

144

59口

中  
明  
第  
四  
卷  
游  
記  
縣  
東  
港  
上  
海  
縣  
志



明治三十年 滋賀縣東淺井郡統計書

凡例

一本編ハ郡内各村落及小學校ヨリ集收セル材料及報告書類ニ依リ編纂ス  
 上雖間々諸官公署及銀行組合等ヨリ直チニ蒐集セル材料ニ據ルモノアリ但  
 其出處ノ如キハ煩ニ涉ルヲ以テ一々之ヲ掲記セス  
 一本編ハ主トシテ明治四十三年ノ事實ヲ掲記スト雖或ル事項ニ依リテハ明治  
 四十四年ノ事實ヲ掲記セルモノアリ而シテ尙前數年ニ溯リ累年ノ計數ヲ舉  
 或ハ行表トナシ或ハ表末ニ列記シ以テ比較ニ便ス尙延テ本郡カ日本全國  
 及滋賀縣管内ニ於テ如何ナル地位ニ在ルカヲ知ランカ爲メ第二十九統計年  
 鑑及明治四十二年滋賀縣統計書ニ據リ前年若クハ前々年ニ於ケル其對比ヲ  
 附記シタルモノアリ

一本編ヲ分チテ左ノ二十三綱目トス

- |    |       |    |    |
|----|-------|----|----|
| 第一 | 土地    | 第二 | 氣象 |
| 第三 | 戶數及人口 | 第四 | 教育 |
| 第五 | 社寺    | 第六 | 登記 |
| 第七 | 警察    | 第八 | 兵事 |



凡例

|      |        |      |         |
|------|--------|------|---------|
| 第九   | 農業     | 第十   | 林業      |
| 第十一  | 漁業     | 第十二  | 工業      |
| 第十三  | 商業及金融  | 第十四  | 農會及組合   |
| 第十五  | 貯蓄     | 第十六  | 交通      |
| 第十七  | 郵便及電信  | 第十八  | 土木      |
| 第十九  | 衛生     | 第二十  | 慈善救濟及褒賞 |
| 第二十一 | 財政     | 第二十二 | 議會      |
| 第二十三 | 公務員及文書 |      |         |

一 諸表題目ノ下ニ明治何年トアルハ一閱曆年間ノ調明治何年度トアルハ會計年度ノ調明治何年何月何日トアルハ其ノ日ノ現在數ナリ

一 數位ハ概テ石、圓、斤、貫等ノ一位ニ止メ以下ノ端數ハ大概四捨五入セリ而シテ事實ノ不詳ナルモノ及全ク記入スヘキ事實ナキモノハ(一)ヲ付ス

明治四拾四年拾貳月

滋賀縣東淺井郡役所第一課

# 滋賀縣東淺井郡略圖

凡例

|     |       |     |     |     |     |    |    |    |    |
|-----|-------|-----|-----|-----|-----|----|----|----|----|
| ○   | 〃     | 〃   | 〃   | 〃   | 〃   | 〃  | 〃  | 〃  | 〃  |
| 郡役所 | 橋梁    | 河川  | 湖   | 山嶽  | 鐵道  | 里道 | 徑道 | 國道 | 村界 |
| ○   | 工     | 干   | X   | 十   |     |    |    |    |    |
| 村校場 | 大字    | 停車場 | 郵便局 | 警察署 | 醫務所 |    |    |    |    |
|     | 文     | 蚕   | 卐   | 卍   | 卍   | 卍  | 卍  | 卍  | 卍  |
|     | 小學校校址 | 雁鴨池 | 佛閣  | 神社  | 磯泊所 |    |    |    |    |

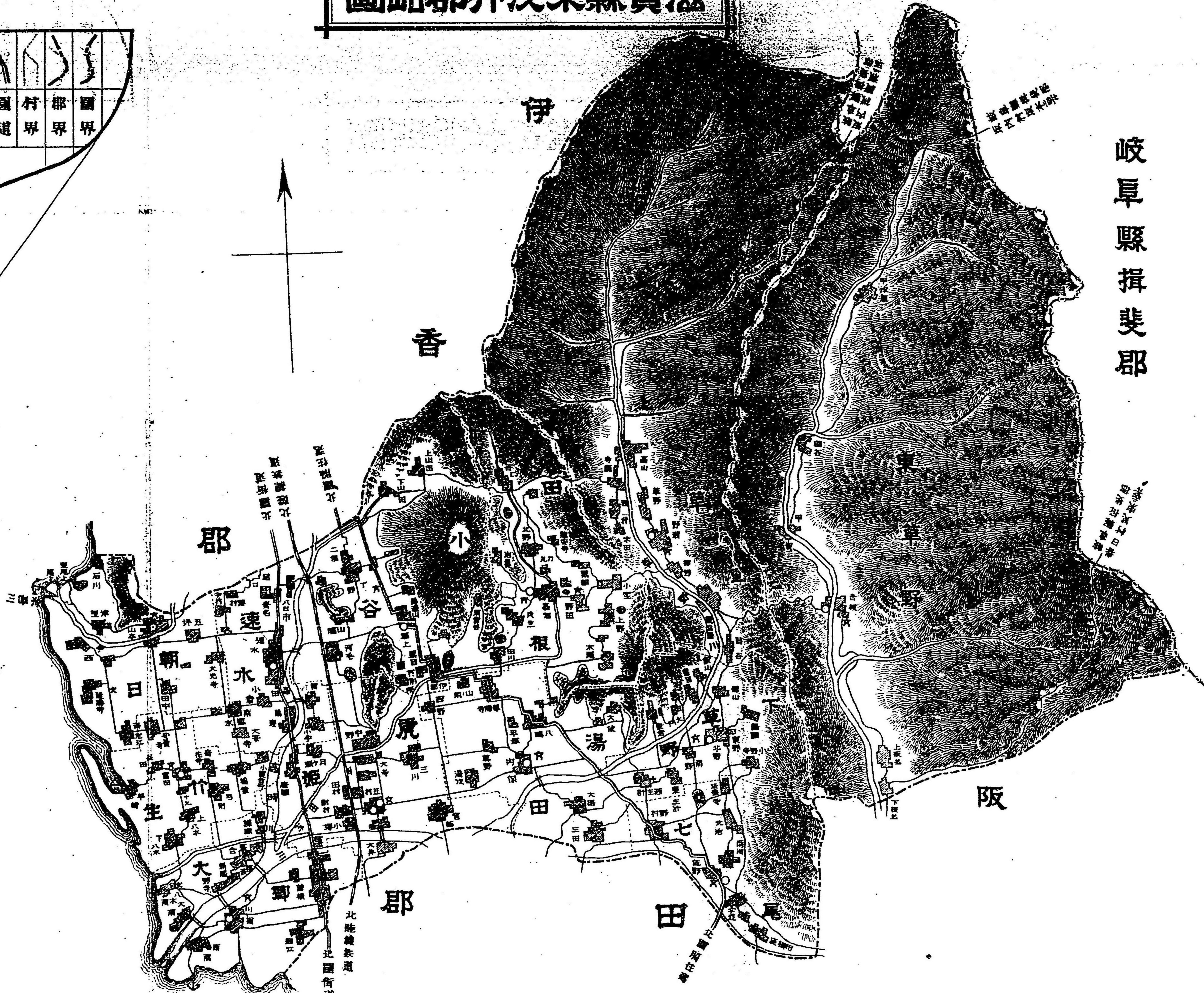

岐阜縣揖斐郡

縮尺八千二百五十分一



明治四十三年 滋賀縣東淺井郡統計書目次

土地

|     |           |   |
|-----|-----------|---|
| 第一  | 地勢        | 一 |
| 第二  | 位置面積及廣袤   | 三 |
| 第三  | 沿革ノ一      | 四 |
| 第四  | 沿革ノ二      | 七 |
| 第五  | 村區劃       | 八 |
| 第六  | 山嶽        | 九 |
| 第七  | 河川        | 〇 |
| 第八  | 港灣        | 〇 |
| 第九  | 島嶼        | 〇 |
| 第十  | 官有地       | 一 |
| 第十一 | 有租地反別地價ノ一 | 一 |
| 第十二 | 有租地反別地價ノ二 | 一 |
| 第十三 | 有租地反別地價ノ三 | 二 |
| 第十四 | 有租地大字別    | 三 |
| 第十五 | 免租地反別ノ一   | 四 |
| 第十六 | 免租地反別ノ二   | 五 |
| 第十七 | 免租地反別ノ三   | 五 |
| 第十八 | 年期地       | 六 |
| 第十九 | 荒地反別ノ一    | 七 |
| 第二十 | 荒地反別ノ二    | 八 |

|      |                |   |
|------|----------------|---|
| 第一   | 民有地最高及最低地價     | 二 |
| 第二   | 史蹟及勝地          | 七 |
| 第三   | 寒暖             | 三 |
| 第四   | 天氣日數           | 四 |
| 第五   | 雪霜ノ季節          | 七 |
| 第六   | 戶數及人口          | 八 |
| 第七   | 人口ノ疎密          | 九 |
| 第八   | 人口及戶數累年比較      | 九 |
| 第九   | 本籍人口           | 八 |
| 第十   | 本籍人口族稱別        | 八 |
| 第十一  | 本籍人口有配偶無配偶者生年別 | 九 |
| 第十二  | 本籍人出產死亡結婚及離婚   | 〇 |
| 第十三  | 本籍人生產現在人死產     | 〇 |
| 第十四  | 本籍人死亡          | 一 |
| 第十五  | 本籍人結婚及離婚       | 一 |
| 第十六  | 就籍及除籍          | 二 |
| 第十七  | 現住戶數           | 二 |
| 第十八  | 現住人口           | 三 |
| 第十九  | 現住人口生產及不生產的年齡別 | 三 |
| 第二十  | 現住人口職業別ノ一      | 四 |
| 第二十一 | 現住人口職業別ノ二      | 五 |

氣象

|      |                |   |
|------|----------------|---|
| 第一   | 民有地最高及最低地價     | 二 |
| 第二   | 史蹟及勝地          | 七 |
| 第三   | 寒暖             | 三 |
| 第四   | 天氣日數           | 四 |
| 第五   | 雪霜ノ季節          | 七 |
| 第六   | 戶數及人口          | 八 |
| 第七   | 人口ノ疎密          | 九 |
| 第八   | 人口及戶數累年比較      | 九 |
| 第九   | 本籍人口           | 八 |
| 第十   | 本籍人口族稱別        | 八 |
| 第十一  | 本籍人口有配偶無配偶者生年別 | 九 |
| 第十二  | 本籍人出產死亡結婚及離婚   | 〇 |
| 第十三  | 本籍人生產現在人死產     | 〇 |
| 第十四  | 本籍人死亡          | 一 |
| 第十五  | 本籍人結婚及離婚       | 一 |
| 第十六  | 就籍及除籍          | 二 |
| 第十七  | 現住戶數           | 二 |
| 第十八  | 現住人口           | 三 |
| 第十九  | 現住人口生產及不生產的年齡別 | 三 |
| 第二十  | 現住人口職業別ノ一      | 四 |
| 第二十一 | 現住人口職業別ノ二      | 五 |

|     |               |    |
|-----|---------------|----|
| 第四〇 | 人口ノ出入         | 五九 |
| 第四一 | 現住戸數及人口大字別    | 六〇 |
| 第四二 | 現住人死亡原因村別     | 六七 |
| 第四三 | 現住人死亡原因年齡別    | 六八 |
| 第四四 | 海外旅券下付人員ノ一    | 七三 |
| 第四五 | 海外旅券下付人員ノ二    | 七四 |
| 第四六 | 海外在留者國別       | 七五 |
| 第四七 | 海外在留者職業別      | 七六 |
| 第四八 | 北海道移住人員       | 七六 |
| 第四九 | 北海道移住民割引券下付人員 | 七七 |

教育

|     |                     |    |
|-----|---------------------|----|
| 第五〇 | 學齡兒童                | 七九 |
| 五一  | 學齡兒童中盲啞者            | 八〇 |
| 五二  | 村立小學校               | 八一 |
| 五三  | 加設科目ヲ課スル村立小學校       | 八二 |
| 五四  | 村立小學校教員             | 八三 |
| 五五  | 村立小學校教員月俸別ノ一        | 八四 |
| 五六  | 村立小學校教員月俸別ノ二        | 八五 |
| 五七  | 村立小學校教員月俸別ノ三        | 八七 |
| 五八  | 村立小學校教員月俸別ノ四        | 八八 |
| 五九  | 村立小學校教員月俸最高最低及平均額ノ一 | 八九 |
| 六〇  | 村立小學校教員月俸最高最低及平均額ノ二 | 九〇 |

|     |                      |     |
|-----|----------------------|-----|
| 第六一 | 村立小學校學級              | 九二  |
| 六二  | 村立小學校學級別ノ一           | 九三  |
| 六三  | 村立小學校學級別ノ二           | 九三  |
| 六四  | 村立小學校兒童              | 九四  |
| 六五  | 小學兒童學年別              | 九五  |
| 六六  | 村立小學校日々出席兒童平均數       | 九七  |
| 六七  | 村立小學校日々缺席兒童平均數       | 九八  |
| 六八  | 村立小學校入學兒童及卒業者        | 九九  |
| 六九  | 村立小學校授業料             | 一〇〇 |
| 七〇  | 公立實業補習學校             | 一〇一 |
| 七一  | 村公學費ノ一               | 一〇二 |
| 七二  | 村公學費ノ二               | 一〇三 |
| 七三  | 村公學費ノ三               | 一〇四 |
| 七四  | 村立小學校基本財產價格          | 一〇五 |
| 七五  | 小學校醫                 | 一〇六 |
| 七六  | 學務委員                 | 一〇七 |
| 七七  | 小學校教員加俸及退隱料          | 一〇七 |
| 七八  | 村立小學校ノ實業補習學校教員住宅料支給額 | 一〇八 |
| 七九  | 貧困兒童就學費補助額           | 一〇九 |
| 八〇  | 教育會                  | 一一〇 |
| 八一  | 教員互助會                | 一一一 |
| 八二  | 青年團體                 | 一一一 |
| 八三  | 圖書館                  | 一一二 |
| 八四  | 圖書種別及增加一覽            | 一一二 |

社寺

|     |              |     |
|-----|--------------|-----|
| 第八五 | 神社及神職        | 一一三 |
| 第八六 | 神饌幣帛料供進指定神社  | 一一三 |
| 第八七 | 神社合祀移轉及廢止    | 一一四 |
| 第八八 | 寺院及佛堂        | 一一五 |
| 第八九 | 住職           | 一一六 |
| 第九〇 | 國寶           | 一一七 |
| 九一  | 特別保護建造物      | 一一八 |
| 九二  | 登記           | 一一九 |
| 九三  | 裁判及登記區劃      | 一二〇 |
| 九四  | 不動產登記件數及登録稅等 | 一二〇 |

警察

|     |                       |     |
|-----|-----------------------|-----|
| 第九四 | 警察官署及警察官              | 一二三 |
| 九五  | 警察區劃                  | 一二三 |
| 九六  | 消防組ノ一                 | 一二五 |
| 九七  | 消防組ノ二                 | 一二六 |
| 九八  | 警察犯諸取締規則及諸規則違反者即決言渡區分 | 一二七 |
| 九九  | 盜難                    | 一二七 |
| 一〇〇 | 火災                    | 一二八 |
| 一〇一 | 取締營業村別ノ一              | 一二九 |
| 一〇二 | 取締營業村別ノ二              | 一二〇 |

兵事

|      |          |     |
|------|----------|-----|
| 第一〇三 | 陸軍軍人     | 一二一 |
| 一〇四  | 國民兵      | 一二二 |
| 一〇五  | 海軍軍人     | 一二三 |
| 一〇六  | 徵兵檢査     | 一二四 |
| 一〇七  | 徵兵       | 一二五 |
| 一〇八  | 壯丁身長尺度   | 一二六 |
| 一〇九  | 壯丁教育程度   | 一二七 |
| 一一〇  | 海軍志願兵    | 一二八 |
| 一一一  | 徵發物件ノ一   | 一二九 |
| 一一二  | 徵發物件ノ二   | 一三〇 |
| 一一三  | 在郷軍人會    | 一三一 |
| 一一四  | 行賞賜金貯蓄組合 | 一三二 |

農業

|      |              |     |
|------|--------------|-----|
| 第一一五 | 農業戸數         | 一三三 |
| 一一六  | 自作及小作別農業戸數   | 一三四 |
| 一一七  | 耕地田畑所有別農業戸數  | 一三四 |
| 一一八  | 耕地田畑耕作別農業戸數  | 一三五 |
| 一一九  | 農學校卒業及農事講習生等 | 一三六 |
| 一二〇  | 一毛作及裏作田反別    | 一三七 |
| 一二一  | 自作地及小作地反別    | 一三八 |
| 一二二  | 牛馬耕地反別       | 一三九 |





貯蓄

|      |           |     |
|------|-----------|-----|
| 第二〇四 | 爲福會       | 二二三 |
| 第二〇五 | 爲福會切符發行高  | 二二三 |
| 第二〇六 | 爲福會貯蓄組合貯金 | 二二三 |
| 第二〇七 | 學校貯金      | 二二四 |
| 第二〇八 | 郵便貯金      | 二二四 |

交通

|      |                         |     |
|------|-------------------------|-----|
| 第二〇九 | 郡役所所在地元標ヨリ各村役場及各小學校ヘノ里程 | 二二七 |
| 第二一〇 | 郡内縣費支辨ノ道路               | 二二七 |
| 第二一一 | 鐵道旅客貨物及賃金               | 二二七 |
| 第二一二 | 汽船旅客貨物及賃金               | 二二七 |
| 第二一三 | 諸車                      | 二二七 |
| 第二一四 | 小船                      | 二二七 |
| 第二一五 | 通信官署                    | 二二五 |
| 第二一六 | 郵便切手賣下所及郵便函             | 二二五 |
| 第二一七 | 内外國通常郵便物ノ一              | 二二五 |
| 第二一八 | 内外國通常郵便物ノ二              | 二二六 |
| 第二一九 | 特種郵便物                   | 二二六 |

郵便及電信

|      |             |     |
|------|-------------|-----|
| 第二二〇 | 内外國小包郵便物    | 二三七 |
| 第二二一 | 内外國郵便爲替     | 二三八 |
| 第二二二 | 振替貯金        | 二三九 |
| 第二二三 | 内外國電報       | 二四〇 |
| 第二二四 | 土木費村別       | 二四一 |
| 第二二五 | 隔離病舎        | 二四三 |
| 第二二六 | 隔離病舎收容患者及職員 | 二四三 |
| 第二二七 | 傳染病患者及死亡    | 二四三 |
| 第二二八 | 衛生組合        | 二四四 |
| 第二二九 | 醫師          | 二四四 |
| 第二三〇 | 町村醫         | 二四六 |
| 第二三一 | 產婆、鍼、灸、按摩業者 | 二四七 |
| 第二三二 | 賣藥部外製劑      | 二四七 |
| 第二三三 | 賣藥          | 二四八 |
| 第二三四 | 痘苗          | 二四九 |
| 第二三五 | 第一期種痘成績各村別  | 二五〇 |
| 第二三六 | 第二期種痘成績各村別  | 二五一 |
| 第二三七 | 村衛生決算額ノ一    | 二五二 |
| 第二三八 | 村衛生決算額ノ二    | 二五三 |
| 第二三九 | 精神病者        | 二五四 |

衛生

土木

慈惠救濟及褒賞

|      |                |     |
|------|----------------|-----|
| 第二四〇 | 日本赤十字社員及年醜金額ノ一 | 二五七 |
| 第二四一 | 日本赤十字社員及年醜金額ノ二 | 二五七 |
| 第二四二 | 愛國婦人會員         | 二五八 |
| 第二四三 | 恤救人員           | 二五九 |
| 第二四四 | 有位帶動者          | 二六〇 |
| 第二四五 | 恩給、扶助料、勳章年金受領者 | 二六〇 |
| 第二四六 | 篤行者            | 二六一 |

財政

|      |              |     |
|------|--------------|-----|
| 第二四七 | 稅務區劃         | 二六三 |
| 第二四八 | 直接稅負擔額       | 二六三 |
| 第二四九 | 國稅收入額ノ一      | 二六四 |
| 第二五〇 | 國稅收入額ノ二      | 二六四 |
| 第二五一 | 地租納人員        | 二六五 |
| 第二五二 | 國稅滯納處分       | 二六六 |
| 第二五三 | 縣稅           | 二六七 |
| 第二五四 | 縣稅營業稅雜種稅納稅人員 | 二七〇 |
| 第二五五 | 縣稅滯納處分       | 二七一 |
| 第二五六 | 縣稅滯納處分村別ノ一   | 二七二 |
| 第二五七 | 縣稅滯納處分村別ノ二   | 二七二 |
| 第二五八 | 郡歲入          | 二七三 |
| 第二五九 | 郡歲出          | 二七四 |

|      |                    |     |
|------|--------------------|-----|
| 第二六〇 | 郡特別會計              | 二七五 |
| 第二六一 | 村歲入ノ一              | 二七五 |
| 第二六二 | 村歲入ノ二              | 二七六 |
| 第二六三 | 村歲出經常費ノ一           | 二七七 |
| 第二六四 | 村歲出經常費ノ二           | 二七七 |
| 第二六五 | 村歲出臨時費ノ一           | 二七八 |
| 第二六六 | 村歲出臨時費ノ二           | 二七九 |
| 第二六七 | 村稅收入額              | 二八〇 |
| 第二六八 | 村稅滯納處分ノ一           | 二八一 |
| 第二六九 | 村稅滯納處分ノ二           | 二八二 |
| 第二七〇 | 村稅課率               | 二八三 |
| 第二七一 | 水利組合歲入             | 二八四 |
| 第二七二 | 水利組合歲出             | 二八五 |
| 第二七三 | 水利組合費課率            | 二八五 |
| 第二七四 | 郡有財產               | 二八六 |
| 第二七五 | 村基本財產價格            | 二八七 |
| 第二七六 | 村ノ一部及數部ニ於テ所有スル財產價格 | 二八八 |
| 第二七七 | 村公債                | 二八九 |

議會

|      |            |     |
|------|------------|-----|
| 第二七八 | 衆議院議員選舉有權者 | 二九一 |
| 第二七九 | 縣會議員選舉有權者  | 二九一 |
| 第二八〇 | 郡會議員選舉有權者  | 二九二 |

|        |        |     |      |           |     |
|--------|--------|-----|------|-----------|-----|
| 第二八一   | 郡會     | 二九三 | 第二八七 | 村吏員各村別    | 二九八 |
| 第二八二   | 郡參事會   | 二九三 | 第二八八 | 村吏員異動     | 二九九 |
| 第二八三   | 村會     | 二九四 | 第二八九 | 町村書記勤績年數別 | 三〇〇 |
| 第二八四   | 組合會議員  | 二九四 | 第二九〇 | 町村書記月俸別   | 三〇一 |
| 公務員及文書 |        |     | 第二九一 | 郡役所收受文書件數 | 三〇一 |
| 第二八五   | 郡官吏及備員 | 二九七 | 第二九二 | 郡役所發送文書件數 | 三〇二 |
| 第二八六   | 郡村吏員   | 二九七 | 第二九三 | 村役場收受文書件數 | 三〇三 |
|        |        |     | 第二九四 | 村役場發送文書件數 | 三〇四 |

土地地勢

第一地勢

境界及區劃 我東淺井郡ハ近江國ノ東北部ニ位シ東ハ美濃國池田郡ニ南ハ阪  
 田郡ニ北ハ伊香郡ニ西ハ琵琶湖ニ瀕ス郡内ヲ東草野、上草野、下草野、七尾、湯田、田  
 根、小谷、虎姫、速水、朝日、竹生、大郷ノ十二ヶ村ニ分ツ  
 山岳及河川 郡中第一ノ高山ヲ國見岳トシ郡ノ東方美濃ノ境ニアリ之ニ次ク  
 ヲ新穂山トシ其西北ニ峙ツ七尾山ハ其西南ニアリ天吉寺山ハ郡ノ東北ニ聳エ  
 小谷、虎姫前ノ山ハ中央ニ對峙シ山本山ハ西隅湖邊ニアリ河川ノ著名ナルヲ姉川ト  
 ス其源ハ東草野村大字甲津原ノ山間ヨリ發シ南流シテ足俣川ヲ合セ七尾山ヲ  
 繞リテ阪田郡ニ入り再ヒ本郡ノ南境ヲ西流シ草野川及高時川ヲ合セテ湖ニ注  
 タ之ニ次クヲ高時、草野、余吾、田川、山田ノ諸川トス爾余ノ小川俣指ニ違アラヌ  
 地質 本郡ノ地質ノ概要ヲ村別スレバ東草野村ハ花崗石及礫質壤土、秩  
 父古生層)上草野村ハ礫質壤土、秩父古生層)下草野村ハ壤質礫土(第四紀古層)及壤  
 土(第四紀新層)七尾村ハ壤質礫土(第四紀古層)及壤土(第四紀新層)湯田村ハ壤質礫  
 土(第四紀古層)及壤土(第四紀新層)田根村ハ壤質礫土(第四紀古層)小谷村ハ壤質  
 土(第四紀新層)虎姫村ハ壤土(第四紀新層)速水村ハ壤土(第四紀新層)朝日村ハ砂土

土地地勢

(第四紀新層)竹生村ハ壤質砂土(第四紀新層)及壤質埴土(第四紀新層)大鄉村ハ壤質砂土(第四紀新層)及砂土(第四紀新層)ナリ  
 氣候及民俗 東北ハ寒冷ニシテ冬時積雪甚ク深ク西南ハ稍温暖ナリ人情概朴實ニシテ風俗質素ナリ  
 民業及物産 民業ハ農蠶ヲ主トシ沿湖ニ在ルモノハ漁魚採藻ヲ兼テ山地ニ住スルモノハ伐木製炭ヲ兼ヌ又專ラ商工業ニ従事スルモノアリ産物ノ主要ナルモノハ米、麥、大豆、菜種、蠶卵紙、繭、生糸、縮緬、材木、薪炭等ナリ  
 交通 郡内交通ノ便ハ北國脇往還ノ國道ヲ始トシ縣費支辨ノ道路總テ三十一縱横ニ穿通シ加フルニ官設鐵道北陸線ノ横斷セルアリ亦湖邊ニハ南濱早崎ノ二港アリテ水陸共ニ運輸甚ク便利ナリ

第二 位置面積及廣袤

明治四十三年十二月三十一日

| 明治四十二年 |      | 東  | 西  | 南  | 北  |
|--------|------|----|----|----|----|
| 滋賀縣    | 日本全國 | 東  | 西  | 南  | 北  |
| 極東     | 極東   | 東  | 西  | 南  | 北  |
| 極西     | 極西   | 東  | 西  | 南  | 北  |
| 極南     | 極南   | 東  | 西  | 南  | 北  |
| 極北     | 極北   | 東  | 西  | 南  | 北  |
| 面積     | 面積   | 面積 | 面積 | 面積 | 面積 |
| 廣      | 廣    | 廣  | 廣  | 廣  | 廣  |
| 西      | 西    | 西  | 西  | 西  | 西  |
| 東      | 東    | 東  | 東  | 東  | 東  |
| 表      | 表    | 表  | 表  | 表  | 表  |
| 南      | 南    | 南  | 南  | 南  | 南  |
| 北      | 北    | 北  | 北  | 北  | 北  |

土地 位置面積及廣袤

第三 沿革ノ一

舊 村 名

明治元年

平塚村ノ内 爪生村 田川村 加村ノ内 山前村  
川毛村 三河村ノ内 大寺村ノ内 曾根村ノ内 速水村

淀藩領分

今庄村 法樂寺村ノ内 佐野村ノ内 沓掛村 祝山村  
鹽津濱村 上ノ庄中村ノ内 庄 宮部村ノ内 唐國村  
青名村ノ内 五坪村ノ内 津里村 小倉村 小觀音寺村ノ内  
香花寺村 弓削村 新井村 野寺村 川道村  
大濱村 下八木村ノ内

郡山藩領分

岡谷村 醍醐村 三河村ノ内 月ヶ瀬村 大寺村ノ内  
大安寺村ノ内 八木濱村 富田村ノ内 十九村ノ内 下八木村ノ内

山形藩領分

西主計村 佐野村ノ内 野村 相撲庭村 三田村  
須賀谷村 飯山村 大依村 難波村 八嶋村  
中野村 細江村 猫口村 猫澤村 田中村

彦根藩領分

市場村ノ内 河原村 種路村 上八木村 益田村  
早崎村ノ内 今西村 尾上村ノ内 田村

彦根藩領分

今村 郡上村 尊勝寺村ノ内 二俣村 丁野村  
山脇村 加村ノ内 大井村ノ内 八日市村 伊部村ノ内  
馬渡村 東野村 東主計村 北池村ノ内 落村  
内保村 上山田村 尊野村 下山田村

山上藩領分

三河村ノ内

高畑村 集福寺村 余村 横波村 中村  
野阪村 岩熊村 月出村 八田部村ノ内 山田村  
●小山村ノ内 黒山村 上ノ庄中村ノ内 山門村 五村  
小今村 大井村ノ内 落合村 南速水村 海老江村ノ内

豊橋藩領分

青名村ノ内 高田村 野寺村 新井村 安養寺村  
海老江村ノ内 大浦村 菅浦村

膳所藩領分

甲津原村 曲谷村 甲賀村 吉槻村 高山村  
寺師村 西村 田村ノ内 中村 野瀬村

|         |        |        |       |       |        |
|---------|--------|--------|-------|-------|--------|
| 門野村     | 鍛冶屋村   | 徳山村    | 小野寺村  | 北門村   | 大津縣支配所 |
| 南郷村ノ内   | 保樂寺村ノ内 | 小室村    | 上野村   | 野田村   |        |
| 力丸村     | 黒部村    | 谷口村    | 北野村   | 龍安寺村  |        |
| 龍岸寺村    | 池奥村    | 湯次村    | 川道新田  | 海老江新田 |        |
| ●八田部村ノ内 | ●小山村ノ内 | 當目村    | 大門村   | 乘倉村   |        |
| 木尾村     | 別所村    | 月ヶ瀬村ノ内 | 會根村ノ内 | 青名村ノ内 |        |
| 五坪村ノ内   | 市場村ノ内  | 大濱新田   | 八木濱新田 | 南濱村   |        |
| 南濱新田    | 十九村ノ内  | 下八木村ノ内 |       |       |        |
| 上板並村    | 下板並村   | 南郷村ノ内  | 北池村ノ内 | 南池村   |        |
| 留目村ノ内   | 三河村ノ内  | 富田村ノ内  | 延勝寺村  |       |        |
| 小觀音寺村ノ内 | 錦織村ノ内  | 稻葉村    | 大安寺村  |       |        |
| 錦織村ノ内   | 酢村     |        |       |       |        |
| 十九村ノ内   | 宮部村ノ内  | 大井村ノ内  | 會根村ノ内 |       |        |
| 田村ノ内    | 下八木村ノ内 |        |       |       |        |
|         |        |        |       |       |        |

|        |      |
|--------|------|
| 早崎村ノ内  | 竹生嶋領 |
| 伊部村ノ内  | 小谷寺領 |
| 尊勝寺村ノ内 | 稱名寺領 |
| 下八木村ノ内 | 徳稱寺領 |
| 平塚村ノ内  | 實才庵領 |

本表中●印ヲ付セルハ元西淺井郡ニ屬シ現今伊香郡ノ管轄ニ屬セリ又彦根藩預所中相模庭村ハ元阪田郡ノ管轄ナリシカ明治二十二年七月本郡ノ管轄トナリシモノニ付便宜掲表セリ

第四 沿革ノ二

| 郡名  | 異動                         | 管轄               | 管轄  |
|-----|----------------------------|------------------|-----|
| 淺井郡 | 明治十二年五月六日名稱ニ限リ東淺井郡西淺井郡ト分稱ス | 明治四年十一月二十二日以後    | 長濱縣 |
|     | 明治十三年五月五日西淺井郡ヲ分者シ現今ニ至ル     | 明治五年二月二十七日以後     | 犬上縣 |
|     |                            | 明治九年九月廿九日以後現今ニ至ル | 滋賀縣 |

彦根、膳所、山上、朝日山、大津ノ諸縣ニ分轄セラレタリシモ其所屬細別シ難シ

第五村區劃

明治四十三年十二月三十一日

| 村名  | 役場位置 | 大字   | 大字數 |
|-----|------|--|-----|
| 東草野 | 吉槻   | 甲津原 曲谷 甲賀 吉槻 上板並 下板並   | 六   |
| 上草野 | 野瀬   | 野瀬 草野 高山 寺師 西村 太田 郷野 鍛冶屋 岡谷                                    | 九   |
| 下草野 | 北之郷  | 北之郷 東野 小野寺 醍醐 徳山 飯山 當目 大門 乘倉 西計主 東主計 南郷 相模庵 今莊 佐野 南池 北池 法樂寺 野村 | 二   |
| 湯田  | 内保   | 内保 大路 三田 大依 八島 平塚 尊勝寺 山ノ前 西野 尊野 湯次                             | 一   |
| 田根  | 高畑   | 高畑 力丸 野田 木尾 上野 小室 黒部 龍安寺 谷口 北野 池ノ奥 瓜生 田川 須賀谷                   | 四   |
| 小谷  | 郡上   | 郡上 美濃山 上山田 下山田 二俣 丁野 山ノ脇 河毛 別所 留日 伊部                           | 一   |
| 虎姫  | 五村   | 五村 大井 宮部 三川 中野 大寺 月ヶ瀬 唐國 田村 酢村 小櫻                              | 一   |
| 速水  | 小令   | 小令 賀村 馬渡 大安寺 南速水 小倉 赤田 速水 八日市 青名 猫日 澤村 今村                      | 一   |
| 朝日  | 山本   | 山本 五坪 大光寺 田中 海老江 延勝寺 今西 津里 石川 東尾上 尾上                           | 一   |
| 竹生  | 小觀音寺 | 小觀音寺 稻葉 弓削 香花寺 富田 十九 上八木 下八木 早崎 益田 安養寺                         | 一   |
| 大郷  | 細江   | 細江 曾根 錦織 落合 難波 新居 野寺 八木濱 大濱 南濱 川道                              | 一   |
| 總計  |      |  | 一三七 |

第六山嶽

明治四十三年十二月三十一日

| 名稱   | 所屬      | 登山口 | 海拔    | 登山口ヨリ山頂マデリ |
|------|---------|-----|-------|------------|
| 國見山  | 東草野村    | 同   | 四〇四九尺 | 三、〇二町      |
| 新穂山  | 同       | 同   | 三、四二五 | 一、一〇       |
| 七尾山  | 七尾村     | 同   | 三、二八二 | 〇、二六       |
| 小谷山  | 小谷村     | 同   | 一、六三四 | 〇、二六       |
| 虎御前山 | 虎姫村、小谷村 | 同   | 七二三   | 〇、一八       |

山嶽ハ登山口ヨリ山頂迄十八町以上ノモノ、ミヲ掲ク

第七河川

明治四十三年十二月三十一日

| 名稱   | 水源地     | 流末地 | 郡内經過                 | 延長       |
|------|---------|-----|----------------------|----------|
| 姉川   | 東草野村    | 大郷村 | 東草野村、七尾村、湯田村、虎姫村、大郷村 | 一、三、一、五町 |
| 支草野川 | 上草野村    | 虎姫村 | 上草野村、下草野村、湯田村、虎姫村    | 三、三、五    |
| 高時川  | 伊香郡 片岡村 | 大郷村 | 小谷村、速水村、虎姫村、大郷村      | 二、二、〇    |

土地 港灣 嶋嶼

|     |        |     |                 |     |
|-----|--------|-----|-----------------|-----|
| 余吾川 | 伊香郡片岡村 | 朝日村 | 朝日村             | 三二六 |
| 山田川 | 小谷村    | 小谷村 | 小谷村             | 一〇一 |
| 田川  | 田根村    | 大郷村 | 田根村、小谷村、虎姫村、大郷村 | 二二八 |

一〇

第八 港 灣

明治四十三年十二月三十一日

| 名   | 稱 | 所       | 屬 |
|-----|---|---------|---|
| 早崎  | 港 | 竹生村大字早崎 |   |
| 竹生嶋 | 港 | 竹生村大字早崎 |   |

第九 島 嶼

明治四十三年十二月三十一日

| 名   | 稱 | 所 | 屬 | 周    | 園 | 面 | 積          |
|-----|---|---|---|------|---|---|------------|
| 竹生嶋 |   |   |   | 〇、一八 |   |   | 〇、ガリ<br>一〇 |

第一〇 官 有 地

十二月三十一日

| 年次                | 第一種  |     |       | 第二種 |    |       | 第三種  |        |      | 第四種  |          |   | 合計 |
|-------------------|------|-----|-------|-----|----|-------|------|--------|------|------|----------|---|----|
|                   | 御陵墓地 | 社地  | 官用地   | 田畑  | 山林 | 鐵道    | 池沼湖  | 其他     | 寺地   | 合計   |          |   |    |
| 明治三十九年            | 1    | 1   | 1     | 1   | 1  | 1     | 1    | 1      | 1    | 1    | 1        | 1 | 1  |
| 明治四十年             | 1    | 1   | 1     | 1   | 1  | 1     | 1    | 1      | 1    | 1    | 1        | 1 | 1  |
| 明治四十一年            | 1    | 1   | 1     | 1   | 1  | 1     | 1    | 1      | 1    | 1    | 1        | 1 | 1  |
| 明治四十二年            | 1    | 1   | 1     | 1   | 1  | 1     | 1    | 1      | 1    | 1    | 1        | 1 | 1  |
| 明治四十三年            | 1    | 1   | 1     | 1   | 1  | 1     | 1    | 1      | 1    | 1    | 1        | 1 | 1  |
| 滋賀縣管内             | 二九   | 一八六 | 一五〇六六 | 一、六 | 九  | 七二四六〇 | 一八四三 | 六九五二四三 | 四九〇七 | 六二〇一 | 七九、七五三、五 |   |    |
| 官用地ノ内河川堤塘道路溝渠等ヲ省ク |      |     |       |     |    |       |      |        |      |      |          |   |    |

第一一 有租地反別地價ノ一

明治四十三年十二月三十一日

| 村名  | 田        |            |       | 畑        |           |         |
|-----|----------|------------|-------|----------|-----------|---------|
|     | 反別地價     | 平均一反地價     | 筆數    | 反別地價     | 平均一反地價    | 筆數      |
| 東草野 | 一六、二六一、八 | 三、八六四、九六〇  | 三、三三〇 | 六〇、六七〇、五 | 四、九三二、二二〇 | 八、四二八   |
| 上草野 | 八六〇、七二六  | 二、六四四、〇五九〇 | 一、四四〇 | 三、七〇、三三三 | 三、五四八、八〇〇 | 九、九三五   |
| 下草野 | 一九四〇、六二六 | 九〇〇、〇六五〇   | 四、三三二 | 六、八、六〇三  | 二、二〇〇、〇三〇 | 一、八二四、七 |

土地 官有地 有租地反別地價ノ一

一一

土地 有租地反別地價ノ二

Table with columns for years (明治四十二年, 四十一年, 四十年, 三十九年), locations (大竹朝速虎小田湯七), and metrics (反別地價, 平均反筆數, 反別地價, 平均反筆數).

第一二 有租地反別地價ノ二

明治四十三年十二月三十一日

土地 有租地反別地價ノ一

Table with columns for years (明治四十二年, 四十一年, 四十年, 三十九年), locations (東草野, 上草野, 下草野, 七尾, 湯田, 小田根, 虎谷, 速水, 朝日, 竹生, 大郷), and metrics (反別地價, 平均反筆數, 反別地價, 平均反筆數).



第一三 有租地反別地價ノ三

明治四十三年十二月三十一日

| 村名     | 原        |          | 野     |       | 雜  |       | 種     |    | 地                         |             | 民有有租地    |          | 合計 |
|--------|----------|----------|-------|-------|----|-------|-------|----|---------------------------|-------------|----------|----------|----|
|        | 反別       | 地價       | 平均反   | 筆數    | 反別 | 地價    | 平均反   | 筆數 | 反別                        | 地價          | 筆數       | 合計       |    |
| 東草野    | 三〇、六六一八  | 二〇、〇五〇   | 四、三九二 | 六六一   | 町  | 〇、七二四 | 一、七二三 | 九  | 八、二八、一一三                  | 五五、一九六九〇    | 一〇、三五八   | 一〇、三五八   |    |
| 上草野    | 二五、三〇〇六  | 一七、三三四〇  | 六、八八五 | 五二九   | 町  | 一、二四〇 | 一、七二三 | 九  | 一、六八五、七六二四                | 七〇、三九〇、二九〇  | 一一、一一一   | 一一、一一一   |    |
| 下草野    | 七、六一〇五   | 一、二七八〇〇  | 一、六七九 | 二二三   |    |       |       | 一  | 八三三、六六一五                  | 一一、六四四、〇〇〇  | 六、二四八    | 六、二四八    |    |
| 七尾     | 九、八一三三   | 一、一五四五〇  | 一、一七七 | 一〇三   |    |       |       | 一  | 五〇二、三九二五                  | 一一、二六五、三〇〇  | 六、〇五四    | 六、〇五四    |    |
| 湯田     | 三、二五一六   | 四六一五〇    | 一、四一九 | 一〇三   |    |       |       | 一  | 八九四、七六三三                  | 二七〇、二七、八〇〇  | 一一、九六三   | 一一、九六三   |    |
| 小田根    | 一、七八〇〇   | 二三四二四〇   | 一、九八八 | 三六〇   |    |       |       | 三  | 一一、一七、九四〇一                | 二〇、三〇六、三〇〇  | 一一、七五四   | 一一、七五四   |    |
| 田根     | 四、七八二六   | 一九七三〇    | 二、五〇三 | 二二七   |    |       |       | 三  | 一、一七、九四〇一                 | 三三、八四〇、〇九〇  | 一一、七五四   | 一一、七五四   |    |
| 虎姫谷    | 九、〇〇四    | 一、二六六〇   | 一、四〇六 | 八〇    |    |       |       | 一  | 九六六、五三一九                  | 三〇〇、九〇〇、〇〇〇 | 一六、二三五   | 一六、二三五   |    |
| 速水     | 一、七四一〇   | 一七〇八〇    | 九、八一  | 九六    |    |       |       | 一  | 七六九、〇二四                   | 三〇〇、九〇〇、〇〇〇 | 一六、二三五   | 一六、二三五   |    |
| 朝日     | 一七、九三三三  | 八、八一〇〇   | 四、五六二 | 四三六   |    |       |       | 一  | 五六〇、七三三四                  | 二九七、七四七、六二〇 | 一一、〇八一   | 一一、〇八一   |    |
| 竹生     | 五、八一〇七   | 二、八三五五〇  | 三、六〇一 | 一、〇一八 |    |       |       | 一  | 六八七、四二四                   | 二八九、九三三、六二〇 | 一三、八三七   | 一三、八三七   |    |
| 大郷     | 五三、四九二七  | 二、四九〇一五〇 | 三、一三五 | 一、〇七一 |    |       |       | 二五 | 七九四、九四二二                  | 三一一、九八〇、一〇〇 | 一八、一八九   | 一八、一八九   |    |
| 總計     | 二二九、一一〇五 | 七、一〇〇三八〇 | 三、二四一 | 四、九一四 |    |       |       | 五六 | 一七、四五一、四三〇、九二、四八、一九八、一九八〇 | 一、四一、五二六    | 一、四一、五二六 | 一、四一、五二六 |    |
| 明治四十二年 | 二二七、七    | 七、一三三    | 三、二七二 | 四、八二七 |    |       |       | 四二 | 一七、四五一、四三〇、九二、四八、一九八、一九八〇 | 一、四〇、八四八    | 一、四〇、八四八 | 一、四〇、八四八 |    |
| 明治四十一年 | 二二〇、三    | 七、三〇七    | 三、三一七 | 四、九二三 |    |       |       | 四二 | 一七、四五一、四三〇、九二、四八、一九八、一九八〇 | 一、三九、四五〇    | 一、三九、四五〇 | 一、三九、四五〇 |    |
| 明治四十年  | 二二二、九    | 七、四五四    | 三、三四五 | 四、九四三 |    |       |       | 四二 | 一七、四五一、四三〇、九二、四八、一九八、一九八〇 | 一、三八、八四七    | 一、三八、八四七 | 一、三八、八四七 |    |
| 明治三十九年 | 二二三、〇    | 七、四八三    | 三、三五六 | 四、九二二 |    |       |       | 四〇 | 一六、九四五、四                  | 一、三七、九八六    | 一、三七、九八六 | 一、三七、九八六 |    |

滋賀縣管内

|          |           |           |           |           |           |           |           |           |           |            |           |
|----------|-----------|-----------|-----------|-----------|-----------|-----------|-----------|-----------|-----------|------------|-----------|
| 日本全國     | 九、八〇三、五   | 五、一六五     | 五、三三      | 四九、八二〇    | 七、一       | 四、二九三     | 六、〇三八     | 三、四〇六     | 二〇一、三六八、三 | 三七、一五八、一七三 | 一、八三七、三七六 |
| 市街宅地、鹽田等 | 二、八六六、九七八 | 二、八六六、九七八 | 二、八六六、九七八 | 二、八六六、九七八 | 二、八六六、九七八 | 二、八六六、九七八 | 二、八六六、九七八 | 二、八六六、九七八 | 二、八六六、九七八 | 二、八六六、九七八  | 二、八六六、九七八 |

市街宅地、鹽田等ハ本郡ニ關係ナキヲ以テ合計ノミニ算入ス

第一四 有租地大字別

明治四十三年十二月三十一日

| 村大字名 | 田      |        | 畑      |       | 宅地    |       | 池沼 |          | 山        |         | 林       |         | 原野       |          | 雜種地      |          | 合計       |
|------|--------|--------|--------|-------|-------|-------|----|----------|----------|---------|---------|---------|----------|----------|----------|----------|----------|
|      | 反別     | 地價     | 反別     | 地價    | 反別    | 地價    | 反別 | 地價       | 反別       | 地價      | 反別      | 地價      | 反別       | 地價       | 反別       | 地價       |          |
| 甲津原  | 三八、町五  | 五、六五一  | 六、町九   | 三、二二四 | 三、町六  | 九、三八四 | 町一 | 二、二二三、町六 | 一、町四六、町四 | 一、町七、町五 | 一、町七、町五 | 一、町七、町五 | 一、町七、町五  | 一、町七、町五  | 一、町七、町五  | 一、町七、町五  | 八、三八五、町一 |
| 曲谷   | 二八、町三  | 七、〇〇四  | 七、町六   | 六、五九九 | 二、町六  | 九、一八  | 町一 | 一、二九、〇   | 一、町九、〇   | 七、町四    | 四、町六    | 五、町二    | 一、町六二、町一 | 一、町六二、町一 | 一、町六二、町一 | 一、町六二、町一 | 九、三三七    |
| 甲賀   | 九、町一   | 二、二八一  | 五、町五   | 五、七三  | 二、町二  | 七、七二  | 町一 | 三、八九、八   | 二、八九、八   | 二、八九、八  | 一、町九    | 一、町九    | 一、町九     | 一、町九     | 一、町九     | 一、町九     | 三、九二八    |
| 吉槻   | 三九、町六  | 一〇、二九二 | 一〇、町四  | 一、一三〇 | 四、町七  | 一、六九五 | 町一 | 二、九九、〇、二 | 一、八〇、一   | 四、町九    | 一、町九    | 二、町六    | 三、〇四九、八  | 三、〇四九、八  | 三、〇四九、八  | 一、五〇、三三  |          |
| 上板並  | 三三、町三  | 九、六三三  | 一七、町六  | 一、二八一 | 三、町六  | 一、二九四 | 町一 | 七、六一、五   | 七、六一、五   | 六、〇六    | 一、町六    | 一、町六    | 八、八、六    | 八、八、六    | 八、八、六    | 一一、八三〇   |          |
| 下板並  | 一一、町九  | 三、八〇〇  | 一一、町八  | 八、九八  | 二、町〇  | 六、九二  | 町一 | 三、六一、二   | 三、六一、二   | 三、〇四    | 一、町三    | 一、町三    | 三、八九、二   | 三、八九、二   | 三、八九、二   | 五、七〇六    |          |
| 計    | 一六二、町七 | 三八、六七〇 | 六〇、町八  | 四、九四三 | 一八、町七 | 六、三〇八 | 町一 | 七、八五五、三  | 五、二五     | 三〇、町八   | 一、町三    | 一、町三    | 八、二八、三   | 八、二八、三   | 八、二八、三   | 五五、二五六   |          |
| 野草野  | 七、町二   | 三〇、七五  | 二八、町三  | 三、一八二 | 八、町一  | 四、〇七五 | 町一 | 一、四一、一   | 五、五五     | 一〇、町七   | 一、〇、七   | 一、〇、七   | 一、〇、七    | 一、〇、七    | 一、〇、七    | 一一、〇〇六   |          |
| 草野   | 五、町八   | 二、四八二  | 二、町七   | 九〇三   | 三、町七  | 一、七五一 | 町一 | 一、七、一    | 八、六      | 七、五     | 一、五     | 一、五     | 二、九、三    | 二、九、三    | 二、九、三    | 五、二二二    |          |
| 高師山  | 二二、町五  | 五、三四七  | 一四〇、町六 | 八、八六三 | 七、町二  | 二、八三五 | 町一 | 六、七二、二   | 一、四九四    | 一、四九四   | 三、六五    | 三、六五    | 八、五〇、〇   | 八、五〇、〇   | 八、五〇、〇   | 一八、五五四   |          |
| 寺村   | 四、町四   | 一、四五〇  | 一一、町八  | 一、二六二 | 二、町二  | 八、八二  | 町一 | 九、八一、二   | 三、六五     | 三、六五    | 一、〇、七   | 一、〇、七   | 二、〇、一    | 二、〇、一    | 二、〇、一    | 三、九六六    |          |
| 西田   | 九、町一   | 二、五二二  | 七、町六   | 一、一八八 | 二、町七  | 一、〇八八 | 町一 | 四、一、七    | 一、三六     | 一、三六    | 一、三六    | 一、三六    | 六、一、八    | 六、一、八    | 六、一、八    | 四、九四四    |          |
| 太田   | 五、町八   | 二、五四二  | 五、町二   | 八〇七   | 二、町一  | 八〇六   | 町一 | 二、三、三    | 二、三、三    | 二、三、三   | 二、三、三   | 二、三、三   | 三、五、四    | 三、五、四    | 三、五、四    | 四、二六七    |          |



土地 有租地大字別

| 小 根 村  |       |       | 小 谷 村 |        |       |        |        |       |         |        |       |        |        |        |        |        |        |        |        |        |         |  |
|--------|-------|-------|-------|--------|-------|--------|--------|-------|---------|--------|-------|--------|--------|--------|--------|--------|--------|--------|--------|--------|---------|--|
| 小室     | 黒部    | 龍安寺   | 谷口    | 北野     | 池奥    | 瓜生     | 田川     | 須賀谷   | 計       | 郡上     | 美濃山   | 上山田    | 下山田    | 二侯     | 丁野     | 山脇     | 河毛     | 別所     | 留目     | 伊部     | 計       |  |
| 一一、八   | 八、三   | 四、八   | 一〇、二  | 三三、六   | 七、〇   | 二六、三   | 三三、二   | 二、五   | 二八三、二   | 二二、七   | 一九、九  | 二八、五   | 三三、一   | 二二、四   | 七六、五   | 一一、一   | 五〇、一   | 一一、六   | 二二、八   | 二七、八   | 三三、八、五  |  |
| 六、二九九  | 四、〇三二 | 二、二七五 | 四、五一五 | 一七、六九二 | 二、五六三 | 一五、二五九 | 一八、九六九 | 八二四   | 一四八、六六一 | 一三、八〇四 | 四、九八五 | 一四、五〇八 | 一七、三三四 | 一三、三四三 | 四三、五三六 | 一一、六三九 | 二八、一八〇 | 五、七五〇  | 一四、三三三 | 一六、〇二八 | 一八三、四三〇 |  |
| 一八、一   | 三、九   | 三、二   | 九、二   | 一〇、四   | 二、五   | 四、一    | 七、一    | 九     | 一〇三、三   | 六、七    | 二、四   | 二〇、一   | 六、〇    | 四、八    | 二二、五   | 一一、七   | 一八、三   | 二、〇    | 六、三    | 六、三    | 一〇六、九   |  |
| 四、五六六  | 八七六   | 八四〇   | 一、九九〇 | 三、〇五二  | 六三〇   | 一、三六〇  | 二、一六九  | 一七四   | 二九、三三一  | 二、六二八  | 一八五   | 六、〇六五  | 一、八〇八  | 一、六四五  | 七、六八六  | 四、二四六  | 四、七九〇  | 六三六    | 一、五三九  | 二、三七六  | 三三、六〇六  |  |
| 四、五二   | 二、二四七 | 一、一   | 一、四九  | 二、九    | 四、一〇  | 二、七    | 一、六五八  | 八     | 三八、〇一九  | 二、五    | 一、二   | 三、七    | 二、三    | 二、一    | 七、四    | 二、四    | 四、八    | 九      | 一、七    | 三、九    | 三二、九一八  |  |
| 五、八〇   | 二、四   | 四七、六  | 一九八、八 | 一三〇、九  | 二九、八  | 一一、四   | 二、八    | 二九二   | 三九、〇一九  | 七、八一   | 四     | 五五、二   | 五六、六   | 二四、二   | 九二、〇   | 一五、四   | 二四、二   | 一七、二   | 七二、五   | 二、八三〇  | 四八二、一   |  |
| 四七九    | 一七二   | 三九九   | 一、〇   | 七八四    | 二二、九  | 一〇八    | 二六六    | 五九    | 四、六三二   | 二六八    | 四     | 六五八    | 二九九    | 二九九    | 五五九    | 二〇八    | 二七八    | 一一九    | 二六六    | 二六六    | 二、六七三   |  |
| 一、二    | 四     | 六     | 一、〇   | 五      | 二、二   | 一、一    | 一、一    | 一、一   | 一一、八    | 二、三    | 二、七   | 一、一    | 一、一    | 一、一    | 一、一    | 一、一    | 一、一    | 一、一    | 一、一    | 一、一    | 四、七     |  |
| 三七     | 四     | 二二    | 八     | 二二     | 二     | 二      | 二      | 二     | 二二、五    | 三      | 三     | 三      | 三      | 三      | 三      | 三      | 三      | 三      | 三      | 三      | 一一九     |  |
| 九三、六   | 三五、一  | 五六、七  | 二二二、一 | 一七九、五  | 四一、三  | 一七九、五  | 四一、三   | 二二二、一 | 一一、一八、一 | 一一、〇   | 一一、〇  | 一一、〇   | 一一、〇   | 一一、〇   | 一一、〇   | 一一、〇   | 一一、〇   | 一一、〇   | 一一、〇   | 一一、〇   | 九六六、四   |  |
| 一三、七一八 | 五、六〇八 | 三、六六六 | 八、九八三 | 二二、六九六 | 三、八六七 | 一八、三八五 | 六九、六   | 三二、二  | 二一、二八、一 | 一八、四四七 | 五、三六二 | 二二、九九一 | 二〇、四七二 | 一六、二六八 | 一七、四六一 | 五、三六二  | 六、九七三  | 一、一〇、二 | 一六、八二三 | 一一、五二〇 | 三三八、八一二 |  |

土地 有租地大字別

| 水 速 村  |        |        | 姫 虎 村  |        |        |        |        |        |         |       |       |       |       |        |        |        |        |        |        |        |        |  |
|--------|--------|--------|--------|--------|--------|--------|--------|--------|---------|-------|-------|-------|-------|--------|--------|--------|--------|--------|--------|--------|--------|--|
| 青八市名   | 速水     | 高田     | 小倉     | 南水     | 大安寺    | 馬渡     | 賀村     | 小今     | 計       | 小櫻    | 酢村    | 田村    | 唐國    | 月ヶ瀬    | 大寺     | 中野     | 三川     | 宮部     | 大井     | 五井     | 計      |  |
| 二九、一   | 一九、三   | 七五、三   | 三一、九   | 二七、八   | 三一、七   | 二二、七   | 二八、三   | 二五、三   | 五〇八、九   | 七、九   | 三四、五  | 二四、六  | 二二、四  | 三三、三   | 三八、三   | 六四、三   | 八七、六   | 一四七、五  | 三一、五   | 一六、〇   | 二二、六   |  |
| 一七、五九八 | 一一、一四四 | 四四、八八九 | 一九、八七六 | 一六、六一三 | 一九、一八九 | 一一、九七八 | 一六、一七三 | 一五、一七七 | 二二七、四五三 | 二、八九六 | 四、七八〇 | 五、二九二 | 六、二八  | 四、四一四  | 一八、六六〇 | 三三、六〇七 | 四七、九二五 | 八一、九八六 | 一七、一〇五 | 九、一六〇  | 一一、三三三 |  |
| 六、〇    | 一八、二   | 二九、五   | 一七、四   | 一三、五   | 四、〇    | 二四、八   | 一一、五   | 一一、五   | 一七一、三   | 二、一   | 二、八   | 七、〇   | 二、三   | 一五、九   | 一四、五   | 一五、九   | 一一、四   | 三三、五   | 一九、八   | 一、五    | 四、一    |  |
| 二、九〇三  | 六、四〇九  | 一一、八三九 | 七、五九七  | 五、〇〇〇  | 一、六六四  | 九、〇九九  | 四、一八〇  | 四、一八〇  | 四六、〇四九  | 四、五三  | 三、三八八 | 一、四〇二 | 三、八二二 | 二、〇二七  | 四、四四三  | 五、九三三  | 四、四九〇  | 一一、六八〇 | 五、八五七  | 一、五六五  | 一、五二五  |  |
| 一、九    | 五、四    | 七、九    | 四、四    | 二、四    | 二、四    | 四、五    | 二、五    | 二、五    | 四六、八二〇  | 一、八   | 三、一   | 二、七   | 三、五   | 二、五    | 四、七    | 六、四    | 六、四    | 一〇、〇   | 六、〇    | 六、〇    | 二、二    |  |
| 一、二八〇  | 二、八八〇  | 五、九九六  | 三、〇二二  | 一、六四二  | 一、五三三  | 二、八六二  | 一、五五四  | 一、九三二  | 二六、六二〇  | 六、一八  | 一、一三六 | 一、〇七二 | 一、三三四 | 九〇八    | 二、二〇〇  | 三、〇四三  | 四、五八〇  | 六、七二六  | 三、七三九  | 三、七三九  | 一一、三七四 |  |
|        |        |        |        |        |        |        |        |        |         |       |       |       |       |        |        |        |        |        |        |        |        |  |
|        |        |        |        |        |        |        |        |        |         |       |       |       |       |        |        |        |        |        |        |        |        |  |
|        |        |        |        |        |        |        |        |        |         |       |       |       |       |        |        |        |        |        |        |        |        |  |
|        |        |        |        |        |        |        |        |        |         |       |       |       |       |        |        |        |        |        |        |        |        |  |
|        |        |        |        |        |        |        |        |        |         |       |       |       |       |        |        |        |        |        |        |        |        |  |
|        |        |        |        |        |        |        |        |        |         |       |       |       |       |        |        |        |        |        |        |        |        |  |
|        |        |        |        |        |        |        |        |        |         |       |       |       |       |        |        |        |        |        |        |        |        |  |
|        |        |        |        |        |        |        |        |        |         |       |       |       |       |        |        |        |        |        |        |        |        |  |
|        |        |        |        |        |        |        |        |        |         |       |       |       |       |        |        |        |        |        |        |        |        |  |
| 三七、〇   | 四、五、六  | 一、七、〇  | 五、五、一  | 四、四、四  | 三、八、五  | 二、七、四  | 六、一、七  | 四、〇、一  | 七六八、八   | 一一、八  | 五九、八  | 三四、三  | 四九、一  | 五、四、〇  | 五、七、四  | 一一、五、四 | 一〇、六、五 | 一九九、〇  | 五九、〇   | 二六、七六〇 | 二二、五   |  |
| 二二、七八一 | 二〇、七七八 | 六二、九八八 | 三〇、六二一 | 二二、二八五 | 一一、五六六 | 二八、三六八 | 二〇、九五五 | 一一、六九八 | 三〇〇、八九九 | 三、九六七 | 九、三〇三 | 七、七六八 | 五、八〇二 | 二五、三三三 | 七、三五三  | 四三、八七四 | 一〇、一三二 | 一〇、一三二 | 一〇、一三二 | 二六、七六〇 | 二二、一一一 |  |

土地 有租地大字別

| 竹                  |        | 朝日村        |        |       |         |        |         |       | 猫口村     |        |         |        |            |         |         |        |
|--------------------|--------|------------|--------|-------|---------|--------|---------|-------|---------|--------|---------|--------|------------|---------|---------|--------|
| 計                  | 富田     | 尾上         | 東尾上    | 石川    | 津里      | 今西     | 延勝寺     | 海老江   | 田中      | 大光寺    | 五坪      | 山本     | 計          | 今村      | 澤村      | 猫口     |
| 計                  | 計      | 計          | 計      | 計     | 計       | 計      | 計       | 計     | 計       | 計      | 計       | 計      | 計          | 計       | 計       | 計      |
| 三、六七五、二            | 四〇、五   | 四、六        | 一一、一   | 九、八   | 二七、一    | 四一、四   | 六五、八    | 二二、三  | 三一、二    | 一八、二   | 三〇、六    | 一六三、六  | 三五九、八      | 二七、三    | 六、七     | 一三、八   |
| 一、七七一、八三八          | 二四、六九四 | 四、六        | 三、四七六  | 一、九一〇 | 一一、四六三  | 一九、二六五 | 三五、八四〇  | 八、三三五 | 一八、六九八  | 一〇、六〇四 | 一八、四二〇  | 九五、六七九 | 二二五、〇三三    | 一六、四七二  | 四、〇五〇   | 八、五四一  |
| 一、六三六、六            | 一〇、四   | 三、四        | 二、七    | 三、四   | 八、九     | 一九、九   | 一八、三    | 一八、三  | 三、二     | 一、六    | 一、二     | 二二、六   | 一四八、九      | 二、〇     | 九       | 一、八    |
| 四二六、六九三            | 四、一四一  | 三、九、七四〇    | 一一、一五  | 八三八   | 九二〇     | 七、五〇二  | 七、三五九   | 七、二二三 | 一、四〇一   | 七、二八   | 五四九     | 九、五〇八  | 五六、九八〇     | 八八八     | 四〇四     | 八三四    |
| 四五二、七二四、二二二、六六     | 五、一    | 三八、三二二、八〇三 | 一、八    | 一、三   | 二、六     | 四、九    | 五、四     | 三、六   | 二、四     | 一、四    | 一、六     | 一一、〇   | 三九、九二五、八二一 | 一、六     | 九       | 一、二    |
| 三三二、二一、四六〇、三       | △      | 六、三        | △      | △     | △       | △      | △       | △     | △       | △      | △       | △      | 五          | △       | △       | △      |
| 二七、四九四             | △      | 九、五、六      | △      | △     | △       | △      | △       | △     | △       | △      | △       | △      | 二二四        | △       | △       | △      |
| 二一八、六              | △      | 一、九六       | △      | △     | △       | △      | △       | △     | △       | △      | △       | △      | 一〇、五八      | △       | △       | △      |
| 七、〇九八              | △      | 八、一七       | △      | △     | △       | △      | △       | △     | △       | △      | △       | △      | 一六         | △       | △       | △      |
| 七                  | △      | △          | △      | △     | △       | △      | △       | △     | △       | △      | △       | △      | △          | △       | △       | △      |
| 三三、七、四六〇、七二、四八、六八八 | △      | 六、八七、三     | 一〇、〇   | 一五、一  | 三〇、一    | 六七、五   | 七二、一    | 一三一、九 | 四八、七    | 三六、九   | 二二、二    | 三三、五   | 二二〇、三      | 五六三、一   | 三〇、九    | 一六、八   |
|                    | △      | 二八、九、三     | 一〇、〇   | 一五、一  | 三〇、一    | 六七、五   | 七二、一    | 一三一、九 | 四八、七    | 三六、九   | 二二、二    | 三三、五   | 二二〇、三      | 二九八、九二二 | 一八、三、七  | 一〇、三、八 |
|                    | △      | 七、九、一      | 二〇、八、〇 | 七〇、一  | 二二〇、八、一 | 七二、一   | 二二〇、八、一 | 七二、一  | 二二〇、八、一 | 七二、一   | 二二〇、八、一 | 七二、一   | 二二〇、八、一    | 七二、一    | 二二〇、八、一 | 七二、一   |
|                    | △      | 七、九、一      | 二〇、八、〇 | 七〇、一  | 二二〇、八、一 | 七二、一   | 二二〇、八、一 | 七二、一  | 二二〇、八、一 | 七二、一   | 二二〇、八、一 | 七二、一   | 二二〇、八、一    | 七二、一    | 二二〇、八、一 | 七二、一   |
|                    | △      | 七、九、一      | 二〇、八、〇 | 七〇、一  | 二二〇、八、一 | 七二、一   | 二二〇、八、一 | 七二、一  | 二二〇、八、一 | 七二、一   | 二二〇、八、一 | 七二、一   | 二二〇、八、一    | 七二、一    | 二二〇、八、一 | 七二、一   |

本表中△印ヲ付セルハ反別、地價少量ニシテ掲表ヲ單位ニ達セサルモノナリ

| 總計                 | 大郷村             |        |        |         |         |         |         |         |         |         | 生村      |         |            |         |         |         |         |         |         |
|--------------------|-----------------|--------|--------|---------|---------|---------|---------|---------|---------|---------|---------|---------|------------|---------|---------|---------|---------|---------|---------|
|                    | 計               | 川道     | 南濱     | 大濱      | 八木濱     | 野寺      | 新居      | 難波      | 落合      | 錦織      | 曾根      | 細江      | 計          | 安養寺     | 益田      | 早崎      | 下八木     | 上八木     | 十九      |
| 計                  | 計               | 計      | 計      | 計       | 計       | 計       | 計       | 計       | 計       | 計       | 計       | 計       | 計          | 計       | 計       | 計       | 計       | 計       | 計       |
| 三、六七五、二            | 四〇、八、一          | 一〇六、三  | 一六、一   | 一八、三    | 二八、六    | 九、五     | 二七、五    | 二四、八    | 三〇、五    | 一一、二    | 七八、〇    | 五六、三    | 三〇九、八      | 三三、三    | 三九、八    | 三六、八    | 五三、六    | 一六、一    | 八、七     |
| 一、七七一、八三八          | 一八六、四六五         | 四六、七三一 | 三、九三三  | 五、〇四六   | 七、〇五九   | 四、九五〇   | 一三、六九七  | 一一、一〇九  | 一七、九一一  | 六、九七六   | 四三、三三四  | 二五、七一九  | 一四一、一七九    | 一六、三二四  | 一七、〇四〇  | 七、五四九   | 一六、一九四  | 九、九四三   | 五、三七六   |
| 一、六三六、六            | 二五七、七           | 五八、八   | 四〇、一   | 一六、九    | 一九、七    | 一一、一    | 八、八     | 一五、六    | 一九、三    | 九、〇     | 三三、三    | 二六、一    | 一一八、一      | 一六、二    | 一八、〇    | 一三、四    | 二六、五    | 七、一     | 一、四     |
| 四二六、六九三            | 八六、四二八          | 一八、〇四六 | 一六、七七五 | 五、二八〇   | 五、八五二   | 三、四二四   | 二、八二二   | 四、四七二   | 六、六八五   | 三、四六六   | 一〇、六三六  | 八、九七〇   | 四四、九二八     | 六、四〇三   | 七、五六三   | 五、六一六   | 八、一〇六   | 二、六三六   | 五四八     |
| 四五二、七二四、二二二、六六     | 六一、三三六、三六六、一〇、三 | 一一、五   | 七、四    | 四、三     | 四、二     | 一一、九    | 四、三     | 三、九     | 三、九     | 三、二     | 一〇、七    | 六、〇     | 三九、一三三、五〇〇 | 五、〇     | 五、二     | 四、四     | 六、六     | 二、七     | 一、〇     |
| 三三二、二一、四六〇、三       | 三三六、六七七         | 六、六七七  | 四、〇九〇  | 二、三六四   | 二、一七七   | 二、一三五   | 二、五七〇   | 二、三〇六   | 二、二三八   | 二、一七四   | 七、五九二   | 三、二七三   | 七、八        | 二、八六〇   | 二、八九四   | 二、三六三   | 三、九二二   | 一、六一二   | 五七三     |
| 二七、四九四             | △               | △      | △      | △       | △       | △       | △       | △       | △       | △       | △       | △       | △          | △       | △       | △       | △       | △       | △       |
| 二一八、六              | 三、八             | △      | △      | △       | △       | △       | △       | △       | △       | △       | △       | △       | △          | △       | △       | △       | △       | △       | △       |
| 七、〇九八              | △               | △      | △      | △       | △       | △       | △       | △       | △       | △       | △       | △       | △          | △       | △       | △       | △       | △       | △       |
| 七                  | △               | △      | △      | △       | △       | △       | △       | △       | △       | △       | △       | △       | △          | △       | △       | △       | △       | △       | △       |
| 三三、七、四六〇、七二、四八、六八八 | 七、九、一           | 二〇、八、〇 | 七〇、一   | 二二〇、八、一 | 七二、一    | 二二〇、八、一 | 七二、一    | 二二〇、八、一 | 七二、一    | 二二〇、八、一 | 七二、一    | 二二〇、八、一 | 七二、一       | 二二〇、八、一 | 七二、一    | 二二〇、八、一 | 七二、一    | 二二〇、八、一 | 七二、一    |
|                    | △               | 七、九、一  | 二〇、八、〇 | 七〇、一    | 二二〇、八、一 | 七二、一    | 二二〇、八、一 | 七二、一    | 二二〇、八、一 | 七二、一    | 二二〇、八、一 | 七二、一    | 二二〇、八、一    | 七二、一    | 二二〇、八、一 | 七二、一    | 二二〇、八、一 | 七二、一    | 二二〇、八、一 |
|                    | △               | 七、九、一  | 二〇、八、〇 | 七〇、一    | 二二〇、八、一 | 七二、一    | 二二〇、八、一 | 七二、一    | 二二〇、八、一 | 七二、一    | 二二〇、八、一 | 七二、一    | 二二〇、八、一    | 七二、一    | 二二〇、八、一 | 七二、一    | 二二〇、八、一 | 七二、一    | 二二〇、八、一 |
|                    | △               | 七、九、一  | 二〇、八、〇 | 七〇、一    | 二二〇、八、一 | 七二、一    | 二二〇、八、一 | 七二、一    | 二二〇、八、一 | 七二、一    | 二二〇、八、一 | 七二、一    | 二二〇、八、一    | 七二、一    | 二二〇、八、一 | 七二、一    | 二二〇、八、一 | 七二、一    | 二二〇、八、一 |

土地 有租地大字別

土地 免租地反別ノ一

第一五 免租地反別ノ一

明治四十三年十二月三十一日

| 村名     | 學校敷地  |     | 鄉村社地   |    | 墳墓地     |     | 水路井溝及溜地 |    | 水道用地 |    | 道路堤塘 |    |
|--------|-------|-----|--------|----|---------|-----|---------|----|------|----|------|----|
|        | 反別    | 筆數  | 反別     | 筆數 | 反別      | 筆數  | 反別      | 筆數 | 反別   | 筆數 | 反別   | 筆數 |
| 東野     | 六二八   | 一   | 二、一七八  | 一  | 五五二五    | 一六  | 一、四〇三   | 一  | 一    | 一  | 一    | 一  |
| 上野     | 一四二六  | 一   | 一、二〇四  | 一  | 一、四〇三   | 二九  | 一、二〇三   | 一  | 一    | 一  | 一    | 一  |
| 下野     | 三九二四  | 一   | 一、一九二  | 一  | 一、二二五   | 七三  | 一、七八二   | 一  | 一    | 一  | 一    | 一  |
| 七尾     | 一八〇三  | 一   | 三、五二二  | 一  | 七五二〇    | 二〇  | 一、七八二   | 一  | 一    | 一  | 一    | 一  |
| 湯田     | 八九二二  | 一   | 一、四三二八 | 一  | 一、六九〇二  | 二七  | 一、〇八〇〇  | 一  | 一    | 一  | 一    | 一  |
| 小根     | 四〇〇〇  | 一   | 一、四八〇三 | 一  | 一、四八〇三  | 四〇  | 一、八三三五  | 一  | 一    | 一  | 一    | 一  |
| 田谷     | 五〇三三  | 一   | 七、六〇三  | 一  | 二、一三二七  | 三三  | 一、八三三五  | 一  | 一    | 一  | 一    | 一  |
| 速水     | 一四〇六  | 一   | 五、五〇四  | 一  | 一、七九二九  | 二七  | 一、〇四二五  | 一  | 一    | 一  | 一    | 一  |
| 朝日     | 三、四一六 | 一   | 六、一三三  | 一  | 九、七二九   | 三〇  | 一、〇四二五  | 一  | 一    | 一  | 一    | 一  |
| 竹生     | 四、七二六 | 一   | 七、三〇四  | 一  | 一、四二二八  | 三六  | 一、〇四二五  | 一  | 一    | 一  | 一    | 一  |
| 大郷     | 三、七二五 | 一   | 一、一六二九 | 一  | 九、六二二   | 三六  | 一、七一一   | 一  | 一    | 一  | 一    | 一  |
| 總計     | 五、二〇三 | 九   | 一〇、三二二 | 九  | 一五、二九八  | 四二〇 | 二六、〇三六  | 一〇 | 一〇   | 一〇 | 一〇   | 一〇 |
| 明治四十二年 | 五、〇五五 | 一〇三 | 一〇、二四六 | 八  | 一五、三二八  | 四二〇 | 二六、〇四七  | 一〇 | 一〇   | 一〇 | 一〇   | 一〇 |
| 明治四十一年 | 四、六二二 | 八〇  | 九、〇二〇  | 八  | 一五、一六二  | 四一七 | 二六、〇四七  | 一〇 | 一〇   | 一〇 | 一〇   | 一〇 |
| 明治四十年  | 四、五二二 | 九六  | 九、九三二  | 九  | 一五、一九〇〇 | 四一七 | 二六、〇四七  | 一〇 | 一〇   | 一〇 | 一〇   | 一〇 |
| 明治三十九年 | 四、一八〇 | 九四  | 九、八七五  | 八  | 一五、二九六  | 四一六 | 二六、〇三六  | 一〇 | 一〇   | 一〇 | 一〇   | 一〇 |

|       |       |        |       |         |    |      |
|-------|-------|--------|-------|---------|----|------|
| 滋賀縣管内 | 一一五、九 | 一一四、町二 | 三三〇、七 | 一、四三、町五 | 町一 | 五、町三 |
|-------|-------|--------|-------|---------|----|------|

第一六 免租地反別ノ二

明治四十三年十二月三十一日

| 村名     | 保安林       |     | 役場敷地   |    | 隔離病舎敷地 |    | 其他      |    | 合計    |    |
|--------|-----------|-----|--------|----|--------|----|---------|----|-------|----|
|        | 反別        | 筆數  | 反別     | 筆數 | 反別     | 筆數 | 反別      | 筆數 | 反別    | 筆數 |
| 東野     | 七〇、六〇〇    | 一   | 三三三    | 一  | 九一五    | 一  | 二、八四〇   | 一  | 三〇    | 一  |
| 上野     | 六八、〇〇〇    | 一   | 四一〇    | 一  | 九二九    | 一  | 七二、三七八  | 一  | 四六    | 一  |
| 下野     | 一七六、八四〇   | 一   | 五二四    | 一  | 九二九    | 一  | 七〇、九五二  | 一  | 八五    | 一  |
| 七尾     | 一六七、七〇〇   | 一   | 七二九    | 一  | 五二八    | 一  | 一七九、九七二 | 一  | 二七七   | 一  |
| 湯田     | 六四〇       | 一   | 七二九    | 一  | 五二八    | 一  | 五、一六〇   | 一  | 六五    | 一  |
| 小根     | 一、六七、七〇〇  | 一   | 四一四    | 一  | 九〇七    | 一  | 一〇、二〇三  | 一  | 六二    | 一  |
| 田谷     | 三、五七〇     | 一   | 四一四    | 一  | 九〇七    | 一  | 六、三〇七   | 一  | 七〇    | 一  |
| 速水     | 五二〇七      | 一   | 一、二二五  | 一  | 五一九    | 一  | 二、六〇〇   | 一  | 八五    | 一  |
| 朝日     | 一八、〇四一    | 一   | 四二八    | 一  | 五〇七    | 一  | 一、二二二   | 一  | 七〇    | 一  |
| 竹生     | 一、八〇、四一七  | 一   | 七二五    | 一  | 五〇七    | 一  | 四、四二六   | 一  | 七七    | 一  |
| 大郷     | 一、八〇、四一七  | 一   | 七二五    | 一  | 五〇七    | 一  | 四、四二六   | 一  | 七七    | 一  |
| 總計     | 五、〇五五、九三六 | 一〇  | 一四、〇〇九 | 一〇 | 六五、二二五 | 一〇 | 一、三六〇   | 一〇 | 一、〇九九 | 一〇 |
| 明治四十二年 | 五、〇五五、九三六 | 一〇  | 一四、〇〇九 | 一〇 | 六五、二二五 | 一〇 | 一、三六〇   | 一〇 | 一、〇九九 | 一〇 |
| 明治四十一年 | 五〇五、九三六   | 二五三 | 三、三二八  | 一  | 五、六二五  | 一  | 一、三六〇   | 一  | 一、〇九九 | 一  |
| 明治四十年  | 五〇五、九三六   | 二五三 | 三、三二八  | 一  | 五、六二五  | 一  | 一、三六〇   | 一  | 一、〇九九 | 一  |
| 明治三十九年 | 五〇五、九三六   | 二五三 | 三、三二八  | 一  | 五、六二五  | 一  | 一、三六〇   | 一  | 一、〇九九 | 一  |

土地 免租地反別ノ二

土地 年期地

| 拾管 管内 | 明治四十年    |     | 明治三十九年   |     |
|-------|----------|-----|----------|-----|
|       | 反別地      | 價筆數 | 反別地      | 價筆數 |
| 明 滋賀縣 | 五〇六、一五一五 | 二五四 | 五〇六、一五一五 | 二五四 |
| 明 滋賀縣 | 五〇六、一五一五 | 二五四 | 五〇六、一五一五 | 二五四 |
| 明 滋賀縣 | 二四、六六六、二 | 四、四 | 二四、六六六、二 | 四、四 |
| 拾管 管内 |          |     |          |     |
| 計     | 五〇六、一五一五 | 二五四 | 五〇六、一五一五 | 二五四 |

第一七 年期地 明治四十三年十二月三十一日

| 村 名 | 荒地             |       | 地              |       | 低價地 |     | 開墾地 |     | 其他  |     | 合計 |
|-----|----------------|-------|----------------|-------|-----|-----|-----|-----|-----|-----|----|
|     | 反別地            | 價筆數   | 反別地            | 價筆數   | 反別地 | 價筆數 | 反別地 | 價筆數 | 反別地 | 價筆數 |    |
| 東草野 | 一、二、三、六〇九      | 四八二   | 一、二、三、六〇九      | 四八二   |     |     |     |     |     |     |    |
| 上草野 | 八、〇九一、一三〇      | 一、二三五 | 八、〇九一、一三〇      | 一、二三五 |     |     |     |     |     |     |    |
| 下草野 | 二、四七、七九〇       | 三八    | 二、四七、七九〇       | 三八    |     |     |     |     |     |     |    |
| 七尾  | 二、六八一七         | 四九    | 二、六八一七         | 四九    |     |     |     |     |     |     |    |
| 湯田  | 一、〇四一六         | 一六    | 一、〇四一六         | 一六    |     |     |     |     |     |     |    |
| 小田根 | 二、六〇九          | 七九    | 二、六〇九          | 七九    |     |     |     |     |     |     |    |
| 速水  | 一、五三三          | 二〇    | 一、五三三          | 二〇    |     |     |     |     |     |     |    |
| 朝水  | 三、三三三          | 七九    | 三、三三三          | 七九    |     |     |     |     |     |     |    |
| 朝水  | 一、五三三          | 二〇    | 一、五三三          | 二〇    |     |     |     |     |     |     |    |
| 朝水  | 三、三三三          | 七九    | 三、三三三          | 七九    |     |     |     |     |     |     |    |
| 大竹  | 六、三三〇九         | 二四〇   | 六、三三〇九         | 二四〇   |     |     |     |     |     |     |    |
| 計   | 七六、〇一六、〇〇七、三八〇 | 二、二〇六 | 七六、〇一六、〇〇七、三八〇 | 二、二〇六 |     |     |     |     |     |     |    |

| 明 東濃井郡  |         | 拾管 管内  |
|---------|---------|--------|
| 八二、町七   | 一七、三四四門 | 七二、五六六 |
| 二、三四四門  | 二、四二二   | 九、一七四  |
| 八、町七    | 八、三五〇   | 八、二    |
| 八五門     | 八、三五〇   | 二、五〇二  |
| 九       | 一四〇     | 一四〇    |
| 二、五、町七  | 二、三五、七  | 八四、四、七 |
| 二、三五、町七 | 二、三五、七  | 八四、四、七 |
| 二、三五、町七 | 二、三五、七  | 八四、四、七 |
| 二、三五、町七 | 二、三五、七  | 八四、四、七 |
| 二、三五、町七 | 二、三五、七  | 八四、四、七 |
| 二、三五、町七 | 二、三五、七  | 八四、四、七 |
| 二、三五、町七 | 二、三五、七  | 八四、四、七 |
| 二、三五、町七 | 二、三五、七  | 八四、四、七 |
| 二、三五、町七 | 二、三五、七  | 八四、四、七 |
| 二、三五、町七 | 二、三五、七  | 八四、四、七 |
| 二、三五、町七 | 二、三五、七  | 八四、四、七 |
| 二、三五、町七 | 二、三五、七  | 八四、四、七 |
| 二、三五、町七 | 二、三五、七  | 八四、四、七 |
| 二、三五、町七 | 二、三五、七  | 八四、四、七 |

第一八 荒地反別ノ一 明治四十三年十二月三十一日

| 村 名 | 畑       |     | 宅       |     |
|-----|---------|-----|---------|-----|
|     | 反別地     | 價筆數 | 反別地     | 價筆數 |
| 東草野 | 九九、二二〇  | 三三三 | 九九、二二〇  | 三三三 |
| 上草野 | 二〇八、一一二 | 四六一 | 二〇八、一一二 | 四六一 |
| 下草野 | 四、四二二   | 二〇  | 四、四二二   | 二〇  |
| 七尾  | 二五、二〇五  | 四一  | 二五、二〇五  | 四一  |
| 湯田  | 九、九三〇   | 一一  | 九、九三〇   | 一一  |
| 小田根 | 二、八一〇   | 九   | 二、八一〇   | 九   |
| 速水  | 二、八一〇   | 九   | 二、八一〇   | 九   |
| 朝水  | 二、八一〇   | 九   | 二、八一〇   | 九   |
| 大竹  | 一、八、四〇九 | 二八  | 一、八、四〇九 | 二八  |
| 計   | 三八四、九三三 | 九三四 | 三八四、九三三 | 九三四 |

土地 荒地反別ノ一

土地 荒地反別ノ二

|        |         |            |       |         |           |       |        |         |
|--------|---------|------------|-------|---------|-----------|-------|--------|---------|
| 明治四十二年 | 四一四、二二一 | 一一、一三四、二二〇 | 一、〇〇四 | 三九〇、〇一九 | 四、四九〇、八九〇 | 一、二四六 | 一一、八〇六 | 五一五、〇四〇 |
| 明治四十一年 | 四六五、一〇八 | 一三、八六七、九九〇 | 一、〇八三 | 四二二、四一五 | 五、三四五、六〇〇 | 一、三六五 | 一三、七〇七 | 五五九、一三〇 |
| 明治四十年  | 五四七、五〇八 | 一六、七二五、四九〇 | 一、二二四 | 四五九、五二三 | 六、二四九、九六〇 | 一、四七九 | 一三、七〇七 | 五五九、一三〇 |
| 明治三十九年 | 五九〇、〇〇〇 | 一八、四一九、一七〇 | 一、二九八 | 五四三、〇一一 | 九、二九三、九一〇 | 一、六七〇 | 一三、四〇九 | 五四六、〇三〇 |

第一九 荒地反別ノ二

明治四十三年十二月三十一日

| 村名 | 山     |        | 林     |      | 原     |      | 野     |      | 合     |      |
|----|-------|--------|-------|------|-------|------|-------|------|-------|------|
|    | 反別    | 地價筆數   | 反別    | 地價筆數 | 反別    | 地價筆數 | 反別    | 地價筆數 | 反別    | 地價筆數 |
| 東野 | 四二二   | 三〇     | 一一三   | 一    | 一一三   | 一    | 一一三   | 一    | 一一三   | 一    |
| 上野 | 三、八〇六 | 七、二六〇  | 六八〇   | 一    | 六八〇   | 一    | 六八〇   | 一    | 六八〇   | 一    |
| 下野 | 〇一五   | 一五〇    | 〇九〇   | 一    | 〇九〇   | 一    | 〇九〇   | 一    | 〇九〇   | 一    |
| 七尾 |       |        |       |      |       |      |       |      |       |      |
| 湯田 |       |        |       |      |       |      |       |      |       |      |
| 小根 |       |        |       |      |       |      |       |      |       |      |
| 虎谷 |       |        |       |      |       |      |       |      |       |      |
| 速水 |       |        |       |      |       |      |       |      |       |      |
| 朝日 |       |        |       |      |       |      |       |      |       |      |
| 竹生 |       |        |       |      |       |      |       |      |       |      |
| 大富 |       |        |       |      |       |      |       |      |       |      |
| 總計 | 五、六二一 | 一八、五二〇 | 四、〇五四 | 一五   | 四、〇五四 | 一五   | 四、〇五四 | 一五   | 四、〇五四 | 一五   |

|        |       |        |    |       |       |    |          |            |       |
|--------|-------|--------|----|-------|-------|----|----------|------------|-------|
| 明治四十二年 | 七、四一六 | 二七、六六〇 | 五六 | 二、五二七 | 一、五二〇 | 一六 | 八二七、〇二九  | 一七、三四九、三二〇 | 二、四一三 |
| 明治四十一年 | 八、三三八 | 三三、〇四〇 | 六〇 | 三、七二二 | 二、三三〇 | 一七 | 九一四、三三〇  | 一九、八〇七、〇七〇 | 二、六一九 |
| 明治四十年  | 八、八〇一 | 三四、七〇〇 | 六五 | 三、七二二 | 二、三三〇 | 一七 | 一〇三三、三三二 | 二三、五六一、五九〇 | 二、八九九 |
| 明治三十九年 | 九、七三五 | 三九、五八〇 | 七三 | 三、七二二 | 二、三三〇 | 一七 | 一一五九、九二七 | 二八、三〇一、〇二〇 | 三、一五一 |

第二〇 民有地最高及最低地價

明治四十三年十二月三十一日

| 村名 | 田       |         | 畑       |         | 宅       |         |
|----|---------|---------|---------|---------|---------|---------|
|    | 最高      | 最低      | 最高      | 最低      | 最高      | 最低      |
| 東野 | 三、四一六   | 三、三三八   | 二、八七九   | 一、四二二   | 四、〇二〇   | 二、三、六七〇 |
| 上野 | 四、八三三   | 五、〇二九   | 三、七、五〇七 | 一、八六八   | 六、四、九九九 | 二、四、六七〇 |
| 下野 | 六、一、二〇〇 | 四、〇九一   | 四、〇、五一  | 三、八五九   | 七、二、二〇〇 | 二、〇、六七  |
| 七尾 | 六、八、四六七 | 一、七、五五三 | 三、六、一四三 | 三、〇六九   | 八、一、三三〇 | 三、〇、二〇〇 |
| 湯田 | 八、五、二六一 | 一、二、一九〇 | 六、〇、五三二 | 三、九八二   | 八、三、二〇〇 | 五、七、二〇  |
| 小根 | 八、六、二六九 | 、三八一    | 六、一、七二六 | 三、四、一〇  | 七、七、〇〇〇 | 一、四、五二〇 |
| 田谷 | 九、三、四三七 | 六、五九三   | 七、七、二二三 | 三、四、一〇  | 九、一、〇三〇 | 四、九、〇〇  |
| 虎谷 | 八、五、三三七 | 二、四〇七   | 五、五、三三九 | 一、九三〇   | 八、三、二三〇 | 一、八、三〇〇 |
| 速水 | 九、〇、〇九〇 | 二、九、六二二 | 六、一、四〇六 | 一、五、七〇四 | 九、一、八一〇 | 五、四、六六六 |
| 朝日 | 九、四、四二二 | 七、六九九   | 七、六、三八四 | 九、四、六三三 | 七、七、三九一 | 三、六、八五七 |
| 竹生 | 八、一、七六〇 | 三、五、七九九 | 五、三、九一四 | 二〇、二、七四 | 六、八、八〇〇 | 四、四、六〇〇 |
| 大富 | 九、一、七三三 | 六、四、〇〇八 | 七、二、四九〇 | 四、七、七四  | 八、九、九三〇 | 四、三、〇九〇 |

土地 民有地最高及最低地價

|           |        |           |     |               |        |             |     |                |          |              |     |
|-----------|--------|-----------|-----|---------------|--------|-------------|-----|----------------|----------|--------------|-----|
| 盟 滋賀縣 蒲生郡 | 一三、七六〇 | 東淺井郡 大井大字 | 三三〇 | 蒲生郡 八幡町 大字 元繩 | 九〇、六五〇 | 伊香郡 大園村 並 川 | 二四〇 | 神崎郡 八日市 八日市 大字 | 一〇九五、六〇〇 | 甲賀郡 水口町 大字 新 | 八〇〇 |
|-----------|--------|-----------|-----|---------------|--------|-------------|-----|----------------|----------|--------------|-----|

第二一 史蹟及勝地

| 名稱    | 所在地    | 由  | 來 |
|-------|--------|--|---|
| 小谷城址  | 小谷村    | 永正十三年八月淺井亮政ノ築城三代五十七年間此ニ居ル亮政京極高家ノ老臣上坂泰舜ニ仕ヘシカ疎ンセラレ爲メ則チ自立ヲ圖リ泰舜ヲ逐ヒ小谷ニ據リ更ニ京極ノ兵ヲ擊退シ江北悉ク其ノ有ニ歸ス孫長政ニ至リ六角氏ヲ破リテ威勢益揚ル信長和親ヲ求メ其ノ妹ヲ妻ス後信長ト絶チ朝倉氏ト結フ天正元年信長ト大ニ姉川ニ戰ヒ利アラズ退テ小谷城ニ籠リ其室及三女ヲ送還シテ遂ニ自殺ス年二十九長女後ニ秀吉ノ側室トナリ淀君ト稱シ自賴ヲ生ム三女徳川秀忠ニ配シ家光ヲ生ム(近年城址ニ紀念碑ヲ建テ古跡ノ保存ニ努ム) |   |
| 姉川古戰場 | 湯七田尾村  | 元龜元年淺井長政朝倉義景ト結ヒ信長ニ抗ス信長家康ノ援ヲ得兩軍大ニ姉川ニ戰フ六月二十八日長政川ヲ渡リ南軍ノ先鋒ヲ突破シ直ニ信長ノ營ニ迫ル家康朝倉軍ヲ破リテ長政ノ背後ヲ突ク長政支フル能ハス大ニ敗レテ小谷ニ退ク   |   |
| 虎御前山  | 小虎谷姫村村 | 元龜年中織田信長淺井長政ヲ小谷城ニ攻ムルニ際シ本陣ヲ此山ニ置キ其ノ東南、北ノ三所ニ砦ヲ築キ羽柴、柴田、瀧川、堀、佐久間等ノ諸將ヲシテ居守セシム  |   |

| 名稱      | 所在地     | 由  | 來 |
|---------|---------|--|---|
| 小堀氏邸址   | 田根村大字小室 | 陣ヲ此山ニ置キ其ノ東南、北ノ三所ニ砦ヲ築キ羽柴、柴田、瀧川、堀、佐久間等ノ諸將ヲシテ居守セシム  |   |
| 玉附 泉子墓寺 | 虎姫村大字三川 | 小堀正一ハ秀吉ニ仕ヘ後家康ニ從ヒ慶長十四年此地ニ封セラレ一萬石ヲ賜フ乃チ邸地ヲ此ニ置ク正一從五位下ニ叙シ遠江守ニ任ヌ又伏見奉行ニ補セラルル茶法ニ熟シ家光ノ師範タリ和歌、活花ニ通シ又器物鑿定ニ精シ遠州流茶式ノ祖ナリ六代政方安永中伏見奉行トナリシカ非政ノ罪ニ依リ天明八年五月小田原ニ配セラレ小堀氏此ニ絶ス其ノ邸址ハ今ヤ桑園トナレリ、歴代ノ墳墓ハ大字上野孤蓬菴ニ存ス |   |
| 竹生島     | 竹生村大字早崎 | 陣ヲ此山ニ置キ其ノ東南、北ノ三所ニ砦ヲ築キ羽柴、柴田、瀧川、堀、佐久間等ノ諸將ヲシテ居守セシム  |   |

陣ヲ此山ニ置キ其ノ東南、北ノ三所ニ砦ヲ築キ羽柴、柴田、瀧川、堀、佐久間等ノ諸將ヲシテ居守セシム

小堀正一ハ秀吉ニ仕ヘ後家康ニ從ヒ慶長十四年此地ニ封セラレ一萬石ヲ賜フ乃チ邸地ヲ此ニ置ク正一從五位下ニ叙シ遠江守ニ任ヌ又伏見奉行ニ補セラルル茶法ニ熟シ家光ノ師範タリ和歌、活花ニ通シ又器物鑿定ニ精シ遠州流茶式ノ祖ナリ六代政方安永中伏見奉行トナリシカ非政ノ罪ニ依リ天明八年五月小田原ニ配セラレ小堀氏此ニ絶ス其ノ邸址ハ今ヤ桑園トナレリ、歴代ノ墳墓ハ大字上野孤蓬菴ニ存ス

延喜十二年九月三日慈惠大師此ニ生ル、大師名ハ良源比叡山ニ登リ理仙ニ師事シ顯密ヲ極ム、一日歸リテ母ニ遭フ母別ヲ惜ム良源自ラ像ヲ刻シ之ヲ母ニ呈ス今此像ヲ安置ス、康保三年八月傳教大師開基第十八代ノ天台座主トナリ以來持續スルコト二十年天元年中大僧正ニ任セラレ又叢車宮ニ入ルヲ許サル、寛和元年正月三日寂ス齡七十四、永延元年慈惠ト諡セラレ世ニ元三大師ト云フ、慈惠大師ノ母名ハ月子、女ト稱シ十四歳ノ時宇多天皇ニ奉仕シ寵ヲ受ケ懷胎ノ後三川ニ退キ皇子ヲ生ム慈惠大師之レナリ、今玉泉寺ノ西方石柵ヲ廻ラシタルトコロ即チ月子ノ墳墓ニシテ古來除地タリ

琵琶湖ノ北部ニアリ周圍一里奇岩怪石ニ富ミ島上樹木森森トシテ風光ノ絶佳湖中其比ナシ、東南ニ一港アリ以テ舟ヲ入ル、ニ足ル、島上一社數寺アリ、郷社都久夫須



|        |          |  |
|--------|----------|--|
| 孤蓬菴    | 田根村大字上野  | 麻神社ハ延喜式内社ニシテ淺井比咩命ヲ祭ル、本殿ハ伏見桃山城ノ日暮殿ヲ移セシモノ今特別保護建造物タリ、觀音堂ハ千手觀世音ヲ安置ス、西國第三十番ノ札所ニシテ堂ハ伏見桃山城ノ殿舎ヲ移セシモノ是亦特別保護建造物タリ、寶嚴寺ノ本尊辨財天ハ聖武天皇ノ御自作ナリト云ヒ傳ヘ嚴島、江島ト併稱シテ日本三辨天ト云フ                    |
| 片桐且元居址 | 田根村大字須賀谷 | 承應二年僧江雲ノ開基ニカ、ル彌勒山ト號シ京都紫野大德寺ノ末寺ナリ、今ノ本堂ハ小堀備中守正之ノ建立ニシテ小堀家累代ノ墓碑此ニ存ス  |
| 脇坂安治居址 | 小谷村大字丁野  | 且元ハ賤ヶ嶽七鎗ノ一トシテ戰功アリ其名世ニ顯ハル、天正十三年從五位下ニ叙シ市正ニ任セラレ後攝津茨木ニ封セラレ四萬二百石ヲ領ス、秀頼生ル、ニ及ヒ長傳タリ、慶長十五年秀頼方廣寺ヲ興ス鐘銘ノ難急遽トシテ起ル、且元大ニ驚キ豊臣、徳川二氏ノ間ニ立チテ和順ヲ計リ用キラレス後豊臣氏亡フルニ及ヒ慙憤病ヲ發シテ卒ス年六十三、其居址今殆ト荒廢ニ歸セリ |

|        |         |   |
|--------|---------|---|
| 増田長森居址 | 竹生村大字益田 | 長盛ハ増田ノ人ナリ秀吉ニ仕ヘ小牧ノ戰ニ功アリ尾張ノ地二萬石ヲ賜ハル從五位下ニ叙シ右衛門尉ニ任セラレ奉行ニ列ス、文祿元年六月征韓ノ軍ニ從ヒ功アリ大和郡山ニ封セラレ邑二十萬石ヲ食ム慶長元年紀泉二州ノ管領トナリ從四位下ニ進ミ侍從トナル、關ヶ原役ニ西軍ニ党シ岩槻ニ流サル元和元年五月廿七日死ヲ賜ハル年七十一、現今其居址ハ眞宗寺ノ境内タリ                          |
| 堀利重墓   | 大郷村大字野寺 | 利重ハ秀重ノ子ニシテ豊臣秀吉ニ仕フ伊賀守ト稱シ後東市正ト改ム、慶長十五年家康ノ旨ニ忤ヒテ竄セラレ後十九年赦サレ常州新治郡、江州淺井郡、房州長狹郡、上總ノ望陀郡ノ田一萬石ヲ賜ハリ常陸ノ玉取ニ居リシカ寛永十年四千石ヲ加賜セラレ、同十二年初メテ寺社奉行ヲ置カル、ヤ之ニ補セラレ奏者番ヲ兼ヌ、後職ヲ辭シテ領地新居ニ來リ住ス、同十五年四月病ミテ卒ス年五十八、現今墓石ハ姉川ノ邊桑園中ニ存ス |
| 朝日山藩舊址 | 朝日村大字山本 | 水野遠江守五萬石ヲ領シ明治三年七月十七日朝日山藩ヲ置カレ知事ニ任セラレ、今朝日尋常高等小學校ノアル處即チ其ノ址ナリ   |
| 山本城址   | 朝日村大字山本 | 山本城ハ山本山上ニアリ新羅三郎義光ノ築ク處ニシテ山本源氏累世ノ居城ナリシカ、京極氏ノ時阿閉淡路守長之此ニ居リ淺井氏ニ反抗シテ敗レ淺井氏ニ屬セシカ、天正元年信長ニ降リ二萬五千石ヲ領セリ、同十年六月明智光秀信長ヲ弑スルヤ長之光秀ニ屬シ長濱城ヲ取ラントセシモ光秀ノ誅セラレ、ニ及ヒ伊吹山ニ匿レ後秀吉ニ   |

|      |         |                            |
|------|---------|----------------------------|
| 尾上城址 | 朝日東尾上村  | 取シ得ラル、城址ハ現今荒廢ニ歸セルモ城塞關門等ノ趾石 |
| 大吉寺  | 上草野野瀬村  | 然ニ聖觀音ノ像ニ似タルアリ、天智天皇詔シテ寺ヲ建テ  |
| 五村別院 | 虎姫村大字五村 | 燒燼シテ今ハ大寺宇一宇ノミ存ス            |

尾上城址ハ大字東尾上ノ北方、湖中ニアリ、其ノ沈没セシ  
 ハ何レノ頃ナルカヲ知ラス快晴ノ日此處ニ至レハ礎石  
 垣等ノ形回字形ニ存スルヲ見ル漁人ノ網ヲ曳クモノ往  
 々古城址ノ遺物ヲ得ト云フ文治年間淺見實勝此地ニ住  
 シ永正年中淺見俊孝此城ニ居ル、當時淺見氏ノ威勢振ヒ  
 江北ノ諸將皆淺井氏ニ屬セシモ俊孝獨リ之ニ服セサリ  
 シト云フ  
 大吉寺ハ白雉元年近江國愛知川ニ流出シタル浮木ノ自  
 然ニ聖觀音ノ像ニ似タルアリ、天智天皇詔シテ寺ヲ建テ  
 コノ像ヲ安置セシメ天智寺ノ號ヲ賜フ、天平勝寶七年洪  
 水ノ爲メ琵琶湖ニ流出ス、後二十八年ヲ經テ桓武天皇  
 ノ御宇延暦元年粟津ケ原ノ湖底ニ之ヲ發見シ勅使ヲシ  
 テ之ヲ拾ヒ上ケシメ同十六年再ヒ一寺ヲ建テ大吉寺ト  
 改メ賜フ、平治ノ亂ニ源賴朝此寺ニ置レシヨリ平氏ノ兵  
 之ヲ燒ク、僧阿願坊本尊ヲ負ヒ山上ニ避難ス、平家亡ヒテ  
 文治元年賴朝之ヲ再建シ寺領三千七百石ヲ賜ヒシカ信  
 長ノ爲メニ沒收セラレタリ、多數ノ寺坊ハ何時ノ世ニカ  
 燒燼シテ今ハ大寺宇一宇ノミ存ス  
 當院ノ地ハモト天台宗多賀十念寺(明應年間京極ノ寺跡ニ  
 高橋ノ子ノ創立)ノ寺跡ニ  
 シテ大永年中ヨリ荒廢ニ歸セシカ慶長年中本願寺ノ僧  
 教如江北布教ノ際五村ノ郷士大村刑部ニ乞フテ之ヲ建  
 ツ、當時教如ハ本寺ヲ以テ一派ノ本山ト爲サントノ計畫

|         |         |                            |
|---------|---------|----------------------------|
| 源義朝父子遺跡 | 東上草野野村  | アリシカ徳川家康ノ徳憑ニヨリ京都ニ大谷派本願寺ヲ   |
| 波久奴神社   | 田根村大字高畑 | 開クニ至リ本寺ヲ別院トス、境内二千九百一坪アリ、爾來 |

平治ノ亂後源義朝及子賴朝東ニ逃レントシテ此地ニ來  
 リ大雪ニ會フ、賴朝途ヲ失ヒ岡谷ノ里人岡本ノ太夫ナル  
 モノニ倚リ追兵ヲ免ル、太夫賴朝ヲ大吉寺ニ隱匿シ義朝  
 ヲ索メテ之ニ會シ道ヲ甲津原ニ取ラシム、後太夫賴朝ヲ  
 女装シ刀ヲ薦ニ包ミテ之レヲ送ル、賴朝高山ヲ經テ美濃  
 ニ逃ル、遺跡トシテ鼓谷、大吉寺(別項參照)粥養ノ石、安明ノ  
 淵(以上上草野村茶山東草野村等アリ、鼓谷ハ賴朝政權ヲ  
 取ルニ及ヒ岡本ノ太夫ニ此地及堤庄司ノ名ヲ賜ヘリ、太  
 夫ノ住居セン跡ヲ鼓谷ト云ヒ傳フ、粥養ノ石ハ大字高山  
 千石谷山脈中ニアリ、賴朝此谷ニ入リシ時粥ヲ煮タル石  
 ナリト、安明ノ淵ハ草野川ノ上流タル大字高山ノ深山脈  
 中ニアリ、賴朝鯉ヲ捕ヘテ片鱗身ヲ去リテ之ニ放チシ  
 ト此淵ハ明治廿八年ノ大洪水ニ埋没セリ)茶山ハ大字曲  
 谷ヲ北ニ去ル十町許ノ處ニアリ、義朝通過ノ時此茶山ニ  
 茶ヲ温メ居レル百姓ニ請フテ湯ヲ醫シタリト云ヒ傳フ  
 郷社波久奴神社ハ田根村十三部落湯田村二部落ノ産神  
 ニシテ萩野大明神ト稱ス、享保七年七月正一位宣下明治  
 二年波久奴神社ト改稱ス、長徳三年古文書ノ畧ニ曰ク用  
 明天皇二年秋七月守屋大連河内國ニ於テ既戶皇子ト戰

|      |         |   |
|------|---------|---|
| 龜塚   | 湯田村大字八島 | ヒ敗レテ此地ニ忍ブ、萩生翁ト稱シ土人ヲ愛育シ恩惠ヲ施ス、死後土人等在世ノ恩ヲ追慕シテ産神トナスト  |
| 陣ノ森  | 速水村大字速水 | 龜塚ハ八島ノ西部北國脇往還ノ路傍ニアリ、古來云フ中臣金連弘文天皇ニ仕ヘ壬申ノ亂ニ此地ニ斬ラレシカ龜塚ハ乃チ其ノ墳墓ナリト、近時其確證アルニ至リ金連ノ裔孫之ヲ認メ現今ハ木柵ヲ同ラシテ之カ修築ヲ施セリ仲哀天皇筑紫ノ熊襲御親征ニ當リ越前箇飯ノ宮ニ行幸ノ途次此地ニ陣營シ給ヒシヨリ其ノ名起ル、即チ此地ノ土豪數多供奉セリト云フ、明治初年私有地トナリシカ村民古跡ノ煙滅センコトヲ憂ヒ村社伊豆神社ノ社有地トナシ木標ヲ建テタリ |
| 救外寺跡 | 湯田村大字八島 | 本寺ハ一名空華雨寺トモ書シ聖德太子ノ創立トス、天台宗ノ大山ニシテ七堂伽藍並ヒ立チ頗ル壯麗ヲ極ム、將軍足利義輝松永氏ニ弑セラシメ、ヤ弟義昭此寺ニ逃レテ淺井氏ニ倚ル、後越前ニ赴キテ朝倉氏ニ倚ラントシテ容レラレス、永祿十一年更ニ信長ニ頼ラントシ此寺ニ滞在スル數日ニシテ尾州ニ赴キタリト、後織田氏ノ兵燹ニ罹リ堂宇燒失シ寺領沒收セララル、今八島ノ東北方伽藍塚ト云フハ此寺跡ナリ                       |
| 豐菊塚  | 七尾村大字今莊 | 大字今莊ノ北方田中ニ東西凡五尺南北凡七尺餘ノ芝生ノ墳墓アリ此地往古沼地ナリシカ承久亂後後鳥羽院ノ遠島ニ遷サレ給ヒシ際侍姬豐菊身ヲ投シテ死セリ、中古耕地トナルヤ里人其ノ貞操ヲ追慕シテ塚ヲ造レルモノ即チ豐菊塚之レナリ  |

氣象

第二二 寒 暖

| 最高月日  | 年中月度 | 平    |     |    |    |    |    |    |    |    |    |    |    | 月次 |            |
|-------|------|------|-----|----|----|----|----|----|----|----|----|----|----|----|------------|
|       |      | 年十二月 | 十一月 | 十月 | 九月 | 八月 | 七月 | 六月 | 五月 | 四月 | 三月 | 二月 | 一月 |    |            |
| 九月八日  | 八七   | 六二   | 五〇  | 五四 | 六二 | 七六 | 八四 | 八三 | 六九 | 六八 | 六一 | 四七 | 四二 | 四六 | 明治四十三年     |
| 八月廿六日 | 九〇   | 六一   | 四四  | 五六 | 六五 | 七三 | 八二 | 八一 | 七四 | 六三 | 六七 | 四三 | 三九 | 四五 | 東草郡役所竹生嶋   |
| 八月廿三日 | 八四   | 五八   | 四二  | 五四 | 六四 | 七二 | 七八 | 七八 | 七〇 | 六一 | 五三 | 四一 | 三六 | 四二 | 野東村草郡役所竹生嶋 |
| 七月廿四日 | 八九   | 六三   | 五〇  | 五七 | 六二 | 七五 | 八四 | 八二 | 七三 | 六八 | 六三 | 五一 | 四五 | 四六 | 明治四十二年     |
| 八月廿日  | 八九   | 六〇   | 四六  | 五六 | 六二 | 七二 | 八二 | 八一 | 七二 | 六六 | 五九 | 四七 | 四〇 | 四〇 | 野東村草郡役所竹生嶋 |
| 七月廿拾日 | 八八   | 五八   | 四二  | 五二 | 六一 | 七四 | 八一 | 七八 | 六八 | 六三 | 五三 | 四三 | 三七 | 三九 | 野東村草郡役所竹生嶋 |
| 八月四日  | 八九   | 五九   | 四八  | 五二 | 六六 | 七二 | 八三 | 七七 | 七二 | 六三 | 五六 | 四六 | 三九 | 四三 | 明治四十一年     |
| 八月廿日  | 八五   | 五七   | 四三  | 四六 | 六四 | 七一 | 七九 | 七四 | 六〇 | 五三 | 四二 | 三二 | 三八 | 三九 | 野東村草郡役所竹生嶋 |
| 八月拾日  | 八七   | 六三   | 四九  | 六〇 | 七一 | 七七 | 八四 | 七九 | 七〇 | 六七 | 六〇 | 四八 | 四三 | 四六 | 野東村草郡役所竹生嶋 |
| 八月四日  | 八七   | 六〇   | 四四  | 五六 | 六三 | 七六 | 八三 | 七九 | 七〇 | 六五 | 五七 | 四七 | 四〇 | 四七 | 野東村草郡役所竹生嶋 |
| 七月廿四日 | 八六   | 五八   | 四二  | 五五 | 六二 | 七四 | 八〇 | 七七 | 六七 | 六一 | 五三 | 四二 | 三八 | 四一 | 明治四十年      |
| 八月拾日  | 八八   | 六二   | 四五  | 五六 | 七二 | 七四 | 七四 | 七九 | 七二 | 七六 | 五七 | 五四 | 四八 | 四二 | 野東村草郡役所竹生嶋 |
| 八月拾日  | 八八   | 六二   | 四五  | 五六 | 六五 | 七三 | 八三 | 七九 | 七二 | 六五 | 五九 | 五七 | 四八 | 四四 | 野東村草郡役所竹生嶋 |
| 八月拾日  | 八六   | 六四   | 四四  | 五一 | 六二 | 七〇 | 八〇 | 七六 | 六七 | 六二 | 五二 | 四一 | 三六 | 四一 | 野東村草郡役所竹生嶋 |

氣象 天氣日數

三六

|              |   |      |      |      |      |      |      |      |      |      |      |      |      |      |      |      |
|--------------|---|------|------|------|------|------|------|------|------|------|------|------|------|------|------|------|
| 年中           | 度 | 三三   | 三三   | 二九   | 三六   | 三三   | 一六   | 三六   | 三四   | 三〇   | 三六   | 三三   | 三〇   | 三四   | 三三   | 四一   |
| 最低月          | 日 | 二月十日 | 二月十日 | 二月十日 | 二月十日 | 二月十日 | 二月十日 | 二月十日 | 二月十日 | 二月十日 | 二月十日 | 二月十日 | 二月十日 | 二月十日 | 二月十日 | 二月十日 |
| 寒暖ハ華氏ノ寒暖計ニ依ル |   |      |      |      |      |      |      |      |      |      |      |      |      |      |      |      |

第二三 天氣日數

| 月次 | 明治四十二年 |    |    |    |    |    |    |    |    |    |     |     |     |
|----|--------|----|----|----|----|----|----|----|----|----|-----|-----|-----|
|    | 一      | 二  | 三  | 四  | 五  | 六  | 七  | 八  | 九  | 十  | 十一月 | 十二月 | 合計  |
| 晴  | 一三     | 二二 | 一六 | 一四 | 一五 | 二一 | 一四 | 一七 | 一六 | 一三 | 一三  | 一五  | 一五七 |
| 曇  | 二      | 一  | 一  | 一  | 一  | 一  | 一  | 一  | 一  | 一  | 一   | 一   | 一二四 |
| 雨  | 一      | 一  | 一  | 一  | 一  | 一  | 一  | 一  | 一  | 一  | 一   | 一   | 四九  |
| 雪  | 一      | 一  | 一  | 一  | 一  | 一  | 一  | 一  | 一  | 一  | 一   | 一   | 三五  |
| 計  | 一八     | 二二 | 一六 | 一六 | 一六 | 一六 | 一六 | 一六 | 一六 | 一六 | 一六  | 一六  | 三六五 |
| 晴  | 一三     | 一〇 | 一四 | 一〇 | 一〇 | 一〇 | 一〇 | 一〇 | 一〇 | 一〇 | 一〇  | 一〇  | 一七二 |
| 曇  | 一      | 一  | 一  | 一  | 一  | 一  | 一  | 一  | 一  | 一  | 一   | 一   | 八四  |
| 雨  | 一      | 一  | 一  | 一  | 一  | 一  | 一  | 一  | 一  | 一  | 一   | 一   | 八七  |
| 雪  | 一      | 一  | 一  | 一  | 一  | 一  | 一  | 一  | 一  | 一  | 一   | 一   | 二二  |
| 計  | 一三     | 一二 | 一六 | 一四 | 一四 | 一四 | 一四 | 一四 | 一四 | 一四 | 一四  | 一四  | 三六五 |
| 晴  | 一〇     | 一六 | 一八 | 一八 | 一八 | 一八 | 一八 | 一八 | 一八 | 一八 | 一八  | 一八  | 一六九 |
| 曇  | 一      | 一  | 一  | 一  | 一  | 一  | 一  | 一  | 一  | 一  | 一   | 一   | 一一  |
| 雨  | 一      | 一  | 一  | 一  | 一  | 一  | 一  | 一  | 一  | 一  | 一   | 一   | 六六  |
| 雪  | 一      | 一  | 一  | 一  | 一  | 一  | 一  | 一  | 一  | 一  | 一   | 一   | 一九  |
| 計  | 一二     | 一八 | 一九 | 一九 | 一九 | 一九 | 一九 | 一九 | 一九 | 一九 | 一九  | 一九  | 三六五 |

第二四 雪霜ノ季節

| 年次    | 初雪  | 年中降雪日數多キ月 | 終雪  | 初霜  | 年中降霜日數多キ月 | 終霜  |
|-------|-----|-----------|-----|-----|-----------|-----|
| 同四十二年 | 一七三 | 一〇二       | 二〇三 | 一七三 | 一七三       | 一七三 |
| 同四十一年 | 一七四 | 一〇二       | 一七二 | 一七二 | 一七二       | 一七二 |
| 同四十年  | 一七八 | 一〇二       | 一七二 | 一七二 | 一七二       | 一七二 |
| 同三十九年 | 一二五 | 一〇二       | 一八五 | 一七二 | 一七二       | 一七二 |

年次

初雪

年中降雪日數多キ月

終雪

雪

初霜

年中降霜日數多キ月

終霜

霜

明治四十四年

東草野村 郡役所 竹生嶋

十一月十七日 十二月二十日 十二月十二日

二月 三月 三月

三月二十日 三月二十日 三月二十日

十月二十七日 十一月二日 十一月二日

十一月 十一月 十一月

四月二日 四月三十日 四月三十日

明治四十二年

東草野村 郡役所 竹生嶋

十一月十五日 十二月十四日 十二月十四日

二月 三月 三月

三月十七日 三月十七日 三月十七日

十月十日 十一月十二日 十一月十二日

十一月 十一月 十一月

四月八日 四月八日 四月八日

明治四十二年

東草野村

十一月九日

二月

二月十一日

十月二十八日

十一月

四月廿八日

氣象 雪霜ノ季節

三七

氣象 雪霜ノ季節

| 年一十四      |           | 年十四治明     |           |           | 年九十三治明    |           |           |
|-----------|-----------|-----------|-----------|-----------|-----------|-----------|-----------|
| 郡役所       | 竹生嶋       | 東草野村      | 郡役所       | 竹生嶋       | 東草野村      | 郡役所       | 竹生嶋       |
| 十一月十二日    | 十一月十二日    | 十一月十二日    | 十二月二日     | 十二月廿三日    | 十二月廿二日    | 十二月廿二日    | 十二月廿二日    |
| 二月        | 二月        | 二月        | 二月        | 二月        | 二月        | 二月        | 二月        |
| 四十二年三月廿六日 | 四十二年三月十九日 | 四十二年三月十九日 | 四十一年三月廿二日 | 四十一年三月十三日 | 四十一年三月十九日 | 四十年三月十九日  | 四十年三月二十日  |
| 十一月四日     | 十一月四日     | 十一月四日     | 十一月二日     | 十一月二日     | 十一月二日     | 十一月七日     | 十一月七日     |
| 十一月       | 十一月       | 十一月       | 十一月       | 十一月       | 十一月       | 十一月       | 十一月       |
| 四十二年四月二十日 | 四十二年四月二十日 | 四十二年四月二十日 | 四十一年三月廿九日 | 四十一年三月廿九日 | 四十一年三月廿九日 | 四十年三月二十九日 | 四十年三月二十九日 |

竹生嶋ニ於テハ降霜ノ形跡ナシ

戸數及人口

第二五 人口ノ疎密

明治四十三年十二月三十一日

| 村名     | 面積     | 一方里ニ付   |          | 現住戸數  | 畑     | 一方里ニ付 |      |
|--------|--------|---------|----------|-------|-------|-------|------|
|        |        | 現住戸數    | 現住人口     |       |       | 現住人口  | 畑    |
| 東草野    | 六方里    | 六二、五一   | 三三〇、五七   | 四、一五  | 一、五   | 九、一五  | 三、〇一 |
| 上野     | 一、二八   | 六七四、二二  | 三五三、二七   | 九、二九  | 二、七   | 二、二七  | 五、〇八 |
| 下野     | 一、七〇   | 六五〇、〇〇  | 二九二、八五   | 四、三〇  | 一、四   | 九、一五  | 三、〇八 |
| 七尾     | 五、五三   | 八二二、二〇  | 二七三、〇八   | 四、三〇  | 一、四   | 九、一五  | 三、〇八 |
| 湯田     | 六、六四   | 一三〇六、二五 | 五八八、九〇六  | 四、九一五 | 二、二六  | 一、〇二九 | 五、〇〇 |
| 小根     | 八、八四   | 七五三、五八  | 三三九、五、二三 | 四、四三三 | 一、六〇五 | 九、一三  | 三、一六 |
| 速谷     | 六、六三   | 九七九、三六  | 四六七、一九   | 五、四二二 | 一、七一〇 | 一、二一四 | 三、二九 |
| 朝水     | 五、五六   | 一七八二、一九 | 一〇二六、〇七  | 五、一〇〇 | 一、七〇五 | 一、〇二九 | 三、〇九 |
| 竹生     | 四、四三   | 一七〇四、六五 | 七九六、七、六七 | 四、九〇六 | 三、〇〇九 | 一、〇二五 | 四、一〇 |
| 大草     | 五、五三   | 一五二一、四六 | 六六七八、八四  | 五、三三九 | 一、三〇八 | 一、二〇七 | 三、〇〇 |
| 總計     | 六二、〇〇  | 一九〇〇、〇〇 | 九三〇、三、三三 | 三、四二〇 | 二、三三九 | 七、〇二二 | 四、一四 |
| 明治三十八年 | 一、三、四二 | 六四〇、六一  | 三〇五五、二九  | 四、三二五 | 一、八二七 | 八、二二九 | 三、三九 |

戸數及人口 人口ノ疎密

戶數及人口 人口及戶數累年比較

| 器 | 東 淺 井 郡 | 滋 賀 縣 管 內 | 日 本 全 國  |
|---|---------|-----------|----------|
| 器 | 一三、四三   | 二六九、四八    | 二七、二六、四六 |
| 器 | 六四〇、八三  | 四九〇、一三    | 三、四一、〇一  |
| 器 | 三〇六二、一四 | 二五六八、二八   | 一九、七、四三  |
| 器 | 三〇四、〇二  | 四、〇〇六     | 一、六二八    |
| 器 | 六五四、九九  | 四、三       | 〇、九      |
| 器 | 三、〇九    | 〇、九       | 〇、三      |
| 器 | 四、七     | 〇、六       | 〇、九      |
| 器 | 一、九     | 〇、六       | 〇、九      |
| 器 | 一、六二八   | 〇、六       | 〇、九      |
| 器 | 八、一五    | 〇、六       | 〇、九      |
| 器 | 三、七     | 〇、六       | 〇、九      |

第二六 人口及戶數累年比較

| 年 次    | 本 籍 人 口 |         |         | 現 住 人 口 |         |         | 現 住 本 籍 男 現 住 男 現 住 一 戶 數 百 二 付 女 百 二 付 女 人 二 付 現 住 戶 |
|--------|---------|---------|---------|---------|---------|---------|---|
|        | 男       | 女       | 計       | 男       | 女       | 計       |   |
| 明治三十三年 | 二〇、八三六  | 二一、六六六  | 四二、五〇二  | 二〇、一九一  | 二一、四六五  | 四一、六五六  | 八、七九〇   |
| 明治三十四年 | 二一、〇三二  | 二一、七二二  | 四二、七五四  | 二〇、三六四  | 二一、四七七  | 四一、八六一  | 八、七五九   |
| 明治三十五年 | 二一、二三〇  | 二一、八四四  | 四三、〇七四  | 二〇、五九九  | 二一、六四四  | 四二、二四三  | 八、七六六   |
| 明治三十六年 | 二一、三七一  | 二一、九七六  | 四三、三四四  | 二〇、五〇四  | 二一、六六三  | 四二、一六七  | 八、七五九   |
| 明治三十七年 | 二一、五三五  | 二二、〇五三  | 四三、五六八  | 二〇、〇三二  | 二一、七五一  | 四一、七七三  | 八、六三七   |
| 明治三十八年 | 二一、五四三  | 二二、〇五五  | 四三、六〇一  | 二〇、二九三  | 二一、五四六  | 四一、八三八  | 八、六二六   |
| 明治三十九年 | 二一、七〇一  | 二二、〇二〇  | 四三、七二二  | 二〇、四〇七  | 二一、四〇九  | 四一、八一六  | 八、六二六   |
| 明治四十年  | 二一、七三〇  | 二二、〇七二  | 四三、八〇二  | 二〇、〇九八  | 二一、二〇一  | 四一、二九九  | 八、六一三   |
| 明治四十一年 | 二一、八九一  | 二二、一三七  | 四四、〇二八  | 一九、八九七  | 二一、一九七  | 四一、〇九四  | 八、六一三   |
| 明治四十二年 | 二一、九八五  | 二二、一八〇  | 四四、一六五  | 二〇、〇〇三  | 二一、一三六  | 四一、一三八  | 八、五五〇   |
| 明治四十三年 | 二二、一〇九  | 二二、一六三  | 四四、二七二  | 二〇、〇〇九  | 二一、〇九三  | 四一、一〇二  | 八、五九七   |
| 滋賀縣管内  | 三八〇、二二六 | 三七九、七二九 | 七五九、九五五 | 三三六、一一四 | 三三六、九八八 | 六九二、一〇二 | 一三二、〇七八   |

| 檢 年    | 日 本 全 國 |
|--------|---------|
| 二五、〇四五 | 二四、五四二  |
| 二五、〇六六 | 二四、〇五五  |
| 四九、五八七 | 四九、五八七  |
| 二六、二五四 | 二六、二五四  |
| 二五、四八六 | 二五、四八六  |
| 五二、七四一 | 五二、七四一  |
| 九七、九九  | 九七、九九   |
| 九七、〇七  | 九七、〇七   |
| 五、五九九  | 五、五九九   |

第二七 本 籍 人 口

每年十二月三十一日

| 村 名           | 明治四十三年  |         | 明治四十二年  | 明治四十一年  | 明治四十年   | 明治三十九年  | 明治三十八年  | 明治三十七年  | 明治三十六年  | 明治三十五年  | 明治三十四年  | 明治三十三年  |
|---------------|---------|---------|---------|---------|---------|---------|---------|---------|---------|---------|---------|---------|
|               | 男       | 女       | 計       | 計       | 計       | 計       | 計       | 計       | 計       | 計       | 計       | 計       |
| 東 草 野         | 一、〇八一   | 一、〇二二   | 二、〇九三   | 二、〇七四   | 二、〇五二   | 二、〇四九   | 二、〇三三   | 二、〇二五   | 二、〇一七   | 二、〇一七   | 二、〇一三   | 一、九九二   |
| 上 草 野         | 二、四四九   | 二、三三九   | 四、七八八   | 四、六四二   | 四、五九四   | 四、五八二   | 四、五六七   | 四、五五五   | 四、五三〇   | 四、五三〇   | 四、四七一   | 四、四七一   |
| 下 草 野         | 一、一〇五   | 一、一〇〇   | 二、二〇五   | 二、一七九   | 二、一七三   | 二、一五一   | 二、一〇九   | 二、一〇一   | 二、〇九一   | 二、〇八三   | 二、〇七三   | 二、〇六五   |
| 七 尾 野         | 一、〇三五   | 一、〇〇〇   | 二、一三五   | 二、一四〇   | 二、一三〇   | 二、一四一   | 二、一三二   | 二、一三二   | 二、一三二   | 二、一三二   | 二、一三二   | 二、一三二   |
| 湯 田 根         | 一、九八四   | 二、一五六   | 四、一四〇   | 四、一五五   | 四、一五〇   | 四、一三〇   | 四、一六〇   | 四、一四三   | 四、一四五   | 四、一四五   | 四、一四五   | 四、一四五   |
| 小 田 谷         | 一、五八八   | 一、五七七   | 三、一六五   | 三、一四二   | 三、一〇四   | 三、一〇四   | 三、一〇四   | 三、〇八九   | 三、〇八九   | 三、〇八九   | 三、〇八九   | 三、〇八九   |
| 虎 姫 谷         | 二、八五六   | 二、八九五   | 五、七五一   | 五、七七九   | 五、七二九   | 五、六三八   | 五、五七六   | 五、五八〇   | 五、五八〇   | 五、五八〇   | 五、五八〇   | 五、五八〇   |
| 速 水 日 生       | 一、八四八   | 一、八九五   | 三、六四三   | 三、六五三   | 三、六四九   | 三、六四五   | 三、六四四   | 三、六〇三   | 三、六〇三   | 三、六〇三   | 三、六〇三   | 三、六〇三   |
| 朝 日 水 日 生     | 一、九〇五   | 一、九〇五   | 三、八一一   | 三、七三三   | 三、七五三   | 三、七五三   | 三、七九〇   | 三、七九〇   | 三、七九〇   | 三、七九〇   | 三、七九〇   | 三、七九〇   |
| 竹 生 日 水 日 生   | 一、六〇九   | 一、六〇九   | 三、二一八   | 三、二〇九   | 三、二〇六   | 三、一八九   | 三、一六八   | 三、一三八   | 三、一三八   | 三、一三八   | 三、一三八   | 三、一三八   |
| 大 竹 生 日 水 日 生 | 三、一四四   | 三、〇七三   | 六、二一七   | 六、二〇四   | 六、一九一   | 六、一五五   | 六、二〇一   | 六、一七六   | 六、一七六   | 六、一七六   | 六、一七六   | 六、一七六   |
| 總 計           | 二二、一〇九  | 二一、六三三  | 四三、七四二  | 四三、七二二  | 四三、七二二  | 四三、七二二  | 四三、七二二  | 四三、七二二  | 四三、七二二  | 四三、七二二  | 四三、七二二  | 四三、七二二  |
| 滋賀縣管内         | 三八五、〇五五 | 三八三、〇七三 | 七六八、一三二 | 七六二、七九八 | 七五九、九五五 | 七五四、八五三 | 七五〇、五四二 | 七四七、三六三 | 七四四、四三三 | 七四四、四三三 | 七四四、四三三 | 七四四、四三三 |

戶數及人口 本 籍 人 口

戶數及人口

本籍人口族稱別

| 日本全國    |
|---------|
| 1       |
| 150,295 |
| 279,499 |
| 49,587  |
| 53,111  |
| 61,544  |
| 48,815  |
| 80,624  |
| 47,255  |
| 63,000  |
| 46,732  |
| 87,600  |
| 47,600  |
| 93,700  |
| 44,815  |

第二八

本籍人口族稱別

明治四十三年十二月三十一日

| 村名  | 別男女 |    | 戶  | 族  |    | 戶      | 族      |        | 合計    | 一付家戶  |
|-----|-----|----|----|----|----|--------|--------|--------|-------|-------|
|     | 男   | 女  |    | 士族 | 平民 |        | 士族     | 平民     |       |       |
| 東野  |     |    |    |    |    |        |        |        |       |       |
| 上野  |     |    |    |    |    |        |        |        |       |       |
| 下野  |     |    |    |    |    |        |        |        |       |       |
| 七草  |     |    |    |    |    |        |        |        |       |       |
| 湯田  |     |    |    |    |    |        |        |        |       |       |
| 小田根 |     |    |    |    |    |        |        |        |       |       |
| 虎谷  |     |    |    |    |    |        |        |        |       |       |
| 速水  |     |    |    |    |    |        |        |        |       |       |
| 朝日  |     |    |    |    |    |        |        |        |       |       |
| 竹生  |     |    |    |    |    |        |        |        |       |       |
| 大竹  |     |    |    |    |    |        |        |        |       |       |
| 總計  | 26  | 26 | 26 | 13 | 13 | 19,002 | 19,002 | 19,002 | 3,384 | 3,384 |

第二九

本籍人口有配偶無配偶者生年別

明治四十三年十二月三十一日

| 生年     | 有配偶   |       | 無配偶   |       | 合計     |        |
|--------|-------|-------|-------|-------|--------|--------|
|        | 男     | 女     | 男     | 女     | 男      | 女      |
| 明治四十四年 |       |       |       |       |        |        |
| 明治四十二年 |       |       |       |       |        |        |
| 明治四十一年 |       |       |       |       |        |        |
| 明治四十年  |       |       |       |       |        |        |
| 明治三十九年 |       |       |       |       |        |        |
| 明治三十八年 |       |       |       |       |        |        |
| 明治三十七年 |       |       |       |       |        |        |
| 明治三十六年 |       |       |       |       |        |        |
| 明治三十五年 |       |       |       |       |        |        |
| 明治三十四年 |       |       |       |       |        |        |
| 明治三十三年 |       |       |       |       |        |        |
| 明治三十二年 |       |       |       |       |        |        |
| 明治三十一年 |       |       |       |       |        |        |
| 總計     | 5,048 | 5,048 | 9,791 | 9,791 | 14,839 | 14,839 |

戶數及人口

本籍人口有配偶無配偶者生年別

|     |     |     |     |     |     |     |     |     |     |     |     |     |     |     |     |     |     |     |     |     |     |     |     |     |
|-----|-----|-----|-----|-----|-----|-----|-----|-----|-----|-----|-----|-----|-----|-----|-----|-----|-----|-----|-----|-----|-----|-----|-----|-----|
| 同   | 同   | 同   | 同   | 同   | 同   | 安   | 萬   | 同   | 同   | 文   | 元   | 同   | 同   | 慶   | 明   | 明   | 明   | 明   | 明   | 明   | 明   | 明   | 明   | 明   |
| 永   | 嘉   | 同   | 同   | 同   | 同   | 政   | 延   | 同   | 同   | 久   | 治   | 同   | 同   | 應   | 治   | 治   | 治   | 治   | 治   | 治   | 治   | 治   | 治   | 治   |
| 五   | 六   | 元   | 二   | 三   | 四   | 五   | 六   | 元   | 元   | 二   | 三   | 元   | 元   | 二   | 三   | 元   | 二   | 三   | 四   | 五   | 六   | 七   | 年   | 年   |
| 年   | 年   | 年   | 年   | 年   | 年   | 年   | 年   | 年   | 年   | 年   | 年   | 年   | 年   | 年   | 年   | 年   | 年   | 年   | 年   | 年   | 年   | 年   | 年   | 年   |
|     |     |     |     |     |     |     |     |     |     |     |     |     |     |     |     |     |     |     |     |     |     |     |     |     |
| 一六五 | 一三九 | 一六一 | 一八五 | 一四四 | 一七六 | 一七六 | 一八三 | 一三〇 | 一五二 | 一七六 | 一六〇 | 一五九 | 一〇八 | 一八六 | 一七三 | 二二七 | 一六二 | 一六一 | 一六五 | 一八三 | 二〇九 | 二二七 | 二二七 | 二二七 |
| 一一〇 | 一三〇 | 一六  | 二二九 | 一五五 | 一五五 | 一四二 | 一二五 | 二二六 | 一五七 | 一四六 | 一六五 | 一九二 | 一七三 | 一七三 | 一六九 | 二〇四 | 一六八 | 一八五 | 一七九 | 一八六 | 二二三 | 二〇七 | 二〇七 | 二〇七 |
|     |     |     |     |     |     |     |     |     |     |     |     |     |     |     |     |     |     |     |     |     |     |     |     |     |
| 五二  | 四〇  | 四七  | 四五  | 四八  | 四一  | 四六  | 三三  | 二六  | 二六  | 三六  | 三八  | 四四  | 五七  | 三〇  | 四七  | 五七  | 五〇  | 五八  | 五八  | 四七  | 八〇  | 一〇〇 | 一〇〇 | 一〇〇 |
|     |     |     |     |     |     |     |     |     |     |     |     |     |     |     |     |     |     |     |     |     |     |     |     |     |
| 八八  | 九六  | 七八  | 七九  | 八五  | 七二  | 八五  | 七六  | 五六  | 四七  | 六〇  | 五七  | 四六  | 八三  | 七五  | 六七  | 七七  | 六四  | 五一  | 五七  | 六六  | 六四  | 六五  | 六五  | 六五  |
|     |     |     |     |     |     |     |     |     |     |     |     |     |     |     |     |     |     |     |     |     |     |     |     |     |
| 二一七 | 一七九 | 二〇八 | 二三〇 | 一九三 | 二二七 | 二二三 | 二二五 | 一五六 | 一七八 | 二一一 | 一九八 | 二〇三 | 二六五 | 二二六 | 二二六 | 二八四 | 二二二 | 二一九 | 二二三 | 二三〇 | 二八九 | 二二七 | 二二七 | 二二七 |
|     |     |     |     |     |     |     |     |     |     |     |     |     |     |     |     |     |     |     |     |     |     |     |     |     |
| 一九八 | 二二六 | 一九四 | 二〇八 | 二二〇 | 二二六 | 二四〇 | 二一八 | 一八一 | 一七三 | 二一七 | 二〇三 | 二一一 | 二七五 | 二四八 | 二二六 | 三三三 | 二二二 | 二二六 | 二二六 | 二五二 | 二七七 | 二二二 | 二二二 | 二二二 |
|     |     |     |     |     |     |     |     |     |     |     |     |     |     |     |     |     |     |     |     |     |     |     |     |     |
| 四一五 | 三九五 | 四〇二 | 四三八 | 四〇二 | 四四三 | 四六二 | 四三三 | 三三七 | 三五二 | 四二九 | 四〇一 | 四一四 | 五四〇 | 四六四 | 四五六 | 四四四 | 四四四 | 四四五 | 四八九 | 五六一 | 五六六 | 五九二 | 五九二 | 五九二 |

戶數及人口  
本籍人口有配偶無配偶者生年別

|     |     |     |     |     |     |     |     |     |     |     |     |     |     |     |     |     |     |     |     |     |     |     |     |     |
|-----|-----|-----|-----|-----|-----|-----|-----|-----|-----|-----|-----|-----|-----|-----|-----|-----|-----|-----|-----|-----|-----|-----|-----|-----|
| 明   | 明   | 明   | 明   | 明   | 明   | 明   | 明   | 明   | 明   | 明   | 明   | 明   | 明   | 明   | 明   | 明   | 明   | 明   | 明   | 明   | 明   | 明   | 明   | 明   |
| 治   | 治   | 治   | 治   | 治   | 治   | 治   | 治   | 治   | 治   | 治   | 治   | 治   | 治   | 治   | 治   | 治   | 治   | 治   | 治   | 治   | 治   | 治   | 治   | 治   |
| 八   | 九   | 十   | 十一  | 十二  | 十三  | 十四  | 十五  | 十六  | 十七  | 十八  | 十九  | 二十  | 二十一 | 二十二 | 二十三 | 二十四 | 二十五 | 二十六 | 二十七 | 二十八 | 二十九 | 三十  | 年   | 年   |
| 年   | 年   | 年   | 年   | 年   | 年   | 年   | 年   | 年   | 年   | 年   | 年   | 年   | 年   | 年   | 年   | 年   | 年   | 年   | 年   | 年   | 年   | 年   | 年   | 年   |
|     |     |     |     |     |     |     |     |     |     |     |     |     |     |     |     |     |     |     |     |     |     |     |     |     |
| 一五九 | 一五〇 | 一四九 | 一三五 | 一三五 | 一三五 | 一三五 | 一三五 | 一三五 | 一三五 | 一三五 | 一三五 | 一三五 | 一三五 | 一三五 | 一三五 | 一三五 | 一三五 | 一三五 | 一三五 | 一三五 | 一三五 | 一三五 | 一三五 | 一三五 |
|     |     |     |     |     |     |     |     |     |     |     |     |     |     |     |     |     |     |     |     |     |     |     |     |     |
| 一九  | 二〇  | 二〇  | 二〇  | 二〇  | 二〇  | 二〇  | 二〇  | 二〇  | 二〇  | 二〇  | 二〇  | 二〇  | 二〇  | 二〇  | 二〇  | 二〇  | 二〇  | 二〇  | 二〇  | 二〇  | 二〇  | 二〇  | 二〇  | 二〇  |
|     |     |     |     |     |     |     |     |     |     |     |     |     |     |     |     |     |     |     |     |     |     |     |     |     |
| 九四  | 一三四 | 一四〇 | 一四三 | 一四三 | 一四三 | 一四三 | 一四三 | 一四三 | 一四三 | 一四三 | 一四三 | 一四三 | 一四三 | 一四三 | 一四三 | 一四三 | 一四三 | 一四三 | 一四三 | 一四三 | 一四三 | 一四三 | 一四三 | 一四三 |
|     |     |     |     |     |     |     |     |     |     |     |     |     |     |     |     |     |     |     |     |     |     |     |     |     |
| 九四  | 一〇九 | 一三五 | 一三〇 | 一三〇 | 一三〇 | 一三〇 | 一三〇 | 一三〇 | 一三〇 | 一三〇 | 一三〇 | 一三〇 | 一三〇 | 一三〇 | 一三〇 | 一三〇 | 一三〇 | 一三〇 | 一三〇 | 一三〇 | 一三〇 | 一三〇 | 一三〇 | 一三〇 |
|     |     |     |     |     |     |     |     |     |     |     |     |     |     |     |     |     |     |     |     |     |     |     |     |     |
| 三二七 | 三五一 | 三五一 | 三五一 | 三五一 | 三五一 | 三五一 | 三五一 | 三五一 | 三五一 | 三五一 | 三五一 | 三五一 | 三五一 | 三五一 | 三五一 | 三五一 | 三五一 | 三五一 | 三五一 | 三五一 | 三五一 | 三五一 | 三五一 | 三五一 |
|     |     |     |     |     |     |     |     |     |     |     |     |     |     |     |     |     |     |     |     |     |     |     |     |     |
| 三二七 | 三二六 | 三二六 | 三二六 | 三二六 | 三二六 | 三二六 | 三二六 | 三二六 | 三二六 | 三二六 | 三二六 | 三二六 | 三二六 | 三二六 | 三二六 | 三二六 | 三二六 | 三二六 | 三二六 | 三二六 | 三二六 | 三二六 | 三二六 | 三二六 |
|     |     |     |     |     |     |     |     |     |     |     |     |     |     |     |     |     |     |     |     |     |     |     |     |     |
| 三二七 | 三二六 | 三二六 | 三二六 | 三二六 | 三二六 | 三二六 | 三二六 | 三二六 | 三二六 | 三二六 | 三二六 | 三二六 | 三二六 | 三二六 | 三二六 | 三二六 | 三二六 | 三二六 | 三二六 | 三二六 | 三二六 | 三二六 | 三二六 | 三二六 |
|     |     |     |     |     |     |     |     |     |     |     |     |     |     |     |     |     |     |     |     |     |     |     |     |     |
| 三二七 | 三二六 | 三二六 | 三二六 | 三二六 | 三二六 | 三二六 | 三二六 | 三二六 | 三二六 | 三二六 | 三二六 | 三二六 | 三二六 | 三二六 | 三二六 | 三二六 | 三二六 | 三二六 | 三二六 | 三二六 | 三二六 | 三二六 | 三二六 | 三二六 |
|     |     |     |     |     |     |     |     |     |     |     |     |     |     |     |     |     |     |     |     |     |     |     |     |     |
| 三二七 | 三二六 | 三二六 | 三二六 | 三二六 | 三二六 | 三二六 | 三二六 | 三二六 | 三二六 | 三二六 | 三二六 | 三二六 | 三二六 | 三二六 | 三二六 | 三二六 | 三二六 | 三二六 | 三二六 | 三二六 | 三二六 | 三二六 | 三二六 | 三二六 |
|     |     |     |     |     |     |     |     |     |     |     |     |     |     |     |     |     |     |     |     |     |     |     |     |     |
| 三二七 | 三二六 | 三二六 | 三二六 | 三二六 | 三二六 | 三二六 | 三二六 | 三二六 | 三二六 | 三二六 | 三二六 | 三二六 | 三二六 | 三二六 | 三二六 | 三二六 | 三二六 | 三二六 | 三二六 | 三二六 | 三二六 | 三二六 | 三二六 | 三二六 |
|     |     |     |     |     |     |     |     |     |     |     |     |     |     |     |     |     |     |     |     |     |     |     |     |     |
| 三二七 | 三二六 | 三二六 | 三二六 | 三二六 | 三二六 | 三二六 | 三二六 | 三二六 | 三二六 | 三二六 | 三二六 | 三二六 | 三二六 | 三二六 | 三二六 | 三二六 | 三二六 | 三二六 | 三二六 | 三二六 | 三二六 | 三二六 | 三二六 | 三二六 |

戶數及人口  
本籍人口有配偶無配偶者生年別





戶數及人口

本籍人出產死亡結婚及離婚

| 年次     | 出生         |            | 死亡        |           | 結婚         |            | 離婚        |           | 現在人口        |             |
|--------|------------|------------|-----------|-----------|------------|------------|-----------|-----------|-------------|-------------|
|        | 男          | 女          | 男         | 女         | 男          | 女          | 男         | 女         | 男           | 女           |
| 明治三十三年 | 938        | 938        | 1         | 1         | 744        | 744        | 402       | 382       | 17,491      | 17,491      |
| 明治三十四年 | 1,195      | 1,195      | 1         | 1         | 915        | 915        | 502       | 496       | 17,522      | 17,522      |
| 明治三十五年 | 1,135      | 1,135      | 1         | 1         | 819        | 819        | 522       | 452       | 17,563      | 17,563      |
| 明治三十六年 | 1,093      | 1,093      | 1         | 1         | 816        | 816        | 522       | 452       | 17,604      | 17,604      |
| 明治三十七年 | 585        | 585        | 1         | 1         | 853        | 853        | 522       | 452       | 17,645      | 17,645      |
| 明治三十八年 | 496        | 496        | 1         | 1         | 914        | 914        | 522       | 452       | 17,686      | 17,686      |
| 明治三十九年 | 611        | 611        | 1         | 1         | 853        | 853        | 522       | 452       | 17,727      | 17,727      |
| 明治四十年  | 569        | 569        | 1         | 1         | 894        | 894        | 522       | 452       | 17,768      | 17,768      |
| 明治四十一年 | 656        | 656        | 1         | 1         | 955        | 955        | 522       | 452       | 17,809      | 17,809      |
| 明治四十二年 | 624        | 624        | 1         | 1         | 916        | 916        | 522       | 452       | 17,850      | 17,850      |
| 明治四十三年 | 626        | 626        | 1         | 1         | 977        | 977        | 522       | 452       | 17,891      | 17,891      |
| 滋賀縣管内  | 11,524     | 11,524     | 1,990     | 1,990     | 11,534     | 11,534     | 6,306     | 6,306     | 1,153,333   | 1,153,333   |
| 日本全國   | 85,339,872 | 85,339,872 | 6,727,288 | 6,727,288 | 85,333,144 | 85,333,144 | 5,333,144 | 5,333,144 | 125,333,144 | 125,333,144 |

第三一 本籍人生產及現在人死產

明治四十三年

| 村名     | 出生  |     | 死亡 |    | 結婚  |     | 離婚 |    | 現在人口  |       |
|--------|-----|-----|----|----|-----|-----|----|----|-------|-------|
|        | 男   | 女   | 男  | 女  | 男   | 女   | 男  | 女  | 男     | 女     |
| 東草野    | 36  | 33  | 1  | 1  | 2   | 2   | 1  | 1  | 1,250 | 1,250 |
| 上草野    | 70  | 63  | 1  | 1  | 7   | 7   | 1  | 1  | 2,857 | 2,857 |
| 下草野    | 36  | 25  | 1  | 1  | 1   | 1   | 1  | 1  | 1,000 | 1,000 |
| 七尾     | 21  | 30  | 1  | 1  | 2   | 2   | 1  | 1  | 1,250 | 1,250 |
| 湯田     | 43  | 39  | 1  | 1  | 4   | 4   | 1  | 1  | 1,500 | 1,500 |
| 小田根    | 28  | 39  | 1  | 1  | 5   | 5   | 1  | 1  | 1,333 | 1,333 |
| 虎谷     | 38  | 32  | 1  | 1  | 3   | 3   | 1  | 1  | 1,222 | 1,222 |
| 速水     | 88  | 66  | 1  | 1  | 9   | 9   | 1  | 1  | 2,277 | 2,277 |
| 朝水     | 46  | 29  | 1  | 1  | 5   | 5   | 1  | 1  | 1,300 | 1,300 |
| 竹生     | 40  | 38  | 1  | 1  | 4   | 4   | 1  | 1  | 1,375 | 1,375 |
| 大生     | 71  | 67  | 1  | 1  | 11  | 11  | 1  | 1  | 2,857 | 2,857 |
| 總計     | 561 | 518 | 11 | 11 | 119 | 119 | 53 | 53 | 1,873 | 1,873 |
| 明治四拾貳年 | 542 | 531 | 11 | 11 | 110 | 110 | 57 | 57 | 1,788 | 1,788 |
| 明治四拾參年 | 591 | 505 | 15 | 15 | 100 | 100 | 50 | 50 | 1,892 | 1,892 |
| 明治四拾肆年 | 534 | 510 | 8  | 8  | 127 | 127 | 49 | 49 | 1,791 | 1,791 |
| 明治四拾伍年 | 562 | 424 | 11 | 11 | 138 | 138 | 35 | 35 | 1,791 | 1,791 |
| 明治四拾陸年 | 551 | 456 | 18 | 18 | 137 | 137 | 41 | 41 | 1,852 | 1,852 |

戶數及人口

本籍人生產及現在人死產

明治  
管 滋賀  
管内

戶數及人口 本籍人死亡

五〇

|       |        |     |     |     |       |       |       |       |      |     |     |   |      |     |       |     |   |       |       |
|-------|--------|-----|-----|-----|-------|-------|-------|-------|------|-----|-----|---|------|-----|-------|-----|---|-------|-------|
| 一、一六七 | 一〇、九八三 | 一七八 | 一六九 | 九〇六 | 一、〇一一 | 二、三五二 | 一、六三二 | 四、四一四 | 九、二七 | 八三七 | 八〇六 | 四 | 二一九三 | 一七二 | 一、〇三四 | 九八〇 | 四 | 二、〇一八 | 一八、三四 |
|-------|--------|-----|-----|-----|-------|-------|-------|-------|------|-----|-----|---|------|-----|-------|-----|---|-------|-------|

第三二 本籍人死亡 明治四十三年

| 村名     | 總數  |     | 總數ノ内六歳未満 |     | 死亡原因 |     | 人口百中死亡超過 |
|--------|-----|-----|----------|-----|------|-----|----------|
|        | 男   | 女   | 男        | 女   | 病死   | 變死  |          |
| 東野     | 三七  | 四一  | 一五       | 二三  | 七八   | 一〇四 | 三、七三     |
| 上野     | 五〇  | 五四  | 一八       | 二三  | 一〇四  | 四四  | 二、二三     |
| 下野     | 二〇  | 二四  | 九        | 三   | 四四   | 一   | 一、九九     |
| 七尾     | 一五  | 一九  | 一        | 三   | 四四   | 一   | 二、〇六     |
| 湯田     | 三〇  | 四八  | 一五       | 一三  | 七五   | 三   | 一、八八     |
| 小根     | 三九  | 二七  | 七        | 一〇  | 六六   | 一   | 二、一一     |
| 虎谷     | 三三  | 四一  | 一四       | 一五  | 七九   | 一   | 二、四二     |
| 速水     | 五四  | 七二  | 二二       | 二五  | 七八   | 一   | 二、一九     |
| 朝日     | 三三  | 四二  | 一三       | 二二  | 七二   | 三   | 二、〇三     |
| 竹生     | 四四  | 三九  | 一四       | 二六  | 八三   | 四   | 一、八四     |
| 大郷     | 三〇  | 三九  | 一〇       | 一一  | 五八   | 二   | 一、九四     |
| 總計     | 四四六 | 五一二 | 一四六      | 一五四 | 九三三  | 二〇  | 二、一六     |
| 明治四十二年 | 四八五 | 五三三 | 一三八      | 一七  | 九七三  | 四五  | 二、三〇     |

| 明治四十一年 | 明治四十年 | 明治三十九年 | 明治三十八年 |
|--------|-------|--------|--------|
| 四三〇    | 四二七   | 四一三    | 四三三    |
| 五〇一    | 四七〇   | 四三九    | 四六一    |
| 九三二    | 八九七   | 八五二    | 九一四    |
| 一一八    | 一一三   | 一一八    | 九五     |
| 一二四    | 一〇六   | 九七     | 八二     |
| 二五三    | 二二八   | 二二五    | 二二七    |
| 九一一    | 八七四   | 八三一    | 八二九    |
| 二二     | 二二    | 二二     | 八五     |
| 九三二    | 八九七   | 八五二    | 九一四    |
| 二、一一   | 二、〇四  | 一、九四   | 二、〇九   |
| 二八三    | 二四一   | 二二六    | 七七     |

第三三 本籍人結婚及離婚 明治四十三年

| 村名 | 年未配偶數 | 結婚 | 離婚 | 結婚百ニ付離婚 |
|----|-------|----|----|---------|
| 東野 | 七九六   | 一九 | 二  | 一〇、五二   |
| 上野 | 三六二   | 六三 | 三  | 四、七六    |
| 下野 | 三三二   | 二八 | 一  | 三、五七    |
| 七尾 | 三三三   | 三一 | 三  | 九、六七    |
| 湯田 | 六六五   | 七五 | 七  | 九、三三    |
| 小根 | 五三〇   | 四八 | 一  | 八、三三    |
| 虎谷 | 八六七   | 三九 | 四  | 八、四五    |
| 速水 | 五八九   | 七一 | 一  | 一三、六三   |
| 朝日 | 六一三   | 四四 | 六  | 一〇、〇〇   |
| 竹生 | 五三一   | 四三 | 三  | 六、九七    |

戶數及人口 本籍人結婚及離婚 五一

戶數及人口 就籍及除籍

| 大鄉     | 總計     | 明治四十二年 | 明治四十一年 | 明治四十年  | 明治三十九年 | 明治三十八年 |
|--------|--------|--------|--------|--------|--------|--------|
| 1,000  | 572    | 7,219  | 7,108  | 7,014  | 7,029  | 6,998  |
| 61     | 572    | 539    | 579    | 520    | 501    | 373    |
| 9,811  | 12,922 | 12,210 | 13,115 | 11,877 | 10,544 | 8,555  |
| 8      | 48     | 36     | 44     | 54     | 43     | 52     |
| 13,111 | 8,399  | 6,677  | 7,559  | 10,338 | 9,332  | 13,944 |

五二

第三四 就籍及除籍

| 年次     | 就籍 |   | 除籍 |   | 合計 |
|--------|----|---|----|---|----|
|        | 男  | 女 | 男  | 女 |    |
| 明治三十八年 |    |   |    |   |    |
| 明治三十九年 |    |   |    |   |    |
| 明治四十年  |    |   |    |   |    |
| 明治四十一年 |    |   |    |   |    |
| 明治四十二年 |    |   |    |   |    |
| 明治四十三年 |    |   |    |   |    |
| 合計     | 3  | 3 | 7  | 5 | 18 |

第三五 現住戶數

每年十二月三十一日

| 村名  | 明治四十二年 | 明治四十一年 | 明治四十年 | 明治三十九年 | 明治三十八年 | 明治三十七年 | 明治三十六年 | 明治三十五年 | 明治三十四年 | 明治三十三年 |
|-----|--------|--------|-------|--------|--------|--------|--------|--------|--------|--------|
| 東草野 | 392    | 391    | 395   | 396    | 408    | 411    | 409    | 405    | 399    | 399    |
| 上草野 | 863    | 817    | 850   | 837    | 848    | 851    | 856    | 859    | 859    | 859    |
| 下草野 | 455    | 452    | 441   | 433    | 430    | 432    | 430    | 430    | 431    | 438    |
| 七尾  | 431    | 421    | 423   | 424    | 424    | 420    | 426    | 421    | 420    | 425    |
| 湯田  | 836    | 833    | 821   | 816    | 823    | 827    | 834    | 839    | 833    | 844    |
| 小田根 | 633    | 633    | 628   | 633    | 646    | 647    | 654    | 649    | 647    | 649    |
| 虎谷  | 617    | 629    | 640   | 644    | 643    | 647    | 649    | 649    | 647    | 649    |
| 速水  | 998    | 982    | 992   | 1,001  | 1,006  | 1,017  | 1,015  | 1,033  | 1,111  | 1,025  |
| 朝水  | 733    | 718    | 709   | 733    | 720    | 713    | 746    | 734    | 758    | 753    |
| 竹生  | 787    | 787    | 803   | 800    | 802    | 799    | 807    | 815    | 809    | 817    |
| 大生  | 675    | 685    | 686   | 680    | 661    | 657    | 670    | 675    | 678    | 676    |
| 總計  | 8,597  | 8,550  | 8,606 | 8,633  | 8,851  | 8,637  | 8,796  | 8,766  | 8,759  | 8,790  |

第三六 現住人口

每年十二月三十一日

戶數及人口 現住戶數

五三

| 滋賀縣管内     | 總計    |
|-----------|-------|
| 131,801   | 8,597 |
| 231,817   | 8,550 |
| 133,768   | 8,606 |
| 131,863   | 8,633 |
| 133,489   | 8,851 |
| 130,833   | 8,637 |
| 229,987   | 8,796 |
| 1,105,515 | 8,766 |
| 131,460   | 8,759 |
| 131,096   | 8,790 |

戶數及人口 現住人口

| 村名    | 明治四十三年 |        | 明治四十二年 | 明治四十一年 | 明治四十年  | 明治三十九年 | 明治三十八年 | 明治三十七年 | 明治三十六年 | 明治三十五年 | 明治三十四年 | 明治三十三年 |
|-------|--------|--------|--------|--------|--------|--------|--------|--------|--------|--------|--------|--------|
|       | 男      | 女      | 計      | 計      | 計      | 計      | 計      | 計      | 計      | 計      | 計      | 計      |
| 東野    | 1,031  | 979    | 2,010  | 1,967  | 1,947  | 1,925  | 1,925  | 1,934  | 1,954  | 1,964  | 1,950  | 1,933  |
| 上野    | 2,325  | 2,171  | 4,496  | 4,411  | 4,408  | 4,378  | 4,378  | 4,377  | 4,421  | 4,413  | 4,399  | 4,398  |
| 下野    | 1,007  | 1,039  | 2,046  | 2,051  | 2,049  | 2,089  | 2,087  | 2,081  | 2,111  | 2,073  | 2,066  | 2,050  |
| 七尾    | 924    | 1,054  | 1,978  | 2,038  | 2,033  | 2,010  | 2,011  | 1,979  | 2,011  | 2,006  | 2,006  | 2,000  |
| 湯田    | 1,756  | 2,103  | 3,859  | 3,739  | 3,721  | 4,077  | 4,077  | 3,987  | 4,040  | 4,030  | 4,030  | 3,949  |
| 小田根   | 1,384  | 1,512  | 2,896  | 2,901  | 2,959  | 2,963  | 2,963  | 2,960  | 2,979  | 2,979  | 2,979  | 2,936  |
| 虎谷    | 1,452  | 1,495  | 2,947  | 3,020  | 3,041  | 3,033  | 3,057  | 3,043  | 3,086  | 3,071  | 3,084  | 3,084  |
| 速水    | 1,635  | 1,791  | 3,426  | 3,499  | 3,529  | 3,513  | 3,513  | 3,516  | 3,510  | 3,510  | 3,510  | 3,510  |
| 朝日    | 1,686  | 1,787  | 3,473  | 3,499  | 3,556  | 3,623  | 3,618  | 3,606  | 3,585  | 3,588  | 3,588  | 3,588  |
| 竹生    | 1,481  | 1,502  | 2,983  | 2,995  | 2,990  | 2,994  | 2,994  | 2,994  | 2,994  | 2,994  | 2,994  | 2,994  |
| 大郷    | 2,841  | 2,927  | 5,768  | 5,854  | 5,855  | 6,081  | 6,081  | 6,081  | 6,081  | 6,081  | 6,081  | 6,081  |
| 總計    | 20,009 | 20,993 | 41,002 | 41,094 | 41,299 | 41,838 | 41,838 | 41,838 | 41,838 | 41,838 | 41,838 | 41,838 |
| 滋賀縣管内 | 33,712 | 35,583 | 69,295 | 69,912 | 70,444 | 71,472 | 71,472 | 71,472 | 71,472 | 71,472 | 71,472 | 71,472 |

第三七 現住人口生產及不生產的年齡別

明治四十三年十二月三十一日

| 村名  | 生產的人口 (十五歲以上) |        | 不生產的人口 (十五歲以下) |       | 合計     | 人口百之付 |
|-----|---------------|--------|----------------|-------|--------|-------|
|     | 男             | 女      | 男              | 女     |        |       |
| 東野  | 630           | 597    | 1,227          | 382   | 2,010  | 61.0  |
| 上野  | 1,337         | 1,292  | 988            | 880   | 4,496  | 58.0  |
| 下野  | 558           | 608    | 449            | 431   | 2,046  | 56.0  |
| 七尾  | 538           | 646    | 386            | 408   | 2,983  | 59.8  |
| 湯田  | 1,079         | 1,208  | 677            | 805   | 3,964  | 60.0  |
| 小田根 | 833           | 900    | 551            | 612   | 2,947  | 59.0  |
| 虎谷  | 1,104         | 1,173  | 710            | 745   | 3,426  | 59.4  |
| 速水  | 925           | 1,046  | 710            | 745   | 3,426  | 59.4  |
| 朝日  | 1,053         | 1,078  | 634            | 709   | 3,473  | 59.7  |
| 竹生  | 872           | 924    | 609            | 578   | 2,983  | 59.4  |
| 大郷  | 1,720         | 1,688  | 1,121          | 1,339 | 5,768  | 60.0  |
| 總計  | 11,554        | 12,456 | 8,455          | 8,557 | 41,002 | 59.5  |

第三八 現住人口職業別ノ一

明治四十三年十二月三十一日

| 管內  | 明治四十二年 |        | 明治四十一年 |        | 明治四十年  |        | 明治三十九年 |        | 總計     |
|-----|--------|--------|--------|--------|--------|--------|--------|--------|--------|
|     | 男      | 女      | 男      | 女      | 男      | 女      | 男      | 女      |        |
| 東野  | 1,227  | 382    | 1,227  | 382    | 1,227  | 382    | 1,227  | 382    | 6,300  |
| 上野  | 2,629  | 2,629  | 2,629  | 2,629  | 2,629  | 2,629  | 2,629  | 2,629  | 13,337 |
| 下野  | 1,166  | 1,166  | 1,166  | 1,166  | 1,166  | 1,166  | 1,166  | 1,166  | 5,558  |
| 七尾  | 2,287  | 2,287  | 2,287  | 2,287  | 2,287  | 2,287  | 2,287  | 2,287  | 11,338 |
| 湯田  | 1,208  | 1,208  | 1,208  | 1,208  | 1,208  | 1,208  | 1,208  | 1,208  | 6,079  |
| 小田根 | 1,173  | 1,173  | 1,173  | 1,173  | 1,173  | 1,173  | 1,173  | 1,173  | 5,833  |
| 虎谷  | 1,173  | 1,173  | 1,173  | 1,173  | 1,173  | 1,173  | 1,173  | 1,173  | 5,833  |
| 速水  | 1,046  | 1,046  | 1,046  | 1,046  | 1,046  | 1,046  | 1,046  | 1,046  | 5,225  |
| 朝日  | 1,078  | 1,078  | 1,078  | 1,078  | 1,078  | 1,078  | 1,078  | 1,078  | 5,392  |
| 竹生  | 1,046  | 1,046  | 1,046  | 1,046  | 1,046  | 1,046  | 1,046  | 1,046  | 5,225  |
| 大郷  | 1,688  | 1,688  | 1,688  | 1,688  | 1,688  | 1,688  | 1,688  | 1,688  | 8,455  |
| 總計  | 12,456 | 12,456 | 12,456 | 12,456 | 12,456 | 12,456 | 12,456 | 12,456 | 63,000 |

戶數及人口 現住人口生產及不生產的年齡別

| 種別   | 有業  |      |    |    |    |     |    |    |    |       | 交通ニ關スル業 |
|------|-----|------|----|----|----|-----|----|----|----|-------|---------|
|      | 計   | 農園藝及 |    | 林業 |    | 養蠶業 |    | 漁業 |    | 採鑛及冶金 |         |
|      |     | 茶業   | 園藝 | 林業 | 蠶業 | 養蠶  | 漁業 | 計  |    |       |         |
| 野草東  | 1   | 1    | 1  | 1  | 1  | 1   | 1  | 1  | 1  | 1     | 1       |
| 野草上  | 6   | 1    | 1  | 1  | 1  | 1   | 1  | 1  | 1  | 1     | 1       |
| 野草下  | 4   | 1    | 1  | 1  | 1  | 1   | 1  | 1  | 1  | 1     | 1       |
| 尾七   | 9   | 1    | 1  | 1  | 1  | 1   | 1  | 1  | 1  | 1     | 1       |
| 田湯   | 1   | 1    | 1  | 1  | 1  | 1   | 1  | 1  | 1  | 1     | 1       |
| 根田   | 10  | 1    | 1  | 1  | 1  | 1   | 1  | 1  | 1  | 1     | 1       |
| 谷小   | 11  | 1    | 1  | 1  | 1  | 1   | 1  | 1  | 1  | 1     | 1       |
| 姫虎   | 11  | 1    | 1  | 1  | 1  | 1   | 1  | 1  | 1  | 1     | 1       |
| 水速   | 11  | 1    | 1  | 1  | 1  | 1   | 1  | 1  | 1  | 1     | 1       |
| 日朝   | 14  | 1    | 1  | 1  | 1  | 1   | 1  | 1  | 1  | 1     | 1       |
| 生竹   | 1   | 1    | 1  | 1  | 1  | 1   | 1  | 1  | 1  | 1     | 1       |
| 郷大   | 14  | 1    | 1  | 1  | 1  | 1   | 1  | 1  | 1  | 1     | 1       |
| 計總   | 207 | 65   | 16 | 14 | 14 | 14  | 14 | 14 | 14 | 14    | 14      |
| 二四明治 | 223 | 76   | 18 | 16 | 16 | 16  | 16 | 16 | 16 | 16    | 16      |
| 一四明治 | 214 | 77   | 18 | 16 | 16 | 16  | 16 | 16 | 16 | 16    | 16      |
| 年四明治 | 60  | 67   | 26 | 26 | 26 | 26  | 26 | 26 | 26 | 26    | 26      |
| 九年明治 | 37  | 56   | 24 | 24 | 24 | 24  | 24 | 24 | 24 | 24    | 24      |
| 管沼   | 4   | 3    | 3  | 3  | 3  | 3   | 3  | 3  | 3  | 3     | 3       |
| 管内   | 4   | 3    | 3  | 3  | 3  | 3   | 3  | 3  | 3  | 3     | 3       |

戸數及人口 現住人口職業別ノ一

| 其他及不詳 | 無業者  |       |     |               | 合計    | 有業者 |     |    |      | 合計 |       |     |       |   |   |   |   |   |   |   |   |
|-------|------|-------|-----|---------------|-------|-----|-----|----|------|----|-------|-----|-------|---|---|---|---|---|---|---|---|
|       | 合計   | 就業不能者 | 無職業 | 單ニ收入ニ依リ生活スルモノ |       | 官公吏 | 自由業 | 雜業 | 家内勤務 |    | 商業    |     |       |   |   |   |   |   |   |   |   |
|       |      |       |     |               |       |     |     |    |      |    | 金融及保險 | 仲買商 | 物品販賣業 |   |   |   |   |   |   |   |   |
| 1     | 5681 | 5471  | 22  | 1             | 14423 | 1   | 1   | 1  | 1    | 1  | 1     | 1   | 1     | 1 | 1 | 1 | 1 | 1 | 1 | 1 | 1 |
| 1     | 490  | 460   | 30  | 1             | 10071 | 1   | 1   | 1  | 1    | 1  | 1     | 1   | 1     | 1 | 1 | 1 | 1 | 1 | 1 | 1 | 1 |
| 1     | 773  | 672   | 101 | 1             | 12731 | 1   | 1   | 1  | 1    | 1  | 1     | 1   | 1     | 1 | 1 | 1 | 1 | 1 | 1 | 1 | 1 |
| 1     | 6571 | 6201  | 370 | 1             | 13231 | 1   | 1   | 1  | 1    | 1  | 1     | 1   | 1     | 1 | 1 | 1 | 1 | 1 | 1 | 1 | 1 |
| 1     | 262  | 233   | 29  | 1             | 5071  | 1   | 1   | 1  | 1    | 1  | 1     | 1   | 1     | 1 | 1 | 1 | 1 | 1 | 1 | 1 | 1 |
| 1     | 897  | 766   | 131 | 1             | 9991  | 1   | 1   | 1  | 1    | 1  | 1     | 1   | 1     | 1 | 1 | 1 | 1 | 1 | 1 | 1 | 1 |
| 1     | 973  | 923   | 50  | 1             | 14741 | 1   | 1   | 1  | 1    | 1  | 1     | 1   | 1     | 1 | 1 | 1 | 1 | 1 | 1 | 1 | 1 |
| 1     | 884  | 828   | 56  | 1             | 13531 | 1   | 1   | 1  | 1    | 1  | 1     | 1   | 1     | 1 | 1 | 1 | 1 | 1 | 1 | 1 | 1 |
| 1     | 958  | 899   | 59  | 1             | 1551  | 1   | 1   | 1  | 1    | 1  | 1     | 1   | 1     | 1 | 1 | 1 | 1 | 1 | 1 | 1 | 1 |
| 1     | 1096 | 1008  | 88  | 1             | 18871 | 1   | 1   | 1  | 1    | 1  | 1     | 1   | 1     | 1 | 1 | 1 | 1 | 1 | 1 | 1 | 1 |
| 1     | 1936 | 1872  | 64  | 1             | 28331 | 1   | 1   | 1  | 1    | 1  | 1     | 1   | 1     | 1 | 1 | 1 | 1 | 1 | 1 | 1 | 1 |
| 1     | 786  | 726   | 60  | 1             | 12627 | 1   | 1   | 1  | 1    | 1  | 1     | 1   | 1     | 1 | 1 | 1 | 1 | 1 | 1 | 1 | 1 |
| 6     | 830  | 776   | 54  | 1             | 29927 | 1   | 1   | 1  | 1    | 1  | 1     | 1   | 1     | 1 | 1 | 1 | 1 | 1 | 1 | 1 | 1 |
| 6     | 623  | 576   | 47  | 1             | 11007 | 1   | 1   | 1  | 1    | 1  | 1     | 1   | 1     | 1 | 1 | 1 | 1 | 1 | 1 | 1 | 1 |
| 7     | 40   | 37    | 3   | 1             | 11007 | 1   | 1   | 1  | 1    | 1  | 1     | 1   | 1     | 1 | 1 | 1 | 1 | 1 | 1 | 1 | 1 |
| 7     | 100  | 92    | 8   | 1             | 11007 | 1   | 1   | 1  | 1    | 1  | 1     | 1   | 1     | 1 | 1 | 1 | 1 | 1 | 1 | 1 | 1 |
| 1     | 103  | 95    | 8   | 1             | 11007 | 1   | 1   | 1  | 1    | 1  | 1     | 1   | 1     | 1 | 1 | 1 | 1 | 1 | 1 | 1 | 1 |
| 6     | 864  | 797   | 67  | 1             | 1413  | 1   | 1   | 1  | 1    | 1  | 1     | 1   | 1     | 1 | 1 | 1 | 1 | 1 | 1 | 1 | 1 |

戸數及人口

現住人口職業別ノ一

計 二〇一〇四、四九七三、〇四六一、九七八三、七六九二、八九六二、九四七五、二〇九三、四二六三、四七三三、九八三五、七六八四、〇〇三、一三六四、〇九四四、二九九四、八一六 六九七、一〇二

戸數及人口 現住人口職業別ノ二

第三九 現住人口職業別ノ二 (職業別 百分比例) 明治四十三年十二月三十一日

| 村名     | 現住人口  |      |      |      | 無業者   | 其他及不詳 |
|--------|-------|------|------|------|-------|-------|
|        | 農業    | 工業   | 商業   | 其他   |       |       |
| 東草野    | 六八、二七 | 一、三三 | 一、〇九 | 一、〇四 | 七、七四  | 二八、二六 |
| 上草野    | 五七、三九 | 二、七六 | 四、五六 | 二、一六 | 六六、八七 | 三三、一三 |
| 下草野    | 五七、〇四 | 、五九  | 一、一七 | 三、四三 | 六二、二二 | 三三、七九 |
| 湯田     | 六〇、八二 | 、四三  | 一、四二 | 三、一三 | 六六、七九 | 三三、二二 |
| 小根     | 六三、九九 | 、四二  | 、六一  | 一、四九 | 六六、五一 | 三三、四九 |
| 虎姫     | 六一、九八 | 、二四  | 一、八三 | 三、九七 | 六九、〇二 | 三〇、九八 |
| 速水     | 六一、七三 | 、三六  | 一、〇三 | 二、八八 | 六六、九八 | 三三、〇二 |
| 朝生     | 五五、一九 | 、五二  | 三、四四 | 二、一三 | 六二、二八 | 三三、七三 |
| 竹郷     | 六四、二九 | 、二二  | 三、五七 | 三、四三 | 七二、四一 | 二七、五九 |
| 總計     | 五九、三三 | 、八七  | 二、〇八 | 一、九五 | 六三、二六 | 二六、三四 |
| 明治四十一年 | 五九、四一 | 、八八  | 二、八七 | 二、二二 | 六六、八三 | 三三、一六 |
| 明治四十二年 | 五八、九六 | 、九一  | 二、五五 | 二、九四 | 六六、三六 | 三三、六三 |

| 明治四十年 | 明治三十九年 | 滋賀縣管内 |
|-------|--------|-------|
| 五九、四三 | 六三、六八  | 四三、七八 |
| 一、六四  | 一、三六   | 四、五六  |
| 二、六九  | 二、八三   | 七、一八  |
| 二、二七  | 二、二二   | 四、一九  |
| 六六、〇三 | 七〇、〇一  | 五九、七一 |
| 三三、九五 | 二九、九二  | 三九、三〇 |
| 、〇二   | 、九九    | 、九九   |

第四〇 人口ノ出入 明治四十三年十二月三十一日

| 村名  | 本籍人口ノ内 |     |     |     | 他ノ出タル者 |     |     |     | 入寄留者 |      |     |      | 本籍人現住人口 |       |      |
|-----|--------|-----|-----|-----|--------|-----|-----|-----|------|------|-----|------|---------|-------|------|
|     | 本籍人口   | 寄留者 | 在營人 | 在營兵 | 在臺灣    | 在樺太 | 在朝鮮 | 在外国 | 合計   | 他村ヨリ | 市ヨリ | 縣外ヨリ | 合計      | 出     | 入    |
| 東草野 | 三三     | 三三  | 一四  | 一四  | 一      | 一   | 一   | 一   | 九〇   | 四    | 二   | 一    | 四       | 四、三〇  | 、三〇  |
| 上草野 | 五〇     | 三七  | 一四  | 一四  | 一      | 一   | 一   | 一   | 一〇   | 一    | 一   | 一    | 一       | 五、四三  | 一、四二 |
| 下草野 | 三三     | 一七  | 一〇  | 一〇  | 一      | 一   | 一   | 一   | 二二   | 三    | 二   | 一    | 一       | 九、六五  | 二、六三 |
| 湯田  | 二一     | 一〇  | 一〇  | 一〇  | 一      | 一   | 一   | 一   | 二二   | 三    | 二   | 一    | 一       | 一〇、〇三 | 二、八八 |
| 七尾  | 二六     | 一〇  | 一〇  | 一〇  | 一      | 一   | 一   | 一   | 二二   | 三    | 二   | 一    | 一       | 一〇、〇三 | 二、八八 |
| 小根  | 四四     | 二〇  | 一〇  | 一〇  | 一      | 一   | 一   | 一   | 二二   | 三    | 二   | 一    | 一       | 九、九二  | 二、七九 |
| 虎姫  | 二八     | 一〇  | 一〇  | 一〇  | 一      | 一   | 一   | 一   | 二二   | 三    | 二   | 一    | 一       | 一〇、〇三 | 二、八八 |
| 速水  | 三三     | 一七  | 一〇  | 一〇  | 一      | 一   | 一   | 一   | 二二   | 三    | 二   | 一    | 一       | 一〇、〇三 | 二、八八 |
| 朝生  | 一四     | 一〇  | 一〇  | 一〇  | 一      | 一   | 一   | 一   | 二二   | 三    | 二   | 一    | 一       | 九、六五  | 二、六三 |
| 竹郷  | 二七     | 一七  | 一〇  | 一〇  | 一      | 一   | 一   | 一   | 二二   | 三    | 二   | 一    | 一       | 一〇、〇三 | 二、八八 |
| 總計  | 二四八    | 一八二 | 一〇六 | 一〇六 | 一      | 一   | 一   | 一   | 二二   | 三    | 二   | 一    | 一       | 一〇、〇三 | 二、八八 |

戸數及人口 人口ノ出入

戶數及人口 現住戶數及人口大字別

| 總計              | 明治四十二年          | 明治四十一年          | 明治四十年           | 明治三十九年          | 明治三十八年          |
|-----------------|-----------------|-----------------|-----------------|-----------------|-----------------|
| 二二八、一七三、四九三、八五六 | 二二八、一七三、四九三、八五六 | 二二八、一七三、四九三、八五六 | 二二八、一七三、四九三、八五六 | 二二八、一七三、四九三、八五六 | 二二八、一七三、四九三、八五六 |
| 二七、七            | 二七、七            | 二七、七            | 二七、七            | 二七、七            | 二七、七            |
| 五、七             | 五、七             | 五、七             | 五、七             | 五、七             | 五、七             |
| 二、一             | 二、一             | 二、一             | 二、一             | 二、一             | 二、一             |
| 六、六             | 六、六             | 六、六             | 六、六             | 六、六             | 六、六             |
| 一、五、四、四、四、四     | 一、五、四、四、四、四     | 一、五、四、四、四、四     | 一、五、四、四、四、四     | 一、五、四、四、四、四     | 一、五、四、四、四、四     |
| 二、二、八           | 二、二、八           | 二、二、八           | 二、二、八           | 二、二、八           | 二、二、八           |
| 四、七、〇           | 四、七、〇           | 四、七、〇           | 四、七、〇           | 四、七、〇           | 四、七、〇           |
| 四、四、六、一、一、四、四   | 四、四、六、一、一、四、四   | 四、四、六、一、一、四、四   | 四、四、六、一、一、四、四   | 四、四、六、一、一、四、四   | 四、四、六、一、一、四、四   |
| 九、九、七           | 九、九、七           | 九、九、七           | 九、九、七           | 九、九、七           | 九、九、七           |
| 二、七、九           | 二、七、九           | 二、七、九           | 二、七、九           | 二、七、九           | 二、七、九           |

第四一 現住戶數及人口大字別

明治四十三年十二月三十一日

| 村大字名 | 現住戶數  | 現住本籍人口 |       | 現住人口  |       |
|------|-------|--------|-------|-------|-------|
|      |       | 男      | 女     | 男     | 女     |
| 東原   | 七三三   | 一九九    | 一七三   | 三七二   | 二〇〇   |
| 甲谷   | 四八    | 一三三    | 一三四   | 二六六   | 一三三   |
| 曲賀   | 五二    | 一六二    | 一四五   | 三〇七   | 一六三   |
| 甲槻   | 八五    | 二〇〇    | 二〇八   | 四〇八   | 二二一   |
| 吉板   | 九三    | 二〇五    | 二二七   | 四三二   | 二二七   |
| 上板   | 四一    | 一〇〇    | 九八    | 一九八   | 一〇〇   |
| 下板   | 三九三   | 一、〇一八  | 九七五   | 一、〇九三 | 九七九   |
| 計    | 一、〇一八 | 二、〇一八  | 一、〇一八 | 二、〇一八 | 一、〇一八 |

| 下草野村         |     |     |     |     |     |     | 上草野村 |     |     |     |     |       |     |     |     |     |     |     |     |     |     |     |     |     |
|--------------|-----|-----|-----|-----|-----|-----|------|-----|-----|-----|-----|-------|-----|-----|-----|-----|-----|-----|-----|-----|-----|-----|-----|-----|
| 北東小醜德飯當大乘西東南 | 之野  | 野   | 野   | 野   | 野   | 野   | 野    | 野   | 野   | 野   | 野   | 野     | 野   | 野   | 野   |     |     |     |     |     |     |     |     |     |
| 北野郷          | 東野郷 | 小野郷 | 醜野郷 | 德野郷 | 飯野郷 | 當野郷 | 大野郷  | 乘野郷 | 西野郷 | 東野郷 | 南野郷 | 計     | 北野郷 | 東野郷 | 高野郷 | 寺野郷 | 西野郷 | 太野郷 | 郷野郷 | 鍛野郷 | 岡野郷 | 計   |     |     |
| 三八           | 三五  | 三三  | 三三  | 三三  | 三三  | 二八  | 三九   | 一五  | 二五  | 九   | 五   | 三三    | 三八  | 三五  | 三三  | 三三  | 三三  | 三三  | 三三  | 三三  | 三三  | 三三  | 三三  |     |
| 七三           | 七六  | 八一  | 三九  | 六五  | 六六  | 八〇  | 三三   | 七二  | 一九一 | 二一〇 | 七三  | 二、二八七 | 七三  | 七六  | 八一  | 三九  | 六五  | 六六  | 八〇  | 三三  | 七二  | 一九一 | 二一〇 | 七三  |
| 八四           | 八〇  | 七〇  | 三九  | 六〇  | 七〇  | 八二  | 三三   | 七二  | 二一〇 | 二一〇 | 七三  | 二、一四六 | 八四  | 八〇  | 七〇  | 三九  | 六〇  | 七〇  | 八二  | 三三  | 七二  | 一九一 | 二一〇 | 七三  |
| 一五六          | 一五六 | 一五一 | 七八  | 一二五 | 一三六 | 一六二 | 六七   | 一四三 | 二五〇 | 二五〇 | 一四五 | 四、四三三 | 一五六 | 一五六 | 一五一 | 七八  | 一二五 | 一三六 | 一六二 | 六七  | 一四三 | 二五〇 | 二五〇 | 一四五 |
| 七三           | 七六  | 八一  | 三九  | 六五  | 六六  | 八〇  | 三三   | 七二  | 一九一 | 二一〇 | 七三  | 二、三三五 | 七三  | 七六  | 八一  | 三九  | 六五  | 六六  | 八〇  | 三三  | 七二  | 一九一 | 二一〇 | 七三  |
| 八六           | 八一  | 七〇  | 三九  | 六〇  | 七〇  | 八二  | 三三   | 七二  | 二一〇 | 二一〇 | 七三  | 二、一七二 | 八六  | 八一  | 七〇  | 三九  | 六〇  | 七〇  | 八二  | 三三  | 七二  | 一九一 | 二一〇 | 七三  |
| 一五九          | 一五七 | 一五一 | 八二  | 一二七 | 一三六 | 一六九 | 六八   | 一四四 | 二五〇 | 二五〇 | 一五三 | 四、四九七 | 一五九 | 一五七 | 一五一 | 八二  | 一二七 | 一三六 | 一六九 | 六八  | 一四四 | 二五〇 | 二五〇 | 一五三 |

戶數及人口

現住戶數及人口大字別



戶數及人口

現住戶數及人口大字別

| 村 田 湯 |     | 村 尾 七 |     |     |     |     | 計   |     |     |     |     |       |     |     |     |     |     |     |     |       |
|-------|-----|-------|-----|-----|-----|-----|-----|-----|-----|-----|-----|-------|-----|-----|-----|-----|-----|-----|-----|-------|
| 湯     | 田   | 野     | 法   | 北   | 南   | 佐   |     | 今   | 相   |     |     |       |     |     |     |     |     |     |     |       |
| 湯     | 尊   | 西     | 山   | 尊   | 平   | 八   | 大   | 三   | 大   | 內   | 野   | 法     | 北   | 南   | 佐   | 今   | 相   | 計   |     |       |
| 計     | 次   | 野     | 野   | 前   | 寺   | 塚   | 嶋   | 依   | 田   | 路   | 保   | 村     | 寺   | 池   | 池   | 野   | 莊   |     | 庭   |       |
| 八三六   | 三三三 | 五五五   | 三三三 | 三三三 | 七五五 | 一七一 | 一三七 | 三九九 | 一三三 | 二七一 | 二七六 | 一四七   | 一三三 | 一三三 | 一三三 | 一三三 | 一三三 | 一三三 | 四九九 |       |
| 一、七二二 | 七九九 | 一一三   | 七七一 | 七四七 | 一四七 | 三七七 | 二七四 | 七四四 | 二六一 | 二六六 | 三〇六 | 九〇〇   | 二二二 | 四一八 | 八一  | 五五五 | 七六  | 一六四 | 二五三 | 九六八   |
| 一、九七六 | 八〇〇 | 一一八   | 六三  | 八二  | 一八四 | 四〇  | 三〇六 | 九八  | 三〇一 | 三四六 | 三四八 | 一、〇二二 | 二四五 | 四一五 | 八八  | 七三  | 八二  | 一八三 | 三〇五 | 一、〇二四 |
| 三、六八六 | 一五九 | 二四一   | 一三四 | 一五八 | 三三一 | 七七  | 五八〇 | 一七二 | 五六二 | 六二二 | 六五四 | 一、九二二 | 四六八 | 九三  | 一六九 | 一八八 | 一五六 | 三四七 | 五五八 | 一、九九二 |
| 一、七五六 | 八〇  | 一一三   | 七四  | 七五  | 一五四 | 四〇  | 二八三 | 七七  | 二六五 | 二八一 | 三一四 | 九二四   | 二三四 | 四一  | 八二  | 五五  | 七八  | 一六八 | 二五九 | 一、〇〇七 |
| 二、〇一三 | 八〇  | 一三〇   | 六二  | 八二  | 一八八 | 四三  | 三二五 | 九九  | 三〇四 | 三五五 | 三五三 | 一、〇五四 | 二五七 | 四五  | 九〇  | 七五  | 八四  | 一八七 | 三二六 | 一、〇三九 |
| 三、七六九 | 一六〇 | 二四三   | 一三七 | 一五八 | 五四一 | 八三  | 五九六 | 一七六 | 五六九 | 六三六 | 六六七 | 一、九七八 | 四九一 | 九三  | 一七二 | 一三〇 | 一六二 | 三五五 | 五七五 | 二、〇四六 |

戶數及人口

現在戶數及人口大字別

| 谷 小 |     |     |     |     |     | 村 根 田 |       |    |     |     |    |     |     |     |     |     |     |     |     |    |     |     |     |     |     |
|-----|-----|-----|-----|-----|-----|-------|-------|----|-----|-----|----|-----|-----|-----|-----|-----|-----|-----|-----|----|-----|-----|-----|-----|-----|
| 山   | 丁   | 二   | 下   | 上   | 美   | 郡     | 須     | 田  | 瓜   | 池   | 北  | 谷   | 龍   | 黑   | 小   | 上   | 木   | 野   | 力   | 高  |     |     |     |     |     |
| 山   | 山   | 山   | 山   | 山   | 山   | 山     | 計     | 賀  | ノ   | 安   | 谷  | 川   | 生   | 與   | 野   | 口   | 寺   | 部   | 室   | 野  | 尾   | 田   | 丸   | 畑   |     |
| 脇   | 野   | 侯   | 田   | 田   | 山   | 上     | 六三三   | 六  | 五   | 五〇  | 二二 | 七二  | 五八  | 五   | 三三  | 六七  | 六四  | 九三  | 三三  | 一一 | 七   | 九   | 三   | 七   | 七   |
| 一〇九 | 三四一 | 八一  | 七七  | 一五五 | 五三  | 一三三   | 一、三四八 | 一六 | 一四四 | 二二八 | 四四 | 二二九 | 一三七 | 九   | 五四  | 一三四 | 一六  | 二〇五 | 六一  | 二七 | 一四四 | 一四四 | 一四四 | 一四四 | 一四四 |
| 九八  | 三六七 | 七八  | 六七  | 一八〇 | 六二  | 一四二   | 一、四六七 | 二〇 | 二二八 | 一二七 | 四九 | 一六三 | 一四二 | 一一  | 五四  | 一三七 | 一四八 | 二二七 | 六三  | 二七 | 一八一 | 一八一 | 一八一 | 一八一 | 一八一 |
| 二〇七 | 七〇八 | 一五九 | 一四四 | 三三三 | 一一五 | 二七四   | 二、八一五 | 三六 | 二七二 | 二四五 | 九三 | 二九二 | 二七九 | 一一  | 一一八 | 二七一 | 二七四 | 四二二 | 一三三 | 五四 | 三二五 | 三二五 | 三二五 | 三二五 | 三二五 |
| 一〇九 | 三四九 | 八一  | 七七  | 一五六 | 五六  | 一三四   | 一、三八四 | 一七 | 一四六 | 一一八 | 四四 | 二二九 | 一三八 | 九   | 五五  | 一三八 | 一三三 | 二二六 | 六四  | 二七 | 一五〇 | 一五〇 | 一五〇 | 一五〇 | 一五〇 |
| 九八  | 三七三 | 七八  | 六九  | 一八一 | 六七  | 一四三   | 一、五二二 | 二一 | 一一九 | 一一八 | 四九 | 一六四 | 一四三 | 一一〇 | 五五  | 一四七 | 一五二 | 二二二 | 六三  | 二九 | 一九〇 | 一九〇 | 一九〇 | 一九〇 | 一九〇 |
| 七二〇 | 七二二 | 一五九 | 一四六 | 三三七 | 一一三 | 二七七   | 二、八九六 | 三八 | 二七五 | 二四六 | 九三 | 二九三 | 一八一 | 一九  | 一一〇 | 二八五 | 二八五 | 四四八 | 一三七 | 五六 | 三四〇 | 三四〇 | 三四〇 | 三四〇 | 三四〇 |

戸數及人口

現在戸數及人口大字別

| 朝日村         |             |             |             |             |             | 水村        |           |           |           |           |           |       |     |     |     |
|-------------|-------------|-------------|-------------|-------------|-------------|-----------|-----------|-----------|-----------|-----------|-----------|-------|-----|-----|-----|
| 尾東石津今延海田大五山 | 尾東石津今延海田大五山 | 尾東石津今延海田大五山 | 尾東石津今延海田大五山 | 尾東石津今延海田大五山 | 尾東石津今延海田大五山 | 今澤猫青八速高小南 | 今澤猫青八速高小南 | 今澤猫青八速高小南 | 今澤猫青八速高小南 | 今澤猫青八速高小南 | 今澤猫青八速高小南 |       |     |     |     |
| 計           | 尾           | 上           | 上           | 川           | 里           | 西         | 寺         | 江         | 中         | 寺         | 坪         | 本     | 計   | 日   | 速   |
| 上           | 上           | 川           | 里           | 西           | 寺           | 江         | 中         | 寺         | 坪         | 本         | 計         | 日     | 速   | 倉   | 水   |
| 七八七         | 七四          | 三四          | 一九          | 四七          | 九九          | 一一〇       | 六二        | 四五        | 二六        | 二八        | 二四三       | 七三二   | 三二  | 一七  | 二四  |
| 一、六四八       | 一九七         | 八二          | 五三          | 一〇三         | 一六四         | 一七五       | 一四一       | 一〇三       | 五五        | 六六        | 五一        | 一、五六〇 | 六八  | 四四  | 六〇  |
| 一、七五一       | 一八四         | 八九          | 四三          | 一一三         | 一八四         | 二二二       | 一五二       | 一一一       | 五七        | 七四        | 五二二       | 一、七二四 | 六六  | 四八  | 六三  |
| 三、三九九       | 三八一         | 一七一         | 九六          | 二二六         | 三三八         | 三九六       | 二九三       | 二二四       | 一一一       | 一四〇       | 一、〇三三     | 三、二八四 | 一五四 | 九二  | 一一三 |
| 一、六八六       | 一九八         | 八二          | 五四          | 一〇三         | 一六九         | 一七九       | 一四二       | 一〇四       | 五四        | 六六        | 五三五       | 一、六三五 | 六八  | 四五  | 六〇  |
| 一、七八七       | 一八七         | 八九          | 四五          | 一一八         | 一九九         | 二二七       | 一五六       | 一一二       | 五八        | 七四        | 五二九       | 一、七九一 | 八七  | 四五  | 六四  |
| 三、四七三       | 三八五         | 一七一         | 九九          | 二二二         | 三六一         | 四〇六       | 二九八       | 二二六       | 一一二       | 一四〇       | 一、〇六四     | 三、四二六 | 九五  | 一一四 | 二二〇 |

戸數及人口

現住戸數及人口大字別

| 速    |     | 村 姫 虎 |     |       |       |     | 村   |     |     |     |     |     |     |     |     |       |
|------|-----|-------|-----|-------|-------|-----|-----|-----|-----|-----|-----|-----|-----|-----|-----|-------|
| 大馬賀小 | 安   | 小     | 酢   | 田     | 唐     | 月   | 大   | 中   | 三   | 宮   | 大   | 五   | 伊   | 留   | 別   | 河     |
| 寺    | 渡   | 計     | 計   | ケ     | ケ     | ケ   | ケ   | ケ   | ケ   | ケ   | ケ   | ケ   | 計   | 計   | 計   | 計     |
| 今    | 今   | 櫻     | 村   | 村     | 國     | 瀬   | 寺   | 野   | 川   | 部   | 井   | 村   | 部   | 目   | 所   | 毛     |
| 二七   | 八四  | 四九    | 四五  | 九九八   | 一一〇   | 六三  | 五〇  | 七一  | 四八  | 八一  | 九九  | 一一七 | 一八六 | 一一二 | 三九  | 六二七   |
| 六二   | 一一九 | 一一三   | 九九  | 二、四〇九 | 五三九   | 一三六 | 一〇三 | 一七四 | 九二  | 一八五 | 二三四 | 二二六 | 二六八 | 二六八 | 二五五 | 一、四二九 |
| 六六   | 二二五 | 一三〇   | 一〇九 | 二、六六四 | 五四三   | 一六九 | 一三四 | 一九二 | 一一二 | 一八三 | 二五六 | 二七六 | 二六九 | 二六七 | 七四  | 一、四七四 |
| 二二七  | 四〇五 | 二五三   | 二〇八 | 五、〇七三 | 一、〇七三 | 三三  | 二二七 | 三六六 | 二〇四 | 三六八 | 四八〇 | 四八〇 | 五四四 | 八五二 | 五二二 | 二、九三三 |
| 六二   | 一九六 | 一一五   | 一〇一 | 一、四六七 | 五四三   | 一四九 | 一一二 | 一七五 | 九七  | 一九六 | 二二六 | 二七四 | 三九一 | 二六四 | 六一  | 一、四三二 |
| 六七   | 二二七 | 一三一   | 一一三 | 二、七二二 | 五四七   | 一七七 | 一一二 | 一九三 | 一一六 | 一八九 | 二〇〇 | 二八二 | 四七六 | 二七五 | 七九  | 一、四九五 |
| 二二九  | 四一三 | 二五六   | 二二五 | 五、二〇九 | 一、〇八九 | 三三六 | 二四一 | 三六八 | 二二二 | 三六五 | 四八六 | 五九五 | 六六七 | 六六七 | 一四  | 二、九四七 |







戸數及人口

海外旅券下村人員ノ一

七三

| 總計     | 第四四 海外旅券下村人員ノ一 |    |    |    |    |     |
|--------|----------------|----|----|----|----|-----|
|        | 東野             | 上野 | 下野 | 七尾 | 湯根 | 小田谷 |
| 總計     | 草              | 草  | 草  |    |    |     |
| 村名     | 東野             | 上野 | 下野 | 七尾 | 湯根 | 小田谷 |
| 明治四十三年 | 1              | 1  | 1  | 1  | 1  | 1   |
| 明治四十二年 | 1              | 1  | 1  | 1  | 1  | 1   |
| 明治四十一年 | 2              | 1  | 1  | 1  | 2  | 3   |
| 明治四十年  | 2              | 1  | 2  | 2  | 2  | 1   |
| 明治三十九年 | 7              | 1  | 9  | 1  | 9  | 5   |

| 總計  | 百   |     |
|-----|-----|-----|
|     | 男   | 女   |
| 30  | 14  | 16  |
| 74  | 46  | 28  |
| 8   | 4   | 4   |
| 2   | 1   | 1   |
| 44  | 24  | 20  |
| 179 | 96  | 83  |
| 256 | 129 | 127 |
| 245 | 128 | 117 |
| 22  | 17  | 5   |
| 16  | 10  | 6   |
| 7   | 4   | 3   |
| 1   | 1   | 0   |
| 87  | 47  | 40  |
| 47  | 31  | 16  |

| 九十九年 | 九十八年 | 九十七年 | 九十六年 | 九十五年 | 九十四年 | 九十二年 | 九十一年 | 九十年 | 八十九年 | 八十八年 | 八十七年 | 八十六年 | 八十五年 | 八十四年 | 八十二年 | 八十一年 | 八十年 | 七十九年 | 七十八年 | 七十七年 |
|------|------|------|------|------|------|------|------|-----|------|------|------|------|------|------|------|------|-----|------|------|------|
| 1    | 1    | 1    | 1    | 1    | 1    | 1    | 1    | 1   | 1    | 1    | 1    | 1    | 1    | 1    | 1    | 1    | 1   | 1    | 1    | 1    |
| 1    | 1    | 1    | 1    | 1    | 1    | 1    | 1    | 1   | 1    | 1    | 1    | 1    | 1    | 1    | 1    | 1    | 1   | 1    | 1    | 1    |
| 1    | 1    | 1    | 1    | 1    | 1    | 1    | 1    | 1   | 1    | 1    | 1    | 1    | 1    | 1    | 1    | 1    | 1   | 1    | 1    | 1    |
| 1    | 1    | 1    | 1    | 1    | 1    | 1    | 1    | 1   | 1    | 1    | 1    | 1    | 1    | 1    | 1    | 1    | 1   | 1    | 1    | 1    |
| 1    | 1    | 1    | 1    | 1    | 1    | 1    | 1    | 1   | 1    | 1    | 1    | 1    | 1    | 1    | 1    | 1    | 1   | 1    | 1    | 1    |
| 1    | 1    | 1    | 1    | 1    | 1    | 1    | 1    | 1   | 1    | 1    | 1    | 1    | 1    | 1    | 1    | 1    | 1   | 1    | 1    | 1    |
| 1    | 1    | 1    | 1    | 1    | 1    | 1    | 1    | 1   | 1    | 1    | 1    | 1    | 1    | 1    | 1    | 1    | 1   | 1    | 1    | 1    |
| 1    | 1    | 1    | 1    | 1    | 1    | 1    | 1    | 1   | 1    | 1    | 1    | 1    | 1    | 1    | 1    | 1    | 1   | 1    | 1    | 1    |
| 1    | 1    | 1    | 1    | 1    | 1    | 1    | 1    | 1   | 1    | 1    | 1    | 1    | 1    | 1    | 1    | 1    | 1   | 1    | 1    | 1    |
| 1    | 1    | 1    | 1    | 1    | 1    | 1    | 1    | 1   | 1    | 1    | 1    | 1    | 1    | 1    | 1    | 1    | 1   | 1    | 1    | 1    |
| 1    | 1    | 1    | 1    | 1    | 1    | 1    | 1    | 1   | 1    | 1    | 1    | 1    | 1    | 1    | 1    | 1    | 1   | 1    | 1    | 1    |
| 1    | 1    | 1    | 1    | 1    | 1    | 1    | 1    | 1   | 1    | 1    | 1    | 1    | 1    | 1    | 1    | 1    | 1   | 1    | 1    | 1    |
| 1    | 1    | 1    | 1    | 1    | 1    | 1    | 1    | 1   | 1    | 1    | 1    | 1    | 1    | 1    | 1    | 1    | 1   | 1    | 1    | 1    |
| 1    | 1    | 1    | 1    | 1    | 1    | 1    | 1    | 1   | 1    | 1    | 1    | 1    | 1    | 1    | 1    | 1    | 1   | 1    | 1    | 1    |

戸數及人口

現任人死亡原因年齡別

七二

戶數及人口

海外旅券下付人員ノ二

滋賀縣管内

|     |
|-----|
| 1   |
| 1   |
| 176 |
| 41  |
| 442 |
| 69  |
| 877 |
| 24  |
| 853 |
| 65  |

第四五

海外旅券下付人員ノ二

明治四十三年

| 總計     | 村名 |    |    |    |    |    |    |    |    |    |    |    |
|--------|----|----|----|----|----|----|----|----|----|----|----|----|
|        | 東野 | 上野 | 下野 | 七野 | 湯野 | 小田 | 虎谷 | 速水 | 朝日 | 竹生 | 大郷 | 總計 |
| 明治四十一年 | 1  | 1  | 1  | 1  | 1  | 1  | 1  | 1  | 1  | 1  | 1  | 12 |
| 明治四十二年 | 1  | 1  | 1  | 1  | 1  | 1  | 1  | 1  | 1  | 1  | 1  | 11 |
| 明治四十三年 | 1  | 1  | 1  | 1  | 1  | 1  | 1  | 1  | 1  | 1  | 1  | 11 |
| 合計     | 3  | 3  | 3  | 3  | 3  | 3  | 3  | 3  | 3  | 3  | 3  | 36 |

第四六

海外在留者國別

明治四十三年十二月三十一日

| 滋賀縣管内 | 明治三十九年 |    | 明治四十年 |    |
|-------|--------|----|-------|----|
|       | 男      | 女  | 男     | 女  |
| 合計    | 29     | 26 | 31    | 29 |

| 總計     | 村名 |    |    |    |    |    |    |    |    |    |    |    |
|--------|----|----|----|----|----|----|----|----|----|----|----|----|
|        | 東野 | 上野 | 下野 | 七野 | 湯野 | 小田 | 虎谷 | 速水 | 朝日 | 竹生 | 大郷 | 總計 |
| 明治四十一年 | 1  | 1  | 1  | 1  | 1  | 1  | 1  | 1  | 1  | 1  | 1  | 12 |
| 明治四十二年 | 1  | 1  | 1  | 1  | 1  | 1  | 1  | 1  | 1  | 1  | 1  | 11 |
| 明治四十三年 | 1  | 1  | 1  | 1  | 1  | 1  | 1  | 1  | 1  | 1  | 1  | 11 |
| 合計     | 3  | 3  | 3  | 3  | 3  | 3  | 3  | 3  | 3  | 3  | 3  | 36 |

戶數及人口

海外在留者國別

戸數及人口

海外在留者職業別

第四七

海外在留者職業別

明治四十三年十二月三十一日

| 在留國名  | 公用留學 |    | 農漁業 |    | 勞働 |    | 商用其他 |    | 合計  |
|-------|------|----|-----|----|----|----|------|----|-----|
|       | 男    | 女  | 男   | 女  | 男  | 女  | 男    | 女  |     |
| 北米合衆國 | 1    | 1  | 1   | 1  | 1  | 1  | 1    | 1  | 1   |
| 英領加奈陀 | 1    | 1  | 1   | 1  | 1  | 1  | 1    | 1  | 1   |
| 露領    | 1    | 1  | 1   | 1  | 1  | 1  | 1    | 1  | 1   |
| 秘露領   | 1    | 1  | 1   | 1  | 1  | 1  | 1    | 1  | 1   |
| 墨其西   | 1    | 1  | 1   | 1  | 1  | 1  | 1    | 1  | 1   |
| 米領布哇  | 1    | 1  | 1   | 1  | 1  | 1  | 1    | 1  | 1   |
| 暹羅    | 1    | 1  | 1   | 1  | 1  | 1  | 1    | 1  | 1   |
| 清國    | 1    | 1  | 1   | 1  | 1  | 1  | 1    | 1  | 1   |
| 總計    | 15   | 15 | 15  | 15 | 15 | 15 | 15   | 15 | 150 |

第四八

北海道移住人員

明治四十三年

| 村名  | 割引券ヲ受ケタルモノ |   | 割引券ヲ受ケサルモノ |   | 移住証明ヲ受ケタル數 |
|-----|------------|---|------------|---|------------|
|     | 男          | 女 | 男          | 女 |            |
| 東草野 | 1          | 1 | 1          | 1 | 1          |
| 上草野 | 1          | 1 | 1          | 1 | 1          |
| 下草野 | 1          | 1 | 1          | 1 | 1          |
| 合計  | 3          | 3 | 3          | 3 | 3          |

第四九

北海道移住民割引券下附人員

明治四十三年

| 明治四十三年<br>明治四十年<br>明治四十一年<br>明治四十二年<br>總計 | 割引券ヲ受ケタルモノ |    | 割引券ヲ受ケサルモノ |    | 合計  |
|---|------------|----|------------|----|-----|
|   | 男          | 女  | 男          | 女  |     |
| 七尾田                                       | 1          | 1  | 1          | 1  | 1   |
| 湯根  | 1          | 1  | 1          | 1  | 1   |
| 小田谷                                       | 1          | 1  | 1          | 1  | 1   |
| 虎姫  | 1          | 1  | 1          | 1  | 1   |
| 速水  | 1          | 1  | 1          | 1  | 1   |
| 朝日  | 1          | 1  | 1          | 1  | 1   |
| 竹生  | 1          | 1  | 1          | 1  | 1   |
| 大郷  | 1          | 1  | 1          | 1  | 1   |
| 總計  | 15         | 15 | 15         | 15 | 150 |

戸數及人口

北海道移住人員

| 村名 | 割引券下附人員 |    |
|----|---------|----|
|    | 男       | 女  |
| 渡嶋 | 1       | 1  |
| 後志 | 1       | 1  |
| 石狩 | 1       | 1  |
| 天鹽 | 1       | 1  |
| 北見 | 1       | 1  |
| 膽振 | 1       | 1  |
| 日高 | 1       | 1  |
| 十勝 | 1       | 1  |
| 釧路 | 1       | 1  |
| 合計 | 15      | 15 |



教育學齡兒童

七九

| 總計        | 東草野 上草野 下草野 七尾野 湯田根 小田谷 虎姫 速水 朝生日 大竹郷 |            |            |            |            |            |            |            |            |            | 村名         | 第五〇 學齡兒童   |            |            |            | 明治四十四年三月三十一日 |            |            |            |            |            |            |            |            |            |
|-----------|---------------------------------------|------------|------------|------------|------------|------------|------------|------------|------------|------------|------------|------------|------------|------------|------------|--------------|------------|------------|------------|------------|------------|------------|------------|------------|------------|
|           | 女                                     | 男          | 女          | 男          | 女          | 男          | 女          | 男          | 女          | 男          |            | 尋常小學校ノ修業者  | 尋常小學校ノ修業者  | 尋常小學校ノ修業者  | 尋常小學校ノ修業者  |              |            |            |            |            |            |            |            |            |            |
| 11,996    | 2,315                                 | 2,315      | 1,048      | 1,048      | 1,184      | 1,184      | 1,184      | 1,184      | 1,184      | 1,184      | 1,184      | 1,184      | 1,184      | 1,184      | 1,184      | 1,184        | 1,184      | 1,184      | 1,184      | 1,184      | 1,184      | 1,184      |            |            |            |
| 2,403     | 2,403                                 | 3,354      | 3,354      | 4,205      | 4,205      | 5,056      | 5,056      | 5,907      | 5,907      | 6,758      | 6,758      | 7,609      | 7,609      | 8,460      | 8,460      | 9,311        | 9,311      | 10,162     | 10,162     | 11,013     | 11,013     | 11,864     | 11,864     |            |            |
| 2,230     | 2,230                                 | 3,181      | 3,181      | 4,032      | 4,032      | 4,883      | 4,883      | 5,734      | 5,734      | 6,585      | 6,585      | 7,436      | 7,436      | 8,287      | 8,287      | 9,138        | 9,138      | 9,989      | 9,989      | 10,840     | 10,840     | 11,691     | 11,691     |            |            |
| 4,733     | 4,733                                 | 5,684      | 5,684      | 6,535      | 6,535      | 7,386      | 7,386      | 8,237      | 8,237      | 9,088      | 9,088      | 9,939      | 9,939      | 10,790     | 10,790     | 11,641       | 11,641     | 12,492     | 12,492     | 13,343     | 13,343     | 14,194     | 14,194     |            |            |
| 2,230     | 2,230                                 | 3,181      | 3,181      | 4,032      | 4,032      | 4,883      | 4,883      | 5,734      | 5,734      | 6,585      | 6,585      | 7,436      | 7,436      | 8,287      | 8,287      | 9,138        | 9,138      | 9,989      | 9,989      | 10,840     | 10,840     | 11,691     | 11,691     |            |            |
| 3,590     | 3,590                                 | 4,441      | 4,441      | 5,292      | 5,292      | 6,143      | 6,143      | 6,994      | 6,994      | 7,845      | 7,845      | 8,696      | 8,696      | 9,547      | 9,547      | 10,398       | 10,398     | 11,249     | 11,249     | 12,100     | 12,100     | 12,951     | 12,951     |            |            |
| 2,104     | 2,104                                 | 2,955      | 2,955      | 3,806      | 3,806      | 4,657      | 4,657      | 5,508      | 5,508      | 6,359      | 6,359      | 7,210      | 7,210      | 8,061      | 8,061      | 8,912        | 8,912      | 9,763      | 9,763      | 10,614     | 10,614     | 11,465     | 11,465     |            |            |
| 1,423     | 1,423                                 | 2,274      | 2,274      | 3,125      | 3,125      | 3,976      | 3,976      | 4,827      | 4,827      | 5,678      | 5,678      | 6,529      | 6,529      | 7,380      | 7,380      | 8,231        | 8,231      | 9,082      | 9,082      | 9,933      | 9,933      | 10,784     | 10,784     |            |            |
| 2,230     | 2,230                                 | 3,081      | 3,081      | 3,932      | 3,932      | 4,783      | 4,783      | 5,634      | 5,634      | 6,485      | 6,485      | 7,336      | 7,336      | 8,187      | 8,187      | 9,038        | 9,038      | 9,889      | 9,889      | 10,740     | 10,740     | 11,591     | 11,591     |            |            |
| 3,475     | 3,475                                 | 4,326      | 4,326      | 5,177      | 5,177      | 6,028      | 6,028      | 6,879      | 6,879      | 7,730      | 7,730      | 8,581      | 8,581      | 9,432      | 9,432      | 10,283       | 10,283     | 11,134     | 11,134     | 11,985     | 11,985     | 12,836     | 12,836     |            |            |
| 2,338,757 | 2,338,757                             | 3,189,508  | 3,189,508  | 4,040,259  | 4,040,259  | 4,891,010  | 4,891,010  | 5,741,761  | 5,741,761  | 6,592,512  | 6,592,512  | 7,443,263  | 7,443,263  | 8,294,014  | 8,294,014  | 9,144,765    | 9,144,765  | 9,995,516  | 9,995,516  | 10,846,267 | 10,846,267 | 11,697,018 | 11,697,018 | 12,547,769 | 12,547,769 |
| 9,999,203 | 9,999,203                             | 10,850,000 | 10,850,000 | 11,700,797 | 11,700,797 | 12,551,594 | 12,551,594 | 13,402,391 | 13,402,391 | 14,253,188 | 14,253,188 | 15,103,985 | 15,103,985 | 15,954,782 | 15,954,782 | 16,805,579   | 16,805,579 | 17,656,376 | 17,656,376 | 18,507,173 | 18,507,173 | 19,357,970 | 19,357,970 | 20,208,767 | 20,208,767 |

教育

| 管內        | 管外        | 總計        | 東草野       | 上草野       | 下草野       | 七尾野       | 湯田根       | 小田谷       | 虎姫        | 速水        | 朝生日       | 大竹郷       |
|-----------|-----------|-----------|-----------|-----------|-----------|-----------|-----------|-----------|-----------|-----------|-----------|-----------|
| 11,996    | 11,996    | 11,996    | 11,996    | 11,996    | 11,996    | 11,996    | 11,996    | 11,996    | 11,996    | 11,996    | 11,996    | 11,996    |
| 2,403     | 2,403     | 2,403     | 2,403     | 2,403     | 2,403     | 2,403     | 2,403     | 2,403     | 2,403     | 2,403     | 2,403     | 2,403     |
| 2,230     | 2,230     | 2,230     | 2,230     | 2,230     | 2,230     | 2,230     | 2,230     | 2,230     | 2,230     | 2,230     | 2,230     | 2,230     |
| 4,733     | 4,733     | 4,733     | 4,733     | 4,733     | 4,733     | 4,733     | 4,733     | 4,733     | 4,733     | 4,733     | 4,733     | 4,733     |
| 2,230     | 2,230     | 2,230     | 2,230     | 2,230     | 2,230     | 2,230     | 2,230     | 2,230     | 2,230     | 2,230     | 2,230     | 2,230     |
| 3,590     | 3,590     | 3,590     | 3,590     | 3,590     | 3,590     | 3,590     | 3,590     | 3,590     | 3,590     | 3,590     | 3,590     | 3,590     |
| 2,104     | 2,104     | 2,104     | 2,104     | 2,104     | 2,104     | 2,104     | 2,104     | 2,104     | 2,104     | 2,104     | 2,104     | 2,104     |
| 1,423     | 1,423     | 1,423     | 1,423     | 1,423     | 1,423     | 1,423     | 1,423     | 1,423     | 1,423     | 1,423     | 1,423     | 1,423     |
| 2,230     | 2,230     | 2,230     | 2,230     | 2,230     | 2,230     | 2,230     | 2,230     | 2,230     | 2,230     | 2,230     | 2,230     | 2,230     |
| 3,475     | 3,475     | 3,475     | 3,475     | 3,475     | 3,475     | 3,475     | 3,475     | 3,475     | 3,475     | 3,475     | 3,475     | 3,475     |
| 2,338,757 | 2,338,757 | 2,338,757 | 2,338,757 | 2,338,757 | 2,338,757 | 2,338,757 | 2,338,757 | 2,338,757 | 2,338,757 | 2,338,757 | 2,338,757 | 2,338,757 |
| 9,999,203 | 9,999,203 | 9,999,203 | 9,999,203 | 9,999,203 | 9,999,203 | 9,999,203 | 9,999,203 | 9,999,203 | 9,999,203 | 9,999,203 | 9,999,203 | 9,999,203 |

戶數及人口 北海道移住民割引券下附人員

七八

教育 學齡兒童中盲啞者

| 明治四十四年 | 滋賀縣   |       | 日本全國  |       |
|--------|-------|-------|-------|-------|
|        | 男     | 女     | 男     | 女     |
| 明治四十三年 | 二、一六八 | 一、九四一 | 一、四四五 | 一、二四八 |
| 明治四十二年 | 一、六九〇 | 一、七九〇 | 一、四四五 | 一、二四八 |
| 明治四十一年 | 一、三八〇 | 一、三六〇 | 一、四四五 | 一、二四八 |
| 明治四十年  | 一、二六〇 | 一、一四〇 | 一、四四五 | 一、二四八 |
| 合計     | 六、一〇〇 | 五、七二七 | 六、一〇〇 | 五、七二七 |

第五一 學齡兒童中盲啞者

明治四十四年三月三十一日

| 村名  | 盲者 |    | 啞者 |    | 全上ノ内學校ニ於テ就學セル者 |    |
|-----|----|----|----|----|----------------|----|
|     | 男  | 女  | 男  | 女  | 男              | 女  |
| 東野  | 1  | 1  | 1  | 1  | 1              | 1  |
| 上野  | 1  | 1  | 1  | 1  | 1              | 1  |
| 下野  | 1  | 1  | 1  | 1  | 1              | 1  |
| 七尾  | 1  | 1  | 1  | 1  | 1              | 1  |
| 湯根  | 1  | 1  | 1  | 1  | 1              | 1  |
| 小田谷 | 1  | 1  | 1  | 1  | 1              | 1  |
| 虎姫  | 1  | 1  | 1  | 1  | 1              | 1  |
| 速水  | 1  | 1  | 1  | 1  | 1              | 1  |
| 朝生  | 1  | 1  | 1  | 1  | 1              | 1  |
| 竹郷  | 1  | 1  | 1  | 1  | 1              | 1  |
| 合計  | 10 | 10 | 10 | 10 | 10             | 10 |

| 明治拾年   | 滋賀縣管内 |   | 總計 |
|--------|-------|---|----|
|        | 男     | 女 |    |
| 明治四十四年 | 1     | 1 | 2  |
| 明治四十一年 | 1     | 1 | 2  |
| 明治四十二年 | 1     | 1 | 2  |
| 明治四十三年 | 1     | 1 | 2  |
| 合計     | 4     | 4 | 8  |

第五二 村立小學校

明治四十四年三月三十一日

| 村名  | 本尋常 |    | 本尋常 |    | 本高等 |    | 本合 |    |
|-----|-----|----|-----|----|-----|----|----|----|
|     | 男   | 女  | 男   | 女  | 男   | 女  | 男  | 女  |
| 東野  | 1   | 1  | 1   | 1  | 1   | 1  | 1  | 1  |
| 上野  | 1   | 1  | 1   | 1  | 1   | 1  | 1  | 1  |
| 下野  | 1   | 1  | 1   | 1  | 1   | 1  | 1  | 1  |
| 七尾  | 1   | 1  | 1   | 1  | 1   | 1  | 1  | 1  |
| 湯根  | 1   | 1  | 1   | 1  | 1   | 1  | 1  | 1  |
| 小田谷 | 1   | 1  | 1   | 1  | 1   | 1  | 1  | 1  |
| 虎姫  | 1   | 1  | 1   | 1  | 1   | 1  | 1  | 1  |
| 速水  | 1   | 1  | 1   | 1  | 1   | 1  | 1  | 1  |
| 朝生  | 1   | 1  | 1   | 1  | 1   | 1  | 1  | 1  |
| 竹郷  | 1   | 1  | 1   | 1  | 1   | 1  | 1  | 1  |
| 合計  | 10  | 10 | 10  | 10 | 10  | 10 | 10 | 10 |

教育 村立小學校



| 明治四十四年<br>拾壹年 | 明治四十一年<br>拾貳年 | 明治四十二年<br>拾參年 | 明治四十三年<br>拾肆年 | 總計 | 大竹朝速虎小田 |     |    |    |    |    |   |
|---------------|---------------|---------------|---------------|----|---------|-----|----|----|----|----|---|
|               |               |               |               |    | 管       | 滋賀縣 | 管内 | 郷生 | 日水 | 姫谷 | 根 |
| 八九二           | 五八            | 五四            | 六六            | 六六 | 二       | 三   | 七  | 五  | 六  | 四  | 二 |
| 二三五           | 四             | 六             | 〇             | 二  | -       | 二   | 一  | 一  | 三  | -  | - |
| 一八八           | 三三            | 三三            | 一三            | 一三 | 三       | -   | -  | -  | 二  | -  | - |
| 二二            | -             | -             | 一             | 一  | 一       | 一   | 一  | 一  | 一  | 一  | 一 |
| 一五            | 一             | 一             | 二             | 二  | 一       | 一   | 一  | -  | 一  | 一  | 一 |
| 四九            | 一             | -             | 二             | 三  | 一       | 一   | -  | 一  | 一  | 一  | 一 |
| 五             | -             | -             | 一             | 一  | 一       | 一   | 一  | 一  | 一  | 一  | 一 |
| 二二            | 四             | 一             | 四             | 二  | 一       | -   | 一  | -  | 一  | 一  | - |
| 九三            | 五             | 六             | 五             | 四  | 一       | 一   | 一  | 一  | 一  | 一  | - |
| 二二            | 一             | 一             | 一             | 一  | 一       | 一   | 一  | 一  | 一  | 一  | 一 |
| 一             | 一             | 一             | 一             | 一  | 一       | 一   | 一  | 一  | 一  | 一  | 一 |
| 三三四           | 九             | 三             | 二             | 五  | 〇       | 一   | 一  | 一  | 一  | 一  | 一 |
| 二七五           | 五             | 一             | 二             | 六  | 二       | -   | 一  | 一  | 一  | 一  | - |
| 二六            | 二             | 三             | 一             | 一  | 一       | 一   | 一  | 一  | 一  | 一  | 一 |
| 七三            | 二             | 三             | 一             | 一  | 一       | 一   | 一  | 一  | 一  | 一  | 一 |
| 三三四           | 七             | 〇             | 六             | 七  | 八       | 八   | 二  | 一  | 一  | 一  | 一 |
| 五七一           | 九             | 一             | 六             | 八  | 五       | 三   | 二  | 二  | 一  | 一  | 二 |
| 三三〇           | 三             | 三             | 三             | 三  | 三       | 三   | 三  | 三  | 三  | 三  | 三 |
| 三二一           | 六             | 八             | 五             | 二  | 二       | 一   | 一  | 一  | 一  | 一  | 一 |
| 一五六           | 一             | 〇             | 九             | 九  | 五       | 一   | 一  | 一  | 一  | 一  | 一 |
| 六〇二           | 六             | 三             | 九             | 九  | 七       | 三   | 二  | 二  | 一  | 一  | 二 |

第五五

村立小學校教員月俸別ノ一

明治四十四年三月三十一日

| 村名 | 拾貳圓未滿 |   | 自拾圓至拾貳圓 |   | 自拾圓至拾圓 |   | 自拾圓至拾圓 |   | 自拾圓至拾圓 |   | 自拾圓至拾圓 |   | 自拾圓至拾圓 |   | 自拾圓至拾圓 |   | 自拾圓至拾圓 |   | 自拾圓至拾圓 |   | 自拾圓至拾圓 |   |
|----|-------|---|---------|---|--------|---|--------|---|--------|---|--------|---|--------|---|--------|---|--------|---|--------|---|--------|---|
|    | 男     | 女 | 男       | 女 | 男      | 女 | 男      | 女 | 男      | 女 | 男      | 女 | 男      | 女 | 男      | 女 | 男      | 女 | 男      | 女 | 男      | 女 |
| 東野 | 一     | 一 | 一       | 一 | 一      | 一 | 一      | 一 | 一      | 一 | 一      | 一 | 一      | 一 | 一      | 一 | 一      | 一 | 一      | 一 | 一      | 一 |
| 上野 | 一     | 一 | 一       | 一 | 一      | 一 | 一      | 一 | 一      | 一 | 一      | 一 | 一      | 一 | 一      | 一 | 一      | 一 | 一      | 一 | 一      | 一 |
| 下野 | 一     | 一 | 一       | 一 | 一      | 一 | 一      | 一 | 一      | 一 | 一      | 一 | 一      | 一 | 一      | 一 | 一      | 一 | 一      | 一 | 一      | 一 |
| 七尾 | 一     | 一 | 一       | 一 | 一      | 一 | 一      | 一 | 一      | 一 | 一      | 一 | 一      | 一 | 一      | 一 | 一      | 一 | 一      | 一 | 一      | 一 |
| 湯田 | 一     | 一 | 一       | 一 | 一      | 一 | 一      | 一 | 一      | 一 | 一      | 一 | 一      | 一 | 一      | 一 | 一      | 一 | 一      | 一 | 一      | 一 |
| 小根 | 一     | 一 | 一       | 一 | 一      | 一 | 一      | 一 | 一      | 一 | 一      | 一 | 一      | 一 | 一      | 一 | 一      | 一 | 一      | 一 | 一      | 一 |
| 虎谷 | 一     | 一 | 一       | 一 | 一      | 一 | 一      | 一 | 一      | 一 | 一      | 一 | 一      | 一 | 一      | 一 | 一      | 一 | 一      | 一 | 一      | 一 |
| 速水 | 一     | 一 | 一       | 一 | 一      | 一 | 一      | 一 | 一      | 一 | 一      | 一 | 一      | 一 | 一      | 一 | 一      | 一 | 一      | 一 | 一      | 一 |
| 朝日 | 一     | 一 | 一       | 一 | 一      | 一 | 一      | 一 | 一      | 一 | 一      | 一 | 一      | 一 | 一      | 一 | 一      | 一 | 一      | 一 | 一      | 一 |
| 大郷 | 一     | 一 | 一       | 一 | 一      | 一 | 一      | 一 | 一      | 一 | 一      | 一 | 一      | 一 | 一      | 一 | 一      | 一 | 一      | 一 | 一      | 一 |
| 總計 | 六五    | 九 | 二       | 三 | 一      | 一 | 一      | 一 | 一      | 一 | 一      | 一 | 一      | 一 | 一      | 一 | 一      | 一 | 一      | 一 | 一      | 一 |

| 明治四十四年<br>拾壹年 | 明治四十一年<br>拾貳年 | 明治四十二年<br>拾參年 | 明治四十三年<br>拾肆年 | 總計 | 大竹朝速虎小田 |     |    |    |    |    |   |
|---------------|---------------|---------------|---------------|----|---------|-----|----|----|----|----|---|
|               |               |               |               |    | 管       | 滋賀縣 | 管内 | 郷生 | 日水 | 姫谷 | 根 |
| 八九二           | 五八            | 五四            | 六六            | 六六 | 二       | 三   | 七  | 五  | 六  | 四  | 二 |
| 二三五           | 四             | 六             | 〇             | 二  | -       | 二   | 一  | 一  | 三  | -  | - |
| 一八八           | 三三            | 三三            | 一三            | 一三 | 三       | -   | -  | -  | 二  | -  | - |
| 二二            | -             | -             | 一             | 一  | 一       | 一   | 一  | 一  | 一  | 一  | 一 |
| 一五            | 一             | 一             | 二             | 二  | 一       | 一   | 一  | -  | 一  | 一  | 一 |
| 四九            | 一             | -             | 二             | 三  | 一       | 一   | -  | 一  | 一  | 一  | 一 |
| 五             | -             | -             | 一             | 一  | 一       | 一   | 一  | 一  | 一  | 一  | 一 |
| 二二            | 四             | 一             | 四             | 二  | 一       | -   | 一  | -  | 一  | 一  | - |
| 九三            | 五             | 六             | 五             | 四  | 一       | 一   | 一  | 一  | 一  | 一  | 一 |
| 二二            | 一             | 一             | 一             | 一  | 一       | 一   | 一  | 一  | 一  | 一  | 一 |
| 一             | 一             | 一             | 一             | 一  | 一       | 一   | 一  | 一  | 一  | 一  | 一 |
| 三三四           | 九             | 三             | 二             | 五  | 〇       | 一   | 一  | 一  | 一  | 一  | 一 |
| 二七五           | 五             | 一             | 二             | 六  | 二       | -   | 一  | 一  | 一  | 一  | - |
| 二六            | 二             | 三             | 一             | 一  | 一       | 一   | 一  | 一  | 一  | 一  | 一 |
| 七三            | 二             | 三             | 一             | 一  | 一       | 一   | 一  | 一  | 一  | 一  | 一 |
| 三三四           | 七             | 〇             | 六             | 七  | 八       | 八   | 二  | 一  | 一  | 一  | 一 |
| 五七一           | 九             | 一             | 六             | 八  | 五       | 三   | 二  | 二  | 一  | 一  | 二 |
| 三三〇           | 三             | 三             | 三             | 三  | 三       | 三   | 三  | 三  | 三  | 三  | 三 |
| 三二一           | 六             | 八             | 五             | 二  | 二       | 一   | 一  | 一  | 一  | 一  | 一 |
| 一五六           | 一             | 〇             | 九             | 九  | 五       | 一   | 一  | 一  | 一  | 一  | 一 |
| 六〇二           | 六             | 三             | 九             | 九  | 七       | 三   | 二  | 二  | 一  | 一  | 二 |

第五六

村立小學校教員月俸別ノ一

明治四十四年三月三十一日



|        |   |   |   |   |   |   |   |   |   |   |   |   |   |   |   |   |   |   |   |   |   |   |   |   |   |   |
|--------|---|---|---|---|---|---|---|---|---|---|---|---|---|---|---|---|---|---|---|---|---|---|---|---|---|---|
| 明治四拾三年 | 五 | 三 | 一 | 五 | 二 | 五 | 一 | 三 | 六 | 三 | 一 | 五 | 四 | 九 | 一 | 八 | 一 | 一 | 一 | 一 | 一 | 五 | 二 | 五 | 一 | 二 |
|--------|---|---|---|---|---|---|---|---|---|---|---|---|---|---|---|---|---|---|---|---|---|---|---|---|---|---|

教育 村立小學校教員月俸別ノ四

第五八

村立小學校教員月俸別ノ四

明治四十四年三月三十一日

| 村名 | 尋常 |    | 高等 |    | 合計 |
|----|----|----|----|----|----|
|    | 男  | 女  | 男  | 女  |    |
| 東野 | 1  | 1  | 1  | 1  | 4  |
| 上野 | 1  | 1  | 1  | 1  | 4  |
| 下野 | 1  | 1  | 1  | 1  | 4  |
| 七尾 | 1  | 1  | 1  | 1  | 4  |
| 湯田 | 1  | 1  | 1  | 1  | 4  |
| 小根 | 1  | 1  | 1  | 1  | 4  |
| 田谷 | 1  | 1  | 1  | 1  | 4  |
| 速水 | 1  | 1  | 1  | 1  | 4  |
| 朝日 | 1  | 1  | 1  | 1  | 4  |
| 竹生 | 1  | 1  | 1  | 1  | 4  |
| 大郷 | 1  | 1  | 1  | 1  | 4  |
| 總計 | 15 | 15 | 15 | 15 | 60 |

| 明治四拾三年 | 1  |
|--------|----|
| 明治四拾四年 | 4  |
| 明治四拾五年 | 6  |
| 明治四拾六年 | 5  |
| 明治四拾七年 | 1  |
| 合計     | 17 |

第五九

村立小學校教員月俸最高最低及平均額ノ一

明治四十四年三月三十一日

| 村名 | 尋常 |    | 高等 |    | 合計 |
|----|----|----|----|----|----|
|    | 男  | 女  | 男  | 女  |    |
| 東野 | 1  | 1  | 1  | 1  | 4  |
| 上野 | 1  | 1  | 1  | 1  | 4  |
| 下野 | 1  | 1  | 1  | 1  | 4  |
| 七尾 | 1  | 1  | 1  | 1  | 4  |
| 湯田 | 1  | 1  | 1  | 1  | 4  |
| 小根 | 1  | 1  | 1  | 1  | 4  |
| 田谷 | 1  | 1  | 1  | 1  | 4  |
| 速水 | 1  | 1  | 1  | 1  | 4  |
| 朝日 | 1  | 1  | 1  | 1  | 4  |
| 總計 | 15 | 15 | 15 | 15 | 60 |

教育

村立小學校教員月俸最高最低及平均額ノ一

教 育

村立小學校教員月俸最高最低及平均額ノ一

九〇

| 明治四十四年    | 明治四十一年    | 明治四十三年    | 明治四十三年    | 總計        | 大竹        |           |
|-----------|-----------|-----------|-----------|-----------|-----------|-----------|
|           |           |           |           |           | 生         | 鄉         |
| 五五        | 二〇        | 四〇        | 四〇        | 四五        | 四五        | 二七        |
| 二〇        | 一四        | 一六        | 一六        | 一八        | 一四        | 一四        |
| 一一        | 二二        | 二三        | 二三        | 一一        | 一六        | 一六        |
| 一一三、〇〇〇   | 一一一、五〇〇   | 一一三、〇〇〇   | 一一三、〇〇〇   | 一一三、〇〇〇   | 一一三、〇〇〇   | 一一三、〇〇〇   |
| 一八        | 一六        | 一八        | 一八        | 一八        | 一八        | 一八        |
| 一六        | 一〇        | 一〇        | 一〇        | 一六        | 一六        | 一六        |
| 一〇        | 一〇        | 一〇        | 一〇        | 一六        | 一六        | 一六        |
| 八三三、九三二、七 | 八三三、九三二、七 | 八三三、九三二、七 | 八三三、九三二、七 | 八三三、九三二、七 | 八三三、九三二、七 | 八三三、九三二、七 |
| 一八        | 二二        | 二二        | 二二        | 一四        | 一四        | 一四        |
| 一一三       | 一一        | 一一        | 一一        | 一一        | 一一        | 一一        |
| 八         | 八         | 九         | 一〇        | 一一        | 一一        | 一一        |
| 九二二、〇〇〇   | 九〇〇、〇〇〇   | 九二二、〇〇〇   | 九二二、〇〇〇   | 九二二、〇〇〇   | 九二二、〇〇〇   | 九二二、〇〇〇   |
| 一         | 一         | 一         | 一         | 一         | 一         | 一         |

第六〇

村立小學校教員月俸最高最低及平均額ノ二

明治四十四年三月三十一日

| 東草野 | 上草野 | 下草野 | 七尾 | 村名 | 高等本科正教員 |    | 高等專科正教員 |    | 高等準教員 |    |
|-----|-----|-----|----|----|---------|----|---------|----|-------|----|
|     |     |     |    |    | 最高      | 最低 | 最高      | 最低 | 最高    | 最低 |
| 一四  | 一四  | 一四  | 一四 | 男  | 一〇      | 一〇 | 一〇      | 一〇 | 一〇    | 一〇 |
| 一四  | 一四  | 一四  | 一四 | 女  | 一〇      | 一〇 | 一〇      | 一〇 | 一〇    | 一〇 |
| 一四  | 一四  | 一四  | 一四 | 男  | 一〇      | 一〇 | 一〇      | 一〇 | 一〇    | 一〇 |
| 一四  | 一四  | 一四  | 一四 | 女  | 一〇      | 一〇 | 一〇      | 一〇 | 一〇    | 一〇 |
| 一四  | 一四  | 一四  | 一四 | 男  | 一〇      | 一〇 | 一〇      | 一〇 | 一〇    | 一〇 |
| 一四  | 一四  | 一四  | 一四 | 女  | 一〇      | 一〇 | 一〇      | 一〇 | 一〇    | 一〇 |
| 一四  | 一四  | 一四  | 一四 | 男  | 一〇      | 一〇 | 一〇      | 一〇 | 一〇    | 一〇 |
| 一四  | 一四  | 一四  | 一四 | 女  | 一〇      | 一〇 | 一〇      | 一〇 | 一〇    | 一〇 |
| 一四  | 一四  | 一四  | 一四 | 男  | 一〇      | 一〇 | 一〇      | 一〇 | 一〇    | 一〇 |
| 一四  | 一四  | 一四  | 一四 | 女  | 一〇      | 一〇 | 一〇      | 一〇 | 一〇    | 一〇 |

| 湯根田 | 小田根 | 虎谷 | 速水 | 朝日 | 竹生 | 大鄉 | 總計 | 明治四十三年 |    | 明治四十二年 |    | 明治四十一年 |    | 明治四十年 |    |
|-----|-----|----|----|----|----|----|----|--------|----|--------|----|--------|----|-------|----|
|     |     |    |    |    |    |    |    | 最高     | 最低 | 最高     | 最低 | 最高     | 最低 | 最高    | 最低 |
| 二〇  | 二〇  | 二〇 | 二〇 | 二〇 | 二〇 | 二〇 | 二四 | 二〇     | 二〇 | 二四     | 二四 | 三〇     | 三〇 | 三〇    | 三〇 |
| 二〇  | 二〇  | 二〇 | 二〇 | 二〇 | 二〇 | 二〇 | 二四 | 二〇     | 二〇 | 二四     | 二四 | 三〇     | 三〇 | 三〇    | 三〇 |
| 二〇  | 二〇  | 二〇 | 二〇 | 二〇 | 二〇 | 二〇 | 二四 | 二〇     | 二〇 | 二四     | 二四 | 三〇     | 三〇 | 三〇    | 三〇 |
| 二〇  | 二〇  | 二〇 | 二〇 | 二〇 | 二〇 | 二〇 | 二四 | 二〇     | 二〇 | 二四     | 二四 | 三〇     | 三〇 | 三〇    | 三〇 |
| 二〇  | 二〇  | 二〇 | 二〇 | 二〇 | 二〇 | 二〇 | 二四 | 二〇     | 二〇 | 二四     | 二四 | 三〇     | 三〇 | 三〇    | 三〇 |
| 二〇  | 二〇  | 二〇 | 二〇 | 二〇 | 二〇 | 二〇 | 二四 | 二〇     | 二〇 | 二四     | 二四 | 三〇     | 三〇 | 三〇    | 三〇 |
| 二〇  | 二〇  | 二〇 | 二〇 | 二〇 | 二〇 | 二〇 | 二四 | 二〇     | 二〇 | 二四     | 二四 | 三〇     | 三〇 | 三〇    | 三〇 |
| 二〇  | 二〇  | 二〇 | 二〇 | 二〇 | 二〇 | 二〇 | 二四 | 二〇     | 二〇 | 二四     | 二四 | 三〇     | 三〇 | 三〇    | 三〇 |
| 二〇  | 二〇  | 二〇 | 二〇 | 二〇 | 二〇 | 二〇 | 二四 | 二〇     | 二〇 | 二四     | 二四 | 三〇     | 三〇 | 三〇    | 三〇 |
| 二〇  | 二〇  | 二〇 | 二〇 | 二〇 | 二〇 | 二〇 | 二四 | 二〇     | 二〇 | 二四     | 二四 | 三〇     | 三〇 | 三〇    | 三〇 |
| 二〇  | 二〇  | 二〇 | 二〇 | 二〇 | 二〇 | 二〇 | 二四 | 二〇     | 二〇 | 二四     | 二四 | 三〇     | 三〇 | 三〇    | 三〇 |
| 二〇  | 二〇  | 二〇 | 二〇 | 二〇 | 二〇 | 二〇 | 二四 | 二〇     | 二〇 | 二四     | 二四 | 三〇     | 三〇 | 三〇    | 三〇 |
| 二〇  | 二〇  | 二〇 | 二〇 | 二〇 | 二〇 | 二〇 | 二四 | 二〇     | 二〇 | 二四     | 二四 | 三〇     | 三〇 | 三〇    | 三〇 |
| 二〇  | 二〇  | 二〇 | 二〇 | 二〇 | 二〇 | 二〇 | 二四 | 二〇     | 二〇 | 二四     | 二四 | 三〇     | 三〇 | 三〇    | 三〇 |

第六一

村立小學校教員月俸最高最低及平均額ノ二

明治四十四年三月一日

教 育

村立小學校教員月俸最高最低及平均額ノ二

九一

教育 村立小學校學級

| 總計 | 村名 |   |   |   |    |   |   |   |   |   | 尋常高等小學校 |    | 尋常高等 |    | 總計 |   |   |
|----|----|---|---|---|----|---|---|---|---|---|---------|----|------|----|----|---|---|
|    | 大竹 | 朝 | 速 | 虎 | 小田 | 湯 | 七 | 下 | 上 | 東 | 尋常      | 高等 | 尋常   | 高等 |    |   |   |
| 計  | 鄉  | 生 | 日 | 水 | 姫  | 谷 | 根 | 田 | 尾 | 野 | 野       | 野  | 野    | 野  | 野  | 野 | 野 |
| 〇  |    |   |   |   | 五  |   |   |   |   |   | 五       |    |      |    |    |   |   |
| 八八 | 一  | 三 | 六 | 八 | 八  | 七 | 六 | 六 | 〇 | 六 | 六       | 三  | 一    |    |    |   |   |
| 一三 | 二  | - | - | - | 二  | - | - | - | - | - | -       | 一  |      |    |    |   |   |
| 九八 | 一  | 三 | 六 | 八 | 八  | 二 | 六 | 六 | 〇 | 六 | 六       | 三  | 五    |    |    |   |   |
| 一三 | 二  | - | - | - | 二  | - | - | - | - | - | -       | 一  |      |    |    |   |   |
| 一一 | 一  | 五 | 七 | 九 | 九  | 四 | 七 | 七 | 二 | 七 | 七       | 三  | 五    |    |    |   |   |

第六二

村立小學校學級別ノ一 (●印ハ分教場)

明治四十四年三月一日

| 總計       | 村名 |   |   |   |    |   |   |   |   |   | 尋常高等小學校 |    | 尋常高等 |    | 總計 |          |
|----------|----|---|---|---|----|---|---|---|---|---|---------|----|------|----|----|----------|
|          | 大竹 | 朝 | 速 | 虎 | 小田 | 湯 | 七 | 下 | 上 | 東 | 尋常      | 高等 | 尋常   | 高等 |    |          |
| 計        | 鄉  | 生 | 日 | 水 | 姫  | 谷 | 根 | 田 | 尾 | 野 | 野       | 野  | 野    | 野  | 野  | 野        |
| ●        |    |   |   |   |    |   |   |   |   |   |         |    |      |    |    | ●        |
| 一        |    |   |   |   |    |   |   |   |   |   |         |    |      |    |    | 一        |
| 五        |    |   |   |   |    |   |   |   |   |   |         |    |      |    |    | 五        |
| ●        |    |   |   |   |    |   |   |   |   |   |         |    |      |    |    | ●        |
| 三三       |    |   |   |   |    |   |   |   |   |   |         |    |      |    |    | 三三       |
| 二四<br>三三 |    |   |   |   |    |   |   |   |   |   |         |    |      |    |    | 二四<br>三三 |
| 一        |    |   |   |   |    |   |   |   |   |   |         |    |      |    |    | 一        |
| 一〇〇      |    |   |   |   |    |   |   |   |   |   |         |    |      |    |    | 一〇〇      |
| 一        |    |   |   |   |    |   |   |   |   |   |         |    |      |    |    | 一        |
| 一        |    |   |   |   |    |   |   |   |   |   |         |    |      |    |    | 一        |
| ●        |    |   |   |   |    |   |   |   |   |   |         |    |      |    |    | ●        |
| 三三       |    |   |   |   |    |   |   |   |   |   |         |    |      |    |    | 三三       |
| 二四<br>三三 |    |   |   |   |    |   |   |   |   |   |         |    |      |    |    | 二四<br>三三 |

第六三

村立小學校學級別ノ二 (●印ハ分教場)

明治四十四年三月一日

教育

村立小學校學級別ノ一

村立小學校學級別ノ二



教育

村立小學校兒童

| 村名  | 尋常 |    |    |    |    |    |    |    |    |    | 高等   |    | 合計 |    |
|-----|----|----|----|----|----|----|----|----|----|----|------|----|----|----|
|     | 學校 | 單級 | 二級 | 三級 | 四級 | 五級 | 六級 | 七級 | 八級 | 九級 | 十級以上 | 計  |    | 單級 |
| 東野  | 1  |    |    |    |    |    |    |    |    |    |      |    |    |    |
| 上野  | 1  |    |    |    |    |    |    |    |    |    |      |    |    |    |
| 下野  | 1  |    |    |    |    |    |    |    |    |    |      |    |    |    |
| 七尾  | 1  |    |    |    |    |    |    |    |    |    |      |    |    |    |
| 湯田  | 1  |    |    |    |    |    |    |    |    |    |      |    |    |    |
| 小田根 | 1  |    |    |    |    |    |    |    |    |    |      |    |    |    |
| 虎姫  | 1  |    |    |    |    |    |    |    |    |    |      |    |    |    |
| 速水  | 1  |    |    |    |    |    |    |    |    |    |      |    |    |    |
| 朝水  | 1  |    |    |    |    |    |    |    |    |    |      |    |    |    |
| 竹生  | 1  |    |    |    |    |    |    |    |    |    |      |    |    |    |
| 大竹郷 | 1  |    |    |    |    |    |    |    |    |    |      |    |    |    |
| 總計  | 10 | 10 | 10 | 10 | 10 | 10 | 10 | 10 | 10 | 10 | 10   | 10 | 10 | 10 |

第六四

村立小學校兒童

明治四十四年三月一日

| 村名 | 尋常  |     | 高等 |   | 合計  |
|----|-----|-----|----|---|-----|
|    | 男   | 女   | 男  | 女 |     |
| 東野 | 133 | 114 | 1  | 1 | 249 |
| 上野 | 133 | 114 | 1  | 1 | 249 |
| 總計 | 266 | 228 | 2  | 2 | 498 |

| 村名  | 總計   | 明治四十三年 |      | 明治四十二年 |      | 明治四十一年 |      | 明治四十年 |      | 明治三十九年 |      |
|-----|------|--------|------|--------|------|--------|------|-------|------|--------|------|
|     |      | 男      | 女    | 男      | 女    | 男      | 女    | 男     | 女    | 男      | 女    |
| 下野  | 116  | 115    | 111  | 106    | 101  | 97     | 92   | 87    | 82   | 77     | 72   |
| 七尾  | 108  | 107    | 103  | 98     | 93   | 89     | 84   | 79    | 74   | 69     | 64   |
| 湯田  | 100  | 99     | 95   | 90     | 85   | 81     | 76   | 71    | 66   | 61     | 56   |
| 小田根 | 172  | 171    | 167  | 162    | 157  | 152    | 147  | 142   | 137  | 132    | 127  |
| 虎姫  | 186  | 185    | 181  | 176    | 171  | 166    | 161  | 156   | 151  | 146    | 141  |
| 速水  | 224  | 223    | 219  | 214    | 209  | 204    | 199  | 194   | 189  | 184    | 179  |
| 朝水  | 222  | 221    | 217  | 212    | 207  | 202    | 197  | 192   | 187  | 182    | 177  |
| 竹生  | 358  | 357    | 353  | 348    | 343  | 338    | 333  | 328   | 323  | 318    | 313  |
| 大竹郷 | 255  | 254    | 250  | 245    | 240  | 235    | 230  | 225   | 220  | 215    | 210  |
| 總計  | 1251 | 1250   | 1246 | 1241   | 1236 | 1231   | 1226 | 1221  | 1216 | 1211   | 1206 |

第六五

小學校兒童學年別

明治四十四年三月一日

| 村名 | 尋常  |     |     |     |     |     |     |     |     |     | 高等  |   |     |  | 合計 |
|----|-----|-----|-----|-----|-----|-----|-----|-----|-----|-----|-----|---|-----|--|----|
|    | 一學年 | 二學年 | 三學年 | 四學年 | 五學年 | 六學年 | 計   | 一學年 | 二學年 | 三學年 | 四學年 |   |     |  |    |
| 東野 | 15  | 28  | 33  | 33  | 33  | 33  | 165 | 1   | 1   | 1   | 1   | 4 | 169 |  |    |
| 上野 | 15  | 28  | 33  | 33  | 33  | 33  | 165 | 1   | 1   | 1   | 1   | 4 | 169 |  |    |
| 總計 | 30  | 56  | 66  | 66  | 66  | 66  | 330 | 2   | 2   | 2   | 2   | 8 | 338 |  |    |

教育

小學校兒童學年別

教育

小學校兒童學年別

| 總計     | 小學校兒童學年別 |     |     |     |     |     |     |     |     |     |     |
|--------|----------|-----|-----|-----|-----|-----|-----|-----|-----|-----|-----|
|        | 上草       | 下草  | 七野  | 湯田  | 田根  | 小谷  | 虎姬  | 速水  | 朝日  | 竹生  | 大鄉  |
| 明治四十三年 | 52       | 52  | 52  | 52  | 52  | 52  | 52  | 52  | 52  | 52  | 52  |
| 明治四十二年 | 52       | 52  | 52  | 52  | 52  | 52  | 52  | 52  | 52  | 52  | 52  |
| 明治四十一年 | 52       | 52  | 52  | 52  | 52  | 52  | 52  | 52  | 52  | 52  | 52  |
| 明治四十年  | 52       | 52  | 52  | 52  | 52  | 52  | 52  | 52  | 52  | 52  | 52  |
| 總計     | 208      | 208 | 208 | 208 | 208 | 208 | 208 | 208 | 208 | 208 | 208 |

明治四十三年

滋賀縣

一七五三〇

一六七〇三

一五六八七

一四三五三

一二四七五

七八八四

八四六三三

三、七六〇

二、七七三

八四

一

六六七一

第六六

村立小學校日々出席兒童平均數

明治四十三年度

| 總計     | 出席兒童平均數 |     |     |     |     |     |     |     |     |     |     |
|--------|---------|-----|-----|-----|-----|-----|-----|-----|-----|-----|-----|
|        | 東草      | 上草  | 下草  | 七野  | 湯田  | 小谷  | 虎姬  | 速水  | 朝日  | 竹生  | 大鄉  |
| 明治四十三年 | 119     | 119 | 119 | 119 | 119 | 119 | 119 | 119 | 119 | 119 | 119 |
| 明治四十二年 | 119     | 119 | 119 | 119 | 119 | 119 | 119 | 119 | 119 | 119 | 119 |
| 明治四十一年 | 119     | 119 | 119 | 119 | 119 | 119 | 119 | 119 | 119 | 119 | 119 |
| 明治四十年  | 119     | 119 | 119 | 119 | 119 | 119 | 119 | 119 | 119 | 119 | 119 |
| 總計     | 476     | 476 | 476 | 476 | 476 | 476 | 476 | 476 | 476 | 476 | 476 |

教育

村立小學校日々出席兒童平均數

教育

村立小學校日々缺席兒童平均數

|         |        |        |         |        |        |        |        |        |         |
|---------|--------|--------|---------|--------|--------|--------|--------|--------|---------|
| 明治三十九年度 | 一五九一七二 | 一三八二八二 | 二九七四五四  | 八七〇〇〇  | 三〇六二七  | 一七六六一七 | 二六六一七二 | 一六八八九九 | 四二五〇七一  |
| 明治四十年度  | 四三三九二〇 | 三六〇四八六 | 七八三四一五二 | 四六九〇三三 | 一七〇〇六六 | 六三九〇七九 | 四六九八三三 | 三七七四三三 | 八四七二六四六 |

第六七

村立小學校日々缺席兒童平均數

明治四十三年度

| 村名      | 明治四十三年度 |       | 明治四十三年度 |      | 明治四十三年度 |      | 明治四十三年度 |      | 明治四十三年度 |       |
|---------|---------|-------|---------|------|---------|------|---------|------|---------|-------|
|         | 男       | 女     | 男       | 女    | 男       | 女    | 男       | 女    | 男       | 女     |
| 東野      | 二七八     | 一九三七  | 二二二五    | 二二二五 | 一       | 一    | 二七八     | 一九三三 | 二二二五    | 二二二五  |
| 上野      | 二二九     | 一九三〇  | 三三二七    | 三三二七 | 一       | 一    | 二七二     | 四〇一一 | 四〇一一    | 四〇一一  |
| 下野      | 四五一     | 一〇六八  | 一五五七    | 一五五七 | 一       | 一    | 六〇八     | 一一三一 | 一一三一    | 一一三一  |
| 尾野      | 七六八     | 一四八一  | 一〇四     | 一〇四  | 〇九九     | 〇九九  | 八七      | 一五八〇 | 一五八〇    | 一五八〇  |
| 田根      | 一四二五    | 五二六四  | 二八〇     | 二八〇  | 二二四     | 二二四  | 一七〇五    | 五三七八 | 五三七八    | 五三七八  |
| 湯根      | 一三六八    | 二四五四  | 〇九七     | 〇九七  | 一七五     | 一七五  | 一四八一    | 二六二九 | 二六二九    | 二六二九  |
| 小田      | 一一二六    | 三〇五八  | 一七八     | 一七八  | 〇九八     | 〇九八  | 二七六     | 一四〇四 | 一四〇四    | 一四〇四  |
| 虎谷      | 一一一八    | 二六八八  | 一六八     | 一六八  | 〇八七     | 〇八七  | 二七二     | 二四九  | 二四九     | 二四九   |
| 朝水      | 一四〇三    | 二九六九  | 二二〇     | 二二〇  | 一三二     | 一三二  | 一六八二    | 三〇〇一 | 三〇〇一    | 三〇〇一  |
| 竹生      | 七八〇     | 二二二六  | 二二五     | 二二五  | 一三九     | 一三九  | 一〇八二    | 一三〇一 | 一三〇一    | 一三〇一  |
| 大竹      | 一九二〇    | 二六二六  | 四七三六    | 四七三六 | 七七六     | 七七六  | 二三八四    | 二九二八 | 二九二八    | 二九二八  |
| 總計      | 一五四二四   | 三一九七七 | 二五五三    | 二五五三 | 一四三三    | 一四三三 | 一七九七七   | 三三三三 | 三三三三    | 三三三三  |
| 明治四十三年度 | 八〇九三    | 一四三三〇 | 一一二二    | 一一二二 | 六二五     | 六二五  | 一七四六    | 九二二四 | 一四九七五   | 二四一八五 |

第六八

村立小學校入學兒童及卒業者

明治四十三年度

| 村名     | 明治四十一年度 |        | 明治四十一年度 |       | 明治四十一年度 |        | 明治四十一年度 |        | 明治四十一年度 |        |
|--------|---------|--------|---------|-------|---------|--------|---------|--------|---------|--------|
|        | 男       | 女      | 男       | 女     | 男       | 女      | 男       | 女      | 男       | 女      |
| 東野     | 八〇四四    | 一三六三六  | 一一九八    | 五二八   | 一七二六    | 九二四二   | 一四一六四   | 二三四〇六  | 二三四〇六   | 二三四〇六  |
| 上野     | 七九四五    | 一三五五二  | 四七七五    | 一九八四  | 六七五九    | 一二七二〇  | 一五五三六   | 二八二五六  | 二八二五六   | 二八二五六  |
| 下野     | 一一〇九九   | 一八七二〇  | 五七六六    | 二二八三  | 七九四九    | 一六八六五  | 二〇〇三三   | 三七七六八  | 三七七六八   | 三七七六八  |
| 同三十九年度 | 二八〇四七五  | 四二三八八五 | 三二七八一   | 一三二〇二 | 四四九八三   | 三二二二五六 | 四二七〇八七  | 七三九三三三 | 七三九三三三  | 七三九三三三 |

教育

村立小學校入學兒童及卒業者

九九

| 村名 | 明治四十三年度 |     | 明治四十三年度 |     | 明治四十三年度 |   | 明治四十三年度 |     | 明治四十三年度 |     |
|----|---------|-----|---------|-----|---------|---|---------|-----|---------|-----|
|    | 男       | 女   | 男       | 女   | 男       | 女 | 男       | 女   | 男       | 女   |
| 東野 | 一三      | 一七  | 一三      | 一七  | 一       | 一 | 一三      | 一七  | 一三      | 一七  |
| 上野 | 四九      | 四五  | 四九      | 四五  | 一       | 一 | 四九      | 四五  | 四九      | 四五  |
| 下野 | 二五      | 二八  | 二五      | 二八  | 一       | 一 | 二五      | 二八  | 二五      | 二八  |
| 尾野 | 一九      | 二四  | 一九      | 二四  | 一       | 一 | 一九      | 二四  | 一九      | 二四  |
| 田根 | 三七      | 四三  | 三七      | 四三  | 一       | 一 | 三七      | 四三  | 三七      | 四三  |
| 湯根 | 四四      | 三六  | 四四      | 三六  | 一       | 一 | 四四      | 三六  | 四四      | 三六  |
| 小田 | 三八      | 二九  | 三八      | 二九  | 一       | 一 | 三八      | 二九  | 三八      | 二九  |
| 虎谷 | 五八      | 六二  | 五八      | 六二  | 一       | 一 | 五八      | 六二  | 五八      | 六二  |
| 速水 | 三三      | 三六  | 三三      | 三六  | 一       | 一 | 三三      | 三六  | 三三      | 三六  |
| 朝水 | 三五      | 三三  | 三五      | 三三  | 一       | 一 | 三五      | 三三  | 三五      | 三三  |
| 竹生 | 三一      | 二〇  | 三一      | 二〇  | 一       | 一 | 三一      | 二〇  | 三一      | 二〇  |
| 大竹 | 七四      | 六〇  | 七四      | 六〇  | 一       | 一 | 七四      | 六〇  | 七四      | 六〇  |
| 總計 | 一〇七     | 一〇七 | 一〇七     | 一〇七 | 一       | 一 | 一〇七     | 一〇七 | 一〇七     | 一〇七 |

教育 公立小學校授業料

| 總計  | 明治四十一年度 | 明治四十年度 | 明治三十九年度 | 明治四十一年度 | 明治四十年度 | 明治三十九年度 | 明治四十一年度 | 明治四十年度 | 明治三十九年度 |
|-----|---------|--------|---------|---------|--------|---------|---------|--------|---------|
| 四五六 | 四三五     | 四三三    | 四三三     | 四三三     | 四三三    | 四三三     | 四三三     | 四三三    | 四三三     |
| 四三四 | 四三九     | 四五六    | 三八六     | 四二二     | 四二二    | 三八六     | 四二二     | 四二二    | 三八六     |
| 二二一 | 二一九     | 二六三    | 二八六     | 二四四     | 二四四    | 二八六     | 二四四     | 二四四    | 二八六     |
| 八八  | 八五      | 七三     | 一六九     | 一五三     | 一五三    | 一六九     | 一五三     | 一五三    | 一六九     |
| 六八七 | 六五四     | 七五五    | 五五五     | 七七八     | 七七八    | 五五五     | 七七八     | 七七八    | 五五五     |
| 五二二 | 五二四     | 五二九    | 七七八     | 五七四     | 五七四    | 七七八     | 五七四     | 五七四    | 七七八     |
| 三三〇 | 二九八     | 二四一    | 三七五     | 三三五     | 三三五    | 三七五     | 三三五     | 三三五    | 三七五     |
| 三三三 | 二二八     | 一一三    | 二八七     | 三三四     | 三三四    | 二八七     | 三三四     | 三三四    | 二八七     |
| 一四九 | 一八二     | 一六七    | 一六九     | 一四八     | 一四八    | 一六九     | 一四八     | 一四八    | 一六九     |
| 六三  | 四八      | 四六     | 四七      | 四三      | 四三     | 四七      | 四三      | 四三     | 四七      |
| 四七九 | 四八二     | 四〇八    | 四〇八     | 四八三     | 四八三    | 四〇八     | 四八三     | 四八三    | 四〇八     |
| 二八五 | 一七六     | 一七八    | 一六八     | 一八九     | 一八九    | 一六八     | 一八九     | 一八九    | 一六八     |

第六九 公立小學校授業料 (●印ハ尋常高等併置)

明治四十四年三月三十一日

| 村名 | 授業料徵收 | 高收學費徵收 | 最低  | 平均  | 授業料徵收 | 免除  | 合計  |
|----|-------|--------|-----|-----|-------|-----|-----|
| 東野 | 一〇〇   | 一〇〇    | 一〇〇 | 一〇〇 | 一〇〇   | 一〇〇 | 一〇〇 |
| 上野 | 一〇〇   | 一〇〇    | 一〇〇 | 一〇〇 | 一〇〇   | 一〇〇 | 一〇〇 |
| 下野 | 一〇〇   | 一〇〇    | 一〇〇 | 一〇〇 | 一〇〇   | 一〇〇 | 一〇〇 |
| 七尾 | 一〇〇   | 一〇〇    | 一〇〇 | 一〇〇 | 一〇〇   | 一〇〇 | 一〇〇 |
| 湯田 | 一〇〇   | 一〇〇    | 一〇〇 | 一〇〇 | 一〇〇   | 一〇〇 | 一〇〇 |
| 小田 | 一〇〇   | 一〇〇    | 一〇〇 | 一〇〇 | 一〇〇   | 一〇〇 | 一〇〇 |
| 田根 | 一〇〇   | 一〇〇    | 一〇〇 | 一〇〇 | 一〇〇   | 一〇〇 | 一〇〇 |
| 谷姫 | 一〇〇   | 一〇〇    | 一〇〇 | 一〇〇 | 一〇〇   | 一〇〇 | 一〇〇 |
| 水水 | 一〇〇   | 一〇〇    | 一〇〇 | 一〇〇 | 一〇〇   | 一〇〇 | 一〇〇 |
| 速日 | 一〇〇   | 一〇〇    | 一〇〇 | 一〇〇 | 一〇〇   | 一〇〇 | 一〇〇 |
| 朝日 | 一〇〇   | 一〇〇    | 一〇〇 | 一〇〇 | 一〇〇   | 一〇〇 | 一〇〇 |

第七〇 公立實業補習學校 (●印ハ他ヨリ 兼務ノモノ)

明治四十三年度

| 村名 | 總計  | 明治四十三年 | 明治四十二年 | 明治四十一年 | 明治四十年 | 大竹郷生 |
|----|-----|--------|--------|--------|-------|------|
| 東野 | 一五〇 | 一五〇    | 一五〇    | 一五〇    | 一五〇   | 一〇〇  |
| 上野 | 一五〇 | 一五〇    | 一五〇    | 一五〇    | 一五〇   | 一〇〇  |
| 下野 | 一五〇 | 一五〇    | 一五〇    | 一五〇    | 一五〇   | 一〇〇  |
| 七尾 | 一五〇 | 一五〇    | 一五〇    | 一五〇    | 一五〇   | 一〇〇  |
| 湯田 | 一五〇 | 一五〇    | 一五〇    | 一五〇    | 一五〇   | 一〇〇  |
| 小田 | 一五〇 | 一五〇    | 一五〇    | 一五〇    | 一五〇   | 一〇〇  |
| 田根 | 一五〇 | 一五〇    | 一五〇    | 一五〇    | 一五〇   | 一〇〇  |
| 谷姫 | 一五〇 | 一五〇    | 一五〇    | 一五〇    | 一五〇   | 一〇〇  |
| 水水 | 一五〇 | 一五〇    | 一五〇    | 一五〇    | 一五〇   | 一〇〇  |
| 速日 | 一五〇 | 一五〇    | 一五〇    | 一五〇    | 一五〇   | 一〇〇  |
| 朝日 | 一五〇 | 一五〇    | 一五〇    | 一五〇    | 一五〇   | 一〇〇  |

| 村名 | 學校學級 | 男 | 女 | 計 | 男 | 女 | 計 | 男 | 女 | 計 | 男 | 女 | 計 |
|----|------|---|---|---|---|---|---|---|---|---|---|---|---|
| 東野 | 一    | 一 | 一 | 二 | 一 | 一 | 二 | 一 | 一 | 二 | 一 | 一 | 二 |
| 上野 | 一    | 一 | 一 | 二 | 一 | 一 | 二 | 一 | 一 | 二 | 一 | 一 | 二 |
| 下野 | 一    | 一 | 一 | 二 | 一 | 一 | 二 | 一 | 一 | 二 | 一 | 一 | 二 |
| 七尾 | 一    | 一 | 一 | 二 | 一 | 一 | 二 | 一 | 一 | 二 | 一 | 一 | 二 |
| 湯田 | 一    | 一 | 一 | 二 | 一 | 一 | 二 | 一 | 一 | 二 | 一 | 一 | 二 |
| 小田 | 一    | 一 | 一 | 二 | 一 | 一 | 二 | 一 | 一 | 二 | 一 | 一 | 二 |
| 田根 | 一    | 一 | 一 | 二 | 一 | 一 | 二 | 一 | 一 | 二 | 一 | 一 | 二 |
| 谷姫 | 一    | 一 | 一 | 二 | 一 | 一 | 二 | 一 | 一 | 二 | 一 | 一 | 二 |
| 水水 | 一    | 一 | 一 | 二 | 一 | 一 | 二 | 一 | 一 | 二 | 一 | 一 | 二 |
| 速日 | 一    | 一 | 一 | 二 | 一 | 一 | 二 | 一 | 一 | 二 | 一 | 一 | 二 |
| 朝日 | 一    | 一 | 一 | 二 | 一 | 一 | 二 | 一 | 一 | 二 | 一 | 一 | 二 |
| 竹生 | 一    | 一 | 一 | 二 | 一 | 一 | 二 | 一 | 一 | 二 | 一 | 一 | 二 |

教育 村公學費(小學校)ノ一

| 大郷  | 總計    | 明治四十二年度 |       |       |       | 明治四十一年度 |       |       |       | 明治三十九年度 |       |       |       |
|-----|-------|---------|-------|-------|-------|---------|-------|-------|-------|---------|-------|-------|-------|
|     |       | 東野      | 上野    | 下野    | 湯田    | 小田      | 田根    | 湯田    | 湯田    | 湯田      | 湯田    | 湯田    | 湯田    |
| 1   | 11    | 10      | 9     | 9     | 9     | 9       | 9     | 9     | 9     | 9       | 9     | 9     | 9     |
| 3   | 40    | 38      | 37    | 37    | 37    | 37      | 37    | 37    | 37    | 37      | 37    | 37    | 37    |
| 31  | 406   | 388     | 388   | 388   | 388   | 388     | 388   | 388   | 388   | 388     | 388   | 388   | 388   |
| 1   | 11    | 10      | 9     | 9     | 9     | 9       | 9     | 9     | 9     | 9       | 9     | 9     | 9     |
| 32  | 408   | 390     | 389   | 389   | 389   | 389     | 389   | 389   | 389   | 389     | 389   | 389   | 389   |
| 80  | 749   | 709     | 709   | 709   | 709   | 709     | 709   | 709   | 709   | 709     | 709   | 709   | 709   |
| 63  | 586   | 555     | 555   | 555   | 555   | 555     | 555   | 555   | 555   | 555     | 555   | 555   | 555   |
| 147 | 1,335 | 1,275   | 1,275 | 1,275 | 1,275 | 1,275   | 1,275 | 1,275 | 1,275 | 1,275   | 1,275 | 1,275 | 1,275 |
| 27  | 204   | 194     | 194   | 194   | 194   | 194     | 194   | 194   | 194   | 194     | 194   | 194   | 194   |
| 25  | 168   | 158     | 158   | 158   | 158   | 158     | 158   | 158   | 158   | 158     | 158   | 158   | 158   |
| 52  | 372   | 352     | 352   | 352   | 352   | 352     | 352   | 352   | 352   | 352     | 352   | 352   | 352   |
| 6   | 81    | 75      | 75    | 75    | 75    | 75      | 75    | 75    | 75    | 75      | 75    | 75    | 75    |
| 8   | 100   | 95      | 95    | 95    | 95    | 95      | 95    | 95    | 95    | 95      | 95    | 95    | 95    |
| 14  | 181   | 171     | 171   | 171   | 171   | 171     | 171   | 171   | 171   | 171     | 171   | 171   | 171   |

第七一 村公學費(小學校)ノ一

明治四十三年度

| 大郷  | 總計    | 明治四十二年度 |       |       |       | 明治四十一年度 |       |       |       | 明治三十九年度 |       |       |       |
|-----|-------|---------|-------|-------|-------|---------|-------|-------|-------|---------|-------|-------|-------|
|     |       | 東野      | 上野    | 下野    | 湯田    | 小田      | 田根    | 湯田    | 湯田    | 湯田      | 湯田    | 湯田    | 湯田    |
| 1   | 11    | 10      | 9     | 9     | 9     | 9       | 9     | 9     | 9     | 9       | 9     | 9     | 9     |
| 3   | 40    | 38      | 37    | 37    | 37    | 37      | 37    | 37    | 37    | 37      | 37    | 37    | 37    |
| 31  | 406   | 388     | 388   | 388   | 388   | 388     | 388   | 388   | 388   | 388     | 388   | 388   | 388   |
| 1   | 11    | 10      | 9     | 9     | 9     | 9       | 9     | 9     | 9     | 9       | 9     | 9     | 9     |
| 32  | 408   | 390     | 389   | 389   | 389   | 389     | 389   | 389   | 389   | 389     | 389   | 389   | 389   |
| 80  | 749   | 709     | 709   | 709   | 709   | 709     | 709   | 709   | 709   | 709     | 709   | 709   | 709   |
| 63  | 586   | 555     | 555   | 555   | 555   | 555     | 555   | 555   | 555   | 555     | 555   | 555   | 555   |
| 147 | 1,335 | 1,275   | 1,275 | 1,275 | 1,275 | 1,275   | 1,275 | 1,275 | 1,275 | 1,275   | 1,275 | 1,275 | 1,275 |
| 27  | 204   | 194     | 194   | 194   | 194   | 194     | 194   | 194   | 194   | 194     | 194   | 194   | 194   |
| 25  | 168   | 158     | 158   | 158   | 158   | 158     | 158   | 158   | 158   | 158     | 158   | 158   | 158   |
| 52  | 372   | 352     | 352   | 352   | 352   | 352     | 352   | 352   | 352   | 352     | 352   | 352   | 352   |
| 6   | 81    | 75      | 75    | 75    | 75    | 75      | 75    | 75    | 75    | 75      | 75    | 75    | 75    |
| 8   | 100   | 95      | 95    | 95    | 95    | 95      | 95    | 95    | 95    | 95      | 95    | 95    | 95    |
| 14  | 181   | 171     | 171   | 171   | 171   | 171     | 171   | 171   | 171   | 171     | 171   | 171   | 171   |

第七二

村公學費(實業補習學校)ノ一

明治四十三年度

| 大郷  | 總計    | 明治四十二年度 |       |       |       | 明治四十一年度 |       |       |       | 明治三十九年度 |       |       |       |
|-----|-------|---------|-------|-------|-------|---------|-------|-------|-------|---------|-------|-------|-------|
|     |       | 東野      | 上野    | 下野    | 湯田    | 小田      | 田根    | 湯田    | 湯田    | 湯田      | 湯田    | 湯田    | 湯田    |
| 1   | 11    | 10      | 9     | 9     | 9     | 9       | 9     | 9     | 9     | 9       | 9     | 9     | 9     |
| 3   | 40    | 38      | 37    | 37    | 37    | 37      | 37    | 37    | 37    | 37      | 37    | 37    | 37    |
| 31  | 406   | 388     | 388   | 388   | 388   | 388     | 388   | 388   | 388   | 388     | 388   | 388   | 388   |
| 1   | 11    | 10      | 9     | 9     | 9     | 9       | 9     | 9     | 9     | 9       | 9     | 9     | 9     |
| 32  | 408   | 390     | 389   | 389   | 389   | 389     | 389   | 389   | 389   | 389     | 389   | 389   | 389   |
| 80  | 749   | 709     | 709   | 709   | 709   | 709     | 709   | 709   | 709   | 709     | 709   | 709   | 709   |
| 63  | 586   | 555     | 555   | 555   | 555   | 555     | 555   | 555   | 555   | 555     | 555   | 555   | 555   |
| 147 | 1,335 | 1,275   | 1,275 | 1,275 | 1,275 | 1,275   | 1,275 | 1,275 | 1,275 | 1,275   | 1,275 | 1,275 | 1,275 |
| 27  | 204   | 194     | 194   | 194   | 194   | 194     | 194   | 194   | 194   | 194     | 194   | 194   | 194   |
| 25  | 168   | 158     | 158   | 158   | 158   | 158     | 158   | 158   | 158   | 158     | 158   | 158   | 158   |
| 52  | 372   | 352     | 352   | 352   | 352   | 352     | 352   | 352   | 352   | 352     | 352   | 352   | 352   |
| 6   | 81    | 75      | 75    | 75    | 75    | 75      | 75    | 75    | 75    | 75      | 75    | 75    | 75    |
| 8   | 100   | 95      | 95    | 95    | 95    | 95      | 95    | 95    | 95    | 95      | 95    | 95    | 95    |
| 14  | 181   | 171     | 171   | 171   | 171   | 171     | 171   | 171   | 171   | 171     | 171   | 171   | 171   |

教育 村公學費(實業補習學校)ノ一

教育

村公學資產

| 村名     | 總計     | 大竹朝    |        | 實業補習學校 |        |
|--------|--------|--------|--------|--------|--------|
|        |        | 鄉      | 生      | 額      | 額      |
| 朝草野    | 1,748  | 1,800  | 1,800  | 4,433  | 3,284  |
| 上草野    | 335    | 335    | 335    | 573    | 2,907  |
| 下草野    | 339    | 339    | 339    | 493    | 7,122  |
| 七尾     | 1,748  | 1,748  | 1,748  | 5,044  | 5,044  |
| 湯田     | 2,139  | 2,139  | 2,139  | 4,831  | 6,061  |
| 同四十二年  | 2,106  | 2,106  | 2,106  | 4,831  | 6,061  |
| 同四十一年  | 1,507  | 1,507  | 1,507  | 4,007  | 6,607  |
| 同三十九年度 | 2,058  | 2,058  | 2,058  | 3,841  | 3,841  |
| 總計     | 17,480 | 17,480 | 17,480 | 54,044 | 54,044 |

第七三

村公學資產

明治四十四年三月三十一日

| 村名  | 總計     | 大竹朝    |        | 實業補習學校 |        |
|-----|--------|--------|--------|--------|--------|
|     |        | 鄉      | 生      | 額      | 額      |
| 朝草野 | 1,750  | 1,750  | 1,750  | 4,433  | 3,284  |
| 上草野 | 335    | 335    | 335    | 573    | 2,907  |
| 下草野 | 339    | 339    | 339    | 493    | 7,122  |
| 七尾  | 1,748  | 1,748  | 1,748  | 5,044  | 5,044  |
| 湯田  | 2,139  | 2,139  | 2,139  | 4,831  | 6,061  |
| 小田根 | 2,106  | 2,106  | 2,106  | 4,831  | 6,061  |
| 虎姬  | 1,507  | 1,507  | 1,507  | 4,007  | 6,607  |
| 速水  | 2,058  | 2,058  | 2,058  | 3,841  | 3,841  |
| 總計  | 17,500 | 17,500 | 17,500 | 54,044 | 54,044 |

第七四

村立小學校基本財產價格

明治四十三年度

| 村名  | 總額         | 大竹朝        |            | 實業補習學校 |        |
|-----|------------|------------|------------|--------|--------|
|     |            | 鄉          | 生          | 額      | 額      |
| 朝草野 | 2,786,087  | 2,786,087  | 2,786,087  | 4,433  | 3,284  |
| 上草野 | 1,127      | 1,127      | 1,127      | 573    | 2,907  |
| 下草野 | 865,470    | 865,470    | 865,470    | 493    | 7,122  |
| 七尾  | 4,340,331  | 4,340,331  | 4,340,331  | 5,044  | 5,044  |
| 湯田  | 1,150,906  | 1,150,906  | 1,150,906  | 4,831  | 6,061  |
| 小田根 | 625,000    | 625,000    | 625,000    | 4,831  | 6,061  |
| 虎姬  | 1,131,511  | 1,131,511  | 1,131,511  | 4,007  | 6,607  |
| 速水  | 3,887,300  | 3,887,300  | 3,887,300  | 3,841  | 3,841  |
| 朝日  | 1,791,510  | 1,791,510  | 1,791,510  | 3,841  | 3,841  |
| 總計  | 20,300,966 | 20,300,966 | 20,300,966 | 54,044 | 54,044 |

教育

村立小學校基本財產價額



教育

村立小學校及實業補習學校教員住宅料支給額

一〇

| 村名  | 人員 |    | 加俸    |       | 功額 |    | 持別    |    | 加俸    |    | 退  |       | 料  |       |
|-----|----|----|-------|-------|----|----|-------|----|-------|----|----|-------|----|-------|
|     | 人  | 員  | 人     | 員     | 人  | 員  | 人     | 員  | 人     | 員  | 人  | 員     | 人  | 員     |
| 東草野 | 三  | 三  | 七三    | 七三    | 三  | 三  | 七三    | 三  | 七三    | 三  | 三  | 七三    | 三  | 七三    |
| 上草野 | 七  | 七  | 二〇四   | 二〇四   | 七  | 七  | 二〇四   | 七  | 二〇四   | 七  | 七  | 二〇四   | 七  | 二〇四   |
| 下草野 | 四  | 四  | 九六    | 九六    | 四  | 四  | 九六    | 四  | 九六    | 四  | 四  | 九六    | 四  | 九六    |
| 七草野 | 三  | 三  | 七二    | 七二    | 三  | 三  | 七二    | 三  | 七二    | 三  | 三  | 七二    | 三  | 七二    |
| 湯田  | 五  | 五  | 一三〇   | 一三〇   | 五  | 五  | 一三〇   | 五  | 一三〇   | 五  | 五  | 一三〇   | 五  | 一三〇   |
| 小田  | 四  | 四  | 一〇八   | 一〇八   | 四  | 四  | 一〇八   | 四  | 一〇八   | 四  | 四  | 一〇八   | 四  | 一〇八   |
| 虎谷  | 九  | 九  | 二五二   | 二五二   | 九  | 九  | 二五二   | 九  | 二五二   | 九  | 九  | 二五二   | 九  | 二五二   |
| 速水  | 四  | 四  | 八四    | 八四    | 四  | 四  | 八四    | 四  | 八四    | 四  | 四  | 八四    | 四  | 八四    |
| 朝日  | 三  | 三  | 九六    | 九六    | 三  | 三  | 九六    | 三  | 九六    | 三  | 三  | 九六    | 三  | 九六    |
| 竹生  | 四  | 四  | 一〇八   | 一〇八   | 四  | 四  | 一〇八   | 四  | 一〇八   | 四  | 四  | 一〇八   | 四  | 一〇八   |
| 大郷  | 二  | 二  | 三八    | 三八    | 二  | 二  | 三八    | 二  | 三八    | 二  | 二  | 三八    | 二  | 三八    |
| 總計  | 五七 | 五七 | 一、二八八 | 一、二八八 | 五七 | 五七 | 一、二八八 | 五七 | 一、二八八 | 五七 | 五七 | 一、二八八 | 五七 | 一、二八八 |

第七八

村立小學校及實業補習學校教員住宅料支給額

| 村名  | 明治四十三年度 |       | 同四十二年度 |       | 同四十一年度 |       | 同四十年度 |       | 同三十九年度 |       |
|-----|---------|-------|--------|-------|--------|-------|-------|-------|--------|-------|
|     | 人員      | 金額    | 人員     | 金額    | 人員     | 金額    | 人員    | 金額    | 人員     | 金額    |
| 東草野 | 一       | 一〇五〇〇 | 一      | 一〇四〇〇 | 一      | 一〇三〇〇 | 一     | 一〇二〇〇 | 一      | 一〇一〇〇 |
| 上草野 | 一       | 二一六〇〇 | 一      | 二一五〇〇 | 一      | 二一四〇〇 | 一     | 二一三〇〇 | 一      | 二一二〇〇 |
| 總計  | 二       | 三二一〇〇 | 二      | 三一九〇〇 | 二      | 三一九〇〇 | 二     | 三一九〇〇 | 二      | 三一九〇〇 |

第七九

貧困兒童就學費補助額

| 村名  | 明治四十三年度 |         | 同四十二年度 |         | 同四十一年度 |         | 同四十年度 |         | 同三十九年度 |         |
|-----|---------|---------|--------|---------|--------|---------|-------|---------|--------|---------|
|     | 人員      | 金額      | 人員     | 金額      | 人員     | 金額      | 人員    | 金額      | 人員     | 金額      |
| 下草野 | 一       | 九六〇〇    | 一      | 八八〇〇    | 一      | 八〇〇〇    | 一     | 七二〇〇    | 一      | 六四〇〇    |
| 七尾  | 一       | 一六八〇〇   | 一      | 一六二〇〇   | 一      | 一五六〇〇   | 一     | 一五〇〇〇   | 一      | 一四四〇〇   |
| 湯田  | 一       | 六六〇〇    | 一      | 六二〇〇    | 一      | 五八〇〇    | 一     | 五四〇〇    | 一      | 五〇〇〇    |
| 田根  | 一       | 一八〇〇〇   | 一      | 一七二〇〇   | 一      | 一六四〇〇   | 一     | 一五六〇〇   | 一      | 一四八〇〇   |
| 小谷  | 一       | 一八〇〇〇   | 一      | 一七二〇〇   | 一      | 一六四〇〇   | 一     | 一五六〇〇   | 一      | 一四八〇〇   |
| 虎姫  | 一       | 二八八〇〇   | 一      | 二七二〇〇   | 一      | 二五六〇〇   | 一     | 二四〇〇〇   | 一      | 二二四〇〇   |
| 速水  | 一       | 一〇六〇〇   | 一      | 八八七〇    | 一      | 七二〇〇    | 一     | 五五三〇    | 一      | 三八六〇    |
| 朝日  | 一       | 一〇六〇〇   | 一      | 八八七〇    | 一      | 七二〇〇    | 一     | 五五三〇    | 一      | 三八六〇    |
| 竹生  | 一       | 四八〇〇〇   | 一      | 四六二〇〇   | 一      | 四四四〇〇   | 一     | 四二六〇〇   | 一      | 四〇八〇〇   |
| 大郷  | 一       | 七〇〇〇    | 一      | 六二五〇    | 一      | 五五〇〇    | 一     | 四七五〇    | 一      | 四〇〇〇    |
| 總計  | 一〇      | 三、二五〇〇〇 | 一〇     | 三、一三〇〇〇 | 一〇     | 三、〇一〇〇〇 | 一〇    | 二、八九〇〇〇 | 一〇     | 二、七七〇〇〇 |

教育

貧困兒童就學費補助額

一〇

| 村名  | 明治四十三年度 |       | 同四十二年度 |       | 同四十一年度 |       | 同四十年度 |       | 同三十九年度 |       |
|-----|---------|-------|--------|-------|--------|-------|-------|-------|--------|-------|
|     | 人員      | 金額    | 人員     | 金額    | 人員     | 金額    | 人員    | 金額    | 人員     | 金額    |
| 東草野 | 一       | 一〇五〇〇 | 一      | 一〇四〇〇 | 一      | 一〇三〇〇 | 一     | 一〇二〇〇 | 一      | 一〇一〇〇 |
| 上草野 | 一       | 二一六〇〇 | 一      | 二一五〇〇 | 一      | 二一四〇〇 | 一     | 二一三〇〇 | 一      | 二一二〇〇 |
| 總計  | 二       | 三二一〇〇 | 二      | 三一九〇〇 | 二      | 三一九〇〇 | 二     | 三一九〇〇 | 二      | 三一九〇〇 |



|         |         |         |         |         |         |         |         |         |         |         |
|---------|---------|---------|---------|---------|---------|---------|---------|---------|---------|---------|
| 總計      | 上野野     | 下野野     | 七尾      | 湯田      | 小田      | 虎谷      | 速水      | 朝日      | 竹生      | 大郷      |
| 110,000 | 110,000 | 110,000 | 110,000 | 110,000 | 110,000 | 110,000 | 110,000 | 110,000 | 110,000 | 110,000 |
| 110,000 | 110,000 | 110,000 | 110,000 | 110,000 | 110,000 | 110,000 | 110,000 | 110,000 | 110,000 | 110,000 |
| 110,000 | 110,000 | 110,000 | 110,000 | 110,000 | 110,000 | 110,000 | 110,000 | 110,000 | 110,000 | 110,000 |
| 110,000 | 110,000 | 110,000 | 110,000 | 110,000 | 110,000 | 110,000 | 110,000 | 110,000 | 110,000 | 110,000 |

第八〇 教育會

明治四十三年度

|           |          |     |   |         |   |
|-----------|----------|-----|---|---------|---|
| 名 稱       | 創立年月     | 會員數 | 一人ノ會費   | 經費總額    | 施設事業ノ主ナルモノ  |
| 東淺井郡私立教育會 | 明治三十一年七月 | 五五八 | 教員ニシテ會員タルモノヨリ納ムル會費月俸五圓未滿ハ一ケ月貳錢、月俸五圓以上ハ五圓迄毎ニ一ケ月ニ付貳錢ヲ増ス、教員以下ノ會員一ケ年參拾錢 | 五三〇、六六七 | 圖書館ノ經營、東淺井伊香阪田ノ三郡教育會聯合夏期講習會ノ開設、小學校教員ノ講習會及心理學圖書ノ臨時講習會ノ開設、其他春秋二季ノ總集會ニ名士ヲ聘シテ講演會ヲ開ク |

第八一 教員互助會

明治四十三年度

|           |          |       |          |        |
|-----------|----------|-------|----------|--------|
| 名 稱       | 創立年月     | 會 員 數 | 會 費      | 出 金 額  |
| 東淺井郡教員互助會 | 明治四十三年七月 | 一三八   | 每月俸給百分ノ一 | 一六、六九五 |

第八二 青年團體

明治四十三年十二月三十一日

| 名 稱     | 創立年月      | 員數  | 組 織           | 資 產 維 持 方 法    | 現 在 一 將 業                      |
|---------|-----------|-----|---------------|----------------|--------------------------------|
| 東草野自強團  | 明治四十二年十二月 | 三〇三 | 滿十五才以上 同卅五才以下 | 村補助金支部負擔金      | 講演講習會開設、夜學會開設、圖書回覽、積貯ノ際行旅者扶助   |
| 上草野村青年會 | 明治四十二年十二月 | 三六四 | 十五才以上 三十五才以下  | 會員ノ會費各大字補助金    | 講演講習會開設                        |
| 下草野村青年會 | 明治四十二年十月  | 二二三 | 十五才以上 二十五才以下  | 會員ノ會費村補助金      | 講演講習會開設、道路改修、稻作試作田及杉、扁柏ノ苗圃ヲ設置ス |
| 七尾村青年團  | 明治四十二年十二月 | 三三九 | 十五才以上 三十才以下   | 同 上            | 植林、試作田設置、農産物品評會開設、講演講習會開設      |
| 湯田青年會   | 明治四十二年十月  | 二九五 | 十五才以上 三十五才以下  | 試作田地主木工事請負ノ収益金 | 各支部ニ實驗田設置、道路改修、講演講習會開設         |
| 田根青年會   | 明治四十二年十二月 | 三三二 | 十五才以上 三十五才以下  | 會員ノ會費寄附金       | 講演講習會開設、農産物品評會開設               |
| 小谷青年會   | 明治四十二年十一月 | 三三五 | 十五才以上 三十五才以下  | 同 上            | 各支部ニ試作田設置、山林ヲ開墾シ茶桑ヲ植栽ス         |

教育

教員互助會

青年團體

教育 圖書館

| 名      | 稱         | 位 置 | 創 立 年 月         | 所 屬 圖 書 藏 冊 數  | 依 託 合 計   | 開 館 日 數  | 閱 覽 人 員 | 經 費 |
|--------|-----------|-----|-----------------|--|---|--|---------|-----|
| 虎姬青年會  | 明治四十二年十二月 | 日〇二 | 十五才以上<br>四十才以下  | 會員ノ會費<br>試作田ノ收益金   | 講演講話會開設、名支部ニ<br>碇作試驗田設置                                   | 體育ノ獎勵、試驗田ヲ擴張<br>シテ模範ノ實ヲ舉ゲルコト                             |         |     |
| 速水村青年會 | 明治四十二年二月  | 一九九 | 十五才以上<br>二十五才以下 | 成立金<br>拾四圓參拾六<br>村補助金<br>各支部負擔金                                  | 講演講話會開設、農産物品<br>評會開設、夜學會開設、修<br>學旅行                       | 試作田及堆肥場設置<br>蔬菜品評會開設                                     |         |     |
| 竹生村青年會 | 明治四十二年十一月 | 三三七 | 十三才以上<br>三十五才以下 | 同<br>五百參拾五圓<br>各支部負擔金、共<br>同作業及試作田收<br>入、基本財産田收<br>入、村教育金補助<br>金 | 青年俱樂部ヲ設ケ新聞雜誌<br>ヲ購讀シテ、講演講話會<br>開設、試作田設置、農産物<br>品評會開設、道路修繕 | 各支部ニ一反歩以上ノ試作<br>田ヲ設置スルコト、農産<br>品其他講習會ヲ開キ、模<br>範園ヲ設置スルコト  |         |     |
| 大郷青年會  | 明治四十二年十二月 | 四九三 | 十六才以上<br>三十才以下  | 同<br>四百四拾貳圓<br>時着證券一<br>五圓券一枚<br>村補助金<br>會員ノ會費<br>試作田ノ收益金        | 講演講話會開設<br>各支部ニ試作田設置<br>毎年陸上運動會開催                         | 基本財産造成、圖書籍設置<br>試作田ノ擴張、實業補習學<br>校ニ出席獎勵、模範園設置<br>農産物品評會開設 |         |     |

朝日村ニ於テハ各大字ニ青年會ヲ設置スルモ調査現時未タ村青年會ヲ設置セサルニ依リ之ヲ省ク

第八三 圖書館

| 名                        | 稱      | 位 置             | 創 立 年 月 | 所 屬 圖 書 藏 冊 數                                | 依 託 合 計               | 開 館 日 數                             | 閱 覽 人 員                          | 經 費   |
|--------------------------|--------|-----------------|---------|--|-----------------------|-------------------------------------|----------------------------------|---|
| 東淺井郡私立教育會立<br>戰役記念東淺井圖書館 | 虎姬小學校內 | 明治三十九年<br>四月十七日 |         | 和漢書一洋書<br>一八七九<br>一七九九<br>一五六六<br>九九〇<br>三三三 | 九<br>九<br>九<br>九<br>九 | 二七〇<br>一八九九<br>二六五二<br>二二〇〇<br>二二六五 | 三六二<br>一八八九<br>三六二<br>三六二<br>三六二 | 一四六、一六〇<br>一、一八九<br>一、一八九<br>一、一八九<br>一、一八九 |
| 同                        | 同      | 同               | 同       | 同  | 同                     | 同                                   | 同                                | 同   |
| 同                        | 同      | 同               | 同       | 同  | 同                     | 同                                   | 同                                | 同   |
| 同                        | 同      | 同               | 同       | 同  | 同                     | 同                                   | 同                                | 同   |

第八四 圖書種別及增加一覽

| 種 別   | 明治三十九年度 | 同 四十年 度 | 同 四十一年 度 | 同 四十二年 度 | 同 四十三年 度 |
|-------|---------|---------|----------|----------|----------|
| 宗 教 書 | 八       | 三〇      | 四五       | 五三       | 五四       |
| 儒 學   | 三三      | 三六      | 三九       | 四六       | 四六       |
| 倫 理   | 一七      | 八       | 一三       | 一九       | 二二       |
| 心 理 學 | 一       | 八       | 五        | 五        | 五        |
| 論 理 學 | 一       | 二       | 三        | 三        | 三        |
| 美 術   | 一       | 九       | 九        | 一四       | 一四       |
| 教 育 學 | 三三      | 九三      | 一〇九      | 一四       | 一四       |
| 文 學   | 三三      | 九三      | 一〇九      | 一四       | 一四       |
| 地 理 學 | 二四      | 三三      | 三三       | 三三       | 三三       |
| 社 會 史 | 二五      | 三三      | 三三       | 三三       | 三三       |
| 政 治 學 | 六       | 二       | 二        | 二        | 二        |
| 法 律 學 | 六       | 二       | 二        | 二        | 二        |
| 經 濟 學 | 五       | 二       | 二        | 二        | 二        |
| 事 業 學 | 三       | 三       | 三        | 三        | 三        |
| 農 業   | 四       | 五       | 五        | 五        | 五        |
| 兵 隊   | 四       | 五       | 五        | 五        | 五        |
| 工 商 業 | 一       | 一       | 一        | 一        | 一        |

教育 圖書種別及增加一覽

社 寺  
神社及神職

| 同<br>三十九年 | 同<br>四十年 | 同<br>四十一年 | 明<br>治<br>四十二年 | 總<br>計 | 大<br>鄉 | 竹<br>生 | 朝<br>日 | 速<br>水 | 虎<br>姫 | 小<br>谷 | 田<br>根 | 湯<br>田 | 七<br>尾 | 下<br>野 | 上<br>野 | 東<br>草 | 村<br>名                |
|-----------|----------|-----------|----------------|--------|--------|--------|--------|--------|--------|--------|--------|--------|--------|--------|--------|--------|-----------------------|
| 六         | 六        | 六         | 六              | 六      | 一      | 一      | 一      | 一      | 一      | 一      | 一      | 一      | 一      | 一      | 一      | 一      | 神                     |
| 八〇        | 八〇       | 八〇        | 八〇             | 八〇     | 〇      | 〇      | 三      | 三      | 三      | 〇      | 六      | 一      | 七      | 三      | 一      | 六      | 社                     |
| 一三九       | 一三八      | 九九        | 九二             | 八二     | 一      | 四      | 二      | 五      | 五      | 四      | 一      | 四      | 七      | 一      | 一      | 一      | 境<br>外<br>無<br>格<br>社 |
| 四九        | 四八       | 五八        | 五八             | 六〇     | 五      | 六      | 一      | 二      | 二      | 五      | 五      | 七      | 三      | 三      | 五      | 五      | 境<br>內<br>無<br>格<br>社 |
| 二二四       | 二七二      | 二四三       | 二三六            | 二二八    | 二八     | 三三     | 二八     | 一九     | 一七     | 一六     | 一九     | 一九     | 一三     | 一八     | 一七     | 二      | 計                     |
| 六         | 五        | 四         | 四              | 六      | 一      | 一      | 一      | 一      | 一      | 一      | 一      | 一      | 一      | 一      | 一      | 一      | 鄉<br>社                |
| 六         | 八        | 八         | 八              | 六      | 二      | 一      | 一      | 一      | 一      | 一      | 一      | 一      | 一      | 一      | 一      | 一      | 村<br>社                |
| 一         | 一        | 一         | 一              | 一      | 一      | 一      | 一      | 一      | 一      | 一      | 一      | 一      | 一      | 一      | 一      | 一      | 境<br>外<br>無<br>格<br>社 |
| 一         | 一        | 一         | 一              | 一      | 一      | 一      | 一      | 一      | 一      | 一      | 一      | 一      | 一      | 一      | 一      | 一      | 合<br>計                |

第八五 神社及神職

明治四十三年十二月三十一日

社 寺

| 計    | 叢<br>書 | 雜<br>書 | 辭<br>書 | 小<br>說 | 音<br>樂 | 體<br>操 | 醫<br>學 | 數<br>學 | 理<br>科 |
|------|--------|--------|--------|--------|--------|--------|--------|--------|--------|
| 二四二  | 一〇     | 二五     | 三      | 六      | 二      | 五      | 一      | 五      | 五      |
| 九九九  | 五四     | 七九     | 一一     | 五七     | 四      | 六      | 三      | 二九     | 二九     |
| 一五七五 | 六八     | 一〇八    | 一四     | 一二六    | 七      | 八      | 一三     | 四九     | 四九     |
| 一六八  | 二五     | 一七     | 二一     | 一五二    | 七      | 九      | 一三     | 五〇     | 五〇     |
| 一六六七 | 九二     | 一九     | 三三     | 一六五    | 七      | 九      | 一三     | 五一     | 五一     |

教 育  
圖書種別及增加一覽

社 寺

神饌幣帛料供進指定神社

第八六

神饌幣帛料供進指定神社

明治四十三年十二月三十一日

| 村名 | 東 上 下 七 湯 田 小 虎 速 朝 竹 大 |   |   |   |   |   |   |   |   |   | 總計 |   |   |   |
|----|-------------------------|---|---|---|---|---|---|---|---|---|----|---|---|---|
|    | 草                       | 草 | 草 | 野 | 野 | 尾 | 田 | 根 | 谷 | 姫 |    | 水 | 日 | 生 |
| 郷  |                         |   |   |   |   |   |   |   |   |   |    |   |   |   |
| 社  |                         |   |   |   |   |   |   |   |   |   |    |   |   |   |
| 村  |                         |   |   |   |   |   |   |   |   |   |    |   |   |   |
| 社  |                         |   |   |   |   |   |   |   |   |   |    |   |   |   |
| 合  |                         |   |   |   |   |   |   |   |   |   |    |   |   |   |
| 計  | 一                       | 一 | 一 | 一 | 一 | 一 | 一 | 一 | 一 | 一 | 一  | 一 | 一 | 一 |

第八七

神社合祀移轉及廢止

明治四十三年十二月三十一日

| 村名 | 東 上 下 七 湯 田 小 虎 速 朝 竹 大 |   |   |   |   |   |   |   |   |   | 總計 |   |   |   |
|----|-------------------------|---|---|---|---|---|---|---|---|---|----|---|---|---|
|    | 草                       | 草 | 草 | 野 | 野 | 尾 | 田 | 根 | 谷 | 姫 |    | 水 | 日 | 生 |
| 郷  |                         |   |   |   |   |   |   |   |   |   |    |   |   |   |
| 社  |                         |   |   |   |   |   |   |   |   |   |    |   |   |   |
| 村  |                         |   |   |   |   |   |   |   |   |   |    |   |   |   |
| 社  |                         |   |   |   |   |   |   |   |   |   |    |   |   |   |
| 合  |                         |   |   |   |   |   |   |   |   |   |    |   |   |   |
| 計  | 一                       | 一 | 一 | 一 | 一 | 一 | 一 | 一 | 一 | 一 | 一  | 一 | 一 | 一 |

社 寺

神社合祀移轉及廢止

第八八 寺院及佛堂

明治四十三年十二月三十一日

| 村名    | 東野野 上野野 下野野 七尾田 湯根 小田谷 速水 朝日 竹生 大郷 |    |    |    |    |    |    |    |    |    | 總計  |
|-------|------------------------------------|----|----|----|----|----|----|----|----|----|-----|
|       | 東野                                 | 上野 | 下野 | 七尾 | 湯根 | 小田 | 速水 | 朝日 | 竹生 | 大郷 |     |
| 天台宗   |                                    |    |    |    |    |    |    |    |    |    | 六   |
| 真言宗   |                                    |    |    |    |    |    |    |    |    |    | 一   |
| 新義真言宗 |                                    |    |    |    |    |    |    |    |    |    | 二   |
| 淨土宗   |                                    |    |    |    |    |    |    |    |    |    | 一四  |
| 臨濟宗   |                                    |    |    |    |    |    |    |    |    |    | 四   |
| 妙心寺派  |                                    |    |    |    |    |    |    |    |    |    | 一   |
| 大德寺派  |                                    |    |    |    |    |    |    |    |    |    | 二   |
| 曹洞宗   |                                    |    |    |    |    |    |    |    |    |    | 二   |
| 本願寺派  |                                    |    |    |    |    |    |    |    |    |    | 一四  |
| 大谷派   |                                    |    |    |    |    |    |    |    |    |    | 一六六 |
| 佛光派   |                                    |    |    |    |    |    |    |    |    |    | 一三  |
| 時宗    |                                    |    |    |    |    |    |    |    |    |    | 一   |
| 合計    | 六                                  | 一  | 二  | 三  | 四  | 一四 | 四  | 二  | 二  | 一四 | 二二七 |
| 佛堂    | 一                                  | 三  | 二  | 三  | 一  | 八  | 七  | 八  | 五  | 三  | 五七  |

第八九 住職

明治四十三年十二月三十一日

| 村名  | 東野野 上野野 下野野 七尾田 湯根 小田谷 速水 朝日 竹生 大郷 |    |    |    |    |    |    |    |    |    | 總計  |
|-----|------------------------------------|----|----|----|----|----|----|----|----|----|-----|
|     | 東野                                 | 上野 | 下野 | 七尾 | 湯根 | 小田 | 速水 | 朝日 | 竹生 | 大郷 |     |
| 天台宗 |                                    |    |    |    |    |    |    |    |    |    | 三   |
| 真言宗 |                                    |    |    |    |    |    |    |    |    |    | 八   |
| 淨土宗 |                                    |    |    |    |    |    |    |    |    |    | 四   |
| 臨濟宗 |                                    |    |    |    |    |    |    |    |    |    | 三   |
| 曹洞宗 |                                    |    |    |    |    |    |    |    |    |    | 二   |
| 真宗  |                                    |    |    |    |    |    |    |    |    |    | 一六六 |
| 時宗  |                                    |    |    |    |    |    |    |    |    |    | 一   |
| 合計  | 三                                  | 八  | 四  | 三  | 二  | 一四 | 四  | 二  | 二  | 一四 | 一八七 |

第九〇 國寶

明治四十三年十二月三十一日

| 等級   | 種類   | 物質 | 品目        | 箇數 | 所            | 有 |
|------|------|----|-----------|----|--------------|---|
| 甲種四等 | 彫    | 木  | 毘沙門天立像    | 一  | 下草野村大字醍醐、寂靜院 |   |
| 甲種三等 | 同    | 同  | 藥師如來座像    | 一  | 田根村大字瓜生、藥師堂  |   |
| 甲種四等 | 同    | 絹本 | 聖觀世音立像    | 一  | 竹生村大字弓削、觀音堂  |   |
| 同    | 同    | 同  | 十六羅漢圖     | 十六 | 竹生村大字早崎、寶嚴寺  |   |
| 同    | 同    | 同  | 釋迦三尊像     | 一  | 竹生村大字早崎、寶嚴寺  |   |
| 同    | 同    | 同  | 如意輪觀音像    | 一  |              |   |
| 同    | 同    | 同  | 彌陀來迎圖     | 一  |              |   |
| 同    | 美術工藝 | 刺繡 | 普賢十羅刹女圖額  | 一  | 竹生村大字早崎、寶嚴寺  |   |
| 同    | 同    | 同  | 彌陀三尊來迎圖額  | 一  |              |   |
| 同    | 同    | 同  | 空海將來經等目錄表 | 一  | 大郷村大字川道、千手院  |   |
| 乙種   | 同    | 同  | 千手觀音立像    | 一  |              |   |

第九一 特別保護建造物

明治四十三年十二月三十一日

| 名稱                                       | 横  | 造                | 所在         | 地 |
|--|--|------------------|------------|---|
| 都久夫須麻神社<br>本殿(日暮御殿)<br>寶嚴寺觀音堂<br>附向唐門、渡廊 | 桁行五間、梁間四間、重層、向拜一間、屋根入母屋、同軒、唐破風、檜皮葺                                     | 竹生村大字早崎郷社都久夫須麻神社 | 竹生村大字早崎寶嚴寺 |   |
|  | 五間四面、單層、屋根入母屋、柿葺、向唐門、屋根柿葺渡廊(低屋根)桁行八間、梁間一間、單層屋根柿葺(高屋根)桁行二間、梁間一間單層、屋根檜皮葺 | 竹生村大字早崎寶嚴寺       |            |   |

登記記

第九二 裁判及登記區劃

明治四十三年十二月三十一日

| 名稱       | 所在          | 管轄區域                    | 戶數    | 年末現住人口 |
|----------|-------------|-------------------------|-------|--------|
| 長濱區裁判所   | 阪田郡長濱町大字南吳服 | 大郷村                     | 一、二七六 | 五、七六八  |
| 同 下草野出張所 | 下草野村大字西主計   | 東草野村、上草野村、湯田村           | 二、九七七 | 一〇、三三〇 |
| 同 速水出張所  | 速水村大字速水     | 田根村、小谷村、虎姫村、速水村、朝日村、竹生村 | 四、四四二 | 一〇、九三三 |
| 總計       |             |                         | 八、五九七 | 二一、〇三三 |

第九三 不動産登記件數及登録稅等

明治四十三年

| 區裁判所     | 土地    |        | 建物   |       | 物       |       | 合計      |       | 謄本及抄本等下付件數 | 手數料    |
|----------|-------|--------|------|-------|---------|-------|---------|-------|------------|--------|
|          | 件數    | 箇數     | 件數   | 箇數    | 件數      | 箇數    | 件數      | 箇數    |            |        |
| 長濱區裁判所   | 八三六   | 二、八一八  | 五八   | 七六    | 四、七九〇   | 八、九四  | 二、八九四   | 一、二七三 | 八六         | 三、八六〇  |
| 同 速水出張所  | 三、四一九 | 八、七八六  | 一、四六 | 三、三三三 | 九、九六一〇  | 三、五五五 | 九、一一九   | 五、二七九 | 三二二        | 八、九八〇  |
| 同 下草野出張所 | 一、九一四 | 五、二七八  | 九一   | 二、二二五 | 八、〇四九〇  | 二、〇〇五 | 五、五〇三   | 二、四二五 | 一八一        | 五、三六〇  |
| 總計       | 六、一六九 | 一六、八八二 | 二九五  | 六三三   | 二二、七八九〇 | 六、四六四 | 一七、五一一六 | 八、八一五 | 五七九        | 一八、二九〇 |

長濱區裁判所ノ數額ハ本郡ノ分ノミトス

警察

第九四 警察官署及警察官

每 年 末

| 年次     | 官署  |     | 巡査部長  |      | 巡査     |       | 巡査    |       | 巡査    |      | 警部補以上 |       | 巡査    |      | 官 |    | 警察官一人対人口 |
|--------|-----|-----|-------|------|--------|-------|-------|-------|-------|------|-------|-------|-------|------|---|----|----------|
|        | 警察署 | 同分署 | 派出所   | 派出所  | 出張所    | 駐在所   | 警部補以上 | 巡査    | 計     | 計    | 計     | 計     | 計     | 計    | 計 |    |          |
| 明治四十三年 | -   | -   | -     | -    | -      | 一八    | -     | -     | -     | 一八〇〇 | -     | -     | -     | -    | - | 二九 | 一四一三     |
| 明治四十二年 | -   | -   | -     | -    | -      | 一八    | -     | -     | -     | 一八〇〇 | -     | -     | -     | -    | - | 二九 | 一四一三     |
| 明治四十一年 | -   | -   | -     | -    | -      | 一九    | -     | -     | -     | 一八〇〇 | -     | -     | -     | -    | - | 二九 | 一四一三     |
| 明治四十年  | -   | -   | -     | -    | -      | 一九    | -     | -     | -     | 一八〇〇 | -     | -     | -     | -    | - | 二九 | 一四一三     |
| 明治三十九年 | -   | -   | -     | -    | -      | 一九    | -     | -     | -     | 一八〇〇 | -     | -     | -     | -    | - | 二九 | 一四一三     |
| 滋賀縣管内  | 一三  | 一三  | -     | -    | 一五     | 三三    | 三三    | 五〇二   | 五三五   | 二〇六八 | 三三    | 三六三三七 | 三八二八二 | 一三〇一 |   |    |          |
| 日本全國   | 七五  | 六三三 | 一、二四八 | 二〇六八 | 一、二八〇〇 | 一、八五五 | 三六三三七 | 三八二八二 | 一、二九一 |      |       |       |       |      |   |    |          |

第九五 警察區劃

明治四十三年十二月三十一日

| 直轄  | 駐在所名    | 所在地 | 管轄區域         | 本署迄ノ距離 |
|-----|---------|-----|--------------|--------|
| 第一號 | 速水村大字速水 | 速水村 | 速水、高田、青名、八日市 |        |
| 第二號 |         |     |              |        |
| 第三號 |         |     |              |        |

警察 警察官署及警察官 警察區劃

| 第 四 號                    | 第 五 號                         | 第 六 號                      | 第 七 號      | 第 八 號              | 第 九 號       | 第 十 號   | 第 十 一 號   | 第 十 二 號    | 第 十 三 號 | 第 十 四 號      | 第 十 五 號  | 第 十 六 號      |
|--------------------------|-------------------------------|----------------------------|------------|--------------------|-------------|---------|-----------|------------|---------|--------------|----------|--------------|
| 朝日村大字山本                  | 竹生村大字安養寺                      | 竹生村大字弓削                    | 速水村大字馬渡    | 大郷村大字新居            | 同 村大字川道     | 同 村大字會根 | 虎姫村大字酢    | 同 村大字大井    | 同 村大字三川 | 小谷村大字郡上      | 田根村大字高畑  | 湯田村大字八島      |
| 朝日村                      | 速水村                           | 竹生村                        | 速水村        | 大郷村                | 大郷村         | 大郷村     | 虎姫村       | 虎姫村        | 湯田村     | 小谷村          | 田根村      | 湯田村          |
| 山本、五坪、津里、東尾上、尾上、石川今、澤、猫口 | 田中、大光寺、延勝寺、海老江、今西、南速水、大安寺、安養寺 | 弓削、香花寺、富田、十九、益田、早崎、上八木、下八木 | 馬渡、小倉、賀、小今 | 新居、難波、落合、錦織、野寺、八木濱 | 川道、南濱、大濱、細江 | 會根      | 酢、小櫻、田、大寺 | 宮部、五、大井、小櫻 | 三川      | 湯次、尊野、山ノ前、西野 | 伊部、留目、別所 | 八島、内保、平塚、尊勝寺 |
| 〇三三                      | 〇三三                           | 〇三三                        | 〇一七        | 〇一〇                | 一三三         | 一〇六     | 一〇一       | 一三三        | 一〇七     | 〇一五          | 一〇〇      | 一三三          |

第九六 消防組ノ一

明治四十三年十二月三十一日

| 第 十 七 號               | 第 十 八 號  | 第 十 九 號          | 第 二 十 號              | 第 二 十 一 號 | 巡查部長派出所   |
|-----------------------|--|------------------|----------------------|-----------|-----------|
| 七尾村大字野                | 下草野村大字西主計  | 同村大字北ノ郷          | 上草野村大字野瀬             | 東草野村大字吉槻  | 上草野村大字鍛冶屋 |
| 七尾村                   | 湯田村  | 下草野村             | 上草野村                 | 東草野村      | 上草野村      |
| 相撲庭、今莊、野、南池、佐野、法樂寺、北池 | 三田、大路、大依、西主計、東主計、北ノ郷、東野、小野寺、醍醐、徳山、飯山、當目、大門、乘倉、南郷 | 野瀬、草野、高山、寺師、西、太田 | 古槻、曲谷、甲賀、甲津原、上板並、下板並 | 鍛冶屋、郷野、岡谷 |           |
| 二二二                   | 二二五  | 二二二              | 二二四                  | 三三三       | 二二二       |

警察 消防組ノ一

| 東 野 | 上 野 | 下 野 | 七 尾 | 湯 田 | 田 根 | 小 谷 | 虎 姫 | 速 水 | 朝 日 |
|-----|-----|-----|-----|-----|-----|-----|-----|-----|-----|
| 草野  | 草野  | 草野  | 草野  | 草野  | 草野  | 草野  | 草野  | 草野  | 草野  |
| 八   | 五   | 三   | 三   | 三   | 四   | 四   | 一   | 一   | 一   |
| 一三〇 | 一四四 | 一四七 | 一六六 | 一七六 | 一五五 | 一八四 | 一六五 | 一五九 | 一四九 |
| 六   | 四   | 一   | 二   | 一   | 一   | 一   | 一   | 一   | 二   |
| 六   | 四   | 一   | 四   | 一   | 一   | 一   | 一   | 一   | 一   |
| 八   | 一   | 一   | 四   | 一   | 一   | 一   | 一   | 一   | 一   |
| 一三〇 | 一四〇 | 一六  | 六四  | 八〇  | 二〇  | 二八  | 六〇  | 六〇  | 一四  |
| 六   | 四   | 一   | 一   | 一   | 一   | 一   | 一   | 一   | 一   |
| 六   | 四   | 一   | 一   | 一   | 一   | 一   | 一   | 一   | 一   |
| 八   | 一   | 一   | 二   | 一   | 一   | 一   | 一   | 一   | 一   |
| 二八  | 三〇  | 二二  | 二〇  | 二〇  | 二〇  | 二八  | 一〇  | 一〇  | 五   |



|     |    |
|-----|----|
| 總計  | 大竹 |
| 計   | 郷生 |
| 三   | 一  |
| 六〇  | 四  |
| 九三六 | 二六 |
| 二六  | 三  |
| 四五  | 三  |
| 六〇  | 三  |
| 七五〇 | 七二 |
| 五八  | 三  |
| 三八  | 三  |
| 二八二 | 二五 |

第九七 消防組ノ二

明治四十三年十二月三十一日

|     |    |    |    |    |    |    |    |    |    |    |     |
|-----|----|----|----|----|----|----|----|----|----|----|-----|
| 總計  | 大竹 | 朝生 | 速水 | 虎姫 | 小田 | 湯根 | 七田 | 下野 | 上野 | 東草 | 村名  |
| 計   | 郷生 | 日水 | 谷根 | 田尾 | 野野 | 野野 | 野野 | 野野 | 野野 | 野野 | 運水器 |
| 三三六 | 一五 | 二五 | 六二 | 二二 | 三〇 | 二八 | 一五 | 三五 | 二五 | 一〇 | 掛器  |
| 五四  | 八  | 二  | 四  | 八  | 一三 | 一六 | 一〇 | 三  | 一  | 一  | 矢   |
| 四三  | 四  | 一五 | 一  | 四  | 五  | 三  | 一  | 三  | 八  | 一  | 蝟   |
| 五〇  | 八  | 一  | 一  | 四  | 八  | 一五 | 一  | 四  | 〇  | 一  | 鎌   |
| 五二  | 四  | 一  | 一  | 四  | 八  | 一五 | 一  | 六  | 〇  | 五  | 蛇   |
| 七六  | 八  | 一  | 一  | 六  | 三  | 一四 | 一  | 六  | 〇  | 〇  | 鱗   |
| 一九  | 一  | 二  | 一  | 一  | 一  | 一  | 一  | 一  | 一  | 一  | 刺   |
| 一七  | 三  | 一  | 一  | 一  | 一  | 一  | 一  | 一  | 一  | 一  | 又   |
| 二   | 一  | 一  | 一  | 一  | 一  | 一  | 一  | 一  | 一  | 一  | 鋸   |
|     |    |    |    |    |    |    |    |    |    |    | 具   |
|     |    |    |    |    |    |    |    |    |    |    | 斧   |

第九八 警察犯諸取締規則及諸規則違反者即決言渡區分

|     |        |       |       |      |       |
|-----|--------|-------|-------|------|-------|
| 年次  | 明治四十三年 | 同四十二年 | 同四十一年 | 同四十年 | 同三十九年 |
| 警察犯 | 九      | 五     | 八     | 二    | 一     |
| 取締  | 九      | 五     | 八     | 二    | 一     |
| 規則  | 二      | 一     | 五     | 一    | 五     |
| 違反  | 二      | 一     | 五     | 一    | 五     |
| 計   | 二      | 一     | 五     | 一    | 五     |
| 地方  | 二      | 一     | 五     | 一    | 五     |
| 取締  | 二      | 一     | 五     | 一    | 五     |
| 規則  | 二      | 一     | 五     | 一    | 五     |
| 違反  | 二      | 一     | 五     | 一    | 五     |
| 計   | 二      | 一     | 五     | 一    | 五     |
| 諸   | 二      | 一     | 五     | 一    | 五     |
| 取締  | 二      | 一     | 五     | 一    | 五     |
| 規則  | 二      | 一     | 五     | 一    | 五     |
| 違反  | 二      | 一     | 五     | 一    | 五     |
| 計   | 二      | 一     | 五     | 一    | 五     |
| 規則  | 二      | 一     | 五     | 一    | 五     |
| 違反  | 二      | 一     | 五     | 一    | 五     |
| 計   | 二      | 一     | 五     | 一    | 五     |

第九九 盜難

|     |        |       |       |      |       |
|-----|--------|-------|-------|------|-------|
| 年次  | 明治四十三年 | 同四十二年 | 同四十一年 | 同四十年 | 同三十九年 |
| 強盜  | 一      | 一     | 一     | 一    | 一     |
| 遭ヒシ | 一      | 一     | 一     | 一    | 一     |
| 家   | 一      | 一     | 一     | 一    | 一     |
| 船   | 一      | 一     | 一     | 一    | 一     |
| 人   | 一      | 一     | 一     | 一    | 一     |
| 竊盜  | 六三     | 一〇    | 七三    | 五二   | 三七    |
| 遭ヒシ | 二〇     | 一     | 五     | 二    | 一七    |
| 家   | 一      | 一     | 一     | 一    | 一     |
| 船   | 一      | 一     | 一     | 一    | 一     |
| 人   | 一      | 一     | 一     | 一    | 一     |
| 合   | 八二     | 一〇    | 七八    | 五三   | 五四    |
| 船   | 一      | 一     | 一     | 一    | 一     |
| 人   | 一      | 一     | 一     | 一    | 一     |
| 計   | 一      | 一     | 一     | 一    | 一     |
| 騙取  | 一      | 一     | 一     | 一    | 一     |
| 携帶  | 一      | 一     | 一     | 一    | 一     |
| 及   | 一      | 一     | 一     | 一    | 一     |
| 詐偽  | 一      | 一     | 一     | 一    | 一     |
| 取財  | 一      | 一     | 一     | 一    | 一     |
| 等   | 一      | 一     | 一     | 一    | 一     |
| 遭ヒシ | 一      | 一     | 一     | 一    | 一     |
| 人   | 一      | 一     | 一     | 一    | 一     |





兵事 國民兵

|    |      |       |     |     |      |     |    |      |    |     |      |
|----|------|-------|-----|-----|------|-----|----|------|----|-----|------|
| 同  | 三十九年 | 一六〇七  | 四   | 三二  | 三三〇  | 九   | 三三 | 二五八  | 五  | 五一  | 九三五  |
| 明治 | 滋賀縣  | 三五四九四 | 一四八 | 二二四 | 四六二四 | 二〇一 | 三七 | 四二二三 | 九八 | 九一九 | 二二二二 |
| 四年 | 管内   |       |     |     |      |     |    |      |    |     |      |

第一〇四 國民兵

明治四十三年十二月三十一日

| 村名     | 總數      | 國民兵 |    |    |    |    |     |     |     |     |                   | 其ノ他 |     |    |     |    |
|--------|---------|-----|----|----|----|----|-----|-----|-----|-----|-------------------|-----|-----|----|-----|----|
|        |         | 步兵  | 騎兵 | 砲兵 | 憲兵 | 工兵 | 輜重兵 | 衛生部 | 海軍兵 | 總數  | 元六週間現役兵中幹部適任證書所持者 |     |     |    |     |    |
| 東野     | 一       |     |    |    |    |    |     |     |     |     |                   |     |     |    |     |    |
| 上野     | 一       |     |    |    |    |    |     |     |     |     |                   |     |     |    |     |    |
| 下野     | 一       |     |    |    |    |    |     |     |     |     |                   |     |     |    |     |    |
| 七野     | 一       |     |    |    |    |    |     |     |     |     |                   |     |     |    |     |    |
| 湯田     | 一       |     |    |    |    |    |     |     |     |     |                   |     |     |    |     |    |
| 小根     | 一       |     |    |    |    |    |     |     |     |     |                   |     |     |    |     |    |
| 田谷     | 一       |     |    |    |    |    |     |     |     |     |                   |     |     |    |     |    |
| 虎姫     | 一       |     |    |    |    |    |     |     |     |     |                   |     |     |    |     |    |
| 速水     | 一       |     |    |    |    |    |     |     |     |     |                   |     |     |    |     |    |
| 朝日     | 一       |     |    |    |    |    |     |     |     |     |                   |     |     |    |     |    |
| 竹生     | 一       |     |    |    |    |    |     |     |     |     |                   |     |     |    |     |    |
| 大郷     | 一       |     |    |    |    |    |     |     |     |     |                   |     |     |    |     |    |
| 總計     | 六五八     | 三三  | 三  | 二  | 二  | 一〇 | 一〇  | 二   | 一   | 六三三 | 二                 | 二〇  | 六五八 | 二〇 | 六五八 | 二〇 |
| 明治四十三年 | 十二月三十一日 |     |    |    |    |    |     |     |     |     |                   |     |     |    |     |    |

第一〇五 海軍軍人

明治四十三年十二月三十一日

| 村名     | 總數      | 海軍軍人 |    |    |     |    |    |    |     |    |    |    |     |   |   |   |
|--------|---------|------|----|----|-----|----|----|----|-----|----|----|----|-----|---|---|---|
|        |         | 現役   | 預備 | 後備 | 補充兵 | 現役 | 預備 | 後備 | 補充兵 | 現役 | 預備 | 後備 | 補充兵 |   |   |   |
| 東野     | 一       |      |    |    |     |    |    |    |     |    |    |    |     |   |   |   |
| 上野     | 一       |      |    |    |     |    |    |    |     |    |    |    |     |   |   |   |
| 下野     | 一       |      |    |    |     |    |    |    |     |    |    |    |     |   |   |   |
| 七野     | 一       |      |    |    |     |    |    |    |     |    |    |    |     |   |   |   |
| 湯田     | 一       |      |    |    |     |    |    |    |     |    |    |    |     |   |   |   |
| 小根     | 一       |      |    |    |     |    |    |    |     |    |    |    |     |   |   |   |
| 田谷     | 一       |      |    |    |     |    |    |    |     |    |    |    |     |   |   |   |
| 虎姫     | 一       |      |    |    |     |    |    |    |     |    |    |    |     |   |   |   |
| 速水     | 一       |      |    |    |     |    |    |    |     |    |    |    |     |   |   |   |
| 朝日     | 一       |      |    |    |     |    |    |    |     |    |    |    |     |   |   |   |
| 竹生     | 一       |      |    |    |     |    |    |    |     |    |    |    |     |   |   |   |
| 大郷     | 一       |      |    |    |     |    |    |    |     |    |    |    |     |   |   |   |
| 總計     | 七〇      | 六六   | 六  | 六  | 六   | 六  | 六  | 六  | 六   | 六  | 六  | 六  | 六   | 六 | 六 | 六 |
| 明治四十三年 | 十二月三十一日 |      |    |    |     |    |    |    |     |    |    |    |     |   |   |   |

兵事 海軍軍人



| 年次     | 上五尺八寸以上 | 上五尺六寸以上 | 上五尺四寸以上 | 上五尺二寸以上 | 五尺以上 | 上四尺八寸以上 | 下四尺八寸以上 | 計   |
|--------|---------|---------|---------|---------|------|---------|---------|-----|
| 明治四十三年 | 四五四     | 三七四     | 同       | 一三〇     | 六四八  | 一三      | 七       | 三四五 |
| 同 三十九年 | 四五九     | 三七七     | 同       | 一五〇     | 七五八  | 一       | 一       | 三四五 |
| 同 四十年  | 四七八     | 三六九     | 同       | 一四九     | 七八一  | 一       | 一       | 三四五 |
| 同 四十一年 | 四八四     | 三八〇     | 同       | 一五五     | 七八八  | 一       | 一       | 三四五 |
| 明治四十二年 | 四八四     | 三八〇     | 同       | 一五五     | 七八八  | 一       | 一       | 三四五 |
| 總計     | 四五五     | 三三八     | 同       | 一三八     | 六八三  | 二       | 二       | 五九二 |
| 大竹     | 八五      | 六五      | 同       | 三三      | 一六   | 一       | 一       | 九   |
| 竹      | 二九      | 三五      | 同       | 二四      | 五    | 一       | 一       | 五   |
| 朝      | 三四      | 二七      | 同       | 一六      | 四    | 一       | 一       | 〇   |
| 速      | 四三      | 三六      | 同       | 一七      | 五    | 一       | 一       | 一   |
| 虎      | 六四      | 五       | 同       | 二二      | 一    | 一       | 一       | 二   |
| 姫      | 六       | 五       | 同       | 二       | 一    | 一       | 一       | 一   |
| 現役補充兵  |         |         |         |         |      |         |         |     |

第一〇八

壯丁身長尺度

| 年次     | 上五尺八寸以上 | 上五尺六寸以上 | 上五尺四寸以上 | 上五尺二寸以上 | 五尺以上 | 上四尺八寸以上 | 下四尺八寸以上 | 計   |
|--------|---------|---------|---------|---------|------|---------|---------|-----|
| 明治四十三年 | 一       | 二六      | 六二      | 一四五     | 八三   | 二四      | 五       | 三四五 |

| 年次     | 同                                 | 同   | 同    | 同    | 同  | 同   | 同  | 同   |
|--------|-----------------------------------|-----|------|------|----|-----|----|-----|
| 明治四十三年 | 三十九年                              | 四十年 | 四十一年 | 四十二年 | 二二 | 一五  | 二七 | 二八  |
| 備考     | 本表ハ當徴募區ニ於テ受檢セシ人員ノミヲ掲上シタルモノナリ次表亦同シ |     |      |      |    |     |    |     |
| 計      | 三九〇                               | 三七二 | 三六五  | 三八〇  | 八七 | 一〇七 | 六二 | 一〇四 |

第一〇九

壯丁教育程度

明治四十三年

| 村名          | 中學卒業ノ者 | 中學卒業同等ノ學力ト認ムル者 | 高等小學卒業ノ者 | 高等小學卒業同等ノ學力ト認ムル者 | 尋常小學卒業ノ者 | 尋常小學卒業同等ノ學力ト認ムル者 | 稍讀書算ヲ得ル者 | 讀書算術ヲ知ラサル者 | 合計  | 檢査實員百ヲ知ラサル者 |
|-------------|--------|----------------|----------|------------------|----------|------------------|----------|------------|-----|-------------|
| 東野          | 一      | 一              | 六        | 一〇               | 三        | 一                | 一        | 一          | 一七  | 一           |
| 上野          | 一      | 一              | 五        | 七                | 一        | 一                | 一        | 一          | 一〇  | 一           |
| 下野          | 一      | 一              | 七        | 七                | 二        | 一                | 一        | 一          | 一七  | 一           |
| 七尾          | 一      | 一              | 六        | 七                | 二        | 一                | 一        | 一          | 一〇  | 一           |
| 湯田          | 一      | 一              | 〇        | 七                | 一        | 一                | 一        | 一          | 一八  | 一           |
| 小田根         | 一      | 一              | 八        | 七                | 一        | 一                | 一        | 一          | 一七  | 一           |
| 田谷          | 一      | 一              | 一        | 一                | 一        | 一                | 一        | 一          | 一〇  | 一           |
| 速水          | 一      | 一              | 二        | 三                | 一        | 一                | 一        | 一          | 一七  | 一           |
| 朝日          | 一      | 一              | 三        | 三                | 一        | 一                | 一        | 一          | 一〇  | 一           |
| 竹生          | 一      | 一              | 一        | 一                | 一        | 一                | 一        | 一          | 一〇  | 一           |
| 大竹          | 一      | 一              | 一        | 一                | 一        | 一                | 一        | 一          | 一〇  | 一           |
| 合計          | 六      | 六              | 三三       | 三三               | 一三       | 一                | 一        | 一          | 一七  | 一           |
| 檢査實員百ヲ知ラサル者 |        |                |          |                  |          |                  |          |            | 二八六 |             |



兵事 徵發物件ノ二

| 村名     | 小船   | 官衙公署  | 荷馬車 | 牛車 | 荷車  | 人力車 | 牛   | 米(種糯陸) | 大麥 | 小麥 | 裸麥 | 蕎麥 | 高 |
|--------|------|-------|-----|----|-----|-----|-----|--------|----|----|----|----|---|
| 大竹     | 六九五  | 二二九九  | 一   | 一  | 九   | 一   | 五〇〇 | 一      | 一  | 一  | 一  | 一  | 一 |
| 總計     | 八六五七 | 四〇八〇六 | 二五  | 一〇 | 一八八 | 二   | 七〇  | 一四七三   | 二二 | 二二 | 四二 | 二  | 一 |
| 明治四十一年 | 八六〇〇 | 四〇七八四 | 二七  | 五  | 一九八 | 一   | 七二  | 一二八九   | ●  | 二四 | 四三 | 六九 | 一 |
| 同三十九年  | 八六二八 | 四一九三五 | 二七  | 七  | 一五四 | 三   | 五九  | 一二二九   | ●  | 二四 | 三九 | 六七 | 一 |

第一二 徵發物件ノ一

明治四十三年十二月三十一日

| 村名     | 小船                      | 官衙公署   | 荷馬車 | 牛車 | 荷車  | 人力車  | 牛   | 米(種糯陸) | 大麥  | 小麥  | 裸麥  | 蕎麥   | 高 |
|--------|-------------------------|--------|-----|----|-----|------|-----|--------|-----|-----|-----|------|---|
| 東草野    | 無集配郵便局                  |        |     |    | 六七  |      | 一七五 | 二二〇六   | 四二  | 二四  | 二四  | 六石   |   |
| 上草野    | 區裁判所出張所                 |        |     |    | 四一四 |      | 二八  | 七九〇    | 四〇  | 四   | 四   | 一五   |   |
| 下草野    | 郵便局                     |        |     |    | 一七四 |      | 二八  | 六六〇    | 四五  | 二二  | 二二  | 一五   |   |
| 七尾     | 郵便局                     |        |     |    | 一六八 |      | 一九  | 四九一    | 八七  | 四七  | 四七  | 二二   |   |
| 湯田     | 郡役所、郵便局、電取所、支金庫、警察署、郵便局 |        |     | 六  | 二九五 |      | 九   | 九九八七   | 四六五 | 五六  | 一〇  | 一〇   |   |
| 小田根    |                         |        |     |    | 二〇〇 |      |     | 五八四〇   | 三三  | 一三  | 二七  | 三    |   |
| 虎姫谷    |                         |        |     |    | 二二二 |      |     | 七七三四   | 三三  | 三   | 三   | 三    |   |
| 速水     | 郵便局                     |        |     |    | 四〇四 |      |     | 一一〇〇   | 一   | 一   | 一   | 一    |   |
| 朝日     | 區裁判所出張所、郵便局             |        |     |    | 九一  |      |     | 八二〇八   | 六   | 一   | 一   | 一    |   |
| 東草野    | 無集配郵便局                  |        |     |    | 一三三 |      |     | 一〇一〇   |     |     |     |      |   |
| 總計     | 四九四                     | 無集配郵便局 |     |    | 一六  | 五    |     | 八九二四   |     |     |     |      |   |
| 明治四十一年 | 九八五                     |        |     |    | 三三  | 一〇八  | 三三六 | 八一八六   | 一一〇 | 一六八 | 四五一 | 二    |   |
| 同三十九年  | 九九四                     |        |     |    | 一四  | 一八五一 | 二二七 | 八七三七五  | 一七六 | 一五三 | 六八四 | 二五三一 |   |

第一二三 在郷軍人會

明治四十四年四月一日

| 名稱     | 將校 | 下士 | 兵卒  | 員計  | 明治四十四年度 經費豫算額 | 資 | 産     |
|--------|----|----|-----|-----|---------------|---|-------|
| 東草野村分會 | 一  | 一  | 五七  | 五八  | 二〇〇〇          |   | 五〇〇〇  |
| 上草野村分會 | 一  | 一  | 一三三 | 一三九 | 三〇九二〇         |   | 二〇〇〇〇 |
| 下草野村分會 | 一  | 一  | 四四  | 四九  | 四四七〇〇         |   | 一〇〇〇〇 |
| 七尾村分會  | 一  | 一  | 二九  | 三三  | 一一〇六四〇        |   | 一〇〇〇〇 |
| 湯田村分會  | 一  | 一  | 八三  | 八七  | 一七五〇〇         |   | 一〇〇〇〇 |
| 小田根村分會 | 一  | 一  | 六五  | 七二  | 四五〇〇〇         |   | 一〇〇〇〇 |
| 虎姫谷村分會 | 一  | 一  | 八五  | 九一  | 八八八八五         |   | 一〇〇〇〇 |
| 速水村分會  | 一  | 一  | 一四  | 一九  | 四〇〇〇〇         |   | 一〇〇〇〇 |
| 朝日村分會  | 一  | 一  | 七八  | 八八  | 五六七〇〇         |   | 一〇〇〇〇 |
| 竹生村分會  | 一  | 一  | 六四  | 七三  | 二七三〇〇         |   | 一〇〇〇〇 |
| 大郷村分會  | 一  | 一  | 七四  | 八〇  | 八六九七〇         |   | 一〇〇〇〇 |
| 總計     | 一  | 一  | 一四九 | 一六八 | 八〇七五〇         |   | 五三五〇〇 |

兵事 在郷軍人會



兵 事 行賞賜金貯蓄組合

會員ハ在郷軍人中既教育兵ニシテ現住者ノミヲ掲上セリ

|    |    |    |     |      |         |         |
|----|----|----|-----|------|---------|---------|
| 總計 | 一四 | 六九 | 九七五 | 一〇五八 | 六四九・三六五 | 七九五・六一五 |
|----|----|----|-----|------|---------|---------|

第一一四 行賞賜金貯蓄組合

明治四十三年十二月三十一日

| 村名 | 拜受人員 | 賜金總額    | 消費人員 | 消費額    | 現在額    |
|----|------|---------|------|--------|--------|
| 東野 | 五一   | 四八六・四   | 三三   | 二二七・〇  | 二四九・〇  |
| 上野 | 一一   | 一一七八    | 九五   | 九八八・七  | 二八九・八  |
| 下野 | 二二   | 五、六四〇   | 四二   | 三、八〇五  | 一、八三五  |
| 七尾 | 四五   | 三、七六〇   | 三〇   | 二、八二四  | 九三六    |
| 湯田 | 三四   | 一〇、四〇五  | 六四   | 七、九五〇  | 二、四五五  |
| 小根 | 九二   | 六、三九〇   | 三三   | 三、二一五  | 三、一七五  |
| 虎谷 | 五九   | 九、六八五   | 五七   | 七、二三五  | 二、四六〇  |
| 速水 | 二〇   | 一一、八四〇  | 九七   | 九、三三〇  | 二、五一〇  |
| 朝水 | 八八   | 八、八二五   | 六五   | 六、八三〇  | 一、九九五  |
| 竹生 | 八三   | 九、一一〇   | 八〇   | 八、〇五〇  | 一、〇七〇  |
| 大郷 | 八七   | 八、八二五   | 五七   | 七、五二八  | 一、二九七  |
| 總計 | 一〇一一 | 一〇六、三三三 | 七五〇  | 八〇、三一一 | 二六、〇二四 |

利子及積戻金ハ現在額ニ算入セズ

農 業

第一一五 農業戸數

明治四十三年十二月三十一日

| 村名 | 專業    | 兼業    | 合計    | 田戸ニ付耕作反別 |     |
|----|-------|-------|-------|----------|-----|
|    |       |       |       | 田戸       | 耕作反 |
| 東野 | 七五    | 二八六   | 三六一   | 四・五      | 一七  |
| 上野 | 四四七   | 三九七   | 八四四   | 一・〇      | 二八  |
| 下野 | 三五五   | 九四    | 四四九   | 四・六      | 一五  |
| 七尾 | 三三五   | 六〇    | 三九五   | 五・四      | 〇九  |
| 湯田 | 六三六   | 一一九   | 七五五   | 五・六      | 二五  |
| 小根 | 三三二   | 二六四   | 六〇六   | 四・五      | 一六  |
| 虎谷 | 四一〇   | 二〇五   | 六一五   | 五・五      | 一七  |
| 速水 | 五八五   | 一七九   | 七六四   | 六・六      | 二二  |
| 朝水 | 四二五   | 三二七   | 六五二   | 五・五      | 二三  |
| 竹生 | 五三〇   | 一一一   | 六四一   | 六・六      | 二六  |
| 大郷 | 四〇六   | 二〇八   | 六一四   | 五・〇      | 一九  |
| 總計 | 四、七八九 | 二、九八七 | 七、七七六 | 四・八      | 二〇  |

農業 農業戸數





| 明治<br>四十<br>二年 | 同<br>四十<br>一年 | 同<br>四十<br>年 | 同<br>三十<br>九年 | 總<br>計  | 大<br>竹<br>鄉 | 朝<br>日<br>生 | 速<br>水<br>日 | 虎<br>水<br>日 | 小<br>谷<br>水 | 田<br>根<br>水 | 湯<br>根<br>水 | 七<br>尾<br>水 | 下<br>野<br>草 | 上<br>野<br>草 |
|----------------|---------------|--------------|---------------|---------|-------------|-------------|-------------|-------------|-------------|-------------|-------------|-------------|-------------|-------------|
|                |               |              |               |         |             |             |             |             |             |             |             |             |             |             |
| 三三,四五四七        | 二二,一八七九       | 二二,一八七九      | 二二,一八七九       | 三三,四五四七 | 二七,三三三      | 一〇,一五五      | 二八,四一七      | 三三,三三五      | 二二,六六五      | 二二,一八一      | 二六,六六一      | 一四,八八〇      | 二〇,一一一      | 六六,〇        |
| 七,八二九          | 一,一八六         | 一,一八六        | 一,一八六         | 七,八二九   | 一,九三三       | 六,一九        | 八,〇二二       | 九,五七七       | 一,一九四       | 一,〇〇二       | 一一,二五五      | 三,五〇〇       | 五,九四四       | 一,七三三       |
| 四一,二八三         | 三三,三三九        | 三三,三三九       | 三三,三三九        | 四一,二八三  | 四,六五四       | 一,六三四       | 三,六四九       | 三,八八二       | 三,〇六七       | 三,〇六七       | 三,七八六       | 一,八三〇       | 一,七九五       | 二,三九三       |
| 三〇,七九六         | 一,四六三         | 一,四六三        | 一,四六三         | 三〇,七九六  | 一,三五六       | 二,〇八三       | 一,四〇〇       | 一,三七二       | 一,三三九       | 一,三三九       | 一,五九一       | 六,四八        | 八,六四        | 二,〇〇        |
| 三,七四六          | 三,八三九         | 三,八三九        | 三,八三九         | 三,七四六   | 六,四六        | 五,六一        | 二,四三三       | 五,三三        | 五,一八        | 六,二         | 七,四七        | 一,一八        | 七,三         | 六,三七        |
| 三,四五一          | 一,八四七         | 一,八四七        | 一,八四七         | 三,四五一   | 二,〇〇二       | 二,六四四       | 一,六四三       | 一,九〇三       | 一,三三二       | 一,三三二       | 一,六九二       | 六,六六        | 九,三七        | 八,三七        |
| 六,四二五          | 三,六二四         | 三,六二四        | 三,六二四         | 六,四二五   | 四,〇七九       | 三,〇九八       | 四,二四七       | 三,五九七       | 五,〇九〇       | 三,三八四       | 四,二五二       | 二,二二八       | 二,〇六五       | 八,六〇        |
| 一,一六〇          | 一,五七〇         | 一,五七〇        | 一,五七〇         | 一,一六〇   | 二,五七七       | 一,一八〇       | 一,〇四五       | 一,四八八       | 一,七一一       | 一,〇六四       | 一,八七二       | 三,六八        | 六,六七        | 二,三七〇       |
| 七,五八五          | 五,一九五         | 五,一九五        | 五,一九五         | 七,五八五   | 六,六五六       | 四,二七八       | 五,二九二       | 五,〇八五       | 六,八〇三       | 四,四四八       | 六,二二四       | 二,四九六       | 二,七三二       | 三,三三〇       |

第二二 自作地及小作地反別

明治四十三年十二月卅一日

| 東<br>草<br>野 | 村<br>名 | 自<br>田 | 作<br>畑 | 計<br>地 | 小<br>田 | 作<br>畑 | 計<br>地 | 合<br>田 | 畑   | 計<br>計 |
|-------------|--------|--------|--------|--------|--------|--------|--------|--------|-----|--------|
|             |        |        |        |        |        |        |        |        |     |        |
| 一五,三八       |        | 一五,三八  | 五,九一   | 二二,二九  | 八,八    | 一,三    | 一〇,〇   | 一六,二七  | 六,〇 | 三三,〇   |

第二二 牛馬耕地反別

明治四十三年十二月三十一日

| 明治<br>四十<br>二年 | 同<br>四十<br>一年 | 同<br>四十<br>年 | 同<br>三十<br>九年 | 總<br>計  | 大<br>竹<br>鄉 | 朝<br>日<br>生 | 速<br>水<br>日 | 虎<br>水<br>日 | 小<br>谷<br>水 | 田<br>根<br>水 | 湯<br>根<br>水 | 七<br>尾<br>水 | 下<br>野<br>草 | 上<br>野<br>草 |
|----------------|---------------|--------------|---------------|---------|-------------|-------------|-------------|-------------|-------------|-------------|-------------|-------------|-------------|-------------|
|                |               |              |               |         |             |             |             |             |             |             |             |             |             |             |
| 三三,四五四七        | 二二,一八七九       | 二二,一八七九      | 二二,一八七九       | 三三,四五四七 | 二七,三三三      | 一〇,一五五      | 二八,四一七      | 三三,三三五      | 二二,六六五      | 二二,一八一      | 二六,六六一      | 一四,八八〇      | 二〇,一一一      | 六六,〇        |
| 七,八二九          | 一,一八六         | 一,一八六        | 一,一八六         | 七,八二九   | 一,九三三       | 六,一九        | 八,〇二二       | 九,五七七       | 一,一九四       | 一,〇〇二       | 一一,二五五      | 三,五〇〇       | 五,九四四       | 一,七三三       |
| 四一,二八三         | 三三,三三九        | 三三,三三九       | 三三,三三九        | 四一,二八三  | 四,六五四       | 一,六三四       | 三,六四九       | 三,八八二       | 三,〇六七       | 三,〇六七       | 三,七八六       | 一,八三〇       | 一,七九五       | 二,三九三       |
| 三〇,七九六         | 一,四六三         | 一,四六三        | 一,四六三         | 三〇,七九六  | 一,三五六       | 二,〇八三       | 一,四〇〇       | 一,三七二       | 一,三三九       | 一,三三九       | 一,五九一       | 六,四八        | 八,六四        | 二,〇〇        |
| 三,七四六          | 三,八三九         | 三,八三九        | 三,八三九         | 三,七四六   | 六,四六        | 五,六一        | 二,四三三       | 五,三三        | 五,一八        | 六,二         | 七,四七        | 一,一八        | 七,三         | 六,三七        |
| 三,四五一          | 一,八四七         | 一,八四七        | 一,八四七         | 三,四五一   | 二,〇〇二       | 二,六四四       | 一,六四三       | 一,九〇三       | 一,三三二       | 一,三三二       | 一,六九二       | 六,六六        | 九,三七        | 八,三七        |
| 六,四二五          | 三,六二四         | 三,六二四        | 三,六二四         | 六,四二五   | 四,〇七九       | 三,〇九八       | 四,二四七       | 三,五九七       | 五,〇九〇       | 三,三八四       | 四,二五二       | 二,二二八       | 二,〇六五       | 八,六〇        |
| 一,一六〇          | 一,五七〇         | 一,五七〇        | 一,五七〇         | 一,一六〇   | 二,五七七       | 一,一八〇       | 一,〇四五       | 一,四八八       | 一,七一一       | 一,〇六四       | 一,八七二       | 三,六八        | 六,六七        | 二,三七〇       |
| 七,五八五          | 五,一九五         | 五,一九五        | 五,一九五         | 七,五八五   | 六,六五六       | 四,二七八       | 五,二九二       | 五,〇八五       | 六,八〇三       | 四,四四八       | 六,二二四       | 二,四九六       | 二,七三二       | 三,三三〇       |

農業 耕地整理

| 村名     | 耕地整理   |        | 合計     | 耕牛  | 馬作 | 合計  |
|--------|--------|--------|--------|-----|----|-----|
|        | 田馬     | 畑地     |        |     |    |     |
| 東野     | 162.7  | 162.4  | 325.1  | 176 |    | 176 |
| 上野     | 141.1  | 141.1  | 282.2  | 28  |    | 28  |
| 下野     | 145.2  | 145.2  | 290.4  | 32  |    | 32  |
| 七尾     | 119.4  | 119.4  | 238.8  | 28  |    | 28  |
| 湯田     | 152.0  | 152.0  | 304.0  | 31  |    | 31  |
| 小田     | 115.1  | 115.1  | 230.2  | 28  |    | 28  |
| 虎谷     | 115.1  | 115.1  | 230.2  | 28  |    | 28  |
| 速水     | 115.1  | 115.1  | 230.2  | 28  |    | 28  |
| 朝生     | 115.1  | 115.1  | 230.2  | 28  |    | 28  |
| 大竹     | 115.1  | 115.1  | 230.2  | 28  |    | 28  |
| 總計     | 595.5  | 595.5  | 1191.0 | 246 |    | 246 |
| 明治四十一年 | 590.7  | 590.7  | 1181.4 | 246 |    | 246 |
| 東淺井郡   | 590.7  | 590.7  | 1181.4 | 246 |    | 246 |
| 滋賀縣    | 322.36 | 322.36 | 644.72 | 100 |    | 100 |
| 明治四十一年 | 322.36 | 322.36 | 644.72 | 100 |    | 100 |

第二三 耕地整理

明治四十四年四月三十日

| 地名        | 竣功年月     | 參加土地所有者數 |      | 整理前面積 |     | 整理後面積 |      | 豫算額    | 平均一反二付費 |
|-----------|----------|----------|------|-------|-----|-------|------|--------|---------|
|           |          | 民有地      | 公有地  | 民有地   | 公有地 | 民有地   | 公有地  |        |         |
| 七尾村大字北池南池 | 明治四十三年一月 | 63       | 263  | 133.4 | 6.9 | 139.3 | 49.5 | 373.98 | 268.8   |
| 湯田村大字大依八島 | 明治四十三年一月 | 52       | 186  | 117   | 4   | 121   | 19.0 | 284.5  | 676.1   |
| 同村大字大依    | 明治四十三年一月 | 39       | 117  | 117   | 4   | 121   | 19.0 | 284.5  | 676.1   |
| 田根村大字木尾   | 明治四十三年一月 | 84       | 235  | 113   | 1   | 114   | 2.8  | 460.9  | 185.8   |
| 大郷村大字八木濱  | 明治四十三年一月 | 75       | 216  | 113   | 3   | 116   | 3.3  | 437.5  | 164.3   |
| 同村大字野寺    | 明治四十三年一月 | 37       | 107  | 66    | 6   | 72    | 1.3  | 266.1  | 235.4   |
| 總計        | (竣功)     | 349      | 1334 | 699   | 24  | 723   | 49.5 | 2739.8 | 2688    |

第二四 共同稻苗代

明治四十四年

| 村名 | 組合數 | 共同  |      | 個人  |      | 組合數  | 個人數  | 面積 |
|----|-----|-----|------|-----|------|------|------|----|
|    |     | 個所數 | 共同人員 | 個所數 | 共同人員 |      |      |    |
| 東野 | 6   | 1   | 380  | 1   | 19   | 104  | 380  |    |
| 上野 | 8   | 1   | 155  | 1   | 7    | 105  | 155  |    |
| 下野 | 13  | 1   | 117  | 1   | 10   | 127  | 117  |    |
| 七尾 | 7   | 1   | 318  | 1   | 21   | 339  | 318  |    |
| 湯田 | 11  | 1   | 692  | 1   | 31   | 723  | 692  |    |
| 小田 | 14  | 1   | 488  | 1   | 33   | 521  | 488  |    |
| 虎谷 | 11  | 1   | 536  | 1   | 26   | 562  | 536  |    |
| 速水 | 11  | 1   | 460  | 1   | 27   | 487  | 460  |    |
| 朝生 | 11  | 1   | 860  | 1   | 42   | 902  | 860  |    |
| 總計 | 111 | 11  | 3800 | 11  | 246  | 3846 | 3800 |    |

農業 共同稻苗代



麥作付反別及收穫高累年比較

| 年次     | 東野   | 上野  | 下野  | 七尾  | 湯田  | 東野   | 上野   | 下野   | 七尾   | 湯田    | 總計   | 收穫   |      |      |      | 平均   |      |      |    |
|--------|------|-----|-----|-----|-----|------|------|------|------|-------|------|------|------|------|------|------|------|------|----|
|        |      |     |     |     |     |      |      |      |      |       |      | 作米   | 糯米   | 陸米   | 合計   | 作米   | 糯米   | 陸米   | 合計 |
| 明治四十三年 | 740  | 317 | 237 | 129 | 926 | 3642 | 7617 | 4063 | 8905 | 12937 | 8138 | 2246 | 1999 | 1999 | 1999 | 1999 | 1999 | 1999 |    |
| 明治四十二年 | 822  | 333 | 244 | 131 | 926 | 3642 | 7617 | 4063 | 8905 | 12937 | 8138 | 2246 | 1999 | 1999 | 1999 | 1999 | 1999 | 1999 |    |
| 明治四十一年 | 829  | 333 | 244 | 131 | 926 | 3642 | 7617 | 4063 | 8905 | 12937 | 8138 | 2246 | 1999 | 1999 | 1999 | 1999 | 1999 | 1999 |    |
| 明治四十年  | 849  | 333 | 244 | 131 | 926 | 3642 | 7617 | 4063 | 8905 | 12937 | 8138 | 2246 | 1999 | 1999 | 1999 | 1999 | 1999 | 1999 |    |
| 明治三十九年 | 982  | 333 | 244 | 131 | 926 | 3642 | 7617 | 4063 | 8905 | 12937 | 8138 | 2246 | 1999 | 1999 | 1999 | 1999 | 1999 | 1999 |    |
| 明治三十八年 | 1013 | 333 | 244 | 131 | 926 | 3642 | 7617 | 4063 | 8905 | 12937 | 8138 | 2246 | 1999 | 1999 | 1999 | 1999 | 1999 | 1999 |    |
| 明治三十七年 | 1023 | 333 | 244 | 131 | 926 | 3642 | 7617 | 4063 | 8905 | 12937 | 8138 | 2246 | 1999 | 1999 | 1999 | 1999 | 1999 | 1999 |    |
| 明治三十六年 | 1066 | 333 | 244 | 131 | 926 | 3642 | 7617 | 4063 | 8905 | 12937 | 8138 | 2246 | 1999 | 1999 | 1999 | 1999 | 1999 | 1999 |    |
| 明治三十五年 | 1127 | 333 | 244 | 131 | 926 | 3642 | 7617 | 4063 | 8905 | 12937 | 8138 | 2246 | 1999 | 1999 | 1999 | 1999 | 1999 | 1999 |    |
| 明治三十四年 | 1131 | 333 | 244 | 131 | 926 | 3642 | 7617 | 4063 | 8905 | 12937 | 8138 | 2246 | 1999 | 1999 | 1999 | 1999 | 1999 | 1999 |    |
| 明治三十四年 | 1131 | 333 | 244 | 131 | 926 | 3642 | 7617 | 4063 | 8905 | 12937 | 8138 | 2246 | 1999 | 1999 | 1999 | 1999 | 1999 | 1999 |    |

麥作付反別及收穫高累年比較

| 年次     | 東野   | 上野  | 下野  | 七尾  | 湯田  | 總計   | 收穫   |      |      |       | 平均   |      |      |      |      |      |
|--------|------|-----|-----|-----|-----|------|------|------|------|-------|------|------|------|------|------|------|
|        |      |     |     |     |     |      | 作米   | 糯米   | 陸米   | 合計    | 作米   | 糯米   | 陸米   | 合計   | 作米   | 糯米   |
| 明治四十三年 | 740  | 317 | 237 | 129 | 926 | 3642 | 7617 | 4063 | 8905 | 12937 | 8138 | 2246 | 1999 | 1999 | 1999 | 1999 |
| 明治四十二年 | 822  | 333 | 244 | 131 | 926 | 3642 | 7617 | 4063 | 8905 | 12937 | 8138 | 2246 | 1999 | 1999 | 1999 | 1999 |
| 明治四十一年 | 829  | 333 | 244 | 131 | 926 | 3642 | 7617 | 4063 | 8905 | 12937 | 8138 | 2246 | 1999 | 1999 | 1999 | 1999 |
| 明治四十年  | 849  | 333 | 244 | 131 | 926 | 3642 | 7617 | 4063 | 8905 | 12937 | 8138 | 2246 | 1999 | 1999 | 1999 | 1999 |
| 明治三十九年 | 982  | 333 | 244 | 131 | 926 | 3642 | 7617 | 4063 | 8905 | 12937 | 8138 | 2246 | 1999 | 1999 | 1999 | 1999 |
| 明治三十八年 | 1013 | 333 | 244 | 131 | 926 | 3642 | 7617 | 4063 | 8905 | 12937 | 8138 | 2246 | 1999 | 1999 | 1999 | 1999 |
| 明治三十七年 | 1023 | 333 | 244 | 131 | 926 | 3642 | 7617 | 4063 | 8905 | 12937 | 8138 | 2246 | 1999 | 1999 | 1999 | 1999 |
| 明治三十六年 | 1066 | 333 | 244 | 131 | 926 | 3642 | 7617 | 4063 | 8905 | 12937 | 8138 | 2246 | 1999 | 1999 | 1999 | 1999 |
| 明治三十五年 | 1127 | 333 | 244 | 131 | 926 | 3642 | 7617 | 4063 | 8905 | 12937 | 8138 | 2246 | 1999 | 1999 | 1999 | 1999 |
| 明治三十四年 | 1131 | 333 | 244 | 131 | 926 | 3642 | 7617 | 4063 | 8905 | 12937 | 8138 | 2246 | 1999 | 1999 | 1999 | 1999 |

麥收穫高村別累年比較

| 年次     | 東野   | 上野  | 下野  | 七尾  | 湯田  | 總計   | 收穫   |      |      |       | 平均   |      |      |      |      |      |
|--------|------|-----|-----|-----|-----|------|------|------|------|-------|------|------|------|------|------|------|
|        |      |     |     |     |     |      | 作米   | 糯米   | 陸米   | 合計    | 作米   | 糯米   | 陸米   | 合計   | 作米   | 糯米   |
| 明治四十三年 | 740  | 317 | 237 | 129 | 926 | 3642 | 7617 | 4063 | 8905 | 12937 | 8138 | 2246 | 1999 | 1999 | 1999 | 1999 |
| 明治四十二年 | 822  | 333 | 244 | 131 | 926 | 3642 | 7617 | 4063 | 8905 | 12937 | 8138 | 2246 | 1999 | 1999 | 1999 | 1999 |
| 明治四十一年 | 829  | 333 | 244 | 131 | 926 | 3642 | 7617 | 4063 | 8905 | 12937 | 8138 | 2246 | 1999 | 1999 | 1999 | 1999 |
| 明治四十年  | 849  | 333 | 244 | 131 | 926 | 3642 | 7617 | 4063 | 8905 | 12937 | 8138 | 2246 | 1999 | 1999 | 1999 | 1999 |
| 明治三十九年 | 982  | 333 | 244 | 131 | 926 | 3642 | 7617 | 4063 | 8905 | 12937 | 8138 | 2246 | 1999 | 1999 | 1999 | 1999 |
| 明治三十八年 | 1013 | 333 | 244 | 131 | 926 | 3642 | 7617 | 4063 | 8905 | 12937 | 8138 | 2246 | 1999 | 1999 | 1999 | 1999 |
| 明治三十七年 | 1023 | 333 | 244 | 131 | 926 | 3642 | 7617 | 4063 | 8905 | 12937 | 8138 | 2246 | 1999 | 1999 | 1999 | 1999 |
| 明治三十六年 | 1066 | 333 | 244 | 131 | 926 | 3642 | 7617 | 4063 | 8905 | 12937 | 8138 | 2246 | 1999 | 1999 | 1999 | 1999 |
| 明治三十五年 | 1127 | 333 | 244 | 131 | 926 | 3642 | 7617 | 4063 | 8905 | 12937 | 8138 | 2246 | 1999 | 1999 | 1999 | 1999 |
| 明治三十四年 | 1131 | 333 | 244 | 131 | 926 | 3642 | 7617 | 4063 | 8905 | 12937 | 8138 | 2246 | 1999 | 1999 | 1999 | 1999 |

麥收穫高村別累年比較

農業

麥作付反別及收穫高村別

| 總計    | 大竹朝速虎小 |   |   |    |
|-------|--------|---|---|----|
|       | 鄉      | 生 | 日 | 水  |
| 1,510 | 2      | 8 | 1 | 56 |
| 1,604 | 2      | 4 | 1 | 55 |
| 1,731 | 3      | 3 | 1 | 53 |
| 1,889 | 3      | 0 | 1 | 56 |
| 2,407 | 4      | 7 | 1 | 53 |
| 1,616 | 4      | 5 | 1 | 50 |
| 2,133 | 7      | 8 | 1 | 52 |
| 1,998 | 4      | 6 | 1 | 46 |
| 1,994 | 7      | 0 | 1 | 45 |
| 2,498 | 7      | 7 | 1 | 53 |

第一三〇

麥作付反別及收穫高村別

明治四十三年

| 村名   | 作付反別 |      | 收穫高    |       | 平均一反步收穫高 |
|------|------|------|--------|-------|----------|
|      | 大麥   | 小麥   | 大麥     | 小麥    |          |
| 東野畑田 | 308反 | 1反   | 233.9反 | 2.5反  | 1.05反    |
| 上野   | 57   | 20   | 4.6反   | 1.5反  | 7.3      |
| 下野   | 39   | 2    | 6.6反   | 1.6反  | 7.3      |
| 七尾   | 40   | 1    | 4.7反   | 2.0反  | 6.5      |
| 湯田   | 169  | 85   | 133.4反 | 21.9反 | 1.00反    |
| 田根   | 115  | 36   | 9.9反   | 3.5反  | 1.00反    |
| 小田   | 11   | 7    | 4.1反   | 1.6反  | 1.00反    |
| 小谷   | 11   | 7    | 5.1反   | 1.8反  | 1.00反    |
| 總計   | 511反 | 142反 | 352.1反 | 57.8反 | 1.00反    |

| 總計    | 大竹朝速虎 |   |   |   |
|-------|-------|---|---|---|
|       | 鄉     | 生 | 日 | 水 |
| 740   | 1     | 1 | 1 | 1 |
| 317   | 3     | 1 | 1 | 1 |
| 237   | 1     | 1 | 1 | 1 |
| 1,294 | 3     | 1 | 1 | 1 |
| 926   | 1     | 1 | 1 | 1 |
| 367   | 2     | 1 | 1 | 1 |
| 227   | 1     | 1 | 1 | 1 |
| 1,510 | 2     | 1 | 1 | 1 |
| 1,151 | 1     | 1 | 1 | 1 |
| 1,157 | 1     | 1 | 1 | 1 |
| 915   | 1     | 1 | 1 | 1 |

備考 本表各村數ト總計ト符合セザルハ四拾五入シタル結果ニ因ルモノナリ

第一三一

菜種作付反別及收穫高累年比較

| 年次     | 作付反別   |        | 收穫高    |       | 平均一反步收穫高 |
|--------|--------|--------|--------|-------|----------|
|        | 田      | 畑      | 田      | 畑     |          |
| 明治四十三年 | 139.8反 | 26.7反  | 146.8反 | 1.75反 | 1.05反    |
| 同四十二年  | 126.2反 | 66.1反  | 190.9反 | 1.50反 | 1.05反    |
| 同四十一年  | 153.7反 | 24.2反  | 156.7反 | 1.83反 | 1.07反    |
| 總計     | 419.7反 | 117.0反 | 494.4反 | 1.71反 | 1.05反    |

農業

菜種作付反別及收穫高累年比較



| 年     | 村名   |      |     |      |      |      | 合計   | 平均一反步收穫高 |
|-------|------|------|-----|------|------|------|------|----------|
|       | 同    | 同    | 同   | 同    | 同    | 同    |      |          |
| 明治四十年 | 一六九六 | 一三八四 | 二二八 | 一九一四 | 一七四三 | 二二九  | 一〇二七 |          |
| 三十九年  | 一七六六 | 二二七  | 二一八 | 一六一一 | 一〇六六 | 二五五  | 一〇二七 |          |
| 三十八年  | 一七三六 | 二五二  | 二二七 | 二〇二八 | 一五五五 | 一三三  | 一〇二七 |          |
| 三十七年  | 二一六三 | 二九二  | 一七八 | 二四九五 | 一四四五 | 一三三  | 一〇二七 |          |
| 三十六年  | 一三三四 | 一七八  | 一七六 | 一五〇二 | 一〇三三 | 一〇九  | 一〇二七 |          |
| 三十五年  | 一四七八 | 二八七  | 二八七 | 一七六五 | 九八九  | 一〇九九 | 一〇二七 |          |
| 三十四年  | 一四一七 | 三二六  | 一七三 | 一七三三 | 一八四四 | 二二五三 | 一〇二七 |          |

第一三三

菜種作付反別及收穫高村別

明治四十三年

| 年      | 村名  |     |     |     |     |     | 合計  | 平均一反步收穫高 |
|--------|-----|-----|-----|-----|-----|-----|-----|----------|
|        | 同   | 同   | 同   | 同   | 同   | 同   |     |          |
| 明治四十三年 | 一四九 | 一四九 | 一四九 | 一四九 | 一四九 | 一四九 | 一四九 |          |
| ...    | ... | ... | ... | ... | ... | ... | ... |          |

| 年      | 總計     |                   |      | 大郷  |
|--------|--------|-------------------|------|-----|
|        | 日本全國   | 東淺井郡<br>滋賀縣<br>管内 | 管內   |     |
| 明治四十二年 | 一〇八八九六 | 一三六二二             | 一三九八 | ... |
| ...    | ...    | ...               | ...  | ... |

第一三三

大豆、小豆、豌豆、蠶豆作付反別及收穫高村別

明治四十三年

| 村名 | 作付反別 |    |    |    | 收穫高  |     |     |     |
|----|------|----|----|----|------|-----|-----|-----|
|    | 大豆   | 小豆 | 豌豆 | 蠶豆 | 大豆   | 小豆  | 豌豆  | 蠶豆  |
| 東野 | 三〇   | 二二 | 三三 | 一四 | 六六七  | 六〇九 | 六六七 | 七九六 |
| 上野 | 三三   | 一一 | 一一 | 一一 | 八七一  | 五八三 | 六六七 | 九四四 |
| 下野 | 六七   | 三四 | 一一 | 一一 | 一四一八 | 七三五 | 六六七 | 九四四 |
| 湯田 | 四一   | 六八 | 一一 | 一一 | 一二六五 | 五三二 | 六六七 | 九四四 |
| 小根 | 一七六  | 五〇 | 一一 | 一一 | 七九七  | 七五〇 | 六六七 | 九四四 |
| 虎谷 | 一九六  | 三〇 | 一一 | 一一 | 八一九  | 七五〇 | 六六七 | 九四四 |
| 速水 | 三三三  | 一五 | 一一 | 一一 | 八五五  | 六〇〇 | 六六七 | 九四四 |
| 朝日 | 二二〇  | 三三 | 一一 | 一一 | 一三三七 | 六〇〇 | 六六七 | 九四四 |
| 竹生 | 一三一  | 四  | 一一 | 一一 | 八九三  | 五九一 | 六六七 | 九四四 |



| 村名     | 作付反別 |    |    |    |   | 收穫高 |    |      |      |      |
|--------|------|----|----|----|---|-----|----|------|------|------|
|        | 南    | 西  | 甜  | 越  | 瓜 | 南   | 西  | 甜    | 越    | 瓜    |
| 總計     | 二四   | 九三 | 二八 | 二二 | 二 | 二六  | 二二 | 九九五  | 六五七〇 | 一〇〇〇 |
| 明治四十二年 | 二八   | 七六 | 二六 | 二  | 二 | 二五  | 一五 | 一〇〇〇 | 七八〇〇 | 一〇〇七 |
| 同四十一年  | 二二   | 四六 | 一三 | 二  | 二 | 二〇  | 一三 | 三五五  | 三六七五 | 九二〇  |
| 同四十年   | 一九   | 六八 | 一三 | 一  | 一 | 二一  | 二〇 | 一五八〇 | 二八九一 | 一〇〇五 |
| 同三十九年  | 一四   | 五四 | 八  | 一  | 一 | 一四  | 一五 | 一五八〇 | 四七〇八 | 一〇〇〇 |
| 明治四十二年 | 二四   | 九三 | 二八 | 二二 | 二 | 二六  | 二二 | 九九五  | 六五七〇 | 一〇〇〇 |
| 同四十一年  | 二八   | 七六 | 二六 | 二  | 二 | 二五  | 一五 | 一〇〇〇 | 七八〇〇 | 一〇〇七 |
| 同四十年   | 二二   | 四六 | 一三 | 二  | 二 | 二〇  | 一三 | 三五五  | 三六七五 | 九二〇  |
| 同三十九年  | 一九   | 六八 | 一三 | 一  | 一 | 二一  | 二〇 | 一五八〇 | 二八九一 | 一〇〇五 |
| 總計     | 二四   | 九三 | 二八 | 二二 | 二 | 二六  | 二二 | 九九五  | 六五七〇 | 一〇〇〇 |
| 大竹朝速虎  | 三    | 三  | 三  | 三  | 三 | 三   | 三  | 三    | 三    | 三    |
| 竹生     | 三    | 三  | 三  | 三  | 三 | 三   | 三  | 三    | 三    | 三    |
| 朝生日    | 三    | 三  | 三  | 三  | 三 | 三   | 三  | 三    | 三    | 三    |
| 速水     | 三    | 三  | 三  | 三  | 三 | 三   | 三  | 三    | 三    | 三    |
| 虎姫     | 三    | 三  | 三  | 三  | 三 | 三   | 三  | 三    | 三    | 三    |
| 小田根    | 三    | 三  | 三  | 三  | 三 | 三   | 三  | 三    | 三    | 三    |
| 總計     | 二四   | 九三 | 二八 | 二二 | 二 | 二六  | 二二 | 九九五  | 六五七〇 | 一〇〇〇 |
| 明治四十二年 | 二八   | 七六 | 二六 | 二  | 二 | 二五  | 一五 | 一〇〇〇 | 七八〇〇 | 一〇〇七 |
| 同四十一年  | 二二   | 四六 | 一三 | 二  | 二 | 二〇  | 一三 | 三五五  | 三六七五 | 九二〇  |
| 同四十年   | 一九   | 六八 | 一三 | 一  | 一 | 二一  | 二〇 | 一五八〇 | 二八九一 | 一〇〇五 |
| 同三十九年  | 一四   | 五四 | 八  | 一  | 一 | 一四  | 一五 | 一五八〇 | 四七〇八 | 一〇〇〇 |

| 村名     | 作付反別 |   |   |   |   | 收穫高 |   |   |   |   |
|--------|------|---|---|---|---|-----|---|---|---|---|
|        | 南    | 西 | 甜 | 越 | 瓜 | 南   | 西 | 甜 | 越 | 瓜 |
| 總計     | 三    | 三 | 三 | 三 | 三 | 三   | 三 | 三 | 三 | 三 |
| 明治四十二年 | 三    | 三 | 三 | 三 | 三 | 三   | 三 | 三 | 三 | 三 |
| 同四十一年  | 三    | 三 | 三 | 三 | 三 | 三   | 三 | 三 | 三 | 三 |
| 同四十年   | 三    | 三 | 三 | 三 | 三 | 三   | 三 | 三 | 三 | 三 |
| 同三十九年  | 三    | 三 | 三 | 三 | 三 | 三   | 三 | 三 | 三 | 三 |
| 明治四十二年 | 三    | 三 | 三 | 三 | 三 | 三   | 三 | 三 | 三 | 三 |
| 同四十一年  | 三    | 三 | 三 | 三 | 三 | 三   | 三 | 三 | 三 | 三 |
| 同四十年   | 三    | 三 | 三 | 三 | 三 | 三   | 三 | 三 | 三 | 三 |
| 同三十九年  | 三    | 三 | 三 | 三 | 三 | 三   | 三 | 三 | 三 | 三 |
| 總計     | 三    | 三 | 三 | 三 | 三 | 三   | 三 | 三 | 三 | 三 |
| 大竹朝速虎  | 三    | 三 | 三 | 三 | 三 | 三   | 三 | 三 | 三 | 三 |
| 竹生     | 三    | 三 | 三 | 三 | 三 | 三   | 三 | 三 | 三 | 三 |
| 朝生日    | 三    | 三 | 三 | 三 | 三 | 三   | 三 | 三 | 三 | 三 |
| 速水     | 三    | 三 | 三 | 三 | 三 | 三   | 三 | 三 | 三 | 三 |
| 虎姫     | 三    | 三 | 三 | 三 | 三 | 三   | 三 | 三 | 三 | 三 |
| 小田根    | 三    | 三 | 三 | 三 | 三 | 三   | 三 | 三 | 三 | 三 |
| 總計     | 三    | 三 | 三 | 三 | 三 | 三   | 三 | 三 | 三 | 三 |
| 明治四十二年 | 三    | 三 | 三 | 三 | 三 | 三   | 三 | 三 | 三 | 三 |
| 同四十一年  | 三    | 三 | 三 | 三 | 三 | 三   | 三 | 三 | 三 | 三 |
| 同四十年   | 三    | 三 | 三 | 三 | 三 | 三   | 三 | 三 | 三 | 三 |
| 同三十九年  | 三    | 三 | 三 | 三 | 三 | 三   | 三 | 三 | 三 | 三 |

| 村名     | 作付反別 |    |    |   |    | 收穫高 |    |    |     |     |
|--------|------|----|----|---|----|-----|----|----|-----|-----|
|        | 南    | 西  | 甜  | 越 | 瓜  | 南   | 西  | 甜  | 越   | 瓜   |
| 總計     | 六九   | 二〇 | 一三 | 七 | 一八 | 一八  | 二二 | 七〇 | 四八〇 | 二六八 |
| 明治四十二年 | 四八   | 二七 | 五  | 七 | 二八 | 一〇  | 一五 | 二五 | 九〇〇 | 六〇〇 |
| 同四十一年  | 二〇   | 一三 | 一  | 二 | 一〇 | 一〇  | 一〇 | 一〇 | 一〇  | 一〇  |
| 同四十年   | 一三   | 一三 | 一  | 一 | 一〇 | 一〇  | 一〇 | 一〇 | 一〇  | 一〇  |
| 同三十九年  | 八    | 一  | 一  | 一 | 一〇 | 一〇  | 一〇 | 一〇 | 一〇  | 一〇  |
| 明治四十二年 | 六九   | 二〇 | 一三 | 七 | 一八 | 一八  | 二二 | 七〇 | 四八〇 | 二六八 |
| 同四十一年  | 四八   | 二七 | 五  | 七 | 二八 | 一〇  | 一五 | 二五 | 九〇〇 | 六〇〇 |
| 同四十年   | 二〇   | 一三 | 一  | 二 | 一〇 | 一〇  | 一〇 | 一〇 | 一〇  | 一〇  |
| 同三十九年  | 一三   | 一三 | 一  | 一 | 一〇 | 一〇  | 一〇 | 一〇 | 一〇  | 一〇  |
| 總計     | 六九   | 二〇 | 一三 | 七 | 一八 | 一八  | 二二 | 七〇 | 四八〇 | 二六八 |
| 大竹朝速虎  | 八    | 一  | 一  | 一 | 一〇 | 一〇  | 一〇 | 一〇 | 一〇  | 一〇  |
| 竹生     | 一三   | 一三 | 一  | 一 | 一〇 | 一〇  | 一〇 | 一〇 | 一〇  | 一〇  |
| 朝生日    | 八    | 一  | 一  | 一 | 一〇 | 一〇  | 一〇 | 一〇 | 一〇  | 一〇  |
| 速水     | 八    | 一  | 一  | 一 | 一〇 | 一〇  | 一〇 | 一〇 | 一〇  | 一〇  |
| 虎姫     | 四    | 一  | 一  | 一 | 一〇 | 一〇  | 一〇 | 一〇 | 一〇  | 一〇  |
| 小田根    | 三    | 一  | 一  | 一 | 一〇 | 一〇  | 一〇 | 一〇 | 一〇  | 一〇  |
| 總計     | 六九   | 二〇 | 一三 | 七 | 一八 | 一八  | 二二 | 七〇 | 四八〇 | 二六八 |
| 明治四十二年 | 四八   | 二七 | 五  | 七 | 二八 | 一〇  | 一五 | 二五 | 九〇〇 | 六〇〇 |
| 同四十一年  | 二〇   | 一三 | 一  | 二 | 一〇 | 一〇  | 一〇 | 一〇 | 一〇  | 一〇  |
| 同四十年   | 一三   | 一三 | 一  | 一 | 一〇 | 一〇  | 一〇 | 一〇 | 一〇  | 一〇  |
| 同三十九年  | 八    | 一  | 一  | 一 | 一〇 | 一〇  | 一〇 | 一〇 | 一〇  | 一〇  |

| 村名     | 作付反別 |    |   |   |    | 收穫高 |    |    |    |    |
|--------|------|----|---|---|----|-----|----|----|----|----|
|        | 南    | 西  | 甜 | 越 | 瓜  | 南   | 西  | 甜  | 越  | 瓜  |
| 總計     | 一八   | 一〇 | 一 | 一 | 一〇 | 一〇  | 一〇 | 一〇 | 一〇 | 一〇 |
| 明治四十二年 | 一八   | 一〇 | 一 | 一 | 一〇 | 一〇  | 一〇 | 一〇 | 一〇 | 一〇 |
| 同四十一年  | 一〇   | 一〇 | 一 | 一 | 一〇 | 一〇  | 一〇 | 一〇 | 一〇 | 一〇 |
| 同四十年   | 一〇   | 一〇 | 一 | 一 | 一〇 | 一〇  | 一〇 | 一〇 | 一〇 | 一〇 |
| 同三十九年  | 一〇   | 一〇 | 一 | 一 | 一〇 | 一〇  | 一〇 | 一〇 | 一〇 | 一〇 |
| 明治四十二年 | 一八   | 一〇 | 一 | 一 | 一〇 | 一〇  | 一〇 | 一〇 | 一〇 | 一〇 |
| 同四十一年  | 一〇   | 一〇 | 一 | 一 | 一〇 | 一〇  | 一〇 | 一〇 | 一〇 | 一〇 |
| 同四十年   | 一〇   | 一〇 | 一 | 一 | 一〇 | 一〇  | 一〇 | 一〇 | 一〇 | 一〇 |
| 同三十九年  | 一〇   | 一〇 | 一 | 一 | 一〇 | 一〇  | 一〇 | 一〇 | 一〇 | 一〇 |
| 總計     | 一八   | 一〇 | 一 | 一 | 一〇 | 一〇  | 一〇 | 一〇 | 一〇 | 一〇 |
| 大竹朝速虎  | 一    | 一  | 一 | 一 | 一〇 | 一〇  | 一〇 | 一〇 | 一〇 | 一〇 |
| 竹生     | 一    | 一  | 一 | 一 | 一〇 | 一〇  | 一〇 | 一〇 | 一〇 | 一〇 |
| 朝生日    | 一    | 一  | 一 | 一 | 一〇 | 一〇  | 一〇 | 一〇 | 一〇 | 一〇 |
| 速水     | 一    | 一  | 一 | 一 | 一〇 | 一〇  | 一〇 | 一〇 | 一〇 | 一〇 |
| 虎姫     | 一    | 一  | 一 | 一 | 一〇 | 一〇  | 一〇 | 一〇 | 一〇 | 一〇 |
| 小田根    | 一    | 一  | 一 | 一 | 一〇 | 一〇  | 一〇 | 一〇 | 一〇 | 一〇 |
| 總計     | 一八   | 一〇 | 一 | 一 | 一〇 | 一〇  | 一〇 | 一〇 | 一〇 | 一〇 |
| 明治四十二年 | 一八   | 一〇 | 一 | 一 | 一〇 | 一〇  | 一〇 | 一〇 | 一〇 | 一〇 |
| 同四十一年  | 一〇   | 一〇 | 一 | 一 | 一〇 | 一〇  | 一〇 | 一〇 | 一〇 | 一〇 |
| 同四十年   | 一〇   | 一〇 | 一 | 一 | 一〇 | 一〇  | 一〇 | 一〇 | 一〇 | 一〇 |
| 同三十九年  | 一〇   | 一〇 | 一 | 一 | 一〇 | 一〇  | 一〇 | 一〇 | 一〇 | 一〇 |





| 所在地      | 樹種     | 作付反別 | 樹     |       | 收穫高價額 |
|----------|--------|------|-------|-------|-------|
|          |        |      | 結實期既達 | 未達    |       |
| 七尾村大字法樂寺 | 栗      | 九.二  | 一八〇〇本 | 六〇〇本  | 一     |
| 湯田村大字内保  | 桃(水蜜桃) | 七.〇  | 一,二五〇 | 三〇〇   | 一〇〇   |
| 田根村大字龍安寺 | 桃(水蜜桃) | 五.〇  | 三,〇五〇 | 一,〇〇〇 | 一〇〇   |
| 小谷村大字伊部  | 梨      | 四.〇  | 一,一〇〇 | 一,〇〇〇 | 一〇〇   |
| 虎姫村大字宮部  | 梨      | 三.〇  | 一,〇〇〇 | 一,〇〇〇 | 一〇〇   |
| 大郷村大字落合  | 梅      | 二.〇  | 一,〇〇〇 | 一,〇〇〇 | 一〇〇   |
| 大郷村大字會根  | 枇杷     | 一.〇  | 一,〇〇〇 | 一,〇〇〇 | 一〇〇   |
| 計        | 計      | 七.七  | 八,三三五 | 二,六二五 | 一,五三四 |

| 村名     | 作付反別 |     |     |     | 見積反別 |     |     |     | 合計  |     |     |     |
|--------|------|-----|-----|-----|------|-----|-----|-----|-----|-----|-----|-----|
|        | 密植   | 中刈  | 高刈  | 立通  | 密植   | 中刈  | 高刈  | 立通  | 密植  | 中刈  | 高刈  | 立通  |
| 東野     | 一.九  | 一.七 | 一.〇 | 二.〇 | 一.二  | 一.八 | 一.一 | 二.〇 | 七.一 | 一.〇 | 一.一 | 一.一 |
| 上野     | 一.三  | 一.〇 | 一.〇 | 一.〇 | 一.〇  | 一.〇 | 一.〇 | 一.〇 | 二.四 | 一.〇 | 一.〇 | 一.〇 |
| 下野     | 一.三  | 一.一 | 一.〇 | 一.〇 | 一.〇  | 一.〇 | 一.〇 | 一.〇 | 二.四 | 一.〇 | 一.〇 | 一.〇 |
| 七尾     | 一.三  | 一.一 | 一.〇 | 一.〇 | 一.〇  | 一.〇 | 一.〇 | 一.〇 | 二.四 | 一.〇 | 一.〇 | 一.〇 |
| 湯田     | 一.三  | 一.一 | 一.〇 | 一.〇 | 一.〇  | 一.〇 | 一.〇 | 一.〇 | 二.四 | 一.〇 | 一.〇 | 一.〇 |
| 小田根    | 一.三  | 一.一 | 一.〇 | 一.〇 | 一.〇  | 一.〇 | 一.〇 | 一.〇 | 二.四 | 一.〇 | 一.〇 | 一.〇 |
| 速水     | 一.三  | 一.一 | 一.〇 | 一.〇 | 一.〇  | 一.〇 | 一.〇 | 一.〇 | 二.四 | 一.〇 | 一.〇 | 一.〇 |
| 朝日     | 一.三  | 一.一 | 一.〇 | 一.〇 | 一.〇  | 一.〇 | 一.〇 | 一.〇 | 二.四 | 一.〇 | 一.〇 | 一.〇 |
| 竹生     | 一.三  | 一.一 | 一.〇 | 一.〇 | 一.〇  | 一.〇 | 一.〇 | 一.〇 | 二.四 | 一.〇 | 一.〇 | 一.〇 |
| 大郷     | 一.三  | 一.一 | 一.〇 | 一.〇 | 一.〇  | 一.〇 | 一.〇 | 一.〇 | 二.四 | 一.〇 | 一.〇 | 一.〇 |
| 總計     | 八.三  | 七.六 | 九.三 | 七.八 | 一.二  | 二.〇 | 一.四 | 二.〇 | 九.五 | 三.一 | 三.一 | 三.一 |
| 明治四十三年 | 六.四  | 二.八 | 七.四 | 一.〇 | 七.二  | 四.五 | 七.〇 | 一.〇 | 七.一 | 二.四 | 七.八 | 一.〇 |
| 同四十二年  | 二.八  | 七.四 | 一.〇 | 九.七 | 二.五  | 四.五 | 一.〇 | 一.〇 | 二.四 | 一.〇 | 一.〇 | 一.〇 |
| 同四十一年  | 一.〇  | 一.〇 | 一.〇 | 一.〇 | 一.〇  | 一.〇 | 一.〇 | 一.〇 | 一.〇 | 一.〇 | 一.〇 | 一.〇 |
| 同四十年   | 一.〇  | 一.〇 | 一.〇 | 一.〇 | 一.〇  | 一.〇 | 一.〇 | 一.〇 | 一.〇 | 一.〇 | 一.〇 | 一.〇 |
| 同三十九年  | 一.〇  | 一.〇 | 一.〇 | 一.〇 | 一.〇  | 一.〇 | 一.〇 | 一.〇 | 一.〇 | 一.〇 | 一.〇 | 一.〇 |
| 合計     | 一.〇  | 一.〇 | 一.〇 | 一.〇 | 一.〇  | 一.〇 | 一.〇 | 一.〇 | 一.〇 | 一.〇 | 一.〇 | 一.〇 |

農業

桑作付反別及收穫高村別ノ二

|        |   |          |           |       |        |          |        |         |        |       |       |       |       |       |       |
|--------|---|----------|-----------|-------|--------|----------|--------|---------|--------|-------|-------|-------|-------|-------|-------|
| 明治三十四年 | 滋賀管内  | 三二四、四九五七 | 八四九、二一六九五 | 三〇〇七〇 | 四、六五二七 | 二〇七、二六六三 | 二六、一三三 | 七三、一六七一 | 一〇、九三〇 | 五、二二一 | 一、六六二 | 一〇、〇四 | 四、四二六 | 二、六七八 | 五、七五四 |
| 備考     | 表中見積反別トハ桑畑以外ニ散在セルモノヲ見積タルモノニシテ收穫高ハ何レモ六月三十日前一ケ年間ノ事實ナリトス |          |           |       |        |          |        |         |        |       |       |       |       |       |       |

第一四三

桑作付反別及收穫高村別ノ二

明治四十四年六月三十日

| 村名     | 密植 | 收穫      |         |           | 計         | 價格        |
|--------|----|---------|---------|-----------|-----------|-----------|
|        |    | 刈中      | 刈高      | 刈立        |           |           |
| 東野     | 1  | 8,765   | 6,433   | 181,250   | 181,250   | 181,250   |
| 上野     | 1  | 35,816  | 5,444   | 267,556   | 289,829   | 290,422   |
| 下野     | 1  | 35,816  | 5,444   | 35,366    | 75,922    | 95,177    |
| 七尾     | 1  | 3,094   | 2,210   | 41,700    | 47,004    | 67,709    |
| 湯田     | 1  | 36,900  | 3,600   | 50,400    | 86,940    | 103,011   |
| 小根     | 1  | 16,255  | 3,460   | 44,150    | 63,865    | 66,880    |
| 田谷     | 1  | 35,530  | 3,460   | 77,010    | 112,540   | 138,660   |
| 虎姫     | 1  | 11,160  | 1,350   | 14,990    | 24,420    | 24,420    |
| 速水     | 1  | 59,700  | 1,500   | 98,000    | 168,400   | 174,552   |
| 朝生     | 1  | 7,240   | 6,275   | 96,159    | 109,674   | 114,000   |
| 竹郷     | 1  | 106,191 | 121,996 | 333,722   | 615,659   | 738,779   |
| 大計     | 1  | 503,697 | 100,227 | 2,675,572 | 3,281,496 | 3,293,880 |
| 總計     | 1  | 14,784  | 110,227 | 2,675,572 | 3,281,496 | 3,293,880 |
| 明治四十三年 |    | 61,275  | 165,690 | 1,497,250 | 2,274,215 | 2,443,922 |

第一四四

蠶

種

明治四十三年

| 村名 | 第一   |         | 第二   |        | 第三   |        |
|----|------|---------|------|--------|------|--------|
|    | 製造戸數 | 原種蛾數    | 製造戸數 | 原種蛾數   | 製造戸數 | 原種蛾數   |
| 東野 | 4    | 4,811   | 1    | 4,283  | 6    | 5,177  |
| 上野 | 1    | 5,873   | 1    | 3,391  | 1    | 2,433  |
| 下野 | 1    | 1,099   | 1    | 7,451  | 1    | 18,330 |
| 七尾 | 5    | 46,285  | 3    | 2,809  | 1    | 1,783  |
| 湯田 | 7    | 26,131  | 3    | 8,339  | 3    | 17,850 |
| 小根 | 3    | 33,158  | 2    | 8,339  | 2    | 805    |
| 田谷 | 8    | 108,050 | 7    | 22,911 | 5    | 18,940 |
| 虎姫 | 2    | 26,995  | 1    | 3,403  | 1    | 15,670 |
| 速水 | 9    | 127,573 | 1    | 3,830  | 9    | 9,128  |
| 朝生 | 2    | 2,699   | 1    | 3,403  | 1    | 15,670 |
| 竹郷 | 4    | 68,158  | 3    | 4,839  | 1    | 12,689 |

農業

蠶種

農業 繭產額

| 村名  | 戶數    | 飼養     | 繭      | 玉繭 | 出殼繭 | 屑繭     | 合計     | 明治四十二年 |        |        |        | 總計     | 大郷     |        |
|-----|-------|--------|--------|----|-----|--------|--------|--------|--------|--------|--------|--------|--------|--------|
|     |       |        |        |    |     |        |        | 繭      | 玉繭     | 出殼繭    | 屑繭     |        |        |        |
| 東野  | 10    | 285    | 584    | 78 | 1   | 663    | 1,142  | 1,142  | 1,142  | 1,142  | 1,142  | 1,142  | 1,142  | 1,142  |
| 上野  | 285   | 651    | 2,559  | 18 | 1   | 2,679  | 2,679  | 2,679  | 2,679  | 2,679  | 2,679  | 2,679  | 2,679  | 2,679  |
| 下野  | 273   | 2,551  | 8,829  | 1  | 1   | 11,413 | 11,413 | 11,413 | 11,413 | 11,413 | 11,413 | 11,413 | 11,413 | 11,413 |
| 七尾  | 224   | 2,011  | 7,744  | 1  | 1   | 9,767  | 9,767  | 9,767  | 9,767  | 9,767  | 9,767  | 9,767  | 9,767  | 9,767  |
| 湯田  | 362   | 3,531  | 13,555 | 1  | 1   | 17,620 | 17,620 | 17,620 | 17,620 | 17,620 | 17,620 | 17,620 | 17,620 | 17,620 |
| 小田根 | 362   | 3,531  | 13,555 | 1  | 1   | 17,620 | 17,620 | 17,620 | 17,620 | 17,620 | 17,620 | 17,620 | 17,620 | 17,620 |
| 速谷  | 382   | 3,691  | 14,044 | 1  | 1   | 18,739 | 18,739 | 18,739 | 18,739 | 18,739 | 18,739 | 18,739 | 18,739 | 18,739 |
| 朝水  | 382   | 3,691  | 14,044 | 1  | 1   | 18,739 | 18,739 | 18,739 | 18,739 | 18,739 | 18,739 | 18,739 | 18,739 | 18,739 |
| 竹生  | 382   | 3,691  | 14,044 | 1  | 1   | 18,739 | 18,739 | 18,739 | 18,739 | 18,739 | 18,739 | 18,739 | 18,739 | 18,739 |
| 總計  | 1,131 | 10,909 | 40,646 | 6  | 6   | 52,567 | 52,567 | 52,567 | 52,567 | 52,567 | 52,567 | 52,567 | 52,567 | 52,567 |

第一四五 繭產額 (春夏秋)

| 村名  | 戶數    | 飼養     | 繭      | 玉繭 | 出殼繭 | 屑繭     | 合計     | 明治四十三年 |        |        |        | 總計     | 大郷     |        |
|-----|-------|--------|--------|----|-----|--------|--------|--------|--------|--------|--------|--------|--------|--------|
|     |       |        |        |    |     |        |        | 繭      | 玉繭     | 出殼繭    | 屑繭     |        |        |        |
| 東野  | 10    | 285    | 584    | 78 | 1   | 663    | 1,142  | 1,142  | 1,142  | 1,142  | 1,142  | 1,142  | 1,142  | 1,142  |
| 上野  | 285   | 651    | 2,559  | 18 | 1   | 2,679  | 2,679  | 2,679  | 2,679  | 2,679  | 2,679  | 2,679  | 2,679  | 2,679  |
| 下野  | 273   | 2,551  | 8,829  | 1  | 1   | 11,413 | 11,413 | 11,413 | 11,413 | 11,413 | 11,413 | 11,413 | 11,413 | 11,413 |
| 七尾  | 224   | 2,011  | 7,744  | 1  | 1   | 9,767  | 9,767  | 9,767  | 9,767  | 9,767  | 9,767  | 9,767  | 9,767  | 9,767  |
| 湯田  | 362   | 3,531  | 13,555 | 1  | 1   | 17,620 | 17,620 | 17,620 | 17,620 | 17,620 | 17,620 | 17,620 | 17,620 | 17,620 |
| 小田根 | 362   | 3,531  | 13,555 | 1  | 1   | 17,620 | 17,620 | 17,620 | 17,620 | 17,620 | 17,620 | 17,620 | 17,620 | 17,620 |
| 速谷  | 382   | 3,691  | 14,044 | 1  | 1   | 18,739 | 18,739 | 18,739 | 18,739 | 18,739 | 18,739 | 18,739 | 18,739 | 18,739 |
| 朝水  | 382   | 3,691  | 14,044 | 1  | 1   | 18,739 | 18,739 | 18,739 | 18,739 | 18,739 | 18,739 | 18,739 | 18,739 | 18,739 |
| 竹生  | 382   | 3,691  | 14,044 | 1  | 1   | 18,739 | 18,739 | 18,739 | 18,739 | 18,739 | 18,739 | 18,739 | 18,739 | 18,739 |
| 總計  | 1,131 | 10,909 | 40,646 | 6  | 6   | 52,567 | 52,567 | 52,567 | 52,567 | 52,567 | 52,567 | 52,567 | 52,567 | 52,567 |

第一四六 春蠶收繭高村別

| 村名  | 戶數    | 飼養     | 繭      | 玉繭 | 出殼繭 | 屑繭     | 合計     | 明治四十二年 |        |        |        | 總計     | 大郷     |        |
|-----|-------|--------|--------|----|-----|--------|--------|--------|--------|--------|--------|--------|--------|--------|
|     |       |        |        |    |     |        |        | 繭      | 玉繭     | 出殼繭    | 屑繭     |        |        |        |
| 東野  | 10    | 285    | 584    | 78 | 1   | 663    | 1,142  | 1,142  | 1,142  | 1,142  | 1,142  | 1,142  | 1,142  | 1,142  |
| 上野  | 285   | 651    | 2,559  | 18 | 1   | 2,679  | 2,679  | 2,679  | 2,679  | 2,679  | 2,679  | 2,679  | 2,679  | 2,679  |
| 下野  | 273   | 2,551  | 8,829  | 1  | 1   | 11,413 | 11,413 | 11,413 | 11,413 | 11,413 | 11,413 | 11,413 | 11,413 | 11,413 |
| 七尾  | 224   | 2,011  | 7,744  | 1  | 1   | 9,767  | 9,767  | 9,767  | 9,767  | 9,767  | 9,767  | 9,767  | 9,767  | 9,767  |
| 湯田  | 362   | 3,531  | 13,555 | 1  | 1   | 17,620 | 17,620 | 17,620 | 17,620 | 17,620 | 17,620 | 17,620 | 17,620 | 17,620 |
| 小田根 | 362   | 3,531  | 13,555 | 1  | 1   | 17,620 | 17,620 | 17,620 | 17,620 | 17,620 | 17,620 | 17,620 | 17,620 | 17,620 |
| 速谷  | 382   | 3,691  | 14,044 | 1  | 1   | 18,739 | 18,739 | 18,739 | 18,739 | 18,739 | 18,739 | 18,739 | 18,739 | 18,739 |
| 朝水  | 382   | 3,691  | 14,044 | 1  | 1   | 18,739 | 18,739 | 18,739 | 18,739 | 18,739 | 18,739 | 18,739 | 18,739 | 18,739 |
| 竹生  | 382   | 3,691  | 14,044 | 1  | 1   | 18,739 | 18,739 | 18,739 | 18,739 | 18,739 | 18,739 | 18,739 | 18,739 | 18,739 |
| 總計  | 1,131 | 10,909 | 40,646 | 6  | 6   | 52,567 | 52,567 | 52,567 | 52,567 | 52,567 | 52,567 | 52,567 | 52,567 | 52,567 |

第一四六 春蠶收繭高村別

| 村名  | 戶數    | 飼養     | 繭      | 玉繭 | 出殼繭 | 屑繭     | 合計     | 明治四十三年 |        |        |        | 總計     | 大郷     |        |
|-----|-------|--------|--------|----|-----|--------|--------|--------|--------|--------|--------|--------|--------|--------|
|     |       |        |        |    |     |        |        | 繭      | 玉繭     | 出殼繭    | 屑繭     |        |        |        |
| 東野  | 10    | 285    | 584    | 78 | 1   | 663    | 1,142  | 1,142  | 1,142  | 1,142  | 1,142  | 1,142  | 1,142  | 1,142  |
| 上野  | 285   | 651    | 2,559  | 18 | 1   | 2,679  | 2,679  | 2,679  | 2,679  | 2,679  | 2,679  | 2,679  | 2,679  | 2,679  |
| 下野  | 273   | 2,551  | 8,829  | 1  | 1   | 11,413 | 11,413 | 11,413 | 11,413 | 11,413 | 11,413 | 11,413 | 11,413 | 11,413 |
| 七尾  | 224   | 2,011  | 7,744  | 1  | 1   | 9,767  | 9,767  | 9,767  | 9,767  | 9,767  | 9,767  | 9,767  | 9,767  | 9,767  |
| 湯田  | 362   | 3,531  | 13,555 | 1  | 1   | 17,620 | 17,620 | 17,620 | 17,620 | 17,620 | 17,620 | 17,620 | 17,620 | 17,620 |
| 小田根 | 362   | 3,531  | 13,555 | 1  | 1   | 17,620 | 17,620 | 17,620 | 17,620 | 17,620 | 17,620 | 17,620 | 17,620 | 17,620 |
| 速谷  | 382   | 3,691  | 14,044 | 1  | 1   | 18,739 | 18,739 | 18,739 | 18,739 | 18,739 | 18,739 | 18,739 | 18,739 | 18,739 |
| 朝水  | 382   | 3,691  | 14,044 | 1  | 1   | 18,739 | 18,739 | 18,739 | 18,739 | 18,739 | 18,739 | 18,739 | 18,739 | 18,739 |
| 竹生  | 382   | 3,691  | 14,044 | 1  | 1   | 18,739 | 18,739 | 18,739 | 18,739 | 18,739 | 18,739 | 18,739 | 18,739 | 18,739 |
| 總計  | 1,131 | 10,909 | 40,646 | 6  | 6   | 52,567 | 52,567 | 52,567 | 52,567 | 52,567 | 52,567 | 52,567 | 52,567 | 52,567 |

明治四十三年

農業 春蠶收繭高村別

一六

一六





| 年      | 管     | 滋     | 賀     | 縣     | 總計  | 村名    |       |        |       |       |       |        |        |
|--------|-------|-------|-------|-------|-----|-------|-------|--------|-------|-------|-------|--------|--------|
|        |       |       |       |       |     | 大竹    | 朝     | 速      | 虎     |       |       |        |        |
| 明治四十二年 | 一、八二二 | 一、二八四 | 一、二七六 | 一、四八四 | 二九  | 九一四   | 一、八一六 | 五九一    | 一、一五八 | 三、七七一 | 三、七七  | 九五四    | 六、四二八〇 |
| 明治四十一年 | 一、二九七 | 一、五三三 | 一、一六七 | 一、二七四 | 二九  | 八五九   | 一、一六四 | 二、六三九〇 | 一、一三五 | 八八    | 一七一   | 二、七七四  | 二、七二四  |
| 明治四十年  | 一、三九三 | 一、八四  | 一、一八七 | 一、二二二 | 二九  | 八二    | 一、一〇七 | 四、七六五八 | 一、三三三 | 三〇    | 五三〇   | 五、〇五四〇 | 五、〇五四〇 |
| 明治三十九年 | 一、四四一 | 一九    | 一、二九〇 | 一、〇六一 | 二九  | 六四    | 一、三二〇 | 五、七二九四 | 三、九六〇 | 二七    | 九九一   | 六、二二七二 | 六、二二七二 |
| 合計     | 六、七三四 | 四、〇六三 | 三、六三三 | 三、九七一 | 一一〇 | 二、九三三 | 四、七七一 | 一、三九五八 | 八、二九一 | 二七六   | 三、七〇一 | 一、五八四六 | 一、五八四六 |

第一四九 郡養成製絲講習生

| 村名 | 明治   |      |      |      | 合計 | 村名 | 明治   |      |      |      | 合計 |   |  |
|----|------|------|------|------|----|----|------|------|------|------|----|---|--|
|    | 四十一年 | 四十二年 | 四十三年 | 四十四年 |    |    | 四十一年 | 四十二年 | 四十三年 | 四十四年 |    |   |  |
| 東野 | 一    |      |      |      | 一  | 東野 | 一    |      |      | 一    | 東野 | 一 |  |
| 上野 | 一    |      |      |      | 一  | 上野 | 一    |      |      | 一    | 上野 | 一 |  |
| 下野 | 一    |      |      |      | 一  | 下野 | 一    |      |      | 一    | 下野 | 一 |  |
| 七尾 | 一    |      |      |      | 一  | 七尾 | 一    |      |      | 一    | 七尾 | 一 |  |
| 湯田 | 一    |      |      |      | 一  | 湯田 | 一    |      |      | 一    | 湯田 | 一 |  |
| 小田 | 一    |      |      |      | 一  | 小田 | 一    |      |      | 一    | 小田 | 一 |  |
| 谷根 | 一    |      |      |      | 一  | 谷根 | 一    |      |      | 一    | 谷根 | 一 |  |
| 合計 | 六    |      |      |      | 六  | 合計 | 六    |      |      | 六    | 合計 | 六 |  |

第一五〇 製絲共同場返場

明治四十三年

| 位        | 置   | 開始期間   | 組合員數 | 窓 | 數   | 教婦雇入數 | 生絲生產高   | 經 | 費        |
|----------|-----|--------|------|---|-----|-------|---------|---|----------|
|          |     |        |      |   |     |       |         |   |          |
| 上草野村大字野瀬 | 至自  | 六月二十九日 | 一〇   |   | 二〇  | 二     | 一、三七六五三 |   | 五、四〇〇〇   |
| 七尾村大字相撲庭 | 至自  | 七月三十日  | 一六   |   | 一〇  | 一     | 三〇、七九四  |   | 二、九〇〇〇   |
| 湯田村大字内保  | 至自  | 七月三十一日 | 一〇   |   | 一五  | 二     | 四七、四五二  |   | 四、五二五〇〇  |
| 小谷村大字山脇  | 至自  | 八月十四日  | 一〇   |   | 二〇  | 二     | 六、一九二七  |   | 二、七〇〇〇   |
| 速水村大字青名  | 至自  | 八月十五日  | 一三   |   | 一〇  | 一     | 三〇、六〇二  |   | 二、四、五〇〇  |
| 竹生村大字稻葉  | 至自  | 八月二十五日 | 一〇   |   | 一五  | 二     | 一一〇、九二五 |   | 三、七〇〇〇   |
| 同村大字下八木  | 至自  | 八月三十一日 | 一〇   |   | 一五  | 二     | 三、四、四二八 |   | 二、八〇〇〇   |
| 同村大字早崎   | 至自  | 九月一日   | 一〇   |   | 一〇  | 一     | 三〇、八八七  |   | 二、八〇〇〇   |
| 大郷村大字川道  | 至自  | 八月二十五日 | 一〇   |   | 一〇  | 一     | 七、二〇三五  |   | 二、五〇〇〇   |
| 同村大字同    | 至自  | 八月十五日  | 一三   |   | 二〇  | 三     | 六〇、五九二  |   | 四、三〇〇〇   |
| 總計       | 十ヶ所 |        | 一三三  |   | 一四五 | 一七    | 六二七、三五五 |   | 二二、五三〇〇〇 |
| 明治四十二年   | 四ヶ所 |        | 四三   |   | 五五  | 六     | 二一、六六六  |   |          |

經費ハ豫算金額ヲ掲ク

第一五一

生繭乾燥場

明治四十四年三月三十一日

| 所在地       | 經營者    | 設置年月     | 工費        | 郡費補助額   |
|-----------|--------|----------|-----------|---------|
| 上草野村大字鍛冶屋 | 上草野村農會 | 明治四十三年七月 | 六〇三九八〇    | 一三〇〇〇   |
| 湯田村大字内保   | 湯田村農會  | 明治四十三年六月 | 八〇一〇八〇    | 一九五〇〇〇  |
| 同 村大字八島   | 同 年同月  | 同 年同月    | 三〇七七四〇    | 七〇〇〇〇   |
| 田根村大字小室   | 田根村農會  | 明治四十二年七月 | 一五九四・四一四  | 三四九・三三〇 |
| 同 村大字田川   | 同 年同月  | 同 年同月    | 四五六・二四〇   | 一〇〇〇〇〇  |
| 小谷村大字山脇   | 小谷村農會  | 明治四十三年四月 | 六一六・〇〇〇   | 一五〇〇〇〇  |
| 虎姫村大字大井   | 虎姫村農會  | 明治四十二年七月 | 一・一九五・六〇三 | 二七・一三〇  |
| 速水村大字馬渡   | 同 年同月  | 同 年同月    | 五三〇・五二七   | 一三三・三三〇 |
| 同 村大字高田   | 同 年同月  | 同 年同月    | 四〇〇・七三〇   | 九〇〇〇〇   |
| 同 村大字南速水  | 速水村農會  | 明治四十三年八月 | 五九〇・七四〇   | 一四五・〇〇〇 |
| 同 村大字賀村   | 同 年同月  | 同 年同月    | 五六六・九九〇   | 一四五・〇〇〇 |
| 竹生村大字富田   | 竹生村農會  | 明治四十二年七月 | 七四五・〇〇〇   | 一四七・二五〇 |
| 大郷村大字川道   | 大郷村農會  | 明治四十三年五月 | 一・七七〇・六七三 | 四四〇・〇〇〇 |

第一五二

茶作付反別及收穫高村別

明治四十四年六月三十日

| 東草野 | 村名  | 反作別 |   | 見積反別 | 合計 | 收量  | 收穫價 | 高格 |
|-----|-----|-----|---|------|----|-----|-----|----|
|     |     | 反   | 作 |      |    |     |     |    |
| 一七  | 東草野 | 一   | 反 | 七    | 七  | 三五〇 | 一三  | 一三 |

| 總計      | 上草野 | 下野  | 七尾  | 湯田  | 小根  | 田谷  | 虎姫  | 速水  | 朝日  | 竹生  | 大郷  |
|---------|-----|-----|-----|-----|-----|-----|-----|-----|-----|-----|-----|
| 三三四     | 一・九 | 一・九 | 二・五 | 七・九 | 五・一 | 二・五 | 一・八 | 一・四 | 一・一 | 一・一 | 〇・六 |
| 二六・七    | 一・九 | 一・九 | 二・五 | 七・九 | 五・一 | 二・五 | 一・八 | 一・四 | 一・一 | 一・一 | 〇・六 |
| 三〇・一    | 一・九 | 一・九 | 二・五 | 七・九 | 五・一 | 二・五 | 一・八 | 一・四 | 一・一 | 一・一 | 〇・六 |
| 二五・八    | 一・九 | 一・九 | 二・五 | 七・九 | 五・一 | 二・五 | 一・八 | 一・四 | 一・一 | 一・一 | 〇・六 |
| 四・三     | 一・九 | 一・九 | 二・五 | 七・九 | 五・一 | 二・五 | 一・八 | 一・四 | 一・一 | 一・一 | 〇・六 |
| 四・三     | 一・九 | 一・九 | 二・五 | 七・九 | 五・一 | 二・五 | 一・八 | 一・四 | 一・一 | 一・一 | 〇・六 |
| 四・三     | 一・九 | 一・九 | 二・五 | 七・九 | 五・一 | 二・五 | 一・八 | 一・四 | 一・一 | 一・一 | 〇・六 |
| 四・三     | 一・九 | 一・九 | 二・五 | 七・九 | 五・一 | 二・五 | 一・八 | 一・四 | 一・一 | 一・一 | 〇・六 |
| 三・三     | 一・九 | 一・九 | 二・五 | 七・九 | 五・一 | 二・五 | 一・八 | 一・四 | 一・一 | 一・一 | 〇・六 |
| 七・八・九・五 | 一・九 | 一・九 | 二・五 | 七・九 | 五・一 | 二・五 | 一・八 | 一・四 | 一・一 | 一・一 | 〇・六 |

第一五三

製茶

茶

農業 製茶村別

| 年次     | 製造戸數  | 煎 |       | 茶 |      | 龍 |    | 番 |       | 茶 |       | 合 |       |
|--------|-------|---|-------|---|------|---|----|---|-------|---|-------|---|-------|
|        |       | 數 | 量     | 數 | 價    | 數 | 價  | 數 | 價     | 數 | 價     | 數 | 價     |
| 明治四十三年 | 七     |   | 二四八   |   | 五七〇  |   | 一四 |   | 五三    |   | 九五四   |   | 六六五   |
| 同 四十二年 | 二〇七九  |   | 二七九四  |   | 六九八五 |   | 二五 |   | 三四三   |   | 二四〇〇  |   | 九二〇   |
| 同 四十一年 | 三九九一  |   | 三二〇七  |   | 七三二四 |   | 三三 |   | 四六四九  |   | 三三〇〇  |   | 一〇、五五 |
| 同 四十年  | 四一〇七  |   | 三三九〇  |   | 七三〇五 |   | 三七 |   | 四五六九  |   | 二八三三  |   | 一〇、一七 |
| 同 三十九年 | 三八八七  |   | 四、四九五 |   | 八三二五 |   |    |   | 五八三三  |   | 三〇九一  |   | 一一、四〇 |
| 同 三十八年 | 三八七八  |   | 三、六七一 |   | 六八三三 |   |    |   | 五、五二一 |   | 一、四六一 |   | 八、二九  |
| 同 三十七年 | 四〇五一  |   | 四、五四一 |   | 八一七三 |   |    |   | 六、〇八〇 |   | 二、四二五 |   | 一〇、九九 |
| 同 三十六年 | 四五六〇  |   | 四、四四九 |   | 八六三一 |   |    |   | 六、六〇四 |   | 二、九〇五 |   | 一一、五三 |
| 同 三十五年 | 四三〇〇  |   | 四、一八〇 |   | 七五二四 |   |    |   | 六、三二二 |   | 三、六七八 |   | 一一、〇二 |
| 同 三十四年 | 四、四四四 |   | 四、四四〇 |   | 八七四六 |   |    |   | 六、五七一 |   | 二、四九六 |   | 一一、二四 |

第一五四 製茶村別 (●印ハ同上粉茶)

明治四十三年

| 村名 | 製造戸數 | 煎 |     | 茶 |     | 番 |    | 茶 |    | 合 |     |  |     |
|----|------|---|-----|---|-----|---|----|---|----|---|-----|--|-----|
|    |      | 數 | 量   | 數 | 價   | 數 | 價  | 數 | 價  | 數 | 價   |  |     |
| 東野 |      |   |     |   |     |   |    |   |    |   |     |  |     |
| 上野 |      |   |     |   |     |   |    |   |    |   |     |  |     |
| 下野 |      |   |     |   |     |   |    |   |    |   |     |  |     |
| 七尾 |      |   |     |   |     |   |    |   |    |   |     |  |     |
| 湯田 |      |   |     |   |     |   |    |   |    |   |     |  |     |
| 田根 |      |   |     |   |     |   |    |   |    |   |     |  |     |
| 小谷 |      |   |     |   |     |   |    |   |    |   |     |  |     |
| 總計 | 七    |   | 二四八 |   | 五七〇 |   | 五三 |   | 九五 |   | 三〇一 |  | 六六五 |

第一五五 家

畜(牛)

明治四十三年十二月三十一日

| 村名 | 製造戸數 | 煎 |     | 茶 |     | 番 |    | 茶 |    | 合 |     |  |     |
|----|------|---|-----|---|-----|---|----|---|----|---|-----|--|-----|
|    |      | 數 | 量   | 數 | 價   | 數 | 價  | 數 | 價  | 數 | 價   |  |     |
| 東野 |      |   |     |   |     |   |    |   |    |   |     |  |     |
| 上野 |      |   |     |   |     |   |    |   |    |   |     |  |     |
| 下野 |      |   |     |   |     |   |    |   |    |   |     |  |     |
| 七尾 |      |   |     |   |     |   |    |   |    |   |     |  |     |
| 湯田 |      |   |     |   |     |   |    |   |    |   |     |  |     |
| 田根 |      |   |     |   |     |   |    |   |    |   |     |  |     |
| 小谷 |      |   |     |   |     |   |    |   |    |   |     |  |     |
| 總計 | 七    |   | 二四八 |   | 五七〇 |   | 五三 |   | 九五 |   | 三〇一 |  | 六六五 |

農業 家畜

| 村名 | 製造戸數 | 煎 |     | 茶 |     | 番 |    | 茶 |    | 合 |     |  |     |
|----|------|---|-----|---|-----|---|----|---|----|---|-----|--|-----|
|    |      | 數 | 量   | 數 | 價   | 數 | 價  | 數 | 價  | 數 | 價   |  |     |
| 東野 |      |   |     |   |     |   |    |   |    |   |     |  |     |
| 上野 |      |   |     |   |     |   |    |   |    |   |     |  |     |
| 下野 |      |   |     |   |     |   |    |   |    |   |     |  |     |
| 七尾 |      |   |     |   |     |   |    |   |    |   |     |  |     |
| 湯田 |      |   |     |   |     |   |    |   |    |   |     |  |     |
| 田根 |      |   |     |   |     |   |    |   |    |   |     |  |     |
| 小谷 |      |   |     |   |     |   |    |   |    |   |     |  |     |
| 總計 | 七    |   | 二四八 |   | 五七〇 |   | 五三 |   | 九五 |   | 三〇一 |  | 六六五 |