

95
56

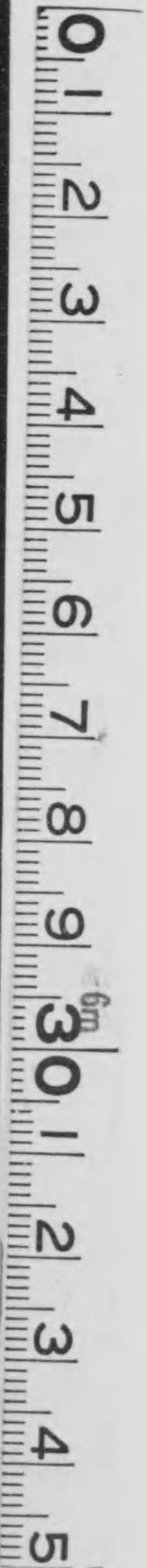

始



95-56

ESTABLIS

PLATT BROS

HARTFORD WOR

ENG

Telephone
No 26

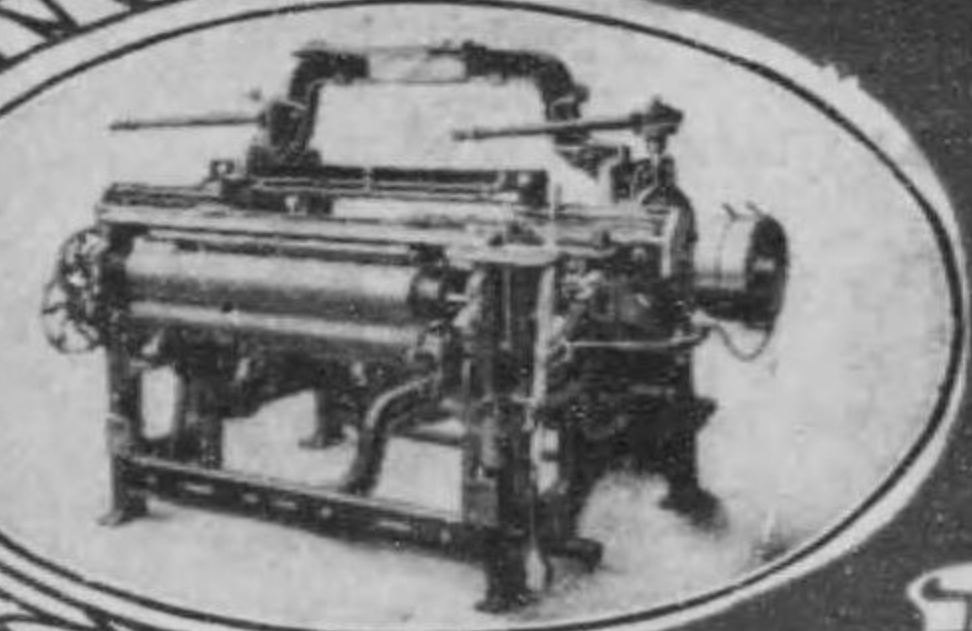

機織力

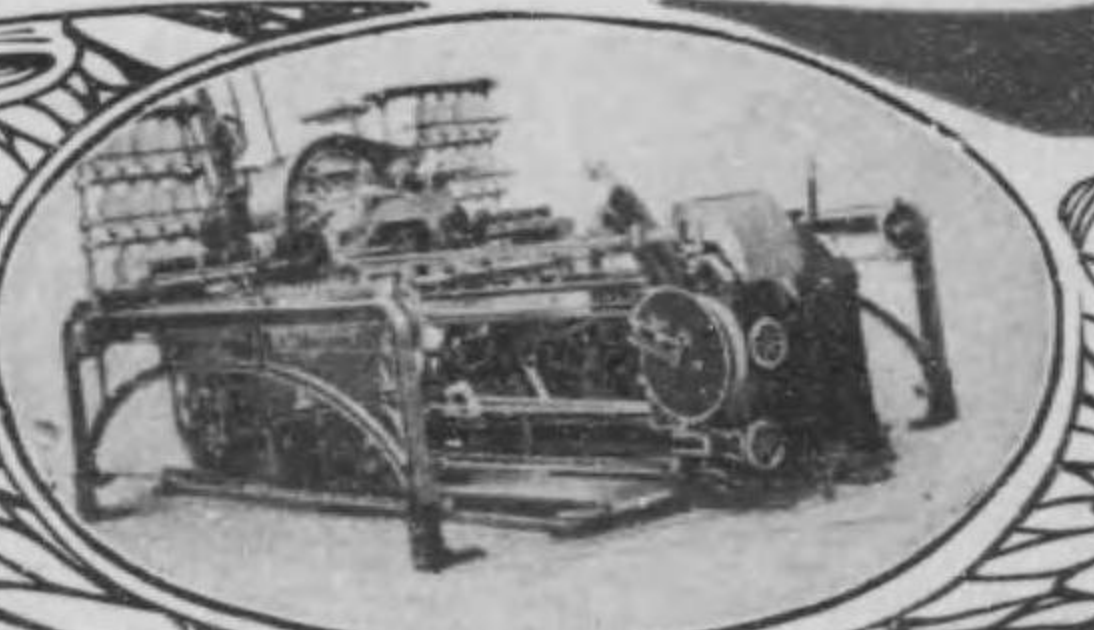

機紡精錘走



機
械

綿石·糸屑·
造製式一
會商第

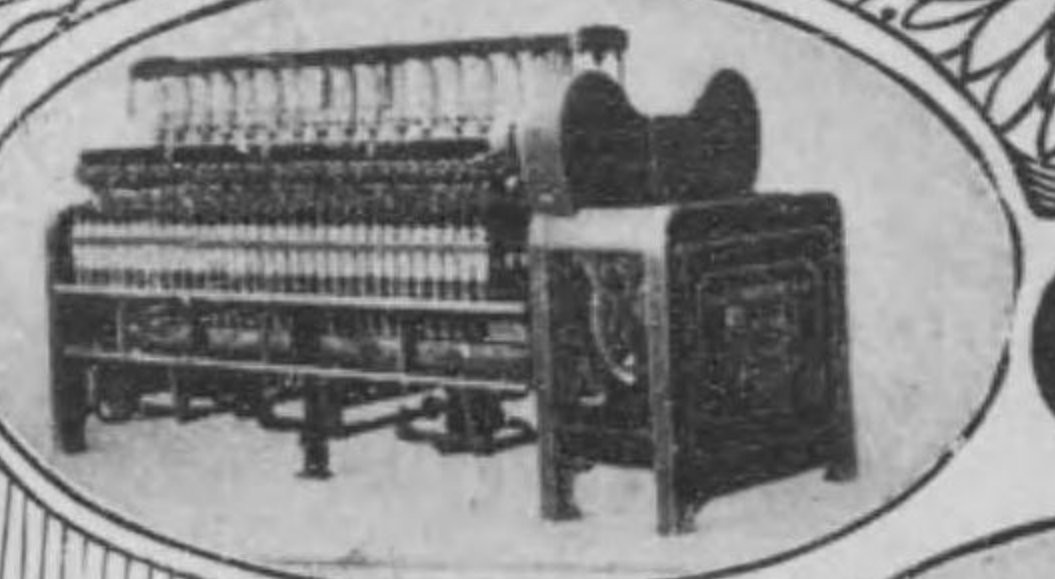

機紡精貝輪

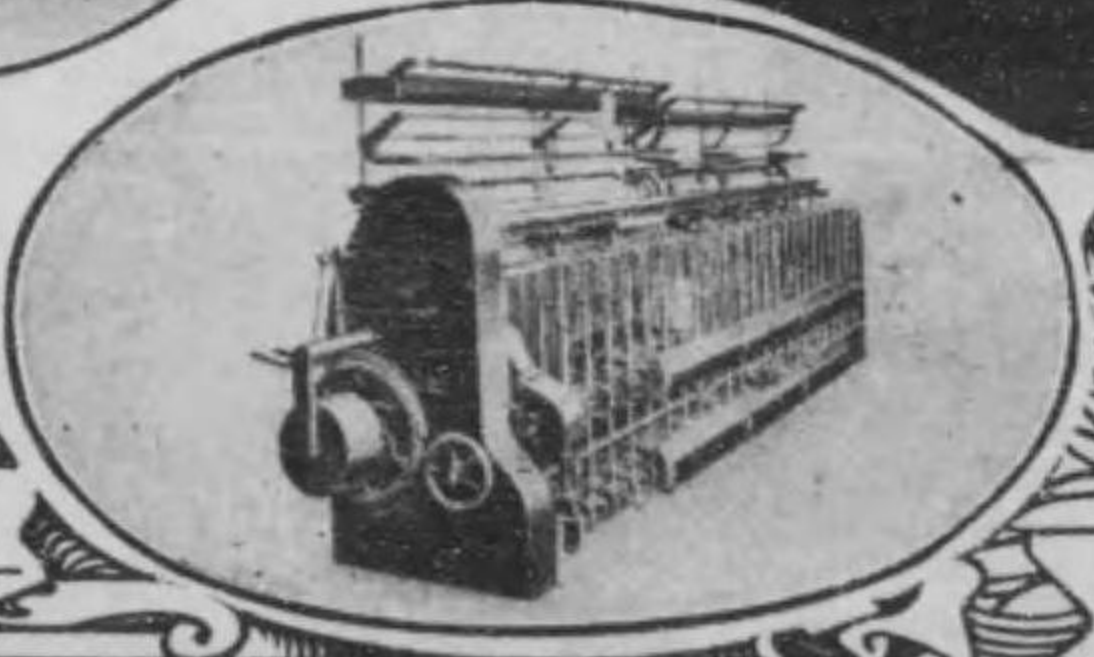

機紡粗



機

代 理 店
大 阪 社 會 式 株

三井物産株式會社

前二

三井物産株式會社

Sole Agents
TOKYO **MITSUI & CO., LTD.** OSAKA

GENERAL ELECTRIC Co.

CURTIS STEAM TURBINES.

100 to 2500 Kw. 3600 r.p.m. 60 cycle Turbines.

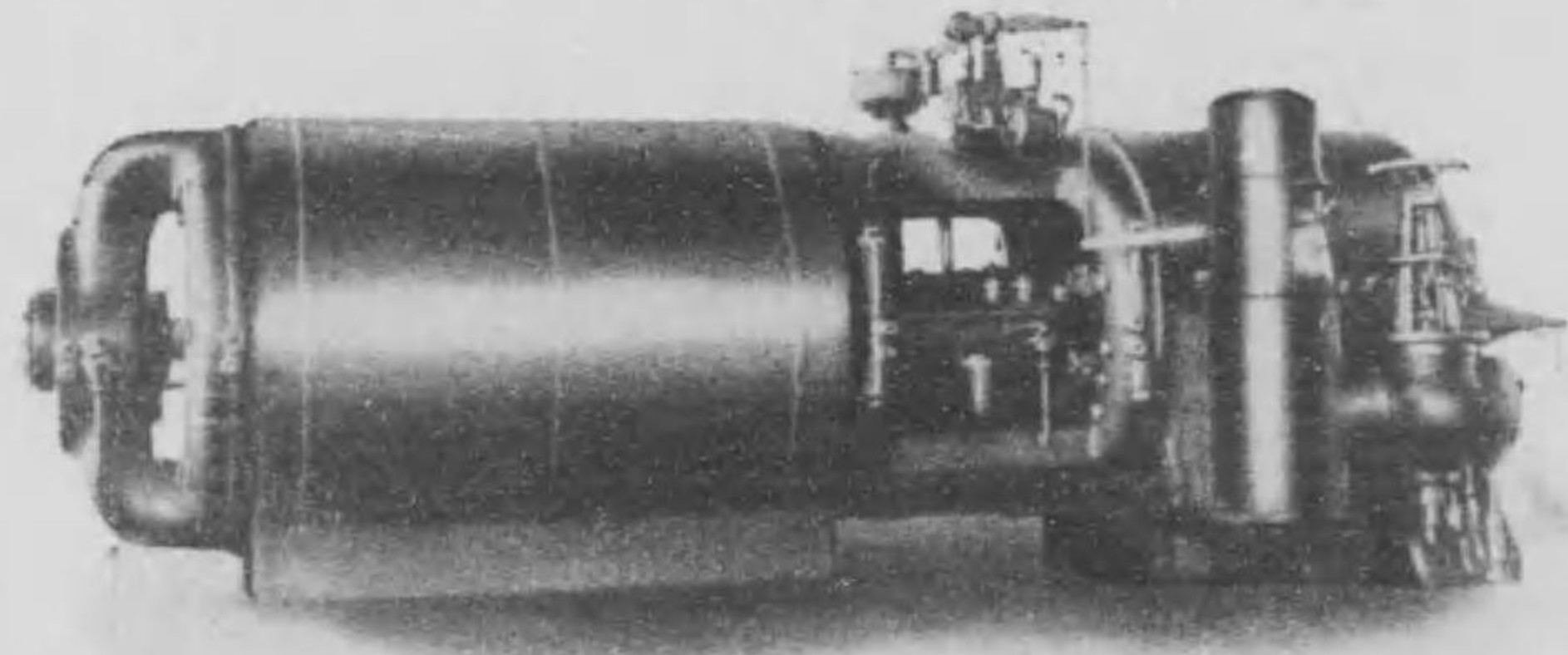

2000 Kw. 3600 r.p.m. 60 cycle.

CONDENSING CURTIS STEAM TURBINE.

ンピータムーチス式縮凝式スチーカ

店理代總

支大 社會式株產物井三 本店東京
店阪

前四

Sole Agents
TOKYO **MITSUI & CO., LTD.** OSAKA

THE BRITISH THOMPSON-HOUSTON CO., LTD.

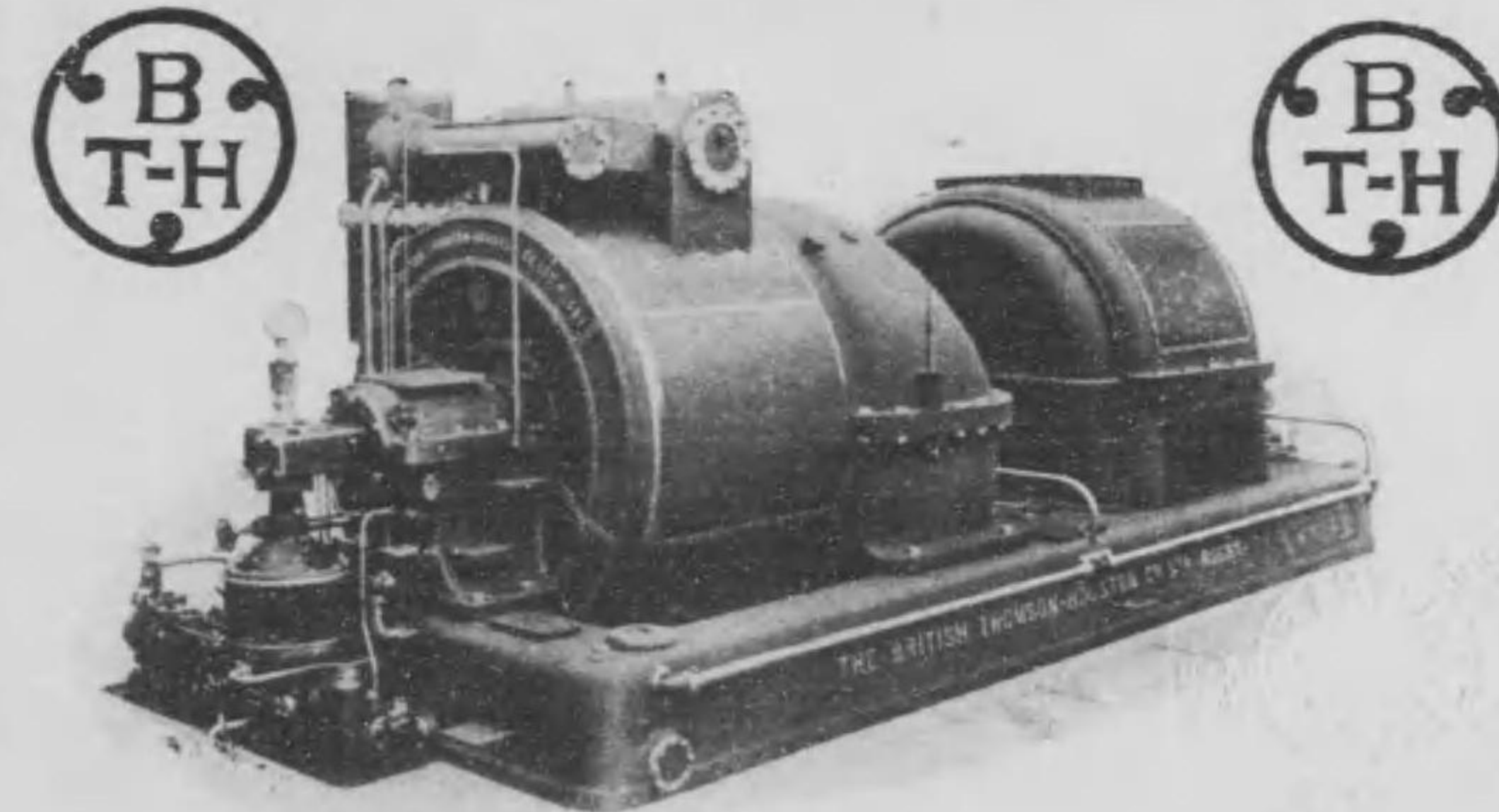

5000 Kw., 1500 r.p.m. 2200 volt, 50 cycle

CURTIS TURBO-ALTERNATOR.

機電發流交結直ンピータ式スチーカ

店理代總

支大 社會式株產物井三 本店東京
店阪

三井物産株式會社

前三

三井物産株式會社

Sole Agents
TOKYO **MITSUI & CO., LTD.** OSAKA

Mather & Platt, Ltd.

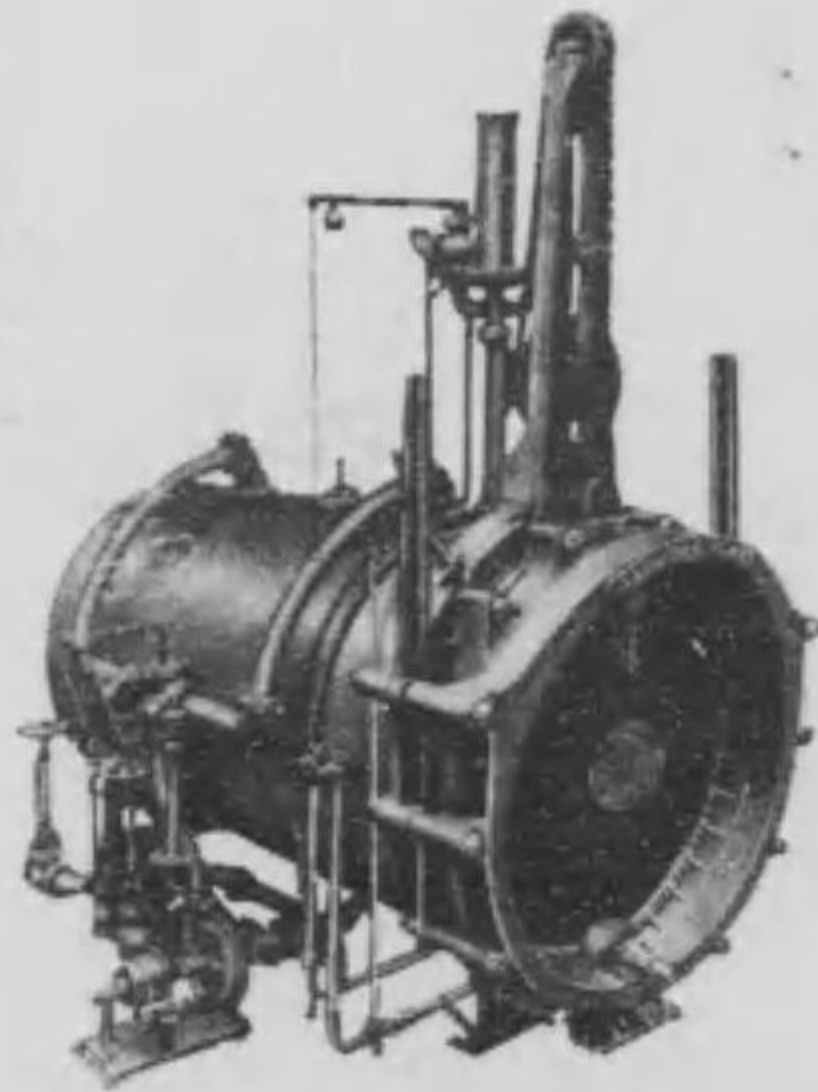

"Mather" Patent Kier



Grinnell
Automatic
Sprinkler

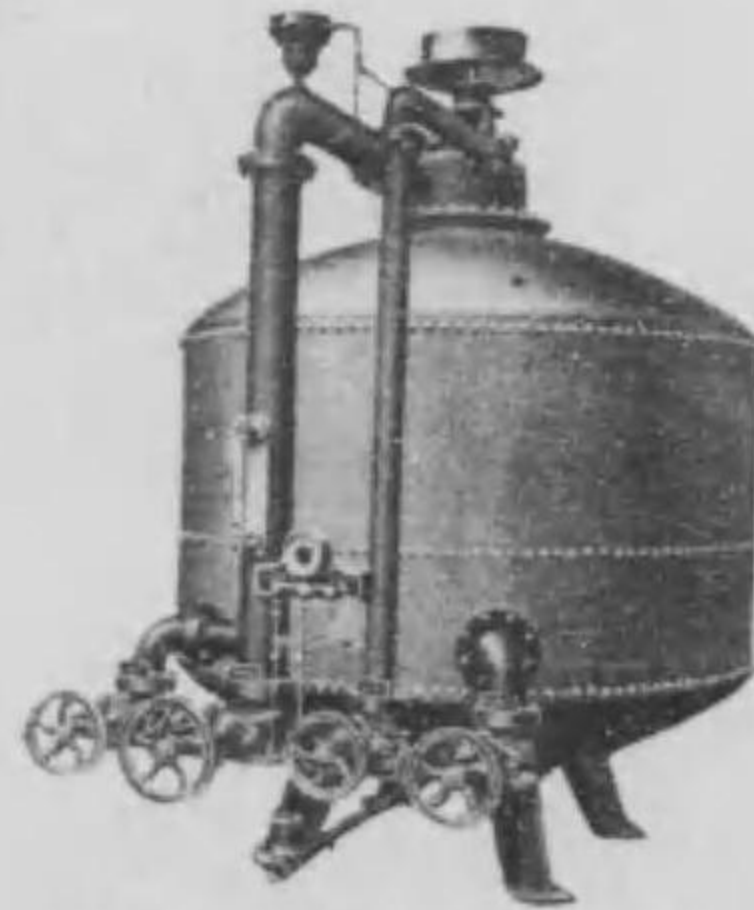

Patent Pressure Filter

店理代總

支大 社 會 式 株 產 物 井 三 本 東
店 阪 社 會 式 株 產 物 井 三 店 京

前六



Sole Agents
TOKYO **MITSUI & CO., LTD.** OSAKA

General Electric Co.

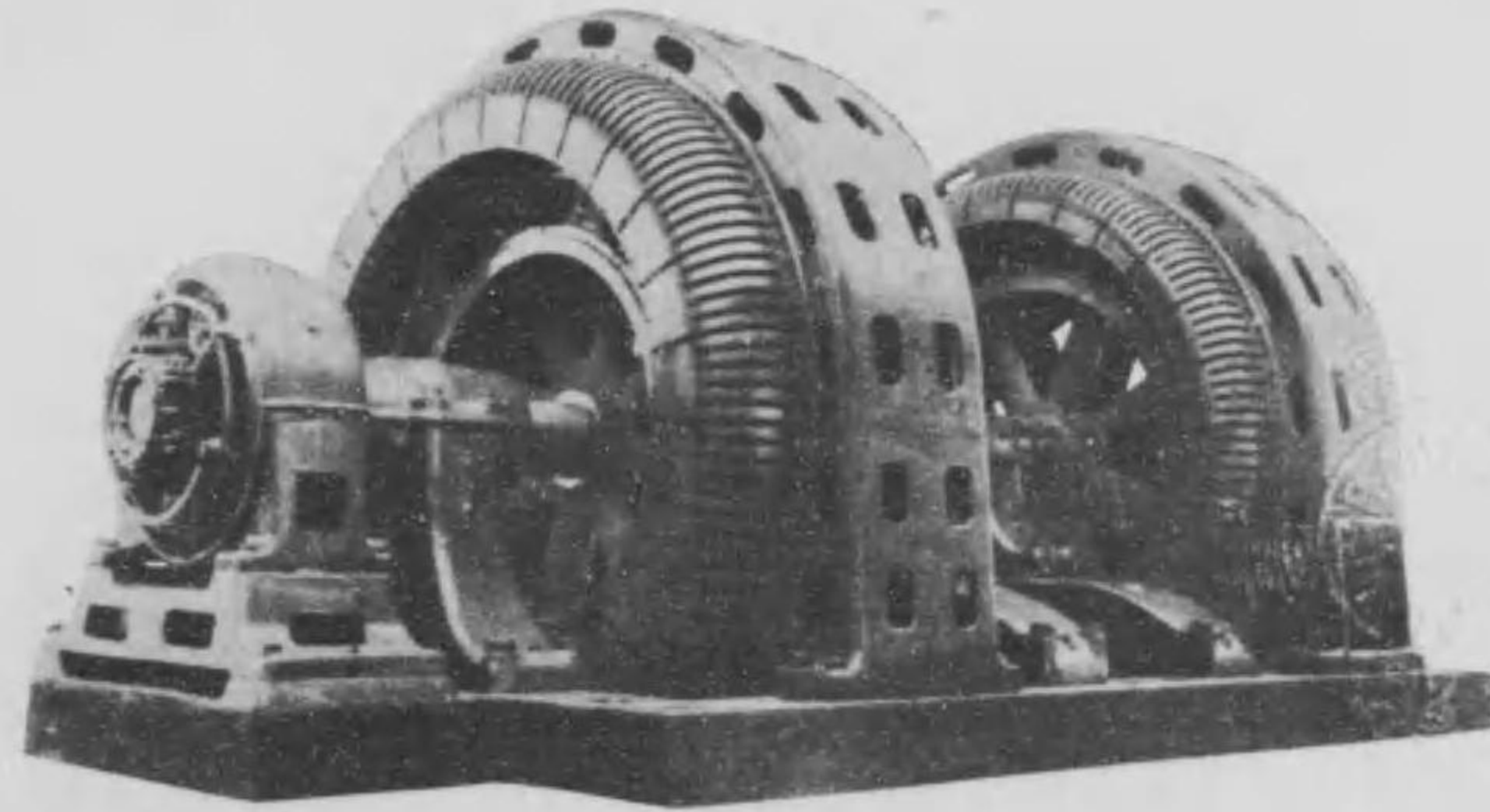

305191 Type ATI-10-2500-300 form C-13200 Volt Generator,
Part of 2500 Kw. Frequency Changer Set with Type
ATI-24-2750-300-form C-11000 Volt Synchronous Motor.

店理代總

支大 社 會 式 株 產 物 井 三 本 東
店 阪 社 會 式 株 產 物 井 三 店 京

三井物産株式會社

前五

三井物産株式會社

Sole Agents
TOKYO **MITSUI & CO., LTD.** OSAKA

Ruston, Proctor & Co., Ltd.
Suction Gas Plant.

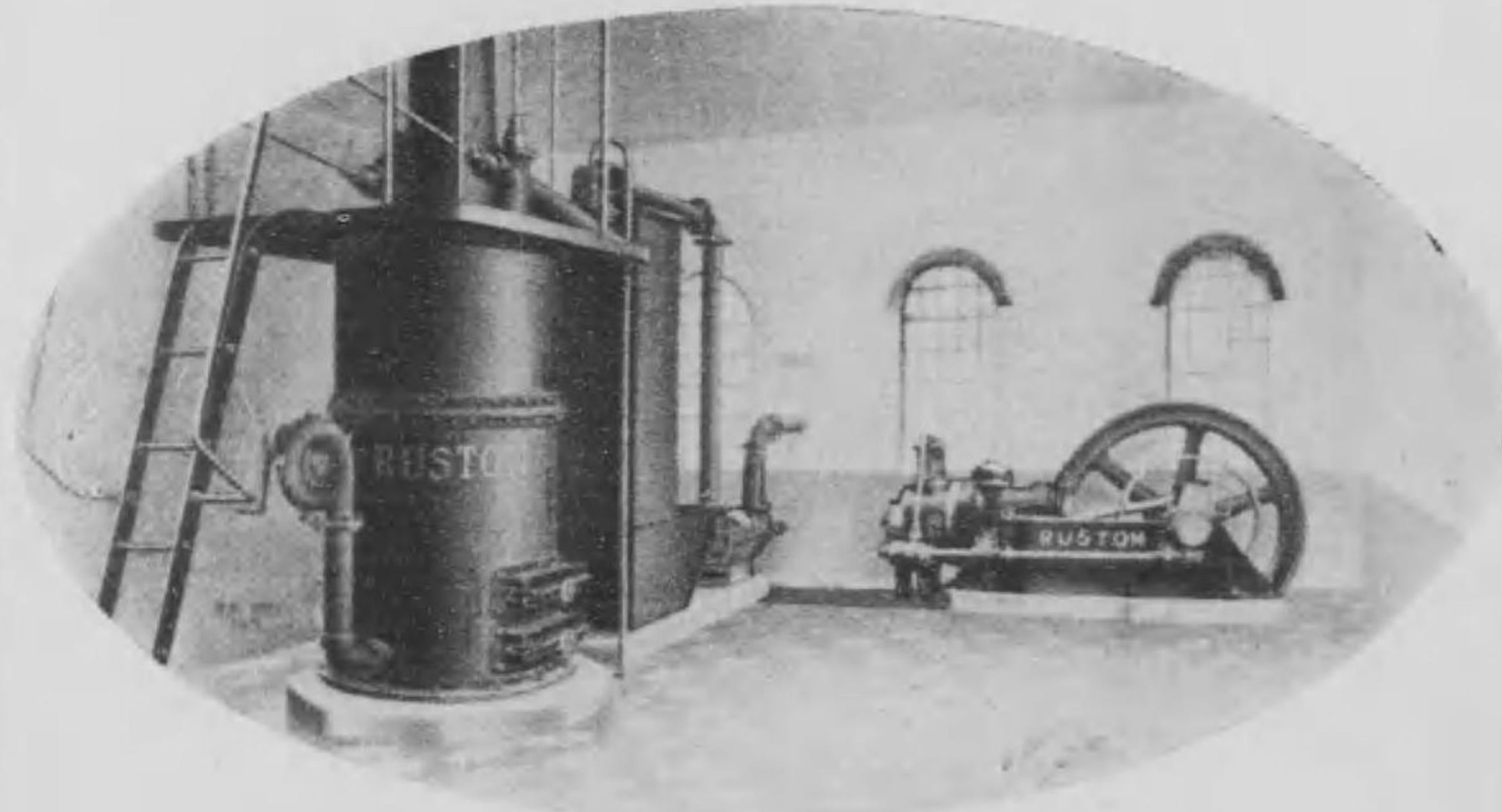

社會一タクロブ・ントスラ國英
炭褐・炭泥・炭石烟有・炭木・スクーコス瓦・炭烟無・料燃
類ノ穀蔗甘・穀子種ノ似類他其穀類・屑木

店理代總
支大 社會式株產物井三 本店東京
店阪

前八

三井物産株式會社

Sole Agents
TOKYO **MITSUI & CO., LTD.** OSAKA
The Power-Gas Corporation Ltd.

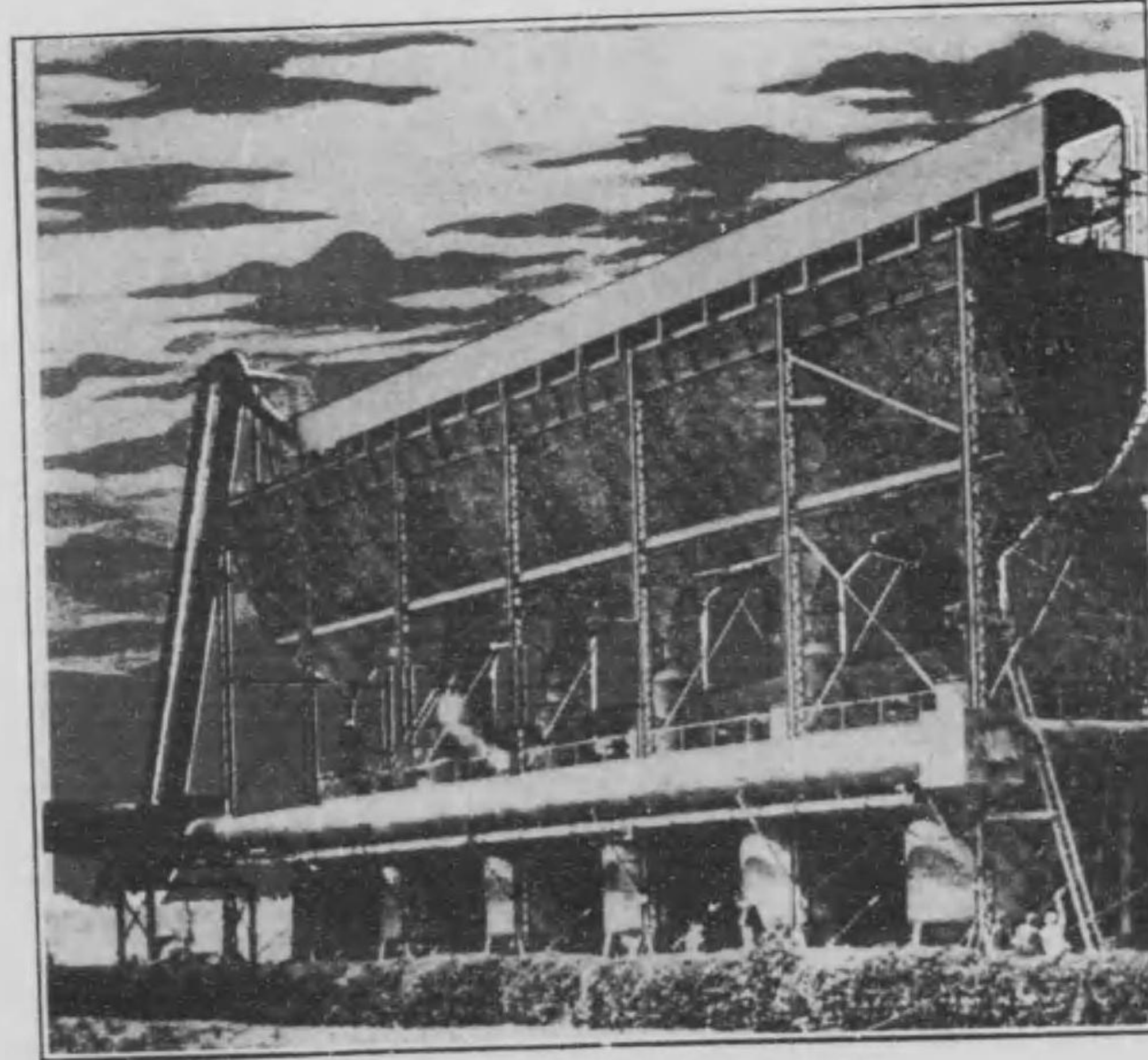

Monl Gas for Power and Heating.

店理代總
支大 社會式株產物井三 本店東京
店阪

前七

三井物産株式會社

Sole Agents
TOKYO **MITSUI & CO., LTD.** OSAKA

The Miehle Printing Press & Mfg. Co.
Two-Color, Flat-Bed Press.

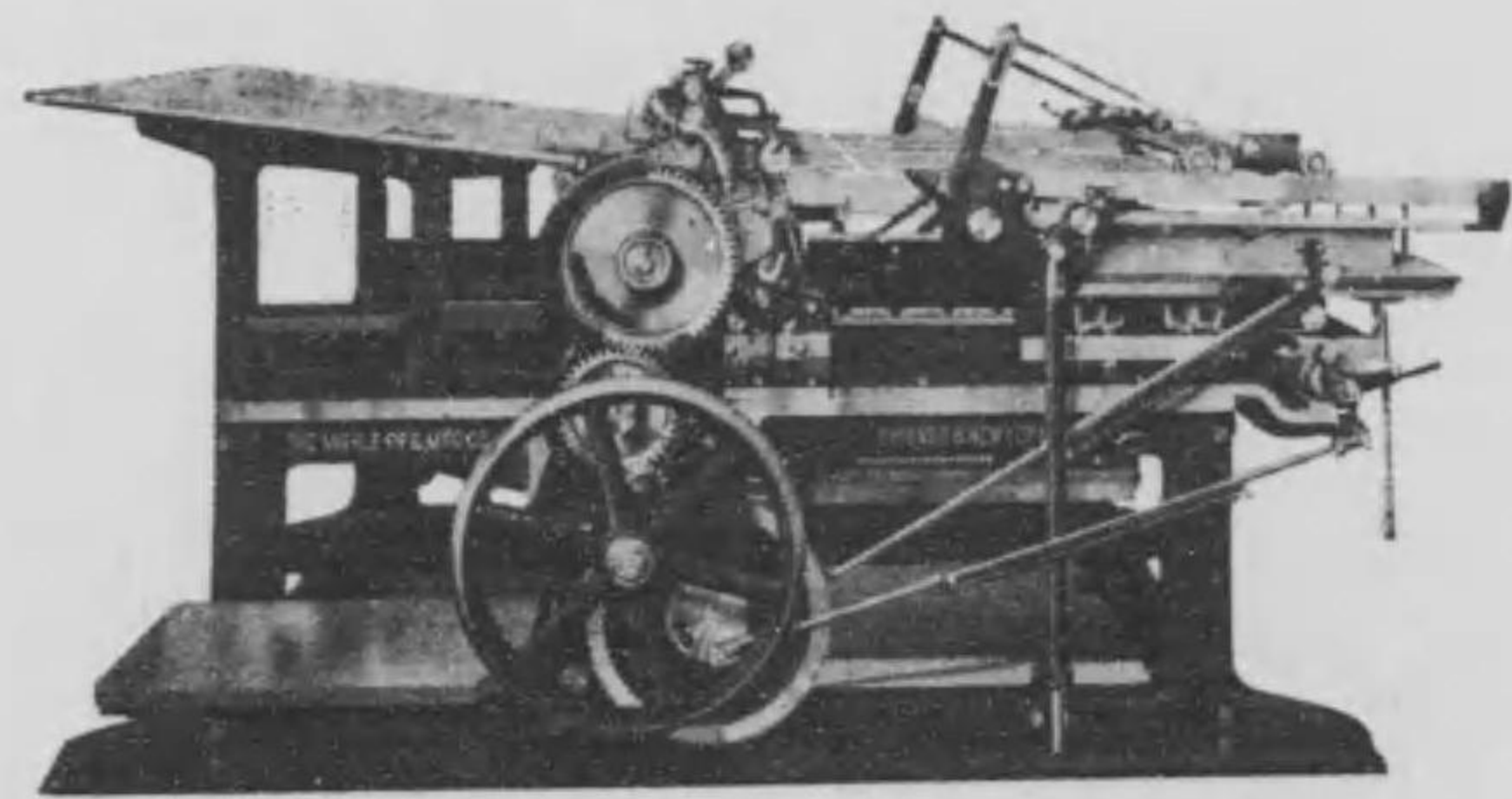

(二色印刷機) (高速・二轉回・四個) (ローラー)

米國 **ミレー** 印刷機製造會社

總代理店

東京本店 三井物産株式會社 大阪支店

前〇



Sole Agents
TOKYO **MITSUI & CO., LTD.** OSAKA
American Blower Co.

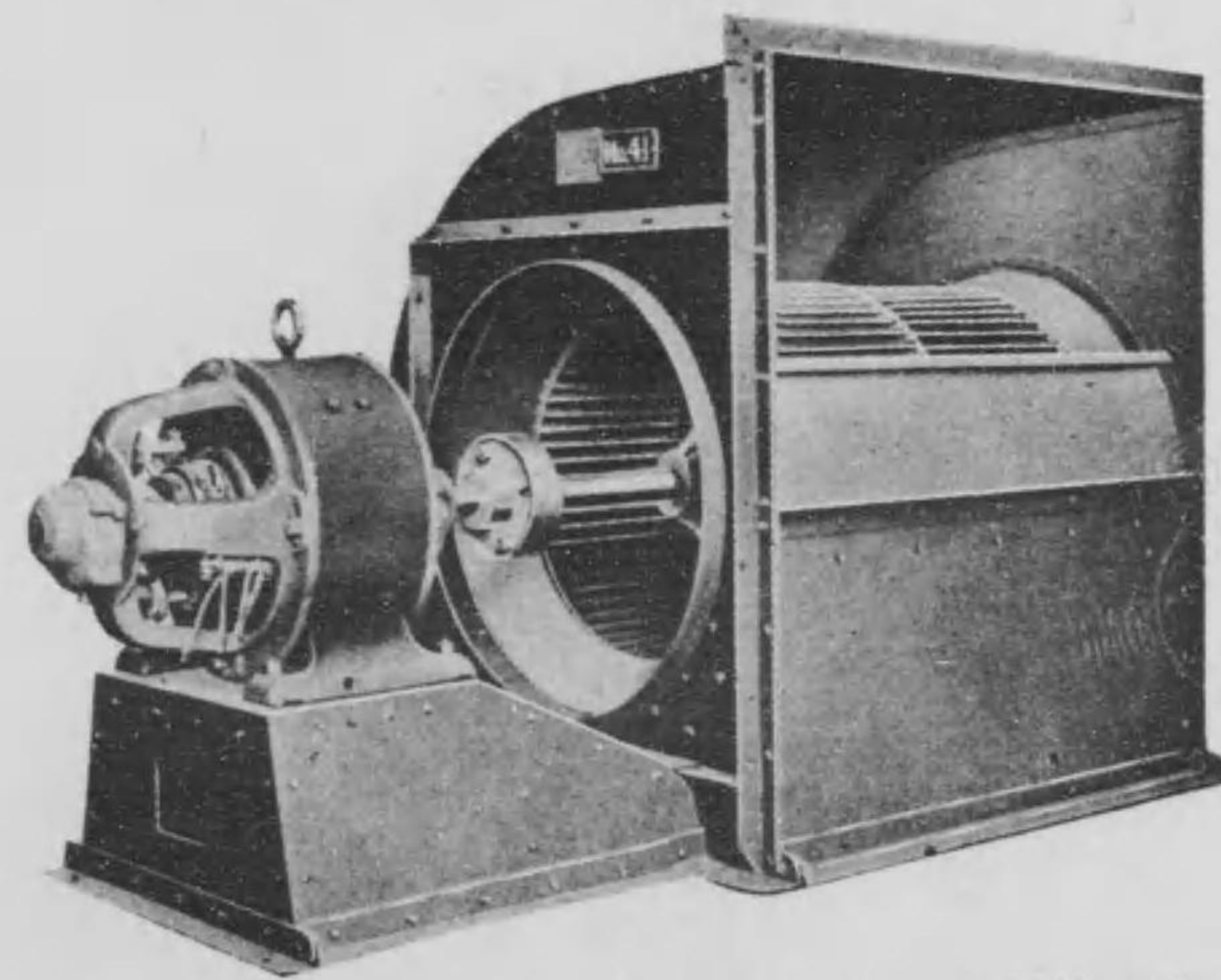

Double Inlet American "SIROCCO" Fan—Full Housed,
Right Hand, Top Horizontal Discharge—with Direct-Connected Motor
Mounted on Pedestal.

總代理店

東京本店 三井物産株式會社 大阪支店

三井物産株式會社

前九



バグナル、エンド、ヒレス合名會社

社 會 氣 電 ー ラ ネ ゼ
社 會 式 株 氣 電 京 東
店 理 代

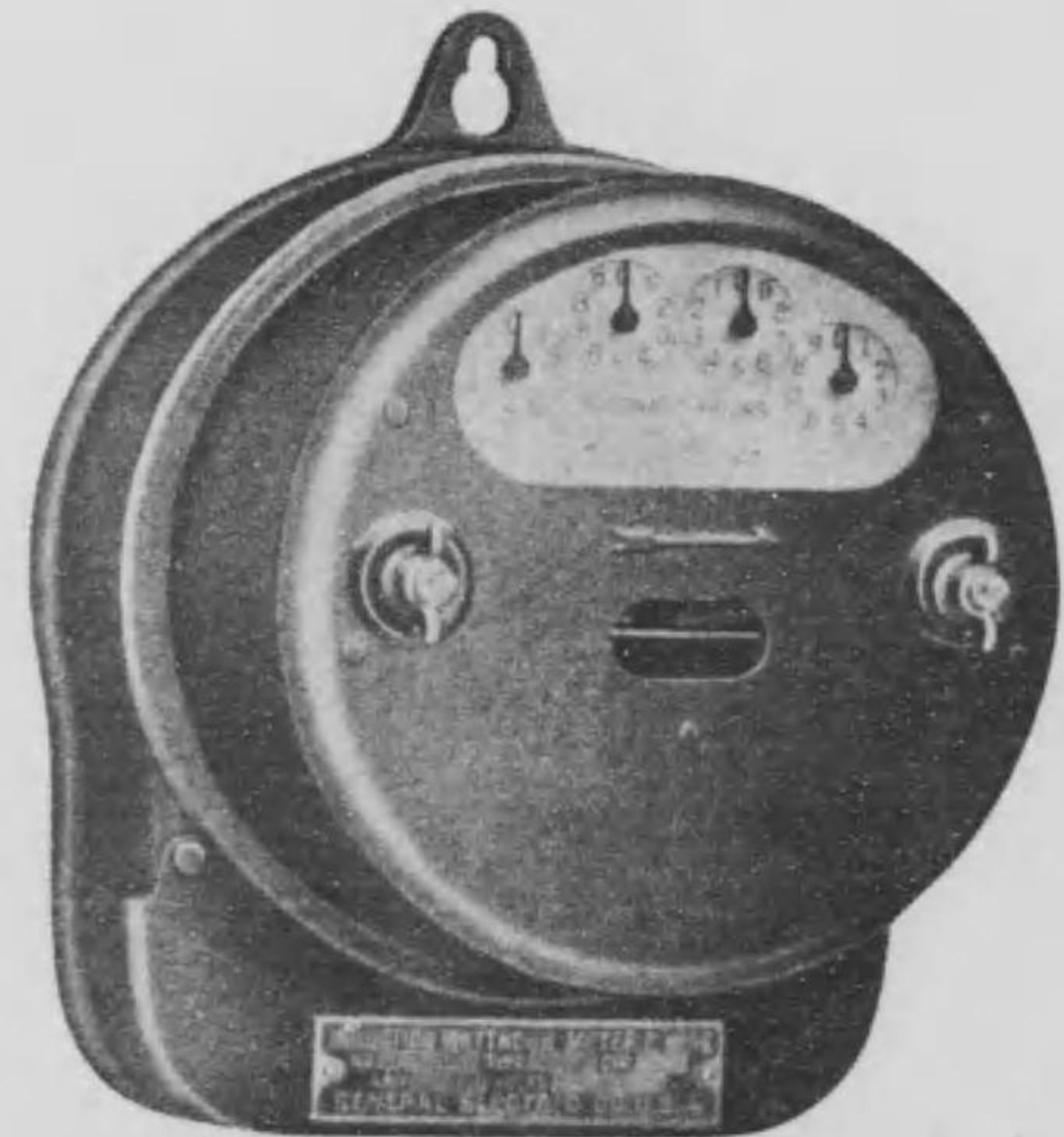

Thomson High Torque Watthour Meter Type 1-8.

社 會 名 合 ス レ ヒ ド ン エ ル ナ グ バ

番 貳 拾 四 濱 横 店 本

所 張 出

連 大 ・ 幌 札 ・ 岡 靜 ・ 屋 古 名 ・ 司 門 ・ 阪 大 ・ 京 東

前 二



バグナル、エンド、ヒレス合名會社

BAGNALL & HILLES G. K.
AGENTS FOR
GENERAL ELECTRIC COMPANY,
TOKYO ELECTRIC COMPANY.

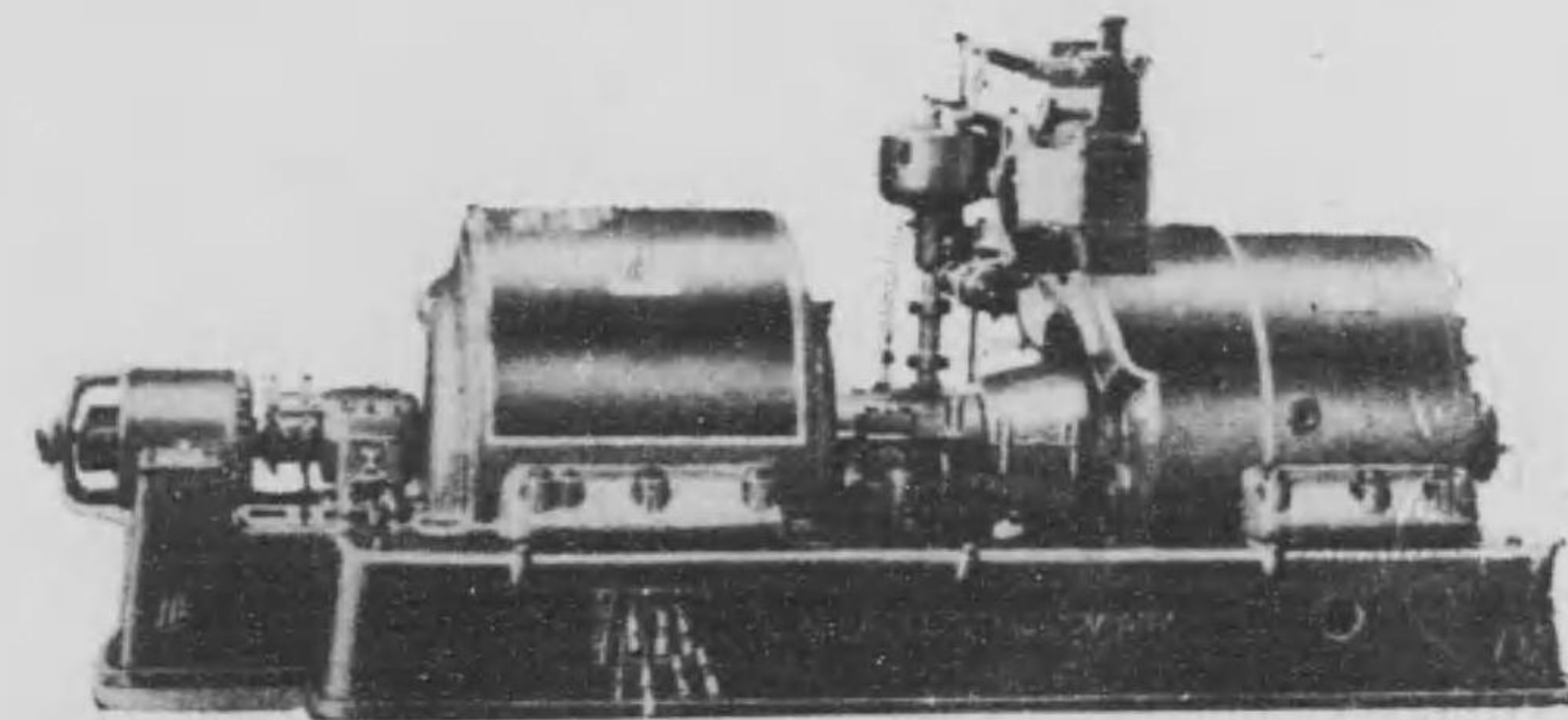

750 Kw. 3300 r.p.m. Condensing Curtis Turbine Set
with Direct Connected Exciter.

HEAD OFFICE

YOKOHAMA, 42.

BRANCH OFFICES

TOKYO-OSAKA-MOJI-NAGOYA-SHIDZUOKA
SAPPORO-DAIREN.

前 一





バグナル、エンド、ヒレス合名會社

社 會 氣 電 ー ラ ネ ゼ
社 會 式 株 氣 電 京 東
店 理 代



G.E. Luminous Radiators.

社 會 名 合 ス レ ヒ ド ン エ ル ナ グ バ

番 貳 拾 四 濱 横 店 本

所 張 出

連 大 ・ 幌 札 ・ 岡 靜 ・ 屋 古 名 ・ 司 門 ・ 阪 大 ・ 京 東

前 一 四



バグナル、エンド、ヒレス合名會社

BAGNALL & HILLES G. K.
AGENTS FOR
GENERAL ELECTRIC COMPANY,
TOKYO ELECTRIC COMPANY.

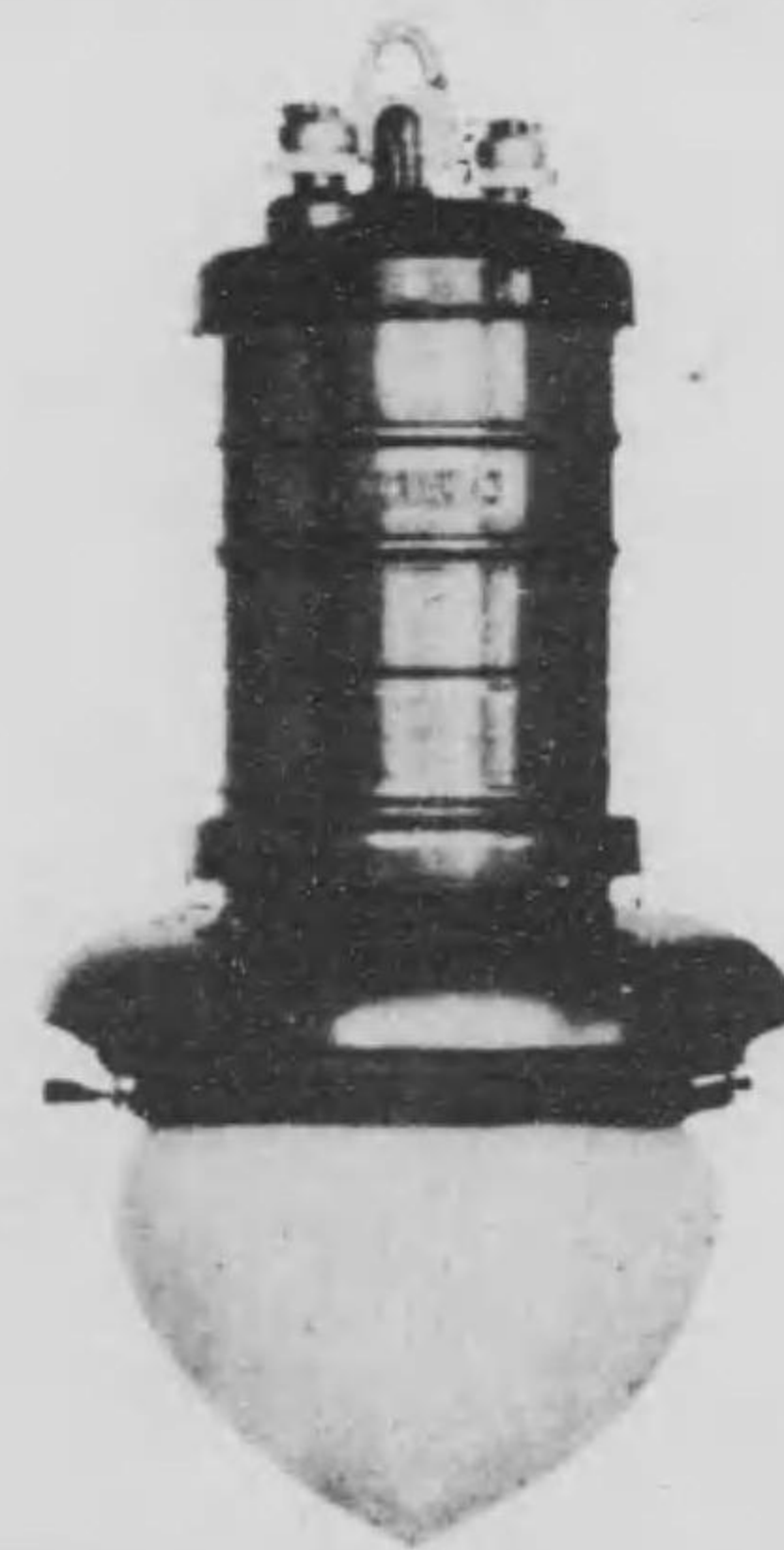

G.E. Type W Flame Arc Lamp.

HEAD OFFICE
YOKOHAMA, 42.

BRANCH OFFICES
TOKYO-OSAKA-MOJI-NAGOYA-SHIDZUOKA
SAPPORO-DAIREN.

前 一 三





バグナル、エンド、ヒレス合名會社

社 會 氣 電 ー ラ ー 々 々
社 會 式 株 氣 電 京 東
店 理 代

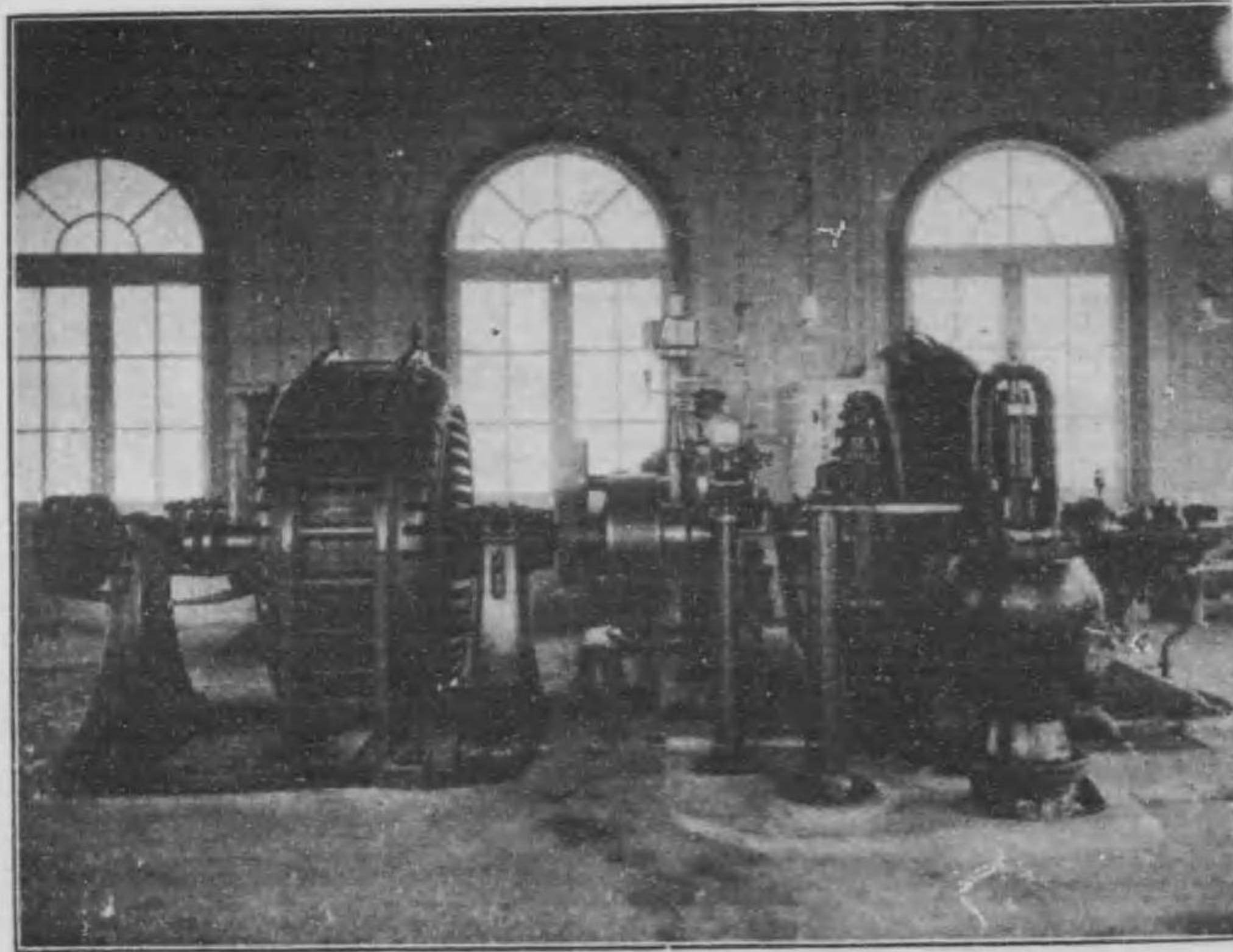

G.E. A.C. 700 Kw. Generator.

社 會 名 合 ス レ ヒ ド ン エ ル ナ グ バ
番 貳 拾 四 濱 横 店 本
所 張 出

連 大 ・ 幌 札 ・ 岡 靜 ・ 屋 古 名 ・ 司 門 ・ 阪 大 ・ 京 東

前 一 六



バグナル、エンド、ヒレス合名會社

BAGNALL & HILLES G. K.
AGENTS FOR
GENERAL ELECTRIC COMPANY,
TOKYO ELECTRIC COMPANY.

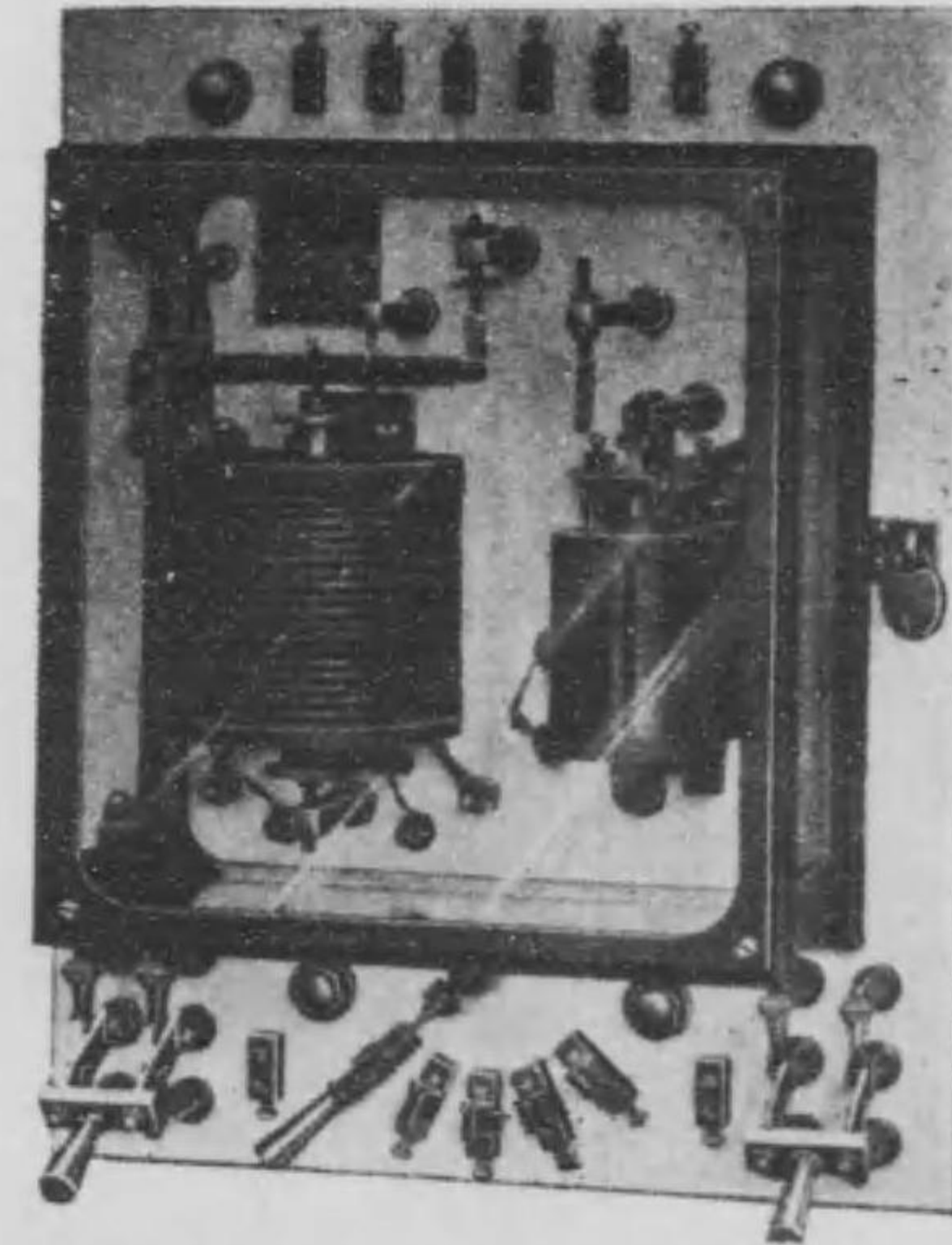

G.E. Type TD Form G. Automatic Voltage Regulator.

HEAD OFFICE
YOKOHAMA, 42.
BRANCH OFFICES
TOKYO—OSAKA—MOJI—NAGOYA—SHIDZUOKA
SAPPRO—DAIREN.

前 一 五



歐米各國
諸機械製造會社
外四十有會社
日本總代理店

機械工具材料直輸入商

山武商會

日本精工
株式會社
一手販賣店

日本酸素
合資會社
一手販賣店

本店
東京市麴町區有樂町一ノ一
電話本局特局四八七二九一・五三七八五

支店
大阪市北區中之島四丁目一
電話土佐堀三五二五

金屬切斷及銲接用

酸素

日本酸素合資會社

醫化學用

人命救助器用

本社
東京市麴町區有樂町一ノ一
工場
東京府荏原郡大崎字桐ヶ谷
分工場
廣島市船入村
一手販賣店
東京市麴町區有樂町一ノ一
電話本局四七七八
電話本局一九二五五
電話本局三七七五

山武商會

新式潜水器用

佃島製作所



TSUKUDASHIMA ENGINEERING WORKS.

TSUKUDASHIMA. TOKYO.

製品

ウォータータービン
タービンポンプ
ペルトンホイル
耐酸ポンプ
ターボプロワー
空気圧搾機
特許捲揚機
特許架空索道
電動起重機
撰鑛機
碎鑛機
鑿岩機
ディーゼルエンジン

製品

本社

大阪市北區中之島

電話本局
二二六〇
二二六一
二二六二
二二六三
二二六四

久原鑛業株式會社
佃島製作所

五場

東京市京橋區新佃島

芝區新堀町貳番地
電話芝區四四八番

前二〇

山武商會



日本精工合資社會

本分製造各種
鐵子鑄造各品及銅管等・管大用軍用機
鐵子鑄・各油社・各種ポンプ各種鐵
鐵子鑄及銅管等・各種ポンプ各種鐵
各種鐵合種各用車材料・各種白
鐵子鑄及銅全用其各種鐵
各種正誤寸法・品質優良・是外ノ有
各種鋼・各種鋼・各種鋼・各種鋼
各種鋼ノ社會ハ・各種鋼ノ上社

工場
東京府荏原郡大井町字廣島
電話芝四八七七番

本社
東京市麹町區有樂町一
電話本局特長四七八
一九二五・三三七五番

東京
山武商會
大阪

前一九

佃島製作所



TSUKUDASHIMA ENGINEERING WORKS.

TSUKUDASHIMA. TOKYO.

製品

ウォータータービン
タービンポンプ
ペルトンホイル
耐酸ポンプ
ターボブロワー
空気圧搾機
持許捲揚機
持許架空索道
電動起重機
換鑛機
碎鑛機
鑿岩機
ディーゼルエンジン

製品

本社

電話本局 二二六六
電話本局 二二六六
電話本局 二二六六
電話本局 二二六六
電話本局 二二六六
電話本局 二二六六

大阪市北區中之島

久原鑛業株式會社
佃島製作所

工場

東京市京橋區新佃島
電話京橋 四五五八
芝區新堀町貳番地
電話芝區 四四八番

前二〇

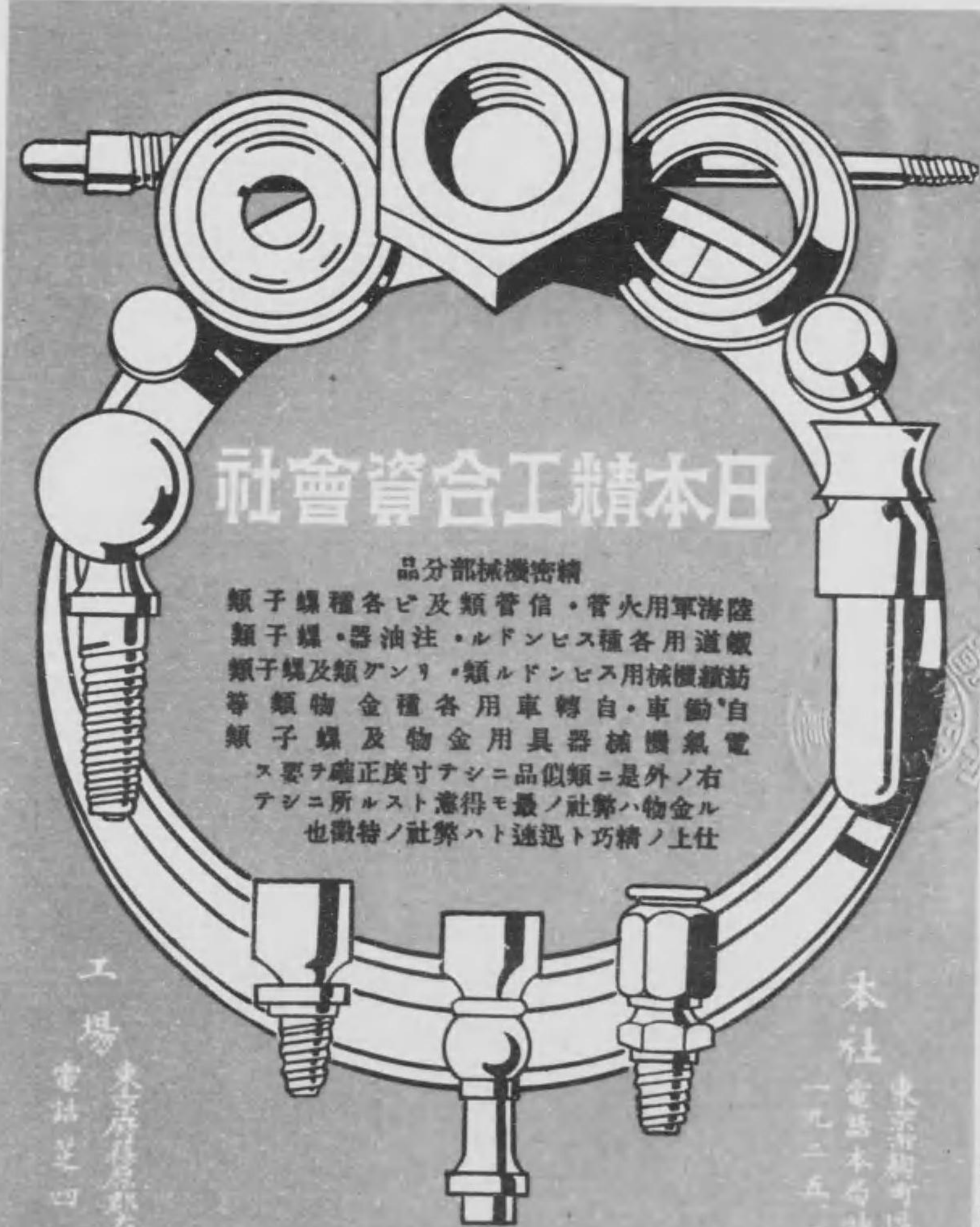

日本精工合資會社

品分部械機密精

類子螺種各ビ及類管信・管火用軍海陸
類子螺・器油注・ルドソビス種各用道鐵
類子螺及類ケンリ・類ルドソビス用械機織紡
等類物金種各用車轉自・車動自
類子螺及物金用具器械機氣電
ス要ヲ確正度寸ヲシニ品似類ニ是外ノ右
テシニ所ルスト意得モ最ノ社弊ハ物金ル
也微特ノ社弊ハト速迅ト巧精ノ上仕

工場

東京市葛飾區新佃島
電話芝區 四八七七番

本社

東京市葛飾區新佃島
電話本局 四七七八
電話本局 三三七九番

東京 山武商會 大阪 會商武山

山武商會

前一九

大阪電燈株式會社

製作所

製造販賣品目

一	配電	各種	交流	交流
	電		流	流
	氣	變	電	發
	電	壓	働	電
	器			
	式	計	器	機
	盤	具		機

大阪市北區西野田兼平町七三番地

電話土佐堀 長一〇四番
電話土佐堀 長一〇四番

TRADE MARK



生產年額貳百五十萬圓

大阪阿部ペイント製造所

大阪市西區西野下町

電話長土堀三八五番

盛興商會

株式會社日本製鋼所代理店
 日 立 製 作 所 特 約 店
 S K F ボールベヤリング會社代理店

經船材料及船舶
 其他諸工業用
 電 氣 製 品

（店主 成瀬 正行）

神戸本店 海岸通三丁目二番 日 洋 館 電話（長本局四〇四八）
 東京支店 麹町區有樂町一丁目 三葉社支店 電話（特長 四五〇八）
 博多支店 博多上呉服町三十三、三十四番地 電話 特 一三七五

弊商會ハ我國ニ於ケル水道、衛生工事ノ嚆矢ニシテ創業以來十數年間經驗ヲ重テ候結果技術ノ熟練ト工事ノ誠實ナルハ治ク世人ノ信用ヲ博シ 畏クモ宮内省、各宮殿下ヲ首メ奉リ諸官衙、學校、病院等ヨリ貴顯紳士ノ御邸宅ニ至ル迄御用命ヲ蒙リ候且時代ノ要求ハ逐年衛生工事ノ設備ヲ促シ和洋洗滌式大小便器及洗面器ノ大需要ヲ來シ候尙又水道條例ノ改正以來私設水道工事ノ普及相成候ニ付テハ自家製造品ハ勿論輸入諸器具等モ充分精選シ愈々益々大勉強仕候ニ付事細大ニ關セズ層一層御愛顧御用命ノ程偏ニ奉願候也

須賀商會

須賀商會

大坂市東區今橋四丁目

營業科目

- 水道●衛生●暖房●温水工事●設計、請負、監督、鑑定、同附屬器具製造及直輸入販賣
- 三井物産鉛管一手販賣
- ユニバーサルウイング唧筒及タービンポンプ一式一手販賣

支店及出張所

- 東京支店 東京市日本橋區本銀町三 電話本局三七〇四
- 神戸支店 神戸市北長狹通二 電話三宮一〇二
- 名古屋支店 名古屋市西柳町 電話三三八四
- 京都支店 京都市烏丸二條 電話上一九六九
- 博多支店 博多上小山町 電話一二七九

若山鐵工所

✦✦ MACHINE TOOLS ✦✦

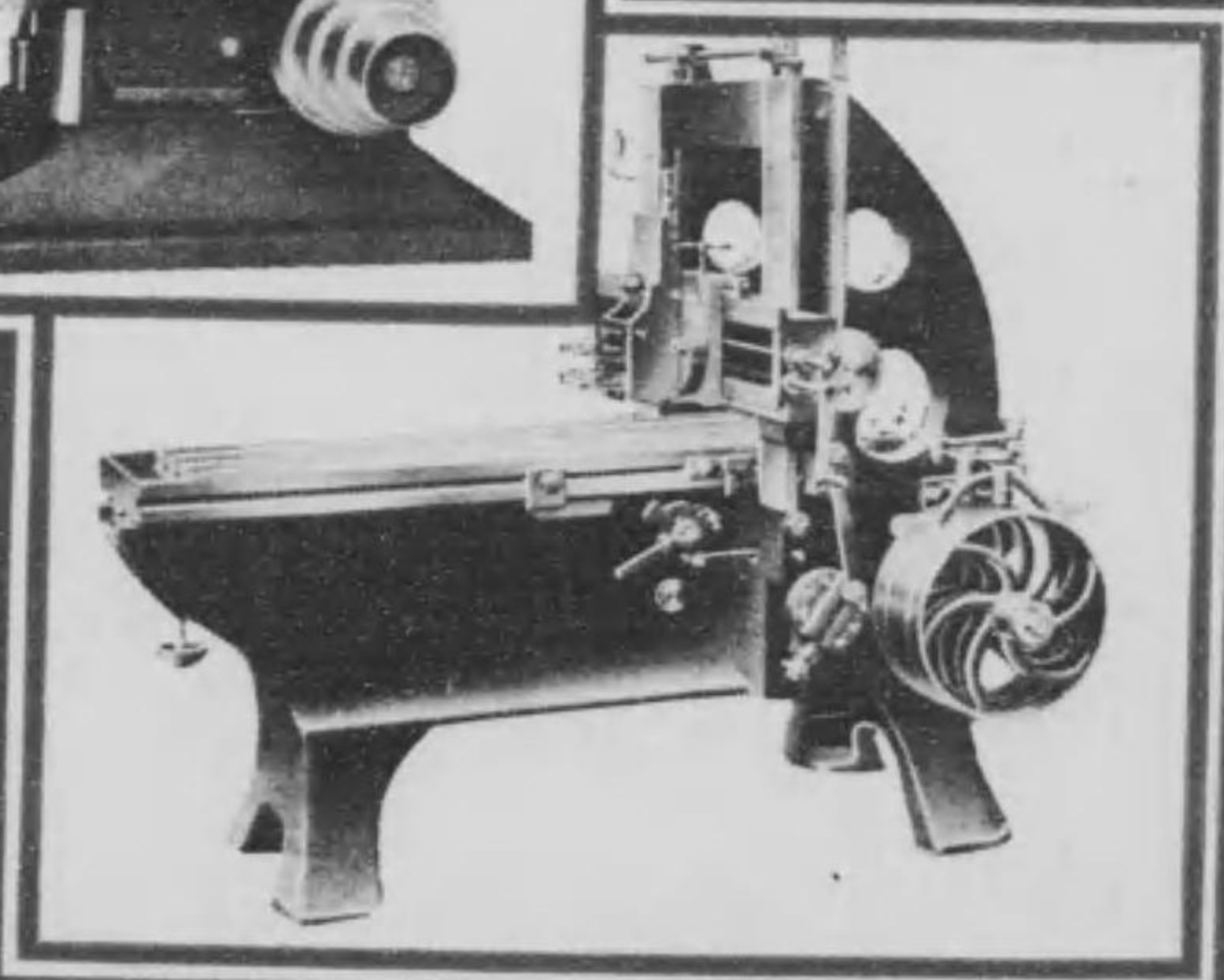
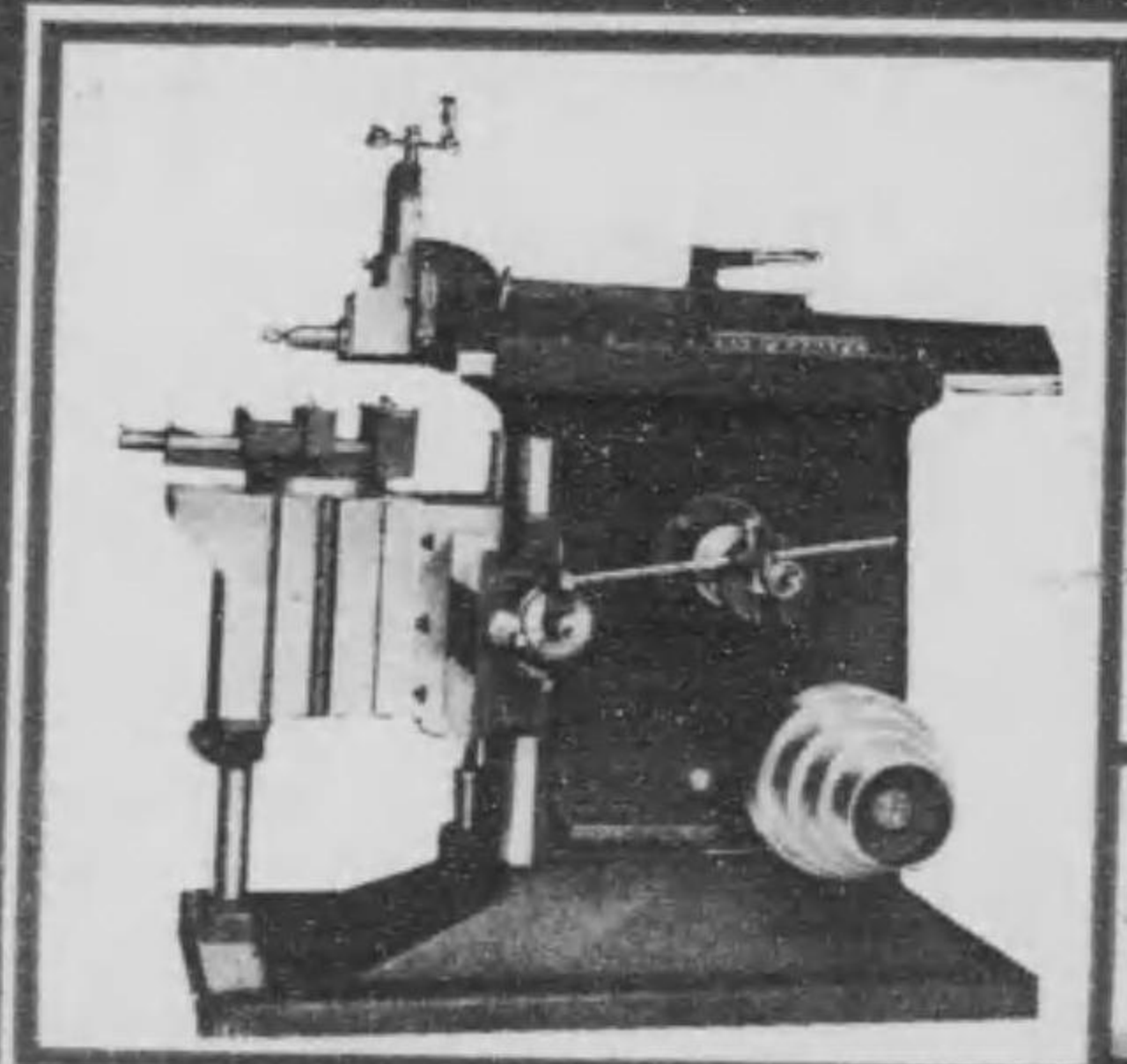

WAKAYAMA IRON WORKS,
Kajiya-machi, Minamiku,
OSAKA, JAPAN.

前二六

若山鐵工所

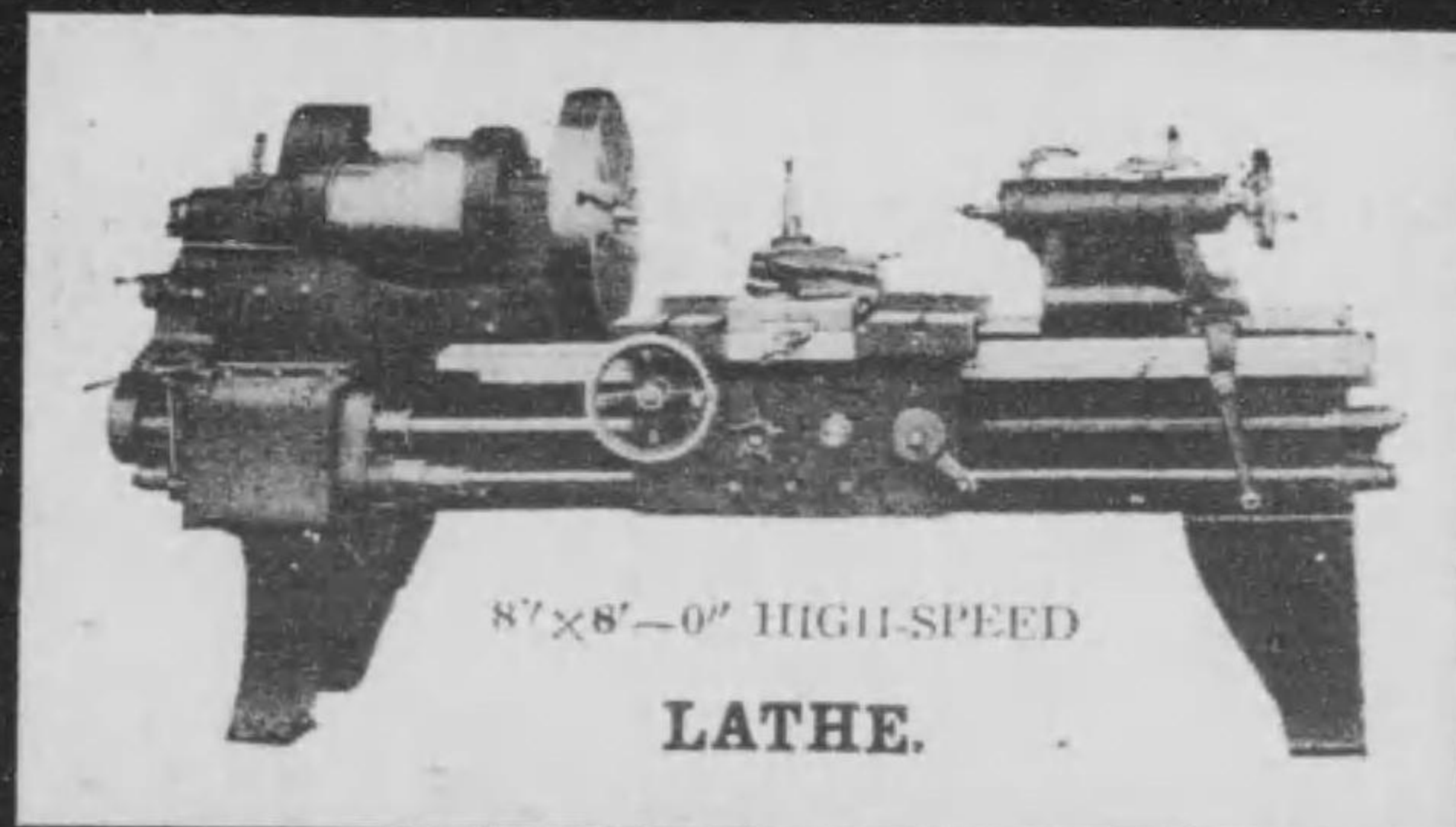

87x8'-0" HIGH-SPEED
LATHE.

鐵工用機械製作專門

大阪市南區鍛冶屋町

T.W
若山鐵工所

長電話南二九七七番
振替大阪二九二五番

前二五

ワシノ商店

ワシノ商店

諸機械五具輸入
及製作

名古屋市西區茶屋町

電話 八三二七
四九三二

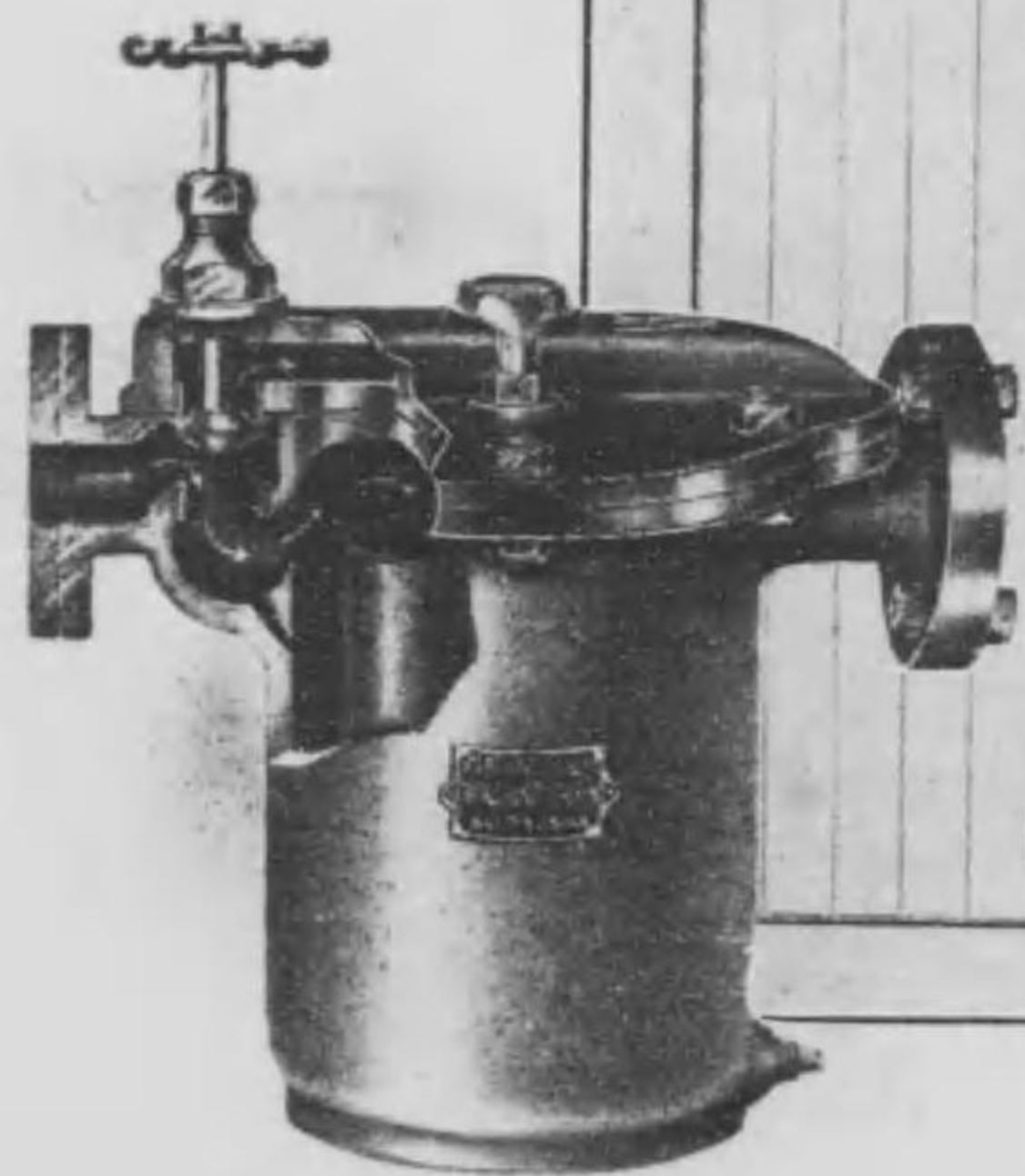
大正 〇 月 〇 日

ワシノ商店

右記の如き機器を
左記の如き汽管に使用し
排水動作を
検査し合格

大正 〇 年 〇 月 〇 日

名古屋高等工業学校
検査員 〇 〇 〇

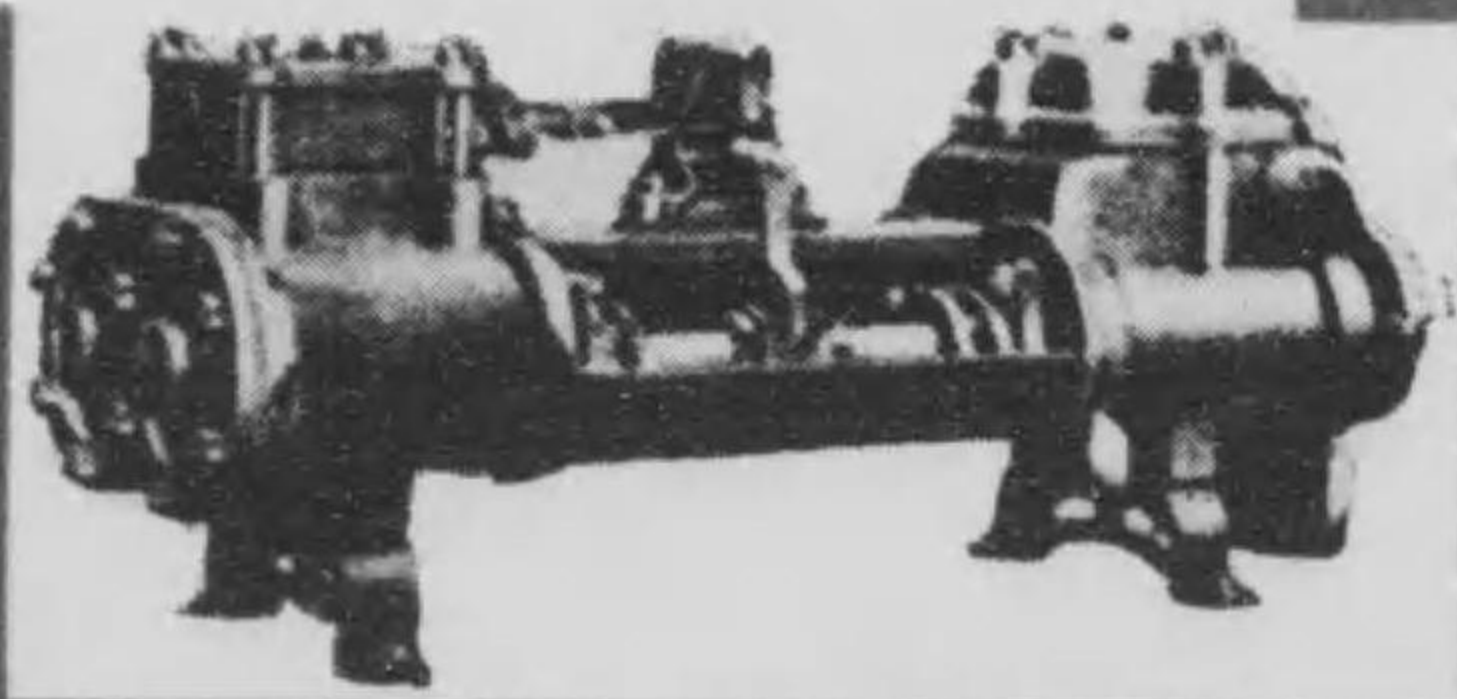

力多ロータリ

前二八

齊藤製作所

暖房放熱器製造販賣

株式會社

齊藤製作所

前二七

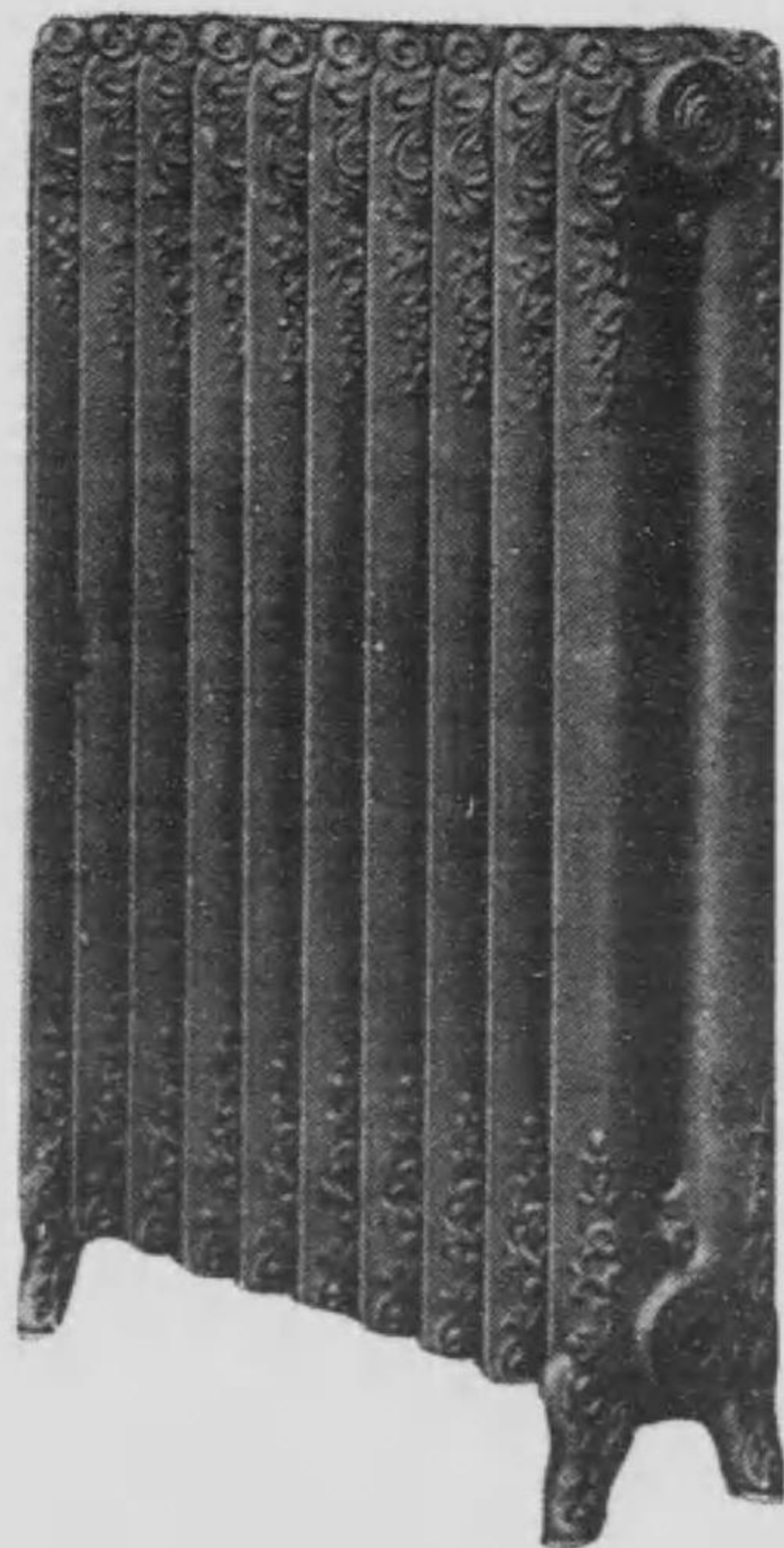

暖房装置工事 設計請負 蒸汽消毒装置工事

取締役

齊藤

一

東京府荏原郡大井町
字立合原五三四番地
電話 芝五〇九番



FURUKAWA & CO.

營業品目

電線、電纜、銀、銅、
銅線、雜鑛、鑛石、石炭

東京丸ノ内

古河合名會社

支店及出張所

大阪、門司、上海、
若松、大連、漢口、香港

特別高壓用磚子



松風陶器合資會社

京都市本町通二ノ橋

製造專門工場

出張所

東京市京橋區南傳馬町三丁目
電話長京橋一〇二二番

電話 長下二三四番
下三〇七番

支店 名古屋市白壁町一丁目
電話長二四五二番

島津製作所

特許 池電蓄スエージ

式ドッテスーベ 型ータスエチンマ 型ルドウチ

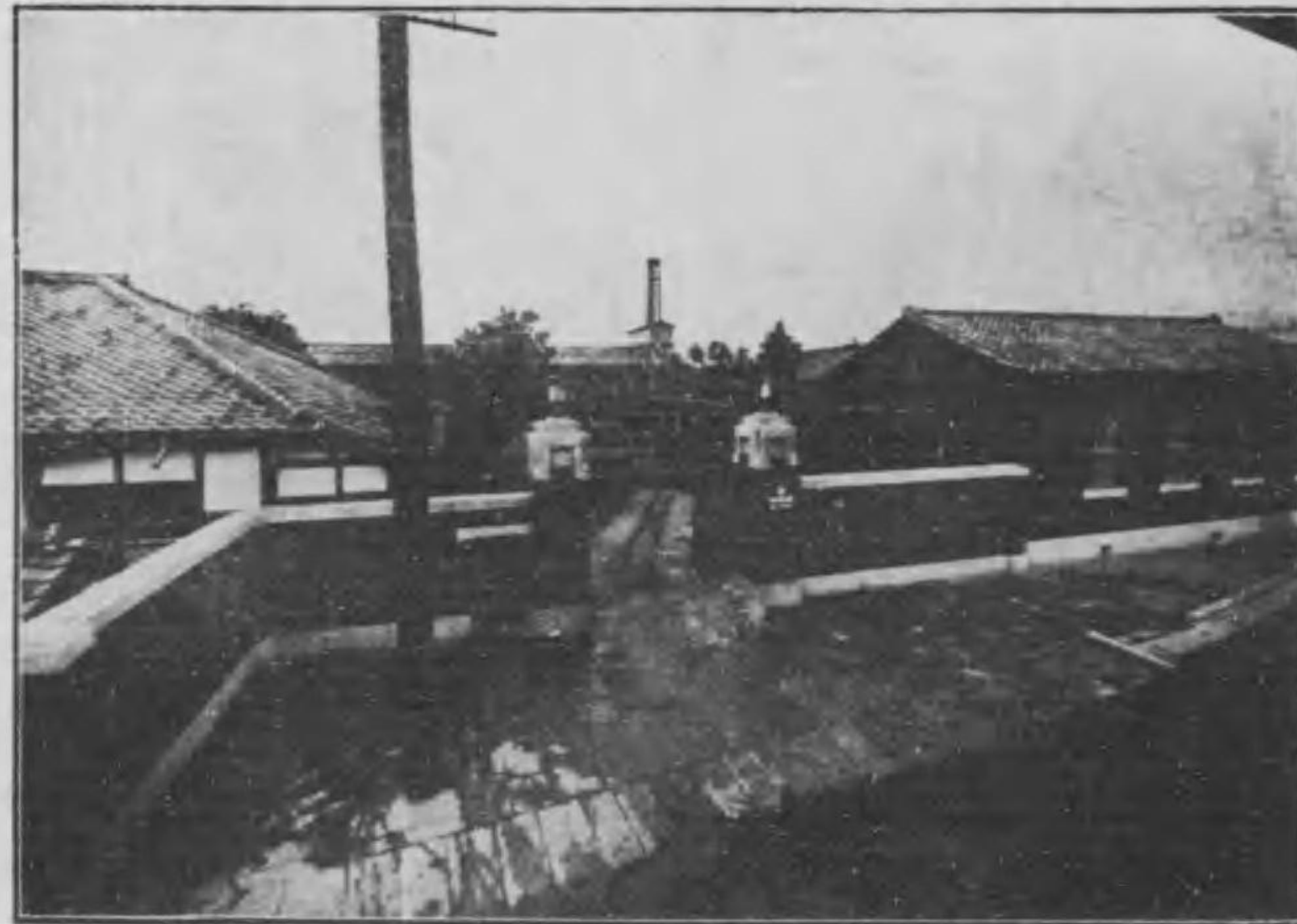

場工池電蓄所作製津島

所作製津島

都 京

阪 大 岡 福 京 東

四三三

領受牌賞譽名
洋平大マナハ國米於
會覽博大國萬

榮光上買御省内宮賜
領受牌金
會覽博正大於

淺野木工場

特許 淺野式合板 (板アニベ名一) 專賣

●本品ハ和洋建築天井板、壁板、腰羽目板、敷込、建具其他裝飾用及
 ビ机書棚、椅子等家具一式ニ適
 テ用シ又汽車、電車、汽船等シ
 ニテ堅固ヲ要スル天井板、羽目板等
 ●木種ハ楓、樺、檜、櫻、槐、櫟、
 樺、松、杉、檜、桐、桑等空
 目美麗ニシテ御愛用ニ適スルモノ
 澤山取揃へ有之候
 ●見本及直段表ハ御一報次第送呈仕候
 名古屋西區上高町

製造元 淺野木工場
 東京市神田區河原
 淺野木工場東京販賣店
 長電話本局二九四一
 大阪市西區西道頓堀通二丁目
 大販賣店 三陽商會
 長電話西二八五九番

前三三

井上鐵工所

MACHINE TOOLS

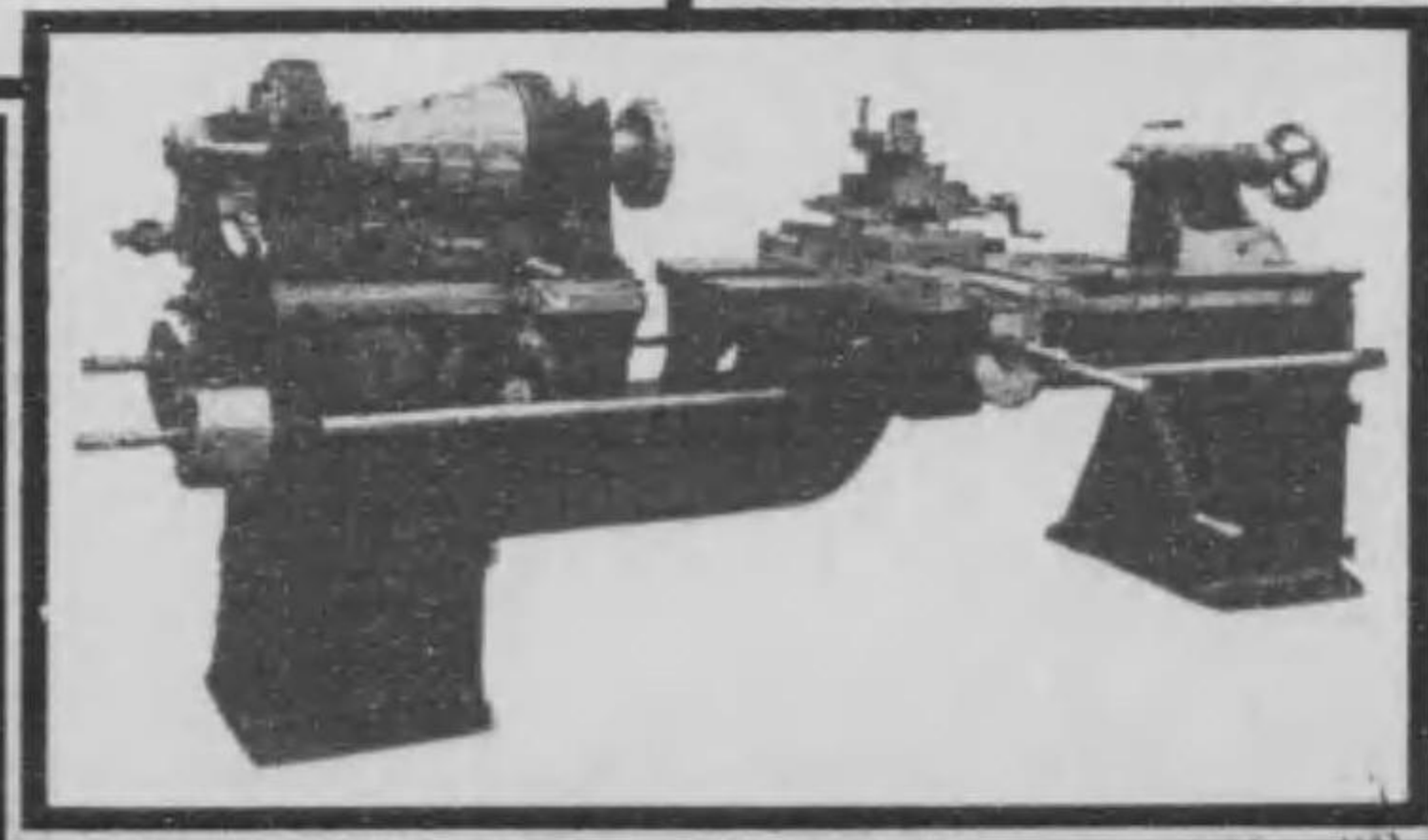
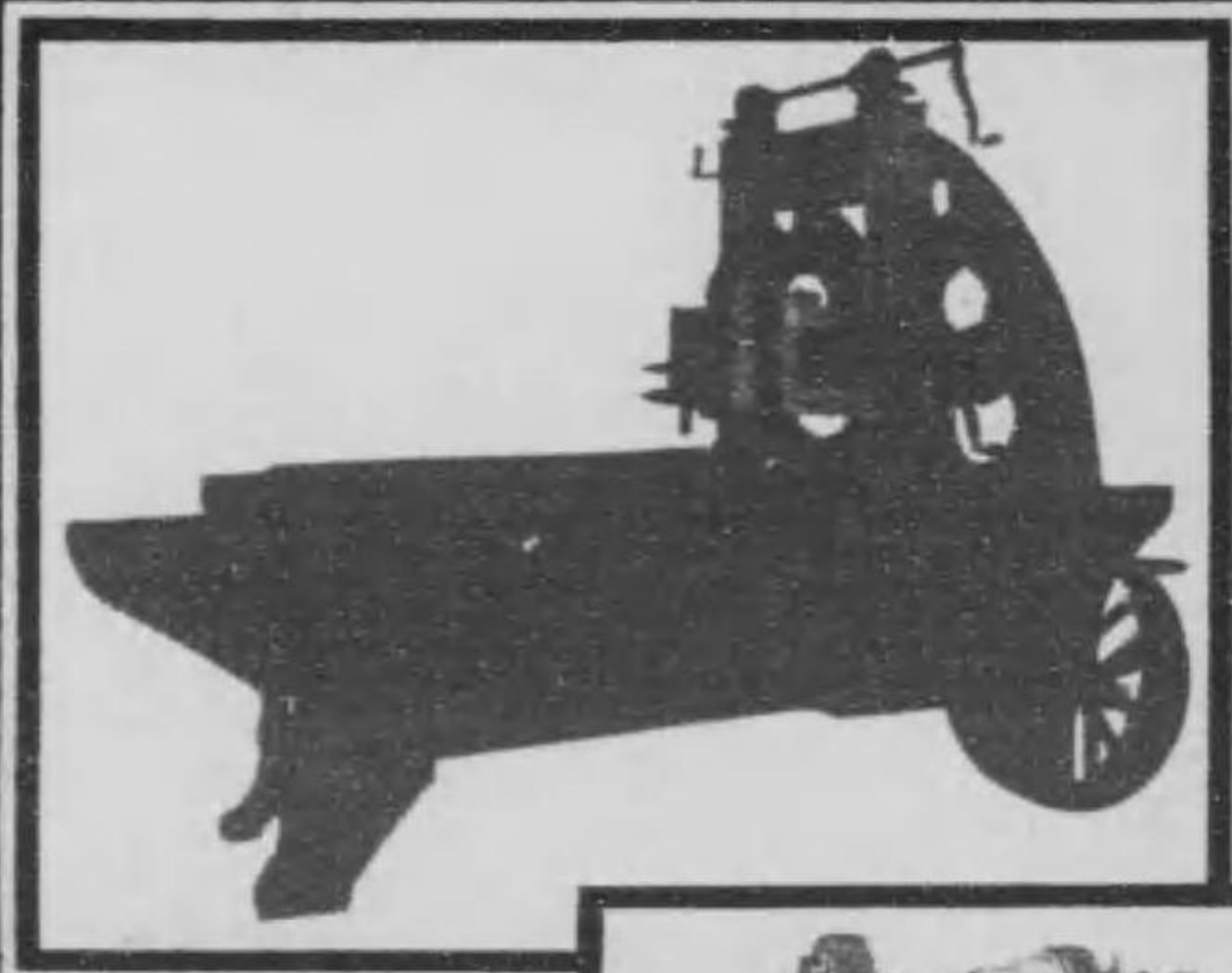

Inouye Iron Works

OSAKA, JAPAN.

前三六

鐵工用諸機械製作專門

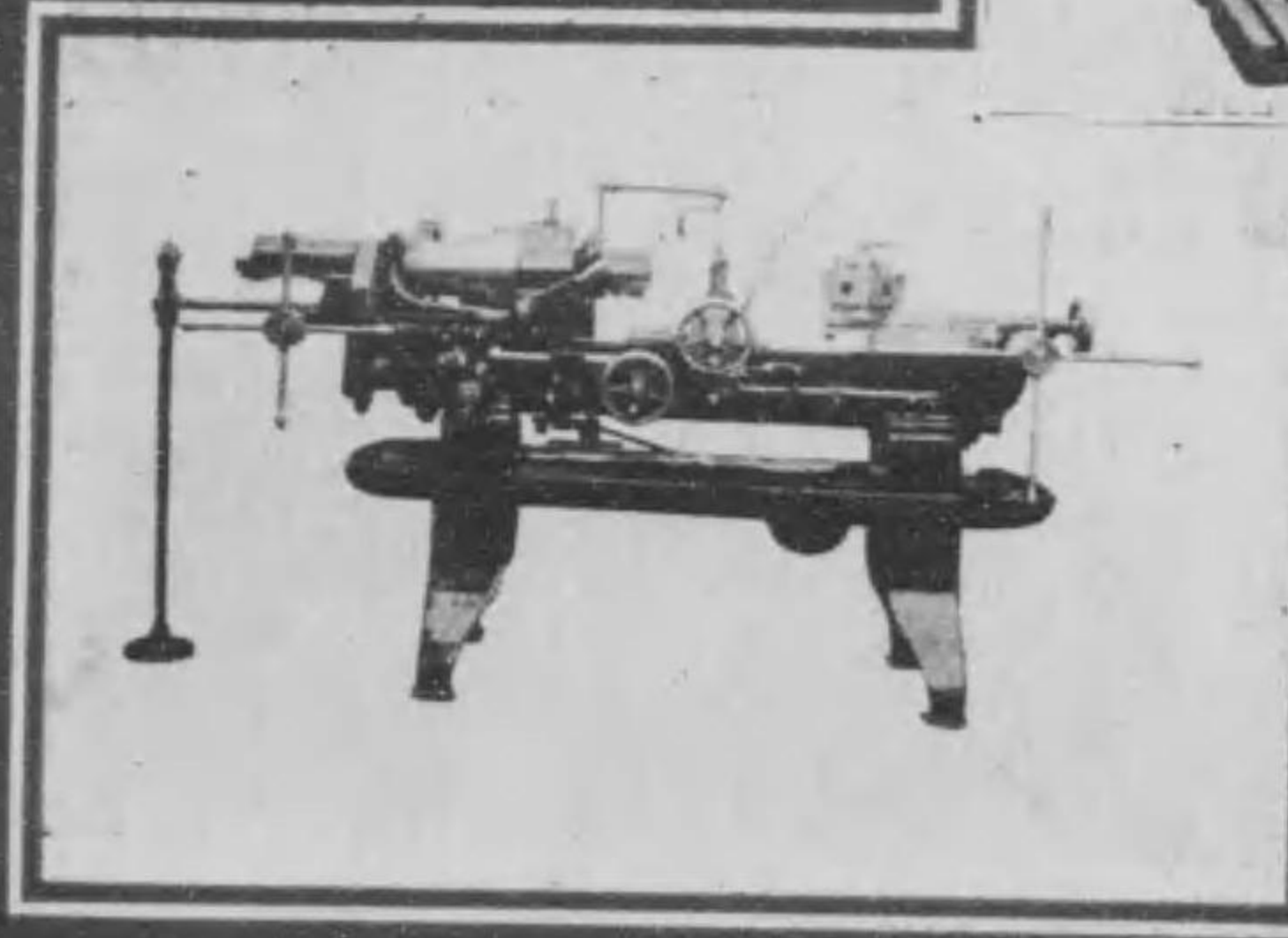
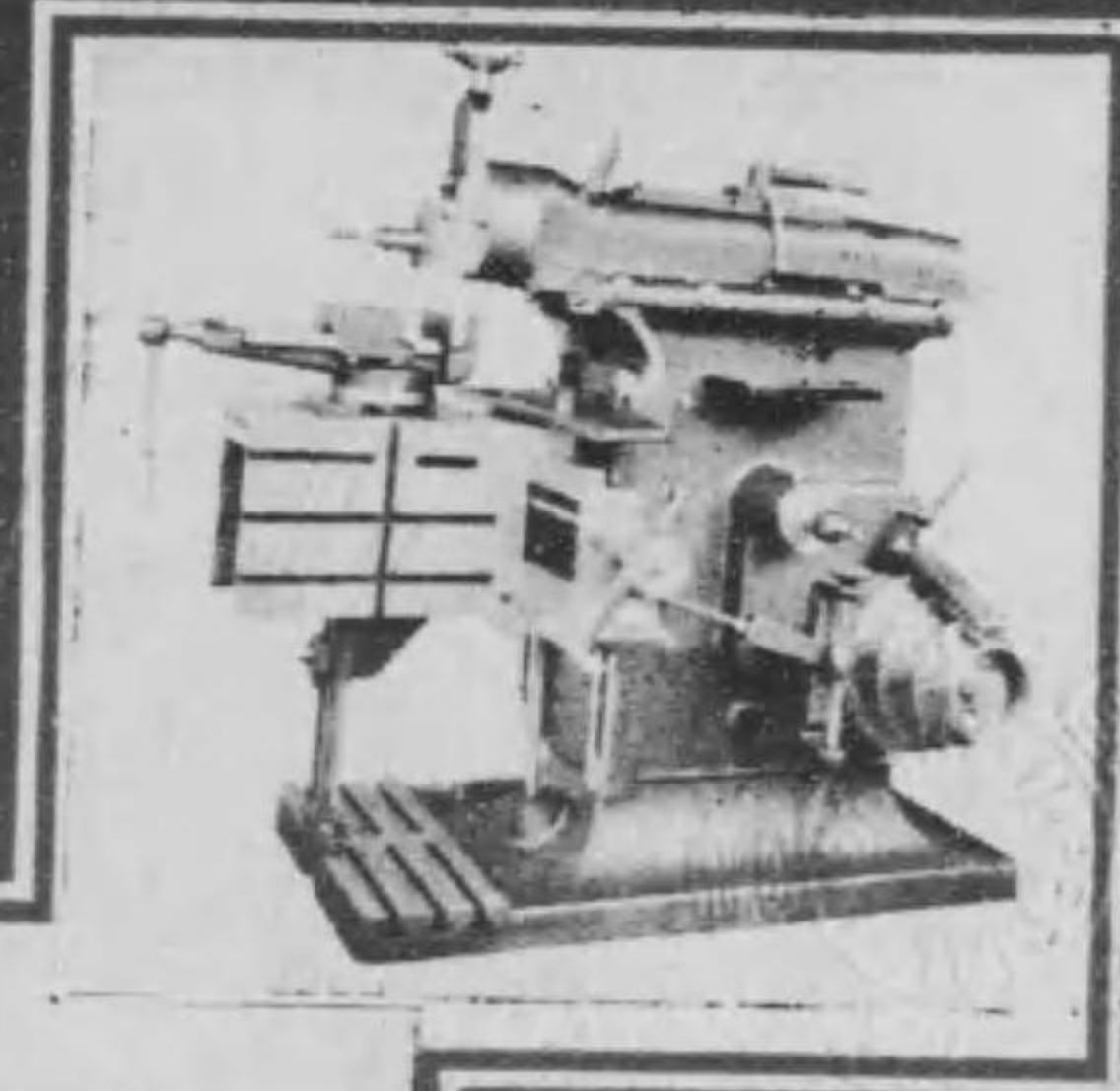

大阪府東成郡中本町(市電玉造終點東)

井上鐵工所

電話二六一四番

井上鐵工所

前三五

TEIKOKU SANSO ACETYLEN KAISHA.

No. 38, Nakamachi, KOBE.

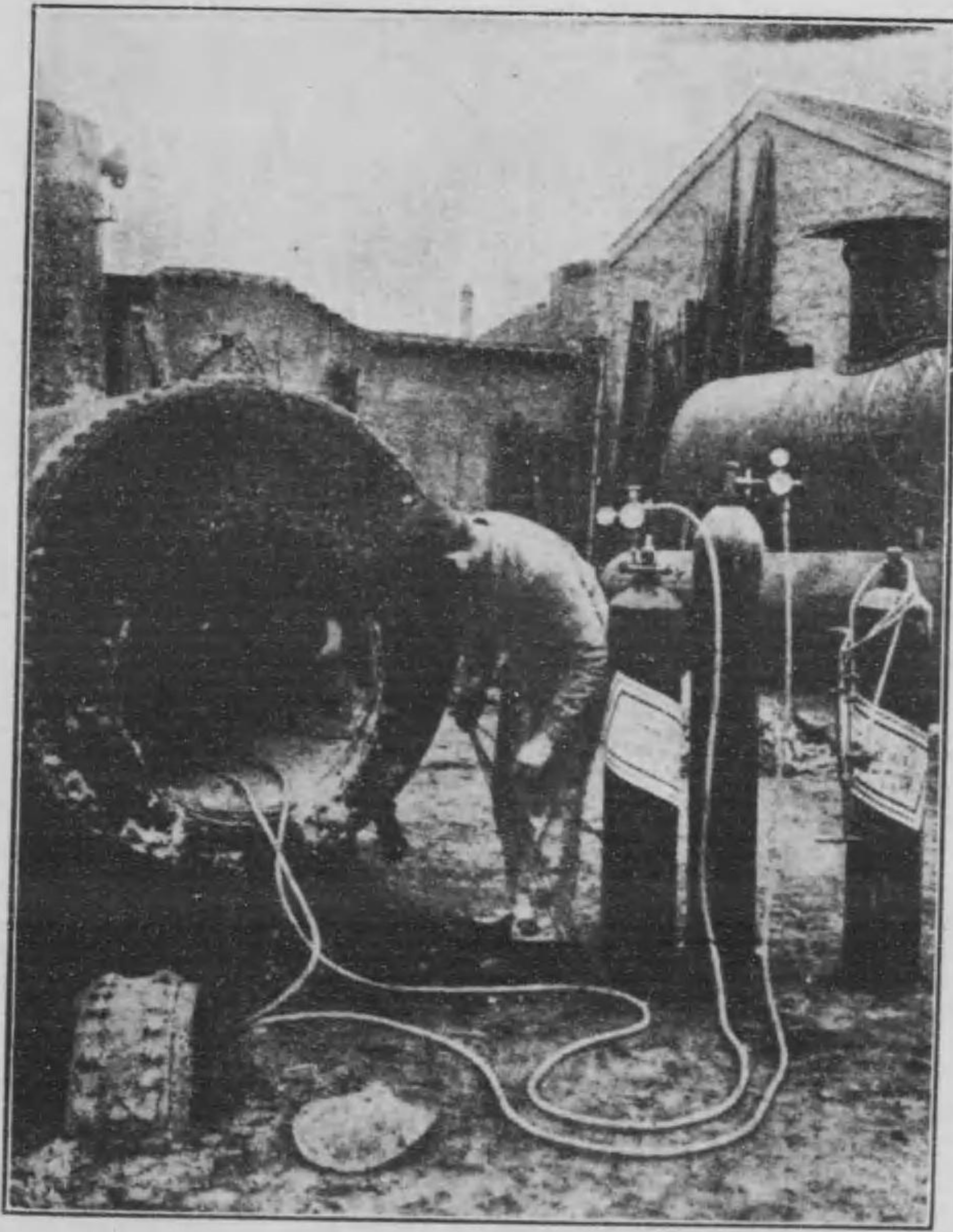

帝國酸素アセチレン會社

(番九七八一宮三話電) 番八三町仲市戶神

酸素アセチレン又瓦斯應用銲接及切斷ハ
全國到ル所ノ各種工場ニ使用セラレ共ノ
成績優秀且經濟的ナルハ夙ニ工業家各位ノ
熟知セラル、所ニ御座候

弊社ガ日本ニ於ケル業務開始以來日向淺キニ拘
ラズ誠實ト勤勉ヲ以テ自家ノ本領トナシ加之技術
ノ精練ト酸素生産力ノ甚大容器所有高ノ豐富ト相
俟チ多大ノ好評ヲ博シ陸海軍各工廠各造船所及各地
工業會社其他ノ御用命ヲ蒙ルノ盛況ヲ見ルニ至リ候
然ニ我國工業界ニ於ケル酸素需要ノ劇増ハ停止スル所
ヲ知ラズ弊社ハ是ニ應ゼンガ爲途次其工場數ヲ増シ目下
本邦ニ於テ四ヶノ酸素製造工場ヲ有シ居リ候尙佛國ニ於
ケル弊社母會社ハ空氣液化式酸素製造機ヲ製作シ居ルヲ以
テ今後酸素需要ノ増加アル場合新工場ノ設置容易ニ御座候
弊社ハ一般船舶、汽罐、諸機械其他ノ銲接修繕及鋼鐵及鋼鐵
ノ切斷ノ高需ニ應ジ可申且御顧客ノ御便利ヲ計リ特ニ作業練習工
場ヲ設ケ職工ノ養成ヲモ行ヒ居リ候、職工ノ技術ハ仕事ノ良否ニ
關スルノミナラズ不熟練ノ職工ハ多量ノ瓦斯ヲ冗費シ、大ナル不利
益ヲ醸スヲ以テ新タニ作業御開始ノ御顧客ハ必ず其ノ職工ヲ練習生ト
シテ弊社工場ニ派遣セラレン事ヲ切望致シ候、弊社ニテ練習ヲ終ヘ作
業ヲ行フノ技術アルモノニハ免狀ヲ交附致シ居リ候

帝國酸素アセチレン會社
神戶市仲町三八番
(電話三宮一八九七)

營業科目

- 一、壓搾酸素瓦斯
- 一、溶解アセチレン瓦斯發生器
- 一、清淨器
- 一、含水調整器
- 一、壓力調整器
- 一、ゴム管
- 一、就業用特殊眼鏡
- 一、銲接用吹管
- 一、切斷用吹管

弊社販賣ノ酸素アセチレン又瓦斯應用切斷用吹管ハ第九八〇九號ヲ以テ大日本政府特許ヲ有シ候ニ付同吹管御使用御希望ノ御方ハ該特許所有者タル弊社ニ直接御注文相願度弊社ハコレニ承認差用上可申候

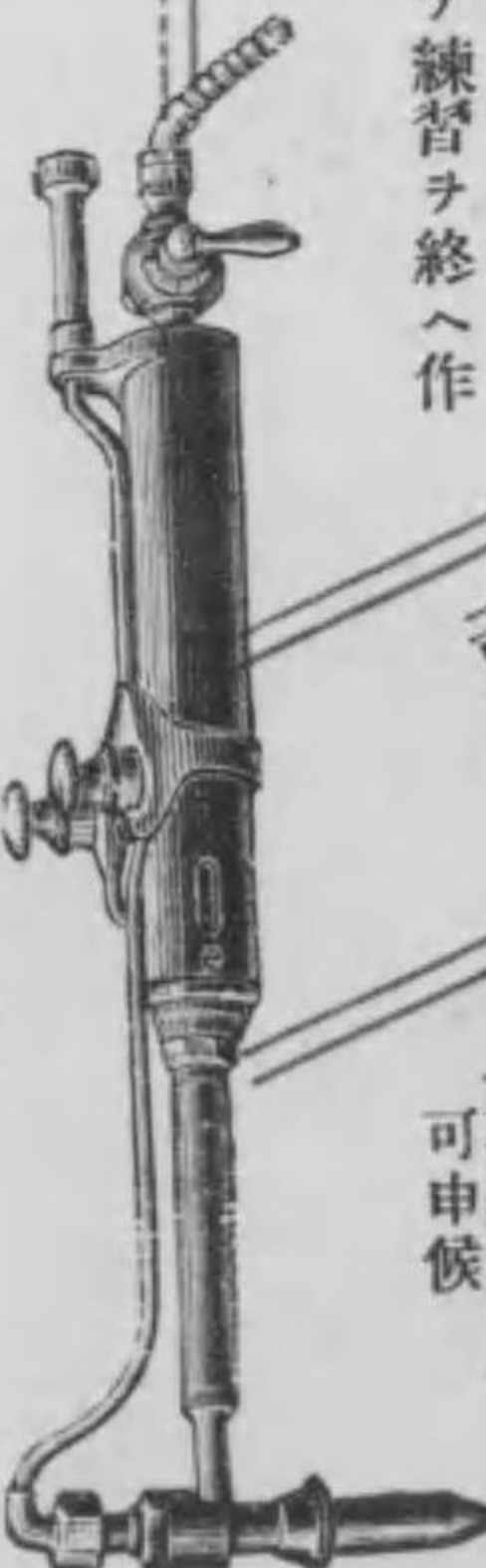

淺香本店

前三九



營業科目

スコップ、シャベル、スペード
鐵道、鑛山、土工、要品
諸工具、農具及鐵器
製造、販賣、輸出、輸入

大阪府堺市綾之町

登錄商標
麒麟印 象印
旭印 赤玉印

淺香本店

電話
本店 六一〇五
第二工場 三〇四三

染織工業諸機械及器具
紡績及織機用品一式

直輸入商



森田商店

大阪市北區堂島濱通三丁目
電話 長土佐堀二二三七番
振替貯金口座大阪一六三〇六

森田商店

前四〇

陸軍兵器馬具類
海軍工廠御用
高級齒車一式
カッター、ホップ、リマー類
自動捲煙草製造機械
冷蔵及製氷機械
特許懷中計算器
其他諸機械製造

代理店

會社 高田商會
山武商會

◆ 國友鐵工所

大阪市南區南高岸町八七二番地

電話 園南六九七番
振替貯金大阪二七四五八番

メリヤス諸機械

内地、支那、印度、南洋及歐米向メリヤス諸機械
メリヤス、靴、袋、帽子、其他各種工業用特種裁縫ミシン

本店 大阪市東區今橋三丁目三七・電話長本局二四六八
直輸出入商 善積武太郎商店
出張所 東京市日本橋區藥研堀町七

米、獨、ユニオン、ミシン會社總代理店
米、獨、英、佛、瑞、各國メリヤス器械製造會社代理店

紡織附屬品類就謹告

株式会社キルビ社



紡織手織機代理部

長谷川商店

紡績、織布附屬品ハ、歐洲大戰亂ノ影響ヲ受ケ價格騰貴シ供給不足ヲ告クル現況ニ拘ラス弊店ハ豊富ナル貯藏ヲ有シ居リ候ニ付最モ低廉ナル價格ヲ以テ貴需ニ應ズベク候間陸續御用命願上候
大阪市西區江戸堀南通三丁目廿五番地

電話園土佐堀二四五八番
振替口座大阪七五七四番

英國ジョーチケレー社日本總代理店
英國ラプトンブラサー社日本總代理店
英國パーローエンドホツケル社日本總代理店
紡織仕上其他諸機械并ニ附屬品直輸入

東京市東區橋屋町三番地
東京市東區瀨岩商店代理店

盤電配器計氣電
製作所電機屋ホジマ
大阪替振25938
京都八条市2937電下

電氣機械并諸機械

東京田中商會

東京市京橋區銀座四丁目大通

(明治六年創立)

電話京橋一八〇二

アセチレン酸素瓦斯應用 諸金屬銲接並ニ截斷
工事一切。船舶。汽罐。一般諸機械の銲接修理及鐵。鍊鋼。鑄鐵。鑄
鋼。其他諸金屬銲接及鐵工業一切

大阪市西區阿波座一番町

關西瓦斯銲接所

電話長西一五三〇番

東京區橋本區橋本區橋本區橋本區橋本區
東區橋本區橋本區橋本區橋本區橋本區
出張所 電話京橋四八九番

弊所は多年諸金屬の銲接並に截斷工事鐵工業一切の工事を營み居り遠近に不拘極め
て迅速に最も責任を重んじ完全を盡し來り候結果技術上の經驗と熟練とに於て大方
の好評を博し居候面積又は重量の關係上或は他の部分に連結せる品等は御一報被下
候へば係員機械持參致し現場に於て早速作業可致候

所主兼技師 安井 勇次郎

關西瓦斯銲接所

前四六

Oxygen-Acetylene Welding
and Cutting Works.

豊福兼助商店



鐵道 鑛山 船道 築道 水築 鐵工 機用 器械 器具 諸材 一式

豊福商店ノ特約製造元
 株式會社 神戸製鋼所
 戸畑製鋼株式會社
 日本鋼管株式會社
 帝國製麻株式會社
 トンボ印木綿調帶製造所
 鷺印皮革調帶製造所
 松田式ポンプ製造會社
 イ、エツチハンター會社
 グードリツチ護謨會社
 米國オスター製造會社
 其他内外各製造會社ノ一手販賣

大阪市西區立賣堀北通
 六丁目
豊福兼助商店
 電話 西三九西長一三九一
 西三九南三九七九
 振替口座大阪 豐九番

前四八

島中ポンプ製作所

於各博覽會

金牌受領

灌溉、排水、土工用

ヒユガルポンプ

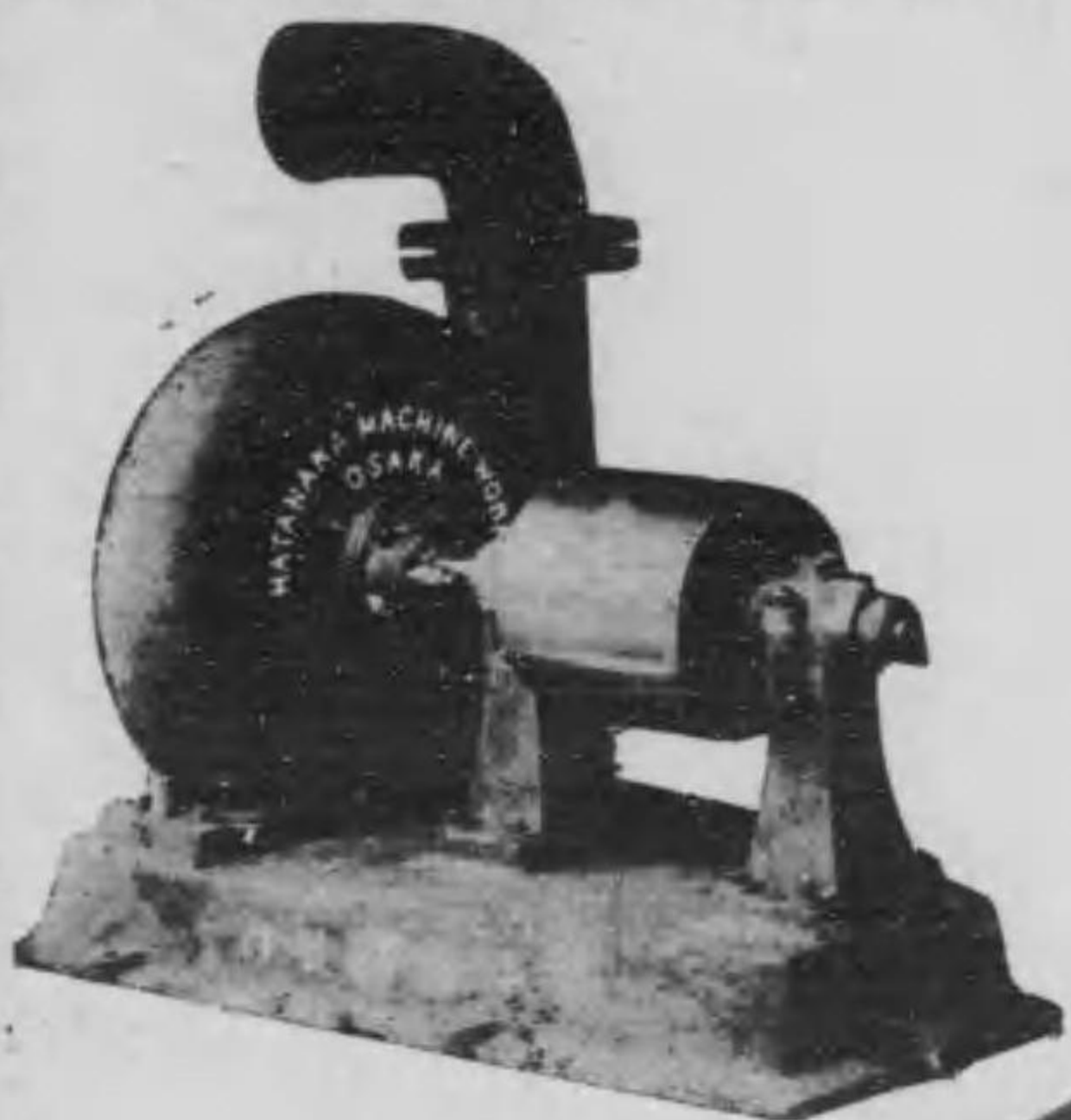

島中ポンプ製作所
 大阪市西區立賣堀北通六丁目
 電話長西一三六二番

革掛
 パワーポンプ
 聯成複働ポンプ

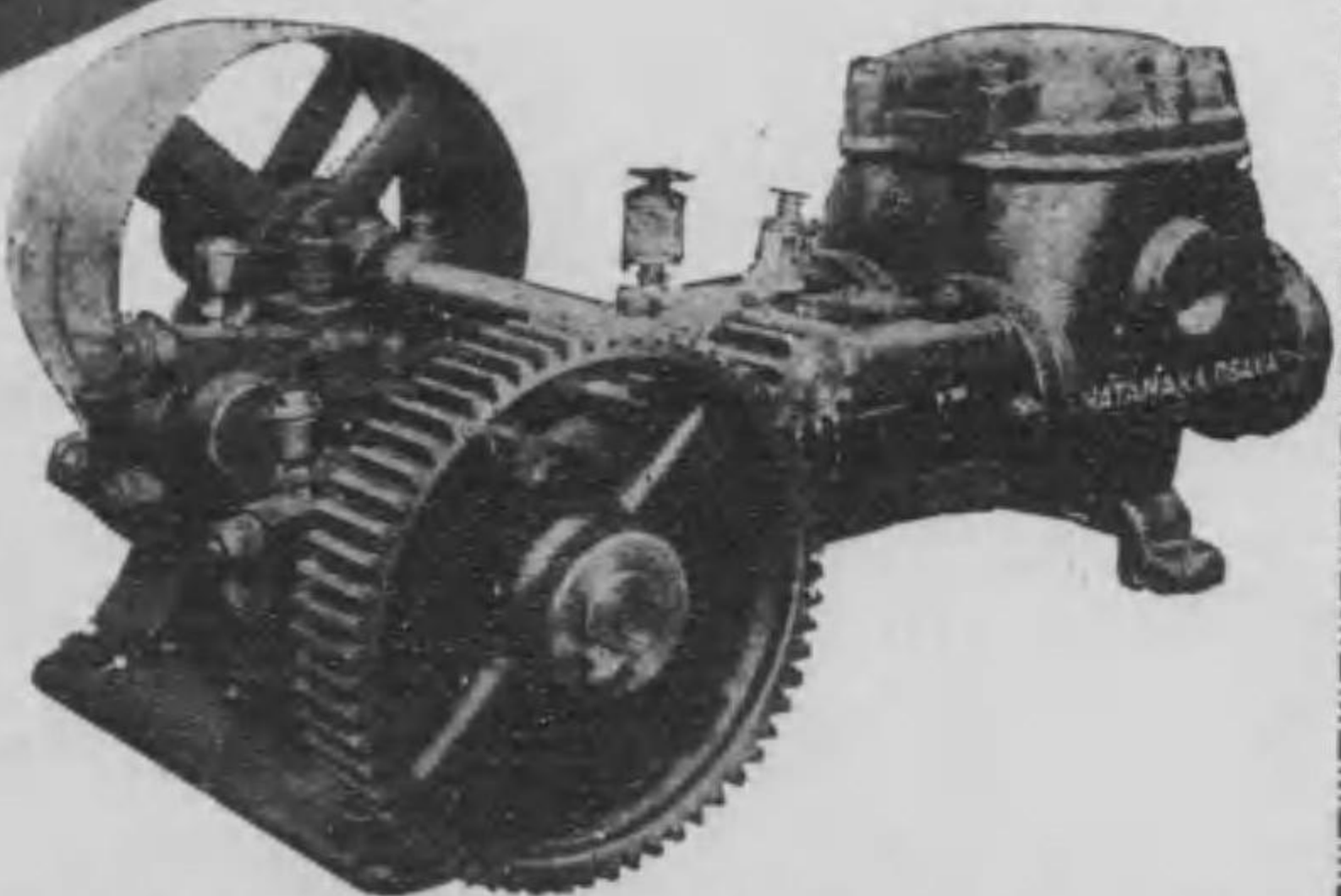

前四七

鉛管

鉛管、錫管

●鉛管及錫管重量及延長表及直段付は御申越次第御送附可申上候
大阪市東區高麗橋通二丁目壹番地

三井物産株式會社大阪支店

大阪市北區南森町四十九番屋敷(電話東長一九九一番)

日本鉛管製造所大阪支店

横須賀海軍工廠御用品

專賣特許 土谷式 ストツプバルブ

●關東方面の御用向は東京芝區三田四國町日本鉛管製造所へ御申
聞被下度候(芝長八六五番)

バラタ Mベルト

製元 製造 本社
本社 東京市芝區柴井町八十番地
工場 東京市深川區濱町二十番地
電話 芝三二四九番

木綿調帶合資會社



サントアンタスタ
電球



大阪電球株式會社

大阪市外 大仁

電話五二六一(長)・二六一

ENDOW GOSHI KAISHA YOKOHAMA
SOLE AGENTS
FOR JAPAN

Telephone
LD.804

Telegr. Adr
XYLITE



「キシライト」は優
良特殊の催滑料也
「キシライト」は摩
擦を軽減する良材
料なり

「キシライト」は
機での運轉に適す
「キシライト」は普
通の連續的催滑法
に適す

遠藤合資會社

XYLITE

工業界に偉大なる
貢獻を齎らすべき

「キシライト」の重なる効用

〔最上機械油に比し六割以上の摩擦を減す(責任ある試験證明に因る)〕

〔壹回の注入能く壹ヶ年以上參ヶ年迄の連續運轉に堪ゆるを以て普通マシン油代價に比し拾分の一乃至貳拾分の一にて足る(實地使用者の證明に因る)〕

〔注油、掃除、修繕、作業休止等の勞力及時間を四割以上節減す〕

〔「キシライト」軸承は下圖の通り至極簡單にして製造容易且安價なり、故に改造の場合三、四ヶ月にして其の費用を償却し得らる〕

〔「キシライト」の融點は攝氏貳百貳拾度以上を保ち、水點は攝氏零下拾貳度に達するも粘着力を失はず(試験證明に因る)〕

Xylite Bearing

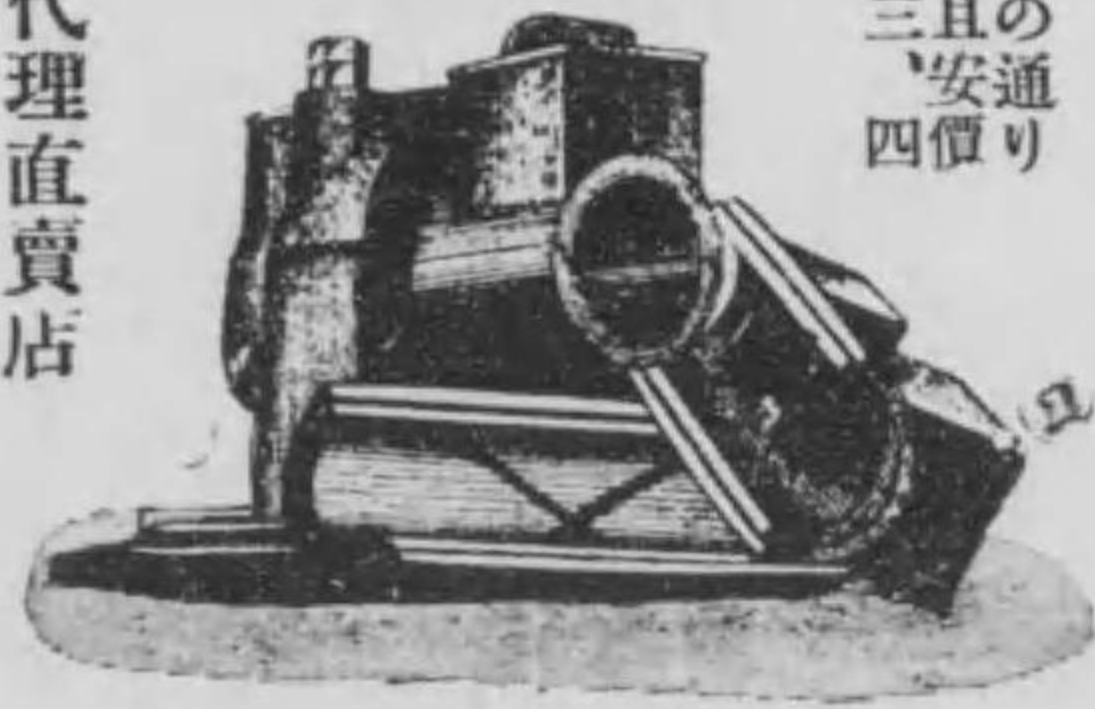

- 一、動力の節約
- 一、油代の大節約
- 一、勞力及時間の節約
- 一、軸承の簡單
- 一、冷熱に對する抵抗

●會社工場より直接の御照會に限り型錄、證明書及見本等直に發送可仕候

世界的潤滑料「キシライト」極東總代理直賣店

横濱市山下町百五十三番地

總代理範圍(日本、支那及歐亞、露西亞)

遠藤合資會社

特電話八〇四番及二三番



ルタシ浴ニ榮光ノ上買御 覽天賜
球電ンテスゲンタ・ンサ

商

登

標

録



社 本

仁 大 外 市 阪 大

部 業 事 新 社 會 球 電 阪 大

目 丁 四 町 野 平 區 東 市 阪 大

番 九 八 七 二 局 本 話 電

露光量違いの為重複撮影

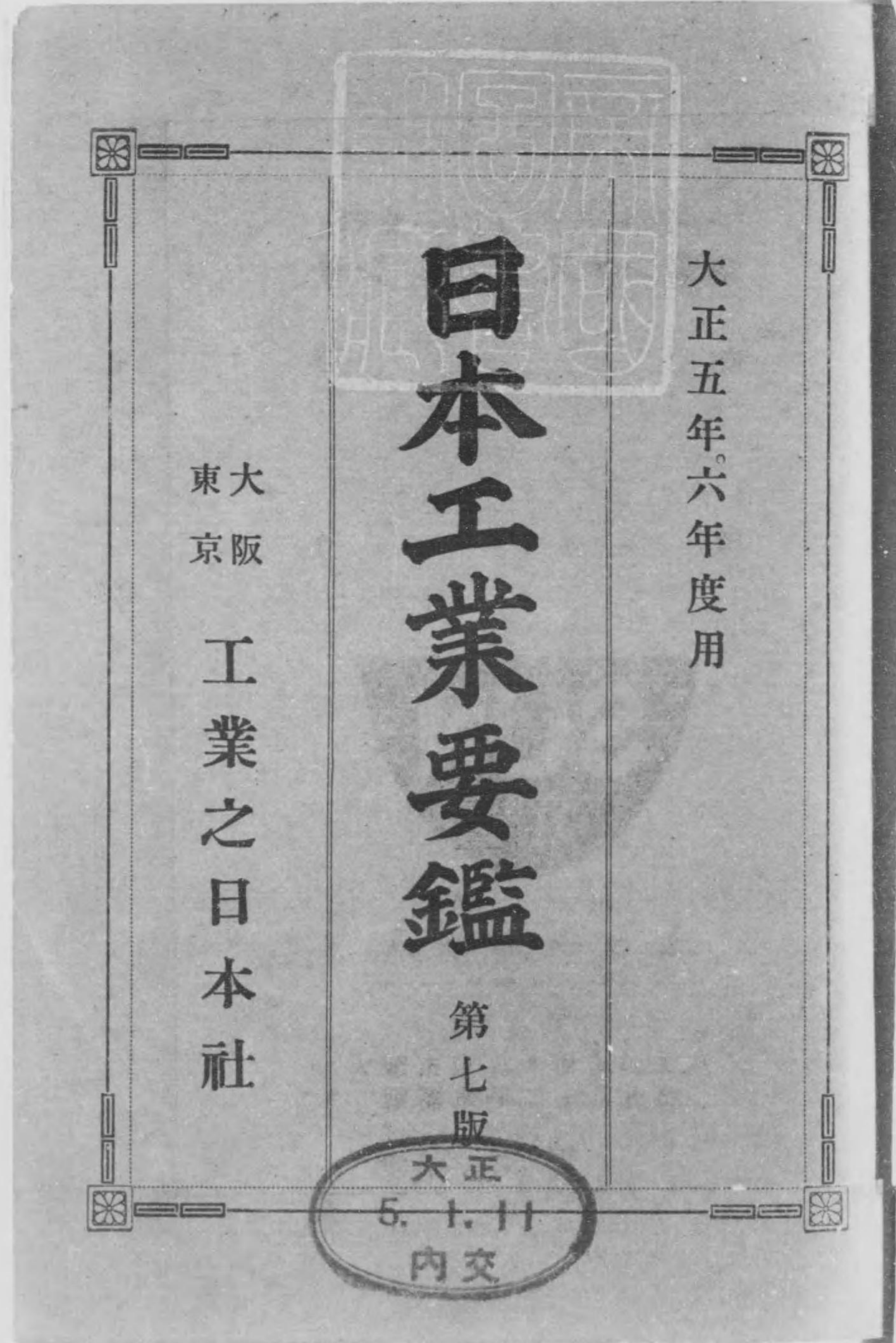

日本工業要鑑

大正五年、六年度用

大東 京阪 工業之日本社

第七版

大正

5. 1. 11

内交

ルタシ浴ニ榮光ノ上買御 覽天賜
球電ンテスゲンタ ンサ

商

登

標

録



社 本
仁 大 外 市 阪 大

日丁四町野平區東市阪大
番九八七二局本話電

明治廿六年創業

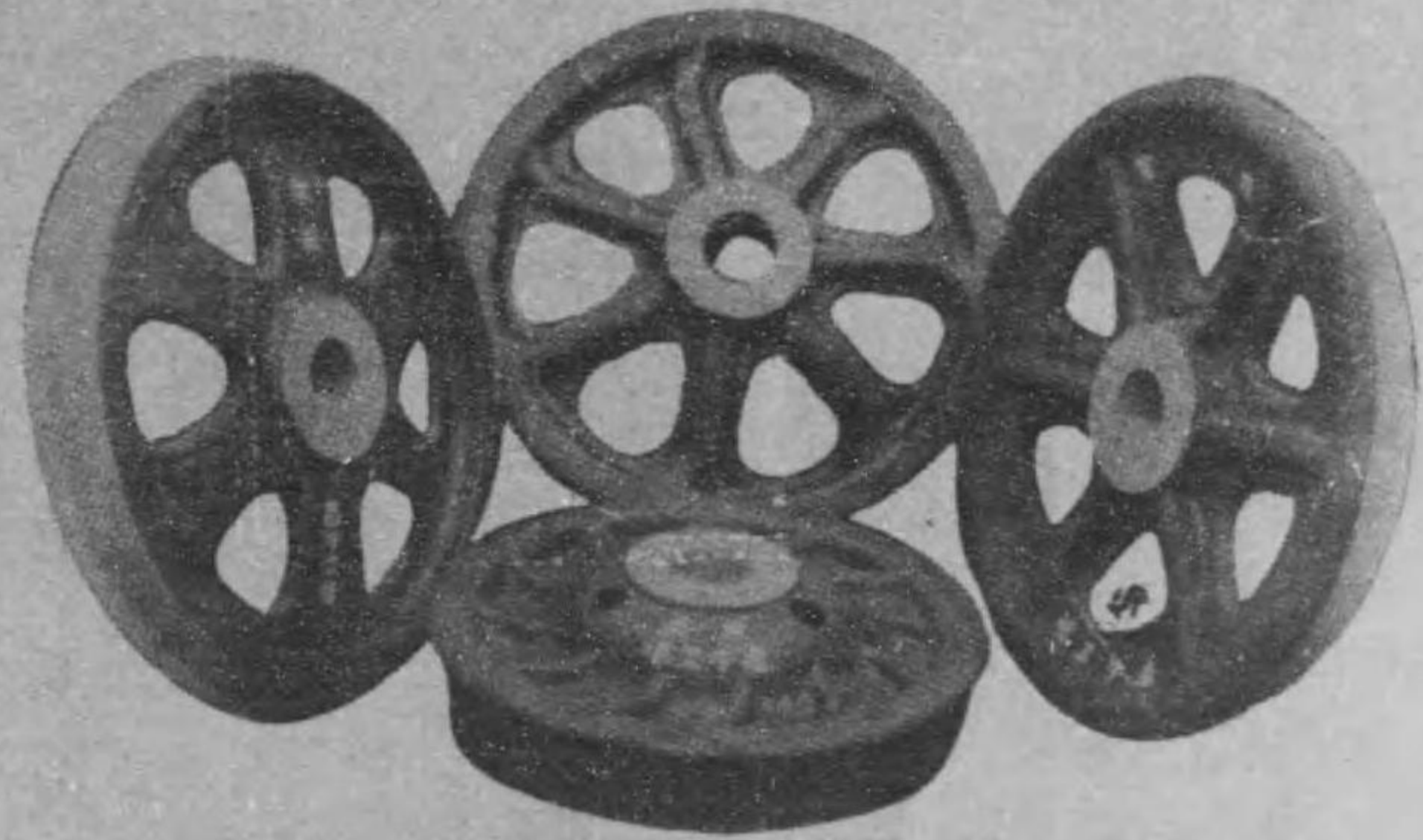

諸鐵道用チルド車輪製造専門

チルド車輪

東京市芝區三田豐岡町二番地

畠中工場

電話芝(九三四番)

△弊工場

ハチルド車輪製造専門ヲ以テ
創業セリ

△弊工場

ハチルド車輪製造専門ヲ以テ
最モ經驗ニ富メリ

△弊工場

ハチルド車輪製造専門ヲ以テ
信用絶大也

△弊工場

ハチルド車輪及ビ各種優良ナ
ルチルド製品ヲ普ク内外ニ供
給シツ、アリ

第七版小引

一本書は大正四年八月現在の調査なれども編纂及校合中に訂正し能ふかぎりの改竄は悉く之を行ひたり殊に電氣及絹綿麻糸紡績事業の如きは十月末の現在の調査にして本書の校正の完了したるは實に大正四年十二月十五日なりしを以て即ち同日迄の最近事實は漏さざるに勉めたり然れども合併或は買収等の爲め合同したる舊社名の如きは暫らく之を存じて肩書に附し置きたり

本書は本社所定の用紙を以て全國に互り悉く照會狀を發し特に東京、京都、大阪、横濱、神戸、名古屋の六市の如きは各會社工場及商店に就き社員を派して一々實地調査をなさしめ之に依て得



第七版小引

一本書は大正四年八月現在の調査なれども編纂及校合中に訂正
七能ふかきりの改竄は悉く之を行ひたり殊に電氣及絹綿麻糸
紡績事業の如きは十月末の現在の調査にして本書の校正の完
了したるは實に大正四年十二月十五日なりしを以て即ち同日
迄の最近事實は漏さるるに勉めたり然れども合併或は買収等
の爲め合同したる舊社名の如きは暫らく之を存じて肩書に附
し置きたり

一本書は本社所定の用紙を以て全國に互り悉く照會狀を發し特
に東京、京都、大阪、横濱、神戸、名古屋の六市の如きは各會社工場及
商店に就き社員を派して一々實地調査をなさしめ之に依て得

たる材料に因り編纂したるものなり而して郵便不能配達のため返還せられたるもの或は應答を得ざる向は本社に於て調査したる結果を掲記し又は全然採録を見合せたるものもあり。
一本書は左の部門より成る。

△工學者及技術者

△工業會社工場要録

△工業會社商店要録

△工業廣告

一工學者及技術者 一般の工業界に直接又は間接に従事關係しつゝある工學者技術者に就て官報、學校、學會等の報告及就職會社、工場等に就き取調べたる材料に由り其の學位、稱號、學歷、職

業住所等を糺し之を姓名のイロハ順に排列登載したり而して其數實に壹萬七百七拾九人に及び前版より詳細を加ふる事實に貳千人に及べり。
冗字を省かんが爲め何人にも想像のつく語は之が略語を使用したり。即ち

明治四十四年は	四	四
東京帝國大學は	東	大
京都帝國大學は	京	大
東京高等工業學校は	東	工
大阪高等工業學校は	大	工
東北帝國大學工學專門部は	北大工專	

等の如し。

一工業會社工場要録は 全國に互れる合名、合資株式等の會社組織のもの及個人經營の工場等を録し、一々

名稱	所在	營業の目的
資本金	積立金	事業の成績
創業	重役	支配人
工場主	技師長	分工場現狀
原動力	主要機械器具の種類及容量	
職工數	製産年額の標準	

等の事項を得らるゝ限り詳記したり。此等は前に記す如く何れも各當事者よりの回答を受け若しく

は本社員の出張して取調べたる所にして各工場を業目に隨て分類排列したり而して前版よりは個人經營をも全國に亘りて調査を遂げれば工業繁盛の結果其數著しく増加し前版より約六百を加へて其數概算四千餘に達せり。

一工場にて二三業を兼營せるものは各業目の部に掲げたり。例へば

株式會社 川崎造船所の營業種類が
 船舶、汽罐、汽機、汽車、機關車、車輛、車輪、發電機、其他諸機械製造なるを以て
 造船、鐵工及船渠業

汽機、汽罐

機關車及車輛

鑄鋼、チルド、可鍛鑄鐵

電氣用諸機械

製造用諸機械

諸機械製造

の各業中採録せられある如き事なり。

此部の畧語も亦容易に人の判じ得る所にして

取締役會長は

取長

専務取締役は

專取

常務取締役は

常取

支配人は

支配

技師長は

技長

等の如し、

一工業會社商店要録は 全國に於ける工業用商品の供給を營み

つゝある内外商店會社又は個人組織の別なく並に工業及特許

事務所及請負事業等を一括して之をイロハ別とし其名稱所在、

販賣商品目を掲記し更に之を業目別に排列したり例へば

日和商會

の營業目が

鐵工用諸機械及工具各種、スタンダード陸船用石油發動機販

賣

なるを以てイロハ順にて日和商會を引き出せば其所在、營業等を見出し得べく文

鐵工用諸機械及工具

石油及瓦斯機關

の各部を調べて同じく日和商會を索め得るなり、而して此部に掲げたる工業會社商店數約三千餘、是亦前版より約五百の増加なり。

外に外國商館中工業に最も關係あるものを摘録せり。

一之を要するに本書の内容の詳密正確なるは過去出版の本書を愛用せられたる人の等しく確認せらるゝ所なるが、斯る有益なる材料を日常事務多端の間に何人にも立所に見出し得るの利

便を謀りて總ての索引に對しては極めて努力したるものあり

故に其名稱を知り居る場合はイロハ別に由りて索め、其營業にて調ぶる場合は業目別に由り直に所要の工場會社商店及廣告等を見出し得べきなり。本書を用ゆる人乞ふ此索引の効率を充分に活用せられん事を特に記する所以なり。

一猶ほ本書の附録の部には帝國大學、直轄高等學校を始め全國の公私工業學校の所在内容を掲げ、又官公立の工業的公設物の所在内容を採録したる外、工業的學會、俱樂部等の主要なるものをも掲記し置きたり。之等は平常に屢々必要なきが如くなれども一朝必要事に際し由りて以て取調ふべき簡便なる機關なきを以て此に之を附録として追記したるなり。

第七版 日本工業要鑑 第五及六年

日本工業要鑑索引

工學者及技術者之部索引

イ 伊井猪五飯糸一市入犬乾庵岩巖祝庭
板機出泉稻生今池家諫石 自一至四〇
ハロ 波羽芳土長拜馬峰針春烟島泰甚八發
初服花華原腹孕早林演箱速萩橋蓮伴 自四〇至六〇
ニ 二仁丹新蟻西鐵 自六〇至六七
保穂法堀細實北星本 自六七至七四
トヘホニ 戸刀杼十外苜土百轟利東藤當遠堂唐
桐島豐虎道殿德得床時常富年飛友朝 自七五至八四
ヲヌリチ 千知秩近長築中張帖 自八五至八八
利笠力李劉 自八八至九一
額布沼貫拔糠 自九一至九四
於鳳緒織男隱及尾越小大太王達頁近
老鬼音落折岡奧長納沖置萩興扇押篤 自九四至一二〇

總索引

(工學者及技術者)

カワ 和若綿渡葉湧脇脇... 自三三至三〇
加嘉可鹿香甲狩叶賀貝海榊壁瀧門角
柁樺棍棍假刈雁輕川河片交堅密帷勝
萬桂金周兼鐘辛唐彼各角鎌掛笈紅梯
景陰籠笠風柿垣鍵龜上神密栢柏鴨栢
槽春數管茅一 自二〇至一九
興代余四善美用寄依米橫吉芳葭嘉... 自一九至一五
ヨ 田多太太平谷立橋樞垂倭高鷹財龍辰 自一五至一三
選種棚玉竹武建館瀧民丹團覆 自一三至一〇
ソ 曾祖宗莊早左外相堀園蘭添副染樽... 自一〇至〇八
津都調柘椿坪壺土植鶴塚司筒垣常綱 自〇八至〇五
角佃要藥月對辻達 自〇五至〇三
根 名奈那內鍋成直繩中仲永長夏棗櫛鉛 自〇三至〇〇
行並浪波南難 自〇〇至九七
頼 武牟室向迎六宗棟村 自九七至九四
宇有海鶴鷓打內氏瓜漆魚歌浦生上植 自九四至九一
蓋浮梅牛湖潮白昇確滯 自九一至八八
野壁乃能納登則信 自八八至八五
九倉藏神限終熊國窪工朽鯨栗榭車桑 自八五至八二
空倉藏神限終熊國窪工朽鯨栗榭車桑 自八二至七九
八矢彌野屋梁谷柳築藥楊大山藪安保 自七九至七六

製復許不

大正四年十二月二十日印刷
大正四年十二月二十五日發行 (正價金四圓)

發行人 中村宗作
編輯人 北村源郎
印刷所 大阪東區高麗橋五丁目十二番地
大阪東區内淡路町一丁目七番地
大阪東區内淡路町一丁目七番地
大阪東區高麗橋五丁目十二番地
發行所 工業之日本社
大阪東區高麗橋五丁目十二番地
電話本局二〇〇五番
振替口座大阪三三八七番
東京支局 東京市日本橋區濱町三丁目一番地
電話浪花四三九二番
賣捌所 東京、京都、大阪、福岡
丸善株式會社

第七版 日本工業要鑑 第五及六年

日本工業要鑑索引

工學者及技術者之部索引

イ 伊井猪五飯系一市入犬乾庵岩巖祝礙
板磯出泉稻生今池家諫石 自一至四〇
ハロ 波羽芳土長拜馬峰針春畑島泰甚八發
初眼花華原腹孕早林濱箱速萩橋蓮伴 自四〇至六〇
二仁丹新蟻西鐵 自六〇至七〇
保穂法細細寶北星本 自七〇至七五
トヘホニ 戸刀杼十外苦土百轟利東藤當遠堂唐
桐島豐虎道殷德得床時常富年飛友朝 自七五至八五
ヲヌリチ 千知秩近長築中張帖 自八五至九〇
額布沼貫拔糠 自九〇至九五
於鳳緒織男隱及尾越小大太王達頁近 自九五至一〇〇
老鬼音落折岡奧長納沖置萩興扇押鷲 自一〇〇至一〇五

總索引 (工學者及技術者)

カワ 和若綿波藻湧脇驚 自二二至三〇
加嘉可鹿香甲狩叶賀貝海樺壁瀧門角
柁楫棍棍假刈雁輕川河片交堅樞帷勝
葛桂金周兼鐘辛唐彼各角鎌掛寬杠梯
景陰籠笠風柿垣鍵龜上神樞栢柏鳴柏
槽春數管茅一 自三〇至一五
與代余四善美用寄依米橫吉芳霞嘉 自一五至一五
ヨ 田多太太平谷立橋樽垂儀高鷹財龍辰 自一五至一五
選種棚玉竹武建館瀧民丹團禮 自一五至一五
タ 曾祖宗莊早左外相壩園蘭添副染罇 自一五至一五
津都調柘椿坪壺土槌鶴塚司筒垣常綱 自一五至一五
角伽斐藥月對辻達 自一五至一五
根 名奈那內鍋成直繩中仲永長夏棗樽鉛 自一五至一五
行並浪波南難 自一五至一五
頼 武牟室向迎六宗棟村 自一五至一五
宇有海鷓鷄打內氏瓜漆魚歌浦生上植 自一五至一五
壺浮梅牛湖潮白鼻確薄 自一五至一五
野壁乃能納登則信 自一五至一五
九倉藏神隈終熊草釘葛楠雲 自一五至一五
空倉藏神隈終熊草釘葛楠雲 自一五至一五
八矢彌野屋梁谷柳築藥楊大山藪安保 自一五至一五

製復許不

大正四年十二月二十日印刷
大正四年十二月二十五日發行

(正價金四圓)

發行人 中村宗作
大阪市東區高麗橋五丁目十二番地

編輯人 北村源郎
大阪市東區內淡路町一丁目七番地

印刷所 岡本三省
大阪市東區內淡路町一丁目七番地

印刷所 工業之日本社印刷部
電話東八八〇番

發行所 工業之日本社
大阪市東區高麗橋五丁目十二番地
電話本局二〇〇五番
振替口座大阪三三八七番

東京支局 東京市日本橋區濱町三丁目一番地
電話浪花四三九二番

賣捌所 東京、京都、大阪、福岡
丸善株式會社

總索引 (工學者及技術)

- マ 眞馬間舞的町丸曲全又班松前正牧楨 自三〇〇至三一九
- マ 薛增益樹萬 自三〇〇至三一九
- マ 不布富淵藤古降深二舟船福冬更伏吹 自三九三至三九〇
- マ 武汾 自三〇〇至三三六
- マ 小古兒巨木子五伍黃幸甲高河上香後 自三〇〇至三三六
- マ 合郷郡衣園狗駒米籠越與茲今紺近權 自三三六至三三六
- マ 是厚 自三三六至三三六
- マ 江衛家衣永襟榎海榮蛭蛭鹽圓遠 自三三六至三三六
- マ 手出照鐵寺田 自三六一至三六一
- マ 阿我足安愛相有粟明淡赤縣茵厚東荒 自三六一至三六一
- マ 嵐新芥綾甘天揚上虬麻朝淺空秋鮎雨 自三六一至三六一
- マ 蘆葦合飛 自三六一至三六一
- マ 佐相座齋西更猿稅財最竿里鄉楠澤坂 自三六一至三六一
- マ 酒昌境貞定風眞皿寒作櫻迫征崎向鮫 自三六一至三六一
- マ 三山 自三六一至三六一
- マ 木鬼貴喜紀城來吉梯切桐清北橋狐菊 自三六一至三六一
- マ 君岸金 自三六一至三六一
- マ 由油弓湯祐結楠 自三六一至三六一
- マ 目名 自三六一至三六一
- マ 三參見美御道溝光密水峯峰藥港南箕 自三六一至三六一
- マ 饗實宮深都耳妙嶺 自三六一至三六一
- マ 志滋椎四斯代白城芝柴壘鹿瀨生庄小 自三六一至三六一
- マ 莊正設樣信科品索篠島繁重茂漁禿周 自三六一至三六一
- マ 蕭珠清穴下新進神 自三六一至三六一

- ヒ 比日肥極廣弘尾肱畫東平冰上彦秀姬 自四四四至四四四
- ヒ 久疋菱格坪兵蛭備閑 自四四四至四四四
- ヒ 毛茂最諸兩元本持望用守森盛樽物百 自四四四至四四四
- ヒ 桃門 自四四四至四四四
- ヒ 世瀨畝勢清妹錢關積千仙全 自四四四至四四四
- ヒ 須謙巢栖春鷺周首水管砂末助杉住角 自四四四至四四四
- ヒ 隅澄墨薄鋤鈴 自四四四至四四四

工業會社工場要錄之部索引

- イ 井原笠岡輕便鐵道株式會社 一
- イ 井原電氣株式會社 一〇
- イ 井原鍍金工場 一〇
- イ 井川工場 一〇
- イ 井田製塲所 一〇
- イ 井上本店 一〇
- イ 井上帶革製作所 一〇
- イ 井上鐵工所 一〇
- イ 井上鐵工所 一〇
- イ 井上鐵工所 一〇
- イ 井上電機製作所(合名會社) 一〇
- イ 井上製作所 一〇
- イ 井口工場 一〇
- イ 井崎鐵工所 一〇
- イ 五十嵐電機工場 一〇
- イ 伊藤平三郎工場 一〇
- イ 伊藤鑄造商會 一〇
- イ 伊藤鐵工所 一〇
- イ 伊藤電線工場 一〇
- イ 伊藤傳右衛門鐵業所 一〇
- イ 伊藤機械製作所 一〇
- イ 伊藤染工場 一〇
- イ 伊東水力電氣株式會社 一〇

總索引 (工業會社工場要錄) 一

- イ 伊賀耐火煉瓦株式會社 一〇
- イ 伊豫織布合資會社 一〇
- イ 伊豫鐵道株式會社 一〇
- イ 伊豫電力電氣株式會社 一〇
- イ 伊豆電燈株式會社 一〇
- イ 伊那電氣軌道株式會社 一〇
- イ 伊勢鐵道株式會社 一〇
- イ 伊勢電氣鐵道株式會社 一〇
- イ 居相鐵工所 一〇
- イ 猪名川水力電氣株式會社 一〇
- イ 猪苗代水力電氣株式會社 一〇
- イ 飯井商會(株式會社) 一〇
- イ 飯田鐵工所(合名會社) 一〇
- イ 飯田電燈株式會社 一〇
- イ 飯島變壓機製作所 一〇
- イ 飯盛 礦山 一〇
- イ 茨城無煙炭礦株式會社 一〇
- イ 茨城電氣株式會社 一〇
- イ 茨城探炭株式會社 一〇
- イ 硫黃島 礦山 一〇
- イ 因島電氣株式會社 一〇
- イ 一畑輕便鐵道株式會社 一〇
- イ 一柳電線製作所 一〇
- イ 一宮瓦斯株式會社 一〇
- イ 一宮電氣株式會社 一〇

總 索 引

(工業會社工場要録) 4

市居染工場(合名會社)	四九三
市橋脚筒諸機械製作所(合名會社)	四九三
市橫鑄物工場	四九三
市川鑄工場(合名會社)	四九三
市川鐵工場	四九三
市川電炭製造所	四九三
市野鐵工場	四九三
市之川鑄業所	四九三
入山瓦斯鑄接所	四九三
入山鐵工場	四九三
入山探炭株式會社	四九三
大山瓦斯株式會社	四九三
大山電燈株式會社	四九三
乾鐵工場	四九三
岩井鑄造所	四九三
岩井和吉工場	四九三
岩井電燈株式會社	四九三
岩橋製作所	四九三
岩田織工場	四九三
岩田友染工場	四九三
岩田製皮所	四九三
岩槻電氣軌道株式會社	四九三
岩永工作所	四九三
岩村電氣軌道株式會社	四九三
岩內水力電氣株式會社	四九三
岩國電氣軌道株式會社	四九三
岩淵工場(株式會社)	四九三

總 索 引

(工業會社工場要録) 4

和泉水力電氣株式會社	四九三
稻井メリヤス製造所	四九三
稻畑染工場(合名會社)	四九三
稻荷 鑛 山	四九三
稻取水力電氣株式會社	四九三
稻岡商店(合名會社)	四九三
稻垣銅吹所	四九三
稻越鑄造所	四九三
稻澤電氣株式會社	四九三
稻見電機工場	四九三
揖斐川電力株式會社	四九三
生駒鋼索鐵道株式會社	四九三
今井ルッポ製造所	四九三
今井合資會社	四九三
今治織物合名會社	四九三
今治瓦斯株式會社	四九三
今西製油所	四九三
今堀製陶所	四九三
今村 商 會	四九三
今木鑄造所	四九三
池德鐵工場	四九三
池貝鐵工場(株式會社)	四九三
池上 工 場	四九三
池田鐵工場	四九三
池田アルミニウム器具製造所	四九三
池內鐵工場	四九三
石井鍍金工場	四九三

石井造船所	四九三
石井鐵工場	四九三
石井鐵工所	四九三
石井電器工作所	四九三
石井電球製造所	四九三
石井莫大小工場	四九三
石井染工場	四九三
石原鐵工所	四九三
石原鐵工場	四九三
石原鐵工所	四九三
石原管製造所	四九三
石動電氣株式會社	四九三
石岡電氣株式會社	四九三
石見水力電氣株式會社	四九三
石波電機製作所	四九三
石狩石炭株式會社	四九三
石川鐵工場	四九三
石川鐵工所	四九三
石川電氣鐵道株式會社	四九三
石田機械工場	四九三
石野鐵工場	四九三
石卷電燈株式會社	四九三
石崎 工 場	四九三
石本鑄造所	四九三
石本鑄造所	四九三
六甲製革株式會社	四九三
祿々商店製作部	四九三

岩崎炭 礦	四九三
岩瀨炭 礦	四九三
嚴原電力株式會社	四九三
嚴倉水電株式會社	四九三
嚴手輕便鐵道株式會社	四九三
磐城炭礦株式會社	四九三
磐城電氣株式會社	四九三
磐城炭礦株式會社	四九三
磐城採炭株式會社	四九三
板取川電氣株式會社	四九三
磯部兄弟鐵工場	四九三
磯邊鐵工場	四九三
磯田メタル工場	四九三
磯村工業所工作所	四九三
磯野鑄造所	四九三
出雲電氣株式會社	四九三
出雲電氣株式會社	四九三
泉尾織物株式會社	四九三
泉尾綿毛製糸株式會社	四九三
泉タタル合資會社	四九三
泉田製紙所(合資會社)	四九三
泉山工場(合名會社)	四九三
泉鉛管製造所	四九三
和泉紡績株式會社	四九三
和泉織布株式會社	四九三
和泉織布株式會社	四九三

總索引 (工業會社工場要錄)

土生織物株式會社	四〇〇
羽田商店調帶製造所	二五〇
羽路鐵工所	三〇六
芳賀印刷機械製造所	一八五
波田鐵工所	三五〇
波佐見鐵業株式會社	三〇七
番場工場	六〇四
馬關電燈株式會社	三〇七
八戸水力電氣株式會社	三〇七
八王子瓦斯株式會社	三〇七
八田鑄工所	三〇七
八華鑛山株式會社	三〇七
播村テープ製造所	二七五
播磨造船株式會社	五〇五
播磨友禪工場	四〇四
播磨水力電氣株式會社	三〇七
播多水力電氣株式會社	三〇七
播美鐵道株式會社	三〇七
播州鐵道株式會社	三〇七
博多灣鐵道株式會社	三〇七
博多製業株式會社	三〇七
島中製業株式會社	三〇七
島野電氣合名會社	三〇七
肌勢鐵工所	三〇七
初瀬鐵道株式會社	三〇七
發動機製造株式會社	三〇七

發動機製造合資會社	三五一
服部鑄物分工場	一三五
服部商店(株式會社)	三〇九
服部商店(合名會社)	三〇九
服部染工場	三〇九
花岡鑛山	三〇九
花卷電氣株式會社	三〇九
花菱鐵工所	三〇九
原由次郎	三〇九
原田織布及織機製造場	三〇九
原田造船鐵工所	三〇九
原田製紙株式會社	三〇九
原口電鍍工場	三〇九
原野鐵工所	三〇九
原安商會	三〇九
原町製紙株式會社	三〇九
原島電球製作所	三〇九
白光石油株式會社	三〇九
伯州製紙株式會社	三〇九
早川組煉瓦工場	三〇九
速水鐵工所	三〇九
林時計株式會社	三〇九
林鍍金工場(合資會社)	三〇九
林鑄造所	三〇九
林鑄物所(合名會社)	三〇九
林工場	三〇九

總索引 (工業會社工場要錄) 八二

林鐵工所	三五一
林商會	四七八
林染工場	四〇四
濱田工場	三三八
濱田鐵工所	三五一
濱田電氣株式會社	三〇八
濱田製作所	三〇八
濱口染色工場	四〇四
濱松織物株式會社	四〇九
濱松形染株式會社	四〇五
濱松瓦斯株式會社	二九〇
濱松輕便鐵道株式會社	二
濱松鐵工所(帝國製帽株式會社)	四七六
濱坂電燈株式會社	三〇八
函館船渠株式會社	五〇六
函館水電株式會社	三〇八
萩電燈株式會社	三〇九
橋爪唧筒製作所	五〇九
橋本工作部	五〇七
橋本工場	一八五
橋本鐵工所	四七六
橋本電氣株式會社	五〇三
橋本アルミニウム工場	三〇九
奔別炭礦株式會社	三〇七
長谷帶革製造所	二五五

長谷鐵工所	三五一
長谷川計器製作所	二六四
長谷川工場	三〇六
長谷川鐵工所	四〇七
長谷川鐵工所	四〇七
長谷川機械製作場	四〇七
中田銀山	三〇八
中田綿行(株式會社)	四〇八
阪堺絹紡績株式會社	四〇八
阪神電氣鐵道株式會社	三〇九
阪神水電興業株式會社	三〇九
阪東式調帶合資會社	二五五
伴野麵機店	三〇六
磐城セメント株式會社	三〇六
二本松電氣株式會社	四〇〇
二本松機業株式會社	四〇〇
二宮電氣商會	一九九
二重瓶消火器株式會社	五〇五
仁科商會(合名會社)	五〇五
丹羽鑄物工場	二四九
丹羽電機要品製作所	二四九
丹羽鑄物製作所	二四九
新潟鑄物株式會社	六〇三
新潟硫酸株式會社	一七三
新潟興業株式會社	一三三
新潟鐵工所(株式會社)	四七八
新潟水電株式會社	四二二
新潟水力電氣株式會社	四二二

總索引 (工業會社工場要錄) 二

新田帶革製造所(合資會社)	二五八
新高製糖株式會社	二五九
新見電氣株式會社	二六〇
日本印刷インキ製造株式會社	二六一
日本硫黃株式會社	二六二
日本パイプ製造株式會社	二六三
日本羽二重株式會社	二六四
日本唧筒合資會社	二六五
日本綿塗料株式會社	二六六
日本防水布合資會社	二六七
日本紡績株式會社	二六八
日本ヘイスト製造株式會社	二六九
日本漂白株式會社	二七〇
日本トラペラー合資會社	二七一
日本陶器株式會社	二七二
日本陶器合名會社	二七三
日本チエイン製造株式會社	二七四
日本窒素肥料株式會社	二七五
日本鑄鋼所	二七六
日本蓄電池商會(工務部、合資會社)	二七七
日本リーパーブラザーズ株式會社	二七八
日本硫酸肥料株式會社	二七九
日本醋酸製造株式會社	二八〇
日本坩堝株式會社	二八一
日本坩堝合名會社	二八二
日本織紐株式會社	二八三
日本カラメル株式會社	二八四

日本化學工業株式會社	二八五
日本形染株式會社	二八六
日本火山灰株式會社	二八七
日本瓦斯株式會社	二八八
日本瓦斯工務所(合名會社)	二八九
日本完全燃焼株式會社	二九〇
日本乾電池製造株式會社	二九一
日本燃氣株式會社	二九二
日本窯業株式會社	二九三
日本煉瓦株式會社	二九四
日本煉瓦製造株式會社	二九五
日本煉炭株式會社	二九六
日本ウール羅紗株式會社	二九七
日本農具製造株式會社	二九八
日本毛糸紡績株式會社	二九九
日本毛織株式會社	三〇〇
日本計算機表字時計製造株式會社	三〇一
日本絹布整練株式會社	三〇二
日本建築用製紙株式會社	三〇三
日本アラックテープ製作所	三〇四
日本金剛砥株式會社	三〇五
日本金網商會	三〇六
日本硬質陶器株式會社	三〇七
日本硬質硝子製造合資會社	三〇八
日本黒鉛澗煉製煉所(合名會社)	三〇九
日本黒鉛製煉所	三一〇
日本國產株式會社	三一〇

總索引 (工業會社工場要錄) 二

日本鋼管株式會社	三五六
日本護謄株式會社	三五七
日本鉛管製造所(合資會社)	三五八
日本エナメル株式會社	三五九
日本天然瓦斯株式會社	三六〇
日本電氣テープ製作所	三六一
日本電燈株式會社	三六二
日本電氣計器製作所	三六三
日本電氣工業株式會社	三六四
日本電球株式會社	三六五
日本電業株式會社	三六六
日本電線株式會社	三六七
日本電線製造合資會社	三六八
日本アルミニウム製造所	三六九
日本アスベスト株式會社	三七〇
日本アスファルト工業株式會社	三七一
日本安全油株式會社	三七二
日本サイザンク、クロー株式會社	三七三
日本酸素合資會社	三七四
日本金鐵株式會社	三七五
日本ミシン會社	三七六
日本シリケートコトコン合資會社	三七七
日本酒類醸造株式會社	三七八
日本紙器製造株式會社	三七九
日本車輛製造株式會社	三八〇
日本自働車株式會社	三八一

日本人造肥料株式會社	三八二
日本肥料合名會社	三八三
日本皮革株式會社	三八四
日本木管株式會社	三八五
日本セルロイド人造絹糸株式會社	三八六
日本セメント株式會社	三八七
日本製鋼所(株式會社)	三八八
日本製糖株式會社	三八九
日本製鋼硫酸肥料株式會社	三九〇
日本染織合資會社	三九一
日本製粉株式會社	三九二
日本精工合資會社	三九三
日本合密製造株式會社	三九四
日本製紐株式會社	三九五
日本石油株式會社	三九六
日本石油盤製造株式會社	三九七
日本染織株式會社	三九八
日本潜水株式會社	三九九
日本米礦油合資會社	四〇〇
日寶石油株式會社	四〇一
日東製鋼株式會社	四〇二
日華電氣工業株式會社	四〇三
日華瓦斯電氣株式會社	四〇四
日光電氣株式會社	四〇五
日光電氣軌道株式會社	四〇六
日光電氣精製所(古河合名會社)	四〇七
日英水電株式會社	四〇八

總索引 (工業會社工場要錄) 二 木

日清紡績株式會社	四一九
日清豆粕製造會社	四〇六
日清製粉株式會社	四〇九
日新工業社	三九
日新染布合資會社	四六
西羽商店	四七
西原鑄造場	四七
西尾メリヤス機械製造所	四七
西尾鐵道株式會社	四七
西川鐵工所	四七
西川電氣鍍金所	四七
西田鑄造場	四七
西田川鑛炭株式會社	四七
西田工場	四七
西田金庫衛器製造所	四七
西谷鐵工所	四七
西谷鐵工所(合資會社)	四七
西成製紙株式會社	四七
西村工場	四七
西村鐵工所	四七
西村電氣鍍金所	四七
西村電機製作所	四七
西村機械製作所	四七
西村商店酸素瓦斯工業部	四七
西浦木綿商會(合資會社)	四七
西野製作所	四七
西野製紙場	四七

木

西口鐵工所	三三
西日工場	三三
西山鐵工所	三三
西松メリヤス工場	三三
西澤金山採鑛株式會社	三三
西陣織物瑛範工場(合資會社)	三三
西陣織物再整株式會社	三三
西本鍍金所	三三
ホンテ毛織合名會社	三三
穗北電氣株式會社	三三
豐礦石油株式會社	三三
豐州瓦斯株式會社	三三
寶田石油株式會社	三三
寶滿山鑛山	三三
防府瓦斯株式會社	三三
防府電燈株式會社	三三
房總電氣株式會社	三三
紡織用品株式會社	三三
幌別川水力電氣株式會社	三三
幌別鑛山	三三
程谷曹達工場	三三
堀川メリヤス製造所	三三
堀内鐵工所	三三
堀内電鍍工場	三三
細井鐵工場	三三
洞川電氣索道株式會社	三三

總索引 (工業會社工場要錄) 木へト

北條起毛精工部	四六
北陸人造肥料株式會社	四六
北丹電氣株式會社	四六
北海道油株式會社	四六
北海道瓦斯株式會社	四六
北海道炭礦汽船株式會社	四六
北海道機械網株式會社	四六
北滿製粉株式會社	四六
北武鐵道株式會社	四六
北港製糖株式會社	四六
北國漁網燃系合資會社	四六
北越燃系株式會社	四六
北越製紙株式會社	四六
北越水力電氣株式會社	四六
北備電氣株式會社	四六
北勢鐵道株式會社	四六
北勢電氣株式會社	四六
星製藥株式會社	四六
本多鐵工所	四六
本多敏明工場	四六
本多鐵工場	四六
本多電機工場	四六
本宮電氣株式會社	四六
本城工場	四六
本城鐵工部(合名會社)	四六
平安耕製産所	四六

ト

平壤電氣株式會社	四六
紅田鐵工所	四六
別府溫泉鐵道株式會社	四六
別府鐵工所	四六
逸見鐵工所	四六
十和田軌道株式會社	四六
戸出物産株式會社	四六
戸畑鑛物株式會社	四六
戸田商店	四六
戸室電機工場	四六
利根發電株式會社	四六
土井鐵工所	四六
土佐セメント株式會社	四六
土佐電氣鐵道株式會社	四六
土佐電氣鐵道株式會社	四六
銅鑛灣輕鐵合資會社	四六
枋尾鐵道株式會社	四六
鳥谷部商會	四六
鳥井鐵工所	四六
鳥居鐵工所	四六
鳥取電燈株式會社	四六
鳥取抄紙株式會社	四六
鳥取染織株式會社	四六
瀨波鐵道株式會社	四六
瀨波電氣株式會社	四六
豐橋瓦斯株式會社	四六
豐橋電氣株式會社	四六

總索引 (工業會社工場要錄)

豐岡電氣株式會社	五二
豐川鐵道株式會社	五三
豐田式織機株式會社	五五
豐多摩工場	五七
豐玉織物合名會社	五九
豐玉製紙所	六一
虎岩商會工場	六三
東北カーバイト株式會社	六五
東北製紙合資會社	六七
東都電機製作所	六九
東華織物合資會社	七一
東海瓦斯株式會社	七三
東海煉瓦株式會社	七五
東海鉛管株式會社	七七
東海電機商會	七九
東海紙料株式會社	八一
東豫水力電氣株式會社	八三
東洋インキ製造株式會社	八五
東洋紡績株式會社	八七
東洋塗料合資會社	八九
東洋硝子株式會社	九一
東洋燃氣合資會社	九三
東洋鐵合資會社	九五
東洋毛織株式會社	九七
東洋藤倉電線所	九九
東洋護謄株式會社	一〇一
東洋電鍍工場	一〇三
東洋電氣株式會社	一〇五
東洋電氣工業株式會社	一〇七
東洋電氣製作所(合資會社)	一〇九
東洋メリヤス合資會社	一一一
東洋モスリン株式會社	一一三
東洋木材防腐株式會社	一一五
東洋製糖株式會社	一一七
東洋製菓株式會社	一二一
東洋紙製株式會社	一二三
東洋石油株式會社	一二五
東金電氣株式會社	一二七
東武鐵道株式會社	一二九
東遠電氣株式會社	一三一
東電商會	一三三
東亞セメント株式會社	一三五
東亞鐵業株式會社	一三七
東亞製粉株式會社	一三九
東亞石油株式會社	一四一
東西石油株式會社	一四三
東三織物合資會社	一四五
東讀電氣軌道株式會社	一四七
東京醫療電氣製造所	一四九
東京板紙株式會社	一五一
東京石川造島船所株式會社	一五三
東京發動機製造所	一五五
東京磁器商會	一五七
東京鐵具製造所	一五九
東京電燈株式會社	一六一
東京電氣株式會社	一六三
東京電氣瓦斯株式會社	一六五
東京電機製作所(株式會社)	一六七
東京電線合資會社	一六九
東京アーク燈製作所(合名會社)	一七一
東京亞鉛塗料株式會社	一七三
東京旭商會工場	一七五
東京キヤロ製織株式會社	一七七
東京機械製作所	一七九
東京金庫株式會社	一八一
東京エメリ製織株式會社	一八三
東京莫大小株式會社	一八五
東京砂利鐵道株式會社	一八七
東京自動車飛行機製作所	一八九
東京モスリン紡織株式會社	一九一
東京木管製造所	一九三
東京製綱株式會社	一九五
東京製油合資會社	一九七
東京製糖株式會社	一九九
東京製塩合資會社	二〇一
東京製線株式會社	二〇三
東京製線合資會社	二〇五
東京スプリンガ製作所	二〇七
東上鐵道株式會社	二〇九

總索引 (工業會社工場要錄)

東京特許鋼製造所(合資會社)	二一一
東京鑄鋼所	二一三
東京築地活版製造所(株式會社)	二一五
東京硫酸株式會社	二一七
東京織物株式會社	二一九
東京海汽船株式會社工場	二二一
東京カーボン株式會社	二二三
東京化學製品所	二二五
東京堅鐵製作所(株式會社)	二二七
東京硝子製造所	二二九
東洋瓦斯白熱マンツル製造所	二三一
東京瓦斯株式會社	二三三
東京瓦斯株式會社製作工場	二三五
東京瓦斯電氣工業株式會社	二三七
東京瓦斯機商會合資會社	二三九
東京月島鐵工所	二四一
東京月島造船所合資會社	二四三
東京月島機械製作所	二四五
東京月島機械製作所深川工場	二四七
東京螺子製作所(合資會社)	二四九
東京計器製作所(合名會社)	二五一
東京毛織物株式會社	二五三
東京袋織物製作所	二五五
東京鋼製作所	二五七
東京護謄製作所	二五九
東京鉛管製造場	二六一
東京電氣ターボ製作所	二六三
東京鐵具製造所	二六五
東京電燈株式會社	二六七
東京電氣株式會社	二六九
東京電氣瓦斯株式會社	二七一
東京電機製作所(株式會社)	二七三
東京電線合資會社	二七五
東京アーク燈製作所(合名會社)	二七七
東京亞鉛塗料株式會社	二七九
東京旭商會工場	二八一
東京キヤロ製織株式會社	二八三
東京機械製作所	二八五
東京金庫株式會社	二八七
東京エメリ製織株式會社	二八九
東京莫大小株式會社	二九一
東京砂利鐵道株式會社	二九三
東京自動車飛行機製作所	二九五
東京モスリン紡織株式會社	二九七
東京木管製造所	二九九
東京製綱株式會社	三〇一
東京製油合資會社	三〇三
東京製糖株式會社	三〇五
東京製塩合資會社	三〇七
東京製線株式會社	三〇九
東京製線合資會社	三一
東京スプリンガ製作所	三一三
東上鐵道株式會社	三一五

總索引 (工業會社工場要錄) ト子

東肥鐵道株式會社	四四
藤相鐵道株式會社	四四
遠田電氣株式會社	四四
遠野水力電氣株式會社	四四
德永硝子製造所	四四
德永工場	四四
德山瓦斯株式會社	四四
德島水力電氣株式會社	四四
富田御筒製作所	四四
富田御筒株式會社	四四
富山度量衡器製作株式會社	四四
富山縣織物模範工場(株式會社)	四四
富山輕便鐵道株式會社	四四
富山電氣株式會社	四四
富山電氣軌道株式會社	四四
富山商店玻璃器製造所	四四
富阪合名會社日の丸調帶製造所	四四
富重工場	四四
柄輕便鐵道株式會社	四四
柄電氣株式會社	四四
柄製網合資會社	四四
巴商會	四四
巴商會	四四
千葉煉瓦工場	四四
千葉電燈株式會社	四四
千葉煉瓦製造所	四四
千代田リボン製織株式會社	四四
千代田鐵工所	四四

千代田護謨株式會社	四四
千草染工所	四四
千早川水力電氣株式會社	四四
知多瓦斯株式會社	四四
茅ヶ崎電燈株式會社	四四
秩父電線製造所(株式會社)	四四
長府電燈株式會社	四四
長州鐵道株式會社	四四
長洲製網合名會社	四四
銚子瓦斯株式會社	四四
銚子電燈株式會社	四四
銚子遊覽鐵道株式會社	四四
朝鮮瓦斯電氣株式會社	四四
朝鮮皮革株式會社	四四
朝鮮製紙合名會社	四四
中央化學製品所	四四
中央工業所工場	四四
中央護謨株式會社	四四
中央鐵道株式會社	四四
中央鐵工所(株式會社)	四四
中央セメント株式會社	四四
中央製紙株式會社	四四
中央商會(合資會社)	四四
中央石油株式會社	四四
中外石油アムフアルト株式會社	四四
中壢輕便鐵道株式會社	四四
中濃電氣株式會社	四四

總索引 (工業會社工場要錄) チリヌルヲ

中國度量衡株式會社	二六九
中國鐵道株式會社	二六九
中國電氣株式會社	二六九
中越坵塙株式會社	二六九
中越瓦斯株式會社	二六九
中越鐵道株式會社	二六九
中遠鐵道株式會社	二六九
中京旭商會	二六九
沖臺拓殖製糖株式會社	二六九
筑波鐵道株式會社	二六九
筑後軌道株式會社	二六九
筑後水力電氣株式會社	二六九
契島製煉所	二六九
鎮南浦電氣株式會社	二六九
リベント合資會社	二六九
兩丹電氣株式會社	二六九
兩備輕便鐵道株式會社	二六九
兩毛整織株式會社	二六九
長礦社合資會社	二六九
龍崎鐵道株式會社	二六九
硫酸肥料株式會社	二六九
陸福製作所(合資會社)	二六九
力身鐵工所	二六九
林本源製糖株式會社	二六九
布谷計器製作所	二六九
留朋燈株式會社	二六九
小原鐵工所	二六九

小濱鐵工所	四八三
小川工場	四八三
小川工場	四八三
小川染工場	四八三
小田磁瑠燒製造所	四八三
小田工場	四八三
小田鐵工所	四八三
小田鐵工場	四八三
小田電機工場	四八三
小田原電氣鐵道株式會社	四八三
小田原織布株式會社	四八三
小田原瓦斯株式會社	四八三
小樽電氣株式會社	四八三
小樽電氣株式會社	四八三
小野鐵工造船所	四八三
小野田炭坑	四八三
小野田セメント株式會社	四八三
小野澤鐵工場	四八三
小倉鐵工所	四八三
小穴製作所	四八三
小澤鑄物工場	四八三
小澤竹五郎工場	四八三
小澤鐵工所(合資會社)	四八三
小澤電炭製造所	四八三
小澤電機工場	四八三
尾張織布株式會社	四八三
尾張時計株式會社	四八三

總索引 (工業會社工場要錄) ㍿

- 大島電氣株式會社..... 四〇六
- 大島屋鐵工所(合資會社)..... 四〇四
- 大森製紙所..... 三三四
- 大須賀鐵工所..... 三三九
- 大杉織布工場..... 四〇四
- 大炭鍍金工場..... 一九一
- 太田礦山..... 三三三
- 太田工場..... 四〇四
- 太田鐵工場..... 五三三
- 太田電氣製作所..... 三三三
- 王城炭礦株式會社..... 三七一
- 王子電氣軌道株式會社..... 六一
- 王子製紙株式會社..... 四〇一
- 近江帆布株式會社..... 四〇五
- 近江織物合資會社..... 四〇五
- 近江鐵道株式會社..... 七
- 近江製劑株式會社..... 一七九
- 近江製油株式會社..... 一五〇
- 近江水力電氣株式會社..... 六〇
- 黃銅製造所(合資會社)..... 二八二
- 應谷鐵工所(合資會社)..... 五五八
- 扇橋製藥株式會社..... 一七九
- 岡鐵工所..... 五五
- 岡原商店工作部..... 四八四
- 岡橋株式會社..... 四〇四
- 岡田織物工場..... 四〇五
- 岡田鍍金工場..... 一九一

- 岡田鍍金工場..... 一九一
- 岡田鐵工所(合資會社)..... 三三三
- 岡田電鍍工場..... 一九一
- 岡田庄太郎工場..... 二八二
- 岡谷肥料合資會社..... 一七九
- 岡野鐵工場..... 二五三
- 岡山瓦斯株式會社..... 二九四
- 岡山電燈株式會社..... 六一
- 岡山電氣軌道株式會社..... 六一
- 岡山製紙株式會社..... 一四一
- 岡崎度器製作所..... 二七〇
- 岡崎瓦斯株式會社..... 二九四
- 岡崎屋唧筒製造所..... 五〇一
- 岡崎電燈株式會社..... 三三
- 岡崎電氣軌道株式會社..... 三三
- 岡島機械製作所..... 二二九
- 岡島友禪工場..... 四六八
- 岡島綿モスリン工場..... 二二四
- 岡島式完全燃焼器製造所..... 五五
- 岡本兄弟合資會社..... 五〇七
- 岡本工作所..... 二〇五
- 岡本工場..... 四八五
- 岡本鐵工場..... 四八五
- 岡本機械工場..... 三三六
- 岡本銃砲製作所..... 六〇八
- 奧泉染織合名會社..... 四六八
- 奧羽電氣株式會社..... 六二

一八

總索引 (工業會社工場要錄) ㍿

- 奧濃鐵業株式會社..... 三七一
- 奧村電機商會(合名會社)..... 三三三
- 奧山鑄物工場..... 四〇九
- 奧山礦山..... 四〇六
- 沖電氣株式會社..... 三三三
- 沖商會(合資會社)..... 三三三
- 沖商會電線製造所..... 三三七
- 沖谷分工場..... 二七〇
- 沖繩電氣株式會社..... 三三
- 沖繩電氣軌道株式會社..... 三三
- 沖之山礦山..... 三三三
- 帶谷工場..... 四〇六
- 帶江礦山..... 三九〇
- 帶廣電氣株式會社..... 三三
- 面谷礦山..... 四〇二
- 和歌山紡織株式會社..... 四〇二
- 和歌山瓦斯株式會社..... 二九五
- 和歌山莫大小合名會社..... 二六七
- 和歌山染工合名會社..... 四〇六
- 和歌山水力電氣株式會社..... 三三
- 和田織布工場..... 四〇六
- 和田炭素製造所..... 二〇一
- 和田鐵工所..... 三三三
- 和田電氣株式會社..... 三三
- 輪島電氣株式會社..... 三三
- 鰺淵鐵業合資會社..... 三三
- 若山鐵工所..... 三三

- 若松瓦斯株式會社..... 二九五
- 若松電氣株式會社..... 六四
- 綿田鉄工所..... 二四〇
- 渡邊塗料製造所..... 五九九
- 渡邊銻金工場..... 一九四
- 渡邊硝子製造所..... 四〇七
- 渡邊造船鐵工所..... 五一
- 渡邊工場..... 二七
- 渡邊工場..... 二六七
- 渡邊工場..... 三三
- 渡邊テーパー製造所..... 二七七
- 渡邊鐵工所..... 一八七
- 渡邊鐵工所..... 二七三
- 渡邊鐵工所..... 四八五
- 渡邊鐵工所..... 四八五
- 渡邊晒工場..... 四六八
- 渡邊商店工業部..... 三〇八
- 渡村鐵工所..... 二二七
- 渡島硫黃株式會社..... 三三
- 鷺之巢金山..... 三三
- カセラ染料株式會社..... 五九九
- 可兒川電氣株式會社..... 六四
- 加藤鑄物工場..... 二七三
- 加藤鑄物製造所..... 二七三
- 加藤玻璃工場..... 三三
- 加藤時計製造所..... 三三
- 加藤耐火煉瓦株式會社..... 一六一

一九

總索引 (工業會社工場要錄) 力

加藤工場	四四五
加藤電氣鍍金舖	一九
加藤電機製作所	三三
加藤車輛製作所	五七
加藤製衡所	二七〇
加地鐵工所	五九
加賀毛織物株式會社	二四
加太輕便鐵道株式會社	八
加納鐵山株式會社	三七五
加富登麥酒株式會社	四二
加古川製紙株式會社	一四三
加治木電氣株式會社	六五
香取鐵工場	五五
鹿屋電燈株式會社	六
鹿兒島電氣株式會社	六
鹿兒島電氣軌道株式會社	六
嘉穗電燈株式會社	六
嘉義電燈株式會社	六
嘉義製作所(合名會社)	四六
嘉門商店	二八
瓦房店電燈株式會社	六五
瓦斯マントル製造株式會社	五三
貝塚織物株式會社	四六
貝島礦業株式會社	三三
改良農具製造株式會社	六〇三
改良製紙合資會社	一四三
外房電氣株式會社	六七

樺太工業株式會社	六〇八
樺太鐵工所(合資會社)	四六
樺太電氣合資會社	六七
門田鑄物工場	三〇
門田工場	三三
門田鐵工所	三三
門田鐵工所	二四五
川原鐵工所(合名會社)	三三四
川原源粉製造工場	一五一
川長メリヤス機械製造所	四二
川上鑄造鐵工所	三三
川田山鐵山	三七五
川俣電氣株式會社	六七
川越鐵道株式會社	七
川出合資會社	二八八
川崎造船所(株式會社)	五二
川崎鐵製造所	四三
川崎合名會社	四六
川崎鐵工所	四六
川崎鐵工所	三三
川北電氣企業社(株式會社)	三三
川宮鐵道株式會社	八
川島鑄物製造所	三三〇
川島鐵工所	五三
河南鐵道株式會社	三八
河原國藏	三〇八

總索引 (工業會社工場要錄) 力

河內織物合名會社	四六
河內製綱所(合名會社)	五七
河路護謨製造所(合名會社)	二七
河津川水力電氣株式會社	六
河中鑄工所	三〇
河合機械製作所	四八
河合染工場	四六
河本喜兵衛	六〇六
片岡木管製造所	五八
片野工場	三四
片野鐵工場	三六
片野染色合名會社	四九
勝山鑄造所	二七〇
勝山製紙合名會社	一四三
桂川電力株式會社	六
金井トラベラー製造所	五八
金井工場	二七〇
金井電氣工場	三三
金井電氣鐵道株式會社	六八
金田炭坑	四〇三
金谷礦業合資會社	三五
金津印刷機械製作所	一八七
金津工場	一八七
金子工場	四七
金子友染工場	四九
金枝製紙所	四九
金澤電氣瓦斯株式會社	六八

金澤製紙株式會社	一四三
金平礦山	三七五
金本鑄造所	三〇
兼防分工場	四八
兼阪工場	四八
鐘淵紡績株式會社	四三
唐戶屋鐵業合資會社	三七五
唐津鐵工所	三三
角一ゴム合資會社	一六七
角田鐵工所	三〇八
覺野工場	四七
岳南製紙株式會社	一四三
釜石鐵山中製鐵所	三七
釜石電燈株式會社	六九
釜六工場	二三八
鎌田鐵工所	四八
笠原文藏製革所	二五七
笠原商店(合名會社)	四六
笠野製作所	五八
笠置水電株式會社	六九
鐵屋鐵工所	三四
龜井ニッケル鍍金工場	一九二
龜田鑄造所	二三〇
龜戸コークス製造所	六〇九
龜崎鐵工所(株式會社)	四八
上ノ郷織物合資會社	四七
上郡電氣株式會社	六九

總索引 (工業會社工場要錄) カ

神稻電氣株式會社	三九六
神岡鐵山	三九八
神吉鐵具製作所	三九八
神田製鐵所	三九八
神谷鐵工所	三九八
神谷酒造合資會社	三九八
神奈川電氣株式會社	三九八
柏原印刷機械製造所(合資會社)	三九八
柏原電燈株式會社	三九八
柏岡機械製作所	三九八
梶原工場	三九八
梶田工場	三九八
梶永鐵工所	三九八
春日鐵山	三九八
貫々堂製衡所	三九八
關東鐵工所	三九八
關東酸曹株式會社	三九八
關西鑄鐵所	三九八
關西帶革製造所	三九八
關西瓦斯株式會社	三九八
關西瓦斯銻接所	三九八
關西工作所(合資會社)	三九八
關西護謄製造所	三九八
關西電業株式會社	三九八
關西製網株式會社	三九八
關西製紙株式會社	三九八
關西水力電氣株式會社	三九八

三

四日市鐵道株式會社	三九八
四日市電燈株式會社鐵工所	三九八
四日市製紙株式會社	三九八
四橋鐵工所	三九八
四方田鐵工所	三九八
賴田鐵工所	三九八
米田鐵工所	三九八
米山自熱メントル製造所	三九八
米子製鋼所(合資會社)	三九八
米澤瓦斯株式會社	三九八
米澤製作所(合名會社)	三九八
陽川鐵工所	三九八
養老鐵道株式會社	三九八
養効社	三九八
橫井染工場	三九八
橫濱船渠株式會社	三九八
橫濱帶革製造所(合資會社)	三九八
橫濱可鍛鐵製作所(株式會社)	三九八
橫濱硝子合資會社	三九八
橫濱硝子製造株式會社	三九八
橫濱耐火煉瓦製造所	三九八
橫濱豆粕製造株式會社	三九八
橫濱鐵道株式會社	三九八
橫濱電氣株式會社	三九八
橫濱電氣工業株式會社	三九八
橫濱電氣鐵道株式會社	三九八

總索引 (工業會社工場要錄) キ

橫濱電線製造株式會社	三九八
橫濱アスファルト株式會社	三九八
橫濱魚油株式會社	三九八
橫濱肥料株式會社	三九八
橫濱製網株式會社	三九八
橫濱製作所(合資會社)	三九八
橫川鐵工所	三九八
橫河化學工業所	三九八
橫河橋梁製作所	三九八
橫田工場	三九八
橫山耐火煉瓦製造所	三九八
橫山鑛業部合名會社	三九八
橫山工場	三九八
橫山鐵工所	三九八
橫山鐵工所(合名會社)	三九八
橫島炭礦	三九八
橫須賀鐵工所(株式會社)	三九八
吉原鐵山	三九八
吉原電鍍工場	三九八
吉原油再製工場	三九八
吉岡鐵山	三九八
吉岡工場	三九八
吉川セメント株式會社	三九八
吉川衡器製造工場	三九八
吉川式調帶ヒツカー製造合資會社	三九八
吉川製油所(合資會社)	三九八

ク

吉金商店(合資會社)	三九八
吉田屋伊藤染工場	三九八
吉田兄弟合名會社	三九八
吉田工場	三九八
吉田鐵工所	三九八
吉田鐵工所	三九八
吉田電鍍工場	三九八
吉田電機製作所	三九八
專賣特許吉田式木材防腐劑製造所	三九八
吉村鐵工場	三九八
吉村商會	三九八
吉野鐵道株式會社	三九八
吉野金屬挽物工場	三九八
吉見鐵工所	三九八
芳谷炭礦	三九八
芳川機械製作所	三九八
好間鑛業部	三九八
義木織布工場	三九八
田原本鐵道株式會社	三九八
田葉造鑄所	三九八
田畑鐵工所	三九八
田邊鑄工場	三九八
田邊鐵工場	三九八
田邊電燈株式會社	三九八
田岡工場	三九八
田附水管製造合名會社	三九八
田中駒工場	三九八

總 索 引 (工業會社工場要錄) 夕

田中英太郎商店(合資會社)	五九七
田中鐵工所	三三三
田中鐵工所	三三五
田中鐵工所	三三九
田中鐵工所	三〇九
田中傳鐵工所	三〇九
田中電機工場	三三五
田中亞鉛鍍金工場	一九一
田中機械製作所	五八九
田中商會(合資會社)	二八八
田中製革所	二五八
田中製作所	五八九
田村友禪染工場	四七〇
田子內鐵山	三六九
田畔電球製作所	三〇三
田澤炭礦株式會社	三七九
田尻織物合資會社	四八
多賀電氣株式會社	三
多田化學製品所	一八一
多摩鐵道株式會社	一〇
多木製肥所	一八一
多治見瓦斯株式會社	二六六
多治見電燈所(合名會社)	七一
大日本軌道株式會社	九
大日本軌道株式會社鐵工部	五七
大日本銘石商會(合資會社)	六九
大日本人造肥料株式會社	八〇

大日本麥酒株式會社	四三三
大日本輸出羽二重株式會社	四四九
大日本製糖株式會社	三
大日本製藥株式會社	一八
大日本水道木管株式會社	六〇
大任礦業所	三七七
大東鐵業株式會社	三七七
大里製粉所(株式會社)	一五〇
大元紡績株式會社	四六
大邱電氣株式會社	三
大田電氣株式會社	三
大正ハイント製造合資會社	五九九
大正鍍金工場	一九一
大正量器製作所(合資會社)	二六五
大正毛織合資會社	二四
大正護謨工業株式會社	一六六
大正皮革調帶株式會社	一六六
大聖寺水電株式會社	三
大成石油株式會社	一六
太陽ゴム合名會社	一六
大湯鐵作株式會社	九
大三位製作所	三〇三
大光鐵製造所	二四三
臺北製糖株式會社	二四
臺東拓殖製糖株式會社	二四
臺中製粉精米株式會社	一五
臺南輕便鐵道株式會社	九

總 索 引 (工業會社工場要錄) 夕

臺南製糖株式會社	二五
臺灣糖蜜株式會社	二五
臺灣鑄造株式會社	三〇
臺灣瓦斯株式會社	二五五
臺灣煉瓦株式會社	一三
臺灣輕鐵株式會社	九
臺灣肥料株式會社	一八〇
臺灣水糖株式會社	二四
臺灣製糖株式會社	二五
臺灣製麻株式會社	四三
臺灣製油株式會社	一五五
第一綿子株式會社	四九
鋼生野鐵山	三七七
谷鑄造所	三三一
谷製管工場	二八三
谷地軌道株式會社	七三
谷口鐵工場	四八
谷口電線製造所	二七六
谷口織布工場	四九〇
谷口織布浦江工場	四九
谷前鐵工所	二二七
立花製帆所	四九〇
立野スプリング製作所	五九
立山輕便鐵道株式會社	一〇
俵政太郎工場	二八三
高井綿子工場	四八
高井綿布工場	四八

高林レンズ製造所	三三
高濱電氣株式會社(福井縣)	三
高濱電氣株式會社(茨城縣)	三
高原製粉製作所	三〇
高橋鑄物工場	三
高橋鑄工場	三
高橋工場	三三
高橋鐵工所	三三
高橋鐵工所	三三
高橋鐵工所	三三
高尾造船鐵工所	四〇五
高尾製鐵所	五一
高岡紡績合名會社	五七
高岡瓦斯株式會社	二九
高岡電燈株式會社	三
高田炭礦	三六
高田合資會社	四八
高田鐵道株式會社	一〇
高根鐵山	四〇五
高村電機製作所	三三
高野時計製造所	三三
高野礦製油所	一五
高野金屬品製作所(合資會社)	三三
高山工場	二五〇
高山電氣用陶器製造所	三三
高松炭礦	三七八

總索引 (工業會社工場要錄) タソ

高松電燈株式會社	三三
高松電氣軌道株式會社	三三
高松染工場	三七〇
高江炭礦	三七〇
高阪織布工場	三七八
高崎水力電氣株式會社	三九四
高木工場	三九二
高木鐵工所	三〇九
高木鐵工所	三〇六
高木鐵工所	三〇六
高木鐵工所	三〇六
高木鐵工所	三〇六
高木商店製作部	三三三
高嶺礦山	三七八
高階合名會社	三九四
高梁瓦斯株式會社	三九二
高瀬染物工場	四〇七
高瀬鐵工場	四〇七
鷹屋染工場	四〇九
高島鑄造所	四〇九
寶礦山	四〇三
忠隈炭坑(住友若松炭業所)	四〇〇
龍川礦山	四〇六
龍野電氣鐵道株式會社	四〇六
種子島電氣株式會社	四〇六
柳倉電氣株式會社	四〇六
玉川鐵工場	三三五
玉川電氣鐵道株式會社	三三五

ソ

玉屋測量器械製作所	二六六
竹田水電株式會社	三七五
竹中鑄造所	三三一
竹中鐵工所	三三一
竹村製組工場	三三二
竹內燃系工場(合資會社)	三三二
竹內鐵業株式會社	三七八
竹內工場(合名會社)	三五〇
武井工場	三五〇
武田工場	三四五
武田鐵工所	四九〇
武內鐵工所	五七七
武田商會	五八九
瀧川製紙株式會社	一四三
瀧澤製作所	一四三
堅川工場	三三三
丹波工場	三三一
丹治煉瓦製造所(合名會社)	一六二
丹下鐵工所	四九〇
淡野ナット製作所	二四五
祖父江染色工場	四六七
空知礦	三七〇
相馬工場	三三
相馬電氣株式會社	三三
相馬機業株式會社	四六〇
總田鐵工所	三三三
德社水力電氣株式會社	三三

ツ

園田メリヤス機械工場	三三三
園田鐵工所	四九〇
添田炭礦	三七九
副島工場	三三六
袖山機械工場	三三六
染谷製作場	三三三
津電燈株式會社	三三
津田電線合名會社	二七八
津山電氣株式會社	三七
津島織布株式會社	四〇〇
津守煉瓦製造所	一六三
逗子電燈株式會社	三七
都留電燈株式會社	三七
都志電機製作所(合名會社)	三三六
椿礦山	三九七
坪内硝子壘工場	三三七
坪内工場	三三七
土浦瓦斯株式會社	三九七
土屋鑄物工場	三三一
土屋鑄造所	三三一
土屋工場	三三一
土屋工場	三三六
土山製粉所(株式會社)	三三六
樋田鐵工場	一五一
鶴岡織物株式會社	四九〇
鶴岡瓦斯株式會社	四九〇
鶴岡機業株式會社	四九〇

ナ

鶴岡製作所	三三三
鶴岡水力電氣株式會社	三七
敦賀電燈株式會社	三七
塚本鑄物工場	三三三
塚本鐵工所	三三三
常野電燈株式會社	三三三
佃製油所	一五五
佃島製作所(久原鐵業株式會社)	一五五
月三市礦山	四〇六
月島工作所(株式會社)	四〇六
月島電機製作所(合名會社)	三三五
月島電機製作所	三三五
辻紡織所(合名會社)	四〇六
名村造船鐵工所	四〇六
名古屋唧筒株式會社	三三三
名古屋織物整理合資會社	三三三
名古屋瓦斯株式會社	三三七
名古屋電燈株式會社	三三七
名古屋電氣鐵道株式會社	三三七
名古屋機械製造株式會社	三三〇
名古屋綿業株式會社	三三〇
名古屋製陶所(合資會社)	三三三
名古屋製粉所(株式會社)	三三三
名古屋製粉所(合資會社)	三三三
名古屋製油株式會社	一五五
名古屋製綿株式會社	四二七

總索引 (工業會社工場要錄) ツツナ

總索引 (工業會社工場要錄) ナ

奈良瓦斯株式會社	二九七
奈須野鐵工所	四九一
那須アルミニウム器具製造所	三三九
那智水力電氣株式會社	九
內外護謨合資會社	二八八
內外護謨合資會社	一六八
內外綿株式會社	四三
內郷炭礦	四七
浪速紡織株式會社	四四
浪花瓦斯鑄接所	四七
成田瓦斯株式會社	五五
成田瓦斯株式會社	二九六
成田工場	三三
成田鐵道株式會社	一〇
成川製造所	二四
成川製油所	一五
直方瓦斯株式會社	二六
中井クローム帶革製造所	二五
中泉織物株式會社	四一
中原式合資會社	三九
中林タオル製織所	二八
中尾十郎工場	三九
中尾鐵工所	二〇
中岡鐵工所	五七
中川伊作商店	二八
中川鐵工所	五〇
中川商行工業部	一五
中谷織布工場	四一

中谷耐火煉瓦坩堝製造所	六三
中谷分工場	二七
中田工場	三八
中谷鐵工所	五九
中谷鐵工所	三九
中津瓦斯株式會社	二九
中塚ポンプ製造所	五三
中塚鐵工所	五八
中村鑄工場	三三
中村鑄工場	三三
中村鐵工場	四二
中村鉛筆製造株式會社	六〇
中村鐵工所	四九
中村鐵工所	三八
中村鐵工場	一八
中村電氣株式會社	九
中村電機工場	三三
中村機業株式會社	四一
中村友仙工場	四七
中村商店飾磨工場(合資會社)	四六
中村式機械工場	五九
中村製作所	三三
中村製作所	三三
中村製作所	五八
中之島製紙株式會社	四三
中山白木綿工場	四一
中桐鐵工所	五〇
中島工場	五八

總索引 (工業會社工場要錄) ナ

中島三工所	四九
中島機械工場	一八
中島鍍金工場	一五
中島製作所(合資會社)	三〇
中七木綿合資會社	四一
中小路染工場	四七
仲谷織布場	四一
仲村眞鍮鑄物所	二五
永井製革所	二五
永田メリヤス機械製造所	二五
永田商店鐵工部	五〇
永田製作所	二八
永峯セロロイド加工所	六〇
永瀨鑄造所(合資會社)	三三
長濱瓦斯株式會社	二六
長門ブラッシュ製造所	六〇
長門鐵道株式會社	二
長尾鐵工所	二
長岡鐵道株式會社	一〇
長瀨織布合名會社	四
長野瓦斯株式會社	二七
長野鐵工所	四九
長野電燈株式會社	九
長登鐵山	三〇
長澤鐵山	三〇
長阪工場	二七
長阪工場	二七

長崎紡織株式會社	四七
長崎電氣瓦斯株式會社	八〇
長崎電氣軌道株式會社	八〇
長島鑄物工場	三三
長嶋製造所	二〇
長瀨煉鐵鑄造所	五七
夏井川水電株式會社	八
七尾電氣株式會社	八
並木工場	三六
鯉田炭礦	四〇
南投輕鐵株式會社	三
南海織布合資會社	三
南海瓦斯株式會社	二九
南海鐵道株式會社	二
南海水力電氣株式會社	八
南海水力電氣株式會社	八
南陽輕便鐵道株式會社	八
南陽電燈株式會社	二
南滿洲鐵道株式會社	二
南滿洲鐵道株式會社電氣作業所	三六
南薩鐵道株式會社	一〇
南薩鐵道株式會社	一〇
灘循環電氣軌道株式會社	八
勿來軌道株式會社	二
ライオン護謨製造所	二九
ラサ島礦株式會社	三〇
洛西電車軌道株式會社	八
欄木工場	五

總索引 (工業會社工場要錄) ラムウ

嵐山電車軌道株式會社	三〇
武藏野鐵道株式會社	三〇
武藏電氣鐵道株式會社	三〇
武藏織布株式會社	三〇
武藏水電株式會社	三〇
牟田炭坑	三〇
室木炭礦	三〇
六田鐵工所	三〇
宗像鑄工場	三〇
宗像鐵工所	三〇
宗像電氣株式會社	三〇
村部鑄物工場	三〇
村上洋行(合資會社)	三〇
村上政男工場	三〇
村上鐵業合名會社	三〇
村上鐵工所	三〇
村上電機工場	三〇
村上機料製作所	三〇
村上商店(合資會社)	三〇
村上製鋼工場	三〇
村上水電株式會社	三〇
村田鋳鋼旋製作所	三〇
村田染工場	三〇
宇都電氣株式會社	三〇
宇治川電氣株式會社	三〇
宇和鐵業株式會社	三〇

宇和水電株式會社	三〇
宇和島鐵道株式會社	三〇
宇都宮金網合資會社	三〇
宇都宮鑄業本部(合名會社)	三〇
宇野澤鐵工所	三〇
宇野製粉所(合資會社)	三〇
宇久須電氣株式會社	三〇
宇佐參宮鐵道株式會社	三〇
宇島鐵道株式會社	三〇
羽前織物株式會社	三〇
羽前精練株式會社	三〇
羽前製粉株式會社	三〇
磯水工場	三〇
內海紡織株式會社	三〇
內山鐵工所	三〇
內山鐵工所	三〇
漆鐵山	三〇
魚沼鐵道株式會社	三〇
魚沼水力電氣株式會社	三〇
浦賀船渠株式會社	三〇
浦賀瓦斯株式會社	三〇
浦江鐵工所(合名會社)	三〇
鷺澤硫黃山	三〇
上田瓦斯株式會社	三〇
上野鐵工所	三〇
上野工場	三〇
植田工場	三〇

總索引 (工業會社工場要錄) ウノク

植田鐵工所	三〇
植田鐵工所	三〇
植田製釘所	三〇
浮羽水力電氣株式會社	三〇
梅原イッキ製造所	三〇
梅原造船鐵工所	三〇
梅鉢鐵工所	三〇
梅津製紙株式會社	三〇
梅澤志津磨工場	三〇
牛尾金山株式會社	三〇
牛尾製作所	三〇
牛田工場	三〇
氏原木管製造所	三〇
氏神工場	三〇
白谷鐵工所	三〇
薄井革具工場	三〇
海塚紡織所	三〇
雲林撥糸合資會社	三〇
野上輕便鐵道株式會社	三〇
野田鐵工所	三〇
野田電氣株式會社	三〇
野田製紙所	三〇
野村鐵工所	三〇
野村鐵工所	三〇
野口鐵工所	三〇
能登鐵工所	三〇
能登精練株式會社	三〇

久原炭坑	三〇
久原鐵業株式會社	三〇
久保織布工場	三〇
久保毛織物製造所	三〇
久保鐵工所	三〇
久保鐵工所	三〇
久保田鐵工所	三〇
久保田品川工場	三〇
久根鐵業所	三〇
久留米織物株式會社	三〇
久留米電燈株式會社	三〇
久米倉次郎工場	三〇
久慈川金山	三〇
衆源工場	三〇
九町鐵山事務所	三〇
黒岩鐵工場	三〇
黒川毛織合資會社	三〇
黒川鐵工所	三〇
黒田金剛砂砥石製造所	三〇
黒田金碓製造所(合資會社)	三〇
黒崎電機製作所	三〇
國富鐵山	三〇
國友鐵工所	三〇
國武合名會社	三〇
國末金庫製造所	三〇
栗原紡織工場	三〇
栗原機料商店	三〇

總索引 (工業會社工場要錄) ヤ

柳田鐵工所……………四〇
 柳島製作所(合資會社高田商會)……………五九
 藥王寺礦山事務所……………三五
 山六鐵工所……………五九
 山形瓦斯株式會社……………二九八
 山形鐵工所……………四九五
 山形電氣株式會社……………八七
 山田鑄物工場……………三三三
 山田伊兵衛工場……………五三
 山田唧筒製造所……………五三
 山田米油株式會社……………一五
 山田鑄造所……………二四三
 山田鐵工所……………四九五
 山田鐵工場……………四九五
 山田鐵工場……………四九五
 山田鐵工場……………四九五
 山田教圓工場……………六〇
 山谷工場……………三九五
 山根鐵工所……………五九
 山根電鍍工場……………一九四
 山中工場……………六一
 山中機械製作所……………六一
 山中木管製造所……………五九
 山中製銅所……………五八
 山內鐵工所……………四九
 山野炭坑……………三九
 山口紡織所(合資會社)……………四八

山口唧筒製造所……………四〇
 山口瓦斯株式會社……………二九八
 山口無煙炭礦合資會社……………三五
 山口工場……………四九五
 山口鐵工所……………四九五
 山口電燈株式會社……………八七
 山越工作所……………三三
 山越工場……………三三
 山崎鐵工所……………三三
 山崎電燈株式會社……………三三
 山崎染色合名會社……………七
 山崎三カ一パイド株式會社……………二
 山岸合名會社……………二七
 山路工場……………四九
 山階鐵工所……………五一
 山本鑄造鐵工所……………二二
 山本化學製品所(合資會社)……………二二
 山本隆政工場……………二二
 山本螺旋鑄造所……………二二
 山本工場……………二二
 山本鐵工所……………二二
 山本鐵工所……………二二
 山本機械製作所……………二二
 山本金屬製造工場……………二二
 大和護謨製造所……………二二

總索引 (工業會社工場要錄) クヤ

栗原電機製作所……………三七
 栗原鍍金工場……………一
 栗本鐵工所(合資會社)……………三
 栗原可鍛鑄鐵所(株式會社)……………五
 桑原鐵工所(合資會社)……………一
 桑原商店天滿工場(株式會社)……………一
 桑畑電機製作所……………一
 桑田工場……………一
 桑名瓦斯株式會社……………一
 桑名鐵工所……………一
 桑野電機製作所……………一
 倉橋商會……………一
 倉吉電氣株式會社……………一
 倉吉染織株式會社……………一
 倉澤鐵工所……………一
 倉敷紡績株式會社……………一
 倉敷織物株式會社……………一
 倉敷燃料株式會社……………一
 倉敷電燈株式會社……………一
 藏內礦業所……………一
 藏所鐵工所……………一
 熊取織物株式會社……………一
 熊長月島製油所……………一
 熊谷製作所……………一
 熊野屋塗料工場……………一
 熊野製紙合名會社……………一
 熊澤鐵工所……………一

ヤ

熊本軌道株式會社……………一三
 熊本電氣株式會社……………一五
 草場計器製作所……………一六
 草川電機工場……………一六
 草津輕便鐵道株式會社……………一六
 國藤鐵工所(組合)……………一六
 串木野電燈株式會社……………一六
 釧路炭礦株式會社……………一六
 釧路電氣株式會社……………一六
 群山電氣株式會社……………一六
 ヤマトメタル商會製造工場……………一六
 ヤマシ製網所……………一六
 八幡水力電氣株式會社……………一六
 八木福商會(合名會社)……………一六
 八木工場……………一六
 八島工場……………一六
 矢內鐵工所……………一六
 矢口商店鐵釘製造所(合名會社)……………一六
 矢澤鑄物工場……………一六
 矢代電鍍合資會社……………一六
 野恩煉瓦工場……………一六
 野州電氣株式會社……………一六
 耶馬溪鐵道株式會社……………一六
 梁瀨商會自動車部……………一六
 柳井瓦斯株式會社……………一六
 柳河軌道株式會社……………一六

總索引 (工業會社工場要錄) マ

大和電氣株式會社	三七
大和索道株式會社	一三
大和川染工場	四七
安原鐵工場	四七
安田鐵山	五七
安田鐵工所	二八
安田鐵工所	二八
安田鐵工所	二八
安田鐵工所(安田商事株式會社)	五〇
安田鐵工所(安田商事株式會社)	四九
安來鐵鋼合資會社	四七
保田鐵工場	五八
保谷製作所	三二
保阪鐵工所(株式合資會社)	六六
マル、エム、モスリン工場	五八
馬來護謨公司(株式會社)	二五
馬來製作所	二五
馬淵川電氣株式會社	一六
眞庭電氣株式會社	一六
眞壁水力電氣株式會社	一六
眞砂商會	一八
眞崎鐵工場	三三
眞崎商店	三一
眞崎工場(合資會社)	一八
町田工場	一八
丸鐵工場	五〇
丸今綿布株式會社	五〇
丸星電鏡工場(合資會社)	一四

丸平玻璃器製造所	三六
丸山鑄鐵所(合資會社)	三三
丸山鐵工所	三三
丸山鐵工所(合名會社)	四九
丸松メリヤス工場(合資會社)	五〇
丸福林商店工場(合資會社)	二八
丸三耐火煉瓦製造所	一七
松井兄弟商會工業部(合資會社)	一六
松井鐵工場	二七
松原鐵工所	三五
松原鐵工所	三二
松原鐵工所	三二
松尾工場	四七
第一松尾鐵工所	三〇
松原鐵布所(合資會社)	五〇
松岡鐵山	四九
松岡電機製作所	三三
松田工場	三三
松田式唧筒合資會社	二七
松田製作所(株式會社)	五三
松永電燈株式會社	五三
松村工場	一八
松村眞鍮洋白伸板鍛冶工場	二八
松浦炭坑合資會社	二八
松浦鐵工所	三五
松浦鐵工所	三五
松山紡績株式會社	一八

總索引 (工業會社工場要錄) マケ

松山織物株式會社	四三
松山電氣用硝子工場	三三
松山硝子工場	四八
松山瓦斯株式會社	二九
松山電氣軌道株式會社	六八
松江電燈株式會社	六八
松阪輕便鐵道株式會社	二二
松阪水綿合資會社	四四
松阪水力電氣株式會社	六八
松崎硝子製造所(合資會社)	四八
松下工場	三〇
松下合資會社工場	三三
松下鐵工所	四七
松島工場	三三
松島鐵工所	三三
松島電氣鐵道株式會社	三三
松本富藏	二九
松本瓦斯株式會社	二九
松本電燈株式會社	二九
松本電機製作所	三三
松本皮革製造工場	三九
松本染色工場	四七
前川工場	四七
前田鐵工所	五三
前田製組合資會社	五三
前島工場	五三
牧野鐵工所	五三

ケ

牧田鐵工所	三五
牧田鐵工場	四七
牧田製作所	三八
横ノ峰鐵山	四〇
滿洲製粉株式會社	二五
榊田鐵工所	三三
榊田鐵工所	三五
益田電氣株式會社	九〇
增田合名會社	二八
增田製粉所(株式會社)	一五
增田水力電氣株式會社	九〇
增野鐵工所	五三
增野製作所	四七
增洲機械製造所	三九
枕崎電燈株式會社	九〇
誠商會工場	三三
萬茂染工本店	四七
萬瀬水力電氣株式會社	九〇
ケーワイ合(合資會社)	五三
ケーテー組製作所	三二
京阪電氣鐵道株式會社	九〇
京城織組株式會社	二六
京城電氣株式會社	九〇
京濱電氣軌道株式會社	九〇
京濱電氣鐵道株式會社	九〇
藝備鐵道株式會社	二四
藝備電氣株式會社	二四

總索引 (工業會社工場要錄) ケフ

建築金物商會	五九〇
元山水力電氣株式會社	五九〇
兼二浦製鐵所	五九〇
フランチャード、ランプ製作所(合資會社)	四〇六
不二樹工業所	四〇六
不老倉鑛業所	一八三
布計鑛山事務所	三三八
富來鑛山	三三八
富士瓦斯紡績株式會社	四〇五
富士革布株式會社	四〇五
富士屋瓦斯マントル製造所	六九
富士電機製作所	五五
富士軌道株式會社	三六
富士身延鐵道株式會社	一四
富士製作所	一四
富士製紙株式會社	四九八
富士水電株式會社	一四五
藤井鑄物鐵工所	九
藤井瓦斯器具製作所	二五三
藤井レンズ製作所	五五
藤井工場	二六
藤井鐵工場	二五九
藤井鐵工所	五三
藤井電線製造所	四七
藤井織布合資會社	二七九
藤井工場	四四
藤井工場	二六七

總索引 (工業會社工場要錄) フコ

福井縣製練株式會社	四七
福岡鐵工所	三三
福岡鐵工所	三三
福岡機械工場	三三
福岡機械製造所	五二
福岡商店調帶製造所	四九
福岡織物株式會社	四九
福田鐵工所	五六
福田電力株式會社	九四
福田機械製作所	四九
福田製細工場	二六三
福永硝子製造所	三六
福永織工場	四四
福耳電燈株式會社	九四
福山瓦斯株式會社	二九
福山燃系合資會社	二六
福島羽二重株式會社	四三
福島及物工場	六一
福島ヤスリ工場	四三
福島紡績株式會社	四三
福島瓦斯株式會社	二九
福島電燈株式會社	四四
福島電氣株式會社	四四
葦合樟腦精製所(合資會社)	一八
伏田鐵工所	三三
伏見鐵工所	三七
武藤鐵工所	四九

藤田鑄物工場	四〇
藤田組(合名會社)	四〇
藤田分工場	三六九
藤村工場	三六九
藤村工場	三六九
藤倉電線株式會社	二七
藤倉合名會社	二八〇
藤澤樟腦精製所	一七九
藤崎油脂製造所	一八
藤本工場	一五
古市製作所	三三
古市製作所	三三
古川鑄造所	五八
古川鑄造所	三三
古川莫大小合資會社	二九
古河合名會社	三六
古田鑄造所	三三
古江工場	一五
深尾電線製造所	二九
深川造船所大川運輸(株式會社)	二九
深川鐵工所(合資會社)	五二
深道鐵工所	五二
船井鐵工所	三二
船橋鐵道株式會社	四九
船津電燈株式會社	一四
吹本工場	二八
福井硝子工場	四八

武藤鐵工所	四八
豐後電氣鐵道株式會社	九四
六ヶ屋電機製作所	三三
小磯鐵工場	四八
小泉合資會社	四八
小池鐵工所	五九
小出硝子製造所	四一
小幡工場	三三
小林工場	四九
小林鐵工場	二〇九
小林鍍金工場	一五
小林友禪製造所	四七
小林瓦斯器具製作所	五三
小西工場	五九
小堀電氣機械製作所	三八
小津細糸紡績所(合名會社)	三三
岩機械油製造所	一七
小塚電機製作所	三八
小倉鐵道株式會社	一五
小倉製油所	一五
小倉製紙所(株式會社)	一五
合資會社小柳金屬品製作所	四九
小松田鐵工場	四九
小松礦業所	三八
小松電氣株式會社	三八
小郡電燈株式會社	九
小寺製銅所	六

總索引 (工業會社工場要錄) コ

小坂鐵道株式會社	三九
小坂鐵道株式會社	一四
小柴車製造所	五四八
小篠電鍍工場	一九五
小島工場	三三九
小島鐵工場	三三五
小島鐵工所	三三
小百鐵山合資會社	三九三
小森鐵工所	四九九
小森製鐵所	四九四
小瀨瓦斯接合所	五五
古林鐵工所	五三一
古橋鐵工所	四九八
古河電氣株式會社	九五
古武井礦山	三九一
兒島織物合資會社	四四五
兒島電氣株式會社	九五
湖北電氣株式會社	六六
湖岸製紙株式會社	四六
後藤電鍍工場	一九五
護謨防水布株式會社	六一
上野鐵道株式會社	一四
光球會	二〇二
河野商會	五〇一
幸袋工作所(合資會社)	五七〇
興業會(株式會社)	四四五
香蘭合名會社	三五

耕山製陶所	二六七
紅成鐵道株式會社	一四
廣榮電球製作所	二〇二
江東鐵工所	五三
江商合資會社	四三
合同瓦斯株式會社	三〇〇
郡山絹糸紡績株式會社	四三
郡山カーバイト株式會社	一八二
高知瓦斯株式會社	三〇〇
高知縣水力電氣事務所	九七
高野山電燈株式會社	九七
高嶺箱柑壩製造所	一三
甲府瓦斯株式會社	三〇〇
甲府電力株式會社	九八
甲州煉瓦株式會社	一六三
神戶發動機製造所(合名會社)	三三七
神戶ボイル油株式會社	一五
神戶防水紙布製造所	六一
神戶瓦斯株式會社	三〇〇
神戶テレホン油製造所	一五七
神戶鐵工株式會社	五九
神戶電氣株式會社	五九
神戶三葉造船所	五二
神戶樟腦精製合資會社	一七九
神戶製鋼所(株式會社)	五八
國東鐵道株式會社	一五
國分電氣株式會社	九八

總索引 (工業會社工場要錄) コエテ

駒井鑄造所	三三四
駒井鐵工所	四九
駒井鐵工部	二四〇
九重山黃硫磺業所	三九三
米花鐵工所	三三八
近藤鐵工場	三三八
近藤鐵工所	二〇六
近藤製銅所	五九四
金剛水力電氣株式會社	九八
Mヘルト木綿調帶合資會社	二五九
エフ、エー商會(合資會社)	三三九
愛媛紡績株式會社	四三
愛媛水力電氣株式會社	九八
江戶川電氣株式會社	五九
江東製作所	五九
江名鐵工所	三三
江崎鐵工場	三三
江見電氣鍍工場	一九五
惠美須屋鐵工所	四九九
惠美壽染工場	四七三
榎並鐵工場	四九九
營口水道電氣株式會社	九九
越後鐵道株式會社	一一
越後電氣株式會社	九九
越後綿布株式會社	四九五
越前屋製紐所	二六三
越前電氣株式會社	一〇〇

鹽水港製糖拓殖株式會社	五九五
專賣特許テラミトール製造所	一〇〇
出町電燈株式會社	一〇〇
出水電氣株式會社	一〇〇
帝國發條製作所	五九
帝國防水紙製造販賣所	六一
帝國調帶株式會社	二五九
帝國蓄音機工場	六一
帝國燃糸織物株式會社	二六三
帝國輕銀製造所	二四〇
帝國護謨株式會社	一七〇
帝國護謨製造所(合資會社)	一七〇
帝國鐵筋コンクリート株式會社	六二
帝國電燈株式會社	一〇〇
帝國電氣絕緣製作所	三三
帝國電球株式會社	二二
帝國電線製造所	二八〇
帝國アスベスト株式會社	五九
帝國酸素アセチレン會社	五九
帝國魚油精製株式會社	一七
帝國ビール株式會社	四一五
帝國製糖株式會社	二七
帝國製藥株式會社	一八
帝國製紙株式會社	四三
帝國製絲株式會社	一八
帝國製絲株式會社	二六三
鐵鋼接合劑製造會社	五五

總索引 (工業會社工場要錄) 了

寺田紡績工廠	四三
寺村硝子製造所	四八
寺本電工製造所	二八〇
寺本商店	二七四
天理輕便鐵道株式會社	一五
天龍電力株式會社	一〇一
天滿織物株式會社	四六
天滿小森鐵工所	一五
電氣株式會社	一五
電工舍高井工場	一六
電工舍鍍金工場	一六
電氣化學工業株式會社	一六
電業社水車製造所	一六
電氣計器製作所	一六
電機計器製作所(株式會社)	一六
電氣索道株式會社	一六
アルミニウム器具製造所	一六
阿二礦業所	一六
阿部戶車製造所	一六
阿部株式會社	一六
阿波野鐵工所	一六
阿波野石製造株式會社	一六
阿波電氣鐵道株式會社	一六
阿南鐵道株式會社	一六
安治川鐵工所(合資會社)	一六

阿瀨川水力電氣株式會社	一〇一
安威川水力電氣株式會社	一〇一
安倍電氣株式會社	一〇一
安房電燈株式會社	一〇一
安賀鐵工所	一〇一
安濃鐵道株式會社	一〇一
安喜水力電氣株式會社	一〇一
英賀保製粉株式會社	一〇一
亞鉛製糖株式會社	一〇一
亞鉛電氣鍍金工場(合資會社)	一〇一
足立鐵工所	一〇一
足立機械製作所	一〇一
愛知時計電機株式會社	一〇一
愛知織物合資會社	一〇一
愛知物産組織物工場	一〇一
愛知鐵道株式會社	一〇一
愛知鐵工場(合名會社)	一〇一
愛知電鍍工場	一〇一
愛知電氣鐵道株式會社	一〇一
愛知セメント株式會社	一〇一
愛知染色株式會社	一〇一
相知炭礦	一〇一
相田炭礦	一〇一
相澤工場	一〇一
會津電力株式會社	一〇一
有地組鉛筆製造所	一〇一
有田鐵道株式會社	一〇一

總索引 (工業會社工場要錄) 了

有馬鐵道株式會社	一五
有光鐵工所	一五
有本鑄造所	一五
青葉電線製造所	一五
青梅鐵道株式會社	一五
青山製作所	一五
青木工場	一五
青木工場	一五
青木セルロイド製造所(合資會社)	一五
青木染工場	一五
碧海電氣株式會社	一五
青森瓦斯株式會社	一五
青森電燈株式會社	一五
栗田瓦斯マントル合資會社	一五
淡路鐵道株式會社	一五
淡路電氣株式會社	一五
飽海電燈所	一五
赤井軌道株式會社	一五
赤池炭礦	一五
赤穂電燈株式會社	一五
赤松耕本村合資會社	一五
明石瓦斯株式會社	一五
明石電燈株式會社	一五
吾妻鐵工部	一五
荒川鐵山	一五
熱田電氣鐵道株式會社	一五
東レザール株式會社	一五

東工場	一五
東護謨製造所(合名會社)	一五
東商會	一五
新手工炭坑	一五
厚川工場	一五
厚木電氣株式會社	一五
新井鐵工所	一五
荒川亞鉛製鍊所	一五
新手工炭礦株式會社	一五
天野工場	一五
天草電燈株式會社	一五
尼ヶ崎紡績株式會社	一五
尼崎瓦斯株式會社	一五
尼崎工場	一五
尼崎鐵工所	一五
淺口電氣株式會社	一五
淺香鐵器製造所	一五
淺野マール合資會社	一五
淺野木工場	一五
淺野鐵工所	一五
淺野セメント株式會社	一五
淺野製銅所	一五
淺野石油株式會社	一五
淺野スレート株式會社	一五
麻布電機製作所(株式會社)	一五
麻生太吉礦業所	一五
朝倉鐵工所(合資會社)	一五

總索引 (工業會社工場要錄) ア

朝倉軌道株式會社	一六
朝比奈工場	一六〇
朝日誦讀株式會社	一七一
朝日鐵工所	一七二
朝日朝日莫大小商會	一七三
朝日製粉株式會社	一七四
旭硝子株式會社	一七五
旭川電氣株式會社	一七六
旭川製半化製株式會社	一七七
旭町電燈所(株式會社)	一七八
旭電球株式會社	一七九
旭抄紙株式會社	一八〇
旭製藥株式會社	一八一
臘電氣株式會社	一八二
秋葉水力電氣株式會社	一八三
秋田瓦斯株式會社	一八四
秋田鐵道株式會社	一八五
秋田電氣株式會社	一八六
秋田木材株式會社	一八七
秋月製作所	一八八
秋山工場	一八九
秋山鐵工所	一九〇
網分炭坑	一九一
網野電氣株式會社	一九二
足尾鐵道株式會社	一九三
足尾電燈株式會社	一九四

カ

足利瓦斯株式會社	二〇一
摸範工場足利燃糸株式會社	二〇二
足田鐵工所	二〇三
蘆田鐵工所	二〇四
芦澤鐵工所	二〇五
芦森製網所	二〇六
安東窯業株式會社	二〇七
安中電機製作所(合資會社)	二〇八
サクシヨシ瓦斯機關製作所	二〇九
サンデン電氣商會工場	二一〇
佐原電燈株式會社	二一一
佐藤鍍金工場	二一二
佐藤王子製作所	二一三
佐藤工場	二一四
佐藤電燈株式會社	二一五
佐藤電力電氣株式會社	二一六
佐渡電燈株式會社	二一七
佐渡電力電氣株式會社	二一八
佐渡鐵山	二一九
佐渡島製銅場	二二〇
佐賀鑄造所	二二一
佐賀瓦斯株式會社	二二二
佐賀セメント株式會社	二二三
佐野織物株式會社	二二四
佐野鐵道株式會社	二二五
佐野鐵工所	二二六
佐野電機製作所	二二七
佐山鑄造工場	二二八

總索引 (工業會社工場要錄) 寸

佐々尾鑄鐵工場	二二九
佐々木鐵工所	二三〇
西大寺鐵道株式會社	二三一
西大寺電燈株式會社	二三二
西部鑛業所	二三三
西部合同瓦斯株式會社	二三四
西遠電氣株式會社	二三五
西美鐵道株式會社	二三六
西上電氣株式會社	二三七
西毛電氣株式會社	二三八
埼玉電燈株式會社	二三九
埼玉織布株式會社	二四〇
彩工舎	二四一
齋藤銅吹所	二四二
齋藤鍍金工場	二四三
齋藤硝子工場	二四四
齋藤大崎工場	二四五
齋藤工場	二四六
齋田電機工場	二四七
齋藤製作所	二四八
讚岐煉瓦株式會社	二四九
讚岐紡績株式會社	二五〇
讚岐電氣軌道株式會社	二五一
澤井工場	二五二
澤井鐵工所	二五三
阪戸工場	二五四

阪上帶半製造所(合名會社)	二五五
阪田鑄造所	二五六
阪田工場	二五七
阪田商會	二五八
阪口鑄造所	二五九
阪本工場	二六〇
阪本工場	二六一
阪本鐵工所	二六二
榮屋石綿紡織所(合資會社)	二六三
堺紡績株式會社	二六四
堺瓦斯株式會社	二六五
堺煉瓦株式會社	二六六
堺木管合資會社	二六七
堺セルロイド株式會社	二六八
堺井鑄物製造所	二六九
酒井鑄物製造所	二七〇
酒井鐵工所	二七一
酒井製粉場	二七二
境電氣株式會社	二七三
備原メリアス工場(合資會社)	二七四
札幌調帶株式會社	二七五
札幌工作株式會社	二七六
札幌製粉株式會社	二七七
札幌水力電氣株式會社	二七八
作山鐵工所	二七九
作山電機製造部	二八〇

總索引 (工業會社工場要錄) 寸キ

櫻井工場	三二四
櫻田輕油發動機製作所	三五八
櫻田機械製造所	三五八
櫻組(合資會社)	三六〇
櫻機械製作所	三六〇
櫻セメント株式會社	一八八
笹ヶ谷鑛山	二四四
篠山電燈株式會社	三九四
三巴鐵工株式會社	一〇八
三保	三九九
三平株式會社	六四四
三九商會工場	九七
三共株式會社	二五〇
三共電機工場	一八三
三京機械製作所	三〇〇
三友社電球製作所	五〇一
三條織物株式會社	二〇三
三條瓦斯株式會社	四五六
參宮鐵道株式會社	三〇二
山陰編網株式會社	一七
山陰水力電氣株式會社	五七八
山株輕便鐵道株式會社	一〇八
山陽板紙株式會社	一七
山陽紡績株式會社	四七
山陽農具製作所	四〇五
山陽工作所	六〇三
山陰電氣株式會社	五三三
山陰電氣株式會社	一〇八

キ

喜多方水力電氣株式會社	二〇九
喜多鐵工所	三〇四
木原硝子製造所(合資會社)	三〇九
木戶ヶ澤鑛山株式會社	三〇九
木戶工場	三〇九
木戶鐵工所	三〇九
木曾電氣株式會社	三〇九
木本鐵工所	一〇九
木村石綿商會	二二八
木屋瀨炭礦株式會社	五九四
木更津瓦斯株式會社	三九六
木更津電燈株式會社	三〇二
木下鐵工所	一〇〇
木本鐵工株式會社	三五六
紀伊起毛合名會社	三〇二
紀陽織布株式會社	四七二
紀念肥料株式會社	四五六
氣球製作所(合資會社)	一八三
氣象製測器械製作所	六三三
汽車製造株式會社	二六七
鬼怒川水力電氣株式會社	五三〇
其隣合資會社	一〇八
麒麟麥酒株式會社	五九四
岐阜瓦斯株式會社	四一六
岐阜電氣株式會社	三〇二
義濟堂合資會社	一〇〇
宜蘭電氣株式會社	四九九

總索引 (工業會社工場要錄) キ

桐生製作所(合資會社)	五三三
絹川シルケット工場	四三三
絹川織布工場	四三八
衣笠本店	二二八
京都坩堝製造所	一六四
京都織物株式會社	四九
京都瓦斯株式會社	三〇二
京近煉瓦株式會社	一六四
京都工商株式會社	一六四
京都電燈株式會社	一三三
京都電氣鐵道株式會社	一四
京都人造肥料株式會社	一八三
京都製鋼株式會社	五八五
京都精練株式會社	四七四
京都染再整合名會社	四七三
京王電氣鐵道株式會社	一四
京本硝子製造所	三九
京成電氣鐵道株式會社	一四
共立電機電線株式會社	三〇〇
教育品製造合資會社	二六七
狹西電力株式會社	一一二
行田電燈株式會社	一一二
北原水力電氣株式會社	一一二
北織織物機械製造所	五九二
北織金箆製作所	五九二
北谷工業部	四七四
北中源次製革工場	二六〇

ク

北村鐵工所(合資會社)	三〇七
北村電機工場	三〇七
北野名會社	四七四
杵島炭礦	三九五
菊池軌道株式會社	一七
菊川電氣鍍金工場	一九七
城崎電燈株式會社	一〇
基隆輕鐵株式會社	一七
極東石油株式會社	一三〇
九州火山灰合資會社	六二四
九州炭礦汽船株式會社	三九五
九州電燈鐵道株式會社	一一
九州電氣鐵道株式會社	一一
九州電線製造株式會社	二八〇
九州製油株式會社	一五七
九州製紙株式會社	一四七
九州水力電氣株式會社	一一三
君津電氣株式會社	一一三
岸和田紡績株式會社	四三五
岸和田煉瓦株式會社	一六四
岸嶽礦業合資會社	三九六
岸本製釘所	二四八
金福鐵道株式會社	一八
金門商會工場	五五三
エニオン厚板硝子製造所	三〇九
由多加織合資會社	四九九
夕張第一礦	三六九

總索引 (工業會社工場要錄) ユメ三

夕張第二礦	三七〇
有恒社(株式會社)	一四七
祐德軌道株式會社	一四八
行橋電燈株式會社	一四八
弓田工場	一四九
妻鹿鐵工所	一五〇
明治紡績合名會社	一五一
明治時計製造合資會社	一五二
明治坩堝商會	一五三
明治炭坑	一五三
明治鑛業株式合資會社	一五三
明治護謨製造所(合資會社)	一五三
明治電氣株式會社	一五三
明治電機製造所(合名會社)	一五三
明治製糖株式會社	一五三
明治製革株式會社	一五三
明治石油株式會社	一五三
明電舎	一五三
明友社	一五三
綿麻紡績株式會社	一五三
三井鑛山株式會社	一五三
三井電氣軌道株式會社	一五三
三池炭礦	一五三
三石耐火煉瓦加藤合資會社	一五三
三石耐火煉瓦株式會社	一五三
三春電氣株式會社	一五三

總索引 (工業會社工場要錄) 三

三重帶革製造所	一八〇
三重沃度製造株式會社	一八四
三重セメント株式會社	一八五
三重製綱合資會社	一八六
三澤鐵工所	一八六
三木電燈株式會社	一八六
三木笑紋縮工場合資會社	一八六
三島紡績所(株式會社)	一八六
三島電氣株式會社	一八六
三越セメント株式會社	一八六
三菱合資會社三菱造船所	一八六
三菱合資會社	一八六
三菱製紙所(合資會社)	一八六
見附染色株式會社	一八六
見次織布工場	一八六
身延電燈株式會社	一八六
御法川工場	一八六
御船鐵道株式會社	一八六
御幸毛織物合資會社	一八六
美登利工場	一八六
美唄炭礦	一八六
美濃電氣軌道株式會社	一八六
美作會敷電氣株式會社	一八六
美作製紙株式會社	一八六
水戸瓦斯株式會社	一八六
水戸鐵道株式會社	一八六
水原工場	一八六

三原造船鐵工所	一五三
三原鐵工所	一五三
三星炭礦株式會社	一五三
三輪合資會社	一五三
三河織產株式會社	一五三
三河鋼網製造株式會社	一五三
三河鐵道株式會社	一五三
三河セメント株式會社	一五三
三吉商會工場	一五三
三好炭礦	一五三
三田鐵工所	一五三
三田鐵工所	一五三
三田電氣工場	一五三
三田染工場	一五三
三田土ゴム製造合資會社	一五三
三谷銅板製造所	一五三
三谷伸銅所	一五三
三瀨軌道株式會社	一五三
三松織物株式會社	一五三
三次電氣株式會社	一五三
三村工場	一五三
三浦製作所	一五三
三浦鐵工所	一五三
三浦電氣株式會社	一五三
三國電燈株式會社	一五三
三宅鑛造所	一五三
三宅鐵工所	一五三

水海道電氣株式會社	一八七
水谷鐵工所	一八七
水谷鍍金工場	一八七
水野鐵工所	一八七
水澤電燈株式會社	一八七
水澤工業所	一八七
水澤漁網株式會社	一八七
峰地炭礦	一八七
峰ノ澤鑛山	一八七
湊織物株式會社	一八七
南日本製糖株式會社	一八七
南方機械製造所	一八七
南方住機械製作所	一八七
源鐵工所	一八七
實製作所(合資會社)	一八七
箕面有馬電氣軌道株式會社	一八七
宮原機械研究所	一八七
宮林ニッケル鍍金所	一八七
宮川電燈株式會社	一八七
宮川鍍金工場	一八七
宮田鍍金工場	一八七
宮田織物合資會社	一八七
宮田ホップ製作所	一八七
宮田製作所	一八七
宮永鐵工所	一八七
宮野鐵工所	一八七
宮之下水力電氣合資會社	一八七

總索引 (工業會社工場要錄) ミシ

宮古電氣株式會社	二一八
宮崎輕便鐵道株式會社	二一八
宮城清瀧電燈株式會社	二一八
宮島瓦斯株式會社	二一八
都工業株式會社	二一八
都城電氣株式會社	二一八
シヤリング工場株式會社	二一八
司田鑄物工場	二一八
司武川製圖機械製造所(株式會社)	二一八
四國水力電氣株式會社	二一八
志太電氣株式會社	二一八
志岐炭坑	二一八
椎ノ木鐵工所	二一八
白井度量衡器製作所	二一八
白井鐵工所	二一八
白井製網所	二一八
白河電燈株式會社	二一八
白神鑄物工場	二一八
白木工場	二一八
白木工場	二一八
城戸炭礦株式會社	二一八
城塚量器工場	二一八
城野織布工場	二一八
城東電氣軌道株式會社	二一八
芝橋製作所	二一八
芝園鐵工所	二一八
芝浦製作所(株式會社)	二一八

柴田鐵工合名會社	三五九
柴田鐵工場	三五九
柴田兄弟商會	三五九
柴田兄弟商店	三五九
後志鑛山	三五九
尻別川水力電氣株式會社	三五九
鹽田鐵工場	三五九
鹿折鑛山事務所	三五九
飾磨鐵工所(合資會社)	三五九
上武鐵道株式會社	三五九
上毛モスリン株式會社	三五九
常總鐵道株式會社	三五九
松風陶器合資會社	三五九
織布精工合資會社	三五九
彰南鐵道株式會社	三五九
湘南輕便鐵道株式會社	三五九
靜岡瓦斯株式會社	三五九
靜岡鐵工株式會社	三五九
靜岡輕便鐵道株式會社	三五九
品川白煉瓦株式會社	三五九
品川鐵工所(合資會社)	三五九
品川製造所	三五九
篠原工場	三五九
篠崎金銀鍍金所	三五九
島原鐵道株式會社	三五九
島原肥料株式會社	三五九
島原水電株式會社	三五九

總索引 (工業會社工場要錄) シ

島田硝子製造所	四九
島津可鍛鑄鐵工場	四九
島津家鑛業館	四九
島津製作所	四九
島津製作所蓄電池工場	四九
島崎工場	四九
島嶺油製造株式會社	四九
島嶺鐵工所	四九
數島電機製作所	四九
茂在製罐場	四九
守隨衡器製作所	四九
清水唧筒製造販賣所	四九
清水工場	四九
清水鐵工所	四九
清水鐵工所	四九
清水鍍金工場	四九
清水電氣鍍金工場	四九
清水メッキ工場	四九
清水製品丹羽工業所	四九
清水染工場	四九
下谷製作所(合名會社)	四九
下羽電氣商會	四九
下羽電機商會工場	四九
下館製油株式會社	四九
下津井輕便鐵道株式會社	四九
下妻電氣株式會社	四九

下野電力株式會社	四九
下野綿布株式會社	四九
下野製紙株式會社	四九
下之一色電車軌道株式會社	四九
下關瓦斯株式會社	四九
信原鐵工所	四九
信濃電氣株式會社	四九
信濃鐵道株式會社	四九
信樂鐵道株式會社	四九
信樂水力電氣株式會社	四九
信參鐵道株式會社	四九
神都瓦斯株式會社	四九
神都製紙株式會社	四九
神藤ポンプ製作所	四九
新入炭礦	四九
新寶石油株式會社	四九
新堂鑄物工場	四九
新堂鐵工部	四九
新堂鐵工所	四九
新竹電燈株式會社	四九
新竹製腦株式會社	四九
新町電氣株式會社	四九
新鐵工所(合資會社)	四九
新宮輕便鐵道株式會社	四九
新宮鐵道株式會社	四九
新宮水電株式會社	四九
新製糖株式會社	四九

ヒ

新義州電氣株式會社	二二三
新夕張炭礦	四〇九
新城瓦斯株式會社	三〇三
日立鑛山	三八二
日立電氣株式會社	二四
日立製作所	三三
日高電燈株式會社	二四
日生電燈株式會社	二四
日出紡織株式會社	四三
日出生鐵道株式會社	一一
日向水力電氣株式會社	二四
日平鑛山	四〇九
日平製作所	三三
尾三製鋼株式會社	五九
尾西鐵道株式會社	二
肥前電氣軌道株式會社	二五
肥後酒精株式會社	四七
飛彈電燈株式會社	二二
株織布工場	四七
阪上鐵道株式會社	四七
廣製粉株式會社	二〇
廣畑鐵工所	一五
廣川鐵工所	三二
廣谷製鋼所	三六
廣野炭礦株式會社	五七
廣島礆石製造所	四〇九
廣島瓦斯株式會社	二四三
廣島瓦斯株式會社	三〇三

廣島吳電力株式會社	二二六
廣島電燈株式會社	二二五
廣島電氣軌道株式會社	二二五
廣瀨耐火煉瓦製造所	一六
廣瀨鐵工所	一六〇
廣瀨鐵工所	一六〇
弘前電燈株式會社	一五
人吉水力電氣株式會社	一七
東兒島電氣株式會社	一七
東山鑛山	一七
兵庫鐵工所	一六三
兵庫電氣軌道株式會社	一六三
紙勝工場	一四
平井合名會社製作所	一四八
平井製作所	一四〇
平岩鐵工所	一五五
平林工場	一五〇
平戶工場	一四八
平戶電燈株式會社	一四八
平沼鐵工所(合資會社)	一三八
平尾鐵工所	一五〇
平尾鐵工所	一五〇
平尾製作所	一五〇
平賀工業用品株式會社	一五〇
平金鑛山	一五〇
平田眞鍮鑄物所	一五〇

モ

平田商行	三三
平野護謨製造所	一七
平野鐵工所	五五
平野電球製作所	一〇二
平阪電氣株式會社	二八
平島染工場	四七
百工商會株式會社	五九
樋口陶磁器製造所	三七
彦根瓦斯株式會社	二〇四
彦島電氣株式會社	二八
久野工場	二五
姫路瓦斯株式會社	三〇四
姫路水力電氣株式會社	二八
菱谷商會電機工場	三二
備後船渠株式會社	五五
備後水力電氣株式會社	三九
毛斯給紡織株式會社	二六
茂呂製作所	三六
茂木水力電氣株式會社	二九
摸範工場桐生燃系株式會社	二六
元明製作所	五〇
諸星商店	五〇
師岡鍍金工場	一九
森鐵工場	三七
森鐵工場	五五
森井分工所	五〇
森井鐵工所(合資會社)	五五

セ

森田鐵工所	二四九
森田鐵工所(合名會社)	一八九
森田鐵工所	五五
森田鐵工所(合資會社)	二〇
森高工場	五五
森永製菓株式會社	一四
盛岡電氣株式會社	二九
守殿銅吹所	五八
守谷製銜所	一七一
木浦電燈株式會社	三〇
門間機工場	二八一
瀬戸鑛山株式會社	四〇
瀬戸電氣鐵道株式會社	一〇
瀬戸木工所	一七五
瀬川工場	五五
瀬長鑄鐵工場	一八一
瀬崎鐵工所	一〇
妹尾製紙所	一〇
清州電氣株式會社	一〇
精工電舍	一〇
精工電社	一〇
製硝合資會社	一〇
青洲鐵工所(株式會社)	一〇
成宗電氣軌道株式會社	一〇
正織株式會社	一〇
正盛館増場製造所	一〇
盛工舍	一〇

總索引 (工業會社工場要錄) 七ノ

製々舎	一六六
芹ヶ野金山鑛業所	四〇八
攝丹鐵道株式會社	二二
攝津紡績株式會社	四七
攝津ゴム株式會社	一七一
攝津鐵工所	五〇四
攝津酒精釀造所(合資會社)	四七
攝津製油株式會社	一五七
攝津製紙工場	一四九
接銅工作所(合資會社)	三三
小豆電氣株式會社	一三二
石三鐵道株式會社	二二
關鐵工所	三二七
關西瓦斯株式會社	三〇四
關本鑄造所	一三五
石油興業株式會社	一三七
仙波鐵工場	三〇〇
仙人鐵製所(株式會社)	四〇
仙北輕便鐵道株式會社	二二
仙北電氣株式會社	一三一
仙臺硝子製造株式會社	三三〇
仙臺瓦斯株式會社	三〇五
仙臺染織株式會社	四七五
泉州織物株式會社	四六〇
泉州瓦斯株式會社	三〇五
泉州木綿株式會社	四〇〇
川内電氣株式會社	一三二

八

千野工場	二六八
千住鑄工合名會社	五七五
千住鐵道株式會社	二二
全北輕便鐵道株式會社	二二
全國肥料取次所工場(株式會社)	一八四
周防鑄造所	四二
周防織物合名會社	四二
周智電燈株式會社	四三
諏訪電氣株式會社	一三三
須崎工場	二二〇
須崎水力電氣株式會社	一三三
吹田工場	五〇六
菅原電氣商會製作部	三二七
砂村鐵工所	三六〇
助川セメント株式會社	三三〇
杉林黑鉛滿備製煉所(合名會社)	六四
杉田鐵工場	五〇五
杉浦メリヤス製造所	二五三
杉浦鐵工場	三二七
杉浦電鍍工場	一九九
杉山鍍金工場	一九九
杉田鑄造工場	二五一
杉山電機製作所	三三〇
杉山商店(合資會社)	二九〇
杉本鑄物工場	三三五
杉本織布合名會社	四六二
杉本鐵工所	五〇五

總索引 (工業會社工場要錄) 七ノ

住友別子鑛業所	四一〇
住友鑄鋼所(株式會社)	五七五
住友若松炭業所	四一〇
住友電線製造所	二八一
住友伸銅所	二八五
住友肥料製造所	一八四
住田鐵工部	五四五
隅田川染工場	四七五
隅田川汽船株式會社附屬造船所	五二五
隅田川精鐵所	五二五
隅田川製紙株式會社	五八六
鈴木發明部	一四九
鈴木ポンプ製造所	五四九
鈴木鑄工所	五四五
鈴木工場	五二
鈴木工場	五四四
鈴木工場	五五四
鈴木鐵工所	三六〇
鈴木鐵工場	二四二
鈴木電球製作所	二四四
鈴木機械製作所	五三六
鈴木金屬品鑄造所	二五一
鈴木商店大里酒精製造所(合名會社)	四一七
鈴木セメント製造所(合名會社)	三四五
鈴木製煉所	五六六
駿東製網株式會社	五七九
駿豆電氣鐵道株式會社	一三三
駿遠鐵道株式會社	二二



工業會社工場要錄索引 (業目別)

第七版 日本工業要鑑 第五及六年

鐵道	工場要錄之部	一
製糖		三
電燈電力供給及電氣鐵道		三〇
石油		三三
製紙		三九
製粉		四九
動植物油及礦油		五三
煉瓦及坭塢		五七
ゴム及レザー		六一
化學的藥品及肥料		七三
活版、製本、印刷機械		一五
金屬製品及鍍金		一九
電球電池及カーボン		一九
プレート及ガーダー		二四
バルブ及コック		二〇七
毛糸及毛織物		二一〇
船用機械及器具		二一六
電氣用器具材料		二一九
諸機械鑄造		二二七
建築及家具用金物類		二三三
鍍及金剛砂砥		二四二
リベット・ボールト類		二四四
砲金及眞鍮鑄物		二四九
メリヤス裁縫機械		二五二
皮革及調帶		二五四
燃系工業		二六〇
測量、製圖、理化學用器械		二六四
度量衡及金庫		二六九
メタル、シャフト及滑車		二七二
電線、テープ及コード		二七五

第七版 日本工業要鑑 第五及六年

金屬板、棒、線、管	二八一
メリヤス及タオル	二八五
瓦斯事業	二九〇
製造用諸機械	三〇五
電氣諸機械	三一七
鐵工用機械及工具	三三四
セメント	三四〇
硝子	三四六
石油瓦斯機關	三五〇
鑛業	三六一
釀造	四二二
絹綿麻絲紡績	四二七
絹綿麻織物	四三八
染色及仕上	四六八
諸機械及部分品製造	四七五
造船鐵工及船渠業	五〇五
機關車、車輛及鐵道用品	五二六
汽機汽罐及附屬品	五三二
鐵管及鐵柱	五三六
各種唧筒及揚水機	五三九
諸鐵工作業	五四五
瓦斯機械及器具材料	五五〇
鋸着及銲接作業	五五五
紡織用機械	五五七
スプリング及製鑽	五六三
時計	五六五
鑛山用機械	五六七
鑄鋼チルド可鍛鑄鐵	五七一
製鋼及製網	五七六
製鋼及製煉	五七九
紡織用器具及附屬品	五八六
雜工業	五九二

工業商店要錄索引 附 特許、工業事務所、工業請負業

第七版 日本工業要錄 第五及六年

イ	井伊猪飯一市岩五板磯泉和稻生今	自一至四
ハ	池田石	自一至四
ロ	路端葉長馬播春島服原早林濱橋半	自一至四
ヘ	仁丹新庭日西	自一至三
ホ	細寶北星本	自一至三
ト	下逸紅米	自一至三
チ	巴登土鳥東富銅動豊虎殿徳常富柄	自一至三
リ	離知中	自一至三
ニ	布小尾於緒鬼乙落織大太近岡奥冲狭	自一至三
カ	ワ和若波綿脇	自一至三
タ	ヲ開火加香鹿門川河角梶片勝桂金兼	自一至三
ツ	鼎柄唐釜鎌笈笠柿鍵龜上神柏鴨風	自一至三
ネ	洋米横吉好芳善	自一至三
ノ	立瀧爲但段	自一至三
ナ	曾宗相惣	自一至三
ニ	根津都土槌鶴司塚堤恒綱次辻	自一至三
ネ	奈内浪鍋成中仲濤永長名鉛軟	自一至三
ウ	六向宗村	自一至三
ム	宇内浦上馬植浮梅白鱗	自一至三

ク	野則農納信	自一至三
ケ	補空	自一至三
コ	マヤ八矢屋彌梁柳山倭安	自一至三
ク	建	自一至三
ケ	小鴻兒後工光弘河香神高鋼斯國駒米	自一至三
コ	越近維	自一至三
フ	エ江繪永英榮越榎海遠	自一至三
テ	手出帝丁照鐵寺天電	自一至三
エ	ア安足阿相愛有青粟赤明東姉穴荒	自一至三
サ	新芥天淺麻朝秋穠	自一至三
ア	佐砂齋澤坂阪酒相札作櫻笹三	自一至三
テ	木紀其喜岐黃桐衣清共京極北九求鳩	自一至三
エ	菊君岸金	自一至三
ム	ユ湯有	自一至三
メ	明	自一至三
ユ	ミみ三美實箕綠道光水皆南宮	自一至三
シ	シ司志支白城芝柴鹽庄松莊商上篠島	自一至三
ヒ	茂重滋澁敷修十清下神進新守科社思	自一至三
モ	蒸仁順	自一至三
ビ	七世勢瀨盛清誠精錢關整干全	自一至三
セ	茂本守森百桃	自一至三
モ	七世勢瀨盛清誠精錢關整干全	自一至三
ス	須壽諏水菅末杉住炭鈴	自一至三

工業會社商店要錄索引 (業目別)

第七版 日本工業要錄 第五及六年

○電氣機械及用品(工業會社商店の部).....	一八二
○瓦斯器具及用品	一八四
○諸機械工具及工業用品	一八四
○理化學、測量、製圖、醫療器械	一八八
○金庫及度量衡器	一八九
○紡織、染色、裁縫機械及器具	一九〇
○汽機、汽罐、蒸汽タービン及用品	一九〇
○石油及瓦斯發動機	一九〇
○鐵工用機械及工具	一九〇
○鑛山用機械及用品	一九〇
○鐵道用機械及用品	一九二
○船舶用機械、船具及各種網具類	一九一
○製材機械及各種鋸	一九二
○精米、精麥及製粉機	一九二
○各種唧筒及防火器具	一九二
○バルブ及コック其他水道用品	一九三
○製造用各種機械器具	一九三
○暖房通風冷藏及衛生裝置並ニ器具	一九三
○建築用具及各種材料	一九三
○スコップ、シヨベル及農工用品	一九五
○各種金屬材料及合金	一九五
○各種金屬線及鋸釘類	一九八
○各種金網	一九八
○鉛管及鐵管類	一九八

總索引 (工業會社商店要錄) (業目別)

- 諸金物、各種打及物類(工業會社商店の部) 一九九
- 護謨及製品 二〇〇
- 皮革及調帶 二〇一
- 金剛砂砥、油砥 二〇一
- 各種種 鑄 二〇一
- 繪具、染料及工業藥品 二〇一
- 各種塗料及用具 二〇三
- 石油、礦油及蠟 二〇三
- 雜 二〇四
- 各種特許工業事務所及工事請負業 二〇五
- 外國商館 一

附錄索引

- 帝國大學及高等工業學校 (附錄の部) 一
- 公立工業學校 七
- 私立工業學校 一七
- 官公立工業的公設物 二〇
- 學會及俱樂部 二三

工業廣告索引 附特許、工業事務所及工事請負業

イ之部

- 井上鐵工所 鐵工用諸機械 前五
- 井上鐵工所 同 前六
- 井上鐵工所 アセチリン瓦斯銲接切斷 前六
- 井上鐵工所 諸機械製造 前七
- 井上鐵工所 電氣諸機械 前七
- 井上鐵工所 電氣應用漂白及染色、整理 前七
- 市居染工場 電氣應用漂白及染色、整理 前七
- 岩橋製作所 パルプ、コック類及電氣用金物製造及打抜板網 前八
- 岩田兄弟商會 諸工業用諸機械及電氣器具販賣 前八
- 乾鐵工所 護謨製造用器械、チルドローラ其他諸機械 前八
- 泉鉛管製造所 各種鉛管、鉛板 前八
- 池貝鐵工所 鐵工用諸機械 前八
- 池貝鐵工所 鐵工用諸機械 前八
- 池貝鐵工所 無線電信用發電機直結輕油機關 前八
- 池貝鐵工所 陸船用輕油發動機 前八
- 池貝鐵工所 高速用鋼及鑄工學者及技術者屏表 前八
- 石原木管製造所 紡織用木管製造 前八
- 石川島造船所 船舶汽機、汽罐、電機、鐵骨橋梁、ホンプ、鐵道、色紙、瓦斯及諸機械 前八

ハ之部

- バグナルエンドヒレス タービン直結發電機 前二
- バグナルエンドヒレス ワツタワーマーター 前二
- バグナルエンドヒレス アーク燈 前二
- バグナルエンドヒレス 電氣暖房器 前二
- バグナルエンドヒレス ホルト制禦器 前二
- バグナルエンドヒレス 發電機 前二
- 羽田商店調帶部 羽田式木綿調帶及ベルトワックス 前二
- 濱崎商店 ウォーシントンホンプ 前二
- 長谷鐵工所 硫酸肥料製造用及鑛山用機械及架空索道 前二
- 長谷鐵工所 吸入瓦斯發動機製造 前二
- 長谷鐵工所 紡織用諸機械及器具 前二
- 島中工場 チルド車輪 中表紙裏 前二
- 島中工場 ホンガルホンプ及各種ホンガル製作販賣 前二
- 花菱鐵工所 水道用品 前二
- 花菱鐵工所 電燈裝飾器製作 前二
- 阪東式調帶合資會社 木綿調帶及パッキン 前二

ニ之部

- ニールロッツプ會社 減摩劑カリブノール 前二
- 丹羽商店 マリン、グリュエービッチ 前二

總索引 (工業廣告) (イロハ順)

總索引 (工業廣告) (イロハ順)

日本陶器合名會社 碍子 カード四
 日本チエイン製造株式會社 各種チエイン 三
 日本チエイン製造株式會社 同 三
 日本鑄鋼製造所 鑄鋼及硬鋼、半鋼鑄物 五
 日本鑄管製造所 各種鉛管製造 前四
 日本アルミニウム製造所 アルミニウム器具及塊、板、鉛管 一三
 日本製鋼株式會社 シーメン、マーチン式熔鋼爐 後三
 日和商會 鐵工用機械 色紙六
 日和商會 船用石油發動機 同七
 日新工業會 電氣計器及配電盤 後五
 西村榮三郎商店 工業用品及機械附屬品及アセチレン溶接裁斷工事 三三

ホ之部

ヘ之部

堀田商會 鑛山、電氣、蒸汽及諸材料 前三
 ベックカ商會 諸機械工具附屬品 二〇
 米國貿易商會 一般諸機械及材料輸入販賣 空

ト之部

ル之部

ヲ之部

豐福兼助商店 鐵道、鑛山、船舶、水道、建築、鐵工用諸機械器具諸材料 前四
 東洋塗料合資會社 各種塗料 五
 東洋コンプレッショナル株式會社 各種塗料 五
 東亞電氣商會 電氣機械及器具工事請負 一七
 東京中央電氣商會 電氣諸機械器具材料 一四
 東京鑄鋼所 各種鑄鋼各種鋼 一九
 東京田中商會 電氣機械及諸機械器具 前四
 東京電氣株式會社 電氣諸機械 前四
 東京スプリング製作所 各種スプリング製造 後三
 ダブリユー、エム、ルーク商會 各種濾過器 二〇
 小川厚一商店 エナメル、ニス、各種塗料 三〇
 小川新造商店 古機械 二五
 尾崎工業事務所 設計、製作、鑑定、監督、青色寫真機、壓搾機、フライホイール 二六

總索引 (工業廣告) (イロハ順)

小野田セメント株式會社 ホートラントセメント 後九
 大川商工株式會社 紡績機械及附屬品 二〇
 大橋橋商店 製材及木工機械 二〇
 大橋橋商店 同 二〇
 大塚工場 同 二二
 大野鐵工所 各種煉瓦製造 六
 大阪窯業株式會社 各種煉瓦製造 三
 大阪電燈會社製作所 電氣諸機械器具材料製造 前三
 大阪電氣商會 電氣工事設計監督請負及電氣諸機械器具材料販賣 六
 大阪電球株式會社 電球 九
 大阪阿部ハイント製造所 各種塗料製造 前二
 大阪木管商會 水道用木管 二
 大阪合密工業株式會社 コークス及硫酸アンモニヤ 九
 大阪製鋼所 鑄鋼及船舶用器具各種ロール 三
 大澤商會大阪支店 ギヤク式調帯及工業用ゴム 三
 岡原義二商店 諸機械工具電機及バルブ 三
 岡田鐵工所 各種ポンプ及シャフト 七
 岡野商會 水道、衛生、人造石各工事 七
 岡谷合資會社機械部 船舶用バルブ式便器 七
 岡本工作所 鐵骨及鐵板工業並ニボンブ諸機械 三

ワ之部

カ之部

岡本工作所 海陸機關及造船工具 四三
 奧村電機商會 電氣諸機械製造 前二
 シー、ワフンベルグ商會 諸製造機械、電氣機械及諸機械並ニ材料 後三
 ワシノ商店 鐵工用諸機械及器具ポンプ 前六
 渡邊商店 木材防腐劑化學工業藥品繪具染料塗料 元
 若山鐵工所 鐵工用諸機械製作 前四
 若山鐵工所 同 前四
 加地鐵工所 紡織用諸機械製造 二〇五
 河合鐵工所 東郷鋼 二五
 川井鐵工所 鐵工用機械及材料 二五
 川合喜太郎商店 亞鉛鍍鐵平板、浪板、諸金屬材料 二五
 川北電氣企業株式會社 電氣諸機械 前二
 金井トラベラー製造所 紡織用トラベラー及糸道製造 七
 金井商會 紡織用機械用品電氣諸機械 三六
 鐘淵紡績營業部 綿糸綿布製造 三〇
 鎌田可求社 船舶、鐵道、鑛山、電氣土木工業用品木及鐵製プロック 九

總索引 (工業廣告) (イロハ順)

鎌倉村商會 建築材料及塗料 工業用各種アラシ 龜井商店(合名會社) 關西瓦斯鑄接所 關西工作所(合資會社) 前四六 一九九

ヨ之部

米井商店 電氣機械及諸機械、金屬材料、塗料、ゴム製品 橫山耐火煉瓦製造所 耐火耐酸煉瓦製造 吉川製油所(合資會社) 工業用諸油製造 吉積武太郎商店 紡織用及裁縫機械 後三 一〇四 前四三

夕之部

田中合名會社 理科學諸機械及藥品 田阪宗之助商店 英米諸機械工具 多木製肥所 肥料製造 高田商會本店(合資會社) 營業科目 高田商會銀座販賣店 工作用諸機械工具材料、電氣諸機械器具製造用諸機械、ポンプ塗料 武田鐵工所 機械切齒車專門 裏表紙 後二九 二六

ツ之部

津田勝五郎商店 鋼鐵諸材料及ゴム製品 津田電線合名會社 各種電線銅線製造 佃島製作所 諸機械製作 後三 前二

ナ之部

浪速貿易商會 英米諸機械工具類及材料 輸入販賣 成川製造所 パピットメタル、牛田錫 中村商店(合名會社) ホールト、ナット其他ジヨイスト類 中島三三三 汽罐給水唧筒 中島三三三 排水用離心動唧筒 中島三三三 橫置汽機 中島三三三 高架手動起重機 中島三三三 水壓機 中島三三三 直立汽機 中島製作所 製油諸機械水力壓搾機諸合金水道用制水辨各種ホンプ電動裝置 色紙 後七 九八七六五四 六八

ム之部

村田善助商店 各種鉄釘螺絲鉄 後二〇

ウ之部

上村鐵工所 上村式スチーム、トラップ 内村特許事務局 特許事務代理 小谷特許事務所 二六

ク之部

黒田金床製造所 ベルトハンマー 國友鐵工所 齒切車、煙草製造用機械 栗本鐵工所(合資會社) 水道瓦斯用各種管、各種鐵柱諸機械鑄造 倉敷燃系合資會社 紡績會社用中、外括系拾手燃系 桑原商店(株式會社) 可鍛鑄鐵、鑄鋼 草川電機商會 電氣諸機械器具 楠木商店 ロコモセル及ユニフロプリンゲン各種鑄鋼品、スロプリンゲン其他機械及工具類 後六 一〇七 三

ヤ之部

ヤマトメタル商會 各種メタル 彌生商會 歐米諸機械、工業用品 矢野テント商會 各種テント製造販賣 山武商會 機械工具及材料 山武商會 酸素瓦斯 山武商會 鐵工用諸機械 前八 前七 前六 前五 前四 前三 前二 前一

マ之部

山下商會 諸機械器具金物材料 安田中村共同事務所 土木、建築、電氣工務一般 安田商店鐵工所 高級鐵工用機械 安田商店鐵工所 移搬削成機 安田商店鐵工所 旋盤 安田商店鐵工所 ルーツプロアー 山階鐵工所 紡績用品 二〇

フ之部

藤河田會社 銅 古河鑛業會社 電線電纜紙ケーブル 深川造船所 造船、車輛砲金鑄物 福岡鐵工所 ナルド車輪其他鑄造品一式 伏田鐵工所 吸入瓦斯及石油瓦斯發動機ニ鋸屑利用吸入瓦斯發動機 後八 前九 二五 二七 後二

總索引 (工業廣告) (イロハ順)

六三

總索引 (工業廣告) (イロハ順)

コ之部

コーンス商會工業部 巴拉タベルト
六じま屋電機製作所 電氣諸機械器具
鋼管商店 引拔鋼管、瓦斯管、フラン管
耕山製陶所 理化學工業用陶磁器
廣榮電球製作所 電球製作

エ之部

遠藤合資會社 キシライト

テ之部

帝國發條製作所 各種スプリング
帝國酸素アセチレン會社 酸素アセチレン瓦斯製
造及銲着事切斷業請負
帝國酸素アセチレン會社 同
鐵道工業合資會社 鐵道土木建築工事請負
電營社 電燈用ソケット及安全器

ア之部

アンドリュース、エンド、
ザヨルチ合名會社 英、米、獨諸機械工具輸入

アンドリュース、エンド、
ザヨルチ合名會社

同 上
水壓起重機其他諸機械器具 二二
布ホース諸機械工業用品 後二
鐵道礦山土工用品諸工具 前二
淺野香木工場 淺野式合板
淺村平岩特許事務所 特許代理業
足立鐵工所 工作機械
芦森製鐵網所 綿綱及紡絨工業會社商店
安治川鐵工所 汽機各種原動機、紡織機
械其他諸機械、鐵板工事
工事設計監督

サ之部

サンデン電氣商會本店 KB印電氣扇
佐々木高吉 特許辨理士
彩工會(合名會社) 綜統、ワニス及箆
齊藤製作所 暖房裝置
酒井工場 機械切齒車
櫻田機械製作所 鐵道用機械、土工用機械
チルド車輛其他

キ之部

其隣合資會社 船具、金物、石綿

ヒ之部

ヒロノ荷札製造所 ヒロノ荷札
廣田繁治郎商店 工業用品一式

モ之部

木綿調帶合資會社 綿糸調帶製造
毛斯綸紡織株式會社 毛斯綸紡織業
守谷商店 ワイヤロープ
森田商店 紡織用諸機械及器具材料

セ之部

セール、フレザー株式會社 鐵道、造船、兵器諸機械材料
瀬戸商店 航空機、油、大印蓄音機
盛興商會 鑄鋼、電氣、ポンプ、メ
關鐵工所 ゴム製造機械、製紙用諸
機械

ス之部

紐育スタンダード會社 各種礦油輸入販賣
須賀商會 衛生、水道、暖房工事請
杉浦鐵工所 製紙機械及附屬品
住田作五郎鐵工部 鐵工用諸機械及送風機
住友電線製造所 各種電線工業會社工場要録扉裏

總索引 (工業廣告) (イロハ順)

衣笠 各種船燈、信號器及救命具
北野商店 木綿調帶、ジャクソン纜金具

メ之部

明電 電氣諸機械製造

ミ之部

三井物産株式會社 營業課目
三井物産株式會社 紡織用器械
三井物産株式會社 同
三井物産株式會社 電氣機械
三井物産株式會社 蒸気タービン
三井物産株式會社 電氣機械
三井物産株式會社 マザープラット會社製品
三井物産株式會社 モンドガス
三井物産株式會社 送風機
三井物産株式會社 印刷機械
水谷商店 諸機械工具及附屬品

シ之部

シーボム、エンド、
テイックスマール 高速度用鋼及鑪
松風陶器合資會社 電氣用碍子
品川白煉瓦株式會社 各種耐火煉瓦
島津製作所 シー、エス蓄電池

總索引 (工業廣告) (業目別)

工業廣告索引 (業目別)

紡織、製綿及染色

- 市居染工場.....二七
- 大川商工株式會社.....二〇
- 鐘淵紡織株式會社.....二〇
- 桑原商店(株式會社).....一〇七
- 倉敷染糸合資會社.....二二
- 赤尾保商店.....後三
- 三井物產株式會社.....前二
- 毛斯紡織株式會社.....六三
- 森田商店.....前四〇

紡織、製綿及染色

- 石原木管製造所.....二四
- 長谷川商店.....前四三
- 大川商工株式會社.....二〇
- 小川新造商店.....二五
- 加地鐵工所.....一五
- 金井トラペラー製造所.....九〇
- 金井商會.....三六
- 龜井商會(合名會社).....九
- 米井商店.....後三
- 善積武太郎商店.....前四
- 倉敷染糸合資會社.....二二

造船及船渠業

- 山階鐵工所.....前四
- 三井物產株式會社.....前一
- 森田商店.....前四〇
- 石川島造船所.....色紙八
- 深川造船所.....三五

塗料及諸油類

- 西村榮三郎商店.....二二
- 堀田商會.....前二
- 東洋塗料合資會社.....三五
- 小川厚一商店.....三〇
- 大阪阿部ハイント製造所.....前二
- 渡邊商店.....元
- 鎌村商會.....一
- 吉川製油所.....四〇
- 高田商會銀座販賣店.....後一九
- 彩光合(合名會社).....一八
- セールフレーザー株式會社.....後一
- 紐育スタンダード石油會社.....三七

調帶及製綱

- 羽田商店.....五四
- 阪東式調帶合資會社.....後二〇
- 豊福乘助商店.....前四八
- 大澤商會.....前四

總索引 (工業廣告) (業目別)

汽機汽罐及附屬品

- 山武商會.....前七一
- コーンス商會工業部.....二八
- 北野商會.....四
- 守谷商會.....三七
- 木綿調帶合資會社.....前五〇

乾鐵工所

- 石川島造船所.....色紙八
- パクナルエンドロンス合名會社.....前四
- 堀田商會.....前二
- ワシノ商店.....前六
- 米井商店.....後三
- 浪速貿易商會.....後七
- 中島三工所.....四
- 上村鐵工所.....九四
- 深川造船所.....三五
- 安治川鐵工所(合資會社).....後四
- 櫻田機械製造所.....三

電氣諸機械器具及用品

- 井上電機製作所.....七
- 岩田兄弟商會.....六一
- 石川島造船所.....色紙八
- パクナルエンドロンス合名會社.....前二
- 原安商會.....二六
- 日和商會.....色紙七

- 日新工業社.....後一九
- 西村榮三郎商店.....二二
- 東京中央電氣商會.....一九
- 東京田中商會.....四五
- 東京電氣株式會社.....後三
- 東亞電氣商會.....四
- 大阪電燈株式會社製作所.....前三
- 大阪電氣商會.....三九
- 岡原義二商店.....三一
- 金井商會.....三六
- 米井商店.....後三
- 高田商店銀座販賣店.....後一九
- 津田電線合名會社.....後三
- 大野鐵工所(合名會社).....後六
- 草川電機商會.....後六
- 楠木商店.....七三
- 彌生商會.....七三
- 山武商會.....前七一
- 松風陶器合資會社.....前二〇
- 古河合名會社.....前二〇
- こじま屋電機製作所.....前四
- 廣榮電球製作所.....九
- 廣營電社.....後四
- 電業社水車製造所.....二三
- サンアン電氣商會本店.....二六
- 明電會.....二六
- 三井物產株式會社.....前四

總索引 (工業廣告) (業目別)

シール、ワインベルグ商會……………後三
 島津製作所……………前四
 蒸汽及水カタービン……………後三
 米井商店……………後三
 電業社水車製造所……………二三
 楠木商店……………三

石油、瓦斯及吸入瓦斯機關

池貝鐵工所……………色紙四
 長谷鐵工所……………後六
 日和商會……………色紙七
 伏田鐵工所……………後二
 三井物産株式會社……………前八
 杉浦鐵工所……………五

鐵工用機械工具及用品

井上鐵工所……………前三五
 岩田兄弟商會……………六二
 池貝鐵工所……………色紙七
 日和商會……………色紙六
 大野鐵工所(合名會社)……………六
 若山鐵工所……………前五
 川井鐵工所……………二五
 佃島製作所……………前二
 浪速貿易商會……………後七
 中島三工所……………七

鑛山用機械器具及用品

岩田兄弟商會……………六
 長谷鐵工所……………後五
 堀田商會……………前三
 豐福兼助商店……………前八
 大塚工場……………五
 ヲシノ商店……………前六
 鎌田可求社……………九
 佃島製作所……………前二
 浪速貿易商會……………後七
 中村商店(合名會社)……………六
 楠木商店……………七
 山武商會……………一七
 安田鐵工所……………一〇
 深川造船所……………二五
 福岡鐵工所……………二七
 有光鐵工所……………二
 淺香本店……………前元
 三井物産株式會社……………前元

鐵道機械、汽關車及車輪

住田作五郎鐵工部……………一〇三
 岩田兄弟商會……………六一
 堀田商會……………前三
 豐福兼助商店……………前八
 大塚工場……………五
 鎌田可求社……………五
 米井商店……………後三
 佃島製作所……………前二
 浪速貿易商會……………後七
 中島三工所……………八
 楠木商店……………七
 山武商會……………前七
 深川造船所……………一七
 福岡鐵工所……………二七
 鐵道工業合資會社……………三
 有光鐵工所……………二二
 赤尾保商店……………後三
 淺香本店……………前元
 櫻田機械製造所……………六
 セールフレンザー株式會社……………後一

製造用機械及器具

井上鐵工所……………前三五
 乾鐵工所……………三
 岩田兄弟商會……………六

總索引 (工業廣告) (業目別)

印刷製本、衡器理化學器械

池貝鐵工所……………色紙四
 パクナルエンドヒルス合名會社……………前二五
 長谷鐵工所……………後六
 日和商會……………色紙七
 大塚鋼商會……………一〇
 大阪製鋼所……………三
 若山鐵工所……………前六
 川井鐵工所……………二五
 米井商店……………後三
 高田商會銀座販賣店……………後九
 武田鐵工所……………一六
 佃島製作所……………前二
 浪速貿易商會……………後七
 國友鐵工所……………前四
 山武商會……………一七
 山下商店……………前三
 安田鐵工所……………九
 伏田鐵工所……………後二
 アンドリユースエンドゲオルチ合名會社……………後五
 安治川鐵工所(合資會社)……………後四
 足立鐵工所……………八
 シーワインベルグ商會……………後三
 森田商店……………前四
 關鐵工所……………一〇
 杉浦鐵工所……………一五

總索引 (工業廣告) (業目別)

田中合名會社	前二七
耕山製陶所	前二〇
三井物產株式會社	前二〇
石川島造船所	色紙八
島中ホンプ製作所	前七
濱崎商店	前八
岡田鐵工所(合資會社)	前七〇
ワシノ商店	前六
加地鐵工所	前六
關西工作所	前六
米井商店	前六
高田商會銀座販賣店	後三
中島三工所	後九
中島製作所	後五
電業社水車製造所	色紙一
櫻田機械製造所	前二
住田作五郎鐵工部	前二
水道用機械器具	前二
岩橋製作所	前二
花菱鐵工所	前二
大阪木管商會	前二
岡原義二商店	前二
岡野商會	前二
米井商店	後三

唧筒及防火器具

水道用機械器具

諸機械工業用品

ダブリューエムルーク商會	前二〇
中島製作所	前二〇
栗本鐵工所	色紙一
松尾工場	前二〇
福岡鐵工所	前二〇
赤尾保商店	前二〇
須賀商會	前二〇
暖房、通風及冷蔵裝置	前二〇
パクナルエンドヒルス合名會社	前二〇
大阪暖房商會	前二〇
岡野商會	前二〇
山武商會	前二〇
齋藤製作所	前二〇
井上鐵工所	前二〇
岩田兄弟商會	前二〇
進貝鐵工所	前二〇
マクナルエンドヒルス合名會社	前二〇
ニーロッパ商會	前二〇
堀田商會	前二〇
ベツカ商會	前二〇
米國貿易商會	前二〇
豐福兼助商店	前二〇
東京スプリング製作所	前二〇
小川新造商店	前二〇

總索引 (工業廣告) (目別)

岡原義二商店	前二
岡谷合資會社機械部	前二
岡本工作所	前二
大野橋商店	前二
大野鐵工所(合名會社)	前二
大阪電燈株式會社製作所	前二
大澤商會	前二
ワシノ商會	前二
若山鐵工所	前二
加地鐵工所	前二
川井鐵工所	前二
米井商店	後三
ダブリューエムルーク商會	前二〇
田阪宗之助商店	前二〇
高田商會銀座販賣店	後九
武田鐵工所	前二
佃島製作所	前二
佃島三工所	前二
中島製作所	後五
村田善助商店	後二〇
國友鐵工所	前四
桑原商店(株式會社)	前七
山下武商會	前七
安田鐵工所	前七
真砂商會	後七
遠藤合資會社	前四

鋼、鐵、銅、諸材料

帝國發條製作所	前二〇
アンドリュースエンドヤオルチ合名會社	前二〇
有光鐵工所	前二〇
淺香本商店	前二〇
酒井工場	前二〇
北野商會	前二〇
三井物產株式會社	前二〇
水谷商店	前二〇
シーワインベルグ商會	後三
廣田繁治商店	前二
盛興商會	前二
關鐵工所	前二
岩田兄弟商會	前二
泉鉛管製造所	前二
日本チエイン製造株式會社	前二
日本鉛管株式會社	前二
日本アルミニウム製造所	前二
日本製網株式會社	前二
大塚工場	前二
ワシノ商店	前二
川合喜太郎商店	前二
河合鋼商店	前二
米井商店	後三
田阪宗之助商店	前二
津田勝五郎商店	前二

總索引 (工業廣告) (業目別)

中村商店(合名會社).....前六
 古河合名會社.....前九
 藤田組.....後八
 シーボム、エンドチックスタール製鋼會社.....後二
 セールフレザー株式會社.....後一
 盛興商會.....前三

建築材料及用品

岩橋製作所.....八
 岩田兄弟商會.....六
 石川島造船所.....色紙八
 東洋コムプレッソナル株式會社.....七
 大橋商會.....三
 岡野商會.....三
 岡本工作所.....四
 鎌村商會.....一
 佃島製作所.....前二
 中村商店(合名會社).....六
 村田善助商店.....後一〇
 深川造船所.....後一〇
 安治川鐵工所(合資會社).....後四
 櫻田機械製造所.....後四
 三井物産株式會社.....前七
 水谷商會.....前七
 日本鑄鋼所.....五

各種鑄物

日本製鋼株式會社.....後三
 東京鑄鋼所.....後三
 大阪製鋼所.....後五
 桑原商店(株式會社).....後三
 福岡鐵工所.....後二
 シーボム、エンドチックスタール製鋼會社.....後二
 盛興商會.....前三
 杉浦鐵工所.....前三

ゴム製品及バツキング類

阪東式調帶合資會社.....後二〇
 堀田商會.....前二
 東亞電氣商會.....前二
 大澤商會大阪支店.....前二
 米井商會.....後三
 町野商會.....後三
 赤尾保商會.....後三
 其隣合資會社.....後三

各種鑄物

岩橋製作所.....八
 岩田兄弟商會.....六
 關西工作所(合資會社).....前二
 中島製作所.....前二
 栗本鐵工所.....前二
 松尾鐵工場.....前二
 福岡鐵工所.....前二

總索引 (工業廣告) (業目別)

鋼管商店.....前三
 盛興商會.....前三

シヤフト、メタル及革車

岡田鐵工所(合資會社).....七〇
 加地鐵工所.....一〇五
 成川製造所.....六六
 ヤマトメタル商會.....三五
 盛興商會.....前三
 瀬戸商會.....空

工業用藥品及染料

堀田商會.....前三
 大阪合密工業株式會社.....前九
 小川厚一商店.....三〇
 渡邊商會.....二九
 田中合名會社.....七〇
 高田商會銀座販賣店.....後九
 セールフレザー株式會社.....後一

煉瓦及ルツボ

大阪窯業株式會社.....一三
 横山耐火煉瓦製造所.....一〇四
 品川白煉瓦株式會社.....五五
 セメント及石灰
 小野田セメント株式會社.....後九

船舶用機械及船具

池貝鐵工所.....色紙五
 石川島造船所.....色紙八
 日本チエイン製造株式會社.....八二
 日和商會.....色紙六
 丹羽商會.....三
 堀田商會.....前二
 豐福兼助商店.....前四
 岡本工作所.....前四
 鎌田可求社.....九一
 米井商會.....後三
 中島三工所.....九
 彌生商會.....九
 山下商會.....前二
 町野商會.....二六
 伏田鐵工所.....後二
 其隣合資會社.....六
 衣笠本店.....六
 セールフレザー株式會社.....後一
 盛興商會.....前二

瓦斯製作機械及器具

井上鐵工所.....一八
 石川島造船所.....色紙八
 西村榮三郎商店.....三三
 栗本鐵工所(合資會社).....一〇二

總索引 (工業廣告) (業目別)

山武商會.....前九
帝國酸素アセチレン會社.....前七一

工業、特許事務所、請負業

東亞電氣商會.....二四
東京中央電氣商會.....一九
尾崎工業事務所.....二六
大阪電氣商會.....二六
內村、小谷特許事務所.....二六
安田中村共同事務所.....二七
鐵道工業合資會社.....二七
淺村特許事務所.....二七
佐々木高吉.....二七

雜

岩橋製作所.....二八
丹羽商店.....二八
日本チエイン製造株式會社.....二九
日本アルミニウム製造所.....二九
西村榮三郎商店.....二九
堀田商會.....二九
小川新造商店.....二九
鎌村商會.....二九
龜井商會.....二九
多木製肥所.....二九
國友鐵工所.....二九
桑原商店(株式會社).....二九

矢野テント商會.....八五
松尾工場.....八五
眞砂商會.....八五
古河合名會社.....八五
遠藤合資會社.....八五
淺野香本商店.....八五
淺野木工場.....八五
松風陶器合資會社.....八五
ヒラノ荷札.....八五



新工場ノ容量

敷地 五千有餘坪
建坪 一千九百餘坪
職工 五百有餘人
職員 六十有八人
製品
發電機、蓄電池、變壓器、電動機、風壓閉器、機械器具

昨年來起工ノ我社
今幅新工場ノ完成
ヲ御披露申上候
工場ハ範ヲ歐米ニ
取リ最新ノ組織ト
最新ノ機械ヲ以テ
製品ニ一段ノ大改
良ヲ加ヘ益々平素
ノ御愛顧ニ酬ヒン
ガナ期シ候

株式會社川北電氣企業

支店 東京市京橋區
本店 大阪市北區
工場 大阪府東區



— 社業企氣電北川社會式株 —



Single phase, 50 cycles, 30,000/3,500 V.
1,000 K.V.A. Oil Cooling TRANSFORMER.

露光量違いの為重複撮影

要工日
鑑業本
★
版士第

工學者及技術者

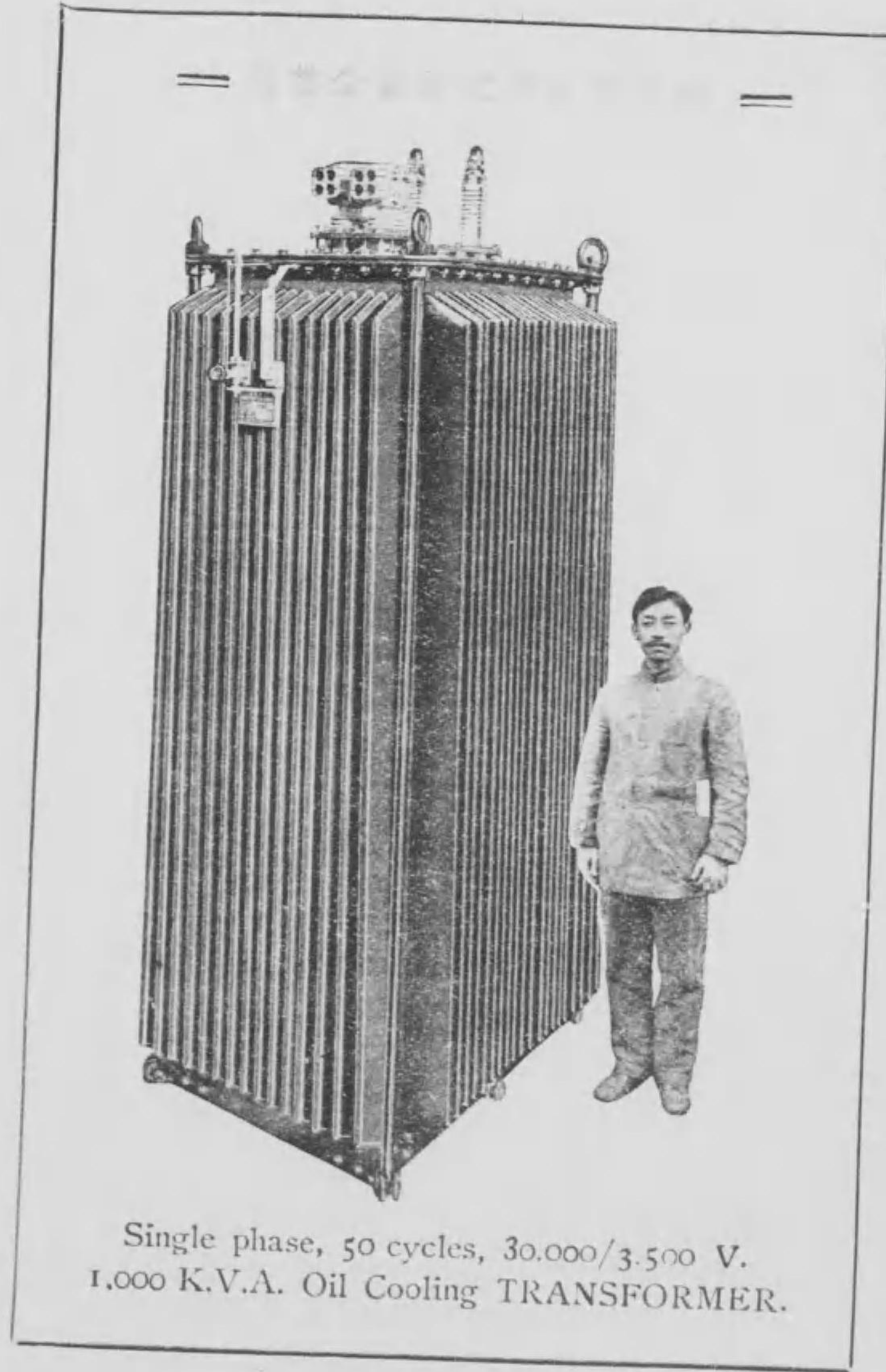

Single phase, 50 cycles, 30,000/3,500 V.
1,000 K.V.A. Oil Cooling TRANSFORMER.

工學者及技術者

工業之日本社編纂

伊庭 保民

伊庭 保民

土木、大正三、名工、愛知縣廳在勤

伊原 純二

土木、四一、名工、鐵道院技手、鐵道院若松建設事務所(若松市)

伊原 誠一郎

機械、三六、東工、芝浦製作所設計課在勤、東京市神田區一ツ橋通二〇

伊東 友吉

機械、二九、東工、石川縣技師、土木課在勤

伊東 忠太

工學博士、工學士、建築、二五、東大、東京帝國大學工學部教授、建築科第三講座主任、古社寺保存會、帝室博物館學藝委員、東京市本郷區西片町一〇電下谷四〇七

伊東 治三郎

航海運、商船學校航海科卒業、通信技術、高等海員審判所審判官、港務調査委員、東京市牛込區市ヶ谷加賀町二ノ八

伊東 亮次

圖案、四三、東工、東京高等工業學校助教授、東京美術學校寫真科製版科助教授、東京市下谷區中根岸町五五

工學者及技術者

イ之部

伊

伊東 和夫

機械、四二、大工、京都帝國大學工科電氣實驗室

伊東 龜太郎

紡織、四三、名工、日本紡績株式會社調査係(大阪市北區下福島一丁目)大阪市北區西野田平松町

伊東 義人

電氣、三二、東工、弘前電燈會社主任技師

伊東 直

工學士、探治、四〇、東大、撫順炭坑技師、滿洲撫順炭坑千金塚社宅

伊東 久米藏

工學博士、機械、三一、東大、三菱造船所技師、長崎市岩瀬道町三三社宅

伊東 敬一

電氣、二八、工手、通信官吏練習所教授、私立電氣學校講師(東京市神田區馬來製作所設計部技師、東京府下谷字豊澤一八五七)

伊東 小次郎

日本醋酸會社技師、全社試驗部主任、東京市本所區柳島橫川町二四

伊東 榮

工學士、電氣、四〇、東大、特許辦理士、東京市麹町區土手三番町三二電番町二九四九、一五八〇

伊東 榮太郎

機械、四三、名工、東京紡績會社受知分工場在勤、名古屋市下廣井町三ノ一

伊東 輝藏

工學士、電氣、四一、東大、通信局技師、新潟市西通三番町八〇

伊東 茂松

米澤高等工業學校教授

鐵工業者之警告

弊店ノ鋼ヲ御使用アリテ能率ノ増進ヲ計リ給ヘ

TRADE MARK.

TRADE MARK.

TRADE MARK.



CRIFFIN



THE EAGLE ON A GLOBE



CAPITAL

石原商會

キヤピタル印 高速鋼各種
 キヤピタル印 高速度ドリール
 グリフィン印 高級工具用鋼

英國シエファイルド市

シーボーム、エンド、チツクスタール 製鋼會社在庫部

石原商會

東京市京橋區東湊町一ノ二五
 電話 京橋 二四四四番

地球上鷲印 鋼各種
 地球上鷲印 礦山用鋼各種
 地球上鷲印 上等金切鋸

工學者及技術者

工業之日本社編纂

イ之部

- 伊庭保民 土木、大正二、名工、愛知縣廳在勤
- 伊原純二 土木、四一、名工、鐵道院技手、鐵道院若松建設事務所(若松市)
- 伊原誠一郎 機械、三六、東工、芝浦製作所設計課在勤、東京市神田區一ツ橋通二〇
- 伊東友吉 機械、二九、東工、石川縣技師、土木課在勤
- 伊東忠太 工學博士、工學士、建築、二五、東京帝國大學工科大学教授、建築科第三講座主任、古社寺保存會員、帝室博物館學藝委員、東京市本郷區四片町一〇電下谷四〇七〇
- 伊東治三郎 航海運、商船學校航海科卒業、通信技術師、高等海員審判所審判官、港灣調査委員、東京市牛込區市ヶ谷加賀町二ノ八
- 伊東亮次 圖案、四三、東工、東京高等工業學校助教授、東京美術學校(寫真科製版科)助教授、東京市下谷區中根岸町五五

工學者及技術者

イ之部

伊

- 伊東和夫 應化、大正二、東工、丸見屋商店化學研究所、在勤(東京市本所區綠町三ノ五)
- 伊東龜太郎 機械、四二、大工、京都帝國大學工科電氣實驗室
- 伊東義人 紡織、四三、名工、日本紡績株式會社調查係(大阪市北區下福島一丁目)大阪府北區西野田平松町
- 伊東直 電氣、三二、東工、弘前電燈會社主任技師
- 伊東直 工學士、探治、四〇、東大、撫順炭坑技師、滿洲撫順炭坑千金寮社宅
- 伊東久米藏 工學博士、機械、三一、東大、三菱造船所技師、長崎市岩瀬道町三菱社宅
- 伊東敬一 電氣、二八、工手、通信官吏練習所教授、私立電氣學校講師(東京芝罘町)馬來製作所設計部技師、東京府下灘谷字豊澤一八五七
- 伊東小次郎 日本醋酸會社技師、全社試驗部主幹、東京市本所區柳島橫川町二四
- 伊東榮 工學士、電氣、四〇、東大、特許辨理士、東京市麴町區土手三番町三二電番町二九四九、一五八〇
- 伊東榮太郎 機械、四三、名工、東洋紡績會社愛知分工場在勤、名古屋市下廣井町三ノ一
- 伊東輝藏 工學士、電氣、四一、東大、通信局技師、新潟市西堀通三番町八〇〇
- 伊東茂松 米澤高等工業學校教授

鐵工業者之警告

弊店ノ鋼ヲ御使用アリテ能率ノ増進ヲ計リ給ヘ



地球上驚印 各種
地球上驚印 破山用鋼各種
地球上驚印 上等金切鋼

キヤピタル印 高速鋼各種
キヤピタル印 高速度ドリール
クリフイン印 高級工具用鋼

英國シエファイルド市
シーボーム、エンド、チワクスタール
製鋼會社在京都

石原商會

東京市京橋區東淺町一ノ二五
電話東京橋二四四四番

石原商會

第七版 日本工業要覽 第五及六年

伊東 二郎 鐵道院技師、中央倉庫在勤、東京市麴町區永田町二一七
伊東 清七郎 朝鮮總督府遞信局技師、仁川出張所長
伊東 祐介 工學得業士、土木、四三、熊工、鐵道院技師、九管熊本保線事務所在勤
伊藤 一郎 電機、三八、東工、利根發電會社技師(群馬縣前橋市)
伊藤 一郎 機械、大正二、東工、長崎三菱造船所在勤(長崎市飽浦)
伊藤 一郎 工學士、冶金、大正二、東大、三菱生野鐵山在勤、兵庫縣生野鐵山住宅
伊藤 市四郎 工學士、製鐵、三九、京大、陸軍砲兵學校教授、東京市牛込區市ヶ谷甲良町二五
伊藤 半太郎 熊工工學士、土木、三八、五高工、松山市技師、松山市役所下水道築造課在勤、松山市北町一七
伊藤 平七 機械、四四、大工、東洋紡績會社名古屋分工場在勤
伊藤 豐治 工學士、機械、四〇、東大、三井物產會社技師、東京府下千駄ヶ谷八五六
伊藤 朋來 造船、三八、大工、三菱造船所技師、造船設計課在勤、長崎市中島町三六
伊藤 知郎 應化、三三、東工、伊藤清酒研究所主三重縣室山

伊藤 長市 工學士、土木、三五、東大、北海道技師、小樽築港事務所長、小樽築港官舎
伊藤千代太郎 土木、四五、名工、岐阜縣廳土木課在勤
伊藤 良助 工學士、探礦、大正三、東大、東京市神田區淡路町二〇二
伊藤 隆三郎 工學士、土木、一五、東大、中央工業所理事、東京市外代々木、山谷一四一
伊藤 旺 機械、四五、東工、朝鮮鐵道局汽車課在勤(龍山)
伊藤 勝治 圖案、四三、東工、印刷局活版部在勤、東京市牛込區東五軒町四五
伊藤 龜太郎 土木、四一、名工、鐵道院技師、東管福島保線事務所在勤、福島市置賜町鐵道官舎
伊藤 一隆 農學士、一三、札幌農學校、日本石油會社技師、調查課長、新潟縣柏崎町電一五一
伊藤 由一 工學士、造船、三四、東大、日本郵船會社技師、橫濱支店在勤、橫濱市青木町四五五
伊藤 達三 工學士、造船、三七、東大、三菱造船所技師、造船設計係、東京市麴町區八重洲町三菱造船部
伊藤 辰吉 工學士、造船、二〇、東大、神奈川縣三浦郡長井村一〇五九
伊藤 立吉 機械、四五、東大、長崎三菱造船所鐵子場係在勤、長崎市上筑後町一四

工學者及技術者

イ之部

伊

二

第七版 日本工業要覽 第五及六年

伊藤 種次郎 工學士、機械、四四、東大、三重縣桑名郡長島村
伊藤 健^{ケン} 紡織、四三、名工、東京稅務監督局技師、東京市芝區田村町一八、電芝三四六
伊藤 禮一 理學士、化學、四二、東大、名古屋高等工業學校教授、名古屋市中區武平町二〇一〇
伊藤 宗吾 土木、大正二、名工、吳海軍工廠經理部在勤
伊藤 鶴作 金運、四〇、東工、東京瓦斯株式會社製作工場在勤(東京市京橋區月島海岸通十一丁目)
伊藤 常治 機械、四四、東工、東洋紡績會社技師(大阪市西區四貫島)
伊藤 常夫 工學士、土木、三一、東大、鐵道院技師、鐵道院監督局監理課長、東京市外高田村旭出四三番二一八甲
伊藤 蘭兒 機械、四五、東工、福岡縣工業學校教諭
伊藤 昇 機械、四一、東工、芝浦製作所設計部製圖係、東京市本郷區西片町一〇
伊藤 宣長 機械、東工、富山縣立工業學校長、富山縣工業試驗場技師、富山縣高岡市商業會議所議員、富山縣高岡市御旅屋町三四
伊藤 綏治 染織、四三、東工、伊藤染工場主、東京市深川區安宅町一三
伊藤 安吉 工學士、機械、三二、東大、海軍造船中監、舞鶴海軍工廠、東京府荏原郡北品川二四二、電芝三八七六

伊藤 安次郎 圖案、四三、京工藝、神戶川崎造船所設計課在勤
伊藤 松作 機械、三三、東工、(自營)、宮崎縣南那珂郡飯肥町六七
伊藤 孫槌 熊工工學士、機械、三五、五高工、三井礦山部本洞炭礦技師、福岡縣鞍手郡下境村炭礦社
伊藤 政治 電氣、大正二、大工、神戶川崎造船所在勤(神戶市東川崎町)
伊藤 正樹 探冶、四一、大工、住友別子礦業所探礦課在勤(愛媛縣新居郡角野村)
伊藤 萬太郎 農商務技師、商工局在勤、東京市牛込區矢來町三丁目三三六號
伊藤 萬太郎 工學士、機械、四一、東大、秋田鐵山專門學校教授、電氣及機械科主任、(米國留學中)留守宅名古屋市中區長崎町六一
伊藤 敬三郎 工學士、機械、三三、京大、鐵道工務所擔當者、大阪府東區北濱四丁目四八(兵庫縣武庫郡御影町郡家)
伊藤 敬之 工學得業士、土木、四二、熊工、鐵道院技師、九管工務課工事係、折尾駐在所
伊藤 奎二 電機、四一、東工、東京高等工業學校助教授、東京市芝區車町河岸一號
伊藤 慶二 建築、四二、東工、私立仙臺工業學校教諭(仙臺市北一番丁)
伊藤 謙三 工學士、機械、四四、東大、函館船渠會社技師、函館區天神町九六

工學者及技術者

イ之部

伊

三

工學者及技術者

イ之部

伊

- 伊藤 獻作 探礦、大正二、明治專、滿洲撫順炭坑在勤
- 伊藤 源治 三菱合資會社建築部技師(神戸市相生町)神戸市楠町一四一
- 伊藤 源次郎 工學士、酸化、三六、京大、醸造業、伊藤醋酸製造場主、大阪市北區新喜多町電東一五七二
- 伊藤 文雄 工學得業士、土木、四一、熊工、愛媛縣技師土木課在勤
- 伊藤 琴三 二二、獨〇一四、二三、獨吳野高等染織學校校長、伊藤染工場主、工場東京府南葛飾郡吾嬬町電本所二四八九、自宅東京市日本橋區濱町二ノ一電浪二二八二
- 伊藤 剛吉 電氣、四五、北大工專、北越水力電氣會社在勤(長岡市)
- 伊藤 孝次 工學士、船機、三六、東大、海軍造船少監、吳海軍工廠造船部在勤、吳市古川町一四ノ五
- 伊藤 傳三郎 機械、三一、東工、(自營)、東京市淺草區須賀町一三
- 伊藤 定弘 朝鮮總督府通信技師海軍課長
- 伊藤 三郎 工學士、土木、三四、東大、朝鮮總督府鐵道局技師、京城府漢江通一五
- 伊藤 清 工學士、土木、東大、神戸市役所水道部在勤
- 伊藤 金吾 應化、二八、東工、石川縣物產陳列館長(金澤公園内)

- 伊藤 寛 ヌダカ 工學士、電氣、大正二、東大、北海道汽船株式會社在勤、北海道夕張炭坑汽船會社合宿所内
- 伊藤 光二郎 探治、四四、大工、栃木縣足尾町足尾銅山在勤
- 伊藤 實 工學士、土木、四五、東大、東武鐵道會社技師、東京市小石川區元堅町一三
- 伊藤 周次郎 工學士、電氣、大正二、東大、陸軍砲工學校教官、東京府下西大久保二五八
- 伊藤 志嘉 探治、四四、北大工專、三菱尾去澤鐵山在勤(秋田縣鹿角郡尾去澤村)
- 伊藤 重次 日本製鋼所技師、工務課在勤、北海道室蘭港七七二號社宅
- 伊藤 重藏 工學士、冶金、大正二、東大、仙臺工兵第二大隊第三中隊
- 伊藤 新六郎 理學士、化學、一一、東大、水戸育英會評議員、東京市小石川區久堅町一
- 伊藤 信太郎 工學士、機械、四三、東大、橫濱市中村町一四九九
- 伊藤 英一 建築、大正二、東工、大阪府立工業學校(大阪府北區北野牛丸町)
- 伊藤 廣吉 機械、四〇、東工、両毛鐵道會社整理部主任技師(群馬縣桐生町)
- 伊藤 濱 機械、二七、東工、海軍技師、吳海軍工廠水雷部在勤

四

工學者及技術者

イ之部

伊

- 伊藤 盛男 工學得業士、機械、四五、熊工、東京海軍造船廠在勤
- 伊藤 百世 工學士、土木、大正二、東大、内務省東京土木出張所、埼玉縣栗橋町内務省工區事務所
- 伊藤 誠吉 工學士、土木、三四、京大、海軍技師佐世保海軍經理部建築科在勤、佐世保市福石町五六
- 伊藤 清四郎 工學士、機械、四三、京大、南滿鐵奉天車輛係、支那奉天滿鐵宿舍八ノ五
- 伊藤 祐雄 電氣、四五、北大工專、高田商會在勤(東京市麴町區有樂町)
- 伊藤 祐成 電機、四三、仙工、大崎水力電氣會社技師(宮城縣古川町)
- 伊地知 丹藏 機械、大正二、名工、川崎造船所兵庫分工場在勤(神戸市兵庫東尻池)
- 伊地知 壯熊 土木、鐵道院技師、鹿兒島建設事務所在勤、鹿兒島市長田町一七九
- 伊地知 清彦 冶金、公爵島津家鐵業館技師、三番瀧搦鐵製鍊所主任心得、鹿兒島縣薩摩郡永野村山ノ野金山)
- 伊地知 幸衛 電氣、三七、工手、出水電氣會社顧問技師、種子島電氣會社主任技師、那答院電氣會社擔當技術者、末吉電氣會社擔當技師、鹿兒島市山ノ口町一〇六電六九七
- 伊地知 光朗 工學士、電氣、四一、京大、京都府技師、京都市上京區岡崎町塔ノ段一四、電四五四九

- 伊地知 季秀 工學士、探治、四四、京大、東京鐵山監督局在勤、東京市牛込區北山伏町三四
- 伊川 重良 工學士、土木、四五、東大、秋田鐵山專門學校教授
- 伊丹 隆吉 工手學校卒業、三菱造船所技師、機械設計係、長崎市出來大工町三五
- 伊丹 吉次郎 工學士、電氣、二六、東大、弘光舍主電氣諸機械業、東京市京橋區八官町一八、電新二七四〇
- 伊月 直治 工學得業士、機械、四三、熊工、德島縣阿波郡大俣村
- 伊奈 長太郎 窯業、四五、東工、(自營)愛知縣知多郡常滑
- 伊奈 彌平治 電氣、四三、仙工、岐阜電氣會社技師(岐阜市今川町二丁目)
- 伊夫 伎房太郎 釀造、三九、大工、札幌稅務監督局
- 伊吹 竹次郎 染織、三九、東工、東京製絨會社技師(東京府北豐島郡王子町)
- 伊香 志朗 工學士、機械、四二、東大、大阪瓦斯會社在勤、大阪市東區師差町五八蓮華院内
- 伊佐山 房吉 機械、三八、東工、鐵道院技師、東管仙臺運輸事務所在勤
- 伊佐山 傳次郎 機械、二五、東工、鐵道院技師、東管運輸課在勤、東京府北豐島郡日暮里官舎

五

工學者及技術者

イ之部

伊、井

伊澤 貞吉 土木、四五、北大工專、臺灣總督府土木部在勤

伊木 忠愛 圖案、四三、東工、和歌山縣立工業學校教諭、和歌山市東徒町一五

伊木 常誠 理學士、地質、三〇、東大、東京府澁谷町一八五八

伊集院 八郎 工學得業士、土木、四二、熊工、鐵道院技手、九管吉松驛鐵道院官舎

伊集院 清彦 工學士、船舶、三七、東大、三菱造船所技士、飽浦倉庫主任、長崎市浦上淵三養社宅

伊勢 鋒三 機械、三五、東工、福井縣工業試驗所技師

伊勢 昌可 機械、四四、大工、川崎造船所造機工作部旋盤工場在勤、神戸市下山手通八丁目二四五山陽館内

伊勢 堅八郎 機械、二二、東工、機械製作工業、東京府下葉鴨村二五一七

伊勢 弘之 機械、四二、名工、福島縣川俣羽二重檢査所在勤

井伊谷 春平 工學士、機械、四〇、東大、名古屋高等工業學校教授、(外國留學中)留守宅東京府豊多摩郡澁橋町角筈七四三

井原 外助 工學士、電氣、三五、東大、廣島電燈株式會社取締役(廣島市大手町七)

井原 穀郎 工學士、探治、二九、東大、肥前東松浦郡三菱合資會社相知炭坑、肥三

井林 義定 電機、四五、東工選、(自營)富山縣婦真郡杉原村大字上黒田

井戸 德 電機、三七、東工、三井物産會社機械部在勤(東京市日本橋區駿河町)

井戸村 啓三 機械、四三、大工、鐵道院技手、神戸機關庫在勤

井堂 洲治 機械、大正二、名工、千葉鐵道聯隊第二中隊

井岡 長次郎 探礦、大正二、大工、足尾鑛山在勤(栃木縣上都賀郡足尾町)

井岡 大輔 圖案、三八、東工、御幸毛織合資會社在勤(名古屋市四區前ノ川)

井梶 鬼子太 機械、大正二、東工、倉敷紡績會社在勤(岡山縣都窪郡中庄村)

井川 傳校 色染、大正三、東工、福島縣川俣染織學校(福島縣川俣町)

井川 清 染織、三〇、東工、日本製布會社技師京都府伏見工場在勤

井高 三郎 電機、三七、東工、芝浦製作所商務部販賣係在勤、東京市麻布區本村町二一

井村 只二 機械、四四、東工、朝鮮總督府度支部在勤、朝鮮京城本町四ノ八九電二四六八

井村 齊六 機械、二七、東工、大阪合同紡績會社在勤(大阪市北區堂島)兵庫縣御影町字郡家

工學者及技術者

イ之部

井

井村 三雄 探治、四二、大工、久原鑛業所技師、日立鑛山在勤(茨城縣多賀郡)

井内 半二 色染、三九、京工藝、板野郡立農蠶學校教諭、(德島縣板野郡板西村字大寺)

井内 長藏 パーチ、キルピ會社機械部主任(神戸市西町三十五番)日本精工社長(上)神戸市平野五宮町五三ノ九電三宮五二五

井上 伊次 工學士、土木、三六、京大、奈良縣添上郡明治村

井上 磯吉 機械、四四、大工、鐵道院技師兵庫支店在勤(神戸市兵庫東辰池)

井上 昱太郎 工學士、電氣、三七、東大、鐵道院技師、東管電氣課在勤、東京市下谷區山下町五官舎

井上 範 工學士、土木、三五、東大、大藏省技師、臨時建築課在勤、東京市本郷區千駄木町一七七

井上 虎之助 機械、四四、大工、木管製造業、大阪市南區難波新川三番外一三九〇

井上 十造 造船、四一、大工、三菱造船所造船設計係、佐賀縣杵島郡武雄町五二七

井上 德一 機械、三四、東工、尼崎紡績會社技師(兵庫縣尼ヶ崎町)

井上 德藏 電氣、三六、東工、四日市製紙會社靜岡變電所在勤(靜岡市外川邊)

井上 親雄 工學士、土木、三一、東大、海軍技師吳海軍經理部建築科在勤

井上 可吉 機械、三五、東工、寶田石油會社新津出張所在勤(新潟縣中蒲原郡新開村)

井上 要 工學士、造船、三七、東大、逓信技師逓信會管船局勤務、東京府下千駄ヶ谷九〇三

井上 寛一 機械、四三、大工、住友別子鑛業所設計部在勤、愛媛縣新居郡新居濱町惣聖

井上 太一 窯業、三九、東工、日本製鋼所技師(北海道室蘭)

井上 多助 工學士、電氣、四一、京大、德島水力電氣會社主任技師、營業課長、德島市大字富田浦町電七一四

井上 高富 工學士、機械、四二、京大、南滿洲鐵道會社沙河工場在勤

井上 匡四郎 子爵 工學博士、工學士、探治、三二、東大東京帝國大學工科大学探礦學講座擔任貴族院議員、東京府荏原郡大崎町下大崎八三電芝二四六三

井上 達五郎 工學士、造船、四三、東大、大阪鐵工所技師、櫻島工場在勤、大阪市西區築港三條通三ノ四〇

井上 竹治 冶金、三九、大工、藤田組本店在勤、(大阪市北區堂島)

井上 曆次 電氣、三二、工手、久留米電燈會社技師主任、福岡縣久留米裏町

井上 直治 電氣、大正二、大工、川北電氣企業社今福工場在勤、大阪市西區築港五條通二丁目廿五ノ二

第七版 日本工業要鑑 第五及六年

井上直方 機械、三三、大工、大阪高等工業學校教授、大阪市北區旅籠町四
井上直太郎 機械、三六、東工、新潟縣佐渡郡相川町八百屋町
井上九郎 機械、三三、大工、鐵道院九管小倉工場在勤
井上邦治 機械、大正三、早大工、唐津鐵工所在(西唐津港)佐賀縣東松浦郡唐津村
井上保雄 工學士、應化、四一、東大、ラサ島嶼礦株式會社在勤、東京市小石川區關口臺町五
井上 葆 ヤマシ 機械、三六、大工、大崎鐵工所技師、(東京府荏原郡大崎町)
井上松之助 機械、大正三、大工、大阪砲兵工廠在勤、(大阪市東區杉山町)
井上正枝 探冶、四〇、大工、不老倉銅山在勤(秋田縣)
井上正一 應化、四四、大工、(自營)大阪市南區久左衛門町一三
井上正幹 工學士、應化、三九、東大、富士瓦斯紡績會社技師、程ヶ谷工場在勤、橫濱市青木町上臺一九九
井上 勝 機械、四五、大工、川崎造船所兵庫分工場鑄造部在勤
井上 守 工學得業士、土木、札工、鐵道院技手、北管旭川建設事務所在勤、旭川宮下通三丁目

井上敬次郎 東京市電氣局電車部長
井上福胤 工學士、電氣、四四、東大、箕面有馬町成小路七ノ一
井上幸一 工學士、土木、三〇、東大、鐵道院技師、九管技術課設計係
井上永太 機械、三五、東工、富士製紙會社技師、大阪支店在勤、(大阪西區西野上ノ町)
井上英治 機械、三六、東工、(自營)米澤市門東町
井上逞吉 工學士、應化、四五、東大、日本セルロイド人造絹糸會社技師(兵庫縣網干町)
井上哲男 探冶、大正二、早大工、德興永普公司在勤(支那山西省)
井上鐵四郎 工學士、探冶、大正三、東大、三菱礦山部本社技師、東京市本郷區駒込動坂町六七
井上愛仁 機械、四四、大工、內務省土木局下ノ關出張所在勤、內務技手
井上 明 工學士、電氣、四五、東大、日立礦山技師、工務課在勤、茨城縣日立礦山大雄院合宿所
井上三治郎 建築、四三、名工、清水本店在勤(東京市京橋區南箱町一四)
井上 禧之助 理學士、地質、二九、東大、農商務省技師、地質調査所長、東京市麻布區我善坊町二六電芝二八六〇

工學者及技術者 1之部 井

第七版 日本工業要鑑 第五及六年

井上喜二郎 名古屋水道布設事務所技師(名古屋市南武平町)
井上清 臺灣總督府技師、臨時工部部打狗出張所在勤、打狗後街官舎
井上廉 機械、三一、東工、三井物産會社大阪支店員、大阪市南區天王寺眞法院町五四三〇
井上二郎 工學士、土木、三三、東大、陸軍技師第七師團經理部在勤、北海道旭川町陸軍官舎千葉縣東葛飾郡布佐町
井上茂 圖案、三三、東工養、金澤市女子職業學校長
井上繁一 機械、四五、東工、東京電氣會社川崎製作所在勤、(神奈川縣川崎町)
井上信 工學士、船舶、三九、東大、ラサ島嶼礦株式會社技師、東京府北豐島郡瀧野川村字西ノ原九七一
井上新平 機械、四四、京工養、鐘淵紡績會社京都支店在勤(京都府愛宕郡田中村)
井上仁吉 工學博士、工學士、應化、二九、東大、東京帝國大學工科大学教授、東京市本郷區向ヶ岡彌生町三
井上俊一 機械、四三、名工、東洋紡績會社知多分工場在勤(愛知縣半田町)
井上順一郎 應化、大正二、東工、(自營)島根縣松江市石橋町
井上順三 工學士、探冶、大正二、京大、三菱合資會社臨時製鐵所建設部技師、(東京丸の内)

井上銳雄 工學士、電氣、三八、東大、鐵道院技師、鐵道院工作局電氣課、東京府荏原郡入新井村新井宿二一九一
井上弘範 工學得業士、圖案、四三、京工養、帝國劇場會社在勤(東京市麩町區有樂町)
井上弘規 工學得業士、探冶、大正二、熊工、三池炭坑測量部在勤(福岡縣三池郡大牟田町)
井上秀二 漆速、三三、東工養、飯山漆器徒弟學校教諭(長野縣下水内郡飯山町)
井上英吉 黨業、大正二、東工、東京瓦斯會社製作係、東京市牛込區市ヶ谷富久町四〇
井上清太郎 橫濱市技師、土木事業顧問、建築課長臨時事業部在勤
井上相如 機械、四一、東工、井上鐵工所主、東京市深川區猿江裏町三六
井上捨吉 工學士、機械、四一、東大、鐘淵紡績會社技師、東京市本所區向島須崎町四二
井上春久 機械、三七、大工、桑原商店可鍛鑄鐵所技師(大阪府西成郡神津村)
井口米次郎 工學士、機械、大正三、東大、大學院在勤、東京市小石川區西原町二ノ四〇電番二二二六
井口第一郎 應化、三六、大工、稅關鑑定官補、鎮南浦稅關檢查課在勤、朝鮮鎮南浦億兩機械、二八、東工、橫濱船渠會社技師(橫濱市入船町)

工學者及技術者 1之部 井

工學者及技術者 1之部 井

井口 常雄 工學士、造船、大正二、東大、逓信省管船局在勤、東京市小石川區西原町二ノ四〇電番二二二六

井口 卯吉 工學士、應化、四三、東大、千代田護謨會社技師長、兵庫縣武庫郡西灘村岩屋一三九ノ三

井口 圭太郎 日本セメント會社技師、大川工場在勤、福岡縣大川町新地

井口 源之助 機械、三七、大工、宇治火藥製造所在勤

井口 文吉 電化、四五、東工、日本電氣工業會社技師、富山縣魚津町工場在勤

井口 在屋 工學博士、工學士、機械、一五、工部大學校、帝國學士院會員、東京帝國大學工部大學教授、東京市小石川區西原町二ノ四〇電番二二二六

井口 庄之助 探冶、四五、大工、京都帝國大學理工科大學探冶冶金科教室在勤

井口 眞造 工學得業士、土木、四二、熊工、兵庫縣土木課在勤

井深 捨吉 窯業、三四、東工養、九州鐵道管理局計理課在勤(門司市)

井手 速水 釀造、四四、大工、朝鮮總督府釀造試驗所在勤

井手 薫 工學士、建築、三九、東大、臺灣總督府土木局技師、營繕課廳舍建築事務所在勤、臺北大正街ノ一八

井手 潔 窯業、四二、東工、旭硝子株式會社技師(兵庫縣尼ヶ崎町)

井手 眞一 熊工工學士、機械、三八、五高工、三菱造船所在勤(長崎市飽ノ浦)

井出 健六 工學博士、工學士、探冶、四〇、東大、京都帝國大學工部大學教授探冶學第一講座擔任、京都市上京區粟田口町三條坊四七

井出 四郎 電氣、四四、大工、西部逓信局電力課在勤(大阪市東區今橋)

井澤 直吉 土木、四三、名工、北海道廳土木課在勤

井澤 源之助 電氣、大正二、東工、東京電氣會社大井工場在勤(東京府荏原郡大井町)

井阪 勝三 工學士、電氣、四一、京大、名古屋電燈株式會社技師、名古屋市東區白壁町二ノ一〇電番四六六三

井坂 勇治 伊勢電氣鐵道會社技師、宇治山田市尾上町

井崎 平次郎 土木、土佐電氣鐵道會社土木係主任、高知市鷹匠町一六八

井崎 清 工學士、機械、三五、東大、東京市本郷區西片町一〇二ノ二號

井宮 悅三 機械、三七、大工、德島瓦斯株式會社取締役兼技師長、德島市大字北山路町

井尻 良雄 工學士、建築、大正三、東大、鐵道院東京改良事務所在勤、東京市本郷區彌生町不破方

工學者及技術者 1之部 井、猪、五、飯

井島 重保 機械、三八、東工、三井物產會社濠洲支店在勤

井平 又藏 工學士、探冶、四二、東大、吳海軍工廠在勤、吳市三津口一六五

井本 仁一 探冶、四一、大工、藤田組技師、瑞芳金山在勤

井森 純一郎 機械、四三、大工、倉敷紡績會社在勤(岡山縣都窪郡倉敷町)

猪飼 正雄 應化、三五、東工、大藏省稅關局在勤

猪尾 清 電氣、三三、東工、日外電業社主、京都市下京區御幸町通松原南入、電下三一九

猪俣 俊雄 紡織、大正二、東工、東洋紡績會社西成工場在勤(大阪府西成郡傳法町)

猪俣 昌藏 工學士、機械、四四、東大、鐵道院東部鐵道管理局工作課在勤、東京市本郷區駒込千駄木町四八

猪俣 精一郎 九州逓信局技師

五十嵐 留彦 機械、三八、東工、三井物產會社大阪支店機械係在勤(大阪市東區高麗橋)

五十嵐 忠男 電氣、四四、東工、桂川電力會社電氣課在勤(東京市京橋區銀座三ノ一九)

五十嵐 信影 釀造、四四、大工、(自營)山形縣西村山郡左澤町

五十嵐 政太郎 工學士、機械、四一、東大、大日本軌道會社鐵工部係長、東京市赤坂區青山高樹町一〇

五十嵐 源太郎 工學士、機械、三五、京大、橫濱電氣會社技師(橫濱市常盤町一ノ九)橫濱市根岸町三五八七

五十嵐 孝治 名古屋市技師、水道布設事務所在勤、(名古屋市南武平町)

五十嵐 三郎 工學士、土木、四四、東大、東部鐵道管理局在勤、仙臺市花京院通六ノ一

五十嵐 金藏 探冶、大正三、探冶、三井礦山株式會社神岡礦山在勤(岐阜縣吉城郡船津町)

五十嵐 秀一 工學士、電氣、四二、東大、逓信技師電氣技術課在勤、東京市本郷區向ヶ岡彌生町三

五十子 小三郎 漆速、三二、東工養、大阪砲兵工廠在勤

飯尾 勘一 染漂、四二、京工藝、(自營)大阪市南區西關谷町七九二

飯尾 純一 電氣、四四、東工、籠多商會東京支店在勤(東京市京橋區木挽町六ノ八)

飯河 三角 機械、二三、東工、岡山縣立工業學校校長(岡山市大字南方)

飯田 治彦 機械、二五、東工、飯田特許事務所、東京市京橋區采女町二一

飯田 臺三 工學士、造船、四三、浦賀船渠株式會社、神奈川縣浦賀町谷月子上馬方

工學者及技術者 一之部 飯

飯田 爲二郎 工學得業士、圖案、三九、京工藝、東京府下千駄ヶ谷原宿一ノ七一電本局三〇一

飯田 波次郎 織機、四四、東工養、群馬縣工業學校在勤(群馬縣伊勢崎町)

飯田 歌吉 電氣、大正三、東工、海軍造兵廠在勤(東京市京橋區築地)

飯田 廉雄 色染、三九、京工藝、臺灣製糖會社神戸工場在勤、神戸市東瓦池町六ノ三

飯田 正次 機械、三六、東工、鐵道院金澤運輸事務所在勤

飯田 二三男 染色、四二、東工養、新潟縣染織試驗場技師(新潟縣南蒲原見付町)

飯田 耕一 機械、三五、東工、斗六製糖會社工場(臺灣嘉義廳同會社內)自宅山口縣小月村

飯田 耕一郎 南滿洲鐵道會社總務部技術局保線課在勤、大連市霧島町才區四一

飯田 早秋 應化、三九、大工、(自營)神戸市兵庫大開通九ノ六電本局三二六九

飯田 吉三郎 金速、三四、東工養、大阪府立職工學校教諭(大阪府北區西野田大開町)

飯田 憑 工學士、電氣、四三、東大、京阪電氣鐵道會社車輛掛主任兼電路掛主任、大阪府北河內郡牧方町

飯田 新三郎 染色、三六、東工、神奈川縣廳在勤

飯田 森一 電氣、三九、工手、古河鐵業會社技師、足尾銅山電氣課在勤(栃木縣足尾町)

飯田 精太郎 工學士、電氣、四〇、京大、鐵道院技師、技術部在勤、東京府下豐多摩郡澁谷町中澁谷六七八

飯高 達夫 建築、四三、東工、清水組橫濱停車場建築場在勤(橫濱市)

飯高 信男 應化、四一、東工、寶田石油會社技師、新潟製油所(新潟市關屋)

飯塚 隆次郎 染織、三三、東工、大阪毛織會社在勤(大阪府西成郡豐崎村長柄)

飯塚 常雄 電氣、大正三、大工、大阪電機製造會社在勤(大阪府西成郡神津村)

飯塚 邦三 應化、大正二、大工、三菱合資會社大阪製鍊所(大阪府北區新川崎町一)

飯塚 彌一郎 染織、三一、東工、(自營)秋田縣雄勝郡西馬音内町

飯塚 定次 應化、四〇、東工、(自營)東京市日本橋區馬喰町四ノ二三

飯塚 清 色染、四五、東工選、西陣織絲再整工場在勤(京都市上京區堀川頭)

飯塚 振作 機械、大正二、北大工專、吳海軍工廠砲壇部在勤(吳市)

飯村 志郎 機械、四四、東工、東京瓦斯會社在勤(東京市神田區錦町)

工學者及技術者 一之部 飯、糸、一

飯野 一郎 應化、四二、大工、東京板紙株式會社在勤(東京府下南千住)

飯野 春人 採治、四五、北大工專、盤城炭礦在勤(福島縣)

飯野 知次 染色、三二、東工養、東京高等工業學校教授(外國留學中)留守宅、東京市本所區向島須崎町四二

飯野 耕三 機械、大正二、名工、第三師團工兵第三大隊第一中隊

飯倉 文甫 工學士、電氣、四一、東大、北海道通信局技師、工務部線路課長兼電力課長、北海道札幌區南七條通信局官舎

飯山 敏雄 工學士、機械、三一、東大、鐵道院技師、神戸市葺合町番外四(布引灘前)

飯笹 小四郎 機械、二七、東工、東京宇野澤組鐵工所技師、東京市赤阪區青山高樹町三

飯島 兵延 採治、四五、北大工專、日立鐵山在勤(茨城縣多賀郡)

飯島 知宇平 機械、四五、東大、南滿洲鐵道會社在勤(支那大連市)

飯島 懿男 工學士、採治、三〇、東大、製鐵所技師、製鋼課長、福岡縣八幡高見町官舎

飯島 直二 機械、二四、東工、鐵道院技師、小倉工場在勤(福岡縣企救郡柳井村)

飯島 正尾 工學得業士、色染、三八、京工藝、橫濱、ハーイ、アール、ス織績社試驗所技師、東京市麻布區市兵衛町二ノ一四

飯島 純介 工學士、採治、二七、東大、古河鐵業會社技師、朝鮮平安北道龜城郡天摩面龜城金山在勤(自宅)東京市芝區高輪南町五三電芝三〇五〇

飯島 善平 工學士、應化、三九、東大、大日本麥酒會社技師、東京府下澁谷一六一二

飯島 善平 機械、鈴木發明部技師(東京府南葛飾郡砂村)

糸川 三男 朝鮮總督府技師、中央試驗所(京城)

糸山 隼太郎 熊本電氣會社土木課長、水電工務所(熊本縣菊池郡瀨田村字立野)

糸山 孝吉 工學士、機械、三三、東大、特許辨理士、機械工業、東京市京橋區木挽町一ノ六黑阪工業所

糸永 保民 工學士、造兵、大正三、東大、海軍造兵中技士、吳市稻荷町八番次四番戶

糸永 雄策 工學得業士、土木、三九、熊工、鐵道院九管工務課設計掛

一井 九平 京部府工業技師、京都市上京區今出川通相國寺門前東入

一田 卓郎 工學得業士、土木、三九、熊工、臺灣總督府鐵道部工務課在勤

一戸 謙吾 染色、三四、東工、秋田縣立工業學校教諭、秋田市立工業徒弟學校教諭、秋田市上通町

一ノ木市三郎 紡織、大正三、東工養、東京府立織染學校教諭、(東京府下八王寺町中町)

工學者及技術者

イ之部

一、市

- 一色 貞三 工學士、電氣、四二、東大、芝浦製作所技術員、東京市芝區二本榎二ノ一六六
- 一色 照三 機械、三三、東工、警察技手、靜岡縣警察部在勤
- 一色 定雪 電氣、大正二、東工、(自營)愛媛縣溫泉郡味生村大字北齋院三八
- 一條 忠一 機械、三九、東工、樺太工業株式會社技師(樺太西海岸泊居)
- 一條 茂喜司 窯業、四〇、大工、松風陶器會社技師(京都市本町通二ノ橋西入)
- 一條 一鑑 電氣、三八、工手、北丹電氣會社技師(京都府天田郡曾我井村字天田在)京都府天田郡福知山町字岡電福知山一三四
- 一瀬 義行 探治、四〇、大工、久原礦業所技士、日立鑛山在勤(茨城縣多賀郡日立村)
- 一ノ瀬 一 機械、三七、東工、(米國留學中)
- 一ノ瀬 金四郎 機械、三五、東工、鹽水港製糖會社技師(臺灣嘉義廳岸內庄)
- 一樋 豐三 工學士、電氣、三三、東大、茨城電氣會社主任技師、水戶市上市町五電四七一
- 市井 俊孝 木工、二八、東工、三重縣師範學校教諭
- 市場 利八 機械、四一、東工、東京計器製作所技師(東京市小石川區原町二〇)

- 市場 彦二 應化、四〇、東工、明治製糖會社在勤(臺灣臺南廳麻豆)
- 市原 貫二郎 機械、四二、東工、東京瓦斯會社技師(四ツ谷出張所在勤)東京市四ツ谷區左門町
- 市原 直彦 圖案、四二、京工、高知縣立中學海南學校在勤
- 市橋 彦二 應化、四〇、東工、明治製糖會社技師(臺南廳麻豆)
- 市岡 太次郎 理學士、F.O.S.F.I.C. London. 化學、二二、東大、日本乾板製造會社取締役兼技師長(相州平塚南原)
- 市岡 昇 工學士、船機、四一、東大、香港東洋輪船公司、自宅東京市麴町區富士見町二ノ五
- 市岡 萬次郎 工學士、電氣、四三、東大、通信技師兼通信局技師、京都市外下鴨電上三〇
- 市江 滿量 工學得業士、探治、四二、熊工、愛知縣海東郡富田村字榎津一八(在米中)
- 市川 春吉 船機、四二、大工、藤永田造船所技師(大阪府西區泉尾町)
- 市川 春吉 電機、四二、工手、金田電燈會社主任技術者(福岡縣田川郡後藤寺町春日町)
- 市川 豐治 窯業、二四、東工、朝鮮總督府稅務局仁川稅關鑑定官、檢査課長(仁川)
- 市川 俊雄 工學士、應化、一九、東大、橫濱瓦斯局理事、橫濱市西平沼瓦斯局公舎

工學者及技術者

イ之部

市

- 市川 俊孝 水速、二八、東工、三重縣立師範學校教諭(津市)
- 市川 敏行 電機、三六、東工、大阪電燈會社本田出張所在勤(大阪府西區本田)
- 市川 忠一 染速、三四、東工、シ、ヘルヘンナ商會在勤(橫濱市山下町九〇)
- 市川 忠一 機械、三二、東工、著述業、東京府下高田村大字高田一四四四
- 市川 林太郎 旅順工科學堂在勤、旅順新市街旭川町三官舎
- 市川 勝次 機械、大正二、早大工、高田鑛山在勤(宮城縣栗原郡鶯澤村)
- 市川 竹次郎 機械、二九、東工、市川造船所主、三重縣度會郡大湊町
- 市川 雅彦 建築、四四、名工、大阪府技師、警察部在勤
- 市川 正人 工學士、機械、四五、東大、浦賀船渠會社技師、東京市深川區蛤町二ノ七白川方
- 市川 憲三 紡織、四三、東工、松尾織物同業組合技手、(新潟縣松尾町)
- 市川 朝二 應化、四一、大工、岡崎瓦斯會社在勤
- 市川 濟一 工學士、機械、四三、東大、倉敷紡績會社技師(岡山縣都窪郡倉敷町)

- 市川 三郎 礦造、四一、大工、(自營)兵庫縣武庫郡西ノ宮町内開地二七五
- 市川 寬 機械、三九、東工、特許辨理士木戸特許事務所在勤(東京市京橋區木挽町五ノ四)東京市本郷區駒込曙町七
- 市川 繁夫 米井商店技師(東京市銀座二丁目)、東京府下品川町字品川宿七一八
- 市川 繁彌 電氣、大正二、早大工、早稻田大學特待研究生
- 市川 純一郎 土木、四三、北大工專、臺灣總督府工事部工務課在勤
- 市川 茂三郎 工學士、船機、四一、東工、三菱造船所技士、機關設計係、長崎市伊良林町四七〇
- 市川 誠次 工學士、電氣、二九、東大、日本窒素肥料株式會社取締役、大阪府西區江戶堀上通二ノ四七電土佐堀二六四三
- 市川 捨雄 海軍技師、臨時海軍建築部在勤(海軍省構内)
- 市田 菊次郎 工學士、建築、三九、東大、南滿洲鐵道會社技師、工務部建築課在勤(大連)
- 市田 重太郎 工學士、電氣、大正三、東大、遞信省在勤
- 市村 定吉 造船、三九、大工、舞鶴海軍工廠造船部在勤
- 市村 秀治 機械、三三、東工、大正博覽會事務局在勤、東京府下豊多摩郡下落合村四四〇電番町四〇一三

工學者及技術者 一之部 市入

市野金一郎 工學士、應化、一九、東大、東京市牛込區市ヶ谷富久町一六

市丸榮吉 機械、三八、東工、鐵道院技手、北管岩見澤工場在勤

市江良 土木、四二、名工、神奈川縣藤澤町

市江良雄 土木、四二、名工、神奈川縣藤澤町

市江 敵アキラ 土木、南滿洲鐵道會社鶴冠山保線係主任、滿洲安奉綫鶴冠山滿鐵社宅

市來尙治 工學士、土木、三六、東大、內務技師、東京土木出張所在勤、東京府北豐島郡瀧ノ川村田端五〇〇

市來崎佐一郎 工學士、電氣、三三、東大、南海鐵道會社電氣課長、大阪府東成郡天下茶屋聖天山內

市瀨恭次郎 工學博士、工學士、土木、二三、東大、內務省技師、仙臺土木出張所長(仙臺市北三番町)自宅東京市牛込區矢來町中丸五八番町一八七五

入野勝 土木、四四、名工、東京市役所河港課在勤

入谷春彦 工學士、機械、三六、京大、淺野セメント會社技師、東京府西大久保三八九

入山福太郎 建築、大正三、東工、(自營)群馬縣群馬郡倉賀野町上町一五一

入江 慇造 應化、三六、大工、住友四坂島製鍊所
在勤(伊豫新居郡四坂島)

入江 矩夫 工學得業士、土木、四二、熊工、北海所
道廳技師、留萌築港事務、在勤

入江 與壯 工學得業士、探冶、四四、熊工、貝島
鑛業會社桐野炭礦技師(福岡縣直方町
機械、四四、名工、名古屋瓦斯株式會
社在勤(名古屋市中區南大津町))

入江 芳藏 機械、四一、大工、大川運輸會社深川
造船所技師(福岡縣瀨郡大川町若津港)

入江 哲之助 應化、三三、大工、旅順工科學堂助教
授、旅順新市街札幌町

入江 定男 機械、三〇、東工、關東酸曹會社技師
東京府下瀧ノ川村西ヶ原九五二

入江 十 工學士、應化、四二、京大、水戸市下
市根積町三

入江 繁太郎 造船、四五、大工、三菱造船所(長
崎市大字浦上淵飽ノ浦)

入江 正意 土木、四五、名工、桂川電力會社技手
(東京市京橋區銀座)

入江 博ヒロシ 土木、二八、東工、臺灣總督府技師
土木部營繕課在勤、臺北府後街五丁目
官舎

入枝 勝彦 染速、三一、東工、靜岡縣工業試驗
所技師、濱松染織部在勤

工學者及技術者 一之部 入、犬、乾、庵、岩

入來重彦 工學士、應化、三九、東大、北港製糖
會社技師長、臺灣嘉義廳北港街

犬童安一 機械、二七、東工、夕張炭礦汽船會社
角谷支店在勤(北海道石狩郡)

犬飼陸郎 探礦、大正三、北大工專、夕張炭礦在
勤(石狩國夕張郡)

犬飼壽太郎 工學士、土木、三九、東大、內務省技
師、岡山縣都窪郡中洲村高梁川改修工
區事務所在勤

犬丸嶺夫 圖案、四五、東工、宮內省內匠寮在勤
東京市芝區三田小山町七番地、電芝五
三五

犬丸靜吉 電氣、三八、東工、宮內省內匠寮御用
掛在勤、東京市麻布區筭町八〇

乾棟三郎 富士瓦斯紡績會社技師、小山第三四工
場主任、靜岡縣駿東郡小山町

乾安五郎 工學得業士、機械、三二、三高工、臨
時臺灣工事部技師、臺灣總督府土木部
基隆出張所、基隆仙洞庄官舎

乾慶藏 工學士、土木、三四、京大、海軍技師
臨時海軍建築部工務員兼經理局員、東
京市赤阪區榎阪町五

乾憲一 土木、四五、名工、高知縣廳土木課在
勤

乾久二郎 應化、四四、東工、三菱合資會社技師
漢口支店在勤(支那漢口)

庵地佑吉 工學士、機械、四一、京大、大日本製
糖株式會社在勤(臺灣嘉義廳下五間厝)

岩井藤太郎 工學得業士、土木、三二、三高工、大
分縣技師土木課長、大分市荷揚町二三

岩井長三郎 工學士、建築、三八、東大、朝鮮總督
府技師、營繕課在勤、京城永樂町總督
府官舎一一電六〇二

岩井勘二 建築、四四、東大、三菱合資會社地所
部在勤(東京市麴町區八重洲町)

岩井芳通 工學士、土木、大正二、東大、東京府
下中野驛前三三〇

岩井與助 應化、三六、東工、竹內鑛業株式會社
在勤(東京市京橋區明石町三一)

岩井多喜一郎 建築、四五、東工、岩手縣工業學校
教諭

岩井宇一郎 鐵道院技師、東管技師課在勤、東京市
本郷區駒込西片町一〇一七號

岩井好一 機械、三八、大工、陸軍技手、大阪陸
軍被服支廠在勤、大阪市東區南新町一
ノ七

岩井興助 米國工學士、機械、三六、東工、早稻
田大學理工科大學教授、東京市小石川
區小日向臺町二ノ二六

岩井英三 機械、四一、大工、南滿洲鐵道會社沙
河口工場設計部在勤、支那沙河河口三丁
目南九番戶

岩井喜一郎 礦造、三五、大工、住吉清酒製造所技
師、大阪府西成郡住吉村七一

岩井報 機械、四〇、大工、大阪合同紡績會社
技師、廣島工場在勤

工學者及技術者

イ之部

岩

第七版 日本工業要鑑 第五及六年

岩井 久吉 機械、四三、東工、汽車製造會社東京支店在勤(東京市本所區錦糸町)

岩井 欽一 大阪府技師、電氣鐵道部技術課電務係長、大阪市西區九條發電所公舎

岩井 秀男 工學士、應化、大正三、東大、旭硝子會社牧山工場在勤、福島縣戶畑町牧山同社々宅

岩井 末吉 機械、四五、名工、芝浦製作所技士、東京府豊多摩郡澁谷町大字青山北町七ノ二神谷方電芝四六八

岩原 勝次郎 機械、大正二、東工、三菱佐渡鐵山在勤(新潟縣佐渡郡相川町)

岩橋 勇 應化、四一、大工、日本窒素肥料會社技師、水俣工場在勤(熊本縣北郡水俣村)

岩橋 武之助 工學士、電氣、三六、東大、熊本電氣會社技師長、熊本市外本山村四九六、電特一四一

岩堀 勇治 電氣、四四、北大工專、横須賀海軍工廠在勤

岩藤 二郎 工學士、船機、四五、東大、海軍造船中技士、吳海軍工廠在勤、吳市清水通六佐伯方

岩尾 德太郎 機械、二八、東工、英國マンチエスタ大學、東洋紡績株式會社營業所在勤(大阪府北區堂島濱通三)

岩尾 易治 工學得業士、土木、四四、熊工、大分縣日田郡日田町豆田四四一

岩尾 行造 工學士、探治、大正二、京大、三菱合資會社佐渡工場在勤(新潟縣相川町)

岩岡 保作 工學博士、理學士、物理、二六、東大九州帝國大學工科大学教授、福岡市材木町四一

岩岡 茂樹 工學士、電氣、四五、京大、電機學校東京市外中澁谷八四

岩片 眞琴 機械、大正三、北大工專、鐵道院名寄機關庫助手、北海道川町名寄官舎

岩田 治忠 釀造、四一、大工、醬油釀造業(自營)岡山縣勝田郡湯ノ郷村字入田

岩田 敏雄 工學士、探治、三六、東大、東京市下谷區上野櫻木町三九

岩田 織吉 電氣、三二、東工、鐵道院技手、九管小倉工場在勤

岩田 武夫 工學士、M.E.I. London、電氣、一三、東大、利根發電會社技師長、東京市小石川區江戸川町四、電番四六一〇(現住)前橋市登町三一

岩田 恒三郎 窯業、四五、東工、日本陶器會社技師(愛知縣愛知郡中村則武)

岩田 成實 工學士、土木、三二、東大、大阪市技師、土木課長、大阪市北區東野田町四三三

岩田 彌太郎 土木、四三、北大工專、鐵道院旭川建設事務所在勤(北海道石狩國)

岩田 又五 工學士、機械、四三、東大、南滿洲鐵道會社、大連市外沙河河口工場在勤

第七版 日本工業要鑑 第五及六年

岩田 政一 工學士、機械、四一、京大、鐘淵紡績會社岡山工場工務主任(岡山市花畑)

岩田 正秋 建築、大正二、名工、北海道鐵道管理局技術課在勤

岩田 萬壽二 機械、大正二、名工、大阪大林區署日原製材所在勤(島根縣鹿足郡日原村)

岩田 文治郎 機械、四三、大工、南滿洲鐵道會社在勤(大連)

岩田 五郎 鐵道院技師、神管技術課在勤

岩田 有共 機械、大正二、早大工、神戸川崎造船所鐵道部兵庫工場設計課、大阪市北區瀧川町五十番地電東九四六

岩田 實 工學得業士、土木、四五、熊工、鐵道院敦賀建設事務所在勤

岩田 重助 工學士、機械、四五、東大、木本鐵工株式會社在勤、大阪市北區上福島北三丁目一九〇ノ七

岩田 善明 工學士、造船、一六、東大、神奈川縣三浦郡豐崎町中里五九

岩垂 治 探治、四四、大工、朝鮮總督府平壤鐵業所在勤(朝鮮平壤)

岩垂 邦彦 工學士、電氣、一五、東大、日本電氣會社專務取締役兼技師長、東京市麻布區富士見町一六、電芝二〇一八

岩塚 常三郎 土木、四三、名工、大阪市役所築港課在勤

岩根 友愛 機械、二八、東工、三八、パチエラー、オプ、サイエンス(アラスカゴイ大學)、大阪高等工業學校教授、京都市上京區南禪寺町字下河原二八電上一六〇六

岩永 章 工學得業士、機械、三五、熊工、明治工業會社技師、豐國炭坑在勤(福岡縣田川郡糸田村)

岩永 秀三郎 色染、三八、京工藝、大阪三木染物店在勤(大阪市西區北堀江五丁目)

岩村 隆 機械、二七、東工、兵庫縣武庫郡阪神沿線厩屋

岩村 圓 機械、三九、大工、伊豫水力電氣會社支配人技師(松山市榎町八)、松山市港町六丁目

岩村 榮次郎 工學士、二九、東大、日本ペイント製造會社技師長、東京府下品川町東淺間臺二四五

岩野 直英 應化、三八、大工、大阪瓦斯會社技師(大阪府西區岩崎町)

岩野 誠一郎 工學士、造船、三一、東大、海軍艦政本部在勤、東京市麻布區斧町一五

岩倉 加 工學士、造船、三三、東大、造船少監海軍艦政本部部員、海軍大學校教官、同軍醫學校教官、同經理學校教官、東京市赤坂區青山高樹町一四ノ五電芝四二五一

岩口多喜次郎 探礦、大正二、明治專、岩手縣和賀郡大荒澤鐵山在勤

工學士、土木、二七、東大、鐵道院技師、東京市小石川區上富坂町九番地

工學者及技術者

イ之部

岩

工學者及技術者 一之部 岩

岩谷 徹 土木、四五、北大工專、鐵道院九管店津保線區在勤

岩館 歸一 電氣、大正三、早大工、大島電氣株式會社在勤(鹿兒島縣大島郡石瀨村大字伊津部六九)

岩間 四郎 電氣、大正二、東工、芝浦製作所在勤(東京市芝區金杉新濱町一)

岩間 是雄 工學士、電氣、三五、東大、甲府電力會社技師、山梨縣東八代郡英村一〇二

岩間 新發男 染織、三九、東工、川越染織學校技師(埼玉縣入間郡川越町) 教諭

岩間 伸時 探鐵、大正三、北大工專、蘆別村三菱出張所在勤(石狩國空知郡)

岩間 眞造 應化、四一、東工、日韓瓦斯會社技師(朝鮮京城)

岩間 碩二郎 釀造、四四、大工、醬油製造業、島根縣濱田町

岩淵 榮太郎 土木、四五、北大工專、青森大林區署在勤

岩淵 喜惣太 工學士、機械、四五、東大、三井物產會社名古屋支店在勤

岩城 純一 理學士、應化、大正三、京大、島津製作所技師、京都市上京區上御靈圖子前宮本町

岩佐 覺三郎 船機、四三、大工、川崎造船所在勤、(神戸市東川崎町)

岩佐 信也 圖案、四〇、京工藝、三菱合資會社建築部技師(東京市麴町區八重洲町一)

岩佐 尙一 工學士、造船、三五、東大、海軍造船少監、東京市牛込區市ヶ谷加賀町一、八九

岩澤 潔 工學士、機械、四四、東大、臺灣臺北鐵道部汽車課在勤

岩澤 之光 建築、大正三、東工、(自營)東京市赤坂區臺町二六

岩澤 清水 工學士、電氣、三九、京大、和歌山水力電氣會社技師長、和歌山市尾形町三丁目

岩崎 伊之吉 大藏省臨時建築部技師、橫濱出張所在勤、橫濱市西戶部町七二一、電八九五

岩崎 勇 電氣、四五、大工、箕面有馬電氣軌道株式會社車輛係技師

岩崎 虎夫 機械、二三、東工、名古屋港務所在勤(名古屋市南區)

岩崎 寅造 染織、三〇、東工藝、府立大阪工業試驗場技師、兵庫縣武庫郡今津村字本町

岩崎 武治 工學士、機械、三一、東大、(自營)東京市京橋區四日市町一、電京三四九七

岩崎 宗之助 機械、三四、東工、(自營)東京府北豐島郡瀧ノ川村(住宅)淺草區黑船町一五電下谷一一六七

岩崎 彌太郎 名古屋市役所水道布設事務所技師(名古屋市南武平町)

岩崎 清 工學士、機械、三五、東大、高田商會電氣工業所長、(東京市麴町區有樂町二)東京市本郷區四片町一〇、二、電下谷四四七一

工學者及技術者 一之部 岩

岩崎 實 工學士、機械、四二、京大、鐵道院技師、兵庫縣武庫郡東須磨鐵道院官舎

岩崎 右輔 染色、四五、名工、河合染工場在勤(京都市六角油小路西入)

岩崎 庄太郎 工學士、建築、四三、東大、合名會社岩崎組、福岡市中村馬小路七一、電七九九、六一〇

岩崎 眞雄 工學士、機械、三七、東大、朝鮮鐵道局技師、龍山工場在勤、朝鮮龍山官舎一二二

岩崎 重三 理學士、地質、二九、東大、東北大學理科大學講師、仙臺市東二番町五四

岩崎 盾夫 工學士、土木、四一、京大、アメリカンブリッヂ、コンパニ、(在米)自宅兵庫縣明石郡垂水村

岩崎 弘毅 電氣、四四、北大工專、高田商會銀座販賣店技師、東京市本郷區駒込林町二六

舊安川 岩城 正二 應化、三三、大工、北海カイバイト製造所技師(北海道)

岩城 英二 工學士、土木、四五、東大、南滿洲鐵道會社技師、滿洲公主嶺保線係宿舍

岩城 信太郎 朝鮮總督府技師土木局鎮南浦出張所長

岩下 龍太郎 染織、二九、東工、富山縣內務部工業技師、富山市千石町

岩島 雅一 電氣、四四、北大工專、藤田組大荒驛礦山自家用電氣主任技術者、岩手縣和賀郡湯田村本屋敷

岩本 龍三 工學士、機械、三九、京大、專賣局技師、京都支局製造課長、京都市下京區大佛南門東入本瓦町一

岩本 孝夫 工學得業士、土木、四二、熊工、大分縣技師、土木課在勤

岩本 禮 電氣、四四、東工、逓信技手、逓信省電氣局在勤

岩本 熊雄 機械、二六、東工、鐵道院技師、北管旭川工場長(北海道十川郡旭川町)

岩本 菊人 機械、三九、大工、三井物產會社臺灣臺南支店在勤、(臺南市經臨口街乙一二二)

岩本 靜一 色染、大正二、京工藝、日本毛織株式會社加古川工場在勤

岩元 正義 機械、四五、東工、吳海軍工廠在勤

岩瀨 德藏 工學士、探冶、三三、東大、北海道炭礦汽船會社技師、北海道石狩空知郡栗澤村大字炭礦社宅

岩瀨 良次 船機、四〇、大工、鐵道院運輸局運輸課船係勤務、東京府下中漣谷四三七

岩瀨 政雄 機械、大正三、東工、米井商店在勤、(東京市銀座二丁目)

岩瀨 鐵次郎 工學士、電氣、大正三、東大、逓信省在勤、東京市本郷區弓町朝湯館本店

岩瀨 廣 土木、四五、名工、東京市水道擴張事務所工務課在勤

工學者及技術者 1之部

岩瀨 盛之助 機械、大正二、名工、第十五師團歩兵第十聯隊第三中隊

巖 智怡 應化、四〇、東工、(自營)民國天津縣文昌宮西

巖 真璉 採治、四五、北大工專、磐城炭礦株式會社在勤(福島縣石城郡)

巖 瀨 亨 電氣、三四、東京郵便電信學校卒業、東京市電氣局技師、電燈部在勤

祝 專三 釀造、四一、大工、石崎合資會社技師(兵庫縣御影町)

碓 德太郎 機械、四二、東工、東京瓦斯會社月島分工場在勤

板橋 甚五郎 關東酸曹會社技師、東京府下王子町一三二六

板垣 敬十郎 電氣、四〇、東工、京都水利事務所技師、京都市上京區聖護院町熊野神社境内澤方

板垣 贊造 工學士、機械、四一、東大、鐵道院技師、北管運輸課在勤、札幌區北八條東二丁目鐵道官舎

板倉 亮太郎 應化、四〇、東工、日本銀行出納局分祈所在勤

板倉 由松 機械、三三、東工、淺野セメント會社技師(東京市深川區清住町)

板倉 光行 應化、四五、東工、日本ペイント製造會社技師、東京府下品川町字北品川伊達侯爵家邸内

磯 适次郎 工學士、機械、三八、京大、明治製糖會社技師、臺灣南投摩南投街南投工場社宅

磯 爲彦 機械、二七、東工、(自營)門司市外大里町

磯 富士雄 機械、四一、名工、東洋紡績會社桑名分工場在勤

磯 諸 神戶三菱造船所技師、神戶市新庄町一〇二

磯 邊 助一 工學士、機械、大正二、東大、大阪鐵工所在勤(大阪府西區安治川)

磯 部 正春 農商務省礦山局長、東京市牛込區矢來町三山里一八八番七〇四

磯 部 正勝 武田鐵業本店員、東京市牛込區矢來町三山里一八五番一〇二六

磯 部 溪次郎 染織、四〇、東工、カセラ染料試驗所技師(兵庫縣武庫郡本庄村)

磯 部 欣治 機械、四一、東工、古河鐵業會社技師、日光清瀧電氣精銅所在勤

磯 貝 富士雄 機械、四一、名工、東洋紡績會社技師、津分工場在勤

磯 海 國吉 工學士、土木、三四、東大、熊谷工務所主任、東京市本郷區森川町

磯 川 精一 應化、三九、東工、西ノ宮稅務署技師(兵庫縣武庫郡西宮町)

工學者及技術者 1之部

磯 兼 元治 工學得業士、色染、四三、京工藝、日本毛織會社技師、姫路工場在勤

磯 田 恭隆 電氣、四五、早大工、神戶三菱造船所技師、神戶市兵庫和田岬三菱社宅

磯 村 利水 工學士、土木、三九、京大、磯村工務所員(東京市芝區芝口三ノ九)、東京市芝區白金今里八九、電新長二三九七

磯 村 秀策 工學得業士、機械、三二、三高工、磯村工務所員、東京市芝區芝口三丁目九電新長二三九七

磯 野 寅 工學士、採治、三五、東大、住友別子鑛業所製鍊課員、愛媛縣越智郡宮窪村大字友浦丁三

磯 野 九一郎 土木、大正三、北大工專、北海道函館築港事務所在勤

磯 野 修 建築、四五、名工、三井銀行支店建築場(京都市四條烏丸)

磯 矢 權十郎 機械、四三、名工、吳海軍工廠在勤

磯 崎 恒男 土木、四二、名工、奈良縣藤原土木課在勤

磯 崎 憲二 機械、四四、東工、神戶三菱造船所在勤

磯 崎 清吉 工學士、造船、三五、東大、東京市下谷區上野櫻木町二永井方

磯 島 喜六 圖案、三八、京工藝、滋賀縣彦根高等女學校教諭

出 羽 政助 工學士、機械、三三、東大、汽車製造會社技師(大阪府西區島屋町)

出 原 佃 工學士、電氣、四二、東大、南滿洲鐵道會社電氣作業所在勤、大連北大山通六ノ六

出 田 別保 工學得業士、機械、四四、熊工、川崎造船所造船機工作部在勤(神戶市)

出 石 正治 電化、三七、東工、第一銀行京城支店在勤(京成本町)

泉 藤 作 染色、四一、京工藝、岡山縣立工業學校在勤

泉 量一 米國工學士、機械、三一、東工、米國ペンシルベニア大學、東京石川島造船所技師、東京市芝區白金猿町三八

泉 謙吾 電化、四四、東京、電氣化學工業調查組合技師、東京府下淀橋町角答一四八

泉 光藏 二三、東京電信學校、鐵道院九管貨物係長、門司葛葉官舎

泉 勝五郎 色染、大正三、東工(自營)東京市淺草區猿若町二ノ三二

泉 川 勝五郎 機械、四五、大工、汽車製造會社在勤(大阪府西區島屋町)

和 泉 正 工學得業士、土木、三二、三高工、海軍技師、吳海軍經理部建設科在勤、吳市清水通一七

稻 葉 儀太郎 機械、大正二、明治專、神戶川崎造船所造船機工作部組立工場在勤

工學者及技術者 一之部 稻

稻葉 實 工學士、電氣、四一、京大、シームン
支店在勤(大阪府北區堂島濱通一丁目)
支店在勤(大阪府北區堂島濱通一丁目)

稻畑 勝太郎 應化、一八、佛國リオン大學、稻畑商
店主、稻畑染工場主、毛斯綸紡織會社
社長、瓦斯工業會社監査役、大阪府南
區順慶町二ノ一二電南二八〇六

稻富 文六 染色、四三、東工、鐵道院官房研究所
在勤(麴町區永樂町)

稻富 秋吉 建築、大正三、早大工、福岡縣土木
課在勤(福岡市天神町)

稻荷田 稻助 工學士、探採、四五、東大、三井礦山
會社、三池炭坑在勤、福岡縣三池郡大
牟田町下里社宅

稻川 與一 工學士、船機、三四、東大、海軍造船
中監、東京市麻布區斧町七九

稻垣 太吉 電氣、四五、早大工、長崎三菱造船所
在勤(長崎市飽ノ浦町一丁目)

稻垣 兵太郎 工學士、土木、二九、東大、鐵道院技
師、北海道建設事務所長、旭川鐵道院
官舎甲一

稻垣 友枝 工學士、機械、三八、京大、高田商會
倫敦支店在勤、(留守宅)京都市寺町頭
鞍馬口下

稻垣 長止郎 工學士、船機、四三、東大、三菱造船
所技師、機械係、長崎市向島社宅

稻垣 宗之 工學得業士、土木、四五、熊工、南滿
洲鐵道株式會社技術局土木課在勤(支
那大連市)

稻垣 鐵郎 工學士、船機、四三、東大、三菱造船
所技士(長崎市飽ノ浦)

稻垣 四朗 電氣、四二、東工、郡山絹糸紡績株式
會社電氣部在勤(福岡縣郡山町)

稻垣 甚 工學士、土木、二六、東大、朝鮮總督
府鐵道局技師、元山建設事務所長、元
山鐵道局官舎、電三四五

稻垣 秀定 電氣、三四、東工、三井物產會社東京
本店在勤(東京市日本橋區駿河町)

稻田 藤平 機械、大正二、名工、福島紡績株式會
社飾磨支店在勤(兵庫縣飾磨町)

稻田 仲一 工學得業士、探採、四二、熊工、三井
礦山部技師、三池炭坑事務所在勤

稻田 弟彦 建築、大正三、東工(自營)吳市本通一
丁目

稻田 文治 冶金、三九、大工、久原礦業所技師、
日立鐵山在勤(茨城縣多賀郡日立村)

稻田 三之助 工學士、電氣、三三、東大、逓信技師
逓信省通信局在勤、東京府荏原郡大井
町字鹿島谷四七三八

稻田 美穗 應化、四三、東工、臺灣製糖會社技師
(臺南廳)

稻田 信次 電氣、大正三、早大工、三池炭礦在勤
(福岡縣三池郡大牟田町)

稻塚 英太郎 逓信技師、朝鮮平壤郵便局在勤

工學者及技術者 一之部 稻、生、今

稻積 包森 圖案、三九、京工藝、福岡縣立東中筑
學校教諭(福岡縣遠賀郡折尾村)

稻波 武雄 工學士、化學、四五、京大、津田電線
合名會社工場在勤、(京都府八幡町)京
都市西仲筋魚柳下ル

稻村 駕太 工學士、探採、三一、東大、農商務省
技師、東京鐵務署在勤、東京市本郷區
駒込西片町一〇

稻澤 作之助 染織、三八、東工、青森縣廳工業技師
青森市浦町字橋本一三一

稻吉 文治 圖案、文正二、京工藝、愛知縣一宮染
織組合在勤

稻見 忠 應化、四二、東工、農商務省實業練習
生(海外留學中)

稻毛 覺三郎 機械、四二、東工、吳海軍工廠技手、
吳市五番町三丁目七六藤原方

稻用 仲一 工學得業士、探採、四三、熊工、三池
炭礦事務所在勤(福岡縣三池郡)

生駒 哲人 工學得業士、機械、大正二、熊工、芝浦
製作所在勤(東京市芝區金杉新濱町一)
(長野縣上伊那郡伊那町)

生駒 勇 工學士、土木、三一、東大、東京市麴
町區中六番町一七、電番四八五〇

生理 賢造 工學士、土木、四三、京大、伊那電車
軌道會社臨時建設部土木部主任技師

生田 寅藏 探採、太田礦山技師、山口縣美禰郡太
田村

生田 義助 工學士、應化、二一、東大、東京市牛
込區市谷佐内阪町六

生田 清市 窯業、四四、大工、大阪電球會社在勤
(大阪府西成郡鷺洲町大七)

生野 清 工學士、應化、三七、東大、佐賀市水
夕江町一〇九

生山 萬策 土木、三三、岩倉鐵道學校、天理輕便
鐵道技師(奈良市油坂町)

生島 三平 礦業、三六、大工、工業用糊粉澱粉製
造業、大阪市西區薩摩堀北ノ丁一九

生島 莊三 工學士、造船、四三、東大、逓信局管
理局船舶課在勤

今井 寅次郎 土木、四一、名工、朝鮮全羅北道廳

今井 長治 工學士、探採、三三、東大、古河礦業會
社林務技手、東京市芝區愛宕町一ノ二

今井 利吉 河井浩藏建築事務所員、神戸市奥平野
村番外二七三ノ二三電一八一七

今井 義和 工學士、土木、三七、東大鐵道院技師
東京府荏原郡入新井村大字不入斗一五
〇一

今井 大三郎 機械、四四、大工、關西瓦斯會社玉島
出張所主任、岡山縣玉島町仲買町

今井 廉平 電化、四四、東工、電氣化學工業所技
師、新潟縣中頸郡田口驛同所内

工學者及技術者 1之部 今

今井 常平 瓦斯株式會社技師長、長崎紡織株式會社、長崎市銀屋町四一電一四〇五

今井 直次郎 電氣、三二、工手學校、廣島電氣會社技師、廣島市平塚町九〇

今井 卯作 工學士、土木、四二、東大、電業社在勤、東京市本郷區眞砂町一五

今井 信夫 船機、四〇、大工、住友伸銅所技師、(大阪市北區安治川)

今井 信磨 工學士、應化、大正三、東大、日本製粉會社在勤、東京市麻布區材木町一二

今井 八重助 陶速、二八、東工養、(自營)滋賀縣甲賀郡長野村

今井 謙吉 應化、四三、東工、山陽皮革會社技師、姫路工場在勤

今井 文平 工學士、機械、四三、東大、大倉組技師、早稻田大學理工科講師(東京市京橋區銀座三丁目)

今井 文人 機械、三九、大工、大阪合同紡績會社技師、神崎支店

今井 好平 土木、京大撰、鐵道院技師、西部鐵道管理局工務課勤務、神戸市平野湊山町一六八

今井 榮量 工學士、電氣、大正三、九大、明治專門學校講師、福岡縣戶畑町全校役宅

今井 哲次 染織、四二、東工、出口染工場在勤、橫濱市高島町四ノ九

今井 哲 工學士、土木、四四、東大、山形縣技師、土木課在勤、山形市香澄町木ノ實小路

今井 三郎 工學士、電氣、三三、東大、九州水力電氣株式會社技師長、福岡市須崎土手町六七電一七八一

今井 三郎 機械、四二、東工選、廣島縣工業試驗場技師、廣島縣福山町野上

今井 喜代志 工學士、探冶、三九、立鐵山在勤

今井 競 探冶、四三、大工、松島炭坑在勤(長崎縣西彼杵郡)

今井 恭次郎 應化、四五、東工、阪東式調帶會社在勤、神戸市兵庫區新在家町一五九ノ八大

今井 久吉 工學士、土木、四二、京大、米國貿易會社、東京市赤坂區青山南町五ノ四五

今井 重道 臺灣總督府技師、研究所化學部在勤

今井 道 機械、四一、大工、鐵道院技師、土崎工場在勤(秋田縣土崎港町)

今井 章吉 機械、四四、東工、大阪合同紡績神戶支店在勤(兵庫縣川邊郡小田村)

今井 博茂 工學士、造兵、四五、東大、海軍造兵大技師、吳海軍工廠在勤、吳市胡町五六ノ一

今井 猛七 釀造、四一、大工、今井商行、臺北主瀧口街二ノ七三

工學者及技術者 1之部 今

今井 元造 工學得業士、機械、四二、熊工、海軍技師、吳海軍工廠砲煩部在勤

今井 仙太郎 機械、三九、東工養、岩手縣工業學校教諭(盛岡市内丸)

今井 祐一 土木、四三、名工、中央工務所在勤(名古屋市中區老松町)

今井 田 收 工學士、應化、二九、東大、麒麟麥酒會社技師長、橫濱市山手町一一一

今泉 嘉一郎 工學博士、工學士、探冶、二五、東大、日本鋼管株式會社取締役技師長、日本エナメル株式會社監査役、東京市芝區高輪南町四七電芝三八九七

今泉 忠三 應化、四二、東工、大日本人造肥料會社橫濱工場在勤(橫濱市新浦島町)

今泉 安之助 神奈川縣橋本郡鶴見町八一四

今泉 永佳 工學士、土木、二八、東大、內務省技師、仙臺土木出張所在勤(仙臺市北三番町)

今泉 永佳 機械、四三、京工養、福岡縣筑後軌道株式會社在勤

今泉 茂松 工學士、土木、三七、東大、朝鮮總督府技師、工務課在勤、朝鮮忠清南道谷田鐵道官舎一八號

今泉 恒 工學士、機械、大正二、東大、鐵道院工務局車輛課在勤、東京市小石川區原町一六

久保田 敏 工學得業士、探冶、四二、熊工、東京礦務署在勤(東京市)

今橋 又吉 工學士、機械、四二、京大、大阪鐵工所技師、大阪市西區築港四條通四ノ四

今西 錄一 工學士、電氣、四一、京大、豐橋電氣株式會社技師長、豐橋市大字西八乙一四

今西 芳三郎 圖案、四二、東工、博文館印刷所技師(東京市小石川區久堅町)

今西 直太郎 染色、四四、京工養、日本紡績會社在勤(大阪府下福島)

今西 祐一 機械及電氣、第十回工手、富士瓦斯紡績會社保土ヶ谷工場長、橫濱市野町一五八

今藤 良吉 釀造、四二、大工、臺灣製糖會社阿蘇酒糊工場在勤

今岡 純一郎 工學士、機械、三七、京大、陸軍技師千葉鐵道隊材料廠

今岡 顯 工學博士、工學士、造船、三一、東大、遞信技師、遞信省官船局船課長、高等海員審判所審判官、東京帝國大學工科大學講師、橫濱港設備委員、神戸港設備委員、東京市赤坂區青山南町五ノ四五電芝八〇九

今岡 顯 應化、四一、東工、岐阜縣技師、內務部第四課在勤、岐阜市北八ツ寺町

今川 一 理學士、化學、三二、東大、大阪高等工業學校教授、應用化學科化學分析擔任、大阪府北區上福島北一ノ一五八

今川 鎮夫 建築、大正三、早大工、橋本組在勤、(東京市京橋區築地二ノ二〇)

工學者及技術者 今之部

今吉 睦雄 礦造、四一、大工、臺灣製糖會社技手
(臺灣橋仔頭)
今田 強造 工學得業士、機械、四二、熊工、日本
製鋼所在勤(北海道室蘭)
今田 清之進 工學士、機械、一一、東大、東京府在
原郡入新井村山王二二六七
今津 明 理學士、純化、四四、京大、佛國理學
士、大正三、佛國グレンノール大學論
文提出、朝鮮總督府中央試驗所兼工業
傳習所技師、京城總督府中央試驗所官
舎第一號電二八〇五
今中 權六 熊工工學士、土木、三七、五高工、廣
島市技師、水道課在勤、廣島市國泰寺
村二〇ノ三
今永 徹次郎 池炭坑在勤、
池炭坑在勤、
今村 治夫 電化、四四、東工、大阪電氣分銅會社
在勤(大阪市北區天滿橋筋西二丁目)
今村 完二 機械、三九、大工、專賣局技手、熊本
專賣支局機械係、自宅大阪府北區中津
町二五三
今村 猛 機械、三七、大工、川崎造船所在勤、
(英國出張中)
今村 武雄 色染、四四、名工選、米澤市福田町
今村 奇男 工學士、機械、三九、京大、攝津紡績
會社技師、岐阜縣大垣町大字步行町
今村 眞護喜 工學士、土木、四〇、東大、鐵道院技
師、東京市外下流谷稻荷山一三四六

今村 政行 土木、大正三、北大工專、臺灣總督府
土木局工部在勤
今村 明孝 工學士、造兵、三六、東大、海軍造兵
少監、佐世保市福石町一三四
今村 新吉 建築、四三、東工養、大分縣日田郡立
工業學校在勤
今村 甚一 工學士、機械、四〇、京大、陸軍技師
東京砲兵工廠在勤、東京市小石川區白
山前町二
今野 讓三郎 工學士、土木、三五、東大、鐵道院技
師、新津保線事務所長、新潟市南濱通
二番町電一二四〇
今野 清治 礦造、三八、大工、河又醬油礦造試驗
所技師(堺市)
今納 榮太郎 船舶、三六、大工、京都帝國大學理工
科大學機械工學科助手
今福 結藏 臺灣總督府專賣局技師、製造課長、臺
灣臺北龍匣口庄官舎
今澤 義重 採治、四五、北大工專、仙臺市元鍛冶
町二三
今澤 鐵作 採治、四五、北大工專、尾去澤鑛山在勤
今澤 行雄 工學士、造船、四二、東大、第八高等
學校教授、名古屋市外北山九八
今里 尙 工學士、船舶、三七、東大、神戸三菱
造船所技師、神戸市和田岬町三ノ四七

工學者及技術者 今之部

今坂 義雄 工學士、機械、大正三、東大、熊本縣
鹿本郡山鹿町
今峰 鐵之助 工學士、製化、大正二、京大、三井礦
山株式會社三池炭坑焦煤工場勤務(福
岡市大牟田町)
今島 博行 電氣、四五、東工、東京市電氣局工務
課技手、春日町變壓所在勤、東京府下
淀橋町大字柏木二六五
今關 正司 電氣、四五、東工、高田商會在勤(東
京市麴町區有樂町)
池 千之助 電機、四二、東工、高田商會在勤(東
京市麴町區有樂町)
池原 英治 工學士、土木、四四、東大、鐵道院技
術部建設課勤務、東京市小石川區關口
臺町四
池邊 稻生 工學士、土木、四一、東大、朝鮮總督
府技師、土木局釜山出張所在勤
池邊 瀧三郎 工學士、應化、四三、東大、農商務省
技師、工業試驗所在勤(東京市深川區
越中島)
池邊 榮太郎 機械、三二、東工、高田商會員、東京
市牛込區仲町一四
池知 速水 工學士、採礦、大正三、東大、金田炭
坑在勤(福岡縣田川郡)
池尾 正朔 機械、四五、京工藝、桐生燃糸會社在
勤(群馬縣桐生町)
池貝 杉二 機械、四〇、東工、池貝鐵工所在勤、
東京市芝區本芝入横町

池龜 正生 色染、大正二、東工、朝鮮仁川稅關京
城出張所在勤(朝鮮京城)
池上 年 圖案、四五、京工藝、福岡縣立中學修
館館教諭
池上 隆 理學士、地質、四五、東大、熊本高等
工業學校講師、第五高等學校講師、熊
本縣飽飽郡黑髮村字七曲七〇三黒木方
池上 芳周 電氣、大正二、早大工、芝浦製作所在
勤(東京市芝區金杉新濱町一)
池上 爲之助 工學士、採治、三一、東大、東京市下
谷區花園町一、電下一一八二
池上 昇 建築、四三、名工、愛媛縣廳土木課在
勤
池上 茂太郎 機械、三八、東工、福島縣工業試驗場
技師
池上 兎喜衛 工學士、採治、三六、京大、椿鑛山技
師、東京市麻布區霞町一七
池神 重政 熊工工學士、土木、三四、五高工、朝
鮮總督府鐵道局技師、大邱保線長大邱
鐵道官舎四
池田 伊一 工學得業士、四二、土木、熊工、三井
鑛山部三池炭礦建築課在勤
池田 伊勢 染色、四五、東工撰、(自營)新潟縣中
魚沼郡十日町
池田 豐男 機械、三二、東工、尼崎紡績會社技師
伏見工場在勤、京都府伏見町字朱雀電
六一四

工學者及技術者 一之部 池

池田 虎一 工學士、探治、四一、東大、尾去澤礦山技師(秋田縣鹿角郡)
 池田 友一 礦造、四五、大工、(自營)千葉縣若津郡竹ヶ岡
 池田 忠吉 大川運輸會社深川造船所技師長(福岡縣三潁郡大川町)
 池田 赴夫 機械、大正二、明治專、尼崎紡績株式會社橋場工場在勤(東京府下南千住地方橋場)
 池田 亮次 工學士、電工、四五、東大、東京市本郷區西片町二一、福榮館支店電下二四六二
 池田 龍太 機械、三七、東工養、福岡縣立小倉工業學校教諭(企救郡板橋村)
 池田 嘉六 工學士、土木、三九、東大、鐵道院技師、鹿兒島建設事務所在勤
 池田 裕二 工學士、應化、四〇、東大、高田商會員、東京市日本橋區本郷湯島三組町三〇電下一八七
 池田 勝藏 工學士、土木、三六、東大、朝鮮總督府鐵道局技師、朝鮮平壤鐵道官舎
 池田 勝三郎 工學士、機械、四三、東大、法學士、政治、大正三、東大、鐵道院經理局倉庫課、東京市麴町區飯田町三ノ三〇
 池田 角藏 機械、四一、大工、日本紡績會社技師(大阪北區下福島)
 池田 龜太郎 應化、三六、大工、大阪砲兵工廠宇治火藥製造所在勤、京都府宇治郡宇治町

池田 龜三郎 工學士、探治、四二、東大、三菱方城炭坑在勤(福岡縣田川郡)
 池田 一男 土木、四四、北大工專、鐵道院新庄建設事務所在勤
 池田 耐一 工學士、造船、四三、東大、海軍造船大技師、佐世保海軍工廠造船部在勤
 池田 武智 通信技師、通信局在勤、東京市芝區葺手町一一
 池田 圓男 工學士、土木、三〇、東大、內務省技師、土木局在勤、東京市麻布區狸穴町四七
 池田 正夫 工學士、探治、三九、東大、秋田鐵山專門學校教授、東京市麻布區富士見町九
 池田 正彦 工學士、機械、三二、東大、鐵道院技師、職員中央教習所講師、濱松工場長、濱松市伊場官舎電九四一
 池田 信 工學士、土木、大正三、京大、東京市芝區西久保巴町五五光岳院內
 池田 健六 造船、三七、大工、三菱造船所軍艦商船船體裝係技師、長崎市東中町六〇
 池田 源治郎 應化、四二、大工、大阪瓦斯會社在勤
 池田 賢太郎 工學士、建築、二九、東大、陸軍技師、關東都督府陸軍經理部附新旅順鎮遠町陸官八一
 池田 謙三 工學士、探治、四一、東大、藤田組製鍊所在勤(岡山縣邑久郡朝日村丈島)

工學者及技術者 一之部 池

池田 廣 工學士、電氣、大正二、東大、橫濱電線株式會社在勤
 池田 剛三 機械、大正三、大工、神戸鐵道管理局運輸課在勤(神戸市濱崎通)
 池田 永吉 池田工務所主、東京市京橋區元數寄屋町三ノ五電新二五七九
 池田 昱 機械、三六、東工、東京瓦斯會社技師、東京市京橋區月島仲通十丁目一番地
 池田 京太郎 工學士、造船、四一、東大、西部通信海軍部出張所在勤、神戸市平野五宮町三三
 池田 稔 工學士、建築、三五、東大、東京府下高田村雜司ヶ谷四三電番三七五四
 池田 苗代 機械、三四、大工、三菱造船所技師、機軸場係、長崎市向島三菱社宅
 池田 日升三 大藏省技師、專賣局芝支局長、東京市本郷區眞砂町二七電下二五三〇
 池田 壽男 探鑽、大正三、大工、大阪三菱製鍊所在勤(大阪市北區新川崎町一)
 池田 英吉 機械、大正二、三池炭坑製作所在勤、(福岡縣三池郡大牟田町)
 池田 堧 染色、四一、京工藝、神戸テラカンパヒーバー商會在勤、神戸市京町七〇
 池田 讓次 工學士、建築、四四、東大、大藏省技師、神戸市平野神田町二〇

池田 元太郎 染色、三八、大工、獨逸伯林シヤロットエンプルグ、テヒニツセ、ホツホ、シニエー、化學專攻、東京府中邊谷六九七
 池田 誠衛 電化、三六、東工、富山縣工業試驗場在勤、東京市牛込區細工町二六
 池田 善四郎 機械、二八、東工、高田商會員、(東京市麴町區有樂町)
 池田 季苗 工學士、土木、三九、京大、臺灣總督府技師、土木課在勤、臺北古亭街四ノ三官舎
 池田 捨夫 機械、四五、大工、住友鑄鋼所在勤
 池田 皓 應化、四三、東工、富士製紙會社技師第七工場在勤(大阪市西區西野)
 池田 宥光 機械、三七、東工、大阪鐵務署在勤、(大阪市東區上本町)
 池田 四郎 工學士、機械、四五、東大、三菱製田炭坑機械部在勤(福岡縣嘉穂郡飯塚町)
 池田 熊 機械、大正二、東工、長崎三菱造船所在勤(長崎市飽ノ浦)
 池田 富三郎 機械、四三、大工、汽車製造會社在勤(大阪市西區島屋町)
 池田 元之助 建築、大正三、東工選、鐵道院神戸管理局在勤(神戸市)
 池田 要治 應化、二九、東工、(自營)新潟縣高田町陀羅尼

工學者及技術者 一之部 池、家、諫、石

池内 勉 工學士、土木、三四、東大、千葉縣技師、土木課長、千葉縣千葉町寒川九八九

池内 傳之助 大藏省技師、專賣局淺草支店鑑定課長、東京府豐多摩郡西大久保四七七

池内 茂 シゲル 礦造、四一、大工、熊谷稅務署在勤、埼玉縣大里郡熊谷町

池山 英次郎 機械、二一、東工、(自營)東京府下千駄ヶ谷町八五六

池目 増二郎 色染、四二、名工、バイエル染料會社試驗部(神戸市明石町)

池見 利雄 工學得業士、機械、三七、熊工、佐賀セメント會社技師補

池下 守清 船機、三九、大工、大阪高等工業學校助教授

池本 馬太郎 廠手縣技師、內務部土木課在勤

家田 於菟之助 北海道物產陳列場土木技師(札幌區中島遊園地)

家坂 順次郎 イ、サカ 染織、三六、京都市立染織學校卒業、越後綿布會社專務取締役、新潟縣南蒲原郡見附町、電二七

諫早 基三 工學士、應化、三九、東大、大倉組本店在勤、東京府下下漣谷町六〇〇

石井 豐一 大阪府南區末吉橋二ノ七大阪電業商會員(電南五〇九)

石井 東吉 造船、四一、大工、藤永田造船所在勤(大阪府西區新炭屋町)

石井 德久次 礦造、四一、大工、清酒釀造業(自營)福岡縣鞍手郡若宮村金生

石井 長治郎 造船、四二、大工、吳海軍工廠造船部在勤

石井 龍次 電氣、大正二、早大工、生野銀山電氣部在勤(兵庫縣朝來郡生野町)

石井 林次郎 土木、四五、北大工專、東京市役所市區改正工務部在勤

石井 勝治 石井電球製造所主、東京市京橋區元島町九電京一〇三二

石井 勝治 機械、大正二、東工、東京砲兵工廠在勤(東京小石川)

石井 格一 工學士、機械、四〇、京大、鐵道院技師、神戶運輸課在勤、神戶市東川崎町鐵道官舎

石井 一夫 土木、四一、名工、大分縣速見郡別府町水道事務所在勤、大分縣速見郡不老町

石井 大介 電氣、三七、東工、新潟水力電氣會社技師、內務省新潟土木出張所信濃川河口工營所電氣事務屬托、持倉礦山電氣主任技師、亞鉛電氣製鍊會社五十島工場電氣主任技師、佐渡水力電氣會社顧問技師、瀧海電燈會社顧問技師、新潟市西大畑町電七四六

石井 彌三郎 機械、三三、東工、旅順工科學堂在勤(關東州旅順)

工學者及技術者 一之部 石

石井 八萬次郎 理學士、地質、二八、東大、礦務顧問技師、地質調查屬托技師、礦業關係事務並資金紹介事務、上海豫豐礦師長、自宅佐賀縣佐賀郡高木瀨局、長瀬村二一九、清國上海虹口日昇ホテル

石井 敬吉 工學士、建築、二四、東大、橫河工務所技師、東京市牛込區佐内阪町三七

石井 文一 紡織、大正三、東工、東洋紡績會社在勤(三重縣津市船頭町)

石井 幸助 應化、二八、東工、住友別子鑛業所在(愛媛縣新居濱)

石井 穎一郎 工學士、土木、四四、東大、橫濱市水道布設事務所水道部在勤

石井 貞次 機械、三五、大工、南滿洲鐵道會社技師、運輸部運輸課車輛係在勤、大連市西公園ヶ區三六

石井 轉 機械、大正三、大工、長崎三菱造船所在勤(長崎市飽ノ浦)

石井 貴四郎 舊渡邊 機械、三八、大工、臺灣總督府鐵道部技師(花蓮港出張所官舎)

石井 吉藏 電氣、大正三、早大工、東京瓦斯株式會社大森製造部在勤(東京府荏原郡大森町東濱)

石井 二郎 圖案、大正二、東工、三共合資會社在勤(東京市日本橋區室町)東京市下谷區池之端七軒町六五

石井 四郎 應化、大正三、東工、(自營)東京市本所區駒込林町一五二

石井 信 工學士、探冶、四三、京大、山形縣大藏礦山在勤(山形縣最上郡)

石井 淳 應化、四〇、東工、(自營)東京府東大久保一六〇

石井 眞平 大藏省專賣局技師、製造部作業課長、東京市麴町區富士見町一ノ二九

石井 茂吉 土木、大正三、名工、長谷寺再建局在勤(奈良縣磯城郡初瀬)

石井 虎司 工學士、機械、四五、東大、神戸製鋼所技師、神戸市熊内二一一五ノ八

石原 富松 機械、四三、大工、日本製鋼所在勤、(北海道室蘭)

石原 通 探冶、四五、北大工專、東北帝國大學理科大學々生

石原 代作 舊外山 機械、四三、大工、吉岡鐵山技師(備中)

石原 臺三 工學士、應化、四二、東大、神奈川縣中郡須馬村須賀七四〇清田伊八方

石原 種吉 工學士、造船、四三、東大、東京市下谷區龍泉寺町四一〇原方

石原 種吉 土木、(自營)岡山縣和氣郡鷓山村大字新庄

工學者及技術者 1之部 石

石原 信之 工學士、建築、大正三、東大、三菱合資會社地所部在勤

石原 正治 工學士、機械、三一、東大、關東都督府技師、旅順工科學堂教授機械科主任、旅順新市街常盤町一〇七官舎

石原 久吉 工學士、探冶、三四、京大、荒川鐵山技師(秋田縣)

石原 茂三郎 染織、四四、東工、奈良縣立工業學校教諭(御所町)

石原 季雄 船舶、四一、大工、(自營)愛工舎主、岐阜縣武傍郡洲原村

石橋 半藏 應化、四五、東工、津田電線合名會社技師、八幡工場在勤(京都府下八幡町橋本電八)

石橋 仁一 船舶、四〇、大工、三井礦山部技師三池港四ツ山製作工場在勤、三池郡三川町尻三井社宅

石橋 龜雄 色染、四三、名工、靜岡縣工業試驗所橋松染色部在勤

石橋 劣二 工學士、機械、大正三、九大、福岡齋藤製作所東京業務所(東京市京橋區三十間堀一ノ五齋藤製作所)

石橋 政信 工學士、鑛山、一四、東大、福岡市藥院中庄一三一

石橋 文夫 機械、四五、東工、富士製紙會社技師江別第五分工場在勤(北海道石狩國)

石橋 絢彦 工學博士、工學士、土木、一二、工部大學校、私立工手學校校長(東京市京橋區南小田原町)サ島燐礦株式會社顧問(東京市麴町區有樂町一)大日本水道木管會社顧問(神奈川埋立地)橫濱市太田町二一三二電二九四〇

石橋 喜一 色染、三八、京工藝、京都市立染織學校教諭、京都市上京區相國寺北町

石橋 季雄 釀造、三八、大工、清酒釀造業(自營)長崎縣松浦郡中野町

石部 喜熊 機械、三七、大工、製鐵所在勤、福岡縣八幡町高見町官舎

石戸 文吉 機械、三一、東工、(自營)東京市芝區白金三光町四五

石堂 德寶 機械、四三、大工、鐵道院技師、鷹取工場在勤(兵庫縣東須磨町)

石尾 茂 工學得業士、機械、四四、熊工、陸軍技師、大阪砲兵工廠技術課在勤

石尾 積 關東都督府技師、土木課作業所在勤

石渡 信太郎 工學士、探冶、三三、東大、明治鐵業會社豐國炭礦長、福岡縣田川郡糸田村

石渡 松吉 造船、海軍技師、橫須賀海軍工廠造船部在勤、橫須賀市公郷一七五六

石渡 金之助 土木、四三、名工、富士水力電氣株式會社在勤(靜岡縣富士郡大宮町)

石渡 功 工學士、探冶、三五、東大、三菱金田炭坑在勤(福岡縣田川郡)

石川 一郎 工學士、應化、四二、東大、東京帝國大學工科大學助教授、東京市小石川區駕籠町四六

工學者及技術者 1之部 石

石川 岩雄 機械、四四、東大、三井物産會社在勤(東京市日本橋區駿河町)

石川 石代 工學士、土木、二三、東大、支那鐵道院技師、東京府豐多摩郡代々木字山谷九三、電番町一四四九

石川 六郎 電氣、三三、東工、三井物産會社機械部參事、東京市麻布區富士見町九、電芝四一八三

石川 春城 圖案、大正三、東工、博文館印刷工場在勤、(東京市小石川區久堅町一〇八)

石川 半七 機械、四二、東工、橫須賀海軍工廠造船兵部在勤、神奈川縣三浦郡浦郷村田浦一四七

石川 登喜治 工學士、船舶、四七、東大、海軍造船少監、佐世保海軍工廠造船部在勤、佐世保市比良町六

石川 留夫 機械、大正二、東工、三菱高砂製紙所在勤(兵庫縣高砂町)

石川 留三郎 通信技師、東部通信局在勤、東京市芝區神谷町一八

石川 留吉 工學士、探冶、四二、東大、足尾銅山在勤、栃木縣足尾町足尾鑛業所內

石川 勝志 建築、大正三、東工(自營)東京市小石川區東青柳町一九

石川 鼎 工學士、土木、三二、東大、鐵道院技師、大分建設事務所長、大分縣大分市鐵道官舎

石川 學而 鑛造、四五、大工、(自營)岡山縣上房郡高梁町本町

石川 賴次 電機、三七、東工、芝浦製作所設計係、東京市芝區二本榎町一ノ八二

石川 芳次郎 工學士、電氣、四三、京大、京都電燈會社技師長、京都市上京區相國寺東町臺灣建物會社技師、臺灣臺北北門外街一七九

石川 玉次 理學士、地質、三二、東大、農商務省技師、福岡縣務署在勤、福岡市庄町二九〇

石川 成章 理學士、探冶、一七、東大、三菱合資會社芳谷炭坑長、佐賀縣東松浦郡芳谷炭坑社宅

石川 直記 工學士、探冶、四一、東大、昌城金山在勤(朝鮮平安北道昌城郡新倉面)

石川 延太郎 機械、三七、大工、大阪市役所技師、水道課水源出張所(櫻之宮)

石川 久羅四郎 窯業、四二、東工、東京電氣會社技師深川分工場在勤

石川 泰最 電機、三一、岩倉鐵道學校、三六、東工、貝島鑛業會社電氣主任技師、福岡縣鞍手郡宮田村桐野發電所內電鑽特四

石川 安太 電氣、四五、東工、東京電氣會社在勤(東京市芝區三田四國町)

石川 政良 機械、三二、東工、高田商會技師(東京市京麴町區永樂町)、東京市小石川區大塚窪町二四

石川 正隆 電氣、四五、北大工專、仙北電氣株式會社、宮城縣栗原郡一近村真坂

工學者及技術者 一之部 石

石川 昌次 機械、三〇、東工、新興製糖會社、臺灣赤糖會社各取締役、臺北製糖會社相談役、打狗土地會社取締役、東京市下谷區西町三、五八四(現住)臺灣鳳山

石川 啓助 染速、二一、東工、靜岡縣榛原郡坂本村

石川 源二 工學士、土木、四〇、東大、逓信省技師、航路標識管理所在勤、橫濱市青木町三一六電二七七七

石川 福三郎 工學士、探治、四三、海軍造兵大士、吳海軍工廠製鋼所在勤(在英中)

石川 悟郎 造船、四五、大工、函館船渠會社在勤(北海道函館區)

石川 弘三 逓信技師、西部逓信局工務部機械課長

石川 弘藏 染織、三三、東工、養、シー・イリス商會在勤(神戸市元居留地一二)

石川 香吉 染色、三五、大工、神戸税關在勤(神戸市海岸通)

石川 榮次郎 土木、四三、名工、名古屋電燈株式會社技術部在勤、名古屋市四區南驛町八

石川 貞一 機械、二八、東工(自營)長崎縣東彼杵郡西大村大字杭出津

石川 恬郎 造船、四五、大工、函館船渠會社在勤

石川 綾治 工學士、造船、二八、東工、長馬汽船株式會社在勤(兵庫縣西宮)

石川 巍 船機、四四、大工、長崎三菱造船所在勤(長崎市飽ノ浦)

石川 清 工學士、電工、大正三、東大、芝浦製作所在勤(東京市芝區金杉新濱町)

石川 清人 機械、四三、名工、靜岡縣工業試驗場濱松分場在勤

石川 銀次郎 機械、二二、東工、(自營)東京府北豐島郡長崎村一、八八三

石川 次郎 工學士、應化、大正三、東大、名古屋日本陶器合名會社在勤、名古屋市外則武

石川 七兵衛 工學士、機械、四〇、京大、梅津製紙會社技師長兼清瀧水力電氣會社技師、京都府葛野郡同社宅

石川 省三 工學士、土木、四一、東大、東京市技師、下水改良事務所在勤、東京市麻布區本村町二〇〇

石川 重遠 工學士、造兵、三七、東大、東京砲兵工廠技師、東京市小石川區小日向臺町一ノ四四

石川 眞三 工學士、土木、三六、東大、朝鮮總督府技師、工務課在勤

石川 弘 圖案、四一、京工、農商務省工業試驗所技師、(東京市深川區越中島)東京市小石川區上宮坂町一五

石川 等 電化、四三、東工、東京カーボン會社技師、試驗係長、東京府下千駄ヶ谷町九一六、電番四五二六

石川 茂一郎 機械、四〇、東工、東京瓦斯會社技師、本所出張所在勤(東京市本所區相生町)

工學者及技術者 一之部 石

石川 亮夫 工學士、機械、三四、東大、日清汽船會社技師、上海支店在勤

石河 日吉 探治、四一、大工、藤田組本店在勤、(大阪市北區堂島北町)

石金 小次郎 機械、三三、東工、養、串木野女子職業學校教諭、鹿兒島縣日置郡串木野村

石龜 敏造 工學士、造船、三五、東大、三菱造船所技師、神戸市外今和田新外一

石上 隆藏 機械、四三、京工、廣島縣福山稅務署在勤

石上 猛 探治、四四、大工、札幌鐵務署在勤、(北海道札幌區北六條西五丁目)

石上 常五郎 電氣、四三、北大工專、逓信省電氣局在勤

石神 球一郎 機械、三五、東工、金爪石田中鐵山技師(臺灣基隆)

石田 一郎 機械、大正三、北大工專、好問職業所經理課工作課在勤(福島縣石城郡石城村)

石田 八彌 工學博士、工學士、探治、二〇、東大、大阪三菱製鍊所長、大阪市北區天滿橋筋二三三三菱社宅

石田 德三郎 機械、四三、名工、東京砲兵工廠熱田兵器所在勤、愛知縣西春日井郡金城村

石田 知二 電氣、大正二、東工、南滿洲鐵道株式會社撫順炭坑機械課勤務、東郷坑機械係南滿洲千金炭東郷坑職員宿舍

石田 收 工學士、鐵山、一五、東大、鐵業顧問福岡市外中庄一五ノ一電八三八

石田 和郎 機械、四〇、京工、內外綿會社技師、西ノ宮工場在勤(兵庫縣武庫郡西ノ宮)

石田 太郎 工學士、機械、三四、京大、鐵道院技師、西管運課課長關係長、神戸市兵庫濱崎通鐵道官舎四ノ二、電本局九四七

石田 辰三郎 工學士、製化、四五、京大、京都市上京區岡崎町動物園北橫

石田 卓哉 工學士、土木、三二、三高工、三井三池炭礦技師、福岡縣大牟田町下里

石田 宗三 機械、大正三、北大工專、吳海軍工廠在勤(吳市)

石田 直吉 機械、四〇、大工、大倉組技師、大阪支店在勤、大阪市北區上福島北一ノ七五

石田 正俊 機械、大正三、大工、合資會社栗本鐵工所在勤、(大阪市西區長堀南通五ノ三)

石田 研 農學士、臺灣總督府技師、糖業試驗場在勤(臺南廳大目降街)

石田 輝 機械、三四、東工、メカニカル、インシニア、コロンネル大學、鐘淵紡績會社技師、兵庫支店在勤

石田 鐵郎 橫濱魚油會社技師、橫濱市材木町一二

石田 鐵治 熊工工學士、機械、三八、五高工、長馬汽船合資會社技師、兵庫鐵工所詰(神戸市兵庫湊町一ノ二五八)

工學者及技術者 1之部 石

第七版 日本工業要鑑 第五及六年

石田喜一郎 染織、四二、東工、大倉組技師、材料係(東京市京橋區銀座二丁目)東京府豊多摩郡内藤新宿北裏町四九

石田喜作 電氣、四三、東工、海軍造兵工廠技師、造兵部電氣係(東京市京橋區築地四丁目)

石田昌平 工學得業士、土木、四三、札工、北海道廳技師、土木部在勤

石田修 應化、大正二、米工、臺南製糖株式會社在勤(臺灣臺南廳大竹里打狗土名哨船頭)

石田修平 備後電氣鐵道會社技師、土木部主任、廣島縣福山町字府中

石田新一郎 工學士、電工、四五、東大、名古屋電燈株式會社技師、木曾川發電所主任、岐阜縣加茂郡八百津町

石谷鐵造 電氣、大正二、早大工、芝浦製作所所在、東京市芝區金杉新濱町一

石谷清一 工學士、機械、四三、東大、第一機關汽罐保險會社技師、名古屋市東區車道東町三八

石津龍輔 工學士、電機、四〇、京大、函館水電會社技師、函館區青柳町

石津慎吉 機械、三八、大工、藤倉電線株式會社技師、東京市芝區三田四國町二ノ一

石塚時秀 機械、三二、東工、養、鹿兒島縣立女子與業學校教諭(鹿兒島市)

石塚與作 圖案、四一、東工、御木本貴金屬工場事務長(東京市麴町區内幸町一ノ三)

石塚匡 應化、四五、大工、四川陸軍製革廠技師(支那成都)

石塚成三 工學士、電氣、四四、京大、橫濱電線製造會社技師、大阪分工場在勤(兵庫縣川邊郡尼ヶ崎)

石塚幸次郎 電機、四〇、東工、大阪高野鐵道會社電氣課長、大阪市外天下茶屋

石塚受祿 工學士、土木、四〇、東大、南滿洲鐵道會社瓦斯作業所主任、大連市北大山通八ノ三

石塚秀雄 白石釀造會社技師長、宮城縣葦田郡白石町白石二

石村享 川越鐵道會社技師(埼玉縣川越町)

石村長七 工學得業士、土木、四四、熊工、南滿洲鐵道會社安泰線本溪湖保線係(滿洲本溪湖)

石村幸雄 工學得業士、機械、四三、熊工、中島製作所技師(大阪市西區九條南通一)

石内紀道 機械、二七、東工、三井物產會社技師、機械部第一部主任、東京市芝區高輪南町三〇電芝一九二八

石野薰 圖案、四四、東工、(自營)金澤市下松原町一六

石野武彌 機械、四三、東工、日本石油會社礦業課在勤、新潟縣刈羽郡柏崎町柳橋春川清五郎方

石野榮二 工學得業士、機械、四四、熊工、吳海軍工廠砲煩部第五工場在勤

第七版 日本工業要鑑 第五及六年

石野定見 電氣、大正三、早大工、熊本電燈株式會社黑川發電所技師、阿蘇保守區主任、熊本縣菊池郡瀬田村立野

石黑五十二 工學博士、理學士、土木、一一、東大、M.T.C.F. London、錦鶏岡祇候、貴族院議員、東京市區改正委員、東京市赤坂區臺町二電新橋二二六

石黑時次郎 陸軍技師、技術審査部在勤、東京市小石川區小石川町

石黑友吉 機械、二五、東工、東京府立工藝學校長、東京府荏原郡品川町字三ツ木九六一

石黑爲次郎 工學士、探冶、三二、東大、三井鐵山會社田川炭礦技師

石黑慶三郎 共立電機電線會社專務取締役、石黑商店主、東京市芝區白金今里町

石黑浩 機械、四四、北大工專、秋田鐵山專門學校在勤

石黑弘毅 海軍技師、橫須賀海軍經理部建築課長

石黑豐 工學士、機械、四二、東大、鐵道院技師、總裁官房研究所在勤、東京府大崎町桐ヶ谷六一一

石黑光隆 工學得業士、機械、三二、三高工、鐵道院技師、小倉工場在勤、福岡縣小倉市銀治町九四

石黑英一 應化、四三、大工、名古屋瓦斯會社在勤

石黑誠二郎 工學士、土木、二三、東大、東京市麻布區筈町一七五

石黑末吉 電氣、大正二、北大工專、芝浦製作所

石倉昇 應化、三八、東工、朝鮮總督府農商工部礦務課在勤、京城櫻井町五二

石倉新十郎 工學士、機械、四四、東工、上田蠶絲專門學校教諭(長野縣上田町)

石丸安一 機械、三六、大工、鐵道院神宮神戶工場在勤

石丸政太郎 機械、二六、東工、三井田川炭坑伊田坑在勤(福岡縣伊田村)

石丸小一 工學士、數學、四〇、京大、旅順工科學堂教授、旅順市街特權地三三官舎

石丸榮吉 機械、四〇、東工、芝浦製作所技師、設計製圖係、東京府下大崎町下大崎七九

石丸重美 工學博士、工學士、土木、二三、東大、鐵道院技師、建築課長兼設計主任、東京市赤坂區青山南町五ノ四五

石毛貞二郎 釀造、四一、大工、清酒釀造業(自營)千葉縣香取郡佐原町一ノ六二七

石藤豊太 工學博士、理學士、化學、一二、東大、東京市小石川區高田老松町三七

石澤堅夫 工學士、土木、四四、京大、九州鐵道管理局司九州鐵道管理局工務課在勤

石澤義彦 機械、四三、東工、農商務省農事試驗場在勤(東京府北豐島郡瀧ノ川村大字西ヶ原)

工學者及技術者 1之部 石

工學者及技術者

イロハ之部

石、六、波

四〇

石澤 澄キヨシ 工學士、機械、四三、東大、在英、東京市小石川區關口臺町七二番町三一五〇

石澤 命春 工學士、造兵、三一、東大、住友鑄鋼所技師、(大阪市西區島屋町二)

石澤 寬志ヒロシ 工學士、土木、三九、京大、鐵道工務所技師、(大阪市東區北濱四丁目)大阪府南區天王寺真法院町五六九五、電南八三七

石澤 久 冶金、大正三、秋嶺、波佐見鐵業株式會社、波佐見鐵山在勤、(長崎縣東彼杵郡上波佐見村)

石阪 正衛 染織、二七、東工、陸軍技師、千住製鐵所在勤、東京府下南千住千住七八

石坂 三朔 工學士、電氣、三一、東大、土佐電氣鐵道會社主任技師部長、高知市北奉公人町三ノ七七

石坂 勤一郎 工學士、鐵山、一八、東大、東京市牛込區新小川町二ノ一九

石坂 二郎 工學士、土木、三五、東大、警備鐵道會社技師長、廣島市段原村東裏七五九

石崎 一雄 工學士、大正二、電氣、東大、東部遞信局工務部線路設計係在勤

石崎 政敏 紡織、四三、東工、東京毛紡紡織會社技師、(東京府下吾嬬村)

石崎 庚作 工學士、電氣、三八、京大、三井鐵山株式會社技師、三井田川炭礦在勤、(豐前田川郡伊田町)

石崎 千二 電氣、阪神電氣鐵道會社技師、兵庫縣武庫郡西宮町

石島 千之助 電氣、三〇、工手、東京建物會社天津支社電燈部技師、支那天津同文社内

石本 惠吉 工學士、探礦、大正三、東大、福岡縣三池郡三池炭坑勝立坑内在勤

六川 直太郎 電機、四四、東工、橫濱電線製造會社在勤、(橫濱市高島町)

六井 卯一郎 工學得業士、土木、三五、札工、鐵道院技手、北管釧路保線事務所在勤、釧路町西帶舞番外地

六角 三郎 機械、二八、東工、久原礦業所日立鐵山事務所在勤、(茨城縣多賀郡日立村)

波部 萬吉 電氣、大正二、東工、東京電氣川崎工場在勤、(神奈川縣川崎町)

波藤 雅良 染織、二八、東工選、帝國燃系織物會社技師、(名古屋城北)名古屋市西區倭町二丁目

ハ之部

之部

工學者及技術者

ハ之部

波、羽、芳

四一

波多 一雄 工學得業士、機械、四一、熊工、三井鐵山會社技師、三池炭坑事務所在勤、(福岡縣大牟田町)

波多野 友江 工學士、電氣、三四、東大、東京市技師、電氣局及下水改良事務所在勤、東京市四谷區南伊賀町九番町八六五

波多野 友次郎 工學士、造船、四二、東大、橫濱船渠會社技師、橫濱市西戶部町九二四

波多野 定一 機械、四四、東工、大阪合同紡績會社、廣島支店在勤、(廣島市蟹屋村)

波多野 省輔 色染、四〇、京工藝、日本舍密會社分折課主任、(山口縣厚狹郡小野田同社宅)

波多野 重太郎 東京高等工業學校教授、東京市本郷區駒込林町一四二

波根 寬 電氣、三四、工手、高田鐵山技師、(宮城縣栗原郡鶯澤村)

羽賀 俊昌 機械、四二、名工、東洋紡績會社桑名分工場在勤

羽賀 貫平 應化、四五、東工、明治製糖會社藤原工場在勤、(臺灣嘉義廳大樺榔西堡藤原庄六八七)

羽田 健吉 機械、四五、東工、日立鐵山在勤、(茨城縣多賀郡)

羽田 純一郎 機械、大正二、名工、埼玉縣立川越染織學校在勤

羽用 兵次郎 紡織、大正三、名工、東洋紡績株式會社津分工場在勤、(津市船頭町)

羽田 清八 理學士、化學、二三、東大、陸軍中央幼年學校教授、東京府下千駄ヶ谷町大字千駄ヶ谷八七〇

羽立 政輔 帝國製絲會社八尾工場電氣主任、(大阪府龍華村)

羽塚 廣道 工學士、電氣、四五、東大、桂川電力株式會社技師、東京市本郷區駒込林町二一五大阪屋方

羽室 友二 三菱礦山部技師、生野鐵山礦業部副長、(兵庫縣生野町)

羽室 庸之助 機械、二三、東工、大阪鑄鋼所長兼技師長、(大阪市北區天滿橋筋)

羽室 廣一 工學士、應化、三九、京大、住友別子礦業所技師、(伊豫國新居濱町總開)

羽野 常次 電氣、三六、東工、城東電氣軌道會社主任技師、東京府豐多摩郡澁橋町柏木九八番町三一三六

羽間 德太郎 土木、水道、須賀商會技師、(大阪府東區今橋四丁目)大阪府西成郡神島村

羽生 實 冶金、四四、北大工專、秋田縣山本郡八森村椿鐵山在勤

羽生 稔 電氣、大正二、北大工專、日立鐵山工作課發電係、(茨城縣多賀郡南中鄉村石岡第二發電所)

羽島 金三郎 工學士、機械、三八、東大、鐵道院技師、東管大宮工場在勤、(埼玉縣大宮町)

芳賀 龜一郎 冶金、大正二、北大工專、四阪島製鍊所在勤、(伊豫國新居郡)

工學者及技術者 八之部 芳、土、長

芳賀惣治郎 工學士、機械、三一、東大、第一機關汽船保險會社專務取締役、東京市日本橋區本木町一ノ八電本三五〇四
芳賀景介 應北、三一、東工養(自營)東京市小石川區原町一〇六
土生謹作 建築、臺灣總督府技師、土木局營繕課在勤、臺灣臺北古亭街四ノ四
土生信一 機械、和歌山紡織會社工務長、和歌山市十二番町一三、電三〇八
土生壽 機械、四五、京工藝、毛斯紡織株式會社在勤(大阪府西成郡中津村立光寺)山北機關庫在勤
土生清兵衛 機械、三三、東工、鐵道院技手、東管
長谷東助 電氣、四五、北大工專、增田水力電氣株式會社在勤(秋田縣增田町)
長谷部小三郎 機械、二三、東工、鼎組事務所在勤、東京市京橋區加賀町二、東京市四谷區本村町三四
長谷部銳吉 工學士、建築、四二、東大、住友總本店臨時建築部技師、兵庫縣武庫郡本山村ノ内北畑村六六九
長谷川幾之助 探礦、四五、北大工專、北海道幌內炭坑在勤
長谷川利彦 電氣、四五、大工、猪苗代水力電氣株式會社田端變電所在勤、東京市四谷區片町一二
長谷川良三郎 工學士、電氣、三七、京大、京都電燈會社技師、京都市佛光寺西洞院東森井方

長谷川馨 建築、四三、名工、東京鐵道管理局工務課在勤
長谷川勝住 土木、四三、北大工專、朝鮮平安北道熙川土木局工務所在勤
長谷川鑑示 工學士、探冶、三一、東大、鹿兒島縣日置郡串木野村
長谷川良雄 圖案、三九、京工藝、京都木村陶器工場在勤
長谷川芳之助 工學博士、探冶、Dr. Phil. Columbia. 鑛業、東京市小石川區小日向臺町一ノ一〇電番町一三一九
長谷川竹市 釀造、四五、大工、酒造業、青森市寺町四二
長谷川辰兄 機械、大正三、東工、山武商會在勤、(東京市麴町區有樂町一ノ一)東京市牛込區矢來町一二
長谷川武雄 色染、四二、京工藝、莊內染織學校教諭、(山形縣西田川郡)
長谷川熊彦 工學士、探冶、四二、東大、明治專門學校教授(福岡縣遠賀郡戶畑)
長谷川政夫 治金、四四、北大工專、秋田鐵山專門學校助教授
長谷川敬一郎 土木、四一、名工、大藏省技手、臨時建築課神戶出張所在勤、神戶市加納町
長谷川敬三 工學士、電氣、三九、東大、鐵道院技師、神奈川縣鎌倉町字原濱一二八六

工學者及技術者 八之部 長、拜、馬

長谷川是一 應化、四〇、大工、日立鐵山在勤(茨城縣多賀郡)
長谷川廷 工學士、電氣、一六、東大、F. M. I. E. E. 神戶市中山手通四丁目一〇一
長谷川鐵雄 工學士、電氣、四一、東大、逕信技師電氣局在勤
長谷川哲二 機械、四四、名工、尾州絹織物同業組合事務所在勤(愛知縣古知野町)
長谷川鏡一郎 應化、二六、東工、(自營)大阪市西區市岡町七二
長谷川鏡次郎 建築、四二、名工、海軍技手、舞鶴海軍經理部建築課在勤
長谷川恭平 工學士、探冶、三八、東大、古河合名會社、栃木縣足尾銅山在勤
長谷川謹介 土木、鐵道院技師、中管局長、(東京市芝區沙留町)
長谷川勇吉 工學得業士、機械、四三、熊工、三菱芳谷炭坑機械部在勤(佐賀縣東松浦郡)
長谷川修一郎 船舶、四二、大工、長崎三菱造船所在勤(長崎他ノ浦)
長谷川久保 工學士、機械、四二、東大、鐵道院技手、東管工作課在勤、東京市外大崎町字桐谷一三
長谷川茂吉 機械、二三、東工、(自營)三重縣津市乙部

長谷川正五 工學博士、工學士、機械、二九、東大瀧車製造會社社長(大阪市西區島屋町)大阪市南區天王寺六萬休町夕陽岡電東三九二
長谷川銓吾 圖案、大正三、東工、(自營)東京市四谷區傳馬町新一ノ五大澤方
長谷川清治 工學士、電氣、四一、京大、姫路水力電氣會社技師、姫路高井橋本工場電氣主任技師、姫路市二階町三電八二八
長谷川清治 機械、四四、大工、久留米市瓦斯局技師
長谷川末太郎 長谷川合名會社技師、愛知縣中島郡起町電長二二四
長谷川剛之允 圖案、三四、東工養、新潟縣工業技師新潟縣物產陳列館在勤、新潟市學校町通二番町
拜卿五六 色染、大正三、京工藝、旭硝子株式會社牧山工場在勤(福岡縣)
馬場長治郎 釀造、四二、大工、清酒味淋醬油釀造業(自營)千葉縣香取郡佐原町
馬場隆重 機械、四二、大工、住友電線製造所員(大阪府北區安治川)、大阪市北區上福島北一ノ一五三ノ四
馬場彥夫 工學士、電氣、四三、東大、久原鑛業所技師日立鐵山工作課在勤(茨城縣多賀郡日立村)
馬場堅一 大藏省技師、專賣局淀橋支局製造課長、東京市赤坂區青山北町六ノ三六
馬場每 工學得業士、探冶、三三、三高工、杵島炭坑工務課在勤(佐賀縣杵島郡)