



秋僊遺譜後集目錄

後集三卷

斗底

無敵

五馬

小角

八王走馬 三變

彩雲 四變

妙筭

莫識

無窮

會英

三才

五老

中鈎



西咸

清丘 三變

闕角

絕妙

單井

虎牙

天長

賺關

東咸 三變

遊魚 三變

豐稔

回鸞

用間

飛角

清古

連碧

神龜

悟仙 三變

爛柯僊 二變

換骨 二變

深淵 二變

二子分憂

八節

盡解 二變

清風

決勝

咫尺

幽玄 三變

難思 二變

背水陣 二變

玉兔吞霞

聚寶 二變

武關

野猿

龜星

黃鍾

爭功

穿揚

精城

三虎

垂鈎

夏雲

破敵

四時

貫石

麋鹿

鍊匣

九里山

十着九不是

金印

黃河九曲

運籌決勝二變

玄玄二變

鴈行

小兔二變

鍊匣陷虎

奪旗

紀信詐降

星網

白鶴交

極玄

銀臺二變

白起破圍二變

破蚩尤

八龍

錦香囊

用策 二變

十一曜

蘇武持節

筮篔

雙鷗

寸心千里

虎驅羊

解連環 二變

四皓遊蓬萊

晏生

養虎

玄機

擒縱

十將

相如歸璧

火內蓮花



秋仙遺譜後集三卷目錄

○

小角

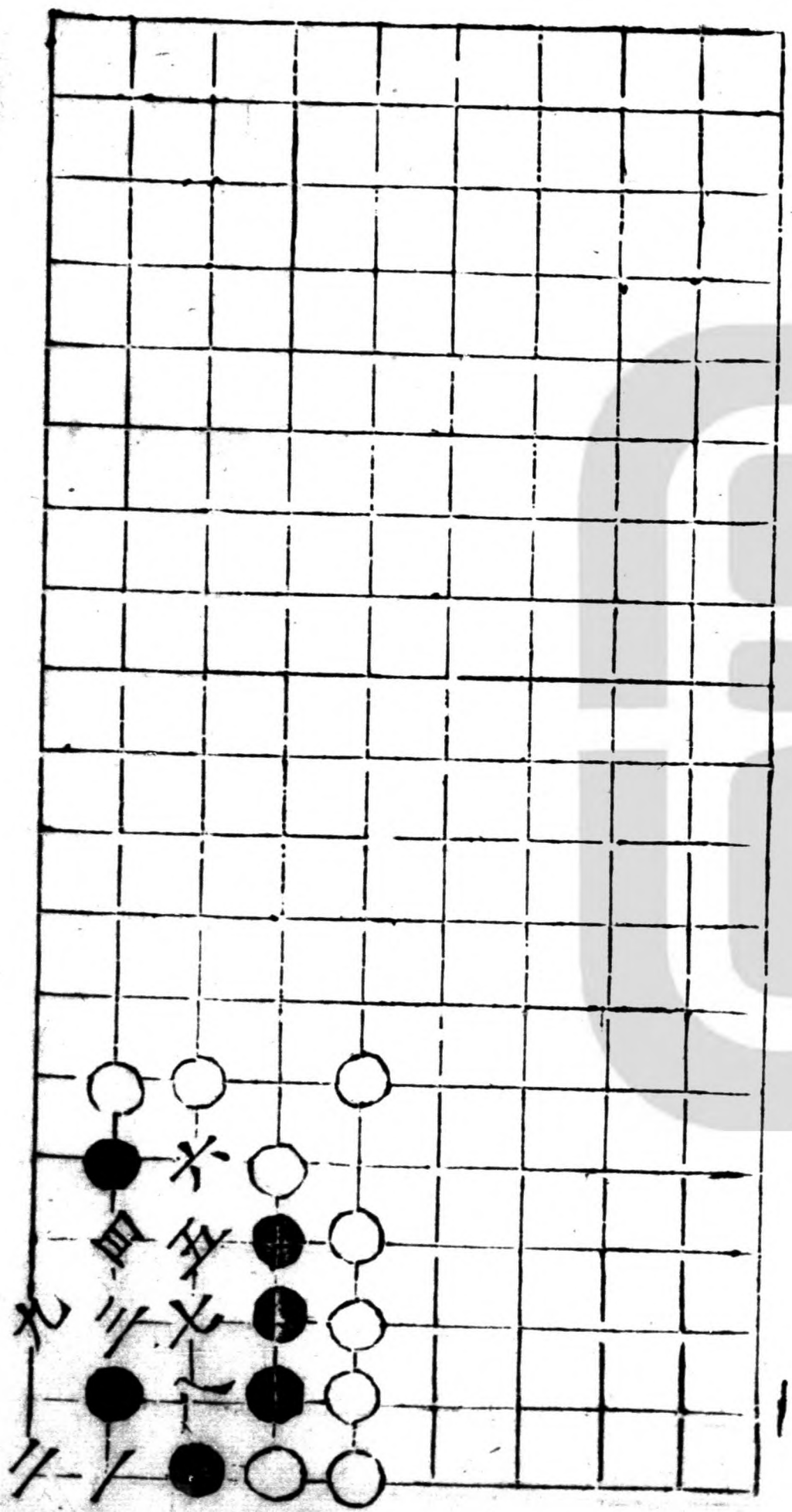

○

五馬

十五圖

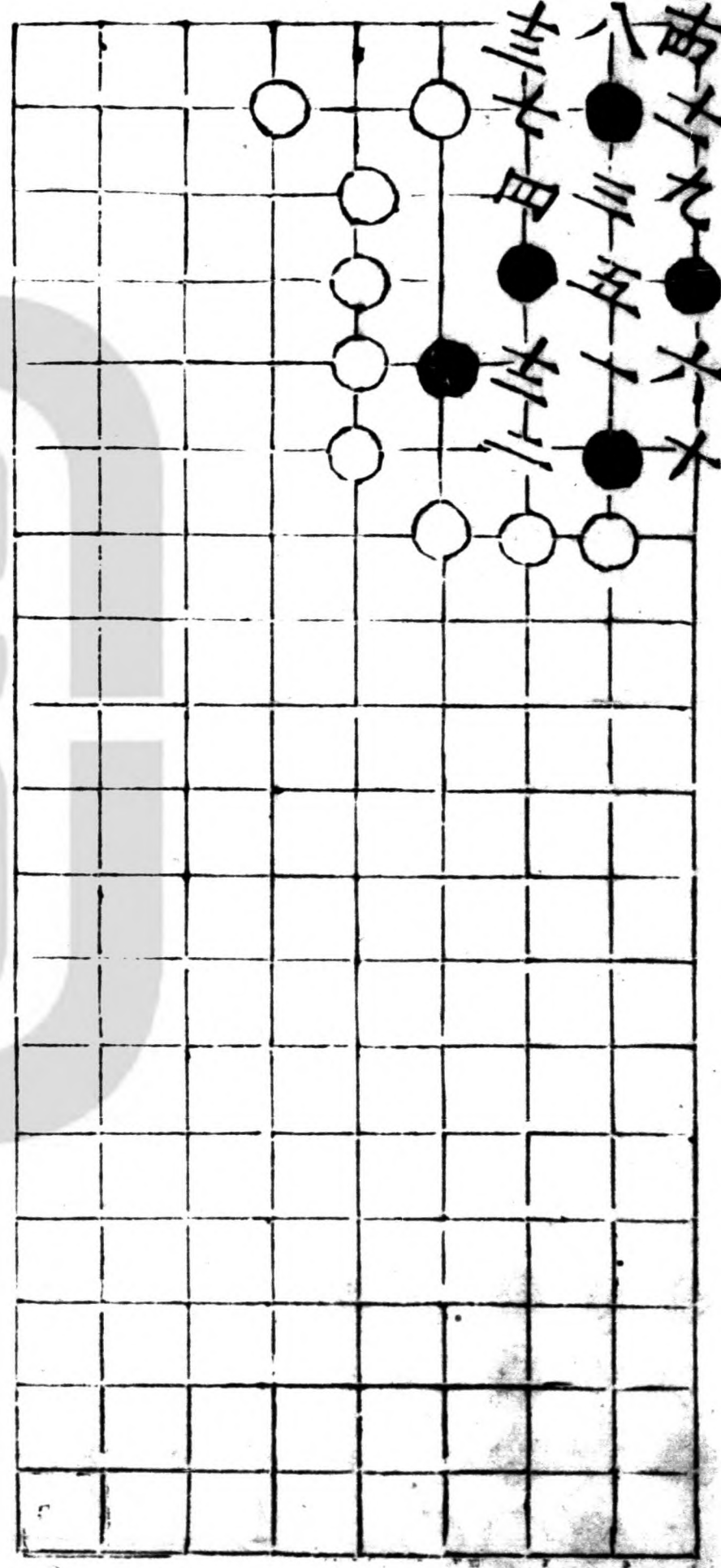

八王走馬

黑將

十三打

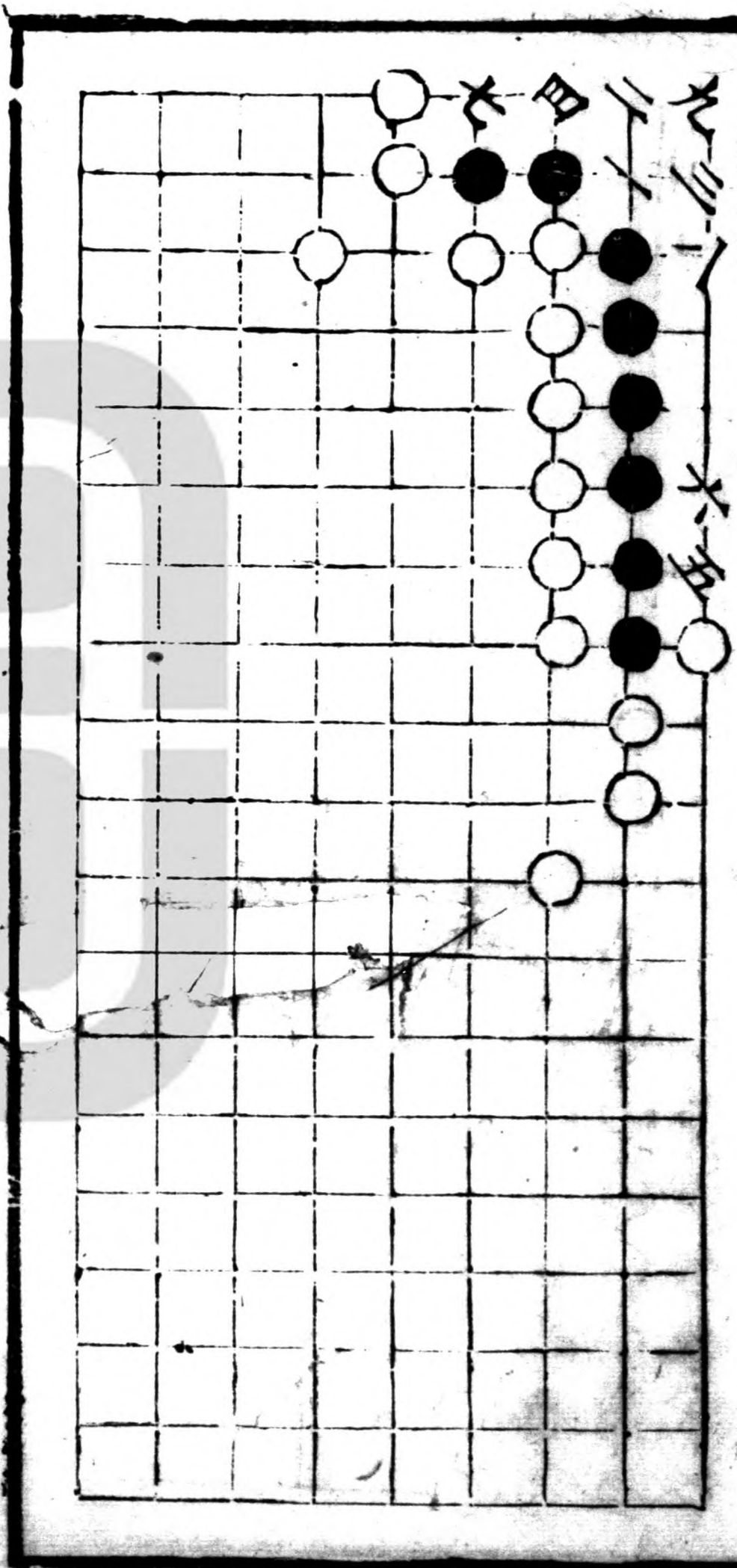

八王走馬

二變

士同

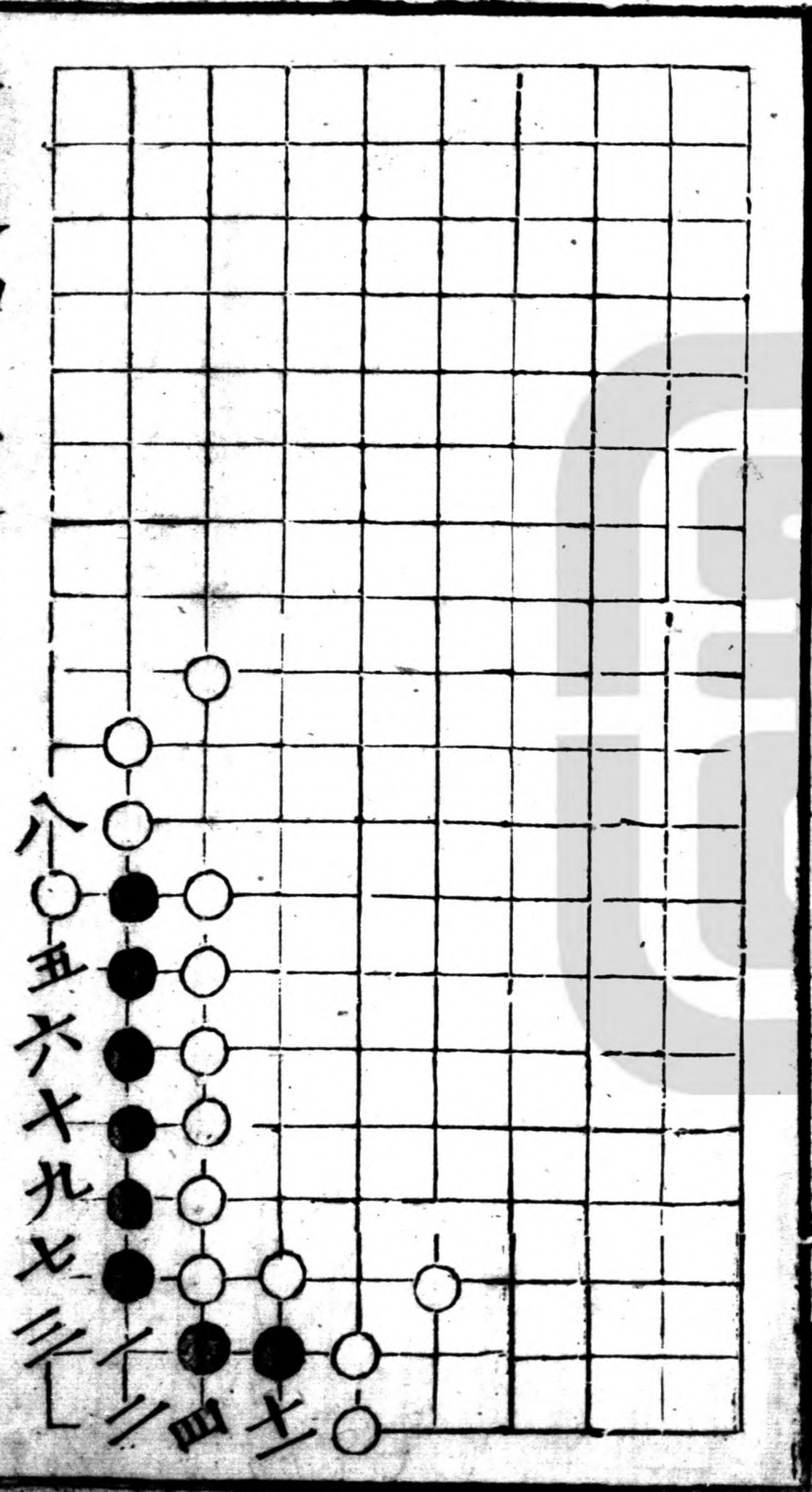

八
〇
五
六
十
九
七
三
二
四
七

彩雲 有死有活

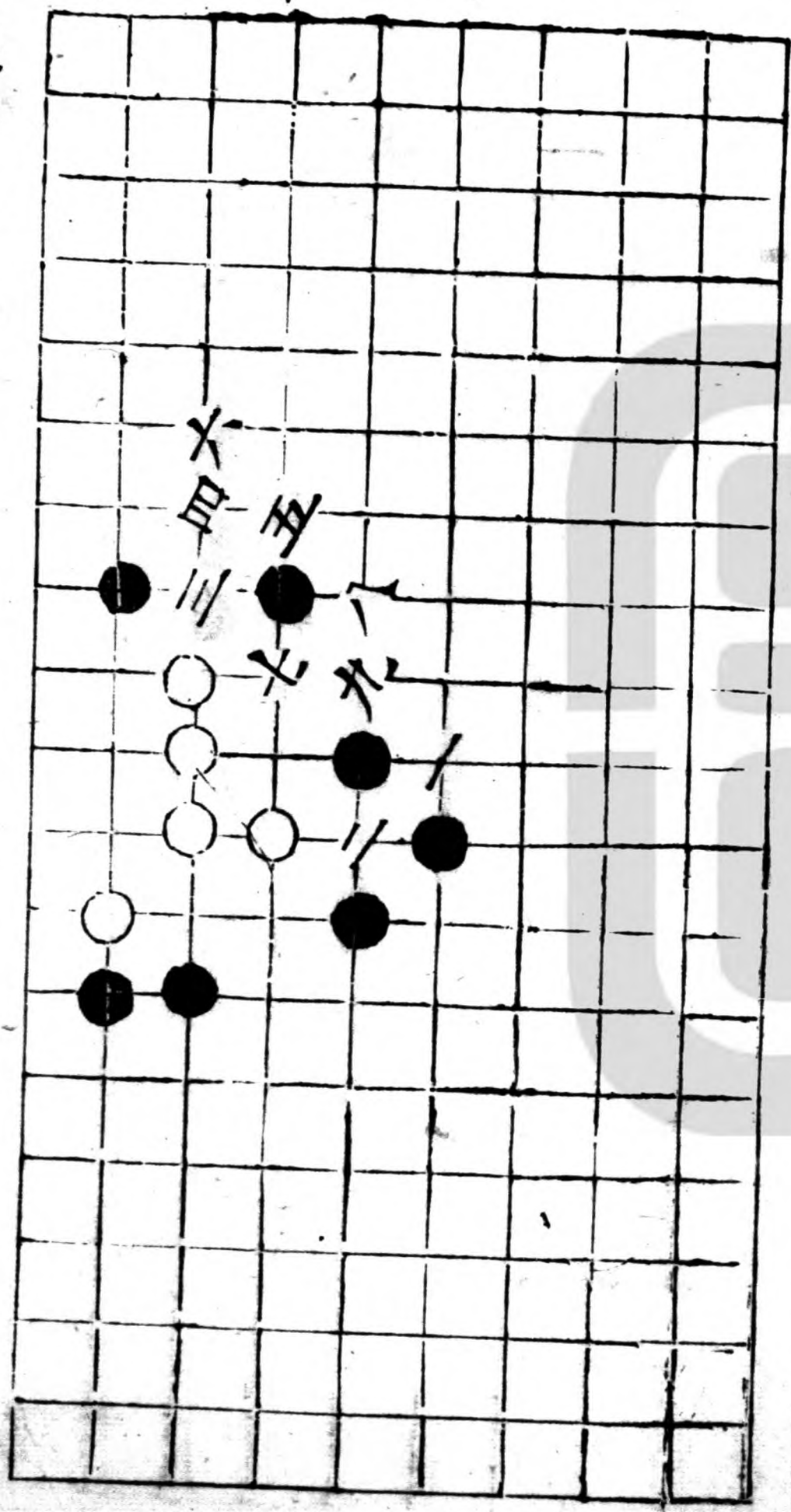

三變 黑死十三同七

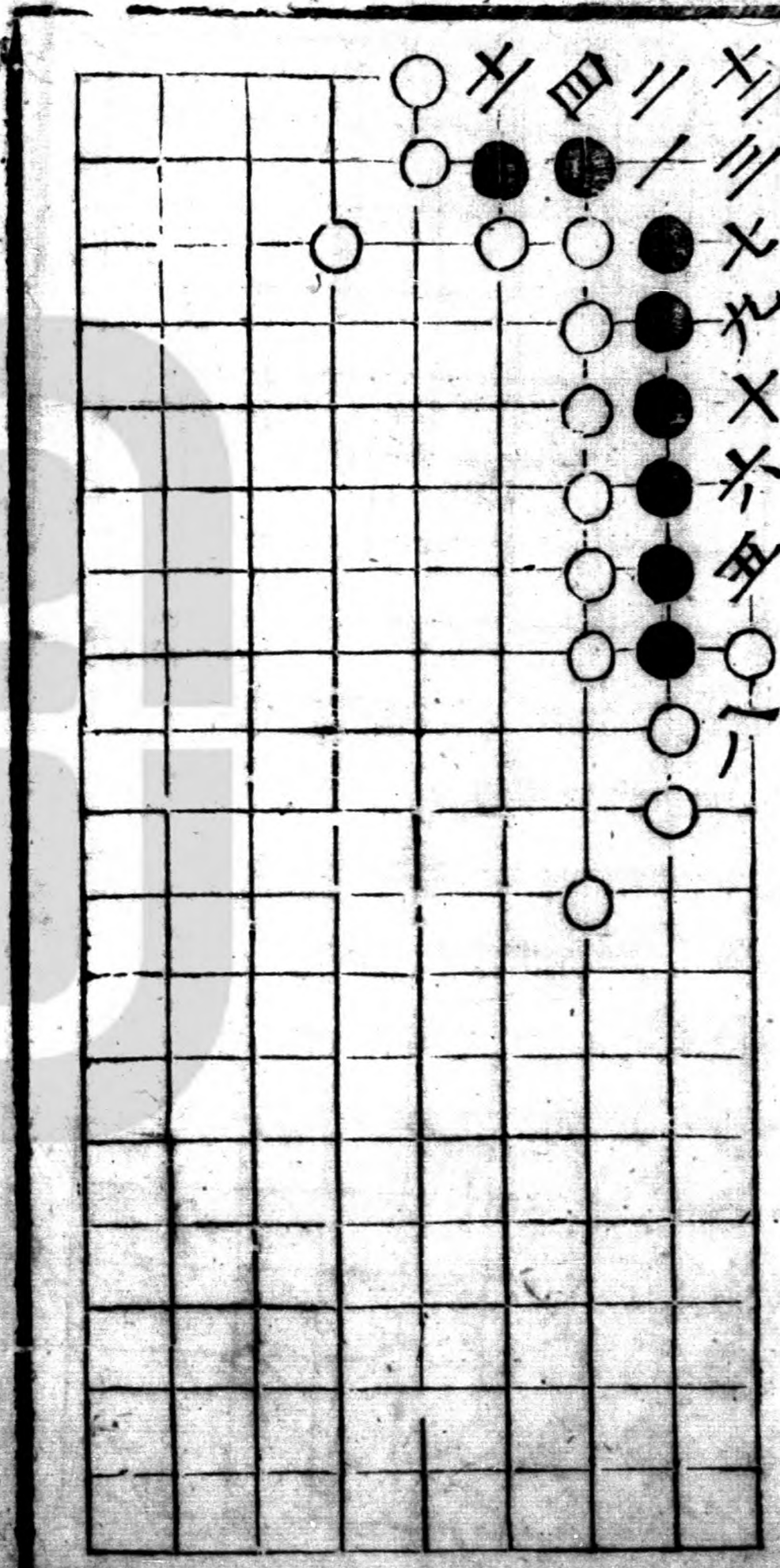

二變

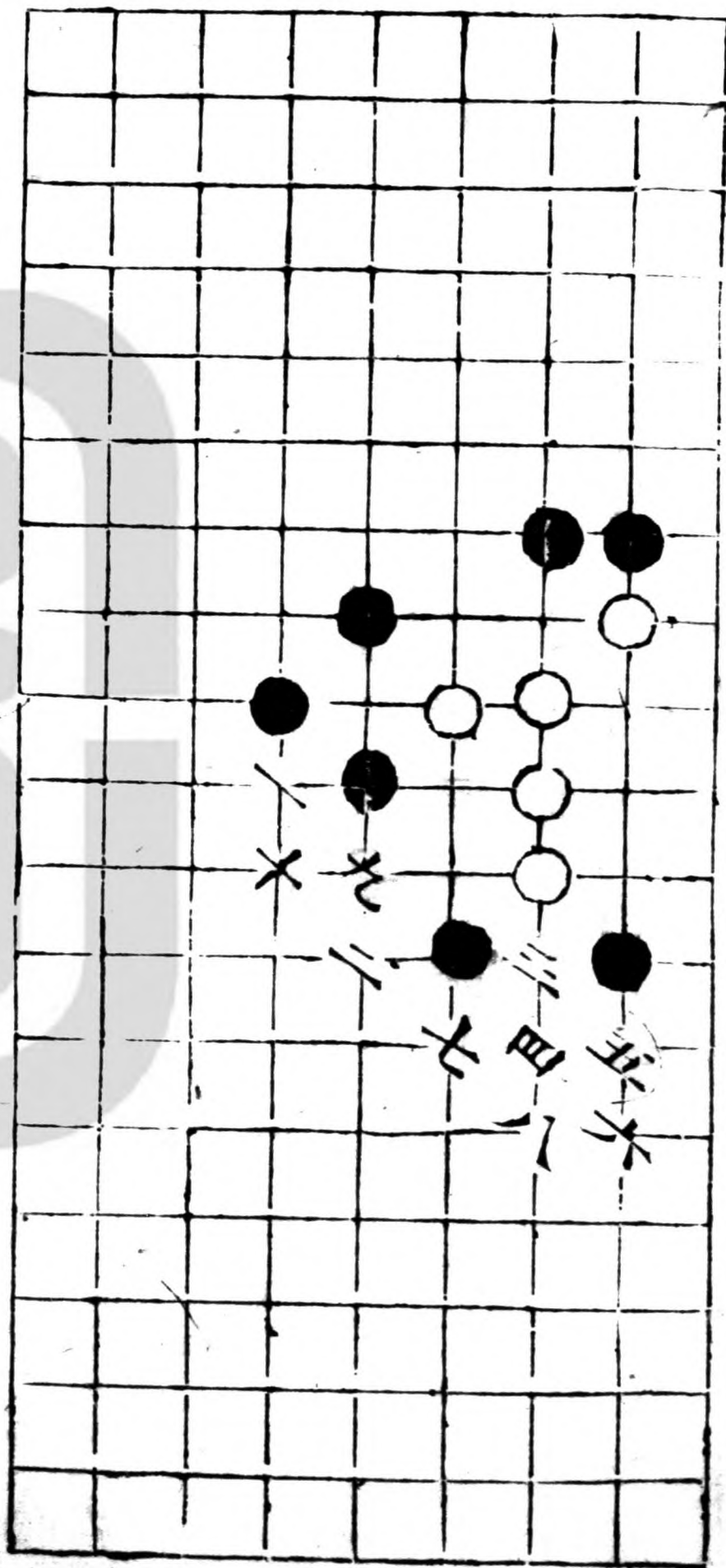

三變

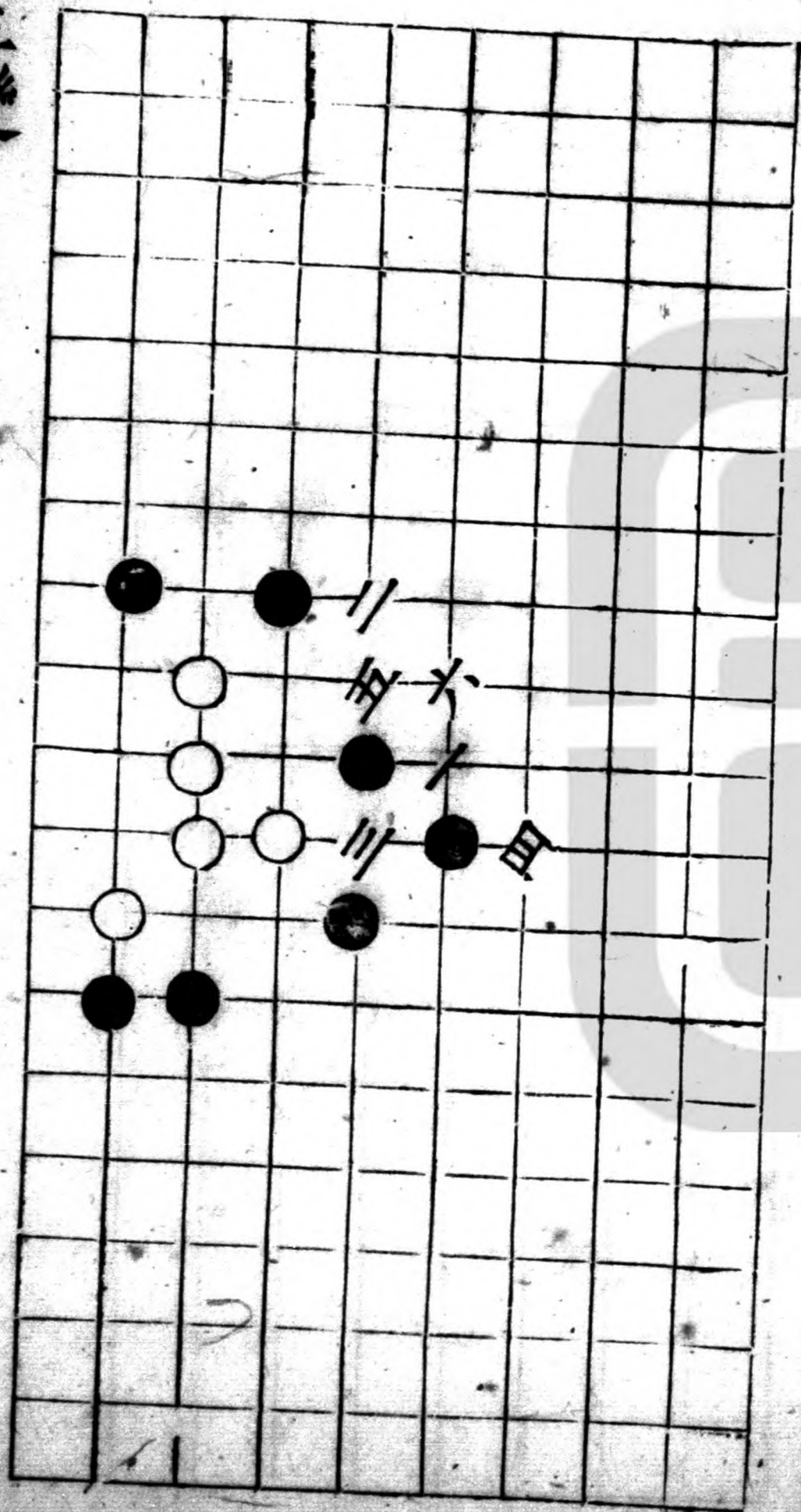

四變

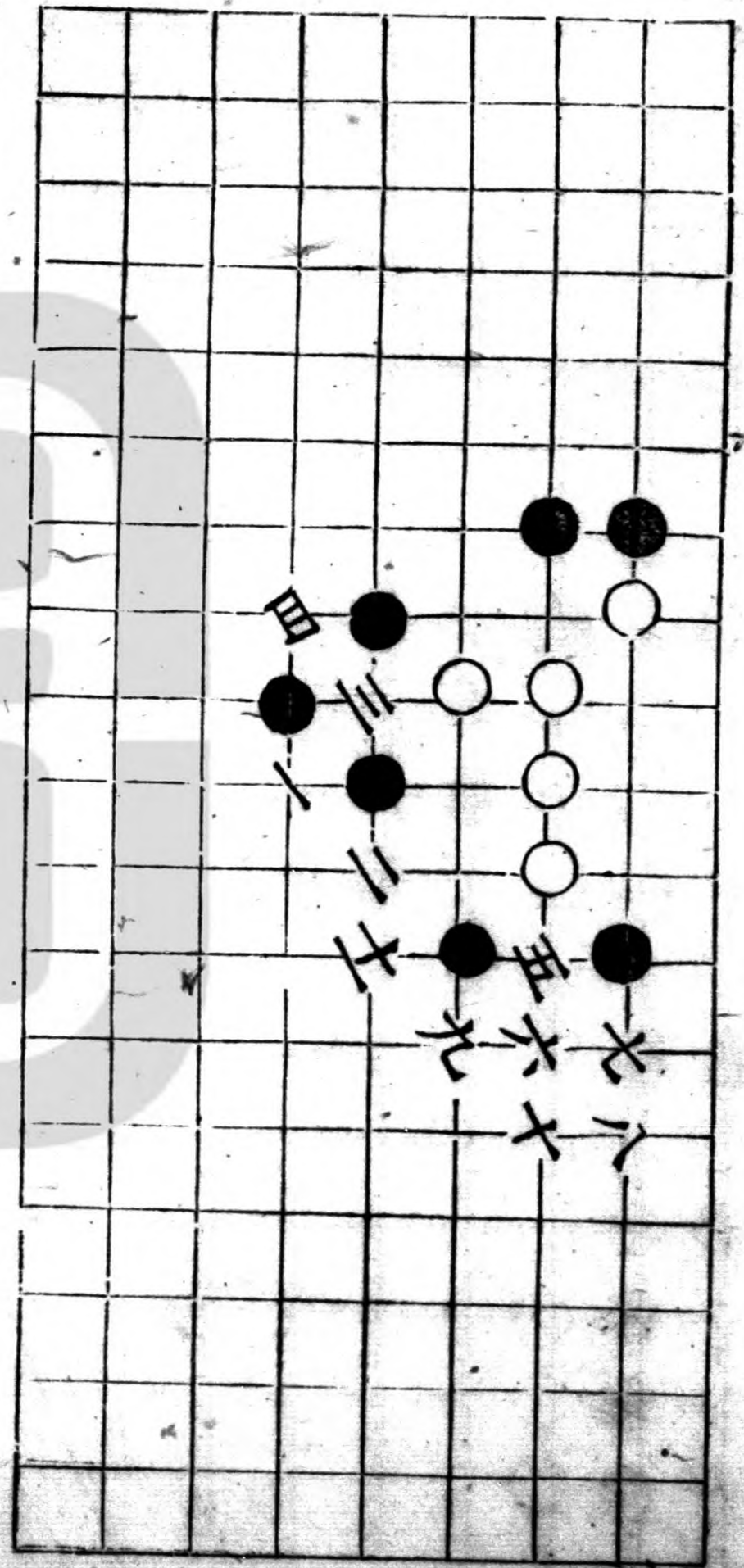

妙算

黑活

八同六

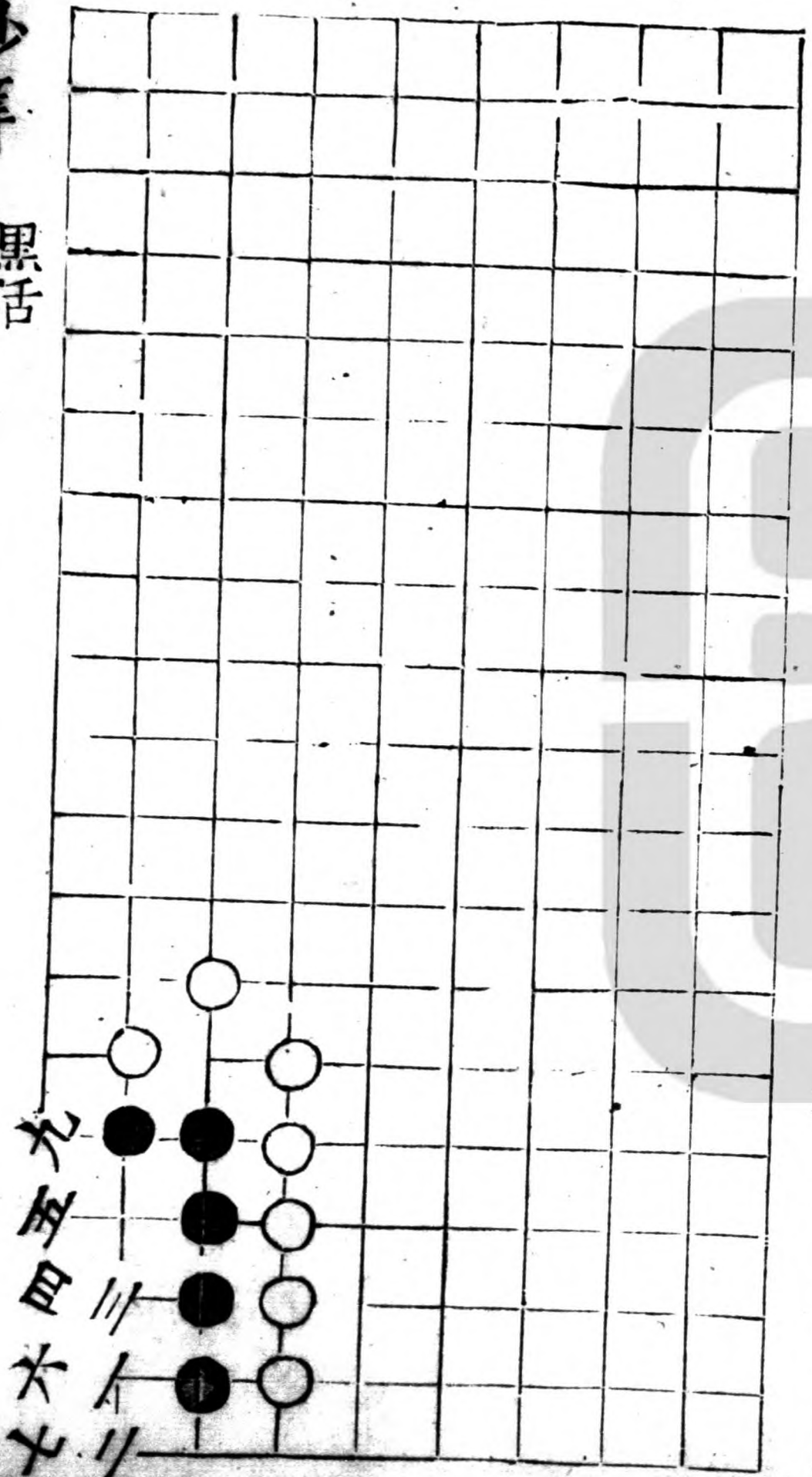

無窮

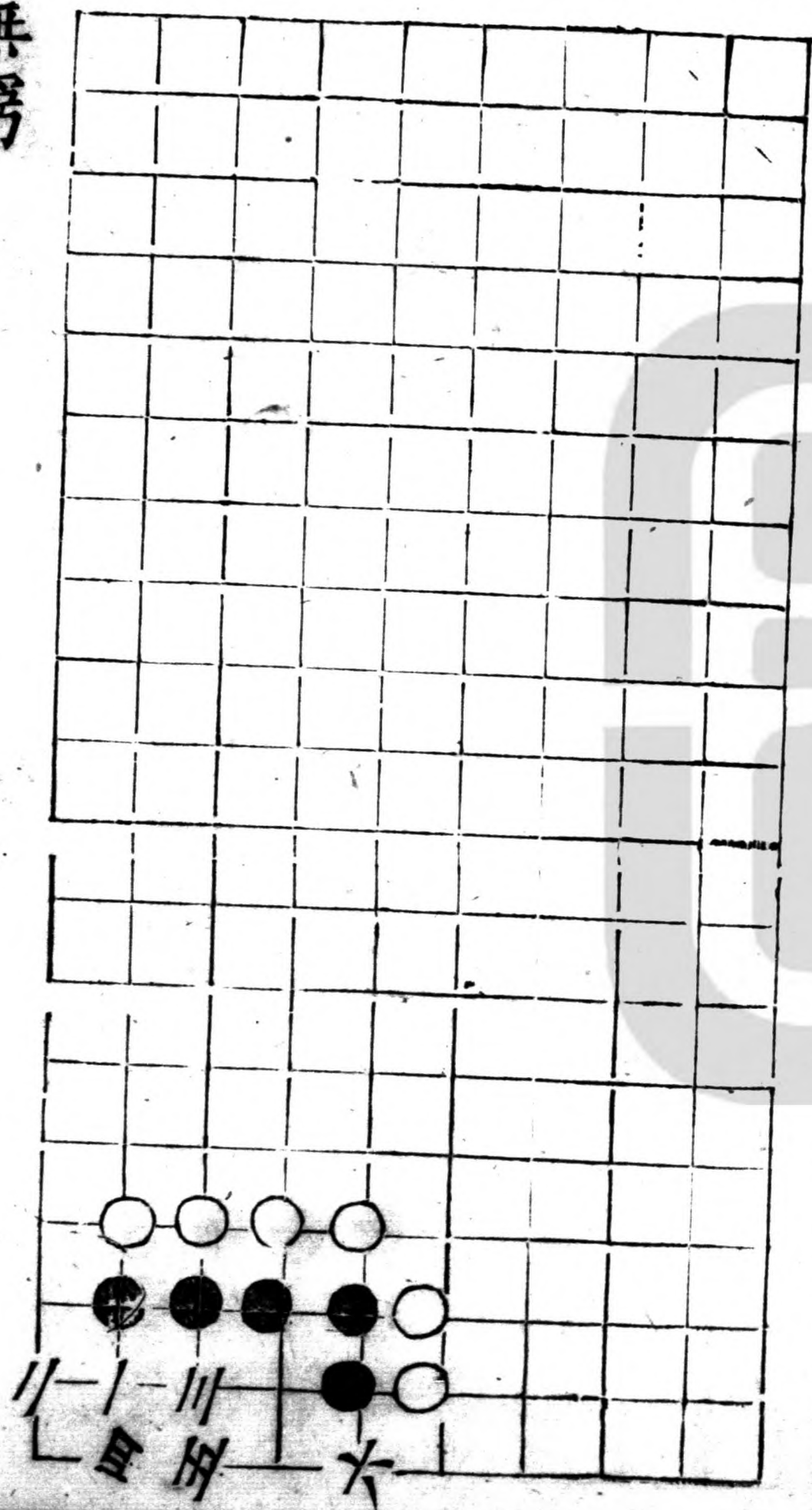

莫識黑活

二變

十二回六

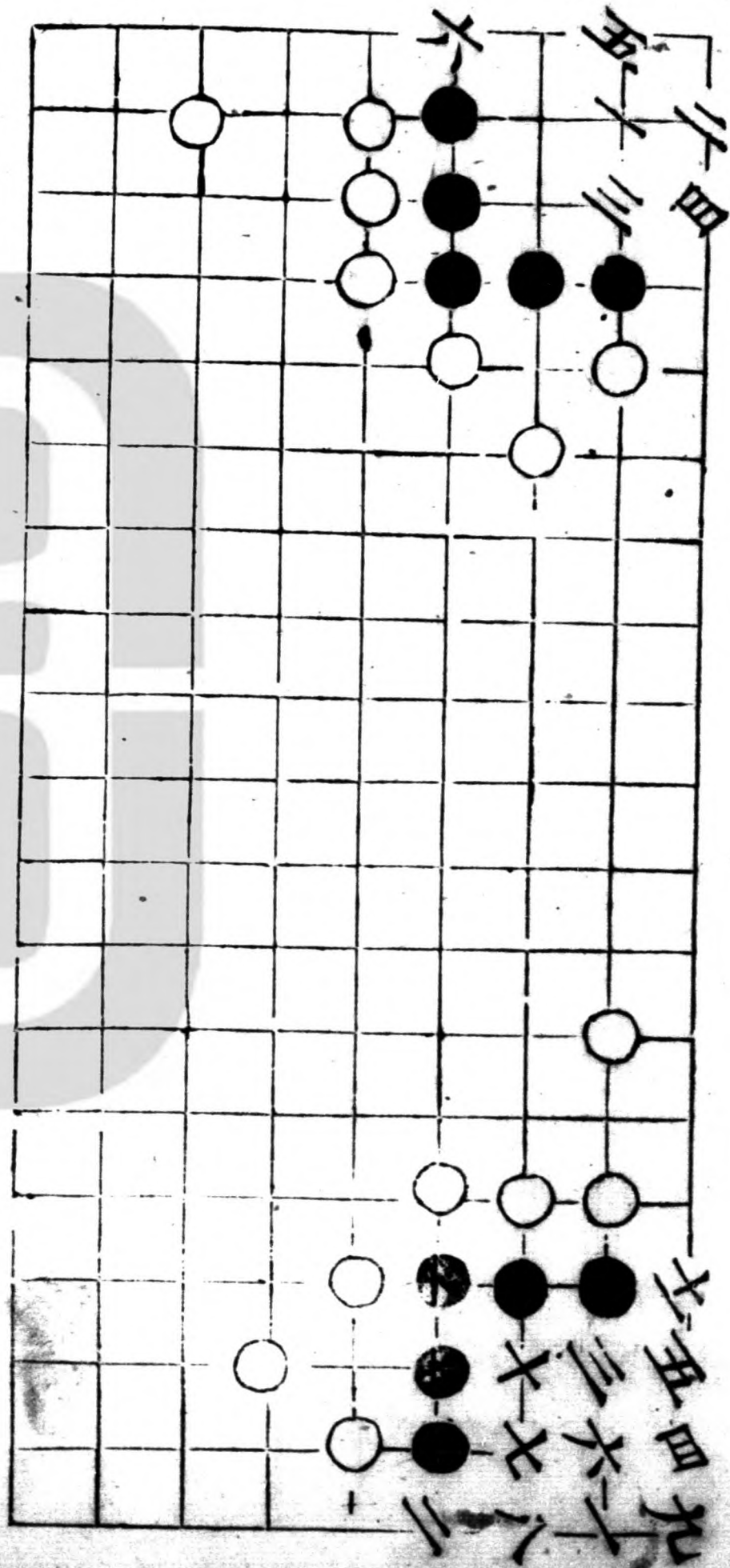

會英 有死有活

九同六

二變

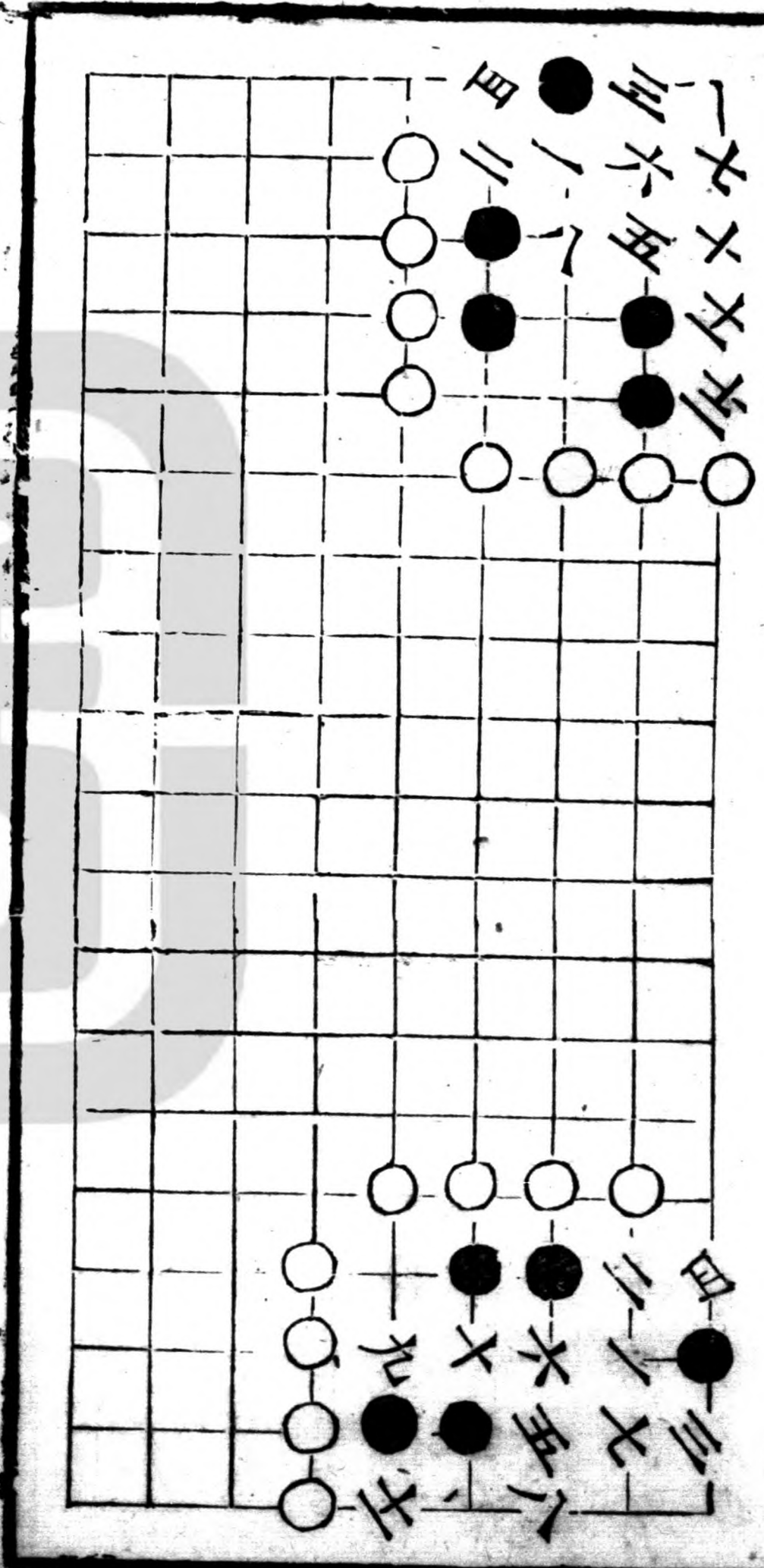

三才

南

二變

六同九

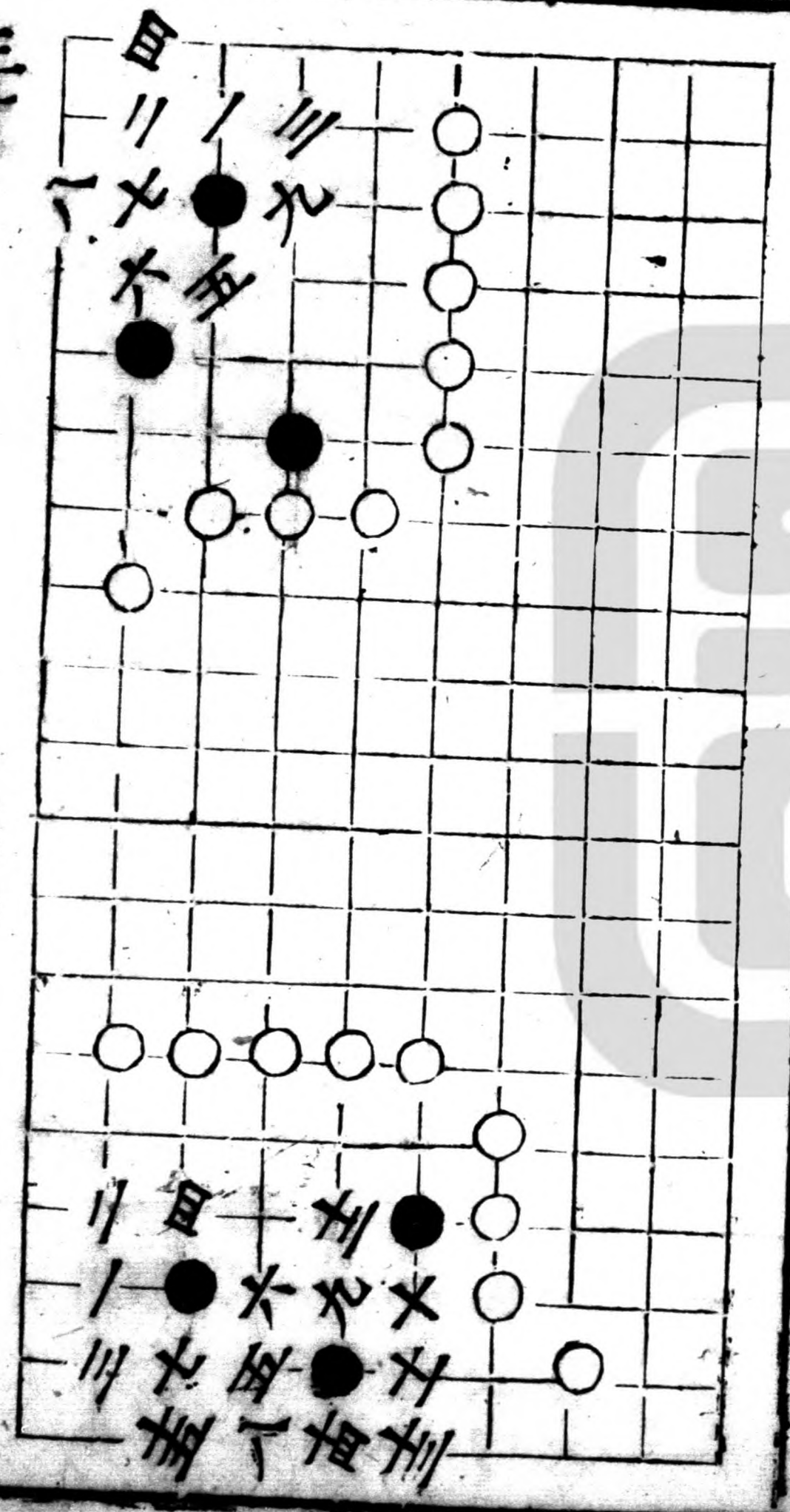

五老

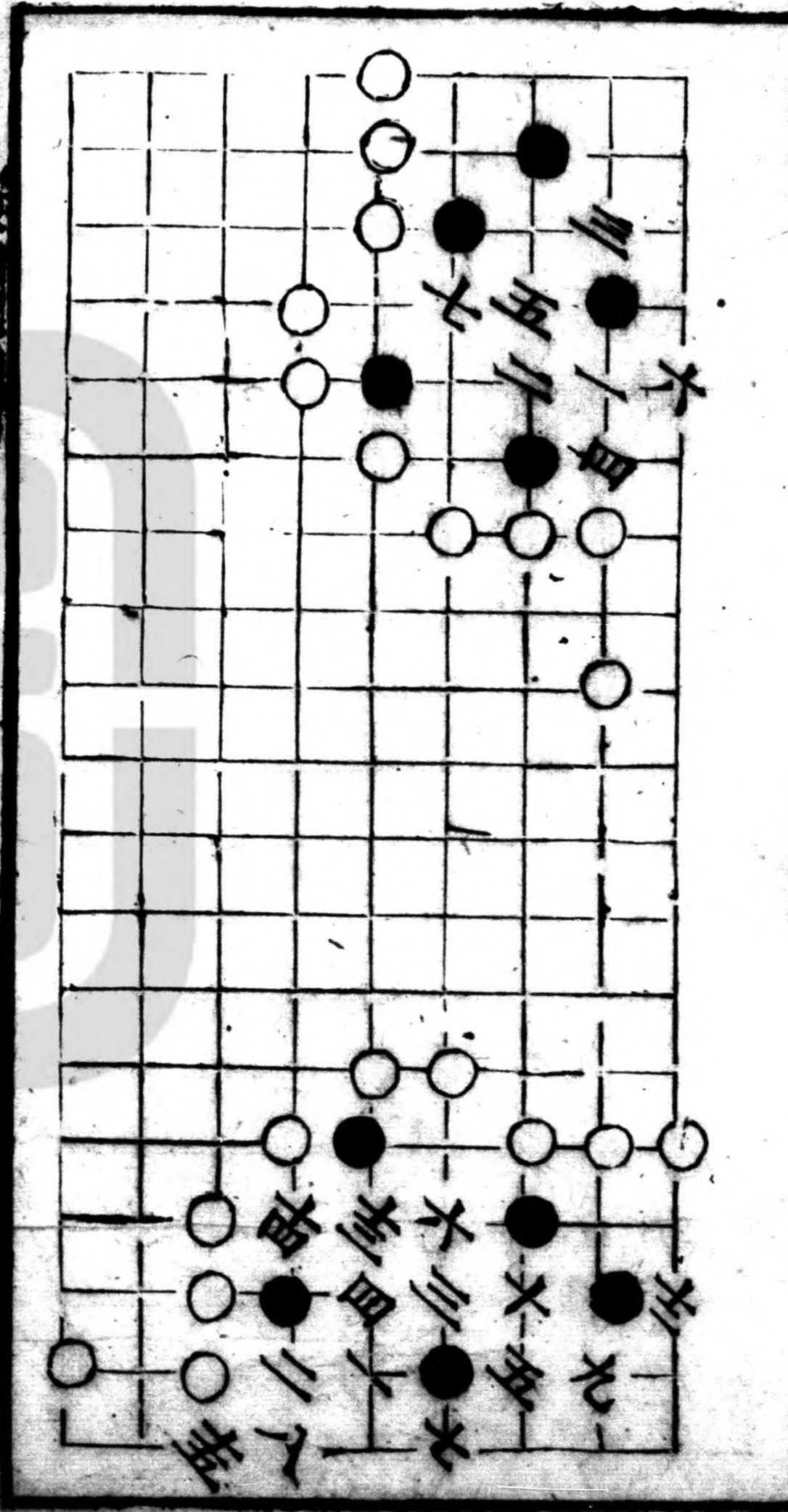

二變

十四

中鈞

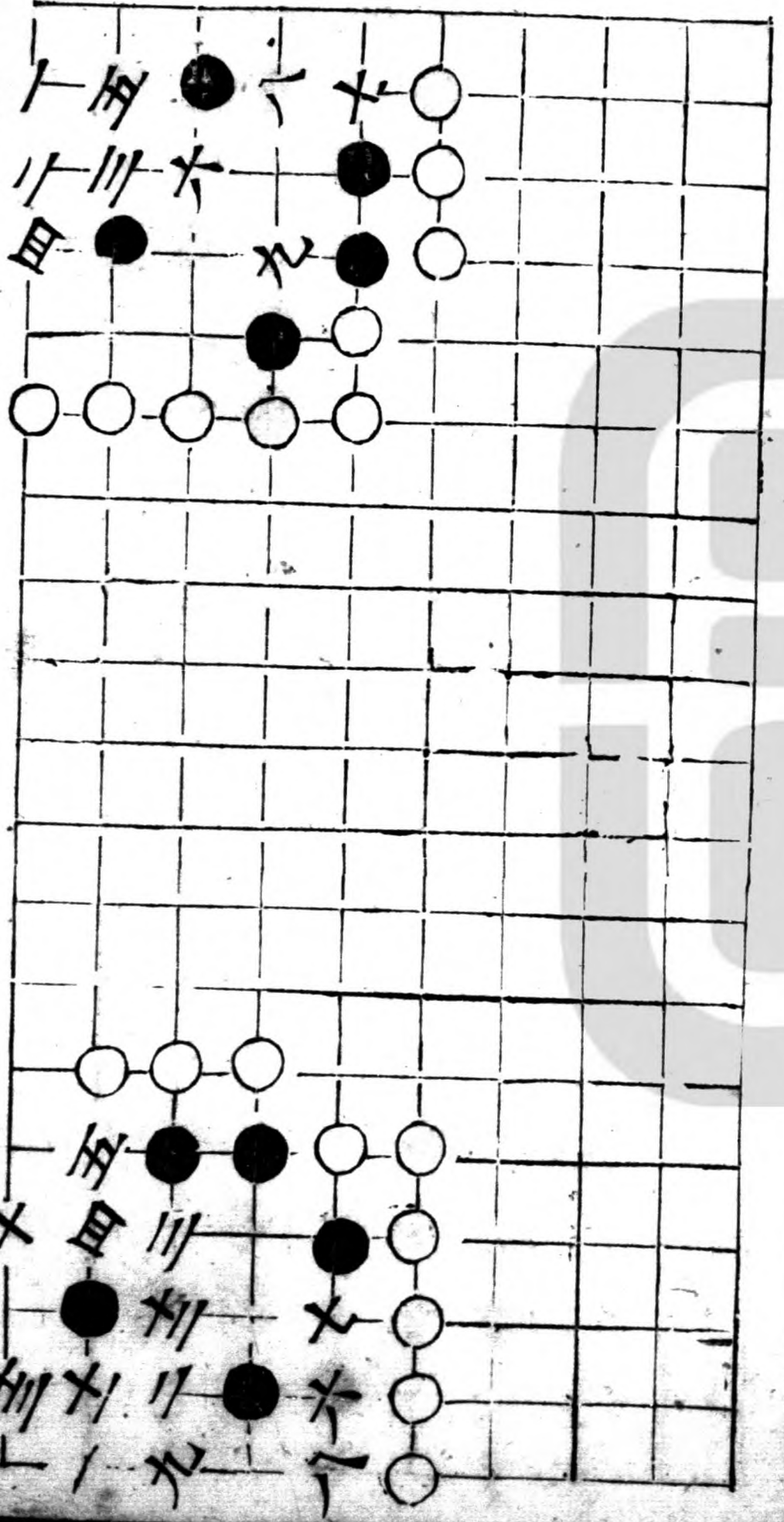

二變

〇

〇



東威

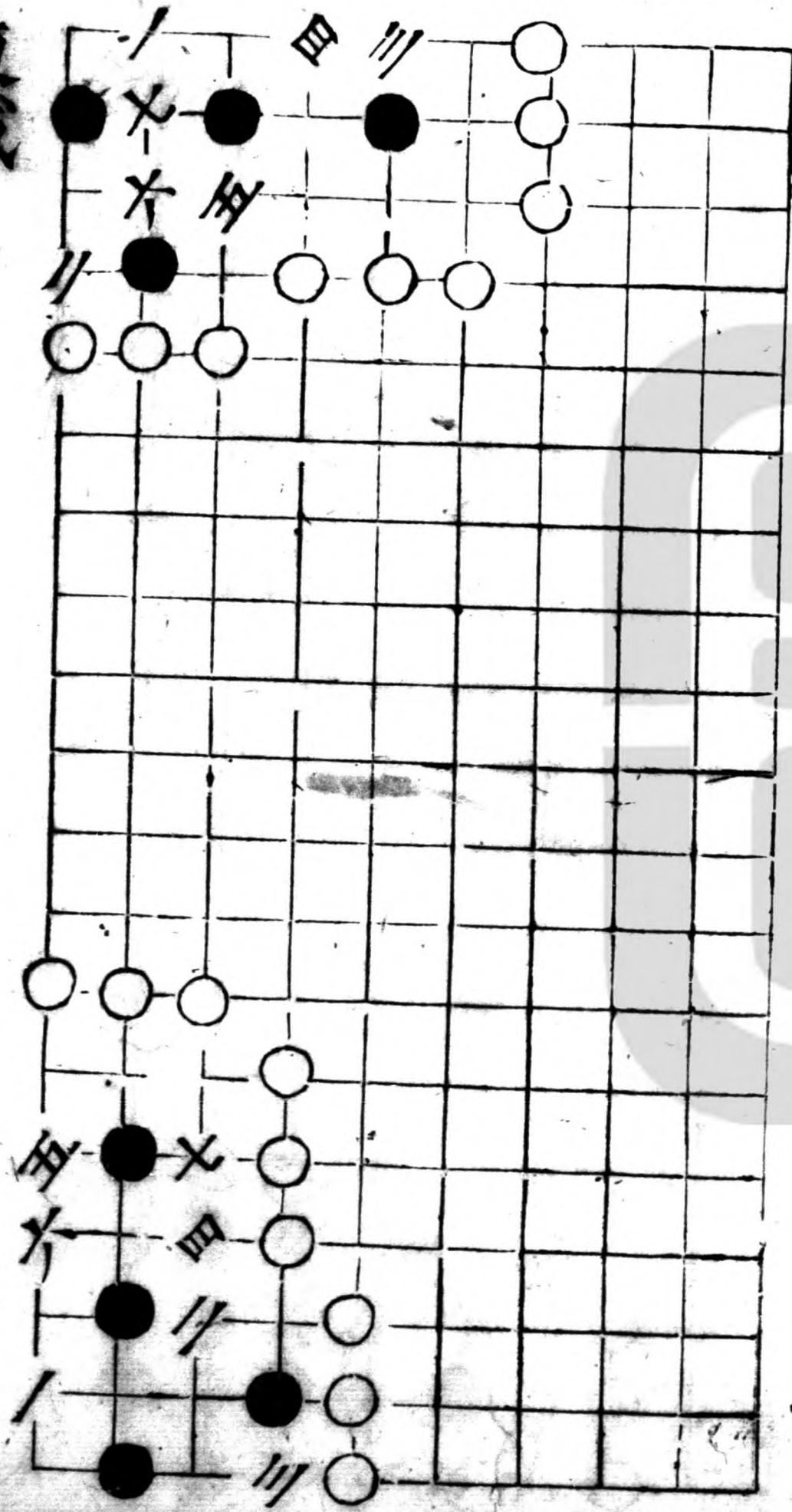

西威活

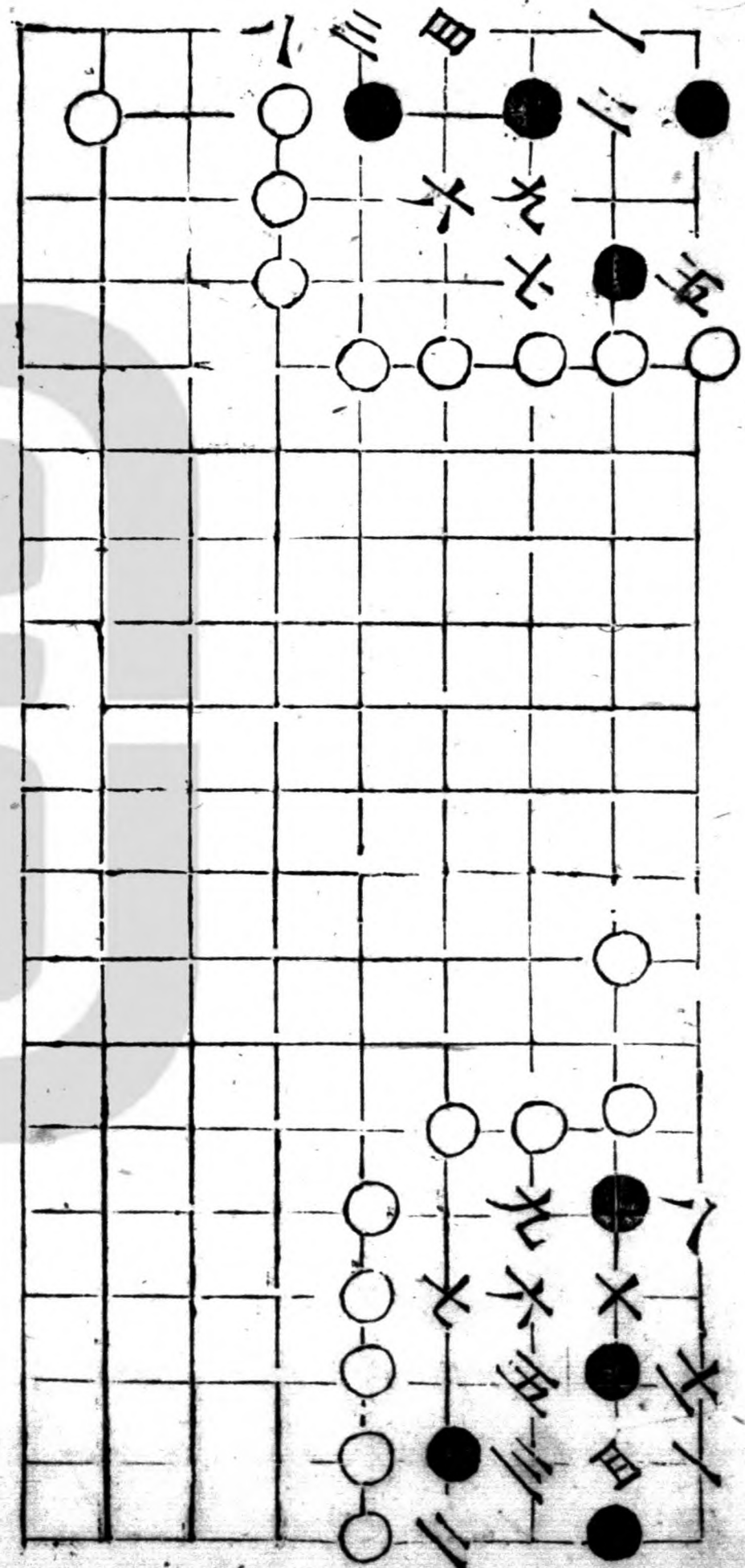

二變死

三變

十同三

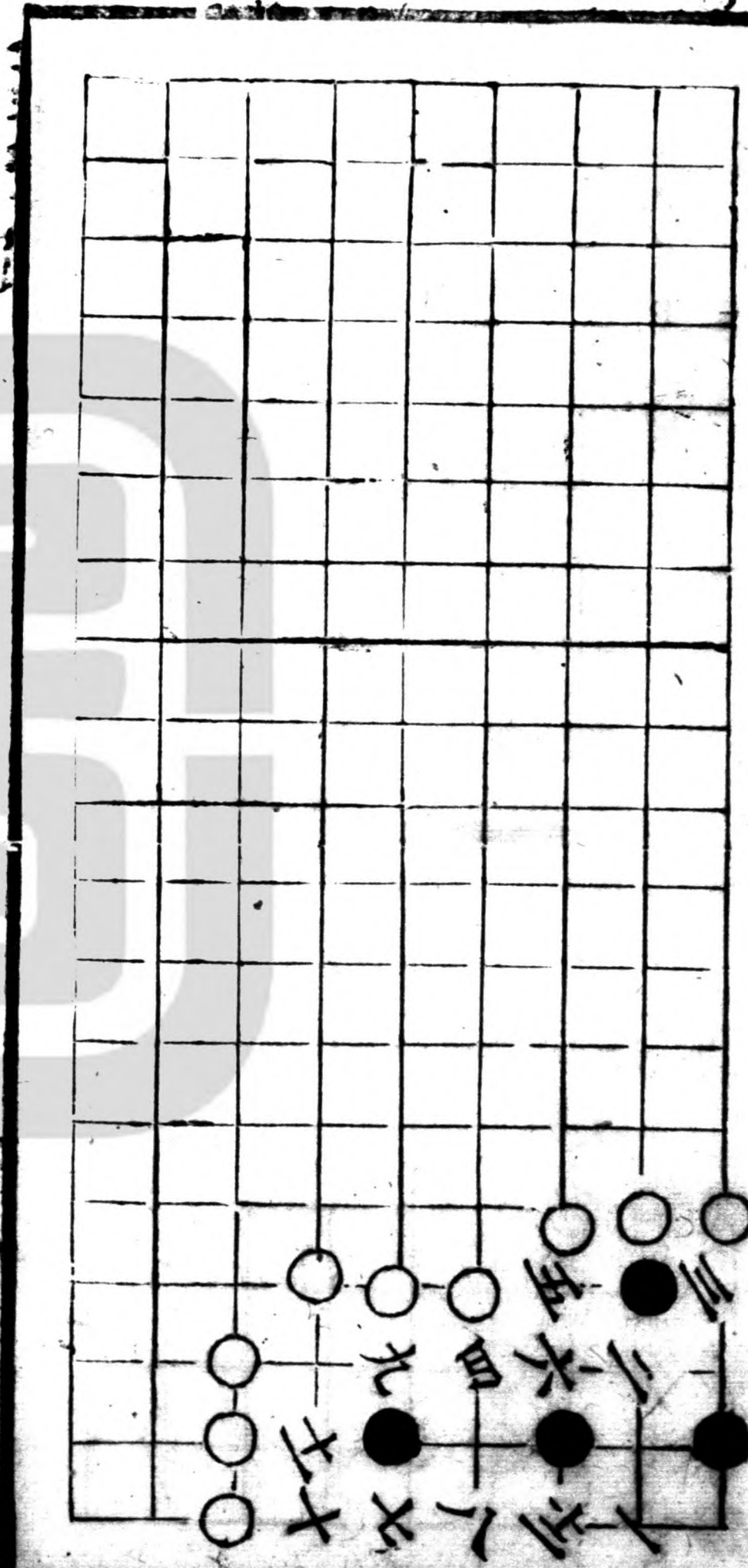

清丘

二變

十同三

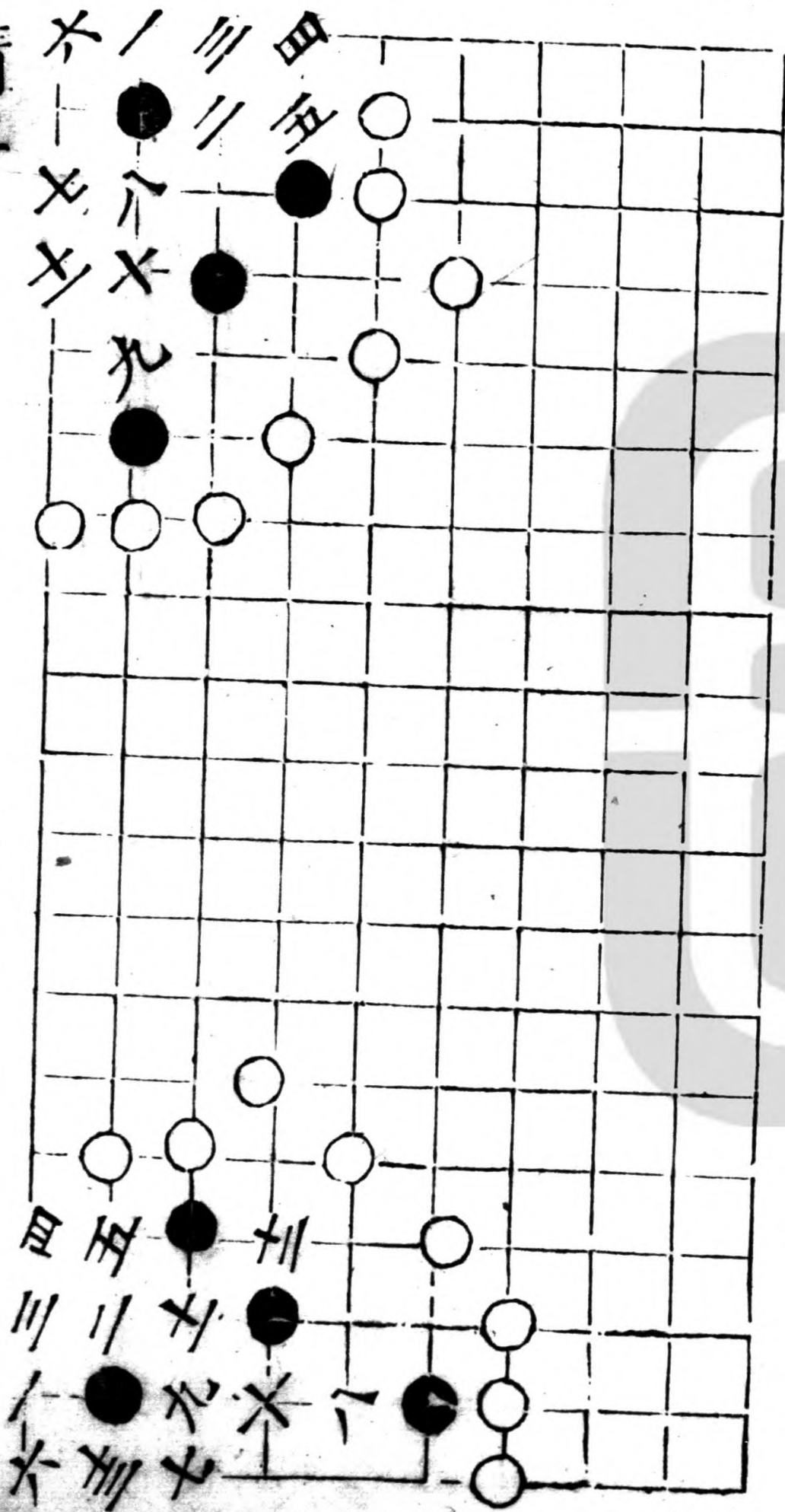

三變

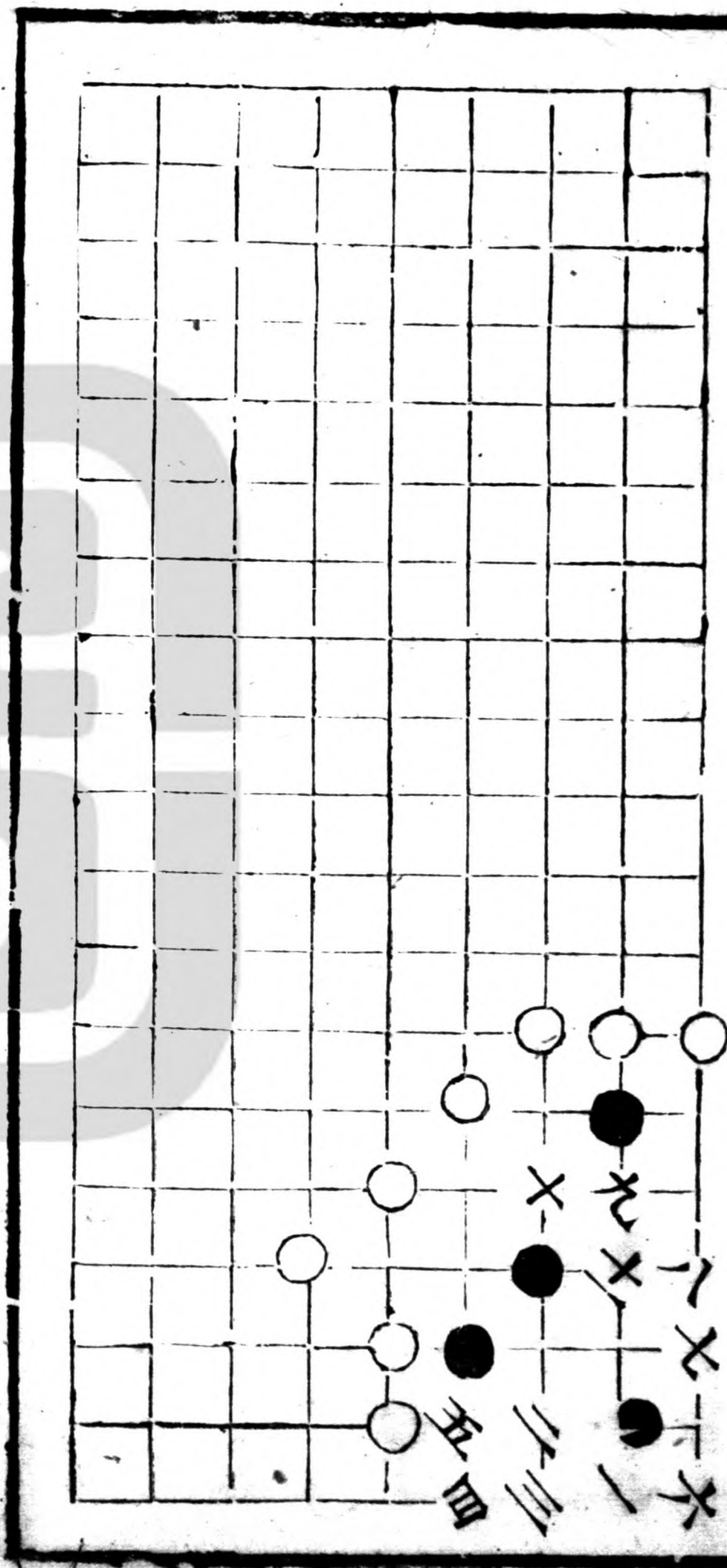

遊魚

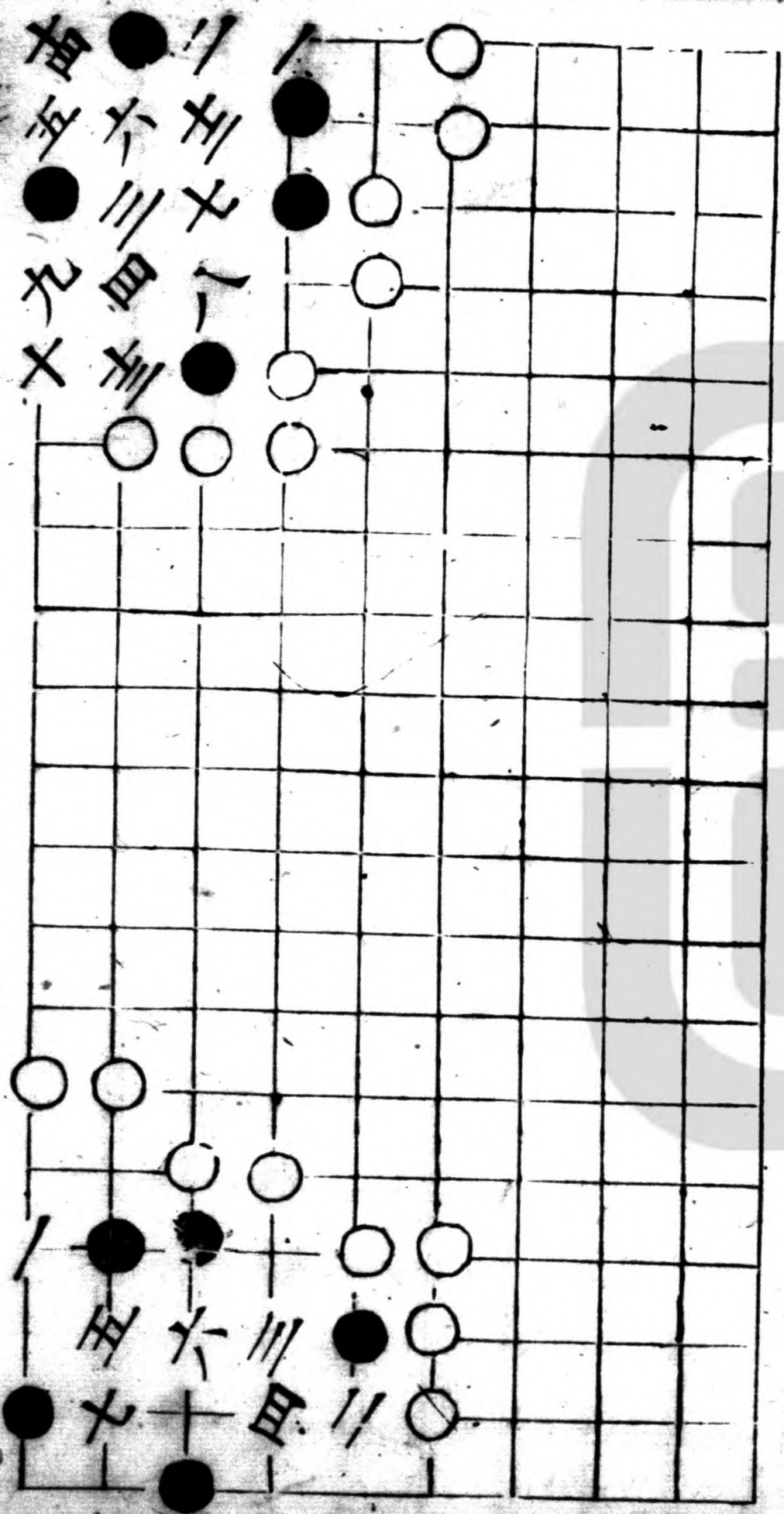

十二三占 十五三點

二變

關角

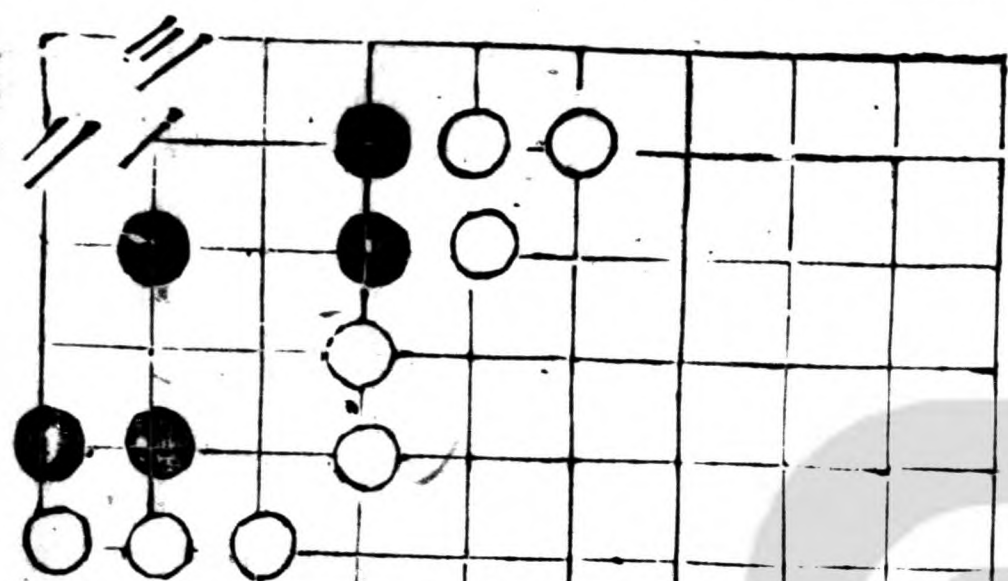

二變

十四

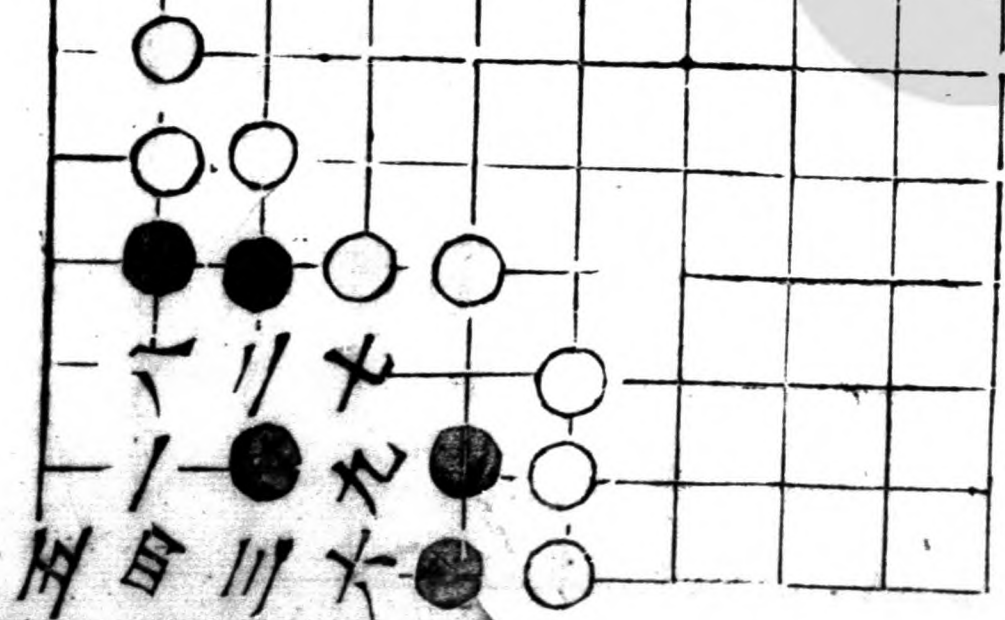

三變

九三粘

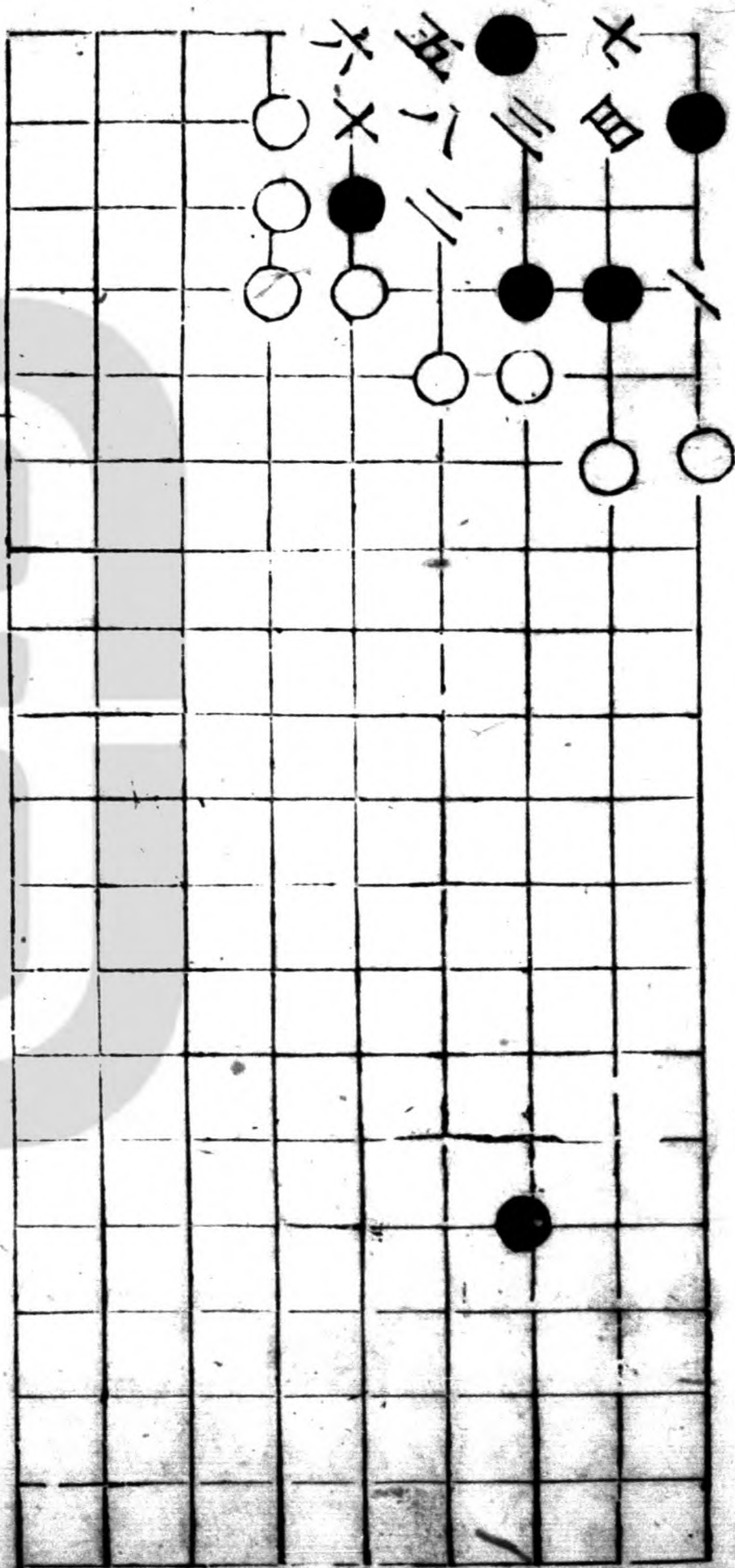

豐稔

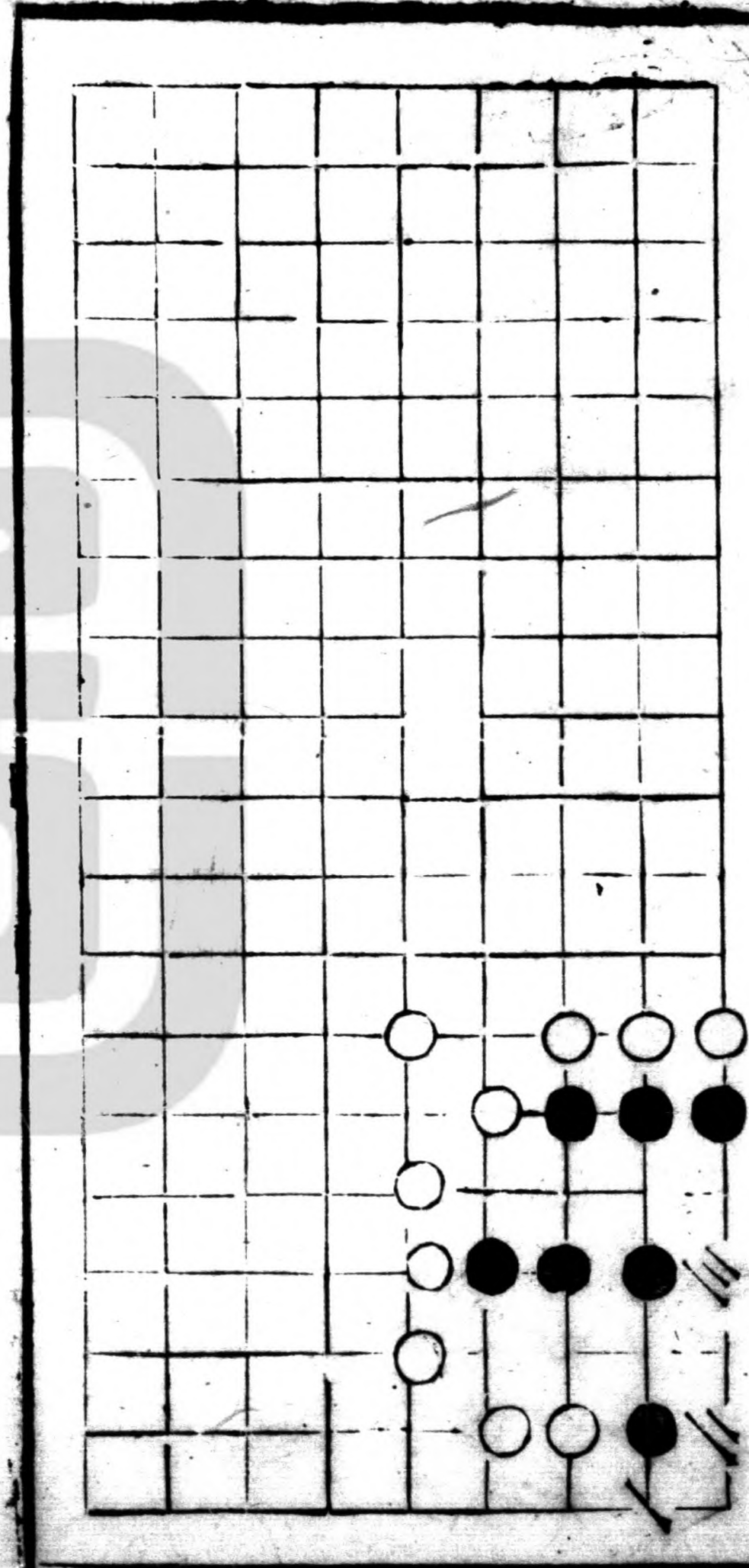

絕妙

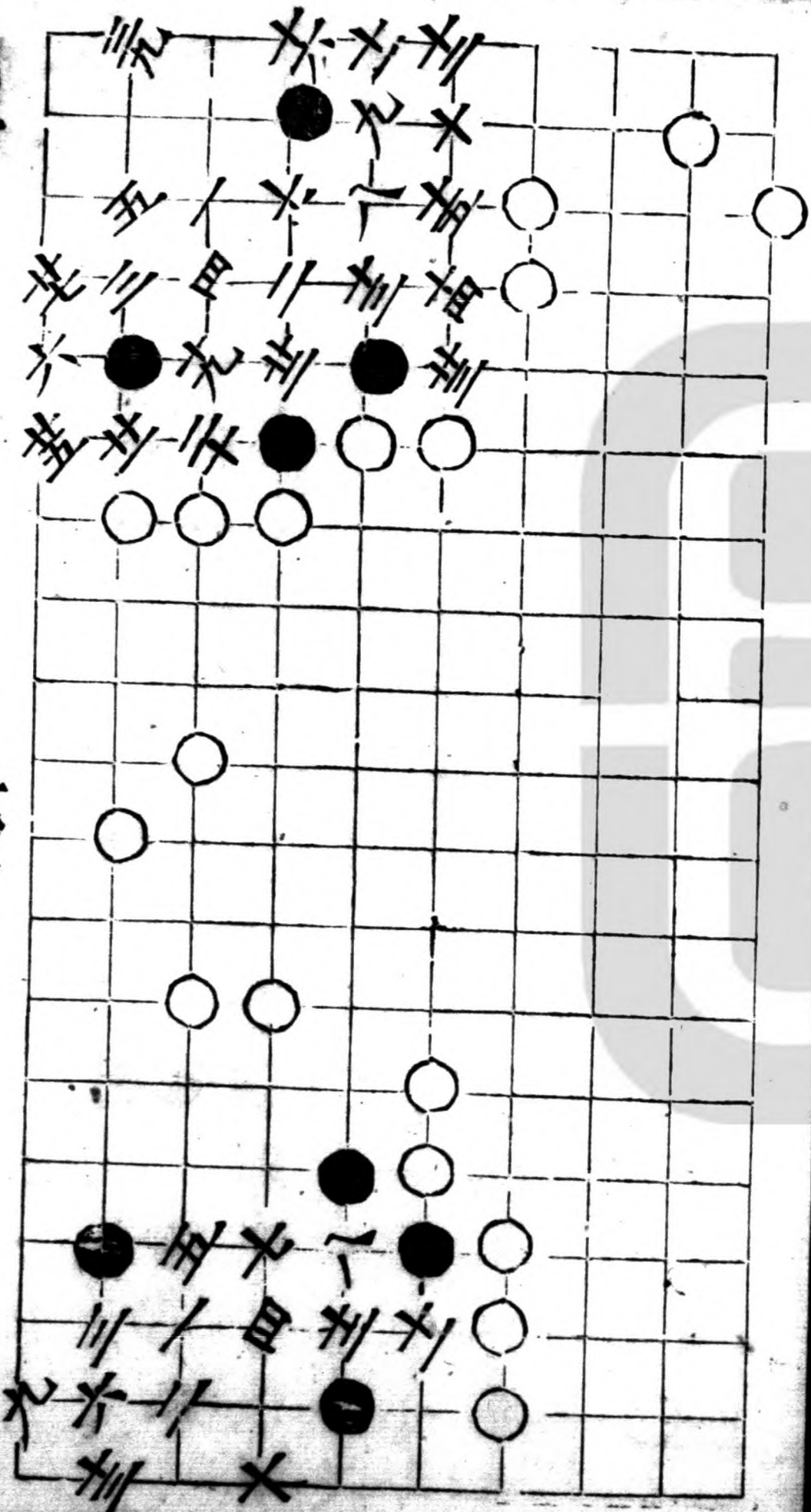

士高九士同十九同八苗同三廿共同九共同九

二變

回鷹

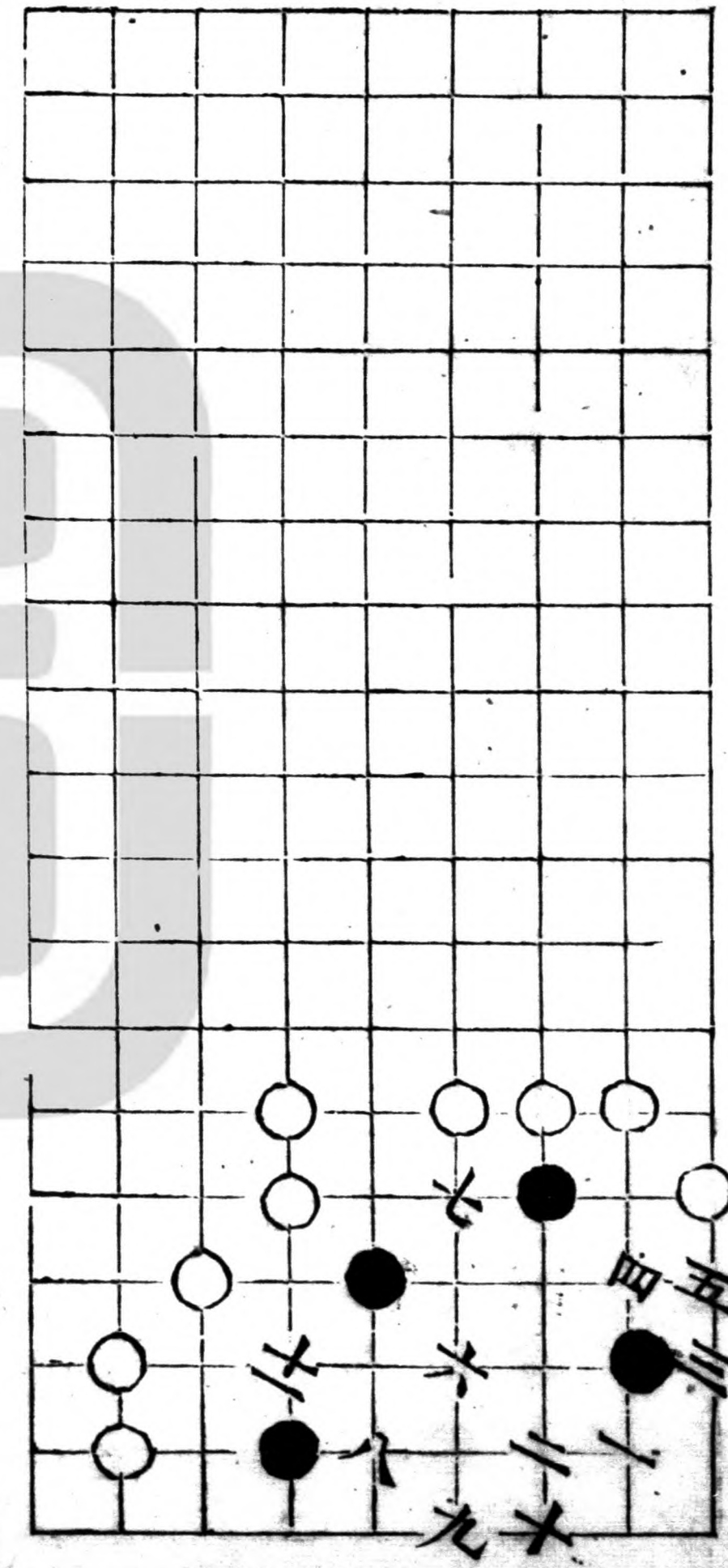

單井

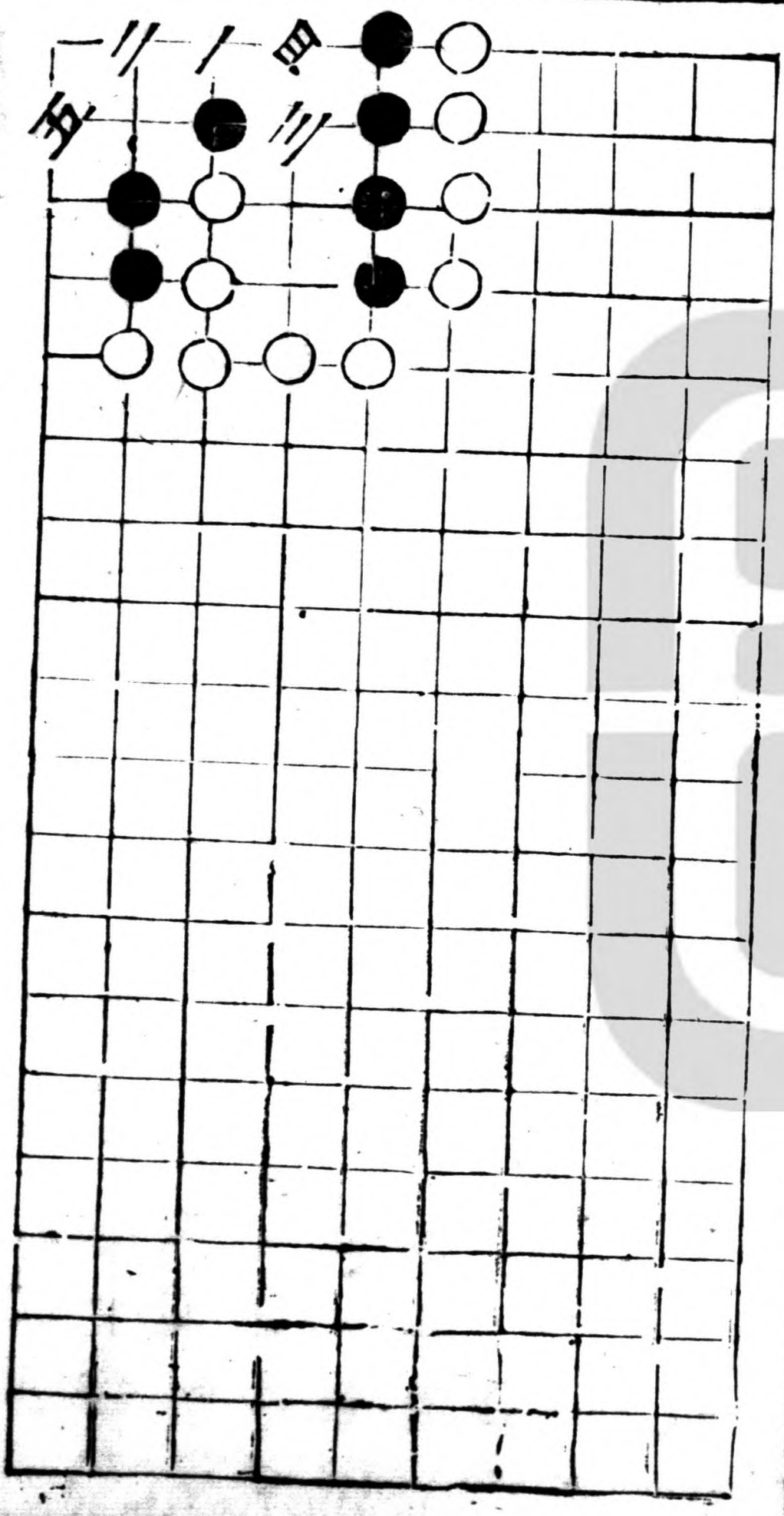

虎牙

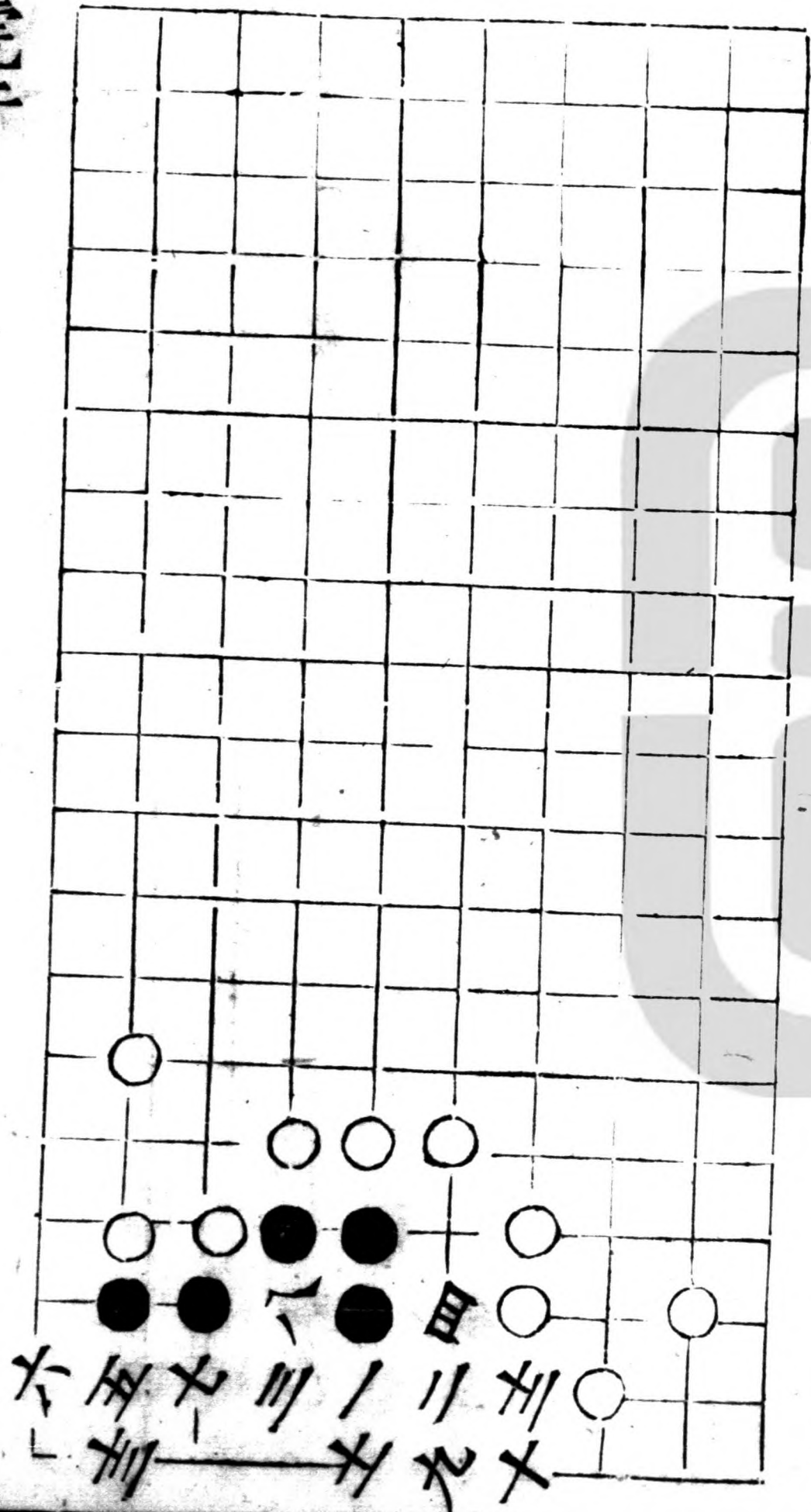

用間

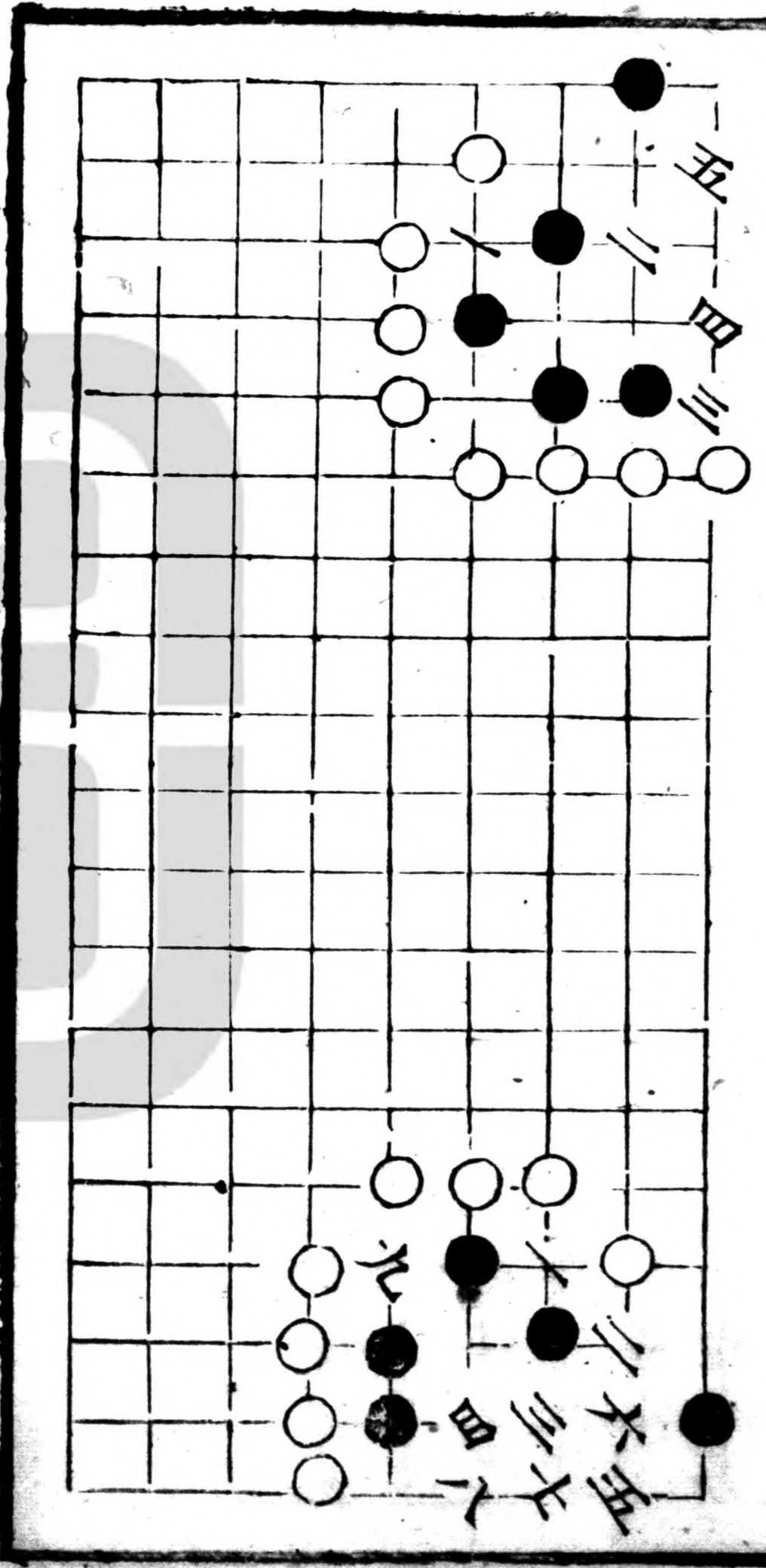

二變

。

飛角

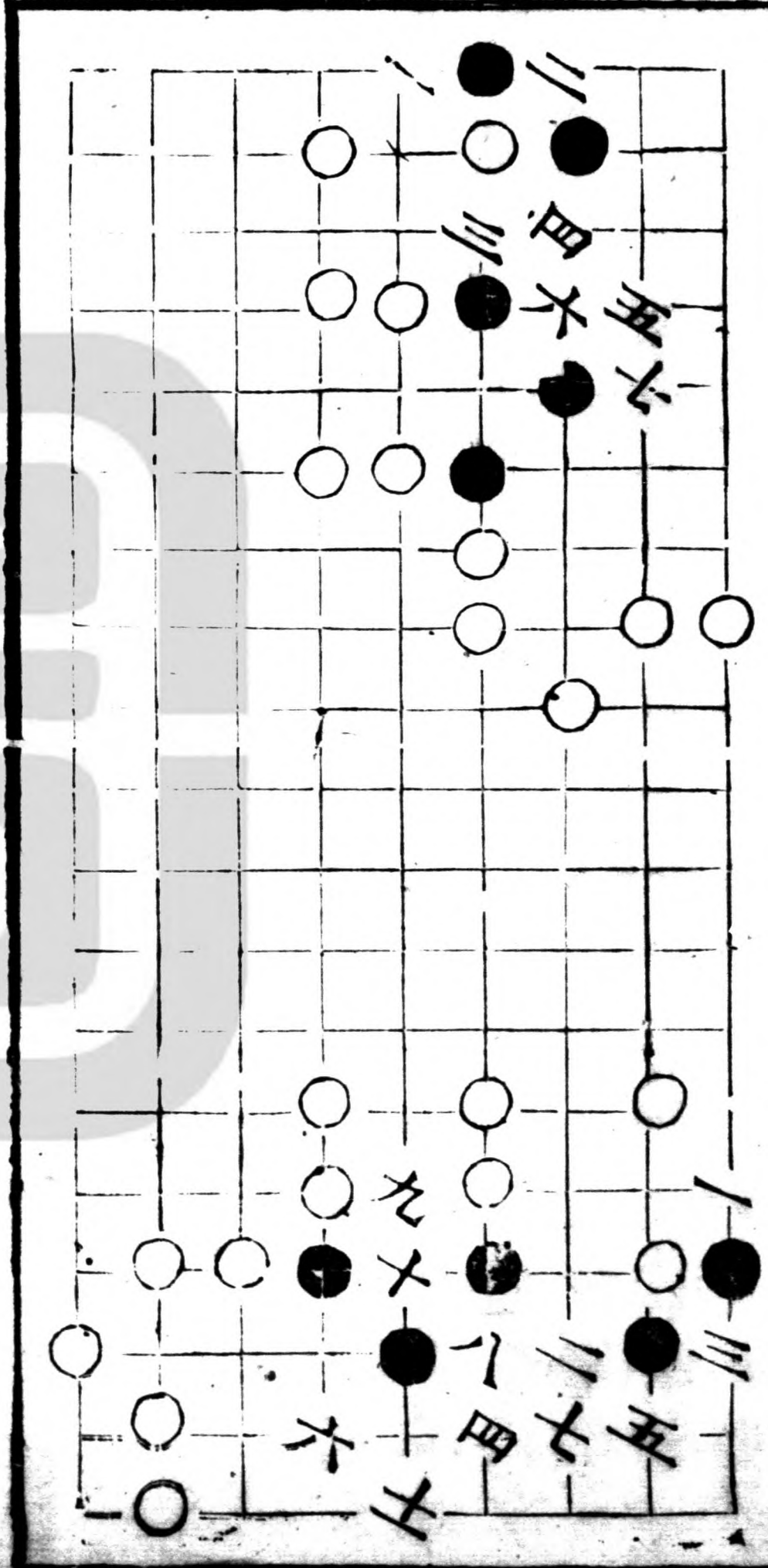

二變

天長

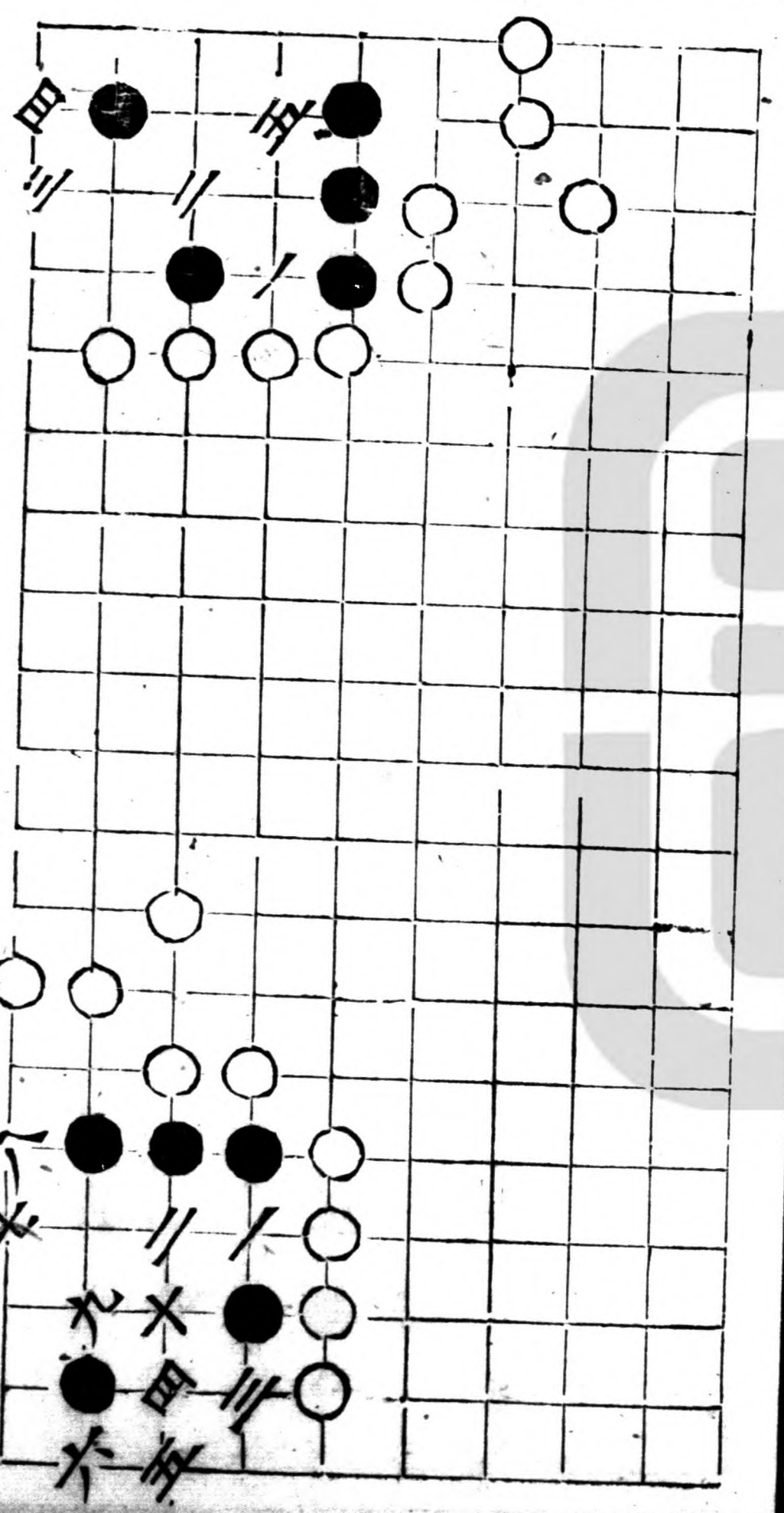

二變

懸關

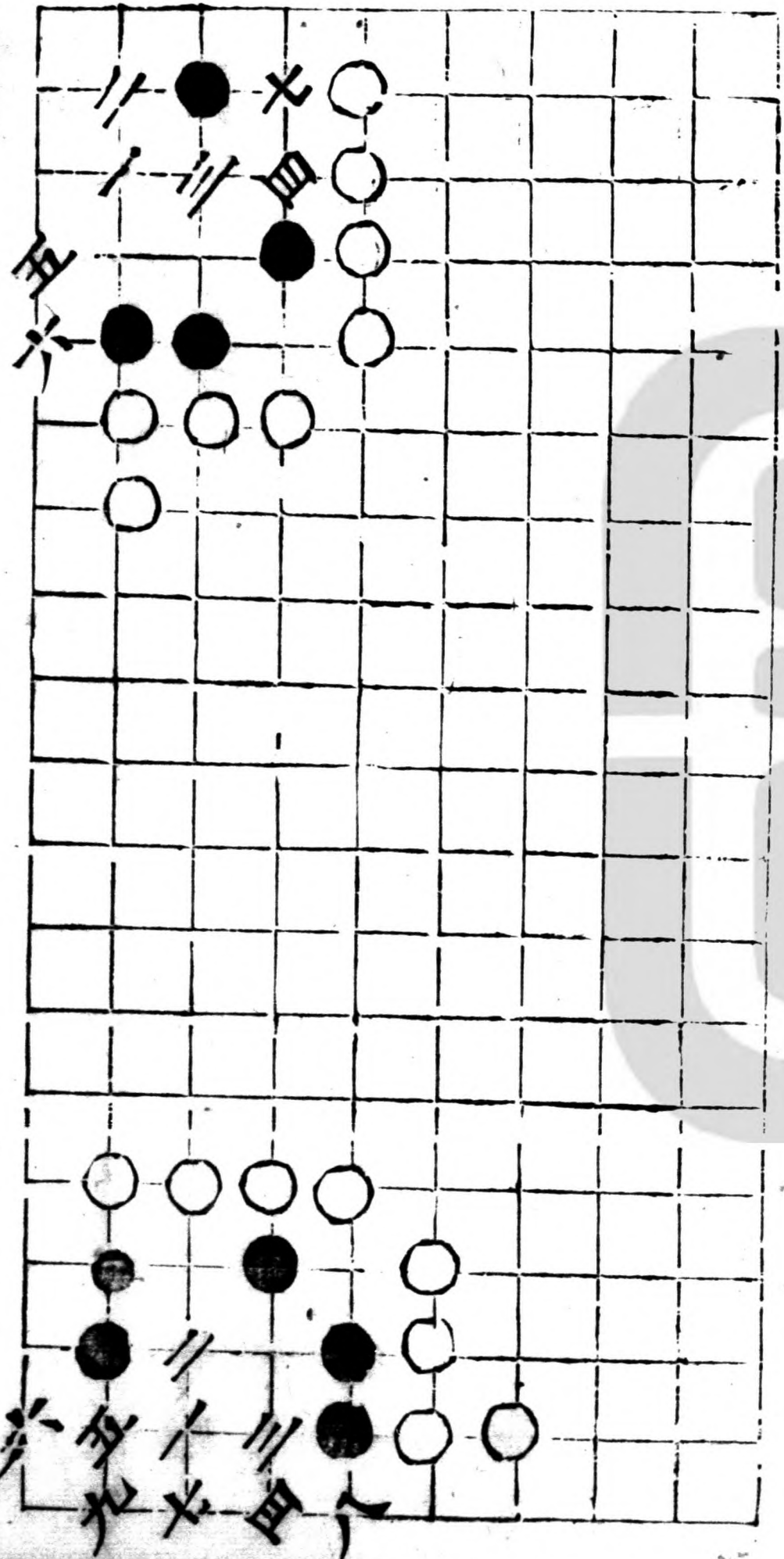

清古

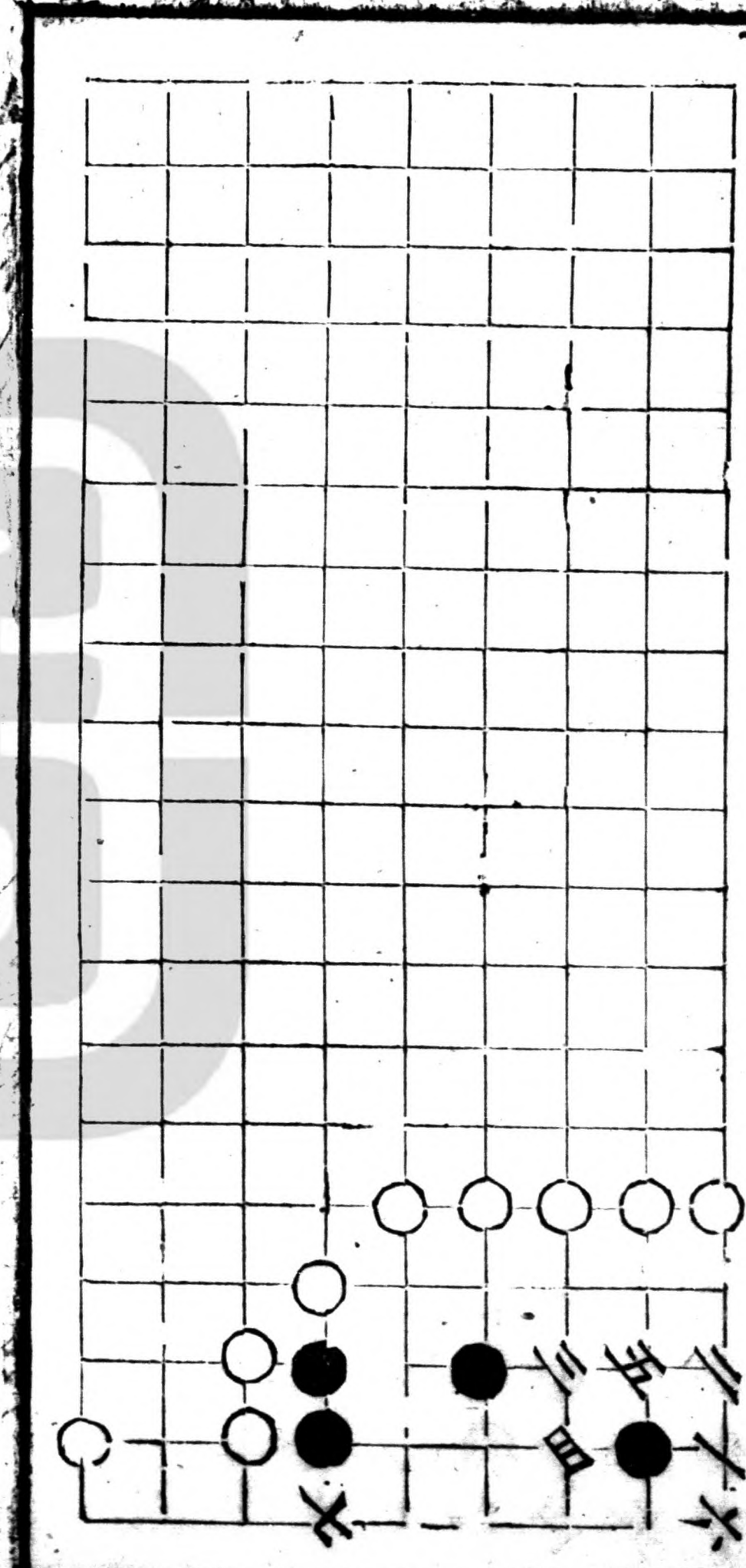

十四三四四古同九三五

連碧 黑活

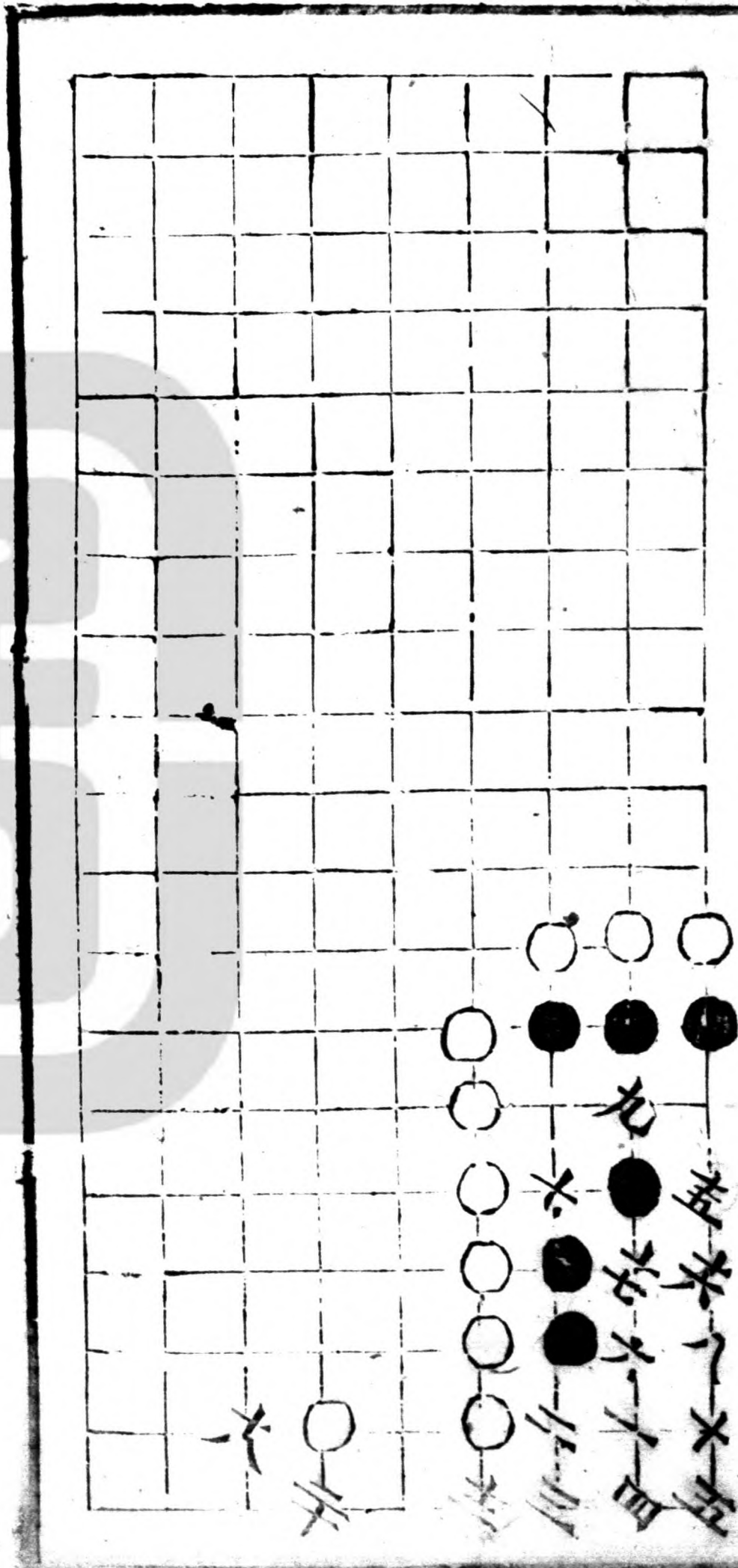

神龜

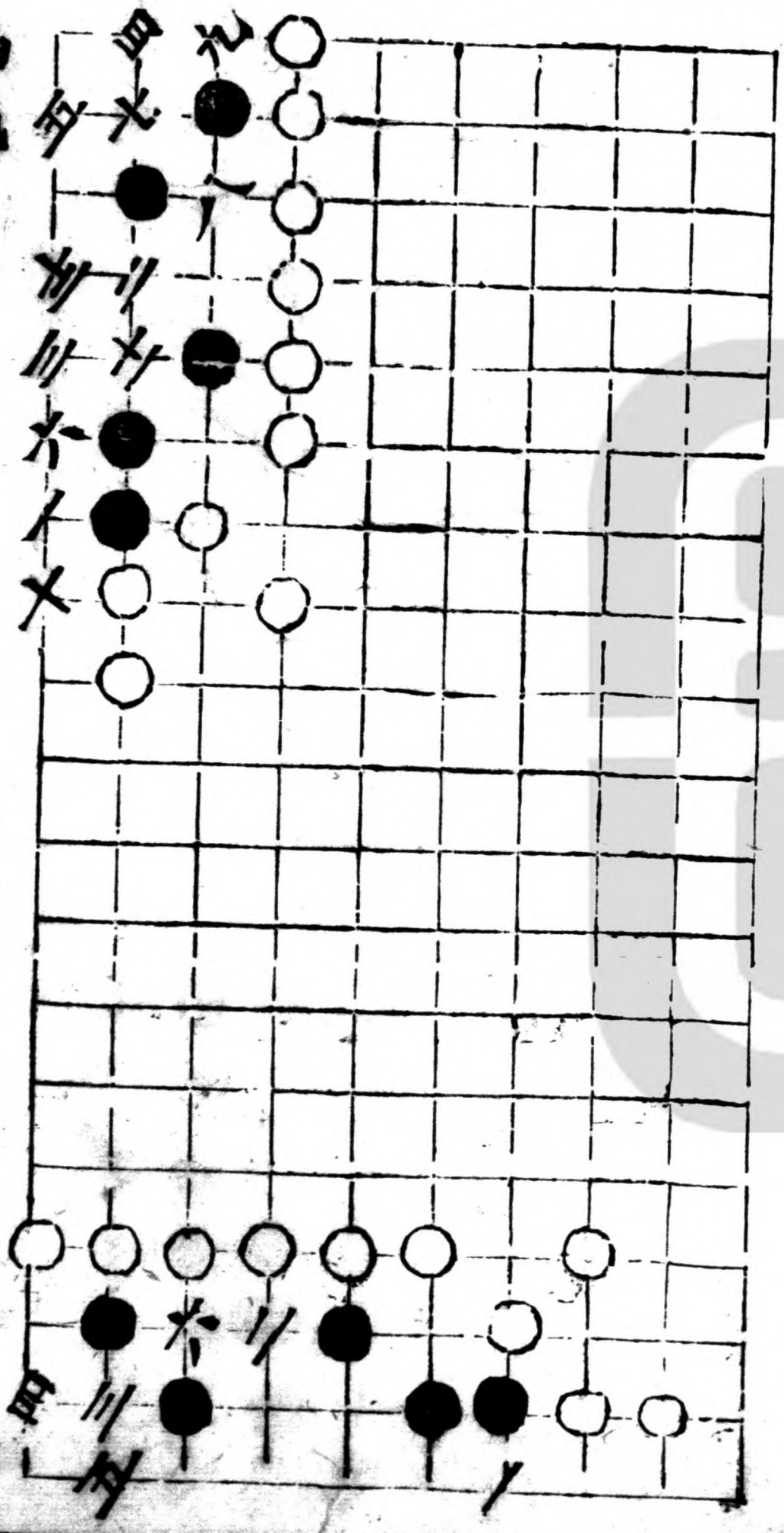

十四

二變活

十四

清風

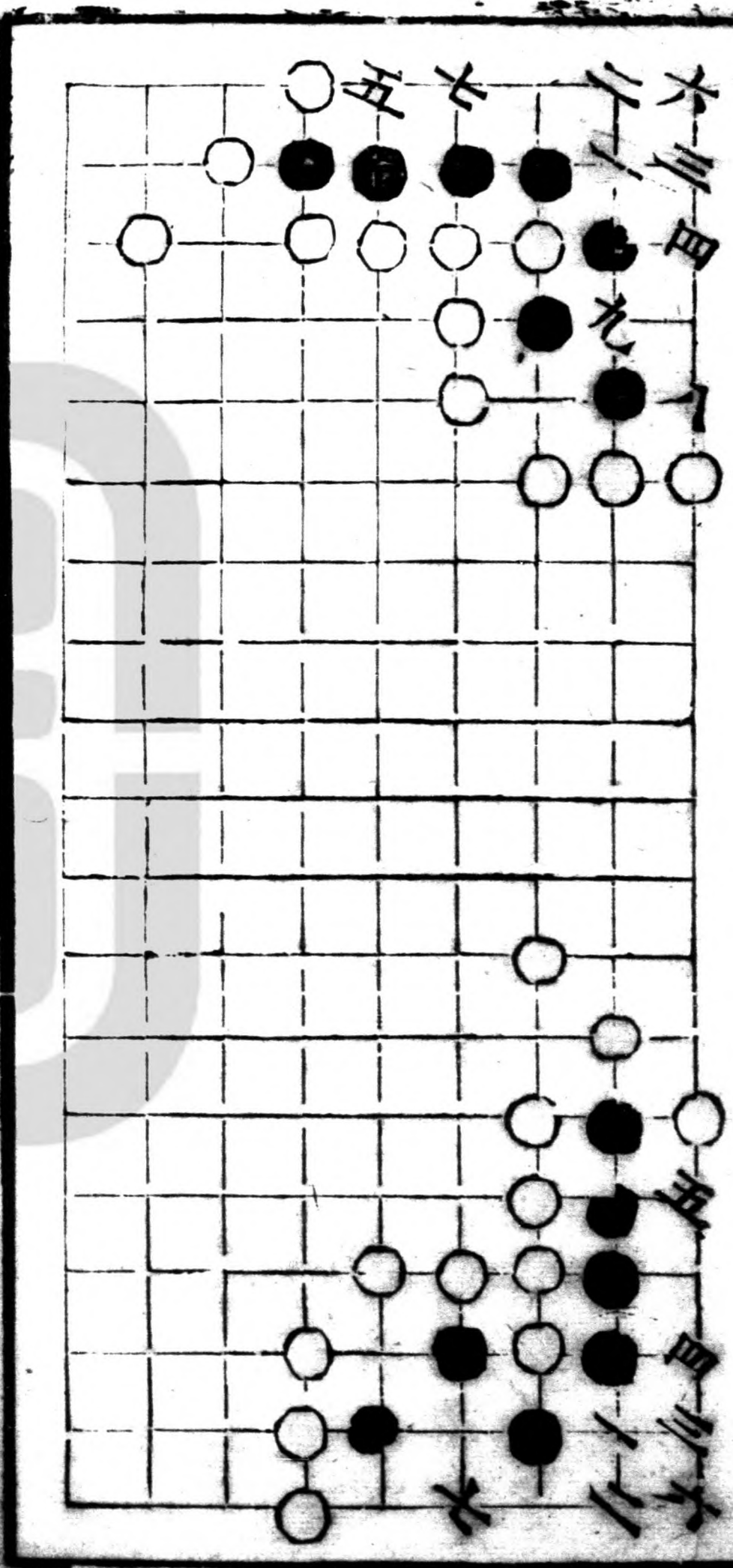

二變

悟仙

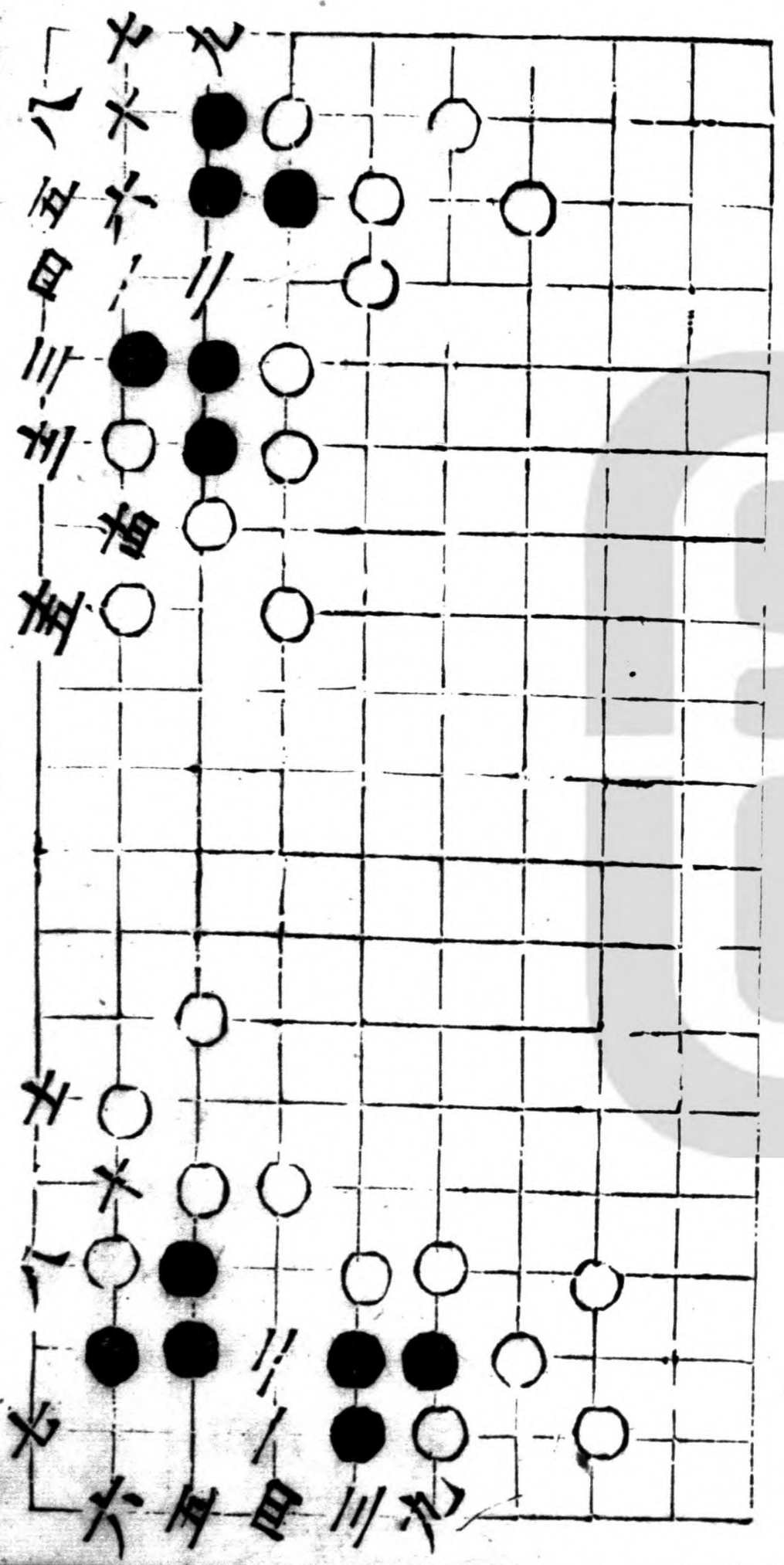

二變

士同四士同

三

三

三變

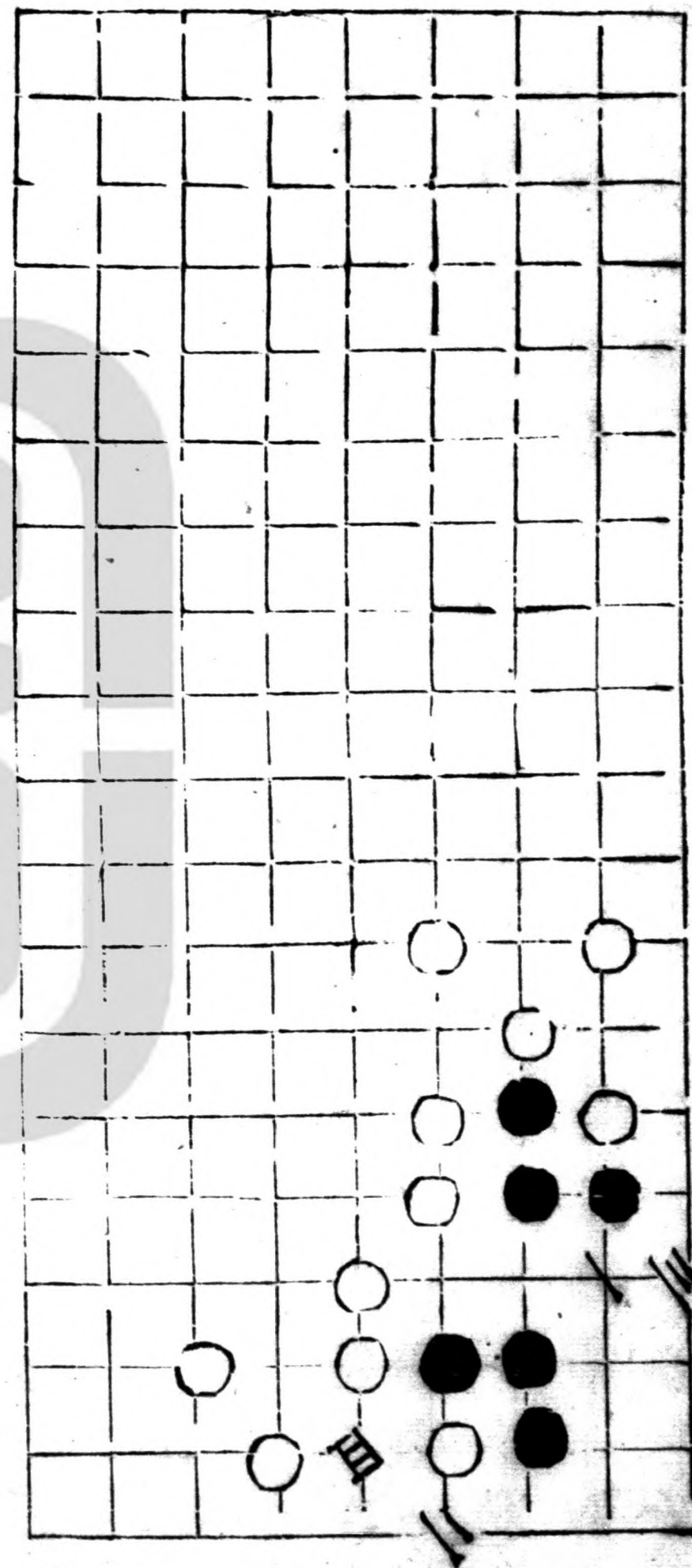

決勝

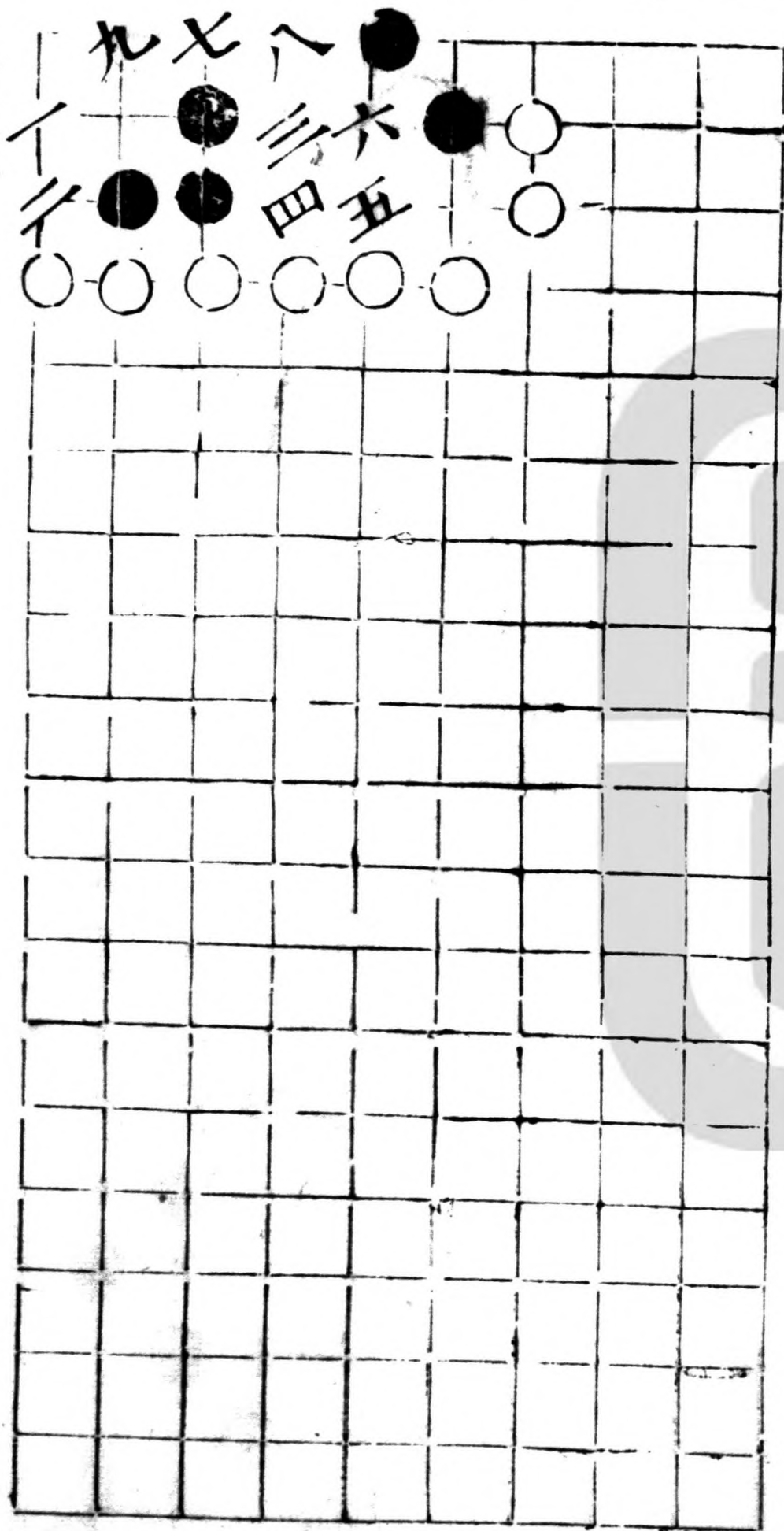

爛柯仙

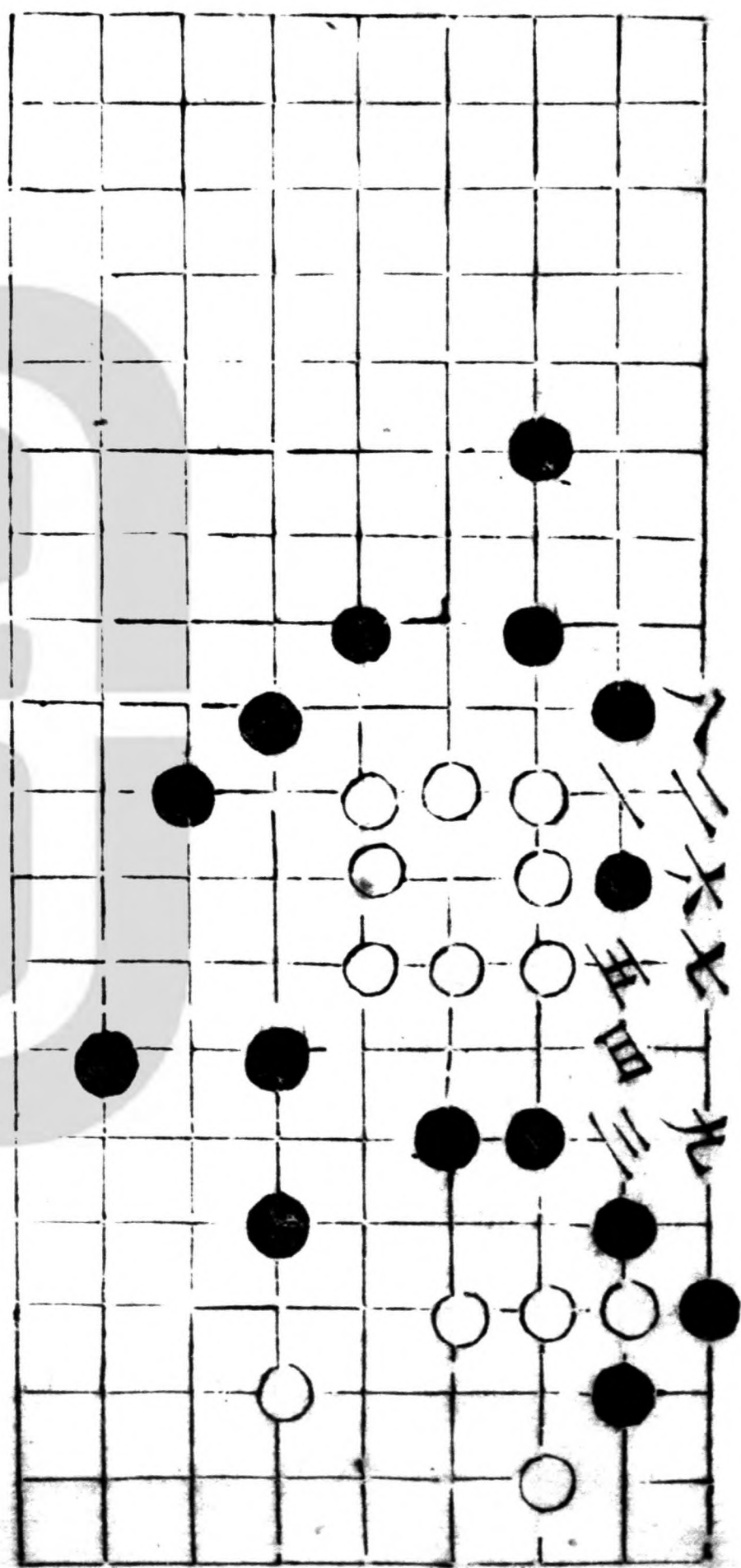

二變

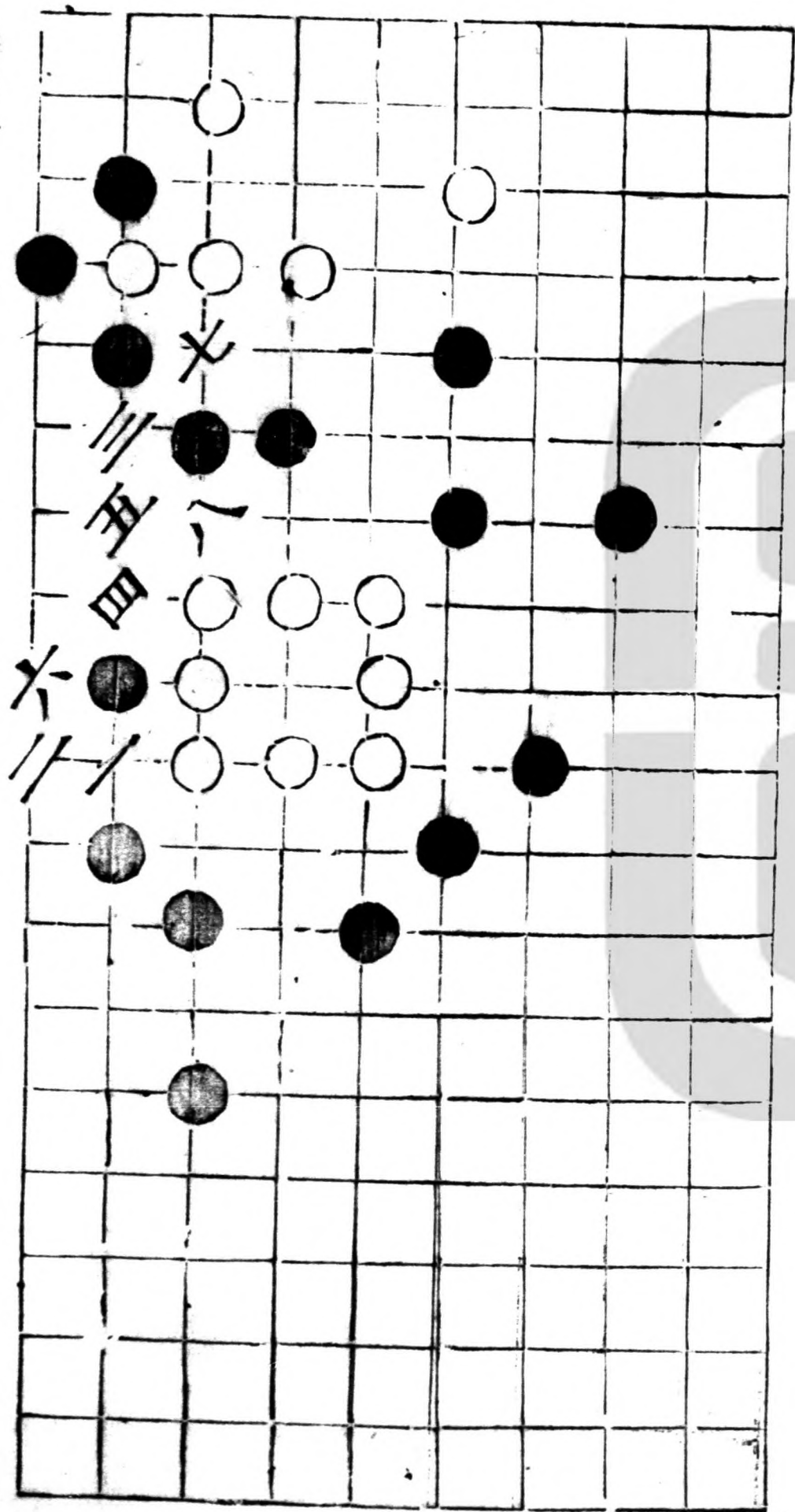

咫尺

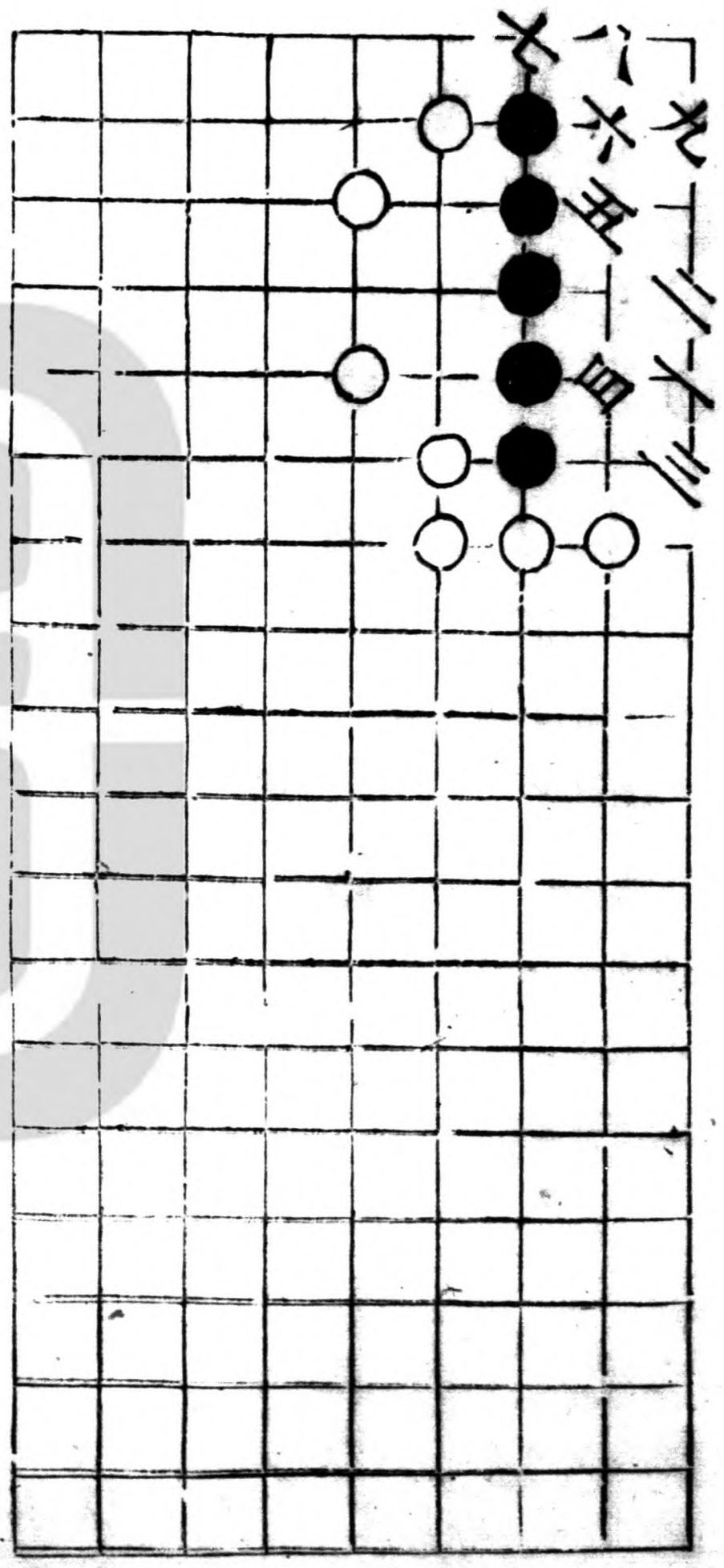

換骨活

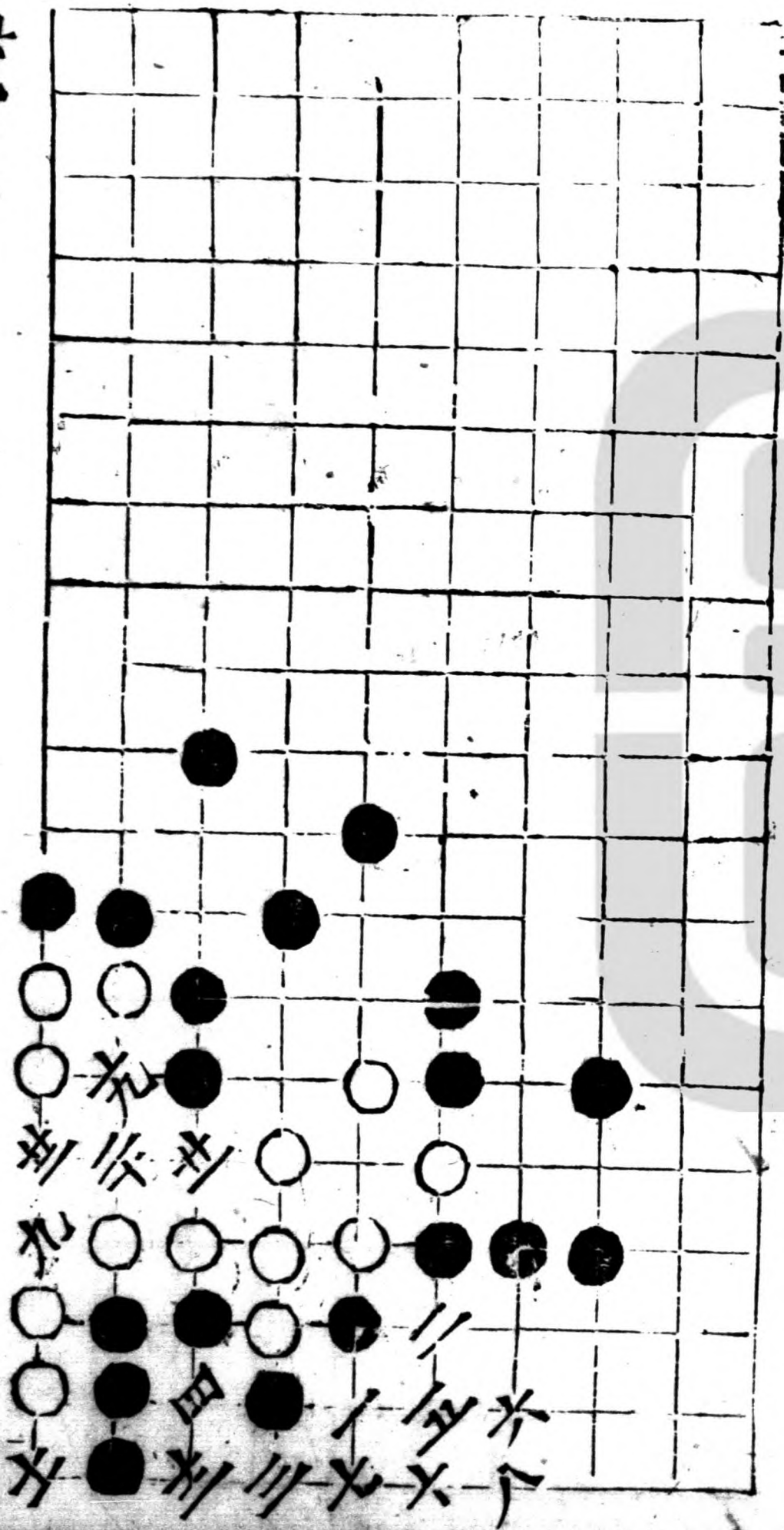

十四七 十五同二十六同四七三四格十八三五世同九

大山寶譜

卷之三

三

二變死

十六圖 十七圖 十八圖 十九圖

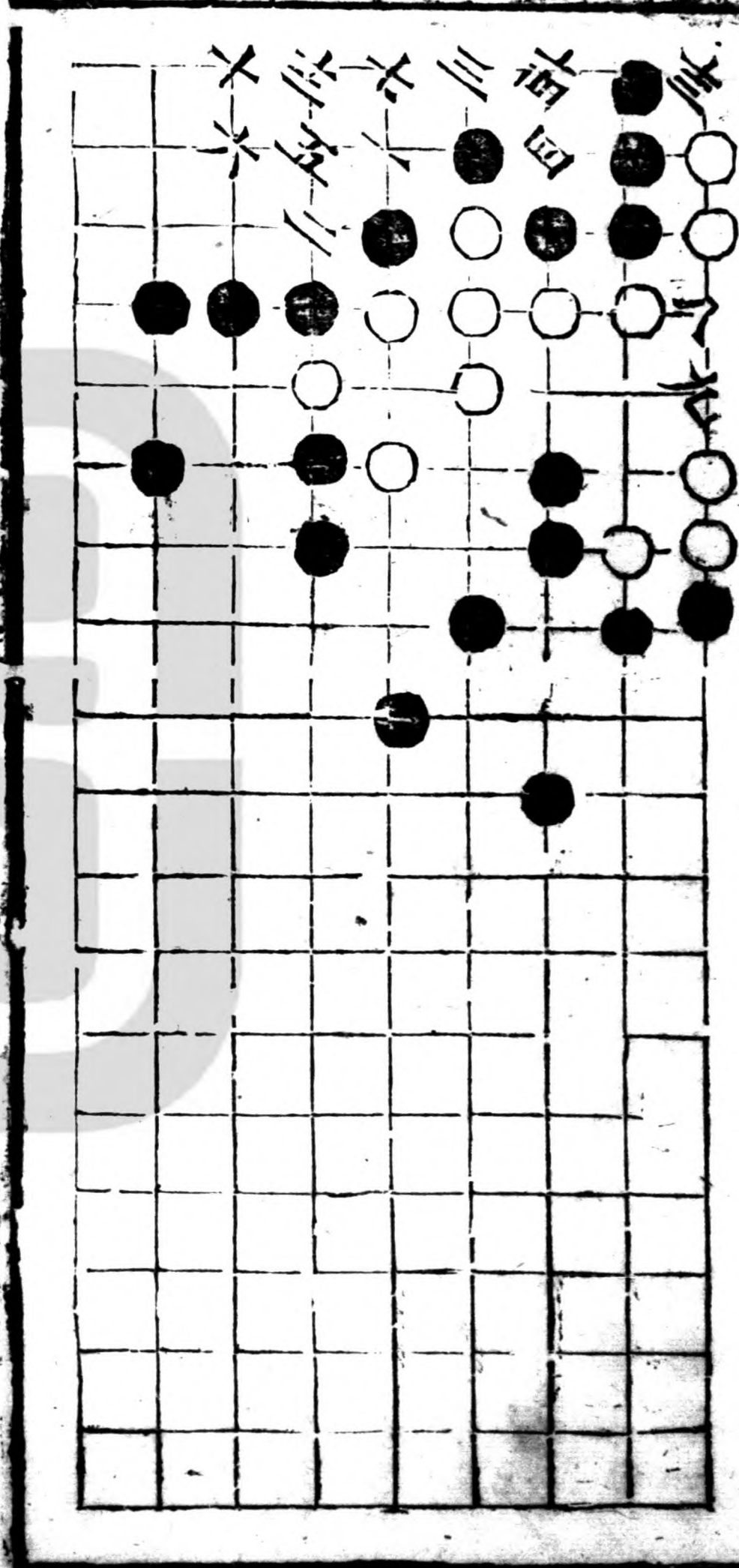

幽玄

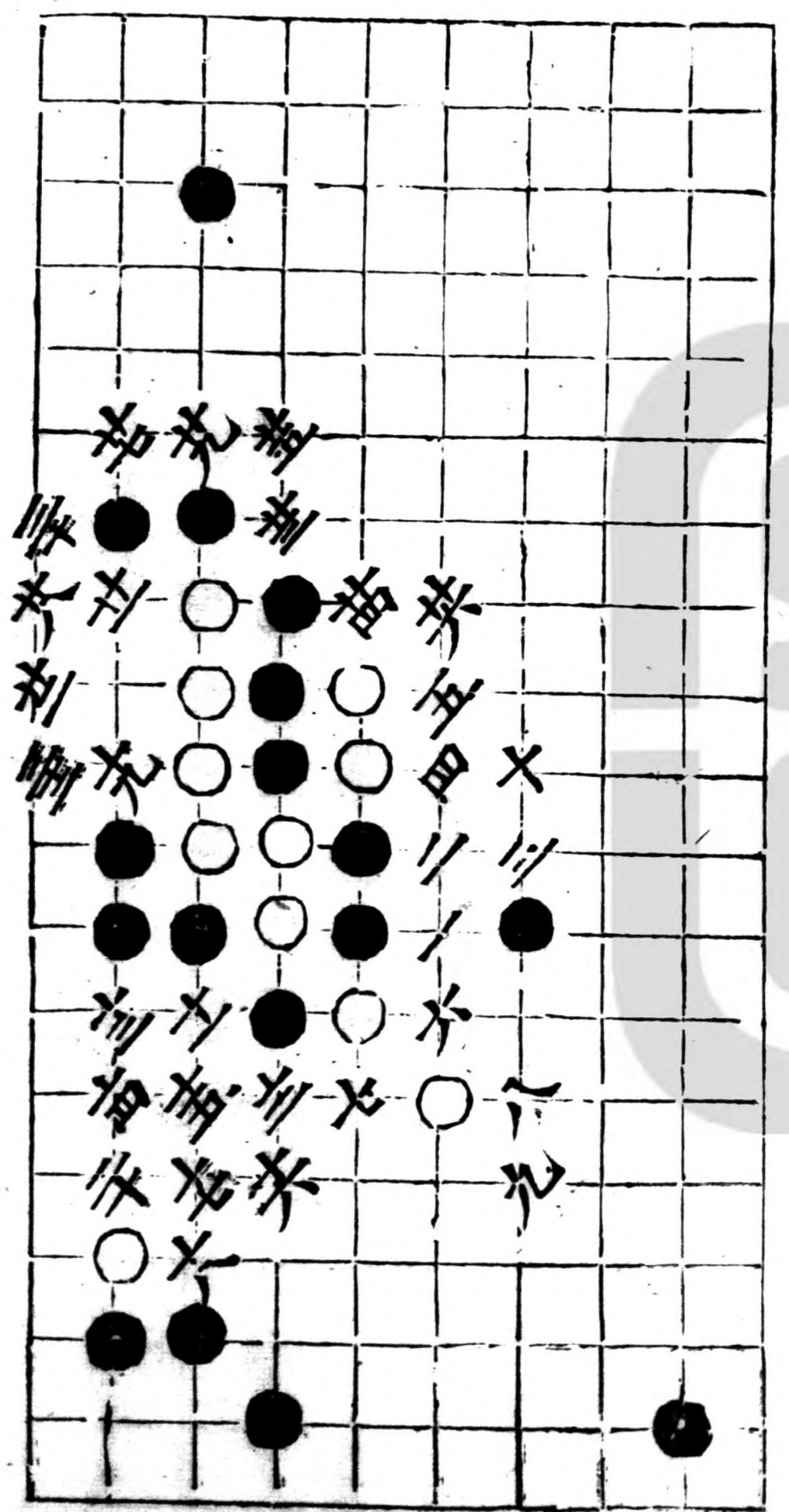

二變

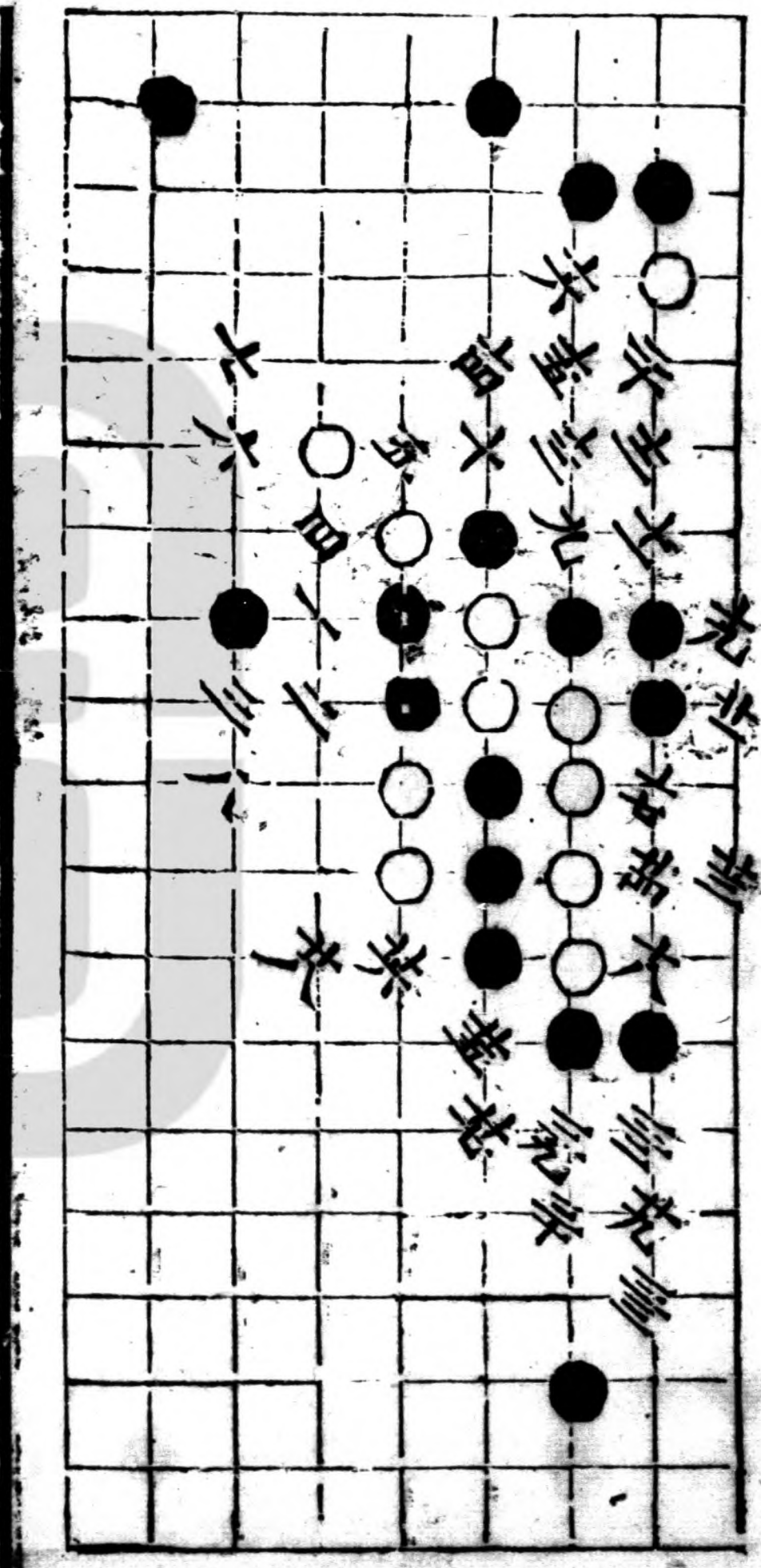

三變

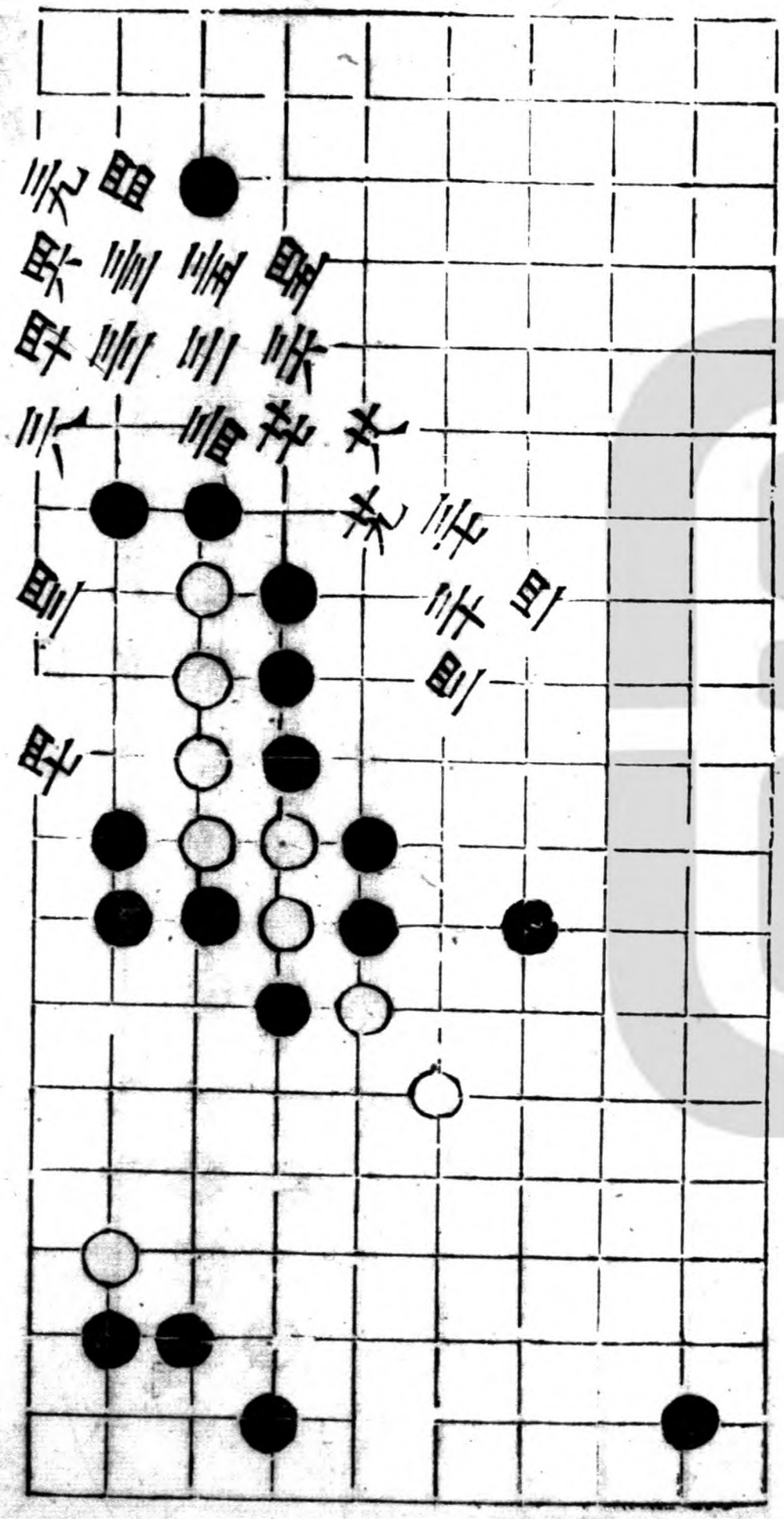

一着至七着同二變

深淵

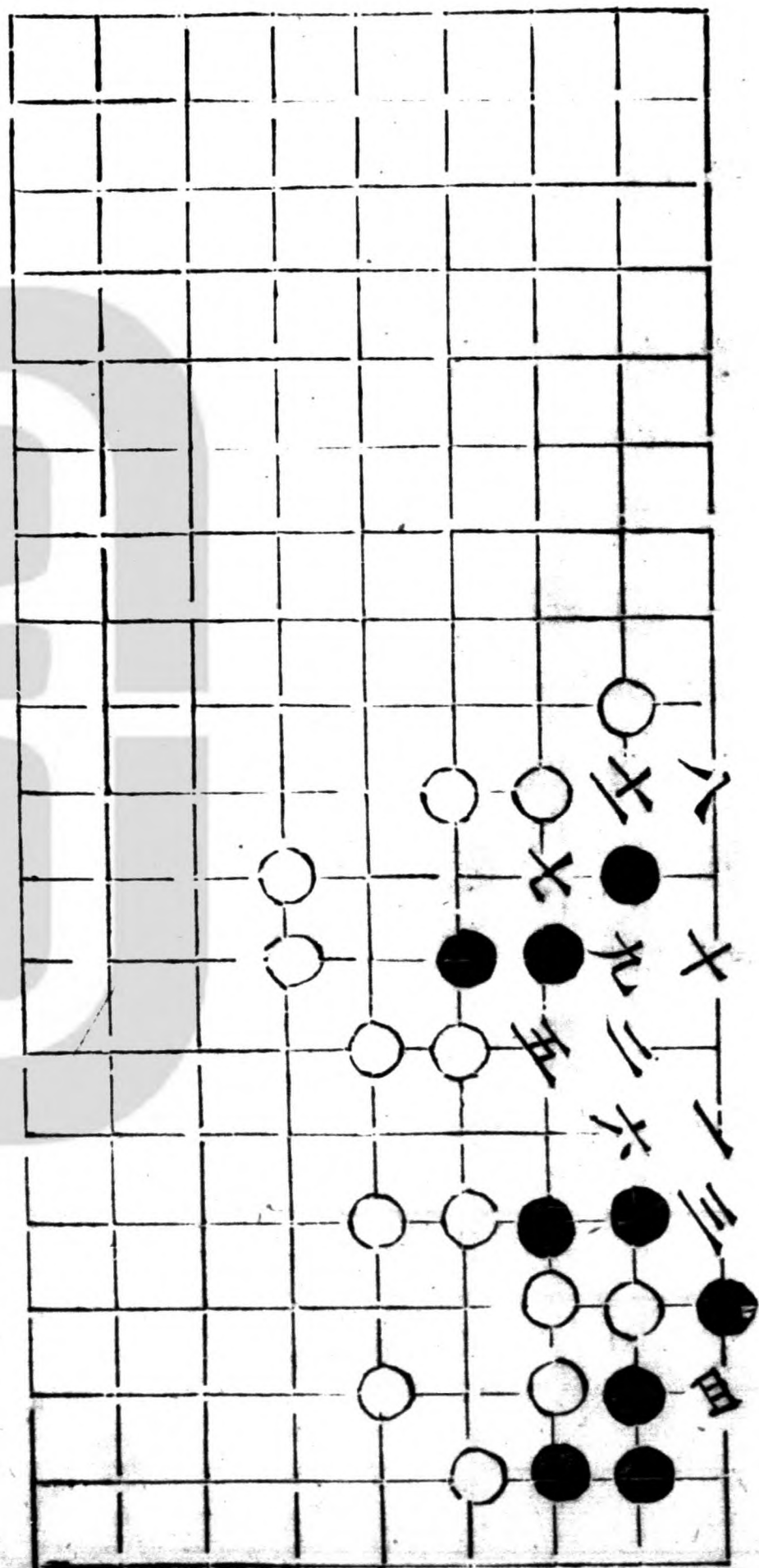

二變

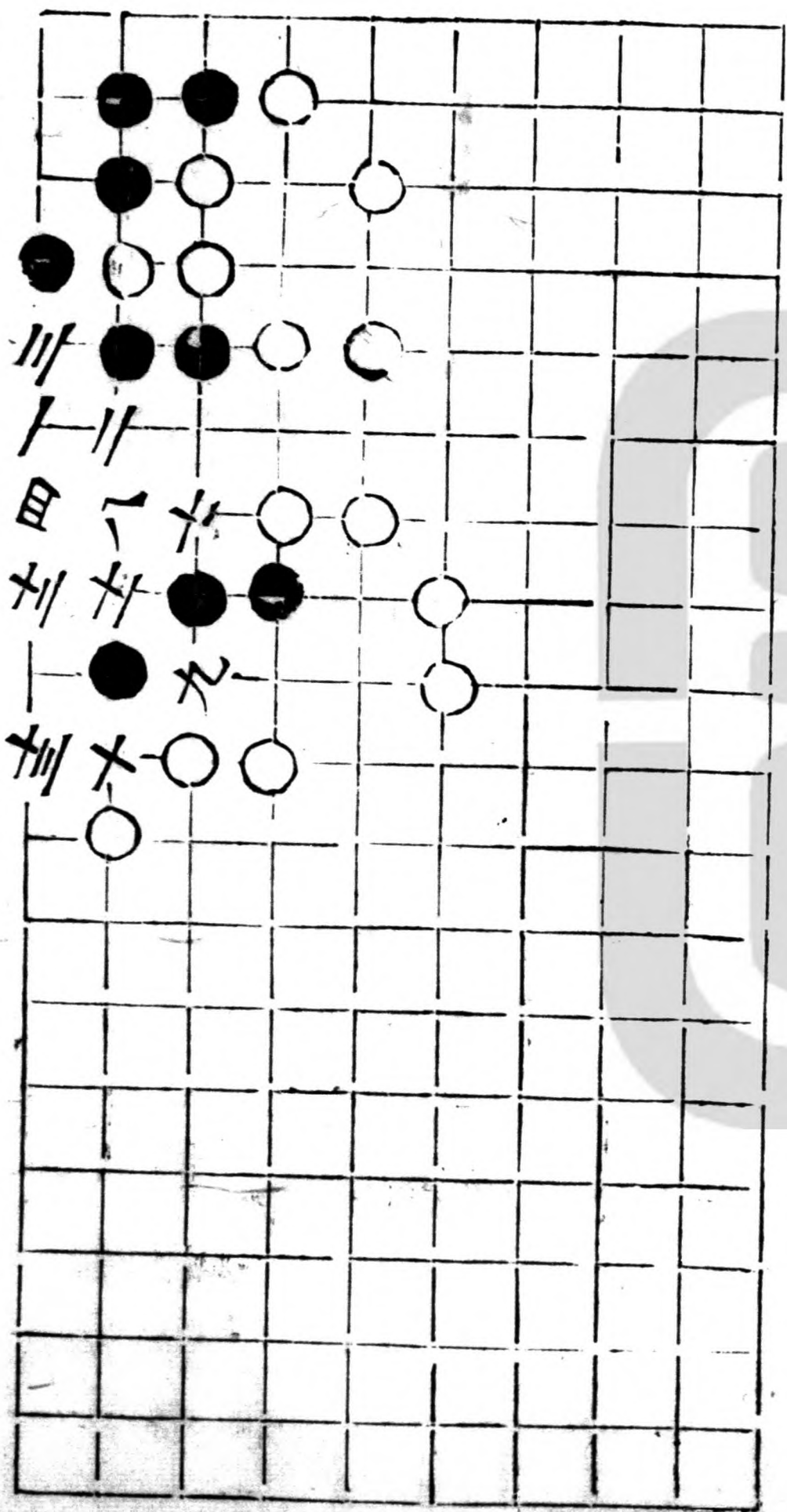

五三六

難思

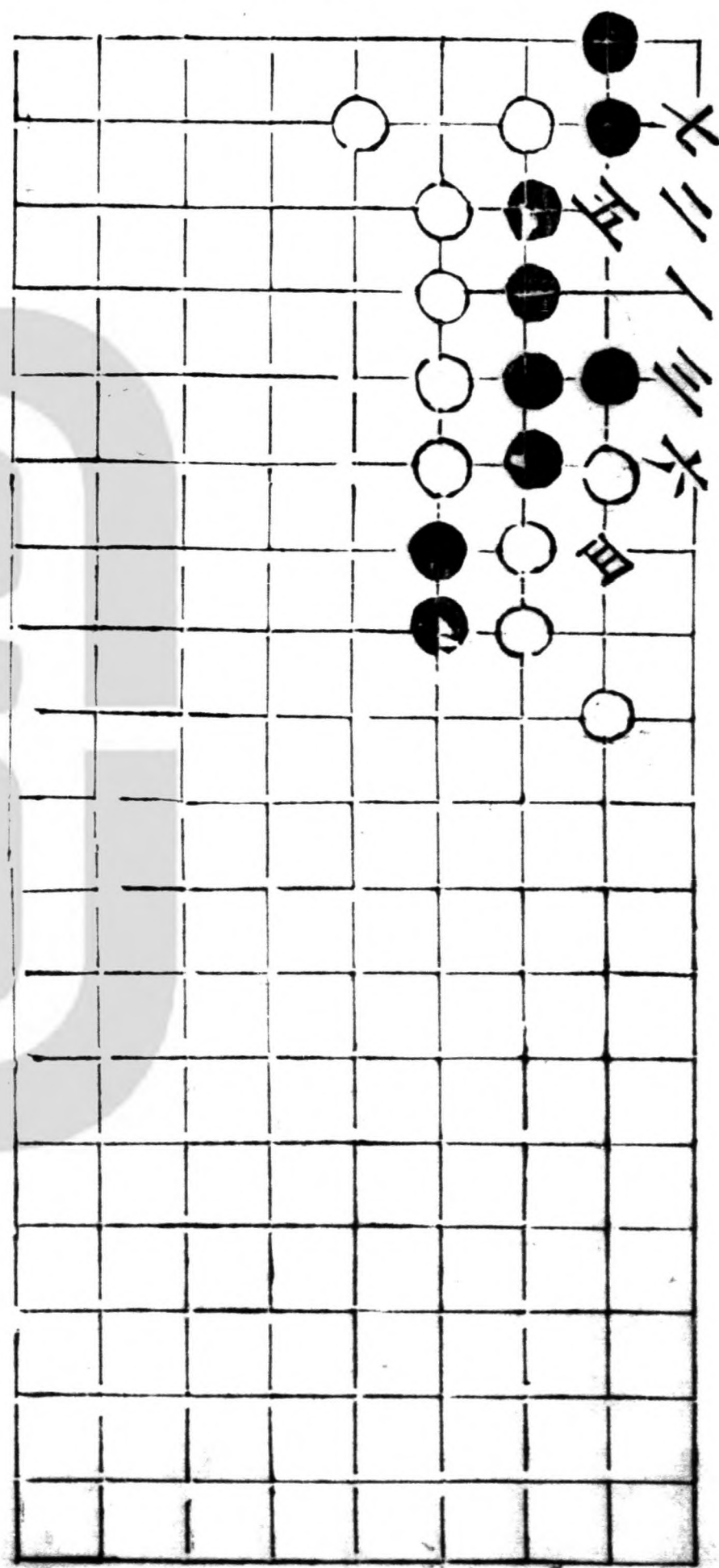

二變

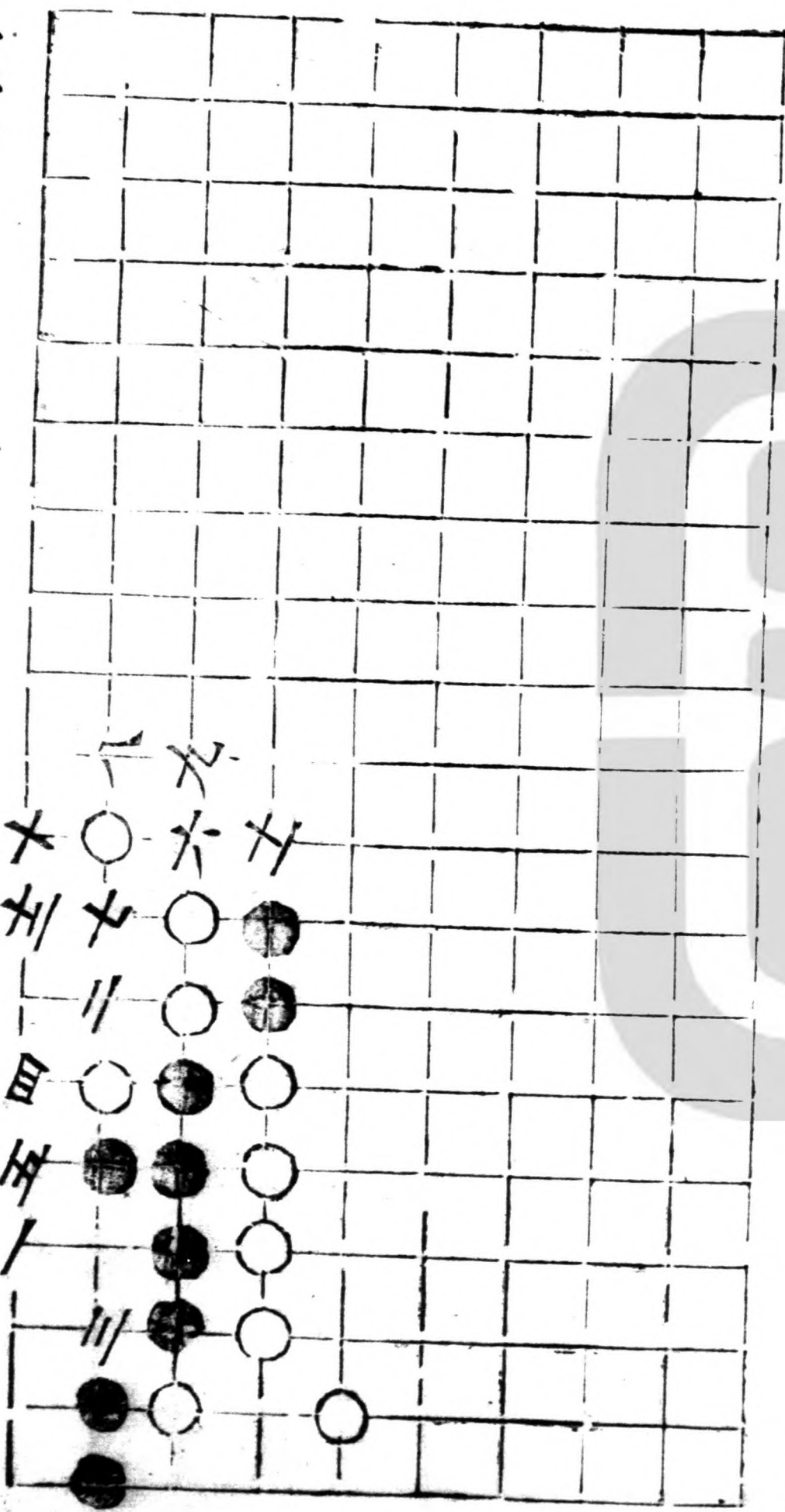

詰同六

二子分憂

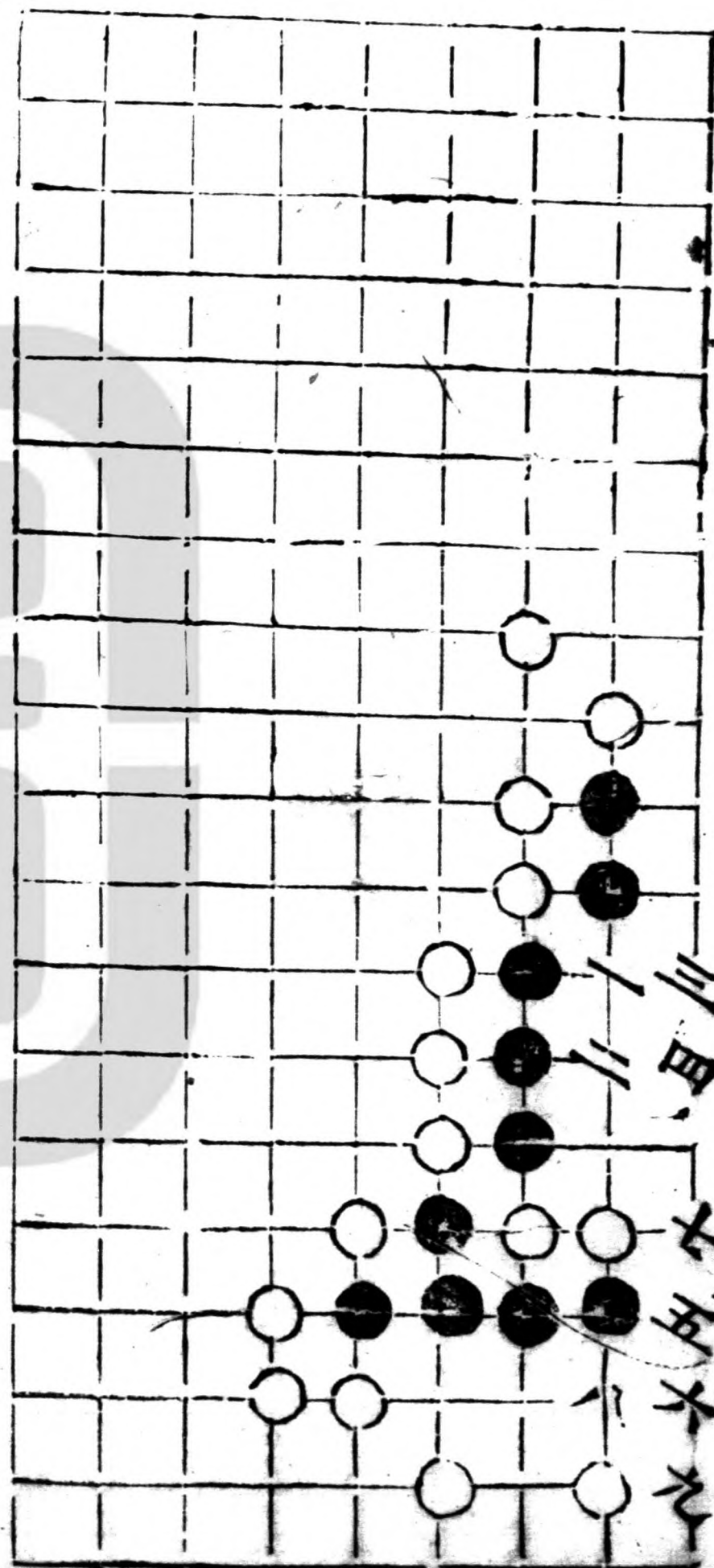

三
四
五
六
七
八
九
十

背水陣

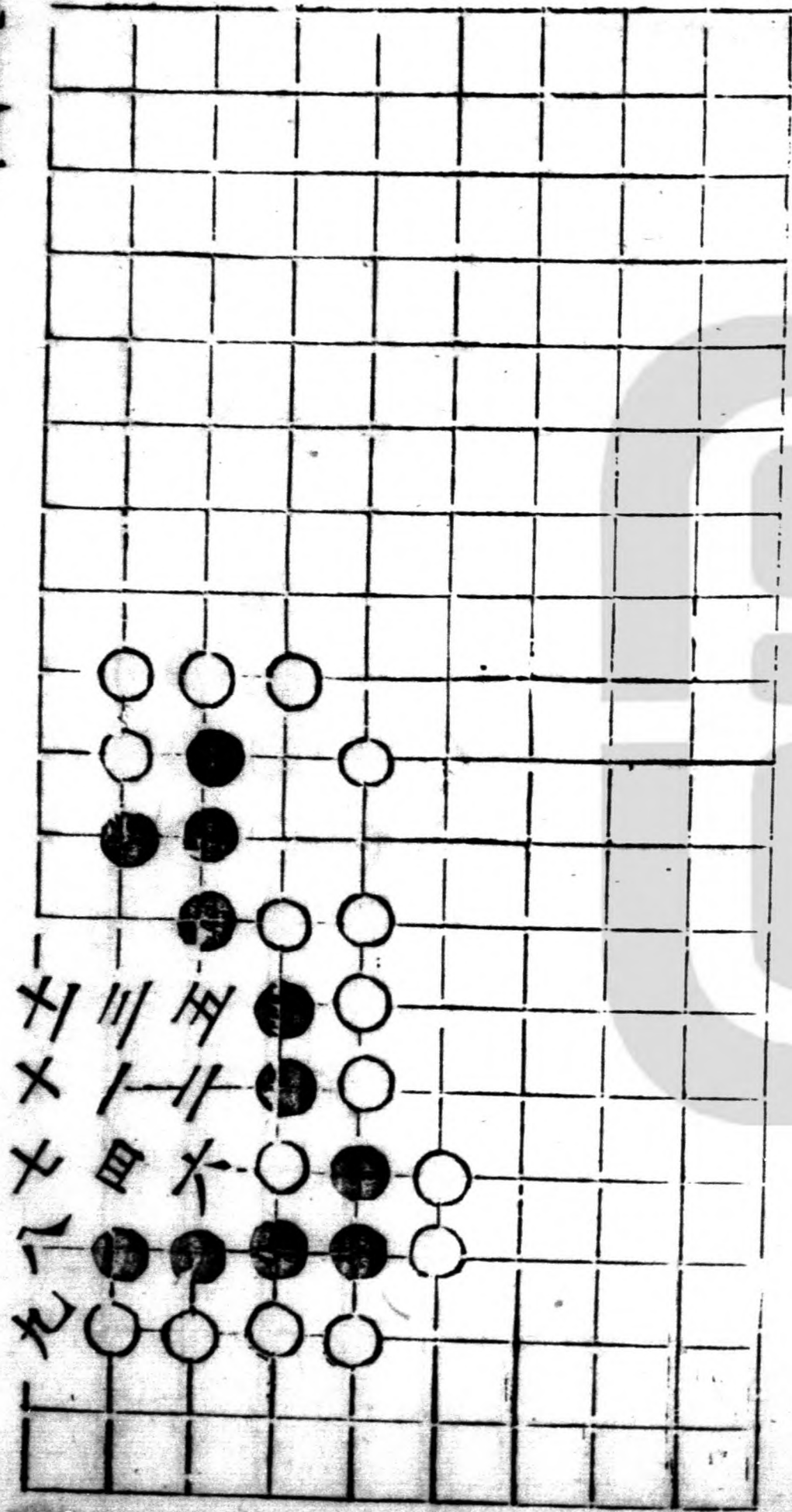

十
九
八
七
六
五
四
三
二
一

二變

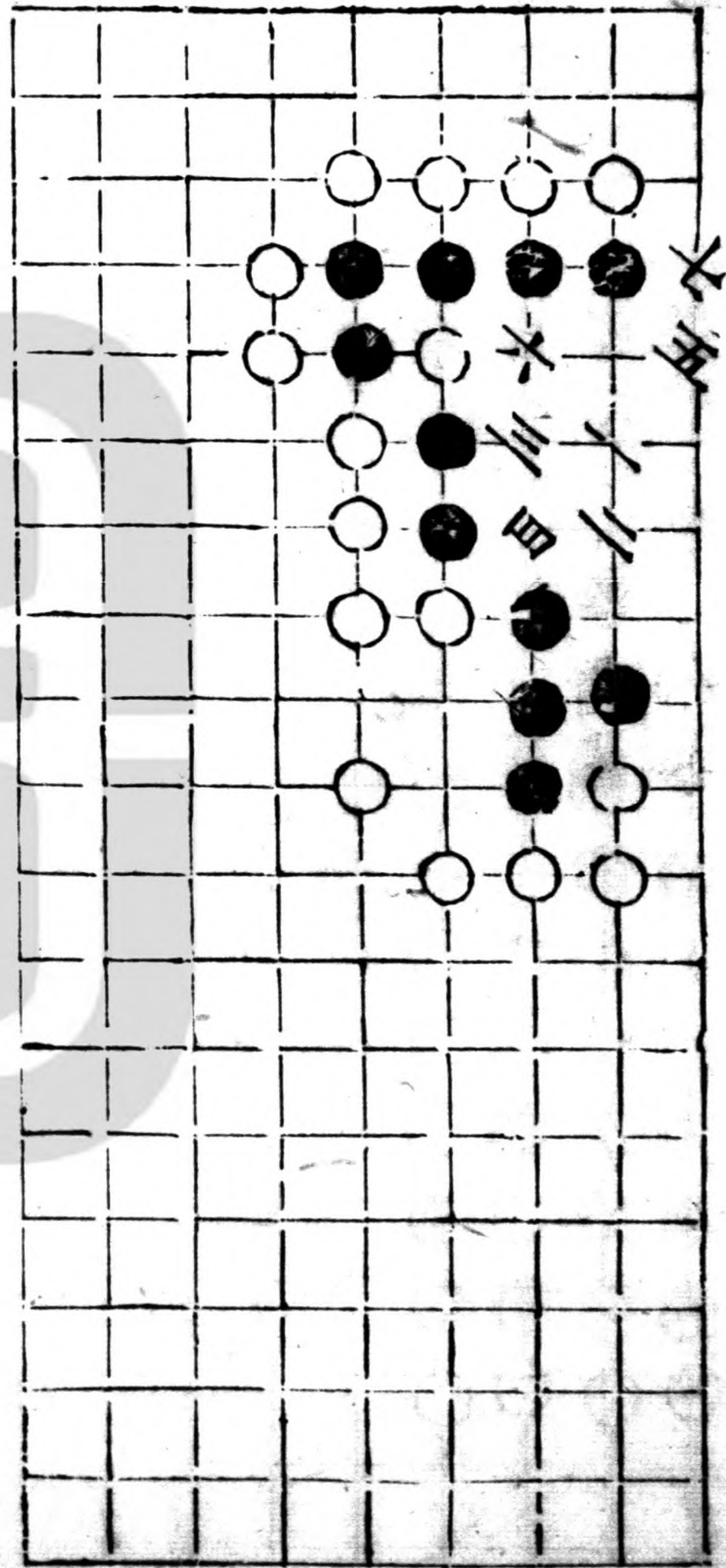

八節

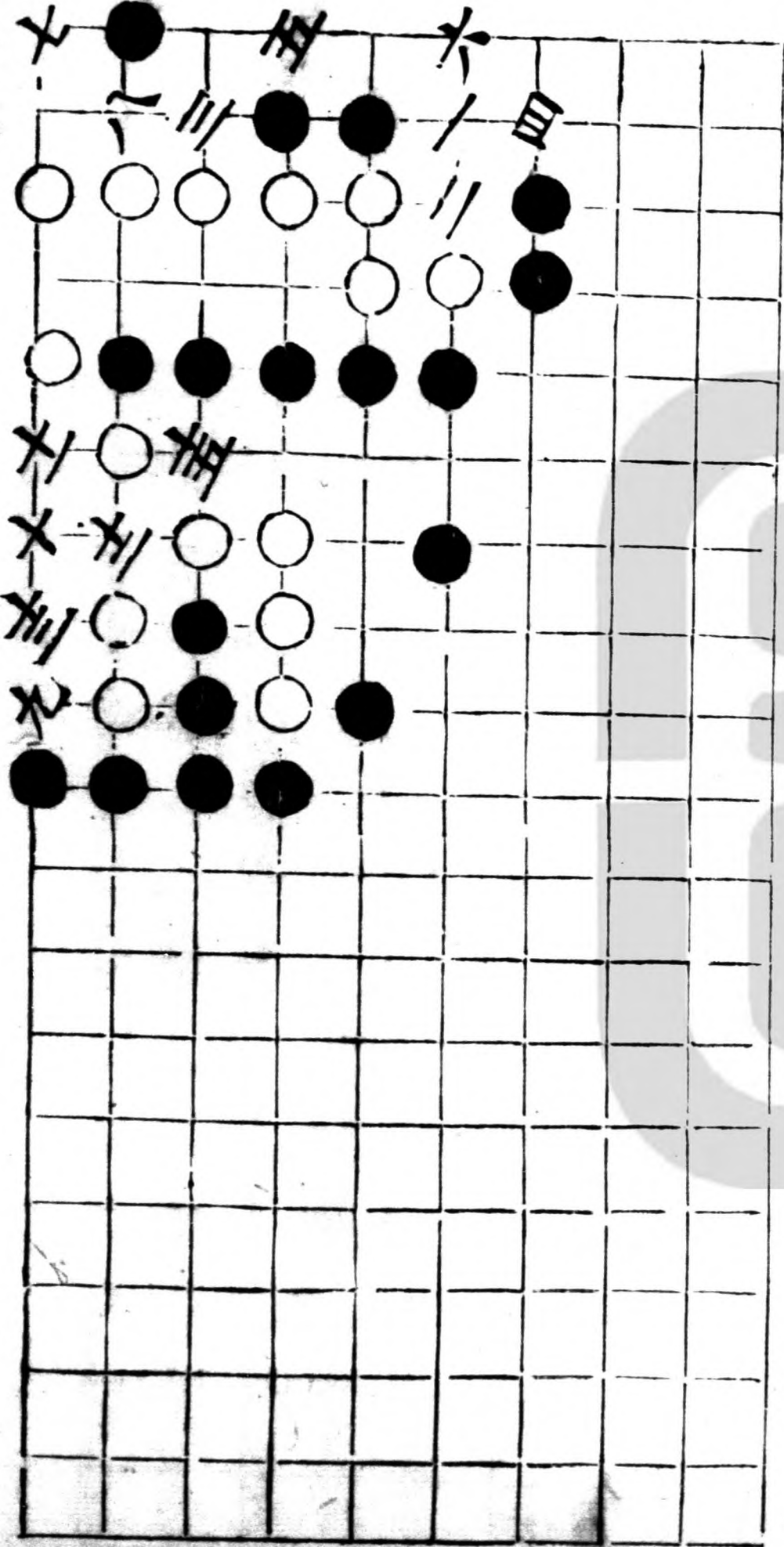

十四

三

九

玉兔吞霞

九同五 十尚乙

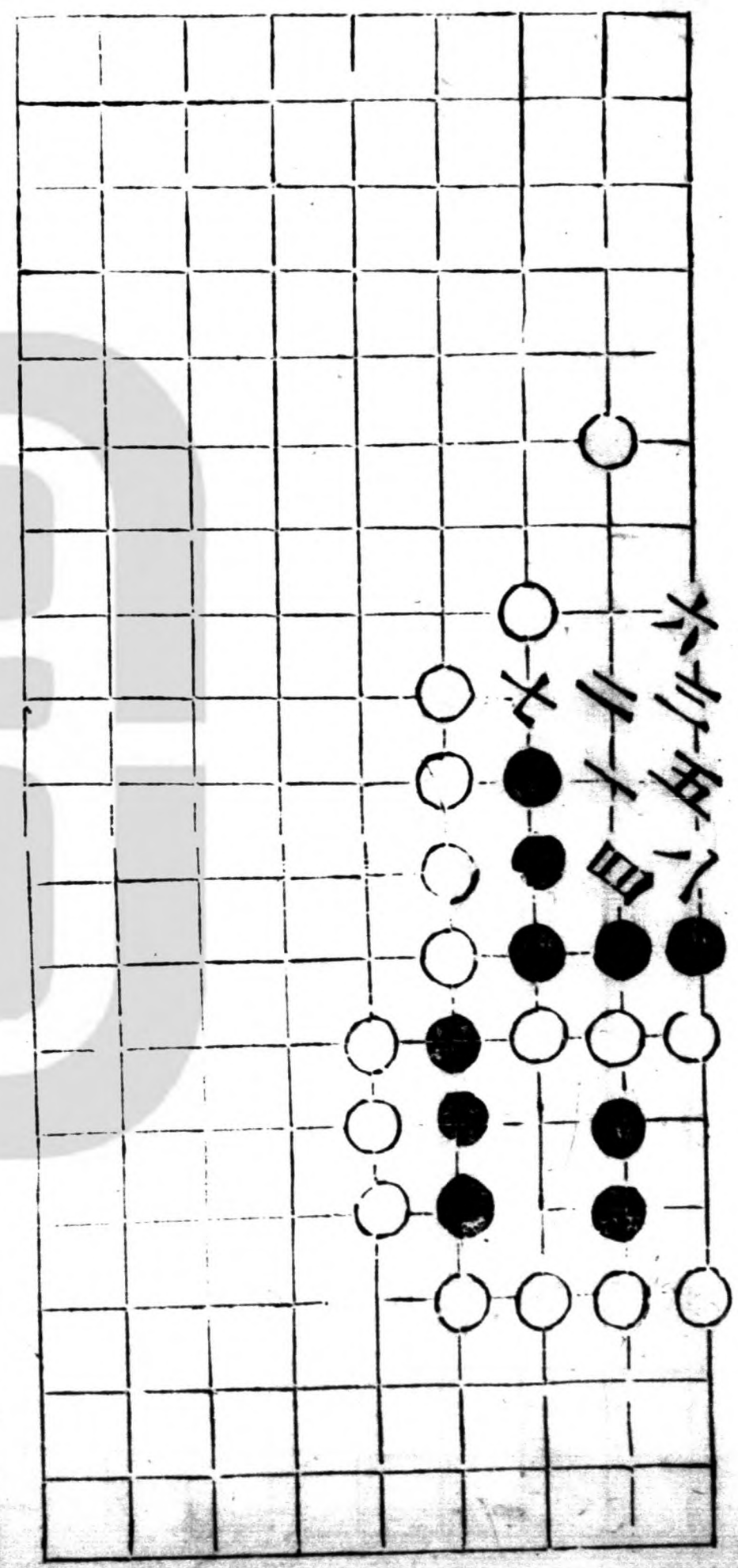

盡解

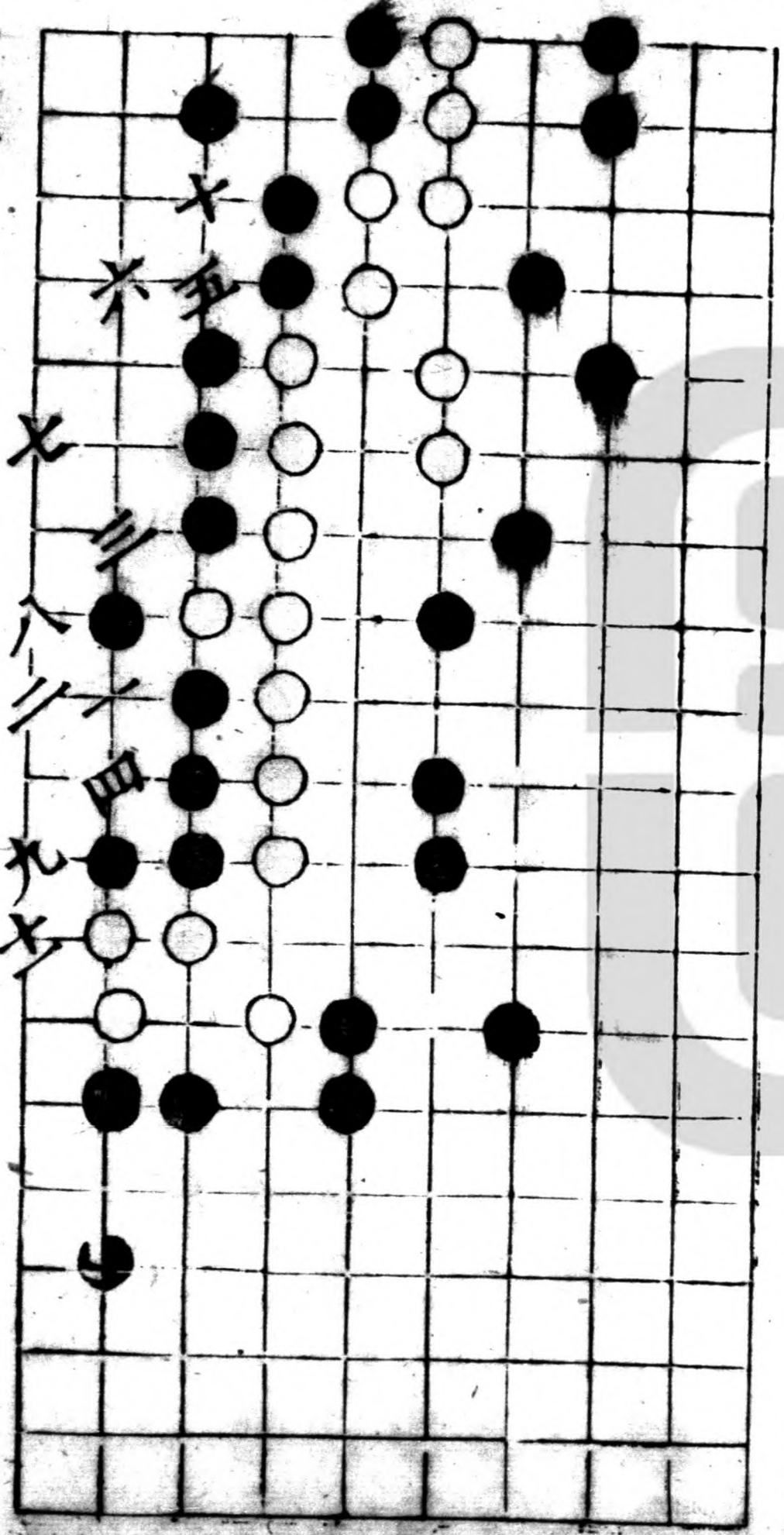

二變

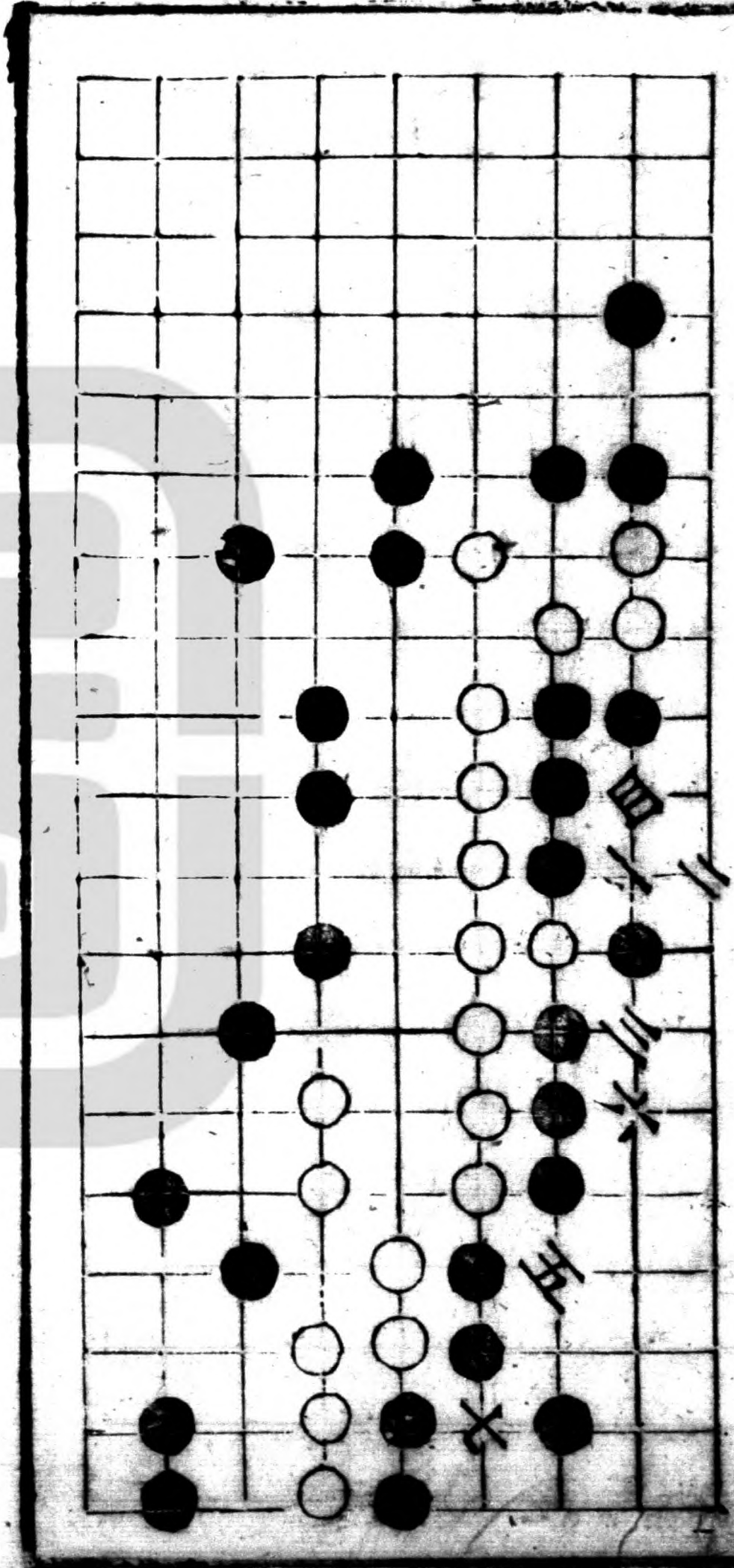

聚寶

會

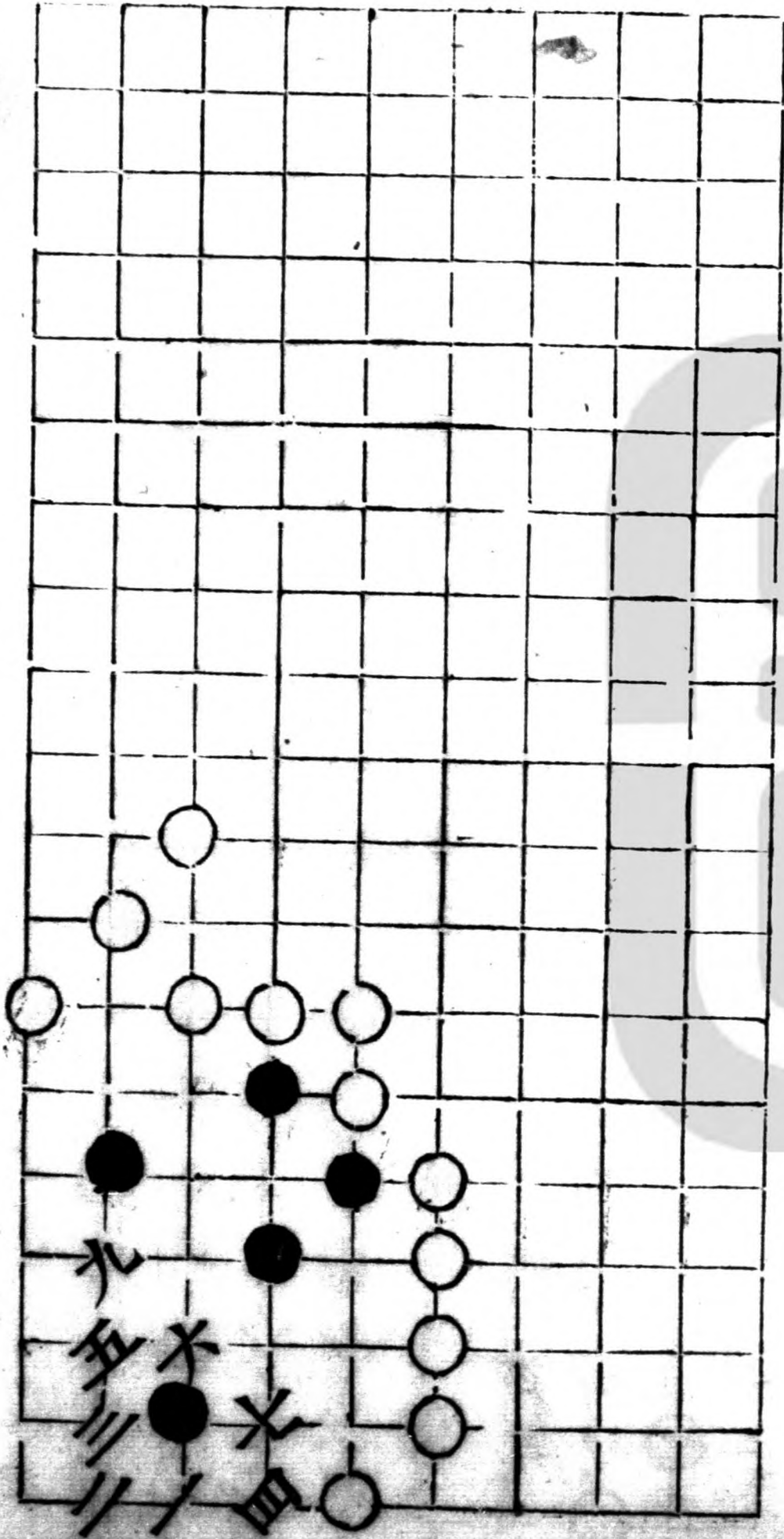

二變

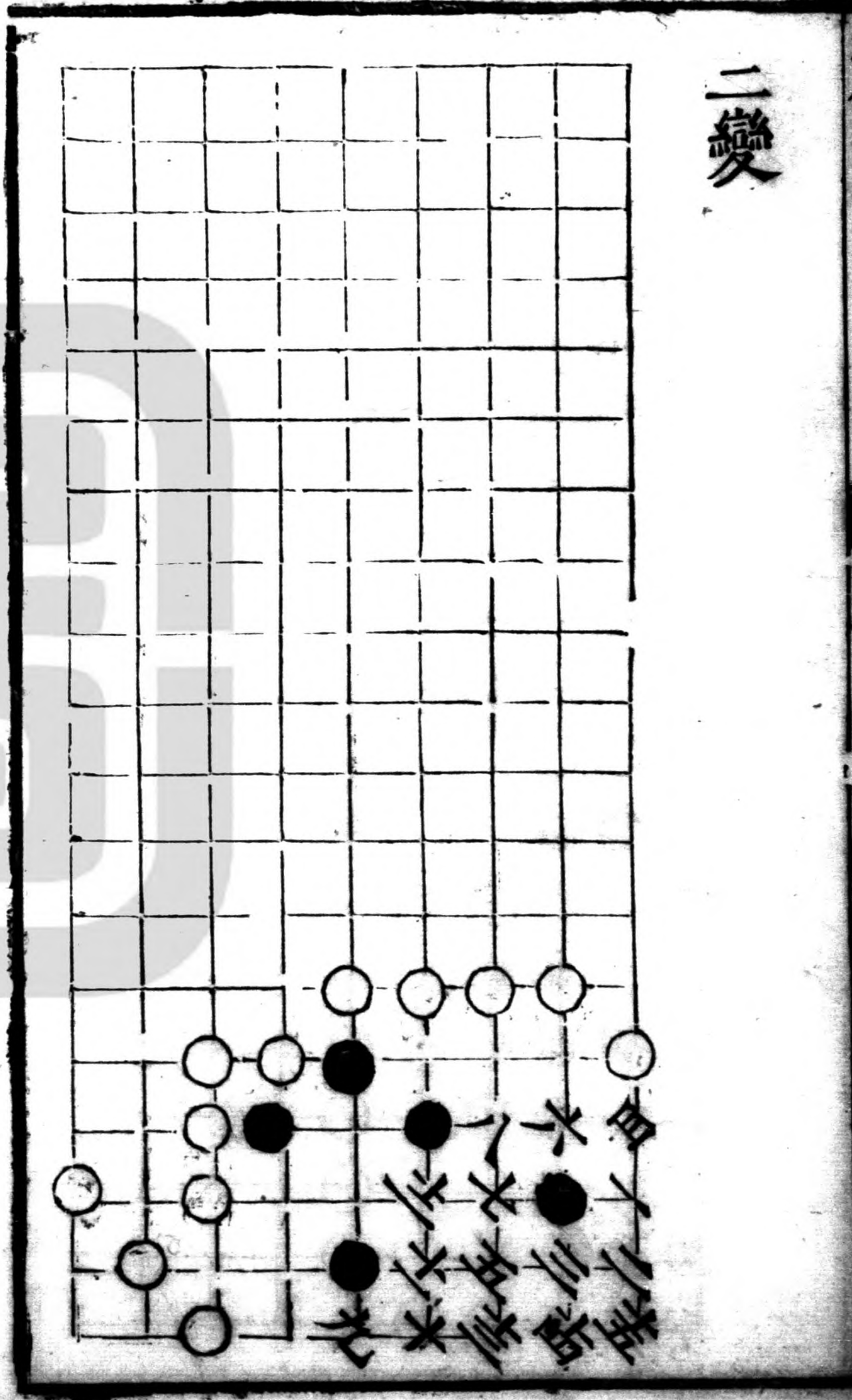

武關

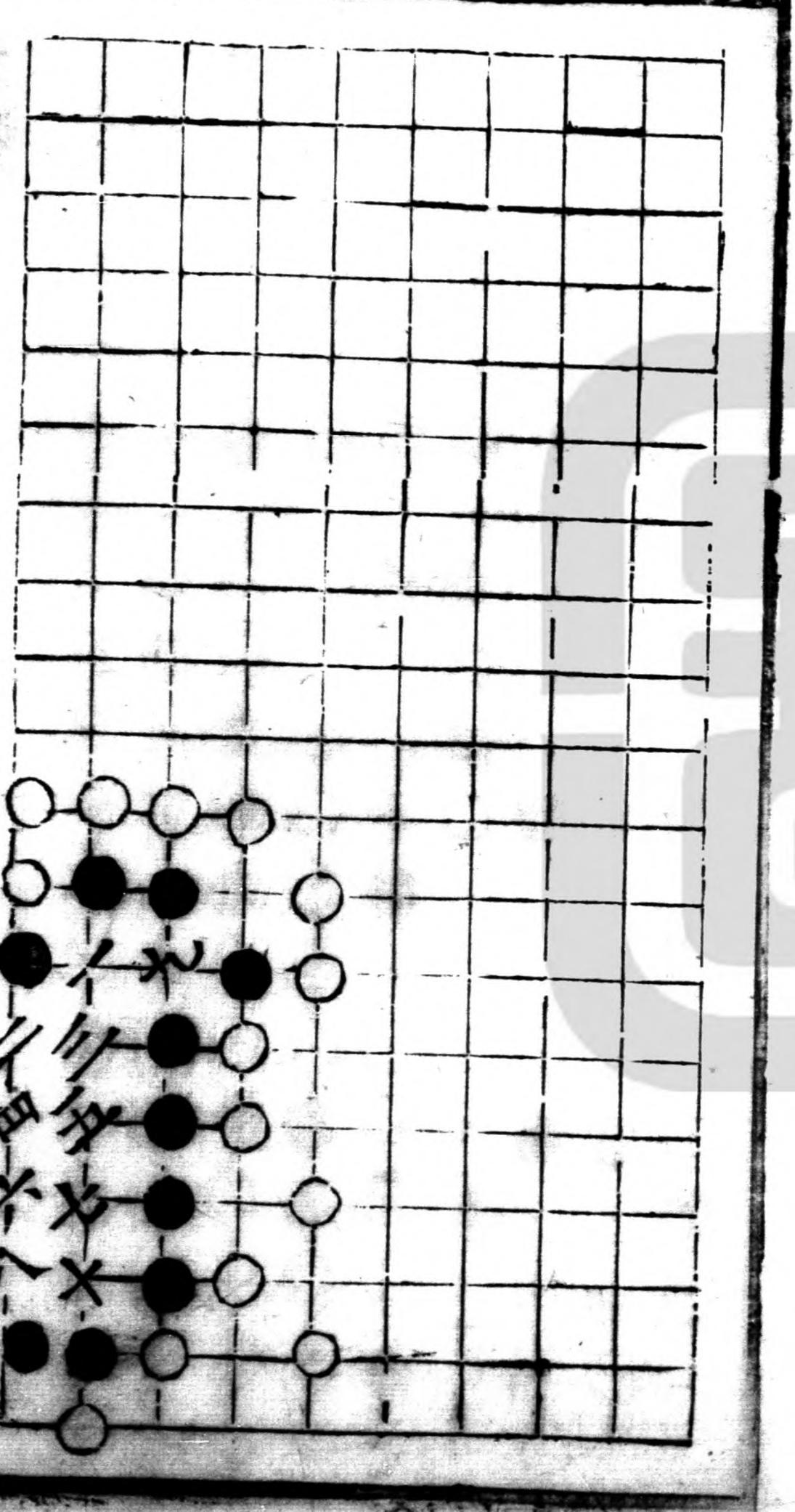

十一同五 十二同三 十三同九

野猿

十局十一

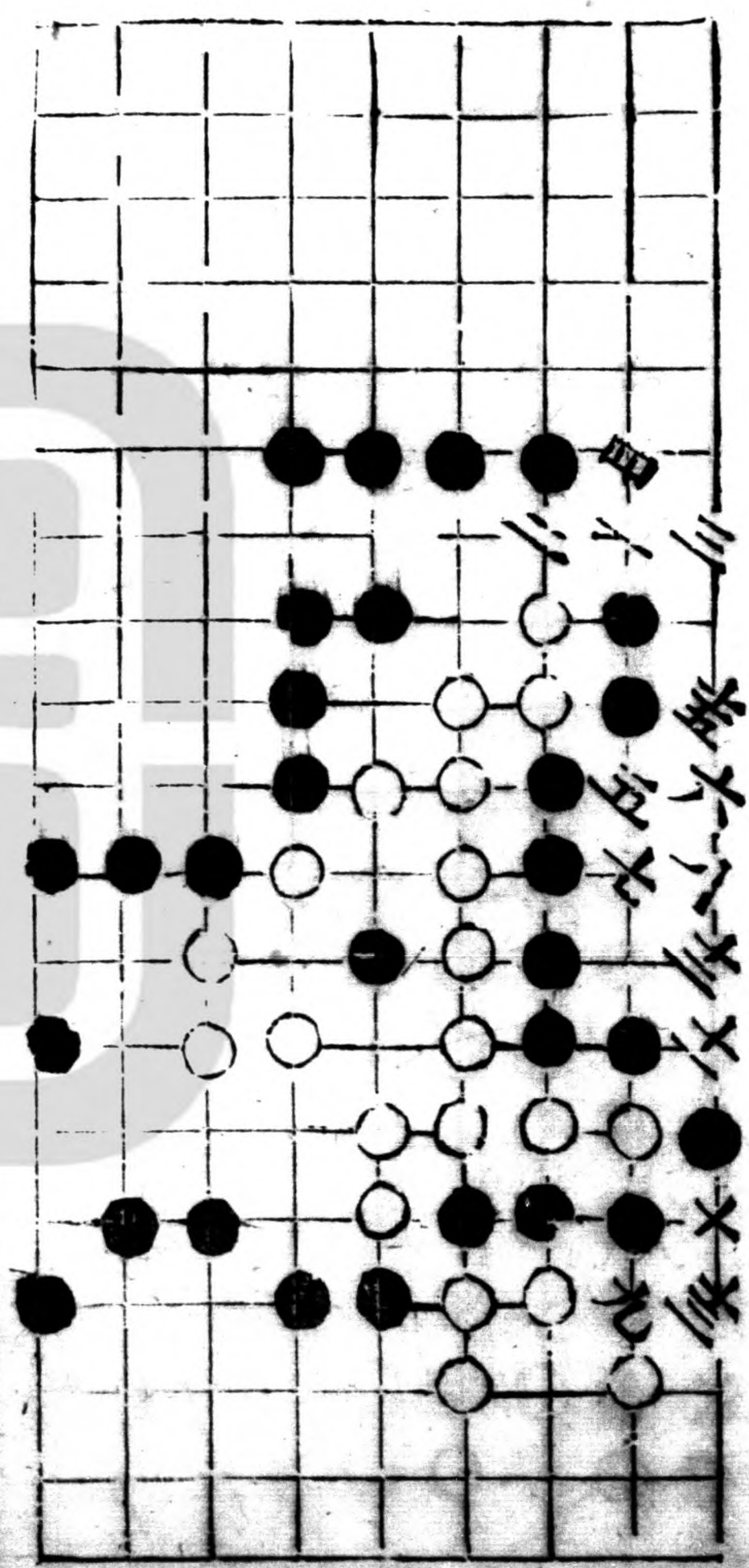

龜星

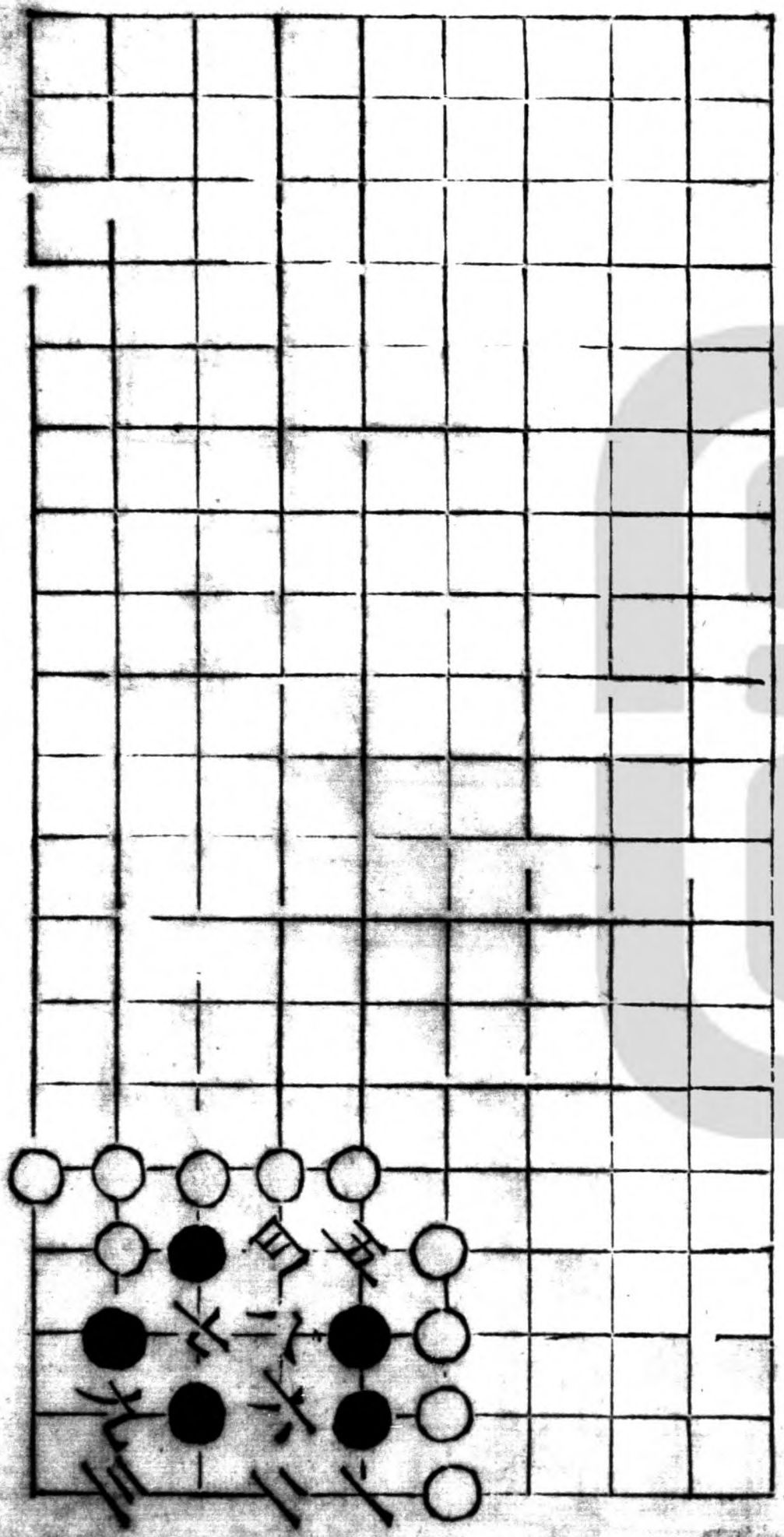

黃鍾

三點 由

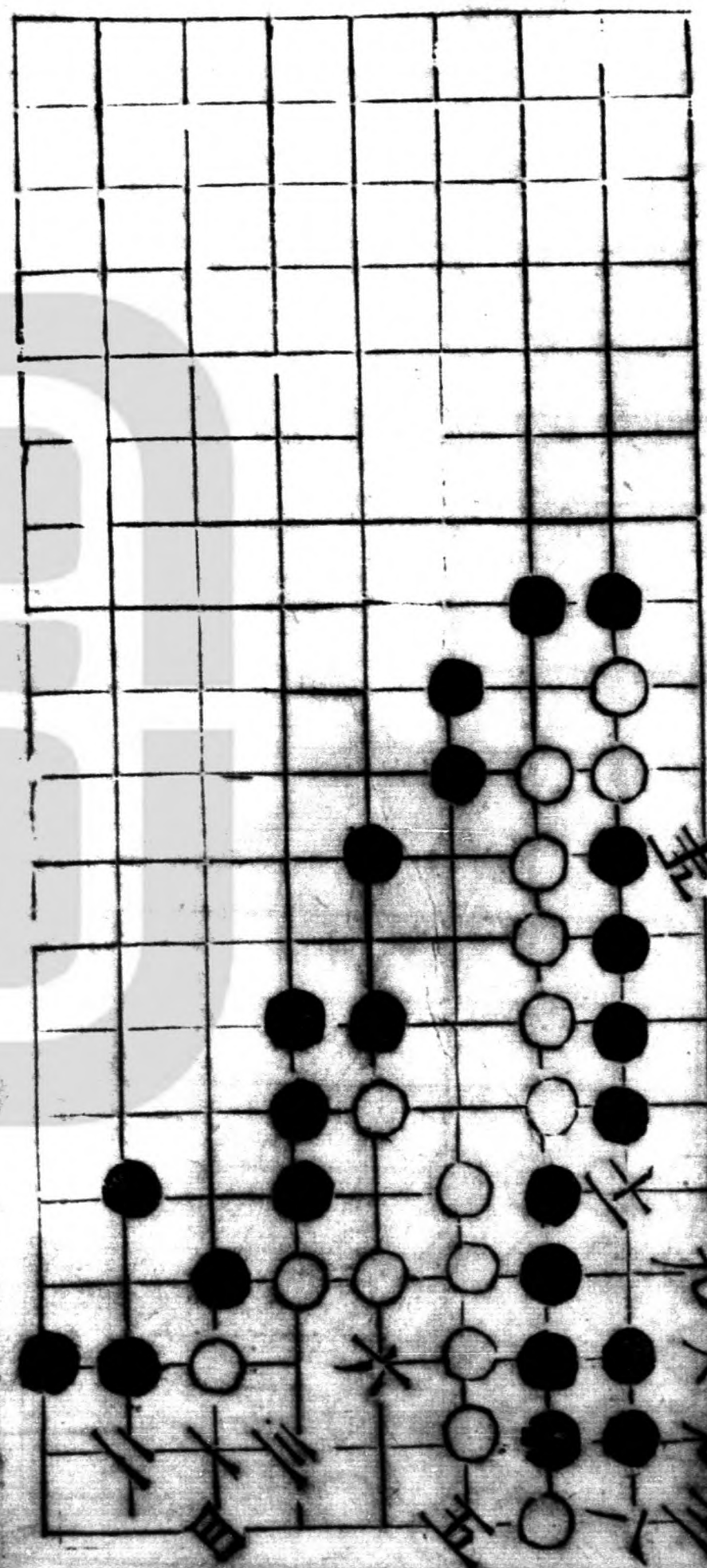

爭功 却出勝

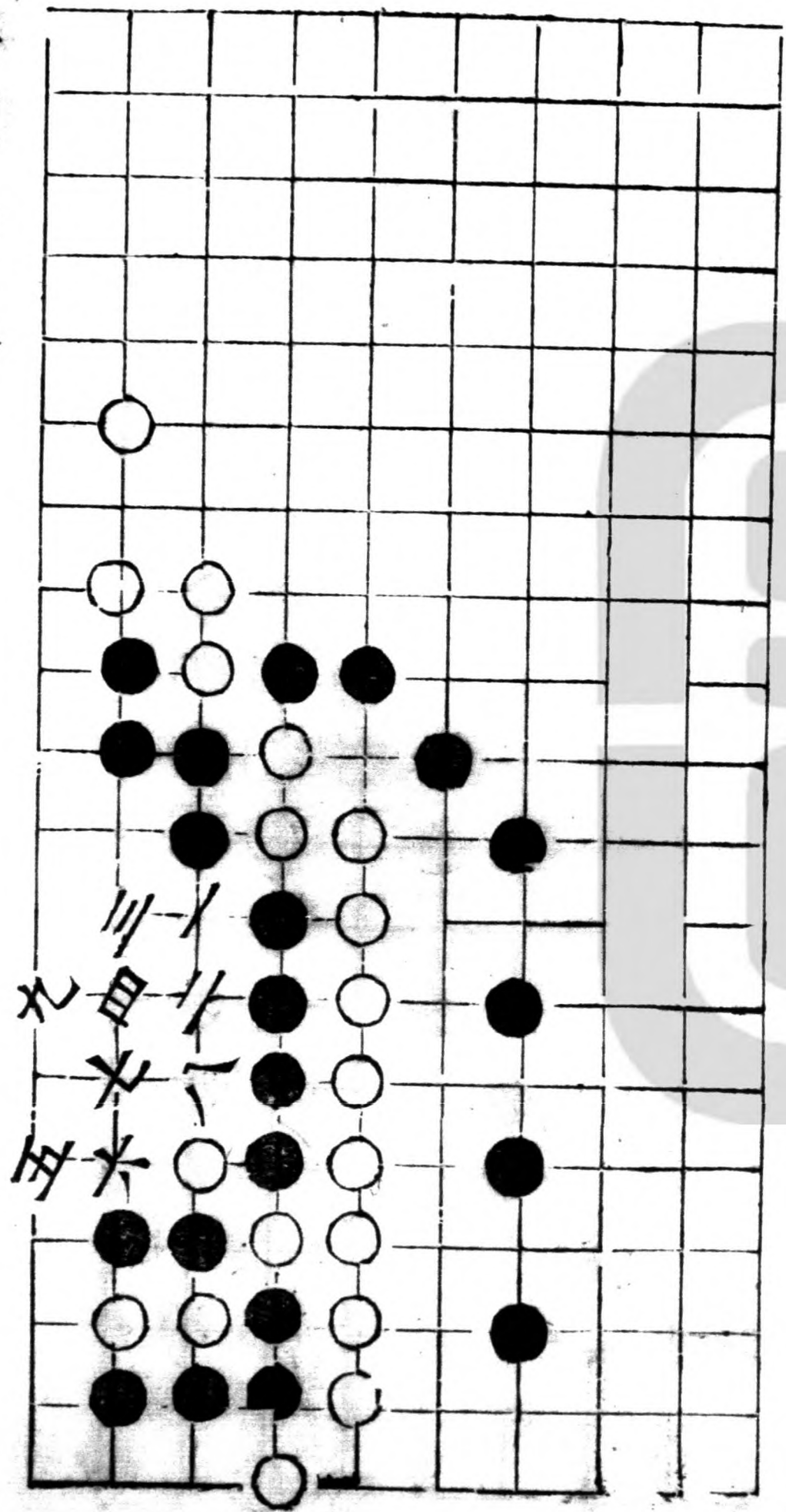

穿揚

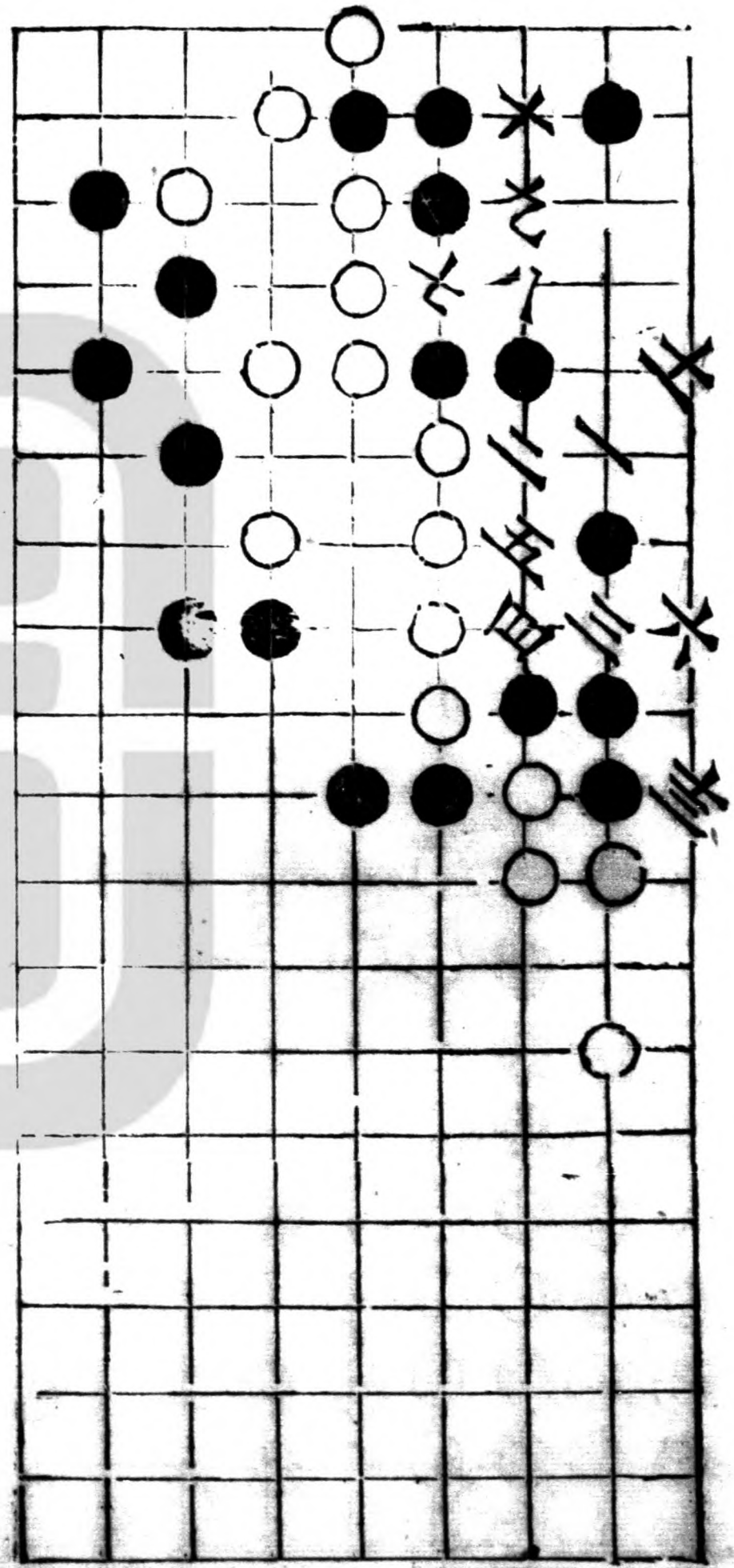

精城

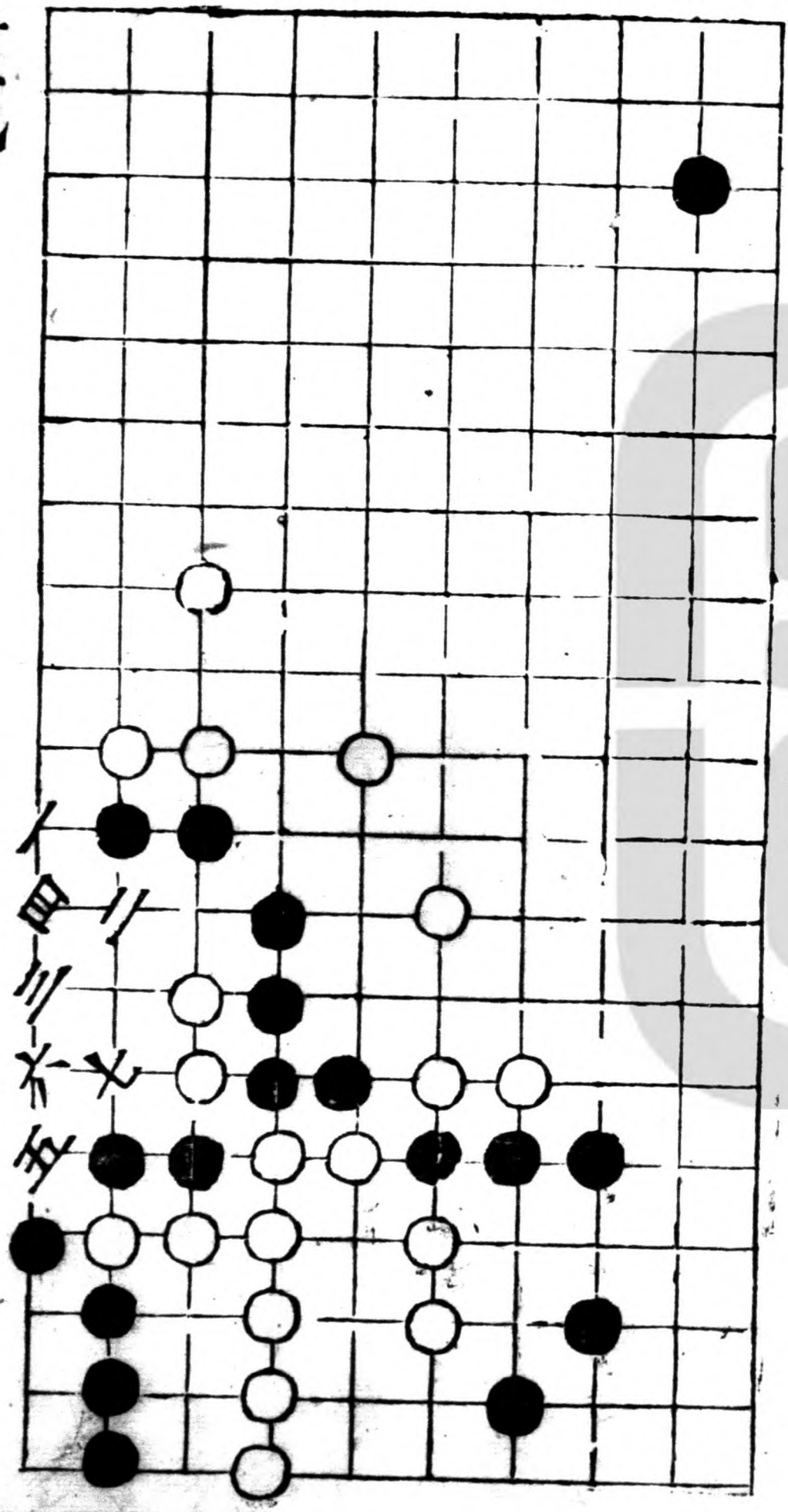

三虎

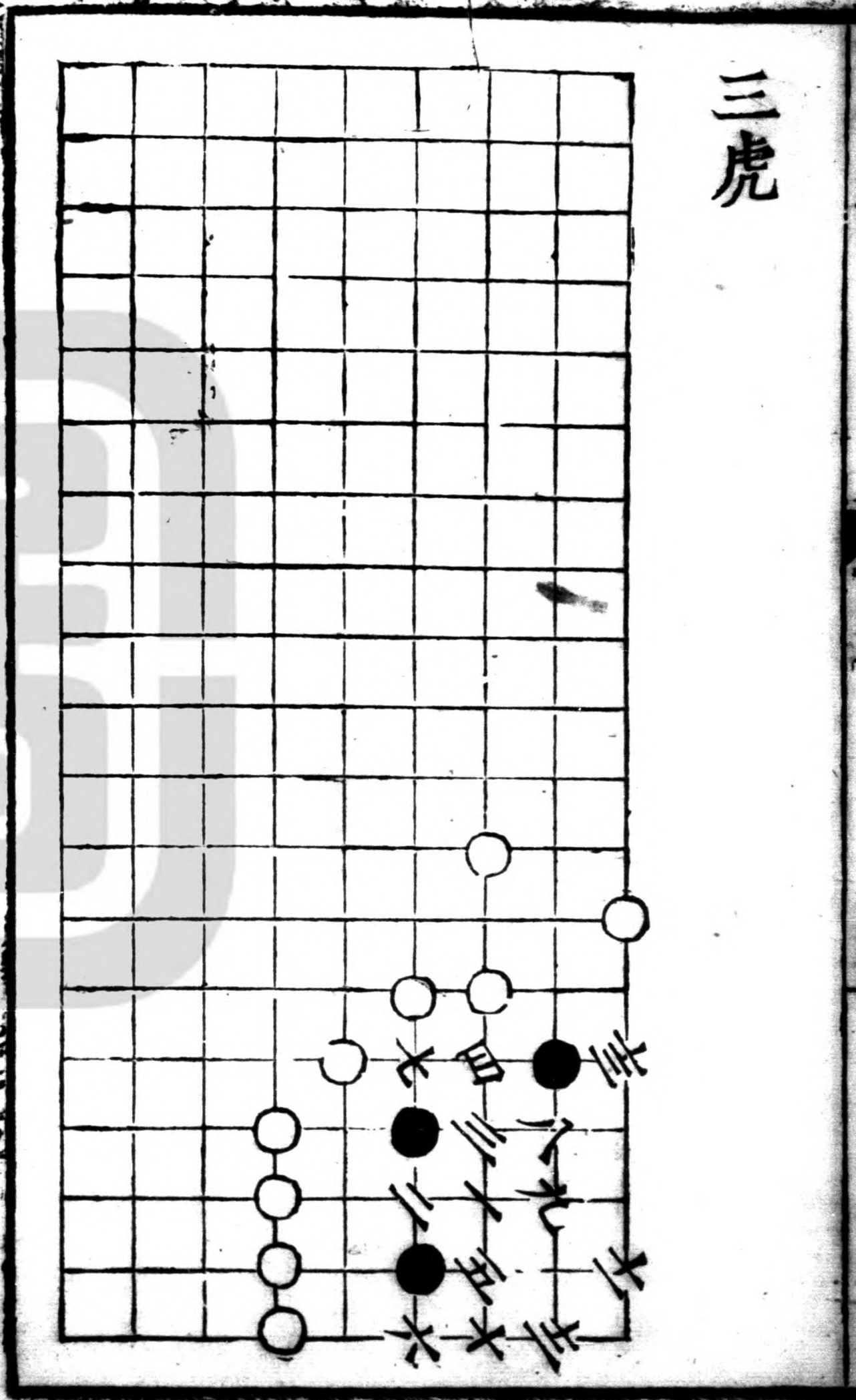

垂鈎 兩持

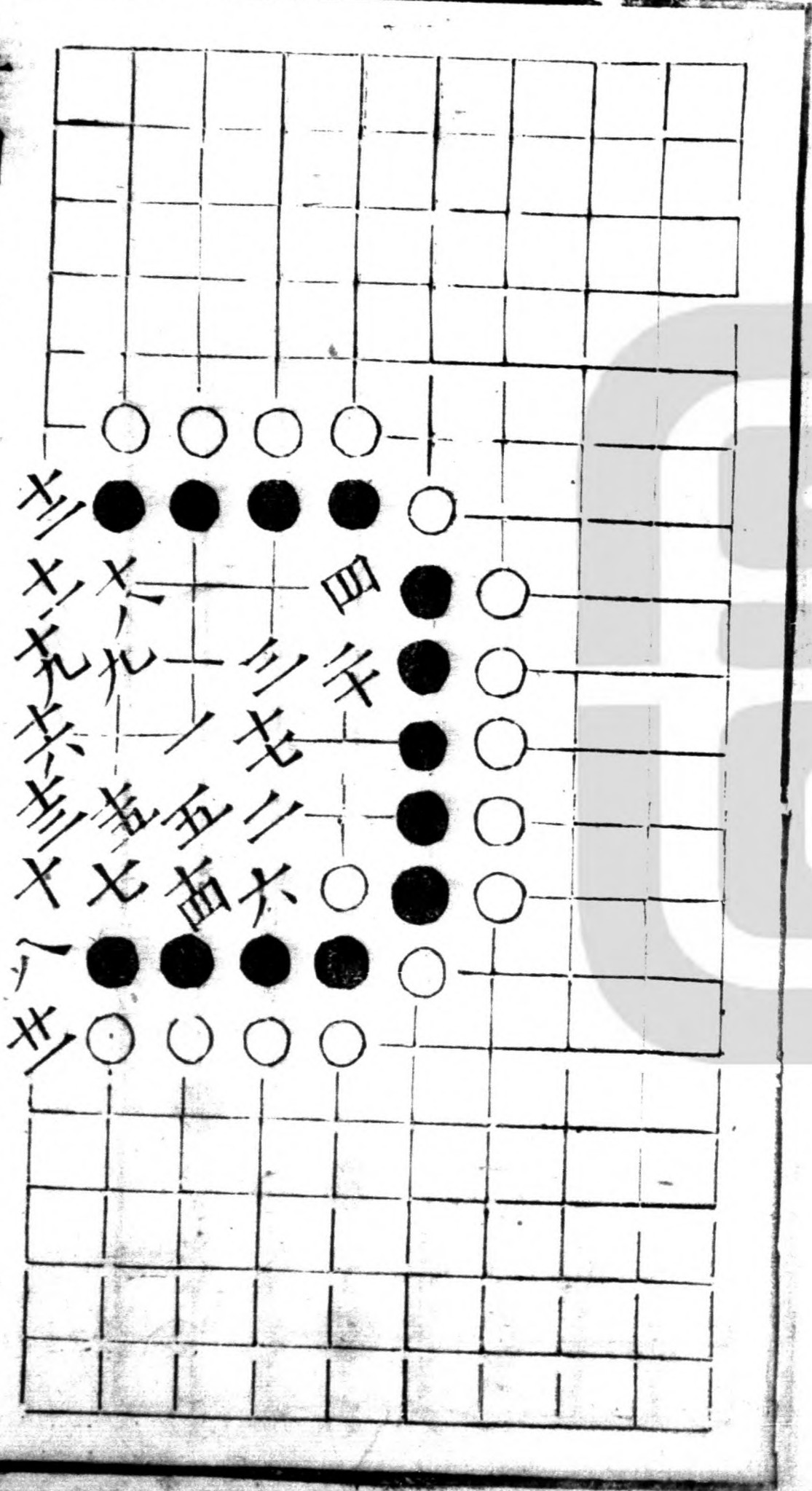

夏雲

十同五

二變

十三同七

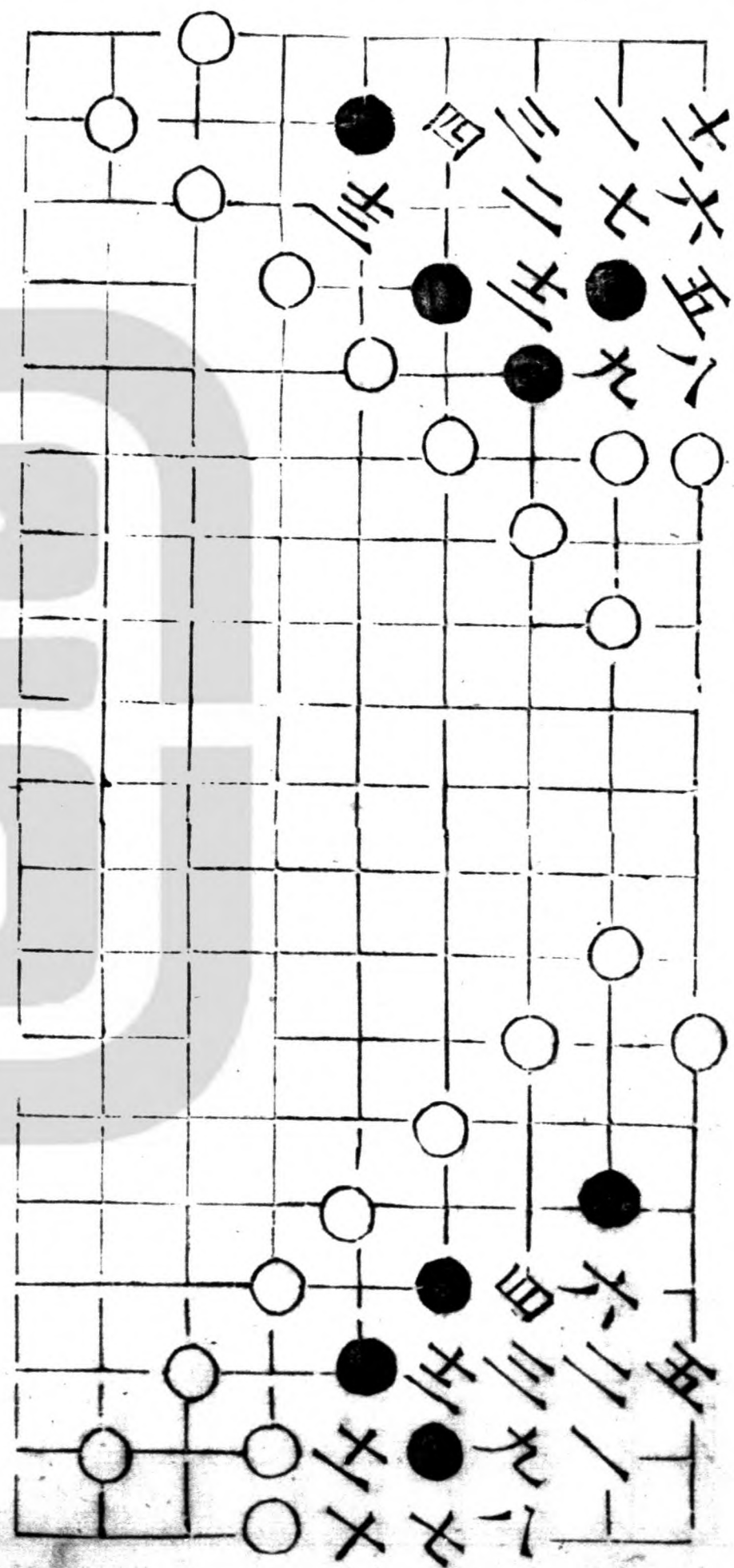

破敵

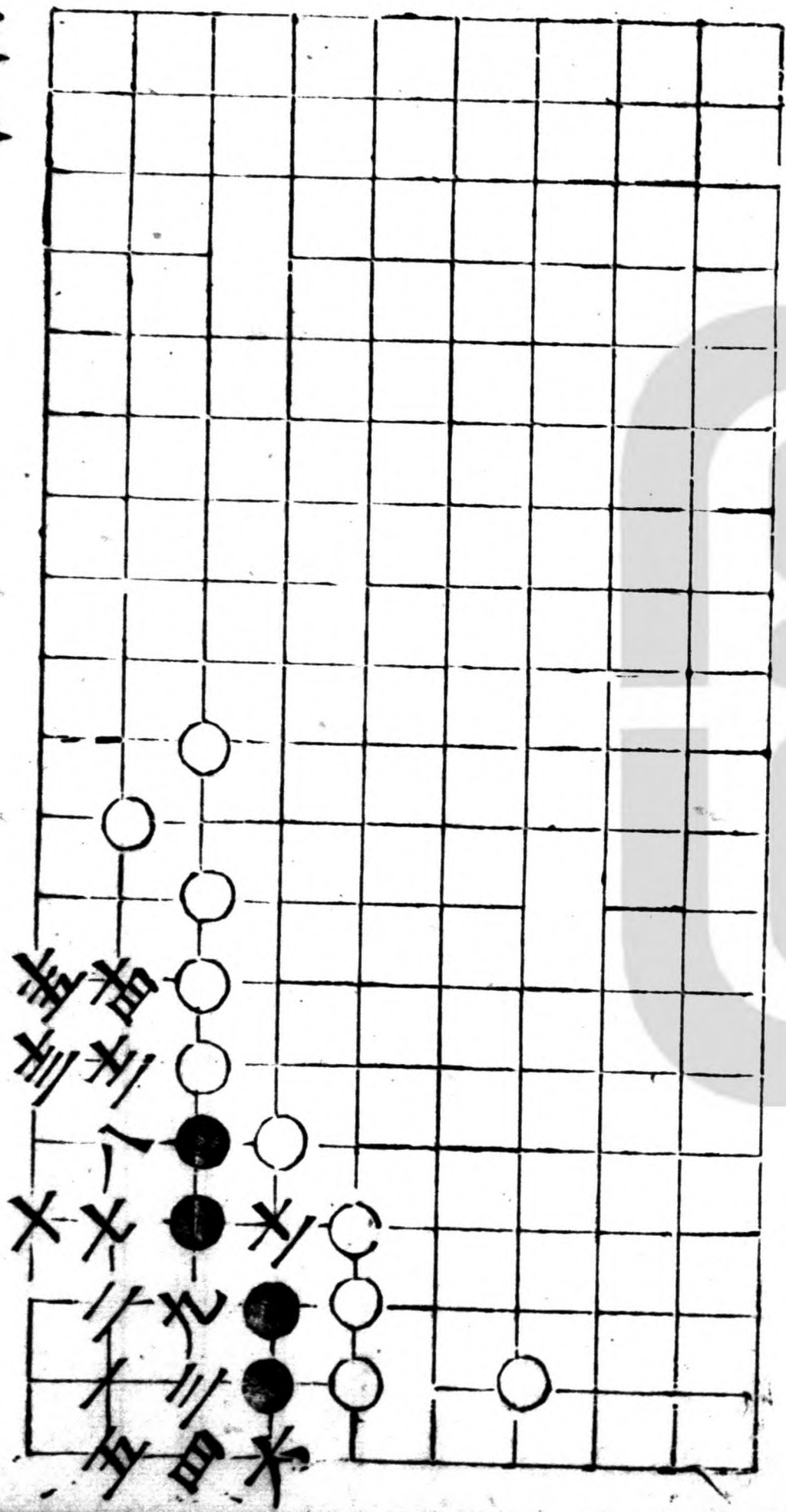

四時

三同五

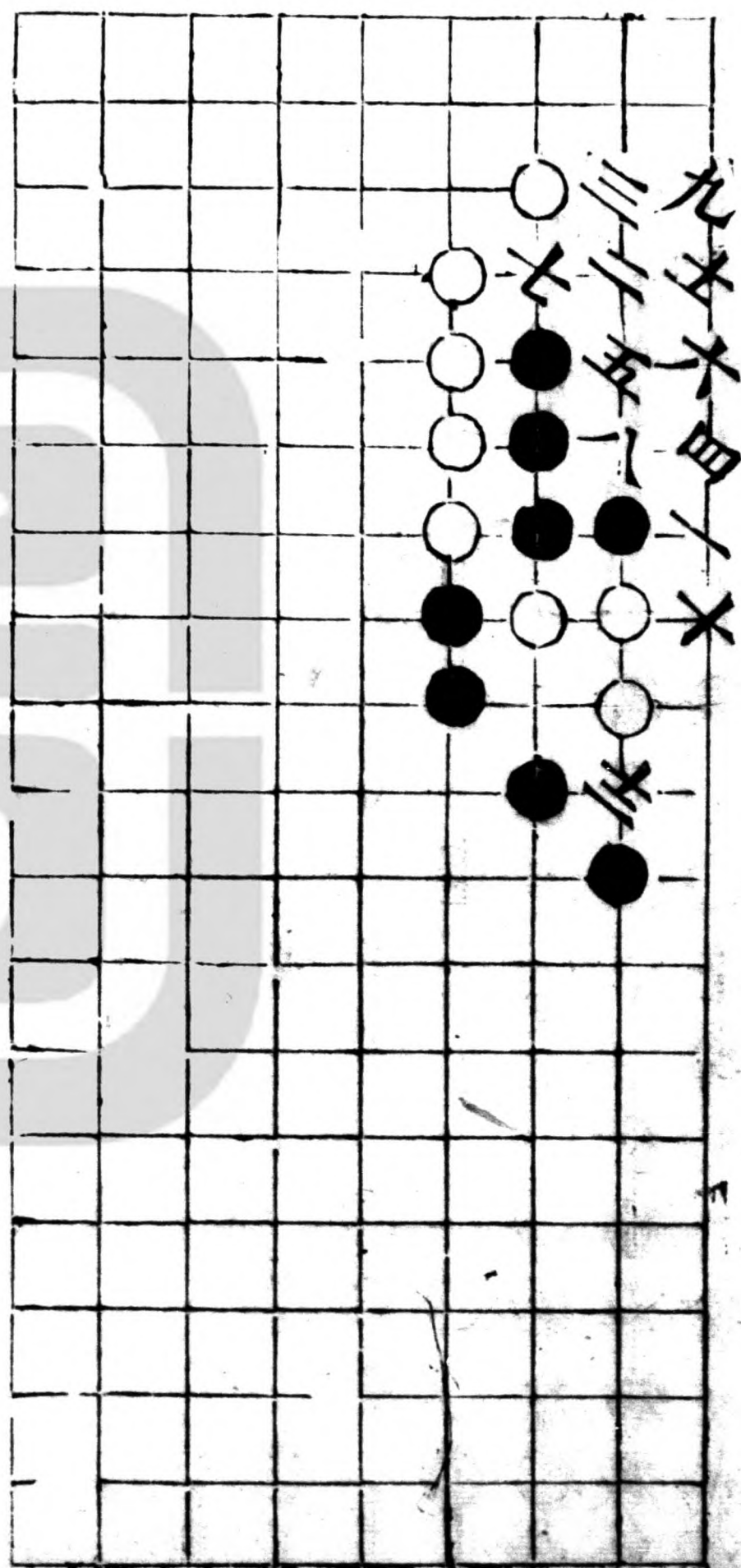

貫石

四同乙

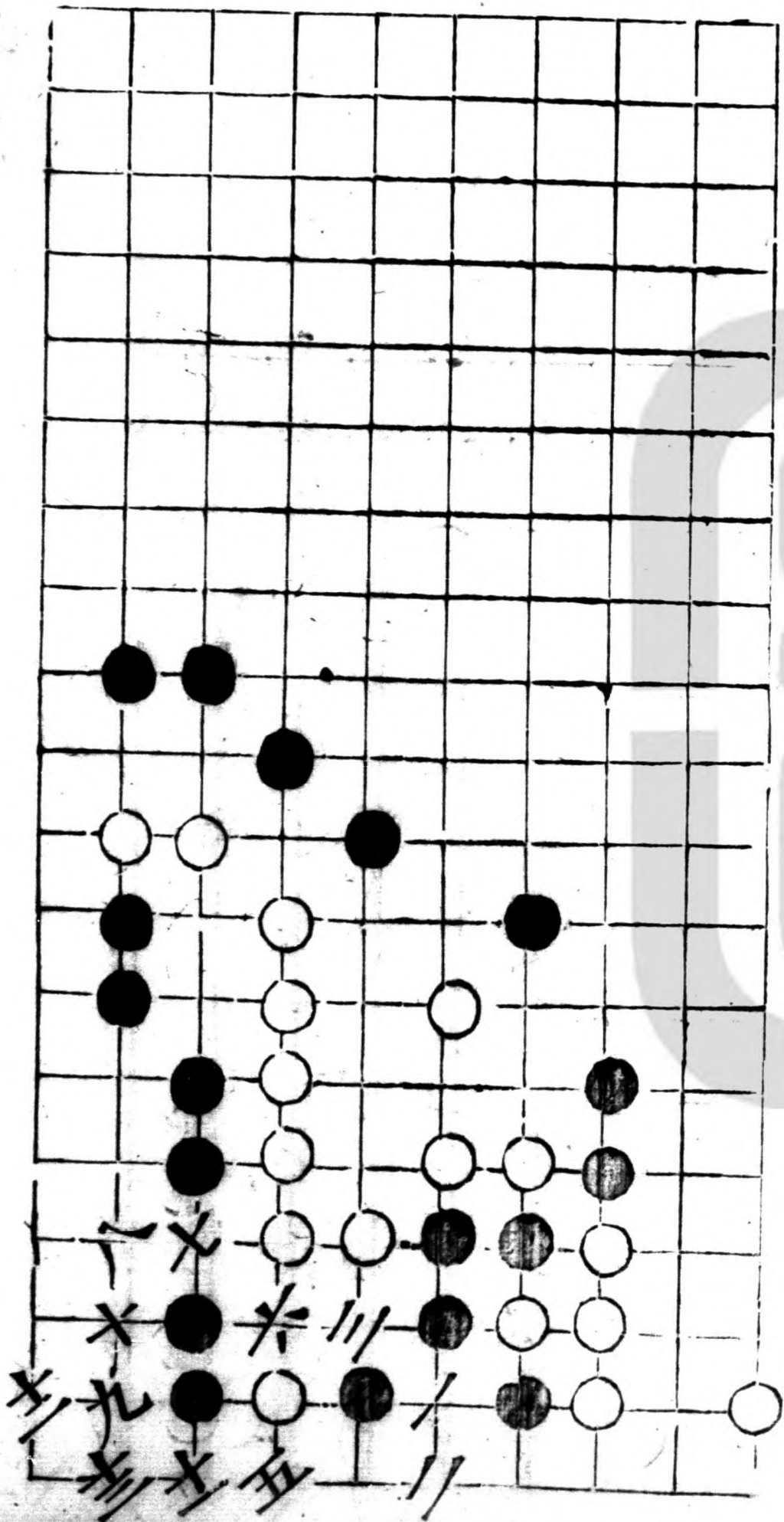

麋鹿

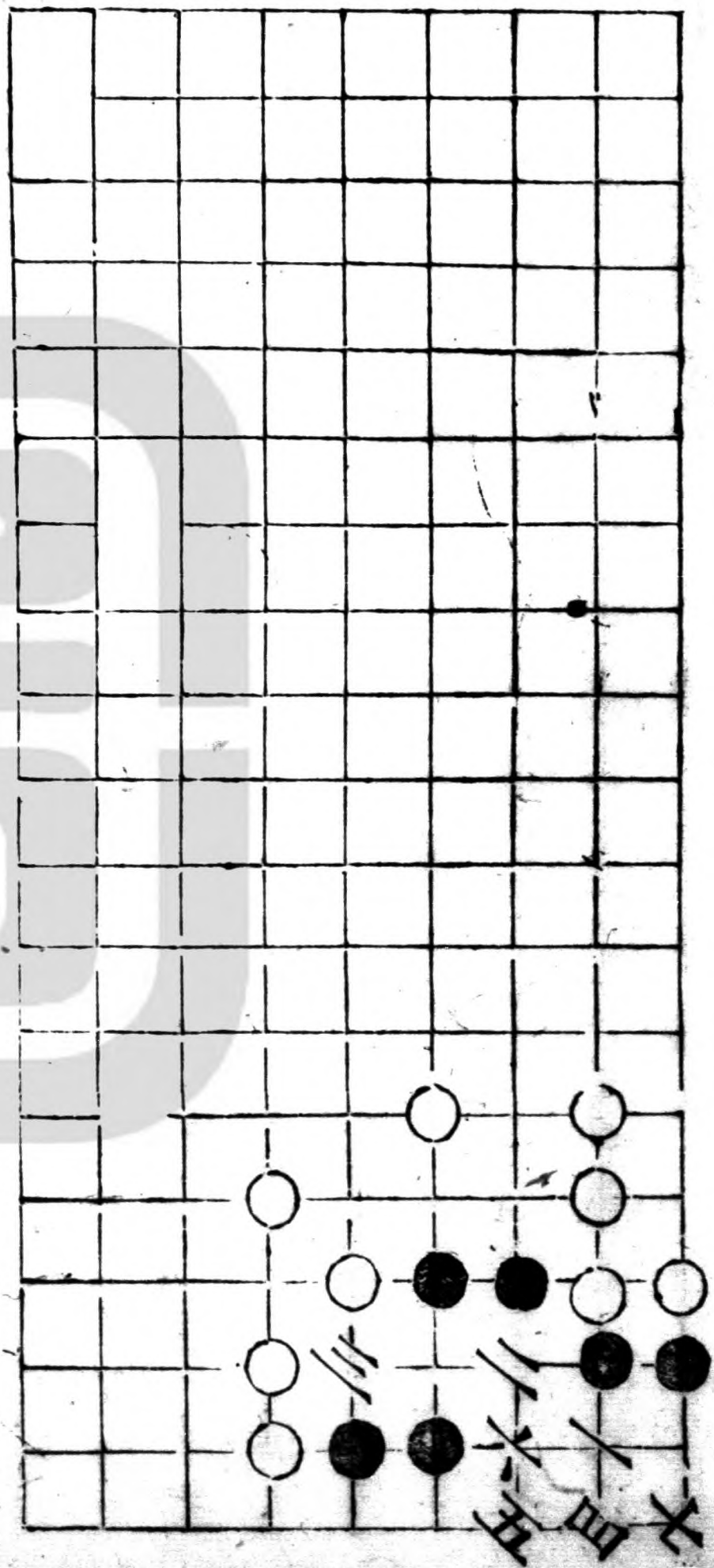

錢匣 黑活

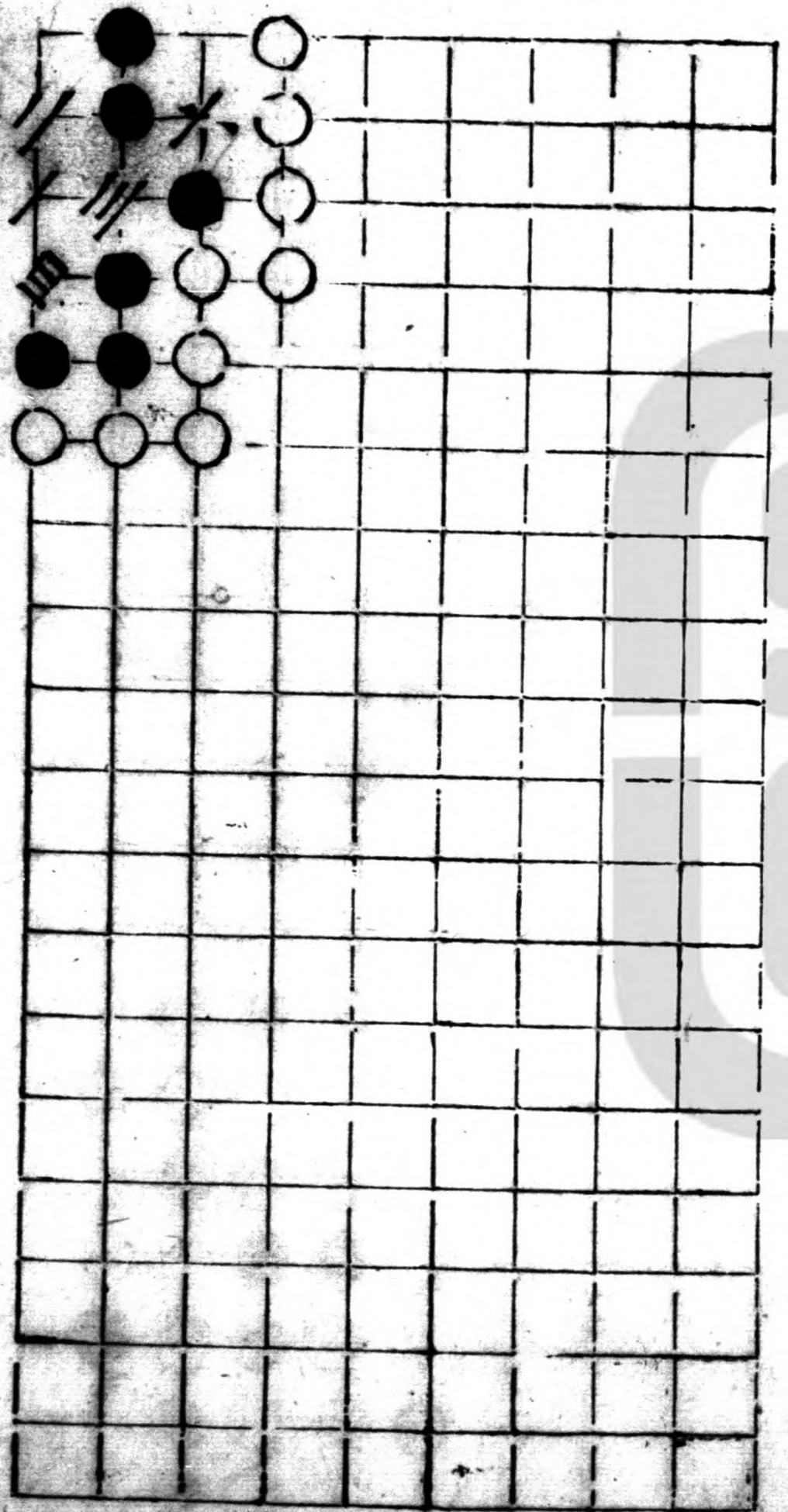

五同三上同乙

九里山 成征

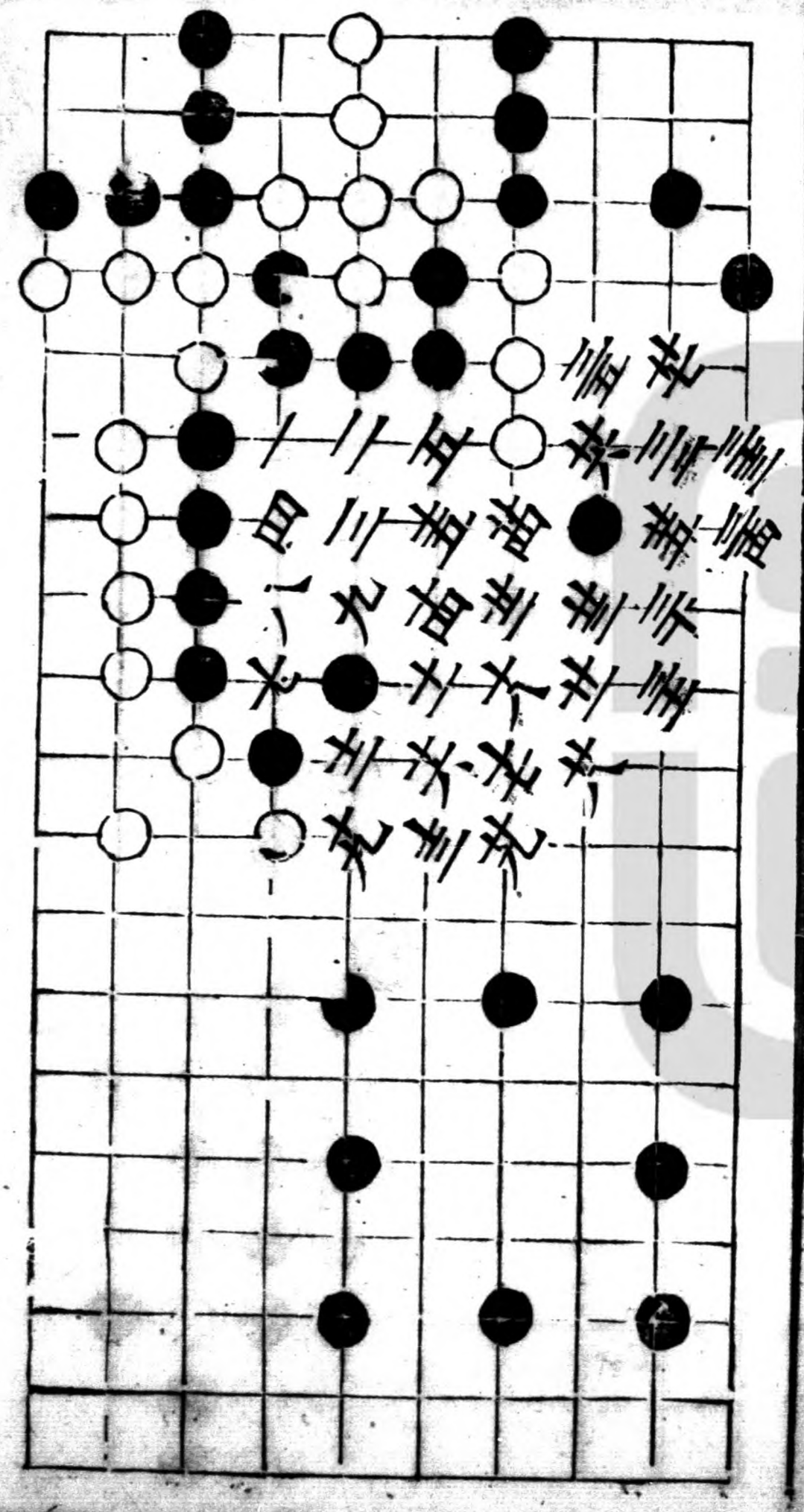
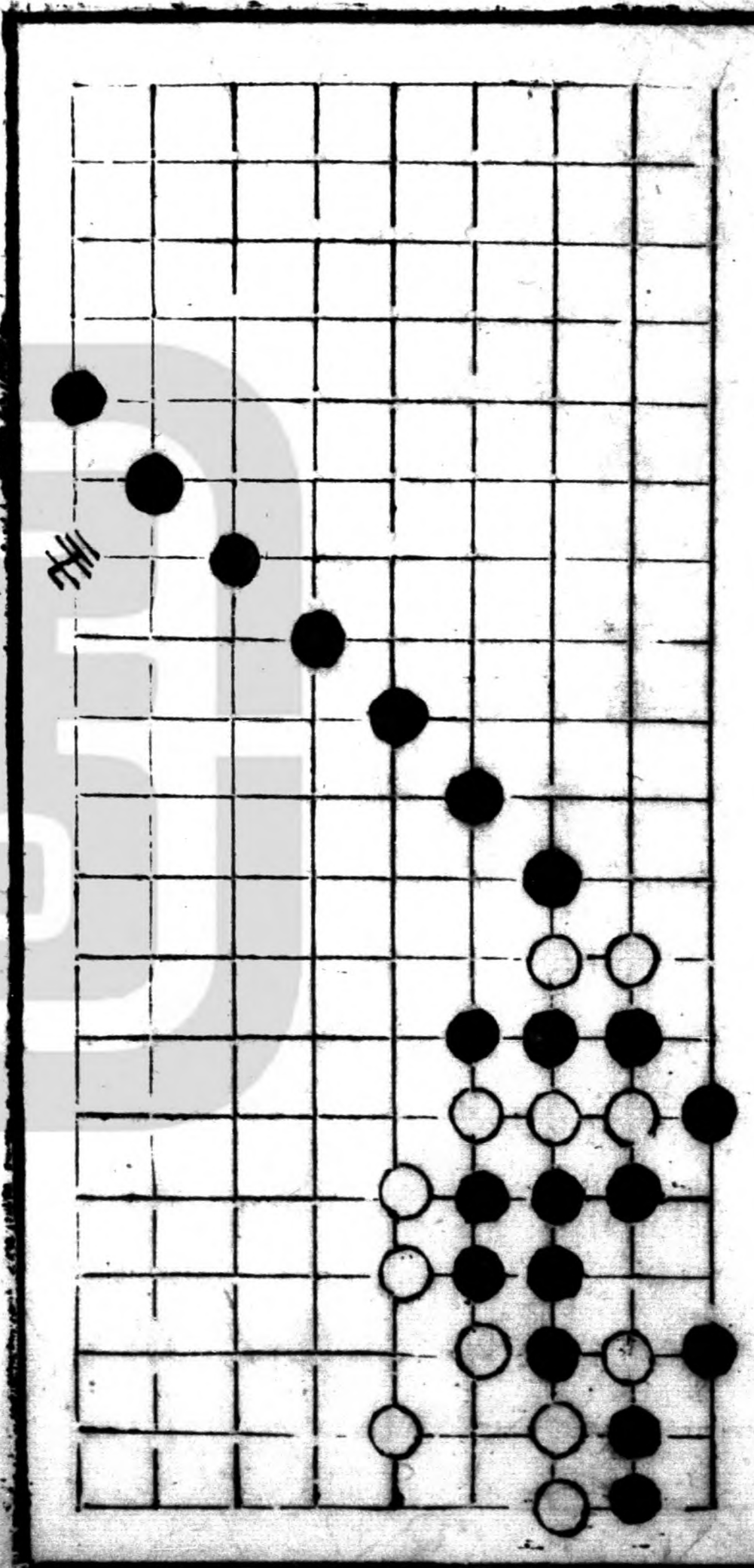

九里山 成征

六奇一奇七二奇三三六回蓋

十着不是

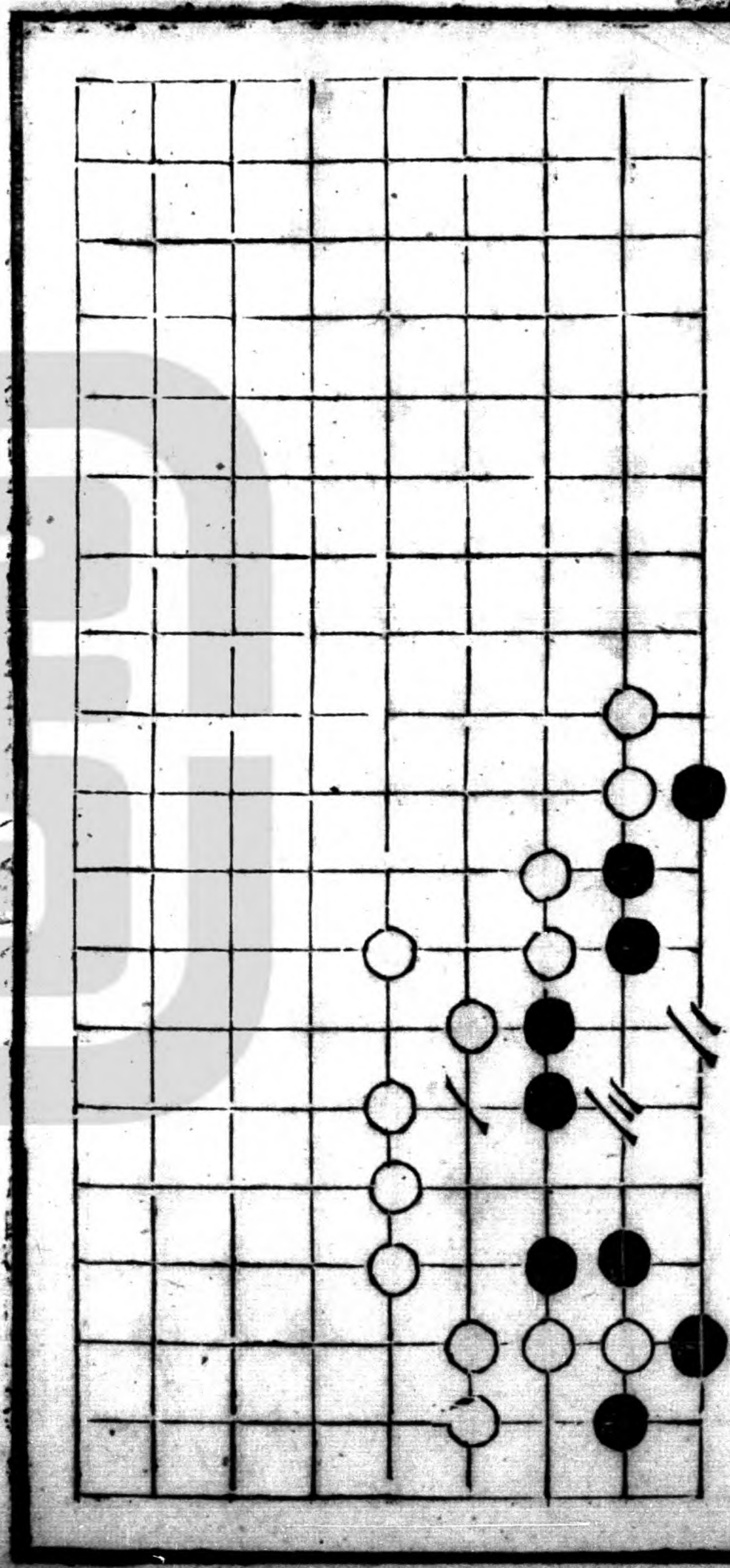

金印

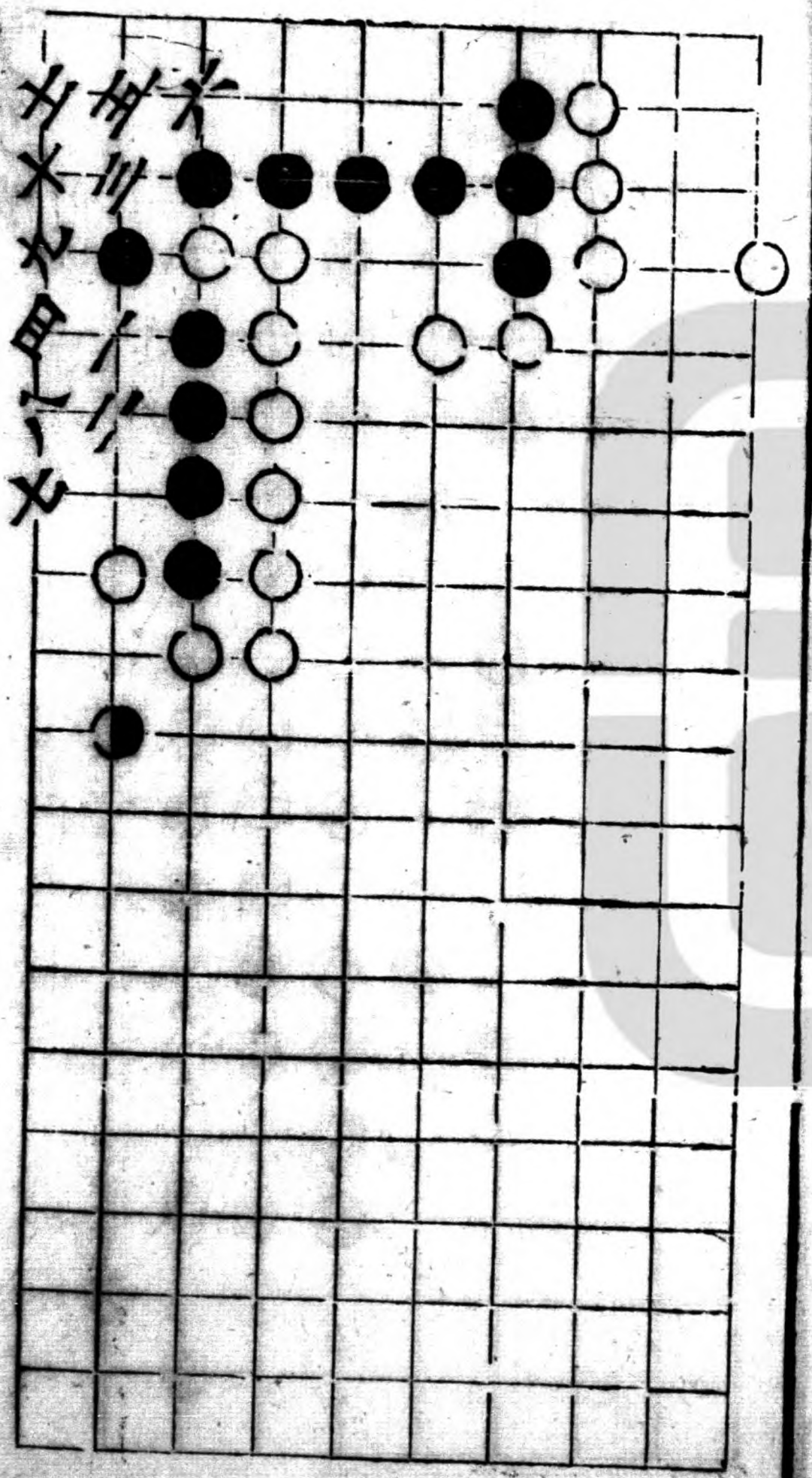

黄河九曲

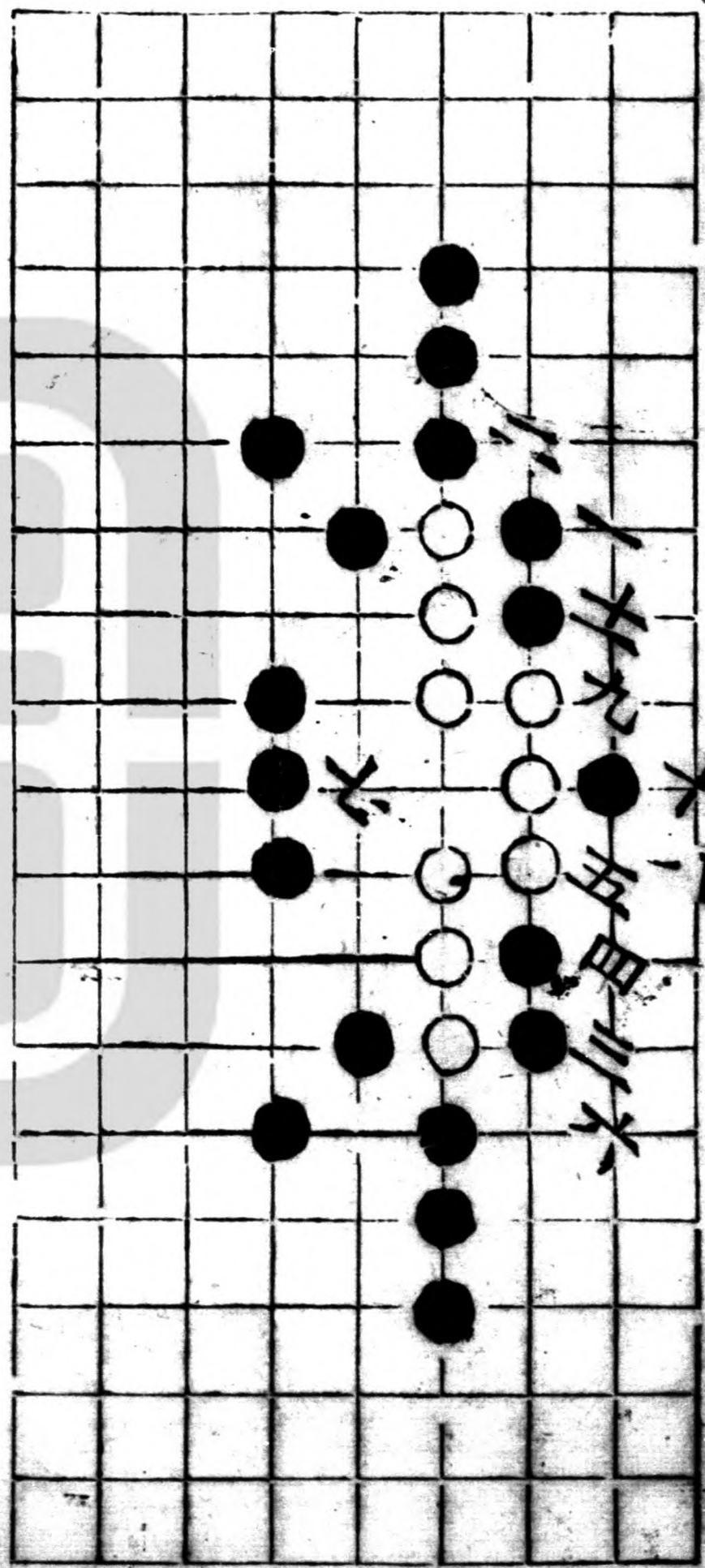

運籌決勝

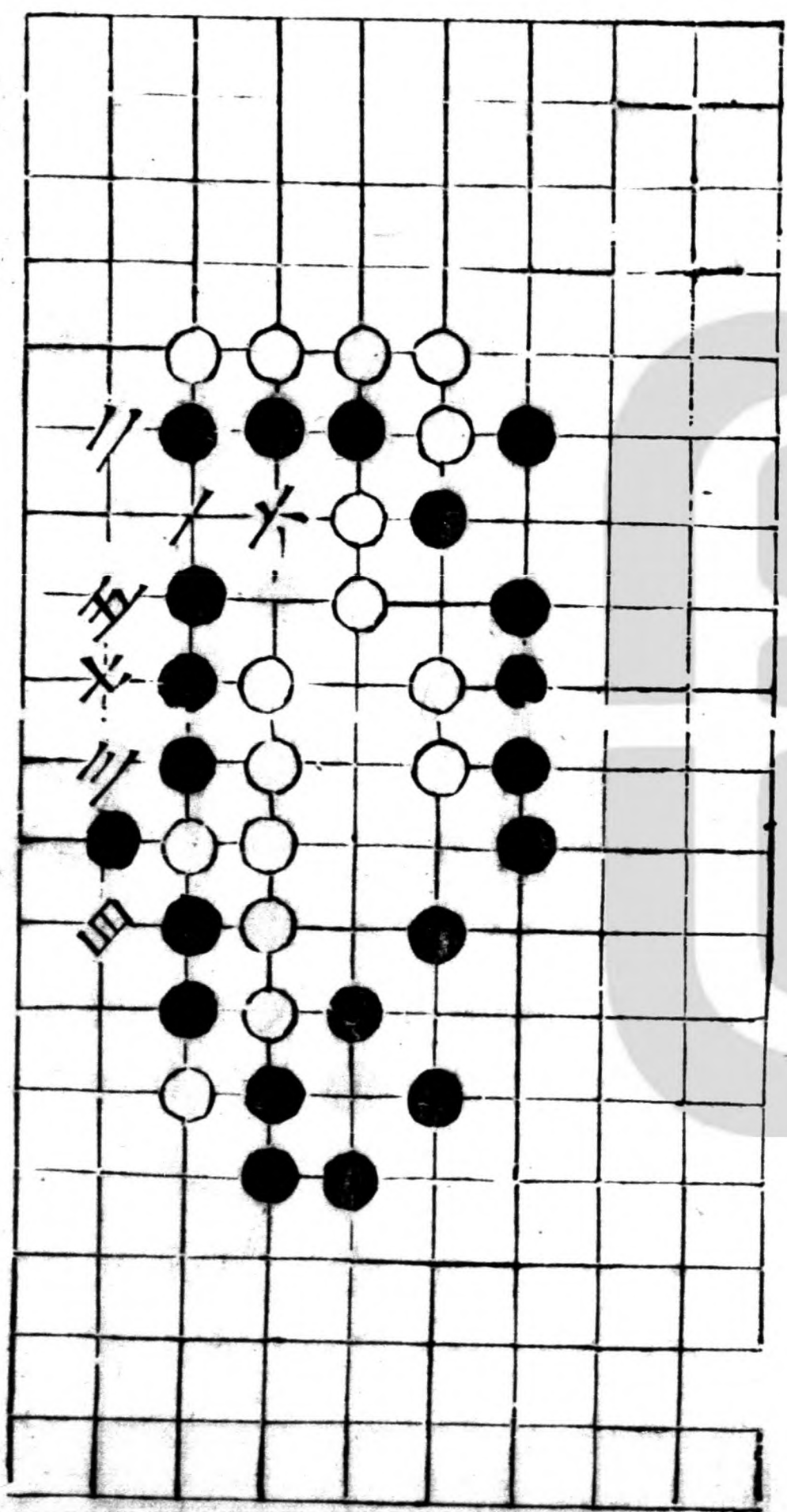

二變

六頁

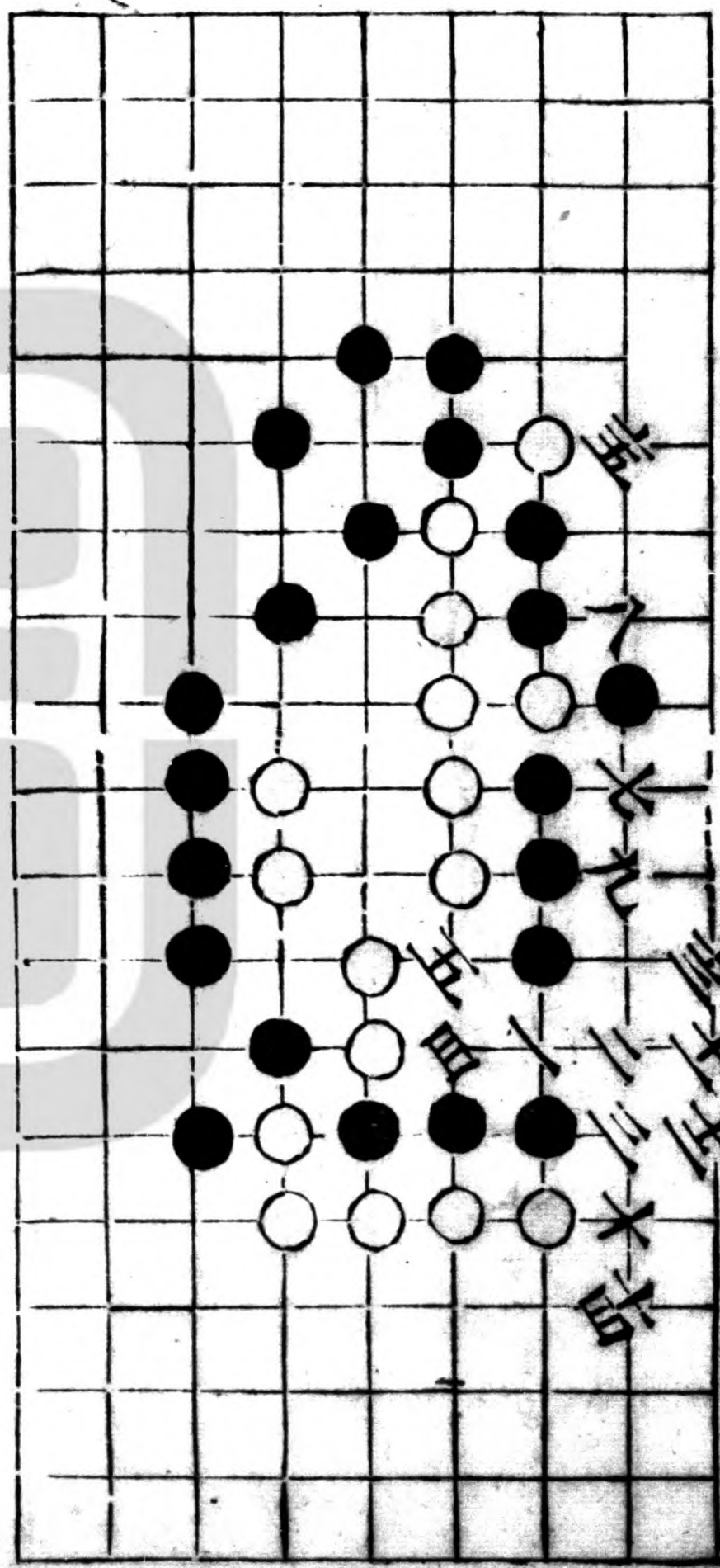

一
 二
 三
 四
 五
 六
 七
 八
 九
 十

玄玄

高正八三張九八三折二千同一

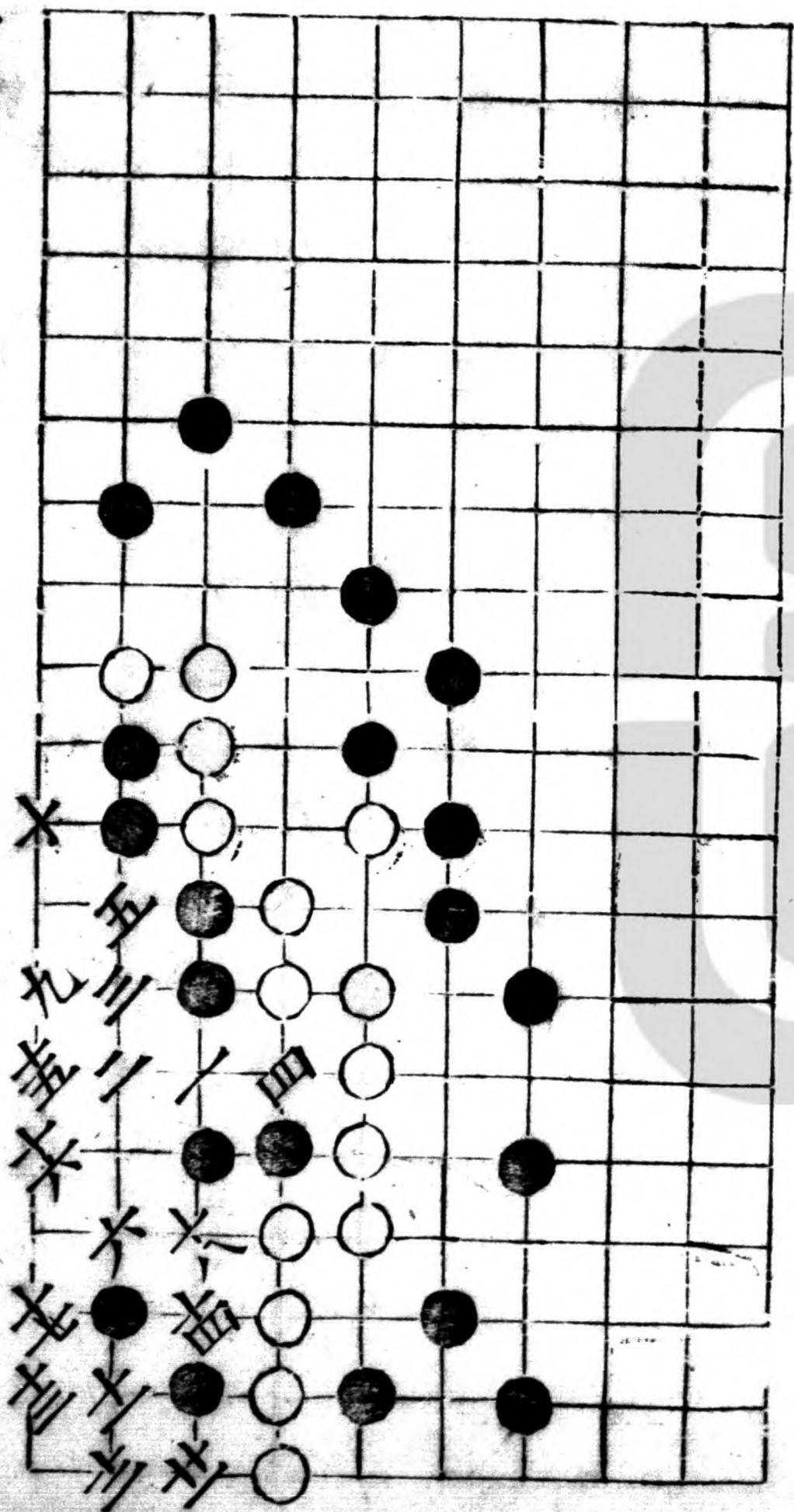

一
 二
 三
 四
 五
 六
 七
 八
 九
 十

二變

兩活

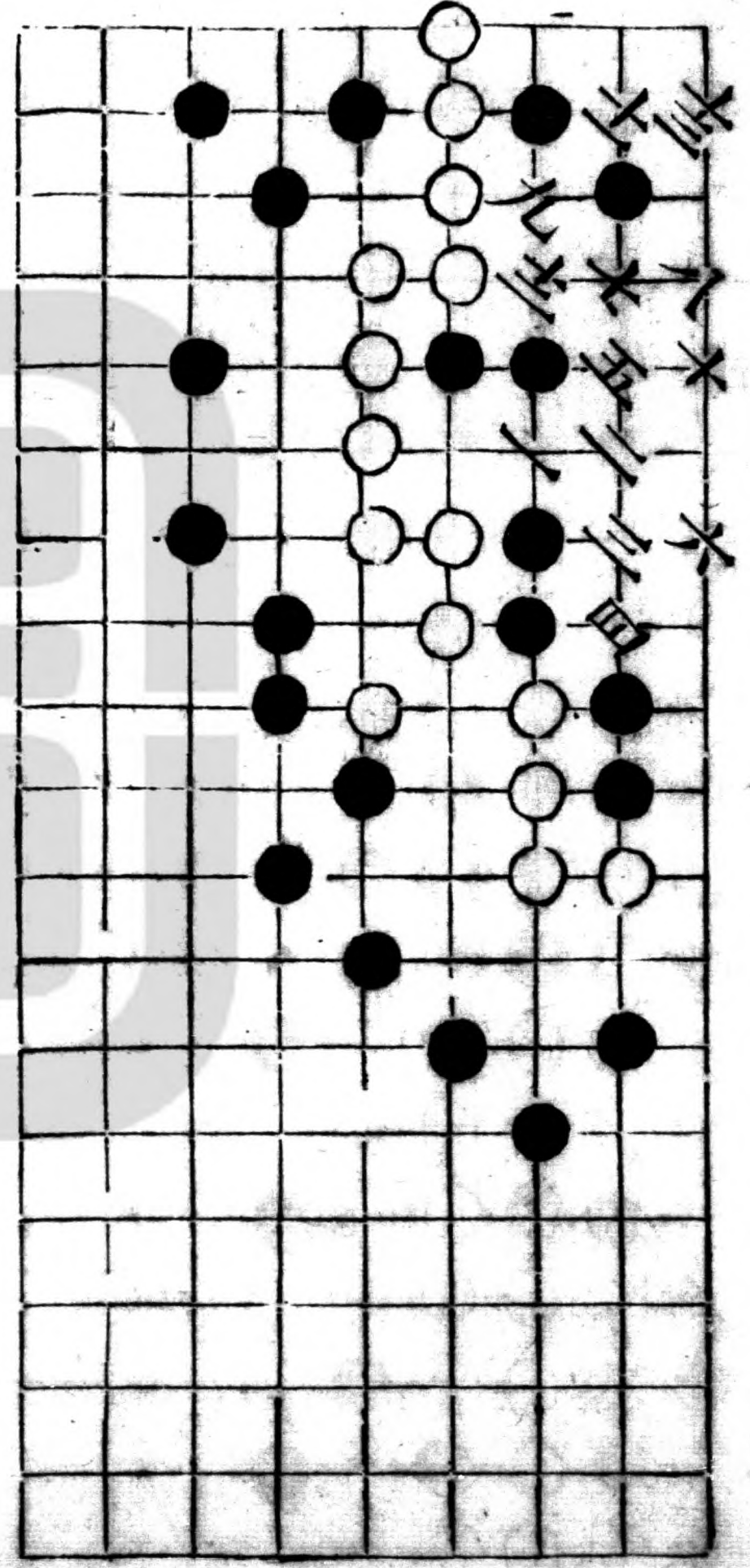

鴈行

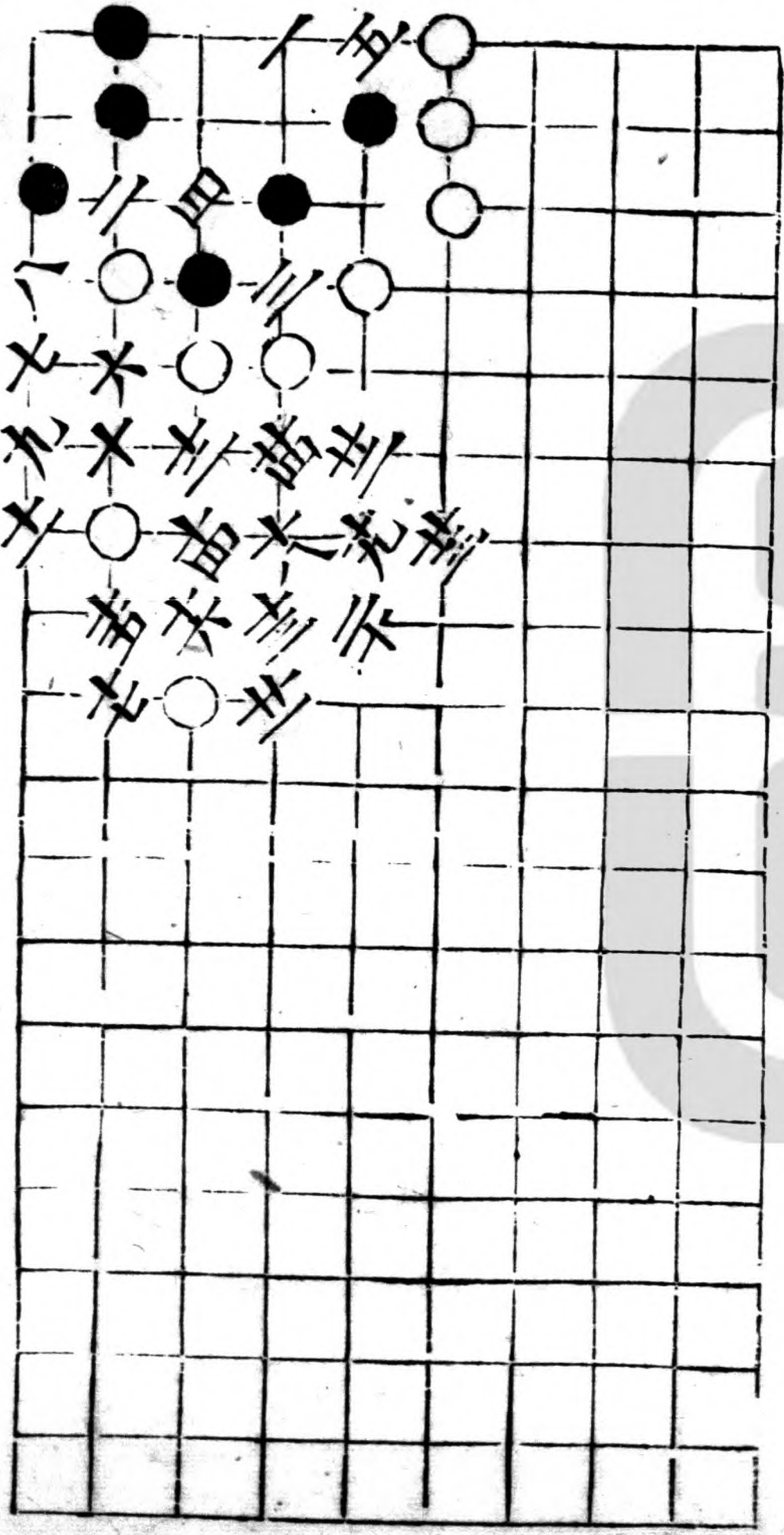

缺匣陷虎

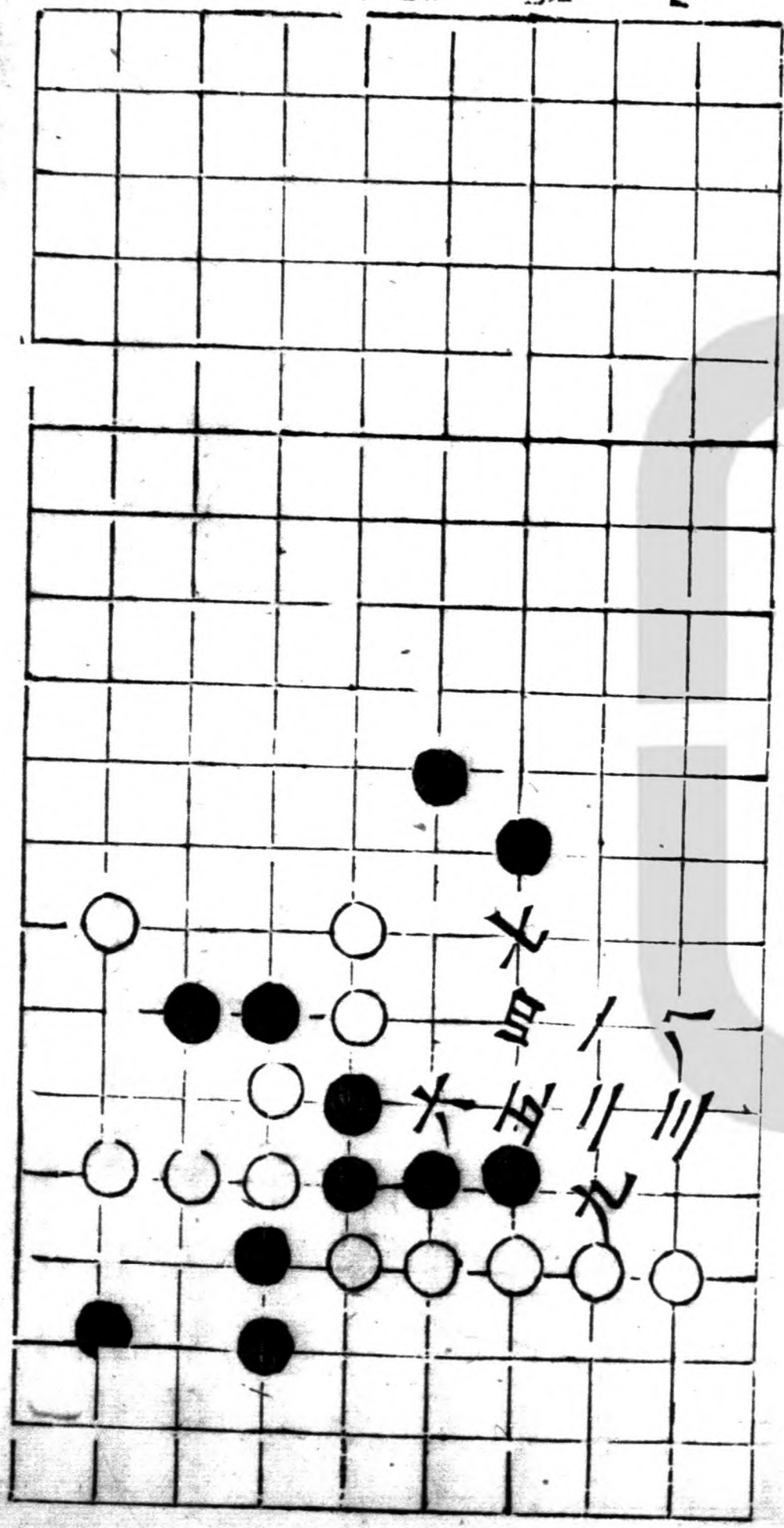

小免

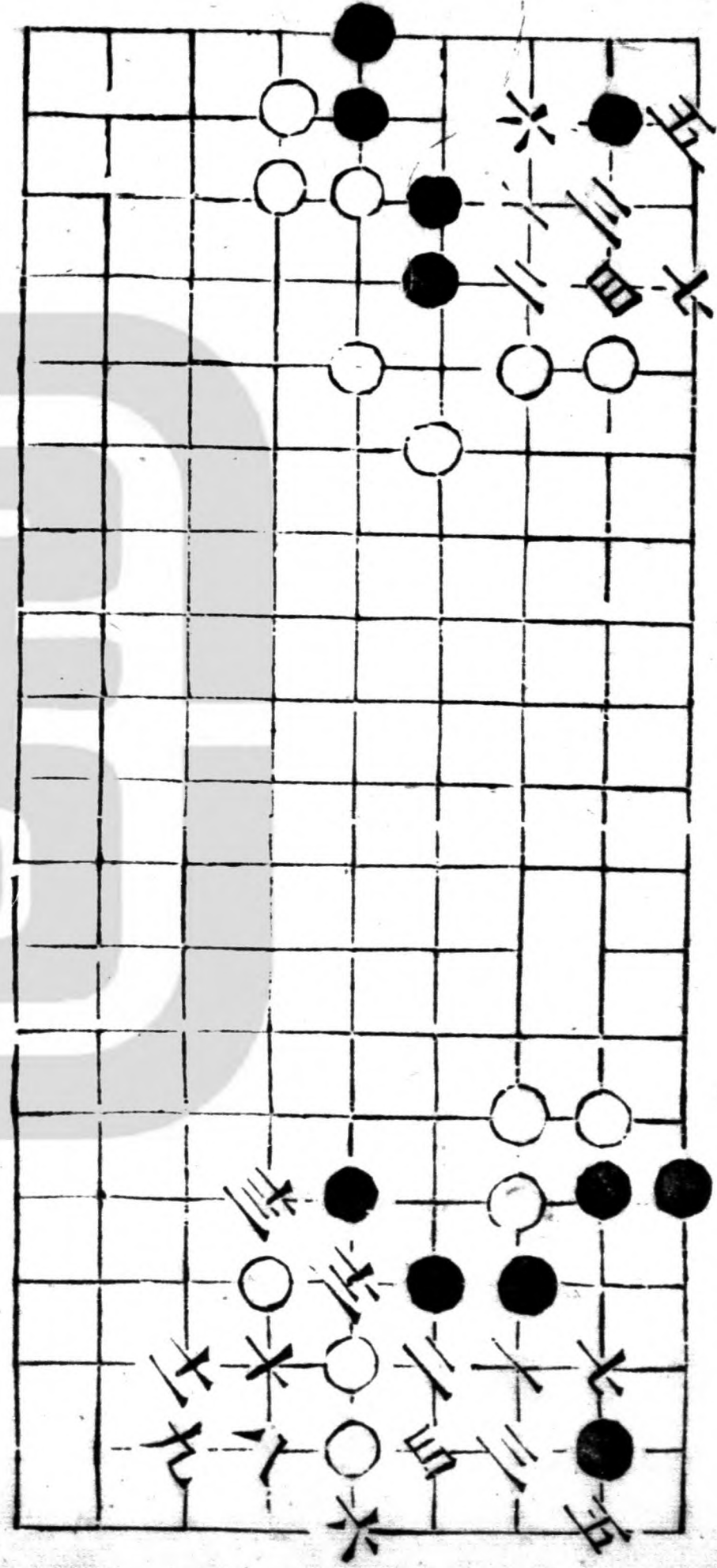

二變

紀信詐降

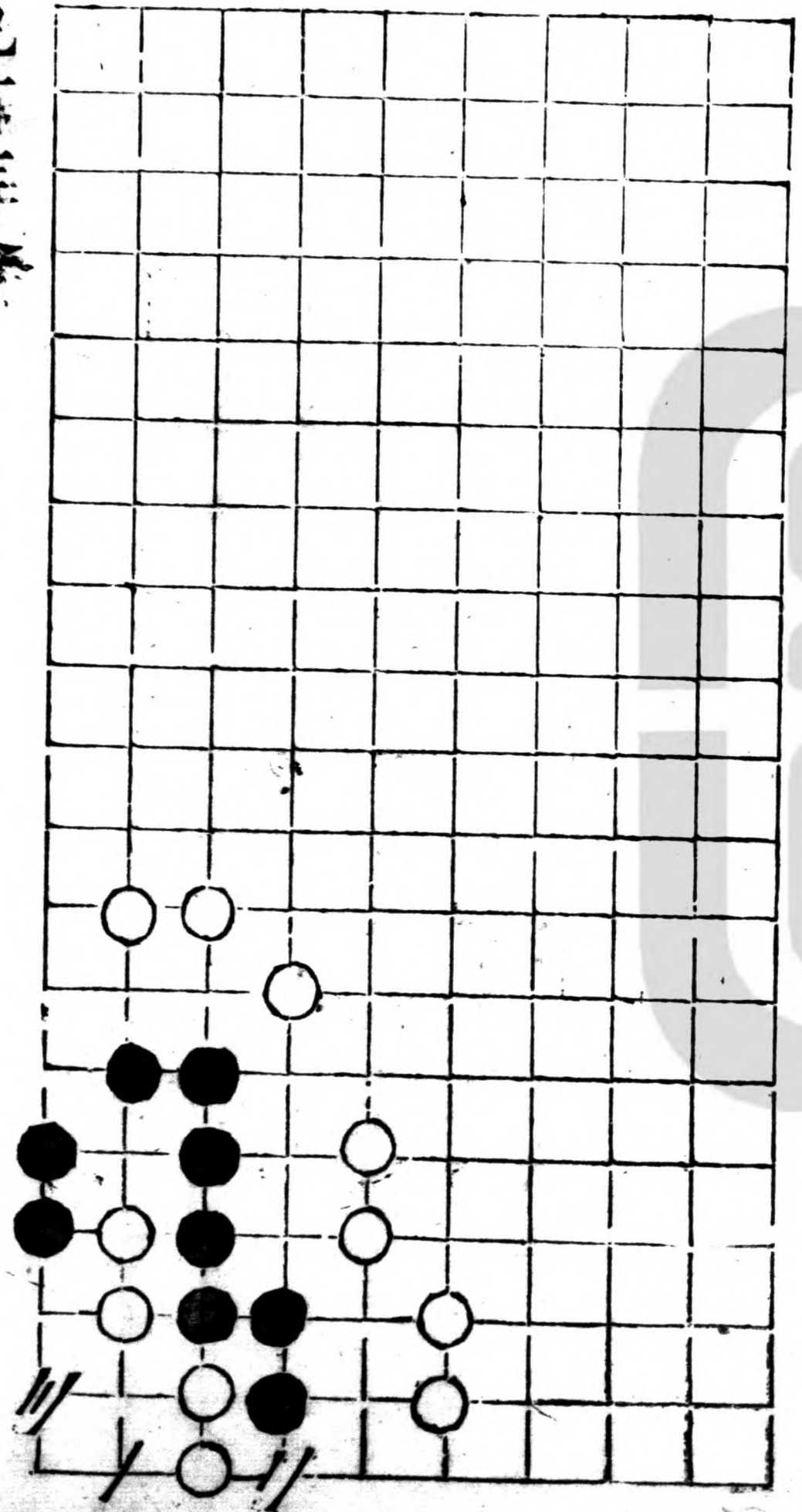

奪旗

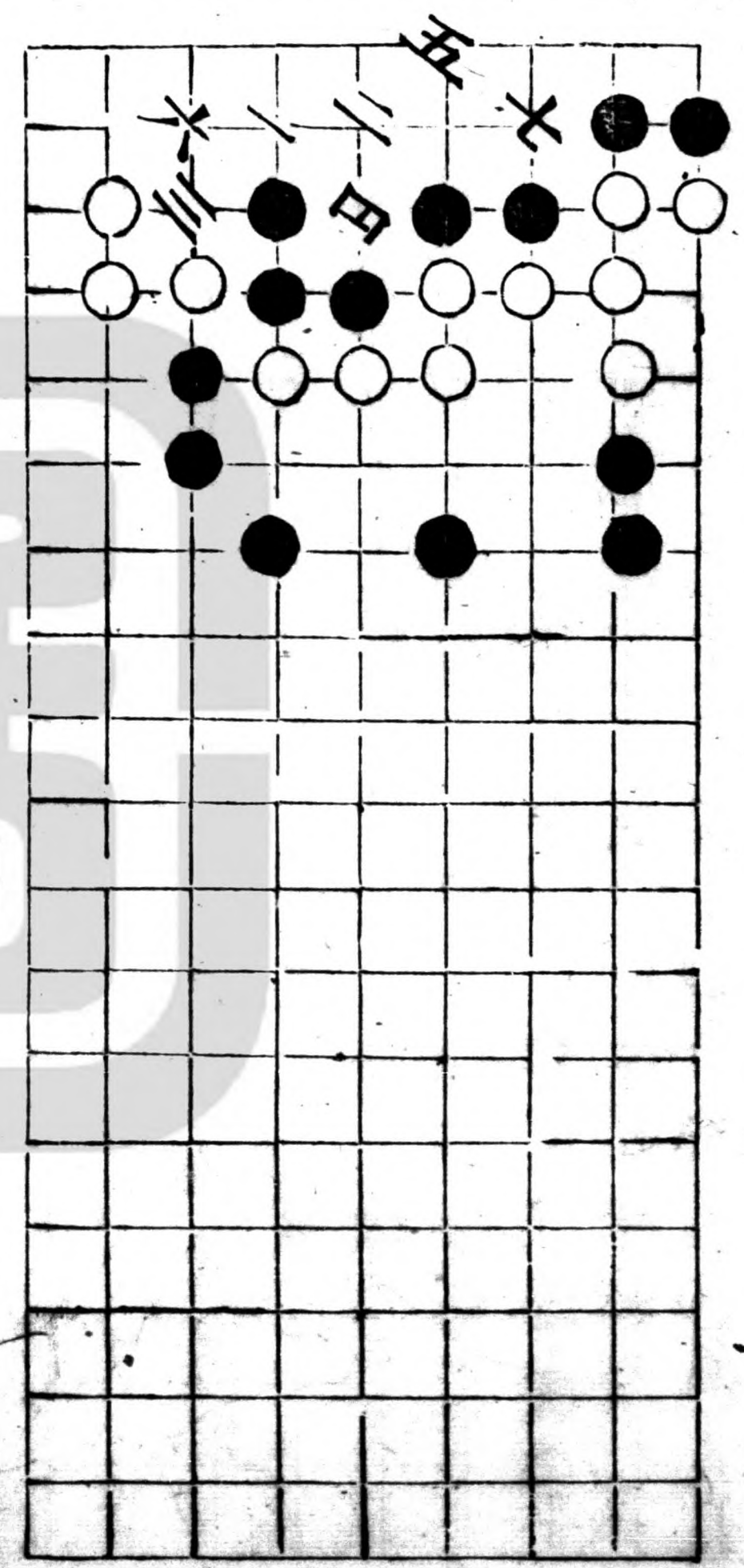

白鶴交

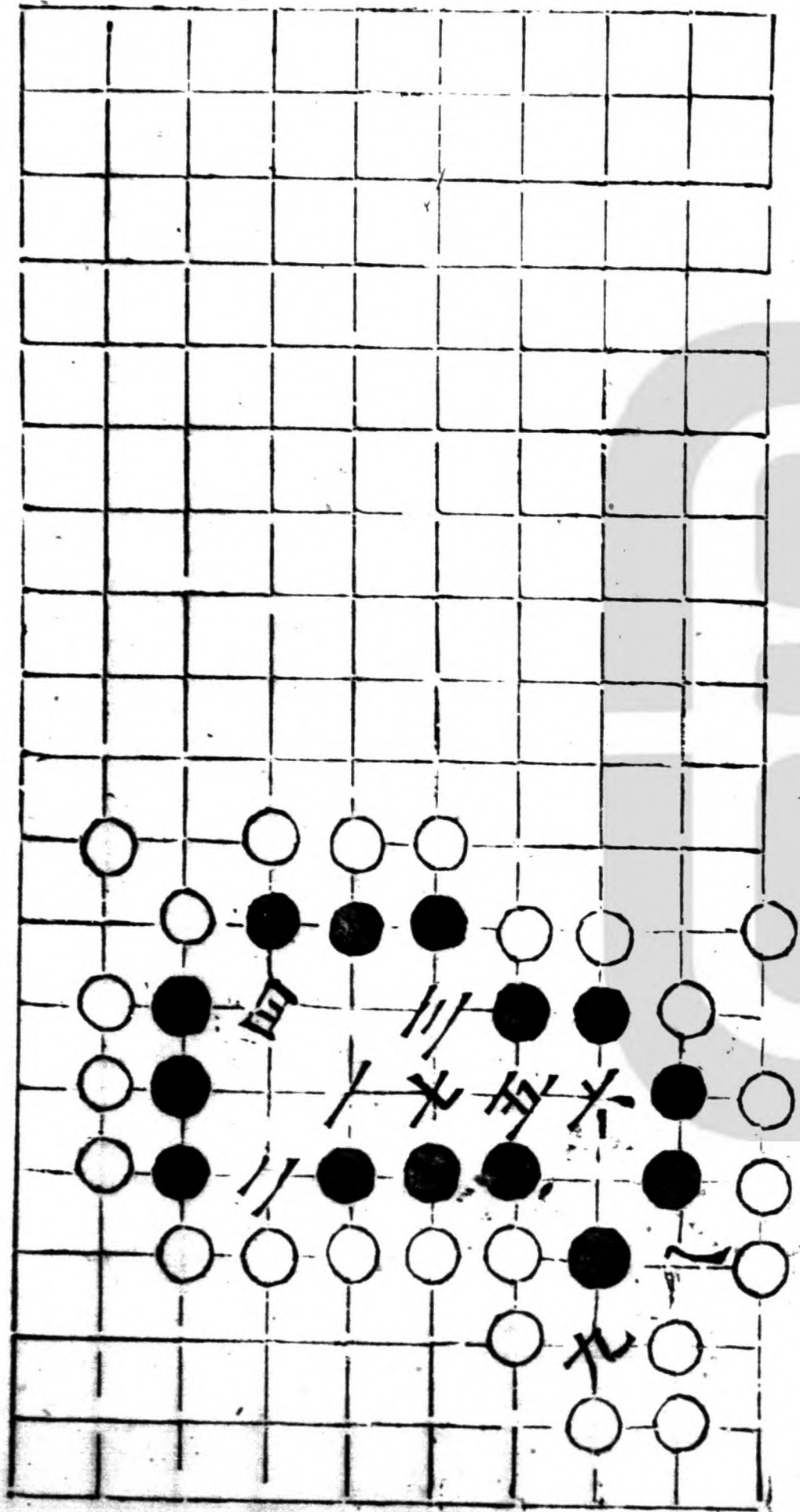

星綱

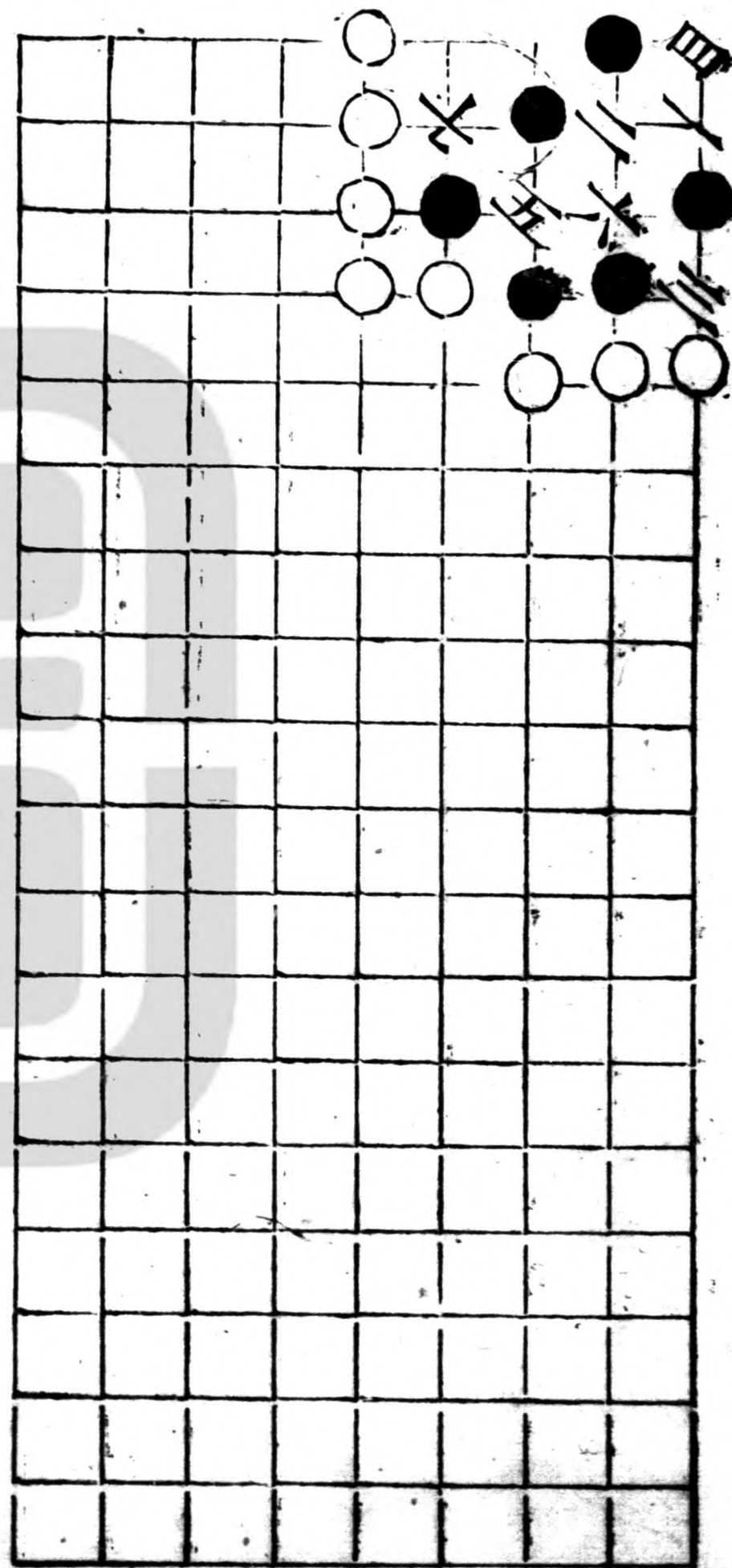

極玄

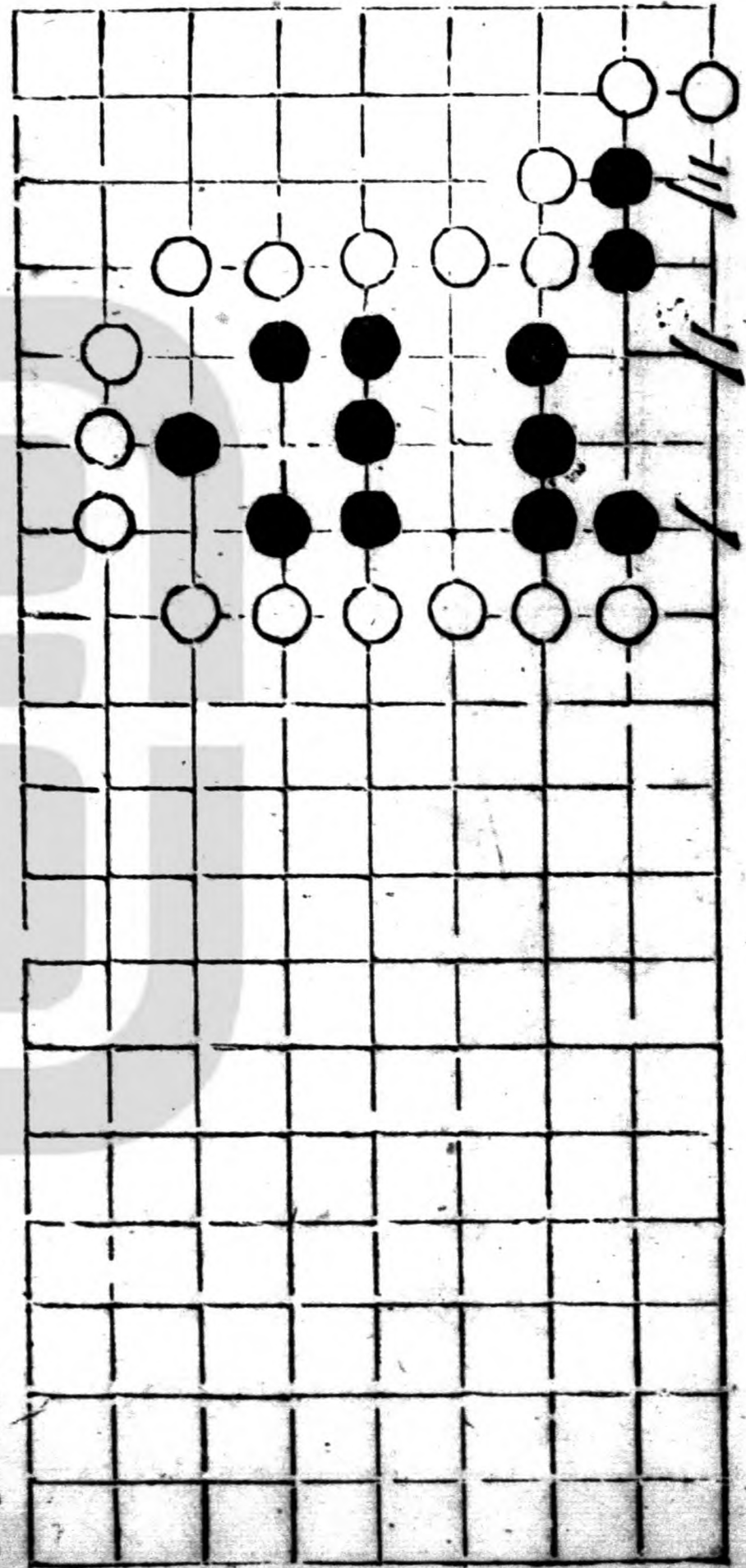

銀臺

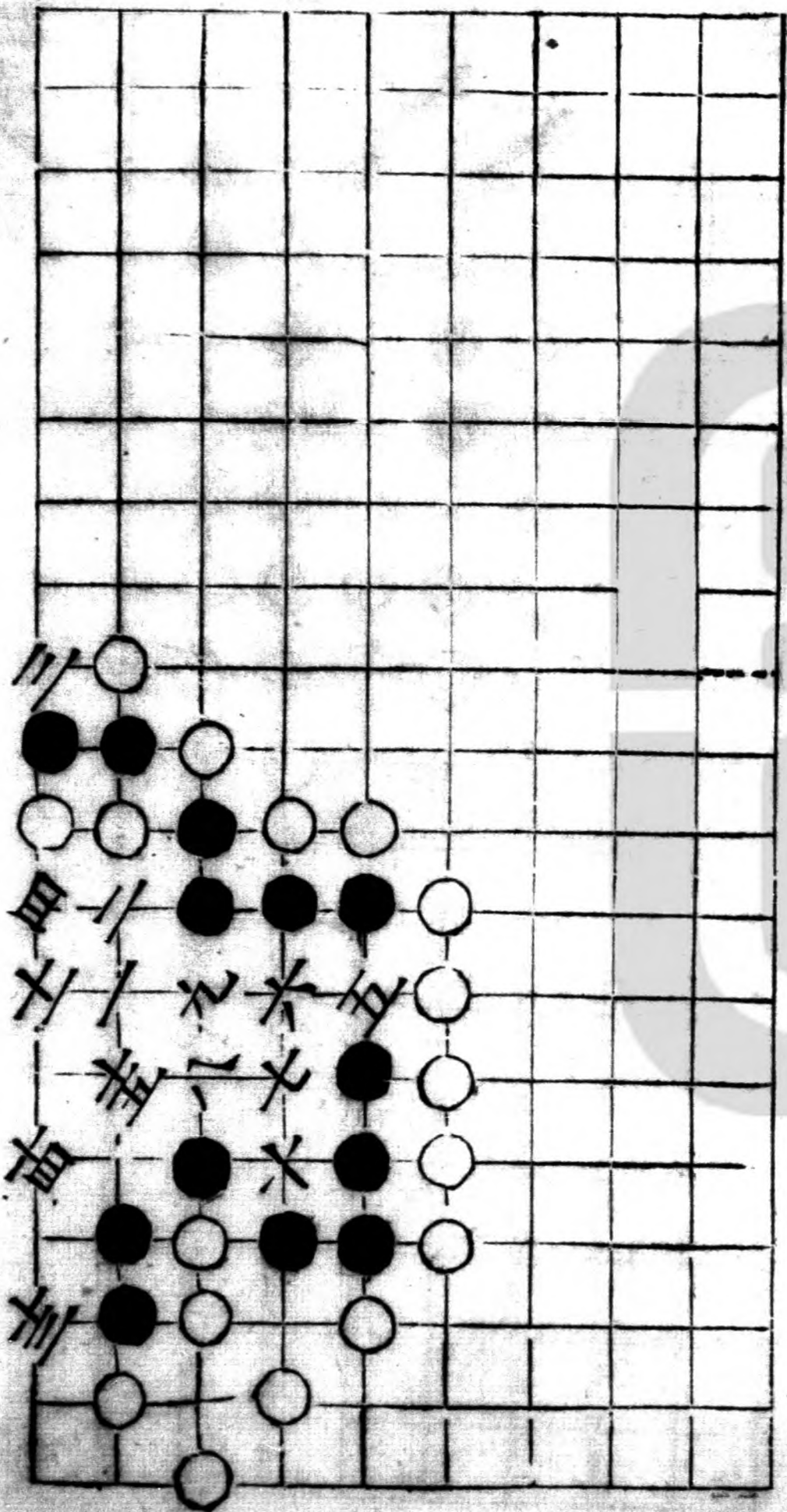

七

和

果

五

三

白起破圍

士高一

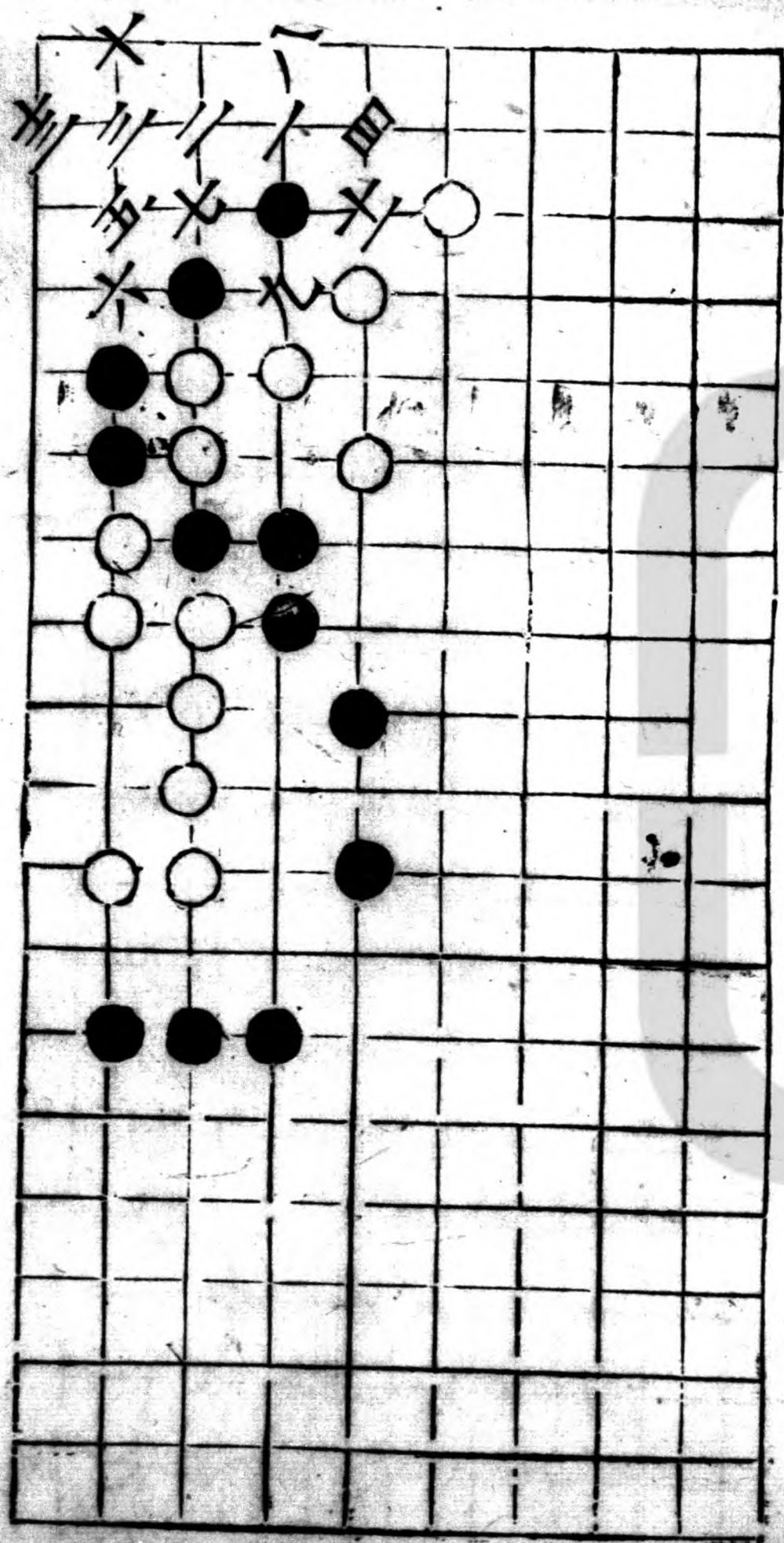

二變活

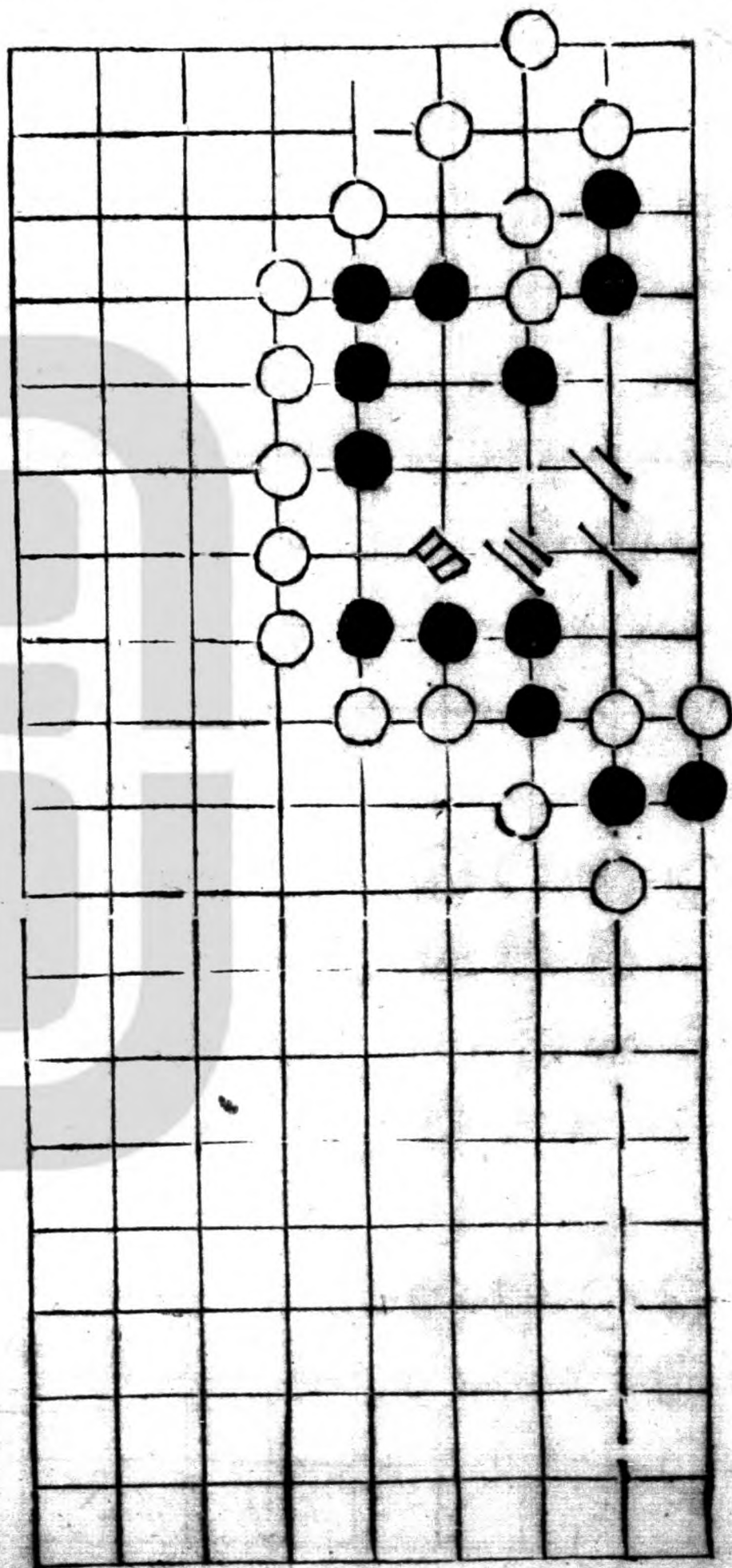

新變活

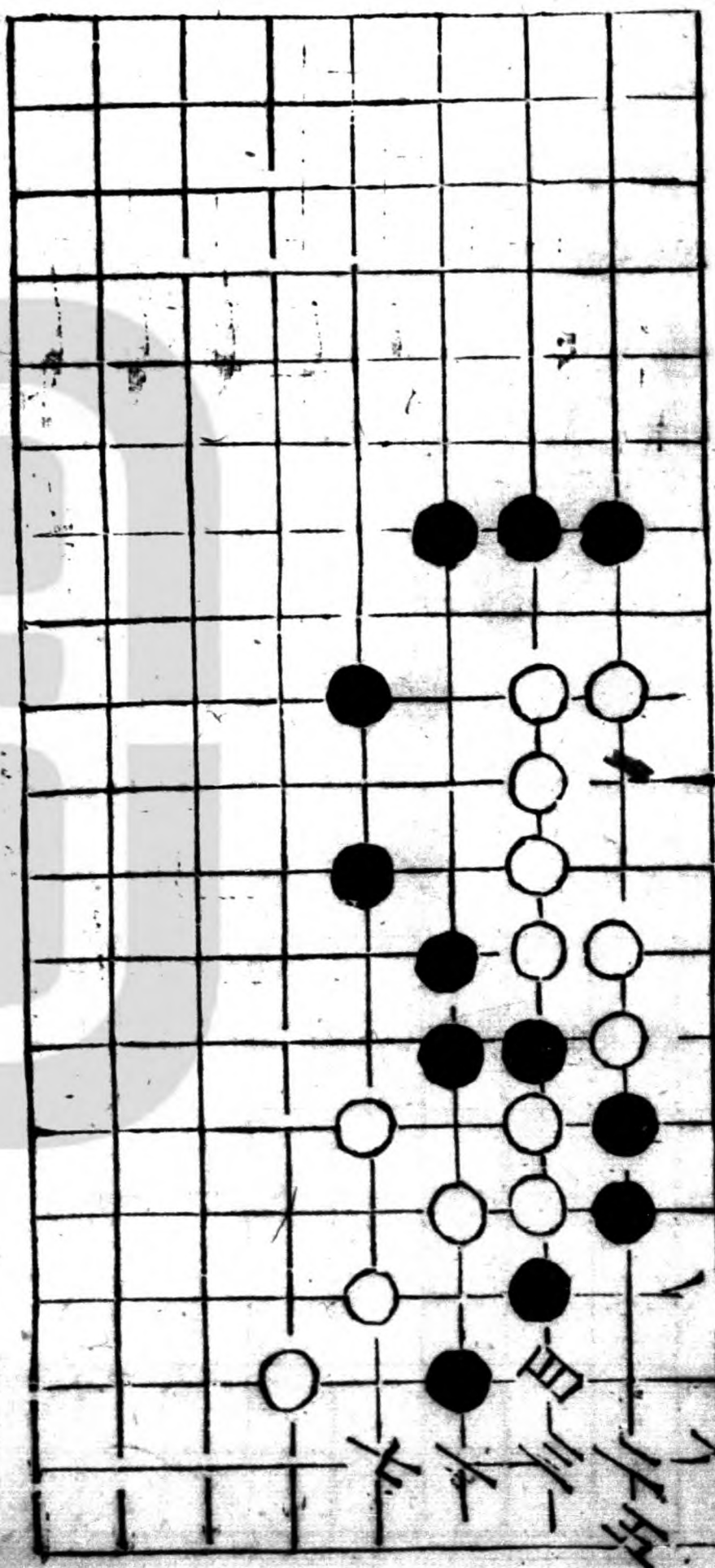

六
五
四
三
二
一

新變活

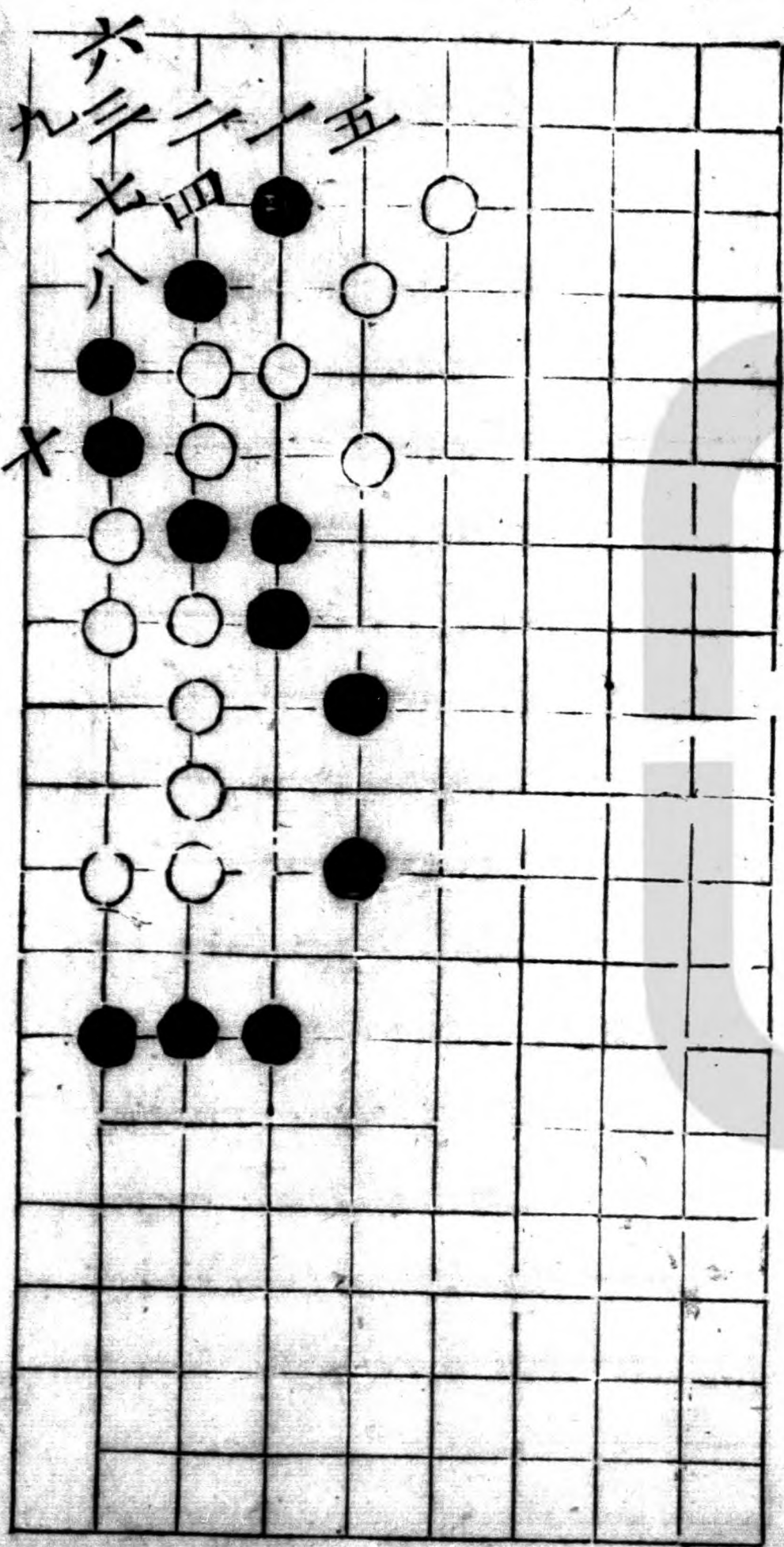

六
五
四
三
二
一

八龍

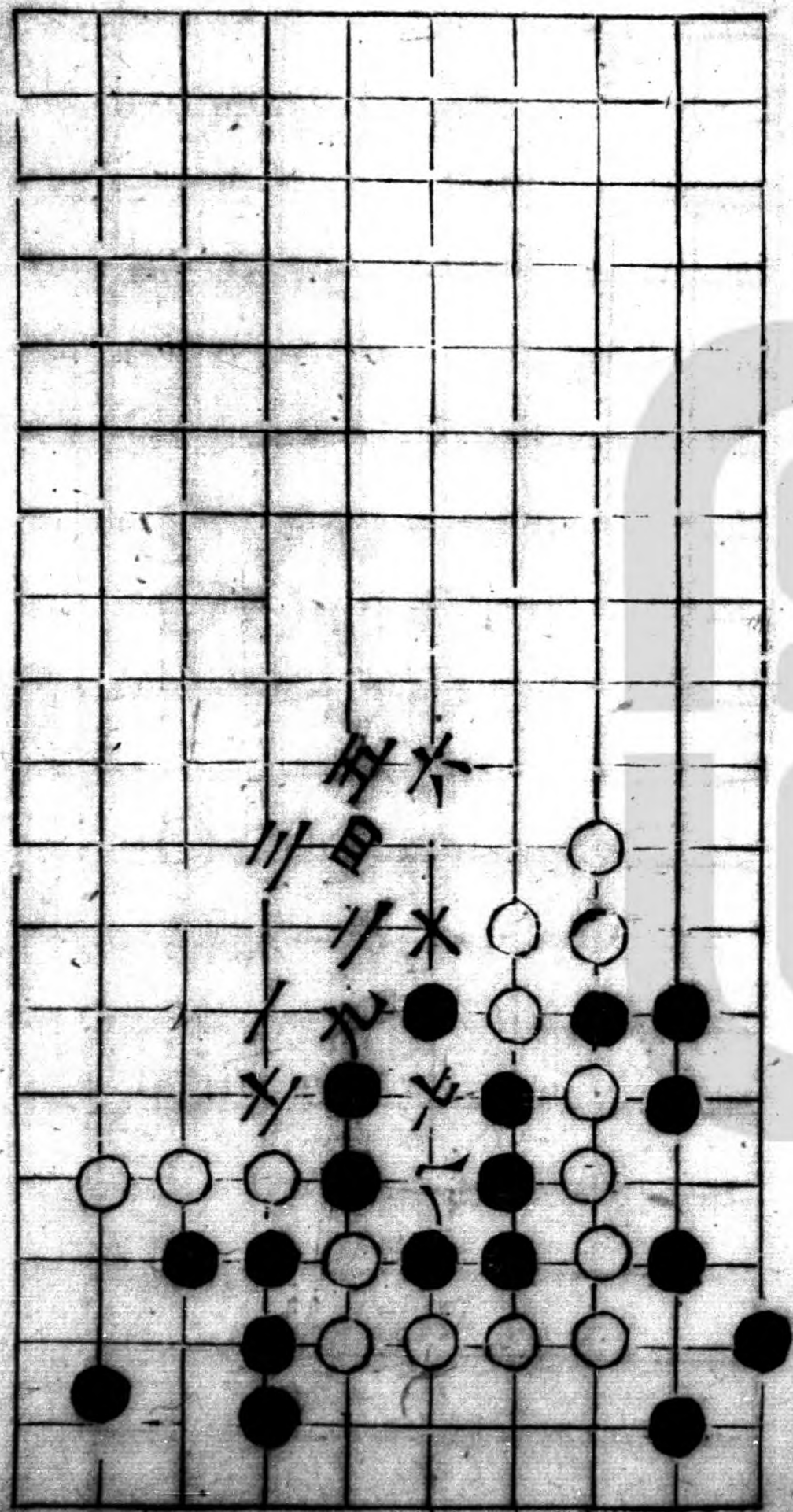

破出尤

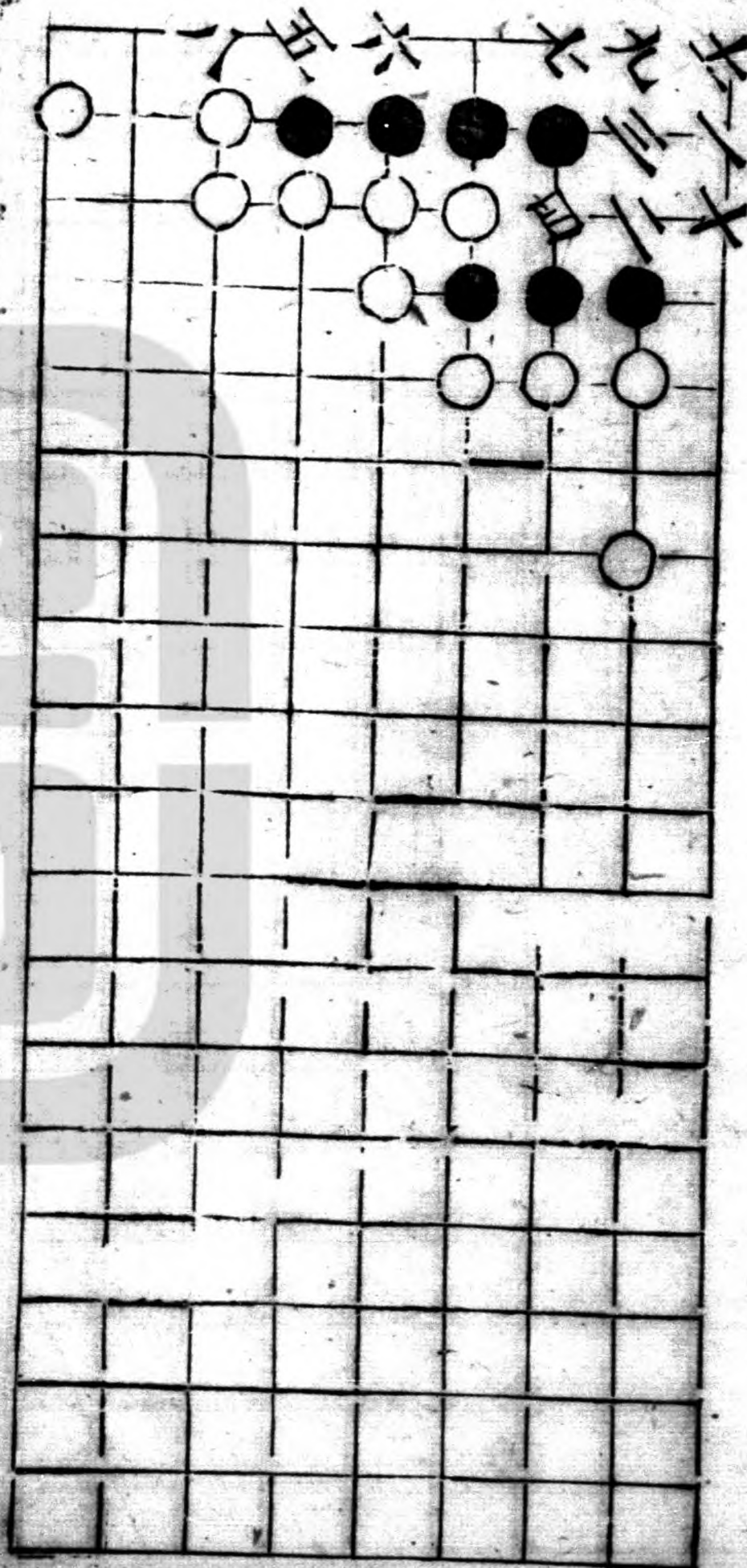

錦香囊

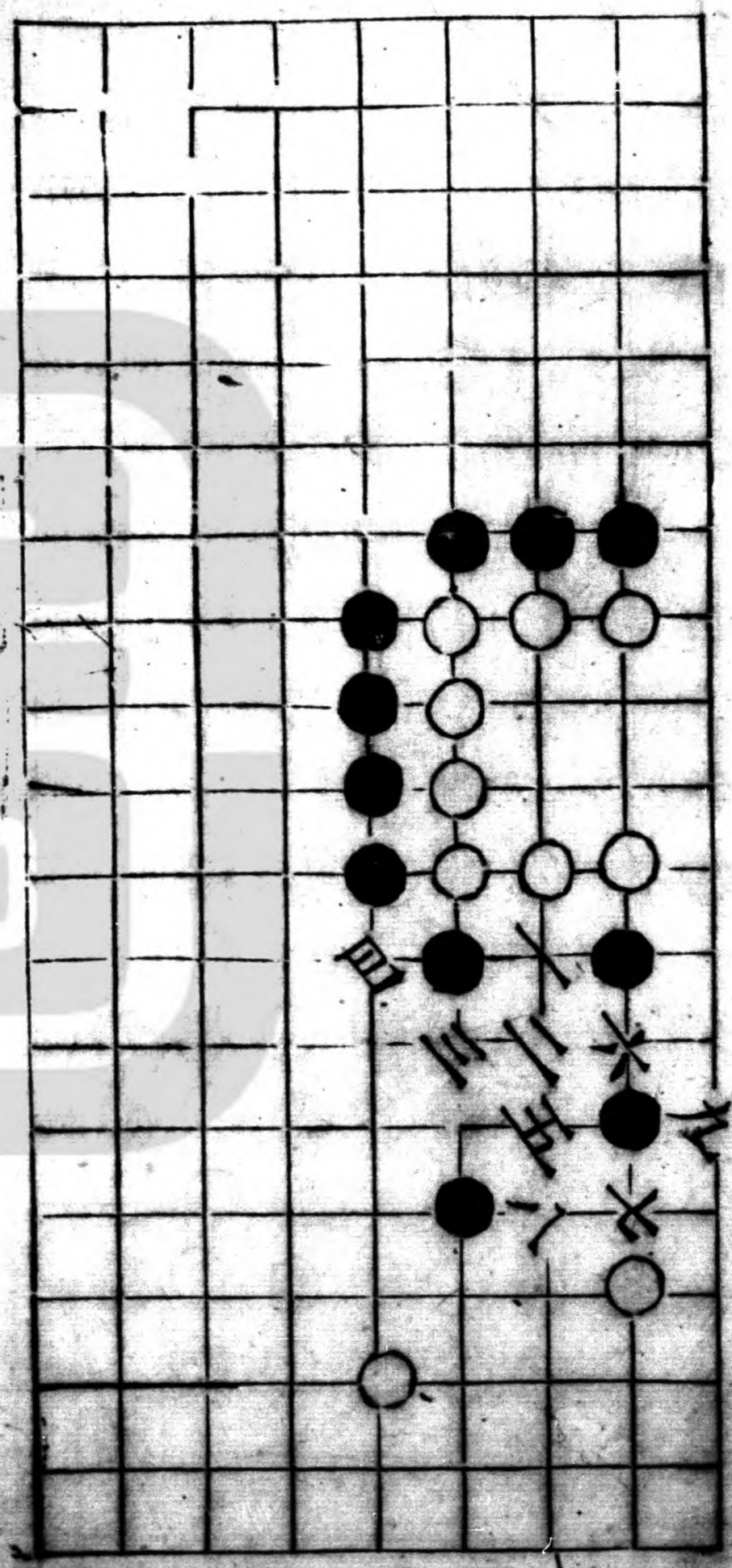

用策

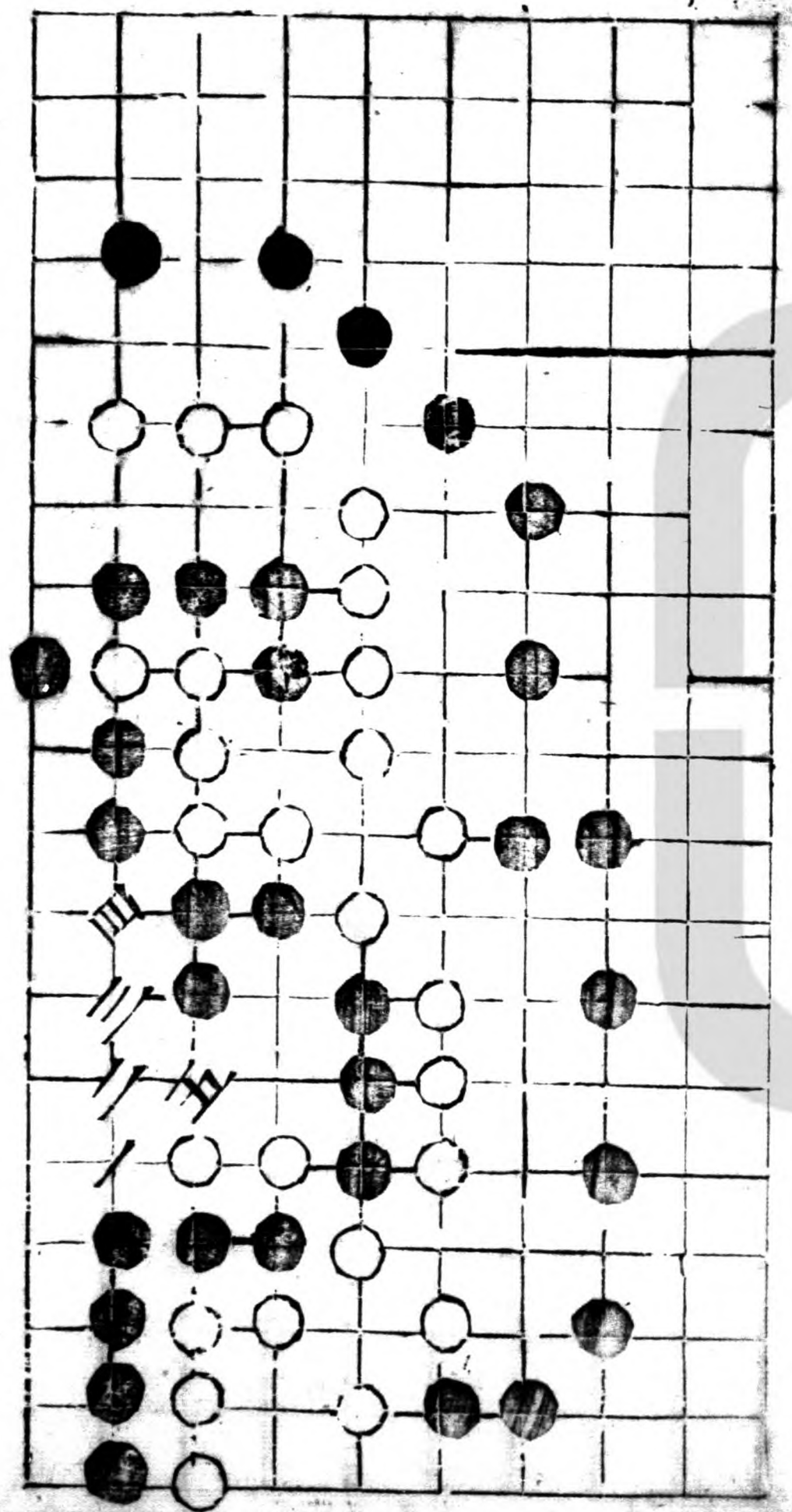

十二曜

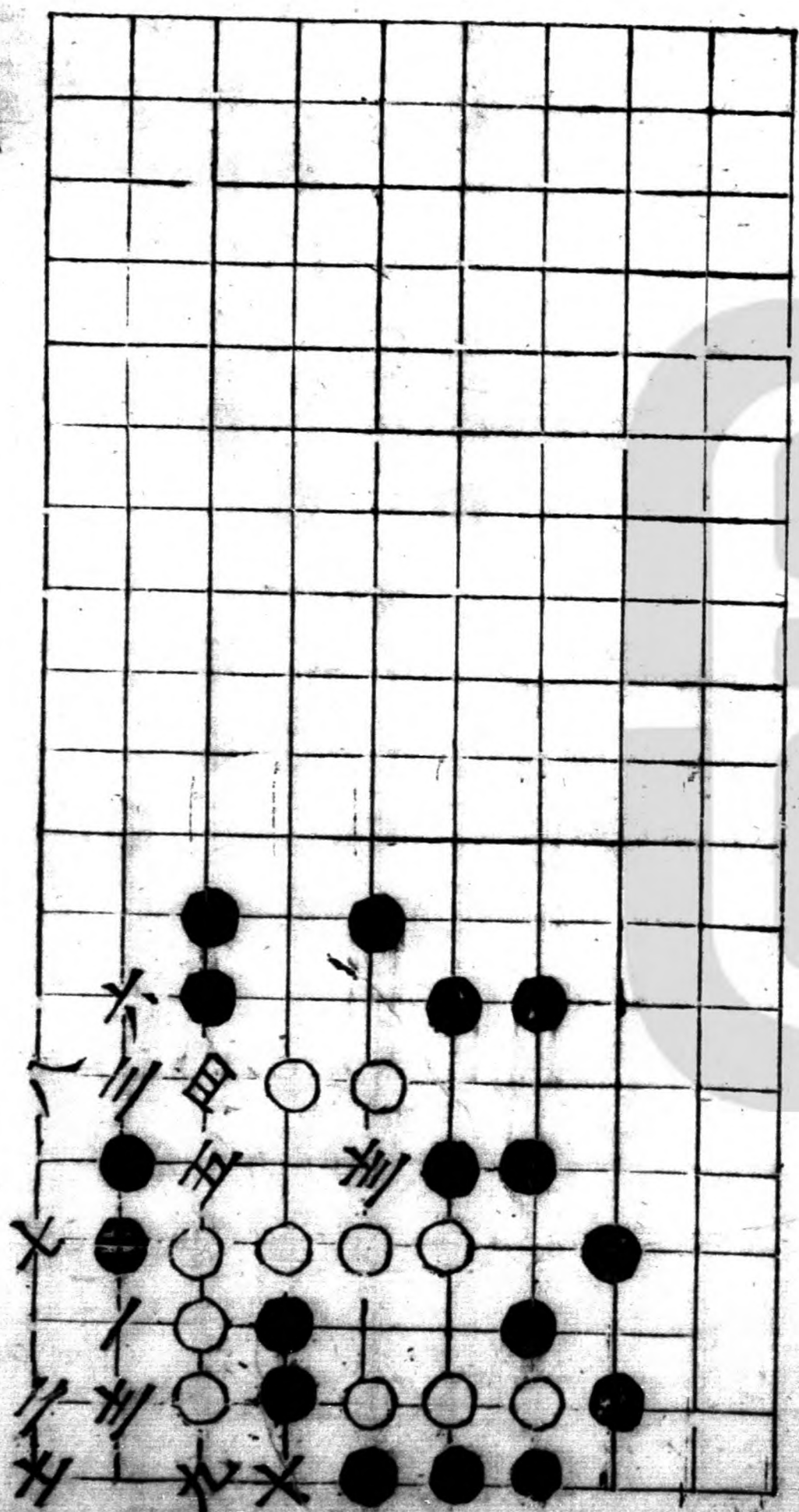

二變

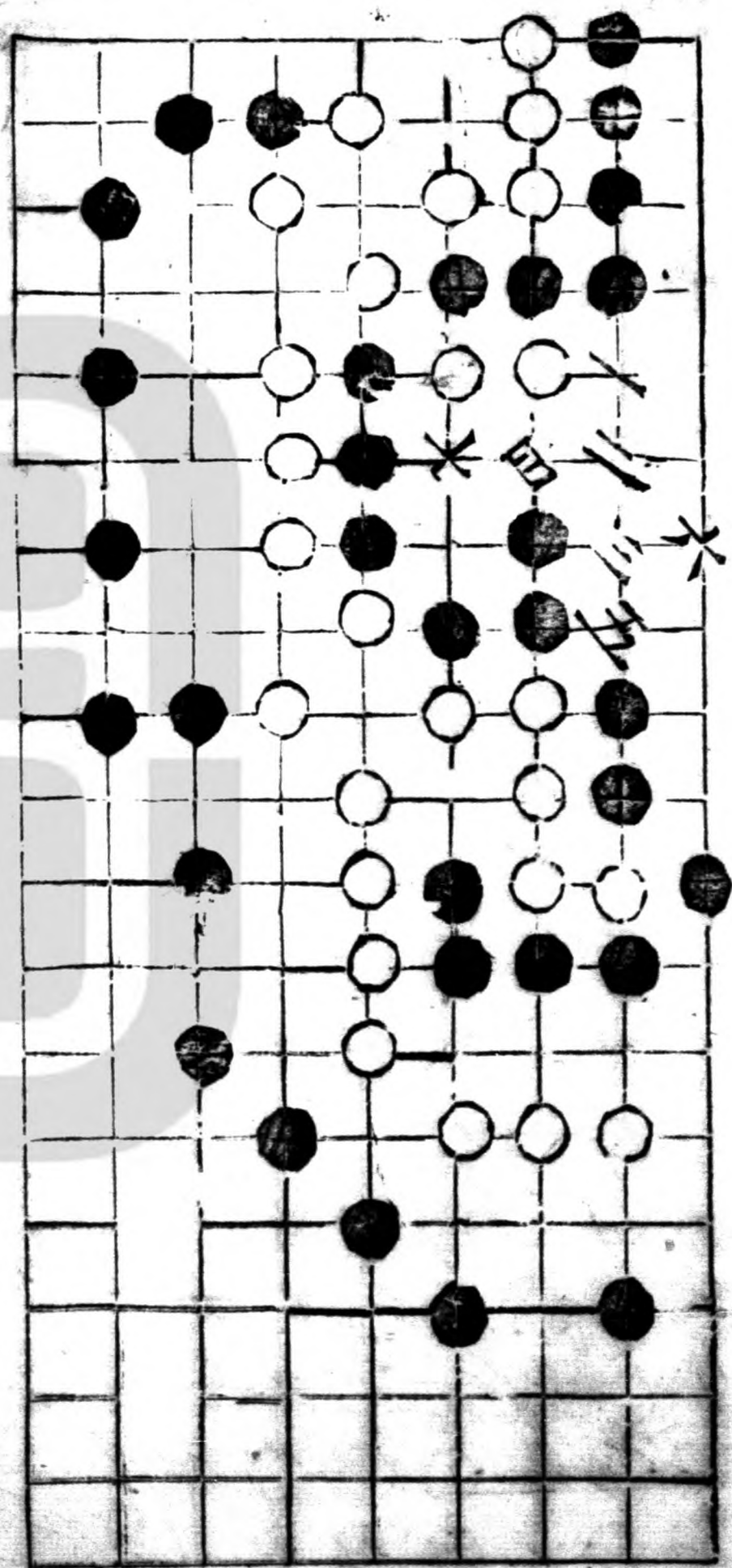

篋篋

九同三
十同

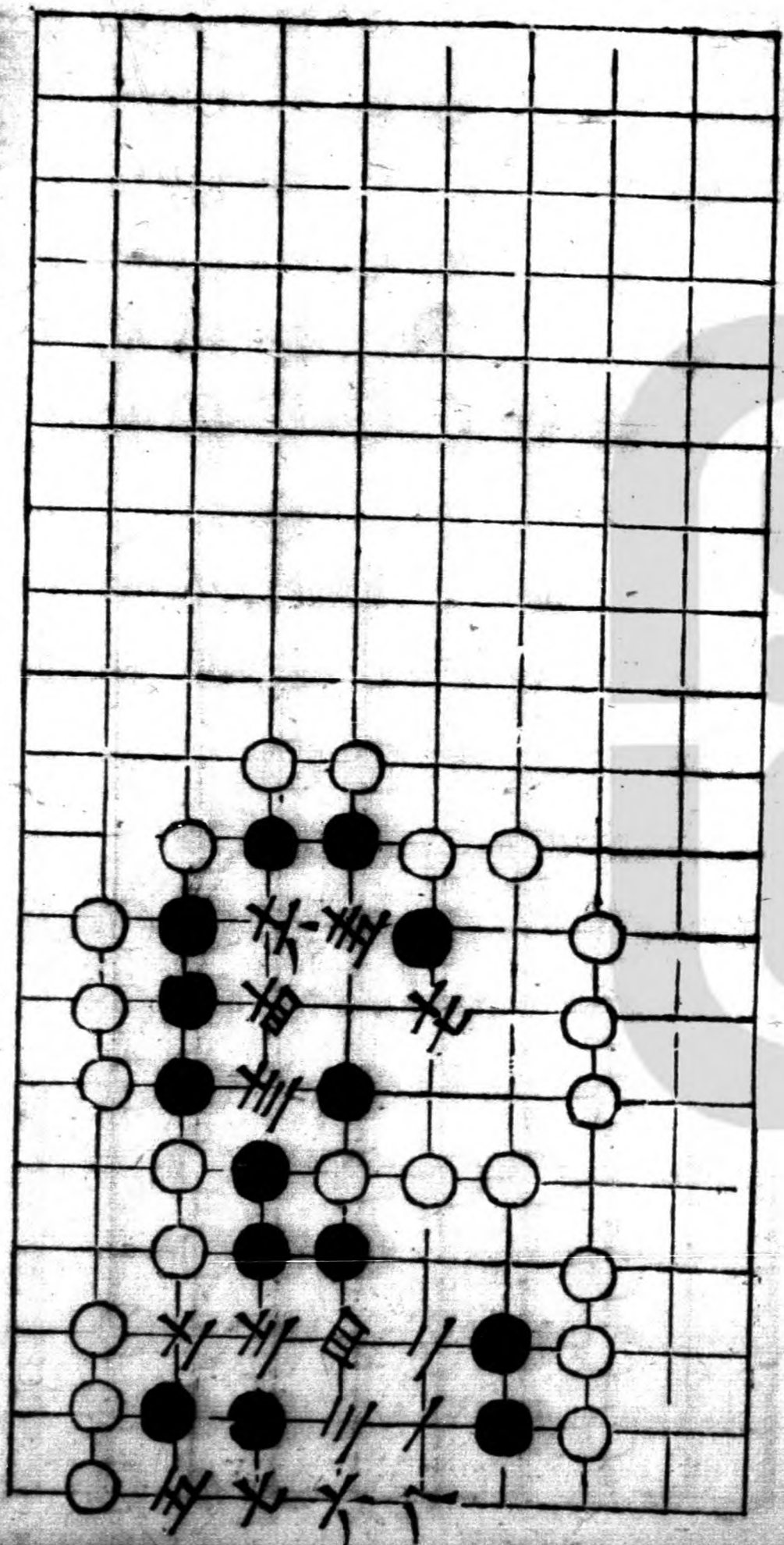

蘇武持節

十五六打

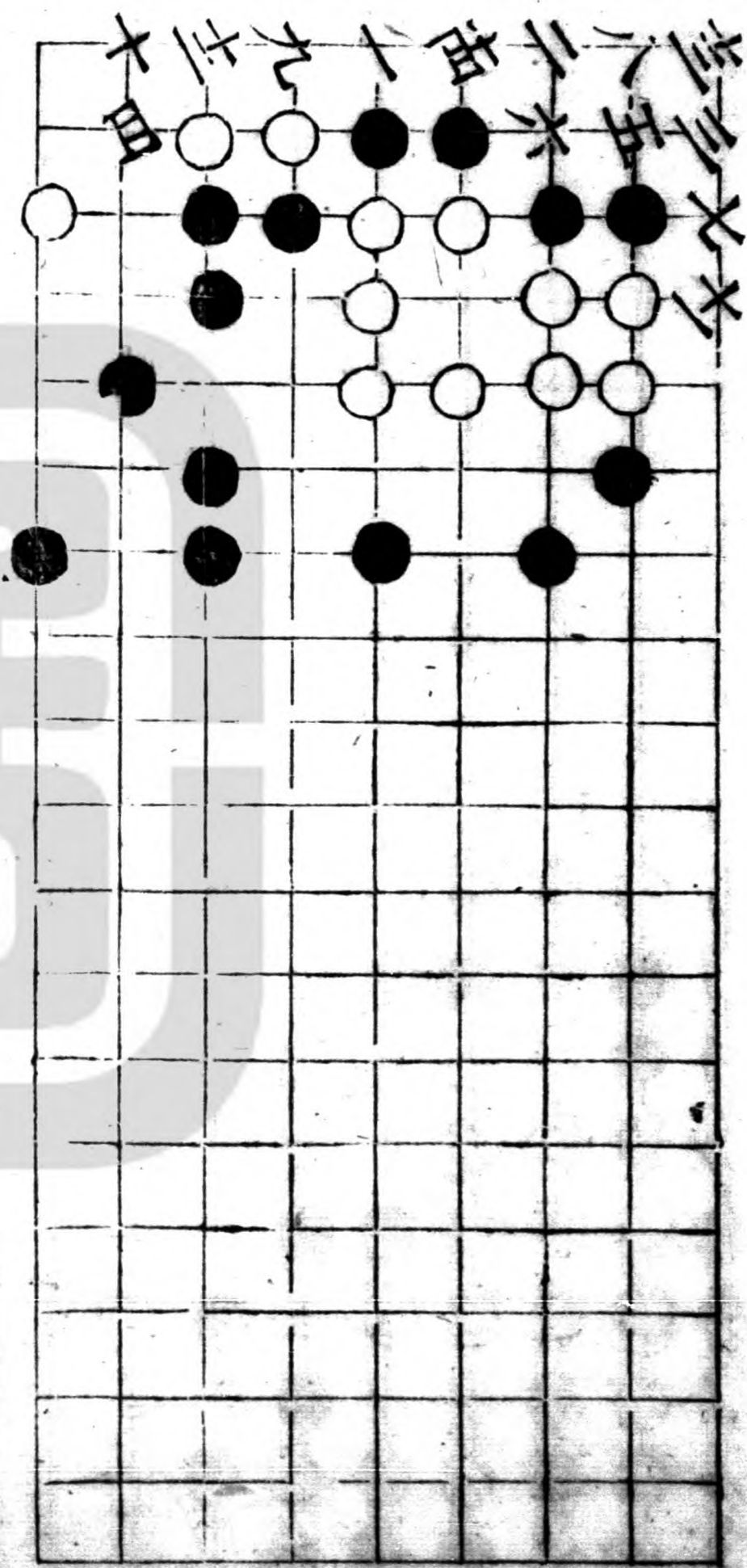

寸心千里

九同二 十同五 士同三

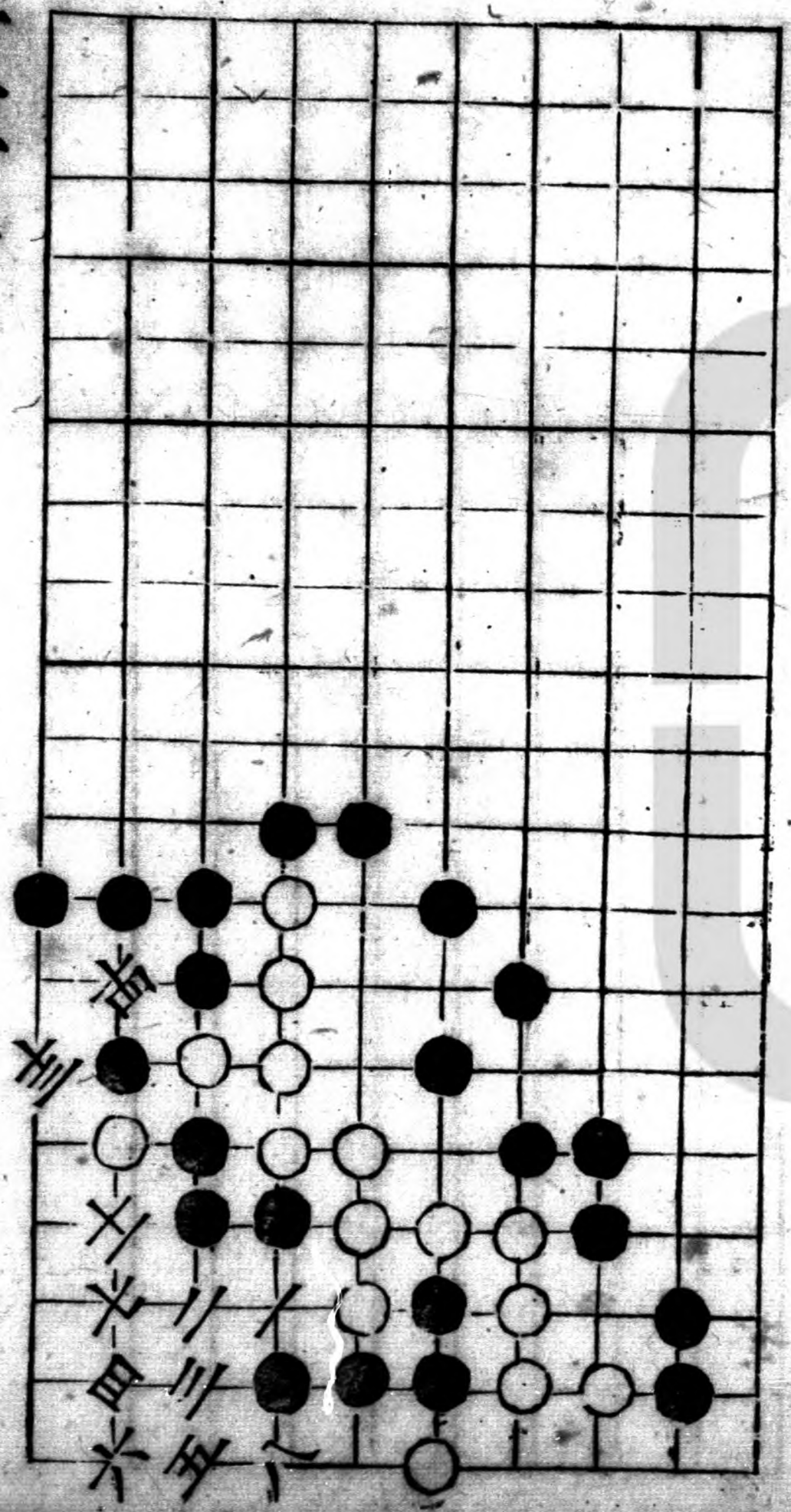

雙鵬 劫勝

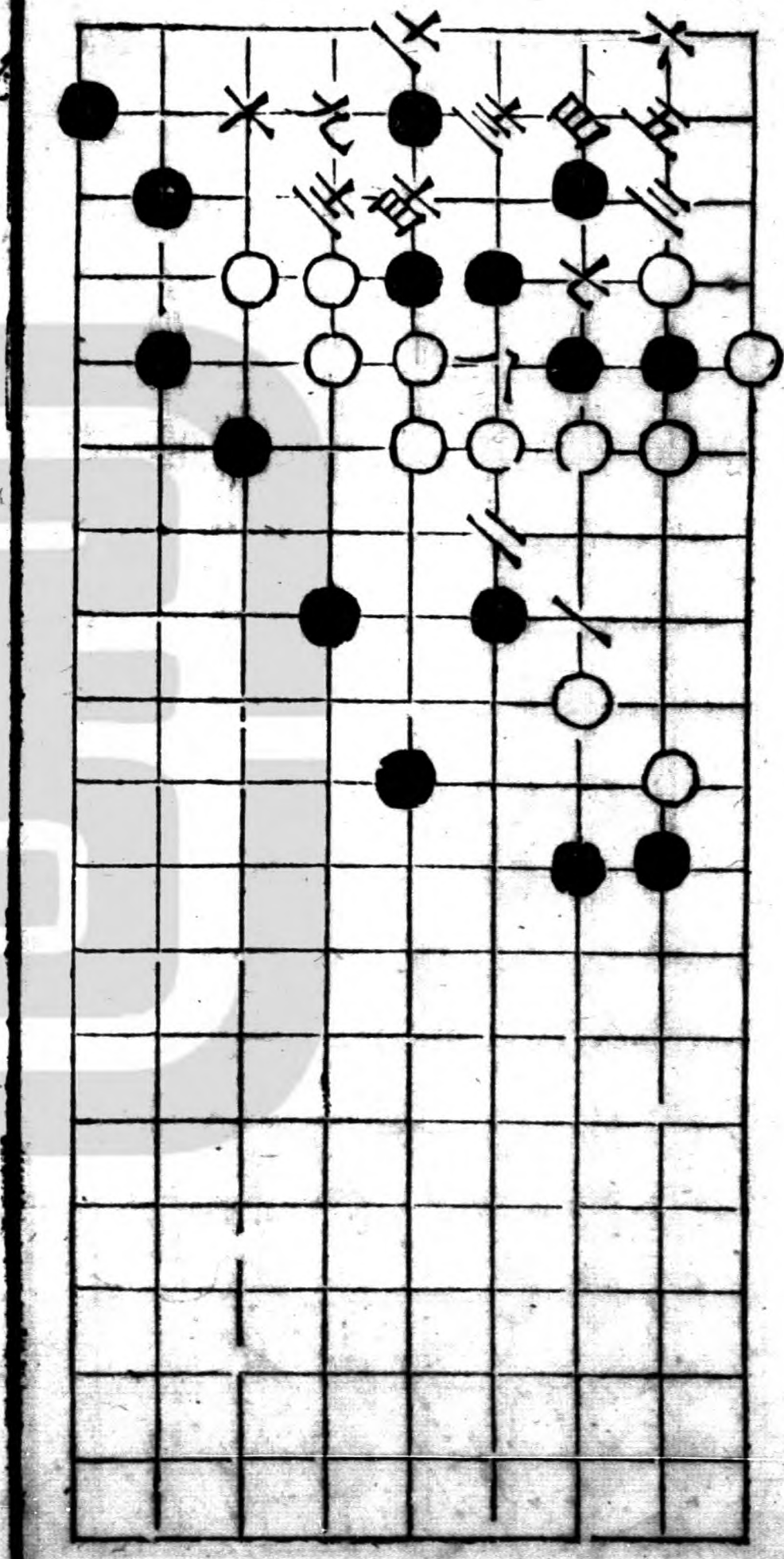

寸心千里

九回三 十回五 十一回三

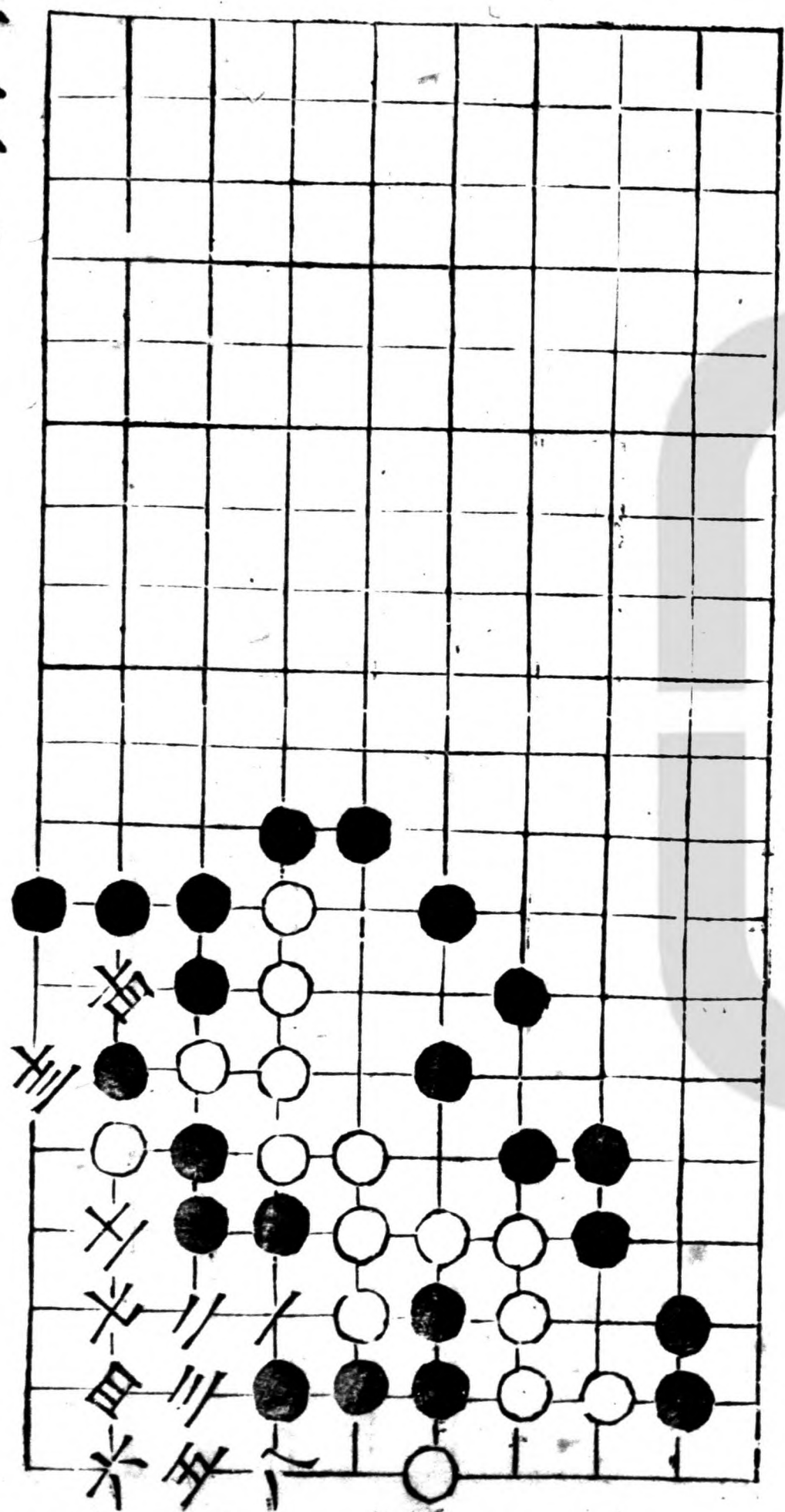

雙鵬 劫勝

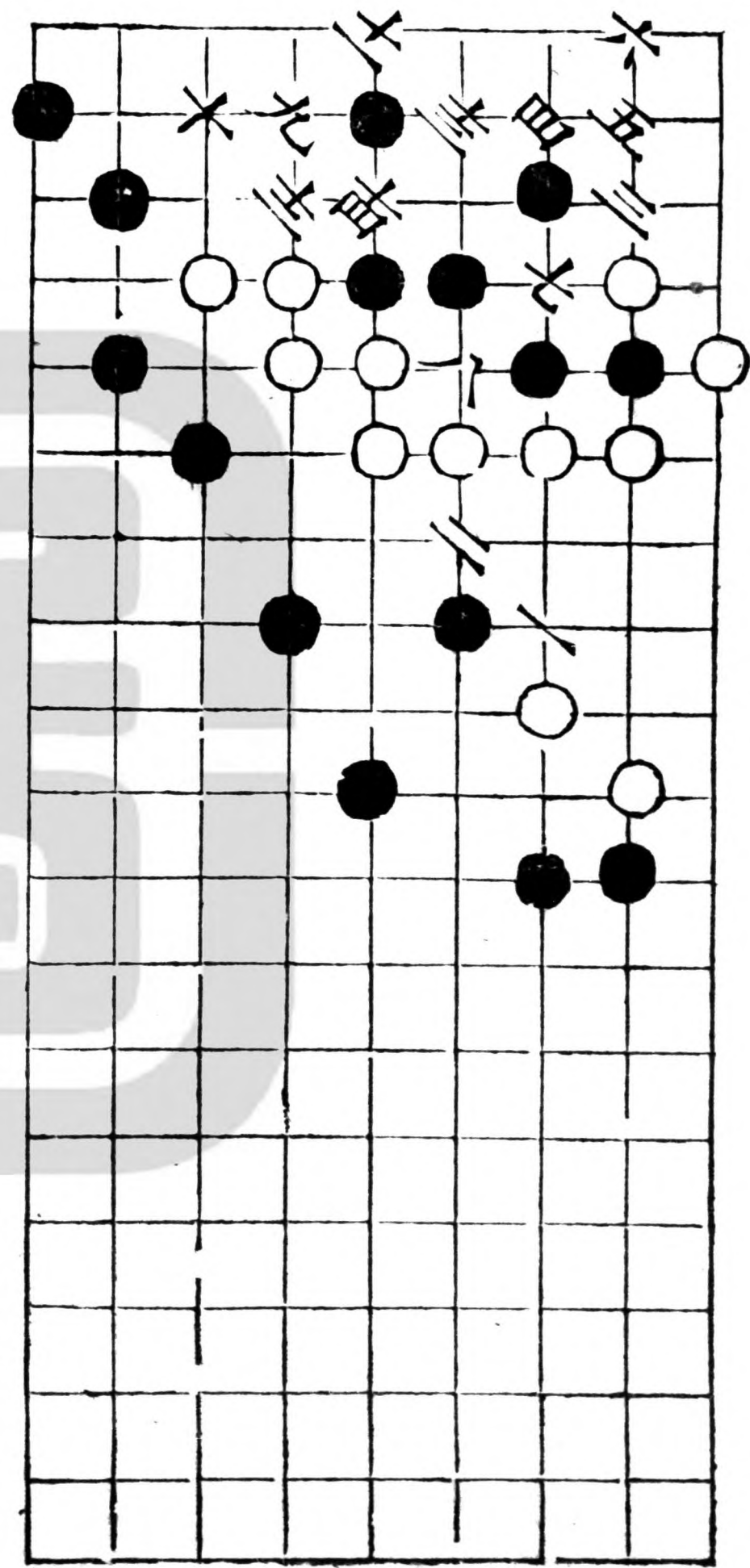

虎驅羊

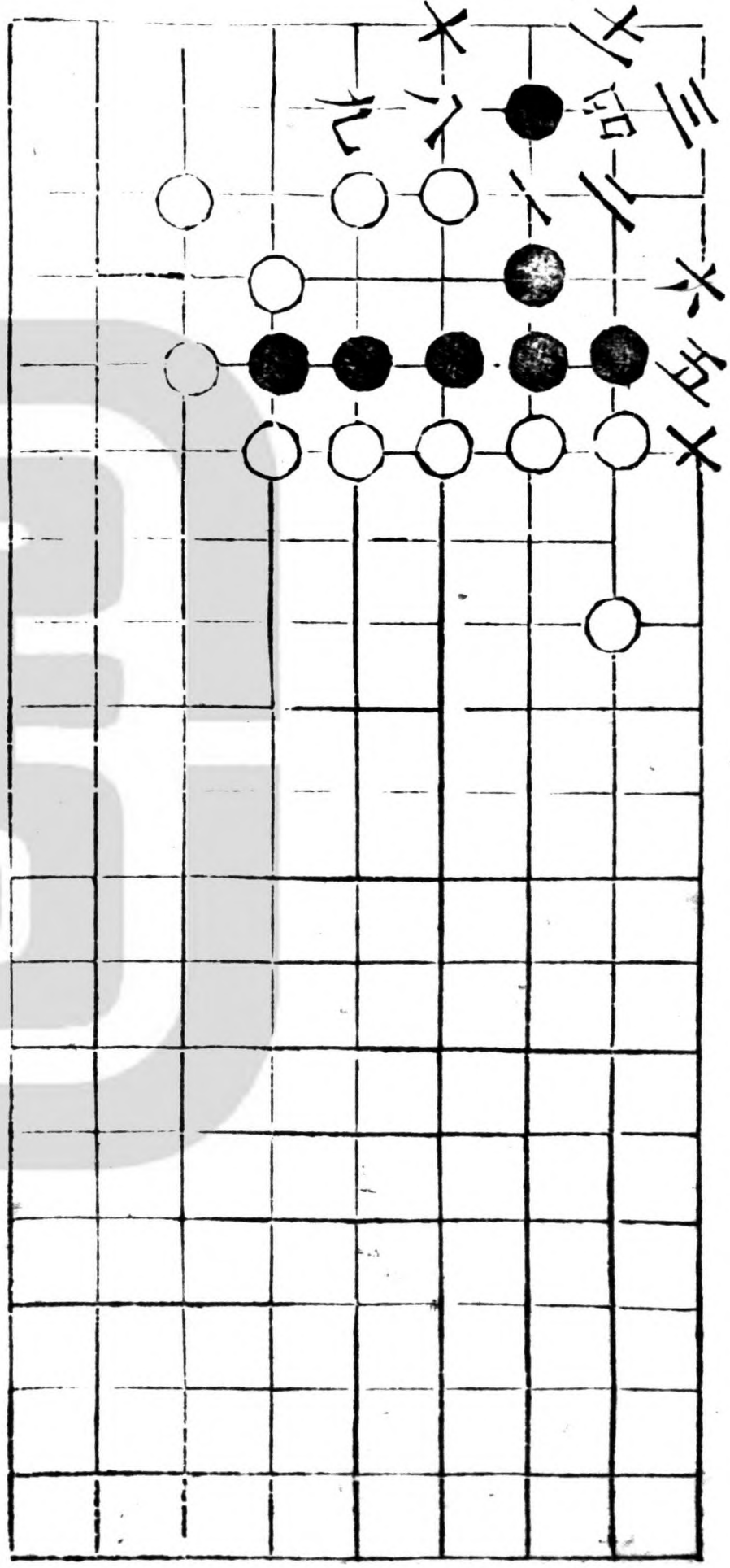

解連環

六三點 七回二

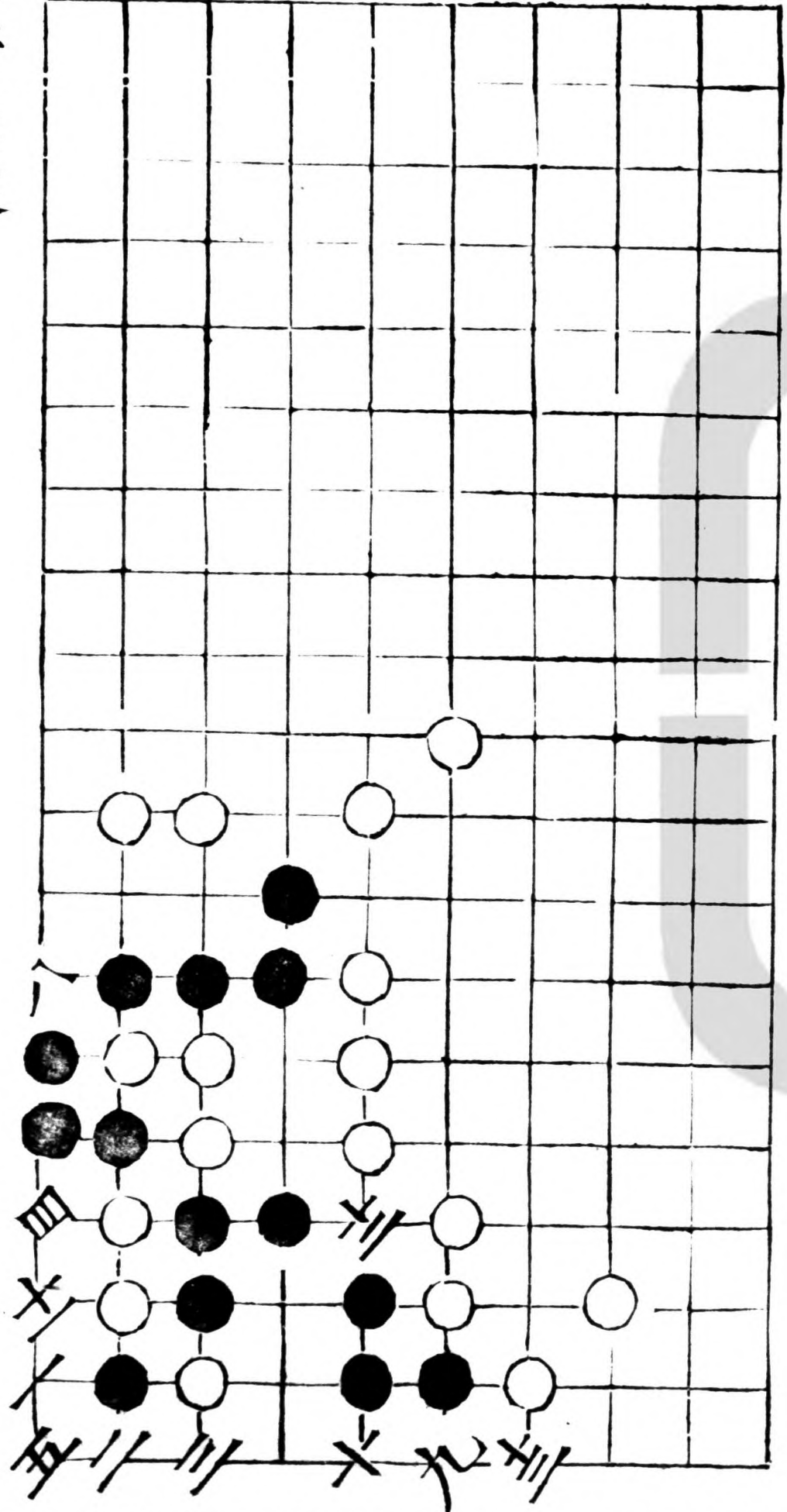

解連環

六三點
七直二

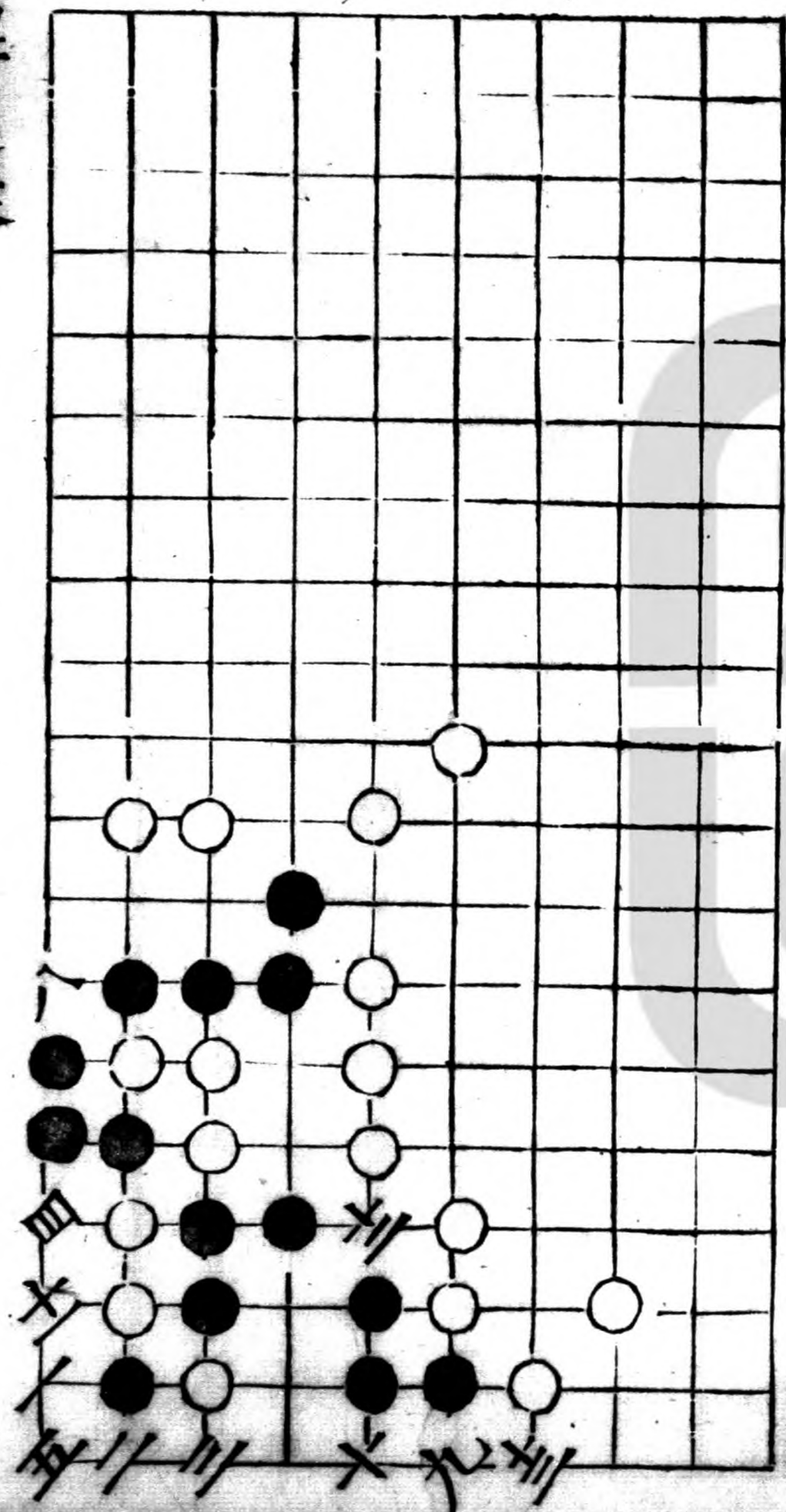

虎驅羊

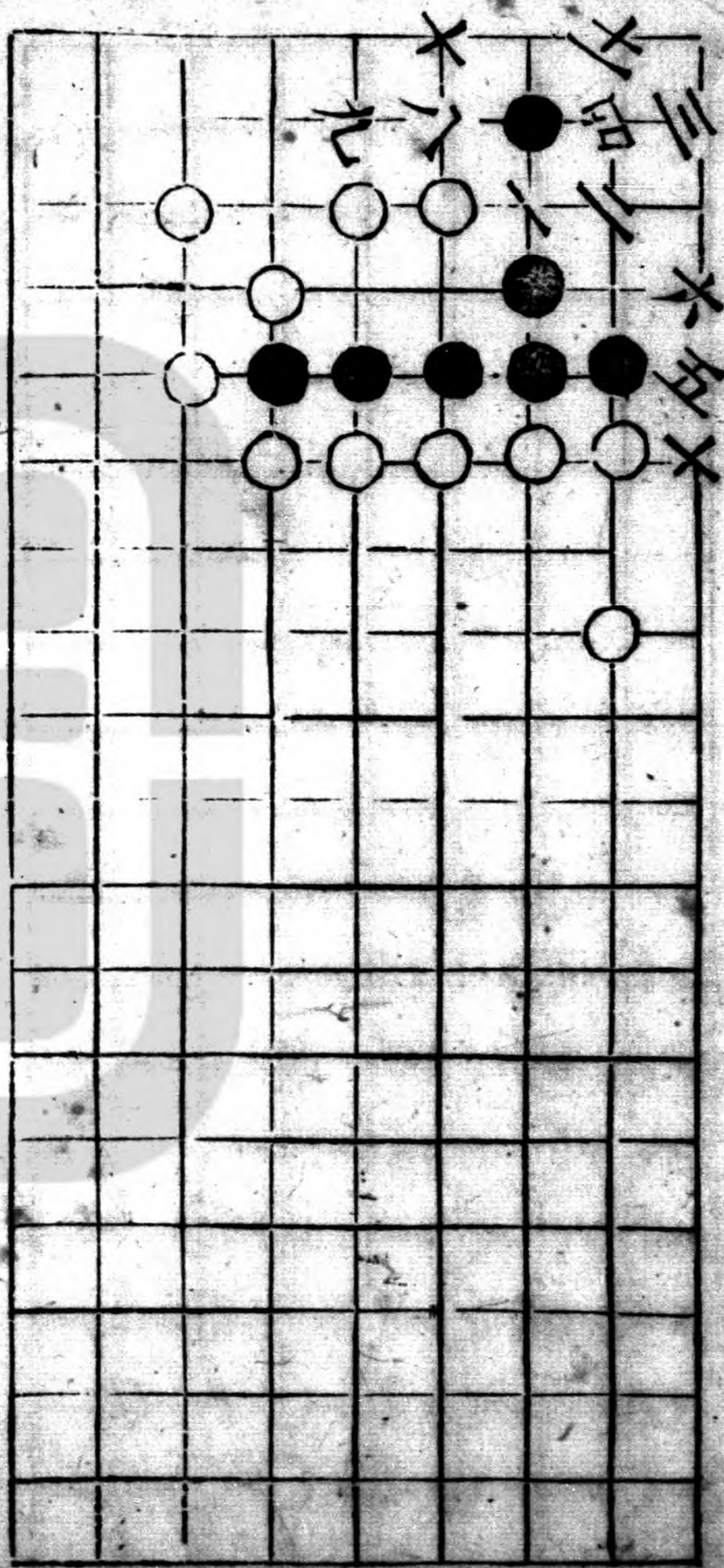

二變

六三點直二六有六十七三打

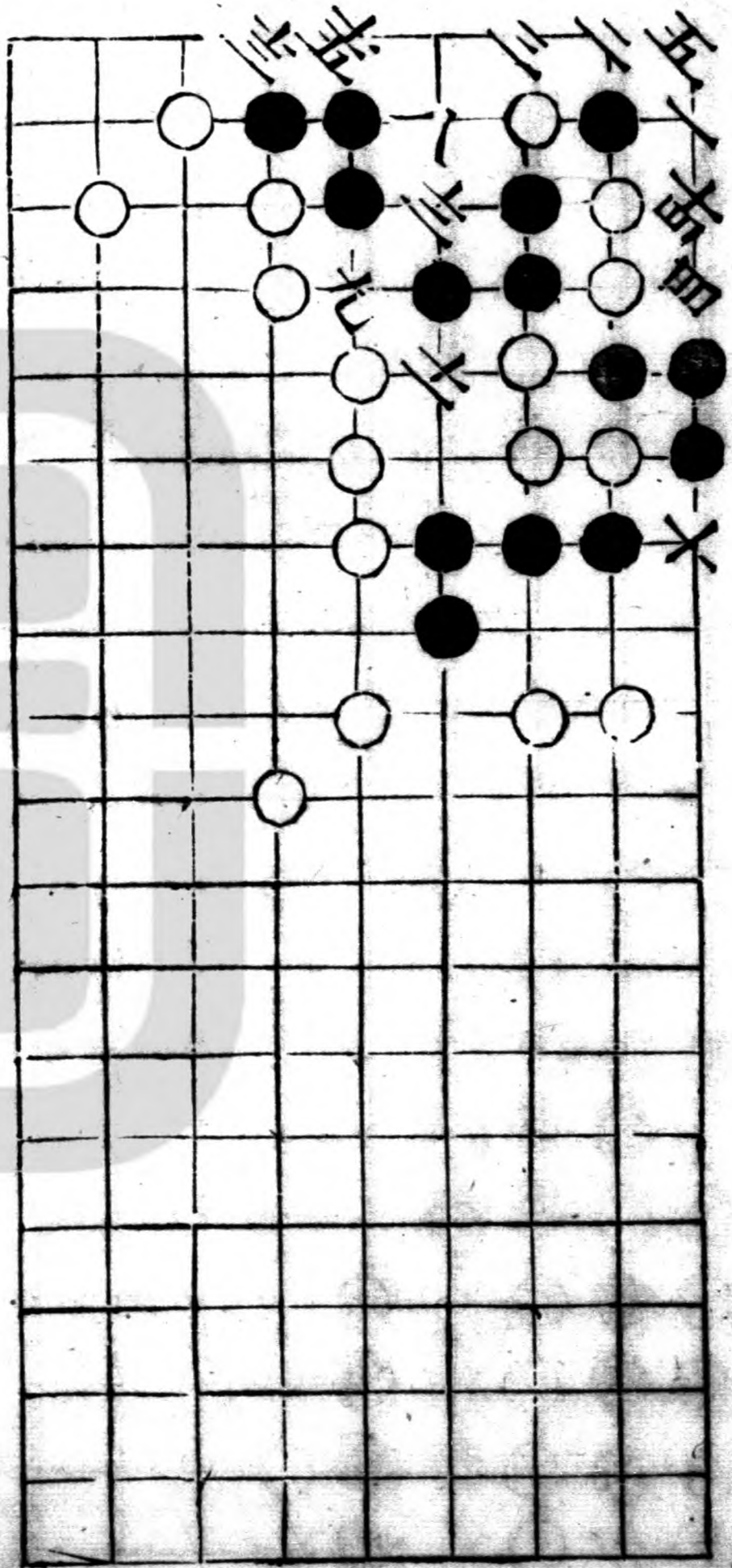

四皓遊蓬萊

六有

二變

八三提

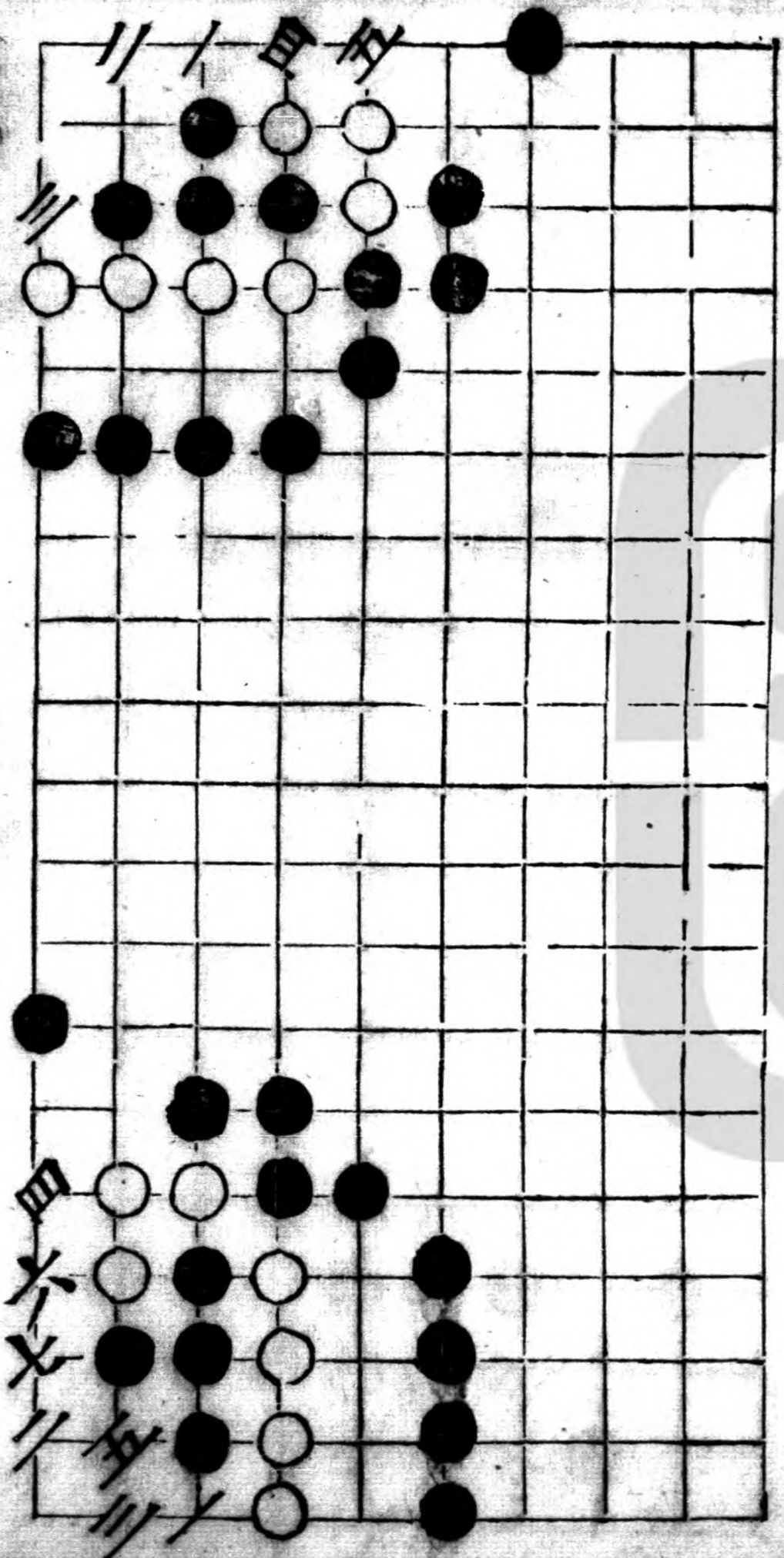

養虎

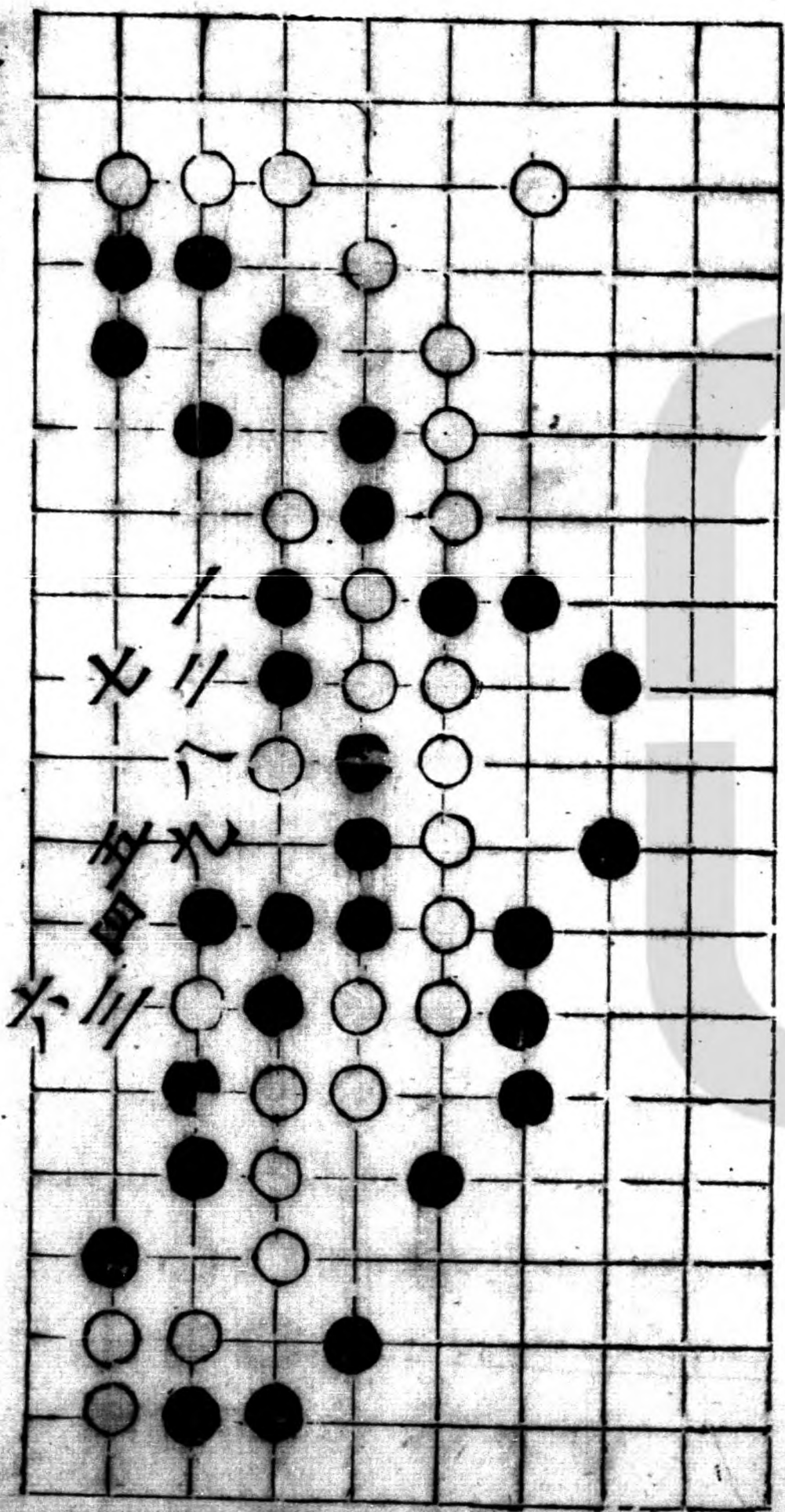

晏生

黑勝

二變

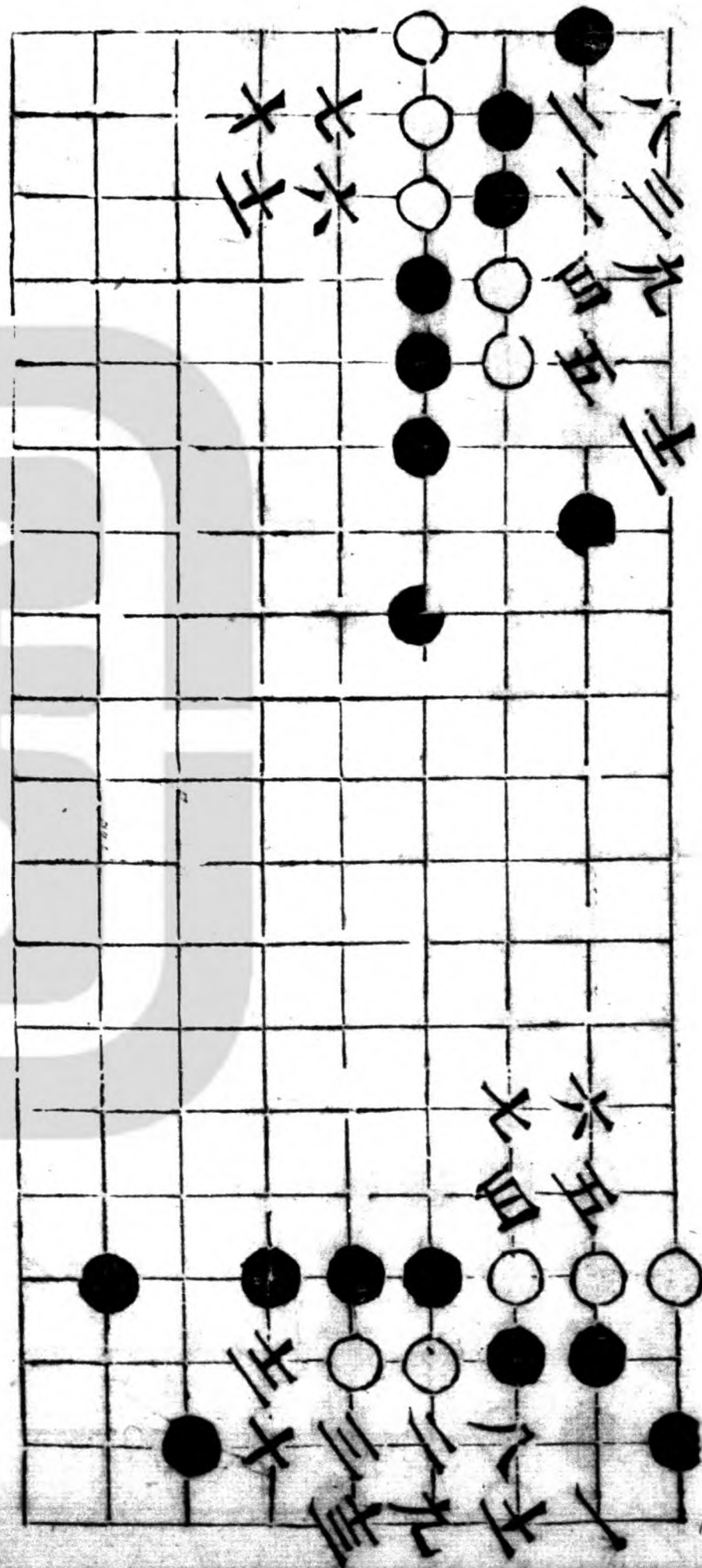

玄機

十七圖

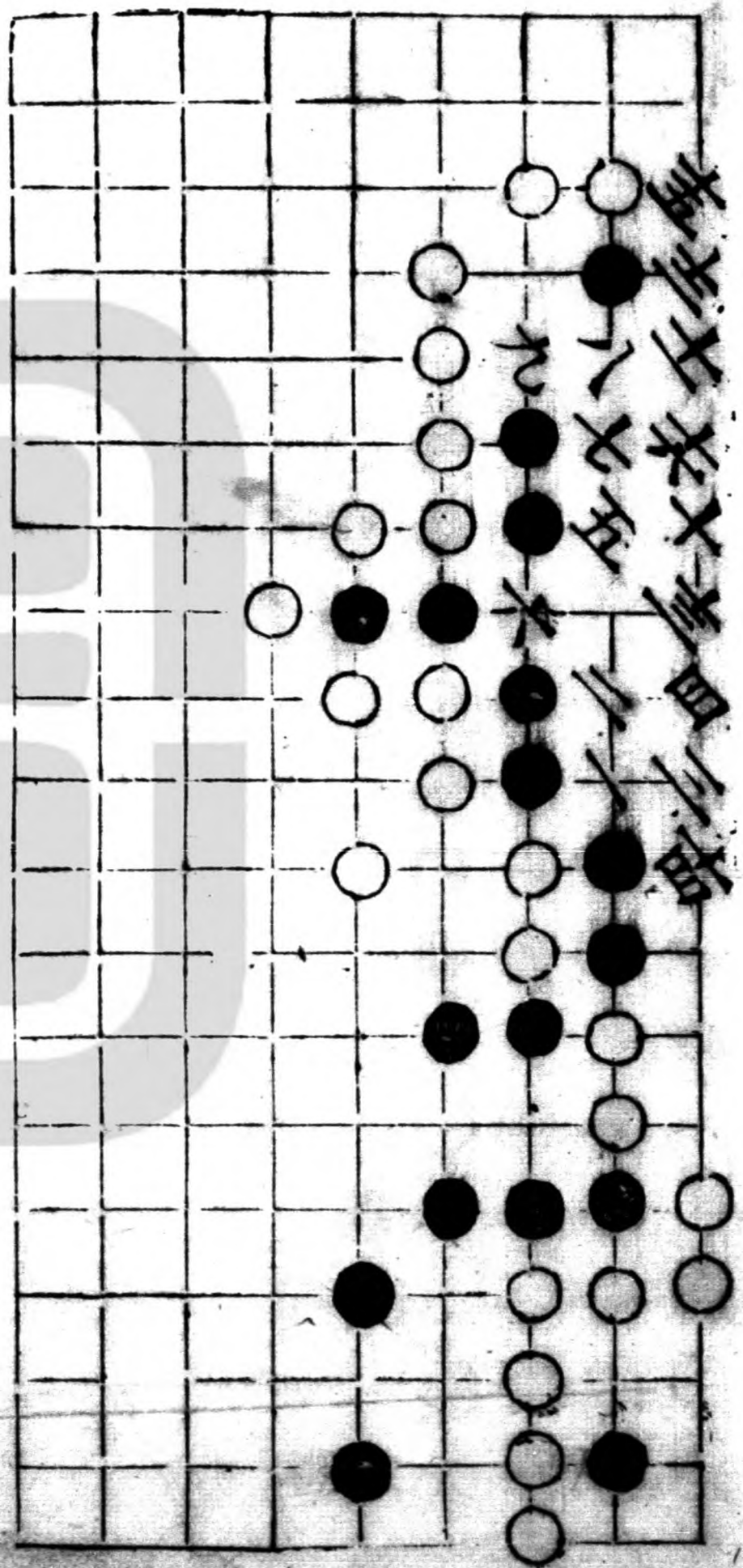

搶縱

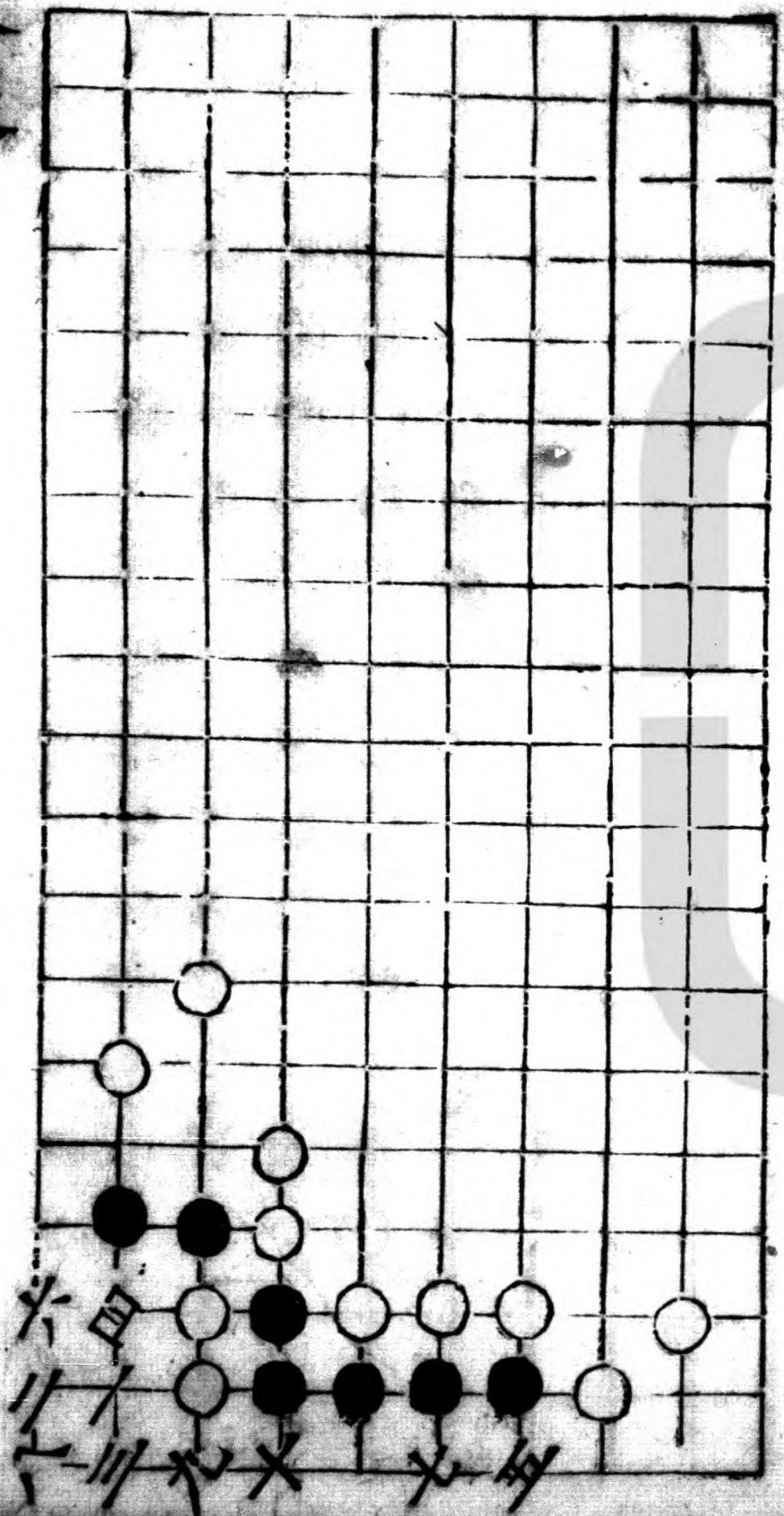

十將

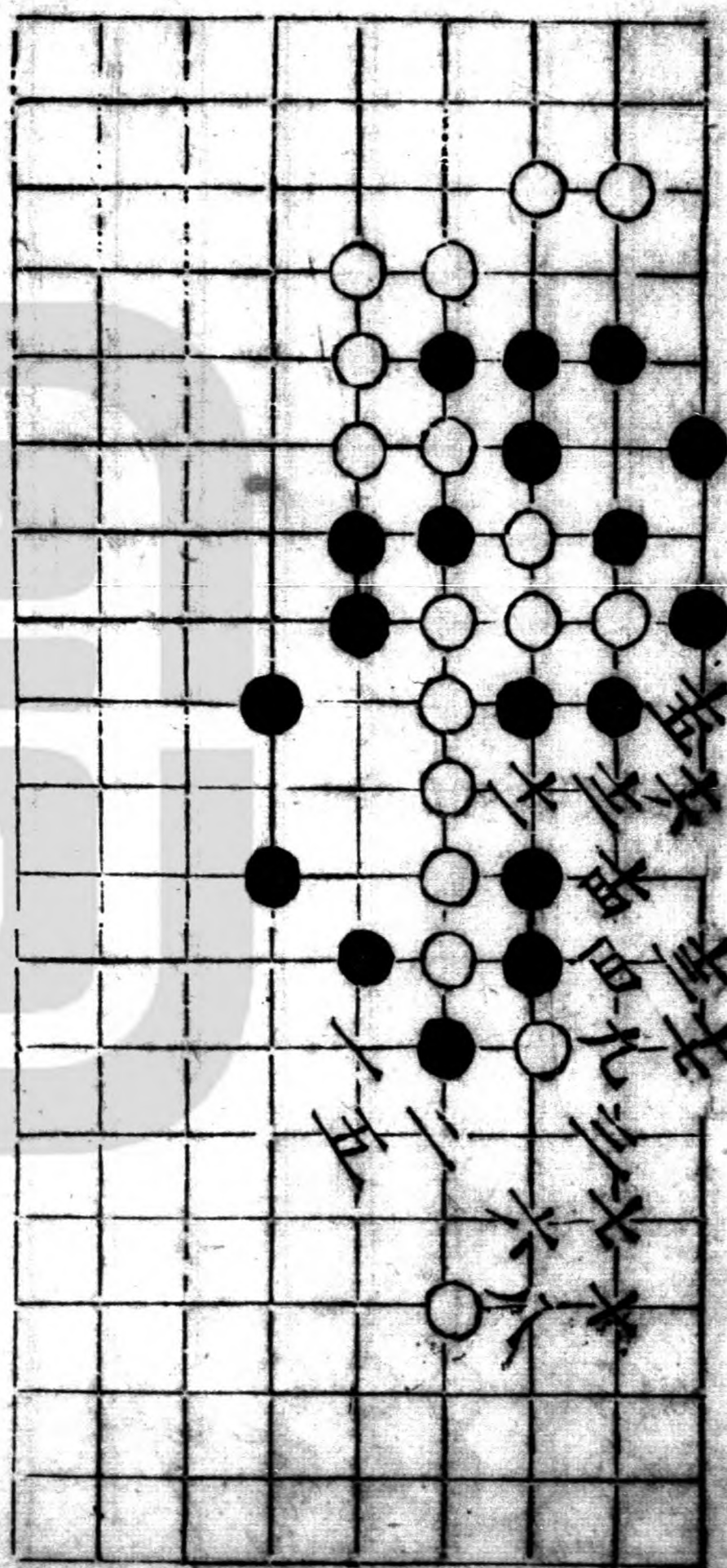

相如歸壁

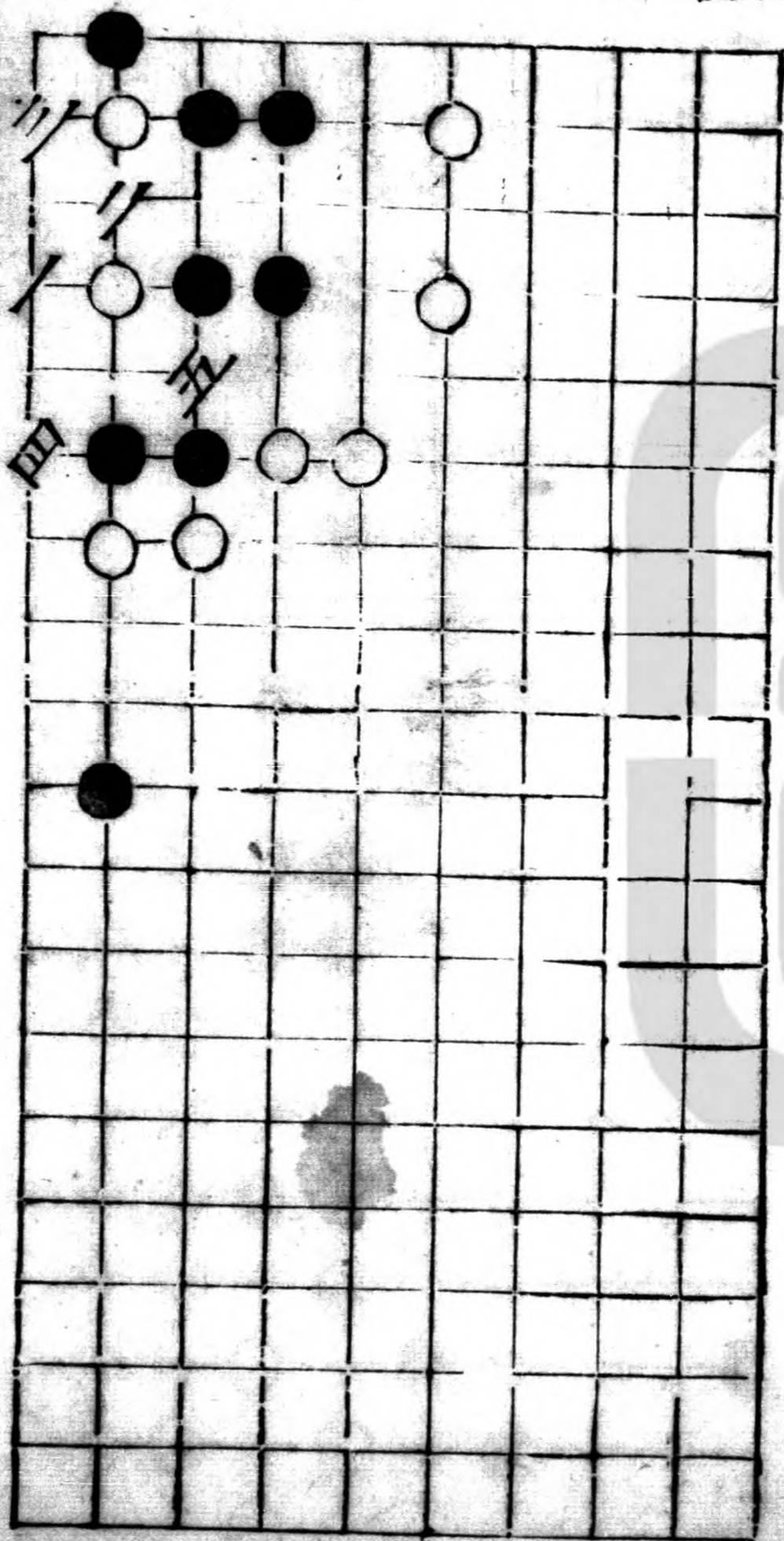

火内蓮花

