بموجب مذاکراتی که درلندن بین نمایندگان شرکت ملی‌نفت وکنسرسیوم انجام شد:

کارمندان ایرانی جانشین خارجی میشوند

اطلاعات

سال۳۸ ـ دوشنبه۱۸شهریور ماه ۱۳۴۲ ـشماره ۱۱۱۸۷ ـتکشماره۳ ریال

اعلیحضرت ملك حسین هنگام ورود به‌فرودگاه مهرآباد ، در طرف چپ‌عکس‌والاحضرت‌امیر حسن برادر اعلیحضرت پادشاه‌اردن وآقای‌شریف حسین نخست وزیر این کشور و درطرف راست آقای علم نخست وزیر دیده میشوند .

شاهنشاه وملك حسین

درباره روابط دوستانه ایران واردن مذاکره کردند

* ملك حسین دیشب‌شام را با شاهنشاه صرف کرد و سحرگاه امروز با هواپیما رهسپار رم شد

غروب دیروز اعلیحضرت ملك‌حسین پادشاه اردن هاشمی و برادرشان والاحضرت امیرحسن و آقای شریف حسین نخست‌وزیر این‌کشور درسرراه سفر بپاریس وارد تهران شدند ومورد استقبال آقای نخست‌وزیر ،وزیردربار شاهنشاهی و مقامات مملکتی قرار گرفتند . اعلیحضرت پادشاه اردن هاشمی دیشب با شاهنشاه ملاقات کردند وشام رامیهمان شاهنشاه‌بودند.

بقیه در صفحه ۱۳ ستون اول

تغییرات دادگستری

* وزیر دادگستری گفت: اداره تصفیه از وظائف خویش بتدریج منحرف شده واز درآمد تصفیه خرج میکند

شرح درصفحه۱۵ وآخر

صدور کارت انتخابات بپایان رسید

تاآخروقت‌شنبه ۳۳۴هزار کارت الکترال در تهران صادرشد

* انجمنهای فرعی نظارت بر انتخابات‌مجلسین‌روز ۲۱ شهریور تشکیل می شود

* بعضی از حوزه های صدور کارت تا نیمه‌شب دیشب مشغول کاربودند

آخرین روز کار حوزه‌های ثبت نام و صدور کارت الکترال درتهران شلوغترین روزهای‌حوزه هانیز بود. دیروز در سراسرتهران‌گروه بسیاری از زنان ومردان پایتخت به حوزه‌ها هجوم آوردندتاازآخرین مهلت‌دریافت کارت انتخابات استفاده کنند و این ازدحام در بعضی از حوزه ها تاپاسی از شب گذشته نیز ادامه داشت .

تا آخرین نفر

خبرنگاران ماکه‌ازحوزه‌های مزبور بازدید کردند گزارش میدهند قرار بود تا ساعت هشت بعد از ظهردیروز حوزه های ثبت نام و صدور کارت های انتخابات مشغول کار باشندولی از نقطه نظر رعایت وقت مردم چندی قبل وزیر کشور دستور داده بود که حوزه های مزبور تا صدور کارت آخرین نفر مراجعه کننده باید سرگرم کار باشند بهمین علت دیشب تاپاسی از شب‌گذشته در بعضی‌حوزه

بقیه در صفحه ۱۳ ستون‌سوم

بموجب اعلامیه رسمی دولت پاکستان:

رفتگر انگلیسی

خیابانهای تهران‌را هم جارو میکند ؟!

اسمووی بوبین، یك رفتگر سالخورده‌انگلیسی استکه‌اخیرا برای استراحت تقاضای مرخصی طویل‌المدتی کرده‌وبه امریکا آمد، اما عادت جاروکشی، که سالیان دراز است به آن‌خوگرفته‌است از سروی دست برنداشت این ترك عادت آنقدر در مرخصی او راآزارداد که وی اخیرا اعلام‌کرد در نظر دارد طی ایام مرخصی خود تمام پایتخت هاوشهرهای مهم جهان را جاروکند واین تصمیم خود را ابتدااز میدان تایمز نیویورك‌بمرحله‌اجراء گذارد . با این ترتیب باید انتظارداشته باشیم که رفتگر انگلیسی را بزودی جاروبدست درخیابانهای‌تهران‌نیز ببینیم !

* فارغ التحصیلان‌ایرانی در خارج‌وفارغ‌التحصیلان دانشکده فنی آبادان به شرکت های عامل نفت می پیوندند و این‌برنامه مرتبا هر سال ادامه پیدا میکند

* معاون و قائم مقام پالایشگاه آبادان‌از میان مهندسین ایرانی انتخاب خواهد شد

شرح درصفحه ۱۳

متن تصویبنامه هیئت وزیران درباره :

اختیارات

انضباطی‌رؤسای دانشکده‌ها

ازلحاظ اعزام‌دانشجو به نظام وظیفه

شرح درصفحه ۱۵

ماه‌سلطان

۵ روز ته چاه‌بود!

پس از ۵ روز گرسنگی‌و تشنگی و مبارزه با مرك دخترك ۱۳ ساله را امروز از چاه بیرون آوردند

امروز دختر سیزده ساله‌ای بنام ماه‌سلطان میرزا صالحی که براثر سقوط درچاه مدت پنج روز به‌طرز معجزه آسائی در عمق چاه بسرمی‌برد از چاه‌خارج شد وبه‌بیمارستان

بقیه در صفحه ۱۳ ستون پنجم

شبکه وسیع جاسوسی هند درپاکستان کشف شد

بدنبال اعلام کشف این‌شبکه دولت پاکستان اخراج وابسته هوائی هند را از پاکستان خواستارگردید

* دولت هند نیز وابسته هوائی پاکستان و سه‌نفر دیگر را باتهام‌جاسوسی اخراج کرد

* گفته میشود سروان پاوار وابسته هند در راس یك‌سازمان‌جاسوسی بزرك قرار داشته است

* بموجب اطلاعیه دولت اسناد محرمانه نیروی هوائی پاکستان‌دراختیار هند قرار گرفته است

* سه تن دیگر ازاعضای میسیون سیاسی هند در پاکستان نیز بدنبال کشف این شبکه اخراج شدند

درصفحه ۳

دکتر ضیائی وزیر اقتصاد درباره لایحه تشویق صادرات گفت :

حمایت دولت

ازصادرات سبزه روی زندگی صدها هزار زارع وکشاورزتاثیردارد

* باحمایت از صادرات سنك های معدنی چندین هزار کارگر بکارمشغول میشوند

ساعت ۹صبح‌امروز آقای دکتر ضیائی معاون وزارت اقتصاد راجع به تصویب‌نامه تشویق صادرات توضیح داد که‌درمورداجرای تصویب‌نامه‌مزبور برنامه‌ای داردوی گفت صادرات کشور مادرچند سال اخیر هم ازلحاظ کمیت وهم ازلحاظ کیفیت بطور غلطی کاهش داشته‌است .

هدف ماآینست که‌با حمایت از صادرات سنگهای معدنی چندین‌هزار نفر کارگر مشغول بکارشوند امکانات صدورزیادتر گردد وارزبیشتربدست‌آید وخلاصه هیچ‌واحد صنعتی و بازرگانی تعطیل نشود. درمورد سبزه تاثیراین حمایت بیشتراست زیرا بستگی به زندگی‌صدها هزار زارع‌و کشاورزدارد

بقیه در صفحه۱۵ ستون اول

کنکور اختصاصی

کشاورزی ومعقول ومنقول انجام شد

* در امتحان دانشکده معقول و منقول دو دختر شرکت داشتند

شرح درصفحه۱۳

کاندیداهای سنا وشورا

عصر دیروز اولین جلسه عمومی خودرا تشکیل دادند

* حسنعلی منصور گفت: وحدت و هماهنگی نمایندگان دومجلس‌مقدمه کارهای بزرگی است که باید برای خدمت‌بمملکت انجام شود

ساعت شش بعد از ظهر دیروز اولین جلسه‌عمومی سی نفر نامزدان نمایندگی مجلس سناو مجلس شورای ملی برای ائتلاف انتخابات تهران‌در باشگاه سازمان آب‌تشکیل گردید .

در این جلسه برای اولین بار هر پانزده‌نفرکاندیداهای موتلف‌انتخابات سنا و نیزه۱ نفر کاندیدا های‌کنگره ملی برای انتخابات تهران شرکت داشتند در حالیکه در جلسه ائتلافی هفته گذشته کاندیدا های دو مجلس

بقیه درصفحه ۱۵ ستون سوم

رئیس جدید دانشکده حقوق گفت:

دانشجویان حقوق

متناسب بااحتیاجات وزارتخانه‌ها تعلیم میگیرند

صبح‌امروز آقای دکترحسن افشار استاد دانشکده حقوق که از طرف رئیس‌دانشگاه تهران‌بریاست‌دانشکده حقوق منصوب شده‌است در دفترکار خود حضور یافت .

استادان و دانشیاران و کارکنان دانشکده حقوق‌نیز از صبح امروزدر دفترکار وی‌حضور یافتند ومدتی به مذاکره وگفتگو پرداختند .

میزان احتیاجات

آقای دکتر افشار درمورد برنامه کارخود بخبرنگار ماگفت‌سعی‌خواهد شد که تحولاتی دروضع کتابخانه ها ایجاد شودتا دانشجویان بتوانند به بهترین وجهی ازکتاب‌های‌پرارزش و مفید استفاده نمایند .

رئیس جدیددانشکده حقوق اضافه کرد درنظر داریم‌که باوزارت دارائی و وزارت‌خارجه و وزارت دادگستری و سایر دستگاه های دولتی مکاتباتی

بقیه در صفحه آخر ستون سوم

جناب آقای مهندس شریف امامی

کاندیداتوری آن‌جناب رابرای مجلس سناتبریك میگوئیم و توفیقتان رادرراه خدمت بصنایع کشور بیش‌از پیش خواهانیم

شرکت سهامی تولیدی اشتاد ایران

آ_۱۸۷۲۰

جناب آقای علی وکیلی

کاندیدای اتحادیه‌های اقتصادی وبازرگانی واصناف میباشند

جناب آقای علی وکیلی رئیس اطاق‌بازرگانی‌تهران وسناتور سابق که از رجال بصیر و خدمتگزاربوده ودر ادوار نمایندگی خود در مجلس شورای ملی و مجلس سنا و در مقام ریاست اطاق بازرگانی تهران امتحان شایستگی خودرا داده و درطول مدت پنجاه سال خدمات ارزنده‌ای در بهبود و پیشرفت امور اقتصادی کشور انجام داده‌اند.

ازطرف عموم اتحادیه‌های اقتصادی و بازرگانی واصنا ف‌درتهران‌کاندیدای نمایندگی‌مجلس‌سنامیباشند

اتحادیه صنف دلال
اتحادیه فروشندگان لوازم اتومبیل
اتحادیه عطاروسقط‌فروش
اتحادیه فروشندگان چوب والوار
اتحادیه صنایع فیلم‌ملی ایران
اتحادیه صنف حمل ونقل
اتحادیه خرازی فروشها
اتحادیه فروشندگان کالای الکتریك
اتحادیه فروشندگان بلور وچینی‌آلات
اتحادیه سینماداران پایتخت

مهندسین سازمان‌برنامه نامزدی جناب‌آقای‌مهندس جعفر شریف امامی را بسناتوری و جناب آقای‌مهندس سید عبدالله ریاضی را بنمایندگی دوره بیست‌ویکم مجلس شورایملی تهنیت گفته وازقاطبه‌مهندسین کشور انتظار دارند بایشان رای دهند.

مهندس پرویز سمیعی ـ مهندس رحیمزاده ـ مهندس غروی ـ مهندس مسعود مبینی ـ مهندس میرفخرائی ـ مهندس خرم ـ مهندس مرندی ـ مهندس پرویز فرتاش ـ مهندس پرویز حکمت ـ مهندس هوشنك عفیفی.

آ_۱۸۵۹۸

جایزهٔ ممتاز بلیطهای اعانهٔ ملی

۲۰۰ هزار تومان شد

۲۰۰هزار تومان پول خوبیه

جناب آقای علی وکیلی رئیس اطاق بازرگانی تهران وبنیان‌گذار مؤسسه اعتباری دانشگاه

ما فارغ التحصیلان دانشگاه تهران‌باابراز خرسندی از کاندیداتوری آنجناب بنمایندگی مجلس سنا شخصیت میهن پرستانه شما را در تاسیس مؤسسه اعتباری دانشگاه بمنظور کمك بدانشجویان که‌یك اقدام بسیار مؤثردرپیشرفت وهدایت‌دانشجویان میباشد از صمیم قلب ستایش می‌نمائیم .

ما بااطمینان کامل بشایستگی شخصیت خیرخواهانه شما موفقیت بیشتر جنابعالی را درراه خدمت بمیهن عزیز و فرزندان دانشجوی وطن ازخداوند متعال آرزو میکنیم وامیدوار هستیم عموم دانشجویان وفارغ‌التحصیلان بادادن رای بجنابعالی دین خود را بمیهن ادانمایند .

محمد رسول حاجی‌نیا ـ اکبر پرورش ـ حسین اسکندری ـ حسن نقیب‌الحسینی ـ اردشیر نعیمی اکبر ـ داریوش شقاقی ـ عزت‌الله فلکی ـ محسن دبیریان ـ بهرام خاصی‌پور ـ رحیم‌لقائی‌زاده حسین مجتهدی ـ خسرو اسدی ـ کاظم بیهقی ـ اسدالله نقاش‌زاده ـ هاشم قرشی‌زاده ـ محمد جعفرلسانی ـ فریدون طوسی ـ احمد کورنگی ـ محمد باقر اسلامی

آگهی جهت اطلاع پیشه‌وران محترم شهر تهران

طبق تصویب نامه شماره۲۴۳۵۶ر۴ـ۶ر۵ر۴۲وزارت محترم کشور بقائم مقامی انجمن شهر پیشه‌وران محترم موظفند سالیانه۲۵۰ریال بابت عوارض پروانه‌پیشه‌وری بشهرداری تهران پرداخت فرمایند . لذا مراتب‌بدین‌وسیله آگهی خواهشمنداست تاآخر شهریورماه سال جاری بامراجعه بدرآمد شهرداریهای دهگانه عوارض مذکور راپرداخت و قبض رسمی دریافت و نسبت به تمدید پروانه کسب خود اقدام فرمایند .

بدیهی است پس از گذشت مدت امهال پیشه‌ورانیکه نسبت به تجدید پروانه خود اقدام ننموده باشند از طریق دادگاه‌های خلافی شهرداری تحت تعقیب قرارخواهند گرفت .

مدیر کل امور مالی شهرداری تهران ـ زرافشان

آ_۱۷۳۸۶ ۵_۳

همبستگی صاحبان صنایع کشور برای پشتیبانی از جناب‌آقای مهندس شریف امامی کاندیدای نمایندگی مجلس سنا بارقه امیدی است برای وطنخواهان و آنهائی که برای پیشرفت برنامه‌های صنعتی کشور تلاش وکوشش میکنند.

بی شك کوشش،ما ازاین رهگذر مثمرثمر بوده و موفقیتی همگانی در برخواهد داشت.

مدیران وکارمندان وکارگران :

کارخانجات مشروبات غیر الکلی تهران و شهرستانها ـ شرکت سهامی ساسان (کانادادرای)ـ کارخانجات‌پپسی کولاـ شرکت سهامی اسوکولا (اسو و بابل‌آپ) ـ کارخانجات کوکاکولا.

آ_۱۸۵۱۶

یکهفته‌درپاریس

میهمان ژورنال دونهران

نخستین سئوال از شش سئوال مربوط به مسابقه «کشف فرانسه» امروز در صفحه ۹ چاپ شد.

آزمایشگاه آسیب شناسی دکتر آرمین

خیابان فروردین کوچه مشتاق پلاك ۲۴۲

آ_۱۱۰۸۹ ۱_۳

آگهی مربوط بکنگره پزشکی ایران

پیرو آگهی‌سابق‌مدت اسم‌نویسی برای‌آقایان‌پزشکانی که‌مایل به شرکت در کنگره پزشکی ایران در رامسر هستند تا۲۵ شهریور ۴۲ تمدید میشود .

افرادی که‌مایل به شرکت دراین کنگره بزرك علمی هستند خواهشمند است هرچه زودتر به قسمت بهداشت بنیاد پهلوی مراجعه نمایند تاترتیب لازم داده‌شود .

قسمت بهداشت بنیاد پهلوی

آ_۱۸۵۰۱ ۱_۲

برنامه مخصوص تابستانی پارك سعدی شیراز

شرح درصفحه۱۵

آ_۱۷۸۵۶ ۱_۳

توسعهٔ سریع ازطریق الکترونیك

NEC

Nippon Electric Company Limited P.O. Box 1, Takanawa, Tokyo, Japan

جریان روز

آنها برنده شده‌اند!

در میان شعارهائی که این چند هفته بردر ودیوار تهران بچشم میخورد یکی این جمله بود: «پرچم انتخابات این دوره را کارگران و دهقانان و بانوان بدوش میکشند.»

دیروز وقتی اعلام شد که متجاوز از سیصد هزار وشاید نزدیك بچهار صد هزار زن ومرد در تهران کارت انتخاباتی گرفته‌اند آن شعار بیاد من آمدزیرا این رقم، یك رقم بی سابقه است وباحد اکثر آرائی که‌درانتخابات تهران تاکنون‌اخذشده بیش ازدویست هزارتا تفاوت دارد، یابزبان دیگر دویست هزار نفر تنها در انتخابات تهران امسال بیش از سالهای انتخاباتی گذشته شرکت کرده‌اند.

این نیرو، همانست که معروف شده است به «نیروی آزاد شده». این سپاه دویست هزار نفری تاقبل از تحولات اخیر دربند و درزنجیر بود. یادربند یاس ویا درزنجیر مقررات. جقدرشعار هیجان انگیزی است این شعار که پرچم انتخابات بدوش کارگران و دهقانان و زنان است. این سه گروهی که در انتخابات گذشته نبودند یا اگر بودند در حکم نبودن بود. زنها که بقول خودشان در ردیف سفیه ومحجور و نابالغ اصلا بحساب نمیآمدند. کارگران ودهقانان هم اگر در انتخابات مداخله داشتند در حقیقت آلت فعل بودند، یعنی بایستی پای‌صندوق بروند و به ارباب که‌درواقع اختیار دار مطلق‌العنان زندگی ایشان بود رای بدهند. بگذریم از اینکه گاهی بآنها حتی زحمت پای صندوق رفتن ورای انداختن داده نمیشد واز جانب آنها انتخابات مقدری صورت میگرفت و آنکسی‌که باید وکیل بشود وکیل‌میشد؟

کی کارگران و سندیکا های کارگری اجازه مداخله در سرنوشت انتخابات داشتند تاچه رسد بآنکه‌یکی ازخودشان وکیل بشود وبادستهای داغمه بسته‌بمجلس برود؟ کی کشاورز بخواب میدید که اورا بیاورند درسالن مفروش بنشانند وبه کمیسیون و کمیته‌اعزام دارند و بالاخره یك اویار یاکدخدا ویا دهقان ساده‌ای از پشت گاوآهن به پشت تریبون مجلس برود؟

پس چون روزنوی در زندگی کارگر و دهقان شروع شده، چون این قشر وسیع وعظیم که بیش ازهفتاد وپنج در صد ملت ایران را تشکیل میدهند بموفقیت عظیمی رسیده‌اند ودرهای بسته بروی آنها گشوده شده آنها غافل ازین موفقیت نیستند و البته سعی میکنند سنگرها را از رقیب بگیرند کما اینکه بایك تشکل و اتفاق و هماهنگی کم مانندی فعلا سنگر انتخابات را بتصرف درآورده‌اند و بقول خودشان پرچم انتخابات‌دراینده‌ره بدوش‌آنهاست. خوشبختانه، هنوز آن حقد و حسد و چشم همچشمی که در طبقات مرفه و متشخص رواج بسیار دارد بین این مردم ساده دل و بالطبیعت رسوخ نکرده‌است و آنها آنچنان مردمی نیستند که وقتی دیدند اسم خودشان درمیان نیست بگویند دیگی که برای من نجوشد سر سگ درآن بجوشد و روی این طرز فکر درصدد ملوث‌کردن یا برگرداندن دیگ برآیند، بلکه همینقدر که می بینند برای آنها حسابی باز شده، بخاطر حفظ این موقعیت سفت و سخت ایستاده‌اند ومیگویند عمده اینست که در های بسته باز شود، وقتی که دربازشد امروز حسن ازآن داخل میشود فردا نوبت حسین خواهد رسید وباین حساب فعلا آنهاهمه، یکدل و یکزبان برآنند که درهای باز شده بسته نشود و استقبال کم نظیر آنها از کارتهای الکترال در روزهای اخیر، یعنی پس از اعلام لیست نامزد های انتخاباتی بهمین خاطر است.

زیرا وقتی لیست نامزد های نمایندگی انتشاریافت وطبقات کارگر و دهقان ونسوان بطور قطع و یقین دریافتند که آنچه شنیده شوخی نیست و براستی در برباشنه دیگری میچرخد، برای حفظ سنگری که بدست آورده‌اند بیش از روز های پیش تلاش کردند واکنون سرنوشت انتخابات در دست آنهاست، زیرا اکثریت قاطع اوراق‌رای و کارتهای شناسائی را این طبقات بدست آورده‌اند.

مجالس ترحیم و یاد بود

بمناسبت درگذشت شادروان **عزیزمیرارجمند** سالك مسالك‌توحید روز ۳ شنبه ۱۹ شهریور مجلس فاتحه ای از ساعت ٤ تا ٦ بعد از ظهر در خانقاه نعمت‌اللهی منعقد است اخوان و دوستان آنمرحوم شرکت خواهند فرمود.

دکتر جواد نوربخش . نشانی . خیابان شاهپور . ورزشگاه . چهارسوچوبی. خانقاه

مصیبت‌وارده را بعموم بازماندگان آنمرحوم تسلیت می دهیم.

خانواده های **نوذری . شبفام . ضیائی. شاه‌جوقی زندی . ادیب‌پور . پرتو اعظم . آصف . مقومی. سهرابی . امیر معز . اتابکی . طارمی . ناظمان** بانهایت تاسف‌درگذشت‌فقیدسعید **آقای‌شمس‌الدین نوذری** کارمند عالیرتبه وزارت دارائی را باطلاع میرساند. هزینه مراسم‌ختم‌مردانه برطبق وصیت‌آنمرحوم‌به‌بنگاه خیریه‌اهداو ختم‌زنانه از ساعت ۳تا ٦ عصرروز سه شنبه ۱۹ر٦درمنزل شخصی‌واقع در نظام آباد ابتدای خیابان کهن٦ متری قربانی شماره ۲۳۸ و مراسم هفته نیز عصرروز جمعه ۲۲ر٦ر٤۲ در ابن‌بابویه ضلع جنوبی آرامگاه شمشیری برگذار خواهد شد وسیله ایاب و ذهاب‌درساعت ۲ بعداز ظهرمقابل منزل‌آنمرحوم آماده است.

آ ـ ۱۸۷٤٤

بخانواده محترم نوذری‌بویژه بازماندگان آن مرحوم مصیبت وارده را تسلیت میدهیم.

خانواده های خدایاری . دادرس . نوائی . سعیدی . عظیمی . لشگری . افضلی . آریان .

بانهایت تاسف و تالم درگذشت شادروان **بانو اشرف السادات خدایاری** را به اطلاع فامیل و دوستان وآشنایان می‌رساند. مجلس ترحیم آنمرحومه در روز سه شنبه ۱۹ شهریور از ساعت ۹ ونیم الی ۱۱ و نیم صبح درمسجد حاج حسن واقع در خیابان بوعلی (ارامنه‌سابق) و مجلس ترحیم زنانه ازساعت ۱۵ و نیم الی ۱۷ونیم همانروزدرمنزل‌شخصی واقع در خیابان شاه چهارراه شیخ هادی کوچه تیمساری کاشی ۱۲۸ برگذار خواهد شد.

دکتر عبدالله خدایاری . شمس‌الملوك‌خدایاری قمرالملوك خدایاری . قدرت‌الله خدایاری. ناو سروان حبیب‌الله خدایاری . علی‌اصغرخدایاری علی دادرس. سرهنك احمدخدایاری. سرگرد حسین خدایاری . مهدی نوائی . سرهنك‌جواد نوائی . علی نوائی . سرهنك نصرالله سعیدی. ناخدا دوم صادق‌نوائی. سرهنك محمد نوائی . محمد سعیدی . مهندس احمد سعیدی . مهندس محمود سعیدی. سرگردناظمی . ابوالقاسم‌نشگری سرتیپ محمد افضلی

آ ـ ۱۵۷٦٤

خانواده های : باتمانقلیچ . ساعت‌چی . زندی مشار . بیگلرپور. بهروان . اهری

باکمال تاثرو تاسف فوت مرحومه **خدیجه باتمانقلیچ** را باطلاع خویشان‌وآشنایان‌میرساند طبق وصیت آنمرحومه از ختم مردانه صرف‌نظر ومخارج آن صرف امور خیریه خواهد شد و در ضمن ختم‌زنانه‌در روز سه‌شنبه نوزدهم‌شهریور ماه جاری ازساعت ۳ الی ٦ بعد از ظهر درمنزل آنمرحومه واقع‌درخیابان پهلوی‌ایستگاه‌محمودیه خیابان فرشته پلاك شماره ۱٤ منزل ساعتچی برقرارمی‌باشد.

آ ـ ۱۱۵٦۵

بعموم بازماندگان آنمرحومه مصیبت وارده را تسلیت میدهیم.

خانواده های برومند . فرزانگان . بهزادی . بهرامی . پاکفر . ورزگر . کوکلان . حاج‌توانلو. اربابی . میرطلوعی . تیموریان. سرداری. آذرسا نواب . گنجه‌ئی . مبصر . پروز . نوابی. مهجور. نوائی

درگذشت‌شادروان **بانو عصمت برومند**را باطلاع خویشان و آشنایان میرسانند مجلس ترحیم مردانه روز سه شنبه ۱۹ شهریور از ساعت ٤ الی ٦ بعد ازظهر در مسجد فخرالدوله (دروازه شمیران) و مجلس زنانه در همانروز و ساعت در منزل شخصی خیابان عشرت آباد کوچه زیبا شماره ٤۷ منعقد است.

زرین‌تاج فرزانگان . تقی . نصرت الله و ناصر برومند . وجیهه بهزادی

بعموم‌بازماندگان آنمرحومه تسلیت میدهیم

تسلیت

بانهایت تاسف فوت جانگداز تیمسارمعظم سپهبد زاهدی‌رابخانواده محترم زاهدی بخصوص به جناب‌آقای‌مهندس‌علیرضا قره‌گزلو وخانم محترمشان صمیمانه‌تسلیت‌عرض‌مینمائیم

شهسوار . سرهنك دوم منرچهر قره گزلو
منصوره قره‌گزلو آ ـ ۱۱۵۷۱

استاد محترم جناب آقای دکتر عبدالله شیبانی

مصیبت وارده‌را به جنابعالی تسلیت عرض می نمایم. **گنجعلی‌زاده**

استاد محترم جناب آقای دکتر عبدالله خدایاری

مصیبت وارده را بجنابعالی تسلیت عرض می نمائیم.

فلسفی ـ گنجعلی زاده ـ میرزا بزرك

جناب آقای قدرت‌الله خدایاری

کانون لیسانسیه های وزارت کشور مصیبت وارده را به حضرتعالی وخاندان محترم تسلیت عرض می نماید. **هیئت مدیره**

جناب آقای مهندس اردشیر زاهدی

باقلبی مملو از اندوه درگذشت شادروان تیمسار سپهبد زاهدی پدر بزرگوار را تسلیت عرض نموده بقای عمر وسلامتی‌آن‌سرورارجمند وخاندان جلیل‌راازخداوندمتعال مسئلت‌می نمایم

آ ـ ۱۱۵٦۱ **سرگرد میرعلی اکبری**

گروه فرهنگی هدف

مصیبتی را که به همکاران ارجمندش‌آقایان عبدالله خدایاری وقدرت‌الله خدایاری واردآمده است از صمیم قلب به آنان تسلیت می گویدو بقای عمر ایشان و سایر خانواده محترمشان را از خداخواهان است. آ ـ ۱۸۷۰٤

از طرف خود و کلیه همکارانم درگذشت شادروان بهشتی مکان تیمسار سپهبدفضل‌الله زاهدی‌را که عمری در راه خدمت‌بشاهنشاه‌معظم واعتلای کشور صرف و در حساسترین مراحل تاریخی در اجرای منویات شاهنشاه جان بکف آماده جانبازی بوده بحضور عموم افسران ارتش شاهنشاهی وبازماندگان آن فقید سعید بویژه جناب‌آقای‌مهندس‌اردشیرزاهدی‌صمیمانه‌تسلیت عرض‌و بقای‌عمر و سلامتی همگان رامسئلت‌دارد

آ ـ ۱۸۷۱۸ **سرلشگر ناصر عاصمی**

دوست عزیز آقای احمد یمینی

درگذشت پدر ارجمندت را تسلیت گفته خودرا شریك غمت می دانیم.

پری ملکی ـ هوشنك ملکی ـ هوشنك‌زرین‌نعل

آقایان دکتر عبدالله خدایاری‌وقدرت‌الله‌خدایاری

باکمال تاسف وتاثر مصیبت وارده را به آن فامیل محترم تسلیت عرض نموده‌و خودرا دراندوه شما و خانواده شریك میدانم.

آ ـ ۱۸۷۳٤ **حسین مفاخری**

جناب آقای دکتر عبدالله خدایاری استادمحترم

مصیبت وارده را بجنابعالی و خانواده‌گرامتان تسلیت عرض می کنیم.

فخرالملوك عظیمی ـ حسنعلی امیرفیض

آ ـ ۱۱۵۵۱

بانهایت تاسف و تاثر درگذشت شادروان تیمسار سپهبد فضل‌الله زاهدی نخست‌وزیر اسبق و بنیان گذار کارخانه قند همدان را به خاندان جلیل زاهدی بخصوص به جناب آقای مهندس اردشیر زاهدی سفیر کبیر دولت شاهنشاهی ایران در انگلستان تسلیت عرض نموده بقای عمر بازماندگان و شادی‌روان آن‌فقید سعید را از خداوند متعال مسئلت می نماید.

آ ـ ۱۱۵۰۳ **مهندس محمود معاضد**

بانهایت تاسف و تاثر درگذشت شادروان تیمسار سپهبد فضل‌الله زاهدی نخست‌وزیر اسبق وبنیان گذار کارخانه‌قند همدان رابه‌جناب آقای مهندس اردشیر زاهدی سفیر کبیر دولت شاهنشاهی ایران در انگلستان تسلیت عرض نموده بقاء و دوام عمر آن جناب و شادی روان آن فقید سعید را از خداوند متعال خواهانیم.

آ ـ ۱۱۵۰۵ **کارمندان شرکت سهامی هکمتان**

جناب آقای کمازانی

بانهایت تاسف و تاثر مصیبت وارده را به جنابعالی تسلیت عرض‌سلامت وبقاء عمرسرکار وعموم بازماندگان را آرزومندم.

آ ـ ۱۸٦۸٤ **حسین فیلسوف**

سرکارسرهنك سوئریزدان‌ستا

مصیبت وارده بسرکاروهمسرمحترمتان را از طرف‌خودو افسران ودرجه داران تسلیت عرض می نمایم. **سرتیپ‌حسین جاهد**

افسران ودرجه داران اداره بهداری ارتش مصیبت‌وارده را به سرکار ستوان ۱ بهرامی تسلیت گفته وبقاء آن خانواده را از ایزد متعال مسئلت دارد. **سرلشگر دکترشمس**

سپاسگزاری

ازسروران عظام ـ دوستان ارجمند ـ فامیل وآشنایان عزیز ـ همشهریان گرامی تجار و کسبه بزرگوار تهران و کرمانشاه مخصوصا اعضای هیئت مدیره اتحادیه صنف حمل ونقل کشور و اتحادیه کامیونداران ایران که باتحمل رنج فراوان‌برخانواده ما منت‌گذارده و درمراسم تشییع وکلیه مجالس تذکر چه در تهران و چه درکرمانشاه وهمچنین مجلس هفته‌**شادروان‌حاج میرزا حشمت‌کوچك زاده** مدیر شرکت بار بری نوبهار شرکت فرموده‌و یابارسال‌نامه وتلگراف تسلیت‌بخش خاطرغمگین بازماندگان آنمرحوم شده اند صمیمانه سپاسگزاری نموده و اگر در عرض تشکر حضوری قصوری‌افتاد آرزوداریم بکرم عمیم خود ببخشایند. چون تالمات‌روحی موجب این قصور خواهد بود.

از طرف خانواده داغدار شادروان حاج حشمت کوچك‌زاده ـ حاج علی کوچك زاده

بدینوسیله از کلیه دوستان و همشهریان ارجمندی که بمناسبت درگذشت شادروان آقای **حاج محمد جواد زیرك** در مجالس ترحیم همدان وتهران شرکت یابوسیله تلگراف‌و جرائداظهار همدردی و تفقد فرموده‌اند صمیمانه تشکر می کنیم چنانچه تاخیری درشرفیابی و سپاسگزاری حضوری گردید پوزش می طلبیم.

خانواده های : زیرك . احمدی . برومند ساجدی . بنکدار . عسگریان . اعتماد . حسینی ویزدان آ ـ ۱۱۵۱۷

درگذشت نابهنگام شادروان بانو آرام‌فقیهی رابه خاندان داغدیده آن مرحومه بخصوص‌آقایان محمد حسین فقیهی‌حاج‌شیخ‌زین‌العابدین‌انصاری امیرانصاری وادیب‌تسلیت عرض نموده‌وسعادت وسلامت آنها را از خدای بزرك خواهانم.

سردفتر خانه ۲۷۰ تهران بدر تقی زاده‌انصاری

افسران . درجه داران و ناویان نیروی‌دریائی شاهنشاهی مصیبت وارده‌را به خانواده محترم خدایاری مخصوصابسرکارناو سروان‌حبیب‌الله خدایاری تسلیت عرض نموده بقاء عمر و سعادت آن خاندان محترم را از خداوند بزرك مسئلت می نماید. **دریابان رسائی**

همکار محترم‌آقای مهندس هاشم‌کارآموز

کارمندان فروشگاه حریری طلوع از درگذشت مادر گرامی شما غمناك و خودرا دراین مصیبت وارده شریك می دانند. آ ـ ۱۱۵٦۳

دوست عزیز آقای پرویز فیلسوفی

باکمال تاسف و تاثر درگذشت مادرعزیزتان وابشما و فامیل محترم تسلیت عرض نموده سلامتی و طول عمر شما و سایر بازماندگان‌آن مرحومه را از خداوند متعال خواستاریم.

شاپور کیائی. قاسم رضوان‌پناه . علی مزین‌فر آ ـ ۱۸۷۸۸

هو

(رفضل‌الله‌المجاهدین‌علی‌القاعدین‌اجرا عظیما)

ارتحال مرحوم مغفورتیمسار سپهبد فضل‌الله زاهدی مجاهدرشید وطن برای‌مردم میهن‌پرست وشاه‌دوست بقدری اسف‌انگیز و تاثرآمیزاست که زبان از تقریر و بنان از تحریر آن عاجز و قاصراست. خداوند حنان‌متعال‌و قادرحی‌لایزال روان پاك آن جنت معان و بهشتی مکان را در اعلاعلیین خلدبرین با حضرت سیدالمرسلین‌ص وابن عم گرامش حضرت شاه اولیاء وپیرفقرا علی مرتضی ع محشور فرماید وبه بازماندگان خاندان شریف آنمرحوم خصوصا جناب اجل آقای اردشیر زاهدی فرزند برومندشان در این مصیبت مولمه صبر جمیل و اجر جزیل عنایت فرماید. **شهر ری حسین عشقی‌پور**

داستان جالب دیگری از:

جعل امضا

استعفانامه دوستش را نوشت، امضایش را هم جعل کرد وبرئیس کارگاه داد

امروز مردی‌بژاندارمری شکایت‌کرد که دوست‌سابقش امضاء او راجعل کرده‌وباعث اخراج‌او از محل کارش شده است.

این‌مرد که علی نام دارد میگفت: پنجسال بود که با حسن دوست‌بودم تااینکه دوماه پیش حسن از من‌هزار تومان قرض خواست و چون خودم احتیاج‌داشتم باوندادم و میان‌مابهم خورد.

۱۵ روز پیش من بمرخصی رفتم‌در غیاب‌من حسن نامه‌ای از طرف من بکارگاهی که در آنجا کار میکردم نوشت وامضای‌مرانیز زیر آن جعل کردودر این نامه ضمن اهانت برئیس کارگاه تقاضای استعفا کرد.

رئیس‌کارگاه‌که امضای مرا می شناخت، باور کردواستعفایم‌راپذیرفت وباین ترتیب من بدون اینکه خودم بدانم مستعفی شدم. از طرفی من‌در مسافرت ازدواج کردم و با چندروز تاخیر بتهران آمدم امروزکه بکارگاه مراجعه کردم مشاهده کردم شخص دیگری جای من کار میکند وقتی‌نزد رئیس کارگاه رفتم او اصلا حاضر نشد با من حرف بزند، جریان رااز رئیس کارگزینی‌پرسیدم واواستعفایم رابمن نشان داد از دیدن آن تعجب کردم وقتی دقت کردم از روی‌جوهر قلمی که همیشه حسن‌بکارمیبردمتوجه شدم که‌وی نامه را فرستاده است.

علی میگفت البته رئیس‌کارگاه با توجه بجریان امر بار دیگر مرا استخدام کرده‌ولی من ازحسن‌شکایت دارم. مامورین برای تحقیق در این

درمان قطعی سوزاك تازه و کهنه و تقویت قوای تناسلی
دکتر عباس جناب زاده دارای گواهینامه از دانشکده طب فرانسه ـ خیابان منوچهری مقابل کوچه ژاندارك اول کوچه‌مهرا صبح و عصر

مکتب نوبخت

شاه‌لدبستان ـ کودکستان
برای کلاسهای مکرر خود صبحها بین ساعات ۸ـ۱۲ عصرها بین ۵ـ۷ نامنویسی میکند
شهناز نوبخت ـ هوشنك محمودی
نشانی ـ خیابان پهلوی روبروی بلوار کرج‌انتهای خیابان شقاقی تلفن ٦۲۵۸۹٦
۱ـ۳ آ ـ ۱۸۷۹۸

دکتر صدقی شبستری

(دندانپزشك)
ازمسافرت اروپا مراجعت وطبق معمول صبحها خیابان فرهنك عصرها خیابان شاه چهارراه یوسف آباد از مراجعین محترم پذیرائی مینماید.
تلفن: ٤۲۳٤۹ ـ ۵۸۱۲۲۹ آ ـ ۱۱٤٤۳ ۲ـ۲

جایزه ممتاز بلیطهای اعانه ملی

۲۰۰ هزار تومان شد

۲۰۰ هزار تومان پول خوبیه

جرثقیل های دستی تیرفور

TIRFOR

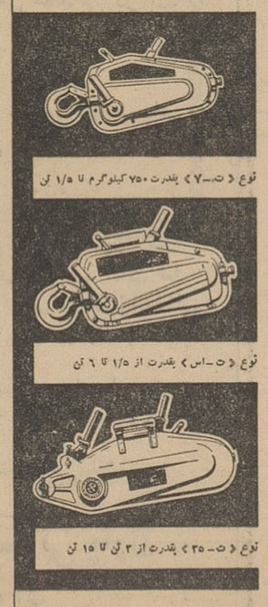

در سه نوع بقدرتهای از ۷۵۰ کیلوگرام تا ۱۵ تن

جرثقیل های دستی تیرفور بسهولت حمل میشود وبا بازوی یک کارگر ساده با قدرت هرچه تمامتر در کمال اطمینان درجهات مختلف عمل میکند

نماینده انحصاری در ایران:
شرکت سهامی نوکار
خیابان تخت جشید ـ شماره ۵۹۳ ـ تلفنهای ۷۲۰۹۲ ـ ۷۰۳۹۹ ـ ۷۰۸۲۱ ـ ۷۳۵۸۰

انتشارات موسسه مطالعات و تحقیقات اجتماعی

۱ـ کشور های‌توسعه نیافته، از: لاکوست . ترجمه دکترهوشنك‌نهاوندی (۸۰ ریال)
۲ـ روش‌مردم شناسی، از: پیربسنیه. ترجمه دکتر علیمحمد کاردان (٤۰ ریال)
۳ـ مقدمه برعلم جمعیت، از: آلفردسووی . ترجمه دکتر جمشید بهنام (۹۰ ریال)
٤ـ طرح روانشناسی‌طبقات اجتماعی، از: هالبواکس . ترجمه دکتر کاردان (۱۱۰ ریال)
۵ـ روش مردم شناسی ـ بزبان فرانسوی ـ از: پیربسنیه (٤۵ ریال)
٦ـ فشندك (دفترهای مونوگرافی ـ ۱) از: هوشنك پورکریم (۷۵ ریال)
۷ـ جمعیت شناسی ـ جلداول، از: دکتر جمشید بهنام (۱۰۰ ریال)
۸ ـ انسان گرسنه، از: ژوزوئه دو کاسترو . ترجمه منیرجزنی‌مهران (۲۳۵ ریال)
۹ـ یوش (دفتر های مونوگرافی ـ ۲) از: سیروس طاهباز (۷۵ ریال)
۱۰ـ جغرافیای اصفهان (دفترهای مونوگرافی ـ ۳) از: دکتر منوچهر ستوده ( )

فروشگاههای موسسه انتشارات امیرکبیر وکتابفروشیهای مهم دیگر

۱ـ۳ آ ـ ۱۸۷۳٦

گروه فرهنگی علوم

متشکل از دبیران دانشگاه

درکلیه کلاسهای دوره اول ودوم

دبیرستان علوم (شماره یک پسران)

دبیران کارآزموده دانشگاه تدریس مینمایند.
ثبت نام: صبحها ازساعت ۸ تا ۱۲ بعدازظهرها از ٤ الی ۷
نشانی: میدان فردوسی ـ خیابان فیشرآباد ـ نرسیده به تخت جشید

دبیرستان رستاخیز فرهنك

همه روزه صبح وعصر درکلیه کلاسهای دوره اول ودوم ثبت نام مینماید
نشانی: خیابان حافظ ـ کوچه سپهبد تلفن ٤٦۸۰۲
آ ـ ۱۱٤۸۹ ۱ـ۲

بیماریهای آمیزشی ـ مجاری ادرار ـ سستی و ناتوانی مردان ـ خیابان صفی علیشاه ـ دکتریحیی صدری.

پاسپورت اینجانب جمشیددین‌پرور در قطارسریع‌السیر تهران‌مشهد تاریخ ۱٦ر٦ر٤۲ مفقود شده از یابنده تقاضا میشود بخیابان شاه چهار راه اسکندری شمالی شماره ۷٤۷ منزل اصفهانی مراجعه و مژدگانی دریافت نمایند.

ماسه ها وحماسه ها، ازکارو
بزودی منتشرخواهدشد
کتابفروشی اشراقی خیابان شاه‌آباد

گروه فرهنگی مجد

کودکستان و دبستان های دختران وپسران‌زیر نظر متخصصین تربیتی ایرانی و خارجی در کلیه کلاسها انگلیسی تدریس و در پایان تحصیلات گواهینامه جداگانه داده میشود. نهار ووسیله استراحت وآمدو رفت تدارك شده است.
خیابان سیمتری (بین شاه‌حشمت‌الدوله) کوی‌ایرم تلفن ٦۱۱۸۲۵
خیابان شاه چهارراه پیروز اول بهزاد تلفن ٦۱۱۰۰٤

۸۰ درصد مردم الجزایر در رفراندوم دیروز :

رای موافق به بن‌بلا دادند

مخالفان انتخابات را تحریم کردند

بن بلا

الجزایر ـ ۸ اوت ـ خبرگزاری فرانسه ـ مردم الجزایردیروز بقانون اساسی جدید آن کشور که بموجب آن الجزایر دارای سیستم یك‌حزبی بوده و نامزد ریاست جمهوری راآن حزب تعیین خواهد کرد رای موافق دادند .شرکت‌در رفراندوم دربسیاری از نقاط الجزایر صد در صد بودو فقط درایالت‌کابیلی که سنگرمخالفین احمد بن‌بلا نخست وزیر آن کشور است حتی یك نفر هم دررفراندوم شرکت نکرد .

✻ ۸۰ درصد

مولود بلعونی‌وزیر اطلاعات‌الجزایر نیمه شب دیشب گفت ۸۰ در صد از۷ میلیون زن ومرد الجزایری‌واجد شرائط در رفراندوم دیروز شرکت کردند .

وی گفت هنوز نمیتوان دقیقاگفت چند تن‌به‌قانون اساسی جدیدالجزایر رای موافق داده‌اند اما بااطمینان کامل میتوان گفت که ملت الجزایر بااکثریت قریب باتفاق قانون اساسی جدید الجزایر را تصویب کرده‌است.

رفراندوم در آرامش وبدون حادثه وخیمی صورت گرفت از هر حوزه اخذرای دوتن‌پلیس محافظت میکرد.

✻ تحریم انتخابات

آنها که‌مخالف قانون‌اساسی جدید بودند ورقه‌زرد وموافقین ورقه‌سفید در دست داشتند در بسیاری ازنقاط مردم از سپیده دم جلو حوزه‌های اخذرای‌صف کشیده بودند تابتوانند زودتر رای‌خود را بصندوق‌بیاندازند امادر ناحیه میشله سنگر آیت‌احمد معاون‌سابق‌نخست‌وزیر حکومت‌موقت الجزایر که اینك از مخالفین حکومت بن‌بلااست‌هیچکس دردادن‌رای شرکت نکرد . علاوه برمسلمانان اروپائیان‌نیز در رفراندوم دیروز شرکت کردنداما نسبت شرکت زنان اروپائی بمراتب بیشتر از مردان اروپائی بود . رادیو الجزایر شب‌گذشته گفت شرکت‌مردم در بسیاری از نقاط الجزایر صد در صد بود .

رادیو الجزایر گفت‌در ناحیه نیدا ۲۰۲۶۳ تن رای موافق و ۷۸ تن‌فقط رای مخالف به قانون اساسی جدید الجزایر دادند .

تنها تظاهراتی که دیروز علیه رفراندوم و حکومت کنونی الجزایر صورت گرفت در شهر کوچك میشله بود که آیت احمد بآنجا تبعید شده است .

در میشله مردم‌در رفراندوم‌شرکت نکردند و روی جاده‌ها ودیوار هااین شعار را نوشتند : مرگ‌بردیکتاتور، زنده باد حزب انقلابی سوسیالیستی الجزایر .

✻ اعتصاب غذا

منابع بسیار نزدیك به حکومت الجزایر اخبار مبنی براینکه محمد بودیاف معاون سابق نخست وزیر حکومت موقت‌الجزایرورهبر مخالفین احمد بن‌بلا درگذشته و یابیمار است تکذیب کردند .

بودیاف

همسر احمد بودیاف امروز گفت بموجب اخباری که بمن رسیده وضع عمومی شوهر من بسیار خراب است واحتمال دارد تاکنون درگذشته‌باشد.

احمد بودیاف بعنوان اعتراض به بازداشتش چندی قبل اعتصاب غذا کرد .

ناظرین امور خاط رنشان میسازند که اینك مخالفین احمد بن‌بلا در برابر اوصف‌آرائی میکنند ومعلوم نیست‌نخست‌وزیرالجزایر نسبت‌بآنها چه روشی اتخاذ خواهد کرد .

یك‌شبکه‌جاسوسی هنددرپاکستان کشف‌شد

درراس این شبکه یك سروان نیروی‌هوائی‌هندبوده‌است

کراچی ـ ۸ سپتامبر ـ رویتر آسوشیتدپرس ـ دولت‌پاکستان‌امروز مشاورهواپیمائی کمیسر عالی‌هند وسایر اعضای کمیسیون‌مزبور رادرپاکستان متهم‌باداره یك‌شبکه جاسوسی و خراب کاری در پاکستان نمود و اعلام‌داشت از دولت هند خواسته است که فورا کارمندان مزبور را از خاك پاکستان فرا خواند . در یك اعلامیه رسمی‌که باین مناسبت منتشر شد گفته‌می‌شود یك مقام نیروی هوائی پاکستان طبق «قانون اسرار دولتی»متهم شده‌است در اعلامیه نام مقام مزبور فاش نشده است . چتاری رئیس اداره‌تشریفات وزارت خارجه پاکستان از کمیسر عالی هند خواست که سروان پاوارا را که از طر فدولت پاکستان به عنوان عضو اصلی شبکه جاسوسی متهم‌شده است بهند فرا خواند .

✻ برنامه خرابکاری

دولت پاکستان اعلام کرد مدارك غیر قابل تردیدی در دست است‌که سروان مزبور یك برنامه جاسوسی وخرابکاری را با همکاری‌سه نفردیگر درپاکستان بمورد اجرا گذاشته بود **در اعلامیه رسمی پاکستان گفته می** شود که یك مقام نیروی هوائی که از طرف یك جاسوس‌هندی‌برای تماشای یك فیلم هندی دعوت‌شده بود از طریق خود وی با «پاوار» ملاقات نمود **افسر نیروی هوائی پاکستان بدنبال این تماس اسنادبسیار محرمانه‌را در اختیار عوامل هندی گذارد** وتا زمانی‌که دستگیر شد بکار خود ادامه میداد . در اعلامیه رسمی دولت پاکستان همچنین گفته می شود افسر مزبور در دادگاه گفت «پاوار» در راس یك سازمان جاسوسی بزرك‌قرار داشته است . مقامات هندی از اظهار نظر پیرامون اعلامیه پاکستان‌خودداری نمودند . و فقط گفتند پاوار که اکنون با سه فرزند خوددرکراچی‌بسر میبرد بزودی پاکستان راهمراه‌باسه نفر دیگرترك‌خواهد کرد.

اخراج پاکستانی ها

دهلی نو ـ آسوشیتدپرس ـ دولت هند وابسته هوائی پاکستان و سه‌نفر از کارمندان کمیسیون عالی پاکستان را باتهام جاسوسی عنصر نامطلوب اعلام کرد .

این وابسته هوائی‌و دستیاررانندهاش ویك نفردیگر قبلا از هندبیرون‌رفته بودند . مقامات رسمی هند میگویند این سه نفر اخیرا در هفته‌گذشته همراه اسناد محرمانه توقیف شدند و گفته میشود اعتراف کرده‌اند که‌آنرا از سروان هوائی «ارشد»که رئیس آنها بوده دریافت نموده‌اند . سروان ارشد وسه‌نفر دیگر بدستور دولت هند اخراج شدند .

پنج قلوهای ونزوئلائی همه سلامت‌اند

ماراکایبو ـ ونزوئلا ـ ۸سپتامبر آسوشیتدپرس‌اعلامیه‌بیمارستان ماراکایبو حاکی است که حال «اینس دوپریتو»مادر پنج‌قلوها وفرزندان‌او خوب‌است.دراعلامیه گفته میشود تولد نوزادان‌کمی بعداز نیمه شب جمعه آغازشدو مدت ۵۰دقیقه طول کشیدتولد نوزادان بعداز یك بار داری ۷ ماه و ٤روزه انجام شد .خانم اینس دوپریتومادره‌طفل‌دیگرنیز میباشد .شوهر اینس که ۳۹ سال دارد در کارخانه نفت ـ استاندارد اویل اونیوجرسی‌کار میکند یك‌سخنگوی دولتی گفت پرزیدنت‌بتانکورت بابیمارستان تماس تلفنی دارد و ممکن است امر تعلیم و تربیت نوزادان‌پنج قلورا بعهده بگیرد . از پنج قلوها چهار تا پسر ویکی‌دختر است .

عده‌ای ازسناتورهای آمریکائی عقیده دارند

قرارداد مسکو امنیت آمریکا را بخطر میاندازد

✻ آلمان باایجاد منطقه غیر اتمی مخالف است

واشنگتن ـ ۸سپتامبر ـ رویتر ـ یونایتد پرس ـ قرار است مجلس سنای امریکا از امروز بحث پیرامون قرارداد منع آزمایشهای اتمی راآغاز کند . این بحث در میان نگرانی‌شدید محافل دولتی امریکا در موردتصویب این قرارداد و مخالفت سناتور های دمکرات و جمهوریخواه باآن‌شروع میشود .

✻ ملاقات باکندی

علیرغم افزایش مخالفت باقرارداد مزبور اظهار اطمینان میشود که سنا قرارداد مسکو را تصویب خواهدکرد. برزیدنت کندی از رهبران احزاب دمکرات و جمهوریخواه دعوت کرده است قبل از آغاز مذاکرات سنادر کاخ سفید با وی ملاقات کنند.

قرار است سناتور دمکرات مایك مانسفیلد و سناتور جمهوری خواه اورت دیرکسن یك ساعت قبل از آغاز بحث‌سناباپرزیدنت کندی‌ملاقات کنند . گفته میشود نتیجه مذاکرات کاخ سفید منجر بانتشار اعلامیه ای میشود که در آن بمردم اطمینان‌داده خواهد شد که قرارداد مسکو امنیت امریکا رابخطر نمیاندازد قسمت‌اعظم مخالفت باقرارداد ناشی ازکمیته‌نیرو های مسلح سنای آمریکا است اعضای این کمیته معتقدند قرارداد مسکو امنیت امریکا را بخطر می‌اندازد.

✻ بخطر میاندازد

درجلسه امروز سنا سوکمیسیون نیرو های مسلح سنا گزارش خودرا تسلیم سنا خواهد کرد . گفته می شود در گزارش مزبور اعلام میشود هم‌اکنون شوروی در بعضی قسمت های نظامی‌برامریکا پیشی گرفته‌است وقرارداد مسکو بآن ها امکان میدهد که موقعیت آمریکا رابخطر بیاندازند

✻ مخالفت‌بانظرخروشچف

برلن ـ هرفون‌هاسل وزیر دفاع آلمان غربی‌دیروزگفت پیشنهادهارولد ویلسون رهبر حزب کارگر انگلیس برای غیر اتمی و غیر نظامی کردن اروپای مرکزی‌منجر بفراخواندن‌نیرو های امریکا و بی دفاع شدن اروپای غربی خواهد شد .

هاسل که‌دریك کنفرانس مطبوعاتی شرکت داشت گفت حزب دمکرات مسیحی اظهارات ویلسون‌را بانگرانی فراوان مورد توجه قرارداد . هارولد ویلسون هفته گذشته پیشنهاد کرد اروپای مرکزی بیك منطقه خالی از اتم و غیر نظامی مبدل شود .هاسل گفت‌بااجرای پیشنهاد ویلسون‌بحران بین المللی فرو نمی نشیند. هاسل همچنین گفت غرب باید پیشنهاد خروشچف را برای امضاء قرارداد عدم تجاوز بین شرق و غرب ردکند.

گومولکا بچین کمونیست وفرانسه حمله کرد

ورشو ـ ۸اوت ـ خبرگزاری‌فرانسه ولادیسلاوگومولکا دبیر اول حزب کمونیست لهستان‌طی نطقی‌که‌بمناسبت جشن «خرمن» در برابر یکصد هزار زارع ایراد نمود گفت اگر امسال‌وضع کشاورزی مامساعد نبود در عوض در صحنه جهانی برد با مابود و شانس حفظ صلح بمراتب بیشتر شده‌است.

✻ طرفدار جنك

گومولکا گفت تنها کسانی با قرارداد منع‌آزمایشهای‌اتمی مخالف‌اند که طرفدار ازدیاد سلاحهای اتمی ، دامن زدن به تشنجات جهانی و جنك سرد هستند .

این عده نمایندگان مرتجع ترین محافل امریکا و آلمان فدرال هستند. گومولکا ضمن حمله به ژنرال دوگل رئیس جمهوری فرانسه گفت مخالفت دوگل با قرارداد محدود منع آزمایش های اتمی مارا متعجب نساخت چنین روشی از طرف‌ماجراجویان امپریالیست که‌در دیروز زندگی‌میکنند هیچکس را متعجب نمیکند . اما تعجب ما از اینست که حکومت چین توده‌ای‌نسبت به قرارداد مسکو روش منفی در پیش گرفت .

✻ قرارداد عدم تجاوز

گومولکا ضمن حمله به چین کمونیست افزود حکومت چین که‌علاوه به‌داشتن سلاح اتمی اورا نابینا کرده است وحدت اردوگاه سوسیالیستی و جنبش کمونیستی جهان را برهم زده است ما نمیتوانیم باروش رهبران چین نسبت به قرارداد مسکو موافقت‌داشته باشیم . مادرکنار اتحاد شوروی وتمام ملل شیفته صلح برای‌حفظ و تحکیم صلح جهان نبرد میکنیم .

مابرای انعقاد قرارداد عدم تجاوز بین پیمان ورشو و اتحادیه اتلانتیك از هیچگونه تلاش فروگذار نخواهیم کرد .

پکن ـ مارشال چن‌یی معاون‌نخست وزیر چین کمونیست ووزیر امور خارجه آن کشور طی نطقی که به مناسبت پانزدهمین سالگرد تاسیس حکومت جمهوری کره شمالی ایراد نمود گفت ملت کره با عمل‌قهرمانی خود نشان داد که امپریالیسم ببر کاغذی است. وی افزود ملت‌کره‌ثابت کرد که امپریالیسم درظاهرقوی‌امادر باطن ناتوان است و هرملت متحد و مصمم میتواند بر او غلبه کند .

وی افزود جنك کره نشان دادکه اسلحه نقش قطعی را در جنك بازی نمیکند بلکه توده های مردم نقش اساسی را در اینکارایفاء میکنند .

چن‌یی گفت پیروزی ملت کره در جنگی که‌امریکا هنوز انحصارسلاح‌های اتمی را داشت نشان داد که سلاحهای نوین از جمله سلاحهای اتمی سرنوشت جنك را تعیین نمی کند .

چن‌یی‌سپس‌ضمن اشاره به‌پیروزی های‌اقتصادی کره‌شمالی‌شدیدابانظریه خروشچف در مورد تقسیم کار سوسیالیستی مخالفت کرده و گفت هر کشوری باید مستقلا اقتصاد سوسیالیستی خود را بنا کند .

باظهور یك دختر برهنه درفستیوال ادینبورك افتضاح بپاشد

ادیمبورك ـ یونایتدپرس ـ ۸سپتامبردرجریان فستیوال‌هنری ادیمبورك که اکنون در جریان است‌باظهور دخترسراپابرهنه‌ای درروی صحنه افتضاحی بپاشده است . لرد رئیس فستیوال به این مناسبت‌ازشرکت کنندگان ازجمله پسرعموی‌ملکه‌انگلستان معذرت خواسته است. این‌دختر خانم ۱۹ساله فقط درحدود ۳۰ ثانیه درصحنه سالن کنفرانس ظاهرشد . روزنامه های‌انگلیس درصفحات اول خود نوشته‌اند که «غریو تماشاچیان در آمد».

ازصبح ۵ شنبه درسینماهای

تراس سالن **نیاگارا ـ ب.ب ـ** تراس سالن **امپایر**

آگهی تجدید مناقصه

شرکت سهامی کاوخانجات ونك‌سه‌قلم آهن آلات بشرح‌زیر.

۱ـ آهن ورق روغنی‌یك میلیمتری ۲۲۰۰ برك

۲ـلوله سیاه نمره۲ بلژیکی۶ متری ۳۳۰۰ شاخه

۳ـ آهن نبشی نمره ۲ ۳۳۰شاخه

را از طریق تجدید مناقصه خریداری مینماید علاقمندان‌میتوانند بامراجعه به‌دفتر شرکت واقع درونك ودریافت برك شرائط‌تجدید مناقصه پیشنهادات خود راتاآخر وقت اداری روز شنبه ۳۰ شهریور ماه۴۲ به دفتر شرکت واقع درونك تسلیم و رسید دریافت دارند پیشنهادات واصله‌درساعت ده صبح روز یکشنبه ۳۱ شهریورماه ۱۳۴۲ بازو قرائت خواهد شد .الف ۳۵۲۸

مدیر عامل شرکت ـ مهندس ستوده

۱ـ ۲ آ ـ ۱۸۷۸

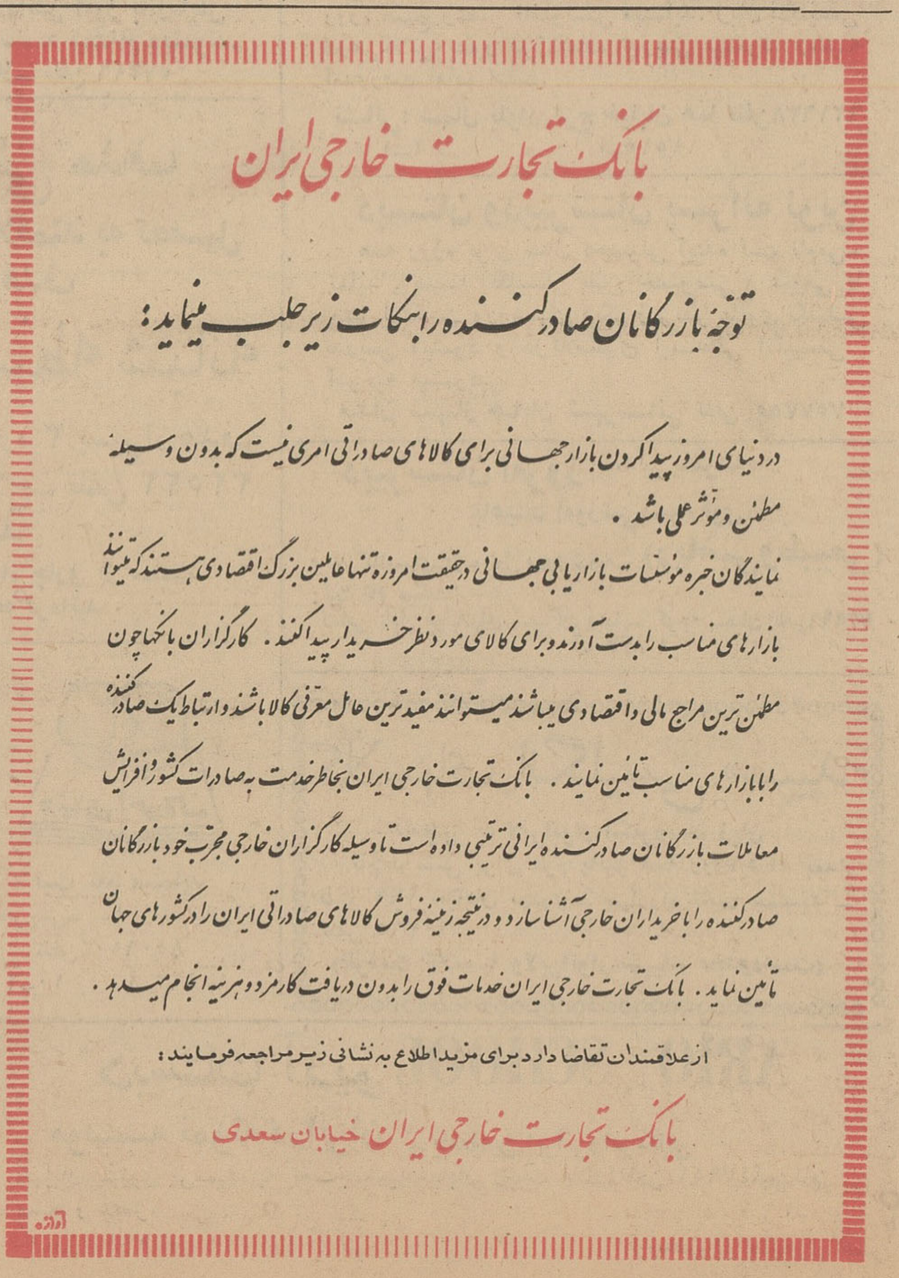

نقش «سیا» در وقایع اخیر ویتنام

تیپ مخصوص حمله کننده به معبد بودائیان ماهی ۲۵۰ هزار دلار از «سیا» دریافت میکند

واشنگتن ـ ۸ سپتامبر ـ یونایتدپرس ـ منابع کاملا موثق واشنگتن دیروز گفتند تیپ مخصوص ارتش ویتنام جنوبی بفرماندهی سرهنك له کوانك ـ تانك مرد نیرومند نظامی ویتنام هنوز هم کمك های سری خودرا از اداره اطلاعات آمریکا (سیا) دریافت میدارد. هدف سیا از کمك باین تیپ تربیت آنان برای مقاصدی بجز حمله به معابد بودائیان بوده است.

*** سه میلیون دلار**

همین منابع گفتند سرهنك له کوانك ـ تانك سالانه ۳ میلیون دلار بطور سری از «سیا» برای تربیت ۲ هزار نفر سربازان تحت فرماندهی خود از امریکا دریافت میکند. همین منابع گفتند روز سه‌شنبه گذشته سرهنك مزبور مبلغ ۲۵۰ هزار دلار مقرری ماهیانه خود را از مقر سیا در سایگون دریافت داشت. سربازان تحت فرماندهی سرهنك تانك نقش مهم و درجه اولی در حملات اخیر ضد بودائی داشته‌اند و گزارش های رسیده از سایگون حاکی است که مامورین سیا در ویتنام بیش از بیش باپرداخت وجوه مزبور بواحدهای مزبور مخالفت میکنند آنها میگویند تیپ مزبور یکسال و نیم قبل از طرف اداره اطلاعات امریکا برای ماموریت های عبور از مرز و نبرد با قبایل کوه‌نشین و عملیات مخفی در ویتنام شمالی تربیت شدند.

*** درخواست آزادی**

دیروز اولیای صدها نفر دانش آموز پسر و دختر که در تظاهرات روز شنبه بازداشت شدند در اطراف قرارگاه پلیس اجتماع کرده ضمن تقاضای ملاقات و آزادی کودکان خود مخالفت شدید خودرا با نگودین دیم و دولت امریکا که ازوی حمایت میکند ابراز داشتند.

دانش‌آموزان مدارس سایگون روز شنبه دست بیك اعتصاب ناگهانی زدند و سپس در خیابان ها براه افتادند و تظاهرات شدیدی علیه دولت نگودین ـ دیم بعمل آوردند. تاکنون عده‌ای از ۸۰۰ نفر دانش‌آموز توقیف شده آزاد شده ولی اکثریت آنان هنوز در زندان هستند. مقامات پلیس از پاسخ به سئوالات روزنامه‌نگاران پیرامون بازداشت یا آزادی دانش‌آموزان خودداری می‌نمایند اولیای دانش‌آموزان گفتند آن ها تاکنون نتوانسته‌اند فرزندان خود را ببینند.

یکی از اولیای دانش آموزان از خبرنگار امریکائی پرسید آیا باز هم شما بدولتی که اطفال ما را زندانی می‌کند کمك میکنید؟

*** اخطار آمریکا**

داویدبل رئیس اداره کمکهای خارجی دیروز اخطار کرد ممکن است در صورتیکه دولت ویتنام جنوبی سیاست خودرا تغییر ندهد امریکا کمکهای خودرا به آن تقلیل دهد. وی گفت: نمایندگان کنگره خواهان پایان دادن بکمك ۱٫۵ میلیون دلاری در روز بدولت نگودین دیم می‌باشند.

*** ۵۰۰۰ کاهن**

رانگون ـ ۵ هزار تن کاهن بودائی نماینده ۹۰۰ دیر بودائی امروز در برابر معبد بزرك رانگون علیه حکومت ویتنام جنوبی و تضییقاتی که به طرفداران بودا در آن کشور وارد می آید تظاهرات کردند.

تظاهرکنندگان برای بازگشت صلح وعشق در ویتنام جنوبی دعا کردند.

*** سفر خانم نهو**

سایگون ـ خانم نگودین نهو، زن برادر زیبای رئیس جمهوری ویتنام به سازمان ملل خواهد رفت تا از سیاست دولت ویتنام در تعقیب بودائیها دفاع کند. قبل از رفتن به امریکا از پاریس و لندن دیدن خواهد کرد.

پدر و مادر این خانم که سابقا ناظران ویتنام در سازمان ملل بودند، بعلت تعقیب بودائیها استعفا کردند.

*** ترمیم کابینه**

سایگون ـ نگودین دیم و برادرش در صدد ترمیم کابینه دولت ویتنام بر آمده‌اند. ظاهرا رئیس ستاد معاون وزارت دفاع خواهد شد که بعهده خود نگودین دیم است. هدف این ترمیم از یکطرف راضی کردن امریکا واز طرف دیگر تحکیم موقعیت دولت است.

فیدل کاسترو طی نطقی گفت:

آمریکا زیر قول خود زده است

کوبا هنوز قرارداد اتمی مسکو را امضاء نکرده است

هاوانا ـ ۸ سپتامبر ـ آسوشیتد پرس ـ فیدل کاسترو نخست وزیر کوبا گفت رهبران امریکا اگر در صدد برآیند کار رهبران کوبا را یکسره کنند خودشان بخطر خواهند افتاد.

او بشدت بر حملات اخیر مهاجران کوبائی که آنرا ساخته دست امریکا دانست حمله کرد و گفت ما آماده‌ایم هر طور که لازمست جواب آنها را بدهیم. رهبران امریکا باید فکر کنند که اگر آنها نقشه های تروریسی طرح میکنند که رهبران کوبا را از بین ببرند، خودشان چندان در امان نیستند.

*** تصمیم نگرفته است**

کاسترو که بمناسبت جشن ملی برزیل در سفارت برزیل سخن میگفت فاش کرد که کوبا هنوز در باره قرار داد منع آزمایش های اتمی مسکو تصمیم نگرفته است. این تصمیم مهمی است و باید مادر اتخاذ این تصمیم وضع دریای کارائیب را هم در نظر بگیریم که در روز های اخیر بوسیله حملات عمال امریکا وخامت پیدا کرده است.

(گفته میشود مقامات مسکو از امضاء نشدن قرار داد مسکو بوسیله کاسترو تعجب کرده‌اند) کاسترو امریکا را متهم کرد که دو جانبه بازی میکند، از یکطرف تظاهر به صلح خواهی میکند و از طرف دیگر زیر قول خود زده و حمله به کوبا را سازمان میدهد و تشویق میکند.

کاسترو در ضمن بسیاست داخلی امریکا و مسئله تبعیض نژادی در امریکا حمله کرد و دولت کلمبیا را دست نشانده امریکا نامید.

کاسترو گفت کندی هنگام سفر به کلمبیا یك خانه به یك کارگر بخشید، اما صد ها میلیون دلاری که امریکا از نفت کلمبیا استفاده میکند کجا میرود.

کاسترو در پایان گفت بگذار «سیا» باین امید که انقلاب در کوبا پدید آورد خوش باشد. بگذار خواب و خیال به‌بینند.

*** بمباران کوبا**

میامی ـ یك گروه از مهاجران ضد کاسترو اعلام کردند که در حمله شب یکشنبه به خاك کوبا یك هواپیمای بمب‌افکن و یك کارخانه قند کوبا را نا بود کرده‌اند.

دکتر بوش که رهبر این گروه است گفت کارخانه بوسیله هواپیما های ما بمباران شد ولی توضیح دیگری نداد.

برای دادن گزارش درباره قضیه کیلر

مك‌میلان مجلس لردها را دعوت میکند

اگر سه نفر از ۹۰۰ نفر لرد حاضر شوند جلسه تشکیل میشود

کریستین کیلر

مك‌میلن

لندن ـ ۸ سپتامبر ـ یونایتدپرس ـ لرددنینك که از طرف هارولد مك‌میلان مامور تحقیق در مورد قضیه روابط کیلر ـ پروفیومو وایوانف شده بود کار خودرا پایان داد و گزارش خودرا در هفته جاری تسلیم نخست وزیر خواهد کرد. گفته میشود انتشار گزارش مزبور موج جدیدی از اقتضاحات را که در انگلیس بی‌سابقه بوده است بدنبال خواهد داشت. گفته میشود هارولد ویلسون رهبر حزب کارگر از هارولد مك‌میلان درخواست خواهد کرد که جلسه مخصوص پارلمان برای بررسی گزارش لرددنینك تشکیل شود.

لرددنینك برای تهیه گزارش خود بابیش از یکصد نفر از جمله کریستین کیلر دختر موخرمائی تلفنی که موضوع روابطش باوزیر سابق جنك با مستعفای اومنجر شد و کابینه را در آستانه سقوط قرارداد مصاحبه نمود. ناظرین سیاسی پیش‌بینی میکنند که مك‌میلان مجلس اعیان را برای بحث پیرامون گزارش لرددنینك بتشکیل جلسه دعوت خواهد کرد.

علت این امر این است که کافی است از ۹۰۰ نفر لرد مجلس اعیان تنها ۳ نفر در جلسه حضور یابند و گزارش را مورد بحث قرار دهند این امر برای دولت بمراتب بهتر از جلسات پرجنجال مجلس عوام است.

برزیل در میان سیل و آتش

ریودوژانیرو ـ خبرگزاری فرانسه ـ در حالیکه آتش سوزی مدهشی منطقه وسیعی از کشور برزیل را به تل خاکستر تبدیل کرده است طوفان و بارندگی شدیدی منطقه دیگری از این کشور را با خطر بزرگی روبرو ساخته است.

براثر ریزش بارانهای سیل آسا رودخانه های برزیل طغیان کرده و آب مناطق وسیعی از این کشور را فرا گرفته است.

گزارشهای رسیده حاکیست که دهها هزار نفر از مردم برزیل خانه و زندگی خودرا در مناطق طوفان‌زده رها کرده و به مناطق امن‌تری پناه برده‌اند.

تند باد شدیدی که از چهل وهشت ساعت پیش در پایتخت برزیل میوزد چرخ های زندگی عادی مردم این کشور را از حرکت بازداشته است.

اداره هواشناسی برزیل اعلام کرده است که طوفان تاچند روز دیگر نیز ادامه خواهد داشت.

اکنون دستجات سارقین که مردم را از سرایت آتش میترسانند تابا فرار دادن آنها خانه هاشان راغارت کنند خطر جدیدی برای مردم برزیل شده‌اند.

دراتحادیه عرب پیشنهاد شد

فلسطین مستقل تشکیل شود

صنعا ـ رویتر ـ ۸ سپتامبر ـ دولت جمهوری یمن به اتحادیه عرب شکایت کرد که تانك‌ها و زره‌پوشهای انگلیس همراه هواپیما های آن به دهکده های یمن حمله کرده مرزهای هوائی یمن را نقض کرده‌اند.

سوریه نیز یادداشتی درباره زدو خورد های اخیرش با اسرائیل به اتحادیه عرب تسلیم کرده است.

اما مهمترین موضوعی که در برابر اتحادیه مطرح است پیشنهاد عراق دایر بر ایجاد یك «فلسطین کامل و مستقل» از آن قسمت از فلسطین که فعلا در اختیار اسرائیل نیست معنی این پیشنهاد آن است که ساحل غربی رود اردن که اکنون متعلق باردن است و نوار غزه که اکنون دراختیار مصر است، تحت اداره «حکومت ـ فلسطین» درآید.

خلاصهٔ اخبار

* لوندا ـ مقامات پرتقالی درانگولا اعلام کردند شورشیان آنگولا ۲ سرباز پرتقالی را کشته و ۹ نفر دیگررا مجروح نموده‌اند.

* ماساچوست ـ دیروز یك زن مو طلائی میانه سال با بستن جوراب نایلون بدور گردن خود خودرا خفه نمود. در ۱۵ ماه گذشته ۹ نفر بدین طریق خودکشی کرده‌اند.

* لئوپولدویل ـ آقاخان رهبر مذهبی فرقه اسماعیلیه دیروز برای مذاکره با مقامات کنگو پیرامون سرمایه گذاری در آن کشور وارد لئوپولدویل شد.

* الیزابت ویل ـ شش حزب سیاسی کاتانگای شرقی دیروز اعلام کردند با یکدیگر متحد میشوند تا با نیروهای خارجی که کنگو را در فقر دائمی نگهداشته‌اند مبارزه کنند.

زدوخورد نژادی در آمریکا ادامه دارد

بیرمنگام ـ ۸ سپتامبر ـ آسوشیتد پرس ـ دیروز چند ساعت قبل از آغاز نطق تلویزیونی جرج والاس فرماندار آلاباما چندین بمب آتش‌زا بسوی خانه گاستون سیاه‌پوست امریکائی پرتاب شد و در حدود ۱۵۰ هزار دلار خسارت وارد کرد.

گاستون و همسرش که در قسمت عقب خانه بودند آسیبی ندیدند ولی خانه بزرك آنها بسرعت آتش گرفت و سوخت. بدنبال اطلاع باداره پلیس نمایندگان بخشدار بمحل حادثه رفتند. دیروز جرج والاس از مونتگمری وارد بیرمنگام شد و بمردم قول داد تا آخرین لحظه با آنان باشد.

اوروکس ـ خبرگزاری فرانسه ـ در زدوخورد شدیدی که بین سربازان سیاهپوست و سفیدپوست ارتش امریکا در پایگاه هوائی اوروکس (فرانسه) روی داد یك تن کشته و چندتن مجروح شدند. علت این زدوخورد توهین از طرف چند سرباز سفیدپوست ارتش امریکا به سربازان سیاهپوست بود. بموجب اطلاعات بدست آمده طرفین باچوب و میله‌های آهنی بجان یکدیگر افتاده و پس از دو ساعت زدوخورد سرانجام مقامات ارتش امریکا موفق باستقرار آرامش شدند.

مسجد مسلمانان بیرمنگام انگلیس

تادوسال دیگر ساخته میشود

بیرمنگام ـ انگلیس ـ رویتر ـ قرار است ازطرف ۱۵ هزار نفر مسلمانان بیرمنگام یك مسجد ٤۰۰ هزار لیره‌ای ساخته شود. کمیسر عالی پاکستان در انگلیس ژنرال محمد یوسف این خبررا اعلام کرد. این مسجد ۲۵۰۰ نفر گنجایش خواهد داشت و نمای آن مانند همه مساجد اسلامی ودارای گنبد و گلدسته خواهد بود، اما داخل آن بسبك مدرن تزئین خواهد شد. برای این کار هر مسلمان ساکن بیرمنگام در حدود ۲۵ لیره باید بپردازد تا در عرض دوسال مسجد ساخته شود.

جایزهٔ ممتاز بلیطهای اعانهٔ ملی

۲۰۰ هزار تومان شد

۲۰۰ هزار تومان پول خوبیه

دبستان ملی مهر استاد

دبستان ملی مهراستاد دارای ساختمان مدرن مجهز بوسائل جدید آموزشی برای دوره کامل ابتدائی همه روزه صبح وعصر نامنویسی مینماید. زبان انگلیسی درهر کلاس بطور فوق‌العاده تدریس میشود. وسیله آمدورفت آماده است.

نشانی: شمال بلوار کرج خیابان هما تلفن ۶۲۱۶۳۸

۱ـ۲ آـ۱۱۵۱۵

دبستان ودبیرستان پسرانه نوین

همه روزه برای سال تحصیلی آینده ثبت نام می‌نماید. ضمنا انگلیسی بطور خصوصی و عمومی با متد لینکافن وروشهای دیگر زیرنظر بانوی انگلیسی تدریس میشود و درکلاسهای ابتدائی انگلیسی آموخته میشود.

میدان شهناز خیابان شهرستانی تلفن ۷۵۷۷۵۵

دبیرستان امروز «ملی پسرانه»

باهیئت آموزشی بسیارقوی

برای کلاسهای دوره اول ودوم شعبه (ریاضی وطبیعی) ثبت نام میکند.

نشانی: اول خیابانهای شمیران وبهار ـ کوچه سمنان تلفن ۷۲۹۶۶

آـ۱۸۷۳۰ ۱

کلاسهای انگلیسی «سپید»

مجهز به لابراتوار الکترونیك زبان

نام نویسی برای ترم پائیز همه روزه ۵ تا ۸ بعداز ظهر ۱۶۹ خیابان پهلوی ـ چهارراه تخت جمشید ـ تلفن ۶۰۳۶۵

(ظرفیت کلاسها ولابراتوار «سپید» محدوداست)

دبستان آریو ARIO SCHOOL

موسسه نمونه درایران ـ بامعلمین ایرانی وآمریکائی

خیابان پهلوی نرسیده به تخت‌جمشید خیابان رشت پلاك ٤ تلفن ٤۷۹۵۲ ثبت‌نام صبح و عصر.

دبیرستان انوشیروان دادگر

برای رشته‌های ریاضی وطبیعی وفنی

وهمچنین دوره اول دبیرستان فقط تاروز اول مهرماه نامنویسی خواهدکرد. آـ۱۱٤۶۱

دبستان و دبیرستان طاهری

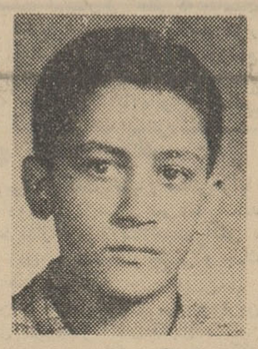

از مدارس وابسته بجامعه تعلیمات اسلامی در امتحانات خرداد ماه ٤۲ بین تمام مدارس بخش ۱۰ فرهنگی رتبه اول شده و نیز آقای مهدی خادم حسینیه با معدل ۱۹٫۵ در بین تمام دانش آموزان کلاس ششم این بخش شاگرد اول گردیده است.

اینك بمناسبت توسعه ساختمان دبستان ودبیرستان و سازمان جدید عده محدودی دانش آموز باآزمایش ورودی برای کلاسهای این مؤسسه ثبت‌نام میشوند.

نواب جنوبی ـ چهارراه خاکباز ـ تلفن ۵۷۳۱۶

گروه فرهنگی هدف

برای رفاه داوطلبان علاقمند به تحصیل درکلاسهای هدف

کلاسهای متوسطه شبانه

در محل دبیرستان شماره ۳ پسران هدف خیابان ژاله ـ کوچه فلاح ـ تلفن ۳۲۵۲۲

دایر میکند

برای ثبت‌نام از ۱۶ شهریورماه جاری از ساعت ۵ تا ۹ بهمان محل مراجعه فرمائید

گروه فرهنگی بیدار

دبیرستان شماره ۱ دختران (طبا)

بسرپرستی بانو شریف طباطبائی رئیس سابق دبیرستان دکتر فاطمه سیاح درخیابان شاه چهارراه دقیقی تاسیس گردید.

تلفن ٤۵۸۷۹ ثبت‌نام همه روزه صبحها از ۸ تا ۱۲

کودکستان و دبستان و دبیرستان مهین

درمسابقات هنری فرهنك دررشته روزنامه نگاری نقاشی ـ موسیقی ـ مقام قهرمانی کشور وپایتخت را بدست آورد. ثبت نام همه روزه از ساعت ۸ تا ۱۲ وسیله رفت وآمد مهیااست.

باغ صبا ـ خیابان سلیم ـ تلفن ۷۰۲۹۹

کودکستان و دبستان دکتر صفوی

زبانهای فرانسه وانگلیسی زیر نظر مربیان خارجی تدریس گشته و پس از پایان تحصیل گواهینامه مطابق گواهینامه شش ساله کشورهای فرانسه و انگلستان بدانش آموزان داده خواهدشد. ثبت نام همه روزه صبحها از ۸ تا ۱۲

خیابان کاخ چهارراه تیر شماره ۱٤۱ تلفن ٤۰۷۳۶

دبیرستان خرداد

درسال تحصیلی ٤۲ـ٤۳ با کادر آموزشی زیر

۱ـ گروه ریاضیات (بحرانی ـ پورفتحی ـ خواجه‌نصیری ـ صنیعی)
۲ـ فیزیك وشیمی (شفیعی ـ شفائی ـ حقی ـ تیموری ـ بازرگان).
۳ـ ادبیات (نصرالله ـ ظهوری ـ زرین قلم).
٤ـ طبیعیات (زمینی ـ تجلی‌پور)
۵ـ زبان (دکتر سعیدی ـ بصیریان)
۶ـ علوم اجتماعی (بنی‌هاشمی ـ شکیبا).

شروع کار خودرا اعلام وهمه روزه ثبت نام مینماید.

نشانی ـ سعدی شمالی چهار راه سیدعلی کوچه حریرفروش

تلفن ۳۰۵٤۵۸

دنیای کودک

ثبت نام مینماید

تجریش ـ سه راه نیاوران

تلفن ۸۵۰۹۱۰

۲ـ۱۰ آـ۱۰۸۱۳

گروه فرهنگی آرزو

کودکستان و دبستان دخترانه وپسرانه و دبیرستان دخترانه شاداب

۱۲ دکتر فارغ التحصیل از دانشگاههای ایران ـ امریکا ـ فرانسه ـ انگلستان ـ آلمان امور تعلیماتی و بهداشتی و روانی کودکان عزیز شمارا رهبری میکنند

دکتر مرتضی مشایخی متخصص اعصاب کودکان
دکتر عبدالعظیم شایگان دیپلمه ناسیونال پاریس
دکتر آیدین متخصص زیبائی وتناسب اندام ورشد کودکان
دکتر ابوالقاسم سلامیان مشاور علوم تعلیماتی
دکتر تیمور کلالی دیپلمه فرانسه
دکتر شاهپور صدری.
دکتر شهابی مشاور امور تربیتی وروانی

زبان انگلیسی وسیله MISS NELE باخوردسالان ارمنی ترك فرانسوی وانگلیسی بزبان مادری تکلم و زبان مادری نیز تعلیم میشود

نشانی: آخر خیابان بهار خیابان اسعد رزم آراء کاشی ۵ آخر خیابان ملك (باغ صبا) اسعدرزم آراء کاشی ۵ تلفن ۷۲۶۹۷ دبیرستان دخترانه فخرآباد

۱ـ۵ آـ۱۰۹۸۳

دبیرستان فردوسی

باهفت سال سابقه درخشان برای کلاسهای اول تا ششم ریاضی وطبیعی فقط از دانش‌آموزان خوب و ساعی ثبت‌نام مینماید. شرط نام‌نویسی در کلاس اول متوسطه آشنائی کامل به الفبای انگلیسی است. ازدانش‌آموزان سایر دبیرستانها نیزپس ازامتحان ورودی ثبت‌نام میشود.

مجسمه بیست‌وچهار اسفند خیابان جمشیدآباد شمالی ـ بیست‌متری صالحی تلفن ٤۱۸٦٤

آـ۱۰۸۹۳ ۱ـ۷

دبیرستان و دبستان وکودکستان نوید دختران

باغچه مصفا ونشاط انگیز دبیرستان و دبستان و کودکستان نوید باهمکاری مربیان و آموزگاران و دبیران ایرانی وخارجی کانون مجهز تعلیم وتربیت است. وسیله رفت وآمدنیز فراهم میباشد. خیابان چهل‌متری نواب ـ چهارراه ساسان ـ تلفن ٦۱۲۰٦٤

آـ۱۰۸۹۵ ۱ـ۷

گروه فرهنگی رشدیه

دبیرستان شماره ۱

دوره کامل طبیعی ـ ریاضی

باهمکاری گروهی از دبیران مبرز دانشگاه ووزارت فرهنك برای تمام کلاسهای دبیرستان ودبستان درمحل جدید همه روزه نامنویسی مینماید.

خیابان کاخ شمالی ـ نزدیك میدان کاخ ـ تلفن ٦۱۲۰۸۷

آـ۱۰۲۲۳ ۱ـ٦

سناتور گلدواتر

رقیب احتمالی کندی در انتخابات آینده کیست؟

سناتور گلدواتر در صورت کسب پیروزی قطعی برنامه های اصلاحات داخلی ومبارزه با تبعیضات نژادی را حذف خواهد کرد و در روابط امریکا و متحدینش تغییراتی ایجاد خواهد نمود

دلائلی در دست است که علیرغم موقعیت سناتور ائلدواتر بعنوان - کاندیدای جمهوریخواهان هنوز تا آنجا که وی رسما از طرف حزب جمهوری خواه نامزد ریاست جمهوری گردد فاصله زیادی وجود دارد تقلای ناگهانی و تماشائی سناتور ، اخیرا بدنبال تجدید فراش راکفلر که بنظر میرسد با این اقدام خود بزرگترین رقیب را از راه وی برداشته شروع شد . باین ترتیب سناتور گلدواتر از یك قانون قدیمی سیاست که میگوید بی‌آنکه اسبی داشته باشیم نمی‌توانیم یك اسب دیگر را رام کنیم بهره‌برداری مینماید .آنجا که هیچ اسبی بجز یك اسب لنگ وجود ندارد البته سناتور گلدواتر کاندیدای ریاست جمهوری میشود - در حقیقت سناتور از نبودن کاندیداهای دیگر استفاده میبرد .

آن‌دسته از جمهوریخواهان معتدل که اکثریت بزرگ انتخاب کننده ایزنهاور را تشکیل میدادند مایل نیستند عنان حزب خود را بدست یك فرد افراطی بدهند . زیرا آنها باین ترتیب نه فقط انتخابات را میبازند بلکه موقعیت خود را در حزب نیز از دست میدهند .

فلسفه گلدواتر

اگر بخواهیم با قید احتیاط سخن گفته باشیم میتوان گفت همه چیز ممکن است اتفاق بیفتد و هر کس ممکن است بکاندیداتوری انتخاب شود ولی بنظر من پرونده نظرات سناتور گلدواتر در باره مسائل عمومی در مقابل مردم ، همان طور که در جلسه انتخاب کاندیدا باز است گشوده خواهد شد .

زیرا فلسفه گلدواتر بطور اساسی باسنت‌های حزب جمهوریخواه منافات دارد وبا روحیه ملایم و محافظه‌کارانه سیستم حزبی امریکا بکلی بیگانه است هسته مرکزی فلسفه وی مخالفت با حکومت فدرال که ضامن آزادی فردی و نگهبان رفاه اجتماعی است میباشد

بنظر سناتور گلدواتر دولت فدرال نوعی قدرت خارجی است که باید تضعیف شود و نباید بدان اعتماد داشت . سناتور گلدواتر خود را جمهوریخواه میداند . اما اگر کسی بخواهد آنطور که وی موعظه میکند جمهوریخواه باشد باید تمامی میراث هامیلتون ، لینکلن و تئودور روزولت را بدور افکند . زیرا هامیلتون بانی اصلی اتحادیه فدرال بود . ولینکلن نگاهدارنده آن و تئودور روزولت اولین رئیس جمهوری بود که کوشید امریکا را بصورت یك قدرت جهانی درآورد وحکومت فدرال وسیله تعدیل جامعه صنعتی امریکا گردد این مردان که سرشناس‌ترین جمهوریخواهان امریکا هستند جملگی طرفدار یك حکومت فدرال قدرتمند بودند نه یك کنفدراسیون متزلزل از ایالات مختلف. آن‌ها طرفدار آن بودند که مردم امریکا بصورت یك ملت در تحت رهبری یك حکومت فدرال که بمنافع حیاتی آنان خدمت میکند در آیند .

تبعیضات نژادی

سناتور گلدواتر معتقد است امر تبعیضات نژادی را باید بایالات مربوط واگذارد و دولت فدرال از دخالت در این امر اجتناب ورزد .وی همچنین میگوید قانون مترقی مالیات بردرآمد لغو شود . این اقدام امنیت ملی کشور را خلع سلاح و اعتبار ایالات متحده را مخدوش مینماید . وی در راس حکومت از اقدامات مربوط برفاه اجتماعی در کوتاهترین مدت ممکنه جلوگیری خواهد نمود و باین ترتیب کشور را بسوی بی‌نظمی و مصیبتی بزرگ رهبری خواهد کرد . **در زمینه سیاست خارجی ،اودر آغاز زمامداری خود روابط ما را با متحدین امریکا متزلزل مینماید وسپس اتحاد شوروی را تجاوزکارانه بمبارزه می طلبد .**

اینها جزئی از اقداماتی است که وی میگوید در صورت بدست آوردن کرسی ریاست جمهوری انجام خواهد داد . در حقیقت باید گفت حتی اگر درنتیجه نیرنگ سرنوشت وی کاندیدای جمهوریخواهان گردد و سپس بریاست جمهوری انتخاب شود نخواهد توانست هیچ یك از این اقدامات و گفته ها را انجام دهد .

حرفهای مغشوش

زیرا گفته ها و نظرات سناتور گلدواتر یك برنامه سیاسی نیست که بتواند بتصویب کنگره برسد و بوسیله قوه مجریه اجرا شود . سخنان گلدواتر درحقیقت یك سلسله حرفهای مغشوش و درهم است و نسخه و دستورالعملی است برای ایجا دوحشت و نگرانی

در اینجا باید افزود که خطر گلدواتر برای حزب جمهوریخواه بیشتر ازخطر وی برای حزب دمکرات است . زیرا عوامل متعددی وجود دارد که نشان میدهد پرزیدنت کندی در انتخابات آینده وی را شکست خواهد داد . و این امر بخصوص بعد ازاظهارات سخت ارتجاعی اخیر سناتور گلدواتر مسجل تر شده است.

ضمنا باید گفت درصورتیکه گلدواتر کاندیدای حزب جمهوریخواه برای انتخابات ریاست جمهوری گردد حزب مزبور بکشتارگاه مبدل خواهد شد . حزب لینکلن به پناهگاه و مرکز تجمع هواخواهان برتری نژادی مبدل خواهد شد .

حزب هامیلتون به حزب ضدحکومت فدرال تبدیل میشود . و خلاصه آن که حزب تئودور روزولت یك حزب ضد ترقی - ضد ملی که با مردم قطع رابطه میکند خواهد بود .

در آن صورت برای اشخاصی چون ایزنهاور ، نیکسن ، راکفلر ، رومنی ، اسکرانتون ، تراستن مورتن ، جان شرمن کوپر ، کیتینگ و جاویتس ، استادی و مهارت بسیار لازم است تا بتوانند اعلامیه هائی درپشتیبانی از نامزدی گلدواتر انتشار دهند . احتمال نمی رود افراد مزبور اجازه دهند چنین گرفتاری دامن آنها را بگیرد .

آگهی ثبت نام در کنسرواتور آزاد

کنسرواتوار برای کلاسهای ویلن سل- آواز وسازهای بادی تعدادی هنرجو می‌پذیرد کلاسهای یاد شده زیر نظر معلمین برجسته هنرستان عالی موسیقی بوده وکلاس ویلن سل را یکنفر لیسانس از آکادمی وین اداره خواهد کرد .

برای ثبت نام تاآخر شهریور همه روزه از ساعت ۵ره تا ۷ر۵ بعداز ازظهر بدفتر کنسرواتوار واقع در خیابان ارفع مراجعه نمائید .

۳-۳ آ- ۱۱۰۳۷

تبریك

حسن انتصاب افسر لایقی چون سرکار سرهنك فتح‌اللهی را بمعاونت دانشگاه پلیس حضور معظم ریاست شهربانی کل وتیمسار محترم فرمانده دانشگاه پلیس تبریك عرض مینماید .

نصرت‌الله شریفی

سینما دیانا

افتتاح میشود

مسابقه اختصاصی دانشکده دندانپزشکی

مواد مسابقه اختصاصی دانشکده دندانپزشکی فیزیك- شیمی وکار دستی است. امتحان فیزیك وشیمی درساعت ۸صبح روزچهارشنبه بیستم شهریور در دانشکده علوم وامتحان کاردستی همان روز در دانشکده دندانپزشکی بترتیب زیر انجام میشود .

از شماره ۱ الی ۲۴۰ ساعت ۱۰ر۳۰ صبح
از شماره ۲۴۱ الی ۴۸۰ ساعت ۳ بعد از ظهر
از شماره ۴۸۱ الی ۷۰۳ ساعت ۴ر۳۰ بعد از ظهر

دانشکده دندانپزشکی

۱-۲ آ- ۱۸۶۳۰

جایزهٔ ممتاز بلیطهای اعانه ملی

۲۰۰ هزار تومان

شد

۲۰۰ هزار تومان پول خوبیه

از فردا صبح برلیان - زهره

اکسیدوس

«مهاجرت»

پل نیومن - اوامری سنت - سال مینو - پیتر لافورد
لی. جی. کاب - جیل هیورث - جان درک

سوپر پاناویژن ۷۰ - رنگی تکنی کالر - دوبله بفارسی در استودیو مولن روژ

آگهی پذیرش کارآموز بطور شبانه‌روزی

اداره کل کار آموزی صنعتی و معدنی وزارت اقتصاد برای دوره دوازدهم قسمت ساختمان شامل رشته های لوله کشی شوفاژ و تهویه وبتن برای هر رشته ۳۰نفر برای یکدوره ۹ ماهه کارآموز می پذیرد .

۱- سن از ۱۷ تا ۲۵ سال

۲- دارا بودن حد اقل گواهی نامه ششم ابتدائی (اشخاصی که دارای مدرك تحصیلی بالاتری باشند حق تقدم خواهند داشت

۳- در صورت مشمول بودن برك معافیت لااقل برای مدت کار- آموزی (اول تیرماه ۱۳۴۳)

۴- دوره کارآموزی بطور شبانه روزی بوده و از داوطلبین که عدم بضاعت آنها موردگواهی مقامات صلاحیت دار قرارگیرد بطور مجانی پذیرفته خواهند شد .

۵- ازسایر داوطلبین و همچنین افرادی که از طرف بنگاه‌ها وسازمان های دولتی و کارخانجات و موسسات و شرکت های ملی معرفی گردند ماهیانه دو هزارو پانصد ریال دریافت خواهد شدکه بایستی معادل سه‌ماه آنراقبلا بحساب شماره ۱۴۱۷ بانك مرکزی ایران پرداخت ورسید آنرا تسلیم نمایند .

درصورتی که تعداد داوطلبین واجد شرایط برای رشته‌های فوق بیش از حد مورد لزوم باشد واجدین شرایط از طریق مسابقه انتخاب خواهند شد .

داوطلبین برای کسب اطلاعات بیشتر وهمچنین نامنویسی لغایت ۳۰ شهریور بدفتر اداره کل کار آموزی صنعتی ومعدنی واقع در طبقه چهارم ضلع جنوبی کاخ وزارت اقتصاد (صنایع و معادن) مراجعه نمایند . داوطلبین شهرستان ها می توانند ازطریق اداره اقتصاد محل اقدام نمایند . الف ۳۵۸۲

وزیر اقتصاد

۱-۲ آ- ۱۸۶۸۰

از صبح چهارشنبه

برنامه **مولن روژها**

کلف باز

جری لوئیس - دین مارتین
دونارید - باربارا بیتس

دوبله بفارسی در استودیو مولن روژ

سومین هفته مکانی در آفتاب در تراس کریستال ادامه دارد

چهارمین نشریه سالانه مولن‌روژ بزودی منتشر خواهد شد

هتل ونك

هفته‌ای دوبار پنجشنبه وجمعه برنامه مخصوص
ته دانسان ونك
از ساعت ۸ تا نیمه‌شب

تلفن: ۶۲۴۵۵۱ ۱-۵ آ- ۱۸۵۸۶

طغیان بردگان

انتقاد

از: همشهری

کلاه شناسی

شهر خرابی داریم ، توی این آباد شده آدم باید دودست دارد و دودست دیگر هم قرض کند و چهاردستی کلاهش را بچسبد که کسی آنرا از سرش بلند نکند واگر مثل بسیاری از همشهریها درین دار دنیا سرش بی کلاه مانده است همچنان باید بطریق چهاردستی سرش را نگهدارد که رندان کلاهی بسرش نچپانند . .. بدشانسی ، رندان آنچنان خبره شده‌اند که دیگر کلاههایشان هم شکل کلاه ندارد و آدم موقعی خبر میشود که کلاه لااقل تاکمرش پائین آمده باشد.

قصه ملانصرالدین را شنیده‌اید که رفقا سرزنشش کردند و گفتند : مرد حسابی خجالت بکش ، تو روزی یك کلاه بسرت میرود و باز هم عبرت نمیگیری و میگذاری که مردم گولت بزنند. ملاهم باآن سادگی حقیقت آمیزش جواب داده بود:

ـ والله هیچ آدم عاقلی دلش نمی خواهد کلاه سرش برود . منهم روی این اصل تا کلاه سرم میگذارند خوب نگاه میکنم که اقلا دفعه دیگر گول نخورم . بدبختی آنجاست که هیچکدام از دلاهها ، تاحالا دو مرتبه بسرم نرفته است که دفعه دوم انها را بشناسم ، امروز شاپو سرم گذاشتند تا آمدم شاپورا بشناسم فردا کلاه کپی سرم رفت و همینطور کلاه نمدی و فینه و شیکلاه و کلاه‌پره و امثالهم ، هر کدام یکدفعه بسرم گذاشته شدند و هنوز هم هرچه کلاه سرم میرود تازگی دارد و بهمین دلیل خام میشوم و گول میخورم .

اینجاهم واقعا مثل عصر ملانصرالدین هیچ حمله‌ای نیست که بیش از یکبار تکرار شود . آدم تامی‌اید دست طرفش را بخواند یاروبرد تاره‌ای بزمین میزند ، ظاهرا چاره‌ای باقی نمیماند جز اینکه ادم از تجربیات دیگران هم کمك بگیرد و اگر ده کلاه سرش رفته ، ده کلاه هم از مردم خبر بگیرد وجمعا بیست کلاه را بشناسد که اقلا مالش را سالمتر از دست رندان در بیاورد .

از جمله کلاههائی که اخیرا بسر یکی از همشهریها رفته است حکایت خلبان هواپیمای جت است وبدنیست که از نظر تقویت اطلاعات کلاه‌شناسی جریان قضیه بازگو شود .

چند روزپیش در کوچه پروین خیابان آمل ، در خانه‌ای را میزنند و وقتی درباز میشود می‌بینند مرد موفر ومتینی بالباس سورمه‌ای و عینك پنسی و کیف چرمی پشت در ایستاده و بازبانی مخلوط فارسی وفرانسه حرف میزند و اشاراتی میکند . خانم خانه پیش می آید و خلاصه مردك بهزبانی که هست میفهماند که من خلبان هواپیمای مسافربری جت هستم و اکثرا از تهران عبور میکنم اینستکه چند کلمه فارسی یادگرفته‌ام . الان چند روز است که در تهران بسر میبرم و چون پولم تمام شده تصمیم گرفته‌ام چیز گرانبهائی راکه از پاریس همراه خودم اورده‌ام بفروش برسانم . واضح است که تمام این حرفهارا باعبارات و کلمات مخصوصی بیان کرده و ظاهر راطوری ترتیب میدهد که برای اهل خانه در فرنگی بودن ایشان تردیدی باقی نماند.

دراین احوال کیف زیبایش را باز میکند و یك فواره پارچه غلطاندازاز آن بیرون میکشد و باهمان فرانسه و فارسی دست‌وپا شکسته اظهار میکند که پارچه مال خود پاریس است ودراثر گرفتاری و احتیاج شدید به پول خلبان حاضر است فواره آنرا به سیصد تومان بفروشد و دعاگو باشد .

اهل منزل که خوشبختانه ازجریان کلاهبرداری‌های جوراجورشهر تااندازه‌ای مطلع بوده‌اند حرفهای خلبان را می‌شنوند و بی‌آنکه اعتنائی بکنند جواب میدهند که احتیاج به‌پارچه ندارند و خلبان بعد از اصرار بی‌نتیجه راهش رامیگیرد و میرود .

آقای خانه که بمنزل آمداهل منزل جریان رابرایش تعریف میکنند واوهم تصدیق میکند که کار خوبی کرده‌اند زیرا بدون استثناء افرادی که بااین صحنه‌سازی‌ها در منازل مردم‌رامیزنند ریگی بکفش دارندوخیال سوئی درسر.

این قضیه گذشت و عصر همان روز آقای خانه‌راه‌افتاد که از منزل خارج بشود . سرکوچه ، بقال محله ایشان‌را صداکرد وچون بمراتب‌اطلاع وسلیقه همسایه خودش ایمان‌داشت خواهش کرد که خرید اورا بازدید کرده و نظرش را بگوید . آقابی مضایقه داخل مغازه شد . بقال پارچه بظاهرزیبائی را نشان داد و گفت :

ـ متری چند میارزد ؟ آقا نگاهی کرده وپارچه‌را زیرورو کرده و نظر داد :

ـ پارچه بی‌قلتی است . نبایدبیشتر از سی‌چهل تومان قیمت داشته باشد.

بقال حیرتزده نگاهی کرده وگفت:

ـ واقع ؟ .. همانوقت جرقه‌ای در ذهن آقای همسایه درخشید وپرسید:

ـ اینرا از کی خریدی ؟ بقال با همان حواس‌پرت جواب داد :

ـ یك خلبان جت ...وناگهان‌فریاد حاکی از تعجب همسایه بلند شد :

ـ اه ، کلاهش را سرتوگذاشت؟ رفته بود این بازی‌را سرمنزل‌مادربیاورد که بخش نگرفت. توچرا خام‌شدی ؟ وبقال حق بجانب جواب داد :

ـچه میدانستم آقا ، آدم تابسرش نیاید این چیزهارا نمیفهمد ...

بقال باشی حق‌دارد . آدم‌تابسرش نیاید این چیزهارا نمیفهمد . اما تجربه شخصی معمولا گران تمام‌می‌شود . بهتر که هروقت بلائی بسر دیگران آمد ماهم عبرت بگیریم و علاوه برکلاههای سر خودمان کلاه هائی را هم که بسر دیگران میگذارند خوب بشناسیم و شاید ازاینراه بتوان گلیم خودرا از آب گل‌آلود این‌شهر بیرون کشید .

تلفن ۳۰۰۱۰

درخدمت مردم

بین ساعت ٦ تا ۷٫۳۰

بعدازظهر مراجعه شود

■ **ما چه بکنیم**

مخلص یك نامه سفارشی دوقبضه از میگون به تهران که یکساعت طول میکشد داشته است این نامه که فوق‌العاده اهمیت داشت چهار روز بعد بدست کس دیگر غیر از طرف مشخص شده در نامه رسیده است میفرمائید ما با وضع خراب پست چه بکنیم .

م ـ ملك ابراهیمی

■ **دو نکته !**

خط ۷بهار با کثرت مسافر ، اتوبوس کم دارد ، اکثر ساعات روز چند دستگاه اتوبوس آنهم در یك محل متوقف میشوند .و کارنمی کنند ، این دونکته را برای اطلاع مقامات شرکت واحد عرض کردم .

رحمت‌الله ایزدخواه

■ **زورش نمیرسد**

برق شوش‌درگذشته خوب بودولی اخیرا ضعیف شده بطوریکه باآن نمیشود رادیوگرفت یعنی زورش نمیرسد رادیو را روشن‌کند وبه کار اندازد .

زراعتی

■ **خبری نیست**

خیابان معینی انتهای سیمتری نرسیده به راه‌آهن چندین سال است که قرار است اسفالت شود ولی خبری نیست .

داود پاسدار

■ **توصیه‌ای بشهرداری**

میدان جدید الاحداث منیریه مستراح عمومی شده خوبست این حدود بخرج مالکین یا شهرداری چمن‌کاری شود .

پرویز نانوائی

■ **توافق ندارند**

یك فشاری درسیمان ری هست برزن صفائیه از این فشاری برای آب دادن درختها استفاده میکرد سازمان آب شیر را بست تاسف من از اینست که خود دستگاهها هم باهم توافق ندارند .

حسینیان

■ **اقدام شد**

مدیرمحترم جریده‌شریفه اطلاعات راجع به شرح مندرجه در شماره ۱۱۱۱٦٦ آن جریده شریفه ستون مخصوص (تلفن ۳۰۰۱۰ درخدمت شما تحت عنوان (شهردار تهران توجه‌کند) مربوط بدیوار خطرناك کوچه‌بهزاد منشعب ازکوچه‌نظامیه اشعار میدارد .

دراثر اقدامات معموله این ناحیه دیوار خطرناك مورد بحث بوسیله مالك مربوطه تخریب ورفع خطر بعمل آمد درنتیجه نگرانی اهالی از این حیث مرتفع گردیده است.

رئیس شهرداری ناحیه۲ ـ ثقفی

■ **دعوت رئیس پارك‌شهر**

اداره محترم روزنامه اطلاعات عطف بشرحی‌که درشماره ۱۱۱۸۳ مورخ ۱۳شهریورماه آن روزنامه‌گرامی از قول آقای حمیدزاده درموردخشك شدن درختان واز بین رفتن‌چمن های پارك شهر درج‌گردیده است. چون درپارك‌شهر درخت خشك‌شده وچمن از بین رفته‌ای مشاهده‌نمی شود با اظهار تشکر از نامبرده دعوت میشودکه‌قبول زحمت‌فرموده وبه‌پارك شهر تشریف بیاورندتا با حضور ایشان از قسمتهای مختلف پارك‌شهر بازدید وملاحظه فرمایند که چنین مطلبی صحت ندارد .

رئیس پارك‌شهر

■ **فکری بکنید**

کوچه گمرك در میدان شوش پراز دست انداز است تابستان هاگردو خاك و زمستان ها گل‌و لایش عابرین را بستوه‌می آوردبنویسید برای‌اسفالت آن فکری بکنند.

خسرو بختیاری

■ **رل شیخ علیخان !**

درحدود یکسال‌ونیم پیش‌بتصویب هیئت دولت‌مقررگردیدکه ساختمان های کوی فرح‌آباد راه آهن درجنب سیلوی تهران‌بکارگران‌معیل‌راه‌آهن که ساکن ساختمان های مذکور بودند واگذار شود اکنون پس از گذشت یکسال ونیم اداره ثبت در مقابل‌بخشش‌دولت‌رل شیخعلی‌خان را بازی میکندوما راسرگردان کرده است .

■ **اینها چه کنند ؟**

تکلیف این دوازده‌هزار نفری که در کنکور موفقیت پیدا نکرده‌اند چیست؟ مسلم است که بعضی از این واخورده ها برای سیر کردن شکم های خود مجبور بکار هائی میشوند که‌این‌کار ها بضرراجتماع است آنوقت مسئولین امر هنگامی متوجه خواهند شد که دیگر کاراز کار گذشته است .

پشت کنکور مانده

تایید نامزد های انتخاباتی کنگره

تبریك وخشنودی خودرا ازحسن‌انتخاب کنگره نهضت آزادزنان‌وآزادمردان ایران‌دائر بمعرفی‌آقای عزت‌الله اوزار رئیس بالیاقت صنف‌لاستیك فروش ولوازمات اتومبیل برای نمایندگی‌مجلس ابرازداشته و انتخاب ایشان‌راباهالی‌تهران توصیه‌مینمایم.

جلیل‌مدنی

جناب آقای صحبت‌الله معینی

اعلام کاندیداتوری جنابعالی را از طرف کنگره‌ملی‌بمردم‌حقشناس لرستان بویژه اهالی باشرف طرهان تبریك عرض مینماید .

آ ـ ۱۸٤۸۸ فرهنك‌خرم‌آباد ـ سیدغلامحسین سیدین

تیمسار معظم سرلشکر بازنشسته نکوزاد

اکنون که کمر همت برای رفع نواقص لرستان بسته و دعوت آنهارا برای وکالت مجلس شورایملی پذیرفته‌اید نهایت‌سپاس‌گزاری وتشکر را دارد .

آ ـ ۱۸٤۹۰ خرم‌آباد ـ عبدالحمید کمالوند

جناب آقای دکتر پرویز کاظمی

که از وکلای مبرز دادگستری و عضو جامعه حقوقدانان ایران وعضو انجمن تحصیلکرده های اروپا میباشند کاندید نمایندگی مجلس سنا از تهران هستند .

انتخاب ایشان را به‌عموم روشنفکران و بخصوص تحصیلکرده های اروپا توصیه مینماید .

مهندس فیروز فروهر ، مهندس ناصر علی معتضدی ، دکترحبیب دادفر ، دکتر محمد دفتری ، دکتر عزت‌اله همایونفر ، مهندس اقبال‌راد ، مهندس منصور کامکار ، پرفسور مخبر فرهمند ، مهندس مؤید عهد ، مهندس اسکندری ، دکتر مهندس محمد بریمانی وعده دیگر از اعضاء انجمن تحصیلکرده های اروپا

آ ـ ۱۱٤۲٥

کنگره آزاد زنان و آزاد مردان ایران

نامزدی رادمرد اصناف تهران آقای عباس روستا را از طرف کسبه لاله‌زار که چندین سال سابقه خدمت صنف دارد موفقیت ایشان را درراه خدمت به‌شاهنشاه و ملت ایران از خداوندمسئلت میکنیم .

کسبه لاله‌زار

آ ـ ۱۱٤٦٥

جناب آقای دکتر بافرعاملی قاضی عالیقدردادگستری‌ایران

نامزدی جنابعالی برای انتخابات تهران مورد تائید عموم است وما موفقیت شمارا در راه خدمت بشاهنشاه و ملت ایران ازخداوند مسئلت میکنیم .

سندیکای کارفرمایان خیاط استان تهران

آ ـ ۱۱٤٦۷

جناب آقای محمد علی ممتاز

وزیر پیشین وقاضی بزرگوار دادگستری از طرف جامعه‌قضات ومردم تهران نامزد وکالت سنا معرفی شدند این حسن انتخاب را تبریك عرض مینمایم .

آ ـ ۱۸٥٦۲ رشت ـ محمودپور صالح

کاندیدای مجلس سنا

دراینموقع که **جناب آقای محمد علی ممتاز**

وزیر اسبق دادگستری و قاضی باشهامت وشجاع کاندیدای مجلس سنای ایران راقبول فرموده‌اند . امضاءکنندگان زیر این حسن انتخاب را بملت ایران تبریك میگویند .

محمود میر مطهری وکیل دادگستری ـ پرویز روائی وکیل دادگستری ـ دکتر رضا قاسمی وکیل دادگستری ـ عباس‌جعفری وکیل دادگستری ـ اسماعیل فانی وکیل دادگستری

آ ـ ۱۱٤۸۳

METALIMPEX

متال ایمپکس

آهن آلات نورد شده

انواع میله‌ها و پروفیلها ـ آهن گرد ـ نبشی ـ تسمه ـ تیر ـ ناودانی ـ مفتولی ـ ورق‌های‌متوسط وضخیم بقطر ۳ میلیمتر ببالا. همچنین ورقهای مخصوص کشتی سازی ورقهای توبی‌گرم نورد .

تسمه‌های فولادی سرد نورد

خشکه نشده ـ بدون آلیاژ ـ ورق قالب زنی با قالبهای معمولی وگود در انواع مختلف برای هر گونه احتیاج

فولاد و خشکه

فولادهای ساختمانی آلیاژدار ـ خشکه ابزار خشکه مخصوص ـ فولاد جهت بلبرینگ سازی نوردشده و ریختگی

قطعات پرس شده طبق نقشه ومشخصات

ریختگی طبق نقشه ومشخصات

انواع آلومینیوم

صفحه ـ ورق ـ تسمه ـ نوار ـ ورقهای گرد ـ میله ـ پروفیلهای مختلف ـ لوله ـ فشاری یاکشیده شده آلیاژدار یا بدون آلیاژو آلومینیوم های خالص ۹۹/۹۹ درصد

بلبرینگ و رولربرینگ

برای کسب هرگونه اطلاعات بانشانی زیرمکاتبه فرمائید :

METALIMPEX
Hungarian Trading Company for Steel and Metals
Budapest V. Dorottya u. 6.
Letters: Budapest 62, P. O. B. 330
Cables: METALIMPEX
Telex: 964 Telephone: 183-870

کاندیداهای انتخابات مجلسین

مردم محلات از تبریکات قضات ووکلای محترم دادگستری مقیم مرکز که در روزهای ۱۲و ۱۳ شهریور روزنامه اطلاعات کاندیداتوری **آقای رضا مجد** را ابلاغ فرمودند مستحضروصمیمانه تشکر دارد فامیل مجد از نظر خدمات گوناگون مورد احترام قاطبه اهالی محلات بوده و ترقیات ایشان را خواستارند .

آ ـ ۱۸٥۱۲ **شهردار انتخابی محلات ـ هاشمی**

اهالی محترم شهرستان رشت

از مراحم وپشتیبانی کلیه دوستان‌و رفقا وکارگران و همشهریان عزیز خود بخصوص از کشاورزان و دامداران و دامپروران محترم حومه هربازار ، لاکان ، سنگر ،لاله‌دشت خشت‌مسجد ، خشکبیجار ، کوچصفهان ، لشت‌نشاء ، چوکام، هرکلاچا، شیجان و خمام در باره کاندیداتوری این جانب برای مجلس شورای ملی سپاسگزاربوده ضمن‌تائید مصوبات کنگره‌آزادزنان و آزادمردان ایران خواهشمنداست برای جلوگیری‌ازتشتت‌آراء دراین دوره **بخانم نیره ابتهاج سمیعی وآقای جهانگیر سرتیپ‌پور** رای داده و اطمینان داشته‌باشید خدمتگزار قدیمی شماکماکان بخدمات اجتماعی خود در گیلان عزیز ادامه خواهد داد .

محمود ضرابی مدیر عامل شرکت سهامی شیرپاستوریزه و استرلیزه گیلان‌ونماینده کارخانجات صنعتی‌وکشاورزی‌شهرستان رشت .

آ ـ ۱۱٤۰۱

بیوگرافی کاندیدای نمایندگی رودسر

آقای‌سیدمرتضی طالبزاده رودسری که از طرف کنگرهٔ آزادمردان و آزادزنان ایران بنمایندگی دوره بیست‌ویکم مجلس شورای ملی از شهرستان رودسر کاندیدا گردیده است جوانی است بسیار فعال خوش قلب متبسم و مودب و باراده واز طرفداران جدی سلطنت و معتقد و مومن باصول ششگانه ملی میباشد بهمین مناسبت باشنیدن نام‌ایشان از رادیو بنام کاندیدای شهرستان رودسر شور و شعف زایدالوصفی باهالی دست داده و موجبات رضایت کلی عموم طبقات شهروقراء رودسر فراهم گردیده است .

آقای سیدمرتضی طالبزاده رودسری درسال ۱۳۰۰ شمسی‌در شهرستان رودسر در یك خانواده متوسط و خوشنام متولد شده‌و تحصیلات ابتدائی و متوسطه را تاحدود دیپلم درشهر رودسر و لنگرود بپایان رسانیده است مشعل شاهدوستی ووطن پرستی وی از همان اوان جوانی اظهرمن‌الشمس بود. چنانچه دربحبوحه غائله آذربایجان که نقشه خائنین بوطن در گیلان هم‌درحال‌توسعه بود آقای طالبزاده باشهامت و دلاوری بی‌نظیری چون سرباز فداکار برعلیه خائنین مبارزه شدید وسرسختانه‌ای نمود که‌هنوز رای‌العین مردم شهرستان رودسر میباشد . آقای طالبزاده بعلت صداقت وامانت همیشه از طرف مردم این شهرستان درانجمن‌ها وامور خیریه عضویت داشته چنانچه در سال ۱۳۲۷ بعضویت انجمن تربیت‌بدنی رودسر واز سال ۱۳۳۰ چندین دوره بعنوان معتمد محل در دادگاه سیار نظام‌وظیفه ودر سال ۱۳۳۳ بعنوان معتمد محل درنظارت برسیدگی محاسبات شهرداری رودسرودر سال ۱۳۳۷ بعنوان‌معتمد وبعضویت ونیابت ریاست انجمن شهر رودسر بمدت چهارسال ودرسال ۱۳٤۰ بعضویت کانون شکار و عضویت هیئت مرکزی شیروخورشید سرخ رودسر انتخاب گردید ودر تمام کارهای محوله آنچنان صداقت و امانت و پشتکار ومردم دوستی از خود بروزداد که محبوب خاص‌وعام گردیدآقای‌طالبزاده رودسری در عمران‌وآبادی وکشاورزی پشتکار عجیب وبی‌سابقه‌ای دارد چنانچه از چند سال پیش که این شهرستان فاقد گرمابه مدرن ودرستی بود باهمت عالی اقدام‌بساختن گرمابه‌ای مشتمل برنمرات خصوصی و عمومی نمودکه خود خدمت شایان توجهی بتامین بهداشت مردم این منطقه میباشد واز ابتکارات ایشان‌در امور کشاورزی یکی احیاء زمینهای شن‌زار ساحلی است که سالهای متمادی بلااستفاده بوده وایشان باتبدیل نوع خاك‌ورعایت کامل اصول کشاورزی باغرس نهالهای مختلف مثمر توانسته است اثر ارزنده وبدیعی بوجود آورد .

آ ـ ۱۸۳۸۲

میتینك انتخاباتی در بخش نیر

آقای مهندس فیروز عدلی کاندیدای واقعی قاطبه اهالی‌شهرستان اردبیل برای نمایندگی دوره بیست‌ویکم مجلس شورای ملی که براثر یك عمر خدمت صادقانه محبوبیت بسزائی در بین اهالی‌این شهرستان دارد روز سه‌شنبه یازدهم شهریورماه طبق دعوت قبلی اهالی منطقه بخش نیر ضمن استقبال گرم وصمیمانه‌و بی‌نظیر و شایان تحسین اهالی ببخش نیر وارد واهالی اززن و مرد و پیرو جوان وبزرك و کوچك احساسات گرم و صمیمانه وبیسابقه‌ای‌نسبت بشخص اول مملکت اعلیحضرت همایون شاهنشاهی ابراز و همگی عهد وپیمان محکم برای انتخاب و پشتیبانی از آقای مهندس‌فیروز عدلی و تائید واجرای لوایح ششگانه منعقد و بااحساسات بیسابقه وکم‌نظیر در میتینك و سخنرانی انتخاباتی ایشان شرکت‌نموده‌و پذیرائی بسیار گرم‌ومحبت‌آمیز بعمل‌آوردند.عکس (بالا) منظره‌ای از این اجتماع دیدنی و پرشکوه را که آقای مهندس‌فیروزعدلی درحال سخنرانی دیده میشوند نشان میدهد .

آ ـ ۱۸٤۷٦

بانو هاجر تربیت

از فرهنگیان قدیمی وخدمتگزاران واقعی نمایندهٔ برگزیده جمعیتهای انجمن معاونت زنان ، شورای زنان ، انجمن بانوان منطقه یوسف آباد است .

از انتخاب این بانوی دانشمند و خادم ملك و ملت که در تائید لوایح اصلاحی ششگانه و رفاه توده های مردم برنامه های جالب‌و مفیدی دارد غفلت نفرمائید .

۱ـ۱۷۸۱٦ ۱ـ۳

اهالی مشروطه خواه آذربایجان خاصه فرزندان غیور ارونق انزاب به جناب **آقای محمد کاظمی** کاندید کارمندان دولت و آزادیخواه از جان گذشته رای خواهند داد .

۱ـ۳ آ ـ ۱۱۲۷٥

موجب خوشوقتی کلیه صنایع ملی است که شخصیت بارزو ممتازی چون **جناب آقای مهندس شریف امامی** از طرف طبقات روشنفکر و صنایع ایران کاندیدای نمایندگی مجلس سنا گردیده‌اند . مدیران و کارکنان این شرکت موفقیت ایشان را آرزومندند .

آ ـ ۱۱٤۳۹ **شرکت سهامی کاغذسازی کهریزك**

کانون کارمندان دادگستری از مردم شریف ووطن‌پرست‌تهران انتظار دارد در انتخاب

جناب آقای دکتر باقر عاملی

که مقام علمی و شخصیت اجتماعی مستغنی از توصیف است با سایر روشنفکران همگامی وتشریك‌مساعی نمایند .

هیئت مدیره کانون کارمندان وزارت دادگستری

آ ـ ۱۱٤٥٥

کانون کارمندان وزارت دادگستری افتخار دارد که بکمك آزادزنان و آزادمردان :

جناب آقای محمد علی ممتاز

وزیر اسبق دادگستری . قاضی شریف و باشهامتیکه از مفاخر دادگستری بشمار میروند بنمایندگی مجلس سنا انتخاب نمایند:

هیئت مدیره کانون کارمندان وزارت دادگستری

آ ـ ۱۱٤٥٥

تلگراف یزد

استقبال از کاندیدای یزد

امروز یزد شاهد استقبال کم‌نظیر طبقات مختلف‌مردم‌تفت‌واردکان ویزد از آقای دکتر محمد بقائی یزدی کاندیدای مجلس شورای ملی از حوزه تفت بوده‌دراین استقبال چند هزار نفر از طبقات مختلف در نقاط عقدا ،اردکان و حسین‌آباد تایزد شرکت نمودند در مسیر راه چندین راس گاوو گوسفند و شتر قربانی کردند نمایندگان طبقات مختلف مردم بخصوص نساجان ، کشاورزان‌خیر مقدم گفته مستقبلین شعارهای مهیجی در تایید لوایح ششگانه‌در میادین یزد دادند آقای دکتر بقائی ضمن تشکر از مردم شرح مبسوطی پیرامون لوایح ششگانه ولزوم یك تحول اساسی در کشور و طرحهای مربوط به‌بهبود وضع نساجان یزد و تامین آب برای کشاورزان تفت و حومه صحبت کردند و مردم رابه توجهات مخصوص شاهنشاه در بهبود وضع این طبقات امیدوار نمودند مقارن ساعت ۲ونیم بعدازظهر این اجتماع باابرازاحساسات شدید نسبت بمقام سلطنت خاتمه یافت .

آ ـ ۱۸٥۸٤

معرفی نامزدی نمایندگی مجلس سنا

امضاءکنندگان زیر جناب آقای محمدعلی ممتاز قاضی‌دانشمند ووزیر شجاع اسبق دادگستری ورئیس کنونی هیئت مدیره بانك اصناف را که در پاکدامنی و شایستگی وروشن‌بینی درامورقضائی واداری واجتماعی زبانزد خاص وعام‌ودر بین طبقات مختلف کشور معتمد میباشند برای سناتوری انتخابی دوره سوم تقنینیه مجلس سنا بمردم اصیل پایتخت که بمقام معنوی شخصیت های ملی خویش حق‌شناسند معرفی مینمائیم واطمینان کامل داریم که جناب آقای ممتاز در مقام ارجمند سناتوری مانند دوران خدمات قضائی ووزارت تحت لوای سلطنت مشروطه در تقویت حکومت قانونی وتامین کامل حقوق فردی و اجتماعی هم‌میهنان عزیز از هرگونه مجاهدت و فداکاری دریغ نخواهند فرمود.

بامضای متجاوز یکصدوپنجاه نفر از قضات دادگستری

آ ـ ۱۱۲۸۷

هم‌میهنان و علاقمندان باصول لوایح ششگانه

برای تحقق‌بخشیدن آرمانهای ملی جناب آقای عباس مسعودی وجناب‌آقای محمد سعیدی : خدمتگذار شاهنشاه و مردم رابه نمایندگی مجلس سنا انتخاب نمائید .

رضا قره‌گزلو ـ ناصر ناصری ـ حسین ناصری ـ ابوالقاسم‌امینی حسین اسمعیل‌زاده ملی ـ داود ناصری ـ اکبر ناصری ـ داود فرزین ـ حاجی وزیری ـ حبیب‌اله ممتحن

جایزهٔ ممتاز بلیطهای اعانه ملی

۲۰۰ هزار تومان

شد

۲۰۰ هزار تومان پول خوبیه

مردم از شیر و خورشید سرخ حمایت میکنند

درج اسامی کسانیکه با ارسال نامه و تلگراف به پشتیبانی ازشیروخورشید سرخ اقدام کرده‌اند از دو شماره پیش آغاز شده‌ودر این‌شماره نیز ادامه میابد .

خرمشهر

ناموریان ـ داودی ـ غلامعلی‌راز نگهدار ـ طاهر لازم ـ اسفندیار مقصودی ـ علی اسکندری ـنادری نهروی ـ جبار حسن ـ محمد غربتی ونجیران ـمحمد سیاحی‌ـ مهرداودی ناصر اسکندری ـ جواد سیاحی ـ کوشادی

تهران

علی بحرینی (سردفتر اسنادرسمی شماره ۲۱۳) ـ ابوالفضل رازقی (قاضی دادگستری) نصرالله یگانه ـ دکتر حسن اهری (دانشیار دانشگاه تهران) ـ غلامرضا داوریان (وکیل دادگستری)

اراك

فولادوند (رئیس انجمن شهر) ـ صدرنیا (شهردار اراك)ـ دکتراوشانا (رئیس بهداری)ـساقی (رئیس‌اوقاف) کریمی(وکیل بانکملی) ـخانبلوکی ـ شکرائی (رئیس جمعیت) ـ ملك(دبیر جمعیت) جعفر شکرائی (مدیر عامل جمعیت)

مهاباد

هیئت مدیره و مرکزی شیر و خورشید سرخ مهاباد

حاج‌صالح‌شاطری(رئیس‌جمعیت)ـحاج سیدعلی حسینی (نایب رئیس) ـسید محمد رئوف قاضی مکری (مدیرعامل) رشیدعزیزی(خزانه‌دار)ـحبیبی(دبیر) جعفر کریمی‌ـ محمد مجدی ـ مناف کریمی‌ـ سلیمان امیری .

آبادان

رحیمی ـ محمد توکلی ـ دکتر خرمی ـ حاج محمود اویسی ـ حاج عوض عرفانی ـ دکتر خنجی ـدکتر کهربائی ـ دکتر برهانی‌ـ دکتراحمدی دکتر عزیزی ـ علی ثقفی ـ رمضانعلی قاسمی ـ حمید صفاریان ـ اسدالله قاضی ترکه ـ دکتر رستم‌آبادی ـ محمد رضا صمد پور ـ حاج باقر شکرچیان ـ قربانعلی ارشدـعلیرضا شانه ساز

شیراز

محمد رضا موبدی ـ ناصر بنان اسدالله دانشمندی ـ محمود دهقان زین‌العابدین‌باختر‌ـمصلح‌الدین امامی حبیب‌الله جوکار ـ مرتضی بدیعی‌ـ سید ابراهیم بدیعی ـ اکبر بنان ـ منصور بنان‌ـ اصغر بنان‌ـ فتاح‌برهام عزیزالله پورزال ـ مراد ریگی‌ـشعبان شهیم ـشهاب‌اعظم‌محمدوفا ـمهندس فروزان ـ علی اصغر قائمی ـ محمد اسماعیل ایمانی ـ سرهنگ مجاب ـ عبدالله تبریزی ـ مسعود زال پور‌ـ بنمایندگی ازطرف دویست نفرمسلول بستری در آسایشگاه شیراز ، نقی نژاد ـ علی حکیمی ـ عباس عفیف شریفی .

قزوین

عزیزالله افشار،بانو نرگس‌نصیری تاجیه آذرشین ـ عزت‌الله کشاورزـ قاسمی ـ یوسف هدایتی ـ علی‌اصغر ترکمنی ـ علی اصغر خمینی ـ صمد عباس ـ محمد تقی عطار‌ـ نصرت‌الله رحمانی عطار ـ مهدی کلجه‌دوز ـ ابوالقاسم ترکمنیها ـ حسن ایزدی فرد ـمحمدوالی زاده‌ـ کاظم‌مختاری محمد رضائی ـ سید باقرشادمان‌ـ داود گیلانی ـ محمد علی آبگوشتی‌ـ محمد امینی ـ عبدالله دبیرسیاقی‌ـ اسدالله عزیزی ـ علی اکبر نجفی

میاندوآب

حاج اسمعیل آبیاری ـ حاج‌مجید حسن‌پور ـ حاج سیف‌الله حبیبیان تبریزی ـ پرویز نقی زادگان ـ صادقیان ـ مهندس نقی‌پور ـ مهران زاده‌ـ تراب هاشمی خدابنده ـعلی وثوقی‌کار آموز‌ـ حسین ملك‌زاده ـ ناصر بهروزی ـ عزت الله لطیفی ـ درویش جعفر طافظان

رشت

محمد هژبر‌ـ محمد علی منانی ـ حسین الفتی صابر ـ گداعلی‌شادکام محمدحسین روحی (خمام)‌ـ مهندس‌ـ جفرودی (مدیر عامل)

بندرمعشور

دانش (مدیر عامل جمعیت)

اهواز

دکتر حسین شیخ‌الاسلامی

کرمان

علی ارجمند (مدیر عامل‌جمعیت) حسین فروغ (رئیس دادگستری و رئیس جمعیت)

نائین

جلال بقائی (مدیر عامل جمعیت)

خرمشهر

جولازاده (مدیر عامل‌جمعیت)

آذرشهر

محمد اکبری (مدیر عامل‌جمعیت)

لار

محمود معتمدی (مدیرعامل‌جمعیت)

میاندوآب

غلامرضا هاشمی (رهبر سازمان جوانان و دبیر جمعیت‌شیروخورشید)

بابل

حاجی معادی ـ حسین نقی تبار ـ علی اسمعیل تبار ـکاظم حریری ـ حاج علی اصغر حریری ـ رجبعلی استرآبادی ـ غلامحسین گرجی‌ـحسن طبری ـحاجی نوری پوررضوانی ـ شیبانی ـاحمد زنجیریان ـدوزنده‌ـ طاهری ـحسین امینیان ـ سید رضا پیرزاده ـخوشنویس ناصری‌ـحسین شاهرودی ـبیوك معتمدی ـ علی ناظری خلیلیان‌ـ دکترنیروئی (مدیر عامل جمعیت) .

پزشکان

دکتر جهرودی ـ دکتر محمدعلی بافکر ـدکتر محمداخوان ـدکترنیکزاد دکتر بهزادی ـ دکتر اسلامی‌ـ دکتر قاسمی ـ دکتر نیروئی ـدکترسپاسی دکتر خرسندی

و همچنین :

ابراهیمی (دانشجوی ایرانی مقیم امریکا)ـعلی اصغر قندی (از طرف صنف رنك و لولافروش)ـمحمد ناصرآبادی‌ـ سید علاءالدین‌ـ جلالی ابوالحسن نور افشار ـ حاج سید ابوالقاسم دهباشی ـ مشیری ـکریم آصفی ـ احمدباور ـحاج‌باشی‌صراف نصربیکی ـسید محمد رضا غیاثی.

جدول کلمات متقاطع شماره ۲۴۸۸

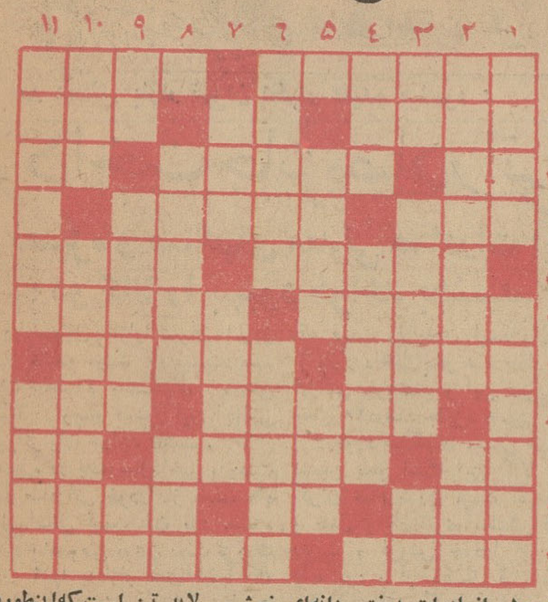

افقی : ۱ـ از صفات گلابی ـ دوردورآن است ۲ـ از شبهای فراموش‌نشدنی عمر ـ اثر رطوبت‌ـ از معروفترین شطرنج بازان‌فرانسه که‌در این باره تالیفات جالبی نیز دارد ۳ـ شاگردان تنبل درکشیدن آن استادترند ـاز پارچه های‌تازه درآمد ـ نتیجه تاثیر جاذبه ماه بر زمین ٤ـ اگر از عناوین نباشد از اسباب ریسندگی است ـبرگی به نشان افتخار و قدردانی ٥ـ از میوه ها ـ از اسباب بنائی ٦ـ دمش را ببرید تایکی از امراء باشد ـرودی در جنوب ۷ـ از خوردنیهای گرم ـ اگر از پای بند شهوت در آیند یحتمل که چنین شوند ۸ ـریش هردو را یك مادرزن بهم گره زده است ـ بیهوده وبی‌مصرف ۹ـ از لوازم تعمیرات اتومبیل ـ زهرش خطرناکترین زهرهاست ـ ماهی است ۱۰ـ از ادوات پختن‌ـدانه‌ای خوشبو ـلابد تیز است که‌اینطورهم هست ۱۱ـ از هنرهای قاطرچموش‌ـ پیوسته .

عمودی : ۱ـ اگر بادلبستگی ارتباط داشته‌باشد کتابی میشودـ کج‌وکولگی ۲ـ معاشرت ـ لکه‌خورشیدی ۳ـ بله‌بزبان بیگانه‌ـ از انواع معبد ـشانه‌ای که برسر نتوان‌زد ٤ـ طلای سیاه ـ برای عدم تکرار تخلف میستانند ٥ـ نوعی ماده شبیه به صمغ ـ تقویت رادیوئی ٦ـ چله‌می‌نشیند ودر تسخیر از مابهتران اقدام میکند ـ از اخوان کاسه ۷ـ حیران شطرنجی ـ ازپارچه‌های ناصاف ۸ ـ کارخانه سیمان معروفی دارد ـ قند پخته یانپخته ۹ـ مانند ـخدارا شکر که هنوز زنده است ـ راه‌بی‌پایان ۱۰ـ رخساره را زیباتر از سرخاب قرمز میسازد ـ زن غیربی شوهر ! ۱۱ـ باید هرحرفی راصدبار زد تاحالیش بشود ـدرجه فیزیکی نه‌ارتشی .

حل جدول شماره ۲٤۸۷

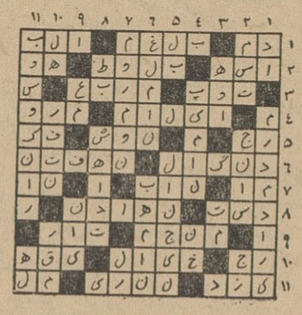

جایزهٔ ممتاز بلیطهای اعانهٔ ملی

۲۰۰ هزار تومان شد

۲۰۰ هزار تومان پول خوبیه

لوله خرطومی

بورس عالیترین لوله‌های مسلح خرطومی

باندازه‌های ۱ الی۸، اینچ باقیمت وشرائط مناسب

نمایندگی ارسطو زاده وپسران‌خیابان‌فردوسی‌شماره٥٦٢ مقابل خیابان‌ثبت‌اسناد تلفن ۳۳۹۲۷ـ ۳٥۸٤۱

ـ۱ـ آـ۱۷٥۹۰

دکتر بهارلو‌ـجراح دندانپزشك

مجهز به جدید ترین‌دستگاه های دندانپزشکی ـ عکس‌ـ برداری‌دندان و فك معالجات و نصب انواع دندانهای مصنوعی طبق‌آخرین‌مطالعات وروش متداول در انگلستان ساختن انواع سرپوشهای چینی (سرامیك) برنك‌طبیعی وشفافیت دندان ..

آدرس ـ خیابان پهلوی چهارراه بهرامی تلفن٦۷۷٤۲

برای خانم‌ها

گراندوشس

Grande Duchesse

دو کلمه حرف حساب

درکمترین‌مدت‌زبان‌انگلیسی را بیاموزید

در مدت ۲ یا ۳ هفته تعلیم انگلیسی توسط فارغ‌التحصیلان اکسفورد بادستگاههای الکترونیکی آخرین سیستم درکلاسهای کوچك استفاده سرشاری خواهید برد.

شرایط سهل وآسان ـ بدون محدودیت سن ـ شبانه‌روزی باتمام وسایل آسایش در مدرسه زبان ریجنسی‌درجنوب انگلستان

The Regency School, Ramsgate, England

صلاحیت این مدرسه از طرف وزارت فرهنك برسمیت شناخته‌شده است و بهترین تضمین برای فراگرفتن زبان انگلیسی دراسرع وقت می‌باشد .

نماینده رسمی درایران : رحیم حکیم ـ تهران خیابان لاله‌زار پاساژ ایران شماره ۸ تلفن ۳٥۰٦۹

آـ۱۸٥۳٦

سرویس های منظم شرکت اتوخراسان

در تمام ساعات روز جهت قم‌وهمه روزه صبح‌اردستان‌ـ کاشان ـ نطنز دائر است .

خیابان ری انبار گندم اتوخراسان تلفن ۲۱۸٤۳

اقتصادی اطلاعات

در محافل بازار تهران اظهار عقیده میشود :

پرداخت جایزه صادراتی

بسبزه و سنگهای معدنی صادرات این دو کالا را بهبود خواهد بخشید

در محافل بازار تهران امروز اظهار عقیده میشد که بیست‌درصد کمك به‌سبزه وسنگهای معدنی مسلما در وضع صدور این اجناس تاثیر فراوان خواهد داشت .

سبزه در چند سال اخیر بدوعلت بازار صادراتی خودرا از دست داد عامل اصلی قیمت آن بود .سبزه ترکیه بخصوص یونان بعلت نزدیك بودن آنها به‌بازار های اروپا که بازار اصلی فروش می‌باشند باقیمت مناسب‌تری عرضه میشدند ولی‌سبزه ایران با دوماه تاخیر درست وقتی که بازار در اروپا انباشته‌ازکالاهای ترکیه و یونان بود آنهم باقیمتی گرانتر عرضه میشد این گرانی قیمت بیشتر از نظر نوع سبزه‌بود.

سبزه یونان و ترکیه از نظر استاندارد و تمیز بودن ویکدست بودن بهتر از سبزه ایران خریدار دارد .

تجار ایرانی مقیم آلمان‌معتقدند سبزه ایران از نظر نوع جنس مرغوب‌تراست اما در بسته‌بندی و پاك کردن بپای سبزه یونان‌وترکیه نمیرسد همین امر علت دوم‌بدی بازار صادراتی سبزه بوده‌است‌حالا باپرداخت ۲۰ در صد جائزه بسبزه صادراتی میتوان سبزه را درداخل باصرف مخارجی پاك و یکدست واستاندارد کرد و از طرف دیگر برای صادرکنندگان امکان دارد که قیمت را بدون اینکه ارزانتر از بازار داخلی بخرند دربازار اروپا ارزانتر بفروشند و این ضررا از محل ۲۰درصد جایزه تامین کنند.

درمورد سنگهای معدنی هم‌وضع بهمین نحو است این کالا بعلت گران تمام شدن قیمت استخراج و حمل و بارگیری بکشتی قدرت رقابت و فروش خودرا از دست داده بود و از یکسال قبل معادن یکی بعد از دیگری تعطیل‌می‌شد. اما بیست درصد جایزه گرانی مخارج حمل و بارگیری را جبران میکند و سنك‌های معدنی را هم میتوان‌مطابق‌قیمت‌بین‌المللی‌فروخت درمورد سالامبورنیز وضع‌بهمین‌نحو است بازار اساسی سالامبور ایران امریکا و ایتالیا می‌باشد .

زمین پالایشگاه تهران

تایك هفته دیگر خریداری میشود

طبق اطلاع تشریفات خرید زمین در اطراف تهران (نزدیك انبار ری) برای تاسیس پالایشگاه تهران تایك هفته دیگر خاتمه مییابد واحتمالا در ظرف ده روز آینده سه میلیون متر مربع زمین برای پالایشگاه رسما خریداری خواهد شد .

برای تامین آب پالایشگاه درهمین زمینها هشت چاه عمیق حفر خواهد گردید که چاههای مزبور از نوع چاههای آب سازمان آب تهران در اراضی طرشت میباشد .

چاههای مزبور بعمق زیاد حفر میگردد وقطر چاه نیز زیادتراز چاههای‌معمولی است بهمین جهت آب زیادی از آن بدست می‌آید .

طبق قرارداد شش ماه بعد ازامضای قرارداد باید نقشه تاسیسات تصفیه خانه آماده و روی زمین پیاده شود بطوریکه شرکت ملی‌نفت اطلاع‌میدهد نقشه در سر موعد آماده خواهد بودو در این مورد انتظار تاخیر نمیرود با مسافرت بعضی از مدیران شرکت‌ملی نفت ومقامات آلمانی مذاکراتی انجام گرفته تا نحوه پرداخت اعتبارومسائل فرعی دیگر روشن شود.

حق بیمه اتومبیل

درایران‌وکشورهای‌دیگر

امروز یك مقام مطلع در امور بیمه کشور بخبرنگار ما گفت : حق بیمه اتومبیل درایران‌باآنکه مبلغی‌افزایش یافته است معذلك‌درحدود ۳۰ در صد از کشور های خاورمیانه و اروپاارزان تر است .

همچنین میزان خسارات اتومبیل در ایران در حدود ۱۰ درصد بیش‌از این کشور ها میباشد .

در کشور های خارج‌با آنکه‌وسائط نقلیه زیاد است معذلك چون مقررات راهنمائی و رانندگی بوسیله رانندگان بخوبی اجراء میشود تصادف کمتر است. درنتیجه‌میزان خسارات‌اتومبیل نیز کمتر می باشد .

مناقصه و مزایده

وزارت اقتصاد

*بهره‌برداری از معدن سنك‌آهکی سیاه قریه گل فرج جلفا تا۲۶ر۶ر۴۲

*اداره کل حسابداری تسلیحات ارتش خرید دوهزار کیلو گرم ماده ضد رسوب تا ۵ر۸ر۴۲

ارز

دولارآمریکانقد(اسکناس)	۸۲ر۵۰
دولارحواله بستی	۸۲
پوندانگلیسی‌نقد(لیره)	۲۳۰
پوندحواله‌بستی	۲۲۸
مارك آلمان‌نقد	۲۰ر۷۵
مارك‌حواله بستی	۲۰ر۴۵
فرانك سوئیس نقد	۱۹ر۶۰
فرانك‌سوئیس حواله	۱۹ر۳۵
هزارلیرایتالیانقد	۱۳۳
هزارلیرایتالیا حواله	۱۳۱
فرانك‌فرانسه نقد	۱۷ر۴۰
فرانك‌فرانسه حواله	۱۷ر۱۵
لیره‌ترك‌اسکناس‌بزرگ	۶ر۸۰
لیره ترك کوچك	۷ر۴۰
روپیه پاکستان نقد	۱۱ر۵۰
روپیه پاکستان حواله	۱۱ر۳۰
روپیه هندوستان نقد	۱۲ر۴۵
روپیه هندوستان حواله	۱۲ر۱۰

دو شرکت خارجی در ایران به‌ثبت رسید

سرمایه یك بانك افزایش یافت

*شعبه شرکت خارجی اجیپ‌آس‌ـ ب ـ آ که مرکز اصلی آن شهر رم‌در ایتالیا است با سرمایه شصت هزار میلیون لیر ایتالیائی (معادل ۷۲۰۰ میلیون ریال) برای امور استخراج مواد نفتی طبق قرارداد بین شرکت اجیپ‌میناریا و شرکت ملی نفت در تهران به ثبت رسید

*شعبه شرکت خارجی ساختمانی تلپس برای کارهای ساختمانی‌باسرمایه یکصد وپنجاه هزاردلار بمدیریت‌آقای «جیمز ـج لولستروپ» در تهران به ثبت رسید مرکز این شرکت درشهر هوستن تکزاس اتازونی میباشد .

*شرکت ریمون بامسئولیت‌محدود منحل شد و آقای مسعود نوع‌پرور کاشانی بمدیریت تصفیه آن تعیین گردید.

*سرمایه شرکت سهامی سیمان فارس از مبلغ چهارصد میلیون‌ریال به یکهزار وچهارصد وچهل میلیون ریال افزایش یافت .

*سرمایه شرکت بانك صادرات و معادن از مبلغ چهارصد میلیون ریال بمبلغ پانصد میلیون ریال افزایش پیدا کرد.

خرید کاغذ برای موسسات دولتی

امروز خبرنگارما اطلاع‌دادشرکت معاملات‌خارجی‌ایران‌مقدار۱۰۰۰تن‌کاغذ برای مصارف ادارات دولتی از خارج وارد کرده است .

طبق بر آوردی که شده تا پایان سال جاری نیز در حدود ۴۰۰۰ تن دیگر کاغذ توسط این شرکت از خارج خریداری و بین موسسات‌دولتی توزیع خواهد شد .

شرکت معاملات خارجی کاغذ مورد نیاز دولت را از کشور های ژاپن ـ فنلاند ـ چکسلواکی و انگلستان و غیره خریداری میکند .

این کشور ها حاضر شده‌اندکاغذ را با شرایط مناسبی در اختیار ایران بگذارند .

لاستیك اتومبیل و نوشت افزار مورد نیاز سازمان های‌دولتی ازطریق شرکت معاملات‌خارجی‌در داخله‌کشور تهیه و توزیع میشود .

نرخ گوشت

درمیدان کشتارگاه

امروز خبرنگار ما نرخ گوشت را در میدان کشتارگاه بشرح زیرگزارش داد.

بز سه کیلو ۱۸۵ الی ۱۹۰ ریال گوسفند سه‌کیلو ۲۰۰ الی ۲۲۰ریال

این‌نرخ فعلا در نوسان است وتا بیست روز دیگر تغییرات عمده‌ای‌در آن حاصل نخواهد شد .

لوله‌کشی بندردیلم

سازمان برنامه گزارش میدهد عملیات لوله‌کشی آب‌آشامیدنی‌بندر دیلم واقع درخوزستان پایان یافت وتاسیسات مربوطه طی مراسمی توسط نمایندگان سازمان برنامه تحویل شهرداری محل گردید .

آب‌آشامیدنی مورد نیاز مردم از رودخانه‌ایکه در ۳۰ کیلومتری بندر دیلم قراردارد وسیله لوله آبرسانی به‌تاسیسات بندر منتقل می‌شود و پس از تصفیه شدن به لوله‌های آبرسانی داخل شهر که طول آنها ۳۴ کیلومتر است‌هدایت‌و مورد استفاده قرار میگیرد .

هزینه اجرای این طرح مبلغ شانزده میلیون و سیصد هزارریال است که نیمی از آن را سازمان برنامه بعنوان کمك بلاعوض به شهرداری بندر دیلم پرداخت‌نموده است .

تعقیب انباردار گمرك

انباردار انبار متروکه گمرك تهران بعلت تخلف در انجام وظیفه از طرف گمرك تسلیم مقامات قضائی گردیدتا تحت تعقیب قرار گیرد .

جایزهٔ ممتاز بلیطهای اعانه ملی

۲۰۰ هزار تومان شد

۲۰۰ هزار تومان پول خوبیه

اطلاعیه برای استفاده و یا اجاره ماشین‌آلات مدرن

کارخانه صنایع فلزی خرم لزوما باطلاع کلیه کارخانجات صنعتی کشور میرساند که اخیرا تعداد زیادی ماشینهای صنعتی سنگین از قبیل پرسهای هیدرولیك و ضربه ـ برش بزرك و کوچك ـ صفحه تراش ـ دستگاه های فرز ـ جوش اکسیژن وبرق ـ نورد الکتریکی ـ پتك برقی ـ انواع خم‌کن‌وتعدادی ماشینهای صنعتی دیگر وارد وبرای‌استفاده ویا اجاره عموم کارخانجات صنعتی مهیا نموده‌است . خواهشمند است برای کسب اطلاع و ملاحظه وسفارشات بدفتر کارخانه مراجعه فرمائید .

کارخانه صنایع فلزی خرم ـ جاده تهران‌نو ـ تلفن ـ ۷۹۳۹۴ و ۷۹۱۰۸۱

آگهی مزایده موقوفه

بانظارت اداره اوقاف تهران ششدانك قریه عباس‌آباد علاقبند شماره پلاك ۱۵۰ اصلی دهستان غاربخش ۱۲ تهران بانضمام قلعه وابنیه‌وطویله وبهاربند ویك رشته قنات دائر باحقابه از رودخانه جاجرود ثلث مرحوم‌حاج ملاعلی کنی باحداقل اجاره بهای سالیانه مبلغ ۴۷۵۰۰۰ ریال نقد غله ازطریق مزایده اجاره داده میشود داوطلبان اجاره بایستی مبلغ۴۷۵۰۰ ریال برسم سپرده بصندوق اوقاف یاحساب شماره ۴۰۲۸ بانك‌ملی‌بازار بسپارند وپیشنهاد خودرا باقبض سپرده درپاکت سربسته تاپایان وقت اداری روز پنجم آبان ۱۳۴۲ بدفتر کل اوقاف تسلیم و رسید دریافت دارند. پیشنهادهای رسیده در روز ششم آبان ۱۳۴۲ ساعت ۱۰ صبح‌در اداره اوقاف تهران خوانده میشود. برای کسب اطلاع از شرایط‌مزایده به‌آگهی تفصیلی یا بدفتر کل اوقاف مراجعه نمایند .

آ ـ ۱۱۵۰۱ رئیس اداره اوقاف تهران

شن و ماشه و درجه بندی شده طبق اصول فنی

محصول کارخانه خلیج مرکزی

استحکام بناها و راهها و کلیه عملیات بتونی شما را بیمه میکند.

اداره مرکزی و دایره فروش تلفن ۳۲۲۹۵ ـ ۳۰۴۳۷۴

دوایر فروش { تجریش شماره ۱۷۵ تلفن ۸۵۲۷۷۸ / خیابان پهلوی شماره ۵۶۱ تلفن ۶۲۴۲۲۳

تاکنون بیش از ۱۰۰۰ کارخانه کامل تولیدی

از جمهوری چکوسلواکی بخارج صادر شده است

۱۰۰۰ کارخانه کامل تولیدی و لوازم‌تکنولوژیکی توسط تکنواکسپورت به ۵۶ کشور تحویل‌شده‌که نمودار بالابودن سطح‌صنایع‌سنگین‌مهندسی چکسلواکی است .

سابقهٔ خوب محصولات مارك اشکودا ـ س . ك . د ـ برنوی اول ـ کرالوویل ـ کارهای فلزی ویتکوویس ـ کارهای‌مهندسی پررو ـ توز و نظایر آن ضامن توسعهٔ روز افزون صادرات چکسلواکی‌میباشد .

کارخانجات صنعتی چکسلواکی در رقابت‌های صنعتی نه تنها از لحاظ کیفیت‌محصولات، بلکه بخاطر بالابودن سطح طرحها ـ نصب‌وهمکاریهای تکنیکی همیشه کسب پیروزی مینمایند .

شرایط معامله سهل موجب صنعتی شدن تعداد زیادی از کشورهای در حال توسعه گردید .

تکنواکسپورت ـ پراك ـ چکوسلواکی

شرکت تجارت خارجی برای صادرات کارخانجات کامل تولیدی

TECHNOEXPORT

PRAHA CZECHOSLOVAKIA

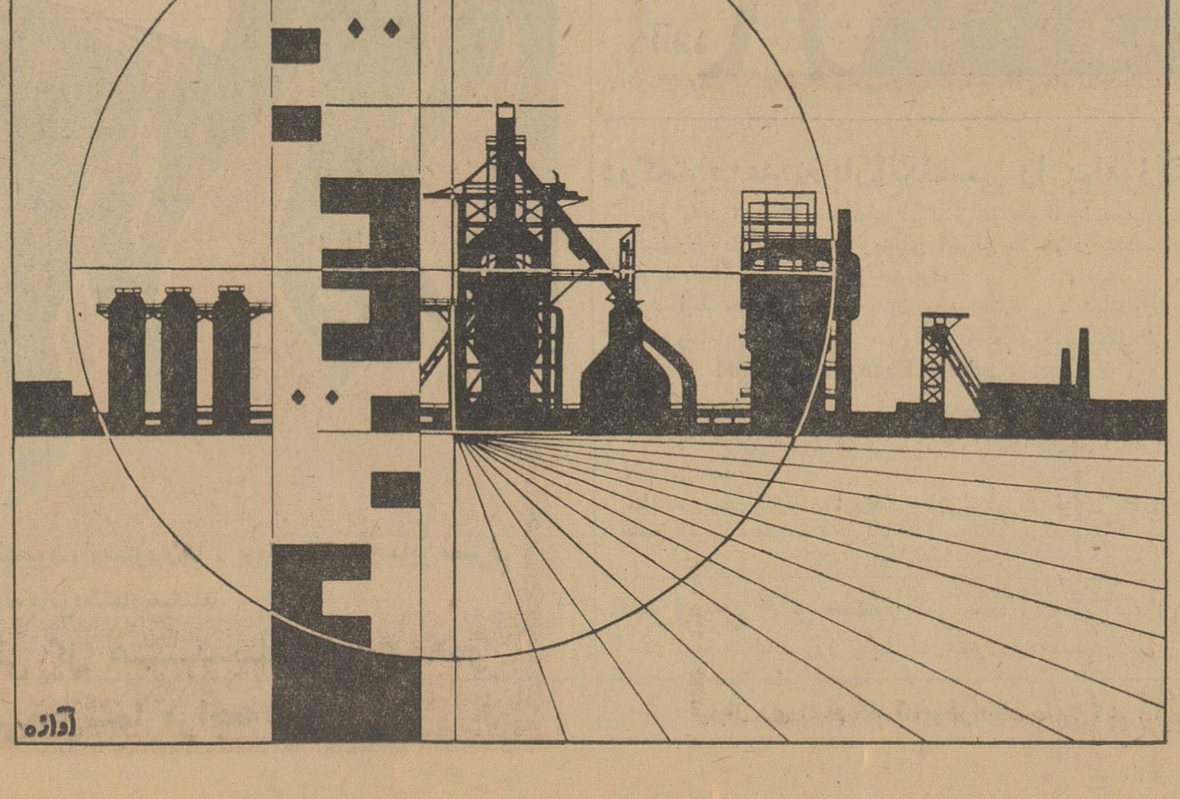

ایست !

استعمال جوهرهای نامرغوب‌ممنوع ! ـ برای قلمهای خود جوهر سوپرکوئینك پارکر یعنی جوهری که‌دارای ماده‌محافظ قلم‌بنام‌سالو ـ اکس میباشد بکاربرید. سوپرکوئینك قلمهای نو را ـ سالم نگهداشته و حتی کمك میکند که‌قلمهای کهنه مجدداً مثل قلمهای نو بنویسند . فقط یکمرتبه پرکردن قلم‌ازجوهر سوپرکوئینك ممکن است آنرا ازمواد زائدی که‌موجب گرفتگی مجرای‌جوهرمیشودعاری‌سازد . لزومی ندارد قلم خود را کاملا بشوئید ـ سوپر کوئینك خودش قلم شما را در حالیکه مینویسید پاك میکند .

یکی از محصولات شرکت قلم پارکر

A PRODUCT OF THE PARKER PEN COMPANY

دعوت عمومی از مرغداران تهران‌وحومه

شرکت تعاونی مرغداران تهران از اعضاء خود و کلیه‌مرغداران تهران‌وحومه که عضو شرکت نیستند دعوت مینماید **روز سه‌شنبه نوزدهم شهریورماه ۴۲** ساعت شش بعدازظهر به‌محل فعلی شرکت (خیابان کاخ شمالی ـ مقابل منزل قوام‌السلطنه ـ شماره ۸۴ـ دفتر‌بنگاه تعاونی شهاب) تشریف‌بیاورند تا در ضمن استحضاراز سازمان جدید شرکت در خصوص برنامهٔ آینده آن نظریات خود را اظهار فرمایند . مقامات رسمی دولتی که با امور مرغداری تماس دارند در جلسه برای اطلاع از نظریات آقایان تشریف دارند وهم‌اکنون قول‌همه‌گونه مساعدت داده‌اند .

بااظهار تشکر قبلی رئیس هیئت‌مدیره شرکت تعاونی مرغداران تهران ـ دکتر یوسفی

۱ـ ۳ آ ـ ۱۸۴۳۴

برنامه سینماها

* **آستارا (تجریش) ـ زندگی خصوصی ـ** دوبله‌بفارسی ـ بریژیت‌باردو مارچلوماستروویانی ۱۱ـ ۳ ـ ۵ـ ۷ ـ ۹ تلفن ۸۴۰۲۲ ـ۸۵۹۶۶
* **آسیا ـ پنج هفته دربالون ـ** رنگی ـ دوبله‌بفارسی ـ پیترلور ـفابیان ۱۱ـ ۳ـ۵ـ۷ـ۹ تلفن ۴۲۹۰۹
* **امپایر ـ نرس ازجنایت ـ** دوبله بفارسی کلودیا کاردیناله ـ رناتوسالواتوری ۱۱ـ۳ـ۵ـ۷ـ۹ تراس ۷ر۳۰ ـ ۹ر۴۵ تلفن۶۲۳۹۴۲
* **ادئون ـ زندگی خصوصی ـ** دوبله بفارسی ـ بریژیت باردو ـ مارچلوماستروویانی ۱۰ر۳۰ـ ۲ر۳۰ ـ ۴ر۳۰ ـ ۶ر۳۰ ـ ۸ر۳۰ تلفن ۳۸۱۱۸
* **ایران تفنك ۷۳ـ** دوبله بفارسی ـ جیمز استوارت ـ شلی وینترز. ۱۰ر۳۰ـ ۲ر۳۰ـ ۴ر۳۰ـ ۶ر۳۰ـ ۸ر۳۰ تلفن ۳۶۳۵۴
* **اسکار ـ لذت مصاحبت‌او ـ** رنگی ـ دوبله بفارسی ـ دبی‌رینولدز ـ فردآستر ۱۰ر۳۰ ـ ۲ر۳۰ ـ ۴ر۳۰ ـ ۶ر۳۰ ـ ۸ر۳۰ تلفن ۴۵۷۹۷ ـ ۷۵۸۸۸۸
* **ایفل ـ لذت مصاحبت او ـ** رنگی ـ دوبله بفارسی ـ دبی‌رینولدز ـ فردآستر ۱۰ ـ۱۲ ـ ۲ـ ۴ـ ۶ـ ۸ تلفن ۳۷۲۷۷ ـ ۷۵۸۸۸۸
* **ب . ب . شبهای آتش ـ** رنگی ـ دوبله‌بفارسی ـ مانوئل مونرو ۱۰ر۳۰ ـ ۲ر۳۰ ـ ۴ر۳۰ ـ ۶ر۳۰ ـ ۸ر۳۰ تلفن ۶۹۶۴۱
* **پلازا ـ شبهای آتش ـ** رنگی ـ دوبله‌بفارسی ـ مانوئل مونرو ۱۱ ـ ۳ ـ ۵ ـ ۷ ـ ۹ تلفن ۴۴۲۵۵
* **تخت‌جمشید ـ میخواهم زنده بمانم ـ** دوبله‌بفارسی ـ سوزان‌هیوارد ۱۱ ـ۳ ـ ۵ ـ ۷ ـ۹ تلفن ۴۳۵۵۰
* **تهران ـ فرشته‌ای درخانه من ـ** فارسی ـحکمت‌شعار ـ والی‌زاده ـ ۱۰ر۳۰ ـ۲ر۳۰ ـ ۴ر۳۰ ـ ۶ر۳۰ ـ ۸ر۳۰ تلفن ۳۸۱۶۵
* **دیانا ـ لذت مصاحبت او ـ** رنگی ـ دوبله بفارسی ـ دبی‌رینولدز ـ فردآستر ۷ر۳۰ ـ ۹ر۳۰ تلفن ۴۷۳۶۵ ـ ۷۵۸۸۸۸
* **چارلی ـ میعادگاه تابستانی ـ** رنگی ـ دوبله بفارسی ـ ساندرادی تری داناهیو ۱۱ـ۳ـ۵ـ ۷ـ۹ تلفن ۶۸۴۶۱
* **دنیا ـ فرشته‌ای درخانه من ـ** فارسی ـ حکمت‌شعار ـ والی‌زاده ـ ۱۰ر۳۰ ـ ۲ر۳۰ ـ ۴ر۳۰ ـ ۶ر۳۰ ـ ۸ر۳۰ تلفن ۳۳۸۱۲
* **حافظ ـ پنج هفته دربالون ـ** رنگی ـ دوبله بفارسی ـ باربارا ایدن ـ پیترلور ۱۰ر۳۰ ـ ۲ر۳۰ ـ ۴ر۳۰ ـ ۶ر۳۰ ـ ۸ر۳۰ تلفن ۳۴۰۷۴
* **رادیوسیتی ـ زندگی خصوصی ـ** دوبله‌بفارسی ـ بریژیت‌باردو ـ مارچلوماستروویانی ۱۱ـ ۳ـ ۵ـ ۷ـ ۹ تلفن ۴۳۳۲۰
* **رکس ـ زن‌دریای جنوب ـ** دوبله‌بفارسی برت‌لنکستر ـ ویرجینیامایو ۱۰ر۳۰ ـ ۲ر۳۰ ـ ۴ر۳۰ ـ ۶ر۳۰ ـ ۸ر۳۰ تلفن ۳۴۱۶۹
* **رویال ـ زن دریای‌جنوب ـ** دوبله بفارسی ـ برت‌لنکستر ـویرجینیامایو ۱۱ ـ ۳ ـ ۵ ـ۷ ـ۹ تلفن ۴۹۷۸۵
* **سانترال ـ پلاژ مهرویان ـ** رنگی ـ دوبله بفارسی ـ والتر کیاری ـ ماریو کارتنوتو ۱۱ـ ۳ـ ۵ـ ۷ـ ۹ تلفن ۴۸۶۸۶
* **سعدی تفنك ۷۳ـ** دوبله بفارسی ـ جیمز استوارت ـ شلی وینترز ۱۰ر۳۰ـ ۲ر۳۰ـ ۴ر۳۰ـ ۶ر۳۰ـ ۸ر۳۰ تلفن ۳۶۴۶۸
* **سهیلا ـ پنج هفته دربالون ـ** رنگی ـ دوبله بفارسی ـ پیترلور ـ فابیان ۱۰ر۳۰ ـ ۲ر۳۰ ـ ۴ر۳۰ ـ ۶ر۳۰ ـ ۸ر۳۰ تراس ۷ر۳۰ ـ ۹ر۳۰ تلفن ۳۶۴۲۴
* **کریستال ـ لذت مصاحبت او ـ** رنگی ـ دوبله بفارسی ۱۰ر۳۰ ـ ۲ر۳۰ ـ ۴ر۳۰ ـ ۶ر۳۰ ـ ۸ر۳۰ تراس ـ مکانی درآفتاب ۷ر۳۰ ـ ۹ر۳۰ تلفن ۴۷۶۷۵ ـ ۷۵۸۸۸۸
* **مترویل ـ تفنك ۷۳** دوبله بفارسی ـ جیمز استوارت ـ شلی وینترز. ۱۰ر۳۰ـ ۲ر۳۰ـ ۴ر۳۰ـ ۶ر۳۰ـ ۸ر۳۰ تلفن ۳۹۴۱۰
* **مولن‌روژ ـ مکانی در آفتاب ـ** دوبله بفارسی ـ الیزابت تیلور ـ مونتگمری کلیفت ۱۱ـ ۳ر۳۰ـ ۵ر۳۰ـ ۷ر۳۰ـ ۹ر۳۰ تلفن ۷۲۹۲۹ـ ۷۵۸۸۸۸
* **مهتاب ـ لذت مصاحبت او ـ** رنگی ـ دوبله بفارسی ـ دبی‌رینولدز ـ فردآستر ۱۱ـ ۳ ـ ۵ـ ۷ ـ۹ تلفن ۴۷۷۷۷ ـ ۷۵۸۸۸۸
* **میامی ـ تفنك ۷۳** دوبله بفارسی ـ جیمز استوارت ـ شلی وینترز. ۱۰ر۳۰ـ ۲ر۳۰ـ ۴ر۳۰ـ ۶ر۳۰ـ ۸ر۳۰ تلفن ۷۴۳۲۹
* **ماندانا سفرهای گالیور ـ** رنگی ـ دوبله بفارسی ـ کروین ماتیوز . ۱۰ر۳۰ـ ۴ر۳۰ـ ۶ر۳۰ـ ۸ر۳۰ تلفن ۷۹۹۸۲
* **نیاگارا ـ زن دریای جنوب ـ** دوبله بفارسی ـ برت‌لنکستر ـ ویرجینیامایو ۱۱ـ۳ ـ۵ـ۷ـ۹ تراس ـ سیرك‌بزرك ۷ر۳۰ ـ ۹ر۳۰ تلفن ۶۵۳۰۷
* **همای ـ لذت مصاحبت‌او ـ** رنگی ـ دوبله بفارسی ـ دبی‌رینولدز ـ فردآستر ۱۰ر۳۰ ـ ۲ر۳۰ ـ ۴ر۳۰ ـ ۶ر۳۰ ـ ۸ر۳۰ تلفن ۳۰۲۱۶۹ـ
* **سیلوانا ـ جنگجوی سرخ پوست ـ** رنگی دوبله بفارسی ـ کوك داگلاس ـ ۱۰ر۳۰ـ ۲ر۳۰ ـ ۴ر۳۰ ـ ۶ر۳۰ ـ ۸ر۳۰ـ (تلفن۳۳۷۷۷
* **فری ـ باراباس ـ** اسکوپ ـ رنگی ـ دوبله بفارسی ـ آنتونی کوئین ـ سیلوانا منگانو ۳ر۳۰ـ ۶ـ ۹ تلفن ۲۷۸۹۳
* **سینمای تابستانی مخصوص فرهنگیان ـ ارزش پول ـ رنگی ـ** دوبله بفارسی ـ ۸ بعد از ظهر در دبیرستان رضاشاه کبیر
* **رامسر ـ فرشته‌ای درخانه من ـ** فارسی ـ حکمت‌شعار ـ والی‌زاده ـ ۱ـ۳ ـ۵ـ۷ ـ۹ تلفن ۵۲۰۶۰
* **رزیتا ـ تپه ۲۴ جواب نمیدهد ـ** دوبله بفارسی ـ هایاهاراریت ـ میشل‌شیلو ۲ر۳۰ ـ ۴ر۳۰ ـ ۶ر۳۰ ـ ۸ر۳۰ تلفن ۶۲۰۱۳۸
* **برلیان ـ سرباز های یك چشم ـ** رنگی ـ دوبله بفارسی ـ مارلون براندو ۱۰ر۳۰ـ۱۲ر۳۰ـ ۲ر۳۰ـ ۴ر۳۰ـ ۶ر۳۰ـ ۸ر۳۰ تلفن۳۳۵۳۵ـ۷۵۸۸۸۸
* **زهره ـ سرباز های یك چشم ـ** رنگی ـ دوبله بفارسی ـ مارلون براندو (تلفن ۳۰۴۸۰۸ـ ۷۵۸۸۸۸)
* **جهان ـ** فستیوال فیلم فارسی ـ تلفن ۹ر۳۰۵
* **دوسی** فستیوال فیلم فارسی تلفن ۳۵۷۸۴
* **تاج ـ سلیمان و ملکه صبا ـ** اسکوپ ـ رنگی ـ دوبله بفارسی ـ یول براینر ـ جینالولوبریجیدا ۱۰ر۳۰ ـ ۲ر۳۰ ـ ۴ر۳۰ ـ ۶ر۳۰ ـ ۸ر۳۰ تلفن ۳۳۰۶۴
* **آریا ـ باراباس ـ** اسکوپ ـ رنگی ـ دوبله بفارسی ـ آنتونی کوئین ۱۰ـ ۱۲ـ ۲ـ ۴ـ ۶ـ تراس ۷ر۳۰ ـ ۹ر۳۰ تلفن ۳۹۸۸۴
* **المپیا زندگی پرماجرای داود ـ** رنگی ـ دوبله‌بفارسی ـ جف چندلر ۱۰ر۳۰ـ ۲ر۳۰ ـ ۴ر۳۰ ـ ۶ر۳۰ ـ ۸ر۳۰ تلفن ۶۵۷۹۸
* **مونت کارلو ـ ترس پنهانی ـ** دوبله بفارسی ـ جان پین ۱۰ر۳۰ـ ۲ر۳۰ـ ۴ر۳۰ـ ۶ر۳۰ـ ۸ر۳۰ تلفن ۷۹۷۴۱
* **البرز ـ هرموجودی وفادارد ـ** رنگی ـ دوبله بفارسی ـ دورتی مك گوایر ۹ـ ۱۱ـ ۱ـ ۳ـ ۵ـ ۷ـ ۹
* **مراد ـ فرشته‌ای درخانه من ـ** فارسی ـ حکمت‌شعار ـ والی‌زاده ـ ۱۰ـ ۱۲ ـ ۲ ـ ۴ ـ ۶ ـ۸ تلفن ۷۳۳۸۲
* **ژاله ـ فرشته‌ای درخانه من ـ** فارسی ـ حکمت‌شعار ـ والی‌زاده ـ ۱۰ر۳۰ ـ ۲ر۳۰ ـ ۴ر۳۰ ـ ۶ر۳۰ ـ ۸ر۳۰ تلفن ۳۰۴۱۲۰
* **فلور ـ فرشته‌ای درخانه من ـ** فارسی ـ حکمت‌شعار ـ والی‌زاده ـ ۱۰ـ ۱۲ ـ۲ ـ ۴ـ ۶ ـ ۸ تلفن ۲۸۰۹۶
* **پارك ـ برهنه وسرگردان** اسکوپ ـ رنگی ـ دوبله بفارسی ۱۰ر۳۰ـ ۱۲ر۳۰ـ ۲ر۳۰ـ ۴ر۳۰ـ ۶ر۳۰ـ ۸ر۳۰ تلفن ۳۹۶۳۷
* **ونوس ـ فرشته‌ای درخانه من ـ** فارسی ـ حکمت‌شعار ـ والی‌زاده ـ ۱۰ر۳۰ ـ ۲ر۳۰ ـ ۴ر۳۰ ـ ۶ر۳۰ ـ ۸ر۳۰ تلفن ۳۵۱۱۵
* **پرسپولیس ـ زندگی پرماجرای داود ـ** رنگی ـ دوبله بفارسی ـ جف‌چندلر ۱۰ـ ۱۲ـ ۲ ـ۴ ـ ۶ـ ۸ تلفن ۵۸۱۰۸۳
* **مشعل ـ کمانداران ـ** رنگی ـ دوبله بفارسی ـ چارلتون هستون ۹ ـ ۱۱ـ ۱ـ ۳ـ ۵ـ ۷ـ ۹ـ تلفن ۳۴۸۲۶
* **سینمای تابستانی مخصوص فرهنگیان ـ قدرت پول ـ** رنگی دوبله بفارسی ـ دیانا دورسر ـ ۸ بعداز ظهر در دبیرستان رضا شاه کبیر

پیروآگهی مناقصه شماره ۵۶

۱ـ تاریخ تسلیم پیشنهادات بروز سه شنبه ۳۰ مهر ماه تمدید و تغییراتی نیز در مشخصات مورد مناقصه داده شده است.

۲ـ علاقمندان میتوانندبامراجعه بستاد فرماندهی‌نیرو (خیابان آیزنهاور چهار راه بیمارستان) از مشخصات جدید مطلع وپیشنهادات خود را بر مبنای مشخصات قبلی تنظیم وبموقع تسلیم نمایند .

۱ـ ۲ آ ـ ۱۸۵۷۰ نیروی هوائی

عبور از پنج قاره

غذای المپیک

۳۰۶ آشپز ژاپنی از هم‌اکنون مشغول فراگرفتن انواع غذاهای مختلف ازجمله کباب ایرانی هستند. طی اجرای بازیهای المپیک ۶۶۱۵۰۰ بشقاب تهیه میشود و ۸۹ تن گوشت، ۶۰ هزار جوجه و ۷۲۰ هزار تخم‌مرغ مصرف میشود

ایزاکوساتو وزیر امور مسابقات المپیک بعد از پایان کنگره بین‌المللی «چشیدن غذاهای المپیک» که در توکیو تشکیل شده بود گفت: «من یقین دارم که ۷۲۰۰ قهرمانان شرکت کننده ۱۰۵ کشور در مسابقات المپیک ۱۹۶۴ از غذاهائی که برایشان تهیه خواهیم کرد راضی خواهند بود.»

۶۰۰ نفر شرکت کنندگان در کنگره از چهل نوع غذائی که برای قهرمانان تهیه خواهد شد چشیدند و ساتو گفت «عیب گرفتن از این همه غذای خوب کار بسیار مشکلی خواهد بود.»

بیشتر شرکت کنندگان در کنگره «چشیدن غذاهای المپیک» ژاپنی بودند و قرار است بعد از رفع نواقص موجود دیپلماتهای مقیم توکیو به چشیدن غذای مملکت خودشان دعوت شوند و راجع به آن اظهار نظر کنند.

در جریان این کنگره مقدماتی از غذای گوشت کانادائی- پوله هندی- کباب ایرانی- خوراک گوسفند پاکستان اسپاگتی- گوشت سرد و ... تهیه شده بود. یك روزنامه‌نگار ایتالیائی اظهار داشت که طعم اسپاگتی با آنچه او در ایتالیا میخورد فرق دارد. ولی یك آمریکائی گفت که این نوع اسپاگتی را بنوع ایتالیائی آن ترجیح میدهد.

میهمانان خارجی بطور کلی ازوضع غذاها راضی بودند فقط همه آنها از نان ژاپنی چندان خوششان نیامده‌بود.

در دهکده المپیک ۳۰۶ آشپز در ۱۰۴ هتل با مدرنترین وسایل کار خواهند کرد وبا اینهمه قیمت غذای روزانه که کالری کافی هم دارد برای هرنفر فقط ۶ دلاریعنی تقریبا ۴۵ تومان خواهد بود.

غذای روزانه هر قهرمان مطابق این برنامه حاوی ۶۰۰۰ کالری است. در حالیکه میزان کالری لازم برای هر نفر در طی روز ۲۵۰۰ میباشد.

طی برقراری المپیک ۶۶۱۵۰۰ بشقاب غذا تهیه میشود واین درتاریخ آشپزی ژاپن سابقه ندارد. دولت ژاپن از دو سال پیش برای خرید ۷۵ تن گوشت گاو، ۱۴ تن گوشت خوك، ۶۰ هزار جوجه و ۷۲۰ هزار تخم مرغ با چند کمپانی قراردادهائی بسته‌است. سبزی ومیوه در همان موقع خریداری خواهند شد. چون احتمال کمبود آنها وجود ندارد.

مطبوعات جهان

در عصر ما

در پنسیلوانیا:

سیاهان حق ندارند خانه‌داشته باشند!

چهار نفر از اعضای شورای محلی وعده‌ای از افراد پلیس پنسیلوانیا (امریکا) درناحیه «فولسکروفت» بوسیله سنك و تخم مرغ از طرف عده‌ای در حدود ۲۰۰ نفراز اهالی محل سنگباران شدند.

علت بلوای مزبور این بود که در یکی از منازل ناحیه مزبور این عده سیاه پوست که آنرا خریداری کرده بود تحویل بدهند. تظاهر کنندگان مرتبا با حالت تمسخر نعره میزدند و تخم مرغ بطرف افراد پلیس پرتاب میکردند.

در بین افراد کمکی اسب سواری که برای پلیس فرستاده شد یکنفر پلیس سیاه پوست نیز دیده شد، باورود پلیس سیاهپوست صحنه تظاهرات اغتشاش به‌نهایت درجه خود رسید وتظاهر- کنندگان با عصبانیت شروع به‌پرتاب سنك و تخم مرغ کردند.

در این‌ماجرا پای یکی از سواران پلیس شکست و پس اززد وخورد های زیاد پلیس توانست تا حدودی آرامش را برقرار نماید.

هرالد تریبون

از پلیس کمك خواست تاموتورسیکلت اورا سرقت‌کند

افراد پلیس پاریس در زرنگی مشهور خاص وعام هستند. چند روز پیش مردی باداره پلیس تلفن‌کرد وگفت: «زنم بنام ماری را دزدیده‌اند. فکرمیکنم او حالا دیگر بدم مرك نزدیك شده باشد. من در منزلم منتظر شما هستم.» وبعد آدرس خودرا داد.

دومامور موتورسیکلت سوار بسراغ همین نشانی آمدند و موتورهای خود را بدیوار یك راهروی تاریك تکیه دادند و بجستجوی ماری بیچاره مشغول گردیدند.

این دومامور پلیس اگر ناگهان متوجه‌نشده بودندکه موتورسیکلتهایشان را دزدیده‌اند معلوم نبود تاکی بجستجوی خود درآن راهروی تنك و تاریك ادامه میدادند.

این دوپلیس حالا پیاده گشت میدهند و جالب اینجاست‌که یك‌دفترچه سفید جریمه رانندگان درکیف یکی‌از موتورسیکلتهایشان بوده و حالادزدان میتوانند باین وسیله سربسر راننده‌ها بگذارند واز عده‌ئی از آنها جریمه بی‌علت اخذکنند.

فرانس سوآر

قابل توجه پزشکان و دندانپزشکان محترم کشور

محلول پیرالوکس برنا PYRALVEX—BERNA (سوئیس) جهت معالجه ژنژیویت استوماتیت وآفت بچه ها رسید تقاضا داریم اگر تاکنون‌بااین دارو آشنا نشده‌اید باشرکت ارلیخ باب همایون سه‌راه همایون تماس بگیرید تانمونه‌و بروشور ارسال گردد تلفن ۰۳۳۲۹۳

آ-۱۸۶۰۸ (کاسپین)

امروز در جهان منتشر شد

زنی با داشتن چند فرزند رکورد دو هزار کیلو متر پرواز در ساعت را بدست آورد

یك خانم انگلیسی بنام دیانا والکوکه چندین فرزند دارد بعنوان سریعترین خلبان زن انگلستان برگزیده شد. دیانا ۴۵ سال دارد بایك هواپیمای شکاری جت رکورد دوهزار کیلومتر درساعت رابدست آورده است.

دیانا والکو درسال ۱۹۳۶ تصدیق خلبانی گرفته و اولین زن انگلیسی است‌که رکورد ۱۶۰۰ کیلومتر درساعت را شکسته است.

تایمز

امروز دنیا ازاین حادثه سخن گفت

چهل نفر عروس را دزدیدند

چهل نفر از ساکنین یك قریه - یوگسلاوی که با چاقو و چوب‌مسلح بودندزنی بنام‌اسلاویتسارا چندساعت بعدازازدواجش با جوانی بنام تریو ربودند. ربایندگان اسلاویتسا را به قریه‌مجاور بردند و در آنجا اورابعقد رهبر خود در آوردند. تریو برای‌در امان ماندن از دست این عده حاضر شداسلاویتسا را طلاق بدهد.

این ماجرای پیچیده بزودی برای رسیدگی بدادگاهی که صالح تشخیص داده شده است احاله خواهد شد.

جالب اینجاست که بنظر نمیرسد اسلاویتسا بتواند بطور قطع بین این دوشوهر یکی را برگزیند و همین تردید او کار را بر دادگاه‌و بر دو شوهرش مشکل ساخته است.

مطبوعات جهان

پل روبسون در برلن شرقی

پل روبسون خواننده مشهور و سیاهپوست آمریکائی‌که ۶۵ سال دارد از لندن ببرلین شرقی رفت. وی که در این مسافرت همسرش را نیز همراه داشت قصد دارد دوران نقاهت خود را در میان دوستانش در برلین شرقی بگذراند. پل روبسون مدتی در یك بیمارستان لندن بستری بود و چند هفته دیگر مجددا بانگلستان خواهد آمد.

یکی از دوستان پل روبسون اگفت که خواننده سیاهپوست در آلمان‌شرقی‌از طرف پزشکان بطور کامل معاینه خواهد شد.

جایزهٔ ممتاز بلیطهای اعانهٔ ملی

۲۰۰ هزار تومان شد

۲۰۰ هزار تومان پول خوبیه

آغاز راه حماسهٔ نبرد استالینگراد

نوشته: ۱۹ سیلی چوئیکوف

سرفرمانده کنونی نیروهای زمینی شوروی

۴۲۰

میدانستیم که موقعیت لشگر رودیمتسف تاچه اندازه دشوار است ولی حتی یك گردان نیزنداشتیم که بکمك آن بفرستیم. تنها راه کمك باین لشگر، باز گرداندن هنگ ۴۲ به آن بود که تا ۲۰ سپتامبر تحت فرماندهی پلین در مامایف کورگان میجنگید واز لشگر گارد منتزع شده بود.

باقیمانده لشگر ۳۵ گارد بفرماندهی دوبیانسکی، مدت یك هفته بجنگ لاینقطع بانیرو هائی که‌چند برابر آن بود ادامه داد و چنان ضعیف شد که‌تصمیم گرفتیم مردان و وسایل باقیمانده را به تیپ های پیاده واگذاریم و کارکنان ستادش را بآنسوی ولگا بفرستیم تا تجدید سازمان شوند.

در این هنگام بافرمانده توپخانه جبهه یك‌مشاجره شدید داشتیم. ریشه مشاجره این بود که فرمانده توپخانه، بواحدهای توپخانه که همراه تیپ های خود برای تقویت ارتش شصت ودوم اعزام شده بودند، دستور داده بود که به کرانه راست ولگا، به شهر بیایند. لکن شورای نظامی ارتش شصت‌ودوم مطلقا بااین دستور مخالفت کرد، ما هنگهای توپخانه لشگر های پیاده را در آنسوی ولگا نگاهداشتیم و پست ها ی‌دیده‌بانی را به کنار شهر آوردیم که از آنجا شلیك توپها و آتشبارها رادریك جبهه وسیع راهنمائی کنند. ما فقط به خمپاره انداز ها وتوپخانه ضد تانك اجازه دادیم که باواحد های خود به کرانه راست ولگا بیایند.

فرمانده توپخانه جبهه نمیتوانست بفهمد که‌احتمالا برای توپخانه زمینی (توپهای کالیبر بزرگ‌وهویتزرها) هیچ موضع مناسبی در شهر پیدا نخواهد شد. قراردادن این توپها، درمیان ویرانه خیابانها مارا از قدرت مانور آتش محروم میکرد، زیرا عمارات در سر راه شلیك توپها قرار داشت.

باضافه ما درشهر اسب و یا وسایل‌حمل مکانیکی برای توپخانه نداشتیم. جائی برای پنهان کردن‌تراکتور ها، خود روها و اسبان از آتش دشمن، در اختیارمان نبود. از اینرو نمیتوانستیم توپخانه خودرا حرکت دهیم. نقل‌و انتقال توپهای بزرك وهویتزرهابادست، در میان ویرانه های عمارات و خیابانهائی که براثر بمب وگلوله چاله هائی درآن ایجاد شده‌بود، امکان نداشت. سرانجام درنیمه دوم سپتامبر آوردن گلوله برای توپخانه ازروی ولگا به شهر بی نهایت‌دشوار وگاهی مطلقا غیر ممکن میشد.

دشمن روز ها مراقب هر چیزی بود که از شرق به ولگا نزدیك میشد. از سپتامبر که دشمن به مواضع نزدیك لنگرگاه مرکزی رسید قادر بود روی هرقایقی دقیقا آتش بگشاید. حساب کردن روی حمل مهمات از رودخانه هنگام شب، نیز مخاطره آمیز بود. زیرا دشمن میدانست که قایقهای ما از کجا میگذرند و طی شب‌با افکندن شعله هائی که به چترنجات آویزان بود، ولگا را روشن میکرد. آوردن مهمات از یك فاصله ۵۰ میلی به کنار ولگا بسیار آسانتر از عبور دادن آن از نیم‌میل آب، یعنی عرض ولگا بود.

بفرار معلوم کسان دیگری نیز بودند که‌نظریات فرمانده‌توپخانه جبهه را داشتند و ما مجبور بودیم به عضو شورای نظامی جبهه نیکیتاسر گیوویچ خروشچف متوسل شویم. اوعلت مشاجره رادریافت، آنرا مورد بررسی قرار داد و مسئله باهمکاری وی، بنحوی که مورد درخواست ما بود حل شد.

وقتی هنگهای توپ کالیبر بزرگ و هویتزر درآن سوی رودخانه بود، فرماندهان لشکر ها و تیپ ها میتوانستند از توپخانه خود بخواهند تا هر قسمت ازجبهه رابمباران کند وفرماندهٔ توپخانه ارتش شصت و دوم، ژنرال پوژارسکی نیز میتوانست در هر زمان شلیك آتشبار های لشکر ها و تیپ ها را در آنسوی ولگا، روی هر نقطه ای متمرکز سازد.

بعدا گروه توپخانه جبهه برهمین اصل، سازمان یافت و دفاع مارا نیرومندتر کرد.

ماباکوبیدن روزانه دهها حمله دشمن در امتداد تمام جبهه، میتوانستیم مشاهده کنیم که یك گروه تازه و نیرومند تر دشمن وارد جنگ شده است و مردان و ساز و برگ خود را برای مقاومت در برابر آن گرد میآوریم.

من از ۲۰ سپتامبر ببعد، هر روز در ساعت ۵ بامداد با ژنرال کریلف، پوژارسکی، گوروف و فرمانده نیرو های اکتشاف، سرهنگ «هرمان» تشکیل جلسه میدادم و بر اساس اطلاعاتی که از نیرو های اکتشاف رسیده بود، نقاطی را که آلمانیها برای حمله تقویت کرده بودند علامت میگذاشتیم. نزدیك سپیده صبح میتوانستیم آتش ناگهانی توپخانه راروی نقاط مزبور بگشائیم و با موشك های کاتوشابدانها شلیك کنیم.

ناتمام

آگهی تمدید مناقصه

چون مشخصات لوازم فنی پیشنهاددهندگان آگهی مناقصه شماره ۱۱۱۳ مورخ ۱۵ر۴ر۴۲ خرید لوازم فنی کارگاه های انستیتوپاستور متفاوت وبانمونه مشخصات کالائیکه این موسسه احتیاج داشت تطبیق نمیکرد لذا مناقصه مزبور به روز دوشنبه بیستم مهرماه ۱۳۴۲ موکول میگردد از داوطلبان شرکت در مناقصه خواهشمند است قبلا نمونه کالا را ملاحظه وبرك شرایط ومشخصات را از دفتر فنی این موسسه دریافت دارند. الف۳۵۸۵

۱-۲ آ-۱۸۶۷۴ انستیتو پاستور ایران

آگهی مناقصه

پایگاه وحدتی دزفول احتیاج‌بخواروبار مصرفی یکساله‌بمقادیر بشرح زیر را دارد داوطلبین میتوانند برای کسب اطلاعات‌بیشتری بدفترماتریل ستاد فرماندهی نیروی‌هوائی وهمچنین‌بدفتر سررشته‌داری تیپ۲شکاری مراجعه نمایند.

نخود ۵تن، لوبیا سفید ۸ تن، لوبیا بلبلی ۵تن، لپه تبریزی۳تن عدس ۹تن، لیمو ۵۰۰ کیلو، فلفل ۱۰۰ کیلو، زردچوبه ۲۰۰ کیلو

فرمانده تیپ دوم مستقل شکاری تاکتیکی میکدی.

آ- ۱۱۴۳۷

مسابقه کشف فرانسه

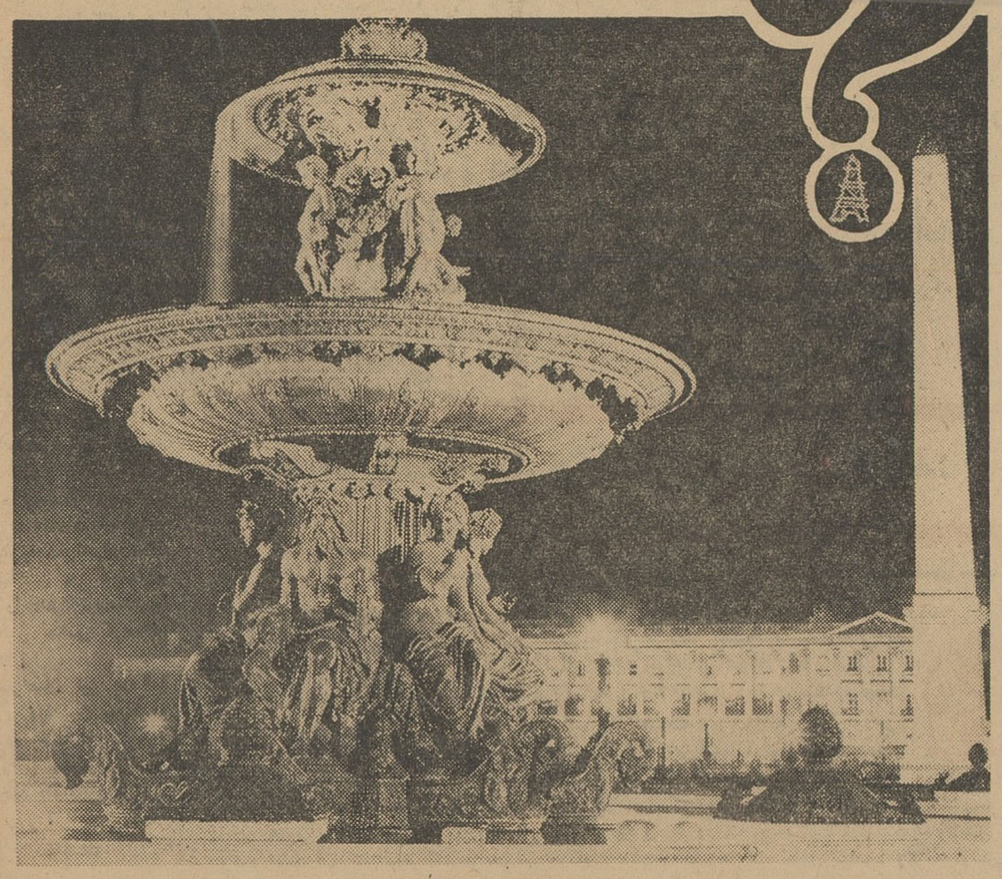

سئوال:

۱- این عکس درکدام شهر برداشته شده است؟

۲- آیا هواپیماهای ارفرانس دراین‌شهر فرود می‌آیند؟

۳- جمعیت این‌شهر چقدراست؟

جواب:

نام _____

نام خانوادگی _____

آدرس _____

شهر _____

شرائط:

این مسابقه بصورت‌شش عکس‌از تاریخ ۱۸تا۳۰ شهریور درروزنامه اطلاعات وژورنال‌دوتهران یکروز درمیان انتشار خواهدیافت وشرکت کنندگان بایستی جواب خودرا درروی پرسشنامه نوشته‌آنرا باپست بنشانی«ژورنال- دوتهران»، خیابان خیام بفرستند. روی پاکتها باید قیدشود «مربوط بمسابقه کشف فرانسه». آخرین مهلت برای فرستادن جواب باین شش سئوال روز ۸مهرخواهد بود.

JOURNAL DE TEHERAN

هر هفته دو پرواز

باترانس مسافرتی خود ویا شرکت انیترا - خیابان ویلا تلفن ۶۰۲۰۷ یا ۶۰۲۱۰ مراجعه فرمائید

هواپیمائی بین الملل لبنان

فعالیتهای انتخاباتی

اسامی هیئت نظار
انتخابات مجلسین درشهرستانها

در شماره های گذشته اسامی هیئت نظار انتخابات مجلسین در شهرستانها باستحضار رسید اینك دنباله گزارش خبرنگاران ما در شهرستان ما که در اینباره رسیده باطلاع خوانندگان عزیز میرسد :

*** محلات ـ اعضای اصلی سنا :**
آقایان یحیی اسدالهی ، سهراب امین ، علی اکبر قدسی ، حاجی غلامعلی سروش ، حاج سیف الله شیخ ، علی شاهی ، حاج مرتضی غضنفری سید نعمت الله عرب ، ابوالفضل نیکولی ، حاج شجاع سروش

*** دامغان ـ هیئت رئیسه ،سنا :**
آقایان احمد داوری (رئیس) علی اکبر معلم (نایب رئیس) ابوالقاسم صادقی ، محمد حسین عالمی ، عبدالحسین صدیقی ، حاج رضا (منشی) حاج محمود عالمی ، عبدالله امین زاده ، علی اصغر احمدیان (عضو)

*** اعضای علی‌البدل سنا :**
آقایان حسین بوستانی ، حسین صادقی ، حسین پهلوان ، علی آذری، عباسعلی بیطرف ، علی اکبر کرامتی ، سید باقر موسویان ، میرزا یاوری و حسن معلمی .

*** هیئت رئیسه ـ شورا :**
آقایان حاج محمد علی احمدی (رئیس) حاج علی نقی امیر احمدی (نایب رئیس) حسین احمدی ، محمود عالمی ، محمد رضا کوشا ، عبدالله ذوالفقاری (منشی) سید علی هاشمیان ، عبدالحسین منصوری ، حاجی ابوالقاسم امینیان (عضو)

*** اعضای علی‌البدل :**
آقایان حاج یوسف ابراهیمی ، علی اکبر حسنی ، حاج یدالله صادقی، عبدالله معلم ، رحمت الله عالمی ، محمد علی امینی ، مرشدی ، معمازیان، لطفی

*** بابلسر ـ اعضای اصلی شورا :**
آقایان سلیمان اسفندیاری ، سید مهدی مصدقی ، ابوالقاسم طالب پور ، قربانعلی علیپور ، حسین عبدالوهاب بندری ، محمد علی باقری،جلیل هاشمی ، روح الله معتمد ، یدالله ضیاپور .

*** شاهرود ـ هیئت رئیسه شورا :**
آقایان عزیز الله خسروی (رئیس) حاج میرزا محمود رضویان (نایب رئیس) احمد صمدی ، عظیم یوسف زاده (منشی) علی فرزندی ، علی رحیمیان ، علی اکبر افتخاری ، حاجی محمد ساعری ، حاجی یدالله آقایان (عضو)

*** سقز ـ اعضای اصلی سنا :**
آقایان ملا محمد شیخ الاسلامی ، حاج پاشااردلان ، عبدالله فیض‌الله بیگی ، محی الدین خلیفه راده ، سیف الله محمدی ، ملاصالح ، حاج محمد رحیم اسدی ـ ملا وهاب امام‌زاده ، حاج جلال شیخ‌الاسلامی

*** لاهیجان ـ اعضای اصلی سورا :**
آقایان ابوالقاسم کمالی ، فرخی ، فرزام ، دکتر عادلی ، مژدهی ، میروهابی ، فروتن ، قوامی ، صمدی .

*** اعضای علی‌البدل :**
آقایان محمود محقق منتظری ، دکتر طارمی ، مهندس فلاح ، حسین عتمادی ، عباس مزرعی‌چیان ، محمد علی مزرعیان ، دکتر یوسفی ، جنابی حسین منصوری .

*** بازار جمعه ـ اعضای اصلی شورا :**
آقایان رضا واقعی ، ابراهیم حریری ، موسی بهلول زاده ، رفیع پور یوسفی ، غلامحسین پور حسینی ، گداعلی رجبی ، ابوالحسن حقداری، علی کسائی ، ابراهیم رسولی

*** یزد ـ اعضای اصلی شورا :**
آقایان محمود رسولیان ، سید مهدی طاهری ، ولی رشنی ، حسین بشانت ، صادق رضوی ، عبدالوهاب قمی ، دکتر مدنی ، شیخ عبدالصالح صالحی و محمد تقی پور

*** قائنات ـ هیئت رئیسه شورا :**
آقایان محمد ابراهیم آذری (رئیس) حاج سید مصطفی فرزانه (نایب رئیس) حاج محمد زمردیان ، محمد حسین هروی ، ابراهیم دادخواه سید محمد ناصری (منشی) سید آقا نصرالهی ، علی اکبر رمضانی ، محمد علی جنائی

*** لنگرود ـ اعضای اصلی ـ شورا :**
آقایان اسلامی ، دمیرچی ، مهندس گودرزیان ، غلامرضا امینی ،میرآقا هاشمی ، امجدی ، رحیم اخوان ، غلامحسین شهدی ، مسیب غفاری

*** اعضای علی‌البدل :**
آقایان محمدابوالحمد ،مختار تیاور،محمود نوربخش ، حسین‌مرهندی احمد توسلی ، ضیاء دوستان ، سید رضی زمینی ـ ابراهیم رحمانی علینقی رمضانیان

*** چالوس ـ اعضای اصلی :**
آقایان حاج محمد جوادنمکی ، سیدمحمد حسین‌جزائری،عباس افضلان رجبعلی قصابی پور ، سید محمد کاظم رستگاری ، محمد خدائی ، رجبعلی شهدی زاده ، محمد علی کمالی زاده ، عبدالمحمد شاهزاده

*** مسجد سلیمان ـ اعضای اصلی شورا :**
آقایان حاج غلامرضا یزدان پرست ، حاج ابراهیم لرزانی ، اسماعیل نعمت زاده ، محمد میداودی ، نظامعلی قنبرپور ، محمدیار نظرپور ، حفیظ الله شرف پور ، خداداد امامی ، علیمراد اشکش .

*** شادگان ـ اعضای اصلی شورا :**
آقایان رشید اهدائی ، یاسر سالمی ، یحیی کاظمی ،عبدالحمیدکاظمی حاج عبدالمهدی قناد ، حسن ارکانی ، محمد لطیف زاده ، عبدالله عیسی پور ، ابراهیم کاظمی .

*** فومن ـ هیئت رئیسه شورا :**
آقایان سید محمد علی فومنی (رئیس) سید محمد نعیشی (نایب رئیس) منصور سمیعی ، محمد علی غفاری ، مهدی مجیدیان (منشی)درویشی شفیعی ، محمد علی جاوید ، حاج غلام فرخ بخت (عضو)

*** محلات ـ هیئت رئیسه شورا :**
آقایان‌فیروز سیا (رئیس) محسن حاج آقائی (نایب رئیس) محمدحسن کرمی ، محمد حسن امیری (منشی) حسین خسروانی ، محمد علی هاشمی، عباس آشوری ، محمد رضا آشوری ، اکبر رضائی (عضو)

*** بجنورد ـ اعضای اصلی شورا :**
آقایان محمد حسن جهان‌بین ، خسرو شادلو ، علیقلی سعادت ، شکرالله آخوان ، محمد ولی جان پناه ، محمد حسین اسفراینی ، دکتر پورهاشمی دکتر حبیبی ، مرجردی

*** اعضای علی‌البدل :**
آقایان فرشچی ، برنجی ، صدیق زاده ، مسعودیان ، رستگار ، طبری ، دادرس ، بنی هاشمی ، معمارزاده

*** پل‌دختر ـ اعضای اصلی شورا :**
آقایان فلك نیاز بصیر مقدم ، نورعلی حقی ، غلامرضا نجوندی ، سید محمود شارخی ،مراد پایائی ، حیدری ، خدا مراد لطفی ، علی بابائی و مجید محمودی

*** اعضای علی‌البدل :**
آقایان سید کریم کاظمی ، نادعلی حقی پور ، احمد رشیدی ، دوشنبه حیدری ، بابا خان ناصری ، میرزا حسن شریف زاده ، روح الدین چاغروند ، ناصر هاشمی و محمد ناصر ساکی

*** همایونشهر ـ اعضای اصلی شورا :**
آقایان حاج مهدی شیرانی ، جلال علوی ، عطاء الله اشرفی ، مرتضی توکلی ، ابوالحسن حیدری ، محمد علی ملکزاده ، حاج عباسعلی موحدی ، حاجعلی رفیعیان و رضا موسوی

*** شاهی ـ هیئت‌رئیسه شورا :**
آقایان رجبعلی اعظمی (رئیس) دکتر باقری (نایب رئیس) رزم‌آرا ، علائی ، صالحی ، کهنسال (منشی) وطن دوست ، احمد محمدی ، نادر بابائی (عضو)

*** مشهد ـ هیئت رئیسه شورا :**
آقایان محمد تقی طاهری (رئیس) حاج عباس عظیم زاده اطمینان (نایب رئیس) حسن طاهباز ، علی محمودی ، حاجی حسن بهرامی ، تقی گرگانی (منشی) سرهنگ قائم مقامی ، رضا حاجی کل ، محمد و ابوالقاسم سیدین (عضو)

کارخانه آردسازی ۸ ساعت و نیم میسوخت
در این آتشسوزی در حدود ۵ میلیون ریال خسارت وارد آمد

خبرنگار ما در گرگان گزارش داد ساعت یازده‌و نیم پریشب حریقی در انبار یکی از کارخانه های آردسازی گرگان رخداد که مدت هشت‌ساعت و نیم بطول انجامید این کارخانه متعلق به آقایان مولودی و چراغعلی دونفر از اهالی گرگان بود . بااطلاع جریان بمقامات مربوطه‌بلافاصله دو دستگاه اتوبوس آتش نشانی لشگرو تعدادی سربازبسرپرستی آقای‌سرهنك خشاو یکدستگاه اتوبوس آتش نشانی شهرداری در محل حاضر شدند و پس از ۸ ساعت‌و نیم تلاش درساعت ۸ صبح‌دیروز موفق باطفای حریق‌شدند در این آتش سوزی تلفات جانی وارد نیامد ولی مقدار زیادی گندم ،آردو گونی خالی خاکستر شد و جمعا در حدود ۵ میلیون ریال خسارت وارد آمد .

هنوز علت این حریق مدهش‌معلوم نشده و کارخانه مزبور بمبلغ ۱۲ میلیون ریال بیمه بوده است که‌فعلا تحقیقات در باره علت حریق ادامه دارد .

عکس بالا صحنه‌ای از اطفاء این حریق مدهش را بوسیله مامورین آتش نشانی لشکر وشهرداری نشان میدهد .

روز ۱۵ مهرماه
شاهنشاه بشیراز تشریف‌فرما میشوند

خبرنگار ما درشیراز گزارش داد: بقرار اطلاع ساعت ۱۱ روز پانزدهم مهرماه اعلیحضرتین ومهمان عالیقدرشان علیاحضرت ملکه هلند بشیراز تشریف‌فرما میشوند اعلیحضرتین ومهمان عالیقدرشان یکشبانه‌روز درشیراز خواهند بود وشاهنشاه روز ۱۶ مهر مراجعت میکنند .

براثر واژگون شدن تراکتور
۳ نفر کشته و مجروح شدند

طبق گزارش خبرنگار مادر سقز چند روز قبل تراکتوری که در کنار رودخانه «بوبکتان» در حرکت بود براثر خالی شدن بادیکی از چرخهای آن در رودخانه سقوط کرد . در این حادثه‌راننده تراکتور باسم محمد فرج اوغلی اهل میاندوآب بلافاصله بوضع فجیعی کشته شد و دو نفر سرنشین دیگر باسامی طاهر رستمی و در ویش حسن بسختی مجروح شدند . بااطلاع‌جریان بمقامات‌مسئول از جنازه‌محمد فرج معاینه بعمل‌آمد واجازه دفن صادر گردید و جریان تحت تعقیب قرار گرفت .

افتاد و مرد

خبرنگار ما در رباط کریم گزارش میدهد چند روز قبل زن حامله ای بنام نساء ساکن رباط کریم هنگامیکه در پشت‌بام خانه خود مشغول کار های خانه‌داری بود براثر غفلت از پشت‌بام‌به‌حیاط سقوط کرد وبسختی مصدوم شد . نساء را بمنظور معالجه به بیمارستان سینا انتقال دادند ولی معالجات موثر واقع نشد و مصدوم در بیمارستان درگذشت .

موتور آبی در میان شط‌العرب آتش گرفت

خبرنگار ما در خرمشهر گزارش داد موتورآبی‌متعلق به‌آقای جاسبی که‌از خورفیلیه بطرف اسکله های خرمشهر حرکت میکرد در وسط شط‌العرب بعلت انفجار کاربوراتور و تولید برق جرقه‌آتش گرفت بااطلاع جریان باداره بندر بلافاصله مامورین بایدك‌کش آتش نشانی «عسلویه» و وسایل لازم بکمك رفتند و راننده و کمك راننده موتور آبی را که در وسط شط‌العرب میان آتش محاصره شده بودند نجات دادند و بااطفای حریق پس‌از تلاش فراوان از غرق شدن لاشه موتور آبی جلوگیری کردند و از سرایت آتش بتاسیسات اداره بندر نیز جلوگیری نمودند . لاشه موتور آبی بساحل کشیده شد ولی موتور آبی مزبور که ارزش آن هفت میلیون ریال بود بکلی سوخته است .

سه خبر کوتاه

شمیران ـ در سه راه سلطنت‌آباد اتومبیل سواری شماره ۴۰۷۰۵ به رانندگی محمد همباز با اتومبیل سواری‌شماره ۹۲۲۲۵ برانندگی محمد حسین حاج‌پور تصادف کرد . و یکی از سرنشینان بسختی مجروح شد .

***

مرودشت ـ آقای‌اسدی نژادرئیس اداره بهداشت شهرستان شیراز به منظوربازرسی‌وضع بهداشت‌مرودشت وارد این منطقه شد و ضمن بازرسی دستورات موکدی برای رعایت اصول بهداشتی صادر کرد مدتی است وضع بهداشت‌عمومی مردم مرودشت بهبود یافته و کسبه تا اندازه ای مقررات مربوطه را رعایت مینمایند .

***

سقز ـ آقای‌ذبیح‌الله‌رضوی رئیس اداره بودجه کل حسابداری وزارت فرهنگ و همراهان بمنظور رسیدگی وتنظیم بودجه فرهنگ شهرستان‌های سقز و بانه وارد سقز شد .

۸ خبر از: ۷ شهرستان

اتومبیل وانت واژگون گردید وجوانی کشته شد
بعلت طوفان شن قطار سریع‌السیر گرگان ـ تهران ازخط خارج شد
سربازانی که درمرز بازرگان خدمت میکنند در مضیقه آب قرارگرفته‌اند
راننده ۱۸ ساله مغز کودکی رامتلاشی کرد!

***کازرون** ـ اتومبیل جیپ به رانندگی جوان ۱۸ ساله ای بنام کرم چابك در خیابان ابوالحق کازرون با طفل پنجساله ای بنام محمد کاظم فرزند خدا رحیم صادقی تصادف نمود در این تصادف بعلت خردشدن جمجمه محمدکاظم‌وی بلافاصله‌کشته شد و راننده که فاقد گواهینامه رانندگی‌میباشد دستگیر وتحت‌تعقیب قرار گرفت.

***قزوین** ـ آقای رزم‌آرا مدیرکل بازرسی وزارت کشور بمنظوربازرسی امور مربوط بانتخابات حوزه قزوین وارد این شهرستان شد و پس از بازدید حوزه های انتخاباتی بطرف تهران حرکت کرد .

***بازرگان**ـ**آب مرزبازرگان که ازطرف کشور ترکیه میآمد مدتی است قطع شده است.باقطع‌آب‌مزبور سربازانی که در مرز بازرگان خدمت میکنند در مضیقه آب قرار گرفتند**

***قم** ـ چندشب‌قبل اتومبیل‌وانتی که در جاده قم در حرکت بود در نزدیکیهای شاه جمال بعلت نقص‌فنی قادربادامه راه نشد و متوقف گردید یکی از سرنشینان وانت بنام حسن مبینی داوطلب شدکه نزد وانت‌بماند ودیگران برای تهیه وسائل لازم بقم بروند . حسن پس از رفتن هم سفر های خود روی بار وانت رفت و خوابید بعد از ساعتی مکانیکی بنام محمد منتظری به محل آمد و پس از برطرف ساختن عیب وانت بدون توجه به‌حسن مبینی که روی باروانت در خواب بود پشت فرمان نشست و اتومبیل را به حرکت درآورد اتفاقا وانت پس از طی مسافتی واژگون گردید و حسن با مغز بزمین سقوط کرد و بسختی مجروح شد . مجروح را به بیمارستان انتقال دادند و پس ازچهار روز بستری بودن بعلت‌شدت جراحات وارده درگذشت و جریان تحت تعقیب قرار گرفت .

***شهر ری**ـ **اتومبیل جیپ شماره ۱۲۱۱۷ برانندگی حسن کباب که بسرعت در حرکت بود براثر سرعت زیاد واژگون گردید و راننده جیپ از ناحیه سر بسختی مجروح گردید که هم اکنون در بیمارستان فیروز‌آبادی بستری میباشد .**

***شمیران** ـ در نزدیکی سه راه ضرابخانه اتومبیل‌فولکسی‌با دوچرخه سواری بنام ویگن فرزند آشادر تصادف کرد و اورا مجروح نمود مجروح برای معالجه به‌بیمارستان انتقال یافت و مامورین در تعقیب راننده فولکس واگن هستند که پس از تصادف متواری شده است

***ایستگاه راه آهن گرمسار ـ در کیلومتر ۸۳ بین ایستگاه های کویر وابردژ بعلت طوفانی بودن هوای‌شب قبل و انباشته شدن شن در خط و مستور شدن ریل دو محور ازدیزل شماره ۷۲ قطار سریع‌السیر گرگان‌ـ تهران از خط خارج شد و بلافاصله بدون هیچگونه خسارت و تلفات‌جانی قطار متوقف گردید . بااطلاع جریان بمرکز در ساعت۱۱ اجر ثقیل ووسائل لازم به محل واقعه حمل گردید و پس از دوساعت‌راه باز و قطارحرکت کرد .**

***شمیران** ـ اتومبیل شخصی شماره ۶۰۶۹۵ برانندگی قربانعلی بیگلری در خیابان نیاوران با دو کودك۸ساله و۴ ساله پسر ودختربنام محسن و زهرا تصادف کرد و هردو را بسختی مجروح نمود .

وضع نامطلوب کشتارگاه قم
اهالی این‌شهرستان رابستوه‌آورده‌است

خبرنگارما درقم گزارش میدهد وضع کشتارگاه‌قم بصورت نا مطلوبی درآمده و بوی تعفن فضولات کشتارگاه موجب ناراحتی و سلب آسایش‌از ساکنین اطراف شده است . از چندصد متری بوی تعفن بمشام انسان میرسد و بقدری زننده و مشمئزکننده است که حدی برآن متصور نیست . اهالی این منطقه شب‌و روز درناراحتی طاقت‌فرسائی بسر میبرند وهرچه بمقامات صالحه مراجعه میکنندکمتر نتیجه‌میگیرند. مقامات شهرداری به‌مراجعه‌کنندگان میگویند چون کمیته‌کشتارگاه‌هیاد تهران باید نقشه لازم را تهیه و به قم ارسال نمایند قبل‌از تهیه نقشه هیچگونه کاری نمیشود انجام داد .

اهالی قم بخصوص ساکنین حوالی‌کشتارگاه که ازبوی تعفن کشتارگاه بستوه آمده‌اند میگویندمعلوم نیست باین وضع اسف‌انگیز که بهداشت و سلامتی مردم را بخطر انداخته است کی خاتمه داده خواهدشد وآیا مقصر شهرداری قم است یاکمیته کشتارگاهها ؟!

مادرزن از دست داماد خودکشی کرد

بنابگزارش خبرنگارما درکرمانشاه پریروز بانو کبری ۴۵ ساله بعلت اختلافات خانوادگی با داماد خود بنام فریدون اقدام بخودکشی کرد و جانسپرد . بنا باظهار یکی از نزدیکان بانو کبری ، شب قبل با دامادش مشاجره کرده و دامادنیز او را کتك زده است .

کفش کهنه!
دو نفر را مجروح کرد

خبرنگار ما در شمیران گزارش داد دیروز بین شخصی بنام نبی‌اله طاهری از یکطرف و دختر بچه ۱۲ ساله وپسربچه ۱۳ ساله‌ای بنام‌فاطمه امیدی‌وصفرعلی‌علیدادی ازطرف‌دیگر بر سر یك جفت کفش کهنه نزاع و زد و خوردی درگرفت که نبی‌الله بضرب پاره‌آجر بفاطمه حمله کرد و هنگامیکه صفرعلی بحمایت از دختر بچه مذکور برخاست او را نیز با دندان بسختی مجروح نمود . یکی از مامورین پاسگاه ضرابخانه سر رسید و نبی‌اله را دستگیر کرد .

کامیون واژگون گردید
یکنفر کشته و ۶ نفر مجروح شدند

خبرنگار ما در بندر پهلوی گزارش دادبعد از ظهر دیروز کامیون‌شماره ۱۱۰۵۳ نیروی دریائی برانندگی سربازوظیفه حسین‌تیموریان‌حامل۲۵ نفر افراد نیروی مقاومت ملی که از آبکنار بطرف بندرپهلوی‌حرکت میکرد در محل «شیله‌سر» واژگون گردید و در این حادثه یك دانش آموز ۱۶ ساله عضو سازمان‌مقاومت ملی بنام اکبر آنا جانسپرد وچند نفر بنام هانی نصیری ۳۰ ساله ، عبداله نعمتی ۶۰ ساله ، علیرضا پور موسی۱۴ ساله ، رمضان‌سالوری ۱۸ ساله حسین حبیبی ۱۷ ساله و حبیب صابری ۶۵ ساله بسختی مجروح شدند و برای معالجه اعزام گردیدند .

طبق تشخیص رئیس راهنمائی و رانندگی علت وقوع حادثه عدم توجه راننده کامیون بمقررات راهنمائی و رانندگی و سرعت زیاد بوده است .

کشف تریاك

پریروز مامورین مبارزه با مواد مخدره باسگاه ژاندارمری «قرخلار» جمعی‌هنك ژاندارمری‌تبریز وهمچنین مامورین‌گروهان ژاندارمری تربت‌جام موفق شدند از دو نفر قاچاقچی بنام جلال اسدی فرزند اسدالله و حسین فرزند احمد اهل تبریز جمعا مقدار ۷ کیلو و یکصد و پنجاه گرم تریاك کشف کنند . تریاکهای مکشوفه بادارات نظارت بر مواد مخدره هر محل تحویل و متهمین بمقامات‌قانونی تسلیم گردیدند .

اهالی اراك
ماهیانه یکصد ریال حق‌اشتراك «باد» میپردازند!
هنوز لوله‌کشی آب این‌شهرستان تکمیل نشده‌است

خبرنگارما دراراك پس‌از شرح مفصلی راجع به‌مضیقه آب دراین شهرستان مینویسد : سه سال‌پیش قرارداد لوله‌کشی آب اراك بین‌سازمان‌برنامه‌وپیمانکار مربوطه بامضاء رسید واهالی‌این شهرستان که خیال میکردند بزودی از کم‌آبی نجات خواهند یافت خوشحال شدند .

چندماه پس‌از آن لوله‌کشی شهر شروع‌گردید و حالا بیش‌از دوسال میگذرد وفقط خیابانهای اصلی شهر لوله‌کشی شده‌است.آنها که استطاعت داشته‌اند بهزینهٔ خود لوله فرعی کشیده و انشعاب آب گرفته‌اند تاازآب لوله‌کشی‌استفاده نمایند .شهرداری اراك نیز مبلغ ۳۷۵۰ ریال بابت قسط اول لوله‌کشی‌آب ازمشترکین دریافت نموده وماهیانه یکصد ریال بطور مقطوع نیز بابت آب‌بهاء از هرخانه‌ای دریافت‌میکند ولی ....

هنوز بمقدار کافی آب درلوله‌ها جریان نیافته وفقط روزانه چندساعت درقسمت جنوب‌شهرکه‌سراشیب وگود است آب کمی درلوله‌ها جریان مییابد که بزحمت‌از شیرها آب جاری میشود وگرنه درسایر شیرهای آب «باد» وجود دارد و بیشتر مردم اراك ماهیانه مبلغ‌یکصد ریال حق اشتراك «باد» میپردازند !

تقدیر شد

آقای پرتوی رئیس اداره اوقاف وفعالیت در انجام امور محوله از همدان بمناسبت مراقبت و اصلاح طرف آقای دکتر شهابی مدیر کل امور اداری و تامین کتابخانه اوقافی اوقاف کتبا تقدیر شد .

سه دختر بچه
زیر کامیون ماندند و یکنفر کشته شد

خبرنگار ما در رامهرمز گزارش‌داد دیشب مالك کامیون کمپرسی شماره ۱۴۶۰۰۶ در غیبت راننده کامیون‌که بیمار بود پشت فرمان‌کامیون‌نشست و با آنکه گواهینامه رانندگی نداشت کامیون‌را از گاراژ بیرون آورد ولی بمحض خارج شدن از گاراژ در یك سراشیبی تند کنترل فرمان‌ازدستش خارج شد و با سه دختر بچه بنام پروین احمدی ، خاتون گچی‌وصغری غلام‌پور تصادف کرد و هر سه‌دختر بچه رازیر گرفت در این حادثه‌صغری غلام‌پور دختر بچه ۱۱ساله که‌خواهر زاده راننده‌کامیون‌بود جانسپردوحال دونفر دیگر رضایتبخش‌است پرونده این جریان بدادگاه ارسال گردید .

تشکیل جلسه

خبرنگار ما در کرمانشاه مینویسدچند روز قبل جلسه انجمن مرکزی نظارت بر انتخابات مجلس سنا باحضور آقای گرجی معاون استانداری وفرماندار کرمانشاه واعضای مربوطه‌در محل فرمانداری کرمانشاه تشکیل شدوتصمیمات‌لازم اتخاذو بفرمانداری‌های سقز ـ ایلام ـ بیجار ـ شاه‌آباد غرب ـ قصر شیرین ـ باوه ـ سنقرو بخشداریهای کنگاور ، صحنه و هرسین‌ابلاغ گردید که در باره‌تشکیل‌انجمن های فرعی در بخشها اقدام نمایند .

توضیح مسئولین امر درباره تقاضاهای مردم

دامغان

ازطرف اداره روابط عمومی وانتشارات جمعیت شیر و خورشید سرخ ایران در باره خبری که تحت عنوان «دامغان از لحاظ بهداشت ترقی‌معکوس کرده‌است» دراین روزنامه چاپ شد توضیح میدهند هم‌اکنون سالها است که درمانگاه شیر وخورشید سرخ در دامغان بانجام خدمات بهداشتی مشغول است‌وتاکنون گزارشی در مورد ضعف درمانگاه مزبور از لحاظ کادر فنی یا تجهیزات لازم باین جمعیت نرسیده است.

میگون

درباره خبر راجع بارتباط تلفنی بین میگون‌ـ رودبار قصران وتهران که در این صفحه چاپ شد از طرف اداره کل اطلاعات وروابط عمومی وزارت پست‌و تلگراف وتلفن توضیح میدهند در سال جاری بعلت فقدان اعتبار سیمکشی و تاسیس دفتر تلفن درآن منطقه غیرمقدور است.

برنامه تلویزیون ایران
فرستنده آبادان

سه‌شنبه ۱۹ر۶ر۱۳۴۲

ساعت ۶ر۳۰ سرود شاهنشاهی و اعلام برنامه
ساعت ۶ر۳۲ داستان کودکان
ساعت ۷ فیلم مستند
ساعت ۷ر۳۰ فیلم پرنده آهنین
ساعت ۸ ارکستر عربی
ساعت ۸ر۱۵ فیلم کوتاه
ساعت ۸ر۳۰ اخبار بزبانهای‌فارسی عربی
ساعت ۸ر۴۵ فیلم کوتاه
ساعت ۹ کلبه خوشبختی
ساعت ۹ر۳۰ تدریس زبان
ساعت ۱۰ پایان برنامه

***حفر چاه عمیق**
بتشویق سپاهی دانش‌هوشنگ‌شکری روستاییان قریه **صوفی آباد** حلقه‌چاه عمیقی حفر کرده‌اند و برای‌آشامیدن و مشروب کردن کشتزارهای مجاور از آن استفاده می کنند .

***در کرج**
گزارش سپاهی دانش **نصرت‌الله‌ـ عسگریان** از قریه **موچان** حاکی است که وی بیاری اهالی ساختمان دبستان سه اطاقه‌ای را پایه گذاری کرده‌و برای روشن شدن روستاییان‌آنانرا در محلی گرد آورده و برنامه سپاه دانش را که‌برای باسوادشدن‌دهقانان حائز اهمیت بسیار میباشد برای‌آنان تشریح کرده است .

دوگزارش دیگر از سپاهیان‌دانش **محمدنوریزین ومحمد مرادی** که در روستاهای **سفید ارك و کلانك طالشان** خدمت‌می‌کنند حاکیست‌که‌روستائیان باجمع آوری پول ، مقدمات ساختمان دبستان را از هرجهت‌فراهم‌آورده‌اند این سپاهیان همچنین در کارمبارزه با آفات نباتی و دامی بروستائیان راهنمائی های ثمر بخشی کرده‌اند.

***سپاهیان فعال**
کوشش این‌سپاهیان نیز در امر تعلیم و تربیت و بهداشت محیط ده بسیار ارزنده بوده است .
قزوین ـ اکبر رزاقی ـ یوسف نظری بهروز تدین ـ محمد داد فرخ .
تفرش ـ داود پور آریایی ـ احمد محرابی ـ حمدالله یعقوبی دماوند ـ احمد عباسی .

***افزایش نوآموزان**
گزارش سپاهی دانش **مرتضی ـ احسائی** از **بوکان** حاکی از آن است که بر تعداد نو آموزان کلاس وی‌روز بروز افزوده میشود .
هم اکنون چهل و دو نفر پسر و بیست نفر دختر دانش آموز وچهل و دو نفر از بزرگسالان درکلاسهای این سپاهی سرگرم‌فرا گرفتن‌خواندن ونوشتن میباشند .

***در قصر شیرین**
گزارش سپاهی دانش **عبدالله ـ تجردی** از قریه **سیدایاز** حاکیست ساختمان دبستانی که‌بیاری‌روستاییان آغاز شده بود با سرعت پیشرفت‌می کند
کوشش های این سپاهی موجب شده است که علاقه اهالی بکار تعلیم و تربیت جلب شود . فرزندان پسرو دختر روستائیان با اشتیاق فراوان صبح‌و عصر راه‌دبستان را می‌پیمایند تا از نعمت سواد برخوردار شوند .

نیازمندیها

استخدام

آگهی استخدام

کارخانه شرکت سهامی ریسندگی وبافندگی شهناز اصفهان برای دائره تکمیل قسمت رنگرزی کارگاه خود احتیاج بچندنفر دیپلمه فارغ‌التحصیل از بخش رنگرزی هنرستان صنعتی دارد واجدین شرائط میتوانند همه روزه بغیراز ایام تعطیل در ساعات اداری بدفتر کارخانه دراصفهان‌مراجعه نمایند.
۱-۳ آ- ۱۱۲۹۷

چند نفر جوان

برای ویزیتوری فروش مخمرآبجو نیازمندیم بشماره ۳۸۱۱۰ تلفن‌فرمائید
۱-۴ آ-۱۱۲۹۱

چند نفر مهندس مجرب و رادیو و تلویزیون که دارای سابقه ممتد کافی در این خصوص باشند مورداحتیاج است.

داوطلبین به تلفن های ۶۰۱۲۷ - ۶۱۱۹۱۵ مراجعه نمایند.
۱-۴ آ-۱۸۴۶۰

شرکت صنعتی پارس

برای لابراتوار داروسازی‌ولوازم آرایش خوداحتیاج بعده‌ای کارگر جوان زن ودختر باسواد دارد داوطلبان‌از ساعت ۸ صبح تا۴ بعد از ظهربمحل کارخانه واقع در کیلومتر ۱۴ جاده شمالی کرج پشت کارخانه علاءالدین مراجعه نمایند.
۱-۲ آ-۱۸۴۲۸

دونفردوشیزه‌یاوبانوی‌دیپلمه

برای سر پرستی کودکان‌پانسیون کودك استخدام‌میشود آدرس‌شمیران- دربند ایستگاه افخمی پانسیون‌کودك تلفن ۸۴۵۷۷
۱-۲ آ-۱۷۲۷

شرکت ساختمانی سوم

برای‌اداره کارگاه در تهران احتیاج به یکنفر مهندس ساختمان ایرانی و یا خارجی که‌بزبان فارسی‌آشنائی‌داشته باشد دارد داوطلبین بدفتر شرکت واقع در میدان کاخ‌شماره ۵۳مراجعه فرمایند.
۱-۳ ۱-۱۱۰۵۸

«هنرپیشه»

بعده‌ای زن ومرد علاقمند بهنرپیشگی نیازمندیم فردوسی شمالی جنب اس آ اس (کاشی ۹۱) طبقه سوم شماره ۶
۱-۲ آ-۱۱۳۱۳

استخدام کارگرزن

چندنفر کارگر زن‌که تاششم‌ابتدائی سواد داشته باشند برای بسته‌بندی درکارخانه استخدام میشوند داوطلبین به سه‌راه ضرابخانه کوچه ده متری کارخانه صدف مراجعه نمایند.
۱-۳ آ-۱۸۶۴۸

کاریابی تهران

بتعدادی پرستار- خدمتکار زن و کارگر هتل نیازمند است ۳۷۳۳۱
۱-۵ آ- ۱۷۳۴

ویزیتور لازم است

لابراتوار ایرانی برای فروش محصولات‌خوددر شهرستانهابویزیتوری که درپخش وفروش محصولات داروئی داخلی سابقه داشته باشد نیازمنداست باصندوق پستی ۱۳۷۷ مکاتبه کنید.
۱-۲ آ- ۱۷۳۹

برای اداره کردن یك‌سالن خیاطی زنانه یك مدیر برش و دوخت استخدام میشود

کسانیکه دارای تحصیلات‌در خارجه باشند مقدمند لطفا باتلفن ۶۷۳۶۵مکالمه‌فرمائید
۱-۳ آ- ۱۸۶۵۰

بدو نفر دوشیزه یابانو جهت منشی‌گری و کار های دفتری مورد نیاز است داوطلبان براهنمای ۱۶۷ مراجعه فرمایند.

بده‌نفر کارگر جهت سرایداری و پخش اعلانات طالبین براهنمای ۱۶۷ مراجعه فرمائید
آ-۱۷۴۰

ساختمان

دفتر ساختمانی فرزانه

پشت‌شهرداری پاساژ فتوت۳۰۴۸۳۲
۱-۲۶ آ-۱۶۶۷

دکوراسیون رنك محبت

نقاشی ساختمان و اتومبیل نشانی چهارراه چهل متری نواب آیزنهاور پلاك ۲۷۲ تلفن ۶۰۶۰۷

فروش اتومبیل

بازرگانی امیر کبیر مرتضوی یزدی خرید وفروش هرنوع اتومبیل‌سواری وباری مقابل کوچه میرزامحمود وزیر تلفن ۳۹۰۳۲
۱-۲۶ آ-۱۳۸۶

اولین بازاراتومبیل درایران

آقای محترم‌برای خرید وفروش‌و معاوضه اتومبیل‌خودفقط ببازاراتومبیل ۹۴۰ مراجعه‌فرمائید- سرچشمه مقابل مسجد محمودیه توقفگاه کاروان تلفن ۳۱۳۲۷
۱-۶ آ-۱۶۸۹

شرکت سهامی تهران‌مونیخ

(تمکوبار) حمل کالای تجارتی در اسرع وقت با کامیونهای آخرین مدل سرپوشیده باروپا وبالعکس تمکوبار- اول فردوسی جنب میهن‌تور تلفن **۳۳۰۸۴**
آ-۱۷۳۲

بعلت مسافرت

یکدستگاه مرسدس بنز ۱۸۰ بنزینی مدل ۶۱ خیلی تمیز بفروش میرسد طالبین میتوانند بوسیله تلفن۴۳۳۴۵ کسب اطلاع نمایند آ- ۱۱۴۸۱

یکدستگاه شورلت‌استیشن

پانل مدل ۶۰ بفروش میرسد به‌تلفن ۳۰۴۸۰۳ مراجعه فرمائید
آ -۱۸۶۶۸

آگهی مزایده

مؤسسه زبان تهران تعدادی‌ماشین تحریر انگلیسی و فارسی- میزتحریر وصندلی فلزی تحصیلی - یخچال برقی - ماشین پلی‌کپی - مبل وغیره را از طریق مزایده بفروش‌میرساند. طالبین میتوانند برای دیدن اجناس مزبور و دریافت اوراق مربوطه در روزهای سه‌شنبه ۱۹ و چهارشنبه۲۰ شهریور بمحل مؤسسه مراجعه‌نمایند خیابان‌شاهرضا - بین‌چهارراه‌کالج وشرکت ك.ال.ام بشماره ۲۲۵ طبقه سوم.
آ -۱۱۴۳۵

تعمیرات

سرویس سیار اختصاصی تلویزیون های پای‌وپام و ناسیونال ۷۵۸۰۹۴

۱-۱۰ آ-۱۶۱۱

الکتروکولدرتلفن ۴۹۷۵۹

تعمیرات یخچال و کولر با تضمین پذیرفته می شود. خیابان ایزنهاور چهارراه جمشید آباد کاشی ۴۸
۱-۳۰ آ-۱۵۲۱

سرویس الروند (مجانی)

متخصص تعمیرات انواع یخچالهای برقی‌و کولر با تضمین نشانی جاده پهلوی خیابان تخت‌طاوس تلفن ۶ ۲۱۰۶۸
۱-۳۰ آ-۱۴۷۰

تعمیرگاه یخچال اردشیر

متخصص ازایتالیا تلفن ۷۳۳۶۰
۱-۳۰ آ-۱۳۱۷

شهپر ومارگاریان تلفن ۶۱۲۹۲۰

نماینده سرویس تلویزیون پای سیلوانیا تعمیرانواع دستگاه‌الکترونی نادری پاساژ رستم‌آبادیان
۱-۲۶ آ- ۱۳۸۴

تعمیرگاه‌ویخچالسازی‌آرشاك

متخصص فنی‌سابق یخچالهای‌نورژ تلفن ۷۵۰۴۸

سرویس تلویزیون پارس

تعمیر انواع مارکهای تلویزیون در منازل با سرویس مجهز سیار ۷۵۸۰۹۴ - ۳۳۶۹۲
۱-۳۰ آ-۱۵۰۷

کارگاه فنی کرمانی

مرکز تهیه و تعمیر انواع دوربین های‌عکاسی فیلم‌برداری تلفن۳۶۵۰۸
۱-۳۰ آ-۱۷۱۹

سرویس تلویزیون المپیك

تعمیرگاه نمایندگی المپیك‌وانواع مارك های تلویزیون در منازل با سرویس مجهز تلفن ۶۸۸۳۲
۱-۷ آ-۱۷۲۴

مستغلات

نارمك . معاملات املاك وپول بازرگانی‌امینی تلفن۷۹۰۰۹۰

کاتی بازار املاك ۴۹۸۹۶

۱-۳۰ آ-۱۵۷۱

ده دستگاه مستقل و ویلا درشمال شهر نقد و معاوضه بفروش میرسد. خیابان‌شمیران‌چهارراه حقوقی‌بازرگانی سایه تلفن ۷۲۸۹۶
۱-۲۶ آ-۱۵۷۶

برای اجاره

یك‌منزل مبله مدرن درشمیرانات جهت یك خانواده خارجی مورد نیاز فوری‌است بتلفن ۶۱۳۹۶۴ و۴۹۷۱۳ مراجعه شود.
۱-۴ آ-۱۶۹۱

بفروش میرسد

باغ فروشی در ۸کیلومتر

طهران راه ساوه اسفالت بمناسبت مسافرت بقیمت مناسب فروشی‌است چاه آب - استخر - برق‌سه‌فاز طرف شمالی باغ عمارت - طرف‌جنوبی۲۰۰ متر زیربنا برای مرغداری‌و کارخانه های دیگرروجوع شود به‌بنگاه‌کوشان تلفن ۳۹۷۸۴ اجاره‌هم مدت ۵ سال داده میشود.
۱-۵ آ- ۱۱۴۴۱

خانه نوساز مدرن

درشمیران برق- تلفون- آب- چاه عمیق باتمام وسائل آسایش بدون واسطه بفروش میرسد تلفن۸۵۲۷۶۳ بین ۵و۸
۱-۳ آ-۱۱۴۵۹

خانه فروشی - فوری

در شمال شهر ۳۷۰ متر بابنای۳مرتبه دوازده اطاق‌تلفن آب‌برق رجوع‌فرمایند لاله‌زار ۳۹۷۸۴ به بنگاه کوشان

اجاره داده می‌شود

آپارتمان اجاره ۳تا ۸اطاق کامل درشمال شهرموجود تلفن ۶۲۴۴۶۰
۱-۱۰ آ-۱۶۹۰

منزل نوساز دو طبقه

۱۲ اطاق دوهال دو گاراژ دوسرویس وحمام‌کامل اجاره داده میشود۶۲۴۴۶۰

خیابان شاهرضا ساختمان آلیتالیا مقابل ولا
شش دستگاه آپارتمان کامل یکجایاجداگانه باشوفاژ وآسانسور اجاره داده میشود
تلفن: ۴۱۵۲۷

واگذار میشود

یك‌داروخانه‌بابهترین‌موقعیت واقع در شمال شهر بیك دکتر داروساز واگذارمیشود تلفن ۶۲۳۳۵۱

مزرعه فروشی

در ۱۲ کیلومتری شمال تهران‌مناسب جهت دام پروری‌و پرورش طیوردارای آب وساختمان‌ویلائی و استخر بزرك وموتور برق‌واگذارمیشود تلفن۶۴۵۸۰
۱-۳ آ-۱۷۲۳

معاملات پول

از ده هزار تومان تا یکمیلیون تومان در مقابل مبیع ارزنده‌نیازمندیم ۶۹۷۵۴
۱-۵ ۲ آ-۱۴۴۵

پول‌شرطی نیازمندیم۷۳۲۴۲

۱-۲۶ آ-۱۵۴۷ ۱

چند فقره پول برای

شمال شهر لازم است ۶۹۳۳۷
۱- ۲۶ آ- ۱۴۰۶

تومانی هر۲ شاهی موجود ۶۹۳۳۷
۱- ۲۶ آ- ۱۴۰۷

پول تومانی دوشاهی ونیم و ۳ شاهی‌همیشه بدون سرگردانی موجود است تلفن ۶۹۷۵۴
آ-۵ ۲ آ-۱۴۴۶

تومانی‌دوشاهی‌موجود۷۳۲۴۲

۱-۲۶ آ-۱۵۴۸

تومانی دو شاهی

پنجاه هزار تومان با مبیع ارزنده بیواسطه نیازمندیم تلفن ۸۴۷۳۱
۱-۲ آ-۱۱۴۱۳

هرقدر پول شرطی‌بخواهید

باکوشان ۳۹۷۸۴ مشورت فرمائید
۱-۲ آ-۱۸۵۹۴

آژانس رایت

حاضر است پول‌شرطی‌شما را با تامین و تضمین اصل وفرع در برابر املاك مرغوب شمال شهر معامله نماید. شاهرضا - روبروی سینما رویال تلفن۳۱۸۵۳و۳۲۹۷۱
۱-۱۰ آ- ۱۷۳۷

آگهیهای متفرقه

حل یك مشگل عمده

اگرمیخواهید که پس از خاتمه کارهای‌ساختمانی‌خود تان‌دچار امراض عصبی‌نشوید.
اگر بوقت‌و سلامتر خود ارزش قائل هستید.
برای ساختن هر نوع خانه های مسکونی و مستقلاتی و تعمیرات آن به سازمان تهران تعمیر تلفن۴۸۳۲۸ که دارای صلاحیت فنی و حقوقی ومجهز به کلیه کارگاههای موردلزوم می باشد مراجعه فرمائید.

کارگاه فنی آلبرت

اولین سازنده درب های کشوئی شبکه ئی که هرگونه سفارشات شما را بلافاصله بعداز ۴۸ ساعت تحویل میدهد چهارراه حقوقی اول خیابان ایرج تلفن ۷۱۸۶۵

شرکت آب تصفیه شده

خیابان شهباز چهارراه صفاکاشی ۱۲۹ تلفن ۷۵۹۱۰۱

جرثقیل توکل

میدان‌شاه تلفن ۵۵۸۲۸-۵۰۶۹۱

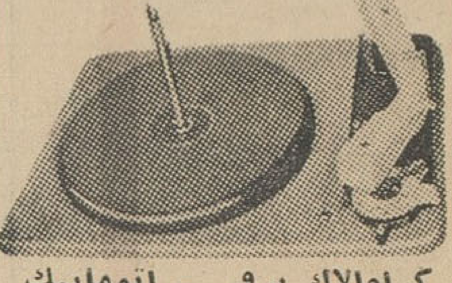

گرام‌الاك برقی - اتومابیك چهاردور، استریو مدل۱۹۶۳

مونتاژ درایران توسط مهندس آلمانی‌نماینده رسمی کارخانجات‌گرام الاك درایران لاله‌زارنو رادیو جهان‌نو کاشی ۴۴۵ تلفن ۳۳۵۶۶

قابل توجه

مؤسسه زودیاب درکارهای ثبتی‌و اجرائی و اختلافات مالیاتی و مشاوره محاسباتی و تهیه بیلان و ترازنامه آماده قبول مراجعات است عصرها ۶ الی ۸ تلفن ۴۹۲۷۱ خیابان تخت جمشیدچهارراه ایرانشهرشماره ۳۲۳

رادیو دهلی

تغییر امواج برنامه فارسی
ساعت ۷٫۱۵ تا۷٫۳۰ بامدادتهران موج- ۱۹٫۷۵ و ۲۵٫۶۱ -کیلوسیکل ۱۵۱۹۰ و ۱۱۷۱۵
ساعت ۱۹٫۴۵ تا ۲۰٫۴۵ تهران- موج - ۴۱٫۵۲ و ۴۹٫۹۲کیلو سیکل ۷۲۲۵ و ۶۰۱۰
توجه - روزهای شنبه برنامه‌عصر نمیشود.

گم‌شده

شب جمعه

۴۲٫۶٫۱۴ یکدسته کلید با جلد چرمی سیاه در حدود ساعت ۱۱شب در تاکسی که مسافر آن در چهارراه بزرگمهر پیاده شده‌جا مانده ازیابنده خواهشمند است‌آنرابه شرکت‌سهامی خشکه وفولاداول‌خیابان‌خیام ساختمان بهلر تحویل و مژدگانی دریافت‌دارد.

هفت برك چك واخواست

شده بانك سپه سبزه میدان بشماره ۹۹۳۹۲ بمبلغ دوازده هزار ریال و ۹۴۸۸۵ هشت هزارریال و۹۹۳۹۱ به مبلغ ده‌هزار ریال و ۹۹۲۹۳ بمبلغ ۹۷۳۰ ریال و شماره ۹۹۲۹۴ بمبلغ ۱۲۴۲۰ ریال و ۹۴۸۸۴ بمبلغ هشت هزار ریال و ۹۹۲۹۵ بمبلغ دوازده هزار ریال واگذارنده حاج حبیب‌اله جان‌زاده و براتگیر قزوین مرتضی جان‌زاده
ویکبرك چك صادرات قزوین بشماره ۷۹۱۹۶۱ بسررسید ۴۲٫۵٫۱۲ بمبلغ ۱۲۴۵۰ ریال بنام حاج قربان برین بوده در دروازه قزوین سرقت شده واز درجه اعتبار ساقط است.

معاملات تلفن

فروش تلفن نقد واقساط ۶۰۰۲۵
۱-۲۶ آ -۱۶۲۹

تلفن بدون پیش قسط ۵۳۸۴۰
۱- ۲۶ آ- ۱۴۰۱

شماره تلفن نقدا خریداریم ۵۶۳۳۹
۱- ۲۶ ۱۴۰۲

پول درمقابل تلفن

در مقابل شماره تلفن پول داده‌خواهد شد. تلفن ۲۷۷۴۴
۱- ۲۶ آ- ۱۴۰۰

تلفن نقدو اقساط فروشنده‌ایم۵۵۴۹۶
۱-۲۶ آ-۱۴۶۱

تلفن‌وفیش تلفن خریداریم ۵۵۴۹۶
۱-۲۶ آ-۱۴۶۰

۳۳۳۸۸ مخصوص معاملات تلفن
۱-۳۰ ۱۶۵۳

تلفن قلهك فروشنده‌ایم به تلفن شماره ۷۲۵۵۶ مراجعه فرمائید
۱-۳ آ-۱۷۳۰

تلفن۸درقلهك‌بفروش‌میرسد

بشماره ۶۱۳۳۸۸ مراجعه فرمائید

آموزشگاههای فنی وفرهنگی

تلفن ۳۰۲۸۰۹

بهترین کلاس‌رادیو تلویزیون‌درایران
۱- ۳۰ آ- ۱۴۳۴

کلاس سنتور ملك

برای کلیه سازها شاگرد میپذیرد تلفن ۷۵۶۷۰۳
۱-۲۶ آ-۱۰۴۲

دبستان ملی دخترانه شیوا

ثبت نام میکند امیر آباد خیابان نصرت‌تلفن ۶۱۱۶۴۲
۱-۳۰ ۱-۱۳۱۵

کلاس انگلیسی نژاد

زیر نظر مربیان انگلیسی (شاه- مقابل بانك بیمه بازرگانان) ۴۱۸۵۹
۱- ۳۰ آ- ۱۴۴۲

کودکستان -دبستان-ایران

دفتر کودکستان همه روزه صبحها برای ثبت‌نام باز است دبستان و دبیرستان همه روزه صبحهانامنویسی می کند. در دبیرستان ایران‌رشته های طبیعی و ادبی تدریس می‌شود وسیله رفت‌و آمد فراهم می باشد. نشانی خیابان مولوی تلفن ۲۶۲۱۵
۱-۷ ۱ آ-۱۵۴۴

کودکستان و دبستان ۶ کلاسه فخر

همه روزه ثبت نام میکند دانش آموزان سال قبل مجددا ثبت‌نام‌کنید نشانی‌شاهرضا نرسیده بمیدان‌فوزیه ۷۵۸۴۴۵
۱-۲۰ آ-۱۶۴۲

گروه فرهنگی «انوشه»

دبیرستان شماره‌یك پسران با مجهز ترین وسائل‌آموزشی‌وورزشی ثبت نام صبح و عصر. نشانی: خیابان‌پهلوی جنب پست و تلگراف یوسف‌آبادتلفن۶۲۰۹۷۶

کودکستان‌فرخ

همه روزه صبح تا ظهر ثبت‌نام مینماید. نشانی - خیابان شهباز ایستگاه‌ناصری تلفن ۵۰۴۸۱
۱-۵ آ -۱۷۱۷

کودکستان‌ودبستان ایران‌سوئیس

همه روزه صبحها از ده تایك‌دفتر دبستان جهت نامنویسی آماده است. خیابان کاخ جنوبی شماره ۴۱۹
۱-۱۰ آ- ۱۶۳۰

تحصیل در انگلستان

برای راهنمائی و ثبت نام بانمایندگی ایران (صندوق پستی ۱۸۵۹-تهران) مکاتبه فرمایند
۱-۱۰ آ- ۱۶۰۳

کودکستان ودبستان دبیرستان میهن

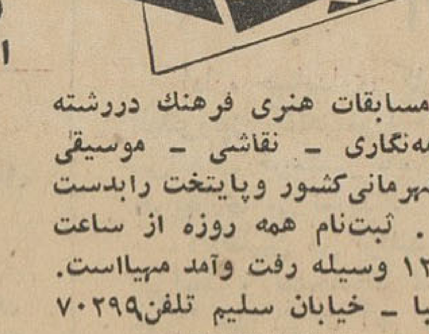

درمسابقات هنری فرهنك دررشته روزنامه‌نگاری - نقاشی - موسیقی مقام قهرمانی‌کشور وپایتخت رابدست آورد. ثبت‌نام همه روزه از ساعت ۸ تا ۱۲ وسیله رفت وآمد مهیااست. باغ‌صبا - خیابان سلیم تلفن۷۰۲۹۹

دبیرستانهای شماره ۱ و۲ همایون

همه روزه صبحها ازداوطلبین‌سیکل اول و دوم برای (رشته‌های ریاضی - طبیعی- ادبی- فنی) ثبت نام مینماید نشانی -همایون شماره یك خیابان روزولت - بالای امجدیه اول غفاری تلفن ۶۳۳۷۰۱
نشانی همایون شماره ۲ خیابان شاهرضا روبروی‌دانشگاه تلفن۴۴۵۳۳
۱- ۲۲ آ-۱۵۹۹

کودکستان‌ودبستان شفیع

اولین پانسیون شبانه‌روزی برای کودکان و دانش آموزان پسر ودختر و دوشیزگان دانشجو. شاهرضاپمپ بنزین خیابان مشتاق تلفن۴۰۳۰۱ و ۴۷۲۸۴

دبستان شماره ۲ عدل

باتدریس زبانهای انگلیسی-فرانسه دفتر دبستان همه روزه برای ثبت‌نام باز است چاله‌هرز - خیابان زمرد کوی مهر

سالن مد وآرایش

آموزشگاه آرایش هنگامه

دیپلمه پاریس‌ورم برای دوره‌جدید هنرجو میپذیرد و با ۴۰۰ تومان در صورت از عهده برآمدن امتحان یك ماهه دیپلم میدهد خیابان شاه جنب ایران‌کالا خیابان دقیقی شماره ۱۵۵
۱-۱۵ آ-۱۷۲۸

آموزشگاه آرایش ماهدخت

باامتیاز رسمی وزارت فرهنك‌برای دوره جدید هنرجو میپذیرد نارمك‌بین بیمه و تلفنخانه تلفن ۷۹۹۹۴
۱- ۲۶ آ-۱۵۵۸

مومك زیبائی

بهترین وسیله از بین‌بردن موهای پاو دست و صورت فروش درتهران وشهرستان ها داروخانه و لوازم آرایش فروشی های معتبر. تلفن۶۲۳۳۵۱

آموزشگاه آرایش یاسمن

برای دوره جدید با تخفیف کلی هنرجو میپذیرد - خیابان جمشیدآباد شمالی چهارراه فرصت تلفن۶۶۷۸۹

سالن آرایش‌کاتس

حشمت‌الدوله خاکی جنب گرمابه اخوان کاشی ۱۱۸ تلفن ۶۷۱۸۳
۱-۵ آ-۱۷۱۳

درسالن آرایش ونیز

میزانپلی عالی با تافت ۶۰ ریال سرچشمه- کوی نظامیه جنب دبستان سعدی دخترانه تلفن ۳۵۷۵۷
آ- ۱۷۳۳

گروه فرهنگی شاداب

پانسیون اطفال

بسرپرستی بانو ملك موسوی
یك پانسیون مجهز در بهترین‌محل اطفال شمارا از ۵سالگی کودکستان دبستان- دبیرستان پانسیون مینماید لطفا بتلفن ۷۵۹۲۷۱ مراجعه فرمائید.
۱- ۵ آ- ۱۷۳۸

گروه فرهنگی خوارزمی

برای تمام کلاسهای متفرقه نام- نویسی میکند. کلاسهای مخصوص کنکور عمومی وکنکورهای اختصاصی نیز دایر است نشانی- شاهرضا-جنب سینما پلازا گروه فرهنگی خوارزمی
۱- ۱۳ آ- ۱۷۳۶

دبستان و دبیرستان شهلا کودکستان بنفشه

باسازمان مجهز ومربیان ورزیده‌خود همه روزه از ساعت ۸ الی۱۲ برای‌ثبت نام آماده است. نشانی گمرك‌شاهپور تلفن ۳۰۹۳۳- ۲۷۰۵۷ ه
۱-۴ آ-۳۵ ۱۷

کودکستان و دبستان نور تربیت

همه روزه صبحها جهت نام‌نویسی دایر است.
یوسف‌آباد -خیابان محمدرضاشاه ایستگاه ۵٫۴ کوچه قادری
وسیله‌ایاب‌و ذهاب آماده است تلفن ۶۲۲۶۰۲
۱-۱۵ آ -۱۶۸۱

حسابداری و دفترداری دوبل

دوره جدید کلاس حسابداری و دفترداری دوبل از روز ۲۶ شهریور ماه زیرنظر آقای اعتمادیه متخصص معروف حسابداری تشکیل می شود. قبلا نام‌نویسی‌کنید.

کاخ دانش

خیابان نادری - پاساژ معتمد خیابان فرانسه - کوچه مرجان

کلاس نقشه کشی

دوره جدید کلاس نقشه‌کشی با استفاده از میزهای مدرن و لوازم‌کامل از روزشنبه ۲۳ شهریورماه تشکیل میشود. قبلا نام‌نویسی‌کنید.

کاخ دانش

خیابان نادری - پاساژ معتمد خیابان فرانسه - کوچه مرجان

کلاس تلویزیون

دوره جدیدکلاس رادیو تلویزیون روزدوم مهرماه تشکیل میشود.مدرن- ترین لابراتوار رادیو تلویزیون در اختیار محصلین کاخ دانش است.

کاخ دانش

خیابان نادری - پاساژ معتمد خیابان فرانسه-کوچه مرجان
آ -۱۸۶۰۶

راهنمای پزشکی اطلاعات

دکتر محمد رضا مسدد

دارای گواهینامه از بروك مدیکال آمریکادرمان بیماریهای مقاربتی-زنان دروازه دولت روبروی کمپانی فیات پذیرائی‌عصرها ۵ تا ۸ تلفن۳۰۲۵۴۸

دکتر فرهودی -چهارراه پل چوبی شاهرضا بعدازظهر و شب ۷۵۶۲۸۳

دکترفرنوش

داخلی .مقاربتی .سفلیس .سوزاك و عوارض آنها دیپلم دانشگاه پاریس امیریه اول منیریه تلفن ۴۸۵۵۵

دکتر میر فخرائی

متخصص بیماریهای مقاربتی-مجاری ادرار وتناسلی منوچهری مقابل‌کوچه ژاندارك پذیرائی عصر ها از ۴ تا ۸

ترك تریاك دکتررحمانی

متخصص امرا ض‌اعصاب و روح‌از دانشگاه لندن خیابان پهلوی بالاتر از چهار راه امیراکرم تلفن۴۵۱۱۴

دکترمجاهدی دکترصدیقی

روزیدنت سابق بیمارستان های امریکا پزشك‌سازمان بیمه‌های‌اجتماعی کارگران بیماری های داخلی اطفال- مقاربتی - ترك‌تریاك و سایر مواد مخدره - ترك‌الکل مجهز بدستگاههای رادیو اسکپی لانتازول‌ترایی -انروسل ترایی بدیاترمی وبخور پنی‌سیلین و غیره پذیرائی بعداز ظهرها خیابان شاه‌روبروی مسجد سجادتلفن۴۹۵۲۶

دکتر عباس بیك نژاد

متخصص از دانشگاه پاریس‌بیماری های معده، روده، کبد، لوزالمعده. درمان بواسیر بدون عمل، فیستول فیستور، متدمولر دروازه شمیران خیابان‌گرامی پذیرائی ۳تا۷ بعدازظهر

دکتر دانشگر

امراض مقاربتی و جلدی و سوزاك تاز‌ه و کهنه ورم پرستات ضیق مجرا سستی وبواسیر امراض‌زنانه‌ونازائی خیابان سپه‌مقابل پستخانه ۲۰۲۴۱۶

دکتر احمد جواهری

متخصص و جراح گوش گلو وبینی از دانشگاه پاریس خیابان شاهرضا نزدیك میدان فردوسی کاشی ۳۸۶ تلفن ۴۷۹۶۸

درمان قطعی سوزاك‌تازه‌و کهنه و تقویت قوای تناسلی

دکتر عباس جناب‌زاده‌دارای گواهینامه از دانشکده طب فرانسه - خیابان‌منوچهری مقابل کوچه ژاندارك اول کوچه مهر صبح و عصر.

درمان کامل سوزاك وعوارض خطرناك آن

با دستگاه های جدید و طبی وبرقی درمان سستی و ناتوانی مردان‌نازائی زنان. ضعف اعصاب (دکتر احتیاطی دیپلمه امریکا) سلسبیل -قصرالدشت چهارراه هاشمی صبح و عصر تلفن ۶۸۸۲۹

راهنمای دندانپزشکی اطلاعات

دکتر پیامی دندان پزشك

شرق میدان فوزیه تلفن ۷۴۳۳۷

دکتر آساطوریان

جراح‌دندانپزشك ازانگلستان‌متخصص بیماریهای دهان‌و دندان نادری جنب حمام نادری ۲۸۷ اوقات پذیرائی صبح ۸تا ۱۲عصر ۴ تا۷ تلفن ۴۸۶۲۰

آموزشگاههای رانندگی

هنرستان عالی‌رانندگی‌بدیع

یکدوره رانندگی کامل را تا اخذ گواهینامه طبق پیمان نامه‌ای که در هنرستان منعقد میگردد فقط بمبلغ ۳۵۰۰ ریال در سه قسط تضمین‌می- نماید. نشانی خیابان شاه نبش چهار راه سیمتری تلفن ۶۸۷۹۶
۱-۲۶ آ- ۱۳۸۹

کارپل دشمن شماره یک حشرات
تلفن ۶۲۱۴۹۹

جویای کار

بانوئی لیسانسیه زبان

انگلیسی برای تدریس در دبیرستان های دختران جویای کار است لطفا باراهنمای شماره ۱۸۳ مکاتبه فرمائید
۱-۳ آ- ۱۸۶۴۴

کارخانه فنی داراب غلامعلی میدان شاه تهران
اولین‌نوشتن و متخصص تنها اطفی فنری درایران
کشوئی شبکه ئی کرکره ئی حصیری انجام کرکره شیروانی تلفن ۳۳۱۹

فروش اثاثیه

نمایشگاه ایران کالااولین موسسه بازارخریدوفروش لوازم منزل دست‌دوم‌درایران خیابان شاه چهارراه گلشن تلفن‌های ۴۵۶۸۶-۴۵۶۸۹

همه روزه مقداری لوازم منزل که از منازل ایرانی و خارجی خریداری مینماید با سود بسیارناچیز بفروش میرساند چنانچه شما تصمیم بخرید لوازم منزل از قبیل -قالی-قالیچه یخچال - تلویزیون - رادیوگرام- ضبط صوت - اجاق‌گاز - سرویس اطاق خواب-سرویس اطاق پذیرائی مبل - اشکاف - میزو صندلی - تختخواب و غیره دارید قبلا باین نمایشگاه مراجعه نموده ولوازم منزل مورد نیاز خود را که بسیار نو و آخرین مدل سال، میباشد بانازلترین قیمتی که باور نمیرمائید خریداری نمائید یا اشیائیکه لازم ندارید با اثاثیه مورد لزوم خود تعویض‌کنید پس خرید وفروش ومعاوضه لوازم منزل فقط درایران کالا تلفنهای - ۴۵۶۸۶و۴۵۶۸۹احتیاجات‌شمارا‌تامین مینماید.

آگهی فروش اثاثیه

سفارت کبرای کشور های متحده امریکا ۱۸ پارتی اثاثیه و لوازم‌اداری بطو رمزایده برای فروش دارد.
این پارتی ها رامیتوان در روزهای دوشنبه و سه‌شنبه ۱۸و ۱۹ شهریور ۱۳۴۲ از ساعت ۸ صبح تا چهار بعدا زظهر رؤیت نمود.
پیشنهاد های واصله‌در روزچهارشنبه ۲۰ شهریور ۱۳۴۲ ساعت ۹ صبح باز خواهد شد.
۱-۳ آ-۱۱۴۳۳

آنتن تلویزیون

الکترو عرب تلفن ۴۹۴۶۹

آنتن تمام کانال فرنگی با لوازم‌و مخارج نصب بوسیله متخصص فنی بشرط رضایت کامل فقط ۹۰ تومان
۱- ۳۰ آ- ۱۴۰۳

خرید اثاثیه

نمایشگاه و فروشگاه ایران کالااولین موسسه خرید و فروش لوازم منزل در ایران تهران خیابان شاه‌چهار راه گلشن تلفن ۴۵۶۸۹-۴۵۶۸۶

هرنوع لوازم منزل از قبیل قالی قالیچه - تلویزیون -یخچال- رادیو گرام -اجاق‌گاز- ضبط‌صوت‌واشیاء دیگر منزل را؛ بهر اندازه و مبلغی که باشد نقد خریداری میشود.
هموطنان عزیز چنانچه‌تصمیم دارید لوازم منزل خودرا طوری بفروشید که مغبون نشوید فقط به نمایشگاه ایران کالا مراجعه فرمائید چون ما سعی مینمائیم چه‌در خرید چه در فروش وچه در معاوضه رضایت مراجعین محترم را فراهم نمائیم‌پس خرید- فروش- معاوضه لوازم منزل فقطدرایران کالا تلفن های۴۵۶۸۹ ۴۵۶۸۶

برای خرید و فروش

فرشهای نو و کهنه تلفن ۶۲۱۸۵۵ فرش رضوی مراجعه فرمائید

فروشگاه حاجیان

یخچال.قالی. تلویزیون. رادیوگرام و سایر لوازم منزل شمارا عادلانه خریداریم سه‌راه امین‌حضور ۳۸۸۳۸
۲۶ آ-۱۶۵۸

فروشگاه فردوست۷۵۷۶۸۵

باحسن‌شهرت ۱۰ساله خریدارهرنوع یخچال - تلویزیون - اجاق‌گاز - رادیوگرام - ضبط صوت - فرش خیابان شهناز بالاتر از میدان ژاله

فروشگاه و نمایشگاه آسیا تلفن ۶۱۲۸۳۲

قالی - تلویزیون -یخچال - اجاق‌گاز وسایر لوازم منزل شما را عادلانه خریداریم‌خیابان شاه چهار راه‌بیروز

فروشگاه محمد حسان

تنها فروشگاهی است که میتواند کلیه اثاثیه منزل شما را به قیمت عادلانه خریداری کند تلفن ۵۸۱۵۵۸
۱-۳۰ آ -۱۷۱۵

فروشگاه حریری ۳۳۸۳۴

خریدار لوازم منزل شما
۱-۳۰ ۱-۱۲۸۴

فروشگاه‌تهران‌کالا۷۵۷۲۱۶

فرش کهنه و نو نقدا خریداری و معاوضه‌میشود بازارپارس میدان‌شهناز
۱-۳۰ آ-۱۶۷۵

فروشگاه وسمساری صمد

خریدار کلیه لوازم منزل و اشیاء قدیمی خیابان شاه بیست متری دوم تلفن ۴۹۹۸۵
۱-۳۰ آ-۱۳۰۴

صاحب امتیاز، مدیر مسئول: عباس مسعودی
چاپ اداره: خیابان خیام چاپخانه اطلاعات

برای تحصیل در آمریکا چه باید کرد؟ (۲)

هر دانشگاهی برای یک رشته تحصیل خوبست

قبل از اعزام فرزندان خود بامریکا باداره سرپرستی مشورت کنید

اطلاعات برای جوانان

*** اگر دانشجویان مقدمات زبان را در ایران فراگیرند وبامریکا بیایند بنفع آنها است**

در شماره گذشته قسمت اول نامه اداره سرپرستی را در امریکا درج کردیم اینك آخرین قسمت آن بنظر خوانندگان عزیز میرسد .

الف ـ تعدادخارجیان مقیم امریکا که داوطلب ورود بدانشگاههای درجه یك میباشند روز افزون شده است.

ب ـ دولت امریکا در مورد پذیرفتن تمام دانشجویان خارجی در دانشگاه های طرازاول بااعتراض مردم مواجه گردیده است زیرا مردم امریکا می گویند ماکه خود مخارج این‌دانشگاه هارا تامین میکنیم، در ثبت نام فرزندانمان برای مدارس ودانشگاه های طراز اول مستحق‌تراز خارجیان هستیم .

ج ـ از سال ۱۹۶۵ متولدین دوره بعد از جنگ دوم جهانی دوره عالی خود را در دانشگاهها شروع خواهند کردبا توجه بتعداد قابل توجه آنها تامین محل و گسترش دانشگاههای درجه یك ضروری بشمارمیرود .

ه ـ اولیای محترم‌دانشجویان‌ایرانی باید توجه داشته باشند که هر دانشگاهی برای یك‌رشته‌از تحصیلات خوب استو نباید دچار این توهم شد که‌چون‌فلان‌دانشگاه برای‌تحصیل علم طب خوب‌است پس حقوق دان خوب هم تربیت میکند .

٦ ـ اگر دانشجویان مقدمات زبان رادر ایران فرا بگیرندو بعد بآمریکا بیایند از نظر مادی بی اندازه بنفع آنها است چون هر دانشجو در هر سه ماه ۸۰۰ دلار هزینه تحصیلی و ٦۰۰ دلار هزینه زندگی دارد یعنی برای فرا اگرفتن مقدمات زبان یك دانشجو لااقل باید ۱٤۰۰ دلار یعنی در حدود ۱٤ هزار تومان در هرسه ماه در امریکا خرج کند واگر باینکار در تهران مبادرت نماید از تحمل این هزینه سنگین معاف خواهد بود ونه تنها زبان انگلیسی‌رادر محیط‌فامیلی خود خواهد آموخت بلکه بعلاوه بمحض ورودبملت دانستن زبان‌زودتر بمحیط مانوس شده و باز دچار گرفتاریهای روحی ناشی از تنهائی وانزوا نخواهد شد .

باتوجه به‌مشکلاتی‌که‌ذکر آن‌گذشت اداره کل‌سرپرستی‌دانشجویان ایرانی در امریکا از نظر وظیفه ای که‌برای ارشاد و هدایت دانشجویان دارد سرویس مجهز و مخصوصی تحت‌نظر یك مشاور امریکائی که بزبان فارسی نیز تسلط دارد در اداره سرپرستی تنظیم و دائر کرده است تا اولیای محترم دانشجویان بتوانند قبل از اعزام فرزندان‌خوداز وضع تحصیلات درامریکاودانشگاههائی‌که فرزندانشان در آنجا تحصیل خواهند کرد اطلاع کافی بدست آورند .

نشانی سرویس مخصوص‌مزبور بقرار زیر میباشد .

Mr. Clifford F. Gurney
Adviser, Student Counselling Service Office of the Minister In Charge of Cultural Affairs and Supervisor of the Iranian Students 2954 Upton Street, N. W., Washington 8, D. C.

امید است‌اولیاءمحترم دانشجویان ونیز دانشجویان گرامی بجای مراجعه بموسسات غیر مسئول و تجاری و پرداخت هزینه های گزاف باسرویس مخصوص این سرپرستی مکاتبه‌نمایند تاترتیبی داده شود که قبل ازحرکت اسم آنها در موسسات شناخته شده ومعروف درآن رشته که میخواهند تحصیل کنند ثبت شود و ازگمراهی وسرگردانی محصلین جلوگیری‌شود. البته ترتیبی اتخاذ شده‌که پاسخ‌نامه ها با نهایت سرعت داده شود و دانشجویانی که مایل بتحصیل در امریکا هستند قبل از آغاز دوران تحصیلی دانشگاهها بوسیله اداره‌کل سرپرستی پذیرش خود را دریافت نموده بامریکا عزیمت نمایند

در انجمن ایران و شوروی

ساعت ۷ بعد از ظهر روز سه‌شنبه آقای دکتر ابوالقاسم جنتی عطائی نمایشنامه نویس بمناسبت سی امین سال در گذشت میر سیف الدین کرمانشاهی هنرمند شهیر تآتر ایران درمحل انجمن ایران و شوروی واقع در خیابان وصال شیرازی سخنرانی خواهد کرد.

انجمن روابط فرهنگی ایران و شوروی برای استماع این سخنرانی از عده‌ای از شخصیت های مختلف وبانوانشان دعوت بعمل آورده است.

مسابقات بسکتبال چهار جانبه

باشرکت پاکستان ـ سیلان ـ عراق ـ هندوستان ـ مالایا وایران درتهران انجام میشود

در روز های ۱۱ تا ۱۳ مهر ماه بسکتبال چهار جانبه بین تیمهای بسکتبال کشور های پاکستان ، سیلان عراق ، هندوستان ،مالایاو ایران در تهران انجام‌میشودازطرف فدراسیون بسکتبال کشوربرنامه‌ای تنظیم‌گردیده که بدین شرح اعلام شده است .

نهم مهرماه‌تیمهای‌مزبور واردتهران میشوند و از طرف ورزشکاران‌مراسم استقبال بعمل خواهد آمد روز چهار شنبه دهم مهر ماه بسکتبالیست‌های شرکت کننده بآرامگاه رضا شاه فقید تاج گل نثار میکنند و سپس به‌حضور والا حضرت شاهپورغلامرضا پهلوی ریاست عالیه‌کمیته ملی‌المپیك معرفی میشوند بعد از ظهرهمانروز بتمرین میپردازند ومراسم قرعه‌کشی انجام میشود .

شروع مسابقات

صبح روز یازدهم مراسم معارفه باتیمسار رئیس سازمان برگزار می شود واز موزه کاخ گلستان بازدید مینمایند .

وبعد ازظهرمراسم افتتاح‌مسابقات باحضور والا حضرت شاهپورغلامرضا پهلوی در سالن‌محمد رضا شاه‌پهلوی انجام میگردد جمعه دوازدهم صبح استراحت و گردش آزاد بعد ازظهر شرکت در مسابقه سیزدهم مهرماه صبح بازدید از موزه ایران باستان وبعد از ظهر شرکت در مسابقه صبح روز چهاردهم صبح بازدید ازسدکرج بعد استراحت و شرکت درضیافت سازمان تربیت بدنی و توزیع جوائز دوشنبه ۱۵ مهر ماه حرکت تیمها بسوی کشور های خود .

قهرمانان تیم ملی جهت شرکت در مسابقات مزبور تعیین گردیده اند وهمه روزه زیر نظرمربی ملی‌مشغول تمرین میباشند .

موفقیت دو دبیرستان

بقرار اطلاع‌دبیرستان های‌انوشیروان دادگر و البرز که از قدیمی ترین مدارس دخترانه و پسرانه پایتخت هستند توانسته‌اند در کنکور دانشگاه بزرگترین وقم قبولی دانش آموزان داوطلب ورود بدانشگاه را بدست بیاورند .

تیم فوتبال غیرت تفلیس بایران می‌آید

همانطور که قبلا اطلاع دادیم‌قرار بود نیمه دوم مهر ماه تیم فوتبال غیرت تفلیس از کشور شوروی به دعوت باشگاه ورزشی شعاع بتهران بیاید و سه مسابقه‌با تیمهای مختلف انجام دهد .

امروز اطلاع حاصل شد که تیم مزبور ورودخودرا جلو انداخته است وروز ۲۱ شهریور ماه بایران وارد میشود .

ودر هفته آینده سه مسابقه با تیمهای تهران، شعاع و شاهین‌انجام میدهد تیم فوتبال غیرت تفلیس از تیمهای نیرومند فوتبال شوروی می باشد .

از طرف باشگاه ورزشی شعاع برنامه‌پذیرائی‌ومسابقات تنظیم‌گردیده که‌در شماره آینده باطلاع خوانندگان عزیز میرسد .

چون کبك میخرامد وچون عروس چشمهارا خیره میکند

۱۷۵۰۰۰ ریال جایزه بگیرید

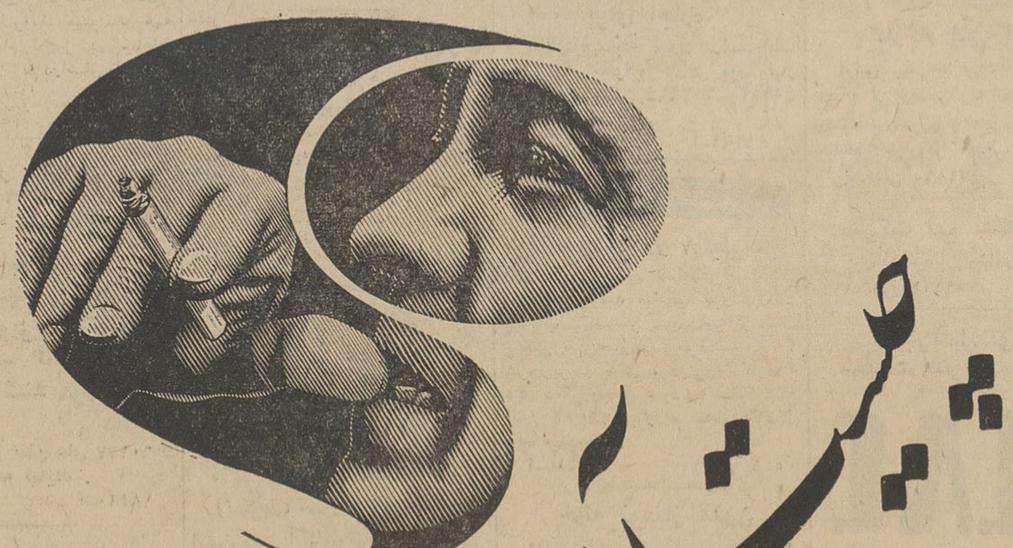

آهوی بیابان ـ عروس خیابان

۱۷۵۰۰۰ ریال جایزه

بگوئید تا جایزه بگیرید

درهر محفل ومجلسی گفتگو ازاینست که : آهوی بیابان ـ عروس‌خیابان ـ چیست ؟ این شور وهیجان مردم ما را بر آن‌داشت‌که معمای «چیست آن؟» را بجایزه بگذاریم وازهمه علاقمندان تقاضا داریم که هرگونه حدس و اندیشه‌خود را دراین موردبنویسند وبرای کانون آگهی زیباصندوق‌پستی ٦۹۳ ارسال دارند .

از میان کسانی که جواب درست وکامل داده‌اند یکنفر بقید قرعه انتخاب میگردد ومعادل ۱۷۵۰۰۰ ریال جایزه بوی داده میشود .

چیست آن ؟ آهوی‌آبیابان ـ عروس خیابان

جواب _____

نام و نشانی _____

کانون آگهی زیبا

جایزهٔ ممتاز بلیطهای اعانهٔ ملی

۲۰۰ هزار تومان شد

۲۰۰ هزار تومان پول خوبیه

بریجستون

سنگین ترین بارها را تحمل میکند

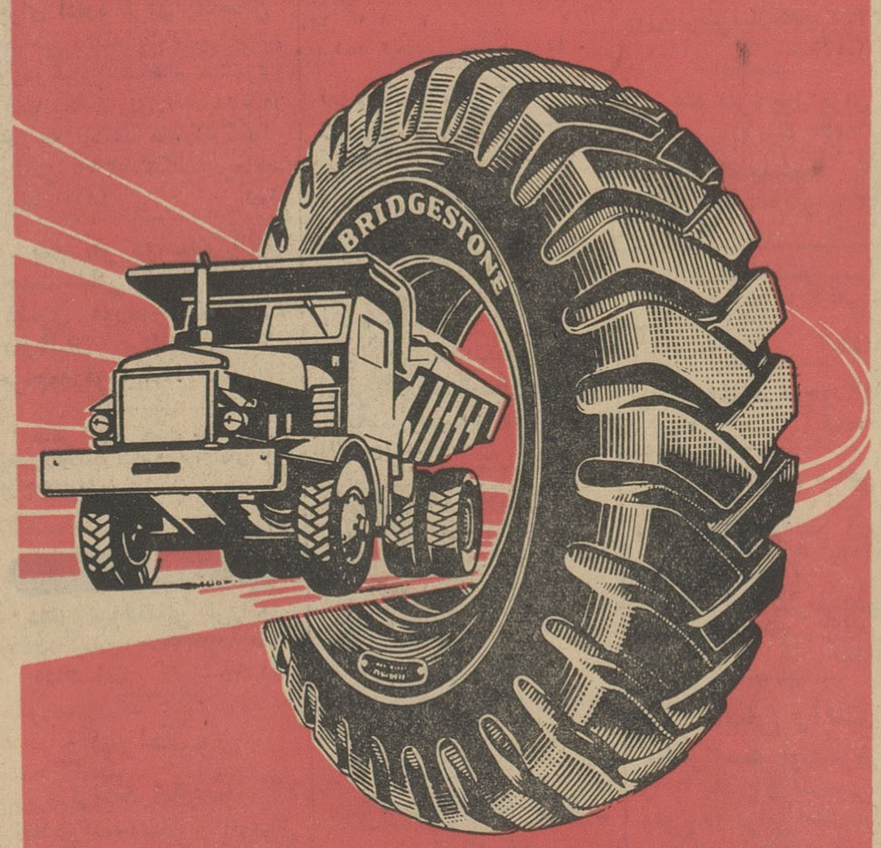

BRIDGESTONE

آگهی دانشکده ادبیات تهران

دانشکده ادبیات تهران درسال تحصیلی ٤۲ـ ٤۳ برای دوره‌های دکتری زبان وادبیات فارسی فلسفه و علوم تربیتی ـ جغرافیا از طریق مسابقه دانشجو میپذیرد . داوطلبان میتوانند از تاریخ‌شنبه ٦ر۷ر٤۲ تاپنجشنبه ۱۱ر۷ر٤۲ همه‌روزه در ساعات کار اداری‌با دردست داشتن : ۱ـ عین دانشنامه لیسانس رشته مربوط ۲ـ یك برك رونوشت شناسنامه ۳ـ سه‌قطعه عکس ٤ـ رسید پرداخت حق‌نام‌نویسی از حسابداری دانشکده برای ثبت‌نام مراجعه کنند.

تاریخ وبرنامه امتحانات‌مسابقه ورودی روز پانزدهم مهر ٤۲ در محل دانشکده ادبیات آگهی خواهد شد .

داوطلبان برای کسب اطلاع بیشتر میتوانند بدفتردانشکده مراجعه فرمایند .

دانشکده ادبیات تهران

۱ـ۲ آ ـ ۱۸٦۷۰

آگهی مناقصه

اداره حسابداری کل تسلیحات ارتش مقدار چهارصد تن مس الکترولیز کاتد مورد نیاز رااز طریق گشایش اعتبار بدون بیمه سی‌انداف خرمشهر یابسته بندی بین المللی دریائی ازطریق‌مناقصه خریداری می نماید .

داوطلبین می توانند بامراجعه بدایره تدارکات این اداره برك شرایط و مشخصات شرکت در مناقصه رادریافت و پیشنهادات خودرا حداکثر تا آخر وقت اداری روز ۷ر۱۰ر٤۲ بدفتر این اداره (واقع در محل کارخانجات مسلسل سازی) تحویل نمایند .

پیشنهادات واصله درساعت ۹صبح روز ۸ر۱۰ر٤۲ در حضور کمیسیون متشکله د راداره تسلیحات آرتش بازو قرائت خواهد شد واداه در رد ویا قبول یك یا کلیه پیشنهادات مختار است .

اداره حسابداری تسلیحات آرتش

آ ـ ۱۸۱۸۰

آگهی مناقصه

موسسه اصلاح وتهیه‌نهال و بذر وابسته به وزارت کشاورزی تعدادبیست‌و نه هزار تخته گونی شکری کنفی یکصد کیلوئی را از طریق مناقصه خریداری می نماید .

شرکت کنندگان در مناقصه‌پیشنهادات‌خودرابانضمام برك‌سپرده معادل ۵ درصد کل‌بهاء مورد پیشنهاد به حساب ۸۰٤۲ این‌موسسه نزدیك بانك صنعتی پرداخت وضمیمه پیشنهاد خود نموده‌و تاساعت ۱۰ صبح روز سه شنبه۲٦ شهریورماه٤۲ بدفتر اداره حسابداری موسسه واقع در خیابان فیشر آباد تسلیم و رسید دریافت دارند.

پیشنهادات واصله در ساعت ۱۱ صبح روز چهارشنبه ۲۷ شهریور ماه ٤۲ درکمیسیون مربوطه باز و قرائت خواهد شد حضورپیشنهاد دهندگان‌در کمیسیون‌مزبوراختیاری است‌پیشنهادات فاقد سپرده و مبهم و مشروط ترتیب‌اثر داده نخواهد شد .

کمیسیون مناقصه در رد یا قبول‌هریك از پیشنهادات مختار است برنده مناقصه موظف است بلافاصله پس از انعقاد قرارداد نسبت به گونی های مورد معامله اقدام نماید چنانچه برنده مناقصه از انجام تعهد خود داری نماید سپرده او به نفع سازمان برنامه ضبط خواهد شد .

هزینه آگهی و مالیات عوارض متعلقه‌بعهده برنده مناقصه خواهد بود .

ذیحساب سازمان‌برنامه در موسسه . فقیهی

آ ـ ۱۸۳۰۸

هنرستان ملی باله ایران

وابسته به هنرهای زیبای کشور

تا اول مهرماه همه روزه صبحها از ساعت ۸ تا۱۲ وبعد از ظهرهااز ساعت۵ تا۷ ثبت‌نام‌می‌نمایدعلاقمندانی که سن آنان ۸تا۱۵ سال باشد می‌توانند بدفتر هنرستان واقع در خیابان ارفع شماره ۵۳ مراجعه و ثبت نام نمایند .تلفن ٤۷٤۰٦

الف ۳۰۹۲

آ ـ ۱۵۵۹۸ ۱ـ۱۲

تجدید آگهی مناقصه حمل چغندر

شرکت سهامی کارخانجات ایران (قسمت صنایع قند) مناقصه حمل چغندر سال جاری کارخانه قند شازند راتجدید مینماید شرایط و مشخصات دردفتر قسمت واقع در خیابان ویلا ـ خوشبین موجود بوده وپیشنهادها تاساعت ۹ صبح روز سه‌شنبه بیست‌وششم شهریور ٤۲ قبول ودر ساعت ده صبح همانروز باز و رسیدگی خواهد شد .الف ۳۵۰٤

آ ـ ۱۸۱۷۰ ۱ـ۲

آگهی اداره کل گمرك

اداره کل گمرك بمنظورفراهم آوردن تسهیلات برای‌صاحبان وسائل‌تندروکه‌تابحال گمرك‌ماشینهای خودرا نپرداخته‌اند باطلاع میرساند .

هرگاه صاحبان کالای مذکور یانماینده آنهااز تاریخ انتشار این آگهی تاآخروقت اداری روز سی‌ام شهریورماه یکهزار و سیصدو چهل ودواظهار نامه گمرکی تنظیم نمایند میتوانند حقوق‌وعوارض گمرکی ماشینهای خودرا باقساط شش‌ماهه باتضمین بانکی پرداخت نمایند شرط قبول اظهار نامه‌پیوست بودن تضمین بانکی بمبلغ کل حقوق وعوارض گمرکی میباشد اداره کل‌گمرك‌انتظار دارد مشتریان محترم از این فرصت استفاده بفرمایند . الف۳۵۰۱

مدیر کل گمرك

آ ـ ۱۷۹۸۲ ۲ ـ ٦

۲۰,۰۰۰,۰۰۰ بنفع شما

۲,۰۰۰,۰۰۰ جایزه برای شما

و ۲۰,۰۰۰,۰۰۰ بریان ما، برای خدمت بشما

هم‌میهن عزیز! این تبلیغ نیست حقیقتی است که در روز ٤ مهر باطلاع شما خواهد رسید

شاهنشاه وملك حسين

بقیه از صفحه اول

درفرودگاه مهرآباد

گزارش خبرنگار ما حاکیست که هواپیمای حامل اعلیحضرت پادشاه اردن وهمراهان درساعت هفتو سیو پنجدقیقه بعدازظهردیروز واردفرودگاه مهرآباد شد درفرودگاه ازاعلیحضرت ملك‌حسین استقبال رسمی بعمل‌آمدو گارد احترام مراسم احترامات نظامی راانجام دادو اعلیحضرت پادشاه‌اردن ازبرابر گارد احترام گذشتند.

آقای علم‌نخست‌وزیر، آقای علاء وزیر دربارشاهنشاهی و عده‌ای از کارمندان عالیرتبه وزارت خارجه و سفیراردن واعضاء سفارت اردن در فرودگاه مهرآباد درمراسم استقبال حضور داشتند.

پس‌ازپیاده‌شدن اعلیحضرت ملك‌حسین ازهواپیما آقای علم‌ورود معظم‌له را خیرمقدم گفت، ومستقبلین را بحضور اعلیحضرت ملك‌حسین معرفی کرد. بعد اعلیحضرت ملك‌حسین درمیان اسکورت مخصوص وباتشریفات خاص بکاخ سعدآباد عزیمت کردند وشب شام رابااعلیحضرت همایون شاهنشاه صرف نمودند.

مراجعت اعلیحضرت ملك‌حسین

ساعت۳بامدادامروزاعلیحضرت ملك‌حسین درحالیکه ازایشان بدرقه رسمی‌میشد بفرودگاه مهرآباد آمدندو هواپیمای اعلیحضرت ملك‌حسین و برادرشان والاحضرت امیرحسن درساعت ۳ و پانزده دقیقه بامداد فرودگاه مهرآباد را ترك گفت.

درمراسم بدرقه نیز علاوه بر آقای نخست‌وزیر وآقای علاءوزیر دربار و عده‌ای ازاعضاء عالیرتبه وزارت‌خارجه، سفرای کشور های عربستان سعودی‌و کویت، سفیر اردن واعضاء سفارت اردن شرکت‌داشتند. توقف اعلیحضرت ملك‌حسین در تهران درحدود هفت ساعت‌ونیم بطول انجامید.

اعلیحضرت ملك‌حسین از تهران برم‌وسپس بپاریس‌عزیمت خواهندکرد.

درملاقات شاهنشاه و اعلیحضرت ملك‌حسین راجع به روابط دوستانه ایران واردن هاشمی مذاکراتی صورت گرفت.

گفتگو وتبادل نظر

تهران- ۸ سپتامبر- خبرگزاری فرانسه-اعلیحضرت ملك‌حسین‌پادشاه اردن هاشمی که‌دیروز بعدازظهر با هواپیمای مخصوصی از امان حرکت کرده‌بود دیشب واردتهران شد ودر فرودگاه ازطرف آقای اسدالله علم نخست‌وزیر مورد استقبال قرارگرفت. اعلیحضرت پادشاه اردن سپس‌با اتومبیل رهسپار کاخ‌سعدآباد دردوازده کیلومتری شمال پایتخت شدند ودر آنجا ازطرف شاهنشاه وشهبانوی‌ایران مورد استقبال قرار گرفتند.

بنابإظهار منابع مطلع پادشاه اردن درمدت توقف‌خود بطور خصوصی باشاهنشاه ایران گفتگو و تبادل‌نظر کردند. تقریباهمه‌ساله‌چنین‌مذاکراتی بین اعلیحضرتین صورت می‌گیرد.

اعلامیه رسمی

امان -۸ سپتامبر - خبرگزاری فرانسه- اعلیحضرت ملك‌حسین بعدازظهردیروز باهواپیمای مخصوص‌امان‌را بقصد مسافرت درکشور های خارج ترك گفتند.

بموجب اعلامیه‌رسمی که پس‌ازعزیمت ملك‌حسین درامان انتشاریافت پادشاه اردن دراین سفر ازایران -فرانسه و انگلستان دیدن‌خواهد‌کرد‌واین نخستین باراست که رسما خبرسفرملك‌حسین بایران انتشار یافت زیرا دراعلامیه رسمی که‌شب‌قبل انتشار یافته بود اشاره‌ای به‌دیدار ملك‌حسین ازایران نشده‌بود.

هنگام حرکت پادشاه اردن سفرای کبارایران وانگلستان‌و همچنین کاردار سفارت فرانسه در فرودگاه حضور داشتند.

شماره مخصوص هرالد تریبون

روزنامه هرالدتریبون چاپ آمریکا یك‌شماره مخصوص تحت‌عنوان‌اقتصاد ایران تهیه کرد که‌دیروز درسراسر جهان منتشرشد این شماره از طرف نمایندگی مطبوعات بین‌المللی در ایران که‌مدیریت آن باآقای حسن عرب‌است در سراسر ایران انتشار یافت.

صدور کارت

بقیه از صفحه اول

ها کارت انتخاباتی صادر میشد تاساعت ۱۱

در حوزه۱۶۲ انتخابیه تا ساعت یازده دیشب کارت انتخاباتی صادر میشد و آخرین‌دریافت کنندگان‌کارت در این حوزه مسافران یك تاکسی بودند، سر ساعت یازده یك تاکسی مقابل در حوزه توقف کردو بخواهش راننده تاکسی که برای خود و زنش میخواست کارت بگیرد مسئول حوزه مجددا دفتر را بازکرد وبرای ایندو نفر کارت انتخاباتی صادر نمود.

در حوزه‌دبیرستان‌اسدی ازساعت هشت در هارا بستند که دیگرمراجعه نشود ولی داخل محوطه حوزه مزبور متجاوز از هفتاد نفر زن و مردصف کشیده بودند و منتظر گرفتن‌کارت بودند.

در چند حوزه نیز بین مراجعین مشاجراتی رویداد بطوریکه نزدیك بود بر سر گرفتن کارت دعوا وزدو خوردراه‌بیافتدعلت مشاجره‌مراجعین عدم رعایت نوبت در صف بود.

یکی دو حوزه بعد از ساعت هشت که کارتهای الکترال تمام شده بود تعطیل گردید

آقای صدری فرماندار تهران نیز بدنبال دستور وزیر کشور دیشب به حوزه های صدور کارت توصیه کرد که‌برای آخرین نفرات مراجعه کننده نیز کارت انتخابات صادر کنند.

غفلت کردیم

صبح امروزعده‌ای به حوزه های ثبت نام مراجعه میکردند و تقاضا داشتند که‌کارت انتخابات برای‌آنان صادر شود. مسئول حوزه انتخابیه فیروزکوهی میگفت: اینعده یکماه و نیم فرصت را پشت سر گذاشته‌اند وامروز که صدور کارت تمام شده میخواهند کارت بگیرند.

۳۳۴ هزار کارت

امروز فرمانداری تهران‌اعلام‌کرد که تا آخر وقت روز شنبه شانزدهم شهریورماه ۳۳۴ هزار نفر ازاهالی تهران که واجد شرایط شرکت‌در انتخابات مجلسین‌بودند به‌حوزه‌های ثبت نام مراجعه کردند و کارت شرکت‌در انتخابات دریافت‌داشتند. جمع کل کارتهای صادر شده تاآخر وقت دیشب‌فردا اعلام‌میشود.

جلسه مشترك انجمنها

از ساعت نه‌ونیم‌صبح امروزجلسه مشترك انجمن‌های مرکزی نظارت انتخابات سنا و شورا باحضورکلیه اعضای هیئت رئیسه در انجمن در محل فرمانداری تهران تشکیل‌شد. در این‌جلسه صورت حوزه‌های‌تعیین شده ومعتمدینی که برای تشکیل انجمنهای فرعی دعوت شده‌اند به تصویب هر دو انجمن رسید،فردا آگهی صورت‌مجلس‌های حوزه‌های اخذرای اعلام میشود.

دعوت از معتمدین

گزارش خبرنگار ما حاکیست که بدنبال تصمیماتی که درجلسات انجمنهای مرکزی انتخابات سناو شورا اتخاذ گردید ظرف دو روز اخیر از چهار هزار وپانصد نفر معتمدین محلات دعوت بعمل آمد که‌روز ۲۱ شهریورانجمنهای فرعی انتخابات را در پانصد حوزه اخذ رای تشکیل بدهند.

برای تشکیل هر یك‌ازانجمنهای‌فرعی ۳نفرازمعتمدین محل یك نفرنماینده انجمن مرکزی و یك نفر نماینده فرمانداری تهران بعنوان ناظر در حوزه‌هاشرکت خواهند داشت اینعده پس‌از تشکیل انجمنهای نظارت‌فرعی از روز ۲۱ شهریور کارخودراشروع میکنند وهیئت رئیسه‌انجمنهای‌نظارت فرعی‌راانتخاب‌مینمایند. ۱۰انجمنهای‌فرعی روز ۲۶شهریور ازساعت چهار ونیم صبح در حوزه‌های مربوطه برای‌نظارت بر انتخابات و اخذ رای تشکیل‌جلسه میدهند و ساعت پنج اخذ رای‌شروع میشود اعضای انجمنهای‌مزبورناهارو شام‌را به چلوکباب میهمان نمایندگان فرمانداری تهران خواهند بودوبودجه لازم برای پذیرائی از آنان در اختیار نمایندگان فرمانداری گذاشته‌میشود.

جلسه انجمن مرکزی‌انتخابات‌سنا

از ساعت پنج و نیم بعداز ظهر دیروز جلسه انجمن مرکزی‌انتخابات مجلس سنا در محل فرمانداری‌تهران تشکیل شد در این جلسه آگهی انتخاباتی مجلس سنای تهران‌تهیه شد و موضوع پانصد حوزه اخذرای ونیز ساعات مقرر برای گرفتن رای (از ۵صبح تا ۳بعداز ظهر)واستخراج آراء در روز ۲۶شهریورموردتصویب قرار گرفت. سخنگوی انجمن‌مرکزی اظهار داشت که چون بموجب جدول انتخاباتی مجلس سنا که در چهاردهم اردیبهشت ۱۳۲۸ بتصویب رسیده است شهرستانهای کرج -شهر ری شمیرانات وگرمسار نیز از نقطه نظر انتخابات سناجزو حوزه تهران محسوب میشوند درجلسه عصرامروز انجمن مرکزی انتخابات مجلس‌سنا تصمیم گرفته شد که در مراکز هر یك‌ازاین فرمانداریها یك حوزه - انتخاباتی برای گرفتن آراءمربوط به سنا تشکیل شود تا مردم به آسانی بتوانند بکاندیداهای مورد علاقه خود رای بدهند.

پایش لغزید وافتاد ومرد

خبرنگار مادراصفهان گزارش‌داد دیروز استاد ابراهیم بنای ۶۰ساله اصفهانی که دربالای‌چوب‌بست مرتفعی مشغول کاربود بعلت لغزش ازبالای چوب‌بست سقوط کرد وبراثر شدت صدمات وجراحات وارده جانسپرد.

کارمندان ایرانی

بقیه از صفحه اول

امروز پس از یك هفته مذاکره بین نمایندگان شرکت ملی نفت و کنسرسیوم در لندن اعلامیه‌ای صادر شدکه حاوی مسائل مورد توافق‌است. این مذاکرات هر ساله دوبار درلندن و تهران انجام می‌پذیرد متن اعلامیه بشرح زیراست.

طی هفته گذشته رئیس‌هیئت‌مدیره‌ومدیر عامل و چند نفر از اعضاء هیئت‌مدیره شرکت ملی نفت ایران‌برای انجام مذاکرات معمول‌ششماهه بانمایندگان شرکتهای عضو کنسرسیوم در لندن ملاقات نمودند.

در این مذاکرات مطالب مختلفی بشرح زیر مورد بحث‌قرار گرفت.

۱- برنامه‌ها و بودجه های‌سرمایه گذاری شرکتهای عامل نفت ایران (شرکت سهامی اکتشاف و تولیدنفت ایران و شرکت‌سهامی تصفیه نفت ایران) درسال ۱۹۶۴.

۲- ترتیبات مربوط بشرکت جدید خدمات بازرگانی که درآن یکنفرمدیر منتخب از طرف شرکت ملی نفت‌ایران بعنوان عضو هیئت‌مدیره در اول‌ژانویه ۱۹۶۴ مشغول بخدمت خواهد شد.

۳- جانشین‌کردن کارمندان‌خارجی بوسیله کارمندان ایرانی.

۴- مطالعات در مورد تزریق گاز.

ه- برنامه کمك جهت تاسیس دانشکده فنی جدیددر دانشگاه‌پهلوی شیراز.

ازپنج‌موردی که توافق حاصل‌شده مهمترین آن موضوع تزریق کار به مخازن نفت است.

نظر باهمیت خاصی که همیشه مقامات مسئول شرکت ملی نفت‌ایران نسبت به جلوگیری از هدر رفتن و استفاده از گاز های طبیعی مناطق‌نفت خیز جنوب قائل میباشند این‌موضوع از چندی پیش مورد مطالعه و بررسی بوده و سعی گردیده است تا آنجا که از نظر فنی واقتصادی امکان‌پذیر میباشد بوسائل مختلف از این هدر رفتگی جلوگیری بعمل آید.

یکی از نحوه‌های حفظ گاز های طبیعی تزریق مجدد آن به‌مخازن زیر زمینی می‌باشد که اجرای آن‌مستلزم مطالعات دقیق مهندسی مخازن بوده‌و این امر از جمله مسائلی است که‌در طی دوسال‌اخیر بین نمایندگان‌شرکت ملی‌نفت ایران و اعضاء کنسرسیوم مورد مذاکره قرار گرفته است.

کارمندان ایرانی

همچنین در مورد ماده دو طبق قرارداد نفت در مدت معینی باید کارمندان خارجی شرکت های عامل نفت جای خود را به کارمندان ایرانی بدهند.

ترتیباتی داده شده است که از طریق استخدام جدید با آموزش کارمندان موجود اقدامات جدی برای نیل‌به این هدف انجام گیرد.

در اجرای این منظور قریباحدود ۳۰ نفر از بورسیه های شرکت ملی نفت‌در خارج از کشور به ایران مراجعت مینمایند و همچنین عده‌ای‌از دانشجویان دانشکده فنی آبادان که در سال جاری فارغ‌التحصیل شده‌اند به شرکت های عامل نفت خواهند پیوست.

این برنامه در سالهای بعد نیز ادامه خواهد داشت. طبق اطلاع خبر نگارمامعاون وقائم‌مقام رئیس‌پالایشگاه آبادان از مهندسین ایران انتخاب خواهد شد.

مسئله بودجه

در مورد بودجه باید گفت در سال ۱۳۶۴ برنامه ها و بودجه های‌سرمایه گزاری شامل‌ سرمایه گزاری‌برای احداث تاسیسات جدید جهت ایجاد ظرفیت تولید در مناطق نفتی سوسایل بارگیری در خارك و مدرنیزه کردن پالایشگاه آبادان میباشد.

وزیر خارجه

بقیه‌ازصفحه‌آخر

متعدد خبرنگاران پیرامون روابط تجارتی وسیاسی ایران و ژاپن‌پاسخ داد. در فرودگاه کاپیتان تیم‌والیبال دختران ژاپن کاپ نقره بزرگی را که اخیرا از شهبانو فرح دریافت داشته بوزیر خارجه ژاپن نشان‌داد.

اوهیرا بدختران ورزشکار گفت من خوشحالم از اینکه شما تاثیر خوبی‌از خوددرایران باقی‌گذاشتید اوهیرا سپس در پاسخ خبرنگاران گفت‌وی مطالب‌خاصی برای‌مذاکره باآقای علم نخست وزیر ایران‌ندارد

یك مانع

اوهیرا سپس بطور غیر مستقیم به‌مانعی که چهار سال است در روابط تجاری دو کشور پدیدآمده اشاره کرد و گفت:

این‌مانع‌از هنگامی ظاهر شدکه ایران از پذیرفتن‌این امر که نفت ایران قسمتی از صادرات آن‌کشور است وبایستی‌در موافقت‌نامه توازن تجارتی بحساب آید خود داری‌نمود ایران معتقد است که چون نفت بوسیله یك کنسرسیوم بین‌المللی در سراسر جهان بفروش میرسد نمی‌تواند یك کالای صادراتی‌ایران بژاپن‌بحساب آید. یك‌منبع‌سفارت ژاپن گفت اوهیرا این امر را با آقای علم مورد مذاکره قرار خواهد داد.

از فردا صبح در
سینما چارلی
راف‌والونه-میشل‌مورگان
درفیلم
راز یك زن

یك شاهکار تکان دهنده اززندگی بند بازان جسورسیرك‌که درقلب وروح شما تاثیر میکند. قاتلی که در آخرین لحظه ودرحساس‌ترین موقعیت پنجه انتقام گلویش را میفشارد و ...
فرداشب ساعت ۹ر۳۰ بعدازظهرفیلم «شاهد اصلی» بزبان انگلیسی درسینماچارلی نمایش داده میشود.

ماه سلطان

بقیه از صفحه اول

شیرو خورشید سرخ‌منتقل گردید

خبرنگار ما که‌بلافاصله بربالین این دختر خردسال حاضر شده‌چنین مینویسد.

روحیه ماه سلطان بسیارخوب‌بود ودرجواب سئوالات من گفت:

خانه ما درخیابان۱۵ متری سید ملك خاتون میباشد و عصرروزسه شنبه‌بود که برای جمع کردن‌پوست هندوانه‌ازخانه‌خارج‌شدم و همینطور که داشتم پوست هندوانه برای گوسفندمان جمع‌میکردم ناگهان بچاه‌افتادم ولی خوشبختانه هیچ‌جایم آسیب ندید وفقط آرنج‌دستم کمی مجروح شد.

پس از آنکه بداخل چاه‌افتادم بنای دادوفریاد راگذاردم‌ومادرم را صدا زدم‌ولی هرچه اورا صدا زدم‌و گریه کردم کسی‌بدادم نرسید. و دراین مدت پنج روزخواب‌بچشمانم راه‌نیافت و قوت وغذای من دراین مدت گریه‌بودواز گرسنگی وتشنگی رمقی‌نداشتم.

امروز بچه‌ها دربالای چاه بازی میکردند وصدای خندهو شادی آنها رامی‌شنیدم ودیگر رمقی‌برایم‌باقی نمانده بود بالاخره باتمام‌قدرت‌شروع به‌فریاد زدن کردم‌ومادرم‌راصدا کردم که‌یکی از بچه‌ها صدای مرا شنیدو مردم راخبرکرد و لحظه‌ای‌بعد یك مقنی بالای چاه آمدو سنگی بدرون چاه‌انداخت ومن‌دوباره‌فریاد‌کشیده گریه کردم او لحظه‌ای‌بعد بدرون چاه آمدو مرا ازآنجاخارج نمود و پدرومادرم رااززجریان مطلع کرد. وبالاخره باکمك مامورین کلانتری ۱۴مرابه بیمارستان‌شیرو خورشید آوردند و بستری شدم

خبرنگارما مینویسد: پدرو مادر ماه‌سلطان‌در اینمدت برای‌پیداکردن فرزندگمشده خودبهمه جا مراجعه کردندولی از یافتن او بکلی‌مایوس شده بودند چون‌جهاز هاضمه ماه سلطان براثر گرسنگی وعدم تغذیه فعالیت عادی خودرا از دست داده درمراحل اولیه از نظر تغذیه شدیدا کنترل میشود.

کنکور

بقیه از صفحه اول

ساعت ۸ وسی دقیقه صبح امروز از ۱۰۷نفر از قبول‌شدگان‌کنکورعمومی دانشگاهها در امتحان اختصاصی دانشکده علوم معقول و منقول امتحان بعمل آمد.

مدت ۲ساعت بداوطلبان وقت داده شد و از مواد زبان فارسی و عربی امتحان بعمل آمد.

خبرنگار ما می نویسد که بنابه تصمیم دانشکده در مورد قبول دانش‌جوی دختر در دانشکده معقول‌و منقول دونفراز دختران نیز درامتحان شرکت کرده‌بودند.

بطوری‌که خبرنگار ما اطلاع‌میدهد نتایج امتحان اختصاصی‌این دانشکده روز شنبه اعلام می شود.

دانشکده معقول و منقول برای‌سال جاری احتیاج به ۷۰ الی ۸۰دانشجو دارد.

اختصاصی دانشکده کشاورزی

ساعت ۸ صبح امروز از ۶۵۰ نفر قبول شدگان کنکورعمومی دانشگاهها در محل دانشکده پزشکی امتحان اختصاصی دانشکده کشاورزی بعمل آمد.

از این عده۴۳۰ نفردررشته‌ریاضی و۲۲۰ نفر در رشته طبیعی شرکت داشتند. از داوطلبان درمدت۴ساعت در مواد ریاضیات، فیزیك، شیمی، گیاه شناسی، جانور شناسی امتحان بعمل آمد.

آقای دکتر اردلان رئیس دانشکده کشاورزی به خبرنگار ما گفت‌احتمال میرود که نتیجه امتحان روز سه شنبه بداوطلبان ابلاغ شود.

رئیس دانشکده کشاورزی گفت: چنانچه داوطلبی در هیچیك از مواد نمره صفر نداشته باشد ومعدل ۵ درس او از ۸ کمترنباشد در امتحان قبول خواهد شد.

بورس تحصیلی

بطوری‌که خبرنگار ما اطلاع‌میدهد از طرف دانشگاه اکسفورد تعدادی بورس تحصیلی بمدت سه سال در اختیار دانشگاه تهران گذاشته شده است. از طرف دانشگاه تهران‌برای استفاده ازاین‌بورس‌هاعده ای‌دانشجو انتخاب می‌شوند.

خبرنگارما می‌نویسد که دانشجویانی می‌توانند از این بورس ها استفاده کنند که سن آنان از ۱۸سال کمترواز ۲۵سال بیشتر نباشد و به زبان انگلیسی نیز آشنائی داشته باشند.

از این بورس ها دختران دانشجو نمی توانند استفاده کنند.

مدیرعامل سازمان آب وبرق خوزستان اظهارداشت‌که:

هشیار باشید

همه ما بشاه وممملکت مدیونیم

اخیرا آقای عبدالرضا انصاری‌مدیر عامل سازمان آب و برق خوزستان ضمن نطقی در جلسه کارمندان در اهواز اظهار داشت که:

این نخستین باری است در تاریخ چندهزار ساله وطن ما که رئیس کشوری هدفهای ملی و تزاصلاحاتی خود را بمردم وطنش پیشنهاد میکندو ملت هشیارانه برآن صحه میگذارد. این تائید دوجانبه شاه و ملت درراه اعتلای مملکت هرگز سابقه ذهنی نداشته است.

برای تحقق بخشیدن به این هدفها امروز بیش از هر زمان دیگر کشور ما باتحاد و اتفاق نیازمند است. من انکار نمیکنم که انتخابات ما در گذشته چیزی نبودکه مایه سرافرازی باشد ولی امروزکه در آستانه وجریان انتخابات تازه‌ای قرار گرفته‌ایم من‌در حد یك ایرانی که دل وافکارش را گروگان میهنش قرار داده بشما پیشنهاد میکنم که سهم خودرا در ادای این دین حتما بعهده بگیرید. زیرا شك نیست که در این دوره کسانی بعرصه مجلس‌ملی ماراه‌خواهند یافت که لایحه ششگانه شاهو ملت رابرنامه کار خویش قرار دهند. سیاست اداری سازمان ما ایجاب‌نمی کند که من در باره انتخابات باشما سخن بگویم. ولی در مقام یك‌همکار پیشنهاد میکنم که هشیار باشید همه مادر چنین موقعی‌بشاهو مملکت‌خودمان مدیونیم و ادای این دین گریز ناپذیر است.

آگهی مناقصه

دانشگاه تبریز تهیه و نصب دستگاههای حرارت مرکزی کوی دانشجویان دانشگاه تبریز و متفرعات مربوطه آنرا برطبق نقشه ها و مشخصات مربوطه بمناقصه واگذار مینماید بدینوسیله‌مراتب باطلاع شرکتها و پیمانکارانی که درامور تهیه و نصب دستگاه های حرارت مرکزی در لیست مصوب سال ۱۳۴۲ سازمان برنامه درجه یك شناخته شده‌اند میرساند که برای دریافت نقشه‌ها و دفترچه مشخصات و شرایط معامله میتوانند از روز شنبه ۲ شهریورماه ۴۲ لغایت ساعت ۹ صبح روز یکشنبه ۳۱ شهریور ماه ۱۳۴۲ همه‌روزه باستثنای جمعه وایام تعطیل رسمی باداره حسابداری دانشگاه واقع در چهارراه منصور اداره کل دبیرخانه دانشگاه تبریز مراجعه وباپرداخت دوهزار ریال وجه‌نقدبصندوق دانشگاه واراثه رسید صندوق یك‌دوره نقشه و دفترچه مشخصات وشرایط مناقصه را دریافت وبارعایت مراتب زیرین پیشنهادات خودرا تسلیم نمایند.

۱- پیشنهاددهندگان بایستی ضمانت‌نامه بانکی بمبلغ پانصد هزارریال که بمدت سه‌ماه اعتبار داشته باشد در یکی از بانك های مجاز ضمیمه پیشنهاد خود نمایند (چك بانك ووجه نقدقبول نخواهد شد)

۲- پیشنهاددهندگان بایستی پیشنهادات خودرا بارعایت کلیه شرایط مندرج دربرك پیشنهاد و دفترچه مشخصات و شرایط آگهی مناقصه دردوپاکت (الف) و (ب) لاكو مهرشده که روی آن عبارت (مربوط به‌مناقصه حرارت مرکزی کوی دانشجویان دانشگاه تبریز) نوشته شده و شامل اسناد زیر باشد:

پاکت الف حاوی

ضمانت‌نامه بانکی و نمونه پیشنهاد قیمت

پاکت ب حاوی

یکدوره نقشه و دفترچه مشخصات وشرایط مناقصه و فهرست بهاء و صورت مقادیر که تمام صفحات آن بامضاء و مهرپیشنهاد دهنده رسیده باشد.

منتها تاساعت ۹ صبح روز یکشنبه ۳۱ شهریورماه بدفتر دانشگاه تبریز تحویل ورسید دریافت دارند:

۳- به‌پیشنهاداتی که هریك از شرایط مندرج در دفترچه مشخصات و شرایط مناقصه راکاملارعایت ننموده ویا مشروط ومبهم تنظیم‌شده باشد و یاقیمتهای واجد پیشنهادی را ناقص گذارده باشند ترتیب‌اثر داده نشده و مردود شناخته میشود و پیشنهاددهنده حق حضور در جلسه را نخواهد داشت.

ضمنا هیچیك از پیشنهادات واصله پس از ساعت تشکیل کمیسیون مناقصه بهیچ‌عنوان به‌پیشنهاددهنده مسترد نخواهدشد.

۴- پیشنهادهای رسیده درساعت ۱۰ صبح روز یکشنبه ۳۱ شهریورماه ۱۳۴۲ در کمیسیون مناقصه باز وقرائت خواهد شد حضور، پیشنهاددهندگان در جلسه مناقصه آزاد بوده و دانشگاه تبریز دررد وقبول یك یاکلیه پیشنهادات مختار خواهد بود.

الف ۳۳۳۲ **دانشگاه تبریز - دکتر بازرگان**

جایزه ممتاز بلیطهای اعانه ملی
۲۰۰ هزارتومان
شد
۲۰۰هزارتومان‌پول‌خوبیه

گلف باز
از صبح چهار شنبه‌در
مولن روژها

از صبح چهارشنبه درسینماهای
میامی - ایران - متروپل
عظیم ترین فیلم تاریخی ازدورانی که فقط قدرت شمشیربرقلمرو مردان وقلب زنان حکومت‌میکرد

سینماسکوپ - رنگی
دوبله فارسی
ارول فلین | پیتر فینچ | جوآن درو | کریستوفرلی

عروس جهازیه را برداشت و فرار کرد

داماد برای پیداکردن عروس درژاندارمری متحصن شده‌است

*** کسان داماد که برای آوردن‌عروس‌رفته‌بوند دست از پادرازتر باز - گشتند**

پریروز جریان جالبی در آبادان اتفاق‌افتادو عروس زیبائی پس‌ازگرفتن شیربها، ومقدارزیادی‌اثاثیه «جهاز یه» باتفاق والدینش از چنگ‌داماد فرارکرد وهنوز ازوی‌خبری بدست نیامده‌است.

خبرنگار ما درآبادان کیفیت این جریان جالب را چنین گزارش داد: دریك خانه‌مخروبه واقع‌در پل‌بهمنشیر آبادان یك خانواده سه‌نفری زندگی میکردند که‌دختری ۱۶ساله وبسیار زیبا بنام فاطمه داشتند چندوقت‌پیش یکی ازکارگران شرکت نفت بنام «سعدون» دختر زیبای این خانوادهٔ بی‌بضاعت رادیدوخواهان‌اوشد. سعدون برای ازدواج بافاطمه دختر دلخواه‌خود باوالدین او مشغول مذاکره گردیدو پس‌از مذاکرات مفصل سرانجام مبلغ سی هزارریال بعنوان شیربها ومعادل ۱۴هزارریال لباس‌واثاثیه برای‌عروسی بافاطمه تحویل خانوادهٔ مزبورداد.

روزعقد وعروسی تعیین گردید و قرار شد روز پنجشنبه (هفته گذشته) فاطمه برای سعدون عقدشود وروزشنبه (پریروز) مراسم عروسی طی جشن مفصلی صورت گیردو عروس زیبای سعدون قدم بخانهٔ بخت خودبگذارد.

روز پنجشنبه‌هنگامی که‌برای‌اجرای صیغهٔ عقد شناسنامهٔ فاطمه مطالبه‌شد والدین اوشناسنامه‌ای بدون عکس و پاره‌پاره ارائه دادند که برمبنای آن صیغه عقد ازدواج فاطمه با سعدون خوانده‌شدولی والدین فاطمه قول‌دادند که بلافاصله شناسنامهٔ اورا تعویض و عکس دارنمایند ....

بالاخره روز عروسی فرارسید و سعدون مجلس مفصلی درخانهٔ خود ترتیب دادوعدهٔ زیادی ازروسای‌شرکت نفت وکارگران همکار خودرا دعوت کرد.

هنگامیکه کسان داماد (سعدون) برای آوردن عروس زیبا رفتندمشاهده کردند که‌در آن‌خانهٔ مخروبه هیچکس نیست‌وعروس زیبا ووالدینش پس از دریافت پول واثاثیه ولباس متواری شده‌اند!

مجلس برهم‌خورد ومدعوین بخانه های‌خود بازگشتند. جریان بمقامات مربوطه اطلاع داده شد و مامورین انتظامی بجستجوی عروس زیبا و خانواده‌اش پرداختند ولی تاکنون‌اثری ازآنها بدست نیاورده‌اند. فعلاداماد بیچاره درباسگاه شماره یك‌ژاندارمری آبادان متحصن شده است تاعروس فراری پیدا شود؟!

نوکر منزل باکمربند خود رابدار آویخت

محمدعلی نوشته‌بود: کسی مسئول مرك من نیست. سلام مرا بمادرم برسانید

خبرنگارما درشمیران گزارش‌داد دیروز پسربچه ۱۵ ساله‌ای‌بنام محمد-علی محمدی فرزند غلامحسین نوکر منزل آقای سروان طبسی ساکن اختیاریهٔ قلهك کوچه ایران اززیر-زمین منزل ارباب خود باکمربند خود را حلق‌آویزکردو خودکشی نمود. ساعتی بعدخانم منزل متوجه غیبت محمدعلی نوکرشان شدو هنگامی‌که برای انجام‌کاری بزیرزمین منزل‌رفت ناگهان جنازهٔ محمدعلی رادیدکه با کمربند خودرا بدارزده است جریان را به‌کلانتری بخش ۲ دستم‌آباداطلاع دادو مامورین درمحل حاضر شدند و جنازه‌رابپزشکی‌قانونی منتقل‌ساختند. ازجیب محمدعلی نامه‌ای بدست آمد که‌نوشته بود. کسی مسئول مرك‌من نیست سلام مرا بمادرم برسانید.

دراین باره پرونده‌ای تنظیم وبه دادسرای شمیران ارجاع‌گردید. هنوز علت خودکشی پسربچهٔ مذکور معلوم نشده است و تحقیقات دراین باره ادامه دارد.

سرنشین کشتی نروژی در آبادان سقوط کرد ومصدوم شد

خبرنگار ما در آبادان گزارش داد نیمه شب گذشته کشتی نفتکش نروژی «ریونمینین» که پس از بار-گیری از یکی ازاسکله های آبادان میخواست حرکت کند یکنفر از سرنشینانش بنام «گرینه» ازعرشه کشتی سقوط‌کرد وبسختی مصدوم شد.

بازپرس مشغول تحقیقات است تا معلوم شود «گرینه» از عرشه‌سقوط کرده است و یااورا از بالای عرشه بپائین انداخته‌اند.

ملوك ساعت ٤ بعدازظهر امروز بطرف تهران حرکت داده شد

پلیس تهران دیروز تلفنی ازپلیس شیراز خواست تاهرچه زودتر ملوك عزیزی (سکینه) و ابوالقاسم‌نوکر پدر اورا که در شیراز دستگیر شده‌است بتهران بفرستند.

بطوریکه مقامات پلیس‌تهران امروز گفتند چون پرونده ملوك که هفته پیش بوسیله ابوالقاسم نوکر پدرش ربوده شده است ناقص است ما از شیراز درخواست کردیم تا فوراًاین دونفر را بتهران بفرستند و باحتمال زیاد ظرف یکی دو روز آینده بتهران میرسند.

خانواده ملوك نیز امروز گفتندکه پلیس بما اطلاع داد که ملوك را به تهران خواهند آورد ولزومی برفتن ما به شیراز نیست.

حرکت میکند

خبرنگار ما از شیراز آخر وقت امروز اطلاع داد که چون تا امروز پدر وکسان دوشیزه ملوك عزیزی برای تحویل گرفتن او بشیراز نیامده‌اندجلسه‌ای درشهربانی‌شیراز برای تعیین تکلیف ونحوه اعزام دوشیزه ملوك عزیزی به تهران تشکیل گردید و تصمیم گرفته‌شد که وی در ساعت٤بعد از ظهرامروز بتهران اعزام شود.

صاحب گردنبند الماس نشان کیست؟

ماموران اداره آگاهی شهربانی کل کشور در تاریخ ۴۲٫۵٫۳ یکرشته گردنبند الماس نشان بوزن ۱۷ مثقال از حسن نیکخو ساز حین فروش بعلت سوء ظن اخذ نمودند وتاکنون صاحب آن مراجعه ننموده است بدینوسیله موضوع اعلام‌میشود تا صاحب اصلی گردنبند مزبور بشعبه مربوطه اداره آگاهی مراجعه کند وآنرا دریافت دارد.

کشف سیگارقاچاق

امروز از اداره دخانیات اطلاع حاصل شد روز گذشته در منطقه ۲ سازمان تعقیب قاچاق دخانیات و در یکی از گاراژهای مسافر بری‌مقدار ۸۵ کارتن سیگارخارجی کشف‌گردید و قاچاقچیان پس از پرداخت جرائم قانونی تحت تعقیب قانونی قرارگرفتند.

کشف تریاك

خبرنگار ما در بندر شاهپور گزارش داد: مامورین ژاندارمری بندرشاهپور بسرپرستی‌آقای‌ستوان معروفی از انبار آرد مغازه نانوائی شاطر محمد حقیقت یکی ازنانوایان بندر شاهپور واقع در کمپ مقدار سه کیلو و۲۰ گرم تریاك لول کشف کردند. شاطر محمد متهم اصلی فراری است ولی چند نفر دستگیر شده‌اند جریمه متعلقه در حدود۸۰ هزار تومان میباشد.

سارق لباسهای مردم که لباسها را از لباس شوئی برده بود دستگیر شد

چند روز پیش آقای یعقوبی مدیر کارخانه لباسشوئی درخیابان خواجه نظام‌الملك به کلانتری ٦اطلاع داد که شاگردش حسین قیصری لباسهای مردم را که‌جهت‌شستشو به کارخانه آورده بودند برداشته و متواری‌شده بدستور سرگرد منشی کلانتر ٦ جریان در اداره آگاهی آن کلانتری زیر نظر آقای واثقی رئیس آگاهی تحت رسیدگی قرار گرفت تا اینکه شب گذشته حسن قیصری در خانه زن مطلقه اش در نارمك دستگیر شد و پس از بازجوئی اعتراف نمود که لباسهای مسروقه‌رابخانه حاجی‌محمد عامری و مظفر شمسائی در میدان شوش برده و مخفی نموده است که اموال مسروقه کشف شد

چند حادثه

***دیروز مردی در اثر مسمومیت غذائی درگذشت اینمرد موسی تاجیك نامداشت و ۳۲ ساله بود.**

جنازه وی برای تعیین علت مرگ باداره پزشکی قانونی انتقال یافت.

***دیشب خداداد که میخواست‌از یك مغازه فرش فروشی در خیابان خراسان سرقت نماید بدام افتاد.**

***عصر دیروز مامورین کلانتری ٥ اکبر چنگیزی را بایك دستگاه رادیو گرام و یك ریش تراش که‌از شمیران سرقت شده بود بازداشت کردند.**

***مامورین کلانتری۱٥ عباس را که واردخانه علی اکبر اثرجی در خیابان میر هادی شده بود بدام انداختند.**

محکوم بحبس ابد شد

شعبه دوم دادگاه عالی جنائی به ریاست آقای علمیه‌جوانی را که‌باتهام ایراد جرح منتهی بفوت تحت تعقیب قرار گرفته بود به حبس ابد محکوم کرد.

ساعت نه صبح روز ۱۲ آذر ماه سال گذشته در یکی از کوچه های خیابان خراسان مردی بنام محمدتقی تاجری بپاسبان پست مراجعه کرد و گفت چون محمد نام معروف به‌محمد واکسی جك و لاستیك اتومبیل اورا برده از وی شکایت دارد.

پاسبان پست در صدد جلب‌محمد واکسی‌برآمد ولی قبل‌از آنکه محمد بکلانتری برسد شخص دیگری بنام سید کمال باضربه چاقو محمد را از پای درآورد. محمد پس از سه روز در بیمارستان سینا جان سپرد وسید کمال فاضلی فرزند محمود ۳۰ ساله راننده تاکسی‌باتهام ایراد جرح‌منتهی بفوت دستگیر و تحت تعقیب قرار گرفت. دادگاه پس از رسیدگی به پرونده سید کمال را به حبس ابد محکوم کرد.

بخاطر آنکه پولی برای زن‌گرفتن برادرش تهیه‌شود:

با پیرمردی ازدواج کرد ودست بخودکشی زد

دیشب زنی بنام احترام السادات که چندی قبل بخاطر بدست آوردن پول با پیر مردی ازدواج کرده بود از دست این پیر مرد دست بخودکشی زد. احترام السادات این پول را صرف زن گرفتن برای برادرش‌کرده بود.

احترام که بوسیله ژاندارمهای مرکز به بیمارستان مسمومین منتقل شده است گفت: برادرم اسمعیل میخواست‌زن بگیرد ولی پول نداشت و پدر نامزد او هم دو هزار تومان از اوپول‌میخواست‌و اسمعیل بقدری عاشق این دختر بود که اگر با او ازدواج نمیکرد از غصه دق میکرد.

چون‌من‌ببرادرم علاقه داشتم‌بخاطر او با پیر مرد ٦۰ ساله ای بنام علی که سه برابر من عمر کرده است باین شرط که ۲ هزار تومان نقدا بمن بدهد ازدواج کردم و با این پول نیز برادرم زن گرفت، ولی چون من نمی توانستم با پیرمردی چون علی زندگی کنم پس از ازدواج بنای ناسازگاری را گذاشتم تا علی به تنگ آید و مرا طلاق دهد. اما علی که مرد دنیا دیده‌ای‌است از حرکات من ناراحت نمیشود و تلاش‌من برای گرفتن طلاق بجائی‌نمیرسد بهمین جهت برای‌اینکه او را بترسانم امروز خود را مسموم کردم ولی بعدا پشیمان شدم و به ژاندارمری اطلاع دادم.

احترام‌السادات میگفت: حاضرم ۲ هزار تومانی را که گرفته ام به اقساط پس بدهم و از علی طلاق بگیرم. چون در این جریان جرمی واقع‌نشده‌بود احترام‌السادات‌مرخص شد.

جایزهٔ ممتاز بلیطهای اعانه ملی

۲۰۰ هزار تومان شد

۲۰۰ هزار تومان پول خوبیه

از صبح چهارشنبه در

مولن روژ ها

از صبح چهارشنبه ۲۰ شهریور

مطابق با ۱۱ سپتامبر دریك شب همزمان با (٦٥۰) شهرمهم جهان تهران

شاهد جدیدترین فیلم (الیزابت‌تیلور) بعداز (کلئوپاترا) میباشد

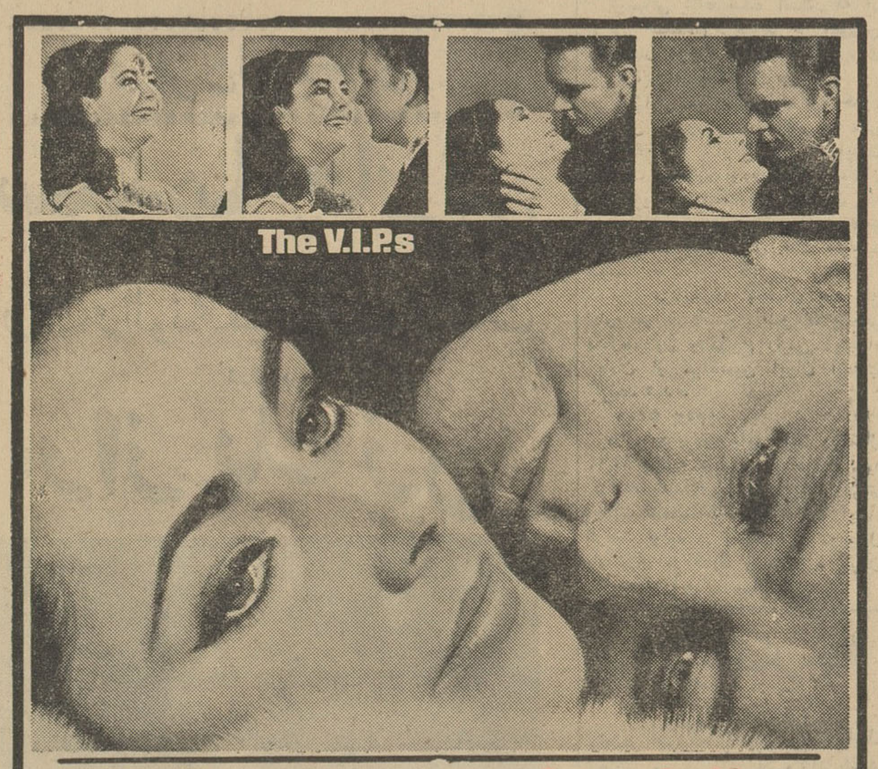

الیزابت تیلور — ریچارد برتن

درفیلم: هتل بین المللی (اشخاص سرشناس)

پاناویژن - رنگی - دوبله بفارسی

باشرکت:

لوئی ژوردان/ الزاسارتینلی/رود تیلور/ لیندا کریستیان

... و اورسن ولز

محصول ۱۹٦۳ کمپانی متروگلدوین مایر

افتخار نمایش این فیلم درتهران باسینماهای ادئون - حافظ رادیوسیتی - آسیا - آستارا (تجریش) میباشد

برای اولین بار دوغول سینمای‌آمریکااستیور یوز (ایفاکننده رل هرکول) و گوردن اسکات ایفا کننده رل‌های تارزان و ماسیست درمقابل یکدیگرقرارگرفته پرده سینما را به لرزه در می‌آورند.

استیوریوز . گوردن اسکات

رومولو و رمو

از صبح ۵ شنبه درسینماهای

پلازا- رویال- سعدی- رکس

آگهی پذیرش کارآموز بطور شبانه‌روزی

اداره کل کارآموزی صنعتی و معدنی وزارت اقتصاد برای دوره ششم مکانیك اداره کارآموزی صنعتی و معدنی کرج که شامل رشته های

الف - تراشکاری و سوهانکاری ۳۰نفر

ب- ورقکاری و آهنگری ۳۰نفر

ج- تعمیرات سبك موتورهای دیزلی وبنزینی ۳۰نفر

د- ریخته گری ۱٥نفر

ه - مدل‌سازی ۱٥نفر

میباشد باشرایط زیر برای یکدوره که مدت آن یکسال خواهد بود کارآموز می پذیرد

۱- سن از ۱۸ تا ۲٥ سال تمام

۲- حد اقل تحصیلات در حدود سوم متوسطه (داوطلبانی که دارای گواهینامه سیل اول متوسطه باشند حق تقدم خواهندداشت)

۳- درصورت مشمول بودن‌داشتن برك‌معافیت لااقل برای مدت کارآموزی تاآخر شهریور ماه ۱۳٤۳

٤- دوره کار آموزی شبانه روزی بوده و داوطلبین بی‌بضاعت که عدم بضاعت آنها مورد گواهی مقامات صلاحیتدار باشد بطور مجانی پذیرفته خواهند شد.

٥- از سایر داوطلبین و همچنین کلیه افرادی که‌ازطرف بنگاه ها وسازمان های دولتی و کارخانجات وموسسات ملی معرفی می شوند ماهیانه دو هزار و پانصد ریال دریافت خواهد شد که‌بایستی معادل سه ماه آنرا قبلا به‌حساب شماره ۱٤۱۷ دربانك مرکزی ایران پرداخت ورسید دریافت دارند.

توضیح - تقسیم کار آموزان برای دوره کارآموزی در رشته های مختلف بانظر داوطلبین و گذراندن امتحانات لازم از نقطه نظر استعداد بعمل خواهد آمد چنانچه تعداد داوطلبین بیش از میزان معین باشد افراد لازم از طریق مسابقه انتخاب خواهند شد.

داوطلبین برای کسب اطلاعات بیشتر و همچنین نامنویسی می توانند لغایت ۳۰ شهریور بدفتر اداره کل کارآموزی صنعتی و معدنی واقع در طبقه چهارم ضلع جنوبی وزارت اقتصاد (صنایع ومعادن) مراجعه نمایند (داوطلبین شهرستان ها به اداره اقتصاد محل مراجعه و اقدام نمایند. الف ۳٥۸۳ وزیر اقتصاد

هنگامیکه از کار روزانه خسته می‌شوید چشمان شما احتیاج به دیدن زیبائی و گوشهایتان نیاز به شنیدن نواهای دل انگیز موسیقی دارد وبخاطر همین احتیاج است که فیلم سکسی «شبهای جهان» مجموعه‌ای اززیباترین زنان دنیا بهترین نمایشات بین المللی ودیدنیهای حیرت انگیز بوجود آمده است.

از صبح چهارشنبه درسینماهای

سانترال - تراس سالن سهیلا

حمایت دولت از صادرات

بقیه از صفحه اول

وروی قدرت خرید آنها برای قرنها تاثیر می گذارد معاون وزارت اقتصاد اضافه کرد ۱۸ میلیون تومان اعتبار سالانه این لایحه درحدود ٤ تا ٥ میلیون تومان آن باستاندارد تخصیص داده میشود ما برای سال جاری بزارعین کمك میکنیم تا طرز خشك کردن انگور و میوه‌های دیگر را بااصول بهداشتی انجام دهند ودر تولید وبسته بندی سبزه تحولی بوجود آید .

تنی ٤ دلار

آقای دکتر ضیائی توضیح داد امسال بهر مقدار صادرات سبزه جایزه فوق را میدهیم اما ازسال آینده به سبزه‌ای که باستاندارد صحیح مورد قبول نباشد اجازه صدور نمیدهیم .

درمورد ژاپن

معاون وزارت اقتصاد گفت انشاءالله بزودی قرارداد ایران و ژاپن به توافق نهائی خواهد رسید از آن پس کالاهای صادره به ژاپن هم ازهمه این امکانات استفاده خواهد کرد .

درباره گوگرد وپارافین که بسبزه زده میشود آلمان اجازه ورود این نوع سبزه را بکشور خود نمیدهد .

آقای دکتر ضیائی گفت :

اخیرا اداره استاندارد موفق شد از اسرائیل دستگاه جدیدی وارد کند که سبزه ومیوه های دیگر را یکبار در بندر ایران موقع حمل بابخارشستشو میدهند وهمچنین یکبار دیگر پس از مدتی دربندر مقصد بهمین نحو پاك میکنند درنتیجه عمر سبزه و خرما بیشتر شده واز فساد آن جلوگیری میگردد واین دستگاه مشکل چندین ساله مارا حل کرد .

تعیین نرخ

درباره تعیین نرخ کرایه دریائی کالاهای صادره باروپا آقای دکتر ضیائی گفت اخیرا رئیس کنفرانس کشتیرانی بایران آمد ومذاکراتی انجام گرفت قرار است باتصویب هیئت مدیره کنفرانس نرخ مناسبی برای کالاهای صادره فصل پائیز تعیین شود درداخل کشورهم کمیسیونی مشغول مطالعه اوضاع واحوال حمل ونقل وبندربار-گیری انبار ونظایر آنست .

امشب اینجانب وآقای دکتر کیانپور مدیر کل بندرو سه نفر ازنمایندگان کشتیرانی برای بررسی همین امر بجنوب میرویم .

یکی دیگر ازامیدواریهای ما اینست که بزودی مذاکره دراطراف قرارداد ترانزیت ایران وشوروی به نتایج مثبت خواهد رسید که از این طریق هم برای زودتر رساندن کالا ببازار اروپا استفاده خواهد شد .

آقای دکتر تهرانی مدیر کل وزارت اقتصاد نیز توضیح داد که در حال حاضر کمك ما به سنگهای معدنی تنی ٤ دلار خواهد بود اما باتمام پروژه بندرسازی وجاده سازی دربندرعباس خودبخود تنی ٥ دلار نصیب صادر کنندگان میشود درآنصورت حمایت فوق راازسنگهای معدنی برمیداریم .

کاندیدای سنای فارس

گزارش تلگرافی خبرنگار ما از شیراز حاکی است که پیش ازظهر دیروز دو نفر از نامزدان نمایندگی مجلس سنا که درادوار پیش هم سناتور فارس بودند و دراین دوره نیز ازطرف اهالی کاندیدا شده‌اند . آقای مهدی نمازی و آقای علیقلی هدایت با هواپیما وارد شیراز شدند . آقای حاج محمد نمازی موسس بیمارستان نمازی هم باتفاق آقایان واردشدند در فرودگاه اجتماع زیادی ازطبقات مختلف مردم و دوستان وعلاقمندان ایشان حضور داشتندو استقبال گرم ومحبت آمیزی از واردین نمودند.

تقویم اطلاعات

دوشنبه هیجدهم شهریور ماه ۱۳٤۲
بیستم ربیع الثانی ۱۳۸۳ ـ نهم سپتامبر ۱۹٦۳ .
اذان صبح ساعت ٤ و ۸ دقیقه .
طلوع آفتاب ساعت ٥ و ٤۱ دقیقه.
غروب آفتاب ساعت ۱۸ و ۳٥ دقیقه

خروج

آقای دکتر متین دفتری عضو کمیته اجرائیه اتحادیه بین المجالس بدعوت کنفرانس بین المجالس که امسال در کاخ پارلمان یوگسلاوی تشکیل میشود امروز صبح با هواپیما به بلگراد عزیمت کرد .

برنامه امشب

تلویزیون ایران

۳۰ر٥ـ اعلام برنامه
۳۲ر٥ـ فیلم کارتن
٦ـ خردسالان
۳۰ر٦ـ اخبار
٤٥ر٦ـ سازمان بیمه‌های اجتماعی
۷ـ بانوان
۳۰ر۷ـ باستانشناسی
۸ـ هنرهای زیبا
۳۰ر۸ـ فیلم کارآگاه خصوصی
۹ـ اخبار
۱٥ر۹ـ صفحه اول اطلاعات
۳۰ر۹ـ گلبرگهای خوشبختی
۱۰ـ یك و دو وسه
۳۰ر۱۰ـ تاتر منظوری
۱۲ـ پایان برنامه
دربرنامه صفحه اول اطلاعات چند تفسیر سیاسی جالب بنظر بینندگان می رسد .

برنامه امشب

تلویزیون آمریکا

٥۹ر۱٥ـ اعلام برنامه
۱٦ـ کاپیتان کانگرو (برنامه ـ خردسالان
۱۷ـ دنی تامس (فیلم کمدی)
۳۰ر۱۷ـ نیروی هوا (آموزشی)
۱۸ـ بیوگرافی (تاریخی)
۳۰ر۱۸ـ برنامه تماشاخانه زین گری (فیلم)
۱۹ـ جونی بیشاپ (فیلم کمدی)
۳۰ر۱۹ـ مسابقه قهرمانی بریج
۲۰ـ واریته مروگریفین
۳۰ر۲۰ـ مجله سینمائی ارتش امریکا
۲۱ـ واریته شرکت" تلفن بل
۲۲ـ فیلم سینمائی بنام «شمال مرز»
۲۳ـ پایان برنامه

پیش بینی وضع هوا

پیش بینی وضع هوای ایران تا ظهر فردا بدین قرار است .
هوای تهران و هوای سواحل دریای مازندران و شهرستان های شمالی وشمال غربی و جنوب شرقی کمی ابری است گاهی نیمه ابری خواهد بود.
هوای بقیه نقاط صاف گاهی همراه باکمی ابر پیش بینی میشود .
گرمترین نقاط در ۲٤ ساعت گذشته آغاجاری باحداکثر ٤۳ درجه وخنك-ترین نقاط همدان با حداقل ۷ درجه گزارش شده است .
حداکثر درجه حرارت تهران در ۲٤ ساعت گذشته ۳۰ درجه وحداقل آن ۱٦ درجه بوده است .

شرکت دیبا و شریك
مقابل پارك هتل
دونفر کارگر برق که بتوانند نقشه الکتریکی بخوانند استخدام مینماید
آ ـ ۱۱٥۱۹

کاندیداهای سنا و شورا

بقیه از صفحه اول

فقط شش تن نامزدان گروه اول مجلس سنا شرکت جسته بودند .

مقدمه همکاری وسیع

درابتدای جلسه دیروز آقای مهندس شریف امامی از اجتماع کاندیداهای دو مجلس بمنظور همکاری دسته جمعی در یك محل ابراز خوشوقتی ومسرت نموده و اظهار امیدواری کرد که این ائتلاف مقدمه همکاری وسیعتری در پارلمان آینده باشد وآرزو کرد که هردو مجلس براساس دوام وبقای این ائتلاف وهمبستگی که اکنون در سراسر کشور جریان دارد بتوانند مصدر خدمات مفیدی برای کشور گردند.

سپس آقای مهندس عبدالله ریاضی صحبت کرد و رشته سخن را به آقای حسنعلی منصور واگذار کرد وآقای منصور اظهارات آقای مهندس شریف امامی را تایید نمود وبنوبه خود از جانب نامزدان کنگره نهضت آزادزنان وآزادمردان ایران اطمینان داد که برای ائتلاف واتفاق نظر با کاندیدا های مجلس سنا همه قسم آمادگی دارند و فعالیت انتخاباتی مشترك خواهند داشت واین هم بستگی را مقدمه کار های بزرگتری درآینده میدانند که بتوانند توفیق خدمت بملت ومملکت رادرسایه وحدت وهم آهنگی بدست آورند .

سپس پیرامون برنامه های فعالیت انتخاباتی و حضور نامزدان نمایندگی در مجامع و جلساتی که از طرف طبقات مختلف مردم تشکیل میگردد و ایراد نطق ها وخطابه ها واعلام برنامه های ائتلاف مذاکراتی صورت گرفت وچند تن از آقایان نامزدان سنا و شورا یملی ازجمله آقایان محمد حجازی، عباس مسعودی ، فتح الله فرود، دکتر باقر عاملی، روستا وقره چرلو پیرامون فعالیت های انتخاباتی صحبت کردند و جلسه مشترك نامزدان نمایندگی در مجلس در ساعت ۷ ونیم بعد ازظهر پایان یافت .

اداره تصفیه تصفیه میشود!

*** وزیر دادگستری گفت اداره تصفیه بمرور از وظایف اصلی خویش منحرف شده واز درآمد تصفیه خرج میکند**

امروز کسب اطلاع شد که ازطرف آقای دکتر باهری وزیر دادگستری مطالعاتی برای تغییر و تکمیل کادر اداره کل تصفیه در دست انجام است که بر اساس این مطالعات تغییرات کلی در کادراداره مذکور داده شده و در حقیقت اداره تصفیه ، تصفیه گردد.

آقای دکتر باهری وزیر دادگستری ضمن تائید این مطالب بخبرنگار ما گفت: باتهیه وتدوین طرحهای اصلاحی که بمرور مجوز و موجبات اجرای آنها از جهات مختلف فراهم میشود وبه منظور هماهنك ساختن دستگاه داخلی دادگستری برای تسجیل طرح های-اصلاحی اخیر لازم بود تغییراتی در بعضی از سازمان های وابسته به دادگستری نیز بعمل آید . بااحساس این ضرورت ابتدا تغییراتی در کادر دادسرای دیوان کیفر صورت گرفت وسپس برپایه نظرات مراجع مسئول وصلاحیتدار کادر دادسرای انتظامی قضات تکمیل شد تا دستگاه هوشیار وبیداری ناظر براقدامات قضات باشد واکنون مشغول مطالعه برای تغییر کادر اداره تصفیه میباشیم .

وزیر دادگستری افزود : متاسفانه اداره تصفیه در سال های اخیر بمرور از مسیر اصلی کار خود که رسیدگی بنفع ورشکستگان است منحرف شده، واساسا بایداعتراف کنم که کادراداره تصفیه خوب نیست بهمین جهت آن طور که باید اثر وجودی ازاقدامات اداره تصفیه مشهود نمیگردد .

من ازابتدای تصدی خوددردادگستری باین مسئله توجه داشتم واینك مطالعات لازم درباره کادر اداره تصفیه انجام شده و ظرف چند روز آینده تغییرات کلی در اداره مذکور داده خواهدشد.

وزیر دادگستری اضافه کرد : اداره تصفیه در حال حاضر بدون توجه بوظیفه اصلی وخطیر خوداز درآمد تصفیه خرج میکند بدون آنکه بوظایف اصلی خود توجه داشته باشد و من امیدوارم با تغییراتی که درکادراداره تصفیه داده خواهد شد مسیر کار این اداره در جهت وظیفه اصلی یعنی رسیدگی بوضع ورشکستگان تغییر کند .

چون موتور فولکس واگن اینجانب احتیاج بتعمیر داشت آقای تقی شهر آئین میکانسین تعمیرگاه اکباتان دررفع نقایص فورا اقدام بدینوسیله ضمن تشکر ایشان را بعموم توصیه مینمایم.
آ ـ ۱۱۳۲۳ سید محمد موسوی ساروی

توجه
درکانون بازنشستگان کشوری
عصر چهارشنبه ۲۰ شهریور ساعت شش در جلسه هفتگی بانوی فاضل **بدرالملوك بامداد** درباره نمایندگی اخیر خود درکنفرانس بین المللی زنان جهان دراستکهلم سخنرانی جالبی ایرادمیفرمایند
تلفن ٤٦٦۹۳
آ ـ ۱۱٥۳۱ دبیر کانون ـ وزیری الهی

تصویبنامه هیئت وزیران

درباره اختیارات انضباطی رؤسای دانشکده‌ها

در شماره دیروز خبر دادیم بموجب تصویبنامه هیئت وزیران از این پس روسای دانشکده ها اختیار دارند که چنانچه دانشجوئی از نظر آنان مخل نظم بود از دانشکده اخراج و او را باداره نظام وظیفه معرفی نمایند. خبرنگار ما امروز موفق شد عین تصویبنامه را باینشرح بدست آورد :

هیات وزیران در جلسه مورخ ۹ر٥ر٤۲ بنابه پیشنهاد شماره ٥۸۹۲ـ ۹ر٥ر٤۲ وزارت فرهنك ماده واحده زیر را تصویب نمودند .

ماده واحده ـ روسای دانشگاه‌ها و دانشکده های مستقل و موسسات تعلیماتی عالی کشور چنانچه رفتار دانشجوئی را مخل به نظم موسسه و مخالف مقررات انضباطی محیط که تحصیلی تشخیص دهند میتوانند دانشجوی مزبور را از آن موسسه اخراج و ترك تحصیل او را باداره نظام وظیفه عمومی اعلام نمایندتا درصورتی که مشمول بلامانع باشد بدون استفاده از مواد ٥ و ٦ قانون خدمت نظام وظیفه مشمولین فارغ التحصیل دیپلمه ببالا (مصوب ٤ر۲ر۱۳۳۹ مجلس شورایملی) در اولین فرصت سرباز گیری مقدم بردیگران بخدمت سربازی اعزام گردد.

تبصره ۱ ـ اخراج دانشجویان دانشگاههای تهران و شهرستان ها با پیشنهاد رئیس دانشکده مربوطه و تصویب رئیس دانشگاه خواهد بود.

وزارت فرهنك مکلف است پس از افتتاح مجلسین مجوز قانونی این تصویبنامه را تحصیل نماید .

چاپخانه مجهز باکلیه لوازم نو
نقد ویانقد واقساط فروخته میشود
یك چاپخانه مجهز به کلیه لوازم از قبیل ماشین چاپ اتوماتیك ۷۰ × ٥۰ ـ هایدلبرك نیم‌ورقی- برش اتوماتیك ماکسیم نو ۷۸ × ۱۲۰ـ مفتول دوزی پرفراژ دستی کراوز ـپرس نمونه گیری ومتجاوز از ۲۰ نوع حروف فارسی و لاتین ـ لوازم فرم بندی کاملا جور ـپایه گراور ـ پایه آهنی گارسه ـ رامکا ـ میز فرم بندی آهنی- ورساد ـ لوازم صحافی که فعلا درخیابان لاله‌زار مشغول کار است بامحل یابدون محل واگذارمیشود .
به خیابان فردوسی جنب کوچه خواندنیها شماره ۳۲۳ تلفن ۳٥۷٤٦ مراجعه شود .
آ ـ ۱۸٦۱۸

آگهی انجمن نظارت مرکزی انتخابات کلیمیان تهران
طبق تصمیم انجمن نظارت مرکزی انتخابات دوره بیست ویکم قانونگذاری مجلس شورایملی (اقلیت کلیمیان ایران) در روز سه شنبه ۲٦ شهریورماه ۱۳٤۲ بمنظور تعیین یکنفر نماینده در نقاط زیر :
۱ـ دبستان صدق روبروی بلوار کرج
۲ـ دبیرستان کورش خیابان آقا شیخ هادی کوچه هاتف
۳ـ دبستان روحی شاد دروازه دولت روبروی پمپ بنزین
٤ـ کنیسای دروازه شمیران پل چوبی
٥ـ کنیسای ملاحنینا خیابان سیروس
ازساعت هفت و نیم صبح تایك بعد ازظهر واز ساعت سه الی شش بعد ازظهر اخذ رای بعمل خواهد آمد. بنابراین کلیه کسانیکه واجد شرایط انتخاب کردن باشند میتوانند بمحل‌های بالا مراجعه و ضمن ارائه کارت انتخاباتی رای خود را باحضور هیئت نظارت در صندوق بیندازند .
رئیس انجمن نظارت مرکزی انتخابات دوره بیست ویکم قانون گذاری مجلس شورایملی اقلیت کلیمیان ایران ـ حبیب القانیان
آ ـ ۱ ۲٥۳٥

جناب آقای عباس روستا رئیس صنف خیاط
نامزدی بجای آن جناب رابنمایندگی مجلس شورای ملی از طرف کنگره آزاد مردان و آزاد زنان بکلیه اصناف بویژه جناب آقای کوشانفر رئیس شورا تبریك عرض نموده و موفقیت آنجنابان رادربهبود وضع اصناف خواهانیم .
اکبر فلور ـ محمود خدا دوست
آ ـ ۱۱٥۳۳

جایزه ممتاز بلیطهای اعانه ملی
۲۰۰ هزار تومان شد
۲۰۰ هزار تومان پول خوبیه
انجمن میبدیهای مقیم تهران کاندیداتوری جناب آقای حاجی آقا حسین حکمت یزدی را به نمایندگی دوره ۲۱ مجلس شورای ملی حوزه میبد واردکان تبریك میگوید .
آ ـ ۱۱٥۳۹ انجمن میبدیهای مقیم مرکز

برنامه مخصوص تابستانی پارك سعدی شیراز
بزرگترین برنامه نشاط انگیز برای اولین بار در شیراز هرشب درباغ مصفای پارك سعدی اهالی محترم شیرازمیتوانند از ارکستر جاز تلویزیون وشام به مبلغ ۱۰۰ ریال بدون سرویس وهمچنین ناهار درسالن ارگاندیشن هتل باهمان قیمت استفاده فرمایند روزهای جمعه برنامه چلوکباب تحت نظر آشپزجدید لطفا میزرا قبلا رزرو فرمائید تلفن ٤۷۱۱ـ٤۸۸٤
آ ـ ۸٥٦ ۱ـ۳

انتخاب جناب **آقای دکتر میروجیه‌الله صدر**
را از طرف کنگره آزاد زنان وآزاد مردان بقاطبه وطن پرستان سنندج تبریك گفته وموفقیت ایشان را باپشتیبانی اهالی رشید کردستان درراه خدمت بشاهنشاه و میهن عزیز از یزدان پاك مسئلت مینمائیم .
منوچهر انصاری نماینده کارفرمایان استان تهران ـ جعفر اتفاق ـحسین مهدوی قاضی دادگستری ـ پرویز اعلمی شرکت ملی ساختمان ـخسروشرف پور ـمهندس فریدون آزادیان ـ شهباز نورانیان ـ مهندس ایرج کاظمی ـ سید محمد علی علائی- دکتر مهدی فرتاش وعده‌ای امضاء دیگر
آ ـ ۱۱٥۱۱

467

بهترین کالا از کارخانه تئی جین

... بشکل پارچه های زیبا و مرغوب بدست شما میرسد وتئی جین بعلت تجربه طولانی وامکان تولیدات مدرن خود قادر باینکار است. یکی از تولیدات افسانه‌ای تئی جین تتورون (پولیستر) است که احتیاج باطو ندارد ودوختن آن بسیار ساده است.

TEIJIN
Tetoron
(Polyester)
علامت تجارتی
TEIJIN

TEIJIN LIMITED
TEIKOKU RAYON CO., LTD.
Osaka • Tokyo, Japan
سابقا "TEIJIN OSAKA"
آدرس تلگرافی "TOKYOTEIJIN TOKYO"

اطلاعات

دوشنبه ۱۸ شهریور ۴۲
۲۰ ربیع‌الثانی ۱۳۸۳
۹ سپتامبر ۱۹۶۳
شماره ۱۱۱۸۷
سال سی‌وهشتم

مالیات سال ۱۳۴۲ شهرستانها

ازطریق کمیسیونهای توافق وهیئت حل اختلاف مالی وصول میشود

چون‌در سال‌جاری موجبات‌اجرای تصویب نامه لایحه‌قانونی سازمان تشخیص در پیشکاریها وادارات دارائی شهرستانها فراهم نمی‌باشد. امروز کسب‌اطلاع‌شد که‌وزارت دارائی با استفاده از تصویب نامه قانونی مورخه ۱۵ر۳ر۱۳۴۲ هیئات وزیران، مراجع‌رسیدگی‌به‌اختلافات مالیاتی سال ۱۳۴۲ رانیز کمیسیون توافق وهیات عالی حل اختلاف‌اعلام میکند.

مطابق دستور وزارت دارائی ادارات دارائی فورا بایستی بارعایت کامل مقررات نسبت به تشخیص مالیات سال جاری اقدام کنند و پانزده‌روز قبل‌از خاتمه‌کار کمیسیونهای‌توافق با انتشار آگهی مودیان مالیاتی را دعوت به تسلیم درخواست توافق نسبت به مالیات سال ۱۳۴۲ خود بنمایند.

در صورت عدم وصول تقاضای توافق از طرف مودی ویاعدم حصول توافق پرونده امر به هیات عالی‌حل اختلاف احاله میشود.

در پیشگاه شاهنشاه وشهبانو :

مردان قورباغه‌ای

نمایش جالب توجهی اجرا کردند

بامداد امروز در پیشگاه شاهنشاه عملیات نیروهای‌مخصوص هوا بردر محل اردوگاه تابستانی‌نیروی چترباز واقع درنزدیکی دریاچه‌سدکرج‌برگزار شد.

در این مراسم تیمسار ارتشبد حجازی و عده‌ای از امراءوافسران ارتش وخانواده‌های آنان وخبرنگاران حضور داشتند.

درساعت‌ده وپانزده‌دقیقه‌والاحضرت شاهپور غلامرضا پهلوی در اردوگاه حضور یافتند.

درساعت‌ده و بیست و پنج دقیقه اعلیحضرت همایون شاهنشاه‌باتفاق علیاحضرت شهبانوی ایران‌باردوگاه تشریف فرما شدند

ابتدا دسته‌موزیك سلام‌شاهنشاهی را نواخت و گارد احترام مراسم احترامات نظامی بجای آورد و سپس سرکار سرگرد خسرو دادفرمانده واحد نیروهای مخصوص و هوا برد گزارش اردوگاه را بعرض‌رسانید.

در این هنگام سرود جوخه پرچم در حالیکه بافتخار شاهنشاه ۲۱ تیر شلیك میگردید خوانده شد آنگاه عملیات واحد نیروهای مخصوص و هوابردکه‌شامل فرود سریع از تیغه عمودی کوهستان، عبور ازرودخانه شنای کماندو ـ عبور از موانع سیم خاردار ـ شنای مقاومت وعملیات مشترك کماندوهای نیروی مخصوص‌و مردان قورباغه‌ای نیروی دریائی و مسابقه‌های قایقرانی بود انجام‌گرفت که بینهایت مورد توجه واقع شد.

درپایان‌مراسم نیایش‌اجراءوسرود چتربازی خوانده شد.

تاج گل

ازطرف علیاحضرت‌ملکه‌پهلوی

درمیان تاجهای گل که‌دیروز در مراسم تشییع جنازه مرحوم سپهبد فضل‌الله زاهدی نثارشده بود تاج‌گل زیباو بزرگی ازطرف علیاحضرت‌ملکه پهلوی فرستاده شده بود که‌بعداز تاج‌گل ارسالی اعلیحضرت همایونی توسط ماموران‌تشریفات در پیشاپیش جنازه حرکت داده میشد.

مجلس ختم مرحوم سپهبد زاهدی فردا برگزارمیشود

دیروز اطلاعیه زیر از طرف‌دفتر والاحضرت شاهدخت شهنازپهلوی منتشر شد.

بدینوسیله باطلاع میرساند که مجلس‌ختم‌زنانه مرحوم سپهبدزاهدی ساعت چهار بعد ازظهر روزسه‌شنبه نوزدهم شهریور ماه در حصارك‌منزل شخصی آن مرحوم برگزار میشود در این مراسم‌علیاحضرت شهبانوی ایران شرکت خواهند فرمود و مجلس بااجازه‌معظم‌لهابرچیده‌خواهد شد.

مجلس ختم مردانه

فردا از ساعت نه تایازده مجلس ختم مرحوم سپهبد فضل‌الله‌زاهدی از طرف دولت در مسجد سپهسالار برگزار خواهد شد.

پادشاه وملکه نپال درتهران

ساعت پنج و چهل دقیقه بامداد امروز پادشاه و ملکه نپال که از دهلی باروپا سفر میکردند مدت ۴۶ دقیقه در تهران اقامت نمودند.

در فرودگاه کفیل تشریفات دربار سلطنتی‌از پادشاه وملکه‌نپال‌استقبال وبدرقه کرد.

آرام امروز عازم نیویورك میشود

طنجه ـ ۸ سپتامبر ـ خبر گزاری فرانسه ـ آقای عباس آرام وزیرخارجه ایران که اکنون در مراکش بسرمی برد دیشب (شب‌یکشنبه) وارد طنجه شد و شام را مهمان احمدبالا فرج وزیر خارجه مراکش بود آقای آرام پس از پنج روز اقامت در مراکش امروز با هواپیما رهسپار مادریدخواهد شد تا از آنجا به نیویورك برود.

تغییرات در دادگستری

احکام این تغییرات در وزارت دادگستری صادر گردیده است.

آقایان مهدی صومعی‌دادیاردیوان‌عالی‌کشور مامور خدمت دردادسرای انتظامی قضات حسن طاهرزاده‌دادیار دادسرای انتظامی‌قضات‌منتقل ببازرسی کل‌کشور محمدحسین خوشبین دادیار دیوانعالی کشور مامور خدمت در دادسرای انتظامی قضات منحصرا در سمت دادیاری دیوان کشور معتضد منجمی دادیاردیوان‌کشور مامورخدمت دردادسرای انتظامی قضات

شهرستانها و استانها

آقایان طاهر عدالت بازپرس‌شعبه ۵آبادان بدادیاری بروجرد. منصور کاوه حقیقی معاون دادسرای آبادان بسمت بازپرس شعبه ۵آبادان، فریدون کوچکپور بازپرس‌شعبه ۴ آبادان بسمت بازپرس شعبه یك زابل، موسی گرامند بازپرس‌شعبه ۳آبادان بسمت بازپرس شعبه‌یك قوچان، محمد رضااخوی زاده‌دادیار بروجرد بسمت بازپرس شعبه ۴ آبادان. مهدی بهی بازپرس زابل بسمت بازپرس شعبه سه آبادان.

آخر وقت امروزوزیر دادگستری بخبرنگارما گفت برای تکمیل کادر قضائی شهرستانها واستانها مطالعاتی انجام شده‌ولی بطورکلی از لحاظ داشتن قضات لایق وباسابقه و استفاده از وجود آنان در کادر شهرستانها و استانها دادگستری دچار مضیقه میباشند.

وزیر خارجه ژاپن درتهران

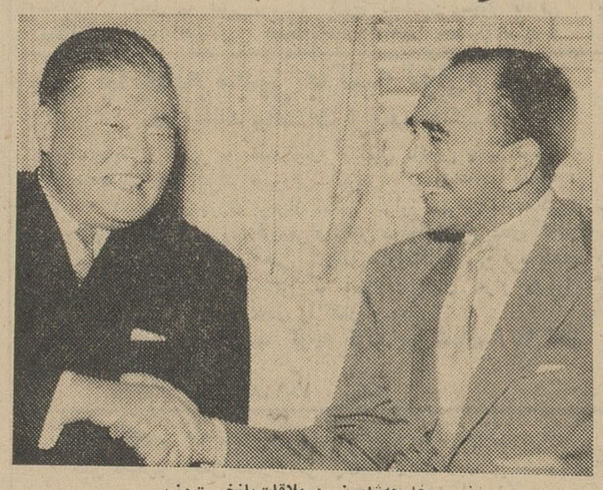

وزیر خارجه‌ژاپون درملاقات‌بانخست‌وزیر

*** اسوشیتدپرس گزارش میدهد اوهیرا در ملاقات امروز خود بانخست ـ وزیر درباره محدودیت ورود کالاهای ژاپن به ایران مذاکره خواهدکرد**

ساعت یازده دیشب آقای، ماسایوشی اوهیرا وزیرامورخارجه ژاپن برای یك اقامت ۲۴ ساعته‌از پاریس وارد تهران شد.

در فرودگاه آقای مسعود انصاری معاون وزارت خارجه، سفیر کبیر ژاپن و اعضای سفارت ژاپن و ژاپنی‌های مقیم تهران از وی‌استقبال کردند. وزیر خارجه ژاپن درهتل هیلتون اقامت کرده وامشب‌تهران راترك میگوید.

ظهر امروز آقای «اوهیرا» وزیر امور خارجه ژاپن باتفاق سفیر کبیر آنکشور در تهران در کاخ نخست وزیری با آقای علم نخست وزیر ملاقات کردند و در این ملاقات پیرامون مسائل مربوط بروابط‌دو کشور مذاکراتی بعمل آمد.

مسئله مشکلی نیست

تهران ـ۸سپتامبر ـ آسوشیتد پرس‌ـماسایوشی اوهیراوزیرخارجه ژاپن شب گذشته از پاریس وارد تهران شد.

وزیر خارجه ژاپن در فرودگاه نسبت بروابط ایران و ژاپن‌اظهار خوشبینی نمود و گفت اکنون بین دو کشورمسئله مشکلی وجودندارد اوهیرا که برای استراحت کوتاهی درتهران اقامت میکند بسئوالات

بقیه در صفحه ۱۳ ستون دوم

ملاقات هیئت پارلمانی آلمان بانخست‌وزیر

ساعت‌ده صبح امروز یك هیئت هفت‌نفری ازنمایندگان پارلمان آلمان غربی باتفاق سفیرکبیر آنکشور در تهران درکاخ نخست وزیری حضور یافتند وباآقای علم نخست‌وزیرملاقات کردند.

نمایندگان پارلمان آلمان درملاقات با آقای نخست‌وزیر که‌فریب یکساعت بطول انجامید پیرامون مسائل مورد علاقه‌دو کشور مذاکراتی‌بعمل آوردند.

سه‌نفراز اعضای این هیئت عضو حزب‌دموکرات مسیحی وسه نفر دیگر عضو حزب دموکرات آزاد می‌باشند. بانو هلن‌وسل مسن‌ترین عضوپارلمان آلمان نیز عضواین هیئت است.

رئیس هیئت‌مذکور آقای هاورزطی مصاحبه‌ای باخبرنگار اطلاعات اعلام داشت که هدف مسافرت این هیئت مطالعات ومشاهدات دست اول درباره زندگی و شرایط آن درایران است.

این هیئت فردا به‌رامسر عزیمت میکند و روز چهارشنبه از سدسفید رود ونقاط‌دیدنی تهران بازدیدمینماید وسپس به‌شیراز واصفهان میرود.

طبق طرح فولتایم ازاین پس :

روسای دانشکده‌ها انتصابی‌خواهندبود

*** اساسنامه جدیددانشگاه تنظیم شده و بزودی به شورای مرکزی دانشگاه ها فرستاده میشود**

طبق طرح جدید فولتایم (تمام‌وقت) که بتصویب هیئت دولت نیز رسیده است‌ازاین تاریخ ببعد روسای‌دانشکده ها از طرف رئیس دانشگاه انتخاب خواهند شد. خبر نگار مامی‌نویسد که‌قبل‌از تصویب این طرح روسای دانشکده هااز طرف شورای دانشکده هامرکب از استادان دانشکده انتخاب میشدند.

ضمنا خبرنگار ما اطلاع میدهد که اساسنامه‌ای از طرف دانشگاه تنظیم شده است که بزودی برای تصویب به هیئت دولت و یاشورای مرکزی دانشگاه‌ها فرستاده خواهد شد.

رئیس دانشگاه

بموجب قانون تمام وقت شورای دانشگاه منحل میشود وکلیه امور مربوط بدانشگاه درشورای مرکزی دانشگاهی مطرح میگردد. ضمنا ازاین ببعد رئیس دانشگاه تهران نیزتوسط شورای مرکزی انتخاب میشود و شورای مرکزی سه‌نفر را بحضور شاهنشاه پیشنهاد مینمایند که یکنفر ازآنان از طرف شاهنشاه بریاست دانشگاه انتخاب میگردد.

هیئت اقتصادی

یك هیات اقتصادی امروز ازهلند واردتهران شد. این هیات‌مذاکراتی بادولت ایران‌درباره روابط‌اقتصادی ایران وهلند انجام خواهد داد.

ساعت یازده و نیم امروز اعضای هیئت اقتصاد هلند که بایران‌آمده‌اند از آقای علم نخست‌وزیر دیدن کردند در این ملاقات پیرامون بکار افتادن سرمایه های هلندی در ایران گفتگو وتبادل نظر گردید.

پیشاهنگان انگلیسی بتهران می‌آیند

بطوریکه خبرنگار ماکسب اطلاع کرده‌است ۳۴نفرازپیشاهنگان‌انگلیسی بمنظور دیدار از مناطق مختلف ایران ونمایش عملیات مدرن پیشاهنگی به سرپرستی آقای آنتونی لاملی وارد تهران میشوند و از طرف مقامات پیشاهنگی مورد استقبال قرارمیگیرند

پیشاهنگان انگلیسی چهارروز در تهران بسر خواهندبرد که‌دراین‌مدت با وزیر دربار ملاقات کرده و در ضیافت شهردار تهران شرکت خواهند نمود و از مناظر و نقاط دیدنی تهران بازدید بعمل خواهند آوردوبرخی از پیشاهنگان که‌دارای نیروی بیشتری هستند درنظر دارند به قله توچال صعود نمایند.

اجتماع کارمندان غیر رسمی

در مجمع عمومی کارمندان غیررسمی دولت وشهرداری ها که در محل‌جامعه لیسانسیه ها تشکیل‌گردیدابتدا‌آقای هوشنك پور در باره اهمیت اتحاد ـ کارمندان صحبت کردسپس‌اساسنامه اتحادیه تصویب گردید آنگاه‌آقایان‌ـ هوشنك پور ـنقوی، یزدانی، عبیدی، محبوبی، وکیلی، مصلحی، خانم ـ رحمانی، آذرلی، خانم مقبل السلطان، اصلان‌پور ابوالفضلی، کاوه، زرین خامه، بسمت اعضای هیئت مدیره جدید انتخاب شدند.

تظاهرات شدید در ویت نام

سایگون ـ۹ سپتامبر ـخبرگزاری فرانسه ـ امروز صد ها تن ازجوانان ویت‌نام جنوبی علیه حکومت‌آن‌کشور دست به تظاهرات زدند.

فرماندار نظامی سایگون اعلام‌کرد تمام شرکت کنندگان در تظاهرات امروزرا به خدمت سربازی میفرستند تظاهرکنندگان چند ساختمان راآتش زدند و بر اثر زدو خورد چند تن مجروح شدند.

ملك حسین وارد پاریس شد

پاریس ـ۹ سپتامبر ـ خبرگزاری فرانسه ـ ملك حسین پادشاه اردن هاشمی ساعت ۸ و پانزده‌دقیقه(بوقت پاریس) باتفاق‌برادرش شاهزاده‌حسن از تهران وارد پاریس شد.

پادشاه اردن یك هفته بطورخصوصی در پایتخت فرانسه بسر خواهد برد.

جنك در لائوس دوباره آغاز شد

وین‌تیان ـ لائوس ـ ۹ سپتامبرـ آسوشیتدپرس ـ نیروهای امنیتی پاتت‌لائو بانیروهای دست راستی در پایتخت لائوس به زدوخورد پرداختند در اعلامیه فرماندار نظامی گفته‌میشود که دست‌راستی ها ستاد پاتت‌لائو را محاصره کرده واز ساعت ۳ تا ۶صبح تیراندازی بین آنها ادامه داشته است نیروهای پاتت‌لائو، طبق موافقت‌دولت ائتلافی در پایتخت مقیم هستند. ستاد آنها فعلا در محاصره نیرو های دست راستی است که تمام مواضع استراتژیك شهررا نیزاشغال‌کرده‌اند

درمسابقات جهانی وزنه برداری

میاکی قهرمان پروزن ژاپن اول شد

استکهلم ـ ۸سپتامبر ـآسوشیتدپرس مسابقات وزنه‌برداری جهان دیروز هم در استکهلم ادامه یافت و قسمت‌پروزن انجام گردید. در مسابقات دیروز ۱۷ قهرمان از ۱۶ ملت شرکت داشتند.

در پایان مسابقات «یوستینو ـ بومیاکس» از ژاپن‌با برداشتن ۳۷۵ کیلو در پرس دوضرب ویك ضرب قهرمان اول جهان در قسمت پروزن گردید. اسحق‌برگر از امریکا با برداشتن ۳۶۷ر۵ کیلو وزنه نفر دوم و «ایهره‌فوئلدی» قهرمان اروپا از مجارستان با ۳۶۵ کیلو نفر سوم شدند.

امشب مسابقه نهائی کشتی آزاد وفرنگی انجام میشود

دیشب‌مسابقه کشتی‌آزادوفرنگی انتخابی تیمهای‌اول ودوم آزادایران وفرنگی زیر نظر فدراسیون کشتی کشور درسالن‌محمد رضاشاه‌پهلوی انجام گردید.

شب گذشته هجده کشتی در وزنهای مختلف گرفته شد وساعت شش بعدازظهرامروز دنباله‌مسابقات انجام میگردد وتیمهای کشتی ملی وتیم دوم آزاد ایران جهت روبرو شدن باتیم بلغارستان و عزیمت‌به شوروی تعیین میشود.

از روز پنجشنبه

۲۸ شهریور

۲۰۰ هزار تومان

جایزه ممتاز بلیطهای

اعانه ملی

پول خوبیه

۲۰۰ هزار تومان شد

ماوك دختر گمشده در شیراز گفت:

شاید مرا چیز خورکرده باشند

خبرنگارما درشیراز بدنبال گزارش های قبلی در مورد پیداشدن دختر گم شدهٔ تهرانی درشیراز اطلاع داد: ساعت ۴بعدازظهر امروز دوشیزه‌ملوك عزیزی دختر گمشدهٔ تهرانی بهمراهی یك‌نفراستوار شهربانی شیراز بنام احمد صادقی با اتوبوس به تهران اعزام وتحویل آگاهی تهران خواهد شد تا به‌والدینش تحویل گردد.

غذای مشکوك

خبرنگارما افزود دراین مورد که ممکن‌است ابوالقاسم صادقی‌نوکرشان بدوشیزهٔ مزبور چیزی خورانده‌باشد از دوشیزه ملوك سئوال شدوی گفت: بعیدهم‌نیست. چون روز حرکت ما بشیراز، اول‌صبح ابوالقاسم پی‌مقدمه یك‌لیوان آب‌برای من‌آورد که طعم ناگواری داشت‌و بعد هم که‌بشیراز حرکت کردیم‌ناهاررانیز خودابوالقاسم تهیه‌کرد که‌بوی غذامرا ظنین کرداز دوشیزه ملوك سئوال شد نظر شمادر بارهٔ هوشنك چیست؟وی گفت من با هوشنك سروکاری‌نداشتم‌وشناسنامه‌ام راکه باعکس و رونوشت روی میز گذاشته بودم مفقود کردم حالانمی‌دانم ابوالقاسم ربوده یاهوشنك آنرا دزدیده است.

آقای کلهر بازپرس این پرونده گفت: باابوالقاسم‌صادقی نوکرخانوادهٔ عزیزی که دوشیزه ملوك رافرار داده است طبق ماده ۲۰۲ قانون منافیات عفت که‌از سه‌تاده‌سال زندانی دارد رفتار خواهد شد.

دوسال قبل

گفته‌میشود نامه عربی که درجیب ابوالقاسم پیداشده مربوط بدوسال قبل‌بودوو ابوالقاسم گفته است آنرا درگاراژ پیدا کرده‌ام بلیط دوشیزه ملوك عزیزی واستوار شهربانی که ویرا همراهی میکند از طرف موسسه تی‌بی‌تی بعنوان (مهمان تی‌بی‌تی) صادر شده ورایگان است.

دانشجویان حقوق

بقیه از صفحه اول

انجام دهیم وازآنان بخواهیم که‌میزان احتیاجات خودرا بمااطلاع دهند تاوقتی دانشجویان بسال‌سوم رسیدند کاملا اطمینان داشته باشند که‌از وجودآنان برای انجام کارهای مناسبی استفاده خواهد شد.

رشته اقتصاد

سپس خبرنگار ما از آقای دکتر افشار سئوال کردکه آیا مسئولیت رشته اقتصاد نیز بعهده شما گذاشته شده است یااینکه شخص دیگری برای این‌کار انتخاب خواهد شد در پاسخ گفته‌شد فعلاسرپرستی رشته اقتصاد نیز بامن‌است واگر صلاح باشد درآینده تشکیلات تازه‌ای از طرف اولیای دانشگاه دررشته اقتصاد داده‌خواهدشد ویکنفر عهده‌داریاست رشته اقتصاد خواهد شد.

آقای دکتر افشار گفت ایجاد یك دانشکده اقتصاد لازم‌است ومن هیچ گونه مخالفتی بااین کارندارم و تا آنجائی‌هم که‌بتوانم ازهیچگونه کمکی کوتاهی نخواهم کرد.

مبارزه بامالاریا درجنوب

خبرنگار بهداشتی ما گزارش میدهد برای مبارزه با مالاریا در جنوب یك‌سوکمیته عالی مالاریالوژی در اهواز تشکیل شد.

در این سوکمیته نمایندگان سازمان برنامه انستیتو پاراژیتولژی و ماریالوژی‌و همچنین نمایندگان بهداری شرکت ملی نفت شرکت خواهند کرد

مهندسین و کارمندان سازمان ترویج کشاورزی

انتخاب جناب آقای مهندس شریف امامی را به سناتوری وجناب آقای مهندس عبدالله ریاضی‌را به نمایندگی مجلس شورای ملی به قاطبه اهالی تهران توصیه مینمایند.

مهندس منوچهر معرفت . تقی بکلو . دکتر هدایت الله زنوزی . میر بهاءالدین . مهندس احمد برومند .ایرج کهن. نصرالله سبزواری . مصطفی رهنورد . مهندس احمدحکمت. رضا یارندی . مهندس تیمور پور . احمد قاسملو . دکتر اسداللهی . علی اکبر ابدی . مهندس مجدالدین هاشمی . غلامرضا حسنی . مهندس اسفندیار گلسرخی . حسین ابدی مهندس امین مدنی . بزرك‌زاد . مهندس توسلی . مهندس کامور .مهندس هاشم تاج‌بخش . رضا قلی زاده . علی اصغر مروج . داریوش خواجوی . محمد منیری . هاشم طباطبائی. علیرضا عبیدی . پورطبیب . مهندس عبدالعلی جهانی .عباس تیموری . مهندس شاهی . رضا ناظری . مهندس معتمدی . قربانعلی مشعوف .احمدمغازه .مفیدی .مهندس کاظم‌دانشیار کمال‌الدین فرخی. مهندس‌مصطفی شمس‌نیا .غلامرضاحسنی ابراهیم‌وحید کثیری . حسن احکامی . جواد علمائی. احمد معری . مهدی بنان . کاوه دوستدار آ ـ ۱۸۵۹۶

مردم شرافتمند تهران، آزادزنان، آزاد مردان، کارگران، پیشه‌وران، روشنفکران به مصطفی‌لواسانی سرباز دلیر و کاندیدای آزاد زنان وآزاد مردان رای خواهند داد.

همشهری برای آنکه قوانین انقلابی شاه و مردم در مجلس مدافعین دلیر و آزموده داشته باشد به :

مصطفی لواسانی

مدافع امتحان داده این انقلاب رای بده

مرد تهران بمصطفی لواسانی

سرباز فداکار شاه و مردم را که درجریان‌نهضت عظیم ششم بهمن ماه و میتینك پرشکوه امجدیه و جریان کنگره نهضت آزادزنان و آزادمردان ایران لیاقت‌وازخودگذشتگی‌خودرانشان‌داد رای‌خواهندداد.

پیروزی مصطفی لواسانی

درانتخابات پیروزی یك سرباز مؤمن به نهضت عظیم ملت ایران است

مهندسین وتکنیسین‌های راه آهن

انتخاب آقای مهندس‌جعفرشریف‌امامی

را برای مجلس سنا وآقای مهندس سید عبدالله ریاضی استاد دانشگاه را برای مجلس شورای ملی باهالی محترم تهران توصیه مینمایند.

فرخ صابر ـ حسین خوشنویس باشی ـ علی‌اصغر وحدانی ـ میرقربان عیسی زاده ـ محمد احمدی نیا ـ علی‌اصغر صدر ـ عباس بهرامی ـ تراب پزشکی ـ حسین صابری ـ رضا نیایش ـ حسین بهروزی ـ منوچهر پژوه ـ فرج‌الله اشرفی ـ مهندس غلامحسین مینوی ـ اصغر صحیفی ـ حیدر وزین ـ حسن فرزانه احمد تاج کریمی. آ ـ ۱۸۷۱۰

خان ملك یزدی

کاندید **منفرد** تهران است

تلفن: ۸۵۱۸۱۹

دعوت عمومی از مرغداران تهران وحومه

شرح درصفحه ۸

کارکنان دبیرستان‌هدف شماره۲ دختران با نهایت تاثر مصیبت وارده را بجناب آقای دکتر خدایاری و آقای قدرت‌الله خدایاری تسلیت میگویند.

آ ـ ۱۸۸۳۲ رئیس دبیرستان شماره ۲ ـ مهشت