درحالیکه برای پنجمین روز زلزله شدیددر نواحی مختلف ترکیه‌ادامه دارد دولت این کشور اعلام کرد :

# وبا وحصبه ترکیه‌را تهدید میکند


اطلاعات ۲۰ صفحه

۳شنبه اول‌شهریورماه ۱۳٤٥ . . . . . شماره ۱۲۰٦۱

. . . . . سال چهل و یکم . . . . . تکشماره ٤ ریال


## من از ویرانه‌های مناطق زلزله‌زده ترکیه بازدید کردم

## در یك شهر ۲۱۹۲ نفر کشته شدند و فقط ۳ خانه سالم ماند

در صفحه ۳

## زلزله سه‌بار ماکو را تکان داد

* اهالی نیمه‌شب به بیابان پناه‌بردند و تاصبح بخانه‌های خود باز نگشتند

پریشب در ماکو و نقاط اطراف سه‌بار زلزله نسبتا شدید رویداد و اهالی را فوق‌العاده نگران و وحشت زده کرد .

اولین زلزله درساعت ۱۳ شب‌روی داد و اهالی که تازه در منازل خود بخواب رفته بودند ، سراسیمه پیدار شدند و بخیابان و بیابانهای اطراف پناه بردند .

خبرنگار ما در ماکو مینویسد : پس‌از مدتی دو زلزله‌دیگر شهرماکو راباسختی تکان داد و اهالی باتوجه بزلزله های اخیر ترکیه نگران و وحشت زده شدند و اکثرا شب را در بیابانهاو نقاط امن بیتوته کردند .

اکنون آن عده از اهالی که‌منازلشان در دامنه کوه و در مسیر ریزش تخته سنگهای کوهستانی‌قرارگرفته‌اقدامات احتیاطی برای رهائی از خطرزلزله‌های بعدی بعمل می‌آورند .

## بیتل‌ها با جنك ویتنام مخالفت کردند

در صفحه ٤

## لیستون

## دوباره با کلی مسابقه میدهد

در صفحه ۳

در حادثه تصادف رانندگی جاده خراسان

## تمام‌اعضای یك خانواده کشته شدند

شرح درصفحه۱۷

در اولین روز اجرای طرح جدید تاکسیرانی در تهران

## مردم‌وتاکسیها سرگردان بودند

* عدم آشنائی باایستگاههای تاکسیهای ۵ ریالی مردم را ناراحت کرده بود
* تاکسیهای ۲۰ ریالی‌امروز بجنوب شهر کمتر میرفتند
* بسیاری از تاکسیهای سرویس امروز صبح دخل نکردند
* پاره‌ای از خطوط پنجریالی بسیار شلوغ وبعضی‌بکلی بی‌مسافر بود

در صفحه ۱۷

تاکسی های سرویس در ایستگاه پشت‌سر هم ایستاده اند تا مسافر سوار کنند یك‌راننده تاکسی‌با علامت دست‌نشان میدهد که کرایه این تاکسی ها ۲ریال است .

## مسیر ۳ خط اتوبوس تغییر کرد

* انتهای خط نیروی هوائی ـ بهارستان به پشت بانك بازرگانی انتقال‌داده‌شد
* امروز اعلام کردند که با توجه‌به شکایات وپیشنهاد های مردم در امتدادمسیر سه خط اتوبوسرانی مقامات شرکت واحد اتوبوسرانی

بقیه در صفحه ۱۷

## ویت کنگ یك کشتی امریکارا منفجر کرد

درصفحه ۳و ۱۷

وزارت بهداری اعلام کرد به‌توصیه‌سازمان بهداشت جهانی برای‌جلوگیری‌از سرایت وبا از عراق

## مرز ایران و عراق بسته شد

کسانی که‌درنواحی‌مرزی کشور مسافرت میکنند باید کارت‌تلقیح‌داشته باشند

اطلاعیه زیر درباره پیشگیری از وبا واقدامات بهداشتی درمرزهای ایران و عراق از طرف وزارت بهداری انتشار یافت :

باتوجه به اشاعه بیماری وبای التور در کشور عراق ، بمنظور جلوگیری ازسرایت بیماری مذکور بداخل کشور اقدامات زیر ازطرف وزارت بهداری با همکاری ارتش شاهنشاهی‌وکلیه سازمانهای‌انتظامی

بقیه در صفحه ۱۷

کنکور

## تصحیح اوراق گروه پزشکی پایان‌یافت

حداکثر نمره در گروه پزشکی تاکنون ۱٤٤ نمره‌از ۱٦۰است

* داوطلبان رشته ادبیات اکثرا دردروس‌خودضعیف هستند

در صفحه ۱۷

سیمای شهرستانها

## «کویر» خراسان راتهدید می‌کند

شرح در صفحه «۱۰»

## کارگران شرکت شیلات درسراسرشمال قیام ۲۸ مرداد را جشن گرفتند

* بدستور مدیر عامل‌شرکت شیلات بین زندانیان ، کارگران و بیماران‌بستری در بیمارستانهای رشت و بندر پهلوی‌ماهی‌وشیرینی توزیع شد .
* کارگران یکصدا وازصمیم قلب برای‌سلامت‌شاهنشاه دعا کردند

شرح درصفحه یازدهم

اگر درقصد تهیه مسکن میباشید در

## صندوق پس‌انداز مسکن بانك رهنی ایران

درشعبه مرکزی ـ شعبه شرق ـ شعبه غرب وشعب شهرستانها حسابی بنام‌خود وفرزندان خود افتتاح نمائید زیراتسهیلات‌خاصی برای پس‌انداز کنندگان در نظر گرفته شده‌است .

الف ٤۰۲۸ ۱ـ٦ آ ـ ۱۹۳٤۲ بانك‌رهنی‌ایران

## جشن در دامنه کوههای البرز

روز پنجشنبه ۲۷ر۵ر۱۳٤٥ جشن بیسابقه‌ای از طرف سازمان های ورزشی کارخانه های صنعتی آزمایش بمناسبت‌بزرگداشت قیام‌ملی۲۸ امرداد درارتفاعات البرز برپا گردید که در آن عده‌ای از کوه‌نوردان ایران شرکت داشتند و پس از انجام چند برنامه جالب ودعا برای سلامتی شاهنشاه آریامهر برنامه آتش‌بازی‌اجراء گردید درخاتمه پس ا زنصب آرم‌یادبود بتهران بازگشتند.

آ ـ ۱۰٥٤٦ باشگاه ورزشی کارخانه‌های صنعتی‌آزمایش

## موسسه‌عالی حسابداری

پذیرش دانشجو برای سال تحصیلی ٤٦ـ۱۳٤٥

## دورهٔ لیسانس

**حسابداری صنعتی ، حسابداری دولتی ، حسابرسی**

دارندگان دیپلم کامل متوسطه یامعدل حداقل ۱۲ میتوانند از تاریخ اول شهریورماه ۱۳٤٥ برای ثبت‌نام در مسابقهٔ ورودی‌دورهٔ لیسانس موسسه عالی حسابداری بمحل موسسه واقع در ابتدای خیابان ایرانشهر مراجعه نمایند .

تاریخ ثبت‌نام دانشجویان فعلی موسسه عالی حسابداری برای سالهای دوم و سوم دورهٔ لیسانس در محل موسسه اعلام شده‌است.

## اطلاعیه

دراجرای تبصره بند ب از ماده یك قانون کمك بتوسعه صدور بعضی از اقلام کالاهای صادراتی مصوب ۲۷خرداد ۱۳٤۳ بدین وسیله باطلاع عموم بازرگانان صادر کننده میرساند که در ششماهه دوم سال ۱۳٤٥ جایزه صدور سالامبور درجه یك و دو نه‌درصد و جایزه صدور سنك منگنز بیست‌درصد و جایزه صدور سنك کرومیت درجه دو(باعیار ٤٦درصد و کمتر ) هفت ونیم‌درصد خواهدبود. بصادرات کشمش ـ سالامبور جزدرجه یك ودو ـ سنك سرب ـ سنك‌روی ـ سنك آهن و سنك کرومیت درجه یك (باعیار بالاتر از ٤٦درصد ) درششماهه دوم سال ۱۳٤٥ جایزه تعلق نخواهد گرفت .

وزارت اقتصاد

## ادارات مرکزی شرکت سهامی بیمه امید

از تاریخ اول شهریورماه جاری به خیابان فردوسی اول خیابان ثبت شماره ۳ ساختمان بیمه امید منتقل میگردد . شعبه نادری کماکان درمحل سابق دایر و مشغول کار میباشد .

تلفونهای ادارات مرکزی : ۳۸۵۹۵ تا ۳۸۵۹۹ ـ ۳٥۷۹٥ ـ ۳۷۲۷٥ ـ ۳۹۹۲۷ ـ ۳۱۸۱۳

تلفونهای شعبه نادری : ٦٤۰۹۷ ـ ٦٥۷۲٥ واز ٦۰٥٦۱ تا ٦۰٥٦۹

۳ـ۱ آ ـ ۱۳۸٥۳ شرکت سهامی بیمه امید

## بانك‌ملی‌ایران

باجه جدیدی در مدخل حوزه وزارتی آموزش وپرورش در خیابان اکباتان برای انجام مراجعات‌مشتریان محترم آماده نموده است .

## کدام را میخواهید؟

شما با دویست هزار تومان پول نقد چه میکنید؟

آیا یك خانه مجلل و زیبامیخرید و اتومبیل ب . ام . و. مدل ٦٦ (رولزرویس آلمان ) را انتخاب میکنید تا زیباترین اتومبیل جهان را زیرپاداشته باشید؟ یا بادویست‌هزار تومان یك مزرعه وسیع خریداری میکنیدوتراکتور را انتخاب مینمائید، تابکار پردرآمدکشاورزی مکانیزه مشغول شوید ؟

بهرحال هر تصمیمی داشته باشید، میتوانید با خرید بلیط جدید اعانه ملی بآرزوی خود برسید . زیرا وقتی قهرمان شانس بلیطهای جدید اعانه‌ملی شدید علاوه‌بردریافت یکی از جوایزبزرگ نقدی‌میتوانید بدلخواه‌خود اتومبیل ب . ام . و.مدل٦٦(رولزرویس‌آلمان) یا یکدستگاه تراکتور نیرومند، هرکدام را بخواهید انتخاب کنید .

## فردا بلیط های جدید اعانه ملی قرعه کشی میشود

قابل توجه قبولشدگان امتحانات ورودی

## هنرسرای عالی

طبق مصوبه شورای مرکزی دانشگاه‌ها آخرین مهلت‌نامنویسی قبولشدگان امتحانات مسابقه ورودی هنرسرای عالی(روزانه‌وشبانه) تاآخر وقت اداری روز ۲٤ شهریور ماه ٤٥ خواهد برد . ذخیره‌های اول روزهای ۲٥ و ۲٦شهریورماه‌وذخیره‌های‌دوم‌روزهای ۲۷ و ۲۸ شهریورماه بدفتر هنرسرای عالی مراجعه نمایند .

رئیس هنرسرای عالی ـ دکتر مهندس هنربخش

از صبح جمعه ٤ شهریور

## سینما دیاموند با فیلم اشکها ولبخندها

«آوای‌موسیقی» بطریقه تادا ـ او

## ۷۰میلیمتری

باصدای‌استروفونیك ٦ باندی‌افتتاح‌میشود

آهنگهای فیلم « اشکها و لبخندها» برای اولین‌بار درایران بفارسی اجراگردیده است

آگهی امتحان ورودی

## انستیتوخواربارو تغذیه‌ایران

باطلاع داوطلبان میرساند . مسابقه ورودی مدرسه عالی علوم تغذیه ساعت ۸ صبح روز جمعه یازدهم شهریور ماه ۱۳٤٥ در سالن ورزشی دانشگاه تهران برگزار میشود . داوطلبان باید برای دریافت کارت ورود به جلسه امتحان‌ازروز دوم‌تادهم شهریور ماه ٤٥ ازساعت ۷ صبح تا ۳ بعداز ظهر بدفتر انستیتو خواربار و تغذیه ایران واقع در جاده پهلوی مقابل هتل هیلتون مراجعه نمایند .

۲ـ۱ آ ـ ۲۰٦٦٤

آن هفته اتوبوس ـ این هفته تاکسی !

## «توفیق» این‌هفته علاوه برجیگر مسافرین اتوبوس جیگر مسافرین تاکسی‌روهم حال میاره

اگر میخواهید هر هفته روزنامه توفیق‌بدست شما برسد همین امروز بروزنامه فروش محله‌تان بسپارید که هر هفته «توفیق» را برایتان بیاورد .

جریان روز

# سیاست درست کدام‌سیاست است؟!

سیاست مستقل ملی ایران ، در زمینه روابط‌خارجی و تدابیر دفاعی ، مدعی جدیدی پیدا کرده که‌بلندگوی مهمل بافی است موسوم به : « پیك ایران »!

بجز کلمه غصب شده «ایران » این پیك اجنبی هم مثل بلند گو های هشابهی که ماهیت و هدف‌آنها بر مردم ایران پوشیده نیست ، هیچ وجه رابطه‌ای با کشور ایران و ملت ایران ندارد و نمیتوانداشته باشد .

دستگاهی است که بدست بیگانه ، در سرزمین بیگانه اداره‌میشود بنفع بیگانه یقه میدراند ، برای بیگانه کار میکند و طبعا هدفی ندارد بجز آنچه‌مطلوب بیگانه است .

عواملی نیز که سازمانهای تبلیغاتی بیگانگان‌در خدمت بلند گوهای مزدور خود منجمله‌همین«پیك‌ایران» گماشته‌اند صدایشان بگوش ملت ایران ناشناس نیست . اینها همان صداهائی است که در محیط تیره و مشئوم سالهای اشغال ایران از بیخ گوش مردم تهران‌بر میخاست.اینها همانهاهستند که‌چون‌قارچ‌مسموم در سایه سر نیزه ارتشهای اشغالگر از زمین‌روئیدند و سالها بساز بیگانه میرقصیدند . کیست که آن سالهای سیاه رااز یاد برده باشد ؟ کیست که آن خیانتهای آشکاد و جنایتهای پنهانی‌راکه بعد ها از پرده بیرون افتاد و عامل مستقیم آن خدمه امروزی «پیك ایران » بودند فراموش کرده باشد ؟کیست بخاطر نداشته باشد که این دستهای پلید چگونه آذربایجان را برای مدتی محدود از نقشه ایران‌حذف کردند و ایران را تا آستانه‌سقوط واضمحلال ونجزیه ومتلاشی کشانیدند .

اکنون همان مزدوران اجنبی‌که از وحشت قهرو انتقام مردم به آنسوی مرز گریخته و نه وطنی‌دارند نه ماواو مسکنی ، برطبق نسخه‌ای که دیگران می نویسند و بدستشان میدهند در بلند گو های مخفی عربده میکشند و از سیاست مستقل ملی ایران‌عیب جویی میکنند . آنرا نادرست و نا صحیح و منافی منافع ملی میخوانند . منجمله رادیوی موشوم به «پیك ایران » در یکی از برنامه های‌اخیر خودتفسیری بدین مضمون منتشر کرد .

«سیاست خارجی ایران نادرست است و اگر دولت ایران دست بخرید اسلحه میزند ناشی ازهمین سیاست نادرست میباشد . »

این نمونه روشنی است از حرفها و نظرات وایراد های بلند گو های بیگانه در باره اصول سیاست‌ایران و انصافا که باید آنرا شاهکار استدلال و منطق گفت :

زیرا بدین ترتیب معلوم میشود که تمامی‌کشور های دنیا ، اعم از ممالك سوسیالیستی یا سرمایه‌داری که اسلحه میسازند و یا میخرند و بهر حال انبار میکنند دارای سیاست خارجی غلط هستند وگرنه بزعم آقایان چنین نمیکردند .

اما اگر شما بگوئید در مسئله خرید وساختن اسلحه ضرورت های عصر حاضر و یا حفظ منافع‌ملی وحدود و ثغور کشور و یا حفظ صلح وامنیت مدخلیت دارد ،بازهم گردانندگان رادیوی پیك جواب میدهند : «خیر، خرید اسلحه ناشی از غلط‌بودن سیاست‌خارجی ایران است ». واگر بگوئید پس در مورد کشورهای دیگر چه میگوئید باز هم جواب میشنوید که : «سیاست خارجی ایران غلط است » .

چه میشود کرد . هرکس وظیفه ای دارد و گردانندگان رادیوی «پیك‌ایران» هم متعهد شده اند که هیچگاه‌با ملت خود سرآشتی نداشته باشند و از دهان‌آنهاسخنی جز خلاف مصالح ایران و بنفع منافع‌اجنبی‌شنیده نشود اما در هر حال از جواب بیك سئوال نمیتوانند طفره بروند ، زیرا آنها لابد بخوبی میدانند که ایران برای چه اسلحه میخرد و بنیه دفاعی خودرا بچه منظوری تقویت‌می‌کند . آنها لابد از آنچه در پهنه خلیج فارس می‌گذرد و از تحریکات و دسیسه های رئیس حکومت مصر در این منطقه حساس و حیاتی آگاهی دارند وپیك میدانند که ناصر به خلیج فارس ، به منابع نفت‌و حتی بتمامیت ارضی ما چشم طمع دوخته است و نیت پلید خودرا در چنك‌انداختن بر این منابع ثروت ملی مخفی نمی دارد .

گردانندگان رادیوی « پیك ایران » میدانند که‌ناصربخیال آنست‌که اوضاع آینده سیاسی و نظامی در منطقه خلیج باو فرصت خواهد داد دست پلیدش را تا آستانه خاك میهن ما دراز کند . اینها افسانه نیست ، حقیقت محض است . جزئی از برنامه های اعلام شده قاهره است .

سئوال ما از مدعیان سیاست ملی ایران اینست که در این شرایط چه باید کرد ویك سیاست خارجی سالم چه حکم‌می کند ؟

آیا عقل سلیم حکم‌نمی کند که ایران برای حفظ تمامیت ارضی خود سلاحهای تدافعی لازم تهیه کرده و هردست متجاوزی را به موقع خود قطع کند .

رادیوی پیك ایران بی هیچ شرم‌وحیا می گوید : نه !خرید اسلحه ناشی از سیاست خارجی غلط دولت ایران است .

این حضرات که در نقش وکیل مدافع رژیم‌خون آشام ناصر چنین خوابهای شومی برای ملت ایران دیده‌اند لابد سیاست خارجی مصررا صد در صدصحیح ودرست ومطابق بامنافع مردم ستمدیده این کشورمی‌دانند . در این صورت معلوم نیست چرا حکومت مصر که بزعم آقایان سیاست خارجی صحیحی دارد آخرین دینار سرمایه ملت مفلوك خودرا صرف خرید مدرن‌ترین سلاحها ،وصرف قشون کشی و کشور گشائی‌می نماید ؟لابد بزعم آقایان سیاست خارجی مصر بسیار صحیح و درست است که تسلط بر ممالك عربی و تصرف منافع نفت خلیج فارس‌را هدف قرارداده ودائما برای دست‌اندازی برسرزمین‌های دیگرتوطئه و تحریك می کند !

پیك‌ایران در لفافه دلسوزی نسبت به مردم ایران قیافه حق بجانبی گرفته و می گوید : « ایران هرسال مبالغ گزافی صرف خرید اسلحه می کند و اخیرا نیز برای دریافت موشك های زمین بهوا باید پول زیادی بامریکائی ها بدهد وحال آنکه کشوری که از نظر اقتصادی احتیاج به اصلاحات زیاددارد وعده‌فوق‌العاده زیادی بی‌سواد در گوشه وکنار آن بسر میبرند و همچنین ازنظر بهداشت وضع روستاها و شهرهایش خیلی خرابست نباید اینقدر پول بابت اسلحه‌بدهد ».

هدف این دلسوزی مزورانه بر کسی پوشیده نیست . زیرا آوازه نهضتی که درین مملکت‌برضدجهل وفقروبیماری آغاز شده ونتایج درخشانی که در فرصتی کوتاه بدست آمده در اقصی نقاط جهان طنین‌افکنده است‌واین دلسوزی را باید بحال کشوری کردکه‌سراپا غرقه در فقر وفلاکت است ودولت آن گوئی هیچ وظیفه ای برای خود نمی شناسد جز خریدن وانبارکردن اسلحه و چشم دوختن‌به خاك و مال دیگران .

با اینحال اگر وظیفه مقدس دفاع از حدود و حقوق وطن و ملاحظه اوضاع عمومی منطقه خاورمیانه بخصوص مسابقه خطرناك تسلیحاتی در میان نبود ، ملت‌ایران از خدا می خواست که تا دینار آخر بودجه نظامی و تسلیحاتی خود را برای تقویت برنامه های عمرانی و اصلاحی وانقلاب سفید اجتماعی کشور اختصاص دهد

همچنانکه در این مورد شاهنشاه ایران طی‌پیام سالروز قیام ملی ۲۸ مرداد ضمن روشن‌ساختن‌سیاست ملی ایران فرمودند :

«ماازصمیم قلب آرزومند صلحی پایدار و مطمئن براساس خلع سلاح دقیق وواقعی هستیم ، تا در پرتو چنین صلحی بتوانیم تمام نیرو های خویش‌را صرف سازندگی مملکت‌و اجتماع خود کنیم.

ولی تا تحقق چنین آرزوئی بدیهی است که از هیچگونه فداکاری در راه حفظ استقلال و تمامیت‌وطن خودفروگذار نخواهیم کرد . »

حال اگر کسانی هستند که منتظرند ایران‌مسئله دفاع از امنیت و مرز های خودرا بالمره فراموش کند ویك وجب از خاك خودرا در مقابل تجاوز دیگران بلادفاع بگذارد لازم است بگوئیم سخت اشتباه می‌کنند وانتظار عبثی می کشند .

## مجالس ترحیم و یاد بود

خانواده های : **آذری ـ نامدار ـ قره‌گزلو ـ خلیل‌پور ـ مشکریز ـ بنی صدر ـ قادری پناه ـ محمدیان‌پور ـ معمارپور ـ ایران نژاد ـ شهبانی زاده ـ اردهالی ـ معروفخانی ـ کاوه ـ فرهنگیان ـ امیرقاسمی** باطلاع کلیه‌بستگان و دوستان می رساند بمناسبت تصادف روز چهارشنبه ۲ شهریور ماه جاری باشب هفت مرحومه جوان ناکام **پروین‌دخت نامدار (آذری)**از ساعت ٤ و نیم‌الی٦ ونیم بعدازظهر مجلس تذکری‌بر سر مزار آنمرحومه در آرامگاه خانوادگی مشکریز واقع‌درابن‌بابویه برپاست از عموم دوستان و بستگان تقاضا میشود باتشریف فرمائی خود روح آن مرحومه راشادفرمایند.

**احمدآذری (تبریزی) ـ اصغر نامدار ـ رحیم آذری تبریزی ـ سرهنك حسن نامدار ـ حسین نامدار ـ جعفر نامدار ـ اکبر نامدار ـ محمدقراگزلو سرتیپ خلیل‌پور ـ سرهنك‌سیدابراهیم‌بنی‌صدر سیف‌الله مشکریز ـ دکترپرویز مشکریز ـ علی معمارپور ـ سروان محمدیان پور ـ حسن قادری پناه ـ عیسی‌ایران‌نژاد**

درگذشت جانکداز مرحومه **ایراندخت‌فرقانی** متعلقه مرحوم‌دکترعلی‌ساعتچی را بر اثر تصادف اتومبیل باطلاع میرساند . ترحیم مردانه روز پنجشنبه سوم شهریور از ساعت ٥ الی ٧ بعداز ظهر در مسجد ارك‌ورثابه‌چهارشنبه‌دوم‌شهریور از ساعت ٤الی ٧بعدازظهر در نارمك بالای‌فلکه هفت‌حوض خیابان بهمن شرقی پلاك ۹٤ منزل مهندس فرقانی منعقداست.

خانواده‌های . **فرقانی ـ ساعتچی ـ مسعودی ـ شهریور ـ معطر**

بعموم‌افراد خانواده های عزادار بویژه بر ماندگان آنمرحومه مصیبت‌وارده را تسلیت میگوئیم.

دانشکده پزشکی بانهایت تاسف و تاثر درگذشت **بانوسکینه پایدار حسینی** مادرگرامی اقای دکتر احمد پایدار حسینی رئیس اداره آموزش دانشکده پزشکی را باطلاع‌میرساند.

مجلس ترحیم آن مرحوم از ساعت ٤ونیم الی ٨ونیم بعدازظهر روز چهارشنبه دوم‌شهریورماه ۱۳٤٥ در مسجد ارك برگزار خواهد شد .

**معاون‌دانشکده‌پزشکی**

**خانواده های شهاب‌الدین شهمیرزادی ـ کیانی ـ پاك‌ـ وحیدی ـ نادری ـ کریمی ـ صادقی شیرزاد ـ رستمی ـ شکری ـ طاهری ـ پاك‌دل**

بانهایت تاسف و تاثر درگذشت شادروان **سیف‌الله‌شهاب‌الدین شهمیرزادی** را باطلاع کلیه فامیل میرساند . مجلس ختم مردانه از ساعت ٤ونیم الی ٦ونیم بعدازظهر روزچهار شنبه دوم شهریور ماه در مسجدحاج‌ابوالفتح واقع در میدان شاه‌ومجلس ختم زنانه در همان ساعت در منزل آن مرحوم‌واقع‌درخیابان‌سیروس کوچه حمام گلشن پلاك ۲۹ برگذار میگردد.

بعموم بازماندگان آنمرحوم مصیبت‌وارده‌را تسلیت‌میدهیم.

بمناسبت چهلمین شب درگذشت مادر عزیزمان‌شادروان **مکرمه شیرازیان مقدم**ازساعت چهارونیم روز چهار شنبه دوم شهریور ماه مراسمی در منزل آنمرحومه واقع درخیابان‌سی متری‌خیابان طوسی شماره ٥۲ برگزارمیگردد. یادآوری سروران گرامی باعث شادی روح آن مرحومه وتسلی خاطر عموم داغدیدگان خواهد شد.

**منیژه و منصوره منتخبی**

**سالروز عزیز از دست رفته ماکامبیزاخباری**

دانش آموز دبیرستان شماره‌یك هدف گرچه هزینه آن بجذام‌خانه مشهد مقدس تقدیم شده است معهذا در روز چهارشنبه دوم شهریور ۱۳٤٥ برای شادی روح آن ناکام مجلس‌تذکری برسرمزارش واقع در شاهزاده عبدالعظیم ضلع جنوبی صحن امامزاده حمزه برگزار می باشد وسیله ایاب‌وذهاب آماده‌است.

**یاسراخباری وبانو**

نشانی ـ خیابان چهل متری نواب کوچه معین منزل پلاك۸

بانهایت تاثر فوت بانو**مریم شیبانی** حاهم مرحوم وحیدالملك شیبانی را باطلاع حویشان و دوستان و آشنایان ان مرحومه میرساند.

مجلس تذکر زنانه روز چهارشنبه‌دوم‌شهریور از ساعت ٥ تا۷ بعدازظهر در منزل بانو کتایون شیبانی (ایران فرهودی )دختر آن مرحومه‌واقع در عباس آباد حیابان تکش شماره ۸۱ منعقد خواهد بود .

بعموم بازماندگان‌آنمرحومه مصیبت‌وارده‌را تسلیت میدهیم.

باستحضار مسوبین و دوستان‌و اشنایان ارجمند میرساند مراسم شب هفت درگذشت مرحوم **احمد دربانی** روز چهارشنبه‌دوم‌شهریور ماه ۱۳٤٥ از ساعت چهارونیم الی شش ونیم بعدازظهر در صحن مطهر حضرت‌عبدالعظیم برگزار میشود باتشریف فرمائی خود روح آن مرحوم را شاد فرمائید. **مهدی دربانی**

با نهایت تاسف و تاثر در گذشت‌شادروان **محمد ایزدی** بزرك خاندان ایزد ی‌را به اطلاع حویشاوندان و دوستان میرساند . مجلس‌ترحیم مقید سعیداز ساعت ۹تا۱۱ صبح‌روزچهارشنبه دوم شهریور ماه ٤٥ در مسجد مجد منعقدخواهد بود .

**سرهنك ابوالقاسم ایزدی . محمودایزدی. عباس ایزدی . مهندس بهرام ایزدی . حاج‌حیدر ایزدی . حاج یدالـه ایزدی . مهندس حسن ایزدی . سرهنك حسین ایزدی . مهدی ایزدی. و خانواده های صادقی . فروهری .اسکندری . حجتی . کاتوزیان. یزدانی. هوشمند**

۳ـ۱

بانهایت اندوه و تاثر درگذشت شادروان **محمد ایزدی** را باطلاع نجف‌آبادیهای‌مقیم‌مرکز میرساند. مجلس‌ترحیم فقید سعید از ساعت۹ تا ۱۱ صبح روز چهارشنبه دوم شهریور ماه٤٥ در مسجد مجد منعقد خواهدبود.

**حاج حسن معینی ـ غلامحسین سلطانی . کبرزمانی ـ دکتر پزشکی ـ مهندس معین ـ ناصر دبیحی ـ جعفر محمودیان ـ عشقعلی‌ملکی**

**خانواده های رضاپور ـ کلهر ـ جهانگیری منتخب ـ صفائی**

باکمال‌تاسف درگذشت مرحومه **بانوبیگم رضاپور** را باطلاع‌دوستان‌و خویشان میرساند مجلس یادبود مردانه آن مرحومه از ساعت ٥ الی ۷ بعدازظهر روز چهارشنبه دوم شهریور ماه در مسجد قائم واقع در خیابان سعدی‌شمالی وختم زنانه در همانروز و همان‌ساعت در منزل شخصی آقای رضاپور واقع در پل رومی خیابان بوستان شماره ۲۷ برگزار خواهدشد.

بعموم بازماندگان آنمرحومه مصیبت‌وارده را تسلیت‌میدهیم.

بانهایت تاسف فوت‌ناگهانی‌شادروان**اسمعیل پورحسن** رئیس دبیرستان رودکی راباطلاع‌عموم فرهنگیان میرساند.

مجلس ترحیم آن مرحوم از ساعت ۹ تا ۱۱ صبح‌روز پنجشنبه سوم شهریور ماه در مسجد مجدبرگزارمیشود. **وزارت‌آموزش‌وپرورش**

**کارکنان اداره آموزش‌وپرورش‌ناحیه ۲ تهران**

باکمال‌تاسف‌فوت‌نابهنگام شادروان**اسماعیل پور حسن** مدیردبستان رودکی راباطلاع‌میرساند مجلس‌ختم فقید سعیدروزپنجشنبه‌سوم‌شهریور ماه جاری از ساعت ۹تا۱۱ صبح در مسجد مجدبرگزارمیشود.

**رئیس‌اداره‌آموزش‌وپرورش ناحیه ۲تهران**

باکمال تاسف‌فوت ناگهانی مرحوم **اسمعیل پورحسن** شوهر همشیره کرامی جناب آقـ ی علی‌اصغرپیرزاد عضو اطاق بازرگانی تهران را باستحضار آقایان بازرگانان واتحادیـه هـای بازرگانی وابسته‌باطاق وسایر همکاران محترم میرساند مجلس ترحیم آنمرحوم‌ازساعت ۹الی ۱۱ صبح‌روزپنجشنبه‌سوم‌شهریور ماه درمسجد مجد دائر خواهدبود.

**رئیس اطاق‌بازرگانی تهران محمد خسروشاهی**

**خانواده های پورحسن ـ پیرزاد ـ حسنی ـ تشکری ـ سرهنك‌علی‌رخشا ـ پیشوائی ـ احمدی مقدم ـ زمان‌زمانی ـ پورهادی ـ صدر نوری ـ محلی نخست‌کار**

بانهایت تاسف وتاثردرگذشت نابهنگام شادروان**اسمعیل‌پورحسن** راباطلاع‌خویشاوندان دوستان و آشنایان میرساند . مجلس‌ترحیم آن‌مرحوم از ساعت ۹ تا ۱۱صبح روز پنجشنبه سوم شهریور ماه در مسجد مجدومجلس زنانه در همانروز از ساعت ٥ تا۷ بعدازظهر در خیابان نادرشاه ـ خیابان شاهین ـ کوچه‌اول ـ دست‌راست شماره ۲٥ برگزار میگردد.

**جعفرپور حسن ـ علی اصغرپیرزاد ـ صادق پورحسن ـ کاظم‌پورحسن**

بعموم افراد خانواده های عزادار بویژه بازماندگان آنمرحوم مصیبت‌وارده را تسلیت میگوئیم.

**(پرسه )**

درگذشت ناگهانی **روانشاد نوشیروانجی دینشاه‌عدن‌والا** یکی‌ازمحترمین‌پارسیان‌هندوستان میرساند

ودوست اینجانب در بمبئی راباطلاع آشنایان‌و دوستان میرساند پرسه آن روانشاد در روز چهارشنبه دوم شهریور ماه ٤٥ از ساعت ٥ تا۷ بعدازظهر در منزل اینجانب چهارراه کاخ وشاهرضا برگزاراست. **رستم‌گیو**

## از شهر ری

**تولیت آستانه مقدسه حضرت عبدالعظیم علیه‌السلام**

**درگذشت شادروان مرحوم حسنعلی‌خاقانی دائی آقای سیدعلی بهاقرمانداردمحترم‌شهرستان ری را باطلاع میرساند . بهمین مناسبت‌مجلس ترحیمی از ساعت ٤ونیم الی ٦ونیم بعدازظهر روز پنجشنبه سوم شهریور ماه در مسجدجامع شهر ری واقع‌در صحن مقدس حضرت‌عبدالعظیم علیه‌السلام‌منعقدمیباشد.**

بانهایت تاسف وتاثر درگذشت شادروان مرحوم**حسنعلی خاقانی** دائی جناب‌آقای علی‌بهرامی فرماندار محترم شهرستان ری رابه‌استحضار دوستان ومنسوبین وآشنایان آن مرحوم می رساند . بهمین مناسبت مجلس ختمی از طرف مردم شهرستان ری از ساعت ٤ونیم الی ٦ونیم بعدازظهر روز پنجشنبه سوم شهریور ماه در مسجد جامع شهر ری واقع‌درصحن‌مطهرحضرت عبدالعظیم علیه‌السلام برگزار میشود.

**سیدعلاءالدین معینی‌شهردار شهر ری**

۱ـ۲ ۱ـ۲۰٦٥٦

بانهایت‌تاسف فوت مرحومه **رقیه قاسمیان** را باطلاع دوستان وآشنایان میرساند مجلس ترحیم‌روزچهارشنبه۲شهریورماه ازساعت ٤٫٥ الی ٥٫٦ بعدازظهر درمسجدامام‌حسن (ع) تهران نوابستگاه مدرسه خیابان‌جامی و ختم زنانه در همان روز از ساعت ٤الی٦ بعدازظهر در منزل آن مرحومه خیابان جامی پلاك ٤ منعقدمیباشد

**قاسمیان ـ شمس ـ رسولی ـ جعفری‌نیك**

بعموم بازماندگان آنمرحومه مصیبت وارده را تسلیت میدهیم .

**خانواده های : عباس زاده ـ علمی ـ نوین ـ حسین‌زاده ـ تقی‌زاده ـ سمیعی ـ آجودانی ـ شکوری طلائی ـ فکری ـ شجاعی ـ عبداللهی** با نهایت تاسف‌درگذشت‌مرحومه **ایران مستوفی** رابااطلاع دوستان وآشنایان‌میرساند.

مجلس ترحیم آنمرحومه روز پنجشنبه ۳ شهریور از ساعت ٤ونیم الی ٦ونیم درمسجد قاجاریه خیابان ری‌کوچه آبشار ومجلس زنانه همانروز وهمان‌ساعت در منزل شخصی نوین خیابان ری‌کوچه آبشار کوچه عباسی منعقد است.

بعموم‌بازماندگان آنمرحوه مصیبت وارده را تسلیت میگوئیم.

بدینوسیله درگذشت شادروان **سید عباس ممدوحین** را باطلاع دوستان‌و آشنایان‌میرساند ختم مردانه روزپنجشنبه سوم شهریور ماه از ساعت ٤ونیم تا٦ونیم‌بعدازظهر در مسجدفخر‌الدوله دوزاده شمیران وختم‌زنانه‌بعدازظهرهمان روز د زمنزل شخصی‌آن مرحوم واقع‌درتجریش خیابان‌ثبت‌کوچه مهندس گنجی برگذار خواهد شد.

**مصطفی ممدوحین ـ احمد ممدوحین ـ حبیب الله منفرد ـ هاشم‌منفرد ـ نورالله‌منفرد ـ ماشاءالله منفرد ـ منصور کاشانی ـ تقی بهادری ـ مهندس بهزادوحید ـ یزدانمهر وحید ـ حاج عباس‌متقیانی حاج‌سیدابوالقاسم لاجوردی ـ حاج سید علی اصغرلاجوردی ـ ناصرلاجوردی ـ اکبر لاجوردی علی‌لاجوردی ـ مهندس حسین لاجوردی ـ مجتبی لاجوردی ـ محسن‌لاجوردی ـ سرهنك فتح الله گرجی ـ زینل حسن زاده ـ مهندس حقیقی ـ فخرالدین روغنی ـ ابوالقاسم براتی ـ سید محمد تهامی ـ حسن‌ربیعی ـ نصرالله موسوی ـ میرزا علی‌اکبرقره‌گزلو ـ لطف‌الله قره‌گزلو ـ روح‌الله قره‌گوزلو ـ عباس‌میرحسینی ـ پرویز میرحسینی خلیل‌منجذب**

بعموم‌افراد خانواده های عزادار مصیبت‌وارده را تسلیت‌میگوئیم.

## تسلیت

**اعضای پروژه مطالعات آبهای زیرزمینی‌تهران**

مصیبت وارده را بخاندان محترم امینی خصوصا آقایان حسن وعبدالعظیم . مرتضی و ناصرامینی تسلیت عرض مینمائیم .

**حریری ـ یاسری ـ فرخ‌زادی ـ پوردولت ـ کاظم‌زاده ـ مقدم ـ تیو ـ طوسی ـ میثمی ـ واثق جاودانی ـ فاطمی ـ جمشیدی**

**جناب‌آقای مشکریز**

مصیبت‌وارده را تسلیت عرض‌میکنم وخود را در غم شماشریك میدانم.

**پرویز قاضی‌سعید**

**سرکارسرهنك حسن‌نامدار**

بانهایت‌تاثر وتالم فوت همشیره‌گرامتان راتسلیت گفته بقای عمر بازماندگان‌آنمرحومه را ااز خداوند مسئلت‌دارم

**مرتضی‌فرودی**

**دوست عزیز سرکارسرهنك ۲حسن‌نامدار**

باکمال تاسف و تاثر فوت خواهرارجمندتان را بشماوخانواده‌محترمتان تسلیت عرض‌مینمایم

**هوشنك‌بهمن‌پور**

**سرکارسرهنك‌ایزدی**

از طرف خود و همقطاران مصیبت وارده‌را تسلیت عرض و برای سرکار و همه‌بازماندگان صبروشکیبائی مسئلت‌دارم.

**سرتیپ‌کهنموئی**

## مجالس وعظ و سوگواری

مجلس عزاداری در منزل مرحوم حضرت آیة...العظمی آقای بهبهانی طاب ثراه

**فاطمة بضعةمنی**

بمناسبت ایام سوگواری حضرت صدیقه کبری فاطمه زهراسلام‌ا...علیها حسب‌المعمول سنواتی از صبح روز پنجشنبه سوم شهریور تا پنجشنبه دهم شهریور ماه مجلس عزاداری آنمظلومه در منزل مرحوم حضرت‌آیةا... العظمی آقای بهبهانی قدس سره منقد است انشاءالله عموم طبقات محترم باشرکت در مجلس مزبور کسب فیض میفرمایند.

**الحاج‌سیدابراهیم‌ابطحی‌نژاد**

**یا فاطمه الزهرا سیدة نساء العالمین**

بمنظور تعظیم شعائر دینی طبـق معمول سنواتی در ایام فاطمیه ازساعت ٥ بعد از ظهر دوشنبه پنجم جمادی الاول مطابق ۳۱ امرداد ماه بمدت ده روز در باغ آقای حاج سید ابوالقاسم روح‌الامین واقع در قلهك سه راه قنات چیـذر مجلس عزاداری صدیقه‌طاهره‌و ائمه هدی‌برقرار است واعظ شهیر آقای کمالی سبزواری‌ساعت هفت به‌بعد مستفیض میفرمایند . امید است شرکت کنندگان‌ماجور باشند . ۱ـ۳

**در عزای حجة‌بالغةالهیه**

بمناسبت ایام فاطمیه و رحلت‌حضرت‌زهرای اطهر سلام‌الله علیها ازشب جمعه ٤ شهریور بمدت هشت شب از ساعت ۷ تا ۱۱ مجلس تعزیه‌داری‌درباغ‌منزل‌بنده منعقداست .انشاءالله باحضوروم‌شارکت در این مجلس ماتم کسب فیض خواهیدفرمود .

**خیابان‌تهران‌نو ـ خیابان‌بهرامی ـ رسا مدیر روزنامه‌قانون**

۱ـ۲

## سپاسگزاری

از سروران ارجمند دوستان وبستگان‌محترم که در فوت شادروان مرحوم **محسن اسدی** با حضورخود درمجلس‌ختم‌وتشییع‌جنازه‌وشب‌هفت ابراز همدردی و مرحمت‌فرموده‌اند سپاسگزاریم اگر به علت تالمات روحی در شرفیابی‌تاخیر گردد تمنای بخشش داریم.

**خانواده های ـ اسدی ـ بیرجندی ـ مظهری**

**خانواده های وابسته بمرحوم حاج احمد صالحی نیا** از حجج‌اسلام‌وکلیه سروران‌گرام و آشنایان‌وفامیل که در مراسم فوت آن مرحوم کتبا و تلگرافا وحضورا ابراز تفقد و همدردی فرموده‌اند تشکرنموده چنانچه بواسطه تالمات روحی در شرفیابی برای عرض‌تشکر تاخیرشود پوزش میطلبند.

**استاد معظم جناب آقای نصرت‌الله طلائی**

در مصیبت بزرك شما ما را شریك‌بدانید

**منوچهر مجد تیموری ـ نور محمدنورانی ـ علی کمیلی‌پور**

افسران و درجه داران اداره امور دواب ارتش بانهایت تاسف مصیبت‌وارده را بسرکار سرگرد دکتر خاقانی تسلیت‌میگویند .

**سرهنك دکتراشیدری**

**حضرت‌حسین‌صالحی‌نیا**

در غم نابهنگام‌برادرت‌شریکیم

**همسفره های چهارشنبه**

**جناب اقای دکترسارگون بیت‌اوشانا**

کارمندان وکارگران شرکت ملی‌ساختمان کارگاه اراك مصیبت‌وارده را از صمیم قلب‌به حضور سرکارعالی تسلیت‌عرض نموده و بقاء بازماندگان را از ایزد پاك‌خواهانند.

**شرکت‌ملی‌ساختمان‌کارگاه‌اراك**

**سرکارسرهنك ایزدی ریاست محترم ستادویژه شهربانی کل**

بانهایت تاثر مصیبت‌وارده را ازطرف‌خودو افسران ـ درجه داران و افراد شهربانی‌بابلسر تسلیت عرض مینمایم.

**بابلسر ـ سروان‌رفعت‌نژاد**

**سرکارسرهنك‌ستادایزدی**

مصیبت‌وارده را صمیمانه تسلیت‌میگوید.

**سرلشگر عباس‌قره‌باغ ی**

**سرکارسرهنك۲ستادعلمی**

افسران . درجه‌داران وسربازان لشگر ۱ گارد مصیبت‌وارده را صمیمانه بسرکارتسلیت میگویند.

**فرمانده لشگر ۱گارد .سرلشگر عباس قره‌باغی** آ ـ ۱٤۲۱۹

**سرکار سرهنك‌پایدارحسینی**

افسران ودرجه داران مخابرات ژاندارمری‌کل نوت‌سرکار علیه‌مادر را حضور شماوکلیه‌فامیل تسلیت‌عرض نموده وخود را در غم جنابعالی شریك‌میدانند.

ازطرف کلیه افسران ودرجه داران‌مخابرات ژاندارمری **سرهنك احمدشاهرخ**

ازآگهی ترحیم حسنعلی میرزاخاقانی نام خانوادگی علائی حذف‌شده که بدینوسیله تصحیح میشود.

# وبا و حصبه ترکیه را تهدید میکند

**استانبول - ۲۲اوت**

دولت ترکیه امروز اخطار کرد که خطر بروزوبا در مناطق ویران شده وزلزله‌زده «ارض‌روم» وجود دارد و در صورت پیدایش چنین خطری ۱۹ شهرستان شرقی‌ترکیه آلوده خواهند شد.

منابع مطلع میگویند همه افرادی که از این مناطق زلزله‌زده خارج میشوند باید در قرنطینه قرار گرفته علیه‌وبا تلقیح شوند. یك گزارش رسمی دیگر حاکی از شیوع بیماری حصبه در قسمتی از مناطق زلزله زده است.

*** عزاداری ملت**

سلیمان دمیرل نخست وزیر ترکیه طی نطقی از رادیو آلمان غربی گفت: همه ملت ترکیه از زلزله‌ای که بیش از ۳۰۰۰نفررادر شرق ترکیه کشته است عزا دارند.

وی اطمینان داد که دولت‌انچه در قوه دارد خواهد کرد که به زلزله‌زدگان کمك فوری و موثر بشود

صلیب سرخ بین‌المللی در ژنو اعلام کرد که کشته های زلزله بیش از ۳۵۰۰ نفر و مجروحین و بی خانمان هابه دهها هزار نفر (به‌یك‌روایت ۷۰ هزار نفر) می رسد.

شورای جهانی کلیسا ها صد هزار دلار کمك برای زلزله‌زدگان ترکیه‌فرستاده‌است.

**★ چهار بار زلزله**

پنج روز از زلزله شدیدی که در ترکیه شرقی روی‌داده میگذرد معذلك شب گذشته در ساعت‌های ۶و ۱۱ دقیقه و ۸و۱۰ دقیقه‌چهار زلزله جدید در ترکیه شرقی خصوصا در شهر «ارض‌روم» روی داد

منابع رسمی اعلام کردندخوشبختانه زلزله های جدیدتلفات‌جانی‌نداشت و تنها دیوار هائی که بر اثرزلزله های‌قبلی ترك‌برداشته بودند فرو ریخت. زمین لرزه درشهر«وارتو» «بیتلیس» و جنوب غربی دریاچه «وان» نیزروی داد.

*** شدت زلزله جمعه**

رادیوآنکارا نیمه‌شب گذشته گفت زلزله شدیدی که شدت آن برابر زلزله روز جمعه گذشته‌بود در شهر «وارتو» روی داد. این شهر بعلت‌شدت زلزله های قبلی بکلی ویران گردیده و باقیمانده ساکنین این شهر نزدیك خرابه های آن در زیر چادر بسر میبرند.

منابع موثق تائید کردند که هنوز معلوم نیست زمین لرزه شب گذشته موجب تلفات جانی بین گروههای‌نجاتی که درشهر مشغول کارهستند گردیده‌یانه؟

**★ تنها سه خانه**

رادیوآنکارا شب گذشته اعلام کرد تنها در شهر وارتو زمین‌لرزه ۲۱۲۹نفر را کشت. رادیوآنکارا افزود در شهر ارض‌روم وبینگل ۱۶۲تن کشته‌شدند.

در شهر وارتو فقط سه خانه‌پا برجامانده است. رادیوآنکارااعلام کرد تقسیم غذا ودادن‌خوار وبار به ۲۸ دهکده آغاز گردید.

**★ همبستگی جهانی**

آنکارا - جهان برای کمك به بازماندگان شدیدترین زلزله طی ۲۰ سال اخیر در ترکیه به‌پاخاسته است.

اتحادیه کارگران وابسته‌بحزب کمونیست فرانسه (ث.ژ.ت) ازتمام اعضای خود طلب کرده است‌برای زلزله‌زدگان ترکیه کمك کنند.

**مونترآل** - صلیب سرخ کانادا ده‌هزار دلار به هلال احمر ترکیه کمك کرد.

علاوه برآن مقدار زیادی پتوو پوشاك و دارو برای ترکیه ارسال گردید.

**استکهلم** - آژانس سوئدی‌برای توسعه جهانی یکصد هزار کورون سوئدی در اختیار هلال احمرترکیه قرارداد. صلیب سرخ سوئد نیز برابر همین مبلغ به‌زلزله‌زدگان ترکیه کمك کرد.

**کپنهاك** - پادشاه و نخست‌وزیر دانمارك ضمن ارسال پیام همدردی برای رئیس جمهوری و نخست‌وزیر ترکیه آمادگی دانمارك را برای کمك به‌ترکیه اعلام کردند.

**سازمان ملل متحد** - اوتانت‌دبیر کل سازمان ملل متحد پیام تسلیتی برای حسن صبری وزیر امورخارجه ترکیه ارسال داشت. اوتانت از وزیر امور خارجه ترکیه طلب کرده است نیازمندیهای خودرا در مورد کمك بزلزله‌زدگان اطلاع دهد تا سازمان ملل متحد برای رفع این نیازمندیها اقدام کند.

**رباط** - حسن دوم‌پادشاه مراکش تلگرام تسلیتی برای رئیس‌جمهوری ترکیه ارسال داشت.

پادشاه مراکش دراین تلگرام تائید کرده است که ملت مراکش در مصیبت ملت ترکیه سهیم‌است.

**واشنگتن** - نمایندگان آمریکا در ترکیه بدولت ترکیه‌اطلاع‌دادند آماده دریافت تقاضای هرگونه همکاری وکمك‌بزلزله‌زدگان‌ترکیه هستند. آمریکا قبلا مقادیرزیادی دارو وپوشاك برای ترکیه ارسال داشته است.

نیروهای آمریکا یك بیمارستان صحرائی برای ۱۳۰ نفر در شهر «وارتو» برپا کردند.

**ژنو** - صلیب سرخ‌جهانی‌برحسب تقاضای هلال احمرترکیه یك پیام فوری برای تمام سازمانهای جهانی ارسال داشت که تا اسرع وقت به‌کمك قربانیان زمین‌لرزه‌درترکیه شرقی بشتابند.

هلال احمر ترکیه از صلیب‌سرخ جهانی طلب کرده است آنچه در حال حاضر به آن نیازمند می‌باشد چادر، پتو، وسائل پانسمان،دارو های انتی‌بیوتیك وپول است.

درخواست هلال احمر ترکیه به ۱۰۵ صلیب‌سرخ کشورهای‌مختلف جهان فرستاده شد.

## لیستون باز با کلی مسابقه میدهد

کپنهاك - یونایتد پرس - سونی لیستون‌قهرمان‌سابق مشت‌زنی‌جهان رسما اعلام کرد با برنده مسابقه کاسیوس کلی- میلدن برگر «آلمانی» مسابقه خواهد داد.

لیستون که یکبارازکلی‌شکست خورده گفت: من خواهم کوشید دوباره عنوان‌قهرمانی‌جهان رابدست آورم.

امروز اعلام شد که کاسیوس کلی باین عنوان که «آخوند مسلمانان سیاهپوست»است باید از خدمت نظام وظیفه معاف شود.

قبلا کلی درخواست کرده بود که به نظام برده نشود،اما تقاضای او رد شده بود. فعلا کلی وکیل مدافعی گرفته است تا ثابت کند که وی «آخوند سیاهپوست» استو نباید خدمت نظام کند.

## آمریکا در مسئله عضویت چین در سازمان ملل تجدید نظر میکند

واشنگتن - رویتر - آرتور گلدبرگ نماینده آمریکا در سازمان ملل پس از ملاقاتی‌با پرزیدنت جانسون‌گفت: آمریکا روش خود را در موضوع کرسی چینی در سازمان ملل مورد بررسی و تجدید نظر قرارداده است. وی افزودکه ما در حال حاضر روش خود را که مخالف با ورود چین کمونیست به سازمان ملل باشد عوض نکرده‌ایم امابمناسبت مسئولیتی که در مقابل ملت آمریکاداریم وظیفه خود میدانیم این‌موضوع را بر حسب وقایعی که ممکن است در آینده در پکن پیش آید مورد بررسی قرار دهیم. وی مشخص نکرد که این وقایع از چه نوع میتوانند باشند.

## از فرستاده مخصوص خبرگزاری فرانسه

وارتو - در ساعت ۱۴ روز جمعه گذشته حیات در شهر کوچك «وارتو» در ترکیه شرقی پایان یافت.

پیدا شدن یك‌ماشین تحریر در فرمانداری شهر گواه قطع حیات در ساعت ۱۴ روز جمعه در شهر «وارتو» است. در این ماشین تحریر کاغذی‌وجود دارد که بالای آن نوشته‌شده: «جمعه ۱۹ اوت ساعت ۱۴...» کسی که مشغول ماشین کردن این نامه بود هنوز در زیرآوار است.

شهری که ۴۵۰۰ نفرجمعیت داشت مبدل بتل خاکی شده است چند دیوار هنوز دیده می شود، اما آنها نیز در حال فرو ریختن هستند.

یکی از پیشه ورانی که‌بطور معجزه آسا از مرگ نجات‌یافته است چنین گفت: من دربرابر دکان‌خود بودم،ناگهان صدای عظیمی برخاست ابتدا تصور کردم یك هواپیمای جت از فراز شهر میگذرد. اما بدنبال صدا زمین لرزه در آمد. لرزشی عجیب که هرگز نظیر آنرا ندیده بودم. لرزش شبیه دو موجی بود که یکدیگر بر خورد کنند. لحظه‌ای بعد همه چیز در اطراف من فرو ریخته بود. صدای جهنمی چند لحظه ادامه داشت. من از این سو به آنسو پرتاب میشدم» گوئی در گهواره‌هستم

هنگامیکه از زمین بلندشدم ابر غلیظی از گرد و غبارسرخ رنك شهر را در بر گرفته بود. هنگامیکه توده های گرد وغبار پراکنده شد در شهر حتی یك خانه سالم پا بر جا نمانده بود.

من (فرستاده مخصوص خبر گزاری فرانسه) بهنگامیکه‌پیاده در «شهر شهید» راه رفتم‌بهتر بشدت فاجعه‌ای که روز جمعه‌در «وارتو» روی داد پی بردم، هنگامیکه زلزله روی‌داد سینمای شهر پر از جمعیت بود.

در سینما فیلمی برای زنان و کودکان نمایش داده میشد. تنها دو زن توانستند از مرگ فرار کنند: یکی از زنان در لحظات اول زمین لرزه بسرعت خود را زیر سن رسانیده و - دیگری موفق شده‌بود تانزدیك در سالن خود را برساند و با وجود آنکه مجروح شد اززیر آوار جان بدر برد.

دربرابر سینما بزرگترین‌هتل شهرروی ساکنین آن‌فروریخت. مردم هنوز در انتظار آنند که شاید عزیزان آنها زنده اززیر آوار بیرون آیند. دریکصدقدمی هتل یکی از دو مسجد شهر دیده میشود. از این مسجد ویرانه‌ای بیش نمانده است.

**نماز جماعت**

هنگامیکه زلزله‌روی‌داد مردمی که برای شرکت درنماز جماعت به مسجد رفته بودند هنوز مشغول دعا بودند، هیچکس نمیداند پس اززلزله برسر آنهاچه‌آمده است. چند صد متر دورتر از عمارت بانك اعتبارات کشاورزی که سه طبقه بوده استخرابه‌ای بیش نمانده و سربازان مسلح از خرابه‌های بانك حفاظت می کنند.

در لحظه زلزله بانك مشغول دادن اعتبار به کشاورزان بود و صندوقدار درزیر توده‌های بتون جان سپرده است.

*** مرگ زندانیان**

زندان شهر وضعی مشابه سایربناها دارد. بنای‌زندان‌بکلی فروریخته تمام زندانیان‌باستثناء ۳۱نفر درزیرآوار جان‌سپردند. یکی از زندانیان فرار کرده و بیست زندانی دیگر گرد هم جمع شده و در انتظار آمدن نگهبان جدید هستند. دریکی از خانه‌ها یك خانواده پنج‌نفری در کنار هم جان سپردند: پدر، مادر و سه کودك.

دختر پنج‌ساله یکی‌ازمستخدمین مدارس ۱۲ساعت پس‌از زلزله بطور معجزه‌آسا سالم از زیر آوار بیرون آورده شد.

زلزله بطور وحشتناکی‌بعضی خانواده‌ها را از بین برده است.

زنی بهنگام زلزله در کوچه بود، وی برای نجات دخترش بسرعت وارد خانه میشود امادر آستانه دربعلت فروریختن‌آوار جان میسپارد. اما دخترك را همسایگان نجات دادند.

## استخدام ماشین نویس

شرکت سهامی تولید روغن یك‌خانم ماشین‌نویس درجه یك فارسی که حداقل دارای دیپلم کامل متوسطه بوده‌وبامور‌بایگانی نیز مسلط باشد از طریق امتحان حضوری استخدام مینماید. داوطلبین بین ساعت ۱۰ و ۱۲ بمحل شرکت واقع درجاده کرج خیابان جیحون مراجعه نمایند — شرکت سهامی تولید روغن

## سقوط هلیکوپتر

مارسی - یك‌هلیکوپترارتش فرانسه دیشب در نزدیکی مارسی سقوط کرد و هشت سرباز فرانسوی دراین حادثه کشته شدند.

## عزیمت به حبشه

پاریس - ژنرال دوگل رئیس جمهوری فرانسه روز پنجشنبه پاریس را بسوی‌حبشه ترك می‌کند. رئیس جمهوری فرانسه پس از پایان سفر رسمی خود درین کشور از کامبوج و چند کشور دیگر دیدن خواهد کرد.

**ماهواره زیست‌شناسی**

کیپ‌کندی- لاك‌پشتها چگونه بطرف جزیره «اسانسیون» میروند! بعضی حیوانات که چندین ماه تمام ناپدیدمیشوند کجا میروند؟ اردکهای‌وحشی از چه وسیله‌ای برای‌مهاجرت در زمستان بسوی جنوب ودر تابستان بطرف شمال استفاده میکنند؟

اینها سئوالاتی است که زیست‌شناسان آمریکائی می خواهند باپرتاب یك ماه مصنوعی هواشناسی «نیمبوس ۳» بفضا به آنهاپاسخ‌دهند.

این ماه مصنوعی بادستگاه های گیرنده بسیار حساس مجهز خواهد شد تا بتواند علائمی راکه از دستگاه های فرستنده کوچك فرستاده‌می‌شود ثبت کند. این‌فرستنده های کوچك به بدن حیوانات مهاجر نصب خواهد شد وباین ترتیب ماه مصنوعی «نیمبوس ۳» بدقت مسیر حرکت‌آنها را تعقیب خواهد کرد. نخستین دستگاههای فرستنده که‌وزن آنها در حدود ده کیلوخواهد بود دربدن‌حیوانات عظیم‌الجثه مانند فیل، نهنك ولاك‌پشت دریائی و خرسهای قطبی نصب خواهد شد.

## نجات کوهنوردان

شاموتیکس - هیئت‌امدادی بین‌المللی پس از دوروزتلاش دوکوه‌نورد آلمانی را که از یك‌هفته قبل در قله مون‌بلان در میان برف ویخ‌راه‌را گم کرده بودند نجات دادند.

یك کوه‌نورد آلمانی که باتفاق هیئت دیگری برای نجات کوه‌نوردان آلمانی‌حرکت کرده بود دوروز پیش هنگامی که سعی میکرد خودرا به‌قله مون‌بلان برساند از روی صخره‌ای پرتاب گردید و در دم جان سپرد.

**سفر سلطان حسن**

مسکو - دیشب رسما در مسکو اعلام شد که سلطان حسن دوم پادشاه مراکش‌روز ۲۰ اکتبر برای یك دیدار رسمی از شوروی وارد این کشور خواهد شد.

سلطان حسن دوم در این سفر که تاروز ۲۸ اکتبرطول می‌کشد مهمان دولت شوروی خواهد بود.

**تیرباران میشوند**

جاکارتا - ژنرال امیر محمود فرمانده نظامی‌جاکارتا اعلام کرد چنانچه کمونیست هائی که اززندان آزاد می‌شوند در صدد تجدید سازمان دادن بحزب‌کمونیست‌اندونزی برآیند فورا تیرباران میشوند

**بازگشت به سینما**

رم - «پوچیابوسه» ستاره ایتالیائی بار دیگر به عالم سینما بازگشت.

پوچیاپس از ازدواج با «توررولوئی» از سینما کناره‌گیری کرده بود.

نخستین فیلمی که پوچیادر آن بازی میکند بکارگردانی «پائولوپاسولینی» تهیه میشود.


**حراج اربا شروع شد**

بهترین پارچه‌های زنانه آخرین مدل با

**۵۰ درصد تخفیف**

در حراج اربا

فروشگاه و نمایشگاه اربا - چهارراه شاه



**انتخاب شما معرف شخصیت شماست**

**اجاق گاز جنرال**

آوازه



**از فردا صبح در سینماهای**

سالن **نیاگارا - متروپل - سانترال - تاج** تراس سالن **امپایر**

این‌فیلم را به‌بینید تاباتازه ترین شیوه‌های باور نکردنی فن‌جاسوسی درعالم‌سینماآشناشوید

**جاسوسی در چشم من**

رنگی

هنرپیشگان

برت هالسی

پیرانجلی

و دانا اندروز

در نقش کلنل لنکستر

SPY in my EYE



میو MINOO

**باچشمان خود ببینید**

کارخانجات شیرینی سازی مینو از شما برای بازدید از قسمتهای مختلف کارخانه ومخصوصا دیدن قسمت بیسکویت سازی که با روش جدید برش کار میکند دعوت مینماید.

کسانیکه مایلند از کارخانجات مینو بازدید بعمل آورند میتوانند تقاضای خود را که در آن نام ونام خانوادگی، آدرس کامل وشغل ذکر شده باشد بروابط عمومی مینو صندوق پستی شماره ۳۰۰۹ تهران ارسال دارند. از تقاضا کنندگان بترتیب رسید تقاضا دعوت بعمل خواهد آمد تا از کارخانه بازدید فرمایند.

شیرینی جات وبیسکویتهای مینو در مدرنترین ومجهزترین کارخانه شیرینی سازی از مواد اولیه مرغوب تهیه میشود و در تمام مراحل ساخت محصولات مینو مرتبا تحت کنترل میباشد.

اینها ادعا نیست.

شما مصرف کننده عزیز ببینید وقضاوت کنید.

تفسیر روز

## مشکل یمن

دولت های عربستان سعودی‌و مصر ابتکار وزیر خارجه کویت را پیرامون مسئله یمن پذیرفته وموافقت کرده‌اند پیشنهادات او رادر این زمینه مورد مطالعه قرار دهند از کم و کیف طرح صلح کویت برای یمن اطلاع دقیق در دست نیست .

اما ظاهرا این طرح که به نمایندگان عربستان سعودی و مصر تسلیم شده چیزی در حد همان قرارداد جده است که سال گذشته بین ملك فیصل و ناصر بامضاء رسید که در طرح کویت هم مانند قرارداد جده برای فاصله‌ا بین مرحله کنونی و زمان مراجعه به آراء عمومی یك مرحله انتقالی پیش بینی شده که مدت آن ده ماه است ودر طی آن یك حکومت ائتلافی با اکثریت جمهوریخواه‌وبدون حضوروشرکت اعضای خانواده امامت اداره امور رابدست خواهد داشت . وبازهم مانند قرارداد جده در طرح وزیر خارجه کویت پیش بینی شده که در این فاصله ده ماهه تمامی٤٠ هزار سرباز مصری از یمن‌خارج میشوند و یك نیروی انتظامی مرکب از نفرات نظامی ممالك مختلف عربی جای آنها راخواهد گرفت .

از هنگام کودتای سرهنك سلال این چهارمین بار است که در یمن برای تفاهم‌وتوافق و مصالحه سلطنت طلبان و جمهوریخواهان امیدهائی بوجود می آید .در دفعات قبل هیچگاه این امید ها مدتی درازنپائیدند. سال گذشته ناصر شخصا به جده سفر کرد و با ملك فیصل قراردادی را امضاء نمود که به گمان بسیاری از ناظران‌سیاسی نقطه ختم بحران یمن بود امااین امید هم در مدتی کمتر ازسه‌ماه تبدیل به یاس شد و کشمکش‌و جنك داخلی از نو آغاز شد . زیرا جمهوریخواهان یمن ازیك طرف و مصریها از طرف دیگر حاضربه اجرای تعهدات خود در قرارداد‌نشدند .

قرارداد جده پیش بینی می‌کرد که در مرحله انتقالی یك‌حکومت بیطرف ، نه سلطنت طلب و نه جمهوریخواه ، اداره امور کشور رابدست داشته باشد .

جمهوریخواهان زیر بار این ماده از قرارداد نرفتند و استدلالشان چنین بود که رژیم یمن جمهوری است و دیگر استقرار یك حکومت بی طرف معنی ندارد و اگر قرار است به آراء عمومی مراجعه شود اینکار باید زیر نظارت همین حکومت جمهوری صورت گیرد .

بدیهی است‌سلطنت طلبان که نتیجه مراجعه به آراء عمومی را زیر نظارت حکومت جمهوری می دانستند استدلال جمهوریخواهان را نپذیرفتند ، سرانجام کنفرانس صلح «حرض» که برای رسیدگی به ترکیب حکومت یمن در دوران انتقالی تشکیل شده بود به بهانه تصادف با ماه رمضان تعطیل شد ودیگر هم تشکیل نشد . اما مصریها هم بنوبه خود از اجرای بعضی‌مواد قرارداد که به زیان خود می دیدند سرباز زدند و از آنجمله بود ماده مربوط به خروج سربازان مصری از یمن .

مصریها که گوئی تنها پس از انعقاد قرارداد جده به اهمیت تعهداتی که سپرده بودند پی‌بردند ببهانه ادامه کمکهای عربستان سعودی به سلطنت طلبان خروج سربازان خودرا از یمن در آغاز به تعویق انداختند و بعدا اعلام داشتند که بهیچوجه قصد فرا خواندن نیرو های خودرا ندارند واین‌زمان مصادف بودبا اعلام تاریخ خروج‌قوای انگلیسی از خلیج فارس و آغاز یك مبارزه دامنه‌دار برای پر کردن خلاء ناشی از این امر ونیز آغاز کشمکش بزرك جناح های «محافظه‌کار» و «انقلابی» دنیای عرب‌که عربستان سعودی در راس‌اولی ومصر پیشاپیش‌دومی‌ها قرارداشتند .بدین ترتیب مصر که خروج انگلیس‌را از خلیج‌فارس نزدیك می دید خودرا نامزد جانشینی آن کرد و چون به جای پائی محکم نیازمند بود فکر خروج از یمن را بکلی رها کرد. حالا یکبار دیگر مسئله صلح در یمن‌مطرح‌شده‌ست اماآیا...؟

اینبار امیدصلح‌بارورخواهدشد اگر توجه داشته باشیم که شرایط نسبت بیکسال گذشته تغییر اساسی نیافته و حتی‌مبارزه جناح های مختلف اعراب شدت بیشتری‌یافته و اگر فراموش نکنیم که یمن صحنه ای است که نتیجه این مبارزه حیاتی‌را تعیین می کند آنوقت می توانیم نسبت به تلاش های تازه صلح هم زیاد خوشبین باشیم .

# امریکا۳ پایگاه‌موشك‌حومه‌هانوی‌رابمباران کرد

سایگون - ۲۳ اوت -رویتر - آسوشیتد پرس - یونایتد پرس - آمریکا امروز اعلام کرد که سه‌پایگاه موشك‌ضد هوائی واقع در حومه هانوی را نابود کرده یا به آنها آسیب رسانده است .

فرمانده نیروی هوائی امریکا گفت :هواپیماهای آمریکائی دیروز به چهارپایگاه موشکی در اطراف هانوی‌پایتخت‌ویتنام شمالی حمله کردند و علیرغم مقاومت شدید آنها رابمباران نمودند .

انبار های نفت،وسایل نقلیه‌روی زمین و آب و راه‌آهن ها نیزهدف حمله بودند .

موقعی که‌هواپیما های‌آمریکائی برای بمباران پایگاه های موشکی اطراف هانوی رفته بودند ، چهار هواپیمای میك - ۱۷ به آنان‌حمله کردند اما تلفاتی بر هیچیك از طرفین وارد نیامد .

یك گزارش دیگر حاکی است که در جریان حمله دیروزبه‌هانوی دو هواپیمای آمریکائی سرنگون گردید .

در ویت‌نام جنوبی که عملیات نیروی زمینی در دو روز اخیرعملا بحال وقفه درآمد ه‌بود ، امروز بار دیگر هواپیما های آمریکائی اردوگاه های‌ویت‌کنك‌را درنزدیکی مرز کامبوج بمباران کردند و یك اردوگاه مشکوك‌در ۷۵ کیلومتری سایگون را نیز بمباران نمودند .

**★ کتاب سیاه**

هیئت نمایندگی ویت‌کنك در آلمان شرقی امروز یك «کتاب- سیاه» منتشر کرد که در آن‌گفته میشود از سال ۱۹٥٤ تا سال۱۹٦٥ آمریکائیها و دست نشاندگان‌آنها هر روز ٤۲ نفر از مردم ویت‌نام را کشته‌اند و مرتکب « بزرگترین جنایات جنگی عصر ما » شده‌اند.

طبق این گزارش د رمدت‌مزبور مداخله جویان ۱۷۰هزار مرد وزن و کودك ویت‌نامی را کشته و ۸۰۰ هزار نفر را معلول و زمین‌گیر کرده‌اند و ٥ میلیون مردم ویتنام جنوبی را به «اردوگاه های کار اجباری» که‌نام دهکده استراتژیك

روز یازدهم اوت یك‌ناوچه‌آمریکائی مورد حمله اشتباهی هواپیما های آمریکائی قرار گرفت و دونفر از جمله ناخدای آن کشته‌شدند .

**★ مخالف است**

ویلیام فولبرایت رئیس کمیته روابط خارجی سنای آمریکا گفت: وی باآنکه اکثریت کنگره از سیاست جانسون حمایت کرده‌هم- چنان باسیاست جنگی‌دولت‌جانسون در ویتنام مخالف‌است.

وی ضمن‌توضیح در باره‌اظهارات هفته پیش خود گفت :مسکو،پکن به‌آن داده‌اند کشانده‌اند .

*** رعایت احتیاط**

ژنرال وستمورلند‌فرمانده‌آمریکائی ها در ویتنام امروز فرمانی صادر کرد که‌درآن‌دستوررعایت‌احتیاطاتی برای جلوگیری از بمباران‌اشتباهی «کشتی های دوست » در دریاهای اطراف‌ویتنام‌داده‌شده‌است.

قبلا هواپیما های آمریکائی حق داشتند به تشخیص خود هرکشتی مظنونی رابمباران کنند و بهمین جهت‌چند بار کشتی های خودی مورد حمله قرار گرفتند از جمله

روزنامه الحریت چاپ بیروت امروز گزارش داد که مقامات عراقی یك شبکه جاسوسی خطرناك را که تحت نظارت «سفارتخانه یکی از دول بزرك غربی» در عراق برای اسرائیل جاسوسی میکرد کشف کرده است .

کشف این شبکه بدنبال‌فرار و پناهندگی سروان «منیرروفا» خلبان عراقی با هواپیمای میك- ۲۱ وی به‌اسرائیل صورت‌گرفته است .

شرط همکاری

«نهضت ملی عرب» عراق‌که طرفدار مصر است اعلامیه‌ای صادر کرد و اعلام داشت یکی‌از شرایطش برای همکاری بادولت ناجی طالب آزاد کردن همه افسرانی است که در کودتای وهانوی‌نبایدفریب این را بخورند که اعلام انتقاد کنندگانی از سیاست جانسون در کنگره وجود دارند ، زیرا در مجموع کنگره از خود جانسون جنك طلب‌تراست.

*** یك میلیون داوطلب**

خبرگزاری چین جدید در خبری که‌از هانوی مخابره کرده‌خاطر نشان ساخته است یك میلیون جوان ویتنام شمالی طلب کرده‌اند وارد ارتش‌شده، ودشمن را نابود کنند .

خبرگزاری چین جدید افزود درخواست های‌ورود جوانان به ارتش پس از پیام اخیر هوشی‌مینه که اعلام بسیج عمومی کرد واصل میشود .

*** حیله و کلك**

ویتنام شمالی پیشنهاد «انجمن‌کشور های جنوب شرقی آسیا» را برای‌صلح ویتنام رسما رد کرد و آنرا «حیله و کلك» نامید .

وزیر خارجه ویتنام‌شمالی اعلام‌کرد پیشنهاد تایلند که از طرف فیلیپین ومالزی حمایت شده و خواهان‌تشکیل یك کنفرانس آسیائی برای حل مسئله ویتنام است نمیتواند مورد قبول قرار گیرد

## اخبار خاورمیانه

# کشف‌شبکه‌خطرناك‌درعراق

روزنامه الحریت چاپ بیروت امروز گزارش داد که مقامات عراقی یك شبکه جاسوسی خطرناك را که تحت نظارت «سفارتخانه یکی از دول بزرك غربی» در عراق برای اسرائیل جاسوسی میکرد کشف کرده است .

کشف این شبکه بدنبال‌فرار و پناهندگی سروان «منیرروفا» خلبان عراقی با هواپیمای میك- ۲۱ وی به‌اسرائیل صورت‌گرفته است .

شرط همکاری

«نهضت ملی عرب» عراق‌که طرفدار مصر است اعلامیه‌ای صادر کرد و اعلام داشت یکی‌از شرایطش برای همکاری بادولت ناجی طالب آزاد کردن همه افسرانی است که در کودتای ناکام ۳۰ ژوئن دست‌داشته‌اند.

غیر نظامیانی که بدنبال کودتای مزبور (که توسط عبدالرزاق صورت گرفت)توقیف شده بودند آزاد شدند وکریم فرهان وزیر سابق هدایت ملی و دو افسر دیگر نیز دیروز آزاد گردیدند .

نخست وزیر عراق همچنین دستور داد اموال بیست تن از شخصیت هائی که در گذشته مصادره شده بود آزاد شود. در بین این افراد سه تن‌وزیر اسبق بوده‌اند .

عبدالوهاب محمود وزیر دارائی رژیم ملك فیصل ،محمد حدید وزیر دارائی‌پس ازانقلاب ژوئیه ۱۹٥۸ و عبدالحمید عبدالمجید وزیر کار و امور اجتماعی در دولت حزب بعث که در نوامبر ۱۹٦۳ واژگون شد .

باز دید وزیر دفاع

شاکر محمود شکری وزیر دفاع عراق باتفاق ژنرال‌حمودی مهدی نایب رئیس ستاد ارتش برای دومین روز از قسمت‌های شمالی کشور دیدن میکنند.

وزیر دفاع ضمن ملاقات با نمایندگان اکراد به آنها یاد آور شد که دولت برای اجرای برنامه خویش جهت بر قراری صلح و امنیت در شمال‌کوشش میکند .

نمایندگان اکراد ضمن تایید برنامه دولت ناجی طالب از اینکه جنك میان برادران کرد و عرب پس از چند سال متوقف شده است اظهار خوشوقتی نمودند .

## ناوگان ششم در بنادر مصر

دوناوشکن ناوگان ششم‌با عده‌ای از دانشجویان نیروی دریائی آمریکا از روز دوم سپتامبر به پرت سعید وارد خواهند شد واین اولین‌بازدید ناوگان ششم از بنادر مصری است .

## مرز عدن با یمن بسته شد

دولت فدراسیون عربستان جنوبی امروز دستور داد که مرزهایش با یمن‌برای مدت نامحدودی بسته شود.

امروز صبح این دستور بدنبال اخراج ۱٥۰نفر یمنی از خاك فدراسیون صادر شد. این عده بانتقام قتل یك‌عضو شورای عالی فدراسیون‌اخراج شده‌اند .

مقامات‌فدراسیون اعلام کردند از این پس هرقتلی رخ‌دهد دو برابر این عده از یمنی‌ها را ازخاك خود بیرون خواهند کرد . با بسته شدن این‌مرز صادرات‌یمن به‌عدن‌که به‌سالی سه‌میلیون لیره انگلیسی‌بالغ میشد نیز از بین خواهدرفت.

همچنین یمن میوه وسبزی واشیاء تجملی و لباس ومواد غذائی و مشروبات الکلی و آدامس از عدن وارد میکرد که آن نیز قطع خواهد شد.

بعضی از مقامات فدراسیون پیشنهادکرده بودند که باید ۲٥هزار نفر یمنی بانتقام قتل « احمد باسندواه » از خاك فدراسیون اخراج شوند .

## بیتل‌ها‌باجنك ویتنام مخالفت کردند

نیویورك - رویتر -بیتلهاکه اینك در نیویورك بسر میبرند دیروز در حالیکه پیراهن های بلندی پوشیده بودند یك کنفرانس مطبوعاتی تشکیل دادند و به دقت به‌سئوالات خبرنگاران پاسخ‌میدادند تاهیاهوئی که هفته پیش در باره اظهار نظر هایشان در گرفت تکرار شود .

یکی از خبرنگاران پرسید : نظرتان راجع‌به‌جنك ویت‌نام‌چیست؟

چهار نفری نگاهی رد و بدل کردندو «لنون» گفت : ما آنرا دوست نداریم ، ما با آن‌مخالفیم .

وقتی در باره میزان محبوبیت آنها سئوال شد گفتند : مابقدر کافی‌دراین‌باره حرف زده‌ایم .

*** لب پنجره**

دو دختر جوان آمریکائی از دیروز جلو پنجره یکی از اتاقهای طبقه بیست‌ویکم مهمانخانه‌آمریکا نشسته و تهدید میکنند که اگر بیتلها را نه‌بینند خود را بزمین پرتاب خواهند کرد .

بیتلها که روز دوشنبه وارد نیویورك شده‌اند در هتل «واریك» اقامت گزیده‌اند .

## تقاضای‌عفومحکومین باعدام در مصر

قاهره - دادگاه عالی مصر امروز ٤۹ نفر راکه‌متهمند عضو جمعیت غیرقانونی اخوان‌المسلمین بوده‌اندبه‌حبس‌هائی از دهسال حبس با اعمال شاقه تایکسال حبس تادیبی‌محکوم کرد . اتهام همگی تلاش برای احیاء جمعیت و کشتن‌مقامات دولتی مصری بوده است .

یك دادگاه دیگر دیروز هفت نفر از اعضاء جمعیت مزبور را به‌اعدام و ۲٥ نفر را به‌حبس‌ابدباکارمحکوم‌کرده بود. اتهام آنهااین بود که میخواستند عبدالناصر رابکشند ورژیم مصر را سرنگون کنند.

در میان این عده حسن‌الحدیبی ۷۸ ساله رهبرجمعیت اخوان‌المسلمین و یکی از فرزندانش بنام اسمعیل بودندکه هرکدام به‌سه‌سال زندان محکوم شدند . مامون فرزند دیگر وی قبلابه یکسال حبس محکوم شده است .

*** تقاضای عفو**

سازمانهای مختلف اسلامی در انگلستان‌امروزتلگرام هائی برای جمال عبدالناصر رئیس جمهوری مصر فرستاده وازوی خواسته‌اند هفت نفر از اعضاء جمعیت‌اخوان‌المسلمین راکه از طرف دادگاه مصر محکوم باعدام شده‌اند عفو کند.

تلگرافهائی دراین زمینه نیز برای اوتانت دبیر کل سازمان ملل متحد فرستاده شده واز وی خواسته‌اند که از اعدام محکومین جلوگیری کند .

مجلس‌موسسان سودان هم امروز قطعنامه‌ای صادر کرد ودرآن از عبدالناصر خواست هفت‌نفر از اعضاءجمعیت اخوان‌المسلمین را که محکوم باعدام‌شده‌اند عفو کند.

## اصلاح موی بلند و شلوار لوله تفنگی در چین آغاز شد !

پکن - ۲۳ اوت - دویتر - جوانان مو بلند چینی زیر نظارت افراد جوان مو سوم‌به«گارد سرخ »درملاء عام موهای خود را کوتاه می کنند تا با «انقلاب بزرك فرهنگی »هماهنگی بیابند .

شلوار های لوله تفنگی پسران که مظهر « غرب زدگی» تلقی میشود نیز « در محل اصلاح میشود » !

افراد گارد سرخ به حمامهای عمومی که در آنجا مشتو مال داده میشود یا افراد را « مانیکور وپدیکور » میکنند رفته‌اند ومانع این کارشده‌اند .بطور کلی همه‌کارهای‌سنتی قدیم باین عنوان که مظهر « نظم کهن بورژوائی »است یکی یکی ممنوع میشود . از جمله «اژدرهای سنگی » را که برسر در بعضی از ساختمانهای قدیمی بوده برداشته‌اند .

یك نفر از افراد گارد سرخ در سخنان خود به «تاکسی » ها حمله کرد و گفت : اینها مورد استفاده «بورژوازی »قرار میگیرند و باید به دهات فرستاده شوند تا به دهقانان کمك کنند .

امروز دو خبر نگار خبر گزاری یوگسلاوی در پکن در خیابان «نبرد علیه تجدید نظر طلبی » کتك خوردند . این دو نفر که «برانکو بوگونوویچ » و«میخائیل سارانوویچ» نام داشتند به خیابان نبرد علیه تجدید نظر طلبی رفته و مشغول عکس گرفتن از تظاهرات مردم بنفع انقلاب فرهنگی بودندکه ناگهان چند نفر از جوانان دور آنها حلقه زده و بشدت آنها را کتك زدند .


سازمان فرهنگی سیمیا

اطلبوالعلم من‌المهد الی‌اللحد

کودکستان و دبستان کیمیا

باقویترین کادر تعلیماتی ایرانی و انگلیسی زیرنظر متخصصین تعلیم‌و تربیت وروانشناسی و بهداشت درساختمانی وسیع و زیبا تاسیس شد

نشانی : خیابان فخرآباد - کوچه همراز - یا خیابان ژاله غرب مدرسه آمریکائی‌ها تلفن ۳۲۰۱۱

رساله توضیح‌المسائل

حضرت آیت‌الله‌العظمی آقای آقاسید محسن حکیم دامت برکاته بطرز بسیار جالب بااضافاتی راجع به احکام سفته - سرقفلی- بیمه - تلقیح نطفه - پیوند چشم ومسائل متفرقه دیگرازچاپ خارج شد.

محل فروش کتابفروشی صدوق- تهران بازار جنب مسجد شاه وکتابفروشیهای معتبر دیگر.

۱-۲ آ-۱٤۱۳۹

کودکستان - دبستان - پانسیون شبانه روزی

ارمغان تربیت

وابسته‌بموسسه‌تربیتی‌وروانی BLOOMINGTON آمریکا

بسرپرستی دکتر تفرشی - شکوه بیگدلی

وبمدیریت : MISS KATHLEEN

وهمکاری گروهی ازمتخصصین تعلیم وتربیت ایران‌وآمریکا درسال تحصیلی‌جدید برنامه تمام وقت (ازساعت ۸ صبح‌تا ٦ بعدازظهر) را بمورد اجرا خواهدگذاشت. باشگاه تابستانی دایر ووسیله آمد ورفت آماده است.

خیابان پهلوی- سه راه عباس‌آباد تلفن ٦۲۹٤۲٤

دبیرستان ملی ایرانشهر

باداشتن دبیران مجرب وآزموده همه روزه صبحها برای دوره اول ودوم (طبیعی- ریاضی- ادبی) نامنویسی‌مینماید.

نشانی: خیابان هدایت بین خیابانهای خیام ومسعود کوی بامداد تلفن ۳۰۲۸٥۱

دبستان‌ملی‌فرخ

بعلت کمی‌جا ازخیابان ایرانشهر به‌خیابان زاهدی خیابان سپند کاشی ٥٤ و٥٦ منتقل گردیده‌است . وازتاریخ پانزدهم مردادماه همه روزه ثبت‌نام مینماید. تلفن ٤٦۲۷٦

دبیرستانهای شماره۱و۲ دخترانه‌همایون

همه روزه صبحها ازداوطلبان سیکل اول ودوم‌دررشته های (ادبی- ریاضی- طبیعی- خانه‌داری) ثبت‌نام مینماید.

نشانی: شماره ۱ خیابان روزولت میدان ۲٥ شهریور تلفن : ٦۲۳۷۰۱

شماره ۲ شاهرضا مقابل‌دانشگاه تلفن ٤٤٥۳۲

دبستانها و کودکستانهای

نهال‌نو

بسرپرستی دکتر پاشا

بمدیریت

MISSRAYNER& MISSWALKER

باهمکاری گروه متخصصین تعلیم و تربیت ایران وآمریکا بامحل وسیع‌تر صبحها ثبت‌نام مینماید.

شماره ۱ - روزولت شمال سفارت آمریکا : تلفن ٦۲۳٦۰٦

شماره ۲- آخر بهار سیمتری فرح رزم‌آرا تلفن : ۷۱۷٦۱

دبستان ملی صدر

برای سال تحصیلی ٤٥ر٤٦ همه روزه ثبت‌نام‌مینماید وسائل رفت‌وآمد برای هرنقطه شمیران آماده‌است .

خیابان نیاوران - چهارراه مجد تلفن ۸٤٤۳٤

آ-۲۰٤۷٦ ۱-۲

کودکستان ودبستان

مهدهنر

«دکترصفوی»

برای شش‌کلاس ابتدائی همه روزه صبحها از ساعت ۸ تا۱۲ وبعدازظهرها ٥ تا۷ ثبت‌نام مینماید.

خیابان کاخ چهارراه تیر شماره۱٤۱ تلفن ٤۰۷۳٦

کودکستان دبستان درخشان

همه روزه صبحها ثبت نام مینماید فارسی وانگلیسی تدریس‌میشود.

سه راه شاه کوچه ملك شماره ۱٦تلفن ٦۱۳٥۹۷

گروه فرهنگی بابکان

دبیرستان شماره ۱ پسران

باسازمان آموزشی زیر:

آقایان : دکتر آذر - دکتر اثنی‌عشری -ادیبی - باستانی - بهنیا-مهندس پارکی-پورفتحی- دکتر توسلیان -جوادی- چاوشیان - حسینی -ذوالریاستین - رادمنش - سروری - صابرمعاش عارفی -فائضی -فکری -مسعودی -دکترمشیری -دکتر وحدت و ...

برای سال تحصیلی ٤٦-٤٥ صبحها ۸ تا۱۲وبعد از ظهرها ٥تا۷ برای دوره اول‌ودوم رشته های طبیعی - ریاضی ثبت نام میکند .

شاهرضا- پیچ شمیران- اول خیابانهای بهار وشمیران کوی سمنان‌تلفن۷۲۹٦٦

دبستان وکودکستان

ایران سوئیس

ازاول شهریورماه همه روزه از ساعت نه‌ونیم تایك‌بعدازظهر آماده‌نامنویسی‌است

آدرس خیابان‌کاخ جنوبی شماره ٤۱۹

دبیرستان کیهان‌نو

در خرداد ٤٤ با ۷۳٪ قبولی در رشته ریاضی ودرخرداد٤۰با۷۲ر۷۲٪قبولی‌در رشته طبیعی بین کلیه دبیرستانهای ملی و دولتی ناحیه یك تهران مقام اول را داشت وازسال آینده امید میرودبااشتراك مساعی آقایان :

ادیبی . بزرك‌نیا . پاکروان . ربانی. شهریاری . صنیعی. غیور . ظاعنی . مهین‌بخت

وجمعی‌ازدبیران مجرب سابق مقام‌ارزنده‌تری را احراز نماید هر کلاس ۳۰ تا ٤۰ نفر شاگردخواهدداشت. ایزنهاور . ابتدای جمشیدآبادشمالی تلفنهای٦٦۷۷۹-٤۷۸۷٥

اطلاعیه دبیرستان میترا

دبیرستان میترا از محل سابق‌بخیابان پهلوی جنب بیمارستان شماره یك ارتش انتقال یافت دفتر دبیرستان همه‌روزه‌صبح ۸ الی۱۲ وبعدازظهر ٤- الی٦ آماده ثبت نام درکلیه رشته‌ها میباشد. تلفن ٦۲۰۹۷٦

اطلاعات ۱۳۰۴

## مقالات و گزارشهای خارجی

از: لوموند

# ژنرال جیاپ پای مسکو را بجنگ ویتنام میکشاند

سفر ناگهانی دومعاون‌هوشی‌مین (فام وان دونك نخست‌وزیرو ژنرال جیاپ وزیر دفاع ویت‌نام شمالی) بمسکوموید آن‌است که جنك‌ویتنام بطور قطع واردمرحله جدیدی‌شده است.

امریکائیها با تدارکات جنگی بیسابقه خودومتمرکز ساختن‌نیروی دریائی و هوائی عظیمی در خلیج تونکن تصمیم گرفته‌اندقدرت‌نظامی ویت‌نام شمالی را در هم کوبیده و باریختن بارانی از بمب بر روی هانوی‌و هایفونك روحیه مردم این شهرها را متزلزل سازند و برای مقابله با این خطراست که‌رهبران ویت‌نام‌شمالی‌رهسپار مسکوشده‌اند تا از سران شوروی بخواهند که در حمل مواد جنگی به آن کشور تسریع کند.

دولت هانوی‌به پیروی ازسیاست بیطرفی‌خوددراختلافات پکن ومسکو و برای‌برطرف ساختن شك وتردید رهبران چین کمونیست یك هیئت مهم اقتصادی نیز به‌پکن گسیل داشته است.

ازطرف دیگر بعقیده دولت هانوی دربرابر نقشه های جنگی امریکا کمك چین کمونیست به ویت‌نام شمالی بهمان اندازه برای این کشور ضروری است که کمك شوروی.

**معذلك دراینجا این سئوال پیش می‌آید که آیا ویت‌نام شمالی با فرستادن‌رهبران‌عالیمقام خودبمسکو برای کمك های شوروی اهمیت بیشتری قائل نشده است،شك‌نیست که در حال حاضر شوروی تنها کشوری است که میتواند برای مقابله با آخرین سلاح های‌جنگی**

بقیه در صفحه ۱۱

ژنرال جیاپ

# به‌قرارداد تازه صلح یمن هم امیدی نیست

درست یکسال پس از امضای قرارداد جده بین ملك‌فیصل وجمال عبدالناصر اکنون باردیگر مسئله امضای یك قرار داد تازه صلح در یمن بین نمایندگان دو کشور مورد مذاکره قرار گرفته و ظاهرا با ابتکار کویت در این زمینه موافقت کرده‌اند.

ظاهرا برای ازبین‌بردن‌اختلافات دوکشور در مورد اجرای قرارداد قبلی مانع عمده‌ای که نتوان آن‌را برطرف کرد وجود ندارد.

مصر میخواهد دوسوم اعضای‌دولت انتقالی یمن که بموجب قراردادجده قراراست در این کشور تشکیل شود ازمیان جمهوریخواهان‌انتخاب شود درحالیکه عربستان سعودی درخواست میکند که نیمی ازپست های کابینه به‌طرفداران امام یمن واگذار شود».

بعلاوه قاهره مایل است امام یمن که عملیات پارتیزانی را در شمال آن کشور رهبری میکند قبل از تخلیه خاك یمن از نیروهای مصری وانجام رفراندوم بخارج ازآن کشور تبعید شود در حالیکه ریاض با این امر مخالف است. معذلك‌بنظر نمی‌رسد از مذاکرات نمایندگان مصر وعربستان سعودی که تحت نظارت عالیه فرمانروای کویت‌بعمل می‌آید نتیجه مثبتی بدست آید زیرا مسئله یمن تنها موضوع مورد اختلاف دوکشور نیست بلکه‌مبارزهٔ که‌اکنون بین دوطرف جریان دارد دارای دامنه وسیعی است و دردو جبهه مختلف صورت می‌گیرد: یکی در چهارچوب جهانی عرب که در آن «انقلابیون» و «مرتجعین» برای بدست‌آوردن برتری در این منطقه بایکدیگر درگیر هستند. جبهه دیگرجنبه‌جهانی داردودرآن‌آمریکا، انگلیس، شوروی و چین کمونیست نیز دست دارند.

بدون شك دراین مبارزه انگلیس وآمریکا جانب ملك‌فیصل را گرفته‌اند زیرا بنظر آنها رژیم محافظه کار عربستان سعودی یك عامل ثبات برای آینده مواضع سوق‌الجیشی وحوزه‌های نفتی این منطقه بشمار میرود.

قرار است انگلیس تادوسال دیگر پایگاه عدن را تخلیه کرده و به عربستان جنوبی استقلال دهدولی در عین حال رهبران‌انگلستان‌مایلند

بقیه در صفحه ۱۱

پمادسولفامیسین

هواکش
ایندولا
«ساخت هلند»
شرکت مقصود خیابان سعدی جنوبی تلفن ۳۵۱۱۷ ۲۱۰۲۴

POLAR
پلار
اولین سازنده آبگرمکن
خودکار درایران
۱ـ۱۲ آـ۲۰۲۹۰

برنامه امشب
مولن روژ. مهتاب. دیانا. حافظ
کریستال. اسکار. برلیان. زهره

با جیمز تانت استاد
جیمز باند آشنا شوید
لاندو بوزانکا
اِوی ماراندی
جینارووره
ناقلا، قلدر، هفت خط، زرنگ، تودل برو...؛ و خیلی خیلی خوشمزه!

جیمز تانت
عملیات سازمان ملل
تکنی اسکوپ رنگی
JAMES TONT
OPERAZIONE U.N.O.

از فردا صبح در سینماهای
سعدی
تراس آتلانتیک ـ ایفل
تراس سالن سهیلا
درخشان ترین چهره‌های سینمای اروپا
سوزان لوران امانوئل
استراسبرگ، ترزیف، ریوا
در اثری انسانی، عمیق، تکان دهنده

KAPO کاپو

لباسشوئی
زانوسی
تمام اتوماتیك
باقساط ماهانه ۲۲۷ تومان
آسایش بانوان را تأمین مینماید

## چهل سال قبل، در همین روز

### کلاه

مقاله‌ای تحت عنوان بالاچاپ شده که خلاصه آن بدینقراراست: کلاه معمولی مقوائی که بین ما ایرانیان مرسوم شده احتمال قوی‌میرود که ازکلاه پاپاخی فرم گرفته باشد یعنی پوست آن کم‌کم خوب و خوبتر وآژده‌دوزی آن تبدیل بمقوای ظریف و ظریفتر وبعد بماهوت گلدار رسیده و اخیرا چند سال است‌به ماهوت ساده تغییر یافته و از حیث فورم کوچك و کوچکتر شده تا بشکل کنونی در آمده است.

تنها از بابت ماهوت و مقوا و آستر در سال مبالغ‌کلی بکارخانه های خارجی‌می‌پردازیم که مسلما از دو میلیون تومان درسال کمتر نخواهد بود.

کلاه‌پوستی هم‌که سابق بر این معمول بوده از سه تومان تاسی تومان بابت بهای هرکدام از کیسه ایرانیان‌به سلاخ‌خانه های بخارا (مستعمره روسیه) کمك قصابی داده می شد و تعجب در این است که کلاههای مزبور هیچکدام از نقطه نظر حفظ‌الصحه با آفتاب درخشنده سوزان ایران مناسب نبوده است.

کلاه های پهلوی‌که فعلا در ایران معمول شده شبیه بکلاههای باستانی ایران می باشد واز نقطه نظر حفظ‌الصحه هم‌بواسطه اینکه تاحدی مانع از تابش آفتاب به چشم می باشد نافع‌است.

بسیاری اشخاص پارچه کلاه معمولی جدید را از پارچه های وطنی خود داده اند وچند نفر هم ازنمد ساخته اند. این یك اقدام مفیدی است وعقیده دارم حالا که آغاز رواج‌و مد کلاه پهلوی‌است خیلی‌بجاخواهد بود که کلاه پهلوی لبه دار از پارچه های وطنی دوخته شود حتی ممکن است حصیری آن را در تابستان بشمیرانات مخصوصا گیلان سفارش داد مقتضی است وزارت فواید عامه یکدستگاه ماشین کلاه‌نمد مالی ازفرنك وارد کرده و آقایان نمد مال هارا تحت ریاست یکی از آقایان کلاه‌دوزان معروف اجتماع داده و کلاه نمد را از امتعه وطن بسازند.

بی‌شك‌اگر کلاه های دوختنی را از پارچه های وطنی وکلاه های نمدی را باوارد کردن یکدستگاه ماشین از فرنك وحصیری هارا هم به گیلان و شمیران سفارش دهند خیلی بموقع ونام نیکی از این رفورم وتبدیل پارچه خارجی به پارچه وطنی‌باقی و مایه افتخار خواهد بود.

### در وزارت عدلیه

آقایان نامبرده ذیل از طرف وزیر عدلیه انتخاب شدند: حاجی علم‌الهدی با رتبه هشت قضائی بسمت حکومت محکمه شرعیه اصفهان ـ سید محمد رضا افجهٔ بارتبه شش قضائی بسمت حکومت محکمه شرعیه تهران ـ میرزا سید علیخان‌کبیر بارتبه شش قضائی بسمت وکیل عمومی بدایت ساری ـ شیخ حسن فداکار بارتبه شش قضائی بسمت وکیل‌عمومی بدایت بارفروش ـ میرزامهدی خان منصور بارتبه شش قضائی بسمت مستنطق درجه اول تبریز.

### تلگراف به مالیه فارس

ازطرف آقای وزیرمالیه تلگرافا بکفیل مالیه فارس (همایونخان سیاح) ابلاغ شد که اداره راه از مصطفی قلیخان‌انتخاب‌الملك کفیل‌سابق مالیه فارس تحویل گرفته وبه مصطفی قلیخان نیز ابلاغ‌نماید که مشارالیه جزء منتظرین خدمت وزارتخانه و در توقف‌یاحرکت آزاد خواهد بود.

### تحویل مدرسه تجارت

مدرسه رنگرزی بموسسه صنایع قالی و رنك تبدیل و جزء وزارت فواید عامه باقیماند ومدرسه تجارت که نیز زیر نظر وزارت فوائد عامه اداره می‌شد طبق تصویبنامه هیئت وزرا به وزارت‌معارف تحویل گردید.

### راپرت قونسولگری بغداد

ژنرال قنسول ایران در بغداد راپرت میدهد:

۱ـ درغیاب ملك فیصل که بموجب تصویب مجلس وزرابرای‌عقد معاهده انگلیس وعراق بلندن‌رفته‌است برادرش ملك علی (ملك‌حجاز) نایب‌مناب و کفیل ایشان می‌باشد.

۲ـ معاون و کفیل کمیسر عالی انگلیس عماقریب بلندن خواهد رفت. مسافرت مشارالیه مربوط بمسئله معاهده انگلیس‌و عراق می باشد.

۳ـ امیرغازی پسر ملك فیصل که ولیعهد عراق وبرای ادامه تحصیلات بلندن رفته بود بمناسبت تعطیلات تابستانی اخیرا به بغداد آمده است.

(نقل‌از اطلاعات اول شهریور ماه ۱۳۰۶)

خضاب جمالیه
خضاب جمالیه رنگ سحرآمیز برای مشکی کردن موها با سابقه ۴۰ سال مورد مصرف میلیونها نفر

برای آنهائیکه مایلند چندمین بار «گلدجینجر» را به بینند
آغاز چهارمین هفته
در تراس دیانا و تراس کریستال

اگر تمام فیلم های مامورین (دوصفر ـ) را دیده‌اید ـ این (دوصفر؟) راهم ببینید!
اگر هیچکدام از فیلم‌های مامورین (دو صفر ـ) را ندیده‌اید ـ بازهم این (دوصفر؟) را حتماً ببینید!
چون این (دومامور دوصفر؟) مامورین
خنده
هستند
فرانکو فرانچی
چیکو اینگراسیا
این مامورین مخفی جدید
تکنی اسکوپ رنگی
باعنوان (دوصفر خنده) حق دارند هرکس را هرلحظه درهرجا از خنده رودعبر کنند!
گلدجینجر
GOLDGINGER

## انتقاد

از: مهندس غلامرضا صاحب قلم

### تریاکی یاجذامی ؟

در تاریخ ۲۳ مرداد روزنامه اطلاعات در ستون حوادث خبر داد که: مصطفی ۷۵ ساله باتهام کشیدن تریاک دستگیر و زندانی شده است.

در بازپرسی مصطفی گفته‌است که طبق تجویز طبیب معالجش ۴۵ سال است تریاک میکشد.

این مصطفی که لابد باتهام کشیدن تریاک فعلا در زندان بسر میبرد. مثل ما انسان است. مثل ما ایرانی است. نان آور خانواده ایست ومثل حقیر پابسن و واجب الرعایه است. بنابراین از وکلای دادگستری تهران انتظار میرود بنام انسانیت برای خلاصی مصطفی ۷۵ ساله بی چیز و بی‌کس کمر همت ببندند و خانواده او را از بی‌سامانی نجات دهند. زیرا: منهم بیست سال پیش در شهداد بمحض ورود شروع کردم به پخش رپورتاژ های بهداشتی که فلانی تریاک برای معده و اعصاب و غیره مضر است، اما بطوریکه عادت این جماعت است و در خونسردی دست انگلیس ها را از پشت بسته‌اند میزبانم خونسردانه حرفهای مراشنیدو پاسخی نداد. تا اینکه بعد از بیست روز ناگهان گوشم بشدت درد گرفت. شهداد آن روزگار پنج روز با (شتر - موبیل) تاکرمان فاصله داشت و از تلگراف و دواو دکتر خبری نبود. تازه در خود کرمان و حتی در تهران نیز وسایل معالجه نبود. در اینجا میزبانم بدادم رسیدو گفت: «طبیب و درمان تو همین است». پکی زدم. و مقداری تریاک روی آتش دودکردند و دود آن رابگوشم بخور دادم. درد ساکت شد. بلی، مرفین مسکن فوری و عجیبی است.

اکنون نوبه میزبانم بود که گفت: ده سالست رماتیسم مزمن دارم و اگر تریاک نکشم از بین می‌روم. حق هم داشت. بنابراین اگر مصطفی نیز وسایل معالجه داشت تریاکی نمی شدواین دولتهابودند که مصطفی ها را ناچار کرده‌اند که به تریاک پناه ببرند.

صحبت از خونسردی جماعت معتادین بمیان آمد، بدنیست برای تغییرذائقه داستان ذیل رابنگارم:

یك نفر مست، یك نفر حشیشی، یك نفرتریاکی باهم سفر میکردند. شب‌هنگام بشهری رسیدندکه‌دروازه‌اش بسته بود مست گفت: باید دروازه رابشکنیم. حشیشی گفت این قدر باریك میشویم که از سوراخ کلیدعبور کنیم. اماتریاکی در گوشه‌ای دراز کشید و گفت:

آنقدر صبر میکنیم تاصبح شود و خودشان دروازه را باز کنند!

مقصود اینست که نمره اخلاق و انضباط معتادین تریاك برخلاف الکلی ها بیست است و تاکنون پای منقل سابقه چاقوکشی و آدم کشی ندارد!

سابقه شیوع تریاك درایران بدوران صفویه می‌رسد و صحبت از دیروز و امروز نیست و نمی‌توان پنهان کرد که امروز هم درایران معتادین تریاك و اخیرا هروئین فراوان هستند.

بخوبی می‌دانم که امروز دفاع از این مطرودین اجتماع کفر است ودر مقابل چماقهای تکفیر برای نویسنده عاجز و حقیر، پوست کرگدن لازم است ولی جان هم‌میهنان و سرنوشت خانواده آنها بالاتر از اینهاست.

دیروز بود که اگر رئیس‌دارائی‌فروش تریاکش یك ماه کم می‌شد گرفتار توبیخ اداری می گردید و امروز گشت ودیری نمیگذرد که استعمال تریاك ناگهان باین شدت و باین نحو قدغن شده است.

آیا مجریان قانون‌می‌دانند که‌دولت امریکا در سال ۱۹۲۴ باآن‌همه قدرت در مقابل قانون منع مشروبات الکلی شکست خورد؟

خودم سی سالست که این سیگار اشنوی بی‌قابلیت را ده مرتبه ترك کرده‌ام وباز بهارتوبه شکن مانع‌شده است. اکنون هر روز در ستون‌اخبار شهرستانها جنازه قاچاقچی است که کشته شده یا عکس ژاندارم است که بوسیله قاچاقچیان شهید گشته‌است. کشته‌شدگان از هر طرف که باشند زن وبچه دارند و اغلب دیده‌ایم زن وبچه آنان سربار جامعه می‌شوند یا به‌خیل گداها می‌پیوندند و به منجلاب فساد سقوط میکنند.

جامعه از خود میپرسد: تاکی این کشت و کشتارها و بگیر وببندهاادامه خواهد یافت؟ وکی این تراژدی غم انگیز پایان‌می‌پذیرد؟ دولتهانمی‌توانند در مقابل این فجایع به‌سنگر مسائل بهداشتی یا اجتماعی پناه ببرند. زیرا اکنون فقط در خیابان لاله‌زار درمقابل ۲۷۰ عرق فروشی تنها یك باب دکان کتاب فروشی هست.

هم‌چنین سالهاست که دوداتومبیل ریه دو میلیون ونیم ساکنین تهران‌را تبدیل به دودکش‌بخاری کرده وایندو مورد نمونه‌ایست از نتایج مبارزه علیه مفاسد اجتماعی و مضرات بهداشتی!

دولت در مقابل سازندگان و فروشندگان اغذیه تقلبی ترحم دارد ودرین میانه فقط معتادین را بیچاره و مظلوم پیدا کرده است، در صورتیکه تریاکی هرچه می کند بخود می کند و فروشندگان غذاهای تقلبی و فاسد شهری را مسموم می کنند. از طرفی دولت نسبت به خطرات اجتماعی و بهداشتی الکل نظر گذشت و ارفاق دارد، در حالیکه آنهم برادر افیون است!

امروز در جهان‌جذامی‌ها، مقصرین سیاسی، اسیران جنگی و حتی آدم خواران حقی‌و حقوقی‌دارندومانمی‌توانیم باستناد قانونی که از جهات مختلف قابل مطالعه میباشد فرمان قتل عام معتادین را صادر کنیم. چون دولتها باعث شده‌اند که مردم معتاد شوند بنابراین امروز هزینه ترك اعتیاد و معالجه آنها بعهده دولتهاست. وفقط گذراندن قانون کافی نیست، همه دردها را قانون معالجه نمی کند.

بعلاوه موضوع کشت، از استعمال تریاك جداست. کشورهای‌افغانستان وترکیه تریاك می‌کارند ولی معتاد ندارند و هستند ممالکی که معتاددارند وکشت تریاك ندارند.

من نمیخواهم بگویم که تریاك کاشتن یا تریاك کشیدن را آزادکنید هرچند که مملکت ما از بابت قانون منع کشت ضررهای مادی زیاد دیده است. فقط میخواهم عرض کنم که معتاد را باید بچشم مریض نگاه کرد نه‌بچشم مجرم. اگر نمیتوانید جلوی قاچاق را بگیرید چرا تلافی آنرا سر یکمشت مردم توسری‌خور بدبخت در می‌آورید؟ زور دارید بروید مرزها را کنترل کنید و جلوی قاچاق را بطرز منطقی بگیرید. اما با معتادان که هرکدام بدلیلی پناه به افیون برده‌اند جنك نباید کرد. معتاد بیمار استو بیمار را باید با ملاطفت، با ملایمت پرستاری و درمان کرد. مردم رافدای قانون نباید کرد، ولی قانون‌را اگر لازم شد میتوان فدای مردم کرد.

## گفتگوی تلفنی

### با ۳۰۰۱۰

**اهالی محترم تهران هرروز بعداز ظهرها از ساعت ٦ تا ۷٫۳۰ میتوانند تلفنی درد-دلها وگرفتاریها وشکایتهای خودرا باما درمیان بگذارند.**

★ چرا ؟

چرا دانشگاه‌مشهد اسامی‌قبول شدگان را مانند دانشگاه های دیگر در جراید اعلام نمی کند تا تکلیف دانشجویان روشن‌شود

انشار

✻ امتداد دهید

از شرکت واحد می خواهیم که خط ۱۱۴ فعلی را تا انتهای سعدی امتداد دهد تامسافرین خط مزبور مجبورنشوند مقدار زیادی پیاده بروند.

غلامرضاتهرانی

★ خبری نیست

شهرداری چندی قبل وعده‌داد تاغرب خیابان کاشان‌را اسفالت نماید ولی اهالی محل هنوز خاك میخورندو ازآسفالت‌خبری نیست

اسفندیاری

★ باز نشده

از مدتی قبل قرار بود وزارت آموزش و پرورش برای معلمین پیمانی کلاس های ۲۴۰ ساعته دائر نماید ولی چند ماهی ازاین وعده گذشته و هنوز کلاس باز نشده‌است.

معلم‌پیمانی

✻ بدون جهت

مدت دو ماه است که بدون جهت وسط کوچه طاهری واقع در میدان سنائی را کنده‌ورفته‌اند بطوریکه عبور و مرور در این کوچه بسیار دشوارشده‌است

کابلی

★ دائر نمائید

امیرآباد شمالی سی متری‌شاه اسماعیل صفوی‌فاقدخط‌اتوبوس است از شرکت‌واحد میخواهیم یك خط هم برای اهالی این منطقه دائر نمایند

ترابی

★ سر خرمن

اهالی خیابان جاویدان غرب دانشگاه کلیه حق انشعاب را پرداخت کرده‌اندولی‌سازمان‌آب بجای‌اب‌لوله کشی وعده های‌سر خرمن به‌انهاتحویل میدهند.

حسن‌امینی

✻ تکلیف چیست ؟

اهالی خیابان یاسینی سه راه سلیمانیه مدت زیادی است که حق‌انشعاب خود را پرداخته‌اند ولی هنوز آب لوله کشی بمنازل انهانیامده‌است تکلیف آن ها چیست ؟

احمدیان

★ خطر احتمالی

در خیابان مهر واقع‌درنرخ‌آباد یك انبار و کارخانه چوب بری بسیار وسیع است که هر ان احتمال خطر آتش سوزی دارد اگرشهرداری ترتیبی میداد و این انبار رابمحلی خارج‌ازشهر منتقل میکرد جان‌ساکنین‌اطراف را ازخطریك‌آتش‌سوزی‌احتمالی نجات‌میداد.

ساکنین محل

★ تکلیف ما و ...

در خیابان رودکی‌شمالی‌عده‌ای کولی برای خود الونك درست کرده و دائم مزاحم مردم‌میشوند شهرداری هم کاری به کارآنها ندارد تکلیف ما باآنهاچیست؟

ساکن

✻ تقاضای امتداد

ماکارمندان بیمارستان پهلوی ازشرکت‌واحد تقاضا داریم که مسیر خط پنج مانندسابق تا بیمارستان پهلوی امتدادیابد.

پرستار

# روش لبنان نسبت بایران

## مورد نکوهش یکی‌ازنمایندگان مجلس‌این کشورقرارگرفت

یك نماینده مجلس لبنان رفتار این دولت را نسبت بایران نکوهش کرد واز دولت لبنان سئوال کردکه برای جبران اشتباه مربوط به روش سیاسی خود درباره ایران چه‌اقدامی کرده است.

✻ متن سئوال

متن سئوال مذکورکه بوسیله آقای «سامی‌البستانی» نماینده‌ناحیه «الشوف» در پارلمان لبنان توسط رئیس مجلس از دولت لبنان بعمل آمده بشرح زیر است:

سیاست طفره‌روی وتملق‌وارضای دولت معین دیگری‌که دولت‌لبنان اجرا میکند، باعث تیرگی روابط ما بابعضی از دول دوست شد و بعضی اوقات منجر باحضار سفرا گردید و امکان داشت که از اینهم بحرانی‌تر شود و بمصلحت لبنان لطمه وارد سازد.

مسئله احضار سفیر مراکش و سفرای ایران و لبنان از کشورهای همدیگر نمونه‌ای از این جریان است. بعلاوه روابط میان‌ما وبعضی دیگر از کشورهای دوست‌تیره گشته است.

لذا استدعا دارد که سئوال اینجانب باطلاع دولت برسد تا در مهلت مقرر قانونی به‌آن پاسخ‌داده شود:

اولا - دولت چه وقت تصمیم‌دارد که سیاست ناروای خودرا نسبت بدولت دوست‌ما ایران و همچنین رفتار نامطلوب خویش را درمقابل باقیمانده اعضای سفارت ایران متوقف سازد؟ زیرا هدف از این روش مجبور ساختن این اعضابترك لبنان میباشد.

ثانیا - آیا دولت درنظر دارد در باره اشتباهی که نسبت بایران‌دوست مرتکب شده تعمق نماید و روابط را مجددا برقرار سازد؟

ثالثا - آیا دولت درنظر دارد که یك هیئت «حسن‌نیت» بایران‌اعزام دارد تا قدمی در راه برطرف ساختن تیرگیهای گذشته بردارد و در راه حفظ مصالح لبنان مبادرت‌بمبادله سفراکند؟

پس‌از وصول پاسخ دولت باین سئوال، اقدام بعدی خودرا انجام خواهم داد.

## پاسخ بنامه‌های مردم

### تامین شده

اداره محترم روزنامه اطلاعات‌عطف بشرح مندرج در شماره ۱۲۰۴۰ آن روزنامه گرامی در مورد روشنائی خیابان الهیه اشعار میدارد:

بطوریکه از بخش شیمران اطلاع میدهند روشنائی‌خیابان مزبورازابتدا الی روبروی درب دوم سفارت با چراغهای فلورسنت تامین گردیده است.

شرکت برق منطقه‌ای تهران

### نامه‌ای نرسیده

اداره محترم روزنامه اطلاعات‌عطف بشرح‌مندرج در آن روزنامه در مورد بر داشتن موزائیك‌پیاده رو خیابان اسلامبول اشعار میدارد:

اولا تاکنون از طرف شهرداری در مورد پیاده رو خیابان مزبورنامه‌ای به این شرکت نرسیده و عملیات کابل کشی از طرف مامورین این شرکت همزمان با تعمیر پیاده رو آن خیابان انجام گردیده و ازاین بابت هیچگونه خسارتی به شخص یااشخاصی وارد نشده که موجب ناراحتی آنان گردد.

ضمنا باطلاع میرساند که‌مامورین این شرکت همواره مشغول انجام تقاضاهای آنهاو اصلاح و توسعه شبکه برق تهران بوده و سعی‌می نمایند موجبات رفاه و آسایش ساکنین محترم را فراهم‌نمایند و یاد آور میشود که این شرکت کارگر اضافی در اختیار ندارد تا هر موقع در هر گوشه‌ای از شهر که چنین تعمیراتی از طرف اهالی شروع‌میشود فورا و همزمان با اقدامات آنها و یا قبل از آن عملیات حفاری و کابل کشی‌را انجام دهد.

در خاتمه متذکر میگردد کارکنان این شرکت همیشه خدمتگذاراهالی محترم پایتخت وحومه‌بوده‌وخواسته های آنان را تا حدودی که‌امکانات اجازه بدهد انجام خواهند داد.

شرکت برق منطقه‌ای تهران

## نامه‌های مردم

### حوالجات سیمان

چندی قبل سیمان پرتلند شمال و تهران را در شعبات جدیدالتاسیس طبق تابلوی پارچه‌ای که بالای مغازه نصب نموده‌اند کیسه‌ای ۸۲ ریال‌می فروختند ولی وقتی مراجعه کردم از چند مغازه که تابلوی مزبوررا داشتند پنج کیسه‌سیمان‌خواستم گفتندنداریم ولی بالاخره در مغازه‌ای که تابلوی فروش سیمان را نداشت، سیمان موجود بود و گفت کیسه‌ای ۹۵ ریال، من تصور میکنم شعب فروش سیمان حوالجات خود را در بازار آزاد با قیمت بیشتری میفروشند و مردم را در مضیقه میگذارند.

سرتیپ بازنشسته حماسی

### برلن بمباران شده !

درتاریخ ۱ر۱۲ر۴۳ برای نصب برق‌مشترك‌شماره ۱۶۷۶۲۱ ردیف ۳۸۰ پیاده روی‌خیابان خواجه نظام الملك وکوچه میر دامادی راواقع درشرق‌زندان قصر مقابل خیابان ده متری ارامنه کنده‌اند و بیش ازیکسال‌است که‌این پیاده روبهمان حال‌خودباقی‌است‌واین‌قطعه‌از خیابان مانندشهر بمباران شده برلن قبل از ترمیم باقی مانده‌است. داخل کوچه را مقدار کمی اسفالت‌داخل گودی ریخته‌اند و آب های حاصله از ریزش باران یاشستشوی کوچه در آن جمع‌وباقی‌میماند، درصورتیکه بعنوان هزینه مرمت‌فوری اینگونه کار ها دو مرتبه مکرر از مشترك مزبورپول گرفته شده یکبارتوسط وزارت آب وبرق و یکبار توسط شهرداری مربوطه بطور ودیعه، اینك ماساکنین این محل‌تقاضای اعزام بازرس ورسیدگی فوری در این‌موردراداریم.

بامضای پانزده‌نفراز اهالی

### ترمیم نشده‌ها

اخیرا قانون جدیدی در بانك اعتبارات کشاورزی و عمران‌ایران بتصویب رسیده و عملی گردیده که باعث ناراحتی عده‌ای را فراهم کرده است‌بدین ترتیب که در این‌قانون در باره جدیدالاستخدام هاو آنان که دارای مدارك عالی تحصیلی‌می باشندبدین شرح عملی گردیده است:

۱-روسا و معاونین‌وکسانیکه لیسانس دارند حقوقشان سرسام آور ترقی داده شده‌است.

۲-دیپلمه های جدید که از ۴۰۰ تومان تا ۴۸۰ تومان استخدام‌شده بودند به ۶۰۰ تومان ترمیم‌یافت باضافه اضافات سالانه.

۳- کسانیکه‌مدارك سوم‌متوسطه دارند تا پانصد تومان ترمیم گردید باضافه اضافات‌سالانه

۴- خدمتگزارانی که فاقدمدرك تحصیلی وسواد بودند حقوقشان‌از ۲۴۰ تومان به چهار صدتومان افزایش داده شد. ولی سایر کارمندان که یك عمر خدمتگزاری نموده‌اند بایستی باز هم شرمنده زن‌وفرزندان خود باشند از این ترمیم محروم مانده‌اند.

م- کارمندبانك

### یکجا نگیرند

قانون بازنشستگی نیرو های پلیس هیچگونه توافقی با قانون‌باز-نشستگی سایر افراد نیرو های مسلح شاهنشاهی ندارد زیرا کشور بازنشستگی ایام خدمت سایر باز-نشستگان بتدریج از آنان‌وصول‌می شودولی از بازنشستگان‌پلیس این مبلغ‌را دفعتا واحده‌مطالبه مینمایند که پرداخت آن برای درجه داران و افراد بازنشسته کاملا غیر مقدور است بطوریکه اگر این مبلغ یك مرتبه پرداخت‌شودحقوق‌بازنشستگی کفاف مخارج بازنشسته را ندارد در صورتیکه حقوق بازنشستگان پلیس در شهرستان ها که‌وسیله اداره دارائی محل بالااقل‌ده‌پانزده روز تاخیر در ماه پرداخت میشود، بهر صورت باز نشستگان پلیس تقاضا دارند مانندسایربازنشستگان نیرو های مسلح شاهنشاهی رفتار شودوجمعی را از ناراحتی فکری خلاصی بخشند.

بامضای سی نفر از بازنشستگان

### مغازه را خراب کردند

هفده‌سال قبل یك در مغازه‌واقع در خیابان شاه کوچه ظهیرالاسلام را از مالکش باپرداخت سرقفلی اجاره کردم و در دکان مزبور بشغل کفاشی پرداختم و چون‌محل مذکور پس از هفده‌سال رونقی‌پیدا کرد، مالك‌ملك مذکور را به شهرداری تهران‌فروخته‌است بدون اینکه هیچگونه حق سرقفلی باین جانب و هیجده نفر کارگر این کفاشی بپردازد در صورتیکه‌سر-قفلی حق قانونی است و من‌بهیچ وجه‌نمیتوانم‌درمقابل‌مالك که‌شخص‌با نفوذی است حق‌خود را مطالبه‌نمایم از مقامات مسئول درخواست‌مینمایم بوضع‌این‌جانب رسیدگی نمایند. زیرا مغازه را روی اجناسم خراب کرده‌اند و از این بابت نیز کلی متضرر گردیده‌ام.

عطاءالله‌وحبیب‌الله‌برخی

### تاخیر شده

با هزاران زحمت در قطعه‌زمینی که داشتم یك اطاق‌بنا کردم و به علت بی‌آبی نیمه کاره مانده، سه ماه قبل بسازمان آب مراجعه کردم و دو ماه پیش کار پرونده‌ام‌بپایان رسیدوپول وام انشعاب و جریمه ۳۰۰ تومان را گرفتند و گفتند تا چهل روز دیگر انشعاب وصل میشود اکنون بیش از دو ماه می گذرد و هنوز این انشعاب وصل‌نگردیده هر چه مراجعه میکنم بازمیگویند یکماه و دو ماه دیگر شایدبرای حفاری اقدام کنیم من با خون دل این پول را تهیه کرده وپرداخته‌ام چرا سازمان‌آب تکلیف مرا روشن نمیکند.

عباس‌رجبی مشترك ۲۴۰۳۳۸

### کارخانه تعطیل شده و ...

کارگران کارخانه گونی بافی رشت‌طی نامه مفصل خود مینویسند از موقعی که‌این کارخانه تعطیل کرده قریب پانصد نفر از کارگران بیکار شده‌اند و هرروز به انتظار ان هستند که تکلیف انان روشن گردد ولی هنوز که بیش ارسالی میگذرد مسئولین وزارت اقتصاد تکلیف این کارخانه معظم و کارگران انراروشن نموده‌اند و تاکنون باری بهر جهت گذشته است و از طرفی خانواده کارگران در ناراحتی بسیار قرار گرفته از مقامات وزارت دارائی و وزارت اقتصاد درخواست میشود که هر چه‌زودتر تکلیف کارخانه گونی بافی رشت‌راروشن نمایند.

نماینده کارگران گونی‌بافی رشت نعمت‌الله‌رمضانی

### بد منظره

درشکه‌های اسقاطی را در شهر ری جمع آوری کرده و در کنار خیابان رویهم انباشته‌اند، چرا این درشکه ها را بیکی از کاروانسراها یا گاراژ ها منتقل نمی کنند که این منظره از وسط خیابان بر چیده شود.

ح - ب

از فردا در

سینما آتلانتیک

غرب چگونه تغییر شد

رنگی - بطریقه سینه راما باصدای استروفونیک ۷ باندی

دوبله بفارسی

جرج پیپارد
کارول بیکر
دبی رینولدز
لی رجی کاب
جمس استوارت
هنری فوندا
الی والاش
کارولین جونز
جان وین
کارل مالدن
ریچارد ویدمارک
گریگوری پک

METRO-GOLDWYN-MAYER AND CINERAMA PRESENT HOW THE WEST WAS WON

شروع سانسها ۱۱ صبح ۳۰ر۳ - ۳۰ر۶ - ۳۰ر۹ بعدازظهر

تلفن‌های سینما آتلانتیک ۶۲۷۱۷۱ - ۶۲۷۷۷۹ - ۶۲۷۷۸۰

دفتر وگیشه سینما برای رزرو بلیط آماده است

خیابان پهلوی برای عبور و مرور مشتریان محترم سینما آتلانتیک بازاست

بموجب طرح تازه شهرداری

# لباسشوئی ها در یکجا متمرکز میشود

* یك کارخانه بزرك لباسشوئی در تهران دایر میشود و ماشین آلات بخار از مغازه‌ها جمع‌آوری میگردد.

شهرداری تهران برای تمرکز امور لباسشوئی دریك مرکز و بمنظور آنکه سایر افراد با وارد کردن کارخانجات لباسشوئی و خشك‌شوئی بازار لباسشوئی ها را کساد نکنند طرح تازه‌ای جهت اجرا به اتحادیه لباسشوئی ارائه کرد.

طرح تازه

دراین طرح شهرداری به‌لباسشوئی های تهران پیشنهاد کرده که در سراسر تهران یك کارخانه خشك شوئی و لباسشوئی تاسیس کنند واز سراسر محلات لباسهای مردم را جهت شستشو باین مرکز بزرك بیاورند.

فعالیت مغازه‌های فعلی لباسشوئی درحال حاضر همچنان ادامه خواهد داشت زیرا کار قبول سفارش و تحویل لباسهای شسته شده مردم تنها از طریق همین دکانها ممکن است و فقط پس‌از نصب کارخانه ماشین‌های لباسشوئی دیك های بخار موجود دکانها که گاهی برای مردم و کارگران خطرناك است از دکانها جمع‌آوری میشود.

★ **تضمین شهرداری**

بموجب طرح شهرداری هزینه نصب کارخانه را خود اتحادیه با تضمین شهرداری پرداخت می‌کند وپس از طریق تحصیل عایدات بهای کارخانه بتدریج مستهلك و تامین خواهد شد.

اتحادیه صنف لباسشوئی تهران اعلام کرد که این طرح مورد مطالعه هیئت مدیره اتحادیه قرارگرفته و قرار است پس‌از کسب نظر افراد صنف، نظر نهائی بشهرداری اعلام گردد.

★ **دو هزار کارگاه**

درسراسر تهران دوهزار کارگاه لباسشوئی موجود است که درهریك از آنها جمعی بسمت کارگرمشغول کار هستند. این افرادکه درکار خود تخصص کافی‌دارند، درصورت تاسیس کارخانه میتوانند درآنجا امور مربوطه را اداره کنند.

بدنبال انفجار یك اجاق گاز درنارمك، شهردار تهران‌دستورداد:

# مراکز تولید گاز

## طی یك هفته باید بخارج تهران انتقال داده شود

دیروز در نارمك یك اجاق‌گاز سوختندماموران آتش‌نشانی بلافاصله ترکید و چهارنفر از ساکنان‌خانه درمحل حاضرشدند وشهردارتهران نیز شخصا باین خانه آمد. علت بروز این حادثه نقص فنی‌سیلندر گاز وبی احتیاطی ساکنان منزل دراستفاده از آن بود دراین حادثه یکی‌از چهارنفر مجروح درگذشت.

بدنبال بروز این انفجار امروز. شهردارتهران بروسای نواحی‌تهران دستور داد تاکلیه مراکز تولید و توزیع گاز را از شهر تهران‌بخارج شهر انتقال دهند. این دستورباید درمدت یك هفته اجرا شود وصورت برداری از مراکز تولید و توزیع گاز درتهران آغاز گردید.

شهرداری اعلام داشت بسیاری‌از خانواده‌ها بدون توجه بخطرات گاز وبدون آموزش لازم بافراد خانواده خود درخانه، از اجاقهای گاز استفاده میکنند. خطر جدی‌ازآنجا آغاز میشودکه ساکنان بدون آنکه شیر گاز رامسدود کنند آنراخاموش کرده و پس‌از ساعتی درحالی که سراسر فضای خانه از گازمتراکم و سوزآور مملو شده است مجددا آنرا روشن میکنند.

این گاز موجب انفجار ساختمان و سوختن ساکنان خانه‌ها میشود و متاسفانه از این حوادث در خانه‌ها بسیار روی میدهد. شهرداری‌روی اصل وظایفی که در حفظ جان مردم بعهده‌دارد اقدام به کنترل‌امرفروش وتوزیع و تولیدگاز درتهران کرده واین مراکز را بخارج شهرانتقال خواهد داد.

اطلاعات اجتماعی

# شرکت‌واحد درشکه‌رانی تشکیل‌میشود

درشکه داران تهران میخواهند دریك شرکت واحد متشکل شوند وکار خود را ادامه دهند

* **درشکه‌داران تهران درخواست کردند که خط مسافربری تهران، علیشاه عوض به‌آنها واگذارشود**

● مدیر عامل شرکت واحد اعلام کرد که پیشنهاد درشکه‌داران عالی است‌اما فکر میکنم شوخی کرده‌اند!

* **رئیس کمیسیون تاکسیرانی میگوید: برای درشکه ها طرح جامعی تهیه شده که بعدا اعلام میشود**

بدنبال تقاضای اتحادیه صنف درشکه‌داران تهران، از مقامات مسئول امور شهری، دایر بر- واگذاری یکی‌از خطوط حومه به درشکه‌داران که هفته گذشته در اطلاعات درج‌شد امروزدرشگه‌داران درخواست کردند حمل مسافر در خط شهریار و علیشاه عوض به‌آنها واگذار شود. افراد این صنف‌اعلام داشتند که شرکت‌واحد درشگه‌رانی تهران را تشکیل میدهند و رئیس شورایعالی اصناف ازپیشنهاددرشکه داران پشتیبانی کرد وگفت اصناف تهران درحسن اجرای این پیشنهاد به درشکه‌داران کمك خواهند کرد.

* **تائید اصناف**

رئیس شورایعالی اصناف امروز در تائید نظر درشکه‌داران نامه‌ای بدولت نوشت و طی آن درخواست کردکه بحرف افراد این صنف توجه شود.

رئیس‌اصناف گفت‌اینکار بازگشت بعقب نیست واصول اخلاق و رافت انسانی حکم میکند که ما وجودافراد این صنف را نفی نکنیم. باید تکلیف ششصد درشکه‌تهران‌روشن شود. اینها مردمان درمانده‌ای هستند. یا باید شرکت تاکسیرانی پلاك آنها را بخرد ویا آنکه‌بایشان اجازه دهند تا بطور نمونه در خط شهریار درشکه‌داری کنند. ازهمین حالااطمینان‌میدهم که‌اگراینطورعمل شود مردم دیگر سوار اتوبوس و تاکسی نخواهند شد.

★ **کمك بانك**

آقای رشیدیان مدیرعامل بانك اعتبارات تعاونی توزیع گفت: هر کس که برای‌رفاه مردم قدمی‌بردارد ما باو کمك میکنیم. کمك‌ما بافراد صنف درشکه‌دار باین صورت می تواند باشدکه مقامات مسئول‌به‌آنها اجازه کار درنقطه معینی را بدهند وآنوقت بانك میتواند برای نوسازی ابزارکار آنها اعتبارات لازم را بدهد.

* **عالی است**

مدیر عامل شرکت واحد امروز گفت پیشنهاد درشکه‌داران عالی و خیلی جالب است ولی فکر میکنم آنها شوخی میکنند. بهرحال کار آنها بشرکت واحد ارتباطی ندارد.

★ **موافق نیستم**

آقای شیخ بهائی رئیس کمیسیون تاکسیرانی تهران گفت: برای درشکه‌ها برنامه جامعی داریم. با کار آنها درشهر ویا خطوط دیگر موافق نیستم وطرح‌ما درمورددرشکه ها بعداز اجرای طرح تاکسیرانی اعلام خواهد شد.

# جدول کلمات متقاطع شماره ۳۲۷۵

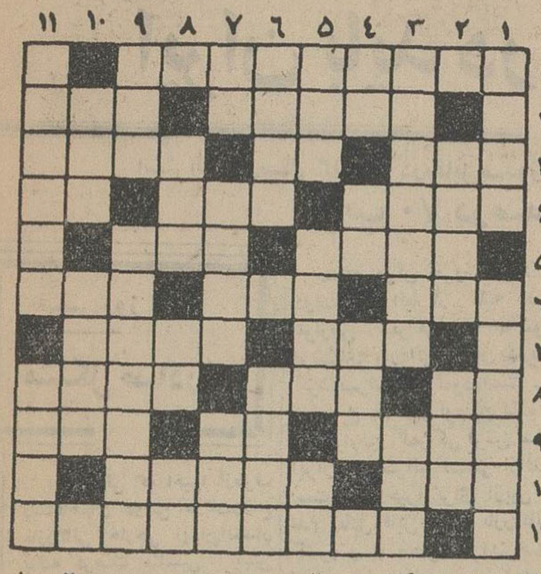

افقی: ۱- ازنویسندگان خوش ذوق و بذله‌گوی امریکا درقرن گذشته ۲- اگر حالا خراب است قطعا روزی‌آبادبوده‌است - از رنك های زنده ۳- واحد طلا به‌مقدار زیاد -همراه گلاب درنوبربهار می‌آمد - بالا ٤- شیوه کار- کلام وراج را باید گرفت - سفت نیست ٥- مشکل گل باشد - از ابزار نوشتن ٦- گاهگاهی از ما بهتران سربسرش می‌گذارند - بیسواد - از این سراکشیدنش کنایه ازوفات است ۷ - مایه خوشبختی! - توانا ۸-اثررطوبت- برگزیده وشیوا - آنکه به‌آسانی نم‌پس نمیدهد ۹- این یکی هم گاهگاهی عازم مسافرت درماورای جومی‌شود - از آن طرف‌کو؟ - آنتن کشتی ۱۰- اگر بیهوده‌است پس چرا در دشت میدود؟ - تهمت زدن ۱۱- به‌آدمهائی که پوست لطیف‌وخوشرنك داشته باشند میگویند.

عمودی: ۱- روزی که صوراسرافیل بصدا درمی‌آید - فهرمان اصلی کتاب مستطاب رستم قرن بیست و دوم ۲-سرزمین آباءو اجدادی - سابقا وقتی‌می گرفت صدای‌مس به فلك می‌رسید ۳- آنکه حقایق‌را آنطور که هست می‌بیند - دلاك از تن میگیرد ٤- از کارهای شیطان - ماه سرما - زور و جبر ٥- برای آدمهای بی‌عرضه کمتر خردمی‌کنند - رسیده - عجیب است که ممعولا برای‌دشمنان پرروغن ترش رامی‌پزند ٦- شوهر والده - از گیاه‌هائی که در طب نیز مصرف دارد ۷- علامت جمع- نازك - دوستان بی‌آزار و سخنگویان خاموش ۸- برکنار کردن -مادر تازی -آنکه بیشتر دارد هرگز از رونمیرود ۹- تبار - موفقیتش دراینست که هرگز کسی را ازخود نمی‌رنجاند ۱۰- زخم - فرش‌پرپشم! ۱۱- ناسازگاری وستیزه کردن - پرنده‌ای است و طبعا چون از آسمان‌میفتد نمی شکند!

## حل جدول شماره ۳۲۷٤

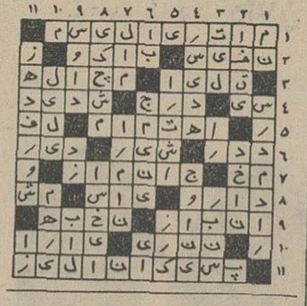


دفتر کار تهران

اهالی محترم شهرستانها

برای انجام کارهای خود در تهران

باصندوق پستی ۱۲٤۱ر۱۱ مکاتبه‌فرمائید

همراه کاروان ایرانگردی بیژن

شرکت مسافرتی عدل

پنجشنبه وجمعه را درکناره وآبگرم رامسر بگذرانید رفت وبرگشت باپلاژ وآبگرم ۳٦۰ ریال خیابان پهلوی نرسیده ببلوار. باب همایون شرکت مسافرتی عدل.

تلفن ٤۸٥۰۸ و۳۰۳٦۳۱ آ-۱٤۰٦۳

کناردریا

باکاروان خانوادگی هما وهمکاری پی. ام. تی پنجشنبه وجمعه درمتل پر پانسیون کامل ٤٦٥ ریال پی. ام. تی نبش‌پامنار (امیرکبیر)

تلفن ۳۹٤۲۹

لباسشوئی تمام اتوماتیك
زانوسی
آنچه راشسته شده تادرجهٔ مناسب برای اطوکردن خشك میکند.

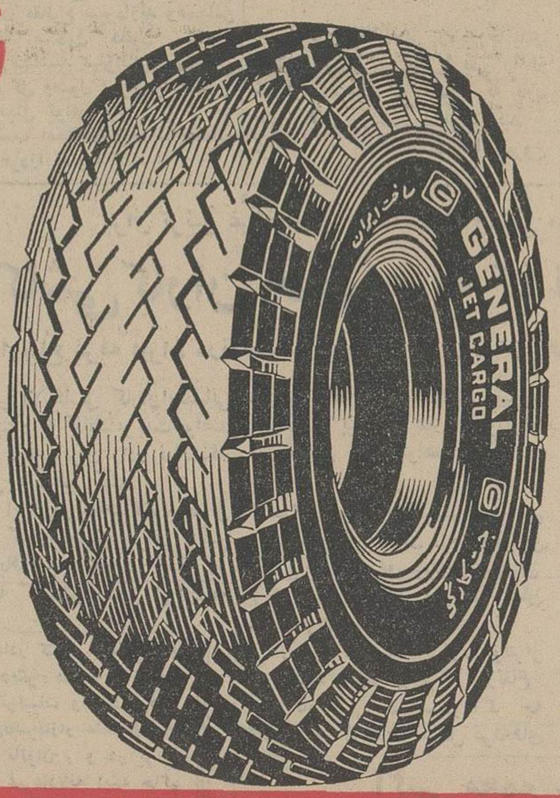


درسراسرجهان میلیونها دارندگان اتومبیلهای سواری و کامیون، لاستیك جنرال راگرانتراز لاستیکهای دیگرمیخرند

میدانید چرا؟

برای اینکه

لاستیک جنرال باطرح کاملتر ومواد بهتریعنی دوراجین تهیه‌میشود

درنتیجه:

لاستیك جنرال بعلت نقش عاج آن دیرتر گرم میشود

عمرلاستیك جنرال بیشتر است

لاستیك جنرال قادر به تحمل باروفشار زیادتر است

لاستیك جنرال دیرتر سائیده و صاف میشود

پس بی جهت نیست که میگویند هیچ ارزانی بی علت وهیچ گرانی بدون حکمت نیست

آوازه G13

ازامشب سینماهای

ادئون-پلازا

افتخار دارند برای اولین بار درفصل تابستان اقدام‌بنمایش فیلمی بزرك باشرکت‌هنرپیشگانی بزرك‌چون«جینالولوبریجیدا» و «ژان بلموندو» مینمایند.

جینالولوبریجیدا - ژان پل بلموندو
در فیلم
ساحل سرکش

برنامه آینده سینماهای

فلور - کارون - پارك

نادر-مراد

خیلی از:
والت دینی
پخش توسط
متروگلدوین‌مایر
انتقام جرانیمو
رنگی
باشرکت: تام ترایون
داریل هیکمن/بتی لین

بدنبال معافیت گمرکی فرش صادراتی ایران دراسترالیا

# ایران باید در بازار بکر استرالیا نفوذ کند

## استرالیا درسال گذشته درمقابل صدور ۸۵۰ میلیون ریال کالا به‌ایران فقط ۲۶۳۹۰۰۰ ریال جنس‌ایرانی خریده‌است

## قریب ۷۰ درصد خرمای وارداتی استرالیا ازایران تامین میشود

اطلاعات اقتصادی

منابع موثق امروز خبر دادند که دولت استرالیا از کلیه حقوق و عوارض گمرکی که تاکنون از فرشهای وارداتی ایران دریافت‌می کرد صرف نظر نموده‌است.

منابع مذکور توضیح داده‌اند که لغو عوارض گمرکی فرش صادراتی ایران دراسترالیا قسمتی ازاقداماتی است که اخیرا برای ازبین بردن عدم تعادل قابل توجه بازرگانی دو کشور و به منظور افزایش‌صادرات ایران به‌استرالیا بعمل آمده‌است

استرالیادرسال گذشته در مقابل ۲۶۳۹۴۰۰۰ ریال کالائی که از ایرانی، درحال حاضر قریب ۷۰ میلیون ریال کالا به ایران صادر نموده‌است.

مقامات مطلع اظهارنظر کرده‌اند که با تغییراتی که به‌نفع فرش‌صادراتی ایران در استرالیابعمل آمده‌اکنون بازرگانان ایرانی فرصت بسیار ارزنده‌ای برای توسعه صدور فرش درآن کشور بدست آورده‌اند چون مخصوصا قدرت خریدمردم‌استرالیا طی سالهای اخیر به میزان قابل توجهی افزایش یافته است.

استرالیا علاوه بر خرید فرش ایران، در حال حاضر قریب ۷۰ درصد خرمای مورد مصرف سالانه خودرا ازایران تامین میکند.

در عین حال‌انواع‌صمغ‌های‌ایران می تواند بازار بسیار گرمی در استرالیا داشته باشد بنابر این مقامات مطلع درعین حال‌هم‌اکنون درتهران مذاکراتی در جریان‌است تاموسسات‌وسرمایه‌داران‌استرالیائی درایران سرمایه گذاری کنند.

اخیرا مذاکراتی درباره امکانات صدور گوسفند استرالیائی‌بایران بین مقامات دوکشور انجام گرفته که هنوز به‌نتیجه قطعی نرسیده است و بطوریکه‌میگویندبزرگترین مشکلی که تاکنون مانع موفقیت نهائی این مذاکرات شده دوری‌راه وگرانی هزینه حمل گوسفند از استرالیا به‌ایران است.

بازرگانانیکه درتجارت با استرالیا تجربه دارند معتقدند که اگر افراد و دولتهای دو کشوربا محصولات ووضع بازار یکدیگر آشنائی بیشتری پیدا کنند،امکان توسعه مبادلات فیمابین ایران و استرالیا فوق‌العاده قابل توجه‌خواهد بود.

### تفسیر روز

## مشکل صادرات

آمار هائی که اخیرا ازطرف دستگاههای دولتی درباره‌وضع بازرگانی خارجی ایران‌انتشار یافته فرصت مناسبی پیش آورده تا یکبار دیگر موضوع حیاتی صادرات راموردتوجه قرار دهیم.

متاسفانه این‌بار هم ناچاریم اعتراف کنیم که وضع‌صادرات ما هنوزبهیچوجه «ایدآل»نیست. بار ها گفته‌ایم که‌تاوقتی کشور ما از لحاظ رشد صنعتی حد نصاب معینی پیدا نکرده‌موفقیت صادراتی برای این کشورمفهوم واقعی پیدا نمی کند. ما از لحاظ میزان سرمایه گذاری صنعتی، مخصوصا در بخش خصوصی هنوز وضع‌رضایت - بخشی‌نداریم. سرمایه گذاری های دولت بعلت اینکه دردرجه اول از هدفها و مصالح‌بزرگتری تبعیت می کند، بناچار نمی - تواند منشاء اثرات فوری در توسعه صادرات باشد. هدف دولت قبل از هر چیزایجاد کار وبهره برداری از منابع طبیعی موجود کشوراست. علاوه بر این چون کشور ما دارای نظام اقتصادی مبتنی بر آزادی‌مالکیت فردی است، بنابراین نقش دولت اساسانقشی‌ارشاد کننده، حمایت کننده و تشویق کننده است. بنابراین عاملی که‌باید قدم آخری‌را در راه صنعتی کردن مملکت‌بردارد و این‌تحول صنعتی‌را به مرحله ای‌برساند که کارخانه های ما قدرت و ظرفیت صادراتی پیدا کنند دولت نیست، بلکه ملت است.

ممکن‌است گفته شود که‌چون کشور ما هنوز اولین مراحل توسعه صنعتی‌را می گذراندلذا رابطه کنونی میان سرمایه - گذاری های دوبخش دولتی و خصوصی امری طبیعی و قابل قبول است. البته هیچکس‌نمی تواند تردید داشته باشد که وقتی دولت درایجاد صنایع بزرگ و پر ارزشی مانند دو آهن پیشقدم شد، اعتماد مردم نسبت‌باستحکام بنیان نظام صنعتی کشور بیشتر می شود واین‌امر خود بخود تبدیل به وسیله ای برای بحرکت‌درآوردن سرمایه های خصوصی در زمینه های صنعتی می گردد.

با اینحال مطلب نگران‌کننده وقابل تعمق این است که‌دولت فقط به «پیشقدم بودن» اکتفا کند و با این شیوه تا جائی پیش‌بتازد که‌اهمیت‌شرکت‌وسیع سرمایه های انفرادی‌ونقش‌بزرگ و بالقوه مردم در توسعه صنعتی کشور دست کم گرفته شود.

خطرناکترین نسخه ای که ممکن است برای مشکل‌صادرات ما تجویز شود این است که اقداماتمان را در این زمینه صرفا بر اساس افزایش سریع سرمایه گذاری های دولت در رشته های صنعتی سنگینی‌مانند تولید آلومینیوم، پتروشیمی و امثال آن بگذاریم.

علاوه بر این ناچاریم بازهم یادآوری کنیم که‌مشکل‌صادرات ما فقط عبارت از این نیست‌که فرضا در فلان کالای صادراتی از مشخصاتی که به وسیله وزارت اقتصاد تجویز گردیده‌و یا اصلح تشخیص داده شده اثری‌دیده نمی شود.

مشکل صادرات مادر این است که از طرفی هنوز به‌معنای واقعی صادر کننده نیستیم، و از طرف دیگر در مقابل حصار فولادین ترتیبات واتحادیه های منطقه ای‌نظیربازار مشترک‌اروپا وامثالهم ناتوان، و در برابر تمهیدات غیرعادلانه ایکه حاکم بر روابط بازرگانی کشور های قوی‌بر کشور های باصطلاح‌در حال رشد است، بی دفاعیم.

تجربه تحولات اقتصادی کشور های پیشرفته امروز اهمیت نقش افراد، سرمایه ها، موسسات، و ابتکارات بخش خصوصی را در غلبه بر مشکلاتی از قبیل آنچه که در حال حاضر مابه‌الابتلای‌صادرات ما می باشد به ثبوت رسانده‌و بدون شك کشور ما نمی تواند از محتوی این تجربه بکلی بی نیاز باشد

«حسن‌پویان»

## پرونده های مالیاتی درحضور مودیان رسیدگی میشود

کمیسیونهای توافق مالیاتی ازاول شهریور ماه در محل ادارات‌دارائی مناطق تهران و دارائی های حومه و اداره کل امور کمیسیونهای وزارت دارائی تشکیل میگردد کمیسیون های توافق باحضور مودی مالیاتی بسوابق مربوطه رسیدگی و توافق مینماید.

به پرونده های مالیاتی بیش از دویست و پنجاه هزار ریال که‌تقاضای توافق شده باشد اداره کل کمیسیون های مالیاتی دروزارت دارائی رسیدگی و توافق مینماید.

کلیه‌مودیان‌مالیاتی‌باستثناء‌پیشه‌ورانی که مالیات مقطوع میپردازند وهمچنین مودیانیکه مشمول قانون سازمان تشخیص میباشند میتوانندازتسهیلاتی که اداره کل وصول تهران با تشکیل کمیسیونهای توافق برای آنها فراهم نموده است استفاده کرده - حساب مالیاتی خودرا تسویه کنند.

## دالان زیر زمینی جدید پاریس

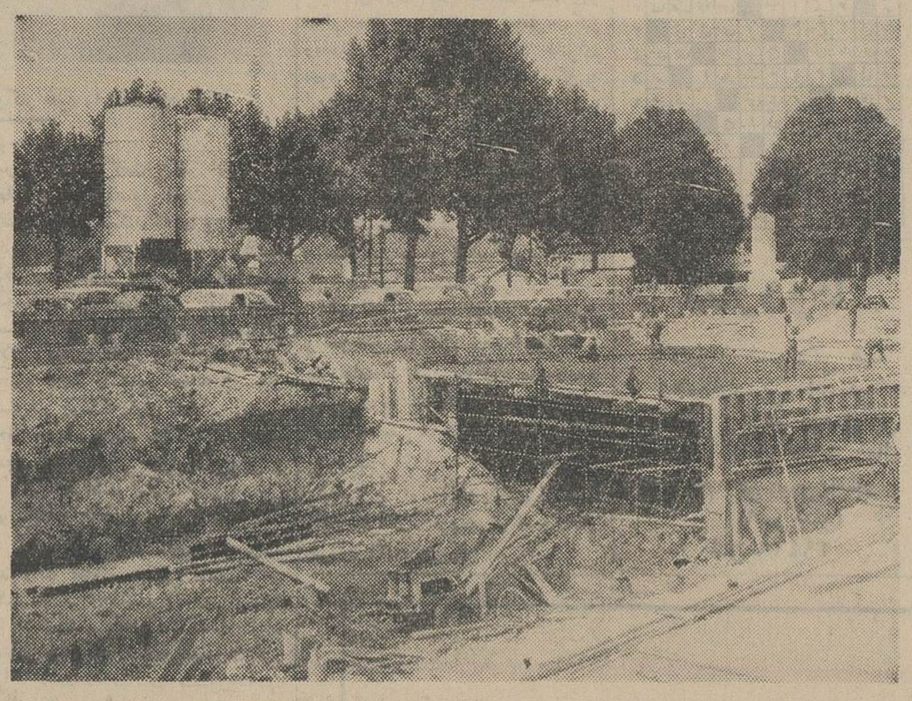

ساختمان‌دالان‌زیر زمینی‌جدیدی که‌قرار است مرکز پاریس را از خیابان معروف شانزه‌لیزه به بار- انداز های رودسن مربوط کند نزدیك به اتمام است. با شروع بهره برداری از این دالان مرکز پاریس خلوت‌تر خواهد شدومیدان کنکورد که نقطه شروع دالان‌است چهره تازه‌ای خواهد یافت.

بالاروبی‌مرداب پهلوی

## نسل ماهی اصلاح وتکثیر میشود

شرکت سهامی شیلات ایران برای حفظ نسل ماهی وتکثیر ذخائر انواع آن شروع به اصلاح وضع مرداب پهلوی کرده است.

برطبق این برنامه چند کشتی لاروبی مرتبا موانعی را که‌در راه تخم‌ریزی و نشوو نمای بچه‌ماهی که در مرداب‌وجود دارد لاروبی می‌نمایدتا محیط مردا ب‌آماده تخم‌ریزی و پرورش ماهی باشد.

تعداد ۱۱۶۰۰ماهی‌علفخوار (آمور سفید) در مرداب رها شده که با خوردن علفهای زائد و مزاحم برنامه اصلاح مرداب تکمیل گردد.

مقادیر زیادی از این نوع ماهی نیز برای استفاده در سایر منابع ماهی کشور در انستیتوی ماهی شناسی نگاه- داری‌شده تابموقع لزوم‌مورد استفاده قرار گیرد.

برای تزئین غرفه ایران درنمایشگاه جهانی مونترال

## کاشی کاران اصفهان به کانادا میروند

### ارتفاع غرفه ایران درنمایشگاه مونترال چهار برابر فرودگاه مهرآباداست

چندتن از کاشی کاران‌اصفهانی هفته آینده به کاناداعزیمت‌خواهند کرد تا غرفه ایران رادر نمایشگاه «مونترال» تزئین کنند.

غرفه ایران‌در نمایشگاه مونترال باکاشی کاری اصیل ایرانی تزئین خواهد یافت و علاوه بر آنکه در این غرفه کارهای دستی ایران به معرض نمایش گذارده میشود تحولات و پیشرفت های اخیرایران نیز نمایش داده خواهد شد.

★ ابن سینا

دراین نمایشگاه‌سیستم های‌قدیم وجدید دهقانی ایران، اجرای‌قوانین انقلابی‌شاه‌ومردم‌وسیمای‌دانشمندان بزرك ایرانی مانند ابن‌سینا نشان داده خواهد شد.

ارتفاع نمایشگاه‌ایران‌درمونترال در حدود چهار برابر ارتفاع فرودگاه مهرآباد استو اگر چه عظمت این غرفه در مقابل غرفه‌های کشورهای بزرك ناچیز است ولی سعی شده با ابتکارات مختلف و استفاده از خصوصیات ایرانی با زیبائی و جلوه خاصی مورد توجه تماشاگران قرار گیرد.

★ تابستان ۶۷

نمایشگاه «مونترال» مدت شش ماه مفتوح خواهدبود و در تمام‌این مدت مردم و بازرگانان و مقامات کشورهای مختلف جهان از آن بازدید خواهند کرد.

این نمایشگاه در تابستان۱۹۶۷ گشایش خواهد یافت.

## آگهی مجمع عمومی

مجمع عمومی شرکت سهامی شکر در ساعت ۵ بعداز ظهر روز دوشنبه دوم مهرماه ۱۳۴۵ در محل شرکت خیابان شاهپور علیرضا شماره ۱۳ تشکیل میگردد از صاحبان سهام خواهشمند است در وقت مقرر درمجمع شرکت فرمایند.

دستور جلسه: ۱- انتخاب هیئت مدیره و مدیر عامل و اعضاء علی‌البدل.

۲- سایر اموری که طبق اساسنامه بعهده مجمع میباشد.

شرکت سهامی شکر

آ- ۱۴۰۹۹

## آگهی مجمع عمومی فوق العاده

مجمع عمومی فوق‌العاده شرکت سهامی شکر درساعت ۵بعدازظهر روز دوشنبه دوم مهرماه ۱۳۴۵ در محل شرکت خیابان شاهپور علیرضا شماره ۱۳ تشکیل میگردد از صاحبان سهام خواهشمند است در وقت مقرر درمجمع شرکت فرمایند.

دستور جلسه: ازدیاد سرمایه

شرکت سهامی شکر

## دبیت ابریشمی گازر-اصفهان

## آجر ناهید

عالیترین آجرنما وبهترین سفال را به‌قیمت مناسب‌در اختیار مشتریان محترم قرارمیدهد. تلفن ۳۰۵۳۹۰

آ-۱۹۵۹۸ ۱-۱۰

## دکتر محمد طواف

متخصص بیماریهای آلرژی‌و داخلی از دانشکده پزشکی پاریس عضو و رابط انجمن متخصصین آلرژی‌فرانسه از مسافرت اروپا مراجعت و آماده پذیرائی از بیماران خود می‌باشدخیابان پهلوی مقابل دبیرستان هدف شماره ۳۷۱ تلفن ۴۰۲۲۲

تاریخ ۲۷ر۵ر۴۵-۲۰۸۱۵ - ۲۰۴۹۱

## آگهی شهرداری تهران

درتاریخ۵ر۵ر۴۵ تعداد ۲۱دسته قبض نقدی عوارض (هر دسته ۲۵ برك در سه نسخه) از شماره۲۸۰۱ الی ۸۳۳۲۵ بوسیله یکنفر از تحصیلداران در تاکسی جاگذاشته شده و مفقود گردیده است‌بدین وسیله به اطلاع مودیان محترم عوارض شهرداری و همچنین هم- شهریان عزیز میرساند که قبوض مزبوراز درجه اعتبار ساقط‌وتوجه فرمایند که در برابر ارائه قبوض فوق‌الذکر از پرداخت‌وجه‌خودداری وارائه دهنده را بشهرداری‌معرفی فرمایند قبلا ازاین همکاری‌تشکر مینماید. الف ۴۲۱۰

شهردار تهران

۱-۲ ۱-۲۰۳۱۴

## کلاس رادیو تلویزیون

دوره جدید کلاس رادیو تلویزیون از ۱۵ شهریور ماه با استفاده از مدرن ترین لابراتوارالکترونیك تشکیل میشود. قبلا در این کلاس نامنویسی کنید.

کاخ دانش

خیابان نادری پاساژ معتمد. خیابان فرانسه کوچه مرجان.

ارزانتر و درعین حال مطمئن تر

IMC

BM 30 W

مخصوص آبگرمکن

کاربراتور بی. ام در دو نوع مختلف برای آبگرمکن وبخاری

شرکت ایران متال

تهران - خیابان بوذرجمهری - پامنار - تلفن ۶-۵-۲۸۰۸۴

# نیازمندیها

## استخدام

### پارك هتل برای تصدی

دستگاه تلفن احتیاج به یك نفر دوشیزه یابانوی تلفنچی دارد. شرط استخدام آشنائی بزبان انگلیسی‌است.

۱-۳ آ-۲۰۱۱۶

### گروه فرهنگی آذرمهر

برای قسمت تدریس بچندنفر دبیر لیسانسیه فیزیك و ریاضی و جهت کادر دفتری به دوبانوی دیپلمه کامل نیازمند است داوطلبان بخیابان کمالی سه راه اکبر آباد تلفن۹۵۲۵۷۷مراجعه نمایند.

### آگهی استخدام

سازمان مستقل عمران قزوین برای خدمت در پروژه عمرانی دشت‌قزوین به افراد زیر نیازمند میباشد.

۲- مهندس آرشیتکت باسابقه‌حداقل حداقل ۵سال کار دونفر

۲- مهندس آرشیتکت‌باسابقه حداقل ۵سال کار یك‌نفر

۳-حسابدار درجه یك آشنا بزبان انگلیسی باسابقه حداقل ۵سال کار در رشته قیمت تمام‌شده یکنفر

از داوطلبین خواهشمند است‌تقاضای خودرا باذکر مشخصات و آدرس کامل و سوابق کار همراه با یك قطعه‌عکس حداکثر تا تاریخ۱۵ر۶ر۱۳۴۵ بدفتر مرکزی این سازمان واقع‌درساختمان وزارت کشاورزی طبقه سوم بلوار کرج تسلیم نمایند. ازداوطلبان‌واجد شرایط مصاحبه حضوری بعمل آمده ونتیجه بعدا اعلام میگردد. سازمان‌در انتخاب افراد آزاد است. الف۴۲۹۱

سازمان مستقل عمران‌قزوین

۱-۳ آ-۲۰۴۳۸

### آگهی استخدام

نیروی دریائی شاهنشاهی برای سال۱۳۴۵ تعدادی داوطلب جهت آموزشگاه تخصصی، درجه داری - (مهناوی دومی) در صورت موفقیت در آزمایشات ورودی باشرایط زیر می پذیرد.

۱-تابعیت ایران

۲- سن داوطلبین کمتر از ۱۸ سال و بیشتر از ۲۴ سال تمام‌نباشد.

۳- داشتن گواهینامه قبولی سوم متوسطه (داوطلبانیکه مدارك بالاتری داشته باشند ارجحیت خواهندداشت).

۴- عدم سوء پیشینه و محکومیتهای کیفری که بموجب‌قوانین‌جزائی‌مستلزم محرومیت از خدمت ارتش گردد.

۵-تندرستی و توانائی و تناسب اندام برابر معاینه‌بهداری‌نیروی‌دریائی شاهنشاهی و بهداری ارتش ضمنا قد داوطلبین نبایستی کمتر از ۱۶۸ سانتیمتر باشد.

۶- سپردن تعهد ۵ سال خدمت در مناطق دریائی جنوب پس از پایان دوره آموزشگاه.

۷- سپردن ضامن معتبر برابرگواهی مراجع صلاحیت‌دار.

۸- متدین بودن بیکی ازادیان‌رسمی مدارك برای ثبت نام

۱- دوقطعه عکس ۴×۶

۲-ارائه شناسنامه عکس‌دار

۳- ارائه مدارك تحصیلی با توجه به بند ۳

امتیازات

۱-هزینه آموزش و خوراك‌و پوشاك در مدت تحصیل درآموزشگاه بعهده نیروی دریائی شاهنشاهی خواهدبود.

۲- داوطلبین در مدت تحصیل‌برابر قانون استخدام نیرو های مسلح شاهنشاهی ماهیانه یکهزار ودویست و پنجاه ریال (۱۲۵۰) حقوق دریافت میدارند.

۳-داوطلبین پس از طی دوره یك ساله آموزشگاه و موفقیت درآزمایشات علمی و عملی مربوطه بدرجه مهناوی دومی مفتخر و ترفیعات بعدی آنان برابر مقررات استخدام نیروهای‌مسلح شاهنشاهی خواهد بود.

داوطلبین واجدشرایط میتوانندهمه روزه غیر از روز های تعطیل از تاریخ ۲۹ر۵ر۴۵ الی ۲۹ر۶ر۴۵ برکن سوم ستادفرماندهی‌نیروی‌دریائی‌شاهنشاهی واقع در تهران - خیابان پهلوی دو راهی یوسف آباد مراجعه و ثبت نام نمایند. الف ۴۲۹۸

نیروی دریائی شاهنشاهی

۱-۳ آ-۲۰۴۴۲

### عده‌ای راننده پایه یکم

باحقوق مکفی‌استخدام میشودداوطلبان عصرها به‌تلفن ۶۱۳۱۴۰مراجعه‌فرمایند

۱-۲ ۱-۱۴۱۵۱

### دکتر داروساز

دفتر علمی ساندوز در ایران برای ویزیت اطبای محترم در طهران و استانهای کرمان و خوزستان به چند نفر دکتر داروساز که دارای شرایط زیر باشند نیازمند است:

۱- سن بین ۲۵و۳۵ سال.

۲- تعهد کار تمام وقت.

۳- دارای ورقه معافی نظام وظیفه باشند.

۴- دارای ماشین شخصی و گواهی رانندگی باشند.

فقط داوطلبان حائز شرایط فوق صبحها از ساعت ۷½ تا ۱۲½ با تلفن ۶۴۸۹۹ مذاکره نمایند.

۱-۲ آ-۱۴۰۵۹

### بانوی وارد بامور خانه‌داری

بانوی مجردی که سن او کمتر از چهل و بیش از پنجاه سال نباشد و خواندن ونوشتن بداند وبتواندمدیریت خانه متوسط الحال ایرانی را بعهده بگیرد مورد احتیاج است براهنمای شماره ۱۹۳ اطلاعات مراجعه فرمایند.

آ-۱۳۵۳۳

### آگهی استخدام

بیمارستان دانشگاه ملی به تعدادی پزشکیار لیسانسیه مجرب در قسمت های داخلی و جراحی که بیکی اززبان های انگلیسی یافرانسه آشنائی‌داشته باشند بطور تمام وقت احتیاج دارد که باحقوق‌و مزایای‌کافی‌باستخدام‌دانشگاه درآیند.

واجدین شرایط میتوانند‌درساعات اداری به دفتر بیمارستان واقع در خیابان سوم اسفند مراجعه نمایند. تلفن ۳۶۹۹۸

۱-۲ آ-۲۰۲۷۸

### یکنفر کارمند باتحصیلات

سیکل اول تا دیپلم باداشتن‌گواهینامه رانندگی شخصی برای تمام وقت مورد احتیاج است. داوطلبین با تلفن ۶۱۲۳۲۹ تماس گیرند.

آ-۱۴۱۸۵

### یکنفر دوشیزه یا بانو

که از فن خیاطی و برش در کار های پرده دوزی اطلاع‌کافی داشته باشد مورد نیاز است واجدین شرایط از ساعت ۵تا۸ به شرکت اوریانت‌دکور- چهار راه بهار تخت جمشید مراجعه نمایند.

آ-۱۴۱۱۳

### جهت ادارهٔ منزل بیکنفر

بانو نیازمندیم تلفن ۶۲۸۵۵۰

آ-۱۴۱۶۹

### استخدام فروشنده وویزیتور

تعدادی فروشنده و ویزیتور جهت‌یك شرکت بزرك سازنده و پخش کننده وسائل برقی خانگی برای تمام وقت مورد احتیاج است متقاضیان‌میبایستی متجاوز از ۲۵سال سن داشته و دارای حداقل سه سال سابقه فروشندگی باشند.

کسانیکه آشنابه زبان انگلیسی‌باشند حق‌تقدم خواهند داشت و واجدین شرایط باصندوق پستی ۱۰۱۵مکاتبه نمایند.

آ-۲۰۴۵۴

### جویای نماینده فعال‌هستیم

یکی از کارخانه های معروف سازنده ماشین تحریر برای عرضه نمودن اجناس خودکه دارای سابقه ممتدی در ایران میباشد نماینده فعال و معتبر میپذیرد.

علاقمندان می توانند برای کسب اطلاعات بیشتر باصندوق پستی۱۰۱۵ مکاتبه فرمایند.

آ-۲۰۴۵۲

### یك پرستار زن

باضامن مورد احتیاج است‌براهنمای شماری ۱۹۸ اطلاعات مکاتبه‌فرمائید

۱-۳ آ-۲۰۳۷۰

### پزشکیار برای مطب

مورد نیاز است عصر ها تلفن۹۳۴۸۰

۱-۲ آ-۱۴۷۵

### بانوی سکرتر

که بزبان انگلیسی تسلط کامل‌داشته و بتواند باسپردن تضمین کافی جهت اقامت سه سال در هامبورك بشغل سکرتری دریکی از موسسات معتبر بازرگانی در هامبورك اشتغال ورزد با حقوق مکفی استخدام میشود داوطلبان بایك قطعه عکس مشخصات کامل‌خود رابصندوق پستی ۲۰۴۴ارسال‌فرمایند

۱-۲ آ-۱۴۷۲

### یك خدمتکار زن‌شبانه‌روزی

استخدام میشود لطفا به‌راهنمای‌شماره ۱۹۹ روزنامه اطلاعات مراجعه شود.

## جویای کار

### مترجم آلمانی

باده سال تجربه آماده کار درساعات بعد ازظهر اطلاعات بیشتر ۲ تا۴ بعد از ظهر تلفن ۸۳۱۸۷

۱-۲ آ-۱۴۰۳۹

### خانم وآقای حسابدار دوبل

آشنابامور بانکی وتحصیلکرده‌باحداقل حقوق جویای کار میباشد تلفن۳۵۹۹۳

### مصحح باسواد

وارد بامور فنی با سابقه ممتد در مطبوعات عصر ها آماده برای‌تصحیح کتب فارسی و عربی و سایرمطبوعات میباشد براهنمای شماره ۱۹۳اطلاعات مراجعه فرمائید.

## گم شده

### مفقود شده

بیابنده مژدگانی‌میدهد دفترچه خاتمه خدمت و شناسنامه و کارت آزمایش رانندگی اینجانب محمد حسین رهبر که دریك جلد شناسنامه پلاستیکی مشکی رنك میباشد مفقود شده از یابنده خواهشمند است بتلفن ۳۲۴۴۳ مراجعه و مژدگانی خوبی دریافت دارد.

آ-۱۴۱۰۷

## آگهیهای متفرقه

### شستشوی مبل وفرش کلین سرویس مهر

نظافت مبلمان بااسلوب جدیدفرش بوسیله دستگاه اتوماتیك برقی در جای خود تلفن ۹۵۲۵۴۶

۱-۳۰ آ-۱۱۵۸

### خشك شوئی‌مبلمان و فرش

تنها خشك شوئی در ایران شرکت پ روپر تلفن ۶۱۲۴۰۲

۱-۱۹ آ-۱۲۶۱

### شستشوی مبل و فرش خوشبختی

درجای خود تلفن ۹۵۲۴۵۴

آ-۱۳۴۲

### تانکرسازی توپ

تانکر از ۵۰۰ تا۵۰۰۰۰ لیتر موجود سفارشات ۴۸ ساعته تحویل میگردد نشانی خیابان قزوین نرسیده‌بسه‌راه آذری ۹۴۴۱۴

۱-۲۶ آ-۱۱۸۰۱

### یکدستگاه موتور ژنراتور

سوئدی نو بقدرت ۱۲۵ کیلوات به فروش میرسد طالبین به تلفن۵۵۳۸۲ مراجعه نمایند.

۱-۵ آ-۱۳۸۷۹

### تعدادی کامیون کمپرسی

جهت اجاره برای خارج از تهران‌مورد احتیاج‌است‌داوطلبین باتلفن ۶۱۲۳۲۹ تماس گیرند.

آ-۱۴۱۸۳

### پیراهن مبل ۵۳۵۰۰

تعویض پارچه مبل ۵۳۵۰۰ پرده دوزی‌مبل خیام ۵۳۵۰۰

۱-۲۶ آ-۱۴۸۵

### شستشوی مبل وفرش ادیب

درجای خود تلفن ۹۱۵۶۵

آ-۱۳۱۸

## تدریس خصوصی

### زبان آلمانی

تدریس خصوصی زبان آلمانی وسیله دکتر فارغ‌التحصیل از آلمان غربی با تجربه ۱۶ساله راهنمائی دانشگاهی و کار در آلمان غربی‌اطلاعات بیشتر۲-۴ بعداز ظهر تلفن ۸۳۱۸۷

۱-۲ آ-۱۴۰۳۷

### ماهی سی تومان

انگلیسی و آلمانی بطور خصوصی تلفن ۴۹۴۹۴

۱-۱۰ آ-۱۴۶۹

### گروه‌معلمین‌خصوصی ۹۵۹۵۳

۱-۵ آ-۱۳۷۶۱

### تعلیم پیانو و آکوردئون

مخصوص بانوان توسط خانم‌تحصیل کرده اروپا تلفن ۴۸۹۹۳ عصرها از ساعت ۵ الی۷

۱-۲ آ-۱۴۸۹

## شریک

### شریك

برای یك کار تولید خوب احتیاج به‌یك شریك بانفوذ دارم‌بعد ازظهرها ازساعت۴به‌بعد به‌تلفن۶۱۳۶۴۵مراجعه شود.

۱-۲ آ-۱۴۹۱

### آگهی استخدام

نمایندگی یکی از کارخانه‌های معروف لوازم آرایش و زیبائی به تعدادی بانو و دوشیزه که دارای تحصیلات و تجربیاتی در امور آرایش وزیبائی باشند برای استخدام‌نیازمند است. اشخاصی که قادر به مسافرت بوده و به‌زبان انگلیسی آشنا باشند حق تقدم خواهند داشت.

از متقاضیان خواهشمنداست ضمن ذکر تحصیلات - سوابق کار - سن- آدرس و شماره تلفن با صندوق‌پستی ۱۰۱۵ مکاتبه فرمائید.

# راهی بطول ۸۵ کیلومتر بین تایباد و خواف ساخته میشود
# و
# مهاجران به جلگه جام بازمیگردند!

*** روستانشین های دشت زوزن و جلگه های خواف وجام در دوره سلجوقیان از این مناطق رفتند**

● جبال‌باخرز بوسیله‌شرکت نصب شکافته میشود تاراه تایباد به‌خواف‌ساخته‌شود

*** در مدتی کمتر از پنج ماه روستائیان اراضی بیحاصل منطقه‌را بامشاهده‌ساختمان راه‌زیر کشت برده‌اند**

*** با ساختمان این راه شهر تایباد جلگه‌خواف، جلگه‌زاوه تربت‌جام ، شاه‌نشین‌آباد میشود**

● جنگل های اسطای و تبرك و خرابه های شهر یاقوت وسد سلامی و میل‌کرات در این منطقه واقع است

**در استان خراسان بین خواف وتایباد راهی ساخته میشود که‌طول آن ۸۵ کیلو متر و عرض راه ۶ متر و نیم میباشد بیست کیلو متر** از این راه کوهستانی است که در مسیر آن ۱۸۴ پل بزك متری تا پانزده متری ساخته خواهد شد . در حال حاضر سی و چهار درصد کل کار راهسازی در این بخش انجام شده‌است .این‌راه راشرکت نصب میسازد و مدت قرار دادبرای ساختمان راه فرعی تایباد دو سال است .

مطالعات ارزنده‌ای که قبل از ساختمان راه در این منطقه انجام شده توسط مهندس مشاور گید صورت گرفته . این راه زیر نظر دفترفنی وزارت آبادانی و مسکن در استان خراسان ساخته میشود.

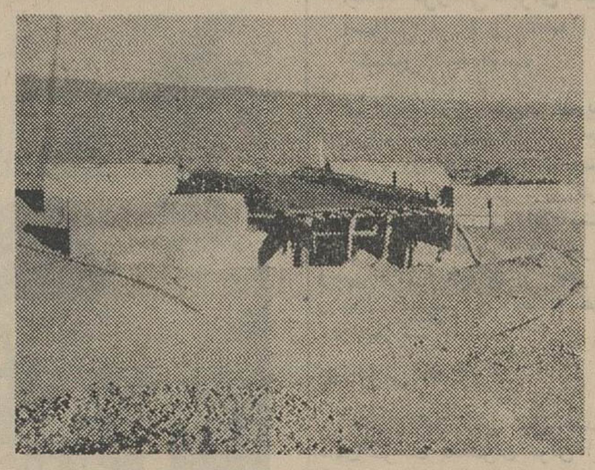

**یك پل‌ازدهها پل بزرك‌وکوچك درراه‌فرعی‌خواف‌تایباد که بوسیله‌شرکت نصب ساخته میشود**

**ماشین‌آلات‌شرکت‌نصب‌درحال‌هموار ساختن زیرسازی‌راه**

### * اثر راه

قبل از آغازساختمان راه دراین منطقه اراضی وسیعی کـه‌در مسیر راه‌قرارادارد بعلت عدم دسترسی به راه کشت نمیشد چند ماهی که عملیات راهسازی دراین بخش‌آغاز شده کشاورزان اقدامات وسیعـی برای‌حفر چاه عمیق و احداث‌قنوات بعمل آورده‌اند وسطح قابل‌توجهی ازاین اراضی بزیر کشت رفته است .

### ★ کوهستان

راه‌خواف ، تایباددر مسیرچندین رشته کوهستان موازی و کم‌ارتفاع که از شرق به غرب کشیده شده ساخته میشوداین کوهستانهامناطق مسکونی و حوزه های کشاورزی را از یکدیگر جداساخته و دهلیزهای متعددی بوجود آورده است .

### ★ باران‌گذشته

مقدار باران این منطقه درسال بیست میلیمتر است . در این‌بخش رودخانه دائمی وجود ندارد و آب آنجا از قنات و آبهای زیر زمینی تامین میشود با ساختمان راه تازه دوجلگه خواف‌وتربت‌جام بهم‌ارتباط یافته و بمراتب آبادتر از امروز خواهد شد . این دو جلگه در گذشته دارای آبادانی و عمران وسیعی بوده و آثار باقیمانده در ارتفاعات شاه‌نشین بیزك موید این نظر است . در مجاورت جلگه‌جام آثار دو جنگل بنام اسطای و تبرك وجود دارد که متاسفانه قسمت‌اعظم آن را اهالی برای تهیه ذغال‌قطع کرده‌اند وبعلاوه قنات های‌مخروبه و آثار تاریخی زیادی مانندخرابه های یاقوت در مجاورت شهرجام وجود دارد که از گذشته آباداین منطقه گفتگو میکند .

### * مهاجرت

درادوار گذشته براثرخشکسالی وپائین‌رفتن آبهای زیر زمینی‌قسمت اعظم این دهاتی که امروز بصورت خرابه و بدون سکنه در گوشه و کنارجلگه‌جام‌بچشم میخورد متروك گردیده و سکنه‌آن به نقاط‌دیگر مهاجرت کرده‌اند .

### ★ دشت زوزن

منطقه خواف نیز گذشته آبادی داشته است ونام دشت زوزن وخواف وسلاطین آن درتاریخ قرون‌وسطائی کشور ایران کرارا ذکر گردیده است.

چنانچه سدسلامی که دره‌کیلو- متری کوشك سلامی در خواف واقع شده ظاهرا در تاریخی بنا شده است که دشت زوزن رونق تاریخی را داشته است میل معروف کـرات از بقایای آثار تاریخی دوره‌سلجوقی هنوز دراین منطقه برسرپا ایستاده‌و از دور بسیار جالب بنظر میرسد .

**باتوجه باین مطالب است که‌برنامه راه‌سازی موجب بازگشت آبادانی باین منطقه مستعد شده و موجب رونق کشاورزی و حفر چاههای عمیق وسیله مردم وتمرکز جمعیت دراین ناحیه وسیع و با استعداد خواهد شد .**

### ★ اشکالات

مسئله‌ای که در نظر اول توجه‌هر بیننده را جلب میکند تجهیزات و ماشین آلات و تشکیلات منظمی‌است که شرکت نصب در راه فوق بکار واداشته اگر اشکالات موجود برسر راه پیشرفت ساختمان راه مرتفع‌شود مقاطعه‌کار میتواند درزمانی برابر دو سوم مدت قرارداد یعنی۱۸ ماه کاررا تحویل دهد دراین راه در حدود بخش تایباد خواف آزمایشگاه خاك شناسی وجود ندارد بهمین علت مقاطعه کار برای هرنوبت آزمایش خاك مدت ده تاپانزده روز تعطیل میشود .

شرکت نصب مقاطعه‌کار این راه اقدامات لازم را جهت رفع مشکلات موجود بعمل آورده و از سازمانهای مسئول درخواست رسیدگی کرده‌است ولی‌تابحال نتیجه‌ای از این اقدامات بدست نیامده وبرای پیشرفت کار انتقال آزمایشگاه خاك‌شناسی باین نقطه ضروری است .

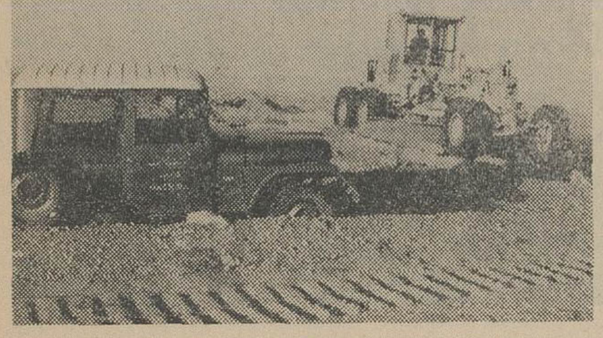

**قسمتی از راه خواف تایباد که در دست ساختمان‌میباشد**

# جشن باشکوه در برق تهران
## بمناسبت روز تاریخی ۲۸ امرداد

برای برگزاری جشن ۲۸ مرداد مقابل باشگاه برق‌تهران بطرز زیبائی چراغانی ونور باران شده بود.

بمناسبت سالگرد روزتاریخی ۲۸امرداد (روز رستاخیز ملی) از ساعت هفت‌بعدازظهر روز شنبه مجلس جشن با شکوهی از طرف کارکنان‌شرکت‌برق منطقه‌ای تهران درمحوطه باشگاه برق‌تهران برپا گردید دراین جشن آقای مهندس مصباح‌جالینوس مدیر عامل و روسای امور و ادارات و مهندسین و کلیه کارمندان وکارگران بابانوان‌حه‌دحضور داشته ابتدا سلام شاهنشاهی نواخته شد سپس آقای مهندس جالینوس شرح‌مفصلی‌پیرامون قیام ملی ۲۸ امرداد بیان کرد واظهارداشت:

همکاران محترم دوستان عزیز: تصور میکنم خوش آمد گفتن بدوستان و همکاران اداری لزومی داشته باشد زیرا اینجا خانه‌خود شماست‌و این اجتماع امشب و این جشنی که بر پا داشته‌اید یک جلسه خانوادگی است.

اینجانب فقط چند کلمه درمورد علت‌تشکیل این‌جلسه‌صحبت‌خواهم کردو امیدوارم د رمدتی که اینجا شریف دارید بشما خوش‌بگذرد.

### ★ چراغانی شهر

روز گذشته مصادف با سالگرد قیام ۲۸ امردادروز رستاخیز ملی بود و مردم‌در تمام ایران بالاخص تهران این روز فرخنده را جشن گرفته و چراغانی نموده بودند و همانطوریکه قبلا به اطلاع همکاران عزیزرسیدچون‌اغلب شما در دو روز گذشته‌بمنظور تامین برق‌شهروظیفه خطیری بعهده داشتید از آن جهت که دوستان‌عزیزبتوانند‌دراین‌جشن ملی شرکت نمایند ما یک روز جشن خود را عقب‌انداخته وبه امشب موکول نمودیم. اینک می‌بینم که همه‌دوستان و همکاران عزیز ما با بانوان خود را در این جشن شرکت کرده‌اند و از دو جهت‌بسیار خوشحال ومسرورند یکی‌این که توانسته‌اند در جشنی که بمناسبت‌سالگرد روزرستاخیز ملی در خانه خود آنها برپا شده حضور بهمرسانند و هم با تامین برق شهردردو روز گذشته به جشن و سرور همشهریهای عزیز خود رونقی بخشند من بنوبه خود ازاین همکاری و فداکاری شما دوستان عزیز تشکر میکنم و خوشحالم بگویم با اینکه در این چند روز بار شهر بعلت چراغانی اهالی محترم تهران بسیارسنگین بود معهذا بهیچ وجه خاموشی نداشتیم و جشن وچراغانی اهالی محترم پایتخت بخوبی‌برگذار گردید اگر امروز شما زحمت میکشید و میتوانید خدمتی انجام دهیدو بافکر آزاد و راحت‌زندگی مینمائیدفقط و فقط درسایه امنیت‌و حسن‌تدبیر شخص اول مملکت‌شاهنشاه‌آریامهر است.

### ★ هرج و مرج

همکاران عزیز نمیدانم تا چه اندازه واقف هستید و اطلاع‌دارید که ایران عزیز ماچه روز هائی‌را پشت‌سر گذارده پس ازجنگ‌جهانی دوم بامشکلات و دشواری های فراوانی‌روبروبود و ناملایمات‌زیادی تحمل نموده که ما متاسفانه دراین مجال کم نمیتوانیم بیک‌یک آن ها بپردازیم شمایکی دوسال قبل از امرداد ماه سال ۳۲ را در نظر بگیرید که ایران‌به چه وضعی‌دچار شده بودو چگونه شیرازه امنیت عمومی گسیخته و آزادی فردی و اجتماعی بهیچوجه وجود نداشت‌و بجای حکومت قانون هرج‌و مرج حاکم بود اقتصاد مملکت به ورشکستگی گرائیده و هیچکس تامین کسبی نداشت کارکنان‌نفت جنوب بکلی بیکار وسرگردان و منابع نفتی مابحالت تعطیل‌درآمده بود کاسب وزارع‌ازکسب وزراعت باز مانده و اغلب مجبور بودند‌به طومار نویسی‌وتهیه‌تلگراف‌بپردازند دانش آموزان مدارس ودانشجویان دانشگاه را وادار به میتینگ دادن در خیابان ها نموده وآنهارا‌ازفرا گرفتن علم و دانش‌باز میداشتند‌در ادارات هرج، مرج و خود مختاری عجیبی حکمفرما بود خلاصه آنچنان وضعی پیش آمده بود که هیچکس امیدی به آینده نداشت این هرج و مرج در روز های ۲۵ تا ۲۷ امرداد ۳۲ به منتهای شدت‌خود رسید در این سه‌روز بود که‌اخلال گران و خیانتکاران و آنهائیکه همیشه و در همه حال دنبال بازار آشفته میگردیدند به تکاپو افتاده و در همین سه‌روز بود که هم میهنان مادر تهران و شهرستان‌ها سایه هولناك اهریمن رادرسرزمین باستانی خویش بچشم دیدند امابا طلوع آفتاب روز ۲۸ امرداد ماه ۳۲تاریخ سرزمین ما ورق‌تازه‌ای خورد و عصرنوینی آغاز گردید۲۸ امرداد روز خونین و بر افتخار که مردم ایران از کشوری ونشگری دست‌بدست هم دادند وریشه خیانت ووطن‌فروشی را از بن‌برکندند‌مردم میهن پرست ایران که‌برای‌بازگشت شاه‌بمیهن عزیز و حفظ رژیم‌مقدس مشروطه سلطنتی و استقلال‌ایران مردانه قیام کرده و جان بر کف نهاده بودند خوب میدانستند که چه میخواهند و چه میکنند بالاخره نقشه و برنامه وطن‌فروشان بدست مردان‌میهن‌پرست درهم‌درید و باردیگر خطری بس عظیم از این سرزمین باستانی رخت بربست‌اینك امروز سیزده سال از آن تاریخ‌می گذرد شما همکاران که دوران‌قبل ۲۸ امرداد سال ۳۲ را دیده‌اید‌خوب میفهمید امروز ایران عزیز چگونه سیر ترقی و تعالی را طی نموده و سرزمینی‌آباد و آزاددر ردیف‌مترقی ترین کشورهای‌جهان گام برمیدارد گرچه چند سال‌پس‌از قیام ۲۸امرداد صرف سازمان دادن به پریشانی‌ها و ترمیم خرابی های آن دوران گردید ولی تلاش و پی‌گیری‌درراه تامین رفاه و آسایش مردم وصنعتی نمودن کشوربا‌جدیت شروع گردید.

### ★ آرزوها

انقلاب سپید شاه و مردم طی‌سه سال‌و نیمی که از آن میگذرد‌آرزو های چند صد ساله مردم میهن‌مارا جامه عمل پوشانید امروز روستائیان کشور که سال ها زیرفشار ملاکین چون برده جان میکندند آزاد وخود دارای زمین و خانه و زندگی شدند بانوان ایرانی‌یعنی‌مادران وخواهران عزیز ما از حقوق حقه خود استفاده نمودند سپاهیان دانش و بهداشت و آبادانی و ترویج در گوشه‌و کنار کشور و در محل هائی که تا امروز هیچکس به آنجا توجه نداشت به تربیت و باسوادنمودن اهالی‌پرداخته وبه آنها خدمت می نمایند . اینها و.هزاران کارهای مفید همه درسایه امنیت ۲۸ امردادامروز تحت رهبری شاهنشاه آریامهر کشور عزیز ما باسرعت هرچه بیشتر بسوی ترقی و تعالی گام برمیدارد ایجاد کارخانجات ساختمان سد و تامین برق کشور و صد ها برنامه آبادانی دیگر از جمله اقدامات چند ساله اخیر می باشد.

همکاران عزیز اگر توجه داشته باشند همین موسسه‌ای که در آن کار میکنند‌از سال۱۳۱۳ که‌تاسیس گردیده تاسال۱۳۴۳ در مدت‌سی‌و یك سال برای تامین برق تهران فقط ـ کارخانجاتی بقدرت ۷۸۳۰۰ کیلووات تهیه کرده در حالی که بعداز تشکیل وزارت آب وبرق و پس‌ازیك‌دوران رکودغیر قابل‌بخشش ٤ ساله در حدود سیصدو پنجاه‌هزار کیلووات برق جهت شهر تهران تهیه شده است که اکنون قسمتی از آن مورد استفاده قرار گرفته و بقیه نیز بزودی آماده بهره برداری خواهد شد .

درخاتمه بیش‌از این صحبتی نمی کنم و برای دوستان‌و همکاران‌عزیز توفیق خدمت‌درراه‌شاهنشاه آریامهر و مردم شرافتمند ایران را آرزو میکنم .

در اینجا لازم میداند بقهرمانان و جان‌بازانی که در راه نجات‌ایران و بخاطر آزادی شریف شهادت نوشیده‌اند درود بفرستیم .

**درود به شهدای روز ۲۸ امرداد روز رستاخیز ملی**

**آفرین بر ملت شرافتمند ایران که با قیام ۲۸ امرداد ثابت کردند ایران همیشه زنده است و هیچگاه زیربار خیانت و وطن فروشی نخواهد رفت .**

**درود گرم و تحسین‌آمیز برشاهنشاه آریامهر که در روز تاریخی ۲۸امرداد تجدید میثاق و وفاداری وجانبازی و پیوند ناگسستنی ملت را که تاپای جان‌از اریکه‌شاهنشاهی واصول انقلاب‌شاه و مردم پاسداری خواهند کرد پذیرا شدند . ولی میتوان گفت : باشی تاصبح دولتت بدمد کاین هنوز از نتایج‌سحر است . جاوید شاه پاینده ایران**

آنگاه آقای بیانی از طرف کارگران برق تهران سخنانی ایراد نموده و پس‌از پذیرائی گرمی که از مدعوین بعمل آمد مجلس ساعت۲۲ درمیان ابرازاحساسات‌شدید حاضرین‌نسبت به شاهنشاه آریامهر پایان یافت .

## مجمع عمومی فوق‌العاده شرکت سهامی مارگارین

از صاحبان سهام شرکت سهامی‌مارگارین خواهشمند است‌برای شرکت درمجمع عمومی فوق‌العاده که روز چهارشنبه۱۶ شهریورماه ٤٥ چهارربعدازظهر در محل شرکت واقع در سرای رازی تشکیل میشود شرکت فرمایند .

دستور جلسه :

اصلاح مواد ۲ـ ٤ـ ۱۱ـ ۱۲ـ ۱۳ـ ۳۲ اساسنامه

شرکت سهامی مارگارین ـ تهران

آ ـ ۱٤۱۱۷

## آگهی مناقصه نوبت دوم

سازمان چای‌وزارت دارائی تعداد پنجاه هزار تخته گونی کنفی برنجی نورا از طریق مناقصه خریداری مینماید .

پیشنهادات تاساعت ۹ صبح روز سه شنبه پانزدهم شهریورماه ٤٥ قبول و در ساعت ده صبح همان روز باز و قرائت میشود .

طالبین‌بایستی برای اخذ شرایط مناقصه و طرح قرار دادبدفتر اداره حسابداری‌سازمان در طبقه پنجم کاخ وزارت اقتصادمراجعه نمایند . الف ٤۲۹٦ سازمان چای

۱ـ ۲ آ ـ ۲۰٤۲۸

## آگهی مناقصه شماره ۷ر٤٥

اداره کل کاربردازی وزارت‌پست‌وتلگراف وتلفن تعداد هفده هزار حلقه نوارپرفراتورروغنی طبق مشخصات وبرك شرائط و طرح قرارداد موجود از طریق مناقصه خریداری مینماید.

داوطلبان شرکت در مناقصه میتوانند باین اداره مراجعه وبا پرداخت مبلغ‌پانصد ریال مدارك مناقصه را دریافت وپیشنهادات خود را طبق مفادبرك‌شرائط و طرح قرارداد در جوف دوپاکت بشرح‌مندرج دربرك‌شرائط‌مناقصه‌ساعت ۹صبح‌روز ۵ر۸ر٤٥ بدفتر اداره کل کاربردازی واقع در خیابان سعدی جنوبی ساختمان بیمه پارس تسلیم‌داشته‌رسیددریافت‌دارند پیشنهادات واصله‌ساعت ۱۰ صبح همانروزبازوقرائت خواهدگردید.الف ٤۲۲۰

۱ـ ۲ ۱ـ ۲۰٤۳۰


# لوفت هانزا سرویس

وقتی میگوئیم « لوفت‌هانزا در سرویس پیشتاز است »

منظور ما اینست : که‌قبل‌ازپرواز همه‌گونه راهنمائی های ضروری را درباره مقصد، نمایشگاهها، جشنها ، مراکز طبی ، نقاط دیدنی ، بشما تقدیم میداریم .

همچنین منظورما مهمانداران ، خلبانان ومکانیکها والبته هواپیماهای لوفت هانزا هستند . بعبارت دیگرمنظور ماهمه چیزهائی است ، که پرواز شما راباما ، یااولین تماس شما را باما ، تابااین حدمطبوع میسازد. بنابراین قبل‌ازتنظیم برنامه سفرآتی خودبالوفت‌هانزا تماس بگیرید.

پرواز از تهران یکشنبه ، سه‌شنبه ، چهارشنبه ، جمعه : ساعت ۶/۲۰ صبح

لوفت هانزا

به‌آژانس مسافرتی خود ویا به‌لوفت هانزا مراجعه فرمائید .

تهران : خیابان فردوسی ، ساختمان آفتاب شرق ، تلفن ۳۰۵۱۶۵/۹

آبادان : خطوط هانزا .


درمراسم جشن ۲۸ مرداد شرکت تعاونی توزیع اغذیه‌فروش‌وکافه رستوران وچلوکبابی‌ها اعلام شد

# گذشت‌زمان‌روشن‌ساخت که۲۸ مرداد یک قیام صد در صد ملی است

**★ شرکت تعاونی توزیع کافه رستورانها ، چلوکبابی‌ها، اغذیه فروشی‌هابرای‌تامین آسایش مردم و اعضا تشکیل شده‌است**

شرکت تعاونی صنوف اغذیه فروش ، کافه رستوران ، چلو کبابی ، روز ۲۸ مرداد را جشن گرفت ،دراین مراسم دهها نفراز افراد صنوف مزبور شرکت‌داشتند. محل شرکت تعاونی به بهترین وجهی تزئین شده بود و جمعی از روسای اصناف و اتحادیه هادر انجا شرکت داشتند .

### ❋ خوش آمد

در آغاز آقای صدیق نماینده‌مدیر عامل شرکت بحاضران خوش آمد گفت واز اینکه آنها در جشن بزرك ملی و بدعوت شرکت تعاونی شرکت کرده‌اند سپاسگزاری کرد آقای صدیق گفت :

### ★ تاریخ ملت‌ها

تاریخ ملتها را ازازمنه خیلی دوروراز دورانی که‌بشرتاریخ‌را کنده یا مدون بجای گذارده اگر ورق بزنیم روزها و لحظات حساس و برجسته زیاد به چشم می‌خورد ،از لحاظ مذهبی ظهور پیامبران و از نظر سیاسی تغییرات انواع‌حکومت ها و جنبش ها و نهضت های ملی و غیره در شمارچنین‌اوراق‌برجسته تاریخ‌است.

### ★ نهضت ملی

روز ۲۸ مرداد که مصادف بایك‌قیام ونهضت‌صددرصد ملی ما است‌به عقیده من مهمترین و برجسته ترین روز تاریخ ایران است وخوشبختانه اوضاع و احوال قبل از ۲۸ مرداد تغییرات و ترقیات بعد از آن‌تاریخ بر عموم افراد ملت ایران کاملا ماهیت این روز راروشن ساخت‌و بنده شرح و بسط زیاد آن را برای خانم ها و آقایان بی‌مورد می بینم آنچه لازم است دراین مجالس قرار دهد تا ازاین راه سطح قیمت ها پائین بیاید و دست واسطه ها قطع گردد .

این روش موجب میشود که جنس خوب‌و ارزان بدست مصرف کننده

اعضای هیئت مدیره و جمعی از اعضای شرکت تعاونی کافه رستورانها

که‌بمنظور بزرگداشت روزتاریخی ۲۸مرداد جشن گرفته میشود یاد آوری شود حسن تدبیر و طرح نقشه‌های وسیع مفید و دامنه داری است که بابتکار شخص اعلیحضرت شاهنشاه آریامهر و رهبر عالیقدر ایران بمنصه ظهور و عمل گذارده میشود که آثار و علائم آنها درهر روز و ساعت یکی پس از دیگری ملت کهن سال ایران را بشاهراه ترقی سوق میدهد . بر افراد ملت ایران فرض حتمی است که‌همواره از پیشگاه ایزد متعال دوام سلطنت دودمان پهلوی راخواستار گردد.

در اجرای این وظیفه بنده در این محل و این شب فرخنده بدرگاه خداوند متعال نیایش میکنم که اعلیحضرت همایون شاهنشاه‌آریا مهر را همواره در اجرای برنامه های بسیار مفیدی که به سراسر جامعه ایران رفاه بخشیده موفق دارد .

مدعوین درجشن ۲۸ مرداد شرکت تعاونی کافه رستورانها

### ❋ نقش شرکت‌ها

مسئولان شرکت تعاونی در پایان این مراسم گفتند‌که شرکت‌تعاونی برای کمك بافراد صنف و مردم بوجود آمده و غرض اینست که اجناس و کالاها را بارزانترین‌قیمت در دسترس مردم و اعضای صنف برسد و بهترین راه برای جلو ـ گیری از گرانی و گرانفروشی است

### ★ دوراندیشی

مسئولان شرکت تعاون گفتند‌که آرداشس مانوکیان ، یزدان‌منش آساطور قرابیگی‌و جمعی معتمدان و اصناف شرکت‌داشتند .

پس از پایان سخنرانی ها مردم و حاضران نسبت بشاهنشاه ابراز احساسات کردند و سپس مراسم پایان یافت .

این فکر مرهون دور اندیشی و پیش بینی واقعیات بوسیله رهبر ملت ایران شاهنشاه آریامهراست و در نتیجه درایت وبشتیبانی‌معظم‌له است که اصناف موفق شدند تا طرح تعاونی شدن توزیع رااجرا نمایند .

### ★ همفکری

انگاه‌آقای صدیق نماینده‌مدیرعامل شرکت‌از طرف آقای قبادیان از حاضران تشکر کرد و گفت‌شرکت مردم و افرادطبقات مختلف‌اجتماع دراین جشنها موید همکاری وهم فکری آنها باسیاست مستقل‌ملی است که از طرف شاهنشاه‌آریامهر در امور مملکت پیش گرفته شده است .

### ❋ ابراز احساسات

دراین‌مراسم‌آقایان دکتر نیامی ، سیف‌الله رشیدیان ، حسینقلی قبادیان ، ضرابیان فرد، صدیق ،

## شاگردان‌ممتاز

آقای چنگیز رزبان حفیقی

در سال تحصیلی جاری بین ۷۳ نفر دانش آموزان کلاس چهارم دبستان دولتی عظیمیه شهرستان‌ری با معدل کل ۱۸ر۲۵ حائز رتبه‌اول شده است

آ ـ ۲۰٥٤۸

آقای حمید نجات پور

فرزند آقای شیرزاد نجات پوردر کلاس دوم دبستان شهرستانی‌بین ٤۲نفر بامعدل ۹ر۷ ۱شاگرد اول شده است .


## توجه کنید :

هم اکنون بیماری نیازمند خون شما است

حادثه خبر نمیکند شاید شما هم روزی محتاج خون بشوید

مرکز انتقال خون شیر و خورشید سرخ آماده است

بشما خون هدیه دهید و خون شما را در اختیار نیازمندان بگذارد

خیابان ناصرخسرو ـ جنب ارامنه

تلفن ۲۰۲۴۷۵

از هوشنك شکوهیده نماینده وخبرنگار بندر پهلوی

## درسراسر مناطق شمال و صیدگاهها

# کارگران شرکت شیلات قیام ۲۸ مرداد را جشن گرفتند

**بدستور مدیر عامل شرکت شیلات ایران بمیمنت قیام ۲۸ مرداد بین کارگران ، بیماران وزندانیان بندر پهلوی ماهی و شیرینی توزیع گردید وکارگران از صمیم قلب برای سلامت شاهنشاه دعا کردند.**

کارگران شرکت شیلات در روزهای ۲۷و ۲۸ مرداد به مناسبت سالگرد قیام تاریخی ۲۸ مرداد جشنهای باشکوهی ترتیب دادند . دراین دو روز سر درشرکت شیلات ومحوطه مقابل ان با چراغهای الوان تزیین شده بود «بار تاسپاسی» شیلات در اب دریا که عرض درنور و شادی بود ،درحالی که نارکران را حمل می کردند پر سروه و جلال جشن می افزودند در تمام طول برگزاری مراسم جشن نمایندگان کارکران صنعتراتیهای پر شوری وفاداری خودرا به شاهنشاه آریامهر ابراز میداشتند .

بنابدعوت اقای سرهنك دانشفر معاون مدیر عامل و رئیس اداره کل شیلات شمال از ساعت هشت بعداز ظهر روز پنجشنبه ۲۷مرداد ماه مجلس جشن و شب نشینی پر شکوهی در محوطه زیبای باشگاه کارکران و کارمندان شیلات برپا شده بود این مراسم با حضور استاندار گیلان و اعضای هیئت مدیره شرکت شیلات تیمسار دریادار منشی رئیس ستاد نیروی دریائی تیمسار دریا دار روستا رادفرمانده نیروی دریائی شمال و جمعی از شخصیت های بر جسته محلی استان گیلان بر گزار گردید .

در اغاز جشن اقای سرهنك دانشفر معاون مدیر عامل و رئیس کل شیلات شمال ضمن خیر مقدم طی سخنانی گفت :

جناب آقای دکتر سام تیمساران معظم ، بانوان ، آقایان ضمن عرض خیر مقدم از اینکه دعوت مارا قبول فرموده و دراین جشن بزرك ملی مارا سر افراز فرموده‌اید از طرف کلیه کارکنان این شرکت تشکر نموده و سالگرد این انقلاب مقدس رابر عموم هم میهنان بالاخص بشما مهمانان گرامی تبریك و تهنیت می گویم .

روز ۲۸ مرداد برای ایران وایرانی خاطراتی بسی تلخ و در عین حال شیرینی را در بر دارد .

۱۳ سال قبل در چنین روزی سرنوشت ایرانی یکباره دگرگون شد و معجزه‌ای بوقوع پیوست که در تاریخ ایران بیسابقه است .

دشمنان ایران که از صد هاسال قبل نقشه اضمحلال میهن مارامی کشیدند . باعوامل خائن خودفقر و بدبختی گرسنگی را بقدری توسعه داده بودند که دیگر امیدی بدوام این ملت باقی نبود . آخرین حکومت قبل از انقلاب که ازعناصر پلید و خائن بوطن تشکیل میشد دست باعمالی زدند که برای ایرانی بسی ناگوار بود با جسارت به مظهر ملیت چنان گناه بزرگی را مرتکب شدند که در پیشگاه ملت ایران هرگز قابل بخشش نبود تااینکه عده‌ای وطن پرست و شاهدوست بپاخواستند و بر ندای شاهنشاه و رهبر عالیقدر خود جواب مثبت دادند و انقلابی بوجود آورند که چشم دشمنان را کور و خیره کرد شاهنشاه ماکه از اول سلطنت در فکر ساختن ایرانی بود که امروز آنرا می بینید دچار مرارت ها و مشکلات بزرك سیاسی داخلی و خارجی بود . اصول فئودالیته که در تمام شئون کشور رسوخ داشت و اساس آن بدست عمال بیگانه ودشمنان ایران پی ریزی شده بود مانع بزرگی را درراه هدف شاهنشاه تشکیل میداد که ازبین بردن این مانع باین آسانی مقدور نبود فقط و فقط از جان گذشتگی و فداکاری شاهنشاه می توانست این سد بزرك رابرای همیشه ازسر راه ترقی ایران بر دارد وطن‌پرستی و شاهدوستی ملت ایران در روز ۲۸مرداد بود که شاهنشاه رابرای انقلاب ۶بهمن امیدوار و اماده ساخت و این ایرانی شرافتمندبود که سر بفرمان شاهنشاه داد و سر نوشت خودرا بدست خودتعیین نمود .

★ روز انقلاب

اثر این انقلاب امروز بخوبی آشکار است و پیشرفت هائی که دراین مدت کوتاه نصیب ایران و ایرانی شده افتخارات باستانی ما را تجدید نموده است امروز تمام ملل جهان بایك نظر احترام بما نگاه میکنند و این مقام را نیز از شاهنشاه داریم پس هر چه‌داریم از شاه داریم . آرزوی ما سلامتی شاهنشاه و شعار ماجاویدشاه و پاینده ایران است.

پس از پایان سخنان معاون مدیر عامل شرکت واحد برنامه‌های هنری جشن آغاز گردید . دوشیزگان با لباس های محلی برقص و پایکوبی پرداختند و در حالیکه ترانه های محلی می‌خواندند بر شور و نشاط جشن می افزودند .

★ هدایا

بعدنمایشنامه جالبی بنام قیام۲۸ مرداد توسط کارکنان شرکت شیلات به معرض نمایش گذاشته شد که مورد توجه مدعوین قرار گرفت در پایان مراسم جشن هدایائی که ازطرف شرکت شیلات تهیه شده بود وسیله آقای دکتر سام استاندار گیلان بین هنرمندان توزیع گردید

کارگران شرکت شیلات در حالیکه شعار های میهنی دردست داشتند درجشن بزرك قیام ۲۸ مرداد شرکت کردند

در این موقع آقای دکتر سام استاندار گیلان طی سخنان کوتاهی اظهار داشت :

برنامه جشنی که در سر تاسر استان گیلان بمناسبت سالگرد رستاخیز ملی ۲۸ امرداد تنظیم شده از هر لحاظ باشکوه و بی سابقه است مخصوصا مجلس جشنی که از طرف شیلات شمال در این منطقه اجراء گردید دیدنی و بی نظیر بود و من وظیفه خود میدانم از سرهنك دانشفر معاونت مدیر عامل و رئیس اداره کل شیلات شمال و کلیه همکارانشان که در اجرای این جشن با شکوه صمیمانه همکاری کرده‌اند سپاسگزاری کنم .

* اجتماع کارگران

کارگران شیلات ایران روزبعد «بامداد ۸ ۲امرداد » در حالیکه شعار های میهنی در دست‌داشتند در خیابان های شهر بندر پهلوی و پلاژهای غازیان پهلوی بحرکت درامدند ساعت ده صبح عموم کارگران شیلات در اجتماع بزرگی که در مرکز شهر ترتیب داده‌شده بود شرکت کردند ، این اجتماع بزرك از طبقات مختلف مردم ، زنان ، کارمندان ، فرهنگیان و کشاورزان تشکیل شده بود .

نمایندگان شورای زنان، فرهنگیان کارگران و کشاورزان در این اجتماع طی سخنان پر شوری قیام ملی ۲۸ امرداد را که بحیات و زندگی فرد فرد ملت‌ایران بستگی داشت ستودند و نسبت‌بشاهنشاه آریامهر ابراز احساسات کردند.

* توزیع ماهی

بدستور آقای شجاع الدین ملایری رئیس هیئت مدیره و مدیر عامل شیلات ایران بمیمنت روز تاریخی ۲۸ مرداد بین کارگران شیلات یك تمثال شاهنشاه و یك بسته ماهی غضروفی و یك جعبه‌شیرینی توزیع گردید .

وهمچنین بین بیماران بیمارستان های رشت و بندر پهلوی یکوعده غذای ماهی داده شد .

زندانیان بندر پهلوی نیز در شب جشن شام را میهمان شرکت‌شیلات بودند .

کارگران ، بیماران و زندانیان هنگام توزیع هدایا و صرف غذا نسبت به شاهنشاه آریامهر بشدت ابراز احساسات می نمودند وبرای سلامت شاهنشاه از صمیم قلب‌دعا میکردند .

★ در نواحی شیلات

در روزهای ۲۷و ۲۸ امرداد در نواحی چهار گانه شیلات بندرشاه گرگان ، بابلسر، فرحزادوآستارا وسایر صیدگاههای شمال مراسم جشن و سرور بر گزار گردید در این مراسم نیز بین کارگران ماهی و شیرینی و تمثال شاهنشاه‌توزیع شد .

کارگران شرکت شیلات برای شرکت در اجتماع بزرك مرکز شهر دو خیابانها بحرکت درآمدند

## به‌قرارداد تازه صلح

بقیه از صفحه ۵

که این منطقه‌همچنان جزو مناطق زیر نفوذ بریتانیا باقی بماند .

شك نیست اگر یك دولت‌طرفدار رژیم ناصر در یمن تشکیل شود نه‌تنها مشعل ناسیونالیستی در عدن بلکه در کلیه شیخ نشین‌های همسایه این منطقه که دارای منابع سرشار نفتی هستند روشن خواهد شد .

بنابراین منافع انگلیس بامنافع ملك‌فیصل که میخواهد کشورخود را از «تعفن» جمهوری حفظ کرده ودرعین حال رژیم امامت را دوباره در یمن برقرار نموده وباین ترتیب رژیم ناصررا تضعیف کند هماهنگی کامل دارد . بدون شك آمریکائیها نیز بااین امر مخالفتی ندارندجمال عبدالناصر نیز اگر بخواهدهمچنان نقش مهمی در جهان‌عرب ایفاء کرده ودر آخرین پیکاری که بین ناسیونالیسم عرب و «امپریالیسم» درگیر خواهد شد شرکت کندباید «کارت» یمن را همچنان در دست خودنگه دارد .

دراین صورت جای شگفتی‌نیست که عبدالناصر دراین پیکار از پشتیبانی شوروی و چین کمونیست که هردو کشور باادامه نفوذامریکا وانگلیس مخالفند ، برخوردار باشد .

بهمین جهت ظاهرا ناصر تصمیم گرفته است نیروهای خودرا برای مدت طولانی در یمن نگهدارد .ولی رئیس جمهوری مصر اطمینان‌ندارد که‌بتواند کنترل خودرا برای‌همیشه در کشوری که با ناراحتی ها و هرج‌ومرج‌روز افزون دست‌بگریبان است حفظ کند .

وضع اقتصادی و سیاسی یمن روزبروز روبه تباهی میرود .اکنون تولیدات کشاورزی دراین کشوربه حداقل تنزل یافته و تورم پولی‌باعث شده است که نرخ ریال یمنی به نصف تنزل کند .

نارضائی عمومی در این کشور قرون وسطائی درماههای اخیر به صورت کشمکش های‌سیاسی‌نمودار شده است .

مارشال سلال که پس ازده ماه اخیرا از سفر قاهره باز گشته بامخالفت دولت که خود اعضای آن راانتخاب کرده روبرو شده است .

این هرج‌ومرج وتباهی اوضاع داخلی ممکن است رژیم جمهوری راکه از خارج بوسیله عربستان سعودی وعدن تهدید میشودباوضع خطرناکی روبرو سازد .

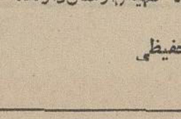

کانون بهبود و پرورش معلولین

**باکانون بهبود و پرورش معلولین که‌بخاطررفاه‌معلولین ایران بوجود آمده است همکاری کنید.**

شماره حساب جاری‌صندوق مرکزی بانك ملی ایران ۷۲۳۵۹ شماره حساب جاری صندوق تعاون معلولین شعبه بهار بانك بازرگانی ۱۸۰۷ نشانی کانون ـ خیابان ژاله پلاك ۱۰۴ ـ۴۶۹ به شماره ثبت ۵۷۵

## ژنرال جیاپ

بقیه از صفحه ۵

امریکا سلاحهای مدرنی دراختیار ویت‌نام شمالی بگذارد .

* خوش آیند آمریکا

ظاهرا این برتری وتفوقی که ویت‌نامی ها بشوروی قائل شده‌اند برای واشنگتن نیز خوش آیند است زیرادراین صورت امریکائیها بهتر میتوانندبرای‌حل مسئله‌ویتنام ازراه گفتگو های مسالمت آمیز اقدام کنند .

اماشك‌نیست که رهبران‌شوروی با افزایش وزنه پکن در رهبری سیاست ویت نام شمالی بشدت مخالفند ، چندی پیش که شوروی در صدد هم‌آهنگ ساختن کمك کشور های سوسیالیستی به‌ویت‌نام شمالی بر آمد رهبران پکن سخت برآشفتند .بااینحال پیروزیهائی که اخیرا در مسئله اختلافات پکن و مسکونصیب شوروی شده است از نظر رهبران چین کمونیست نیز پوشیده نمانده است .

**در حالیکه در اوایل ماه جاری کمیته مرکزی‌حزب کمونیست‌چین پس از حمله‌شدید به تجدید نظر طلبان درخواست میکرد که برای منزوی کردن امریکا یك جبهه «ضد امپریالیستی» بدون شرکت شوروی‌تشکیل شود آخرین‌احزاب کمونیست طرفدار چین یعنی حزب کمونیست ژاپن وکره شمالی از پکن فاصله میگرفتند .**

اکنون ظاهرا چین کمونیست‌در میان کشور های کمونیستی کاملا منزوی شده‌وشوروی مقام وموقعیت بهتری‌در اردوگاه کمونیستی‌بدست آورده است و باین ترتیب میتواند نظریات خود را به کشور های سوسیالیستی جهان‌بقبولاند ومساعی جمیله خودرابرای حل‌مسئله‌ویت‌نام وپایان دادن بجنك بکار برد .


### مجمع عمومی عادی سالیانه شرکت سهامی مارگارین

ازصاحبان‌سهام‌شرکت‌سهامی مارگارین‌دعوت‌میشود که‌در مجمع عمومی عادی سالیانه شرکت روز چهارشنبه ۱۶ شهریور ماه ۴۵ ساعت شش بعدازظهر درمحل شرکت واقع در سرای رازی‌حضور بهمرسانند

دستور جلسه :

۱ـ تصویب بیلان سال مالی شرکت .

۲ـ تعیین خط مشی شرکت در آینده .

شرکت سهامی مارگارین‌ـتهران

آ ـ ۱۴۱۱۷

### آگهی شهرداری تهران

بنابتقاضای اتحادیه صنف فروشندگان جواهر ـ طلا ـ نقره ـ ساعت ودراجرای ماده ۱۴ آئین‌نامه اتحادیه‌های اصناف مصوب شماره ۳ر۸۱۶۱۵ ـ ۹ر۱۱ر۴۰ وزارت‌کشور شهرداری تهران از این تاریخ روزهای جمعه را برای افراد صنف مزبور تعطیل اعلام مینماید انتظار میرود عموم اعضای محترم صنف رعایت این امر را نموده ودراجرای مفاد این آگهی روزهای جمعه را تعطیل‌نمایند. بدیهی است نسبت به متخلفین برابر مقررات اقدام قانونی بعمل خواهد آمد . الف ۴۲۰۹

شهردار تهران

آ ـ ۲۰۴۲۶

### آگهی تعطیل جمعه اتحادیه فروشندگان جواهر ـ طلا ـ نقره و ساعت وابسته به اطاق بازرگانی تهران

بمنظور اجرای ماده ۱۴ آئین‌نامه اتحادیه‌های اصناف شماره ۳ر۸۱۶۱۵ مصوب ۳ر۹ر۱۱ وزارت کشور وماده ۱۲ آئین‌نامه‌داخلی اتحادیه مشعر به‌تعطیل جمعه که متضمن حفظ حقوق کلیه اعضاء وافراد منتسب به‌این اتحادیه میباشد و برای جلوگیری از بروز اختلاف ووحدت عمل و اتفاق از عموم همکاران گرامی خواهشمند است روزهای جمعه هرهفته را باستثنای چهارجمعه آخر هرسال برای حفظ و تامین سلامتی و آرامش خاطر و تسکین ناراحتیهای حاصله از کار توان‌فرسا ومداوم بدون هیچ عذری تعطیل وموجبات خوشنودی خانواده خودرا فراهم فرمائید .

باکمال پوزش از همکاران گرامی متذکر میشود متخلفینی که حاضر برعایت درخواست اتحادیه نشوند طبق مقررات خاصی که مورد تایید و تصویب مقامات صالحه قرارگرفته تعقیب خواهندشد.

رئیس اتحادیه فروشندگان جواهر ـ طلا ـ نقره وساعت

عباس جواهرچی

آ ـ ۱۴۱۱۹

### آگهی انتخاب استادیار

دانشکده دندانپزشکی دانشگاه تهران‌برای بخش‌دندانپزشکی اطفال‌از گروه ارتدنسی یك‌تن‌استادیار از طریق مسابقه انتخاب مینماید . داوطلبان میتوانند از تاریخ‌نشر آگهی تا دو ماه با مدارك خودبرای ثبت‌نام دبیرخانه دانشکده پزشکی مراجعه نمایند.د داوطلبان خارج‌ازمرکز باید رونوشت مدارك‌خودرا که بتائید مقامات رسمی‌ایران در محل رسیده‌باشد تهیه‌وارسال‌دارند.

الف‌۴۲۹۵

از طرف رئیس دانشگاه . دکتر حفیظی

۱ـ۲ ۱ـ۲۰۴۲۴

### آگهی انتخاب دستیار

دانشکده پزشکی برای کلیه رشته‌های بالینی و آزمایشگاهی و علوم پایه عده‌ای دستیار بطریق مسابقه و مصاحبه انتخاب میکند داوطلبان که‌باید خدمت سپاه‌بهداشت را انجام داده‌ویا معاف‌باشند میتوانند تاآخر شهریورماه ۴۵ برای ثبت‌نام‌بعداز ظهرها بدبیرخانه دانشکده پزشکی مراجعه نمایند . الف ۴۲۹۴

معاون دانشکده پزشکی ـ دکتر حفیظی

۱ـ۲ آ ـ۲۰۴۲۲

## رینگ پرفلون پرفکت‌سیرکل

PERFECT CIRCLE

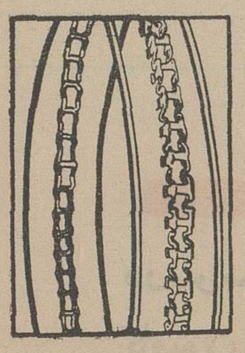

رینگ‌پیستون موتور اتومبیل خود را با رینگ **پرفلون** پرفکت‌سیرکل تعویض نمائید. تعویض رینگ موجب صرفه‌جوئی در سوخت موتورشده ودرعین حال‌کشش ماشین را زیاد میکند.

رینگ ازجمله قطعات اصلی‌موتور است‌که رانندگان باتجربه همیشه‌بدان‌توجه‌میکنند زیرا انتخاب‌رینگ بخصوص‌ازمصرف‌زیاد روغن جلوگیری و باعث‌دوام بیشتر موتورمیشود .

کارخانه معظم « پرفکت سیرکل » سازنده‌رینگ روغنی «پرفلون» اولین‌کارخانه‌ایست‌که رینگهای خودرا با مواد «تفلون» آغشته میکند تا از چسبندگی رینگ‌درسیلندر جلوگیری نموده و ضمنا مانع چسبیدن دوده ورسوب‌بجدار رینگ گردد. «پرفلون» از فولاد مخصوص آبدیده تهیه شده که بعلت تماس‌مستقیم باجدار سیلندر مصرف روغن را کنترل مینماید.

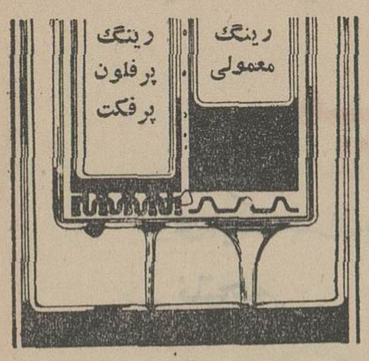


مطابقت رینگ‌پرفکت با رینگی‌ازمارك دیگر ثابت مینماید که مقدار مساوی‌روغن ازرینگ پرفلون پرفکت ۶۰٪ سریع‌تر تخلیه میشود ودرنتیجه روغن‌موتور زودتر بجدار پیستونها وسیلندر رسیده وازچسبندگی رینگها جلوگیری مینماید .

نماینده انحصاری **شرکت سهامی اتونور** خیابان جیحون

تلفن ۹۰۴۵۱ تا ۹۰۴۵۴

نمایندگان فروش رینگ پرفکت سیرکل درتهران خیابان امیرکبیر

آقایان: محمد جواد نوابی، سلیم عذرا وشرکاء ، ولی زندنوابی، سلیم م. رحیم

درمسابقات شیرجه قهرمانی کشور :

# تهران برنده جام پیروزی گردید

بعد از ظهر روز یکشنبه گذشته بیست و ششمین دوره مسابقه های شنای قهرمانی کشور با شرکت شش تیم از شهرستانهای خوزستان ، اصفهان ، تبریز ، شیراز ، تهران و یزد در استادیوم امجدیه زیر نظر فدراسیون شنای ایران بسر داوری آقای کریم زاده بر گزار گردید و نتایج زیر بدست آمد .

*** در شیرجه از سکوی ۱۰ متر و ۵ متر :**

نفر اول پاکیزه تن از تهران با ۹۳٫۴۰ امتیاز

نفر دوم ذوالفقاری از تهران با ۶۹٫۶۹ امتیاز

نفر سوم ستوده نیا از یزد با ۵۴٫۸۱ امتیاز

نفر چهارم شیروانی از اصفهان با ۵۲٫۲۱ امتیاز

نفر پنجم بروجردی از اصفهان با ۴۶٫۶۵ امتیاز

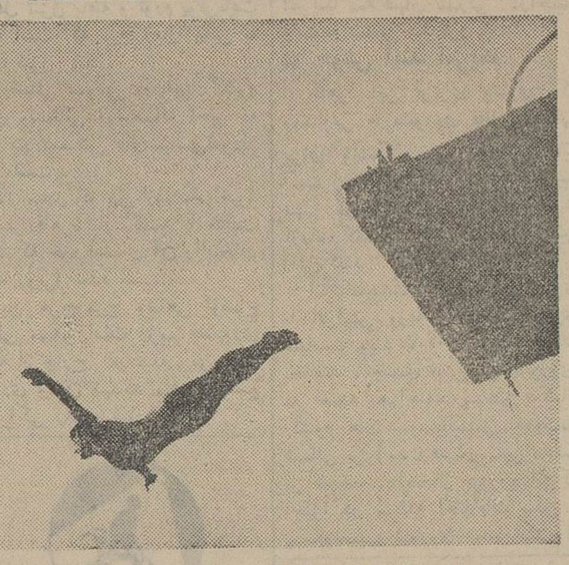

صحنه‌ای ازمسابقه شیرجه قهرمانی ایران ازسکوی ۱۰ متر

در نتیجه تهران با یازده امتیازاول و برنده جام پیروزی گردیدواصفهان و یزد به ترتیب با پنج امتیاز دوم وبا ۴ امتیاز سوم شدند .

*** دویست متر قورباغه**

نفر اول رحیم حسین زاده از خوزستان

نفر دوم بهرام منجزی ازخوزستان

نفر سوم هوشنك آزاد از اصفهان

نفر چهارم فریدون شاهمیرازتهران

نفر پنجم هلاخاتم از تهران

نفر ششم صادق خسروی ازتبریز

**★ ۲۰۰ متر**

نفر اول حیدر شنجانی از تهران با رکورد ۲-۷٫۳

نفر دوم فریدون غناویم از تهران با رکورد ۲-۲۴٫۲

نفر سوم شهریار نصیری از اصفهان با رکورد ۲٫۲۸

**★ ۱۰۰ متر کرال پشت**

عرب شریفی از اصفهان و سرگن دانیال با رکورد ۱-۱۲٫۵ نفرات اول ودوم بهمن نسیم بارکورد ۱٫۱۴٫۱۰ از خوزستان نفر سوم .

*** ۱۰۰ متر پروانه**

داود معصومی از تهران با رکورد ۱-۱۴٫۳ اول

مهدی شاکری از تهران با رکورد ۱-۱۴٫۶ دوم

شاهرخ افشار از خوزستان با رکورد ۱٫۱۸ سوم

# دختران قهرمان شنا

## که درمسابقات باشگاه پهلوی انتخاب شدند

### این مسابقات زیرنظر انجمن ورزش ارتش انجام گردید

مسابقات شنای خانواده افسران عضو باشگاه پهلوی زیر نظر انجمن ورزشی ارتش در محل باشگاه انجام گردید و قهرمانان رشته‌های مختلف دوشیزگان بدین‌شرح تعیین گردیدند در مسابقات یك طول‌قورباغه خردسالان باشرکت هفده نفر سهیلا مجیدزاده اول مهوش کبری دوم وروزا رشدیه سوم شد.

در قسمت ۱۰۰ متر قورباغه ۲۳ نفر شرکت داشتند و مهوش عبادی ، کاردان گیلانپور و آذرپرچمی اول‌تا سوم شدند.

در قسمت ۲۰۰ متر قورباغه دختران باتجربه ۱۴ نفر شرکت نمودند و در نتیجه پروین پزشکی ، مریم علائی و سوسن پایدار مقام‌های اول تا سوم را بدست آوردند .

در مسابقه یك طول شنای قورباغه بانوانیکه امسال شنا آموخته‌اند ۱۳ نفر شرکت داشتند و در نتیجه‌بانوان آذر عصار ،ایران مقدم‌و مهری‌حاجیان اول تا سوم شدند.

در مسابقه ۱۰۰ متر کرال سینه۱۰ نفر باتجربه شرکت داشتند که در نتیجه سوسن پایدار ، ثریاپوریان و پریچهر شهابی اول تا سوم شدند در یك‌طول کرال سینه نازی‌پور سرتیپ، آذر پرچمی وافسانه مشایخی مقامهای اول تا سوم را بدست آوردند .

د رمسابقه پروانه باتجربه‌ها۱۱نفر شرکت داشتند و پروین پزشکی اول، مریم علائی دوم و الهه گلژی سوم یك طول پروانه آذر پرچمی اول ژاله صمدزاده دوم ،مهوش عبادی‌سوم شد.

در مسابقه ۴۰۰ متر شنای آزاد۱۸ نفر شرکت داشتند در نتیجه مریم علائی اول ، پروین پزشکی دوم‌سوسن بامداد سوم شد. پسران قهرمان شنای باشگاه پهلوی در شماره فردا معرفی میگردند.

# تماسهای تیم‌ملی فوتبال ایران باتیمهای اروپائی

## کمك موثری بوضع آنان در مسابقات آسیائی خواهد نمود

پریروز اطلاع دادیم که تیم ملی فوتبال ایران با تیم آرارات قهرمان ارمنستان شوروی و عضو دسته«آ» کشور شوروی بانتیجه ۱-۱ مساوی کرد. این نتیجه‌چون درآنکشوربدست آمده برای فوتبال ایران قابل توجه است زیرا مسابقه‌ایکه‌در حضورمتجاوز ازسی هزار نفر تماشاچی و زمین‌غریبه انجام شود، پیروزی باآن تیم بسیار مشکل استو نتیجه ۱-۱ نیز نتیجه خوبی خواهد بود.

تیم ملی فوتبال ایران دو مسابقه دیگر باتیمهای «روستوف» و «دینامو» که از قویترین تیمهای فوتبال‌شوروی میباشند انجام خواهدداد. مفسرورزشی رادیو مسکو دراین‌باره تفسیری پخش کرد وگفت: کشور شوروی در چند سال اخیر باتیمهای مختلف ایران در دو کشور تماس داشته ولی تاکنون‌با چنین تیم نیرومندی از ایران روبرو نشده است.

تیم ملی فوتبال ایران پس از سه مسابقه دوستانه و آزمایشی روزپنجم شهریور ماه عازم رومانی میشود ودو مسابقه‌باتیمهای نیرومند آنکشورانجام میدهد وسپس عازم مجارستان میگردد ودومسابقه نیز در آنکشور برگزار مینماید . مسافرت شاهنشاه آریامهر به‌کشور مجارستان نیزهمزمان باانجام این مسابقات میباشد . و امکان دارد معظم‌له نیز از این مسابقات دیدن فرمایند.

برگزاری هفت مسابقه‌دوستانه با تیمهای اروپای شرقی که دارای‌کلاس فوتبال دنیائی هستند برای تیم فوتبال آزمایش جالبی است. زیرا جوانان ۲۰ تا ۲۲ ساله که عضویت‌تیم ملی ما را پیدا کرده و در جوار با تجربه‌ها باین مسافرت اعزام شده‌اند با زمین غریبه آشنا میشوند و تجربه کافی‌می‌آموزند همین تیم در مسابقات‌آسیائی بانکوك‌شرکت میکند و این تماس و مسافرت یکماهه باید کمك موثری بوضع آنان در بازیهای آسیائی بنماید.

بدستور مقامات وزارت آموزش‌وپرورش ، هنگام‌نامنویسی اطفال در مدارس :

# رونوشت شناسنامه سالهای قبل پذیرفته میشود

امروز وزارت آموزش وپرورش طی بخشنامه‌ای‌بکلیه‌ادارات‌آموزش وپرورش استانها و شهرستان ها دستور دادبخاطر پیشرفت در امر ثبت‌نام‌ازاولیاءدانش آموزان‌تقاضای رونوشت مصدق شناسنامه جدید ننمایند و بارونوشت شناسنامه‌سابق ازدانش آموزان ثبت‌نام بعمل‌آورند ووقتی از دانش آموزی رونوشت شناسنامه اخذ شدبرای سالهای‌بعد دیگر از اومطالبه نشودو همان رونوشت رابرای همیشه کافی‌بدانند

خبرنگار ما می‌نویسد:چون‌بعضی ازمدارس هنگام ثبت‌نام ار قبول رونوشت مصدق شناسنامه که در سنوات قبل صادرشده خودداری‌می نمایند واصرار دارند که‌رونوشت منظور مقارن تاریخ ثبت‌نام صادر شده باشد واین عمل باعث هجوم محصلین واولیاء آنان به ادارات ثبت احوال جهت اخذ رونوشت مصدق شناسنامه میگردید این دستور از طرف وزارت آموزش و پرورش صادر گردید .

نواب دوچرخه سوار هندی

# ۱۲۰ ساعت متوالی موتورسواری خواهدکرد

## دوچرخه سوار مزبور چندسال قبل درایران این نمایش را بادوچرخه انجام داد

بیرمنگام - انگلستان- ۱۰اوت- رویتر - قهرمان موتور سواری هند سید محمد نواب اعلام داشت که‌هفته آینده بمدت ۱۲۰ ساعت‌متوالی وبدون وقفه‌موتور سواری خواهد کرد وعواید این مسابقه برای کمك به بینوایان داده خواهد شد.

قهرمان ۲۴ ساله‌هندی اظهارداشت که در جریان این مسابقه هر دو روز یکبار لباس خود را عوض میکند ودر حین موتور سواری با اصلاح‌صورت، شستشو، خوردن غذاهای مایع‌وخواندن روزنامه خود را مشغول خواهد کرد.

این مسابقه بزرك که تحت نظر شعبه اتحادیه کارگران بریتانیا در بیرمنگام و باشگاه موتور سواران «اسمیت ویك» بعمل میاید از شب سه‌شنبه‌آینده‌درسالن نمایش‌بیرمنگهام آغاز میشود.

سید محمد نواب افزود که با موتور خود عملیات جالبی در هند ، تایلند سنگاپور ، حبشه ، ایران و عراق و کنیا انجام داده . نامبرده در حبشه ۱۵۱ ساعت و بیست‌وهشت دقیقه به موتور سواری پرداخت .مقامات‌ورزشی انگلیسی فکر میکنند این رقم رکورد جهانی است.

عواید این مسابقه بنفع صندوق مرکز رفاه‌اتحادیه بین‌المللی کارگران هند حساب خواهد شد.

سید محمد نواب در سال ۱۳۴۰در تهران با همکاری سرویس ورزشی روزنامه اطلاعات رکوردی برابر ۱۲۰ ساعت متوالی دوچرخه سواری بدست آورد و بقرار اطلاع‌نامبرده باز بایران مسافرت خواهد نمود.

نیویکو
انواع مختلف گرام نیویکو
که هم بابرق وهم با باطری کارمیکند
نیویکو
یك نام مشهور در صنعت الکترونیکی
JVC
NIVICO
کانون آگهی زیبا

لاستیک جنرال
GENERAL
در سراسر جهان میلیونها دارندگان اتومبیلهای سواری و کامیون لاستیك جنرال راگرانتر از لاستیکهای دیگر میخرند
میدانید چرا؟
برای اینکه جنرال با مصالح بهتر وگرانتر از لاستیکهای دیگر تهیه میشود
در نتیجه
لاستیك جنرال بارزیادتر و فشار بیشتری را تحمل میکند
عمر لاستیك جنرال بیشتر است
لاستیك جنرال دیرتر سائیده و صاف میشود
اطمینان به لاستیك جنرال بیش از هر لاستیك دیگر است
با اینهمه پس باید گفت : لاستیك جنرال ، ارزانترین لاستیکهاست
آوازه
G14

لباسشوئی
زانوسی
تمام اتوماتیك
درپول ووقت شما صرفه‌جوئی میکند


**آگهی مجمع عمومی فوق‌العاده**

مجمع عمومی فو ق‌العاده شرکت سهامی آبیاری همدان ساعت ۸صبح روز شنبه ۱۶ مهر ماه ۱۳۴۵ طبق ماده ۲۶ اساسنامه و بنابدرخواست وزارت آب و برق در سازمان آب منطقه‌ای تهران تشکیل میشود : از صاحبان سهام دعوت میشود در این مجمع حضوربهمرسانند .

دستور جلسه :

تغییر ماده ۸ اساسنامه

هیئت مدیره شرکت سهامی‌آبیاری همدان

آ-۲۰۵۱۸


اطلاعات

دختران وپسران

دوشنبه‌ها منتشر میشود

## تازه های علم و دانش

### مسکو: صید ماهی بامغز الکترونیک

این مربوط بگذشته ها بود که یك کشتی بزرك هفته ها و ماهها در دریا ها و اقیانوسها سردر پی « موج ماهیها » میگذاشت تاصید فراوانی بچنك آورد .

ولی از این ببعد کاپیتن کشتی قبل از حرکت بکمك مغزهای الکترونیك‌محل دقیق اجتماع ماهیها را میداند .

دانشمندان شوروی که مخترع «مغز الکترونیك صیاد»میباشند تاکنون آزمایشات جالبی با آن انجام داده‌اند.

این مغز الکترونیك دارای هزاران کارت مخصوص است که‌برروی آن وضع دریاها و کشتیها نوشته شده است و بکمك این اطلاعات ظرف چند ثانیه برنامه صید را تنظیم میکند .

و حتی اطلاع میدهد که در چه منطقه‌ئی چه ماهی بخصوصی یافت میشود .

### * واشنگتن: استخوان مصنوعی برای پیوند

آیا بزودی در صورت لزوم میتوان قطعات استخوان مصنوعی را که از آلومینیوم ساخته میشود ببدن انسان‌پیوند نمود ؟ باتجربیاتی که آمریکائیها در این زمینه انجام داده‌اند میتوان باین سئوال پاسخ مثبت داد .

تحقیق در مورد این استخوان مصنوعی که باحتمال زیادهیچ عکس العملی در بدن انسان ایجاد نمیکند در ایلینویز انجام میشود .

### ★ بن: وضع شیمیائی زمین وفصول

یك محقق آلمانی بنام « لوتشرت » نتایج تحقیقاتش را در مورد میزان اسید خاك منتشر کرده است . بنظر میرسد که مقدار اسید خاك در فصل بهار افزایش و در فصل پائیز کاهش میابد .

علت افزایش اسید خاك فعالیت گیاهان در فصل بهارو تولید اسید کربنیك و مواد فلزی میباشد .

### * لندن: آموزش اطفال مصروع

چند نفر از پزشکان انگلیسی از سال ۱۹۵۹ شروع بتحقیق در مورد مسئله آزمایش اطفال مصروع کرده‌اند .

داروهای ضد صرع که در این اطفال بکار میرود آنها را کند ذهن میسازد .

اکنون بنظر میرسد که تقویت روحی و بکار بردن دارو های مقوی و مقدار داروهای ضد صرع بهترین وسیله برای از بین بردن این کند ذهنی است.

### ★ میشیگان : «دیوانگان» حادثه ساز

استادان دانشگاه میشیگان سه سال در باره « علل روانی بروز سوانح رانندگی » مطالعه کردند . دکتر «ملون » استاد این دانشگاه میگوید :

۵۸- در صد رانندگانیکه ایجاد سوانح رانندگی میکنند مبتلا باختلالات روانی هستند ، و۶۹ در صد این عده الکلیك میباشند.

دکتر « سلزر» عقیده دارد که رانندگان هنگامیکه حالت هیجانی شدیدی پیدا میکنند دچار سانحه میشوند.

و علت این هیجان شدید اکثرا اختلافات خانوادگی ومشکلات مالیست .

کسانیکه گاهی میل بخود کشی پیدا میکنند بیشتر مسئول‌بروز تصادف هستند .

سرویس علمی خبر گزاری فرانسه

# مشکلی که قلب مصنوعی بوجودآورده!

## * دراستفاده ازقلب مصنوعی حق تقدم با چه کسانی است ؟

عبور از پنج قاره

بااینکه استفاده ازقلب مصنوعی هنوز در مراحل کاملا آزمایشی و مقدماتی میباشد ولی از هم‌اکنون یك مسئله اخلاقی همپای تکمیل قلب مصنوعی مطرح گردیده‌است.

مسئله‌ایکه از هم‌اکنون توجه همه‌محافل علمی‌را بخود جلب‌کرده عبارت از اینست‌که : وقتی قلب مصنوعی بازار آمد وآزمایشهای لازمه بپایان رسید، و مفیدبودن آن ثابت شد مسلما میزان تقاضا بر مقدار عرضه فزونی خواهد داشت، در اینصورت مبنای انتخاب میان یك‌صنعتکار ، یك دانشمندوبالاخره بیماران قلبی چه خواهد بود ؟

مجله مشهور « مدرن‌هوسپیتال ماگازین » درشماره اخیر خود این کدامیك باید زودتر از قلب‌مصنوعی مسئله را مطرح و درباره آن‌بحث استفاده کنند ؟

این مجله مینویسد : چطورباید مشخص‌کرد که حق تقدم در باره استفاده از قلب مصنوعی نصیب فلان بیمار باشد ، آیا یك هنرمند، یك‌صنعتکار ، یك دانشمندوبالاخره مردیکه دارای استعداد فراوانی‌بوده ولی فعلا عاطل و باطل افتاده‌است

### ★ حق یا تبعیض ؟

اگر بیماران را برحسب مفید بودن آنها دراجتماع و یا برحسب قدرت پرداخت آنها طبقه‌بندی کنیم وبیماران مفید و یا پولدار را در استفاده از قلب مصنوعی مقدم‌داریم دراینصورت نسبت به سایربیماران تبعیض قائل نشده‌ایم واین اقدام عکس‌العملهای نامطلوبی بوجود نخواهد آورد ؟

نکته دیگری‌که درقلب مصنوعی مطرح میشود مربوط به‌خانمهاست اگر قرار دادن قلب مصنوعی دربدن یك زن بیمار خطر نازائی برای او داشته باشد چه بایدکرد ؟

آیا باید نازائی را فدای سلامت کرد ویا بالعکس ؟

مجله «مدرن‌هوسپیتال ماگازین» پس‌از اینکه این مسائل اخلاقی را مطرح‌کرده و آنها را در معرض قضاوت خوانندگان خودقرار میدهد یك مسئله روانی دیگر را نیز متذکر میشود . این مجله‌مینویسد:

**قرار دادن قلب مصنوعی در بدن‌یك بیمار ایجاب میکندکه بیمار مذکور تا پایان عمر تحت مراقبت کامل بوده و ضمنا چندین عمل جراحی برروی او صورت گیرد بنابراین لازمست‌که بیمار را از نظر روانی آماده کنیم تا بتواند درمقابل اعمال جراحی متعدد مقاومت‌کرده وروحیه خودرا نبازد .**

فیگارو

## تبریکات

جناب آقای مدیر کل محترم بهداری استان اصفهان

انتصاب بجا و شایسته آقای حسین احمدی جزنی ذیحساب انجمن بهداری اصفهان را که از کارمندان صدیق و فعال وزارت بهداری هستند بسمت کفالت امور مالی آن بهداریکل صمیمانه تبریك عرض مینمایند

از طرف پزشکان و کارمندان بهداری نجف‌آباددکترنیك‌بخت

---

جناب آقای دکتر هدایتی وزیرمحبوب‌آموزش و پرورش

انتصاب شایسته سرکارخانم پروین صوفی رئیس آموزش و پرورش ناحیه ۲ را بمقام مدیر کل تربیت معلم صمیمانه تبریك عرض مینمایم

رئیس دبیرستان میترا طوبی‌مینو

---

جناب آقای دکترهدایتی‌وزیرمحترم آموزش وپرورش

انتصاب شایسته سرکار علیه خانم پروین صوفی را بسمت مدیریت کل‌اداره تربیت معلم بجنابعالی وعموم فرهنگیان‌صمیمانه تبریك عرض مینماید

رئیس دبیرستان کورش دختران -لیناملکیان

---

جناب‌آقای دکتر بطحائی مدیرکل محترم اداره کل‌کارگزینی وزارت اموزش و پرورش

انتصاب آنجناب را بمقام مدیریت کل کارگزینی تبریك عرض مینماید

عین‌الله کاشفی

---

جناب آقای دکتر هادی هدایتی وزیر محترم آموزش وپرورش

انتصاب جناب آقای فریدون فرخ‌نیا را بسمت مدیر کل‌آموزش و پرورش استان مرکزی از صمیم قلب تبریك عرض مینماید

آ-۱۴۱۰۱ عزیزالله تبریزی

---

تیمسار سپهبد پیروزنیا

نیل بدرجه سپهبدی‌را حضور آن فرماندهی معظم تبریك‌عرض مینماید

سرهنك‌ستادمیرفخرائی

---

تیمسار سرتیپ احسانی

نیل بدرجه سرتیپی را به آن دوست عزیز تبریك عرض مینماید

سرهنك ستاد میرفخرائی

---

جناب اقای مهندس ستوده وزیر محترم پست و تلگراف وتلفن

انتصاب شایسته جناب آقای محمد ملك محمدی را که ازافراد پاکدامن‌و میهن‌پرست می‌باشد بسمت مدیریت کل بازرسی‌تبریك میگوئیم

سید محمد حسن میرلوحی - نعمت‌الله‌سلیم‌زاده

---

جناب آقای دکتر هدایتی وزیردانشمند آموزش و پرورش

حسن انتصاب جناب آقای فرخ‌نیا را بمدیریت کل آموزش و پرورش استان مرکز صمیمانه بجنابعالی تبریك میگوئیم

ابوالقاسم نوربخش -محمود فصیحیان - منوچهر دانشمند

---

جناب آقای دکتر هدایتی وزیرمحبوب وزارت‌آموزش وپرورش

انتصاب شایسته اقای فرخ‌نیارا بمدیریت کل آموزش وپرورش استان مرکز تبریك عرض نموده موفقیت جنابعالی را درراه‌خدمت بشاهنشاه آریامهر و میهن عزیز از خدای بزرك مسئلت دارد

سیادتی - کهنموئی -معماری - اصغریان - واقفی - سجادی - منصوریان -ضیائی -مدقوقی - مقیم - مجدی - طاهریان -خطیبی

آ-۱۴۱۲۹

---

جناب آقای دکتر هدایتی وزیرمحترم آموزش و پرورش

انتصاب شایسته سرکارخانم پروین صوفی را که از بانوان کاردان و شایسته کشور هستند بمدیریت کل تربیت‌معلم‌ازصمیم قلب تبریك عرض می‌نمایم

اخترپورشیرازی

آ-۲۰۵۲۲

---

جناب آقای دکتر هدایتی وزیرمحترم آموزش و پرورش

حسن انتصاب جناب آقای فریدون فرخ‌نیارا بمدیریت کل آموزش و پرورش استان مرکز تبریك عرض میکنم

اخترپور شیرازی

آ-۲۰۵۲۲

## کنگره خواهران مقدس

تشکیل دادن کنگره‌دیگر کارهمه گروهها شده است حتی خواهران مقدس . این‌عکس از بیست‌ونهمین کنگره خواهران مقدس که درپاریس تشکیل گردید گرفته شده دراین کنگره نمایندگان شصت هزار تن خواهرمقدس شرکت کردند .

عکس از : خبرگزاری فرانسه

## مسئله‌سربازگیری‌درامریکا

از: ارت بوخوالد (طنزنویس امریکائی)

اخیرا هیئتی از طرف پرزیدنت جانسون مامور شده‌اند باین مساله رسیدگی نمایند :

**انتقادات واتهاماتی که به‌قانون سربازگیری وارد می‌شود مبنی‌براینکه در جلب مشمولین بین ثروتمند وفقیرتبعیض قائل میشوند ، صحت دارد یا خیر ؟**

من این موضوع راباچند نفر درمیان گذاردم تا به‌بینم آیا بنظر آنها راه حلی برای این مساله وجود دارد یا خیر . و از مرد جوانی پرسیدم که بنظر وی منصفانه‌ترین راه برای جلب جوانان بخدمت سربازی چیست ؟ و او پاسخداد :**من فکر میکنم باید از روی حروف الفباء شروع کرد و بدین ترتیب تابه آخر آمد .**

- راه حل بسیار جالبی را ارائه کردید ، خوب اسم‌جنابعالی چیست ؟

**- اسم بنده «اوریان زیکوسکی» .**

بعد جلوی مرد چهل ساله‌ای را که از خیابان میگذشت گرفتم و نظرش را دراین زمینه پرسیدم . پاسخی که وی داد این بود **«بنظر من بردن جوانانی که‌مایل نیستند سربازی بروند عمل اشتباهی است ، بایستی کسانی را به‌سربازی‌بردکه زن و بچه دارند ، زیرا این افراد تنها کسانی هستند که میتوانند درك کنند زندگی نظامی واقعا چقدر شیرین است !**

***

بعد به‌محلی رفتم که مرد جوانی درآنجا اتومبیل خودرا پارك میکرد . ازاو پرسیدم عقیده‌اش راجع به مساله سربازی‌چیست و او گفت که :« **باعتقاد من نبایستی جوانانی را که ماشین‌سواری دارند بسربازی برد زیرا مابا‌خریدن ماشین سواری‌باقتصادکشور خدمت بزرگی میکنیم وبدون‌اقتصادی‌قوی ، موضوع‌سیستم دفاعی مستحکم معنی ندارد** » .

- درواقع شما معتقدید که‌تمام جوانان دارای اتومبیل‌بایستی ا زخدمت معاف شوند ؟

**- البته که معتقدم . آیا ظالمانه نیست کسانی را که با ماشین خود یك فضای خالی پارکینك خیابانهاراپر میکنند بخدمت زیر پرچم احضار کنند !**

***

در پیاده روی خیابان گروهی از جوانان را دیدم‌که علیه سرباز گیری شعار میدادند . داخل آنها شدم و کنار مرد ریشوئی نشستم و گفتم «تصور میکنم شما جزء مخالفین سربازگیری باشید » .

- بنده ! بهیچوجه مخالف نبوده و موافق هم هستم .
- پس لااقل بافرستادن سرباز به‌ویت‌نام مخالفید ؟
- بایستی حضورتان عرض کنم که خیر - خدمت سربازی وظیفه هر کسی است .
- بسیار خوب ، پس جنابعالی دربین این جوانان چه‌میکنید؟

دراین موقع مرد ریشو نگاهی باطراف کرد و چون مطمئن شد کسی گفتگو مارا نمیشنود آهسته گفت : « **من مامور اف . بی . ای هستم . فورا از اینجابروید** » .

***

دریکی از دانشگاهها عقیده دانشجویان راراجع‌باین مطلب خواستم . دانشجوئی میگفت : « **بنظر من باید جوانان طرفدار جناح چپ وآشوب‌طلب را به‌سربازی برد و ماجوانان وطن پرست‌باید به تحصیل خود ادامه دهیم** » .

**- من گفتم : چه عقیده عالی دارید باید بشما تبریك گفت .**

دانشجوی دیگری میگفت من باطرح «مك‌نامارا» وزیر دفاع موافقم که جوانانی را که مایل‌نیستند بخدمت سربازی بروند در جای دیگری از آنها استفاده شود .

از او پرسیدم خوب ، جنابعالی میل دارید در چه قسمتی‌کار کنید ؟

**-معلوم است در داینرز کلوب!**

یك دانشجوی دیگر اینطور اظهار عقیده میکرد : « **اگر جورج‌هامیلتون ، نامزد دختر بزرك جانسون بسربازی رفت منهم خواهم رفت .**

دانشجوی دیگری گفت : « **بنظر من باید دوباره سیستم کهنه انگلیسی را برقرار کنیم .یعنی مشمولین بادادن‌مقداری پول از خدمت معاف شوند . این سیستم برای افراد فقیر که مجبورند بخدمت بروند خالی از فایده نیست و در ضمن خیال جوانهای پولدار را از جهت انجام خدمت زیر پرچم راحت میکند.**

بسیار خوب ، شما ثروتمندید یا فقیر ؟

**- بنده نه فقیرم نه ثروتمند . فقط چهارسال است که بعلت اعتیاد به الکل مردود میشوم .**

پایان

## تشکر وقدردانی

چون وظیفه هرفردی است که از خدمتکزاران واقعی قدرشناسی نماید برخود لازم وواجب دیدم که‌از زحمات و مراقبت های آقای ناصر اتفاق مدیرعامل کارخانه بافندگی‌وریسندگی چتائی‌محمودآباد که‌نسبت‌بکارگران کارخانه‌فروگذارننموده‌ووسایل‌آسایش‌و راحتی آنان‌را ازهرحیث فراهم نموده و مینماید قدردانی نمایم .

آقای اتفاق برطبق مقررات قانون کار نسبت بکارگران رفتار نموده و کوچك ترین ناراحتی برای آنان وجود ندارد و در مواقع لزوم کمك های مادی‌و معنوی نموده و مینماید اینك که در اجرای منویات شاهنشاه آریامهر که حامی کارگران میباشند بامعاضدت آقایان حاج‌رحیم‌آقا طاهبازوحاجی جعفرآقا طاهباز، حاجی محمودآقا طاهباز وعباس‌آقا طاهباز و آقای ریسمانچی نسبت به نظم‌و ترتیب کارخانه مراقبت های لازم مینماید تشکر و قدردانی مینمایم و از خداوند توفیق آنان را نسبت بخدمت بکشور و اجرای منویات شاهنشاه آریامهر خواستارم .

**نماینده کارگران کارخانه چتائی محمودآباد- رسول تبریزی**

## آگهی مناقصه

انستیتوپاستور ایران ۵۰۰راس‌گوساله ماده و ۱۰۰راس‌کره الاغ ماده‌و۱۰۰راس گوسفند را برای تهیه مایه آبله برابر مشخصات وشرایط مشروحه دربرك مشخصات از طریق مناقصه خریداری مینماید از داوطلبان شرکت در مناقصه خواهشمنداست بامراجعت بدفترانستیتوبرك مشخصات را دریافت و پیشنهاد خودرا تاروزیکشنبه۲۷ شهریور ماه جاری بدفترانستیتوپاستور تسلیم دارندتاریخ‌قرائت پیشنهادات واصله ساعت ۱۶٫۵ همان‌روزخواهد بود . الف -۴۴۹۲

رئیس‌حسابداری‌انستیتوپاستور عباس‌دستوری

۱-۲ ۱-۲۰۴۳۲

## آگهی مناقصه شماره ۸۲۹و۸۳۳ر۴۵

راه‌آهن‌دولتی‌ایران‌شش دستگاه الکترو پمپ شناور مختلف بابدهی ۱۰۰و۶۰ متر مکعب درساعت را برابر بابرك مشخصات‌و شرایط مربوطه از طریق مناقصه سی . اند . اف یکی از بادر ایران (خرمشهر یا شاهپور ) یا مرز جلفا ی‌ایران خریداری مینماید.

داوطلبان شرکت در مناقصه میتوانند‌درساعات‌اداری‌جهت‌دریافت اسناد مناقصه باداره کارپردازی مراجعه‌نمایند شرکت کنندگان در مناقصه باید مبلغ شصت هزار ریال اسناد خزانه بعنوان سپرده شرکت در مناقصه از اداره اسناد خزانه‌وزارت دارائی یابانکهای عامل مقیم ایران خریداری وبصندوق راه‌آهن‌پرداخت ورسیدآنرا بضمیمه پیشنهاد خود تاساعت ۹ صبح روز شنبه ۴۵ر۹ر۱۲ مطابق‌با ۳دسامبر ۶۶ در صندوق پیشنهاد هاواقع در اداره کارپردازی بیاندازند موسسات خارجی می توانند از طریق کارگزار بانك مرکزی ایران نسبت به خرید اسناد خزانه توسط بانك مزبور اقدام نمایند. پیشنهاد های واصله ساعت ده همان روز بازوقرائت خواهدشد . حضور پیشنهاد دهندگان یا نمایندگان مجاز آنها در جلسه مناقصه آزاداست‌وراه‌آهن در ردویاقبول هریك‌یاتمام پیشنهاد ها مادامیکه قرارداد مبادله نشده است مختار میباشد . به‌پیشنهاد فاقدسپرده ومشروط و مبهم‌و پیشنهادیکه بعدازموعد مقرر برسد ترتیب اثر داده نخواهدشد سپرده برنده اول‌ونفردوم‌مناقصه نگهداری ودرصورت‌استنکاف از انجام معامله بدون هیچگونه تشریفات بنفع راه‌آهن ضبط‌خواهد گردید . هزینه درج آگهی در جرایدبعهده برنده‌مناقصه است الف ۴۲۱۵

راه‌آهن‌دولتی‌ایران

۱-۲ ۱-۲۰۴۳۶

## آگهی مناقصه شماره ده

سر رشته داری لشگر ۸ زرهی ، خوزستان تعداد پنج قلم اجناس مشروحه( کشمش کالیفرنی، فلفل سیاه هندی ،زردچوبه فلم هندی ، نمك سنك ،لیموحشك‌جهرمی) مصرفی یکساله‌لشکر رابرابر برك شرایط و مشخصات موجود در دفتر سر رشته داری لشگر از طریق‌مناقصه کتبی خریداری‌مینمایدداوطلبین‌شرکت د رمناقصه بایستی‌قبلا بدفتر سر رشته داری ، واقع در پادگان شماره ۱ اهواز مراجعه و یك‌نسخه برك شرایط و مشخصات و نمونه قرار داد را دریافت وپس‌ازمطالعه امضاء و ضمیمه پیشنهاد خود نمایند پاکت محتوی پیشنهادات باید تا ساعت ۹ صبح روز سه شنبه ۲۲ر۶ر۴۵ بدفتر سر رشته داری ، لشگر ۸ تسلیم ورسید اخذ نمایند پیشنهادات در ساعت ده صبح همان روز در کمیسیون مناقصه باز و قرائت خواهد شد .

سررشته داری لشگر۸زرهی،اهواز

۱-۲ آ-۲۰۶۰۲

## مردی از جنگل

نوشته : احمد احرار

نوئل که مراقب اوضاع بود وقتی از خفتن سید ابراهیم‌مطمئن شد برخاست ، نشست و دستش رابطرف سید احمد تکان داد :

- هلو ...

پسر جوان تبسمی کرد . کاپیتن دراطاق چرخی زد . به آسمان نگریست و با خودش زمزمه کرد :

- به به ، چه هوائی ... قدم زدن در جنگل بااین هوا بتن آدم می‌چسبد ...

بعد به محافظ جوان خودرو کرد و پرسید :

- توچطور ؟... موافقی برویم قدم بزنیم ؟

سیداحمد شانه هایش را تکان داد :

- برویم !

جنگل مثل همیشه زیباونشاط آفرین بود . آفتاب چون‌آبشاری زرین از میان شاخه های سبز درختها میخزید و روی زمین روانه میشد . هزاران نغمه که هزاران سراینده وحشی در خلقوم خود می ساختند و میسرودند فضای جنگل راپرکرده بود . نسیم نوازشگری، روی سرعلفها و سبزه ها دست میکشید چونانکه عاشقی موی بلند و نرم دلدار رالمس کند و نوازش دهد . سیداحمد تفنك رادوی شانه‌اش انداخته بود و درکنار کاپیتن راه میرفت . آنقدر بزندانی اعتماد داشت که حق انتخاب راه‌رانیز باو داده بود . کنار یك درخت کهنسال که شاخه های متعددش از هرطرف قد برافراشته بود کاپیتن جائی پیدا کردو نشست . سیداحمد نیز چند قدم آنطرفتر روی زمین پهن شد . کاپیتن درقیافه پسرك نگاه کردو مثل‌اینکه ناگهان تصمیمی بخاطرش گذشته باشد ، بدون مقدمه گفت :

- احمد ... هیچ‌فکرش رامیکردی که تو دهقان زاده فقیر وبیسواد گیلانی‌بایك صاحبمنصب برجسته انگلیسی دوست و هم صحبت‌شوی.

کاخ شیشه‌ای غرور که سیداحمد وقت نگهبانی خودرا بر فراز برج‌بلندان احساس میکرد و باسنگی که‌کاپیتن بطرفش انداخته بود شکست‌و فروریخت . پسرك خودرا حقیر و ناچیز یافت . سرخی‌شرم توی صورتش دوید و آهسته جواب منفی داد .

کاپیتن بهره‌برداری خودرا با مهارت آغاز کرد :

- بله ، اینهم از حوادث عجیب روزگار است و من گاهی فکر کرده‌ام شاید تقدیر ازاینهمه بازیها و کشانیدن من باینجا قصدش نجات دادن تو بوده است !

سیداحمد باتعجب پرسید :

- چطور ؟!

کاپیتان شانه‌هایش رابالا انداخت :

- خیلی ساده است ... جوانی مثل تو برای اینکه بتواند در بخواند و آدمی شود و به‌آرزوهای خودش برسدچه چیز کم دارد بگذار من جواب بدهم : پول .. بله ، فقط پول . اما سید احمد چطور میتواند بقدریکه قادر باشد باروبنه‌اش رابسته بشهران برود و درس‌بخواند پول‌پیداکند ضمنا کار حلاج وجدانی هم از اوسرنزند ... اینجاست که بازی عجیب تقدیر شروع میشود . سیداحمد ، زارع عوام و فقیر گیلانی سرراه یك صاحب منصب‌انگلیسی قرارمیگیرد . از میان چند میلیون جوان‌ایرانی که زنجیر فقرو بیسوادی دست و پایشان رابسته است فرشته حوسبختی سیداحمد را انتخاب میکند . در خانه سید احمد را میکوبد و کلید حوسبختی رابدست او میدهد . کلیدی که فقط برای یکمرتبه بدست آدمهای حوش‌اقبال میرسد وآنها یکبار میتوانند ازان استفاده کنند . اما افسوس‌که خیلی از مردم ارزش این هدیه گرانبها رادرك نمیکنند و وقتی بخود می‌ایند که‌هرچه بدوند بگردپای فرشته گریزپای خوشبختی نمیرسند ...

حرفهای فریبنده وحساب شده کاپیتن ، پسرك را وسوسه می کرد .اما ترس‌مثل طوفان بطرفش هجوم میبرد و صدای دلهره آورش در گوشهای او می‌پیچید . ربك پریده و دهشت زده گفت :

-کاپیتن ... خواهش میکنم اینحرفها را نزن ... اگر همه دنیا را بدهی محال است من بگذارم تو فرار کنی !

وبعد ، دستش راروی گلنگدن تفنك فشار داد . مثل اینکه می خواست اسیر خودرا تهدیدکند . کاپیتن خنده بلندی سرداد :

- فرار ؟!... پسرجان ، کی بتو چنین پیشنهادی کرده است ! من قبلا بتوگفته‌ام هروقت لازم باشد خواهم گریخت و هیچ احتیاجی بکمك تو ندارم .. .ازین گذشته ، من‌آدمها رابایك نگاه میشناسم و خوب میدانم هرکسی چداره یابقول شما ها چند مرده حلاج است . همانطور که ترا آدم باشرف و باوجدانی شناخته‌ام . قبلا هم بتو گفتم نمیخواهم ترا وادارم بقیمت فروش وجدان پول پیداکنی . اما بار تکرار میکنم که‌شانس دوبار سراغ هیچکس نمیرود !

تردید مثل خوره بجان سید احمد افتاده بود . پرسید :

- اصلا مقصودت ازین حرفها چیست کاپیتن ؟!

## شهرداریهای تیران ودهق افتتاح شد

شهرداری های تیران و دهق از توابع نجف‌آباد ضمن مراسمی بوسیله آقای مهندس پارسا استاندار اصفهان گشایش یافت . در این مراسم آقایان منطقی فرماندار ،پاینده نماینده نجف‌آباددر مجلس‌شورای ملی و عده‌ای از روسای ادارات دولتی حضور داشتند .

خبرنگار ما دراصفهان گزارش‌میدهد: آقای استاندار پس ازافتتاح شهرداری های دو شهر مذکور باتفاق شرکت کنندگان در مراسم‌وارد نجف‌آباد شد واز بهداری نجف‌آبادوهمچنین درمانگاه علویجه‌دیدن کرد.

# موتورچاه یکنفررا کشت‌ویازده نفر را مسموم کرد

## این‌حادثه عجیب دریکی ازروستاهای اطراف تربت حیدریه روی‌داد

**براثر خرابی موتور چاه درناحیه زاوه واقع در ۲۰ کیلو متری تربت حیدریه جوان ۲۵ ساله‌ای در قعر چاه خفه شد ویازده نفر دیگر دچار مسمومیت گردیدند .**

خبرنگار ما در تربت حیدریه گزارش میدهد : این جوان موسوم بکربلائی ابراهیم محمدی چند روز پیش برای روشن کردن موتورچاه قریه بداخل چاه رفت وموتور پس‌از تعالیت زیاد روشن شد ولی مجددا پس‌از چند لحظه خاموش گردید و درنتیجه مقدار زیادی دود غلیظ گازوئیل فضای چاه را پرساخت . کربلائی ابراهیم براثر آلوده شدن هوای چاه دچار بیهوشی گردید و بزمین‌افتاد ولحظه‌ای‌بعد دوداز دهانه چاه بیرون‌زد . آقای ذبیح‌الله‌شمسی سپاهی دانش که برای کمك بالای چاه ایستاده بود با دیدن دود غلیظ برای ابراهیم احساس خطر کرد و بلافاصله با صدای بلند استمداد نمود . لحظه‌ای بعد عده‌ای زن و مرد بکمك شتافتند و یکی پس از دیگری برای نجات کربلائی ابراهیم وارد چاه شدند ولی آنها نیز که یازده نفربودنددرچاه دچارمسمومیت شدید گردیدند و دیگر نتوانستند از چاه خارج شوند .

گروهی دیگر از اهالی قریه‌پس از اطلاع از جریان بکمك آمدند و ضمن تلاش فراوان توانستندیازده نفر مسمومین چاه را باسامی فاطمه اسدپور (همسر کربلائی ابراهیم) ، ابراهیم کوائی ، ابراهیم محمدی ، غلامعلی محمدی،بانو حسینعلی‌زاده، سید نجیب سربلند، زهرا خدادادی، محمد حسین سلیمی ، سلیمان اسدپور،رحمن‌نجاتی‌و علی‌جمعه‌راجی رانجات دهند . ولی کربلائی ابراهیم براثر شدت مسمومیت فوت کرده‌بود جریان واقعه بمقامات مربوط‌اطلاع داده شدو بلافاصله‌آقای دکترمحمد توسلی‌پزشك شهن‌آبادزاوه درمحل حضور یافت و مسمومین را تحت معالجه قرار داد .

ضمنا فاطمه‌اسدپور همسر متوفی وآقای ذبیح‌الله شمسی سپاهی‌دانش دراین حادثه‌مجروح شده‌بودند که جهت‌معالجه به‌بهداری تربت‌حیدریه اعزام گردیدند . جنازه کربلائی ابراهیم پس از معاینه پزشك قانونی بخاك سپرده شد .

## تریلی روی کامیون افتاد!

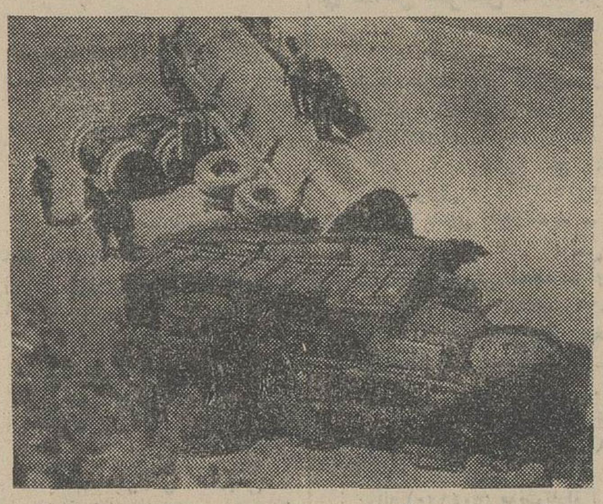

خبرنگارما در تبریز گزارش‌داد: بعد از ظهر پریروز تریلی شماره ۹۴۳۶ حامل قیر ، رانندگی صفر که از تهران بمقصد تبریز حرکت کرده‌بود ، درپیچ‌سوم گردنهٔ«شبلی» بعلت جداشدن چرخهای عقب آن از جاده منحرف شد و واژگون گردید .

دراین هنگام راننده و کمك راننده تریلی خودرا بخارج پرت کردند و از مرگ نجات یافتند ولی تریلی‌معلق زنان بپائین گردنه‌سقوط کرد و بروی کامیون شمارهٔ۶۶۸۶ که از گردنهٔ دوم «شبلی» میگذشت افتاد. خوشبختانه سرنشینان کامیون نیز صدمه زیادی ندیدند ولی به کامیون و تریلی آسیب زیادی رسید .

عکس‌بالا کامیون و تریلی راکه درکنارهم واژگون شده‌اند نشان میدهد .

### قربانی تصادف

پریروز کامیون شماره ۸۰۶۵۷۸ **برآنندگی خلیل کریمی در خیابان پهلوی زنجان با عابری بنام ابوالفضل ژاله رفعتی تصادف کرد. دراین حادثه عابر مجروح شد و به بیمارستان‌شهناززنجان انتقال یافت ولی معالجات موثرواقع نشدودرگذشت راننده کامیون دستگیر شد .**

## «خسروی» شانزده ساله شد

گرامی نامه «خسروی» که‌بمدیریت آقای باقر شاکری در کرمانشاه انتشار می یابد وارد شانزدهمین‌سال خدمت مطبوعاتی شد .

خسروی طی ۱۵ سال انتشارمداوم، بانشر اخبار ومطالب اجتماعی و مفید خوانندگان معتبری برای خود کسب کرده و در جامعه مطبوعات اعتباری شایسته‌یافته‌است.ما آغازشانزدهمین سال انتشار خسروی‌را بمدیر محترم آن آقای باقر شاکری تبریك می گوئیم و برای ایشان و همکارانشان توفیق خدمت بیشتری آرزومندیم .

## خود را کشت

**پریروز جوان ۳۲ ساله‌ای ازساکنین محله «کارزان» تبریز،بعلت نامعلومی باخوردن «سم» خودکشی کرد .**

**جنازه وی‌با انجام تشریفات‌قانونی مدفون گردید و اکنون مامورین برای کشف علت خودکشی وی تحقیق می کنند .**

## تاسیس شرکت واحد اتوبوسرانی بزودی درهمدان عملی خواهد شد

طی جلسه‌ای که با حضور صاحبان اتوبوس در همدان تشکیل یافت اعلام شد که دراین شهرستان شرکت واحداتوبوسرانی‌تاسیس میشود .

خبرنگار مادر همدان گزارش میدهد : در این جلسه آقای‌سرهنك تدین سر پرست‌شهربانی های همدان اظهار داشت . هرچه زمان‌به‌پیش میرود مردم برای زندگی بوسایل جدیدتر و جالبتر احتیاج دارند . شمابابد مردم رابه اتوبوس سوار شدن راغب کنید و برای این منظور تعویض‌اتوبوس های‌فرسوده و تشکیل شرکت واحد اتوبوسرانی در همدان امری ضروریست

در پایان این جلسه‌صاحبان‌اتوبوس های شهری آمادگی خودرا برای تشکیل شرکت واحد اتوبوسرانی اعلام داشتند .

## مرمت بقعه متبرکه شاهزاده حسین

اخیراعده‌ای از افرادنیکوکار قزوین در مقام تعمیر بقعه‌متبرکه حضرت‌شاهزاده‌حسین‌درقزوین‌برآمدمو این امر را به بهترین وجهی صورت‌داده‌اند.

خبرنگار ماگزارش میدهد : این عده همچنین با تسطیح‌وساختمان اطراف محوطه سابق‌شاهزاده‌حسین گورستانی ایجاد نموده‌ومحلی نیز برای برگزاری سوگواری وترحیم وچهلم در آن احداث کرده‌اند . چنانچه «دری »از جانب یکی از سکو های دیوارمحیط بصحن امامزاده بکوچه بازشود دربهبود امر عبو رو مرور مرد متاثیر بسزائی خواهندداشت وجادارددراین‌مورد نیزاقدام شود .

# اتومبیل در رودخانه شیرجه رفت!

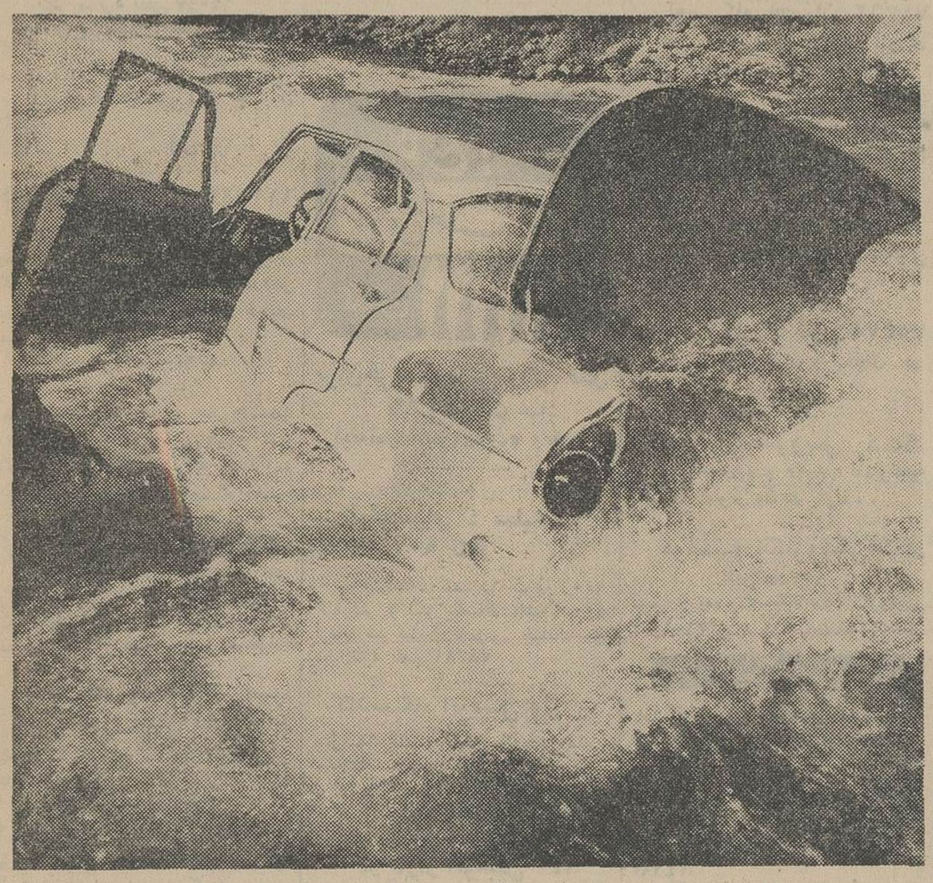

پریروزعابرینی که در حوالی جاده چالوس ـ کرج درحرکت‌بودند متوجه یك اتومبیل سواری شدندکه بسوی رودخانه کرج منحرف گردید و از جاده که‌درسطح بلندی قرار داشت بمیان‌آب‌های‌خروشان رودخانه شیرجه رفت .خبرنگار ما درکرج گزارش‌داد : عابرین فورابکمك شتافتند وسرنشینان‌اتومبیل راکه دوافسرارتش‌بودند از داخل اتومبیل مغروق نجات دادند و یکی از آنانراکه‌مجروح شده بودبه بیمارستان منتقل ساختند. اتومبیل بشماره۲۷۸۶ شیرازکه در عکس بالاآنرا گرفتارامواج می‌بینید بوسیله جرائقال از رودخانه بیرون آورده شد.

وقتی به پیك نیك میروید

## مواظب جنگل باشید!

بطوری که خوانندگان ارجمند استحضار دارند در روز های ۲۶ و ۲۷امرداد ماه آتش سوزی مهیبی در جنگل های اطراف پارك وحش محمدرضا شاه واقع دربین شهرستان های گنبدکاوس و بجنورد که‌یکی از زیباترین باغ وحش های جهان است روی‌دادو خسارات زیادی‌ببارآمد.

علت‌اصلی اینگونه آتش سوزی ها که گاهو بیگاه سبب نابودی قسمت‌هائی از جنگل ها میشود بی‌احتیاطی و سهل انگاری افرادی است که در روز های تعطیل بعنوان پیك‌نیك ازجنگل ها استفاده میکنند .این افراد درپایان روز بدون توجه به‌امرحفاظت جنگل و خاموش کردن‌آتشی که‌برای تهیه غذا و غیره روشن کرده‌اند جنگل را ترك کرده آتش را بجای خود باقی‌میگذارندو سبب ازبین رفتن جنگل که یك ثروت ملی است میشوند . شایسته است آنانکه جنگل را برای لذت بردن ازمناظر آن انتخاب میکنند قدمی هم‌درراه‌حفظ و حراست آن بردارند .

## براثر سقوط از بام

## پیرمردی کشته شد

گزارش خبرنگار مادر کردکوی حاکیست چند روز قبل پیرمرد ۶۵ ساله‌ای‌بنام‌شعبان کیاساکن کردکوی که برای انجام کاری به پشت‌بام منزل رفته بود بعلت لغزیدن پا از بام سقوط کردو از ناحیه‌سر بشدت مجروح گردید .

مجروح رافورابه بهداری گرگان منتقل ساختند ولی معالجات در وی موثر نیفتاد و درگذشت .

## تیم بسکتبال دختران ترکیه برشت می‌آید

بمنظور تحرك بیشتر و تعلیم امر ورزش بین دوشیزگان و بانوان استان گیلان ، اخیرا سازمان تربیت بدنی‌گیلان تصمیم گرفت از یك تیم ورزشی خارجی برشت دعوت نماید و این تصمیم را با سازمان تربیت بدنی مرکز درمیان گذاشت .

خبرنگارما در رشت گزارش می دهد: چندروز قبل‌موافقت سازمان‌تربیت‌بدنی وفدراسیون بسکتبال کشور برای دعوت از تیم بسکتبال دختران ترکیه برشت بدبیرخانه سازمان تربیت بدنی گیلان ابلاغ شد بدین ترتیب درآینده نزدیکی بین تیم‌ملی‌بسکتبال دختران‌ترکیه‌و دختران‌رشت‌مسابقه جالبی دراین شهرستان برگزار خواهد شد.

## ۳ خبر از شهر ری

***از طرف کلانتری ۱۸ شهری کلیه درشکه های شهر ری‌بسب داشتن معایب فنی و همچنین ازاین نظرکه در امر ترافیك ایجاداشکال مینمایند جمع‌آوری شد.**

***بمنظور رعایت بهداشت در کشتارگاه شهر ری قرار شد برای شستشوی لاشه دام های ذبح شده از آب لوله‌کشی استفاده شودوبابت هزینه این امر چکی‌به‌مبلغ ۲۸۰ هزار ریال از طرف شهرداری در اختیار سازمان آب گذاشته‌شد.**

***کارمندان‌شهرداری‌شهر ری بمنظور کمك به برنامه پیکارجهانی بابیسوادی حقوق یکروز خود را در حساب مخصوص بانك‌مرکزی واریز کردند.**

## * دررفسنجان

گروه شماره ۱۴ سپاه بهداشت در روستای دهج اقدامات بهداشتی قابل‌ملاحظه‌ای بعمل‌آورده وچهارباب حمام خزینه‌ای را در قراءدهج ،خبر، جوزم وکم‌سرخ بدوش تبدیل کرده است . این گروه که بسرپرستی آقای دکتر داود صبار وبا همکاری کمك پزشکان سپاه بهداشت‌خسرو صدیقیان ومحمدحسن فقیهی‌مشغول انجام وظیفه می باشد ۹ حلقه چاه آب‌آشامیدنی حفر و ظرف ماه گذشته ۲۷۹۰ نفر از بیماران‌روستا ها را درمان کرده است .

## * درشیراز

سپاهی بهداشت‌آقای دکترعباس رحیمی سرپرست گروه شماره ۶۹ سپاه بهداشت و همکاری کمك پزشکان حسین فصاحت و ضحاك رشیدی در قریه دشت ارژن شیراز یکباب حمام ساخته و درماه گذشته ۱۱۱۷ نفر از بیماران روستائی را درمان کرده است .

برنامه تلویزیون ایران
فرستنده آبادان
چهارشنبه ـ ۲ر۶ر۴۵
ساعت ۶ موسیقی با تصویر
ساعت ۶ر۳۰ سلام شاهنشاهی
اعلام برنامه
ساعت ۶ر۳۳ کلانتر
ساعت ۷ اخبار
ساعت ۷ر۱۵ برنامه آرایش
ساعت ۷ر۳۰ لوسیل‌بال
ساعت ۸ موسیقی ملی
ساعت ۸ر۳۰ سنت
ساعت ۹ر۲۵ اخبار
ساعت ۹ر۳۰ برنامه بلنداکس
ساعت ۱۰ شعله های جاویدان
ساعت ۱۰ر۳۰ آهنگ های شاد

از: مقدس زاده — نمایندهٔ اعزامی سازمان شهرستانها

# سیمای شهرستانها

# کویر،خراسان راتهدیدمیکند

## برای‌جلوگیری ازپیشروی کویرجنگل مصنوعی‌ایجادمینمایند

## قطع بی‌رویه‌درختان‌موجب پیشروی کویرمیشود

یکی از مشکلات بزرك مردم خراسان پیشرفت کویربسوی شهر ها و ابادی های این استان است وحرکت ریگ روان کویر بطرف شهر ها و دهات خراسان باعث سده است که مزارع و کشتزار ها، جاده ها و حتی بعضی دهات نوچك و بزرك حاشیه کویر در زیر شن مدفون شود . تاکنون کشتزار های بسیاری‌ازدهات و شهر های خراسان براثر پیشرفت کویر در زیر شن و ریگ‌روان‌ناپدید گردیده و در حال حاضر مزارع بعضی دهات جنوبی سبزوار و کشتزار های‌اطراف کاشمر ، گناباد ، فردوس خواف وطبس زاریگ روان فرا گرفته است .

**اعلب جاده های‌جنوبی‌خراسان و مخصوصاراههای غربی جنوب این استان را ریگ‌روان کویر پوشانده و حرکت در این جاده ها بسیار مشکل و حتی غیر ممکن شده‌است .**

*** علت پیشرفت کویر**

قطع‌درخت در نقاط‌مختلف خراسان باعث از بین رفتن جنگل های‌وسیع این استان شده و این امر کمك بزرگی به پیشرفت‌ریگ روان کویر بسوی شهر ها و دهات خراسان کرده است جنگل های فعلی خراسان که بصور پراکنده در قسمت های مختلف این استان دیده میشود آثاری‌از جنگل های وسیع‌و پر درخت گذشته است که بر اثر عوامل طبیعی وبابی توجهی و قطع بیرویه درختان از بین‌رفته است .

بطوریکه از آثار و قرائن برمی آید در خراسان از شمار بحوب جنگل های انبوه و پر درختی‌وجود داشته که اینك فقط آثاری ازاین جنگل ها آنهم بصورت پراکنده بچشم می‌خورد .

درخت های پسته اطراف سرخس‌تا حوالی شهر مشهد ادامه داشته و تمام حدود اطراف شهر مشهد پر از درخت بوده است در حالی‌که اکنون اثری از جنگل در اطراف مشهد و سرخس و یا شهر های دیگر خراسان دیده نمی شود . فقط در راه مشهد ،سرخس تك درخت‌های پسته بصورت‌پراکنده وجود دارد .

*** قطع بیرویه درختان**

بطور تقریب سطح جنگل های موجود خراسان در حدود ۹۰هزار هکتار می شود که قسمت اعظم‌این جنگل ها در شمال این استان‌است و در جنوب خراسان کمتر اثری از جنگل دیده میشود .

**بزرگترین عامل از بین رفتن‌جنگل های خراسان همان قطع بیرویه درختها است که بر اثر بی توجهی توسطعده‌ای افراد نادان محلی‌برای تامین سوخت و یابمنظور فروش چوبهای‌درختان‌جنگلی صورت‌گرفته و همین امر باعث پیشرفت کویر بسوی شهر ها و دهات خراسان گردیده است .**

*** اثرات پیشرفت کویر**

بسیاری از نقاط‌خراسان که‌هم اکنون در ریر ریگ روان کویر مدفون شده است سابقا محل‌جنگل های انبوه و پردرخت بوده و دلیل آن هم وجود تکدرخت ها و یا مجموعه درختهائی است که‌بصورت پراکنده در نقاط مختلفی که‌کویر در آنجا پیشرفته است وجوددارد از بین رفتن جنگل های خراسان اثرات چند جانبه‌ای در جهت‌بدی وضع کشاورزی، وضع راهها و وضع زندگی مردم این استان بجا گذاشته است بطوری که هم‌اکنون بارندگی در خراسان نسبت بسابق نقصان حاصل کرده و سطح آب های‌زیرزمینی در اکثر نقاط این استان پائین رفته و بقول یك‌مقام مطلع اداره کشاورزی خراسان سر چشمه رودخانه کشف رود در کوهستان های «سید آباد» در حدود ۱۲ کیلو متر پائین آمده و چندین هزار رشته قنات خشکیده است .

*** خطر .. خطر**

**پیشرفت کویر بسوی شهر هاو دهات خراسان که ناشی از انهدام جنگل های این استان است باعث گردیده که راههای شمسه و همچنین راههای‌فرعی‌جنوب‌خراسان در زیر شن و زیك روان کویر مدفون شود و دهات‌و شهر های حاشیه کویر از ریك روان‌مستور گردد .**

**هم اکنون قسمت بیشتری راههای مناطق جنوبی این استان را ریك روان کویر فرا گرفته و حرکت وسایل نقلیه در این جاده هانه تنها بااشکال زیاد صورت میگیرد بلکه در اغلب نقاط بر اثرتراکم شن و ریك روان در جاده‌هارفت وآمدقطع و حرکت وسایل‌نقلیه غیر ممکن میشود .**

**انهدام جنگل های خراسان موجب پیشرفت کویر و در نتیجه سبب گردیده است که‌بیشتراوقات‌فضای شهر ها و دهات حاشیه کویر غبار آلود وزندگی حاشیه نشینان‌کویر آلوده به گرد و غبار باشد .**

*** اقدام فوری میخواهد**

فعلابا همه کوششی که برای حفظ جنگل ها بکار میرود نتیجه قابل‌توجهی دیده نمیشود . هر سال جنگلداری استان خراسان چندین هزار نهال درختان مختلف راتهیه و توزیع میکند ولی این نهالهادر مناطق جنگلی کشت نمی گردد بلکه کشت نهال درختان دربعضی روستا ها و اطراف شهر هاصورت میگیرد و تازه این تعداد نهال هم چیزی نیست که بتواند جلوی پیشرفت کویر بسوی شهر ها و دهات را بگیرد و یا جبران جنگل هائی راکه بر اثر قطع بیرویه درختان‌از بین رفته است بنماید . جنگل های مرکزی و جنوبی‌استان خراسان از نظر حفظ خاك و جلو گیری از پیشرفت کویر و حرکت ریك روان بسوی شهر ها و دهات این استان دارای اهمیت فراوان بوده و باید هم اکنون‌که این جنگل ها از بین رفته وحرکت کویر و پیشرفت ریك روان بسوی شهر های خراسان شروع شده و دهات حاشیه کویر رابنابودی‌تهدید میکند مسئولان مربوطه‌برای ایجاد جنگل در اطراف مناطق مختلف حاشیه کویر اقدام جدی و فوری مبذول دارند و ضمنا ترتیبی اتخاذ نمایند که هم از انهدام جنگل های موجود جلو گیری شود و هم‌نسبت بدرختکاری در اطراف شهر ها و دهات حاشیه کویر توجهی بیش‌از پیش مبذول گردد .

*** پایه‌ه خشک درختان**

**شایدقطع درختان جنگلی در نقاط مختلف شمال خراسان نه بلحاظ بارندگی‌و رطوبت بیشتر هوااامکان سبز شدن مجدد درختان میرود باندازه مناطق جنوبی این استان که خشك و کم باران است حائزاهمیت نبوده و نباشد .**

**درشرایط‌فعلی، آب و هوای مناطق جنوبی خراسان و شهر ها و دهات حاشیه کویر طوری است نه‌وقتی یك درخت قطع شد دیگر امید سبز شدن مجدد آن نیست مگر آنکه درختکاری شود و باوسایل دستی آبیاری گردد تا سطح‌جنگل در نقاط جنوبی این استان توسعه یابد .**

**در حال حاضر برای جنگل کاری در حاشیه کویر و اطراف شهر ها و دهاتی که در معرض خطر پیشرفت کویر می باشند یك‌پایگاه در نزدیکی سبزوار ایجاد شده‌است در این پایگاه بوته ها و نهالهای کوچکی از درختان مخصوصی که برای رشد . احتیاج کمتری‌به‌آب دارند پرورش میدهند و این‌بوته ها و نهالها را در سطح مزارع و کشتزار های جنوب سبزوارکه اینك در زیر شن و ریك روان کویر مدفون شده است کشت‌می کنند .**

*** کافی نیست**

علاوه‌برآن در نواحی اطراف این پایگاه از قطع درخت جلوگیری مینمایند ولی فعالیت کارکنان‌این پایگاه توسعه جنگل ، هرچه‌شدید باشد و هر چند توسعه یابدمعهذا نسبت به مساحت عظیمی از جنگل های مرکزی و جنوبی خراسان که منهدم شده و باعث پیشرفت کویر گردیده در حکم‌هیچ است تنها این یك پایگاه توسعه جنگل در خراسان کافی نیست و لازم است در تمام نقاط حاشیه کویر در خراسان چنین پایگاههائی ایجاد گردد و سطح فعالیت برای ایجاد جنگل در مناطق مرکزی وجنوبی این استان بمقیاس وسیعی‌افزایش یابد تااز پیشرفت کویر بسوی شهر ها و دهات خراسان جلو گیری شود .

کویر با سرعتی هرچه بیشتر، روستا ها و شهرهای جنوبی‌خراسان رادر بر می گیرد و عبور و مرور در راهها را دشوار میسازد .«عکس سمت راست » برای جلو گیری‌از پیشروی‌کویر ، نهالستانهائی ایجاد میکنند و نهالها را در نقاط‌مختلف غرس مینمایند که‌باایجاد جنگل مصنوعی این مشکل را بر طرف سازند .«عکس سمت چپ»

## خرید اتاثیه

**فقط یکبار تلفنا امتحان کنید**
بازرگانی فردوست تلفن ۷۵۷۶۸۵
کلیه فروشهای کهنه و نو شما راتحت نظر کارشناسان مجرب جهت‌صادرات باروپا و امریکا بیش از سایرین خریداری مینماید و طی چند سال گذشته موسسه ماصداقت و درستی و انصاف خودرا به هزاران خانواده که بما مراجعه نمودند ثابت کرده است .

**فرش‌کیهان تلفن ۶۲۳۷۷۶**
**انواع قالی‌وقالیچه کهنه ونو**
مخصوصا قالی های سنگین قیمت راخریداریم بهتر است برای معاملات هرنوع فرش با سازمان فرش کیهان تماس بگیرید چون مشاورین ما مجانا در اختیار شما خواهند بود .

**فروشگاه کالای مرکزی**
بهتر میخرد تلفن ۶۵۰۵۷
همه نوع یخچال ، تلویزیون ،اجاق گاز ، قالی و قالیچه ، رادیو گرام ، ضبط صوت شما را نقدا در محل خریدار است . خیابان شاه چهارراه گلشن .
۲۶-۱ آ-۱۴۵۴

**فروشگاه ایران‌تلفن۶۱۲۷۲۳**
**هر نوع قالی وقالیچه**
یخچال ، تلویزیون ، کولر ، اجاق گاز و سایر لوازم منزل رانقدا درمحل بهتر از دیگران خریدار است خیابان شاه چهار راه پیروز .
۲۶-۱ آ-۱۳۶۲

**فروشگاه سعید - سرچشمه**
تلفن‌های ۵۸۱۶۱۸ و ۳۸۶۶۷ کلیه اثاث خانگی شما راعادلانه خریداریم مخصوصا فرشهای سنگین قیمت .

**فروشگاه ماه تلفن ۳۳۶۷۵**
هرنوع قالی و قالیچه ، یخچال نفتی و یخچال برقی و کلیه لوازم منزل را به‌نحوی که رضایت خاطر شما رافراهم نماید نقدا در محل‌خریداری مینماید.

**فروشگاه ونمایشگاه آسیا**
**تلفن ۶۱۲۸۳۲**
یخچال ، تلویزیون اجاق گازوفرش عادلانه خریداریم شاه چهار راه‌پیروز

**فروشگاه نیک تلفن ۷۵۷۵۴۶**
منصف ترین خریدار کالای دست‌دوم از قبیل قالی و قالیچه کهنه و نو ، یخچال ، تلویزیون ، ضبط صوت ، رادیو گرام و سایر لوازم منزل
۳۰-۱ آ-۱۴۵۳

**فروشگاه فروردین ۶۱۱۶۵۵**
قالی ، یخچال ، تلویزیون ، رادیو، گرام و سایر اثاثیه منزل راخریداریم
۲۶-۱ آ-۱۴۵۵

**قالی و قالیچه**
**فروشگاه شایان ۶۱۳۳۸۱**
همه‌نوع فرش ، یخچال نفتی ، پمپ آب وسایر لوازم منزل نقدا در محل خریداریم .
۲۷-۱ آ-۱۴۹۴

**فروشگاه آرمان تلفن۶۹۶۲۳**
بهترین خریدار یخچال . تلویزیون . فرش . مبل . شاه چهار راه پیروز .
۲۶-۱ آ-۱۴۳۴

**دنیای اثاث تلفن ۶۸۶۸۰**
خریدار یخچال ، تلویزیون ، رادیو گرام ، اجاق گاز ،ماشین لباسشوئی، فرش وسایر لوازم منزل خیابان شاه بین پیروز و جمشید.
۱۵-۱ آ-۱۴۸۳

## فرش

**فرش گلشن**
کلیه فرشهای کهنه شاه چهار راه تلفن‌های ۶۸۰۱۴و ۶۸۷۱۴خریدار گلشن مقابل پمپ بنزین
۲۶-۱ آ-۱۳۹۴

**فروشگاه فرش معینی**
معاوضه هرنوع فرش نوبا کهنه بازار سرای بوعلی جنب بانک سپه شماره ۳۷ تلفن ۲۸۹۶۴

**خریدار فرش کهنه**
جواد حافظیه فرش کهنه‌شماراعادلانه خریدار است تلفن ۲۹۲۸۴

**فرش صادرات ۴۳۰۸۵**
بهترین خریدار قالیهای نو و کهنه
۲۶-۱ آ-۱۴۲۶

**فرش کاشان یا طلاناب**
بهترین فرش را از فرش اطمینان سرای بوعلی نو شماره ۱۴ ابتیاع فرمائید تلفن ۴۴۹۲ه
۳۰-۱ ۱۴۹۸

**فرش - فرش**
شرکت صادرات فرش عالی تهران فرشهای شما را بقیمت صادرات‌آلمان خریدار است تلفن ۲۲۴۱۸و ۶۸۰۱۴
۳۷-۱ آ-۱۴۹۵

## آموزشگاه تلویزیون

**فروشگاه موج**
آنتن تمام کانال فرنگی باتمام لوازم و حق‌نصب از ۱۰۰ الی ۳۵۰ تومان‌تعمیر تلویزیون کولر و یخچال پذیرفته‌می شود نادری قوام‌السلطنه پاساژنوبهار تلفن ۴۶۶۳۹ و ۷۹۳۵۸۵
۶-۱ آ-۱۴۶۶

## فروش اتاثیه

**برای فروش**
رادیو زنیت ۱۲۰۰۰ ریال
ماشین تحریررمینگتون ۴۰۰۰ ریال
پرژکتورآرکوس ۷۵۰۰ ریال
دوربین عکاسی ۳۵ میلیمتری آرکوس ۵۰۰۰ ریال
ماشین مخلوط کن سانبیم ۴۰۰۰ ریال
گهواره بچه ۱۰۰۰ ریال
تلفن ۴۸۳۰۶
۶-۱ آ-۱۹۸۹۶

**قابل‌توجه اطبای محترم**
یکدستگاه رادیوسکپی ۲۰میلی آمپری فیلیپس که باآن رادیوگرافی‌هم میشود کرد بقیمت مناسب بفروش میرسد . طالبین باتلفن ۹۵۰۹۲۹ مکالمه‌فرمایند
آ-۱۴۱۲ه

## فروش اتومبیل

**انواع جیپ ولندرور ۴۷۰۷۵**
۲۶-۱ آ-۱۳۷۳


کاج بار
بارکش شهر و حومه
تلفن ۶۱۱۱۱۱


**برای‌خرید فولکس واگن مدل ۶۶ بشرکت عباد**
مراجعه‌نمایندتلفن۳۰۴۱۸۱ و۳۰۴۴۷۳

**اتومبیلهای ۴ سلیندر ۶۰۰ نگار**
ساخت‌آلمان مصرف بنزین ۱۰۰ کیلومتر ۵ لیتر باقساط ماهیانه ۴۰۰ تومان شرکت آرتومونور خیابان ری میدانشاه تلفن ۳۸۳۸۱

**یکدستگاه اتومبیل ولو**
مدل ۶۴ تمیز بفروش میرسد بتلفن ۵۳۸۲ه مراجعه شود .
۵-۱ آ-۱۳۸۷۹

**در بازار اتومبیل ۹۴۰**
خرید و فروش و معاوضه بقیمت‌روز انجام میشود - سرچشمه توقفگاه کاروان تلفن ۳۱۳۲۷
۲۷-۱ ۱۴۷۹

**اوپل رکورد کوپه مدل**
۱۹۶۴ ترانزیتی مرتب با رادیو و لاستیک سرعت و ترمزصفحه‌ای بدون واسطه بفروش میرسد تلفن ۶۳۵۰۸۰
آ-۲۰۶۰۶

**فورد کنسول کورسر ۶۴**
تمیز نمره انگلیسی با موتورکورسی بفروش میرسد تلفن ۸۵۳۳۷
آ-۱۴۱۹۱

**بیوک ۵۷ اتوماتیک**
مشکی بسیار بسیار تمیز باقساط بفروش میرسد لطفا باتلفن ۶۹۳۳۳ تماس بگیرید .
۲-۱ آ-۱۴۷۰

**یکدستگاه اتومبیل بنز ۱۹۰**
ترانزیت مدل ۶۳ بسیار تمیز بدون واسطه بفروش میرسد تلفن های ۷۷۰۰۶۳و ۷۷۱۴۴۸
۷۷۰۰۶۳و ۷۷۱۴۴۸

**اتوبار شرق**
میدان باغچه بیدی تلفن ۳۵۰۱۰
۳۶-۱ آ-۱۴۹۳

## دفاتر اسناد رسمی

**دفترخانه اسناد رسمی درجه یك شماره ۷۹**
خیابان سعدی چهار راه سیدعلی‌بسر- دفتری محمد امامی تلفن ۳۲۹۴۹
۱۰-۱ آ-۱۹۷۵۳

## سالن مد و آرایش

**آموزشگاه آرایش بانوروزالی**
زیرنظر مادام‌روزا هنرجو میپذیرد حشمت‌الدوله چهارراه‌فروردین۶۸۴۴۶
۱۰-۱ آ-۱۴۹۳


SCHAUB-LORENZ
تعمیرگاه اختصاصی
تلویزیون - رادیو
شاوب لورنس
تلفن ۹۲۱۲۷ ۹۵۱۹۱۵


## تعمیرات

**تعمیرگاه یخچال فریجیدر**
تلفن ۶۲۸۳۷۱
وستینگهاوس ، گلوبناتور ، بوش ، فیلکو و تعمیر انواع مارکهای کولر و یخچال باسرویس مجهز سیار
۱۰-۱ آ-۱۴۲۵

**سرویس تلویزیون گارانتی**
تعمیرانواع تلویزیونهای اروپائی و امریکائی و ژاپونی باسرویس مجهز سیار درتمام نقاط‌تهران تلفن۶۲۸۳۷۱
۵-۱ آ-۱۴۴۶

**سرویس تلویزیون شرق**
تعمیر تلویزیونهای فیلیپس،سیمیراء ،مونت R C A پالایونکت،شاوب‌لورنس هیتاچی .امرسون و مارکهای دیگر در منازل باسرویس سیار تلفن۵۳۵۰۴
۳۶-۱ آ-۱۴۷۳

**تعمیرگاه احسان ۷۴۳۶۲**
تعمیر انواع مارکهای تلویزیون در منازل باسرویس مجهز سیار

**شرکت مهندسین تلویزیون**
باکارمزدکم سرویس سیار تعمیرهمه نوع تلویزیون تلفن ۶۱۱۲۳۴

**تعمیرگاه یورك- های گاز**
تعمیر یخچال . کولر . لباسشوئی
۳۸۵۴۰

**موسسه مارکو تلفن ۷۵۴۷۵**
نصب وتعمیر کولر و یخچال در منازل

**تلویزیون سرویس R.C.A.**
تلفنهای ۴۸۵۳۳ و ۶۷۵۹۸ تعمیرکلیه مارکهای تلویزیون در منزل .

**موسسه الکترونیکی‌ابتکار**
تلفن ۴۴۳۵۵
نصب و تعمیر دستگاه های‌الکترونیکی
۳۶-۱ آ-۱۴۹۷

## مستغلات

بازرگانی امیلی ۷۹۰۰۹۰ معاملات‌زمین و خانه نقدو اقساط و پول نارمك

**زمینهای عباس اباد را نقدا**
خریداریم خیابان پهلوی بالای پمپ بنزین بازرگانی‌جلالی تلفنهای ۶۲۶۴۱۱ ۶۲۴۱۹۳

**مرکز معاملات تهران‌وحومه**
زمین و خانه در هر نقطه تهران تلفن ۷۴۴۹۹
۳۰-۱ ۱۱۳۸

**اراضی عباس آباد را**
فوری نقدا خریداریم سازمان تجاری تلفن ۷۷۱۳۸۸
۲۰-۱ آ-۱۳۳۹

**زمین بقطعات بزرك**
درشمال شهروشمیرانات نیازمندیم زمین عباس آباد نقدا خریداریم‌تهران بورس تلفن ۷۷۳۵۹۷
۲۰-۱ آ-۱۳۳۸

**زمین نیاوران- حصاربوعلی**
آجودانیه - اراج -فرمانیه -ازگل خریداریم تلفن ۸۳۸۳۳و ۸۸۰۷۹۱
۰-۱ ۳ آ-۱۳۸۸

**دفتر براتی شمیران**
خیابان پهلوی باغ فردوس ۸۵۲۵۷۵
۳۶-۱ آ-۱۳۰۲

**اراضی دره قشلاق وداودیه**
بقطعات بزرك و کوچك خریداریم سازمان بختیاری تلفن ۷۷۱۳۸۸
۲۰-۱ آ-۱۴۲۷

**دونفرباهم دریك خانواده**
یا جداگانه در دو خانواده پانسیون میشوند لطفا براهنمای شماره ۲۰۰ اطلاعات مراجعه فرمائید .
آ-۱۴۰۸۱

**دربهترین نقطه تجریش**
ویلائی باقیمت مناسب فروخته یا اجاره داده میشود تلفن ۶۲۹۷۸۱

**دره قشلاق- محمودیه - زعفرانیه**
زمین و مستغلات خریداریم‌پژوهش ۸۵۸۳۸
۲۵-۱ آ-۱۴۸۷

## اجاره می‌شود

**برای‌اجاره منازلتان‌بخارجیان**
باتلفن ۴۵۰۵۷ تماس بگیرید

**برای اجاره منازل وآپارتمان**
بخارجیان با تلفن ۴۰۸۰۱ تماس بگیرید .
۱۰-۱ آ-۱۴۵۶

**برای اجاره بخارجیان**
بچند منزل در شمیرانات احتیاج‌فوری است به تلفن های ۶۱۲۹۶۴ و۴۹۷۱۳ مراجعه شود .
۱۰-۱ آ-۱۴۷۴

**حیاط با سه اطاق**
وسرویس کامل وتلفن مورداحتیاج است ۱ تا۶ تلفن ۳۶۱۸۴
۳-۱ آ-۱۴۸۸

**برای‌اجاره منازلتان بخارجیان**
با تلفن ۶۰۰۰۰ تماس بگیرید
۳۷-۱ آ-۱۴۸۰

## بفروش میرسد

**آرایشگاهی با ۲۴ سال**
سابقه واقع در خیابان کمالی با آب و برق و تمام وسائل بفروش میرسد خواستاران بشماره ۳۷۰۳۱ صبحها به خادمی مراجعه فرمایند .
۴-۱ آ-۱۴۰۱۳

**باغ- زمین - مستقل**
بازرگانی ناطقیان مرکز معاملات املاك شمیرانات تلفن ۸۳۸۳۳

**فروش خانه‌های مدرن**
درامیرآباد و شهر آرا تلفن۹۳۹۴۵
۷-۱ آ-۱۴۴۳

**توجه فرمائید**
علاقمندان بامور کشاورزی و دامداری زمین باآب‌وبدون‌آب‌در حدود هشتگرد بنازلترین قیمت بفروش میرسد تلفن ۳۵۶۱۶ و ۳۷۶۰۴
۱۵-۱ آ-۱۴۲۸

**فروش خانه در بهترین نقطه تهران**
روبروی بیمارستان مهر خیابان‌کسائی خیابان مرجان کاشی ۱۴ دارای ۵ اطاق ۲ طبقه دوسرویس جداگانه با شرایط سهل بفروش میرسد تمام روز به آدرس بالا مراجعه فرمائید .
۲-۱ آ-۱۴۰۵۱

**زمین وویلا در فرمانیه**
برای فروش موجود است‌بازرگانی شهرزاد - فرمانیه جنب کلانتری ۲ مراجعه شود تلفن ۸۸۱۷۰۹
۵-۱ آ-۱۴۹۹

**منزلی نوساز ویلائی دوطبقه**
بمساحت ۱۲۰۰ متر مربع درچالهرز خیابان شهرزاد (۳ دقیقه راه‌تاخیابان شمیران )۷ اطاق باضافه سالن‌ونهار خوری وسیع - استخر شنا - برق سه‌فاز - آب چاه و آب سازمان - شوفاژ - دواطاق وسرویس مستخدم بفروش میرسد - لطفا به‌آقای کندری تلفن ۸۵۲۰۶۷ مراجعه شود .

**ساختمان یك طبقه شامل سه اطاق**
وهال وسرویس کامل و حیاط‌دروازه شمیران کوی کامیاب ۶۲۶۲۵۵
آ-۱۴۰۷۹

**باغ فروشی در بابلسر**
باغی بمساحت ۵۰۰۰ متر بانهال مرکبات سه ساله و اطاق ییلاقی‌اربابی و اطاق باغبانی مقطوعا هفتاد هزار تومان عصر ها بتلفن ۷۸۱۸۹۹مراجعه شود .

**اوکازیون - فوری**
**بعلت مسافرت مالك**
**زمین فروشی خوش قواره برخیابان کامرانیه شمیران دونبش متری ۸۰تومان**
۱۶۰۰ متر ۳۹۷۸۴ بنگاه کوشان
۲-۱ ۲۰۵۴۰-۱

**زمین فروشی جنب پالایشگاه**
نفت‌ری زمینهای ساختمانی بقطعات کوچك و بزرك بر اسفالت جهت انبار وخانه سازی بقیمت‌مناسب‌نقد واقساط فروشی ۴۱۸۷۶
۳-۱ آ-۱۴۹۰

## اجاره داده میشود

**مطب با ۱۵ سال سابقه**
و منزل متصل به‌آن واقع در خیابان شاهرضاجهت دوائرودرمانگاه و یا نشیمن اجاره داده میشود تلفن۷۴۸۱۱
۴-۱ آ-۱۴۹۹۷

**نزدیك خیابان تخت جمشید**
عمارت مدرن ۱۰ اطاقه سالن بزرك با بار حمام و دوش جداگانه و۳آشپزخانه آب برق وتلفن وشوفاژسانترال‌حیاط مشجر - استخر شنا اجاره داده می شود تلفن ۷۴۴۶۳

آپارتمان و منزل مبله در تمام‌نقاط تهران موجود است ۴۵۰۵۷

**تهران پارس**
یکدستگاه عمارت نوساز دو طبقه مجزا از هم‌که هر طبقه‌دارای شش اطاق‌و سرویس کامل باتلفن تواما یا جداگانه اجاره داده میشود طالبین به تلفن ۶۹۴۸۶ مراجعه فرمایند
۵-۱ آ-۱۳۹۷

**یك خانه سه‌طبقه مدرن**
نزدیك سینما نیاگارا دارای ۱۰ اطاق آب . برق . تلفن و سایر لوازمات تلفن۴۱۶۳۶
۳-۱ ۱۴۵۲-۱

## واگذار می‌شود

**مطب مدرن با تمام وسایل**
در میدان خراسان واگذار میشود ۶-۸بعد از ظهر ها تلفن ۷۱۸۱۶
۶-۱ آ-۱۳۹۹۱

**یك دبیرستان دوره کامل**
باسابقه ممتد برای توسعه خودشریك میپذیرد یاواگذار میشود تلفن۶۹۷۴۰
۳-۱ آ-۱۴۴۵


آنلیه فیروز
انجام سفارشات نقاشی درکلام
خیابان شاه‌آباد پاساژ شهریار شماره ۵ تلفن ۳۰۲۱۹۹


## ساختمان

**متر مربع ۴۵ تومان**
فرش ماشینی زیباترین‌پوشش‌برای کف اطاقها ی‌ساختمان شما لاله‌زارنو چهارراه مهنا ساختمان البرز تلفنهای ۳۳۳۰۳و ۹۲۶۱۳
۳۰-۱ آ-۱۴۸۳

**شرکت‌ساختمانی‌ایران‌ساویز**
بااکیپ کامل مهندسین‌راه‌ساختمان خود آماده هر نوع‌متره‌وطرح ساختمان مباشد تلفن ۴۴۵۵۹


رفع گرفتگی هر نوع لوله ساختمانی
با دستگاه تراکم هوا تلفن ۷۸۷۲۷


**نقاشی ساختمان جانفدا**
فوری ارزان باقساط ۷۸۱۹۷۷
۳۶-۱ آ-۱۳۶۰


رفع گرفتگی لوله ساختمان
در ۲۰ دقیقه سازمان تراکم تلفن ۸۸۱۶۸۱


**ایران‌اب اب‌موردنیاز شما**
رابابك تلفن تامین مینماید۸۸۰۰۶۵

**معاملات هر مقدار کاه**
باوسیله حمل ارزان تلفن ۷۰۴۴۷
۱۲-۱ آ-۱۳۴۳

**داربست فلزی دفترفنی نحوی**
سازنده سرپناه‌دائم - سرپناه‌موقت نردبان متحرك برج‌ثابت و تهیه هر نوع نقشه و پروژه های مقدماتی‌رایگان است خواجه نظام‌الملك تلفن۷۵۷۹۵۹
۳۶-۱ آ-۱۴۹۶

## قبوض اصلاحات ارضی

**قبوض اصلاحات ارضی**
سه‌راه شاه پاساژ رویال دخانچی - نیلچی تلفن های ۴۴۵۱۸و ۴۹۵۷۱
۳۰-۱ آ-۱۳۴۳

**قبوض اصلاحات ارضی**
خریداریم عشاقی تلفن ۴۳۳۹۳
۳۶-۱ آ-۱۳۵۶

**خرید و فروش قبوض**
اصلاحات ارضی - اوراق بهادار سهام بانکها تلفن ۳۰۵۳۱۹ کامکار
۳۵-۱ آ-۱۳۱۴

**قبوض اصلاحات ارضی**
بیواسطه خریداریم ، پاکپور بازار سرای امید. تلفن ۲۲۷۲۹و ۶۲۷۶۹۷
۲۷-۱ آ-۱۴۸۱

## معاملات پول

پول‌شرطی موجود تلفن ۳۶۸۸۵

**پول تومانی ۲شاهی۶۲۸۰۹۰**
آ-۱۱۹۷

**ازیك میلیون ریال ببالا**
موجود پاکپور ۲۲۷۲۹و ۶۲۷۶۹۷
۲۰-۱ آ-۱۴۶۴

## معاملات تلفن

**تلفن وفیش‌خریداریم۵۷۶۷۹**
۳۰-۱ آ-۱۳۴۳

**وام و خرید و فروش تلفن ۴۴۳۲۲**

**وام درمقابل تلفن۵۱۹۶۱**
۳۵-۱ ۱۱۹۵-۱

**خریدوفروش تلفن ۴۵۰۵۷**

**خرید و فروش هرنوع**
شماره تلفن و فیش ۶۵۱۸۰
۱۰-۱ آ-۱۴۸۶

## آموزشگاههای فنی و حرفه‌ای

**دبستان ملی فرخ**
بعلت کمی جا از خیابان ایرانشهر به‌خیابان زاهدی خیابان سپند کاشی ۵۶و۵۴ منتقل‌گردیده‌است وازتاریخ پانزدهم مرداد ماه همه روزه‌ثبت‌نام مینماید تلفن ۴۶۲۷۶
۵-۱ آ-۱۳۴۱

**آموزشگاه‌سعادت‌ایران**
برای کلاسهای تقویتی تجدیدی متفرقه و ماشین نویسی زیرنظر دبیران مجرب ثبت‌نام مینماید سیدخندان تلفن ۷۷۲۹۹۰
۵-۱ آ-۱۳۰۷۶

**برای استخدام فوری**
درآموزشگاه فائز ماشین نویسی‌را بامتدجدید بیاموزید شاه‌آباد اول اکباتان تلفن ۳۵۷۵۷

**دبستان وکودکستان ملی کیوان**
ازشما دانش آموزان ساکن شمیران - قلهك - رستم آباد دروس - سلطنت‌آباد - داودیه دعوت میکند با اجازه و موافقت اولیاء خود از موسسه تربیتی و آموزشی ما دیدن کنید در صورتیکه نحوه‌کارمارا پسندیدید درسال تحصیلی جاری‌دردبستان ما ثبت‌نام فرمائید وسیله‌ایاب و ذهاب مجانی است .
مدیر مسئول‌دبستان‌ملی کیوان - رزاقی
نشانی : خیابان‌دولت چهارراه رستم‌آباد محل سابق دبستان بهرام

## راهنمای پزشکی اطلاعات

**بیماریهای آمیزشی - مجاری ادرار**
میدان بهارستان خیابان صفی‌علیشاه
**دکتر یحیی صدری**

**دکتر محمد رضا مسدد**
دارای گواهی‌نامه ازبرولك مدیکال آمریکا درمان قطعی‌بیماریهای‌آمیزشی مجاری ادرار - زنان - دروازه دولت روبروی پمپ‌بنزین تلفن ۳۳۶۰۲

**دکتر جهان ستان**
متخصص بیماریهای اعصاب‌وروان از دانشگاه نیویورك‌تلفن‌مطب۶۸۲۶۴ بعداز ظهر ها خیابان رازی شماره ۳۴

**دکتر محمد علی‌صدیقی**
بیماریهای آمیزشی - پوست-داخلی ترك اعتیادات - خیابان شاه چهارراه فروردین پذیرائی صبح‌و عصر تلفن ۹۵۴۶

**دکتر فرنوش تلفن ۴۸۵۵۵**
داخلی ،مقاربتی گواهینامه از دانشگاه پاریس پذیرائی صبح و عصر امیریه اول منیریه .

**ترك تریاك و هروئین**
دکتر صفائی بالا۴۷ سال سابقه و متد جدیدبستری و سرپائی سعدی کوچه جنوبی بانك بیمه تلفن ۳۰۴۱۵۳

**درمان زخم معده و روده باطریقه جدید**
دکتر هاشم رستگار میدان فوزیه اول شهناز پذیرائی ۴ تا۹ بعدازظهر تلفن ۷۴۸۱۶

**ترك تریاك و هروئین**
دکتر اسلامدوست خیابان خشمت‌الدوله چهار راه گلشن تلفن۶۱۳۰۶۷

**معالجه امراض مقاربتی**
خیابان شاهپور نرسیده بسه راه بودرجمهری دکتر جلال بهی‌زاد

**ترك تریاك و هروئین**
بدون هیچگونه عوارض و ناراحتی بعدی وبا تضمین کافی اسلامبول‌جنب کافه قنادی فردوسی مرکز پزشکی درمان ۶ تا ۸ بعداز ظهر تلفن ۳۷۲۲۳

**ترك تریاك دکتر رحمانی**
متخصص امراض اعصاب و روح از دانشگاه لندن خیابان پهلوی بالاتر از چهار راه امیر اکرم تلفن ۴۵۱۱۴

**بیماریهای آمیزشی ومجاری ادرار**
خیابان فردوسی شمالی کوچه صادق تلفن ۴۶۵۸۹

**دکتر پولوسا**

**فلج‌هائی که حتی در اروپا**
علاج‌نشدند طبق‌مدارك معالجه شدند دکتر حسن بهره‌مند سعدی کوچه شمالی بیمه تلفن مطب ۳۰۱۱۷ منزل ۸۶۳۲۸

**دکتر دانشگر**
امراض مقاربتی و مجاری ادرار خیابان سپه مقابل پستخانه تلفن ۳۰۲۴۱۶

**بیماریهای معده -کبد-روده**
بواسیر بدون عمل جراحی دکتررفیعی متخصص از دانشگاه پاریس خیابان جامی اول کوچه پاریس تلفن ۴۸۱۸۹

**دکتر عباس نیك نژاد**
متخصص از دانشگاه پاریس بیماری های معده . روده . کبد . لوزالمعده درمان بواسیر بدون عمل . فیستول فیسور با متد موتر خیابان‌گرگان‌جنوبی خیابان ترامی پذیرائی۳تا۷ بعداز ظهر

**دکتر عباس جناب زاده**
امراض آمیزشی و مجاری‌ادرار خیابان منوچهری مقابل کوچه ژاندارك صبح و عصر . فقرا مجانی است . تلفن ۳۴۰۵۳

**دکتر فلك آسا**
متخصص بیماریهای پوست وآمیزشی سه‌راه سیروس تلفن ۵۱۱۷۲

**دکتر داوران تلفن۳۰۲۵۴۸**
بیماریهای آمیزشی و مجاری ادرار چهار راه دروازه دولت صبح‌و عصر .

**دکتر مرتضی شریفی**
آسیستان سابق بخش قلب‌بیمارستان بروسه پاریس خیابان جامی -چهارراه حاج شیخ هادی پذیرائی عصرها

## دندانپزشکان

**مطب شبانه‌روزی دکتر داودی**
چهارراه کنت تلفن ۴۹۸۸۴

**داروخانه شبانه روزی تخت جمشید**
در تمام ساعات شبانه روز در خدمت شما است تلفن ۶۸۱۰۱و ۶۷۸۲۳

## درمانگاه های خصوصی

درمانگاه شبانه روزی نارمك در تمام ساعات و مواقع ضروری سوانح و اتفاقات و امور دندانپزشکی وزایمان
در خدمت شمااست تلفن ۷۹۵۵۵

# برنامه سینماها ....

**جیمزتانت - سینماسکوپ - رنگی- لانلوبوزانکا**
مولن روژ (۷۲۹۲۹) ۱۱- ۳ر۳۰ -۵ر۳۰ -۷ر۳۰ -۹ر۳۰ مهتاب (۴۷۷۷۷) حافظ (۳۴۰۷۴) ۳۰ر۱۰-۳- ۵-۷- ۹دیانا(۴۷۳۶۵)۱۱- ۲- ۴-۶- ۸- ۱۰ کریستال (۳۷۶۷۵) ۳۰ر۹- ۱۱ر۳۰ -۲ر۳۰ -۴ر۳۰ -۶ر۳۰ -۸ر۳۰اسکار (۹۵۰۸۹۸) ۱۰ر۳۰-۲- ۴ر۳۰ -۶ر۳۰ -۸ر۳۰ برلیان (۳۳۵۳۵) ۱۰-۱۲-۲-۴ -۶-۸زهره (۳۰۴۸۰۸)۳۰ر۹ -۳۰ر۱۱- ۱ر۳۰ -۳ر۳۰ -۵ر۳۰ -۷ر۳۰ -۹ر۳۰

**گلد جینجر- سینماسکوپ - رنگی- فرانکو فرانچی**
مولن‌روژ (۷۲۹۲۹) ۱۱- ۳ر۳۰ - ۵ر۳۰- ۷ر۳۰ - ۹ر۳۰ دیانا(۴۷۳۶۵) ۱۱ - ۲ - ۴ - ۶ - ۸ - ۱۰

**پامپاس - سینماسکوپ - رنگی- رابرت تیلور**
سعدی (۳۶۴۶۸)۴۵ر۱۰ -۴۵ر۱۲-۴۵ر۲ -۴۵ر۴ - ۴۵ر۶ - ۹ سهیلا (۳۶۴۲۴)۳۰ر۱۰ -۳۰ر۲ -۳۰ر۴ - ۳۰ر۶ -۳۰ر۸ تراس ۳۰ر۷ -۳۰ر۹یفل (۴۵۳۷۷)۱۰-۱۲-۲-۴ -۶ -۸- ۱۰ آتلانتیك (۶۲۷۱۷۱) ۱۱-۳۰ر۳-۳۰ر۵-۳۰ر۷-۳۰ر۹تراس ۳۰ر۸

**گلد جینجر- سینماسکوپ - رنگی- فرانکو فرانچی**
تراس دیانا ۳۰ر۷- ۳۰ر۹ تراس کریستال ۷-۹

**اخگر سمبز- سینماسکوپ - رنگی- گریس کلی-**
پاراموئنت (۴۸۳۲۱) ۱۱- ۳۰ر۳-۳۰ر۵-۳۰ر۷-۳۰ر۹

**ساحل سرکش - جینالولو بریجیدا - ژان پل بلموندو**
پلازا (۴۴۲۵۵) ۱۱- ۳- ۵- ۷- ۹اژانون (۳۸۱۱۸) ۳۰ر۱۰ -۲-۴- ۶- ۸- ۱۰

**انتقامجو- چاك کانزر- رنگی**
نیاگارا (۶۵۳۰۷) ۱۰ر۴۵-۳ر۳۰-۵ر۳۰ -۷ر۳۰ -۹ر۳۰ امپایر (۶۲۳۹۴۲) حافظ (۳۴۰۷۴) ۳۰ر۱۰-۳- ۵-۷- ۹سانترال (۴۸۶۸۶) ۱۱ - ۲- ۴- ۶- ۸ - ۱۰ تاج (۳۳۰۶۴) ۴۵ر۱۰ - ۲- ۴ - ۶ - ۸ - ۱۰متروپل(۲۳۹۴۱۰)۱۵ر۱۰-۳۰ر۱۲-۳۰ر۲-۳۰ر۴-۳۰ر۶-۳۰ر۸

**دنیای بدون خورشید - رنگی- مستند**
تراس نیاگارا ۷ - ۹تراس امپایر۳۰ر۷-۳۰ر۹

**دلارهای نفرین شده - اودی‌مورفی- کاترین کراولی**
رکس (۳۵۲۹۳)همای (۶۴۶۶۹) ۳۰ر۱۰ -۳۰ر۲ - ۳۰ر۴ - ۳۰ر۶ - ۸ر۳۰ اسکار (۹۵۰۸۹۸) ۱۰ر۳۰-۲- ۳۰ر۴- ۳۰ر۶- ۸ر۳۰ آسیا (۴۲۹۰۹)۱۱-۳-۵-۷-۹ برلیان (۳۳۵۳۵) ۱۰-۱۲-۲-۴ -۶-۸زهره (۳۰۴۸۰۸)۳۰ر۹ -۳۰ر۱۱- ۱ر۳۰ -۳ر۳۰ -۵ر۳۰ -۷ر۳۰ -۹ر۳۰

**امیرارسلان نامدار - سینماسکوپ - رنگی- فردین**
اونیورسال (۶۶۹۵۳) ۱۰- ۱۲ر۳۰ - ۳-۳۰ر۵ - ۸- ۱۰ر۳۰ تراس ۷ - ۹ر۳۰ ایران (۳۶۳۵۴) تهران (۳۸۱۶۵) میامی (۷۴۳۲۹) سیلوانا (۳۳۷۷۷) کیهان (۹۲۳۶۰) ۹- ۱۱ر۳۰ -۲- ۳۰ر۴-۷-۳۰ر۹آستارا (۸۴۰۲۲) ۳۰ر۱۰ - ۱ر۳۰ - ۴- ۶ر۳۰- ۹ تابستانی تهران ۷ -۳۰ر۱ ژاله (۳۰۴۱۲۰) مونت‌کارلو (۷۹۷۴۱) ۳۰ر۸ - ۱۱-۱ر۳۰ - ۴-۶ر۳۰ ۹ دراویون (۷۸۱۷۹۵) ۳۰ر۷ - ۱۰

**عشق درجزیره گرمسیر- رنگی- لسلی کارون -**
رادیوسیتی (۴۳۳۲۰) ۱۱ر۱۵ - ۳- ۵- ۷ - ۹ر۱۵ کاپری (۴۸۴۰۱) ۱۱- ۳- ۵- ۷- ۹ر۱۵ ب.ب (۶۹۶۴۱) ۳۰ر۱۰- ۲- ۴- ۶- ۸- ۱۰

**زوربای یونانی - آنتونی‌کوئین - ایرنه پاپاس**
سینما تاترکسری (۷۵۶۹۳۹)۱۱-۲- ۳۰ر۴-۷-۳۰ر۹

**گرداب حقیقت - میشل مورگان- کاترین اسپاك**
مازستیك(۶۸۴۶۱)۱۱-۳-۵-۷-۹

**درلطافت صبح - رنگی- ریچارد چمبرلین- ایوت میمیو**
تخت‌جمشید (۴۳۵۵۰) ۱۱- ۳- ۵- ۷ -۹ر۱۵

**مقصر پدرم بود - بیك‌ایمانوردی- نادری- سونیا**
نادر (۳۹۰۹۵)۹-۱۱-۱ - ۳ - ۵ - ۷ -۹ مراد (۷۳۳۸۲) ۱۰ -۱۲- ۳۰ر۲ - ۳۰ر۴ -۳۰ر۶ - ۳۰ر۸ رامسر (۵۲۰۶۰)۱ -۳-۵- ۷-۹ جهان (۶۰۳۵۰) ۱- ۳- ۵- ۷- ۹ پارك (۳۹۶۳۷)۳۰ر۱۰ -۳۰ر۲-۳۰ر۴-۳۰ر۶-۳۰ر۸ ماندانا (۷۹۹۸۲)۳۰ر۱۰ -۳۰ر۲ -۳۰ر۴-۳۰ر۶-۳۰ر۸ فلور (۲۹۰۸۶) ۱۰- ۱۲-۲-۴ -۶-۸ کارون (۹۵۱۰۶۵)۳۰ر۱۰-۳۰ر۲-۳۰ر۴-۳۰ر۶-۳۰ر۸

**زندگی - راجندراکومار - مینو ممتاز**
دنیا (۳۳۸۱۲) ۳۰ر۱۰-۲-۳۰ر۴-۷-۳۰ر۹

**مردی دراستانبول- سینماسکوپ - هورست‌بوخهولتز**
فردوسی (۳۵۷۸۴) المپیا (۹۱۷۹۶) شهناز ۹- ۱۱- ۱- ۳- ۵- ۷- ۹- پرسپولیس (۵۸۱۰۸۳) ستاره (۵۸۷۲۱) ۳۰ر۱۰- ۳۰ر۲- ۳۰ر۴- ۳۰ر۶- ۸ر۳۰

**ستیز باسرنوشت - سینماسکوپ- رنگی-جیمزاستوارت**
فری (۹۵۳۳۳۶) ۱- ۳- ۵- ۷- ۹آریا (۳۹۸۸۴) ۳۰ر۹-۳۰ر۱۱ ۳۰ر۱- ۳۰ر۳ - ۳۰ر۵- ۳۰ر۷- ۳۰ر۹

**چشمان سیاه - سینماسکوپ - اوابالدسر**
تراس‌آریا ۳۰ر۷-۳۰ر۹

**کودك قهرمان - سینماسکوپ - رنگی- میشل ری**
سینما فروشگاه فردوسی (۳۰۱۴۱) ۹- ۱۰ر۳۰ صبح ۱۵ر۵- ۶ر۴۵

**وحشی - مارلون براندو**
مشعل (۳۳۸۲۶) ۳۰ر۱۰ - ۲-۴-۶-۸

**محاکمه درآفتاب - سینماسکوپ - پل نیومن**
داریوش (۲۶۲۶۵) ۹-۱

# آگهی پذیرش دانشجو

آموزشگاه عالی مامائی صمیمه دانشکده پزشکی مشهد برای سال تحصیلی ۱۳۴۵ـ ۱۳۴۶ ده نفر دانشجوی دختر ازطریق مسابقه ومصاحبه انتخاب میکند . داوطلبان باید دارای مدارك زیر باشند .

۱ـ دیپلم کامل متوسطه (طبیعی یا ریاضی)

۲ـ گواهی نامه ختم تحصیلات سه ساله پرستاری ازیکی از آموزشگاه های پرستاری شناخته شده بوسیله دانشگاه‌و یا وزارت آموزش و پرورش .

۳ـ رونوشت مصدق شناسنامه سه برك

۴ـ عکس ۶×۴ چهار قطعه

۵ـ موافقت کتبی و معرفی‌نامه برای تحصیل‌در آموزشگاه‌مامائی از وزارت بهداری یاموسسه دیگری که درآنجا مشغول کارهستند.

مدت نام نویسی ازتاریخ دوم مهرماه ۴۵ تا آخر وقت اداری بیست‌و یکم مهرماه ۴۵ خواهد بود داوطلبان میتوانند درمدت مقرر همه‌روزه قبل‌ازظهر بغیراز روزهای تعطیل‌برای نام‌نویسی بدبیرخانه دانشکده پزشکی مشهد مراجعه نمایند یامدارك لازم‌را بوسیله‌پست سفارشی طوری ارسال دارند که قبل‌از پایان مدت نام نویسی به دانشکده پزشکی واصل گردد .

امتحان ساعت۹صبح روزدوشنبه ۲۵ مهرماه۴۵ درمحل آموزشگاه عالی مامائی مشهد بعمل خواهد آمد. الف ۴۱۱۶

رئیس آموزشگاه عالی مامائی مشهد ـ دکتر علی سالاری

آ ـ ۲۰۴۷۸

# آگهی مناقصه شماره ۴۵ر۹۳۹

راه آهن دولتی ایران‌ده‌دستگاه قپان یك تنی را برابر بابرك مشخصات و شرایط مربوطه از طریق مناقصه تحویل تهران انبار های مرکزی ه راه آهن خریداری می نماید .

داوطلبین شرکت در مناقصه می توانند در ساعات اداری جهت دریافت اسناد مناقصه باداره کارپردازی مراجعه فرمایند شرکت کنندگان در مناقصه باید مبلغ ده هزار ریال اسناد خزانه بعنوان سپرده شرکت در مناقصه از اداره اسناد خزانه وزارت دارائی یابانکهای عامل خریداری و بصندو قراه آهن پرداخت و رسید آنرا بضمیمه پیشنهاد خودتا ساعت ۹ صبح روز چهارشنبه۲۳ر۶ر۴۵ در صندوق پیشنهادهاواقع درداره کارپردازی بیاندازد . پیشنهاد های واصله ساعت ده روز مزبور باز وقرائت خواهدشد . حضور پیشنهاد دهندگان یانمایندگان مجاز آنهادر جلسه مناقصه آزاد است و راه آهن‌در رد و یا قبول یك یاتمام پیشنهاد ها مادامیکه‌قرارداد مبادله‌نشده است مختار می‌باشد . به پیشنهاد فاقد سپرده ومشروطو مبهم و پیشنهادیکه بعداز موعد مقرر برسد ترتیب اثر داده نخواهد شد . سپرده برنده اول ونفر دوم مناقصه نگهداری و در صورت استنکاف از انجام معامله بدون هیچگونه تشریفات بنفع راه‌آهن ضبط خواهدشد . هزینه درج آگهی در جراید و مالیات متعلقه وهرگونه عوارض دیگر بعهده برنده مناقصه می باشد. راه آهن می تواند صدی بیست و پنج از میزان معامله‌راکسریااضافه نماید . الف ۴۲۱۳

۱ـ۲ آ ـ ۲۰۴۳۴ راه آهن دولتی ایران

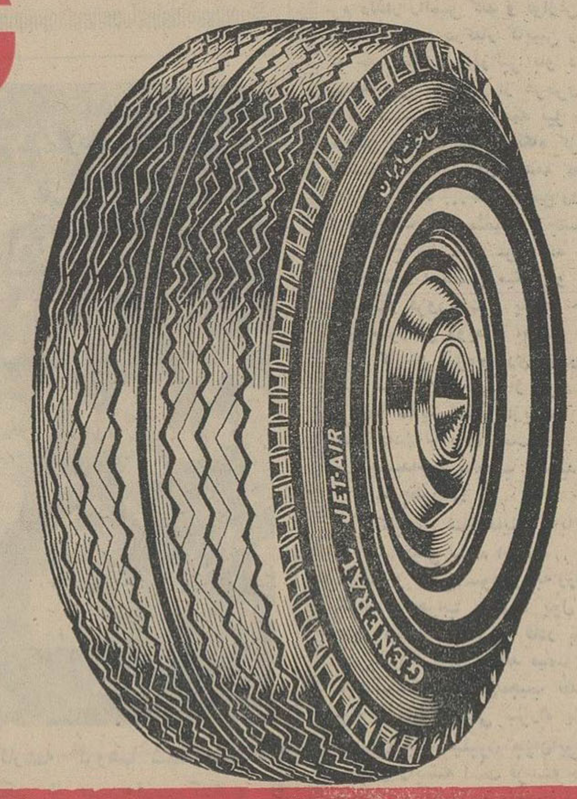


در سراسر جهان میلیونها دارندگان اتومبیلهای سواری و کامیون لاستیك جنرال را گرانتر از لاستیکهای دیگر میخرند

میدانید چرا؟

برای اینکه ، لاستیک جنرال تنها لاستیکی است درجهان که از نخ نایلون تهیه میشود ، که از فولاد هم وزن خود نیز محکم تر است ،

در نتیجه

عمر لاستیك جنرال بیشتر است

لاستیك جنرال قادر به تحمل باروفشار زیادتر است

مانع ترکیدن لاستیك جنرال در رانندگیهای مداوم و هوای گرم میگردد

لاستیك جنرال گرم نمیشود

پس بی جهت نیست که میگویند هیچ ارزانی بی علت و هیچ گرانی بدون حکمت نیست .

آوازه G11


# آگهی قبول داوطلب برای مسابقه ورودی دوره فوق لیسانس دانشکده علوم اداری و مدیریت بازرگانی

دانشکده علوم اداری و مدیریت بازرگانی برای تحصیل فوق لیسانس در رشته های علوم اداری و مدیریت بازرگانی در سال تحصیلی ۴۵ـ۴۶ تعدادی دانشجو ازبین کسانی که دارای درجه لیسانس باشند از طریق مسابقه می پذیرد . داوطلبان واجدشرایط میتوانند از تاریخ ۲۹ مرداد ماه تا ۱۰ شهریورماه صبح‌ها ازساعت ۷ الی ۱۲ بادردست داشتن عین دانشنامه لیسانس و ۸ قطعه عکس‌و دوبرك رونوشت شناسنامه وبرك معافیت نظام‌وظیفه باداره امور دانشجویان مراجعه و ثبت‌نام نمایند امتحان مسابقه ورودی ساعت ۵ بعداز ظهر روزشنبه۱۲ شهریور ماه‌انجام خواهد شد.الف۳۷۰۵

دانشکده علوم اداری‌ومدیریت‌بازرگانی ـ دکتر فضل‌الله اکبری

۱ـ۳ آ ـ ۱۹۷۶۶

# آگهی مزایده شماره ۲

دانشکده افسری خورده نان حاصله از مازاد غذای دانشجویان و دانش آموزان و افراد جمعی دانشکده افسری و دبیرستان نظام را از تاریخ ۱ر۷ر۴۵ بمدت یکسال از طریق مزایده کتبی بفروش میرساند داوطلبان شرکت‌در مزایده‌می توانند با مراجعه بسررشته داری دانشکده افسری برك شرایط را دریافت و پیشنهاد خودرا بوسیله برك شرایط منتها تاآخروقت‌اداری‌روز سه‌شنبه۲۲ر۶ر۴۵ بدفتر سر رشته داری تخصصی دانشکده افسری تسلیم نمایند .

پیشنهادات رسیده در ساعت ۹ صبح روز چهار شنبه ۲۳ر۶ر۴۵ باز و قرائت خواهد شد حضور پیشنهاد دهندگان در جلسات آزاد است .

دانشکده افسری‌در رد یك یاکلیه پیشنهادات مختار است

الف ۴۲۹۰ رئیس سر رشته داری تخصصی دانشکده افسری

۱ـ۲ آ ـ ۲۰۴۴۰

# آگهی دعوت مجمع عمومی فوق‌العاده

مجمع عمومی فوق‌العاده صاحبان سهام شرکت سهامی کارخانه قند قزوین درساعت ده صبح روزسه‌شنبه ۲۹ شهریورماه ۱۳۴۵ در محل شرکت تهران خیابان اکباتان شماره ۲۰۹ تشکیل میشود از صاحبان محترم سهام تقاضا میشود درجلسه حضور بهمرسانند .

دستور جلسه عبارت خواهد بود از :

تصویب اساسنامه جدید شرکت

شرکت سهامی کارخانه قند قزوین

# اطلاعیه شرکت سهامی شیلات ایران

بهای فروش خاویار درجه ۱و ۲ در فروشگاه ها و عاملین فروش این شرکت که در قوطی های ۱۰۰و۲۰۰و۳۰۰ و۵۰۰ و شیشه‌های ۱۵۰گرمی بسته بندی گردیده‌است بشرح زیر .

۱ـبهای خاویار درجه ۱بلوگاو آستراباکاغذ سفید مومی و برچسب‌قیمت و نخ‌وپلمب‌شرکت از قرار هر کیلو ۱۸۰۰ریال

۲ـبهای خاویار درجه ۱ سوروگا با کاغذ سفید مومی و برچسب‌قیمت و نخ‌وپلمب‌شرکت از قرار هر کیلو ۱۴۰۰ریال

۳ـبهای خاویار درجه ۲ بلوگاو آستراباکاغذ بنفش ارغوانی و برچسب قیمت و نخو پلمب‌شرکت از قرار هر کیلو۱۱۰۰ریال

۴ـبهای خاویار درجه ۲ سوروگابا کاغذ بنفش ارغوانی وبرچسب قیمت و نخو پلمب شرکت از قرار هر کیلو ۷۰۰ ریال

تعیین و اعلام می گردد .

از خریداران محترم تقاضا دارد در موقع خرید بنکات بالاتوجه فرموده و برای حفظ‌سلامت خود و جلو گیری از هر گونه مسمومیت غذائی از خرید بسته‌های خاویار بدون نخ و پلمب شرکت خودداری نموده چنانچه از فروشندگان تخلفی مشاهده کردندفورا مراتب را بدفتر شرکت واقع در کاخ‌وزارت دارائی اطلاع دهند تا متخلف تعقیب گردد . الف ۴۲۱۸

شرکت سهامی شیلات ایران

طی حادثه خونین اتومبیل درراه شیروان - قوچان

# یک خانواده پنج نفری کشته شدند

مرحوم طالب و فرزندانش که درحادثه بقتل رسیدند

در یك حادثه رانندگی که پریروز در فاصله سی کیلو - متری قوچان روی داد افراد یك خانواده پنج نفری کشته شدند این عده با اتومبیل سواری ازمشهد بمقصد تهران حرکت کرده بودند که در بین جاده شیروان -قوچان اتومبیلشان بااتوبوسی که ازجهت مخالف حرکت میکرد تصادف نمود.

خبرنگار مادر مشهد که پس از اطلاع از وقوع حادثه بمحل عزیمت کرده بود گزارش داد: صبح پریروز آقای حاج سیدحسن طالب مدیر داخلی کارخانه روغن نباتی قوو همسر وسه دخترش که برای زیارت به مشهد آمده بود، بااتومبیل سواری خود بشمارهٔ ۹۴۳۹ مشهدرا بمقصد تهران ترك گفت ولی در بین راه شیروان - قوچان، بااتوبوس بدون شماره مربوط به شرکت اتوسیر جفائی که از تهران به مشهد می‌آمد تصادف کرد.

شدت تصادف بحدی بود که آقای حاج حسن طالب وهمسرش بنام بانو اقدس طالب وسه دخترش باسامی آذین دخت ۹ساله، نوشیندخت ۱۱ ساله و شیرین دخت ۱۶ ساله دردم کشته شدند و چهارنفرازسرنشینان اتوبوس نیزبسختی مجروح گردیدند

خبرنگار ما اضافه کرد، بااطلاع جریان بمقامات مربوطه، آقایان الهی دادستان قوچان، بصیری بازپرس شعبهٔ یك دادسرا ودکتر پاکرو پزشك قانونی قوچان عازم محل شدند و چهارنفر سرنشینان اتوبوس که جراحات شدیدی داشتند باسامی سکینه تقی‌زاده، محمدزارع، حسن بزادی و کبری بزادی به‌بیمارستان شیرو خورشید سرخ قوچان منتقل وبستری گردیدند

جنازه‌ها باانجام تشریفات قانونی بمشهد حمل گردید و در حالی که عده کثیری از بازرگانان ومعاریف مشهد آنهارا تشییع میکردند به گورستان حمل گردید و به خاك سپرده شد.

فعلا راننده اتوبوس بنام کربلائی محمد احمدی دستگیرشده وموضوع تحت رسیدگی است. گفته میشود حادثه بعلت ناهمواری راه و گردو غبار شدیدوانحراف اتومبیل سواری بسمت چپ جاده رخ‌داده است.

اطلاعات: این حادثه موجب نهایت تاسف وتالم است و به‌بازماندگان مرحوم طالب این مصیبت‌راصمیمانه تسلیت میگوئیم.

## استان مرکزی، خراسان و اصفهان

### در مسابقات قهرمانی کشتی فرنگی مقامهای اول تاسوم را بدست آوردند

*** از فردا مسابقات قهرمانی کشتی آزاددرتبریزشروع میشود**

مسابقات نهائی کشتی فرنگی قهرمانی کشور که درتبریزبرگزار میشود دیروز بانجام رسید و در مجموع امتیازات، استان مرکزی با ۳۵ امتیازونیم اول، خراسان با۲۹ امتیاز دوم، اصفهان باشانزده‌امتیاز سوم، تبریز با دوازده امتیازچهارم لرستان با یازده‌ونیم امتیاز پنجم و کرمانشاه با هشت امتیاز ششم شدند. ضمنا دراین مسابقات امتیازات تیم تهران بحساب‌نیامد.

مهیج‌ترین مسابقه کشتی‌فرنگی بین غلامی و خورشیدفر که‌قهرمان سوم جهان است انجام شد و خورشیدفر پیروز گردید. امروز را قهرمانان استراحت دارند و از فردا مسابقات کشتی آزاد شروع میشود.

## مردی در خواب بقتل رسید

صبح امروز به ژاندارمری اهواز اطلاع رسید که نیمه شب گذشته مرد ۵۰ ساله‌ای بنام «زائر عبید» ساکن «گاومیش آباد کوت عبداله» واقع در ۶ کیلو متری اهواز بضرب گلوله در رختخواب خود بقتل رسیده است.

خبرنگار ما در اهواز گزارش داد: در معاینه‌ایکه بوسیله پزشك قانونی از جسد بعمل آمد، معلوم شد زائر عبید در حال خواب بقتل رسیده و گلوله بمغز وی اصابت کرده است.

گفته میشود این حادثه بدنبال ماجرای عشقی بین زائر عبید وشخصی بنام «زرزانی» رویداده و «زرزانی» از نیمه شب گذشته نا پدید شده است

## تصحیح اوراق

بقیه از صفحه اول

کار تصحیح اوراق گروه پزشکی امروز باتمام رسیدواسامی‌قبول‌شدگان تاپایان این هفته بدبیرخانه دانشگاه داده میشود.

حداکثر نمره‌ای که‌شرکت‌کنندگان میتوانند بدست بیاورند با احتساب ضرایب ۱۶۰ نمره‌است که یکی از داوطلبان توانسته است از این‌مقدار ۱۴۴ نمره بدست بیاورد. بطورکلی کسانی که نمره آنان از ۸۰ ببالا باشد برای پذیرفته‌شدن در دانشکده شانس دارند.

گروه پزشکی اسامی ۱۰۰۰ تا ۱۲۰۰ نفر را اعلام خواهد کرد تا اگر کسانی در دانشکده‌های دیگر قبول شده‌اند و داوطلب‌دانشکده‌مزبور نمیباشند دربین آنان افرادجدیدی را انتخاب کند. فعلا استادان مشغول آخرین بررسی اوراق هستند.

*** در دانشکده ادبیات**

دانشکده ادبیات کار تصحیح خود رادر کلیه دروس باستثناء اوراق درس عربی که تعدادی از آن نیز تصحیح شده است باتمام رسانیده است ودر اواسط هفته‌آینده‌اسامی قبول‌شدگان را اعلام میکند. میزان نمرات داوطلبان دانشکده الهیات‌و ادبیات رویهم‌رفته ضعیف است و تعداد کمی از داوطلبان در حدود ۸۰و۹۰ نمره آورده‌اند

*** گروههای سوم و چهارم**

تاکنون از اوراق امتحانی ۱۷ هزار داوطلب مربوط بشرکت کنندگان در گروه سوم (فیزیك‌وشیمی‌علوم) وگروه چهارم دانشکده علوم و کشاورزی در حدود ۱۰ هزار ورقه تصحیح‌شده است.

رئیس دانشکده علوم اضافه‌نمود که نتایج مسابقات گروههای سوم وچهارم احتمالا در هفته‌دوم‌شهریور داده خواهد شد.

*** دانشکده‌حقوق‌وعلوم‌اداری**

استادان مشغول تصحیح اوراق امتحانی شرکت کنندگان دانشکده های حقوق و علوم اداری هستند

نتایج دانشکده حقوق وعلوم اداری احتمالا تا ۱۰ شهریور اعلام میگردد.

**★ دانشکده فنی**

در حدود ۲۰ هزار ورقه شرکت کنندگان در دانشکده فنی تصحیح شده است و کار تصحیح کلیه اوراق تاپایان این هفته‌باتمام‌میرسد

## مرز ایران وعراق بسته‌شد

بقیه از صفحه اول

بهداشتی کشور بعمل آمده‌است:

۱- مرز غربی کشور بنا بتوصیه سازمان بهداشت جهانی تحت‌مقررات بین‌المللی قرنطینه قرارگرفت و عجالتا تا روشن شدن وضع‌از تردد افراد جلوگیری بعمل می‌آید.

۲ - هرگونه مبادلهٔ مرزی نیز تحت مقررات فوق قرارگرفت.

۳- باوجودیکه «واکسیناسیون» بهاره نوار مرزی کاملا انجام شده اکیپهای سیار برای واکسیناسیون نوبت پنجم در نقاط مرزی بکار مشغولند.

۴ - مسافرانیکه در نوار مرزی کشور مسافرت مینمایند باید برك واکسیناسیون معتبر در دست داشته باشند.

درخاتمه چون با اقدامات معمول درگذشته، ایران از وجودبیماری وبای التور پاك‌شده است برای‌اینکه مبادا بیماری از خارج سرایت کند وهمچنین برای حفظ سلامت عموم وبالابردن سطح مصونیت عمومی در کشور از هموطنان عزیز تقاضا می شود درصورتیکه بعللی برای بار چهارم تلقیح نشده‌اند بمراکزتلقیح که درسراسر کشور برایگان آمادهٔ انجام واکسیناسیون میباشندمراجعه نمایند.

*** از مرخصی احضار شدند**

خبرنگار مادر اهواز گزارش‌داد بدنبال ایجاد چندین قرنطینه درمرز های جنوبی و غربی خوزستان، اداره کل بهداری استان کلیهٔ پزشکان وکارمندان فنی خودرا که بمرخصی رفته‌اند تلگرافی بخدمت احضار کرد. اداره کل بهداری خوزستان اعلام داشت که تااطلاع ثانوی به هیچیك‌ازپزشکان‌وکارمندان‌فنی‌خود اجازه مرخصی نخواهد داد.

### گم شده

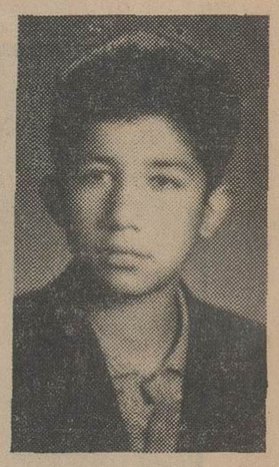

مدت سه روز است که از فرزند خود سعید رازقی - بشیرزاد عکس فوق اطلاعی ندارم. از کلیه هموطنان عزیز تمنا دارم در صورتیکه اورا دیده و یا اطلاعی ازاو دارند بوسیله تلفن ۲۳۹۳۱ اطلاع دهند.


### سپاسگزاری از پزشك عالیقدر

از جناب آقای دکتر بوترابی که در معالجه اینجانب بدون‌نظر مادی نهایت تبحر و حذاقت را مبذول داشته و باعیادت های مکرر فدوی را شرمنده فرموده‌اند کمال تشکر و سپاسگزاری رادارد سعادت و توفیق معظم‌له را از خداوند متعال مسئلت مینماید.

ملایر - دارائی - سعید حجتی



## تبریکات

جناب آقای دکتر هدایتی

وزیر شاهدوست وواقع‌بین آموزش و پرورش

باانتصاب دکتر بطحائی این مرد فعال وصحیح‌العمل انقلاب عظیم شاه و مردم نسبت بمقدرات معلمان بثمر رسید.

تصمیمات مردانه وقاطع شما موجب تحسین دوستان و اعجاب همگان است.

شما وزیر انقلاب هستید و دستورات قاطع و انتصابات بجای‌شما حاکی از اخلاص و فدویت شما در اجرای منویات شاهنشاه‌میباشد این انتصاب رابشما و قاطبه معلمان تبریك میگویم حسین خضرائی

دوستان ارجمند تیمسارسرتیپ بیداربخت و تیمسار سرتیپ احسانی

ارتقاء درجه تیمساران را صمیمانه تبریك گفته آرزومندیم بیش از پیش درانجام خدمات صادقانه خود موفق گردید.

سرهنك ستاد پیروزان - سرهنك ستاد بصیری - سرهنك ستاد حسنی - سرهنك ستاد امین - سرهنك ستاد حیدری - سرهنك ستاد غفاری - سرهنك ستاد باقرزاده.

تیمسار سرتیپ عبداله بیداربخت

ارتقاء تیمسار معظم رابدرجه سرتیپی از صمیم قلب تبریك‌عرض مینمائیم.

سید مرتضی خادم - داود زاده - الوند - سجادی - ریاضی - میررضا - محسن جعفری.

سرکار علیه خانم پروین صوفی

انتصاب آن بانوی لایق رابسمت مدیریت کل تربیت‌معلم‌تبریك عرض نموده امید است بموفقیت‌های بیشتری درراه خدمت‌بشاه و میهن نائل آئید.

مهندس مهین مسعودیان - مهندس منظر ایمن سپاهی - مهندس نورائی

آ-۱۴۲۱۱


# مردم و تاکسیها سرگردان بودند

بقیه از صفحه اول

از امروز صبح طرح‌جدید تاکسیرانی تهران که بموجب آن ۵۶۰۰ تاکسی نارنجی رنك بایك نفر و دو نفر ۲۰ ریال و سه نفر ۲۵ ریال مسافر می بردند، و ۲۴۰۰ تاکسی ۵ ریالی که در طول خطوط اتوبوس بکار گمارده شده بودند، بمرحله اجرا درآمد و طی دو ماه اخیر، بدنبال اجرای‌طرح جدید اتوبوسرانی، برای دومین بار مردم پایتخت با دگرگونی وضع‌عبورو مرور مواجه شدند.

دراولین روز اجرای طرح تازه تاکسیرانی، بسیاری از مردم تاکسی سوار تهران که بوضع‌جدید آشنائی نداشتند، سرگردان و از وضع‌تازه ناراحت بودند. جمعی از رانندگان تاکسیهای ۵ریالی نیز ازنقصان‌درآمد خویش شکایت داشتند و در مقابل طراحان تاکسیرانی جدید و مسئولان امور شهری اعلام داشتند که این ناراحتیها ناشی از عدم آشنائی‌مردم با طرح تازه است و بتدریج منتفی میشود.

این مقامات همچنین اعلام داشتند که در خطوط تاکسیهای پنج ریالی در صورت لزوم تغییراتی داده‌میشود

*** در پایتخت**

خبرنگاران اجتماعی اطلاعات که‌از بامداد امروز وضع جدید تاکسیرانی را مورد رسیدگی قرار دادند و با مسافران و رانندگان و مسئولان‌امور حمل و نقل پایتخت صحبت کردند گزارش میدهند:

میدان شهناز از نقاط شلوغ بامداد امروز پایتخت بود و در این میدان انبوه مسافران تاکسی سوار تهران سرگردان بودند.

برانبوه مسافران تاکسی ۵ ریالی هرلحظه افزوده میشد وتاکسیهای ۵ ریالی هم تکافوی این ازدحام را نمی داد و جمعی از مردم سخت ناراحت بودند.

*** کو تاکسی؟**

دراین میدان خانمی بافسرراهنمائی میگفت: من میخواهم تاکسی‌سوار بشوم اما کوتاکسی؟! افسران و دانشجویان پلیس که مامورنظارت برحسن اجرای‌طرح‌بودندنمیدانستند چه‌باید بکنند.

*** در صفوف اتوبوس**

صفوف اتوبوس امروز دوبرابرشده بود، مسافران اضافی همان مسافران جا مانده تاکسی ها بودند که بناچار به صف اتوبوس پناهنده شده بودند. خانم های کارمند دولت به تاکسی‌ها التماس میکردند تا بموقع سر کار خود برسند.

هر مسافری حداقل نیمساعت در ایستگاه تاکسی معطل میشد، یکی از مسافران میگفت: هر روز بیش‌از دو سه دقیقه در اینجا معطلی نداشتم و امروز نیم ساعت منتظر تاکسی‌هستم

یك اتومبیل استیشن آمده بود و میگفت مسافران مجسمه بیایند! او مسافر را هر نفر یك تومان میبرد. سواری ها هم مسافر بری میکردندو گاهی تاکسی ها نیز که بیش از یك نفر نباید ببرند چهار پنج نفر راسوار میکردند.

همینکه یك تاکسی از دور پیدامی شد، مسافران آنرا محاصره می کردند و تلاش برای سوار شدن‌آغاز میشدو باین ترتیب دراین میدان کار تاکسیرانی «هرکی هرکی»! شده‌بود

*** تاهشت و نیم**

میدانهای پر مسافر تهران هر روز در ساعت هفت صبح از مسافر خالی میشد ولی امروز ازدحام مسافران تا هشت و نیم هم ادامه داشت.

در میدان فوزیه مردم یك تاکسی را محاصره کرده و میخواستند سوار شوند، راننده قبض جریمه دویست ریالی را در دست داشت و میگفت‌چون شماها نمیشه، همین‌الان‌بیست تومان جریمه داده‌ام.

مرد بیمار سالخورده‌ای در حالیکه میخواست پیش‌ازدیگران سوارتاکسی بشود مورد اعتراض خانم هاوآقایان قرار گرفت. باو تکلیف کردند که برود ودر انتهای صف تاکسی بایستد. او هم عصبانی شد و عصا را کشید و بجان خانم ها و آقایانی که نمی خواستند او پیش از دیگران سوار تاکسی شود افتاد.

**★ مسافر نداشتند**

در مقابل این شلوغی در بعضی از میدانها، بعضی‌ازخطوط تاکسی۵ ریالی هم خلوت بود، مثلا خط۱۰۹ تاکسی سرویس اساسا مسافر نداشت، رانندگان خط ۱۰۹ میگفتند که مردم در مسیر این خط بما می‌خندند و میگویند در تپه های تلویزیون که مسافر نیست! ساکنان اینجا همه ماشین شخصی دارند.

**★ درآمد کم شد**

یك راننده تاکسی‌درخیابان‌ایستاده بود و میگفت وضع کار ما بد ترشده و در آمدمان کاهش یافته است. او اظهار میکرد که‌ازسلسبیل یك‌مسافر را به کوشك آوردم و درست بیست و پنج دقیقه طول کشید ودو تومان گرفته‌ام. در حالیکه در گذشته، مسافران را سوار وپیاده میکردم و درآمد کافی عایدم میشد.

*** ایستگاهها**

ایستگاههای تاکسی های پنج ریالی درابتدا وانتهای‌خطوط مشخص شده بود بااینحال عده زیادی از رانندگان‌اینگونه تاکسیهاومسافران آنها بخوبی محل ایستگاه را نمی شناختند. تاکسیهای پنج ریالی اغلب باظرفیت تکمیل از ایستگاه‌های مبدا حرکت میکردند و برای مسافران بین راه جائی باقی نمی ماند.

مقامات مسئول میگویند: این مشکل بعداز مدتی که‌از اجرای‌طرح گذشت تااندازه‌ای رفع خواهد شد

**★ کنترل پلیس**

ماموران پلیس حرکت تاکسی های پنج‌ریالی را درمسیر های‌تعیین شده‌کنترل میکردند، درمیدان۲۴ اسفند ۴ دستگاه تاکسی پنج‌ریالی که مربوط به خطوط امیراعلم - ناصرخسرو، میدان شهناز -شوش بود ودرخارج از مسیرخود مسافر میبردند توسط پلیس متوقف شده بود تاکسی‌های نارنجی (۲۰ ریالی) نیز درصورت داشتن مسافراضافی بعنوان تخلف از مقررات تحت‌تعقیب قرار میگرفتند

*** خلوت بود**

اجرای طرح جدید تاکسی و اتوبوس به‌خلوتی‌خیابانها تااندازه‌ای کمك کرده بود. با اینکه ترافیك شهر همچنان کند بود نسبت به‌روز های‌قبل‌تراکم وسائط نقلیه‌بخصوص درمحدوده مرکزی شهر کمتر دیده میشد. علت این خلوتی محسوس اینست که تاکسیها درمسیر مشخصی حرکت میکنند وخالی درشهردنبال مسافر نمیدوند.

*** در جنوب شهر**

تاکسی های دوتومانی درهمان چندساعت اول وقت موقعیت کاسبی خودرا پیداکردند باین ترتیب که بیشتر درشمال‌شهر حرکت‌میکردند، چون در شمال شهر مسافردوتومانی بیشتر بود.

*** رضایت بخش است**

شرکت تعاونی تاکسیرانی اعلام کردکه طرح تاکسیرانی، بخوبی بمورد اجرا گذاشته شد و کاملا رضایتبخش است.

مطالعات روی‌ایستگاههاوآمارگیری مسافران هریك از خطوط بطور عملی ادامه دارد. چنانچه تراکم‌در بعضی خطوط مشاهده شود به‌تعداد تاکسیهای آنها اضافه خواهد شد مقامات شرکت تعاونی تاکسیرانی اعلام کردند که ازروزپنجم‌شهریور پیشنهادهای رانندگان تاکسی در کمیسیون خاصی مورد بررسی‌قرار میگیرد.

*** ازدحام کم است**

آقای سرهنك رحیمی رئیس پلیس تهران گفت: پلیس تهران روی‌کار تاکسیها امروز کنترل کامل داشت، از اضافه سوار کردن تاکسیهای ۲ تومانی بشدت جلوگیری میشد، اجرای طرح جدید تاکسی بطور محسوسی از ازدحام وسائط نقلیه‌در محدوده مرکزی شهر کاسته است.

*** در تهران‌نو**

مسافران تهران نو که‌اکثراکارمندان دولت و موسسات ملی هستند از پرت بودن ایستگاه تاکسی سرویس خط ۱۲۵ شکایت داشتند و پیشنهاددارند که ایستگاه‌مزبور به اول خیابان شهرستانی در میدان شهناز منتقل شود تا در دسترس مردم باشد.

# ۳۸ کیلو طلای خالص

در گمرك فرودگاه مهرآباد از یك مسافر اردنی کشف شد

*** ارزش طلا های قاچاق مکشوفه درحدود ۴۱۰هزار تومان است**

مامورین گمرك فرودگاه مهر آباد دیشب موفق شدند ۳۸ کیلو گرم طلای خالص ۹۹۵ در هزار، از یك مسافر «اردنی» بنام «سید عمر عبدالرزاق الکسم» کشف نمایند. طلاهای قاچاق که شامل ۳۸ شمش یك کیلوئی بود در پارچه سفیدی که ۳۸ خانه داشت قرار گرفته بود و ماموران توانستند با هوشیاری زیاد آنرا کشف کنند.

طلا های مکشوفه امروز در دفتر آقای دکتر هادی مدیر کل گمرك باحضورآقایان‌شریفی معاون کل‌گمرك و فتحی رئیس قسمت حقوقی و رفیع سرپرست گمرك‌مهرآباد بخبرنگاران نشان داده شد.

مسافر اردنی همچنین‌تعدادی سکه های طلای خارجی با خود داشت: ارزش کلیه طلا های کشف شده‌در حدود ۴۱۰ هزار تومان میباشد.

## میتینك‌عظیم‌حزب‌پان‌ایرانیسم بمناسبت سالگرد سوم شهریورماه

برای ابراز تنفر نسبت‌بهرگونه سیاست تجاوزآمیز به «ایران‌زمین» برای بزرگداشت شهدای سوم شهریورماه که بادلیری از آبهاو ساحل های ما و «نیاخاك»نژادایرانی دفاع کردند.

برای یادآوری از دفاع دلیرانه نیروی دریائی شاهنشاهی ایران که تاآخرین نفس برابر نیروهای‌مهاجم مقاومت نمودند.

برای ایثار شورانگیزترین درود های ایرانی بروان تابناك‌همه‌دلیران وآزادگانی که در راه آزادگی و بزرگی ویگانگی ملت‌ایران«خون» خودرا بر «خاك» ایرانزمین ریختند.

ساعت شش عصر روز سوم‌شهریور ماه «روز یورش نیروهای اهریمنی برایرانزمین» از سوی حزب پان- ایرانیست میتینك‌عظیمی‌درشهرستان خرمشهر میدان رضاشاه کبیر (فلکه دروازه) برگزار خواهدشد.

ایران‌پرستان دعوت به حضوردر این تظاهر بزرك ملی میگردند.

حزب پان‌ایرانیست

## جشن ۲۸ مرداد دراداره ثبت شمیران

ساعت ۶ونیم بعداز ظهر روزشنبه بمناسبت روز تاریخی ۲۸ امرداد مجلس جشنی درمحل ثبت شمیران باحضور آقای‌سلحشورمعاون‌وزارت دادگستری و سرپرست ثبت کل و عده‌ای از اولیای‌ثبت کل وسردفتران وکارمندان ثبت شمیران و قلهك وطبقات مختلف مردم شمیران‌منعقد گردید.

ابتدا آقای دکتر بیانی معاون ثبت تهران وسرپرست ثبت‌شمیران ضمن خیرمقدم، خاطره تاریخی۲۸ امرداد راتجدیدوپیرامون‌پیشرفتهائی که در طی چند سال اخیر باتدبیر شاهنشاه آریامهر نصیب ملت‌ایران شده بود صحبت نموده سپس‌آقایان ذاکری و تقوی سردفتران حوزه ثبت شمیران دراین مورد مطالبی ایراد و در خاتمه آقای سلحشور سخنرانی جامع و پرشوری ایراد نمود. مجلس جشن باشور و شوق فراوان چندین ساعت ادامه داشت.


رهبران مشروطه

بیوگرافی چهارم - دوره دوم

رضا قلیخان

نظام‌السلطنه

حوادثی از مشروطه، ایران وجنك جهانی اول، قرار دادمحرمانه مستوفی الممالك با دولت آلمان برای شرکت در جنك با روس و انگلیس، قیام عمومی و حماسه پر شور رستاخیزملی، تشکیل حکومت موقتی و انعقادپیمان های سیاسی و پیکار با روسها وصد ها راز مهم سیاسی دیگر از تاریخ اخیر ایران.

بقلم محققدانشمند: ابراهیم‌صفائی منتشر شد، محل فروش کتابخانه سخن -انتشارات جاویدان کتابخانه ابن سینا.


## آخرین اخبار خارجه

### ویت‌کنك یك کشتی آمریکائی رامنفجر کرد

سایگون - ۲۳ اوت - رویتر - ویت‌کنگها امروز یك کشتی‌باری امریکائی را در سواحل ویتنام با مین‌منفجر کردند. دراین حادثه ۷تن از سرنشینان کشتی مزبور کشته شدند بلافاصله بدنبال این حادثه کشتی های نجات ویتنامی‌به کمك کشتی بارکش امریکائی شتافتند. هویت ۷نفری که در حادثه انفجار کشتی کشته شدند هنوز معلوم نیست. خودکشتی‌متعلق به وزارت بازرگانی امریکا بود.

## مسیر ۳ خط اتوبوس

بقیه از صفحه اول

تغییراتی داده شده‌است.

این تغییرات که به‌تصویب مقامات پلیس رسیده از فردا بمورد اجرا گذاشته خواهد شد.

خبرنگار ما اطلاع میدهد: بموجب این تغییرات مسیر خط ۲۳۶ که از چهارراه پهلوی تا میدان‌فردوسی امتداد داشت تا میدان ارك ادامه پیدا می کند و ایستگاه انتهائی‌خط ۱۳۲ که قبلا پشت بانك بازرگانی قرار داشت به شمس‌العماره انتقال یافت.

ضمنا مسیر خط ۱۳۱ که از نیروی هوائی آغاز میشد و تامیدان بهارستان امتداد مییافت تاپشت‌بانك بازرگانی ادامه یافت باین ترتیب مسافران شرق تهران که از سرگردانی در میدان بهارستان شکایت داشتند، پس از این تا پشت‌بانك بازرگانی حمل خواهند شد.

## کمکهای ایران بترکیه

بقیه‌ازصفحه‌آخر

جمعیت شیروخورشید سرخ و دکتر ارباب‌زاده معاون مدیرعامل شیرو- خورشید سرخ و وابسته سفارت ترکیه درایران هنگام ارسال کمك ها در فرودگاه مهرآباد حضور داشتند.

خبرنگارما مینویسد: از طرف شیروخورشیدسرخ ایران‌نماینده‌ای به ترکیه اعزام گردید. نماینده شیروخورشید ماموریت دارد پس‌از بررسی‌وضع آسیب‌دیدگان وتماس با هلال احمر ترکیه گزارشی به جمعیت ارسال دارد تا در صورت احتیاج به پزشك و دارو بلافاصله نسبت به اعزام آنها اقدام شود.

آقای دکتر نفیسی بخبرنگار ما گفت: شیروخورشید سرخ ایران آمادگی خودرا برای هرنوع کمك فوری به هلال احمد ترکیه اعلام کرده است.

هم‌اکنون یك بیمارستان‌صحرائی باتمام وسائل و تجهیزات آماده ارسال به‌ترکیه است این‌بیمارستان درصورت احتیاج به‌ترکیه ارسال خواهد شد.


استخدام در

دانشکده پزشکی دانشگاه ملی ایران

برای خدمت در بیمارستان بدونفردستیار تشریح وعده‌ای‌پرستار لیسانسیه که بدوزبان فرانسه و انگلیسی و یالااقل بیکی ازآنها تسلط داشته باشند و چند نفر بهیار دیپلمه و چند نفر منشی «سکرتر» که بدو زبان‌فوق‌مسلط باشند با شرایط مناسب‌استخدام میکند.

داوطلبان تا بیستم شهریور بمحل بیمارستان خیابان سوم اسفند جنب هنرستان دختران از ۸ تا یك بعداز ظهر مراجعه فرمایند.



## آگهی مزایده کله و جگر

شرکت تعاونی تهیه و توزیع گوشت گوسفندی تهران و حومه جگر، دل‌وقلوه وجگرسفید وکله و پاچه حاصله‌از کشتار روزانه خود راکه در حدود شش هزار راس در روز میباشد از تاریخ‌اول‌مهرماه ۴۵ به‌مدت شش‌ماه طبق‌برك شرایطی که در اختیارشرکت کنندگان در مزایده گذارده میشود از طریق مزایده کتبی بشرح زیر بفروش میرساند:

| الف - نوع آلایش | مبلغ سپرده | تاریخ قبول پیشنهادات | تاریخ قرائت پیشنهادات |
|---|---|---|---|
| ۱-جگر، دل، قلوه، جگر سفید | یکصدوپنجاه هزار ریال | تاساعت ۶ بعدازظهر روز ۹ر۶ر۱۳۴۵ | ساعت ۷ بعدازظهر روز ۹ر۶ر۴۵ |
| ۲- کله وپاچه | یکصد وپنجاه هزارریال | تاساعت ۶ بعدازظهر روز ۱۲ر۶ر۱۳۴۵ | ساعت ۷ بعدازظهر روز ۱۲ر۶ر۴۵ |

ب- شرکت کنندگان در مزایده بایستی مبالغ سپرده بالا رابحساب شمارهٔ ۴۰۰ بانك اعتبارات تعاونی توزیع شعبه کشتارگاه تحویل ورسید آنرا ضمیمه پیشنهاد خود نموده وباامضای برك شرایط تاتاریخ مقرر به‌دفتر حسابداری شرکت واقع درانتهای خیابان امیریه‌نرسیده‌بچهارراه گمرك در مقابل اخذ رسید تسلیم نمایند.

ج- پیشنهادات رسیده در تاریخهای ذکرشده باز وقرائت‌خواهد شد وحضور پیشنهاددهندگان در جلسه مزایده آزاد خواهدبود.

د - به‌پیشنهاداتی که برخلاف شرایط ویا مشروط ویا بدون‌سپرده باشد مطلقا ترتیب‌اثر داده نخواهد شد.

ه - چنانچه برنده مزایده تاسه‌روز پس از اعلام از طرف شرکت برای‌عقد قرارداد حاضر نشود سپرده اوبنفع شرکت برداشت‌خواهدشد.

د - شرکت در رد یاقبول یك ویاکلیه پیشنهادات رسیده مختار ست. شرکت تعاونی تهیه‌وتوزیع گوشت گوسفندی‌تهران‌وحومه



## تسلیت

جناب‌آقای هوشنك قراگزلو

بانهایت تاسف مصیبت وارده را تسلیت عرض نموده خود را در غم شما شریك‌میدانم.

سیروس نصیری

سرکارسرگرددکترخاقانی

مصیبت‌وارده را بجنابعالی وفامیل‌محترم تسلیت‌عرض مینمائیم.

محمدرضاهزارجریبی وبانو

جناب آقای دکترپایدار رئیس اداره‌آموزش دانشکده پزشکی

کارمندان اداره آموزش‌دانشکده پزشکی فوت‌والده گرامی جنابعالی را صمیمانه تسلیت میگویند.

سرکار علیه خانم ارونقی همکارمحترم

همکاران‌شما در دبیرستان گوهرشادمصیبت وارده را از صمیم قلب‌تسلیت‌عرض‌مینمایند.

رئیس‌دبیرستان گوهرشاد-مهین‌مهرپویان

اعضای سازمان زنان زرتشتی با اندوه‌فراوان مصیبت‌وارده‌رابه‌بانومنیژه‌شاهرخ‌وبانوفرنگیس یگانگی و بانو کتایون فرین وسایربستگان‌ایشان صمیمانه تسلیت‌میگوید.

سازمان‌زنان‌زرتشتی

بدینوسیله درگذشت شادروان دکتر [illegible] اهری‌رابفرزندان والاگهرشان جنابان آقایان دکتر حسن‌اهری. دکترسعید اهری. دکتر مسعود اهری. واخوی گرام مهندس محسن اهری تسلیت‌عرض وخود را در این مصیبت مولمه شریك میدانیم.

کرمانشاه. دکتر رشید منتظمی وبانو

سرکارسرهنك ستاد پایدارحسینی

مصیبت‌وارده را تسلیت‌عرض میکنم

سرهنك -حسن‌یزدی

دوست‌عزیزم‌سرکار سرهنك ایزدی -مصیبت وارده رابه جنابعالی وسایربستگان‌تسلیت‌عرض بقاوسلامتی سرکاروسایربازماندگان از خداوند متعال خواستارم.

حاج غلامعلی بهروان

جناب آقای مهندس محسن اهری

کارکنان اداره کاروبیمه های اجتماعی و بهداری شعبه رشت مصیبت‌وارده رابه‌آنجناب صمیمانه تسلیت‌عرض نموده بقای عمرجنابعالی وخانواده محترم را از خداوند متعال‌خواستارند

رئیس اداره‌کاروسرپرست بیمه های‌اجتماعی استان‌گیلان-دکترباقری

# مردی خواستگار دخترش را چاقو زد

## خواستگار که نتوانست پدر دختر را باین ازدواج راضی کند با خود دختر وارد مذاکره شده بود

## خواستگار که برنده جایزه ۲۰۰ هزار تومانی شده در اندك مدتی با دو زن ازدواج کرده است

دیشب مردی خواستگار دخترش را با ضربه چاقو مجروح کرد.

این مرد که اسدالله خرمی نامدارد توسط ماموران کلانتری ۱۵ دستگیر شده است.

اسدالله گفت غلام از سالها پیش دوست من بود بخانه ام رفت و آمد می کرد. ولی اخیرا پس از اینکه جایزه دویست هزار تومانی بنگاه اعانه ملی را برد بدوستانش بی مهر شده بود و چون با استفاده از این پول دو زن گرفته وقمار باز و «کافه‌رو» هم‌شده است بدوستان سابقش اعتنا نمی کند.

زنم چند روز پیش بمن گفت که غلام در غیاب تو چندبار بخانه ما آمده و از من خواسته تورا راضی کنم که سیما دخترمان را باو بدهیم.

من از شنیدن این حرف عصبانی شدم بزنم گفتم هرگز سیما را از مدرسه باز نمی کنم تابمردی بدهم که «پول» اورامست کرده است زنم بی میل نبود، ولی اعتراض من او رابرجای خود نشانید.

از آن پس غلام‌را ندیدم تااینکه عصرامروز بمن خبردادند سیما گم شده‌است

نگران شدم و به جستجو پرداختم یکی از کسبه سر خیابان رباط کریم بمن گفت سیما را با غلام در یك تاکسی مشاهده کرده است با عجله بخانه غلام رفتم او را در آنجا ندیدم درباز گشت غلام را سر کوچه‌خانه‌اش دیدم باو گفتم تو دوست من بودی چرا دخترم را فریب دادی که بمن ناسزا گفت و من دیگر نفهمیدم چه کردم.

سیما دختر اسدالله گفت غلام از چند روز پیش بمن اظهار علاقه می کرد واز من می‌خواست تا با ازدواج با او موافقت کنم‌ولی من‌که میدانستم او دارای دو همسر است و پول زیاد او را مغرور ساخته راضی باین امر نشدم باو گفتم میخواهم درسم راتمام کنم و کار پیدا کنم و به پدرم کمك نمایم.

امروز که سر کوچه ایستاده بودم غلام نزد من‌آمد بمن گفت که چرا آنجا ایستاده‌ام گفتم مریض هستم می خواهم دکتر بروم از من خواهش کرد موافقت کنم او مرا بدکتر ببرد، چون باپدرم‌دوست صمیمی بودموافقت کردم، اما او بجای اینکه مرا بدکتر ببرد بخانه خواهرش برد و در آنجا بالتماس افتاد و با آه وناله از من می‌خواست تا همسر او شوم، اما من قبول نکردم او حتی مرا تهدید کرد که خود کشی خواهد کرد ولی من زیر بار نرفتم.

من و غلام سه ساعت درخانه خواهر او بودیم و چون دیر شده بود من به غلام گفتم بهتر است‌بخانه‌مادر بزرگم بروم تااگر پدرم اعتراض کرد بگویم آنجا بودم. غلام موافقت کرد ومرا بخانه مادر بزرگم برد که این حادثه پیش آمد کرد.

غلام که در بیمارستان سینابستری است گفت که بخاطر دوستی بااسدالله دخترش را که بیمار بود سوار تاکسی کردم که بدکتر ببرم، اما میان راه او منصرف شد وبخانه مادر بزرگش رفت و اسدالله بیجهت مرا چاقو زد.

# دریافت یک میلیون خسارت از مزاحم!

حسن مولائی

یك زن زیبا تصمیم دارد علاوه از شکایت بدادسرا علیه یك مرد جوان یك میلیون ریال عرضحال ضرر و زیان بدادگاه تسلیم کند.

این زن افسر نامدارد و ۱۸ ساله است.

افسر بخبرنگار ما گفت حسن مولائی از مدتی پیش مرادر خیابان تعقیب می‌کند برایم نامه عاشقانه‌می نویسد پشت‌سرم‌بهرکس می‌رسید می گوید مرا دوست میدارد، بطوریکه شوهرم متوجه شده و می‌خواهد مرا طلاق بدهد و من حاضر نیستم پدر بچه‌هایم را از دست بدهم.

من شوهرم را دوست میدارم و مردی به سرشناسی و ثروتمندی و خوشخوئی او نمی‌توانم پیدا کنم و هرچه باو می‌گویم تقصیر من‌نیست باور ندارد.

حسن مولائی جوان مزاحم که بدستور دادستان توسط ژاندارمری سلیمانیه دستگیر شده است گفت چون افسر بمن لبخند میزد تصور کردم مرا دوست میدارد و چون باو فکر کردم عاشقش شدم و درایجاد مزاحمت وارسال نامه عاشقانه اراده‌ای نداشتم.

طبق قانون، مزاحم بانوان علاوه‌از اینکه به ۲ماه تا ۸ ماه زندان‌محکوم میشود چنانچه شاکی‌درخواست نماید به‌پرداخت خسارت نیز محکوم خواهد شد.

# زن جوانی دراتوبوس وضع حمل کرد وپسری زائید

عذرا و نوزادش

زن جوانی که باتفاق فرزندانش به شمال رفته بود دیروزهنگام‌بازگشت بتهران در اتوبوس تی.بی.تی‌وضع حمل کرد.

این زن که عذرا نقیبی نام دارد ودر یکی از کوچه‌های‌نزدیك‌میدان بروجردی تهران زندگی میکند،دو هفته قبل‌برای ملاقات‌پدروبستگانش همراه مادر شوهر و چهار فرزندش به‌بندر پهلوی رفت.

عذرا پس از ۱۵ روز اقامت در بندر پهلوی باتهیه بلیط اتوبوس قصد مراجعت بتهران کرد، ولی قبل از رسیدن بتهران در میان‌راه قزوین - تهران دچار درد زایمان شد و در اتوبوس وضع حمل کرد وپسری بدنیا آورد.

عذرا بین راه احساس ناراحتی کرد، ولی بتصور اینکه به تهران خواهد رسید درد را تحمل نمودوبه کسی چیزی نگفت،لکن درنزدیکی آبیك قزوین دیگر طاقت نیاورد.

آقای حسن مسلمان راننده اتوبوس تی.بی.تی که متوجه امر شده بود، در کنار جاده توقف کرد. مردها از اتوبوس پیاده شدند، راننده‌از زنها استمداد کرد، برحسب اتفاق در میان مسافرین اتوبوس‌دکترسی وجود داشت که بامشاهده وضع بمعاینه عذرا پرداخت، روپوش سفید خودرا از چمدانش خارج کرد وپوشید و پرده‌های اتوبوس‌راپائین انداخت سایر زنها نیز به دکترس کمك کردند و یك ساعت بعد در میان هیجان مسافرین زائو وضع حمل کرد وپسری بدنیا آورد.

مسافرین بامشاهده این صحنه‌به شادی پرداختند، چهار صندلی اتوبوس بصورت تختخواب درآمد واتوبوس بحرکت خود ادامه داد.

راننده اتوبوس نوزاد را به بیمارستان منتقل می‌کند

راننده اتوبوس بنماینده‌شرکت در کرج دستور داد تلفنی آقای باقرزاده مدیر شرکت را مطلع سازد.

مدیر شرکت در مهرآباد خود رابه‌اتوبوس رسانید و عذرا رابیك بیمارستان خصوصی برد، ولی پزشکان بیمارستان اعلام کردند که زائو ونوزادش کاملاسالمند باین جهت بمنزل منتقل شدند.

آقای باقرزاده مدیر تی.بی.تی اعلام کرد که عذرا وفرزندش مادام‌العمر میتوانند بهرجای ایران و اروپا و آسیا که‌اتوبوسهای‌تی.بی.تی مسافر حمل میکنند مجانا سفر کنند.

مدیر سرویس مجهز اتوبوس‌رانی تی.بی.تی تصمیم گرفته است این مادر وفرزند را باهزینه خودباروپا بفرستد.

عذرا امروز ضمن گفتگو باخبرنگار ما از مدیر شرکت تی.بی.تی سپاسگزاری کرد و نوعدوستی و مهارت راننده اتوبوس وتجهیزات شرکت را ستود.

# دکتر فریبکار رسوا شد

دیشب پلیس کلانتری ده دکتری راباتهام فریب دادن بیمار خود توقیف کرد.

دیروز مردی به کلانتری ده مراجعه کرد و گفت همسرش با دکتر که در وضع حمل او شرکت داشته و طبیب نوزاداش‌هم میباشددوست شده وبادکتر بگردش میرود.

این مرد گفت که اطمینان‌داردزنش رادکتر اغفال کرده است ودرخواست دستگیری دکتر را نمود. به دستور آقای سروان نباتی رئیس کلانتری چند مامور با لباس شخصی خانم این مردرا تعقیب کردند و هنگامی که در میعادگاه خانم باتومبیل دکتر سوار شد هردو را دستگیر کردندو بدادسرای ناحیه یك تهران‌فرستادند دکتر دارای همسر است.


شماره ۵۶

کتاب جیبی دختران وپسران

هفته اول شهریور ماه منتشر میشود!


# بچه‌هایش رارهاکرد

دادستان تهران از پلیس خواست مردی که سه فرزندش را در خیابان رها کرده دستگیر سازد.

این مرد سه طفل کوچك خودباسامی بهرام، زینت و بهروز که یکساله تا ٤ ساله هستند در خیابان رها کرده است.

این مرد درنامه‌ای که‌بدست‌بچه‌هایش داده نوشته است چون همسرم دنبال هوی‌و هوس خود رفته و نگهداری سه کودك خردسال از عهده من‌خارج است آنها را رها میکنم.


اهالی محترم یزد - کرمان

از سی‌ام مرداد ماه همه‌روزه‌با

(ماگیروسهای آخرین سیستم اتو تاج)

به کرمان مسافرت فرمائید

نشانی - چهارراه سیروس - تلفن ۲۱۹۷۶ - ۲۹۳۳۲

از صبح جمعه — چهارم شهریور — از صبح جمعه

سینمای دیاموند

خیابان روزولت - تلفن ۶۲۸۴۰۰

بابزرگترین وپرفروش ترین فیلم تاریخ سینما گشایش خواهد یافت

اشکها و لبخندها

(آوای موسیقی)

بطریقه تاد. اِ. او. رنگی ۷۰ میلیمتری

باصدای استریوفونیک شش باندی

باشرکت:

جولی اندروز

کریستوفر پلامر

النئو پارکر

ریچارد هایدن

کارگردان: رابرت وایز (خالق داستان دست ساید)

THE SOUND OF MUSIC

20th CENTURY FOX

بخش از کمپانی فوکس قرن بیستم

تمام آهنگهای فیلم اشگها ولبخندها برای نخستین‌باردر ایران بفارسی‌اجراشده وطراوت خاصی به‌این‌فیلم عظیم بخشیده‌است

بزودی

«مارك‌رابسون» کارگردان بزرك سینمای آمریکا وخالق آثار برجسته‌ای چون «قطار سریع‌السیر فن راین» و «۹ ساعت به راما» تازه ترین - قویترین و عالی ترین فیلم خودرا تقدیم میکند.

انتونی کوئین

الن دلون

کلودیا کاردیناله

درفیلم

LOST COMMAND

فرمان گمشده

سینماسکوپ . رنگی

محصول کلمبیا

از فردا صبح — درسینماهای — از فردا صبح

رویال آسیا - همای - رکس

دو مرد خشن

باشرکت سینماسکوپ رنگی

آلن اسکات سوزی آندرسن

# رهبران ایران و شوروی

بقیه‌ازصفحه‌آخر

**☆ در وزارت خارجه**

میهمانی آقای آرام بافتخار آقای رومانوفسکی در کاخ وزارت امور خارجه ترتیب یافته بود و وزرای آموزش و پرورش و اطلاعات وعده‌ای از سفرای خارجی در آن شرکت داشتند .

**★ سخنان وزیر خارجه**

درسرمیز ناهار آقای آرام وزیر امور خارجه نطقی‌ایراد کرد و طی‌آن گفت:

ما به حکم موقعیت جغرافیائی همواره در کنار هم بسر میبریم و همانطور که شاهنشاه آریامهر درسال گذشته ضمن بیانات خوددر شوروی فرمودند : «چه هدفی بالاتر وعالیتر از این می تواند باشد که دومملکت همسایه بر اساس احترام متقابل و همکاری وعدم مداخله در اموردا‌خلی یکدیگر زندگی کنند »

حسن‌تفاهمی که خوشبختانه‌امروز درروابط ایران‌وشوروی‌حکمفرماست مرهون مساعی پی‌گیر زمامداران عالیقدر دو کشور است که‌علیرغم مشکلات فراوان با شکیبائی و اتکاء بروح صلح‌خواهی وحسن نیت‌خویش توانستند بر موانع فایق آیندو فصل نوینی در تاریخ روابط‌دوستی دو کشور بگشایند

آقای‌آرام درپایان اظهار داشت: مردم ایران همواره کارهای بزرگی راکه دراتحاد جماهیر شوروی در رشته‌های مختلف صنعتی‌وکشاورزی وفرهنگی و بهداشتی صورت‌میگیرد وهمچنین پیشرفتهای علمی شما را در زمینه‌های مختلف که پیروزی در امر تسخیر فضا یکی از مظاهر برجسته آنست بادیده تحسین و احترام مینگرند .

**✻ پاسخ رومانوفسکی**

آقای «رومانوفسکی» رئیس کمیته فرهنگی شوروی درپاسخ آقای‌آرام اظهار داشت : امضای موافقت‌نامهٔ مربوط به روابط فرهنگی بین‌دولت شوروی وایران واقعهٔ مهمی در زندگی و روابط متقابل دوکشورما میباشد .

آقای رومانوفسکی پس‌از اشاره به مساعی رهبران دوکشور در راه تامین صلح به ایجاد کارخانهٔ‌ذوب آهن درایران اشاره‌کرد و اضافه نمود : اتحاد شوروی مایل است ایران را یك کشور مستقل وازنظر اقتصادی ترقی یافته ببیند وازطرف خود حاضر است همکاری وسیعی درکلیه شئون حیاتی از جمله در رشته های علوم و فرهنك با ایران انجام دهد .

**★ در سفارت شوروی**

دیشب در محل سفارت شوروی درشمیران ضیافتی بافتخار آقای رومانوفسکی ترتیب داده شده بود

# شورای اصلاح قوانین

بقیه‌ازصفحه‌آخر

شد در این جلسه پیرامون هدف و خط‌مشی شوری بحث وتبادل نظر بعمل آمد .

یك مقام رسمی‌دادگستری‌بخبرنگار ما گفت که نتیجه همه کمیسیونهای حقوقی و کیفری دادگستری نیز دراین شورا بررسی می شود طرحهای این شورارپس‌از تصویب هیئت‌وزیران به صورت لایحه به پارلمان تسلیم خواهد شد .

وزیر جدید دادگستری در نخستین مصاحبه مطبوعاتی خود لزوم اصلاح قوانین دادگستری را که موجب نارضائی وسرگردانی‌مردم شده است تاکید کرد و در اجرای‌همین تصمیم این شورا را تشکیل داد .

**خروج**

آقای ابوالحسن والی افشار وبانو به پاریس

آقای دکتر مرتضی کتبی بدعوت دولت فرانسه برای شرکت در ششمین کنگره جهانی جامعه شناسان بآنکشور عزیمت کرد .

**تشکر**

بیماری مهلك وغیرقابل علاجی که گریبان همسر جوان و نازنینم « پروین دخت نامدار » را گرفته بود باهمه تلاش قابل تقدیری که پزشکان عالیقدر تبریز وتهران بکار بردند اورارهانکرد و همسر جوانم را ازمن وفرزندان خردسالش ربود وداغ مرگ اورا برقلوب مانشانید . اگرچه بیماری همسرم چه‌درایران و چه در کشورهای پیشرفته دیگر غیرقابل علاج‌بود اماپزشکان عالیقدر تهران همه تلاش‌خودرابکاربردند تاهمسرجوانم را از چنگال مرگ خلاص کنند. کوشش آقایان پزشکان مخصوصا مراقبتهای دائمی آقای دکتر پرویز مشکریز که مدت هشت شبانه‌روز امورمداواومعالجات بیمار را نظارت مینمودندباعث تسلی خاطر من و همه‌اقوام ونزدیکان بود . دراینجا لازم میدانم از آقای دکتر خوشنویس متخصص معروف اعصاب که پزشك معالج همسرم بود واز مشاوره وهمفکری آقایان پروفسور عاملی - پروفسور فرهمند - دکتر هادوی دکتر شفائیان - دکتر جهانشاهی - دکتر اسلامی - دکتر نفیسی - دکتر خاقانی - وآقایان پزشکان تبریز در امر معاینه و مداوای همسرم که نمونه‌روح انساندوستی آقایان‌پزشکان عالیقدر و گرانمایه است و هرگز از خاطرم محو نخواهد شد صمیمانه تشکر نمایم .

حاج احمد آذری


مجله فضا

از فردا صبح در سینماهای

فلور - کارون - پارك - نادر - مرداد

فیلمی از «والت‌دیسنی»

انتقام جرانیمو

باطلاع میرساند

نام خانوادگی این جانب شیر علی پدرپور(عکس‌فوق) به شیرعلی کوشا تغییریافته است . آ-۲۰۶۰۴

واجارگاه شیر علی کوشا

تهران‌مصور بزرگترین مجله سیاسی‌ایران

فردا صبح در دسترس شماست

گروه فرهنگی درفش

دبیرستان بوذرجمهر

با کادر بسیار مجهز و قوی برای دوره کامل‌متوسطه ثبت‌نام‌میکند.

نشانی : خیابان‌پهلوی‌بالای چهارراه امیراکرم کوچه آذرتلفن ۴۳۵۲۴

پانسیون شبانه‌روزی کاخ کودك

کودکستان ژیلا دبستان شاهین

درپارك مصفای ده هزار متری وابسته بـه‌موسسه تحقیقات علوم تربیتی و روانی

LYON

آمریکا باعملی ترین متد تعلیم و تربیت و بااجرای روش تمام وقت (۸ صبح الی۶ بعدازظهر) آماده پذیرائی ازنونهالان‌عزیز شما میباشد . زبان انگلیسی‌توسط مربیان آمریکائی در کلیه کلاسها تدریس‌میشود وسایل‌کامل تفریح واستخرشنای مجهز کاخ کودك جهت استفاده نونهالان مهیاست .

حشمت‌الدوله غربی- خیابان کیوان محل سابق کاخ سازمان ملل تلفن: ۴۷۱۲۸

سازمان فرهنگی عزیزی

دبستان‌های دخترانه و پسرانه عزیزی

همزمان با آغاز یازدهمین سال‌فعالیت خود باطلاع میرساند که فرزندان شما را در ساعت ۷ر۵صبح تا ۵ر۵ بعد از ظهر و با ۶ ساعت برنامه های متنوع آموزشی و هنری و انگلیسی (مکالمه و دیکته و ترجمه وقرائت) روزانه تحت نظر مربیان باسابقه و دلسوز و با آخرین متد تعلیم و تربیت تحت مراقبت قرار میدهند و بشاگردان ممتاز دبستانها تخفیف کلی داده میشود .

دبستان‌دخترانه‌عزیزی دامپزشکی بین خوش و قصرالدشت تلفن ۹۵۲۵۹۲

دبستان‌پسرانه‌عزیزی اسکندری شمالی چهارراه ساسان تلفن ۹۵۴۸۸۱

ثبت نام همه روزه صبح ۷ر۵الی ۱۱ر۵ عصر ۵ الی ۷

اهالی محترم سید خندان -کوی کاخ - عباس‌آباد -سه‌راه ضرابخانه

دبستان‌وکودکستان‌شماره۲ شیرین‌وفرهاد

در اول خیابان مطهری جنب ایستگاه اتوبوس باتجهیزات نوین وشرایط سهل و وسیله ایاب‌وذهاب تحت نظر معلمان با تجربه دائروآماده ثبت نام است . ضمنا کودکان از ۵ تا ۱۴ سال بطور شبانه‌روزی پذیرفته میشوند

۱-۲ ۱-۱۴۲۲۳

سپید و سیاه

خاطرات سیاسی فرخ در

کتاب دوم

(ازسوم شهریور۱۳۲۰ تا پانزدهم بهمن‌ماه ۱۳۳۷)

★ بیگانگان درسرزمین ما (وقایع‌شهریور)

★ نان خون‌آلود! ( ماجرای هفدهم آذرماه ۱۳۳۱)

★ چگونه حزب توده بوجود آمد ؟

★ مجلس چهاردهم ، مجلس سرنوشت

★ فرقه دمکرات و ماجرای استانداری فرخ

★ چگونه قاضی محمدرا بدار کشیدند ؟

★ از فراکسیون حزب توده تا مقاومت سید ضیاءالدین

★ پانزدهم بهمن‌ماه واسرار یك‌توطئه بزرك

تاریخ هیجان‌انگیز معاصر ایران در:

سپید و سیاه

از فردا صبح درسینماهای

رامسر-جهان

ماندانا - فردوسی - المپیا - پرسپولیس

ستاره- شهناز

چهارآس سینمای فارسی

درفیلم

موطلائی شرها

کارگردان عباس شباویز


## تیم دینامو تفلیس دوبریك بر تیم‌ایران پیروز شد

روز گذشته رادیو مسکو در بخش اخبار فارسی خود اعلام کرد دیروز در ورزشگاه «دینامو» تفلیس یك مسابقه جالب فوتبال بین‌تیم انتخابی ایران با تیم دینامو تفلیس که یکی ازقدیمی‌ترین و معروفترین تیم‌های شوروی‌است انجام گرفت .

هر دوتیم‌در جریان مسابقه موفقت هائی بدست آوردند و مسابقه بانتیجه دو بر یك بنفع تیم تفلیس خاتمه یافت .

در این‌مسابقه هردوگل‌را «اسلاو- متزولی» بدروازه ایران زد .

## جشن جامعه لیسانسیه ها بمناسبت ۲۸ مرداد

دیشب‌به مناسبت قیام تاریخی۲۸ مرداد از طرف جامعه لیسانسیه های دانشسرایعالی مراسم جشنی درمحل جامعه برگزار گردید ، در این مراسم ابتدا آقای دکتر نیرسینا به مدعوین خوش‌آمد گفت سپس آقای رضامعرفت پیرامون قیام تاریخی ۲۸ مرداد صحبت کرد بعد توسط گروهی از هنرمندان چند برنامه هنری اجرا شد .


از روز ۹ شهریور

راهنما فیلمی‌که بیگمان در سراسر زندگیتان نظیر آن رانخواهید دید

درتهران باحضور هنرپیشگان فیلم‌افتتاح میشود

راهنما

از صبح ۵ شنبه در سینماهای

کاپری-ب.ب.ر-رادیوسیتی

یك کمدی نشاط‌بخش دیگر ازکمپانی یونیورسال‌تقدیم کننده بهترین کمدی هائی که تابحال دیده‌اید





## تقویم اطلاعات

سه‌شنبه - اول شهریور ماه ۱۳۴۵- ششم‌جمادی‌الاول۱۳۸۶- بیست‌و سوم اوت ۱۹۶۶ .

اذان صبح ساعت ۳ر۵دقیقه

طلوع آفتاب ساعت ۵ر۲۸دقیقه

غروب آفتاب ساعت ۶ و۳۶دقیقه

**برنامه امشب**

چهارمین دوره نمایش‌فیلم - های آموزشی وزارت آموزش‌و پرورش در دبیرستان رضاشاه کبیر .

یك شب در بالت سلطنتی محصول کشورانگلستان‌موزیکال رنگی .

**برنامه‌امشب**

**تلویزیون ایران**

۵ر۳۱ اعلام برنامه
۵ر۳۴ قصه کودك
۶ر۰۰ کارتون
۶ر۱۵ برنامه وایا
۶ر۳۰ ساعقه
۷ر۳۰ اخبار و فیلمهای خبری
۸ر۰۰ موسیقی وزارت فرهنك‌و هنر
۸ر۳۰ پری‌میسن
۹ر۳۰ منشور شانس
۱۰ر۰۰ عقیده شما چیست ؟
۱۰ر۱۵ فیلم سینمائی (بزن بچوب - آمریکائی - دوبله بفارسی- باشرکت دانی‌کی)
۱۱ر۴۵ پایان برنامه

**تلویزیون امریکا**

۳ر۳۰ فیلم سینمائی
۴ر۴۰ فیلمهای کارتون
۵ر۳۰ دنیای عجیبی است
۶ر۰۰ خلاصه اخبار جهان
۶ر۰۵ بررسی وقایع هفته در ویتنام
۶ر۳۰ حرفه من چیست ؟
۷ر۰۰ دوبی‌گیلیس
۷ر۳۰ کارآگاه رسمی
۸ر۰۰ کشتی رودخانه
۹ر۰۰ خلاصه اخبار جهان
۹ر۱۵ برنامه هولیوود
۱۰ر۰۵ نمایش امشب

**پیش‌بینی هوا**

پیش‌بینی وضع هوای ایران تاظهر فردا

هوای تهران وکلیه نقاط ایران صاف ، در بعضی نقاط همراه با مقداری ابر می باشد گرمترین نقاطی که ایستگاه‌هوا شناسی دارد . اهواز وآغاجاری باحداکثر ۴۸ درجه و خنك - ترین نقطه همدان با حداقل ۱۱ درجه ، حداکثر درجه حرارت تهران ۳۷وحداقل ۲۵ درجه بود

# اطلاعات

سه‌شنبه
۶ جمادی‌الاول ۱۳۸۶
۲۳ اوت ۱۹۶۶
شماره ۱۲۰۶۱
سال چهل‌ویکم


# شورای اصلاح قوانین دادگستری تشکیل شد

* این شورا بجای قوانین کهنه قوانین تازه‌ای برای حل اختلافهای مردم تدوین خواهد کرد

وزیر جدید دادگستری شورائی وکیفری ووضع قوانین تازه تشکیل برای اصلاح قوانین موجود حقوقی داده است .

این شورا هفته ای یکبار تشکیل جلسه میدهد تا ضمن بررسی قوانین موجود آنها را متناسب با زمان وموافق با تحولات اجتماعی مملکت اصلاح کند و بجای قوانین غیر مفید، قوانین تازه‌ای تدوین نماید .

دراین شورا قضات عالیمقام شاغل وبازنشسته و صاحبنظران علم حقوق وعلم‌الاجتماع شرکت دارند .

گزارش خبرنگار ما حاکی است که وزیر دادگستری اعضای این شورا راپس‌از دوهفته مطالعه انتخاب کرده است .

نخستین جلسه این شورا عصر دیروز در دفتر وزیر دادگستری تشکیل

بقیه در صفحه ۱۹

## شرفیابی شاهزاده مولای‌علی

شاهزاده «مولای علی» پسرعموی اعلیحضرت حسن دوم پادشاه مراکش که اکنون در تهران بسر میبرند دیشب شام را در پیشگاه شاهنشاه آریامهر صرف کردند .

شاهزاده مولای‌علی قبل ازظهر دیروز با آقای دکتر عالیخانی وزیر اقتصاد وبعد از ظهر دیروز باآقای دکتر اقبال رئیس هیئت مدیره و مدیرعامل شرکت نفت‌ایران‌ملاقات کردند و مذاکراتی پیرامون‌توسعه روابط اقتصادی ایران و مراکش انجام دادند .

قرار است امشب نیز شاهزاده مولای‌علی و همراهان ایشان شام‌را در پیشگاه شاهنشاه صرف نمایند.

## سفر والاحضرت‌شاهدخت اشرف پهلوی به چکسلواکی

بامداد فردا والا حضرت شاهدخت اشرف پهلوی‌به‌دعوت دولت‌چکسلواکی تهران را بسوی پراك ترك خواهند نمود .

مسافرت والا حضرت یك هفته به طول میانجامد .

## سفیر آمریکا بمرخصی رفت

بعدازظهر امروز آقای «آرمین‌مایر» سفیر آمریکا در دربار شاهنشاهی برای استفاده از مرخصی تهران‌را ترك گفت .

آقای سفیر آمریکا باتفاق همسر و فرزندش دو هفته در آلمان‌استراحت خواهد کرد .

وزیر خارجه‌درضیافتی بافتخار «رومانوفسکی»اظهارداشت:

## رهبران ایران و شوروی

### علیرغم مشکلات فراوان ،فصل‌نوینی در تاریخ روابط دوکشور گشوده‌اند

* رئیس کمیته‌روابط‌فرهنگی شوروی گفت : امضای موافقت نامه فرهنگی‌واقعه مهمی در روابط دوستانه دو کشور است

ظهر دیروز ، آقای «رومانوفسکی» رئیس کمیته روابط فرهنگی خارجی اتحاد شوروی در میهمانی ناهار آقای آرام وزیر امور خارجه شرکت کرد رئیس کمیته روابط فرهنگی اتحاد شوروی ساعت ۹ صبح امروز تهران را ترك گفت

بقیه در صفحه ۱۹

## پاسخ شاهنشاه

### بتلگرام دبیرکل حزب مردم

پرفسور یحیی‌عدل‌دبیرکل‌حزب‌مردم تلگرام حاکی از ابرازاحساسات وتبریکات صمیمانه شما بمناسبت سالروز رستاخیز ملی ۲۸ مردادماه واصل و موجب خوشوقتی و مسرت خاطر گردید توجهات و مراحم مخصوصه مارا بکلیه اعضاء شورای عالی ،هیئت‌بازرسی ،کمیته‌مرکزی، سازمانهای جوانان و کارگران و کشاورزان وبانوان وابسته بحزب مردم ابلاغ نمائید .

۲۹ امرداد ماه ۴۵
شاه

## یك خبر مهم نفتی روز شنبه اعلام میشود

خبرنگار ما اطلاع میدهد آقای دکتر منوچهر اقبال روز شنبه دریك جلسه مصاحبه مطبوعاتی خبر مهمی در مورد نفت باطلاع عامه خواهد رسانید برای این جلسه از تمام مدیران جراید مرکز دعوت بعمل‌آمد که ساعت ۹ صبح‌درشرکت ملی‌نفت حضور بهمرسانند .

## جشن ملی رومانی

امروز ۲۳ اوت و مصادف باروز جشن ملی رومانی است و بهمین مناسبت از طرف آقای «ولاد» کاردار سفارت رومانی در تهران ضیافتی‌در سفارت رومانی ترتیب داده‌میشود. درسال ۱۹۴۴ حکومت‌سوسیالیستی رومانی بوجود آمد و از آن سال ملت رومانی روز ۲۳ اوت رابعنوان روز آغاز حکومت‌خودجشن‌میگیرد. سالروز جشن ملی رومانی را به ملت ودولت رومانی صمیمانه‌تبریك میگوئیم .

## کمکهای ایران به ترکیه امروز باسه فروند هواپیما ارسال شد

در عکس‌بالا یکی از سه هواپیمای نیروی هوائی شاهنشاهی دیده می‌شود که کمکهای ایران را به ترکیه برد . در این عکس آقای دکتر نفیسی درباره کمکهای ارسالی به ترکیه به خبرنگاران جراید توضیحاتی‌میدهد

امروز از طرف شیروخورشید سرخ‌ایران‌بوسیله سه‌فروندهواپیمای نیروی هوائی شاهنشاهی ، ۶۰ تن کمك جنسی از قبیل خواربار ، پوشاك و پتو برای کمك به‌آسیب دیدگان‌زلزله ترکیه ارسال‌گردید. این هواپیماها درفرودگاه ارض‌روم بارهای خود را تخلیه خواهندکرد.

آقای دکتر عباس نفیسی‌دبیرکل

بقیه در صفحه ۱۷

## همکاری اتمی پاکستان و چین تکذیب‌شد

امروز بیانیه‌ای درباره تکذیب اتهامات مربوط به‌همکاریهای اتمی پاکستان و چین ، از طرف سفارت پاکستان بروزنامه اطلاعات رسید .

متن این بیانیه که بوسیله آقای شریف‌الدین پیرزاده وزیر امورخارجه پاکستان ، صادر شده چنین است :

وزیر امورخارجه پاکستان اخیرااز اینکه نخست‌وزیر هند اتهامات بی اساسی درباره همکاری پاکستان و چین در تولید سلاح اتمی ،بپاکستان واردنموده ، ابراز تاسف کرده‌است.

وزیر امورخارجه پاکستان صریحا اظهار داشته است که این اتهامات بهیچوجه صحت ندارد .

وی اضافه کرده : میتوان‌استنتاج نمود منظور ازاین‌اتهام هندبپاکستان، جز این نیست که توجه جهانیان را از نیات مشهود هند جهت ساختن سلاح‌اتمی ، که‌بظاهر برای منظورهای مسالمت‌آمیز تلقی میگردد ، منحرف سازد .


سفارت تهران

سیمان تهران

مرغوب‌ترین

وباصرفه‌ترین

سیمانها

خیابان کوشك تلفن ۴-۳۵۷۹۱

آوازه


## قابل‌توجه کارفرمایان محترم تهران

آدرس و شماره تلفن های اداره کل وصول حق بیمه تهران سازمان بیمه‌های اجتماعی و بانك رفاه کارگران باجه ۲۵شهریور بشرح زیرمی‌باشد :

خیابان فرانسه شماره ۳۹(نرسیده بچهارراه امیراکرم ) تلفن مستقیم مدیراداره کل وصول حق بیمه تهران۴۰۱۳۱

تلفن‌خانه ۴۴۲۲۱و۴۹۹۳۱

## دکتر اشرف الملوك مصاحب

### جراح متخصص بیماریهای زنان ونازائی

از ساعت ۳ تا ۶ و نیم بعد از ظهر از بیماران محترم پذیرائی می‌نماید. ۱-۳ آ-۱۴۰۴۱

## اطلاعیه

شرکت برق منطقه‌ای‌تهران از مالکین‌محترمی که قسمتی‌از اراضی آنها در مسیر خط انتقال نیرو از :

۱- سفید رود سد شهیاتو فرح به تهران‌نیروگاه فرح‌آباد
۲- نیروگاه فرح‌آباد به نیروگاه طرشت
۳- سد لتیان به تهران پارس
۴- نیروگاه فرح‌آباد به تپه‌سیف
۵- تپه سیف به شهر شهرری
۶- شهر ری به نیروگاه فرح‌آباد
۷- تهران پارس به مجیدیه وازگل

مورد استفاده برای نصب پایه‌ها قرار گرفته تقاضا دارد بمنظور مذاکره و رسیدگی به اداره حقوقی این شرکت واقع در میدان ژاله مراجعه فرمایند .الف ۴۲۹۷

مدیر عامل شرکت برق منطقه‌ای تهران


Several young salesmen for 3M Products are needed. Good knowledge of English is required. Write your full qualifications to: SHABRANG COMPANY, 367 Takhte Jamshid Avenue.



همه شب

دلکش

باند موزیك منوچهر بنگلیری درسالن اویا تمال رایگا

سالن اول رایگا

برای عروسیها وضیافتها برایگان آماده پذیرائی است

رایگا ـ جاده پهلوی بالاتر ازباغ وحش تلفن ۶۲۵۳۰۱


شرکت ملی نفت ایران

## آگهی مزایده شماره ـ ۱۰۵

شرکت ملی نفت‌ایران اجناس مشروحه زیرموجود درانبار ماه شهررا در هفت‌گروه مجزا ازطریق مزایده عمومی بوضع موجود به فروش میرساند .

گرو اول ـ قطعات و لوازم یکدستگاه نقاله شن.

گروه دوم ـ اجناس دستگاه برج آب سردکن.

گروه سوم ـ دودستگاه موتور دیزل آلن ۱۲۵ اسبی ودودستگاه مولد برق ۶۰ کیلوواتی مستعمل و متعلقات مربوطه.

گروه چهارم ـ درحدود ۳۰۰ تن آهن آلات مختلف ساختمانی وورقه‌های موجی کارنکرده وخریاوغیره .

گروه پنجم ـ درحدود ۲۲۰ تن آهن‌آلات مختلف ساختمانی ـ لوله‌کشی ـ لوله‌های توپر مخصوص‌کشتی رانی وپروانه‌های آنها وغیره .

گروه ششم ـ درحدود ۲۵۰ تن‌آهن‌آلات‌ساختمانی ـ میله‌گرد ـ لوله‌های آهنی وچدنی وغیره .

گروه هفتم ـ در حدود ۶۰تن‌آهن‌آلات ساختمانی ـ در وپنجره آهنی ـ ورقه های موجی و ناودانی‌و غیره .

۱ـ علاقمندان میتوانند برای‌دریافت‌برگ‌مشخصات وشرایط شرکت درمزایده درتهران به اداره اجناس مازاد ـ اطاق شماره ۱۱۱۵ ـ اداره‌مرکزی‌شرکت‌واقع درخیابان تخت جمشید ویا درخرمشهر به اداره‌اجناس مازاد منطقه جنوب مراجعه نمایند.

۲ـ پیشنهاد دهندگان می‌توانند قبل ازتسلیم پیشنهاد ازساعت ۸ الی۱۱ بامداد روزهای ۴۵ر۶ر۷ و ۴۵ر۶ر۸ و ۴۵ر۶ر۹ درانبار مازاد بندر ماه شهرحضور یافته وبه‌اتفاق نماینده اداره اجناس مازاد منطقه جنوب اجناس‌مشروحه مورد مزایده را رویت نمایند.

۳ـ سپرده‌جهت شرکت در مزایده‌فوق‌طبق‌صورت مشخصات میباشد که مبلغ آن درمقابل‌هرگروه‌جداگانه ذکرگردیده و بصورت اسناد خزانه درتهران به‌صندوق حسابداری مرکزی شرکت ویا در آبادان به صندوق حسابداری شرکت درعمارت کشتیرانی درمقابل اخذ رسید تسلیم ورسید مربوطه ضمیمه پیشنهادگردد.

۴ـ پیشنهادات تاآخر وقت اداری روز شنبه ۴۵ر۶ر۱۲ دراداره اجناس مازادمنطقه‌جنوب‌درخرمشهر ویا درتهران اطاق شماره ۱۱۰۷ طبقه ۱۱ اداره مرکزی پذیرفته ودرساعت ۹ صبح روز سه شنبه ۴۵ر۶ر۱۵در کمیسیون معاملات واقع در خیابان تخت جمشید ـ ساختمان مرکزی شرکت بازوقرائت خواهدشد. حضور پیشنهاددهندگان ویا نمایندگن آنها بادر دست داشتن معرفی‌نامه درجلسه مزبور آزاد است.

۵ـ به‌پیشنهادات ناقص ـ مبهم ـ مشروط و فاقد فیش سپرده و به پیشنهاداتیکه باشرایط مندرج در آگهی و برك مشخصات وشرایط شرکت در مزایده مغایرت داشته یابیش از یك شخص حقیقی و یا حقوقی آنرا امضاء نموده‌باشد وهمچنین به پیشنهاداتی که پس ازموعد مقرر واصل‌گردد وبه تقاضای استرداد پیشنهاددرصورتی‌که پس‌ازموعد مقرر درآگهی واصل شده باشد مطلقا ترتیب‌اثر داده نخواهدشد.

۶ـ شرکت دررد یاقبول یك ویاکلیه پیشنهادات واصله بدون آنکه محتاج بذکر دلیل باشد مختارخواهد بود. ۱-۳ آ-۲۰۴۸۰

## اطلاعیه صنف فروشندگان لبنیات تهران و حومه

بمنظور تکثیر و توسعه فروش لبنیات و محصولات کارخانجات پاستوریزه ورفاه و آسایش عمومی از کلیه مغازه‌دارانی که‌دارای یخچال بوده وصلاحیت فروش لبنیات را داراباشند تقاضا میشود ظرف مدت‌دوماه از این تاریخ بدفتر اتحادیه صنف لبنیات‌فروش واقع در دروازه شمیران اول خیابان هدایت مراجعه‌تابس ازبررسی مدارك چنانچه مغایر آئین‌نامه صنفی نباشد موافقت اتحادیه صادر واجازه فروش به‌آنها داده شود .

رئیس اتحادیه صنف فروشندگان لبنیات تهران و حومه
محمدرضا سعادت
آ-۲۰۶۲۴

## ابلاغ مراحم ملوکانه بافسران و درجه‌داران بازنشسته نیروهای مسلح شاهنشاهی و قوای انتظامی

از کاخ سعدآباد

### کانون افسران ودرجه‌داران بازنشسته

تلگرام مبنی برشادباش وابراز احساسات صمیمانه‌ای که‌بمناسبت سالروز رستاخیز ملی ۲۸ مرداد مخابره نموده‌بودید ملاحظه و موجب خشنودی وانبساط خاطر گردید توجهات و عواطف خاصه مارا بکلیه افسران ودرجه‌داران بازنشسته نیروهای‌مسلح‌شاهنشاهی وقوای انتظامی ابلاغ نمائید . ۲۹ مرداد ماه ۴۵ شاه

## پاسخ به تلگرام تبریك وزیر کشور

### جناب عبدالرضا انصاری وزیر کشور

تلگرام تهنیت وابراز احساسات صادقانه شما بمناسبت سالروز رستاخیز ملی ۲۸ مرداد ملاحظه و موجب خوشوقتی و انبساط‌خاطر گردید. توجهات وعواطف مخصوص مارا بعموم کارکنان‌وزارت کشور ابلاغ نمائید . ۲۹امرداد ۴۵ ـ شاه

متن تلگرام معروضه

### پیشگاه مبارك اعلیحضرت همایون شاهنشاه آریامهر

جان‌نثار افتخار دارد سالروز قیام تاریخی ۲۸ مردادو روز رستاخیز ملی را ازطرف خود و کارکنان شاهدوست و میهن پرست وزارت کشور به پیشگاه مبارك شاهنشاه آریامهر تبریك و تهنیت عرض نموده ، سلامتی و بقاء ذات اقدس ملوکانه و خاندان جلیل سلطنت را از درگاه خداوند متعال‌مسئلت‌نماید

چاکر ـ عبدالرضاانصاری

پاسخ اعلیحضرت همایون‌شاهنشاه آریامهر به تلگرام تبریك تیمسار سپهبد ریاحی وزیر کشاورزی به مناسبت قیام ملی ۲۸ مرداد .

کاخ سعدآباد

### تیمسار سپهبد ریاحی وزیر کشاورزی

تلگرام مبنی برتبریك و تهنیت شما بمناسبت سالروز قیام ملی۲۸ مرداد ملاحظه و موجب خشنودی و مسرت خاطر ما و علیا حضرت شهبانوی ایران‌گردید . توجهات ومراحم خاصه مارا بکلیه کارکنان وزارت کشاورزی و سازمانهای‌تابعه وعموم کشاورزان و دهقانان آزاد کشور ابلاغ نمائید .

۲۹ مرداد ماه ۴۵ شاه

## بازگشت مدیر عامل‌شیلات

آقای شجاع‌الدین ملایری‌رئیس هیئت مدیره و مدیر عامل شیلات ایران شب گذشته از سفر اروپا بازگشت .

## بازگشت

آقای علاءالدین وکیل‌پورقاضی دادگستری از مسافرت باروپا باز گشت .


دکتر رضا مستعان

متخصص بیماریهای داخلی و سرطان از آمریکا

پذیرائی صبح و بعدازظهر باتعیین وقت قبلی-

تلفن ۶۰۰۲۳

آ-۲۰۵۹۸ ۱-۴


## روزنامه فردا

فردا منتشر میشود

## روزنامه دیپلمات

چهارشنبه ها خواندنی است

بدین‌وسیله تشکرات قلبی خود را از کلیه کارکنان خصوصا پرستاران بخش ۴ بیمارستان آپادانا لخانم‌های نلی ـ انوری ـشریفی شیرزاد ـ امیری ـ دهخدا ـبابائی که در بهبودی کیهان مشکوة کمال دلسوزی را نموده‌اند صمیمانه سپاسگزارم . عباس منهاج

فرصت باقی است

تا با افتتاح حساب تشکیل سرمایه در بانک عمران خانواده خود را بسوی سعادت رهبری و در قرعه کشی یکصد هزار تومان وام ده ساله بدون بهره این ماه شرکت فرمائید .

بانک عمران سالیانه ۱۳۵۰۰/۰۰۰ ریال بدارندگان حساب تشکیل سرمایه وام ده ساله بدون بهره جایزه میدهد بعلاوه یک جایزه ممتاز مادام العمر ماهی یکهزار تومان

حساب تشکیل سرمایه بانک عمران پشتوانه خانواده هاست