国立国会図書館

収　書　通　報

第 34 号

Current Acquisitions

No. 34

国立国会図書館

National Diet Library

Tokyo, Japan

凡　例

1. 本目録は本館に受入れられた図書で整理を了したものを逐次収録する。
   但し本号には和漢書だけ収録してある。
2. 記載は日本十進分類法（N.D.C.）新訂6版により分類してある。
   同一分類内の排列は、本文分類見出の中を標目のＡＢＣ順にしてある。
3. 目次に代わるものとして、N.D.C.の主綱表を掲げてある。
   本文の見出しもこれによる。
4. 各図書の標目の右端に附せられた数字はその図書の請求番号である。
   なお特殊の法律、法規は３２８諸法のもとに分類してあるが、その分については、それぞれの主題のもとに収められる場合の分類番号を附記した。
   請求番号の下に（　）内に記載してあるのがそれである。

和　漢　書　分　類　表

000	**總　記**
010	図書館
020	図書．書誌学
030	百科辞書．索引
040	論文集，講演集．雑書
050	逐次刊行書，雑誌
060	学会．博物館
070	新聞．新聞学
080	叢書．全集
090	
100	**哲　学**
100	哲学総記
110	哲学各論
120	東洋哲学
130	西洋哲学
140	心理学
150	倫理学
160	宗　教
170	神　道
180	仏　教
190	キリスト教
200	**歴　史**
200	歴史総記
210	日　本
220	アジア
230	ヨーロッパ
240	アフリカ
250	北アメリカ
260	南アメリカ
270	オセアニア
280	伝　記
290	地誌．紀行
300	**社会科学**
300	社会科学総記
310	政　治
320	法　律
330	経済．経営
340	財　政
350	統　計
360	社　会
370	教　育
380	民俗．風俗習慣
390	国防．軍事
400	**自然科学**
400	自然科学総記
410	数　学
420	物理学
430	化　学
440	天文学
450	地質学．地理学
460	生物学．人類学
470	植物学
480	動物学
490	医学．薬学
500	**工学．工業**
500	工学．技術．工業
510	土木工学
520	建築学
530	機械工学
540	電気工学
550	海事工学．造兵学
560	採鉱冶金学
570	化学工業
580	繊維，その他の工業
590	家　事
600	**産　業**
600	産業総記
610	農　業
620	園芸．造園
630	蚕糸業
640	畜産．獣医学
650	林　業
660	水産業
670	商　業
680	交　通
690	通　信
700	**芸　術**
700	芸術，美術総記
710	彫　刻
720	絵画．書道
730	版　画
740	写真．印刷
750	工藝美術
760	音楽．舞踊
770	演劇．映画
780	運動競技
790	遊芸．娯楽
800	**語　学**
800	語学総記
810	日本語
820	中国語．東洋語
830	英　語
840	ドイツ語
850	フランス語
860	スペイン語
870	イタリア語
880	ロシア語
890	その他諸國語
900	**文　学**
900	文学総記
910	日本文学
920	中國文学．東洋文学
930	英米文学
940	ドイツ文学
950	フランス文学
960	スペイン文学
970	イタリア文学
980	ロシア文学
990	その他諸國文学

000 総　記

010 図　書　館

大河内一男　019-O 567 g
　學生と讀書　大河内一男，清水幾太郎共編
　東京　日本評論社　昭和25 (1950)
　434p　19cm

020 図書. 書誌学

波多野賢一　025.1-H 326 s
　研究調査 參考文献總覽　波多野賢一，鷲吉光長共編
　東京　朝日書房　昭和9 (1934)
　877p　23cm

解題叢書　025.1-Ka 184 K
　國書刊行會編
　東京　国書刊行会　大正5 (1916)
　552p　28cm　(國書刊行會刊行書)
内容
經籍訪古志　卷第1-8　澁江全善道純，森立之立夫共編，官版書籍解題略　上．下，諸藩藏版書目筆記　卷1-4　東條耕子藏著，古經題跋　卷上．下　佛眼山竺徹定輯録，續古經題跋　古徑堂松翁著，譯場列位　佛眼山竺徹定輯，倭版書籍考　卷之1-10　幸島宗意著，經籍答問　松澤老泉述

河合榮治郎　028-Ka 776 k
　増訂版
　教養文献解説　下巻　河合榮治郎，木村健康共編
　東京　社会思想研究会出版部　昭和25 (1950)
　401p　22cm

國書刊行會　025.8-Ko 548 k
　國書刊行會出版目錄　國書刊行會編
　東京　国書刊行会　明治42 (1909)
　331p　図版19枚　23cm　(国書刊行会刊行書)
附
日本古刻書史　朝倉亀三著

村井量令　025.1-M 925 g
　群書備考
　東京　国書刊行会　大正5 (1916)
　540p　23cm　(國書刊行會刊行書)

檀村長三郎　020-U 346 s
　書物の本　再版
　東京　文憲社　昭和25 (1950)
　365p　18cm

柳田　泉　025.1-Y 529 s
　世界名著解題　第1—3　柳田泉編
　東京　春秋社松柏館　昭和13-15 (1938-40)
　3冊　22cm
　(第1　昭和13年，第2,3　再版　昭和15年)

030 百科辞書. 索引

体系 百科小辞典　031-Ta 164 K
　健文社体系百科小辞典編集部編
　東京　健文社　昭和25 (1950)
　648p　19cm

少年百科　第9集　031-Sy 957
　東京　日米出版社　昭和25 (1950)
　225p (図版共)　21cm

屋代弘賢　031.2-Y 571 k
　古今要覽稿　第1-6
　東京　国書刊行会　明治38-40 (1905-07)
　6冊　23cm　(国書刊行会刊行書)
内容
第1
　神祇部，姓氏部，時令部
第2
　地理部，曆占部，歳時部，器財部　上
第3
　器財部　下，冠服部，裝束部，政事部，雜芸部
第4
　草木部　上
第5
　草木部　下
第6
　人事部，病痾部，禽獸部，蟲介部，魚介部，飲食部，菜蔬部，雜部

040 論文集，講演集．雑書

二木秀雄　049.1-H 874 s
　素粒子堂雜記
　東京　ジープ社　昭和25 (1950)
　192p　19cm

松浦　清　049.1-M 418 k
　甲子夜話　第1-3
　東京　国書刊行会　明治43 (1910)
　3冊　23cm　(国書刊会刊行書)
内容
第1　卷1-35，第2　卷36-65，第3　卷66-100

松浦　清　049.1-M 418 k
　甲子夜話續篇　第1-3
　東京　国書刊行會　明治44 (1911)
　3冊　23cm　(国書刊行会刊行書)
内容
第1　卷1-36，第2　卷37-73，第3　卷74-100

中野好夫　041-N 486 n
　二十世紀の課題　中野好夫等著
　東京　日本放送出版協会　昭和25 (1950)
　142p　18cm　(ラジオ新書 第7)
内容
思想について　久野收著，文学について　中村光夫著，科学について　藤岡由夫著，美術について　今泉篤男著，音楽について　野村光一著

扶桑十種　第1,2　049.1-So 627 K
　國書刊行會編
　東京　国書刊行会　大正5 (1916)
　2冊　23cm
内容
第1
高尾追々考　雀庵著，新吉原細見記考，諸家隨筆集，奇異珍事録　白鯉著，浮世草　小楳散人五息齋著，橘窗自語　第1-9，郎事考　第1-4　摺門述，反古のうらがき　卷之1-4　醉桃子著，讀老庵日札，色里新かれうびん　西澤版

高田　保　049.1-Ta 426 b
　ブラリひようたん
　東京　創元社　昭和25 (1950)
　232p　19cm

山崎美成　049.1-Y 512 k
　海　錄
　東京　国書刊行会　大正4 (1915)
　574p　23cm　(国書刊行会刊行書)

吉川幸次郎　049.1-Y 862 t
　中國と私
　東京　細川書店　昭和25 (1950)
　176p　18×14cm

070 新聞. 新聞学

赤沼三郎　070.21-A 313 s
　新聞太平記　—昭和・大正の爭覇戰—
　東京　雄鶏社　昭和25 (1950)
　313p　19cm

Enderlin, Hans.　070-cE 56 sT
　新聞における匿名性の概念と保護　ハンス・エンダリン著　東大新聞研究所訳
　東京　日本新聞協会　昭和25 (1950)
　74p　18×25cm　(外国新聞法制調査　第4篇)
　(チューリッヒ大学ドクトル論文，謄写版)(奥付なし)

080 叢書. 全集

新井君美　081.8-A 659 a
　新井白石全集　第1-6　新井白石著
　東京　国書刊行会　明治38-40 (1905-07)
　6冊　23cm　(国書刊行会刊行書)
内容
第1　藩翰譜　卷1-12
第2　續藩翰譜　卷1-12
第3
　折たく柴の記　卷上．中．下，新井家系，岩松家系附録序説，古史通　卷之1-3，古史通或問　上．下，讀史餘論　卷之1-3，畿内治河記，奥羽海運記，五十四郡考，五事略　上．下，蝦夷志，南島志　上．下
第4
　東雅　卷之1-21，東晉譜，同文通考　卷之1-4，朝鮮聘禮事，朝鮮信使進見儀注，朝鮮信使賜饗儀注，朝鮮信使辭見儀注，奉命教諭朝鮮使客，朝鮮国信書の式の事，朝鮮信使議，朝鮮聘使後議，朝聘応接記　朝鮮冠服の事，国書復号紀事，以酊巷事議草，坐間筆語，江関筆談，白雉帖，西洋紀聞　上．中．下卷，采覽異言　卷第1-5
第5
　白石先生遺文　卷上．下，白石先生遺文拾遺　卷上．下，白石詩草，白石先生餘稿　卷之1-3，高子観遊記，白石先生手簡，退私録　卷之上．中．下，退私録附言，白石先生紳書　卷1-10
第6
　鬼神論，孫武兵法択　卷第1-13，孫武兵法択副言，那須国造碑釈文跋　那須国造碑，樂対，正徳年号弁，経邦典例　卷之6，　白石建議　第1-8，将軍宣下三拾一度儀不同次第，進呈之案，決獄考，本朝軍器考　卷1-12，本朝軍器考集古図説　卷之上．下，人名考，准后考，武家官位装束考，祭祀考，聖像考，国郡名考，日東行程考，地名河川両字通用考，玉考，樂考，俳優考，品革威考，鎧直垂考，木瓜考，本佐録考，新野問答，車服制度手記，新近問答，文廟遺命，白石先生学訓，停雲集　卷上．下，室新詩評，天爵堂壽言，天爵堂壽詩

文明源流叢書　第1-3　　031.5-B 97 K
國書刊行會編
東京　國書刊行会　大正3 (1914)
3册　23cm　(國書刊行會刊行書)
內容
第1
蘭學事始　上·下卷　杉田玄白著　南蠻寺物語，天馬異聞　ヘンデリッキ・ドーフ著　吉雄如淵訳，伊曾保物語　上·中·下，漂荒紀事　卷之1-6　デフォー著，蘭學階梯　上·下卷　大槻茂質撰，蘭學逕　藤林淳道著，輿地誌略　卷之1-8　青地林宗訳，紅毛談　卷 上·下　後藤梨春著，紅毛雜話　卷之1-5　森島中良著，蘭說辨惑　卷之上·下　大槻磐水撰
第2
乾坤辨說　元·亨·利·貞卷　澤野忠庵訳，曆象新書　上·中·下編　志築忠雄撰，氣海觀瀾　青地林宗訳，植學啓原　卷之1-3　宇田川榕訳，解體新書　卷之1-4. 附圖　杉田玄白訳，和蘭醫事問答　卷之上·下　建部清庵，杉田鷧齋共著，航米日録　卷1-7　王蟲誼著，流漂記　彥藏著，異人恐怖傳　卷上·下·附録　檢夫爾著　志築忠雄訳，日本風俗備考　卷之1-22　ヒスセル著，杉田成卿譯，倭蘭年表　卷之上·下　オットモンエセ著　魁山無懷子訳，西洋學家譯述目録　穂亭主人編

燕石十種　第1-3　　031.5-E 83 I
岩本佐七編
東京　国書刊行会　明治40-41 (1907-08)
3册　23cm　(国書刊行会刊行書)
內容
第1 (明治40)
燕石十種序，燕石十種附言
初輯
高尾考　原盛和著，遊女考　相場長昭編，猿樂伝記，江戶眞砂六十帖，我衣　曳尾庵著，賤のをた卷，塵塚談　上の卷. 下の卷　小川顯道著，後はむかし物語　てがらのをかもち著，瀨田問答　太田覃，瀨田貞雄共著，奴師労之　太田覃著
2編
戲作者小傳，戲作者六家撰　活東子著，後見草　上·中·下·附録　亀岡宗山等著，事蹟合考　柏崎具元著，南向茶話　酒井忠昌著，墨水消夏録　卷之1-3　蘭洲東秋飄著，蜘蛛の糸卷　京山百樹著，浪華五俠傳，猿樂沿革考　川崎重恭著，三升屋二三治戲場書留　三升屋二三治著
第2 (明治40)
ひとり寢　柳澤里恭著，神代餘波　上·中·下卷　齋藤彥磨著，俗耳鼓吹　惰農子著，竹本豊竹淨瑠璃譜　上·下，平賀實記　卷之1-5，无名翁隨筆，新吉原略記　山崎美成著，附王菊考，劇場新話　上·下卷，江戶眞砂六十帖廣本，当世武野俗談　馬文耕著
4輯
燕石十種第四輯序　藻屑物語，夢の浮橋　卷上·下　太田覃著，江戶節根元由来記，三座家狂言并由緒書，中古戲場說　卷上·下，近世江都著聞集　卷1-11　馬場文耕著，相撲傳書　本村守直著，あづまめぐり 上·下，葛飾記　上·下卷，駿河台志
5輯
燕石十種第五輯序，洞房語園　卷之上·下，庄司勝富著，大盡舞考証，吉原雜話，北里戲場隣の疝気　原盛和著，老のたのしみ抄　二代目市川團十郎著，寬天見聞記，夢浮橋附録　豊島屋十右衞門著，江戶塵拾　卷之1-5，望海每談，戲作外題鑑
6輯 (明治 41)
燕石十種第六輯叙言，江戶往古図說 上·下卷　大橋方長著　慶長年間江戶図考　中神守節著，麓の花　卷上，下　好間堂主人著，鹿の卷筆 第1-5　鹿野武左衞門著，絵そらごと　石野広通著，なら柴　原盛和著，吉野傳　住經邦著，道成寺考　屋代弘賢編，新吉原町定書，芝居町江御触書

近藤守重　　031.8-Ko 595 k
近藤正齋全集　第1-3　近藤正齋著
東京　国書刊行会　明治38 (1905)
3册　23cm　(国書刊行会刊行書)
內容
第1
(水藏叢書)近藤守重事蹟考　村尾元長編，幽囚後之近藤重蔵　淺見安左衞門　東野善一郎共編，外蕃通書　第1-27，辺要分界図考　卷之1-8，安南紀略藁　卷之1.2，亚媽港紀略藁　上·下
第2
正齋書籍考　卷首1-3，右文故事　卷之1-16，右文故事附録　卷之1-5，右文故事餘録　卷之1-4
第3
好書故事　卷第1-3，6-9，11-12，23-25，28，37，42-44，51-59，62，74-81，84-85，正齋書籍考　卷3，牙籤考，牙籤考附録，錢録

黑川眞賴　　031.8-Ku 898 k
黑川眞賴全集　第1-6
東京　國書刊行會　明治43-44 (1910-11)
6册　図版　23cm　(國書刊行會刊行書)
內容
第1 (訂正増補)考古畫譜　上卷 (明治43　圖版97枚)，第2 (訂正増補)考古畫譜　下卷 (明治43　圖版80枚)，第3　美術篇，工藝篇 (明治43)，第4　歷史編，風俗編 (明治43)，第5　制度篇，考證篇 (明治44)，第6　論說篇，文學篇，語學篇 (明治44 表)

三 十 輻　第1-4　　031.5-M 526 O
大田覃編
東京　国書刊行会　大正6 (1917)
4册　23cm　(国書刊行會刊行書)
內容
第1　三十輻　卷之1-17
歌體約言　源宗武撰，武家諸法度之奧書　久世廣之著，國本論　卷之1.2]]源定信撰，榊巷談苑　榊原玄輔著，名管記部類，以呂波之傳　佐々木文山撰，君臣歌　細井知愼撰，伊呂波探玄抄，郁子譜，勢語七考　賀茂眞淵撰，當道拾要録，蕈茱草紙　上·中·下　多田義寬著，竈北瑣語　卷1-8　恩田蕙樓著，春湊浪話　上·中·下　土肥經平著，祭儀略　大蔵永綏，村士宗章共撰，喪儀略　大蔵永綏，村上宗厚共撰，國家八論　荷田在滿著，はなさく松塙保己一著，三議一統之辨　伊勢貞丈著，岩津々志　上·下　北村季吟著，つれづれ草拾遺，雜記　釋契沖撰，なゝくさの考　阿倍照任著，老の幸　坂昌周著，古學先生和歌集　伊藤仁齋著，源氏外傳 上·下　熊澤伯繼撰，周尺考　荻生惣右衞門著，盍徹問答，欽定古今圖書集成總目，示木公達書目　荻生徂徠撰，子姪に誹諧を禁ずるのふみ　芙蓉道人撰
第2　續三十輻　卷之1-3，6-11　廣三十輻卷之1-3，5-8，10-11　常磐日記　土師熊文撰，本朝刀劔略記　壺井義知著，鄰交始末物語解　雨森芳洲撰，琉客談記　赤崎楨幹著，東鑑異本考　榊原長俊編，(改正)板本東鑑目録　榊原長俊著，宮城堂舍諸門炎上誌榊原長俊著，閑窻一得，熨斗目考　松岡辰方編，假名曆註解　山路主住著，賓客禮俗式　中川忠英著，閭學禮俗式　中川忠英著，鳩巣與白石諫書　室直清著，新蘆面命 上·下　谷重遠著，蠶細略記，蘭山先生十品考　小野職博撰，和藥出產撰　東柱武睾撰，梅名井花形，上苑梅譜，貞德終焉記　安原貞室撰，鎌倉閑居記　吉川惟足撰，疏儀莊記　北村季吟著，朝淸水記　英一蝶著，戶山御庭記　久世舍善撰，雨夜のともし火　湯淺元禎著，廻文俳諧百韻　石田未得撰，紫野大德寺中客殿畫之知簿，琵琶撥附，季吟子和歌　北村季吟撰，荒陵懷舊詠　順宣律師輯，對問　米澤侯，水戶侯共著，昌平學校釋奠式并御奈供　林鵞峯撰，坊保町之圖解　大塚嘉樹撰，輿地各國積解　平野昌博撰. 不問談　上·中·下　東海平維章著，赤水雜録　長久保玄珠著，山鹿先生語類拔書　山鹿高興著，飛驒の山　荻生雙松著，放生會を觀し記　太宰純著，檜垣寺古瓦記　服部元喬撰，御嶽さうじ　上田秋成著，雨夜物語　林道春著，立圃追善集，謠名寄，水やり花　上田秋成著，片玉集抄　津村正恭編，方長老朝鮮物語　林春齋編，華胥國ものがたり中井積德著
第3　新三十輻　卷之1-13，廣三十輻　卷之12
甲州略記　青木敦書著，奉使小錄　青木敦書識，若むらさき　つだのかみはや撰，寺川鄉談　寶永堂著，高城下野家記 上·下　橋爪正仙撰，栴檀瑞像考　屋代弘賢著，畔柳助九郎武重覺書　畔柳武重著，安寺持方の記　岡野蓬原著，寓意草　上·下，飛鳥山碑始末　卷之1-2　和鼎識，日本養子說　跡部光海著，材木定價書　藤井直撰，歷代租法，和漢合鑑本草　後藤彥編，花かつみ考　多賀常政等著，花かつみ考　藤塚知明述，かつみ考　源弘賢著，小野道風像冠服考　伊勢貞丈考，糟粕手鏡，庚子道の記　白拍子　武著，輶軒小録　伊藤長胤著，存心　奥田子獻著，斯文源流　河口子深著，靜齋詩稿　河口子深著，天壽隨筆　佐久間東川著，曆　源　弘賢著，擬集古録　卷之1-10，附　並河永編，梅柳短策，家產俗談　林宇兵衞著，杳祇餘録，鸚鵡言　松平定信撰，栗山堂書抄　柴野邦彥撰
第4　補三十輻　卷之1-2，4，7，9-11，13　百話香　卷之1，7-9，11，13，15-17，20
夏山雜談 卷之1-5　小野高尙著，上公衛公書　柴野邦彥著，三曉庵隨筆　上·中·下　木村時員著，和學辨 上·下　篠崎維章著，三英隨筆　望月三英著，蕃藷考　青木敦書識，蕃藷録　松岡成章撰，蕃藷考補　青木敦書著，渡邊幸庵對話　杉本義隣撰，桑家漢語抄　卷第1-10　楊梅大納言顯直著，倭片假字反切義解　耕雲散人明魏著，但馬國太田文，太田政頼著，四方指之事，喫茶往來　玄惠法印撰，酒茶論　沙門蘭叔述，朝倉敏景條々，景勝家法　直江山城守述，桶判官兵庫之記，慕歸繪詞　第1-10，從覺作，顯綱家集　藤原顯綱撰，西行上人談抄　釋蓮阿著，心敬紀行　心敬僧都撰，細川殿障子畫贊，明智日向守光秀百韻，賦山何連歌，若道之勸進帳　井尻忠助撰，古今若衆序　細川藤孝著，俳諧の發句，弘長記，伊勢守殿御系圖　澤巽阿彌撰，土氣古城再興傳來記，土氣東傳記，日記歌　從五位下孝範著，源平盛衰記人名，和字解　貝原篤信著

新燕石十種　第1-5　　031.5-Si 466 K
國書刊行會編
東京　國書刊行会　明治45-大正2 (1912-13)
5册　23cm　(國書刊行會刊行書)
內容
第1 (明治45)
飛鳥川　八十九歲老父著，續飛鳥川，親子草　卷之1-2　喜田有順著，(近來見聞)噺の苗　曉　成鐘著，天言筆記　卷1-5　藤岡屋由蔵著　譽田老人編，於路加於比　上·中·下卷　柳亭種秀著，(傳齋暗記)空おぼへ　菅園著，けんどん争ひ　好問堂，曲亭共著，浪華百事談　卷1-9，元吉原の記
第2 (明治45)
ひともと草 上·下卷　津村淙庵等著，五月雨草紙　喜多村香城著，なゐの日並　笠亭仙果著，にぎはひ草　卷上·下　灰屋紹益著，了阿遺書　上·中·下卷　村田了阿著，東都紀行　卷1-4　辻雪洞著，獨考論　只野あや子著，獨考追加，獨考餘論，落語家奇奴部類　二代目船遊亭扇橋著，瞽中双傷記，江戶砂子補正　加賀美遠懷著
第3 (大正2)
歌舞伎十八番考　豊芥子著，花街漫録正誤　鍔庭主人著，百戲述略 第1-5集　齋藤幸成著，四いろ草　瑞龍軒恕翁著，茂睡考　山東庵京山著，東作遺稿　東作著，怪談老の杖　卷之1-4　平　原子編，寫山樓之記　野村文紹著，麗遊，卯花園漫録　卷之1-5　石上宣續著
第4 (大正2)
見世物雜誌　卷之1-4　古樂園撰，下谷通志　山崎美成著，相撲今昔物語　卷之1-9　子明山人著，伊波傳毛乃記　瀧澤馬琴著，聲曲類纂補遺　齋藤幸成著，雅谷隨筆　上·中·下卷　柳亭種秀著，兎園小說　外集第1.2　別集上·下卷　餘録第1.2　拾遺第1.2
第5 (大正2)
天和笑委集　卷之1-13　柳亭種彥著，寢ね夜のすさび　卷之1-4　片山賢著，本所雨やどり　加藤敬豊著，二國連壁談　卷之2-5　平秩東作著，吉原十四ヶ條　柳亭種彥著，秀鶴隨筆　坤　初代中村秀鶴著，膽大小心録　上·中·下　上田秋成著　攝陽落穗集　卷1-10，附　濱松歌國編，(攝陽見聞)筆拍子　卷1-10　濱松歌國編，大奧秘記　舊旗下の一老人著

新群書類從　第1-10　031.5-Si 467 K

國書刊行会編

東京　國書刊行会　明治39-41 (1906-08)

10册　23cm　(国書刊行会刊行書)

內容

第1　演劇　第1　(図版 表)

西澤文庫伝奇作書初編(言狂作書)上.中.下の巻　西沢綺語堂李叟著，西澤文庫伝奇作書拾遺　上.中.下の巻　西沢綺語堂李叟著，西澤文庫伝奇作書残編　上.中.下の巻　西沢綺語堂李叟著，西澤文庫伝奇作書続編　上.中.下の巻　西沢綺語堂李叟著　西澤文庫伝奇作書附録　上.中.下の巻　西沢綺語堂李叟著，西澤文度伝奇作書後集　上.中.下の巻　西沢綺語堂李叟著，西澤文庫皇都午睡初編　上.中.下の巻　西沢綺語堂李叟著，西澤文庫皇都午睡二編　上.中.下の巻　西沢綺語堂李叟著，西澤文庫皇都午睡三編　上.中.下の巻　西沢綺語堂李叟著

第2　演劇

西澤文庫脚色餘録初編　上.中.下の巻　西沢綺語堂李叟著，西澤文庫脚色餘録二編　上.中.下の巻　西沢綺語堂李叟著，西澤文庫脚色餘録三編　上.中.下の巻　西沢綺語堂李叟著，西澤文庫讃佛乗初編　上.中.下の巻　西沢綺語堂李叟著，西澤文庫讃佛乗二編　上.中.下の巻　西沢綺語堂李叟著，西澤文庫綺語文草　上.下の巻　西沢綺語堂李叟著，今古参考南水漫遊初編　1-5の巻　颯々亭南水主人著，今古参考南水漫遊拾遺　1-5の巻　颯々亭南水主人著，今古参考南水漫遊続編　1-5の巻　颯々亭南水主人著

第3　演劇

役者論語　八文舎自笑編，古今いろは評林　巻之上.下，芝居乗合話　第1-5　中村重助著，作者店おろし　三升屋二三治著，並木正三一代咄，岩井半四郎さいご物語　正本屋九左衛門著，市川正徳善曾我一之番　1-5之巻，梅幸集，中山文七一代狂言記　浪華蘆陰軒著，眼獅選　巻之上.下　八文舎自笑著，西澤文庫伝奇作者作書追加　上.下之巻　西沢綺語堂李叟著，娘孝行記　富永平兵衛著，能野山開帳　富永平兵衛著，業平河內通　富永平兵衛著，御曹司初寅詣　近松門左衛門著，傾情一張弓　津村治兵衛著，傾城三鱗形，京ひながた　山下半左衛門著，一谷坂落，当麻中将姫まんだらの由來，箱伝受，女筆今川假名手本，有卦入万倍曾我

第4　演劇　第4

花江都歌舞妓年代記続編　巻の1-33，豊亭芥子編集

第5　歌曲

四天王高名物語，頼義金剛山合戰，志やか八さう記，善だう記，日本王代記，玉津しまの御本地，四天王大田合戦，なすの與市竹生島詣，頼光あとめろん，津戸三郎，義經追善女舞，愛染明王影向松，酒天童子念佛往生記，清水観音利生物語，をぐりの判官，隅田川，善光寺，あこぎの平次，出世太平記，名古屋山三郎，京四條おくに歌舞妓，土佐日記，対面曾我，芳野の內裡，源氏六條通，定家，三世二河白道，源氏花鳥大全　艶色武蔵頼政，和国女眉間尺，通俗傾城三国志，博多露左衛門色伝授

第6　歌曲

糸竹初心集　上.中.下巻　中村宗三著，松の葉　第1-5巻，若みどり　巻1-5　静雲閣主人著，増補松の落葉　首巻.巻1-6，淋敷座之慰　蜀山人著，諸国盆踊唱歌，瑠璃文句評註難波土産　巻1-5，瑠璃天狗　巻1-5，賽笠翁著，今昔操年代記　上.下之巻，竹豐故事　巻之上.中.下　浪速散人一楽著，歌系図　流石菴羽積選

第7　書目

江戸狂歌書目　野崎左文編，俳諧書籍目録　阿誰軒編，浮世草子目録　大久保豐編，好色本目録　柳亭種彦記，吉原書籍目録　柳亭翁編，続吉原書籍目録　大久保葩雪編，増補青本年表　漣水散人編，増補續青本年表　五軍書樓主人輯，合巻外題集，草雙紙書目　大久保豐輯，笑話書目　大久保葩雪編，洒落本目録　大久保豐編，中本書目　大久保葩雪輯，人情本目録　大久保葩雪輯，読本年表　漆山天童編，参考今昔操浄瑠璃外題年鑑　一樂子編

第8　舞曲部

いるか，大職冠，ゆりわか大臣，志だ，滿仲，いわうかしま，つきしま，かまた，ふしみときは，しきは問答，もんがく，いふき，夢あはせ，馬そろゑ，木曾願書，敦盛，なすの與一，未來記，ふえのまき，鞍馬出，ゑぼしおり，こしこえ，ほりかわ夜うち，四国落，志つか，とかし，おひさかし，やしま，きよしげ，たかだち，はまいて，景清，きりかね曾我，元服曾我，和田酒盛，小袖曾我，つるぎさんだん，夜討曾我，十番切，しんきよく，張良

第5　歌曲

清原右大將，四天王若さかり，四天王女大力手捕軍，京今宮本地，日本兩武將始，源平武將論，敵討のいこん，四天王筑紫責，末武印問答，きさきあらそひ，天狗羽打，四天王むしや執行，綱金時最後，頼光蜘蛛切，子四天王北国合戰，四天王最後，公平誕生記，瀧根悪太郎，公平花だんやぶり，公平化生論，公平関やぶり，公平末春いくさろん，公平天狗問答，八幡太郎誕生記，渡邊智略記，やはき合戰，勇金平，渡邊三田合戰，菅原親王，公平つるきのりつくわ，公平武者執行，公平入道山めぐり，いかつち論，殿上闇討女袖鑑，よりまさ，頼朝三嶋詣，ごばん忠信，義經地獄破，あさいなしまわたり

第10　狂歌

古今夷曲集　巻第1-10　生白堂行風撰，後撰夷曲集　巻第1-10　生白堂行風，狂言鶯蛙集　巻第1-20　朱樂菅江等編，德和歌後萬載集　巻第1-17　四方赤良等編，吾吟我集　巻第1-10　石田未得著，卜養狂歌集　半井卜養著，狂歌鳩杖集　信海述，家つと　油煙齋貞柳著，狂歌醉竹集　上,下　小島橘洲著，六樹園家集　石川雅望著，朱樂館家集　朱樂菅江著，滄洲樓家集　馬場金埒著，狂歌醉吟稿百首　曉月房作，めでた百首夷歌　太田覃著，仙台百首　馬場金埒著，狂歌百鬼夜狂　蔦唐丸編，評判飲食狂歌合　石川雅望著

史籍雑纂　第1-5　031-Si 571 K

國書刊行會編

東京　國書刊行會　明治44-45 (1911-12)

5册　23cm　(國書刊行會刊行書)

內容

第1

關東往還記　釋叡尊著，高山寺明惠上人行状　上.下，竹むきか記　上.下　日野資名の女著，天文法亂松本問答記，宗法問答　頼慶，貞安共著，貞安問答　頼慶貞安共著，品川問答記，冷泉族譜，大村記，大村家秘録，應仁私記，加越鬭諍記　第1.2，房總里見誌　巻1-10　岡島成邦編，日向記　巻1-13　落合兼朝等編

第2

當代記　巻1-9，駿府記，有斐録　元.亨.利.貞　三村永忠編，松のさかへ　巻1-5

第3

大系圖評判遮中抄　建部賢明撰，諸田緒，家傳史料　巻1-10　大田覃編，地頭名義考　上.下　藤原春村草，於多滿幾　巻1-4　猪飼彥纘記關城書考　巻1-8　中山信名著

第4

紹述編年　巻1-5　伊知地貞馨著，世子奉勅東下記　兼重讓蔵著，丁卯日記　中根雪江著，戊辰日記　中根雪江著，水戸藩黨争始末

第5

静寛院宮日誌　嵯峨實愛手記　乾.坤，籬の茨　巻1-3　勝安房著，不恤録　徳川斉昭著，會津藩文書，有村家文書，隈山春秋　平井義比著，歸南日記　平井義比著，海西雑記　中岡愼太郎著，行行筆記　第1.2　中岡愼太郎著，指華入京日載

思想の科學研究會　031.6-Si 575 a

アメリカ思想史　第2巻　思想の科学研究會編

東京　日本評論社　昭和25 (1950)

342p　19cm

內容

序説　社会経済史的背景　菊池謙一著

第1篇　アメリカ民主思想の展開

第1章　ジヤツクスン民主主義の性格　朝野勉著，第2章　アメリカ民主思想の確立　清水博著，第3章　南北戦争の思想史的背景　菊池謙一著

第2篇　ユートピアのアメリカ的形態

第1章　初期ユートピア思想　南博著，第2章　アメリカ的社会主義思想　小原敬士著

第3篇　アメリカ的文学の誕生　花田清輝著

第4篇　進化論思想　南博著

第5篇　平民の思想と風俗　大久保忠利著

附

アメリカ思想史年表　第2　山田信滿編

丹鶴叢書　〔第1-9〕　031-Ta 893

水野忠央編

東京　國書刊行会　明治45 (1912)

9册　23cm　(國書刊行會刊行書)

內容

〔第1〕　故實

水野土佐守年譜，正中御飾記，內宮御神寳記，北山抄　藤原公任著，雑筆要集，釋奠供物図，諸陵雑事注文，諸鞍日記，拵弓籐割次第　藤原信豐著，九條家車図，西園寺家車図，基盛朝臣鷹狩記　藤原基盛著，後水尾院當時年中行事　後水尾天皇著，三條中山口傳

〔第2〕　日本書記・春記

日本書記神代巻　舎人親王著，春記　藤原資房著

〔第3〕　今昔物語　上　源隆國著

〔第4〕　今昔物語　下　源隆國著

〔第5〕　繪詞・史傳

蒙古襲來繪詞　竹崎季長著，繪師草紙　藤原信實著，乙寺緣起，紫式部日記繪巻　藤原信實画　藤原良經書，室町殿春日詣記，古事談　加藤兼顯著，武藏國風土記

〔第6〕　草根集　上　釋正徹著

〔第7〕　草根集　下　釋正徹著，萬代集

〔第8〕　歌集・物語

和歌一字抄，九條右大臣集　藤原師輔著，御堂關白集　藤原道長著，家經朝臣集　一條家經著，大納言經信卿集　源經信著，前參議教長卿集　藤原教長著，信實朝臣家集撰　藤原信實著，源重之むすめの集，小侍從集，殷富門院大輔集，和泉式部續集，濱松中納言物語，しのびね物語

〔第9〕

丹鶴図譜　(帖裝)

戸田恭光　031.5-To 358 t

戸田茂睡全集　戸田茂睡著

東京　国書刊行会　大正4 (1915)

522p　23cm　(国書刊行会刊行書)

內容

御当代記　第1-6，梨本書，紫の一本　巻上.下，百人一首雑談，僻言調，不求橋梨本隠家勤進百首，鳥之迹　巻1-6

續燕石十種　第1,2　031.5-Z 34 K

國書刊行會編

東京　国書刊行会　昭和41-42 (1908-09)

2册　23cm　(国書刊行会刊行書)

內容

第1

初輯

画証録　喜多村信節著，式亭雑記　式亭三馬著，釣客傳　上.下，黒田五柳著，莘野茗談　平秩東作著，過眼録，反古染　越智爲久著，洞房語園後集　庄司道恕著，武江年表補正略　筠居喜多村翁手録，博戯犀照　山崎美成著，國字小説通　木村默翁著

2輯

京攝戯作者考　烏有山人輯　一蝶流謫考　凉仙老樵輯録，柳淇園先生一筆　柳澤里恭著，深川珍者録　巻之1-4，浪速人傑談　巻之上.下　政田義彥著，戯財録　初代並木五瓶著，わすれのこり　四壁庵茂蔦著，德永種久紀行　德永種久著，反古籠　萬象亭著，俳諧古文庫　乾.坤之巻　亭々亭馬琴撰

第2

第3輯

異聞雑稿　上.下册　瀧沢馬琴著，吉原源氏五十四君　榎本其角著，筠庭雑録　上.中　喜多村信節著，清神祕録　北流山人著，十八大通　珉齋閑人著，山東京傳一代記，江都百化物，金杉日記　山崎よししげ記，京山高尾考　京

山人百樹著，紙屑籠　三升屋二三治著
第4輯
須須美草　建部綾足記，壷菫　黒川春村著，古風今様舞曲扇林乾.坤　河原崎權之助著，改過筆記　曲亭馬琴著，柳亭遺稿　柳亭種彦著，其昔談　三木隆盛著，無垢衣考　山東庵著，疑問録　山崎美成編，只今御笑草　瀬川如皐（二世）著，色道大鏡　第1-4，6-8，12，17　畠山箕山著

續々群書類随　081.5-Z 348 K
國書刊行會編
東京　国書刊行会　明治39-42（1906-9）
16册　23cm　（國書刊行會刊行書）
内 容
第1　神祇部
類聚神祇本源　巻1-15，豐葦原神風和記 巻上・下，旧事本紀玄義　巻第1.3-5.9　沙門慈遍撰，瑚璉集　上・下，神祇靈応記，神皇系図，神皇実録，天口事書，諸社一覽　第1-8　坂内直頼撰，神社便覽，二十二社略記　長島泓昌編，和歌兩神記，皇太神宮殿舎考証，豐受皇太神宮殿舎考証，外宮神領目録，内宮氏経日次記 第1.2，神宮祕伝問答，加茂注進雜記，元祿七年加茂祭記，石上神宮御事抄，月能桂，東照宮大觀現緣起，出雲大社記，宇佐八幡宮緣起　上・下巻，三社託宣略抄，陽復記　上・下　度會延佳著，土德篇　相山隱士惟足著，未生上之伝　惟足翁著，神学承伝記，土津靈神正学記，会津神社之訓詞　吉川惟足書，神道生死之説　光海翁識，病後手習　八重垣翁識，八重垣大明神由祝詞　秋野信妙撰，神道弁草　源忠義識
第2　史伝部　第1
続皇年代略記　平高潔纂，本朝歴代法皇外紀　元策撰，貴胤碩臣出家標目，貴胤執政并諸名家入道薙髮目録，武將家落髮標目，法皇外記緇門鴻宝，議奏歷，伝奏次第，弁官補任　建久9年-享和3年，新撰座主伝　第1-3　附天台要曆　藤原爲善撰，東寺長者補任 第1-5，興福寺別当次第　巻之1-6
第3　史伝部　第2
常德院画像贊并序，細川源頼之公祠堂記　元策撰，加藤光泰貞泰軍功記，曹溪院行状記，韋語集抄，立齋旧聞記巻之上・下，事語繼志録，紀侯言行録　上・中・下，吉備烈公遺事　湯淺新兵衛之禎撰，土津靈神言行録　巻之上・下，桃源遺事 巻之1-5　三木之幹等編，宗長居士伝　黒川道祐著，惺窩先生行状　道春著，羅山林先生行状　林靖著，舜水先生行実并略譜　今井弘濟，安積 覺共撰，貞慧伝，行基年譜　泉高父宿禰著，弘法大師弟子伝 巻上・下　智燈纂，大法師淨藏伝，東大寺円照上人行状　上・中・下　凝然集，存覚上人一期記　上・中・下，黄檗開山普照国師年譜 巻上・下　性日，性派共撰，楠木合戦注文，忽那一族軍忠次第，忽那嶋開発記，瑠璃山年録殘編 上・下，河州錦部郡天野山金剛寺古記写，続南行雜録　佐々宗淳編，大乘院日記目録　第1-3，西征日記　巻之1　天荊著，田邊城合戦記
第4　史伝部　第3
餘目氏旧記，雙林寺伝記，公方兩將記 上・下，小弓御所樣御討死軍物語，平嶋記，多賀谷七代記，世田谷私記　穗積隆彥撰，吉良家正嫡考　穗積隆彥述，沼田記，栅守房鷹手記，佐野宗綱記，香宗我部氏記録，菅谷伝記，箱根山中城責由來，忍城戰記，清正高麗陣覚書，石川忠總家臣大坂陣覚書，大坂陣山口休庵咄　山口休庵著，土屋忠兵衛知貞私記　土屋知貞著，嶋原一揆松倉記，嶋原天草日記　松平輝綱撰，山田右衛門作物語，山田右衛門作以言語記　巻1-16，休明光記　巻之1-9　羽木正養著
第5　記録部
三代御記　上　藤原廣呢抄，貞信公記　藤原忠平著，九曆　九條師輔著，平記　平行親著，宇治関白高野山御參詣記　平範國著，江記　大江匡房著，平知信朝臣記　平知信著，吉田中納言爲經卿記　吉田爲經著，後称念院関白多平公記　鷹司多平著，匡遠記　小槻匡遠著，北面假名記　源康成著，齋藤基恒日記　齋藤基恒著，東大寺法花堂要録，纈芥記，東大寺絵所日記，惟房公記，萬里小路惟房著，天正日記　内藤清成著，親綱卿記　中山親綱著，九州下向記　是齋重鑑著
第6　法制部　第1
講令備考　巻第1-10，律逸　巻之1-8，格逸　巻之1-5，附録，式逸　巻上・下，延喜式巻第四十九工事解　巻1-3　春田永年靜甫著，延喜式工事通解　春田永年靜甫著，江次第鈔　巻第1-7
第7　法制部　第2
建官考，吏徵　首巻，上　下巻，吏徵別録 上・下，吏徵附録，三代制符，公家新制，御成敗式目注，貞応弘安式目，建武式目注，增補田園類説，侍中群要　第1-10，寛文記，当今年中行事 一中御門一，條々聞書貞丈抄 第1-5，諸国御関所覺書
第8　地理部　第1
本朝地理志略，日本略記，雍州府志　巻1-10　黒川道祐撰，和川旧跡幽考　第1-20巻　林宗甫撰，堺鑑　上・中・下，蘆分般　第1-6　一無軒道治撰，江戸名所記　第1-7　淺井了意撰，兵庫名所記 巻之上・下　植田下省子著，長崎緣起略記　禿法昭著，前橋風土記　古市剛撰，前橋風土記附録 上・下，会津風土記　保科正之撰，端郡風土記，磐城風土記
第9　地理部　第2
寛文印知集　巻第1-24，琉球国郷帳，松前島郷帳　松前志摩守著，芸備国郡志 上・下　黒川道祐撰，懷橘談 上・下，隱州視聽合紀　巻1-4，仙道会津元和八年老人覺書，東奥白河往昔之記，辰巳無人島訴状并口上留書，蝦夷記　野澤謙庵著，蝦夷島記，吉野記　飛鳥井雅章撰，和紀記行　岡西惟中撰，天正十一年五月十七日貞德他行道之覺，宋雅道すがら之記　飛鳥井雅緣撰，元和七年東海紀行，澤庵和尚鎌倉記 上・下，立圃東の記行，宗因東の記行，中山日録　法眼杏菴正意誌，癸卯干役日録，江海風帆草，白水郎子記行序，あまの子のすさび 巻の1-3　岡西惟中著
第10　教育部
朝倉宗滴話記，北條幻庵覚書　そう哲著，黒田家老士物語，千代茂登草　惺窩藤光生著，春鑑抄　林道春著，三德抄 上・下　林道春著，敵戒説　林道春夕顔著，翁問答　巻1-8，謫居童門　上・中・下本　山鹿子皤叟著，光圀卿教訓，学問関鍵，本朝学原浪華鈔　第1-17，荷田大人創学校啓　荷田東麻呂著，和学大概　平春海述，漢学紀源　巻1-5　伊地知季安子靜撰，古点譜，平古止点譜，京都往來，自遣往來，源平往來 上・下，商売往來，名產諸色往來，諸職往來，消息往來　高井蘭山述

第11　宗教部　第1
東大寺要録　巻第1-10，東大寺続要録〔第1-8〕，招提千歳伝記　巻上之1-3　巻中之1-3，巻下之1-3 釈義登撰，興福寺濫觴記，薬師寺黒草紙，法隆寺記補忘集　良訓集，南都七大寺巡礼記　上
第12　宗教部　第2
東宝記　第1-8　入唐求法巡礼行記　巻第1-4，顯戒論緣起 巻上・下　最澄著，日本大師先德明匠記　定珍篇，声明源流記　凝然述，踏雲録事　行智著，木葉衣 上・下篇，諸宗階級　上・下，寺格帳　上・下，吉利支丹物語 上・下，切利支丹宗門来朝実記，伴天連記，肥前国有馬古老物語，査秩餘録，契利斯督記　福山太田方撰，破提宇子　ハビアン誌
第13　詩文部
後水尾天皇御製詩集，鳳啼集一後光明天皇御集一，機山十七首　武田晴信著，貞山公詩鈔　伊達政宗著，惟新公自記　島津義弘著，颶言録 巻之1-4　叢翁紀正俊敍，勸忠書　堀田正俊著，惺窩先生文集　巻之1-12　藤原爲經編，尺五堂昌三恭儉先生全集 巻1.2　瀧川昌樂撰，恭靖先生遺稿　巻1-3　平安木貞幹直夫著，垂加文集　巻之1-7　山崎嘉著，澹泊齋文集　巻1-8　安積覺著，観瀾集　三宅緝明著，玉仲遺文　釈宗琇玉仲著
第14　歌文部　第1
風葉和歌集　巻1-20，新撰六帖題和歌 第1-6帖　藤原家良等著，千五百番歌合　巻1-20，集外三十六歌仙，慶長千首和歌，沙彌惠空百首　九條植通著，天正十六年聚樂亭御会御歌，文祿三年吉野山御会御歌，後柏原院御日次結題，後水尾院御集，後十輪院内大臣詠草　中院通村著，爲兼卿家集補遺　藤原爲兼著，惺窩先生倭詞集 巻1-5　藤原肅著，衆妙集　玄旨法印著，草山和歌集　元政著，梶の葉　上・中・下　梶女著，佐遊李葉　百合女著
第15　歌文部　第2
顯昭古集註　巻1-20　顯昭著，俊頼口伝集 上・下　藤原俊頼著，続歌林良材集　上・下　長流撰，梨本集　第1-3　梨本穩家撰，和歌会式，新撰菟玖波集　第1-20，作者部類　宗祇編，連集良材，岩清水物語 上・下，風につれなき物語，兵部卿物語，源家長日記　源家長著
第16　雜 部
雙倉北雜物出用帳，延曆六年曝凉帳，延曆十二年曝凉帳，弘仁二年官物勘録，雜物出入帳，雜物出入繼文，東大寺勅封藏目録記 上・下，天正二年截香記，東大寺三藏御宝物御改之帳，慶長十九年薬師院実祐記，正倉院御開封記草書，東大寺正倉院開封記，東大寺三倉開封勘例，二倉道具目録，正倉院御開封勘例等御尋之日記，東大寺古文書目録，正倉院宝物御開封事書，正倉院御宝物目録，仁和寺御室御物実録，本朝法家文書目録，寺社宝物展閲目録 第1-5，追加　柴野彥助，住吉内記共著，但馬国太田文　太田政頼著，下京中出入之帳，綵割符由緒書　伊藤權左衞門著，中家実録　第1-20，書大躰　齋藤淨玄著，大安寺碑文　淡海三船撰，三州俗聖起請十二箇條事，僧妙達蘇生注記，美福門院御文，六條判官源爲義書状　源爲義著　源義経捜索之事宣下請文，興福寺法隆寺牒状，宋人陳和卿濫妨停止下文，筆海要津 上・下，藤原通憲著海惠編，上賀茂松下氏文書，假面譜　喜多古能著，和学講談訂御用留抄

100 哲　学

120 東洋哲学

伴 信友　121.27-B 56 b
伴信友全集　第1-5
東京　国書刊行会　明治40-42（1907-1909）
5册　図版　23cm　（国書刊行会刊行書）
内 容
第1
神名帳考証　第1-69，神名帳考証土代附考
第2
神社私考　第1-6，瀬見小河　1-4之巻，験の杉，八幡考，蕃神考，正卜考 第1-3巻，中臣祓祠要解，神璽三弁，大刀契考，鎮魂伝　長谷寺多宝塔銘文・長谷寺緣起剣僞，上野國三碑考
第3
竹栄祕抄，宇知都志麻，高橋氏文考注，松の藤籬，殘櫻記　上・下，荒山大捷之碑，中外経緯伝草稿　第1-6，假字の本末　巻之上・下，応声考
第4
比古婆衣　第1-20の巻，長等の山風 上・下之巻，長等の山風　附録　第1-4
第5
宝鏡祕考，倭姫命世紀考，佛神論，方術源論，周易私論（原名易占弁），論鬼神新論草稿，若狭旧事考，弓矢古義推考，麻々伎考，靱考補証，神樂歌考，古詠考，表章伊勢日記附証，動植名彙　巻1-9，附録

京都大学支那哲学史研究會　122.04-Ky 995 t
東洋の文化と社会　第1輯　京都大学支那哲学史研究会編
大阪　教育タイムス社　昭和25（1950）
203p　22cm
内 容
第1輯
朝鮮北部に於ける漢墓　梅原末治著，殷商子姓考附帝嚳　加藤常賢著，術数学の概念とその地位　木村英一著，韓非子の人間論　福永光司著，抱朴子に於ける統一の理念　重沢俊郎著，漢の正卒について　西田太一郎著

三木 清　121.9-M 468 m
三木清著作集　第11,13巻
東京　岩波書店　昭和25（1950）
2册　図版　19cm
内 容
第11巻　評論　第1　哲学
方法と順序　他28篇
第13巻　評論　第3　文学
文学の眞について　他42篇

清水信良　122.02-Si 379 k
近世中国思想史
東京　明治図書出版株式会社　昭和25 (1950)
477p　19cm

橘　守部　121.27-Ta 943 t
橘守部全集　首巻，第1-12　橘守部撰　橘純一編
東京　国書刊行会　大正10-11 (1922-23)
13册　23cm

内容
首巻　橘守部全集刊行について　橘純一著，橘守部全集目錄，橘守部全集解題　橘純一著，橘守部翁小傳　橘純一著，橘守部翁略年譜　橘純一編，橘守部大人の我が神典解釈上に於ける位置　加藤玄智著，橘守部の万葉研究　佐佐木信綱著，国語学史上に於ける守部翁の地位　保科孝一著，橘守部家集　上.中.下，橘守部全集註釈索引　第1巻　稜威道別　巻之1-12，第2巻　旧事紀直日　巻1-6，難古事記傳　巻1-5，神代直語　巻上.中.下，神道辨，神風問答，第3巻　稜威言別　巻1-10，第4巻　万葉集檜嬬手　巻1-6，万葉集檜嬬手別記，万葉集緊要　巻上.下，越路の家づと，第5巻　万葉集墨繩　巻1-8，心の種　上.中.下，第6巻　歴朝神異例　巻1-7，蒙古諸軍記辨疑　巻1-5，稜威雄詰　巻1-5，第7巻　神樂歌入文　巻上.中.下，催馬樂譜入文　巻上.中.下，伊勢物語鬘　巻上.下，土佐日記舟の直路　巻上.下，第8巻　山彦冊子（一名難語考）巻1-3，鐘廼比備起　巻1-3，湖月鈔別記　巻1-2，第9巻　俗語考　止，第10巻　俗語考　下，雅言考，第11巻　長歌撰格　巻上.下，短歌撰格　巻上.下，文章撰格　巻上.下，第12巻　助辭本義一覽　上.下巻，てにをは童訓　上.下，佐喜艸，五十音小説，待問雜記　上.下，待問雜記　後篇，箱根日記稿　上.中.下，橘の昔語，菅香物語一總巻大意一巻1-20

山鹿高興　121.61-y
山鹿語類　第1-4
東京　国書刊行会　明治43-44 (1910-11)
4册　23cm　(国書刊行会刊行書)

内容
第1
巻第1-12　君道第1-12
第2
巻第13-15　臣道第1-3，巻第16-18　父子道第1-3，巻第19　兄弟之序，夫婦之別，朋友之信，惣論五倫之道，巻第20　三倫談，巻第21　士道，巻第22-23　士談第1-2
第3
巻第24-32　士談第3-11
第4
山鹿語類聖学篇序，巻第33-43　聖学第1-11，巻第44-45　枕塊記　上.下

130 西洋哲学

ダイジェスト・シリーズ刊行會　134.2-D 18 z
純粋理性の批判　—カントの人と論旨—　ダイジェスト・シリーズ刊行會編
東京　ジープ社　昭和25 (1950)
169p　19cm　(ダイジェスト・シリーズ　第27)

Descartes, René.　135.1-sN
精神指導の規則　デカルト著　野田又夫訳
東京　岩波書店　昭和25 (1950)
143p　15cm　(岩波文庫)

Descartes, René　135.1-sM
省　察　デカルト著　三木清訳
東京　岩波書店　昭和25 (1950)
167p　15cm　(岩波文庫)

Fichte, Johann Gottlief.　134.32-gM
學者の使命・學者の本質　フィヒテ著　宮崎洋三訳
東京　岩波書店　昭和25 (1950)
398p　15cm　(岩波文庫)

池上鎌三　133-I 249 g
現代の哲學
東京　春秋社　昭和25 (1950)
151p　19cm　(春秋選書)

Kant, Immanuel.　134.2-pK
プロレゴーメナ　イマーヌエル・カント著　桑木嚴翼，天野貞祐共訳
東京　岩波書店　昭和25 (1950)
226p　15cm　(岩波文庫)

Kierkegaard, Sören Aabye.　134.66-sS
死に至る病　キエルケゴール著　齋藤信治訳
東京　岩波書店　昭和25 (1950)
232p　図版　15cm　(岩波文庫)

La Mettrie, Julien Offray de.　135.43-nS
人間機械論　ド・ラ・メトリイ著　杉捷夫訳
東京　岩波書店　昭和25 (1950)
145p　15cm　(岩波文庫)

Nietzsche, Friedrich Wilhelm.　134.922-dK
道徳の系譜　ニーチェ著　木場深定訳
東京　岩波書店　昭和25 (1950)
217p　15cm　(岩波文庫)

Nietzsche, Friedrich Wilhelm.　134.922-n
ニイチェ全集　第7　ニイチェ著
東京　新潮社　昭和25 (1950)
503p　19cm

内容
第7　ツアラトストラかく語りき　竹山道雄訳

Nietzsche, Friedrich Wilhelm.　134.922-ns2
ニイチェ全集　第3巻　ニイチェ著
東京　創元社　昭和25 (1950)
460p　図版　19cm

内容
第3巻　人間的な，餘りに人間的なもの　下　石中象治訳

Schwegler, Albert.　130.2-cS 41 sT
西洋哲學史　上巻　シュヴェーグラー著　谷川徹三，松村一人共訳
東京　岩波書店　昭和25 (1950)
313p　15cm　(岩波文庫)

唯物論研究會　133.02-Y 979 g
現代観念論哲學批判　唯物論研究会編
京都　三一書房　昭和25 (1950)
269p　19cm

140 心理学

James, William.　140.1-cJ 29 sO
心理學要説　—教師への講話—　ウィリアム・ジェイムズ著　大坪重明訳
東京　櫻門出版社　昭和25 (1950)
220p　19cm

150 倫理学

大瀧重直　159-O 872 e
叡智と運命
東京　ジープ社　昭和25 (1950)
236p　17×11cm

佐藤辰雄　150.1-Sa 893 r
倫理学研究の手引
東京　國元書房　昭和25 (1950)
210p　19cm

170 神道

神道叢説　170.8-Si 511 K
國書刊行會編
東京　國書刊行會　明治44 (1911)
489p　23cm　(國書刊行會刊行書)

内容
神道由來記　卜部兼直撰，神道簡要，神道大意　吉田兼倶著，屋長朝臣日本紀神代巻奥書　清原朝臣國賢著，神道傳授　林道春著，三輪物語　巻第1-8　春山著，神宮續秘傳問答　出口延佳著，依勅撰井高牟申加階狀　河邊精長著，神道大意註　吉川惟足著，神道四品叡起　橘三喜撰，神家常談　上.下　眞野時綱著，藤森弓兵政所記　山崎嘉著，持授抄　山崎嘉著，正親町公通卿口訣　正親町公通著，吉見宅地書庫記　源誠之著，學規の大綱　吉見幸和著，神道或問　多門正支著，神道啓蒙　高屋原八近文誌，唯一論　葦水翁大山著，十二支之訓傳　松雲著，與中村恒亭書　谷重遠著，答井澤長秀書　谷重遠著，神道大瓊予記　上.下，井澤長秀著，玉籤集　巻之1-8　玉木正英著，三種神器極秘傳　跡部光海翁著，神道問答——名和漢問答——　伴部安崇著，神道初傳口授　伴部八重垣翁，神道大意　若林先生述，神道學則日本魂　麥倉精舍文雄撰，神道　谷川士清著，日本學則　上月信敬著，響納涼問答　平高潔著，神路手引草　巻上.中.下　十寸穗耶馬臺著，中臣八箇之傳　淺利貞齋源信賢著，神道秘傳抄，神道指要　榮名井廣聰著，神學一口傳　榮名井廣聰著，神代巻圖見　平貞丈著，三祇託宣考　伊勢平貞丈述，神道正統記　藤中溪著，吉田家記文　鹽田兵庫著，神祇伯家學則，神道通國辨義　巻上.下　森左京源昌胤著，神道傳來系図　宮内昌興著，神道書目集覽　鈴木行義子達編

180 佛教

福島のぶお　188-Si 498 Hs
親鸞さま
東京　泰光堂　昭和25 (1950)
171p　19cm

近世佛教集説　180.8-Ki 249 K
國書刊行會編
東京　国書刊行会　大正5 (1916)
515p　23cm　(國書刊行会刊行書)

内容
山家正統學則　巻上，下　戀西子敬光述，續山家學則，東叡山御建立旨趣幷輪王寺御門室由來，前寒松院多田孝泉著，大辯才天祕訣　巻上.中.下　淨嚴著，宝篋印陀羅尼經和解祕略釋　巻上.中.下　蓮體著，祕密安心往生要集　巻上.下　蓮體著，不動尊愚鈔，根孔抄，實理學之捷徑　澤庵著，祖心尼公法語　齋藤阿能著，故紙錄　上.下　橘染子著，釜斯幾，唯稱安心鏡　大我編，勵譯念佛感應編　空華老人諦忍撰，德本行者語，蓮門學則，一心常安，千代見草　日遠著，發心即到記　日講著

空　海　188.56-Ku 779 k
灌頂記　再版
東京　国書刊行会　明治39 (1906)
8丁　31cm　和　(国書刊行会刊行書)
(自筆本の影印　帖装)

信仰叢書　180.8-Si 471 K
國書刊行会編
東京　國書刊行会　大正4 (1915)
510p　23cm　(国書刊行会刊行書)
内容
宝鏡鈔，玄旨壇祕鈔 上.下，了義燈'日講著，破鳥鼠論 日講著，三田問答詰難 日講著，御神の下，法要章，天照理 高柳信之著，神道鳥傳祓除抄 上.下 賀茂規清著，鎭宅靈符緣起集說 上.下，太上惠民甲庚祕錄 文披江匡翁撰，鳥枢沙摩金剛修仙靈要錄 乾.坤 江匡翁文披撰，北辰妙見善薩靈應編 江匡翁文披撰 不二行者食行錄，富士講唱文獨見祕書 鈴懸衣続篇 智行著

歎異抄　188.7-Ta 889 K
金子大榮校訂
東京　岩波書店　昭和25 (1950)
83p　15cm　(岩波文庫)

富岡丘藏　188.45-To 484 r
略緣起碑文谷仁王
東京　国宝圓融寺復興協賛會　昭和25 (1950)
66p　図版8枚　19cm

上田正二郎　198.242-D 95 Uh
法師道鏡
東京　冨山房　昭和25 (1950)
140p　圖版　地図　19cm

190　キリスト教

Fahs, *Mrs.* Sophia Blanche (Lyon)192.8-cF 15 dK
大工の子イエス　S.L. ファーズ著　神田盾夫，矢崎源九郎共訳
東京　中央公論社　昭和25 (1950)
297p　19cm　(ともだち文庫 第59)

Luther, Martin.　194-cL 97 mI
マリヤの讃歌　マルティン・ルター著　石原謙，吉村善夫共訳
東京　岩波書店　昭和25 (1950)
188p　15cm　(岩波文庫)
内容
マリヤの讃歌，死の準備についての説教

聖　書　193-M
聖　書 —たれにもわかる—〔第1〕松宮一也訳
東京　たれにもわかる聖書刊行会　昭和25 (1950)
180p　17×11cm
内容
〔第1〕マルコの福音書

隅谷三喜男　190.21-Su 784 k
近代日本の形成とキリスト教 —明治初期プロテスタント教會史論—
東京　新教出版社　昭和25 (1950)
124p　21cm　(基督教論叢)

内村鑑三　194-U 888 k
基督信徒のなぐさめ
東京　岩波書店　昭和25 (1950)
99p　15cm　(岩波文庫)

内村鑑三　194-U 888 yS
余は如何にして基督信徒となりし乎　内村鑑三著
鈴木俊郎訳
東京　岩波書店　昭和25 (1950)
278p　15cm　(岩波文庫)

200　歴　　史

200　歴史總記

廣島史學研究會　209-H 568 s
世界史研究　上　廣島史學研究會編
京都　柳原書店　昭和25 (1950)
178p　表　32cm

尾鍋輝彦　209-O 676 s
高等学校
世界史　第3
東京　三省堂　昭和25 (1950)
108p　表　21cm

世界史小辭典　203.3-Se 1226 S
世界史研究會編
京都　平安文庫　昭和25 (1950)
390p　19cm

津田左右吉　201-Tu 664 h
必然・偶然・自由
東京　角川書店　昭和25 (1950)
168p　18×11cm　(角川新書 第1)

吉岡　力　207.8-Y 934 s2
新制大学入試
西洋史・東洋史の傾向と對策
東京　旺文社　昭和25 (1950)
263p　19cm　(入試対策シリーズ)

210　日　　本

吾妻鏡 —吉川本—　第1-3　210.42-A 998 K
国書刊行会編
東京　国書刊行会　大正4 (1915)
3册　23cm　(国書刊行会刊行書)
(第1 図版)
内容
第1　卷第1-16，第2　卷第17-34，卷3　卷第35-47

本朝通鑑　首卷，第1-17　210.1-H 641 H
林忠，林恕共撰
東京　国書刊行会　大正7-9(1918-20)
18册　23cm　(国書刊行会刊行書)
内容
首卷 (大正9)
本朝通鑑序，續本朝通鑑序，本朝通鑑凡例，本朝通鑑引用書目，本朝通鑑目録，續本朝通鑑目録
附
鳌峰林先生自敍譜略　他18篇，第1 (大正7)　提要 卷1-20　自神武天皇至神光天皇，第2 (大正7)　提要 卷21-33　自後花園天皇至後陽成天皇，附録　第1-5，第3 (大正7)　前編 卷第1-3　神代，正編　卷第1-17　自神武天皇至桓武天皇，第4 (大正7)　正編　卷第18-29　自平城天皇至文德天皇，第5 (大正7)　正編　卷第30-40　自清和天皇至宇多天皇，續編 卷第1-8　自醍醐天皇至朱雀天皇，第6 (大正8)　續編 卷第9-32　自村上天皇至後冷泉天皇，第7 (大正8)　續編　卷第33-55　後三條天皇至近衛天皇，第8 (大正8)　續編　卷第56-72　後白河天皇至安德天皇，第9 (大正8)　續編　卷第73-90　自後鳥羽天皇至順德天皇，第10 (大正8)　續編　卷第91-113　自後堀河天皇至後伏見天皇，第11 (大正8)　續編　卷第114-131　自後二條天皇至後醍醐天皇，第12 (大正8)　續編　卷132-156　自光明天皇至後小松天皇，第13 (大正8)　續編　卷157-181　自稱光天皇至後柏原天皇，第14(大正8)　續編　卷18 -206　自後奈良天皇至正親町天皇上，第15 (大正8)　続編　卷207-230　自正親町天皇下至後陽成天皇，第16 (大正8)　国史館日録 第1，第17 (大正8)　国史館日録 第2

藤間生大　210.3-To 459 u
埋もれた金印 —女王卑彌呼と日本の黎明—
東京　岩波書店　昭和25 (1950)
231p　18×11cm　(岩波新書 第51)

藤原定家　210.42-H 993 m
明月記　第1-3
東京　國書刊行會　明治44 (1911)
3册　23cm　(國書刊行會刊行書)

岩村　忍　210.3-I 915 n
日本人はどれだけの事をしてきたか　第1
東京　新潮社　昭和25 (1950)
155p　図版　22×19cm　(日本少国民文庫 第15)

九條兼實　210.42-Ku 979 g
玉　葉　第1-3
東京　国書刊行会　明治39-40 (1906-07)
3册　23cm　(国書刊行会刊行書)
内容
第1　卷第1-卷第22　(明治39　図版)
第2　卷第23-卷第39 (明治39　図版)
第3　卷第40-卷第66 (明治40)

鎌田三善　210.54-N 116 a
赤穂義人纂書　第1,2
東京　国書刊行会　明治43 (1910)
3册 (補共)　23cm　(国書刊行会刊行書)
内容
第1　卷之1-8
第2　卷之9-18
補遺
堀部武庸筆記　堀部武庸著，波賀清太夫覚書　波賀朝榮著，白明話録　戸部良熙著，大河原文書抄　大熊鵬一右衛門著，大石良雄金銀請拂帳　大石良雄著，德川實記抄，評定所一座存寄書，徂來擬律書　荻生惣右衛門著，松山叢談抄，丁丑紀行　大高子業著，大高源吾詫証文　大高忠雄著，滝野内匠頭宿割帳，義人不破數右衛門羽衣記　崎玾撰，湖山常清公行実并哀辞　山鹿高興著，江赤見聞記　卷之1-7，義人録　卷之1-2　鳩巣逸史室直清著，忠誠後鑑録 卷1-8，忠誠後鑑録或説 上.下　小川恒克著，附録赤穂義人纂書諸編序跋

大田　覃　210.09-O 835 t
竹橋餘筆　大田南畝著　國書刊行會編
東京　国書刊行会　大正6 (1917)
578p　23cm
内容
竹橋蠹簡抄，竹橋餘筆，竹橋餘筆抄，竹橋餘筆別集

列侯深秘錄　210.5-R 18 K
国書刊行会編
東京　國書刊行会　大正3 (1924)
608p　23cm　(国書刊行会刊行書)

内容
盤井物語，黒田甲斐守書付，栗山大膳記，西木子紀事，内山家蔵古文書，西木紹山居士碑銘，栗山大膳記事　坂田諸遠著，福岡夢物語，天和騒動記　巻之1-4，松平越後守家来裁決書，柳澤家祕蔵実記　巻之上・下，遊女濃安郡，播州色夫録　上・下，倭紛書，亀山訓，見語，政談記抄本，久留米騒動記，宝暦国民嗷訴記　高橋音門筆記，宝暦四甲戌歳騒動御制詞，秋田杉直物語，秋田治乱記実録，田沼主殿頭殿へ被仰渡書，田沼狂書，蚊やり火　河内親補著，出石侯内辞記之事，濱松侍従審問封書，濱の松風，龍の宮夢物語

齋藤幸成　213.6-Sa 337 bA
増訂武江年表　齋藤幸成撰　朝倉龜三訂
東京　国書刊行会　大正元（1912）
435p　図版　23cm　（国書刊行會刊行書）

眞田増譽　210.5-Sa 587 m
明良洪範
東京　国書刊行会　明治45（1912）
579p　23cm　（国書刊行会刊行書）

高橋多一郎　210.58-Ta 282 o
遠 近 橋
東京　国書刊行会　大正元（1912）
612p　23cm　（国書刊行会刊行書）

玉蟲茂諠　210.58-Ta 652 k
官武通紀　第1,2　玉蟲茂諠原編
東京　国書刊行会　大正2（1913）
2册　23cm　（国書刊行会刊行書）
内容
第1　文久壬戌官武通紀　巻1-17，文久癸亥官武通紀　巻1-7
第2　文久癸亥官武通紀　巻5-12，元治甲子官武通紀　巻1-13

津田左右吉　210.12-Tu 664 n
日本古典の研究　上　再版　つだ　さうきち著
東京　岩波書店　昭和25（1950）
688p　22cm

通航一覽　第1-3　210.18-Tu 725 H
林 鵞等編
東京　国書刊行会　明治45-大正2（1912-13）
8册　23cm　（国書刊行会刊行書）
内容
第1　（明治45）
巻之1-24　琉球國部，巻之25-41　朝鮮國部
第2　（大正元）
巻之42-86　朝鮮國部
第3　（大正2）
巻之87-135　朝鮮國部
第4　（大正2）
巻之136-137　朝鮮國部，巻之138-169　長崎港異國通商總括部，巻之170　異國渡海總括部，巻之171-178　安南國部，巻之179-181　南蠻國部
第5　（大正2）
巻之182-197　南蠻國部，巻之198-225　唐國部
第6　（大正2）
巻之226-238　唐國部，巻之239-251　阿蘭陀國部，巻之252-262　譜厄利亜國部，巻之263-264　東埔寨國部，巻之265-267　暹羅國部
第7　（大正2）
巻之268-269　暹羅國部，巻之270　芠萊國，渤泥國部，巻之271　田弹國部，巴旦國部，摩利伽國部，巻之272　瓜哇國，萬老高島部，大人國部，小人國部　巻之273-306　魯西亜國部
第8　（大正2）
巻之307-321　魯西亜國部，巻之322　北亜墨黒利加部，安閑島部，異國部，附録　巻之1-23　海防部

山科言繼　210.47-Y 436 k
言繼卿記　第1-4
東京　国書刊行会　大正3-4（1914-15）
4册　23cm　（国書刊行会刊行書）

220 ア ジ ア

木村正雄　220-Ki 192 s
新稿世界史　—アジア篇—
東京　有精堂　昭和25（1950）
440p　19cm

宮崎市定　220-M 663 t
東洋的近世
東京　教育タイムス社　昭和25（1950）
208p　19cm

鄭麟跡　221.04-Te 127 k
高 麗 史　第1-3　鄭麟跡編
東京　国書刊行会　明治41（1908）
3册　23cm　（国書刊行会刊行書）
内容
第1　高麗史　第1-46
世家　巻第1-46
第2　高麗史　第47-87
志　巻第1-39，表　巻第1.2
第3　高麗史　第88-137
列伝　巻第1-50

山本達郎　223.3-Y 362 a
安南史研究　第1
東京　山川出版社　昭和25（1950）
767p　地図　27cm
附
附図　明の府州縣

230 ヨ ー ロ ッ パ

東　史郎　230.5-A 996 k
革命夜話
東京　ジープ社　昭和25（1950）
420p　19cm

Machiavelli, Niccolo.　232-cM 14 rO
ローマ史論　第1,2巻　マキアヴェルリ著　大岩誠訳
東京　岩波書店　昭和25（1950）
2册　15cm　（岩波文庫）

280 傳　　記

五弓久文　281.03-G 58 z
事實文編　第1-5　五弓久文編
東京　国書刊行会　明治43-44（1909-10）
5册　23cm　（国書刊行会刊行書）
内容
第1 正編　第1-22，第2 正編　第23-44，第3 正編　第45-65，第4 正編　第66-80　次篇　第1-6，第5 次編　第7-22

Gunther, John.　289.3-cR 78 GkS
回想のルーズベルト　上　ジョン・ガンサー著　清水俊二訳
東京　六興出版社　昭和25（1950）
399p　19cm

今村武雄　289.1-Ta 246 Ih
評傳 高橋是清
東京　財政経済弘報社　昭和25（1950）
343p　図版　19cm

國書刊行會　289.2-Ko 548 k
系圖綜覽　第1,2　國書刊行會編
東京　国書刊行会　大正4（1915）
2册　23cm　（国書刊行会刊行書）

松下芳男　289.1-M 721 Mm
水野廣徳
東京　四州社　昭和25（1950）
300p　図版　19cm

柳營婦女傳叢　281.09-R 99 K
國書刊行會編
東京　国書刊行会　大正6（1917）
542p　23cm　（国書刊行会刊行書）
内容
玉輿記　第1-7，柳營婦女傳系　巻之1-17，幕府祚胤傳　第1-8　竹尾善筑著，幕府醫女傳續編　第1-4　覺齋竹尾次春編

Schweitzer, Albert.　289.3-cS 41 wH
私の幼少年時代　シュワイツェル著　渡木居齋二訳
東京　新教出版社　昭和25（1950）
126p　図版6枚　19cm

鈴江言一　289.2-So 634 Ss
孫 文 傳
東京　岩波書店　昭和25（1950）
569p　図版　19cm

內村鑑三　281.04-U 888 dS
代表的日本人　內村鑑三著　鈴木俊郎訳
東京　岩波書店　昭和25（1950）
190p　15cm　（岩波文庫）

290 地 誌. 紀 行

291.53-G 35 k
岐阜大學學藝學部附屬長良小學校社會科研究部
郷土岐阜縣　—私たちの社会科—　岐阜大学学芸学部附屬長良小学校社会科研究部編
東京　国民図書刊行会　昭和25（1950）
150p　19cm

古谷綱武　291.09-H 866 b
ぼくの日本旅行
東京　中央公論社　昭和25（1950）
233p　19cm　（ともだち文庫 第56）

藤岡謙二郎　290.1-H 949 z
人文地理學通論
東京　大明堂　昭和25（1950）
250p　19cm　（新制大学一般教養叢書）

石田龍次郎　290.1-I 543 a
新しい日本と世界　—地理・經濟・社會— 第5卷　石田龍次郎編
東京　毎日新聞社　昭和25（1950）
148p　27cm
内容
第5卷　工業製品はいかにして作られるか

岩波書店編集部　295.3038-I 922 a
アメリカ　岩波書店編集部編
東京　岩波書店　昭和25 (1950)
図版64p　19cm　(岩波写眞文庫 第6)

岩波書店編集部　295.309-I 922 a
アメリカ人　岩波書店編集部編
東京　岩波書店　昭和25 (1950)
図版64p　19cm　(岩波写眞文庫 第5)

世界地名事典　第3巻　290-Se 122 H
平凡社編
東京　平凡社　昭和25 (1950)
335p　26cm

高野史男　291.07-Ta 354 k
社会科 郷土の研究 —しらべ方とその整理—
東京　古今書院　昭和25 (1950)
97p　19cm

300 社会科学

300 社会科学総記

青山秀夫　301-A 632 m
マックス・ウェーバーの社會理論
東京　岩波書店　昭和25 (1950)
293p　22cm

Fischer, Louis.　302.38-oF 52 sN
祖國を追はれた十三人 —ソヴィエト人の見たソヴィエト社會— ルイス・フィッシャー編　直井武夫訳
東京　改造社　昭和25 (1950)
292p　19cm
内容
ソヴィエト将校の歩んだ道　ピーター・ゴルネフ著　他12篇

今村忠助　302.58-I 331 y
躍進アメリカを觀る —民主々義生活の實情—
東京　今村忠助後援会　昭和25 (1950)
324p　図版　19cm

岡田　謙　302-O 439 z
時事問題十五講　岡田謙編
東京　中教出版株式会社　昭和25 (1950)
351p　21cm

310 政治

アメリカ合衆國國務省　319.5-A 461 wN
ワシントンの鼓動 —米國外交政策の全貌— 米國國務省編　日本經濟新聞社外報部訳
東京　日本經濟新聞社　昭和25 (1950)
120p　図版　19cm

原　敬　312.1-H 211 h
原敬日記　第1巻　原敬著　原奎一郎編
東京　乾元社　昭和25 (1950)
538p　図版　19cm
内容
第1巻　青年時代篇

原田熊雄　312.1-H 221 s
西園寺公と政局　第1,2巻　再版　原田熊雄述　近衛泰子筆記　里見弴等補訂
東京　岩波書店　昭和25 (1950)
2冊　図版　26cm　(第2巻は22cm)
内容
第1巻　自昭和3年至昭和5年
第1篇　滿洲某重大事件
第2篇　ロンドン條約
第2巻　自昭和6年7月至昭和8年1月
第3篇　滿洲事変と政党内閣の終焉

井出季和太　319.224-I 127 k
講和會議と臺灣の歸趨
東京　雨田書屋　昭和25 (1950)
224p　19cm

清宮四郎　311-Ki 343 k
權力分制の研究
東京　有斐閣　昭和25 (1950)
283p　22cm　(法学選書)

313.18-cS 57 dO
Sieyés, Emmanuel Joseph, *abbé, comte* de.
第三階級とは何か　シエイエス著　大岩誠訳
東京　岩波書店　昭和25 (1950)
189p　図版　15cm　(岩波文庫)
内容
第三階級とは何か，特権論，信仰の自由

高橋鐵也　317.707-Ta 286 k
最新 警察官巡査部長警部補昇任試験問題註釋付解答集
東京　文憲堂七星社　昭和25 (1950)
180p　18cm

受驗界社編集局　317.4-Z 94 s
第三回國家公務員採用
試験問題と解説　受驗界編集局編
東京　受驗界社　昭和25 (1950)
182p　19cm

320 法律

堀　秀夫　328.366-H 647 r (366.1)
實際問題を中心とした
労働基準法の新しい運用
東京　労働法学研究所　昭和25 (1950)
268p　19cm

法律學体系　第2部　第76,86,112,131,　320.8-H 677
東京　日本評論社　昭和25 (1950)
63p　21cm
内容
第2部　法学理論篇
第76　屋舗　淺井清信著
第86　商人　三藤　正著
第112　経営協議会　野村平爾著
第131　軽犯罪　熊倉　武著

伊部英男　328.498-I 119 e (498.12)
衛生法規大意　伊部英男,松下廉藏共著
東京　厚生時報社　昭和25 (1950)
149p　19cm

Jhering, Rudolf von　322.315-cJ 59 rH
ローマ法の精神　第1卷　第1　イエーリング著　原田慶吉訳編
東京　有斐閣　昭和25 (1950)
272p　19cm

神山欣治　326.86-Ko 682 r
理論と實務
労働刑法の栞
東京　警察時報社　昭和25 (1950)
164p　19cm

厚生省醫務局　328.498-Ko 657 s (498.12)
最新 医事関係法規集　厚生省医務局編
東京　厚生時報社　昭和25 (1950)
241p　19cm

公正取引委員會事務局　328.335-Ko 657 d (335.27)
独占禁止法関係法令集　公正取引委員会事務局編
東京　公正取引研究協会　昭和25 (1950)
384p　22cm
(英文併記)

教師養成研究會　328.373-Ky 995 k
註解 教育法規集　教師養成研究会編
東京　学芸図書株式会社　昭和25 (1950)
496p　19cm　(教師養成研究会叢書 別冊)

京都大學商法研究會　325.93-Ky 995 e
英米會社法研究　京都大學商法研究會編
東京　有斐閣　昭和25 (1950)
275p　21cm
内容
第1　アメリカ株式会社法の一特色　大森忠夫著，第2　いわゆる「授權資本」制度をめぐつて　八木弘著，第3 無額面株式制度　島本英夫著，第4 アメリカ会社法における取締役会　大隅健一郎著，第5 アメリカ法における株式会社の資本構成　小橋一郎著，第6 アメリカ会社法における株主の地位の変遷　富山康吉著，第7 株主の地位の強化とアメリカ法　大森忠夫著，第8 アメリカ会社法における新株引受権の原則　富山康吉著，第9 累積投票　島本英夫著，第10　アメリカ株式会社法に於ける理論 ultra vires　上柳克己著，第11　アメリカ株式会社法に於ける配当制限　山口定男著

牧野英一　326-M 155 k2
刑法各論　上巻
東京　有斐閣　昭和25 (1950)
336p　22cm

牧野英一　326-M 155 k
刑法研究　第13巻
東京　有斐閣　昭和25 (1950)
294p　22cm
内容
第13巻　刑事司法と刑事政策

松坂佐一　324.4-M 431 s
債權者代位權の研究
東京　有斐閣　昭和25 (1950)
155p　22cm

令集解　第1,2　322.134-R 76 K
國書刊行會編
東京　国書刊行会　大正元-2 (1912-13)
2册　23cm　(国書刊行会刊行書)
内容
第1　卷第1-17, 第2　卷第18-40　令集解逸文

定塚道雄　326-Sa 126 k
刑法略說
東京　渡邊書房　昭和25 (1950)
221p　22cm

佐々木惣一　323.4-Sa 693 k
憲法大義
東京　有斐閣　昭和25 (1950)
222p　22cm

横田喜三郎　329.9-Y 714 k
國際條約集　横田喜三郎編
東京　有斐閣　昭和25 (1950)
533p　表　15cm

330 経済. 経営

本庄榮治郎　330.31-H 642 n
改版 日本經濟史文献　本庄榮治郎編
東京　日本評論社　昭和8 (1933)
898p　23cm　(日本經濟史研究所紀要 第1册)

本庄榮治郎　330.31-H 642 n
日本經濟史新文献　本庄榮治郎編
東京　日本評論社　昭和17 (1942)
709p　22cm　(日本經濟史研究所紀要 第5册)

330.59-Ke 116 T
經濟學 —東北大學經濟會研究年報— 第19
東北大學經濟學會編
東京　東北大學經濟学会　昭和25 (1950)
180p　図版　22cm
(長谷田教授追悼号)

小林　昇　331.33-cL 77 Kf
フリードリッヒ・リスト研究
東京　日本評論社　昭和25 (1950)
212p　22cm

舞出長五郎　331-M 148 k
改訂 理論經濟學概要　5版
東京　岩波書店　昭和25 (1950)
423p　22cm

Marx, Karl Heinrich　331.34-cM 39 sH
資本論 —經濟學批判— 第11　カール・マルクス著　フリードリッヒ・エンゲルス編　長谷部文雄訳
東京　日本評論社　昭和25 (1950)
531p　19cm
内容
第11　第3部　資本制生産の總過程　第4分册

Mill, John Stuart.　331.324-cM 64 kT
經濟學原理　第2,3　ジョン・スチュアト・ミル著　戸田正雄訳
東京　春秋社　昭和25 (1950)
2册　図版　19cm

宮川　實　331-M 598 k
改訂 經濟學入門　3版
東京　青木書店　昭和25 (1950)
305p　19cm

名古屋市經濟局商工課　338.78-N 246 t
中小企業金融實態調査集計表　昭和24年度　〔第1, 2〕名古屋市經濟局商工課編
名古屋　名古屋市經濟局商工課　昭和25 (1950)
2册　表　26cm
(謄写版)
内容
〔第1〕商業の部,〔第2〕工業の部

中山伊知郎　331.39-N 536 k
近代經濟學の展開 —完全雇傭の理論—
東京　有斐閣　昭和25 (1950)
304p　21cm　(經濟学選書)

Roscher, Wilhelm.　331.33-cR 79 kY
歷史的方法に據る
國家經濟學講義要綱　ロッシャー著　山田雄三訳
東京　岩波書店　昭和25 (1950)
325p　15cm　(岩波文庫)

白杉庄一郎　332.3-Si 564 k
近世 西洋經濟史研究序說 —重商主義政策史論—
東京　有斐閣　昭和25 (1950)
503p　22cm

杉山知五郎　338.21-Su 765 t
轉換期の金融問題
東京　大平社　昭和25 (1950)
437p　22cm

竹内謙二　331-Ta 567 k
經濟原論撮要　再版
東京　慶友社　昭和25 (1950)
440p　19cm

時事金融年鑑　1951年版　338.21-Z 32 z
時事通信社編
東京　時事通信社　昭和25 (1950)
347p　19cm

340 財政

中西仁三　341-N 465 z
財政學　上卷
東京　有斐閣　昭和25 (1950)
236p　22cm

大藏省大臣官房調査部　340.5-O 635 z
財政經濟要覽 —統計篇— 1951年　大藏省調査部編
東京　大藏財務協会　昭和25 (1950)
252p　15×12cm

高橋鐵也　345.107-Ta 286 z
最新 稅務職員採用試驗問題註釋付解答集　高橋鐵也, 箕輪香村共編
東京　文憲堂七星社　昭和25 (1950)
123p　19cm

350 統計

愛媛縣總務部統計課　351.83-E 36 e
愛媛縣統計書　昭和24年度〔第4〕　愛媛縣總務部統計課編
松山　愛媛縣總務部統計課　昭和25 (1950)
86p　26cm
内容
〔第4〕学事

群馬縣總務部統計課　351.33-G 95 g
群馬縣統計書　昭和23年 第1-4編　群馬縣總務部統計編
前橋　群馬縣總務部統計課　昭和25 (1950)
2册　26cm
(謄写版)
内容
第1編　人口財政, 第2編　警察衛生, 第3編　産業, 第4編　学事

360 社会

Comte, Auguste.　361.3-cC 74 sT
社會再組織の科學的基礎　コント著　飛澤謙一訳
東京　岩波書店　昭和25 (1950)
147p　15cm　(岩波文庫)

現代社會思想講座　第3,4卷　363.03-G 29 S
春秋社編集部編
東京　春秋社　昭和25 (1950)
2册　22cm
内容
第3卷　現代のコムミュニズム
マルクス・エンゲルスの世界觀　向坂逸郎著, 現代ボルシエヴィズム　淡徳三郎著, 毛澤東の新民主主義　岩村三千夫著, トロッキー主義とチトー主義　猪木正道著, ファシズムと人民民主主義　平野太郎著
附
社会科学用語解説　上
第4卷　資本主義と社会主義
資本主義經濟計画　豊崎稔著
資本主義国家の社会と労働階級
Aアメリカの社会と労働階級　小原敬士著, Bイギリスの社会と労働階級　隅谷三喜男著, アメリカの世界政策　岡倉古志郎著, 社会主義經濟計画　追聞眞治郎著, ソヴエトの社会と労働　平館利雄著, ソヴエト同盟の世界政策　前芝確三著

Green, William.　366.6-cG 79 rU
労働とデモクラシー —ウィリアム・グリーン著　上原蕃訳
東京　ジープ社　昭和25 (1950)
243p　19cm

厨川白村　367.6-Ku 874 k
近代の戀愛觀
東京　角川書店　昭和25 (1950)
184p　15cm　(角川文庫 第21)

Lenin, Mikolai. 363.5-cL 56 sS
煽動と宣傳 上巻 レーニン著 社會主義著作研究會編
東京 社会主義著作研究会 昭和25 (1950)
158p 19cm

Mill, John Stuart 367.8-cM 64 hM
婦人解放論 J.S. ミル著 守田義廣訳
東京 ジープ社 昭和25 (1950)
249p 19cm

南 亮三郎 366.66-M491 d
第 三 者 —勞働争議の渦中に立ちて—
東京 中央労働学園 昭和25 (1950)
286p 22cm

大島正雄 367.67-O 812 k
これからの性教育
東京 高文社 昭和25 (1950)
199p 19cm

労働省婦人少年局 367-R 64 h
働く婦人の声 労働省婦人少年局編
東京 労働省婦人少年局 昭和25 (1950)
281p 19cm

坂西志保 367.253-Sa 475 a
アメリカの女性
東京 角川書店 昭和25 (1950)
162p 18×11cm (角川新書 第2)

横山源之助 366.8-Y 727 n
日本の下層社會
東京 岩波書店 昭和25 (1950)
348p 15cm (岩波文庫)

370 教 育

375-A 258 s
愛知學藝大學愛知第一師範學校春日井附屬小學校
生活学習の計画 愛知學藝大學愛知第一師範學校春日井附屬小學校編
名古屋 湊弘出版社 昭和24 (1949)
233p 26cm

アメリカ合衆國教育行政官協會 373.3-A 461 k
活動する教育委員會 米國教育行政官協會編 萩原一郎訳
東京 杉山書店 昭和25 (1950)
361p 図版 22cm

細島昇一 375.7-H 726 k
黑板画の技法
東京 芸術学院出版部 昭和25 (1950)
150p 19cm

井上一男 374.9-I 433 g
小・中・高校
學校球技の指導 井上一男, 小澤久夫共著
東京 国土出版社 昭和25 (1950)
432p 22cm

城戸幡太郎 371.5-Ki 129
生産教育の技術 城戸幡太郎等編
東京 小学館 昭和25 (1950)
407p 22cm
内 容
理論篇
生産と教育 城戸幡太郎著, 教育における生産 宮原誠一著, 生産教育の理解と実践 野瀬寛顯著
実践篇
第1 わが校が努力しつゝある生産教育の実態 滋賀縣初崎郡能登川東小学校篇, 第2 郷土社会に根ざしたわが校生産教育の技術 福岡縣筑紫郡山口小学校編, 第3 わが校生産教育の実際 靜岡縣引佐郡都田中学校編, 第4 わが校の生産教育 千葉縣千葉郡睦村立睦中学校編, 第5 生活課題解決への生産教育 石川縣鹿島郡鳥屋小学校編, 第6 わが校の生産教育のねらい 石川縣鹿島郡鳥屋町立中学校編

教育大學講座 第4, 31, 32 370.8-Ky 934 T
東京教育大學教育學研究室編
東京 金子書房 昭和25 (1950)
3册 22cm
内 容
第4 西洋教育史
西洋教育史概說 梅根悟著, アメリカの新教育運動 小林虎五郎著, ドイツの新教育運動 岩崎喜一著, ロシヤの新教育運動 海後勝雄著, 欧米の教育思想家 長尾十三二等著, 教育史観 - 石山脩平著
第31巻 兒童青年心理学
発達段階 大西誠一郎著, 幼児期の心理 田中熊次郎著, 学童期の心理 上武正二著, 青年期の心理 桂廣介著, 兒童期の諸問題 山崎正著, 青年期の諸問題 桂廣介, 眞仁田昭共著
第32 教育評價
評價の教育的意義 小見山榮一著, 論文体テスト及び客観的テスト 織田正著, 標準化テスト 石川七五三二著, 人格の評價 辰見敏夫著, 教科学習の評価 橋本重治著, 評価結果の処理解釈 橋本重治著

教師養成研究會 373.2-Ky 995 g
学校管理 —民主的教育の組職と運営— 教師養成研究會編
東京 学芸図書株式会社 昭和25 (1950)
448p 22cm (教師養成研究会叢書 第6集)

間瀬正次 376.84-M 215 t
特殊科目 間瀬正次等著
東京 旺文社 昭和25 (1950)
253p 19cm (高校入学準備叢書)
内 容
保健体育 小林修平著, 図画工作 兒玉三郎著, 音楽 河内正行著, 職業家庭 間瀬正次, 稲葉ナミ共著, 知能検査 根本峰好著

三澤勝衛 375.39-M 519 s
新地理教育 —社会科指導実践のために—
東京 古今書院 昭和25 (1950)
236p 図版 22cm

文 部 省 370.59-M 753 m
文部省年報 第66年(昭和13年4月-14年3月) 上巻, 第67年(昭和14年4月-15年3月) 上巻, 第68年(昭和15年度) 第72年(昭和19年度) 第75(昭和22年度) 76年(昭和23年度) 文部省編
東京 文部省 昭和25 (1950)
6册 26cm
(謄写版)

清水幾太郎 370.4-Si 367 k
教 育 論
東京 乾元社 昭和25 (1950)
240p 19cm

國語學習の新指針
新学習国語事典 375.98-Si 467 K
教学指導会編
大阪 教学研究社 昭和25 (1950)
261p 19cm

天理學園學校圖書館研究會 375.3-Te 147 t
小學校から大學まで
圖書館科の研究 天理学園学校図書館研究会編:
丹波市町(奈良縣) 養德社 昭和25 (1950)
302p 22cm

380 民俗. 風俗習慣

江馬三枝子 384.6-E 41 h
飛驒の女たち
東京 ジープ社 昭和25 (1950)
244p 19cm

近世風俗見聞集 第1-4 382.1-Ki 249 T
國書刊行會編
東京 国書刊行会 大正元 (1912)
4册 28cm (国書刊行会刊行書)
内 容
第1
そゞろ物語 三浦茂正著, むかしむかし物語 新見正朝著, 久夢日記 元祿寶永診話, 月堂見集 巻1-10 本島知辰著
第2
月堂見聞集 巻11-29 本島知辰著, 亭保世話, 元文世説雑録
第3
寛保延享江府風俗志, 寶暦現來集 山田桂翁著, 豊芥子日記 豊亭芥子著
第4
巷街贅説 塵哉著, 天弘録, 花吹雪隈手廼塵 恕堂閑人著

前田偉男 387-M 135 d
男女の交際と禮儀解説
東京 明治図書出版株式会社 昭和25 (1950)
235p 19cm
(文部省純潔教育分科審議会で審議した要項の解説)

民間風俗年中行事 385.8-M 521 K
國書刊行會編
東京 国書刊行会 大正5 (1916)
622p 23cm (国書刊行会刊行書)
内 容
諸國年中行事 第1-4 操巵子著, 増補江戸年中行事, 石井士彭 東都歳時記 石井蠡著, 山城四季物語 第1-6 坂内直頼著, 案内者 第1-6 中川喜雲著, 閭里歳時記 巻上・下 川野邊寛著, 北里年中行事 花樂散人述, 芝居年中行事 はじゆう戯作, おとしばなし年中行事 上・下 林屋正藏作, 正月揃 巻1-6 白眼居士著, 民間時令 巻1-4 山崎美成撰, 年中故事 巻1-10 玉田永教著

390 国 防. 軍 事

飯塚浩二　396.21-I 195 n
日本の軍隊
東京　東大協同組合出版部　昭和25 (1950)
274p　19cm (日本の研究)

400 自 然 科 学

400 自然科学総記

寺田寅彦　404.9-Te 161 h
風土と文學
東京　角川書店　昭和25 (1950)
160p　18×11cm (角川新書 第4)

410 数　　学

Deming, William Edwards.　418.8-cD 38 sM
推計學によるデータのまとめ方　—新しい最小二乗法—　W.E.デミング著　森口繁一訳
東京　岩波書店　昭和25 (1950)
196p　26cm

藤原安治郎　410-H 994 t
かすのふしぎ
たのしい．さんすう
東京　泰光堂　昭和25 (1950)
128p　22cm

石井　正　413.078-I 591 k
學習受驗
解析 I　—要點とその応用—　石井正等著
東京　健文社　昭和25 (1950)
399p　19cm

伊藤　清　418.8-Sa 813 t
統計数学の基礎
東京　中教出版株式会社　昭和25 (1950)
159p　22cm (新制大学一般教養学篇 第2)

計數研究所　418.2-Ke 116 e
Everett 補間公式の係數表　計數研究所編
東京　河出書房　昭和21 (1946)
19p　21cm (計數研究所報告 第1号)

森　敏雄　413.078-M 783 k2
新制大學入試
解析〔I〕の傾向と對策
東京　旺文社　昭和25 (1950)
268p　19cm (入試対策シリーズ)

森口繁一　418.8-M 799 s
初等數理統計學
東京　広文館　昭和25 (1950)
193p　22cm

森本清吾　410-M 824 t
中学生の数学　〔第2〕
東京　旺文社　昭和25 (1950)
263p　19cm
内容
〔第2〕　応用篇

數學事典　410.33-Su 687 K
窪田忠彦等編
大阪　大阪書籍株式会社　昭和25 (1950)
1223p　19cm

高見　清　410.78-Ta 338 i
新制大學入試
一般數學共通問題の傾向と對策
東京　旺文社　昭和25 (1950)
270p　19cm (入試対策シリーズ)

Veblen, Oswald.　417.4-cV 39 bY
微分幾何學の基礎　オスワルド・ヴェブレン, J.H.C. ホワイトヘッド共著　矢野健太郎訳
東京　岩波書店　昭和25 (1950)
104p　26cm

420 物　理　学

安達忠次　421.G-A 222 b
ベクトル解析
東京　培風館　昭和25 (1950)
228p　22cm

東山三太郎　420-H 446 k
器械の話
広島　広島図書株式会社　昭和25 (1950)
179p　19cm (銀の鈴文庫 社会・科学篇 第19)

扇谷英一　425 9 O 314 r
レンズの歴史
東京　ジープ社　昭和25 (1950)
181p　19cm (新科学読本)

岡崎義男　420-O 547 n
めびゆく子供の物理學
広島　広島図書株式会社　昭和25 (1950)
190p　19cm (銀の鈴文庫　学習篇 第21)

Rothman, S. C.　429.55-cR 84 gH
原子力の平和的應用　S.C. ロスマン編　藤岡由夫, 芳賀穣共訳
東京　住吉書房　昭和25 (1950)
274p　22cm
内容
第1章　人類の遺産としての原子力　アーサー・H.コンプトン著, 第2章　原子の中の世界　L.W.チャプ著, 第3章　工業における原子エネルギーと物理的科学　サミュエル・K.アリソン著, 第4章　放射能と工業の応用　M.ブラウン, J.R.アリソン共著, 第5章　原子動力と工業　H.エザリントン著, 第6章　放射能による化学反応の統御　アラン・P.シェライバー著, 第7章　冶金研究における放射能性トレーサー　E.S.コベッキー著, 第8章　航空機用原子発動機　アンドリウ・カリチンスキー著, 第9章　窯業と核学　A.L.ジョンソン著, 第10章　土壌—肥料研究における放射能性物質—　F.W.パーカー著, 第11章　生物学におけるトレーサーの応用　G.C.バトラー著, 第12章　原子エネルギーの医学的応用　C.P.ローズ著, 第13章　薬理学研究における放射能性追跡法　ジョン・E.クリスチャン著, 第14章　原子核物理学と医学研究　G.ファイラ著

菅井準一　420.2-Su 687 k
科学の成立と発展　菅井準一, 杉田元宜共著
東京　中教出版株式会社　昭和25 (1950)
200p　22cm (新制大学一般教養　物理的科学 第1巻)

竹内　潔　420.1-Ta 567 k
高等物理學　上巻　新稿版　竹内潔編
東京　岩波書店　昭和25 (1950)
418p　22cm

山内恭彦　423-Y 425 i
一般力學　9版
東京　岩波書店　昭和25 (1950)
313p　22cm

430 化　　学

堀内壽郎　431.3-H 683 k
化學反應の統計力學　堀内壽郎, 藤村雄治共著
東京　三共出版株式会社　昭和25 (1950)
157p　19cm (科学叢書 第11)

石渡三郎　432.9-I 668 z
理論應用
實驗有機化學
東京　廣川書店　昭和25 (1950)
385p　22cm

小竹無二雄　432.9-Ko 669 s
新編 有機化學實驗法
東京　理工出版社　昭和25 (1950)
692p　22cm

大幸　甫　430.1-O 773 k
化學通論
東京　培風館　昭和25 (1950)
299p　22cm

Wheland, George Willard.　431.3-cW 56 kN
共鳴理論　—その有機化学への應用—　George W. Wheland 著　永井芳男等訳
東京　抜報堂　昭和25 (1950)
393p　22cm

山口誠太郎　432.9-Y 272 z
實驗有機化學　訂10版
東京　南江堂　昭和25 (1950)
869p　22cm

440 天　文　学

鏑木政岐　440-Ka 141 t
天文学習図鑑　鏑木政岐, 清水盛共著
大阪　東洋図書　昭和25 (1950)
359p　図版7枚　19cm

450 地質学. 地理学

一柳壽一　450.7-H 537 t
地学概論　一柳壽一等著
東京　コロナ社　昭和25 (1950)
230p　22cm

岩波書店編集部　451.66-I 922 y
雪の結晶　岩波書店編集部編
東京　岩波書店　昭和25 (1950)
図版64p　19cm　(岩波写真文庫 第7)

竹内　均　453-Ta 563 z
地震の話
東京　主婦之友社　昭和25 (1950)
252p　図版　19cm　(うち中で読む科学の本 第11)

中央氣象臺　451.3-Ty 997 k
氣温報告　昭和11-15年(1936-40)　中央気象台編
東京　中央気象台　昭和25 (1950)
187p　26cm

460　生物学. 人類学

Howells, William.　469-cH 85 nI
人間の來た道　—人類學入門—　W. ハウエルズ著　石田周三, 石田アヤ共訳
東京　創元社　昭和25 (1950)
454p　図版　19cm　(創元科学叢書 第40)

清棲幸保　460.49-Ki 348 h
自然ミ生物
花・鳥・虫
東京　日本出版社　昭和25 (1950)
101p　図版　26cm

480　動　物　学

Fabre, Jean Henri.　486-cF 12 kY
昆蟲記　第1,2,4分冊　ファーブル著　山田吉彦訳
東京　岩波書店　昭和25 (1950)
3冊　図版　15cm　(岩波文庫)
内容
第1分冊　聖たまこがね, つちすがり, あなばち　その他
第2分冊　本能のもの知り　その他
第4分冊　どくぐも, はちいろいろ, はんめう類

三省堂編修所　486-Sa 628 g
原色昆虫図譜　三省堂編修所編
東京　三省堂出版株式会社　昭和25 (1950)
115p　図版62p　22cm

實驗形態學　第6輯　(昭和25年)　481.31-Z 27 Z
實驗形態學會編
東京　講談社　昭和25 (1950)
96p　26cm

490　医　学. 薬　学

學術研究會議勞働衛生研究班　498.82-G 14 k
環境衛生測定法　—衛生管理のために—　學術研究會議勞働衛生研究班編
東京　南江堂　昭和25 (1950)
112p　21cm
(1948年3月解散の同会議第9部風土病特別委員会物理的環境條件計測小委員会の成果報告)

日置陸奥夫　493.89-H 418 k
結核を中心とする化学療法並に抗生物質療法研究
東京　日本医学雑誌株式会社　昭和25 (1950)
91p　22cm

堀　要　498.39-H 649 y
幼兒の精神衛生　—誰にもできる正しいしつけ—
名古屋　黎明書房　昭和25 (1950)
173p　19cm

井上　剛　498.9-I 463 z
實用新法醫學　第1部
東京　日本医書出版株式会社　昭和25 (1950)
94p　21cm
内容
第1部　犯罪科学の一般教養資料篇

岩鶴龍三　493.12-I 969 t
糖尿病の診斷より治療まで　岩鶴龍三, 宮野義美共著
東京　日本医書出版株式会社　昭和25 (1950)
147p　19cm　(臨牀医学文庫 第99)

伊澤爲吉　493.843-I 979 t
腸チフスの診斷
東京　日本医書出版株式会社　昭和25 (1950)
99p　19cm　(臨牀医学文庫 第100)

加藤元一　491.3-Ka 614 s
生 理 學　上, 下卷　19版
東京　南江堂　昭和25 (1950)
2册　図版　26cm
(下卷は22版)

北濱　章　498-Ki 289 k
公衆衛生　—豫防醫學—
東京　岩崎書店　昭和25 (1950)
267p　19cm　(教職叢書 第29)

小宮悦造　492.15-Ko 566 k
臨牀 血液圖說　第4輯　小宮悦造, 古庄乙彦共著
東京　日本医書出版株式会社　昭和25 (1950)
81p　図版22枚　表　26cm
内容
第4輯　諸種疾患と血液像及び血液寄生原虫

隈部英雄　493.89-Ku 783 k
結核讀本
東京　中央公論社　昭和25 (1950)
235p　19cm

熊埜御堂進　494.65-Ku 799 k
肝及び胆道の外科的疾患
東京　南江堂　昭和25 (1950)
134p　19cm　(日本外科整形外科叢書 第33巻)

京都大學結核研究所　493.89-Ky 995 k
結核講座　第2輯　京都大學結核研究所編
東京　南江堂　昭和25 (1950)
159p　19cm
内容
第2輯　診斷治療病理

前田和三郎　494.46-M 133 s
脊椎カリエス　前田和三郎, 西新助共著
東京　南江堂　昭和25 (1950)
47p　19cm　(日本外科整形外科叢書 第48巻)

松本信一　494.8-M 336 h
皮膚病學　前篇　新訂版
東京　南江堂　昭和25 (1950)
194p　図版9枚　26cm

三上二郎　496.5-M 464 z
耳下腺及び舌の疾患　三上二郎, 山田淳一共著
東京　南江堂　昭和25 (1950)
71p　19cm　(日本外科整形外科叢書 第22巻)

三宅　勇　494.841-M 613 k
急性濕疹症の診斷と治療　—濕疹・皮膚炎—
東京　日本医書出版株式会社　昭和25 (1950)
72p　図版7枚　19cm　(臨牀医学文庫 第103)

三宅鑛一　493.7-M 615 s
精神病學提要　訂3版
東京　南江堂　昭和25 (1950)
354p　26cm

森　優　491.1-M 773 r
臨床應用解剖學
東京　南山堂　昭和25 (1950)
533p　27cm

盛 新之助　496.36-M 783 m
網膜剝離の手術療法　訂再版
東京　日本医書出版株式会社　昭和25 (1950)
108p (図版共)　21cm　(図解手術叢書)

村松常雄　498.39-M 358 s
精神衛生
東京　南山堂　昭和25 (1950)
344p　22cm

中川　懿　493-M 311 n
内 科 學　第2
東京　南江堂　昭和25 (1950)
455p　27cm
内容
第2　呼吸器病・循環器病

中村　康　496.132-N 444 g
眼鏡處方解說　3版
東京　日本医書出版株式会社　昭和25 (1950)
143p　19cm

日新醫學編集委員會　492.3-N 861k
化學療法の現實　日新醫學編集委員會編
東京　南江堂　昭和25 (1950)
634p　(図版共)　22cm

奥田義正　494.27-O 594 k
救急外科學
東京　南江堂　昭和25 (1950)
545p　22cm

497-Sa 214 M
最新齒科學全書　第9卷〔第1〕　第2分册〔第2〕
松風陶齒創立記念齒科學全書刊行部編
京都　永末書店　昭和25 (1950)
2册　26cm
内容
第9卷
〔第1〕　口腔治療学
第2分册
感染根管, 根管充塡及び齒周組織炎　鈴木賢策著, 齒漕

膿漏症，小兒齒牙疾患及び口腔軟組織疾患　檜垣麟三著
〔第2〕 齒科保存学
総論　尾形利二著，各論　檜垣麟三著

佐々貫之　493-Sa 744 n
内科學　中卷
東京　南山堂　昭和25 (1950)
668p　27cm

白木正博　495.2-Si 556 s
産婦人科領域に於けるスルホンアミット剤及びペニシリン療法
東京　日本医書出版株式会社　昭和25 (1950)
102p　19cm　(臨牀医学文庫 第102)

高橋　明　494.93-Ta 218 z
腎臓摘出術　再版
東京　日本医書出版株式会社　昭和25 (1950)
67p　25cm　(図解手術叢書)

武田研究所年報　第9号(昭和21-24年度)　499-Ta 488 T
武田藥品工業株式會社研究所編
大阪　武田藥品工業株式会社研究所　昭和25 (1950)
149p　26cm

竹内　銀　494.3-Ta 567 g
外傷外科學　上卷
東京　南山堂　昭和25 (1950)
534p　26cm

田宮知耻夫　492.45-Ta 661 n
内科レントゲン診斷學　第2卷　第1,2　8版
東京　南山堂　昭和25 (1950)
2册　26cm

津田恭介　499.3-Tu 657 s
植物塩基　3版　津田恭介，宮木高明共著
東京　廣川書店　昭和25 (1950)
322p　19cm　(藥学叢書)

柳　壯一　494-Y 527 g
外科學汎論　中卷
東京　南江堂　昭和25 (1950)
681p　26cm

神中正一　494.7-Z 29 s
整形外科手術書
東京　南山堂　昭和26 (1951)
823p　27cm

500 工学. 工業

500 工学. 技術. 工業

ダイジェスト・ジリーズ刊行會　502.8-D 18 n
日本の発明　—日本発明家の伝記と業績—　ダイジェスト・シリーズ刊行會編
東京　ジープ社　昭和25 (1950)
168p　19cm (ダイジェスト・シリーズ 第36)

507.23-Ka 155 G
化學特許總覽　第10集 (昭和19年版) 上,中,下
技報堂編
東京　技報堂　昭和25 (1950)
3册　26cm
内容
第10集 (昭和19年版) 特許番号 第160361-168760号
上　第144-152類
中　第153-168類
下　第169-186類

國際模型飛行機倶樂部　507.9-Ko 548 z
圖解 模型飛行機の作り方　國際模型飛行機倶樂部編
東京　長谷川書店　昭和25 (1950)
104p　図版　22cm

眞島正市　501.22-M 444 k
計測法概論　上卷　眞島正市，磯部孝共編
東京　コロナ社　昭和25 (1950)
353p　22cm

野口榮一　501.8-N 892 z
圖面の読方
東京　イデア書院　昭和25 (1950)
161p　16cm

Timoshenko, Stephen.　501.24-cT 58 kT
工業振動學　下卷　S. Timoshenko 著　谷下市松訳
東京　コロナ社　昭和25 (1950)
394p　26cm

通商産業省通商企業局　502.1-Tu 783 k
經濟安定計畫實施後における主要業種の實態　第2編　その1　通商産業省通商企業局編
東京　通商産業省通商企業局　昭和25 (1950)
94p　21cm

山中篤太郎　509.1-Y 392 k
工業政策論
東京　新紀元社　昭和25 (1950)
323p　22cm

510 土木工学

本間　仁　517.1-H 634 r
流量計算法
東京　実教出版株式会社　昭和25 (1950)
325p　22cm

520 建　築　学

大澤庚子男　527-O 785 z
新しい住宅設計から見積まで
東京　中村書店　昭和25 (1950)
165p　22cm
附
手間歩掛と材料割出表

櫻井省吾　528-Sa 563 z
実用建築設備
東京　彰国社　昭和25 (1950)
299p　26cm

530 機械工学

530.33-M 753 s
文部省學術用語分科審議會機械專門部會
新制 機械用語集　学術用語分科審議会機械専門部会編　東京　南江堂　昭和25 (1950)
163p　19×11cm

岡本勝治　532.036-O 474 k
すぐ役に立つ
機械現場計算便覽
東京　中村書店　昭和24 (1949)
389p　19cm

菅原菅雄　533.33-Su 711 z
蒸汽罐　上卷　訂11版
東京　産業図書株式会社　昭和25 (1950)
355p　表　22cm

都崎雅之助　536-Tu 846 w
我國の鐵道車輛工業
東京　コロナ社　昭和25 (1950)
481p　27cm

540 電氣工学

電氣学会　545.9-D 53 d
電熱工学便覽　電気学会編
京都　電気書院　昭和25 (1950)
244p　19cm

電力技術大系　〔第1〕〔第1-5編〕　540.8-D 53
京都　電気書院　昭和25 (1950)
5册　26cm
内容
〔第1〕 送電技術　大槻喬等編
〔第1編〕 送電計画編
第1章　送電技術の目標　福田節雄著，第2章　電力電送　大槻喬著，第3章　送電計画　德田巽著，第4章　超高圧送電　山田太三郎著，第5章　周波数統一　吉田確太，脇坂清一共著，第6章　送電連繫　荒川康夫著
〔第2編〕 送電線路設計編
第1章　設計技術　德田巽，相木一男共著，第2章　電線敷実等著，第3章　碍子　新宮行太著，第4章　架空電線路支持物　堀貞治著，第5章　架空電線路建設工事　萬野保著，第6章　架空電線路特殊設計　林潔著，第7章　電力ケーブル　池田敬三著，第8章　地下電線路布設　堀一郎著
〔第3編〕 開閉及保安裝置編
第1章　電力系統の故障計算　前川幸一郎，山田太三郎著，第2章　遮断器　藪野友石著，第3章　保護継電方式　谷合清一著，第4章　異常電圧　法貴四郎著，第5章　避雷器　一色貞三著，第6章　絶縁協調　藤高周平著，第7章　通信設備　木村義太等著，第8章　遠隔連絡裝置及搬送継電器　中島吉雄著
〔第4編〕 電力系統運轉編
第1章　電力系統の制御　佐竹義美，佐野保共著，第2章　電力系統の運轉　山崎久一著，第3章　電力系統の安定度　植野一郎，森義雄共著，第4章　自己励磁　後藤以紀著，第5章　誘導障害　乙部実著，第6章　電力系統の保守　飯田正美，桑田貞雄共著，第7章　電力系統の故障と処置　吉川平八郎，伊達恕一共著，第8章　電力系統の試験　中島正道著
〔第5編〕 変電所・開閉所編
第1章　変電所一般　富山順二著，第2章　開閉所　富山順二著，第3章　変圧器　木村久男，村上有共著，第4章　調相機　海野謙四郎著，第5章　電力用蓄電器　北川一榮，望月俊夫共著

星合正治　540.1–H 688 k
改訂 電氣工學原論　上巻　17版　星合正治，福田節雄共編
東京　コロナ社　昭和25 (1950)
296p　22cm

三熊文雄　548.4–M 476 z
受信機　上　三熊文雄等著
東京　日本放送協会　昭和25 (1950)
400p　22cm (放送技術叢書 第4巻)

阪本捷房　548.4–Sa 464 r
ラジオの原理と作り方　阪本捷房，前田一郎共著
東京　コロナ社　昭和25 (1950)
138p　19cm (コロナ中等科学文庫 第5)

島山鶴雄　548.3–Si 353 h
放送機
東京　日本放送出版協会　昭和24 (1949)
452p　表　22cm (放送技術叢書 第1巻)

清水豊太郎　548.4–Si 389 z
受信機の回路と部品　—特にスーパー・ヘテロダイン受信機の技術指導書—
東京　太陽閣　昭和25 (1950)
298p　22cm

竹内登一　542–Ta 578 d
電氣機械構造論　4版
東京　産業図書株式会社　昭和25 (1950)
457p　22cm

550 海事工學. 造兵学

造船協會　550.36–Z 34 s
船舶工學便覽　第2,3分冊　造船協會編
東京　コロナ社　昭和25 (1950)
2冊　表　22cm

560 採鉱冶金学

Sachs, Ceorge.　566–cS 12 kK
加工冶金學　—鉄及び非鉄合金とその合金・熔解・鋳造・塑性変形・熱処理—　下巻　ザックス，ホーン共著　加藤正夫訳
東京　コロナ社　昭和25 (1950)
460p　26cm
内容
下巻　応用編

570 化学工業

伊與田光男　576.7–I 975 k
香粧品化學
東京　産業図書株式会社　昭和25 (1950)
241p　図版　21cm

宮川一郎　575.1–M 598 n
燃料及び熱管理概論　宮川一郎，吉田高年共著
東京　工業通信社　昭和25 (1950)
328p　表　22cm

580 纖維，その他の工業

東　昇　586.76–A 994 o
織物整理　下巻
東京　コロナ社　昭和25 (1950)
202p　22cm (繊維工学叢書 第12)
内容
下巻　機械設備篇

宮路憲二　588.51–M 678 o
應用黴菌學　上巻　訂
東京　岩波書店　昭和25 (1950)
526p　22cm
内容
上巻　解説篇

590 家事

青木良吉　593.5–A 577 h
被服整理
東京　コロナ社　昭和25 (1950)
275p　22cm

古澤美惠子　594.3–H 857 k
應用自在デザインミあみ方
毛絲模様編五百種
東京　主婦之友社　昭和25 (1950)
352p　図版6枚　22cm

井上　誠　596.7–I 439 k
珈琲記
東京　ジープ社　昭和25 (1950)
258p　図版　19cm

今 和次郎　590.4–Ko 582 k
家政學のために
東京　相模書房　昭和25 (1950)
180p　19cm

毎日家庭年鑑　昭和26年　590.59–M 148 M
毎日新聞社編
東京　毎日新聞社　昭和25 (1950)
246p　図版16枚　19cm

齋藤文雄　599–Sa 229 t
大切な赤ちやん
東京　二宮書店　昭和24 (1950)
158p　19cm (赤十字保健新書 第1)

主婦之友社編集局　598–Sy 996 h
婦人衛生　主婦之友社編
東京　主婦之友社　昭和25 (1950)
275p　19cm (主婦之友家庭講座 第18輯)

主婦之友社編集局　597–Sy 996 z
住宅と家具　主婦之友社編
東京　主婦之友社　昭和25 (1950)
551p　図版6枚　19cm (主婦之友家庭講座 第20輯)

田中千代　593.3–Ta 817 a
田中千代デザインミ作り方集
秋冬子供服百種
東京　主婦之友社　昭和25 (1950)
271p　15cm

600 産業

600 産業総記

經濟安定本部資源委員會事務局　602.9–Ke 116 s
資源委員會年次報告　昭和23年度　經濟安定本部資源委員会事務局編
東京　經濟安定本部資源委員会事務局　昭和24 (1949)
33p　26cm

610 農業

Jones, Richard.　611.21–cJ 78 tS
地代論　上巻　リチャード・ジョーンズ著　鈴木鴻一郎訳
東京　岩波書店　昭和25 (1950)
252p　図版　15cm (岩波文庫)

上遠　章　615.7–Ka 279 s
新農薬とその使い方
京都　育種と農芸社　昭和25 (1950)
126p　図版　19cm (育農シリーズ 第2巻)

桝木五樓　613.4–M 311 d
土壌肥料綜典
東京　朝倉書店　昭和25 (1950)
414p　19cm

埼玉縣茶業研究所　619.8–Sa 214 t
茶業研究所試驗研究成績集　埼玉県茶業研究所編
豊岡町(埼玉県)　埼玉縣茶業研究所　昭和25 (1950)
70p　図版　26cm

佐藤庄太郎　615.7–Sa 885 s
新農薬
大阪　富民社　昭和25 (1950)
204p　表　19cm

東井金平　611.1–To 383 b
米國農村の行財政研究
東京　農林週報社　昭和25 (1950)
241p　22cm

若園　潔　617.7–W 39 z
除蟲菊の化學と應用
東京　朝倉書店　昭和25 (1950)
256p　22cm

630 蚕糸業

農林省横濱生絲檢查所　639.9–N 955 k
生絲檢查所事業成績報告　昭和23年生絲年度　農林省横浜生絲檢查所，農林省神戸生絲檢查所共編
神戸　農林省神戸生絲檢查所　昭和25 (1950)
231p　26cm

640 畜産. 獣医学

全國和牛登錄協會　645.3–Z 24 s
最新の和牛　全國和牛登録協會編
東京　産業図書株式会社　昭和25 (1950)
324p　19cm

650 林業

佐藤彌太郎 653.6-Sa 925 s
スギの研究 佐藤彌太郎等著
東京 養賢堂 昭和25 (1950)
722p 22cm

内容
總説 佐藤彌太郎著
スギの分布 岡本省吾著，スギの主産地 高橋鼎三著，スギ苗木外部形質因子の分布及び分布頻度 外山三郎著，スギの品種 岡本省吾著，スギの開花結実 上田弘一郎著，スギの天然更新 佐藤彌太郎著，スギの造林史 松島良雄著，スギの育苗 山崎次男著，スギ挿穗の貯蔵 菊地捷治郎著，スギ林の造成と初期の撫育 柴田信男著，スギ林の間伐 寺崎康正著，スギ林とその環境 柴田信男著，スギの水分生理 岡崎文彬著，スギ林の保護 四手井綱英著，スギ林の収穫表及びスギ林の生長 大隅眞一著，スギ材の解剖学的性質 尾中文彦著，スギ材の機械的性質 中村源一著，スギ材の化学的性質 木下貞次著，スギの物理的性質 加藤正育著，スギの製材と乾燥 小倉武夫，中村源一共著，スギの改良材 堀岡邦典著，スギの用途 貴島恒夫著，スギの需給関係 小瀧武夫著，スギ材の規格と價格 大島卓司著，スギの伐木と運材 工藤昇一著，スギと造園 石河英太郎著，スギの名木誌 山本吉之助著，飫肥のスギ林業 山内規矩馬著，魚梁瀨のスギ林業 中馬尙，杉村義一共著，愛媛のスギ林業 杉本肇著，智頭のスギ林業 岸本潤著，北山のスギ林業 重本勝著，天龍のスギ林業 中村信之著，那須のスギ林業 高野三郎著，秋田のスギ林業 三宅豊，寺崎康正共著，北海道のスギ林業 櫛田德一著，吉野のスギ林業 松島良雄著

660 水產業

岩波書店編集部 664.9-I 922 n
南氷洋の捕鯨 岩波書店編集部編
東京 岩波書店 昭和25 (1950)
図版64p 19cm (岩波写眞文庫 第3)

岡田彌一郎 662.8-O 462 s
水產動物の研究 第1 岡田彌一郎編
東京 日本出版協同株式会社 昭和25 (1950)
180p 図版 表 26cm

内容
魚に対する電流の方向，強さ，周波数及び波形の影響について 檜山義夫，草下孝也共著，バイ(Babylonia japonica *Reeve*) の生活史及びその增殖方法 猪野峻著，非調和型の内湾及び潟とその改善 附，久美浜湾について 宮地伝三郎等著，舞鶴湾の水產の海洋生物学的基礎 宮地傳三郎等著，海中木材蝕害動物とその防除の研究 馬渡靜夫著，霞浦產テナガエビの生態学的研究 岡田彌一郎，久保伊津男共著，日本に於けるタニシの研究 岡田彌一郎，倉澤秀夫共著

670 商業

670.35-D 18 D
ダイヤモンド會社要覽 第17回 (昭和26年版)
ダイヤモンド社編
東京 ダイヤモンド社 昭和25 (1950)
303p 19cm

現代會計實務講座 第1卷 679-G 29 S
春秋社編集部編
東京 春秋社 昭和25 (1950)
241p 21cm

内容
第1卷 財務諸表
第1章 総論 太田哲三著，第2章 損益計算書 林健二著，第3章 貸借対照表 飯野利夫著，剩餘金計算書，剩餘金処分計算書 番場嘉一郎著，第5章 財産目録，財務諸表附屬明細表 大住達雄著，第6章 財產評價論 高瀨莊太郎著

長谷川安兵衞 679-H 263 k
管理會計 長谷川安兵衞著 古川榮一校訂
東京 中央経済社 昭和25 (1950)
251p 22cm

岩波書店編集部 675.6-I 922 s
魚の市場 岩波書店編集部編
東京 岩波書店 昭和25 (1950)
図版64p 19cm (岩波写眞文庫 第4)

川島福太郎 678.13-Ka 937 z
地獄の海 ―密輸密航奇譚―
東京 ジープ社 昭和25 (1950)
235p 19cm

木村孫八郎 676.31-Ki 192 k
株式の見方と仕方
東京 泉文堂 昭和25 (1950)
159p 19cm

中島資泰 676.5-N 579 z
實戰株式投資
東京 ダイヤモンド社 昭和25 (1950)
258p 19cm

大澤常太郎 673.7-O 789 y
野菜と果物の商賣讀本
東京 東京都青果物商業協同組合 昭和25 (1950)
125p 19cm

清水正巳 670.4-Si 375 s
商略十六法
東京 誠文堂新光社 昭和25 (1950)
328p 19cm

徳川時代 商業叢書 第1-3 670.8-To 4 6 K
國書刊行會編
東京 国書刊行会 大正2-3 (1913-14)
2冊 23cm

内容
第1
絲亂記 卷之1-7. 附，奈良曝布古今俚諺集 三枝散人古道撰，町人考見錄 上.中.下 三井高房著，町方書上，後藤庄三郎由緒書，吳服師由緒書，日本橋魚市場沿革紀要 上.中.下卷 阪本二三郎著
第2
堂島舊記 卷之1-10，延米商濫觴記，八木龍之卷 見幾館主人撰，八木虎之卷 猛虎軒主人著
第3
大阪商業習慣錄 上.中.下編 遠藤芳樹著，問屋沿革小誌，十組問屋取結書 杉本茂十郎著，諸問屋再興調 第1-3，古着問屋舊記 江口屋仁平治著 兩替商舊記 第1.2，町人考見錄追加，八木豹之卷 浪華猛虎軒著

田人要人 673.3-Ta 834 h
販賣の計画・技術・方法
東京 森山書店 昭和25 (1950)
284p 22cm

東京銀行調査部 678-To 456 k
貿易爲替用語辞典 東京銀行調査部編
東京 日本評論社 昭和25 (1950)
448p 表 18cm

上野道輔 679-U 378 k
企業會計原則・財務諸表準則並に解說 3版 上野道輔等著
東京 稅務經理協会 昭和25 (1950)
56p 22cm

680 交通

島 恭彦 686.14-Si 318 n
日本資本主義と國有鐵道
東京 日本評論社 昭和25 (1950)
284p 22cm (京都大学経済学会研究叢書 第6輯)

690 通信

佐々木元勝 692-Sa 676 t
通信の發達
東京 三省堂出版株式会社 昭和25 (1950)
233p 図版 19cm (社会科文庫 F第16)

700 藝術

700 藝術. 美術総記

近代 美術事典 703.3-Ki 234 U
内田巖等編
東京 白楊社 昭和25 (1950)
282p 図版 22cm

ダイジェスト・シリーズ刊行會 702.098-D 18 b
佛教と芸術 ―佛教と文学・美術・音樂― ダイジェスト・シリーズ刊行會編
東京 ジープ社 昭和25 (1950)
156p 図版 19cm (ダイジェスト・シリーズ 第40)

兒島喜久雄 708-Ko 714 s
少年美術館 第1 兒島喜久雄等編
東京 岩波書店 昭和25 (1950)
図版18枚 解說22p
(原色版2図 コロタイプ版16図)

松平定信 708-M 282 sM
集古十種 第1-4 松平定信編
東京 国書刊行会 明治41 (1908)
4冊 23cm (国書刊行会刊行書)

内容
第1
古畫肖像 第1-5，扁額 第1-8. 別録，文房 第1.2，弘法大師眞蹟七祖賛，名物古画，雪村所摹牧溪玉澗八景，定家卿眞蹟小倉色紙
第2
碑銘 第1-12，鐘銘 第1-8，銅器 第1-3
第3
兵器類 甲冑 第1-12

第4
弓矢 第1.2, 旌旗 第1-5, 刀劍 第1-3, 馬具 第1-3, 樂器 第1-6, 印章

竹内敏夫 701.9-Ta 578 b
文化財保護法詳説 竹内敏夫, 岸田実共著
東京 刀江書院 昭和25 (1950)
295p 19cm

田能村孝憲 701-Ta 896 t
田能村竹田全集 田能村竹田著
東京 国書刊行会 大正5 (1916)
522p 23cm (国書刊行会刊行書)
内容
屠赤瑣々録 巻1-6, 竹田荘師友畫録 巻上・下, 山中人饒舌 巻上・下, 陪鶴日記, 花竹幽牕の記, 葉のうらの記, 黄檗紀行, 竹田荘詩話 巻1, 百活矣, 瓶花論, 塡詞圖譜 巻上・下 自画題語 前・後編, 隨緣沙彌語録, 竹田荘泡茶訣, 竹田荘茶説, 石山齋茶具圖譜, 文集, 詩集, 逸詩文鈔, 清麗集, 秋声館集, 竹田布衣詞, 歌集, 書簡鈔, 建言書

Tolstoi, Lev Nikolaevich. 701-cT 65 gK
藝術とはどういふものか トルストイ著 河野與一訳
東京 岩波書店 昭和25 (1950)
263p 15cm (岩波文庫)

鶴丸昭彦 701.5-Tu 761 g
藝用解剖圖集
東京 芸術学院出版部 昭和25 (1950)
80p 表 30cm

Wölfflin, Heinrich. 701.2-cW 85 bM
美術史の基礎概念 —近世美術に於ける様式発展の問題— 再版 ヴェルフリン著 守屋謙二訳
東京 岩波書店 昭和25 (1950)
459p 図版13枚 22cm

720 絵 画. 書 道

文 海 堂 727-B 97 z
図案カット文字図画集 文海堂編
東京 文海堂 昭和25 (1950)
296p 16cm

春山武松 721.02-H 239 h
平安朝繪畫史
東京 朝日新聞社 昭和25 (1950)
377p 図版52枚 27cm

長谷川耕南 728.1-H 249 b
文墨余話
東京 警察時報社 昭和25 (1950)
185p 19cm

藤城清治 726.7-H 961 b
ぶどう酒びんのふしぎな旅
東京 衣裳研究所 昭和25 (1950)
68p 26×24cm
(アンデルゼン原作の童話を影絵にしたもので訳文は町田仁 影絵は藤城清治作 松本政利撮影)

井上千圃 728.1-I 455 s
眞行草 三體千字文
東京 文海堂 昭和25 (1950)
89p 23cm 和

嘉門安雄 723-Ka 321 s
西洋の名画
東京 筑摩書房 昭和25 (1950)
179p 図版18枚 19cm (中学生全集 第19)
(原色版2図, 写真版32図)

日本書畫苑 第1,2 728.1-N 688 K
國書刊行會編
東京 国書刊行会 大正3 (1914)
2册 23cm (國書刊行會刊行書)
内容
第1
弘法大師書流系圖, 麒麟抄 巻 第1-10, 麒麟抄 附録第1.2, 金玉積傳集諸額書次第, 筆法才葉集, 夜鶴書札抄, 書法式, 書道訓, 入木道傳書目録 源尹祥著, 筆道祕傳鈔 小鹽幽照著, 能書事蹟 上・下 穗積保輯, 執筆撥鐙法 細井廣澤著, 觀鵞百譚 巻1-5 細井廣澤著, 觀鵞百譚批考 中山高陽著, 書法發揮 河保壽著, 氾上漫草, 墨道私言 巻之1.2 澤規道人撰, 學書捷徑 鳩谷孔平著, 東江先生書話 巻上・下 橋圭樒編録, 東江先生書話附録 橋圭樒編録, 米家書訳 河三亥孔陽編輯, 狩谷棭齋手簡 狩谷望之著, 臨池清談 履軒木元良纂述
第2
畫論傳受祕事口訳 林守篤著, 画巧潛覽抄 大岡春卜著, 繪本和比事附録 畫法彩色法巻 西川祐信著, 画則雜話 櫻井桂月録, 畫道金剛杵 中林竹洞著, 画道傳授口訳 狩野素川撰, 畫法小識 湖上簑笠翁著, 三曉庵隨筆 上・中・下 木村三曉庵著, 繪事鄙言 桑嗣燦著, 寫山樓無声詩話 谷文晁述, 輪翁畫譚 屋代弘賢書, 山中人饒舌 上・下 田能村孝憲著, 本朝畫史 上・中・下 狩野永納撰, 續本朝画史 巻之上・下 檜山義愼撰, 丹青若木集 狩野内膳重良纂, 狩野五家譜 小林自閑齋著, 圖畫考 齋藤彦麿呂著, ゆめのたゞち 黒川春村著, 養德錦顯文鈔 堀直格著

岡本太郎 723.018 O 489 a
アヴァンギャルド藝術
東京 美術出版社 昭和25 (1950)
127p 21×22cm

740 写 眞. 印 刷

相川カオル 743-A 253 m
豆カメラの使い方
東京 アルス 昭和25 (1950)
96p 19cm (アルス写真文庫)

岩波書店編集部 740-I 922 s
写 眞 岩波書店編集部編
東京 岩波書店 昭和25 (1950)
図版64p 19cm (岩波写真文庫 第8)

760 音 樂. 舞 踊

Beethoven, Ludwig van. 762.4-cB 41 bK
ベートーヴェン書簡集 ベートーヴェン著 小松雄一郎選訳
東京 岩波書店 昭和25 (1950)
310p 図版 15cm (岩波文庫)

Chaikovskiĭ, Petr Il'ich. 762.8-cC 43 iH
一音樂家の想ひ出 チャイコフスキー著 堀内明訳
東京 角川書店 昭和25 (1950)
194p 図版 15cm (角川文庫 第15)

伊庭 孝 762.1-I 116 n
日本音樂史
東京 音樂之友社 昭和25 (1950)
222p 15cm (音樂文庫 第8)

伊庭 孝 762.4-cS 39 Is
シューマン
東京 音樂之友社 昭和25 (1950)
344p 19cm (音樂文庫 第13)

Pitts, Lilla Belle. 760.7-cP 69 oT
移り行く世界の音樂のカリキュラム ライラ・スル・ピッツ著 高萩保治訳
東京 目黒書店 昭和25 (1950)
204p 図版 表 22cm

園部三郎 762.1-So 647 o
音樂五十年
東京 時事通信社 昭和25 (1950)
333p 図版 22cm (二十世紀日本文明史 第8)

Wagner, Wilhelm Richard. 760.4-cW 13 bT
ベエトオヴェンまゐり リヒャルト・ワァグナア著 高木卓訳
東京 岩波書店 昭和25 (1950)
201p 15cm (岩波文庫)
内容
ベエトォヴェンまゐり, パリ陋巷の死, 幸福な夕べ, 素描の自敍伝

770 演 劇. 映 画

現代演劇論大系 第2 770.8-G 29 Y
山川幸世, 岡倉士朗共編
東京 五月書房 昭和25 (1950)
332p 19cm
内容
第2
演劇概論
演劇概論 (村山知義)
自立演劇について 第1 職業演劇について(大橋喜一), 第2 農村の自立演劇(林田茂雄), 第3 学生演劇について(山川幸世)
商業演劇について 第1 新派演劇について(八田元夫), 第2 軽演劇について(瓜生忠夫)
演劇人の為の社会文化史(下村正夫)

市川三升 (十世) 774.28-I 743 k
九世團十郎を語る
京都 推古書院 昭和25 (1950)
325p 図版8枚 22cm

栗林貞一 773-Ku 856 n
能謡名所旧跡
東京 檜書店 昭和25 (1950)
181p 19cm

日本映画連合會 778.2-N 684 g
外國映画界事情 —ヨーロッパ十六ケ國— 日本映画連合會, 映画倫理規程管理委員會共編
東京 日本映画連合会 昭和25 (1950)
124p 22cm

齋藤太郎　773-Sa 315 w
私は斯く能を樂しむ
東京　檜書店　昭和25 (1950)
136p　図版　15cm　(能樂叢書 第1卷)

780 運動競技

武術叢書　789.3-B 98 K
國書刊行會編
東京　国書刊行会　大正4 (1915)
562p　23cm　(国書刊行会刊行書)
内容
本朝武藝小傳 卷1-10, 日本中興武術系譜略, 武術流祖錄　羽島耀清等編, 擊劍叢談 卷1-5　源德修輯, 不動智, 太阿記, 兵法三十五箇條　宮本武藏　, 五輪の書, 圓明流劍法書, 劍法夕雲先生相傳, 一刀齋先生劍法書, 柳生流新祕抄, 天狗藝術論 卷1-4　佚齋樗山子著, 本識三問答, 劍術不識篇, 劍説　平山潛著, 劍徵　平山潛著, 常靜子劍談, 劍攷, 劍法略記 第1-3　窪田清音編, 劍法略記副言, 劍法擊刺論　森景鎭誌

790 遊藝娯樂

勅使河原蒼風　793-Te 199 s
草月流いけばなの生け方　訂7版
東京　主婦之友社　昭和25 (1950)
366p　図版8枚　22cm

雜藝叢書　第1,2　790.8-Z 14 K
國書刊行會編
東京　国書刊行会　大正4 (1915)
2册　23cm　(國書刊行會刊行書)
内容
第1
楊弓射禮蓬矢抄, 遊花小言, 投扇式, 抛入花傳書, 清少納言智惠の板, 口あひ指南, きゝはつり, 拳濁稽古　山櫻漣々, 逸軒搖舟共著, 格五新譜　土井有格著, 象棋六種之圖式　鶴峰戊申著, 中將棋指南抄, 洞簫曲　上・中・下卷, 栽菊玉手箱, 萬年青種蒔　牧島某著, 金魚養玩草　安達喜之著, 河羨錄 上・下　津輕釆女著, 料理物語, 徵古印要　卷1-7　華亭釋澂撰
第2
古今俄選 卷1-5, 座鋪狂言早合點, 茶番狂言早合點, 初編, 第2編　式亭三馬戲編, 口合類題麓の塵, 音曲鼻毛拔, 太瓶樂居撰, 鞠指南大成 上・下　小弓肝要抄　藤原基盛撰, 投壺指南　田中菊輔著, 擊毬談　觀毬齋好騎記, 具合次第, 高野家盆景傳書　隣柳庵山樂著, 高野家盆山之書　隣柳庵山樂著, 高野家盆山祕言　隣柳庵山樂著, 紙鳶全書　前・後編　古川珺璋編, 喚子鳥 上・下, 百千鳥　泉花堂三蝶述, 養鶯辨　秋元萬藏述, 花壇養菊集　上・中・下, 陶工祕囊, 樂燒記, 水練早合點　小堀常春著, 菓子話船橋　船橋屋主人著, 謎語彙抄, 新撰何曾遊び背紐, 祕事指南車 上・中・下, 古今物忘れの記, 物覚祕傳　前・後篇, 不及先生千里善走傳　岡伯敬纂, 萬藝間似合袋　蟠桃舍綠柳著, 諸藝小鏡　彈松軒閑窻撰

800 語学

800 語学総記

川上晃　809.8-Ka 799 n
Nippon sutenotaipu —Nippongo no sokki-kikai—
川上晃, 佐伯功介共著
東京　ローマ字社　昭和25 (1950)
92p　22cm

田鎖一　809.8-Ta 147 n
六十七年式
日本速記法詳釋
東京　ジープ社　昭和25 (1950)
326p　19cm

辻寛一　809-Tu 851 t
テーブル・スピーチ
東京　日本弁論学会　昭和25 (1950)
230p　図版　19cm

810 日本語

國立國語研究所　818.369-Ko 548 h
八丈島の言語調査　国立国語研究所編
東京　秀英出版　昭和25 (1950)
419p　22cm (国立国語研究所報告 第1)

國立國語研究所　810.31-Ko 548 k
国語関係刊行書目　—昭和17年から昭和24年まで—
国立国語研究所編
東京　秀英出版　昭和25 (1950)
59p　22cm (国立国語研究所資料集 第1)

新國語研究會　813.2-Si 471 s
新制漢和小辞典　新国語研究会編
大阪　教学研究社　昭和25 (1950)
320p　15cm

渡邊紳一郎　813.7-W 78 s
新語百科辞典　渡邊紳一郎編
東京　大泉書店　昭和25 (1950)
280p　19cm

吉田澄夫　810.9-Y 833 k
國字問題論集　吉田澄夫, 井之口有一共編
東京　富山房　昭和25 (1950)
557p　22cm

830 英語

萩原恭平　830.7-H 124 e
發音・解譯・文法・練習
英語の基礎
東京　創文館　昭和25 (1950)
336p　19cm

羽柴正市　830.7-H 267 y
野球で學ぶ英語　羽柴正市, 川崎英夫共著
東京　創文館　昭和25 (1950)
151p　19cm

毎日新聞社英文毎日編集部　833-M 148 z
新選重要五千語　再版　英文毎日編集部編
東京　学旺社　昭和24 (1949)
177p　19×11cm
附
新語・俗語・略語集

水庭進　833-M 718 g
現代米語解説活用辞典　水庭進編
東京　ジープ社　昭和25 (1950)
506p　17×9cm

納谷友一　835-N 663 k
高校生の中級英文法
東京　健文社　昭和25 (1950)
274p　19cm

鈴木幸夫　835-Su 912 n
入門英文法辞典　鈴木幸夫, 東浦義雄共編
東京　拓文社　昭和25 (1950)
444p　18×11cm

900 文学

900 文学総記

片山敏彦　904-Ka 595 s
精神の風土
東京　池田書店　昭和25 (1950)
308p　図版　19cm

河上徹太郎　904-Ka 825 s
新聖書講義
東京　小山書店　昭和25 (1950)
176p　図版11枚　19cm (小山文庫 第34)

楢崎勤　904-N 638 z
女性のための
文學鑑賞
東京　ジープ社　昭和25 (1950)
274p　19cm

辰野隆　903-Ta 963 t
辰野隆選集　第5
東京　改造社　昭和25 (1950)
280p　19cm
内容
第5
信天翁の眼玉

910 日本文学

阿部秋生　910.31-A 112 n
日本文學史書目解説
東京　山柴書房　昭和25 (1950)
251p　19cm

芥川龍之介　914.6-A 414 s
侏儒の言葉
東京　岩波書店　昭和25 (1950)
186p　15cm (岩波文庫)

有島武郎　913.6-A 784 a
或る女　後篇
東京　岩波書店　昭和25 (1950)
337p　15cm (岩波文庫)

大悟法利雄　911.162-W 38 Dw
若山牧水
東京　雄鶏社　昭和25 (1950)
246p　図版　19cm (短歌文学読本)

ダイジェスト・シリーズ刊行會　913.6-D 18 k
金色夜叉　—尾崎紅葉の人と作品—　ダイジェスト・シリーズ刊行會編
東京　ジープ社　昭和25 (1950)
161p　図版　19cm (ダイジェスト・シリーズ　第48)

ダイジェスト・シリーズ刊行會　913.6-D 18 o
婦系圖　—泉鏡花の人と作品—　ダイジェスト・シリーズ刊行會編
東京　ジープ社　昭和25 (1950)
171p　19cm (ダイジェスト・シリーズ　第50)

ダイジェスト・シリーズ刊行會　913.56-D 18 z
蛇性の婬　—秋成の人と作品—　ダイジェスト・シリーズ刊行會編
東京　ジープ社　昭和25 (1950)
160p　19cm (ダイジェスト・シリーズ　第39)

太宰　治　913.6-D 36 s
斜　陽
東京　角川書店　昭和25 (1950)
186p　図版　15cm (角川文庫　第26)

江戸時代文藝資料　第1-5　913.5-E 22 K
國書刊行會編
東京　国書刊行会　大正5 (1916)
5册　23cm (国書刊行会刊行書)
內容
第1
列仙傳　先賢卜子蘐著，寸南破良意　南鐐堂一片著，當世左樣候　無物庵別世界著，風俗問答　劉道醉著，中洲雀　道樂散人無玉著，淨瑠璃稽古風流　佐伊座散人著，十八大通百手枕　田水金魚著，大通祕密論　雲間夢中庵著，伊賀越增補合羽之龍　蓬萊山人歸橋著，龍虎問答　蓬萊山人歸橋著，家暮長命四季物語　蓬萊山人歸橋著，深川新話　山手の馬鹿人著，貧幸先生多佳餘宇辭　不埒山人著，哫分論　竹窻著，舌講油通汚　南陀伽紫蘭著，世界の幕なし　本膳坪平著，東西南北突當富魂短　西奴著，通人の寐言　桃栗山人柿發齋著，登美賀遠佳　豐川里舟著，浮世四時　南陀加紫蘭著，甲驛妓談角鷄卵　月亭可笑著，深川手習草紙　十方茂內著，吉原楊枝　山東京傳著，一目土堤　內新好著，一向不通替善運　山跡蜂滿著，廓の大帳　山東京傳著，驛路風俗廻し枕　山手山人著，面美多勤身　廓通交，廓集交共著，傾城買四十八手　山東京傳著，富岡八幡鐘　かはきち著，大通契語　鈴々成著，文選臥坐　狂爾，湖舟，谷我共著，學通三客　秋収冬藏著，商品傀儡　青海舍主人著，三幣一致うかれ草紙　廣莫聖人莊鹿著，廓通遊子　藍江著，仲街艶談　三多樓主人戲家著，深泉遊子仲街艶談　戲家山人著，品川楊枝　芝晉交著，玉の幃　振鷺亭著，商內神　十返舍一九著
第2
五箇の津餘情男　都の花風著，傾城仕送大臣　卷之1-6，立身大福帳　卷之1-7　唯樂軒著，風流敬毒散　卷之1-5，新色三ツ巴　卷之1-6，野傾友三味線　第1-5卷　西澤一風著，商人職人懐日記　第1-5之卷，色縮緬百人後家　1-5之卷　西澤一風著，猿源氏色芝居　第1-6卷　鱗長著
第3
忠孝永代記　卷之1-8　森本東烏著，風流比翼鳥　第1-6之卷　東の紙子著，本朝濱千鳥　第1-5之卷　永井正流著，風流門出加增藏　卷之1-5，關東名殘の袂　卷1-5　忍岡やつがれ著，百姓盛衰記　第1-4之卷，手代袖算盤　第1-3之卷　八文字自笑著，咲分五人娘　卷之1-5　其磧著，今西鶴筆の初ぞめ　卷之1-5　今西鶴著，武道繼穗の梅　卷之1-5　石川流宣著
第4
たきつけ草，もえくひ，けしずみ，諸分店颪　第1-6，吉原鑑，きのふはけふの物語　上　下，いぬつれづれ，よだれかけ　卷之1-6　楳條軒著，かぶきのさうし，古今役者物語　菱川師宣著，吉原戀の道引　菱川師宣著，錦木卷1-5，戀慕水鏡　卷之1-5　山八著，三島暦　卷之1-4，好色文傳受　卷1-5，當流雲のかけ橋　卷1-5，濰紅葉卷1-5
第5
浮世榮花一代男　卷之1-4　松壽軒西鶴著，色里三所世帶　京・大坂・江戸の卷，眞實伊勢物語　卷1-3　西くはく著，小柴垣　卷之1-5　醉狂庵著　忘花　卷之1-5　如醉著，新色五卷書　第1-5之卷　蘆假葺與志著，元祿太平記　卷之1-8　梅園堂著，風流呉竹男　卷1-5，野傾旅葛籠　卷之1-5　江島屋其磧著，和漢遊女容氣　第1-5之卷　江島屋其磧著

宴曲十七帖・謠曲末百番　912.2-E 72 K
国書刊行會編
東京　国書刊行会　大正元 (1912)
464p　図版　23cm (国書刊行会刊行書)

現代日本小說大系　第11卷　913.608-G 292 N
日本近代文學研究會編
東京　河出書房　昭和25 (1950)
393p　19cm
內容
第11卷　自然主義　第3
生　田舍教師　田山花袋著，足跡　德田秋聲著

現代短歌鑑賞　第1,2卷　911.16-G 29
東京　第二書房　昭和25 (1950)
2册　図版　19cm

內容
第1卷
齋藤茂吉短歌鑑賞　佐藤佐太郎著，北原白秋短歌鑑賞　木俣修著，若山牧水短歌鑑賞　長谷川銀作著，尾上柴舟短歌鑑賞　熊谷武至著，窪田空穗短歌鑑賞　窪田章一郎著，太田水穗短歌鑑賞　太田青丘著，土岐善麿短歌鑑賞　中野菊夫著，前田夕暮短歌鑑賞　香川進著，土屋文明短歌鑑賞　近藤芳美著，佐佐木信綱短歌鑑賞　佐佐木治綱著
第2卷
正岡子規短歌鑑賞　五味保義著，長塚節短歌鑑賞　木村捨錄著，木下利玄短歌鑑賞　山下陸奥著，半田良平短歌鑑賞　竹村利雄著，古泉千樫短歌鑑賞　橋本德壽著，吉植庄亮短歌鑑賞　山下秀之助著，島木赤彥短歌鑑賞　藤森朋夫著，松村英一短歌鑑賞　山本友一著，石川啄木短歌鑑賞　坪野哲久著，與謝野晶子短歌鑑賞　阿部靜枝著

畑　節子　911.168-H 316 i
歌集　印南野
京都　明窻書房　昭和25 (1950)
161p　19cm

服部青雲　913.6-H 344 i
一九と三馬
武生　二峰社　昭和24 (1949)
184p　19cm

葉山嘉樹　913.6-H 359 u
海に生くる人々
東京　岩波書店　昭和25 (1950)
286p　15cm (岩波文庫)

平家物語　—長門本—　卷第1-20　913.45-K
國書刊行會編
東京　国書刊行会　明治39 (1906)
762p　23cm (国書刊行会刊行書)

樋口一葉　913.6-H 448 n
にごりえ・たけくらべ
東京　岩波書店　昭和25 (1950)
122p　15cm (岩波文庫)

火野葦平　913.6-H 461 s
新遊俠傳
東京　ジープ社　昭和25 (1950)
345p　19cm

平井　勳　911.147-H 472 h
小倉　百人一首
東京　虹有社　昭和25 (1950)
128p　19cm

正續本朝文粹　919.3-H 641 K
國書刊行會編
東京　国書刊行会　大正7 (1918)
424　23cm (国書刊行会刊行書)
內容
本朝文粹　卷第1-14
本朝續文粹　卷第1-13

百家隨筆　第1-3　914.5-H 997 K
國書刊行會編
東京　国書刊行会　大正6-7 (1917-8)
3册　23cm (国書刊行会刊行書)
內容
第1 (大正6)
九桂草堂隨筆　卷之1-9　旭莊居士著，蘿月庵国書漫抄　卷之1-7　尾崎雅嘉著，閑窒漫録　卷之1-5　山崎美成著，敗箒添塵　卷之上・中・下　多田義俊著，園の池水　伴林光平著，落栗物語　亜相家孝著
第2 (大正6)
況齋雜話　卷之1-3　岡本保孝著，楓軒偶記　第1-6　小宮山昌秀著，月齋雜考　清水濱臣著，南窻筆記　卷之1-5　加藤宜樹著，高ねおろし　上・下卷　穗井田蓼莪著
第3 (大正7)
海西漫録　初篇第1-3　鶴峯戊申著，喪志編　揖取魚彥著，多氣窻螢　卷之上・下　北畠具教著，活版經籍考　吉田坦著，清水千清遺書　清水千清著，非時文摘紕　源稻彥著，たかはゝき　齋藤彥麻呂著，蕉齋筆記　第1-4　小川白山著，能樂考　瀧澤解著，文教溫故批考　第1-2　狩谷望之，屋代輪池共著，北窻雜話　卷之1-2　片山松齋著，傍廂糾繆　岡本保孝著

井伏鱒二　914.6-I 122 h
堀り出しもの
東京　創元社　昭和25 (1950)
171p　19cm

今井弘濟　913.44-I 289 s
參考保元物語・參考平治物語　今井弘濟考訂，內藤貞顯重校
東京　国書刊行会　大正3 (1914)
314p　22cm (国書刊行会刊行書)

今井弘濟　913.46-I 289 s

参考太平記　第1,2　今井弘濟考訂，內藤貞顯重校
東京　国書刊行会　大正3 (1914)
2冊　23cm (国書刊行会刊行書)

內容
第1　巻之1-17，第2　之18-40

井上　豊　910-I 475 n

日本文學概論
東京　武藏野書院　昭和25 (1950)
83p　19cm

石川雅望　913.361-I 619 g

源注餘滴　巻之1-54
東京　国書刊行会　明治39 (1906)
552p　23cm (国書刊行会刊行書)

石川啄木　911.163-I 632 t

啄木歌集
東京　岩波書店　昭和25 (1950)
301p　15cm (岩波文庫)

石川啄木　918.6-I 632 t

啄木全集　第22
東京　河出書房　昭和25 (1950)
226p　19cm

內容
第22　日記　明治四十一年日誌

石川達三　913.6-I 632 k

神坂四郎の犯罪
東京　新潮社　昭和25 (1950)
192p　19cm

市河世寧　919.3-I 751 n

日本詩記　市河世寧編
東京　国書刊行会　明治44 (1911)
470p　23cm (国書刊行会刊行書)

泉　鏡花　913.6-I 989 u

歌行燈
東京　新潮社　昭和25 (1950)
235p　15cm (新潮文庫)

內容
高野聖，女容，國貞ゑがく，売色鴨南蠻，歌行燈

鹿持雅澄　911.123-Ka 323 m

萬葉集古義　首巻，第1-9　再版
東京　国書刊行会　明治45-大正2 (1912-13)
10册　23cm (国書刊行会刊行書)

內容
首巻　總論，索引 (大正3 圖版)
第1　第1巻之上-2巻之中 (明治45)
第2　第2巻之下-4巻之下 (明治45)
第3　第5巻之上-8巻之上 (大正元)
第4　第8巻之下-10巻之下 (大正元)
第5　第11巻之上-13巻之下 (大正2)
第6　第14巻之上-17巻之下 (大正2)
第7　第18巻之上-20巻之下 (大正2)
第8　品物解　巻之1-4，人物傳 (大正2)
第9　枕詞解，名所考
萬葉集枕詞解 巻之1-5，玉蜻考，萬葉集名處國分，萬葉集名處考　巻之1-6，萬葉集坐知佳境附録

鴨　長明　914.42-Y

方丈記　鴨長明著　山田孝雄校訂
東京　岩波書店　昭和25 (1950)
74p　15cm (岩波文庫)

片岡良一　910.25-Ka 577 k

上方の町人文學
東京　日本放送出版協会　昭和25 (1950)
237p　19cm (ラジオ新書 第6)

勝田長清　911.108-Ka 724 h

夫木和歌抄　勝田長清撰
東京　国書刊行会　明治39-40 (1906-07)
2册 (索引共) 23cm (国書刊行会刊行書)

川端康成　913.6-Ka 734 a

淺草物語
東東　中央公論社　昭和25 (1950)
262p　19cm

川端康成　913.6-Ka 734 i

伊豆の踊子
東京　新潮社　昭和25 (1950)
156p　15cm (新潮文庫)

內容
伊豆の踊子，温泉宿，抒情家，禽獸

川端康成　918.6-Ka 734 k

川端康成全集　第11巻
東京　新潮社　昭和25 (1950)
423p　図版　19cm

內容
第11巻　掌の小説
骨拾ひ　他77篇

近世文藝叢書　第1-12　910.8-Ki 249 T

國書刊行會編
東京　国書刊行会　明治43-45 (1910-12)
12册　23cm (国書刊行会刊行書)

內容
第1　名所記　巻1
江戸雀　巻1-12，增補江戸咄　巻1-6，京童　巻第1-6　中川喜雲著，京童跡追　巻1-6　中川喜雲著　京雀　巻第1-7，難波鑑　第1-6　一無軒道治著
第2　名所記　第2
鎌倉物語　巻第1-5　中川喜雲著，高野山通念集　巻1-10，附録　一無軒道治輯，南都名所集　巻1-10，附1巻　太田敍親，村井道弘共著，河內國名所鑑　巻1-6　三田淨久著，有馬名所鑑，長崎蟲眼鏡　上・下巻，三河雀　巻1-4　花翁著
第3　小説　第1
伽婢子　巻1-13　浅井了意著，恨之介　巻1.2，七人比丘尼　巻1-3，二人比久尼　上・下　鈴木正三著，四人比久尼　巻1-3，角田川物語　上・中・下，一もとぎく　上・中・下，貧人太平記　上・中・下巻，水鳥記　巻之上・中・下　地黄坊樽次著，あだ物がたり　上・下巻　浮屠春著，うすゆき物語，他我身のうへ　第1-6　山岡元隣著
第4　小説　中巻
傾城武道櫻　初-5巻　西澤與四著，武道張合大鑑　巻之1-5，当世乙女織　巻第1-7　錦文流著，心中大鑑　巻第1-5　書方軒著，世の是沙汰　巻之1-5　西樂書著，風流日本莊子　巻1-5　都の錦著，今様二十四孝　巻之1-6　月尋堂，風流日本莊子　巻之1-5　都の錦著，風流今平家1-12之巻　西澤與四著，亂脛三本鑓 1-6之巻　西澤一風著，傾城風流杉盃　京・江戸・大阪之巻
第5　小説　下巻
女大名丹前能　初-8巻　西澤與四著，本朝藤陰比事　巻之1-7，千尋日本織　巻之1-6，近代長者鑑　巻之第1-5　落月堂操巵著，傾城難波みやげ　巻之1-5，美景蒔絵松 1-5之巻，風俗傾性野群談　巻之1-5　八文字屋自笑著，傾城太々神樂　巻之1-6，風流源氏物語　巻1-6　都の錦著
第6　笑話
百物語　巻之上・下，私可多咄　巻之1-5　中川喜雲著，一休咄　巻之上・中・下，一休関東咄　上・中・下巻，二休咄　巻1-5，囃物語　上・中・下巻，枝珊瑚珠　巻之1-5，軽口露がはなし　巻1-5，正直咄大鑑　青・黄・赤・白・黒之巻　石川流舟著，露新軽口ばなし　巻1-5，軽口あられ酒　巻1-5，軽口居合刀　第1-5，軽口都男　巻之1-3，軽口福蔵主　巻之1-5，新話笑眉　巻之1-5，話稿鹿の子餅，鹿子餅後篇　譚嚢，高笑ひ，鳥の町，江戸自慢　三笑亭可樂著，落咄彌次郎口　十返舎一九著，春遊機嫌袋　戀川春町著，笑府衿裂米　曲亭馬琴著，無事志有意
第7　擬物語
仁勢物語　上・下，伊勢物語ひら言葉　上・下，仁勢物語通補抄　志水燕十著，おさな源氏　巻之1-10　野々口立圃撰，紅白源氏物語　巻1-6　梅翁撰，尤の雙紙　上・下，おちくぼ物語　上・下，犬方丈記　今長明著，寛濶平家物語　巻1-2，吉原徒然草　巻之1-5，新つれづれ草　茶人徒然草
第8　川柳　第1
柳多留　第1-30篇
第9　川柳　第2
柳多留　第31-60篇
第10　風俗
諸國遊里好色由来揃　第1-5，麓の色　巻1-5，飯袋子撰　あづま物がたり，吉原大全　巻之1-5，北里見聞録　巻1-7　寛閑楼佳孝撰，柳花通誌　秀山人撰，かくれざと　上・下巻　石橋眞国編，島原やまとごよみ　第1-3巻，一目千軒　斜天呑獅撰，廓中一覧　巻1-9，太阪新町細見之図澪標　1巻　吟古市人撰，古實柳巷方言　巻1-3　香具屋先生撰，秘事眞告
第11　俚謠
中ロ雜唱集　伴信友編，陸奥國田歌解　黒河春村著，閑吟集，巷謠編　巻上・下　鹿持雅澄編，御船唄留　巻上・中・下，吉原はやり小歌そうまくり，津村節，今道念都おどりくどき，色竹歌祭文揃，伊勢音頭二見眞砂，尾張船唄集，童謠集，御笑草諸國の歌，浮れ草　上・中・下巻　松井讓屋編，地方用文章　上・中・下巻　朝来考，潮来風，小歌志彙集　小寺玉晁編，小唄のちまた　小寺玉晁編，庄内舘岡御町々盆踊文句
第12　日記
全樂堂目録　渡邊華山著，戊子日記　曲亭馬琴著，柳亭日記　柳亭種彥著，文化十二亥年花鳥日記　村田了阿著，市隱月令　村田了阿著，擁書楼日記　小山田與淸著，一立齋廣重旅日記　歌川廣重著，月岑日記　齋藤幸成著，甲寅紀略　鈴木黄軒著，加藤枝直日記　加藤枝直著

北原白秋　911.56-Ki 289 h

白秋抒情詩抄
東京　岩波書店　昭和25(1950)
250p　15cm (岩波文庫)

北村透谷　918.6-Ki 312 t

透谷全集　第1巻　北村透谷著　勝本清一郎編
東京　岩波書店　昭和25 (1950)
445p　図版　19cm

內容
第1巻　討，評論及び感想　第1
楚囚之詩　他60篇

小佐　剛　913.6-Ko 674 k

長篇小說

空中索道

東京　改造社　昭和25 (1950)

279p　19cm

窪田空穂　911.162-Y 774 Ky

與謝野晶子

東京　雄鶏社　昭和25 (1950)

276p　図版　19cm　(短歌文学読本)

邦枝完二　913.6-Ku 816 t

東京一代女

東京　ジープ社　昭和25 (1950)

439p　19cm

國木田獨歩　913.6-Ku 819 g

牛肉と馬鈴薯

東京　岩波書店　昭和25 (1950)

136p　15cm　(岩波文庫)

内容

牛肉と馬鈴薯，正直者，女難，富岡先生

國木田獨歩　913.6-Ku 819 m

武蔵野

東京　岩波書店　昭和25 (1950)

358p　15cm　(岩波文庫)

倉田百三　914.6-Ku 847 a

愛と認識との出發

東京　角川書店　昭和25 (1950)

282p　15cm　(角川文庫 第14)

倉田百三　912.6-Ku 847/s

出家とその弟子

東京　岩波書店　昭和25 (1950)

263p　15cm　(岩波文庫)

松尾芭蕉　911.32-bE

新訂 芭蕉俳句集　松尾芭蕉著　潁原退蔵校註

東京　岩波書店　昭和25 (1950)

361p　15cm　(岩波文庫)

森　鷗外　913.6-M 778 s

青　年

東京　岩波書店　昭和25 (1950)

241p　15cm　(岩波文庫)

紫　式部　913.36-S

源氏物語　第3　紫式部著　島津久基校訂

東京　岩波書店　昭和25 (1950)

208p　15cm　(岩波文庫)

紫　式部　913.364-gS

源氏物語新抄　紫式部著　佐伯梅友編

東京　武蔵野書院　昭和25 (1950)

290p　図版　22cm　(校註日本文芸新篇)

長塚　節　913.6-N 236 t

土　上巻

東京　岩波書店　昭和25 (1950)

220p　15cm　(岩波文庫)

長與善郎　913.6-N 244 m

陸奥直次郎

東京　岩波書店　昭和25 (1950)

112p　15cm　(岩波文庫)

夏目漱石　913.6-N 659 k2

こゝろ

東京　岩波書店　昭和25 (1950)

205p　15cm　(岩波文庫)

夏目漱石　913.6-N 659 s

漱石全集　第25,26巻

東京　岩波書店　昭和25 (1950)

2册　図版　19cm

内容

第25巻　書簡集　中，第26巻　書簡集　下

日本文學講座　第6巻　910.8-N 684

東京　河出書房　昭和25 (1950)

236p　22cm

内容

第6巻　近代の文学 後期

近代精神と文学　唐木順三著　他21篇

丹羽文雄　913.6-N 866 s

生活の中の詩

東京　東方社　昭和25 (1950)

317p　19cm

野上彌生子　918.6-N 889 n

野上彌生子選集　第1

東京　中央公論社　昭和25 (1950)

363p　図版　19cm

内容

第1　眞知子

岡本かの子　913.6-O 474 o

岡本かの子集

東京　新潮社　昭和25 (1950)

459p　19cm

内容

鶴は病みき　他11篇

岡崎義恵　910.1-O 547 n

日本藝術思潮　第3巻の下

東京　岩波書店　昭和25 (1950)

357p　21cm

内容

第3巻の下　鷗外と諦念　下

大村志保子　915.9-O 671 i

生きる日の喜びと悲しみに　一さまよえる青春の記錄一大村志保子等著

東京　文理書院　昭和25 (1950)

244p　19cm

内容

小さい屋根の下　大村志保子著，己が歩みをとゞめて聞けば　林四郎著，願いと諦めと　高木有子著，僕なりに歩める前向きの道を　村山正一著，道化の華　谷俊著

太田靜子　913.6-O 852 a

あわれわが歌

東京　ジープ社　昭和25 (1950)

226p　19cm

小山田與清　914.5-O 967 M

松屋筆記　第1-3

東京　国書刊行会　明治41 (1908)

3册　23cm　(国書刊行会刊行書)

内容

第1　巻之1-67，第2　巻之68-92，第3　巻之93-120

尾崎士郎　913.6-O 979 s

新日本笑府

東京　東京文庫　昭和25 (1950)

250p　19cm

齋藤茂吉　911.162-I 836 Si

伊藤左千夫

東京　雄鶏社　昭和25 (1950)

262p　図版　19cm　(短歌文学読本)

里見　弴　913.6-Sa 938 t

多情佛心　前，後篇

東京　岩波書店　昭和25 (1950)

2册　15cm　(岩波文庫)

関　英雄　913.8-Se 124 i

小學文芸讀本

一ねんせい　関英雄，猪野省三共編

東京　泰光堂　昭和26 (1951)

184p　図版　22cm　(学年別小学文芸読本)

内容

いぬときつね　浜田広介著　他22篇

関　英雄　913.8-Se 124 n

小学文芸讀本

二年生　関英雄，猪野省三共編

東京　泰光堂　昭和26 (1951)

176p　図版　22cm　(学年別小学文芸読本)

内容

三ばのにはとり　與田準一著　他18篇

関　英雄　913.8-Se 124 s

小学文芸讀本

三年生　関英雄，猪野省三共編

東京　泰光堂　昭和26 (1951)

180p　図版　22cm　(学年別小学文芸読本)

内容

おはぐろとんぼ　小川未明著　他14篇

志賀直哉　913.6-Si 283 k

小僧の神様

東京　岩波書店　昭和25 (1950)

213p　15cm　(岩波文庫)

内容

小僧の神様　他10篇

志賀直哉　918.6-Si 283 s

志賀直哉選集　第6巻

東京　改造社　昭和25 (1950)

461p　22cm

内容

第6巻

暗夜行路　後篇

島崎藤村　914.6-Si 357 h
春を待ちつつ
東京　岩波書店　昭和25 (1950)
151p　15cm (岩波文庫)

島崎藤村　911.56-Si 357 t
藤村詩抄
東京　岩波書店　昭和25 (1950)
197p　図版　15cm (岩波文庫)

四時堂其諺　911.307-Si 578 k
滑稽雜談　第1,2　四時堂其諺編
東京　国書刊行会　大正6 (1917)
2冊　23cm (国書刊行会刊行書)
內容
第1　卷之1-12
第2　卷之13-24

田部重治　915.6-Ta 714 t
峠と高原
東京　角川書店　昭和25 (1950)
194p　図版　15cm (角川文庫 第22)

太平記 —神田本—　913.46-K
黑川眞道等校
東京　国書刊行会　明治40 (1907)
664p　図版　23cm (国書刊行会刊行書)

高山樗牛　913.6-Ta 446 t
瀧口入道
東京　岩波書店　昭和25 (1950)
112p　15cm (岩波文庫)

武田祐吉　911.123-Ta 486 m
萬葉集全註釋　第13
東京　改造社　昭和25 (1950)
390p　図版　22cm
內容
第13　卷15,16

瀧澤馬琴　914.5-Ta 624 k
曲亭遺稿
東京　国書刊行会　明治44 (1911)
524p　23cm (国書刊行会刊行書)
內容
吾佛の記，後の爲の記，六鄉山双子寺大緣起，双子寺略緣起，風月菴主に答ふる文，論蜀解錮，流行商入繪詞廿三番狂歌合並附錄，図兩談，日記第二席俳諧百員卷中老鳥菴評批言の辨，五色題發句合の評餘，夢見艸，笠の露，夢の秋，羅文居士七回忌追薦之俳諧連歌，鸚鞭，をこのすさみ，おかめ八目，本朝水滸傳を讀む並批評，稗說虎之卷，增補稗史外題鑑批評，與鈴木牧之書，著作堂雜記抄

谷崎潤一郎　913.6-Ta 893 s2
刺　青
東京　新潮社　昭和25 (1950)
267p　15cm (新潮文庫)

谷崎潤一郎　918.6-Ta 893 t
谷崎潤一郎作品集　第2卷
東京　創元社　昭和25 (1950)
269p　図版　19cm
內容
第2卷
お艶殺し，お才と巳之介，或る少年の怯れ，友田と松永の話，西湖の月

辰野　隆　910.28-Ta 963 w
忘れ得ぬ人々
東京　角川書店　昭和25 (1950)
183p　15cm (角川文庫 第11)

田山花袋　913.6-Ta 977 i
田舍敎師
東京　岩波書店　昭和25 (1950)
271p　15cm (岩波文庫)

德川文藝類聚　第1-12　918.5-To 426 K
國書刊行會編
東京　国書刊行会　大正3 (1914)
12冊　23cm (国書刊行会刊行書)
內容
第1　事実小說
福齋物語，風流夢浮橋　卷之1-6　雨滴庵松林著，京縫鎖帷子　卷之1-4　森本東雨著，御入部伽羅女　卷之1-6　湯漬翫水著，富宮笥，諸國心中女　卷之1-5，忠義太平記大全　卷之1-12，女敵高麗茶碗　上.中.下卷，雲州松江の鱸　上.中.下卷，操草紙　卷之1-5，風來紅葉金唐革，川童一代噺　卷之1-5　後穿窟主人著，觀延政命談　卷之1-5品田郡太著
第2　教訓小說
可笑記　第1-5　如儡子著，爲愚癡物語　卷之1-8　曾我休自著，浮世物語　卷第1-5　釋了意著，古今堪忍記　卷第1-7　白梅園鷺水著，子孫大黑柱　卷之1-6　北京散人月尋堂著，庭訓染匂車　卷之1-5　松代柳枝著

第3　遍歷小說
西鶴冥途物語　第1-5，小夜嵐　卷之第1-10，續小夜嵐　上.下卷　新小夜嵐　卷之1-6，三千世界色修行　卷之1-5，珍術罌粟散國　卷之1-5　其鳳著，奇國再談和莊兵衞　卷1-4　遊谷子著，異國再見和莊兵衞 後篇　卷之1-4　遊谷子著，異國風俗笑註烈子　卷之1-5　烈子散人著，東唐細見噺　卷之1-4　成仙玉一口玄談　卷之1-5　江文坡著，三千世界見て來た咄　卷之1-5　墨洲山人鍋二丸著，見て來た咄し後篇濡手で粟　卷之1-5　墨洲山人鍋二丸著
第4　怪談小說
百物語評判　卷之1-5　山岡元隣著，新百物語　卷之1-5　洛下俳林子著，狗張子　卷之1-7　沙門了意著，玉箒木　卷之1-6　林義端著，拾遺御伽婢子　卷之1-5 柳絲堂著，怪醜夜光魂　卷之1-5　花洛隱士音久著，太平百物語　卷之1-5　市中散人祐佐著，御伽厚化粧　卷之1-5　著述堂士筆天齋著，御伽空穗猿　卷第1-5　摩志田好話著，怪談登志男　卷第1-5　好話門人靜話房編，萬世百物語　卷之1-5　東都隱士烏有菴著
第5　洒落本
異素六帖　上.下之卷　和亭主人著，聖遊廓，郭中奇譚，辰巳之園　夢中散人寐言先生著，遊子方言　田舍老人多田爺著，南閨雜話　夢中山人撰，婦美車紫鹿子　浮世遍歷齋道郎苦先生著，契國策，賣花新驛　朱樂館主人著，妓者呼子鳥　田にし金魚著，南江驛話　北左農山人著，一事千金　田にし金魚著，大抵御覽　朱樂宿寐著，美地の蠣殼　蓬萊山人歸橋著，芳深交話　穴好著，白拍子の文反古誰が袖日記　寶嘉僧著，世說新語茶　山乎馬鹿人著，新宿穴學問　秩都紀南子著，月花餘情　獻笑閣主人著，喜夜來大根　梨白散人著，眞女意題　森羅萬象著，山下珍作　奈蒔野馬乎人撰，惠世物語　止働堂馬呑獻作，富賀川拜見　蓬萊山人歸橋著，二日醉巵觶　萬象亭著，和唐珍解　唐來參和著，無駄酸辛甘　千差萬別著，短華蘂葉，古契三娼　山東京傳著，男倡新宗玄々経　鐘西翁著，假里擇中洲之華美　內新好戲作，自惚鏡　振鷺亭著，靑樓晝の世界錦之裏　山東京傳戲作，兆華通情　花丸述，猫謝羅子　鹿馬輔著，南門鼠　鹽屋色主著，拌笑妓談嘉和美多里　擔柴樵夫著，甲子夜話　梅暮里谷峨著，惠北良濃梅　十返舍一九著，やまあらし　柳亭種彥著
第6　脚本　上
參會名護屋，兵根元曾我，和國御翠殿　初代市川團十郎著，三世道成寺　みやざき伝吉著，小栗鹿目石　藤本兵左衞門著，小栗十二段　市川団十郎著，凱陣十二段　藤本平左衞門，光島七郎左衞門共著，傾城伊豆日記　津打九平次，津打半右衞門共著，傾城金秤目　增山金八著，名歌德三升玉垣　櫻田治助著，當秋八幡祭　鶴屋南北著
第7　脚本　下
四天王十寸鏡，傾城曉の鐘，傾城山崎通，傾城天の羽衣　並木正三著，お花半七京羽二重新雛形，傾城黃金鱐，桑名屋德藏入舟噺，霧太郎天狗酒宴
第8　淨瑠璃
たかだち五段，むらまつ，小袖そが，しんとく丸，しのだづま，さんせう太夫，阿彌陀胸割，風流和田酒盛，瀧横笛，石川五右衞門，甲賀三郎，藍染川，源氏六十龍，あふひの上，平安城，三井寺狂女，傾城八花形，西行法師墨染櫻，傾城二河白道，傾城淺間嶽，後藤伊達目貫　並木宗輔著，今川了俊　近松門左衞門作
第9　俗曲　上
旧刻都羽二重拍子扇　五代目都一中編，宮古路月下の梅，新版宮古路窓の梅，常磐種，櫻草集，拍葉集，新內節正本集，增補宮薗集都大全
第10　俗曲　下
色竹蘭曲集，半太夫節正本集，十寸見聲曲集，歌撰集，百刻荻江節正本，常盤友前集，常盤友後集，歌沢節正本
第11　雜俳
俳諧武玉川　四時庵紀逸撰，俳諧金砂子，新撰猿菟玖波集　一陽井素外著，俳諧高天鶯　鶴壽軒良弘編，難波土產，若えびす　白梅園鷺水撰，冠独步行，俳諧萬人講，俳諧三尺のむち　兒池不敵著，俳諧あづまからげ，青木賊　南芽著，歌羅衣，丹頂齋一聲撰
第12　評判記
戲作評判花折紙　十文字舍自恐等著，繪草紙評判記菊壽草　大田覃著，稗史評判岡目八目　四方山人著，江戶土產　女房移乘著，三題噺作者評判記　好文舍花兄，春の屋幾久共編，樂屋興言鳴久者評判記　惡文舍他笑著，丈夷評判記　櫟亭琴魚，曲亭馬琴共著，風流眞顯記，評判筆果報，評判鶯宿梅竹立著，浪花其末葉　竹遊三笑著，能評判うそ咄　無丈軒著，新版歌仙すまふ評林　能見角氏著，當世名家評判記　悟免庵主人著，多至梅寶曆評判記，學者角力勝負附評判，諸宗評判記，評判千種聲　蜂萬舍自蟲著，富貴地座位　惡茶利道人著，京都名物水の富貴寄　橘井榮助著，五十三次江戶土產　烏巢亭一賀著，寶貨僞　松翠子著，娘評判記あづまの花軸　道樂散人著，赤烏帽子，吉原丸鑑

德永　直　913.6-To 438
太陽のない街
東京　岩波書店　昭和25 (1950)
304p　15cm (岩波文庫)

德富蘆花　914.6-To 454 m
みみずのたはごと　下　德富健次郎著
東京　岩波書店　昭和25 (1950)
349p　15cm (岩波文庫)

窪田空穗　911.123-Ku 763 m
萬葉集評釋　第5,6卷
東京　東京堂　昭和25 (1950)
2冊　22cm
內容
第5卷　万葉集　卷第5,6
第6卷　万葉集　卷第7,8

津村正恭　914.5-Tu 736 t
譚　海　眞正恭著
東京　国書刊行会　大正6 (1917)
518p　23cm (国書刊行会刊行書)

上田秋成　918.5-U 149 u
上田秋成全集　第1,2
東京　国書刊行会　大正6 (1917)
2冊　23cm
内容
第1
藤簍冊子　第1-6 附錄，藤簍冊子脫漏，十雨余言，歌島稻荷社敝詠和歌，秋の雲，去年の枝折，余斎文集，あしかびのことば，文反古，雨月物語　巻之1-5,春雨物語，背振翁物語，癇癖談 上.下，膽大小心録 上.中.下,膽大小心録(別本)，呵刈葭 前.後篇，安安言　漢委奴国王金印考
第2
荷田子訓読斎明紀童謡存疑，万葉集会説，金砂 第1-10.金砂剰言，古葉剰言，歌聖傳，冠辞考続貂 巻1-7，よしやあしや，靈語通，靈語通砭鍼，也哉抄，清風瑣言 上.下

打木村治　913.6-U 883 m
魔女としじゆうから
東京　ジープ社　昭和25 (1950)
142p　図版　19cm

山本有三　913.6-Y 375 n
波
東京　岩波書店　昭和25 (1950)
399p　15cm (岩波文庫)

山手樹一郎　913.6-Y 457 i
十六夜巷談
東京　同光社　昭和25 (1950)
268p　19cm

保高みさ子　913.6-Y 627 o
女の歴史
東京　新潮社　昭和25 (1950)
246p　19cm

横光利一　918.6-Y 692 y
横光利一全集　第23巻
東京　改造社　昭和25 (1950)
288p　図版　22cm
内容
第23巻　評論と随筆 第2
詩と小説　他48篇

920　中国文学. 東洋文学

アラビヤン・ナイト　929.76-A 648 sT
千一夜物語　第1-3　豊島與志雄等訳
東京　岩波書店　昭和25 (1950)
3冊　15cm (岩波文庫)

曹　雪芹　923-So 594 kM
紅樓夢　第1-8　曹雪芹著　松枝茂夫訳
東京　岩波書店　昭和25 (1950)
3冊　15cm (岩波文庫)

鈴木虎雄　921.5-Su 891 r
陸放翁詩解
東京　弘文堂　昭和25 (1950)
447p　19cm

蕭　英　925-Sy 924 w
私は毛沢東の女秘書でした　蕭 英著　ジープ社編集部編
東京　ジープ社　昭和25 (1950)
164p　19cm

930　英　米　文　学

Alcott, Louisa May.　933-cA 35 wY
若草物語 —四少女— 第1部　オルコット著　吉田勝江訳
東京　角川書店　昭和25 (1950)
416p　図版　15cm (角川文庫 第12)

Blake, William.　931-cB 63 bD
ブレイク詩集　ウィリアム・ブレイク著　土居光知訳
東京　創元社　昭和25 (1950)
210p　図版　19cm (創元選書)

Budenz, Louis Francis　935-cB 927 kM
顔のない男達 —アメリカにおける共産主義者の陰謀— ルイス・フランシス・ブデンツ著　村山節訳
東京　ジープ社　昭和25 (1950)
329p　19cm

Caldwell, Erskine.　933-cC 14 yS
汚れた土地　アースキン・コールドウェル著　清水俊二訳
東京　六興出版社　昭和25 (1950)
333p　19cm

Defoe, Daniel.　933-cD 31 rN
ロビンソン・クルーソー　第4　デフォー著　野上豊一郎訳
東京　岩波書店　昭和25 (1950)
224p　15cm (岩波文庫)

Hearn, Lafcadio.　933-cH 43 k3H
怪　談 —不思議な事の研究と物語— ラフカディオ・ヘルン著　平井程一訳
東京　岩波書店　昭和25 (1950)
183p　15cm (岩波文庫)

Koestler, Arthur.　933-cK 78 mO
眞晝の暗黒　アーサー・ケストラー著　岡本成蹊訳
東京　筑摩書房　昭和25 (1950)
353p　19cm

Miller, Arthur.　932-cM 64 sO
セールスマンの死 —或る個人的な對話二幕と鎭魂祈禱— アーサー・ミラー著　大村敍，菅原卓共訳
東京　早川書房　昭和25 (1950)
274p　図版　19cm

O'Neill, Eugene Gladstone.　932-cO 58 kI
限りなきいのち　オニール著　井上宗次，石田英二共訳
東京　岩波書店　昭和25 (1950)
143p　図版　15cm (岩波文庫)

高野彌一郎　933-Ta 364 h
覆面の王子
東京　ジープ社　昭和25 (1950)
136p　図版　19cm
(原著はサ・ウオルター・スコット)

940　ド イ ツ 文 学

Andersen, Hans Christian.　949-cA 54 aO
アンデルセン童話集　第1,2　アンデルセン著　大畑末吉訳
東京　岩波書店　昭和25 (1950)
2冊　15cm (岩波文庫)

Andersen, Hans Christian.　949.7-cA 54 sM
即興詩人　上巻　アンデルセン著　森鷗外訳
東京　岩波書店　昭和25 (1950)
198p　地図　15cm (岩波文庫)

ダイジェスト・シリーズ刊行會　943-D 18 s
三色すみれ —シュトルムの人と作品— ダイジェスト・シリーズ刊行會編
東京　ジープ社　昭和25 (1950)
165p　19cm (ダイジェスト・シリーズ 第37)

Goethe, Johann Wolfgang von.　945-cG 59 iS
伊太利紀行　上,中,下巻　ゲーテ著　相良守峯訳
東京　岩波書店　昭和25 (1950)
3冊　15cm (岩波文庫)

Goethe, Johann Wolfgang von.　943-cG 59 wS
若きヴェールテルの惱み　ゲーテ著　佐藤通次訳
東京　角川書店　昭和25 (1950)
186p　図版　15cm (角川文庫 第24)

Hauff, Wilhelm.　943-cH 36 tT
童話集隊　商　ハウフ著　高橋健二訳
東京　岩波書店　昭和25 (1950)
230p　15cm (岩波文庫)

Hauff, Wilhelm.　943-cH 36 yT
幽靈船　ヴイルヘルム・ハウフ著　高橋健二訳
東京　中央公論社　昭和25 (1950)
178p　19cm (ともだち文庫 第55)

Heine, Heinrich.　941-cH 46 hB
ハイネ新詩集　ハイネ著　番匠谷英一訳
東京　岩波書店　昭和25 (1950)
311p　15cm (岩波文庫)

Ibsen, Henrik.　949.6-cI 14 mT
民衆の敵　イプセン著　竹山道雄訳
東京　岩波書店　昭和25 (1950)
213p　15cm (岩波文庫)

Keller, Gottfried.　943-cK 29 nH
七つの傳說　ケラー著　堀内明訳
東京　岩波書店　昭和25 (1950)
183p　15cm (波波文庫)
内容
七つの伝説，仔猫シュピーゲル

Novalis.　943-cN 93 aK
青い花　ノヴーリス著　小牧健夫訳
東京　岩波書店　昭和25 (1950)
267p　15cm (岩波文庫)

谷　友幸　940.28-cR 57 Tr
リルケ
東京　新潮社　昭和25 (1950)
326p　図版　19cm　(生ける思想叢書)

950　フランス文学

Balzac, Honoré de.　953-cB 19 mT
モデスト・ミニヨン　下巻　バルザック著　寺田透訳
東京　改造社　昭和25 (1950)
195p　19cm　(人間喜劇選)

Baudelaire, Charles Pierre.　951-cB 33 aM
悪の華　ボードレール著　村上菊一郎訳
東京　角川書店　昭和25 (1950)
288p　15cm　(角川文庫 第18)

952-cB 37 sS
Beaumarchais, Pierre Augustin Caron de.
セヴイラの理髪師　ボーマルシェ著　進藤誠一訳
東京　岩波書店　昭和25 (1950)
143p　図版　15cm　(岩波文庫)

953-cC 75 aO
Constant de Rebecque, Henri Benjamin.
アドルフ　コンスタン著　大塚幸男訳
東京　岩波書店　昭和25 (1950)
133p　15cm　(岩波文庫)

953-cC 91 r
Crébillon, Claude Prosper Jolyot de (1707-1777)
嬌邊の戯れ　クレビヨン・フイス著　小林正訳
東京　白水社　昭和25 (1950)
188p　図版　19cm

ダイジェスト・シリーズ刊行會　953-D 18 a
愛と死との戯れ　—ロマン・ロランの人と作品—　ダイジェスト・シリーズ刊行會編
東京　ジープ社　昭和25 (1950)
168p　19cm　(ダイジェスト・シリーズ 第52)

ダイジェスト・シリーズ刊行會　953-D 18 a
赤と黒　—スタンダールの人と作品—　ダイジェスト・シリーズ刊行會編
東京　ジープ社　昭和25 (1950)
156p　19cm　(ダイジェスト・シリーズ 第42)

ダイジェスト・シリーズ刊行會　953-D 18 n
人間の條件　—マルローの人と作品—　ダイジェスト・シリーズ刊行會編
東京　ジープ社　昭和25 (1950)
168p　19cm　(ダイジェスト・シリーズ 第47)

Duhamel, Georges.　953-cD 86 pH
パスキエ家の記錄　第3卷　ジョルジュ・デュアメル著　長谷川四郎訳
東京　みすず書房　昭和25 (1950)
268p　図版　19cm
内容
第3卷　約束の地の眺め

Dumas, Alexandre (1824-1895)　953-cD 83 tY
椿　姫　デュマ・フィス著　吉村正一郎訳
東京　岩波書店　昭和25 (1950)
358p　15cm　(岩波文庫)

Flaubert, Gustave.　953-cF 58 bM
ボヴアリー夫人　—田舎の風俗—　上巻　フローベル著　村上菊一郎訳
東京　角川書店　昭和25 (1950)
256p　図版　15cm　(角川文庫 第29)

Flaubert, Gustave.　953-cF 58 kI
感情教育　上　フロベール著　生島遼一訳
東京　岩波書店　昭和25 (1950)
233p　15cm　(岩波文庫)

Fromentin, Eugène.　953-cF 93 dI
ドミニック　フロマンタン著　市原豊太訳
東京　岩波書店　昭和25 (1950)
381p　15cm　(岩波文庫)

Gautier, Théophile.　953-cG 26 yI
夢多き乙女の冒險　上巻　T.ゴーティエ著　石川湧訳
東京　岡倉書房　昭和25 (1950)
238p　19cm

Goncourt, Edmond de.　953-cG 63 gO
ヂエルミニイ・ラセルトゥウ　ゴンクウル兄弟著　大西克和訳
東京　岩波書店　昭和25 (1950)
315p　図版　15cm　(岩波文庫)

953-cL 16 cI
La Fayette, Marie Madeleine (Pioche de la Vergne) *comtesse* de.
クレーヴの奥方　ラファイエット夫人著　生島遼一訳
東京　岩波書店　昭和25 (1950)
261p　15cm (岩波文庫)

La Fontaine, Jean de.　951-cL 16 hS
風流譚　第3　ラ・フォンテース著　澤木譲次訳
東京　河出書房　昭和25 (1950)
266p　図版　19cm

Maeterlinck, Maurice.　952-cM 18 aW
青い鳥　メーテルリンク著　若月紫蘭訳
東京　岩波書店　昭和25 (1950)
198p　15cm (岩波文庫)

Maupassant, Guy de.　953-cM 45 sM
酒樽　モーパッサン著　水野亮訳
東京　岩波書店　昭和25 (1950)
95p　15cm (岩波文庫)
内容
酒樽　他6篇

Mérimée, Prosper.　953-cM 56 cS
カルメン　メリメ著　杉捷夫訳
東京　岩波書店　昭和25 (1950)
124p　15cm (岩波文庫)

Musset, Alfred de.　952-cM 93 ts
戯れに戀はすまじ　ミュッセ著　進藤誠一訳
東京　岩波書店　昭和25 (1950)
103p　15cm (岩波文庫)

大塚幸男　954-O 931 r
戀愛・結婚・女性　—フランスの箴言—
東京　角川書店　昭和25 (1950)
181p　18×11cm (角川新書 第3)

Sand, George.　953-cS 21 kK
彼女と彼　ジョルジュ・サンド著　川崎竹一訳
東京　岩波書店　昭和25 (1950)
328p　15cm (岩波文庫)

Souvestre, Emile.　953-cS 72 yK
屋根裏の哲人　スウヴェストウル著　木村太郎訳
東京　岩波書店　昭和25 (1950)
230p　15cm (岩波文庫)

Stendhal.　953-cS 82 aK
赤と黒　上巻　スタンダール著　桑原武夫，生島遼一共訳
東京　岩波書店　昭和25 (1950)
413p　15cm (岩波文庫)

辰野　隆　950.28-Ta 963 z
續忘れ得ぬ人々　—佛蘭西文人群—
東京　角川書店　昭和25 (1950)
273p　15cm (角川文庫 第20)

953-cV 75 mW
Villiers de l'Isle-Adam, Philippe de.
未來のイヴ　上巻　ヴィリエ・ド・リラダン著　渡邊一夫訳
東京　岩波書店　昭和25 (1950)
264p　図版　15cm (岩波文庫)

970　イタリア文学

Boccaccio, Giovanni.　973-cB 66 dN
デカメロン　—十日物語—　第1　ボッカチオ著　野上素一訳
東京　岩波書店　昭和25 (1950)
169p　15cm (岩波文庫)

980　ロシア文学

Chekhov, Anton Pavlovich.　982-cC 51 sY
三人姉妹　チェーホフ著　湯浅芳子訳
東京　岩波書店　昭和25 (1950)
132p　15cm (岩波文庫)

ダイジェスト・シリーズ刊行會　953-D 18 t
父と子　—トウルゲーネフの人と作品—　ダイジェスト・シリーズ刊行會編
東京　ジープ社　昭和25 (1950)
157p　19cm (ダイジェスト・シリーズ 第55)

ダイジエスト・シリーズ刊行會　　933-D 18 t
罪と罰　—ドストエフスキーの人と作品—　ダイジエスト・シリーズ刊行會編
東京　ジープ社　昭和25 (1950)
165p　19cm (ダイジエスト・シリーズ 第38)

Dostoevskiĭ, Fedor Mikhaĭlovich.　933-cD 72 dY
ドストエーフスキイ全集　第3　ドストエーフスキイ著　米川正夫訳
東京　河出書房　昭和25 (1950)
277p　図版　19cm

内容
第3　主婦
弱い心，ボルズンコフ，主婦，九通の手紙に盛られた小説

Dostoevskiĭ, Fedor Mikhaĭlovich.　933-cD 72 kY
カラマーゾフの兄弟　第3巻　ドストエーフスキイ著　米川正夫訳
東京　岩波書店　昭和25 (1950)
402p　15cm (岩波文庫)

Dostoevskiĭ, Fedor Mikhaĭlovich.　933-cD 72 mY
未成年　上，中，下　ドストエーフスキイ著　米川正訳夫
東京　岩波書店　昭和25 (1950)
3冊　15cm (岩波文庫)

Hašek, Jaroslav.　989.5-cH 34 sT
陸軍兵士
シュベイクの奇行　上巻　ヤロスラフ・ハーシェク著　ヨセフ・ラーダ画　辻恒彦訳
京都　三一書房　昭和25 (1950)
386p　19cm

Pushkĭn, Aleksandr Sergĭeevich.　981-cP 98 p
プーシキン名作童話詩　〔第1〕　プーシキン著
東京　ジープ社　昭和25 (1950)
117p　図版　18×15cm

内容
〔第1〕　王子と白鳥　小泉豊光訳

Turgenev, Ivan Sergĭeevich.　933-cT 93 aN
アーシヤ・初戀　ツルゲーネフ著　中村白葉訳
東京　小山書店　昭和25 (1950)
218p　19cm (小山文庫 第33)

Tolstoĭ, Lev Nikolaevich.　933-cT 65 hN
復活　中，下巻　トルストイ著　中村白葉訳
東京　岩波書店　昭和25 (1950)
2冊　15cm (岩波文庫)

Tolstoĭ, Lev Nikolaevich.　933-cT 65 kY
クロイツェル・ソナタ　再版　トルストイ著　米川正夫訳
東京　岩波書店　昭和25 (1950)
198p　15cm (岩波文庫)

990　その他諸国文学

Abaelardus, Petrus.　992-cA 11 aH
アベラールとエロイーズ　—愛と修道の手紙—
アベラール，エロイーズ共著　畠中尚志訳
東京　岩波書店　昭和25 (1950)
398p　15cm (岩波文庫)

呉茂一　991.1-Ku 855 g
ギリシア抒情詩選　呉茂一訳編
東京　岩波書店　昭和25 (1950)
128p　15cm (岩波文庫)

昭和26年5月23日印刷
昭和26年5月30日発行

編集者　国立国会図書館受入整理部
責任者　村尾成允
発行者　国立国会図書館管理部
責任者　足羽憲太郎
東京都港区赤坂一番地の一
印刷者　印刷庁
東京都新宿区市ヶ谷本村町十五

国立国会図書館

収　書　通　報

第 35 号

Current Acquisition

No. 35

国 立 国 会 図 書 館

National Diet Library

Tokyo, Japan

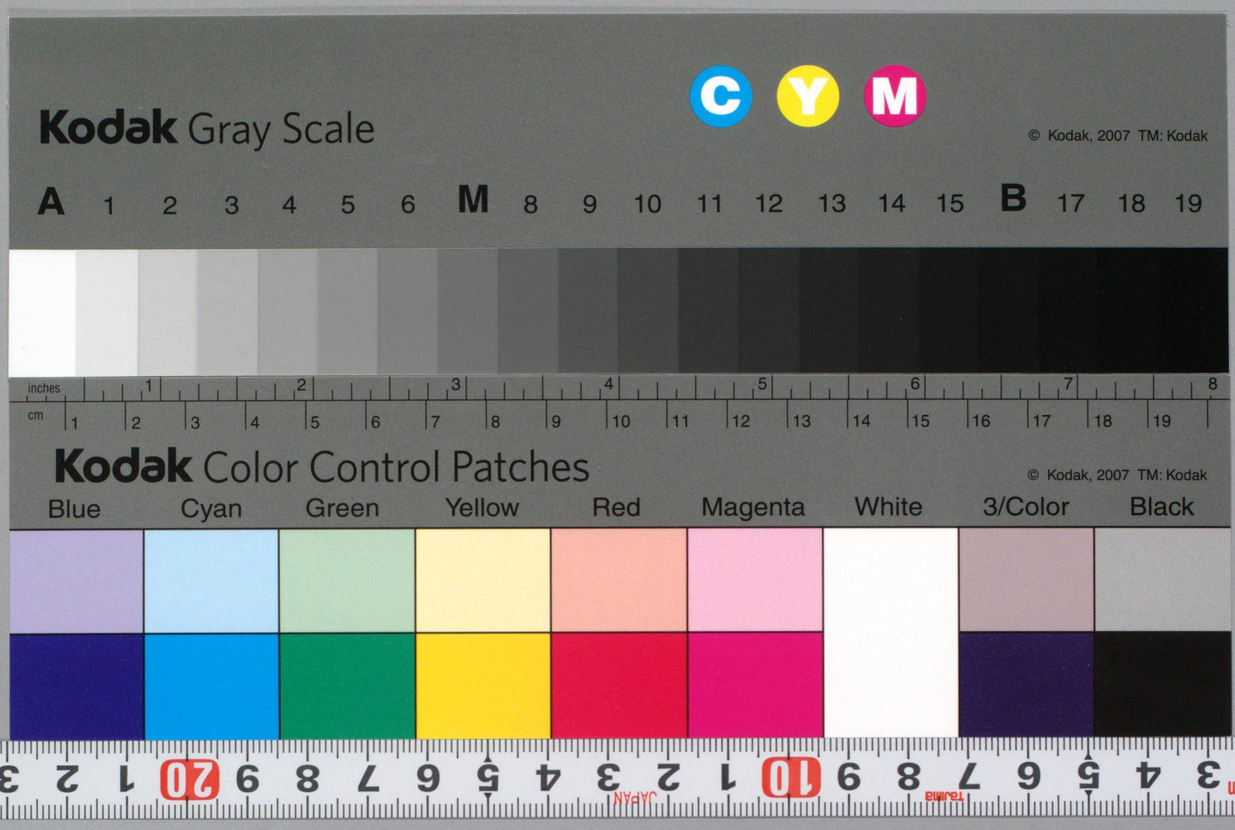
Kodak Gray Scale
C Y M
© Kodak, 2007 TM: Kodak
A 1 2 3 4 5 6 M 8 9 10 11 12 13 14 15 B 17 18 19
inches
cm
Kodak Color Control Patches
© Kodak, 2007 TM: Kodak
Blue Cyan Green Yellow Red Magenta White 3/Color Black