

警察上ニ關スル願届ノ内左記ノ各號ニ限リ巡查部長派出所ニ差出スコトヲ得  
但明治三十三年四月告示第六十七號ハ之ヲ廢ス  
明治三十五年三月二十七日

石川縣知事 野村 政明

- 一 威銃願
- 二 黃磷摺附木製造取締規則ニ據ル願届
- 三 烟火取締規則ニ據ル願届
- 四 石油槽(タンク)及石油藏置ニ關スル取締規則ニ據ル願届
- 五 拾得物及埋藏物届
- 六 劇場取締規則ニ據ル願届
- 七 人寄席取締規則ニ據ル願届
- 八 遊技場取締規則ニ據ル願届
- 九 貸座敷取締規則ニ據ル願届
- 十 娼妓取締規則ニ據ル願届
- 十一 藝妓取締規則ニ據ル願届
- 十二 料理屋飲食店待合茶屋芝居茶屋貸席營業取締規則ニ據ル願届
- 十三 明治二十八年十二月本縣令第五十五號及明治三十一年一月本縣令第六十五號ニ據ル願届
- 十四 古物商取締法令ニ據ル願届
- 十五 質屋取締法令ニ據ル願届
- 十六 宿屋營業取締規則ニ據ル願届
- 十七 湯屋營業取締規則ニ據ル願届

- 十八 雇人受宿營業取締規則ニ據ル願届
- 十九 藝妓及娼妓紹介人取締規則ニ據ル願届
- 二十 渡船營業取締規則ニ據ル願届
- 二十一 道路橋梁通行止願
- 二十二 精神病者監置ニ關スル願届
- 二十三 岩石破砕願
- 二十四 灰置場取締規則ニ據ル願届
- 二十五 電氣技術者及工夫散宿ニ關スル願届
- 二十六 石灰營業者取締規則ニ據ル願届
- 二十七 勞役者募集取締規則ニ據ル願届
- 二十八 氷雪營業取締規則ニ據ル願届
- 二十九 牛乳營業取締規則ニ據ル願届
- 三十 獸肉販賣營業取締規則ニ據ル願届
- 三十一 屠獸場及屠獸取締規則ニ據ル願届屠殺願ヲ除ク
- 三十二 鑛泉營業取締規則ニ據ル願届
- 三十三 銃砲火藥類取締法令ニ據ル願届
- 三十四 狩獵法第十八條第二十條及同施行規則第三十二條第三十三條ニ據ル願届
- 三十五 埋葬認許証檢閱
- 三十六 墓地火葬場新設改造廢除願
- 三十七 河川流材規則第六條ノ届



三十八 森林ニ關スル願届

前項ノ内鑑札下付願帳簿檢印願船舶檢査ニ關スル事項ヲ除ク

○石川縣告示第七十八號

岐阜縣惠那郡鶴岡村大字原ニ於テ牝馬壹頭本月八日皮膚病ニ罹リ并ニ癩キニ假性皮膚病ニ罹ル者告示置キタル全縣岐阜市大字上加納西吉津町ニ於ケル牝馬壹頭ハ本月十五日治癒シタル旨岐阜縣ヨリ通知アリタリ

明治三十五年三月二十七日

○石川縣告示第七十九號

岐阜縣惠那郡坂下村大字坂下田口兼吉所有ノ牡馬壹頭假性皮膚病ニ罹リタル旨癩キニ告示シ置キタル處今般全治セシ旨岐阜縣ヨリ通知アリタリ

明治三十五年三月二十七日

○石川縣告示第八十號

明治三十五年四月一日ヨリ石川縣金澤病院ニ火災盜難ノ取締ニ從事セシムル爲巡視ヲ置ク巡視ノ服裝ハ左ノ如シ

明治三十五年三月二十七日

一帽

地質ハ黒絨

製式圓形ニシテ黒色ノ眼庇及隨紐ヲ附シ隨紐ノ兩端ハ帽ノ兩側ニ於テ各一個ノ紐釦ヲ以テ留ム徽章地金ハ白銅ニシテ徑一寸ノ梅形ニ病ノ字トス紐釦ハ金色圓形模様ハ梅花トス

石川縣知事 野村 政明

石川縣知事 野村 政明

石川縣知事 野村 政明

帽

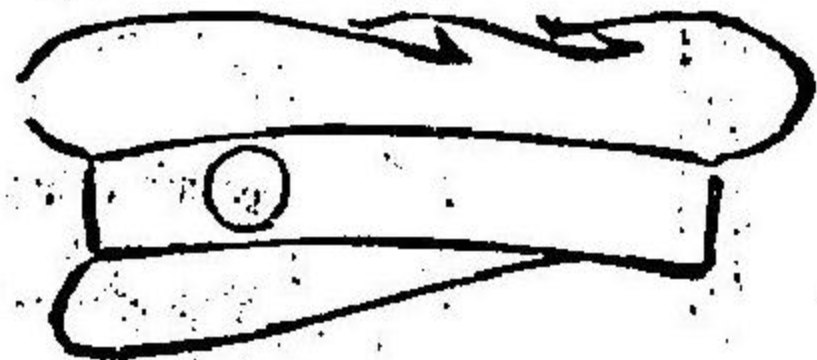

面上衣

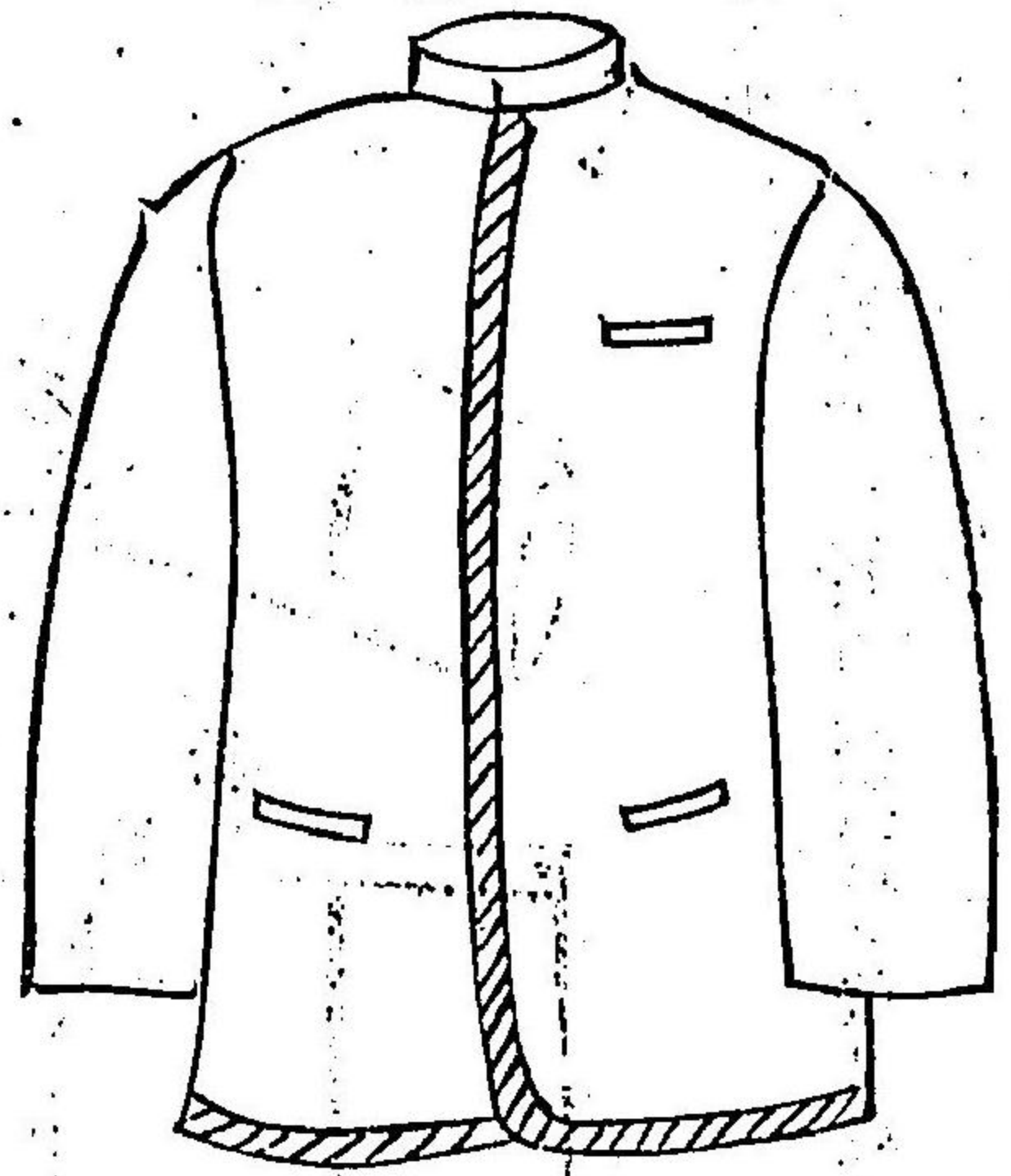

面背同

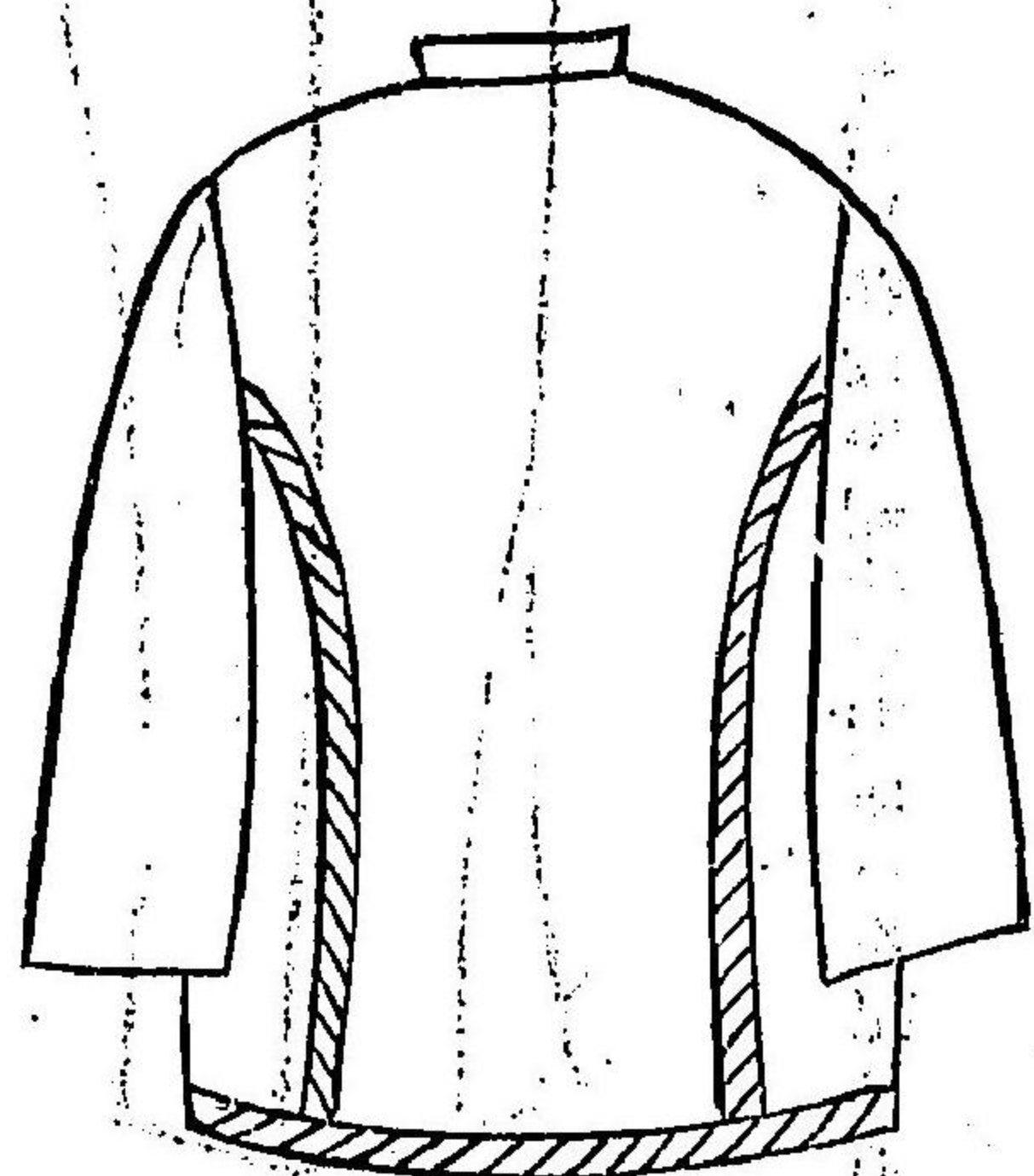

一上衣

日覆ハ白布ニシテ帽ノ上部ヲ包ム

地質ノ色ハ冬衣ハ黒又ハ濃紺夏衣ハ白トス

製式長「シヤケット」製ニシテ衣ノ全縁邊及背面ハ縫際ニ八分幅ノ黒縁ヲ附ス

袖章ハ巾五分ノ線一條ヲ附ス但冬衣ハ黒線夏衣ハ白線トス

一袴

地質ノ色ハ上衣ニ同シ

一被服ノ形狀左ノ如シ



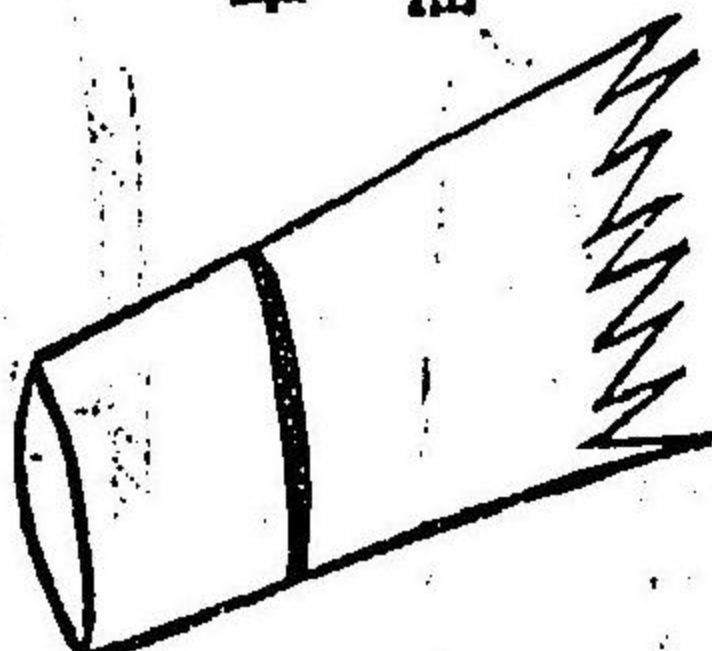

第九十七號ヲ以テ  
變更

○石川縣告示第八十一號

本年本縣令第十八號石川縣輸出織物検査規則ニ依リ設置スヘキ石川縣輸出織物検査所ハ左記ノ地  
番ニ設置シ本年四月一日ヨリ開所ス

明治三十五年三月二十七日

石川縣知事 野村政明

- 金澤市穴水町四番丁一番地
- 能美郡小松町字京町七十五番地
- 石川郡松任町字中町六十一番地
- 河北郡高松村字高松ノ五十七番地
- 羽咋郡羽咋町アノ三十三番地
- 鹿島郡能登部村字能登部下百二部六十九番地
- 石川縣告示第八十二號

本年本縣令第十八號石川縣輸出織物検査規則ニ據リ執行スヘキ証票証印ノ貼付押捺ノ式及其ノ他

検査ニ要スル証印ノ雛形左ノ通相定ム

明治三十五年三月二十七日

石川縣知事 野村政明

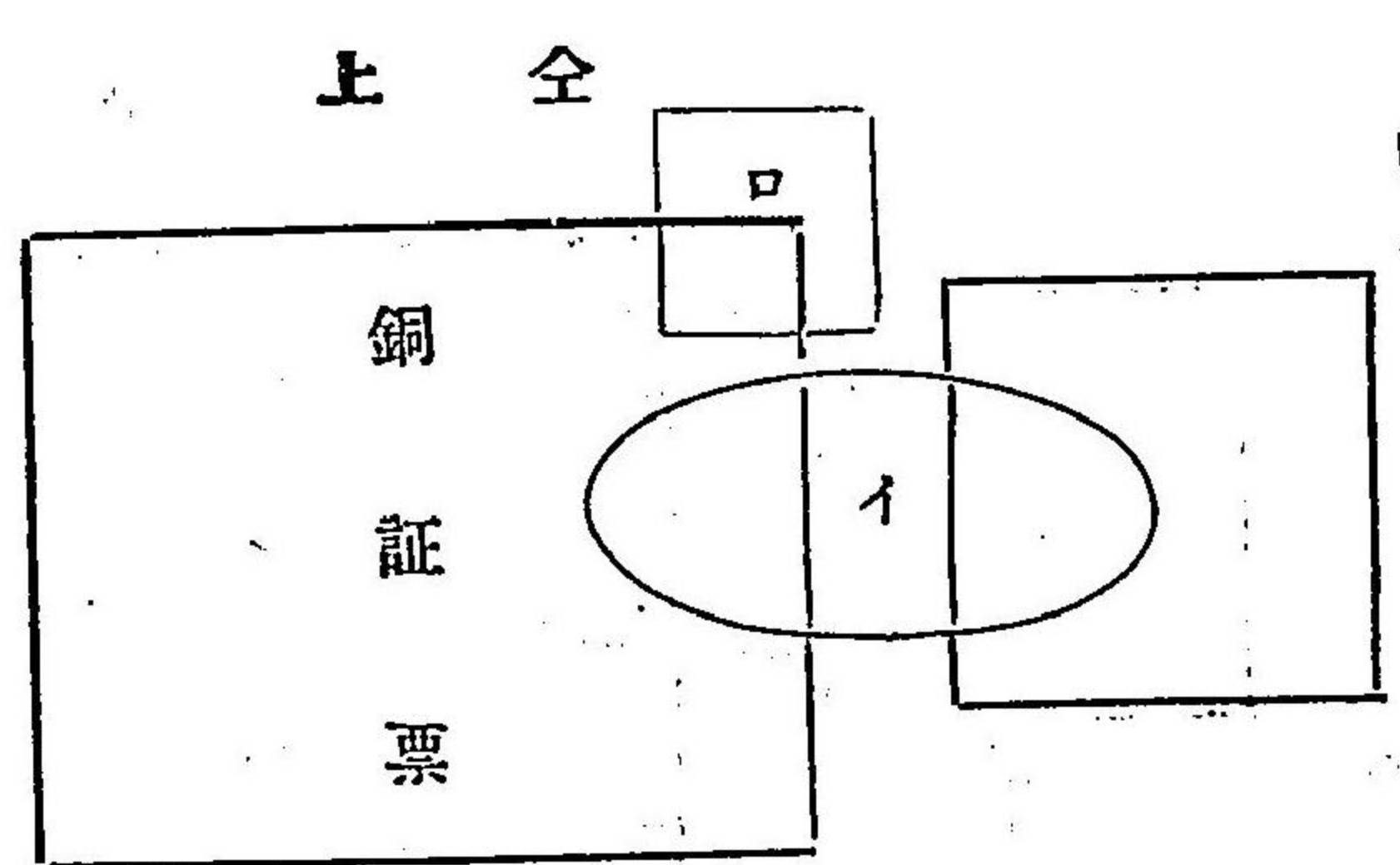
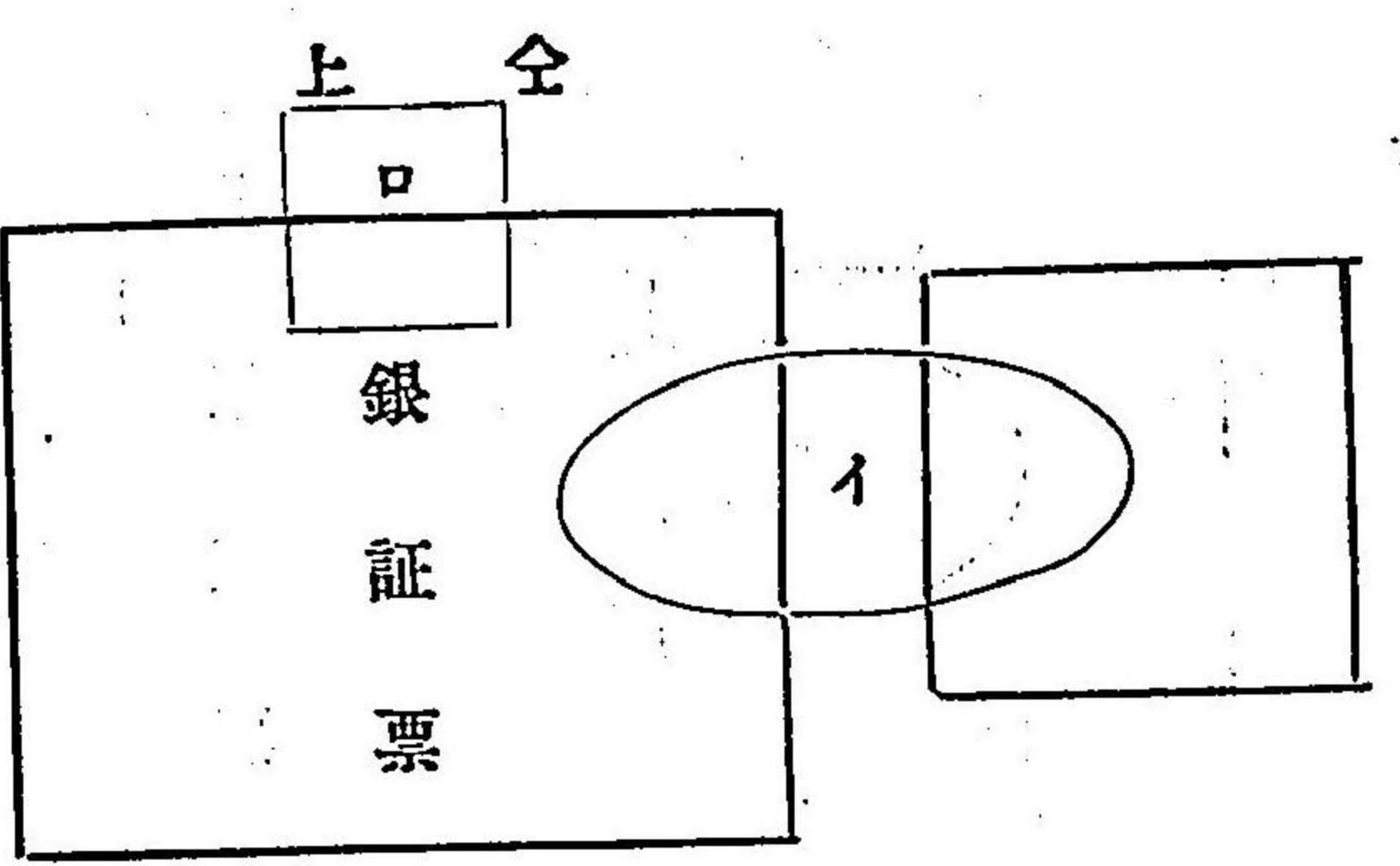
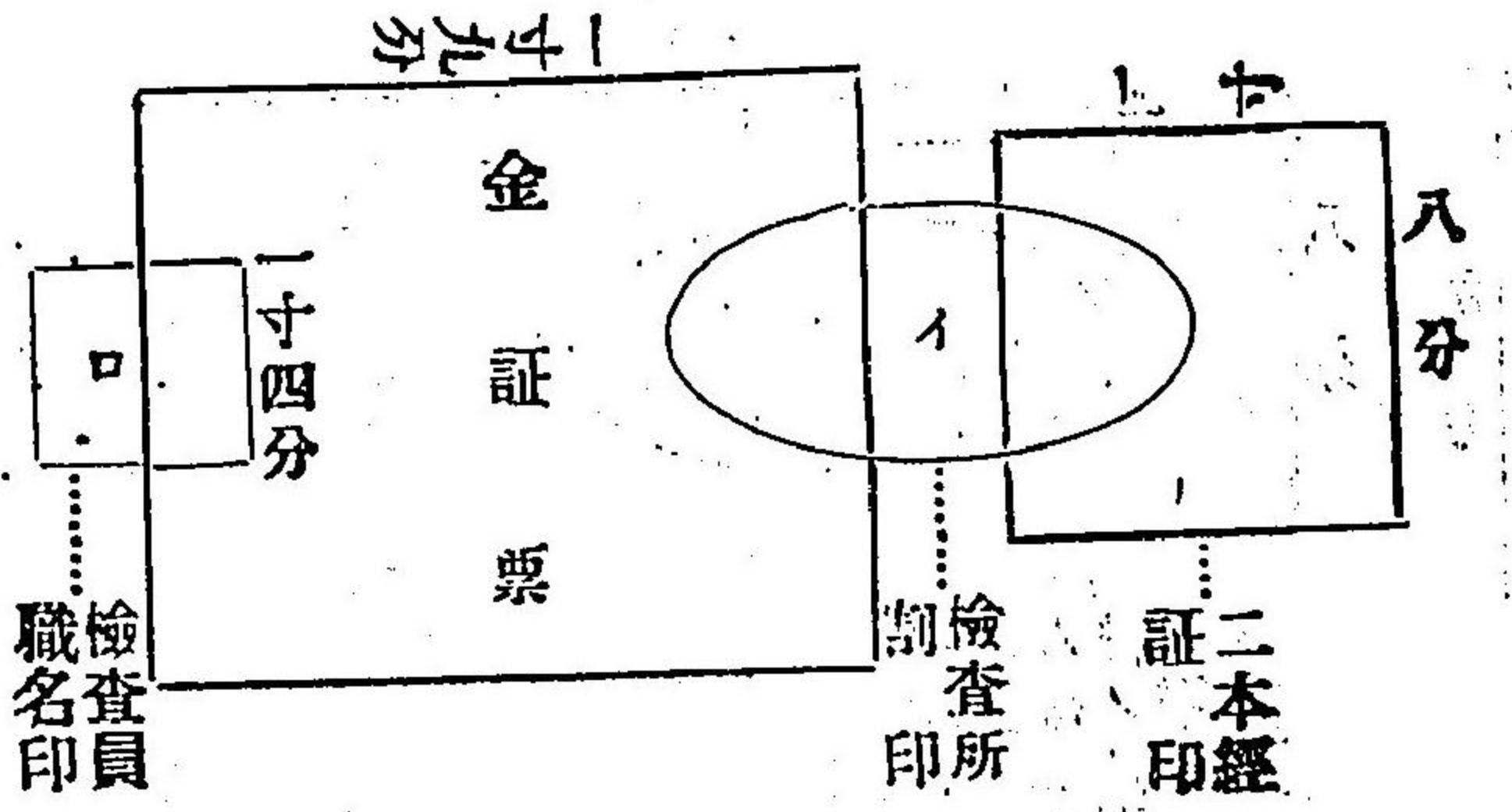

第九十七號

第九十七號

告示

百五十六



○石川縣告示第八十三號

備考  
 一 二本經証票ハ金銀銅証票ノ右側ニ貼付シ圖式ノ如ク各捺印ス  
 一 壹本經証票并壹本經貳本經ノ區別ヲ鑑査セシ証票ハ金、銀、銅証票ノ左側ニ貼付シ圖式ノ如ク各捺印ス

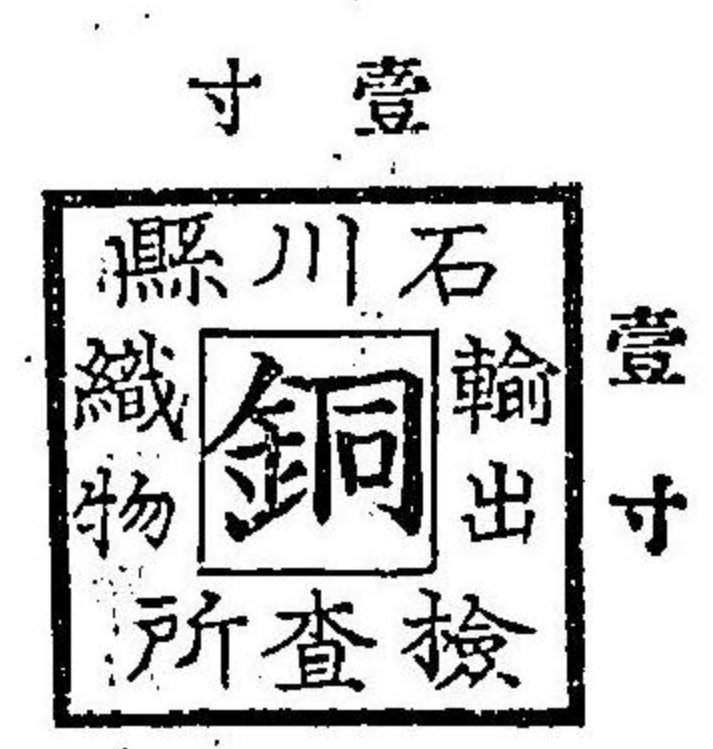

同汚染 一寸

同胸切 證印 肉色茶

同検査員 六分

同石川縣輸出不合格検査所 五分

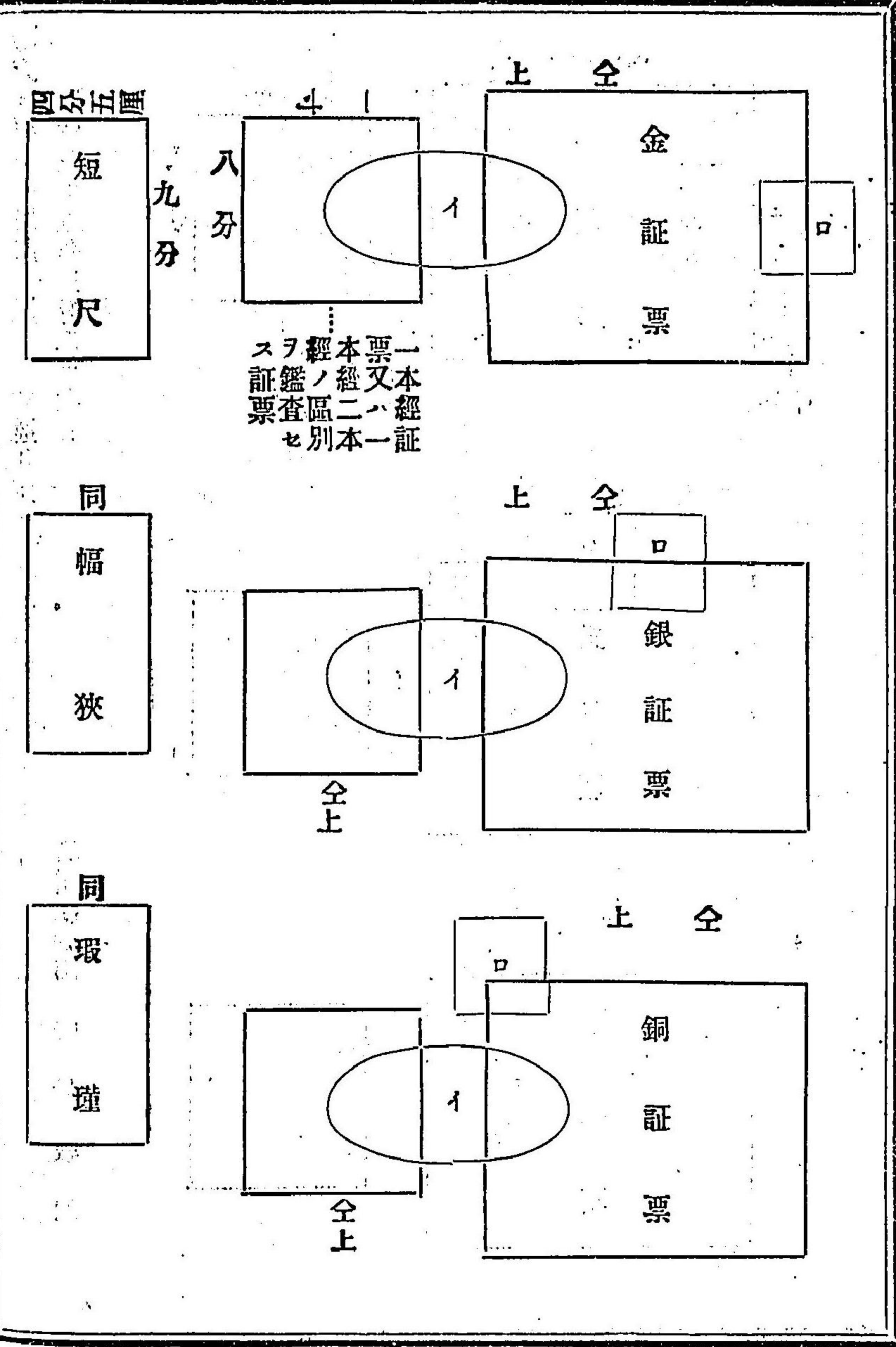



本縣蠶種検査員左ノ通解職セリ  
明治三十五年三月二十七日

依願解職務  
○石川縣告示第八十四號  
明治三十五年一月本縣告示第九號へ左ノ但書ヲ追加ス

但書  
明治三十五年三月二十七日

○石川縣告示第八十五號  
小學校敷地選定準備ノ爲メ左記ノ土地ニ立入測量ヲナス義珠洲郡東若山村長ノ稟請ニ對シ許可ヲ與ヘヨリ

明治三十五年三月二十九日  
土地區域  
珠洲郡東若山村字經念地内

○石川縣告示第八十六號  
石川縣立農學校ハ明治三十五年三月二十四日石川郡松任町ニ移轉セリ

○石川縣告示第八十七號  
明治三十四年度本縣歳入歳出豫算縣參事會ノ議決ヲ經左ノ通追加ス

明治三十五年三月二十九日  
明治三十四年度石川縣歳入歳出豫算追加

石川縣知事 野村政明  
蠶種検査員 寶達人禮男

石川縣知事 野村政明

石川縣知事 野村政明

石川縣知事 野村政明

石川縣知事 野村政明

歳入

第八款 國庫下渡金 金百圓

第三項 農商務省交付金 金百圓

第十一款 勸業費 金百圓

第五項 水産講習所費 金百圓

○石川縣告示第八十八號  
明治三十年十月石川縣令第七十一號種牡馬検査法施行細則取扱手續第三條及全縣令第七十二號種畜取締規則第三條ニ依リ本年種牡馬検査日割及塲所左ノ通定ム但率付所ハ検査所々在郡市役所又ハ町村役塲ニ付承合スヘシ

明治三十五年三月二十九日

検査所  
石川縣知事 野村政明

鹿島郡七尾町

珠洲郡飯田町

鳳至郡柳田村字柳田

全郡輪島町

全郡櫛比村字門前

羽咋郡富來村

四月五日 日 自午前九時 至午後四時  
同 七日 日  
同 九日 日  
同 十一日 日  
同 十三日 日  
同 十五日 日

告示



同十七日 自午後一時至全二時  
 同十八日 自午前九時至正後十二時  
 同十九日 全  
 同二十日 全  
 同二十一日 全  
 同二十二日 全

全 那柏崎村字敷波  
 河北郡津幡町  
 金澤市  
 石川郡松任町  
 能美郡小松町  
 江沼郡大聖寺町

○石川縣告示第八十九號

明治三十五年度歲入歲出豫算縣參事會ノ議決ヲ經左ノ通リ追加ス

明治三十五年四月七日

石川縣知事 野村政明

明治三十五年度石川縣歲入歲出豫算追加

歲入

臨時部

第一款 繰越金 金拾貳萬七千五百六拾四圓拾九錢壹厘

第一項 前年度繰越金 金拾貳萬七千五百六拾四圓拾九錢壹厘

歲入臨時部合計金拾貳萬七千五百六拾四圓拾九錢壹厘

歲入總計金拾貳萬七千五百六拾四圓拾九錢壹厘

歲出

經常部

第三款 土木費 金參萬千八百貳拾九圓參拾貳錢四厘

第二項 治水堤防費 金參萬千八百貳拾九圓參拾貳錢四厘

臨時部

第一款 警察廳舍建築費 金千貳百貳拾九圓九拾九錢六厘

第七項 松任警察署建築費 金千貳百貳拾九圓九拾九錢六厘

第二款 土木費 金參萬七千五百八拾九圓參拾錢五厘

第一項 道路橋梁費 金參萬四千四百貳圓貳拾六錢貳厘

第二項 治水堤防費 金參千八百七拾七圓四錢參厘

第三款 都市町村土木補助費 金貳萬六千圓

第一項 道路橋梁費補助 金貳萬五千五百圓

第二項 治水費補助 金五百圓

第四款 縣會議諸費 金貳萬七百八拾九圓四拾貳錢八厘

第一項 縣會議事堂建築費 金貳萬七百八拾九圓四拾貳錢八厘

第六款 教育費 金壹萬百貳拾六圓拾參錢八厘

第七項 工業學校建築費 金壹萬百貳拾六圓拾參錢八厘

歲出臨時部合計金九萬五千七百參拾四圓八拾六錢七厘

歲出總計金拾貳萬七千五百六拾四圓拾九錢壹厘

○石川縣告示第九十號

明治三十四年度本縣歲入歲出豫算縣參事會ノ議決ヲ經左ノ通リ追加ス

明治三十五年四月七日

石川縣知事 野村政明

明治三十四年度石川縣歲入歲出豫算追加

歲入



經常部

第八款 國庫下渡金 金參百圓  
 第二項 文部省交附金 金參百圓  
 歲入經常部合計金參百圓  
 歲入總計金參百圓

歲出

臨時部

第五款 教育費 金參百圓  
 第四項 工業學校建築費 金參百圓  
 歲出臨時部合計金參百圓  
 歲出總計金參百圓

○石川縣告示第九十一號

石川縣七尾娼妓病院ヲ明治三十五年四月一日ヨリ鹿島郡七尾町字常盤町四番地へ移轉セリ

明治三十五年四月七日

石川縣知事 野村 政明

○石川縣告示第九十二號

本縣巡查退隱料及遺族扶助料年金並ニ給助年金ヲ受クル者ハ每支給期日(死亡又ハ權利消滅若ハ)ニ該  
 年金證書ノ檢閱方ヲ現住地市町村長(市町村制ヲ施行セザル地ニ於テ)ニ申出且ツ別紙書式ノ年命請求書  
 ニ其市町村長ノ證明ヲ受ケ本廳ニ差出スヘシ

明治三十五年四月十二日

石川縣知事 野村 政明

(別紙書式) (用紙中折紙)

請求書

巡查退隱料(遺族扶助料又ハ給助)年額金何圓

一金何圓

請求高

但明治何年何月ヨリ何月迄三ヶ月(給助年金ノ請求ハ六ヶ月)分(若シ此期間ニ於テ支給停止其  
 他ノ事由ニ依リ全額ノ支給ヲ受ケヘカラサル事實アルモノニ在テハ其請求金額ノ算出ヲ明記ス  
 ヘシ)

右請求候也

何府縣何郡市町村番地

元石川縣巡查 何

某印

又ハ

故(元)石川縣巡查何某寡婦(孤兒又ハ何々)

何 某印

(未成年者ナルトキハ其後  
見入ノ署名捺印ヲ要ス)

石川縣知事宛

右ハ部内現住ノ者ニシテ巡查看守退隱料及遺族扶助料法第何條何項何號ニ該當セサルモノニ相違  
 無之候也

年 月 日

何市町村長

何

某印

請求書

(本廳所屬官廳學校等ニ奉職  
スルモノハ奥書ヲ要セス)

巡查退隱料(給助)年額金何圓 月俸金何圓

一金何圓

俸給差額請求高



但明治何年何月ヨリ何月迄ニケ月分(若シ此期間ニ於テ増俸ニ依リ支給停止其他ノ事由ニ依リ金額ニ異動アル者ニ在テハ其請求金額ノ算出ヲ明記スヘシ)右及請求候也

年 月 日  
何府縣何郡市町村番地  
元石川縣巡查 何 某印  
何市町村長 何 某印

○石川縣告示第九十三號  
明治二十六年四月本縣告示甲第一號本縣巡查派出所巡查駐在所位置中石川郡ノ部ニ野村字泉野ヲ追加ス

石川縣知事 野村政明

○石川縣告示第九十四號  
香港及清國廣東地方ニ於テ虎列刺病發生ニ付本月二日ヨリ左ノ各地ニ臨時海港檢疫所ヲ開設シテ  
○旨臺灣總督府ヨリ通知アリタリ

明治三十五年四月十二日  
石川縣知事 野村政明  
舊港臨時海港檢疫所 新竹廳  
後龍臨時海港檢疫所 苗栗廳  
梧棲臨時海港檢疫所 臺中廳  
鹿港臨時海港檢疫所 彰化廳  
下湖口臨時海港檢疫所 斗六廳

東石港臨時海港檢疫所 嘉義廳  
安平臨時海港檢疫所 臺南廳  
打狗臨時海港檢疫所 鳳山廳  
東港臨時海港檢疫所 阿猴廳  
媽宮臨時海港檢疫所 澎湖廳

○石川縣告示第九十五號  
假定縣道改築工事設計準備ノ爲左記ノ土地ヘ立入測量セシム  
明治三十五年四月十二日 石川縣知事 野村政明  
羽咋郡釋造村字東小室字廣地 石川縣知事 野村政明  
鈍打村字大平字鳥越字古江字西谷内

○石川縣告示第九十六號  
流行性齧口瘡豫防ノ爲メ本月十日左記縣令發布ノ旨福井縣ヨリ通知アリタリ  
明治三十五年四月十七日 石川縣知事 野村政明

福井縣令第三十二號  
流行性齧口瘡豫防ノ爲メ明治二十九年三月法律第六十號獸疫豫防法第十二條ニ依リ左記ノ地ヲ發シ若クハ同地方ヲ通過シタル牛羊豚及其生肉生皮生骨ノ輸入ヲ停止ス  
○但漁車又ハ船舶積込ノ儘同地方ヲ通過シタルモノハ此限ニアラス  
本令ハ發布ノ日ヨリ施行ス  
一東京府東京市下谷區  
一東京府北豐島郡



●告示

○石川縣告示第九十七號

本年本縣告示第八十一號石川縣輸出織物檢查所中能美郡小松町檢查所位置ヲ左記ノ箇所ニ變更ス

明治三十五年四月十七日

石川縣知事 野村 政 明

能美郡小松町字小馬出町十番地ノ三號

○石川縣告示第九十八號

明治三十三年農商務告示第七號水産講習所傳習規則及水産講習所傳習諸規程(全三月二十八日官報)ニ據リ今般全所本科並ニ現業科生徒募集ニ付志願ノ者ハ左記諸項承知ノ上入學願書ニ履歷書ヲ添ヘ郡市役所ヲ經由シ當廳ヘ送付スヘシ

明治三十五年四月十七日

石川縣知事 野村 政 明

一、本科生五十名

内漁撈科製造科各二十名養殖科十名

一、現業科生十五名

内罐詰傳習生、魚油蠟沃度傳習生、鯉節其他節類傳習生各五名

一、入學願書差出期日 五月末日迄

但現業科中鯉節其他節類ハ全月十五日迄

一、現業科修業期限

鯉節其他節類六月二十日ヨリ九月三十日迄罐詰九月十一日ヨリ十二月二十日マテ魚油蠟沃度三十六年一月十一日ヨリ三月三十一日迄

一、寫眞添付

本科入學志願者ハ昨年一月以降ニ自己一人撮影シタル手札形寫眞ヲ入學願書ニ添付スヘシ

一、前記以外ノ事項ハ内務部第四課ニ就キ承合スヘシ

○石川縣告示第九十九號

山形縣ニ於テ巡查退隱料及遺族扶助料年金請求書式左ノ通相定メ候旨通知アリタリ

明治三十五年四月十七日

石川縣知事 野村 政 明

請 求 書 (用紙半紙)

巡查退隱料遺族扶助料年額金何圓

請 求 高

一、金何圓

明治何年何月ヨリ何月ニ至ルニ至ル三ヶ月(給助例ニ依ル年金ノ請求ハ六ヶ月)分若シ此期間ニ於テ支給停止其ノ他ノ事由ニ依リ金額ノ支給ヲ受クヘカラサル事實アルモノニ在リテハ其ノ請求金額ノ算出ヲ明ニスヘシ

右請求候也

何府縣何郡市何町村何大字何字何番地

年 月 日

氏 名 印

山形縣知事氏名殿

右巡查看守退隱料及遺族扶助料法第何條第何項第何號ニ抵觸セサルヲ証明ス

年 月 日

市町村長 氏 名 印

(支給月期前三ヶ月ニ滿タサルキト雖其ノ期月ニ請求スヘシ)

(証明ハ現住所ノ市町村長ヨリヲ受クヘシ)

○石川縣告示第百號

岐阜縣下左記ノ各地ニ於テ冒頭ノ通馬ノ假性皮膚症ニ罹リタル旨岐阜縣ヨリ通知アリタリ

●告示



明治三十五年四月二十二日

石川縣知事 野村政明

- 牡馬五頭 惠那郡大井町
- 牡馬二頭 惠那郡長島町大字中野
- 牡馬一頭 惠那郡三郷村大字野井
- 牡馬一頭 惠那郡坂本村大字茄子川
- 牡馬四頭 惠那郡坂本村大字茄子川
- 牡馬一頭 可兒郡豐岡村大字長瀬

○石川縣告示第百一號

高知縣ニ於テ今般告示第三十七號ヲ以テ巡査退隱料及遺族扶助料年金請求書式左ノ通り通知アリ

明治三十五年四月二十二日

石川縣知事 野村政明

高知縣告示第三十七號

本縣巡査退隱料及遺族扶助料(舊法ニ於テ)ノ年金ヲ受クル者ハ毎支給期月(死亡又ハ權利ノ消滅若クハ停止ノ時ハ其時)ニ該年金證書ノ檢閱方ヲ現住地市町村長(市制町村制ヲ施行セサル地ニ於テ)ニ申出且ツ別紙書式ノ年金請求書ニ其市町村長ノ証明ヲ受ケ本廳ニ差出スヘシ

明治三十五年三月九日

高知縣知事 渡邊 融

(別紙書式) (用紙小判野紙)  
 巡査退隱料(遺族扶助料)(給助)年金請求書

一金 但明治何年何月ヨリ何月ニ至ル何ヶ月分年金何圓ノ割(死亡又ハ權利消滅若クハ停止ノ時ハ其事由年月日ヲモ記入ヲ要ス)

右及請求候也

年 月 日

何府縣何郡何市町村番地

元高知縣巡査

何 某 印

或ハ

故(元)高知縣巡査何某「寡婦」孤兒又ハ何々

何 某 印  
(未成年者ナルハ其後見人ノ署名捺印ヲ要ス)

高知縣知事宛

右ハ部内現住ノモノニシテ巡査看守退隱料及遺族扶助料法第何條何號何項(退隱料ニ在テハ第四條第ハ第十二條第ニ號第四號第十五條第十)ニ該當セサルモノニ相違無之候也

年 月 日

何市町村長

何 某 印

○石川縣告示第百二號

山梨縣ニ於テ今般告示第八十三號ヲ以テ巡査退隱料及遺族扶助料退職又ハ死亡給助ノ年金請求書式左記ノ通定候旨通知アリ

明治三十五年四月二十二日

石川縣知事 野村政明

告示第八十三號

本縣巡査退隱料及遺族扶助料(舊法ニ於テ)ノ年金ヲ受クルモノハ毎支給期月(死亡又ハ權利ノ消滅若クハ停止ノ時ハ其時)ニ該年金證書ノ檢閱方ヲ住所地方市町村長(市制町村制ヲ施行セサル地方ニ於テ)ニ申出且ツ別紙書式ニ依リ年金請求書ニ其市町村長ノ証明ヲ受ケ本廳ニ差出スヘシ

但明治三十二年十月告示第百十號ハ廢止ス

告示



明治三十五年三月二十四日

山梨縣知事 石原 健三

巡查退隱料(遺族扶助料)(退職又ハ死亡給助)年金請求書

一金

但年金何圓ノ月割 自明治何年何月何日(死亡又ハ權利ノ消滅若クハ停止ノ日)迄何年何月何日(其ノ由年月日ヲモ記入ヲ要ス) 右請求候也

何年(或ハ)何月何日

何府縣何郡市何町村何番地

元山梨縣巡查 何 某印

故(元)山梨縣巡查何某寡婦(孤兒)又ハ何々

何 某印

(未成年者ナルトキハ其後見人ノ署名捺印ヲ要ス)

山梨縣知事何某殿

右ハ部内現住ノ者ニシテ巡查看守退隱料及遺族扶助料法第何條何項何號(退隱料ニ在ツテハ第十四條ハ第十二條第二號第四號第十五條第十四條第一項第二號ニ該當スルモノ)ニ該當セス且年金證書檢閱セシニ相違無之ニ付證明ス

明治 年 月 日

何市町村長 何 某印

○石川縣告示第百三號

本年六月二日ヨリ能美郡小松町、鳳至郡輪島町及金澤市ニ於テ臨時小學校教員試驗檢定ヲ施行ス檢定志望者ハ左記事項承知ノ上明治三十四年三月石川縣令第十四號小學校令及同令施行規則實施ニ關スル細則第五章ノ規定ニ依リ來ル五月十日限リ願書當廳ニ到達スヘキ様出願スヘシ

明治三十五年四月二十二日

石川縣知事 野村 政明

一檢定ノ種類ハ尋常小學校本科正教員及尋常小學校准教員トス

一教育科ノ實地授業、音樂、唱歌及体操科ハ退テ日ヲ定メ本縣師範學校ニ召集シ試驗ヲ行フ但シ他ノ學科目ニ於テ不合格ノ者ハ召集セス

一細則第五十一條ニ依リ某科目ノ追加試驗ヲ出願スル者ニ就テハ其學科目中音樂、唱歌及体操科(女子ニ限ル)ハ前項本文ニ準シ其他ノ學科ハ各試驗場ニ於テ施行ス

一願書ニハ見易キ箇所ニ受験地名ヲ記載スヘシ

一履歷書ニ記載ノ氏名ニハ假名ヲ付スヘシ

一試驗日時制ハ退テ告示ス

○石川縣告示第百四號

明治三十五年度石川縣歲入歲出豫算追加本縣參事會ノ議決ヲ經左ノ通り定ム

明治三十五年四月二十二日

石川縣知事 野村 政明

明治三十五年度石川縣歲入歲出豫算追加

歲 入

經 常 部

第九款 雜 収 入 金貳百四拾參圓四拾錢

第十二項 雜 入 金貳百四拾參圓四拾錢

但監獄費ヨリ償還金

歲入經常部合計金貳百四拾參圓四拾錢

歲入總計金貳百四拾參圓四拾錢

歲 出 經 常 部



第一款 警察 費 金貳百四拾參圓四拾錢  
 第二款 廳 費 金貳百四拾參圓四拾錢

歲出經常部合計金貳百四拾參圓四拾錢  
 歲出總計金貳百四拾參圓四拾錢

○石川縣告示第百五號

本年四月石川縣告示第九十五號土地立入測量告示中釋造村内へ左ノ一字ヲ追加ス

明治三十五年四月二十六日 石川縣知事 野村 政 明

字大西

○石川縣告示第百六號

岐阜縣ニ於テ左記ノ通假性皮膚瘡ヲ發生シタル旨同縣ヨリ通知アリタリ

明治三十五年四月二十六日 石川縣知事 野村 政 明

- 牝馬一頭 惠那郡坂本村大字千且林
- 牝馬一頭 全 郡武並村大字藤
- 牝馬二頭 全 郡大井町大字大井
- 牝馬三頭 全 郡中津町大字中津川
- 牝馬五頭 可兒郡豐岡村大字長瀬
- 牝馬一頭 土岐郡多治見町大字多治見
- 牝馬一頭 惠那郡坂本村大字茄子川
- 牝馬一頭 全 郡落合村

右ノ内惠那郡坂本村大字茄子川ノ分ハ撲殺セリ

○石川縣告示第百七號

流行性齧口瘡豫防ノ爲左記縣令發布ノ旨福井縣ヨリ通知アリタリ

明治三十五年四月二十六日 石川縣知事 野村 政 明

福井縣令第三十五號 明治三十五年四月十九日

明治三十五年四月福井縣令第三十二號中東京市下谷區ノ下ニ「芝區」ノ二字及北豐島郡ノ下ニ「荏原郡」ノ三字ヲ追加ス

本令ハ發布ノ日ヨリ施行ス

(參照)

福井縣令第三十二號ハ流行性齧口瘡豫防ノ爲東京市下谷區及北豐島郡ヲ發シ若ハ同地方ヲ通過シタル牛、羊、豚等輸入停止ノ件ナリ

但瀛車又ハ船舶積込ノ儘通過シタル者ハ此限ニアラス

○石川縣告示第百八號

明治三十一年十月本縣告示第二百三十二號石川縣勸業諮問會規則ヲ廢止ス

明治三十三年四月二十六日 石川縣知事 野村 政 明

○石川縣告示第百九號

流行性齧口瘡豫防ノ爲左記縣令發布ノ旨警視廳ヨリ通知アリタリ

明治三十五年四月二十六日 石川縣知事 野村 政 明

警視廳令第二十四號 (明治三十五年四月十九日)

明治三十五年三月警視廳令第二十號第二項ノ次ニ左ノ一項ヲ追加ス  
 本令ハ發布ノ日ヨリ施行ス



三在原郡大井村字南濱側千九百三十七番地鈴ヶ森先ニ沿ヒ道路ヲ域ヘ海濱ニ至ル地越内

(參照)

警視廳令第二十號 (明治三十五年三月三十一日)

流行性鷄口瘡豫防ノ爲左ノ地域内ハ牛羊豚ノ出入往來並病毒傳播ノ疑アル物品ノ運輸ヲ停止ス  
但漁車積込ノ儘通過スルモノハ此ノ限ニアラス  
本令ハ發布ノ日ヨリ施行ス

一 略ス  
二 略ス

○石川縣告示第百十號

本年縣下各産牛馬組合ニ於テ開設スヘキニ歲駒糶市ノ場所及日割左ノ通相定ム  
明治三十五年四月二十六日 石川縣知事 野村政明

日	割	場所	備考
自六月十四日	至六月十八日	珠洲郡飯田町	
同 同	同 同	鳳至郡柳田村	
同 同	同 同	同 輪島町	
同 同	同 同	同 穴水村	
同 同	同 同	同 諸岡村	
同 同	同 同	同 羽咋郡富來村	
同 同	同 同	同 堀松村	
同 同	同 同	同 鹿島郡中島村	
同 同	同 同	同 七尾町	鹿島郡ニ限リ此期日内ニ於テ更ニ場所ヲ定メ市場ヲ開設スルコトヲ得
七月六日			
同 同	同 同		
同 同	同 同		

同 十三日 羽咋郡志雄村  
同 十四日 河北郡津幡町

同 十六日 石川郡松任町 石川金澤兩組合合同  
同 十七日 能美郡小松町 能美江沼兩組合合同

○石川縣告示第百十二號

森林法第十一條ニ依リ左記ノ箇所保安林ニ編入ノ必要ヲ認メ石川地方森林會ニ付議ス  
明治三十五年四月二十六日 石川縣知事 野村政明

加賀國江沼郡山代村大字山代字赤穂山山林	一面積貳町壹反參畝六步	全 國	
一面積參町八反參畝貳拾步 所有者 國	同上字池尾山山林	全 國	
全上字マコモ谷山山林	一面積壹町四反五畝廿五步	全 國	
一面積貳町六反九畝八步	全上字扇平山山林	全 國	
全上字峰ノ木山山林	一面積七反八畝拾五步	全 國	
一面積壹町壹反七畝參步	全上字中尾山山林	全 國	
全上字東谷山山林	一面積參町壹反廿貳步	全 國	
一面積壹町貳反九畝廿六步	全上大字桂谷字庄司谷一番地山林	全 國	
全上字ノクラ山山林	一面積八町貳反四畝九步	全 國	米谷藤太郎

○石川縣告示第百十二號

石川縣農事試験場ハ金澤市古道町元菊町石川郡戸板村大字南廣岡地内ニ設置ス  
明治三十五年四月二十六日 石川縣知事 野村政明

○石川縣告示第百十三號

告示

百七十七



石川縣農事試驗場規程左ノ通り定ム

明治三十五年四月二十六日

石川縣知事 野村政明

石川縣農事試驗場規程

第一條 本場ハ農産ノ改良増殖ニ關スル試驗ヲ行ヒ其發達ヲ圖ル所トス

第二條 本場ハ農事試驗ノ外左ノ業務ヲ行フ

一、農事巡回講話

二、種苗ノ配付

三、農事上ノ質疑應答

四、種苗肥料ノ鑑定

五、土壤、肥料、農産物ノ分析

第三條 本場ニ左ノ職員ヲ置ク

場長 一人 (技師ヲ以テ之ニ充ツ)

技師 一人

技手 三人

書記 一人

第四條 場長ハ知事ノ指揮監督ヲ受ケ場務ヲ掌理ス

技手ハ場長ノ命ヲ受ケ場務ニ従事ス

書記ハ場長ノ命ヲ受ケ庶務會計ニ従事ス

第五條 場長ハ書記以上ノ職員ノ進退賞罰ニ關シ其意見ヲ具シテ知事ニ開申スルヲ得

第六條 場長ハ左記事項ニ關スル者ハ豫メ知事ノ指揮ヲ承ケテ處分スヘシ

一、諸試驗設計

一、農事巡回講話

一、管外ノ出張及管内ニ三日以上連續出張ノ件

一、配付用ニ充ツル爲メ存置スヘキ種苗ノ數量ニ關スルヲ

一、借地米引渡ニ關スルヲ

一、其他重要ノ事件ニ關スル件

第七條 場長ハ左ノ事項ヲ專行スルヲ得但第一號并第二號ニ記載スル處務細則ハ三日以内ニ知事ニ報告スヘシ

一、場務ニ關シ場員三日以内管内ニ出張シ又ハ管内各郡市長ヨリ旅費日當ヲ支辨シ技手ノ出張ヲ請求シタル時ハ場務ノ都合ニ依リ十日以内ハ場長限リ其求ニ應スルヲ

二、處務細則及宿直、小使、農夫心得ヲ規程スルヲ

三、場務ニ關シ職名又ハ場名ヲ以テ文書ノ往復ヲナスヲ

四、定農夫、小使、其他臨時農夫ヲ傭入シ又ハ解傭スルヲ

第八條 毎年度ノ業務行程並其試驗成績ハ翌年度五月限リ差出スヘシ

第九條 技手及書記一名交互宿直スヘシ

第十條 本規程其他命令ヲ以テ特ニ定メタル者ノ外ハ總テ石川縣ノ例規ニ準據スヘシ

○石川縣告示第百十四號

明治三十五年度本縣歲入歲出豫算縣參事會ノ議決ヲ經左ノ通り追加ス

明治三十五年四月二十八日

石川縣知事 野村政明

明治三十五年度石川縣歲入歲出豫算追加



歲入 經常部

第一款 地租 割 金五萬參千百貳拾貳圓貳拾六錢壹厘

第一款 地租 割 金五萬參千百貳拾貳圓貳拾六錢壹厘

但明治三十四年四月一日現在地租(地價百分二)金六拾參萬貳千四百七圓八拾七錢地租壹圓二付

金八錢四厘

第二款 戶數 割 金壹萬五拾五圓拾六錢

第三款 戶數 割 金壹萬五拾五圓拾六錢

但明治三十四年四月一日調戶數拾壹萬千七百二十四戶平均一戶額金九錢

第四款 家屋 稅 金千六百五拾壹圓貳拾參錢

第一款 家屋 稅 金千六百五拾壹圓貳拾參錢

但明治三十四年四月一日調總軒數壹萬八千三百四十七軒平均壹軒額金九錢

歲入經常部合計金六萬四千八百貳拾八圓六拾五錢壹厘

郡市收入 金六萬四千八百貳拾八圓六拾五錢壹厘

歲入總計金六萬四千八百貳拾八圓六拾五錢壹厘

郡市收入 金六萬四千八百貳拾八圓六拾五錢壹厘

歲入總計金六萬四千八百貳拾八圓六拾五錢壹厘

歲入總計金六萬四千八百貳拾八圓六拾五錢壹厘

歲入總計金六萬四千八百貳拾八圓六拾五錢壹厘

歲入總計金六萬四千八百貳拾八圓六拾五錢壹厘

歲入總計金六萬四千八百貳拾八圓六拾五錢壹厘

歲入總計金六萬四千八百貳拾八圓六拾五錢壹厘

歲入總計金六萬四千八百貳拾八圓六拾五錢壹厘

歲入總計金六萬四千八百貳拾八圓六拾五錢壹厘

歲入總計金六萬四千八百貳拾八圓六拾五錢壹厘

歲入總計金六萬四千八百貳拾八圓六拾五錢壹厘

歲入總計金六萬四千八百貳拾八圓六拾五錢壹厘

歲入總計金六萬四千八百貳拾八圓六拾五錢壹厘

歲入總計金六萬四千八百貳拾八圓六拾五錢壹厘

歲入總計金六萬四千八百貳拾八圓六拾五錢壹厘

歲入總計金六萬四千八百貳拾八圓六拾五錢壹厘

歲入總計金六萬四千八百貳拾八圓六拾五錢壹厘

歲入總計金六萬四千八百貳拾八圓六拾五錢壹厘

歲入總計金六萬四千八百貳拾八圓六拾五錢壹厘

歲入總計金六萬四千八百貳拾八圓六拾五錢壹厘

歲入總計金六萬四千八百貳拾八圓六拾五錢壹厘

歲入總計金六萬四千八百貳拾八圓六拾五錢壹厘

歲入總計金六萬四千八百貳拾八圓六拾五錢壹厘

歲入總計金六萬四千八百貳拾八圓六拾五錢壹厘

歲入總計金六萬四千八百貳拾八圓六拾五錢壹厘

歲入總計金六萬四千八百貳拾八圓六拾五錢壹厘

歲入總計金六萬四千八百貳拾八圓六拾五錢壹厘

歲入總計金六萬四千八百貳拾八圓六拾五錢壹厘

歲入總計金六萬四千八百貳拾八圓六拾五錢壹厘

歲入總計金六萬四千八百貳拾八圓六拾五錢壹厘

歲入總計金六萬四千八百貳拾八圓六拾五錢壹厘

歲入總計金六萬四千八百貳拾八圓六拾五錢壹厘

歲入總計金六萬四千八百貳拾八圓六拾五錢壹厘

歲入總計金六萬四千八百貳拾八圓六拾五錢壹厘

歲入總計金六萬四千八百貳拾八圓六拾五錢壹厘

歲入總計金六萬四千八百貳拾八圓六拾五錢壹厘

歲入總計金六萬四千八百貳拾八圓六拾五錢壹厘

歲入總計金六萬四千八百貳拾八圓六拾五錢壹厘

歲入總計金六萬四千八百貳拾八圓六拾五錢壹厘

歲入總計金六萬四千八百貳拾八圓六拾五錢壹厘

歲入總計金六萬四千八百貳拾八圓六拾五錢壹厘

歲入總計金六萬四千八百貳拾八圓六拾五錢壹厘

歲入總計金六萬四千八百貳拾八圓六拾五錢壹厘

歲入總計金六萬四千八百貳拾八圓六拾五錢壹厘

歲入總計金六萬四千八百貳拾八圓六拾五錢壹厘

歲入總計金六萬四千八百貳拾八圓六拾五錢壹厘

歲入總計金六萬四千八百貳拾八圓六拾五錢壹厘

歲入總計金六萬四千八百貳拾八圓六拾五錢壹厘

歲入總計金六萬四千八百貳拾八圓六拾五錢壹厘

歲入總計金六萬四千八百貳拾八圓六拾五錢壹厘

歲入總計金六萬四千八百貳拾八圓六拾五錢壹厘

歲入總計金六萬四千八百貳拾八圓六拾五錢壹厘

歲入總計金六萬四千八百貳拾八圓六拾五錢壹厘

歲入總計金六萬四千八百貳拾八圓六拾五錢壹厘

歲入總計金六萬四千八百貳拾八圓六拾五錢壹厘

歲入總計金六萬四千八百貳拾八圓六拾五錢壹厘

歲入總計金六萬四千八百貳拾八圓六拾五錢壹厘

歲入總計金六萬四千八百貳拾八圓六拾五錢壹厘

告示

第一項 徵收 費 金四百六拾八圓貳拾五錢六厘

第十九款 徵收 費 金千參百六拾圓參拾九錢五厘

第一項 徵收 費 金千參百六拾圓參拾九錢五厘

郡市ニ屬スル分 金千參百六拾圓參拾九錢五厘

歲出經常部合計金千八百貳拾八圓六拾五錢壹厘

郡市ニ屬スル分 金千八百貳拾八圓六拾五錢壹厘

臨時部

第九款 勸業 費 金六萬參千圓

第三項 牧場 費 金六萬參千圓

歲出臨時部合計金六萬參千圓

郡市ニ屬スル分 金六萬參千圓

歲出總計金六萬四千八百貳拾八圓六拾五錢壹厘

郡市ニ屬スル分 金六萬四千八百貳拾八圓六拾五錢壹厘

○石川縣告示第百十五號

森林法第十六條ニ依リ左ノ通り普通保安林ニ編入決定シタル旨農商務大臣ヨリ通達アリタリ

明治三十五年四月三十日 石川縣知事 野村政明

能登國鹿島郡矢田鄉村大字古府、古屋敷、竹町入 一臺帳面積壹反八畝拾步 全 川崎 作松

會地字善谷甲八番地ノ一山林 全上八番地ノ三山林 全 森井藤次郎

一臺帳面積壹反八畝拾步 所有者竹端五左衛門 全上八番地ノ四山林

全上八番地ノ二山林



一臺帳面積參反六畝廿步 全 杉田 久藏  
 全上八番地ノ五山林  
 一臺帳面積壹反八畝拾步 全 澤野松太郎  
 全上八番地ノ六山林  
 一臺帳面積壹反八畝拾步 全 杉田 金藏  
 全上八番地ノ七山林  
 一臺帳面積壹反八畝拾步 全 川原惣九郎  
 全上八番地ノ十山林  
 一臺帳面積九畝五步 全 的場 小  
 全上八番地ノ十一山林  
 一臺帳面積九畝五步 全 杉田 金藏  
 全上九番地甲ノ一山林  
 一臺帳面積壹町五反參畝廿六步 全 西澤 彦八  
 全上九番地甲ノ三、卅九番地甲ノ五山林  
 一臺帳面積九反四步 全 西澤 彦八  
 全上九番地甲ノ六山林  
 一臺帳面積五反參畝拾五步 全 杉田 榮吉  
 全上卅七番地山林  
 一臺帳面積四町參反四畝壹步 全 森井益太郎  
 全上字城平、十番地ノ甲山林

一臺帳面積五町步 全 赤坂三九郎  
 全上字エボシヶ谷十六番地ノ甲山林  
 一臺帳面積五町步 全 野田太四郎  
 全上字長坂乙一番地ノ乙、二番地山林  
 一臺帳面積參町壹反拾參步 全 飯田與三吉  
 以上

施業方法  
 一輪伐齡 喬林四十年以上 矮林天然廿年以上  
 一造林 更新ノ際ハ可成人工造林ヲ行フヘシ  
 能登國鹿島郡矢田鄉村大字古府、古屋敷、竹町入  
 會地字善谷甲八番地ノ八山林  
 一臺帳面積壹反八畝拾步 所有者 川崎喜太郎  
 全上九番地山林  
 一臺帳面積壹町七反步 全 杉田 榮吉  
 全上字善谷乙四番地ノ一山林  
 一臺帳面積九反廿四步 全 細川勝五郎  
 全上字笠取四十番地ノ甲山林  
 一臺帳面積四町八反貳畝步 全 石田吉松外六名  
 全上字エボシヶ谷甲十七番地、乙七番地山林  
 一臺帳面積壹町九反七畝廿四步 全 飯田與三吉

全上乙五番地山林  
 一臺帳面積貳町五反四畝貳貳步 全 梅 平次郎  
 全上字大塚甲十五番地山林  
 一臺帳面積四町貳反六畝七步 全 森 宣次郎  
 全上字稗子畑六番地甲、七番地甲山林 外卅一名  
 一臺帳面積拾町步 全 竹田 忠藏  
 全上字落ヶ谷五番地甲ノ一山林  
 一臺帳面積參町步 全 竹田 忠左衛門  
 全上五番地甲ノ二山林  
 一臺帳面積貳町步 全 木村 七助  
 以上

施業方法  
 一輪伐齡 喬林四十年以上 矮林天然廿年以上  
 一造林 更新ノ際ハ可成人工造林ヲ行フヘシ  
 能登國鹿島郡矢田鄉村大字古府、古屋敷、竹町入  
 會地字善谷甲八番地ノ九山林  
 一臺帳面積九畝五步 所有者 山口伊太郎  
 全上八番地ノ十二山林  
 一臺帳面積九畝五步 全 池田 藤藏  
 全上八番地ノ十二山林

一臺帳面積九畝五步 全 道田伊太郎  
 全上字中山九番地ノ一、中山乙九番地甲山林  
 一臺帳面積貳反四畝拾八步 全 山本 金藏  
 全上字中山廿七番地ノ甲山林  
 一臺帳面積四町貳反五畝廿四步 全 西澤 彦松  
 以上

施業方法  
 一輪伐齡 喬林四十年以上 矮林天然廿年以上  
 一造林 更新ノ際ハ可成人工造林ヲ行フヘシ  
 能登國鹿島郡矢田鄉村大字古府、古屋敷、竹町入  
 會地字善谷甲八番地ノ十三山林  
 一臺帳面積壹反八畝拾步 所有者 森井藤次郎  
 全上八番地ノ十四山林  
 一臺帳面積九畝五步 全 川崎 惟松  
 全上八番地ノ十五山林  
 一臺帳面積九畝五步 全 竹端五左衛門  
 全上八番地ノ十六山林  
 一臺帳面積壹反八畝拾步 全 杉田 久藏  
 全上字白岩卅四番地甲ノ九山林  
 一臺帳面積貳反九畝拾四步 全 久保與三右衛門



全上卅四番地甲ノ廿山林  
 一臺帳面積壹反四畝廿貳步 全 竹端五左衛門  
 全上卅四番地甲ノ廿一山林  
 一臺帳面積壹反四畝廿貳步 全 川崎喜太郎  
 全上卅四番地甲ノ廿二山林  
 一臺帳面積壹反四畝廿貳步 全 池田 藤藏  
 全上卅四番地甲ノ廿三山林  
 一臺帳面積壹反四畝廿貳步 全 的場 勇吉  
 全上卅四番地甲ノ廿四、卅四番地甲ノ廿五山林  
 一臺帳面積壹反四畝廿貳步 全 小澤彦太郎  
 全上卅四番地甲ノ廿六山林  
 一臺帳面積壹反四畝廿貳步 全 川崎 作松  
 全上卅四番地甲ノ廿七山林  
 一臺帳面積七畝拾壹步 全 池野米次郎  
 全上卅四番地甲ノ廿八山林  
 一臺帳面積七畝拾壹步 全 道田五三郎  
 全上卅四番地甲ノ廿九山林  
 一臺帳面積七畝拾貳步 全 道田 徳松  
 全上卅四番地甲ノ卅山林  
 一臺帳面積七畝拾貳步 全 酒井 榮松

全上字エボシヶ谷内尻谷六番地ノ乙山林  
 一臺帳面積壹反九畝六步 全 飯田與三吉  
 全上字大塚、十四番地ノ甲山林  
 一臺帳面積五町步 全 飯田與三吉  
 全上字長坂二番地甲、四番地山林  
 一臺帳面積六町九反五畝廿五步 全 千割三郎右衛門  
 全上大字矢田字第十一號前ヶ平一番地山林  
 一臺帳面積貳町五反五畝貳步 全 森榮松外卅九名  
 全上字第十二號前ヶ平一番地山林  
 一臺帳面積壹町八反六畝廿步 全 森榮松外卅九名  
 以上  
 一輪伐齡 喬林四十年以上 矮林天然廿年以上  
 一造林 更新ノ際ハ可成人工造林ニ改ムヘシ  
 能登國鹿島郡矢田鄉村大字古府、古屋敷、竹町入  
 會地字善谷甲八番地ノ十七山林  
 一臺帳面積四畝拾七步 所有者 池田 藤藏  
 全上八番地ノ十八山林  
 一臺帳面積四畝拾七步 全 山口伊太郎

全上八番地ノ十九山林  
 一臺帳面積四畝拾八步 全 的場 みよ  
 全上八番地ノ廿山林  
 一臺帳面積四畝拾八步 全 道田伊太郎  
 全上八番地ノ廿一山林  
 一臺帳面積九畝五步 全 澤野松太郎  
 全上八番地ノ廿三山林  
 一臺帳面積九畝五步 全 川崎喜太郎  
 全上八番地ノ廿四山林  
 一臺帳面積九畝五步 全 川原惣九郎  
 全上字善谷乙四番地ノ二山林  
 一臺帳面積九畝廿參步 全 西澤 彦八  
 全上字白岩卅四番地甲ノ一山林  
 一臺帳面積九畝廿步 全 小澤 龍松  
 全上卅四番地甲ノ二山林  
 一臺帳面積九畝廿步 全 西澤 又平  
 全上卅四番地甲ノ十山林  
 一臺帳面積壹反四畝廿貳步 全 中澤四郎松  
 全上卅四番地甲ノ十三山林  
 一臺帳面積壹反四畝廿貳步 全 西野平左衛門

全上卅四番地甲ノ十四山林  
 一臺帳面積參反壹畝廿五步 全 安井伊三郎  
 全上大字矢田字第十一號前ヶ平二番地山林  
 一臺帳面積四畝步 全 高木作太郎  
 全上三番地山林  
 一臺帳面積壹畝廿貳步 全 森 榮松  
 全上四番地山林  
 一臺帳面積壹町參反四畝廿八步 全 矢田鄉村大字矢田共有  
 以上  
 施業方法  
 一輪伐齡 喬林四十年以上 矮林天然五十年以上  
 一造林 更新ノ際ハ可成人工造林ニ改ムヘシ  
 能登國鹿島郡矢田鄉村大字古府、古屋敷、竹町入  
 會地字笠取卅六番地甲ノ一山林  
 一臺帳面積壹反拾五步 所有者 細道佐太郎  
 全上卅六番地甲ノ二山林  
 一臺帳面積參反壹畝拾五步 全 安井伊三郎  
 全上卅六番地甲ノ三山林  
 一臺帳面積壹反拾五步 全 細道 米松



全上卅六番地甲ノ四山林	全 道田伊太松	一臺帳面積五反貳畝步	全 水野 直久
一臺帳面積壹反拾五步		以上	
全上卅六番地甲ノ五山林	全 的場 みよ	一輪代齡 喬林四十年以上 矮林天然廿年以上 人工十一年以上	
一臺帳面積壹反拾五步		一造 林 速ニ適樹ヲ種植シ密林トナスヘシ	
全上卅六番地甲ノ六山林	全 長田 助三	能登國鹿島郡矢田鄉村大字古府古屋敷、竹町入 會地字笠取卅六番地甲ノ七山林	
一臺帳面積壹反五畝廿貳步		一臺帳面積壹反拾五步	所有者 小澤 龍松
全上字笠取卅九番地甲ノ二山林	全 杉田 榮吉	全上卅六番地甲ノ八山林	
一臺帳面積壹反八反七畝廿步		一臺帳面積壹反拾五步	全 西澤 又平
全上字笠取甲卅八番地乙ノ一山林	全 中川 久藏	全上卅六番地甲ノ九山林	
一臺帳面積壹反七畝拾八步		一臺帳面積壹反拾五步	全 細川勝五郎
全上卅八番地乙ノ二山林	全 赤坂三九郎	全上卅六番地甲ノ十山林	
一臺帳面積壹反七畝拾八步		一臺帳面積五畝八步	全 細道 米松
全上字白岩卅四番地甲ノ十二山林	全 竹端幸太郎	全上卅六番地甲ノ十一山林	
一臺帳面積壹反四畝廿貳步		一臺帳面積壹反五畝拾貳步	全 安井和三郎
全上字三谷甲卅番地ノ一、卅番地ノ二、卅番地ノ三、卅番地ノ四山林	全 飯田與三吉	全上卅六番地甲ノ十二山林	
一臺帳面積參町八反壹畝拾步		一臺帳面積壹反拾五步	全 安井惣次郎
全上大字古城字ハカマ腰一番地山林		全上卅六番地甲ノ十三山林	全 松田藤五郎
		一臺帳面積壹反拾五步	

全上卅六番地甲ノ十四山林	全 杉田 榮吉	一臺帳面積五畝八步	全 竹端 吉松
一臺帳面積貳反壹畝步		全上字笠取乙十一番地ノ三山林	
全上卅六番地甲ノ廿一山林	全 宮崎増太郎	一臺帳面積貳反壹畝參步	全 水野 直次
一臺帳面積貳反壹畝步		全上字白岩卅四番地甲ノ三山林	
全上卅六番地甲ノ廿二山林	全 市橋市郎平	一臺帳面積九畝廿一步	全 安井惣次郎
一臺帳面積五畝八步		全上卅四番地甲ノ四山林	
全上卅六番地甲ノ廿三山林	全 宮崎利右衛門	一臺帳面積九畝廿壹步	全 松田藤五郎
一臺帳面積壹反拾五步		全上卅四番地甲ノ五山林	
以上		一臺帳面積九畝廿壹步	全 細川勝五郎
以上		全上卅四番地甲ノ六山林	
一輪代齡 施業四十年以上 矮林天然廿年以上 人工十一年以上		一臺帳面積四反八畝拾參步	全 安井和三郎
一造 林 速ニ適樹ヲ種植シ密林トナスヘシ		全上卅四番地甲ノ七山林	
能登國鹿島郡矢田鄉村大字古府古屋敷、竹町入 會地字笠取卅六番地甲ノ十五山林		一臺帳面積壹反四畝廿貳步	全 小川 竹藏
一臺帳面積五畝八步	所有者 木立 岩藏	全上卅四番地甲ノ八山林	
全上卅六番地甲ノ十六山林	全 中川 寅松	一臺帳面積壹反四畝廿貳步	全 澤野松太郎
一臺帳面積五畝八步		全上卅四番地甲ノ十一山林	
全上卅六番地甲ノ十九山林	全 宮崎與三平	一臺帳面積壹反四畝廿貳步	全 竹本五三郎
一臺帳面積五畝八步		全上字三谷廿八番地ノ甲山林	
全上卅六番地甲ノ廿山林		一臺帳面積四町四反貳步	全 石田吉松外九名
		全上字中山甲廿四番地ノ一、廿四番地ノ二山林	



一臺帳面積壹反四畝貳步	全	反田	力藏
全上廿四番地ノ三山林			
一臺帳面積壹反四畝貳步	全	松田藤五郎	
全上廿四番地ノ四山林			
一臺帳面積壹反四畝拾七步	全	細川勝五郎	
全上廿四番地ノ五山林			
一臺帳面積九反貳畝六步	全	杉田	榮吉
全上廿四番地ノ六山林			
一臺帳面積貳反九畝廿五步	全	中道與四太郎	
全上廿四番地ノ七山林			
一臺帳面積壹反四畝廿八步	全	小澤	龍松
全上廿四番地ノ八山林			
一臺帳面積壹反四畝廿七步	全	小澤	きく
全上廿四番地ノ九山林			
一臺帳面積貳反九畝廿五步	全	池田	藤藏
全上廿四番地ノ十山林			
一臺帳面積貳反九畝廿五步	全	杉田	金藏
全上廿四番地ノ十一山林			
一臺帳面積壹反九畝廿七步	全	小竹	豐藏
全上廿四番地ノ十二山林			
一臺帳面積壹反九畝廿七步	全	的場	勇吉
全上廿四番地ノ十三山林			
一臺帳面積壹反九畝廿七步	全	安井惣次郎	
全上字御屋敷廿二番地甲ノ一山林			
一臺帳面積五反壹畝拾七步	全	西澤	彦八
全上廿二番地甲ノ二山林			
一臺帳面積五反壹畝拾七步	全	西澤彦次郎	
全上廿二番地甲ノ三山林			
一臺帳面積五反壹畝拾七步	全	中村	茂八
全上廿二番地甲ノ四山林			
一臺帳面積五反壹畝拾七步	全	中川	久藏
全上廿二番地甲ノ五山林			
一臺帳面積五反壹畝拾六步	全	中澤四郎松	
全上廿二番地甲ノ六山林			
一臺帳面積五反壹畝拾六步	全	細道	米松
全上字御屋敷甲廿一番地山林			
一臺帳面積貳町六反七畝拾參步	全	久保五郎右衛門	
全上字淵ヶ谷甲廿番地ノ一畑、廿番地ノ十四山林		飯井重左衛門	
一臺帳面積壹反九畝廿參歩内貳畝歩畑、壹反七			

畝廿參歩山林	全	川崎喜太郎	
全上廿番地ノ二畑、廿番地ノ十五山林			
一臺帳面積壹反九畝廿貳歩内貳畝歩畑、壹反七			
畝廿貳歩山林	全	森下	力藏
全上廿番地ノ三畑、廿番地ノ十六山林			
一臺帳面積五反壹畝拾壹歩内五畝六歩畑、四反			
六畝五歩山林	全	長田	助三
全上廿番地ノ四畑、廿番地ノ十七山林			
一臺帳面積壹反九畝廿貳歩内貳畝歩畑、壹反七			
畝廿貳歩山林	全	川崎	作松
全上廿番地ノ五畑、廿番地ノ十八山林			
一臺帳面積壹反九畝廿貳歩内貳畝歩畑、壹反七			
畝廿貳歩山林	全	竹端	吉松
全上廿番地ノ六畑、廿番地ノ十九山林			
一臺帳面積壹反九畝廿參歩内貳畝歩畑、壹反七			
畝廿參歩山林	全	相原仁太郎	
全上廿番地ノ七畑、廿番地ノ廿山林			
一臺帳面積壹反九畝廿參歩内貳畝歩畑、壹反七			
畝廿參歩山林	全	相原	文藏
全上廿番地ノ八畑、廿番地ノ廿一山林			
一臺帳面積壹反九畝廿七歩内四畝歩畑、參反五			
畝拾五歩山林	全	池田	藤藏
全上廿番地ノ九畑、廿番地ノ廿二山林			
一臺帳面積貳反七畝拾九歩内貳畝廿四歩畑、貳			
反四畝廿五歩山林	全	酒井	榮松
全上廿番地ノ十畑、廿番地ノ廿三山林			
一臺帳面積參反九畝拾五歩内四畝歩畑、參反五			
畝拾五歩山林	全	道田伊太松	
全上廿番地ノ十一畑、廿番地ノ廿四山林			
一臺帳面積參反九畝拾五歩内四畝歩畑、參反五			
畝拾五歩山林	全	道田五三郎	
全上廿番地ノ十二畑、二十番地ノ二十五山林			
一臺帳面積參反九畝拾五歩内四畝歩畑、參反五			
畝拾五歩山林	全	池野米次郎	
全上二十番地ノ十三畑、二十番地ノ二十六山林			
一臺帳面積參反九畝拾五歩内四畝歩畑、參反五			
畝拾五歩山林	全	道田	徳松
全上字舟久保、十八番地甲字舟久保乙、八番地山			
林	全	飯田與三吉	
一臺帳面積四町五反九畝九歩			



全上字長坂乙、三番地山林  
 一臺帳面積貳反六畝拾九步 全 坂田久右衛門  
 以上

施業方法

一輪伐齡 喬林四十年以上 矮林天然五年以上  
 一造林 速ニ適樹ノ造林ヲ行フヘシ  
 能登國鹿島郡矢田鄉村大字古府、古屋敷、竹町入  
 會地字笠取卅六番地甲ノ十七山林  
 一臺帳面積壹反拾五步 所有者 宮崎増太郎  
 全上卅六番地甲ノ十八山林  
 一臺帳面積壹反拾五步 全 中村伊次郎  
 全上字笠取甲卅八番地乙ノ三、卅八番地乙ノ五  
 山林  
 一臺帳面積四反六畝貳拾八步 全 久保 久吉  
 全上字三谷甲二十九番地ノ七字三谷乙十番地乙  
 ノ二ノ字三谷乙十番地ノ三山林字三谷乙十番地  
 ノ二畑  
 一臺帳面積四町七反貳拾五步内四町四反八畝七  
 步山林、貳反貳畝拾八步畑 全 水野 直次  
 以上

施業方法

一輪伐齡 喬林四十年以上 矮林天然廿年以上  
 一造林 速ニ適樹ヲ補植シ密林トナスヘシ  
 能登國鹿島郡矢田鄉村大字古府、古屋敷、竹町入  
 會地字笠取卅六番地甲ノ二十四山林  
 一臺帳面積壹反拾六步 所有者 相原仁太郎  
 全上卅六番地甲ノ二十五山林  
 一臺帳面積壹反拾七步 全 西野 勇吉  
 全上卅六番地甲ノ二十六山林  
 一臺帳面積壹反拾七步 全 森井藤七郎  
 全上卅六番地甲ノ二十七山林  
 一臺帳面積壹反壹畝貳步 全 森井益太郎  
 全上卅六番地甲ノ二十八山林  
 一臺帳面積壹反五畝貳拾四步 全 平善左衛門  
 全上卅六番地甲ノ廿九山林  
 一臺帳面積五畝八步 全 堀川 末松  
 全上字笠取甲卅八番地乙ノ七山林  
 一臺帳面積壹反壹畝廿貳步 全 森下 乙松  
 全上卅八番地乙ノ八山林  
 一臺帳面積貳反參畝拾四步 全 山崎喜三郎  
 以上

全上卅八番地乙ノ九山林  
 一臺帳面積壹反壹畝廿貳步 全 川崎 りん  
 全上字白岩卅二番地甲山林  
 一臺帳面積貳町參反八畝九步 全 西澤 彦八  
 全上字城平甲十一番地ノ一畑、十一番地ノ五山  
 林  
 一臺帳面積四町七反七畝廿參步内四反壹畝廿壹  
 步畑、四町參反六畝貳步山林 全 水野 直次  
 以上

施業方法

一輪伐齡 喬林四十年以上 矮林天然廿年以上  
 一造林 速ニ適樹ノ造林ヲ行フヘシ  
 能登國鹿島郡矢田鄉村大字古府、古屋敷、竹町入  
 會地字笠取甲卅八番地乙ノ四山林  
 一臺帳面積壹反壹畝廿貳步 所有者 中村 澤助  
 全上卅八番地乙ノ六山林  
 一臺帳面積壹反壹畝廿貳步 全 杉本仁太郎  
 全上字城平十三番地ノ甲山林  
 一臺帳面積四町五反七畝拾壹步 全 石田 吉松  
 全上字城平甲十二番地山林 外九名

一臺帳面積四町貳反八畝廿五步 全 西野彦次郎  
 外十二名  
 以上

施業方法

一輪伐齡 喬林四十年以上 矮林天然廿年以上  
 一造林 速ニ適樹ヲ補植シ密林トナスヘシ  
 能登國鹿島郡矢田鄉村大字古府、古屋敷、竹町入  
 會地字落ヶ谷三番地ノ甲山林  
 一臺帳面積貳町七反參畝拾步 所有者 山本與三吉  
 千割三郎右衛門  
 全上字落ヶ谷四番地甲山林 全 眞館 晴藏  
 一臺帳面積五町步 全 矢田鄉村大字矢田共有  
 全上大字矢田字第十二號前ヶ平二番地山林  
 一臺帳面積五反四畝步 全 矢田鄉村大字古府共有  
 全上大字古府字十六ノ部十六番地山林  
 一臺帳面積壹町壹反五畝拾步  
 以上  
 施業方法  
 一輪伐齡 喬林四十年以上 矮林天然廿年以上  
 全上字城平甲十二番地山林



一造林 更新ノ際ハ可成人工造林ニ改ムヘシ  
能登國鹿島郡矢田郷村大字古府、古屋敷、竹町入  
會地、字白岩卅四番地甲ノ十五山林  
一臺帳面積壹反六畝廿七步 所有者道田伊太郎  
全上卅四番地甲ノ十六山林  
一臺帳面積壹反六畝廿七步 全 中道與四太郎  
全上字長坂甲一番地山林  
一臺帳面積九反參畝廿壹步 全 飯田與三吉  
以上

施業方法  
一輪伐齡 喬林四十年以上 矮林天然五十年以上  
加賀國河北郡内灘村大字向粟ヶ崎字ノ部卅番  
地、ハノ部一番地ノ甲ノ四山林  
一臺帳面積拾貳反貳畝參步  
所有者 内灘村大字向粟ヶ崎共有  
全上字ノ部一番地ノ六山林  
一臺帳面積壹町參反七畝廿六步 全 全上共有  
全上二番地ノ三ノ一畑二番地ノ三ノ二山林  
一臺帳面積八畝步内四畝七步畑、參畝貳拾參步  
山林 全 夷藤十右衛門

全上三番地ノ四山林三番地ノ六畑  
一臺帳面積九畝拾貳步内八畝拾貳步山林、壹畝  
步畑 全 島崎五郎治  
全上三番地ノ五山林  
一臺帳面積五畝拾八步 全 本保 喜平  
全上三番地九ノ一畑、九ノ二山林  
一臺帳面積壹畝貳拾四步内貳拾七步畑、貳拾七  
步山林 全 龜田伊三松  
全上三番地十ノ一、四番地戊畑三番地十ノ三山林  
一臺帳面積四畝貳拾貳步内貳畝八步畑、貳畝拾  
四步山林 全 北川卯三吉  
全上五番地十四ノ二、六番地ノ十二山林  
一臺帳面積壹反八畝拾七步 全 橋本文四郎  
全上五番地卅二ノ甲畑、卅二ノ乙山林  
一臺帳面積七畝拾六步内六畝參步畑、壹畝拾參  
步山林 全 下村 乙松  
全上六番地ノ十一、八番地ノ卅三山林  
一臺帳面積四反五畝拾四步 全 喜多藤三郎  
全上大字大根布字二ノ部五番地山林  
一臺帳面積六畝拾壹步 全 九一榮太郎

全上六番地山林  
一臺帳面積六畝拾八步 全 源助右衛門  
全上七番地山林  
一臺帳面積七畝拾步 全 山本榮太郎  
全上九番地原野  
一臺帳面積七畝貳拾五步 全 中島 弘  
全上字三ノ部十一番地山林  
一臺帳面積六畝步 全 本村宅次郎  
全上十二番地原野  
一臺帳面積參畝四步 全 虎井孫太郎  
全上十三番地原野  
一臺帳面積貳畝拾五步 全 山川孫三郎  
全上十四番地原野  
一臺帳面積貳畝拾貳步 全 川山重左衛門  
全上十五番地山林  
一臺帳面積五畝貳拾步 全 本出八郎兵衛  
全上二十六番地原野  
一臺帳面積四畝貳拾七步 全 中村重兵衛  
全上二十七番地、二十八番地原野  
一臺帳面積六畝貳拾四步 全 中川吉三郎

全上二十九番地原野  
一臺帳面積貳畝貳拾五步 全 新丸 金助  
全上卅番地原野  
一臺帳面積貳畝拾八步 全 錢丸 利助  
全上卅一番地原野  
一臺帳面積參畝六步 全 丸錢利左衛門  
全上卅二番地原野  
一臺帳面積貳畝拾八步 全 大山 一  
全上卅三番地原野  
一臺帳面積參畝拾九步 全 荒家清太郎  
全上卅四番地原野  
一臺帳面積貳町六反八畝拾步 全 本田六右衛門  
全上卅五番地原野  
一臺帳面積貳畝六步 全 本出八郎兵衛  
外四名  
全上二番地原野  
一臺帳面積壹畝拾七步 全 本村 み  
全上三番地原野  
一臺帳面積壹畝六步 全 大山 一



全上四番地原野	全	中山石太郎	全上十九番地、廿番地原野	全	船本長太郎
一臺帳面積壹畝拾七步			一臺帳面積八畝拾壹步		
全上五番地ノ甲原野	全	前田藤三郎	全上字五ノ部一番地、二番地原野	全	中本嘉右衛門
一臺帳面積壹畝七步			一臺帳面積壹反壹畝廿八步		
全上五番地ノ乙六番地原野	全	本村宅次郎	全上三番地、四番地山林	全	茶谷 吉郎
一臺帳面積貳畝拾四步			一臺帳面積參反參畝拾四步		
全上七番地ノ四原野	全	本出入郎兵衛	全上五番地ノ二山林	全	岩本岩次郎
一臺帳面積貳反六畝廿四步			一臺帳面積五畝廿四步		
全上十二番地原野	全	中山石太郎	全上六番地山林	全	中山久太郎
一臺帳面積貳反參畝廿參步			一臺帳面積壹反八畝貳步		
全上十三番地原野	全	船本長太郎	全上七番地原野	全	本村宅次郎
一臺帳面積四畝步			一臺帳面積九畝貳步		
全上十四番地原野	全	本村宅次郎	全上八番地原野	全	岩本岩次郎
一臺帳面積四畝拾五步			一臺帳面積壹反四步		
全上十五番地、十六番地原野	全	茶谷 より	全上九番地、十番地(十一番地ノ二、十二番地ノ二、十三番地ノ二、十四番地ノ二、十五番地ノ二)合併原野	全	本出入郎兵衛
一臺帳面積壹反壹畝廿七步			一臺帳面積四反七畝拾貳步		
全上十七番地ノ二原野	全	中島兵太郎	全上大字黒津船地内字一ノ部一番地山林	全	住田喜十郎
一臺帳面積貳反六畝壹步			一臺帳面積四畝四步		
全上十八番地原野	全	北上 新助			
一臺帳面積壹反四畝步					

全上三番地山林	全	生田 利吉	全上四番地山林	全	山谷彌三次郎
一臺帳面積壹反六畝拾五步			一臺帳面積貳畝廿四步		
全上四番地山林	全	吉田伊三郎	全上五番地山林	全	宮崎彌左衛門
一臺帳面積七畝拾八步			一臺帳面積壹畝拾貳步		
全上五番地山林	全	脇田宗太郎	全上六番地山林	全	笠間次三郎
一臺帳面積六畝廿壹步			一臺帳面積貳畝拾貳步		
全上六番地ノ三山林	全	坪内善太郎	全上七番地山林	全	上野平兵衛
一臺帳面積五畝拾四步			一臺帳面積參畝步		
全上七番地山林	全	脇田三太郎	全上八番地山林	全	岡野彌三左衛門
一臺帳面積八畝廿五步			一臺帳面積拾六步		
全上八番地ノ二山林	全	山上五左衛門	全上字ロノ部七番地山林	全	中村 彌助
一臺帳面積五畝拾五步			一臺帳面積貳畝拾六步		
全上九番地山林	全	齊藤 まと	全上八番地山林	全	中佐七三郎
一臺帳面積壹反步			一臺帳面積貳畝四步		
全上十一番地山林	全	井上喜三次郎	全上九番地山林	全	津幡清兵衛
一臺帳面積四畝步			一臺帳面積五畝四步		
全上大字西荒屋字外ノ部二番地山林	全	南 傳次郎	全上十番地山林	全	宮本市左衛門
一臺帳面積壹反四畝拾步			一臺帳面積壹畝廿四步		
全上三番地山林	全	氣屋村仁三郎	全上十九番地山林	全	氣屋村四郎兵衛
一臺帳面積五畝拾五步			一臺帳面積四畝四步		



全上廿番地山林  
 一臺帳面積壹反四畝廿貳步 全 北西 速西  
 全上廿一番地山林  
 一臺帳面積五畝拾參步 全 北喜左衛門  
 全上廿三番地山林  
 一臺帳面積壹畝拾步 全 中新 清八  
 全上廿四番地山林  
 一臺帳面積貳畝拾七步 全 新田伊左衛門  
 全上廿五番地山林  
 一臺帳面積六畝廿八步 全 二ッ谷市次郎  
 全上廿六番地、廿七番地ノ一山林廿七番地ノ二畑  
 一臺帳面積壹反七畝貳步內壹反六畝拾九步山林  
 拾參步畑 全 八田菊太郎  
 全上廿八番地、廿九番地ノ一山林廿九番地ノ二畑  
 一臺帳面積五反參畝九步內四反拾貳步山林、壹  
 反貳畝廿七步畑 全 八田 宗七  
 全上字ノ一部一番地原野  
 一臺帳面積壹町壹反八畝拾步 全 八田 宗七  
 全上二番地原野  
 一臺帳面積參反九畝拾八步 全 八田菊太郎

全上三番地ノ一山林、三番地ノ二畑  
 一臺帳面積貳反四畝廿貳步內壹反八畝拾貳步山  
 林、六畝拾步畑 全 桶谷次三郎  
 全上字二ノ部一番地ノ甲山林  
 一臺帳面積參畝貳拾四步 全 南 傳次郎  
 全上二番地山林  
 一臺帳面積五畝拾五步 全 氣屋村仁太郎  
 全上三番地山林  
 一臺帳面積壹反貳畝八步 全 山谷彌三次郎  
 全上四番地ノ甲山林  
 一臺帳面積參畝拾九步 全 宮崎彌左衛門  
 全上四番地ノ乙山林  
 一臺帳面積參畝拾九步 全 笠間次三郎  
 全上五番地山林  
 一臺帳面積五畝七步 全 上野平兵衛  
 全上十番地十一番地山林  
 一臺帳面積七反四畝貳拾貳步、全 梅田 藤七  
 全上大字室字ホノ部三番地ノ一原野、三番地ノ  
 二畑  
 一臺帳面積貳反六畝拾步內壹反五畝拾參步原野

壹反貳拾七步畑 全 宮本五右衛門  
 全上九番地十番地ノ甲十番地ノ乙山林  
 一臺帳面積壹反七畝拾步 全 宮本又次郎  
 全上字ノ一部一番地原野  
 一臺帳面積六町參反七畝貳步 全 島崎 榮一  
 全上三番地原野  
 一臺帳面積壹反五畝拾貳步 全 川江千太郎  
 全上四番地原野  
 一臺帳面積七反貳畝拾步 全 廣瀬彌三左衛門  
 前崎八三郎  
 全上五番地原野  
 一臺帳面積參反拾貳步 全 高田彌三右衛門  
 全上六番地原野  
 一臺帳面積貳反五畝拾七步 全 山根三郎右衛門  
 全上七番地原野  
 一臺帳面積貳反九畝壹步 全 須崎次三郎  
 全上八番地原野  
 一臺帳面積四反壹畝廿六步 全 濱田九兵衛  
 全上九番地原野  
 一臺帳面積參反五畝四步 全 濱田 與八  
 全上十番地原野

一臺帳面積貳反八畝六步 全 岩崎彌三右衛門  
 全上十一番地ノ一原野十一番地ノ二、十一番地  
 ノ三畑  
 一臺帳面積壹反參畝廿七步內七畝廿壹步原野、  
 六畝六步畑 全 本 宗市  
 全上十二番地ノ一原野十二番地ノ二畑  
 一臺帳面積壹反參步內六畝拾四步原野、參畝拾  
 九步畑 全 本喜三次郎  
 全上十三番地原野  
 一臺帳面積壹反五畝廿八步 全 岩崎幸次郎  
 以上

施業方法  
 一輪伐齡 喬林四十年以上 矮林天然三十年以上  
 一雜産物ノ採否 落葉ノ採取ヲ禁ス  
 一造林 空地ニハ速ニ適樹ノ植栽ヲ行フヘシ  
 加賀國河北郡内灘村大字向粟ヶ崎字ロノ部卅四  
 番地ノ二山林  
 一臺帳面積貳反九畝拾九步  
 所有者 内灘村大字向粟ヶ崎共有  
 全上字トノ部二番地ノ十二ノ二、三番地ノ廿四



砂地 一臺帳面積貳反參畝拾六步 全 內灘村大字向粟ヶ崎共有	全 內灘村大字向粟ヶ崎共有 番地乙ノ一原野 一臺帳面積壹反壹畝廿六步內貳畝貳步山林、九畝廿四步原野 全 本村宅次郎 全上一番地甲ノ二山林、一番地乙ノ二原野 一臺帳面積壹反參畝廿七步內四畝參步山林、九畝廿四步原野 全 高田勘右衛門 全上一番地乙ノ三ノ二原野 一臺帳面積壹反參畝拾八步 全 本出八郎兵衛 全上一番地山林 一臺帳面積八畝八步 全 松本次郎兵衛 全上一番地山林 一臺帳面積八畝四步 全 實川 榮松 全上一番地山林 一臺帳面積六畝廿壹步 全 高崎仁三次郎 全上一番地山林 一臺帳面積壹反參畝拾六步 全 松川與兵衛 一臺帳面積九畝拾五步 全 竹本安太郎
全上三番地ノ八山林 一臺帳面積壹畝廿步 全 龜田市太郎 全上一番地ノ八山林 一臺帳面積參畝九步 全 橋本徳太郎 全上一番地ノ四十七ノ三、六番地ノ卅二、八番地ノ五十四砂地 一臺帳面積壹反九畝廿七步 全 內灘村大字向粟ヶ崎共有 全上九番地五十五ノ十七砂地 一臺帳面積八反四畝九步 全 內灘村大字向粟ヶ崎共有 全上一番地ノ一山林 一臺帳面積壹反九畝六步 全 島 元四郎 全上一番地廿六ノ二山林 一臺帳面積廿參步 全 吉野 長松 全上一番地ノ四十八山林 一臺帳面積廿五畝參反參畝參步	
全上廿一番地ノ乙畑、廿三番地山林 一臺帳面積五畝廿貳步內廿九步畑、四畝廿參步山林 全 淺田久太郎 全上廿四番地山林 一臺帳面積五畝拾四步 全 伊戸川すへ 全上廿五番地山林 一臺帳面積五畝步 全 中佐又次郎 全上廿六番地山林 一臺帳面積六畝廿步 全 竹野伊左衛門 全上廿七番地ノ二山林 一臺帳面積壹畝廿七步 全 森濱作次郎 全上廿八番地山林 一臺帳面積貳畝廿八步 全 出島 源松 全上廿九番地山林 一臺帳面積貳畝廿參步 全 松原三太郎 全上卅番地、卅一番地山林 一臺帳面積六畝參步 全 出島源兵衛 全上卅二番地山林 一臺帳面積四畝廿參步 全 渡邊傳兵衛 全上卅三番地山林	

全上七番地山林 一臺帳面積八畝拾四步 全 京崎喜右衛門 全上一番地山林 一臺帳面積六畝拾參步 全 松岡仁太郎 全上十二番地山林 一臺帳面積七畝廿貳步 全 八十出直次郎 全上十三番地山林 一臺帳面積八畝廿四步 全 松金甚太郎 全上十四番地山林 一臺帳面積壹反廿壹步 全 重原重郎兵衛 全上十五番地山林 一臺帳面積五畝廿壹步 全 松川九郎右衛門 全上十七番地山林 一臺帳面積八畝貳步 全 福島仁三郎 全上十九番地山林 一臺帳面積七畝七步 全 長原 長助 全上廿番地山林 一臺帳面積八畝拾五步 全 高木勘右衛門 全上廿一番地ノ甲宅地 一臺帳面積壹畝拾參步 全 長九彌三吉	全上廿一番地ノ乙畑、廿三番地山林 一臺帳面積五畝廿貳步內廿九步畑、四畝廿參步山林 全 淺田久太郎 全上廿四番地山林 一臺帳面積五畝拾四步 全 伊戸川すへ 全上廿五番地山林 一臺帳面積五畝步 全 中佐又次郎 全上廿六番地山林 一臺帳面積六畝廿步 全 竹野伊左衛門 全上廿七番地ノ二山林 一臺帳面積壹畝廿七步 全 森濱作次郎 全上廿八番地山林 一臺帳面積貳畝廿八步 全 出島 源松 全上廿九番地山林 一臺帳面積貳畝廿參步 全 松原三太郎 全上卅番地、卅一番地山林 一臺帳面積六畝參步 全 出島源兵衛 全上卅二番地山林 一臺帳面積四畝廿參步 全 渡邊傳兵衛 全上卅三番地山林
---	---



一臺帳面積四畝貳步	全 出山徳右衛門	一臺帳面積參畝廿步	全 茶谷與三右衛門
全上卅四番地山林		全上廿四番地ノ二山林	
一臺帳面積五畝廿貳步	全 高井 久助	一臺帳面積壹畝拾六步	全 茶谷 吉郎
全上字二ノ部一番地山林		全上廿五番地山林	
一臺帳面積七畝貳步	荒川仁右衛門 濱本長太郎	一臺帳面積七畝廿一步	全 茶谷善太郎
全上二番地山林		全上廿六番地ノ廿七番地山林	
一臺帳面積壹反參畝貳步	全 高山八郎兵衛	一臺帳面積九畝廿步	全 茶谷 吉郎
全上三番地ノ二山林		全上廿八番地山林	
一臺帳面積參畝七步	全 根布原石太郎	一臺帳面積壹反九步	全 岡田小右衛門
全上四番地ノ一、四番地ノ二山林		全上大字宮坂字一ノ部一番地ノ一山林、一番地ノ二畑及畦畔	
一臺帳面積七畝八步	全 北上 新助	一臺帳面積參畝拾步内貳反四畝拾壹步山林	全 上前伊三松
全上廿番地山林		八畝九步畑、廿步畦畔	全 上前伊三松
一臺帳面積壹畝拾貳步	全 藤田金太郎	全上二番地ノ一、三番地ノ一山林	全 横谷三太郎
全上二十一番地山林		一臺帳面積壹反九步	
一臺帳面積七畝四步	全 前田藤三郎	全上四番地ノ一、四番地ノ二山林、四番地ノ三畑	
全上廿二番地山林		一臺帳面積壹反五畝拾五步内壹反參畝廿參步山林、壹畝廿貳步畑	全 中居甚左衛門
一臺帳面積四畝拾貳步	全 太田吉郎兵衛	全上五番地ノ一、五番地ノ二山林、五番地ノ三畑	
全上廿三番地山林		一臺帳面積壹反五畝五步内貳畝廿參步畑、壹反	
一臺帳面積四畝拾貳步	全 茶谷 吉郎		
全上廿四番地ノ一山林			

貳畝拾貳步山林	全 西川吉太郎	全上十五番地山林	全 宮垣勘右衛門
全上六番地ノ一山林、六番地ノ二畑		一臺帳面積七畝廿參步	
一臺帳面積八反九畝拾步内八反貳畝廿七步山林	全 上前 善六	全上十六番地山林	全 上前 善六
六畝拾參步畑		一臺帳面積七畝廿參步	
全上七番地山林		全上十七番地山林	全 西川徳次郎
一臺帳面積參反貳畝四步	全 上前伊三松	一臺帳面積七畝廿參步	
全上八番地山林		全上十八番地山林	全 池野嘉右衛門
一臺帳面積七畝廿壹步	全 横谷源太郎	一臺帳面積七畝廿壹步	
全上九番地山林		全上十九番地山林	全 大谷太四郎
一臺帳面積七畝廿壹步	全 上前 善六	一臺帳面積壹反五畝拾貳步	
全上十番地山林		全上廿番地山林	
一臺帳面積七畝廿壹步	全 上前善左衛門	一臺帳面積壹反五畝拾貳步	全 中居甚左衛門
全上十一番地山林		全上廿一番地山林	
一臺帳面積七畝廿壹步	全 横谷庄太郎	一臺帳面積七畝廿壹步	全 横谷三太郎
全上十二番地山林		全上廿二番地山林	
一臺帳面積壹反五畝拾貳步	全 大谷太四郎	一臺帳面積七畝廿一步	全 上前 善六
全上十三番地山林		全上廿三番地山林	
一臺帳面積壹反五畝拾五步	全 西川徳次郎	一臺帳面積壹反五畝拾貳步	全 横谷長太郎
全上十四番地山林		全上廿四番地山林	
一臺帳面積壹反五畝拾五步	全 大谷 善助	一臺帳面積壹反五畝拾貳步	全 上前 善六



全上廿五番地山林	全	上前伊三松
一臺帳面積壹反五畝拾貳步	全	上前伊三松
全上字二ノ部一番地原野	全	大谷太四郎
一臺帳面積壹反五畝拾貳步	全	大谷太四郎
全上六番地原野	全	横谷源太郎
一臺帳面積七畝廿壹步	全	上前善六
全上七番地原野	全	上前善六
一臺帳面積七畝廿壹步	全	池野與三太郎
全上八番地原野	全	池野與三太郎
一臺帳面積六畝廿參步	全	池野與三太郎
全上九番地原野	全	池野與三太郎
一臺帳面積六畝廿參步	全	池野與三太郎
全上十番地原野	全	池野與三太郎
一臺帳面積壹反參畝拾貳步	全	大谷太四郎
全上十二番地原野	全	上前伊三松
一臺帳面積壹反四畝廿壹步	全	上前伊三松
全上十二番地、十三番地原野	全	中居甚左衛門
一臺帳面積貳反五畝廿七步	全	中居甚左衛門
全上十四番地原野	全	上前善六
一臺帳面積貳反四畝廿貳步	全	上前善六

全上十五番地原野	全	横谷庄太郎
一臺帳面積六畝貳步	全	横谷庄太郎
全上十六番地原野	全	上前善左衛門
一臺帳面積五畝廿八步	全	上前善左衛門
全上十七番地原野	全	大谷善助
一臺帳面積壹反壹畝拾參步	全	大谷善助
全上十八番地原野	全	横谷長太郎
一臺帳面積壹反廿九步	全	横谷長太郎
全上十九番地、一原野、十九番地ノ二畑及畦畔	全	横谷長太郎
一臺帳面積參畝拾壹步內貳畝步原野、壹畝四步畑、七步畦畔	全	宮垣勘右衛門
全上廿番地原野	全	宮垣勘右衛門
一臺帳面積參畝四步	全	上前善六
全上廿一番地、一原野、廿一番地ノ二畑及畦畔	全	上前善六
一臺帳面積六畝拾五步內參畝拾壹步原野、貳畝廿七步畑、七步畦畔	全	上前善六
全上廿二番地、一原野、廿二番地ノ二畑	全	上前善六
一臺帳面積四畝八步內貳畝拾五步原野、壹畝廿參步畑	全	上前伊三松
全上廿三番地、一原野、廿三番地ノ二畑	全	上前伊三松

一臺帳面積參畝拾參步內參畝壹步原野、拾貳步畑	全	西川徳次郎
全上字三ノ部一番地山林	全	西川徳次郎
一臺帳面積參畝拾八步	全	大谷太四郎
全上二番地、一山林、二番地ノ二、二番地ノ三畑	全	大谷太四郎
一臺帳面積貳畝廿八步內貳畝拾七步山林、拾壹步畑	全	宮垣勘右衛門
全上三番地、一山林、三番地ノ二、三番地ノ三畑	全	宮垣勘右衛門
一臺帳面積四畝廿八步內貳畝廿參步山林、貳畝五步畑	全	上前徳次郎
全上四番地、一山林、四番地ノ二、四番地ノ三畑	全	上前徳次郎
一臺帳面積五畝拾四步內貳畝拾七步山林、貳畝廿七步畑	全	横谷庄太郎
全上五番地、一山林、五番地ノ二畑	全	横谷庄太郎
一臺帳面積參畝廿七步內貳畝拾壹步山林、壹畝拾六步畑	全	西川吉太郎
全上六番地、一山林、六番地ノ二、六番地ノ三畑	全	西川吉太郎
一臺帳面積六畝九步內壹畝廿七步山林、四畝拾貳步畑	全	上前善左衛門
全上七番地、一山林、七番地ノ二、七番地ノ三畑	全	上前善左衛門



全上十三番地一ノ二畑 一臺帳面積壹畝參步	全	中居久三郎	一臺帳面積貳畝拾七步	全	上前 善六
全上十三番地ノ二山林 一臺帳面積壹畝六步	全	人	全上廿二番地山林 一臺帳面積貳畝拾九步	全	德田市太郎
全上十四番地ノ一山林 一臺帳面積參畝拾壹步	全	大谷 善助	全上廿三番地山林 一臺帳面積五畝壹步	全	上前伊三松
全上十五番地山林 一臺帳面積壹畝廿四步	全	横谷三太郎	全上廿四番地山林 一臺帳面積壹畝四步	全	横谷源太郎
全上十六番地山林 一臺帳面積四畝廿步	全	横谷長太郎	全上廿五番地山林 一臺帳面積參畝廿四步	全	上前 善六
全上十七番地ノ一山林、十七番地ノ二畑 一臺帳面積五畝步內四畝拾九步山林、拾壹步畑	全	英 善太郎	全上字四ノ部一番地山林 一臺帳面積貳畝九步	全	大谷太四郎
全上十八番地山林 一臺帳面積五畝步	全	池野與三太郎	全上二番地山林 一臺帳面積貳畝九步	全	宮垣勘右衛門
全上十九番地山林 一臺帳面積壹反參畝拾六步	全	上前榮太郎	全上三番地山林 一臺帳面積貳畝九步	全	上前德次郎
全上廿番地山林 一臺帳面積壹反拾五步	全	上前伊三松	全上四番地山林 一臺帳面積貳畝九步	全	横谷庄太郎
全上廿一番地山林			全上五番地山林 一臺帳面積貳畝九步	全	西川吉太郎
			全上六番地山林		

一臺帳面積貳畝六步	全	上前善左衛門	全上十六番地山林 一臺帳面積貳畝拾五步	全	横谷長太郎
全上七番地山林 一臺帳面積貳畝六步	全	西田彦兵衛	全上十七番地山林 一臺帳面積貳畝拾貳步	全	英 甚太郎
全上八番地山林 一臺帳面積貳畝六步	全	上前 善六	全上十八番地山林 一臺帳面積壹畝廿四步	全	池野與三太郎
全上九番地山林 一臺帳面積貳畝拾八步	全	西川德次郎	全上十九番地ノ二、十九番地ノ三、十九番地ノ四畑 一臺帳面積參畝八步	全	内灘村大字宮坂共有
全上十番地山林 一臺帳面積貳畝拾貳步	全	橋本彌三右衛門	全上字五ノ部七番地ノ一山林七番地ノ二畑七番地ノ三畑、七番地ノ四畑七番地ノ五畑 一臺帳面積六反四畝步內五反八畝拾七步山林、五畝拾參步畑	全	内灘村大字宮坂共有
全上十一番地山林 一臺帳面積貳畝拾貳步	全	中居甚左衛門	全上八番地ノ一山林 一臺帳面積貳畝步	全	上
全上十二番地山林 一臺帳面積貳畝拾五步	全	西川德次郎	全上八番地ノ二、八番地ノ三、八番地ノ四、九番地ノ四畑 一臺帳面積七畝拾參步	全	上
全上十三番地山林 一臺帳面積貳畝拾五步	全	德田 みつ	全上九番地ノ一山林 一臺帳面積四反四畝壹步	全	上
全上十四番地ノ一山林、十四番地ノ二畑 一臺帳面積貳畝廿五步內壹畝四步山林、壹畝廿壹步畑	全	大谷 善助	全上九番地ノ二、九番地ノ三畑	全	上
全上十五番地山林 一臺帳面積貳畝拾五步	全	横谷三太郎			



一臺帳面積壹畝拾四步 全上十番地ノ一山林自十番地ノ二、至十番地ノ十畑	全 全 上	全上四番地原野	全 飯田 勘七
一臺帳面積貳反拾壹步内六畝廿貳步山林、壹反參畝拾九步畑 全 内灘村大字宮坂共有	全 全 上	一臺帳面積貳畝拾貳步 全上六番地山林	全 中村甚三郎
全上自十一番地ノ一至十一番地ノ十二ノ甲畑十一番地ノ十二ノ乙原野、自十一番地ノ十三、至十一番地ノ四十九畑	全 全 上	一臺帳面積貳畝廿步 全上七番地山林	全 山田次郎右衛門
一臺帳面積貳町四畝六步内壹町九反七畝拾貳步畑、六畝廿四步原野 全 全 上	全 全 上	全上八番地ノ二山林	全 大井安太郎
全上大字黒津船地内字一ノ部二番地山林	全 中村吉太郎	一臺帳面積貳畝壹步 全上九番地山林	全 中村彦四郎
全上十番地山林	全 中村七郎右衛門	一臺帳面積貳畝七步 全上十番地山林	全 谷 源太郎
一臺帳面積四畝拾貳步 全 中村七郎右衛門	全 喜多 小助	一臺帳面積參畝六步 全上十一番地山林	全 飯田源兵衛
一臺帳面積壹畝廿步 全 喜多 小助	全 中村傳次郎	一臺帳面積參畝四步 全上十二番地山林	全 坪内 又吉
全上三番地原野	全 濱田文右衛門	一臺帳面積參畝廿四步 全上十三番地山林	全 坪内庄太郎
一臺帳面積參畝廿五步 全 濱田文右衛門		一臺帳面積參畝廿四步 全上十四番地山林	全 宮本傳四郎

全上十四番地山林	全 濱田三太郎	步山林	全 大井定次郎
一臺帳面積貳畝拾八步 全上十五番地ノ二山林	全 大井 吉藏	全上廿四番地ノ甲原野	全 中村 甚助
一臺帳面積貳畝廿參步 全上十六番地ノ二山林	全 谷 作次郎	一臺帳面積參畝拾四步 全上廿四番地乙ノ二原野	全 宮本傳右衛門
一臺帳面積壹畝廿參步 全上十七番地ノ三山林	全 飯田源太郎	一臺帳面積參畝拾四步 全上廿五番地甲ノ二原野	全 上井 喜助
一臺帳面積貳畝四步 全上十八番地ノ二山林	全 中村仁太郎	一臺帳面積四畝七步 全上廿五番地乙ノ二原野	全 濱田文次郎
一臺帳面積貳畝拾步 全上十九番地ノ二山林	全 坪内 長松	一臺帳面積八反壹畝拾貳步 全上廿六番地ノ十四原野	全 井上喜右衛門
全上廿番地山林	全 大井定次郎	全上字三ノ部一畝拾九步 全上廿六番地ノ四番地、山林	全 大井 圓助
一臺帳面積五畝四步 全上廿一番地山林	全 生田六郎兵衛	一臺帳面積貳町六反六畝拾五步 全 全 上	全 生田 小三郎
一臺帳面積五畝四步 全上廿二番地ノ二山林	全 宮本多十郎	全上五番地畑	全 谷 勘左衛門
一臺帳面積參畝四步 全上廿三番地ノ一畑、廿三番地ノ二山林	全 宮本多十郎	一臺帳面積八畝拾九步 全内灘村大字宮坂共有	
一臺帳面積參畝廿步内貳畝貳拾貳步畑、貳拾八		全上六番地甲山林、全乙畑全丙宅地、全丁畑、全戊畑	
		一臺帳面積貳反參畝廿五步内壹反五畝步畑、五畝步山林、參畝廿五步宅地	



全上七番地ノ一七番地ノ二七番地ノ三畑、七番地ノ四山林	全	内灘村大字黒津船地内共有
一臺帳面積壹反七畝廿七步内壹反參畝七步畑、四畝廿步山林	全	内灘村大字宮坂共有
全上八番地山林	全	廣瀬五郎作
一臺帳面積壹反八畝步	全	廣瀬五郎作
全上字八ノ部一番地ノ甲畑	全	人
一臺帳面積壹反貳畝廿五步	全	人
全上二番地宅地、三番地ノ甲畑	全	人
一臺帳面積壹反拾六步内五畝拾八步宅地、四畝廿八步畑	全	廣瀬五郎作
全上三番地ノ乙山林	全	人
一臺帳面積廿五步	全	人
全上四番地ノ甲、六番地ノ甲畑	全	人
一臺帳面積八畝八步	全	人
全上四番地ノ乙山林	全	人
一臺帳面積壹畝貳步	全	人
全上五番地畑、六番地ノ乙山林	全	人
一臺帳面積參畝廿九步内參畝五步畑、廿四步山林	全	桶谷次郎
全上六番地山林	全	人
全上大字西荒屋字ノ部九番地山林	全	人
一臺帳面積八畝六步	全	岡野次郎左衛門
全上十三番地山林	全	長尾權三郎
一臺帳面積拾貳步	全	長尾權三郎
全上十四番地山林	全	梅田 藤七
一臺帳面積廿步	全	梅田 藤七
全上字ロノ部一番地ノ乙山林	全	梅田 藤七
一臺帳面積壹反五畝拾五步	全	内灘村大字西荒屋共有
全上十一番地山林	全	宮本太右衛門
一臺帳面積貳畝廿四步	全	高田 平六
全上十二番地山林	全	高田 平六
一臺帳面積壹畝拾貳步	全	梅田 藤吉
全上十三番地山林	全	梅田 藤吉
一臺帳面積貳畝拾六步	全	鍛原次三郎
全上十四番地山林	全	鍛原次三郎
一臺帳面積壹畝廿四步	全	桶谷次郎
全上十五番地山林	全	桶谷次郎
一臺帳面積壹畝拾步	全	桶谷次郎

全上十六番地山林	全	南清右衛門
一臺帳面積貳畝貳步	全	南清右衛門
全上十七番地ノ甲山林	全	松本與太郎
一臺帳面積貳畝拾五步	全	松本與太郎
全上十七番地ノ乙山林	全	人
一臺帳面積壹反六畝四步	全	人
全上十八番地ノ一山林、十八番地ノ二畑	全	内灘村大字西荒屋共有
一臺帳面積參畝拾貳步内貳畝拾步山林、壹畝貳步畑	全	小西和次郎
全上卅番地ノ一山林、卅番地ノ二畑	全	小西和次郎
一臺帳面積八畝七步内四畝八步山林、參畝廿九步畑	全	八田 宗七
全上卅二番地畑	全	八田 宗七
一臺帳面積貳畝廿八步	全	桶谷五右衛門
全上字ハノ部四番地山林	全	今村佐左衛門
一臺帳面積參畝拾壹步	全	今村佐左衛門
全上五番地ノ一山林	全	桶谷次三郎
一臺帳面積壹畝拾八步	全	桶谷次三郎
全上六番地一ノ一原野、六番地一ノ二畑	全	桶谷次三郎
一臺帳面積拾四畝四步	全	桶谷次三郎
全上二番地ノ一山林	全	小森 太助
一臺帳面積八畝拾六步	全	小森 太助
全上二番地ノ二ノ一、二番地ノ二ノ二畑二番地	全	小森 太助

告示

二百九

施業方法

一輪伐齡 喬林四十年以上 矮林 天然二十年以上 人工三十年以上

一雜産物採否 落葉ノ採取ヲ禁ス

一造林 速ニ適樹ヲ補植シ密林トナスヘシ

加賀國河北郡内灘村大字向栗ヶ崎字トノ部一番地ノ一ヨリ五ニ至ル畑

一臺帳面積壹反貳畝四步

所有者 内灘村大字向栗ヶ崎共有

全上二番地ノ一山林

一臺帳面積八畝拾六步

全上二番地ノ二ノ一、二番地ノ二ノ二畑二番地



ノ二ノ三山林	一臺帳面積四反參畝拾步内壹反四畝廿六步畑、 貳反八畝拾四步山林	全 島崎宗所吉	全上四番地山林	一臺帳面積八畝八步	全 今前田善太郎
全上三番地一ノ一畑	一臺帳面積貳畝拾步	全 中村與右衛門	全上三ノ部一番地山林	一臺帳面積七畝廿貳步	全 上出 宗助
全上三番地二ノ一畑	一臺帳面積六畝廿參步	全 北川 喜助	全上二番地原野	一臺帳面積參畝拾五步	全 米田喜太郎
全上三番地三ノ一畑、三ノ二山林	一臺帳面積貳反步内壹反壹畝拾步畑、九畝步山林	全 島崎 理八	全上三番地ノ甲原野	一臺帳面積四畝拾貳步	全 高道與兵衛
全上五番地ノ廿八山林	一臺帳面積貳畝拾步	全 本保太郎兵衛	全上四番地原野	一臺帳面積五畝拾九步	全 茶谷 吉郎
全上五番地ノ卅畑	一臺帳面積貳畝拾四步	全 米林與十郎	全上五番地山林	一臺帳面積五畝拾四步	全 本野庄右衛門
全上字チノ部一番地、二番地濱地	一臺帳面積百六拾貳町五畝參步	全 國	全上六番地山林	一臺帳面積四畝拾步	全 高道與左衛門
全上大字大根布字一ノ部二番地山林	一臺帳面積壹反壹畝拾七步	全 大九又四郎	全上七番地山林	一臺帳面積四畝廿五步	全 山田與十郎
全上三番地山林	一臺帳面積壹反壹畝拾壹步	全 廣九甚右衛門	全上八番地山林	一臺帳面積四畝廿五步	全 中本四郎兵衛
			全上九番地山林	一臺帳面積參畝廿七步	全 島川 のこ

全上十番地山林	一臺帳面積參畝拾步	全 氷見山宗七	全上廿五番地山林	一臺帳面積廿八步	全 山本市太郎
全上十六番地山林	一臺帳面積貳畝拾六步	全 川中彌興松	全上字四ノ部八番地原野	一臺帳面積六畝步	全 伊戸川すゝ
全上十七番地山林	一臺帳面積壹畝拾貳步	全 虎野吉郎左衛門	全上九番地原野	一臺帳面積六畝步	全 山本小左衛門
全上十八番地山林	一臺帳面積貳畝拾六步	全 氷見山與十郎	全上十番地、十一番地原野	一臺帳面積壹反貳畝步	全 本村宅次郎
全上十九番地山林	一臺帳面積壹畝拾七步	全 岩本岩次郎	全上廿一番地原野	一臺帳面積參町八反八畝廿步	
全上廿番地原野	一臺帳面積五畝參步	全 阿部羅直次郎	全上字五ノ部十六番地ノ二、十七番地、十八番地原野	一臺帳面積貳反七畝廿八步	全 本村宅次郎
全上廿一番地山林	一臺帳面積五畝拾貳步	全 北上 新助	全上十九番地原野	一臺帳面積壹反四畝步	全 本出入郎兵衛
全上廿二番地山林	一臺帳面積參畝拾四步	全 中山久太郎	全上廿番地原野	一臺帳面積六町九反六畝廿步	全 内灘村大字大根布共有
全上廿三番地山林	一臺帳面積參畝廿七步	全 桐山八郎兵衛	全上字六ノ部一番地ノ一、一番地ノ二原野		
全上廿四番地山林	一臺帳面積四畝拾貳步	全 本村宅次郎			



一臺帳面積壹町四反七畝廿四步 全 九一榮太郎外五名  
 全上二番地原野  
 一臺帳面積五反七畝拾步 全 茶谷 吉郎  
 全上三番地原野  
 一臺帳面積四反五畝廿六步 全 前田藤三郎 外八名  
 全上四番地原野  
 一臺帳面積四反步 全 伊戸川次郎壱門外八名  
 全上五番地原野  
 一臺帳面積參反八畝廿八步 全 上田宗助外八名  
 全上六番地原野  
 一臺帳面積參反八畝拾貳步 全 嶋本傳七外八名  
 全上七番地原野  
 一臺帳面積參反七畝拾步 全 庄中庄三郎外九名  
 全上八番地原野  
 一臺帳面積參反六畝八步 全 藤本藤兵衛外九名  
 全上九番地原野  
 一臺帳面積參反四畝廿步 全 山田宗右衛門 外九名  
 全上字七ノ部一 番地ノ二原野 全 金九伊助 外五名  
 一臺帳面積八町五反壹畝拾五步 全 金九伊助 外五名

全上字八ノ部一 番地、二番地濱地  
 一臺帳面積百參拾八町壹反壹畝五步 全 國  
 全上大字宮坂字一ノ部二番地ノ二、三番地ノ二  
 合併畑及畦畔  
 一臺帳面積六畝五步內五畝廿步畑、拾五步畦畔 全 横谷三太郎  
 全上廿六番地ノ二原野  
 一臺帳面積貳町參反四畝廿壹步 全 内灘村大字宮坂共有

全上字二ノ部二番地ノ一原野、二番地ノ二畑  
 一臺帳面積壹反五畝拾貳步內壹反貳畝拾七步原  
 野、貳畝廿五步畑 全 中居甚左衛門  
 全上三番地原野  
 一臺帳面積壹反五畝拾貳步 全 西川徳次郎  
 全上四番地原野  
 一臺帳面積壹反五畝拾貳步 全 横谷長太郎  
 全上五番地原野  
 一臺帳面積壹反五畝拾貳步 全 上前 善六  
 全上廿四番地原野  
 一臺帳面積壹町九反七畝九步

全 内灘村大字宮坂共有  
 全上字三ノ部十四番地ノ二畑 全 横谷源太郎  
 一臺帳面積拾參步  
 全上字四ノ部十九番地一ノ二原野  
 一臺帳面積八町四反壹畝廿四步 全 内灘村大字宮坂共有

全上字五ノ部乙、丙、濱地  
 一臺帳面積六拾七町參反九畝四步 全 國  
 全上大字黒津船地内字一ノ部十二番地山林  
 一臺帳面積參畝貳步 全 飯田與三兵衛  
 全上十三番地山林  
 一臺帳面積參畝廿四步 全 新 善兵衛  
 全上十四番地山林  
 一臺帳面積四畝廿四步 全 大井彌太郎  
 全上十五番地山林  
 一臺帳面積貳畝步 全 中村市太郎  
 全上十六番地山林  
 一臺帳面積貳畝步 全 谷 彌助  
 全上十七番地山林  
 一臺帳面積壹畝廿五步 全 飯田喜太郎

全上十八番地山林  
 一臺帳面積壹畝廿參步 全 西田彌三吉  
 全上十九番地ノ二、廿番地原野  
 一臺帳面積八反壹畝廿八步 全 内灘村大字黒津船地内共有

全上廿二番地原野  
 一臺帳面積四反五畝拾五步 全 上  
 全上廿三番地ノ二原野  
 一臺帳面積七反步 全 上  
 全上字二ノ部廿七番地ノ五原野  
 一臺帳面積壹反九畝廿參步 全 上  
 全上廿八番地ノ五原野  
 一臺帳面積貳反壹畝廿貳步 全 上  
 全上廿九番地ノ六原野  
 一臺帳面積四反參畝九步 全 上

全 内灘村大字黒津船地内共有  
 全上卅一 番地原野  
 一臺帳面積五反參畝拾步 全 上  
 全上字四ノ部一 番地二番地濱地  
 一臺帳面積百廿貳町壹反六畝八步 全 國



全上大字西荒屋字ノ部廿二番地山林	全 桶谷次三郎	一臺帳面積壹畝拾步	全 高田 平六
一臺帳面積參畝拾九步	全 桶谷次三郎	全上十五番地山林	全 鍛原次三郎
全上卅一番地山林	全 南藤右衛門	一臺帳面積壹畝七步	全 桶谷次郎
一臺帳面積貳拾九步	全 南藤右衛門	全上十六番地山林	全 桶谷次郎
全上字二ノ部一番地ノ乙原野	全 南藤右衛門	一臺帳面積拾六步	全 桶谷次郎
一臺帳面積貳町四反貳畝步	全 南藤右衛門	全上十七番地山林	全 南清右衛門
全 內灘村大字西荒屋共有	全 南藤右衛門	一臺帳面積壹畝貳步	全 南清右衛門
全上六番地山林	全 荒木太左衛門	全上十八番地山林	全 松本與太郎
一臺帳面積壹反步	全 荒木太左衛門	一臺帳面積廿四步	全 松本與太郎
全上七番地山林	全 黒田竹次郎	全上十九番地山林	全 小西和次郎
一臺帳面積貳畝步	全 黒田竹次郎	一臺帳面積壹畝貳步	全 小西和次郎
全上八番地山林	全 長尾權三郎	全上字ホノ部一番地山林	全 梅田 藤吉
一臺帳面積壹畝拾五步	全 長尾權三郎	一臺帳面積壹反貳畝步	全 梅田 藤吉
全上九番地山林	全 南 りつ	全上二番地山林	全 鍛原次三郎
一臺帳面積壹町貳反九畝拾步	全 南 りつ	一臺帳面積壹反步	全 鍛原次三郎
全上十二番地山林	全 宮本市左衛門	全上三番地山林	全 桶谷次郎
一臺帳面積貳畝拾貳步	全 宮本市左衛門	一臺帳面積五畝拾八步	全 桶谷次郎
全上十三番地山林	全 津幡清兵衛	全上四番地山林	全 南清右衛門
一臺帳面積貳畝廿步	全 津幡清兵衛	一臺帳面積六畝四步	全 南清右衛門
全上十四番地山林	全 津幡清兵衛	全上五番地山林	全 南清右衛門

一臺帳面積七反六畝八步	全 北西 蓮西	一臺帳面積壹反五步内五畝廿九步山林、四畝六步原野	全 瀬戸 孫七
全上六番地山林	全 北西 蓮西	全上五番地山林、五十六番地原野	全 瀬戸 孫七
一臺帳面積壹反八步	全 二ツ谷市次郎	一臺帳面積八畝拾參步内四畝六步山林、四畝七步原野	全 川江千太郎
全上七番地山林	全 二ツ谷市次郎	全上六番地山林、五十五番地原野	全 川江千太郎
一臺帳面積壹反八步	全 川邊又三郎	一臺帳面積五畝五步内貳畝廿八步山林、貳畝七步原野	全 高田彌右衛門
全上十番地原野	全 川邊又三郎	全上七番地山林、五十四番地原野	全 高田彌右衛門
一臺帳面積四町參畝步	全 內灘村大字西荒屋共有	一臺帳面積六畝廿貳步内四畝貳步山林、貳畝廿步原野	全 寺西平太郎
全上字トノ部リノ部濱地	全 內灘村大字西荒屋共有	全上八番地山林、五十三番地原野	全 寺西平太郎
一臺帳面積九拾八町九反參畝拾參步	全 國	一臺帳面積六畝廿貳步内四畝貳步山林、貳畝廿步原野	全 安江與三松
全上大字室字二ノ部一番地山林、六十番地原野	全 國	全上九番地山林、五十二番地原野	全 安江與三松
一臺帳面積四畝九步内貳畝九步山林、貳畝廿步原野	全 北 吉三郎	一臺帳面積壹反四步内六畝四步山林、四畝步原野	全 北七郎右衛門
全上二番地山林五十九番地原野	全 北 吉三郎	全上十番地山林、五十一番地原野	全 北七郎右衛門
一臺帳面積五畝廿四步内參畝四步山林、貳畝廿步原野	全 川江 善吉	一臺帳面積壹反九步内六畝九步山林、四畝步原野	全 高田彌三右衛門
全上三番地山林、五十八番地原野	全 川江 善吉	全上四番地山林、五十七番地原野	全 高田彌三右衛門
一臺帳面積七畝四步内四畝壹步山林、參畝參步原野	全 北 佐吉		
全上四番地山林、五十七番地原野	全 北 佐吉		



全上十一番地山林、五十番地原野  
 一臺帳面積四畝拾四步內貳畝廿四步山林、壹畝廿步原野 全 濱 竹松  
 全上十二番地山林、四十九番地原野  
 一臺帳面積四畝廿五步內貳畝廿四步山林、貳畝壹步原野 全 濱田孫三郎  
 全上十三番地、四十八番地原野  
 一臺帳面積六畝拾四步 全 川崎左十郎  
 全上十四番地山林、四十七番地原野  
 一臺帳面積五畝拾壹步內參畝拾八步山林、壹畝廿參步原野 全 本 宗市  
 全上十五番地原野  
 一臺帳面積參畝四步 全 山守長三郎  
 全上十六番地山林、四十五番地原野  
 一臺帳面積參畝拾四步內貳畝五步山林、壹畝九步原野 全 濱田 與八  
 全上十七番地山林  
 一臺帳面積廿九步 全 宮崎久右衛門  
 全上十八番地、四十三番地原野  
 一臺帳面積貳畝拾步 全 前崎久左衛門

全上十九番地、四十二番地原野  
 一臺帳面積貳畝拾步 全 廣瀬彌三左衛門  
 全上廿番地、四十一番地原野  
 一臺帳面積貳畝廿參步 全 山根三郎右衛門  
 全上廿一番地原野  
 一臺帳面積貳畝廿壹步 全 小村庄太郎  
 全上廿二番地山林、卅九番地原野  
 一臺帳面積六畝廿步內四畝拾參步山林、貳畝七步原野 全 濱田九兵衛  
 全上廿三番地山林、卅八番地原野  
 一臺帳面積八畝步內五畝拾步山林、貳畝廿步原野 全 須崎次三郎  
 全上廿四番地山林、卅七番地原野  
 一臺帳面積八畝八步內五畝廿參步山林、貳畝拾五步原野 全 濱田九兵衛  
 全上廿五番地山林  
 一臺帳面積壹反四畝六步 全 本 宗市  
 全上廿六番地山林  
 一臺帳面積四畝拾參步 全 安江長四郎  
 全上廿七番地山林、卅四番地原野

一臺帳面積九畝九步內六畝六步山林、參畝參步原野 全 西川磯右衛門  
 全上廿八番地山林、卅三番地原野  
 一臺帳面積五畝廿四步內四畝步山林、壹畝廿四步原野 全 濱田九兵衛  
 全上廿九番地山林、卅二番地原野  
 一臺帳面積壹反八畝五步內壹反壹畝拾九步山林、六畝拾六步原野 全 渡邊助左衛門  
 全上卅番地山林  
 一臺帳面積九反六畝六步 全 川江 善助  
 全上卅一番地原野  
 一臺帳面積壹反六步 全 宮本五右衛門  
 全上卅五番地原野  
 一臺帳面積貳畝八步 全 山守長三郎  
 全上卅六番地原野  
 一臺帳面積七畝四步 全 本喜三次郎  
 全上四十番地原野  
 一臺帳面積壹畝步 全 前崎文左衛門

全上四十四番地原野  
 一臺帳面積貳畝六步 全 宮崎久太郎  
 全上四十六番地原野  
 一臺帳面積壹畝八步 全 河口善兵衛  
 全上六十一番地原野  
 一臺帳面積四町九反貳畝步 全 內灘村大字室共有  
 全上字ホノ部四番地原野  
 一臺帳面積壹町步 全 川江 善助  
 全上十一番地山林  
 一臺帳面積拾五步 全 廣瀬彌三左衛門  
 全上十二番地、十三番地山林  
 一臺帳面積四畝五步 全 安江龜次郎  
 全上十六番地山林  
 一臺帳面積廿壹步 全 川江 桑太郎  
 全上十七番地山林、卅八番地原野  
 一臺帳面積六畝廿壹步內貳畝廿八步山林、參畝廿參步原野 全 高田千太郎  
 全上十八番地山林



一臺帳面積五畝拾四步 全 岩崎幸次郎  
 全上十九番地山林、卅六番地原野  
 一臺帳面積五畝拾五步內參畝拾貳步山林、貳畝參步原野 全 子浦次三郎  
 全上廿番地山林、卅五番地原野  
 一臺帳面積九畝拾六步內四畝六步原野、五畝拾步山林 全 西 佐兵衛  
 全上廿一番地山林、卅四番地原野  
 一臺帳面積參畝廿七步內貳畝九步原野、壹畝拾八步山林 全 安江龜次郎  
 全上廿二番地山林、卅三番地原野  
 一臺帳面積五畝五步內貳畝廿五步山林、貳畝拾步原野 全 廣瀬 喜助  
 全上廿三番地山林、卅二番地原野  
 一臺帳面積五畝五步內貳畝拾步原野、貳畝廿五步山林 全 川崎 藤七  
 全上廿四番地山林、卅一番地原野  
 一臺帳面積八畝廿貳步內四畝拾壹步原野、四畝拾壹步山林 全 瀬戸 孫七  
 全上廿五番地山林、卅番地原野

一臺帳面積六畝廿七步內參畝參步原野、參畝廿四步山林 全 川崎佐十郎  
 全上廿六番地山林、廿九番地原野  
 一臺帳面積七畝廿八步內參畝拾參步原野、四畝拾五步山林 全 岩崎幸次郎  
 全上廿七番地山林、廿八番地原野  
 一臺帳面積七畝拾五步內參畝拾步原野、四畝五步山林 全 北 喜三松  
 全上卅七番地原野  
 一臺帳面積六畝六步 全 岩崎幸次郎  
 全上卅九番地原野 全 安江龜次郎  
 一臺帳面積四畝拾參步 全 廣瀬彌三左衛門  
 全上四十一番地原野  
 一臺帳面積壹町四反壹畝步 全 內灘村大字室共有  
 全上字へノ部十五番地ノ一原野 全 全 上  
 一臺帳面積六町七反五畝廿五步 全 全 上  
 全上字トノ部原野

一臺帳面積參反貳畝步 全 全 上  
 全上字チノ部一番地、二番地リノ部濱地  
 一臺帳面積七拾六町四反貳畝廿四步 全 國 以上

施業方法  
 一輪伐齡 喬林四十年以上 矮林 天然二十年以上 人工三十年以上  
 一雜產物ノ採否 落葉ノ採取ヲ禁ス  
 一造林 速ニ適樹ノ造林ヲ行フヘシ  
 加賀國河北郡内灘村大字室字へノ部二番地原野 一臺帳面積四反九畝六步 所有者 内灘村大字室共有

施業方法  
 一輪伐齡 喬林四十年以上 矮林 天然五十年以上 人工五十年以上  
 一雜產物ノ採否 落葉ノ採取ヲ禁ス  
 一造林 空地ニハ速ニ適樹ノ植栽ヲ行フヘシ  
 加賀國河北郡内灘村大字黒津船地内字八ノ部一番地ノ乙山林  
 一臺帳面積四畝廿參步 所有者 廣瀬五郎作  
 全上七番地ノ甲畑七番地ノ乙山林、八番地畑  
 一臺帳面積壹反五畝八步內壹反貳畝拾八步山林、貳畝拾步畑 全 廣瀬五郎作

林、貳畝拾步畑 全 廣瀬五郎作 以上

施業方法  
 一輪伐齡 喬林四十年以上 矮林 天然二十年以上 人工三十年以上  
 一雜產物ノ採否 落葉ノ採取ヲ禁ス  
 一造林 更新ノ際ハ可成人工造林ニ改ムヘシ  
 加賀國能美郡湊村字レ卅八番地ノ五雜種地、四十番地ノ二雜種地、四十八番地ノ二雜種地、五十九番地ノ三雜種地、六十八番地、雜種地六十九番地山林、七十番地雜種地 字レ六十三番地山林、六十四番地山林、六十五番地ノ二山林字チ四番地ノ二山林四番地ノ三山林  
 一臺帳面積拾壹町壹畝八步內壹町九反八畝拾四步雜種地、九町貳畝廿四步山林 所有者 湊村 共有  
 全上字レ八番地ノ三雜種地、十五番地ノ九原野、十五番地ノ十原野、十五番地ノ十一原野十五番地ノ十二原野十五番地ノ十三原野十五番地ノ十四原野  
 一臺帳面積六畝九步內四畝九步原野、貳畝步雜



種地 全 熊田源太郎

全上字ノ十六番地雜種地、十七番地畑、十八番地畑、十九番地畑、廿番地畑、廿一番地畑、廿二番地畑、六十二番地雜種地

一臺帳面積參反六畝四步內壹反貳畝廿四步畑、貳反參畝拾步雜種地 全 熊田源太郎

以上

施業方法

一輪伐齡 喬林四十年以上 矮林 天然五年以上 人工十年以上

一造林 速ニ黒松苗ヲ補植スヘシ

加賀國能美郡湊村字ノ四十八番地ノ二四十九番地ノ一畑四十九番地ノ二原野、子四番地ノ一畑

五番地畑七番地畑

一臺帳面積參反六畝拾壹步內參反五畝拾五步畑

廿六步原野 全 新 榮次郎

全上字ノ卅三番地ノ二原野、卅四番地ノ一山林、卅四番地ノ二雜種地

一臺帳面積參反貳畝拾步內壹畝拾四步原野、壹反參畝廿四步山林、壹反七畝貳步雜種地 全 新 榮次郎

以上

施業方法

一輪伐齡 喬林四十年以上 矮林 天然五年以上 人工十年以上

加賀國能美郡湊村字井濱地

一臺帳面積卅參町七反參畝拾步 所有者 國

施業方法

一輪伐齡 喬林五十年以上 矮林 天然五年以上 人工十年以上

一雜産物ノ採否 落葉及ヒ下草ノ採取ヲ禁ス

一速ニ適樹ノ造林ヲ行フヘシ

加賀國江沼郡那谷村大字菩提字オ七番地ノ一山林

一臺帳面積貳畝拾步 所有者 岩木 藤吉

全上七番地ノ二山林

一臺帳面積五畝廿五步 全 田九清三郎

全上七番地ノ三山林

一臺帳面積五畝廿五步 全 吉田 宗八

全上八番地ノ四山林

一臺帳面積壹反壹畝廿八步 全 東野 庄七

全上十番地ノ九山林

一臺帳面積參畝拾貳步 全 森井半四郎

全上十番地ノ十山林

一臺帳面積壹畝拾八步 全 上田 儀平

全上十番地ノ十一山林

一臺帳面積參畝拾貳步 全 谷本二三郎

全上十番地ノ十二、十番地ノ十三山林

一臺帳面積六畝廿四步 全 東野 庄七

全上十番地ノ十五山林

一臺帳面積壹畝九步 全 村田 彌平

全上十二番地ノ四山林

一臺帳面積四畝拾四步 全 秋野二與門

全上十二番地ノ五山林

一臺帳面積貳畝七步 全 岩木 藤吉

全上十二番地ノ七山林

一臺帳面積貳畝廿步 全 東野 庄七

全上十二番地ノ八山林

一臺帳面積四畝拾四步 全 宮本市次郎

全上十三番地ノ甲十番地ノ乙山林

一臺帳面積六反四畝步 全 谷口作次郎

全上十四番地山林

一臺帳面積參反參畝拾八步 全 秋野二與門

全上十五番地山林

一臺帳面積貳町五反貳畝廿步 全 谷下三太郎

全上十六番地山林

一臺帳面積貳反廿一步 全 秋野二與門

全上十七番地山林

一臺帳面積五反壹畝拾八步 全 高野長與門

全上大字瀧ノ原字ノ廿八番地山林

一臺帳面積壹反九畝八步 全 東 清次郎

全上廿九番地山林

一臺帳面積壹反九畝八步 全 坂谷 六平

全上卅番地山林

一臺帳面積壹反九畝八步 全 生水久在門

全上卅一番地山林

一臺帳面積壹反九畝八步 全 山代平三郎

全上卅二番地山林

一臺帳面積壹反九畝八步 全 村中兵在門

全上卅三番地山林

一臺帳面積壹反九畝八步 全 南出 藤吉

全上卅四番地山林

一臺帳面積壹反九畝八步 全 中島九在門



全上卅五番地山林	全	道下三良與門
一臺帳面積壹反九畝八步	全	山下喜一郎
全上卅六番地山林	全	宮川 宇吉
一臺帳面積壹反九畝八步	全	中村 直吉
全上卅七番地山林	全	坂谷 六平
一臺帳面積壹反九畝八步	全	東 喜在門
全上卅八番地山林	全	橋本 兼吉
一臺帳面積壹反九畝八步	全	東 喜在門
全上卅九番地山林	全	加藤次郎松
一臺帳面積壹反九畝八步	全	市村 直吉
全上四十番地山林	全	川端久在門
一臺帳面積壹反九畝八步	全	瀧野藤與門
全上四十一番地山林	全	瀧野藤與門
一臺帳面積壹反九畝八步	全	中山 庄平
全上四十二番地山林	全	東口清五郎
一臺帳面積壹反九畝八步	全	東口清五郎
全上四十三番地山林	全	山代平三郎
一臺帳面積壹反九畝八步	全	山代平三郎
全上四十四番地山林	全	久保田長與門
一臺帳面積壹反九畝八步	全	久保田長與門
全上四十五番地山林	全	久保田長與門
一臺帳面積壹反九畝八步	全	久保田長與門
全上四十六番地山林	全	久保田長與門
一臺帳面積壹反九畝八步	全	久保田長與門
全上四十七番地山林	全	久保田長與門
一臺帳面積壹反九畝八步	全	久保田長與門
全上四十八番地山林	全	久保田長與門
一臺帳面積壹反九畝八步	全	久保田長與門
全上四十九番地山林	全	久保田長與門
一臺帳面積壹反九畝八步	全	久保田長與門
全上五十番地山林	全	久保田長與門
一臺帳面積壹反九畝八步	全	久保田長與門

施業方法

一輪伐齡 喬林四十年以上 矮林 天然三十年以上  
 一造林 更新ノ際ハ可成人工造林ニ改ムヘシ  
 加賀國江沼郡那谷村大字瀧ヶ原字マ卅九番地山林

一臺帳面積壹反九畝八步	全	小谷 善七
全上五十八番地山林	全	小谷 善七
一臺帳面積壹反九畝八步	全	澤 岩松
全上五十九番地山林	全	澤 岩松
一臺帳面積壹反九畝八步	全	山下 清八
全上六十番地山林	全	山下 清八
一臺帳面積壹反九畝八步	全	小谷 善七
全上六十一番地山林	全	小谷 善七
一臺帳面積壹反九畝八步	全	中川太次郎
全上六十二番地山林	全	中川太次郎
一臺帳面積壹反九畝八步	全	中川太次郎
全上六十三番地山林	全	中川太次郎
一臺帳面積壹反九畝八步	全	田島 平藏
全上六十四番地山林	全	田島 平藏
一臺帳面積壹反九畝八步	全	小谷 善七
全上六十五番地山林	全	小谷 善七
一臺帳面積壹反九畝八步	全	東口 熊吉
全上六十六番地山林	全	東口 熊吉
一臺帳面積壹反九畝八步	全	中川太次郎
全上六十七番地山林	全	中川太次郎
一臺帳面積壹反九畝八步	全	北野彦在門
全上六十八番地山林	全	北野彦在門
一臺帳面積壹反九畝八步	全	北野彦在門
全上六十九番地山林	全	北野彦在門
一臺帳面積壹反九畝八步	全	北野彦在門
全上七十番地山林	全	北野彦在門
一臺帳面積壹反九畝八步	全	北野彦在門
全上七十一番地山林	全	北野彦在門
一臺帳面積壹反九畝八步	全	北野彦在門
全上七十二番地山林	全	北野彦在門
一臺帳面積壹反九畝八步	全	北野彦在門
全上七十三番地山林	全	北野彦在門
一臺帳面積壹反九畝八步	全	北野彦在門
全上七十四番地山林	全	北野彦在門
一臺帳面積壹反九畝八步	全	北野彦在門
全上七十五番地山林	全	北野彦在門
一臺帳面積壹反九畝八步	全	北野彦在門
全上七十六番地山林	全	北野彦在門
一臺帳面積壹反九畝八步	全	北野彦在門
全上七十七番地山林	全	北野彦在門
一臺帳面積壹反九畝八步	全	北野彦在門
全上七十八番地山林	全	北野彦在門
一臺帳面積壹反九畝八步	全	北野彦在門
全上七十九番地山林	全	北野彦在門
一臺帳面積壹反九畝八步	全	北野彦在門
全上八十番地山林	全	北野彦在門
一臺帳面積壹反九畝八步	全	北野彦在門
全上八十一番地山林	全	北野彦在門
一臺帳面積壹反九畝八步	全	北野彦在門
全上八十二番地山林	全	北野彦在門
一臺帳面積壹反九畝八步	全	北野彦在門
全上八十三番地山林	全	北野彦在門
一臺帳面積壹反九畝八步	全	北野彦在門
全上八十四番地山林	全	北野彦在門
一臺帳面積壹反九畝八步	全	北野彦在門
全上八十五番地山林	全	北野彦在門
一臺帳面積壹反九畝八步	全	北野彦在門
全上八十六番地山林	全	北野彦在門
一臺帳面積壹反九畝八步	全	北野彦在門
全上八十七番地山林	全	北野彦在門
一臺帳面積壹反九畝八步	全	北野彦在門
全上八十八番地山林	全	北野彦在門
一臺帳面積壹反九畝八步	全	北野彦在門
全上八十九番地山林	全	北野彦在門
一臺帳面積壹反九畝八步	全	北野彦在門
全上九十番地山林	全	北野彦在門
一臺帳面積壹反九畝八步	全	北野彦在門
全上九十一番地山林	全	北野彦在門
一臺帳面積壹反九畝八步	全	北野彦在門
全上九十二番地山林	全	北野彦在門
一臺帳面積壹反九畝八步	全	北野彦在門
全上九十三番地山林	全	北野彦在門
一臺帳面積壹反九畝八步	全	北野彦在門
全上九十四番地山林	全	北野彦在門
一臺帳面積壹反九畝八步	全	北野彦在門
全上九十五番地山林	全	北野彦在門
一臺帳面積壹反九畝八步	全	北野彦在門
全上九十六番地山林	全	北野彦在門
一臺帳面積壹反九畝八步	全	北野彦在門
全上九十七番地山林	全	北野彦在門
一臺帳面積壹反九畝八步	全	北野彦在門
全上九十八番地山林	全	北野彦在門
一臺帳面積壹反九畝八步	全	北野彦在門
全上九十九番地山林	全	北野彦在門
一臺帳面積壹反九畝八步	全	北野彦在門
全上一百番地山林	全	北野彦在門
一臺帳面積壹反九畝八步	全	北野彦在門
全上一百零一番地山林	全	北野彦在門
一臺帳面積壹反九畝八步	全	北野彦在門
全上一百零二番地山林	全	北野彦在門
一臺帳面積壹反九畝八步	全	北野彦在門
全上一百零三番地山林	全	北野彦在門
一臺帳面積壹反九畝八步	全	北野彦在門
全上一百零四番地山林	全	北野彦在門
一臺帳面積壹反九畝八步	全	北野彦在門
全上一百零五番地山林	全	北野彦在門
一臺帳面積壹反九畝八步	全	北野彦在門
全上一百零六番地山林	全	北野彦在門
一臺帳面積壹反九畝八步	全	北野彦在門
全上一百零七番地山林	全	北野彦在門
一臺帳面積壹反九畝八步	全	北野彦在門
全上一百零八番地山林	全	北野彦在門
一臺帳面積壹反九畝八步	全	北野彦在門
全上一百零九番地山林	全	北野彦在門
一臺帳面積壹反九畝八步	全	北野彦在門
全上一百一十番地山林	全	北野彦在門
一臺帳面積壹反九畝八步	全	北野彦在門
全上一百一十一番地山林	全	北野彦在門
一臺帳面積壹反九畝八步	全	北野彦在門
全上一百一十二番地山林	全	北野彦在門
一臺帳面積壹反九畝八步	全	北野彦在門
全上一百一十三番地山林	全	北野彦在門
一臺帳面積壹反九畝八步	全	北野彦在門
全上一百一十四番地山林	全	北野彦在門
一臺帳面積壹反九畝八步	全	北野彦在門
全上一百一十五番地山林	全	北野彦在門
一臺帳面積壹反九畝八步	全	北野彦在門
全上一百一十六番地山林	全	北野彦在門
一臺帳面積壹反九畝八步	全	北野彦在門
全上一百一十七番地山林	全	北野彦在門
一臺帳面積壹反九畝八步	全	北野彦在門
全上一百一十八番地山林	全	北野彦在門
一臺帳面積壹反九畝八步	全	北野彦在門
全上一百一十九番地山林	全	北野彦在門
一臺帳面積壹反九畝八步	全	北野彦在門
全上一百二十番地山林	全	北野彦在門
一臺帳面積壹反九畝八步	全	北野彦在門



一臺帳面積壹反九畝八步 全 中島九在門  
 全上四十七番地山林  
 一臺帳面積壹反九畝八步 全 川口 祐吉  
 全上四十八番地山林  
 一臺帳面積壹反九畝八步 全 荒谷 金吉  
 全上五十八番地山林  
 一臺帳面積壹反九畝八步 全 東口 熊吉  
 全上五十九番地山林  
 一臺帳面積壹反九畝八步 全 下坂次郎平  
 全上六十五番地山林  
 一臺帳面積壹反九畝八步 全 宮下 玉吉  
 以上  
 施業方法  
 一輪伐齡 喬林四十年以上 矮林 天然五十年以上  
 一造林 更新ノ際ハ可成人工造林ニ改ムヘシ  
 加賀國江沼郡那谷村大字瀧ヶ原字マ六十番地山林  
 一臺帳面積壹反九畝八步 所有者 南出 藤吉  
 全上字ク甲九十五番地山林 全 牧野九在門  
 一臺帳面積壹反九畝八步 全 牧野九在門  
 全上九十六番地山林  
 一臺帳面積壹反九畝八步 全 中島九在門  
 以上  
 施業方法  
 一輪伐齡 喬林三十年以上 矮林 天然五十年以上  
 一造林 更新ノ際ハ可成人工造林ニ改ムヘシ  
 加賀國江沼郡那谷村大字瀧ヶ原字マ六十二番地山林  
 一臺帳面積壹反九畝八步 所有者 池端 長吉  
 以上  
 施業方法  
 一輪伐齡 喬林三十年以上 矮林 天然五十年以上  
 一造林 更新ノ際ハ可成人工造林ニ改ムヘシ  
 加賀國江沼郡那谷村大字菩提字オ八番地ノ一山林  
 一臺帳面積貳反九畝廿參步 所有者 松岡 宗七  
 以上  
 施業方法  
 一輪伐齡 喬林四十年以上 矮林 天然五十年以上  
 一造林 更新ノ際ハ可成人工造林ニ改ムヘシ  
 加賀國江沼郡那谷村大字菩提字オ八番地ノ二山林  
 一臺帳面積貳反九畝廿參步 所有者 谷口作次郎  
 全上八番地ノ三山林  
 一臺帳面積貳反九畝廿參步 全 村井彦次郎  
 以上  
 施業方法  
 一輪伐齡 喬林四十年以上 矮林 天然五十年以上  
 一造林 更新ノ際ハ可成人工造林ニ改ムヘシ  
 加賀國石川郡河内村大字中島字カノ部一番地山林  
 一臺帳面積壹反貳畝貳步 所有者 中山吉右衛門  
 全上二番地山林  
 一臺帳面積貳反壹畝廿五步 全 中野三右衛門  
 全上三番地山林  
 一臺帳面積壹反六畝廿六步 全 東 七兵衛  
 全上四番地山林  
 一臺帳面積壹反貳畝廿步 全 喜多與次郎  
 全上五番地山林  
 一臺帳面積壹反八畝拾七步 全 辻彌三左衛門

全上六番地山林  
 一臺帳面積七畝廿貳步 全 中野三右衛門  
 全上七番地山林  
 一臺帳面積貳畝廿步 全 本久右衛門  
 全上八番地、九番地山林  
 一臺帳面積貳反廿步 全 辻 仁三郎  
 全上十一番地山林  
 一臺帳面積壹反壹畝拾八步 全 中村權右衛門  
 全上十九番地山林  
 一臺帳面積壹反八畝廿貳步 全 喜多六右衛門  
 全上廿番地山林  
 一臺帳面積六畝廿步 全 喜多仁三郎  
 全上廿一番地山林  
 一臺帳面積五畝貳步 全 喜多與次郎  
 全上廿二番地山林  
 一臺帳面積四畝拾參步 全 山下次郎右衛門  
 全上廿四番地ノ一山林  
 一臺帳面積壹町九畝拾五步 全 田中吉次郎  
 全上廿八番地山林  
 一臺帳面積八反參畝參步 全 喜多 與三

告示



全上四十四番地山林	全	喜多仁三郎	全上十八番地ノ一山林	全	辻 仁三郎
一臺帳面積壹反廿四步			一臺帳面積六反八畝拾貳步		
全上四十五番地山林	全	喜多六右衛門	以上		
一臺帳面積壹反貳畝廿步			施業方法		
全上四十九番地山林	全	中西次兵衛	一輪伐齡 喬林四十年以上 矮林 天然五十年以上		
一臺帳面積九畝拾七步			一造林 更新ノ際ハ可成人工造林ニ改ムヘシ		
全上五十番地ノ一山林	全	孫兵衛	加賀國石川郡河内村大字中嶋字カノ部廿六番地山林		
一臺帳面積壹畝步			一臺帳面積壹畝四步	所有者	田中吉次郎
全上五十番地ノ二山林	全	前田 宗助	全上廿七番地山林		
一臺帳面積四畝廿七步			一臺帳面積廿七步	全	中野久兵衛
全上五十二番地山林	全	中野久兵衛	一臺帳面積六畝廿七步	全	中川宗右衛門
一臺帳面積參畝拾步			全上五十四番地山林	全	前田 宗助
以上			一臺帳面積參畝拾步		
施業方法			全上五十五番地畑		
一輪伐齡 喬林四十年以上 矮林 天然五十年以上			一臺帳面積四畝拾貳步	全	辻 彌三左衛門
一造林 更新ノ際ハ可成人工造林ニ改ムヘシ			全上五十六番地山林	全	山下新兵衛
加賀國石川郡河内村大字中島字カノ部十番地山林			一臺帳面積壹畝拾五步		
一臺帳面積壹反壹畝拾貳步	所有者	喜多六右衛門	全上五十七番地山林	全	

一臺帳面積拾貳步	全	南 孫兵衛	全上十番地山林	全	中川六三郎
全上五十八番地山林			一臺帳面積壹反八畝六步		
一臺帳面積六畝廿步	全	辻 彌三左衛門	全上五十五番地山林	全	山口七兵衛
全上五十九番地山林	全	喜多六右衛門	一臺帳面積壹町四反壹畝廿五步		
一臺帳面積貳畝拾貳步			全上五十九番地山林	全	尾西吉三郎
全上六十番地山林	全	東 七兵衛	一臺帳面積六反五畝廿壹步		
一臺帳面積參畝廿七步			全上字庚ノ部三番地山林	全	上源長右衛門
全上六十一番地山林	全	南 孫兵衛	一臺帳面積貳反九畝拾貳步		
一臺帳面積六畝拾八步			全上四番地山林	全	南 七右衛門
以上			一臺帳面積參反五畝廿五步		
施業方法			全上五番地、七番地、八番地山林		
一輪伐齡 喬林四十年以上 矮林 天然五十年以上			一臺帳面積壹町貳反貳畝拾五步	全	山口七兵衛
一造林 更新ノ際ハ可成人工造林ニ改ムヘシ			全上六番地山林	全	上源長右衛門
加賀國石川郡河内村大字口直海字己ノ部五番地山林			一臺帳面積四反四畝參步		
一臺帳面積壹反六畝廿四步	所有者	橋場與三次郎	全上十番地山林	全	山口七兵衛
全上六番地山林			一臺帳面積七反七畝廿九步		
一臺帳面積參反九畝六步	全	山口七兵衛	全上十三番地山林	全	橋場與三次郎
全上七番地山林	全	上源長右衛門	一臺帳面積四反壹畝廿四步		
一臺帳面積四反四畝廿四步	全	上源長右衛門	全上十四番地山林	全	改瀬 太郎



全上十五番地山林 一臺帳面積四反拾步	全南 初三郎	全上廿八番地山林 一臺帳面積參畝步	全 山口七兵衛
全上十六番地山林 一臺帳面積八反拾九步	全南 孫兵衛	全上卅九番地山林 一臺帳面積四反四畝廿七步	全 上源長右衛門
全上廿番地山林 一臺帳面積六反四畝五步	全南 孫兵衛	全上四十番地山林 一臺帳面積貳反壹畝拾四步	全 尾西吉三郎
全上壬ノ部十二番地山林 一臺帳面積貳反九畝拾貳步	全 改瀬 太郎	全上四十二番地山林 一臺帳面積八畝廿六步	全 尾西吉三郎
全上十五番地山林 一臺帳面積壹反壹畝六步	全 中川六三郎	全上五十六番地山林 一臺帳面積五畝廿九步	全 谷口松三郎
全上十七番地山林 一臺帳面積貳反九畝拾參步	全 上源長右衛門	以上	
全上廿二番地山林 一臺帳面積壹反六畝廿四步	全 山口七兵衛	施業方法 一輪伐齡 喬林四十年以上 矮林天然三十年以上 一造林 更新ノ際ハ可成人工造林ニ改ムヘシ	
全上廿三番地山林 一臺帳面積壹反七畝拾五步	全 上源長右衛門	加賀國石川郡河内村大字口直海字己ノ部六十二番地山林	
全上廿四番地山林 一臺帳面積四反八畝五步	全 中川六三郎	一臺帳面積四反四畝拾步 所有者上源長右衛門	
全上廿五番地山林 一臺帳面積壹反拾五步	全 山口七兵衛	施業方法 一輪伐齡 喬林四十年以上 矮林天然三十年以上 一造林 更新ノ際ハ可成人工造林ニ改ムヘシ	
全上廿六番地山林 一臺帳面積壹反拾五步	全 山口七兵衛	一造林 連ニ適樹ノ造林ヲ行フヘシ	

加賀國石川郡河内村大字口直海字己ノ部八番地山林 一臺帳面積壹反八畝六步 所有者尾西次郎兵衛		一臺帳面積貳反四畝拾九步 全 山口七兵衛
全上九番地山林 一臺帳面積壹反八畝六步 全 橋場與三次郎		全上六十一番地山林 一臺帳面積參反六畝拾貳步 全 山口七兵衛
全上十一番地山林 一臺帳面積壹反貳畝拾六步 全 尾西吉三郎		全上六十三番地山林 一臺帳面積七反六畝拾七步 全 山口七兵衛
全上十二番地、五十二番地山林 一臺帳面積貳反七畝廿七步 全 上源長右衛門		全上六十四番地山林 一臺帳面積參反九畝拾四步 全 尾西次郎兵衛
全上五十一番地山林 一臺帳面積壹反壹畝拾九步 全 中川六三郎		全上六十七番地山林 一臺帳面積五反六步 全 東 七三郎
全上五十三番地山林 一臺帳面積八畝廿六步 全 山口七兵衛		全上六十八番地山林 一臺帳面積壹反四畝廿六步 全 山口七兵衛
全上五十四番地山林 一臺帳面積七畝廿參步 全 橋場與三次郎		全上字庚ノ部一番地山林 一臺帳面積四反五畝廿步 全 上源長右衛門
全上五十六番地山林 一臺帳面積七反參畝廿八步 全 尾西吉三郎		全上二番地山林 一臺帳面積五反貳畝拾壹步 全 谷川善三郎
全上五十七番地山林 一臺帳面積參反廿四步 全 中川六三郎		全上九番地山林 一臺帳面積參反五畝廿八步 全 北 甚助
全上五十八番地山林		



一臺帳面積貳反五畝廿四步	全	中川六三郎	一臺帳面積貳町參反四畝七步	全	谷橋久右衛門
全上十七番地山林			全上字辛ノ部二番地山林		全谷川善三郎
一臺帳面積壹町九畝廿參步	全	上源長右衛門	全上二番地山林		
全上十八番地山林			一臺帳面積壹町六反八畝六步	全	山口七兵衛
一臺帳面積六反六畝廿貳步	全	山口七兵衛	全上四番地山林		
全上十九番地山林			一臺帳面積七反五畝參步	全	山口七兵衛
一臺帳面積六反六畝廿九步	全	山本 太郎	全上五番地山林		
全上廿一番地山林			一臺帳面積壹町壹畝拾九步	全	橋場與三次郎
一臺帳面積五反壹畝拾步	全	中川六三郎	全上六番地山林		
全上廿二番地山林			一臺帳面積七反七畝步	全	上源長右衛門
一臺帳面積七反拾八步	全	山口七兵衛	全上七番地山林		
全上廿三番地山林			一臺帳面積五反四畝廿貳步	全	南 初三郎
一臺帳面積壹町五反四畝六步	全	南七右衛門	全上八番地山林		
全上廿四番地山林			一臺帳面積五反六畝拾四步	全	山口七兵衛
一臺帳面積六反七畝廿七步	全	谷川善三郎	全上九番地山林		
全上廿五番地山林			一臺帳面積九反廿四步	全	改瀬九郎兵衛
一臺帳面積壹町壹反貳畝步	全	橋場與三次郎	全上十番地ノ一山林		
全上廿六番地山林			一臺帳面積六反九畝六步	全	橋場與三次郎
一臺帳面積五反六畝廿貳步	全	中川六三郎	全上十一番地甲山林		
全上廿九番地山林					

一臺帳面積參町五反九畝九步	全	山口七兵衛	全上卅一番地山林		
全上十三番地山林			一臺帳面積八反四畝步	全	山口七兵衛
一臺帳面積四町六反貳畝廿七步	全	山本 太郎 中川與兵衛 山口七兵衛	全上卅四番地山林		
全上十七番地山林			一臺帳面積壹町五畝廿九步	全	上源長右衛門
一臺帳面積七反壹畝拾貳步	全	尾西次郎兵衛 山根源右衛門	全上卅五番地山林		
全上字壬ノ部二番地山林			一臺帳面積壹町貳反參畝拾步	全	上源長兵衛
一臺帳面積參反八畝五步	全	山口七兵衛	全上卅六番地、卅八番地山林		
全上三番地山林			一臺帳面積壹町九反四畝四步	全	山口七兵衛
一臺帳面積五反貳畝拾貳步	全	中川六三郎	全上卅七番地山林		
全上四番地山林			一臺帳面積九反七畝拾貳步	全	橋場與三次郎
一臺帳面積參反參步	全	上源長兵衛	全上四十一番地山林		
全上七番地山林			一臺帳面積壹反七畝廿貳步	全	尾西次郎兵衛
一臺帳面積八反六畝拾貳步	全	尾西次郎兵衛	全上四十三番地山林		
全上八番地山林			一臺帳面積壹反廿八步	全	上源長兵衛
一臺帳面積貳反參畝拾步	全	南 初三郎	全上四十四番地山林		
全上九番地山林			一臺帳面積貳反廿四步	全	中川六三郎
一臺帳面積壹反貳畝廿五步	全	山口七兵衛	全上四十八番地山林		
全上廿六番地山林			一臺帳面積五反七畝壹步	全	上源長右衛門
一臺帳面積五反壹畝步	全	橋場與三次郎	全上四十九番地、五十番地山林		
			一臺帳面積七反七畝拾八步	全	山口七兵衛



全上五十一番地山林  
 一臺帳面積五反四畝廿貳步 全 南七右衛門  
 全上五十七番地山林  
 一臺帳面積四反八步 全 谷川善三郎  
 全上五十八番地山林  
 一臺帳面積壹反四畝七步 全 山口七兵衛  
 以上  
 施業方法  
 一輪伐齡 喬林四十年以上 矮林天然五年以上  
 一造林 更新ノ際ハ可成人工造林ニ改ムヘシ  
 加賀國石川郡河内村大字口直海字庚ノ部十二番地山林  
 一臺帳面積貳反七畝拾七步 全 山口七兵衛  
 全上壬ノ部十四番地山林  
 一臺帳面積貳反六畝貳拾九步 全 上源長兵衛  
 全上十六番地山林  
 一臺帳面積七畝十一步 全 東 七三郎  
 全上十八番地山林  
 一臺帳面積參反貳拾四步 全 谷口松三郎  
 全上二十番地山林

一臺帳面積貳反九畝貳拾五步 全 中川六三郎  
 全上二十一番地山林  
 一臺帳面積壹反九畝六步 全 南 孫兵衛  
 全上二十七番地山林  
 一臺帳面積四畝拾七步 全 南 孫兵衛  
 全上二十九番地山林  
 一臺帳面積壹反八步 全 尾西吉三郎  
 全上四十五番地山林  
 一臺帳面積貳反六畝貳步 全 南 孫兵衛  
 全上四十六番地山林  
 一臺帳面積壹反六畝步 全 橋場與三太郎  
 全上五十二番地山林  
 一臺帳面積六畝廿八步 全 橋場與三太郎  
 全上五十五番地山林  
 一臺帳面積五畝八步 全 東 七三郎  
 以上  
 施業方法  
 一輪伐齡 喬林四十年以上 矮林天然三十年以上  
 一造林 速ニ適樹ノ造林ヲ行フヘシ  
 加賀國石川郡河内村大字口直海字庚ノ部二十七

番地山林  
 一臺帳面積四反四畝參步 所有者 南 孫兵衛  
 全上二十八番地ノ一山林  
 一臺帳面積九反拾參步 全 南 初三郎  
 全上字辛ノ部三番地山林  
 一臺帳面積八反四畝拾參步 全 南 孫兵衛  
 全上十二番地山林  
 一臺帳面積壹町六反九畝九步 全 尾西吉三郎  
 全上壬ノ部一番地山林  
 一臺帳面積參反拾壹步 全 山本 太郎  
 全上五番地、六番地山林  
 一臺帳面積壹町貳反五畝拾壹步 全 山口七兵衛  
 全上十番地山林  
 一臺帳面積壹反壹貳拾步 全 南 孫兵衛  
 全上十一番地山林  
 一臺帳面積貳反七畝貳步 全 南 孫兵衛  
 全上三十番地山林  
 一臺帳面積五反六畝拾壹步 全 中川六三郎  
 全上三十三番地山林

一臺帳面積九反壹畝拾八步 全 山口七兵衛  
 全上四十七番地山林  
 一臺帳面積貳反九畝貳拾七步 全 南 孫兵衛  
 全上五十九番地山林  
 一臺帳面積參畝參步 全 谷口松三郎  
 以上  
 施業方法  
 一輪伐齡 喬林四十年以上 矮林天然三十年以上  
 一造林 速ニ適樹ノ造林ヲ行フヘシ  
 加賀國石川郡河内村大字中島字カノ部五十三番地山林  
 一臺帳面積參畝拾步 所有者 東 七兵衛  
 施業方法  
 一輪伐齡 喬林四十年以上 矮林天然三十年以上  
 一造林 速ニ適樹ノ造林ヲ行フヘシ  
 能登國鳳至郡浦上村大字浦上字一號一番地、二番地山林  
 一臺帳面積六反四步 所有者 小谷太郎松  
 全上三番地山林  
 一臺帳面積壹反五畝拾步 全 西 松五郎



全上字五號一番地山林	全	柿本増太郎
一臺帳面積壹反參畝拾步		
全上二番地山林	全	山岸四郎三郎
一臺帳面積貳反六畝貳拾步		
全上三番地山林	全	西 松五郎
一臺帳面積壹畝步		
全上四番地山林	全	小谷太郎松
一臺帳面積六畝九步		
全上六番地山林	全	柿本増太郎
一臺帳面積五畝貳拾步		
全上八番地山林	全	奥 彌太郎
一臺帳面積六反參畝拾八步		
全上九番地、十番地、十一番地、山林	全	奥 彌太郎
一臺帳面積四反五畝貳拾步		
全上十二番地山林	全	西 松五郎
一臺帳面積貳町五反步		
全上十三番地山林	全	奥 彌太郎外二名
一臺帳面積四町九反壹畝九步		
全上十五番地山林	全	西 松五郎
一臺帳面積貳町壹反壹步		
全上十一號十二番地山林	全	山崎久四郎
一臺帳面積壹町貳畝廿步		
全上十五番地山林	全	谷内喜太郎
一臺帳面積貳反貳畝拾五步		
全上十七番地山林	全	谷内喜太郎
一臺帳面積五反九畝拾五步		
全上廿番地山林	全	岡田 助松
一臺帳面積貳畝拾六步		
全上廿二番地山林	全	池端次郎左衛門
一臺帳面積壹畝貳步		
全上廿三番地山林	全	山崎久四郎
一臺帳面積貳反四畝廿步		
全上廿四番地山林	全	岡田 助松
一臺帳面積貳反四畝步		
全上廿六番地山林	全	山崎久四郎
一臺帳面積六畝廿四步		
全上廿八番地甲ノ一山林	全	山崎久四郎
一臺帳面積參反參畝拾貳步		
全上卅四番地山林	全	谷内喜太郎
一臺帳面積參畝廿貳步		

告示

二百三十四

全上卅六番地山林	全	畑 久
一臺帳面積貳反六畝壹步		
全上字十二號十二番地山林	全	田下又右衛門
一臺帳面積四畝廿七步		
全上廿五番地甲ノ一山林	全	南 喜八
一臺帳面積七町壹反五畝拾壹步		
全上廿五番地ノ乙山林	全	田下又右衛門
一臺帳面積壹反廿五步		
全上廿五番地ノ丙山林	全	田下又右衛門
一臺帳面積六畝七步		
全上廿六番地山林	全	谷内喜太郎
一臺帳面積八畝七步		
全上廿七番地山林	全	岡田助松
一臺帳面積貳町壹反七畝廿八步		
全上廿九番地山林	全	宮山庄太郎
一臺帳面積九反九步		
全上卅番地山林	全	田下又右衛門
一臺帳面積九反五步		
全上字十三號一番地ノ一山林自一番地ノ二、至一番地ノ十一畑	全	付島定右衛門
一臺帳面積貳反步		
全上三番地、五番地山林	全	高島小三郎外五名
一臺帳面積壹町七反貳畝廿八步		
全上字五十二號十一番地山林	全	中浦 金藏
一臺帳面積貳反參畝步		
全上十四番地山林	全	中浦 金藏
一臺帳面積四畝拾貳步		
全上十五番地山林	全	平内 善藏
一臺帳面積貳畝拾步		
全上十六番地山林	全	柴畑松太郎
一臺帳面積六畝廿八步		
全上十八番地山林	全	吉岡右衛門
一臺帳面積壹反參畝步		
全上廿二番地ノ四山林	全	宮本 鶴松
一臺帳面積參反步		
全上廿貳番地ノ五山林	全	池端松太郎
一臺帳面積參反步		
全上廿二番地ノ六山林	全	付島定右衛門
一臺帳面積貳反步		

告示

二百三十五



全上廿二番地ノ七山林 一臺帳面積貳反步	全 畑中才十郎	全上六番地、十一番地山林 一臺帳面積壹反貳畝廿步	全 中浦 金藏
全上廿二番地ノ八山林 一臺帳面積貳反步	全 山下 彌太	全上十六番地ノ一山林、十六番地ノ二畑 一臺帳面積壹反貳畝貳拾四步内七畝拾六步山林 五畝八步畑	全 坂下源次郎
全上廿二番地ノ九山林 一臺帳面積貳反步	全 坂下 半作	以上	
全上廿二番地ノ十山林 一臺帳面積貳反步	全 竹原 以心	施業方法 一輪伐齡 喬林三十年以上 矮林天然五年以上 一造林 更新ノ際ハ可成人工造林ニ改ムヘシ 能登國鳳至郡浦上村大字浦上字十一號四番地山林	
全上廿二番地ノ十一山林 一臺帳面積貳反步	全 宮本常右衛門		
全上廿二番地ノ十六山林 一臺帳面積四反步	全 竹本徳次郎		
全上廿二番地ノ十七山林 一臺帳面積貳反步	全 茶森右衛門三郎		
全上廿三番地山林 一臺帳面積貳反參畝拾步	全 竹島光太郎		
全上大字中野屋字ホノ部三番地畑 一臺帳面積壹反八畝拾步	全 上浦 ナカ		
全上四番地山林 一臺帳面積五畝步	全 坂下源次郎		

全上字五十二號五番地山林 一臺帳面積壹反六畝廿步	全 池端五郎八	一造林 更新ノ際ハ可成人工造林ニ改ムヘシ 能登國鳳至郡浦上村大字浦上字五號五番地山林	
全上六番地、七番地、九番地、山林 一臺帳面積貳町參反壹畝廿四步	全 竹本 太郎	一臺帳面積六步	全 小谷太郎松
全上八番地、十番地山林 一臺帳面積七反七畝廿四步	全 宮本常次郎	一臺帳面積壹反貳拾九步	全 山崎久四郎外四名
全上十二番地山林 一臺帳面積六畝廿步	全 菜畑松太郎	全上二番地山林 一臺帳面積貳畝拾五步	全 古谷 徳松
全上大字中野屋字ホノ部廿四番地、廿五番地山林 一臺帳面積貳反壹畝貳步	全 宮下 勇松	全上三番地山林 一臺帳面積壹町壹反六畝貳步	全 岡田 助松
以上		全上九番地山林 一臺帳面積壹反壹畝廿步	全 畑 彥之
施業方法 一輪伐齡 喬林四十年以上 矮林天然廿年以上 一造林 更新ノ際ハ可成人工造林ニ改ムヘシ 能登國鳳至郡浦上村大字浦上字卅六號一番地ノ一山林	所有者 山崎 一造	全上十三番地山林 一臺帳面積七反貳畝廿八步	全 谷内喜太郎
		全上十六番地山林 一臺帳面積四畝廿步	全 岡田 助松
		全上十八番地山林 一臺帳面積貳畝步	全 山崎久四郎
		全上廿八番地ノ乙山林	



一臺帳面積四畝九步 全上廿九番地山林	全 島山龜太郎	一臺帳面積七畝拾步 全上廿番地山林	全 竹原 以七
一臺帳面積貳畝步 全上卅二番地ノ一山林	全 西 松五郎	一臺帳面積五畝拾步 全上廿一番地山林	全 平内 善藏
一臺帳面積拾九步 全上卅三番地山林	全 島山龜太郎	一臺帳面積六畝廿七步 全上廿二番地ノ一山林	全 宮本常次郎
一臺帳面積壹畝拾四步 全上卅七番地山林	全 山口孫左衛門	一臺帳面積壹町八反四畝拾步 全宮本鶴松外七名	
一臺帳面積壹畝拾八步 全上字十二號二番地山林	全 谷内喜太郎	一臺帳面積參畝步 全上廿二番地ノ二山林	全 大谷孫三郎
一臺帳面積五畝廿貳步 全上廿八番地山林	全 坂口升太郎	一臺帳面積壹畝廿步 全上廿二番地ノ十二山林	全 大谷孫三郎
一臺帳面積貳畝廿四步 全上字十三號三番地山林	全 島山龜太郎	一臺帳面積貳反步 全上廿二番地ノ十三山林	全 仲 玉
一臺帳面積壹町參反五畝步 全上四番地ノ一山林自四番地ノ二、至四番地ノ四畑	全 浦 竹之助	一臺帳面積貳反步 全上廿二番地ノ十四山林	全 大谷孫三郎
一臺帳面積壹町九反九畝貳拾七步内壹町九反參畝貳拾參步山林、六畝四步畑	全 山崎 一造	一臺帳面積貳反步 全上廿二番地ノ十五山林	全 圓山久次郎
全上五十二號十九番地山林		一臺帳面積貳反步 全上廿二番地ノ十八山林	全 吉岡右衛門

一臺帳面積貳反步 全上廿二番地ノ十九山林	全 菜畑松太郎	一臺帳面積壹畝步 全上廿二番地畑	全 坂下源次郎
一臺帳面積貳反步 全上廿二番地ノ廿山林	全 平内 善藏	一臺帳面積五畝廿貳步 全上廿三番地山林	全 神村 源松
一臺帳面積貳反參畝步 全上廿二番地ノ廿一山林	全 竹本 清作	一臺帳面積貳反四畝步 以上	全 全 人
一臺帳面積參反步 全上廿二番地ノ廿二山林	全 竹島光太郎	施業方法 一輪伐斷 喬林三十年以上 矮林 天然五年以上 一造林 速ニ適樹ノ造林ヲ行フヘシ 人工十年以上	
一臺帳面積貳畝步 全上廿二番地ノ廿三山林	全 平内 善藏	能登國風至郡浦上村大字浦上字五號十四番地山林	
一臺帳面積貳畝步 全上大字中野屋字ホノ部十四番地山林	全 平内 善藏	一臺帳面積貳町壹反壹畝貳步 所有者 奥彌太郎外一名	
一臺帳面積貳反步 全上十七番地山林	全 宮下 勇松	全上字十一號十一番地山林	
一臺帳面積六畝拾貳步 全上十八番地畑	全 南 あき	一臺帳面積五反六畝廿五步 全上十四番地ノ一山林	全 岡田 助松
一臺帳面積貳畝拾貳步 全上十九番地畑	全 神村 源松	一臺帳面積參反參畝六步 全上廿五番地山林	全 畑 龜
一臺帳面積壹反步 全上廿一番地山林	全 上浦 ナカ	一臺帳面積貳反壹畝廿壹步 全上卅番地山林	全 坂口升太郎



一 臺帳面積六畝拾六步 全 谷内喜太郎  
 全上卅一番地山林  
 一 臺帳面積五畝拾五步 全 岡田 助松  
 全上卅五番地山林  
 一 臺帳面積四反九畝參步 全 山崎久四郎  
 全上大字中野屋字ホノ部五番地山林  
 一 臺帳面積參畝步 全 岡山 石松  
 全上十二番地山林  
 一 臺帳面積六畝廿步 全 坂下源次郎  
 全上十三番地山林  
 一 臺帳面積壹畝步 全 藤森 虎松  
 全上十五番地山林  
 一 臺帳面積六畝拾六步 全 藤森 虎松  
 全上廿番地畑  
 一 臺帳面積壹反貳拾步 全 岡本 榮八  
 以上

施業方法  
 一 輪伐齡 喬林三十年以上 矮林天然三十年以上  
 一 造林 速ニ適樹ヲ補植シ密林トナスヘシ  
 能登國鳳至郡浦上村大字浦上字十一號十九番地

山林  
 一 臺帳面積壹反七畝廿六步 所有者 島山龜太郎  
 施業方法  
 一 輪伐齡 喬林三十年以上 矮林天然三十年以上  
 一 造林更新ノ際ハ可成人工造林ヲ行フヘシ  
 能登國鳳至郡浦上村大字浦上字十一號五番地山林  
 一 臺帳面積壹反八畝拾貳步 所有者 畑 急  
 全上六番地山林  
 一 臺帳面積四反七畝拾五步 全 島山龜太郎  
 全上七番地山林  
 一 臺帳面積六畝廿五步 全 山崎久四郎  
 全上字五十二號十三番地山林  
 一 臺帳面積四畝拾五步 全 竹原 ひわ  
 以上

施業方法  
 一 輪伐齡 喬林四十年以上 矮林天然三十年以上  
 一 造林 速ニ適樹ノ造林ヲ行フヘシ  
 能登國鳳至郡浦上村大字浦上字五十二號十七番地山林  
 一 臺帳面積五反七畝拾步 所有者 畑中才十郎

施業方法  
 一 輪伐齡 喬林四十年以上 矮林天然廿年以上  
 一 造林 速ニ適樹ヲ補植シ密林トナスヘシ  
 能登國鳳至郡浦上村大字中野屋字ホノ部一番地  
 一 山林、一番地ノ二畑二番地山林  
 一 臺帳面積貳町九反八畝廿參步内貳町九反貳畝  
 貳拾八步山林、五畝貳拾五步畑  
 所有者 神村 源松

施業方法  
 一 輪伐齡 喬林四十年以上 矮林天然廿五年以上  
 一 造林 速ニ適樹ヲ補植シ密林トナスヘシ  
 能登國鳳至郡山田村大字太田原ホノ部二番地山林  
 一 臺帳面積七畝拾貳步 所有者 山本増五郎  
 全上五番地山林  
 一 臺帳面積壹反壹畝廿四步 全 辻野五右衛門  
 全上六番地山林  
 一 臺帳面積貳反四畝拾步 全 高谷 太助  
 全上九番地ノ一山林  
 一 臺帳面積壹反拾八步 全 大井升五郎

全上十番地山林  
 一 臺帳面積壹畝貳拾步全山田村大字太田原共有  
 全上十四番地山林  
 一 臺帳面積參反參畝拾步 全 辻野五右衛門  
 全上十五番地山林  
 一 臺帳面積參反七畝參步 全 山本増五郎  
 全上字ノ部九番地山林  
 一 臺帳面積壹反八畝八步 全 中谷權五郎  
 全上十番地山林  
 一 臺帳面積拾步 全 干場新三郎  
 全上十二番地山林  
 一 臺帳面積壹反五畝拾步 全 大井升五郎  
 全上十三番地ノ一山林  
 一 臺帳面積六畝廿步 全 山本増五郎  
 全上十四番地ノ一山林  
 一 臺帳面積五反八畝七步 全 大井升五郎  
 全上十五番地山林  
 一 臺帳面積貳畝廿參步 全 坂本増五郎  
 全上十六番地、十七番地山林  
 一 臺帳面積壹反五畝拾四步 全 谷内 乙松



全上十八番地山林 全 辻野五右衛門  
 一臺帳面積貳反六步  
 全上廿番地山林 全 垣内與四兵衛  
 一臺帳面積壹町四畝拾五步  
 全上廿一番地ノ一山林 全 中谷權五郎  
 一臺帳面積壹反七畝壹步  
 全上廿三番地山林 全 山本増五郎  
 一臺帳面積壹反四畝八步  
 全上廿三番地ノ一山林 全 坂本増五郎  
 一臺帳面積四反六畝參步  
 全上廿三番地ノ二山林 全 中谷權五郎  
 一臺帳面積拾九步  
 全上二十五番地山林 全 坂本増五郎  
 一臺帳面積壹反四畝貳拾步  
 全上廿六番地山林 全 山本増五郎  
 一臺帳面積壹反八畝貳拾參步  
 全上字トノ部一番地、二番地三番地山林 全 山本増五郎  
 一臺帳面積五反五畝八步 全 山本増五郎  
 全上四番地山林 全 中谷權五郎  
 一臺帳面積貳反七畝貳拾八步

全上五番地山林 全 高谷 太助  
 一臺帳面積五反參畝拾九步  
 全上六番地山林 全 谷内 乙松  
 一臺帳面積八畝九步  
 全上七番地山林 全 坂本増五郎  
 一臺帳面積壹反九畝拾貳步  
 全上字ヌノ部十番地山林 全 山崎彦三郎  
 一臺帳面積貳反壹畝拾貳步  
 全上十一番地山林 全 山本 勇作  
 一臺帳面積壹反九畝六步  
 全上十三番地山林 全 坂本増五郎  
 一臺帳面積五反五畝廿參步  
 全上大字柏木字イノ部一番地、ウノ部十一番地ノ一、十三番地ノ一山林 全 篠森 孫平  
 一臺帳面積七反拾步  
 全上字イノ部二番地 全 篠森 孫平  
 一臺帳面積壹町參反參畝拾步  
 全上三番地四番地山林 全 山田村大字柏木共有  
 一臺帳面積五町七反六畝廿步 全 篠森 孫平

二百四十二

全上五番地山林 全 中島文次郎  
 一臺帳面積貳反參畝拾步  
 全上六番地山林 全 田中 清助  
 一臺帳面積六反六畝廿步  
 全上七番地山林 全 山本 勇作  
 一臺帳面積壹町步  
 全上字イノ部八番地、ロノ部一番地山林 全 山本 勇作  
 一臺帳面積壹町四反九畝貳拾步 全 森田三太郎  
 全上字ロノ部五番地山林 全 山本 榮助  
 一臺帳面積貳町步  
 全上十番地山林 全 山下與十郎  
 一臺帳面積壹町六反六畝廿步  
 全上字ルノ部一番地山林 全 山本 孝平  
 一臺帳面積六反六畝廿步  
 全上二番地山林 全 池田伊之助  
 一臺帳面積五反步  
 全上四番地山林 全 森川八十松  
 一臺帳面積壹町步  
 全上五番地山林 全 坂上 甚吉  
 一臺帳面積壹町壹反六畝廿步

全上九番地山林 全 中前 豊藏  
 一臺帳面積壹町參反參畝拾步  
 全上字ヲノ部一番地山林 全 前田久太郎  
 一臺帳面積貳町六反六畝廿步  
 全上二番地ノ一山林 全 新谷字右衛門  
 一臺帳面積參町步  
 全上三番地山林 全 中島文次郎  
 一臺帳面積貳町貳反六畝廿步  
 全上字ワノ部三番地山林 全 山本 勇作  
 一臺帳面積壹町八反參畝拾步  
 全上四番地山林 全 山本 勇作  
 一臺帳面積五反步  
 全上六番地山林 全 村山 金松  
 一臺帳面積六反六畝廿步  
 全上七番地山林 全 森田三太郎  
 一臺帳面積八反參畝拾步  
 全上九番地山林 全 山本 孝平  
 一臺帳面積四畝拾步  
 全上十番地山林 全 坂上 甚吉  
 一臺帳面積壹町五反步 全 森川 彌助

二百四十三



全上大字本木字リノ部七番地山林	全	小島勝太郎	全上十一番地山林	全	中原 清作
一臺帳面積貳反五畝拾八步	全	小島勝太郎	一臺帳面積壹反五畝拾五步	全	中原 清作
全上九番地ノ甲、九番地ノ乙山林	全	小島勝太郎	全上十二番地山林	全	船山彌五郎
一臺帳面積七反六畝拾壹步	全	小島勝太郎	一臺帳面積四反六畝步	全	船山彌五郎
全上字又ノ部一番地山林	全	向田 とき	全上十三番地山林	全	藤田八太郎
一臺帳面積參畝拾八步	全	向田 とき	一臺帳面積貳反八畝貳拾四步	全	藤田八太郎
全上二番地山林	全	竹内久太郎	全上十四番地山林	全	竹内久太郎
一臺帳面積九畝廿步	全	竹内久太郎	一臺帳面積參畝廿五步	全	竹内久太郎
全上四番地山林	全	竹内久太郎	全上字又ノ部一番地山林	全	龜原次郎作
一臺帳面積壹反參畝拾九步	全	竹内久太郎	一臺帳面積六反四畝廿四步	全	龜原次郎作
全上五番地山林	全	藤田八太郎	全上二番地山林	全	當住 やよ
一臺帳面積貳畝廿四步	全	藤田八太郎	一臺帳面積貳反四畝九步	全	當住 やよ
全上六番地山林	全	船山彌五郎	全上三番地山林	全	竹内久太郎
一臺帳面積壹反貳畝拾八步	全	船山彌五郎	一臺帳面積貳反四畝九步	全	竹内久太郎
全上八番地山林	全	小島勝太郎	全上四番地山林	全	中原 清作
一臺帳面積壹反貳畝廿八步	全	小島勝太郎	一臺帳面積壹反七畝步	全	中原 清作
全上九番地山林	全	竹内久太郎	全上五番地山林	全	當住 やよ
一臺帳面積六反拾參步	全	竹内久太郎	一臺帳面積六畝步	全	當住 やよ
全上十番地山林	全	高山重太郎	全上六番地山林	全	小原重三郎
一臺帳面積壹反四畝拾五步	全	高山重太郎	一臺帳面積六畝步	全	小原重三郎

全上七番地山林	全	小原 熊吉	全上字又ノ部一番地山林	全	小原重三郎
一臺帳面積四畝拾四步	全	小原 熊吉	一臺帳面積參畝廿九步	全	小原重三郎
全上八番地山林	全	小原 又藏	全上二番地山林	全	上平 次作
一臺帳面積四畝參步	全	小原 又藏	一臺帳面積壹反參畝步	全	上平 次作
全上九番地山林	全	小島勝太郎	全上三番地山林	全	中原 清作
一臺帳面積四畝參步	全	小島勝太郎	一臺帳面積四反八畝參步	全	中原 清作
全上十番地山林	全	小原重三郎	全上四番地山林	全	小島勝太郎
一臺帳面積六畝廿參步	全	小原重三郎	一臺帳面積壹反六畝廿七步	全	小島勝太郎
全上十二番地山林	全	山岸佐太郎	全上五番地山林	全	中田安太郎
一臺帳面積四畝拾八步	全	山岸佐太郎	一臺帳面積九畝八步	全	中田安太郎
全上十三番地山林	全	小島勝太郎	全上七番地山林	全	小原重三郎
一臺帳面積五畝九步	全	小島勝太郎	一臺帳面積九畝八步	全	小原重三郎
全上十七番地、十八番地山林	全	小島勝太郎	全上九番地山林	全	藤田八太郎
一臺帳面積五畝拾七步	全	小島勝太郎	一臺帳面積九畝廿壹步	全	藤田八太郎
全上十九番地山林	全	小杉 徳松	全上十番地山林	全	當住 やよ
一臺帳面積四畝廿四步	全	小杉 徳松	一臺帳面積六畝拾壹步	全	當住 やよ
全上字レノ部四番地山林	全	小島勝太郎	全上字又ノ部一番地山林	全	小原重三郎
一臺帳面積壹反八畝廿壹步	全	小島勝太郎	一臺帳面積八畝廿四步	全	小原重三郎
全上字ソノ部十二番地ノ甲山林	全	山崎 権平	全上二番地山林	全	山崎 権平
一臺帳面積壹反貳畝七步	全	山崎 権平	一臺帳面積八畝廿四步	全	山崎 権平



全上六番地山林	一臺帳面積壹反四畝拾八步	全	山崎太郎兵衛
以上			
施業方法			
一輪伐齡	喬林三十年以上	矮林	天然五十年以上
一造林	更新ノ際ハ可成人工造林ニ改ムヘシ		
能登國鳳至郡山田村大字太田原字ノ部一番地山林			
一臺帳面積壹反壹畝廿六步	所有者大井升五郎		
全上二番地山林			
一臺帳面積壹反八畝步	全	中谷權五郎	
全上九番地山林			
一臺帳面積壹町六反參畝五步	全	谷内 乙松	
全上廿四番地山林			
一臺帳面積參反五畝八步	全	山本増五郎	
全上字ノ部七番地山林			
一臺帳面積壹町四畝步	全	蔭田 喜助	
全上大字柏木字ノ部三番地、太田原字ノ部八番地、九番地山林			
一臺帳面積壹町貳反四步	全	中島文次郎	
全上大字柏木字ノ部三番地、十二番地、十三番地山林			
一臺帳面積貳町參反六畝廿步	全	藤田周三郎	
全上四番地山林			
一臺帳面積貳町參反六畝廿步	全	森田三太郎	
全上十一番地山林			
一臺帳面積壹町六反六畝廿步	全	村山 金松	
全上字ノ部八番地山林			
一臺帳面積貳町步	全	篠森 孫平	
全上字ノ部八番地山林			
一臺帳面積參反參畝拾步	全	新谷字右衛門	
全上字ノ部四番地ノ一山林			
一臺帳面積貳町貳反六畝廿步	全	村山 金松	
全上大字本木字ノ部三番地山林			
一臺帳面積參反六畝參步	全	中原 清作	
全上字ノ部十一番地、廿二番地、廿三番地山林			
一臺帳面積五反參畝拾貳步	全	中原 清作	
全上十四番地山林			
一臺帳面積五畝九步	全	小原 又藏	
全上十五番地山林			
一臺帳面積五反參畝六步	全	當住 やよ	
全上十六番地山林			
一臺帳面積四反八畝拾八步	全	小原重三郎	

全上字ノ部三番地山林			
一臺帳面積六反參畝八步	全	山崎 權平	
全上字ノ部八番地山林			
一臺帳面積五反貳畝拾貳步	全	中原 清作	
全上字ノ部四番地山林			
一臺帳面積壹反廿四步	全	高坂 吉藏	
全上五番地山林			
一臺帳面積五反四畝步	全	小原重三郎	
以上			
施業方法			
一輪伐齡	喬林四十年以上	矮林	天然廿年以上
一造林	更新ノ際ハ可成人工造林ニ改ムヘシ		
能登國鳳至郡山田村大字太田原字ノ部四番地十一番地、十三番地山林			
一臺帳面積一町七反三畝四步	所有者坂本増五郎		
全上字ノ部七番地山林			
一臺帳面積壹反參畝拾九步	全	山本増五郎	
全上字ノ部十二番地山林			
一臺帳面積參反五畝八步	全	山本 榮助	
全上大字柏木字ノ部六番地山林			
一臺帳面積壹町壹反六畝廿七步	全	山崎 權平	
全上字ノ部六番地山林			
一臺帳面積壹反廿八步	全	小原 熊吉	
全上字ノ部三番地山林			
一臺帳面積壹反廿四步	全	小原重三郎	
以上			
施業方法			
一輪伐齡	喬林三十年以上	矮林	天然五十年以上
一造林	更新ノ際ハ可成人工造林ヲ行フヘシ		
能登國鳳至郡山田村大字太田原字ノ部三番地			
一臺帳面積壹町壹反六畝廿廿步	全	藤田周三郎	
全上大字本木字ノ部五番地山林			
一臺帳面積貳反貳畝拾五步	全	小島勝太郎	
全上字ノ部七番地山林			
一臺帳面積四反八畝拾八步	全	船山彌五郎	
全上字ノ部十一番地山林			
一臺帳面積參反六畝拾步	全	山崎 權平	
全上十二番地山林			
一臺帳面積參反五畝拾步	全	小原重太郎	
全上十三番地山林			
一臺帳面積參反八畝廿七步	全	山崎 權平	



山林

一 臺帳面積壹反參畝拾參步 所有者谷内 乙松  
 全上大字柏木字ノ部七番地山林  
 一 臺帳面積壹町壹反六畝廿步 全 蔭田 喜助  
 全上字ワノ部五番地山林  
 一 臺帳面積參町參反參畝拾步 全 中島文次郎  
 全上十二番地山林  
 一 臺帳面積貳町步 全 村山 金松  
 全上大字本木字リノ部六番地、八番地山林  
 一 臺帳面積壹町四反八畝廿五步 全 山岸佐太郎  
 全上字マノ部十五番地山林  
 一 臺帳面積壹町壹反參畝貳步 全 高山重太郎  
 全上十六番地、十七番地山林  
 一 臺帳面積貳反六畝廿八步 全 中田安太郎  
 全上十八番地山林  
 一 臺帳面積貳反步 全 小島勝太郎  
 全上字ノ部五番地山林  
 一 臺帳面積壹反六畝六步 全 小杉 徳松  
 全上六番地山林  
 一 臺帳面積貳町參反七畝廿五步 全 西村孫次郎

以上

一 輪伐齡 喬林四十年以上 矮林 天然廿年以上  
 一 造 林 更新ノ際ハ可成人工造林ヲ行フヘシ  
 能登國鳳至郡山田村大字太田原字ホノ部七番地  
 山林  
 一 臺帳面積壹反拾七步 所有者 山本増五郎  
 全上字ヘノ部十一番地山林  
 一 臺帳面積參畝步 全 坂本増五郎  
 以上  
 施業方法  
 一 輪伐齡 喬林三十年以上 矮林 天然廿年以上  
 一 造 林 速ニ適樹ノ造林ヲ行フヘシ  
 能登國鳳至郡山田村大字太田原字ホノ部一番地  
 山林  
 一 臺帳面積五反參畝廿步 所有者 平中直次郎  
 全上十二番地山林  
 一 臺帳面積八反九畝拾八步 全 大井升五郎  
 全上大字柏木字ロノ部二番地山林  
 一 臺帳面積壹町八反參畝拾步 全 篠森 孫平

以上

施業方法  
 一 輪伐齡 喬林四十年以上 矮林 天然三十年以上  
 一 造 林 速ニ適樹ノ造林ヲ行フヘシ  
 能登國鳳至郡山田村大字太田原字ホノ部八番地  
 ノ一山林  
 一 臺帳面積六畝拾八步 所有者 谷内 乙松  
 全上大字柏木字ワノ部八番地ノ一山林  
 一 臺帳面積參反參畝拾步 全 山本 勇作  
 全上大字太田原字ヘノ部八番地山林  
 一 臺帳面積壹反八畝拾貳步 全 高谷 太助  
 以上  
 施業方法  
 一 輪伐齡 喬林三十年以上 矮林 天然廿年以上  
 一 造 林 速ニ適樹ヲ補植シ密林トナスヘシ  
 能登國鳳至郡山田村大字太田原字ヘノ部三番地  
 山林  
 一 臺帳面積貳反五畝廿步 所有者 大井升五郎  
 一 輪伐齡 喬林四十年以上 矮林 天然三十年以上  
 人工三十年以上

以上

一 造 林 速ニ適樹ヲ補植シ密林トナスヘシ  
 能登國鳳至郡山田村大字太田原字ヘノ部四番地  
 五番地、六番地山林  
 一 臺帳面積參町貳步 所有者 坂本増五郎  
 以上  
 施業方法  
 一 輪伐齡 喬林四十年以上 矮林 天然廿年以上  
 一 造 林 更新ノ際ハ可成人工造林ヲ行フヘシ  
 但シ五番地ハ速ニ適樹ノ造林ヲ行フヘシ  
 能登國鳳至郡岩井戸村大字當目字八ノ部一番地  
 山林  
 一 臺帳面積六反參畝步 所有者 大塚 幸松  
 全上二番地山林  
 一 臺帳面積貳町參反八畝步 全 坂本 利助  
 全上十八番地山林  
 一 臺帳面積貳反參畝拾步 全 中前 豊藏  
 全上廿六番地山林  
 一 臺帳面積五反五畝六步 全 宮田 作松  
 全上卅番地山林  
 一 臺帳面積六反貳畝步 全 日野長五郎  
 全上字甲七十ノ部一番地、二番地、三番地、七十



二ノ部二番地、三番地、五番地、六番地、十五番地、十六番地山林  
 一臺帳面積六拾壹町參反七畝廿八步 全 中谷 とき  
 全上字甲七十ノ部五番地山林  
 一臺帳面積貳反步 全 向峠 磯右衛門  
 全上六番地山林  
 一臺帳面積貳反步 全 向峠 藤助  
 全上七番地山林  
 一臺帳面積參畝步 全 谷口 定助  
 全上字七十二ノ部一番地山林  
 一臺帳面積貳町四反步 全 向峠 藤助外廿一名  
 全上四番地山林  
 一臺帳面積八反參畝步 全 小西喜左衛門  
 全上字七十三ノ部一番地山林  
 一臺帳面積四反九畝廿四步 全 瀧上 萬松  
 全上二番地山林  
 一臺帳面積四反壹畝參步 全 駒寄勝五郎  
 全上六番地、七番地山林  
 一臺帳面積貳町六反參畝步 全 谷口 定助

全上字七十九ノ部十八番地山林  
 一臺帳面積八反步 全 赤田久太郎  
 全上大字北河内字一ノ部四番地山林  
 一臺帳面積壹反壹畝廿壹步 全 天野五兵右衛門  
 全上五番地、六番地山林  
 一臺帳面積壹町貳反六畝廿步 全 池田清右衛門  
 全上七番地、八番地山林  
 一臺帳面積五反貳畝五步 全 坂井 龍吉  
 全上九番地山林  
 一臺帳面積壹反六畝參步 全 畑中作兵衛  
 全上十番地山林  
 一臺帳面積參反壹畝廿步 全 中浦次郎左衛門  
 全上十一番地山林  
 一臺帳面積貳町九反壹畝廿貳步 全 中谷 とき  
 全上十二番地ノ甲、十二番地ノ乙山林  
 一臺帳面積貳町壹反步 全 中谷兵三郎  
 全上十三番地ノ甲、十三番地ノ乙山林  
 一臺帳面積壹町六反貳畝廿步 全 橋本九郎右衛門  
 全上卅一番地山林  
 一臺帳面積七反七畝步 全 井森 繁正

全上卅二番地山林  
 一臺帳面積貳反五畝拾五步 全 大畑時五郎  
 以上  
 施業方法  
 一輪伐後 喬林四十年以上 矮林 天然五年以上  
 一造林 更新ノ際ハ可成人工造林ニ改ムヘシ  
 能登國鳳至郡岩井戸村大字當目字八ノ部三番地山林  
 一臺帳面積參反五畝步 所有者 西谷榮太郎  
 全上自四番地、至八番地山林  
 一臺帳面積參町八反貳畝拾步 全 山岸 勇助  
 全上十二番地山林  
 一臺帳面積壹町貳反壹畝拾步 全 山岸 勇助  
 全上十三番地山林  
 一臺帳面積八畝步 全 西谷榮太郎  
 全上十四番地山林  
 一臺帳面積四反六畝廿步 全 田保松五郎  
 全上十五番地山林  
 一臺帳面積貳反八畝步 全 中前 豐藏  
 全上十六番地山林

一臺帳面積貳町四反五畝步 全 前田久太郎  
 全上十七番地山林  
 一臺帳面積五反八畝拾步 全 田保松五郎  
 全上十九番地山林  
 一臺帳面積七反步 全 山岸 勇助  
 全上廿四番地、廿五番地山林  
 一臺帳面積四反八畝步 全 多賀 三松  
 全上廿七番地、廿八番地山林  
 一臺帳面積壹町壹反五畝拾五步 全 田保松五郎  
 全上廿九番地山林  
 一臺帳面積六反九畝廿五步 全 山岸 勇助  
 全上字十二ノ部四番地山林  
 一臺帳面積四反九畝廿壹步 全 永井 庄平  
 全上十六番地山林  
 一臺帳面積五畝六步 全 堀田 長吉  
 全上字七十二ノ部七番地山林  
 一臺帳面積壹町七反貳畝壹步 全 谷口源右衛門  
 全上八番地山林  
 一臺帳面積壹町六反貳畝廿七步 全 宮口藤十郎  
 全上九番地山林







一臺帳面積九反九畝廿參步 全 竹橋 尋玄  
以上

施業方法

一輪伐齡 喬林四十年以上 矮林天然廿年以上  
一造林 更新ノ際ハ可成人工造林ニ改ムヘシ  
能登國鳳至郡岩井戸村大字當日字八ノ部九番地  
山林

一臺帳面積六反五畝拾步 所有者垣内與四兵衛  
全上十番地山林 全 山岸 勇助

一臺帳面積四反步 全 山岸 勇助

一臺帳面積四反六畝步 全 日野長五郎

一臺帳面積壹町貳反六畝七步 全 田保松五郎

一臺帳面積壹町五反壹畝廿步 全 新澤 藤吉

一臺帳面積六反八畝拾步 全 中前 豐藏

一臺帳面積六反八畝拾步 全 山岸 勇助

全上卅一番地、卅二番地甲山林

一臺帳面積四反貳畝廿步 全 多賀 三松

一臺帳面積五反步 全 加美 のよ

全上卅四番地甲山林

一臺帳面積參反五畝拾四步 全 親谷錢三郎

全上三十五番地ノ甲山林

一臺帳面積七反貳畝廿七步 全 宮田 作松

全上十二ノ部一番地山林

一臺帳面積五反七畝八步 全 親谷錢三郎

全上三番地山林

一臺帳面積四反壹畝廿七步 全 白淵 長制

全上三番地山林

一臺帳面積四反八畝拾九步 全 宮田 作松

全上五番地山林

一臺帳面積參反九畝貳步 全 親谷藤太郎

全上六番地山林

一臺帳面積參畝步 全 永井 庄平

全上七番地山林

一臺帳面積四反參畝廿參步 全 多賀 三松

全上廿番地

一臺帳面積貳反五畝廿七步 全 日野長五郎

全上七十四ノ部二番地山林

一臺帳面積六反拾八步 全 久田達次郎

全上四番地、五番地、六番地、七番地甲、九番地山  
林

一臺帳面積參町壹反貳畝步 全 手場與三右衛門

全上八番地山林

一臺帳面積壹町六反步 全 久田達次郎

全上拾壹番地山林

一臺帳面積六反步 全 寺谷 幸松

全上十三番地山林

一臺帳面積六反步 全 赤田 藤七

全上八番地山林  
一臺帳面積四反壹畝廿六步 全 日野長五郎  
全上九番地山林  
一臺帳面積參反五畝拾四步 全 堀田 長吉  
全上十番地山林  
一臺帳面積七反七畝廿六步 全 親谷 勇助  
全上十一番地、十二番地山林  
一臺帳面積壹町貳畝拾九步 全 多賀 三松  
全上十三番地山林  
一臺帳面積四反參畝五步 全 親谷錢三郎  
全上十四番地山林  
一臺帳面積貳反五畝廿步 全 正木亮太郎  
全上十五番地山林  
一臺帳面積參反貳畝廿五步 全 宮田 作松  
全上十七番地山林  
一臺帳面積參反步 全 宮田 早松  
全上十八番地山林  
一臺帳面積五反參畝拾四步 全 親谷錢三郎  
全上十九番地山林  
一臺帳面積貳畝步 全 日野力五郎

全上廿番地  
一臺帳面積貳反五畝廿七步 全 日野長五郎  
全上七十四ノ部二番地山林  
一臺帳面積六反拾八步 全 久田達次郎  
全上四番地、五番地、六番地、七番地甲、九番地山  
林  
一臺帳面積參町壹反貳畝步 全 手場與三右衛門  
全上八番地山林  
一臺帳面積壹町六反步 全 久田達次郎  
全上拾壹番地山林  
一臺帳面積六反步 全 寺谷 幸松  
全上十三番地山林  
一臺帳面積六反步 全 赤田 藤七  
全上十六番地山林  
一臺帳面積壹町貳反六畝步 全 寺谷 幸松  
全上十九番地山林  
一臺帳面積八反步 全 手場與三右衛門  
全上廿番地ノ一山林  
一臺帳面積六反步 全 田城 虎藏  
全上五番地、十二番地山林



一 臺帳面積五反貳畝步	全	干場與三右衛門
全上字七十九ノ部六番地山林		
一 臺帳面積六反步	全	大平 榮吉
全上七番地山林		
一 臺帳面積八反六步	全	松坂清次郎
全上八番地山林		
一 臺帳面積四反步	全	親谷錢三郎
全上九番地山林		
一 臺帳面積四反貳畝步	全	親谷 照良 加門 作藏
全上十番地山林		
一 臺帳面積壹反六畝步	全	親谷 照良 加門 作藏
全上十一番地山林		
一 臺帳面積壹反六畝步	全	山本和太郎
全上十三番地山林		
一 臺帳面積七反八畝步	全	田城 虎藏
全上十四番地山林		
一 臺帳面積貳反步	全	久田達次郎
以上		
一 輪伐齡 喬林三十年以上	天然五年以上 矮林人工十年以上	
一 輪伐齡 喬林三十年以上	天然五年以上 矮林人工十年以上	
一 造 林 更新ノ際ハ可成人工造林ニ改ムヘシ		
能登國鳳至郡岩井戸村大字當目字七十三ノ部三番地山林		
一 臺帳面積壹反壹畝廿貳步	所有者	瀧上萬松
全上四番地、五番地山林		
一 臺帳面積貳町七反四畝七步	全	中谷 とき
以上		
一 輪伐齡 喬林四十年以上	矮林天然卅年以上 人工六年以上	
一 造 林 更新ノ際ハ可成人工造林ニ改ムヘシ		
能登國珠洲郡西若山村大字國兼字十一ノ部七番地山林		
一 臺帳面積壹町五畝廿六步	所有者	船岡正造
全上八番地山林		
一 臺帳面積參反拾七步	全	堺井才太郎
全上字十三ノ部一番地山林		
一 臺帳面積貳町四反四畝拾步	全	中 彦兵衛
全上二番地山林		
一 臺帳面積貳町五反六畝貳步	全	山吉左衛門
全上三番地山林		

一 臺帳面積六反四畝貳步	全	仁尾太郎次郎
全上四番地山林		
一 臺帳面積參反參畝拾五步	全	新出與三郎
全上大字延武字廿三ノ部一番地山林		
一 臺帳面積九反七畝壹步	全	坂上彦八郎
全上二番地山林		
一 臺帳面積參反六畝拾六步	全	仁尾太郎次郎
全上六番地、七番地山林		
一 臺帳面積壹町四反九步	全	仁尾太郎次郎
全上九番地山林		
一 臺帳面積八反四畝拾貳步	全	山口吉左衛門
全上十二番地甲ノ一、十二番地乙ノ一、十三番地山林		
一 臺帳面積五町八反五畝廿四步	全	尾重佐兵衛
全上字廿四ノ部一番地ノ甲山林		
一 臺帳面積九反拾六步	全	尾重佐兵衛
全上大字中字卅ノ部五番地ノ乙山林		
一 臺帳面積貳反八畝廿九步	全	中野八百藏
全上大字大坊字廿三ノ部廿番地山林		
一 臺帳面積壹町貳反六畝六步	全	石田 文七
全上三番地ノ一山林		
一 臺帳面積貳反六畝廿步	全	大伏 善松
全上廿三番地山林		
一 臺帳面積六反六畝步	全	道下恒五郎
全上廿四番地山林		
一 臺帳面積四畝拾七步	全	谷内亟次郎
全上廿五番地、廿六番地甲、廿九番地、卅七番地山林		
一 臺帳面積六反參畝拾四步	全	仲禰市太郎
全上廿七番地山林		
一 臺帳面積壹反五畝八步	全	谷内亟次郎
全上卅番地、卅一番地、卅六番地山林		
一 臺帳面積四反七畝廿九步	全	谷内亟次郎
全上卅二番地ノ乙山林		
一 臺帳面積四畝貳步	全	大伏 善松
全上大字北山字三ノ部三番地ノ一山林		
一 臺帳面積七町八反七畝拾六步	全	仲谷内松之丞外十七名
全上三番地ノ二山林		
一 臺帳面積貳畝步	全	上地 虎藏



全上三番地ノ三山林	全	鳥毛徳三郎	全上八番地山林	全	向 小七郎
一臺帳面積七步			一臺帳面積八畝壹步		
全上四番地ノ一、四番地ノ三山林	全	上地 虎藏	全上九番地山林	全	下家熊次郎
一臺帳面積貳反貳畝廿九步			一臺帳面積八畝壹步		
全上四番地ノ二山林	全	前 勇太郎	全上十番地山林	全	全藏徳松外六名
一臺帳面積廿步			一臺帳面積壹町六反九畝貳步		
全上字六ノ部五番地山林	全	堂前仁兵衛	全上大字南山字ノ部卅六番地山林	全	田中 藤六
一臺帳面積七畝拾八步			一臺帳面積參畝拾五步		
全上六番地山林	全	前 榮太郎	全上字コノ部廿九番地乙山林	全	高橋忠五郎
一臺帳面積參町貳反壹畝廿七步			一臺帳面積壹反壹步		
全上七番地、九番地山林	全	小家與九郎	全上卅一番地山林	全	日爪勘次郎
一臺帳面積四反九畝廿步			一臺帳面積壹反步		
全上八番地山林	全	岡田牛之助	全上卅四番地ノ乙山林	全	高橋忠五郎
一臺帳面積壹反六畝步			一臺帳面積七畝拾步		
全上十番地山林	全	向 孫吉	全上卅五番地山林	全	日爪勘次郎
一臺帳面積貳町四反廿九步			一臺帳面積參畝拾壹步		
全上大字洲卷字子ノ部一番地甲山林	全	浦 清藏	全上卅六番地山林	全	西 甚九郎
一臺帳面積壹町六反六畝廿步			一臺帳面積壹反六畝廿步		
全上三番地山林	全	下福 勇藏			
一臺帳面積八畝壹步					

全上大字大坊字廿五部八番地山林	全	脇田 大吉	一臺帳面積七反壹畝壹步	全	尾重佐兵衛
一臺帳面積五畝廿五步			全上十八番地山林	全	中 彦兵衛
全上九番地山林	全	刀禰庄三郎	一臺帳面積四反九畝拾四步	全	國兼藤左衛門
一臺帳面積參畝拾五步			全上十九番地山林	全	尾尻 久六
全上十番地山林	全	脇田 太吉	全上大字延武字廿三ノ部三番地ノ一山林	全	尾尻 久六
一臺帳面積參畝拾五步			一臺帳面積貳反壹畝廿五步		
全上十一番地山林	全	脇田 太吉	全上三番地ノ二山林	全	仁尾太郎次郎
一臺帳面積參反八畝廿九步			一臺帳面積壹反四畝拾七步		
全上大字向字廿五ノ部七番地、八番地、九番地山林	全	定祐 福督	全上五番地山林	全	坂上彦八郎
一臺帳面積貳町貳反貳畝步			一臺帳面積貳反壹畝九步		
以上			全上八番地山林	全	尾重佐兵衛
一輪伐餘 喬林三十年以上 矮林 天然五十年以上 人工十年以上			全上十番地山林	全	國兼藤左衛門
一造林 更新ノ際ハ可成人工造林ニ改ムヘシ			一臺帳面積四反壹畝五步		
能登國珠洲郡西若山村大字國兼字十一ノ部九番地山林			全上十一番地山林	全	新出與三郎
一臺帳面積六反壹畝廿四步		所有者 中彦兵衛	一臺帳面積九反五畝廿壹步		
全上十番地山林	全	國兼藤左衛門	全上字廿四ノ部一番地ノ乙原野ノ二番地、三番地山林		
一臺帳面積六反貳畝廿九步			一臺帳面積四町七反八畝廿四步内參反參畝拾五		



歩原野、四町四反五畝九步山林 全 尾重佐兵衛  
 全上四番地山林  
 一臺帳面積貳町貳反參畝廿九步全石橋四郎兵衛  
 全上大字中字卅一部一番地山林  
 一臺帳面積參町四反四畝拾參步 全 石田文七  
 全上五番地ノ丙山林  
 一臺帳面積四反八畝廿四步 全 木戸脇安太郎  
 全上五番地ノ丁山林  
 一臺帳面積四反八畝廿參步 全 尾重佐兵衛  
 全上十六番地原野  
 一臺帳面積四町參反拾五步 全 通傳與十郎  
 全上大字向字ニノ部一番地山林  
 一臺帳面積九反七畝廿九步 全 定祐 福督  
 全上大字上正力字五ノ部廿九番地、卅番地乙、卅  
 二番地、廿二ノ部十番地ノ甲山林  
 一臺帳面積壹町貳反五畝拾參步 全 仲禰市太郎  
 全上字廿一ノ部廿八番地山林  
 一臺帳面積貳反七畝拾九步 全 鍛治善次郎  
 全上卅二番地甲、卅五番地山林  
 一臺帳面積六反八畝七步 全 仲禰市太郎  
 全上卅三番地山林  
 一臺帳面積貳反貳畝參步 全 鍛治善次郎  
 全上卅四番地山林  
 一臺帳面積壹反壹畝廿八步 全 野口辰五郎  
 全上大字上山字廿六ノ一番地ノ一、一番地ノ二  
 山林  
 一臺帳面積壹反拾貳步 全 綠庭 定助  
 全上二番地山林  
 一臺帳面積壹反六畝廿八步 全 綠庭助兵衛  
 全上大字洲卷字子ノ部十一番地甲山林  
 一臺帳面積參町參反參畝拾步 全 稗田 藤藏  
 全上大字南山字テノ部卅七番地山林  
 一臺帳面積參反六畝廿步 全 尾間谷作太郎  
 全上卅八番地山林  
 一臺帳面積壹町貳反步 全上谷延壽郎外廿五名  
 全上卅九番地山林  
 一臺帳面積八反六畝廿步 全 八百代正一  
 全上四十番地山林  
 一臺帳面積四反步 全 尾間谷忠平外二十五名  
 以上  
 一輪伐齡 喬林四十年以上 矮林 天然五十年以上  
 人工五十年以上  
 以上  
 一臺帳面積貳町參反四畝步 全 前 榮太郎

一臺帳面積貳町四反壹畝廿步 全 上谷延壽郎  
 全上卅三番地山林  
 一臺帳面積參畝拾壹步 全 田中 藤六  
 全上卅四番地甲山林  
 一臺帳面積壹町七反參畝拾步 全 上谷延壽郎  
 外二十五名  
 全上大字大防字廿五ノ部十四番地山林  
 一臺帳面積四反五畝拾五步 全 宮前助右衛門  
 以上  
 一輪伐齡 喬林四十年以上 矮林 天然廿年以上  
 人工廿年以上  
 一造林 更新ノ際ハ可成人工造林ニ改ムヘシ  
 能登國珠洲郡西若山村大字延武字廿三ノ部四番  
 地山林  
 一臺帳面積壹反四畝拾貳步 所有者邊 床慶助  
 全上大字吉ヶ池字廿一ノ部十一番地、廿番地山林  
 一臺帳面積壹町貳反參畝廿七步 全 田中 實  
 全上大字北山字三ノ部五番地山林  
 一臺帳面積四畝廿五步 全 鳥毛徳三郎  
 全上字六ノ部二番地山林  
 一臺帳面積貳町參反四畝步 全 前 榮太郎



一造林 更新ノ際ハ可成人工造林ニ改ムヘシ  
能登國珠洲郡西若山村大字上正力字廿二ノ部六番地、七番地山林  
一臺帳面積七反六畝拾貳步 所有者仲禰市太郎  
全上大字洲卷字子ノ部二番地、四番地山林  
一臺帳面積壹反六畝參步 全 稗田 藤藏  
以上

施業方法  
一輪伐齡 喬林三十年以上 矮林天然五年以上  
一造林 更新ノ際ハ可成人工造林ヲ行フヘシ  
能登國珠洲郡西若山村大字北山字六ノ部三番地山林  
一臺帳面積壹町八反八畝八步所有者若堂前仁兵衛  
施業方法  
一輪伐齡 喬林四十年以上 矮林天然五年以上  
一造林 速ニ適樹ノ造林ヲ行フヘシ  
能登國珠洲郡西若山村大字大防字廿五ノ部一番地山林  
一臺帳面積壹町壹反九畝七步 所有者脇田太吉  
全上二番地、四番地、五番地、十五番地山林

一臺帳面積參町四反參畝拾四步 全 刀禰庄三郎  
全上十六番地山林 藤野勇次郎  
一臺帳面積壹町參反廿步 全 平井友次郎  
以上

施業方法  
一輪伐齡 喬林三十年以上 矮林天然五年以上  
一造林 速ニ適樹ノ造林ヲ行フヘシ  
能登國珠洲郡西若山村大字大坊字廿五ノ部六番地、七番地山林  
一臺帳面積五反七畝廿六步所有者宮前助右衛門  
施業方法  
一輪伐齡 喬林四十年以上 矮林天然五年以上  
一造林 更新ノ際ハ可成人工造林ニ改ムヘシ  
能登國珠洲郡東若山村大字中田字イノ部十四番地山林  
一臺帳面積九反參畝拾步 所有者木之下榮次郎  
全上十九番地山林 全 本田 金藏  
一臺帳面積壹反八畝廿步  
全上廿番地山林 全 和田小右衛門  
一臺帳面積貳反八畝步 全 和田小右衛門

全上字ノ部二番地山林 全 新出興三郎  
一臺帳面積貳町參反步  
全上大字火宮字廿ノ部卅四番地甲山林 全 島中勇次郎  
一臺帳面積壹町壹反五畝步  
全上卅四番地乙山林 全 山野鉄五郎  
一臺帳面積壹反壹畝參步  
全上卅四番地丙山林 全 時 真隆  
一臺帳面積壹反六畝廿步  
全上卅八番地山林 全 南 與九郎  
一臺帳面積貳町壹反九畝廿七步  
全上卅九番地山林 全 忍久保善次郎  
一臺帳面積壹町八反六畝九步 全 忍久保善次郎  
全上大字鈴内元大字出田、大字鈴内、大字廣栗、直村大字野々江、飯田町入會地字水山林  
大字鈴内大字出田大字廣栗直村大字野々江飯田町共有  
一臺帳面積拾貳町四畝廿九步 全  
一臺帳面積九畝廿六步 全 真弘作太郎  
全上七番地山林

一臺帳面積六畝拾六步 全 乙丸喜太郎  
全上九番地甲山林 全 八木又右衛門  
一臺帳面積壹町參畝廿貳步  
全上九番地乙山林 全 真弘 嘉作  
一臺帳面積參畝拾步  
全上十五番地山林 全 東若山村大字廣栗共有  
一臺帳面積六畝拾六步  
全上十六番地山林 全 恒元芳太郎  
一臺帳面積參畝拾步  
全上十七番地甲、十七番地乙山林 全 町端安太郎  
一臺帳面積壹反參畝拾步  
全上十八番地山林 全 田中喜太郎  
一臺帳面積六畝拾六步  
全上字ハノ部廿六番地山林 全 正真 重助  
一臺帳面積六畝拾六步  
全上廿七番地山林 全 恒元 忠藏  
一臺帳面積參畝拾步  
全上廿九番地山林 全 長谷 勇助  
一臺帳面積四畝壹步



全上卅番地山林  
 一臺帳面積四畝壹步 全 恒元 忠藏  
 全上卅三番地山林  
 一臺帳面積壹反六畝四步 全 塚田 治作  
 全上卅五番地山林  
 一臺帳面積四畝廿四步 全 羽田 次助  
 全上卅六番地山林  
 一臺帳面積貳畝步 全 恒元 忠藏  
 全上卅七番地山林  
 一臺帳面積六畝拾六步 全 乙丸喜太郎  
 全上卅八番地山林  
 一臺帳面積六畝拾六步 全 塚田 治作  
 全上卅九番地山林  
 一臺帳面積六畝拾六步 全 塚田 治作  
 一臺帳面積壹畝拾六步 全 東若山村大字廣栗共有  
 全上大字鈴内字四十四ノ部一番地山林  
 一臺帳面積壹反貳畝拾九步 全 田中喜太郎  
 全上二番地山林  
 一臺帳面積參反五畝貳步 全 小田六左衛門  
 全上三番地山林  
 一臺帳面積參畝廿七步 全 小口新五郎

全上四番地山林  
 一臺帳面積貳畝拾八步 全 藪端忠太郎  
 以上  
 施業方法  
 一輪伐齡 喬林三十年以上 矮林天然廿年以上  
 一造林 更新ノ際ハ可成人工造林ニ改ムヘシ  
 能登國珠洲郡東若山村大字中田字イノ部十三番地山林  
 一臺帳面積貳反八畝步 所有者 本田 金藏  
 全上大字火宮字廿ノ部卅五番地山林  
 一臺帳面積貳町六反廿步 全 畑中 晋作  
 全上卅六番地山林  
 一臺帳面積壹町壹反廿步 全 忍久保太郎左衛門  
 全上卅七番地山林  
 一臺帳面積壹町參反七畝拾八步 全 忍久保善太郎  
 以上  
 施業方法  
 一輪伐齡 喬林四十年以上 矮林天然廿年以上  
 一造林 更新ノ際ハ可成人工造林ニ改ムヘシ

能登國珠洲郡東若山村大字廣栗字八ノ部卅一番地、卅二番地山林  
 一臺帳面積參反步 所有者 田中喜太郎  
 全上卅四番地山林  
 一臺帳面積四畝廿四步 全 田中喜太郎  
 以上  
 施業方法  
 一輪伐齡 喬林三十年以上 矮林天然廿年以上  
 一造林 更新ノ際ハ可成人工造林ヲ行フヘシ  
 能登國珠洲郡東若山村大字中田字イノ部十五番地、十七番地、十八番地山林  
 一臺帳面積六反參畝步 所有者 佐谷 徳松  
 全上十番地山林  
 一臺帳面積四畝廿步 全 二飯田專太郎  
 全上大字廣栗字ハノ部廿八番地山林  
 一臺帳面積九畝拾九步 全 田中喜太郎  
 以上  
 施業方法  
 一輪伐齡 喬林三十年以上 矮林天然廿年以上  
 一造林 更新ノ際ハ可成人工造林ヲ行フヘシ

加賀國河北郡湯谷村大字横谷字トノ部一番地、二番地畑  
 一臺帳面積貳町壹反五畝拾六步 所有者 谷川九左衛門  
 全上字チノ部九十七番地山林  
 一臺帳面積四反貳畝拾六步 全 三浦清右衛門  
 全上九十九番地山林  
 一臺帳面積貳反六畝拾步 全 坂尻仁三郎  
 全上百番地山林  
 一臺帳面積貳反貳畝六步 全 志田吉左衛門  
 全上卅一番地山林  
 一臺帳面積壹畝廿四步 全 西野佐次右衛門  
 全上大字榜尾字ヲノ部四十三番地山林  
 一臺帳面積壹町參反拾步 全 水上與次郎外七名  
 全上大字平下字ナノ部四番地甲ノ一山林  
 一臺帳面積壹反貳畝廿六步 全 岩山久右衛門  
 全上四番地甲ノ二山林  
 一臺帳面積七畝四步 全 越山與三助  
 全上十一番地山林  
 一臺帳面積壹反步 全 岩山久右衛門  
 全 水内孫次郎



全上十三番地山林 一臺帳面積壹反步 以上	全 高木善次郎外三名	全上十四番地ノ二畑 一臺帳面積壹反貳畝步 全上十五番地山林	全 高木徳次郎
一輪伐齡 喬林四十年以上 矮林天然三十年以上 一造林 更新ノ際ハ可成人工造林ニ改ムヘシ 加賀國河北郡湯谷村大字横谷字チノ部七十三番地畑	施業方法	一臺帳面積參反參畝步 全上十六番地山林、十六番地ノ二畑	全 小川孫次郎
一臺帳面積六反四畝廿步 所有者三浦清右衛門 全上十二番地山林、百二番地ノ乙畑		一臺帳面積七反五畝拾步内六反參畝拾步山林、 壹反貳畝步畑	全 小川市三郎
一臺帳面積貳反壹畝廿六步内貳反廿六步山林、 壹畝步畑	全 山口市次郎	全上大字枋尾字ヲノ部十二番地、十九番地山林	全 木下市三郎
全上大字板ヶ谷字チノ部十番地山林、十番地ノ二畑		一臺帳面積壹反壹畝步 全上大字平下字チノ部八番地ノ甲山林	全 田中政次郎
一臺帳面積七反參畝拾步内五反九畝拾步山林、 壹反四畝步畑	全 谷口源次郎	全上八番地ノ乙山林	全 岩山久右衛門
全上十三番地山林		一臺帳面積參畝步 全上八番地ノ丙山林	全 大田伊三郎
一臺帳面積貳反九畝廿步	全 尾崎市次郎	全上八番地ノ丁、九番地ノ甲、九番地ノ乙山林	全 境田吉兵衛
全上十四番地山林		一臺帳面積參反壹畝步 全上十番地山林	
一臺帳面積七反步	全 高木善次郎		

一臺帳面積廿壹步 全上十四番地山林	全 越中仁十郎	一臺帳面積壹町五畝步 全上二番地山林	全 梅田又兵衛
一臺帳面積九畝步 全上十五番地ノ甲、十五番地ノ乙山林	全 越山與三助	一臺帳面積貳町參畝步 全上三番地山林	全 木下市三郎
一臺帳面積壹反步 以上	全 上田次郎平	一臺帳面積七反拾步 全上字ヲノ部五番地山林	全 下村長次郎
施業方法		一臺帳面積貳反八畝步 全上六番地山林	全 木下市三郎
一輪伐齡 喬林四十年以上 矮林天然三十年以上 一造林 速ニ適樹ノ造林ヲ行フヘシ	天然三十年以上 人工五年以上	一臺帳面積壹反壹步 全上七番地山林	全 川畑仁兵衛
加賀國河北郡湯ノ谷村大字横谷字チノ部七十七番地山林		一臺帳面積壹反七畝八步 全上廿番地、廿一番地、廿四番地、廿五番地、廿七番地山林	全 宮下 孫六
一臺帳面積貳町參反六畝廿步	所有者 志田吉左衛門	一臺帳面積壹町五反七畝拾參步 全上廿三番地山林	全 宮下孫六
全上九十六番地山林		一臺帳面積壹反七畝拾步 全上廿六番地山林	全 野木山八三郎
一臺帳面積壹町四反貳步 全上大字板ヶ谷字チノ部十一番地山林	全 河原 清藏	一臺帳面積壹反參畝廿六步 全上卅二番地、卅三番地甲山林	全 梅田辰次郎
一臺帳面積貳反九畝拾步 全上十二番地山林	全 田中市次郎	一臺帳面積貳反拾步 全上大字枋尾字ヲノ部一番地山林	全 市谷又右衛門
一臺帳面積貳反六畝步 全上大字枋尾字ヲノ部一番地山林	全 荒川彌兵衛		



全上卅三番地ノ乙山林  
 一臺帳面積壹反八畝拾八步 全 梅田辰次郎  
 全上卅四番地、卅八番地山林  
 一臺帳面積壹町貳畝步 全 宮下 孫六  
 全上卅六番地山林  
 一臺帳面積貳反九畝五步 全 木下市三郎  
 全上卅七番地山林  
 一臺帳面積貳反七畝步 全 川畑仁兵衛  
 全上卅九番地山林  
 一臺帳面積壹反八畝四步 全 木下市三郎  
 全上四十番地山林  
 一臺帳面積壹反參畝步 全 下村長次郎  
 全上四十一番地山林  
 一臺帳面積貳反五畝八步 全 市谷又右衛門  
 全上四十二番地山林  
 一臺帳面積貳反七畝貳步 全 梅田辰次郎  
 全上四十四番地山林  
 一臺帳面積壹反貳畝五步 全 下村 助次  
 全上四十五番地山林  
 一臺帳面積貳反九畝拾四步 全 野木山八三郎

全上四十六番地山林  
 一臺帳面積壹反參畝步 全 木下市三郎  
 全上四十七番地山林  
 一臺帳面積壹反八畝四步 全 市谷又右衛門  
 全上四十八番地山林  
 一臺帳面積壹反八畝八步 全 下村 助次  
 全上四十九番地ノ甲山林  
 一臺帳面積壹反七畝拾八步 全 宮下伊三郎  
 全上四十九番地ノ乙山林  
 一臺帳面積壹反九畝拾八步 全 梅田辰次郎  
 全上五十番地山林  
 一臺帳面積壹反八畝四步 全 梅田辰次郎  
 全上字ノ部卅六番地ノ甲山林  
 一臺帳面積九反九畝步 全 水上與次郎  
 全上卅六番地ノ乙山林  
 一臺帳面積六反六畝拾八步 全 小川久次郎  
 全上卅六番地ノ丙山林  
 一臺帳面積壹町壹反壹步 全 水上與次郎外主名  
 全上卅八番地山林  
 一臺帳面積壹反八畝四步 全 下村 助次

全上卅九番地山林  
 一臺帳面積壹反七畝拾四步 全 木下市三郎  
 全上四十番地山林  
 一臺帳面積貳反六畝九步 全 野木山八三郎  
 全上四十六番地山林  
 一臺帳面積壹反八畝拾四步 全 小川久次郎  
 全上四十七番地山林  
 一臺帳面積壹反七畝拾八步 全 宮下 孫六  
 全上四十九番地山林  
 一臺帳面積貳反五畝拾八步 全 藏次右衛門  
 全上五十一番地山林  
 一臺帳面積壹反七畝拾八步 全 宮下 孫六  
 全上五十二番地山林  
 一臺帳面積貳畝貳步 全 下村長次郎  
 全上大字平下字ノ部一番地ノ甲ノ一、一番地ノ乙ノ一山林  
 一臺帳面積五畝步 全 高野孫太郎  
 全上一番地甲ノ二、一番地乙ノ二山林  
 一臺帳面積五畝步 全 村田四右衛門  
 全上二番地甲ノ一、二番地甲ノ二山林

一臺帳面積七畝拾五步 全 水口與三右衛門  
 全上二番地乙ノ一、二番地乙ノ二山林  
 一臺帳面積貳畝拾五步 全 越山與三助  
 全上五番地ノ甲、五番地ノ乙山林  
 一臺帳面積壹反九畝貳拾九步 全 平村作次郎  
 全上七番地山林  
 一臺帳面積壹反參畝拾五步 全 境田吉兵衛  
 全上八番地ノ甲、八番地ノ乙山林  
 一臺帳面積貳反步 全 岩山久右衛門  
 全上十二番地ノ甲、十二番地ノ乙山林  
 一臺帳面積貳反步 全 岩山久右衛門  
 全上字ノ部八番地ノ甲、八番地ノ乙山林  
 一臺帳面積五畝步 全 山上與次郎  
 全上九番地乙ノ一、九番地乙ノ二、九番地丙ノ一、九番地丙ノ二、九番地ノ丁山林  
 一臺帳面積壹反四步 全 中田善次郎  
 全上十番地ノ甲、十番地ノ乙山林  
 一臺帳面積五畝步 全 水口與三右衛門  
 全上廿三番地ノ甲、廿三番地ノ乙山林  
 一臺帳面積五畝步 全 大田伊三郎



以上

施業方法

一 輪伐齡 喬林四十年以上 矮林天然廿年以上  
 一 造林 更新ノ際ハ可成人工造林ニ改メヘシ  
 加賀國河北郡湯ノ谷村大字横谷字チノ部九十八番地畑

一 臺帳面積壹反拾貳步 所有者 志田吉左衛門  
 全上四番地山林  
 一 臺帳面積貳畝廿四步 全 山下勘次郎  
 全上五番地山林  
 一 臺帳面積壹反四畝廿步 全 志田吉左衛門  
 全上大字枋尾字ヲノ部一番地山林  
 一 臺帳面積貳反拾五步 全 宮下與三次郎  
 全上二番地山林  
 一 臺帳面積壹反拾步 全 水上與次郎  
 全上廿二番地山林  
 一 臺帳面積五町五反參畝步 全 木下市三郎  
 全上大字平下字ヲノ部十五番地ノ甲ノ二山林  
 一 臺帳面積參畝廿五步 全 安田圓右衛門  
 全上十五番地乙ノ一、十五番地乙ノ二山林

一 臺帳面積壹反廿壹步 全 八田吉次郎  
 全上字ムノ部五番地ノ甲山林  
 一 臺帳面積四畝步 全 高木善次郎外三名  
 全上五番地ノ乙山林  
 一 臺帳面積壹畝步 全 山下仁三郎  
 全上七番地ノ甲、七番地ノ乙山林  
 一 臺帳面積五畝步 全 八田吉次郎  
 全上十三番地山林  
 一 臺帳面積拾步 全 安田圓右衛門  
 全上十五番地ノ乙山林  
 一 臺帳面積四步 全 半田與左衛門  
 全上廿四番地山林  
 一 臺帳面積拾六步 全 坂田久次郎

以上

施業方法

一 輪伐齡 喬林三十年以上 矮林天然五年以上  
 一 造林 速ニ適樹ノ造林ヲ行フヘシ  
 加賀國河北郡湯谷村大字横谷字チノ部百三番地山林

一 臺帳面積四畝廿四步 所有者 志田吉左衛門

全上六番地畑  
 一 臺帳面積壹反廿五步 全 坂尻仁三郎  
 全上七番地畑  
 一 臺帳面積八畝拾參步 全 西野佐次右衛門  
 全上大字板ヶ谷字チノ部七番地ノ一ノ一山林、  
 七番地ノ二畑  
 一 臺帳面積四反五畝拾九步内參反拾九步山林、  
 壹反五畝步畑 全 高木久次郎  
 全上八番地山林  
 一 臺帳面積貳反貳畝步 全 南部 仁助  
 全上大字枋尾字ヲノ部三番地山林  
 一 臺帳面積貳反四步 全 小川久次郎  
 全上四番地山林  
 一 臺帳面積四反九畝步 全 中島榮太郎  
 全上八番地山林  
 一 臺帳面積貳反四步 全 小川久次郎  
 全上九番地山林  
 一 臺帳面積貳反四畝拾步 全 野木山八三郎  
 全上十番地、十一番地山林  
 一 臺帳面積八反壹畝廿步 全 宮下 孫六

全上十三番地、十四番地山林  
 一 臺帳面積八反貳畝拾步 全 市谷又右衛門  
 全上十六番地山林  
 一 臺帳面積貳反八畝步 全 梅田辰次郎  
 全上十七番地山林  
 一 臺帳面積參反參步 全 木下市三郎  
 全上十八番地山林  
 一 臺帳面積貳反參步 全 川畑仁兵衛  
 全上廿八番地、廿九番地山林  
 一 臺帳面積參反參畝四步 全 宮下與三次郎  
 全上卅番地山林  
 一 臺帳面積貳反七畝五步 全 宮下 孫六  
 全上卅一番地ノ甲山林  
 一 臺帳面積壹反八畝廿壹步 全 木下勘右衛門  
 全上卅一番地ノ乙山林  
 一 臺帳面積壹反九畝廿四步 全 宮下伊三郎  
 全上卅一番地ノ丙山林  
 一 臺帳面積貳反七畝六步 全 市谷又右衛門  
 全上大字平下字ヲノ部三番地山林  
 一 臺帳面積壹反七畝步 全 喜田彌右衛門



全上四番地ノ乙山林 全 大田伊三郎  
 一臺帳面積五步  
 全上字ヲノ部二番地ノ丙山林 全 山川仁右衛門  
 一臺帳面積貳反步  
 全上三番地ノ甲、三番地ノ乙山林 全 半田與左衛門  
 一臺帳面積拾步  
 全上四番地ノ甲、四番地ノ乙山林 全 喜田彌右衛門  
 一臺帳面積九畝廿九步 全 越山與三助  
 全上六番地ノ甲、六番地ノ乙山林 全 大田伊三郎  
 一臺帳面積貳反步 全 越山與三助  
 全上九番地甲ノ一、九番地甲ノ二山林 全 大田伊三郎  
 一臺帳面積五畝步 全 山口 又吉  
 一臺帳面積壹畝壹步 全 山口 又吉  
 全上十番地ノ甲、十番地ノ乙山林 全 安田圓右衛門  
 一臺帳面積四畝廿五步 全 安田圓右衛門  
 全上十一番地ノ甲山林 全 山下仁三郎  
 一臺帳面積壹反壹畝拾參步全高木善次郎外三名  
 全上十一番地ノ乙山林 全 山下仁三郎  
 一臺帳面積貳畝拾七步

全上十三番地ノ甲山林 全 竹田忠次郎  
 一臺帳面積壹反參畝壹步 全 大田伊三郎  
 全上十三番地ノ乙山林 全 大田伊三郎  
 一臺帳面積六畝廿九步 全 田村市右衛門  
 全上十四番地ノ甲、十四番地ノ乙山林 全 安田政次郎  
 一臺帳面積壹反九畝廿壹步 全 山川仁右衛門  
 全上十五番地甲ノ一山林 全 高木善次郎外三名  
 一臺帳面積五畝拾七步 全 山下仁三郎  
 全上二番地ノ甲山林 全 岩山久右衛門  
 一臺帳面積九畝步 全 岩山久右衛門  
 全上二番地ノ乙山林 全 岩山久右衛門  
 一臺帳面積六畝步 全 岩山久右衛門  
 全上三番地ノ甲、三番地ノ乙山林 全 岩山久右衛門  
 一臺帳面積貳反步 全 岩山久右衛門  
 全上四番地山林 全 岩山久右衛門  
 一臺帳面積壹反拾五步 全 岩山久右衛門  
 全上六番地ノ甲、六番地ノ乙山林 全 岩山久右衛門  
 一臺帳面積貳反步 全 岩山久右衛門

全上九番地甲ノ一、九番地甲ノ二山林 全 大田伊三郎  
 一臺帳面積五畝步 全 大田伊三郎  
 全上十一番地山林 全 安田圓右衛門  
 一臺帳面積壹畝步 全 安田圓右衛門  
 全上十二番地山林 全 平村作次郎  
 一臺帳面積廿步 全 平村作次郎  
 全上十四番地山林 全 越山與三助  
 一臺帳面積壹畝四步 全 越山與三助  
 全上十五番地甲ノ一、十五番地甲ノ二山林 全 安田圓右衛門  
 一臺帳面積五畝步 全 安田圓右衛門  
 全上十六番地ノ甲、十六番地ノ乙山林 全 中田善次郎  
 一臺帳面積五畝步 全 中田善次郎  
 全上十七番地山林 全 岩山久右衛門  
 一臺帳面積壹畝八步 全 岩山久右衛門  
 全上十八番地山林 全 安田圓右衛門  
 一臺帳面積廿貳步 全 安田圓右衛門  
 全上十九番地ノ甲、十九番地ノ乙山林 全 境田吉兵衛  
 一臺帳面積五畝步 全 境田吉兵衛  
 全上廿番地山林 全 山口 又吉  
 一臺帳面積參步 全 山口 又吉

全上廿一番地山林 全 伊久山よつ  
 一臺帳面積貳步 全 伊久山よつ  
 全上廿二番地山林 全 高木善次郎外三名  
 一臺帳面積壹畝拾步 全 高木善次郎外三名  
 以上 以上  
 施業方法  
 一輪伐齡 喬林四十年以上 矮林 天然廿年以上  
 一造林 速ニ適樹ノ造林ヲ行フヘシ 人工三年以上  
 加賀國河北郡湯ノ谷村大字栲尾字ノ部四番地山林 所有者 下村 助次  
 一臺帳面積參畝廿步 所有者 下村 助次  
 全上字ヲノ部卅五番地山林 全 中島榮太郎  
 一臺帳面積貳反六畝拾八步 全 中島榮太郎  
 全上字ヲノ部卅四番地山林 全 市谷又右衛門  
 一臺帳面積六反六畝拾五步 全 市谷又右衛門  
 全上卅五番地山林 全 宮下 孫六  
 一臺帳面積壹反七畝拾五步 全 宮下 孫六  
 全上卅七番地山林 全 野木山八三郎  
 一臺帳面積壹反六畝壹步 全 野木山八三郎  
 全上四十八番地山林 全 野木山八三郎



一臺帳面積貳反六畝廿步	全 梅田辰次郎	一臺帳面積貳畝拾貳步	全 三井村大字仁行共有
全上五十番地山林		全上六十一番地山林	
一臺帳面積壹反八畝四步	全 市谷又右衛門	一臺帳面積壹畝步	全 上畑 以也
全上五十三番地山林		全上六十四番地山林	
一臺帳面積壹反七畝拾八步	全 木下市三郎	一臺帳面積壹反參畝拾步	全 山外藤太郎
以上		全上字大畑山卅八番地山林	
施業方法		一臺帳面積貳畝廿步	全 細川松太郎
一輪伐齡 喬林三十年以上 矮林天然五年以上	天然五年以上	全上字藏坪四十七番地山林	
一造林 更新ノ際ハ可成人工造林ニ改メヘシ	人工十年以上	一臺帳面積貳畝廿步	全 前田久太郎
能登國鳳至郡三井村大字與呂見字奴一番地山林		全上字池原廿五番地山林	
一臺帳面積五反步	所有者 田中榮太郎	一臺帳面積壹反五畝拾步	全 中齋 千松
全上廿三番地山林		全上廿六番地山林	
一臺帳面積六反四畝步	全 竹端左衛門太郎	一臺帳面積壹反五畝拾步	全 川端文次郎
全上字遠十九番地山林		全上六十三番地山林	
一臺帳面積參畝拾步	全 西谷榮太郎	一臺帳面積廿七步	全 濱田濱次郎
全上卅番地ノ一山林		全上六十四番地山林	
一臺帳面積貳反步	全 谷内伊右衛門	一臺帳面積參反八畝廿步	全 前田久太郎
全上卅一番地山林		全上字高平二番地山林	
一臺帳面積八畝步	全 西谷榮太郎	一臺帳面積七反參畝拾步	全 三井村大字仁行共有
全上大字仁行字堂坂五十九番地山林			

全上十一番地山林	全 谷口 力藏	一臺帳面積五反六畝八步	全 柿木勇太郎
一臺帳面積壹反六畝八步		全上十四番地山林	
全上十二番地山林		一臺帳面積壹反貳畝拾步	全 宮下源右衛門 外三名
一臺帳面積壹反參畝拾步	全 濱田濱次郎	全上十五番地山林	
全上十三番地山林		一臺帳面積參反七畝拾五步	全 橋爪安五郎
一臺帳面積貳反四畝步	全 三井村大字仁行共有	全上字岩屋谷廿七番地山林	
全上字肥根谷二番地山林		一臺帳面積壹反參畝廿步	全 井上辰五郎
一臺帳面積四反九畝廿參步	全 山柿 清助	全上廿八番地山林	
全上卅七番地山林		一臺帳面積壹反七畝廿六步	全 木村直次郎
一臺帳面積貳反拾步	全 井上辰五郎	全上廿九番地山林	
全上卅九番地山林		一臺帳面積壹反八畝步	全 山口 伊助
一臺帳面積壹反九畝步	全 坂下長五郎	全上卅番地山林	
全上四十番地山林		一臺帳面積壹町七畝拾步	全 前田久太郎
一臺帳面積六反七畝拾步	全 中谷 力藏	全上字赤岩八番地山林	
全上字瀧ヶ谷内一番地山林		一臺帳面積八反拾步	全 井上辰五郎
一臺帳面積壹反貳畝八步	全 三井村大字仁行共有	全上九番地山林	
全上十四番地山林		一臺帳面積貳畝廿步	全 三井村大字仁行共有
一臺帳面積壹反四畝廿步	全 橋爪安五郎	全上十五番地山林	
全上字笠菅十三番地山林		一臺帳面積參反參畝廿步	全 西 喜太郎



一 臺帳面積六反六畝廿步	全	浦三郎左衛門
全上字并畑卅三番地山林		
一 臺帳面積壹反參畝廿步	全	谷内兵三郎
全上卅四番地山林		
一 臺帳面積六反九畝廿四步	全	濱田五左衛門 外四名
全上卅九番地山林		
一 臺帳面積四反壹畝九步	全	上野 次助
全上字與長瀬十一番地山林		
一 臺帳面積貳反八畝步	全	山本十太郎
全上十九番地山林		
一 臺帳面積六反九畝步	全	宮下源右衛門外三名
以上		
施業方法		
一 輪伐齡 喬林四十年以上	矮林	天然五十年以上 人工五十年以上
一 造林 更新ノ際ハ可成人工造林ニ改ムヘシ		
能登國鳳至郡三井村大字與呂見字奴八番地山林		
一 臺帳面積四反參畝六步	所有者	上端仁右衛門
全上字禮卅番地山林		
一 臺帳面積貳畝拾五步	全	西谷榮太郎
全上大字仁行字下谷内十七番地山林		
一 臺帳面積參反貳畝步	全	山外藤太郎
全上字大畑山三番地山林		
一 臺帳面積六畝五步	全	梅木專次郎
全上五十九番地山林		
一 臺帳面積壹町壹畝步	全	三井村大字仁行共有
全上字松野畑廿一番地山林		
一 臺帳面積參反六畝廿步	全	上畑 以也
全上廿二番地山林		
一 臺帳面積壹反九畝廿步	全	新谷清次郎
全上廿三番地山林		
一 臺帳面積五反貳畝拾四步	全	中谷 幸助
全上字大杉十一番地山林		
一 臺帳面積四反壹畝九步	全	菅田 力藏
全上字平床四番地山林		
一 臺帳面積九反八畝拾四步	全	上野 次助
全上字瀧ヶ谷内十三番地山林		
一 臺帳面積四反壹畝步	全	三井村大字仁行共有
全上字笠菅十六番地ノ一、十六番地ノ二山林		
一 臺帳面積七反七畝拾步	全	鳥越 せき 柿本乙次郎
全上字赤岩十番地山林		

一 臺帳面積五反五畝步	全	橋爪安五郎
全上十六番地山林		
一 臺帳面積壹反八畝廿步	全	濱田濱次郎
全上字與長瀬十番地山林		
一 臺帳面積參反五畝步	全	谷内兵三郎
全上廿五番地山林		
一 臺帳面積四反步	全	前田久太郎
以上		
施業方法		
一 輪伐齡 喬林四十年以上	矮林	天然三十年以上 人工三十年以上
一 造林 更新ノ際ハ可成人工造林ニ改ムヘシ		
能登國鳳至郡三井村大字與呂見字遠四番地甲山林		
一 臺帳面積四反貳畝廿九步	所有者	西谷榮太郎
全上十八番地山林		
一 臺帳面積四畝廿四步	全	庄五郎
全上大字仁行字瀧ヶ谷内十七番地山林		
一 臺帳面積壹町貳反壹畝拾八步	全	前田久太郎
以上		
施業方法		
一 輪伐齡 喬林三十年以上	矮林	天然五十年以上 人工五十年以上
一 造林 更新ノ際ハ可成人工造林ヲ行フヘシ		
能登國鳳至郡三井村大字與呂見字遠五番地山林		
一 臺帳面積壹反六畝步	所有者	新谷宇右衛門
全上七番地山林		
一 臺帳面積五畝拾步	全	新谷宇右衛門
全上八番地山林		
一 臺帳面積參畝廿貳步	全	新澤 藤吉
全上十番地山林		
一 臺帳面積壹畝拾貳步	全	田保松五郎
全上廿三番地甲山林		
一 臺帳面積貳反八畝步	全	新谷宇右衛門
全上大字仁行字堂坂六十二番地山林		
一 臺帳面積壹畝拾步	全	三井村大字仁行共有
全上字大杉十番地山林		



一臺帳面積四反壹畝八步 全 三井村大字仁行共有  
 全上字高平一番地山林  
 一臺帳面積七反四畝廿步 全 楠幸次郎外一名  
 全上字浪床四番地山林  
 一臺帳面積叁反壹畝拾步 全 宮下源右衛門  
 外三名  
 以上

施業方法  
 一輪伐齡 喬林四十年以上 矮林天然三十年以上  
 一造 林 更新ノ際ハ可成人工造林ニ改ムヘシ  
 能登國風至郡三井村大字與呂見字遠十二番地山林  
 一臺帳面積壹畝拾八步 所有者 小端三左衛門  
 施業方法  
 一輪伐齡 喬林四十年以上 矮林天然廿年以上  
 一造 林 更新ノ際ハ可成人工造林ヲ行フヘシ  
 能登國風至郡三井村大字與呂見字遠十七番地山林  
 一臺帳面積壹畝拾八步 所有者 新澤 藤吉  
 全上六十番地山林

一臺帳面積壹反貳畝步 全 小端三左衛門  
 全上大字仁行字最坂十七番地山林  
 一臺帳面積貳町壹畝步 今三井村大字仁行共有  
 全上字平床廿五番地山林  
 一臺帳面積壹反拾步 全 山口 伊助  
 全上字瀧ヶ谷内十六番地山林  
 一臺帳面積貳反壹畝步 全 橋爪安五郎  
 以上

施業方法  
 一輪伐齡 喬林三十年以上 矮林天然五年以上  
 一造 林 更新ノ際ハ可成人工造林ニ改ムヘシ  
 能登國風至郡三井村大字與呂見字遠廿番地山林  
 一臺帳面積五畝拾步 所有者 田保松五郎  
 施業方法  
 一輪伐齡 喬林三十年以上 矮林天然五年以上  
 一造 林 速ニ適樹ヲ造林ヲ行フヘシ  
 能登國風至郡三井村大字與呂見字遠廿番地山林  
 一臺帳面積四反八畝步 所有者 竹端左衛門太郎  
 全上字大畑山卅九番地山林  
 一臺帳面積壹畝壹步 全 浦 長助

以上

旅業方法  
 一輪伐齡 喬林四十年以上 矮林天然三十年以上  
 一造 林 更新ノ際ハ可成人工造林ヲ行フヘシ  
 能登國風至郡三井村大字與呂見字遠六十一番地山林  
 一臺帳面積叁畝步 所有者 西谷榮太郎  
 全上大字仁行字堂坂六十三番地山林  
 一臺帳面積四反八畝拾步 全 山柿 清助  
 以上

施業方法  
 一輪伐齡 喬林三十年以上 矮林天然五年以上  
 一造 林 速ニ適樹ヲ補植シ密林トナスヘシ  
 能登國風至郡三井村大字與呂見字遠三番地山林  
 一臺帳面積四畝步 所有者 向田次郎平外廿七名  
 全上大字仁行字堂坂十六番地原野  
 一臺帳面積七畝廿步 全 高山豐次郎  
 全上十八番地甲一山林、十八番地乙壹雜種地  
 一臺帳面積叁反九畝拾步内叁反八畝廿四步山林  
 拾六步雜種地 全 三井村大字仁行共有

一臺帳面積壹反貳畝步 全 橋本榮右衛門  
 全上十八番地甲ノ二山林  
 一臺帳面積四畝步 全 水上 久藏  
 一臺帳面積拾步 全 水 久藏  
 全上字大畑山卅五番地山林  
 一臺帳面積貳反四畝廿步 全 三井村大字仁行共有  
 全上卅七番地山林  
 一臺帳面積壹畝步 全 浦 長助  
 全上字肥根谷一番地山林  
 一臺帳面積叁反貳畝拾八步 全 楠 幸次郎  
 全上字平床二番地山林 全 谷内兵三郎  
 一臺帳面積壹町貳反貳畝步 全 谷内兵三郎  
 全上三番地山林  
 一臺帳面積壹反八畝步 全 新谷清次郎  
 全上字浪床三番地山林  
 一臺帳面積壹反貳畝步 全 川端文次郎  
 全上字井畑四十番地山林  
 一臺帳面積六反拾七步 全 山柿 清助  
 以上



●告示

第六 施業方法

一 輪伐齡 喬林四十年以上 矮林 天然五年以上 人工五年以上  
 二 造林 速ニ適樹ノ造林ヲ行フヘシ  
 能登國鳳至郡三井村大字仁行字大畑山二番地山林

一 臺帳面積九畝步 所有者 柿本勇太郎

●施業方法

一 輪伐齡 喬林四十年以上 矮林 天然卅年以上 人工卅年以上  
 二 造林 速ニ適樹ヲ補植シ密林トナスヘシ  
 能登國鳳至郡三井村大字仁行字大畑山卅六番地山林

一 臺帳面積貳畝四步 所有者 前田久太郎

全上字赤岩卅番地山林

一 臺帳面積七反四畝廿八步

●施業方法

全 三井村大字仁行共有

以上

●施業方法

一 輪伐齡 喬林四十年以上 矮林 天然五年以上 人工五年以上  
 二 造林 速ニ適樹ヲ補植シ密林トナスヘシ  
 能登國鳳至郡三井村大字仁行字藏坪四十八番地山林

一 臺帳面積貳畝四步 所有者 前田久太郎

全上字赤岩卅番地山林

一 臺帳面積七反四畝廿八步

●施業方法

全 三井村大字仁行共有

以上

●施業方法

一 輪伐齡 喬林四十年以上 矮林 天然卅年以上 人工卅年以上  
 二 造林 速ニ適樹ノ造林ヲ行フヘシ  
 能登國鳳至郡三井村大字仁行字堂城六十番地山林

一 臺帳面積廿五步 所有者 坂 榮助

全上字荒田平九番地山林

●一山林

一 臺帳面積五畝步 所有者 三井村大字仁行共有

全上四十八番地ノ二山林

一 臺帳面積壹畝步

全 平 市太郎

全上字平床十九番地山林

一 臺帳面積六反拾貳步

全 細川松太郎

全上字赤岩廿七番地山林

一 臺帳面積八反步

全 三井村大字仁行共有

全上廿八番地山林

一 臺帳面積壹反五畝拾六步

全 坂下長五郎

全上二十九番地山林

一 臺帳面積貳反九畝廿六步

全 川端文次郎

以上

●施業方法

一 輪伐齡 喬林四十年以上 矮林 天然卅年以上 人工卅年以上  
 二 造林 速ニ適樹ノ造林ヲ行フヘシ  
 能登國鳳至郡三井村大字仁行字堂城六十番地山林

一 臺帳面積廿五步 所有者 坂 榮助

全上字荒田平九番地山林

一 臺帳面積壹畝參步 全 菅田 力藏

全上十番地山林

一 臺帳面積參畝拾步 全 浦三郎左衛門

全上十一番地山林

一 臺帳面積貳畝廿八步 全 濱田濱次郎

全上十二番地山林

一 臺帳面積壹畝步 全 山田 幸助

以上

●施業方法

一 輪伐齡 喬林四十年以上 矮林 天然五年以上 人工五年以上  
 二 造林 更新ノ際ハ可成人工造林ヲ行フヘシ  
 加賀國石川郡上金石町大字相生町百十六番地甲ノ十三畑

一 臺帳面積壹畝拾七步 所有者 一九 太作

全上百十六番地甲ノ十四畑

一 臺帳面積四畝四步 全 國

全上百十六番地甲ノ十五畑

一 臺帳面積廿八步 全 宮本六右衛門

全上百十六番地ノ乙原野

一 臺帳面積四反八畝步 全 藤田榮太郎

全上十七番地ノ甲、百十八番地原野

一 臺帳面積壹町八反拾步

全 上金石町大字本町共有

全上百十九番地畑、百廿番地、百廿一番地、百廿二番地、百廿三番地甲、百廿三番地乙、百廿四番地宅地

一 臺帳面積七畝廿壹步内貳畝九步畑、五畝拾貳步宅地

全 國

全上百廿五番地ノ甲宅地

一 臺帳面積拾六步 全 共 輔 所

全上百廿五番地ノ乙宅地

一 臺帳面積壹畝拾貳步 全 越田利右衛門

全上百廿六番地宅地

一 臺帳面積壹畝拾五步 全 國

全上百廿七番地ノ一宅地

一 臺帳面積廿八步 全 越田利右衛門

全上百廿七番地ノ二宅地

一 臺帳面積廿七步 全 國

全上百廿八番地宅地

一 臺帳面積壹畝五步 全 平井 清



全上百廿九番地、百卅番地、百卅一番地宅地  
 一臺帳面積七畝五步 全 國  
 全上百卅二番地、百卅三番地、百卅四番地合併原野  
 一臺帳面積貳反六畝步 全 高田 義次  
 全上百卅五番地原野  
 一臺帳面積貳反七畝拾參步  
 全 上金石町大字本町共有  
 全上百卅六番地ノ甲、百卅六番地ノ乙、百卅七番地ノ乙合併原野  
 一臺帳面積五畝廿九步 全 高田 義次  
 全上百卅七番地甲宅地  
 一臺帳面積壹畝廿六步 全 國  
 全上百卅八番地ノ甲宅地、百卅八番地ノ乙原野、百卅九番地ノ甲宅地、百卅九番地ノ乙原野、百四十番地ノ乙原野  
 一臺帳面積壹反壹畝拾六步内貳畝廿壹步宅地、八畝廿五步原野 全 越田利右衛門  
 全上百四十番地、百四十一番地甲、百四十二番地甲、百四十三番地甲宅地  
 一臺帳面積壹反參畝廿貳步 全 國  
 全上四百一十一番地乙、百四十二番地乙、風除地  
 一臺帳面積壹反拾六步 全 國  
 全上四百一十四番地宅地  
 一臺帳面積廿五步 全 越田利右衛門  
 全上四百一十五番地宅地  
 一臺帳面積廿壹步 全 津田三太郎  
 全上四百一十六番地、百四十七番地畑  
 一臺帳面積參畝四步 全 國  
 全上四百一十八番地宅地  
 一臺帳面積壹畝參步 全 國  
 全上四百一十九番地原野  
 一臺帳面積四畝六步 全 上金石町本町共有  
 全上大字本町字ヨノ部卅四番地ノ二原野  
 一臺帳面積六反九畝五步 全 安宅 又吉  
 全上四十八番地、四十九番地ノ乙原野  
 一臺帳面積壹町九反六畝拾四步 全上金石町共有  
 全上上金石町字甲ノ部六番地ノ乙濱地  
 一臺帳面積廿參町壹反貳畝貳步 全 國  
 全上大字本町字ヨノ部四十九番地ノ甲宅地

一臺帳面積壹畝拾步 全 上金石町大字本町外二十九ヶ町共有  
 以上  
 施業方法  
 一輪伐齡 喬林四十年以上 矮林天然廿年以上 人工廿年以上  
 一雜産物ノ採否 落葉下草ノ採取ヲ禁ス  
 一造林 速ニ適樹ノ造林ヲ行フヘシ  
 加賀國石川郡上金石町大字相生町百十七番地ノ乙畑  
 一臺帳面積壹反四畝步 所有者 上金石町大字本町外二十九ヶ町共有  
 施業方法  
 一輪伐齡 喬林四十年以上 矮林天然廿年以上 人工廿五年以上  
 一雜産物ノ採否 落葉下草ノ採取ヲ禁ス  
 一造林 速ニ適樹ノ造林ヲ行フヘシ  
 加賀國石川郡大野町大字大野町一番地、二番地、三番地、四十六番地、四十七番地、四十八番地山林  
 一臺帳面積五反九畝拾七步 所有者大野町共有  
 全上大字坂本町八十二番地山林  
 一臺帳面積四反六畝廿步 全 大野町共有  
 全上大字庄町字リノ部廿六番地ノ乙堤塘  
 一臺帳面積六反六畝廿步 全 光谷次郎松外廿二名  
 全上字トノ部廿四番地ノ乙堤塘  
 一臺帳面積參町參反步 全 室出半三郎外十五名  
 全上字カノ部卅四番地山林卅九番地原野  
 一臺帳面積四反八畝四步内四反參畝九步山林、四畝廿五步原野 全 大野町共有  
 以上  
 施業方法  
 一輪伐齡 喬林四十年以上 矮林天然廿年以上 人工廿五年以上  
 一雜産物ノ採否 落葉下草ノ採取ヲ禁ス  
 一造林 空地ニハ速ニ適樹ノ植栽ヲ行フヘシ  
 加賀國石川郡大野町大字湊川町五十三番地、五十四番地、五十五番地、五十六番地山林  
 一臺帳面積壹反八畝拾七步 所有者大野町共有  
 全上大字稻荷町五十五番地山林  
 一臺帳面積貳反步 全 大野町共有  
 全上大字幸町十八番地山林  
 一臺帳面積壹反壹畝廿貳步 全 大野町共有  
 全上大字龜嶽町六十六番地山林  
 一臺帳面積七畝拾八步 全 大野町共有



全上大字庄町字ヌノ部百七十三番地原野  
 一臺帳面積廿八步 全 高田 義次  
 全上百九十三番地、百九十四番地合併原野  
 一臺帳面積參畝拾七步 全 高田 義次  
 全上百九十五番地畑  
 一臺帳面積貳畝步 全 栗森傳太郎  
 全上百九十六番地堤塘  
 一臺帳面積八反步 全 光谷次郎松外卅三名  
 全上字甲ノ部壹番地濱地  
 一臺帳面積卅六町八反八畝拾步 全 國

○石川縣告示第百十六號  
 道路改修準備ノ爲メ左記民有土地へ立入測量ノ義河北郡金津谷村長ノ稟請ニ對シ許可ヲ與ヘタリ  
 明治三十五年五月二日 石川縣知事 野村政明

○石川縣告示第百十七號  
 道路改修準備ノ爲メ左記民有土地へ立入測量ノ義河北郡金浦村助役ノ稟請ニ對シ許可ヲ與ヘタリ  
 明治三十五年五月二日 石川縣知事 野村政明

河北郡金浦村字下田上字上田上  
 石川郡崎浦村字牛坂字上野新  
 金澤市上鶴間町

全上二番地原野  
 一臺帳面積壹反五畝步 全 光谷 彌吉  
 全上六番地ノ一濱地  
 一臺帳面積九町九反四畝廿八步 全 國  
 以上  
 施業方法  
 一輪伐林 喬林四十年以上 矮林 天然廿年以上 人工廿三年以上  
 一雜產物ノ採否 落葉下草ノ採取ヲ禁ス  
 一造林 速ニ適樹ノ造林ヲ行フヘシ

○石川縣告示第百十八號  
 岐阜縣ニ於テ左記ノ通假性皮膚ヲ發生シタル旨同縣ヨリ通知アリタリ  
 明治三十五年五月二日 石川縣知事 野村政明

牡馬壹頭 土岐郡餘戶村大字釜戸  
 牡馬壹頭 全 郡土岐津町大字土岐口

○石川縣告示第百十九號  
 產婆名簿ノ登錄事項ヲ變更シルメ著左ノ通  
 明治三十五年五月二日 石川縣知事 野村政明

族 籍 氏 名 訂 正 事 項  
 濱中ゆき 生家ノ浦ノ姓ヲ婚家ノ濱中ニ訂正

石川縣平民 濱中ゆき

○石川縣告示第百二十號  
 明治三十五年六月十日石川縣金澤病院ニ於テ產婆試驗ヲ施行ス  
 石川縣知事 野村政明

○石川縣告示第百二十一號  
 明治三十五年度本縣家屋稅追加賦課ニ關スル方法縣參事會ノ議決ヲ經左ノ通り定ム  
 石川縣知事 野村政明

明治三十五年五月二日  
 明治三十五年度石川縣家屋稅追加賦課方法  
 一金千六百五拾壹圓貳拾參錢  
 但明治三十四年四月一日調建物ノ惣軒數壹萬八千參百四拾七軒平均一軒ニ付金九錢  
 外



金壹圓四拾四錢

徵收

此賦課總額壹萬四千七百七拾六萬八千八百七拾四個一個ニ付金〇毛壹四四  
二其他ノ賦課方法ハ明治三十五年二月石川縣告示第四十五號ノ定ムル所ニ同シ

〇石川縣告示第百二十二號

縣下鳳至郡選出縣會議員中助右衛門死亡ニ付來ル五月二十四日其補欠選舉ヲ行ハシム

選舉ヲ行フヘキ選舉區

鳳至郡

投票ヲ行フヘキ日時

五月二十四日(午前八時ヨリ午後三時マテ)

選舉スヘキ議員數

壹人

明治三十五年五月三日

石川縣知事 野村政明

〇石川縣告示第百二十三號

明治二十六年四月本縣告示甲第一號本縣巡查駐在所位置中羽昨郡ノ部東土田村字館開トアルヲ東  
土田村字徳田ト改ム

明治三十五年五月七日

石川縣知事 野村政明

〇石川縣告示第百二十四號

岐阜縣ニ於テ左記ノ通假性皮膚發生ノ旨同縣ヨリ通知アリタリ

明治三十五年五月七日

石川縣知事 野村政明

牝馬一頭 土岐郡餘戶村大字釜戸

牝馬一頭 惠那郡苗木村大字苗木

牝馬一頭 同 郡長島町大字中野

牝馬一頭 同 郡武並村大字竹折

〇石川縣告示第百二十五號

本縣看守退隱料及遺族扶助料年金并ニ給助年金ヲ受クル者ニ對シテハ明治三十五年四月石川縣告示  
第九十二號ヲ準用ス

但請求書ハ石川縣典獄宛トシ石川縣監獄署ニ差出スヘシ

明治三十五年五月十二日

石川縣知事 野村政明

〇石川縣告示第百二十六號

今般岩手縣ニ於テ巡查退隱料及遺族扶助料等ノ請求書式左記ノ通り定メラル

明治三十五年五月十二日

石川縣知事 野村政明

告示第百十七號

明治三十四年七月法律第三十八號巡查看守退隱料及遺族扶助料法ニ依ル巡查退隱料及遺族扶助料等  
ノ請求書式左ノ通定ム

明治三十五年四月十六日

岩手縣知事 北條元利

第一號式ノ一

退隱料(一時金)請求書

某儀

明治何年何月何日燧手縣巡查拜命同何年何月何日退職滿十年勤績候ニ付テハ巡查看守退隱料  
及遺族扶助料法第何條第何項ニ據リ相當何隱料(一時金)支給相成度別紙關係書類相添ヘ此段請求  
候也

何府縣何郡市何町村何番戶(現住所)

元何警察署勤務何級俸巡查



年月日

岩手縣知事氏名宛

(通算スヘキ勤績年數アルキハ其事由ヲ詳記スヘシ)

第一號式ノ二

在職履歷書

元何警察署勤務巡查

位勳

年月日生

何

某

年月日生

明治何年何月何日巖手縣巡查ヲ命ス

巖手縣

月俸何圓給與

巖手縣巡查教習所

全上巡查教習課程卒業ヲ證ス

巖手縣

全上何級俸給與

全上

全上何警察署勤務ヲ命ス

全上

全上依願巡查ヲ免ス

全上

(退職事由ヲ記スヘシ)

右之通相違無之候也

何 某印

第二號式

退隱料増額請求書

明治何年何月何日巖手縣巡查拜命同何年何月何日退職巡查看守退隱料及遺族扶助料法第何條第

某 儀

項ニ該當致候處彙ニ本縣(何府縣)ヨリ退隱料証書下附相成居候ニ付相當退隱料増額相成度別紙關係書類相添ヘ此段請求候也

何府縣何郡市何町村何番戶(現住所)

元何警察署勤務何級俸巡查

何 某印

年月日

巖手縣知事氏名宛

第三號式ノ一

遺族扶助料請求書

故 何 某 儀

明治何年何月何日巖手縣巡查拜命滿拾何年勤績ノ處明治何年何月何日(職務ノ爲傷痕ヲ受ケ)

(職務ノ爲疾病ニ罹リ)在職中死亡候ニ付テハ巡查看守退隱料及遺族扶助料法何條第項ニ據リ相

當扶助料支給相成度別紙關係書類相添ヘ此段請求候也

何府縣何郡市何町村何番戶(現住所)

元何警察署勤務何級俸巡查何某寡婦(子)(父母)

何 某印

年月日

巖手縣知事氏名宛

(法定代理人アルキハ連署スヘシ)

遺族扶助料轉給請求書

故巖手縣巡查何某寡婦(其他遺柄)

何 某

右者從來扶助料ヲ受ケ居候處今般死亡(其他權利ノ消滅若クハ支給停止ノ事實)候ニ付自今私ヘ



轉給相成度別紙關係書類相添へ此段請求候也

何府縣何郡市何町村何番戶(現住所)  
元何警察署勤務何級傳巡查何某(子)(父母)  
(其他續柄)

巖手縣知事氏名宛  
年 月 日

(法定代理人アルキハ連署スヘシ)

第四號式

一時扶助料請求書

明治何年何月何日巖手縣巡查拜命滿拾何年勤續明治何年何月何日(職務ノ爲傷痕ヲ受ケ)(職務ノ爲疾病ニ罹リ)在職中死亡ノ處私儀(二十歳未満)篤疾(癱疾)ニシテ自活シ能ハサル者ニ有之候條相當ノ一時扶助料支給相成度別紙關係書類相添へ此段請求候也

何府縣何郡市何町村何番戶(現住所)  
元何警察署勤務何級傳巡查何某(兄弟)(姉妹)

巖手縣知事氏名宛  
年 月 日

(法定代理人アルキハ連署スヘシ)

第五號式

請求書

巡查退隱料(遺族扶助料)(給助料)年額金何圓

一金何圓

但明治何年何月ヨリ何月ニ至ル三ヶ月分(給助料請求ニ在テハ六ヶ月分)(死亡又ハ權利消滅若クハ支給停止ノ時ハ其事由年月日ヲモ証シ請求金額ノ算出ヲ明ニスヘシ)

右請求候也

何府縣何郡市何町村何番戶  
元巖手縣巡查 何 某印

巖手縣知事氏名宛  
年 月 日

右ハ當部内現住ノ者ニシテ巡查看守退隱料及遺族扶助料法第何條第何項ニ抵觸セサルコトヲ証明ス

市町村長 氏 名 印

石川縣知事 野村政明

北	星	全	六	四、九五	鹿	毛	全
吳	山	雜	類	一	匹	五、〇七	枋栗毛
鹿	鹿	鹿	鹿	鹿	鹿	鹿	鹿



三	盛	大	新	西	陸	金	住	花	外	七	三	北	第四 アイド ルス
星	華	久	櫻	越	奥	野	吉	岡	山	戸	花	龍	ツ ロツ タ種
全	全	雜 種	サ ラ ブ レ ー ツ 種	雜 種	和 種	全	全	全	全	全	全	雜 種	
七	六	一〇	一四	九	七	一〇	九	六	一 二	九	六	七	一 六
四、七 七	四、八 三	四、八 二	五、一 五	五、〇 〇	四、六 七	四、八 二	五、〇 五	四、九 五	四、八 五	四、八 五	四、九 五	四、八 五	五、〇 〇
青 毛	栗 毛	青 毛	全	鹿 毛	青 毛	全	鹿 毛	栗 毛	全	鹿 毛	全	栗 毛	全
全	全	全	全	羽 昨 郡 北 部 産 牛 馬 組 合 貸 與	全	全	全	全	全	全	全	全	全

二	法	澤	第一	石	花	第三 ツ ン フ ノ ベ レ モ ン ド	北	北	花	三	盛	春	久	九
塚	量	田	川	錦	和	ツ ロ ツ レ 種	國	海	澤	澤	岡	駒	華	華
雜 種	退 却 雜 種	全	雜 種	和 種	種		全	全	全	全	全	全	全	全
九	九	五	七	一 一	一 六	五	一 六	五	九	七	九	四	六	
四、九 〇	五、〇 五	五、一 五	五、〇 〇	四、七 五	五、四 〇	五、一 七	五、〇 〇	四、八 〇	四、八 〇	四、七 〇	五、二 〇	四、九 二	四、七 五	
全	全	全	全	全	鹿 毛	栗 毛	鹿 毛	青 毛	全	全	鹿 毛	黑 鹿 毛	全	
全	全	全	全	全	鳳 至 郡 産 牛 馬 組 合 貸 與	全	全	全	全	全	珠 洲 郡 産 牛 馬 組 合 貸 與	全	全	



金	城洋種	一二	五、一〇	鹿毛	全
第六ザーク	全種	四	四、七五	全	全
大	熊雜種	七	四、九〇	全	全上南部産牛馬組合貸與
花	松和種	七	四、八〇	青毛	河北郡産牛馬組合貸與
花	外雜種	五	四、九〇	全	石川郡全
北	門全	六	五、一〇	全	能美郡全
民有種牡馬					
能	登雜種	九	五、一〇	鹿毛	鹿島郡崎山村字湯川
鈴	屋全	四	五、〇五	全	全徳田村字下 廣瀬伊三郎
	全	八	五、〇〇	全	珠洲郡東若山村 末次松五郎
	退却雜種	九	四、八〇	青毛	今崎島村 堂端四兵衛
松	音雜種	七	四、八七	鹿毛	鳳至郡上町村字上町 猪口虎松
鈴	波全	五	五、一五	全	全町野村字鈴屋 助供波之助
小	櫻全	四	五、〇〇	全	全大屋村字宅田 谷口榮藏

能	登全	六	五、〇〇	全	全輪島町字河井町 高森良藏
三	本白全	一三	五、〇五	全	全三引村字長澤 中谷兵吉
八	ク退却雜種	六	五、一〇	青毛	全諸岡村字道下 河内周藏
政	友全	七	五、二二	鹿毛	全輪島町字鳳全町 内田安太郎
都	櫻雜種	七	四、九三	全	羽咋郡富米村字地頭町 富澤富太郎
	全	四	四、九〇	全	羽咋郡南部産牛馬組合有
	全	四	五、一〇	黑鹿毛	河北郡中條村字太田 立小長太郎
	全	五	五、〇〇	鹿毛	金澤市千日町 石川初三郎

○石川縣告示第二百二十八號  
 明治三十五年度本縣歲入歲出豫算縣參事會ノ議決ヲ經左ノ通り追加ス  
 明治三十五年五月十七日  
 石川縣知事 村上 義雄

歲入  
 臨時部  
 第一款 繰越金 金九百七拾八圓參錢  
 第一項 前年度繰越金 金九百七拾八圓參錢  
 歲入臨時部合計金九百七拾八圓參錢



歳入總計金九百七拾八圓參錢

歳出

第十四款 臨時部 金八百五拾圓  
第一項 元金償還 金八百五拾圓

第十六款 縣廳舍建築費 金百貳拾八圓參錢  
第一項 度量衡建築費 金百貳拾八圓參錢

歳出臨時部合計金九百七拾八圓參錢  
歳出總計金九百七拾八圓參錢

○石川縣告示第百二十九號

埼玉縣ニ於テ本年五月告示第九十六號ヲ以テ巡査退隱料年金並ニ給助年金請求書式左記ノ通り定メラル

明治三十五年五月十七日

埼玉縣告示第九十六號

石川縣知事 村上 義雄

本縣巡査退隱料年金並ニ給助年金ヲ受ケル者ハ毎支給期月(死亡又ハ權利消滅若クハ停止ノ時ハ其時々々)ニ該年金證書ノ檢閱方ヲ現住地市町村長(市制町村制ヲ施行セサル地ニ於テハ月長又ハ之レニ準スヘキ者)ニ申出別紙書式ノ年金請求書正副二通ヲ調製シ其市町村長ノ證明ヲ受ケ本廳ヘ差出スヘシ

巡査退隱料(遺族扶助料又ハ給助)年金 (用紙半紙)  
一金何圓 請求 高

但明治何年何月ヨリ何月迄三ヶ月(給助年金ノ請求ハ六ヶ月)分(若シ此ノ期間ニ於テ停止其ノ事由ニ依リ全額ノ支給ヲ受ケヘカラサル事實アル者ニ在テハ其請求金額ヲ算出テ明記スヘシ)ノ右請求候也

何府縣何郡市町村番地

元埼玉縣巡査 何 某

又ハ故埼玉縣巡査何某寡婦(孤兒等) 何 某

(未成年者ナルハ其後見人又ハ法定代理人ノ署名捺印)

右各都府內現任者ニシテ巡査看守退隱料遺族扶助料法第(何)條(何)項ニ抵觸スル者ニアラサルヲ證明スル日ヨリ

市町村長 何 某

巡査退隱料(給助)年額金何圓但退職當時月俸金何圓何官吏現職此月俸金何圓  
一金何圓 俸給差額請求書

但明治何年何月ヨリ何月迄三ヶ月分(若シ此期間ニ於テ増俸ニヨリ支給停止其他ノ事由ニ依リ金額ニ異動アル者ニ在テハ其請求金額ノ算出ヲ明記スヘシ)ノ右請求候也

何府縣何郡市町村番地



年 月 日  
琦玉縣知事宛  
元埼玉縣巡查 何 某

右ノ部内現住者ナルコトヲ證明ス  
年 月 日  
市町村長 何 某

○石川縣告示第百三十號

巖手縣二戸郡御返地村役場客月三十日火災ニ罹リ書類焼失シタルニ付該役場ニ對スル諸願照會等  
ニシテ事件ノ完了セサル者ハ來ル六月三十日マデニ更ニ出願照會等ノ手續ヲ爲スヘシ  
明治三十五年五月十七日  
石川縣知事 村上 義雄

○石川縣告示第百三十一號

岐阜縣ニ於テ左記ノ通假性皮膚癩發生ノ旨同縣ヨリ通知アリタリ  
明治三十五年五月十七日  
石川縣知事 村上 義雄

牡馬二頭 土岐郡土岐津町土岐口

全 一頭 全 郡肥田村大字淺野

全 一頭 全 郡瑞浪村大字小田

牝馬三頭 惠那郡阿木村大字阿木

全 一頭 土岐郡駄知村

○石川縣告示第百三十三號

廣島高等師範學校ニ於テ本年九月入學セシムヘキ豫科生徒凡ソ百名募集ニ付本縣薦舉生トシテ入  
學志望ノ者及一般志願者ニシテ當廳ニ於テ入學試験ヲ受ケント欲スル者ハ左記諸項承知ノ上願書  
ニ履歷書學業成績書相添ヘ郡市役所ヲ經テ出願スヘシ

明治三十五年五月十七日

石川縣知事 村上 義雄

一 志願者ハ年齡十八年以上ニシテ師範學校官公立中學校及文部大臣ニ於テ徵兵例第十三條ニ依リ  
中學校ノ學科程度ト同等以上ト認メラレタル私立中學校ヲ卒業セシ者ニ限ル

一 薦舉生出願期日ハ六月十日限リ一般志願者ノ出願期日ハ全月二十日限リトス

一 願書ハ薦舉出願者ニアリテハ薦舉願書一般志願者ニアリテハ入學願書ヲ差出スヘシ

一 履歷書ニハ戸籍謄本並ニ刑罰ニ處セラレタルコトノ有無及兵役ニ關スル事項ニ付市町村長ノ證明  
書ヲ添付スヘシ

一 願書等書式ハ高等師範學校規則第十八條及第十九條ノ書式ニ依ルヘシ

一 身体検査ハ追テ日ヲ定メ便宜當廳ニ於テ之ヲ行フ

一 試験科目及期日等ハ本月十日官報廣告欄内廣島高等師範學校生徒募集ニ關スル諸項ニ就テ知ル  
ヘシ

一 以上各項ノ外詳細ノ事項ハ内務部第三課ニ就キ承合スヘシ

○石川縣告示第百三十三號

本縣蠶種検査員左之通任命セリ

明治三十五年五月十七日

石川縣知事 村上 義雄

○石川縣蠶種検査員ヲ命ス

石川縣告示第百三十四號

小 矢 部 次 作

○石川縣告示第百三十四號

富山縣ニ於テ巡查看守退隱料及遺族扶助料法ニ依ル巡查退隱料一時金及遺族扶助料ノ請求書式并  
巡查看守給助例ニ依ル巡查退職傷痕死亡ノ給助料請求書式左ノ通り定メラル

明治三十五年五月二十二日

石川縣知事 村上 義雄



第一號書式

退隱料(又ハ一時金)請求書

明治何年何月何日富山縣巡查拜命在職滿何年以上ニシテ明治何年何月何日何々ニ由リ(又ハ何々ノ故ヲ以テ)退職ナシタルニ付テハ巡查看守退隱料及遺族扶助料法第何條第何項ニ依リ相當退隱料(又ハ一時金)支給相成度別紙關係書類相添ヘ此段請求候也

何府縣何郡市何町村何番地(現住所)  
元富山縣巡查(巡查部長)何級俸

年 月 日  
宛

何 某印

第二號書式

退隱料増額請求書

明治何年何月何日富山縣巡查拜命在職滿何年以上ニシテ明治何年何月何日何々ニ由リ(又ハ何々ノ故ヲ以テ)退職致タル處罷ニ本縣(又ハ府縣)ヨリ退隱料證書ヲ受ケ居ル者ニ付巡查看守料退隱遺族扶助料法第何條第何項ニ據リ相當増額相成度別紙關係書類相添ヘ此段請求候也

何府縣何郡市何町村何番地(現住所)  
元富山縣巡查(巡查部長)何級俸

年 月 日  
宛

何 某印

第三號書式

遺族扶助料請求書

明治何年何月何日富山縣巡查拜命在職滿何年以上ニシテ明治何年何月何日職務ノ爲メ疾病ニ罹リ(又ハ何々ニ由リ)死亡候モノニ付テハ巡查看守退隱料及遺族扶助料法第何條第何項ニ據リ相當扶助料支給相成度別紙關係書類相添ヘ此段請求候也

故 何 某 儀

何府縣何郡市何町村何番地(現住所)

元富山縣巡查(巡查部長)何級俸何某  
寡婦(又ハ子父母祖父母)

年 月 日  
宛

何 某印

(附言法定代理人アルキハ連署スヘシ)

第四號書式

遺族扶助料轉給請求書

故富山縣巡查何某寡婦(又ハ子父母)

何 某

右者從來扶助料ヲ受ケ居候處今般死亡(又ハ何々)候ニ付巡查看守退隱料及遺族扶助料法第何條第何項ニ據リ自今私ヘ轉給相成度別紙關係書類相添ヘ此段請求候也

何府縣何郡市何町村何番地(現住所)  
元富山縣巡查何某子(又ハ父母)

年 月 日

何 某印



第五號書式 (附言法定代理人アルキハ連署スヘシ)

一時扶助料請求書

故 何 某 儀

明治何年何月何日富山縣巡查拜命在職滿何年以上ニシテ明治何年何月何日職務ノ爲メ傷痕ヲ受ケ(又ハ何々ニ由リ)死亡ノ處私儀二十歳未満(又ハ何々)ニシテ自活スルコト能ハサル者ニ有之候ニ付テハ巡查看守退隱料及遺族扶助料法第何項ニ據リ相當一時扶助料支給相成度別紙關係書類相添ヘ此段請求候也

何府縣何郡市何町村何番地(現住地)  
元富山縣巡查(巡查部長)何級俸  
何某兄(又ハ弟姉妹)  
年 月 日 何 某 印

第六號書式 (附言法定代理人アルキハ連署スヘシ)

請求書

巡查退隱料(又ハ遺族扶助料給助料)年金額何圓

請求額

但明治何年何月ヨリ何月ニ至ル三ヶ月分

右請求候也 (給助料請求ニアリテハ六ヶ月分)

何府縣何郡市何町村何番地(現住所)  
元富山縣巡查 何 某 印

又ハ  
故富山縣巡查何某寡婦(其他續柄)  
何 某 印

右ハ當部内現住ノ者ニシテ巡查看守退隱料及遺族扶助料法第何條第何項ニ抵觸セサルコトヲ証明ス  
年 月 日 市町村長 氏 名 印

(附言支給停止又ハ其他ノ事由ニ依リ既定金額ニ異動ヲ生シタルトキハ但書ニ其事由年月日等ヲ記シ請求金額ノ算出ヲ明ニスヘシ)

第七號書式

請求書

巡查退隱料(又ハ給助)年金額何圓

退職當時ノ月俸金何圓

現職(何々官吏)月俸金何圓

一金何圓  
但明治何年何月ヨリ何月ニ至ル三ヶ月分

俸給差額請求額



右請求候也

年 月 日

何府縣何郡市何町村何番地(現住所)  
元富山縣巡查 何

某印

右ハ當部内現住ノ者ニ相違無之候也

市町村長 氏 名印

(附言増俸又ハ其他ノ事由ニヨリ既定金額ニ異動ヲ生シタルハ但書ニ其事由年月日等ヲ記シ請求金額ノ算出ヲ明ニスヘシ)

○石川縣告示第百三十五號

岐阜縣ニ於テ左記ノ通假性皮膚發生ノ旨同縣ヨリ通知アリタリ

明治三十五年五月二十二日

石川縣知事 村上 義雄

牝馬一頭 同 土岐郡土岐村

同 一頭 同 郡釜戸村大字釜戸

同 一頭 同 郡瑞波村大字小田

同 一頭 同 惠那郡東野村

牝馬一頭 同 郡坂下村

同 一頭 同 郡遠山村

牝馬一頭 同 郡三郷村

○石川縣告示第百三十六號

本年六月二日ヨリ施行スヘキ臨時小學校教員試驗檢定日時制左ノ通定ム

受驗者ハ試驗開始ノ當日午前八時迄ニ各其ノ試驗場ニ出頭スヘシ

明治三十五年五月二十二日

石川縣知事 村上 義雄

尋常小學校本科正教員試驗檢定日時制

月 日	學 科	時 間	學 科	時 間	學 科	時 間
六月二日	教 育	自午前九時 至正午	算 術	自午後一時 至正午	算 珠	自午後三時 至正午
同 三 日	國 語	自午前八時 至正午	習 字	自午前十一時 至正午	國 語	自午後三時 至正午
同 四 日	歷 史	自午前八時 至正午	地 理	自午前十一時 至正午	修 身	自午後三時 至正午
同 五 日	理 科	自午前八時 至正午	漢 文	自午前十一時 至正午		
同 六 日	圖 畫	自午前八時 至正午	裁 縫	自午後三時 至正午		
同 七 日	裁 縫	自午前八時 至正午	裁 縫	自午後三時 至正午		
尋常小學校准教員試驗檢定日時制						
月 日	學 科	時 間	學 科	時 間	學 科	時 間
六月二日	算 術	自午前九時 至正午	算 珠	自午前十一時 至正午	教 育	自午後三時 至正午
同 三 日	國 語	自午前八時 至正午	國 語	自午後三時 至正午		
同 四 日	國 語	自午前八時 至正午	國 語	自午後三時 至正午		
同 四 日	國 語	自午前八時 至正午	國 語	自午後三時 至正午		



同 五日 理 科 自午前八時 至同十時 圖 蓄 自午前十時 至正午

○石川縣告示第百三十七號

本縣石川郡能美郡大慶寺用水普通水利組合區域左ノ通り變更ス

明治三十五年五月二十七日

石川縣知事 村上 義雄

一 石川郡藏山村字森島

參町五反五畝拾壹歩トアルヲ參町五反參畝七歩ト更正ス

一 能美郡中島村字宮竹新

貳拾八町五反五畝貳拾四歩トアルヲ貳拾八町五畝參歩ト變更ス

一 石川郡山島村字吉田漆島

八拾四町七反四畝壹歩トアルヲ八拾四町四反貳畝貳拾壹歩ト變更ス

一 石川郡福留村字流安田

拾八町九反八畝廿四歩トアルヲ拾八町九反八畝壹歩ト變更ス

一 石川郡笠間村字北島

四拾七町壹反六畝拾貳歩トアルヲ四拾七町貳反四畝貳拾壹歩ト變更ス

一 石川郡笠間村字松本

拾六町六反六畝壹歩トアルヲ拾六町七反壹畝六歩ト變更ス

○石川縣告示第百三十八號

明治二十六年四月本縣告示甲第一號本縣巡査派出所巡査駐在所位置中能美郡ノ部里川村字遊泉寺

トアルヲ里川村字鶴川ト改ム

明治三十五年五月二十七日

石川縣知事 村上 義雄

○石川縣告示第百三十九號

道路收築工事準備ノ爲メ左記地内ノ民有土地ニ立入測量ノ義能美郡福江村長ノ稟請ニ對シ許可ヲ

與ヘタリ

明治三十五年五月二十七日

石川縣知事 村上 義雄

能美郡寺井村 福江村字五間堂 字中ノ庄 字福岡 字西三口 字中ノ江 字野江ノ島村字

重住 田川村字蛭川 高田村字長野田

○石川縣告示第百四十號

岐阜縣左記ノ各地ニ於テ假性皮膚癩發生ノ旨同縣ヨリ通知アリタリ

明治三十五年五月二十七日

石川縣知事 村上 義雄

○杜馬壹頭 土岐郡土岐村

全 壹頭 惠那郡三鄉村野井

全 壹頭 全 郡大井町

全 壹頭 全 郡福岡村大字田瀬

全 壹頭 全 郡長島町久須見

○石川縣告示第百四十一號

福井縣ニ於テ流行性齧口瘡豫防ノ爲メ東京府下谷區等ヨリ牛羊豚等輸入停止ノ縣令發布ノ件癩キ

ニ告示置キタル處右縣令中今回東京府下谷區及北豐島郡ヲ削除シタル旨同縣ヨリ通知アリタリ

明治三十五年五月二十七日

石川縣知事 村上 義雄

○石川縣告示第百四十二號

當分ノ内左記ノ個所ニ本縣農事試驗場假事務所ヲ設置シ事務ヲ取扱ハシム

明治三十五年六月二日

石川縣知事 村上 義雄

石川縣金澤市三社垣根町<sup>三番</sup>合併地

○石川縣告示第百四十三號

海軍兵學校生徒採用定員ヲ癩キニ百五十名ト規定セラレシニ今回更ニ三十名ヲ増加シ百八十名ト

セラレタルニ依リ志望ノ者ハ六月十日迄ニ出願スヘシ

明治三十五年五月二十七日

石川縣知事 村上 義雄



第百四十九號ヲ以テ改正

明治三十五年六月二日  
 ○石川縣告示第百四十四號  
 內務省ハ河川ニ關スル事業準備ノ爲メ左記ノ土地ニ立入測量ノ義務其筋ヨリ通知アリタリ  
 明治三十五年六月二日  
 能美郡安宅町 小松町 牧村 田川村 千針村 古河村 里川村 中海村 本折村 國江村  
 沖杉村 今江村 串村 末佐美村  
 ○石川縣告示第百四十五號  
 今般左記ノ日割夕所ニ於テ二歳駒軍馬購買施行ノ旨其筋ヨリ通牒アリタリ  
 明治三十五年六月七日  
 石川縣知事 村上義雄

購買地	購買日割	購買地
自六月十四日	三日間	珠洲郡飯田町
至同 十六日	三日間	鳳至郡柳田村
自同 十八日	三日間	同 郡輪島町
至同 二十日	三日間	
自同 二十二日	三日間	
至同 二十四日	三日間	

○石川縣告示第百四十六號  
 本年五月本縣告示第百二十二號ニ依リ執行シタル縣會議員補缺選舉ニ於テ當選セシ者左ノ如シ  
 明治三十五年六月七日  
 石川縣知事 村上義雄  
 鳳至郡諸橋村字古君 磯中音雄

岐阜縣ニ於テ左記ノ通假性皮膚發生及轉歸並撲殺ノ旨全縣ヨリ通知アリタリ  
 明治三十五年六月七日  
 石川縣知事 村上義雄

- 牝馬三頭 發生 土岐郡曾木村
- 牝馬一頭 全 惠那郡阿木村大字阿木
- 全一頭 全 上
- 全一頭 發生 全部蛭川村
- 全一頭 撲殺 全 上
- 牝馬一頭 發生 全部中野方村
- 全一頭 撲殺 全部三郷村大字野井
- 牝馬一頭 撲殺 全部遠山村大字上手向
- 牝馬一頭 全 全郡中津町大字中津川

○石川縣告示第百四十八號  
 宮城縣加美郡中新田町役場本年四月三十日火災ニ罹リ書類悉皆燒失ニ付全役場ニ對シ諸願照會等  
 ニシテ事件ノ未濟ニ係ルモノハ更ニ全役場へ申出ツヘシ  
 明治三十五年六月七日  
 石川縣知事 村上義雄

○石川縣告示第百四十九號  
 本年六月七日石川縣告示第百四十五號軍馬購買施行ノ個所及日割左ノ通改正ノ旨其筋ヨリ通牒アリタリ  
 明治三十五年六月九日  
 石川縣知事 村上義雄



珠洲郡飯田町 六月十四日 一日間  
 鳳至郡柳田村 六月十六日 一日間  
 同 輪島町 六月十九日 二日間  
 羽咋郡富來村 六月二十二日 二日間  
 鹿島郡七尾町 六月二十四日 一日間

○石川縣告示第五百十號

岐阜縣ニ於テ左記ノ通假性皮膚發生并ニ全瘡ノ旨同縣ヨリ通知アリタリ

明治三十五年六月十二日

石川縣知事 村上 義雄

杜馬登頭 發生 惠那郡福岡村

同 壹頭 同 郡中津町大字中津川

杜馬壹頭 同 郡阿木村大字飯沼

杜馬壹頭 全瘡 同 郡大井村

同 壹頭 同 郡長島町大字中野

同 貳頭 同 土岐郡曾木村

○石川縣告示第五百十一號

岐阜縣ニ於テ左記ノ通假性皮膚轉歸及撲殺ノ旨同縣ヨリ通知アリタリ

明治三十五年六月十七日

石川縣知事 村上 義雄

杜馬壹頭 斃死 可兒郡豐岡村

全 壹頭 全瘡 惠那郡坂本村大字千且林

全 壹頭 撲殺 全郡全村茄子川

○石川縣告示第五百十二號

東京高等師範學校ニ於テ本年九月入學セシムヘキ專修科生徒、修身體操科ニ參拾名、地理歴史科ニ參拾五名、物理化學科ニ貳拾五名募集ニ付入學志望ノ者ハ左記各項承知ノ上願書ニ履歷書學業成績書相添ヘ郡市役所ヲ經テ出願スヘシ

明治三十五年六月十七日

石川縣知事 村上 義雄

一 薦學生タルコトヲ得ヘキ者及當廳ニ於テ入學試験ヲ受クベシト得ヘキ者ハ師範學校官公立中學校

徵兵令第十三條ニヨリ中學校ノ學科程度ト同等以上ト認メタル私立中學校ノ卒業生ニ限ル

一 願書ハ薦舉出願者ニアリテハ薦舉願書、一般志願者ニアリテハ入學願書ヲ差出スヘシ但シ前項

卒業生ニシテ本文ノ願書ヲ差出ス場合ハ志望ノ受験場所(當廳又ハ高)ヲ定メ願書ニ添付スヘシ

一 履歷書ニハ戶籍謄本並ニ刑罰ニ處セラレタルコトノ有無及兵役ニ關スル事項ニ付市町村長ノ証明

書ヲ添付スヘシ

一 願書等ノ書式ハ高等師範學校規則第十八條第十九條ノ書式ニ依ルヘシ

一 薦舉願書ハ入學願書ハ七月十日限リ當廳ヘ差出スヘキ者トス

一 身體検査ハ追テ日ヲ定メ便宜當廳ニ於テ之ヲ行フ

一 試験期日ハ高等師範學校ニ於テハ七月廿五日當廳ニ於テハ同二十六日孰レモ午前八時ヨリ始ム

一 試験科目等ハ本月三日官報廣告欄高等師範學校生徒募集ニ關スル諸項ニ就テ知ルヘシ

一 專修科規則ハ本月三日官報廣告欄ニ掲載アリ

一 以上各項ノ外詳細ノ事項ハ内務部第三課ニ就キ承合スヘシ

○石川縣告示第五百十三號

明治三十五年度本縣歲入豫算縣參事會ノ議決ヲ經左ノ通り追加ス

明治三十五年度本縣歲入豫算縣參事會ノ議決ヲ經左ノ通り追加ス



明治三十五年六月二十一日  
明治三十五年度歳入豫算追加

石川縣知事 村上 義雄

歳入

臨時部

第三款 寄附金 金四千五百圓

第一項 寄附金 金四千五百圓

歳入臨時部合計金四千五百圓

歳入總計金四千五百圓

○石川縣告示第五百四十四號

産婆名簿ノ登録ヲ取消シタル者左ノ通り

明治三十五年六月二十一日

石川縣知事 村上 義雄

族籍

氏名

石川縣平民

黒崎 ヒツ

取消ノ理由

死亡

○石川縣告示第五百五十五號

香川縣高松市三番丁本典寺内ニ設置セル第八回關西府縣聯合共進會本縣事務所ハ本月九日限り閉鎖ス

明治三十五年六月二十一日

石川縣知事 村上 義雄

○石川縣告示第五百五十六號

縣下石川郡富樫用水普通水利組合區域左ノ通變更ス

明治三十五年六月二十七日

石川縣知事 村上 義雄

一 石川郡鶴來町反別參拾四町八反六畝拾歩トアルヲ參拾四町七反四畝十一歩ト改ム

○石川縣告示第五百五十七號

本縣各郡市警組驅除監督員左ノ通り解任セリ

明治三十五年六月二十七日

石川縣知事 村上 義雄

石川縣警組驅除監督員ヲ解ク

警種検査員 松本 開

石川縣江沼郡警組驅除監督員ヲ解ク

江沼郡書記 土田 貞

石川縣能美郡警組驅除監督員ヲ解ク

能美郡書記 原田 儀平

石川縣石川郡警組驅除監督員ヲ解ク

石川郡書記 中西 常吉

石川縣河北郡警組驅除監督員ヲ解ク

河北郡書記 安川 松三郎

石川縣能美郡警組驅除監督員ヲ解ク

能美郡書記 田中 榮

石川縣石川郡警組驅除監督員ヲ解ク

石川郡書記 細川 善雄

石川縣河北郡警組驅除監督員ヲ解ク

河北郡書記 金子 駒太郎

石川縣河北郡警組驅除監督員ヲ解ク

警種検査員 村田 榮文



石川縣羽咋郡	羽咋郡書記	宇野元種
	蠶種検査員	山本久男
	羽咋郡農事巡回教師	鈴木良平
石川縣鹿島郡	鹿島郡書記	岸延忠
	鹿島郡農事巡回教師	五島與逸
石川縣珠洲郡	珠洲郡書記	室谷謙藏
	珠洲郡農事巡回教師	島愛次郎
石川縣金澤市	蠶種検査員	竹中得三
石川縣告示第五百五十八號		
明治三十四年本縣令第十三號		
羽咋郡農事巡回教師		
石川縣告示第五百五十九號		
明治三十五年六月二十七日		
石川縣告示第五百五十九號		
明治三十五年七月二日		
發船地先	検査施行ノ港名	検査開始年月日
佐賀縣東松浦郡又ハ同地ヲ經テ來レノ	愛知縣熱田港、武豐港	明治三十五年六月二十三日
佐賀縣東松浦郡及小城郡	福井縣敦賀港	明治三十五年六月二十五日
○石川縣告示第六十號		
虎列刺病豫防ノ爲鳥取縣及福井縣ニ於テ左記ノ通船船舶検査施行ノ旨當該各縣ヨリ通知アリタリ		
明治三十五年七月二日		
發船地先	検査施行ノ港名	検査開始年月日
佐賀縣東松浦郡内ノ諸港又ハ同地ヲ經テ來レノ	鳥取縣境港	明治三十六年六月二十四日
長崎縣壹岐郡	福井縣敦賀港	明治三十五年六月二十六日

石川縣告示第六十一號		
左記ノ箇所ハ明治三十四年八月石川縣告示第二百九號ヲ以テ森林法第十一條ニ依リ保安林ニ編入ノ必要ヲ認メ石川地方森林會ニ付議スル旨告示シタルモ其筋ニ於テ編入セサルヲニ決定シタル旨通知アリタリ		
明治三十五年七月二日		
加賀國能美郡湊村字ノ三十七番地ノ二墓地、三十九番地ノ一墓地	石川縣知事	村上義雄
一反別六反七畝貳拾參歩	所有者	湊村有
○石川縣告示第六十二號		
福井縣ニ於テ流行性口瘡豫防ノ爲東京府芝區等ヨリ牛羊豚等輸入停止ノ縣令發布ノ件曩キニ告示置キタル處今同右本縣令中芝區ヲ削除シタル旨同縣ヨリ通知アリタリ		
明治三十五年七月二日		
石川縣知事		村上義雄



○石川縣告示第百六十三號  
 明治三十四年六月本縣告示第百七十八號巡查部長派出所位置中羽咋郡志雄村字子浦ヲ削除シ江沼郡作見村字片山律ヲ追加ス  
 明治三十五年七月二日  
 石川縣知事 村上 義雄

○石川縣告示第百六十四號  
 東京、京都兩蠶業講習所ニ於テ養蠶講習科本科生二十五名製糸講習科本科生二十名女生十名全別科生三十名ヲ募集和成候ニ付今所改正規程第十四條ニ依リ養蠶講習科本科生志願者ハ七月十日迄製糸講習科本科生及別科生志願者ハ八月十日迄ニ願書ニ履歷書並ニ體格検査証ヲ添ヘ當廳ヘ差出スヘシ  
 但入學志願者ハ東京及京都蠶業講習所ノ孰レニ志願スルモ差支ナシ且出願手續ハ內務部第四課並ニ郡市役所ニ取キ承台スヘシ  
 ○石川縣告示第百六十五號  
 縣下能美郡宮竹用水普通水利組合區域反別左ノ通り變更セリ  
 明治三十五年七月七日  
 石川縣知事 村上 義雄

一長野村字牛島 七拾貳町九反貳畝廿壹歩トアルヲ七拾貳町九反壹歩ト改ム  
 一長野村字大長野 六拾叁町五反七畝廿七歩トアルヲ六拾叁町四反五畝廿貳歩ト更ム  
 ○石川縣告示第百六十六號  
 虎列刺病豫防ノ爲長崎縣壹岐郡内ノ諸港ヲ發シ若ハ同地方ヲ經テ來航スル船舶ニ對シ鳥取縣境港ニ於テ船舶検査施行ノ旨該縣ヨリ通知アリタリ  
 明治三十五年七月七日  
 石川縣知事 村上 義雄

○石川縣告示第百六十七號  
 岐阜縣ニ於テ左記ノ通假性皮膚發生并轉歸又ハ撲殺シタル旨同縣ヨリ通知アリタリ  
 明治三十五年七月七日  
 石川縣知事 村上 義雄

明治三十五年七月七日  
 石川縣知事 村上 義雄

發 船 地 先	檢 疫 施 行 ノ 港 名	檢 疫 開 始 年 月 日
佐賀縣下各港又ハ同港ヲ經テ來ル者	鳥根郡那賀郡濱田港、外ノ浦港、八東郡美保關港、周吉郡西郷港	明治三十五年六月二十四日
長崎縣壹岐郡	愛知縣熱田港、武豊港	明治三十五年六月二十五日

○石川縣告示第百六十八號  
 虎列刺病豫防ノ爲鳥根縣及愛知縣ニ於テ左記ノ通船舶検査施行ノ旨當該各縣ヨリ通知アリタリ  
 明治三十五年七月七日  
 石川縣知事 村上 義雄

明治三十五年七月七日  
 石川縣知事 村上 義雄

發 船 地 先	檢 疫 施 行 ノ 港 名	檢 疫 開 始 年 月 日
佐賀縣下各港又ハ同港ヲ經テ來ル者	鳥根郡那賀郡濱田港、外ノ浦港、八東郡美保關港、周吉郡西郷港	明治三十五年六月二十四日
長崎縣壹岐郡	愛知縣熱田港、武豊港	明治三十五年六月二十五日

○石川縣告示第百六十九號  
 虎列刺病豫防ノ爲鳥根縣及神奈川縣ニ於テ左記ノ通船舶検査施行ノ旨當該各縣ヨリ通知アリタリ  
 明治三十五年七月七日  
 石川縣知事 村上 義雄



長崎縣壹岐郡各港又ハ同港ヲ經テ來ル者  
 鳥根縣那賀郡瀨田港、外ノ浦港  
 八東郡美保關港  
 周吉郡西郷港  
 神奈川縣橫濱港、浦賀港、三崎、眞鶴港  
 明治三十五年六月二十五日  
 明治三十五年六月二十六日

全 上

○石川縣告示第百七十號  
 明治三十三年法律第七十三號衆議院議員選舉法第二條及三十四年勅令第百八十六號衆議院議員選舉法施行令第一號ニ依リ數町村ノ區域ニ依リ一投票區ヲ設クルヲ左ノ如シ  
 明治三十五年七月七日

郡名 投票所名 投票區 域  
 石川縣知事 村上 義雄  
 △印ハ朱

第一投票所	三木村	瀨越村	鹽屋村
第二投票所	大聖寺町	福田村	河南村
第三投票所	南郷村	山中村	東谷口村
第四投票所	東谷與村	勒使村	分枝村
第五投票所	山代村	勒使村	庄村
第六投票所	月津村	勒使村	那谷村
第七投票所	勒使村	那谷村	篠原村
第八投票所	橋立村	那谷村	篠原村
第九投票所	西谷村	那谷村	篠原村
第一投票所	田川村	本折村	小松町
第二投票所	末佐村	本折村	小松町
第三投票所	連佐村	本折村	小松町
第四投票所	瀨谷村	本折村	小松町
第五投票所	白峰村	本折村	小松町
第六投票所	中尾村	本折村	小松町
第七投票所	栗生村	本折村	小松町
第八投票所	栗生村	本折村	小松町
第九投票所	栗生村	本折村	小松町

第九投票所	宮内村	山口村	久常村
第十投票所	中島村	比野村	螺屋村
第十一投票所	美川町	柏野村	宮保村
第十二投票所	福留村	御手洗村	宮保村
第十三投票所	出城村	御手洗村	宮保村
第十四投票所	安原村	御手洗村	宮保村
第十五投票所	林原村	御手洗村	宮保村
第十六投票所	鶴來村	御手洗村	宮保村
第十七投票所	額來村	御手洗村	宮保村
第十八投票所	富野村	御手洗村	宮保村
第十九投票所	富野村	御手洗村	宮保村
第二十投票所	富野村	御手洗村	宮保村
第二十一投票所	富野村	御手洗村	宮保村
第二十二投票所	富野村	御手洗村	宮保村
第二十三投票所	富野村	御手洗村	宮保村
第一投票所	湯ノ山村	金浦村	小原村
第二投票所	湯ノ山村	金浦村	小原村
第三投票所	湯ノ山村	金浦村	小原村
第四投票所	湯ノ山村	金浦村	小原村
第五投票所	湯ノ山村	金浦村	小原村
第六投票所	湯ノ山村	金浦村	小原村
第七投票所	湯ノ山村	金浦村	小原村
第八投票所	湯ノ山村	金浦村	小原村
第九投票所	湯ノ山村	金浦村	小原村
第十投票所	湯ノ山村	金浦村	小原村
第十一投票所	湯ノ山村	金浦村	小原村
第十二投票所	湯ノ山村	金浦村	小原村
第十三投票所	湯ノ山村	金浦村	小原村
第十四投票所	湯ノ山村	金浦村	小原村
第十五投票所	湯ノ山村	金浦村	小原村
第十六投票所	湯ノ山村	金浦村	小原村
第十七投票所	湯ノ山村	金浦村	小原村
第十八投票所	湯ノ山村	金浦村	小原村
第十九投票所	湯ノ山村	金浦村	小原村
第二十投票所	湯ノ山村	金浦村	小原村
第二十一投票所	湯ノ山村	金浦村	小原村
第二十二投票所	湯ノ山村	金浦村	小原村
第二十三投票所	湯ノ山村	金浦村	小原村
第二十四投票所	湯ノ山村	金浦村	小原村
第二十五投票所	湯ノ山村	金浦村	小原村
第二十六投票所	湯ノ山村	金浦村	小原村
第二十七投票所	湯ノ山村	金浦村	小原村
第二十八投票所	湯ノ山村	金浦村	小原村
第二十九投票所	湯ノ山村	金浦村	小原村
第三十投票所	湯ノ山村	金浦村	小原村
第三十一投票所	湯ノ山村	金浦村	小原村
第三十二投票所	湯ノ山村	金浦村	小原村
第三十三投票所	湯ノ山村	金浦村	小原村
第三十四投票所	湯ノ山村	金浦村	小原村
第三十五投票所	湯ノ山村	金浦村	小原村
第三十六投票所	湯ノ山村	金浦村	小原村
第三十七投票所	湯ノ山村	金浦村	小原村
第三十八投票所	湯ノ山村	金浦村	小原村
第三十九投票所	湯ノ山村	金浦村	小原村
第四十投票所	湯ノ山村	金浦村	小原村
第四十一投票所	湯ノ山村	金浦村	小原村
第四十二投票所	湯ノ山村	金浦村	小原村
第四十三投票所	湯ノ山村	金浦村	小原村
第四十四投票所	湯ノ山村	金浦村	小原村
第四十五投票所	湯ノ山村	金浦村	小原村
第四十六投票所	湯ノ山村	金浦村	小原村
第四十七投票所	湯ノ山村	金浦村	小原村
第四十八投票所	湯ノ山村	金浦村	小原村
第四十九投票所	湯ノ山村	金浦村	小原村
第五十投票所	湯ノ山村	金浦村	小原村
第五十一投票所	湯ノ山村	金浦村	小原村
第五十二投票所	湯ノ山村	金浦村	小原村
第五十三投票所	湯ノ山村	金浦村	小原村
第五十四投票所	湯ノ山村	金浦村	小原村
第五十五投票所	湯ノ山村	金浦村	小原村
第五十六投票所	湯ノ山村	金浦村	小原村
第五十七投票所	湯ノ山村	金浦村	小原村
第五十八投票所	湯ノ山村	金浦村	小原村
第五十九投票所	湯ノ山村	金浦村	小原村
第六十投票所	湯ノ山村	金浦村	小原村
第六十一投票所	湯ノ山村	金浦村	小原村
第六十二投票所	湯ノ山村	金浦村	小原村
第六十三投票所	湯ノ山村	金浦村	小原村
第六十四投票所	湯ノ山村	金浦村	小原村
第六十五投票所	湯ノ山村	金浦村	小原村
第六十六投票所	湯ノ山村	金浦村	小原村
第六十七投票所	湯ノ山村	金浦村	小原村
第六十八投票所	湯ノ山村	金浦村	小原村
第六十九投票所	湯ノ山村	金浦村	小原村
第七十投票所	湯ノ山村	金浦村	小原村
第七十一投票所	湯ノ山村	金浦村	小原村
第七十二投票所	湯ノ山村	金浦村	小原村
第七十三投票所	湯ノ山村	金浦村	小原村
第七十四投票所	湯ノ山村	金浦村	小原村
第七十五投票所	湯ノ山村	金浦村	小原村
第七十六投票所	湯ノ山村	金浦村	小原村
第七十七投票所	湯ノ山村	金浦村	小原村
第七十八投票所	湯ノ山村	金浦村	小原村
第七十九投票所	湯ノ山村	金浦村	小原村
第八十投票所	湯ノ山村	金浦村	小原村
第八十一投票所	湯ノ山村	金浦村	小原村
第八十二投票所	湯ノ山村	金浦村	小原村
第八十三投票所	湯ノ山村	金浦村	小原村
第八十四投票所	湯ノ山村	金浦村	小原村
第八十五投票所	湯ノ山村	金浦村	小原村
第八十六投票所	湯ノ山村	金浦村	小原村
第八十七投票所	湯ノ山村	金浦村	小原村
第八十八投票所	湯ノ山村	金浦村	小原村
第八十九投票所	湯ノ山村	金浦村	小原村
第九十投票所	湯ノ山村	金浦村	小原村
第九十一投票所	湯ノ山村	金浦村	小原村
第九十二投票所	湯ノ山村	金浦村	小原村
第九十三投票所	湯ノ山村	金浦村	小原村
第九十四投票所	湯ノ山村	金浦村	小原村
第九十五投票所	湯ノ山村	金浦村	小原村
第九十六投票所	湯ノ山村	金浦村	小原村
第九十七投票所	湯ノ山村	金浦村	小原村
第九十八投票所	湯ノ山村	金浦村	小原村
第九十九投票所	湯ノ山村	金浦村	小原村
第一百投票所	湯ノ山村	金浦村	小原村



羽咋郡

- 第五投票所 羽咋町 富永村 栗ノ保村 塵濱村
- 第六投票所 一ノ宮村 越路野村 上甘田村
- 第七投票所 高濱町 中甘田村 下甘田村
- 第八投票所 堀松村 志賀浦村 加茂村
- 第九投票所 西土田村 東土田村 上熊野村
- 第十投票所 富來村 福浦村 熊野村
- 第十一投票所 西増穂村 東増穂村 西浦村 熊野村
- 第十二投票所 鉦打村 西浦村 西海村

鹿島郡

- 第一投票所 除喜村 鹿島路村 金丸村 能登部村
- 第二投票所 御祖村 久江村 瀧尾村
- 第三投票所 鳥屋村 相馬村 高階村
- 第四投票所 越路村 北田村 高階村
- 第五投票所 東大谷村 北大谷村 嶺山村
- 第六投票所 東湊村 矢田郷村 七尾町 西湊村 石崎村
- 第七投票所 端村 田鶴濱村 赤藏村 金ヶ崎村
- 第八投票所 中島村 熊木村 西岸村 笠御保村 豊川村
- 第九投票所 東島村 中乃島村 西島村
- 第一投票所 劍地村 仁岸村 阿岸村 黒島村 浦上村
- 第二投票所 諸岡村 櫛比村 七浦村 本郷村
- 第三投票所 西保村 鳳至谷村 大屋村 三井村
- 第四投票所 輪島町 鵜巢村 河原田村 町野村
- 第五投票所 南志見村 三波村 岩倉村
- 第六投票所 宇田津町 柳田村 岩井戸村 兜村
- 第七投票所 上町村 山田村 諸橋村 中居村 南北村
- 第八投票所 鶴川村 島崎村 東保村 中居村 南北村
- 第九投票所 穴水村 高倉村 小木村 宮崎村 黒峰村
- 第一投票所 高倉村 木郎村 松波村 鶴島村 飯田町 東若山村
- 第二投票所 見付村 上戸村 鉢崎村 鶴島村 飯田町 東若山村
- 第三投票所 直村 鉢崎村 鶴島村 飯田町 東若山村
- 第四投票所 直村 鉢崎村 鶴島村 飯田町 東若山村

鳳至郡

- 第一投票所 除喜村 鹿島路村 金丸村 能登部村
- 第二投票所 御祖村 久江村 瀧尾村
- 第三投票所 鳥屋村 相馬村 高階村
- 第四投票所 越路村 北田村 高階村
- 第五投票所 東大谷村 北大谷村 嶺山村
- 第六投票所 東湊村 矢田郷村 七尾町 西湊村 石崎村
- 第七投票所 端村 田鶴濱村 赤藏村 金ヶ崎村
- 第八投票所 中島村 熊木村 西岸村 笠御保村 豊川村
- 第九投票所 東島村 中乃島村 西島村
- 第一投票所 劍地村 仁岸村 阿岸村 黒島村 浦上村
- 第二投票所 諸岡村 櫛比村 七浦村 本郷村
- 第三投票所 西保村 鳳至谷村 大屋村 三井村
- 第四投票所 輪島町 鵜巢村 河原田村 町野村
- 第五投票所 南志見村 三波村 岩倉村
- 第六投票所 宇田津町 柳田村 岩井戸村 兜村
- 第七投票所 上町村 山田村 諸橋村 中居村 南北村
- 第八投票所 鶴川村 島崎村 東保村 中居村 南北村
- 第九投票所 穴水村 高倉村 小木村 宮崎村 黒峰村
- 第一投票所 高倉村 木郎村 松波村 鶴島村 飯田町 東若山村
- 第二投票所 見付村 上戸村 鉢崎村 鶴島村 飯田町 東若山村
- 第三投票所 直村 鉢崎村 鶴島村 飯田町 東若山村
- 第四投票所 直村 鉢崎村 鶴島村 飯田町 東若山村

第五投票所 日置村 大崎村 大谷村

○石川縣告示第七十一號  
漁業法施行規則第五十六條ニ據ル漁業ノ地方名稱左ノ如シ  
明治三十五年七月七日

石川縣知事 村上 義雄

一、藻手練網漁業 地方名稱 せびきあみ漁業又めばるあみ漁業

二、藻打瀬網漁業 地方名稱 ナシ

三、藻曳網漁業 地方名稱 こあみ漁業

四、潜水器漁業 地方名稱 せんすいき漁業

五、空釣繩漁業 地方名稱 からつり漁業

○石川縣告示第七十二號  
虎列剌病豫防ノ爲任賀縣及長崎縣下有病地ヲ發シ來ル船舶ニ對シ東京府品川沖第二臺場附近ニ於テ本月一日ヨリ船舶檢疫施行ノ旨警視廳ヨリ通知アリタリ  
明治三十五年七月七日

石川縣知事 村上 義雄

○石川縣告示第七十三號  
明治三十五年度本縣金澤病院歳入歳出豫算縣會ノ議決ヲ經左ノ通り追加ス  
明治三十五年七月十二日

石川縣知事 村上 義雄

明治三十五年度金澤病院歳入歳出豫算追加  
歳入

第三款 積金受入高 金千七百七拾參圓



第一項 積金受入高 金千百七拾參圓  
 歲入臨時部合計金千百七拾參圓  
 歲入總計金千百七拾參圓

臨時部  
 第一款 建築費 金千百七拾參圓  
 第二款 建築費 金千百七拾參圓  
 歲出臨時部合計金千百七拾參圓  
 歲出總計金千百七拾參圓

○石川縣告示第七十四號

第九師團所轄石川縣崎浦射擊場射擊後方約二百七十間(崎浦村字大桑西方ニ當ル)ノ地部ハ射擊ノ際往々跳彈ヲ被ムリ危險ノ虞アルヲ以テ豫テ師團用地ニ屬シ居ルモ尙今後射擊演習施行中ハ別紙圖上ノ地点ニ標旗ヲ植立スルコトニ定メラレ候條該標旗植立中ハ決シテ該用地ヲ徘徊シ若クハ通過スヘカラス

明治三十五年七月十二日

石川縣知事 村上義雄

○石川縣告示第七十五號

今般法律第四十五號ヲ以テ軍人恩給法中改正發布相成候處古ハ明治七年佐賀役以來ノ戰死及戰鬥ニ由ル負傷ノ爲メ死歿セシ軍人ノ遺族ニシテ現ニ扶助料ヲ受クル者又ハ受クヘキ權利ヲ有スル者即チ其轉給ヲ受クヘキ權利發生シテヨリ未タ三ヶ年ノ請求期限ヲ經過セサル者等ハ本年七月一日ヨリ起テ(遺族)ノ(受給)ノ(資格)ヲ得ル義ニ付右ニ該當者ハ縣廳又ハ郡市役所ニ就キ承合

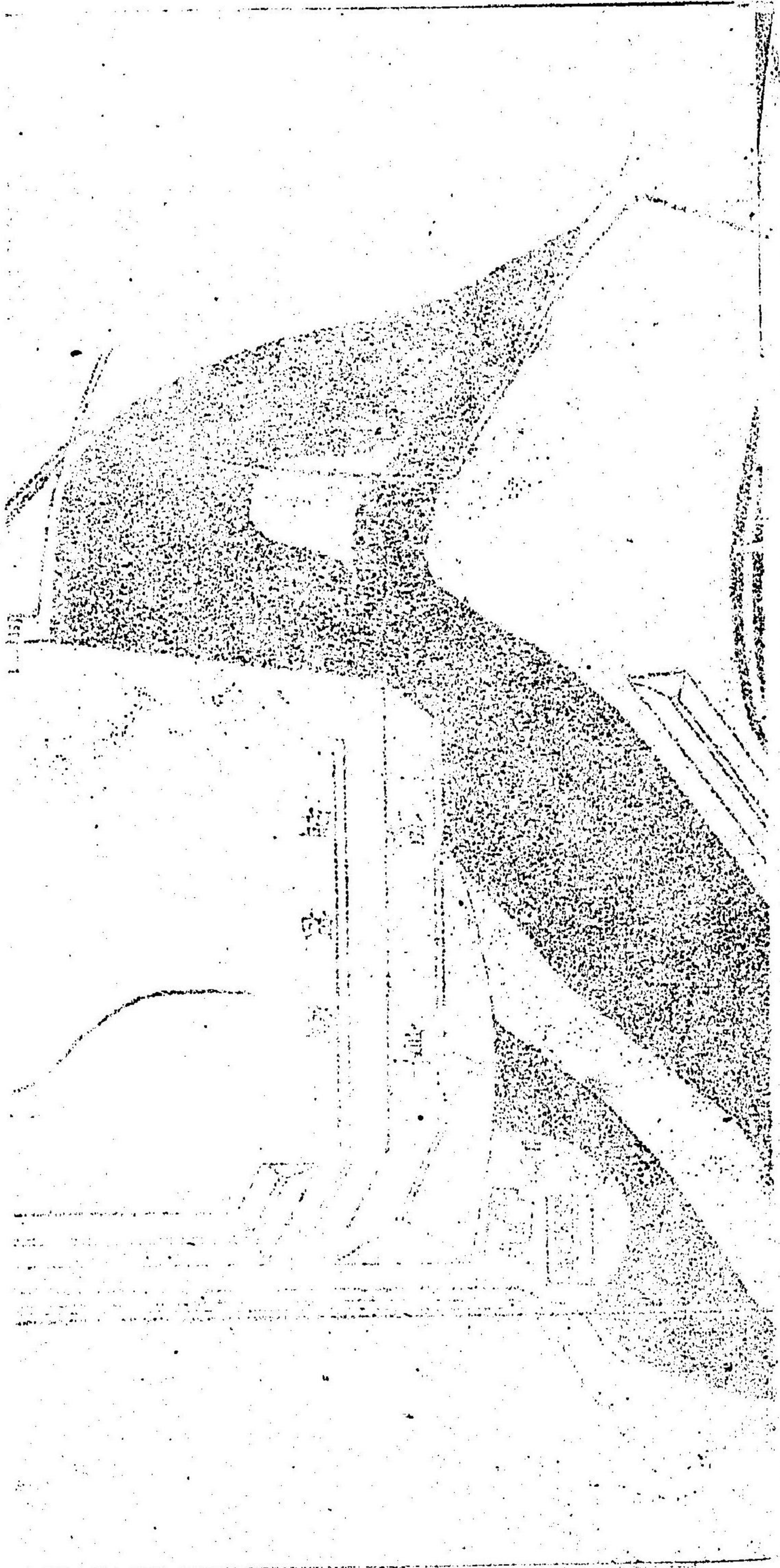



壹之分百貳千尺縮 圖面平部一場擊射浦崎

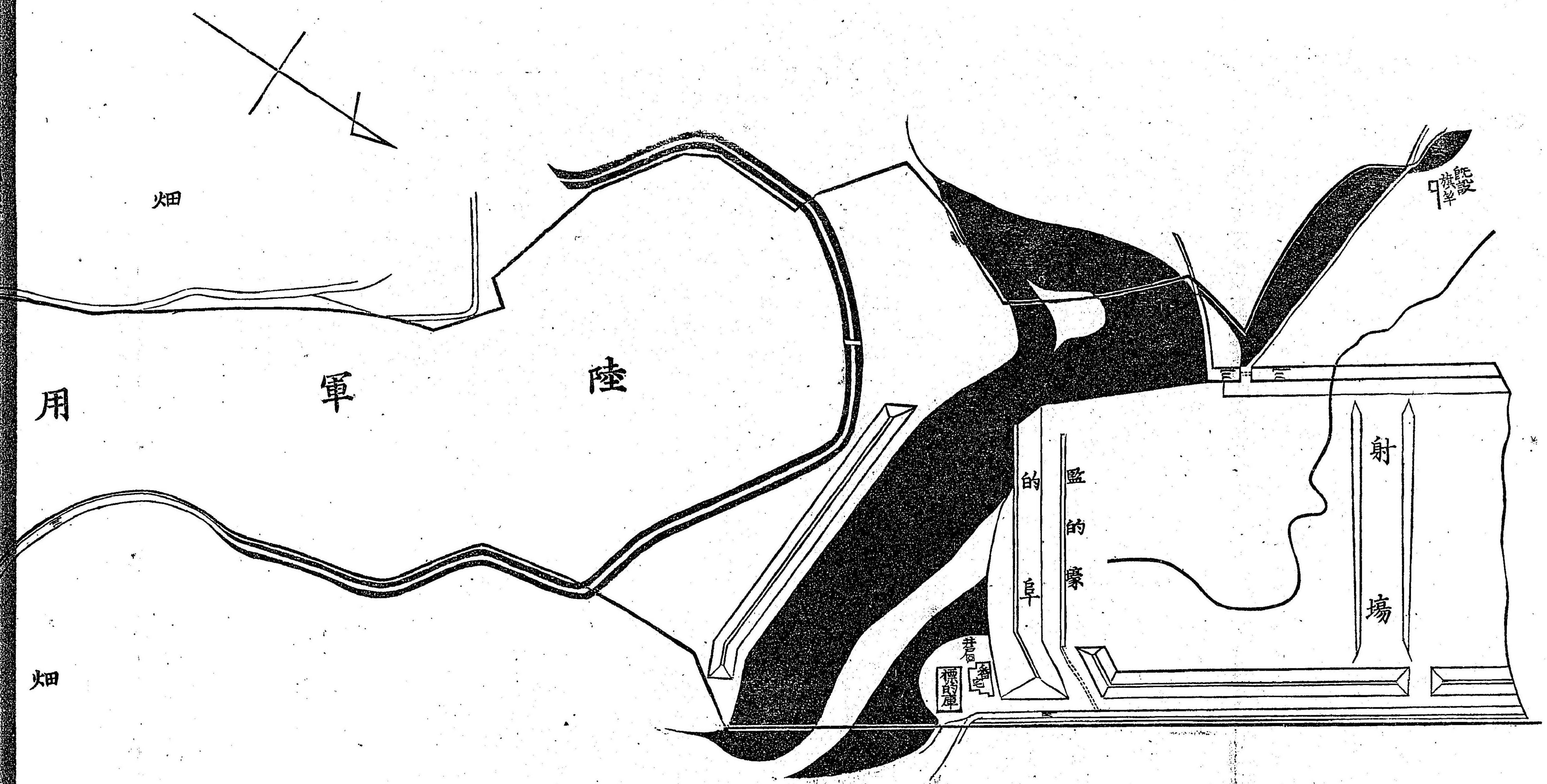

畑

用

軍

陸

既設  
旗竿

射

場

的  
標

井  
標

畑



壹之分百貳千尺縮 圖面平部一場擊射浦崎

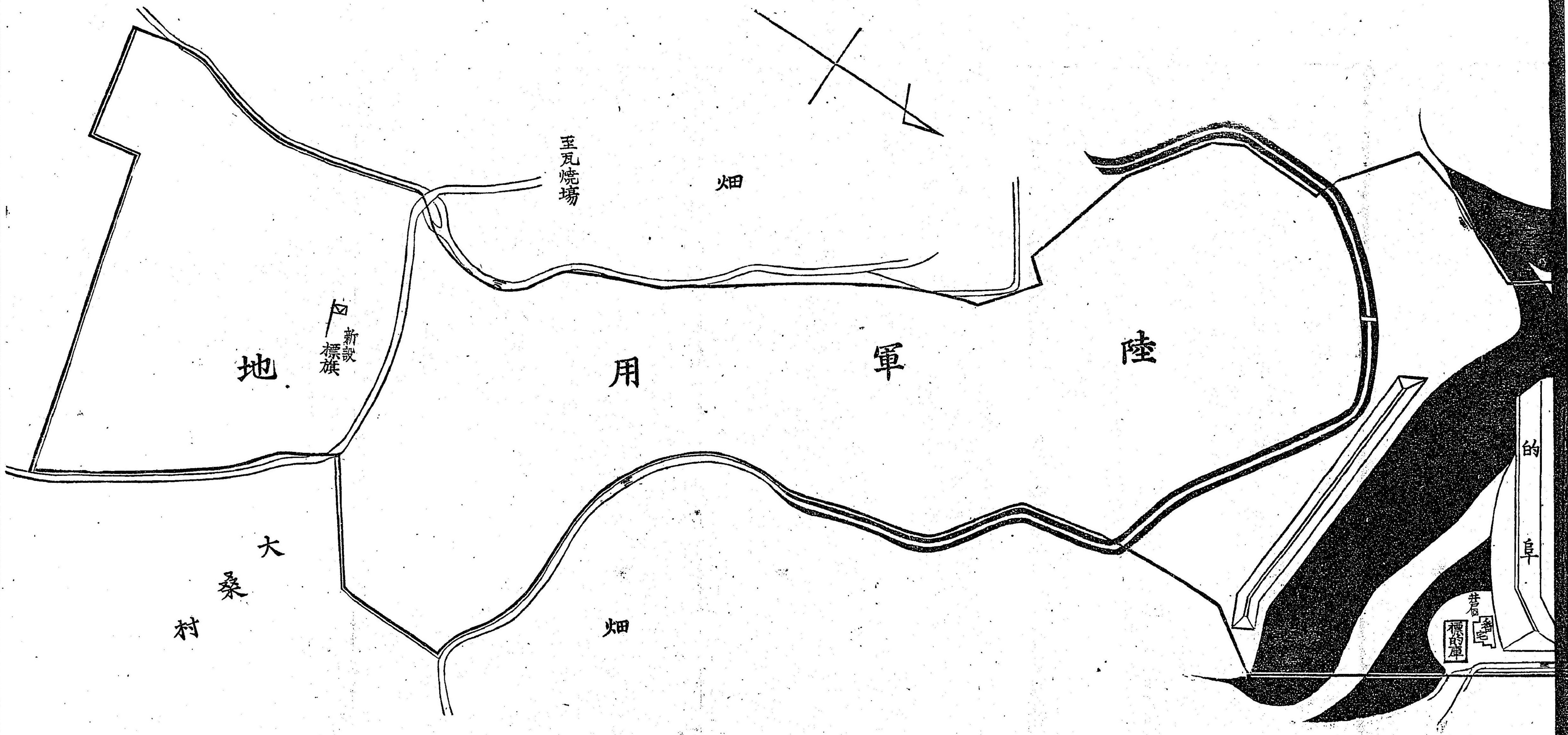



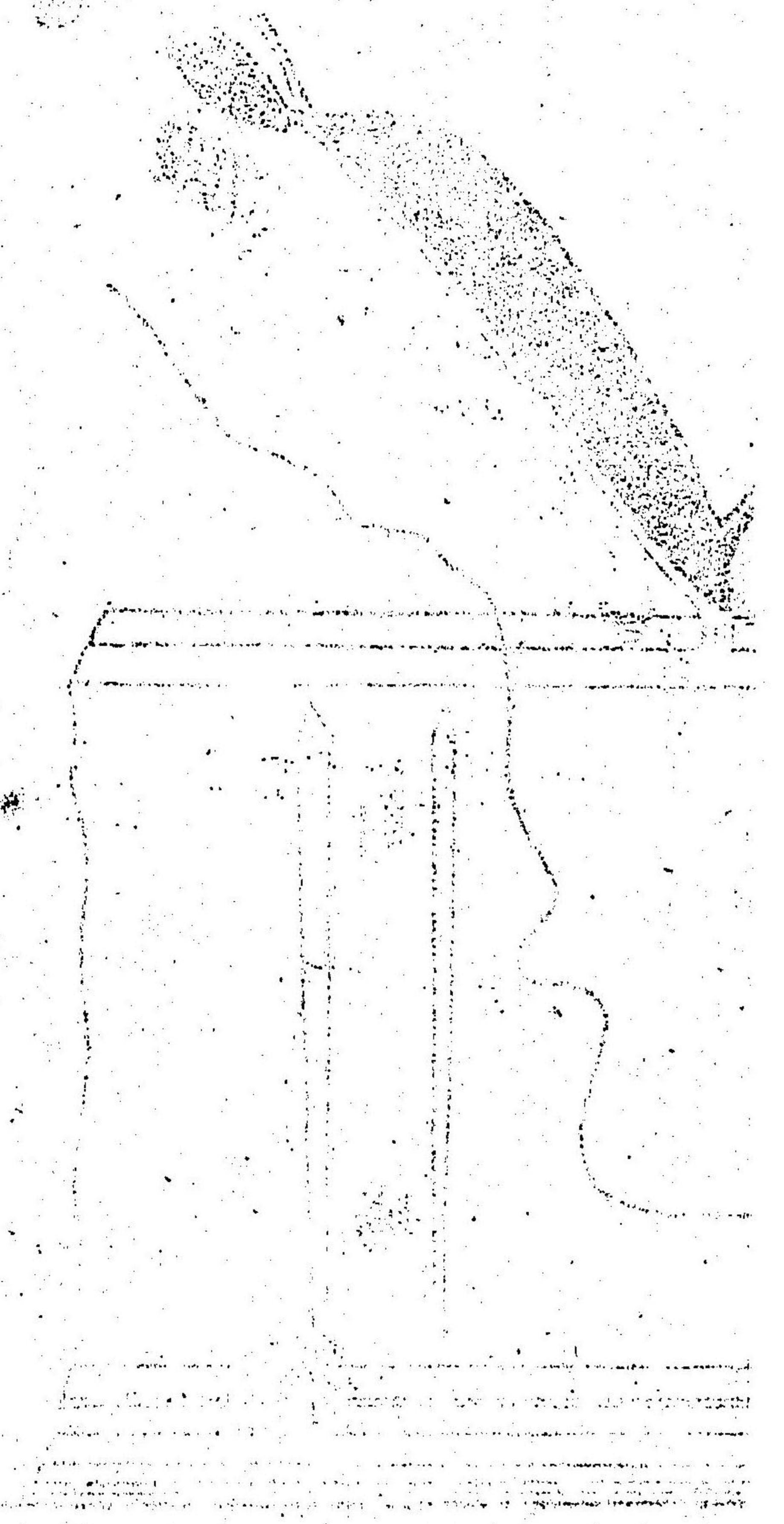

ノ上請来ノ手續ヲ爲スヘシ  
 明治三十五年七月十二日

○石川縣告示第百七十六號

本年十月本縣師範學校小學校教員講習科ニ入生セシムヘキ生徒ヲ募集ス入學志願ノ者ハ明治卅三年三月石川縣令第十五號小學校教員講習科規程ニ依リ且左記ノ事項ヲ心得出願スヘシ

明治三十五年七月十二日

一募集スヘキ生徒ノ種別、員數及郡市別左ノ如シ

種別	郡市別	員數
乙種女	江沼	四人
	能美	五人
	石川	五人
	河北	四人
	羽咋	五人
	鹿島	五人
	鳳至	六人
	珠洲	四人
	金澤	二人
	計	四十八

一入學願書ハ郡市役所ヲ經テ來ル八月十五日マテニ師範學校ニ差出スヘシ

一入學志願者ハ本年九月施行ノ小學校教員定期檢定試驗ヲ出願スルコトヲ許サス

一入學試驗ハ來九月五日ヨリ郡ニ在リテハ郡役所市ニ在リテハ師範學校ニ於テ執行ス

一試驗ニ關スル事項ハ郡役所又ハ師範學校ニ就キ承合スヘシ

一講習科生徒ニ支給スヘキ手當ハ一ヶ月一人ニ付金參圓トス

○石川縣告示第百七十七號

產婆名簿ニ登錄シタル者左ノ通

明治三十五年七月十二日  
 登錄番號 族 氏 名 生年 月  
 第○參號 富山縣平民 櫻井ヒサ 明治七年五月

●告示

石川縣知事 村上義雄

石川縣知事 村上義雄







明治三十五年七月二十日

石川縣知事 村上 義雄

發船地	名	追加	檢疫施行地	追加	上記施行月日
福岡縣	長崎	三國港、小濱港			明治三十五年七月十四日

○石川縣告示第百八十四號

明治三十四年勅令第百八十六號衆議院議員選舉法施行令第三十二條ニ依リ投票立會人開票立會人選舉立會人費用額及支給方法左ノ通り定ム

明治三十五年七月二十二日

石川縣知事 村上 義雄

衆議院議員選舉投票立會人開票立會人選舉立會人費用額及支給方法

- 第一條 投票立會人ニ支給スヘキ費用額左ノ如シ
- 一 投票ニ立會シタル日 貳拾錢
  - 二 開票所々在地外ノ者ニシテ投票函ニ附添ヒ開票所ニ赴キタル日 五拾錢
  - 三 投票函ノ鍵ヲ保管スル爲開票所々在地ニ滞在シタル日 五拾錢
  - 四 投票立會人本條第二號又ハ第三號ノ職務ヲ了リ歸郷スル日 五拾錢
- 但片路三里未満ハ支給セズ
- 第二條 開票立會人ニ支給スヘキ費用額左ノ如シ
- 一 開票所々在地ノ者ニシテ開票ニ立會シタル日 貳拾錢
  - 二 開票所々在地外ノ者ニシテ開票所ニ赴ク日 五拾錢
  - 三 開票所々在地外ノ者ニシテ開票ニ立會シタル日 五拾錢
  - 四 開票立會人其ノ職務ヲ終リ歸郷スル日 五拾錢

但片路三里未満ハ支給セズ

第三條 投票立會人開票立會人ニシテ半途ニ職ヲ辭シタル者又ハ其ノ補闕トシテ任セラレタル者ノ其ノ日ノ立會費ハ前條規定ノ半額トス

第四條 選舉立會人ニ支給スヘキ費用額左ノ如シ

旅車賃	海哩	參錢
瀛船賃	日	拾五錢
馬賃	日	壹圓
旅行日當	日	壹圓

出務日當

日 壹圓

第五條 一日ニ於テ二種以上ノ費用額ヲ受クベキ事實ヲ生シタル日ハ其最多キ一方ノ額ヲ支給ス

第六條 旅費ハ其ノ居住地ヨリ順路ニ依リ往復支給ス

第七條 瀛車旅行ニハ哩數ニ應シ瀛車賃ヲ水路旅行ニハ海里數ニ應シ瀛船賃ヲ、陸路旅行ニハ里數ニ應シ車馬賃ヲ支給シ旅行日當ハ旅行ノ日數ニ應シ支給ス

瀛車十哩未満、水路十海里未満、陸路六里未満ノ旅行ニハ旅行日當ヲ支給セズ

數種ノ旅行相跨ル日ハ比例ニ依リ陸路ニ換算シテ給否ヲ定ム

第八條 瀛車賃、瀛船賃、車馬賃ハ旅行ノ種類毎ニ往復ノ路程ヲ合算シテ之ヲ支給ス

但台算上一位未満ノ端數ノ路程ヲ生シタル日ハ捨切トス

第九條 旅行日當ヲ支給スヘキ日數ノ計算方ハ左ノ方法ニ依リ瀛車旅行ハ一日二百哩詰、水路旅行ハ一日百海里詰、陸路旅行ハ一日十二里詰トス

數種ノ旅行相跨ル日ハ各其ノ路程十二分ノ一ヲ以テ一時間ノ行程トシ一日ノ旅行ヲ十二時間トス

但通算上ヨリ生スル一日未満ノ端數ハ一日トシテ計算ス



第十條 費用額ヲ受ケントスル者ハ其ノ義務ヲ終リタル日ヨリ二十日以内ニ知事ニ請求スヘシ  
前項ノ請求書ハ郡市長ヲ經由スヘシ

○石川縣告示第百八十五號  
佐賀縣、長崎縣、福岡縣ニ於テ虎利刺病發生ニ付該病豫防ノ爲同縣下有病地ヲ發シ又ハ同地ヲ經テ來リタル船舶ニ對シ左ノ各港ニ於テ七月十六日ヨリ船舶檢疫施行ノ旨愛知縣ヨリ通知アリタリ

石川縣知事 村上 義雄

明治三十五年七月二十二日

○石川縣告示第百八十六號  
明治三十二年四月石川縣令第二十五號石川縣立農學校農事講習科規則第四條ニ依リ講習所ノ位置及講習日割左ノ通定ム

石川縣知事 村上 義雄

明治三十五年七月二十六日

講習所ノ位置	講習日
珠洲郡 飯田町	八月五日ヨリ同十八日マテ
石川郡 松任町	十一月十五日ヨリ同二十八日マテ
河北郡 津幡町	十一月三十日ヨリ十二月十三日マテ
羽咋郡 高濱町	十二月十五日ヨリ同二十八日マテ
能美郡 小松町	三十六年一月七日ヨリ同二十日マテ
江沼郡 大聖寺町	二月五日ヨリ同十八日マテ

鹿島郡 七尾町	二月二十一日ヨリ三月六日マテ
鳳至郡 輪島町	三月九日ヨリ同二十二日マテ

○石川縣告示第百八十七號  
産婆名簿ニ登錄シタル者左ノ通り

明治三十五年七月二十六日

石川縣知事 村上 義雄

登錄番號 族 氏 名 生 年 月  
第六〇四號 石川縣平民 加藤 照 明治十年五月生

○石川縣告示第百八十八號

流行性鷄口瘡豫防ノ爲左記應令ヲ廢止シタル旨警視廳ヨリ通知アリタリ

石川縣知事 村上 義雄

明治三十五年七月二十六日

警視廳令第三十五號

明治三十五年三月警視廳令第二十號ハ本日限り廢止ス

警視廳令第三十五號參照

警視廳令第二十號

流行性鷄口瘡豫防ノ爲左ノ地域内ハ牛羊豕ノ出入往來並病毒傳播ノ疑ヒアル物品ノ運搬ヲ停止ス但運車積込ノ儘通過スル者ハ此ノ限ニアラス

本令ハ發布ノ日ヨリ施行ス  
(地域ハ略ス)



○石川縣告示第百八十九號

岐阜縣ニ於テ左記ノ通假性皮膚轉歸ノ旨同縣ヨリ通知アリタリ

明治三十五年七月二十六日

快復 可兒郡豐岡町  
快復 惠那郡中津町  
快復 惠那郡三郷村

石川縣知事 村上 義雄  
快復 惠那郡坂下村  
快復 惠那郡笠置村

○石川縣告示第百九十號

本縣勸業博物館陳列品虫干施行ノ爲メ來ル八月一日ヨリ同月三十一日迄閉館ス

明治三十五年七月二十六日

石川縣知事 村上 義雄

○石川縣告示第百九十一號

明治三十五年七月石川縣告示第百八十二號中福岡縣ノ下ニ「東京府」ノ三字ヲ追加シ本日ヨリ施行ス

明治三十五年七月二十六日

石川縣知事 村上 義雄

參照

石川縣告示第百八十二號 (明治三十五年七月十九日)

虎列刺病豫防ノ爲メ佐賀縣長崎縣福岡縣ヲ發シ又ハ同地ヲ經テ來ル船舶ニ對シ縣下鹿島郡七尾港ニ於テ本日ヨリ檢疫ヲ施行ス

○石川縣告示第百九十二號

明治三十五年八月四日ヲ以テ臨時縣會ヲ召集シ

臨時縣會ニ付議スベキ事件左ノ如シ

明治三十五年七月二十八日

石川縣知事 村上 義雄

○石川縣告示第百九十三號

明治三十五年七月石川縣告示第百八十二號中東京府ノ下ニ「山口縣熊本縣」ノ六字ヲ追加シ本日ヨリ施行ス

明治三十五年七月三十日

石川縣知事 村上 義雄

參照

石川縣告示第百八十二號 (明治三十五年七月十九日)

虎列刺病豫防ノ爲メ佐賀縣長崎縣福岡縣東京府ヲ發シ又ハ同地ヲ經テ來ル船舶ニ對シ縣下鹿島郡七尾港ニ於テ本日ヨリ檢疫ヲ施行ス

○石川縣告示第百九十四號

明治三十三年法律第七十三號衆議院議員選舉法第六十四條ニ依リ選舉會ヲ開クヘキ場所及其ノ日時ハ左ノ通り

明治三十五年八月二日

石川縣衆議院議員選舉長

選舉會開始ノ日時

金澤市 明治三十五年八月十三日午前九時

石川縣知事 村上 義雄

郡 部 明治三十五年八月十五日午前九時

石川縣知事 村上 義雄

○石川縣告示第百九十五號

虎列刺病豫防ノ爲福井縣ニ於テ船舶檢疫施行ノ義襲ニ告示セシ處尙ホ左記ノ通發船地追加ノ旨同縣ヨリ通知アリタリ

明治三十五年八月二日

石川縣知事 村上 義雄

明治三十五年八月二日

石川縣知事 村上 義雄

明治三十五年八月二日

石川縣知事 村上 義雄

明治三十五年八月二日

石川縣知事 村上 義雄

明治三十五年八月二日

石川縣知事 村上 義雄

明治三十五年八月二日

石川縣知事 村上 義雄

明治三十五年八月二日

石川縣知事 村上 義雄

明治三十五年八月二日

石川縣知事 村上 義雄

明治三十五年八月二日

石川縣知事 村上 義雄

明治三十五年八月二日

石川縣知事 村上 義雄

明治三十五年八月二日

石川縣知事 村上 義雄

明治三十五年八月二日

石川縣知事 村上 義雄

明治三十五年八月二日

石川縣知事 村上 義雄

明治三十五年八月二日

石川縣知事 村上 義雄

明治三十五年八月二日

石川縣知事 村上 義雄

明治三十五年八月二日

石川縣知事 村上 義雄

明治三十五年八月二日

石川縣知事 村上 義雄

明治三十五年八月二日

石川縣知事 村上 義雄

明治三十五年八月二日

石川縣知事 村上 義雄

明治三十五年八月二日

石川縣知事 村上 義雄

明治三十五年八月二日

石川縣知事 村上 義雄

明治三十五年八月二日

石川縣知事 村上 義雄

明治三十五年八月二日

石川縣知事 村上 義雄

明治三十五年八月二日

石川縣知事 村上 義雄



發船地名追加	檢疫開始年月日
德島縣海部郡	明治三十五年七月二十七日
東京府	明治三十五年七月二十七日

○石川縣告示第九十六號  
 虎列刺病豫防ノ爲神奈川縣ニ於テ船舶檢疫施行ノ義曩ニ告示セシ處尙ホ左記ノ通發船地追加ノ旨同縣ヨリ通知アリタリ

明治三十五年八月二日

石川縣知事 村上 義雄

發船地名追加	檢疫開始年月日
東京府	明治三十五年七月二十七日

○石川縣告示第九十七號

岐阜縣ニ於テ左記ノ通假性皮痘轉歸ノ旨同縣ヨリ通知アリタリ

明治三十五年八月二日

石川縣知事 村上 義雄

杜馬一頭 全愈 岐阜市大字上加納 杜馬一頭 全愈 土岐郡土岐村  
 杜馬一頭 全愈 土岐郡土岐村

○石川縣告示第九十八號

産婆名簿ニ登錄シタル者左ノ通

明治三十五年八月二日

石川縣知事 村上 義雄

登錄番號 族 籍 氏 名 生 年 月  
 第六〇五號 石川縣平民 松本 みつ 明治七年六月生

○石川縣告示第九十九號

明治三十四年一月告示第九號石川縣樹苗下附手續第二條ニ依リ下附スヘキ幼苗ハ總テ山植一年前

ノ者トシ其下附年齡ハ左ノ通り之ヲ定ム

但マツ類、クヌギ、クリ、ケヤキ、チム、グミ、ウルシ、ハンノキ類、カヘデ類、ボブラス等ハ生育長好ノ者ニ限リ右年齡ニ於テ成苗トシテ下附スルヲアルヘシ

苗種	年 齡	床 替 ノ 度 數
スギ	滿二年生	一度床替シタル者
ヒノキ	滿三年生	一度又ハ二度床替シタル者
サワラ	同	同
モミ	滿三年生	一度又ハ二度床替シタル者
カラマツ	滿二年生	一度床替シタル者
クロマツ	同	同
アカマツ	同	同
クヌギ	滿一年生	



ク	リ	同	
ケ	ヤキ	同	
イ	テフ	同	
カ	シ	満二年生	一度床替シタル者
カ	ヘデ類	満一年生	
ハン	ノキ類	同	
ネ	ム	同	
グ	ミ	満二年生	一度床替シタル者
ウ	ルシ	満一年生	
ハ	ヒネズ	満二年生	一度床替シタル者
ボ	ブラス	挿穂	

明治三十五年八月二日

石川縣告示第二百號

明治三十四年五月石川縣令第五十三號石川縣林業講習規程第四條ニ依ル林業講習所ノ位置、講習日割、講習科目及講習生定員左ノ如シ

明治三十五年八月二日

石川縣知事 村上 義雄

郡名	講習所位置	講習例	講習科目	講習生定員
鳳至郡	輪島町男兒尋常高等小學校	自八月十五日 至八月廿一日	林業ノ大意 林業ノ經濟	百名

○石川縣告示第二百一號

度量衡法施行規則第三十五條ニ依リ度量衡器ヲ製作シ修繕シ販賣スル者ノ身元保證金ヲ預ケ入ルヘキ指定銀行中ニ左ノ三銀行ヲ加フ

金澤市石浦町

合名會社滿池銀行金澤支店

金澤市野町一丁目

株式會社石川銀行

鳳至郡宇出津町

株式會社宇出津銀行

明治三十五年八月二日

石川縣知事 村上 義雄

○石川縣告示第二百二號

明治三十五年七月石川縣告示第百八十二號中「熊本縣」ノ下ニ「大坂府、兵庫縣、岡山縣、大分縣」ノ十二字ヲ追加シ本日ヨリ施行ス

明治三十五年八月五日

石川縣知事 村上 義雄

參照

石川縣告示第百八十二號（明治三十五年七月二十日）

虎列刺病豫防ノ爲メ佐賀縣長崎縣福岡縣熊本縣ヲ發シ又ハ同地ヲ經テ來ル船舶ニ對シ縣下鹿島郡七尾港ニ於テ本日ヨリ検査ヲ施行ス

○石川縣告示第二百三號

郡市役所

●告示

三百三十五



告示

三三三

明治三十四年一月告示第九號石川縣樹苗下附手續中左ノ通改正ス  
石川縣知事 村上 義雄

明治三十五年八月七日  
第二條 第一號中(成苗數)トアルヲ(下附年齡ニ達シタル樹苗數)ニ改ム

全條 第三號左ノ通改ム  
三、全第三項ノ補給ハ左ニ記載シタル五種ニ限り第二號ノ例ニ依リ之ヲ下附ス

一、保安林編入ノ告示ヲナシタル者  
二、公共團體ノ經營ニ係ル模範林

三、學校樹栽  
四、個人經營ニ係ル模範林

五、公有林  
第三條中(毎年八月中ニ云々)以下ヲ(毎年五月中ニ郡市長ニ出願スベシ)ニ改ム

第四條中(之ヲ栽培スル)ノ下(模範林業場及)ノ六字ヲ挿入ス  
第六條(知事)トアルヲ(郡市長)ニ改ム

第七條ヲ左ノ通改ム  
下附幼苗ハ一ヶ年床植ヲ爲シタル後ニアラサレハ山植ヲ爲スヲ得ス但床植ヲ終リタル時ハ

第二號書式ニ依リ山植ヲ終リタル時ハ第三號書式ニ依リ十日以内ニ所轄郡市長ニ届出スベシ  
附 則  
第九條ヲ左ノ通改ム  
樹苗下附ノ出願ハ本年ニ限り八月三十一日マテトス

第一號第二號書式ヲ左ノ通改ム

第一號書式

縣樹苗下附願

町村名	大字	小字	地番	公有林、私保安林又ハ公有林等ノ別益上ノ理由	植栽反別	苗種	苗數
合計							

右何々縣立樹苗圃(本縣模範林業場)ニ於テ御下附相成度此段相願候也  
石川縣何郡何市何町村大字何々

年 月 日  
郡市長 宛  
何 某印

第二號書式

下附縣樹苗床植濟届

町村名	大字	小字	地番	目	床植面積	苗種	苗數	下附月日	床植終了月日
合計									

告示

三三三



告示

右及御届候也

年 月 日

郡 市 長 宛

第三號書式

下附縣樹苗山植届

石川縣何都市何町村大字何々

何

某 印

三三三十八

町村名	大字	小字	地番	公有林、私有林等ノ別		保安林、模範林等ノ別		植栽面積	苗種	苗數	下付年月日	植栽年月日
				林等ノ別	林等ノ別	苗	數					
合計												

右及御届候也

年 月 日

郡 市 長 宛

○石川縣告示第二百四號

明治三十五年四月本縣告示第一一三號石川縣農事試驗場規程第三條中「技師一人」トアレヲ「技師一人若クハ二人」ニ「技師二人」トアレヲ「技師一人」ニ改ム

石川縣何都市何町村大字何々

何

某 印

石川縣知事 村上 義雄

参照

第三條 本場ニ左ノ職員ヲ置ク

場長 一人(技師ヲ以テ之ニ充ツ)

技師 一人

技手 三人

書記 一人

○石川縣告示第二百五號

虎列刺病豫防ノ爲メ船舶檢疫施行ノ義左記ノ通り通知アリヌリ

明治三十五年八月七日

石川縣知事 村上 義雄

神奈川縣ニ於テハ明治三十五年七月二十八日ヨリ左記發船地ヲ追加

德 島 縣

島根縣ニ於テハ明治三十五年七月二十六日ヨリ左記發船地ヲ追加

德島縣海部郡 東京府(東京府ハ七月二十九日ヨリ)

愛知縣ニ於テハ明治三十五年七月二十六日ヨリ左記發船地ヲ追加

東 京 府 德 島 縣

福井縣ニ於テハ明治三十五年七月三十一日ヨリ左記發船地ヲ追加

山口縣豊浦郡 熊本縣天草郡宇土郡

德島縣ニ於テハ明治三十五年七月二十九日ヨリ左記追加

發船地 東京府 檢疫地海部郡由岐港

新瀉縣ニ於テハ明治三十五年八月一日ヨリ左記ノ通施行

發船地 東京府山口縣熊本縣檢疫地新瀉直江津、夷、小木、二見、各港

告示

三三三十九



巖手縣ニ於テハ明治三十五年八月一日ヨリ左記ノ通施行

發船地 長崎縣 福岡縣 東京府 檢疫地宮古、釜石港  
愛知縣ニ於テハ明治三十五年八月一日ヨリ左記發船地ヲ追加

山口縣 熊本縣

警視廳ニ於テハ明治三十五年七月二十日ヨリ左記發船地ヲ追加

德島縣

宮城縣ニ於テハ明治三十五年八月一日ヨリ左記ノ通施行

發船地 東京府 山口縣豊浦郡彦島村 熊本縣天草郡大江村宇土郡 三角港

檢疫地 石巻、秋ノ濱、釜釜、氣仙沼各港

秋田縣ニ於テハ明治三十五年七月廿九日ヨリ左記ノ通施行

發船地 東京府 檢疫地土崎、船川、能代、本莊町、古雪各港

鳥取縣ニ於テハ明治三十五年七月廿九日ヨリ左記發船地ヲ追加

德島縣海部郡 東京府

神奈川縣ニ於テハ明治三十五年七月卅一日ヨリ左記發船地ヲ追加

山口縣 熊本縣

島根縣ニ於テハ明治三十五年七月三十日ヨリ左記發船地ヲ追加

山口縣豊浦郡 熊本縣天草郡宇土郡

千葉縣ニ於テハ明治三十五年八月一日ヨリ左記ノ通施行

發船地 東京府 檢疫地 東葛飾郡浦安村河岸安房郡北條町河岸君津郡金谷村海岸同郡

木更津町海岸市原郡八幡町海岸

富山縣ニ於テハ明治三十五年八月一日ヨリ左記ノ通施行

發船地 佐賀縣 長崎縣 福岡縣 東京府 山口縣 熊本縣 德島縣

檢疫地 魚津、東岩瀬、伏木、各港

○石川縣告示第二百六號

明治三十五年七月石川縣告示第二百八十二號中「大分縣」ノ下ニ「香川縣、愛媛縣」ノ六字ヲ追加シ本日

ヨリ施行ス

明治三十五年八月九日

石川縣知事 村上 義雄

參照

石川縣告示第二百八十二號(明治三十五年七月二十日)左列刺病預防ノ爲ニ佐賀縣、長崎縣、福岡縣、東京府、山口縣、熊本縣、大分府、

兵庫縣、岡山縣、大分縣ヲ發シ又ハ同地ナニ對シテ來ル船舶ニ對シテ下鹿島郡七尾港ニ於テ本日ヨリ檢疫ヲ施行ス

○石川縣告示第二百七號

本年九月二十九日ヨリ能美郡小松町、鹿島郡七尾町及金澤市ニ於テ小學校教員試驗檢定ヲ施行ス

檢定志望者ハ左記諸項承知ノ上明治三十四年石川縣令第十四號小學校令及同令施行規則實施ニ關

スル細則第五章ノ規定ニ依リ八月三十一日限り願書差出スヘシ

明治三十五年八月十二日

石川縣知事 村上 義雄

一尋常小學校本科正教員及全准教員ノ檢定ハ小松町、七尾町及金澤市ニ於テ施行シ小學校本科正

教員、全准教員并ニ小學校專科正教員ノ檢定ハ金澤市ニ於テ施行ス

一尋常小學校本科正教員ノ教育科實地授業、音樂及体操科并ニ尋常小學校准教員ノ唱歌及体操科

ニ追テ日ヲ定メ本縣師範學校ニ召集シ試驗ヲ行フ但シ他ノ學科目ニ於テ不合格ノ者ハ召集セス

一細則第五十一條ニ依リ某科目ノ追加試驗ヲ出願スル者ニ就テハ其ノ學科目中音樂、唱歌及体操



科(女字ニ限ル)ハ前項本文ニ準シ其他ノ學科ハ各試驗場ニ於テ施行ス  
 一尋常小學校本科正教員及全准教員ノ檢定出願者ハ願書ノ見易キ箇所ニ受験地名ヲ記載スヘシ  
 一履歷書ニ記載ノ氏名ニハ假名ヲ付スヘシ  
 一各學科試驗日時割ハ追テ告示ス

○石川縣告示第二百八號  
 岐阜縣ニ於テ左記ノ通假性皮膚瘡發生及轉歸ノ旨同縣ヨリ通知アリタリ

明治三十五年八月十二日  
 牝馬一頭 發生 惠那郡鶴岡村 石川縣知事 村上義雄  
 牡馬一頭 全瘡 惠那郡武並村 牡馬一頭 全瘡 惠那郡東野村

○石川縣告示第二百九號  
 明治三十四年五月石川縣令第五十三號石川縣林業講習規程第四條ニ依ル林業講習所ノ位置、講習日割、講習科目及講習生定員左ノ如シ

明治三十五年八月十二日 石川縣知事 村上義雄

郡名	講習所位置	講習日割	講習科目	講習生定員
江沼郡	山中村賢王寺	自九月十日 至全十六日	林業ノ大意 林業ノ經濟	五十名

○石川縣告示第二百十號  
 虎列刺病豫防ノ爲船舶檢疫施行ノ義左記ノ通通知アリタリ  
 明治三十五年八月十二日 石川縣知事 村上義雄

鳥取縣ニ於テハ本月一日ヨリ左記發船地ヲ追加  
 山口縣豊浦郡 長崎縣天草郡及宇土郡

青森縣ニ於テハ本月七日ヨリ左記ノ通施行  
 發船地山口縣、熊本縣、東京府

檢疫地青森港、深浦港、飯港  
 富山縣ニ於テハ本月六日ヨリ左記發船地ヲ追加  
 大坂府、兵庫縣、岡山縣、大分縣、

島根縣ニ於テハ本月五日ヨリ左記發船地ヲ追加  
 大坂府、兵庫縣、岡山縣、大分縣、  
 福井縣ニ於テハ本月七日ヨリ左記發船地ヲ追加  
 大坂府、兵庫縣、岡山縣、大分縣、

三重縣ニ於テハ本月六日ヨリ左記ノ通施行  
 發船地大坂府、兵庫縣、岡山縣、大分縣、  
 檢疫地四日市港、鳥羽港、尾鷲港、賢崎港

神奈川縣ニ於テハ本月七日ヨリ左記發船地ヲ追加  
 大坂府、兵庫縣、岡山縣、大分縣、  
 佐賀縣ニ於テハ左記ノ通施行

發船地山口縣、熊本縣先月三十一日ヨリ施行  
 大坂府、兵庫縣、岡山縣、大分縣、本月五日ヨリ施行  
 檢疫地佐賀郡諸富港、東松浦郡唐津港及呼子港、西松浦郡楠久港、杵島郡庄ノ江港



○石川縣告示第二百一十一號  
明治三十五年七月石川縣告示第八十二號中「愛媛縣」ノ下ニ「島根縣」ノ三字ヲ追加シ本日ヨリ施行ス

明治三十五年八月十三日  
石川縣知事 村上 義雄

參照

石川縣告示第八十二號 (明治三十五年七月二十日)  
虎列刺病豫防ノ爲メ佐賀縣、長崎縣、福岡縣、東京府、山口縣、熊本縣、大阪府、兵庫縣、岡山縣、大分縣、香川縣、愛媛縣ヲ發シ又ハ同地ヲ經テ來ル船舶ニ對シ縣下鹿島郡七尾港ニ於テ本日ヨリ檢疫ヲ施行ス

○石川縣告示第二百一十二號  
虎列刺病豫防ノ爲メ東京府京都府大坂府兵庫縣佐賀縣長崎縣福岡縣熊本縣大分縣香川縣愛媛縣德島縣山口縣岡山縣島根縣ヲ發シ若シハ同地ヲ經テ來ル者ニ對シ傳染病豫防法第十八條ニ依リ縣下左記ノ箇所ニ於テ本月十六日ヨリ瀕車檢疫ヲ施行ス

明治三十五年八月十五日  
石川縣知事 村上 義雄

○石川縣告示第二百一十三號  
大聖寺停車場 金澤停車場 七尾停車場

茨城縣ニ於テ今般告示第二百二十六號ヲ以テ巡查退隱料一時金及遺族扶助料ノ請求書式左記ノ通り定メタル旨全縣ヨリ通知アリタリ

明治三十五年八月十六日  
石川縣知事 村上 義雄

茨城縣告示第二百二十六號  
明治三十四年七月法律第三八號巡查看守退隱料及遺族扶助料法ニ依リ巡查退隱料及遺族扶助料等

ノ請求書式左ノ通定ム

明治三十五年七月七日

茨城縣知事 河野 忠三

(左記)

第一號書式

退隱料(又ハ一時金)請求書

某 儀

明治何年何月何日茨城縣巡查拜命在職滿何年以上ニシテ同何年何月何日何々ニ依リ退職候ニ付テハ巡查看守退隱料及遺族扶助料法ニ依リ相當退隱料(又ハ一時金)支給相成度關係書類相添ヘ此段請求候也

何府縣何郡市何町村番地(現住所)

元茨城縣巡查何級俸

年 月 日

何 某 印

茨城縣知事 宛

第二號書式

退隱料增額請求書

某 儀

明治何年何月何日茨城縣巡查拜命在職滿何年以上ニシテ同何年何月何日何々ニ依リ退職致候處曩ニ本縣(又ハ何府縣)ヨリ退隱料証書(給助証)ヲ受ケ取ル者ニ付巡查看守退隱料及遺族扶助料法ニ依リ相當增額相成度關係書類及退隱料証書(給助証)相添ヘ此段請求候也

何府縣何郡市何町村番地(現住所)