



始

6 7 8 9 10 1 2 3 4 5 6 7 8 9 10 4

大正十五年
昭和元年

大分縣統計書

第貳編

學齡兒童 小學校 諸學校
教育費 小學校一覽

大分縣

44
21

正 誤 表

頁	表	欄	行	誤	正
13	15	本科正教員 (女)	下 毛 郡	30.38	36.98
14	16	市町村立 (計)	大正十五年度	210 194	120 194
18	20	尋常科ノ部師範學校附屬 (男)	昭和元	96.27	56.27
18	20	全 (女)	大正十一年度	41.89	41.95
44	44	學校數 (公立)	大正十三年度	6	9
45	44	生徒數 (私立) 本科	大正十五年度	國東中學校ノ 行181トアルヲ	留心中學校ノ 行へ
52	51	學校數 (實科高等女學校公立)	昭和元	—	1
53	51	教員 (實科高等女學校公立無資格男)	長洲實科高等女學校	9	6
53	51	生徒數 (高等女學校) 計	大分高等女學校	647	746
56	54	表 題	入學兒ノ年齡	入學時ノ年齡	

144-21

大正十五年 昭和元 大分縣統計書



凡 例

- 本縣統計書ハ次ノ四編ヨリ成リ本編ヲ其ノ第二編トス
 第一編 土地.人口.其ノ他
 第二編 學 事
 第三編 勸 業
 第四編 警察衛生
- 本書ハ 大正十五年 (自大正十五年四月一日)ノ事實ヲ掲載ス
昭和元 至昭和二年三月三十一日
- 本編ハ主トシテ材料ヲ學事年報ニ採リ尙卷末ニ附録ヲ登載ス
- 本編登載ノ計數ハ概ネ一位ニ止メ以下ノ端數ハ四捨五入ノ法ヲ用ユルヲ例トセリ然レトモ一位未滿ノ端數ヲ知ル必要アルモノハ之ヲ掲ケ一位ニ「・」ヲ附ス
- 表中記載スヘキ事項ナキモノハ「—」ヲ填ス

昭和三年三月

大分縣知事官房



縣寄贈本

18-44

大分縣統計書



Vertical text on the left side of the page, likely a preface or administrative notes.

三三三三

大分縣教育行政



Vertical text on the right side of the page, likely a title or page number.

大分縣統計書 第二編

目次

Table with 2 columns: Item Number and Page Number. Lists various educational statistics such as 'Schools', 'Students', 'Teachers', and 'Graduates'.

目次

77 實業補習學校教員養成所.....	72
78 農業補習學校.....	74
79 商業補習學校.....	74
80 水產補習學校.....	76
81 女子技藝補習學校.....	76
82 實業補習學校全數.....	78
83 中學校=類々各種學校.....	78
84 高等女學校=類々各種學校.....	78
85 其ノ他ノ各種學校.....	79
86 青年訓練所.....	80
87 男女青年團.....	80
88 公立學校醫(其一)擔任學校別.....	82
89 公立學校醫(其二)實人員.....	82
90 小學校教員檢定及免許狀授與人員.....	82
91 公私立圖書館.....	84
92 官立大分高等商業學校.....	84
93 縣公學費.....	86
94 市町村公學費(其一)學校種類別.....	88
95 市町村公學費(其二)郡市別.....	90
96 市町村公學費(其三)尋常小學校.....	90
97 市町村公學費(其四)尋常高等小學校.....	92
98 市町村公學費(其五)高等女學校實業學校.....	92
99 市町村公學費(其六)實業補習學校.....	94
100 市町村公學費(其七)青年訓練所.....	94
101 市町村公學費(其八)幼稚園.....	96
102 市町村公學費(其九)圖書館.....	96
103 市町村公學費(其十)其ノ他.....	96
104 縣公學資產.....	99
105 市町村公學資產(其一)學校種類別.....	100
106 市町村公學資產(其二)尋常小學校.....	100
107 市町村公學資產(其三)尋常高等小學校.....	102
108 市町村公學資產(其四)學校別.....	102
109 教育資金.....	103
110 市町村立小學校教員加俸資金.....	103
111 公立學校職員年功加俸資金.....	103

附錄

小學校一覽表.....	1
-------------	---



學事統計圖表

昭和十一年九月二十三日現在の統計結果を、この表に示す。この表は、全国の小學校、中學校、高等女學校、實業學校、青年訓練所、男女青年團、公立學校醫、圖書館、官立大分高等商業學校、縣公學費、市町村公學費、市町村公學資產、教育資金、市町村立小學校教員加俸資金、公立學校職員年功加俸資金の各項目について、その数値を示すものである。

員 考 五 竹 = 一 獨 半

この表は、昭和十一年九月二十三日現在の統計結果を示すものである。この表は、全国の小學校、中學校、高等女學校、實業學校、青年訓練所、男女青年團、公立學校醫、圖書館、官立大分高等商業學校、縣公學費、市町村公學費、市町村公學資產、教育資金、市町村立小學校教員加俸資金、公立學校職員年功加俸資金の各項目について、その数値を示すものである。

普 學 人 員 十 種 = 普 學 人 員

この表は、昭和十一年九月二十三日現在の統計結果を示すものである。この表は、全国の小學校、中學校、高等女學校、實業學校、青年訓練所、男女青年團、公立學校醫、圖書館、官立大分高等商業學校、縣公學費、市町村公學費、市町村公學資產、教育資金、市町村立小學校教員加俸資金、公立學校職員年功加俸資金の各項目について、その数値を示すものである。

勝 勝 負 學 公

この表は、昭和十一年九月二十三日現在の統計結果を示すものである。この表は、全国の小學校、中學校、高等女學校、實業學校、青年訓練所、男女青年團、公立學校醫、圖書館、官立大分高等商業學校、縣公學費、市町村公學費、市町村公學資產、教育資金、市町村立小學校教員加俸資金、公立學校職員年功加俸資金の各項目について、その数値を示すものである。

學 齡 兒 童

學齡兒童ハ昭和元年度十六萬二千五百八十四人之ヲ十年前ニ比シ一萬二千百五十五人ヲ増セリ
而シテ女ハ男ノ九分六厘ニ當リ一般男女ノ比率ヨリ稍少シ
就學歩合ハ男女總數百ニ對シ九十九人七分一厘ヲ示シ十年前ヨリ僅ニ四分九厘ヲ増セリ蓋シ就
學ハ夙ニ高率ニ達シ増加ノ餘地乏シキニ依ル

小學校教員一人ニ付兒童數

教員一人ニ對スル兒童數ハ昭和元年度ニ於テ尋常三十七人四分一厘高等三十人六分九厘十年前
ニ比シ尋常ニ二人五分四厘高等ニ一人七分二厘ヲ減セリ以テ教育ノ内容進歩ノ一端ヲ察スヘキ
ナリ

學 級 一 二 付 正 教 員

學級ニ對スル正教員數ハ昭和元年度ニ於テ尋常〇人八分六厘高等一人〇分二厘ニシテ十年前ト
大同小異ナリ是レ正教員ノ實數ハ年々増加スルモ學級數モ亦隨テ増加スルカ故ナリトス

入 學 志 願 者 二 對 ス ル 入 學 者

中等諸學校ノ入學志願者カ入學難ヲ訴フルノ聲ハ本縣モ亦全國ト同一趨勢ナリトス昭和元年度
ニ於テ中學校ハ志願者二千八百二十七人ニ付入學者千四百四十二人即五十一%高等女學校ハ二
千八百二人ニ付千七百七十三人即六十三%實業學校ハ二千五百三十三人ニ付一千一人即四十%
ニシテ實業學校最モ入學歩合ノ低キハ學校數ノ少キト試驗日ノ異ル爲メ同一人ニシテ中學校ト
實業學校ト兩方ニ志願スルモノアルトニ依ル

公 學 費 總 額

公學費ハ縣市町村ヲ通シテ昭和元年度六百貳拾七萬六拾壹圓十年前ニ比スレハ實ニ四百七拾萬
貳千六百參拾七圓ノ多額ヲ増加セリ是レ年々教育施設ノ増加スルハ勿論ナルモ主トシテ大正八
九年ノ物價劇增ニ依ルモノトス

招學

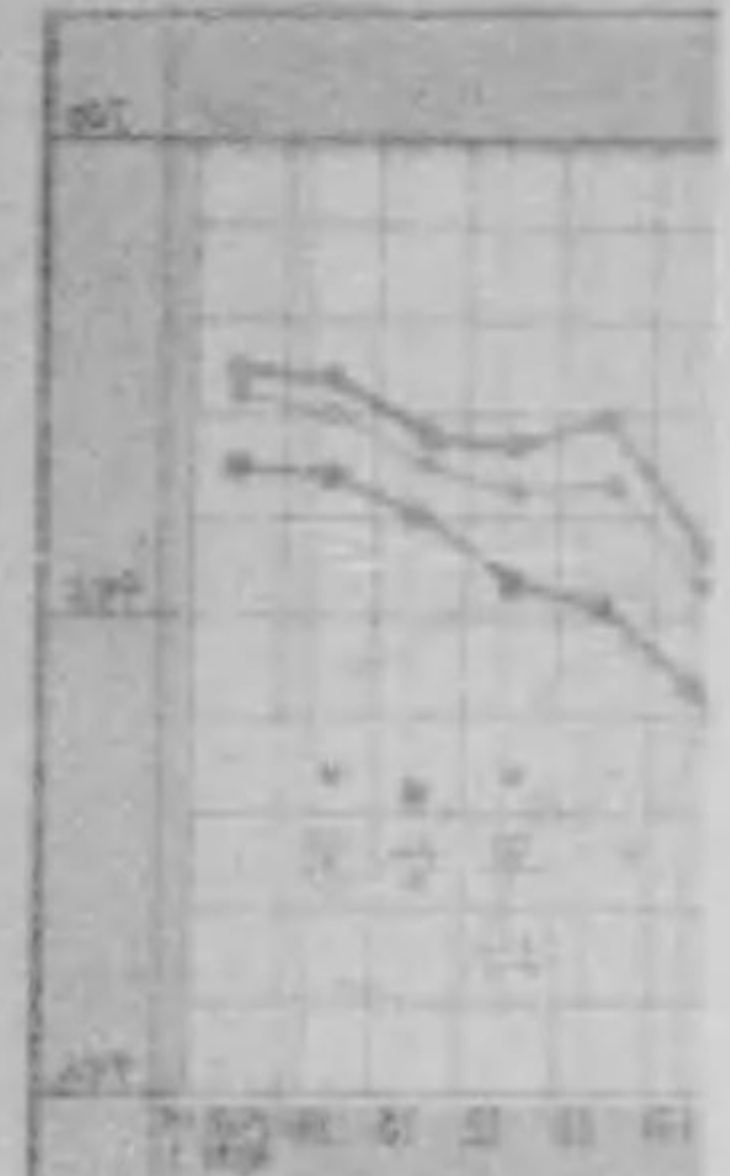

大正十五年

入學志願者ニ對スル入學者

本縣工業局

公學費總額



公學費總額
昭和元年
大正十五年



露光量違いの為重複撮影 表圖計統事學

兒童

之ヲ十年前ニ比シ一萬二千百五十五人ヲ増セリ
ヨリ稍少シ

ヲ示シ十年前ヨリ僅ニ四分九厘ヲ増セリ蓋シ就

入ニ付兒童數

常三十七人四分一厘高等三十八人六分九厘十年前
厘ヲ減セリ以テ教育ノ内容進歩ノ一端ヲ察スヘキ

付正教員

常〇人八分六厘高等一人〇分二厘ニシテ十年前ト
ルモ學級數モ亦隨テ増加スルカ故ナリトス

ニ對スル入學者

聲ハ本縣モ亦全國ト同一趨勢ナリトス昭和元年度

入學者千四百四十二人即五十一%高等女學校ハ二

業學校ハ二千五百三十三人ニ付一千一人即四十%

ノ少キト試驗日ノ異ル爲メ同一人ニシテ中學校ト

費總額

拾七萬六拾壹圓十年前ニ比スレハ實ニ四百七拾萬

教育施設ノ増加スルハ勿論ナルモ主トシテ大正八

學齡兒童總數
總女男數

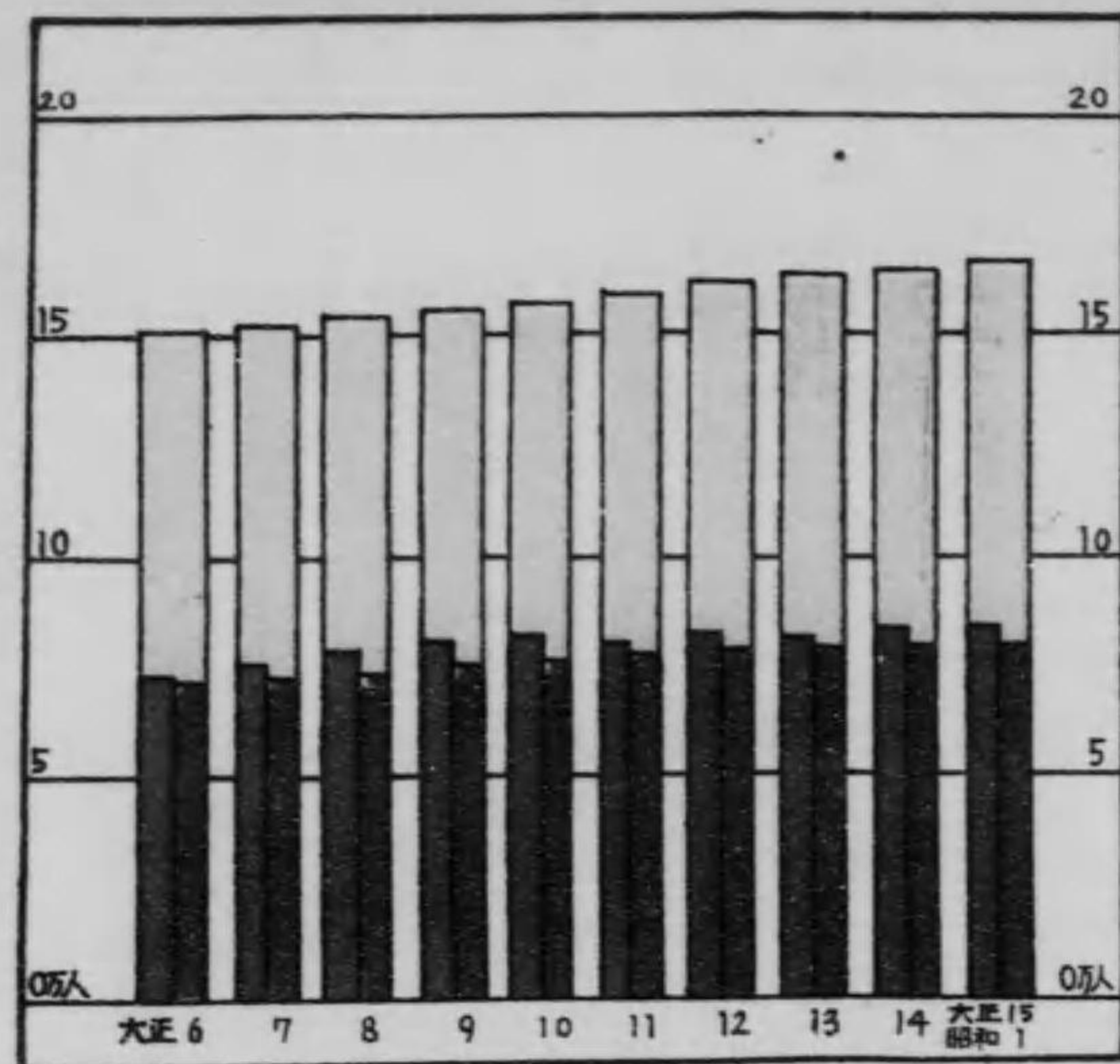

合共學就

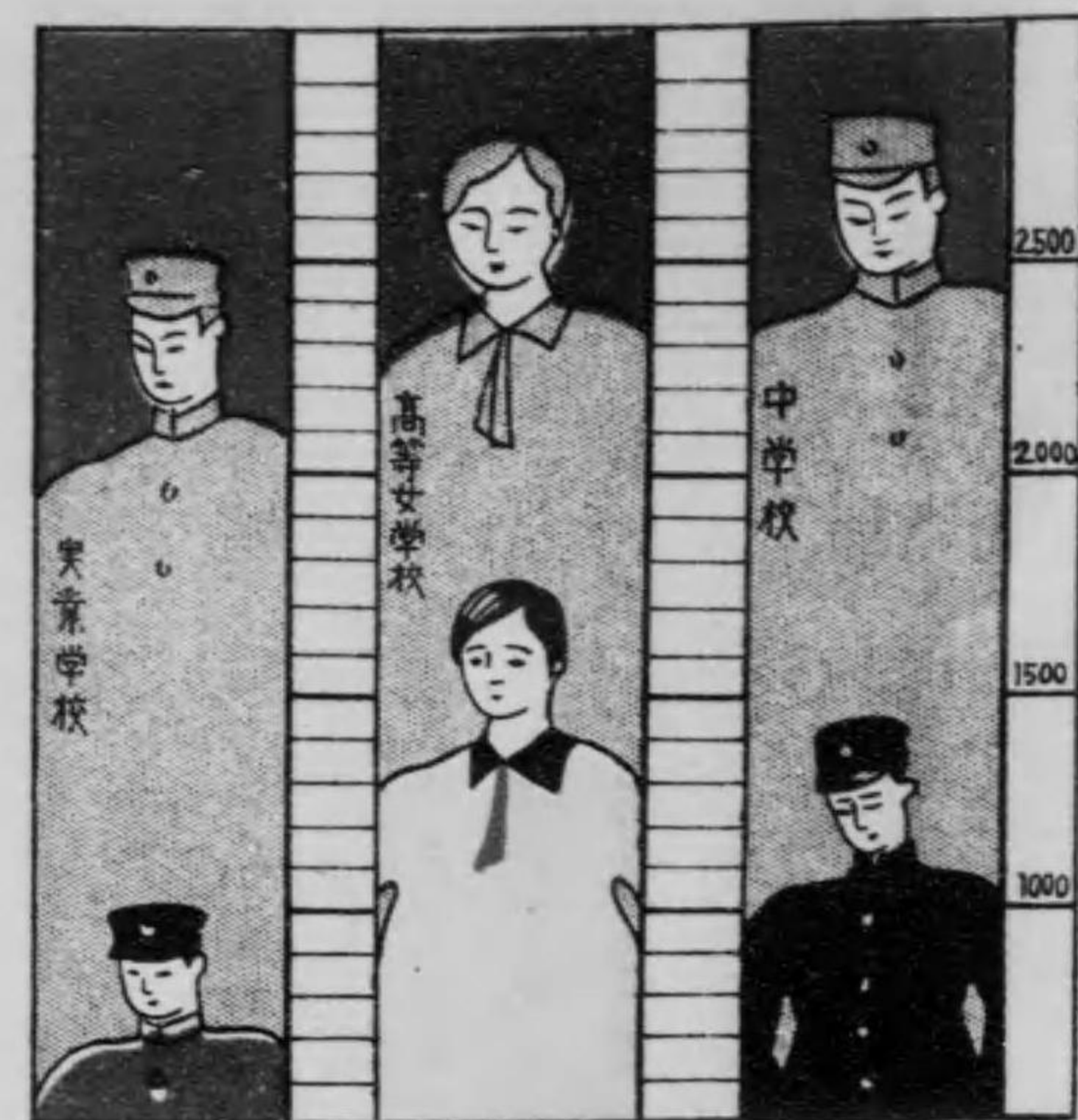
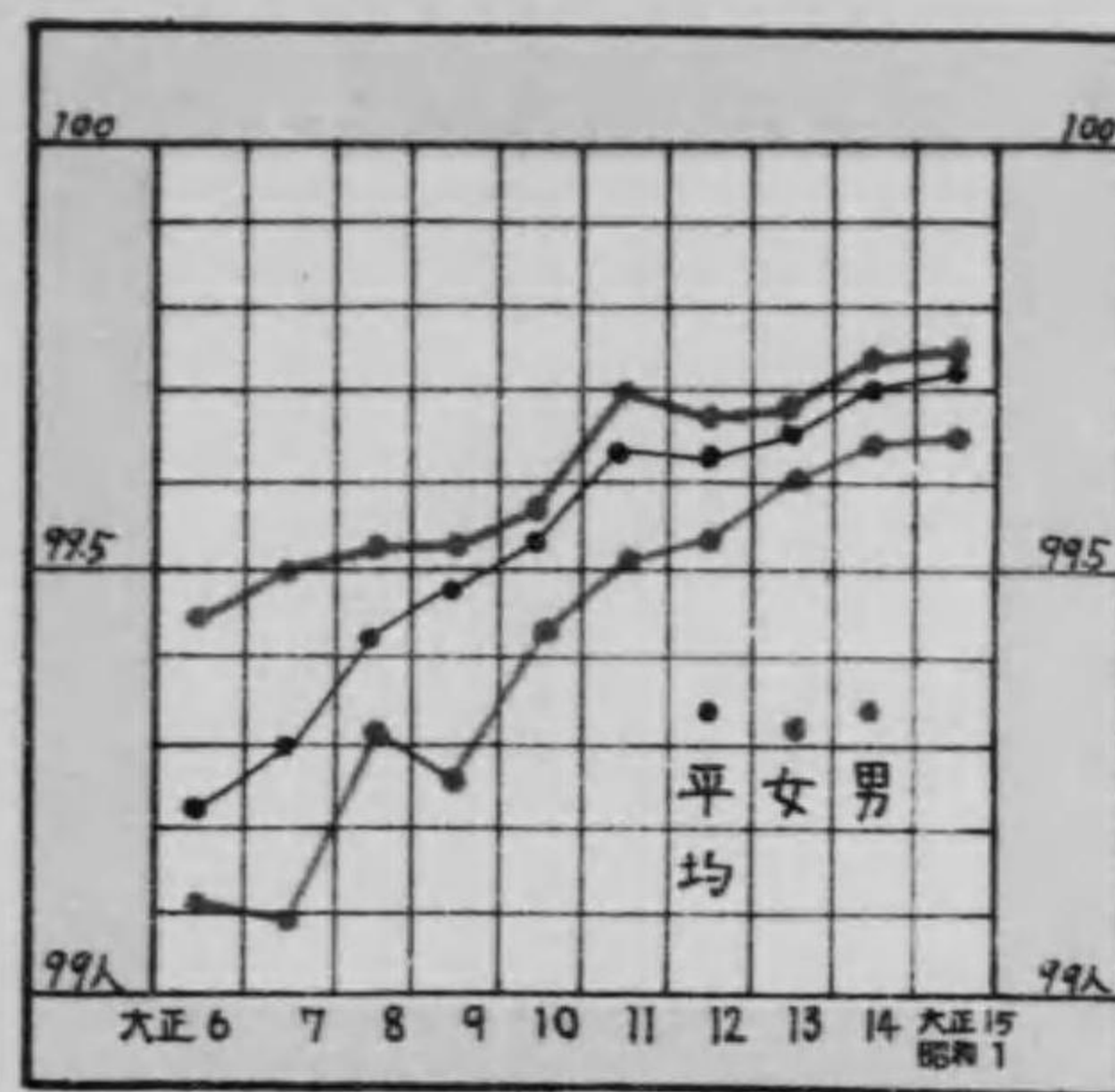

大正十五年
入學者對入學者

職員入ニ付
兒童數

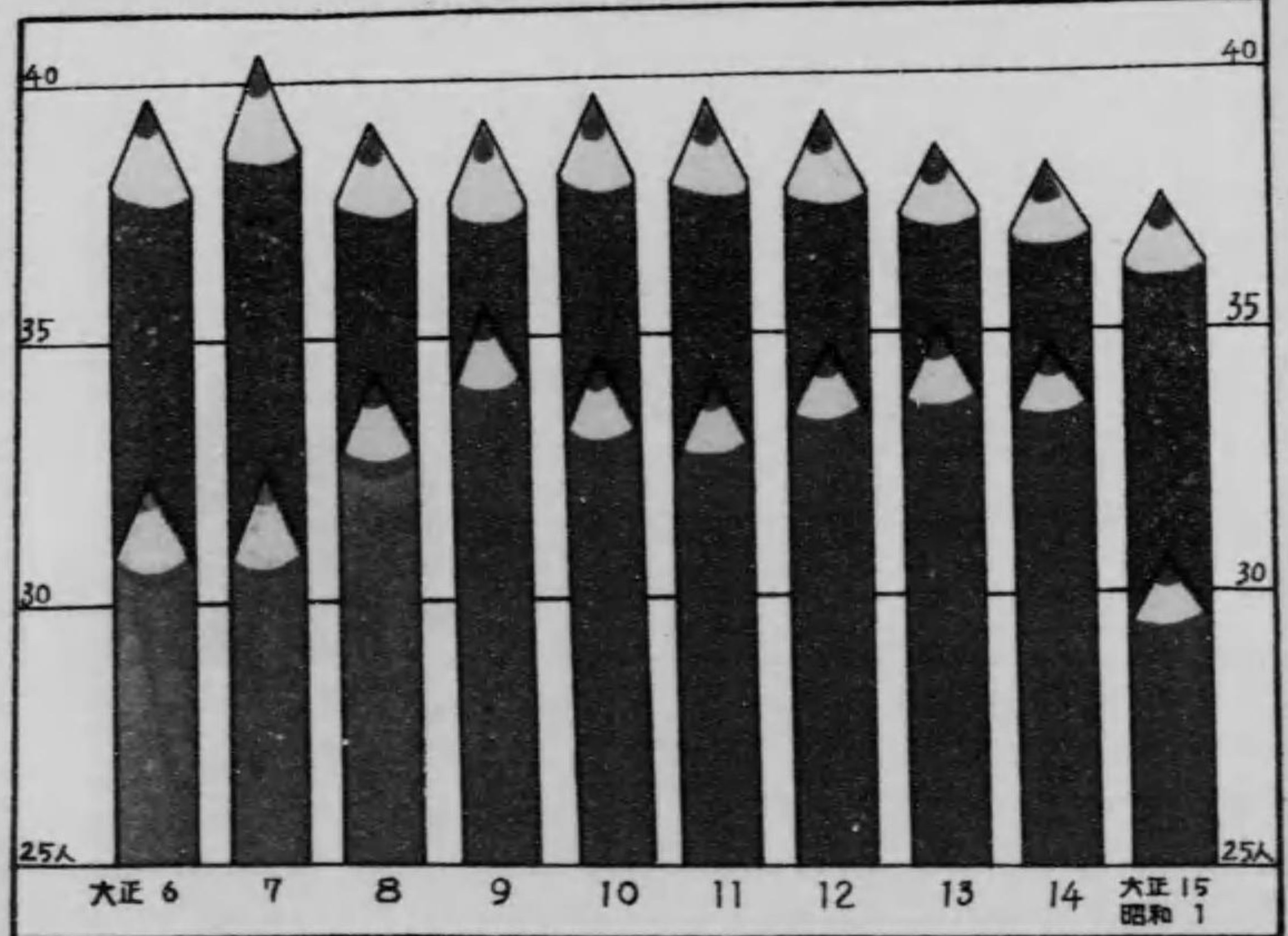
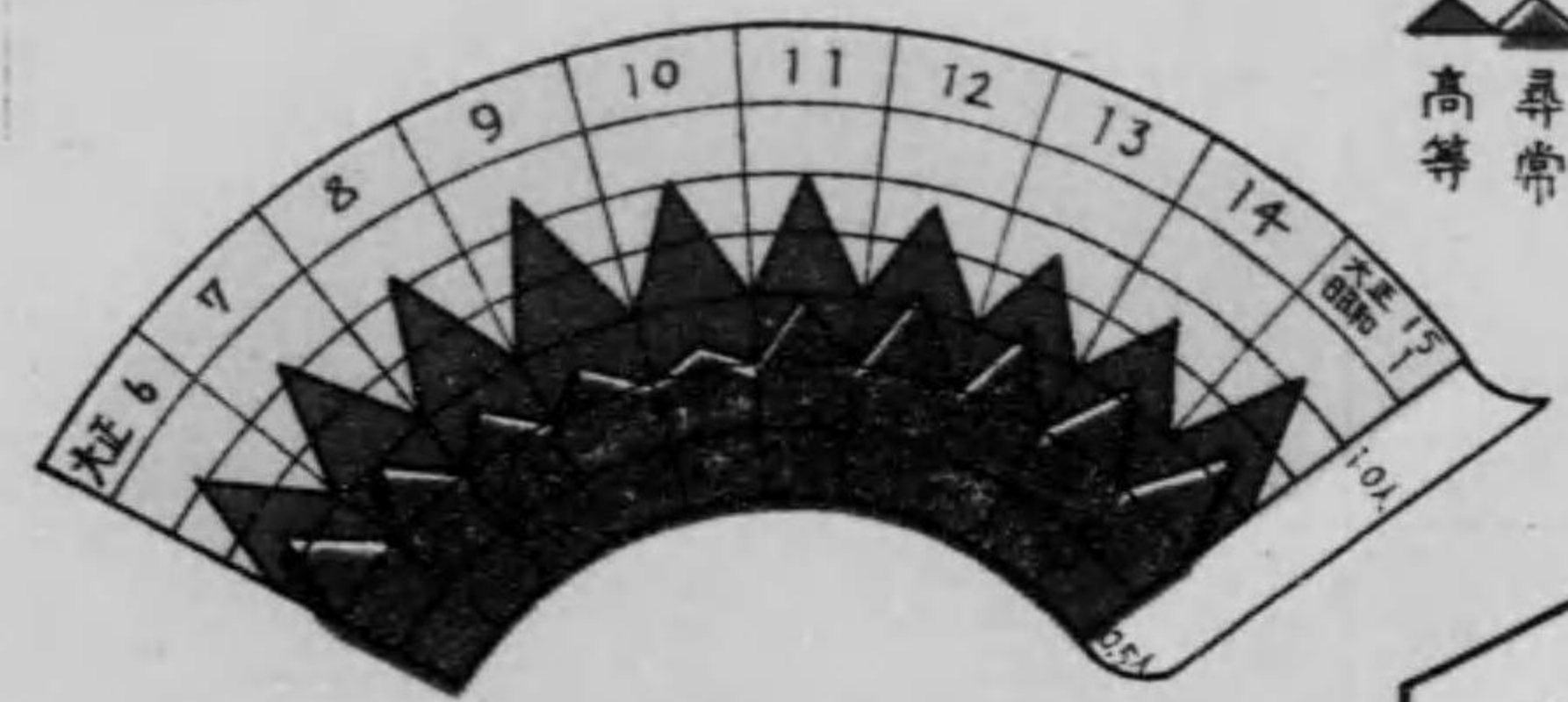

學級ニ付
本科正教員數

公學費總額

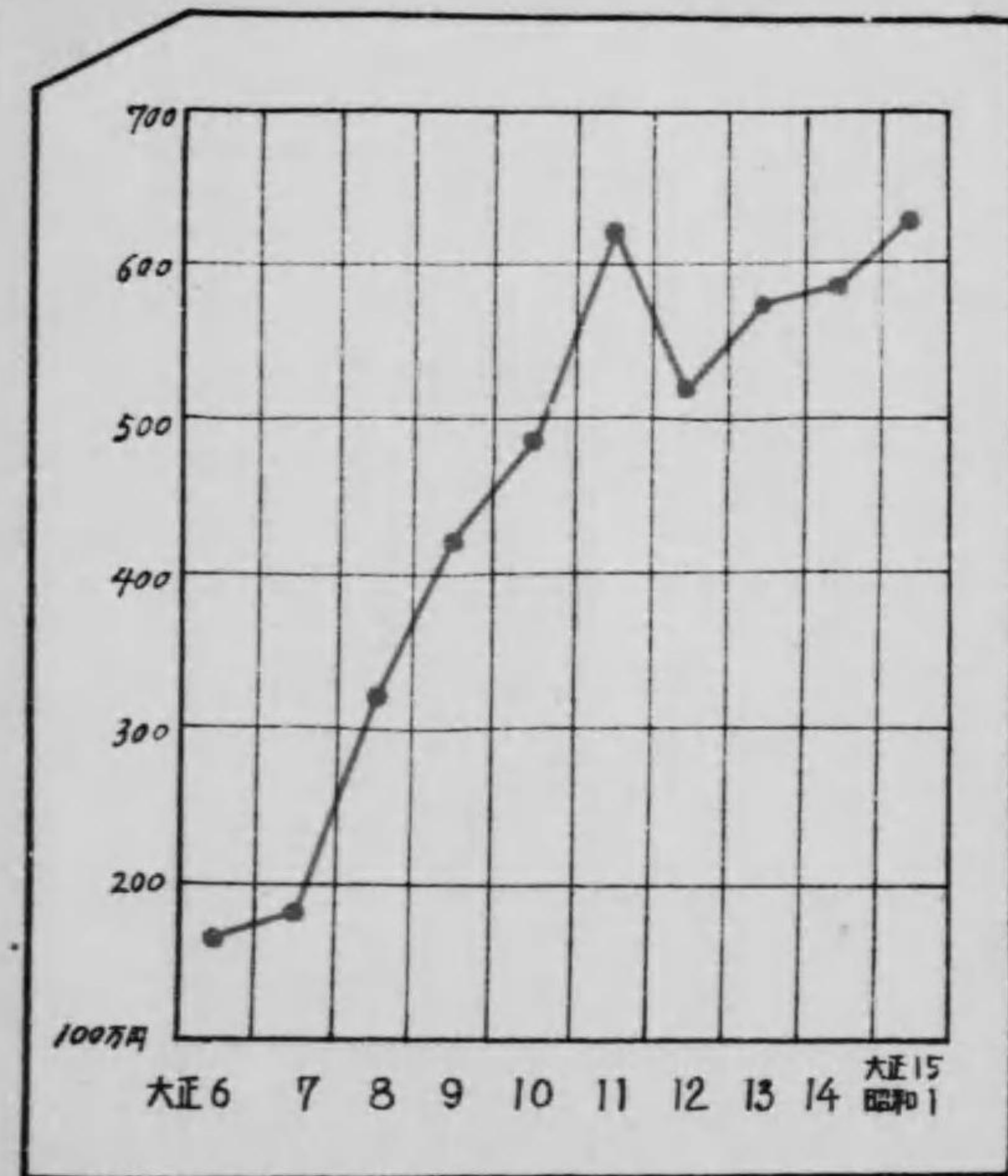

大正十五年
昭和元年
度縣市町村
公學費比較

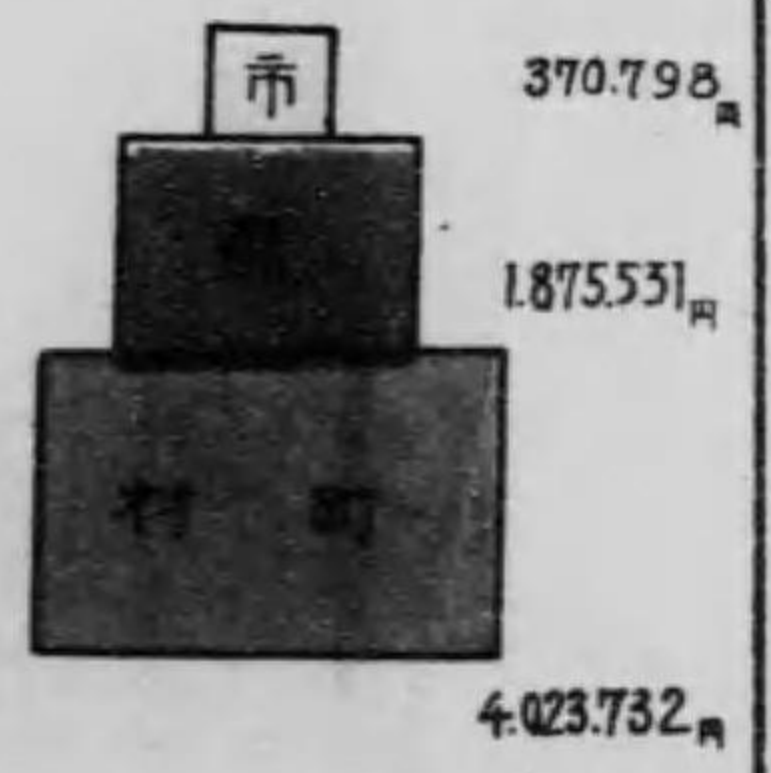

露光量違いの為重複撮影

表圖計統事學

見 童

人之ア十年前ニ比シ一萬二千百五十五人ヲ増セリ
率ハリ稍少シ

昭和元年ニ至リテ一四ノ對シ九ノ増ハリ是ニ就

一人ニ付兒童數

尋常三十七人四分一厚高等三十八人六分九厘十年前
厘ニ減ヒリ以テ教育ノ内容進歩ノ一端ヲ察スベキ

學齡兒童總數
總女男數

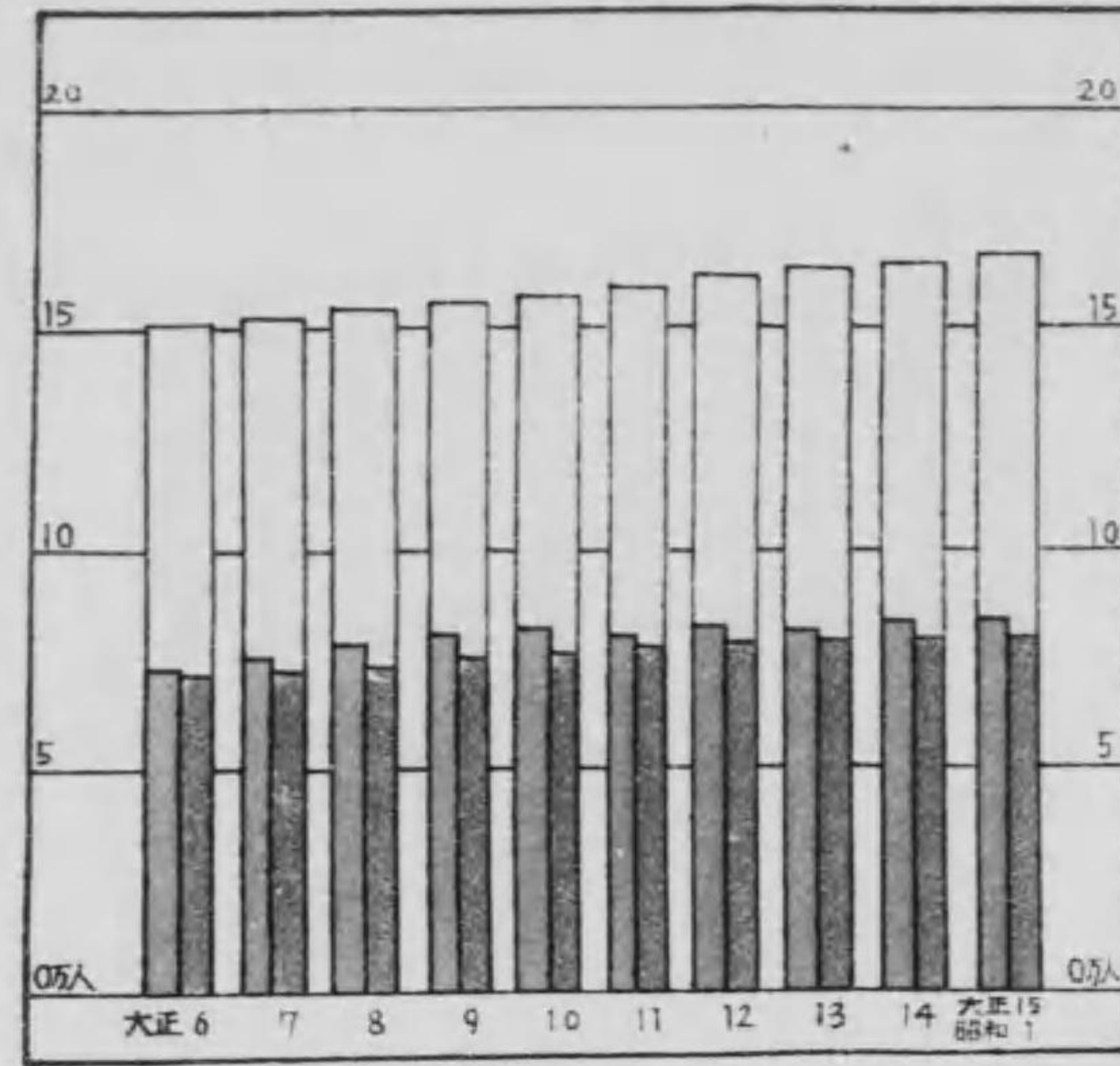

合歩學就

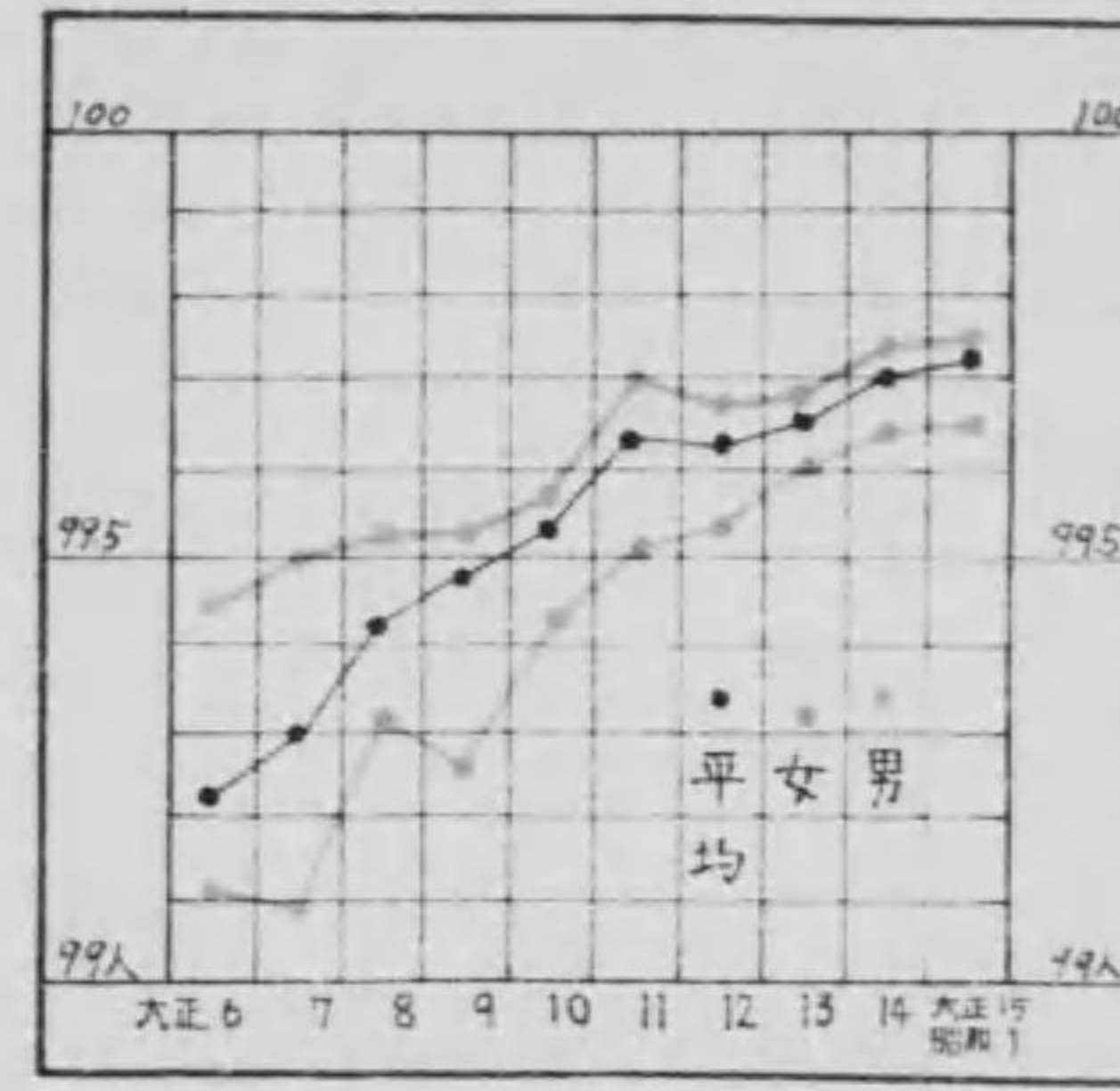

率五十正大
者學入以對ニ者願屯學入

付正教員

常ニ八分六厘高等一人ニ分二厘ニシテ十年前ト
ルニ學級數ニ對シテ用スルニ故ナリトス

ニ對スル入學者

弊ハ本縣ニ亦全國ト同一趨勢ヲ示ス昭和元年度

入學者千四百四十二人即五十一名高等女學校ハ二

業ニ至リ二千五百三十三人ニ付一千一人即四十

分ニ少シ是ニ對シテ男ニ對シテ同一人ニシテ中學校ト

教員入ニ付
兒童數

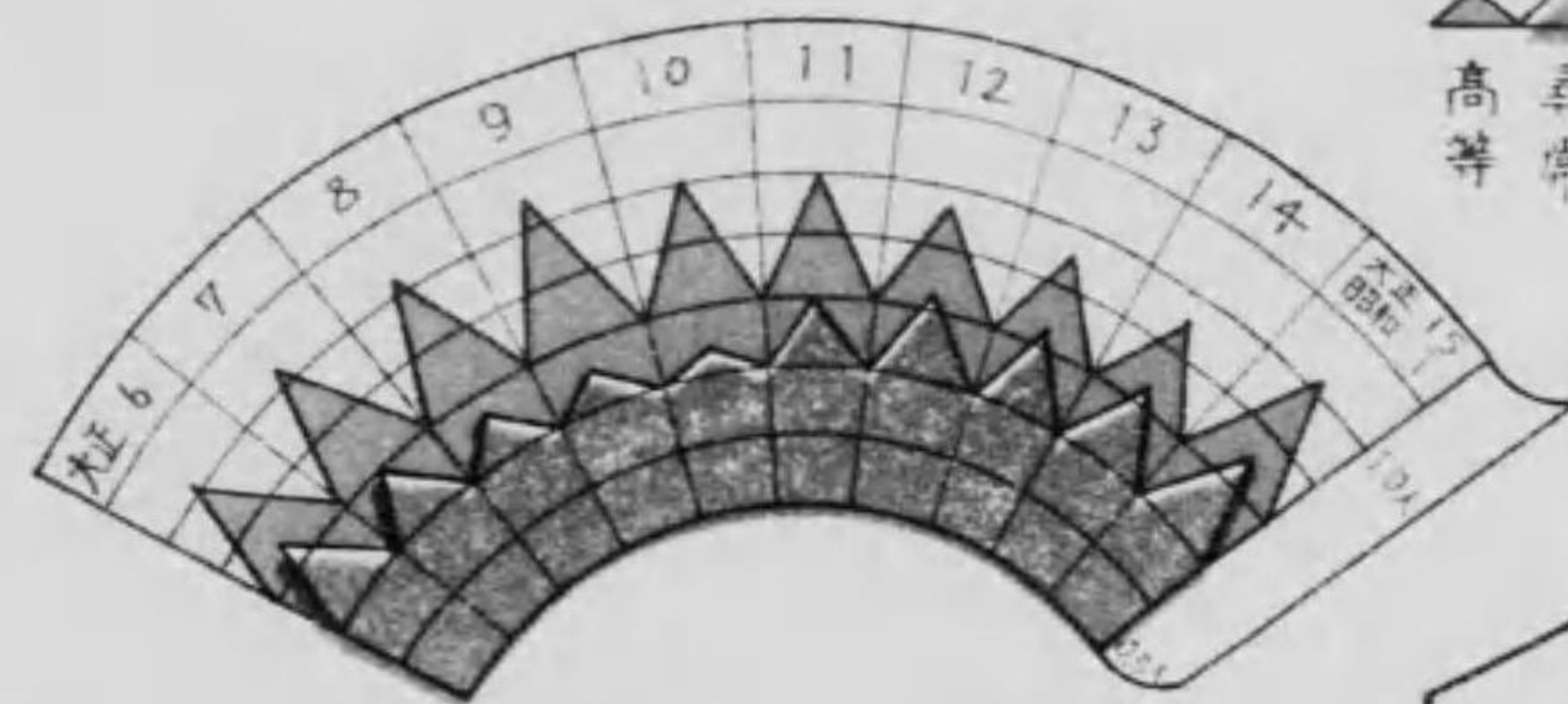
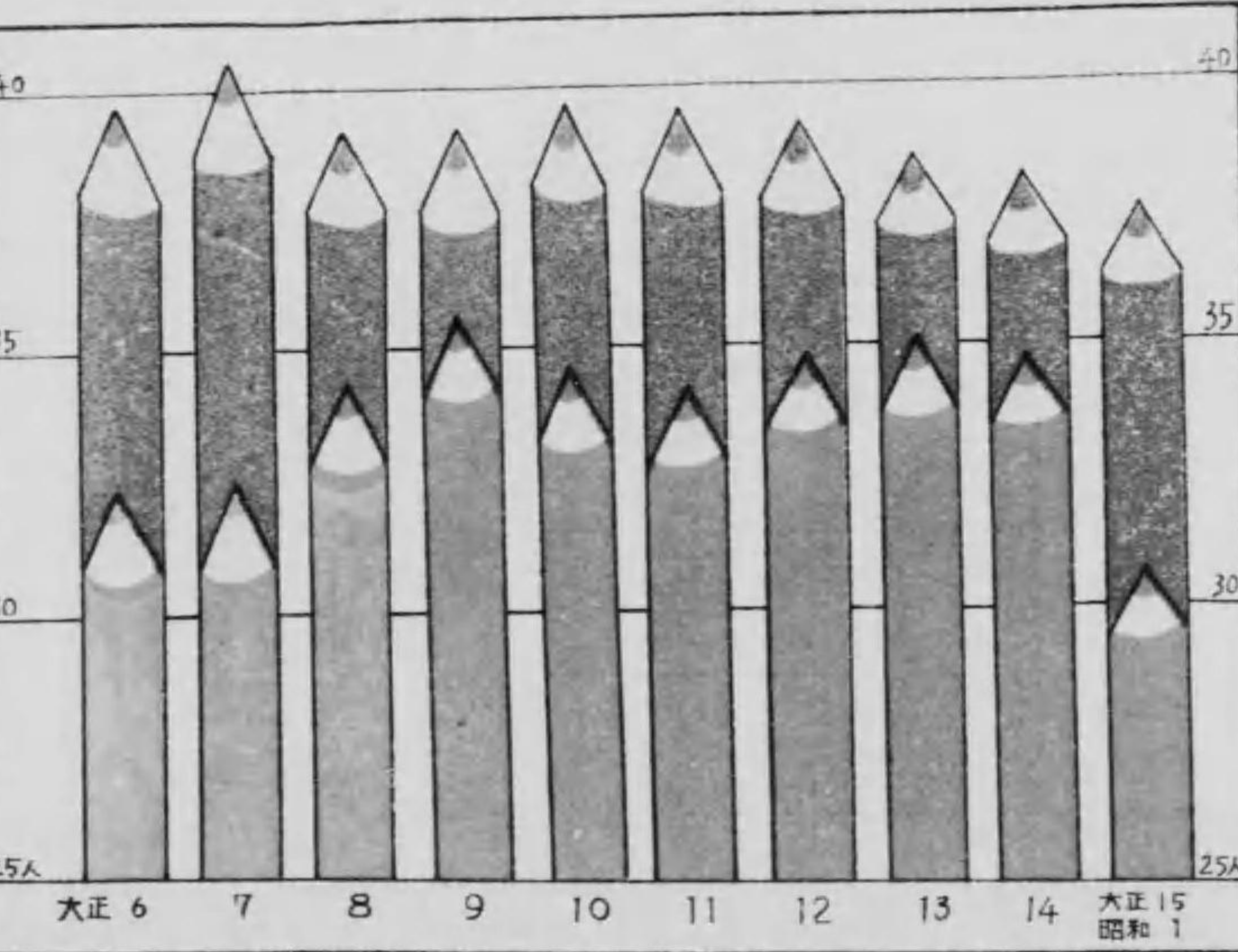

學級ニ付
本科正教員數

額總費學公

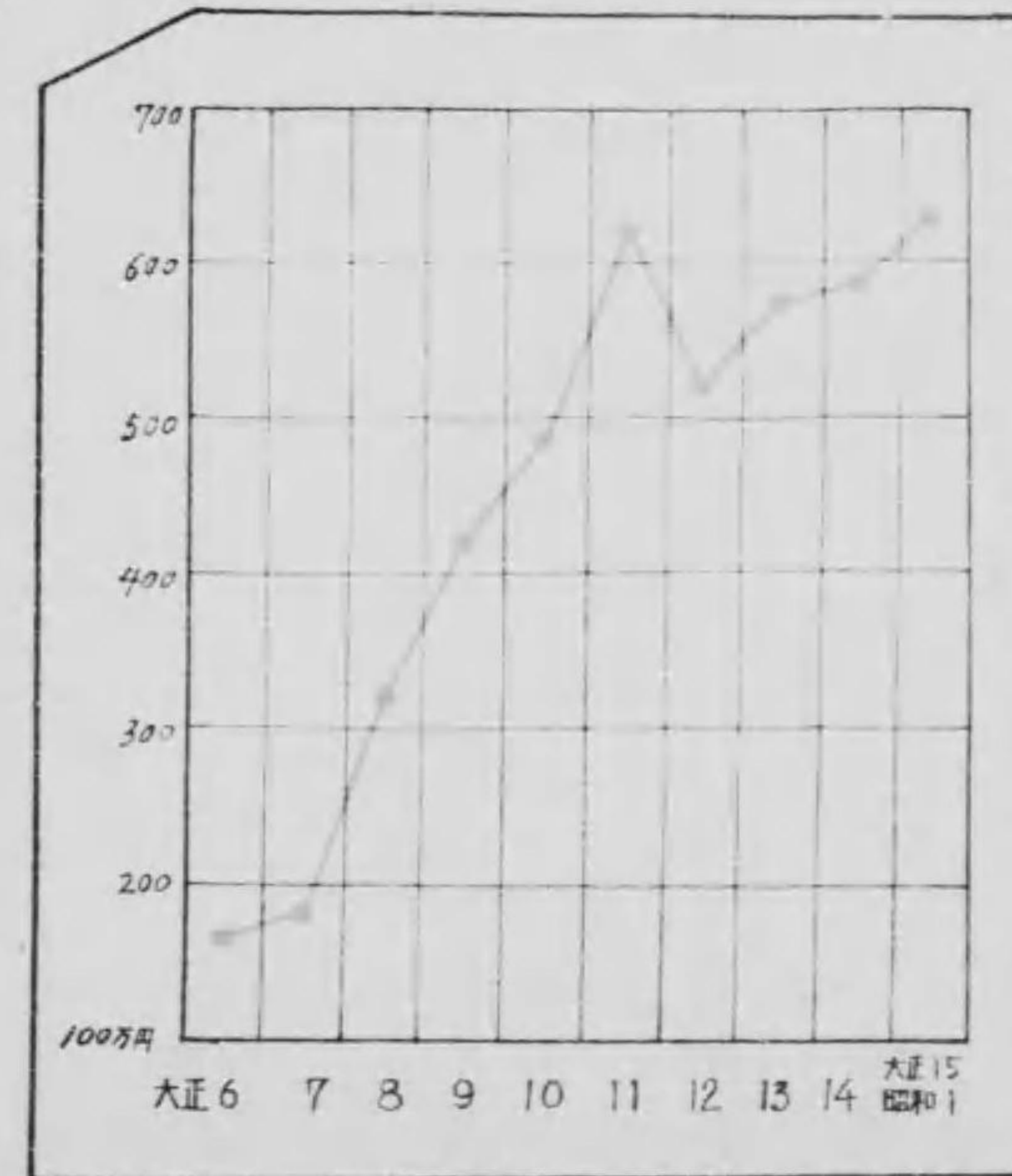

大正五年
昭和元年 度縣市町村
公學費比較

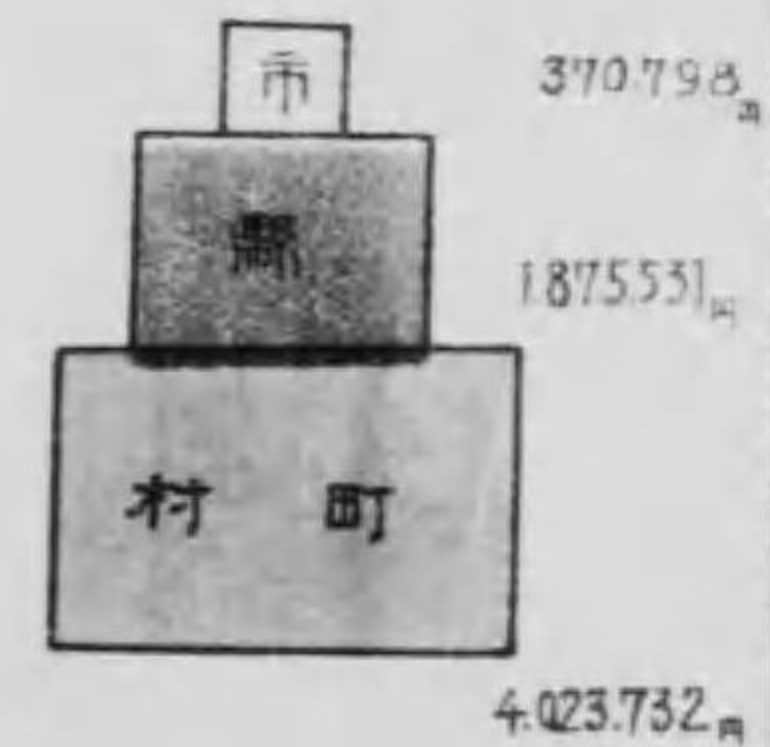

費 總 額

拾七萬七拾壹圓十年前ニ比スレハ實ニ四百七拾萬

圓ニ増シテ是ニ對シテ男ニ對シテ同一人ニシテ中學校ト

合

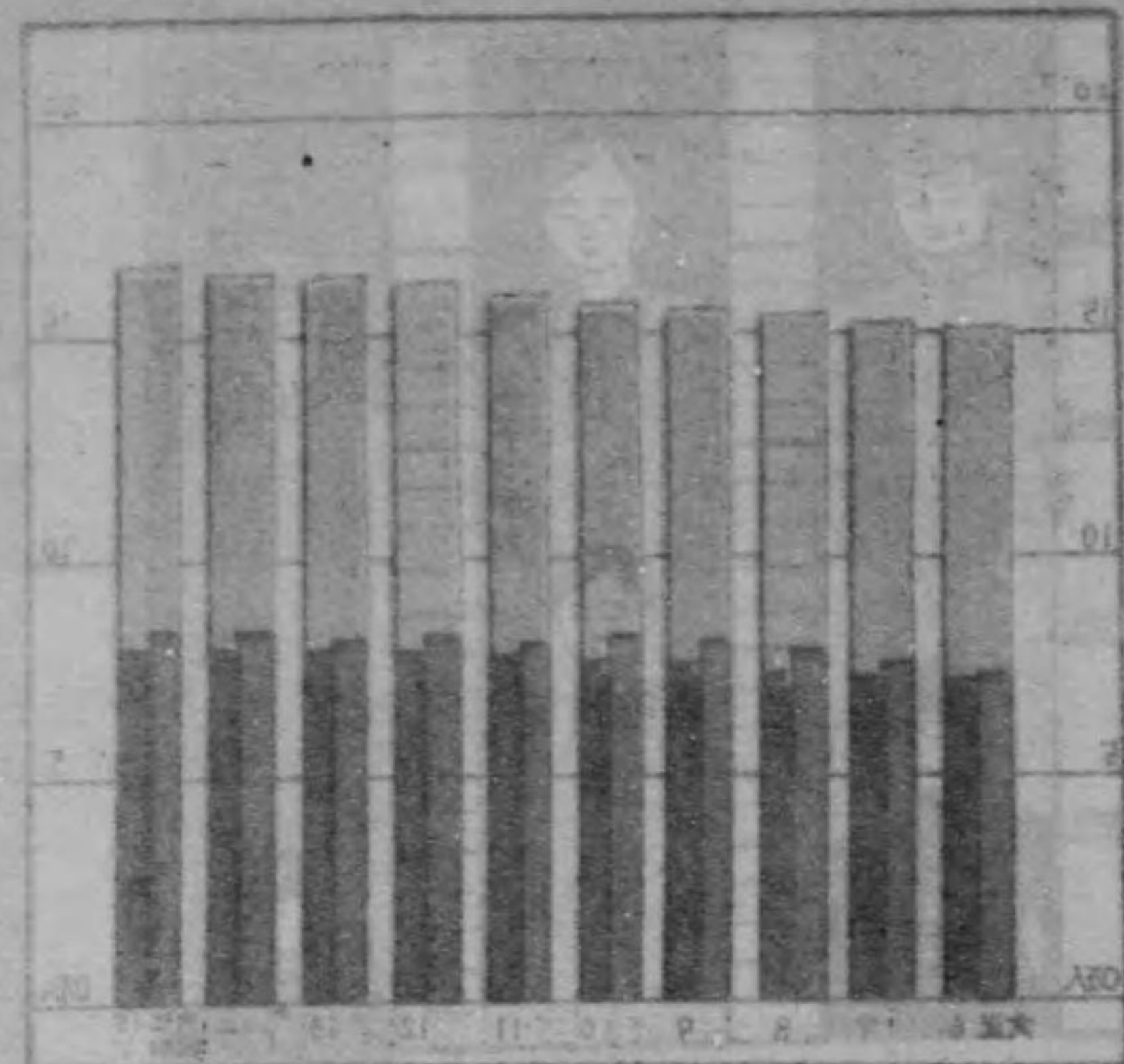
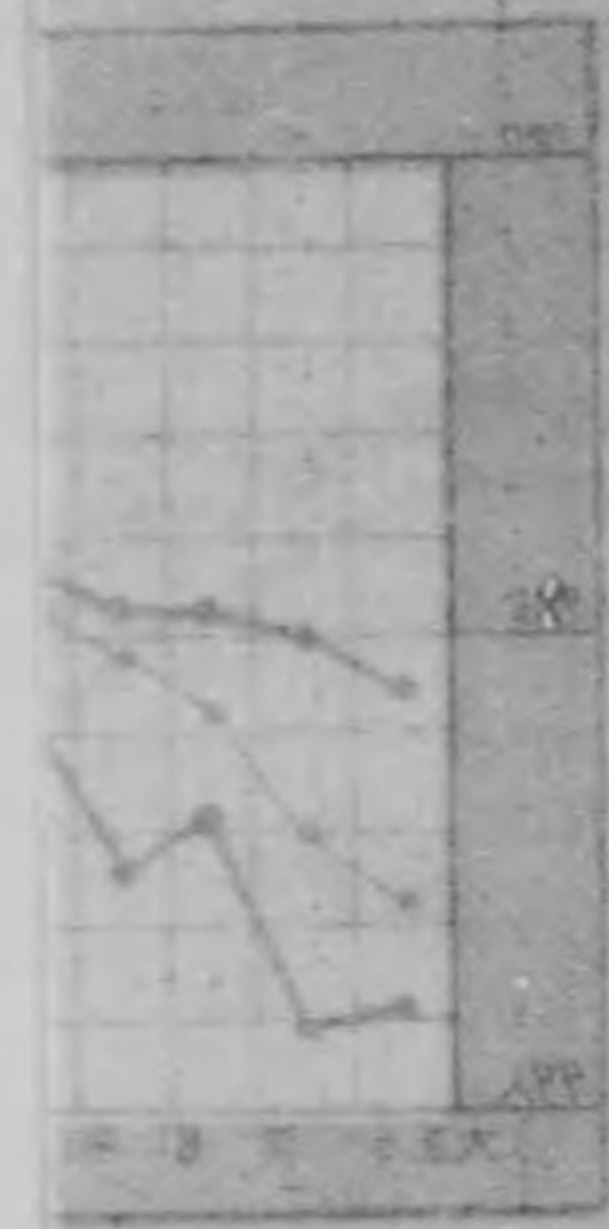

學校児童總數

男女別

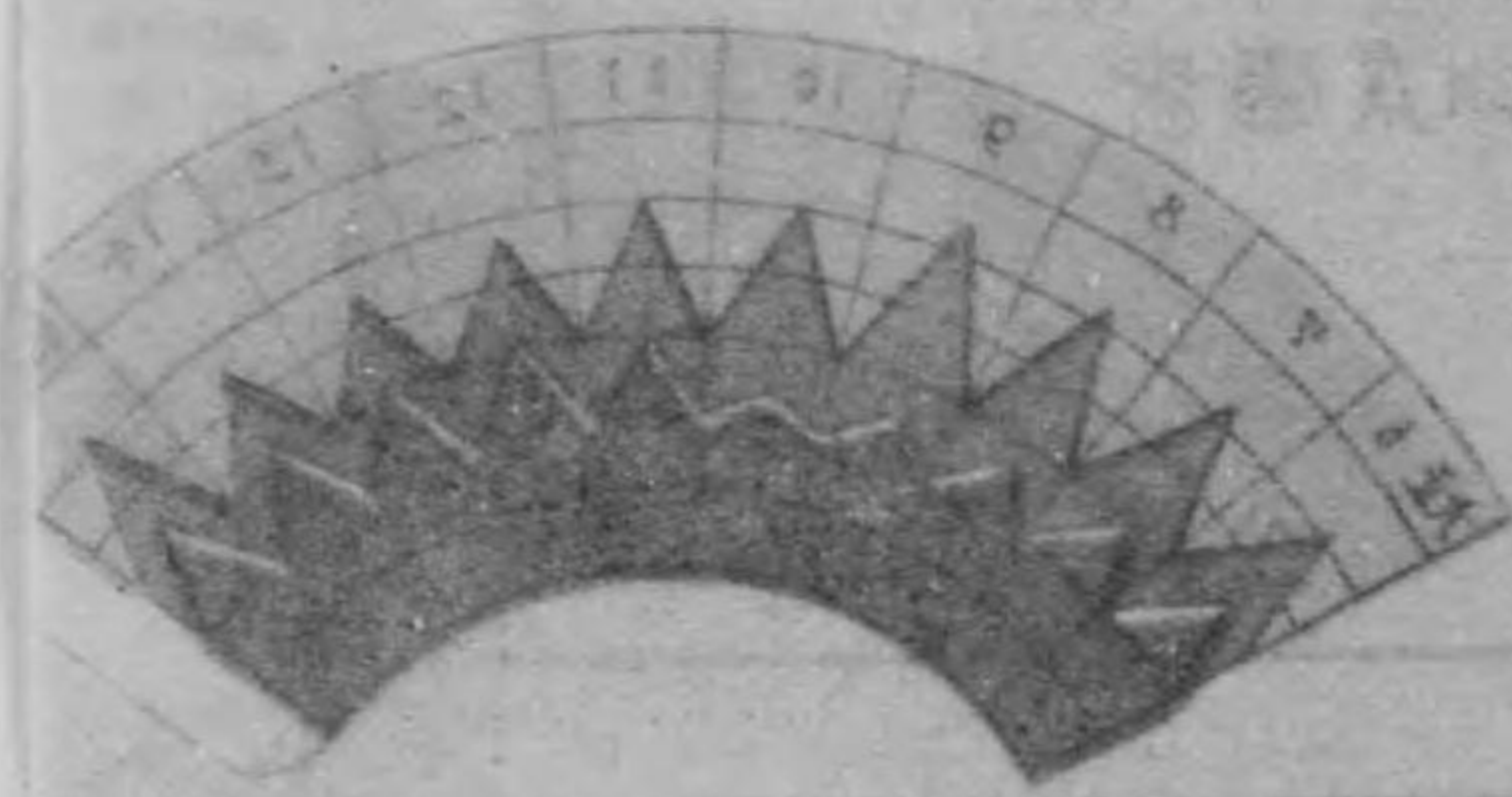

兒童總數

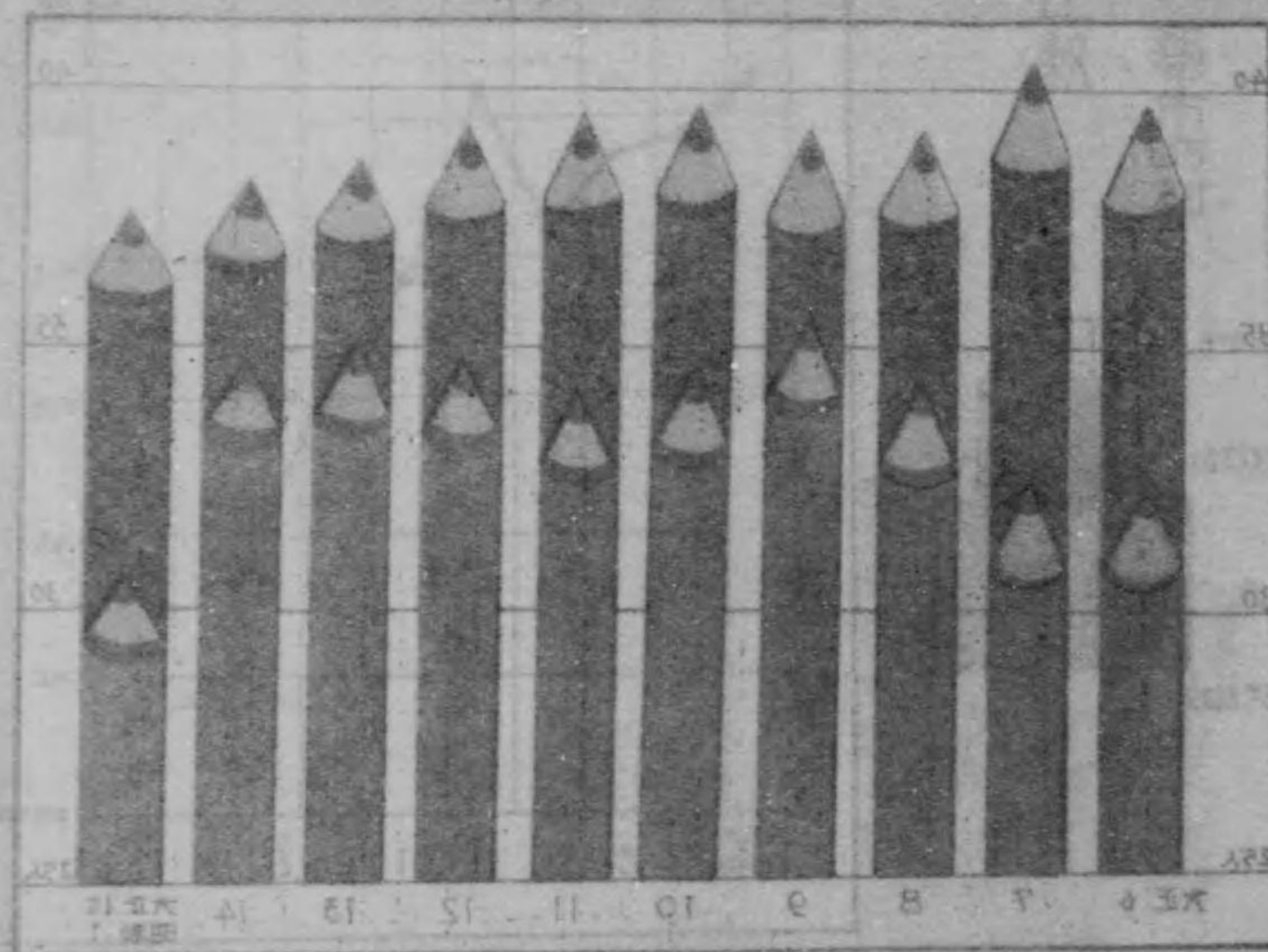

1 學校總覽 (大正十五年 昭和元年)

學校種別	學校數			學級數			教員數			生徒數		
	公立	私立	計	公立	私立	計	公立	私立	計	公立	私立	計
小學校	373	-	373	3268	-	3268	3985	-	3985	14118	-	14118
幼稚園	13	12	25	33	29	62	40	32	72	1300	572	1932
師範學校	2	-	2	31	-	31	64	-	64	1172	-	1174
中學校	9	1	10	131	4	135	230	12	232	5725	181	5906
高等女學校	14	1	15	122	11	133	220	21	241	5620	550	6170
實科高等女學校	1	1	2	2	8	12	11	19	30	197	370	587
農學校	6	-	6	81	-	81	61	-	61	1068	-	1068
(甲)工業學校	1	-	1	9	-	9	20	-	20	280	-	280
商業學校	3	-	3	28	-	28	56	-	56	1210	-	1210
職業學校	-	1	1	-	6	6	-	18	13	-	205	205
(乙)工業學校	2	-	2	9	-	9	16	-	16	182	-	182
實業補習學校	296	-	296	583	-	583	1420	-	1420	15558	-	15558
實業補習學校 教員養成所	1	-	1	1	-	1	8	-	8	23	-	23
盲學校	1	-	1	21	-	21	13	-	13	276	-	276
聾啞學校	1	-	1	10	-	10	8	-	8	78	-	78

2 戶口卜學齡兒童

現住戶數	現住人口			學齡兒童			人口百=付 學齡兒童	戶數=付 學齡兒童	
	男	女	計	男	女	計			
全 管									
大正十一年度	168 554	509 812	503 218	1 013 030	80 998	77 808	158 801	15.68	0.94
大正十二年度	170 095	516 198	509 633	1 025 831	82 010	78 894	160 904	15.69	0.95
大正十三年度	171 504	521 714	515 286	1 037 000	81 967	79 015	160 982	15.52	0.94
大正十四年度	186 367	451 298	463 838	915 136	82 546	79 679	162 225	17.73	0.87
大正十五年 昭和元年	177 967	477 044	484 874	961 918	82 714	79 870	162 584	16.90	0.91
郡 市 別 (大正十五年 昭和元年)									
西國東郡	8 950	22 564	23 239	45 803	4 042	3 987	8 029	17.53	0.90
東國東郡	12 442	31 627	33 566	65 193	5 355	5 389	10 744	16.28	0.86
大見分郡	13 315	34 920	35 275	70 195	6 192	5 897	12 089	17.22	0.91
北海郡	17 302	49 352	50 257	99 611	9 529	9 074	18 603	18.13	1.08
北南海郡	18 775	52 439	53 238	105 677	9 248	8 937	18 185	17.21	0.97
大直野入郡	15 647	43 067	43 240	86 307	7 193	7 100	14 293	16.56	0.91
珠田郡	16 402	43 306	43 348	86 652	7 046	6 783	13 829	15.96	0.84
政日下宇大別	9 143	23 422	23 263	46 689	3 954	3 954	7 909	16.24	0.87
珠田郡	6 040	17 785	17 257	35 042	3 350	3 141	6 491	18.52	1.08
毛佐郡	12 494	35 797	35 275	71 072	6 440	6 177	12 617	17.75	1.01
佐野郡	14 922	38 257	40 473	78 730	6 692	6 323	13 015	16.53	0.87
分府市	14 280	37 865	38 985	76 850	7 139	6 830	13 969	18.18	0.98
大別市	9 958	27 447	28 191	55 633	3 834	3 672	7 506	13.49	0.75
分府市	8 290	19 190	19 267	38 457	2 700	2 605	5 305	13.79	0.64

大正十四年度ハ國勢調査ニ依ルモノ

3 學 齡

Table with columns for years (大正十一年度 to 大正十五年 昭和元年度), gender (男, 女), and counts (計). Includes sub-sections for '全' (Total) and '郡市' (Municipalities).

4 不就學學齡兒童

Table showing children not attending school by grade (第一學年ノ者 to 第三學年ノ者) and gender. Includes sub-sections for '全' (Total) and '郡市' (Municipalities).

兒 童

Table with columns for years (大正十五年 昭和元年度), gender, and counts. Includes sub-sections for '管' (Total) and '別' (Municipalities).

其 一 就學猶豫者

Table showing children with hesitation to attend school by grade (第四學年ノ者 to 第六學年ノ者) and gender. Includes sub-sections for '管' (Total) and '別' (Municipalities).

5 不就學學齡兒童

Table showing the number of children who do not attend school by year (from 1922 to 1926) and region (Total, City, Prefecture). Columns include gender and total counts for each year and region.

6 學齡兒童中

Table showing the number of children in school by year (from 1922 to 1926) and region (Total, City, Prefecture). Columns include gender and total counts for each year and region.

大分市ノ欄中盲者ニシテ學校ニ於テ修業スル者總數ヨリ多キハ全市ニ盲聾學校アルタメ

其二 就學免除者

Table showing the number of children exempted from school by year (from 1922 to 1926) and region (Total, City, Prefecture). Columns include gender and total counts for each year and region.

盲者聾啞者

Table showing the ratio of blind, deaf, and dumb children in school by year (from 1922 to 1926) and region (Total, City, Prefecture). Columns include gender and percentage values.

7 小 學 校

年度	尋常小學校			尋常高等小學校			計	市町村立分教場			
	市町村立	市町村立分教場	師範學校附屬	市町村立	市町村立分教場	師範學校附屬					
大正十一年	85	7	9	2	289	68	33	2	374	376	117
大正十二年	81	7	9	2	292	61	38	2	373	375	115
大正十三年	76	7	8	2	299	61	38	2	375	377	114
大正十四年	74	5	9	2	300	63	38	2	372	376	115
大正十五年	70	5	8	2	301	66	37	2	371	373	116
(大正十五年 昭和元年度)											
西東連大	1				16	7			17	17	7
國見分	5				23	3			27	27	3
東見分	7				23				30	30	2
郡	15				33	9			41	44	9
北海	5				30	5			35	35	11
南	9				27	7			36	36	19
大直	2			2	34	8	5		36	36	13
政日下字		3	2		22	3			22	22	3
大別	7	3	2		10	4	5		17	17	14
	17	2	2		23	5	5		40	40	14
	3				27	10	5		30	30	12
					27	5	4		27	27	9
				2	6				6	8	
	2				2				4	5	

8 小 學 校 學 級 (正教科)

年度	尋常科			高等科			計
	師範學校附屬	市町村立	計	師範學校附屬	市町村立	計	
大正十一年	15	2,519	2,534	5	513	518	3,052
大正十二年	15	2,561	2,576	5	540	545	3,121
大正十三年	15	2,618	2,633	5	570	575	3,208
大正十四年	18	2,599	2,617	6	582	588	3,205
大正十五年	18	2,645	2,663	5	600	605	3,268
(大正十五年 昭和元年度)							
西東連大		130	130		38	38	168
國見分		184	184		48	48	232
東見分		207	207		47	47	254
郡		301	301		72	72	373
北海		255	255		67	67	322
南		260	260		48	48	308
大直		244	244		59	59	303
政日下字		116	116		32	32	148
大別		123	123		22	22	145
		199	199		34	34	233
		217	217		47	47	264
		236	236		52	52	288
	18	101	119	5	21	26	145
		72	72		13	13	85

9 補習科ヲ設クル小學校及其ノ學級

年度	小 學 校					計
	尋常小學校	師範學校附屬	市	町	村	
大正十一年	5					10
大正十二年	6					12
大正十三年	5					9
大正十四年	7					11
大正十五年	9		3			7
(大正十五年 昭和元年度)						
西東連大						
國見分						
東見分						
郡						
北海						
南						
大直						
政日下字						
大別						

年度	尋常科			高等科			計
	師範學校附屬	市町村立	計	師範學校附屬	市町村立	計	
大正十一年		21	21		13	13	34
大正十二年		18	18		15	15	33
大正十三年		10	10		13	13	23
大正十四年		18	18		7	7	25
大正十五年		18	18		14	14	32
(大正十五年 昭和元年度)							
西東連大							
國見分							
東見分							
郡							
北海							
南							
大直							
政日下字							
大別							

10 小 學 校 本

	尋 常 科								
	師範學校附屬			市 町 村 立			計		
	男	女	計	男	女	計	男	女	計
全									
大正十一年	13	2	15	1478	541	2019	1491	543	2034
大正十二年	14	2	16	1446	604	2050	1460	606	2066
大正十三年	14	2	16	1431	670	2104	1448	672	2120
大正十四年	17	1	18	1438	727	2165	1455	728	2183
大正十五年	17	1	18	1483	789	2272	1500	790	2290
郡									
西國東郡				79	45	124	79	45	124
東國東郡				115	47	162	115	47	162
東國東郡				112	71	183	112	71	183
東國東郡				164	91	255	164	91	255
東國東郡				128	91	219	128	91	219
東國東郡				149	46	195	149	46	195
東國東郡				111	88	199	111	88	199
東國東郡				67	39	106	67	39	106
東國東郡				74	33	107	74	33	107
東國東郡				104	42	146	104	42	146
東國東郡				126	67	193	126	67	193
東國東郡				141	65	206	141	65	206
東國東郡	17	1	18	73	32	105	90	33	123
東國東郡				40	32	72	40	32	72

11 小 學 校 專

	尋 常 科								
	師範學校附屬			市 町 村 立			計		
	男	女	計	男	女	計	男	女	計
全									
大正十一年		1	1	48	243	291	48	244	292
大正十二年		1	1	66	233	299	66	233	300
大正十三年		1	1	83	244	327	83	244	328
大正十四年				81	214	325	81	244	325
大正十五年	1	1	2	95	242	337	96	243	339
郡									
西國東郡				3	14	17	3	14	17
東國東郡				7	35	42	7	35	42
東國東郡				8	19	27	8	19	27
東國東郡				12	39	51	12	39	51
東國東郡				8	15	23	8	15	23
東國東郡				2	19	21	2	19	21
東國東郡				21	24	45	21	24	45
東國東郡				7	11	18	7	11	18
東國東郡				5	19	24	5	19	24
東國東郡				5	8	13	5	8	13
東國東郡				3	16	19	3	16	19
東國東郡				13	15	28	13	15	28
東國東郡	1	1	2		5	5		6	6
東國東郡				1	3	4	1	3	4

科 正 教 員 小

	高 等 科									總 計
	師範學校附屬			市 町 村 立			計			
	男	女	計	男	女	計	男	女	計	
全										
大正十一年	5	1	6	515	9	524	520	10	530	2564
大正十二年	4	1	5	520	16	536	524	17	541	2607
大正十三年	5	1	6	530	24	554	535	25	560	2680
大正十四年	5	1	6	551	18	569	556	19	575	2758
大正十五年	5	1	6	588	25	613	593	26	619	2909
別										
西國東郡				37	1	38	37	1	38	161
東國東郡				45	1	46	45	1	46	108
東國東郡				47	1	48	47	1	48	231
東國東郡				70	2	72	70	2	72	327
東國東郡				56	8	64	56	8	64	283
東國東郡				49	3	52	47	3	50	247
東國東郡				62	1	63	62	1	63	261
東國東郡				34	1	35	34	1	35	140
東國東郡				18	3	21	18	3	21	128
東國東郡				33	1	34	33	1	34	179
東國東郡				39	5	44	39	5	44	237
東國東郡				50	1	51	50	1	51	257
東國東郡	5	1	6	32	1	33	37	2	39	162
東國東郡				16	1	17	16	1	17	88

科 正 教 員 小

	高 等 科									總 計
	師範學校附屬			市 町 村 立			計			
	男	女	計	男	女	計	男	女	計	
全										
大正十一年				13	41	53	12	41	53	345
大正十二年				9	32	41	9	32	41	341
大正十三年				14	31	45	14	31	45	373
大正十四年		1	1	20	31	51	20	32	52	377
大正十五年	2		2	35	39	74	37	39	76	415
別										
西國東郡				1	1	2	1	1	2	18
東國東郡				1	3	4	1	3	4	46
東國東郡				5	5	10	5	5	10	37
東國東郡				3	6	9	3	6	9	60
東國東郡				4	5	9	4	5	9	32
東國東郡				7	2	9	7	2	9	24
東國東郡				6	4	10	6	4	10	55
東國東郡				3	1	4	3	1	4	22
東國東郡				2	2	4	2	2	4	28
東國東郡				3	1	4	3	1	4	17
東國東郡				1	1	2	1	1	2	20
東國東郡				3	7	10	3	7	10	28
東國東郡				1	1	2	1	1	2	12
東國東郡				1	1	2	1	1	2	6

12 小學校准教員

年度	准教員						總計
	尋常科			高等科			
	市	町	村	市	町	村	
大正十三年	134	153	287	2	-	2	289
大正十四年	137	147	286	4	-	4	290
大正十五年	144	121	265	4	-	4	280
昭和元年	131	110	241	3	-	3	244
昭和二年	136	103	239	5	-	5	244
全							
西大	8	-	8	-	-	-	8
東大	8	2	10	-	-	-	10
國東	15	8	23	-	-	-	23
大分	12	11	23	2	-	-	25
北直	9	13	22	-	-	-	21
南海	17	21	39	-	-	-	39
大野	10	6	24	2	-	-	26
直入	4	6	10	-	-	-	10
玖珠	6	3	9	-	-	-	9
日田	22	16	38	-	-	-	38
宇毛	6	6	12	-	-	-	12
宇佐	10	8	18	1	-	-	19
大別	-	-	-	-	-	-	-

13 小學校教員

年度	尋常科						總計
	師範學校附屬			市町村立			
	男	女	計	男	女	計	
大正十三年	13	3	16	1869	1173	3042	1882
大正十四年	14	3	17	1905	1196	3101	1199
大正十五年	14	3	17	1906	1206	3196	1209
昭和元年	17	1	18	1896	1240	3136	1913
昭和二年	18	2	20	1942	1269	3211	1960
全							
西大	-	-	-	97	63	160	63
東大	-	-	-	143	89	232	143
國東	-	-	-	150	103	253	150
大分	-	-	-	214	148	360	214
北直	-	-	-	172	128	300	172
南海	-	-	-	194	113	307	194
大野	-	-	-	163	141	304	163
直入	-	-	-	86	62	148	86
玖珠	-	-	-	100	60	160	100
日田	-	-	-	160	91	251	160
宇毛	-	-	-	153	106	259	153
宇佐	-	-	-	185	91	276	185
大別	18	2	20	76	39	115	94

員及代用教員

年度	代用教員						總計
	尋常科			高等科			
	市	町	村	市	町	村	
大正十三年	209	236	445	12	4	16	461
大正十四年	254	212	466	16	4	20	486
大正十五年	233	171	410	19	2	21	431
昭和元年	247	159	405	17	2	19	424
昭和二年	228	135	363	30	7	37	400
全							
西大	7	4	11	1	-	-	12
東大	13	5	18	3	-	-	21
國東	15	5	24	2	-	-	23
大分	26	7	33	2	1	-	35
北直	27	9	36	6	-	-	42
南海	26	26	52	2	-	-	55
大野	15	21	36	4	1	-	40
直入	8	6	14	3	-	-	17
玖珠	15	5	20	1	-	-	21
日田	29	25	54	1	1	-	56
宇毛	18	17	35	1	1	-	36
宇佐	21	3	24	4	3	-	31
大別	3	2	5	1	-	-	6

員全數

年度	高等科						總計
	師範學校附屬			市町村立			
	男	女	計	男	女	計	
大正十三年	5	1	6	541	54	595	546
大正十四年	4	1	5	547	52	601	553
大正十五年	5	2	7	567	50	623	572
昭和元年	5	2	7	591	51	642	596
昭和二年	7	1	8	658	71	729	665
全							
西大	-	-	-	38	1	39	38
東大	-	-	-	49	4	53	49
國東	-	-	-	51	7	58	51
大分	-	-	-	77	8	85	77
北直	-	-	-	66	13	79	66
南海	-	-	-	52	6	58	52
大野	-	-	-	74	4	78	74
直入	-	-	-	40	1	41	40
玖珠	-	-	-	21	5	26	21
日田	-	-	-	36	3	39	36
宇毛	-	-	-	41	5	46	41
宇佐	-	-	-	58	11	69	58
大別	7	1	8	35	2	37	42

尋常小學校

Table with columns for school type (師範學校附屬, 市, 町, 村, 立), gender (男, 女), and year (年度). Rows include years from 大正十一年 to 昭和元年, and regional breakdowns like 西東, 國見, 東大, etc.

兒童科

Table with columns for school type (市, 町, 村, 立), gender (男, 女), and year (年度). Rows include years from 大正十一年 to 昭和元年, and regional breakdowns like 西東, 國見, 東大, etc.

尋常小學校

Table with columns for school type (師範學校附屬), grade level (第一學年 to 第六學年), and year (年度). Rows include years from 大正十一年 to 昭和元年, and regional breakdowns like 西東, 國見, 東大, etc.

兒童科

Table with columns for school type (市, 町, 村, 立), grade level (第一學年 to 第六學年), and year (年度). Rows include years from 大正十一年 to 昭和元年, and regional breakdowns like 西東, 國見, 東大, etc.

18 小學校高

	教 師					
	正 師			附 屬 師		
	男	女	計	男	女	計
	全					
大正十一年度	87	74	161	12775	7363	20138
大正十二年度	71	65	136	13239	7747	20986
大正十三年度	74	58	132	13558	8392	21950
大正十四年度	81	56	137	13773	8685	22458
大正十五年度	85	64	149	13875	8597	22472
	郡 市					
西國東郡	-	-	-	842	521	1363
東國東郡	-	-	-	1035	759	1794
東國東郡	-	-	-	1086	639	1725
東國東郡	-	-	-	1763	1236	2999
北海郡	-	-	-	1476	1014	2490
北海郡	-	-	-	1162	567	1729
北海郡	-	-	-	1238	764	2002
北海郡	-	-	-	671	505	1176
珠野郡	-	-	-	565	246	811
珠野郡	-	-	-	822	279	1101
珠野郡	-	-	-	1011	677	1688
珠野郡	-	-	-	1294	805	2099
珠野郡	85	64	149	531	346	877
珠野郡	-	-	-	379	239	618

19 小學校高等科

	師 範 學 校 附 屬					
	修業年限二箇年ノモノ			修業年限三箇年ノモノ		
	第一學年	第二學年	計	第一學年	第二學年	第三學年
	全					
大正十一年度	87	74	161	-	-	-
大正十二年度	73	63	136	-	-	-
大正十三年度	73	59	132	-	-	-
大正十四年度	79	56	135	-	-	-
大正十五年度	88	61	149	-	-	-
	郡 市					
西國東郡	-	-	-	-	-	-
東國東郡	-	-	-	-	-	-
東國東郡	-	-	-	-	-	-
東國東郡	-	-	-	-	-	-
北海郡	-	-	-	-	-	-
北海郡	-	-	-	-	-	-
北海郡	-	-	-	-	-	-
北海郡	-	-	-	-	-	-
珠野郡	-	-	-	-	-	-
珠野郡	-	-	-	-	-	-
珠野郡	-	-	-	-	-	-
珠野郡	-	-	-	-	-	-
珠野郡	88	61	149	-	-	-
珠野郡	-	-	-	-	-	-

等 科 兒 童

	科			補 習 科		
	計		計	市 町 村		立 計
	男	女		男	女	
	管 全					
大正十一年度	13062	7437	20499	-	408	408
大正十二年度	13260	7812	21102	-	447	447
大正十三年度	13622	8450	22072	-	194	194
大正十四年度	13854	8741	22595	-	204	204
大正十五年度	13960	8661	22621	-	290	290
	別 (大正十五年度)					
西國東郡	842	521	1363	-	-	-
東國東郡	1035	759	1794	-	-	-
東國東郡	1086	639	1725	-	-	-
東國東郡	1763	1236	2999	-	251	251
北海郡	1476	1014	2490	-	-	-
北海郡	1162	567	1729	-	-	-
北海郡	1238	764	2002	-	-	-
北海郡	671	505	1176	-	10	10
珠野郡	565	246	811	-	-	-
珠野郡	822	279	1101	-	11	11
珠野郡	1011	677	1688	-	18	18
珠野郡	1204	805	2009	-	-	-
珠野郡	616	416	1032	-	-	-
珠野郡	379	239	618	-	-	-

兒 童 學 年 別

	市 町 村 立					
	修業年限二箇年ノモノ			修業年限三箇年ノモノ		
	第一學年	第二學年	計	第一學年	第二學年	第三學年
	管 全					
大正十一年度	10924	8285	19209	441	390	296
大正十二年度	11071	8709	19780	461	351	374
大正十三年度	12164	9019	21183	317	256	344
大正十四年度	11925	9718	21643	343	249	223
大正十五年度	12035	9626	21661	322	280	209
	別 (大正十五年度)					
西國東郡	493	414	907	187	167	102
東國東郡	991	803	1794	-	-	456
東國東郡	853	674	1527	-	65	198
東國東郡	1658	1341	2999	-	-	-
北海郡	1395	1095	2490	-	-	-
北海郡	968	761	1729	-	-	-
北海郡	1105	897	2002	-	-	-
北海郡	622	554	1176	-	-	-
珠野郡	462	346	811	-	-	-
珠野郡	612	489	1101	-	-	-
珠野郡	975	713	1688	-	-	-
珠野郡	1051	891	1942	63	48	46
珠野郡	501	376	877	-	-	-
珠野郡	349	269	618	-	-	-

20 小學校兒童

	尋常科					
	師範學校附屬		市町村立		計	
	男	女	男	女	男	女
	全					
大正十一年度	96.27	43.73	50.97	49.03	51.00	49.00
大正十二年度	56.95	43.05	50.94	49.06	50.97	49.03
大正十三年度	58.02	41.89	50.88	49.12	50.93	49.07
大正十四年度	56.97	43.03	50.89	49.11	50.92	49.08
大正十五年度	55.70	44.30	50.86	49.14	50.88	49.12
	郡 市					
西東國東郡	—	—	49.87	50.13	49.87	50.13
大東國東郡	—	—	49.80	50.20	49.80	50.20
大東國東郡	—	—	51.38	48.62	51.38	48.62
大東國東郡	—	—	51.37	48.63	51.37	48.63
北海國東郡	—	—	50.58	49.42	50.58	49.42
北海國東郡	—	—	50.72	49.28	50.72	49.28
北海國東郡	—	—	51.04	48.96	51.04	48.96
北海國東郡	—	—	50.02	49.98	50.02	49.98
珠田國東郡	—	—	51.91	48.09	51.91	48.09
珠田國東郡	—	—	50.96	49.04	50.96	49.04
珠田國東郡	—	—	51.41	48.59	51.41	48.59
珠田國東郡	—	—	51.16	48.84	51.16	48.84
大別	55.70	44.30	50.17	49.83	50.85	49.15
	—	—	50.69	49.31	50.69	49.31

21 小學校兒童日

	師範學校附屬								
	尋常科		高等科		計		計		
	男	女	男	女	男	女	男	女	
	全								
大正十一年度	37,598	296,938	67,191	86,128	71,779	157,833	451,100	268,640	829,740
大正十二年度	378,322	280,188	658,500	69,740	61,560	131,300	448,060	341,740	789,800
大正十三年度	379,157	281,670	660,790	79,930	52,800	134,730	456,680	336,270	793,150
大正十四年度	376,750	281,670	653,420	79,930	52,800	134,730	456,680	336,470	793,150
大正十五年度	377,250	296,150	673,400	83,970	63,110	147,080	461,220	359,260	820,480
	郡 市								
西東國東郡	—	—	—	—	—	—	—	—	—
大東國東郡	—	—	—	—	—	—	—	—	—
大東國東郡	—	—	—	—	—	—	—	—	—
大東國東郡	—	—	—	—	—	—	—	—	—
北海國東郡	—	—	—	—	—	—	—	—	—
北海國東郡	—	—	—	—	—	—	—	—	—
北海國東郡	—	—	—	—	—	—	—	—	—
北海國東郡	—	—	—	—	—	—	—	—	—
珠田國東郡	—	—	—	—	—	—	—	—	—
珠田國東郡	—	—	—	—	—	—	—	—	—
珠田國東郡	—	—	—	—	—	—	—	—	—
珠田國東郡	—	—	—	—	—	—	—	—	—
大別	377,250	296,150	673,400	83,970	63,110	147,080	461,220	359,260	820,480

男女比例 (百分比)

	高等科					
	師範學校附屬		市町村立		計	
	男	女	男	女	男	女
	全					
大正十一年度	54.09	45.96	63.80	36.20	63.72	36.28
大正十二年度	52.21	47.79	63.05	36.95	63.13	36.87
大正十三年度	56.06	43.94	61.77	38.23	61.72	38.28
大正十四年度	59.12	40.88	61.23	38.77	61.31	38.69
大正十五年度	57.05	42.95	61.74	38.26	61.71	38.29
	別 (大正十五年度)					
西東國東郡	—	—	61.78	38.22	61.78	38.22
大東國東郡	—	—	57.69	42.31	57.69	42.31
大東國東郡	—	—	62.96	37.04	62.96	37.04
大東國東郡	—	—	58.79	41.21	58.79	41.21
北海國東郡	—	—	59.28	40.72	59.28	40.72
北海國東郡	—	—	67.21	32.79	67.21	32.79
北海國東郡	—	—	61.81	38.19	61.81	38.19
北海國東郡	—	—	57.06	42.94	57.06	42.94
珠田國東郡	—	—	69.67	30.33	69.67	30.33
珠田國東郡	—	—	74.66	25.34	74.66	25.34
珠田國東郡	—	—	59.89	40.11	59.89	40.11
珠田國東郡	—	—	61.65	38.35	61.65	38.35
大別	57.05	42.95	60.55	39.45	60.54	39.46
	—	—	61.33	38.67	61.33	38.67

平均出席數

	市町村立								
	尋常科		高等科		計		計		
	男	女	男	女	男	女	男	女	
	全								
大正十一年度	59,509.82	56,804.76	116,374.08	12,607.18	7,178.74	19,785.92	72,176.50	63,983.50	136,160.00
大正十二年度	59,811.57	57,195.86	117,007.43	12,830.32	7,527.06	20,357.38	72,641.89	64,722.92	137,364.81
大正十三年度	59,227.28	56,492.15	115,719.43	13,426.51	7,776.65	21,233.16	72,673.79	64,267.80	136,942.59
大正十四年度	59,476.29	56,959.52	116,435.81	13,431.01	8,422.20	21,853.21	72,907.30	65,381.72	138,289.02
大正十五年度	59,239.82	56,870.31	116,110.13	13,542.90	8,426.43	21,969.33	72,782.72	65,296.74	138,079.46
	別 (大正十五年度)								
西東國東郡	2,924.72	2,919.62	5,844.34	834.98	520.35	1,355.33	3,759.70	3,439.97	7,199.67
大東國東郡	3,785.17	3,802.09	7,587.26	1,005.39	748.25	1,753.74	4,790.56	4,550.44	9,341.00
大東國東郡	4,464.27	4,217.43	8,681.70	1,063.56	623.57	1,686.13	5,527.83	4,840.00	10,367.83
大東國東郡	6,930.59	6,517.81	13,448.40	1,730.94	1,207.39	2,938.33	8,661.53	7,725.20	16,386.73
北海國東郡	6,567.73	6,380.86	12,948.59	1,431.85	1,004.56	2,436.41	7,999.58	7,385.42	15,385.00
北海國東郡	5,286.85	5,052.37	10,339.22	1,126.19	539.50	1,665.69	6,413.04	5,591.87	12,004.91
北海國東郡	5,104.32	4,864.75	9,969.07	1,205.65	753.73	1,959.38	6,309.97	5,618.48	11,928.45
北海國東郡	2,821.43	2,808.65	5,630.08	657.26	495.17	1,152.43	3,478.69	3,303.82	6,782.51
珠田國東郡	2,388.23	2,200.00	4,588.23	538.93	233.61	772.54	2,927.16	2,433.61	5,360.77
珠田國東郡	4,581.85	4,339.79	8,921.64	793.01	267.16	1,060.17	5,374.86	4,606.95	9,981.81
珠田國東郡	4,906.72	4,630.58	9,537.30	990.61	657.37	1,647.98	5,897.33	5,287.95	11,185.28
珠田國東郡	5,217.34	4,967.34	10,184.68	1,275.35	787.94	2,063.29	6,492.69	5,755.28	12,247.97
大別	2,348.35	2,332.90	4,681.25	521.42	351.80	873.22	2,869.77	2,684.70	5,554.47
	1,912.25	1,836.12	3,748.37	367.76	236.93	604.69	2,280.01	2,073.05	4,353.06

22 小学校児童日数

Table with columns for school types (師範學校附屬, 尋常科, 高等科), gender (男, 女), and year (年度). Rows include summary totals (全管) and regional breakdowns (郡別, 市別).

平均出席歩合 (日及ノ出席缺席合計百ニ付)

Table showing attendance rates for different school types and regions. Columns include school type (市町村立), gender (男, 女), and year (年度). Rows include summary totals (全管) and regional breakdowns (郡別, 市別).

23 小学校常科卒業者

Table showing the number of graduates from elementary school regular courses. Columns include school type (師範學校附屬, 市町村立), gender (男, 女), and year (年度). Rows include summary totals (全管) and regional breakdowns (郡別, 市別).

24 小学校高等科卒業者

Table showing the number of graduates from elementary school advanced courses. Columns include school type (師範學校附屬, 市町村立), gender (男, 女), and year (年度). Rows include summary totals (全管) and regional breakdowns (郡別, 市別).

25 小學校尋常科卒業者ノ兒童比例

	各性兒童百人ニ付卒業者					
	師範學校附屬		市町村立		計	
	男	女	男	女	男	女
全管						
大正十一年年度	15.54	18.00	15.35	14.84	15.35	14.86
大正十二年年度	14.67	17.35	16.15	16.11	16.14	16.21
大正十三年年度	16.54	15.00	14.47	14.16	14.45	14.78
大正十四年度	15.89	17.24	16.30	15.85	16.30	15.85
大正十五年度	16.22	15.38	16.96	16.89	16.96	16.83
昭和元年度						
郡市別 (大正十五年度)						
西國東郡			17.70	17.67	17.70	17.67
東國東郡			19.17	17.88	19.17	17.88
東國東郡			17.92	16.96	17.92	16.96
東國東郡			16.32	16.70	16.32	16.70
北東郡			16.43	17.52	16.43	17.52
北海郡			18.08	16.35	18.08	16.35
北南直郡			16.00	15.53	16.00	15.53
北南直郡			18.44	16.84	18.44	16.84
北南直郡			16.84	16.01	16.84	16.01
北南直郡			16.33	16.16	16.33	16.16
北南直郡			16.72	17.56	16.72	17.56
北南直郡			16.43	17.31	16.43	17.31
大別	16.22	15.38	16.59	16.99	16.54	16.82
分府			14.86	16.82	14.86	16.82

26 小學校高等科卒業者ノ兒童比例

	各性兒童百人ニ付卒業者					
	師範學校附屬		市町村立		計	
	男	女	男	女	男	女
全管						
大正十一年年度	47.13	44.59	43.84	41.57	43.86	41.60
大正十二年年度	46.48	44.62	44.67	42.30	44.67	42.32
大正十三年年度	70.27	48.27	43.31	40.23	43.29	40.78
大正十四年度	37.14	50.00	44.59	43.40	44.54	43.44
大正十五年度	47.06	32.81	44.36	42.90	44.33	42.82
昭和元年度						
郡市別 (大正十五年度)						
西國東郡			36.34	40.50	36.34	40.50
東國東郡			46.18	42.82	46.18	42.82
東國東郡			40.53	43.74	40.53	43.74
東國東郡			46.55	42.23	46.55	42.23
北東郡			42.62	45.86	42.62	45.86
北海郡			44.75	43.50	44.75	43.50
北南直郡			46.45	42.28	46.45	42.28
北南直郡			50.57	42.58	50.57	42.58
北南直郡			44.07	40.65	44.07	40.65
北南直郡			44.40	44.40	44.40	44.40
北南直郡			40.85	44.61	40.85	44.61
北南直郡			44.82	44.84	44.82	44.84
大別	47.06	32.81	46.33	37.57	46.43	36.83
分府			43.27	43.73	43.27	43.73

27 小學校入學兒童

	尋常科									
	師範學校附屬		市町村立		計		補習科		計	
	男	女	男	女	男	女	計	男	女	計
全管										
大正十一年年度	68	54	10582	10028	10650	10152	20802		247	247
大正十二年年度	68	41	10325	9952	10393	9993	20386		250	250
大正十三年年度	91	63	10134	9942	10225	10005	20230		165	165
大正十四年度	71	48	9890	9652	9961	9700	19661		266	266
大正十五年度	70	62	10599	10326	10669	10388	21057		179	179
昭和元年度										
郡市別 (大正十五年度)										
西國東郡			53	514	531	514	1045			
東國東郡			628	638	648	648	1286			
東國東郡			828	736	828	796	1624			
東國東郡			1246	1207	1246	1207	2453		136	136
北東郡			1159	1116	1159	1116	2275			
北海郡			883	935	883	935	1818			
北南直郡			980	945	980	945	1925		15	15
北南直郡			507	554	507	554	1061			
北南直郡			449	417	449	417	866			
北南直郡			827	746	827	746	1573		28	28
北南直郡			817	852	817	852	1669			
北南直郡			918	871	918	871	1789			
大別	70	62	418	396	488	458	946			
分府			388	339	388	339	727			

	高等科									
	師範學校附屬		市町村立		計		補習科		計	
	男	女	男	女	男	女	計	男	女	計
全管										
大正十一年年度	44	44	7371	4534	7415	4578	11993		215	215
大正十二年年度	44	36	7399	4852	7442	4894	12342		245	245
大正十三年年度	52	32	8002	5186	8058	5218	13276		117	117
大正十四年度	53	31	7615	5329	7698	5400	13098		103	103
大正十五年度	45	43	7697	5077	7742	5120	12862		163	163
昭和元年度										
郡市別 (大正十五年度)										
西國東郡			42	281	420	281	701			
東國東郡			573	447	573	447	1020			
東國東郡			595	379	595	379	974			
東國東郡			946	722	946	722	1668		135	135
北東郡			890	581	890	581	1471			
北海郡			661	360	661	360	1021			
北南直郡			666	469	666	469	1135		5	5
北南直郡			350	287	350	287	637			
北南直郡			319	149	319	149	468		11	11
北南直郡			470	162	470	162	632		12	12
北南直郡			610	391	610	391	1001			
北南直郡			688	473	688	473	1161			
大別	45	43	288	323	333	275	608			
分府			221	141	221	141	365			

31 市町村立小學

月 俸 額	尋常小學校ノ教授ニ從事スル者										
	本科正教員				専科正教員		准教員		代用教員		計
	小學校本科正教員ノ資格ヲ有スル者	尋常小學校本科正教員ノ資格ヲ有スル者	男	女	男	女	男	女	男	女	
總計	1124	519	359	270	95	242	136	103	228	135	
壹五七拾					1					3	
拾拾拾拾										1	
拾拾拾拾										2	
拾拾拾拾									1	1	
拾拾拾拾									1	2	
拾拾拾拾									1	3	
拾拾拾拾										1	
拾拾拾拾										4	
拾拾拾拾										1	
拾拾拾拾										3	
拾拾拾拾										6	
拾拾拾拾										12	
拾拾拾拾										29	
拾拾拾拾										29	
拾拾拾拾										2	
拾拾拾拾										11	
拾拾拾拾										82	
拾拾拾拾										122	
拾拾拾拾										4	
拾拾拾拾										29	
拾拾拾拾										48	
拾拾拾拾										11	
拾拾拾拾										69	
拾拾拾拾										2	
拾拾拾拾										13	
拾拾拾拾										1	
拾拾拾拾										47	
拾拾拾拾										73	
拾拾拾拾										1	
拾拾拾拾										9	
拾拾拾拾										47	
拾拾拾拾										86	
拾拾拾拾										1	
拾拾拾拾										355	
拾拾拾拾										4	
拾拾拾拾										144	
拾拾拾拾										187	
拾拾拾拾										4	
拾拾拾拾										53	
拾拾拾拾										71	
拾拾拾拾										8	
拾拾拾拾										197	
拾拾拾拾										258	

校教員俸給別 其一 總數

高等小學校ノ教授ニ從事スル者										計		
本科正教員		専科正教員		准教員		代用教員		男	女	男	女	計
男	女	男	女	男	女	男	女	男	女	男	女	計
588	25	35	39	5		30	7	2600	1340	3940		
		1	1					2	1	3		3
		1						1	1	2		4
									1	1		2
									7	7		7
										2		2
										1		1
										1		1
										7		7
										1		1
										2		2
										1		1
										3		3
										1		1
										3		3
										1		1
										5		5
										1		1
										3		3
										6		6
										17		17
										5		5
										1		1
										6		6
										17		17
										1		1
										2		2
										11		11
										82		82
										122		122
										4		4
										29		29
										48		48
										11		11
										69		69
										2		2
										13		13
										1		1
										47		47
										73		73
										1		1
										9		9
										47		47
										86		86
										1		1
										355		355
										4		4
										144		144
										187		187
										4		4
										53		53
										71		71
										8		8
										197		197
										258		258

32 市町村立小學

年度 大正十四年 大正十五年 昭和元年	月俸額										
	拾五圓未満		拾五圓以上 二十圓未満		二十圓以上 二十五圓未満		二十五圓以上 三十圓未満		三十圓以上 三十五圓未満		總計
	男	女	男	女	男	女	男	女	男	女	
全											39 82 82 89 88
郡											4 7 11 2
市											25 3 17 7 5 7

年度 大正十四年 大正十五年 昭和元年	月俸一人平均額										
	六拾五圓以上 七拾圓未満		七拾圓以上 七拾五圓未満		七拾五圓以上 八拾圓未満		八拾圓以上 八拾五圓未満		八拾五圓以上 九拾圓未満		總計
	男	女	男	女	男	女	男	女	男	女	
全	100 131 98 122 121	- - - - 2	75 88 93 96 93	- - - - -	68 78 60 68 94	- - - - -	48 66 73 59 60	- - - - -	64 62 59 69 57	- - - - -	- - - - -
郡	6 11 8 11	- - - -	6 8 11 8	- - - -	3 6 7 5	- - - -	2 2 7 8	- - - -	2 3 4 4	- - - -	- - - -
市	11 9 13 4 4 7 12 18 6 1	- - - - - - - - - 1	7 7 10 4 5 4 7 6 9 1	- - - - - - - - - -	11 8 11 7 4 11 8 7 6 -	- - - - - - - - - -	3 8 5 3 5 9 4 - 2 4	- - - - - - - - - -	2 7 7 3 5 3 8 8 2 7	- - - - - - - - - -	- - - - - - - - - -

校教員俸給別 其二 尋常小學校ノ教授ニ從事スル本科正教員

別	數											
	參拾五圓以上 四拾圓未満		四拾圓以上 四拾五圓未満		四拾五圓以上 五拾圓未満		五拾圓以上 五拾五圓未満		五拾五圓以上 六拾圓未満		六拾圓以上 六拾五圓未満	
	男	女	男	女	男	女	男	女	男	女	男	女
管	40 29 16 21 21	159 159 20 238 249	86 62 66 61 40	191 197 16 152 200	233 256 238 257 341	107 111 136 129 114	327 180 180 203 183	28 39 40 63 81	218 194 171 150 150	15 26 26 27 28	134 163 176 140 115	2 5 17 15 15
別 (大正十五年昭和元年)	1 5 1 -	12 13 20 31	2 4 3 5	15 8 20 28	13 22 25 30	7 7 10 19	10 12 10 30	5 10 5 6	6 7 12 28	2 1 2 -	9 11 10 16	- 1 1 -
	2 -	29 21	4 5	17 9	35 48	12 10	13 5	5 2	12 18	2 -	9 14	- 1
	2 -	27 15	6 2	20 7	16 18	10 4	9 7	10 2	10 6	3 5	7 3	1 1
	3 -	13 17	2 -	13 6	22 42	5 5	8 6	3 6	3 4	- 7	7 2	- 1
	3 1	18 22	4 1	28 21	24 30	9 6	15 6	4 6	17 16	1 1	7 10	1 -
	5 -	7 4	- 2	6 5	10 4	6 4	13 9	5 12	12 5	2 3	6 2	5 3

別	月俸一人平均額											
	九拾圓以上 九拾五圓未満		九拾五圓以上 壹百圓未満		壹百圓以上		計		月俸一人平均額		計	
	男	女	男	女	男	女	男	女	計	男	女	計
管	45 63 61 57 72	- - - - -	3 10 15 21 27	- - - - -	56 70 90 105 104	- - - - -	1,478 1,446 1,434 1,438 1,483	541 604 670 827 789	2,019 2,056 2,104 2,265 2,272	57,469 68,381 63,500 63,604 63,756	40,736 41,020 34,549 36,312 41,365	54,703 60,328 54,281 53,639 55,900
別 (大正十五年昭和元年)	4 4 9 5	- - - -	1 6 1 7	- - - -	5 13 5 7	- - - -	79 115 112 164	45 47 71 91	124 162 183 255	62,506 64,496 63,236 61,920	41,800 42,085 40,268 40,582	54,962 57,994 55,016 54,202
	7 9 6 3	- - - -	4 -	- -	8 11 12 6	- - - -	128 149 111 88	91 46 88 29	319 195 199 106	63,617 52,879 67,009 65,075	38,681 40,609 40,477 41,256	53,256 57,626 55,276 56,311
	4 3 6 11	- - - -	- 4 -	- -	3 6 10 10	- - - -	74 104 126 141	33 42 67 65	107 146 193 206	60,243 63,731 64,071 63,972	41,424 44,405 44,791 40,492	54,439 58,171 55,960 56,563
	1 -	- -	- -	- -	6 2	- -	73 40	32 32	105 72	66,614 63,100	46,906 49,031	60,190 56,847

33 市町村立小學

Table with columns for salary levels (e.g., 拾五圓未滿, 拾五圓以上) and rows for years (e.g., 大正, 昭和) and municipalities (e.g., 西東, 國分).

Table with columns for salary levels (e.g., 六拾五圓以上, 七拾圓以上) and rows for years and municipalities.

校教員俸給別 其三 高等小學校ノ教授ニ従事スル本科正教員

Table showing teacher salaries by grade (e.g., 二拾五圓以上, 三拾圓以上) and rows for years and municipalities.

Table with columns for salary levels (e.g., 九拾圓以上, 壹百圓以上) and rows for years and municipalities.

37 市町村立小學

Table with columns for years (大正, 昭和) and salary ranges (拾圓未滿, 拾圓以上, etc.) for elementary school teachers. Includes sub-sections for '郡' and '市'.

Table with columns for years and salary ranges, similar to the one above, but with a different set of data for elementary school teachers.

校教員俸給別 其七 代用教員

Table showing salaries for substitute teachers, categorized by salary ranges and years (大正, 昭和). Includes a sub-section for '別'.

Table showing average monthly salaries for substitute teachers, categorized by salary ranges and years. Includes a sub-section for '別'.

38 市町村立小學校教員住宅

Table with columns for housing facilities (住宅施設), housing allowances (住宅料支給), and housing loan allowances (住宅費借料支給). Rows include years from 1911 to 1925 and regional breakdowns.

39 授業料ヲ徴收スル市町村立小學校

Table showing school fees (授業料) for municipal and village elementary schools. Columns include school type, fee amount, and regional breakdown.

40 幼稚園 其一 園數組數保母數在園幼兒數

Table showing kindergarten statistics including number of kindergartens (園數), groups (組數), teachers (保母數), and children in attendance (在園幼兒數). Includes regional breakdown.

(×兼務)

41 幼稚園 其二 保育滿期者入園者

Table showing kindergarten statistics for children reaching the end of their nursery period (保育滿期者入園者). Includes regional breakdown.

42 盲

年度	教員數				保姆數				生徒數				
	男	女	計	教員中盲者		男	女	計	初等科		中等科		計
				男	女				男	女	男	女	
大正十三年度	8	1	9	1	1	1	—	1	66	33	103	55	257
大正十四年度	8	1	9	3	1	—	—	—	62	31	117	73	285
大正十五年度	12	1	13	3	1	—	—	—	43	36	110	87	276

43 聾 啞

年度	教員數				保姆數				生徒數				
	男	女	計	教員中聾啞者		男	女	計	初等科		中等科		計
				男	女				男	女	男	女	
大正十三年度	2	—	2	—	—	—	—	—	26	22	—	—	48
大正十四年度	4	—	4	—	—	—	1	1	35	27	—	—	62
大正十五年度	5	3	8	—	—	—	—	—	46	32	—	—	78

44 中 學 校

年度	學校數			學級數			教員數		
	公立	私立	計	公立	私立	計	公立		私立
							有資格	無資格	
大正十一年度	9	—	9	96	—	96	121	39	160
大正十二年度	9	—	9	106	—	106	139	41	180
大正十三年度	9	—	9	116	—	116	141	47	186
大正十四年度	9	1	10	126	2	128	152	46	198
大正十五年度	6	1	10	131	4	135	160	52	212

學校名稱	公立		私立		計	教員數		計
	有資格	無資格	有資格	無資格				
縣立大分中學校	21	—	—	—	21	23	8	31
縣立中津中學校	20	—	—	—	20	28	3	31
縣立宇佐中學校	20	—	—	—	20	25	7	32
縣立杵築中學校	10	—	—	—	10	13	4	17
縣立白杵中學校	15	—	—	—	15	18	5	23
縣立竹田中學校	15	—	—	—	15	18	6	24
縣立佐伯中學校	10	—	—	—	10	13	7	20
縣立日田中學校	10	—	—	—	10	10	7	17
縣立國東中學校	10	—	—	—	10	13	5	17
私立留心中學校	—	—	4	—	4	—	—	—

×兼務

學 校

年度	卒業者				入學者					
	初等科	中等科	計	計	初等科	中等科	計	計		
									男	女
大正十三年度	18	11	27	19	68	11	4	27	11	53
大正十四年度	15	13	18	17	57	12	9	26	8	55
大正十五年度	11	7	24	30	72	8	19	22	27	76

學 校

年度	卒業者				入學者					
	初等科	中等科	計	計	初等科	中等科	計	計		
									男	女
大正十三年度	—	—	—	—	—	—	—	—	—	7
大正十四年度	—	—	—	—	—	—	—	—	—	8
大正十五年度	—	—	—	—	—	—	—	—	—	16

其一 學校數. 學級數. 教員數. 生徒數

年度	員數				生徒數				
	私立		計		公立		私立		計
	有資格	無資格	有資格	無資格	本科	補習科	本科	補習科	
大正十一年度	—	—	—	—	100	—	—	—	100
大正十二年度	—	—	—	—	180	—	—	—	180
大正十三年度	—	—	—	—	186	—	—	—	186
大正十四年度	—	—	—	—	198	—	—	—	198
大正十五年度	—	—	—	—	212	—	—	—	212

年度	管				別			
	公立	私立	計	計	公立	私立	計	計
大正十一年度	—	—	—	—	1023	—	—	1023
大正十二年度	—	—	—	—	955	—	—	955
大正十三年度	—	—	—	—	850	—	—	850
大正十四年度	—	—	—	—	429	—	—	429
大正十五年度	—	—	—	—	599	—	—	599

45 中 學

Table showing enrollment statistics for public and private middle schools from 1922 to 1926. Columns include school type, year, enrollment numbers, and totals.

46 中 學

Table showing graduation statistics for public and private middle schools from 1922 to 1926. Columns include school type, year, graduation numbers, and totals.

校 其 二 生 徒 學 年 別

Table showing student enrollment by grade level for public and private middle schools from 1922 to 1926. Columns include school type, year, grade level, and enrollment numbers.

校 其 三 卒 業 者

Table showing graduation statistics for public and private middle schools from 1922 to 1926, including details on employment, military service, and other outcomes.

47 中學

	入學志願者							
	公立				私立			
	本科	補習科	計	計	本科	補習科	計	計
	第一學年	第二學年以上	計	計	第一學年	第二學年以上	計	計
大正十一年度	2899	42	2941	2941	—	—	—	—
大正十二年度	2832	—	2832	2832	—	—	—	—
大正十三年度	3076	90	3166	3166	—	—	—	—
大正十四年度	2869	—	2869	2869	91	60	151	151
大正十五年度	2720	83	2803	2803	107	24	131	131
昭和元								

47 中學

	入學志願者							
	公立	私立	計	計	公立	私立	計	計
縣立大分中學校	504	—	504	504	—	—	—	—
縣立中津中學校	558	23	581	581	—	—	—	—
縣立宇佐中學校	337	10	357	357	—	—	—	—
縣立杵築中學校	247	29	276	276	—	—	—	—
縣立臼杵中學校	248	11	259	259	—	—	—	—
縣立竹田中學校	243	—	243	243	—	—	—	—
縣立佐伯中學校	184	—	184	184	—	—	—	—
縣立日田中學校	236	—	236	236	—	—	—	—
縣立國東中學校	163	—	163	163	—	—	—	—
私立留心中學校	—	—	—	—	107	24	131	131

48 中學

	入學者ノ從前ノ教育							
	公立				私立			
	尋常小學校卒	高等小學校第一學年修了	高等小學校卒	其他	計	尋常小學校卒	高等小學校第一學年修了	計
大正十一年度	631	367	213	29	1240	—	—	—
大正十二年度	734	382	186	25	1327	—	—	—
大正十三年度	859	288	134	20	1299	—	—	—
大正十四年度	809	354	130	16	1309	31	—	—
大正十五年度	894	328	106	11	1349	33	—	—
昭和元								

48 中學

	入學者ノ從前ノ教育							
	公立	私立	計	計	公立	私立	計	計
縣立大分中學校	158	78	17	2	255	—	—	—
縣立中津中學校	138	47	12	4	201	—	—	—
縣立宇佐中學校	138	58	7	3	206	—	—	—
縣立杵築中學校	67	24	12	—	103	—	—	—
縣立臼杵中學校	95	30	12	—	137	—	—	—
縣立竹田中學校	98	39	13	—	150	—	—	—
縣立佐伯中學校	51	22	19	—	92	—	—	—
縣立日田中學校	75	15	5	—	95	—	—	—
縣立國東中學校	75	15	9	—	110	—	—	—
私立留心中學校	—	—	—	—	—	33	—	33

校 其四 入學志願者及入學者

	入學志願者								本科第一學年入學志願者 百人ニ付入學者		
	公立				私立				公立	私立	計
	本科	補習科	計	計	本科	補習科	計	計	計		
	第一學年	第二學年以上	計	計	第一學年	第二學年以上	計	計	計		
大正十一年度	1240	95	1335	1335	—	—	—	—	42.77	—	42.77
大正十二年度	1327	113	1440	1440	—	—	—	—	46.86	—	46.86
大正十三年度	1292	89	1381	1381	—	—	—	—	40.81	—	40.81
大正十四年度	1309	122	1431	1431	50	28	78	78	45.63	54.95	55.94
大正十五年度	1349	125	1474	1474	93	17	110	110	49.60	86.92	51.01
昭和元											

別 (大正十五年度 昭和元)

	入學志願者								本科第一學年入學志願者 百人ニ付入學者		
	公立	私立	計	計	公立	私立	計	計	計		
縣立大分中學校	255	23	280	280	—	—	—	—	50.60	—	50.60
縣立中津中學校	201	22	223	223	—	—	—	—	36.02	—	36.02
縣立宇佐中學校	206	20	226	226	—	—	—	—	16.13	—	16.13
縣立杵築中學校	103	28	131	131	—	—	—	—	41.70	—	41.70
縣立臼杵中學校	137	11	148	148	—	—	—	—	55.24	—	55.24
縣立竹田中學校	150	—	150	150	—	—	—	—	61.73	—	61.73
縣立佐伯中學校	92	8	100	100	—	—	—	—	50.00	—	50.00
縣立日田中學校	95	5	100	100	—	—	—	—	40.25	—	40.25
縣立國東中學校	110	6	116	116	—	—	—	—	67.48	—	67.48
私立留心中學校	—	—	—	—	93	17	110	110	—	86.92	86.92

校 其五 入學者ノ從前ノ教育及入學時ノ年齡 (第一學年)

	入學者ノ入學時ノ年齡								
	公立			私立			計		
	最大	最小	平均	最大	最小	平均	最大	最小	平均
大正十一年度	—	—	—	18.04	11.02	12.06	—	—	—
大正十二年度	—	—	—	17.11	11.03	13.01	—	—	—
大正十三年度	—	—	—	16.05	11.03	12.11	—	—	—
大正十四年度	—	—	—	16.09	11.01	13.01	15.05	11.04	13.02
大正十五年度	25	—	—	16.09	11.01	13.00	15.05	12.01	13.02
昭和元									

別 (大正十五年度 昭和元)

	入學者ノ入學時ノ年齡									
	公立	私立	計	計	公立	私立	計	計	計	
縣立大分中學校	—	—	—	—	15.11	12.01	13.07	—	—	
縣立中津中學校	—	—	—	—	15.03	12.01	12.10	—	—	
縣立宇佐中學校	—	—	—	—	15.10	11.04	12.10	—	—	
縣立杵築中學校	—	—	—	—	16.03	12.03	12.10	—	—	
縣立臼杵中學校	—	—	—	—	16.09	12.01	12.11	—	—	
縣立竹田中學校	—	—	—	—	15.01	12.00	12.06	—	—	
縣立佐伯中學校	—	—	—	—	15.20	12.02	13.04	—	—	
縣立日田中學校	—	—	—	—	14.10	12.01	12.10	—	—	
縣立國東中學校	—	—	—	—	15.01	11.01	12.10	—	—	
私立留心中學校	25	—	—	—	—	—	—	15.05	12.01	13.02

49 中 學 校 其六 退 學 者

	公 立						私 立							
	疾病	轉學	高等學 校入學	懲戒	死亡	其他	計	疾病	轉學	高等學 校入學	懲戒	死亡	其他	計
全 管														
大正十一年	29	74			14	173	290							
大正十二年	33	85			23	236	377							
大正十三年	39	139			21	276	475							
大正十四年	43	126	7		30	325	531							
大正十五年 昭和元年	52	140	8		20	348	568						5	5
學 校 別 (大正十五年 昭和元年)														
縣立大分中學校	2	6			1	18	27							
縣立中津中學校	1	4			1	12	19							
縣立佐伯中學校	1	2			1	15	19							
縣立竹田中學校	1	1			1	15	17							
縣立日田中學校	2	9			1	18	29							
第一三四五計	6	21			3	63	93							
縣立中津中學校	1	1			1	3	3							
縣立佐伯中學校	2	3			1	10	14							
縣立竹田中學校	2	1			1	9	12							
縣立日田中學校	1	1			1	4	8							
第一三四五計	5	6	1		3	38	53							
縣立佐伯中學校	2	1			1	8	9							
縣立竹田中學校	3	2			1	16	20							
縣立日田中學校	5	4			1	15	20							
第一三四五計	11	13	1		1	37	63							
縣立中津中學校	2	4			1	10	16							
縣立佐伯中學校	1	8			1	16	25							
縣立竹田中學校	1	5			1	11	17							
縣立日田中學校	1	1			1	8	11							
第一三四五計	3	23	2		4	33	61							
縣立佐伯中學校	3	1			1	10	11							
縣立竹田中學校	5	8			3	19	30							
縣立日田中學校	7	5			1	15	28							
第一三四五計	19	21	2		5	58	105							
縣立大分中學校	1	6			1	4	5							
縣立中津中學校	1	1			1	5	7							
縣立佐伯中學校	1	2			1	6	9							
縣立竹田中學校	1	1			1	4	6							
縣立日田中學校	1	1			1	7	9							
第一三四五計	5	8			4	25	42							
縣立佐伯中學校	1	1			1	5	7							
縣立竹田中學校	1	1			1	10	12							
縣立日田中學校	1	1			1	5	7							
第一三四五計	3	7			3	21	34							
縣立大分中學校	1	1			1	5	7							
縣立中津中學校	1	1			1	7	9							
縣立佐伯中學校	1	1			1	6	8							
縣立竹田中學校	1	1			1	7	9							
縣立日田中學校	1	2			1	7	10							
第一三四五計	6	1			1	22	30							

各學校共補習科ノ設ケナシ

49 中 學 校 其六 退 學 者 (續)

	公 立						私 立							
	疾病	轉學	高等學 校入學	懲戒	死亡	其他	計	疾病	轉學	高等學 校入學	懲戒	死亡	其他	計
縣立大分中學校			3				8							
縣立中津中學校			13				19							
縣立佐伯中學校			11				12							
縣立竹田中學校			7				11							
縣立日田中學校			1				1							
第一三四五計			35				51							
私立大分中學校													3	3
私立中津中學校													2	2
私立佐伯中學校													5	5
私立竹田中學校														
私立日田中學校														
第一三四五計														

50 中 學 校 其七 教員ノ有資格無資格比例
生徒ニ對スル卒業者及退學者比例

	教員ノ有資格無資格百分比比例				各科生徒百人ニ付卒業者		各科生徒百人ニ付退學者	
	公 立	私 立	公 立	私 立	公 立	私 立	公 立	私 立
	有資格	無資格	有資格	無資格	公 立	私 立	公 立	私 立
全 管								
大正十一年度	75.58	24.42			12.53		6.96	
大正十二年度	78.80	21.20			11.14		7.94	
大正十三年度	75.88	24.12			11.03		9.28	
大正十四年度	77.78	22.22	42.86	57.14	13.36		9.72	2.63
大正十五年 昭和元年	75.47	24.53	44.44	55.56	15.62		9.92	2.76
學 校 別 (大正十五年 昭和元年)								
縣立大分中學校	74.19	25.81			15.54		9.09	
縣立中津中學校	90.32	9.68			16.65		5.55	
縣立佐伯中學校	78.13	21.87			16.82		7.41	
縣立竹田中學校	76.47	23.53			14.45		14.21	
縣立日田中學校	78.26	21.74			13.52		17.53	
縣立竹田中學校	75.00	25.00			13.85		6.76	
縣立佐伯中學校	65.00	35.00			16.67		8.10	
縣立日田中學校	58.82	41.18			16.23		7.26	
縣立國東中學校	70.59	29.41			16.14		20.56	
私立留心中學校			44.44	55.56				2.76

52 高等女學校

Table with columns for school type (Public/Private), year (1st-5th), and total count. Rows list various schools like 縣立立高女學校, 縣立立高女學校, etc.

53 高等女學校

Table with columns for school type (Public/Private), year (1st-2nd), and total count. Rows list various schools like 縣立立高女學校, 縣立立高女學校, etc.

其二 生徒學年別卒業者(續)

Table with columns for school type (Public/Private), year (1st-4th), and total count. Rows list various schools like 縣立立高女學校, 縣立立高女學校, etc.

其三 入學志願者入學者

Table with columns for school type (Public/Private), year (1st-2nd), and total count. Rows list various schools like 縣立立高女學校, 縣立立高女學校, etc.

54 高等女學校

	入學者ノ從前ノ							
	公 立				私 立			
	尋常小學校 卒	高等小學校 第一學年修了	高等小學校 卒	其 他	計	尋常小學校 卒	高等小學校 第一學年修了	
全								
大正十一年度	950	362	185	10	1457	37	52	
大正十二年度	1056	284	116	23	1479	56	81	
大正十三年度	1204	229	82	20	1535	139	51	
大正十四年度	1246	218	64	10	1548	152	94	
大正十五年 昭和元年	1215	225	65	13	1518	166	67	
學 校								
縣立大分高等女學校	94	49	7	9	159	-	-	
縣立中津高等女學校	145	20	-	-	165	-	-	
縣立高田高等女學校	83	14	3	-	100	-	-	
縣立國東高等女學校	64	4	-	-	68	-	-	
縣立日出高等女學校	92	7	2	-	101	-	-	
縣立臼杵高等女學校	56	20	18	3	107	-	-	
縣立佐伯高等女學校	96	15	5	-	107	-	-	
縣立三重高等女學校	73	11	14	-	98	-	-	
縣立竹田高等女學校	74	26	6	-	106	-	-	
縣立森高等女學校	41	2	-	-	43	-	-	
縣立日田高等女學校	89	8	3	-	100	-	-	
縣立四日市高等女學校	75	26	5	-	106	-	-	
市立別府高等女學校	93	7	-	1	101	-	-	
組合立杵築高等女學校	98	4	1	-	103	-	-	
私立扇城高等女學校	-	-	-	-	-	119	24	
町立長洲實科高等女學校	48	5	1	-	54	-	-	
私立岩田實科高等女學校	-	-	-	-	-	47	43	

其四 入學者ノ從前ノ教育及入學兒ノ年齡 (第一學年)

教 育	入學者ノ入學時ノ年齡								
	公 立			私 立			公 立		
	高等小學校 卒	其 他	計	最 大	最 小	平 均	最 大	最 小	平 均
管									
	51	14	157	17.00	11.01	12.06	15.03	12.01	13.11
	63	-	200	15.09	12.00	13.03	15.06	12.00	13.02
	11	-	201	16.03	12.00	12.08	15.02	12.00	12.02
	4	4	254	16.02	12.00	12.10	16.00	12.01	12.08
	22	-	255	17.02	12.01	13.00	15.00	12.01	12.07
別 (大正十五年 昭和元年)									
	-	-	-	15.04	13.01	13.05	-	-	-
	-	-	-	13.06	12.02	12.08	-	-	-
	-	-	-	14.02	12.01	13.03	-	-	-
	-	-	-	15.02	13.01	13.08	-	-	-
	-	-	-	15.01	12.01	12.10	-	-	-
	-	-	-	15.10	12.02	13.01	-	-	-
	-	-	-	17.02	12.01	12.11	-	-	-
	-	-	-	15.01	12.01	13.01	-	-	-
	-	-	-	15.01	13.01	12.10	-	-	-
	-	-	-	13.08	12.01	12.08	-	-	-
	-	-	-	14.11	12.01	12.09	-	-	-
	-	-	-	14.02	12.01	12.10	-	-	-
	-	-	-	14.02	12.01	12.08	-	-	-
	-	-	-	14.02	12.01	12.08	-	-	-
	7	-	150	-	-	-	14.08	12.01	12.07
	-	-	-	13.09	12.01	12.10	-	-	-
	15	-	105	-	-	-	15.00	12.02	12.07

55 高等女學校 其五 退學者

	高等女學校										實科高等女學校																
	公立					私立					公立					私立											
	疾病	轉學	懲戒	死亡	其他	計	疾病	轉學	懲戒	死亡	其他	計	疾病	轉學	懲戒	死亡	其他	計	疾病	轉學	懲戒	死亡	其他	計			
全管	10	53	-	10	103	182	-	-	-	-	-	-	11	14	-	-	-	-	-	-	-	-	-	-	2	10	37
大正十一年	15	102	-	20	164	301	-	3	-	1	-	4	-	3	4	-	-	-	-	-	-	-	-	-	1	9	17
大正十二年	30	121	-	17	178	341	-	2	-	1	3	-	6	5	-	-	-	-	-	-	-	-	-	1	7	19	
大正十三年	25	104	-	25	197	351	-	1	-	-	1	-	9	22	-	-	-	-	-	-	-	-	-	-	24	55	
大正十四年	11	114	1	31	222	379	-	3	-	1	4	8	1	3	-	1	3	8	5	11	-	-	-	10	26		

學校別 (大正十五年 昭和元年)

學校	第一學年	第二學年	第三學年	第四學年	第五學年	計	疾病	轉學	懲戒	死亡	其他	計
大高女校	2	10	1	1	3	17	-	-	-	-	-	-
中高女校	2	2	2	2	4	13	-	-	-	-	-	-
高女校	1	1	1	1	1	5	-	-	-	-	-	-
國高女校	1	1	1	1	1	5	-	-	-	-	-	-
日高女校	1	1	1	1	1	5	-	-	-	-	-	-
白高女校	1	1	1	1	1	5	-	-	-	-	-	-
佐高女校	1	1	1	1	1	5	-	-	-	-	-	-
三高女校	1	1	1	1	1	5	-	-	-	-	-	-

55 高等女學校 其五 退學者 (續)

	高等女學校										實科高等女學校																
	公立					私立					公立					私立											
	疾病	轉學	懲戒	死亡	其他	計	疾病	轉學	懲戒	死亡	其他	計	疾病	轉學	懲戒	死亡	其他	計	疾病	轉學	懲戒	死亡	其他	計			
竹高女校	1	2	-	-	4	7	-	-	-	-	-	-	-	-	-	-	-	-	-	-	-	-	-	-	-	-	-
森等學	1	1	-	-	2	3	-	-	-	-	-	-	-	-	-	-	-	-	-	-	-	-	-	-	-	-	-
日高女校	2	2	-	-	4	6	-	-	-	-	-	-	-	-	-	-	-	-	-	-	-	-	-	-	-	-	-
四市等學	1	3	-	-	4	7	-	-	-	-	-	-	-	-	-	-	-	-	-	-	-	-	-	-	-	-	-
別府等學	1	4	-	-	5	9	-	-	-	-	-	-	-	-	-	-	-	-	-	-	-	-	-	-	-	-	-
井高女校	1	1	-	-	2	3	-	-	-	-	-	-	-	-	-	-	-	-	-	-	-	-	-	-	-	-	-
扇高女校	-	-	-	-	-	-	-	-	-	-	-	-	-	-	-	-	-	-	-	-	-	-	-	-	-	-	-
長實高女校	-	-	-	-	-	-	-	-	-	-	-	-	-	-	-	-	-	-	-	-	-	-	-	-	-	-	-
岩實高女校	-	-	-	-	-	-	-	-	-	-	-	-	-	-	-	-	-	-	-	-	-	-	-	-	-	-	-

56 高等女學校

	教員ノ有資格無資格百分比例					
	公男		立女		私男	
	有資格	無資格	有資格	無資格	有資格	無資格
全						
大正十一年度	62.96	37.04	87.87	12.13	-	-
大正十二年度	60.17	39.83	75.00	25.00	66.67	33.33
大正十三年度	66.67	33.33	80.25	19.75	71.43	28.58
大正十四年度	65.47	34.53	84.21	15.79	30.00	70.00
大正十五年	64.34	35.66	79.22	20.78	36.36	63.64
學 校						
縣立立分高女學校	73.33	26.67	75.00	25.00	-	-
縣立立中女學校	75.00	25.00	72.72	27.27	-	-
縣立立高女學校	57.14	42.86	85.71	14.29	-	-
縣立立國高女學校	00.00	40.00	100.00	-	-	-
縣立立日高女學校	60.00	40.00	100.00	-	-	-
縣立立白高女學校	41.44	58.56	60.00	40.00	-	-
縣立立佐高女學校	60.00	40.00	66.67	33.33	-	-
縣立立重高女學校	70.00	30.00	100.00	-	-	-
縣立立竹高女學校	60.00	40.00	66.67	33.33	-	-
縣立立森高女學校	100.00	-	100.00	-	-	-
縣立立日高女學校	62.50	37.50	80.00	20.00	-	-
縣立立四高女學校	50.00	50.00	83.33	16.67	-	-
縣立立市高女學校	75.00	25.00	85.71	14.29	-	-
縣立立合高女學校	62.50	37.50	80.00	20.00	-	-
縣立立扇高女學校	-	-	-	-	36.36	63.64

57 高等女學校

	教員ノ有資格無資格百分比例					
	公男		立女		私男	
	有資格	無資格	有資格	無資格	有資格	無資格
全						
大正十一年度	100.00	-	100.00	-	30.00	70.00
大正十二年度	-	-	-	-	33.33	66.67
大正十三年度	40.00	60.00	66.67	33.33	42.86	57.14
大正十四年度	28.57	71.43	75.00	25.00	50.00	50.00
大正十五年	14.29	85.71	75.00	25.00	44.44	55.56
學 校						
町立長洲實科高等女學校	14.29	85.71	75.00	25.00	-	-
私立岩田實科高等女學校	-	-	-	-	44.44	55.56

其六 高等女學校教員ノ有資格無資格比例・生徒ニ對スル卒業者及退學者比例

管 別	立女		各科生徒百人ニ付卒業者		各科生徒百人ニ付退學者	
	有資格	無資格	公 立	私 立	公 立	私 立
	人	人	人	人	人	人
管 全						
大正十五年	62.50	37.50	18.72	-	4.44	-
昭和元年	100.00	-	18.89	28.73	6.38	1.15
	66.67	33.33	19.31	25.00	6.87	2.00
	70.00	30.00	21.82	22.22	6.96	2.92
			22.10	18.18	6.74	1.45
別 (大正十五年 昭和元年)						
			18.10	-	5.90	-
			17.94	-	4.03	-
			23.96	-	6.96	-
			27.60	-	13.31	-
			22.28	-	3.89	-
			22.37	-	5.00	-
			23.18	-	6.20	-
			24.13	-	10.47	-
			22.95	-	9.56	-
			24.70	-	11.45	-
			22.92	-	8.88	-
			24.50	-	3.75	-
			23.45	-	6.79	-
			22.74	-	5.54	-
	70.00	30.00	-	18.18	-	1.45

其七 實科高等女學校教員ノ有資格無資格比例・生徒ニ對スル卒業者及退學者比例

管 別	立女		各科生徒百人ニ付卒業者		各科生徒百人ニ付退學者	
	有資格	無資格	公 立	私 立	公 立	私 立
	人	人	人	人	人	人
管 全						
大正十五年	66.67	33.33	100.00	25.78	-	6.81
昭和元年	61.54	38.46	-	28.81	-	4.80
	66.67	33.33	25.00	25.37	-	4.73
	70.00	30.00	24.50	26.37	-	14.36
	60.00	40.00	24.37	23.33	4.06	6.67
別 (大正十五年 昭和元年)						
			24.37	23.33	4.06	-
	60.00	40.00	-	-	-	6.67

58 師範學校

Table for 58 師範學校 showing student counts by year and school type. Columns include 學生數 (Male/Female/Total), 學級數 (Department 1/2), 專攻科, 資格 (有/無), and 無資格. Rows list years from 1921 to 1925 and a total.

59 師範學校

Table for 59 師範學校 showing student counts by department (第一學年 to 第五學年) and school type. Columns include 第一學年, 第二學年, 第三學年, 第四學年, 第五學年, 計, 第一學年, 第二學年, 第三學年, 第四學年, 計, 資格 (有/無), and 無資格.

60 師範學校

Table for 60 師範學校 showing student counts by department (第一學年 to 第五學年) and school type. Columns include 第一學年, 第二學年, 第三學年, 第四學年, 第五學年, 計, 第一學年, 第二學年, 第三學年, 第四學年, 計, 資格 (有/無), and 無資格.

其一 學校數、學級數、教員數、生徒數

Table for 63 其一 showing school counts, grade counts, teacher counts, and student counts. Columns include 資格 (有/無), 計, 生 (本科/專攻科), 徒 (小學校教員免許狀有之者/小學校正教員養成所), 數, 計. Rows list years from 1921 to 1925 and a total.

其二 生徒細別

Table for 63 其二 showing detailed student counts by department (第一學年 to 第五學年) and school type. Columns include 第一學年, 第二學年, 第三學年, 第四學年, 計, 第一學年, 第二學年, 計, 計, 男, 女, 男, 女, 男, 女, 計.

其三 卒業者

Table for 63 其三 showing graduate counts by department (第一學年 to 第五學年) and school type. Columns include 計, 計, 男, 女, 計, 男, 女, 計.

61 師範學校其四 入學志願者

Table with columns for department (第一部, 第二部), gender (男, 女), and year (年度). Rows include years from 1921 to 1925 and school names (大分縣師範學校, 大分縣女子師範學校).

62 師範學校其五 入學者

Table with columns for department (第一部, 第二部), gender (男, 女), and year (年度). Includes a column for '本科第一部第一學年入學志願者百人中入學者'.

63 師範學校其六 入學者ノ從前ノ教育

Table with columns for department (第一部, 第二部), gender (男, 女), and year (年度). Includes a column for '從前ノ教育' (Previous Education).

64 師範學校其七 入學者ノ入學時ノ年齡

Table with columns for department (第一部, 第二部), gender (男, 女), and average age (平均). Rows include years from 1921 to 1925 and school names.

65 師範學校其七 退學者

Table with columns for gender (男, 女), cause of withdrawal (疾病, 懲戒, 死亡, 其他), and year (年度). Rows include years from 1921 to 1925 and school names.

66 師範學校

Table showing teacher qualification ratios and student statistics for Normal Schools (師範學校) from 1914 to 1925. Columns include '有資格' (Qualified) and '無資格' (Not Qualified) for both male and female teachers, and student counts by department.

67 工業學校(甲)

Table showing industrial school statistics (工業學校) from 1914 to 1925. Columns include '修業年限' (Duration of Study), '學級' (Grade), and '教員數' (Number of Teachers) categorized by '有資格' (Qualified) and '無資格' (Not Qualified).

68 工業學校(甲)

Table showing industrial school statistics (工業學校) from 1914 to 1925, including '前年度卒業生' (Previous year graduates) and '入學志願者' (Applicants) by department.

其九 教員ノ有資格無資格比例生徒ニ對スル卒業生及退學者比例

Table showing teacher qualification ratios and student statistics for graduates and dropouts (其九) from 1914 to 1925. Columns include '付卒業生' (Graduates) and '付退學者' (Dropouts) by gender and department.

其一 學校數、學級數、生徒數、卒業生

Table showing school, grade, student, and graduate statistics (其一) from 1914 to 1925. Columns include '生徒' (Students) and '卒業生' (Graduates) by year and department.

其二 入學志願者、入學者、入學者ノ從前ノ教育、退學者

Table showing admission statistics (其二) from 1914 to 1925. Columns include '入學者' (Admitted) and '退學者' (Dropouts) by department and previous education level.

69 農業學校(甲)

Table with columns for school name, degree level, and student counts. Includes schools like 縣立三重農學校 and 縣立四日市農學校.

70 農業學校(甲)

Table showing enrollment statistics and school status for agricultural schools, including columns for enrollment, graduation, and school status.

其一 學校數、學級數、教員數、生徒數、卒業者

Table showing school counts, class counts, teacher counts, student counts, and graduates for agricultural schools.

其二 入學志願者、入學者、入學者ノ從前ノ教育、退學者

Table showing enrollment statistics including voluntary applicants, enrolled students, previous education, and reasons for withdrawal.

71 商業學校(甲)

Table with columns for school count, course type, grade, teacher count, and student count. Includes a summary table for '全' and a school-specific table for '校'.

×兼務

72 商業學校(甲)

Table with columns for end-of-year status, enrollment, and admission. Includes a summary table for '全' and a school-specific table for '校'.

73 職業學校(甲)

Table with columns for course type, grade, teacher count, and student count. Includes a summary table for '全' and a school-specific table for '私立柳ヶ浦女子高等技'.

74 職業學校(甲)

Table with columns for previous year's graduates, enrollment, and admission. Includes a summary table for '全' and a school-specific table for '私立柳ヶ浦女子高等技'.

其一 學校數、學級數、教員數、生徒數、卒業者

Table showing school counts, grades, teachers, students, and graduates from the 3rd to 5th years. Includes a summary table for '管' and a school-specific table for '別'.

其二 入學志願者、入學者、入學者ノ從前ノ教育、退學者

Table showing enrollment statistics, previous education, and reasons for withdrawal. Includes a summary table for '管' and a school-specific table for '別'.

其一 學校數、學級數、教員數、生徒數、卒業者

Table showing school counts, grades, teachers, students, and graduates for a specific school. Includes a summary table for '管' and a school-specific table for '別'.

其二 入學志願者、入學者、入學者ノ從前ノ教育、退學者

Table showing enrollment statistics, previous education, and reasons for withdrawal for a specific school. Includes a summary table for '管' and a school-specific table for '別'.

75 工業學校(乙)

Table with columns for school name, grade, number of classes, and student counts for various years (大正十一年 to 大正十五年).

×兼務

76 工業學校(乙)

Table with columns for school name, previous year's graduates, and enrollment statistics for various years.

77 實業補習學校

Table with columns for school name, grade, number of classes, and student counts for various years.

其一 學校數 學級數 教員數 生徒數 卒業者

Table showing school statistics including number of schools, classes, teachers, students, and graduates for various years.

其二 入學志願者 入學者 入學者ノ從前ノ教育 退學者

Table showing enrollment statistics including voluntary applicants, students, previous education, and reasons for withdrawal.

教員養成所

Table showing statistics for teacher training institutions, including enrollment and graduation numbers.

82 實業補習

Table with columns for school count, teachers, students, and graduates, categorized by prefecture and city. Includes a summary row for '全' (Total) and '大正十五年度' (Taisho 15th year).

83 中學校ニ類スル各種學校 (私立)

Table showing statistics for private middle schools, including school count, teachers, students, and graduates, with a summary for '大正十五年度'.

84 高等女學校ニ類ス各種學校 (私立)

Table showing statistics for private high schools for women, including school count, teachers, students, and graduates, with a summary for '大正十五年度'.

習熟學校全數

Table showing statistics for '習熟學校' (practice schools), including school count, teachers, students, and graduates, categorized by prefecture and city. Includes a summary row for '全' (Total) and '大正十五年度'.

85 其ノ他ノ各種學校 (私立)

Table showing statistics for other private schools, including school count, teachers, students, and graduates, with a summary for '大正十五年度'.

86 青 年 學 訓

Table with columns for training institutions (公立, 私立, 計), main events (公立, 私立, 計), and various categories (小學校, 實業補習學校, 在職軍人, 其他). Rows include '大正十五年昭和元年度' and regional data for '西國東郡', '東國東郡', etc.

87 男 女 青

Table with columns for age groups (二十歲未滿, 十六歲未滿) and gender (男, 女, 計). Rows include '大正十五年昭和元年度' and regional data for '西國東郡', '東國東郡', etc.

練 所

Table with columns for students (生, 徒), institutions (公立, 私立, 計), and categories (第一年度, 其他). Rows include '大正十五年昭和元年度' and regional data for '西國東郡', '東國東郡', etc.

年 團 表

Table with columns for age groups (二十歲未滿, 十六歲未滿) and gender (男, 女, 計). Rows include '大正十五年昭和元年度' and regional data for '西國東郡', '東國東郡', etc.

88 公立學

	小學校			師範學校			中學校			高等女學	
	學校	人員	手當額	學校	人員	手當額	學校	人員	手當額	學校	人員
全											
年度	314	320	7261	2	2	160	9	9	538	15	15
正正正正	321	333	7838	2	2	160	9	9	538	14	14
十十十十	340	340	8535	2	2	160	9	9	538	15	15
和	356	363	8852	2	2	200	9	9	538	15	15
大大大大	342	351	9020	2	2	200	9	9	538	15	15
設 立											
縣	—	—	—	2	2	20	9	9	538	12	12
市	16	18	734	—	—	—	—	—	—	—	—
町	23	23	639	—	—	—	—	—	—	—	—
村	30	32	728	—	—	—	—	—	—	1	1
小學校	47	45	651	—	—	—	—	—	—	—	—
立	32	31	690	—	—	—	—	—	—	—	—
國	23	32	855	—	—	—	—	—	—	—	—
東	26	36	967	—	—	—	—	—	—	—	—
郡	19	19	684	—	—	—	—	—	—	—	—
市	17	18	349	—	—	—	—	—	—	—	—
市	26	26	500	—	—	—	—	—	—	—	—
市	30	30	745	—	—	—	—	—	—	—	—
市	27	23	787	—	—	—	—	—	—	1	1
市	6	6	360	—	—	—	—	—	—	—	—
市	4	4	330	—	—	—	—	—	—	1	1

89 公立學

	擔任學校別					計	三百人未滿
	一校	二校	三校	四校以上	校上		
全							
年度	208	45	17	2	2	272	50
正正正正	223	50	13	2	2	289	61
十十十十	238	45	14	2	2	299	73
和	236	53	16	3	3	308	58
大大大大	186	108	16	3	3	313	58

90 小學校教員檢

	檢 定 人 員					
	無 試 驗		試 驗		計	
	男	女	男	女	男	女
全						
年度	103	143	463	417	566	560
正正正正	166	138	674	784	840	922
十十十十	153	136	852	704	1005	840
和	36	77	794	877	830	954
大大大大	103	130	835	937	943	1067

校 醫 其一 擔任學校別

校	實業學校			實業補習學校			盲(聾)學校			計		
	學校	人員	手當額	學校	人員	手當額	學校	人員	手當額	學校	人員	手當額
管 全												
年度	615	12	12	475	—	—	1	1	50	352	359	9099
正正正正	716	12	12	515	—	—	1	1	50	359	371	9827
十十十十	736	12	12	505	1	1	5	1	50	380	380	10529
和	736	12	12	467	1	1	5	1	50	396	403	10838
大大大大	756	12	12	467	70	72	13	1	50	451	462	11044
別 (大正十五年昭和元年度)												
年度	626	5	5	192	—	—	—	—	50	29	29	1606
正正正正	—	—	—	—	1	1	—	—	—	17	19	734
十十十十	—	1	1	30	1	1	5	—	—	25	25	674
和	50	—	—	—	7	9	—	—	—	38	42	778
大大大大	—	—	—	—	13	13	—	—	—	56	58	651
市	—	2	2	55	6	7	5	—	—	41	42	750
町	—	—	—	—	1	1	—	—	—	33	33	855
村	—	—	—	—	9	9	—	—	—	45	45	970
小學校	—	—	—	—	7	7	—	—	—	26	26	684
立	—	1	1	50	5	5	—	—	—	23	24	399
國	—	1	1	30	2	2	—	—	—	29	29	530
東	—	1	1	50	18	18	—	—	—	49	49	796
郡	20	—	—	—	—	—	—	—	—	8	9	837
市	—	1	1	60	—	—	—	—	—	7	7	420
市	60	—	—	—	—	—	—	—	—	5	5	390

校 醫 其二 實 人 員

任	生 徒 又 兒 童 數						計
	三百人以上	五百人以上	七百人以上	九百人以上	千百人以上	千三百人以上	
管 全							
年度	114	57	25	13	3	4	272
正正正正	128	56	23	8	5	3	289
十十十十	124	60	19	11	5	3	299
和	147	53	28	9	6	2	308
大大大大	152	51	30	9	6	5	313

定 及 免 許 狀 授 與 人 員

檢	定 合 格 者						師 範 學 校 者	
	無 試 驗		試 驗		計		男	女
	男	女	男	女	男	女		
管 全								
年度	103	143	45	125	148	268	163	76
正正正正	99	136	101	226	200	362	118	68
十十十十	119	125	80	145	199	270	136	112
和	36	77	83	218	110	295	164	110
大大大大	108	130	51	173	159	303	179	107

91 公立圖書館

	館數			圖書冊數				
	公立	私立	計	和洋書	洋書	計	和洋書	洋書
全								
大正十一年	5	11	16	2,009	85	2,094	69,858	1,743
大正十二年	2	20	22	936	15	951	80,230	1,832
大正十三年	5	15	20	3,512	15	3,527	80,887	1,784
大正十四年	11	36	47	6,354	114	6,468	83,710	1,894
大正十五年	11	53	64	9,225	126	9,351	89,547	2,166
市								
西國東郡	2	2	4	1,554	—	1,554	969	—
東國東郡	—	19	19	—	—	—	5,531	—
東國東郡	—	3	3	—	—	—	12,316	63
東國東郡	—	3	3	—	—	—	855	15
東國東郡	—	3	3	485	98	583	—	—
北海南直	1	7	8	100	2	102	16,953	756
北海南直	1	2	3	3,069	—	3,069	730	—
北海南直	—	4	4	—	—	—	1,291	—
北海南直	—	1	1	—	—	—	7,435	528
珠野郡	1	7	8	471	18	489	1,122	—
珠野郡	—	2	2	—	—	—	8,823	—
珠野郡	—	1	1	—	—	—	12,925	553
珠野郡	—	1	1	—	—	—	140	—
珠野郡	3	1	4	2,216	—	2,216	—	—
珠野郡	—	1	1	—	—	—	20,448	251
珠野郡	1	—	1	1,330	8	1,338	—	—

92 公立分大

	教員	生徒
大正十一年	21	152
大正十二年	30	293
大正十三年	39	438
大正十四年	31	462
大正十五年	32	459

圖書館

計	開館日數				閱覽人員			
	計	公立	私立	計	公立	私立	計	
管								
71,600	73,694	1,723	2,994	4,717	7,271	148,204	155,475	
82,063	83,014	332	5,011	5,343	10,177	159,707	169,884	
82,671	86,198	1,363	4,039	5,402	15,798	160,520	176,318	
85,604	92,072	2,851	101,000	103,851	16,938	141,428	158,366	
91,713	101,064	2,492	8,653	11,145	44,024	109,161	153,185	
別 (大正十五年昭和元)								
969	2,523	300	490	790	450	842	1,292	
5,521	5,521	—	902	902	—	5,608	5,608	
12,379	12,379	—	853	853	—	18,894	18,894	
900	1,483	310	830	1,140	580	1,196	1,776	
17,707	17,811	300	2,403	2,705	100	37,509	37,609	
730	3,799	300	486	786	27,064	320	27,384	
1,291	1,291	—	652	652	—	2,390	2,390	
7,953	7,953	—	285	285	—	3,600	3,600	
1,122	1,611	—	218	218	—	1,180	1,180	
8,823	8,823	—	555	555	—	6,758	6,758	
13,478	13,478	—	312	312	—	26,884	26,884	
140	2,356	957	340	1,297	12,758	300	13,058	
20,699	20,699	—	325	325	—	3,680	3,680	
—	1,338	325	—	325	3,072	—	3,072	

高等商業學校

入學者	退學者	卒業者
152	5	—
154	11	—
144	12	110
144	2	138
157	23	116

93 縣 公

		支												
		學校	校長	教諭	助教諭	代用教員	保潔俸給	倉庫俸給	書記俸給	學校	旅費	雜給	生徒給費	
		俸	給	俸	俸	俸	俸	俸	俸	費	費	費	費	
		元	元	元	元	元	元	元	元	元	元	元	元	
大大大大	正正正正	34369	437794	—	—	—	—	4192	21713	1164	31593	77229	79989	
	十十十十	53495	582438	—	—	—	360	5509	32231	1568	44601	88597	88142	
	一三三四	55933	582249	73782	—	—	360	5592	35608	1555	36237	89144	92495	
	五元	57111	585035	82996	—	—	360	5750	35644	1596	39455	62996	103804	
	和	58160	611369	89102	—	—	360	6397	34122	1654	60623	56870	110334	
全														
		2201	34019	10796	—	—	240	1224	66	2197	2281	—	—	
師範學校	大分縣師範學校	—	58456	—	—	—	—	899	1698	100	4826	2796	65446	
	大分縣女子師範學校	—	37876	—	—	—	—	410	1224	100	2470	2590	41098	
計		—	96332	—	—	—	—	1309	2922	200	7296	5386	106539	
中學校	大分中學校	2201	34019	10796	—	—	240	1224	66	2197	2281	—	—	
	分津中學校	2600	35235	10285	—	—	—	—	66	1441	1858	—	—	
	中中中中	2400	34163	10804	—	—	240	1224	66	1869	1775	—	—	
	向竹中學校	2400	17582	6188	—	—	—	—	60	792	1551	—	—	
	白竹中學校	2375	27327	6469	—	—	240	1224	60	2039	1555	—	—	
	田中中學校	2367	33765	—	—	—	240	1224	60	1370	1555	—	—	
	日伯中學校	2391	15157	8241	—	—	180	1224	60	1968	1241	—	—	
	國東中學校	2400	15201	8109	—	—	176	1134	50	1629	1139	—	—	
	計		21326	228297	68194	—	—	1746	10926	538	14652	13892	—	—
	高等女學校	大分高等女學校	2767	22701	5121	—	—	240	971	66	1768	1851	—	—
高田高等女學校		2400	27960	—	—	—	237	1154	60	939	1822	—	—	
出津高等女學校		2900	17100	—	—	—	179	1083	51	648	843	—	—	
日伯高等女學校		2200	15135	1269	—	—	177	1224	50	929	964	—	—	
竹田高等女學校		2200	15955	—	—	—	160	1200	50	1761	841	—	—	
日伯高等女學校		1800	11752	4672	—	—	179	1224	50	1625	809	—	—	
出津高等女學校		2167	16362	—	—	—	171	1188	50	1143	814	—	—	
日伯高等女學校		1967	14746	1060	—	—	180	1224	50	1556	994	—	—	
竹田高等女學校		2167	13182	2938	—	—	174	1224	50	1198	835	—	—	
日伯高等女學校		2000	9589	—	—	—	161	595	50	737	963	—	—	
計		25668	196859	15051	—	—	2216	13535	627	14257	12421	—	—	
實業學校	大分實業學校	2600	23111	240	—	—	180	1836	60	656	11005	—	—	
	分重實業學校	2600	13842	650	—	—	179	1224	49	955	2947	—	—	
	日田實業學校	1800	19694	1608	—	—	180	1192	40	701	3027	—	—	
	大分實業學校	2566	14312	840	—	—	233	771	60	1078	2887	—	—	
	計		9566	74919	5363	—	—	892	5635	239	3565	22497	—	—
大分縣實業補習學校		—	1700	344	—	—	—	24	—	240	—	3795	—	
大分縣盲啞學校		1600	13232	150	360	240	1080	50	613	614	—	—	—	
其他		—	—	—	—	—	—	—	—	—	—	—	—	

學 費

出										入					
信	地	圖	書	器	器	消	新	修	其	計	授	寄	雜	國	計
借	料	標	費	具	具	耗	營	繕	他	計	業	附	收	庫	計
費	費	費	費	費	費	費	費	費	費	費	料	金	入	補	計
元	元	元	元	元	元	元	元	元	元	元	元	元	元	元	元
3588	24243	25325	16672	172627	20171	329842	1280951	156586	24457	51744	5400	278187	—	—	—
2712	26855	27996	21520	348743	19926	405559	1760252	334126	—	8820	—	342946	—	—	—
2235	31073	30715	21712	92577	28924	497219	1656840	370951	—	10201	—	381152	—	—	—
3966	35229	43283	22071	173137	21216	585732	1852841	401739	35389	11005	108133	556266	—	—	—
3744	32290	24798	26830	124456	18238	638244	1875531	412434	18020	9328	131845	571627	—	—	—
管 別 (大正十五年昭和元年度)															
897	6301	3800	3175	12590	2424	12668	176076	432	—	546	59331	60309	—	—	—
—	5193	2681	3416	3599	1625	4849	107126	387	—	251	47844	48482	—	—	—
897	11494	6481	6591	16189	4049	17517	233202	819	—	797	107175	108791	—	—	—
132	1378	1120	1042	17850	1505	4498	80549	39337	—	209	—	39546	—	—	—
—	690	808	1012	26560	770	5330	87879	37452	—	70	—	37524	—	—	—
—	1192	827	1012	10196	998	4838	71607	32694	—	26	—	32720	—	—	—
—	1260	500	700	—	613	2674	35784	16915	—	32	—	16947	—	—	—
—	821	1808	1159	6880	823	3213	56063	23649	—	97	—	23746	—	—	—
—	1381	1296	860	—	1806	3225	49150	24437	—	42	—	24479	—	—	—
—	1163	427	698	4810	1047	2986	41593	16144	—	15	—	16159	—	—	—
000	1535	346	980	—	175	2408	35982	16361	—	43	—	16404	—	—	—
—	2641	474	700	—	70	3629	37054	16417	—	33	—	16450	—	—	—
732	12061	7696	8163	66295	8437	32801	495661	223408	—	567	—	223975	—	—	—
—	277	1082	931	13778	686	4178	56417	24626	—	228	—	24854	—	—	—
—	837	350	678	—	549	3090	40076	24143	—	75	—	24218	—	—	—
—	432	563	842	—	198	1462	25001	12213	—	29	—	12242	—	—	—
—	159	495	910	—	300	1627	25430	10473	—	28	—	10501	—	—	—
480	285	391	668	9858	80	2479	36351	12858	—	46	—	12904	—	—	—
420	743	306	489	—	181	1621	25265	12638	—	55	—	12694	—	—	—
240	211	588	490	7346	165	2264	33229	12444	—	10	—	12454	—	—	—
—	556	108	857	—	149	1652	25099	11484	—	51	—	11535	—	—	—
—	147	282	490	—	190	3186	26058	12271	—	20	—	12291	—	—	—
—	312	239	301	—	130	1465	16692	5432	—	91	—	5521	—	—	—
—	405	153	490	—	160	2602	25744	11354	—	36	—	11380	—	—	—
—	610	340	490	—	214	1679	24747	13350	—	20	—	13370	—	—	—
1140	4969	4951	7726	30932	3002	27305	360709	163288	—	689	—	163977	—	—	—
—	1296	562	698	—	320	9840	52474	7590	—	1286	—	8876	—	—	—
—	618	988	1902	—	717	2288	28961	4496	—	1355	—	5851	—	—	—
260	1193	1406	675	8179	440	5420	45815	7376	—	1520	—	8896	—	—	—
415	221	829	444	2810	508	4373	32347	4744	—	223	—	4977	—	—	—
—	130	500	231	—	210	3358	14382	—	—	993	—	993	—	—	—
—	—	—	—	—	—	—	—	—	—	—	—	5327	—	—	—
675	3458	4685	3952	10939	2265	25279	173979	24206	—	5337	5327	34920	—	—	—
—	28	55	66	—	—	117	6369	—	—	—	—	—	—	—	—
300	280	1020	332	—	485	2993	23379	712	—	26	2643	3382	—	—	—
—	—	—	—	—	—	532232	532232	—	18020	1862	16700	36582	—	—	—

94 市町村公學費

	支															
	學校長 俸給	教諭 俸給	助教 俸給	准調 俸給	代用教員 俸給	保母 俸給	舍監 俸給	青年 訓練所 指導員 俸給	書記 俸給	學校 警手 俸給	旅費	雜給	生徒 給費	借地 料	圖書 費	器械 費
	全															
大正十一年度	11,349	1,906,353	113,251	183,358	11,735	—	—	2,525	8,264	101,132	113,585	522,304	30,423	89,614		
大正十二年度	16,898	2,033,733	108,426	165,648	12,956	—	—	1,740	9,028	102,192	134,200	2,570	31,289	89,240		
大正十三年度	18,138	2,154,673	106,444	169,146	13,831	213	—	2,878	9,262	167,361	140,707	2,662	32,659	93,422		
大正十四年度	16,997	2,241,552	103,519	156,346	14,547	297	—	3,663	9,287	112,033	100,902	802	39,408	88,481		
大正十五 昭和元年度	16,954	2,345,036	99,278	172,424	16,246	341	37,196	4,066	10,002	132,399	104,713	32,110	42,005	109,322		
	學 校															
小 學 常	—	166,256	13,851	18,611	—	—	—	—	940	12,490	5,469	49	3,641	10,649		
學 尋常高等	—	1,956,678	85,427	137,482	—	—	—	—	8,549	103,510	59,567	476	34,153	80,629		
校 計	—	2,122,934	99,278	156,093	—	—	—	—	9,489	116,000	65,036	525	37,794	91,278		
高等女學校	3,880	36,971	—	5,057	—	117	—	720	150	2,193	2,067	—	1,352	2,884		
實業學校(甲)	11,722	73,469	—	10,740	—	100	—	3,346	250	4,663	7,823	—	1,097	3,282		
實業學校(乙)	1,352	3,000	—	240	—	24	—	—	30	281	370	—	157	187		
實業補習學校	—	108,722	—	294	—	—	—	—	23	4,730	25,054	10	1,416	5,304		
青年訓練所	—	—	—	—	—	—	37,196	—	—	4,058	1,994	17,102	—	4,462		
幼稚園	—	—	—	—	—	—	—	—	50	468	2,060	—	189	889		
圖書館	—	—	—	—	—	—	—	—	—	—	—	300	—	925		
其 他	—	—	—	—	—	—	—	—	—	—	—	—	14,473	111		

其一 學校種類別

出						收								
器具費	消耗費	新築費	修繕費	其ノ他 諸費	計	授業料	保育料	寄附金	基本財産 の収入	其他 の収入	雑収入	縣費 補助	國 庫 補助	計
管														
94,797	118,697	886,162	150,140	220,312	4,042,219	110,915	4,929	47,038	10,338	—	23,171	66,316	162,639	435,346
88,388	116,966	523,731	102,828	210,998	3,749,921	112,502	6,521	46,603	13,271	—	27,756	52,852	703,074	962,579
96,957	118,550	679,832	99,508	247,633	4,063,916	118,449	6,555	48,812	15,755	—	26,256	68,833	703,226	977,886
85,029	126,015	399,031	91,804	444,934	4,034,647	133,057	8,494	45,826	1,626	—	21,628	47,867	686,164	958,572
103,445	139,725	399,718	102,301	521,269	4,394,610	143,373	10,238	23,064	58,777	26,058	104,858	65,235	1,189,807	1,621,460
別 (大正十五 昭和元年度)														
9,778	10,745	16,461	10,095	16,913	295,948	—	—	214	1,703	—	355	561	97,401	100,234
78,989	106,845	314,670	85,936	171,321	3,224,232	43,734	—	15,326	46,868	4,187	9,816	4,826	1,092,056	1,216,807
88,767	117,590	331,131	96,031	188,234	3,520,180	43,734	—	15,540	48,571	4,187	10,165	5,387	1,189,457	1,317,041
2,042	2,099	10,154	1,470	5,860	77,016	31,468	—	940	—	—	368	5,940	—	38,716
5,347	5,203	50,540	3,189	8,990	189,861	60,811	—	6,458	940	—	3,039	15,521	350	87,119
237	335	4,780	78	1,252	12,332	—	—	—	—	—	180	1,000	—	1,180
5,308	7,999	3,113	69	10,176	172,234	7,360	—	126	—	—	202	22,387	—	30,075
6,036	4,954	—	—	17,628	93,430	—	—	—	—	—	—	—	15,000	15,000
1,665	1,535	—	1,453	2,709	27,264	—	10,288	—	—	1,348	12	—	—	11,648
43	10	—	11	21	1,310	—	—	—	—	—	—	—	—	—
—	—	—	—	286,399	200,983	—	—	—	9,266	20,523	90,892	—	—	150,681

95 市町村公學費

Table showing educational expenses (支) and income (入) for municipalities (市) and towns (町). Includes columns for various school types like elementary, high school, and vocational schools, and a summary for the total (全).

96 市町村公學費

Table showing educational expenses (支) and income (入) for municipalities (市) and towns (町). Includes columns for specific categories like training, equipment, and travel, and a summary for the total (全).

其二 郡市別

Table showing educational expenses (支) and income (入) by prefecture (別) for the year 1926 (大正十五年). Includes columns for various school types and a summary for the total (全).

其三 尋常小學校

Table showing educational expenses (支) and income (入) for elementary schools (尋常小學校) by prefecture (別) for the year 1926 (大正十五年). Includes columns for various categories and a summary for the total (全).

97 市町村公學費

Table showing school fees for municipalities (97). It includes columns for '支' (Expenditure) and '全' (Total) with sub-headers for various categories like '調導俸給', '准調導俸給', etc. Data is provided for years 1922-1925 and a total for 1925.

98 市町村公學費

Table showing school fees for municipalities (98). It includes columns for '支' (Expenditure) and '全' (Total) with sub-headers for various categories like '學校長俸給', '教諭助教俸給', etc. Data is provided for years 1922-1925 and a total for 1925, plus a breakdown by school type (A, B).

其四 尋常高等小學校

Table showing school fees for elementary schools (93). It includes columns for '出' (Output) and '入' (Input) with sub-headers for '消耗品費', '新營費', '修繕費', etc. Data is provided for years 1922-1925 and a total for 1925, plus a breakdown by municipality.

其五 高等女學校、實業學校

Table showing school fees for high schools and vocational schools (93). It includes columns for '出' (Output) and '入' (Input) with sub-headers for '消耗品費', '新營費', '修繕費', etc. Data is provided for years 1922-1925 and a total for 1925, plus a breakdown by school type.

101 市町村公學費

年度	支									
	園長俸給	保母俸給	代用教員俸給	學校醫當	旅費	雜給	兒童給費	借地料	圖書器機	器具費
大正十一年	82	11735		40	439	1268		525	482	961
大正十二年		13956		40	518	1692		136	571	761
大正十三年	177	13831		40	633	1487		285	504	957
大正十四年		14547		40	495	1523		160	501	838
大正十五年		16246		50	468	2060		189	889	1665
昭和										
郡市										
東國東郡		499							17	20
東國東郡		2837			112	312			168	400
東國東郡		1698			49	238			260	49
東國東郡		1535			12	226			45	93
東國東郡		3084			79	70			20	253
東國東郡		3534			85	423		117	73	415
東國東郡		3059			50	791		72	306	435

102 市町村公學費

年度	支									
	圖書館長俸給	書記俸給	旅費	雜費	借地料	圖書器機	器具費	消耗品費	新營費	修繕費
大正十一年						160	40			
大正十二年				180		443	48	4		
大正十三年				180		772	98	6		
大正十四年				280		853		34		72
大正十五年				300		925	43	10		11
昭和										
郡市										
西國東郡						299	24			
西國東郡				60		120				11
西國東郡				210		506	19	10		

103 市町村公學費

年度	支									
	學務委員報	學校及圖書館員補助	教育會補助	基本財產立入金	男女學生補助	寄附金	學校組合負擔	兒童委託費	財產管理費	產後教育費
大正十一年	5215	35006	7522	6257	8219		1150	3252		2007
大正十二年	2415	967	4265	11865	6435		15143	3116		1177
大正十三年	2394	5985	4359	14020	11695		13669	3660		870
大正十四年	4279	30408	6180	62528	15701	16975	49409	7405	298	3674
大正十五年	4441	10563	6753	108090	20462	18039	76854	1804	234	3338
昭和										

其八 幼稚園

出					入							
消耗品費	新營費	修繕費	其他費	計	保育料	寄附金	基本財產收入	其他資金收入	雜收入	縣費補助	國庫補助	計
146		68	1431	19103	4929				24			4953
1274	1990	823	1170	21937	6521				12			6533
1280		684	1390	21334	6555	108			13			6676
1231	925	637	1911	22828	8404				14			8418
1535		1455	2709	27264	10288			1348	12			11638
(大正十五年 昭和元年度)												
12			64	612	217							217
415		114	243	4601	1150							1150
50		189	879	3412	968			723				1691
101		55	228	2295	442							442
136		498	260	4335	2950							2950
429		430	567	6073	2789				19			3426
392		237	462	5935	1772							1772

其九 圖書館

出		入						
其他費	計	閱覽料	寄附金	基本財產收入	雜收入	縣費補助	國庫補助	計
	200							
	675							100
	1066				1056			1056
3	1242							
21	1310							
(大正十五年 昭和元年度)								
2	325							
19	210							
	775							

其十 其他

出						入				
社會教育費	學事獎勵	體育獎勵	學事視察並研究會費	學費給與	其他	計	學校基本財產收入	其他資金收入	雜收入	計
125	1029	180	150		1273	71385				
57	428	470			1826	48124			113765	114046
325	2400	785			1867	62439		281	85564	86086
3562	2950	1453	4039		7337	216195		618	173574	174192
3213	7113	2904	457	14473	22245	300983	9266	20523	90892	120681

103 市町村公學費(續)

Table showing educational expenses by municipality (郡市別) for the 15th year of the Taisho era. Columns include various categories like 'Basic Education Expenses' and 'Total'.

Table showing income and expenditure (出入) for educational institutions. Columns include 'Income' and 'Expenditure' with sub-categories.

Table showing educational expenses by municipality (郡市別) for the 15th year of the Taisho era, continuing from the previous table.

104 縣公學資產

Table showing county public school assets (縣公學資產) categorized by type of asset (land, buildings, etc.) and by school type (elementary, high school, etc.).

105 市町村公學資產

	土		地		建		物	價額	圖書價
	數		附屬地		坪數				
	坪數	價額	坪數	價額	教場	其ノ他			
全									
大正十五年	527,974	1,790,597	28,340	88,576	80,328	36,484	4,628,763	210,262	
大正十四年	531,973	2,116,780	45,016	72,461	79,574	52,271	5,099,967	232,336	
大正十三年	550,617	2,140,004	43,183	41,546	82,471	48,158	5,703,451	249,162	
大正十二年	562,439	2,460,641	44,503	117,806	84,331	42,903	5,975,387	270,855	
大正十一年	598,492	2,060,920	33,639	55,589	90,052	43,634	6,159,902	297,054	
校									
尋常小學校	37,319	192,878	1,267	2,290	7,374	3,695	383,480	23,250	
尋常高等小學校	531,840	1,689,764	21,718	39,217	79,683	37,388	5,375,270	213,703	
校計	569,159	1,882,642	22,985	41,543	87,057	41,083	5,758,750	266,962	
高實業女學校	9,233	58,906	—	—	1,157	727	139,066	3,961	
實業補習學校	16,069	84,762	10,654	14,046	1,207	1,357	217,919	9,463	
實業補習學校	194	970	—	—	43	170	12,900	404	
實業補習學校	2,369	1,365	—	—	205	49	10,040	9,282	
實業補習學校	—	—	—	—	—	—	—	1,607	
實業補習學校	1,468	32,275	—	—	375	244	20,227	12,322	
實業補習學校	—	—	—	—	8	4	1,000	4,143	

106 市町村公學資產

	土		地		建		物	價額	圖書價
	數		附屬地		坪數				
	坪數	價額	坪數	價額	教場	其ノ他			
全									
大正十五年	40,088	72,378	1,978	2,464	7,503	3,799	312,424	31,237	
大正十四年	39,095	76,624	2,506	3,182	7,269	3,568	300,068	30,098	
大正十三年	38,439	79,041	2,299	2,922	7,294	3,483	319,163	30,923	
大正十二年	29,552	67,057	2,513	6,869	6,358	2,996	298,269	23,555	
大正十一年	37,319	192,878	1,267	2,296	7,374	3,695	383,480	23,260	
市									
西國東郡	1,127	2,251	—	—	285	212	16,440	1,388	
東國東郡	2,625	6,314	112	295	414	102	19,188	1,728	
東國東郡	2,289	10,408	27	150	504	109	16,370	1,771	
東國東郡	4,039	6,528	45	66	952	302	53,066	4,451	
東國東郡	1,830	10,153	436	1,252	322	141	19,770	1,448	
東國東郡	2,482	5,786	—	—	492	242	22,696	2,492	
東國東郡	861	549	—	—	444	404	3,300	700	
東國東郡	—	—	—	—	—	—	—	—	
東國東郡	7,942	16,000	471	453	1,209	486	59,385	3,206	
東國東郡	6,852	11,699	186	80	1,382	1,152	66,868	4,480	
東國東郡	1,164	1,030	—	—	222	37	3,250	540	
東國東郡	—	—	—	—	—	—	—	—	
東國東郡	6,118	122,160	—	—	1,148	514	103,147	1,056	

其一 學校種類別

器械 標本價	器具價	學校基本財産						積立金
		金額	土		地		其ノ他物品 價額	
			坪數	價額	坪數	價額		
管								
295,365	503,575	389,449	2,552,233	514,167	93,328	70,177	1,055	75,025
324,182	469,978	370,760	2,219,817	509,150	24,078	70,432	7,520	157,182
344,473	519,793	427,980	2,376,052	712,253	28	840	16,595	85,224
389,673	572,514	516,067	2,110,527	547,157	2,068	102,608	5,500	165,155
649,423	628,401	741,910	2,642,757	796,412	—	—	—	141,112
別								
24,899	42,553	7,513	152,675	23,236	—	—	—	3,692
375,557	512,433	515,288	1,964,059	452,437	—	—	—	116,249
400,456	554,986	522,801	2,116,734	475,673	—	—	—	119,941
13,952	16,061	—	—	—	—	—	—	—
22,007	32,107	—	154,864	22,000	—	—	—	—
317	1,099	—	—	—	—	—	—	—
7,552	12,693	—	—	—	—	—	—	—
2,340	5,502	—	—	—	—	—	—	—
2,709	5,712	10,000	—	—	—	—	—	—
96	241	—	—	—	—	—	—	—
—	—	209,109	371,159	298,729	—	—	—	21,171

其二 尋常小學校

器械 標本價	器具價	學校基本財産						積立金
		金額	土		地		其ノ他物品 價額	
			坪數	價額	坪數	價額		
管								
25,534	38,767	10,392	80,535	8,050	—	—	150	1,142
21,683	41,701	5,955	60,380	7,009	—	—	—	660
24,542	40,573	6,369	48,786	16,342	—	—	50	500
24,103	42,342	5,071	48,098	5,921	—	—	—	1,346
24,899	42,553	7,513	152,675	23,235	—	—	—	3,632
別								
1,074	2,954	—	—	—	—	—	—	—
1,756	3,307	97	1,785	445	—	—	—	—
2,688	2,312	1,819	107,013	18,520	—	—	—	—
4,847	5,868	647	4,221	476	—	—	—	—
1,362	2,291	434	26,307	2,200	—	—	—	—
1,813	4,511	1,336	196	91	—	—	—	—
680	1,110	—	—	—	—	—	—	—
—	—	—	—	—	—	—	—	—
3,021	7,549	292	11,427	1,210	—	—	—	—
4,003	6,934	2,487	1,727	200	—	—	—	3,135
675	730	401	—	—	—	—	—	557
—	—	—	—	—	—	—	—	—
2,980	4,987	—	—	—	—	—	—	—

107 市町村公學資產

	土 地		附 屬 地		建 物		價 額	圖 書 價
	坪 數	價 額	坪 數	價 額	坪 數	其ノ他		
全								
大正十一年年度	475 082	1 602 163	21 062	35 737	70 751	30 876	4 085 597	166 498
大正十二年年度	471 445	1 858 471	24 251	60 044	70 047	46 108	4 489 028	182 658
大正十三年年度	495 822	1 944 970	23 885	29 729	72 918	42 173	5 056 378	197 573
大正十四年度	508 706	2 277 200	24 204	102 573	75 513	37 584	5 256 432	222 442
大正十五年	531 840	1 689 764	21 718	39 247	79 683	37 388	5 375 270	243 702
昭和								
郡 市								
西 國 東 郡	39 769	53 392	1 029	1 748	4 376	1 871	220 430	16 602
東 國 東 郡	54 002	128 541	742	1 138	5 868	3 020	520 382	16 788
東 國 見 分 郡	39 732	126 145	2 841	12 745	6 244	1 952	449 808	18 575
東 國 見 分 郡	43 936	81 764	2 202	2 936	8 070	2 279	624 854	23 832
北 南 海 部 郡	35 710	107 050	544	958	7 838	3 681	527 444	23 087
北 南 海 部 郡	39 046	109 998	2 208	4 653	6 670	4 241	395 982	24 745
北 南 海 部 郡	72 510	75 467	2 695	4 130	8 410	2 881	395 826	24 010
北 南 海 部 郡	31 426	70 051	2 418	6 977	4 154	1 882	377 843	17 068
政 珠 郡	20 041	37 970	4 013	1 380	2 996	1 632	163 106	9 880
政 珠 郡	30 934	79 320	704	244	5 444	3 177	362 988	12 914
政 珠 郡	56 626	185 556	779	1 230	6 974	3 384	406 246	19 801
政 珠 郡	52 765	87 178	1 543	1 108	8 210	3 849	581 474	25 561
大 分 市	18 867	186 920	—	—	3 169	3 192	264 727	6 154
大 分 市	6 676	300 420	—	—	1 257	897	66 160	5 545

108 市町村公學資產

	土 地		附 屬 地		價 額	圖 書 價	器 械 標 本 價	機 具 價
	坪 數	價 額	坪 數	價 額				
別府高等女學校	1 014	40 560	—	—	—	—	—	
杵築高等女學校	3 816	9 540	—	—	—	—	—	
長洲實科高等女學校	4 403	8 806	—	—	—	—	—	
計	9 233	58 906	—	—	—	—	—	
國東實業學校	1 758	2 647	2 378	—	793	—	—	
政 珠 農 學 校	4 386	26 316	8 976	—	13 253	—	—	
北 部 實 業 女 學 校	288	1 152	—	—	—	—	—	
甲 大 分 商 業 學 校	3 829	28 717	—	—	—	—	—	
白 杵 商 業 學 校	2 808	10 990	—	—	—	—	—	
中 津 商 業 學 校	3 000	15 000	—	—	—	—	—	
乙 日 田 工 藝 學 校	194	970	—	—	—	—	—	
計	16 263	85 732	10 654	—	14 046	—	—	

其三 尋常高等小學校

器械標本價	器具價	學 校 基 本 財 產					積 立 金	
		金 額	土 地		建 物			其ノ他物品價
			坪 數	價 額	坪 數	價 額		
管								
245 063	435 056	361 210	2 209 759	472 897	93 328	70 177	905	
256 714	381 232	346 152	147 098	463 465	24 078	70 432	7 520	
276 045	429 138	394 982	2 065 327	661 855	28	840	15 245	
324 079	466 762	457 323	1 731 926	456 458	28	840	—	
375 557	512 433	515 288	1 964 059	452 437	—	—	—	
別 (大正十五年昭和元年度)								
18 329	25 216	17 329	124 080	20 245	—	—	5 995	
55 284	30 778	29 903	178 227	37 721	—	—	12 372	
23 221	33 145	34 685	161 227	71 003	—	—	3 570	
37 476	47 979	23 213	91 945	29 585	—	—	15 505	
31 885	54 171	102 868	338 033	51 976	—	—	9 356	
29 003	53 476	34 376	301 927	72 535	—	—	12 893	
43 018	50 612	59 996	330 529	90 993	—	—	18 151	
28 935	25 934	49 898	209 477	20 816	—	—	12 155	
11 137	19 110	8 750	137 742	21 580	—	—	—	
13 631	27 473	30 261	6 456	8 430	—	—	15 755	
25 853	51 037	52 849	22 515	10 300	—	—	8 123	
40 957	47 935	68 412	61 017	16 278	—	—	2 874	
10 422	23 721	2 748	877	975	—	—	—	
6 406	21 841	—	—	—	—	—	—	

其四 高等女學校其他

器械標本價	機 具 價	建 物		圖 書 價
		坪 數	價 額	
—	—	478	343	67 616
—	—	423	324	31 250
—	—	256	60	40 200
—	—	1 157	727	139 066
—	—	72	414	19 500
—	—	212	132	17 200
—	—	60	41	12 000
—	—	289	277	43 454
—	—	324	86	32 770
—	—	250	407	92 995
—	—	43	170	12 900
—	—	1 250	1 527	230 819
—	—	—	—	9 867
—	—	—	—	22 324
—	—	—	—	33 206

109 教育資金

	貸付金額				計	公債證書	預金	計
	市	町	村	町村組合				
大正十一年度	17,323	14,018	63,310	—	94,651	17,640	8,299	120,690
大正十二年度	18,872	15,046	59,673	—	93,611	17,640	11,460	122,701
大正十三年度	21,547	10,193	50,670	—	82,410	17,619	19,241	119,291
大正十四年度	18,768	17,200	46,967	—	83,035	16,660	20,870	120,545
大正十五年度 昭和元年	14,500	11,540	49,259	—	75,299	16,660	29,242	121,201

110 市町村立小學校教員加俸資金

	收入				計
	國庫補助金	縣費補充	資金日生収入	前年度繰越	
大正十一年度	37,430	14,335	6,740	101,822	160,327
大正十二年度	37,200	15,693	5,520	90,681	149,104
大正十三年度	39,769	15,615	5,205	73,771	134,370
大正十四年度	36,881	22,225	883	58,904	118,893
大正十五年度 昭和元年	35,656	33,978	336	42,582	112,554

	支出				計	
	年功加俸	特別加俸	國庫補助法第六條及加俸令第十條ニ依ル加俸	整年度繰越金		
				債	預金	
大正十一年度	60,791	8,855	—	—	90,681	160,327
大正十二年度	46,076	9,573	—	—	75,455	149,104
大正十三年度	65,790	9,676	—	—	58,904	134,370
大正十四年度	66,676	10,083	—	—	42,134	118,893
大正十五年度 昭和元年	67,026	9,821	—	—	35,707	112,554

111 公立學校職員年功加俸資金

	收入				支出				計	
	前年度繰越金		國庫補助金	縣費支出	資金日生収入	計	加俸支出金	整年度繰越金		
	公債證書	預金						公債證書		預金
大正十三年度	—	7,036	8,377	30,000	278	45,741	31,589	—	14,152	45,741
大正十四年度	—	14,152	17,773	27,500	1,066	60,491	34,252	—	26,239	60,491
大正十五年度 昭和元年	—	26,239	18,851	20,000	1,106	66,196	38,435	—	27,761	66,196

附 錄

小 學 校

學校數	學 級		教 員											計
	尋常	高等	本科正教員		專科正教員		准 教 員		代用教員		計			
			男	女	男	女	男	女	男	女	男	女		
總 數	371	2645	600	2071	814	130	281	141	103	258	142	2600	1340	3940
西 國 東 郡	17	130	38	116	45	3	15	8	—	8	4	135	64	199
桂陽村	14	7	16	7	—	1	—	—	—	—	—	16	8	24
河內村	12	—	8	5	—	1	—	—	1	—	—	9	6	15
河田村	7	2	7	3	—	1	—	—	—	—	—	7	4	11
田原村	12	3	9	3	—	2	—	—	1	—	—	12	3	15
田原村	7	2	6	1	—	1	—	—	—	—	—	7	3	10
高田町	4	1	2	1	—	1	—	—	—	—	—	5	2	7
朝田村	3	1	2	1	—	1	—	—	—	—	—	3	2	5
東都甲村	6	2	6	2	—	1	—	—	—	—	—	7	3	10
西都甲村	6	2	7	1	—	1	—	—	1	—	2	9	3	12
草地村	6	2	6	2	—	1	—	—	1	—	1	7	3	10
吳崎村	6	2	5	2	—	—	—	—	1	—	1	6	2	8
吳崎村	6	2	6	2	—	1	—	1	—	—	—	7	3	10
上野浦村	7	2	5	3	—	1	—	—	1	—	—	6	4	10
白三野浦村	6	2	6	2	—	1	—	1	—	—	—	7	3	10
白三野浦地町	10	3	8	5	—	1	—	—	—	—	—	8	6	14
三重村	6	2	5	2	—	1	—	1	—	—	—	7	3	10
西真玉村	12	4	11	3	—	1	—	—	1	—	1	12	5	17
東 國 東 郡	27	184	48	160	48	8	38	8	2	16	5	192	93	285
竹津町	8	3	8	1	—	1	—	—	2	—	—	10	2	12
上伊美村	6	1	6	1	—	2	—	—	1	—	—	7	3	10
伊美村	6	2	5	1	—	2	—	2	—	—	—	7	3	10
伊美村	3	—	3	1	—	1	—	—	—	—	—	3	1	4
姬島村	10	2	8	3	—	2	—	—	1	—	—	9	5	14
熊毛村	5	1	3	1	—	2	—	—	—	—	—	4	3	7
熊毛村	5	1	4	1	—	2	—	—	—	—	—	5	2	7
來浦町	2	—	2	1	—	1	—	—	—	—	—	3	—	3
來浦町	6	2	6	2	—	1	—	—	1	—	—	6	4	10
上國崎村	6	2	3	1	—	2	—	1	—	2	—	5	5	10
富來町	8	4	9	3	—	2	—	—	1	—	—	11	5	16
富來町	3	—	3	1	—	1	—	—	—	—	—	3	1	4
豐崎村	2	—	2	—	—	1	—	—	—	—	—	2	1	3
豐崎村	6	2	7	2	—	1	—	—	—	—	—	8	3	11
旭日村	6	2	4	2	—	1	—	—	—	—	—	7	3	10
國東町	16	4	12	6	—	2	—	—	1	—	—	13	9	22
國東町	6	—	4	2	—	1	—	—	—	—	—	4	3	7
武藏町	11	2	8	4	—	1	—	—	2	—	—	8	7	15
武藏町	10	2	10	3	—	1	—	—	—	—	—	11	4	15
西武藏村	6	—	5	1	—	2	—	1	—	—	—	7	3	10
朝來村	6	2	5	2	—	1	—	1	—	—	—	6	4	10
西安岐町	13	4	11	3	—	1	—	—	1	—	—	14	6	20
西安岐町	10	2	8	2	—	2	—	—	—	—	—	10	4	14
南岐村	6	2	7	1	—	1	—	—	—	—	—	8	2	10
南岐村	6	2	6	2	—	1	—	1	—	—	—	7	3	10
奈江村	6	2	7	3	—	1	—	—	—	—	—	7	4	11
奈江村	6	2	4	2	—	1	—	—	2	—	—	7	3	10
速 見 郡	30	207	47	159	72	13	24	15	8	17	6	204	110	314
石垣村	6	2	4	2	—	1	—	—	—	—	—	6	3	9
石垣村	3	—	2	—	—	1	—	—	1	—	—	5	1	6
石垣村	3	—	2	1	—	—	—	—	—	—	—	2	2	4
石垣村	1	—	1	—	—	—	—	—	—	—	—	1	—	1

一 覽 表

兒 童				卒 業 者				入 學 者									
尋 常		高 等		尋 常		高 等		尋 常		高 等		尋 常		高 等			
男	女	計	男	女	計	男	女	計	男	女	計	男	女	計			
61 125	59 069	120 194	13 875	8 597	22 472	10 367	9 974	20 341	6 155	3 688	9 843	10 599	10 326	20 925	7 697	5 077	12 774
2 983	2 999	5 982	842	521	1 363	528	530	1 058	206	211	517	531	514	1 045	420	281	710
341	320	661	172	81	253	63	59	122	42	43	85	69	53	122	74	36	110
326	300	626	—	—	—	61	62	123	—	—	—	53	79	132	—	—	—
173	151	324	42	20	62	32	34	66	21	5	26	41	30	71	22	15	37
271	271	542	68	46	114	56	38	94	30	18	48	49	57	106	41	20	71
142	153	295	22	27	49	23	21	44	16	12	28	29	19	48	22	15	37
86	79	165	25	18	43	16	11	27	13	8	21	19	11	30	12	10	22
59	59	118	18	11	29	10	9	19	13	6	19	9	9	18	5	5	10
126	122	248	37	30	67	20	21	41	17	16	33	22	18	40	20	14	34
129	134	263	41	23	64	21	25	46	15	8	23	23	52	43	30	15	45
144	153	297	33	32	65	23	27	50	15	21	36	19	24	43	23	12	35
142	156	298	33	25	58	22	31	53	13	15	28	28	31	59	21	10	31
105	108	213	33	13	46	22	20	42	15	6	21	18	12	30	18	8	26
170	182	352	45	40	85	27	29	56	21	15	36	30	31	61	25	28	53
139	157	296	36	23	59	25	27	52	13	8	31	25	22	47	23	19	42
225	246	471	87	47	134	32	43	75	21	8	29	37	41	78	31	28	59
108	119	227	29	24	53	20	19	39	11	10	21	20	14	34	18	14	32
278	268	546	99	51	150	50	53	103	36	2	38	47	43	90	35	22	57
3927	3900	7 827	1 037	756	1 793	753	708	1 461	478	325	803	648	638	1 286	573	447	1 020
197	207	404	57	48	105	35	41	76	30	28	58	35	28	63	28	23	51
93	99	192	22	26	48	21	15	36	9	10	19	22	17	39	23	17	40
105	98	203	41	40	81	14	19	33	22	18	40	22	18	41	19	22	41
50	63	113	—	—	—	8	10	18	—	—	—	8	14	22	—	—	—
205	193	398	39	17	56	42	51	94	16	9	25	31	18	49	23	8	31
81	84	165	11	20	31	13	12	25	2	6	11	14	11	25	6	15	21
75	77	152	31	10	41	19	11	30	17	4	21	9	12	21	13	6	19
27	24	51	—	—	—	3	7	10	—	—	—	4	5	—	—	—	—
141	174	315	36	37	73	30	31	61	16	17	33	25	30	55	23	20	43
121	129	250	43	25	68	19	21	40	17	10	27	23	17	40	26	15	41
186	173	359	82	55	137	48	33	81	41	20	61	25	23	48	42	36	78
57	62	119	—	—	—	7	8	15	—	—	—	9	8	17	—	—	—
39	43	82	—	—	—	9	11	20	—	—	—	3	7	10	—	—	—
154	162	316	44	36	80	32	34	66	23	15	38	18	22	40	23	21	44
140	135	275	39	33	72	24	18	42	23	16	39	25	21	46	16	17	33
391	376	767	101	67	168	71	61	132	38	24	62	58	63	121	64		

小 學 校

學校數	學 級		教 師 員										計	
	尋常	高等	本科正教員		專科正教員		准 教 員		代用教員		男	女		
			男	女	男	女	男	女	男	女				
朝龜	9	2	7	3	1	1	—	—	1	—	9	4	13	
日川町	14	3	12	7	—	1	—	—	1	—	13	8	21	
日川町	12	2	9	5	1	1	—	—	1	—	10	7	17	
日川町	12	3	10	5	—	1	—	—	1	—	11	7	18	
日川町	6	2	4	3	1	—	—	—	—	—	5	5	10	
原村	6	2	5	4	—	1	—	—	—	—	5	5	10	
原村	2	—	2	—	—	1	—	—	—	—	2	1	3	
東八	13	4	8	5	1	1	—	—	—	—	10	7	17	
東八	11	2	7	3	—	2	1	—	—	1	9	6	15	
東八	12	3	9	5	1	1	—	—	—	—	11	6	17	
東八	—	—	—	—	—	—	—	—	—	—	—	—	—	
東八	17	3	14	5	1	2	1	—	—	1	17	7	24	
東八	12	2	6	3	—	1	—	—	—	—	11	5	16	
東八	7	2	6	2	1	1	—	—	—	—	8	3	11	
東八	9	2	8	3	—	1	1	—	—	—	9	5	14	
東八	6	2	4	3	—	1	—	—	2	—	6	4	10	
東八	6	2	8	2	—	—	—	—	—	—	9	2	11	
東八	5	—	3	2	—	—	—	—	—	—	3	2	5	
東八	3	—	3	—	—	—	—	1	1	—	4	1	5	
東八	6	2	7	3	—	1	—	—	—	—	7	4	11	
東八	8	2	6	1	1	1	—	—	1	2	9	4	13	
南端	2	1	2	1	—	—	—	—	—	—	4	1	5	
南端	2	1	1	—	—	1	—	—	—	1	2	1	3	
南端	1	—	1	—	—	1	—	—	—	1	1	2	3	
南端	1	—	1	—	—	1	—	—	—	1	2	1	3	
南端	6	1	4	2	1	1	—	—	—	1	7	3	10	
南端	6	1	3	2	1	1	—	—	—	1	5	4	9	
大分	44	310	72	234	93	15	45	14	11	28	7	291	156	447
八幡	6	2	5	2	—	1	—	—	—	—	1	6	4	10
八幡	3	—	2	1	—	1	—	—	—	—	1	2	3	5
八幡	12	3	11	2	—	2	1	—	—	—	13	5	18	—
八幡	10	3	9	4	—	1	—	—	—	—	9	7	16	—
八幡	8	—	5	1	—	2	—	—	—	—	6	3	9	—
日川	6	2	5	2	1	1	—	—	—	—	7	3	10	—
日川	7	2	5	2	1	1	—	—	—	—	7	4	11	—
日川	10	2	7	4	—	1	1	—	—	—	9	5	14	—
日川	10	2	7	4	—	1	1	—	—	—	9	5	14	—
日川	12	3	10	5	—	1	—	—	—	—	11	6	17	—
日川	6	2	5	2	1	1	—	—	—	—	7	3	10	—
明高	12	4	8	3	1	1	2	—	—	—	12	6	18	—
明高	6	2	4	3	1	1	—	—	—	—	6	4	10	—
明高	11	2	7	5	—	1	—	—	2	—	9	6	15	—
明高	11	3	9	5	—	1	—	—	2	—	11	6	17	—
明高	7	2	6	2	1	1	—	—	1	—	8	4	12	—
戸次	12	4	10	4	1	1	—	—	—	—	12	5	17	—
戸次	3	—	1	1	—	1	—	—	—	—	2	2	4	—
戸次	3	—	2	1	—	1	—	—	—	—	2	2	4	—
戸次	11	2	9	4	—	1	—	—	1	2	11	6	17	—
戸次	17	4	14	5	—	1	1	2	—	—	16	8	24	—
竹原	6	2	4	1	1	2	—	—	—	—	6	3	9	—
竹原	6	2	5	1	1	1	—	—	—	—	7	2	9	—
竹原	3	—	2	1	—	1	—	—	—	—	2	2	4	—
竹原	12	2	8	5	—	1	—	—	—	—	10	6	16	—
竹原	7	2	7	2	—	1	—	—	—	—	8	3	11	—
野津	10	2	7	2	1	2	1	—	—	—	9	4	13	—
野津	9	—	7	3	—	1	—	—	—	—	9	4	13	—
野津	3	—	1	—	—	—	—	—	—	—	2	2	4	—
野津	9	2	8	2	1	2	—	—	—	—	9	4	13	—

覽 表 (續)

兒 童			卒 業 者			入 學 者								
尋常	高等	計	尋常	高等	計	尋常	高等	計	尋常	高等	計	尋常	高等	計
204	174	378	34	35	69	37	32	70	20	15	35	45	36	80
317	327	644	68	59	127	58	61	119	35	32	68	67	63	130
272	246	518	66	43	109	51	39	90	29	16	45	47	51	98
320	311	631	91	18	109	59	50	109	38	8	46	48	64	112
153	145	298	34	23	57	34	19	53	15	7	22	26	24	50
122	116	238	54	33	87	22	11	33	29	15	44	26	24	50
50	43	93	—	—	—	—	7	8	15	—	—	8	11	19
353	313	666	88	39	127	60	48	108	49	16	65	68	57	125
216	227	445	46	22	68	33	39	77	15	8	23	35	47	77
255	227	482	78	29	107	53	37	89	23	—	23	53	37	90
388	390	780	86	31	117	80	85	165	35	13	48	60	66	132
245	244	489	52	21	73	36	34	70	18	6	24	38	37	75
193	148	341	50	37	87	34	32	66	22	15	37	32	33	65
178	209	387	47	39	86	38	33	71	22	17	39	24	31	56
130	108	238	42	22	64	20	19	39	12	9	21	24	19	43
98	79	177	50	41	91	12	11	23	19	20	39	16	15	31
77	85	162	—	—	—	14	16	30	—	—	—	10	11	21
72	64	136	—	—	—	14	9	23	—	—	—	10	13	23
122	168	290	36	26	62	19	39	58	21	13	34	23	33	56
202	162	360	35	28	63	30	30	60	13	10	23	42	26	68
45	36	81	10	6	16	9	3	12	1	3	4	6	7	13
35	34	69	9	7	16	8	3	11	5	2	7	6	7	13
19	18	37	—	—	—	9	2	11	—	—	—	2	3	5
26	24	50	—	—	—	3	4	7	—	—	—	5	5	10
115	85	200	33	30	63	11	12	23	17	13	30	17	13	30
125	102	227	28	18	46	27	10	37	12	6	18	40	27	67
7 102	6 723	13 825	1 763	1 236	2 999	1 159	1 123	2 282	819	532	1 341	1 246	1 207	2 453
132	152	284	41	8	49	18	13	31	17	4	21	23	13	36
50	60	110	—	—	—	6	11	17	—	—	—	12	12	24
341	330	671	93	64	157	48	66	114	48	28	76	53	58	111
219	194	413	70	59	129	29	29	58	43	26	69	44	39	83
170	171	341	—	—	—	27	28	55	—	—	—	32	36	68
184	158	342	56	31	87	29	31	60	21	12	33	28	40	68
197	176	373	39	38	77	41	29	70	21	12	33	29	26	55
286	249	535	49	50	99	52	49	101	19	15	34	59	34	93
276	257	533	69	61	130	49	39	88	31	23	54	49	46	95
141	145	286	34	30	64	25	27	52	14	12	26	24	24	48
269	253	522	73	60	133	49	40	89	37	28	65	39	56	95
182	186	368	38	45	83	30	35	65	18	12	30	34	28	62
286	214	500	60	31	91	50	41	91	29	14	43	50	38	88
224	227	451	70	45	115	43	41	84	29	20	49	49	40	89
169	172	341	47	42	89	28	32	60	20	20	40	38	28	66
267	244	511	89	72	161	39	42	81	40	30	70	49	45	94
52	47	99	—	—	—	6	10	16	—	—	—	8	6	14
65	62	127	—	—	—	12	8	20	—	—	—	13	8	21
253	221	474	64	32	96	38	42	80	26	15	41	42	30	72
387	437	824	128	71	199	65	76	141	56	30	86	61	76	137
136	130	266	48	35	83	20	20	40	23	21	44	18	20	38
119	129	248	35	26	61	17	33	50	18	18	36	21	22	43
39	39	78	—	—	—	6	4	10	—	—	—	6	7	13
251	240	491	63	44	107	48	36	84	29	24	53	44	42	86
172	200	372	47	24	71	25	27	52	24	14	38	31	32	64
215	213	428	50	29	79	26	29	55	23	11	34	34	49	83
197	199	396	67	44	111	39	29	68	30	14	44	28	31	56
65	61	126	—	—	—	12	7	19	—					

小 學 校

學校數	學 級		教 員													
	尋常	高等	本科正教員				專科正教員				准 教 員		代用教員		計	
			男	女	男	女	男	女	男	女	男	女				
石城川村	6	2	6	1	1	1	—	—	—	1	—	—	—	8	2	10
由布川村	3	—	2	—	—	—	—	—	—	—	—	—	—	—	—	3
東庄内村	6	2	4	2	1	1	—	—	—	—	—	—	—	6	3	9
阿南村	2	—	2	—	—	—	—	—	—	—	—	—	—	—	—	2
南庄内村	6	2	4	3	1	1	—	—	—	—	—	—	—	6	4	10
西庄内村	3	1	2	1	—	—	—	—	—	—	—	—	—	3	1	4
湯平村	3	—	3	—	—	—	—	—	—	—	—	—	—	—	—	3
北海部郡	35		255	67	184	99	12	20	9	13	33	9	238	141	379	
川丹大小坂	7	2	6	2	—	—	—	—	—	—	—	—	—	—	—	11
神崎村	6	—	6	—	—	—	—	—	—	—	—	—	—	—	—	6
佐賀町	3	—	3	—	—	—	—	—	—	—	—	—	—	—	—	3
一尺屋村	7	2	4	3	1	1	—	—	—	—	—	—	—	—	—	11
下北津留村	6	2	4	2	1	—	—	—	—	—	—	—	—	—	—	10
上北津留村	6	2	4	2	—	—	—	—	—	—	—	—	—	—	—	10
南津留村	6	2	4	2	—	—	—	—	—	—	—	—	—	—	—	10
青江村	12	2	7	4	—	—	—	—	—	—	—	—	—	—	—	15
下浦村	3	1	3	2	—	—	—	—	—	—	—	—	—	—	—	6
日代村	10	1	6	2	—	—	—	—	—	—	—	—	—	—	—	12
四浦村	5	1	4	3	—	—	—	—	—	—	—	—	—	—	—	8
保戸島村	6	1	3	2	—	—	—	—	—	—	—	—	—	—	—	9
南海部郡	36		260	48	198	49	3	21	17	22	28	27	246	119	365	
東長勝	14	2	9	2	—	—	—	—	—	—	—	—	—	—	—	18

一 覽 表 (續)

兒 童	卒 業 者						入 學 者											
	尋常		高 等		計		尋常		高 等		計		尋常		高 等		計	
	男	女	男	女	男	女	男	女	男	女	男	女	男	女	男	女	男	女
188	157	345	61	43	104	25	25	50	30	19	49	34	29	63	31	24	55	—
86	65	153	—	—	—	19	10	29	—	—	—	20	11	31	—	—	—	—
135	121	257	26	21	67	24	18	42	17	11	28	22	23	45	29	10	39	—
40	45	85	—	—	—	6	4	10	—	—	—	9	12	21	—	—	—	—
215	194	409	50	30	80	23	25	48	27	15	42	36	33	69	22	15	38	—
167	136	303	46	36	82	33	25	58	19	11	30	23	20	43	27	26	53	—
71	55	130	29	26	55	16	9	25	19	9	28	13	14	27	10	17	27	—
38	28	64	—	—	—	8	4	12	—	—	—	7	7	14	—	—	—	—
115	118	233	32	23	55	19	21	40	15	9	24	20	26	46	17	14	31	—
70	57	127	19	9	28	13	5	18	9	5	14	14	11	25	10	4	14	—
23	22	45	—	—	—	3	3	6	—	—	—	8	5	13	—	—	—	—
164	142	306	70	57	127	21	28	49	29	25	54	30	23	53	41	32	73	—
64	73	137	—	—	—	16	9	25	—	—	—	10	13	23	—	—	—	—
47	62	109	—	—	—	6	11	17	—	—	—	10	8	18	—	—	—	—
134	110	244	23	17	40	2	17	39	9	4	13	21	24	45	14	13	27	—
6817	6661	13478	1476	1014	2490	1120	1167	2287	629	465	1094	1159	1116	2275	896	581	1471	—
158	142	300	39	29	68	23	26	49	17	14	31	26	28	49	22	16	38	—
226	221	447	63	41	104	25	36	61	28	18	46	43	38	81	34	25	59	—
379	398	777	108	77	185	61	82	143	57	38	95	64	64	127	51	41	92	—
146	136	282	39	39	78	26	26	52	14	10	34	16	28	44	25	19	44	—
361	350	711	81	71	152	61	60	121	38	24	72	58	59	117	44	39	83	—
142	164	306	87	54	141	22	28	50	39	27	66	21	32	53	49	29	78	—
75	63	138	—	—	—	12	13	25	—	—	—	14	9	23	—	—	—	—
76	82	158	—	—	—	12	10	22	—	—	—	13	15	28	—	—	—	—
845	801	1646	142	131	281	137	120	267	53	60	112	169	152	321	90	87	177	—
87	76	163	—	—	—	16	17	33	—	—	—	15	12	27	—	—	—	—
162	177	339	49	11	60	31	36	67	20	3	23	15	25	44	31	8	39	—
154	167	321	48	10	58	18	37	55	17	5	22	22	27	49	33	6	39	—
153	146	299	27	23	52	23	26	49	13	10	23	31	17	48	16	16	32	—
198	201	399	37	22	61	34	25	59	18	12	30	37	31	68	29	11	40	—
181	220	401	58	22	90	30	35	65	18	10	28	29	34	63	38	23	61	—
131	115	246	36	30	68	28	21	49	16	15	31	21	19	40	23	15	38	—
109	115	224	44	20	64	19	17	36	24	10	34	18	14	32	20	10	30	—
131	141	272	26	29	55	27	25	52	13	12	25	26	23	49	13	17	30	—
29	30	68	—	—	—	6	8	14	—	—	—	7	2	9	—	—	—	—
283	274	557	64	45	109	38	48	86	23	17	40	53	57	110	44	29	73	—
85	96	181	20	3	23	13	20	33	7	2	9	11	17	28	14	2	16	—
87	102	189	8	5	17	14	19	33	3	2	5	13	16	29	8	7	15	—
184	171	355	44	28	72	37	28	65	19	9	28	32	21	53	26	21	47	—
201	177	378	41	39	80	33	36	69	10	23	43	25	34	59	21	15	36	—
—	678	678	—	133	159	—	115	175	—	71	—	—	116	177	—	61	61	—
748	—	748	124	—	124	130	—	130	61	—	61	163	—	163	65	—	65	—
63	43	106	—	—	—	10	10	20	—	—	—	11	5	16	—	—	—	—
82	82	164	23	5	28	12	13	25	5	1	6	19	10	29	18	4	22	—
191	185	376	31	22	53	26	28	64	16	7	23	29	39	68	18	17	35	—
106	93	199	18	8	26	20	16	36	9	5	14	24	17	41	13	3	16	—
290	292	582	68	68	136	49	54	103	21	31	53	59	52	105	50	37	87	—
248	207	455	59	5	64	44	82	122	1	23	37	28	65	34	6	40	—	—
149	148	297	34	11	45	24	21	45	15	5	20	36	22	58	21	6	27	—
174	178	352	45	9	54	31	26	57	10	3	23	36	28	64	28	10	38	—
182	183	365	9	4	13	24	31	55	2	—	2	31	30	61	12	1	13	—
5426	5273	10699	1162	567	1729	981	862	1843	520	241	761	883	935	1818	661	360	1021	—
308	379	687	102	20	122	65	71	136	46	7	53	41	73	114	58	13	71	—
80	81	161	—	—	—	15	13	28	—	—	—	9	20	29	—	—	—	—

小 學 校

學校教	學 級		教 員											計
	尋常	高等	本科正教員		專科正教員		准教員		代用教員		計			
			男	女	男	女	男	女	男	女	男	女	計	
沖繩大入	8	2	5	3	1	1	1	1	1	1	7	4	11	
龍崎間大入	13	3	11	3	1	1	1	3	1	1	13	7	20	
佐伯大上	27	4	19	10	1	1	1	1	2	1	23	13	36	
佐伯町	12	3	11	4	1	1	1	1	2	1	13	6	19	
明治村	6	1	5	1	1	1	1	1	1	1	7	2	9	
上野村	6	2	5	1	1	1	1	1	2	1	6	3	9	
中野村	7	1	5	1	1	1	1	1	2	1	7	3	10	
四尾村	8	1	4	1	1	1	3	1	2	1	8	3	11	
川原村	6	2	5	1	1	1	1	1	2	1	6	4	10	
直見村	6	2	6	1	1	1	1	1	1	1	6	3	9	
直切村	6	2	5	2	1	1	1	1	1	1	6	3	9	
上野村	8	2	6	1	1	1	1	1	1	1	8	3	11	
下野村	7	2	8	1	1	1	1	1	1	1	9	3	12	
中山立浦	3	1	3	1	1	1	1	1	1	1	4	1	5	
青木中	6	2	6	1	1	1	1	1	1	1	6	3	9	
浦中	5	1	4	1	1	1	2	2	1	1	6	2	8	
西中浦村	6	2	4	1	1	1	1	1	1	1	6	3	9	
東中浦村	4	1	3	1	1	1	1	1	1	1	4	2	6	
米水津村	6	2	6	1	1	1	1	1	1	1	7	3	10	
上入津村	6	2	5	1	1	1	2	1	1	1	6	3	9	
下入津村	6	1	4	1	1	1	1	1	1	1	6	2	8	
蒲江町	9	2	5	1	1	1	2	2	1	2	7	4	11	
名護屋村	10	2	11	3	1	1	1	2	3	14	8	22		
大野郡	36	59	173	88	27	28	16	8	11	21	235	145	380	
川登村	10	2	6	3	1	1	1	1	1	1	7	6	13	
野津市村	6	2	5	2	1	1	1	1	1	2	5	5	10	
戸上村	7	2	5	3	1	1	1	1	1	1	6	4	10	
南野津村	9	2	5	1	3	1	1	2	1	1	9	4	13	
菅野村	6	2	6	2	1	1	1	1	1	1	7	4	11	
百枝村	6	2	6	2	1	1	1	1	1	1	6	4	10	
三重町	14	2	10	5	2	1	1	1	1	1	12	7	19	
新田村	7	1	4	3	1	1	1	1	1	1	6	4	10	
新岡村	8	2	5	2	1	1	1	1	2	1	11	3	14	
小野市村	4	1	3	1	1	1	1	1	1	1	5	2	7	
合川村	7	2	5	3	2	1	1	1	2	6	6	12		
白山村	5	1	2	1	1	1	1	2	1	1	6	2	8	
牧口村	3	1	1	1	1	1	1	1	1	1	2	2	4	
南長谷川	6	2	5	3	1	1	1	1	1	1	6	5	11	
長谷川村	6	2	6	3	1	1	1	1	1	1	7	4	11	
上野村	5	1	4	2	1	1	1	1	1	1	4	4	8	
上野村	7	1	5	2	1	1	1	1	1	1	7	4	11	

一 覽 表 (續)

兒 童		卒 業 者				入 學 者											
尋 常		尋 常		尋 常		尋 常		尋 常									
男	女	男	女	男	女	男	女	男	女								
173	190	363	60	38	98	38	38	76	26	17	43	32	24	56	45	31	76
323	270	593	61	40	101	62	48	110	29	13	42	38	50	88	23	28	61
69	57	126	—	—	—	11	9	20	—	—	—	10	13	23	—	—	—
71	71	142	—	—	—	15	10	25	—	—	—	11	10	21	—	—	—
103	118	221	—	—	—	18	24	42	—	—	—	21	17	38	—	—	—
668	610	1278	129	65	194	109	105	214	53	25	78	108	102	210	74	46	120
228	260	488	63	52	115	41	37	78	25	18	43	36	51	87	37	37	74
85	92	177	26	13	39	11	13	24	15	5	20	20	14	34	12	7	19
166	141	297	32	25	54	21	27	48	18	18	36	27	23	50	19	9	28
140	125	265	31	18	49	23	14	37	16	10	26	22	31	53	15	9	24
106	108	214	25	9	34	20	12	32	11	3	14	22	22	44	14	6	20
117	107	224	20	9	29	15	18	33	9	—	9	17	23	40	11	9	20
120	107	227	41	18	59	17	9	26	15	6	21	18	14	32	26	12	38
131	113	244	41	27	68	19	14	33	20	9	19	26	17	43	21	18	39
133	138	271	42	17	59	22	15	37	19	11	30	27	28	55	24	6	30
159	168	327	37	38	75	39	27	66	23	22	44	18	32	50	15	16	31
164	151	315	38	17	55	26	22	48	15	6	21	35	34	69	24	14	38
69	53	122	19	7	26	12	7	19	11	3	14	9	10	19	8	4	13
155	137	292	36	17	53	29	24	53	21	8	29	34	23	57	15	9	24
126	105	231	16	6	22	19	15	34	7	1	8	19	17	36	10	4	14
126	154	280	47	16	63	22	19	41	17	9	26	22	28	50	30	7	37
54	46	100	—	—	—	8	7	15	—	—	—	10	5	15	—	—	—
87	48	135	—	—	—	10	11	21	—	—	—	15	9	24	—	—	—
101	88	189	18	15	33	22	17	39	5	8	13	9	14	23	13	7	20
117	115	232	—	—	—	23	20	43	—	—	—	17	23	40	—	—	—
133	126	259	54	16	70	18	22	40	30	8	38	23	21	44	25	9	34
124	159	283	39	17	56	35	25	60	16	7	23	23	26	49	25	11	26
74	58	132	—	—	—	14	7	21	—	—	—	9	7	16	—	—	—
152	127	279	36	6	42	32	17	49	10	4	14	27	30	57	26	2	28
46	48	94	—	—	—	10	9	19	—	—	—	9	5	14	—	—	—
127	114	241	26	16	36	26	19	45	13	5	18	28	20	48	13	9	22
206	177	383	46	17	63	44	39	83	15	6	21	38	34	72	32	12	44
267	293	560	48	25	73	45	54	99	28	10	38	35	47	82	20	20	40
128	131	259	29	12	41	25	24	49	13	7	20	18	18	36	16	5	21
5294	5079	10373	1238	764	2002	847	789	1636	575	323	898	980	945	1925	666	469	1135
201	188	389	42	24	66	39	35	74	23	11	34	45	36	81	19	15	34
141	140	281	31	21	52	20	26	46	15	3	18	33	22	56	17	20	37
123	127	250	37	22	59	19	24	43	18	11	29	21	27	48	20	12	32
70	53	123	—	—	—	10	12	22	—	—	—	9	9	18	—	—	—
160	131	341	47	30	77	27	31	58	28	13	41	29	30	59	19	18	37
202	210	412	50	20	70	41	31	72	19	12	31	40	30	70	32	10	42
169	127	296	33	14	47	27	13	40	15	—	15	25	26	61	18	14	32
171	163	334	43	20	63	28	23	51	21	7	28	28	34	62	21	12	34
308	236	594	78	10	88	57	52	109	36	1	37	50	56	106	41	10	51
204	190	394	46	7	53	42	33	75	18	2	20	38	25	73	29	5	34
147	157	304	22	15	37	21	19	40	14	2	16	22	29	51	9	14	23
209	178	387	46	27	73	32	26	58	20	8	28	47	22	69	26	18	41
52	56	108	12	12	24	8	9	17	2	—	2	16	17	33	13	12	25

小 學 校

學校 敬	學 級		教 員											
	尋常	高等	本科正教員		專科正教員		准 教 員		代用教員		計			
			男	女	男	女	男	女	男	女	男	女		
八幡村	6	2	7	2	1	1	—	—	1	—	9	3	12	
八幡村	3	1	3	—	1	1	—	—	1	—	5	2	7	
日 田 郡	40	169	34	187	42	8	9	25	16	29	27	196	94	290
西有田村	7	2	6	2	1	1	—	—	—	1	—	8	2	11
東有田村	6	1	3	2	1	—	—	—	1	1	—	5	3	8
夜明村	3	—	1	—	—	—	—	—	—	—	—	—	—	—
夜明村	2	—	—	—	—	—	—	—	—	—	—	—	—	—
夜明村	5	1	4	1	—	—	—	—	1	1	—	5	2	7
三花村	6	2	5	2	—	—	—	—	—	—	—	6	2	8
三花村	4	—	3	1	—	—	—	—	—	—	—	4	1	5
三花村	4	—	3	1	—	—	—	—	—	—	—	4	1	5
小野村	4	—	2	—	—	—	—	—	—	—	—	—	—	—
小野村	3	—	—	—	—	—	—	—	1	1	—	3	1	4
小野村	10	2	6	4	—	—	—	—	—	2	1	9	5	14
大鶴村	7	2	6	3	—	—	—	—	—	—	—	7	4	11
大鶴村	2	—	3	—	—	—	—	—	1	1	—	4	2	6
大朝日村	6	—	4	2	—	—	—	—	—	—	—	6	2	8
日田町	12	4	10	4	1	—	—	—	—	2	—	14	4	18
日田町	12	2	6	6	—	—	—	—	1	—	3	9	4	17
三芳村	9	2	8	4	1	—	—	—	—	1	—	9	5	14
三芳村	3	1	3	—	—	—	—	—	—	—	—	3	2	5
馬原村	3	—	1	1	—	—	—	—	1	—	2	3	5	
馬原村	3	—	1	—	—	—	—	—	—	—	—	3	2	5
高瀬村	13	2	7	2	—	2	—	—	—	2	2	12	7	19
五和村	6	2	4	1	1	—	—	—	2	2	—	7	2	10
五和村	3	—	2	—	—	—	—	—	1	—	—	2	1	3
五和村	3	—	1	—	—	—	—	—	1	—	—	2	1	3
五和村	3	—	1	—	—	—	—	—	—	—	1	1	2	
上津江村	5	—	3	—	—	—	—	—	—	—	3	5	3	8
前津江村	3	1	2	—	—	1	—	—	—	—	—	3	1	4
前津江村	2	—	1	—	—	—	—	—	1	—	—	3	1	4
前津江村	4	—	2	—	—	—	—	—	—	—	2	4	2	6
前津江村	2	—	1	—	—	—	—	—	—	—	1	2	3	
中津江村	3	1	2	1	—	—	—	—	—	—	—	3	2	5
中津江村	4	—	5	—	—	—	—	—	—	—	—	5	1	6
中津江村	2	—	2	—	—	—	—	—	—	—	—	2	1	3
大山村	7	1	5	1	—	—	—	—	2	1	1	6	4	10
大山村	10	—	5	—	1	1	1	—	2	3	1	10	4	14
中川村	4	—	3	—	—	—	—	—	—	—	—	4	1	5
中川村	4	—	3	—	—	—	—	—	—	—	—	4	1	5
中川村	4	—	3	—	—	—	—	—	1	—	1	3	2	5
五馬村	4	1	4	1	—	—	—	—	—	—	1	4	2	6
五馬村	2	—	1	—	—	—	—	—	—	—	1	1	2	3
五馬村	4	—	2	—	—	1	—	—	—	—	—	4	1	5
下 毛 郡	30	217	47	165	72	4	16	6	6	19	17	194	111	305
小鷗村	7	2	7	2	—	1	—	—	—	—	—	7	4	11
小鷗村	12	—	9	—	1	—	—	—	—	—	—	10	5	15
大如村	6	1	5	3	—	—	—	—	—	—	—	5	3	8
大如村	5	—	5	3	—	—	—	—	—	—	—	5	3	8
大如村	11	3	8	6	—	1	—	—	—	—	1	8	6	16
洲紀保村	9	2	7	3	1	1	—	—	—	1	1	9	5	14
洲紀保村	6	—	5	2	—	—	—	—	—	—	—	5	2	7
洲紀保村	7	2	5	3	—	—	—	—	—	—	—	7	4	11
洲紀保村	6	—	6	3	—	—	—	—	—	—	—	6	3	9

一 覽 表 (續)

兒 童					卒 業 者					入 學 者							
尋常		高 等		計	尋常		高 等		計	尋常		高 等		計			
男	女	男	女		男	女	男	女		男	女	男	女				
159	128	287	36	15	51	32	18	50	16	6	22	30	31	61	20	9	29
85	82	167	16	9	25	11	12	23	6	4	10	15	8	23	10	5	15
4771	4591	9362	822	279	1101	779	742	1521	365	124	489	827	746	1573	470	162	632
156	154	310	38	6	44	23	23	46	20	2	22	19	27	46	18	4	22
138	153	291	40	8	48	15	28	43	17	4	21	30	27	57	23	4	27
81	71	152	—	—	—	18	14	32	—	—	—	12	6	18	—	—	—
42	22	64	—	—	—	6	6	12	—	—	—	6	3	9	—	—	—
130	128	258	21	5	26	31	23	54	7	1	8	20	24	44	14	4	18
172	139	311	41	5	46	31	25	56	12	2	14	27	23	50	29	3	32
85	85	170	—	—	—	16	13	29	—	—	—	10	17	27	—	—	—
91	104	195	19	11	30	16	16	32	7	7	14	18	13	31	14	4	18
56	65	121	—	—	—	4	12	16	—	—	—	5	7	12	—	—	—
275	248	523	49	23	72	43	31	74	18	15	33	48	35	83	31	8	39
199	181	380	44	17	61	26	30	56	23	8	31	29	30	59	21	9	30
60	72	132	—	—	—	9	15	24	—	—	—	11	12	23	—	—	—
122	103	225	21	2	23	15	15	30	11	1	12	22	21	43	10	1	11
693	—	693	154	—	154	123	—	123	72	—	72	115	—	115	82	—	82
—	717	717	—	75	75	—	111	111	—	30	30	—	120	120	—	50	50
263	256	519	52	17	69	36	38	74	24	4	28	55	43	98	28	13	41
70	69	139	14	1	15	13	14	27	8	1	9	10	19	6	—	6	—
59	63	122	—	—	—	6	11	17	—	—	—	13	10	23	—	—	—
283	283	566	43	12	55	54	49	103	17	7	24	52	43	95	27	5	32
149	154	303	50	11	61	22	27	49	22	3	25	22	23	45	30	8	38
38	48	86	—	—	—	5	9	14	—	—	—	6	5	11	—	—	—
69	48	117	—	—	—	13	7	20	—	—	—	14	5	19	—	—	—
100	86	186	9	2	11	15	11	26	—	—	—	17	13	30	9	2	11
113	108	221	—	—	—	15	15	30	—	—	—	27	18	45	—	—	—
40	39	85	18	5	23	5	11	16	8	2	10	7	3	10	13	4	17
41	37	78	—	—	—	5	11	16	—	—	—	13	4	17	—	—	—
56	60	116	—	—	—	11	9	20	—	—	—	9	16	25	—	—	—
23	20	43	—	—	—	1	4	5	—	—	—	4	1	5	—	—	—
58	57	115	40	16	56	11	5	16	22	8	30	12	11	23	18	8	26
145	99	244	18	15	33	15	13	28	10	6	16	35	18	53	9	9	18
69	60	129	—	—	—	13	8	21	—	—	—	10	13	23	—	—	—
45	49	94	—	—	—	4	7	11	—	—	—	12	12	24	—	—	—
170	143	313	28	14	42	33	37	70	14	8	22	27	21	48	17	6	23
185	163	348	40	12	52	27	23	50	19	6	25	35	25	60	22	8	

小 學 校

學校數	學 級		教 員											
	尋常	高等	本科正教員		專科正教員		准教員		代用教員		計			
			男	女	男	女	男	女	男	女	男	女		
板 津 郡	8	2	7	3	—	—	—	—	—	—	1	7	4	11
坂 本 郡	6	2	6	2	—	—	—	—	—	—	—	6	3	9
東 海 道	3	—	3	—	—	—	—	—	—	—	—	3	—	3
三 重 縣	6	1	4	2	—	—	—	—	—	—	—	4	2	6
滋 賀 縣	6	1	4	2	—	—	—	—	—	—	—	4	2	6
京 都 府	3	—	3	—	—	—	—	—	—	—	—	3	—	3
神 戶 府	3	—	3	—	—	—	—	—	—	—	—	3	—	3
愛 知 縣	3	—	3	—	—	—	—	—	—	—	—	3	—	3
中 津 町	6	1	5	1	—	—	—	—	—	—	—	5	1	6
龍 岡 市	20	3	16	6	—	—	—	—	—	—	—	16	6	22
宇 治 市	12	3	9	4	—	—	—	—	—	—	—	9	4	13
佐 賀 市	16	2	10	7	—	—	—	—	—	—	—	10	7	17
前 橋 市	6	—	6	—	—	—	—	—	—	—	—	6	—	6
宇 都 宮 市	236	52	191	66	16	22	11	8	25	6	243	102	345	
龍 岡 市	6	—	6	—	—	—	—	—	—	—	—	6	—	6
王 治 市	12	—	12	—	—	—	—	—	—	—	—	12	—	12
龍 岡 市	12	—	12	—	—	—	—	—	—	—	—	12	—	12
龍 岡 市	12	—	12	—	—	—	—	—	—	—	—	12	—	12
龍 岡 市	7	—	7	—	—	—	—	—	—	—	—	7	—	7
龍 岡 市	6	—	6	—	—	—	—	—	—	—	—	6	—	6
龍 岡 市	8	—	8	—	—	—	—	—	—	—	—	8	—	8
龍 岡 市	10	—	10	—	—	—	—	—	—	—	—	10	—	10
龍 岡 市	6	—	6	—	—	—	—	—	—	—	—	6	—	6
龍 岡 市	12	—	12	—	—	—	—	—	—	—	—	12	—	12
龍 岡 市	10	—	10	—	—	—	—	—	—	—	—	10	—	10
龍 岡 市	6	—	6	—	—	—	—	—	—	—	—	6	—	6
龍 岡 市	6	—	6	—	—	—	—	—	—	—	—	6	—	6
龍 岡 市	11	—	10	3	—	—	—	—	—	—	—	10	3	13
龍 岡 市	11	—	11	—	—	—	—	—	—	—	—	11	—	11
龍 岡 市	6	—	6	—	—	—	—	—	—	—	—	6	—	6
龍 岡 市	23	—	18	7	—	—	—	—	—	—	—	18	7	25
龍 岡 市	12	—	10	3	—	—	—	—	—	—	—	10	3	13
龍 岡 市	6	—	5	2	—	—	—	—	—	—	—	5	2	7
龍 岡 市	12	—	8	3	—	—	—	—	—	—	—	8	3	11
龍 岡 市	6	—	5	2	—	—	—	—	—	—	—	5	2	7
龍 岡 市	101	21	105	33	—	—	—	—	—	—	—	111	41	152
龍 岡 市	19	—	18	6	—	—	—	—	—	—	—	18	6	24
龍 岡 市	16	—	16	—	—	—	—	—	—	—	—	16	—	16
龍 岡 市	24	—	22	6	—	—	—	—	—	—	—	22	6	28
龍 岡 市	12	—	10	4	—	—	—	—	—	—	—	10	4	14
龍 岡 市	18	—	16	6	—	—	—	—	—	—	—	16	6	22
龍 岡 市	72	13	56	32	2	4	3	—	5	—	66	30	102	
龍 岡 市	18	—	11	1	—	—	—	—	—	—	—	11	—	11
龍 岡 市	18	—	20	8	—	—	—	—	—	—	—	20	8	28
龍 岡 市	18	—	12	7	—	—	—	—	—	—	—	12	7	19
龍 岡 市	18	—	13	6	—	—	—	—	—	—	—	13	6	19

一 覽 表 (續)

兒 童				卒 業 者				入 學 者							
尋 常		高 等		尋 常		高 等		尋 常		高 等		尋 常		高 等	
男	女	計	男	女	計	男	女	計	男	女	計	男	女	計	
167	191	358	31	24	55	31	30	67	10	15	25	24	31	58	
92	107	199	35	34	69	13	19	32	14	16	30	10	23	33	
60	60	120	—	—	—	11	9	20	—	—	—	11	10	21	
119	126	245	19	20	39	18	27	45	15	10	25	25	15	40	
75	90	165	21	20	41	16	20	36	12	13	25	10	12	22	
183	180	363	41	46	87	32	31	63	15	15	30	31	33	64	
43	38	81	—	—	—	5	3	8	—	—	—	11	14	25	
141	93	234	27	7	34	22	14	36	12	4	16	24	18	42	
143	111	254	37	31	68	22	18	40	17	14	31	23	25	48	
75	84	159	26	8	34	13	11	24	8	4	12	13	27	30	
88	57	145	8	6	14	12	10	22	—	—	—	18	9	27	
45	56	101	—	—	—	9	9	18	—	—	—	6	12	18	
114	82	196	16	9	25	19	14	33	8	5	13	22	18	40	
209	190	399	43	25	68	32	18	50	26	9	35	33	44	77	
269	267	536	61	22	83	44	48	92	25	12	37	47	63	110	
118	94	212	15	18	33	19	16	35	4	7	11	18	17	35	
85	79	164	12	9	21	11	20	31	6	7	13	13	11	24	
531	480	1011	66	30	96	101	91	192	26	8	34	79	89	168	
355	287	642	42	29	71	67	49	116	12	15	27	61	44	105	
401	428	829	77	49	126	73	81	154	33	18	51	75	86	161	
163	131	294	41	29	70	34	28	62	16	13	29	18	22	40	
5361	5117	10478	1294	805	2099	881	886	1767	580	361	941	918	871	1789	
165	157	322	45	41	86	28	35	63	24	15	39	25	28	53	
146	164	310	39	42	81	26	22	48	19	15	34	19	24	43	
185	214	399	51	24	75	30	38	68	19	7	26	41	34	75	
112	112	224	24	15	39	23	23	46	11	8	19	22	41	63	
153	148	301	36	25	61	20	23	43	15	15	30	29	34	63	
93	89	182	27	15	42	22	12	34	15	6	21	19	16	35	
192	150	342	46	28	74	31	30	61	28	16	44	27	25	52	
201	178	379	61	39	100	30	28	58	25	20	45	31	30	61	
218	228	446	52	47	99	36	30	66	27	21	48	41	83	124	
137	123	260	37	27	64	23	24	47	18	15	33	19	17	36	
146	146	292	57	25	82	26	21	47	27	12	39	24	31	55	
200	226	426	66	40	106	50	25	75	28	15	43	53	50	103	
237	206	443	44	32	76	41	44	85	26	14	40	19	29	48	
111	105	216	30	28	58	15	17	32	12	12	24	10	26	40	
170	169	339	59	30	89	26	31	57	26	15	41	28	25	53	
168	140	308	53	23	76	24	31	55	16	8	24	32	21	53	
163	119	282	39	32	71	23	27	50	18	18	36	19	17	36	
215	204	419	54	39	93	38	38	76	21	19	40	33	33	66	
229	196	425	44	23	67	23	41	64	22	9	31	33	29	62	
210	232	442	44	27	71	30	33	63	23	15	38	39	33	72	
183	175	358	49	20	69	29	31	60	24	10	34	31	21	52	
153	162	315	30	20	50	26	26	52	14	7	21	24	30	54	
607	527	1134	157	36	193	111	100	211	46	15	61	104	100	204	
257	273	530	49	40	89	38	39	77	18	21	39	50	55	105	
234	211	445	37	31	68	37	45	82	21	15	36	32	29	61	
119	136	255	28	21	49	21	26	47	14	11	25	17			

IF 43 15-

陽明日三十月三年三時陳
行發日八十學三年三時部

大發聯事官氣

瀨太吉共白 善機明
銀幣三員四發大幣大幣發大

堂土村 視臨明
銀幣三員四發大幣大幣發大

終