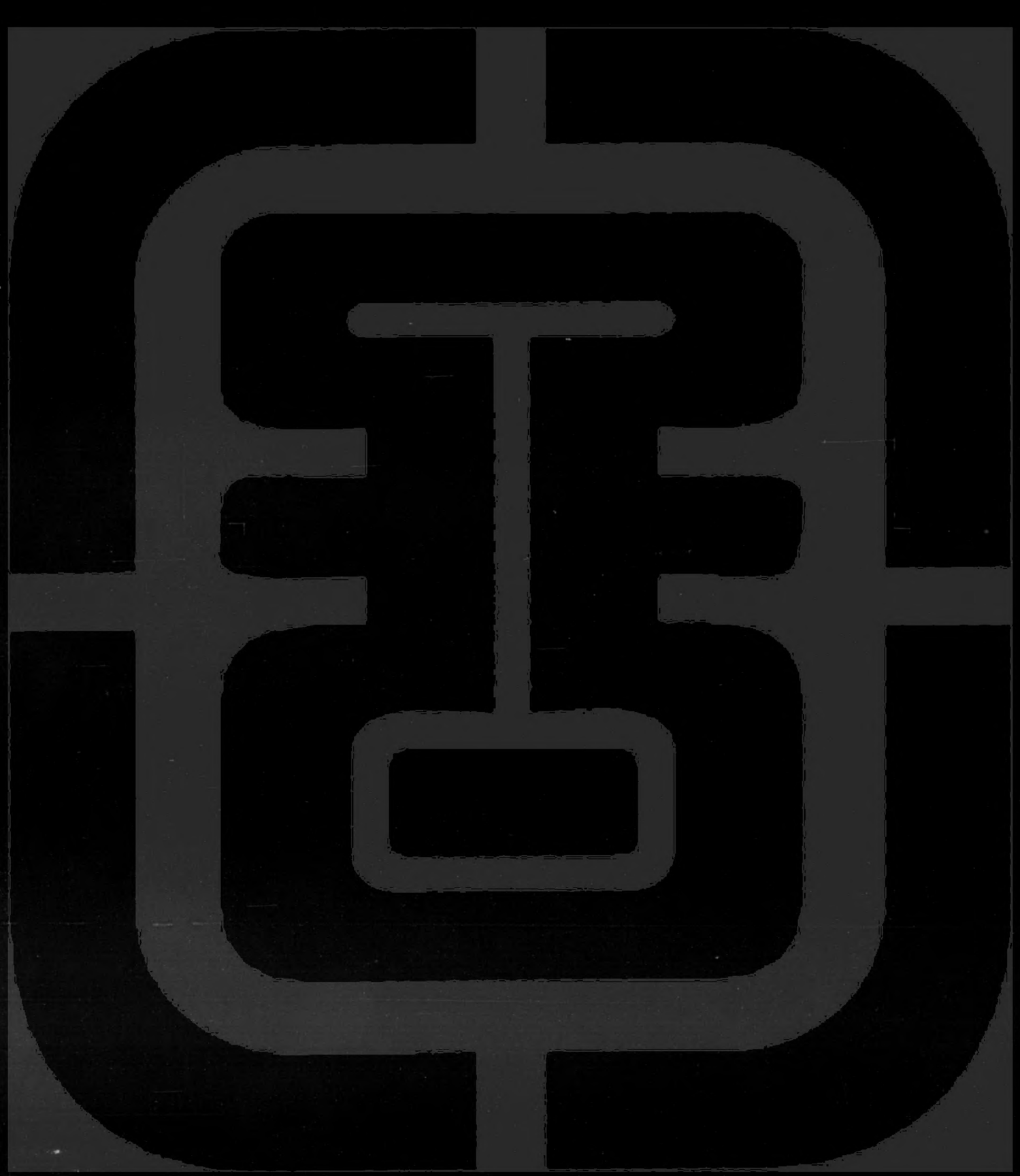

原件短缺

P1-P2

武王既定天下分封一千八
百公於齊周公於
伯居五等之上
堂堂正正之師
曾有陰謀詭秘之說如

神演義一書所云者且怪力
亂神四者皆夫子所不語而
書中所載如哪吒雷震之流
其人既異土行七十二變之
幻其事更奇怪誕不經似當
斥於仲尼之門者或曰太公
導武王伐紂是以下殺上也
伯夷叩馬直曰紂君當時紂
惡雖稔周德雖著而守關扼
塞之臣懷才挾術之士羣起

而與太公抗此見湯之明德
尚未泯於人心使商紂苟能
痛革前非卧薪嘗膽況又聞
仲諸賢以佐之吾未見呂尚
之必捷也子何以右之若是
余應之曰叩馬之時武士欲
兵之太公扶而去之曰義士
也伯夷之志欲全萬世君臣
之義太公之志欲誅一代殘
賊之夫志不同而道同也且

周公之治魯也尊賢而親親
太公之治齊也尊賢而尚功
治不同而道同也太公之本
末彰彰如是此書直與水滸
西遊平妖逸史一般弔詭以
之消長夏祛睡魔而已聖門
廣大存而不論可也又何必
究其事之有無哉時
康熙乙亥午月望後十日長
洲褚人穫學稼題於四雪

草堂

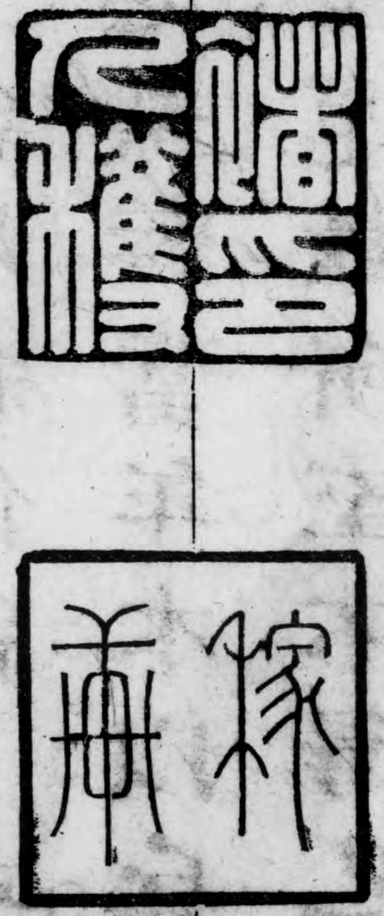

封神演義原序

古多陰謀道家所忌子牙陰謀之祖也其佐武王純用殺伐糾ヒ乎桓ヒ乎豈不自愧哉蓋當年本以兵事開國厥用在金運數所至不得已鷹揚鼓厲玄鳥之祚忽諸而旣也田和爲

諸侯姜氏之族遂如僵禽甚矣天道惡陰謀也乃後世談兵者率祖子牙子牙八十老翁釣於磻溪其胸中出奇運變從何搜得一竿自隱萬乘同驅周家八百年之祚早於其掌中定之夫寧無所得而能然歟聞之先輩子牙得力全在五行生尅之數此生彼尅互生互尅其奇變無窮不可測識以蠡管之見從此中探討什不得六七也蓋五行各有其事而以土爲君木爲觀職在使民火爲明職在知人金爲武職在止亂水爲臧職在終

孝土居中央而萬物以生得其性而文教揆武衛奮此盛王之治也不得其性而各以變鳴陰或乘陽陽或變陰水侵木而木水木不直矣火犯金而金飛火不炎矣金不從革而火亦燥水不潤下而木亦枯群天地間皆五行所生尅政失於此則變見乎彼猶景之爲形響之應聲也聖人爲君爲相則五行不爲災木出乎震而萬物潔齊火生於離而萬物相見金役乎兌而萬物悅戰水止乎坎而萬物成終成始肰俱必以坤爲輿也五行

藏於土萬物皆致養焉貌言視聽總以思爲土而宅中不得其中何以立萬事而水火金水亦安從運也紂將滅妲已寵冠後宮或以爲坤先乎乾水火交戰而子牙以金應之在夷齊以爲生亂在周召則以爲止亂也六

韜九略各有五行生尅存乎中而莫之或動何也陰謀主藏善藏則善用糾桓之士仍具深靜之氣如山如谷敵人登城瞷之卒不可得謀誠陰矣哉是故天道惡之後此者有孫吳爲之亂子婦人行兵闘

廬偶然生此怪想卒藉孫子以破強楚威齊晉所獲與愛姬就多孫臏學武子兵法形格勢禁因勢利導刑徒之功名震烟寰宇能衛國不能衛身天刑者其智全人刑者其術深也洎自以能不及臏刖其兩足謂終于刑徒已耳就意齊輜車中竟有解亂救鬬之人乎此又洎之陰謀反殺其身以殺太子申者易所云長子帥師凶也乳不升離不繼以自貽伊戚也封神一帙張大其武功而揆厥禍始亡商者乃在妲已一婦人嗟乎一婦人

豈能亡商哉以陰兆陰以陰報陰亡商者子牙也興周者姐已也吾故曰子牙陰謀之祖也

長洲周之標君建甫題於一線天

小蘭若

新刻鍾伯敬先生批評封神演義目錄

第一卷

第一回 紂王女媧宮進香
第二回 冀州侯蘇護反商
第三回 姬昌解圍進妲已
第四回 恩州驛狐狸死妲已
第五回 雲中子進劍除妖
第二卷
第六回 紂王無道造炮烙

第七回　費仲計廢姜太后
第八回　方弼方相反朝歌
第九回　商容見紂王死節
第十回　姬昌燕山收雷震

第三卷

第十一回　姜里城囚西伯侯
第十二回　乾元山哪吒下世
第十三回　太乙真人伏石磯
第十四回　哪吒現蓮花化身
第十五回　崑崙山子牙下山

第四卷

第十六回　子牙火燒琵琶精
第十七回　蘇妲己置造蠆盆
第十八回　子牙出關隱磻溪
第十九回　伯邑考進貢贖罪
第二十回　散宜生私通費尤
第二十一回　文王誇官逃五閎

第二十二回 西伯侯文王吐子
第二十三回 文王夜夢飛熊兆
第二十四回 渭水文王聘子牙
第二十五回 蘇妲己請妖赴宴
第 六 卷
第二十六回 妲己設計害比干
第二十七回 聞仲回兵陳十策
第二十八回 文王領兵伐崇侯
第二十九回 文王托孤立武王
第三十回 周紀激反武成王
第 七 卷
第三十一回 鬧太師驅兵追襲
第三十二回 潼閧黃天化下山
第三十三回 黃飛虎泗水大戰
第三十四回 飛虎歸周見子牙
第三十五回 晁田兵探西岐事
第 八 卷
第三十六回 張桂芳奉詔征西

第三十七回　姜子牙一上崑崙
第三十八回　四聖西岐會子牙
第三十九回　姜子牙氷凍岐山
第四十回　四天王遇西靈宮

第九卷

第四十一回　聞太師兵伐西岐
第四十二回　黃花山收鄧辛張陶
第四十三回　聞太師西岐大戰
第四十四回　子牙魂遊崑崙山
第四十五回　燃燈議破十絕陣

第十卷

第四十六回　廣成子破金光陣
第四十七回　公明輔佐聞太師
第四十八回　陸壓獻計射公明
第四十九回　武王失陷紅沙陣
第五十回　三姑計布黃河陣
第五十一回　子牙劫營破閻仲

第五十二回　絕龍嶺聞仲歸天
第五十三回　鄧九公奉敕西征
第五十四回　土行孫立功顯耀
第五十五回　土行孫歸伏西岐

第十二卷

第五十六回　子牙說計收九公
第五十七回　冀州蘇護伐西岐
第五十八回　子牙西岐逢呂岳
第五十九回　殷洪下山收四將
第六十回　馬元下山助殷洪
第六十一回　太極圖殷洪絕命
第六十二回　張山李錦伐西岐
第六十三回　申公豹激反殷郊

第十三卷

第六十四回　羅宣火焚西岐城
第六十五回　殷郊岐山受鑾鋤
第六十六回　洪錦西岐城大戰

第六十七回　姜子牙金臺拜將
第六十八回　首陽山哀齊阻兵
第六十九回　孔宣兵阻金雞嶺
第七十回　準提道人收孔宣

第十五卷

第七十一回　姜子牙三路分兵
第七十二回　廣成子三謁碧遊宮
第七十三回　青龍關飛虎折兵
第七十四回　哼哈二將顯神通
第七十五回　土行孫盜騎陷身

第十六卷

第七十六回　鄭倫捉將取汜水
第七十七回　老子一炁化三清
第七十八回　三教會破誅仙陣

第十七卷

第七十九回　穿雲關四將被擒
第八十回　楊任大破瘟癀陣
第八十一回　子牙潼關遇痘神

第八十二回　三教大會萬仙陣
第八十三回　三大師收獅象吼
第八十四回　子牙兵取臨潼關
第八十五回　鄧芮二侯歸周主
第十八卷
第八十六回　滄池縣五岳歸天
第八十七回　土行孫夫妻陣亡
第八十八回　武王白魚躍龍舟
第八十九回　紂王敲骨剖孕婦
第九十回　子牙捉神荼玉塑
第十九卷
第九十一回　子牙火燒鳥文書
第九十二回　楊戩哪吒收七聖
第九十三回　金吒智取游魂關
第九十四回　文煥怒斬殷破敗
第九十五回　子牙暴紂王十罪
第二十卷
第九十六回　三妖姪夜劫周營

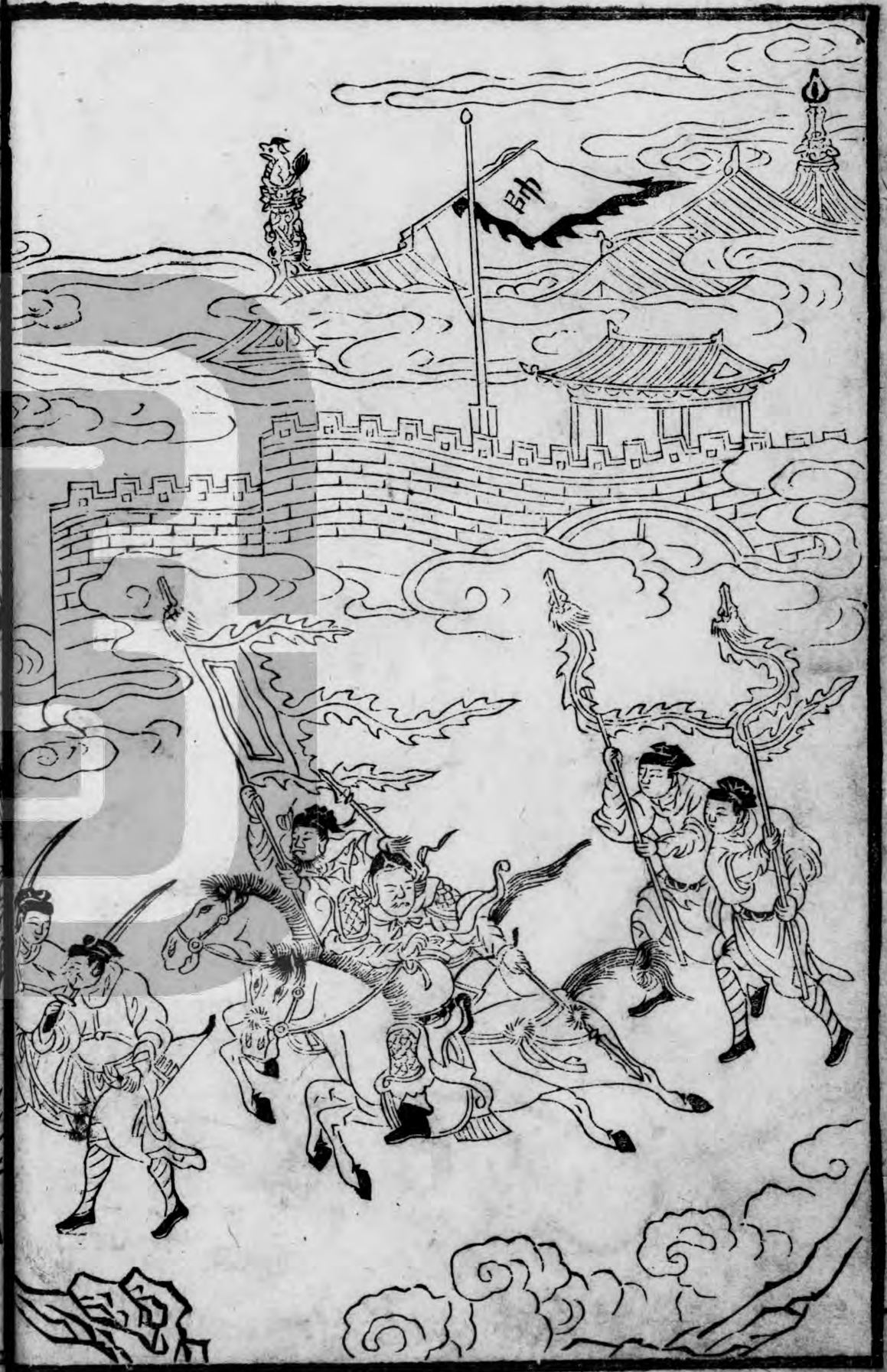

冀州侯蘇護反商

姬昌解圍進妲己

恩州驛狐狸死如已

雲中子進劍人

妲己計廢姜太后

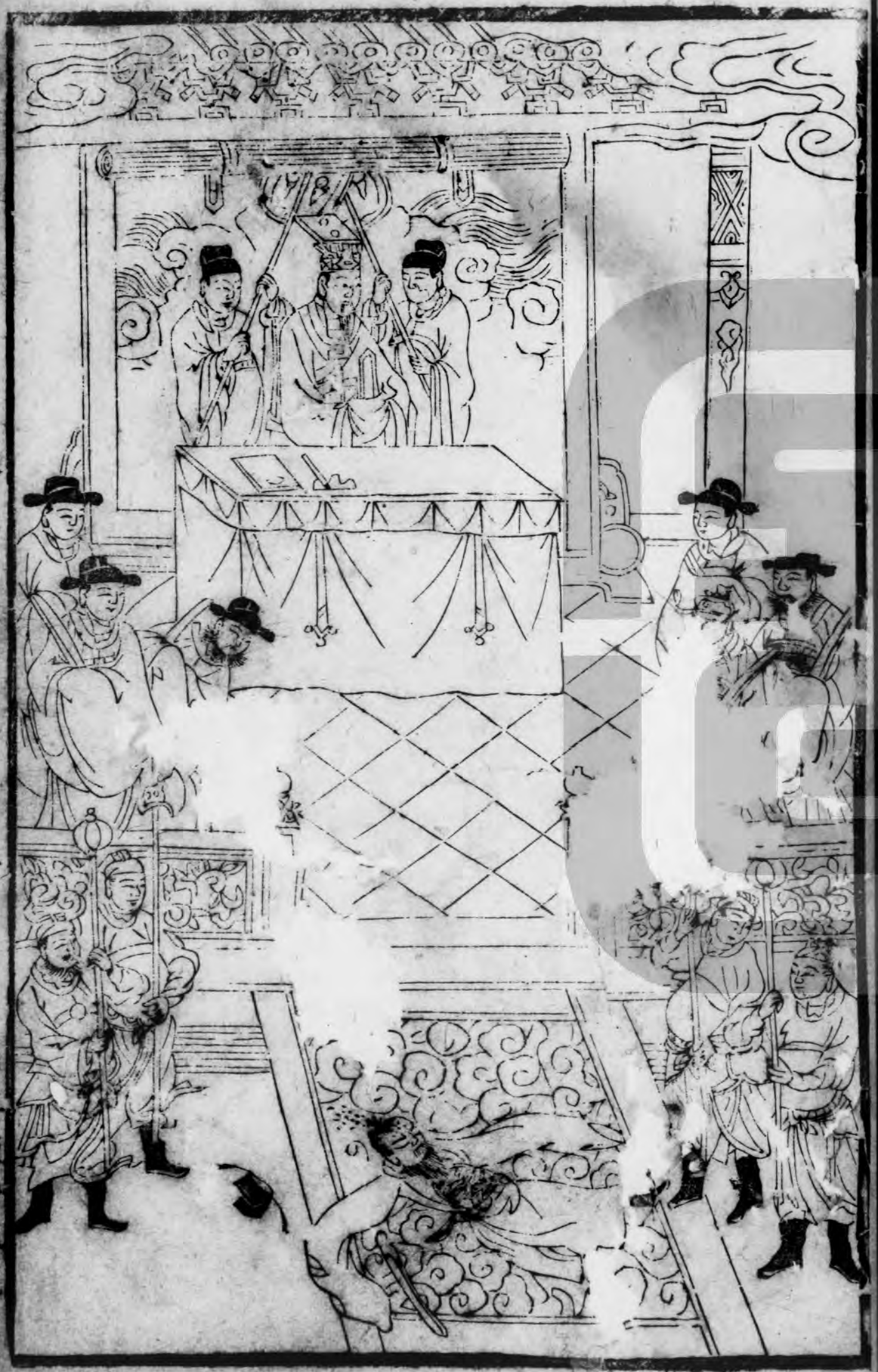

方弼方相反朝歌

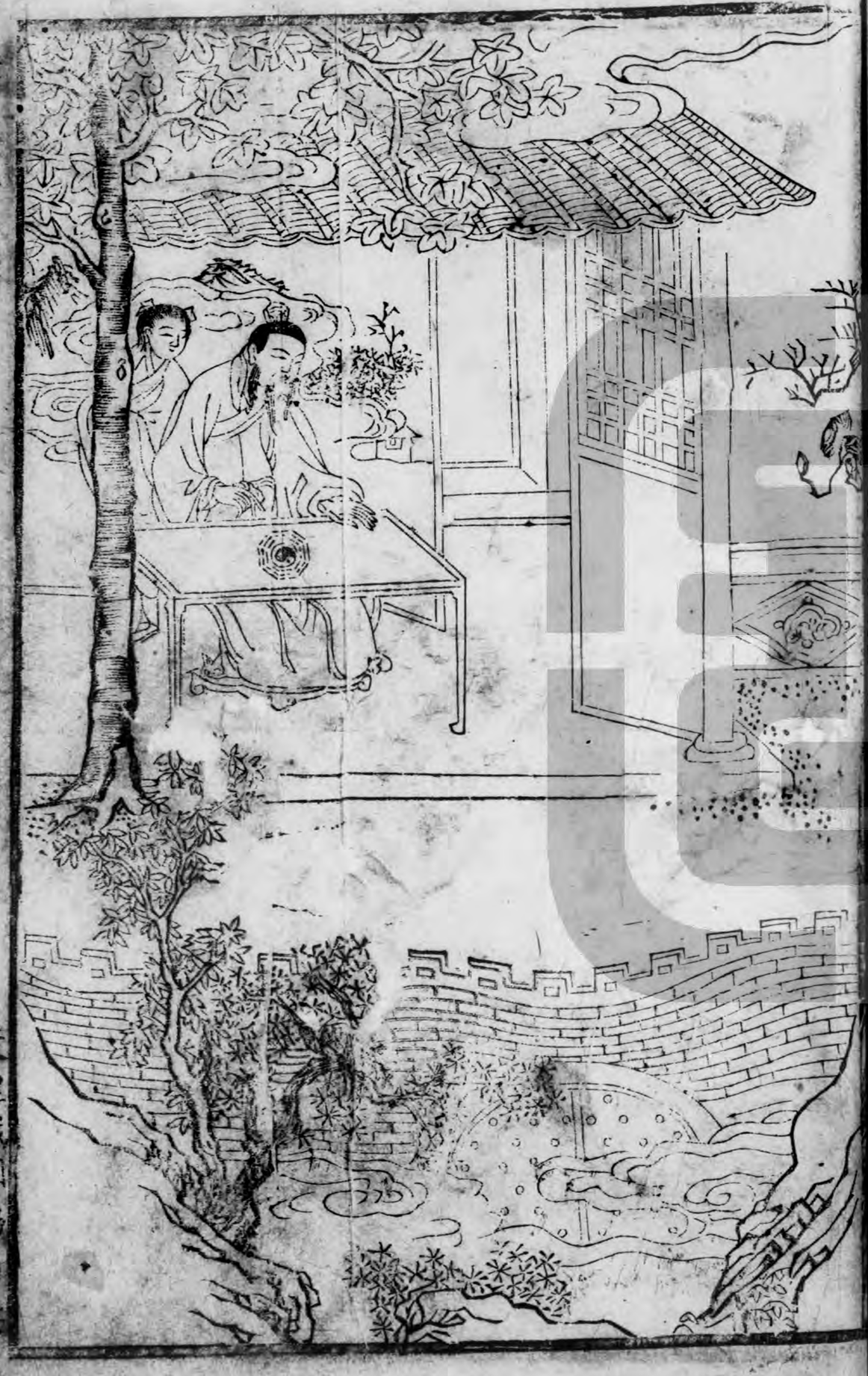

乾元山哪吒下世

太乙真人出石磯

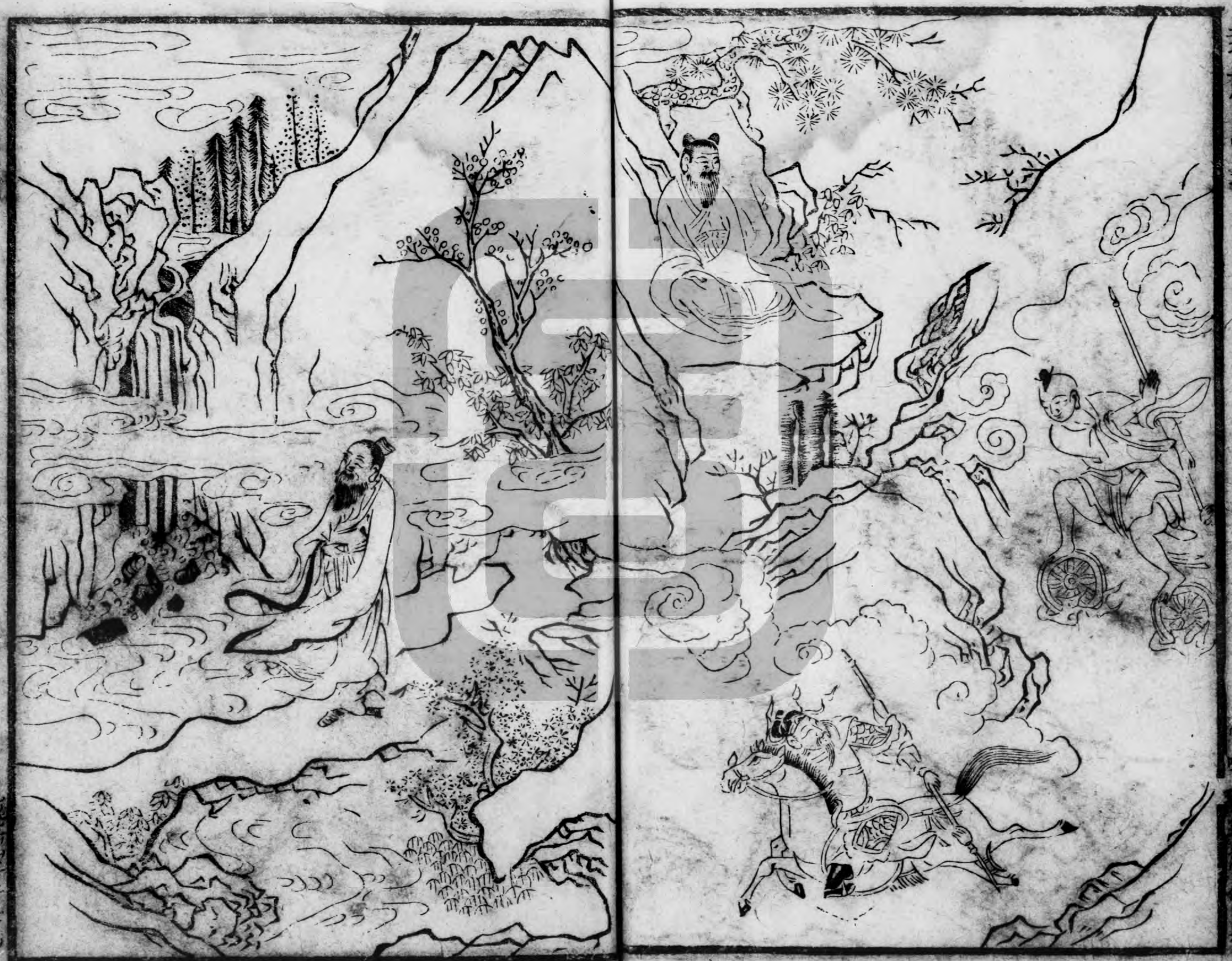

原件短缺 P9

千年火燒紅蓮寺

文王夜梦飛熊兆

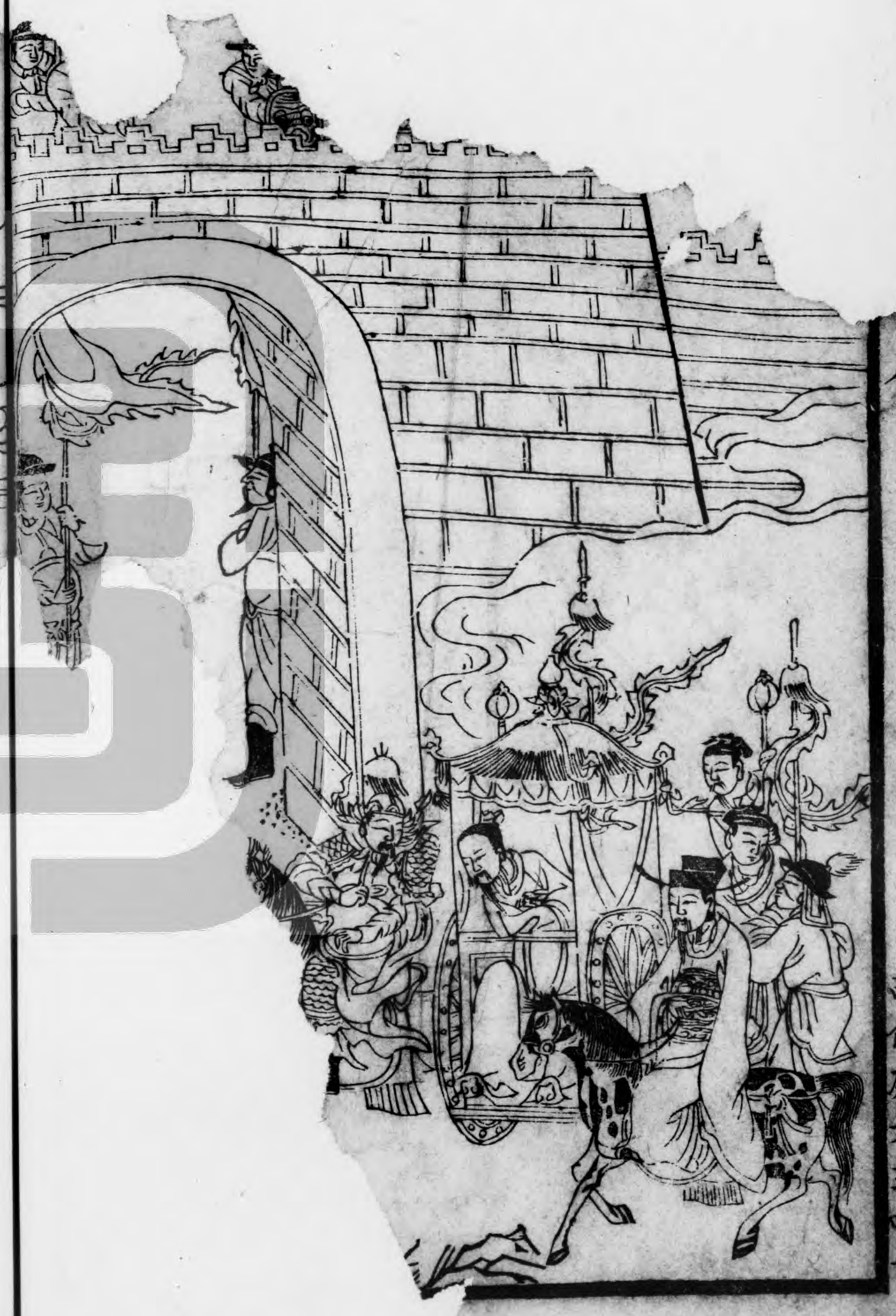

西伯侯文王吐子

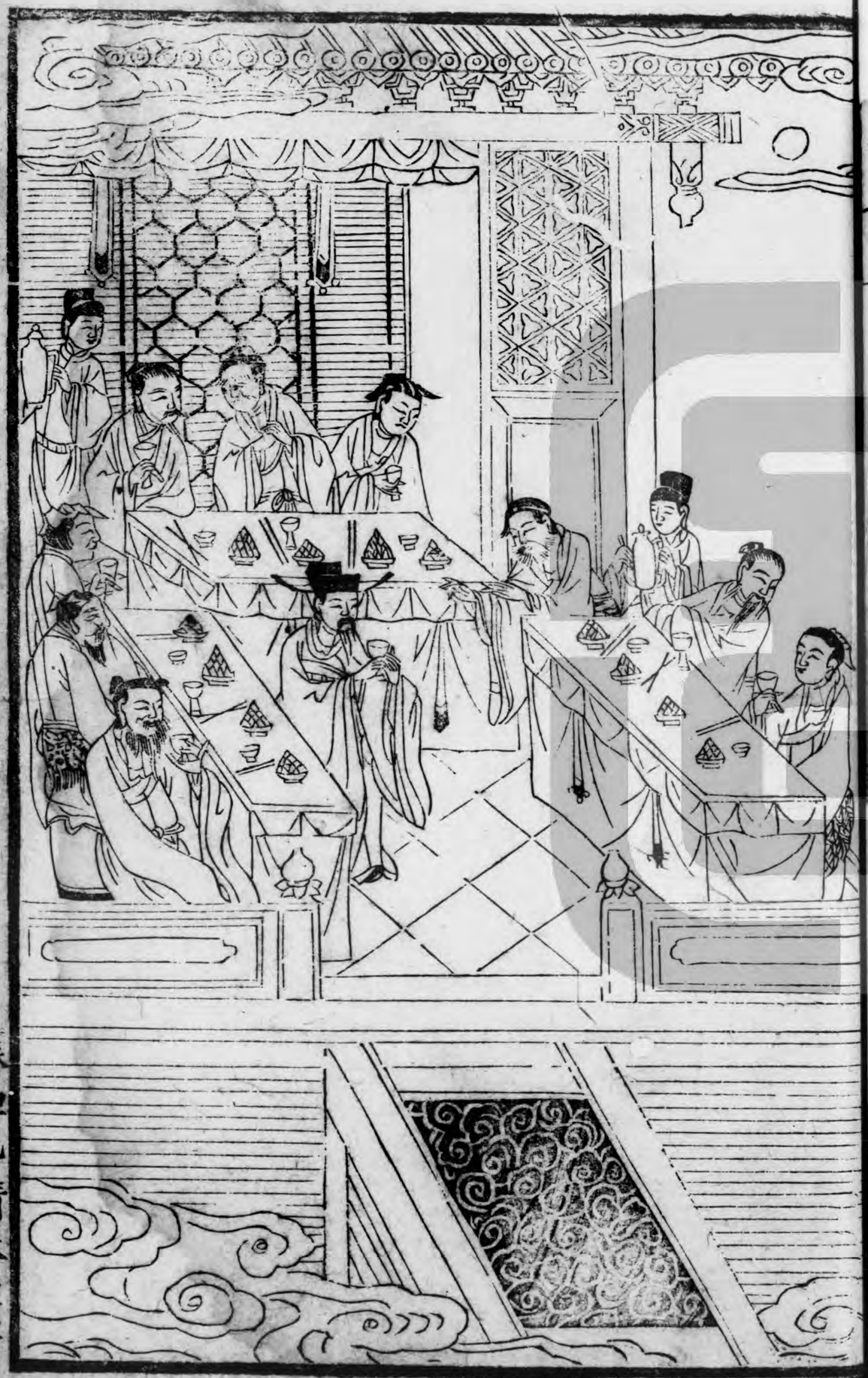

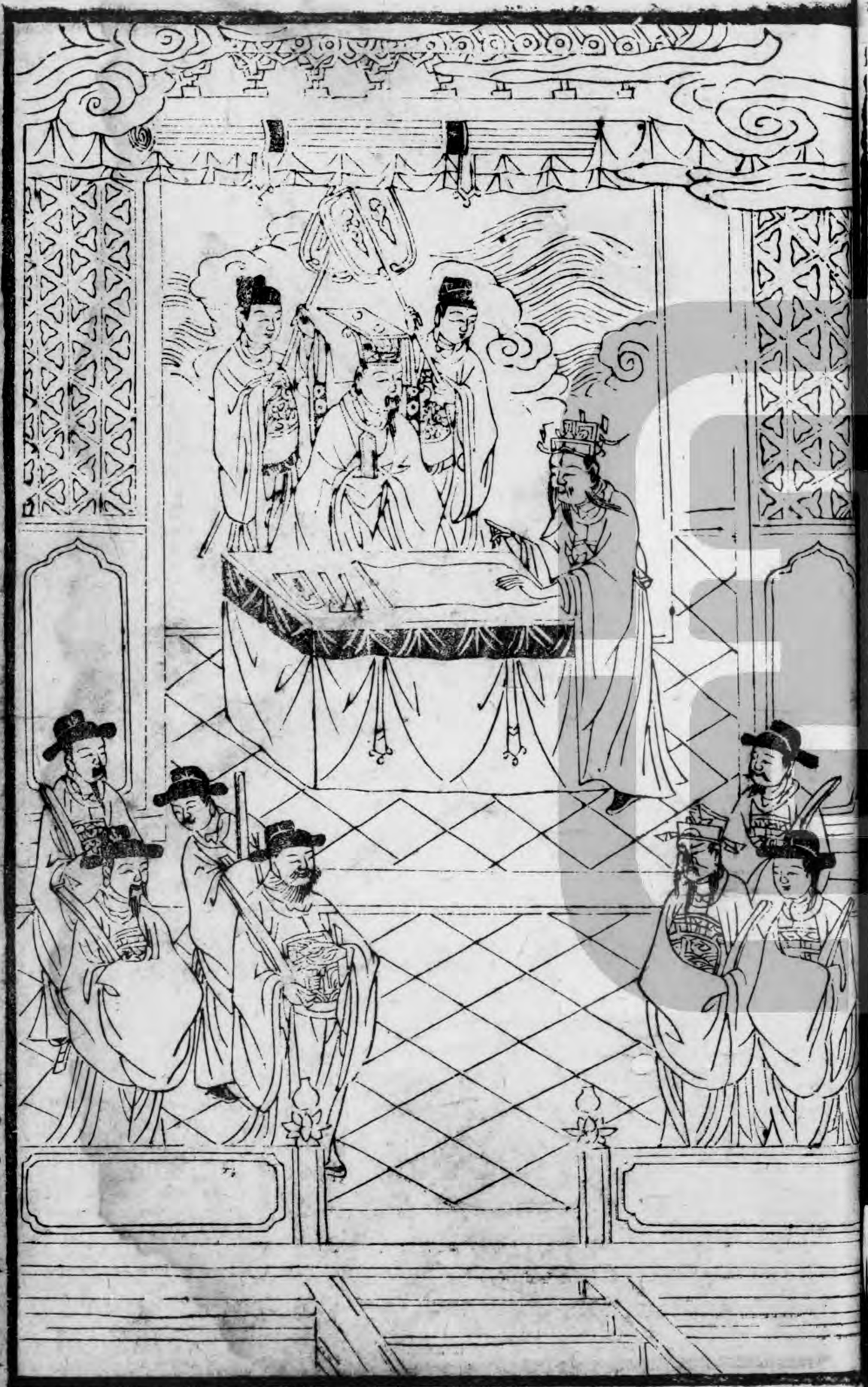

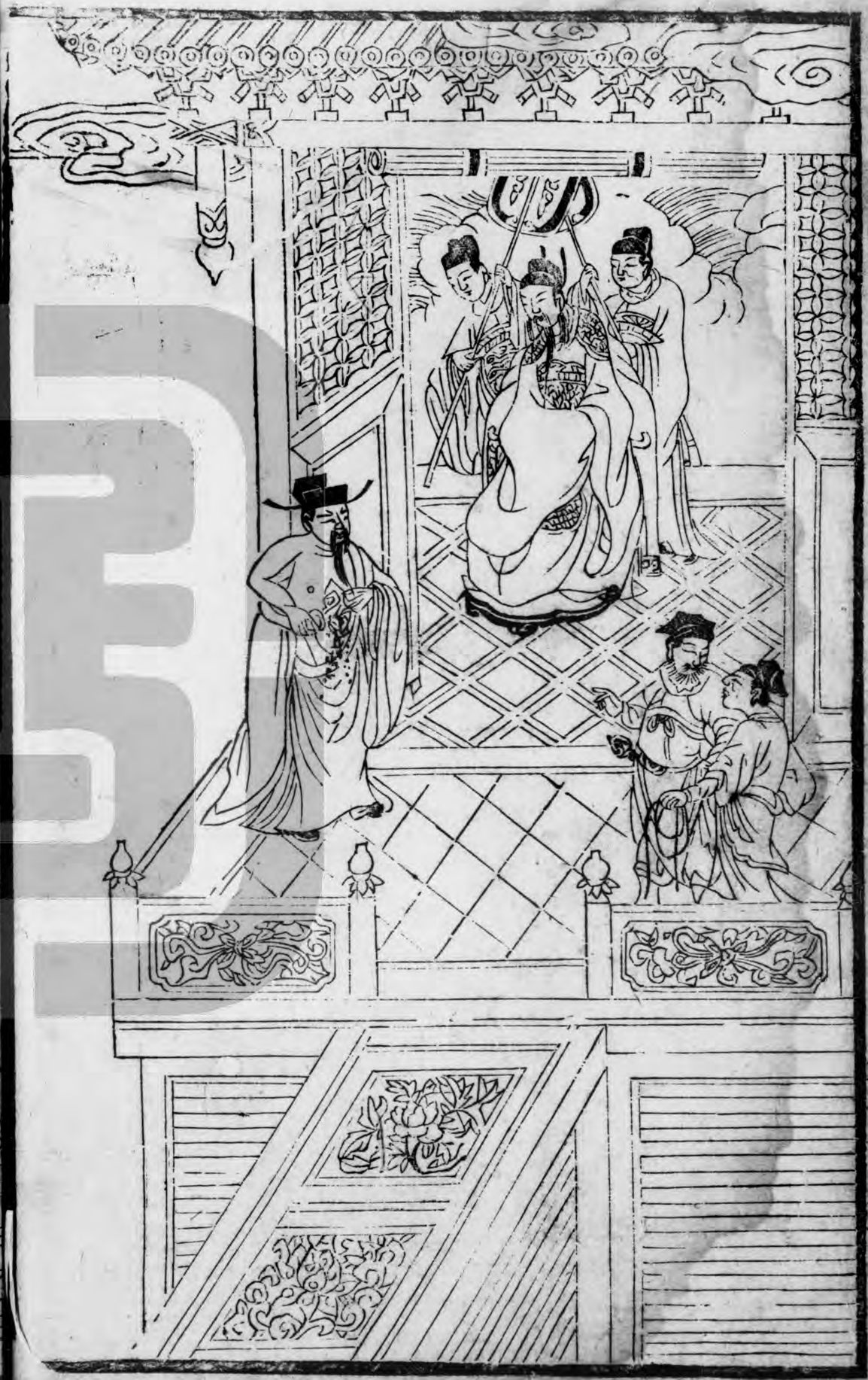

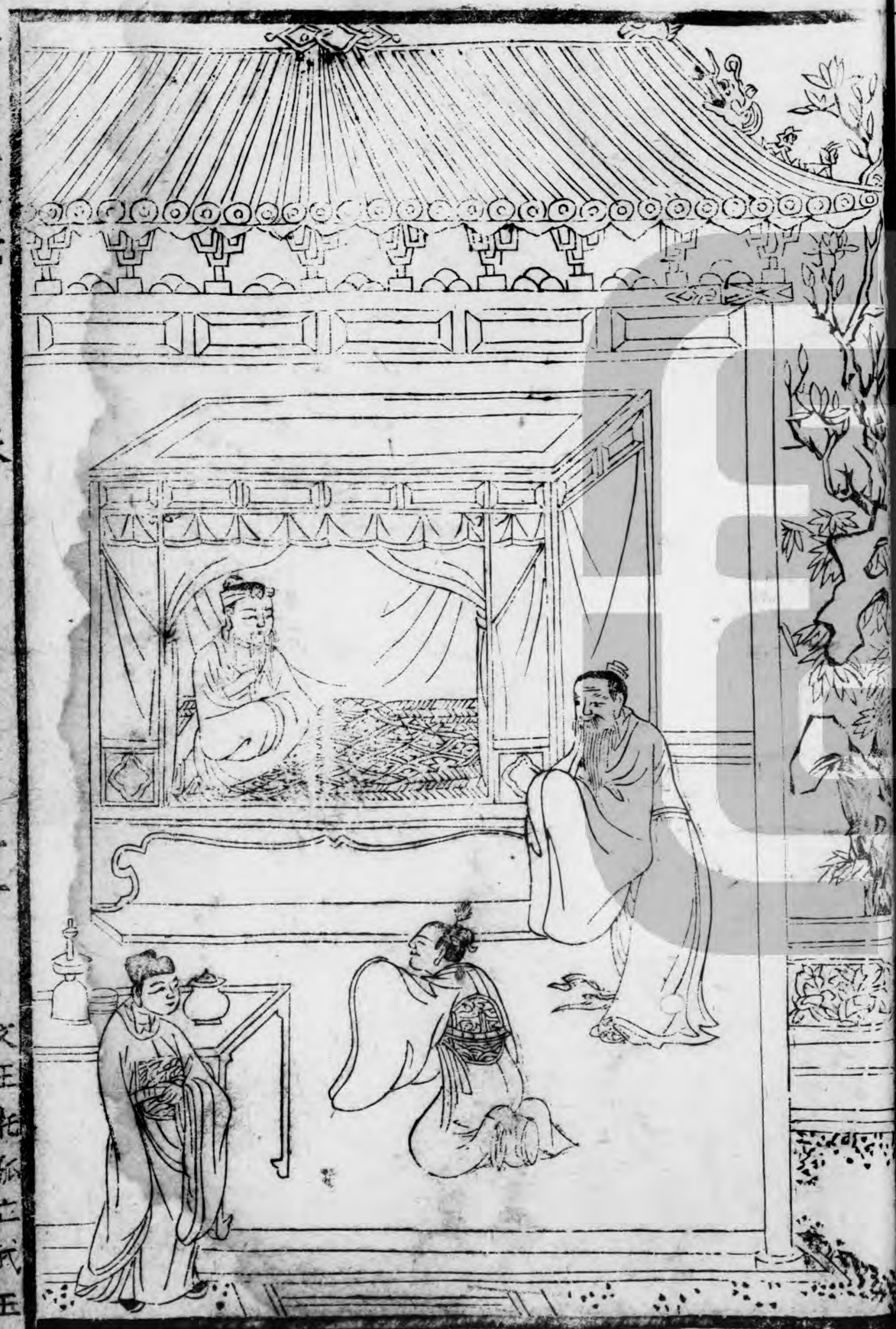

周紀敵反武成王

聞大邵驅兵追襲

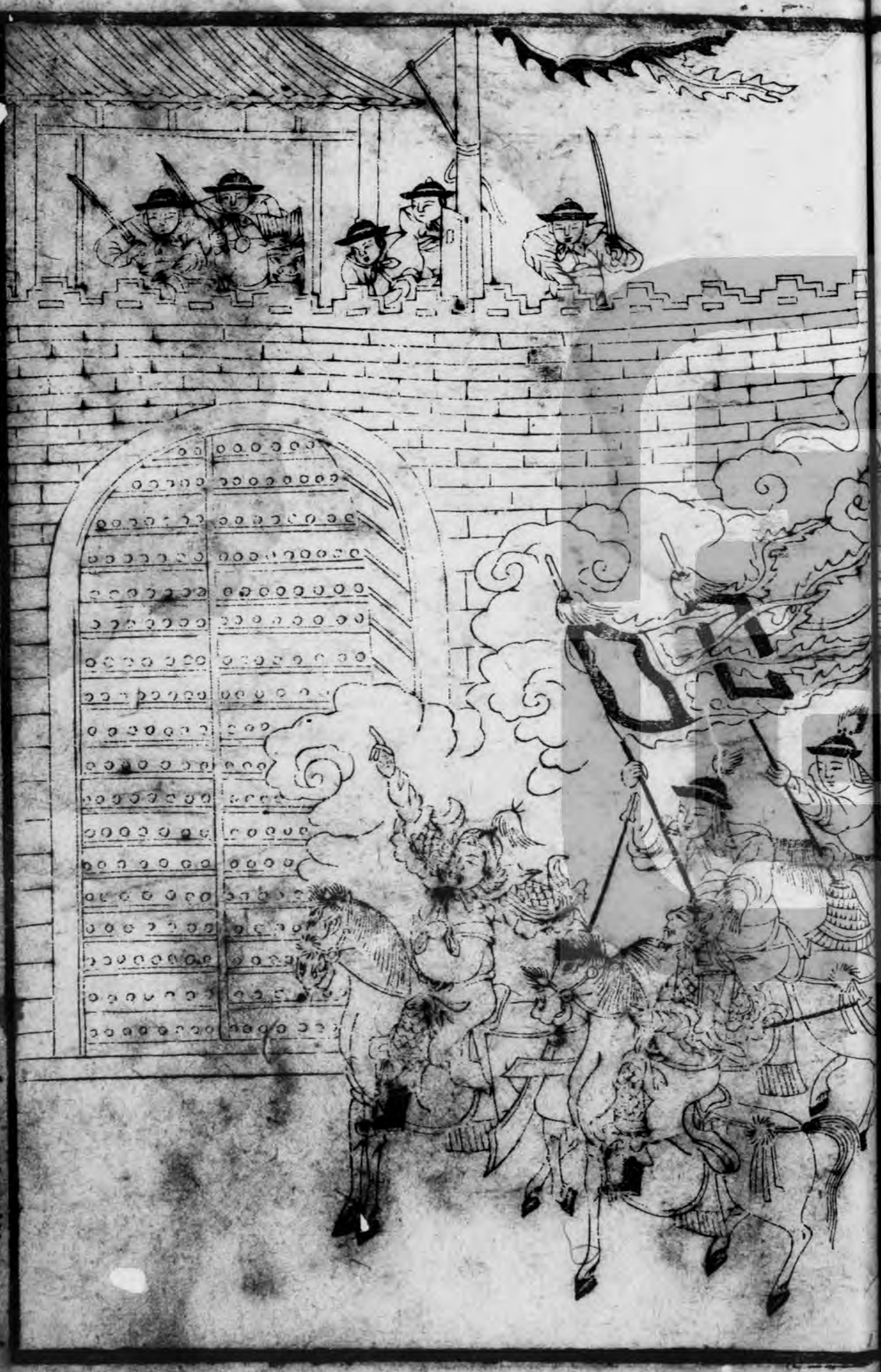

子牙祭遇申公豹

張桂芳奉詔征丙

姜子牙氷凍岐山

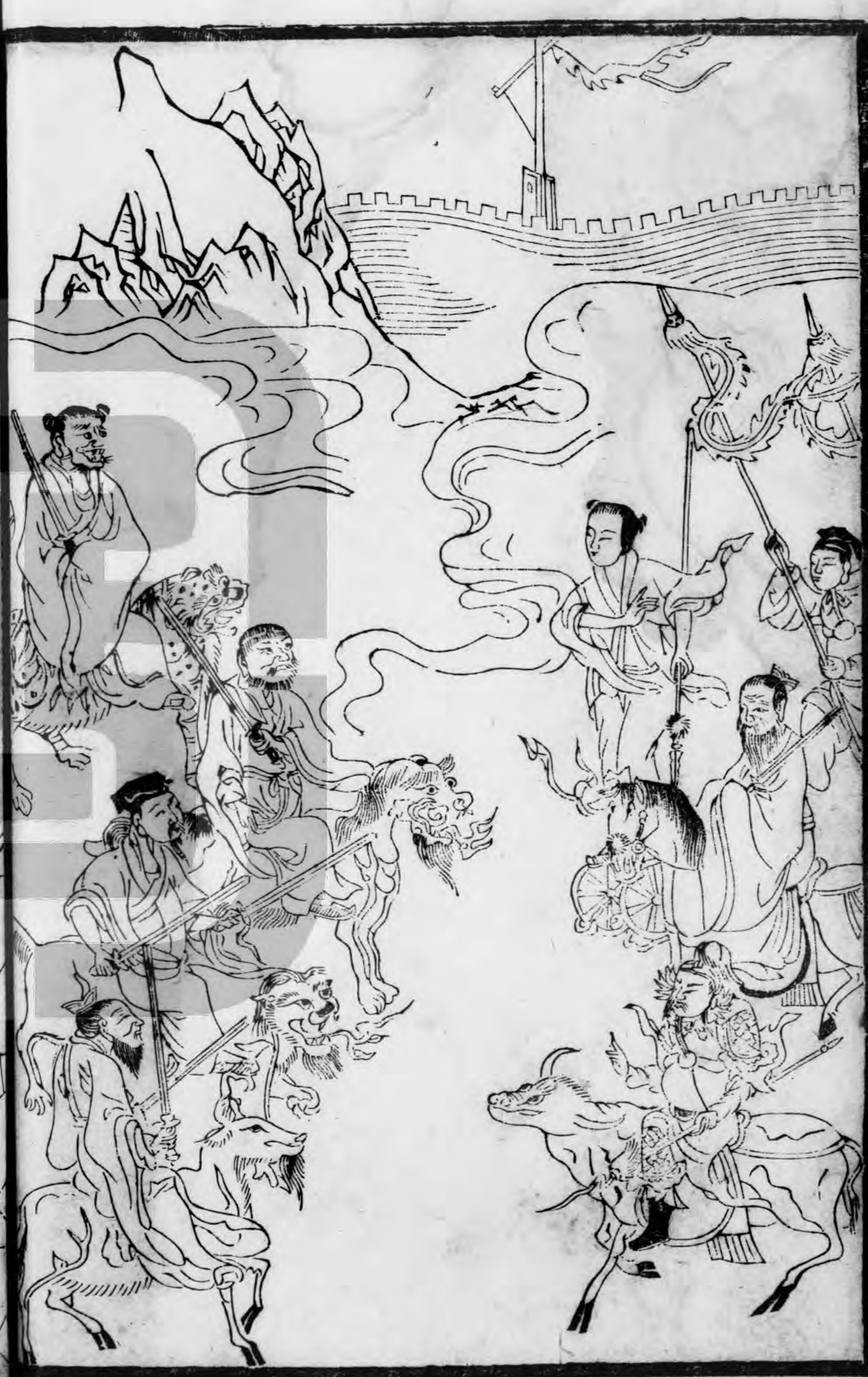

四聖西岐會子牙

四天王遇丙靈宮

安子牙魂上崑崙

燃燈義皮十絕庫

趙公明請左闡大陣

廣成子破金光陣

武王失陷紅沙陣

陸壓献計射公明

子牙揭營[illegible]聞仲

三姑計佈黃河陣

原件短缺 P27

土行孫帰伏西岐

轅門

廣成子三謁碧遊宮

太極圖殷洪施命

馬元下山助殷洪

原件短缺 P32-P36

青龍関飛虎拆

張山李錦伐西岐

土行孫盜騎陷身

哼哈二將顯神通

老子一氣化三清

鄭倫捉拌取汜水

穿雲關哪吒施威

三教會破誅仙陣

原件短缺 P41-P43

楊任大破溫黃陣

土行孫夫妻陣亡

EFI

武王白魚躍龍舟

紂王敲骨剖孕婦

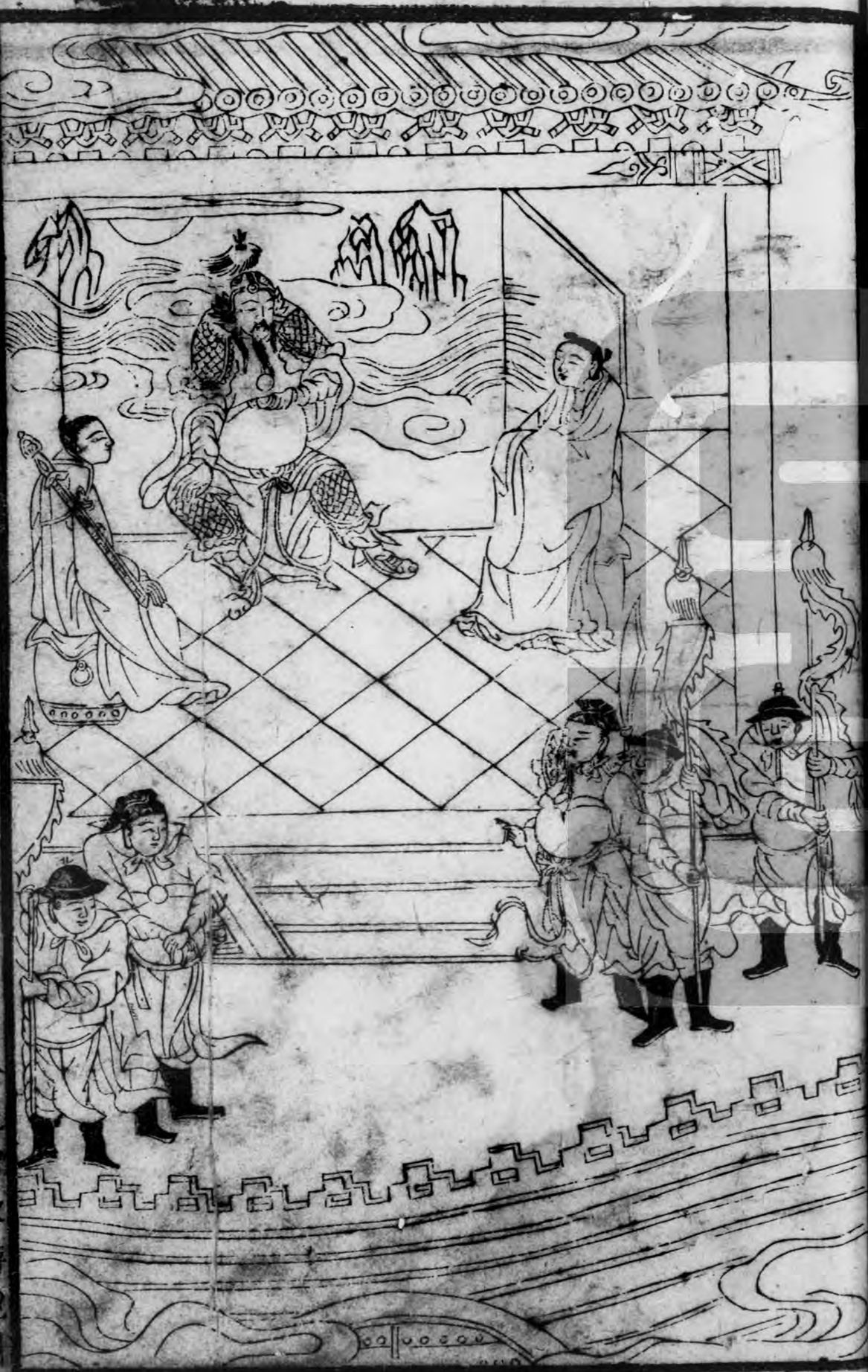

摘星楼紂王自焚

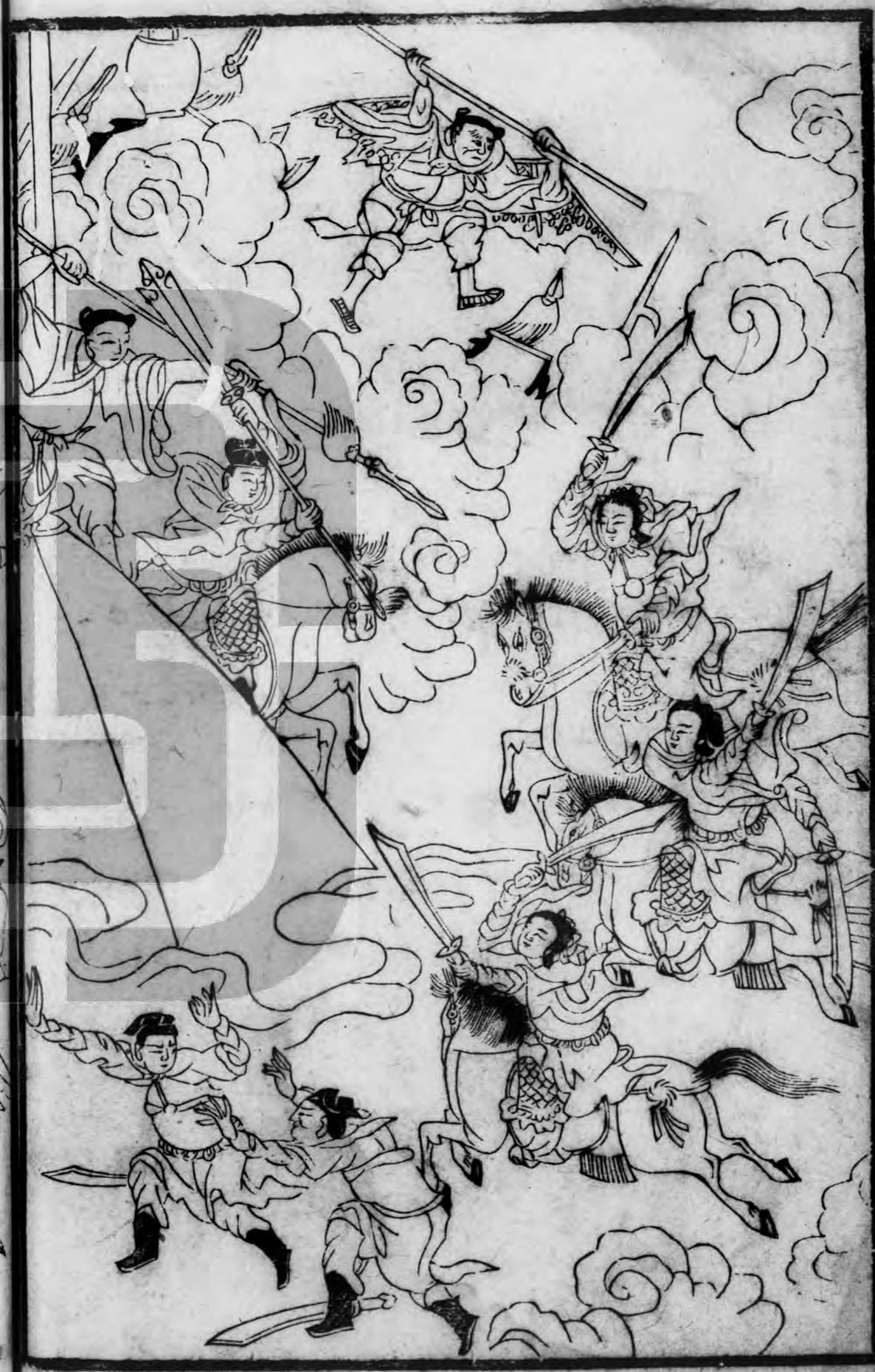
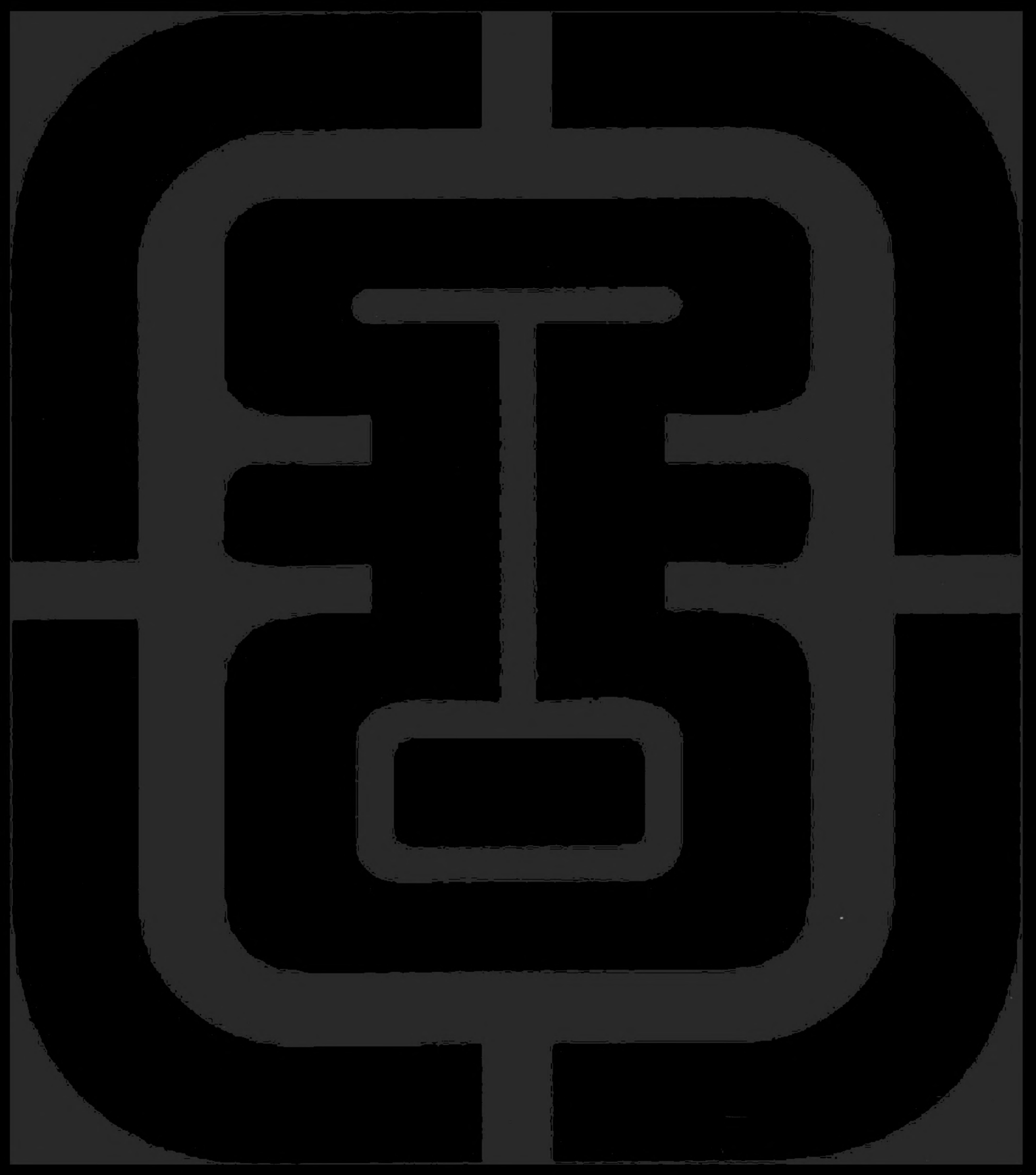
三妖怪夜劫周营