شاهنشاه طی مراسم سلام دیروز در پاسخ سناتور مسعودی که مسئله نفت را از طرف جامعه مطبوعات کشور مطرح کرد ، فرمودند :

درمورد نفت مابلوف نمیزنیم

اطلاعات

۲۴ صفحه

پنجشنبه پنجم آبانماه ۱۳۴۵ ..... شماره ۱۲۱۱۷
..... سال چهل و یکم ..... تکشماره ٤ ریال

* هیچکس نمیتواند کشور ما را از حق استفاده از ثروتهای طبیعی خودمحروم سازد
* درمورد سیاست خارجی ما حتی یک صدای ناهماهنگ نمی‌شنویم
* احتیاجات کشور از نظر اتومبیل باید در داخله تامین شود

بقیه در صفحه بیست و یکم

هنگام تشریف فرمائی اعلیحضرتین به‌استادیوم امجدیه دو نفر ازدوشیزگانیکه دراجرای برنامه‌شرکت داشتند دسته گلهائی بحضور شاهنشاه و شهبانو تقدیم کرده و مورد تفقدقرار گرفتند. شرح در صفحه آخر

پشت‌پرده مذاکرات نفتی لندن

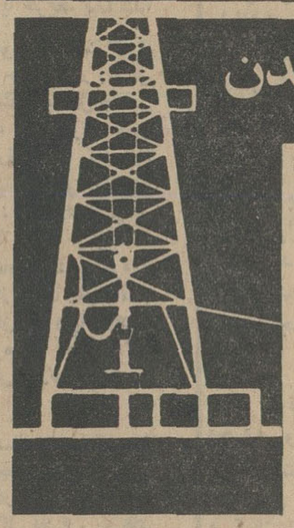

ایران به کنسرسیوم یکماه مهلت داد

دکتر اقبال ضمن مذاکرات گفت اگر توافق صورت نپذیرد ایران قسمتی از اراضی حوزه قرارداد را پس میگیرد

* اخطار ایران کنسرسیوم‌را نگران ساخت و پیشنهاد کردند مذاکرات تا اول‌آذر تعطیل شود

مذاکرات نفتی ایران و کنسرسیوم بین‌المللی نفت برای بار دوم تعطیل شد وقرار است روز اول آذر برای‌سومین بار در لندن تجدید شود .

گزارش خبرنگار ما حاکی است ، در مذاکرات اول لندن،ایران تقاضای

بقیه در صفحه بیست‌و سوم

دکتر امینی

عاقد قرار داد نفت با کنسرسیوم از خود دفاع میکند

مدیر محترم روزنامه گرامی اطلاعات

در شماره ۱۲۱۱۱ شب جمعه۲۸ مهرماه ۱۳۴۵ روزنامه گرامی اطلاعات مطلبی عنوان شده بود که چون نامی از اینجانب درآن بود خواهشمندم دستور فرمایندتوضیح زیر برای مزید اطلاع خوانندگان عزیز روزنامه درج شود:

دانشمند گرانمایه جناب آقای دکتر سیدفخرالدین شادمان در روزنامه گرامی اطلاعات ضمن خاطرات خودبه مسئله نفت که این روزها بازموضوع روز شده است اشاره کرده و فرموده‌اند :

بقیه در صفحه بیست‌و سوم

سالروز تولد والاحضرت شاهدخت شمس پهلوی

در صفحه بیست و یکم

امروز از طرف وزارت خارجه‌اعلام‌شد:

ایران و لبنان دوباره سفیر مبادله میکنند

* بسته بودن مرز ایران - لبنان ضرر هنگفتی متوجه اقتصاد لبنان میساخت

در صفحه بیست و یکم

میلادمولای متقیان

فردا ، سیزدهم رجب ،روز بزرگی در تاریخ اسلام استو مردم مسلمان جهان این روز فرخنده را با شادی وسروری عظیم جشن می گیرند زیرادر این روز علی‌ابن‌ابیطالب (ع)، مرد بزرگ اسلام و صمیمی‌ترین وشجاع ترین همرزم حضرت رسول اکرم (ص) پا به عرصه وجود نهاده است .

حضرت علی (ع)پیشوایی روشن بین ، سرداری دلیرو انسانی به کمال بودو اسلام پیشرفتهای خودرامدیون‌دلاوری شجاعت و افکار درخشان این ابرمرد تاریخ است .

ما میلاد با سعادت مولای متقیان ، حضرت علی بن ابیطالب (ع) را به عموم مسلمانان جهان و بخصوص شیعیان و هموطنان عزیز صمیمانه تبریک و تهنیت‌می گوئیم و آرزومندیم که راه علی راه عموم مردان مسلمان جهان باشد .

در صفحات مخصوص جمعه

فرارهای بزرگ جاسوسی

ماجرای فرار «موسولینی»در زمان جنگ و اسراری ناگفته‌از فرار «جرج‌بلیک»، جاسوس‌قرن در صفحه۵

روزنامه‌فروش چهره‌آشنای شهر ما

رپورتاژی جالب وخواندنی‌از کار وزندگی وخاطرات روزنامه فروشهای تهران صفحه ۷

نفت ایران در انتظار تحول بزرگ از : جعفر مدنی صفحه ۱۰

سینما وحشت درسینمای انگلستان

لندن مرکز تهیه فیلمهای ترس‌آور شده است و مصاحبه کوتاهی با «میلن دومونژو» و «پاسکال‌پتی» صفحه ۹

جدول مخصوص شب جمعه صفحه ۱۳

خبرسازان هفته صفحه ۱۶

آتشی زیر خاکستر قرون

... اینجا ، تخت سلیمان (آتشکده شهریاران) جلوه‌گاه تاریخ کهن ایران از دوران «ماد» ها تا دوره مغول است. در اینجا اولین آتشکده‌ایران بود که آتش آن تمام‌آتشگاهها ازخاوردور تاباختر فروغ می بخشیده است . اینجا «اباقاخان» مغول در کنار آتشکده شهریاران مسجدی‌بنا نهاده و در اینجا آب و آتش بطرز معجزه آسا و شگفت‌آوری در کنار هم قرار داشته است . هنوز آوای موبدان و مغان در هر گوشه و کنار تخت سلیمان بگوش جان شنیده می شود و هر شب‌مرغ حق برفراز ویرانه های مسجد اباقاخان ذکریا حق می گوید. اینجا ، جای پای تاریخ پر شکوه و تمدن پر جلال ایران باستان بخوبی آشکار است. رپوتاژ صفحه ۱۸ امروز (مخصوص شهرستانها) را بخوانید .

مدیر عامل شرکت واحد در اجتماعی که بمناسبت چهارم آبان ازطرف کارکنان شرکت تشکیل شده بود گفت :

انقلاب ایران یک‌تحول چشم گیر است

* کارگران‌ایران باید برای پیشرفت انقلاب فعالیت خود را توسعه دهند .

در صفحه یازدهم

توزیع‌شیرینی‌دربیمارستان

شرکت واحد بمناسبت روز چهارم آبان ، در بیمارستان های بیمه اجتماعی جعبه های شیرینی توزیع کرد. بدستور مدیر عامل شرکت واحد، آقای‌هوشنگ بهمن‌پوررئیس ناحیه دو شرکت واحد ، دیروز همراه عده‌ای از کارکنان شرکت به بیمارستان های بیمه اجتماعی رفته ودرمیان کارکنان‌بیمارشرکت که در این بیمارستان ها بستری هستندجعبه‌های‌شیرینی توزیع کردند

GETS-IT

گِتس‌ایت

محلول ضدمیخچه

درتمام داروخانه‌هاموجوداست

ابلاغ‌مراحم‌شهبانوی‌گرامی

این تلگرام درپاسخ‌تلگرام معروضه آقای مهندس سرلک شهردار تهران بمناسبت سال روز ولادت علیا حضرت فرح شهبانوی گرامی ایران‌از کاخ سعدآباد شرفصدور یافته است

جناب مهندس تقی سرلک شهردار تهران

تلگرام شمامبنی‌برشادباش بمناسبت سالروز ولادت ما ملاحظه‌شدو موجب کمال‌مسرت خاطر گردید عنایات‌وتوجهات خاصه مارابعموم اصناف‌انجمن های محلی وقاطبه ساکنین پایتخت و کارکنان شهرداری ابلاغ نمائید .

فرح پهلوی

افتتاح مسجد تهران پارس

در صفحه ۲۳

بوسیله آقای استاندار استان اصفهان

کارخانه مدرن ریسندگی وبافندگی پشم هرند افتتاح شد

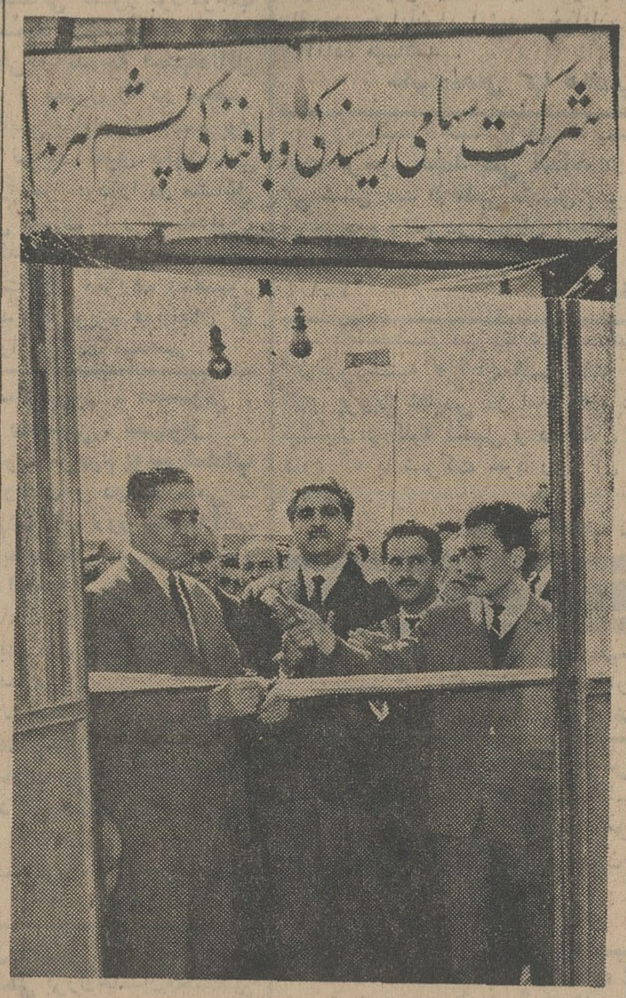

استاندار هنگام قطع نوار سه رنگ بنام‌شاهنشاه‌آریامهر

شرح درصفحه پانزدهم

درپیشگاه مبارک شاهنشاه آریامهر وعلیاحضرت شهبانوی‌ایران

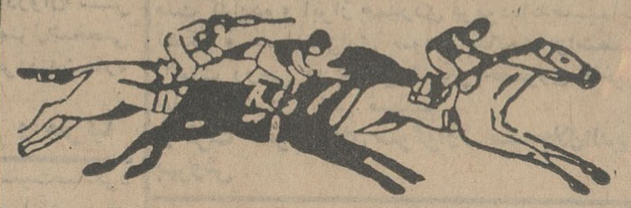

بزرگترین مسابقه اسبدوانی

کانون سوارکاران ایران

ساعت ۲ونیم بعدازظهر روز جمعه ٦ آبانماه

در میدان اسبدوانی کیلومتر ١٤ جاده کرج

ورودی ۱۰۰ ریال آ-۳۰۹۲٦

بانک ملی ایران

باجه جدیدی در خیابان قوام‌السلطنه تاسیس نموده‌که برای انجام کارهای مشتریان محترم آماده میباشد .

۱-۲ آ-۳۰٦۲٦

بی - اِف - گودریچ تقدیم میکند

فراری

جمعه ساعت ۸ بعدازظهر از تلویزیون ایران

اطلاعیه شهرداری تهران

پیرو اطلاعیه شماره ۳۵۵۵۳- ۲۱۸۱۲-۹ر۷ر٤۵

چون ازمدت قبول تقاضای توافق بقایای عوارض ملغی شده فقط ۵ روز باقیمانده مودیانیکه مایلند ازمزایای توافق استفاده نمایند تافرصت باقی است نسبت به تسلیم درخواست توافق بنواحی دهگانه شهرداری یا اداره کل درآمد اقدام فرمایند. الف٦۳۷٤

شهردار تهران

فقط ۵ روزدیگر

فرصت دارید تابایرداخت حتی یکصدریال بحساب شماره پ ۷ درپیکار بابیسوادی شرکت کنیدوازاین جوائزبزرگ استفاده نمائید

۷ اتومبیل یکجا برای یکنفر
۷ کیلوطلای ناب برای ۷نفر
۷۰ من نقره خالص برای ۷۰نفر

شعبه‌بانک‌رفاه‌کارگران ازروز چهارشنبه ٤ آبانماه «سالروز میلاد فرخنده شاهنشاه آریامهر» در شهرستان ری آغازخدمت نمود .

بانک ایران و خاورمیانه

درخدمت پیکار بابیسوادی

هم میهنان عزیز

شرکت درپیکار بابیسوادی وظیفه دینی وملی هرفردی است که زاده این مرزوبوم وعلاقه‌مند باعتلای نام وپیشرفت این کشور باستانی میباشد.

کمکهای شما بحساب « پ ۷ » ضامن پیروزی ملت ایران دراین مبارزه عظیم ملی بوده وضمناً شمارا در دایره شانس بزرگترین جایزه سال قرار میدهد

کلیه شعب بانک ایران وخاورمیانه درتهران وشهرستانها آماده قبول کمک های شما بحساب «پ ۷» میباشد

ازامسال یک نفر نباید بلرزد !

ازامسال بخاری همهٔ خانه‌ها خاموش خواهدشد

آگهی استخدام مهماندار

در صفحه نیازمندیها

فروشگاه فردوسی

فردا تاساعت یك بعد از ظهر باز است

جریان روز

سرشماری!

قرار است از روز یکشنبه هشتم آبان سرشماری عمومی درسراسر مملکت شروع شود.

هدف از سرشماری تازه ، تعیین نفوس و روابط خانوادگی و آمارگیری از جمیع مسائل مربوط به خانوار است. وضع‌اقامت ،جنسیت ، نوع بستگی‌افراد خانوار بایکدیگر ، تاریخ تولد ، سن ، تحصیلات ، وضع زناشویی ، مذهب ، سواد ، اشتغال وسرگرمی اطلاعاتی است که متجاوز از پانزده‌هزار مامورسرشماری برای جمع‌آوری آن فعالیت خواهند کرد .

برای یك مملکت مترقی ، در دنیای امروز نقص بزرگی است که حتی آماردقیق نفوس‌آن معلوم نباشد. زیرا هرچه دنیا جلو میرود و بطرف‌صنعتی شدن‌گرایش بیشتری پیدا میکند بهمان نسبت آمار نقش مهمتری در زندگانی روزمره پیدا میکند . بطوریکه در جوامع توسعه یافته، تقریباهمه کارها چه‌فردی‌وچه اجتماعی،چه دولتی و چه خصوصی بر مبنای آماردقیق صورت‌میگیرد که بهمین سبب کمتر اتفاق میافتد کاری از ریل‌طبیعی وعادی خود خارج شود وجنبه افراط‌یا تفریط پیداکند.

وباز بهمین جهت‌شما می‌بینیدموسسات آمارگیری هر دنیا چه اهمیتی دارند و چه نقش حساسی در زندگی ملتها ایفا میکنند. چنانکه سرنوشت‌غالب مسائل‌اجتماعی و اقتصادی بوسیله همین موسسات آمارگیری تعیین میشود. دولت وقتی میخواهد در امری اقدام کند قبلا میزان موافقت افکار عمومی را باسیاست خود ازطریق موسسا ت‌آمارگیری کسب میکند . بورس‌ها برمبنای ارقام آماری میچرخد و پائین و بالا میرود . تولیدات متکی است به آمار و خلاصه طبقات مختلف مردم‌با اعتقاد قاطع به نقش اساسی آمار ، از دست زدن به‌قمار یاباصطلاح «ریسك» کردن که احتمال برد و باخت‌هردو درآن وجود دارد بی‌نیازند و چون برمبنای آمار زندگی وکار میکنند پیشاپیش میتوانند حتی «درصد» نفع یا ضرر هرکاری را تشخیص دهند.

یکی از رجال ایران که چندین سال مقیم انگلستان بود نقل میکرد هنگامیکه عزم مراجعت بایران داشتم نامه‌ای دریافت داشتم که دوستی از تهران فرستاده‌و درخواست کرده بود برای او تخم گل بخرم . روزهای آخری بود که میخواستم بتهران بیایم و با استفاده از فرصتی کوتاه بخیابان رفتم و از پیرمردی که نزدیك خانه‌ام یك دکان گلفروشی داشت مقداری از آن‌تخم گل خواستم . پیر مرد سرش را ازلای‌کتابی که‌میخواند برداشت و پرسید:«این تخم گل‌رابرای کجامیخواهید؟» من یقین داشتم اگر بگویم برای ایران،او خواهدپرسید ایران کجاست زیرا این حکایت مال ایامی است که ایران شهرت امروز را در دنیا نداشت . ناچار جواب دادم که برای منطقه‌ای در مشرق‌زمین میخواهم !پرسید: کدام نقطه ؟ گفتم : منطقه خاورمیانه ! گفت :مقصود من اینست که بگوئید کجا این تخم‌گل کاشته میشود؟ من باتمسخر گفتم : در یکی از باغهای دربند شمیران ! پیرمرد برخاست کتابی را که در دسترس داشت گشود وآنرا ورق زد. بعد ، برگشت وگفت : اتفاقا دربند و شمیران چون منطقه ییلاقی است وباد خنك دارد برای پرورش این تخم گل محیط مساعدی‌نیست . بجای این تخم گل من بشما فلان پیاز گل را میدهم و ضمناچند دانه هم از همین تخم‌گل برایگان تقدیم میکنم که بکارید و متقابلا خواهش دارم نتیجه آنرا به آدرس مغازه من اطلاع دهید . باچنین وضعی که من آنرانوعی دکان‌گرم‌کردن و «فانتزی» تعبیر میکردم تخم گل را گرفتم و بتهران آوردم والبته عین قضیه را نیز برای دوستم حکایت کردم . اتفاقا او تخم گل را کاشت و پیازها رانشاند . پیازها سبز شد و گل داد . تخمها هیچکدام به‌گل‌نرسید زیرا که سرما همه آنها رازدو معلوم شد اگر توصیه پیرمرد گلفروش نبود وپیازهارا نگرفته بودم . تخم‌ها هیچکدام برای دوستم گل‌نمیشد!

مقصود اینکه وقتی در مملکتی «آمار» جای خودرا باز کرد بقال و عطار و گلفروش هم هرکدام درنوبه خودشان برمبنای آمارعمل میکنندوراه ضرر رامی‌بندند. مقامات مملکتی و صاحبان صنایع بزرگ و تجار عمده که جای خوددارند .

متاسفانه هنوز اهمیت آمار وارقام آماری آنطور که‌باید در ایران شناخته نشده و منجمله همین‌که ما هنوز بتحقیق نمیدانیم مملکتمان چقدر نفوس دارد و این نفوس درچه طبقاتی قرار گرفته‌اند . حال آنکه مسلما جمعیت مملکت از آخرین سرشماری عمومی تاکنون تفاوت زیاد کرده و اوضاع واحوال اجتماعی نیزهمینطور. امیدواریم مرکز آمار ایران بتواند باحصاء رقم دقیق جمعیت ایران وطبقه‌بندی آنها توفیق یابد که قدم اول است در راه ترویج آمار و متابعت از ارقام آماری در سایر شئون زندگی .

بمناسبت هفته درگذشت‌فقید سعیدمرحوم مغفور آقای **احمد فروتن** مجلس تذکری‌ازطرف بازماندگان آنمرحوم روز جمعه ششم آبان ماه از ساعت ۳ الی ۵ بعداز ظهر در مسجداعظم قم برپا است از دوستان و آشنایان انتظاربذل تفقد داریم .

۲-۲ **خانواده فروتن**

بدین وسیله باطلاع کلیه خویشان وآشنایان میرساند . روز شنبه هفتم آبان ماه جاری که مصادف با شب چهلم درگذشت مرحومه **بانو فاطمه فروتن (توران الملوك)** می‌باشد مخارج **این** مراسم بمصرف امور خیریه خواهدرسید .

خانواده فروتن

با نهایت‌تاسف وتالم درگذشت پدر عزیزمان **الکساندر سرکیسیانس** را باطلاع دوستان و آشنایان میرسانیم برای شرکت‌در مراسم‌تشییع و تدفین روز جمعه (فردا) ششم آبان از ساعت ۹ صبح در منزل فقید سعید واقع در خیابان تخت طاوس کوچه جهانسوزی کاشی ۴۱حضور بهم‌رسانند .

اردشیر . هانری . آرا . گوهر .وارطان سرکیسیانس

آ-۳۰۹۹۶

بعموم بازماندگان آنمرحوم تسلیت میدهیم .

مجالس ترحیم و یاد بود

با نهایت‌تاسف درگذشت شادروان **قوام‌الدین مجیدی** پدر گرامی جناب آقای دکتر عبدالمجید مجیدی معاون نخست وزیر را باطلاع‌میرساند. مجلس ترحیم آنمرحوم روز یکشنبه هشتم‌آبان ماه از ساعت ۳ الی ۵ بعداز ظهر در مسجد مجد برگزار خواهدشد .

امیر عباس هویدا - نخست وزیر

با کمال تاسف فوت جناب آقای **قوام‌الدین مجیدی** وکیل مبرز و خوشنام دادگستری و والد جناب دکتر عبدالمجید مجیدی معاون محترم نخست وزیر را باطلاع میرساند . مجلس‌ترحیم آن فقید سعید روز یکشنبه هشتم آبان ماه از ساعت ۳ تا ۵ بعداز ظهر در مسجد مجد منعقد خواهدبود .

وزیر دادگستری

با کمال تاثر و تاسف درگذشت شادروان **قوام‌الدین مجیدی** والد محترم جناب آقای دکتر عبدالمجید مجیدی معاون نخست وزیر و رئیس دفتر مرکزی طرح و بودجه سازمان برنامه را باطلاع عموم میرساند . مجلس ترحیم آنمرحوم روز یکشنبه هشتم آبان‌ماه از ساعت ۳ تا ۵ بعداز ظهر در مسجد مجد برگزار خواهدشد.

سازمان برنامه

با نهایت تاسف درگذشت آقای **قوام‌الدین مجیدی** پدر آقای دکتر محمد مجیدی مدیر اداره کل فنی سازمان بیمه های اجتماعی را به اطلاع میرساند . مجلس ختم آنمرحوم از ساعت ۳ تا ۵ بعداز ظهر روز یکشنبه هشتم آبانماه‌جاری در مسجد مجد منعقد خواهدبود .

وزارت کار و امور اجتماعی

با نهایت تاسف درگذشت آقای **قوام‌الدین مجیدی** والدآقای دکتر عبدالمجید مجیدی برادر و دوست قدیمی خود را باستحضار دوستان و آشنایان میرساند . مجلس ترحیم روز یکشنبه ۸ آبان‌ماه از ۳تا۵ بعداز ظهر در مسجد مجد برگزار خواهد شد .

علی اصغر زدین‌کفش . مهدی علیزاده هیرسا . مهندس محسن مسعود انصاری . ارسلان مهزاد

با نهایت تاسف‌فوت جناب اقای **قوام‌الدین مجیدی** وکیل پایه یك دادگستری عضو مجمع وکلاء - عضو موسس کانون وکلاء- عضوهیئت مدیره کانون وکلاء - دادستان و رئیس دادگاه انتظامی وکلاء و صاحب‌امتیاز مجله کانون وکلاء را باطلاع آقایان قضات وهمکاران و بستگان و دوستان آن مرحوم میرساند .

مجلس ترحیم فقید سعید از ساعت ۳ تا ۵ بعد از ظهر روز یکشنبه ۸ آبان ماه ۱۳۴۵ در مسجد مجد منعقد است . خواهشمند است با شرکت در این مجلس روح آن مرحوم را شاد فرمایند .

رئیس کانون وکلاء دادگستری - هاشم وکیل

با کمال تاثر و تاسف درگذشت‌شادروان **قوام‌الدین مجیدی** والد محترم جناب آقای دکتر عبدالمجید مجیدی معاون نخست وزیر را به اطلاع میرساند . مجلس ترحیم آن مرحوم روز یکشنبه هشتم آبان ماه ازساعت ۳ الی ۵ بعداز ظهر در مسجد مجد برگزار خواهد شد .

حسن زاهدی رئیس کل بانك‌اعتبارات‌کشاورزی

با نهایت تاسف درگذشت آقای **قوام‌الدین مجیدی** پدر آقای دکتر محمد مجیدی مدیراداره کل فنی سازمان بیمه های اجتماعی را به‌اطلاع میرساند . مجلس ختم آنمرحوم از ساعت ۳ تا ۵ بعداز ظهر روز یکشنبه هشتم آبانماه جاری در مسجد مجد منعقد خواهد بود .

سازمان بیمه های اجتماعی

خانواده های : مجیدی . مقصودی . ملك زاده آملی . مقصودنیا . جدا . اصفیا .واحدی. دکتر توحید . وکیلی نیکجو . رضائی .رحیمی لاریجانی . صابر ابراهیمی . افشار جعفری

با نهایت تاسف درگذشت شادروان **قوام‌الدین مجیدی** را باطلاع خویشان . بستگان ودوستان میرساند . مجلس ترحیم مردانه روز یکشنبه هشتم آبانماه از ساعت۳تا۵ بعد از ظهر در مسجد مجد و مجلس ترحیم زنانه در همان‌روز وهمان‌ساعت درمسجد فخرالدوله‌دروازه‌شمیران برقرار خواهد بود .

فاطمه مجیدی . محمد مجیدی . عبدالمجید مجیدی.عبدالحمید مجیدی . عبدالسعیدمجیدی. زهرا مجیدی (جدا) . علی مجیدی . عبدالحسین مجیدی.وحیدمجیدی

۱-۲

بعموم افراد خانواده های عزادار بویژه آقای دکتر مجیدی مصیبت وارده را تسلیت‌میدهیم.

با کمال تاسف فوت **بانو دفتر الملوك انتصاریان** صبیه مرحوم اعتماد دفتر متعلقه آقای ابوالقاسم انتصاریان (اخوت) راباطلاع فامیل و دوستان میرساند . ختم زنانه‌ازساعت ٤ الی ٦ بعداز ظهر جمعه ششم آبان در منزل آن مرحومه واقع در خیابان ناصر خسرو کوچه خزاعی منعقد است و مخارج ختم‌مردانه صرف امور خیریه خواهد گردید .

انتصاریان . بزرگان . ریاحی .گوهری . لسانی . صبا . دفتری . پاکدامن . پیامی . فارسی . سرمدی . معالی‌زاده. شهیدی.ضرابی. حقاری

بعموم بازماندگان آنمرحومه تسلیت میدهیم .

نیروهای مسلح شاهنشاهی با نهایت تاسف درگذشت شادروان **سید مرتضی‌صفوی** پدر گرامی تیمسار دریابان صفوی را به اطلاع عموم میرساند . مجلس ترحیم آن مرحوم از ساعت ۹ تا ۱۱ صبح روز یکشنبه هشتم آبان ماه جاری در مسجد مجد برگزار خواهد شد .

ستاد بزرگ ارتشتاران

با کمال تاسف درگذشت مرحوم **غلامرضا گرکانی** رئیس سابق دادگاه عالی انتظامی راکه ازقضات دانشمندوباتقوی و ازمفاخردادگستری ایران بودند باطلاع میرساند . مجلس ترحیم‌از ساعت ۹ الی ۱۱ صبح روز شنبه هفتم آبان ماه در مسجد مجد منعقد خواهدبود .

وزارت دادگستری

درگذشت شادروان مرحوم **گرکانی** که از قضات دانشمند و با تقوی دادگستری بوده و سالهای ممتد در مقامات شامخ قضائی‌اشتغال بخدمت داشته و تا قبل از بازنشستگی‌ریاست دادگاه عالی انتظامی قضات را عهده‌داربوده‌اند موجب تاسف جامعه قضات دادگستری است. مجلس ترحیم آنمرحوم از ساعت ۹ تا ۱۱صبح روز هفتم آبانماه در مسجد مجد منعقداست.

رئیس دیوانعالی کشور . عمادالدین‌میرمطهری

با کمال تاسف و تاثر درگذشت مرحوم **غلامرضا گرکانی** رئیس سابق دادگاه انتظامی قضات را که ازقضات شریف و متقی‌دادگستری بودند باطلاع دوستان و آشنایان آن مرحوم‌می رساند . مجلس ترحیم آنمرحوم از ساعت ۹ تا ۱۱ صبح روز شنبه هفتم آبان‌ماه در مسجدمجد منعقد خواهدبود .

رئیس‌دادگاه عالی‌انتظامی قضات .محمدمجلسی

خانواده‌های : گرکانی . عامری .خردپیر. سهائی . قاسمی . شعاعی . اربابی . مومنی. شریفی . شهریار . قهرمانی قاجار . شفائی. سیلسپور . اخوان . بقائی

با نهایت تاسف درگذشت شادروان **غلامرضا گرکانی** بزرك خاندان گرکانی را به استحضار خویشاوندان و دوستان میرساند . مجلس ختم آنمرحوم روزشنبه هفتم آبان ماه در مسجدمجد از ساعت ۹ الی ۱۱ صبح و مجلس زنانه در همان روز ازساعت ۳ الی ۵ بعدازظهر درمنزل شخصی‌واقع‌درامیریه انتظام کوی بیانی شماره ۲۰ برگزار خواهد شد .

زینت گرکانی . آذین گرکانی . حسینعلی گرکانی . حسنعلی گرکانی . علی گرکانی . مهدی خردپیر . عباس قاسمی . دکتر نصراله قاسمی . دکتر محمد قاسمی . علی قاسمی . حسن مومنی . مهندس خردپیر

***

درگذشت آقای غلامرضا گرکانی رئیس سابق دیوان عالی انتظامی قضات که‌ازشخصیت های برجسته و ممتاز قضائی کشور بود موجب تاسف است . فقید سعید علوم قدیمه را در محاضر علمای عصر طی و بدرجه اجتهادنائل و یکدوره کامل حکمت و معقول را در محضر مرحوم میرزا طاهر تنکابنی بپایان رسانیده بود شادروان ۷۶ سال در نهایت تقوی بخوشنامی زیست و پنجاه سال از عمر خود را در مشاغل مهمه قضا از دادستانی تهران تا ریاست‌دیوان عالی انتظامی قضات گذراند و در بین قضات بتقوی و شرافت و دقت نظر معروف ومشهور بود . ما بعموم بازماندگان بویژه فرزندان آن مرحوم مصیبت وارده را تسلیت میدهیم .

خانواده های : شاداب‌پور . محمدولی . افشار پور . شهرام . رمضانی . شهنواز

با نهایت تاسف فوت مرحوم **یونس‌شاداب پور** را باطلاع خویشاوندان و دوستان می - رساند . مجلس ترحیم مردانه روز جمعه۶آبان ماه از ساعت ۳ الی ۵ بعداز ظهر در مسجدحاج حسن واقع در خیابان ارامنه (بوعلی) و ختم زنانه همان روز و ساعت در منزل شخصی آن مرحوم واقع در خیابان منیریه‌باغ‌اجلال‌الدوله شماره ٥٤ منعقد خواهد بود .

صفیه محمدولی . صدیقه افشار پور . عباس محمدولی . محمد شاداب‌پور . فخری رمضانی . منصوره شاداب پور . احمدشاداب پور . ملوك شهرام . دکتر حسین محمد ولی . مهندس حسن شاداب

بعموم بازماندگان آنمرحوم مصیبت وارده را تسلیت میدهیم .

بمناسبت چهلمین روز درگذشت‌شادروان **حاج سید محمود محتشمی** بزرك‌خاندان‌محتشمی که نفسی سلیم و خلقی طیب داشت جمعه ششم آبان از ساعت ۷ الی ۹ ونیم صبح درسر مزار فقید سعید واقع در فیض کاشان مراسمی برگزار میشود شرکت دوستان محترم خاصه همشهریان عزیز موجب شادی روح‌آن‌پاکروان و تسلی خاطر بازماندگان است . **محمد غروی**

شرکت سهامی معاملات خارجی با کمال تاسف درگذشت‌ناگهانی شادروان مرحوم‌**پرویز عظیمی تویسرکانی** عضوصدیق هیئت مدیره شرکت را باطلاع کلیه همکاران و دوستان و آشنایان آنمرحوم میرساند . مجلس ترحیم‌فقید سعید روز پنجشنبه پنجم آبانماه از ساعت ۳ الی ۵ بعداز ظهر در مسجد مجد برگزارخواهد شد .

شرکت سهامی معاملات خارجی

کتابی‌که انتشار خلاصه وفشرده‌ای ازآن‌بنام **درراه‌آزادی** در روزنامه

کیهان، تحسین هزاران خواننده مشتاق ونکته سنج را برانگیخت، کتابی‌که با یك توجه تازه ودیدنو، بایك شیوه شگرف و بیسابقه وبایك سنجش وداوری بدیع ، از شورانگیزترین حماسه بشریت سخن می‌گوید :

سلام بر حسین

نوشته:محمودمنشی

در ۲۸٤ صفحه بزرك ، چاپ وجلد ممتاز انتشاریافت. (هدیه ۱۵۰ ریال)

سلام برحسین، در نخستین‌روزهای‌انتشارخود درپایتخت، بااستقبال کم‌نظیر و شکوهمندانه‌ای روبرو شده‌است .

سلام برحسین ، یك اثر تحقیقی است، هرنکته وهرخبر آن مستند بمدارك‌معتبراست وروش نگارش آن بنحویست‌که صحنه‌های پرحادثهٔ تاریخ را بصورت زنده‌ای در ذهن خواننده مجسم میکند.

سلام بر حسین، برای مطالعه عموم‌نوشته شده ، ولی آنانکه ،درباره نهضت‌حسینی تحقیقات فراوان دارند، با مطالعه این اثر عمیق، بقدرت قلم نویسنده و اهمیت‌کتاب بیشتر واقف میشوند .

سلام برحسین، یك واقعه نگاری ساده نیست، بررسی تحلیلی بیمانندی از پیکار خونین‌کربلا ونتایج حاصله از آنست.

سلام بر حسین، بافهرست اعلام خود که‌مانند یك فرهنگنامهٔ جامع و زباندار است، اهل فن وتحقیق را ازمراجعه بکتب دیگر بی‌نیاز میکند.

سازمان انتشارات اشرفی

میدان شهناز - اول مهران - تلفن ۷٤۰۵۳

سپاسگزاری

از سروران معظم که‌بمناسبت حادثه‌ناگوار فرزند عزیزمان‌جوان ناکام‌آقای **محسن گنج‌بخش** ابراز تفقد فرموده و در مراسم تشییع‌ومجالس ترحیم شرکت فرموده و یا تلگرافا و یا کتبا اظهار محبت و دلداری نموده‌اند و قلوب جریحه دارمان‌راتسلی بخشیده‌اندبی‌نهایت‌سپاسگزاریم و چنانچه بعلت تالمات روحی در شرفیابی و عرض تشکر حضوری که بر خود فرض و لازم میدانیم قصور و یا تاخیری رخ دهد پوزش میطلبیم و امیدعفو داریم . **خانواده گنج‌بخش**

به یادبودچهلمین روزدرگذشت مادرعزیزمان مرحومه مغفوره **حاجیه سیده مریم کیا هاشمی** مراسمی از ساعت ۳ بعد از ظهر روز شنبه هفتم آبانماه جاری در آرامگاه آنمرحومه در امامزاده عبداله برگزار میگردد . از بستگان و آشنایانی که برای شادی روح شادروان سر افرازمان میفرمایند وسیله‌نقلیه در منزل‌شخصی واقع در خیابان ایرانشهر خیابان خردمندشماره ۷ آماده میباشد .

خانواده‌های کیا هاشمی و میرکیا

روز یکشنبه هشتم آبان ماه بمناسبت‌سالگرد فوت مرحوم **محمد علی نشاط** از ساعت چهار الی شش بعد از ظهر مجلس یادبودی در منزل آن مرحوم واقع در خیابان انجمن ایران وامریکا خیابان چهاردهم برگزار میگردد .

۱-۲ **خانوادهٔ نشاط**

باستحضار میرساند از ساعت ۳ تا ۵ بعد ا زظهر شنبه ۷ آبان شب هفته همسر عزیزم آقای **پرویز عظیمی** در امام زاده عبداله برگزار میشود از کلیه فامیل و دوستان گرامی انتظار دارد که با شرکت خود روح آن مرحوم راشاد فرمایند .

همسر داغدیده - پری عظیمی

تسلیت

کارمندان فنی آزمایشگاه آسیب شناسی

مصیبت وارده را به همکار محترم خود سرکار خانم آبادانی تسلیت عرض می‌نمایند .

باشگاه لاینز خرم آباد لرستان

با کمال تاسف درگذشت شیر مردمحترم فتح‌اله نوری اسفندیاری عضو موسس باشگاه لاینز بین‌المللی را ببازماندگان‌آن‌مرحوم‌تسلیت میگوید .

رئیس باشگاه لاینز خرم‌آباد . درخشان

جناب آقای ح... ه معتمدی و اخوان

فوت مرحوم ابوی گرامیتان را تسلیت‌گفته بقای عمر شما و سایر بازماندگان آن مرحوم‌را از خداوند مسئلت داریم .

حاج علی فرشچی . حاج عبداله اصغری . محمد غفرانی

بانو مهین وآقای محمود قاسمی

با کمال تاثر درگذشت ابوی بزرگوارتان‌را تسلیت عرض دوام عمر بازماندگان راخواهانیم

سنندج - بهجت اسکندری . حسین فلسفی

با اندوه و تاسف فراوان درگذشت‌شادروان غلامرضا گرکانی را که قضات شریف‌وعالیقدر و از ذخائر گرانبهای دادگستری ایران بود به خاندان محترم گرکانی تسلیت عرض‌مینمایم .

عبداله خلعتبری

بدین وسیله‌ازحضرات‌علمای اعلام‌وروحانیون وجناب آقای سناتور علامه وحیدی نیابت تولیت عظمی‌مدرسه عالی‌سپهسالار و نمایندگان معظم مجلسین و جناب آقای‌دکتر زنگنه معاونت‌محترم وزارت کشور و صاحب منصبان و همکاران‌گرام و قضات و امراء و افسران ارتش . شهربانی . ژاندارمری وذوات محترمی که‌در رمراسم‌برگزاری مجلس ترحیم در تهران و از جناب‌آقای‌فرماندار محترم شهرستان نطنز و همچنین‌از کلیه‌آقایان روسای محترم و کارکنان ادارات دولتی و بازرگانان - اصناف وسایر طبقات که‌درمجالس ترحیمی که بمناسبت درگذشت فقید سعید حجت الاسلام آقای **سید اسداله طباطبائی** والد اینجانب در شهرستان های قصر شیرین و نطنز شرکت فرموده و با تشکیل مجالس متعدد ویا بوسیله جراید وتلگراف ونامه و تلفن‌براینجانب منت گذارده و ابراز همدردی فرموده‌اندصمیمانه تشکر و سپاسگزاری نموده چنانچه بواسطه تالمات روحی در عرض تشکر حضوری تاخیر حاصل شود پوزش میطلبیم .

از طرف خانواده های سوگوار - سیدجلال‌الدین بهروش

بالاخره دست تقدیر پس از قریب دوسال کوشش و تلاش جگر گوشه ما جوان ناکام سروان مهندس **سید جواد حسینی** را بدست اجل سپرد وما رابرای همیشه داغدار وماتمزده نمود . در مقابل مشیت پروردگار چاره‌ای جز تسلیم ورضا نیست . بدین وسیله از حضرات علماء اعلام و امرای عظام ارتش شاهنشاهی مخصوصا تیمسار معظم دریاسالار دکترمهندس رافت رئیس محترم سازمان تسلیحات و سایر آقایان افسران اداره تسلیحات . دوستان و موالیان اصناف و سایر طبقات که با شرکت‌در تشییع جنازه و مجالس ترحیم ومراسم هفت، ما را رهین مراحم و الطاف بی پایان خود قرار داده‌اند ، همچنین ذوات محترمی که‌در جراید و یا تلگرافی و کتبی ابراز همدردی فرموده موجبات تسلی خاطر خانواده های ماتمزده را فراهم‌فرموده‌اند صمیمانه سپاسگزار میباشیم . با راندوه وتاثر و تالمات روحی ناشیه از این ضایعه جانگداز بقدری سنگین است که ممکن است درشرفیابی‌وعرض تشکر حضوری‌قصوری رخ دهد . امید است بادیده اغماض مورد عفو و مرحمت خود قرار داده از درگاه ایزد متعال سعادت . کامیابی و طول عمر همه را مسئلت مینمائیم . **خانواده های حسینی - بهروش**

از کلیه سروران و دوستان و کارکنان شرکت سهامی نساجی شاهی که در مراسم تشییع و تدفین و مجالس تذکر مرحوم **قنبر احمدپور (بیژنی)** اظهارلطف‌فرمودندوهمچنین از دوستان گرامی و فامیلان عزیز که تلفنی و تلگرافی اظهارهمدردی نمودندنهایت‌سپاسگزار بوده سلامتی و سعادت همه را از خدای بزرك مسئلت می‌نمایم . **مهندس شهاب و بانو**

از کلیه بستگان و دوستان و آشنایان (سروران خودم) که در مرك‌پدرم **اصغر آریا** چه کتبا وچه قدم‌رنجه فرموده اینجانب رامورد عنایت قرار داده و موجبات تسلی خاطر فراهم فرموده‌اند چنانچه بواسطه تالمات روحی توفیق عرض تشکر حضوری حاصل نشود بدین وسیله مراتب امتنان و سپاسگزاری را تقدیم امیداست خورده نگیرند . **فریدون آریا**

جانسون بجبهه جنگ ویتنام رفت

دیدار پرزیدنت جانسون از ویتنام جنوبی تعجب فراوانی بوجود آورده‌است. رئیس جمهوری آمریکا در پایگاه «کامران» که محفوظترین پایگاه آمریکا در ویتنام جنوبی است از هواپیما پیاده شد و در این پایگاه با فرماندهان ارتش آمریکا در ویتنام ملاقات و مذاکره نمود و به بسیاری از آنها مدال اهداء کرد.

سایگون ـ ۲۶ اکتبر

هنگامیکه هواپیمای رئیس جمهوری آمریکا به مرز های ویتنام نزدیک گردید، چندین هواپیمای شکاری بمب‌افکن از نوع «فانتوم» آنرا درمیان گرفتند. وقتی جانسون از هواپیما پیاده شد نیز چند صد متر دورتر واحد های رنجر که تاندان مسلح بودند و چتربازان «ببر» ویک واحد توپخانه زمینی وچندین هلیکوپتر پایگاه را محاصره کردند.

رئیس جمهوری آمریکا در پایگاه «کامران» موفق شد بهترین واحدهای رزمنده آمریکا در ویتنام را از نزدیک به‌بیند.

پرزیدنت جانسون تا چند صدمتری جبهه جنگ رفت. پس از آبراهام‌لینکلن او نخستین رئیس جمهوری آمریکاست که تا این حد به جبهه جنگ نزدیک میشود. در مدتی که در چند صد متری پرزیدنت جانسون آتشن توپخانه آمریکا وویت‌کنگ آسمان‌را شعله‌ور ساخته بود رئیس جمهوری آمریکا ازمجروحین جنگ عیادت کرده وچندین عکس خودرا امضاء نموده بسربازان آمریکائی داد. او بازبده‌ترین واحدهای آمریکا ناهار خورد ومدتی در باره جنگ ویتنام با آنها بگفتگو پرداخت.

کاخ سفید واشنگتن سه ساعت ونیم پس از آنکه پرزیدنت جانسون ویتنام را ترک کرد اعلام نمود رئیس‌جمهوری آمریکا از ویتنام دیدن کرد.

★ با لباس کوهستانی

خبر ورود جانسون به ویتنام چند ساعت پس از آنکه او ویتنام را ترک کرد در سایگون پخش شد. بدین ترتیب هیچ کس جز نزدیکان پرزیدنت جانسون و سربازان آمریکائی مقیم پایگاه «کامران» از ورود او بویتنام آگاه نبودند.

پرزیدنت جانسون با لباس کوهستانی ازجبهه جنگ ویتنام دیدن کرد. ژنرال کائوکی نخست‌وزیر و ژنرال نگوین وان‌ثیو رئیس جمهوری ویتنام وژنرال وستمورلند فرمانده نیروهای آمریکا در ویتنام و هانری کبت‌لاج سفیر کبیر آمریکادر ویتنام درطرفین پرزیدنت جانسون قرار داشتند.

رئیس جمهوری آمریکا مجموعا از هفت گردان رزمنده آمریکا درویتنام دیدن کرد. دسته موزیك تفنگداران دریائی آمریکا درتمام این مدت سرود «گل سرخ تکزاس» را که مورد توجه جانسون است مینواخت.

پرزیدنت جانسون پس از آنکه از تمام نقاط جبهه جنگ نزدیك پایگاه «کامران» بایك جیپ بازدید کرد بپایگاه «کامران» بازگشته و مجددا باهواپیمای رئیس جمهوری آمریکا به مانیل بازگشت.

★ میترسید بکشند

ویتنام شمالی اعلام کرد که محرمانه ومخفی بودن سفر پرزیدنت جانسون به‌ویتنام جنوبی برای آن بود که میترسیده مردم ویتنام جنوبی او را بکشند.

خبرگزاری ویتنام شمالی خبر داد که «سفر جانسون باعث تعجب هیچکس نشد زیرا سربازان آمریکائی که روحیه‌شان خراب شده محتاج تقویت روحیه بوده‌اند وباین جهت سر دسته جنایتکاران جنگی محرمانه به ویتنام جنوبی آمد تا توجه هیچکس راجلب نکند.

علاوه بر این جانسون برجان خود بیمناك بوده است. وی نمونه‌ای از جنایتکاران جنگی است که بعلت جرائم خود از خشم مردم و نفرت افکار عمومی میترسند.»

✻ عامل تبلیغاتی

اعلامیه نهائی کنفرانس مانیل هنوز هیچگونه عکس‌العمل رسمی در بین رهبران ویتنام شمالی بوجود نیاورده است. ناظرین امورسیاسی خاطرنشان میسازند اعلامیه کنفرانس مانیل از نظر هانوی هیچگونه عامل جدیدی در زمینه استقرار صلح در ویتنام ندارد وکنفرانس مانیل یك عامل تبلیغاتی جهت پوشاندن مفاسد توسعه‌طلبانه آمریکا در آسیا میباشد.

ناظرین امور سیاسی معتقدند باید پیشنهادهای کنفرانس مانیل را ازنظر هانوی رد شده تلقی کرد.

★ سکوت کرده‌اند

ویتنام شمالی وچین کمونیست در باره پیشنهاد مطرح شده در کنفرانس مانیل دایر بر خروج نیروهای آمریکائی وشروط آن سکوت کرده‌اند. اما در اتحاد شوروی روزنامه پراودا وخبرگزاری تاس این پیشنهادرا بی‌ارزش دانسته دعوت خودرا برای قطع بمباران محل بازدید پرزیدنت جانسون بود بمباران کردند و نیروهای امریکائی که خود را باهلیکوپتر بمحل واقعه رساندند ۴۸ نفر چریك را کشتند. ویت‌کنگها توانستند یك هلیکوپتر آمریکائی را سرنگون کنند، اما تعداد تلفات کلی امریکائی ها «سبك» اعلام شده است.

✻ بزرگترین فاجعه

آتش‌سوزی درعرشه ناو هواپیمابر آمریکائی بنام «اریسکانی» که در آبهای نزدیك ویتنام شمالی است سبب شد که ۴۳ نفر از افسران و افراد آن از بین بروند. این حادثه بزرگترین فاجعه دریائی آمریکا طی این حادثه در جنك ویتنام بود.

طی این حادثه ۱۶ نفر به‌شدت زخمی‌شده‌اند. آتش‌سوزی اندکی پس از سپیده‌دم در اثر گسترش شعله‌هائی که برای روشنائی شبانه وعملیات نجات در کشتی افروخته میشود بوجود آمد، بانبار کشتی رسید و بسرعت توسعه یافت وعرشه رافرا گرفت. در جریان حادثه دو هلیکوپتر بکلی منهدم شد وچندین هواپیمای جت بمب افکن نیز آسیب دید.

قسمت‌های مختلف دیگرودیواره های این ناو ۴۲ هزار تنی نیز آسیب دیده است. بطوریکه دیگر این ناو نمیتواند وارد عمل شود وباید برای تعمیر به فیلیپین برده شود.

مقامات آمریکائی دستوردادهاند که درباره علت حریق تحقیقات وسیعی بعمل آید.

مزار لنین در دست تعمیر است:

مسکو ـ ۲۶ اکتبر ـ یونایتدپرس ـ چهل دانشجوی چینی که بازوبند گارد سرخ بسته بودند امروز در مسکو کوشیدند تاج‌گلی برمزار لنین‌واستالین بگذارند، اما افراد پلیس ملی شوروی مانع آنهاشدند.

باین ترتیب که باعجله راه را بند آورده اعلانی برروی راه‌بندان زدند که «مزار لنین دردست‌تعمیر است». دانشجویان چینی که در صف ایستاده بودند ظاهرا حاضر بودند تمام روز را معطل بمانند تا بتوانند تاج‌گل خودرا بگذارند.

صدها نفر از اهالی مسکو و جهانگردان خارجی جمع‌شده بودند وآنهارا تماشا میکردند.

در دیار گرفته جهان

تغییر محل ناتو

پاریس ـ امروز اعلام شدمقر سازمان اتحادیه‌اتلانتیك ازپاریس به‌بروکسل‌منتقل‌میگردد. سفرای ۱۵ کشور عضو سازمان اتحادیه اتلانتیك باتفاق‌آراء تصمیم گرفتند مقر ناتو از پاریس به بروکسل منتقل گردد.

تجدید فراش!

لوئیز ویل ـ کاسیوس کلی (محمدعلی) قهرمان بوکس‌جهان در سنگین وزن که چندی پیش نخستین همسر خود «سونجی»را طلاق داد اظهار داشت که درنظر دارد همسر جدیدی انتخاب کند. کلی حاضر نشد نام زن‌آینده خود را فاش کند و همینقدر گفت عروسی، تا سه ماه دیگر انجام خواهد شد.

مبادله برنامه های تلویزیونی جهانی

کیپ کندی ـ سازمان ملی هوانوردی فضائی آمریکا امروز یك‌قمر مصنوعی تازه بفضاپرتاب کرد.

این نخستین قمر مصنوعی خواهد بود که‌مستقیما اخبار دو طرف اقیانوس اطلس را پخش میکند. قمر مصنوعی جدید که از نوع قمر مخابراتی «ایرلی بیرد» میباشد، اخبار و تصاویر تلویزیونی را مستقیما در سراسر جهان پخش میکند.

اقمار مصنوعی مخابراتی که تاکنون به آسمان پرتاب شده‌بود فقط اخبار و تصاویر بین اروپا و آمریکا را پخش میکرد اماقمر مصنوعی جدید اخبار را بین‌پنج قاره جهان پخش میکند.

قمرمصنوعی جدیدروی‌مداری قرار دارد که نزدیکترین فاصله آن بازمین ۳۱۷ و دورترین آن ۳۷ هزار کیلومتر است.

تغییر زندان

لندن ـ هلن کروژه جاسوس مشهورشوروی که در سال ۱۹۶۱ به ۲۰ سال زندان محکوم گردید اززندان‌استیل به‌زندان‌هولووای منتقل گردید.

زندان‌هولووای مستحکم‌ترین زندان زنان انگلستان است. هلن کروژه از آن جهت باین زندان منتقل‌گردید که مبادا مانندجرج بلیك فرار کند.

از سوی دیگر پتر کروژه ۵۵ ساله شوهر هلن نیز از زندان واکفیلد بزندان دیگر منتقل میگردد.

پروانه قیمتی

پاریس ـ یك پروانه بزرك در حراج دیروز پاریس به ده هزار و پانصد فرانك فروخته شد.

این پروانه‌یکی ازپروانه‌های کمیاب است که در جزایر آلئوشینی یافت میشود.

طرفدار جیمزباند

مسکو ـ جیمزباند، مامور مخفی فیلم های انگلیسی، امروز علیرغم حمله و انتقاد اخیر مطبوعات شوروی به آن، مورد حمایت‌یك‌بانوی نویسنده‌شوروی قرار گرفت. «خانم توروسکایا» درمجله «جهان نو» چاپ شوروی علت موفقیت کتابها و فیلم های جیمزباندرا در غرب موردتجزیه و تحلیل قرار داده است.

وی‌نوشته است: شما میتوانید هر چه میخواهید عملیات‌سخیف جیمزباند را مورد تمسخر قرار دهید و ازسادیسم و اعمال‌جنسی او انتقاد کنید، اما علیرغم همه این حرفها جیمزباند موفق ترین فیلم سال های اخیر بوده و به افسانه سینمای نوین تبدیل شده

دعوت ازدوگل

پاریس ـ «ماهاندرا» پادشاه نپال که اکنون در پاریس بسر میبرد از ژنرال دوگل رئیس جمهوری فرانسه دعوت کرد که بطور رسمی از نپال دیدن کند. ژنرال دوگل این دعوت را پذیرفته ولی هنوز تاریخ قطعی مسافرت رئیس جمهوری فرانسه تعیین نشده است.

سفر به فرانسه

پاریس ـ دیشب در پاریس اعلام شد که لئونید برژنف و الکسی کوسیگین دبیراول حزب کمونیست‌و نخست وزیر شوروی بزودی از فرانسه دیدن خواهند کرد.

سفر رهبران شوروی بمنظور بازدیداز رئیس جمهوری فرانسه که چندی پیش بمسکو مسافرت کرد.

پذیرائی بالباس‌غواصی

واشنگتن ـ مهمانخانه ای که دربان، پیشخدمت ها و مدیر آن با لباس غواصی از مشتریان خودپذیرائی خواهند کرد.بزودی در آمریکا دائر خواهد شد.

علاقه شدیدی که مردم‌آمریکا به ورزش های زیر دریائی نشان میدهند ازیکطرف و توسعه شکار و اکتشافات زیر دریائی از طرف دیگر مدیران کمپانی جنرال موتورزرا باین فکر انداخته‌است که در سواحل کالیفرنیا یك مهمانخانه زیردریائی تاسیس کنند.

این مهمانخانه در عمق ۱۵ یا ۲۰ متری سطح آب ساخته می شود.

و شناگران و شکارچیان زیر دریائی خواهند توانست در آنجا غذای دلخواه خود را بخورند، استراحت کنند و بطری های اکسیژن خود را عوض کنند.

تلویزیونهای مدرن آگا سوئدی

بامزایای منحصربفرد ومبل عالی استیل سوئدی تمام‌چوب

AGA

- لامپ تصویر مخصوص باسپر مضاعف برای حفاظت چشم
- صدای طبیعی های فیدلیتی با ۲ بلندگو وکنترلهای متعدد برای صافی صدا
- فیوزهای متعدد اتوماتیک برای دوام بیشتر وتعمیر کمتر.
- دارای ۲۷ لامپ وترانزیستور ودیود معادل ۳۴ لامپ
- تصاویر زنده وطبیعی بجلگ تکنیك عالی
- برای حفظ مرغوبیت ونام آگا، تلویزیونهای آگا زیرنظر مهندسین سوئدی تهیه وببازار عرضه میشود.

فروشگاه محبوبی خیابان نادری تلفن ۴۶۸۲۵ ـ شرکت محور خیابان شاه تلفن ۶۴۸۳۸

کافه رستوران ایرانا

- عالیترین اغذیه ● مناسب ترین قیمت
- سرویس بی نظیر وسالن جداگانه خانوادگی

ایرانا. تجریش ـ اول خیابان پهلوی تلفن ۸۴۱۹۴

بخاری جنرال

مبلی مدل ۴۰۰ بابنکه

General

انتخاب شما معرف شخصیت شماست

شرکت سهامی صنعتی جنرال خیابان تخت جمشید ـ خیابان کیوان ـ شماره ۶۷ ـ ساختمان جنرال

آوازه

اُجاق گاز اونیورسال

آسایش واطمینان لازمهٔ زندگی است

طبخ سریع، غذای مطبوع وآشپزخانه تمیز تنها بکمك اُجاق گاز اونیورسال میسّر است

اجاق گاز پنج شعلهٔ اونیورسال با پیلوت مخصوص برای هرشعله وشیر اطمینان مطابق با شرایط استاندارد آمریکا ساخته شده واز هرحیث زیبا راحت واطمینان بخش است. ترموستات فراونیورسال ازبهترین نوع موجود در دنیا ست وحرارت را تا ۶۰ درجه سانتیگراد پائین آورده، غذارا مدّت ها گرم نگاه میدارد

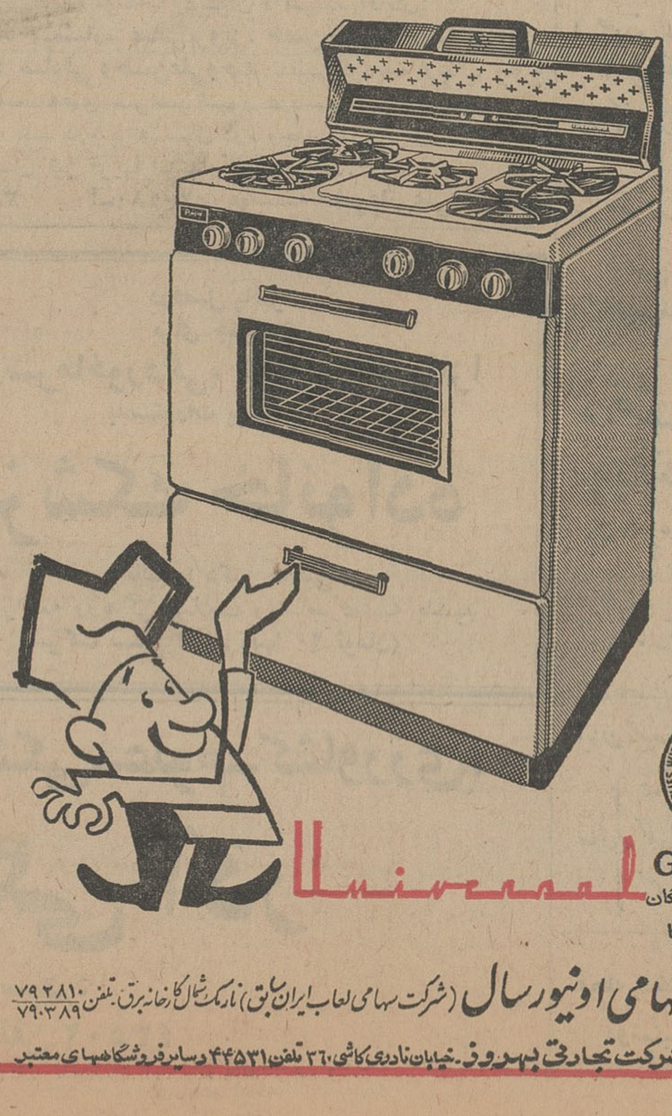

Universal

G.A.M.A
عضو اتحادیهٔ سازندگان وسایل گازی آمریکا

شرکت سهامی اونیورسال (شرکت سهامی لعاب ایران سابق) نارمك شمال کارخانه برق. تلفن ۷۹۲۸۱۰ / ۷۹۰۳۸۹

مراکز فروش: شرکت تجارتی بهروز ـ خیابان نادری کاشی ۳۶ تلفن ۴۴۵۳۱ و سایر فروشگاههای معتبر

شارلاتان؟

بزودی بزرگترین ومجلل ترین سینمای پایتخت

نپتون

افتتاح میگردد

اخبار خاورمیانه

جنگ نفتی سوریه و عراق

روزنامه نیمه‌رسمی «الثوره» امروز بار دیگر به کمپانی نفت عراق که قرار است سومین روز مذاکرات را با دولت سوریه آغاز کند حمله کرد و آنرا متهم نمود که «سیاست مانور و امروز فردا کردن» در مذاکرات پیش گرفته است.

در این‌مذاکرات دولت‌سوریه میخواهد حق‌السهم خود را بابت عبور لوله‌نفتی کمپانی از سوریه افزایش دهد.

منابع مطلع گفتند : کمپانی ممکن است پیشنهاد جدیدی در دوره جدید مذاکرات بدهد .

پیشنهاد قبلی کمپانی چون با نظر دولت سوریه دایر به‌تقسیم ۵۰ـ۵۰ منافع سازگار نبود رد شده است.

تهدید توخالی

روزنامه‌های سوریه امروز گزارش‌های مطبوعاتی را مبنی بر اینکه «کمپانی نفت عراق‌یك لوله دیگر خواهد ساخت که از ترکیه بگذرد و نفت آنرا به بندر اسکندرون در مدیترانه برساندو باین‌ترتیب اهمیت‌لوله نفتی سوریه‌ازبین خواهد رفت» تهدید تو خالی تلقی‌کرده‌اند.

این روزنامه‌ها نوشته‌اند : دهسال پیش نیز کمپانی نفت عراق چنین نقشه‌ای داشت ،اما بعلت مشکلات جغرافیائی دست از آن برداشت ظاهرا دهسال پیش ، پس از انفجار لوله‌نفت سوریه در جریان بحران‌کانال سوئز، کمپانی بفکر ایجاد لوله دیگری افتاده بوده است.

سفر عارف به مناطق کردنشین آغاز شد

رادیو بغداد اعلام کرد که پرزیدنت عبدالرحمن عارف روز چهارشنبه بازدید از قسمت شمالی ومنطقه کرد نشین عراق را آغاز کرد .

پس‌از جنك پنجساله با کرد های‌شمال که‌خواهان خود مختاری هستند این اولین سفر رئیس جمهوری عراق بشمال است .

ژنرال شاکر محمود شکری وزیر دفاع نیز در این سفر که بمنظور بازدید از واحد های ارتشی و تجدید ساختمان مناطق کردنشین ویران شده دراثرجنك صورت میگیرد، همراه عارف است .

گزارش های غیررسمی حاکی است که عارف با ملامصطفی بارزانی رهبر کردها ملاقات کرد. ژنرال‌شکری دربازدیدی که در اوایل ماه‌جاری ازشمال عراق بعمل‌آورد باملامصطفی ملاقات کرد و از قول او پشتیبانی کرد ها را ازحکومت جدید عراق اعلام داشت .

۲۰۰۰ نفر در یمن توقیف شدند

گزارش های رسیده از یمن حاکی است که‌مدارس، ادارات دولتی و سربازخانه های ارتش جمهوری یمن‌به زندان تبدیل شده تا عده زیاد توقیف‌شدگان رابتوانند در آنها نگاهدارند .

عده توقیف شدگان به ۲۰۰۰ نفر تخمین زده می شود و محافل‌مطلع میگویند این بزرك ترین تصفیه‌است که در تاریخ جمهوری یمن صورت میگیرد .

جنك بامصر

محمد احمد نعمان ، که‌تا ماه گذشته سفیر سیار یمن بود و فرزند احمد نعمان نخستین نخست وزیرجمهوری یمن است گفت اگر ژنرال سلال در یمن در قدرت‌بماند عده‌ای از جمهوری خواهان ممکن است‌به حامیان‌مصری خود پشت کرده جنك بانیرو های مصری را آغاز کنند .

این مطالب را محمدنعمان پس از گزارش رسیده از صنعا مبنی بر اعدام هفت‌تن از رهبران جمهوریخواه بیان کرد .

سایر گزارش ها حاکی است که هواداران امام‌یمن درصدد تجدید جنك داخلی هستند که چهار سال طول کشید و یکسال است که در حال متارکه است .

ادامه میدهد

شیخ صباح سالم‌الصباح امیر کویت تاکید کرد که کشور وی‌به میانجیگری بین جمهوری متحده عرب و عربستان سعودی در مسئله یمن ادامه خواهد داد .

وی گفت تلاش های ما تاکنون نتایج رضایت بخش داشته است .

تفسیر روز

اعلامیه مبهم

کنفرانس مانیل با صدوراعلامیه گنك و مبهمی پایان یافت ، در اعلامیه کنفرانس هیچگونه‌پیشنهاد مشخصی برای صلح نشده است .

یکی از مواد اعلامیه میگوید که ۶ ماه بعد از آنکه ویتنام شمالی‌افراد نظامی خود را از ویتنام جنوبی خارج کرد و به تجاوز پایان داد سربازان امریکائی و دیگرمتحدین این کشور ویتنام جنوبی را تخلیه خواهند کرد . اما همه و بهتر از همه خود امریکائیان و امضاء ـ کنندگان اعلامیه‌مانیل میدانند که تعداد سربازان ویتنام شمالی در ویتنام جنوبی نسبت به مجموع‌افراد جنگجوی ویت کنك رقم ناچیزی است و خروج آنها تاثیر قاطعی‌در سر نوشت جنك نخواهد داشت .

همانطور که گفتیم اعلامیه مانیل مبهم است و مشخص نمیسازد که آیا بنظر شرکت کنندگان در ـ کنفرانس افراد ویت کنك هم باید به ویتنام شمالی بروند تامتحدین حاضر به تخلیه ویتنام جنوبی ـ بشوند یا نه . اما از تفسیری که امریکا بر قرار داد های کنفرانس ژنو در مورد ویتنام می‌کنندموضوع تا اندازه‌ای روشن میشود .همانطور که میدانیم امریکا و ویتنام‌شمالی و ویت کنك هم اجرای قرار داد های کنفرانس ژنو را اساس ـ مذاکرات صلح ویتنام میدانند اما تعبیر آنها از این قرار داد ها بکلی متفاوت است . ویتنام شمالی و ویت کنك میگویند بموجب ماده اول این قرار داد ها نیرو های خارجی ، یعنی نیرو های امریکائی و متحدین آنها ، باید از ویتنام خارج شوند . امریکا البته این ماده از قرار داد را می پذیرد اما بلافاصله میافزاید که بموجب همین قرار داد ها کلیه جنگجویان ـ کمونیست هم باید از ویتنام‌جنوبی به ویتنام شمالی بروند و جنوب را به غیر کمونیست ها بسپارند .

معلوم است که معنی این حرف اینست که صرفنظر از سربازان ویتنام شمالی تمام نفرات‌جنگجویان ویت کنك و هوا داران آنها هم باید به ویتنام شمالی کوچ کنندو این چیزی است که مسلما هیچگاه مورد قبول کمونیست‌هاقرار نخواهد گرفت در اعلامیه کنفرانس به طرف اصلی جنك در ویتنام جنوبی یعنی ویت کنك هیچگونه اشاره‌ای نشده و معلوم نیست که‌آیا بنظر شرکت کنندگان در کنفرانس ویت کنك حق دارد در کنفرانس احتمالی صلح شرکت کند یا نه ، عدم اشاره باین موضوع‌درکنفرانس را شاید ژنرال «کائوکی » نخست وزیر ویتنام جنوبی پیروزی بزرگی برای خود بداند زیرا او همواره از اینکه با ویت کنك بعنوان یك نیروی سیاسی وارد مذاکره شود با انزجار سخن گفته است وظاهرا در کنفرانس هم اصرار ورزیده که متحدین نباید درمقابل‌ویتنام‌شمالی متعهد شوند که در صورت آغاز مذاکرات صلح ویت کنك هم در آن شرکت خواهد داشت .

اعلامیه کنفرانس راه را برای ادامه جنك ویتنام تا مدتی نامحدود باز گذاشته و بقول امضاءکنندگان اعلامیه ، شرکت کنندگان در کنفرانس عزم راسخ دارند مانع از آن گردند که نیرو های تجاوز کار پیروز شوند . بهمین جهت فعالیت های نظامی خود را درجهت اجرای این هدف تا هر زمانی که لازم باشد ادامه میدهند اعلامیه همچنین راه را برای توسعه دامنه جنك نیز باز گذاشته وحدودتوسعه جنك و زمان آن را امریکائیان‌خود تعیین می کنند کنفرانس مانیل اگر کنفرانس صلح نبود دست کم از لحاظ انتخاباتی برای جانسون و رئیس جمهوری کره جنوبی مفید بود اما برای‌نخست وزیران‌استرالیا و زلاند نو که آنها هم در آستانه انتخابات هستند ، از این لحاظ‌هم جالب نبود . در استرالیا و زلاند نو موج مخالفت با جنك ویتنام و بخصوص آلودگی دولت هایشان دراین جنك روزبروز قوت بیشتری میگیرد و بخصوص با توجه به شیوه های شبه دمکراسی غربی که در این دو کشور وجود دارد امکانات وسیعی برای رشد روز ـ افزون این موج مخالفت بوجودآمده است .و اکنون که کنفرانس‌مانیل در چنین شرایطی پایان یافته‌دولت های متمایل به غرب در این دو کشور بیش از هر وقت آسیب‌پذیر گشته‌اند .

تقارن میلاد باسعادت
حضرت مولای متقیان
و
شاهنشاه آریامهر
بر

هموازدکشور باید باسواد شوند (از بیانات شاهنشاه)
هموطنان عزیز و مسلمانان جهان فرخنده باد
آموزشگاه شرف
نشانی : چهارراه عباسی ـ خیابان شیروخورشید ـ تلفن ۹۵۳۴۰۴

نام نویسی
کلاس‌های سازمان‌مدیریت‌صنعتی
سازمان برای کلاس های زیر که در آذرماه ۱۳۴۵ تشکیل میشود داوطلب‌میپذیرد
۱ـ مدیریت صنعتی ۲ـمدیریت وسرپرستی۳ـ روانشناسی برای مدیران ٤ـاصول حسابداری بازرگانی و صنعتی ۵ـ حسابداری بازرگانی دوره تکمیلی ٦ـ حسابداری صنعتی۷ـ حسابداری‌صنعتی دوره تکمیلی ۸ـ بودجه برنامه‌ای ۹ـ ارزیابی‌کار۱۰ـ مهندسی صنایع ۱۱ـ مراقبت و نگهداری ماشین آلات ۱۲ـ امور بازرگانی ۱۳ـ طبقه بندی‌مشاغل ۱٤ـ اصول مدیریت اسناد ۱۵ـ بایگانی و امور دفتری ۱٦ـ فروشندگی ۱۷ـ مدیریت‌فروش ۱۸ـ توزیع و بازار ۱۹ـ بازاریابی(بورسی بازار) ۲۰ـ تعلیمات سرپرستی ۲۱ـ انبارداری
دوره کلاس‌ها سه ماهه و هفته‌ای دو بار تشکیل میشوند .
ساعت تشکیل کلاس‌ها از ۳ر۳۰ بعداز ظهر ببعد میباشد .
تلفن ـ ٤۵٤۷۵
آدرس:خیابان شاهرضا مقابل دانشگاه خیابان فخر رازی شماره ۹٦ .
الف ۵۳۷۸ ۱ـ۱۰ آ ـ۲۷٤۹٤

کلاسهای شبانه‌ارس
همه روزه از ساعت ٤ونیم‌بعداز ظهر درمحل دبیرستان ارس برای‌دوره اول ورشته های طبیعی وریاضی وادبی دوره دوم‌وکلاس تقویتی‌کنکوردانشگاه‌ثبت‌نام‌مینماید
نشانی : میدان ۲٤ اسفندماول امیر آباد تلفن ٤۵۲۱۰

گروه فرهنگی هدف
کلاسهای تك درس ریاضیات وزبان
برای دوره دوم
رقومی وترسیمی ـ جبر ومثلثات ـ فیزیك ـزبان (کتابهای کلاس) در مرکز آموزش زبان ـخیابان شاه دبیرستان شماره ٤ هر روز از ساعت ۵ تا۹ بعداز ظهر
۱ـ۲ آ ـ۳۰۰۱۰

بهترین عیدی
بمناسبت عیدمیلاد امیرمومنان‌علی(ع)
کلمات محمد (ص) وسخنان‌علی(ع)
دریك مجلداست که باترجمه فارسی وچاپ دورنك تهیه و منتشر شده است (هدیه ۸ تومان)
شرکت نسبی اقبال ـ خیابان شاه آباد

گرامر انگلیسی دانشجو
تالیف : غ ـ واحدی
تنهاگرامری‌که مورد توجه وتائید اساتید زبان‌ومراکز فرهنگی خارجی قرارگرفته وسبك نگارش خاص آن‌آموختن پیچیده ترین قواعد ونکات زبان انگلیسی را برای طالبین سهل وآسان گردانیده است .
بکاربستن روش فشرده درتنظیم مطالب وچاپ کتاب حجم آن را به ۵۰۰ صفحه وزیری تقلیل‌داده تابقیمت‌مناسب دردسترس عمومی قرارگیرد. ۱ـ۳ آ ـ۳۰٦۳٦
شرکت سهامی چاپ وانتشارات کتب ایران

مژده بدوستان علم و فرهنك
موسسه چاپ وانتشارات رسولی مفتخر است که برای سومین‌بار بچاپ کتاب ارزنده دائرةالمعارف تالیف عبدالحسین سعیدیان بامقدمه استادگرانمایه دکتر شادمان مبادرت میکند شاید گواهی بهتر ازاین نباشد که این کتاب درعرض این‌مدت بسیار کوتاه چقدر پژوهندگان علم و فرهنك را مفید بوده که بچاپ سوم‌آن دست آزیده‌ایم قیمت همان ۲۹ تومان درتمام کتابفروشیها میباشد
شاه‌آباد ـ چاپ و انتشارات رسولی ـ روبروی سینماسعدی ـ
تلفن ۳۳۵۷۷ آ ـ۳۰۸۲٤

دوره اطلاعات عمومی
جلد اول
برای دانش آموزان سال اول دبیرستانها شامل تمام مواد برنامه کلاس اول دبیرستان که بطریقی بسیار سهل وساده بوسیله مولفان ودبیران دانشمند آقایان:
هوشنك بهمنیار، عباس‌پرویز، حسن‌حقیقت، رضا خزائل، مسعود صادقی وحسن‌علی‌وحید تنظیم گردیده ازچاپ خارج ودرکتابخانه‌های سراسرکشور دردسترس علاقمندان‌قرار گرفت. جلد دوم برای سال دوم وجلد سوم برای سال سوم دبیرستان نیز قریبا انتشار خواهدیافت.
۱ـ۳ آ ـ۳۰٤۸۰ موسسه مطبوعاتی‌علی‌اکبرعلمی

مژدهٔ بزرك بشیعیان و عموم مسلمین
درعیدتولد امیرالمومنین (ع)
(پیام امیرالمومنین (ع) بسلاطین اهل قبله دروحدة کلمه و نقش امم‌متحده)
نام کتابی است (بفارسی) ترجمه فشرده کتاب «ارض النبوة‌جسر عظیم» (بعربی) که پیغام بملك فیصل میدهد که سرزمین وحی پل پیروزی‌است .
این عیدانهٔ علمی را شیعیان خلص میتوانند از منزل مولف کتاب، حضرت آیت‌الله کمره‌ای در خیابان زرین نعل روزجمعه میلاد امام (ع) ـ واز کتابفروشی ابن سینا مخبرالدوله در همه روز تهیه کنند ـ کتاب‌اصل (ارض‌النبوة) را نیز ـ باکتاب آفاق‌کعبه ناصر کمره‌ای

کلاسهای انگلیسی انجمن‌ایران‌وامریکا
ثبت‌نام برای دوره آینده کلاسهای فشرده که مطابق معمول هفته‌ای پنج روز صبحها بین ساعات هشت تاده وده تادوازده و بعد از ظهرها بین ساعات دوالی چهار تشکیل میشوند درروزهای شنبه هفتم و یکشنبه هشتم ودوشنبه نهم‌آبان‌ماه جاری صبحها از ساعت ۹الی ۱۲ و بعد ازظهر از ساعت ۳الی ۷ بعمل میاید . در تمام روزهای ثبت‌نام از داوطلبان جدیدیکه قبلا انگلیسی‌تحصیل نموده باشند تایکساعت قبل ازخاتمه ثبت‌نام امتحان تعیین قوه بعمل آمده و از آنان ثبت‌نام‌میشود
نشانی ـخیابان شاه ـ ساختمان آلومینیوم ـ طبقه هفتم ـ تلفن ٤۷۱٤۰

درفصل پائیز
برای جلوگیری
ازسرماخوردگی، گریپ، آنفلوآنزا
بدستورات پزشکی
پزشك خانواده
تالیف: دکتر حاجبی
مراجعه وزندگی‌باسلامت ونشاط داشته باشید
شرکت نسبی اقبال (بها ۲۰ تومان)

اگرازسرویس کنونی اتومبیل خود ناراضی هستید
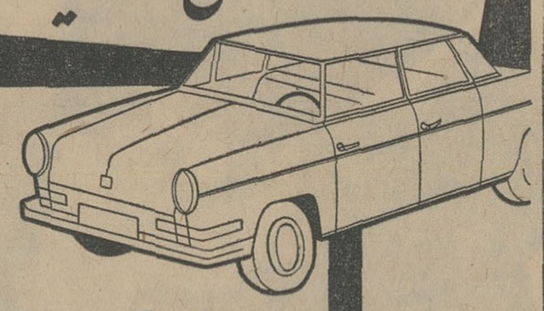
یك تعمیرگاه معتبر وکاملا مطمئن را بشما معرفی میکنیم:
جنرال سرویس دیزل الکتریك
نماینده بوش در ایران
دارای مدرنترین وکاملترین وسائل امتحان و بازبینی بوده وبوسیله متخصصین ورزیده وباتجربه کلیه تعمیرات اتومبیل (بخصوص اتومبیلهائی راکه با وسائل بوش مجهز میباشند) انجام میدهد. برای اطمینان ازاینکه پول و وقتتان بهدر نمیرود حتما جنرال سرویس دیزل الکتریك را آزمایش کنید.
BOSCH SERVICE
جنرال سرویس دیزل الکتریك
باغ صبا ـ خیابان شمیران
تلفن ۷۲۳۸۱۷ ـ ۷۵۵۵٦۷
تبلیغات فنزی
همه روزه باستثنای ایام تعطیل ازساعت ۷ صبح تا ۷ بعدازظهردایراست

آگهی مناقصه شماره ۵۵ مورخه ۲۳ر۷ر۴۵
اداره سررشته‌داری نیروی زمینی شاهنشاهی تعداد ۱٤٤٦دستگاه بخاری علاءالدین را از طریق مناقصه خریداری مینماید
پیشنهاددهندگان میتوانند بامراجعه بدائره خرید پیمانهای‌اداره سررشته‌داری نیروی زمینی شاهنشاهی واقع درانتهای خیابان‌فرصت (شاهرضا) وملاحظه نمونه ودریافت برك مشخصات وشرائط‌معامله پیشنهادخودرا برطبق مفاد مندرجه دربرك شرائط مناقصه تنظیم و تاساعت ۹صبح روز یکشنبه ۲۲ر۸ر۴۵ بدفتر اداره سررشته‌داری نیروی زمینی شاهنشاهی تسلیم نمایند الف ٦۳۸۱
۱ـ۲ اداره‌سررشته‌داری نیروی زمینی‌شاهنشاهی

دکتر فریدون خسروشاهی
جراح و متخصص دراورتوپدی
(شکسته‌بندی وجراحی مرمتی)
اوقات پذیرائی : عصر ها ۵ تا ۸
آدرس ـ خیابان فرصت (شاهرضا) شماره ۱ر۹۲ تلفن ٦۵۷۷۸

انتشارات
بنیاد فرهنگ ایران
الف : سلسله عکس نسخه‌های خطی
۱ـ تفسیر قرآن پاك
قطعه‌ای ازتفسیری بی‌نام‌نوشته‌شده‌در اواخرقرن‌چهارم‌عکس نسخه محفوظ‌درکتابخانه‌گوهر بها ۲۰۰ ریال
۲ـ الابنیه‌عن‌حقایق‌الادویه
ازموفق‌الدین‌ابومنصورعلی‌هروی، چاپ اسدی‌طوسی درسال ۴۴۷ هجری‌قمری‌عکس نسخه محفوظ درکتابخانه‌عمومی‌وین بها ۶۰۰ ریال
۳ـ ترجمه تاریخ طبری
ازابوعلی‌محمد‌بلعمی، عکس نسخه مکتوب درسال ۸۵۶ هجری‌قمری، محفوظ‌درکتابخانه آستان‌قدس‌رضوی بها ۵۰۰ ریال
ب : علم درایران
۱ـ شاهنامه
ازمحمدبن‌ایوب‌الحاسب‌الطبری‌الزروی نسخه‌محفوظ‌درآستان‌قدس‌رضوی‌باتعلیقات تقی‌بینش بها ۱۵۰ ریال
۲ـ استخراج آبهای‌پنهانی
ازابوبکرمحمدبن‌لحین‌الحاسب‌کرجی قرن‌پنجم، ترجمه‌حسین‌خدیوجم بها ۶۰ ریال
۳ـ کتاب‌الاغراض‌الطبیة
ازسیداسماعیل‌جرجانی عکس نسخه محفوظ درکتابخانه‌مرکزی‌دانشگاه‌تهران مورخ‌بسال ۷۸۹ بها ۷۰۰ ریال
ج : فرهنگهای علمی وفنی
۱ـ فرهنگ اصطلاحات نفت
ازدکترجلال‌الدین‌توانا‌به‌سه‌زبان روسی ـ انگلیسی ـ فارسی . بها ۴۰۰ ریال
د : منابع تاریخ وجغرافیای ایران
۱ـ صورة الارض
ازابن‌حوقل «نیمه‌اول قرن‌چهارم» ترجمه‌دکترجعفرشعار . بها ۲۰۰ ریال
۲ـ سفرنامه ابن‌فضلان
مولف‌بسال ۳۰۹ هجری‌قمری‌ترجمه ودبیرفضل‌طباطبائی . بها ۱۵۰ ریال
ه : فلسفه وعرفان ایران
۱ـ نظری‌فیلسوف‌صدرالدین‌شیرازی‌ملاصدرا به‌قلم‌دکترعبدالمحسن‌مشکوة‌الدینی بها ۱۰۰ ریال
کتابفروشان تهران وشهرستانها می‌توانند این کتابها را ازسازمان انتشارات بنیادفرهنگ ایران باتخفیف ۲۰ ٪ تقاضا تهیه فرمایند.
نشانی: خیابان حافظ تلفن ۶۰۸۰٤ ـ تلگرافی: بنیادفرهنگ ایران ـ پستی: صندوق نگاره ۳۲۴۷

مجله دختران وپسران
دوشنبه‌هامنتشرمیشود

کلاسهای جدید کنکور(فنی ـ پزشکی ـ علوم ـ کشاورزی)
گروه فرهنگی آذر
ازروز سه‌شنبه دهم آبان در محل زیر دایراست :
سه‌راه‌شاه: محل دبیرستان شماره ۱ آذر تلفن ۴۳۵۰۲

اطلاعات ۱۳۰۴

پنجشنبه

* ۵ آبان ۱۳۴۵
* ۱۲ رجب ۱۳۸۶
* ۲۷ اکتبر ۱۹۶۶
* شماره ۱۲۱۱۷
* سال ..... چهل و یکم

یك تاریخچه جالب از فعالیتهای بزرك جاسوسی در جهان و ربودن وفرار دادن جاسوسان زبردست

صفحات مخصوص جمعه

فرارهای بزرگ جاسوسی!

جرج بلیك جاسوس قرن که فرارش از زندان لندن جنجالی بزرك در انگلستان برپا کرده است .

* موسولینی رابهنگام جنك چگونه فرار دادند
* فرار دادن جاسوس بایك چمدان چگونه کشف گردید
* صنعت جاسوسی توسعه بزرگی پیدا کرده است
* یك جاسوس زبردست کاری با اهمیت تر از یك لشکر یا بمب اتمی انجام میدهد
* اسرار پنهانی ازفرارجرج بلیك
* جرج بلیك چگونه موفق شد از مستحکم ترین زندان جهان فرار کند

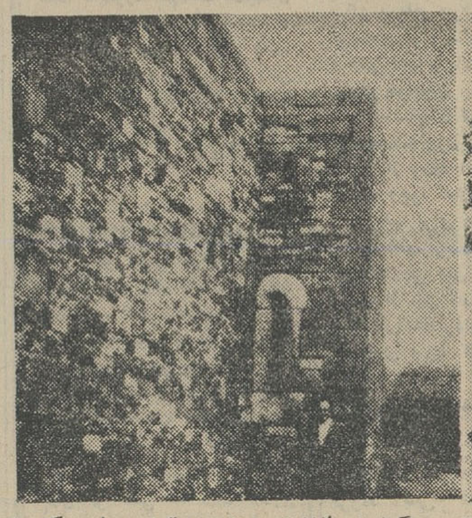

گوشه‌ای اززندان «مونت‌جوی» در دوبلین که به هنگام جنك زندان جاسوسان آلمانی بود بسیاری از جاسوسان آلمانی از این زندان فرار کردند .

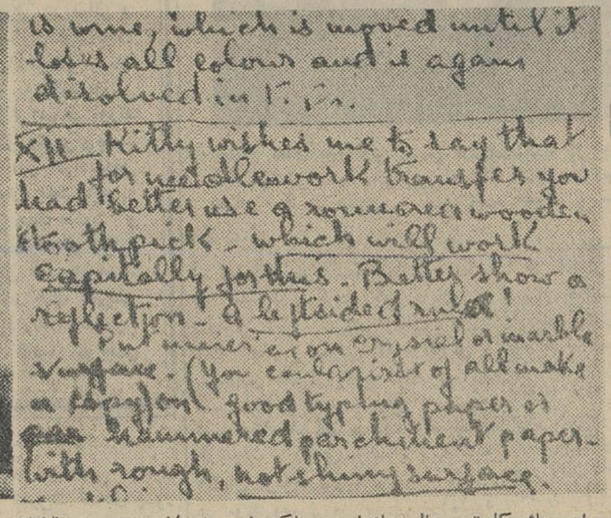

این یك کارت پستال ساده نیست، بلکه طی جنك اخیر سرویس اطلاعات آلمان با این نوشته ها که رمزمی باشد با «گورتز» جاسوس برجسته ایرلندی تماس میگرفته‌اند .

در ساعت ۱۸ بوقت گرینویچ روز شنبه ناگهان سوت خطردر زندان «ورم‌وود» بصدا در آمد . در آهنی بزرك زندان که دو قرن راپشت سر گذاشته بسته شد ، نگهبانان زندان بسرعت زندانیان راکه در سالن بزرك مشغول ورق بازی بودند داخل سلول هایشان کردند ، تمام محوطه زندان را نورافکن ها چون‌روزروشن کردند و گروهی ازمامورین مسلح از هرسو در جستجو بودند :خطرناك ترین جاسوس قرن از زندان‌فرار کرده‌بود و برای پیدا کردن او وضع فوق العاده اعلام گردید . میله‌های آهنی یکی از سلول ها بریده‌شده بودو از زندانی آن اثری دیده نمی شد . مرد لاغر اندامی که مجاور این سلول بسرمی برد بسرعت دریافت این زندانی فراری کسی جز « جرج‌ـ بلیك» مردی که در سال ۱۹۶۱ جهان دریافت زبر دست ترین جاسوس قرن‌بیستم بوده‌است ، نبود .

★ **عجب فراری**

مرد لاغر اندام خبر فرار جرج بلیك رابدو تن از زندانیان‌دیگر گفت و پنج دقیقه بعد از میان لبان هر زندانی این جمله خارج میشد :«جرج بلیك » عجب‌فراری! او شاهکار کرده‌است .

* **سومین فرار بزرك**

در حالیکه زندانیان با خرسندی این خبر را بیکدیگر میدادند غم فراوانی چهره نگهبانان زندان را فرا گرفته بود زیرا طی دو سال این سومین فرار بزرك از زندان «ورم‌وود» بود و بدون‌تردید آنها میبایستی در انتظار کیفر بزرگی باشند .

* **زیرنقب**

یکی از علل آنکه مامورین‌زندان دیرمتوجه فرار جرج‌بلیك شدند این بود که پس از بررسی‌سلول احتمال دادند که او ممکن‌است از زیر نقب استفاده کرده باشد بهمین جهت پنجاه سك پلیس‌تمام دور زندان و محوطه اطراف آنرا جستجو کردند اما اثری از جاسوس قرن بدست نیامد .

به هنگام جنك بین‌الملل دوم موسولینی بدستور هیتلر ربوده شد و او را با هواپیما از ایتالیا به‌آلمان فرار دادند .

* مردخای جاسوس زبر دستی‌که مامورین مصری او را داخل چمدان قرار داده و میخواستند از رم به قاهره بفرستند .

یکی از نگهبانان پس از مدتی جستجو در پای دیوار زندان طناب بزرگی دید که به صورت نردبان درست شده بودو پله‌های آن با میل بافتنی بهم وصل گردیده بود . دراینجا بود که رئیس‌زندان دریافت بمحض‌آنکه جرج بلیك از دیوار زندان پائین پریده اتومبیلی که از قبل در کنار دیوار انتظار او را می ـ کشیده جرج بلیك رابرده‌وبهمین جهت جستجوی اطراف زندان‌با سگهای پلیس بی ثمر ماند .

دوساعت پس از فرار جرج بلیك اززندان خبر فرار او چون تندر در لندن وسپس سراسرانگلستان پیچید .

★ **ده هزار تن**

ده هزار تن مامورین اسکاتلند‌ـ یارد جاده ها ، فرودگاه ها و بنادر سراسر کشور را تحت‌نظر گرفتند و گروهی از افراد پلیس بخانه‌های مشکوك سرکشی کردند. پلیس سفارتخانه های کشورهای کمونیستی را نیز زیر مراقبت گرفت .امادیگر دیر شده بود و پلیس نمی توانست باین آسانی جاسوس‌قرن رابرای بار دوم به دام اندازد .

* **یك نگهبان برای‌هرزندانی**

در اوت ۱۹۶۴ و ژوئیه ۱۹۶۵ که «چارلـز ویلسون » و « ارتور ـ بیگنز» سارقین ترن پستی از زندان لندن فرار کردند«جنگیز» وزیر کشور انگلستان دستور داد محافظت‌اززندانیان خطرناك‌افزایش یابد و برای هر یك از آنها یك نگهبان گمارده شود .

«چارلز ویلسون » و «ارتور بیگنز» از دزدان زبر دست بودند که با مهارت زیاد یك ترن پستی را مورد دستبرد قرار داده و میلیون ها لیره را باخود بردند .

فرار این دو سارق از زندان‌لندن دولت رادر وضع نامساعدی قرار داد و اینك فرار جرج بلیك‌وضع رابرای دولت انگلستان سخت‌تر کرده‌است .

★ **ماهرانه ترین فرار**

روزنامه تایمز مینویسد :طی سال

بقیه در صفحه ۸

چهل سال قبل، در همین روز

متحدالمال برای الغاء کاپیتولاسیون

ازطرف آقای وزیر عدلیه متحدالمآل ذیل بعموم‌محاکم ولایات وایالات صادر وابلاغ گردیده است :

نظر بالغاء کاپیتولاسیون که‌کار گذاریها منحل شده وامور سیاسی و قضائی اتباع دول خارجه ذیل را :

فرانسه ، انگلیس ، آمریکا ، آرژانتین ، سوئد ، سویس ،دانمارك ، اسپانی ،آلمان ،هلند، بلژیك ،اوروگوئه، ایطالیا ، برزیل‌و شیلی .

برحسب تصویبنامه صادره از هیئت وزراء عظام ، نمایندگان دول مزبوره مقیمین درایالات وولایات باید بوسیله ولاةوحکام تاتاریخ ۱۹ اردیبهشت ۱۳۰۷ انجام دهند لزوما ابلاغ میشود که مطلقا داخل ربط خصوصی ورسمی نسبت بامور قضائی وسیاسی‌اتباع دول فوق‌الذکر بانمایندگان آنها نشده وهرگاه مراسلات خصوصی یارسمی ازامور فوق‌الذکر ازناحیه قنسول های آنها نوشته شود برای ولاة و حکام ارسال دارند .

جشن صد ساله برتلو

از طرف ریاست وزراء متحدالمآل ذیل بکلیه وزارتخانه ها ابلاغ گردیده است :

درجشن‌صد ساله برتلو عالم معروف فرانسوی ،همه ملل شرکت کرده‌اند ایران هم بوسایل مختلفه در مخارج آن‌جشن شرکت میکند دولت مبلغی داده است ودر مجلس هم‌وجهی جمع کرده‌اند مناسب است وزارتخانه ها هم‌اظهار مساعدتی بکنند باین نظرازبرای آن وزارتخانه مبلغ ۱۵۰ تومان درنظر گرفته شده استو انتظار میرود اعضاء واجزاء مساعدت کامل بعمل آورند .

تعویق جشن

اطلاعا زحمت داده می‌شود جشنی که بافتخار عالم شهیر فرانسوی مارسلن برتلو قراربود روز ۶آبان درسالن وزارت معارف داده شود بواسطه تصادف باموانعی بروز دهم آبان موکول گردید . حسین پیرنیا

راپرت شرکت نفت

اداره شرکت نفت ایران وانگلیس راپرت ذیل‌را بمقام ریاست وزراء تقدیم نموده است :

برای ازدیادو تشیید روابط موجوده بین دولت علیه ایران واین‌شرکت ونیز برای ایجاد بهترین وسیله استحضار کامل دولت علیه ازعملیات شرکت و همچنین پیشرفت صنعت نفت‌ایران تصمیم گرفته شده که مرکز اداری شرکت از محمره بطهران انتقال داده شود .

مستر ژاکس که‌سمت مدیر مقیم درایران رادارند و نیزیکی از اعضای هیئت مدیره شرکت در لندن هستندعنقریب بطهران خواهند آمد که‌دراینجا توقف‌نموده ومستر کریهفوس که‌سابقا سمت نمایندگی شرکت را داشت معاون ایشان خواهد بود .

عزیمت بخارج

روزشنبه همین هفته برای اولین دفعه شاگردان مدرسه مهندسی وکلاس معاون مهندسی که عجالتا متجاوز از ۵۰ نفر می‌باشند بمعیت آقای سرتیپ عبدالرضاخان مهندس برای عملیات مهندسی و نقشه برداری بخارج و اطراف طهران حرکت نمودند . (نقل از اطلاعات پنجم آبان‌ماه ۱۳۰۶)

ازامشب درسینماهای

مولن‌روژ ـ رادیوسیتی
مهتاب ـ ب.ب ـ دیانا
ادئون ـ حافظ ـ اسکار

شاهکار کارگردان بزرگ جان استرجس خالق فرار بزرگ ۷۵ دلاور

جرج ماهاریس * آن فرانسیس
ریچارد بیسهارت * دانا آندروز

THE SATAN BUG

استاسیون شماره ۳
مافوق محرمانه

پاناویژن رنگی

سومین هفته هاشم خان در
کریستال ـ برلیان ـ زهره

کرم بلنداکس
بیش از هر کرم دیگری به پوست شما خدمت میکند
« تبلیغات کسری »

کارخانه آسفالت
۸ تن ۱۲ تن ۲۰ تن
موجود تهران
شرکت تهروپ ـ ۴۲۲۸۳

آگهی مزایده

شرکت سهامی ریسندگی وبافندگی ری یکدستگاه دیك بخار مارشال بظرفیت دوتن‌درساعت وفشار ۶آتمسفر باکلیه لوازم آماده بکار از طریق مزایده بفروش میرساند .

داوطلبان باید برای بازدید دستگاه مزبور و دادن‌پیشنهادمنتهی تا روز شنبه ۷ آبان ماه ۱۳۴۵ از ساعت ۷ صبح الی ۱۲و ۳ بعد ازظهر الی ۶ بدفتر کارخانجات شرکت واقع درجاده شهرری‌جنب پل سیمان مراجعه‌وپیشنهادات خودرادرپاکت سربسته تسلیم‌نمایند

حضور پیشنهاددهندگان درجلسه مزایده آزاد و شرکت دررد یاقبول یك یاکلیه پیشنهادات واصله مختار است شماره تلفن ۵۹۹۵۳ـ۵۹۹۵۴ آ ـ ۲۰۴۶۳ ۱ـ۲

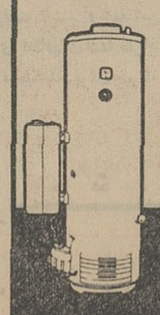

پلار
اولین سازنده آبگرمکن اتوماتیک درایران
POLAR
تلفن سرویس پلار ـ ۵۵۹۸۴

فقط ۵ روزدیگر
فرصت دارید
تاباپرداخت حتی یکصدریال
بحساب شماره پ ۷
درپیکار بابیسوادی شرکت کنید وازاین جوائز بزرگ استفاده نمائید
۷ اتومبیل یکجا برای یکنفر
۷ کیلوطلای ناب برای ۷نفر
۷۰ من نقره خالص برای ۷۰ نفر

خضاب جمالیه
خضاب جمالیه رنگ سحرآمیز برای مشکی کردن موها باسابقه ۴۰ سال مورد مصرف میلیونها نفر

خرابی

این تلفن ۳۰۰۱۰ درست سر ساعت شبش که میشود مثل اینکه اتصالی پیداکرده باشد مرتب زنگ میزند ، گوشی سر جایش قرار نگرفته زنگش بصدا در می‌آید و از آن طرف سیم، هرکس با وضعی یکی باعصبانیت یکی با التماس گله و شکایت و درد دل خود را با ما در میان می گذارد و میخواهد که عینا چاپ شود یکی از این شکایت کنندگان عصبانی آقای دکتر ـن از ساکنین خیابان همایون واقع در خیابان پهلوی بودند که میگفتند :

« من نمیدانم این مسئولین امور چه میکنند ؟»

گفتم : معلوم است چه میکنند مشغول رتق‌و فتق امورهستند. گفت :

« شك نیست ، انتظاری هم جز این نداریم‌ولی‌بعضی اوقات همین دستگاه های دولتی برای مردم گرفتاریهائی درست می‌کنند که جای گله دارد »

گفتم : گله‌تان رابفرمائید ، چاپ میکنیم . گفت :

« از سال ۱۳۲۷ من دراین خیابان همایون بالای رادیوسیتی ساکن هستم ظرف این ۱۸ سال واندی متجاوز از سی بار از طرف شرکت تلفن و برق و آب این کوچه رازیرو رو کرده‌اند و هربار آنقدر بعداز سیم کشی‌و لوله‌کشی و کابل کشی محل های کنده شده را بحال خود باقی‌گذاشته‌اند که مردم شخصا دست بکار مرمت شده‌اند »

گفتم : آقای دکتر اذعان میفرمائید که ۱۸ سال قبل تهران هیچی نداشت . امروز مردم آب لوله‌کشی دارند ، برق مرتب دارند ، در هرخانه شمال شهر یك تلفن نصب شده این اصلاحات‌ایجاب میکرد که سی بار حتی بیشتر کوچه‌شما مورد حمله ماموران آب و برق و تلفن قرار گیرد . آقای دکتر گفت :

« شما دارید توضیحی میدهید که برای بنده از واضحات است ، بنده منکر این اصلاحات نیستم ، حرفم در اینست که چرا وقتی کوچه رابرای فرضا کابل‌کشی زیرورو میکنند بعداز اتمام کار آنرا درست نمیکنند ؟ »

گفتم : راست میگوئید ، این واقعایکی ازآن گرفتاریهای‌مبتلابه عمومی شهر تهران است و در اینمورد مردم خیلی شکایت دارند . گفت :

« پنج- شش ماه قبل پیاده‌روی شمالی این خیابان را ماموران برق کندند از آنها پرسیدیم چراکوچه را کودبرداری میکنید ! گفتند ، برای تقویت کابل برق ، بعد از مدتی پیاده‌رو را ول‌کردند بجان وسط خیابان افتادند ، گفتیم : اینجا را دیگرچراکود برداری میکنید ، گفتند : سیم برق در خیابان است و اشتباها پیاده رو را کنده‌ایم ! کابل کشی تمام‌شد و ماموران رفتند ، اهل محل هرچه منتظر شدند تاشهرداری یا همان اداره برق بیاید خرابیها راترمیم کند خبری نشدکه نشد . ناچار جمع‌شدیم . خودمان پول گذاشتیم پیاده رو را موزائیك کردیم حالا دو روز است که آمده‌اند موزائیك ها را برداشته وگودبرداری کرده‌اند میگوئیم ، چه میکنید ؟ می‌گویند کابلها راتقویت میکنیم ، میترسم‌این بار هم اشتباه کرده باشند ،اینست که موضوع راتذکر میدهم »

گفتم : ازاین گرفتاریها در همه جای شهر هست و متاسفانه تا برنامه منظمی برای این نوع اصلاحات تنظیم نشود باز هم مردم باید منتظر این گرفتاریها باشند . ولی شنیده‌ام که کمیسیونی در وزارت کشور زیرنظر وزیر کشور مشغول بررسی است تا این برنامه ها را هماهنك سازد امیداست کار این کمیسیون به نتیجه برسد و همه مردم راحت شوند .

اسفالت

گفتگوی بعدی مربوط به آقای ح‌ـم بود ایشان هم از گردو خاك و اسفالت نشدن‌میدان کندی ناراحت بودندو میگفتند :

«اسفالت میدان کندی نمیدانم در کدام برنامه شهرداری قرار دارد که چند سال است همینطور خاکی افتاده و مرتب ماساکنین خانه های اطراف خاك نوش‌جان میکنیم ، ظرف این چند سال آنقدر خاك خورده‌ایم که سازمان برنامه برای نمونه برداری از خاك میدان کندی جهت آزمایش میتواند از ریه ما عکسبرداری ونمونه برداری کند!!»

گفتم : روی‌میدان کندی شهرداری نقشه وسیعی دارد خودتان هم میدانید در هرمورد که شهرداری نقشه وسیع داشته باشد اجرای آن برنامه طول میکشد ...

هنوز توضیحات من تمام نشده بودکه آقای ح ـم میان کلامم دوید و گفت .

« یعنی بفرمائید یك نسل طول میکشد تا شهرداری یك برنامه وسیع عمرانی روی یك‌گوشه از شهر تهران اجراکند »

گفتم : همینطور است که میفرمائید ولی شهرداری چه کند اجرای برنامه های وسیع بودجه واعتبار میخواهد اگر اعتبار داشت‌هیچوقت دلش نمیخواست شما را ناراحت کند . گفت :

« زیاد هم خوشبین نباشید . بنده یك نمونه برای شما مثال میزنم تابببینید اگر پول هم داشت کاری انجام نمیداد مثلا درهمین حدود میدان کندی یك‌زمین غیر محصور هست که شهرداری بابت آن ۱٦۰۰ تومان عوارض سطح شهر گرفته ولی نکرده ازاین مبلغ ده تومانش را خرج نظافت این حدودبکند »

گفتم : در مورد نظافت آنجا واقعا کوتاهی شده و شهرداری مربوطه حتما مسئول است . گفت :

« بنده هم یقین دارم کوتاهی شده و منظورم اینست که شما بدانید شهرداری این وظیفه آخری راهم که برایش باقی گذاشته‌اند انجام نمیدهد چه رسد به سایر برنامه های عمرانی شهری . »

گفتم : من اگر جای شهرداری بودم میدان کندی را زودتر اسفالت میکردم که شما این همه انتقاد نمیکردید !

راجع به زمینهای مشمول بند «ز» تا بحال خیلی شکایت شده است ولی چه فایده که تا ازطریق مراجع قضائی تکلیف این زمین ها روشن نشود ، متاسفانه باید مشتی مردم بنچاق بدست همچنان گرفتار این قضیه‌باشند

بند«ز»

یکی از صاحبان زمینهای مشمول بند «ز» میگفت :

« سالها میگذرد و با اینکه پای مشتی مردم کم درآمد در میان است ،نسبت به تعیین تکلیف زمینهای بند «ز» اقدامی نمی شود . »

گفتم : از کجا معلوم است که صاحبان زمینهای مشمول بند «ز» کم‌درآمد باشند ؟ گفت :

« خیلی واضح است چون صاحبان پولدار اولیه این زمین ها با استفاده از موقعیت بی‌مسکنی یکعده مردم کم‌درآمد زمین های مورد بحث را در قطعات کوچك به اقساط طویل‌المدت فروختند و بنچاق دست مردم دادند ، حالا که‌این مردم بنچاق بدست برای دریافت سند زمین ها مراجعه میکنند میگویند چون این زمینها مشمول بند «ز» است تا تعیین تکلیف ازطرف مراجع قضائی سند نمیدهیم . »

گفتم : خوب آنها هم‌حق‌دارندچون از کجا معلوم که این‌زمین ها جزو مسیل یاجزو املاك موقوفات و خالصه نباشد باید صبر کرد تا مراجع قانونی تکلیف راروشن کنند . گفت :

« ما هم حرفی‌نداریم ولی بحث اینجااست که وقتی میبینند پای مشتی مردم بیگناه درگیر است زودتر تکلیف را روشن کنند ، اگر زمین مال دولت ازآب درآمد ماهم میرویم یقه‌صاحب اولیه آنرا میگیریم که تازه خوداین برای ما دردسر تازه‌ای درست خواهد کرد »

گفتم : روزیکه زمین بنچاقی خریدید میبایست این فکر رامی کردید و حالا هم چاره‌ای جز صبرندارید ، فراموش نکنید که این صبر ممکن است برشیرین هم داشته باشد !

د ـ ذوالفقاری

از: دکتررضا مستعان

نمایش بزبان اصلی ...

از وقتی که فیلم های‌خارجی، بزبان فارسی «دوبله» میشود بعضی سینما ها هفته‌ای یکی دو روز همان فیلم را بزبان اصلی که معمولا انگلیسی است برای خارجیهای مقیم تهران و عده‌ای که آشنائی کامل بزبان انگلیسی دارند نشان میدهند .بهمین‌جهت یك موقعیت و محل دیگر و یا باصطلاح همان دسته مشخص که از آنها نام خواهیم برد یك «موند عالی» هم برای عده‌ای‌از هموطنان خودنما ، عوامفریب و بالاخره جوانهای خوشگذران و ژیگولو و ژیگولت ما پیدا شده است .

بدون شك تاریخ و زمان‌نمایش فیلم با ناطق انگلیسی را این عده که‌بطورمسلم‌هدف‌اصلیشان دیدن و فهمیدن فیلم نیست ، از خارجیها یا انگلیسی دانها بهتر میدانند و برای ورود باین سینما ها بیش از آنها که واقعا میتوانند و میخواهند از فیلم استفاده کنند . سر و دست می‌شکنند .

کسانیکه بازبان‌خارجی‌آشنائی کامل دارند باین‌نکته‌برخورده‌اند که باوجود خوب خواندن وخوب نوشتن و درك کلمات بزبان خارجی ، گاهی اتفاق میافتد که بعضی مکالمات را در فیلم ها نمی فهمند و این بعلت‌توام‌بودن کلمات است با موزیك و بکار بردن اصطلاحات مخصوص آن زبان و بالاخره لهجه های‌مختلفی که بازیکنان بدان تکلم میکنند. حال اگر کسی فقط زبان خارجی را چند ماه و یاچند سال در کلاس خصوصی و یا مدرسه خوانده باشد بطور قطع از مکالمات یك فیلم بجز چند لغت از میان مجموع جملات چیزی‌درك نخواهد کرد .

بهمین دلیل است که وقتی یکی از این روز ها به‌سینمائی که‌فیلم بزبان انگلیسی نشان‌می دهند بروید ، صحنه های جالبی خواهید دید .

از همان بدو ورود در مقابل در ورودی سینما با یکعده دختر و پسر جوان برخورد خواهید کردکه سن‌و حرکات ومشخصات ظاهری آنها نشان میدهدکه‌فقط بخاطر خودنمائی و تظاهر یا استفاده از «موندعالی»وبالاخره چشم چرانی بسینما آمده‌اند .

در داخل سینما نیز خیلی‌زود باین نکته پی خواهید برد که فقط ده در صد تماشاچیان از خارجیهای مقیم ایران تشکیل شده‌اند . بیست در صدافرادی هستند که چندین سال‌درکشور های خارجی بوده‌اند و بخوبی با زبان انگلیسی آشنائی دارند . در حدود سی در صد و یا کمتر افرادی هستند که چندین سال در تهران زبان خارجی‌خوانده‌اند و اگر هم از فیلم چیزی درك‌نمی کنند این ادعا را دارند که برای تقویت زبان بسینما آمده‌اند ، اما چهل درصد دیگر مطلقا زبان خارجی را تنها در حدود «یس» و «نو» و چند لغت پیش پا افتاده دیگر میدانند .

صرفنظر از آنکه نفس امر ، روحیه متظاهر و دلقك بازیهای دسته‌ای بخصوص از نسل جوان ما را ببهترین وجهی مجسم‌می کند وجود این عده صحنه های مضحك و د ر عین حال ناراحت کننده‌ای در سینما بوجود می آورد بعضی از ایشان بعلت نفهمیدن فیلم بخواب شیرین‌فرو میروند . بعضی با همه شتابی که در رسیدن بسینما واشتیاقی که در گرفتن بلیط بخرج‌داده‌اند در اواسط فیلم خسته میشوند و با استفاده از تاریکی سینما را ترك میکنند . عده‌ای از آنها هم که سمج تر و وقیح‌ترهستند در میان فیلم مرتب از پهلو دستی خود معنی لغاتی را می پرسند که باوجود شنیدن‌تلفظ صحیح آن از بلندگوی سینما ، معهذا بغلط تلفظ میکنند . ویا بمحض اینکه بازیکنان یك‌لغت تنها و یایك جمله کوتاه بزبان می‌آورند وایشان معنی آنرادرك میکنند فورا باتظاهر و خودنمائی بخصوص و باصدای بلند آنرا برای دختر یاپسر همراهشان که حتما از خودشان زبان‌نفهم‌تر است ترجمه مینمایند و خلاصه فقط بجای آن دارد که این عده یك کتاب لغت هم همراه خود بیاورند و سالن سینما را مبدل به کلاس درس کنند !

خنده تصنعی این بزرگواران در خلال مدت نمایش فیلم نیز یکی دیگر از علائم کثرت‌زبان‌دانها در سالن سینما است‌زیرا عروقت عده کمتری بمناسبت صحبت های شیرین فیلم‌خنده میکنند ، چند لحظه بعد عده بیشتری شروع بخندیدن‌میکنند و فاصله میان این خنده هانشان میدهد که دسته دوم فهمیده‌اند حرف خنده‌داری ردو بدل شده و لازم است بخندند !!

باری ، در میان این چهل در صد کذائی افرادی هم هستندکه یك مرتبه فیلم رابزبان فارسی دیده‌اند واین نکته وقتی روشن میشود که آقا یا خانم مثل بلبل مشغول ترجمه مکالمات‌فیلم‌برای رفیق خودش میباشد و چون معمولا آنچه بزبان فارسی دوبله شده لغت بلغت باگفتار های انگلیسی مطابقت نمیکند آنوقت میتوان به آسانی بدرجه‌معلومات انگلیسی مترجم پی برد .چنانچه این‌افراد،مزاحم تماشاچیان اصلی فیلم نبودند باز هم جای‌ناراحتی و انتقاد نبود ، ولی عیب کار اینست که این جماعت‌با چشم چرانی و متلك گوئی در خارج از سالن و باپر حرفی در سالن و ترجمه فیلم و سئوال کردن‌لغات و معنی آنها و بالاخره‌خرخرشان بموقع خوابیدن ، مزاحمت‌بزرگی برای‌تماشاچیان فراهم می آورند و متاسفانه چون راهی‌برای‌جلو- گیری از ورود این افرادبداخل سینما وجود ندارد فقط باید به آنها گفت برای حفظ شئون و نشان دادن تربیت‌واخلاق ایرانی به خارجی های مقیم ایران ، دست از این کار خنك که‌ریش آنهم درآمده بردارند . شایداین یادآوری و یا تقاضا ثمربخش واقع سود ...

آگهی احضار

بدینوسیله به غیرنظامی مسعود فرزند علی شهرت صادق پور وجدی شماره شناسنامه ٦۲شاهی متولد ۱۳۲٤ که در نشانی معینه شناخته نشده است ابلاغ میگردد که باتهام تقلب و دسیسه در امور نظام وظیفه دراین بازپرسی تحت پیگرد میباشد و بایستی در ظرف مدت دوماه از تاریخ نشر آخرین آگهی خود را باین بازپرسی معرفی نماید درغیراینصورت طبق قانون دادرسی و کیفر ارتش‌باتهام مشارالیه رسیدگی واقدامات‌قانونی بعمل خواهد آمد . الف ٦٤۰۰

بازپرس شعبه ۱ دادرسی
ژاندارمری ـ سرهنگ‌حجازی
۱ـ۳ آـ۳۰۸۳۲

از ع . مسعودی -۳۰-

درجلسه‌اطاق‌بازرگانی‌فارس وهیئت مشورتی روزنامه اطلاعات در شیراز

۲٤ساعت درشیراز

آن روزی که در شیراز بودم بدعوت اعضای اطاق بازرگانی فارس در جلسه‌ای مرکب از هیئت رئیسه‌و اعضای اطاق و جمعی از بازرگانان شیراز شرکت کردم ، ابتدا آقای بهبهانی رئیس اطاق و سپس آقای مصلحیان نایب رئیس و دیگرآقایان اعضای اطاق هر یك مطالبی پیرامون وضع بازرگانی فارس و اقداماتی که باید برای توسعه صنعت و تجارت این منطقه صورت گیردبیان داشتند.

اجتماع اطاق بازرگانی فارس ،ردیف نشسته از چپ براست آقایان عباس گلبن، محمدعلی بهبهانی‌رئیس اطاق بازرگانی ،نادرکاظمی، جلیل منتخب، احمدتوسلی،محمدجعفرفرپور،نعمت‌الله افتخار ، ابوالقاسم رجائی ، ردیف ایستاده از چپ براست آقایان : علی میرزاده ، رجب مصلحیان ،اصغر اعتبار ، قاسم منتخب ، سید احمد حمیدی ، سناتور مسعودی ، زین‌العابدین مختاری ،علی‌اکبرمنصوری، عبدالرسول برخی جمشیدی ، علی عالم‌زاده و علی محمد زمانی .

از مجموع این گفتگو ها این نکته را استنباط کردم که آقایان از پیدایش تحول سریعی‌دراوضاع‌کشور و اصلاحات و عمرانی که در فارس و بخصوص شیراز وقوع یافته و این شهر زیبا را بصورت یکی ازبهترین شهر های ایران در آورده است خوشوقت و راضی بودند ، تنها گله آقایان مربوط برویه ماموربن دارائی در مورد وصول مالیات بر درآمدبود که سوء رفتار و تشخیص آنها در تعیین مالیات گاهی به آنجا میرسد که یك کارخانه دچار اختلال و ازهم گسیختگی میگردد ، چنانکه این اتفاق افتاده است و کارخانه‌ای براثر مطالبه چند میلیون مالیات بر درآمد که بهیچوجه تناسبی باسرمایه و درآمد آن نداشته و هیئت مدیره کارخانه در موقع خوداعتراض‌نکردند باجرا گذاشته شد و دچار تعطیل گردید . تقاضای اطاق بازرگانی شیراز این بود که قانون مالیات بر- درآمد بصورتی در آید که مشکلات و مزاحمت های گذشته را از بین بردارد .

از آقایان اعضای اطاق بازرگانی امور باین موضوع توجه کنند و شیراز خواستم که نظریات خودشان رادرباره قانون جدید مالیات بردرآمد که در مجلسین مطرح و مورد شور قرار میگیرد بفرستند ،تاهنگام‌تدوین قانون مورد استفاده قانونگزاران قرار گیرد و نقائص آن مرتفع‌گردد.

بسیار خوشوقت شدم از اینکه بازرگانان فارس را خوشبین و آماده کار و فعالیت و ورود بکار های ـ صنعتی و شرکت در نهضت عظیمی که برای صنعتی کردن کشور بوجود آمده‌است یافتم، تنها نگرانی آیشان همان مسئله اصلاح قانون مالیات بر در آمد بود که آنرا مفتاح وکلید اصلاحات اقتصادی کشور و ترقی صنایع ایران میدانستند .

مطلب دیگری که عنوان شددر باره شکر های موجود در گمرك بوشهر بود ، گفته شد هیجده ماه قبل کهورودشکر آزاد بود بازرگانان مقدار ٤۸ هزار کیسه وارد کردند ولی از خروج آن از گمرك ممانعت شده و این سرمایه بزرك‌تجارهمچنان راکد مانده و زیان فراوانی بعده‌ای وارد ساخته ، خوب است اولیای امور باین موضوع توجه کنند و نگذارند جمعی از تجار که دچار تعهدات بانکی هستند ، اینطوربزحمت بیفتند و از پا در آیند خاصه اینکه کمترین تخلفی صورت نگرفته‌است.

چند تن از آقایان موضوع‌عوارض جدید صادرات شیرین بیان را پیش کشیدند و گفتند وزارت کشاورزی بنام عشور جنگلی از این فرآورده طبیعی زمین که در کنار زمین های مزروعی میروید و ابدا ربطی بجنگل ندارد مالیات سنگینی مطالبه میکند و همین موضوع سبب شده که صادرات شیرین بیان مختل گردد و یکی از بهترین منابع تولیدی این منطقه که منافعش بیشتر عاید کشاورزان میشد از بین برودامسال این محصول ، در زمین ماند ومورد استفاده برای صدور قرارنگرفت‌چون با چنین عوارضی مقرون بصرفه‌نبود، بالنتیجه لطمه‌ای بصادرات کشور از یکطرف و خسارت زیادی از سوی دیگر ، بکشاورزان وارد آمد .

***

علاوه بر شرکت در اطاق بازرگانی و دیدار جمعی از محترمین تجار و صاحبان صنایع و مولدین ثروت که مسائل مملکتی را با علاقمندی مورد بحث قرار میدادند ،واظهار خوشوقتی و خوش بینی به آینده کشور می کردند و از توجهی که به جنوب و بنادر معطوف‌گردیده است‌سپاسگزار بودند ، در آن روز در جلسه دیگری که در محل‌نمایندگی روزنامه‌اطلاعات مرکب از اعضای هیئت مشورتی ـ اطلاعات تشکیل شده بود شرکت نمودم ، با چند تن از شخصیت های بارز شیراز ، افرادی که برای‌خدمت بخلق از روی ایمان دور هم جمع‌می شوند تا مسائل عام‌المنفعه و کارهای اصلاحی شهر را مطالعه و بررسی کنند و بعد بصورت پیشنهاد به مصادر امور تقدیم دارند تا هر گاه نقایصی در کار باشد برفع آن‌اقدام کنند و چنانچه نظریه مفیدی است مورد توجه و اقدام قرار دهند ،داخل گفتگو شدم و از افکار صائب ایشان استفاده بردم و خدمت بی‌ریای‌آقایان را در انجام خدمات اجتماعی و ملی تقدیر و تائید نمودم .

آقای مجاب ریاست جلسه را بر عهده داشتند و آقایان علینقی بهروزی ـ علی سامی ـ صدرالدین محلاتی ـ مصلح‌الدین امامی و احمد توسلی و علی‌میرزاده در جلسه‌حضور داشتند ، آقای مجاب‌باابیانات شیوای خود رئوس مسائل وخواسته های‌مردم را که در جهت ترقی و پیشرفت‌شهر میباشد ، عنوان نمود که مهمترین آن ساختمان فاضل آب (اگو) برای شیراز بود . ضمن اظهار خوشوقتی از اینکه شیراز باین درجه از کمال رسیده که احساس نیاز بداشتن اگو میکند گفتم هنوز پایتخت مملکت فاضل آب ندارد و در هیچ شهری جز اصفهان که وضعیت استثنائی دارد ، اقدام بساختمان اگو نشده، چند سال است این برنامه در آنجا در دست اقدام قرار گرفته و هنوز هم پایان نیافته و پیدایش این فکر ترقی خواهانه در اینجا نشانه آنست که اصلاحات شهری باین درجه رسیده که حالا وجود ساختمان اگو احساس میشود واین مسئله موجب کمال‌خوشوقتی‌است وبااقدامات‌سریعی که برای آبادی و عمران این شهر صورت گرفته و داشتن استانداری علاقمند و اصلاح طلب و مامورین شایسته دولت در این استان که اطلاع دارم همگی با حسن نیت وبا محبت همکاری دارند و با صداقت انجام وظیفه میکنند ،یقین‌دارم‌این‌امر مهم اصلاحی نیز جامه عمل خواهد پوشید و شهر شیراز برجستگی و پیشروی خود را از هرجهت بدست خواهد آورد .

مطلبی را که هیئت مشورتی‌بدنبال خواسته خود (ساختمان اگو) عنوان کردند این بود :

حالا که شیراز موقعیت خاصی پیدا کرده و همه روزه دسته دسته جهانگرد و یا شخصیت های خارجی برای دیدن آثار تاریخی بشیراز می آیند و از طرفی مورد توجه ساکنین خلیج فارس قرار گرفته و امسال عده کثیری از کویت و دیگر شیخ نشین ها باینجا آمدند باید ماسعی کنیم موجبات آسایش مهمانان خود را از هر جهت فراهم آوریم . مثلا اتوبوسرانی را بحد کافی توسعه دهیم ،تاکسی های‌لوکس رابیافزائیم، اقامتگاههائی طبق دلخواه مسافرین خلیج آماده کنیم و بالاخره شهر شیراز را از هر جهت مجهز سازیم بدین سبب پیشنهادات و نظریات ما اطراف این مسائل دور میزند که‌یقین داریم اولیای امور توجه مخصوصی بدان معطوف خواهند داشت .

وقتی مذاکرات‌جلسه هیئت‌مشورتی را با آقای پیرنیا استاندار فارس‌در میان گذاشتم احساس رضایت کامل در ایشان نمودم ، خوشوقت بودند که یك عده اشخاص که مورد احترام و اعتماد مردم هستند و کوچکترین غرضی جز خیر عامه ندارند ،در اطراف مسائل مختلف مورد نیازعامه بحث میکنند و تایید نمودند که از افکار اصلاح طلبانه ایشان استفاده میکنیم و نظریات مفیدشان را مورد توجه قرار میدهیم .

واما صحبت هائی که در جلسه باشگاه لاینز کردم بخاطر جلب توجه روسای ادارات و بازرگانان‌وشخصیت های فارس بود که درآن مجلس حضور داشتند و خواستم حضار رابه آنچه در آنسوی خلیج میگذرد بیشتر آگاه سازم ، بدین جهت‌درآن‌جلسه که برای صرف ناهار تشکیل شده بود پس از عرض تشکر و امتنان از دعوتی که هیئت مدیره باشگاه‌لاینز و آقای‌فتح‌اله مجاب دبیر کل جمعیت از اینجانب نموده‌بودبتفصیل پیرامون سفر خود صحبت کردم که خلاصه آنرا در شماره بعد بعرض میرسانم.

هرخانه‌ای لطفی دارد... لطف یك خانه مدرن به زیبائی پرده های آنست

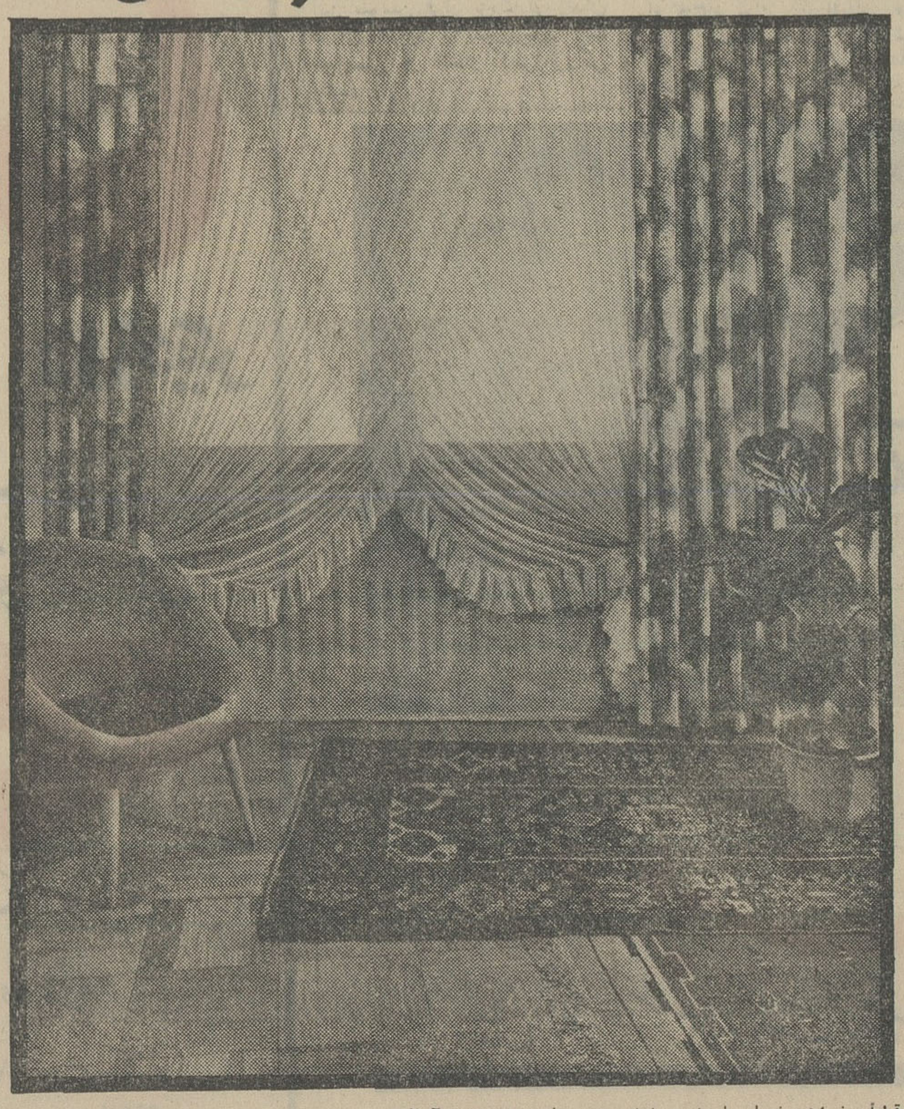

ازیك پرده خوب چه انتظاری دارید؟ قطعاً میخواهید زیبا ، بادوام و دارای طرح جالب و نگهداری‌آن‌آسان باشد. یا میخواهیدکه از هم بازنشود ، آب نرود و احتیاج به اطو هم نداشته باشد. درهرصورت بیش ازاین نمیتوانید ازیك پرده خوب انتظارداشته باشید وهمه این مشخصات در پرده های ترویرا جمع است. پرده های ترویرا باامتیازات برجسته خود برای اطاقهای شما ظرافت ، شکوه وزیبائی خیره‌کننده‌ای به ارمغان میآورند. ترویرا جلوه‌گاه زندگی شمارا زیباترمیکند. برای خرید پرده‌های ترویرا به مغازه‌های معتبرمراجعه فرمائید.

زندگی پرشکوه وزیبا با

ترویرا
TREVIRA®

نبلیغات‌فنزی ® علامت تجارتی ثبت شده متعلق به فارب ورکه هوخست آ.گ. فرانکفورت

روزنامه فروش

چهره آشنای شهر ما

ماجرا های تلخ و شیرین ازخاطرات دهساله روزنامه فروشی درتهران

نوشته: ن. همدانی

کارم راازصفر شروع کردم و امروز، شکر خدا، همه‌چیز دارم.
آقای خاتمی یك جیپ‌دارد که اتاق مخصوصی برایش ساخته وروزنامه هایش رابوسیله همین‌جیپ توزیع‌می‌کند. صاحب چندمیز است که‌بدست شاگردهایش سپرده و خودش سیار فعالیت میکند. آقای خاتمی نماینده روزنامه فروشهای تهران هم هست.

ذوقعلی ذوقی

*** ۱۲۰ کیلووزن و۹ فرزند**

آقای امیرخان از سنگین‌وزن‌ترین ودعین‌حال پراولادترین روزنامه‌فروش های تهران است. او ۱۲۰ کیلووزن دارد و ۹فرزند که‌سه‌تای آنها دخترند و بقیه پسر.

بزرگترین فرزندش که دختر است حالا درکلاس ششم دبیرستان درس میخواند و بزرگترین پسرش دانش آموز کلاس سوم دبیرستان است. سایر فرزندانش هم درکلاس های هشتم و ششم و پنجم و ... مشغول

بقیه در صفحه ۸

زودتراز همه بیدار میشود، دیرتر ازهمه میخوابدوبیشتر ازهمه راه میرود

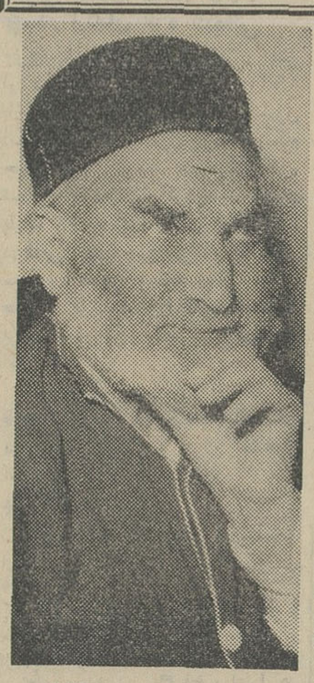

سید حسین میر خلیلی

فروشی میکنم.
او میگفت:
ـدرآنموقع در تهران روزنامه خیلی کم بود و جز اطلاعات روزنامه های دیگر فروشی نداشتند اما در دوره جنك بازار روزنامه خیلی گرم شد بطوریکه همه‌روزنامه های صبح وعصر بفروش میرفت وروزنامه های عصر سه چهاربار تجدید چاپ میشد. درآمدما هم‌خیلی خوب بود.
آقای ذوقی دوپسر و دو دختردارد. پسرهایش ۲۰ ساله و ۱۱ساله و دخترانش ۱۶ساله و ۸ساله هستند.
پرسیدم:
ـبچه ها درکارتان بشما کمك‌می‌کنند؟
خندید و گفت:
ـنه، آنها باید بدرسشان برسند. پسر بزرگم دیپلمش را گرفته وحالا زبان میخواند. پسر دیگرم کلاس ششم ابتدائی است. دختر بزرگم کلاس دهم رامیخواند و آن یکی دخترم درکلاس دوم دبستان است. البته پسرهایم در تعطیلات بدکه‌ام می‌آیند و کمکم میکنند.
آقای ذوقی سواد نوشتن ندارد ولی خیلی خوب میتواند بخواند.

*** همزمان باانتشارروزنامه اطلاعات**

آقای امیر خاتمی، کار روزنامه فروشی رااز روز انتشار اولین شماره روزنامه اطلاعات شروع کرده است. اوحالا ۵۲سال دارد و مسئول پخش منطقه ۲۲ تهران است.
آقای خاتمی درباره گذشته‌اش می‌گفت:
ـپدرمن باندازه یك کشور سویس ملك داشت واز اول دروازه قزوین تا دینارآباد مال اوبود ولی بعد حوادث روزگار همه‌این املاك ودارایی را از بین برد. من سیزده ساله‌بودم که بکار روزنامه فروشی پرداختم‌و درواقع داشت ـ می گرفتم وبه قلهك‌میرفتم واز آنجا پیاده بداد زدن و فروش روزنامه مشغول میشدم تا ساعت ۲ بعد از ظهر ... ساعت ۲ بعد ازظهر ناهارم‌را سر قبر ظهیرالدوله می ـ خوردم وبعد بشهر بر می گشتم و روزنامه اطلاعات را می‌گرفتم ودوباره به شمیرانات می رفتم و گاهی تا نصف شب همانطور مشغول داد زدن وروزنامه فروختن بودم.

*** ۱۲ سال قزاق**

از آقا سید حسین پرسیدم: قبل‌از اینکه روزنامه فروشی بکنی چه‌کار میکردی؟ گفت:
ـمن ۱۲سال قزاق بودم که ۶سال آنرا در تهران گذراندم و بقیه‌اش را درگیلان ... من از قزاقهایی بودم که در جنك بادوسها و بعد در جنك با میرزاکوچك خان شرکت داشتم. بعد که رضاشاه بتخت نشست من‌به تهران آمدم و چون خسته‌شده بودم از قزاقی استعفا کردم. چندسالی‌گشتم واستراحت کردم و آنگاه روزنامه فروشی را پیشه خود ساختم.

*** بعداز جنك اول**

آقای ذوقعلی ذوقی روزنامه فروش میدان شاهپور، هفتاد سال دارد و اهل آبشار زنجان است. او ازسی سال پیش روزنامه فروشی میکند و دکه‌ای در میدان شاهپور دارد. در باره گذشته‌اش چنین تعریف میکرد:
ـما از عشایر آبشار بودیم. در جنك بین‌المللی اول اسلحه ما را گرفتند وآنوقت پدرم مارابرداشت و بفومنات رفت وچندسالی آنجابودیم. بعد از مرك پدرم من بتهران آمدم و الان‌بیش از سی سال است که‌روزنامه

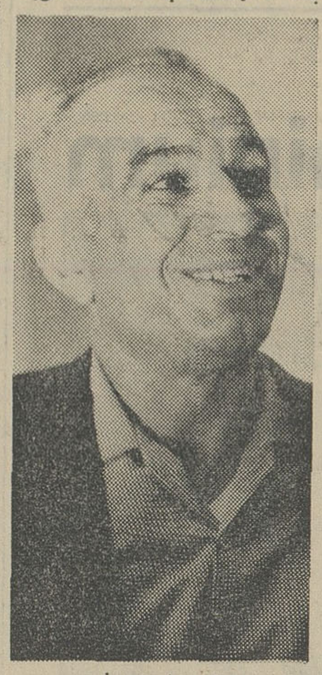

اسمعیل نبی فر

تهران آمدم و چون خسته‌شده بودم از قزاقی استعفا کردم. چندسالی‌گشتم واستراحت کردم و آنگاه روزنامه فروشی را پیشه خود ساختم.

*** بعداز جنك اول**

آقای ذوقعلی ذوقی روزنامه فروش میدان شاهپور، هفتاد سال دارد و اهل آبشار زنجان است. او ازسی سال پیش روزنامه فروشی میکند و دکه‌ای در میدان شاهپور دارد. در باره گذشته‌اش چنین تعریف میکرد:
ـما از عشایر آبشار بودیم. در جنك بین‌المللی اول اسلحه ما را گرفتند وآنوقت پدرم مارابرداشت و بفومنات رفت وچندسالی آنجابودیم. بعد از مرك پدرم من بتهران آمدم و الان‌بیش از سی سال است که‌روزنامه

عکسی از میز روزنامه فروشها

*** کهنسال ترین روزنامه ـ فروش**

آقای سید حسین میر خلیلی از روزنامه فروش های معروف‌وقدیمی تهران و شمیرانات است. او حالا بعلت کهولت و پیری چند سال است کار نمی کند و در خانه خود در «کنار محله» دربند(شمیران) استراحت می کند.
آقای سید حسین در حدود هفتاد و پنجسال دارد و مردی خوش منظر ودوست داشتنی است.
او می گفت:
ـمن از سال ۱۳۱۳ بکار روزنامه فروشی‌پرداختم. یکسال در تهران، اول ناصریه روزنامه می فروختم و بعدفروش‌روزنامه‌درشمیرانات رابعهده گرفتم. ساعت ٤ صبح می آمدم و روزنامه های صبح راازمحمد سقا ـکه آنموقع توزیع جراید را دردست پخش مطبوعات در تهران» بوجود آمد. این شرکت با مشورت خود روزنامه فروشها تهران را به ۲۳ منطقه تقسیم کرد و برای هر منطقه مسئول پخشی تعیین نمود. حالا هرروز صبح و عصر، مسئولین منطقه ها روزنامه ها و مجلات را به تعداد مورد نیاز منطقه خود ازشرکت پخش مطبوعات تحویل می گیرند و در اسرع وقت بین روزنامه فروشان منطقه شان توزیع می کنند. باین ترتیب هرروزنامه فروش به تعدادی که می تواند بفروشد روزنامه و مجله در محل کارش تحویل‌میگیردو دیگر احتیاجی به کشمکش و جنجال و حرص و جوش زدن پیدا نمی ـ کند.

*** میزداران و سیارها**

روزنامه فروشهای تهران دو دسته‌اند: یکدسته در نقاط مخصوص شهر میزیادکه دارند و یکدسته با موتور یادوچرخه میگردند وسیار هستند.
معمولا مسئولین منطقه ها، هرکدام چند میز دارند که بوسیله شاگردهایشان اداره می شود و خودشان سیار هستند که هم‌روزنامه سایر روزنامه فروشان منطقه را توزیع می کنند و هم برای‌مشتری های ثابتی‌که دارند روزنامه میبرند.
بدنیست‌بدانید که میزهای‌روزنامه فروشی در نقاط پر جمعیت و پر رفت‌و آمد شهر سر قفلی دارد و سرقفلی یك میز ـ که ظاهرا یك تخت چوبی کم ارزش است. در بعضی جاها سربه چندین هزار تومان میزند. این میزها بین خود روزنامه فروشها و مسئولین منطقه ها خرید و فروش می شود ودست بدست می گردد.
حالا که با وضع عمومی روزنامه فروشهای تهران آشنا شدید، بهتر است پای صحبت چند روزنامه‌فروش هم بنشینیم و از درددلهاو خاطره هایشان بشنویم.

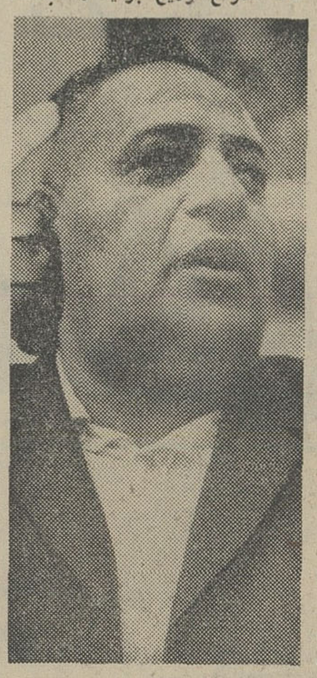

امیر خاتمی

*** فرزندانش را بهر زحمتی باشد بمدرسه میفرستد**

*** دشمن برف و باران و ناخنکچی است!**

*** اگرهم بمدرسه‌نرفته‌باشد سواد خواندن دارد و در مسائل سیاسی صاحب نظر است**

هرروز غروب، زنك در منزل شمارا بصدا در می آورد وشما را از انتظاری آزاردهنده‌میرهاند وعطشی‌رادر وجود شما تسکین میدهد.
هرروز صبح و عصر، لحظه‌ای مقابل میزش درنك می کنید، نظری به بساطش می‌اندازید، سلامش‌را جواب میدهید و گاهی‌احوالی از او میپرسید.
بدون اینکه اورا زیاد بشناسید و حتی نامش‌رابدانید یکنوع دلبستگی نسبت بوی احساس می کنید. اگر روزی ساعتی تاخیر کند نگران می ـ شوید و دم در خانه بانتظارش می‌ایستید و چون صدایش از دور بلند می شود آرامش و سروری بشما دست میدهد.
او: پیك شادی و غم، وسیله ارتباط شما با دنیا و کشور و اجتماع، آشنا ترین چهره شهر ما، یعنی‌روزنامه فروش است.
انسانی شریف و زحمتکش که کمتر از همه می خوابد، بیشتر از همه راه میرود، همه جادیده می شود ولی کمتر کسی با روح، زندگی و عمق احساسات او آشناست. ومن امروز می خواهم شما را بااین طبقه فعال و پرکار بیشتر آشنا کنم.

*** از ۵ صبح تا ۱۱ شب**

روزنامه فروش از صبح خیزترین مردم شهر ماست. او ساعت ۵صبح ازخانه اش بیرون می آید وتاساعت ۱۱ شب در میان مردم و اجتماع‌به کاری‌پرزحمت اشتغال دارد. او با همه طبقات اجتماع، از فقیر ترین اشخاص گرفته تا ثروتمندترین و مشهور ترین رجال کشور سرو کار دارد و یك «جامعه شناس»خودساخته است.
او خیلی خوب میداند که مردم جنوب شهر به چه مسائلی بیشتر علاقه و توجه دارد و مردم شمال شهر چه اخباری‌را بیشتر می‌پسندد. بنابراین تعجب نکنید اگر به بینید روزنامه فروشی در میدان گمرك‌داد میزند: «قتل و جنایت در قزوین.. کشته شدن دختری بدست پسر» وچون به میدان فردوسی میرسد داد میزند: «آخرین اخبار جنك ویتنام، سوء قصد بجان رئیس جمهور آمریکا»!

*** دشمن باران و برف**

روزنامه فروش دشمن برف و باران است زیرا در روزهای بارانی سخت‌به زحمت می افتد از یکطرف بخاطر میزش که زیر برف و باران استو از طرف دیگر بخاطر اینکه مردم کمتر در کوچه و خیابان‌میمانند ودر نتیجه فروش روزنامه و مجله کمتر می شود.

*** روشنفکر و فهمیده**

روزنامه فروشها طبقه ای‌روشنفکر وفهمیده هستند. مسائل روزرا خیلی خوب درك می کنند، افکارشان‌روشن وعمیق است، از سیاست سردر می آورند و اغلب سواد دارند. عده‌ای از آنهامدرسه رفته ودرس خوانده هستند ولی عده ای هم فقط در اثر دقت در روزنامه ها و مجلات‌باسواد شده‌اند بطوری‌که خیلی خوب‌ازعهده خواندن ودرك مطالب روزنامه ها بر می آیند ولی نوشتن نمی دانند.
همه آنها بخانواده و فرزندان خود دلبستگی عمیق دارند و به‌آینده فرزندانشان سخت علاقه نشان می‌دهند کما اینکه همه روزنامه‌فروشهای متاهل فرزندان خودرا به مدرسه‌می‌فرستند وبا وجود اینکه درآمدشان چندان قابل توجه نیست، پسران‌و دخترانشان رابادامه تحصیل‌تشویق میکنند و بافداکاری وازخود گذشتگی وسایل تحصیل آنها را فراهم‌می نمایند.

*** وضعی مرتب**

درتهران در حدود ۵۰۰ نفر بکار روزنامه فروشی اشتغال دارندکه بین آنها از پیرمرد هشتاد ساله تاپسر بچه دوازده ساله دیده می شوند.
در قدیم اینعده برای گرفتن روزنامه ومجلات در زحمت بودند چون‌بایستی برای گرفتن مجلات وروزنامه های صبح، از ساعت ٤ صبح‌جلوی‌توزیع صف می کشیدند و روزنامه های‌عصر راهم بهمین ترتیب از اداره روزنامه ها می گرفتند. آنها که جوان و زبرو زرنگ بودند زودترمی‌توانستند روزنامه بگیرند ولی پیرمرد ها و بچه ها عقب میماندند و گاهی اصلا موفق نمی شدند روزنامه بگیرند و یا از بس دیر بمحل می رسیدند روزنامه هایشان روی دستشان میماند چون مشتریها از آنها که زودتر رسیده بودند روزنامه خریده بودند. در آنموقع هرروزنامه‌فروشی بهمه جا میرفت و همیشه میان روزنامه فروشها بخاطر تجاوز به منطقه فروش همدیگر جنك و نزاع بود.
پنجسال پیش برای سرو صورت دادن باین وضع سازمانی بنام«شرکت

آگهی احضار

بدینوسیله به غیرنظامیان ۱ ـ لطفعلی شغل (شاگرد قهوه‌خانه) که پدرش درمیدان گمرك خیابان سیمتری بارفروشها مغازه سلمانی داشته.
۲ـ باقرتر که مشخصات‌بیشتری از وی در دست نیست که باتهام ایجاد بلوا و آشوب وغارت ۱۵ خرداد ٤۲ دراین بازپرسی تحت پیگرد قرارگرفته‌اند ابلاغ میگردد چنانچه از تاریخ نشر این آگهی تادوماه دیگر خودرا معرفی‌ننمائید برابر ماده ۱٤٦ قانون دادرسی و کیفر ارتش درمورد پرونده‌نامبرده اقدام قانونی خواهد شدالف۶۳۸۲
بازپرس شعبه ۱ لشگر۱ گارد
۱ـ۳ آـ ۳۰۸٤۲

فقط ۵ روزدیگر
فرصت دارید
تاباپرداخت حتی یکصدریال
بحساب شماره ۷۰۰ پ
درپیکار بابیسوادی شرکت کنیدوازاین جوائزبزرگ استفاده نمائید
۷ اتومبیل یکجا برای یکنفر
۷ کیلوطلای ناب برای۷نفر
۷۰ من نقره خالص برای ۷۰ نفر

عایق پشم شیشه
ساخت ایران

شرکت مهندسی سارا ول
تلفن ۶۱۲۲۲۹ ـ ۴۳۹۵۲

ایران طیور
تاسیس ۱۳۲۲
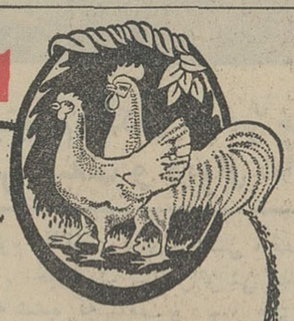
سازنده مطمئن‌ترین ماشینهای جوجه‌کشی ولوازم مرغداری
همگام با پیشرفتهای صنعت مرغداری درایران است
کاتالوگ مجانا ارسال میشود.
تهران: شاهرضا ـ میدان فردوسی تلفن ۶۶۱۰۹ تلفن کارخانه ۹۵۳۹۸۹

گلستان فوزی تویسرکانی منتشر شد
این همه مطلب دراین‌کتاب؟! آـ۲۸۹۵۸

قرص میسیدون
مسکن دردها، ضد سرماخوردگی

حادثه‌در «ویشی»
اثر: آرتورمیلر توسط: گروه تئاتر مهر
نمایشنامه‌ئی برپایه روابط فردی انسانی
از اول آبان تا ۱۳ آبان در انجمن ایران وآمریکا ـ عباس آباد ـ ۸شب

دسوتو کاغذدیواری قابل شستشو ساخت آمریکا نماینده انحصاری سایه روشن خیابان قدیم شمیران ـ تلفن: ۷۵۱۱۱ ـ ۷۵۰۰۰

روزنامه فروش

بقیه از صفحه ۷

تحصیلند .

★ مقایسه درآمدها

از آقای خاتمی پرسیدم :

ـشما چهل سال پیش چقدر درآمد داشتید وامروز چقدر درمی‌آورید ؟ خندید و گفت :

ـآنموقع روزی ۱۵ـ۲۰ ریال درمی‌آوردم ودر هفته ۶ـ۷ تومان پس‌انداز داشتم ولی حالا روزی ۵۰ـ۶۰ تومان درآمد دارم ددصورتیکه از پس انداز هیچ خبری نیست !

★ بمباردمان پاریس !

ازامیرخان درباره خاطره هایش پرسیدم ، گفت :

ـدرآندوره مثل امروز نبود که مردم به‌روزنامه عادت داشته باشندو آنرا مرتب بخرند . آنموقع هروقت خبر مهمی بود مردم روزنامه‌میخریدند والاروزنامه ها میماند و بادمیکرد ! اما من در فروختن روزنامه یدطولایی داشتم برای اینکه میدانستم چه چیز هایی راداد‌یزنم که‌مردم را جلب‌کند. وقتی من تیتر های روزنامه راداد می‌زدم مردم‌دوم جمع‌میشدند و بااشتیاق عجیبی حرفهایم راگوش میکردند و اگر سواد و پول داشتند حتما روزنامه میخریدند .

من در راه آهن معمولا تیتر حوادث جنایی راداد میزدم ودر استانبول تیتر اخبار خارجی را ... وباین ترتیب‌همه جا مشتری داشتم .

بعد هاکه ژورنال دوتهران منتشر شد من سعی کردم چند کلمه‌فرانسه یاد بگیرم تابتوانم تیتر این روزنامه را بهمان زبان فرانسه داد بزنم .یك روز یك خانم فرانسوی مرا دید و پرسید :

ـدرروزنامه چه‌خبر ؟

گفتم:

ـمادام ، بمباردمان پاریس !

خانم که خیال کرده بود سربه‌سرش میگذارم عصبانی شد و لنگه کفش خودرا درآورد و بمن حمله‌کرد ولی من ژورنال دوتهران‌را جلوچشمش گرفتم و گفتم :

ـخانم وقتی روزنامه این خبر را نوشته چرابمن تندی میکنید .

خانم روزنامه را خواند و آنوقت‌با شرمندگی از من معذرت خواست و گفت که‌هرروز روزنامه‌ای برایش‌ببرم، (این مکالمات بزبان فرانسه انجام شده و آقای خاتمی آنرا بهمان‌زبان فرانسه برایم تعریف کرد.)

البته این خاطره مربوط به دوره جنك بین‌المللی دوم است .

★ اولین شب روزنامه فروشی من

آقای اسمعیل نبی‌فر یکی دیگراز روزنامه فروشان باسابقه تهران است که ۲۷ سال‌است باین کار اشتغال دارد و اکنون مسئول منطقه ۷تهران است .

او میگفت :

ـمن اولها درسرآب وزیر پیش یك میوه فروش کار میکردم. وقتی‌روزنامه فروشها می‌آمدند و روزنامه هایشان راداد میزدند من خیلی خوشم می‌آمد وبالاخره تصمیم گرفتم روزنامه فروشی کنم . یك روز جلوی روزنامه فروشها را گرفتم و گفتم بمن هم روزنامه بدهید بفروشم ولی آنها قبول نکردند و گفتند باید پیش محمدسقا بروی . رفتم پیش سقا، اوهم بمن روزنامه نداد‌و گفت روزنامه فروشها مرا قسم داده‌اند که‌روزنامه فروش تازه نگیرم وچون سماجت کردم مرا فرستاد پیش سیدحسین که‌در توپخانه روزنامه میفروخت واو مرابشاگردی پذیرفت . شب اول چند شماره ازیك روزنامه بمن داد‌که بفروشم . من از توپخانه تا سرآب وزیر دویدم و داد زدم «روزنامه چهارشاهی» کسی حتی یك شماره هم نخرید. صبح روزنامه هارا آوردم ریختم پیش اوستا وگفتم:

ـبمن‌روزنامه اطلاعات بدهید بفروشم.

این روزنامه‌را کسی نمیخرد .

باین‌ترتیب بود که کارمن شروع شدو کم‌کم وارد جرگه روزنامه‌فروش ها شدم .

★ برای هر شلاق ده شاهی!

در دوره جنك بازار روزنامه خیلی گرم بود من دوچرخه داشتم و جوان زرنگی بودم . از همه‌زودتر روزنامه‌ام را میگرفتم و خودم را باستانبول ـ (مرکز شهر آندوره) میرساندم . آنجامردم‌دورم‌رامیگرفتندوروزنامه‌هایم را روی دست میبردند . یك روز ،در آن بحبوحه جنك مردم چنان بمن هجوم کردند که از ترس جانم روزنامه ها را پخش کردم در هواو در رفتم !

در آنموقع سه نفر بودند بنام عزیز اسمعیل خان وبرادرش ومحمود باباغلام که روزنامه اطلاعات را توی چادر شب میریختند و با درشکه به استانبول می آوردند . آنها برای اینکه هر چه زودتر بمقصد برسند با درشکه چی قرار میگذاشتند که علاوه بر مزدش برای هر شلاقی که به اسب میزنددهشاهی‌بوی بپردازند!

※ بهترین خاطره

آقای اسماعیل نبی فر چهل‌وچهار سال دارد و در هیجده سالگی ازدواج کرده وسه دختر و سه پسر دارد . پسر بزرگش ۲۲ ساله‌است وبتازگی پس از گذراندن خدمت نظام درسپاه دانش بکار مشغول شده پسردیگرش هم دیپلمه است . دخترانش ۱۱و۹و۸ ساله هستند و درس میخوانند و یك پسرش هم پنجساله است . همسرش زن هنرمندی است که کلاس خیاطی و گلدوزی و گلسازی دارد .

او میگفت : بهترین خاطره من مربوط بروزی است که سپاهیان دانش در خیابان رژه میرفتند و پسر متهم بین آنها بود . من دو حلقه گل بگردن سپاهیان دانش انداختم و زیر پایشان گل ریختم.

★ عاشق فوتبال

آقای نبی فرعاشق فوتبال است و غیر ممکن است در تهران مسابقه فوتبالی انجام شود و او بتماشایش نرود . روزی که قهرمانان ایران ـ پیروزمند از هند بر میگشتند او و دوستانش دو شب تا ساعت بعد از نیمه شب در خیابان ها ،بانتظارآنها ماندند و راه آنها را گلباران کردند.

*** امان از ناخنکچی‌ها**

آقای نبی‌فر دل پر خونی از دست ناخنکچی ها داشت . آنها که می خواهند روزنامه ها و مجلات رامفت و مجانی سر میز روزنامه فروشها بخوانند. میگفت :

ـ گاهی کسانی می آیند و بمن میگویند :«آقا اجازه بدهید برنامه سینما ها را در روزنامه نگاه کنم » من از دست اینها لجم میگیرد ومی گویم : « شما که ده تومان خرج‌می کنی بسینما میروی، چرازورت می آید چهار قران بدهی و یك روزنامه بخری !»

※ مشتریهای بد حساب !

گله‌دیگر آقای نبی فر و سایر روزنامه فروشها از بعضی مشتری‌های بد حق و حساب بود و میگفتند:

ـ گاهی کسانی‌پیدامیشوند که‌یك ماه و دو ماه مجله و روزنامه از ما میگیرند و بعد یکروز که بسراغشان میرویم می بینیم اسباب کشی کرده و رفته‌اند . سالی سیصد چهار صد تومان‌ما را اینجوری مردم بالا می کشند !

در این باره آقای خاتمی داستان با مزه‌ای تعریف میکرد . میگفت :

ـ آقایی در منطقه کار من می نشست و یك روز آمد و بمن گفت : « آقا هر دو روزنامه شب و همه مجلات هفتگی را برای من بیاور وماه بماه بیا حسابت را بگیر .» منهم‌قبول کردم . سر ماه که رفتم پول‌بگیرم خانمش گفت «آقا رفته مسافرت ،می آید و پولت را میدهد . » من چیزی نگفتم و بر گشتم چند وقت گذشت یکروز خانم آمد سر میز من در حالیکه در یك بقچه چند پارچه مس آورده بود گفت : « این مس ها را گروی بگیرو بیست‌تومن بمن بده چون مهمان دارم و آقا هم در خانه نیست.» من بیست تومن باو دادم و مسها را هم پس دادم‌و گفتم : «شما مشتری من هستید خانم . این حرفهاچیست!» عصر همانروز آقا آمد و گفت :

«امیر خان ، امروز بیست تومن به خانم من دادی ، ده‌تومن هم بمن بده ، سر برج میدهم .» من که‌دیگر پولی‌دربساط نداشتم معذرت خواستم واو چیزی نگفت و رفت . روز بعد که در خانه‌اش رفتم، گفتند آقا و خانم دیشب اسباب کشی کردند و از اینجا رفتند !...

بله ، ما این گرفتاریها را هم داریم ولی از حق نباید گذشت که اینروز ها مردم خوش حسابترشده‌اند و اکثر مشتریهایمان بموقع بدهی‌هایشان را میدهند.

از آقای نبی فر در باره درآمد روزنامه فروشها پرسیدم ، گفت : یك روزنامه فروش روزانه ۱۲ الی ۲۰ تومان درآمد دارد ویك شاگرد روزنامه فروش روزی ۸الی۱۰ تومان مزد میگیرد .

*** مسئولین ۲۲ منطقه**

در پایان این مقال بدنیست شمارا با مسئولین مناطق ۲۲ گانه تهران که روزنامه های صبح و عصر و ـ مجلات توسط ایشان‌دراختیارروزنامه فروشهای سراسرتهران قرارمیگیرد آشنا کنیم :

آقایان : حاج هاشمی ، محمد حسین قلعه خندانی ، عزیز فارسی، شریف شریف زاده،رضاقلی عباسی، سیدابراهیم رضوی عراقی ، اسمعیل نبی فر ، اصغر شیرخانلو ، حسن ملتخواه ، قاسم شیر خانلو ،سید محسن ارجستانی ، امامعلی قدیری ، اصغر زارعی ، احمد خباز ، منصور اعزازی ، حسین یوسفی ، محمد افشار ، غلام شهروز ، نصرت آزاد خوانی ، مجتبی یعقوبیان ، اسمعیل شاهدوست و امیر خاتمی .

فرارهای بزرگ جاسوسی

جاسوسی انگلستان بود در برلن اطلاعات محرمانه ذیقیمتی بمامورین شوروی میداد بطوری که رئیس دادگاهی که در سال ۱۹۶۱جرج بلیك را محاکمه میکرد گفت : **او بادادن‌اطلاعات بسیار محرمانه‌و ذیقیمت فعالیت پس از جنك جاسوسان انگلیسی را خنثی‌کرد. جرج بلیك موفق شده بود ۴۲ جاسوس شوروی را که دردستگاه های متفقین کار میکردند فراری دهد و بهمین جهت به ۴۲ سال زندان محکوم گشت .**

※ مورد توجه زنان

جرج‌بلیك هلندی الاصل بودو بعلت آنکه خوش سیما و خوش قامت بود مورد توجه‌زنان قرار داشت‌وبهمین جهت اسرار زیادی از طریق آشنائی با زنان دیپلمات های غربی بدست‌آورده‌بود.

صنعت جاسوسی

فرار جرج بلیك‌بار دیگر جهان را در برابر فعالیت شدید جاسوسان که حتی در زمان‌صلح باوج خود رسیده است قرارداده.

روزنامه فرانس سوآرمینویسد در عصر ما جاسوسی بعنوان‌یك صنعت‌وسیع خودنمائی میکند . در این صنعت تنها ۲۰ هزارنفر در آمریکا مشغول کار هستند .امروز دیگروسیله جاسوسی مانند دوران پیش از جنك دوم نیست . امروز جاسوسان بوسائل بسیار دقیق و کوچکی جهت جاسوسی مجهزاند دریك دکمه سردستی ممکن است یك فرستنده قوی کارگذاشته‌شده باشد ویایك عروسك کوچك‌روی میز یك میکروفن باشد . از آن جهت‌که‌طی جنك اخیرشرق‌وغرب دریافتند فعالیت جاسوسان تاچه حد در پیروزی آنها موثر است پس از جنك در توسعه صنعت‌و هنر جاسوسی همانقدر تلاش‌شد که در زمینه ساختن سلاحهای‌اتمی وموشکهای هدایت‌شونده . زیرا یك جاسوس ممکن است‌اطلاعاتی بدست آورد که مفید تراز‌عملیات یك لشگر مجهزبسلاحهای مدرن ویاچندین بمب اتمی باشد .

جاسوس باید در هر کاری‌سر آمدیگران باشد معذلك رفتاراو طوری باشد که همه تصور کنند احمقی بیش‌نیست.

*** تجزیه‌ادرار**

روزنامه‌اورور ضمن اشاره به عملیات جاسوسان مینویسد : در سال ۱۹۶۱ عوامل «سیا» (سازمان اطلاعات آمریکا)موفق شدندبطور ماهرانه‌ای حتی ادرار خروشچف‌را بدست آورده وآنرا تجزیه کنندو دریابند رئیس دولت شوروی تاچه حد سلامت است .

اورور مینویسد :درسال۱۹۶۱ هنگامی که خروشچف و کندی برای مذاکره به وین‌آمدندنخست وزیر شوروی از یك بیماری‌زهروی رنج میبرد . پزشکان مخصوص خروشچف‌محرمانه‌ازیك‌آزمایشگاه وین طلب کردند ادرار خروشچف را تجزیه کند. دوتن از مامورین شوروی ادرارخروشچف رامحرمانه به آزمایشگاه بردند امابعدا معلوم شد عوامل سیا قسمتی ازادرار خروشچف رابدست آورده آنرا به آمریکا فرستادند وشیمی دان های«سیا»پس از تجزیه دریافتند خروشچف بیماراست.

اقمار مصنوعی جاسوسی

اما مهمترین پیشرفتی که در صنعت جاسوسی صورت گرفته استفاده از اقمار مصنوعی‌جاسوسی است . آمریکا بکمك‌اقمارمصنوعی جاسوسی یك هفته‌قبل از انفجار سومین بمب اتمی چین کمونیست دقیقا اعلام کرد چین کمونیست درچه روز وچه‌ساعتی سومین بمب اتمی‌خودرا منفجر میکند واتفاقا پیش‌بینی آمریکا درست درآمدو درساعت معین سومین بمب اتمی چین منفجر شد

★ میکروفن درسفارتخانه

قرار دادن میکروفن درسفارتخانه هایك شیوه جدید جاسوسی بود که دوسال‌قبل کشف گردید . بدین ترتیب که سفارت آمریکادرمسکو دریافت‌لای‌دیوارهای‌سفارت امریکا درمسکووسایر کشورهای کمونیستی میکروفن کار گذاشته شده واین میکروفن ها هرگونه مذاکرات محرمانه در سفارت آمریکا رابه اطلاع جاسوسان شوروی میرساند. عوامل ضدجاسوسی آمریکا تصادفا موفق بکشف این‌میکروفن هاشدند و از آن پس قرار دادن میکروفن در سفارتخانه ها از مد افتاد.

※ جاسوسی درچمدان

درسال ۱۹۶۳ خبری از رم در جهان پخش شد که همه مردم جهان را در حیرت فروبرد و آن قرار دادن یك جاسوس دریك چمدان جهت بردن آن به قاهره بود.

مردی که مامورین مصری‌اورا در چمدان قرار داده بودند «مرد خای » نام داشت و متهم بود که بدستورات سازمان جاسوسی‌مصر توجه نکرده . مامورین مصری مصمم بودند مرد خای را بقاهره برده و او را به قتل برسانند.

هنگامیکه مامورین مصری‌چمدان حامل مرد خای را تحویل گمرك فرودگاه رم دادند تاچمدان را به قاهره بفرستدیکی ازمامورین گمرك ناله ضعیفی شنید و بشك افتاد . وقتی چمدان را گشودند مردی را در حالیکه باو داروی بیهوشی خورانده شده بود داخل چمدان یافتند.

※ فرار موسولینی

اما جالب ترین فرار دادن یك زندانی بهنگام جنك صورت‌گرفت وآن در مورد موسولینی‌بود .

یك خلبان آلمانی بدستورهیتلر موفق شدبه‌محل بازداشت‌موسولینی رفته و اورا برباید و موسولینی وارد برلن شد اما مجددا هیتلر باو دستور داد به ایتالیارفته ودرراس نیرو های طرفدارانش علیه‌مخالفین بجنگد اما سرانجام موسولینی‌به دست‌پارتیزانها کشته شد .

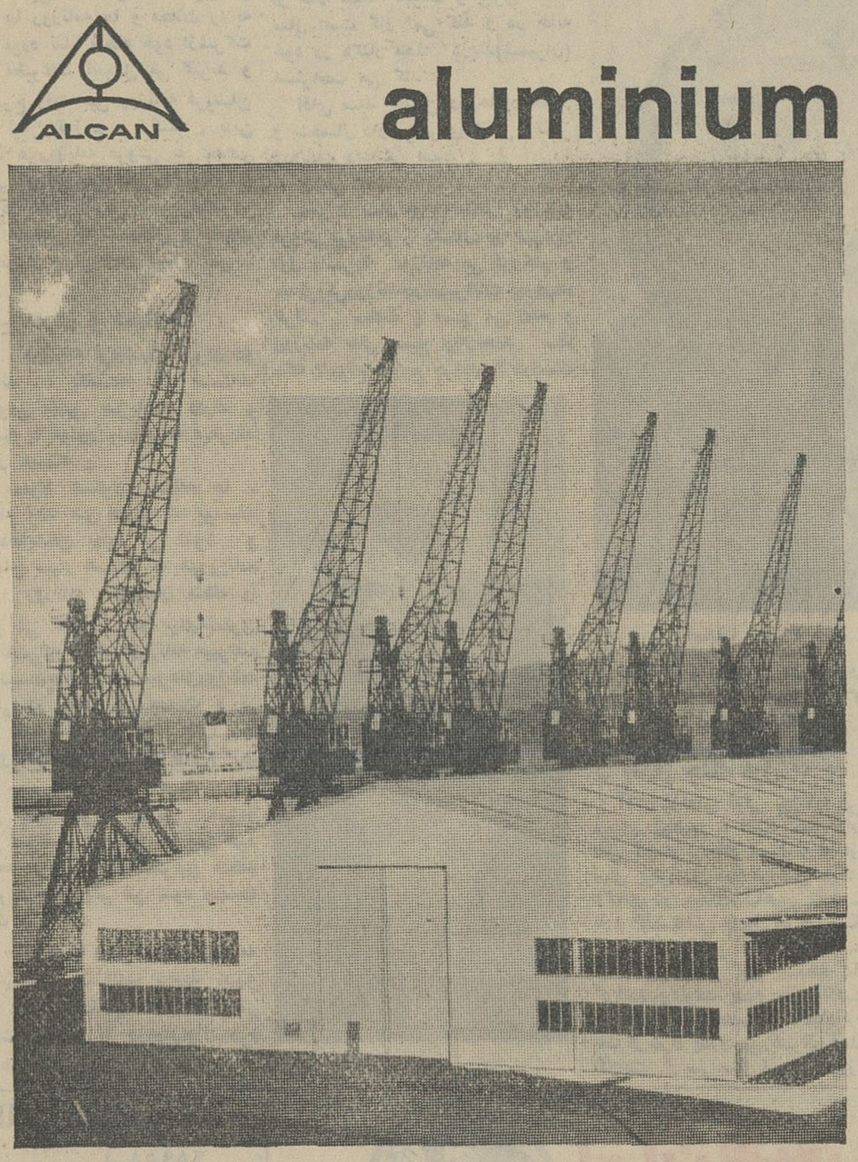

aluminium

ALCAN

ورق موج‌دار آلومینیوم(آلکان) بامو جهای عمیق‌مخصوص پوشش سقف و دیوار ها و غیره

ورق های موج دار آلومینیوم (آلکان) برای پوشش سقف و دیوار انبارهای بزرك‌وغیره از هر لحاظ مناسب است . اخیرا یك انبار ترانزیتی عظیم بطول دویست متر در یکی از بنادر زلاند جدید ساخته شده که سقف‌و دیوار های آن تماما از اینگونه ورق‌های آلومینیوم پوشیده شده است و دو انباردیگر هم از همین نوع دردست ساختمان است . پوشش خارجی این انبار ها ازورق های موج دار ضد تشعشع ساخته شده وسقف و دیوار ها با پیچ‌ومهره های‌ویژه آلومینیومی (پیچ و مهره قلاب وقلاب گونیا)باسکلت فلزی محکم میشود .

نمایندگی فروش ما در ایران اطلاعات بیشتری دراین‌خصوص بشما میدهد .

نمایندگی فروش در ایران :
شرکت سهامی ایرانشهر-
تهران
شماره ۶۹۵ خیابان فردوسی
تلفن - ۳۶۰۲۰

ALCAN S.A.
3022 Zurich,
Suisse.

آگهی تغییر نشانی

باطلاع میرساند که محل شرکت سهامی کولاك‌ایرمك بنشمانی زیرمنتقل گردیده . خیابان ویلای جنوبی خیابان دامغان تلفن‌شماره ۲۸۰ تلفن ۴۶۹۷۲ و ۴۲۳۴۴

دبیت‌ابریشمی گازر-اصفهان

سه دستگاه آرایش‌صورت

مخصوص آرایشگاهها بقیمت عادلانه بفروش میرسد نخت‌جمشید چهار راه بهار آرایشگاه هرمین

گم شده

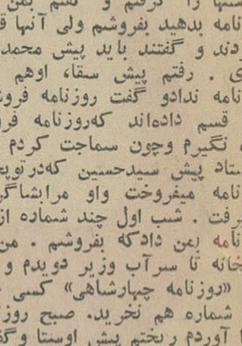

عزیزشهرت صفری فرزند اسداله «عکس بالا» مدت۵ ماه‌است‌که ازمنزل خود خارج گردیده و تاکنون‌مراجعت ننموده است.

خواهشمند است اگر از نامبرده اطلاعی دارید به آدرس رشت -جاده خانه -کافه علی اسدی خانواده وی را آگاه سازید.

نیازمندیها

استخدام

آگهی تشریفات کل شاهنشاهی

تشریفات کل شاهنشاهی یك نفر مترجم درجه یك انگلیسی و یکنفر مترجم درجه یك فرانسه که تخصص وتسلط کامل دراموز ترجمه داشته باشند از طریق مسابقه بخدمت می ـ پذیرد .

داوطلبان میتوانند از تاریخ پنجم آبان الی‌پنجم آذر ماه ۱۳۴۵ با در دست داشتن مدارك زیر برای ثبت‌نام به تشریفات کل‌شاهنشاهی مراجعه نمایند .

۱ـدونوشت مصدق شناسنامه که بیش از سه ماه از صدور آن‌نگذشته باشد .

۲ـ گواهینامه عدم سوء پیشینه کیفری که بیش از دوماه از صدور آن نگذشته باشد .

۳ـ فتوکپی برك خاتمه خدمت زیر پرچم یامعافی

۴ـ عکس ۴×۶ شش قطعه

دونفر بانو برای کاردر مطب

با حقوق مکفی استخدام می‌شوند خیابان فردوسی مقابل بانك ملی‌پس انداز دکتر معانی

بچند نفر مستخدمه آشنا

بزبان انگلیسی جهت‌منزل خارجیان نیازمندیم تلفن ۶۱۳۵۴۸ آ-۲۱۵۸ ۱-۳

آگهی استخدام مهندس

وزارت کشور بمنظور تاسیس و تشکیل دفاتر مهندسی شهرداریها در مراکز استانها و فرمانداریهای کل عده‌ای مهندس در رشته های معماری‌ـ راه و ساختمان‌ـ برق و آب استخدام مینماید .

داوطلبان واجدشرایط میتوانند از این تاریخ تاآخر آبان ماه جاری همه روزه ازساعت۸تا۱۳ برای‌کسب‌اطلاعات لازم و آگاهی از شرایط استخدام و تسلیم تقاضا نامه و مدارك تحصیلی و استخدامی خود بدفتر کل فنی‌وزارت کشور (امور آموزشی فنی) مراجعه نمایند . الف ۶۴۰۳

ازطرف وزیر کشور

شرکت سهامی صنعتی پهناب ایران

احتیاج به دونفر ویزیتور صنعتی‌دارد. حداقل تحصیل متقاضیان دیپلم و سن آنان باید بین ۳۵ـ۴۵ باشد . متقاضیان مشخصات کامل و سوابق کار باذکر آدرس خود بانضمام یك قطعه عکس به صندوق پستی ۳۲۲۲ ارسال دارند .

IRAN AIR

هواپیمائی ملی ایران «هما»

آگهی استخدام مهماندار

هواپیمائی ملی ایران برای تکمیل کادر مهماندار هوائی (درپروازهای داخلی‌وبین‌المللی) چند نفر مرد ودوشیزه یابانوی مجرد از طریق مصاحبه و آزمایشات با شرایط ذیل با حقوق مکفی استخدام مینماید.

۱ـ سن بین ۱۹ تا ۲۶سال

۲ـسلامت کامل

۳ـ سپردن تعهد خدمت‌برای حداقل سه سال

۴ـ گواهی‌نامه تحصیلات‌دوره دوم متوسطه

۵ـ دانستن زبان انگلیسی

۶ـ برك معافیت یاخاتمه خدمت وظیفه (برای آقایان)

داوطلبان واجد شرایط‌فوق‌با در دست داشتن ۳ قطعه عکس ۴×۶ ویك برك رونوشت شناسنامه و مدرك تحصیلی از تاریخ نشر این آگهی تا ۴۵/۸/۳۰ در روزهای شنبه‌و یکشنبه وسه‌شنبه و پنج‌شنبه‌از ساعت ۴تا۷ بعد ازظهر به‌شعبه استخدام کارگزینی هواپیمائی ملی ایران واقع‌در خیابان‌سعدی کوچه بانك‌تجارت خارجی‌ایران مراجعه نمایند.

۵ـ۱ آ-۳۰۸۱۴

ماشین زویس فارسی

تمام روز با حقو ق(۳۰۰) تومان استخدام میشود تلفن (۳۶۷۱۱)

به سه نفر کارگر نجار

صندلی ساز دونفر کارگر استادکار رویه‌کوب وسه نفر شاگرد رویه‌کوب نیازمندیم. داوطلبین از ساعت ۴الی ۷ر۵ بعد ازظهر به موسسه زندگی‌نو تخت‌جمشید ،چهارراه فیشرآبادشماره ۳۱۱ مراجعه نمایند.

تانکرآب
تلفن ۷۷۱۹۹۹

توکل بار
بارکش‌شهروحومه
تلفن ۲۲۲۲۲

یکنفرموزع بادوچرخه‌باموتور

دو روز در هفته مورد احتیاج است. تلفن ۳۶۷۱۱

شرکت اعتبار وتخفیف

چند نفر خانم وآقای تحصیلکرده را جهت نمایندگی استخدام مینماید. خیابان نادری‌خیابان همایون شماره ۲۴ تلفن ۴۶۳۲۲

آگهی استخدام

۱۸ نفر خانم‌و آقا دارای تحصیلات حدود دیپلم متوسطه‌متولدین سالهای ۱۳۱۵ ببعد پس از یکدوره آموزش یکماهه حسابداری عالی و دفترداری دوبل و کارآموزی در بانکها باحقوق مناسب استخدام شوید .فقط‌واجدین شرائط باتلفن: ۳۵۹۹۳ تماس بگیرند.

ارمغ

اشخاص واجد شرایط زیر استخدام میشود

۱ـ لیسانسیه اقتصاد یابازرگانی کاملا مسلط بزبان انگلیسی ودارای تجربه در مکاتبات تجارتی .

۲ـ نقشه‌کش درجه یك صنعتی‌با حداقل تحصیلات دیپلم .

۳ـ تحصیلدار موتو سیکلت‌سوار باحداقل تحصیلات‌سیکل اول‌متوسطه

۴ـ کارگر قالب ساز و فرزکار باحداقل تحصیلات ششم ابتدائی در هرچهار مورد داشتن برك خاتمه‌خدمت یا معافی نظام‌وظیفه ضروری است .

شرکت ارج: خیابان شوش شرقی. تلفن ۵۵۲۹۱

آگهی استخدام

سازمان ذوب آهن ایران جهت‌خدمت در حوزه معادن‌کرمان احتیاج به سی نفر کارمند دارد شرایط استخدام به شرح زیر میباشد :

۱ـ تابعیت ایران

۲ـخدمت زیر پرچم انجام داده یا معافی دائم داشته باشند .

۳ـ سن بین ۱۸ تا۳۰ سال

۴ـمدارك تحصیلی دیپلم ششم ریاضی که بترتیب از بین دارندگان معدل بالاتر انتخاب خواهند شد .

متقاضیان شغل درخواست خود را بانضمام مدارك مورد اشاره وروونوشت شناسنامه و یك قطعه عکس ۴×۶ به آدرس کرمان صندوق پستی ۱۹ارسال و ضمنا آدرس دقیق خود را نیزتعیین خواهند نمود . الف ۶۴۷۳

WANTED
Iranian salesman knowing English for telecommunication equipment preferably with engineering experience. Please mail handwritten application to POB 1812. Tehran, containing complete personal and background inconfidential.

WANTED
Experienced communication technicians and engineers. Knowledge of English essential. Call 48111 or 43850 for appointment.

WANTED
Electronics instructor knowing good English required fultime. Call 48111 or 43850 for appointment.

یك تجلیل علمی پیرامون علاقه مردم به فیلمهای وحشتناك وترس‌آور .

وحشت در سینمای انگلستان!

* لندن مرکز تهیه فیلمهای ترس‌آورشده است
* روان‌پزشکان معتقدند فیلمهای وحشت‌آور برای سلامتی انسان مفید است !!

در سال گذشته فیلم های وحشتناك در حدود ۱۷ میلیارد فرانك فرانسه عاید سازندگان خود کرده‌اند . و رویهم رفته درآمد تمام وسترنهای سینما کمتر از جیمز باند ها بوده است .

مردم در برابر این فیلم های ترسناك از وحشت بلرزه میفتند درحالی که خوب میدانند همه آنها ساخته فکر و دست مشتی انسانست .

و حالا بیك موضوع بسیار جالب توجه کنید :

روانپزشکان عقیده دارند که لرزیدن از ترس . فشرده شدن گلو و قلب ، نفسهای تند و کوتاه کشیدن و از وحشت غرق در عرق شدن برای سلامت اخلاقی و حفظ تعادل روانی بشر بسیار مفید است .

آنها که بتماشای فیلم های ترسناك میروند فقط از یك تمایل عمیق ذاتی تبعیت مینمایند . با تماشای فیلم هائی نظیر « دراکولا» ما خود را ازچنك همه ترسها وغلیان های درونی نجات میدهیم .

حالا باین سرگذشت توجه کنید .

«فرانکشتاین » سر کرده تمام قهرمانان ترس آفرین ادبیات و سینما در یك شب تابستان ۱۸۱۶ در کنار دریاچه لمان واقع درسوئیس بدنیا آمده است .

آنشب مشاهیر ادب انگلستان در کنار این دریاچه گرد آمده بودند تا تعطیلات تابستانی خود رابگذرانند: شلی ، خواهرش ماری ،لرد بایرون و طبیبش ... آنها در صدد برآمدند یك داستان وحشتناك بنویسند و سرآمد این داستان‌ها «فرانکشتاین» بوداثر «دراکولا».

دهها سال بعد یك نویسنده ایرلندی بنام « برام استاکر» چیزی آفرید بنام « دراکولا».

و آخرین پدیده انگلیسها «دکتر فومانچو » است . هم اکنون سیصد کپیه از فیلم « چهره فومانچو» در آمریکا روی پرده است و « سیزده نامزد فومانچو » نیز بزودی ببازار خواهد آمد .

ببینید کار بکجا کشیده که این نوع آگهیها در آمریکا زیاد دیده میشود :

«دندانهایتان را با خمیر دندان دراکولا بشوئید تا سفیدی آنها دیگران را بوحشت اندازد .

لندن مرکز تهیه فیلم های وحشتناك است. استودیو ها بسرعت به تمام زبان ها از این فیلم ها تهیه میکنند و خون و وحشت نسخه های مربوط به آمریکا را قدری زیاد تر میسازند. برای تهیه این فیلم ها نه بهنرچندان احتیاجی است نه بمخارج گزاف .

اما تهیه این نوع فیلم ها همیشه بی خطر نیست . اولین کسیکه نقش دراکولا را بازی کرد «بلالوگوزی» هنرپیشه مجارستانی بود . او چنان در تهیه این فیلم ها غرق شد وچنان شخصیت دراکولا بر وجودش تسلط یافت که در اواخر عمر دیوانه شد و هنگامیکه در سال ۱۹۵۶ مرد فکر میکرد واقعا « دراکولا »است .

ولی روانپزشکان بدون هیچ تردیدی اظهار عقیده میکنند که دیدن این فیلم های ترسناك انسان را ازچنك ترسهای خودش نجات میدهد .

ما ترسها ، نگرانیها ووحشت‌هایمان را در گوشه مغزمان انبار میکنیم ولی بدیدن مناظر وحشتناك این ترسهای فرو خورده نیز بیرون میریزند بد نیست بدانید که جانشین «بلاگوزی» و «بوریس کارلوف» یعنی هنرپیشگان وحشت آفرین قبل از جنك اکنون «کریستو فرلی» میباشد که محبوبیتش در بین مردم بیشتر از «لاورنس اولیویه» است .

هر روز دهها دختر باو پیشنهاد ازدواج میکنند بشرط آنکه هیچوقت ماسك «دراکولا» را از چهره بر ندارد .

و باز هم معلوم نیست که بشر چرا اینقدر از ترساندن و زجر دادن بخود لذت میبرد .

کنستلاسیون

«کریستوفرلی» در «کابوس دراکولا»

چهره واقعی « کریستو فرلی » در کنار همسرش (راست) و یك هنرپیشه فرانسوی (چپ)

یك مصاحبه کوتاه با دوستاره برجسته سینمای فرانسه : میلن‌دومونژو و پاسکال‌پتی

اینست چهره ستارگان !!

میلن دومونژو: از بیعدالتی و اشخاص بی‌مزه و از خود راضی متنفرم

پاسکال‌پتی : به‌سینما علاقه نداشتم، مبتکر، حسود و نامنظم هستم

-نام حقیقی شما چیست ؟

میلن‌دومونژو: میلن‌مخفف «ماری هلن» است.

پاسکال پتی: آن‌ماری . نام‌پاسکال رابعدا «کارتیا» بمن داد.

-چند سال دارید ؟

میلن دومونژو: در۲۹سپتامبر۱۹۳۶ در نیس چشم بدنیا باز کرده‌ام .

پاسکال : روز ۲۷ فوریه ۱۹۳۶ در پاریس بدنیا آمده‌ام .

-از کوچکی به‌سینما علاقه داشتید؟

میلن : در خانواده ما علاقه یك دختر جوان بازدواج وبچه‌دار شدن‌بود من ابتدا به موسیقی‌علاقه زیاد داشتم در دهسالگی در پانسیون نواختن‌پیانو یاد گرفتم و باین کار آنقدر علاقه داشتم که پدر و مادرم‌را برای یاد گرفتن پیانو نزداستاد بزرك «ایویس نات» فرستادند و اگر دوستانم به «لئونیدموگوی» کارگردان سینما معرفی‌ام نمی‌کردند بطور قطع اکنون پیانیست خوبی بودم .

«موگوی» در آن‌روزها درجستجوی دختری برای ایفای نقش کوچکی‌در فیلم «فرزندان عشق»بود خیال‌میکردم باایفای این نقش‌وارد مرحله‌هنرپیشگی شده‌ام ولی‌سینما مدتها با من ترشروئی میکرد تا اینکه یکی دیگر ازدوستانم مرا بیك عکاس که در جستجوی«مدل» بود معرفی کرد . این شخص «هانری کوست» بود که بزودی بایکدیگر نامزد شدیم و عروسی کردیم و این بار واقعا بعالم سینما قدم گذاشتم شوهرم مرا به «ریمون رولو» معرفی کرد و در فیلم «جادوگران سالم» شرکت کردم .

پاسکال : بهیچوجه به سینما علاقه نداشتم . میخواستم‌دختر سیرك‌شوم. پس از آن هوس پیانیستی بسرم‌افتاد ومدتی هم به نقاشی علاقه پیدا کردم. شانزده ساله بودم که در آرایشگاه مجلل «کارتیا» استخدام شدم و در آنجا با «فرانسواز لوگانی» آشنائی پیدا کردم روزی که مشغول آرایش صورت اوبودم‌ازمن‌پرسید دلم‌میخواهد وارد سینما شوم . باو گفتم علاقه زیادی به سینما ندارم‌ولی‌بدم نمی‌آید آزمایشی کردم باشم . روز بعد «فرانسواز لوگانی» در باره من با «ریمون‌رولو» که در جستجوی‌دختران جوان برای‌شرکت‌درفیلم «جادوگران سالم» بود صحبت کرد و سرانجام‌در این فیلم نقش «ماری وارن» بعهده‌من واگذار شد و باین ترتیب بود که‌وارد عالم سینما شدم.

-از چه چیزهائی نفرت دارید ؟

میلن: از بی‌عدالتی ، بی‌شرافتی همینطور از اشخاص بی مزه وازخود راضی‌ها متنفرم .

پاسکال : از ماتریالیسم .

-حیوانات را دوست دارید ؟

میلن : گربه را دوست دارم وبه گربه‌ها علاقه زیادی دارم .

پاسکال: تنها حیواناتی را که آزاد هستند و مخصوصا پرندگان رادوست دارم .

-آیا عیب ونقصی در خودسراغ دارید ؟

میلن :هیچ کس انسان کامل‌نیست.

پاسکال : متکبر و حسود وبالاتر از همه خیلی نامنظم هستم .

هرکجا که گذرم بیافتد بیك میدان نبرد واقعی تبدیل میشود.

-از مرك می‌ترسید ؟

میلن : کمی می‌ترسم

پاسکال : بنظر من‌مرك وجودندارد من مرك را یك تغییر وضع وحالت میدانم .

-شبها خواب می‌بینید ؟

میلن : تمام شب‌را خواب‌می‌بینم واصولا خوابیدن را برای خواب دیدن دوست دارم .

پاسکال: خیلی خواب‌می‌بینم ولی نمی‌توانم آنهارا تعبیر کنم .

-آیا احساساتی هستید ؟

میلن: بطور وحشتناك

پاسکال : من عشق را خیلی‌جدی می‌گیرم تا اینکه احساساتی شوم .

-چه جواهراتی را دوست دارید؟

میلن : الماس

پاسکال : فیروزه .

مینه‌موند

بریژیت باردو وعشق

بریژیت باردو ضمن صحبت از عشق خود به «گونتر ساخ» گفته است : در زندگی وقتی که همه چیز از بین رفت تنها عشق باقی می ماند .

آن مارگرت وبیر

آن مارگرت که فیلم جدید او برای‌نخستین بار در نیویورك بمعرض تماشا گذاشته شد حاضر نشد باتفاق یك‌بیر روی صحنه بیاید و علت خودداری خود را از این کار چنین توضیح داد : مادر بزرگ سوئدی ام را ببری گاز گرفته‌بود .

اخبار کوتاه سینما

جان‌فورد سه زبان دارد

جان فورد ــ ادعا میکند که سه زبان دارد زیرا میتواند به زبان اسپانیولی ــ ایرلندی و آمریکائی صحبت کند! .

کشف جدیدبرت‌حسین

سیلوی‌داهتر دختر ۱۶ساله‌ای است که بتازگی «بربرت‌حسین» کشف کرده است .

سیلوی که هنوز در دوران تحصیلی بسر می برد گربه ای از نژاد «آنقره» دارد که‌چشمان سبز روشنش به چشم های او شباهت کامل دارد .

سنجاق الیزابت تایلور

«لیز تایلور» سنجاق نگین‌داری را که ریچارد برتون به مناسبت سالگرد تولدش بوی هدیه کرده است هرگز از خود دور نمی کند.این سنجاق دارای «آرم» «بورژیا» است اما لیز معتقد است که‌این گوهر گرانبها قدرت جادوئی و نحوست خود را از دست داده و برای او خوشبختی همراه می آورد .

مطبوعات سینمائی

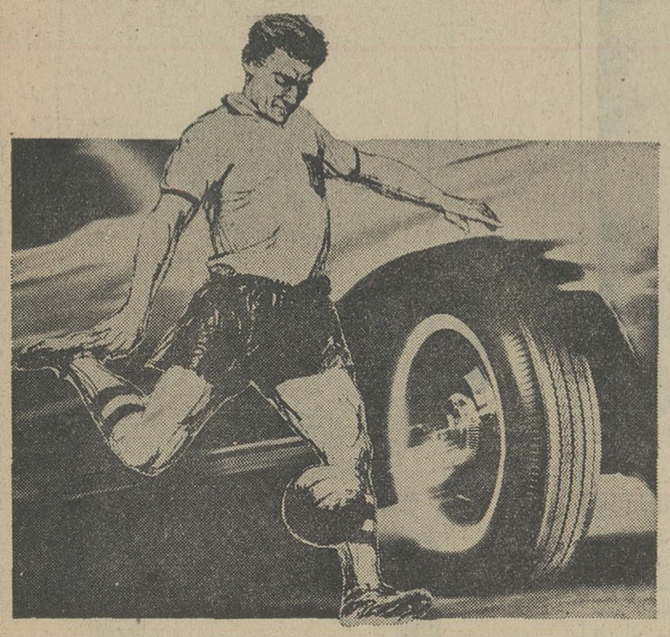

B.F.Goodrich

بی . اِف . گودریچ

لاستیك محکم ومطمئن
برای رانندگیهای
سخت ومُداوم

بی . اِف . گودریچ برای هر نوع وسیلهٔ نقلیه
لاستیکی مخصوص ومناسب باآب وهوا وجاده های ایران میسازد

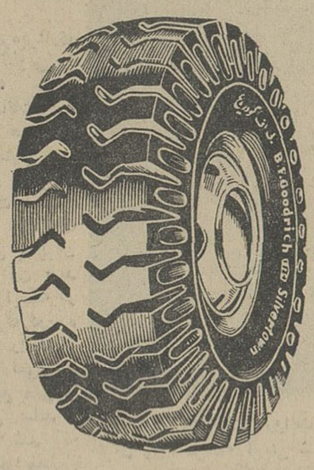

لاستیک تراکشن اکسپرس
محکم و مطمئن وسرآمد لاستیک های کامیون واتوبوس میباشد و باقدرت هرچه‌تمامتر تحمل بارسنگین وجاده های ناهموار را می‌نماید. ماده مخصوصی در عاج این لاستیک بکار برده شده که دوام واستقامت آنرا برای رانندگیهای مداوم بیشتر میکند .

بی . اِف . گودریچ
با ۹۶ سال تجربهٔ جهانی
وسازنده بیش از
یك میلیون لاستیك در ایران

B.F.Goodrich
بی . اِف . گودریچ

اولین کارخانه وپیشرو صنعت لاستیک سازی درایران

فقط
۵
روز دیگر
فرصت دارید
تا باپرداخت حتی یکصد ریال
بحساب شماره
پ ۷
در یکی از بانکهای شرکت کنید واز این جوایز بزرگ استفاده نمائید
۷ اتومبیل یکجا برای یکنفر
۷ کیلو طلای ناب برای ۷ نفر
۷۰ من نقره خالص برای ۷۰ نفر

۱۰ صبح و
۵ بعد از ظهر
ساعت
پتی بور ویتانا

چند دانه پتی‌بور ویتانا درفاصله بین دو غذا قوای بدنی شما را برای ادامه کار ترمیم میکند
پتی بور ویتانا غذای بین غذاها

۲ ریالی ۵ ریالی ۲۷ ریالی

هیجده ماه
بررسی
و تجسس
صرف تهیه
این صندلی
شده است

نفت ایران
در انتظار تحولات بزرگ

* اقدام ایران بصورت باز گرفتن قسمتی از مناطق نفتخیز است که اکنون در اختیار کنسرسیوم قرار دارد

تحولات ایران و خاور میانه در هفته ای که گذشت

نوشته : جعفر مدنی

در ایران مسئله نفت یکبار دیگر بطور جدی مطرح شده است. سخنان قاطع شاهنشاه به سردبیر خارجی روزنامه ساندی تایمز لندن ، اظهارات آقای هویدا در مجلس شورای ملی ، دفاع رادیو لندن از منافع کمپانی های نفتی ، مذاکرات دکتر اقبال در لندن و پیشنهاد متقابل کمپانی های نفتی عضو کنسرسیوم به ایران همه حاکی از آنند که در زمینه نفت تحولات بزرگی در جریان است.

* اگر پیشنهاد تازه کنسرسیوم مورد قبول قرار نگیرد دولت ایران به اقدامات یکجانبه دست میزند

★ روابط ایران و عراق وارد مرحله نوینی شده است

* مرزهای سوریه و اسرائیل همچنان ناآرام اند

★ اولتیماتوم شاه

شاهنشاه در مصاحبه با سردبیر خارجی «ساندی تایمز» درباره اختلاف ایران و کنسرسیوم و عواقب احتمالی آن چنین گفتند :

«ما دارای بیست و پنج میلیون جمعیت هستیم . و این جمعیت ازمجموع جمعیت کلیه کشورهای نفتخیز این منطقه بیشتر است. علاوه بر آن ، ببینید ما درزمینه پیشرفت در کشور خود چه میکنیم. من نسبت به سایر کشورهای تولید کننده نفت که در آمد بیشتری دارند احساس رشك و حسد نمی کنم ولی کشورهائی هستند که بیش از نیاز و قدرت جذب خود از نفت درآمد بدست می آورند و اهمیت سوق الجیشی ایران را هم ندارند .

این وضع ما را باین نکته توجه میدهد که آیا شرکت های نفتی که در هرحال جزموسسات بازرگانی هستند این حق را دارند که از بهره برداری از منابع طبیعی خاك ما خودداری کنند. این امر را بهیچوجه نمیتوان پذیرفت و اگر راه حلی برای این اختلاف نتوان یافت آنوقت چه خواهد شد ؟

در آنصورت ما ممکن است ناگزیر شویم دست باقدام یك جانبه بزنیم و از قرار دادهای خود با کنسرسیوم عدول کنیم.»

شاهنشاه به کمپانی های نفتی اتمام حجت کردند .

عقاید هر دوطرف صحیح و قانع کننده است و این امر در مورد ایران نیز صدق می کند ...

باید دید دولت ایران که بر کنسرسیوم نفت فشار وارد می آورد از رویه واقع بینانه ای پیروی می کند یا نه ؟ جواب این سئوال در وضع فعلی بسیار مشکل است ...

کنسرسیوم چنین استدلال می کند و حق هم دارد که میگوید وقتی میتواند بطور معقول و بسرعت میزان محصول نفت را افزایش دهد که بازاری برای این مازاد تولید وجود داشته باشد ...

آیا شرکت های نفتی باید از استفاده از منابع نفتی جدیدی که کشف کرده اند صرفنظر کنند تا میزان صادرات نفت ایران را افزایش دهند ؟ و آیا انگلستان باید از امر کشف گاز که تعدیل موازنه پرداخت آن اهمیت بسزائی خواهد داشت صرفنظر کند که ایران را قادر سازد از لحاظ اقتصادی پیشرفت سریع تری بنماید ؟

* شکست مذاکرات

در این میان از لندن گزارش رسیده است که مذاکرات آقای دکتر

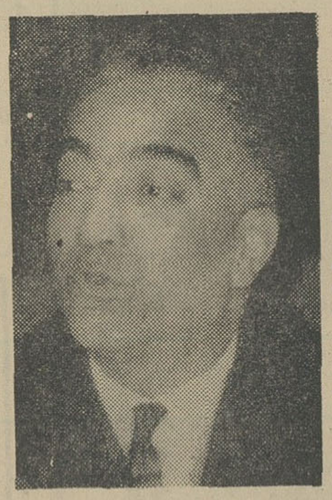

دکتر پیراسته گفت روابط ایران و عراق وارد مرحله نوینی شده است .

اقبال با نمایندگان کنسرسیوم موفقیت آمیز نبوده و شرکت های نفتی در مقابل تقاضا های ایران متقابلا پیشنهاد هائی تهیه کرده اند که نظرات ایران را تامین نمی کنند .

با توجه بهمه این جریانات در محافل سیاسی و اجتماعی ایران این سئوال مطرح شده است گام بعدی که ایران برمیدارد چیست ؟

اخطار شاهنشاه به کمپانی های نفتی در مورد عدول از قرارداد منعقده با کنسرسیوم و اظهارات آقای هویدا مبنی بر اینکه ایران نمی تواند اجازه دهد منابع زیر زمینی اش در حسر کمپانی های نفتی بلااستفاده بماند اینطور تعبیر شده است که دولت ایران قصد دارد قسمتی از مناطق نفتخیز را که طبق قرارداد کنسرسیوم در اختیار شرکت های نفتی قرار گرفته و این شرکت ها از بهره برداری از آنها خودداری می کنند بخود مسترد دارد و مستقلا یا بکمك شرکت های نفتی مستقل از کنسرسیوم نفت بهره برداری از آنها را آغاز کند و این البته در صورتی است که از طریق مذاکره نتوان با کنسرسیوم به نتیجه رسید و در حقیقت حرکت ایران در زمینه بازپس گرفتن مناطق نفتخیز از کنسرسیوم هنگامی آغاز میشود که راه مذاکرات بکلی بسته شده باشد .

هویدا به کنسرسیوم اخطار کرد

★ ایران وعراق

با پایان جنك در شمال عراق یکی از موانع اصلی شکستن یخهای جنك سرد ایران و عراق و بهبود مناسبات دو کشور از میان رفت و تلاش دولت ترکیه برای ایجاد تفاهم بین ایران و عراق : تعدیل محیط بحرانی دو کشور کمك کرد. دوهفته قبل هنگامی که آقای دکتر پیراسته سفیر ایران در عراق بعد از یك غیبت طولانی به محل ماموریت خود بازگشت شرایط تازه ای در روابط تهران و بغداد بوجود آمده بود و ناظران سیاسی تهران انتظار داشتند که عزیمت دکتر پیراسته به بغداد نتایج فوری در برداشته باشد. این انتظار پس از اولین ملاقات سفیر ایران با زنرال عبدالرحمان عارف رئیس جمهوری عراق برآورده شد

* سفر عارف به تهران

پس از این ملاقات اعلام شد که ژنرال عارف رئیس جمهوری عراق دعوت شاهنشاه را برای سفر به تهران پذیرفته و در آینده نزدیك به تهران خواهد آمد .

دکتر پیراسته که این خبر را با خودش به تهران آورده بود گفت اینك روابط ایران و عراق وارد مرحله نوینی شده و امید میرود سفر رئیس جمهوری عراق به تهران بیش ازپیش باستحکام روابط دوستانه دو کشور کمك کند .

★ مرزهای ناآرام

مرز های سوریه و اسرائیل همچنان نا آرام اند . زد و خوردهای پراکنده مرزی ادامه دارد ، چریك های عرب حملات وقفه ناپذیر خود را به پست های مرزی اسرائیل ادامه میدهند و اسرائیلی ها دائما اخطار می کنند در وقت مناسب به شیوه ای مناسب این حملات را پاسخ خواهند داد . همه اینها اوضاع بحرانی سختی را موجب شده که هر لحظه ممکن است به جنك بزرگی منجر شود . آنچه خطر را بزرگتر می کند اینست که قضیه تنها بین اسرائیل و سوریه مربوط نمیشود بلکه پای دولت های معظم خارجی از هر دو بلوك، باین ماجرا کشانده شده است .

سیاست خارجی دولت سوریه بر دو اصل اساسی استوار است . بموجب اولین اصل ، اسرائیل را تنها از طریق جنك آزادی بخش ملی نظیر جنك الجزایر میتوان شکست داد و بموجب دومین اصل، سوریه خود را موظف میداند که کلیه مناسبات خود را با امپریالیست های غربی قطع کند و در مقابل با بلوك شرق و « نیروهای شرقی » دنیای عرب روابط نزدیکتری برقرار سازد . دولت سوریه از جمله دولت های معدودی است که تاکنون اصول سیاست خارجی خود را دقیقا بمورد اجرا گذارده است . اجرای اصل اول موجب شده که سیل چریکهای عرب از خاك سوریه به داخل مرز های اسرائیل روان شود، زد و خورد های مرزی روی دهد و بحران روابط دو کشور بسرعت شدت یابد .

اصل دوم سیاست خارجی سوریه با چنان شیوه افراطی بمورد اجرا در آمده است که کشور های همسایه احساس می کنند بسختی میتوانند رژیم کنونی سوریه را تحمل کنند .

بهمان نسبت که امریکا، عربستان سعودی و اردن از سوریه فاصله می گیرند، شوروی ، مصر و عراق به آن نزدیکتر میشوند . و بدین ترتیب اختلافات سوریه و اسرائیل اکنون رنك مبارزه شرق و غرب را بخود گرفته است .

★ ریشه های بحران

همانطور که دیدیم ریشه های بحران فعلی در جهت سیاسی رژیم کنونی سوریه نهفته است اما سازمان چریکهای فلسطین موسوم به « الفتاح » در تشدید بحران نقش موثری دارد ، «الفتاح» مرکز اجتماع و فعالیت آن دسته از اعراب است که از سیاست صبر وانتظار دولت های عربی در مقابل اسرائیل دلخوشی ندارند . اینها میگویند باید جنك را به داخل مرز های اسرائیل کشاند و به نگرانی کشور های همسایه عرب و احتمال اقدام تلافی جویانه اسرائیل بی اعتناء بود . زیرا فقط با ایجاد جنگهای چریکی در داخل اسرائیل است که میتوان سکوت سنگین و حساب شده جهان را نسبت به این مسئله شکست و انظار جهانیان را بدان متوجه ساخت . فعالیت های این سازمان چریکی چهار کشور عرب همسایه اسرائیل را با مشکل بزرگی مواجه ساخته است . زیرا جلو گیری از فعالیت این سازمان انهام خیانت را به پیشانی آنها می چسباند وآزادرها کردن آن احتمال بروز جنك با اسرائیل را افزایش می دهد .

معذالك مصر فلسطینی های ساکن باریکه غزه را تحت کنترل شدید قرار داده و از هر فعالیت مستقل و آزاد آنها جلو گیری می کنند و دولت های اردن و لبنان هم در داخل خاك خود جلوی فعالیت چریکها را گرفته اند و در این میان تنها سوریه است که آشکارا اعلام میدارد از عملیات چریکهای «الفتاح» پشتیبانی می کند و هرگز جلوی عمله آنها را به اسرائیل نخواهد گرفت زیرا دولت سوریه که مسئول امنیت داخلی اسرائیل نیست .»

و بدین ترتیب حمایت از جنك های چریکها بصورت سیاست رسمی دولت سوریه در آمده است .

این صندلی
بدون توقف
در
۶ ساعت و ۴۵ دقیقه
به لندن
پرواز میکند

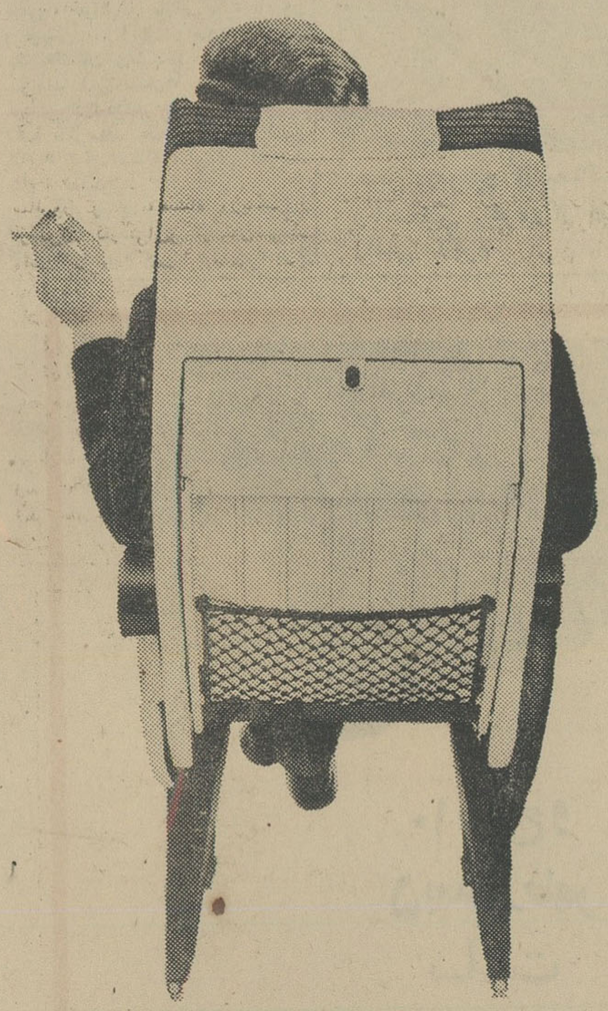

هنگامیکه راحت و مطمئن و با خیال آسوده روی این صندلیها لمیداده اید و سفر میکنید شما هم بی اختیار BOAC را تحسین مینمائید که بجای صندلیهای معمولی در جتهای VC10 این صندلیهای راحت را بکار برده است .

همچنانکه VC10 باسرعت و آرامش تمام قاره ها را میپیماید شما بخوبی حس خواهید کرد که چرا در چنین هواپیمائی ازصندلیهای معمولی استفاده نشده است و برای این جتهای فوق العاده صندلیهای فوق العاده ای را نیز تدارك دیده اند .

موفق، سریع، آرام و بیصدا
BOAC
VC10

شرکت هوائی بریتانیائی ماوراء بحار با همکاری کانتاس و ایرانیندیا

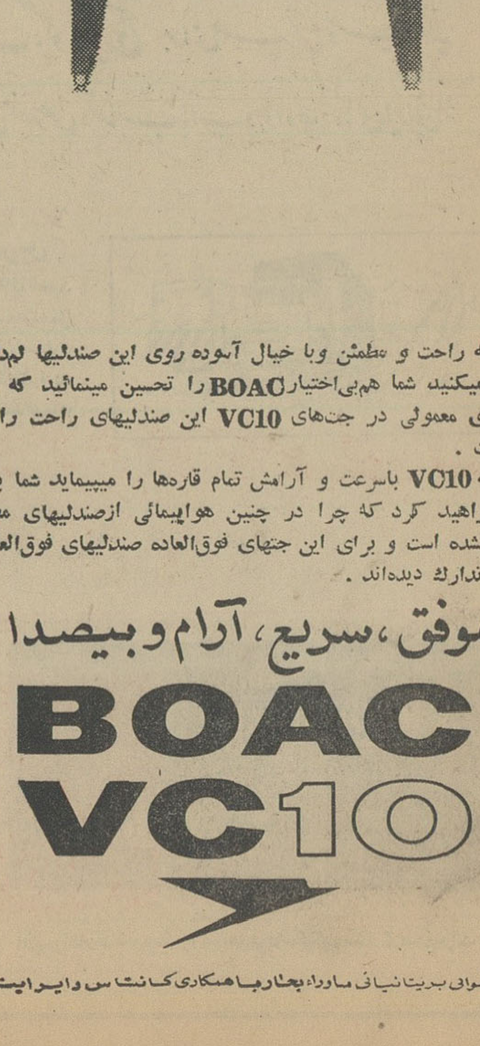

هرشنبه جتهای عالی VC10 یکسره از تهران مسافت تا لندن را در ۶ ساعت و ۴۵ دقیقه میپیماید امتیاز این پروازها در اینست که بدون توقف انجام میگیرد .

پروازهای مستقیم دیگری نیز روزهای یکشنبه و چهارشنبه در ساعت ده و پانزده دقیقه صبح وهفته ای دوبار از آبادان از طریق بیروت دراختیار مسافران قرارداده میشود .

برای پرواز سریع و مطمئن به آمریکا همیشه جتهای بی نظیر VC10 موجود است .

برای اطلاعات بیشتر : با آژانس مسافرتی خود مشورت نمائید

موفق، سریع، آرام و بیصدا
BOAC
VC10

شرکت هوائی بریتانیائی ماوراء بحار با همکاری کانتاس و ایرانیندیا

مدیرعامل شرکت واحد درمراسم جشن کارگران بمناسبت ٤ آبان گفت:

انقلاب ایران یک تحول چشم گیر است

*** کارگران باید فعالیت خود را برای پیشرفت انقلاب افزایش دهند**

* کارکنان شرکت واحد در تامین ایاب وذهاب راحت مردم باید دقیقه‌ای از کوشش وفعالیت فروگذار نکنند

هزاران کارگر شاهدوست شرکت واحد و خانواده آنان درمراسم جشنی که بمناسبت میلاد شاهنشاه آریامهر در ناحیه یك‌شرکت واحدبرگزار شده‌بود برای‌سلامت‌شاهنشاه وشهبانو دعا کردند .

از ساعت چهاربعد از ظهر روز سه‌شنبه بمناسبت چهل وهشتمین سال روز میلاد مسعود شاهنشاه آریامهراز طرف کارگران شرکت واحد اتوبوسرانی مراسم جشن باشکوهی همراه بادعا برای سلامت شاهنشاه در ناحیه یك شرکت‌واحد برگزار گردید .

درحالیکه باران بشدت می‌بارید هزاران نفر از کارگران‌و کارکنان شرکت واحد وخانواده آنان در جشن و سرور میلادشاهنشاه‌شرکت کرده بودند .

آقایان سمیعی رئیس هیئت مدیره، آرزم عضو هیئت مدیره و بیات قائمقام مدیر عامل شرکت واحددر این مراسم حضور داشتند .

★ در زیر باران

سراسر محوطه توقفگاه ناحیه یك شرکت واحد درنارمك‌باچراغ های الوان و عکس‌هائی از شاهنشاه والاحضرت ولایتعهد و علیا حضرت شهبانو تزئین شده بود .و چون باران‌بشدت‌می‌باریدبـرای‌برگزاری جشن محوطه وسیعی را باچادرهای بزرك پوشانده و خانواده کارگران باقلب‌هائی مالامال از شاهدوستی‌در زیر چادرها اجتماع و در جشن و سرور شب تولد شاهنشاه شرکت کرده بودند .

*** سخنان مدیرعامل**

دراین جشن ابتدا آقای پرویز جهان‌بینی مدیرعامل شرکت واحد سالروز تولد شاهنشاه آریامهر را از طرف کارگران‌و کارکنان‌شرکت واحد تبریك گفت و ضمن اشاره به‌تحولات اجتماعی مملکت اظهار داشت :

٤٨سال پیش درچنین‌روزی‌وجود گرامی از نسل شاهنشاهی کبیر پابعرصه وجودگذاشت که‌هرقدمش برای ملت ایران موجب خیر و برکت ورفاه و آسایش بوده است ودر تمام‌دوران زندگیش لحظه‌ای‌از فکر ملت و تامین آسایش و رفاه بیشتر برای مردم ایران غافل‌نبوده وچنان بامراقبت واجرای‌برنامه‌های پی‌گیر سروسامانی بوضع اجتماعی این مرز و بوم داده است که‌مسیر زندگی وتاریخی این‌کشور کهنسال را دریك تحول چشم‌گیر که موجب اعجاب رهبران جهان است قرار داده .

*** تحولات عظیم**

بایك نظر اجمالی به ۲۵ سال سلطنت پرافتخارش بخوبی‌خواهید دید که‌در این‌طول زمان هنگامیکه کشورهای دیگر درگیر اختلافات داخلی یامنازعات خارجی بوده‌اندچه تحولات عظیم به وقوع پیوسته وچه برنامه‌های جالب در راه آسایش ورفاه مردم‌بمرحله اجراء درآمده است دراین مدت چه سدهای‌عظیم آبهای ذیمقیمت این کشور رامهار کرده تاکشاورزان عزیز مابتوانند سروسامانی بوضع‌نابسامان گذشته خود دهند وچقدر راه ساخته شده است تاشهرهاو- دهات دور افتاده مارا بیکدیگر متصل سازد و چه پیشرفت قابل توجهی در کلیه شئون کشور ازنظر فرهنك.آموزش وپرورش. بهداشت عمومی حاصل گردیده است هم اکنون باعنایت شاهنشاه‌عزیز مانیروی‌عظیم‌جوانان‌در سرتاسر کشور حتی در دورافتاده ترین نقاط بصورت سپاهیان دانش یا سپاهیان بهداشت شب و روز میکوشند و در تلاش هستند تاهم میهنان عزیز مارا از- چنگال‌فقرو- بیسوادی وبیماری نجات دهند .

★ وظیفه مهم

مدیر عامل شرکت واحد سپس‌به اجرای قوانین بیمه‌های اجتماعی و کار اشاره کرد و گفت :

امروز که‌تامین‌ایاب وذهاب ۲ر۵ میلیون جمعیت تهران بدست ما سپرده شده‌است -بایستی‌هر کدام از مادر راه انجام وظیفه خاصی که بما محول گردیده از بذل هرگونه کوشش وجدیت دریغ نورزیم و باگذشت وفداکاری و تحمل هر ناراحتی این‌وظیفه مهم اجتماعی‌را- انجام دهیم تابتوانم خود را لایق شرکت در انقلاب‌شاه وملت‌دانسته و در اجرای آن سهم بسزائی داشته باشیم. چه فردا است که مادر مقابل‌نسل آینده‌قرار خواهیم گرفت و بدون توجه بهیچ‌عذر و بهانه‌ای از ما خواهند پرسید که در این‌مدت که کشور ما ازنعمت- امنیت کامل برخوردار بودوهمچنین از موهبت وجود شاهنشاهی که‌تمام وجود خودرا وقف پیشرفت اجتماع کشورما نموده بود چه حاصل‌بدست آورده و چه ودیعه‌ای برای‌فرزندان خود باقی گذارده‌ایم .

امیدوارم همانطور که تاکنون دست دردست یکدیگر برای‌اجرای هربرنامه اصلاحی پیشقدم بوده‌ایم درآینده نیز بکوشیم تادرپیشگاه شاهنشاه محبوب و ملت ایران‌عزیز روسفید باشیم .

*** کارگران**

سپس آقای دکتر حسن متین طی سخنرانی‌پرشوری‌به‌اصول‌انقلاب شاه و ملت اشاره کرد ونتایج مفید این انقلاب رابرای کارگران تشریح کرد ودرباره اهمیت روز چهارم آبان گفت :

روز چهارم آبان روزی است که ملت‌ایران عمیقا و بااحساس کامل به‌آن میبالد و مفتخر است زیرا روزی است که رهبر خردمند و شجاع ایران محمدرضاشاه پهلوی پابعرصه وجود گذاشته‌اند تاآنجاکه ۲۵ سال تمام عمر شریف وجوانی وتوانائی خودرا برای نجات رهبری واعتلای ملت‌ایران مصروف‌وبالاخره موفق شده‌اند که ملت و کشور کهنسال ایران را به‌بالاترین مقام وشخصیت و ترقی و تعالی در جهان امروز برسانند .

★ لقب شریف

ناطق سپس به‌لقبی که از طرف شاهنشاه آریامهر به کارگران‌اعطاء شده‌است اشاره کرد و گفت : شاهنشاه به کارگران‌لقب «شریف» اعطاء کرده‌اند . از این جهت که کارگر بزرگترین عامل مولدثروت وبوجودآورنده وسائل رفاه‌وآسایش همگانی است رهبر ملت ایران‌از این گروه عظیم توقع دارند که که‌هرچه بیشتر در بثمر رساندن منشورهای ۹گانه‌انقلاب بکوشند تاهرچه‌زودتر درهای سعادت بروی خانواده های ایرانی گشوده شود .

مدیر عامل شرکت واحد درمراسم جشن کارگران سخنرانی‌پرشوری ایرادکرد

وکشورما درردیف پیشرفته‌ترین ممالك عالم قرار گیرد .

*** سپاهیان رشید**

بعد آقای قاسم مستعلی‌نماینده کارگران طی سخنرانی پرشوری‌از طرف کارگران شرکت واحدمیلاد شاهنشاه آریامهر را تبریك گفت واظهار داشت :

ما امروز ولادت شاهنشاهی را بملت عزیز ایران تبریك میگوئیم که باانقلاب سفید خودتاریخ کشور- مان را ورق زدند،شاهنشاه‌آریامهر باطرح لوایح نه‌گانه خود انقلابی بس عظیم در تمام شئون مملکت بوجودآوردند انقلابی که اکثریت مردم این مرزبوم ، یعنی کشاورزان وکارگران وسایر طبقات رنج‌دیده را از چنگال مخوف و هراس‌انگیز جهل و فقر و بیماری نجات داد ، بااینکه این انقلاب به‌پیروزیهای موفقیت آمیزی رسیده است ، ولی تازه‌اول راه‌است،باش ، باش تاصبح دولتش بدمد ، کین هنوز ازنتایج سحر است، برهم زدن نظام‌فرسوده قرون وسطائی یعنی فئودالیسم و واژگون نمودن اساس ظالمانه‌ارباب ورعیتی خود از ثمرات افتخار آمیز این انقلاب است ، سپاهیان رشید انقلاب که‌از سپاهی دانش وسپاهی بهداشت وسپاهی ترویج وآبادانی تشکیل شده است ، غرورهرایرانی شرافتمندرا برمیانگیزد.این‌سپاهیان دراقصی نقاط‌این‌مملکت جهت‌بثمر رسانیدن انقلاب شاه و مردم از هیچ کوششی خودداری نمیکنند . این سپاهیان نور علم و دانش ، تندرستی و سلامت ، ترقی و تعالی رابرای روستائیان بارمغان برده‌اند.

نماینده کارگران سپس یك‌یك اصول انقلاب شاه و ملت راشرح داد واثرات عمیق اجرای‌این‌اصول را برای کارگران تشریح کرد .

بعد آقای سید جواد ذبیحی‌بمناسبت میلادشاهنشاه‌آریامهراشعاری‌خواند ودرحالیکه‌اسپند و کندر در مجمر های پایه بلند مقابل جایگاه قرائت اشعار میسوخت‌برای‌سلامت‌شاهنشاه دعا کرد و هزاران کارگر و وافراد خانواده‌های آنان یکصدا دراین مراسم دعا شرکت کردند .

*** صحنه جالب**

مراسم دعا برای‌سلامت شاهنشاه وقتی برگزار گردید که‌هوا تاریك شده بود . باران همچنان‌می‌بارید شعله آتش از منقلهای پایه دار برمیخاست . بوی‌دود اسپندو کندور فضا را پرکرده بود نور چراغهای الوان به‌محوطه اجتماع کارگران شاه دوست شرکت واحد شکوه و جلالی بخشیده بود ، آقای سید جواد ذبیحی دعا میخواند و ازحلقوم هزاران کارگر کلام «آمین» شنیده میشد . این صحنه جالب و روحانی دردل هربیننده اثری عمیق میگذاشت ، اثری از حقشناسی هزاران کارگر شاهدوست ووطن پرست وخانواده آنها از شاهنشاهی که پیوسته برای رفاه حال آنان اوامر موکدی صادر فرموده‌اند .

جشن‌های میلاد

نادعلیا مظهرالعجایب

هیئت خوانساری های مقیم تهران میلاد مسعود مولای متقیان حضرت امیرمومنان علی‌علیه‌السلام رابتمام شیعیان جهان‌تبریك میگوید وبهمین مناسبت مجلس جشنی‌در روزپنجشنبه دوازدهم رجب‌المرجب (۵ر۸ر٤۵) از ساعت۵الی ۹ بعداز ظهردر محضر حضرت حجة‌الاسلام آیت‌الله‌العظمی آقای حاج آقا باقر خوانساری وبیانات شیواو سودمند واعظ ودانشمند محترم جناب آقای مناقبی درمیدان ثریا خیابان کاوه مسجد رضوان منعقد میباشد .لذا از آقایان علماءو روحانیون عظام و شیعیان مقیم تهران بخصوص همشهریان گرامی استدعا میشود که این جشن‌فرخنده رابقدوم خود مزین فرمایند .

هیئت خوانساری های مقیم تهران

ص ۱۳۱۷

جشن همه‌ساله مولود مسعود مولای متقیان امیرمومنان ارواحنافداه عصر پنجشنبه پنجم آبانماه (۱۲ رجب) از ساعت پنج‌و نیم تا نه د رانجمن اخوت (خیابان فردوسی روبروی بانك ملی) واز ساعت ۹صبح تا۹ شب روز جمعه ششم آبانماه (۱۳رجب) در خانقاه صفی‌علیشاه قدس‌سره منعقد است البته دوستان مولی اخوان صفا را بتشریف فرمائی خود قرین امتنان خواهند فرمود .

دفتر انجمن اخوت

بمناسبت میلاد مولای متقیان علی علیه السلام طبق سنوات قبل مجلس جشنی روزجمعه از ساعت ۸ صبح الی ۱۱ در منزل مرحوم قطب‌العارفین صدر عراقی منعقد است . علاقمندان بمولا علیه السلام شرکت خواهند فرمود .

محب‌علی -بدرالدین - صدرعراقی

علی شد آینه خیر کلام ... ۱۳۸٦

عصر جمعه بمناسبت ولادت با سعادت شاه ولایت مولای متقیان علی علیه‌السلام و تقارن آن با میلاد خجستهٔ شاهنشاه محبوب آریا مهر در انجمن جوانان اسلامی ایران مجلس جشن ادبی برقرار و برای‌صلح وسلامت جهان و سلامتی‌ناجی وطن اعلیحضرت‌همایونی ومسلمین جهان دعا میکنیم .

خادم مدنیت - مترجم نظام مدنی

فقط ۵ روزدیگر

فرصت دارید

تاباپرداخت حتی یکصدریال

بحساب شماره پ ۷

درپیکار بابیسوادی شرکت کنیدوازاین جوائزبزرگ استفاده نمائید

۷ اتومبیل یکجا برای یکنفر

۷ کیلوطلای ناب برای ۷نفر

۷۰ من نقره خالص برای ۷۰ نفر

چرافولکس واگن شهرت جهانی دارد؟

زیرا:

۱- محکم وبی‌نظیر است .

۲- بابهای کم همه قادر بخرید آن هستند .

۳- سرعت آن زیاد وهزینه نگهداریش ناچیز است .

٤- لوازم یدکی آن‌فراوان‌ودر کلیه تعمیرگاههای مجاز یافت میشود .

۵- درزمینهای ناهموار، یخ وبرف وجاده های کوهستانی براحتی حرکت میکند .

اما :

استفاده کامل‌از مزایای فولکس واگن ونگهداری آن مستلزم دقت ومراقبت دائمی در مصرف واستعمال لوازم اصلی است .

اینك :

برای سهولت در خرید لوازم اصلی فولکس واگن فروشگاه‌بزرك مرکزی واقع در خیابان اکباتان نو (ملت) شماره ۱۱ تاسیس‌گردیده است وبرای رفاه بیشتر دارندگان اتومبیل فولکس واگن علاوه بر فروشگاه‌مرکزی کلیه تعمیرگاههای مجاز فولکس واگن نیز لوازم اصلی یدکی فولکس واگن در دسترس مشتریان محترم گذارده شده است .

شرکت سهامی پخش لوازم فولکس تهران

تلفن ۳۰۴۹۳۰-۳۱۵۵۰

SWISSAIR

سویس ایر

برنامهٔ پرواززمستانی

از ۱۰ آبان ۱۳۴۵ معتبراست

باراحت‌ترین ساعات پروازوبوسیلهٔ جت کانویرکورونادو ۹۹۰A

	شنبه	سه‌شنبه
حرکت ازتهران	۱۰:٤۵	۱۰:٤۵
ورود به بیروت	۱۱:۳۵	۱۱:۳۵
ورود به آتن		۱٤
ورود به ژنو	۱۵:۲۵	۱٦:۱۵
ورود به زوریخ	۱٦:٤۵	۱۷:۲۵

ازماه آذر الی اسفند ، شرکت هواپیمائی سویس ایربابرنامه‌های جالب زمستانی خود میتواند ترتیب استراحت وتفریح شما رادرسویس ، اطریش، فرانسه وایتالیا بانازلترین ومناسبترین قیمت میدهد

شرکت هواپیمائی سویس ایر

خیابان شاهرضا چهارراه کالج شماره ۱۵٤ تلفن ٦۰۳۳٦-٦۰۳۳۷

قابل توجه صاحبان ساختمان

اگرساختمان شمابه کف پوش الوان ومدرن احتیاج دارد بامتخصصین

مکالئوم

ایران تلفنی مشورت نمائید

تلفن: ٦۱۳۰۸٤ ٦٤۲۲٦ ٦۰۰۳۵

وجوه رسیده به

کمیته ملی پیکار جهانی با بیسوادی

تا اول آبان ماه ۱۳۴۵

شهرداری بهار همدان	۲۱۰۱	هنك واندارمری آبادان	۲۰۸۱۰
اداره ثبت اسناد مشکین شهر	۸۹۰	اداره آمار شهرستان خانه	۲۵۰
شهرداری قصر شیرین	۱۳۱۵	اداره آموزش وپرورش میاندوآب	۷۸۹۵۰
اداره دارائی شوشتر	۱۷۹۰	اداره دارائی وقندشکن نقده	۹۰۰
اداره دارائی لنگرود	۹۰۰	بانو فاطمه سروش و آقای دکترعلی	۶۰۰
اداره ریشه کنی مالاریا بوشهر	۱۲۹۶	اصغر کاظمی سولده	۵۰۲۵
کشاورزی و عمران روستائی سنندج	۱۵۶۵	واندارمری گرگان	۵۰۰
اداره تلفن میانه	۱۲۰۰	سازمان تعاونی روستائی آذربایجان	۱۵۸۵
دبستان لاجوردیان کاشان	۷۹۰	غربی رضائیه	۱۲۰۱
شهرداری مبارکه اصفهان	۶۱۳	شهرداری مهناز	۲۱۴۰
شرکت سهامی بیمه ایران شعبه آبادان	۲۱۰۸	گروهان واندارمری میاندوآب (گنبدکاوس)	۲۹۳۳
اداره آمار وثبت احوال تفرش	۲۹۷۶	کارگنان اداره کل ثبت اسناد	۵۸۰
اداره اصلاحات ارضی گرمسار	۲۰۷۰	شرکت سهامی قلعه ایران درگز	۱۰۴۰
شهرداری کاشمر	۸۲۵	فرمانداری شهرستان شاهپور	۸۰۰
اداره جنگلبانی کرمان	۱۶۲۰	بانکملی ایران شعبه شاه آباد غرب	۲۰۱۰
اداره ثبت احوال گناباد	۹۰۰	شهرداری شاه آباد غرب	۷۳۰۰
شهرداری فومن	۲۲۴۴	اداره آموزش وپرورش سرخس	۵۲۳
اداره بهداری رفسنجان	۱۱۷۸۲	بخشداری کامیاران	۳۷۱۱۵
اداره آموزش وپرورش شبستر	۵۲۳	اداره استاندار خراسان مشهد	۹۴۸۴۹
اداره کل کشاورزی کرمان	۳۷۱۱۵	شهرداری سنگسر دشت	۷۵۵۰
مرکز آمار ایران سازمان برنامه	۹۴۸۴۹	بانکملی ایران نمایندگی بانه	۴۹۲
مهندسین مشاور آوریان	۷۵۵۰	بانکملی ایران شعبه طبس	۴۲۰۸۰
شرکت ساختمانی دامنه	۲۰۰۰	اداره غله وننان شهرستان قزوین	۱۹۹۰
شرکت ساختمانی زحل	۱۲۸۰	شهرداری آشتیان	۱۰۰۴
شرکت ساختمانی بوسار	۳۰۰۰	بانکملی ایران شعبه شاهپور	۴۵۸۹
شرکت ساختمانی سیویل	۴۴۸۰	اداره دامپزشکی ماکو	۵۰۰
شرکت ساختمانی مجم	۳۷۱۵۰	دادگستری اراك	۹۲۰۲
شرکت ساختمانی پاسارگاد	۴۱۱۴	اداره ثبت احوال دامهرمز	۱۳۶۵
شرکت ساختمانی ارگان	۱۴۵۵۰	شهرداری صنعتی کلیائی	۱۶۷۰
شرکت ساختمانی بزروکه	۵۴۴۲۳	اداره ثبت اسناد اراك	۷۱۲۸
شرکت مهندسی ایران	۷۸۰۰	دبستان و دبیرستان اشرف پهلوی یزد	۲۰۹۰
اداری دارائی بافت	۱۰۰۰	دادگاه بخش هشترود	۱۳۷۰
شرکت سهامی کارخانجات چرمسازی خسروی تبریز	۲۹۹۰	اداره ریشه کنی مالاریا میاندوآب	۲۵۹۰
شهرداری کاشمر	۵۹۵	شهرداری رضائیه	۱۶۵۸۰
بانك تجارتی ایران و خلفد	۱۹۱۵۰	اداره آموزش وپرورش دامغان	۱۲۱۸۵
سرکار سیاهی دانش‌علی بدر وسیلسله	۹۰	اداره پست و تلگراف شادگان	۵۰۰
اداره آموزش و پرورش فسا	۱۳۸۱۸	شهرداری اقلید	۱۷۸۴
شرکت سهامی شیلات ایران	۱۱۸۰۷۰	اداره گمرك نوشهر	۱۲۷۰
وزارت پست و تلگراف و تلفن	۱۳۳۰۲	فرمانداری اصفهانات	۵۰۰
شرکت سهامی کارخانجات ونك	۶۱۳۷	فرمانداری فیروز آباد	۱۲۷۰
وزارت دارائی		شهرداری ارسنجان	۵۴۰
واندارمری آذربایجان شرقی ـ تبریز	۶۵۱۰	شرکت ساختمانی آرك	۸۸۶۷۸
شرکت سهامی لوماشیمی	۱۷۵۰۰	اداره آموزش و پرورش شهرستان بیرجند	۲۱۴۵۶
سازمان آب و برق منطقه سفیدرود	۱۴۸۲۲۳	اداره سرجنگلداری بیرجند	۷۶۰
شرکت سهامی حمل و نقل داخلی ایران	۳۱۰۷۴	سرکار استوار ۲ احمد طالکوئی ـ آمتارلو	۹۰
شرکت سهامی لیلاند موتور ایران	۴۰۳۶۰	اداره آموزش وپرورش میناب	۲۵۳۰۵
شرکت سهامی ماشین های راه سازی	۴۵۹۶۰	اداره دارائی بهمئی	۹۹۱۰
شرکت سهامی خودرك	۲۷۱۳۹	آقای عباسعلی بختیا اصفهان	۵۵۰
شرکت سهامی جهان	۵۵۰۰	اداره کشاورزی همدان	۱۰۵۸۰
شرکت نسبی حبیب متحدان و شرکاه	۵۱۳۰	اطاق بازرگانی اهواز	۱۲۵۰
شرکت پخش چای گلابی	۴۰۰۰	اداره قند وشکر شهرستان جیرفت	۱۰۲۰
شرکت تضامنی پرویز آقاجان‌زاده	۳۵۰۰	شهرداری گرمی	۲۴۵
آقای علی‌اصغر لولاگر	۱۰۰۰	اداره قند وشکر شادگان	۲۲۷
شرکت سهامی صنعتی ماهیار	۸۰۰۰	اداره دارائی ماهان (کرمان)	۶۵۰
شرکت تعاونی مصرف کارکنان وزارت دارائی	۱۱۰۰۰	شهرداری بندرجاسك	۷۸۳
کارکنان بانکملی ایران	۶۲۲۲۷۱٫۸۰	اداره آموزش وپرورش هرسین	۷۲۰۰
فرمانداری آباده	۷۵۴	شهرداری کرمانشاه	۱۰۷۶۴
فرمانداری سراوان	۹۶۰	اداره کل آموزش وپرورش تبریز	۱۱۳۷۰۰
سازمان بیمه کارمندان کاشان	۶۷۰	کارمندان موسسات ملی و دولتی کرمانشاه	۸۱۶۱۳٫۵۰
استانداری کرمانشاه	۴۵۹۲	واندارمری جلفا	۱۱۴۴۲
کارکنان دبیرستان سعدی اهواز	۱۶۹۴	سازمان بیمه های اجتماعی رضائیه	۱۹۳۰
واندارمری بجنورد	۷۵۵۵	شیروخورشید سرخ خانه	۲۱۰
کارکنان دبستان انوری بندر ـ پهلوی	۳۲۸۶	شهرداری شیراز	۹۱۰
شهرداری شاهرود	۳۷۰	جمع	۲۱۲۰۷۴۰
اداره ریشه کنی مالاریا دامغان	۸۰۰	پرداختی واندارمری آذربایجان غربی منهای ۶۵۱۰ که قبلا بحساب بانك سپه گرفته شده است .	۲۱۱۴۲۳۰٫۸۰
اداره هواشناسی قم	۲۸۰	جمع قبلی	۲۹۸۷۴۳۸۶٫۲۵
شهرداری زیرآب	۱۴۹۵	جمع کل	۳۱۹۸۸۶۱۷٫۰۵
شهربانی شاه آباد غرب	۲۴۵۰	تفاوت شرکت ساختمانی ماسه	۴۳۰۲۰
آقای احمد رستمی اداره قند وشکر خانه	۶۵		۳۱۹۴۵۵۹۷٫۰۵
استانداری آذربایجان غربی رضائیه	۴۱۰۰		
آقای هاشم امینی مراغه	۱۰۰۰		

برای عرض تشکر و خداحافظی

بدینوسیله بااظهار تشکرات قلبی خود از الطاف ومهمان نوازی های سروران عظام راکه در مدت اقامت خوددرتهران، تبریز ، شبستر مبذول فرموده‌اند تقدیم و بواسطه ضیق وقت ازاینکه نتوانستم برای‌عرض خداحافظی از ایشان موفق‌باشم معذرت می‌خواهم

رضالکی

آ ـ ۲۰۶۵۹

آگهی مزایده
فروش تخته

کارخانه اتومبیل سازی خاور واقع دریافت‌آباد(جاده ساوه) تخته‌های موجودوصندوقهائی که بعدا بکارخانه خواهد رسید بطور مزایده و باشرایط زیر بمعرض فروش میرساند

۱ـ پیشنهاددهندگان بایستی مبلغ بیست هزار ریال وجه نقد بصندوق کارخانه بنام سپرده‌پرداخت و دوبرك قبض رسیددریافت دارند .

۲ـ پیشنهادات بایستی باتضمام یك برك‌قبض رسیدرسمی‌دریاکت لاك ومهر شده باتعیین حداکثر قیمت(پس‌ازرویت‌تخته‌در کارخانه) تاآخر ساعت ٤ بعد از ظهر هشتم آبان‌ماه ۱۳۴۵ به دفتر کارخانه تسلیم ورسید دارند

پیشنهادات واصله روزدهم آبان‌ماه ساعت ۹رسیدگی میشود

۳ـ به‌پیشنهاداتیکه دارای قید و شرط و فاقد قبض سپرده باشد ترتیب اثرداده نخواهد شد

٤ـ درصورتیکه برنده مزایده از امضای پیمان خودداری نمود سپرده نامبرده بسود کارخانه ضبط و قرارداد به‌نفردوم منعقد خواهدشد

۵ـ حضور پیشنهاددهندگان درجلسه مزایده آزاد و کارخانه درد و قبول یك یاکلیه پیشنهادات مختار خواهدبود

٦ـ درصورتیکه برطبق قوانین جاریه کشورمالیات و عوارضی تعلق گیرد بعهده‌خریدار می‌باشد

رئیس کارخانه اتومبیل‌سازی خاوراحمدسقیفی

آ ـ ۳۰۳۹۰

نتیجه انتخابات شرکت تعاونی موسسه اطلاعات

چون مجمع عمومی شرکت تعاونی موسسه اطلاعات بمنظور انتخاب هیئت مدیره جدید بعلت‌عدم حصول اکثریت در روز ۲۲ تیر ماه ۱۳۴۵ تشکیل نگردید وتشکیل جلسه مجدد به روز سوم مرداد ماه ۱۳۴۵ موکول شده بود لذا طبق ماده ۱۶ اساسنامه ساعت٦ بعدازظهر سوم مرداد ٤۵ مجمع عمومی تشکیل گردید . عده حاضر در جلسه۲۳ نفر . اخذرای بعمل آمد ودر نتیجه آقایان:

۱ـ دکتر حسن صدر حاج‌سیدجوادی ـ حاج‌حسین اشتری ـ حاج سیدمجتبی ناصری ـ محمدعلی بازرگانی و کریم مه‌نوری بسمت اعضاء هیئت مدیره.

۲ـ محمد نوعی واحمدانصاری بسمت‌اعضاء علی‌البدل .

۳ـ سیدرضا ناصری ـ اکبرشیرازی و ناصرمطیعا بازرسان شرکت‌انتخاب شدند.

پس‌از اعلام‌رای‌اولین جلسه هیئت‌مدیره‌جهت انتخاب رئیس هیت مدیره ویکنفر مدیرعامل تشکیل گردید.

آقایان دکتر حسن صدرحاج‌سیدجوادی بسمت‌ریاست هیئت مدیره وعباس کمیلی بمدیریت عامل شرکت‌انتخاب شدند .

۱ـ ۳۰۶۵۸

بازاریابی

قسمت بازاریابی سازمان مدیریت صنعتی آماده انجام خدمات زیرجهت صاحبان صنایع میباشد:

۱ـ بررسی امکانات وظرفیت بازار در زمینه محصولات مختلف قبل از تولیدوعرضه .

۲ـ مطالعه و تحقیق در باره‌امکان فروش کالا های صنعتی و معرفی در بازار ایران.

۳ـ مطالعه و بررسی امکان فروش محصولات و کالا های ساخت کشور در بازار های خارج.

٤ـ بررسی روش های پخش کالا وارائه پیشنهادات‌اصلاحی جهت‌بهبود روش های موجود وافزایش سودآوری قسمت‌فروش

۵ـ تشکیل سازمان فروش بر پایه اصول علمی .

٦ـ بررسی وتجزیه وتحلیل سازمان‌های فروش .

۷ـ تربیت کادر فروش مناسب جهت‌صنایع وفروشگاههای بزرك.

جهت کسب اطلاع بیشتربقسمت بازاریابی سازمان مدیریت صنعتی مراجعه فرمائید.

تلفن : ٦۹٤۰۹ـ٦۵۷۸۰ـ٦۱۱۱۲۵

آدرس : سازمان مدیریت‌صنعتی ـ خیابان فخررازی شماره۹٦ تهران الف ۵٦۸۳ ۱ـ۸ ۱ـ۲۷٤۱۸

تیمسار معظم ریاست محترم شهربانی کل کشور

بدینوسیله اززحمات افسران آگاهی کلانتری ۵ که در مورد مبلمان کلاهبرداری شده صمیمانه باجدیت کامل اموال را مسترد داشتند تشکر وسپاسگزاری مینماید و موفقیت افسران لایق وصادق آن قسمت را درراه خدمت به مردم خواستار است. آ ـ ۲۰٦۵۳ فروشگاه بارسلون

آگهی حراج

بنگاه شیمیائی وابسته بوزارت کشاورزی تعدادی در حدود پنجهزار بشکه اسقاط ۲۵ لیتری جای‌سم موجود در کارخانجات شیمیائی کرج را ازطریق حراج بفروش میرساند .

داوطلبان میتوانند با مراجعه بکارخانجات شیمیائی کرج و مشاهده بشکه ها درحراج که ساعت ده صبح روز چهاردهم آبانماه ۱۳۴۵ درمحل کارخانه انجام خواهد شد حضور بهم‌رسانند هزینه درج آگهی‌و مالیات حراج بعهده خریدار بوده وجنس مورد حراج درمقابل دریافت وجه نقد بخریدار تحویل خواهد شد. الف ٦۱٦٤

بنگاه شیمیائی

آ ـ ۲۹٦٦٤ ۱ـ۲

شهرداری شاهرود
آگهی مناقصه

شماره ۱۰۳۱۱
تاریخ۲۸ر۷ر۱۳٤۵

شهرداری شاهرود فعلا جهت‌انشعاب لوله‌کشی منازل‌احتیاج بلوازم‌زیر:

۱ـ شیر اتصال به شبکه ۱½ اینچ ۲۰ عدد
۲ـ شیر اتصال به‌شبکه ۱ اینچ ۲۰عدد
۳ـ شیر اتصال به‌شبکه ¾اینچ ۱٤۰عدد
٤ـ شیر اتصال به‌شبکه ¾اینچ۲۰عدد
۵ـ شیرانشعاب ½اینچ ۲۰ عدد
٦ـ شیرانشعاب ۱ اینچ ۲۰عدد
۷ـ شیرانشعاب ½اینچ ۱٤۰عدد
۸ـ شیرانشعاب ¾ اینچ ۲۰عدد
۹ـ شیرفلکه توپر ½اینچ ۱٤۰عدد
۱۰ـ شیرفلکه‌توپر ۱اینچ ۱٤۰عدد
۱۱ـ شیرفلکه توپر ۱½ اینچ ۵عدد
۱۲ـ شیرفلکه توپر ¾ اینچ ۲۰ عدد
۱۳ ـ دریچه‌چاله کنتور ٤۰×۳۰ـ۱۹۵عدد با مارك آب‌شاهرود
۱٤ـ دریچه چاله‌کنتور ۵۰×٤۰ـ۵۰عدد با مارب آب شاهرود
۱۵ـ محفظه چدنی جهت‌انشعاب ½و¾ـ۱٦۰۲عدد بامارك آب‌شاهرود
۱٦ ـ محفظه چدنی جهت‌انشعاب ۱ اینچ ۲۰عدد
۱۷ـ محفظه چدنی جهت‌انشعاب ۱½ اینچ ۲۰عدد
۱۸ ـ کنتورحجمی‌استعلاجی ۱½اینچ ۲۰عدد
۱۹ ـ کنتورحجمی استعلاجی ۱اینچ ۲۰عدد
۲۰ـ کنتور حجمی استعلاجی ¾ اینچ۲۰عدد
۲۱ـ کنتور حجمی استعلاجی ۱٤۰ عدد

دارد که از طریق مناقصه‌وشرایط‌مندرج در این آگهی خریداری مینماید.

۱ـ پیشنهاد دهندگان بایستی مبلغ بیست هزار ریال اسناد خزانه از یکی از بانکهای مجاز دریافت وبه عنوان‌ودیعه‌ضمیمه پیشنهاد خود نماید. ۲ـ داوطلبین‌درمناقصه‌بایدپیشنهادخود را در پاکت‌سربسته‌ولاك و مهرشده که‌روی آن‌جمله (مربوط‌به‌آگهی مناقصه‌خریدلوازم‌لوله‌کشی) نوشته‌شده‌باشد تاساعت ۱۱ روزشنبه ۱٤ر۸ر٤۵ درقبال‌اخذرسید بدفتر شهرداری‌تسلیم نمایند. ۳ ـ پیشنهاد های‌واصله درساعت ۱۲همانروز در کمیسیون مربوطه بازوقرائت خواهدشد . ٤ـ به‌پیشنهاد هائیکه بعداز موعد مقرر برسدویامشروط و مبهم ویافاقد ضمانت‌نامه بانکی باشدترتیب اثر داده‌نخواهدشد . ۵ـ چنانچه برنده مناقصه با اخطار کتبی شهرداری در ظرف ۷روز باستثناء ایام تعطیلی حاضربانجام عقد قرارداد نشودودیعه‌اوبه‌نفع‌شهرداری ضبط خواهدشد ضمناسپرده نفردوم تاعقدقرارداد بابرنده مناقصه مسترد نخواهدشد . ٦ ـ شهرداری در رد و قبول یك‌ویاکلیه پیشنهادات مختاراست وحضور پیشنهاد دهندگان در جلسه آزاد میباشد . ۷ـ کلیه هزینه متعلقه از قبیل مالیات و هزینه‌ونشرآگهی وغیره بعهده‌برنده مناقصه خواهدبود . ۸ـ بهای‌لوازم مربوطه در ۲ قسط مساوی برابرقرارداد منعقده پرداخت‌خواهدشد. ۹ـ پیشنهاد دهندگان بایستی رعایت قانون منع مداخله کارمندان در معاملات دولتی رانمایند.

کفیل شهرداری‌شاهرود ـ صادقیان

دراثر کوشش چندتن مامور وپزشك مردم دوست شخصی ازمرك حتمی نجات یافت

هفته گذشته عابری در خیابان بایندر تصادف نمود که‌بلافاصله بوسیله ماشین گشت سازمان آب وبرق خوزستان به بیمارستان منتقل و در آنجا آقای دکترشرقی ایشان را مورد عمل جراحی قرار دادندوتاساعتی‌بعد از نیمه‌شب‌عمل بطول‌انجامید پس از بستری نمودن بیمار بیمارستان را ترك نمودیکساعت بعدوسع بیمار روبوخامت میرفت‌دکتر جوهری پزشك کشیك‌برای نجات بیمار تلاش مینمود در این وقت آقای دکتر طبیب زاده رئیس بهداری از جریان تصادف اطلاع یافته وبلافاصله خود را به بیمارستان رساندوپس از مشاهده‌وضع مریض‌مجدداآقایان‌دکتر شرقی رئیس‌بخش جراحی بیمارستان رضاپهلوی خرمشهر ودکتر دهقانی رئیس‌بخش‌داخلی رابکمك‌طلبید . این پزشکان وظیفه شناس تاساعت ٤بعداز نیمه‌شب باکوششی بیش ازحد وظیفه بیمار را از مرك حتمی نجات دادند ضمنادرموقع‌تصادف‌سرکارسرگرد شاکری رئیس شهربانی در محل تصادف حضور یافته و شخصا از محل تصادف و همچنین شخص مصدوم ملاقات و دستور رسیدگی فوری را صادر نمودند.

۱ـ ۳۰٦۳۸

آگهی مزایده فروش ملاس محصول سال ٤۵ نوبت‌دوم

پیروآگهی مزایده ۱۹۲۳مورخ ۵ر۷ر٤۵ شرکت‌سهامی قند مرودشت آگهی مزایده فروش محصول ملاس سال ٤۵ خودرا باشرایط قبلی تمدید وپیشنهادات واصله در ساعت ۱۰ صبح روز ۲۲ر۸ر٤۵ قبول ودرساعت یازده همان روز رسیدگی خواهد شد.

شرکت‌سهامی قند مرودشت ـ مهندس عزیزسلطانی

۱ـ ۳۰۷۱۰

OUTSTANDING CARRER OPPORTUNITIES

IN THE MARKETING FIELD

are offered because of growth by PROCTER & GAMBLE's International Division for Export and Special Operations located in

GENEVA, SWITZERLAND

THE COMPANY: THE PROCTER & GAMBLE COMPANY is a U.S. Corporation with head offices in Cincinnati, Ohio, Renowned as an able and aggressive marketer of consumer goods, it is the world's largest manufacturer of synthetic detergents and other packaged laundry products. Its annual sales of over two billion dollars include other major consumer lines -- food and paper products, shampoos, dentifrices and other toiletries. Its International operations play an important role in the Company's overall business. The Geneva organization has responsibility for the Company's activities in a large number of markets throughout the world, including the Middle East, Africa, the Mediterranean area, the Far East, the Caribbean and the British Indies.

OPENINGS TO TRAIN FOR THE POSITION OF MARKETING MANAGER

The Geneva organization currently has positions for able men to handle its expanding marketing operations.
These candidates will start as Assistant Marketing men and will be trained for positions of Marketing Manager. Training will be predominantly through on-the-job work in Geneva and in the field as an assistant to an experienced Marketing Manager.

The Marketing Manager's responsibilities are the planning and implementation of sales, advertising, promotion and profitability of current and future PROCTER & GAMBLE business in the market or markets under his control.

Residence: Geneva wherefrom the Marketing men travel to the markets they are handling.

REQUIREMENTS

The candidates should have

- A high degree of intelligence
- Energy and initiative
- A capacity for lucid analysis and self-expression
- A capacity for hard and sustained work
- The ability to grasp a new concept quickly
- A willingness to travel extensively
- A personal record of successful attempts at new venture
- A University degree or some worthwhile commercial experience
- The ability to speak and write English and Farsi fluent

Preferred age: 24 - 29

If you are interested in making a career with a dynamic and forceful International Company please write to.

"MARKETING" Dept. II
PROCTER & GAMBLE A.G.
Personnel Department
80, rue de Lausanne
1211 - GENEVA - Switzerland

All applications will be acknowledged promptly and interviews with qualified applicants will be scheduled within approximately six weeks.

جدول مخصوص شب جمعه

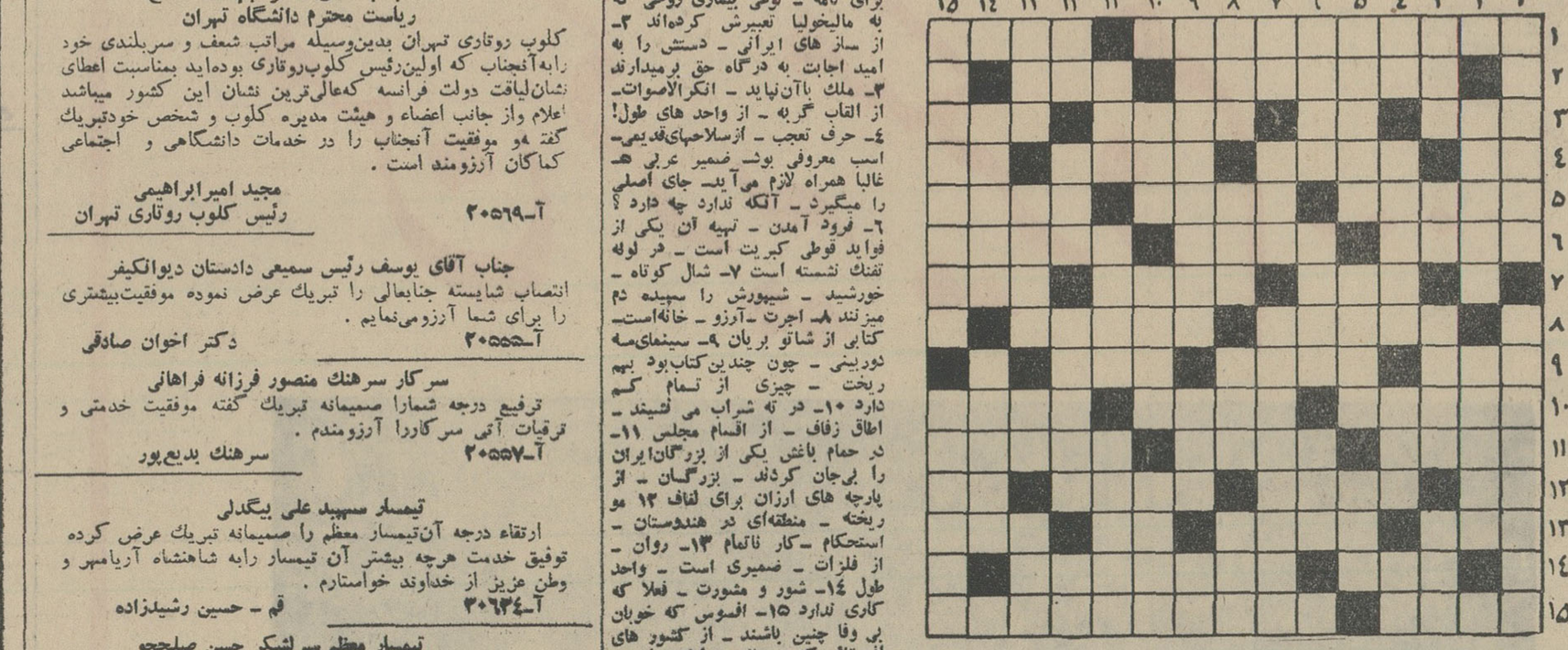

افقی : ۱- زمین ما نیز جزئی از این مجموعه دوار است- بیماری فصل ۲-وقتی آدم زبان نداند ناچار باید باین شیوه صحبت کند - پشت وپائین ۳-بادم خروس مشکل باور توان کرد - زور کم - ازآهنگسازان فرانسوی - بلوت وطنی ٤- شراب فرنگی - برمیان می بندند و به گرمابه میروند - درنزدیکی یزدد نبالش بگردید- رمق هـ علم آموزد- رسیده - از رقص های معروف کاباره‌ای ٦- برای تشویق می کشند - از میوه های مغذی و مقوی - باموی ریزدشمنی بسیار دارد۷- طایفه- یك چشم برهم زدن- حمید ۸- از دانه های روغنی - میگویند آنکه می نشیند خوش نشین است ۹- سخن گفتن نتواند - دندان هم اینطور میشود - عدسی ۱۰- حواله‌اش را به مرسل الریاح کرده بودند - چهارپا - فرمانروا ۱۱- تواریخش تاریخ معروفی است ! - از جزایر نفتی - سرزمینی در جنوب خاك فرانسه ۱۲- برآب بگذارید تا خط میان دو کشور ١٤- مرکبش کباب شود - در تظاهرات میدهند - بدترین نوع است - فاصله میان دو پراکندگی - آدم بی پا ۱۳- حق پرده ۱۵- اسب از کار افتاده - اعتراض - از قدیمی‌ترین ومعروفترین حشره‌ای که ناقل میکرب بیماری قهوه‌خانه‌های تهران - صدای سك - پر تب و لرزی است .

عمودی : ۱- عنوان محترمانه‌ای برای نامه - نوعی بیماری روحی که به مالیخولیا تعبیرش کرده‌اند ۳- از ساز های ایرانی - دستش را به امید اجابت به درگاه حق برمیدارند ۳- ملك باآن نپاید - انکرالاصوات- از القاب گربه - از واحد های طول! ٤- حرف تعجب - ازسلاحهای قدیمی- اسب معروفی بوش- ضمیر عربی هـ غالبا همراه لازم می‌آید- جای اصلی را میگیرد - آنکه ندارد چه دارد ؟ ٦- فرود آمدن - تهیه آن یکی از فواید قوطی کبریت است - در لوله تفنك نشسته است ۷- شال کوتاه - خورشید - شیهورش را سپیده دم میزنند ۸- اجرت -آرزو - خانه‌است- کتابی از شاتو بریان ۹- سینمای‌مه دوربینی - چون چندین کتاب بود بهم ریخت - چیزی از تمام کم دارد ۱۰- در ته شراب می نشیند - اطاق زفاف - از اقسام مجلس ۱۱- در حمام باغش یکی از بزرگان ایران را بی‌جان کردند - بزرگان - از پارچه های ارزان برای لفاف ۱۲ مو ریخته - منطقه‌ای در هندوستان - استحکام -کار ناتمام ۱۳- روان - از فلزات - ضمیری است - واحد طول ١٤- شور و مشورت - فعلا که کاری ندارد ۱۵- افسوس که خوبان بی وفا چنین باشند - از کشور های آفریقائی که جنجالی برپا کرده‌است.

حل جدول شماره ۳۳۲۱

	۱	۲	۳	٤	٥	٦	۷	۸	۹	۱۰	۱۱
۱	ر	م	ا	ت	ک	ح	■	■	■	ح	ا
۲	ش	ل	و	ا	ر	■	ن	و	ا	ر	م
۳	د	ا	ل	س	■	ح	ا	ل	ک	■	ب
٤	■	ر	ا	س	■	ح	ک	ا	ل	ت	■
٥	خ	م	ا	ل	ک	■	ر	ا	س	ا	ک
٦	ر	■	ح	ا	ل	د	ه	■	ح	ا	ر
۷	د	ا	■	ح	ا	س	■	ت	ا	ل	ا
۸	و	ا	ت	■	ر	ا	س	■	ر	ا	ت
۹	ر	■	ا	ت	ا	ل	ا	ن	■	ر	ب
۱۰	■	ت	ا	ل	ا	ک	■	ر	ا	ت	ر
۱۱	ت	ر	ا	ک	■	ا	ل	ا	ت	ر	■

انتشارات دختران وپسران

روزهای سه‌شنبه هر هفته منتشر میشود

«هنر برتر از کوهر آمدید» بفرزندان خود هنر ارزنده بیاموزید

شیمل

بیش از یکصد سال است که درخدمت هنرمندان جهان است. مُدل های مختلف پیانوهای شیمل بتازگی وارد شد

SCHIMMEL

نماینده انحصاری، فروشگاه پروانه خیابان نادری مقابل کوچه نوبهار- شماره ۴۴۴ تلفن ٤٦٨٣٥

کاوون آهی زنیب

ترك تریاك - مرفین - هروئین

در ٤٨ ساعت

دکتر سید حسین حسینی

مراغه چهارراه مسلم پاساژ موسوی

آ-۲۰٤۷٥ ۱-۲

آگهی مناقصه نماسازی مغازه‌ها وخیابانهای شهر

شهرداری آبادان طبق اجازه نامه ٤٤۹٥ش۲ر۷ر۴٥استانداری محترم خوزستان نماسازی سنگی یاسیمانی و مرمت بالکن هاو مغازه های مخروبه در خیابان های شهر آبادان را طبق مشخصات و شرایط موجود بمبلغ تقریبی سه میلیون ریال بشرح زیر بمناقصه می گذارد

۱-شرکت‌ها و یا اشخاص و یانمایندگان آنها که دارای برك نمایندگی بامضاء مدیر عامل و مهر شرکت بوده و دارای صلاحیت فنی طبق بند ۳ این آگهی می باشند از تاریخ ۲۷ر۷ر۴٥ بشهرداری مراجعه و باپرداخت مبلغ یکهزار و پانصد ریال اسناد شرکت در مناقصه راتاآخر وقت اداری روز ۱۷ر۸ر۴٥دریافت دارند .

۲-پیشنهاد دهندگان مبلغ یکصدو پنجاه هزار ریال اسناد خزانه به بانك ملی‌شعبه آبادان بنام شهرداری آبادان تحویل و رسید آنرا ضمیمه پیشنهاد خود نمایند .

۳-پیشنهاد دهندگان پیشنهادات خودرا در دوپاکت لاك و مهر شده الف و ب بشرح زیر .

پاکت الف‌شامل برك رسید اسناد خزانه و صلاحیت فنی‌وصورت کارهائیکه قبلاجهت شهرداری یاموسسات دولتی انجام داده‌اند یا طبقه بندی سازمان برنامه درجه ۲و ۳ ساختمان‌طرح‌قرارداد وصورت ریز مشخصات و شرایط نقشه هاوواحد بها که همگی امضاء و مهر کرده باشد .

٤-پیشنهاد دهندگان‌باید پاکت پیشنهاد خودرا تا ساعت ۱۱ صبح چهار شنبه ۱۸ر۸ر۴٥ در مقابل اخذ رسیدبدفترشهرداری تسلیم دارند به پیشنهاداتی که فاقد سپرده یااسناد مناقصه‌بوده و یابعد از موعد مقرر برسد «اعم از کتبی . شفاهی .تلگرافی» ترتیب اثر داده نخواهد شد.

۵-شهرداری می تواند تا میزان ۲۵در صد از مبلغ کل کار کسر یا اضافه نماید .

٦-بهای چاپ آگهی‌وهرگونه مالیات و عوارض بعهده برنده مناقصه می باشد .

۷-پیشنهادات رسیده در ساعت ۵ بعد از ظهر همان روز در کمیسیون مربوطه در شهرداری باز و قرائت خواهد شدحضور پیشنهاد دهندگان در کمیسیون آزاد است .

۸-شهرداری در رد یاقبول یك‌یاکلیه پیشنهادات مختاراست

۹-پیمانکارانی که اسناد مناقصه دریافت خواهند داشت در صورت عدم شرکت در مناقصه یااینکه پاکت الف آنها فاقد سپرده باشد برای مدت ششماه از شرکت در مناقصات بعدی شهرداری از آن تاریخ‌محروم خواهند شد . الف ٦۳۸۸

آ-۳۰۸٤۰ شهردار آبادان . بختیاری‌پور

شهرداری رشت

تجدید آگهی مناقصه

شهرداری رشت یکصدو پنجاه دستگاه چراغهای خیابانی و پارکی را بشرح زیر از طریق مناقصه خریداری مینماید .

الف-پنجاه عدد چراغ خیابانی لاك پشتی لامپ بخار جیوه٤۰۰ واتی بالامپ ٤۰۰وات باروکش فلورسنت با کمپانزاسیون و بوبین چك که‌در داخل دستگاه نصب شده باشد .

پیشنهاد دهنده بایستی عمر متوسط لامپ راکه ضمانت میکند وهمچنین منحنی های پخش نور لامپ و چراغ و همچنین لومن پروات لامپ و هرگونه اطلاعاتی که برای مقایسه مفید بداند ضمیمه پیشنهاد خود نماید .

ب-پنجاه عدد چراغ پارکی ۱٦۰ وات گازی بشرح مشخصات‌زیر

۱-حباب پلاستیك مخروط ناقص بارتفاع در حدود ۳۲سانتیمتر

۲-طبق روئی بقطر در حدود ٦۰ سانتی متر

۳-لامپ ۱٦۰وات گازی

٤-سرپیچ برنجی توچینی خارجی .

٥-بدنه آلومینیوم .

ج-پنجاه عدد چراغ پارکی ۱٦۰وات گازی بامشخصات ذیل

۱-حباب چینی .

۲-سرپیچ

۳-لامپ ۱٦۰وات گازی

٤-بدنه آلومینیوم

۱-پیشنهاد دهندگان باید معادل ٥در صد بهای پیشنهادی اسنادخزانه بعنوان سپرده ضمیمه پیشنهاد خود نموده و منتها تاساعت ده صبح روز سه شنبه ۲٤ر۸ر۴٥ بدفتر شهرداری‌تسلیم ورسید دریافت دارند بعد از ساعت مزبور پیشنهادات رسیده‌در کمیسیون مطرح نخواهد شد .

۲-پیشنهادات واصله در ساعت ۱۱ صبح همانروز «۲٤ر۸ر۴٥» در کمیسیون مربوطه باز و قرائت خواهد شد در صورت تعیین برنده سپرده نفرات اول و دوم ضبط و سپرده بقیه پیشنهاد دهندگان فی‌المجلس مسترد میشود

۳-پیشنهاد دهندگان باید نمونه چراغ های مورد پیشنهاد خودرا در جلسه کمیسیون ارائه دهند .

٤-به پیشنهادات‌فاقد سپرده و مبهم و مشروط و یاپیشنهاداتی که دیرتر ازموعد مقرر رسیده باشد ترتیب اثر داده نمیشود

٥-برنده مناقصه مکلف است ظرف مدت یکماه چراغهای مورد آگهی رابدایره اموال شهرداری تحویل و رسید دریافت دارد چنانچه درراس موعد مقرر بهراسم و عنوانی از تحویل چراغها خودداری نماید سپرده وی ضبط و برای‌انجام معامله به نفر دوم ابلاغ‌خواهد شد .

٦-شرکت کارمندان دولت‌و شهرداری طبق قانون منع‌مداخله کارمندان ممنوع است .

۷-هزینه چاپ و آگهی و مالیات و عوارض متعلقه و سایر هزینه های ضروری و قانونی بعهده برنده مناقصه است

۸-حضور پیشنهاد دهندگان‌در جلسه مناقصه آزادوعنداللزوم مناقصه حضوری بعمل خواهد آمد .

۹-شهرداری در رد یا قبول یك ویا کلیه پیشنهادات واصله مختار است . الف ٦۳۹۲

آ-۳۸۰٦۸ شهرداررشت .دکتر قاسم صوفی

آگهی مناقصه شماره ۲ر۴٥

سازمان بنادر وکشتیرانی رنگهای مورداحتیاج واحدهای‌دریائی خودرا ازطریق مناقصه باشرائط زیر خریداری مینماید .

۱- داوطلبان شرکت درمناقصه باید قبلا دفترمشخصات فنی وشرائط عمومی رنگها را درقبال پرداخت مبلغ پانصدریال به صندوق از کارپردازی سازمان دریافت وبا توجه‌کامل بشرائط عمومی و مشخصات فنی مذکور نسبت به تسلیم پیشنهاد خود اقدام نمایند .

۲- شرکت‌کنندگان درمناقصه باید پیشنهاد خودرا حداکثر تاساعت نه‌صبح روز بیستم دیماه ۱۳٤٥ بدفتر سازمان واقع در خیابان‌سپه کاشی ٦٤ تسلیم و رسید دریافت دارند .

۳- پیشنهادهای رسیده درساعت ۱۰صبح همانروز در حضور کمیسیون مناقصه باز وقرائت خواهدشد .

٤- حضور پیشنهاددهندگان درجلسه مناقصه آزاد است

٥- هزینه درج آگهی ومالیات وهرگونه عوارض متعلقه‌بعهده برنده مناقصه خواهدبود . الف ٦٤۷۰

سازمان بنادر و کشتیرانی

آ-۳۰۸٥٦ ۱-۲

ترکیبات

جناب آقای دکتر جهانشاه صالح
ریاست محترم دانشگاه تهران

کلوب روتاری تهران بدین‌وسیله مراتب شعف و سربلندی خود رابه‌آنجناب که اولین‌رئیس کلوب‌روتاری بوده‌اید بمناسبت اعطای نشان‌لیاقت دولت فرانسه که‌عالی‌ترین نشان این کشور میباشد اعلام واز جانب اعضاء و هیئت مدیره کلوب و شخص خودتبریك گفته‌و موفقیت آنجناب را در خدمات دانشگاهی و اجتماعی کماکان آرزومند است .

مجید امیرابراهیمی
رئیس کلوب روتاری تهران

آ-۲۰٥٦۹

جناب آقای یوسف رئیس سمیعی دادستان دیوانکیفر

انتصاب شایسته جنابعالی را تبریك عرض نموده موفقیت‌بیشتری را برای شما آرزومی‌نمایم .

دکتر اخوان صادقی

آ-۲۰٥٥٥

سرکار سرهنك منصور فرزانه فراهانی

ترفیع درجه شمارا صمیمانه تبریك گفته موفقیت خدمتی و ترفیعات آتی سرکاررا آرزومندم .

سرهنك بدیع‌پور

آ-۲۰٥٥۷

تیمسار سپهبد علی بیگدلی

ارتقاء درجه آن‌تیمسار معظم را صمیمانه تبریك عرض کرده توفیق خدمت هرچه بیشتر آن تیمسار رابه شاهنشاه آریامهر و وطن عزیز از خداوند خواستارم .

قم - حسین رشیدزاده

آ-۳۰٦۳٤

تیمسار معظم سرلشکر حسن صلحجو

انتصاب آن تیمسار محبوب را به‌قائم‌مقامی ریاست شهربانی کل‌کشور صمیمانه تبریك عرض و توفیق جنابعالی را در راه خدمت به‌شاهنشاه آریامهر و میهن عزیز از خداوند بزرك آرزومندم

حسین خداداد

آ-۲۰٥۷۱

سرکار ستوان یکم رحیم حاج علیخانی

ترفیع جنابعالی را بدرجه ستوان یکمی تبریك عرض مینمائیم

مهندس علیخانی و بانو

آ-۲۰٥٥۳

تیمسار معظم سرتیپ‌محمد مومنی فراهانی

ارتقاء درجه آن سرور ارجمند راتبریك عرض نموده موفقیت های بیشتری را برایتان آرزومندیم .

مهندس علیخانی - زهره علیخانی

آ-۲۰٥٥۱

تیمسار محبوب سرتیپ بهرون

ارتقاء درجه جنابعالی موجب مسرت دوستان و علاقه‌مندان شما گردید موفقیت شما را در اجرای منویات شاهنشاه آریامهر و خدمت به‌میهن عزیز آرزو داریم .

نعمت‌اله مظفریان و بانو

آ- ۲۰٥۷٥

جناب آقای یوسف رئیس سمیعی دادستان دیوانکیفر

بانهایت مسرت انتصاب جنابعالی را بدادستانی دیوانکیفر از صمیم قلب تبریك عرض نموده موفقیت‌روزافزون آنجناب‌را در راه خدمت بشاهنشاه آریامهر ومیهن عزیز ازخدای‌بزرك مسئلت‌دارم.

گرگان - اوانس آرزومانیان

آ- ۳۰٦۷٤

سرکار سرهنك غلامحسین پرتو

انتصاب جنابعالی را بمعاونت پلیس تهران تبریك عرض‌مینماید

سروان کمال برومند

آ- ۲۰٦۰۷

سرکار سرهنك۲ شاهرخ اسفندیاری

درنهایت خوشوقتی ارتقاء درجه جنابعالی‌را ازصمیم‌قلب‌تبریك عرض نموده موفقیت شما را درراه خدمت بشاهنشاه آریامهر و میهن عزیز آرزومندیم .

گرگان - میشا آرزومانیان - باگرات آرزومانیان - روبیك آرزومانیان - گارنیك آرزومانیان

آ -۳۰٦۸۲

سرکار سرهنك۲ شاهرخ اسفندیاری

درنهایت مسرت ارتقاء درجه سرهنگی شمارا از صمیم قلب تبریك عرض نموده موفقیت جنابعالی در راه خدمت بشاهنشاه آریامهر ومیهن عزیز آرزوی قلبی‌ماست .

گرگان - ابراهیم تسلیمی - ابوطالب تسلیمی

آ- ۳۰٦۸٤

سرکار سرهنك۲ شاهرخ اسفندیاری

ارتقاء درجه جنابعالی را از صمیم قلب تبریك عرض نموده امیدوارم تحت توجهات خداوند بزرك به‌پیروی ازمنویات شاهنشاه آریامهر به موفقیت عالیتری نائل گردید .

گرگان - حاج سیدرسول کریمی

آ- ۳۰٦۸٦

سرکار سرهنك۲ شاهرخ اسفندیاری

ارتقاء درجه جنابعالی باعث مسرت وخوشوقتی است امیدوارم در راه خدمت بشاهنشاه آریامهر ومیهن عزیز موفق باشید .

گرگان - حاج محمدقاسم مقصودلو

آ- ۳۰٦۸۸

تیمسار سرتیپ احمد بهرون

صمیمانه‌ترین تبریکاتمان را بمناسبت ارتقاء درجه جنابعالی تقدیم و موفقیت بیشتر آن تیمسار محترم را آرزومندیم

محمدعلی کرباس فروشان وبانو

آ- ۲۰٦۲۱

سرکار سرهنك حسین بابائی پیروز

ارتقاء درجه را تبریك عرض نموده موفقیت بیشتر جنابعالی را درراه خدمت‌گذاری بشاهنشاه آریامهر ومیهن عزیز آرزو دارد .

ستوان یکم - مهاجر

آ- ۲۰٦٤٥

تیمسار سرلشکر عباس قره‌باغی

افتخار آجودانی اعلیحضرت همایون شاهنشاه آریامهر بزرك ارتشتاران را ازطرف خود و همکاران بحضور تیمسار فرماندهی محبوب تبریك عرض مینماید

سرهنك ستاد پژمان

آ- ۲۰٦٤۷

سرکار سرگرد فریدون‌کیان

ارتقاء درجه شمارا صمیمانه تبریك عرض نموده موفقیت روز افزون شمارا درخدمت به‌شاهنشاه آریامهر ومیهن‌عزیز از درگاه احدیت خواستارم .

منوچهر زمانی

آ-۳۰۷٦۲

دوست عزیز سرکار سروان شاکری

ارتقاء درجه جنابعالی را تبریك میگوئیم

طیبی - مهندس فروتنی - مهندس هادی‌نژاد

آ- ۲۰٦٥٥

فقط ۵ روز دیگر

فرصت دارید تا با پرداخت حتی یکصد ریال بحساب شماره پ ۷ در پیکار با بیسوادی شرکت کنید و از این جوائز بزرگ استفاده نمائید

۷ اتومبیل یکجا برای یکنفر
۷ کیلو طلای ناب برای ۷ نفر
۷۰ من نقره خالص برای ۷۰ نفر

آگهی مزایده

اداره کل کشاورزی و عمران و اصلاحات ارضی خراسان به نمایندگی بنگاه خالصجات اراضی و رقبات خالصه بشرح زیررا ازطریق مزایده بفروش میرساند .

الف - گناباد

ششدانك یك قطعه زمین پلاکهای ۷۰۵ و ۷۰٦ فرعی از٦٤۳ اصلی و ۲۲۸۸ و ۲۲۹۱ الی ۲۲۹۳ اصلی واقعات درجویمند و یکباب قلعه پلاك ۷ر۱۲۰ واقعه در دولولی

ب - نیشابور

ششدانك یکباب کاروانسرای شاه‌عباسی پلاك یك‌فرعی از۱۹۳ اصلی واقعه درقدمگاه ویکقطعه زمین‌پلاك شماره ٤ فرعی از۲۲٥ اصلی واقعه درشهر نیشابور

ج - سبزوار

قطعه زمین پلاك ۲۳۱۳ بخش ۲و۹۰۸ فرعی ازیك اصلی شهر سبزوار وچاپارخانه پلاك ۲۲ فرعی از۵۷ اصلی واقعه درمهر وقلعه کهنهٔ ۲۳۷ ویکباب چاپارخانه ٤٦۸ ویکقطعه‌زمین ٤۷۱ از اصلی واقعات درمزنیان و ۱/۸ سهم از۲٤ سهم مزرعه وقنات بایره‌میان آبادکوه همائی پلاك ٤۹ اصلی وششدانك مزرعه وقنات بایره‌آق قلعه پلاك شماره ٦٤ اصلی بخش ۷ سبزوار .

د - تایباد

ششدانك قطعه زمین پلاك٦۲فرعی از ۲٥٦ اصلی معروف‌بزمین کوره آجرپزی .

برابن آگهی تفصیلی ازطریق‌مزایده بفروش میرساندداوطلبان برای کسب اطلاع از شرایط مقرر درآگهی تفصیلی و همچنین وضعیت املاك مورد مزایده باداره کل کشاورزی درمشهد ویا به ادارات کشاورزی گناباد و سبزوار ونیشابور ودارائی تایبادمراجعه نمایند .

پیشنهادات تاآخر وقت اداری روزیکشنبه ۲٤ر۸ر۴٥ قبول و درساعت ده‌صبح روزبعد باز وقرائت خواهدشد . الف ٦۳۸٥

بنگاه خالصجات

آ-۳۰۸٥۸ ۱-۲

آگهی مناقصه

موسسه انحصار دخانیات ایران پنجاه‌تن‌سم (مانب) مورداحتیاج خودرا سی‌انداف خرمشهر یابندر شاهپور یاتحویل مرز جلفای ایران ازطریق مناقصه خریداری مینماید داوطلبان شرکت در مناقصه میتوانند پیشنهادات صریح وقطعی خودرا بااطلاع ورعایت کامل مشخصات شرایط ومفاد طرح پیمان که از اداره معاملات خارجی اینموسسه دریافت میدارند باتوجه باینکه مبلغ یکصد و پنجاه هزارریال اسناد خزانه بعنوان سپرده شرکت درمناقصه میبایستی تسلیم نمایند تاساعت ۹ صبح روز۱۸ر۱۰ر۴٥ مطابق با ۱۸ر۱ر۱۹٦۷که روزقرائت پیشنهادات‌خواهدبود باداره دفترموسسه انحصار دخانیات ایران تسلیم نمایند حضور پیشنهاددهندگان در جلسه مناقصه آزاد وشرکت درمناقصه بمنزله قبولی کلیه شرایط مناقصه بوده وپرداخت حق‌الدرج آگهی مناقصه در روزنامه‌بعهده برنده مناقصه خواهدبود . الف ٦۳۸۹

ازطرف مدیرکل موسسه انحصار دخانیات ایران

آ-۳۰۸٥۲ ۱-۲

سرکار ستوان‌یکم هوشنك زندی‌نژاد

ارتقاء درجه جنابعالی را به‌ستوان یکمی تبریك عرض مینمایم

محمد علائی‌فرد

سرکار ستوان‌یکم قاسم بارگاهی

ترفیع جنابعالی را بدرجه ستوان یکمی تبریك عرض مینمایم

محمد علائی‌فرد

سرکار ستوان‌یکم محمدانصاری‌نژاد

ارتقاء سرکار را بدرجه ستوان‌یکمی تبریك عرض مینمایم

محمد علائی‌فرد

بمناسبت میلاد مسعود شاهنشاه آریامهر

که همواره تحت تعالیم قرآن وپیرو مکتب شاه‌مردان‌علی‌ابن ابیطالب علیه‌السلام در صدد تامین سعادت ملت‌وبرقراری‌صلح‌و صفا در جهان هستند روز جمعه ششم آبان ماه هیئت علماء و مجتهدین ومبلغین حامیان‌قرآن‌و تشیع مجلس جشن و دعائی از ساعت ٤ الی۸ بعدازظهر در منزل آیت‌الله شیخ‌بهاءالدین مهدوی برپانموده از عموم طبقات‌بالاخص آقایان علماء انتظار داردباشرکت در این مجلس باشکوه بادعای خیربجان‌شاهنشاه آریامهر وبقاء عمرودوام سلطنت پرافتخار معظم له‌را از خداوند متعال مسئلت‌دارند.

هیئت علماء و مجتهدین ومبلغین حامیان قرآن‌وتشیع

اطلاعیه

اتحادیه صنف‌بنگاهداران معاملات املاک‌و کمیسیونر تهران وحومه وابسته به شورای عالی اصناف به مناسبت مصادف با روز های پر میمنت میلاد مسعود اعلیحضرت شاهنشاه‌آریامهر ووالاحضرت ولایتعهد عظمی از ساعت ٦ الی۹ بعدازظهر روز های‌سوم‌الی‌دوازدهم آبان‌ماه جاری مدت ۱۰ روز مجالس جشن‌وسرور در محل اتحادیه واقع در سه را ه‌شاه‌ساختمان ۳۱۲منعقد و هیئت مدیره اتحادیه‌باکمال افتخار از مدعوین محترم پذیرائی مینمایند لذا از همکاران محترم و شاهدوست صنف دعوت مینماید که‌باشرکت در جشن مزبورهیئت مدیره اتحادیه را مفتخر وقرین مباهات فرمایند.

رئیس اتحادیه بنگاهداران معاملات‌املاك و کمیسیونر تهران و حومه -محمدتقی شکوهیده.

پیشگاه شاهنشاه معظم و محبوب ایران

جان‌نثار به نمایندگی از طرف کلیه کارکنان و کارگران کارخانجات چیت‌سازی تهران که‌فدائیان واقعی شاهنشاه میباشند آغاز چهل‌وهشتمین سال میلاد فرخنده آن پدر تاجدار را در روز چهارم آبان ماه سال٤٥ به پیشگاه مبارك تبریك عرض نموده طول عمروبقای سلطنت خاندان جلیل پهلوی را ازخداوند متعال مسئلت مینماید. **کارخانجات‌چیت‌سازی تهران -جان‌نثار**

سرهنك حبیب‌الله‌خواجه‌نوری

پیشگاه شاهنشاه محبوب آریامهر

روز فرخنده چهارم آبان راکه مصادف بامیلاد مسعود آن شهریار گرانقدر میباشد از طرف کلیه کارمندان و کارگران کارخانه چیت‌سازی تهران‌تبریك عرض نموده سلامت وموفقیت ذات ملوکانه وخاندان‌سلطنت را از خداوند آرزو میکنم.

جان‌نثار -مهندس‌حسنعلی‌عریضی

مژده بساکنین محترم خرمشهر

در خرمشهر دفتر اسنادرسمی جدیدی‌درجه‌اول بشماره ۵۰ به تصدی آقای حسن سعیدی باسابقه چند ساله‌قضاوت ووکالت افتتاح شده‌محل آن‌روبروی دبیرستان‌سابق بایندراست

۱-۳ آ-۳۰٦٤۰

تقدیر ازیك قاضی وظیفه شناس

چندی قبل ازطرف وزیر دادگستری بعلت کوششها، وفعالیتهای شبانه روزی‌آقای پرویزچگینی بازپرس‌دادسرای خرمشهر تقدیر کتبی بعمل آمد آقای‌چگینی ازجمله قضات بینظیر وشریف دادگستری است‌که درتمام مراحل صداقت وپاکدامنی خودرا بثبوت رسانده است. آ-۳۰٦٤۲

سازمان ملی پیشاهنگی‌ایران ازخیابان فرانسه به خیابان وصال شیرازی چهارراه بزرگمهر نقل‌مکان یافته.

آ-۳۷۰٦۹٦ دبیرخانه سازمان ملی پیشاهنگی‌ایران

آگهی مزایده شماره ۳۱

شرکت سهامی اکتشاف وتولید نفت‌ایران اجناس‌مازاد براحتیاج مشروحه زیرراکه در۱۲ گروه متمایز طبقه‌بندی شده وهرگروه بطور تفکیك بمعرض فروش گذارده شده از طریق مزایده‌کتبی بفروش میرساند.

گروه ۱- اسباب ولوازم یدکی ماشین‌های ساختمانی بارکش تراکتور موتورسیکلت ودوچرخه. گروه ۲- وسائل ولوازم یدکی‌حفاری. گروه ۳- اسباب ولوازم یدکی ماشین آلات مختلف. گروه ٤- مصالح ساختمانی. گروه ٥- لوازم حفاری دستگاههای‌مولدبرق‌وماشین‌های تحریرلاتین‌فرسوده واسقاط. گروه ٦- وسائل‌مختلف مخابراتی کابل تلفن و غیره. گروه ۷- اجناس‌مختلف. گروه ۸-گونی‌وکیسه‌کتانی خالی‌مستعمل. گروه ۹- سیم مسی‌تلفن. گروه ۱۰- سنك آهك. گروه ۱۱- لاستیك روئی‌ماشین دراندازه‌های مختلف (فرسوده واسقاط) گروه ۱۲- انواع کالاهای مختلف که اکثرا ازمحصولات‌داخلی‌است‌وکلا از داخله کشورخریداری شده است - ازقبیل پارچه پرده‌ای-پوشاکی- لوازم‌التحریر سیگار- لوازم آشپزخانه وغیره.

علاقمندان میتوانند برای‌کسب اطلاعات‌بیشتر‌ودریافت دفترچه شرائط شرکت در مزایده درمقابل پرداخت‌یکهزار ریال نقدا بحسابداری مربوطه باداره سرویسهای‌پیمانکاری این‌شرکت درمسجد‌سلیمان ویا باداره سرویسهای پیمان کاری شرکتهای عامل‌نفت درتهران مراجعه نمایند.

پیشنهادات باید منتهی تاآخروقت اداری روز شنبه دوازدهم آذرماه ۱۳٤٥ بدفتر رئیس کل شرکت در مناطق نفت‌خیز مسجد سلیمان ویاباداره سرویسهای پیمانکاری شرکتهای عامل‌نفت درتهران واصل‌گردد.

۱-۲ آ-۳۰۹۳۸

آگهی تجدید مناقصه شماره ٤٤ر۱۷

اداره کل کارپردازی وزارت پست و تلگراف و تلفن تعداد چهار قلم ترازو و یك قلم قپان طبق مشخصات جدید و برك شرایط و طرح‌قرار داد موجود از طریق مناقصه‌خریداری‌مینماید داوطلبان شرکت‌در مناقصه می توانند باین اداره مراجعه وبا پرداخت مبلغ یکهزارریال مدارك مناقصه رادریافت وپیشنهادات خودرا طبق مفاد برك شرایط و طرح قرار داددر جوف سه پاکت بشرح‌مندرج‌در برك شرایط مناقصه ساعت ۹ صبح‌روز۳۰ر۹ر٤٥ بدفتر اداره کل کارپردازی واقع‌در خیابان سعدی جنوبی ساختمان بیمه پارس تسلیم‌داشته و رسیددریافت دارندپیشنهادات واصله ساعت ۱۰ صبح‌همان روز بازو قرائت خواهد گردید

الف ٦۳۰۷ ۱-۲ آ-۳۰٤٤۰

آگهی مزایده فروش ملاس

شرکت سهامی قند شازند حدود دو هزار تن ملاس‌استحصالی سال ٤٥ رااز طریق مزایده در کارخانه بفروش میرساند شرایط و مشخصات مزایده در دفتر کارخانه موجود بوده و پیشنهادات واصله تاساعت نه صبح روز سه شنبه ۱۷ر۸ر٤٥ قبول و در ساعت ده صبح همان روز باز و قرائت‌خواهد شد حضور پیشنهاد دهندگان در جلسه مزایده آزاد است

رئیس هیئت مدیره شرکت سهامی‌قند شازند .مهندس‌افشار

آ-۳۰۹٥۲

من گریه میکردم ...

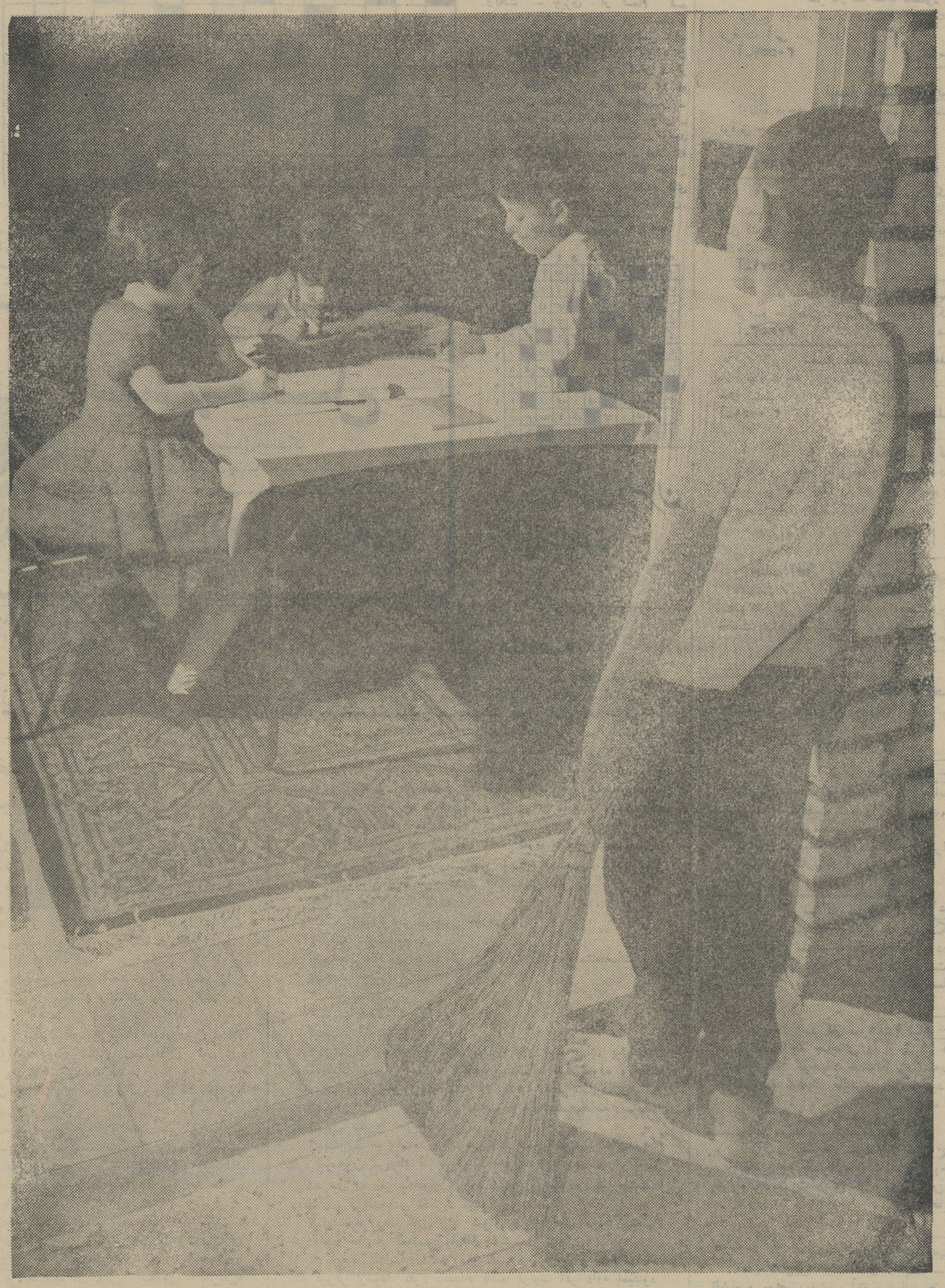

از دور میدیدم ...
آنها کنار هم
هرشب چوپروانه
برگرد میزی حلقه می‌بستند
هریك قلم دردست ... سرگرم
من غصه میخوردم
من گریه میکردم
جارو دریغا با قلم راه دگر دارد
باردگرمی‌بینم آنها را ...
آنها چراغ افتخار ملتی هستند
من همچنان جاروست دردستم

جوایز حساب شماره پ ۷:

۷ اتومبیل آخرین سیستم برای یکنفر. ۷ کیلو طلای ناب برای ۷ نفر. ۷۰ من نقره خالص برای ۷۰ نفر.

ازحسین عمومی خبرنگاراطلاعات دراصفهان:

بنام شاهنشاه آریامهر

کارخانه‌ریسندگی و بافندگی پشم هرند افتتاح شد

نماینده کارخانه اظهارداشت:

*** هدف از تاسیس این کارخانه تامین منافع نیست بلکه قدمی است که درراه توسعه اقتصاد و عمران و آبادی شهر برداشته میشود.**

*** دراین کارخانه گروهی کارگر بکار اشتغال یافته و برای نیروهای انسانی ایجاد کار شده است.**

آقای استاندار گلدانی که ازطرف اهالی هرند تهیه شده بود به‌آقای تاج زاد اهداء کرد

ساعت ۱۱ صبح روزیک شنبه اول آبان آقای مهندس پارسا استاندار اصفهان آقایان صائب و معتمدی نمایندگان اصفهان در مجلس شورای ملی، فرماندار، مدیر کل اقتصاد، فرمانده هنگ ژاندارمری، رئیس دفترفنی استان به منظورافتتاح کارخانه‌ریسندگی و بافندگی پشم هرند به دور کند، ملت‌ایران بویژه اهالی این شهرستان که‌خود در سالیان قبل علمائی به جهان بشریت تحویل داده‌از درگاه احدیت بقاء عمر ودوام سلطنت ذات اقدس‌شهریاری آریامهر با ایجاد یك تحول عظیم جهانیان را به اعجاب و حیرت برانگیخته‌اندوبابوجود آوردن سپاه دانش و پیکار با بیسواد ی‌بممالك مترقی نشان‌دادند که ایران تنها مملکتی است‌که می تواند با یك جهش تکان دهنده وعظیم جهل وبیسوادی را از کشور

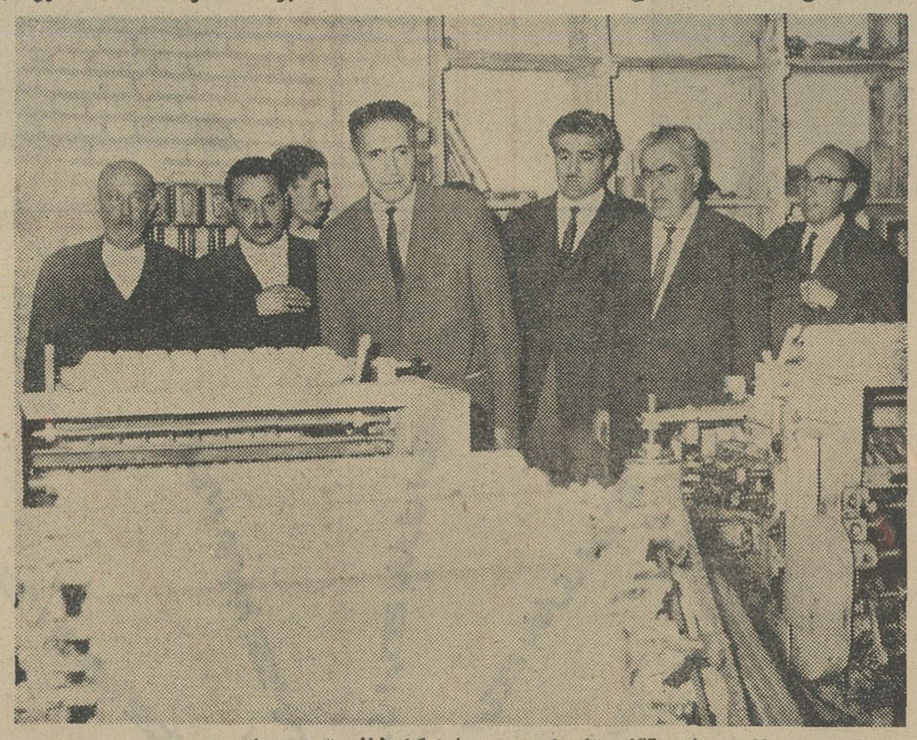

درقسمت حلاجی پشم آقای تاج زادمدیر عامل کارخانه توضیحاتی میدهد

شهرستان‌هرندعزیمت‌نمودند سر در کارخانه بصورت‌جالبی چراغانی شده بود و اهالی هرند از زن و مرد در خط سیرآقای‌استاندار وهمراهان صف‌کشیده و باشعار«جاوید شاه» به آقای استاندارخیر مقدم میگفتند به محض ورود بکارخانه‌آقای حاج سیدعباس تاج‌زاد رئیس هیئت مدیره‌و مدیر عامل کارخانه مقدم‌آقای استاندار و همراهان‌راتبریك گفت بعد آقای مصطفی‌افهام بنمایندگی از طرف اهالی هرند و هیئت مدیره کارخانه بیاناتی بشرح زیرایرادنمود:

روز خجسته

«جناب آقای استاندار ـ حضار محترم ـ امروز برای ساکنین این شهر یکروز خجسته و تاریخی است زیرا در یکروز دبیرستان و شهرداری ویك کارخانه‌مدرن در این شهر بوسیله آقای استاندار بنا م‌نامی شاهنشاه آریامهر افتتاح میگردد. البته این همه آوازه ها از شه بود در زمانیکه‌شاهنشاه

آقای معتمدی وکیل اصفهان در مجلس شورای‌ملی صحبت میکند

آریامهروخاندان‌جلیل‌سلطنت را مسئلت دارد.

هدف

حضار محترم:

منظور از تاسیس این‌کارخانه‌که سپس آقایان صائب‌ومعتمدی شالوده آن بوسیله آقایان حاج سیدعباس تاجزاد هرندی ـ حسن دیبائی هرندی ـ رضا امین‌زاده هرندی ـ حاج محمد نیك‌زاده هرندی ـ حاج رضا جعفری‌هرندی وحاج حسن شانه‌ساز زاده ریخته شده سودجوئی نبوده بلکه هدف اینست‌که قدمی در راه عمران و آبادی مملکت بالاخص هرند برداشته شود و عده‌ای مشغول‌کار

آقای مصطفی افهام در حال صحبت

نمایندگان اصفهان درمجلس شورای ملی هر یك بیانات مبسوطی پیرامون خدمات ارزنده‌ای که وسیله هیئت مدیره کارخانه صورت‌گرفته است ایراد نمودند بعدآقای استاندار رشته سخن را به دست گرفت و اظهارداشت: برای من واقعا روز خوشی است‌زیرا ازیکطرف‌دبیرستان که مظهر ارشاد اطفال این شهر می باشد افتتاح شد واز طرف دیگر شهرداری‌که می‌تواند خدماتی بس شایان از نظر عمران و آبادی این

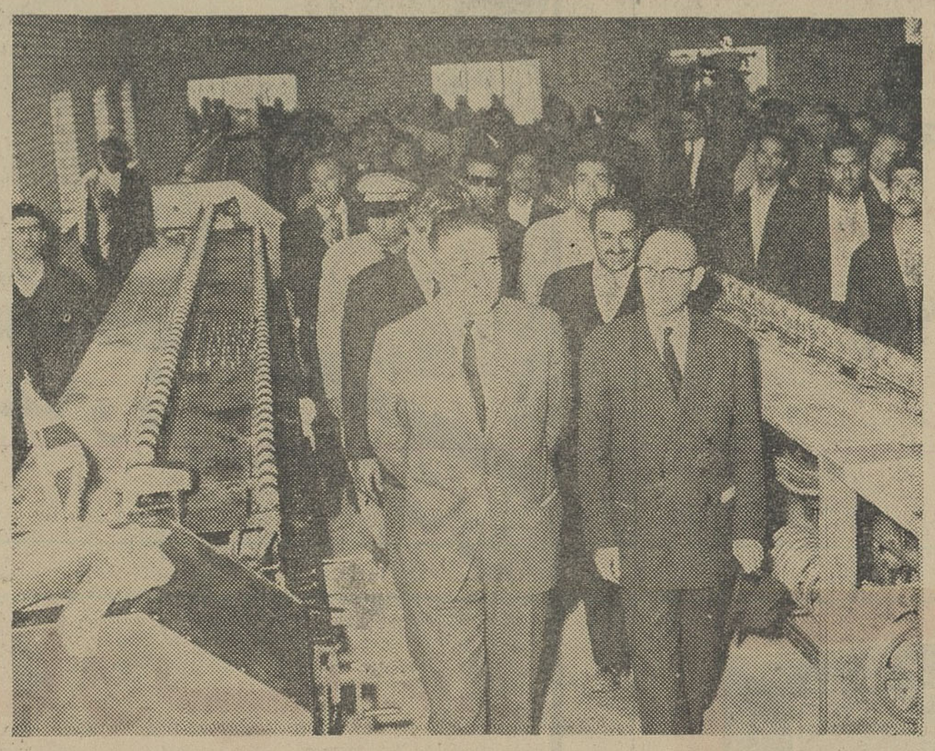

قسمت پشم ریسی کارخانه موردبازدید آقای استاندار ومدعوین قرارگرفت

شهر انجام دهد شروع‌بکار توضیحات لازم را میدادند کرد و از همه مهمترچرخهای این بازدید قریب نیم ساعت کارخانه‌ای که ازنظراقتصادی طول کشید و بعد از پذیرائی بی نهایت در وضع این‌شهر که توسط کارکنان کارخانه واستان و همچنین مملکت بعمل آمد ضمن اظهارتشکر موثر است به گردش افتاد مجدد آقای اسندار ازبانیان امیدواریم همه مردم‌این‌استان کارخانه مدعوین شهرستان دست در دست هم دهند و هرند را ترك کردند.

آقای صائب وکیل اصفهان در مجلس شورایملی بیاناتی ایراد کرد

و سپس آقایان صائب‌ومعتمدی نمایندگان اصفهان درمجلس شورای ملی، فرماندار، مدیر کل اقتصاد، فرمانده هنگ ژاندارمری، رئیس دفترفنی استان به منظورافتتاح کارخانه‌ریسندگی و بافندگی پشم هرند به دور کند، ملت‌ایران بویژه اهالی این شهرستان که‌خود در سالیان قبل علمائی به جهان بشریت تحویل داده‌از درگاه احدیت بقاء عمر ودوام سلطنت ذات اقدس‌شهریاری

آقای معتمدی وکیل اصفهان در مجلس شورای‌ملی صحبت میکند

آریامهروخاندان‌جلیل‌سلطنت را مسئلت دارد.

هدف

حضار محترم:

منظور از تاسیس این‌کارخانه‌که

آقای‌استاندار اصفهان درحال سخنرانی

سریع ترین وسیله به آلمان

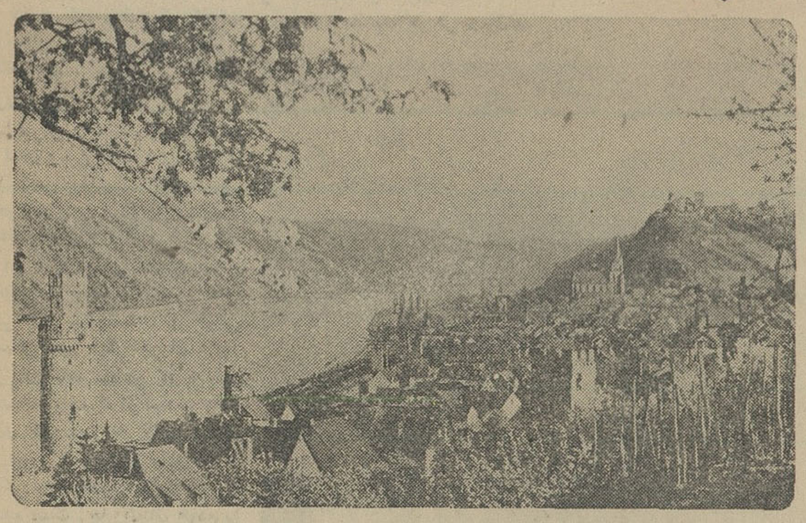

دیگران نمیتوانند آلمان را بهتر ازما بشناسند ـ چون‌که آلمان سرزمین ماست.
آیا مایل باخذ تماسهای تجارتی یاراهنمائی برای تعطیلات وسیاحت هستید؟
لطفاً ازما بپرسید. چرا سفرخودتان‌را بایك توقف‌کوتاه درآلمان توأم نمی‌فرمائید؟
ازلحظه‌ایکه شما به هواپیما های آرام جت بوئینگ ۷۲۷ گام می گذارید،
به خانه خودتان وارد میشوید.

	یکشنبه	سه شنبه	چهارشنبه	جمعه
پرواز از تهران			ساعت ۶/۲۰	صبح
ورود به بیروت			« ۷/۰۵	«
ورود به مونیخ			« ۱۰/۲۵	«
ورود به فرانکفورت			« ۱۲/۰۰	ظهر

ارتباط فوری از مونیخ و فرانکفورت به همه نقاط اروپا و به نیویورك، شیکاگو، بوستون، فیلادلفیا، سان فرانسیسکو ومنترال.

لوفت هانزا

به‌آژانس مسافرتی یاتای خود یابه‌اداره لوفت‌هانزا مراجعه فرمائید.
تهران: خیابان فردوسی. تلفن ۹ـ۳۰۵۱۶۵
آبادان: خطوط هانزا شیراز: تلفن ۴۷۰۸

آگهی مناقصه

سازمان ذوب آهن ایران بارگیری ـ حمل حدود ۶۰۰ تن لوازم وماشین‌آلات حفاری را از تهران انبار راه‌آهن تاتنگل راور واقع‌در۱۶۰کیلومتری کرمان بمناقصه میگذارد. داوطلبان مایل بشرکت دراین مناقصه میتوانند اوراق مربوط را درمقابل پرداخت مبلغ ۵۰ ریال از دبیرخانه این سازمان واقع درخیابان شاهرضا ـ خیابان فرصت دریافت نمایند پیشنهادات باید دریاکت لاك‌ومهر شده باذکر جمله مربوط بمناقصه حمل حدود ۶۰۰ تن لوازم تاساعت ۹صبح روز ۴۵ر۸ر۱۶ درمقابل اخذ رسید بدبیرخانه سازمان تسلیم گردد. حضور پیشنهاددهنده درجلسه مناقصه آزاد است لوازم بتدریج آماده حمل‌می‌شود وهرمقدار که آماده باشد (ظرفیت یك کامیون) باید حمل گردد و حداکثر مدت آماده‌شدن ۱۱ ماه است. سازمان ذوب آهن در ردوقبول یك یاکلیه‌پیشنهادات مختار است. حداقل ۵درصد جمع مبلغ پیشنهادی بایداسنادخزانه ببانك تسلیم و حواله آن به‌پیوست پیشنهاد ارسال شود. هزینه درج مرتبه اول ودوم آگهی بابرنده مناقصه است. درصورتیکه برنده اول حاضر بعقد قرارداد نشود سپرده او ضبط می‌شود چنانچه نفر دوم نیز حاضر بعقد قرارداد نگردد سپرده او نیزضبط‌خواهد گردید. سایر شرایط دراسناد مناقصه مندرج‌است. الف۶۱۴۲

سازمان ذوب آهن ایران

آگهی مناقصه شماره۶۱۵

شهربانی کل کشورانجام‌عملیات(دوبلاژفیلم)راطبق برگ‌شرایط‌جداگانه موجود بمناقصه‌میگذارد داوطلبان مایل به‌شرکت در این‌مناقصه می‌توانندبرای دریافت برگ شرایط بدائره قرارداد های‌اداره کارپردازی مراجعه‌و پیشنهادات خود را در پاکت های‌سربسته‌و لاك‌و مهرشده باذکر جمله مربوط بمناقصه ۶۱۵ تاآخروقت‌اداری روز (۴۵ر۸ر۱۴)بدائره دبیرخانه این اداره تسلیم و رسید دریافت نمایند. پیشنهادات‌واصله درساعت۱۰صبح روز ۴۵ر۸ر۱۵ در کمیسیون مناقصه بازوقرائت میشود حضوز پیشنهاد دهندگان در جلسه کمیسیون مناقصه الزامی استو کمیسیون مزبور در ردو قبول یك یاکلیه پیشنهادات مختاراست.الف ۶۲۷۹

رئیس‌اداره کارپردازی .سرهنك افتخارزاده

تجدیدآگهی مناقصه شماره ۴۵ر۸۶۶

راه‌آهن دولتی ایران تعداد پنجاه‌وسه عدد جك ازنوع دنده روغنی ۲۵و۵۰ تنی پایه کوتاه وبلند را برابر با برگ‌مشخصات وشرایط مربوطه ازطریق مناقصه سی. اند.اف یکی از بنادر ایران (خرمشهر یا شاهپور) یا مرز جلفای ایران خریداری می نماید.

داوطلبان شرکت درمناقصه میتوانند در ساعت اداری جهت دریافت اسناد مناقصه باداره کارپردازی مراجعه نمایند.

شرکت کنندگان‌درمناقصه بایدمبلغ هشتاد هزار۸۰۰۰۰ریال اسناد خزانه بعنوان سپرده شرکت در مناقصه از اداره اسناد خزانه وزارت دارائی یا بانك‌های عامل مقیم ایران خریداری و بصندوق راه‌آهن پرداخت‌و رسید آنرا بضمیمه پیشنهاد خود تا ساعت ۹صبح روز دوشنبه ۴۵ر۱۱ر۱۰ مطابق با ۶۷ر۱ر۳۰ در صندوق پیشنهاد هاواقع دراداره کارپردازی بیاندازند موسسات خارجی میتوانند ازطریق کارگزار بانك‌مرکزی ایران نسبت بخرید اسناد خزانه توسط بانك‌مزبور اقدام نمایند. پیشنهادهای واصله ساعت ده همان‌روز بازوقرائت خواهدشد. حضور پیشنهاد دهندگان یا نمایندگان مجاز آنها درجلسه مناقصه آزاد است وراه‌آهن دررد ویاقبول هریك‌یاتمام‌پیشنهاد ها مادامی که‌قرارداد مبادله‌نشده است مختار میباشد. به‌پیشنهاد فاقد سپرده و مشروط ومبهم وپیشنهادی که بعداز موعدمقرر برسد ترتیب‌اثرداده‌نخواهد شد سپرده برنده‌اول ونفر دوم مناقصه نگهداری و در صورت استنکاف ازانجام معامله بدون هیچگونه تشریفات بنفع راه‌آهن ضبط خواهد گردید. هزینه درج آگهی های مناقصه اول و تجدید مناقصه درجراید بعهده برندگان مناقصه است و راه‌آهن میتواند صدی بیست‌وپنج از میزان معامله را کسر یا اضافه نماید. الف ۶۱۳۲ ۱ـ۲ راه‌آهن دولتی ایران

فقط ۵ روزدیگر

فرصت دارید تابا پرداخت حتی یکصد ریال بحساب شماره پ ۷ درپیکار با بیسوادی شرکت کنید واز این جوائز بزرگ استفاده نمائید

۷ اتومبیل یکجا برای یکنفر
۷ کیلو طلای ناب برای ۷ نفر
۷۰ من نقره خالص برای ۷۰ نفر

خبرسازان هفته

شکست بزرگ !

روز یکشنبه بود یا دوشنبه، درست نمیدانم ، وقتی خبرهائی راکه از دستگاه های خبرگیری آورده بودند نگاه میکردم درمیان انواع خبر های سیاسی ، اقتصادی ، ورزشی و غیره ناگهان چشمم به خبری خورد که لرزه بر اندامم انداخت .

دریک نگاه سطحی این‌کلمات از مقابل چشمانم رژه رفتند ، انگلستان ، شوروی ، شکست بزرگ !

خبرش را داشتم که درمسکو و لندن و بین دولت های شوروی وانگلیس مذاکرات کم و بیش محرمانه‌ای در مورد پایان‌دادن‌به جنگ ویتنام و امضای قراردادی برای آنکه جلوی افتادن سلاح های اتمی رابدست کشور های غیر اتمی بگیرند ، و خیلی مسائل مهم دیگر جریان دارد.

باآن نگاه سطحی که به خبر انداخته بودم آه از نهادم بلند شد که ... بله تلاش بخاطر صلح ، بشریت و تمدن یکبار دیگر با شکستی بزرگ روبرو شده است . با اینحال خودم را دلداری دادم که زمامداران دنیا آنقدر احساس مسئولیت دارند که نگذارند اینگونه شکست ها بشریت را به پرتگاه جنگ اتمی بکشاند و شروع کردم بخواندن متن خبر . و بحالی افتادم که...

اجازه بدهید اصل قضیه را برایتان تعریف کنم . موضوع خبر و آن شکست بزرگ !مربوط بود به «چی چی » و «آن‌آن» . «چی‌چی »و «آن‌آن » اسامی دو «پانتا» که نوعی بی‌نظیر ازخرس های کوههای‌هیمالیاهستند بود. باید دانست که از این نوع خرس در دنیای متمدن فقط همین دوتا هستند که ماده آن در باغ‌وحش لندن و نر آن در باغ وحش مسکو زندگی میکنند. دنیای متمدن که میترسد با پایان عمر «چی‌چی » و «آن‌آن » یا یکی از آنها برای همیشه از داشتن «پانتا » محروم شود ناچار در صدد پیشگیری برآمده و انگلیسها و شورویها ، که امتیاز مالکیت چی‌چی و آن‌آن

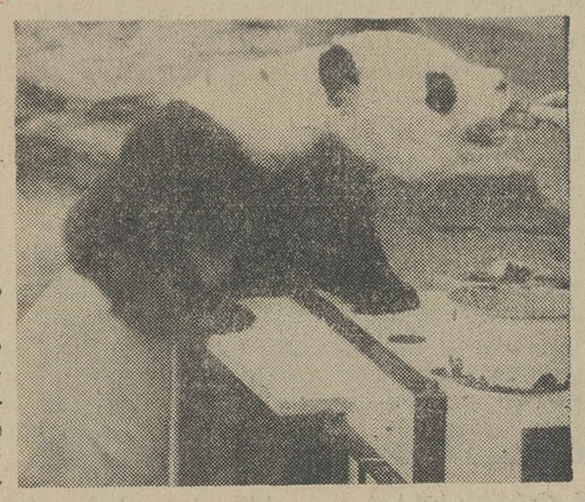

را انحصارا در اختیار دارند ، در صدد برآمدند وسایل‌آشنائی آن دو را فراهم کنند و آنها را وادار به تولید مثل کنند !

در مسکو و لندن مذاکرات شروع شدو طرفین مذاکره سرانجام بتوافق رسیدندکه«چی‌چی» از لندن بایک‌هواپیمای‌مخصوص به‌مسکو برده شود و مراسم آشنائی و ازدواج در باغ وحش مسکو صورت گیرد .

برخلاف موافقت نامه های سیاسی ، این موفقت نامه به مورد اجرا گذارده شد وهمراه‌با «چی‌چی » عده‌ای از دانشمندان انگلیسی روانه مسکو شدند تا لابدبعنوان «شاهد » در مراسم ازدواج او با «آن‌آن » حضور داشته باشند . باز هم اجازه‌می خواهم رشته‌کلام رادراین لحظه حساس به خبرنگار خبرگزاری انگلیسی‌بدهم که‌باتفاق‌دانشمندان انگلیس و شوروی آنشب وشب های بعد تا صبح بیدار مانده و در انتظار لحظه وصال ثانیه ـ شماری میکرده است :

*** شکست بزرگ !**

تلاش برای نزدیکی «چی‌چی » و«آن‌آن» درباغ‌وحش مسکو ، دیشب باشکست مواجه شد . دانشمندان انگلیس و شوروی که تمام مدت شب را بمراقبت‌از اعمال «چی‌چی » و « آن‌آن » گذراندند با دمیدن آفتاب بالب ولوچه آویزان برای استراحت عازم خانه ها و هتل های خود شدند . دانشمندان اظهار امیدواری کردند که شب بعد«چی‌چی » و «آن‌آن » بخلاف شب‌اول که از لحظه نخست بامداد بدون کوچکترین حرکتی کنار هم خوابیدند آشنائی بیشتری با هم پیدا کنند ... و توقع‌دانشمندان رابرآورده سازند .

اما متاسفانه شب بعد وشب های بعد باز هم دانشمندان و خبرنگاران بیدار ماندند و«چی‌چی » و «آن‌آن » تخت‌خوابیدند و نه بخاطر تمایلات خودشان و نه بخاطر دنیای متمدن که می خواهد یک «پانتای » سومی هم داشته باشد از جای خود تکان نخوردند !

یک هفته گذشت و در حالیکه شورویها و انگلیس‌هاهمدیگررا متهم میکردند و گناه‌این‌شکست رابگردن همدیگر می‌گذاشتند و «چی‌چی » انگلیسی باهواپیمایش به لندن بازگشت و بطوری که روزنامه های انگلیسی نوشتند با استقبال گرمی هم روبروشد. ظاهرا این استقبال گرم بخاطر موفقیت «چی‌چی » در «ماموریت تاریخی‌اش » نبود بلکه جنبه دهن کجی بروسها را داشت . خدا آخرو عاقبت این اختلاف‌تازه شرق‌و غرب را بخیر کند !

بی‌فرهنگی!

این هفته چند ماجرای‌عاشقانه داشتیم که پر اتریک ترینش ماجرای علی چگینی و اختربود. این ماجرا در قزوین شروع و دنباله آن به تهران کشید . قضیه مطابق معمول باین‌صورت بود که علی عاشق اختر میشود و چون اختر بازدواج با اوراضی نمیشود علی بسبک فیلم های وسترن امریکائی هفت تیر می کشد و بقصد قلب معشوق گلوله ها را رها میسازد. خوب اینهم یک جور عاشق شدن‌است که انسان وقتی نتوانست به معشوق برسد او رابکشد !

من مسئول مربوط این‌جریانات را درست نمیشناسم ولی‌بنظرم میرسد تا این نوع عشقبازی‌همه گیرنشده باید فکری برای آن کرد آیا نباید همزمان با مبارزه بابیسوادی بابی‌فرهنگی و تنزل اخلاقی هم مبارزه کرد ؟

عصا ، عینک ، نفت

دراین هفته آقای هویدای خودمان هم باآن عینک تازه ، عصای روسی و صحبت های نفتی‌اش جزو خبرسازان‌درآمد .

روز پنج شنبه وقتی نخست وزیرمیخواست‌التیماتوم‌معروفش را به کنسرسیوم بدهد برای اولین بار عینک بچشم گذارد و دو روز بعدش هم عصائی راکه معاون نخست وزیر شوروی به توسط اعضای تیم کشتی‌ایران به نخست وزیر ایران‌هدیه‌کرده بود به آقای هویدا دادند وباعث انبساط کلی خاطر او شدند . بخصوص که عصای روسی از چوب ازگیل ساخته شده‌است!

عصاو عینک‌که از امور داخلی آقای هویدا است و ما نمی‌خواهیم در آن دخالت کنیم اما امیدوارم در مورد سوم یعنی مبارزه‌اش با شرکت های نفتی موفق‌و پیروز شود .آمین !

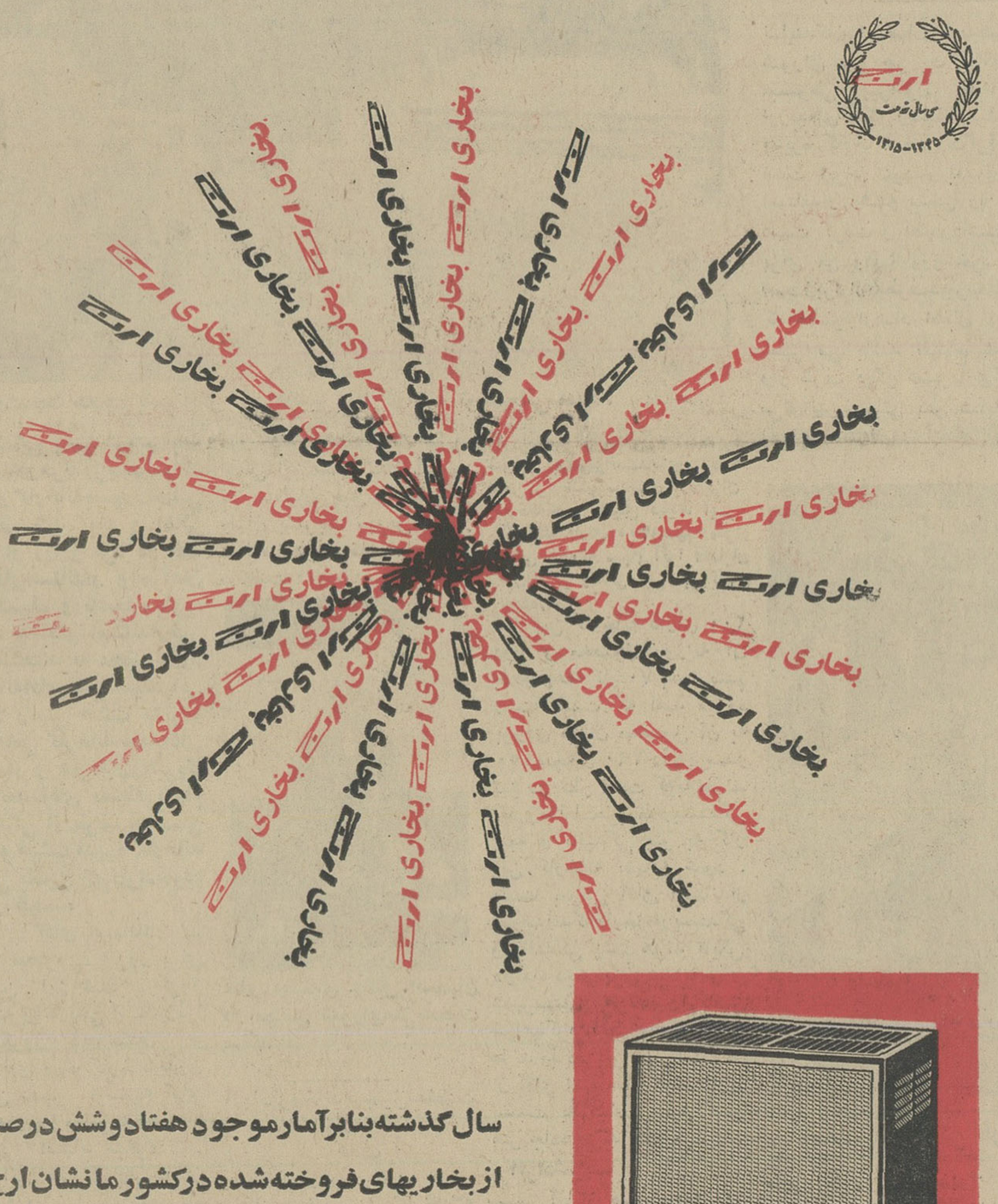

سال گذشته بنابرآمار موجود هفتاد وشش درصد
ازبخاریهای فروخته شده درکشور ما نشان ارج
برخود داشته‌اند. چرا؟
زیرا بخاری ارج همانگونه است که مردم میخواهند:
گرما بخش، زیبا، ظریف، محکم، بدون نقص.

بخاری
ارج
به سابقه سی ساله صنعتی ارج متکی است.

مدل ۱۱۱
سوزان

روابط عمومی ارج

ارج
ما آتش را مهار می‌کنیم و در خدمت شما بکار میاندازیم
نامی که میشناسید و بآن اطمینان دارید
عضو سندیکای صنایع فلزی

سلامت و نشاط شما و فرزندانتان

با خرید یکدستگاه آب میوه گیری شارپ بیمه خواهد شد

برتری و امتیازاتی که منحصرا آب میوه گیری تمام فلزی شارپ داراست :

۱- باشش لیوان بلوری مخصوص شارپ بطور رایگان
۲- ۷ قلم لوازم ضروری آب میوه گیری شارپ
۳- دارای موتور تضمین شده .
۴- درچهار رنگ دلخواه وجالب .
۵- باسرویس مجانی

گویا

خرید اثاثیه

فقط یکبار تلفنا امتحان کنید
بازرگانی فردوست تلفن ۷۵۷۶۸۵
کلیه فروشهای کهنه و نو شما را تحت نظر کارشناسان مجرب جهت صادرات باروپا وامریکا بپیش‌ازسایرین خریداری میناید وطی چندسال گذشته موسسه ما باصداقت و درستی و انصاف خود راه هزاران خانواده که بامراجعه نمودند ثابت کرده‌است .

فرش کیهان تلفن ۶۲۳۷۷۶
انواع قالی و قالیچه کهنه ونو
مخصوصا قالی های سنگین قیمت را خریداریم بهتر است برای معاملات هر نوع‌فرش با سازمان فرش کیهان تماس بگیرید چون مشاورین ما مجانا در اختیار شما خواهند بود .

تهران کالا تلفن ۷۵۷۲۱۶
تهران کالا بهترین خریدارقالیهای کهنه ونو از نظر خدمت بشما وبه صادرات کشور باداشتن بهترین‌خبره منصف درخرید فرشهای کهنه‌مخصوصا سنگین قیمت جهت صادرات باروپا از منازل باعالی‌ترین قیمت خریداریم.

فروشگاه کالای مرکزی
بهتر میخرد تلفن ۶۵۰۵۷
همه‌نوع یخچال ، تلویزیون ،اجاق گاز ، قالی و قالیچه ، رادیوگرام ، ضبط‌صوت شمارا نقدا در محل‌خریدار است . خیابان شاه چهارراه گلشن

قالی و قالیچه
فروشگاه ایران تلفن۶۱۲۷۲۳
هرنوع فرش یخچال تلویزیون اجاق گاز و سایر لوازم را نقدا در محل خریدار است .

فروشگاه نیک تلفن ۷۵۷۵۴۶
منصف‌ترین خریدار کالای دست دوم از قبیل قالی و قالیچه کهنه ونو، یخچال ، تلویزیون ، ضبط‌صوت ، رادیوگرام وسایر لوازم منزل .

فروشگاه فرش ماه
هرنوع قالی قالیچه - یخچال نفتی و برقی و تلویزیون به نحوی که رضایت خاطر شما را فراهم نماید نقدا در منزل خریداری مینمائیم . تلفن ۳۳۶۷۵

فروشگاه فرش و یخچال و تلویزیون شریفی تلفن۳۶۸۰۳
بهترین خریدار فرشهای کهنه و نو جهت صادرات ضمنا یخچال و تلویزیون و کلیه اثاثیه منزل شما را عادلانه نقدا در محل خریداراست.

فروشگاه سمساری صمد
تلفن ۴۹۹۸۵
خریدار همه‌رقم فرش‌کهنه واشیاء قدیمی وسایر لوازم منزل

قالی و قالیچه
فروشگاه شایان ۶۱۳۳۸۱
بهترین خریدار هرنوع قالی و لوازم منزل نقدا

فروشگاه سعید - سرچشمه
تلفن های ۵۸۱۶۱۸ و ۳۸۶۶۷ کلیه اثاث خانگی شما را عادلانه‌خریداریم مخصوصا فرشهای سنگین قیمت .

فروشگاه آرمان تلفن ۶۹۶۲۳
بهترین خریدار یخچال .تلویزیون فرش. مبل .شاه چهارراه پیروز

فروشگاه ونمایشگاه آسیا
تلفن ۶۱۲۸۳۲
یخچال ، تلویزیون ، اجاق گاز و فرش عادلانه خریداریم شاه چهارراه پیروز .

درشمیرانات‌سمساری‌جعفری
بهترین خریدار هرنوع فرش واشیاء دست دوم منزل تلفن ۸۳۱۲۱

فرش

فروشگاه‌طوسی تلفن۷۵۹۰۲۹
قالی و قالیچه نو و کهنه مخصوصا سنگین قیمت شمارا از سایرین‌بهتر میخرد .

فرش- فرش
شرکت صادرات فرش عالی‌تهران فرش های شمارا بقیمت صادرات‌آلمان خریدار است تلفن ۲۲۴۱۸ و۶۸۰۱۴

فرش گلشن
تلفن های ۶۸۰۱۴و ۶۸۷۱۴
خریدار کلیه فرشهای کهنه شاه‌چهار راه گلشن مقابل پمپ بنزین

فرش صداقت تلفن ۶۲۰۴۶۶
فرشهای کهنه شما را خریداریم

فرش برلیان تلفن ۷۶۰۶۳۴
فرشهای کهنه و سنگین قیمت‌شما را بقیمت عالی خریداری و یاباهمه‌نوع فرشهای‌نو معاوضه‌میکندعباس آبادفرح شمالی

فرش جمالی تلفن ۷۵۱۱۸
بهترین خریدار فرش کهنه و نو

شرکت فرش شهرستانی
قالیهای کهنه شمارا جهت صادرات بقیمت نقدی‌بهتر ازدیگران‌خریداریم. فلکه حسن آباد تلفن ۶۶۶۸۷
۱-۳۶ آ-۱۱۶۷

آنتن تلویزیون

فروشگاه موج
تلفنهای ۴۵۰۱۶ و ۴۵۴۱۷
آنتن تمام کانال فرنگی با تمام‌لوازم ونصب هماهنگ بافرستنده جدیددولتی باضمانت نامه ۵ساله از ۱۷۰الی ۱۵۰ تومان

شرکت تهیه و توزیع
آماده نصب کمورتور اتوماتیک مخصوص‌فرستنده‌جدیدونصب آنتن‌های خارجی برای تمام کانالها ۶۱۲۱۷۹

فروش اتومبیل

انواع جیپ ولندرور ۴۷۰۷۵
۱-۳۶ آ-۲۹۳۵

برای رزرو انواع فولکس واگن‌های ۱۹۶۷
بشرکت عباد مراجعه‌فرمائید
خیابان امیرکبیر خیابان ملت تلفن های ۳۰۴۱۸۱ -۳۰۴۴۷۳
۱-۳۶ آ-۲۱۳۱

اتومبیلهای ۴ سیلندر ۶۰۰ نگار
ساخت‌آلمان مصرف بنزین ۱۰۰گیلو متر ۵لیتر باقساط ماهیانه ۴۰۰تومان شرکت آرتوموتور خیابان‌دی میدانشاه تلفن ۲۸۲۸۱

در بازار اتومبیل ۹۴۰
خرید وفروش و معاوضه بقیمت‌روز انجام‌میشود -سرچشمه توقفگاه کاروان تلفن ۳۱۳۲۷

دکاو ۶۴ فروشی تلفن۷۸۵۴۹
آ-۲۰۶۳۷

تعمیرات

تایپ سرویس
تعمیرات ماشین های حساب وتحریر تحت‌نظر متخصصین تلفن ۳۱۷۱۱
۱-۱۵ آ-۱۹۰۴۱

تعمیرگاه تلویزیون‌احسان
باطلاع مشتریان محترم خود میرساند برای استفاده از تلویزیون دولتی احتیاج به نصب هیچگونه دستگاه اضافی بگیرنده تلویزیون نیست و تلویزیونهای موجود در ایران قادر به استفاده از تلویزیون جدید میباشد برای توضیح بیشتر به شماره ۷۴۳۶۴ تلفن فرمائید . متشکریم
۱-۳ آ-۲۱۶۱

تعمیرگاه تلویزیون احسان
تلفن ۷۴۳۶۴
تعمیر مارکهای تلویزیون‌فیلیپس، شاوب‌لورنس ، آر . ث . آ ، کوبا ، امپریال ، دمونت ، وستینگهاوس ، بلاپونکت ، تلفونکن در منازل با سرویس سیار
۱-۱۵ آ-۲ ۱۱۲

سرویس تلویزیون خاورمیانه
تلفن ۴۶۹۵۴
تعمیر انواع تلویزیونهای فیلیپس R.C.A. پلاپونکت . تلفونکن . دمونت و غیره باسرویس مجهز سپار
۱-۴۱ آ-۲۱۴۱

سرویس تلویزیون گارانتی
تعمیر تلویزیونهای‌فیلیپس ،سیرا، مدیاکور ، RCA دمونت ،امرسون ، شاوب‌لورنس ، تلفونکن ،پلاپونکت‌با سرویس مجهز سپار تلفن ۶۴۸۴۷۱

تعمیرگاه تلویزیون آر.ث.آ
تلفن ۴۲۷۳۳- ۶۴۹۱۸
زیمنس ، شاوب‌لورنس ، فیلیپس، تلفونکن ، بلاپونکت ،وستینگهاوس، دوموند .
۱-۳۶ آ-۲۱۱۷

تعمیر گاه تلویزیون کیانوس
تلفن ۴۹۶۳۹
تعمیر انواع تلویزیون و یخچال

تلویزیون سرویس R.C.A.
تلفنهای ۴۸۵۳۳ و ۶۷۵۹۸ تعمیرکلیه مارکهای تلویزیون د رمنزل .
۱- ۳۶ آ-۲۱۶۸

تعمیر گاه تلویزیون الکترون
تعمیر هرنوع تلویزیون تلفن۷۵۶۱۱۶
۱-۰ ۳ آ-۲۱۱۴

شرکت مهندسین‌تلویزیون
باکارمزد کم سرویس سیار تعمیرهمه نوع تلویزیون تلفن ۶۱۱۳۳۴

بخاری

جنرال سرویس
تعمیر بخاری و آبگرمکن بخاری برای رنگ تا آخر آبان قبول میشود تلفن ۶۳۱۰۶۱

موسسه فنی مارکو ۷۵۴۷۵
رنگ وسرویس بخاری تعمیرات یخچال کولر -آبگرمکن .

رنگ بخاری تلفن ۷۵۰۴۸
۱-۳۶ آ-۲۰۸۹

نصب و سرویس بخاری
دشهبر ۱۵۰ ریال شمیرانات ۲۰۰ ریال تلفن ۶۱۳۵۴۸
۱-۱۰- آ-۲۱۵۷

مستغلات

بازرگانی امینی ۷۹۰۰۹۰ معاملات‌زمین و خانه نقدو اقساط و پول نارمک

زمینهای عباس آباد را نقدا
خریداریم خیابان پهلوی بالای پمپ بنزین بازرگانی‌جلالی تلفنهای ۶۲۶۴۱۱ ۶۲۴۱۹۳

بازرگانی فرشته
برای خریدو فروش زمینهای عباس آباد و ساختمان های نوساز به تلفن ۶۲۴۷۰۶۱مراجعه فرمایند .
۱-۳۶ آ-۲۰۹۸

بازرگانی شهرزاد
مرکز خرید و فروش زمین و ویلا فرمانیه جنب کلانتری ۴تلفن ۸۸۱۷۰۹
۱-۳۰ آ-۱۹۶۱

دفتر براتی شمیران
خیابان پهلوی باغ فردوس ۸۵۲۵۷۵

زمینهای دروس دره قشلاق
فروشنده و خریداریم تلفن۸۶۰۴۲

اراضی داودیه و چاله‌هرز
وضرابخانه و دروس را بقطعات‌مختلف فروشنده وخریداریم‌جاده قدیم‌شمیران ایستگاه پرورشگاه تلفن ۷۷۱۸۱۵
۱-۳۰ آ-۲۰۶۴

زمین های دروس - چاله‌هرز
وخانه‌های شمیران خریداریم‌تلفن ۷۷۱۳۶۴
۱-۳۵ آ-۲۰۸۸

بورس املاك وپول ۶۹۶۹۰
از دروازه دولت روزولت پلاك ۸۴
۱-۱۵ آ-۲۱۰۲

اراضی عباس آباد
فوری نقدا خریداریم سازمان‌بختیاری تلفن ۷۷۱۳۸۸
۱-۲۵ آ-۲۱۱۸

دره قشلاق.محمودیه.زعفرانیه
زمین و مستغلات خریداریم پژوهش ۸۵۸۲۸

بفروش میرسد

توجه فرمائید
علاقمندان بامورکشاورزی ودامداری زمین باآب وبدون‌آب‌در حدودهشتگرد بنازلترین قیمت بفروش میرسدتلفن ۳۷۶۰۴و۳۵۶۱۶

خانه‌ویلائی شمال تخت‌جمشید
شخصی ساز یك طبقه دارای ۵اطاق با سالن وسیع در فضای حدود ۷۵۰ متر مشجر قیمت مقطوع ۳۲۵ هزار تومان ۴۱۷۴۷و۶۰۰۰۰
آ-۲۱۴۵

ویلا باشوفاژ پل رومی
فضا ۱۱۰۰ متر مشجر با استخر ساختمان شخصی ۳ طبقه ۴ اطاق خواب و ۳ حمام وسالن و اطاق‌دفتر کار و اطاق‌مستخدم قیمت ۶۱۵هزار تومان تلفن ۴۱۷۴۷ و ۶۰۰۰۰
۱-۴ آ-۲۱۴۶

حدود خیابان شاه عباس
زمین شمالی۳۰×۱۲ مساحت۳۶۰ متر بفروش میرسد ۶۲۹۷۱۷
۱-۳ آ-۲۱۷۰

فروشی بعلت مسافرت بدون دخالت واسطه
۱- یکدستگاه چادر کامپینگ خارجی نو باوسائل وتخت‌خواب ۲- اتومبیل پنز ۱۹۰ بنزینی مدل ۱۹۶۳ ترانزیتی باوسائل با تلفن ۶۲۹۳۹۴ مذاکره فرمائید .
آ-۳۰۸۸۰

حدود خیابان پهلوی
خانه مستغلاتی دونبش ۴½ طبقه‌هر طبقه ۵ اطاق باسرویس کامل‌مساحت ۴۱۱ متر بنا ۱۴۰۰ متر با شوفاژ و تلفن بفروش میرسد ۶۲۹۷۱۷
۱-۳ آ-۲۱۷۱

اجاره داده میشود

برای قابله یا آزمایشگاه
اطاق اجاره‌ای موجود است تلفن ۶۱۲۴۳۶
۱-۱۰ آ-۲۰۶۵

برای اجاره آپارتمان ویلا
مبله و غیر مبله بدون کمیسیون باشرکت تعاون تماس بگیر بد۴۵۰۵۷

خانه‌درکوی کاخ(سیدخندان)
دارای ۷ اطاق و تمام لوازم بکوی کاخ خیابان مسعودشماره ۱۰۷ مشهدی عزیز بقال مراجعه شود.
آ-۲۷۰۳

ساختمانی ۲۶ اطاق
باشوفاژ اول خیابان آیزنهاور اجاره داده میشود تلفن ۶۲۴۱۳۳
۱-۳ آ-۲۰۶۵۱

اجاره میشود

برای اجاره منازلتان بخارجیان
باتلفن ۶۰۰۰۰ تماس بگیرید .
۱-۳۶ آ-۲۱۴۹

ساختمان

متر مربع ۴۵ تومان
فرش ماشینی زیبا ترین پوشش برای کف‌اطاقهای ساختمان‌شما نشانی لاله‌زار نو چهارراه مهنا ساختمان‌البرز پلاك ۱ تلفن های ۳۳۳۰۳و ۹۳۶۱۳

رفع کرفتکی هرنوع لوله‌ساختمانی
با دستگاه تراکم هوا تلفن ۷۸۷۲۷

نقاشی ساختمان جانفدا
فوری ارزان باقساط ۷۸۱۹۷۷
۱-۳۶ آ-۱۶۹۷

رفع کرفتکی لوله ساختمان
در ۲۰ دقیقه سازمان تراکم تلفن ۸۸۱۶۸۱

رنك مبلمان ودکوراسیون
رسائی تلفن ۹۵۴۳۶۵
دربهای ساختمانی . دکوراسیون . مبلمان . تلویزیون و رادیو گرام در محل رنك میشود خیابان باستان سه راه طرشت .
۱-۱۰ آ-۲۰۹۹

قبوض اصلاحات ارضی

قبوض اصلاحات ارضی
خریداریم عشاقی تلفن۴۲۳۹۳

بورس قبوض اصلاحات ارضی۶۹۶۹۰
۱-۱۵ آ-۲۱۰۱

قبوض اصلاحات ارضی
بیواسطه خریداریم ، پاکپور بازار سرای امید . تلفن ۲۲۷۴۹ و ۶۲۷۶۹۷
۱-۳۶ آ-۲۱۴۸

قبوض اصلاحات ارضی
سه‌راه شاه پاساژ رویال دخانچی نیلچی تلفنهای ۴۴۵۱۸ و۴۹۵۷۱
۱-۳۰ ۲۱۵۵

کاج بار
بارکش شهر وحومه
تلفن ۶۱۱۱۱۱
معاملات تلفنی

تلفن وفیش خریداریم۵۷۶۷۹
۱-۳۰ آ-۲۰۵۸

وام در مقابل تلفن ۵۱۹۶۱
۱-۲۵ آ-۱۹۳۹

خرید و فروش تلفن ۲۷۷۷۰
۱-۳۰ آ-۱۹۴۵

تلفن وفیش‌خریداریم ۲۳۰۳۰
آ-۲۷۷۸۶ ۱-۳۰

تلفن‌وفیش‌خریداریم۳۰۲۲۷۷
۱-۲۷۷۸۶ ۱-۳۰

خرید و فروش تلفن البرز ۳۹۳۲۰

تلفن۷ برای داودیه خریداریم
باتلفن ۷۷۱۳۸۶تماس بگیرید .

خرید و فروش هرنوع
شماره تلفن و فیش ۶۵۱۸۰
۱-۳۰ آ-۲۱۴۹

معاملات پول

پول شرطی موجود است به تلفن های ۳۶۸۸۵و ۴۹۰۶۷ مراجعه فرمائید .
۱-۳۶ آ-۱۹۵۷

پول تومانی‌دوشاهی۶۲۸۰۹۰
۱-۳۶ آ-۱۹۵۹

پول شرطی در مقابل مبیع ارزنده نیازمندیم ۳۲۹۷۱
۱-۲۰ آ-۲۰۳۶

SCHAUB-LORENZ
تعمیرگاه اختصاصی
تلویزیون - رادیو
شاوب لورنس
تلفن ۹۲۱۲۷ ۹۵۱۹۱۵

نمایشگاه مبل ابتکار۹۵۳۷۲۶
همه نوع مبلمان مدرن نقد واقساط بفروش میرسد ازاین نمایشگاه‌دیدن فرمائید سلسبیل مقابل سینما خرم.
آ- ۲۱۶۴

سازمانهای فرهنگی و فنی

موسسه فرهنگی شبانه
سعادت ایران
برای کلاسهای تلویزیونی -متفرقه و ماشین نویسی زیر نظردبیران مجرب ثبت نام مینماید .
سید خندان - مسیر خطوط اتوبوسهای ۱۱۱ - ۱۱۴ -۱۱۳ ۱۱۴ تلفن ۷۷۳۹۹۰
۱-۵ آ-۲۱۶۰

مجانی- مجانی
باشرکت درکلاسهای علمی و عملی رادیو و تلویزیون و ترانزیستوری و برق فشار قوی ما علاوه بر موفقیت قطعی و دریافت گواهینامه یك دست ابزار کامل نیز مجانا دریافت‌دارید .
کارو دانش تلفن ۴۹۴۹۴
۱-۹ آ-۲۱۲۷

برای استخدام فوری
در آموزشگاه فائز ماشین نویسی را بامتد جدید بیاموزید شاه آباداول اکباتان تلفن ۳۵۷۵۷
آ-۲۱۶۶

تدریس خصوصی

درس خصوصی انگلیسی و شورت هند
برای‌خانمها بوسیله خانم‌پطرسیان دیپلمه لندن بابرنامه بسیارسودمند خیابان حافظ بالای عزیز خان جنب کوچه ایرج پلاك ۲۸۲

ماهی سی تومان
انگلیسی وآلمانی‌بطورخصوصی
تلفن ۴۹۴۹۴
۱-۱۰ آ-۱۹۸۴

لابراتوارخصوصی‌فونوتکنیك
انگلیسی ،آلمانی ، فرانسه ، سمعی ، بصری برپایه گرامر تضمین موفقیت با متد ماتلفن ۶۷۰۰۹

آلمانی وانگلیسی را
دونفر بانوی خارجی و ایرانی دو ماهه باروش‌مخصوص‌کنتراتی بەشما می‌آموزند تلفن ۶۷۱۵۳
آ-۲۱۴۰

انگلیسی. آلمانی وترجمه
توسط تحصیلکرده اروپا ۶ ۲۹۵۱۷
۱-۱۵ آ-۲۱۴۸

تدریس ریاضیات ، فیزیك ، شیمی وانگلیسی بوسیله دانشجویان دانشکده علوم . تلفن ۷۷۲۶۵۳-۷۷۰۸۰۲

تدریس خصوصی
اکوردئون، سنتور ، آواز زیر نظر حسن لشگری بلوار خیابان‌میکده‌کوچه گیتی پلاك ۱۴ تلفن ۶۲۴۴۹۳ بعداز ظهر ها از ۳ تا۷
۱-۳ آ-۳۰۵۸۰

آگهیهای متفرقه

کارخانه فالی شوئی ابر
مجهز بدستگاه گرمخانه و دستگاه آبگیری ، رفوگری ، لکه‌برداری ، پرداخت ، دارکشی و دواشوئی . سفارشات ارزان تمیز سریع بااصول فنی انجام میشود. سرویس حمل و نقل مجانی است تلفن ۵۴۴۸۳

فروشگاه دخترك وپسرك
کلیه لوازم پوشاك و سیسمانی بچه‌و اسباب بازی را بانازلترین قیمت در اختیار شما قرار میدهد . جاده قدیم شمیران سه‌راه‌ضرابخانه‌تلفن۷۷۱۰۰۷

شستشوی مبل وفرش کلین سرویس مهر
نظافت مبلمان با اسلوب جدیدفرش بوسیله دستگاه اتوماتیك برقی در جای خود تلفن ۹۵۳۵۴۶

شستشوی مبل و فرش‌نوین
درجای خودبادستگاه برقی۶۲۵۸۶۳
۱-۱۵ آ-۲۰۵۲

تانکر سازی لوپ
تانکر از ۵۰۰ تا۵۰۰۰ لیتر موجود سفارشات ۴۸ ساعته تحویل‌میگردد نشانی خیابان قزوین نرسیده بسه‌راه آذری ۹۴۴۱۴

شستشوی مبل وفرش ساحل
درجای خود تلفن ۹۱۵۶۵
۱-۳۰ آ-۲۰۶۸

پیراهن مبل ۵۳۵۰۰
تعویض پارچه مبل ۵۳۵۰۰ پرده دوزی مبل خیام ۵۳۵۰۰

شستشوی مبل وفرش ادیب
در جای خود تلفن ۹۵۲۴۵۴
۱-۳۰ آ-۲۰۶۹

نمایندگی‌دوراکلین‌سرویس آمریکا درایران
شستشوی مبل و فرش با وسائل اتوماتیك تلفن ۶۱۳۰۸۴ -۶۴۲۲۶

کرایه هر نوع ماشین تحریر
بنگاه فنی ناصر تلفن ۷۵۶۲۰۵
۱-۱۳ آ-۱۹۵۵

راهنمای پزشکی اطلاعات

دکتر محمد رضا مسدد
دارای گواهی‌نامه ازبروك مدیکال امریکا درمان قطعی‌بیماریهای‌امیزشی ادراری - زنان - دروازه دولت روبروی پمپ‌بنزین تلفن ۴۳۶۰۲

بیماریهای آمیزشی مجاری ادرار
میدان بهارستان خیابان صفی‌علیشاه
دکتر یحیی صدری

کلینیك دکتر رضامیرفخرائی
تلفن ۹۵۶۷۳
متخصص و جراح بیماری های کلیه ومجاری‌ادرار
مقاربتی - تناسلی- خیابان‌قزوین ایستگاه سلیمانیه

بیماریهای معده -کبد-روده
بواسیر بدون عمل جراحی دکترفقیهی متخصص از دانشگاه پاریس خیابان جامی اول کوچه پاریس تلفن ۴۸۱۸۹

فلج هائی که حتی در اروپا
علاج نشدند طبق مدارك معالجه شدند دکترحسن‌بهره‌مند سعدی کوچه شمالی بیمه تلفن ۳۰۱۱۷ منزل۸۶۳۴۸

دکتر محمدعلی صدیقی
بیماریهای امیزشی - پوست- داخلی **ترك اعتیادات** خیابان شاه چهارراه فروردین پذیرائی صبح و عصر ۴تا ۶ تلفن ۴۹۵۴۶

درمان زخم معده و روده باطریقه جدید
دکتر هاشم رستگار میدان فوزیه اول شهناز پذیرائی ۴ تا۹ بعدازظهر تلفن ۷۴۸۱۶

دکتر معانی
بیماریهای آمیزشی ، مجاری ادرار
خیابان‌فردوسی‌مقابل‌بانك‌ملی‌پس‌انداز

فیزیوتراپی پوست وزیبائی رازی
درمان جاقی‌های موضعی و عمومی پذیرائی صبح و عصر خیابان رازی بالاتر از چهارراه جامی

دکتر احمد همامی
دیپلمه از دانشگاه‌پاریس متخصص جراحی‌مغزواعصاب‌تلفن مطب۶۱۱۹۵۹ منزل ۶۲۹۱۸۳ آدرس : بولوارالیزابت نبش کاخ شماره ۵۴

دکتر فرنوش تلفن ۴۸۵۵۵
داخلی ، مقاربتی ، گواهینامه از دانشگاه پاریس پذیرائی صبح وعصر امیریه اول منیریه

ترك تریاك و هروئین
دکتر صفائی با۳۷ سال سابقه و متد جدیدبستری و سرپائی سعدی کوچه جنوبی بانك بیمه تلفن ۳۰۴۱۵۳

بیماریهای آمیزشی و مجاری
ادرار خیابان فردوسی شمالی کوچه صادق تلفن ۴۶۵۸۹ **دکترپولوسا**

معالجه امراض مقاربتی
خیابان شاهپور نرسیده بسه راه بودرجمهری دکتر جلال بهی‌زاد

ترك تریاك دکتر رحمانی
متخصص امراض اعصاب و روح از دانشگاه لندن خیابان پهلوی بالاتر از چهار راه امیر اکرم تلفن ۴۵۱۱۴

دکتر دانشگر
امراض مقاربتی و مجاری ادرار خیابان سیه مقابل پستخانه تلفن ۳۰۲۴۱۶

دکتر عباس نیك نژاد
متخصص از دانشگاه پاریس بیماری های معده . روده . کبد . لوزالمعده درمان بواسیر بدون عمل . فیستول فیسور با متد موتر خیابان‌گرگان‌جنوبی خیابان گرامی پذیرائی۳تا۷ بعداز ظهر

دکتر عباس جناب زاده
امراض آمیزشی و مجاری‌ادرار خیابان منوچهری مقابل کوچه ژاندارك صبح و عصر . فقرا مجانی است . تلفن ۳۴۰۵۲

ترك‌تریاك وهروئین
بدون هیچگونه عوارض و ناراحتی بعدی و باتضمین کافی خیابان فرصت شاهرضا بین بیمارستان نامداران‌و اطلاعات‌بانوان خیابان مهزاد شماره۱۶ مرکز درمان‌پزشکی تلفن ۴۶۶۵۴

ترك تریاك و هروئین
دکتر اسلامدوست‌خیابان‌حشمت‌الدوله چهارراه گلشن تلفن ۶۱۳۰۶۷

دکتر اسماعیل صحاوی
متخصص بیماریهای کودکان - خون شناسی مطب عباس آباد چهارراه فرح ۶ تا ۸ بعد از ظهر تلفن ۷۶۰۸۵۸

خانم دکتر افتخار سنجر
جراح‌و متخصص بیماریهای زنان و زایمان میدان ۲۴ اسفند تلفن۴۴۲۸۹ ۶ ۲۱۷۷۰

دکتر سعید دندانپزشك
پذیرائی صبح و عصر
تلفن ۴۹۵۲۶ خیابان شاه چهار راه فروردین

دکترسیدمحمدکاظم طباطبائی
تجزیش متخصص و استادیار بیماریهای داخلی میدان سرپل اول مقصودبك تلفن۸۵۳۵۶ تا۸ بعدازظهر

دکتر مرتضی شریفی
آسیستان سابق بخش قلب‌بیمارستان بروسه پاریس‌خیابان جامی-چهار راه حاج شیخ هادی -پذیرائی عصر ها

آموزشگاههای رانندگی

هنرستان فنی پرسنو
مرکز آموزش صحیح رانندگی و مکانیکی و تئوری ترافیك - شاهپور چهارراه گمرك تلفن ۲۳۹۱۶

پانسیون

پانسیون درمنزل تلفن۶۱۳۵۳۳
۱-۳ آ-۲۰۶۸۱

داروخانه شبانه روزی تخت جمشید
درتمام ساعات شبانه روز درخدمت شما است تلفن ۶۸۱۰۱و۶۷۸۲۳

شرکت صنایع حرارتی
مرکز فروش مناسبترین لوازم
شوفاژ - تهویه مطبوع - برق
بلوار شماره ۱۶۶ تلفن
۶۱۳۳۶۵
۴۲۱۵۵
۴۷۰۷۷
۴۷۱۵۶

سالن مد و آرایش

اطلاعیه سالن آرایش ژانتی
زیرنظر بانو همت‌آبادی‌و باهمکاری (ویگن متخصص معروف آرایش) با تغییرات کلی آماده پذیرائی می‌باشد چهل‌متری ایرانشهر پلاك ۵۸ تلفن ۶۳۳۸۱
۱-۳ آ-۲۱۵۳

آموزشگاه آرایش بانوروزالی
زیرنظر مادام روزا هنرجو میپذیرد حشمت‌الدوله چهارراه فروردین۶۸۴۴۶
۱-۱۰ آ-۲۱۵۶

صاحب امتیاز ومدیر مسئول
عباس مسعودی
خیابان خیام ایران چاپ
چاپخانه اطلاعات تلفن۳۰۳۹۶۵
تلفنخانه ۳۰۰۱۱ تا ۳۰۰۱۹

برنامه سینماها ....

*** اشگها ولبخندها - رنگی- تاد - ای-او ۷۰ میلیمتری**
دیاموند (۶۲۸۴۰۰) ۳۰ر۱۰ - ۱۵ر۲ - ۳۰ر۵ - ۹
*** گل‌شیطان-** رنگی- یول‌برینر- ریتاهیورث
آتلانتیك (۶۲۷۱۷۱) ۳۰ر۹- ۳۰ر۱۱- ۳۰ر۱- ۳۰ر۳- ۳۰ر۵- ۳۰ر۷-۹ر۳۰ مترویل(۳۹۴۱۰) سعدی (۳۶۴۶۸)۴۵ر۱۰-۳۰ر۱۲- ۳۰ر۲- ۳۰ر۴- ۳۰ر۶- ۳۰ر۸ تاج (۳۳۰۶۴) ۱۵ر۱۰- ۱۲- ۲- ۴- ۶- ۸- ۱۰ نیاگارا (۶۵۳۰۷) ۱۱- ۱- ۳- ۵- ۷- ۹ سانترال (۴۸۶۸۶) ۱۵ر۱۱- ۱۵ر۱- ۱۵ر۳- ۱۵ر۵- ۱۵ر۷- ۱۵ر۹
*** کلکسیونر-** رنگی- ترنس‌استامپ - ساماانتیا الکار امپایر (۶۲۳۹۴۲)۱۵ر۱۱-۳-۱۵ر۵-۳۰ر۷-۴۵ر۹
*** بلای جان دکترها-** رنگی- درك‌بوگارد- میل دومونژو کاپری(۴۸۴۰۱)۱۱-۳-۵-۷-۱۵ر۹
*** عشق ودوستی-** ساداتا- دیوآنفد رکس (۳۵۲۹۳) هما (۶۴۶۶۹) ۳۰ر۱۰ - ۱۲ر۳۰ - ۲ر۳۰ - ۴ر۳۰ - ۶ر۴۵ - ۹ آسپا (۴۲۹۰۹) ۱۱ - ۳- ۵- ۷- ۹ر۵ الوند (۵۵۵۳۸) ۱۰- ۱۲- ۲ - ۴ - ۶ - ۸ر۳۰
*** ماموریت‌صفحه - سینماسکوپ - رنگی- رودتیلور** پارامونت (۴۸۳۲۱) ۱۱ - ۳ر۳۰ - ۵ر۳۰ - ۷ر۳۰ - ۹ر۳۰ پلازا (۴۴۲۵۵) ۱۱ - ۳ - ۵ - ۷ - ۹ر۱۵ رویال (۴۹۷۸۵) ۱۱- ۳ر۱۵- ۵ر۱۵ - ۷ر۱۵ - ۹ر۱۵ ایفل (۴۵۳۷۷) ۱۰- ۱۲- ۲- ۴- ۶ - ۸ - ۱۰- آستارا (۸۴۰۲۲) ۱۵ر۱۰ - ۲ر۱۵ - ۴ر۱۵ - ۶ر۱۵ - ۸ر۱۵
*** هاشم خان-** رنگی- فروزان - وثوقی-کتایون کریستال (۳۷۶۷۵) ۳۰ر۱۰-۲ر۳۰-۴ر۳۰-۶ر۳۰-۸ر۳۰ برلیان (۳۳۵۳۵) زهره (۳۰۴۸۰۸) ۱۰-۱۲-۲-۴-۶-۸
*** استاسیون‌شماره ۳-** رنگی-جرج‌ماهاریس-آن‌فرانسیس رادیو سیتی (۴۳۳۲۰)۱۵ر۱۱-۲ر۴۵-۵-۷ر۱۵ -۹ر۳۰ مولن‌روژ (۷۲۹۲۹)۱۵ر۱۱-۳-۱۵ر۵-۷ر۳۰-۹ر۴۵ مهتاب(۴۷۷۷۷) ۳۰ر۱۰ ۲ر۱۵-۳۰ر۴-۴۵ر۶-۹ دیانا (۴۷۳۶۵)۱۱-۱۵ر۱-۳۰ر۳-۴۵ر۵ -۸-۱۵ر۱۰ب.ب(۶۹۶۴۱) ۱۰- ۳۰ر۱-۴۵ر۳-۶-۱۵ر۸-۳۰ر۱۰ ادئون(۳۸۱۱۸) ۳۰ر۱۰-۲-۱۵ر۴-۳۰ر۶-۴۵ر۸ حافظ(۳۴۰۷۴) ۱۰ر۴۵ __ ۳۰ر۲-۴۵ر۴-۷-۱۵ر۹ اسکار(۹۵۰۸۹۸)۱۰-۴۵ر۱-۴-۱۵ر۶-۳۰ر۸
شوخی نکن دلخور میشم - فروزان - تابش -
اونیورسال (۶۶۹۵۳)سیلوانا (۳۳۷۷۷) ۱۱- ۳-۵-۷-۹آیران (۳۶۳۵۴) میامی(۷۴۳۲۹)تهران (۳۸۱۶۵) مونت‌کارلو (۷۹۷۴۱)۳۰ر۱۰- ۳۰ر۲ - ۴ر۳۰- ۶ر۳۰- ۸ر۳۰ کیهان (۹۲۳۶۰)ژاله (۳۰۴۱۲۰) ۱۰-۱۲- ۲-۴- ۶- ۸
*** دوستی - سوشیل کمار -لیلامیترا**
مشعل (۳۳۸۲۶)۳۰ر۱۰-۲-۴-۶-۸
*** دزیره - سینماسکوپ - رنگی- جین سیمونز-**
تخت‌جمشید (۴۳۵۵۰)-۵-۷-۹ر۱۵
*** چشمان سیاه - رنگی- اوابالدسر**
سینماتاتر کسری (۷۵۶۹۳۹)۱۱-۳-۵-۷-۹
*** عشق و رسوائی - سینماسکوپ -رنگی - ربرت‌حسین**
مارستیك (۶۸۴۶۱) ۱۱ - ۳-۵-۷- ۹
*** وفرزند - رنگی- راجندراکومار**
شهره (۲۷۹۷۱)۲-۴-۶-۸ر۳۰
*** رینگو طپانچه طلائی - رنگی باشرکت مارك دامون**
فردوسی (۳۵۷۸۴) المپیا (۹۱۷۹۶) داریوش (۲۶۲۶۵)
پردیس ۱ر۵-۲ر۵-۲-۴ر۵-۶ر۵-۹
*** کلید بهشت - سمپیلا - ایرج رستمی- شهین**
دنیا(۳۳۸۱۲) ۱۰ - ۱۲ر۱۵ - ۲ر۳۰ - ۴ر۴۵ - ۷ - ۹ر۱۵
نادر (۳۹۰۹۵) ۹ - ۱۱ر۱۵ - ۱ر۳۰ - ۳ر۴۵ - ۶- ۸ر۳۰
جهان (۶۰۳۵۰) ۱۰ر۱۵ - ۱۲ر۳۰ - ۲ر۴۵ - ۵-۷ر۱۵ -۹ر۳۰
رامسر (۵۲۰۶۰) ۹ - ۱۱ر۱۵ - ۱ر۳۰ - ۳ر۴۵ - ۶- ۸ر۳۰
مراد (۷۳۳۸۲) ۱۰ - ۱۲ر۱۵ - ۲ر۳۰ - ۴ر۴۵ - ۷ - ۹ر۱۵
جی - ۱ر۱۵ - ۳ر۳۰ - ۵ر۴۵ - ۸
ماندانا (۷۹۹۸۲) ۲ - ۴ر۱۵ - ۶ر۴۵ - ۹
فلور (۲۸۰۹۶) ۹ر۱۵ - ۱۱ر۳۰ - ۱ر۴۵ - ۴- ۶ر۱۵ - ۸ر۳۰
کارون (۹۵۱۰۶۵)۲ر۱۵ - ۴ر۳۰ -

تخت‌سلیمان بنائی که‌زمانی بتمام آتشگاهها‌فروغ میبخشید

آثار بازمانده این آتشگاه بزرك‌بادریاچه سحرآمیزش زمانهای ازیاد رفته «ماد» تا «مغول» را درذهن رهگذران زنده میکند

در اینجا آب و آتش بطور شگفت‌آوری در کنار هم قرار داشت

تهیه وتنظیم از: محمدعلی مقدس‌زاده

... میرفتم و درخیال، تصویری از «تخت سلیمان» بعظمت خورشید فروزان و بزیبائی سپیده‌صبحگاهان ترسیم‌میکردم میرفتم وبارگاه‌پرجلال«سلیمان» را در ذهن خویش تصویر مینمودم و در برابر «تخت» آبنوس و مرصعش که سلیمان برفراز آن حشمت خدائی‌داشت سرتعظیم فرومی‌آوردم .میرفتم وباخویشتن در گفتگو بودم و برگهای تاریخ قرون واعصاررا در خیال ، ورق میزدم تا مگراز خلال سطور تاریخ‌دریابم که «تخت سلیمان» چگونه جائی هست و چگونه بوده است ؟

رفتم و دیدم که بر فرازتپه‌ای رفیع، در یك جلگه محدودکه اطرافش را باغات‌مشجر ومزارع سرسبز احاطه کرده و در میان سلسله کوههائی محصور شده است ، بقایای‌دیوارهای سنگی حصاری عظیم که از هر سوی آن جویبارهای کوچکی ازآب زلال روان است چشم اندازی دلفریب و منظره‌ای زیبا دارد.

اینجا تخت‌سلیمان ،آتشکده شهریاران است . اینجا است که پرتوئی از عظمت خورشید فروزان‌وتلالوئی اززیبائی‌سپیده صبحگاهان را یکجا دارد .در اینجا ازسلیمان‌وتخت آبنوسش

«گرکا» نام برده‌اند . نام این قلعه باستانی هرچه بوده‌اینك بنام «تخت سلیمان» شناخته میشود و موضوع رپرتاژ این هفته ما است.

اکنون پا ، جای پای تاریخ کهن ایران باستان میگذاریم و خاکستر قرون را از روی این آتش فروزان میزدائیم وباهم ببازید«تخت‌سلیمان» میرویم...

* بسوی تخت سلیمان

از شمال‌بخش «تکاب» بسوی دهات «محال افشار» کوره‌راهی است که بااتومبیل جیپ‌بزحمت از این کوره راه بمقصد«تخت سلیمان» عزیمت میکنیم.

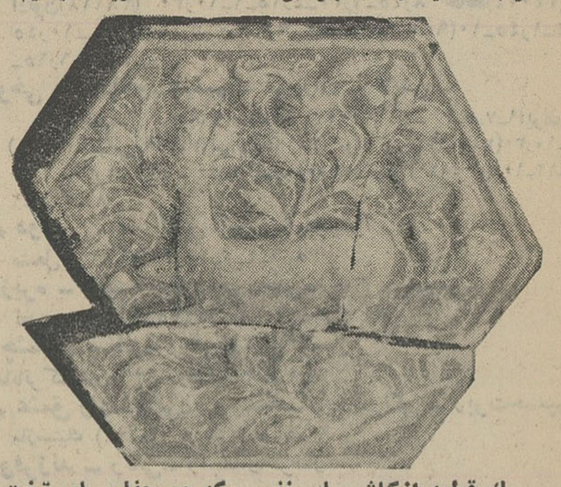

یك قطعه ازکاشیهای نفیسی‌که در حفاریهای تخت سلیمان‌کشف شده است

اثری نیست . اما مظاهر تاریخ پرجلال و تمدن پرشکوه ایران کهن‌رادربردارد. اینجا جلوه‌گاه تاریخ کهنسال کشورماازدوران «ماد»ها تا دوره مغول‌است ...

***

تخت سلیمان قلعه بزرك و شکوهمندی است بمساحت۱۲۴ هزار متر مربع بر فراز تپه‌ای بارتفاع تقریبا ۲۰ متر درفاصله ۴۳کیلو متری‌شمال شرقی‌بخش «تکاب» آذربایجان غربی که‌از زمان مادها و اشکانیان‌همچنان پابرجا است.

در این قلعه‌پرشکوه ومستحکم که مرورزمان دیوارهای سنگی آنرا فرو ریخته و هنوزبقایائی از آن ، گویای شاهکارهای تمدن تاریخی کشور ماست ، آثار ارزشمندی از زمان مادها تا دوره مغول وجود دارد که قسمتی از این آثار تاریخی از دوران پیشینیان پابرجا مانده و قسمتی‌دیگر طی‌حفاریهای‌چندین ساله سراز خاك برآورده است.

درهر گوشه و کنار تخت سلیمان جای پای تاریخ کهن ایران بخوبی آشکار است.زیرا که اینجا در هر دوره وهرزمان اعتبار و اهمیت بسزائی داشته وبهمین جهت همیشه مورد نظر اقوام مهاجم بوده که آنرا تسخیر نمایند.

* قلب ایران

مرحوم رشیدیاسمی درکتاب «کردوپیوستگی نژادی‌و تاریخی او» در این باره مینویسد :

(سلاطین آشوری و رومی و یونانی‌ویامغول‌هرگاه‌میخواستند بقلب ایران ضربتی جانگداز بزنند اینمنطقه را مطمح نظر قرار میدادند . چنانکه‌حمله آنتوان سردار روم به «تخت سلیمان» وهراکلیوس به«شیز» که همان تخت سلیمان است نشانه اهمیت و اعتبار این‌منطقه میباشد)

از دوران مادها تا دوره مغول تخت‌سلیمان‌این قلعه‌شکوهمند وتسخیر نشدنی بدفعات مکرر مورد حمله اقوام گوناگون‌قرار گرفته و شاید برای آنکه از ویرانی و انهدام کامل آن جلوگیری شود آنجا را بارگاه سلیمان قلمدادکرده وبحضرت سلیمانش نسبت داده‌اند تا در پناه حرمت و حشمت سلیمان‌از حملات‌خرابکارانه‌اقوام گوناگون به‌آن‌جلوگیری نمایند.وگرنه تخت سلیمان «آتشکده شهریاران ایران» بوده که لمعان شعله‌های فروزان آتشگاهش بتمام آتشگاههای آنزمان از خاور تا باختر میرسیده است .

تخت سلیمان آتشکده‌ای بوده که در نوشته‌های پهلوی بنام «گنجك» خوانده‌شده‌و حمدالله مستوفی نام آنرا بزبان مغولان «ستوریق» گفته و جغرافی‌نویسان عرب آنرا «شیز» ذکر کرده و مورخین یونانی ورومی

* چاه مرك

آقابان تقوی نماینده‌وخبرنگار اطلاعات در تکاب و فولادی راهنمای ما معتقدند که در قعر حفرهٔ عمیق و وسیعی که‌بردهانهٔ آن در بالای تپهٔ مخروطی شکل آثار و بقایای ساختمانی دیده میشود ، راهرو ها و دهلیز ها وسلولهائی وجود دارد که‌هنوز بدرستی کسی از آنجا بازدید نکرده است زیرا از قعرزمین حفره عمیق بوی زننده‌ای بالا میزند که تنفس را مشکل می سازد و باعث خفگی میشود .

آقای فولادی در تائید این اظهارات خود میگوید : چند سال پیش مردی از ساکنین دهکده «شیرمرد» محال افشار که دچار بیماری خانمانسوز جذام شده بود توسط برادرش وچند نفر از اهالی قریه ازبالای حفرهٔ زندان سلیمان بقعر آن فرو انداخته‌شدتادیگر ساکنین این نواحی از شر بیماری‌جذام در امان بمانند و مرد جذامی نیز از این طرد بیدرمان راحت شود .

بنظر میرسد که در تپهٔ «زندان سلیمان» بجستجوی کشف آثار باستانی ، حفریاتی صورت گرفته ونتیجه‌ای حاصل نشده است . این موضوع را آقای خرم آبادی که از طرف اداره باستانشناسی برای‌رسیدگی بعملیات حفاری درتخت‌سلیمان آمده بود تایید کرد و اظهار داشت :

در حال حاضرمدخل جایگاه عملیات حفاری در تپهٔ «زندان سلیمان» که براهرو ها وتونل هائی که حفاری‌گردیده منتهی میشود مسدود شده است ...

★ آتشکده شهریاران

صنعت دیرینه

در قسمت‌هائی از بنای تخت سلیمان آجر های بزرك و قطوری بکاررفته‌و قسمت اعظم آجر هاپس از گذشت قرون متمادی باستحکام‌روزاول هستند

وجود آجر در این بنای تاریخی نشان میدهد که صنعت آجرسازی از قرن هاپیش درایران معمول بوده‌است.

* زندان سلیمان

از منطقه آبهای گرم‌ومعدنی که مسافتی در حدود دو کیلو متر طی کنیم بپای تپهٔ مخروطی شکلی میرسیم که برفراز آن آثار دیواری از یك ساختمان کوچك و مخروبه پیداست و این تپه وساختمان کوچکش در اصطلاح اهالی محل و ساکنین آن نواحی به «زندان سلیمان» معروف است.

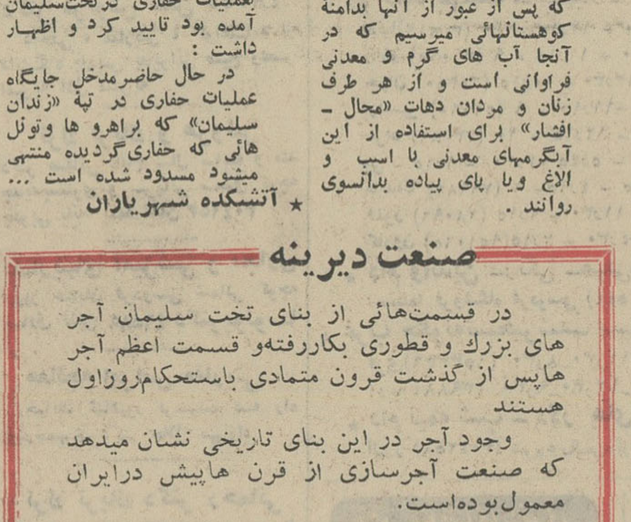

از «زندان سلیمان» چیزی باقی نمانده بجز حفرهٔ عمیق‌و وسیعی که عمق آن تا قاعده‌تپهٔ مخروطی شکل میرسد . در این‌باره که چرا این تپه و بقایای ساختمان مخروبه‌اش را «زندان سلیمان» گفته‌اندکسی بدرستی اطلاع ندارد . شاید کسانیکه تصور کرده‌اند«تخت سلیمان» واقعا بارگاه حکومت حضرت سلیمان بوده بمناسبت تخت سلیمان ، نام این تپه‌و زندان سلیمان را پشت سر میگذاریم و پس از عبور از چندین دهکدهٔ سبز و خرم به نزدیکترین دهکده « تخت سلیمان» میرسیم . آنجا قریه نصرت‌آباد (تازه‌کند) است و تا محل تخت سلیمان فقط یك کیلومترو نیم فاصله دارد .

قلعه باستانی تخت سلیمان با فروشکوه جاودانه‌اش برفراز تپه‌ای رفیع از پشت انبوه‌درختان سپیدار و بید و صنوبر سر برافراشته و بقایای ستون های بلندی‌که از ساختمان«آتشکدهٔ شهریاران» وازدوران ساسانیان پابرجا مانده از دورپیداست . شورو هیجان مخصوصی در وجودمان شعله میکشد که‌هرچه زودتر خود رابه«تخت سلیمان» برسانیم و یادگار های تاریخ چندین هزار سالهٔ ایران راکه از تارك اعصار و قرون‌بجامانده ببینیم.

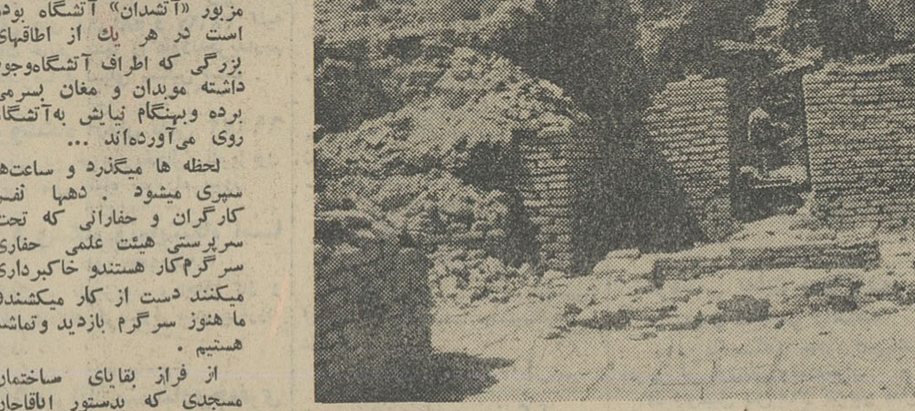

اینجا آتشگاه تخت سلیمان است که‌مانند بعضی قسمت‌های دیگر باآجرساخته شده ومیرساند که صنعت آجر سازی ازقرنها پیش درایران معمول بوده‌است .
محل روشن کردن آتش محوطه‌ایست که‌در وسط آتشگاه دیده میشود .

آتشکده شهریاران

از اولین آتشکده‌ای دیدن میکنیم که د رایران باستان بنانهاده شدو آتش تمام آتشگاههای ایران آن عصر ازخاور تا باختر باشعله آن افروخته میشد . اینجا تخت سلیمان یادگاری از دوره اشکانیان وجلوه‌گاه قسمتی از تاریخ کهن کشور ما ایران است . آتشکده در کنار دریاچه‌ای بنانهاده شده که آبی بشفافیت دانه های شبنم ازعمق آن میجوشد.

باستانی تخت سلیمان دریاچه بزرك وعمیق و بسیار زیبائی وجود دارد واین‌دریاچه‌سحر-آمیز سرچشمه جویبار های کوچك وبزرگی است‌که از قلعه تخت سلیمان بخارج جاری است . با آنکه از اطراف این دریاچه طبیعی نهر های متعددی منشعب گردیده‌که درتمام مدت‌شبانه روزآب از آن خارج‌میگردد و مزارع دهات اطراف قلعهٔ تخت سلیمان را مشروب میسازد معهذا هیچگاه سطح آب این دریاچه کاهش نمی‌یابدو عجیبتر آنکه‌میزان آب آن درتمام فصول سال یکسان است .

طول دریاچه تخت‌سلیمان ۱۲۰متر و شمالی ـ جنوبی است و عرض آن از ۸۰متر بیشتر است‌عمق دریاچه‌مزبور در نزدیکی کناره‌هایش ۴۵ تا۴۷ متر میباشد ولی عمق وسط دریاچه بیش از ۶۵ متر است .

درحال حاضر آب دریاچه تخت سلیمان از هرطرف به شعاع سه چهار متر بزیر ساحل رخنه‌کرده بطوریکه تقریبا بیست دقیقه دیگر در پای تپه‌ای خواهیم بود که قلعه باستانی تخت سلیمان بر فراز آن است . زیرا که راه، خراب است و طی مسافت یك کیلومتر ونیم فاصله بین‌دهکده نصرت‌آباد تا قلعهٔ تخت سلیمان اگر بیست دقیقه بیشتر طول نکشد ، کمتر نخواهد بود .

* یادگار اشکانیان

از اطراف تپه‌ای که‌بر فراز آن ، قلعهٔ تخت سلیمان بر شاهکار های‌تاریخی جهان طعنه میزند جویبار هائی از آب زلال از هرسو سرازیر است وکیفیت جریان آب در این جویبار ها معلوم میدارد که‌سرچشمهٔ آنها در محوطهٔ قلعه تخت سلیمان قرار دارد .

همینکه از تپه بالا برویم بقایای دیوار با عظمت وبلندی که از قطعه سنگهای بزرك و مکعب شکل تشکیل شده است در مقابل پدیدار میگردد .

بقایای این دیوار مستحکم در سراسر اطراف تخت سلیمان دیده میشود که فعلا ارتفاع متوسط آن بین شش و نیم تا هشت و نیم متر میباشد و قطر دیوار در حدود چهارمتر است .

گرداگرد این دیوار ۳۶برج سنگی بقطر تقریبی ۱۰متر وبفاصله های مختلف از ۲۰ تا ۴۵متر وجود داشته که اکنون فقط آثاری از آن برجها نمایان است .

قلعهٔ تخت سلیمان دو دروازهٔ بزرك ورودی‌وخروجی داشته‌که این دروازه هاهنوز هم باقی است . یکی ازاین دو دروازه بزرك در سمت شمال بارتفاع پنج‌مترو‌بعرض چهار مترونیم و دیگری در جنوب شرقی قلعه تخت سلیمان بارتفاع سه متر و عرض ۳ر۴ متر‌که قطردیوار آن ۳ر۹ متر است .

از سبك معماری سر در های ورودی و خروجی قلعه تخت سلیمان چنین استنباط میشودکه دیوار و برجها و دروازه‌های ورودی و خروجی قلعه تخت سلیمان از زمان اشکانیان است . طول قلعه تخت سلیمان ۴۰۰ متر و شرقی ـ غربی است وعرض آن ۳۰۰متر میباشد . قلعه تخت سلیمان تقریبا بیضی شکل ساخته شده و ارتفاع آن از سطح دریا ۲۴۵۰متر واز سطح اراضی اطراف ۲۰ متر است از دروازهٔ جنوب شرقی قلعهٔ تخت سلیمان‌که اکنون دروازهٔ ورودی‌آنست بمحوطه این قلعهٔ باستانی‌قدم میگذاریم و بمحض ورود از فرط شگفتی برجای میمانیم:

اینجاهر تازه واردی‌هیاهوی سکوت را بگوش جان می شنود و فروغ آتش جاودانی را درآتشکدهٔ شهریاران که سر از خاك برآورده است می‌بیند . اینجا هنوز آوای گرم و پرطنین موبدان و مغان ، پندار نیك و گفتار نیك و کردار نیك را توصیه میکند .

مبادا حرمت آثار نیاکان را بشکنید و ساختمانها ، دیوارها ، ستونها وانبوهی‌از اشیاء مکشوفه راکه از زیر خاکستر قرون وقعر خاك‌سر برآورده است بادیدهٔ بی اعتنائی بنگرید ...

* دریاچه سحرآمیز

درست در وسط محوطهٔ وسیع و ۱۲۴هزار متری‌قلعهٔ

«خستگی» همه را دیوانه میکند!

* در کنگره جهانی پزشکی در پاریس اعلام شد «خستگی» بلای قرن ما است

* «سر و صدا» یکی از عوامل بزرگ و اصلی خستگی و بیماریهای روانی است

«خستگی»، موضوع اصلی کنگره بین‌المللی پزشکی بود که اخیرا در پاریس تشکیل شد.

در این کنگره تئوری انقلابی جدیدی برای مبارزه با این «بلای قرن» ارائه نشد بلکه باردیگر خطرات و علل خستگی بطور تفصیل تشریح و تائید گردید. شرکت کنندگان در کنگره باتفاق آراء «صدا» را یکی از عوامل اصلی خستگی اعلام کردند البته این موضوع تازگی ندارد طی ماههای اخیر پزشکان مهندسین بارها اعلام کرده‌اند که «سروصدا» زندگی مردم شهر نشین را تهدید میکند.

* ۱۳۰ دسی‌بل

بطور خلاصه آنها میگویند اگر هیاهو وسروصدای شهر های بزرگ بیش از این افزایش یابد بی‌شك در آینده نزدیك بایك دنیای دیوانه، غیر متعادل و عصبانی سروکار خواهیم داشت برای چه؟ برای اینکه هم‌اکنون «میزان» سروصدا در شهرها بسرحد نهائی نزدیك شده است. این سرحد درحدود ۱۳۰ «دسی‌بل» (واحد اندازه گیری صدا) است واگر صدا از آن حد تجاوز کند بتدریج مرحله اختلال وبی‌نظمی آغاز میشود.

برای روشن شدن مطلب کافی است بارقام زیر توجه کنیم:

یك قطار زیرزمینی هنگام ورود به ایستگاه درحدود ۹۰ «دسی‌بل» صدا تولید میکند. صدائی که از آزمایش موتور هواپیما ها، از سوتهای خطر ایجاد میشود از ۱۱۰ تا ۱۳۰ «دسی‌بل» تخمین شده است.

* خطر نزدیك

بایك حساب ساده میتوان دریافت که خطر تاچه حدیما نزدیك شده است.

بااینحال بشر متمدن که‌از سرو صدا، سرعت، الکل و دودمسموم‌شده گوئی بنابودی خود تصمیم گرفته‌است زیرا بجای آنکه چاره‌برای ازبین‌بردن این بلای جدید بیاندیشد آخرین مناطق ساکت و آرام رانیز بمراکز پرسروصدا وانفجار تبدیل می‌کند.

* سنگینی گوش

نخستین نتایج این وضع سرسام‌آور ازهم‌اکنون عیان شده است آخرین آمارنشان میدهد که در شهر های بزرگ از هر هزار نفر پنجاه نفر به سنگینی کامل گوش یاکری کامل دوچار هستند.

باین ترتیب بااینکه پزشکان به پیشرفت های شگرفی در معالجه کری نائل شده‌اند معذلك شماره کر ها نسبت به‌اوایل قرن بطور قابل‌ملاحظه‌ای افزایش یافته است.

بیشتر این عده براثر انفجار های شدید حس شنوائی خودرا از دست داده‌اند.

عبور از پنج قاره

* آزمایش روی موشها

این سروصداهای وحشتناك تنها روی حس شنوائی ما اثر نمی‌گذارد بلکه ممکن است بمغز ما نیز آسیب رسانیده وموجب ضایعات جبران ـ ناپذیری شود.

چندسال قبل پزشکان امریکا در این باره بیك آزمایش عجیب دست زدند. آنها چند موش صحرائی رادر نزدیکی دهانه توپ قرار دادند پس‌از انفجار گلوله توپ با کمال تعجب مشاهده کردند که همه موشها تلف شده‌اند. انفجار شدید مغز آنها را منفجر کرده بود!

در کنگره پزشکی «خستگی» و بطور کلی شیوه زندگی مدرن محکوم شناخته شد.

یکی از کارشناسان اظهار داشت: بایدوضع زندگی ما درهنگام کار، در غیرساعات اداری، هنگام راه رفتن در خیابانها مورد توجه قرارگیرد.

وی گفت آگهی های تبلیغاتی نورانی که‌در بعضی پایتخت های‌بزرگ ازآنها استفاده میشود بروح وجسم آزار میرساند.

* زندگی ماشینی

درعین حال سرعت عملی که در کارگاهها حکمفرماست در زندگی روزانه افراد نیز رسوخ‌یافته و باین ترتیب زندگی روزانه باسرعت ماشین ها هماهنگی پیدا کرده است.

اتومبیل هاخیلی‌سریع‌تر ازحرکات غیرارادی ماراه می‌پیمایندو باین‌ترتیب حوادث رانندگی پیوسته افزایش می‌یابد.

درایام تعطیلات تابستان مردم در جاهای فاقدشرایط‌بهداشتی‌واستراحت بسرمی‌برند وباین ترتیب وضع‌یلاژها خیلی بدتر از شهر هاشده است.

بطورکلی سروصدای‌زندگی مدرن که پیوسته افزایش میابد فوق‌العاده خسته کننده است و همین مسئله آینده مارابشدت تهدید می‌کند.

صدای ناهنجار موسیقی مدرن و تجلیلی که اغلب از قهرمانهای ملی توام بافریاد های گوشخراش بعمل می‌آید نیز مزید برعلت شده و اعصاب‌فرسوده‌مردم‌شهرهارافرسوده‌تر میکند.

چرا راه دور برویم. شما همین رقصهای مدرن را تماشا کنید. البته مانمی‌خواهیم از نظر «زیباشناسی» در باره آنها قضاوت کنیم ولی هر کس که گوشه‌ای از این رقصهارا به‌بیند بحالت سبعیت وهذیان آور آن‌اعتراف میکند.

* هذیان

البته میدانیم که «هذیان» یك‌نوع بیماری روحی‌است بتدریج‌مردم متمدن امروزی کم‌وبیش به‌این سرو صداها عادت کرده ودر حقیقت این «درد» لازمه زندگی آوشده است.

بشر که‌اکنون کاملا پیوند خودرا با طبیعت بریده گوئی از سکوت و آرامش وحشت دارد. اضطراب و نگرانی سراپای اورا فراگرفته است. اگرهم برای‌هواخوری به‌جنگل میرود یك‌رادیوی ترانزیستوری نیز باخود میبردوباین‌ترتیب همه‌میخواهند وضع خودرا با مقتضیات وشرایط سرسام آور زندگی نوین هم‌آهنگ سازند.

کارشناسان مردم شهر راازافراط در قرص‌های مسکن برحذر میدارند پس دراینصورت دربرابر این زندگی مصنوعی چه باید کرد چاره این‌درد چیست؟

شیمی‌دانها باین سئوال چنین‌پاسخ میدهند که بزودی قرص های بدون ضرر برای رفع خستگی ببازار عرضه خواهند کرد.

ولی در حال حاضر بهیچوجه نمی‌توان از یك داروی سحرآسا صحبت کرد.

باین ترتیب دولتها نیزباید همزمان بادانشمندان جهان برای مبارزه با بلائی که بشریت را تهدید میکند به اقدامات اساسی دست بزنند.

تاآنجا که معلوم است هنوز در هیچ کشوری قوانین مخصوصی برای مبارزه با صدا وضع نشده است تنها الیزابت دوم‌ملکه انگلستان بشوهران انگلیسی دستور داده است کاری نکنند که دادوبیداد همسران آنها پس از ساعت ده بعداز ظهر همسایه هارا ناراحت کند.

سرویس پزشکی خبرگزاری فرانسه

«اسکار» برای اسباب بازی

اخیرا در پاریس نمایشگاهی ازبهترین‌اسباب بازیهای کودکان تشکیل شد. در پایان نمایشگاه جایزه «اسکار» به سازنده بهترین اسباب‌بازی تعلق گرفت. ودر این عکس نو نوع اسباب ـ بازی که وسیله تفریح کودکان در دریا، پیست اسکی و روی زمین است مشاهده میشود.

این‌دونوع اسباب بازی بعنوان بهترین اسباب بازی ساخته شده در سال ۱۹۶۶ شناخته شد. عکس از خبرگزاری فرانسه

مردی از جنگل

نوشته: احمد احرار

با دکتر حشمت دویست‌و هفتاد نفر در مزرعه امیرخان ماندند. دکتر گرچه بقصد تسلیم شدن از میرزاجدا شده بود اما تصمیم‌داشت بوعده خود وفاکند و تاجائیکه ممکن است افراد قزاق را معطل سازد. بهمین جهت افراد خود را در سنگر ها تقسیم کرد و بانتظار قوای قزاق نشست.

قوای قزاق روزبعد بحوالی خانه امیرخان رسید دکتر دستور مقاومت داد و باشلیك نخستین تیر از جانب مزرعه نفرات قزاق متوجه خطر شدند و در اطراف پراکنده گشتند.

جنگی که‌هدف‌آن فقط معطل ساختن قزاقها و فاصله انداختن میان آنها بانفرات میرزا بود فقط بیست‌و چهار ساعت طول کشید. و چون دکتر مطمئن شد افراد میرزا از دسترس قزاقهابااندازه کافی دورشده‌اند صلاح ندانست جنك راادامه بدهد. تصمیم خود رابرای تسلیم به نیروی قزاق بانفراتش در میان نهاد و سپس نامه‌ای برای «وراچینك دروا» فرمانده روسی ستون قزاق نوشت و اطلاع دادبموجب توصیه دوستانش، در صورتیکه دولت‌و نیروی‌قزاق حاضر باشند به تعهدات خودعمل کنند آماده‌است اسلحه رابزمین نهد وتسلیم شود.

فرمانده قزاق در جواب مکتوبی که دکتر حشمت نوشته بودبطور شفاهی پیغام دادکه دولت در قول خودباقی است و از دکتر خواست تا گلدکدن تفنك های خودرا برای او بفرستد. دکتر حشمت درحالیکه اشك توی چشمش حلقه زده بود افراد خود رابخط کرد. گلنگدن تفنك هایشانرا یکی یکی از آنها گرفت و درجعبه‌ای ریخته برای فرمانده قزاق فرستاد، درست در همان لحظاتی که دکتر سرگرم جمع‌کردن گلنگدن ها بود امیر خان واردمزرعه شد و شتابان سراغ میرزا را گرفت.

دکتر حشمت از مشاهده مردجوان که خیانت اوبرای افراد جنگل محرز شده بود، خونش بجوش آمد. بخیال اینکه او نیز همراه قزاق هاآمده است سینه بسینه وی قرار گرفت و کشیده محکمی به صورتش نواخت. امیر خان باتعجب در چشم های دکتر نگاه میکرد وعلت رفتاراو رانمی‌فهمید. دکتر دستور داد دستهای امیرخان را ببندند و سپس بکارش ادامه داد.

امیرخان بانگاه های حیرت‌زده باطراف مینگریست و متعجب‌بود که درآن مزرعه چه میگذرد. بخصوص وقتی دیدکه دکتر حشمت‌مشغول برداشتن گلنگدن از روی تفنك هاست و قیافه متاثر افرادش نشان میدهد که خیال تسلیم شدن دارند بی‌اختیار فریاد زد:

ـ چکار میکنید ... مگر دیوانه شده‌اید؟!

دکتر سرش را برگرداند. نگاهی تند و غضب‌آلود بامیرخان انداخت و بکار خود مشغول‌شد. امیر خان با خشم دستهایش رابهم پیچید تابلکه طناب راباز کند و چون موفق نشد نومیدانه گفت:

ـ آقایان!... میرزا کجاست! شما را بخدا مرا بمیرزا برسانید!!

دکتر جلو آمد. سینه بسینه امیرخان ایستاد. بانگاه تحقیر آمیزش لحظاتی چند سراپای او رانگریست و گفت:

ـ تقصیر مابودکه ازاول بتو وارابابت ساعدالدوله اعتمادکردیم... شما ها هیچوقت انسان نبوده‌اید و هرگز مفهومی از انسانیت که جوانمردی هم جزئی از آنست نخواهید فهمید!

امیرخان همانطور حیرت زده بنظر میرسید:

ـ آقای دکتر ... من چه خیانتی کرده‌ام؟... ساعدالدوله چه خطائی در حق‌شما مرتکب شده؟... مگر شما خودتان موافقت نکردید که من بروم راه امنی پیداکنم؟!

دکتر باتمسخر گفت:

ـ و بجای اینکه راه امن پیداکنی عقب قزاقها رفتی ... آنهارا کشاندی باینجا!!

ـ قزاقها؟... من قزاقها را آوردم اینجا؟!

در چهره امیر خان تعجب موج میزد. چشمهایش هرلحظه گشادتر میشد و درمانده‌بودکه چگونه از خودش دفاع کند.

باگلماتی سرودست شکسته گفت:

ـ احتیاج نبود قزاقها راکسی اینجا بیاورد ... آنها خودشان خواه ناخواه اینجا می‌آمدند ... من وظیفه داشتم راه امنی پیدا کنم که رفتم و پیداکردم!

آگهی مناقصه

سازمان جنگلبانی ایران خرید مقدار ۳۹۳۰تن کودحیوانی (گاوی‌و گوسفندی)جهت جنگلکاری اطراف تهران تحویل محل های زیر رابه مناقصه میگذارد.

۱)جنگلکاری اتوبان ۳۵۰۰تن ۲) نهالستان کرج ۳۰۰ تن ۳) نهالستان فرح‌آباد ۱۹تن٤)نهالستان خوجیر ۵۱ تن ۵)نهالستان لتیان ۶۰ تن داوطلبان شرکت در مناقصه باید پیشنهادات‌خودرا بانضمام ۵٪بهای پیشنهادی اوراق خزانه بتفکیك جهت گودکاوی یاگوسفندی (خشك‌ونمداروخیس)تاآخروقت‌اداری روز۲۱ر۸ر۴۵ بدفترسازمان تسلیم ورسید دریافت‌دارند به‌پیشنهاداتیکه فاقد سپرده‌ومشروط و مبهم باشد یا اینکه بعدازوقت مقرر برسد ترتیب‌اثر داده‌نخواهدشد کلیه هزینه‌نشر آگهی و مالیات و هرگونه عوارض ودرصورت لازم هزینه تنظیم قرارداد بعهده برنده مناقصه خواهدبود وپیشنهادات واصله در ساعت ۹ صبح روز ۲۲ر۸ر۴۵ در اداره کارپردازی سازمان جنگلبانی ایران بازوقرائت خواهدشدوسازمان جنگلبانی در رد یا قبول یك یا تمام پیشنهادات مختاراست مدت تحویل از تاریخ ابلاغ به‌برنده مناقصه ۶۵روزاست .الف ۶۲۷۵

سرپرست سازمان جنگلبانی ایران.سرهنگ معصومی

۱ـ۲ ۱ـ۳۰۴۳۴

آگهی مناقصه شماره ۱۳۲۲ـ۴۵

راه آهن دولتی ایران هشتصد ثوب بارانی آمپرمابل کوتاه برنك سربی رابرابر بابرك مشخصات ونمونه شماره ۳۷۱۲ موجود در قسمت فنی اداره کاربردازی و شرایط مربوطه‌از طریق مناقصه تحویل‌انبارهای مرکزی (الف) راه‌آهن خریداری خریداری‌مینماید

داوطلبین شرکت در مناقصه می توانند در ساعت اداری جهت دریافت اسناد مناقصه باداره کار پردازی مراجعه فرمایند شرکت کنندگان در مناقصه باید مبلغ پنجاه‌هزار ریال اسناد خزانه بعنوان سپرده شرکت در مناقصه از اداره اسناد خزانه وزارت دارائی یابانکهای عامل خریداری و بصندوق ره آهن پرداخت و رسید آنرابضمیمه پیشنهاد خود تاساعت ۹ صبح روز دو شنبه ۱۶ر۸ر۴۵ در صندوق پیشنهاد ها واقع در اداره کارپردازی بیاندازند. پیشنهاد های واصله ساعت‌ده روز مزبور باز و قرائت خواهد شد. حضور پیشنهاد دهندگان یانمایندگان مجاز آنها در جلسه مناقصه آزاداست و راه آهن در ردویا قبول هریك یاتمام پیشنهاد ها مادامیکه قرار داد مبادله نشده است مختار می‌باشد. به‌پیشنهاد فاقد سپرده و مشروط و مبهم و پیشنهادیکه‌بعد ازموعد مقرر برسد ترتیب اثر داده نخواهد شد. سپرده برنده اول و نفر دوم مناقصه نگهداری و درصورت استنکاف از انجام‌معامله بدون هیچگونه تشریفات بنفع راه‌آهن ضبط خواهد شد. هزینه درج آگهی هادر جراید و مالیات متعلقه و هر گونه عوارض دیگربعهده برنده مناقصه می باشد. را ه‌آهن می‌تواند صدی بیست و پنج از میزان معامله را کسر یا اضافه نماید. الف۲۶۸۳

۱ـ ۲ آ ـ۳۰۴۲۸ راه‌آهن‌دولتی ایران

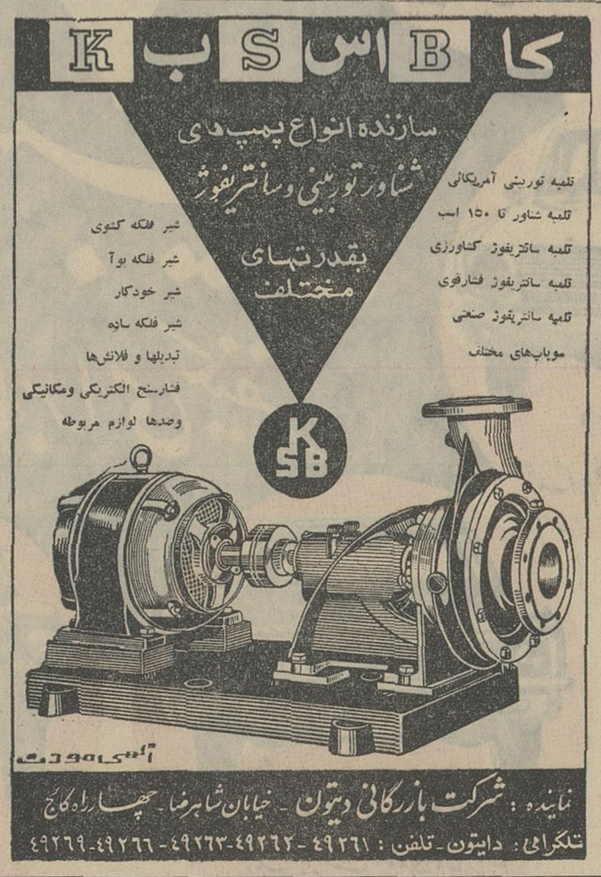

اطلاعیه شرکت برق منطقه‌ای تهران

استرداد وام برق

اکنونکه شرکت برق منطقه‌ای تهران مشغول استرداد وام های دریافتی دیماه سال ۱۳۳۳ (باتوجه بردیف‌و تاریخ‌پرداخت) می‌باشد از آن عده مشترکین محترم که‌برای آنان دعوتنامه فرستاده شده وتاکنون جهت‌انجام تشریفات دریافت وام‌خود مراجعه نفرموده‌اندمجددا تقاضا میشود دعوتنامه و سایر اسنادی که در دست دارند وسیله‌یکی از دفاتر اسنادرسمی تکمیل و بارسید های وام وشناسنامه خودازاین تاریخ ظرف ۱۵ روزهمه روزه باستثنای روزهای پنجشنبه و تعطیل از ساعت ۱۶ونیم الی ۱۹ به‌اداره وام و حق انشعاب این شرکت واقع در میدان ژاله مراجعه نمایند تانسبت‌باسترداد وام آنان‌اقدام گردد.

بدیهی است چنانچه این قبیل مشترکان در مدت مقررمراجعه نفرمایند پرونده آنان از ردیف خارج وبایگانی خواهد شد.

ضمنا همانطوریکه کرارا ازمشترکان محترم تقاضاگردیده خواهشمنداست قبل از دریافت دعوتنامه ازمراجعه باین شرکت جهت دریافت وام‌خودداری فرمایند الف ۶۳۱۳

۱ـ۳ آ ـ۳ ۴۰۳۶ شرکت برق‌منطقه‌ای تهران

اطلاعیه

نظربااینکه مصرف سموم دفع آفات روی محصولات صیفی(خیار. حربزه- هندوانه) وهمچنین سبزیجات (گوجه فرنگی . کلم. کاهو وغیره) ممکن است مسمومیت های شدید برای مصرف کنندگان ایجاد کند بدین‌وسیله باطلاع عموم صاحبان صیفی کارهاسبزیکار ها میرساند که علاوه‌بررعایت کلیه‌احتیاطهای لازم درموقع‌سمپاشی که برروی برچسب سموم مصرفی برای جلوگیری ازمسمومیت کارگران وکسانیکه بنحوی باسموم مزبور سروکاردارند قیدشده لازم است‌مدت‌تعیین‌شده بین‌سمپاشی‌وبرداشت محصول، انیزرعایت نمایند مثلاًفاصله‌آخرین‌سمپاشی تابرداشت محصول‌برای‌سموم پرفکتیون -رکسیون- رگورآتیور - دیازینون وسایر سموم مشابه آنها حداقل پانزده روز است .

وبرای سموم متاسیستوکس -دیمیکرون وسایر سموم مشابه آنها فاصله آخرین سمپاشی تابرداشت محصول حداقل بیست وپنج روزمی‌باشد .

بنابراین درمزارعیکه فعلا برداشت محصول شروع شده است هیچگونه سمپاشی باسموم فسفره کلره‌نباید انجام گیرد .

و فقط درمزارعی امکان سمپاشی وجود دارد که حداقل فاصله بین سمپاشی وبرداشت راکه‌دربالا تعیین شده‌است‌بتوان‌رعایت‌نمود

صاحبان مزارعیکه مفاد این اطلاعیه را رعایت ننمایند شخصا مسئول بروز هرگونه پیش آمد ناگواری از لحاظ مسمومیت‌مصرف کنندگان می‌باشند واز طریق مراجع قانونی تعقیب خواهند شد

الف ٦٤٧٧ ۱_۲ وزیر کشاورزی

آگهی انتشار تمبر یادگاری

وزارت پست وتلگراف و تلفن باطلاع عموم میرساند که بمناسبت اولین فستیوال فیلم کودکان یك سری تمبریادگاری دریك قطعه بارزش ٤ ریال که درسازمان مستقل چاپخانه دولتی ایران چاپ شده روز پانزدهم آبان‌ماه ٤٥بانتشار گذارده میشود علاقمندان تمبرهای یادگاری میتوانند از اول وقت اداری روز مذکور تمبر مورد علاقه خودرا از کلیه دفاتر و باجه‌ها و کیوسکهای پستی خریداری نمایند ضمنا کسانیکه‌بیش از ٥٠ سری‌قصد خریداری دارند بایستی تاروز قبل ازانتشار ارزش تمبر ودرخواست خودرا بمدیریت کل پست و تلگراف تهران وحومه تسلیم‌نمایند

مدت اعتبار تمبرمذکور ششماه و تاتاریخ پانزدهم اردیبهشت‌ماه ۱۳٤٦خواهد بود و چنانچه پس از آن تاریخ روی‌مرسوله‌ای‌الصاق شده باشد آن مرسوله بدون تمبر تقی خواهد شد . الف ٦۳۹۳

آ_۳۰۸٥۰ ۱_۲

آگهی بانك کارگشائی شعبه همدان

بدینوسیله باطلاع عموم مشتریان بانك کارگشائی میرساند کلیه گروگانیکه تاپایان سال ۱۳٤۳ بگرو پذیرفته شده‌و مدت قانونی آنها منقضی گردیده است از روز جمعه چهارم آذرماه ٤٥« و هر هفته روزهای جمعه » از ساعت نه صبح‌در بانك کارگشائی همدان بمعرض حراج گذارده‌خواهد شدازصاحبان گروگان خواهشمنداست قبل از حراج برای تجدید و ماخروج مرهونات‌خوداقدام فرمایند .

آ_۳۰۸۹۲ بانك کارگشائی همدان

آگهی دانشگاه پهلوی

بدینوسیله به اطلاع عموم می رساند که آزمایشگاههای بخش شیمی دانشگاه پهلوی مجهز و آماده‌برای قبول آزمایش و تجزیه کمی‌و کیفی‌سنگهای معدنی - نمونه های آب‌وفرآورده‌های‌صنعتی و موادغذائی‌میباشد.

دانشگاه‌پهلوی

آگهی مناقصه

انستیتو پاستور ایران مقداری لوازم فنی و لوله‌کشی مورداحتیاج خودرا از طریق مناقصه خریداری مینماید از داوطلبان خواهشمند است برای اطلاع ازشرایط‌شرکت درمناقصه ومیزان احتیاجات بدفتر فنی‌انستیتو پاستور مراجعه‌فرمایند تاریخ قبول پیشنهادات تا ساعت ۱۲ ظهر چهارشنبه ۲۵ آبان‌ماه جاری خواهد بود. الف٦۳۸۳

ذیحساب و رئیس حسابداری انستیتو پاستور - عباس‌دستوری

۱_۲ آ_ ۳۰۸۲۸

آگهی استخدام

شهربانی کل کشور بمنظور تامین پرسنل موردنیاز تعدادی دوشیزه باشرایط زیر استخدام مینماید

۱_تابعیت ایران

۲_متدین بیکی ازادیان رسمی

۳_دارابودن گواهی‌نامه ششساله ابتدائی

٤_داشتن بنیه قوی و صحت مزاج طبق گواهی بهداری‌شهربانی

٥_حداقل سن ۱۸سال و حداکثر ۲٥ سال تمام

٦_داشتن معرف وضامن معتبر

۷_دارابودن صلاحیت اخلاقی

۸_کسانیکه مدرك تحصیلی بالاتری داشته باشند برسایر داوطلبان مقدم خواهد بود

۹_داوطلبان واجد شرایط پس از طی دوره سه‌ماهه بادرجه پاسبان سومی استخدام ودر دوره کارآموزی ماهیانه پانصد ریال هزینه تحصیل دریافت میدارند ودوره آموزشگاه روزانه بوده و از ناهار و لباس خدمت استفاده خواهند کرد

۱۰_در صورتیکه داوطلبان دارای گواهینامه‌متوسطه کامل‌باشند ویادرحین خدمت موفق باخذ گواهینامه دوره کامل متوسطه شوند پس از چهارسال خدمت میتوانند بدون کنکور بدانشکده افسری وارد پس از طی آن بدرجه افسری نائل شوند

۱۱_داوطلبان برای ثبت‌نام میتوانند بادردست داشتن مدارك زیرهمه روزه از ساعت ۸تا۱۲ غیر اززوزهای تعطیل تاآخروقت اداری روزدهم آبان‌ماه ٤٥بدانشگاه پلیس مراجعه نمایند

الف ـعین گواهی نامه‌ششم ابتدائی یاجواز قبولی

ب_عدم سوء پیشینه از دادسرای تهران

پ_سه‌برك رونوشت شناسنامه

ت_عین شناسنامه‌عکس‌دار

ث_عکس۱۲قطعه ٦×٤ الف٦۳۹۱ ۱_۲

«آگهی مزایده»

شرکت‌سهامی برق‌سنندج یکدستگاه موتور میرلیس‌یو.ال پنج باژنراتور و تابلوی فرمان موجود در کارخانه برق‌سنندج از طریق مزایده بفروش میرساند از خریداران تقاضا داردکه عیناموتور را ملاحظه و آخرین قیمت خریداری خودرا درپاکت لاك و مهر شده با شرایط زیر بدفتر شرکت برق‌سنندج ارسال فرمایند .

۱_مبلغ بیست هزار ریال به حساب شماره ۲٦۷۱بانك ملی شعبه سنندج حواله و یااوراق بهادار ضمیمه پیشنهاد نموده روی پاکت قید گرددمربوط به آگهی مزایده موتورال.پنج می‌باشد .

۲_کلیه مخارج متعلقه با هزینه چاپ آگهی بعهده برنده مزایده می باشد .

۳_پیشنهادات واصله تاآخر روز ٤٥ر۸ر۱٥ قبول خواهد شد

٤_کلیه پیشنهادات روز ٤ر۸ر٥ر۱٦ با حضور کمیسیون باز و قرائت میشود .

٥_به پیشنهادات مبهم و فاقد سپرده و مخدوش ترتیب اثر داده نمیشود .

٦_به‌برنده مزایده در روز ٤٥ر۸ر۱٦ اعلام میگردد که درظرف مدت‌سه روز کلیه وجه مورد مزایده را به حساب شرکت پرداخت و موتور را بفاصله ۱٥ روز از محوطه کارخانه‌خارج نمایند .

۷_در صورتیکه موتور بعداز مدت مقرره از محوطه کارخانه خارج ننمایند برای هر روز مبلغ یکهزار ریال بشرکت پرداخت نمایند .

۸_شرکت برق سنندج در رد یا قبول یك یاکلیه پیشنهادات مختارخواهد بود . الف ٦۳۸٦

آ_۳۰۸٤٤ ۱_۲ مدیر عامل برق سنندج . اردلان

آگهی مناقصه شماره ٦۲۰

شهربانی کل کشور خرید (وسائل کوهنوردی)راطبق برك‌شرایط جداگانه موجودبمناقصه میگذارددداوطلبان مایل به شرکت دراین مناقصه می توانند برای دریافت برك‌شرایط بدائره‌قرارداد های اداره کارپردازی مراجعه وپیشنهادات خود را در پاکت های سربسته‌ولاك و مهرشده با ذکرجمله مربوط به مناقصه٦۲۰ تاآخروقت‌اداری روز (۱٦ر۸ر٤٥)بدائره دبیرخانه این اداره تسلیم ورسید دریافت نمایند . پیشنهادات‌واصله درساعت ۱۰صبح روز (۱۷ر۸ر٤٥)در کمیسیون مناقصه بازوقرائت میشود حضور پیشنهاد دهندگان در جلسه مناقصه الزامی‌استوکمیسیون مزبور در رد وقبول‌یك یاکلیه پیشنهادات مختاراست الف٦۲۸۰

رئیس‌اداره‌کارپردازی.سرهنك‌افتخارزاده

تجدید آگهی مناقصه شماره ٤٥ر۱٤ شرکت سهامی تلفن ایران

شرکت سهامی تلفن‌ایران یکصد وسی‌هزار عدد بیچ و مهره ده‌سانتیمتری گالوانیزه طبق نمونه موجود دراداره تدارکات تحویل درتهران انبارشرکت سهامی تلفن‌ایران واقع درخیابان آرامگاه سرپل‌راه‌آهن ازطریق مناقصه خریداری مینماید داوطلبان‌شرکت درمناقصه باید باداره تدارکات شرکت سهامی تلفن ایران واقع درخیابان شاه‌کوچه لاله مراجعه پس‌از رویت نمونه بیچ ومهره موجود در اداره تدارکات اوراق شرایط معامله ونمونه قرارداد را دریافت وبارعایت کامل مندرجات اوراق مزبور امضاء نموده‌همراه پیشنهادهای خود برابر مقررات تاآخر وقت اداری روزشنبه بیست وسوم آبانماه ۱۳٤٥ باداره دفترکل شرکت سهامی تلفن بنشانی بالا تسلیم و رسید دریافت نمایند .

پیشنهادهای واصله درساعت ده‌صبح روزسه‌شنبه بیست‌وچهارم آبانماه ۱۳٤٥ باز وقرائت خواهدشد حضور پیشنهاددهندگان و یا نماینده مجاز آنها درکمیسیون مناقصه آزاد است . الف٦٤۷٥

۱_۲ آ_۳۰۸٦٦ شرکت سهامی تلفن ایران

اطلاعات دختران وپسران سه‌شنبه‌ها منتشر میشود

فقط
۵
روز دیگر
فرصت دارید
تا مایر داخت حتی یکصد ریال
بحساب شماره
پ ۷
دیگار با میوادی شرکت کنید واز این جوایز بزرگ
استفاده نمائید
۷ اتومبیل یکجا برای یکنفر
۷ کیلو طلای ناب برای ۷ نفر
۷۰ من نقره خالص برای ۷۰ نفر

شهرت ومعروفیت
هرکالا بیك کشور
اختصاص دارد
سوئیس
ظریفترین ساعت ها

ایران
نفیس ترین فرش ها

فرانسه
بهترین لوازم آرایش

دانمارک
لذیذترین کره

اما
کاربراتور دقیق
فقط
امریکا
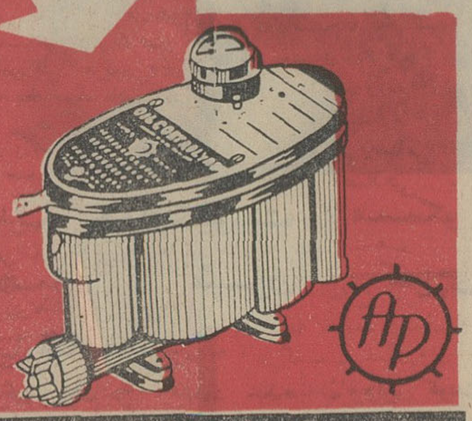

اپی سردترین کاربراتور بخاری آبگرم کن دنیا

جوایز حساب شمارهٔ
پ ۷

۷ کیلو طلای ناب برای ۷ نفر
۷۰ من نقره خالص برای ۷۰ نفر
شما با پرداخت حتی یکصد ریال بحساب شماره پ ۷ در هریك از بانکهای کشور یك رسید بانکی که به منزله کارت قرعه‌کشی‌است دریافت میکنید وخود را درمسیر شانس بزرگترین جایزه سال قرار میدهید
حساب شماره پ ۷ درکلیه بانکهای سراسر کشور افتتاح شد

سالروز تولد والاحضرت شاهدخت شمس پهلوی

فردا، ششم آبان مصادف باسالروز تولد والاحضرت شاهدخت شمس پهلوی خواهرنوعدوست ونیکوکار شاهنشاه آریامهر است.

والاحضرت شاهدخت شمس پهلوی از جانب برادر تاجدارشان ریاست عالیه‌جمعیت‌شیرو خورشید سرخ ایران را بعهده دارند و با احساسات پاك و نوعپرستانه خود این جمعیت را در کار های بزرك انسانی‌وخدمات بشردوستانه‌رهبری میفرمایند.

والاحضرت شاهدخت شمس‌پهلوی دارای مکارم‌اخلاقی‌و فضایل‌انسانی قابل ستایشی هستندو تمام هم‌خود را مصروف نجات هم میهنانشان‌از بلایاو مصایب و فقرو بدبختی می نمایند ودراثر عنایت‌و توجه ایشان است که جمعیت شیرو خورشید سرخ ایران مقام شایسته‌ای‌درمیان جمعیت های‌بین‌المللی صلیب‌سرخ وهلال احمر جهانی کسب کرده است.

جمعیت شیرو خورشید سرخ نه‌تنها در مواقع بروز مصایب و بلایای زمینی‌وآسمانی بفریادمردم مصیبت زده میشتابد، بلکه با تاسیس درمانگاه ها، بیمارستان‌ها، زایشگاه ها، اندرزگاه ها، پرورشگاه ها و موسسات خیریه دیگر خدمات بزرگی به اجتماع انجام میدهد و همیشه التیام بخش جراحات جسمی و روحی مردم زحمتکش میهن ماست.

ما میلاد فرخنده والاحضرت شاهدخت شمس پهلوی‌را بخاندان جلیل سلطنت تبریك میگوئیم و سلامت و بقای عمر و توفیق‌بیشتر معظم‌لها را آرزومندیم.

.....

فردا، بمناسبت سالروز تولد والاحضرت از ساعت ۹ تا ۱۲صبح دفتری در کاخ شهری والاحضرت شمس پهلوی برای امضاء گذارده خواهد شد.

ایران و لبنان سفیر مبادله میکنند

ایران و لبنان در «آینده‌نزدیکی» مجددا بایکدیگر سفیرمبادله‌خواهند کرد.

از بهمن ماه گذشته که تهران و بیروت سفیرکبیران خودرا متقابلا احضار کرده بودند، روابط‌سیاسی میان دو کشور در حد کاردار قرار گرفته بود.

در آنموقع، بدنبال درخواست وزارت خارجه لبنان از آقای‌علی فتوحی، سفیر ایران در بیروت‌مبنی بر ترك فوری خاك این کشور،دولت ایران نیز متقابلا از کریم ازکول، سفیر لبنان در ایران خواست تهران را ترك گوید.

دولت لبنان سفیر ایران را «شخص نامطلوب» اعلام کرده بود، زیرا نامبرده در جواب مطالب مغرضانه وضدایرانی‌جمال‌عبدالناصر توضیحاتی در اختیار جراید بیروت قرارداده بود.

این اقدام وزارت خارجه لبنان که در تاریخ سیاسی بعد از جنك دوم جهانی بیسابقه بود با مخالفت‌شدید افکار عمومی‌و مطبوعات‌آنکشوررروبرو گردید و طولی نکشید که رهبران لبنان جسته و گریخته نسبت به برقراری روابط عادی بین خود با ایران اظهار تمایل کردند، بویژه که ایران تقریبا مرز های توریستی خودرا بروی لبنان بسته و از این راه ضرر هنگفتی نیز متوجه اقتصاد لبنان می گشت.

اعلامیه وزارت خارجه

سخنگوی وزارت خارجه ایران امروز اعلام داشت: ضمن مذاکراتی که باقتضای عوامل دوستی تاریخی بین ایران و لبنان، در محیط‌صفا وصمیمیت بین وزرای خارجه ایران ولبنان در نیویورك بعمل آمد، وزیر خارجه لبنان تمایل دولت متبوعه خودرا با اعزام سفیر جدید بدربار شاهنشاهی تایید کرد.

وزیر خارجه ایران این اظهارات رابا نظر موافق تلقی کرده و اظهار داشت که دولت شاهنشاهی نیزآماده است که متقابلا سفیر جدیدی به لبنان اعزام دارد.

منابع مطلع در وزارت خارجه‌ایران وسفارت لبنان در تهران ضمن‌اظهار خوسوقتی از تبادل مجدد سفیر میان دو کشور اظهار داشتند هنوز ایران و لبنان برای کسی پذیرش نخواسته اند.

این منابع افزودند ولی باید انتظار داشت که بزودی تهران و بیروت سفیران خودرا متقابلا معرفی نمایند.

عزیمت تیم ملی‌پینك‌پنك‌ایران

بعد از ظهر دیروز تیم ملی پینك‌پنك ایران جهت شرکت در چند مسابقه‌عازم کشور های‌اطریش یوگسلاوی و مجارستان شد.

مسافرت تیم‌ملی‌پینك‌پنك ایران هفده روز بطول میانجامد.

استادیوم ورزشی بابل افتتاح شد

دیروز طی مراسمی باحضور آقای دکتر نهاوندی وزیر آبادانی ومسکن و آقای صدری‌استاندار مازندران، استادیوم سرپوشیده‌ورزشی بابل بنام شاهنشاه آریامهر گشایش یافت.

خبرنگار ما دربابل گزارش داد: دراین مراسم جمعی از روسای ادارات، معاریف شهر، فرهنگیان، ورزشکاران و طبقات مختلف‌مردم حضور داشتند و بوسیله تیم های ورزشی‌بابلسرو بابل، چند برنامه ورزشی اجرا شد که مورد توجه قرار گرفت.

در پایان، آقای وزیر آبادانی و مسکن، «کاپ ولیعهد» را به تیم برنده بسکتبال بابل اهداء کرد.

سیل، ۸نفر را برد

دهها خانه در مناطق سنجابی و جلالوندکرمانشاه‌ویران‌شد

پس از چند ساعت بارندگی شدید ومداوم در کرمانشاه و نقاط‌اطراف سیل مهیبی در مناطق «سنجابی» و «جلال وند» جاری شد که بچند دهکده خسارت زد و هشت نفر از اهالی دهکده «توه‌خشکه» را طعمهٔ خود ساخت.

خبرنگار ما در کرمانشاه گزارش داد: براثر سیل صدها راس گاو وگوسفند از بین رفت و دهها‌خانه در مناطق سنجابی و جلال‌وند، مخصوصا دهکدهٔ «توه‌خشکه» از دهات جلالوندکه در دره واقع‌است ویران شد وصدها نفر بیخانمان و سرگردان شدند.

هنوز از هشت‌نفری که سیل با خود برده اثری نیست و از طرف شیرو‌خورشید سرخ کرمانشاه اکیپ هائی برای کمك به سیلزدگان اعزام شده است.

ریزش کوه

خبرنگار مادر فشم گزارش داد: بعد از ظهر دیروز بر اثر بارندگی ورعد و برق شدید در قوچك و«کمر خانی» قسمتی از کوه ریزش کرد وجاده شمشك مسدود شد. سرانجام پس از مدتی تلاش مامورین وزارت راه جاده را باز کردند و عبور و مرور برقرار شد.

زن آموزگاری بضرب گلوله کشته شد

صبح امروز در قریه «خورین» ورامین، بانوی آموزگاری هدف گلوله شخص ناشناسی قرار گرفت‌و کشته شد. آموزگار مزبور ۳۳ ساله بود و «خدیجه سیاه منصوری» نام داشت.

خبرنگار مادر ورامین گزارش داد: این‌واقعه، در حدود ساعت هشت صبح، هنگامی که‌بانوسیه منصوری ازخانه عازم دبستان «خورین» بود رویداد و شخص ناشناس پس از شلیك چند گلوله متواری گردید. بانو سیاه‌منصوری که‌بشدت مجروح شده بود به وسیله اهالی و با کمك چند نفر از بستگانش به بهداری ورامین منتقل گردید ولی یکساعت بعد بر اثرخونریزی شدیددرگذشت قعلا هویت ضارب و علت واقعه به دوستی معلوم نشده وجریان از طریق دادگاه بخش ورامین تحت رسیدگی است.

در مورد نفت ما بلوف نمیزنیم

به مناسبت سالروز میلاد فرخنده شاهنشاه آریامهر از ساعت هشت ونیم‌بعد از ظهر مراسم سلام در کاخ گلستان در پیشگاه شاهنشاه آریامهر برگزار گردید.

★ بزرگترین هدف

در ساعت هشت وسی دقیقه آقایان علما وروحانیون بحضور شاهنشاه‌بار یافتند و ضمن عرض تبریك اقدامات شاهنشاه را در مورد ساختمان مساجد دانشگاه وفرح‌آباد تجلیل کردند.

شاهنشاه در پاسخ‌فرمودند:

پیروی از اصول و مقام واقعی دین مبین اسلام همواره بزرگترین هدف‌ما بوده است.

در ساعت هشت و چهل وپنج‌دقیقه اعضای دربار شاهنشاهی‌و بنیادپهلوی وساعت ۹ هیئت وزیران به‌پیشگاه شاهنشاه شرفیاب شدند.

اقای قدس نخعی وزیردربارشاهنشاهی از طرف کارکنان وزارت دربار وآقای نخست وزیر از طرف هیئت دولت‌میلاد شاهنشاه آریامهر را تبریك گفتند.

درساعت‌نه‌وسی‌دقیقه نمایندگان‌مجلس سنا بحضور شاهنشاه بار یافتند و آقای مهندس شریف امامی از طرف سناتورها تبریك گفت و اظهار داشت ملت ایران در مقابل رهبری‌خردمندانه شاهنشاه در تجدید مجد و عظمت‌ایران سرتعظیم فرود می‌آورد.

شاهنشاه در پاسخ فرمودند: از تبریکات شما ممنونم. سالها است که همه شاهد ابتکارات و پیشرفت‌های ملت ایران هستندو امیدواریم‌بخواست خداوند در آینده روزبروز شاهد پیشرفتهای بیشتر کشور خود باشیم.

★ دورنمای آینده

در ساعت ده بامداد نمایندگان مجلس شورای ملی و در ساعت ده‌و سی دقیقه نخست وزیران، وزیران، استانداران، سفرا و وزراء مختارسابق بحضورشاهنشاه شرفیاب شدند.

شاهنشاه در پاسخ عرض‌تبریك رئیس مجلس شورای ملی و یکی از نمایندگان زنان در مجلس شورای ملی فرمودند:

من گاهی اوقات حقیقتا باشوق وخوشوقتی دورنمای‌آینده مملکت را در نظر خودم مجسم میکنم و میبینم که موقعی که بهدف های اولیه خود رسیدیم یعنی زیربنای کشور راازلحاظ‌صنعت‌و کشاورزی و مواصلات و آموزش و پرورش و تعمیم‌عدالت‌اجتماعی کاملا‌ریختیم این دورنماچقدردرخشان وبرجسته است. امیدوارم تا پنجسال دیگر این منظور تامین گردد و بعد از آن دوره پنج سال های دیگر هرکدام موفقیت آمیز تر از دوره گذشته فرا برسد.

★ آینده زنان

شاهنشاه درپاسخ تبریك‌نماینده زنان‌درمجلس‌شورای ملی‌فرمودند: از تبریکاتتان ممنون هستم خوشوقتم که زنان ایران در این چند سالی که از انقلاب ششم بهمن میگذرد‌امتحان‌خوبی داده‌اند ودر هرکاری که‌بدانها محول‌شده لیاقت خویش را ثابت کرده‌اند. البته حالا ما انتظارات زیاد تری‌از ایشان داریم که یکی‌از آنهاابراز فعالیت کامل در امر مبارزه با بیسوادی است که مخصوصا زنان ایران دراین‌مورد وظیفه ومسئولیت خطیری دارند در آینده همانطور که خودتان نیز در جریان هستید و اطلاع دارید مطابق سنن ملی ایران حقوق زنان ایرانی مسلما تحکیم خواهد یافت و قدم های موثری بنفع ایشان برداشته‌خواهد شد.

★ همکاری بین‌المللی

در ساعت ده‌و چهل‌و پنج دقیقه روسای نمایندگی های‌سیاسی‌دول خارجی در دربار شاهنشاهی‌وسپس روسای ادارات دولتی، قضات، استادان‌دانشگاه بپیشگاه همایونی شرفیاب شدند.

شاهنشاه در پاسخ تبریك شیخ‌السفراء فرمودند:

آقای شیخ‌السفراء مایه بسی خوشوقتی است که دراین سالروز میلاد ما روساء هیئت های سیاسی را می پذیریم و شادباش‌های آنان را که دوستانه و با صمیمیت بیان نمودید استماع می نمائیم.

حسن توجهی‌که نسبت‌بپیشرفت های فرهنگی، اجتماعی و اقتصادی ایران مبذول می نمائید و همچنین حسن تشخیص شما و همکارانتان دائر باینکه کشور ایران درتامین رفاه‌و سعادت مردم این سرزمین در مسیر صلح بین‌المللی عدالت اجتماعی و همکاری با همه کشور های جهان‌قرارگرفته مایه‌قدردانی عمیق ما میباشد.

شاهنشاه در پاسخ تبریك استادان دانشگاه فرمودند:

پیشرفتهائی که در کاردانشگاه ملی، اصولا همه‌دانشگاههای‌کشور ملاحظه میشود مایه خوشوقتی‌است.

در صف استادان دانشگاه‌صنعتی آریامهر آقای دکتر مجتهدی‌رئیس دانشگاه مراتب تبریك‌استادان‌آن دانشگاه را به‌پیشگاه شاهنشاه معروض داشت.

در ساعت ۱۲ روسای بنگاههای ملی وبازرگانی و مدیران و نمایندگان‌مطبوعات‌بحضورشاهنشاه باریافتند.

آقای دکتر اقبال مدیرعامل‌شرکت ملی نفت ایران، از طرف کارکنان شرکت نفت ملی ایران، آقای خداداد فرمانفرمائیان قائمقام‌رئیس کل بانك‌مرکزی از طرف‌مدیران بانکها، آقای عباس نراقی ازطرف کانون وکلای دادگستری میلاد شاهنشاه را تبریك گفتندوشاهنشاه تشکر فرمودند.

★ بازرگانان آزاد

در صف اطاق بازرگانی آقای ابراهیم نیك‌پور نایب رئیس اطاق بازرگانی میلاد شاهنشاه را تبریك گفت و اظهار داشت:

بازرگانان کشور اکنون دربازار های جهان کاملا خودرا آزاد و توانا می‌بینندو هیچ‌قیدو بندسیاسی مرئی‌یانامرئی‌بردست‌و پای‌بازرگانی خارجی‌خویش احساس نمیکنند و این موهبتی است که‌بازرگانان‌کمتر نقطه جهان ازآن بهره‌مند هستند.

شاهنشاه در پاسخ باابراز امتنان اظهار امیدواری فرمودند که جامعه بازرگانان هرچه بهتر وظایف خودرادر پیشرفت اقتصادی کشور انجام دهند.

★ وظایف خطیر

در صف روسای اطاق صنایع و معادن ایران آقای ابوتراب صدرنایب رئیس این سازمان میلاد شاهنشاه را تبریك گفت.

صاحبان صنایع ایران و عموم نمایندگان اطاق بوظایف خطیری که در راه اجرای منویات مبارك بعهده دارند وقوف کامل داشته‌و در راه‌ایفاء تکالیف ملی از دل و جان کوشش بیدریغ معمول خواهند داشت.

شاهنشاه باابراز امتنان در باره فعالیتهای جاری اطاق صنایع ومعادن ایران سئوالاتی‌فرمودند وآقای‌مهندس غضد توضیحات لازم بعرض رسانید.

★ صنعت اتومبیل

در صف اطاق صنایع شاهنشاه آقای جعفر اخوان دبیر شرکت سهامی جیپ‌رامورد تفقد قرارداده و سئوال فرمودند برنامه اتومبیل سازی شما در چه مرحله میباشد آیا کار ها طبق برنامه پیش می رود؟

جعفر اخوان بعرض رسانید با حمایتی که اعلیحضرت همایون شاهنشاه همواره از صنایع کشور مبذول میفرمایندجان‌نثار نیزبرنامه خود را با جدیت کامل مشغول اجراء بوده و کلیه ماشین آلات لازم برای ساخت اتومبیل جیپ و رامبلر خریداری و اعتبار آن باز شده‌و قسمتی از آن به تهران رسیده‌و قسمت دیگر از ماشین آلات و پرس هاو قالب ها حمل شده و بقیه بزودی حم لخواهد گردید و بزودی خواهیم توانست قسمت اعظم اتومبیل را در ایران بسازیم.

شاهنشاه فرمودند باترقی سطح زندگی و احداث راه ها احتیاج بوسائل نقلیه روز بروز زیاد تر خواهد شد و بایدسعی کنیدهرچه زود تر احتیاجات کشور از وسائل نقلیه در داخله تامین شود.

★ افزایش معاملات

در صف سر دفتران آقای‌ابوالحسن رضوی رئیس کانون سر دفتران میلاد شاهنشاه را تبریك عرض کرد و در پاسخ سئوال شاهنشاه بعرض رسانید که اخیرابراثر توسعه معاملات و فعالیت های اقتصادی حجم کار دفترخانه‌ها بسیارافزایش یافته‌است.

در صف سازمان آب تهران آقای مهندس دیلمقانی با عرض تبریك میلاد شاهنشاه در پاسخ سئوال شاهنشاه توضیحات لازم در باره شبکه های جدید بعرض رسانید.

در صف مطبوعات

در صف مدیران مطبوعات آقای سناتور عباس مسعودی مدیرموسسه اطلاعات چنین معروض داشت:

چاکر افتخار دارم از طرف جامعه مطبوعات ایران عید میلاد مسعود شاهنشاه آریامهر را تبریك و تهنیت عرض نمایم.

جامعه مطبوعات که انعکاس دهنده افکار عمومی ملت‌ایران هستند اقداماتی که در جهات و رشته های مختلف اجتماعی و اقتصادی و سیاسی در راه تعالی و ترقی کشور میشود با دیده تعظیم و تکریم وستایش مینگرند واین‌روزها بامسئله‌ای روبرو هستند که نشانه‌ایست‌از توجه و عنایت شاهنشاه‌محبوب باستیفای حقوق ملی ایران و توجه دارند که اعلیحضرت همایونی درمقام‌آن هستندمنابع زرخیز کشور بمنظور بالابردن سطح زندگی میلیونها مردمی که در این آب و خاك بسر میبرند مورداستفاده قرارگیرد وبرنامه های عمرانی واصلاحی شاهنشاه که همه‌بخیر وصلاح ملت مملکت است جامه عمل پوشد.

★ حقوق ملی

سناتور مسعودی افزود: متاسفانه کمپانیهای نفتی باین موضوع توجه لازم معطوف نمیدارندومنافع آنرا برمصلحت و تلاش ترقی خواهانه ملت ایران ترجیح میدهند و با مسامحه وتعلل‌وقت میگذرانند مطبوعات کشور که پیوسته افکار بلند شاهنشاه راپیروی میکنند دراین موقع نیز علاقه و ایمان خود را باجرای برنامه های مترقی شاهنشاه‌عظیم‌الشان ابراز داشتند و در راه تحقق هدفهای‌عالی ملوکانه‌واستیفای حقوق ملی ایران یکدل و یك جهت آماده خدمتگزاری در انجام وظایف‌ملی‌خویش هستند و بیقین ملت ایران پشتیبان شاهنشاه معظمی هستند که آنی از فکر عظمت کشور و ترقی ملت غافل نیستند وبرای هرگونه فداکاری‌در راه احقاق حق ملی خود آماده میباشند.

سعادت و سلامت و بقای عمر و دوام سلطنت شاهنشاه آریامهر وعلیاحضرت‌شهبانوی محبوب و والاحضرت همایون ولیعهد و خاندان جلیل‌سلطنت را از خداوند متعال مسئلت داریم.

★ پشتیبانی مردم

شاهنشاه در پاسخ با اظهار امتنان از عرض تبریك مطبوعات فرمودند:

خوشبختانه مطبوعات ایران‌در تمام اموری که جنبه حقیقتا ملی دارد یکزبان و یکدل وظیفه‌ای را که برعهده دارند انجام می دهند کار هائی که ما چه در سیاست داخلی و چه درسیاست خارجی انجام‌میدهیم درست‌همان چیزی است که نه تنها اکثریت ملت ایران بلکه‌همه ملت‌ایران خواستار آن هستند در قسمت اصلاحات داخلی دیدیم که مردم ایران در ششم بهمن با چه قاطعیتی عقیده و نظر خویش را ابراز داشتند و از آن ببعد نیز چگونه باهمین قاطعیت از این اصلاحات پشتیبانی کردند. در مورد سیاست خارجی خویش‌نیز ما حتی یك صدای‌ناهماهنك نمی شنویم زیرا مسلم است که آنجا که پای استیفای حقوق ما در میان باشد همه یکزبان و هم عقیده هستند. البته موقعی بود که مسئولین امور باصطلاح نعل وارونه میزدند و محرمانه دستور هائی از خارج میگرفتندو در نتیجه‌دیدیم‌که چگونه‌صنعت عظیم نفت ایران بکلی خوابیدو مجبور شدند پیت پیت آنهم به نیمه بها نفت بفروشندو خریدار پیدا نکنند امروز دیگر وضع‌آن وضع نیست و ملت ایران هم آن ملت نیست.

امروز دوره محرمانه دستور گرفتن و بظاهر طور دیگرجلوه دادن و نعل وارونه زدن‌گذشته و همه چیز باصلاح روی دایره ریخته شده است حرفی که ما امروز میزنیم حرفی کاملاطبیعی و منطقی است زیرا هیچکس‌نمی تواند کشور ما را از استفاده از ثروت های طبیعی خودش محروم سازد البته ما در این مورد با کمال متانت عمل میکنیم و نمیخواهیم بیجهت سرو صدا راه بیندازیم ما فقط میخواهیم نتیجه مطلوب بگیریم بخواست خداوند این نتیجه را خواهیم گرفت و اگر لازم باشد از - هیچگونه فداکاری مضایقه نخواهیم داشت. باید برای همه روشن شود که ما در این مورد بلوف نمیزنیم و دستگاه مملکت آماده هر گونه فداکاری است تازه فقط پای دستگاه دولتی‌در میان نیست بلکه پای همه ۲۵ میلیون نفر مردم ایران‌درکار است. حرف ما هم حق است و هم منطقی‌است روش کنونی مملکت مامنطبق با پیشرفت کاروان تمدن جهان و براساس تامین احتیاجات حقه و مشروع این مملکت است و هیچکس‌نمی تواند منکر این حقیقت باشد.

ساعت دوازده و نیم امرای‌ارتش ودر ساعت یك بعد ازظهرنمایندگان اصناف - انجمنهای محلی وکارگران به حضور شاهنشاه بار یافتند

شاهنشاه ازعرض تبریك نمایندگان مزبور اظهار امتنان فرمودند.

سپس شاهنشاه از برابر صفوف نمایندگان دسته های مختلف‌کارگران تهران وشهرستانها گذشتند و از غالب آنان درباره‌کارهایشان‌سوالاتی فرمودند که پاسخ هر یك از آنها توسط ایشان به عرض رسید.

یکساعت‌و نیم بعد از ظهر سلام چهارم آبان در پیشگاه شاهنشاه آریامهر در میان کف‌زدنهای پرشور نمایندگان اصناف وکارگران پایان یافت.

★ انعکاس در خارج

فرمایشات ملوکانه درپاسخ‌سئوال سناتور مسعودی درباره نفت شب گذشته توسط خبرگزاری های‌خارجی از جمله آسوشیتدپرس به سراسر جهان مخابره شد.

تلفن های ۷ و ۸ امروز کار نمیکرد

امروز در قسمتی از تهران تلفن مراکز شماره ۷ و هشت کار نمیکرد و مردم نمیتوانستند با تلفن هائی‌که با این دو شماره شروع میشودتماس بگیرند. خبرنگار اطلاعات در این مورد تحقیق کرد و مسئولان گفتند که بعلت آبدیدگی کابل تلفن در منطقه شمال شهر کار این دو مرکز دچار اختلال شده است. مسئولان امور فنی تمام مدت امروز مشغول ترمیم کابلها بودند.

استعفا

آقای عباس نراقی نایب رئیس کانون وکلای تهران امروز صبح استعفای خود را تقدیم هیئت مدیره کانون کرد.

کمك به بیمارستان

آقای جهانگیر نیك‌پور مدیر عامل بانك پارس نیز آمادگی خود رابرای کمك به بیمارستان ودرمانگاه‌مسعودی واقع در چهار راه عباسی اعلام‌داشته و پرداخت مخارج یك تختخواب - بیمارستان را عهده دار شده است ما از اقدام خیر خواهانه ایشان در کمك به درمان کودکان بیمار طبقات بی بضاعت جنوب شهر - سپاسگزاری و تشکر میکنیم.

شرکت در کنگره

آقای دکتر پرتو اعظم معاون بیمارستانی‌دانشکده پزشکی‌برای‌شرکت در کنگره بین‌المللی بیماری های قلب و مطالعه در امور بیمارستان ها به هندوستان و ژاپن عزیمت نمود.

پیشگاه مبارك بندگان اعلیحضر ت‌همایون‌شاهنشاه آریامهر

افراد واعضاء صنف عطار و سقط فروش تهران وتوابع‌مفتخرامیلادمسعودفرخنده‌شاهنشاه آریامهررااز صمیم قلب به پیشگاه مبارك وملت‌ایران تبریك‌عرض نموده سلامتی ودوام عمرو بقاء سلطنت خاندان جلیل پهلوی را از خداوند متعال خواستارند.

اتحادیه صنف عطار و سقط فروش تهران و توابع
جان‌نثار - حاج علی شمس آبادی

بنابر معمول سنواتی روز عید میلاد مولای متقیان ارواحنا فداه حضرت آیة‌الله نوری از ساعت ۸ تا۱۲در منزل ازواردین محترم پذیرائی مینمایند.

کاروان حج توکل حسینی

میلاد مسعود یگانه رادمرد عالم مولای متقیان علی‌بن ابیطالب‌علیه‌السلام‌را بعموم شیعیان تبریك عرض مینماید.

حاج سید اسدالله محمودی - حاج ناصرحسینی

آلمان «اشپیگل» آمریکا «تایم» فرانسه
«اکسپرس» دارد. ایران هم از روز شنبه

بامشاد

خواهد داشت
مجله‌ای‌خاص روشنفکران وروشندلان

زندگی و مرگ ستارگان

نشریه شماره ۱۷سازمان نشر فرهنگ انسانی منتشر شد
زیر نظر دکتر محسن هشترودی

دراین کتاب انرژی آفتاب‌وستارگان، ساختمان اتمها، تبدیل اتمها ساختمان‌ودرجه‌حرارت ستارگان تحول‌ستارگان‌ودهها‌مطالب‌جالب‌که
• در هیچ یك از کتب منتشره مطالعه نفرمودید خواهید خواند.
ناشرموسسه مطبوعاتی‌فریدون علمی

بانوان‌ودوشیزگان توجه نمائید

نوش جان کنید

کتاب آشپزی: دستور طبخ متجاوز از **دویست‌وشصت** نوع خوراك ایرانی و فرنگی وتهیه‌انواع شیرینیها وترشیها
نوشته: **خانم منصوره امیرابراهیمی** (مسئول پخش آشپزی رادیوایران) بسبك نو وجالبی منتشر شد.
ناشر موسسه مطبوعاتی فریدون علمی

اطلاعیه بانك‌عمران

طبق تصمیم‌هیئت‌مدیره‌بانك عمران یکصد هزار تومان وام دهساله بدون بهره که برای خریداران قبوض **پ ۷**
از شعب بانك عمران در نظر گرفته شده بود.
اینك بجای آن ممتازترین جوائز سال یعنی
(مادام‌العمر ماهی یکهزار تومان) اختصاص یافت

اشتباه نفرمائید

جایزه ممتاز **(مادام‌العمر ماهی یکهزار تومان)** فقط بین کسانی که‌از **شعب بانك‌عمران** در سراسر کشور قبوض **پ ۷** خریداری فرمایند بطور فوق‌العاده قرعه‌کشی خواهدشد. ضمنا بخاطر بسپارید که این جایزه ارتباطی با جایزه ممتاز **(مادام‌العمر ماهی یکهزار تومان)** حساب‌تشکیل سرمایه‌نداشته‌و آن جایزه مطابق معمول درفروردین ماه‌هر سال بین‌دارندگان **حساب‌تشکیل‌سرمایه‌بانك‌عمران** قرعه‌کشی خواهدشد

روابط عمومی بانك عمران

مجلس ترحیم و یاد بود

خانواده های : صلاحی . رضائی . دارائی. فرخزاد . قاضی مرادی . سیف‌اللهی . کمال خانی . ایلخانی . سلطانمرادی

با نهایت تاسف درگذشت شادروان **علی صلاحی** افسر بازنشسته را باطلاع دوستان و بستگان میرساند. مجلس ترحیم آنمرحوم دو ونیم تا ٤ونیم بعداز ظهر روز شنبه ۷ر۸ر٤٥ در مسجد فخرالدوله واقع در دروازه شمیران و ختم زنانه همانروز و ساعت در منزل‌شخصی آن مرحوم واقع در عباس آباد خیابان پاشاکوی صلاحی شماره ۲۲ منعقد میباشد.

مریم رضائی . پری صلاحی . ایرج‌صلاحی. منوچهر صلاحی . پرویز صلاحی . احمدصلاحی.

بعموم بازماندگان آنمرحوم مصیبت وارده را تسلیت میدهیم.

باطلاع خویشان و آشنایان‌میرساند که‌روز جمعه ششم آبان ماه مصادف با شب هفت درگذشت شادروان **عزت رضوان** همسر دکتر توحیدی مجلس یادبودی از ساعت ۳ تا ٥ بعد از ظهر در ابن‌بابویه آرامگاه صابونچی برگزار میشود.

خانواده‌های رضوان . توحیدی

۶ تن از مدعوین جشن عروسی کشته شدند

در یک حادثه رانندگی در آمل

نیمه‌شب گذشته در یك حادثه رانندگی در «پیچ قریشی» درهفت کیلو متری بابل ، شش نفر کشته و عده‌ای مجروح شدند .

این عده با اتومبیل جیپ‌شماره ۲۱۹۷ برانندگی‌حسین ذوالفقاری از یك مجلس عروسی‌باز میگشتند که دربین راه اتومبیلشان با تراکتوری تصادف کرد .

اتومبیل جیپ ۱۲نفر سرنشین داشت و همگی از مجلس عروسی که در منزل امامعلی محمودنژاد واقع درقریه «شیخ‌درزی کلا»حومه امیر کلا بابل برگزار شده بود بازمیگشتند ، ولی در هفت کیلو- متری بابل ، اتومبیل آنها با یك تراکتور حامل پنبه تصادف کردو درهم شکست .

شدت تصادف بحدی بود که اتومبیل جیپ متلاشی شدو شش نفر از سرنشینان آن باسامی‌حسین ذوالفقاری ۲۰ ساله (راننده) ، نازخانم یوسف‌پور ۳۰ ساله ،قاسم زرینه‌تاج ۹ ساله ، مهین زرینه‌تاج ۱۲ ساله ، حکیمه خرمیان ده‌ساله و سکینه خرمیان ۱۴ ساله در دم کشته‌شدندو بقیه‌مجروح گردیدند.

مجروحین این حادثه که عالیه زری‌زاده ، زهرا خرمیان ، رقیه ذوالفقاری هشت ساله ، فرنگیس مهدی‌پور ، آذر زرینه‌تاج‌و چنگیز مهدی‌پور نام دارند که اکنون در بیمارستان شاهپور بابل بستری شده‌اند و حال‌دونفر آنهارضایت- بخش نیست .

صبح امروز آقای منصور بدر دادستان بابل و بازپرس و پزشك قانونی از محل‌حادثه دیدن کردند و علت حادثه بی‌احتیاطی راننده اتومبیل جیپ تشخیص داده شد.

راننده اتومبیل جیپ دانشجو بود و در دانشگاه تهران تحصیل میکرد .

بابل- خبرنگار اطلاعات

دیشب یکی از مجروحین تصادف اتوبوس وکامیون در راه همدان در بیمارستان در گذشت و عده کشته شدگان این حادثه به ۸ نفررسید.

این حادثه پریشب بعلت خواب- آلودگی راننده اتوبوس روی داد . در عکس بالا صحنه ای از تصادف دیده می شود .

آمار هفتگی مسمومین

آمار مسمومین تهران درهفته‌ای که به‌بیست‌وسوم مهرماه ختم می- شود امروز بشرح زیر انتشاریافت:

مسمومیت غذائی ۱۶۳ نفر ، مسمومیت الکلی (افراط‌درنوشیدن مشروب) ۲۶ نفر ، مسمومیت بانفت ۲۴نفر (همه کودك بودند)،مسمومیت باقرص‌خواب‌آور ۱۳نفر،مسمومیت از تریاك و هروئین ۲۳ نفر و مسمومیت از سموم مختلف۷نفر.

قاچاقچی فراری دستگیر شد

ابراهیم نادریان (ابراهیم بلور) قاچاقچی معروف که‌ازدست‌ماموران انتظامی خراسان فرار کرده بود، دیروز دربخش ۱۴ تهران دستگیر شد .

مشخصات این شخص‌باینشرح در اختیار ماموران انتظامی کشور گذاشته شده بود :

قد متوسط ، لاغراندام ، یك چشم چپ ،و چشم دیگر مصنوعی که می‌تواند مثل لالها بااشاره‌حرف بزند و هم خودرا بصورت چلاقها در آورد و بهمه لهجه‌ها صحبت کند .

آقای سرگرد ایزدپناه کلانتر بخش ۱۴ پلیس تهران‌پس‌ازدریافت این مشخصات متوجه‌وجود چنین شخصی در بخش شد چون‌میدانست که او بازهم به‌فروش تریاك‌مبادرت می کند بافسر تجسس خود دستور داد چند روز این شخص را تحت مراقبت قرار دهد و اورا بامدرك جرم‌بگیرد .

افسر تجسس کلانتری ۱۴ دیروز ابراهیم را در حالیکه با کوله‌پشتی خود چند کیلو گرم تریاك حمل میکرد ، وخودرا بصورت چلاق‌ها درآورده بود وگدائی می کرد اورا دستگیر کرد و جریان دستگیری اوبهمه مراکز انتظامی کشوراطلاع داده شد .

درگوشه وکنار شهر

توطئه علیه آدم دروغگو

* یك مرد ۳۲ ساله که با داشتن دو همسر و چهار فرزند خود را مجرد معرفی کرد و از دختری خواستگاری نموده بود کتك مفصلی خورد بطوریکه - پزشکان قانونی برایش ۱۶ روز درمان تعیین کردنداین‌مردجلیل نام دارد . پدر دختریکه جلیل به خواستگاری او رفته بودضمن تحقیق در باره جلیل متوجه شد که او دو زن دارد جریان را به زن های جلیل خبر دادوموقعیکه جلیل برای صحبت در موردعقد بخانه پدر دختر آمده بود دو زن‌او که‌ازقبل درخانه‌پدر دختر بودند بر سرش ریختند پدر و مادر دختر هم به آنها کمك کردند و جلیل کتك مفصلی خورد .

جلیل علیه این چهار نفر به کلانتری ۱۴ شکایت کرده است .

نتیجه نصیحت

* اسکندر چنگیزی دیشب توسط برادرش‌محمد چاقوخورد.

اسکندر در بیمارستان سینا به خبرنگار ما گفت‌اخیراشنیده بودم که محمد بدنبال دختر ها می افتد و چند دوست دختر پیدا کرده و از کار و زندگی دست کشیده و از هنرپیشگان فیلم تقلید می کند .

امشب او را بخانه‌ام دعوت کردم و مشغول نصیحتش شدم که عصبانی شد و مرا چاقوزد.

نجات خواهر

* یداله اکبری۱۶ ساله‌دیشب باتهام دزدی دستگیر شد .

او گفت یك سال پیش ازپدرم قهر کردم‌به تهران‌آمدم و در اینجا مشغول کار شدم . دوروز پیش نامه‌ای از خواهرم دریافت داشتم که در آن نوشته پدرم می خواهد اورابمیل خود بمردی شوهر دهد اگر تا۴۸ ساعت دیگر نتوانم او را به تهران بیاورم این ازدواج صورت خواهد گرفت و او ناچار است‌خودکشی بکند .

خواهرم در نامه‌اش راههای فرار خود را برایم تشریح کرده بود و قرار بود پس از ورود به شهرمان نیمه شب او در خانه‌را باز بگذارد من وارد خانه شوم و او را بدزدم .

من پس از دریافت نامه بفکر فرو رفتم و سر انجام بهترین وسیله برای ربودن خواهرم را موتوسیکلت تشخیص‌دادم.موتور استادم را دزدیدم و شبانه‌بسمت شهر خود حرکت کردم ولی در خیابان شیر و خورشید ازفرط عجله بداخل جوی آب افتادم و رازم فاش شد و حالا هم خودم بعنوان دزد مجازات میشوم وهم خواهرم خود کشی خواهد کرد.

رقیب خانگی

* یك زن ۳۶ ساله بنام‌مریم دیشب خود را مسموم کرد .

مریم که دربیمارستان لقمان- الدوله توسط آقای دکتر فرزام معالجه شده است به خبرنگارما گفت چهار ماه پیش برادرم در دریا غرق شد و تنها فرزندش را که دختر ۱۶ ساله‌ای است نزد خود آوردم و سر پرستی او را بعهده گرفتم ، ولی با ورود این دختر بخانه سعادت من بر هم خورد شوهرم عاشق او شده، او نیزحیاوشرم را کنارگذاشته وعشق شوهرم را پذیرفته بطوری که شوهرم اصرار دارد موافقت خود را در محضر با ازدواج‌آنها رسما اعلام کنم و بهمین سبب از عمر خود سیر شده‌ام .

نگاه از پنجره

ماموران کلانتری ۱۵امروز قلیچ صلح جهانی ۲۸ ساله را از مرك نجا تدادند .

موسی خدا کرم که می خواست قلیچ را بکشد گفت قلیچ درخانه مقابل خانه ما اطاقی اجاره کرده‌و هرروز ساعتها درکنارپنجره اطاق خود می ایستد و ماهرخ همسر مرا تماشا می کند بطوری که ماهرخ ناچار است پنجره را ببندد .

دیشب علت‌را از زنم پرسیدم جریان را برایم تعریف کرد ، عصبانی شدم خواستم قلیچ رابکشم که مامورین مرا گرفتند .

اطلاعات دختران وپسران

روزهای سه‌شنبه هرهفته منتشر میشود

بزودی

سینمای امریکا وسترن‌های بزرگی ساخته‌است ولی فیلمی باین‌عمق وعظمت تاکنون برپرده هیچ سینمائی دیده نشده .

جیمز استوارت
رزماری فورسایت
پاتریک وین درفیلم
گلوله مرزی نمی‌شناسد
رنگی
محصول یونیورسال اینترنشنال

آنها خانواده‌ای بودند مغرور، آزاد و سرکش .... و هنگامیکه لهیب جنگهای داخلی به زمینهای آنها رسید ، تفنك بدست‌گرفتند . بخاطر چه؟ استقرارصلح یا شروع جنك ؟!...

بزودی بزرگترین ومجلل ترین سینمای پایتخت نپتون افتتاح میگردد

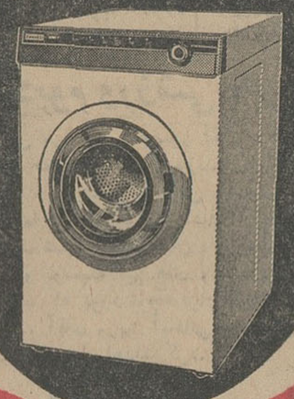
یگانه لباسشوئی تمام اتوماتیك جهان
زانوسی
باقساط ماهانه ۲۲۷ تومان
درتمام مراکز فروش لوازم آسایش منزل موجوداست.

ازامشب درسینماهای

نادر-دنیا-مراد-رامسر-فلور

جی-کارون-جهان-ماندانا

نقش‌جهان (اصفهان) سانترال- آسیا (مشهد)

سهیلا
ایرج رستمی
شهین
پیشوائیان
اسدالله یکتا
و...محزون
درفیلم
کارگردان: حسین مدنی فیلمبردار: کمال مطیعی

کلید بهشت

برنامه امشب سینماهای

الوند - همای

رکس - آسیا

داستانی ازعشق و وظیفه در قالب فیلمی بزرگ

عشق و دوستی

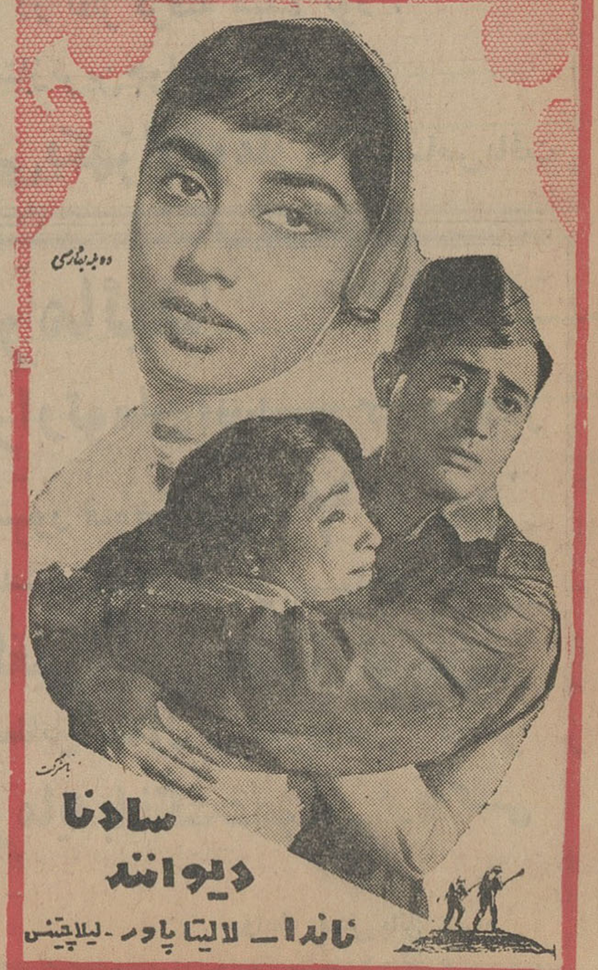
دوبله بفارسی
باشرکت
سادنا
دیوانند
ناندا - لالیتا پاور - لیلا چیتنس

آغاز دومین هفته نمایش در

اونیورسال - میامی - ایران

تهران - کیهان - ژاله

سیلوانا - مونت کارلو

فروزان
درفیلم
شوخی نکن
دلخور میشم
باشرکت: تابش ۰ قائم‌مقامی
قدکچیان ۰ اسدزاده ۰ نادره
تهیه‌کنندگان: دکتر اسمعیل کوشان ۰ منصور باقریان

ازامشب درسینماهای

پلازا - پارامونت

رویال - ایفل

رود تیلور
جیل سن جان
تریور هاوارد
درفیلم
سینماسکوپ . رنگی
the LIQUIDATOR
مامور تصفیه
محصول متروگلدوین مایر

ازامشب درسینماهای

فری - آریا

برنده ۳ جایزه اسکار
ریچارد ویدمارك
جان وین
جیمز استوارت
دبی رینولدز
گریگوری پك
و ۲۰ هنرپیشه مشهور دیگر در
غرب چگونه تسخیر شد
سینماسکوپ - رنگی

شروع سئانسها درسینما آریا ۹٫۳۰ - ۱۲٫۳۰صبح ۳٫۳۰-۶٫۳۰ - ۹٫۳۰ بعدازظهر و در سینما فری ۸٫۳۰- ۱۱٫۳۰ صبح ۲٫۳۰-۵٫۳۰- ۸٫۳۰ بعدازظهر

ایران بکنسرسیوم یکماه مهلت داد

بقیه از صفحه اول

دوساله خود را دائر برافزایش تولید، طرح کرده ولی نمایندگان کنسرسیوم به‌بهانه آنکه قادر بفروش تولیداضافی نیستند ، آنرا رد کردند . این مرحله از مذاکرات با اخطار شدید ایران مواجه شد و کنسرسیوم بناچار موافقت کرد که کنفرانس موقتا تعطیل شود قادر این زمینه مذاکرات بیشتری با کمپانیهای نفتی خود بعمل آید .

در مرحله‌دوم مذاکرات ،نمایندگان کنسرسیوم مجددا حرفهای قبلی خود را تکرار کردند ، و مدعی بودند که قادر بافزایش تولید نیستند .

در این موقع آقای دکتر اقبال رئیس‌هیئت مدیره و مدیر عامل‌شرکت نفت بنمایندگان کنسرسیوم اعلام کرد که ایران برای بالا بردن درآمد و مقدورات ارزی خود ، ناچار است در قسمتی از اراضی و منابع نفت واقع درحوزه‌قرار داد راسا اقدام باستخراج و صدور نفت بنماید و نمیتواند با این همه نیازمندی کشور ذخائر نفتی خود را بلااستفاده در زیر زمین نگاهدارد.

این‌اخطار نمایندگان کنسرسیوم را نگران کرد ، و وضع تعرضی ایران موجب شد ، که مذاکرات لندن وارد بحث جدیدی بشود و نمایندگان کنسرسیوم‌احساس کنند که اخطارهای ایران یك بلوف نیست ، بلکه تدابیر جدیدی برای حفظ منافع ملت ایران است .

نمایندگان کنسرسیوم در این مرحله از مذاکرات متوجه شدند قادر باخذ تصمیم‌نیستند، بهمین جهت تقاضا کردند که‌مذاکرات تا ۲۱ نوامبر (اول آذر) تعطیل گردد و در اول آذر کنفرانس مجددا در لندن تشکیل شود تا در باره طرح جدید ایران صحبت شود .

★ موقعیت محکم

خبرنگار ما در گزارش خود اضافه میکند ، موقعیت هیئت نفتی ایران در مذاکرات لندن ، بسیار محکم و رضایت‌بخش است ، بهمین جهت در محافل نفتی پیش‌بینی میشود که کنسرسیوم نظرات ایران را جدی تر مورد توجه قرار دهد ، و ظاهرا در مرحله سوم مذاکرات ، کوشش خواهد شد که تا تفاهم بیشتری پیدا شود .

درموردپیدایش تفاهم میان اولیای نفتی‌ایران و کنسرسوم باید توجه‌داشت که ایران از بدو امر آمادگی خود را نشان داد و دیروز شاهنشاه آریامهر در مراسم سلام چهارم آبان در همین مورد فرمودند :

(... ما در این مورد با کمال‌متانت و دقت عمل میکنیم و نمیخواهیم بی جهت سرو صدا راه بیاندازیم ، ما فقط میخواهیم نتیجه مطلوب بگیریم و به خواست خداوند این نتیجه را خواهیم گرفت ، و اگر لازم باشد از هیچگونه فداکاری مضایقه نخواهیم کرد . باید برای همه روشن شود که ما در این مورد بلوف نمیزنیم و دستگاه مملکت آماده هرگونه فداکاری است) .

اعلیحضرت‌همایونی در آخر بیانات دیروز خود اضافه فرمودند «حرفما هم‌حق است و هم منطقی» بیانات فوق راه و روش ایران را بوضوح روشن میکند و نشان میدهد که تفاهم با ایران آسان و عادلانه خواهد بود .

بیانات شاهنشاه موجب شد که ازهم اکنون تمام توجه مقامات نفتی جهان و محافل نفتی داخلی ، متوجه مرحله سوم مذاکرات لندن باشد ، و مقامات نفتی ایران امیدوارند که مذاکرات اول آذر باتفاهم بیشتری آغاز گردد و با نتیجه مطلوب پایان یابد .

دکتر امینی‌از خود دفاع میکند

بقیه از صفحه اول

« ... در مذاکرات مقدماتی که بریاست نخست‌وزیر انجام گرفت شرکت کردم ولی عضویت هیئتی که بریاست آقای دکتر امینی تشکیل شده بود نپذیرفتم » .

بنده چون دیدم این کلمه‌نپذیرفتن عضویت آن هیئت که بریاست‌بنده عاقد قرارداد کنسرسیوم بود مایه تعبیر و تفسیرهائی شده است لازم دانستم توضیح دهم که ضمن‌ایمان واعتقاد به‌پایه دانش و بصیرت جناب آقای دکتر شادمان از مذاکرات قبلی ایشان در سایر هیئتها اطلاعی ندارم و در آن هیئت که ریاست آن بانبده بود به‌عنوان وزیر دارائی شرکت داشتم که اعضای آن مرحوم مرتضی‌قلی‌خان بیات بعنوان رئیس هیئت مدیره نفت ومرحوم فتح‌اله‌نوری‌اسفندیاری بودند و صحبت شخص‌دیگری‌برای عضویت هیئت نشد ولی آقای‌دکتر شادمان بعنوان وزیر اقتصاد در هیئت دولت قرارداد نفت را امضاء نمودند .

اما لازم است توجه هموطنان‌عزیزی راکه وقایع آن روزهای عقدقرارداد رابخاطر ندارند بقسمتی از عرایض خود در چهل‌وسومین جلسه دوره هیجدهم مجلس شورای ملی عطف کنم که عرض کردم :

« ما مدعی نیستیم که راه حل ایده‌آل مشکل نفت را پیداکرده‌ایم وقرارداد فروشی که بسته‌ایم‌همان چیزی باشد که ملت ایران آرزو میکند . این حقیقت را من بسمت ریاست هیئت نمایندگی ایران در پیشگاه ملت صریحا اظهار میکنم زیرا راه حل ایده‌آل برای ملت ایران روزی بدست خواهد آمد که ما آن قدرت ثروت ووسائل فنی را پیدا کنیم که قادر برقابت باکشور های بزرك باشیم . روزی ما میتوانیم نفت خودمان را باوسائل فروش خودمان بمقادیر زیاد در اکناف‌عالم بفروش برسانیم که بازار های فروش در انحصار شرکت های بزرگی که از طرف قدرت‌های‌بزرك بین‌المللی پشتیبانی میشوند دردنیا وجود نداشته باشد وبشردوستی آنها به‌آن درجه برسد که فقط‌به خاطر حقیقت وکمك به بازکردن راه کسب و کار یك ملت بدون درنظرداشتن منافع مادی و مجرداز مبارزات اقتصادی و تحصیل سود بازرگانی بکمك یکدیگر بشتابند ولی متاسفانه در شرایط موجود مبانی اخلاقی و بشردوستی تا این درجه ترقی نکرده است و اداره امور جهان در دست فرشتگان‌عالم بالانیست بلکه کسانی مانند من‌و شما باتمام اغراض و منافع‌ونظریات خاصی که دارند جهان را اداره میکنند وبیشتر از آنچه‌درمذاکرات بمسائل اخلاقی فکر کنند به‌منافع بازرگانی میاندیشند و در کمال صراحت گرچه مخالف میل ما و دیگران باشد مانع از هرتجارتی میشوند که بنحوی از انحاءبمنافع آنهالطمه بزند یامانی کارشان‌را در سایر نقاط متزلزل سازد .

آقایان ـ برای غلبه براین‌عوامل موجود دنیا ورسیدن به‌ایده‌آل ملی فقط وفقط چاره آن تحصیل‌زورو قدرت مادی و معنوی است که تنها وسیله رسیدن بمقصود همین است وبس پس کسانیکه واقعادنبال تحقق ایده‌آل های ملی هستند باید سعی کنند تا از شرایط موجود اقتصادی و سیاسی دنیا استفاده نمایند و مملکت راماداو معنازورمند و مقتدر کنند تاروزی بتوانیم با قدرت معنوی و مادی‌خودبرمشکلات غلبه کنیم و آرزوهای ملی خودمان راعملی سازیم .

فعلا تاروزی که مابه‌آن درجه‌از قدرت و نیرومندی نرسیده‌ایم‌حدود فعالیت مابرای رسیدن بهدف ایده‌آلی یعنی فروش نفت ایران بدست خودمان وباوسائل خودمان به‌بیش‌از آنچه ظرف‌سه‌سال گذشته رسیده است نخواهد رسید وباخیال بافی‌وخواب‌های شیرین و بی‌تعبیر نمیشود منکر این حقایق شد ونمی‌توان تاچندین سال دیگر براین مشکلات غلبه کرد مگر آنکه‌مردم مثبت‌وباعزم باشیم و یااعتراف به حقایق موجود درصدد کسب قدرت مادی و معنوی برآئیم» .

باتقدیم‌احترام
دکترعلی‌امینی

افتتاح مسجد تهران پارس

بمنظور افتتاح مسجد اباعبدالله الحسین (ع) واقع در فلکه دوم تهران‌پارس مجلس جشنی در روز ولادت‌باسعادت وپرافتخار مولای متقیان علی علیه‌السلام جمعه ٦ آبان ٤٥ مطابق ۱۳ رجب از ساعت ۳ الی ٥ ونیم بعدازظهر تشکیل وخطیب دانشمند جناب آقای فلسفی سخنرانی‌میفرمایند.از عموم مسلمین خصوصا ذوات مقدسه علماء اعلام و آیات عظام دعوت میشود برای تعظیم شعائرمذهبی‌شرکت‌فرمایند

آ ـ ۲۰۳۸۵ الاحقر جلالی

دکتر مجتبی فاطمی

متخصص بیماریهای اعصاب وناراحتی های عصبی و روانی ازمسافرت کنگره روان پزشکی از مادرید مراجعت وکمافی‌السابق ازبیماران محترم‌درمطب خود خیابان‌شمیران جنب‌آمل پذیرائی مینماید. تلفن ۷۵۹۰۷۵

تبریك

دوشیزه فریده گلبو، ازدواج فرخنده شما را با آقای دکترمهندس پرویز کردوانی تبریك میگوئیم وامیدواریم که این وصلت خجسته سرکار را که‌نمونه‌شایستگی‌وشخصیت همسنید، در کارهای اجتماعی بیشتر موفق گرداند

دانشجویان رشته روزنامه نگاری دانشکده ادبیات دانشگاه تهران

خانواده‌های محترم

هرجمعه مطبوع‌ترین چلوکباب را در رستوران زیبای نکیسا میل فرمائید .

میدان ۲٤ اسفند تلفن ٦۷۳۸۷

برای تامین احتیاجات پوشاکی مشتریان محترم

جنرال‌مد

فردا جمعه

از ساعت ۹ صبح تا یك بعد از ظهر باز است

جنرال مد ـ کوچه برلن

INSTITUT FRANCO - IRANIEN

DIVERTISSEMENT POETIQUE

présenté

par

PIERRE VIALA

les Jeudi, 10 Novembre (19 Aban) à 20 h 30
et Vendredi, 11 Novembre (20 Aban) à 16 h 30
Location à la Bibliothèque de l'Institut
Franco-Iranien à partir du mardi 1er Novembre

نتیجه‌قرعه‌کشی

بلیطهای اعانه ملی سری ۸۲۷

مراسم قرعه‌کشی بلیطهای اعانه ملی در ساعت شش و نیم بعد از ظهر چهارشنبه ٤ آبان ماه ۱۳٤٥ در بنگاه اعانه‌ملی انجام و نتیجه‌بدین‌شرح‌اعلام‌گردید.

۵	۲۰۰ ریال
۴۹	۱۰۰ ریال
۸۹۰	پنجهزار ریال
۴۵۵۳	پنجهزار ریال
۸۴۶۱۵	دویست هزار و پنجاه ریال
۰۱۸۶۵۶۷	یک میلیون ریال
۱۱۸۶۵۶۷	دو میلیون ریال

شماره های ماقبل و مابعد جایزه دویست هزار ریال	هر یک برنده	پنجهزار ریال
شماره های ماقبل و مابعد جایزه یک میلیون ریال	هر یک برنده	بیست و پنجهزار ریال
شماره های ماقبل و مابعد جایزه دو میلیون ریال	هر یک برنده	پنجاه هزار ریال

برندگان ۲۰۰ هزار تومانی و ۱۰۰ هزار تومانی و ۲۰ هزار تومانی باید حداکثر تا چهارشنبه آینده برای دریافت جایزه خود به بنگاه اعانه ملی مراجعه کنند . از میان این برندگان یکنفر بحکم قرعه‌قهرمان شانس میشود و یك‌شنل طلا جایزه میگیرد .

شنل طلا از مخمل ارغوانی‌با ملیله دوزی های جالب تهیه‌شده‌ومزین‌بسکه‌های یك پهلوی و نیم پهلوی و ربع پهلوی طلامیباشد . ضمنا جایزه قهرمان شانس بلیطهای اعانه ملی از هفته های آینده طبق معمول یکدستگاه اتومبیل سواری آخرین مدل‌و یایکدستگاه تراکتور نیرومندخواهدبود

بنگاه اعانه ملی

اشخاص وقت شناس وصرفه جو راهمیشه سوار **هوندا** می بینید

چرا هوندا پرفروشترین موتورسیکلت دنیاست؟

چون : درهرصدکیلومتر فقط یک لیتر بنزین مصرف دارد
دارای موتورچهارضربه سوپاپ دار .
مجهز به ترمزهای دوبل وقوی میباشد .
سه دنده دارای کلاچ اتوماتیک میباشد
دراکثر مسابقات بین المللی مقام اول را دربوده است

HONDA

نماینده انحصاری درایران : شرکت آشتاد کو بامسئولیت محدود ـ میدان ۲۴ اسفند تهران

آدرس و تلفن جدید
دکتر رحمت‌اله سمیعی
متخصص بیماریهای پوست وآمیزشی
از دانشگاه پاریس
خیابان تخت جمشید جنب چهارراه بهار تلفن ۷٦۱٤۱٤
پذیرائی باوقت قبلی.

خورشید هدایت نهج‌البلاغه منظوم

کتابی است برتر از زمان و مکان. این‌کتاب مقدس را روزسیزدهم رجب (فردا) که همزمان با ولادت با سعادت حضرت امیرالمومنین علی علیه‌السلام است شایسته‌میباشد که بدوستان و آشنایان خود بعنوان عیدی ارمغان بدهید.

محل فروش کتابخانه های امیرکبیر و اسلامیه

دکتر ناصرایراندوست

مدیران و کارمندان وکارگران شرکت سهامی صنعتی جنرال سالروزمیلادخجسته شاهنشاه آریامهر رهبر خردمند ملت ایران و پرچمدار نهضت‌پیکار بابیسوادی‌رابه‌پیشگاه‌معظم‌له و خاندان جلیل سلطنت و عموم‌افراد ملت شاهدوست و وطن پرست ایران از صمیم قلب تبریك عرض مینمایند .

فرا رسیدن روز چهارم آبان سالروز میلاد شاهنشاه آریا مهر سیمای درخشان تاریخ معاصر وپرچمدار پیکار باجهل و بیسوادی و اصلاحات عمیق اجتماعی را به خاندان جلیل سلطنت وملت شاهدوست ووطن پرست ایران ازصمیم قلب تبریك عرض مینمائیم.

شرکت کف (داروگر)

هیئت مدیره و کارمندان و کارگران شرکت سهامی جنرال تایر ورابر ایران با نهایت خوشحالی فرا رسیدن جشن ملی چهارم آبان سالروز میلاد شاهنشاه آریا مهر رهبر خردمند و پرچمدار پیکار با بیسوادی را تبریك گفته بقاء عمر و سلطنت شاهنشاه عظیم‌الشان و دادگستر را از ایزد متعال مسئلت دارند .

بجهت مفقودشدن‌مهراینجانب حاج علی زارع سرشته حق امضاء عواض گردید تقاضادارم از کسانیکه‌مدارکی‌ازاینجانب در دست دارند تا مدت ده‌روز تعویض نمایند. آدرس‌خیابان قزوین جلوی دخانیات . فرش‌فروشی زارع‌سرشته‌حق آ ـ ۳۰۷۷٦

تقویم و اطلاعات

پنجشنبه ـ پنجم آبان ماه ۱۳٤٥ ـ دوازدهم رجب ۱۳۸٦ ـ بیست‌و هفتم اکتبر۱۹٦٦
اذان صبح ساعت ٤ و٤۸دقیقه
طلوع آفتاب ساعت٦و ۲۰دقیقه
غروب آفتاب ساعت ۵و ۸ دقیقه

برنامه امشب

تلویزیون دولتی

برنامه ـ خلاصه اخبار
۷٫۰۵ برنامه زن
۷٫۳۰ موسیقی ایرانی
۸٫۰۰ دو روی سکه
۸٫۱۰ رقص محلی
۸٫۳۰ گل گشت‌و تماشا
۸٫۳۰ اخبار
۹٫۰۰ فیلم داستانی

برنامه فرداشب

۷٫۰۰ سلام شاهنشاهی ـ اعلام برنامه ـ خلاصه اخبار
۷٫۵ مدح حضرت علی امیرالمومنین (ع)
۷٫۳۵ «مشهد مقدس»
۷٫٤۵ موسیقی ایرانی
۸٫۰۰ نقالی
۸٫۳۰ اخبار
۹٫۰۰ فیلم داستانی

تلویزیون ایران

۳٫۳۰ ـ سرودشاهنشاهی‌اعلام برنامه
۳٫۳٤ ـ صاعقه
٤٫۳۰ ـ فیلم
۵٫۰۰ ـ عصر حجر
۵٫۳۰ ـ ارکستر اوجینیو
٦٫۰۰ ـ ورزش
٦٫۳۰ ـ قهرمان دریا
۷٫۰۰ ـ در راه خدمت بمردم
۷٫۳۰ ـ اخبار و فیلمهای‌خبری
۸٫۰۰ ـ موسیقی وزارت فرهنك وهنر
۸٫۳۰ ـ سنت
۹٫۳۰ مامور بی صفر یك
۱۰٫۰۰ ـ شما و سینما
۱۰٫۱۵ ـ برنامه سینمایی ـ فیلم «صف طویل خاکستری» باشرکت «پرون پاور» و «مورین‌اوهارا» دوبله‌بفارسی

برنامه فردا

۳٫۳۰ سرود شاهنشاهی ـ اعلام برنامه
۳٫۳٤ ـ برنامه سینمائی ـ فیلم «دخترا ـ دخترا ـ دخترا» با شرکت «الویس پریسلی» دوبله بفارسی
۱۵٫۱۵ برنامه کلینکس
۵٫۳۰ ـ یك . دو . سه
٦٫۳۰ ـ دانش و پیروزی
۷٫۰۰ ـ ماموریت خطرناك
۷٫۳۰ ـ آنچه در این هفته گذشت
۷٫٤۵ ـ یاماها
۸٫۰۰ ـ فراری
۹٫۰۰ ـ حرف تو حرف
۹٫۳۰ ـ کدبانو «هیزل»
۱۰٫۰۰ ـ تاتر گروه پارت‌بنام «ژولیا»
۱۰٫۳۰ شعله های جاودان

تلویزیون امریکا

۳٫۳۰ فیلم سینمائی
۵٫۰۰ کاپیتان کانگرو
۵٫۵۰ برنامه آموزشی
٦٫۰۰ خلاصه اخبار جهان
٦٫۰۵ فیلم بزرك
٦٫۳۰ پیشه من چیست ؟
۷٫۰۰ دیك‌واندیك
۷٫۳۰ در صحنه عمل
۸٫۰۰ برنامه بن‌کیسی
۹٫۰۰ خلاصه اخبار جهان
۹٫۱۵ نمایش لارنس ولك
۱۰٫۰۵ فیلم سینمائی

برنامه فرداشب

۲٫۰۰ فیلم سینمائی
٤٫۰۰ کنگره امریکا
۵٫۰۰ زندگی همین است
۵٫۳۰ قلب مقدس (برنامه مذهبی)
۵٫٤۵ خانواده کریستافر
٦٫۰۰ خلاصه اخبار جهان
٦٫۰۵ شرح حال‌بیلی میچل
٦٫۳۰ راز من چیست
۷٫۰۰ نمایش دنی‌تاماس
۷٫۳۰ مرد سوم
۸٫۰۰ سرکار ستوان
۹٫۰۰ خلاصه اخبار جهان
۹٫۱۵ ستاره‌یابان هالیوود
۱۰٫۰۵ برنامه وستینگهاوس

اطلاعات

پنجشنبه
* ۲۷ اکتبر ۱۹۶۶
* ۱۲ رجب ۱۳۸۶
* شماره ۱۲۱۱۷
* سال چهل ویکم

جشن چهارم آبان در پیشگاه شاهنشاه و شهبانو

بعداز ظهر دیروز در پیشگاه شاهنشاه آریامهر و علیاحضرت شهبانو ، سالروز میلاد فرخنده شاهنشاه وسیله ورزشکاران در استادیوم امجدیه جشن گرفته‌شد. در این مراسم والاحضرت‌شاهپورها آقای هویدا نخست‌وزیر ، جمعی از وزراء ،نمایندگان مجلسین ،امرای ارتش ، شخصیت های ورزشی و مملکتی و متجاوز از ۲۵ هزارنفر تماشاچی شرکت داشتند .

آغاز برنامه

هنگام تشریف‌فرمائی اعلیحضرتین سرود شاهنشاهی نواخته شد ،مردم بپا خواستند و نسبت به شاهنشاه آریامهروشهبانوفرح‌ابرازاحساسات نمودند . آنگاه رئیس‌سازمان‌تربیت بدنی از جانب ورزشکاران‌سراسر کشورتبریك گفت و سرود چهارم آبان خوانده شد .

اجرای برنامه‌ها

دراینموقع دستجات مختلف‌ورزشی از جلوی جایگاه رژه رفتندوششصد نفر از ورزشکاران باستانی در محوطه چمن بسرپرستی آقای‌شعبان جعفری عملیات ورزش باستانی انجام دادند . دیروز باشگاه‌جعفری ابتکار جدیدی بخرج داده بود و یکی از ورزشکاران بلباس رستمو چند نفر را بلباس جنگجویان‌زمان قدیم درآورده بود این چند نفر پیشاپیش ورزشکاران باستانی‌قرار گرفته بودند . پس از خاتمه‌ورزش باستانی آقای جعفری به پیشگاه شاهنشاه باریافت و ضمن تقدیم تمثال حضرت محمد (ص)مطالبی‌راجع بورزش باستانی بعرض معظم‌له رسانید.

رکورد شکسته شد

پس از خاتمه ورزش باستانی مسابقه دوصدمتر دوشیزگان انجام گردید و ژانت کهن‌صدق‌عضوانجمن دوشیزگان وبانوان موفق شد۳۰. ثانیه رکورد ایران را بشکند.

سپس انجام حرکات ژیمناستیك وساختن برج تابلوی پیکار با بیسوادی انجام عملیات باتفنك توسط گردان دوم گارد شاهنشاهی حرکات نرمش‌نوآموزان‌آموزشگاه های بنیاد پهلوی و حرکات‌موزون دانش‌آموزان دبیرستان مهرایران آموزشگاه حرفه‌ای فرح پهلوی ، دبیرستان رضاشاه کبیر و برنامه شهربانی در سه‌قسمت : کاراته توسط پاسبانان گردان اول و دوم شهربانی و حرکات دستجمعی‌دانش جویان دانشکده افسری شهربانی برنامه حرکات موزون‌دانش‌آموزان ولی‌اله نصر حرکات بامشعل توسط افراد گردان دوم گارد شاهنشاهی قسمت های دیگری از برنامه بود که مورد توجه قرار گرفت . در مراسم آتش‌بازی مراسم جشن ورزشی چهارم آبان خاتمه‌پذیرفت.

پیام شاهنشاه بورزشکاران و جوانان

دیروز شاهنشاه‌آریامهر ضمن‌پیامی رضامندی خاطر خودرا بعموم قهرمانان وورزشکاران و جوانان ابلاغ‌فرمودند.

متن پیام شاهنشاه آریامهر بدین شرح است:

در تحت عنایات خداوند متعال با ابراز خرسندی و مسرت فراوان از اینکه بمناسبت چهل و هشتمین‌سال تولد ما جشنها و نمایشهای ورزشی‌پر شکوهی در سراسر کشور برگزار میشود مراتب رضامندی خاطر خودرا بعموم قهرمانان وورزشکاران وجوانان علاقمندان به ورزش ابلاغ‌مینمائیم.

در این هنگام که کشور عزیز ما در اثر انقلاب ششم بهمن و اجرای منشورهای نه‌گانه در راه پیشرفت و ترقی و تعالی پیش میرود و در زندگی اجتماعی وسیاسی واقتصادی وفرهنگی ما تحولات عمیقی بوجود آمده وکشور ما سریعا در جاده مبارزه با جهل و بیسوادی گام برمیدارد عموم طبقات مردم بخصوص جوانان باید باآگاهی وشور وشوق بیشتر برای رسیدن به هدفهای نهائی ملی و تعلیم امرتربیت بدنی و تندرستی و نیرومندی کوشش مجدانه بعمل آورندتابا نیروی‌جسمانی قویتر و بیشتر در کسب سجایای اخلاقی وروح جوانمردی همواره برای خدمت به جامعه خویش آماده ومهیا باشند.

انتظار ما این است در سال‌ورزشی جدید نسل جوان با رعایت اصول‌و منش ورزشکاری‌بیش‌از پیش‌در تقویت قوای معنوی وجسمانی خود تلاش نموده وسازمان تربیت بدنی ایران و همه مسئولان ومربیان ورزشی وتربیتی مملکت با درك اهمیت امر و توجهی که مابه سلامت و سعادت جوانان این آب و خاك داریم بیشتراز گذشته در اجرای نیات ما بکار و فعالیت بپردازند و امکانات بیشتری از نظر تهیه وسائل و میادین‌ورزشی وتربیتی در سراسر کشور فراهم آورند .

کاخ مرمر- چهارم آبان ۱۳۴۵

پذیرائی درآرامگاه

برحسب‌دستورعلیا حضرت‌ملکه پهلوی امشب از طرف معظم‌له دو هزار نفر در آرامگاه اعلیحضرت فقید رضاشاه کبیر بشام دعوت و پذیرائی خواهند شد .

نخست‌وزیر به رومانی رفت

بدعوت آقای بون‌گئورگی‌نخست وزیر رومانی نیم ساعت بعداز ظهر امروز آقای هویدا نخست وزیر عازم بخارست گردید .

آقای نخست وزیر در فرودگاه مهر آباد به‌خبرنگار ما گفت‌مسافرت من ۲ هفته طول خواهد کشید وتنها دو روز در رم خواهم بود .

آقای نخست وزیرگفت : در این مسافرت در امر توسعه روابط - اقتصادی ایران و رومانی کوشش خواهم کرد آقای هویدا در پاسخ خبرنگار ما پیرامون مسائل نفتی گفت : با بیانات صریح شاهنشاه نکته ابهامی باقی نمانده است . در حال حاضر شرکت های‌نفتی‌سر گرم مطالعه پیشنهاد ایران هستند .

* روزنامه نگاران انگلیسی

پیش از ظهر امروزروزنامه نگاران انگلیسی که در ایران بسر میبرند با آقای هویدا نخست زیر ملاقات کردند .

ابقاء دبیرکل سازمان امور اداری و استخدامی کشور

امروز اطلاع حاصل شد که به فرمان شاهنشاه آقای دکتر منوچهر گودرزی معاون نخست وزیر بمدت ۵ سال دیگر به دبیر کلی سازمان امور اداری و استخدامی کشور ابقاء شد .

ضمنا آقای دکتر گودرزی به اخذ یك قطعه نشان درجه یك همایون نیز نائل آمده است .

رئیس دادگاه عالی انتظامی قضات

از طرف آقای دکتر صدر وزیر دادگستری آقای محمد مجلسی به ریاست دادگاه عالی انتظامی قضات برگزیده شد .

آخرین سمت آقای مجلسی ریاست شعبه چهارم دیوانعالی کشور بود.

ایران‌ازشوروی‌ماشینهای‌جاده‌سازی‌میخرد

رادیو مسکو دیروز از قول خبرگزاری تاس خبر داد‌که‌اتحادشوروی در ساختن لوله نفتی که گاز طبیعی ایران را بشوروی خواهد رساند به ایران کمك میکند .

این کمك ، بایران امکان میدهد که ابزار ماشین بسازد و کارگاه های صنعتی نوینی ایجاد کند .روز چهار شنبه گذشته برای آغاز - مذاکراتی در این باره آقای پرویز آوین عضو شورای عالی اداری‌وزارت ارتباطات ایران همراه یك هیئت - اقتصادی وارد مسکو شد و باالکسی سیمیلیاکوف ، معاون وزارت خارجه شوروی ملاقات کرد .

آقای آوینی در وزارت بازرگانی خارجی اظهار داشت که برای‌توسعه بیشتر اقتصاد ایران مقدار زیادی ماشین و تجهیزات از جمله ماشین های جاده سازی لازم است . ماشین های شوروی در ایران از بوته - آزمایش با موفقیت در آمده استو ایران مایل است باز هم مقداری ماشین از اتحاد شوروی خریداری نماید . آقای آوینی در پایان اظهار داشت برای توسعه آتی بازرگانی شوروی و ایران امکانات خوبی‌فراهم است .

ایران‌ازانگلیس وسایل یدکی ناوشکن‌میخرد

لندن - ۲۶ اکتبر - یونایتد پرس کمپانی صنایع «داوید براون» (انگلیسی) سفارش بزرگی برای تحویل وسایل یدکی ناوشکن های سریع‌السیر از ایران دریافت داشته است . سفارش های اولیه مربوط به این ناوشکن ها قبلا به بیك کمپانی دیگر«داوید براون» بنام «وسپرس‌و فوراستموت» داده شده بود .

جشن هواپیمائی ملی در باشگاه افسران

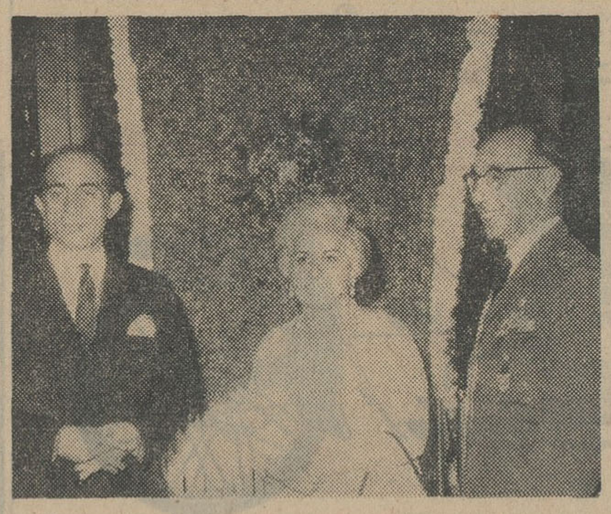

از ساعت شش بعد ازظهر دیروز بمناسبت جشن فرخنده چهار م‌آبان بدعوت تیمسار سپهبد خادمی مدیر عامل هواپیمائی ملی ایران و بانو مجلس جشن باشکوهی در باشگاه افسران برپا بود که در آن جمعی از آقایان وزیران، نمایندگان دومجلس، امرای‌ارتش شاهنشاهی،دیپلماتهای خارجی مقیم تهران و روزنامه‌نگاران بابانوانشان شرکت داشتند . دراین میهمانی همچنین یکصد نفراز میهمانان‌فرانسوی وانگلیسی که‌بمناسبت گشایش خط هوائی بین تهران -پاریس و تهران -لندن بتهران دعوت شده‌اند شرکت نمودند پای تاج گل بزرگی که در زیر تمثال مبارك شاهنشاه آریامهر نصب شده‌بود چهل وهشت شمع بطرز زیبائی‌بچشم میخورد.

در این جشن برنامه‌های جالبی اجرا شد که مورد توجه قرارگرفت در عکس بالا آقای دکتر یگانه وزیر مشاور - بانو خادمی وتیمسار سپهبد خادمی در میهمانی دیشب هواپیمائی ملی ایراندر باشگاه‌افسران دیده میشوند.

بموجب لایحه‌ایکه امروز تقدیم مجلس شد ، ازلیسانسیه‌های مازاد

کادرافسری سپاه‌دانش تشکیل‌میشود

*** روابط ایران باشیخ‌نشین های خلیج فارس‌باید توسعه یابد**

امروز مجلس شورایملی جلسه علنی داشت.ریاست جلسه با آقای مهندس ریاضی بود .

درنطق های قبل از دستور آقایان مهندس پروشانی ، مهندس حسن صانعی درباره میلاد شاهنشاه‌صحبت کردند و از اقدامات شاهنشاه در تامین رفاه عمومی تجلیل کردند .

آقای غراچرلو نیز میلاد شاهنشاه را تبریك گفت و اظهار داشت : .

ملت ایران امروز بداشتن رهبر خردمند خود مفتخر است .

ناطق سپس ثمرات نیکوی‌انقلاب شاه ومردم را تشریح کرد .

ناطق بعدی آقای ابوالحسن احتشامی بود که اظهار داشت :

ابتدا لازم میدانم سالروز تولد شاهنشاه آریامهر را تبریك عرض کنم و سپس درباره اهمیت خلیج فارس و شیخ نشینان مطالبی بعرض مجلس برسانم .

ناطق ضمن یادآوری اهمیت شیخ نشینهای خلیج فارس برای کشور ایران ، گفت : بر اثر رهبری خردمندانه شاهنشاه آریامهر سیاست ایران بامسلمانان خلیج‌فارس‌برپایه صلح و صفا و احترام متقابل قرار دارد وبدخواهان و دشمنان ایران نمی‌توانند با عربده جوئی و هرزه درائی علیه ایران به تبلیغ سوء بپردازند .

آقای احتشامی سپس به سفر پرثمر سناتور مسعودی مدیرموسسه اطلاعات به شیخ نشینهای خلیج فارس اشاره کرد و گفت : شیخ - نشینها سالانه بیش از هزارمیلیون دلار در آمد از محل نفت دارند و بالطبع عایدات خودرا مصروف واردات می نمایند و کشور ما می‌تواندقسمت قابل توجهی از کالا های مورد نیاز آنان را تامین نماید .

آقای احتشامی سپس توجه دولت را بوضع ایرانیانی که در شیخ‌نشین ها بکار مشغولند جلب کرد و لزوم اقداماتی‌را در جهت توسعه روابط ایران با کشور های خلیج فارس را بدولت متذکرشد .

*** خانه فروش**

بعد آقای کیهان یغمائی نماینده مشهد میلاد شاهنشاه را تبریك گفت. ضمن‌اشاره به‌تشکیل سمینارفروش درمشهد ، این اقدام‌را بوزارت اقتصاد تبریك گفت .

آقای کیهان یغمائی بعد گفت : بنده به‌آقایان مژده میدهم که یك واحد بزرگ صنعتی خراسان یعنی کارخانه قند شیرین بکار افتاده و برای جمع کثیری از زارعین و کارگران ایجاد کار شده است .

آقای کیهان یغمائی در پایان به لزوم استیفای حقوق ایران از نفت جنوب اشاره کرد و گفت : مردم خراسان از اقدامات دولت ایران در این زمینه صددرصد پشتیبانی‌میکنند.

*** در دستور**

در اینموقع مجلس وارد دستورشد وآقای دکتر یگانه وزیر مشاورلایحه قانونی استفاده از مشمولان لیسانسیه (دیپلمه ها)ازمشمولین‌لیسانسیه وبالاتر مازاد بر احتیاجات نیرو - های مسلح و سپاه های بهداشت وترویج وآبادانی اخذ و برای تشکیل کادر افسری سپاه دانش اختصاص دهند .

بعد رسیدگی به شوراول لایحه مالیات بر درآمد ادامه یافت و نمایندگان در مواد مختلف این‌لایحه پیشنهادهائی دادند.

*** لایحه افسرن سپاه دانش**

به موجب لایحه استفاده ازمشمولان لیسانسیه و بالاتر در سپاه دانش بمنظور هدایت‌وراهنمائی درجه‌داران سپاه دانش اجازه داده می شوددر هردوره تامین احتیاجات به نسبت یك‌بیستم سهمیه کادر درجه داری وبالاتر در «سپاه‌دانش» را با قید یك فوریت تقدیم داشت که فوریت آن باتفاق آرا تصویب و به کمیسیون مربوطه ارجاع گردید.

هاویلوکس
معتبرترین نام درصنایع رنگ‌سازی امروز
برای هرمصرفی‌در اختیار شماست
HAWILUX

روز فرخنده میلاد مسعود مولای متقیان علی‌علیه‌السلام
شرکت چای کبوتر
افتخار دارد محصول جدید خودرا بنام
چای آسیاب‌نشان
دردونوع بحضور هموطنان عزیز تقدیم‌دارد
۱-چای آسیاب نشان دربسته های آبی‌رنك مخلوط چای کلکته وچای مرغوب ایران
۲-چای آسیاب نشان دربسته های بنفش رنك محصول ایران تهیه شده درکارخانه اختصاصی چای کبوتر
امیداست این محصول تازه نیز مانند سایر محصولات شرکت چای کبوترمورد قبول طبع مشکل‌پسندان قرار گیرد

پارك‌هتل
جمعه ازساعت ۵تا۷ بعدازظهر ته‌دانسان‌هرشب‌ارکستر زینی .
آ-۳۰۲۹۸

موسسه شبانه روزی ومرکزتعلیم روزانه برای
کودکان عقب‌مانده و کندذهن
تحت نظرگروه متخصصین مشهور ایرانی‌درشرف تاسیس‌است . علاقمندان برای‌کسب اطلاعات بیشتر بین ساعات ٤تا۷ بعدازظهر بتلفن۶۶۳۸۰رجوع‌فرمایند

هرجمعه
درهتل‌ونك
با دکوراسیون جدید ته دانسان ازساعت ۳۰ر٤الی۳۰ر۷ بعدازظهر
باارکستر معروف اعجوبه‌ها
دینه دانسان از ساعت ۸-۳۰ الی ۱۲-۳۰ با ارکستر بین‌المللی‌ماریو وینال
تلفن ٦٢٤٥٥١

شماره‌های جدید تلفن
ویتانا
۹۰۱۶۱
۹۰۱۶۲
۹۰۱۶۳
آ-۳۰۶۷۸

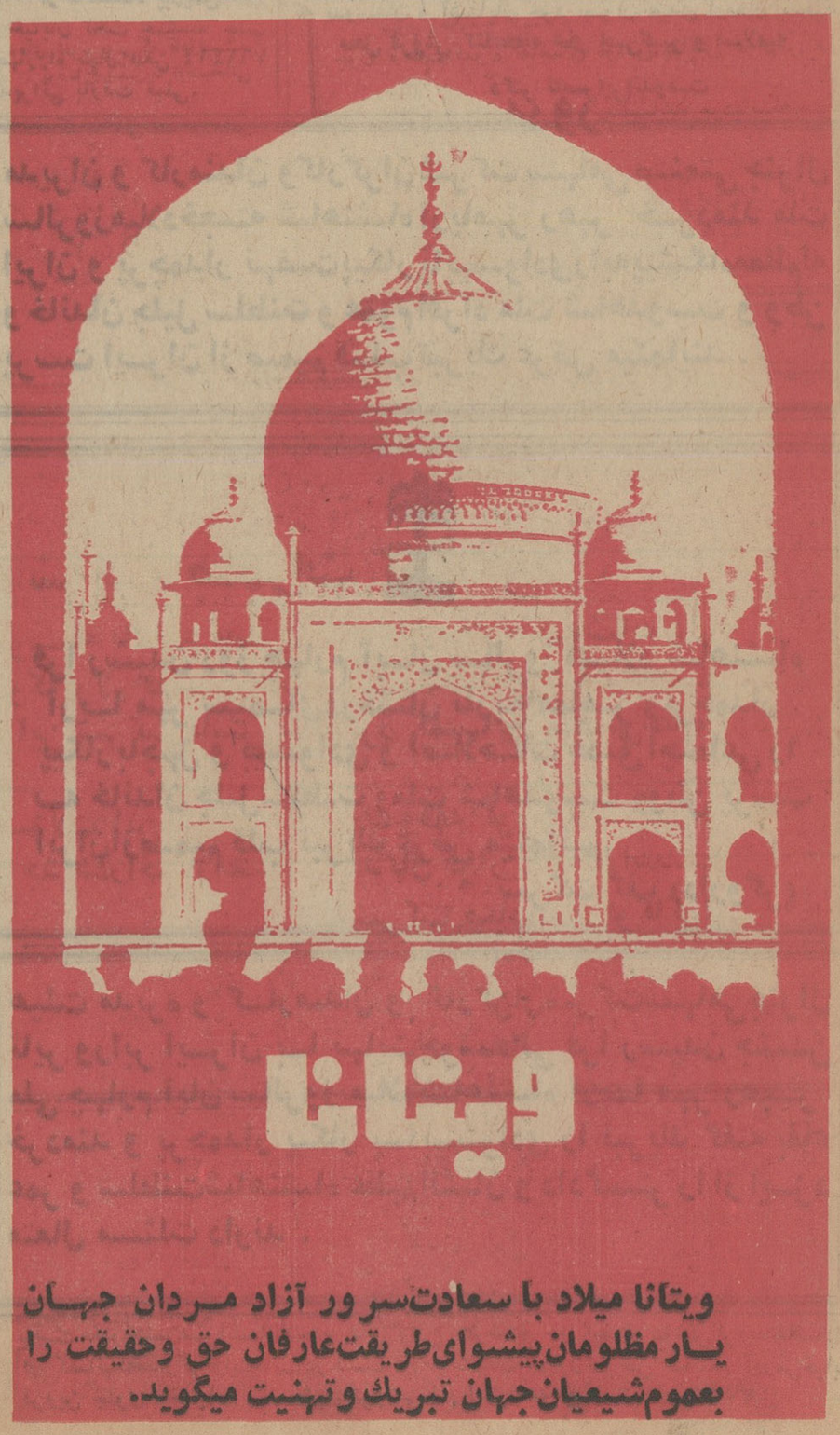

ویتانا میلاد با سعادت‌سرور آزاد مردان جهان یار مظلومان‌پیشوای‌طریقت‌عارفان حق وحقیقت را بعموم‌شیعیان‌جهان تبریك وتهنیت میگوید.

فقط ۱ روز
فرصت باقی است تا
با افتتاح حساب تشکیل سرمایه
بانك عمران
درقرعه‌کشی یکصد هزار تومان
وام دهساله بدون بهره این ماه
شرکت جسته و از این مزایا بهره‌مندشوید
۱- دریافت وام تاسه برابر موجودی -
۲-بیمه مجانی در برابر تصادف‌باوسائط‌نقلیه‌تا یکصد هزار ریال ۳- هرماهه شرکت در قرعه‌کشی یکصد هزار تومان وام ده ساله بدون بهره -٤- شرکت در قرعه‌کشی جایزه ممتاز مادام‌العمر ماهی یك هزار تومان .
شما با افتتاح حساب تشکیل سرمایه‌بانك عمران‌دردانشکده‌ها را به آسانی بروی فرزندان خود می‌گشائید
وباافتتاح حساب شماره پ۷ وظیفه ملی خودرا در امر مبارزه با بیسوادی انجام میدهید

آقای داوید دوگراف
رئیس کمپانی آبیاری ویلیامزتون نیویورك متخصص آبیاری و باران مصنوعی از روزپنجم آبان در تهران خواهد بود.کسانی که مایل باشند میتوانند باتلفن ۸۶۳۲۲بایشان مراجعه نمایند . ۱-۳ آ-۲۳۵۳

آگهی استخدام
بانك اعتبارات صنعتی برای تکمیل کادر فنی خود بافراد زیر نیازمند است .
۱- چهارنفر مهندس رشته الکترومکانیك (صنایع) که فارغ‌التحصیل برجسته دانشکده فنی تهران یادانشگاههای خارج باشند.
۲- دونفر متخصص حسابداری بادرجه لیسانس یا بالاتر و یا فارغ‌التحصیل برجسته مدرسه عالی بازرگانی
۳- یك نفر لیسانسیه اقتصاد باسابقه درامر بازاریابی
واجدین شرایط که در رشته تخصصی خود دارای سوابق کار باشند وبابیك زبان خارجی تسلط داشته باشند باشرایط مساوی مقدم خواهند داشت
از داوطلبان خواهشمند است بدفتر کارگزینی بانك اعتبارات صنعتی میدان بهارستان خیابان آتشکده مراجعه فرمایند .
۱-۲ آ- ۳۰۲۴۲