نیویورک تایمز
امروز گزارش داد !

- منابع غیر کمونیست در هایفونگ جمع آوری‌مین ها را تائید کردند .
- ۸ کشتی شوروی در نزدیکی آبهای ویتنام لنگر انداخته‌اند

یک کشتی باری آلمان شرقی وارد بندرها یفونگ شد

ویتنام شمالی مین ها را جمع کرد

- یک سخنگوی امریکائی گفت : مین‌ها جمع‌آوری نشده‌اند

در صفحات ۲ و ٤

سادات میان عراق وایران میانجیگری میکند

در صفحه ٤

شیرها ۳۰ نفر را خوردند

شیر های کنیا شب ها به دهکده حمله میکنندو آدمها و احشام را ازهم میدرند و میخورند

در صفحه ۲

شاهنشاه وشهبانو در پالایشگاه کرمانشاه

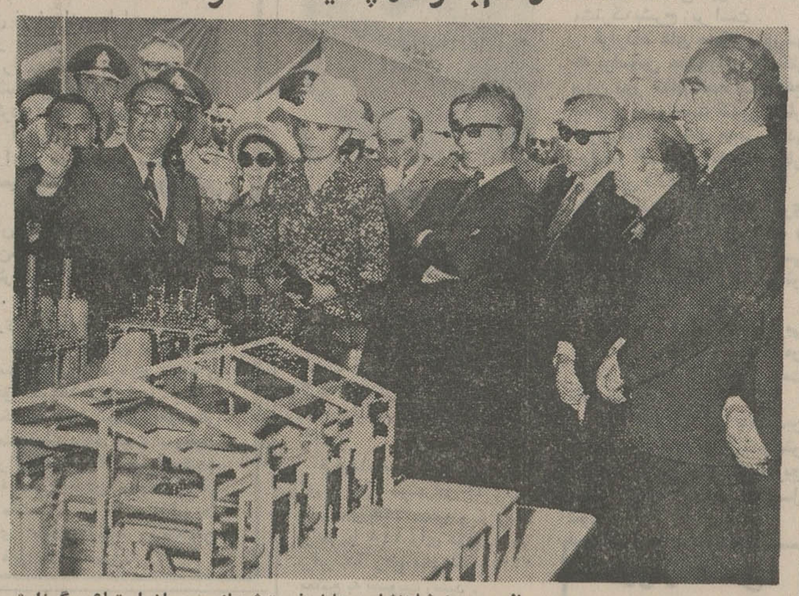

ظهر دیروز شاهنشاه و علیاحضرت شهبانو پس از استماع گزارش آقای دکتر اقبال رئیس‌هیئت‌مدیره و مدیر عامل شرکت ملی نفت از قسمتهای‌مختلف پالایشگاه‌کرمانشاه بازدید کردند و مسئولین پالایشگاه توضیحات لازم را بعرض رساندند. عکس دیدار اعلیحضرتین را از ماکت پالایشگاه کرمانشاه نشان‌میدهد، در سمت راست آقای تفرشی رئیس پالایشگاه در حال‌عرض گزارش دیده میشود .
در سمت راست آقایان دکتراقبال رئیس هیئت مدیره و مدیر عامل شرکت ملی‌نفت هویدا نخست‌وزیر، مهندس شریف‌امامی رئیس مجلس سنا، اسدالله علم وزیردربار و بانو علم شرف‌حضور دارند.

کارگران کاخ نیاوران راگلباران کردند

در صفحه ۲۱

یک ایرانی بجرم آدم‌دزدی در آلمان به ۸ سال زندان محکوم شد

او باتفاق دو آلمانی و یک ترک شبکه‌ای تشکیل‌داده بود
این شبکه دو کودک را دزدیده و ۷۰۰۰۰ دلار گرفته بودند

در صفحه آخر

بیوه‌زن ایرانی هنگام سرقت درلندن دستگیر شد

وی ۱۷٤۰۰ تومان‌پول‌همراه‌داشت
این زن برای معالجه به انگلستان رفته است
در صفحه ٤

۲۴ صفحه
اطلاعات
پنجشنبه ۲۸ اردیبهشت ماه ۱۳۵۱ - شماره ۱۳۷۹۹ تکشماره ۵ ریال

پس از ۷۳۰ سال

رصدخانه مراغه

مجددا شروع بکار میکند
برای احیای رصدخانه مراغه وزارت علوم و دانشگاه تبریز همکاری میکنند . درصفحه ۲۱

مسابقه فوتبال فردا

ایران وکره جنوبی

این برنامه عصر فردا ازتلویزیون پخش میشود
در صفحات ۳و٤

قرارداد شوروی و آلمان در پارلمان تصویب شد

- شوروی ، امریکا ، انگلستان و لهستان از تصویب قرارداد ها استقبال کردند
- قرارداد فردا در سنای آلمان مطرح میشود

در صفحه ۲

چرا مسئول اتحادیه سندیکاها سکوت کرده است ؟

اظهارات آقای مهدی مهدی بهیچ‌وجه نمیتواند پاسخگوی مبانی قطعنامه‌مؤسسات حمل ونقل باشد

آقای جواد بشاش ازحق حیاتی‌وقانونی کارگران‌وکارمندان‌مؤسسات‌حمل‌ونقل دفاع نموده است .

چون اول کار بعد همه‌چیز

بابررسی مقامات ذیصلاحیت به اظهارات خلاف واقع اشخاصی که مثل همیشه بدون نام ومشخصات معین بجای کامیونداران ایران اقدام به‌نشر مطالبی درمطبوعات مینمایند پاسخ مشروح داده خواهد شد .

رئیس هیئت مدیره سندیکای موسسات حمل و نقل کالای استان مرکز - حاج سیدعلی روح‌الامین

برنامه ماهانه تالار رودکی

شنبه ۳۰ اردیبهشت
کنسرت ارکستر مجلسی شتوتگارت
رهبر : کارل مونخینگر با آثاری از : باخ - موتسارت
سولیست‌ها : میشل ویک- ایوو کوبرینگ
یکشنبه ۳۱ اردیبهشت
دوشنبه ۱ خرداد
باله فندق شکن اثر : چایکوفسکی
سولیست‌ها : هایده چنگیزیان -ماریون دلانیان - امین طاعتی
چهارشنبه ۳ خرداد
پنجشنبه ٤ خرداد
باله مدرن
۱- تمرین های‌باله‌روی ریتم‌های‌ایرانی و موسیقی بنجامین‌بریتن
۲- رویای مرد سرگردان(موسیقی : گوستاو مالر)
۳- افسانه آفرینش (موسیقی :ملیک اصلانیان)
سولیست‌ها:روبرتوما-ایوکوهن-جودی سیپریانی
(٤خرداد: مخصوص‌دانشجویان‌دانشکده افسری ساعت ٦ بعد از ظهر)
یکشنبه ۷ خرداد
دوشنبه ۸ خرداد
باله ژیزل اثر : آدولف آدام
سولیست‌ها : هایده احمدزاده- جمشید سقاباشی
(۸ خرداد مخصوص‌استادان وکارکنان دانشگاه)
چهارشنبه ۱۰ خرداد
پنجشنبه ۱۱ خرداد
باله کوپلیا اثر : لئودلیب
سولیست‌ها: فیلیپاکرن(ازلندن)- جمشید سقاباشی
(۱۱ خرداد ساعت ٦بعدازظهر)
یکشنبه ۱٤ خرداد
دوشنبه ۱۵ خرداد
باله دریاچه قو اثر : چایکوفسکی
سولیست‌ها : : ناتالاآروبلیدزه -والری آبولادزه
(هنرمندان باله شوروی)
سه‌شنبه ۱٦ خرداد
رسیتال آواز : پری زنگنه (سوپرانو)
با آثاری‌از: شوبرت - شومان-موتسارت - وردی - پوچینی و آوازهای بختیاری (ساعت ۸½ بعد از ظهر)
چهارشنبه ۱۷ خرداد
کنسرت ارکستر سنفونیك تهران
رهبر : آلفرد ماردویان
با آثاری از : وبر - هایدن -برامس - کودای
سولیست: منوچهرصهبائی(ابوا) (کلیه کارت های آبونمان)
شنبه ۲۰ خرداد
سه‌شنبه ۲۳ خرداد
موسیقی اصیل ایرانی (تالار کوچک)
با شرکت : علی‌اکبر شهنازی -لطف‌اله مجد و شجریان
چهارشنبه ۲٤ خرداد
رسیتال پیانو : نوین افروز (تالار کوچک)
با آثاری از باخ - بتهوون - بارتوک - پروکوفیف- گرشوین
شنبه ۲۷ خرداد
دوشنبه ۲۹ خرداد
اپرای اتللو اثر : جوزپه وردی (نخستین اجرا)
خوانندگان: پیرمیراندا فرارودرنقش اتللو (خواننده میهمان از ایتالیا) الدوپروتی درنقش یاگو(خواننده اپرای متروپولیتن نیویورک) و گروه خوانندگان اپرای تهران
کارگردان : فدریک میردیتا (ازاطریش) رهبر ارکستر : مانریکودتورا (۲۷ خرداد : کارت های آبی آبونمان)
۲۹ خرداد : کارت های زرد آبونمان)
سه‌شنبه ۳۰ خرداد
کنسرت ارکستر سنفونیك تهران
رهبر : فرشاد سنجری
باآثاری‌از: هایدن- پروکوفیف-سردمگروسه
سولیست‌ها: فریدفرجاد(ویلون)-ظهیرالدینی (ویولنسل) -وحدت پژوه (ابوا) - افتاده (فاگوت)(با همکاری انجمن فیلارمونیک تهران)
چهارشنبه ۳۱ خرداد- اپرای اتللو اثر : وردی
م الف ۲۷٤٦

سازمان اوقاف

سازمان اوقاف از عزیزمندان به زیارت بیت‌الله‌الحرام دعوت میکند به آگهی قبول تقاضای حج که روز شنبه در همین روزنامه منتشر خواهد شد توجه فرمایند .

قابل توجه رانندگان تاکسی

بقیه در صفحه ۲۰

CINERAMA
سینما آتلانتیک
پس‌ازتغییر کامل‌ودکوراسیون‌جدید
بزودی با فیلم
آزادی
بطریقه سینه‌راما - افتتاح‌میشود

نامه آقای عباس ونکی

سردبیر محترم روزنامه اطلاعات

محترما در صفحه چهارم روزنامه اطلاعات مورخ ۲۵ اردیبهشت ماه خبری درج‌شده بود که خانم مهرانگیز فیروزگر (وفاداری) در میدان ونک چاقو خورده و طبق اظهار این خانم ما را عامل این حادثه معرفی کرده است خواهشمند است طبق قانون مطبوعات دستور فرمائید اظهارات ما را که در تکذیب این خبر و روشن کردن مسائل دیگر است درج نمایند
بقیه در صفحه ۲۱

اصناف وپیشه‌وران محترم تهران : توجه فرمائید
انتخاب افراد با ایمان ، دلسوز و علاقه‌مند در هیئت مدیره اتحادیه های صنفی‌یعنی تامین‌زندگی بهتر برای جامعه اصناف ایران .
سرنوشت امروز و فردای‌کسب‌وکار اصناف ایران درگرو تصمیمات افرادی که بعنوان اعضاء هیئت مدیره اتحادیه های صنفی انتخاب میشوند

بمناسبت فوق‌العاده بودن فیلم
رگبار
سینما دیانا فرداصبح (جمعه) یک سئانس اضافی از۹ صبح نمایش خواهد داد

اطلاعیه پودر برف
در صفحه ۳

قابل توجه فارغ‌التحصیلان اقتصاد، بهداشت، جامعه‌شناسی، جغرافیا، راه‌وساختمان، مدیریت و معماری
فوق‌لیسانس شهرسازی
بدانشگاه تهران- دانشکده هنرهای زیبا گروه آموزشی شهرسازی وبرنامه‌ریزی‌منطقه‌ای مراجعه شود

رعایت بهداشت با
کاشی ایران

در غیبت من حادثه درگذشت مادر اتفاق افتاد از سرورانی که با عطوفت خاص مرا مورد لطف قرارداده‌اند با فروتنی بسیار سپاسگزارم .
دکتر هوشنگ نوشیروان

اطلاعیه

بانك بین‌المللی ایران وژاپن

مراسم قرعه‌کشی جوائزسال ۱۳۵۰ حسابهای پس‌انداز در ساعت ۵ بعد از ظهر روز شنبه سی‌ام اردیبهشت ماه جاری درسالن شعبه‌مرکزی این‌بانك واقع‌در خیابان سعدی جنوبی شماره ۷۵۰ انجام خواهد شد. از دارندگان حساب پس‌انداز و علاقمندان دعوت میشود که در مراسم مذکور شرکت فرمایند .

اطلاعیه

آقایان اعضاء صنف محترم اتحادیه بنگاهداران معاملات املاك وکمیسیونر تهران وحومه توجه فرمایند : در صفحه ۱٤

شرکت سهامی شیشه قزوین بهای انواع شیشه را تقلیل میدهد

اطلاعیه شرکت سهامی شیشه قزوین درموردقیمت انواع شیشه ساخت کارخا نجات مذکور روزشنبه اعلام میشود .

اطلاعیه مرکز آزمون‌شناسی درباره ثبت نام مسابقه ورودی دانشگاهها ومؤسسات آموزش عالی درسال ۱۳۵۱

چون ثبت نام مسابقه ورودی روز یکشنبه ۳۱ اردیبهشت ماه ۱۳۵۱ خاتمه می‌یابد و به درخواستهائی که بعد از این‌تاریخ به پست تحویل داده شده باشد ترتیب‌اثر داده نخواهد شد و بعد از تاریخ مذکور در هیچیک از شعبه های بانک ملی ایران در سراسر کشور پاکات ثبت نام فروخته نمی‌شود به کلیه داوطلبان توصیه و تاکید می‌شود که برای دریافت مدارک ثبت‌نام از شعبه های بانک ملی ایران و ارسال آن با پست سفارشی تا قبل از انقضای موعد ثبت نام (۳۱ اردیبهشت ماه) اقدام نمایند .
مرکز آزمون شناسی
م الف ۲۷۰٤

مصروشوروی قرارداد نظامی جدید امضاءکردند

سیل سلاح‌های مدرن شوروی به‌مصر سرازیر شد

خاورمیانه

قاهره ـ شوروی ومصر قرارداد جدیدی برای‌فروش سلاحهای‌مدرن شوروی به مصر امضاء کردند .
روزنامه پر تیراژ الاخبار گزارش داد که این قرداد در اسکندریه بوسیله مارشال گرچکو وزیردفاع شوروی و ژنرال‌محمد احمدصادق وزیر جنگ مصر امضاء شده‌و در مراسم‌امضاء آن فرماندهان نیرو های هوائی و دریائی شوروی که بنوبه خودسرگرم انجام دیدارهای دوستانه از بندر اسکندریه بودند شرکت داشته‌اند .
الاخبار ضمن یادآوری اهمیت قرار دادجدید فروش اسلحه‌روسی به مصر نوشته است که باین‌ترتیب سفر مارشال گرچکو به مصر با موفقیت کامل همراه بوده است .
طبق گزارش الاخبار ژنرال‌صادق دعوت گرچکو را برای مسافرت‌به شوروی قبول کرده و قرار است بزودی این مسافرت انجام شود .
ناظران‌سیاسی عقد قراردادجدید کمک نظامی شوروی به مصررا در حالیکه بیش از ۵ روز به شروع سفر رئیس جمهور آمریکا بمسکو نمانده است نشانه عزم شوروی به ادامه حمایت جدی از مصر تلقی کرده‌اند .
گفته میشود که شوروی سیل سلاحهای مدرن را بطرف مصر سرازیر کرده است .
کارشناسان نظامی عرب عقیده دارند که کمک های‌جدید شوروی به نیرو های‌دریائی و هوائی مصر موازنه قدرتهای جنگی را بزیان اسرائیل و به نفع اعراب برهم نخواهد زد .
طبق اطلاعاتی که از منابع دیپلماتیک قاهره بدست آمده‌است رئیس جمهور مصر ممکن است در آینده بسیار نزدیک علیه اسرائیل‌دست به اقدامات‌نظامی محدود ونمایشی بزند تا از این راه شکستهای خود را درداخل مصر جبران کند .
در گزارش معاریو گفته شده است که ارتش مصر ممکن‌است حتی پیش از سفر نیکسون به شوروی که تنها ۵ روز دیگر آغاز میشود عملیات نظامی‌خود را علیه اسرائیل آغاز کند .
به عقیده منبعی که قول آن بوسیله معاریو نقل شده است این احتمال نیز وجود دارد که ارتش مصر بعد از ملاقات نیکسون‌باررهبران شوروی‌عملیات نظامی محدودی را برضد اسرائیل آغاز کند .
خبرپروازاکتشافی دو هواپیمای شکاری‌میگ ۲۳ ساخت‌شوروی برفرازمواضع‌اسرائیل دراعماق صحرای سینا با آب و تابدر مطبوعات مصر منعکس شده است .
مصرهنوز رسما اعلام نکرده است که در نیروی هوائی خود میگهای ۲۳ در اختیار دارد .
روزنامه‌الاخبار امروز عکس این هواپیمای مدرن را که قادر است با سرعتی معادل دو و شاید سه برابر سرعت صوت ودرارتفاع۲۷ هزار متری‌پرواز کند چاپ کرده است .
مقامات نظامی اسرائیلی حدس زده‌اند که هدایت دو میگ ۲۳ را در پرواز برفراز صحرای سیناخلبانان‌مصری(و نه‌خلبانان شوروی) برعهده‌داشته‌اند .
روزنامه الاخبار در شماره امروزخود ضمن آشاره به‌پرواز نمایشی میگ های ۲۳ که بوسیله خلبانان مصری هدایت میشوندو در یک نمایش‌هوائی‌با حضور مارشال گرچکو وزیر دفاع‌شوروی‌وانورسادات رئیس جمهورمصر شرکت کرده بودند نوشته است:این نمایش هوائی نشان داد که آمریکا و اسرائیل صاحبان انحصاری سلاحها و تجهیزات بسیار مدرن نظامی نیستند .

شوروی اخیرا برای اولین بار تعداد زیادی هواپیمای میگ ۲۳که قادر است سریعتر از فانتومهای آمریکائی نیروی هوائی اسرائیل پرواز کند به مصر تحویل داده است .
بنا بر اطلاعات بدست آمده از همان منابع انتظار میرود مصر بزودی تعدادی کشتی های جنگی نیز از شوروی دریافت کند .
مارشال گرچکووزیر دفاع‌شوروی در پایان یک سفر ٤ روزه امروز از مصر به کشور خود بازگشت.
در فرودگاه اسکندریه ژنرال‌محمد احمد صادق وزیر جنگ ، دریادار محمود فهمی عبدالرحمن فرمانده نیروی دریائی و مارشال حسنی مبارک فرمانده نیروی هوائی مصر وزیر دفاع شوروی را بدرقه کردند .
طی مدتی که مارشال گرچکو در مصربسر میبرد ـ ناوگان جنگی شوروی برای اولین بار در آبهای شرق مدیترانه دست به مانورهای بزرگی زد .
وزیر دفاع شوروی‌با انورسادات رئیس جمهور ـ ژنرال‌صادق وزیر جنگ و فرماندهان نیرو های‌مسلح مصر درباره جنبه های نظامی بحران خاورمیانه و نیازمندیهای ارتش مصر مفصلا تبادل نظر کرد .
روزنامه اسرائیلی «معاریو» امروز از قول یک منبع خارجی پیشگوئی کرد که انورسادات

انورسادات نیمی از دیپلماتهای امریکا را از مصر اخراج کرد

قاهره ـ انورسادات رئیس جمهور مصر امروز دستور داد که تعداد اعضاء میسیون سیاسی آمریکا در قاهره از ۲۰ نفر به ۱۰ نفر کاهش یابد .
روزنامه نیمه رسمی الاهرام ضمن اعلام این خبر نوشته‌است‌که انورسادات بااین تصمیم احساسات‌واقعی مردم مصر را درقبال حمایت آمریکا از ادامه اشغال اراضی غصب شده اعراب بوسیله اسرائیل نشان داده است .
دستور انورسادات دیشب دروزارت خارجه مصربه جوزفگرین رئیس میسیون سیاسی ایالات متحده درقاهره ابلاغ شد .
دیپلمات های آمریکائی که ماموریت آنها حفظ منافع این کشور درمصر است درسفارت اسپانیا درقاهره مستقر شده‌اند .
وزارت خارجه‌مصرطبق فرمان انورسادات‌به میسیون سیاسی خود دروآشنگتن نیز دستور داده است که بدون فوت وقت تعداد کارکنانش را به نصف تقلیل دهد .
مصر درجریان جنگ شش روزه ژوئن ۱۹٦۷ رابطه سیاسی‌خودرا باآمریکا قطع‌کرده است . دستورانورسادات درمورد تقلیل دیپلمات های آمریکائی درقاهره به نصف تعداد موجود آنها هنگامی اعلام میشود که بیش از ٤ روز به آغاز دیدار رئیس جمهور آمریکا از شوروی باقی نمانده است .
درقاهره از قول مفسران سیاسی پیش‌بینی میشود که اقدام‌خصمانه انورسادات‌بدون‌شك فشار بیشتری‌برنیکسون وارد خواهد کرد تا درمذاکراتش بارهبران شوروی از بحران خاورمیانه غافل نماند .
انورسادات بدنبال سفری که ماه گذشته به شوروی انجام داد گفته بود : دولت شوروی اطمینان داده است که بدون صوابدید قلبی مصر باآمریکا درهیچ زمینه‌ای درمورد مسائل خاورمیانه توافق نخواهد کرد .
انورسادات دراین اواخر درسخنرانیهای خودبیش از پیش آمریکا را مورد حمله قرار داده است . رئیس جمهورمصر مخصوصا بخاطر اینکه آمریکا تاکنون‌درصدد برنیامده است اسرائیل را به خارج کردن نیروهایش از اراضی اشغال شده اعراب متقاعد کند و یااسرائیلی ها رابرای‌قبول تصمیمات شورای امنیت درباره رفع‌بحران خاورمیانه تحت فشار بگذارد قابل ملامت میداند .

امریکا نگران برخورد بین ناوگان خود باکشتی‌های جنگی شوروی در سواحل ویتنام نیست

واشنگتن ـ مقامات مطلع آمریکائی امروز تائید کردند که ۸ کشتی جنگی شوروی واز جمله ۵ ناوشکن ویك زیردریائی موشك‌انداز نزدیك سواحل ویتنام در فاصله نسبتا کمی از دهانه خلیج تونکن متمرکز شده‌اند.
منابع رسمی آمریکا انکار نمی کنند که از وقتی بدستور رئیس جمهور آمریکا سواحل ویتنام شمالی مین‌گذاری و محاصره شده تعداد کشتی های جنگی شوروی در آبهای نزدیك سواحل ویتنام افزایش یافته است .
«جری فریدهایم» سخنگوی وزارت دفاع آمریکا امروز به خبرنگاران گفت که اگر بشنود تعداد زیادی از کشتی های جنگی شوروی در دریای جنوب چین درنزدیکی جزایر پاراسل تقریبادر ۳۰۰ کیلومتری سواحل جنوب ویتنام متمرکز شده‌اند تعجب نخواهد کرد .
طبق اظهار مقامات وزارت دفاع آمریکا کشتی های جنگی شوروی از دو هفته پیش تاکنون دائما زیر نظر هواپیما ها و ناوگان جنگی آمریکا قرار دارند و تاکنون هیچ حرکتی نکرده‌اند که نشان دهنده قصد آنها برای نزدیك شدن به سواحل ویتنام شمالی باشد .
وزارت دفاع آمریکا ضمنا خبر داد که در حدود دوصوم از ۲۰ تا ۲۵ کشتی باری متعلق به شوروی وسایر کشتی های متعلق به ممالك کمونیست که تاهفته گذشته بطرف ویتنام شمالی در حرکت بودند مسیر های خود را تغییر داده‌اند .
سخنگوی وزارت دفاع آمریکا ضمنا اعلام کرد که اگر وضع بحرانی موجود ویتنام جنوبی تامدتی طولانی ادامه یابد آمریکا ممکن است مین گذاری بنادر ورودخانه های قابل کشتیرانی ویتنام شمالی و محاصره دریائی این کشور را شدیدتر کند .

مقامات وزارت دفاع آمریکا اعلام کردند که تصور نمیرود بین ناوگان هفتم ایالات متحده و کشتی های جنگی شوروی که‌درخلیج تونکن متمرکز شده‌اندبرخوردی روی دهد.
سخنگوی وزارت دفاع آمریکا دیشب در یک کنفرانس مطبوعاتی گفت : اگر به ما خبر داده شودکه تعداد زیادی از کشتی های جنگی شوروی در آبهای نزدیك دهانه‌خلیج‌تونکن متمرکز شده‌اند تعجب‌نخواهیم کرد.
تعجب آور این خواهد بود که بین کشتی های جنگی شوروی و ناوگان هفتم آمریکا در نزدیکی‌سواحل ویتنام و دهانه خلیج تونکن برخوردی روی دهد.مقامات وزارت دفاع امریکا گفتند کشتی های جنگی شوروی همواره در نزدیکی آبهای چین و ویتنام در حال گشت هستند .

حمله به هانوی

بعد از ظهر دیروز باردیگر سوتهای خطر حمله هوائی در هانوی بصدا درآمد و اندکی بعد باران بمب برروی منطقه‌ای در سی کیلومتری پایتخت باریدن گرفت سپس دسته های بمب افکن های جت از ارتفاع زیاد از فراز شهرهانوی پرواز کردند ولی آتشبار های ضد هوائی از شلیک بسوی آنها خودداری کردند ولی‌آتشبار هائی که در خارج شهر قرار داشتند هواپیماهای مهاجم را زیر آتش گرفتند . در ساعت چهار و پانزده دقیقه حالت خطر پایان یافت و مردم پناهگاههای خود را ترك گفتند .
خبرگزاری ویتنام شمالی از قول خبرگزاری‌پاتت لائو گزارش داد که نیروهای مسلح خلق لائوس در مدت هشت سال اخیر ۲۳٦٤ هواپیمای آمریکائی را سرنگون ساخته‌اند .

مسکو آماده‌ملاقات‌تاریخی نیکسون و برژنف‌شد

مسکو ـ مقدمات دیدار تاریخی پرزیدنت نیکسون از شوروی بسرعت تهیه می‌شود.بمناسبت سفررئیس‌جمهوری آمریکا یك‌مرکز مطبوعاتی‌در مهمانخانه «اینتوریست» در مرکز شهر مسکو تاسیس شده است یکی از سالنهای بزرك‌این مهمانخانه‌برای‌تشکیل کنفرانس های مطبوعاتی اختصاص داده شده‌است.
اکنون مسلم شده‌است که‌پرزیدنت نیکسون و همراهان در ساعت چهار بعد از ظهر روز دوشنبه (بوقت مسکو) وارد پایتخت شوروی خواهند شد و از طرف لئونید برژنف و سایر رهبران کرملین مورد استقبال قرار خواهند گرفت .
هنوز برنامه رسمی دیدار نیکسون از اتحاد شوروی انتشار نیافته است ولی یك مقام مطلع در مسکو اظهار داشت که مذاکرات نیکسون و رهبران شوروی ازروز سه شنبه در کاخ کرملین آغاز خواهد شد و بدنبال آن یك مجلس مهمانی بشام بافتخار مهمانان آمریکائی ترتیب داده میشود .
روز های چهارشنبه ، پنجشنبه و جمعه نیز مذاکرات رهبران دو کشور ادامه خواهد یافت و جمعه شب از طرف نیکسون یك مهمانی شام در سفارت آمریکا بافتخارسران شوروی ترتیب‌داده خواهد شد
روز شنبه نیکسون به لنین گراد میرود وروز بعد بمسکو باز میگردد و پس از آن رئیس جمهوری آمریکا از شهر کیف بازدید خواهد کرد .
سخنگوی کاخ سفید اظهار داشت که تنها یازده روزنامه‌نگارو ۷۱تکنیسین در تمام طول مسافرت همراه خواهندبود. این عده با رئیس جمهوری آمریکا به اتریش ، شوروی ، ایران و لهستان خواهند رفت .

اخبار کوتاه جهان

بوتو پسر عمه‌اش را بازداشت کرد

کراچی ـ عبدالمجید جاتویی نماینده مجلس ملی پاکستان و یکی‌ازپسرعمه های ذوالفقار علی بوتو بدستور مستقیم رئیس جمهوری پاکستان بازداشت شد .
«جاتویی» که یکی از فئودالهای متنفذاستان‌لارکانا درایالت سند پاکستان است متهم است که یك دخترجوان ۲۱ ساله را از آبادیش خارج کرده است .
پدر دختر به شخص رئیس جمهور پاکستان از عمل جاتویی شکایت‌برده‌وبوتو پس از رسیدگی دستوربازداشت پسرعمه ثروتمند خودرا که تصادفا از اعضاء حزب دولتی خلق‌نیز هست صادر کرده است .

شیرها سی نفر را خوردند

نایروبی ـ مدیر امور منطقه‌شمال کنیا در اجتماعی که در این منطقه تشکیل شد اعلام داشت که شیر های کنیا طی چهار ماه اخیر سی زن و مرد ، دویست‌گوساله، ۱۲۰ شتر و ۲۳۵ گوسفند را ازهم دریده و خورده‌اند .
چند ساعت قبل از تشکیل این اجتماع شیری یک چوپان ۲٤ ساله را در این منطقه ازهم دریده بود .
مدیر امور منطقه شمال کنیا توضیح داد که شیرها زندگی مردم کنیا را بشدت بخطر انداخته‌اند و در یک ماه اخیر پنج نفر را تکه تکه کرده‌اند .

اعتصاب غذا علیه پرحرفی درکنفرانس سانتیاگو

سانتیاگو ـ یکی از اعضاء هیئت نمایندگی ژنو در سومین کنفرانس سازمان ملل متحد برای توسعه وتجارت امروز در سانتیاگو اعتصاب غذا کرد چون به این نتیجه رسید که در جلسات این کنفرانس جز «حرف زدن» کاری انجام نمیشود .
«جف اولیوز» نماینده بلژیک در کنفرانس کشورهای جهان سوم در سانتیاگو درحالیکه‌روی‌یک صندلی‌دسته‌دار در خارج از دالان بزرگ محل کنفرانس نشسته بود اعلام کرد که اعتصاب غذا را از صبح چهارشنبه آغاز کرده و تصمیم دارد اینکار را تا پایان کنفرانس توسعه وتجارت ادامه دهد .

وزارت خارجه عراق به سفارت امریکا منتقل شد

بغداد ـ وزارت‌امورخارجه عراق بتازگی‌بساختمان سابق سفارت آمریکا دربغداد نقل مکان کرده است . ساختمان سفارت بدنبال شکست مذاکراتی که برای خرید آن‌ازطرف‌دولت عراق انجام شد از طرف عراقیها مصادره شده است .
این ساختمان مدرن درساحل راست رودخانه دجله بنا شده است .

قراردادهای تاریخی

آلمان با شوروی و لهستان تصویب شد

ویلی‌برانت

رینربارزل

بن ـ پارلمان آلمان غربی بیست ماه پس‌ازامضای‌قرارداد مسکو (۱۲اوت۱۹۷۰) وشانزده ماه پس ازامضای قراردادورشو (۷ دسامبر ۱۹۷۰) متن هردو قرارداد را با اکثریت ساده تصویب کرد و باین ترتیب کابینه ائتلافی ویلی‌برانت ازیک بحران وخیم سیاسی رهائی یافت .
قرارداد مسکو با اکثریت۲٤۸ رای موافق در برابر ۱۰ رای مخالف و ۲۳۸ ممتنع و قرارداد ورشو با ۲٤۸ رای موافق در برابر ۱۷ رای مخالف و ۲۳۰ ممتنع به تصویب رسید .
ناظران سیاسی اظهارمیدارند که توجیه نتیجه رای‌گیری‌بسیار مشکل است چه ۲٤ ساعت قبل از آنکه قراردادهای مسکو و ورشو به‌رای‌گذاشته شود کمیته اداری حزب دموکرات مسیحی به نمایندگان خود در دادن‌رای آزادی کامل داده بود وانتظار میرفت «بوندستاگ» با اکثریت قابل توجهی این قراردادها را تصویب خواهدکرد. بهرصورت مسئله اصلی تصویب این دو قرارداد مهم بود نه تعداد آراء حزب‌دموکرات‌مسیحی درآخرین لحظه تصمیم گرفت که بقرارداد های مسکو و ورشو رای ممتنع بدهد و باین ترتیب جای تردید نبود که نمایندگان این حزب در «بوندسرات» (مجلس عالی) که در آنجا اکثریت ضعیفی دارند مانع ازتصویب‌قرارداد نخواهد شد تصویب قراردادها در «بوندسرات» ضرورت‌ندارد ولی ممکن است نمایندگان دموکرات مسیحی در این مجلس‌اشکالاتی بوجود بیاورند و این اشکالات تنها با رای مجدد «بوندستاگ» برطرف‌میشود واین‌بارقراردادها باید با اکثریت مطلق به تصویب رسد معذالک حدس زده‌میشود که‌دولت«ویلی‌برانت»و«والترشل» میتواند این‌اکثریت نصف‌باضافه یک رای را بدست بیاورد در هرحال حزب دموکرات‌مسیحی در رای‌گیری دیروز بدون آنکه تصویب قراردادهارا با شکست روبرو سازد قدرت خودرا نشان داد از سوی دیگر روش حزب مخالف نشان داد که میخواهد به مخالفت با دولت ویلی‌برانت ادامه دهد

قطعنامه

تصویب قطعنامه مشترک سه حزب بااکثریت کامل (٤۹۱رای موافق و ۵ ممتنع) تغییری در اوضاع نمی‌دهد .
قطعنامه مشترک سه حزب درباره قرارداد های مسکو و ورشو در حقیقت یک نوع‌تفسیر این قراردادها و مبین سیاست خارجی کلی آلمان است .
در این قطعنامه ضمن تائید تمایل آلمان فدرال به حفظ صلح در اروپا و تامین امنیت آلمان نکاتی درباره تعیین قطعی مرزها ، خودمختاری آلمان ـ و دورنماهای وحدت اروپا و روابط بین برلن غربی و بن قید شده است .
نکات اساسی این قطعنامه مشترک بشرح زیر است .
قرارداد های مسکو و ورشو که براساس چشمپوشی از بکار بردن زور تنظیم شده به نفع صلح اروپا وامنیت کشور آلمان فدرال بوده و عامل مهمی را در روابط آلمان با همسایگان شرقی‌اش تشکیل میدهد .
قراردادها بحق خودمختاری آلمان لطمه‌ای وارد نمی‌کند و مانع از اجرای قرارداد هائی که آلمان با متحدین غربی‌اش امضاء کرده نمی‌شود .
همبستگی دولت آلمان غربی به اتحادیه آتلانتیک که ضامن آزادی و امنیت این کشور است تائید میشود .
دولت آلمان غربی بامتحدین خود در جامعه اروپا کوشش خواهد کرد که‌این‌سازمان‌بتدریج بیك اتحادیه سیاسی تبدیل شود .
والترشل‌درنامه‌ای که بمناسبت امضای قرارداد مسکو بوزارت امور خارجه شوروی‌تسلیم‌کرده تائید نموده است‌که‌این‌قرارداد با هدف های سیاسی دولت آلمان غربی که برقراری صلح در اروپا صلحی که درآن‌آلمان بتواند آزادانه وحدت خود را باز یابد مغایرت ندارد .
هدف قراردادی که بالهستان امضاء شده‌عادی کردن روابط بین بن و ورشو است .
در ماده دوم این قراردادگفته میشود خط مرزی موجود که حدود آن درفصل‌چهارم‌قرارداد های پتسدام مورخ ۲اوت۱۹٤۵ تعیین شده مرز غربی جمهوری خلق لهستان را تشکیل میدهد .
این خط همان خط‌ادرنایسه است که بین آلمان و لهستان برسر آن اختلاف نظر وجود داشت .

انعکاس

امضای قرارداد های مسکو و ورشو در سراسر جهان با خوشحالی تلقی شد .
خبرگزاری تاس اندکی پس‌از ساعت سه بعد از ظهر خبر تصویب قرارداد را بدون تفسیر انتشار داد ولی‌تلویزیون‌شوروی با نظر مساعد تصویب قرارداد های مسکو و ورشورا درپارلمان آلمان تفسیرکرد وگفت سرانجام «بوندستاگ» راه واقع‌بینی در پیش گرفت .
مفسر تلویزیون مسکو گفت تصویب این قرارداد دربرقراری صلح در اروپا حائز اهمیت زیادی است در بن ویلی‌برانت صدراعظم آلمان گفت امضای قراردادهای‌مسکو و ورشوفصل جدیدی‌درروابط آلمان وکشور های سوسیالیست باز کرد وی گفت آلمان قصد دارد مسئولیت های خودرا دربرابرامنیت اروپا انجام دهد .
در واشنگتن سخنگوی کاخ سفید خوشحالی زمامداران ایالات متحده را از تصویب قرارداد های مسکو و ورشو ابراز داشت .
وی افزود که تصویب این قراردادها گام جدیدی است که در راه بهبود روابط شرق و غرب برداشته است .

دروازه‌های برلن گشوده شد

برلن ـ دیروز اندکی قبل از تصویب قرارداد های مسکو و ورشو در پارلمان آلمان فدرال بار دیگردروازه های دیواربرلن بروی‌ساکنان غربی پایتخت سابق آلمان گشوده شد و در مدت نیم ساعت نزدیك به دویست نفر و۱۵۰ اتومبیل از برلن غربی وارد برلن شرقی شدند .
ماموران آلمان شرقی در جلو دروازه ها بسرعت کارت های شناسائی مسافران را بازرسی می کردند مردم‌برلن غربی با در دست داشتن‌بسته های هدایا برای دوستان و کسان خود از دیوار برلن که زمانی به آن «دیوار ـ شرم» نام نهاده بودند می ـ گذشته وبرخلاف سابق‌صف های طولانی در جلو مراکز کنترل تشکیل نشده بود .
این اقدام آلمان شرقی در آستانه تصویب قرارداد های عدم تجاوز در پارلمان‌آلمان غربی به عنوان نشانه حسن‌نیت این کشور تلقی شده است .
دولت آلمان غربی تمایل‌خود را به حفظ و توسعه روابط بین بن وبرلن‌غربی طبق‌قرارداد چهار جانبه مورخ‌سپتامبر ۱۹۷۱ تائید می‌کند و همچنین در راه عادی‌کردن روابط خود باآلمان شرقی کوشش خواهد کرد .
بسیاری از ناظران سیاسی عقیده دارند که تصویب این قطعنامه با اکثریت کامل دولت «ویلی‌برانت ـ شل» را ازوضعی که در آن‌قرارگرفته است‌نجات نخواهد داد و ویلی‌برانت ناچار است برای تحکیم موقعیت خود قبل از موعد انجام انتخابات عمومی را در آلمان فدرال‌اعلام کند .
قرارداد آلمان و شوروی که در ماه اوت ۱۹۷۰ در مسکو امضاء شد یک قرارداد آشتی

محاکمه

اثر فورتیس کافکا
ترجمه‌دکتر حسن هنرمندی
مرکز انتشار کتابفروشی زوارتهران شاه‌آباد

قصر ساعت

دارای گواهینامه ساعت سازی از اتحادیه ساعت ساز تعمیرات کلیه ساعتهای ساخت جهان با ضمانت کتبی ـ آیزنهاور خیابان شادمهر چهارراه مستعانیه
آ ـ ۱۲٤۱٦

موزائیک ماشینی ناهید

محصول آخرین تکنیک سیمانکاری درایران
خیابان پهلوی سه‌راه عباس آباد
۵۹۳ تلفن ٦۲۱۰۵۲ ـ ٦۲۱۰۵۳
آ ـ ۱۰۹۲۸

دکتر محمدعابدی‌پور

جراح پلاستیك وزیبائی
از مسافرت علمی اروپا مراجعت و از ساعت ۵ تا ۸ بعدازظهرازمرجعین محترم پذیرائی مینماید
خیابان ثریا شماره۵٤ تلفن ۸٦۲۲۳۳و۸۲۸۵٤۵

دستگاه تصفیه استخر ـ کلرزنی آب

تزئین میدان و پارك ـ دست اول بدون واسطه ـ باقساط طویل‌المدت شرکت باندور تلفن ۲ ـ ۸۳۸۱۹۱

طب الکبیر

یك‌کتاب کامل طبی‌بزبان ساده برای تمام خانواده‌ها
از مروشگاه‌های امیرکبیر ـ نوبل و کتابفروشیهای دیگر تهران و شهرستانها تهیه فرمائید مرکز پخش مطبوعاتی عطائی ناصرخسرو تلفن ۳۱۲٤۲٤ فهرست این کتاب بی‌نظر رایگان برای علاقمندان ارسال می‌شود .
آ ـ ۱۲۳۳۲

پستان‌شناسی

دکتر پرویز قائم مقامی استاد دانشگاه تهران
بیماریهای پستان ، تشخیص سرطان پستان قبل از بروز علائم بالینی
مرکز پخش : دهخدا مقابل دانشگاه

الکتریکی مرادیان

سیم‌پیچی انواع الکتروموتور و ژنراتور وکلیه لوازم‌برقی‌خیابان آیزنهاور چهارراه رودکی پلاك ۳۲٤ تلفن ۹۵۳۹۹۱

تعمیر تلفن

تلفن شما دراسرع‌وقت تعمیر و تحویل میگردد جاده قدیم شمیران‌جنب‌سینماریولی(مرندی) تلفن ۷٦۵۲۵۳

بالابرکارن
ـ بنزینی ـ دیزل
٦۲۷۸۳۰ و ٦۲۷۸۸٤

چاپ یازدهم

دوره مختصر تاریخ فرهنگ ایران
تالیف دکتر عیسی صدیق
منتشر شد بها در تمام کشور جلدی شصت ریال
مرکز کل فروش شرکت سهامی طبع کتاب خیابان ناصر خسرو تلفن ۵۳۱۹۲۵ در شهرستانها نزد نمایندگان شرکت

تست‌های انقلاب سفید

برای دانش آموزان سالهای سوم وپنجم دبیرستانها و کلاسهای تربیت معلم و دانشسرا ها
گردآورنده : حمید جلالی
چاپ سوم
مؤسسه انتشارات امیرکبیر
شماره اجازه نامه کتابخانه پهلوی۹۱۳۸ ـ۲۵ر٤ر۱۳٤۹
شماره اجازه نامه سازمان کتابهای‌درسی۱۳۷۹ ـ ۱٦ر٤ر۱۳٤۹
شماره‌ثبت‌کتابخانه‌ملی۸۸۷ـ۱۷ر۸ر۱۳۵۰

دبیرستان دکتر هشترودی

برای کلاسهای فشرده آمادگی کنکور
رشته‌های ریاضی ـ طبیعی ـ ادبی
که‌از بیست‌و هشتم خرداد ماه۵۱ شروع میشود ثبت نام مینماید
از داوطلبان طی‌دوره کلاس حداقل یك‌نوبت‌امتحان‌تست مشابه‌کنکور سراسری دانشگاههای کشور بعمل خواهد آمد :
داوطلبان شهرستانها برای دزرو جا باید مبلغ یکهزار ریال بحساب‌شماره۱٦ بانك صادرات شعبه ۲۱۱۰ کورش بزرك تهران واریزو فیش‌آنرا بانضمام دو قطعه عکس با پست سفارشی به آدرس دبیرستان ارسال دارند
بقیه شهریه هنگام تحویل کارت دریافت خواهد شد
آدرس : تهران ـ خیابان تخت جمشیدمیدان کاخ‌دبیرستان
دکتر هشترودی تلفن ۴۳۵۹۵ ـ ۴۳۵۷۹

ورزشی

ایران در برابر ۲ حریف!

فردا : کره جنوبی ـ درجام ملتهای آسیا
هفته آینده : کره شمالی ـ در راه المپیك
کره جنوبی باپنالتی ازتایلند برد شرائط نامناسب تیم ایران‌را تحت فشار قرار داده است

دیشب ، کره جنوبی بعنوان حریف ایران درنبرد فینال جام آسیائی برگزیده شد . فردا ـ جمعه ـ ایران قهرمان ودارنده جام‌قهرمانی ملت های آسیا ـ ازمقام‌خود دربرابر کره جنوبی دفاع خواهد کرد .

شب گذشته دریك نبردفشرده و هیجان‌انگیز ، سی وپنجهزار تایلندی‌شکست تیم خود را از کره جنوبی دراستادیوم ملی بانکوك‌تماشا کردند و اندوهگین به خانه هایشان بازگشتندزیرا حریف باپنالتی مسابقه را برد و بمرحله نهایی راه یافت .

نبرد تایلند ـ میزبان بازی ها ـ باکره‌جنوبی درمرحله نیمه نهایی پس‌از پایان زمان‌قانونی و دوپانزده دقیقه وقت اضافی به تساوی انجامید و سرانجام به فرمان داور ، هرکدام از دو تیم بانواختن پنج ضربه پنالتی بخت خود را آزمودند. دراین‌بخت‌آزمائی ، کره جنوبی برمیزبان‌خود ـ تایلند ـ چیره شدوبرای سومین بار به فینال مسابقات قهرمانی فوتبال جام ملت های آسیائی راه یافت ، (کره جنوبی دراولین و دومین دوره مسابقات جام ملت های آسیا ، به مقام قهرمانی رسید وجام را ربود . دردوره سوم اسرائیل برحریفان خود پیشی گرفت و سرانجام درچهارمین دوره‌که درتهران برگزار شد ، ستارگان تیم ملی فوتبال‌ایران جام‌رااز چنك حریفان اسرائیلی بیرون‌کشیدند . و قهرمان‌آسیا شدند درحالی که اسرائیل قهرمان‌دوره پیش ، بدنبال‌ایران وبرمه‌درجای سوم‌قرار گرفت.)

اکنون برای دومین بار ، تیم‌ملی فوتبال ایران یکی ازدو قطب روشن کننده سرنوشت‌جام قهرمانی فوتبال‌ملت های‌آسیایی است . دیدار ایران و کره جنوبی را که فردا ـ جمعه ـ ساعت پنج بعداز ظهر بوقت تهران برگزار خواهد شد ، تلویزیون ملی ایران از هردو فرستنده‌خودبطور مستقیم‌و زنده پخش خواهد کرد ، مگر آن‌که پیشامدی ، دور از انتظار و ناگهانی رخ دهد .

دیشب ، رکورد تماشاگردر پنجمین دوره مسابقات قهرمانی فوتبال جام ملت های آسیایی شکسته شد و استادیوم ملی بانکوك پنجهزار تن بیش از گنجایش خود پذیرفت .

پنجاه و پنج‌هزار تن از تایلندی هادر استادیوم‌ملی‌بانکوك گردآمده بودندتاتیم‌خودرادر راه فینال . همراهی و پشتیبانی کنند.

نود دقیقه زمان قانونی این دیدار بدون گل پایان گرفت تا آن که «پراپون‌تانتاری» ـ سنترفوروارد تایلند ـ دردقیقه هفتم از نیمه اول زمان اضافی دروازه‌کره جنوبی را فروریخت و باضربه سر دروازه‌بان حریف رابزانودرآورد . اما گل برتری «تایلند» دیری‌نپائیدکه از دست رفت . شش دقیقه پس از گل تایلند، «پارك‌ئی‌چون» فوروارد چپ‌کره‌جنوبی با شلیکی سنگین توپ را به آغوش تور دروازه میزبان خود فرستاد . هراس دو تیم از یك دیگر درشرائطی که جبران یک خطای کوچك به‌خاطرزمان‌اندك امکان‌نداشت، سبب شد که دروازه تایلند و کره جنوبی‌بسته‌بماند . سرانجام کره جنوبی باپنالتی از تایلند برد و بخت نبرد باایران را یافت .

ایران درین دوره از بازیها ، این نتایج را گرفته است :

ایران ـ کامبوج ۲ ـ ۰ بسود ایران (بازی گروه‌بندی)

ایران ـ عراق ۳ ـ ۰ بسود ایران .

ایران ـ تایلند ۳ ـ ۲ بسود ایران

ایران ـ کامبوج ۲ ـ ۱بسود ایران .

حسین کلانی (٤ گل ـ یکی در نبرد با کامبوج و سه گل در نبرد با عراق)

علی جباری (۳ گل ـ هر سه گل در نبرد با تایلند . جباری این سه گل را طی چهار دقیقه و در شرایطی به ثمررسانید که ۷ دقیقه بیشتر به پایان مسابقه باقی نبود و تایلند با نتیجه دو بر هیچ برتری داشت)

صفر ایرانپاک (دو گل ـ هر دو گل در برابر کامبوج ـ یکی دیدار اول و یکی دیدار دوم)

پرویز قلیچ خانی (یک گل ـ گل پیروزی ایران در برابر کامبوج ، از روی نقطه پنالتی)

اما نتایجی که کره جنوبی گرفته است :

کره جنوبی ـ عراق ٤ ـ بر ۲به‌سود عراق (مساوی در وقت قانونی و ٤ ـ ۲ بسود عراق‌با ضربه های پنالتی)

کره‌جنوبی ـ کامبوج : ٤ـ۱ بسود کره جنوبی

کره جنوبی ـ کویت : ۲ ـ۱ بسود کویت .

کره جنوبی ـتایلند ۲ـ۳ بسودکره جنوبی (بوسیله‌پنالتی پس از مساوی در وقت قانونی و وقت اضافی)

ایران‌برای تجدید مقام قهرمانی خود ، بختی افزونتر از کره جنوبی دارد اما از یاد نبریم که‌آب و هوای داغ (۳۹درجه!) همراهی‌تماشاگران‌با کره‌جنوبی و غذای نامطلوب ، بازیگران ما را بسختی در فشار گذاشته است . از سوی دیگر ،داوری رانیزنادیده نگیریم زیرا داوران خاور دور در یک چنین بازی هایی کمتر مهری نسبت به تیم های غرب آسیا نموده‌اند و همواره از گوشه چشم تیم های خاور دور را پائیده‌اند . نکته دیگر ، طلسم نبرد های ایران با کره جنوبی است که گرچه بوی‌خرافات میدهد اما بهرحال دیده‌ایم که درسال های اخیر ، کره جنوبی گربه سیاه تیم های ما بوده است .

همه شرایط را اگر در کفه های‌ترازو بگذاریم ،ایران برای تصاحب جام آسیایی شایستگی بیشتری از حریف خود دارد. درهرحال ، اگر هم دراین نبرد شکستی نصیب تیم ملی ایران بشود ، تنها باید به یک چیز بیندیشیم : بازی حیاتی و مهمی که برسر راه ورود به المپیک مونیخ با تیم جنگنده ، چالاکو سریع‌کره‌شمالی در تهران‌داریم. بزودی‌در این باره سخنی‌بیشتر خواهیم گفت .

چهارمین تیم نیمه نهایی جام ملتهای اروپا

سرانجام گره کور بازی رومانی و مجارستان ، دیروز دربلژیك گشوده شد و بازیگران مجارستان بانتیجه دو بریك‌رومانی را شکست دادند . دیدار این دو تیم درچهارچوب بازیهای مقدماتی جام ملت های اروپا انجام گرفت .

نتیجه دو دیدار مجارستان و رومانی دربوداپست و بوخارست ، مساوی شده بود . بدینترتیب تیم‌مجارستان باتیم های آلمان غربی ، شوروی و بلژیك بمرحله نیمه نهائی راه یافت .

«جوفریزر» به‌رینگ برمی گردد !

«جوفریزر» قهرمان مشتزنی سنگین وزن جهان ازسه‌شنبه گذشته تمرینات سنگین خود را در استادیوم دانشگاه «کریتون» ـ اوماهای امریکا ـ ازسر گرفت. دویست‌تماشاگر علاقه‌مند به «فریزر» مشتزن آوازخوان وسلاخ، تمرین او را در برابر مشتزنانی که «کیسه بوکس» خوانده می شوند، تماشا کردند .

«فریزر» که پنجشنبه آینده از مقام قهرمانی خود در برابر «ران‌استندر»ـ مشتزن جوان و تازه‌کار ـ دفاع خواهدکرد، گفت‌که کاملا سرحال‌وتردماغ است و تصمیم دارد که وزن خود را از نود ونه کیلو و سیصد گرم تا نود و هفت‌کیلو و نهصد گرم بکاهد و آنگاه ، در برابر حریف نوخاسته و تازه کارش ـ«ران‌استندر» ـ قرار گیرد .

«جوفریزر» پیش از آغاز تمرینات خود به خبرنگاران گفت :

ـ وضع من در کار دفاع به هیچ‌وجه خوب نیست وهرگز دراندیشه رفع این‌نقیصه نبوده‌ام زیرا من در جدال‌با حریفانم تنهابه‌حمله میندیشم. من‌فقط به یک مساله فکرمی کنم و آن این که با حمله‌های پیاپی، کار حریفم را در همان روندهای اول یکسره کنم .

از سوی دیگر «ران‌استندر» حریف تازه‌کار «فریزیر» نیز از گذشته چابکتر وخطرناکتر مینماید. در نبرد این دو ، مشتزنی که سه‌بار «ناکدان» شود، بنابرمقررات بطور خودکار با نتیجه ضربه فنی و «ناک‌اوت» مغلوب شناخته خواهد شد .

حرف مشتزنی که به میان می آید،ممکن نیست که سخنی‌از محمدعلی کلی و حریفانش نشود! «جری کواری» که‌قبلا یک‌بار از محمدعلی شکست خورده است‌وبزودی‌باردیگر، رویاروی‌اوقرار خواهدگرفت، در یک مصاحبه مطبوعاتی، خبرنگاران را گفت :

«این بار خیلی زود حساب محمدعلی را خواهم رسید . من تصمیم گرفته‌ام چانه اورا خرد کنم و انتقام بگیرم زیرا در دیدار قبلی، اگر زیرچشم من‌نمی‌شکافت وداور فرمان‌به قطع نبرد رانمیداد، به‌آسانی مسابقه را میبردم. من تاکنون تنها به مشتزنانی باخته‌ام که در زمره سه یا چهار مشتزن طراز اول جهان بوده‌اند ، بنابراین مرا دست کم نگیرید. محمدعلی بایدبداند که‌من یک حریف معمولی نیستم.»

«جری کواری» مشتزن بیست و هفت ساله ،برادر بیست و یک ساله‌یی بنام «مایک» دارد که او نیز در زمره مشتزنان سرشناس‌است.«مایک‌کواری» تاکنون سی و پنج مسابقه مشتزنی حرفه‌یی برگزارکرده ودر همه آنها سربلند وپیروز شده است. «مایک کواری»که بزودی رویاروی «باب‌فاستر» قهرمان مشتزنی نیم‌سنگین ـ جهان قرار خواهد گرفت نیز مانند برادرش برای حریف خود خط و نشان کشید و رجزخوانی کرد :

«بله، من میدانم که باب فاستر از پنج سال‌پیش‌تاکنون در وزن خود شکست‌نخورده ولی این مانع شکست او در برابر من نخواهد شد!»

محمدعلی کلی برای نبرد با «جری کواری» علاوه‌برپانصد هزار دلار دستمزد، سی‌وپنج درصد از درآمد پخش‌مسابقه بوسیله تلویزیون و سینما را نیز دریافت خواهد داشت ، درحالیکه به حریفش ـ جری کواری ـ ۱۷۵ هزار دلار و نزدیک به بیست و دو درصد از درآمدهای فرعی مسابقه پرداخت خواهد شد .

درنبرد برادر «جری‌کواری»، قهرمان مشتزنی نیم سنگین جهان ـ باب فاستر ـ ۸۰هزار دلار دریافت خواهد کرد وبه «مایک کواری»فقط سی‌وپنج هزار دلار تعلق‌خواهدگرفت.

«جوفریزر»

تلقیح واکسن رایگان

مادران ارجمند با تلقیح واکسن بیماری ها جگرگوشه های خودرا از چنگال امراض مهلک نجات دهید در اجرای این مقصودتلقیح کلیه واکسنها از قبیل‌سرخک ـ فلج اطفال ـ دیفتری و کزاز ـ سیاه سرفه ـ آبله ـ حصبه ـ سل ـ وبا بطور رایگان برای کلیه مراجعین انجام میشود .

آدرس گمرک خیابان شیرو خورشید چهارراه استخر سازمان پزشکی استخر تلفن ۹۵٤۰۰٤ و ۹۵٤۰۰۵ و ۹۵۰۵۸۱ و ۹۵۱۷۹۳

آ ـ ۷۲۷۸ ۱ـ۲

روزگاری بود که مردم‌از عملیات هنرپیشگانی چون چارلی‌چاپلین ـ لورل و هاردی ـ باستر کیتون براستی از ته دل می ـ خندیدند و ما برای انکه خاطرات‌آنروز های خوش را در دل شما و تمام افراد خانواده شمازنده کنیم‌مجموعه‌ای ازشاهکار های این کمدین های محبوب را یکجاگردآوری کرده‌ایم

برنامه آینده

سینه‌موند

نمایش دهنده فیلمهای مخصوص کودکان و نو جوانان و خانواده ها

آغاز چهارمین هفته نمایش در شهر قصه

نمایش دهنده آثار سینمائی برتر «جین‌فاندا» برنده جایزه بزطلائی بالدرا بخاطر بازی‌در این فیلم در نخستین جشنواره جهانی فیلم تهران

جین فاندا برنده جایزه اسکاربهترین اکتریس‌سال‌برای‌این‌فیلم

دانلدسوترلند

درفیلم

پاناویژن ورنگی

کلوت

klute

محصول برادران وارنر ـ پخش ازمتروگلدوین مایر

سئانسها ۱۱صبح ـ ۲ ـ ٤ ـ ٦ ـ ۸ ـ ۱۰ بعدازظهر

آغاز دومین هفته نمایش در سینمارادیوسیتی

فیلمی جنجال برانگیز از : ریچارد بروکس

زن و آرزوهایش

پاناویژن و رنگی

"The Happy Ending"

جین سیمونز . جان فورسایت

شرلی جونز . لوید بریجز . تینا لوئیز

محصول کمپانی یونایتد آرتیست

چارلی چاپلین لورل و هاردی باستر کیتون چارلی چیس

سلاطین کمدی سینمای آمریکا درفیلم

روزگاریکه مردم از ته دل میخندیدند

تلویزیون بلر جام جهان نما
مجهز به ماسك مخصوص که چشم‌ها را خسته نمیکند

DEMAG ـ DINGLER
فینیشر آسفالت ـ غلطك لاستیکی ـ غلطك ویبره
دیماك دینگلر (آلمان)
نماینده انحصاری شرکت ارکان‌ماشین ـ خیابان آیزنهاور مقابل دانشگاه آریامهر ٦۲۸ تلفن :۹۵۲۸۹۹ـ۹۵۸۵۵۵ـ۹۵۹۰۷۸
سرویس ویدکی ـ خیابان ایزنهاور، شهیاد ۸۹۰ تلفن ۹۵۸۹۷٦

کاست ایرانی پرشده ۲۵تومان
آهنگهای خارجی استریو ۲۰ تومان
ضبط با امتیاز
کارتریج ٤۰تومان
پخش صوت استریو باوسایل نصب ۷۵۰ تومان
پولانکا ـ شاهرضا جنب سینما پلازا تلفن ٤۱۹٤٤

سوپر تایل
کف پوش پلاستیکی صددرصد ونیل
تهیه شده درکارخانجات شرکت سهامی درخشان تهران
وابسته بگروه تولیدی زیبا
مرکز پخش ونمایشگاه : خیابان شاهرضا بین پهلوی وکالج نبش خارک ۱۱۱
تلفن : ٦٦۰۳۱٦ ـ ٦٦۰۳۱۷ ـ تلفن سیستم سفارشات : ۴۹۵۳۷

آپادانا تورهای تابستانی را مانندهمیشه باقیمت مناسب تقدیم میدارد

اروپا
۳۱ روز : حرکت ۱۰ تیر ـ ۱۰ مرداد: هامبورک ـ لندن ـ پاریس ـ بارسلون ـ رم ـ ناپل ـ سورنتو ـ کاپری . قیمت ٦۹۵۰ تومان
۳۳ روز : حرکت ۲۵ خرداد ـ ۸ و۲۵ تیر وین ـ هامبورک ـ آمستردام ـ لندن ـ پاریس ـ بارسلون ـ نیس ـ موناکو ـ مونت‌کارلو ـ رم ـ آتن ـ استانبول . قیمت ۷۳۵۰ تومان
۳۳ روز : حرکت ۲۷ مرداد و سوم شهریور: رم ـ ناپل ـ سورنتو ـ کاپری ـ نیس ـ موناکو ـ بارسلون ـ پاریس ـ لندن ـ آمستردام ـ هامبورگ ـ وین ـ استانبول ـ قیمت ۷٤۵۰ تومان
۳۵ روز : حرکت ـ ۱٦ـ۲۳ـ۳۰ تیر ـ٦ـ۱۲ـ۲۰ مرداد رم ـ ناپل ـ کاپری ـ سورنتو ـ بارسلون ـ پاریس ـ لندن ـ هامبورگ ـ ژنو ـ ونیز ـ آتن ـ استانبول ـ قیمت ۷٦۵۰ تومان

اروپا واسکاندیناوی
۳٦ تا ٤۵ روز : حرکت ۲ و ۹ تیر رم ـ ناپل ـ سورنتو ـ کاپری ـ بارسلون ـ پاریس ـ لندن ـ کپنهاك ـ استکهلم ـ اسلو ـ هامبورگ ـ وین ـ ونیز ـ آتن ـ استانبول ـ ۳٦ روز ـ ۷۹۵۰ ـ ٤۵روز ۸۹۵۰ تومان .
آمریکا ۲۲ روز : حرکت ۸تیر: نیویورک ـ بوفالو ـ آبشارنیاگارا ـ شیکاگو ـ سانفرانسیسکو ـ لوس‌آنجلس ـ هالیوود ـ لاس وگاس ـ واشنگتن ـ قیمت ۹٤۵۰ تومان
خاوردور : ۲٤ روز حرکت ۱۷ تیر ـ ۱۷ مرداد دهلی ـ بانکوک ـ سنگاپور ـ مانیل ـ توکیو ـ کیوتو ـ اوزاکا ـ هنک‌کنگ قیمت ۸۹۵۰ تومان
قیمت‌ها شامل بلیط هواپیمای جت ـ هتل‌های درجه یک ـ صبحانه وناهار در تمام مدت مسافرت ـ گردش ـ ورودیه‌ها ـ عوارض فرودگاهها .
(در معیت راهنمای فارسی زبان می‌باشد)
IATA MEMBER AMERICAN SOCIETY OF TRAVEL AGENTS ASTA
آپادانا خیابان شمیران چهارراه حقوقی ـ اول ایرج شماره ٤ ـ تلفنهای ۷۵٦۲۰۳ ـ ۷۵۷۹۸۹ ـ ۷۵٤۸۳۰

کوپاکابانا
رستوران کاباره دانسینك
هرجمعه برنامه کامل با ۲۰٪ تخفیف مخصوص
موزیك از ساعت ۹ برنامه از ساعت ۱۰٫٤۵
برنامه دوم از ساعت ۲٫۵ بعد از نیمه شب
تخت جمشید غربی شماره ۱۱٦
تلفن : ٦٦۷۵۱۹

اطلاعیه پودر برف
باطلاع میرساند که مهلت صدور کارتهای قرعه‌کشی اتومبیل پیکان ، یخچال ، اجاق گاز و پلوپز چه در تهران وچه درشهرستانها تا آخر اردیبهشت ماه سال ۱۳۵۱ میباشد بنا براین کسانیکه چهارقطعه تصویر پیکان، یخچال، اجاق گازوپلوپزراجور کرده‌اندمیتوانند حداکثر تاآخراردیبهشت ماه ۱۳۵۱ در تهران به خیابان فیشر آباد شماره ۲۸۵ و درشهرستانهابه‌نمایندگان برف جهت دریافت کارت قرعه‌کشی مراجعه نمایند .
شرکت سهامی خاص پاکسان

مرواریدهای میکی موتو
نمایندگی انحصاری مرواریدهای (میکی موتو) ژاپن در ایران
شرکت سهامی گوهر :
شمارهٔ ۱۰۸ خیابان تخت جمشید ـ جنب جواهری امیر
تلفنهای ۲ـ۸۳۵۹۸۰

پرسی گاز Persigas
کلید ایمنی
شما نمیتوانید حوادث را پیش بینی کنید . شما نمیتوانید پیش بینی کنید که درچه زمان ممکنست یك گردش کلید آنچه را که برای شما ارزش دارد نجات دهد . پس یکی از اجاقهای جدید پرسی گاز را انتخاب کنید تنها اجاقهائیکه مجهز به کلید ایمنی (اختراع ثبت شده) هستند
رکسانا ۲۵۰۰ آزیتا ۲۵۰۰ رامونا ۲۵۰۰
ساخت آردل
ایمنی پرسی گاز Persigas ارمغان

ایران طیور
سازنده ماشین‌های جوجه کشی و لوازم مرغداری
تولیدکننده تخم‌مرغ جوجه کشی و جوجه‌نژاد تخمی
مرکزفروش ـ تهران خیابان آیزنهاور ـ خیابان خوش شمالی تلفن ۹۷۴۳۸۹
نماینده ـ شاهرضا جنب میدان فردوسی تلفن: ۸۳٤٦۰۹ تلگرافی «کاط»

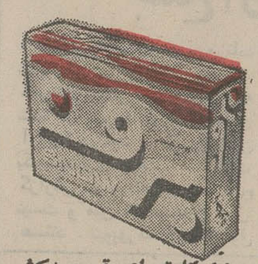

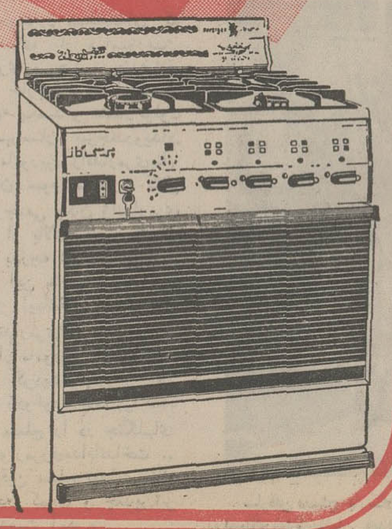

درپایان سمینار بررسی قانون نوسازی وعمران شهری

لغو کمک شهرداریها به‌سازمانهای دیگر پیشنهادشد

در قانون نوسازی وعمران شهری تجدید نظر میشود

سمینار بررسی مسایل‌قانون نوسازی و عمران شهری که با شرکت ۱٤۰ نفر از شهرداران و روسای انجمنهای شهر و شهرستان و استان بمدت ٦روز در وزارت کشور تشکیل شده بود ، امروز با صدورقطعنامه‌ای بکار خود پایان داد .

در این قطعنامه ، با توجه به مسایل و مشکلات شهری پیشنهاداتی ارائه شده است تا درصورت تجدید نظر در قانون نوسازی به آنها توجه شود .

پیشنهادات مذکور بشرح‌زیر است :

۱ـ بمنظور حفظ و توسعه فضای‌سبز شهرها نسبت‌بمعافیت ویا تقلیل عوارض باغات اقدام گردد .

۲ـ نسبت به تخفیف‌عوارض اراضی که دراجرای قانون اصلاحات‌ارضی بزارعین‌صاحب نسق واگذارگردیده‌مادام‌که طبق قانون اصلاحات ارضی اجازه تفکیک ویا فروش به آنان داده نشده است اقدام شود .

۳ـ در نحوه احتساب حق مرغوبیت ضوابط جدیدی در نظر گرفته شود تا کلیه املاکی که در نتیجه اجرای طرحهای عمرانی و نوسازی و اصلاح و احداث و توسعه معابر مرغوب میشوند بتناسب ازدیاد قیمت مشمول پرداخت حق مرغوبیت شوند .

٤ـ تدابیری اتخاذ گردد تا موجبات جلب سرمایه های بخش خصوصی برای نوسازی وعمران شهرها وتامین‌نیازمندی های عمومی و شهری به نحو موثر و در سطح وسیعی فراهم آید .

۵ـ بمنظور زیباسازی‌شهرها مقررات و ضوابط جدیدی‌وضع شود تا مالکان املاک کهنه و قدیمی واقع‌درخیابانها ومیادین شهرها مکلف شوند نسبت به نوسازی و تجدیدبنای ملک‌خود اقدام نمایند .

٦ـ ترتیبی اتخاذ گردد که موافقت دولت باپرداخت‌عوارض نوسازی‌کلیه‌ساختمانها و املاک دولتی جلب گردد .

۷ـ بمنظور تسهیل دروصول عوارض و متعادل کردن‌وصولی شهرداری در طی سال ، ده در صد جایزه خوش حسابی‌مودیان عوارض به‌پانزده‌درصد درچهار ماهه اول و ده درصد در چهار ماهه دوم و ۵ درصد در چهار ماهه سوم تغییر یابد .

۸ـ نسبت به تشکیل صندوق عمران شهری توجه و تسریع بیشتری معمول گردد .

۹ـ ترتیبی داده‌شودتاقبوض اقساطی شهرداری بابت غرامت املاک مورد تخریب توسط موسسات اعتباری با شرایط مناسب و تسهیلات لازم‌بازخرید گردد .

۱۰ـ عوارض اراضی بایری که به آب و برق آنها تامین ودر دسترس گذاشته شده باشد از میزان فعلی افزایش یابد .

۱۱ـ موسسات مختلف مکلف شوند برنامه های خود را در محدوده شهرها با برنامه‌ها و طرح های شهرداری تطبیق نمایند .

۱۲ـ ۲۳ درصد ، عواید شهرداریها بموسسات مختلف که در ماده ٦۸قانون شهرداری ها پیش بینی شده لغو گردد .

۱۳ـ با اجرای طرح طبقه بندی مشاغل و تعیین ضریب ریالی موجبات تثبیت وضع استخدامی و رفاه کارکنان شهرداریها فراهم گردد .

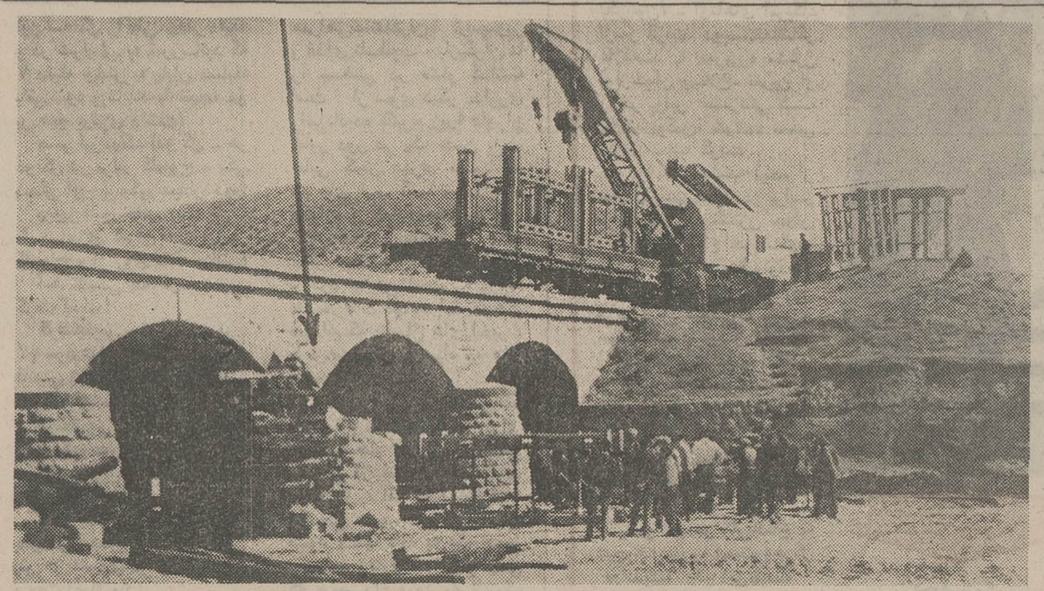

پل آسیب دیده در خط آهن تهران ـ تبریز

با ایجاد یك پل فلزی

راه‌آهن تهران‌ـتبریز مرمت می‌شود

هم اکنون راه آهن تهران‌ـ تبریز در منطقه بین میانه و زنجان مسدود است و برای برقراری ارتباط مجدد یك پل فلزی موقت در جوار پل‌چهار دهنه که قسمتی از آن منهدم شده است نصب خواهدشد.

این پل فلزی هم‌اکنون به محل حادثه منتقل‌شده‌وکارکنان فنی راه‌آهن برای نصب آن فعالیت میکنند.

آقای مهندس زنجانی نسب رئیس اداره خط و ابنیه‌ناحیه شمالغرب به خبرنگار ما گفت:

پس از نصب پل فلزی خط بر روی آن سوار خواهد شد و پس از حرکت عادی قطار ها نسبت به ترمیم دهانه پل اقدام لازم بعمل خواهدآمد.

امروز اطلاع حاصل شد در نتیجه سرعت عمل و از خود گذشتگی یکی ازراهبانان‌ناحیه راه‌آهن آذربایجان ازمرگ‌حتمی دهها نفر از مسافران قطار مسافری تهران ـ تبریزدرمنطقه بین ایستگاه های «رجین» پلدختر واقع در راه میانه ـ زنجان جلوگیری بعمل آمده‌و اقدام شجاعانه این راهبان کهنسال از طرف مسئولین‌ناحیه راه‌آهن آذربایجان موردتقدیر وتحسین قرار گرفته است .

جریان ازاین قرار است : حوالی ساعت ۹ بعداز ظهروز ۲۵ر۲ر۵۱ آقای بیوك رحمتی راهبان خط آهن هنگام‌بازدید خط در کیلو متر ٤۱۲ تهران به تبریز متوجه انهدام دهانه دوم پل ٤ دهنه سنگی میشودو بلافاصله بوسیله شخصی بنام «ایلخان انگوتی » قهوه‌چی مراتب را باولین ایستگاه اطلاع میدهد .

نگهبان ایستگاه مذکورنیز با اطلاع از جریان فورا تلفنی موضوع رابه ایستگاه میانه گزارش میدهد و بدین‌ترتیب هوشیاری و بیداری یکی از راهبانان کهنسال از بروز فاجعه‌ئی عظیم جلوگیری‌میکند.

تیم پینك پنك چین امشب وارد تهران میشود

ساعت ۲۲ و ۳۰ دقیقه امشب تیم تنیس روی میزی مردان وزنان جمهوری توده‌ئی‌چین وارد تهران خواهد شد و روز یکشنبه با تیم برگزیده تنیس روی میزی ایران دیدار خواهند کرد .

در تیم تنیس‌روی میزی‌جمهوری توده‌یی چین،چهره های‌سرشناسی چون «لیانگلی‌چین» ـ قهرمان جهان ـ «لی‌شولین» ـ قهرمان تیم ملی ـ تسای‌ین تنگ ـ عضو تیم ملی ـ وبالاخره تین‌شوتوان عضو تیم ملی این‌کشور حضور دارند.

دومین دیدار این تیم‌روز دوشنبه مقابل تیم «ب» ایران خواهد بود. دربی بازی ، قهرمانان چینی به اصفهان سفر خواهند کرد وپس از یک مسابقه در آنجا به تهران باز میگردند و آخرین دیدار خود را روز جمعه انجام خواهند داد. سفر قهرمانان چینی یک هفته‌بطول خواهد انجامید .

طرحی برای عرضه سهام صنایع تهیه شد

اتاق بازرگانی و صنایع و معادن ایران طرحی دردست بررسی نهائی دارد که براساس آن ضابطه عرضه و فروش‌سهام کارخانه‌های صنعتی‌کشور تعیین و روشن‌خواهد شد. دراین‌طرح فروش و عرضه سهام بیمه کارگران و کارمندان به نحوی صورت گرفته است‌که اگرکارگر یا کارمندی از کار کردن در کارخانه‌ای کناره‌گیری کرد ، سهام وی با قیمت عادلانه‌ای خریداری و به کارگرو یاکارمند جدید واگذار شود . باین‌ترتیب سهام همیشه در کارخانه برای کارگران شاغل‌آن باقی میماند .

۵۰۰ تن از مدیران و صاحبان صنایع ایران که‌بدعوت سناتور دکتر طاهر ضیائی بعداز ظهر سه‌شنبه آینده در اتاق ایران برای اخذ تصمیم نهائی‌اجتماع می کنند ، طرح مزبور پس‌از بررسی و تصویب مدیران و صاحبان صنایع کشور برای عرضه سهام اعلام‌خواهند کرد.

سناتور ضیائی رئیس اتاق ایران ضمن اعلام مطالب فوق افزود : شاهنشاه ما همواره دوراندیش‌هستندونصایح‌حکیمانه و ارشاد معظم‌له درباره پخش سهام بین مردم که با استقبال صاحبان صنایع ایران مواجه گردیده ، از جمله ابتکارات اعلیحضرت برای‌استحکام‌وضع آینده صنایع کشور و در نتیجه رشد سریع اقتصادی‌ایران می باشد .

سناتور ضیائی گفت : با جمع‌آوری‌وبکار گرفتن‌پس‌اندازهای کوچک در بخش صنعت ، علاوه‌بر اینکه دوام و پیشرفت صنایع را در آینده استحکام بیشتری خواهدبخشید‌باسرشکن شدن و پخش سهام بین گروه های بیشتر ، خطر هرگونه ورشکستگی را برای عده‌ای معدود که فعلادر صنایع‌سرمایه گذاری عظیمی نموده‌اند کم خواهد کرد .

رئیس‌اتاق ایران‌توضیح داد: با سهیم‌شدن کارگران‌و کارکنان صنایع در سهام کارخانه ها در پیشرفت سریع بخش صنعتی کشور موثر خواهد بود چون کارگران و کارکنان با خرید سهام و شریک شدن درکارخانه ها کوشش خواهند کرد حجم تولید را بالا ببرندو از ضایعات حتی‌الامکان جلوگیری نمایند تا نفع بیشتری عاید صاحبان‌سهام و کارخانه ها نماید . از طرف دیگر افزایش حجم تولید ، و جلوگیری از ضایعات سبب خواهد شدکه‌هزینه‌تولید کاهش یابد و درنتیجه کالای مرغوبتر باقیمت ارزان‌تری بدست‌مصرف کننده ایرانی برسد .

مسابقه فوتبال فردا

ایران ـ کره‌جنوبی

از هم‌اکنون در محافل ورزشی ایران ، گفت‌وگوها تنها پیرامون مسابقه فردای تیم ملی‌فوتبال‌ایران باکره‌جنوبی‌دورمیزند .دوستداران ورزش با بینابی و نگرانی چشم براه نبرد نهایی پنجمین دوره مسابقات فوتبال جام آسیایی در بانکوک‌اند.

تیم ملی فوتبال‌ایران‌تاکنون‌چهار بار با تیم ملی فوتبال کره جنوبی دیدار کرده و در جمع این چهار مسابقه، یکبار پیروز شده سه‌بار باخته است :

۱۹۵۸ ـ در توکیو : ایران ۰ کره جنوبی ۵

۱۹۷۰ ـ در بانکوک : ایران ۰ کره جنوبی ۱

۱۹۷۱ ـ در سئول (پایتخت‌کره جنوبی) ایران ۰ کره جنوبی ۲

۱۹۷۲ ـ در «سئول» ایران ۲ کره جنوبی ۰

مسابقه فردا پنجمین‌دیدار ایران و کره جنوبی درچهارچوب تیم ملی است. ایران باید از مقام قهرمانی خود دفاع کند‌در حالی که کره جنوبی نیز تاکنون دوبار در دوره‌های‌اول و دوم قهرمان ملتهای آسیا شده است.

بیگمان در نبرد فردا، نوددرصد برد با تیمی است که اولین گل‌را به حریف خود بزند ، بنابرین ، هردو تیم میکوشند تا ازآغاز کار را یکسره کنند.

بازیگران‌ما درنبرد فردا،لحظات دشواری را در پیش دارند زیرا بازیگران کره جنوبی از سرعت خیره کننده و چالاکی بیمانندی بهره‌ورند . درمقابل بازیگران ما در مسابقه هوایی بر حریف تسلط کافی دارند.

بهرحال ، نتیجه دیدار فردا را بدرستی نمیتوان پیش‌بینی کرداما باید به یادداشت‌که ما جمعه‌آینده نبردی مهمترازمسابقه فرداداریم. جمعه آینده کره شمالی میهمان فوتبال ماخواهدبود که اگربتوانیم با حساب اختلاف حتی یک گل نیز این تیم را مغلوب کنیمبه المپیک مونیخ راه‌می یابیم.

مسابقه فردا بین کره جنوبی و ایران بوسیله‌وفرستنده تلویزیون ملی ایران ، ساعت ۵ و ۱۰دقیقه بوقت تهران ، مستقیما پخش خواهد شد.

۲ نفر به اتهام

اخاذی از خانواده زندانیان متهم باقدام‌علیه‌امنیت کشور دستگیر شدند

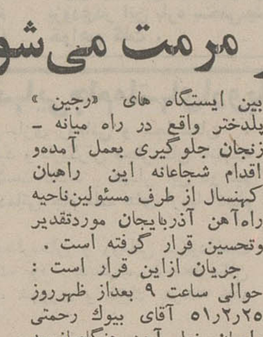

علیرضا مینو

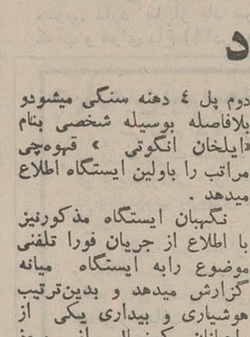

حاج‌مهدی شریف‌النسب

دونفر از کارمندان یك‌شرکت ساختمانی در تهران باتهام اخاذی و کلاهبرداری ازخانواده های زندانیانی که باتهام اقدام علیه امنیت کشورزندانی‌هستند دستگیر وبازداشت شدند.

اطلاع رسیده‌بمقامات‌انتظامی و امنیتی حاکی بود که دونفر بنام های علیرضا مینو فرزند رجب (معروف به‌مهندس‌مینوئی) و حاج مهدی شریف‌النسب فرزند سید احمد که کارمند شرکت ساختمانی ایجاد هستند با خانواده های‌برخی‌اززندانیانی که باتهام اقدام علیه امنیت کشور زندانی میباشند تماس حاصل و به عنوان این که با مقامات ذیصلاح در تماس بوده و قادر میباشند به‌ترتیبی‌وسایل رهائی آنان را از زندان‌فراهم نمایند از خانواده های این‌قبیل زندانیان اخاذی مینمودند لذا بلافاصله افراد فوق‌الذکرحین ارتکاب جرم بوسیله مامورین بازداشت و در تحقیقاتی که تاکنون ازاین دو نفربعمل آمده به انجام‌این عمل اعتراف و در نتیجه پرونده اتهامی آنان‌تحت رسیدگی است .

ضمنا حاج مهدی شریف ـ النسب قبلاهم‌باتهام کلاهبرداری و جعل در اسناد دولتی و نیز حمل و فروش طلای‌قاچاق‌دارای دوسال سابقه محکومیت در مراجع قضائی بوده وعلیرضا مینو معروف به مهندس‌مینوئی نیز باتهام کشیدن چك بلامحل دوبار بازداشت و در مراجع ذیصلاح بدو ماه حبس تادیبی محکوم گردیده است . مقامات مزبور اضافه نمودند این افراد که قبلا هم باتهام کلاشی و کلاهبرداری تحت تعقیب قانونی بوده و محکومیت‌هائی‌نیزحاصل نموده‌اند از بی اطلاعی‌خانواده های این قبیل زندانیان سوء استفاده کرده و مبالغی ازآنان اخاذی نموده‌اند لذا مقتضی‌است افرادگول این شیادان‌رانخورده و در صورت مشاهده اینگونه افراد آنها رابه ماموران‌انتظامی معرفی نمایند.

سمینار دانشگاه‌ملی

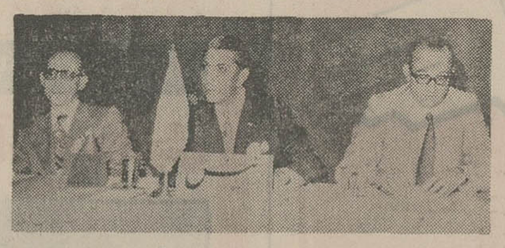

درسمینار گواتر دانشکده پزشکی دانشگاه ملی که به ریاست‌پرفسور پویان رئیس دانشگاه ملی تشکیل گردید ، عده‌ای از متخصصان و پروفسور پویان درمورد غده تروئید وجراحی آن سخنرانی کردند . عکس فوق پرفسور پویان را درحال سخنرانی‌و درطرفین ایشان دکترملك‌مدنی و دکتر دولت‌آبادی را نشان میدهد .

۱۱ کودك روستائی

بقیه‌از صفحه حوادث

خبرنگار ما در رضائیه مقارن ظهر امروز در دنباله گزارش خود مبنی بر مسمومیت عده‌ای از ساکنان روستای «گل‌تپه» براثر خوردن قارچ سمی‌افزود: تا این ساعت ۱۱ر۵ صبح ۷٤ نفر از ساکنان این روستا که دچار مسمومیت‌شدیدشده‌بودند جهت درمان‌به بیمارستان پهلوی رضائیه انتقال یافته‌اند .

بطوری که گفته میشود عده مسمومین در این روستا ازمرز یکصد و ده نفر هم گذشته و مسمومین دسته ، دسته برای معالجه به رضائیه منتقل می ـ شوند .

یکساعت قبل یکی دیگر از مسمومین بنام «سریه» فرزند قربانعلی درگذشت‌و بدینترتیب تابحال ۲نفر قربانی خوردن‌قارچ سمی شده‌اند .

سادات میان ایران و عراق میانجیگری میکند ؟

بیروت ـ آسوشیتدپرس ـ روزنامه لبنانی«النهار» درشماره دیروز خود نوشت که پرزیدنت انورالسادات رئیس جمهوری مصر در سفر ماه آینده خود به عراق سعی خواهد کرد میان تهران و بغداد میانجیگری کند .مناسبات مصر و عراق که در سال های‌اخیر سرد بود در این اواخر روبه گرمی‌قابل احساسی میرود و احتمال میانجیگری سادات میان عراق و ایران از آنجاسر چشمه میگیرد که اعراب در این شرایط مشکل برای پیروزی بر آسرائیل نیازمند پشتیبانی کلیه کشورهای مسلمان‌جهان‌اند و پشتیبانی ایران در این‌منطقه از اهمیت فراوان برای اعراب برخوردار است .

در دو خورد دزدان مسلح و مامورین ژاندارمری

۵ سارق مسلح بدام افتادند

طی زدوخورد مسلحانه‌ای که بین عده‌ای از مامورین ژاندارمری بیرجند و چندسارق مسلح خارجی در ارتفاعات «اسفیان» یکصد و هشتاد کیلو‌متری شهرستان بیرجندرویداد یکی‌از مامورین ژاندارمری‌بنام گروهبان سوم محمد کاظم گردان جمعی یکان ژاندارمری بیرجند از بالای کوه سقوط کرد و بدرجه شهادت رسید .

بدنبال این ماجرا ، سرگرد علیرضا ایمانخانی فرمانده هنك ژاندارمری بیرجند نیز با عده‌ای از مامورین عازم‌ارتفاعات اسفیان گردید و پس از راه‌ـ بندی و زدوخورد های پراکنده سارقین مسلح را در جنگلهای مجاور نوارمرزی‌بدام‌انداخت .. از سارقین مسلح تعدادی‌تفنك و اسلحه کمری و چندین‌تیر فشنك بدست آمد .

سارقین مسلح با سلاحهائی که‌از آنها گرفته شده‌است. عکس، فرمانده هنگ و فرماندهگروهان را درطرفین دستگیرشدگان‌نشان میدهد. درگوشه عکس گروهبان مقتول محمد کاظم گردان دیده میشود.

در سراسر عراق حالت فوق‌العاده اعلام شد

بغداد ـ ۲۸ اردیبهشت ـ دولت عراق دیروزدر یك بیانیه مفصل که ازرادیوتلویزیون‌بغداد‌پخش شد به مناسبت‌به‌بن‌بست‌رسیدن مذاکرات عراق با شرکت نفت این کشور حالت فوق‌العاده در سراسر عراق اعلام کرد و کلیه پروژه های عمرانی ، ساختمانی وهمچنین برنامه‌های دولتی‌را که متضمن صرف هزینه های جزئی‌ویا کلی است متوقف‌کرد وحالت صرفه‌جوئی کامل‌وعمومی رادر کلیه موارد و درتمام‌مناطق عراق به موقع اجرا گذاشت .

در بیانیه دولت عراق اعتراف شده‌است که رژیم این کشور در یك‌بیانیه دیگرشکست‌مذاکرات این دولت را باشرکت‌های‌نفتی اعلام کرده‌است .

دولت عراق را زیرفشاراقتصادی گذاشته‌اند .

دولت عراق دربیانیه‌خودشرکت های نفتی‌را به پیش گرفتن روش انتقامجویانه متهم ساخته است

باتوجه باین وضع دولت‌عراق درسراسر این کشور حالت صرفه‌جوئی کامل و دقیق‌عمومی وصرفه‌جوئی درهزینه‌های‌دولتی را اعلام می کند .

این صرفه‌جوئی درمورد‌معامله ومبادله ارزهای بیگانه موجود دربانك مرکزی عراق نیزرعایت خواهد شد ، پیش‌از اعلام حالت فوق‌العاده در سراسر عراق ، رئیس جمهوری این کشور در یك‌بیانیه دیگرشکست‌مذاکرات این دولت را باشرکت‌های‌نفتی اعلام کرده‌است .

ویتنام‌شمالی مین‌ها را جمع‌آوری کرد

نیویورک ـ رویتر ـ روزنامه نیویورک‌تایمز امروز گزارش‌داد که‌ویتنام شمالی مین های ریخته شده در بندر هایفونگ را جمع آوری‌کرده‌است ـ در واشنگتن یکسخنگوی دولت آمریکاگفت گزارش نیویورک تایمز صحیح نیست و مین ها همچنان فعال هستند . نیویورک تایمز ازقول «خو ـ نهان ـ توی» سخنگوی فرمانداری‌هایفونگ نوشته است که‌مین‌جمع‌کن‌های ویتنام‌شمالی مین ها را جمع آوری کرده و یک کشتی باری آلمان‌شرقی‌وارد بندر هایفونگ شده‌است . منابع غیرکمونیست هایفونگ نیز جمع آوری مین‌ها را تقریبا تائید میکنند .

یک بیوه زن ایرانی

هنگام سرقت در لندن دستگیر شد

یک بیوه زن ایرانی‌کارشناسان سرقت اسکاتلندیارد را انگشت بدهان کرد! این بیوه زن‌شصت ساله در حالی که ۸۷۲ لیره استرلینگ (نزدیک به هفده‌هزار تومان‌پول)نقدهمراه خودداشت هنگام سرقت از یک فروشگاه بزرگ در لندن دستگیر شد !

گزارش رویتر

خبرگزاری رویتر ـ، دیروز از لندن گزارش داد :

عصمت ... بیوه زن شصت ساله‌ایرانی‌هنگامیکه میخواست چندمتر پارچه رابه ارزش‌فقط هفت لیره (نزدیک به یکصد و چهل تومان) بداخل ساك خود بیندازد و مرتکب سرقت شود ، توسط‌کارآگاه نگهبان فروشگاه که در «وست‌اند» لندن واقع است ،دستگیر شد .

خبرگزاری رویتر در دنباله گزارش خود راجع به بانو عصمت (که ما نام خانوادگی‌وی را محفوظ نگاهداشتیم) می ـ نویسد :

موجودی سارق

هنگام بازرسی کیف بیوه‌زن ایرانی،مبلغ۸۷۲لیره استرلینگ بدست ماموران افتاد و همین اسباب شگفتی همه را فراهم آورد زیرا طبیعی بنظر نمیرسد که‌شخصی با داشتن یک چنین مبلغی ، اقدام به سرقت جنس هفت لیره‌یی بکند !

«رویتر» اضافه میکند :

بیوه‌زن ایرانی که درنزدیکی «هاید پارک» لندن اقامت دارد، اخیرابرای معالجه به انگلستان سفر کرده است . دادگاه این بانوی‌ایرانی‌را به پرداخت۲۵۰ لیره استرلینگ ـ نزدیک به ۵۰ هزار ریال ـ محکوم کرد .

بیماری سرقت

از شیوه و چگونگی سرقت چنین برمیاید که بانوی شصت ساله ایرانی یادشرائطی کاملا غیر ارادی مرتکب سرقت شده است و یا دچار بیماری سرقت است !

تاکنون سارقین نظیر بانو عصمت ... بار ها به دام پلیس افتاده‌اند از جمله یک بانوی میلیونر آمریکائی که چندی‌پیش هنگام‌سرقت چند تکه اسفنج از یک‌فروشگاه دستگیر شد .وقتی ازین‌بانوی سارق تحقیق کردند، نتیجه‌گرفتندکه او دچار بیماری سرقت‌غیر ارادی اسفنج است . دربازجوئی از خانه‌این میلیونر آمریکایی ، یک انبار اسفنج مسروقه کشف شد !

هلی‌کوپتر راه خود را گم کرد

هلی‌کوپتری که از اصفهان عازم تهران بود بعلت نامعلومی راهخودرا گم کرد و در جنگل های انبوه اطراف لاهیجان بزمین نشست .

گزارش رسیده حاکیست : به‌خلبان‌این هلی‌کوپتر هیچگونه آسیبی وارد نیامده است .

خبرهای کوتاه

سفر شهبانو به‌کرمان

علیاحضرت شهبانو بامداد روز چهارشنبه جهت یک بازدید پنج روزه از استان کرمان به آن استان عزیمت می‌کنند .

در این سفر شهبانو از شهرهای : بم ،رفسنجان ، جیرفت ، بافت ، سیرجان، ماهان و زرند دیدن‌خواهند کرد و مراکز اجتماعی این شهرها را مورد بازدیدقرار خواهند داد .

در این‌سفر آقای‌نخست‌وزیر و عده‌ای از مقامات مملکتی در التزام هستند .

کنفرانس متخصصین بیماریهای زنان

برای بررسی شیوه های تازه جراحی زنان ، کنفرانس جهانی جراحان ومتخصصین بیماریهای‌زنان‌هفته آینده در لندن تشکیل خواهد شد.

از ایران آقای دکتر امیر موحدی استاددانشگاه دراین کنفرانس شرکت خواهد کرد.

تلفن مستقیم تهران ـ همدان

از ساعت ۷ صبح روز شنبه آینده رابطه تلفنی خودکار بوسیله شبکه «ماکروویو»همدان وشهرهای تهران‌اصفهان‌ـشیرازکه‌درحال حاضر از این‌سرویس‌استفاده میکنند ، برقرار خواهد شد.

در نتیجه اهالی تهران و اصفهان و شیراز با گرفتن شماره «۰۲٦۱» و آنگاه‌شماره تلفن شخص یاموسسه مورد نظر ، میتوانند مستقیما با همدان گفت وگو کنند. اهالی همدان نیز برای مکالمه با تهران میتوانند از کد «۰۲۱» و برای مکالمه با اصفهان از کد «۰۳۱» و برای مکالمه با شیراز از کد «۰۳۳۱» استفاده کنند . این رابطه۲٤ ساعته خواهد بود .

اخطار وزارت‌کشور بکارخانه دوغ آبعلی

وزارت کشور به کارخانه «دوغ آبعلی» اخطار کرد تا هرچه زودتر نسبت به تقلیل نرخ نوشابه های خود اقدام کند والا از ادامه کار این کارخانه جلوگیری خواهد شد .

کارخانه سازنده نوشابه های غیرالکلی آبعلی قریب یک ماه است که دوغ آبعلی را گران کرده و هرجعبه دوغ‌را بمبلغ ۱٤٤ریال دراختیارفروشگاهها قرار میدهد . در صورتیکه قبلا هرجعبه دوغ آبعلی به قیمت ۱۳۲ ریال توزیع میشد. در نتیجه‌فروشندگان جزء نیز هرشیشه دوغ آبعلی را به قیمت ۸ ریال در اختیار مصرف کننده قرار میدهند.

سفر والاحضرت‌اشرف پهلوی بپاکستان

ساعت ۱۰ر۵۰ دقیقه فردا والاحضرت شاهدخت اشرف پهلوی‌بدعوت‌آقای‌ذوالفقارعلی بوتو رئیس جمهور پاکستان برای یک دیدار ۳روزه بکویته مرکزبلوچستان‌پاکستان‌عزیمت میکنند .

نشان تقدیر لاینز

در کنگره سالیانه‌لاینز ایران که امسال در تبریز تشکیل گردیدابراهیم‌صهبا شاعرمعروف بمناسبت‌تالیف‌کتاب «شاهنشاهی ایران و عالم بشریت» مورد تجلیل قرارگرفت و آقای«دکتر تراب مهرا» رئیس‌کنگره «نشان تقدیر» را به سینه او نصب نمود .

سی‌و هفتمین درمانگاه روستائیان

سازمان بیمه‌های اجتماعی روستائیان سی‌و هفتمین درمانگاه خود را در فیل‌آباد واقع در فرمانداری‌کل چهار‌ـ محال و بختیاری افتتاح‌نمود.

این درمانگاه در بدو امر زارعین عضو شرکت تعاونی روستائی فیل‌آباد و خانواده تحت تکفل آنها رازیرپوشش بیمه درمانی قرار میدهد و سپس بتدریج زارعان عضو شرکت های تعاونی اطراف‌نیز از خدمات درمانی بهره‌مند خواهند شد .

ملاقات سفیر امریکا با وزیر خارجه

ژوزف فارلند سفیر جدید امریکا ،عصر دیروز در کاخ وزارت خارجه با عباس خلعتبری وزیر خارجه ایران ملاقات‌نمود و رونوشت استوار نامه های خود را تقدیم وی کرد. سفیر امریکا هفته آینده برای تقدیم استوارنامه به‌حضورهمایونی شرفیاب میشود.

کسی نمیتواند دو مرتبه حاجی شود

سخنگوی اوقاف اعلام کرد: امسال از زائرینی تقاضای مسافرت مکه قبول میشود که قبلا بمکه نرفته باشند.

ضمنا از زائرین ودیعه دو هزار تومانی دریافت نمیشودو مجموعاازیک زائر بابت‌عوارض گذر نامه و غیره بیش از۱۵۰۰ تومان دریافت نخواهد شد.

اگر کسی قبلا بسفر حج‌رفته باشد مبلغ پرداختی وی یعنی ۱۵۰۰ تومان بنفع دولت‌ضبط خواهد گردید.

نقش تعاون در جامعه روستانشین

بدعوت آقای دکتر نهاوندی رئیس دانشگاه تهران صبح امروز آقای عبدالعظیم ولیان وزیر تعاون‌وامورروستاهادر باره نقش تعاون در جامعه روستانشین کشور برای دانشجویان موسسه آموزش‌و تحقیقات تعاونی‌دانشگاه‌تهران سخنرانی کرد .

قیمت دلار تنزل کرد

لندن ـ قیمت دلار در بازار های پولی اروپای غربی‌تنزل‌کرد و در بورس لندن‌بعضی‌ازدلالان معاملات پول اظهار عقیده‌کردند که این تنزل تا حدودی ناشی از گرمی روزافزون مظنه طلا در بازارهای پولی جهان است.

در معاملات دیروز بورس‌لندن آخرین قیمت طلای شمش به ۵۷ر۷۵ دلار برای هراونس‌طلا ترقی کرد و این نرخ درسالهای بعد از جنگ‌دوم‌جهانی بیسابقه است .

در این مورد که استعفای جان‌کونالی وزیر خزانه داری آمریکا تا چه اندازه در تنزل قیمت دلار دخالت داشته است کارشناسان پولی کشور های اروپای غربی اتفاق رای‌ندارند در لندن اظهار نظر میشود که استعفای جان کونالی تقریبا هیچ دخالت محسوسی در تنزل دلار آمریکا نداشته است امادر فرانسه مقامات بانکی گناه سیر قهقرائی قیمت دلار را تاحدود زیادی ناشی از استعفای وزیر خزانه‌داری آمریکا و بطریق اولی تا حدودی نیزمنعکس‌کننده اختلاف نظرهائی که اخیرا برسر سیاست ویتنامی نیکسون و مین‌گذاری و محاصره دریائی ویتنام شمالی در داخل دولت آمریکا بروز کرده است تلقی میکنند .

بازار طلا درتهران بلاتکلیف است

قیمت‌طلا امروزبطور بیسابقه‌ای ترقی کرد و قیمت رسمی این‌فلز کیلوئی ۸۵۰ تومان گران شد و به کیلوئی ۱۵هزارو ۶۰۰تومان رسید .

قیمت این فلز ظرف چندروز اخیر بشدت دچار نوسان شده است و مرتبا در جهت گرانی پیش‌میرودوسریعا افزایش میابد.

قیمت طلا در بورس لندن به هر انس۵۸دلار (کیلوئی ۱۸۶۰ دلار) رسید .

تفاوت نرخ رسمی این فلز در دنیا بامظنه بورس‌های‌بزرگ در حال حاضر بهر اونس ۲۰ دلار رسیده است .

شدت نوسان قیمت این فلز بازار آزاد طلادر ایران‌دچار بلاتکلیفی کرده است. باوجودی که امروز قیمت این فلزدر بازار آزاد تا هرمثقال ۶۵ تومان بالا برده شد ، معهذا فروشندگان از عرضه و فروش خودداری کردند . قیمت مسکوکات طلاهم در بازار آزاد دچار نوسان شد. و هر پهلوی به ۱۰۵ تومان ،نیم پهلوی به ۵۱ تومان وربع‌پهلوی به ۲۶۰ تومان رسید .

پیش‌بینی هوا

هوای تهران در بعضی ساعات ابری بارگبار موقتو باد نسبتا شدید پیش‌بینی‌می شود .

هوای‌استان‌های آذربایجان نیمه ابری است که دربعضی ساعات ابری‌و همراه بارگبار موقت خواهد بود .

هوای استانهای خوزستان، فارس‌و شهرستان های غربی ایران قسمتی ابری است که بتدریج برمقدارابر ها افزوده خواهد شد .

هوای استانهای‌اصفهان، خراسان ، کرمان ، سیستان و بلوچستان و کرانه های دریای عمان و جزایر تنب و ابوموسی همراه با گردوغبار محلی است .

گرمترین نقطه ایرانشهربا حداکثر۴۰و حداقل ۳۰ درجه و خنك‌ترین نقطه شهرهمدان باحداکثر۲۲و حداقل ۷درجه بود .

درجه حرارت تهران ۲۶ وحداقل آن۱۶درجه‌سانتیگراد بود .

جهان در التهاب دیدار کرملین

برژنف

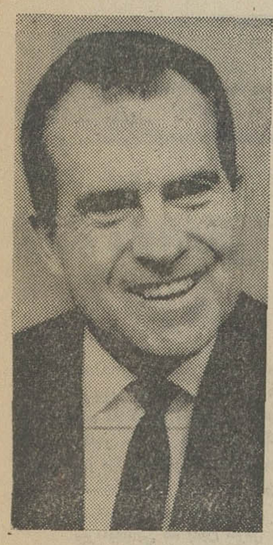
نیکسون

جعفر مدنی

خاورمیانه خطرناک‌ترین کانون بحرانی جهان است

مقتدرترین مردان عالم درباره مهمترین مسائل جهان باهم مذاکره میکنند

هفته آینده مقتدرترین مردان عالم ، مردانی که سرنوشت جهان را در دست دارند رودرروی هم می نشینند تا نیروی خود را ارزشیابی کنند و روشن کنند از آخرین ملاقات سران آمریکا و شوروی از لحاظ آنها چه تحولاتی در جهان و در موازنه قدرتها روی داده است .

نیکسون و برژنف در کرملین رودر روی هم می ـ نشینند تا روشن کنند که هر یك چه دارندو ازیکدیگر و از جهان چه میخواهند . در هر نقطه تا چه حد می ـ توانند به حریف امتیاز بدهند و در کدام منطقه برای حفظ آنچه که دارند آماده‌اند تا لبه پرتگاه پیش بروند .

نیکسون و برژنف در باره خاورمیانه ، هندوچین، مدیترانه ، اقیانوس هند ، آلمان وبرلن کنفرانس امنیت اروپا ، روابط کلی شرق و غرب ، چین ، روابط دوجانبه آمریکا و شوروی ، قرارداد کنترل سلاحهای استراتژیك و مسائل دیگر گفتگو خواهند کرد .

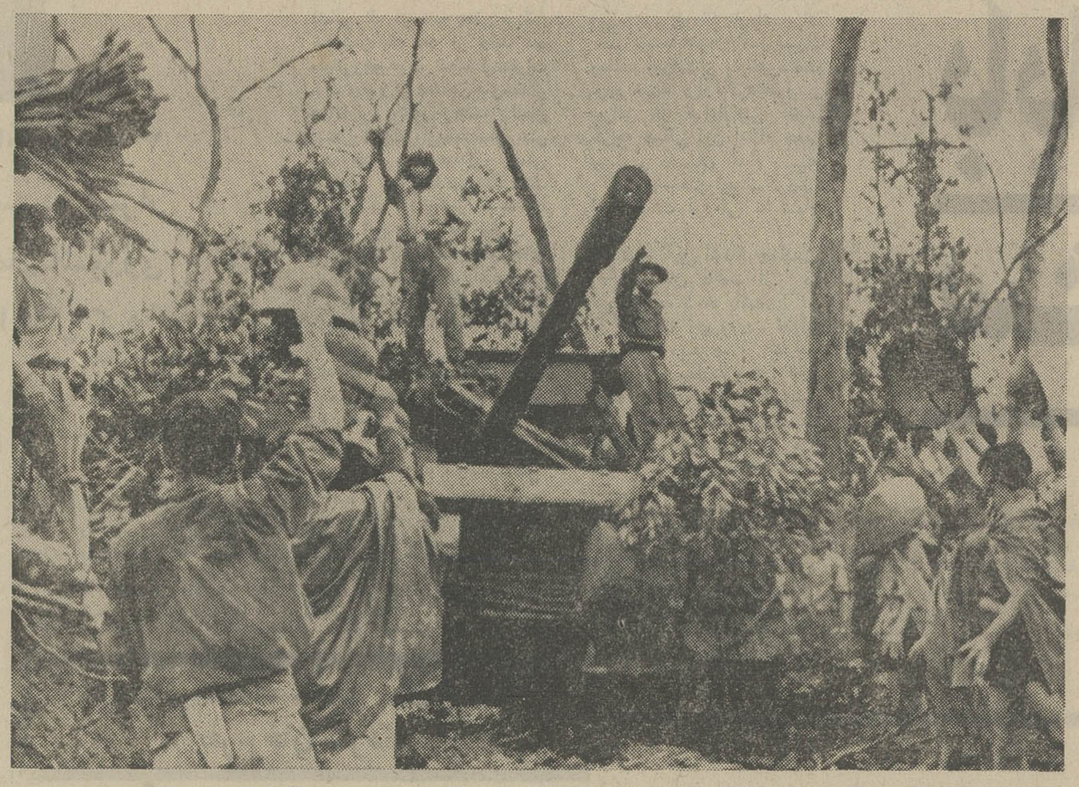
ویتکنگ و ویتنام شمالی باحملات دامنه‌دار خود جهان را متوجه‌کردند که مسئله ویتنام همچنان حل‌نشده باقی مانده است .

در سالهای اخیر تحولات بزرگی در جهان روی داده است که مستقیما و یا غیر مستقیم بر موقعیت هر دو طرف تاثیر گذارده، موضع یکی راتضعیف و دیگری را تقویت کرده‌است هر دو غول بزرك شکست هاو پیروزیهائی داشته‌اند .

منطقه عربی خاورمیانه در سالهای اخیر شاهد مبارزات و رقابتهای سخت بین آمریکا و شوروی بوده است. در اینجا شورویها با اتکاء به دوستان عرب خود موفقیت های بزرگی داشته‌اند و در مدتی کوتاه نفوذی عظیم بدست آورده‌اند .

اکنون شورویها در کشور های یمن جنوبی ، عراق و مصرنفوذ مستقیم دارند و در سوریه ودو کشور آفریقائی لیبی والجزایر که با وجودبعد مسافت‌دربحران منطقه عربی خاورمیانه‌در گیر هستند نفوذ شوروی روزافزون است .

علیرغم وجود تمایلات شدید ضد کمونیستی‌درلیبی وافزایش این گونه تمایلات در مصراین کشور ها ناگزیر به توسعه‌هر چه بیشتر مناسبات خود با شورویها هستند . پس از حوادثی که در سودان روی‌داد و پس از آنکه در مصر گرایشی بسوی‌آمریکا احساس شد ، شورویها بملاحظه نیاز حیاتی کشور های عربی جبهه مقدم جنك و کشور هائی نظیر لیبی و الجزایر به حمایت‌نظامی و سیاسی و اقتصادی دولت شوروی ، کوشیدند تا اعراب را متوجه کنندآنکه منافع‌حیاتی و فوریش در خطر است و باید قسمت های بزرك از دست رفته سرزمین های خود را بازستاند اعراب هستند، اکنون ازسردی روابط اعراب و شوروی کاسته شده است شوروی‌در ماههای اخیر درعراق پایگاههای‌سیاسی و اقتصادی و احتمالا نظامی تازه‌ای بدست آورده ، در یمن جنوبی پایگاه های قبلی خود را استحکام بخشیده است (هر چند که حملات غرب به این پایگاهها و به اصل رژیم یمن جنوبی در این اواخر شدت‌یافته است) مارشال گرچکو درسفر به سوریه و مصر باین کشور ها سلاحهای بیشتر و مدرن ـ تری داد و در سیر گرایش به خشونت خود در خاورمیانه به اعراب حق داد که برای باز ستاندن اراضی از دست رفته به وسایلی دیگر جز راه حل های سیاسی متوسل شوند . علاوه بر این شورویها طرحی دارند برای آنکه‌به اتفاق کشور های عربی در مدیترانه یك جبهه مستحکم نظامی بوجود آورند . اگر اعراب و بویژه لیبی و الجزایر و سوریه این طرح را بپذیرند و به عمل بگذارند شورویها گام غول آسائی در جهت عقب راندن حریف‌آمریکائی‌ازقسمت‌بزرگی از مدیترانه و خاورمیانه بجلو برداشته‌اند .

برتری آمریکا

اما همه اینها باین معنا نیست که آمریکائیهادرخاورمیانه و مدیترانه بازی را باخته‌اند . بعکس در حال حاضر آمریکا در خاورمیانه و مدیترانه دست بالارا دارد .

قدرت روزافزون نظامی‌اسرائیل با تاسیس‌پایگاههای جدیدبرای ناوگان ششم آمریکادریونان ، تثبیت پایگاه های ناتودرقبرس و مالت باضافه کشمکش های داخلی اعراب ، بروز شکاف‌بین شوروی و برخی‌کشور های‌عربی گسترش تمایلات ضد شوروی در چند کشور عربی ، شکست فاجعه آمیزسازمانهای کوماندوئی اردن‌وتثبیت موقعیت ملك‌حسین و گرایش علنی به سازش با اسرائیل از جمله عوامل اصلی هستند که آمریکا را در خاورمیانه ومدیترانه درموقعیت مستحکم تری قرار داده‌اند .

در هندوچین اوضاع‌بصورتی دیگر است ، در آنجا شورویها دست بالا را دارند . در هر سه کشور ویتنام ، کامبوج ولائوس موقعیت آمریکا و متحدین محلی آن سخت آسیب پذیر است ، در این کشور هاابتکار عمل همواره‌در دست کمونیستها است . هر زمانی که اراده کنند پایگاهها ، شهر ها و پایتخت ها را زیر آتش توپخانه قرار میدهندو گاه پیاده‌نظامشان کنترل مناطق مورد نظر را بدست میگیرند ویتنام شمالی و ویت کنك‌وجنگجویان کمونیست در لائوس و کامبوج با وجود استقلال عملی که نشان میدهند سخت به‌شوروی پیوسته‌اند ... تجربه سالهای دراز گذشته نشان داده است که‌درهندوچین آمریکا و دولت‌های محلی‌متحد آن نه تنها نمیتوانند به‌پیروزی نظامی امیدوار باشند بلکه‌حتی نتوانسته‌اند وضع موجود را حفظ کنند .

نیکسون در آستانه سفرش به مسکو در ویتنام به پر مخاطره‌ترین‌اقدام دوران‌زندگی سیاسی خود دست زد تا از ضعف موقعیت خود هنگام‌روبرو شدن با برژنف و دیگررهبران شوروی بکاهد . با اینحال‌خود او و حریفان شوروی او خوب میدانند که این عملیات‌معضل ویتنام را بسود آمریکا نخواهد گشود . برژنف و همکاران او بدون تردید از این موقعیت برتر در گفتگو با نیکسون بهره‌برداری خواهند کرد .

***

با وجودیکه در آستانه سفر نیکسون به مسکو مسئله‌ویتنام عناوین اصلی روزنامه ها و رادیو ها است احتمال توافق بر سر آن بسیار بیشتر از سازش در مورد خاورمیانه‌است. در ویتنام کمونیستها با تشکیل یك حکومت ائتلافی بیطرف با غیر کمونیستها در سایگون به جنك پایان میدهند . اگر دولت آمریکا این پیشنهاد را پذیرد میتواند بگوید بدون آنکه ویتنام جنوبی را به کمونیستها تحویل داده ومنافع حیاتی‌اش به خطر افتاده باشد از این کشور خارج شده است .

اما خاورمیانه با منابع‌عظیم نفت و موقعیت استراتژیکی بی‌نظیرش مسئله‌ای‌بسیاربغرنج‌تر از آنست که بتوان به آسانی درباره‌اش بتوافق رسید بویژه آنکه آرامش مرز های اعراب و اسرائیل و بی حرکتی اعراب هر رهبر امریکائی را به حفظ وضع موجود اغوا میکند .

درمورد شبه‌قاره‌هند، شورویها با غرور و سربلندی میتوانند با نیکسون گفتگو کنند . در این منطقه ، شورویها با بهره‌برداری ماهرانه از نقاط ضعف امریکا، چین و پاکستان ، به تجزیه پاکستان و تشکیل یک کشور۷۰ میلیونی «دوست شوروی» کمك کردند . جنگهای هندو پاکستان‌و نتیجه آن ، از لحاظ‌شوروی‌یک جهش عظیم بجلو بود . هند ، در حل مسئله پاکستان‌شرقی و رهائی ازآنچه که «تهدیدنظامی پاکستان مینامید خود را سخت مدیون حمایتهای نظامی وسیاسی شوروی‌میداند وبنگلادش‌موجودیت خود را .

شکست آمریکا دروقایع شبه قاره هند عظیم‌تر از یک فاجعه بود .

بی‌سبب نبود که در اعلامیه مشترک نیکسون و چوئن‌لای ، گسترش نفوذ شوروی دراقیانوس هند محکوم شناخته شد .

اگر نیکسون و برژنف درمورد مسائلی نظیر مسئله آلمان، برلن و تشکیل کنفرانس امنیت اروپا بتوانند بتفاهم برسند ، در مورد مناطقی مانند اقیانوس هند ، تنها میتوانند مذاکره و تبادل‌نظر کنند . در اینگونه مناطق مبارزه ادامه می‌یابد . مبارزه دراقیانوس هند تازه آغاز شده و هنوز تا رسیدن به بن‌بست و ضرورت حیاتی توافق زمانی‌طولانی‌درپیش است .

با اینحال عدم‌توافق دراینگونه موارد وادامه مبارزه خطر فوری بوجود نمی‌آورد .

آنچه خطرناک است شکست مذاکرات درباره خاورمیانه است که بخلاف ویتنام ، ادامه وضع سالهای اخیر آن غیر ممکن می‌نماید .

درحال حاضر خاورمیانه‌کانون خطرناکترین بحران‌های جهان است . اما آرامش نسبی‌مرزهای اعراب و اسرائیل و منافعی که در حفظ وضع موجود وجود دارد سبب‌شده است تا جهان کمترین توجه را به آن‌داشته باشد . در یکسال گذشته ، ویتنام نیز وضع مشابه خاورمیانه پیدا کرد .

ویتنام شمالی و ویتکنگ ، با عملیات حساب‌شده بفاصله چند ساعت‌توانستند جهانیان‌را متوجه این حقیقت کنند که مسئله‌ویتنام حل نشده است . اما اعراب نشان نداده‌اندکه توانائی‌وآمادگی چنین عملیاتی را داشته باشند . اسرائیل هر حرکت کوچك‌اعراب رابسرعت‌و با خشونت سرکوب میکند . چنانکه امروز نه ازجنگ فرساینده خبری هست و نه سازمان‌های کماندوئی باهزاران عضومسلح‌خود، بعملیات‌چشمگیری می‌پردازند . اما این وضع قابل دوام نیست . رهبران عرب چه بخواهند و چه نخواهند ناگزیر باید مسئله سرزمین‌های اشغالی را حل کنند و اگر امریکا و شوروی‌نتوانستندراه‌حل مسالمت‌ـ آمیزی در مقابل آنها قرار دهند، شعله‌ورشدن آتش جنگ غیرقابل اجتناب خواهدبود و درآنصورت هیچ تضمینی وجود ندارد که شعله‌های این‌آتش محدود بماند.

از روز اول خرداد
بشرط چاقو
منقل‌ها را دور بریزید

رمینگتون
عالیترین ریش تراش برای شما
دارای تیغ‌های ساخته شده
از فولاد مخصوص که هرگز
زنگ نمیزند
با ٦ درجه. خط‌زن و پاك‌کن اتوماتیك
نمایندگی انحصاری ـ شرکت مینروال ـ بوم‌اسفند ـ شماره ۴۲
تلفن : ۳۱۴۰۷۹-۳۱۴۰۷۸

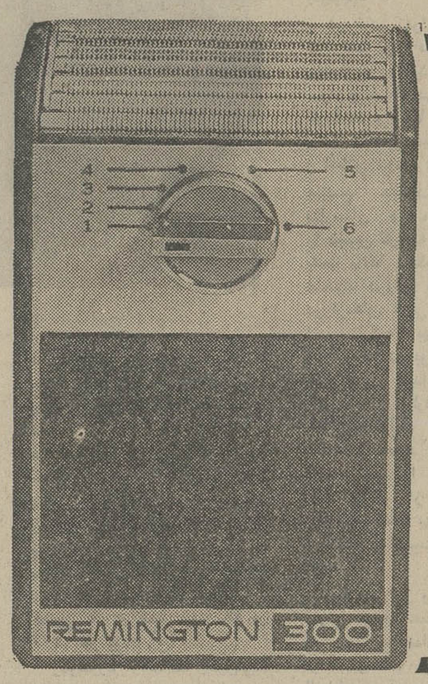

حرارت متعادل
نور کافی
وسکوت نسبی در کارگاه
هزینه سوخت را پائین میآورد و
بازده کار را بالا میبرد
ایزوسقف
از نفوذ گرمای سوزان تابستان و سرمای شدید زمستان بداخل کارگاه جلوگیری میکند .
ایزوسقف
۱ ـ با جلوگیری از نفوذگرما و سرمای خارج به داخل کارگاه ، هزینه سوخت وبرق را پائین می‌آورد .
۲ ـ عایق مناسبی برای جذب انعکاسات صوتی است که عملاً ازسروصدای داخل کارگاه میکاهد .
۳ ـ روکش آلومینیوم روی ورقه‌های ایزوسقف نوررا منعکس میکند ومحیط کارگاه را روشن تر میسازد واستفاده ازپروژکتورها را کاهش میدهد .
۴ ـ ازالیاف شیشه تهیه شده قابل اشتعال نیست و در حوادث احتمالی ناگوار از توسعه آتش جلوگیری میکند .
۵ ـ تلألو پوشش آلومینیومی بزیبائی محیط کارگاه میافزاید .
ISORAN
برای کسب اطلاعات بیشتر لطفاً به :
شرکت سهامی پشم شیشه ایران
خیابان شاهرضا ـ صبای جنوبی ـ شماره ۱۳ ـ تلفن ۴۸۵۲۱ ـ ۶۶۷۵۳۷ ـ مراجعه فرمائید

قرعه‌کشی جایزه‌بزرگ حساب‌ذخیره
بانك اصناف ایران
روز دوشنبه اول خرداد ماه ۱۳۵۱ مصادف باسالروز ولادت محبوب‌قلوب هر نبی ووصی حضرت ابومحمد حسن ابن علی (عسگری) علیه‌السلام ساعت ۹ بعدازظهر از شبکه تلویزیون ملی ایران پخش خواهد شد .
بدینوسیله توجه کلیه علاقمندان و دارندگان حساب ذخیره بانك اصناف ایران را باین‌برنامه‌پرشور
که توسط آقای کمال‌الدین مستاجاب‌الدعوه‌و باهنرمندی
خواننده‌محبوب مردم‌شجاعی
اجرا خواهد شد جلب مینماید .
بانك اصناف ایران

سرمقاله

۲ـ تبصره‌هایی بر اصول انقلاب

سرمایه‌های کوچک در کارهای بزرگ

صاحبان پس‌اندازها و سرمایه‌های کوچک برای بهره‌گیری از سرمایه خود پیوسته چشم به راه فرصت‌اند ، در حالیکه فرصت‌طلبانی نیز چشم به کیسه آنها دوخته‌اند و درین میانه عامل مهمی که به فرصت‌طلبان رند و دام‌گستر کمک میکند تا سرمایه‌های پراکنده را از جیب مردم بیرون بکشند و بصورت نقدینه‌های هنگفت دراختیار بگیرند سادلوحی و بی‌اطلاعی این طبقه است نسبت به اصول‌اقتصاد و مبانی صحیح دادوستد .

سرمایه‌هایی که بدین طریق جمع‌آوری و نزد عوامل فرصت‌طلب متمرکز میشود بغرض آنکه دستخوش سوخت و سوز نشود و اصل و فرعش به صاحب سرمایه باز گردد ، علی‌التحقیق در زمینه‌هایی به مصرف میرسد که آثار مفیدی از لحاظ‌توسعه اقتصادی وعمرانی بنفع مملکت دربر ندارد ، حتی در مواردی زیان آور است . چنانکه طی سالهای گذشته بزرگترین عامل بسط و رواج معاملات زمین سرمایه‌های پراکنده مردم بود درحالیکه فایده آن نصیب گروهی دلال‌و واسطه و معامله‌گر حرفه‌یی‌شد و ضررش متوجه‌مردم ومملکت.

شاید یکی از عواملی که موجب شد دولت به انتشار اوراق قرضه متوسل شود و با تخصیص ۹ درصد سود تضمین شده مقدار قابل‌توجهی از سرمایه‌ها و پس‌اندازهای پراکنده را به خزانه بانک مرکزی جلب کند ، رواج همین قسم معاملات بود . درحالیکه وقتی راه سرمایه‌گذاری در صنایع کشور گشوده باشدو مردم بتوانند سرمایه‌های کوچک خود را کنار سرمایه‌های بزرگ در کارهای‌بزرگ صنعتی و عمرانی و یا کشاورزی مورد بهره‌برداری قرار دهند ، حتی موجبی برای جلب سرمایه‌های پراکنده از طریق استقراض دولتی باقی نمی‌ماند و بفرمایش شاهنشاه : «شاید موقع آن رسیده باشد برای رونق بخشیدن هرچه بیشتر به سرمایه‌گذاری در صنایع و کشاورزی ، درجمع‌آوری پول از دست مردم بوسیله انتشاراوراق قرضه تجدید نظر بکند و مردم پولهایشان را بیش از پیش در امور صنعتی و کشاورزی سرمایه‌گذاری بکنند ».

همچنانکه اشاره کردیم طبق توصیه شاهنشاه میبایستی حداقل ثلث سهام واحدهای صنعتی ـ یعنی ۳۳٫۳۳ درصد سهام ـ به‌معرض فروش گذارده شود .

این ۳۳٫۳۳ درصد «حداقل» سهامی است که میباید برای ورود سرمایه‌های کوچک به واحدهای صنعتی آزاد شود و نه حداکثر . تعیین حداکثر سهام قابل فروش به صاحبان سرمایه‌ها و پس‌اندازهای کوچک ، درعهده مدیران و صاحبان اکثریت سهام خواهد بود . درین خصوص شاهنشاه میفرمایند : «حداکثر هم تاجائی باشد که کنترل صنایع از دستشان خارج نشود . چراکه اولازحمتی کشیده‌اند، مبتکر بوده‌اند ، این کار را شروع کرده‌اند . درثانی ما که الان می‌آئیم دانشکده مدیریت میسازیم و میخواهیم همیایه دانشکده‌های معروف باشد ، معلوم میشود به مدیریت اهمیت میگذاریم و موفقیت هر کاری ـ بخصوص صنایع ـ بستگی دارد به مدیریت صحیح . مدیریت صحیح هم چیزی است که اگر لازم باشد بتواند آناً در عرض دو دقیقه تصمیم بگیرد»....

این نکته‌یی است دقیق و کاملا منطقی که هرگاه در یکواحد صنعتی، مدیریت قاطع وجود نداشته باشد کارها دستخوش رکود و اغتشاش خواهد شد . سرنوشت هر شرکتی در دست دارنده یا دارندگان اکثریت سهام است و برای آنکه موقع بنیانگذار یک واحد صنعتی محفوظ بماند و قدرت مدیریت را از دست ندهد میبایستی لااقل نصف بعلاوه یک «یعنی ۵۱ درصد» سهام دراختیار او قرار داشته باشد . پس منافع اساسی سرمایه‌گذار و بانی ایجاب میکند حداکثر تا ۴۹ درصد سهام را برای واگذاری وفروش به‌دیگران آزاد سازد ولی حداقل سهامی که میباید آزاد شود ۳۳٫۳۳ درصد است .

علاوه‌براین ، بازهم به منظور حفظ ارزش سهام و رعایت‌حقوق کارکنان صنایع ، شاهنشاه تاکید میفرمایند که اولا اگر اقتضا کرد سهام آزاد شده را طی مدت زمان درازتری برای فروش عرضه‌کنند تا قیمت سهام پائین نیاید . ثانیا «این سهام در وهله اول به خود کارمندان و کارگران کارخانجات عرضه شود و اگر خود آنها تمام سهام را خریدند مراد حاصل است و حتی برای خرید سهامشان میشود تسهیلاتی قائل شد ... اگر در مرحله اول آنها نخریدند البته به عموم عرضه خواهد شد ».

تفسیر سیاسی

«بررسی یک ترور»

« من در قمارزندگی شرکت کرده‌ام تا برنده شوم »
«اگر تا فردا زندگی‌کنم ... بسیار طولانی‌خواهد بود»

جملات بالا از دفتر خاطرات «آرتوربرمر» آمریکائی بیست‌وشش ساله ضارب سفید پوست جرج والاس سیاستمدار افراطی و فرماندار نژادپرست آلاباما‌ی آمریکاست .

منکر نمیتوان شد که ترور فردی هم وحشت‌انگیز است و هم مردود. هیچ جامعه‌ای حتی جوامعی که بزعم مدعیان تمدن مغرب‌زمین عقب‌افتاده بنظرمیرسند با ترور فردی و ایجاد وحشت و انتقامجوئی هائی‌که موجب‌گسیختگی نظم‌یک‌جامعه است‌روی موافق‌نشان‌نمیدهند .

بهمین سبب است با وجود مخالفت جدی جامعه متفکر وبیشرفته آمریکائی و اکثریت تام مردم جهان از روشی‌که جرج‌والاس پیش‌گرفته بود ، سوء قصدی که از طرف یک سفیدپوست مخالف نژادپرستی نسبت باو شد در تمام جهان محکوم گردیده است .

ولی هرگاه قدری دورتر و عمیق‌تر بیندیشیم و بادید وسیعتر به نوع عمل «آرتور» بنگریم از لابلای یادداشتهای او که مینویسد: « من در قمار زندگی شرکت کرده‌ام تا برنده شوم» می‌توانیم باین‌حقیقت پی‌ببریم که این جوان خود «والاسی» است که میخواسته برخلاف جریان آب شنا کند تا بمقصود برسد و بقول خود در قمار زندگی برنده شود .

در این دو روز در محافل سیاسی جهان تروریزم‌فرماندار نژادپرست و ضد سیاهان آلاباما را بجناح‌های گوناگون سیاست آمریکا و جهان نسبت داده‌اند .

بعضی چنین تعبیر کرده‌اند که دراین موقع که پرزیدنت نیکسون برای مذاکره درباره مسائل بسیار مهم جهانی بمسکو عازم است جبهه کمونیستهای داخلی آمریکا خواسته‌اند او را در برابر حریف از لحاظ قدرت داخلی ضعیف جلوه دهند و آمریکا را کشوری‌آشفته و نامطمئن معرفی نمایند .

گروه دیگر چنین تصور کرده‌اند که با ترور سیاسی گروههای زیادی از سیاهان و سفیدان که در آمریکا با تبعیضات نژادی شدیدا مبارزه میکنند تحت فشار دستگاههای پلیسی قرار گرفته و طبعارئیس جمهور نخواهد توانست در سرزمینی که بزرگترین وجه امتیازش مبارزه با استبداد و حکومت پلیسی بوده ، دم از آزادی‌های فردی و اجتماعی بزند و باین مزیت اجتماعی کشور خود ببالد و برخی دیگر از مفسران این عمل را عصیان نسل جوان تلقی کرده و آمریکا را هنوز سرزمینی بیمار دانسته‌اند .

اما باتوجه به‌یادداشتهای ضارب والاس ، نویسنده‌معتقداست که شعار پیروزی بهر قیمت موجب اصلی‌این‌عمل‌شده‌است.

سالهاست شعار «پیروزی بهرقیمت» در تمام شئون کشورآمریکا رخنه نموده است و این روش درعین‌حال که نشانه فعالیت و جنبش در زندگی یک ملت و یک جامعه است دارای عواقب وخیم و خطرات عظیم نیز میباشد .

جرج‌والاس با روش افراطی خود برانگیزاننده جوانانی نظیر «آرتوربرمر» ضارب خود میباشد . روش او باین‌قبیل جوانان آموخته است که در قمار زندگی شرکت کنند و بهرقیمتی حتی بقیمت جان آزاد مردانی مانند کندی‌ها و کینگ‌ها و یا باکشتن نژادپرستانی چون والاس‌ها شهرت و نامی بدست آورند . اگر نسبت این جوانان وامثال او را کمی بزرگتر کنیم ، شرکت‌های تجارتی و سهامداران کارتل‌ها و روسای سندیکاها و حادثه‌جویانی دیگر که موجد گانگستریسم در آمریکای آزاد بوده‌اند در نظر ما مجسم میشوند که همه آنهامعتقدند: « پیروزی و برد در جنگ و قمار بهرقیمتی که باشد »

اگر افراطیون چپ و راست در آمریکا بدانند که تاثیر عمیق این قبیل ترورهای فردی که فقط بخاطر «برد در قمار زندگی است» نه چیز دیگر تاچه‌اندازه دنیای آزاد را دچار شکست و ناکامی‌می‌کند، بطور قطع از دست‌زدن به ترورهای فردی و تشویق کشتارهای دسته‌جمعی و حمایت ازاستبداد بخاطر تامین منافع اقتصادی و فردی خودداری میکردند .

حسین رامتین

برای اولین بار فاش میشود

یك خائن بانام‌مردی‌که ۲۰ سال پیش مرده اسرار پیمان‌های آلمان‌باشوروی و لهستان را فاش کرد

از : مطبوعات فرانسه

ترجمه : رضا عقیلی

اسرار پیمان های آلمان با بلوک شرق

واین موضوابدا ارتباطی به شناسائی مرز های جدیدندارد. اماصورت جلسه مذاکراتشان حاکی است که همین «انصراف ازتوسل به زور » تعبیردیگری از شناسائی مرز هااست .

دولت‌فدرال به‌پارلمان اطمینان میدهد که از برلن‌غربی‌صرفنظر نکرده‌ولی «بهر حال »به‌روس ها گفته‌است . «برلن در جمهوری فدرال مانند «ایشتن‌اشتاین » در فدرال سوئیس هیچ شرکت ودخالتی ندارد » همینطور درباره مسئله غرامات جنگی برانت در حال حاضر میگوید این‌موضوع بکلی منتفی وازروی میز جارو شده‌است . در صورتی که‌از روی پروتکل ها معلوم میشود کاسیگین گفته است : این مسئله را فعلا به‌بعد موکول می کند تادرباره‌اش مطالعه شود»

هیات دولت و دارودسته‌اش بخوبی میدانند نسخه هائی که انتشار یافته همگی صحیح و درست‌است‌و خود در خفا نزد همدیگر باین موضوع اذعان دارند . اماچون در «بن»ناراحتی هائی بوجود آورده لذا تغییرات وتفسیر هائی برای هر یك از پروتکل ها قائل میشوند .

بهر حال آنچه مسلم است دموکرات های مسیحی پس از پیروزی‌اخیرخودتصمیم گرفته‌اند باتمام قوا به برانت حمله کنند ومنتظر اخذرای درباره پیمان های‌مسکو و ورشونوشوندسلاحی که‌این حزب در دست‌دارد کاملا جدیداست و آن ماده‌ایست که در سال ۱۹۴۹ در قانون اساسی منظور گشته ولی‌تاکنون از آن استفاده نشده‌است‌و آن ماده۶۷ است‌وناظر است که اگرمجلس ملی جانشینی‌برای صدر اعظم انتخاب کند صدراعظمی که‌بر سرکاراست برکنار می شود.

باحتمال‌قوی‌دموکراتهای‌مسیحی ازاین ماده استفاده خواهند کرد هیات مدیره حزب تصمیم گرفت هنگام بحث در لایحه بودجه ، پیشنهاد «عدم‌اعتماد» تقدیم مجلس شود . گروه پارلمانی حزب با این تصمیم موافقت کرد وفقط دونفر از نمایندگان با آن مخالف‌بودند.

متن پیشنهاد چنین بود : مجلس ملی آلمان عدم‌اعتماد خودرانسبت به صدراعظم‌برانت ابراز و «براتسل » را به‌عنوان صدراعظم انتخاب می‌کندو از رئیس جمهوری فدرال‌درخواست می‌کندآقای برانت را از کلیه مشاغلش برکنار کند.

چند ساعت قبل ازاین ماجرا یکی از نمایندگان لیبرال بنام «ویلهلم‌هلمز » اعلام کرد که از موافقت با دولت بدلیل‌این که‌شخصا باپیمان ها موافق نیست ،خودداری خواهد کرد باین ترتیب آراء ویلی‌برانت به ۲۴۹ رای در مقابل ۲۴۷ رای کاهش می‌یافت . واین ۲۴۹ رای درست همان اکثریت لازم برای تصویب پیمان ها است که‌اگریکی از این نمایندگان غیبت کنند یا دررای شرکت نکنند ، شکست برانت حتمی خواهدبود .

تابحال در تاریخ‌جمهوری‌فدرال آلمان هرگز چنین نبرد‌سیاسی رخ نداده وچنین شوروهیجانی بپانشده‌بود درکوچه هاتظاهرات برپااست . درکارخانه‌ها کارگران به‌علامت حمایت از صدراعظم سوسیال دموکرات بیکدیگر دست میدهند.

سرنوشت پیمان های عدم‌تجاوز هرچه‌باشد ، بحران سیاسی آلمان قابل از انتخابات‌جدید مجلس ملی مرتفع نخواهد شد .

از : مطبوعات فرانسه

روزنامه « پراودا» ارگان‌رسمی حزب کمونیست شوروی درست همانروزی که اخذ رای در ایالت «بادن‌ورتمبرگ» شروع شده بود ضمن مقاله‌ای نوشته بود :

نفی سیاست برانت« نتایج‌بسیار بسیار منفی دربرخواهد داشت » این روزنامه ضمن تشریح این «نتایج منفی» از الغاء توافقی که درباره برلن به عمل آمده و نیزاز متوقف شدن‌تجارت آلمان‌وشوروی نام برده بود از همینجا معلوم‌شد عدم تصویب پیمان های مسکو و ورشو با واکنشهای شدید روبرو خواهد شد .درهمین موقع‌گروهی از مخالفان برانت در مجلس ملی آلمان تصمیم گرفتند هنگام طرح یکی از لوایح مالی دولت به‌صدر اعظم رای عدم اعتماد داده و از رئیس جمهوربخواهندتا« بارتسل» را جانشین او کندو گفتند در یک رژیم دموکراسی همیشه پارلمان حق دارد به رئیس دولت بگوید: «شما دیگر مورد اعتماد نیستید ، بروید پی کارتان .»

در مبارزات انتخاباتی امسال در « بادن‌ورتمبرگ»برخلاف ادوار گذشته یک مسئله جهانی یعنی گشودن باب مراوده بطرف شرق بوضعی کاملا اختصاصی و سرنوشت پیمانهای ورشو و مسکو مورد بحث بود چه در این‌منطقه صنعتی کارگری اکثر کارگران صاحب‌خانه های‌کوچک‌خودهستند و به مسائل داخلی خود بیش از مسائل بین‌المللی توجه دارند ، باید دانست که‌صادرات این‌ناحیه به نسبت سرانه‌برای‌هر نفر۲۵۲۰ مارک است و حال آنکه صادرات فدرال به نسبت‌سرانه ۲۰۴۲مارک میباشد . اینجامرکز کارگری‌است گرچه « وستفالی» را باصنایع عظیم ذغال و فولادش قلب صنعتی آلمان میدانند ولی این یک غلط مشهور یا بهتر بگوئیم‌حقیقی است که دیگر وجود ندارد .

چه صنعتی بودن ناحیه«باد ـ ورتمبرگ» شباهتی به فرم های سنتی ندارد غول هائی چون مدرسدس‌بنز با ۱۴۴ هزار کارگر و «بوش» با ۱۱۰ هزار کارگر و «زایس» با ۳۴ هزار کارگر و بسیاری کارخانجات دیگر دراین ناحیه مشغول کارند که سیاهی و کثافت کارخانجات اوائل قرن‌را ندارند و چون اکثریت کارگران دارای خانه‌اند لذامسائل اجتماعی در این ناحیه بیشتر مطرح می‌شود سندیکاهای کارگری بسیار فعال و پرتحرک و در عین حال سازنده‌اند حزب سوسیال دمکرات موفق شده است این ناحیه را از مارکسیسم پاک کند و میداندمردم این ناحیه بسیار واقع‌بین بوده و به مسائلی که مربوط به منطقه و شهرشان و زندگی روزانه‌شان باشد ، بیشتر از مسایل سیاسی‌و بین‌المللی علاقمندند ، بهمین دلیل در مبارزات انتخاباتی نامزد ها

فردا شصت‌سال از مرگ سردار پیرم خان چهره درخشان انقلاب مشروطیت میگذرد و مجلسی برای بزرگداشت او در دانشگاه اصفهان تشکیل خواهد شد .

درباره پیرم سردار نام‌اوری که همدوش ستارخان ، باقر خان ، حیدر عمواوغلی و مبارزان دلیر مشروطیت جنگید، بسیارنوشته‌اند، اخیرا اسمعیل رامتین کتابی در باره این مرد شگفتی آفرین انتشار داده است که سیمای واقعی اورا در یک گستره اجتماعی و سیاسی ترسیم کرده است برای نوشتن‌این مقاله از کتاب «پیرم خان سردار» بسیار سود جسته‌ایم .

یاداین آزاد مرد را بار دیگر گرامی میداریم که آزادی ووطن را دست آورد مبارزانی چونین می ـ دانیم .

تبعیدی سختسر

پیرم داویدیان (گانتساکنسی)۱۰۴ سال پیش در شهر «برسوم» یکی‌از توابع گانتساک زاده شد . ازآغاز نوجوانی سرکش و حادثه جو بود در ۲۱ سالگی سرجوخه‌ای عضو گروه فدائیان ارمنستان جوان بود سال بعد او با گروهی دیگر درراه رفتن به عثمانی درمرز دستگیرمی‌شود و در دادگاه روسیه تزاری‌به ۲۴ سال زندان محکوم میشود سه سال در تبعیدگاه سیبری بسرمی‌برد از آنجس می‌کوشد که فرار کند بقولی ۲۰ هزار کیلو متر را در یخبندان و دریاو خشکی می ـ پیماید تابه تبریز میرسد و در آنجا از بیدادتزار آرام میگیرد بسلماس وفراجه‌داغ میرود در روستای آغا خان زنی مهاجر را بهمسری‌می‌گیرد بکارهائی چون راهسازی مقاطعه‌کاری ساختمان و معلمی دست‌می‌یازد اما انقلاب‌او رابخود می‌خواند پس‌از توپ بستن مجلس پیرم درکشاکش‌فعالیت های‌انقلابی قرار میگیرد. پیرم می‌نویسد :«در بیست وسوم‌ژوئن ۱۹۰۸ پس از حادثه به توپ بستن مجلس با انتشار اعلامیه هائی در رشت آزادیخواهان را بشرکت درمبارزه تشویق کردیم .در این اعلامیه پس از تشریح‌هدف های اساسی‌انقلاب یادآور شدیم که اکنون بهترین موقعیت برای اقدام علیه دولت و پایان دادن بدست اندازیهای اوست. اسلحه و مهمات از قفقاز میرسد گروه انقلابی در کمیته های مختلف جهانگیر . ستار وبرق و.. شکل میگیرد و پیرم طالشی هارا برای حمله برشت و تسخیر آن تشویق می‌کند رشت سقوط می ـ کند و پیرم و انقلابیون بر آن‌چیره میشوند پیرم می‌نویسد: روزنوزدهم بهمن بود که حاکم باتفاق عده‌ای از معاریف شهردر باغ‌سرگرم ورق بازی بود در دارالحکومه نمام‌افراد وگماشتگان بعادت همیشگی در خواب بودند در ساعت ۱۲ پانزده نفر از گرجیها رابسرکردگی معزالسلطان مامور کردم که از سمت باغ برسرحاکم بتازند خود منهم باتفاق ۱۸ نفر دیگر از دو طرف دارالحکومه را مورد حمله قراردادیم پس از سه ساعت جنگ دارالحکومه و شهر بتصرف ما درآمد . پیرم پس از تصرف رشت بسوی قزوین حرکت کرد پس‌از تصرف ینگه‌امام وچند زدو خورد مختصر پیرم به قزوین میرسد در خارج از شهر ۴۰۰ تن از افراد دولتی اردو زده‌بودند باشنیدن‌خبر رسیدن پیرم بداخل شهر میروند پیرم با گروهی قلیل (۷۵ نفر) به شهرحمله‌می‌برد باسرعتی‌غافلگیرانه دارالحکومه را تصرف می‌کند . قشونی که در شهر بوده بالغ بر ۱۲۰۰ نفر بوده .

زدوخورد ۱۵ساعت بطول‌می‌انجامد ، از دسته مجاهدان دو مسلمان و یک روسی و یکگرجی شهید میشوند از نیروی دولتی چهل نفر کشته و عده زیادی زخمی میشوند .

البته باید علت غلبه آنها را

یفرم‌خان

بمناسبت شصتمین سال مرگ یفرم خان سردار

یفرم‌خان سردار جانباز مشروطه

چابکی مجاهدان و دسترسی‌آنها به بمب‌ها دانست .

پیرم پس از آزادکردن قزوین بسوی تهران پیش میراند .

مردی چون سزار

وضع پایتخت را دراین هنگام کسروی چنین وصف میکند :

« دراین هنگام محمدعلی میرزا در سلطنت‌آباد نشسته ناامیدانه روز را می‌گذراند ، امیربهادر و دیگر هواداران یکرویش نزد وی بودند دو هزار سواره و سرباز گرد سر داشتند وزیران درباریان و دیگر شناختگان در قلهک و زرگنده گرد آمده چشم براه پیشامدهابودند وهریکی به‌اندیشه آینده خود پرداخته درجستجوی راهی بودند که به آزادیخواهان به‌پیوندند .

در شهر تهران لیاخوف با چهارصد قزاق در قزاقخانه‌درنگ داشت نیز پانصد نفر کمابیش از سوار و سرباز در میدان توپخانه گردآمده و آنجا را سنگر گرفته بودند همچنین‌دسته‌هائی ازایشان و اوباش شهری به سردستگی صنیع حضرت عمارت بهارستان و مسجد سپهسالار را نشیمن گرفته ، در گلدسته و پشت بام‌ها سنگر بسته بودند لیاخوف دروازه قزوین و دیگر دروازه‌های غربی و جنوبی را استوار کرده بهرکدام دسته‌ای پاسبان گمارده بود . مجاهدان چون این را میدانستند ازنزدیکی شهر ، راه برگردانیده ازدروازه شمالی‌بهجت‌آباد آهنگ‌شهرکردند ساعت ۶ بامداد بود که از آن دروازه خود را درون شهر رسانیدند و از جلو سفارت انگلیس آهنگ بهارستان نمودند که آنجا را بدست آورند وسنگر گیرند .....»

پیرم پس از ورود به تهران قدرتی می‌یابد همواره در تنگناها او مددکارمجاهدان‌است نقل‌قولی از ناصرالملک فراگوزلو نایب ـ السلطنه می‌آوریم :

وقتی ارشدالدوله آماده حمله بتهران شد پیرم را که در دوران صدارت عظمی عین‌الدوله مستبد مستعفی شده بود خواستم و باو گفتم یکی دو روز دیگر قوای استبداد وارد تهران خواهد شد انتظار دارم همانطوریکه قول‌داده بودید رفتار خواهد شد . گفت : برای خدمت حاضرم نقشه اورا پرسیدم گفت : فردا صبح میروم پس‌فردا بکار ارشدالدوله خاتمه میدهم و روز بعد شرفیاب میشوم. این‌حرف او مرا بیاد جمله‌سه کلمه‌ای ژول سزار درفتح افریقا انداخت او نوشت آمدم دیدم ، فتح کردم . پیش خود فکرکردم اگر پیرم رفت و فتح کرد بزرگتر از ژول سزار است چون او بعد از فتح‌کردن نوشت و پیرم قبل‌از رفتن همان مطلب را گفت .

پیرم که بریاست‌نظمیه منصوب شده بود پس از مدتی برخورد‌هائی با مجاهدان پیدا کرد در واقعه پارک اتابک او در برابر ستارخان قرار گرفت ، حادثه‌ای که به زخمدار شدن سردار ملی انجامید .

در اولتیماتوم که به بسته‌شدن مجلس انجامید دست پیرم درکار بود این نکته‌ای گفتنی‌است وپیرم و ستارخان مردمیدان بودند و سلحشوران عرصه نبرد آنها از دیپلوماسی کمتر میدانستند واین را نمیتوان بپای بداندیشی آن بزرگمردان نوشت چرا که مرد میدان ضرورتامرد گفتگوهای پنهانی و قراردادهای موذیانه نیست .

پیرم که از واقعه پارک اتابک ناراحت و دلگیر بود بمیل خود بجنگ سالارالدوله رفت و در آن جنگ بود که کشته شد و بروز بیست‌ونهم اردیبهشت در ۶۰سال پیش شادروان‌کسروی درباره‌پیرم می‌نویسد :

دلیران یا بهتر بگوئیم گردانها که در شورش آزادیخواهی پدید آمدند و بنام‌گردیدند از ستارخان و باقرخان و حیدرعمواوغلی و معزالسلطان و خود پیرم‌خان و دیگران اگر بخواهیم بسنجشی میان آنان بپردازیم برای هریک جایگاهی نشان‌دهیم بایدستارخان را و هم این مرد «پیرم‌خان» را دوم شمرده و سپس دیگران را بیاوریم این مرد در دلیری وجنگ آزمودگی به ستارخان نزدیک و در بازچشمی و بلنداندیشی با حیدرخان عمواوغلی همپایه بود.

شناسائی مرز ها

صدراعظم برانت‌و «والترشل » وزیرامور خارجه‌آلمان معتقدند که‌پیمان مسکو بجز انصراف‌از توسل به زور چیز دیگری‌نیست میان یکصدو بیست‌و پنج نفر کارمندآلمانی چندان بعید و اعجاب‌انگیز نیست که‌یکنفرشان باانتزاع یکربع از خاک‌سرزمین آلمان موافق نباشد.

باین‌ترتیب خوراك تازه‌ای برای مبارزه‌انتخاباتی‌در«بادن‌ورتمبرك» پیداشد وبرانت و یارانش‌سخت مورد حمله قرار گرفتندولی «برانت »و هوادارانش گفتند گرچه همگی این اسناد جعلی نیست‌ولی دشمنان اقدام به دگرگون‌ساختن‌واقعیات کرده‌اند واین خیانت بزرگی به شمار میرود.

فرستنده این اسناد چه‌کسی بود ؟ امکان داشت از دو منبع‌فرستاده شده باشد :

یکی سفارت جمهوری فدرال از مسکو دیگری‌وزیر خارجه از «بن » درسفارت و دروزارت خارجه جمعا یکصدو بیست‌وپنج نفراز کارمندان‌مسئول‌بمناسبت شغلشان به‌این پروتکل ها دسترسی داشتندو اختلاف نسخه هاثابت می‌کرد که یا فرستنده بادوانشاء مختلف آنها راتهیه کرده‌و یابه‌جای یکنفر دو نفر خائن بوده‌اند که هر دو موقع نسخه‌برداری مختصر تغییراتی در آن داده‌اند طبیعی است از

عدن: جنگ جدید در خاورمیانه عربی

دولت انگلیس اعتراض «جمهوری خلق دموکراتیك » یمن را نسبت به شرکت نیرو های بریتانیا در جنك یمن جنوبی و سلطان نشین عمان با آرامش و بدون تشویش تلقی کرده است.

در وهله اول‌اوضاع طوری‌است که به نظر میرسد از جنبه سیاسی دولت انگلیس در موقعیت دشوار و ناراحت کننده‌ای قرار گیرد .

حقیقت این است که پنج ماه پس از تخلیه منطقه خلیج فارس‌از نیرو های انگلیس اکنون درسلطان نشین عمان ، اعرابی که فرماندهی آنهارا افسران دولت پادشاهی‌انگلیس به عهده دارند علیه اعراب دیگرمی جنگند در حالیکه نخستین هدف بریتانیا از تخلیه خاورمیانه از نیرو های انگلیس پایان دادن به‌تعهدات نظامی خود در این منطقه‌و تقویت سیاست نزدیکی به کشور های‌عربی بود .

اکنون در ایالت «ظفار» بین نیرو های سلطان عمان وجنگجویان «جبهه آزادی بخش » «ظفار» که از یمن جنوبی وارد این منطقه میشوند جنك های خونینی جریان دارد .

گفته میشود فرماندهی نیرو ـ های «جبهه آزادی بخش» را چینی‌ها به عهده دارند و اگر این امرحقیقت نداشته باشد دست کم قدر مسلم این است که جنگجویان « ظفار» زیر نظر مربیان نظامی چینی‌تعلیمات جنگی فرا می گیرند و به شیوه‌نبرد های‌چریکی‌آشنائی پیدا می کنند. از نظر وزارت امور خارجه انگلیس این جنگی است که بین یك کشور مستقل عضوسازمان ملل‌متحد(عمان) ویمن جنوبی مستعمره سابق‌بریتانیا درگرفته است .

انگلیس رسما در این جنك دخالت نمی کند و بهمین‌سبب‌کاردار سفارت بریتانیا در عدن هفته‌گذشته از قبول اعتراض عدن نسبت به «حمله نیرو های انگلیسی » مقیم عمان خودداری کرد .

دیپلمات انگلیسی در عین حال ادعای یمن جنوبی را دائر بر شرکت انگلیسی ها در عملیات‌جنگی تکذیب کرد .

احتمال میرود که دولت‌انگلیس درپاسخ شکایت‌جمهوری«دموکراتیك و خلق » یمن به سازمان ملل‌متحد نیز از همین روش پیروی کند .

استدلال رسمی‌انگلیس ازجنبه قضائی کاملا درست است و از آن گذشته یك قرارداد «ویژه» انگلیس را به سلطان نشین عمان می‌پیوندد و بعلاوه تا کنون میدان نبردهمیشه در سرزمین عمان قرار داشته است.

با اینحال شك نیست که‌نظامیان انگلیس گاهی در نبرد باشورشیان شرکت میکنند و این مطلب را روزنامه‌های انگلیس در تفسیرهائی که پیرامون اوضاع عمان انتشار می دهند تائید می کنند در حالیکه‌اصولا افسران انگلیسی‌مقیم‌عمان‌حق‌شرکت در نبرد را ندارند .

در حال حاضر سیصد نظامی انگلیسی در سلطان نشین عمان و مسقط اقامت دارند که به سه‌طبقه تقسیم میشوند :

۱ـ افسران و کارشناسانی که با امضای قراردادهای مخصوص به عنوان «مزدور»در ارتش عمان خدمت می کنند . خلبانان و مکانیسین های سابق نیروی هوائی انگلیس نیزجزو این عده هستند .

۲ـ افسران و افسریاران«مامور خدمت» در عمان که عده‌آنها درحدود ۸۵ نفر است و در عین حال به‌عمان و وزارت دفاع انگلیس بستگی‌دارند.

۳ـ واحدهای هنك «سرویس » از زبده‌ترین‌افراد انگلیسی تشکیل عهده دارند . وظیفه رسمی این عده و افسران «مامور خدمت» آموزش میشوند که‌ماموریت بسیارحساسی‌به دادن نیروهای سلطان نشین عمان است .

عناصر هنك « نیروی هوائی سلطنتی» را که مامور دفاع ازپایگاه هوائی «سلاله» هستند باید باین سه طبقه اضافه کرد .

فرودگاه «سلاله »و «پاسگاه ترانزیت» جزیره «مسیره» در حقیقت پایگاه های نیروی هوائی سلطنتی انگلیس هستند که حلقه زنجیر های خط «ارتباطات استراتژیکی » بین انگلیس و نیرو های این کشور را در جنوب شرقی آسیا تشکیل می ـ دهند .

تا کنون هفت نظامی انگلیسی در جریان عملیات‌درعمان کشته شده‌اند ولی این امر برای دولت ادواردهیث در پارلمان و افکار عمومی انگلیس مشکلاتی بوجود نیاورده است .

بسیاری از کشور های عربی‌به طور ضمنی «وضع موجود »در عمان را پذیرفته و پس از سالها مبارزه علیه حضورانگلیس سرانجام‌استقلال عمان را برسمیت شناخته و باعضویت این کشور در اتحادیه عرب موافقت کرده‌اند .

این تغییر روش دولتهای عربی نتیجه سقوط سلطان سعیدبن تیمور در ژوئیه سال ۱۹۷۰ است .

سلطان سعیدبن تیمور فئودال ترین سلطان منطقه‌عربی‌بشمار‌میرفت که دو سال‌قبل‌توسط پسرش قابوس از تخت‌سلطنت خلع شد .

سلطان جدید اکنون به نوین کردن کشور و استقرار قدرت خود در ایالت «ظفار» همت گماشته است ولی در این راه با دشواریهای‌زیادی روبرو است .

او در مبارزه علیه «جبهه‌آزادی بخش ظفار » از پشتیبانی‌همسایگانش بویژه عربستان سعودی که خود با دولت عدن‌درکشمکش‌است برخوردار میباشد . باین ترتیب رهبران«تندرو» یمن جنوبی عملادرمیان اعراب منزوی شده‌اند . چه مناسبات عدن باسومین همسایه خود یعنی یمن شمالی نیزبه تیرگی گرائیده است .

این وضع‌نشان‌میدهد که‌دولت انگلیس تا اندازه‌ای توانسته است مداخله نظامی غیر مستقیم خود را در عمان باسیاست نزدیك شدن به‌جهان عرب سازش دهد . البته اگر رژیم عدن که روی کمك و پشتیبانی‌لیبی، الجزایر و عراق حساب می کندبتواند موقعیت خود را تقویت کند وضع عوض خواهد شد .

از : مطبوعات فرانسه

ویژه پایان هفته

رادیو ـ تلویزیون

جنك شب

حرفهائی در باب پول در پارك شهر

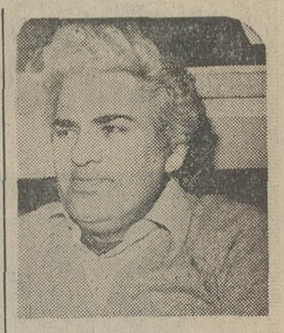

در آغاز جنك شب دونامه عاشقانه از احمد شاملو شاعر نام‌آور و آلبرتین‌سارازان نویسنده برجسته فرانسوی خوانده میشود .

خانم الیزابت تایلور دراین چند ماهی که صاحب یکی‌از گرانبهاترین الماس‌های جهان شده است گویا همان منعم و ثروتمند گلستان سعدی است که لحظه‌ای آسایش و فراغ ندارد و حوادثی را نقل میکند که از همان روز که الماس‌صد میلیون دلاری را صاحب شده است برای او اتفاق افتاده .

بمناسبت بحث مجلس شورا درباره پول گزارشگر جنك شب باسه چهار رهگذر در پارك شهر به گفتگو نشسته است .

گزارشگر سراغ استادان هم رفته‌است‌و دکترناصرالدین شاه‌حسینی استاد دانشگاه و نعمت‌اله قاضی نویسنده‌ومحقق هردو با ریال و تومان‌مخالفت میکنند و هرکدام اسم خاصی پیشنهاد می‌کنند . و باز گزارشگر جنك شب به‌جنوب شهر رفته و در سینماهای این منطقه که رگبار را روی‌پرده آورده‌اند عقیده تماشاگران‌را می‌پرسد این مصاحبه به این علت انجام گرفته‌است که‌بهرام شب باسه چهار رهگذر در پارك شهر به گفتگو نشسته است .

گزارشگر سراغ استادان هم رفته‌است‌و دکترناصرالدین شاه‌حسینی استاد دانشگاه و نعمت‌اله قاضی نویسنده‌ومحقق هردو با ریال و تومان‌مخالفت میکنند و هرکدام اسم خاصی پیشنهاد می‌کنند . و باز گزارشگر جنك شب به‌جنوب شهر رفته و در سینماهای این منطقه که رگبار را روی‌پرده آورده‌اند عقیده تماشاگران‌را می‌پرسد این مصاحبه به این علت انجام گرفته‌است که‌بهرام شب باسه چهار رهگذر در پارك شهر به گفتگو نشسته است .

«مردم از فیلمهای خوب و با ارزش‌وبقول‌شما روشنگرانه استقبال می کنند منتهامسئولان توزیع فیلم از نمایش‌اینگونه فیلمها هراس دارند .

در جنك‌شب امشب هایده قوامی و گلپا نیز ترانه و آواز خواهند خواند .

احمد شاملو

این هفته نوبت «شما ورادیو» است

مرضیه

«شما و رادیو» برنامه تفریحی روز جمعه را که هر دو هفته یکبار پخش میشود این هفته از برنامه اول (شبکه) رادیو می‌شنویم . شاهرخ نادری تهیه‌کننده پرسابقه رادیو مجموعه‌ای از قطعات رادیوئی و ترانه‌های‌مورد

قطعات رادیوئی

- گفتگوئی با حمید قنبری
- اکبر مشگین هنرمند رادیو بعد از مدتها بیماری این هفته نمایشنامه کوتاهی را اجرا میکند
- قطعه فکاهی دردونه و میرزا قلمدون (نوذری‌و مشگین)
- اجرای نمایشنامه پاسداران
- اجرای نمایشنامه‌زن‌حواس پرت»
- گفتگو با آنها که دیر بخانه میروند و آنها که زود از خانه می‌آیند .
- رنگارنگ برنامه آشنای شما و رادیو با شرکت قنبری ـ تاجی احمدی ـ نوذری ـ تابش ـ مهین شهرجردی بهمنیار ـ مرتضی‌احمدی ـ قدکجیان و ثریا قاسمی .
- ماشین‌یا نیز عنوان نمایشنامه فکاهی‌دیگری است که‌اجرا میشود .
- فلفلی (تابش) سوار قطار میشود و خالق چند حادثه و ماجرا میشود که می‌شنوید .
- آقای مخترع ـ قدیم‌الدیون‌ و کلفت و بچه از جمله قطعات رادیوئی برنامه این هفته «شما و رادیو» است

دفتر آدینه

محمد علی سپانلو

دفتر آدینه برنامه صبح روز جمعه این هفته رادیوتهران (برنامه دوم رادیو)

شامل :

ـ بزم ادبی پیرامون زندگی و آثار طالب آملی .
ـ حکایتی از کتاب لباب‌الالباب .
ـ «هلال» عنوان قطعه شعری است از «یل لوسوروس» شاعر آلمانی .
ـ شعری از «ویتوریوسه‌رنی» شاعر ایتالیائی .
ـ اجرای داستان «گرگ‌ودشتبان» اثر «سوزان‌استروفکا»
ـ نامه‌ای از «دیدرو» نویسنده فرانسوی .
ـ گفتگوئی با «محمدعلی سپانلو» شاعر و نویسنده‌معاصر درباره کتاب او .
ـ قصه‌هائی ازکتاب «بهترین داستانهای عصرما»
ـ زورق زرین قطعه شعری از شارل‌وان‌لربرگ « شاعر بلژیکی » .
ـ شعری از «ژان‌کوکتو» .
ـ شعری از «الکساندربروکوفیف» شاعر روسی .

«ترانه‌ها» در برنامه شما و رادیو

راز و نیاز	«قنبری و پوران»
ترانه جدید تنهائی	«قنبری»
ترانه فکاهی امتحان دادن بچه‌ها	«نوذری و مشگین»
ترانه جدید مست‌باده	«پروین»
بگو بگو	«رامش»
عطر خیال تو	«مرضیه»
ترانه جدید خطاکردم	«سپهر»
ترانه‌های جدید نفرین و چارقدابریشمی	«کوروس»
چشمون تو کار کجا است	«ناصر»
کی‌میگه	«عارف»
نغمه آسمانی	«عهدیه»
می عاشقانه	«حمیرا»
بخاطر تو	«ویگن»
خونه‌نکونی	«مهستی»
ای قلب من	«گوگوش»

بهترین های هفته

کتاب

«رنك آبها» دفترشعر بیژن جلالی کتاب برگزیده این‌هفته ما است . «رنك آبها» سومین کتاب شعر این شاعر است که «انتشارات نیل » آنرا چاپ و انتشار داده است

فیلم

این هفته تهران شاهد نمایش چند فیلم از آثار برگزیده سینماگران جهان بود و از آن جمله «ارتباط فرانسوی» که با استقبال مردم روبرو شد . این فیلم برنده ۵ جایزه اسکار است .

نقاشی

نمایشگاه آثار نقاشی مینو اسعدی که در خانه آفتاب برگزار بود ازاقبال تماشاگران فراوان برخوردار شد . کار ـ های آبستره مینو اسعدی * در روال آثار نقاشی اکسپرسیونیستهای آلمان‌است.

موسیقی

ترانه های پوران خواننده رادیو و تلویزیون این هفته در راس جدول انتخاب بود .«اگه میشه برگرد» «ویرون بشی‌دل» و دختر الکن‌و ماشعر ترانه اول را برای شما نوشته‌ایم :

«اگه میشه برگرد »

من آن غریب خسته‌ام
که منتظر نشسته‌ام
غرور خود شکسته‌ام
اگر میشه برگرد (۲)
دگر خطا نمیکنم
ترا رها نمیکنم
بجزوفا نمیکنم
اگر میشه برگرد (۲)
بگذشته نگهی کن
بگوبگو گناه من
چه بوده اشتباه من
فقط توئی پناه من
اگر میشه برگرد (۲)
من آن غریب خسته‌ام
شعر و آهنگ این ترانه از جهانبخش پازوکی است .

واریته تلویزیون (شوفرخزاد)

پونه

ساعت ۲۱و۴۰ برنامه شبکه (جمعه)

در واریته این ساعت ، فرخزاد ضمن اجرای برنامه دو ترانه‌بنام«دروغگودشمن‌خداست» و« درروانمیکنم» را میخواند ، الهه «نمنباروں» و «زندگی آی زندگی» پونه ترانه جدیدی‌بنام «نونت‌نبود آبت نبود» و ایرج مهدیان «قربون ضد تا غریبه» را اجرا میکنند.میهمانان برنامه فرخزاد ایرن (هنرپیشه) حمید شیرزادگان و منصور ضرابی (فوتبالیست) محمد علی بهمنی (ترانه‌سرا) و علی‌نوری (دوبلور فیلمهای‌فارسی) است

برنامه شبکه تلویزیون

پنجشنبه

۱۵ـ۱۷	اسلاید و موزیک	۰۳ـ۲۱	دنیای یک زن
۲۸ـ۱۷	سلام شاهنشاهی و اعلام برنامه	۳۵ـ۲۱	قرعه‌کشی
۳۵ـ۱۷	کودکان (بازی بازی ـ نمایش‌مروسکی)	۰۵ـ۲۲	فیلم سینمائی
۱۵ـ۱۸	معرفی برنامه‌های رادیو و تلویزیون	۰۰ـ۲۳	آخرین اخبار
۳۰ـ۱۸	سینما برولینا		**جمعه**
۴۵ـ۱۸	اخبار	۴۵ـ۱۲	اسلاید و موزیک
۰۲ـ۱۹	رنگارنگ	۵۸ـ۱۲	سلام شاهنشاهی و اعلام برنامه
۳۳ـ۱۹	برنامه ورزشی	۰۰ـ۱۳	کارگاه موسیقی و کارتون
۵۵ـ۱۹	واریته شش‌وهشت	۳۵ـ۱۳	پسر سیرک
۳۰ـ۲۰	مشروح اخبار همراه‌با	۰۲ـ۱۴	فیلم مستند
		۳۰ـ۱۴	اخبار

برنامه دوم تلویزیون

پنجشنبه

۱۰ـ۱۹	اسلاید و موزیک	۳۲ـ۱۹	روکامبول
۱۰ـ۱۹	اسید و موزیک	۴۵ـ۱۹	نیکلاس‌نیکلبی
۲۵ـ۱۹	سلام شاهنشاهی و اعلام برنامه	۱۰ـ۲۰	روزها و روزنامه‌ها
۲۷ـ۱۹	اخبار	۳۰ـ۲۰	جولیا
		۰۰ـ۲۱	شما و تلویزیون
		۳۰ـ۲۱	اخبار برنامه دوم

تلویزیون آموزشی

پنجشنبه

۰۰ـ۱۷	طبیعی پنجم	۵۰ـ۱۹	زنگ تفریح
۲۵ـ۱۷	شیمی ششم	۰۰ـ۲۰	پاسخ به پرسش‌های هندسه و مخروطات
۵۰ـ۱۷	زنگ تفریح	۳۰ـ۲۰	تدریس مکانیک
۰۰ـ۱۸	فیزیک سال پنجم		**جمعه**
۲۵ـ۱۸	هندسه فضائی	۰۰ـ۸	ترانه‌ها و چشم‌اندازها
۵۰ـ۱۸	رسم فنی	۳۰ـ۸	سلام شاهنشاهی و اعلام برنامه
۲۰ـ۱۹	پاسخ به پرسش‌های هندسه و مخروطات	۳۰ـ۸	گوناگون

برنامه تلویزیون آمریکا

پنجشنبه

۱۵ـ۱۹	اسلاید و موزیک	۴۰ـ۲۰	افراد شجاع
۰۰ـ۱۷	دایه و استاد	۳۰ـ۲۱	پری‌میسن
۳۰ـ۱۷	سه پسر من	۲۵ـ۲۲	پنجشنبه‌شب در سینما
۰۰ـ۱۸	رویدادهای هفته		**جمعه**
۱۰ـ۱۸	برنامه نمایش	۰۰ـ۱۳	زندگی همین است
۵۰ـ۱۹	تازه‌واردها	۳۰ـ۱۳	کریستوفرها
		۴۵ـ۱۳	قلب مقدس

برنامه تلویزیون

فیلمهای خبری

۰۰ـ۱۵	موسیقی ایرانی	۰۰ـ۲۲	موسیقی اصیل ایرانی
۲۸ـ۱۵	چهارل	۲۵ـ۲۲	گفتگو (درآمدی بر حکمت معنوی)
۱۹ـ۱۶	واریته		**جمعه**
۳۱ـ۱۶	فوتبال جام باشگاه‌های انگلستان	۱۵ـ۱۹	اسلاید و موزیک
۲۰ـ۱۷	چشمک	۲۵ـ۱۹	سلام شاهنشاهی و اعلام برنامه
۱۸ـ۱۸	جستجو	۲۷ـ۱۹	تامجونز
۳۲ـ۱۹	پهلوانان	۱۷ـ۲۰	فیلم فرستاده
۳۰ـ۲۰	اخبار همراه‌با فیلمهای خبری	۴۵ـ۲۰	فیلم مستند
۰۶ـ۲۱	اختاپوس	۰۰ـ۲۱	رویدادهای هفته
۴۰ـ۲۱	واریته ناسیونال	۳۰ـ۲۱	اخبار برنامه دوم
۳۵ـ۲۲	بالاترازخطر	۰۰ـ۲۲	شبهای تهران
	بامداد شنبه		
۴۵ـ۱۲	اسلاید و موزیک	۴۵ـ۸	برنامه کودکان
۵۸ـ۱۲	سلام شاهنشاهی و اعلام برنامه	۴۵ـ۹	برنامه هنری
۰۰ـ۱۳	اخبار	۳۰ـ۱۰	مسابقه اطلاعات‌عمومی
۱۰ـ۱۳	پیتون	۰۰ـ۱۱	فیلم سینمائی
۰۰ـ۱۴	دانش	۳۰ـ۱۳	ترانه‌ها وچشم‌اندازها
۳۰ـ۱۴	اخبار	۰۰ـ۱۴	سلام شاهنشاهی و اعلام برنامه
		۰۵ـ۱۴	زبان انگلیسی
		۲۰ـ۱۴	گیاهی ششم
		۵۰ـ۱۴	بخوانیم و بنویسیم
		۰۵ـ۱۵	مکالمه انگلیسی
		۲۰ـ۱۵	علوم تجربی دوره راهنمائی
		۴۵ـ۱۵	زنگ تفریح
		۰۰ـ۱۶	جبر ششم
		۳۰ـ۱۶	فیلم داستانی
		۰۰ـ۱۴	چرا گنجشکها سقوط میکنند
		۳۰ـ۱۴	بازی هفته
		۳۰ـ۱۶	برنامه مخصوص
		۰۰ـ۱۷	سه پسر من
		۳۰ـ۱۷	برنامه لوسی
		۰۰ـ۱۸	رویدادهای هفته
		۱۰ـ۱۸	بیلیارد
		۰۰ـ۱۹	دنیای حیوانات
		۲۵ـ۱۹	بیل‌آندرسن
		۵۰ـ۱۹	تالار موسیقی کرافت
		۴۰ـ۲۰	بونانزا
		۳۰ـ۲۱	جلوی دوربین
		۱۰ـ۲۲	جمعه شب درسینما

اندیشمندان فیلیپس در خدمت صنایع

شکوه ایران باستان به تخت جمشید باز میگردد

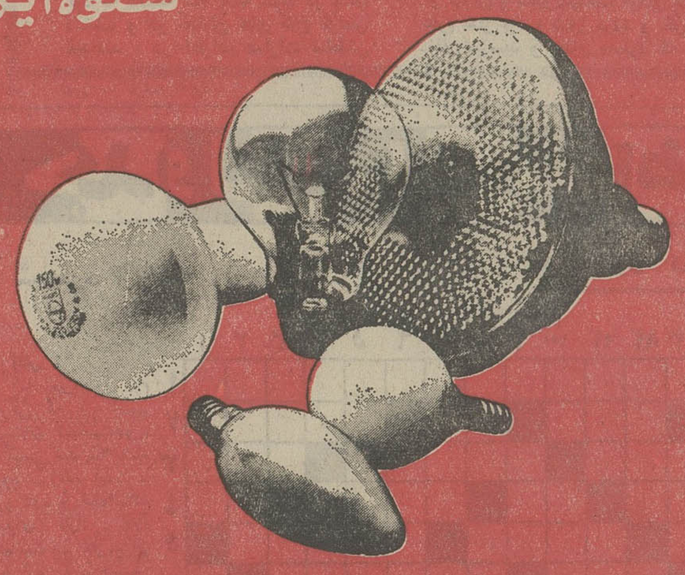

تخت جمشید در گذشته :	مظهر شکوه و عظمت ایران
تخت جمشید پس از حمله اسکندر :	ویرانه ای در آتش سوخته
تخت جمشید در چند سال گذشته :	یک منبع جلب توریست
تخت جمشید در حال حاضر :	بازگشت به عظمت دیرینه
وسیله بازگشت :	پژوره بزرگ نور و صدا در تخت جمشید

اولین پروژه بزرگ نور و صدا در کشور ما، بمیمنت جشنهای فرخنده ۲۵۰۰ ساله شاهنشاهی ایران مورد استفاده قرار گرفت

تهیه، طرح و اجرا : فیلیپس

PHILIPS

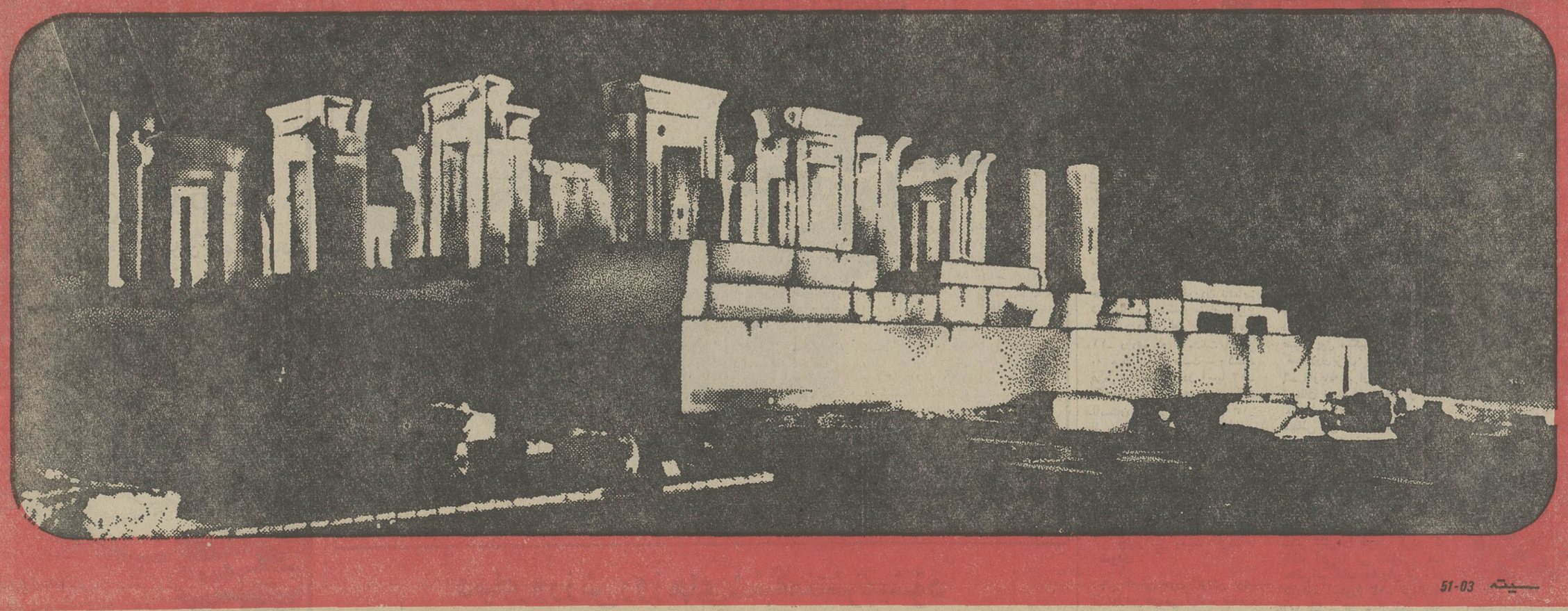

51-03

انتقاد

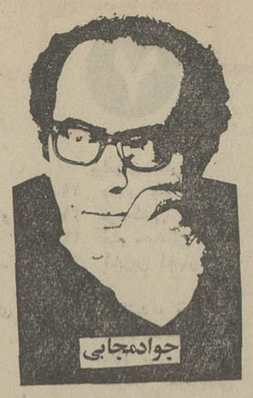
جوادمجابی

دنیا خیلی کوچک شده است

بعضی‌ها واقعا بی خیالند . آرام وساکت زندگی‌روزمره را از سرباز میکنند .

یکی از این آدمها که همیشه مرا متعجب می کند کارمندی است که مطالب‌تایپ شده اخبار خارجی را از تلکس‌ها می‌گیرد وبه تحریریه می‌آورد، آدم ساکتی است خیلی با طمانینه راه میرود هیچ حادثه‌ای نمینواند ضرب ملایم وآرام گامهای اورا بهم بزند .

این آقای بی هیجان دردست خود کاغذ های تایپ شده‌ای را حمل می‌کند که غالبا پرهیجان‌ترین اخبار دنیا است ، زخمی‌شدن‌والاس، شکست کلی ، خودکشی فلان سیاستمدار برنده شدن فلان هنرپیشه در انتخابات . سرقت ، ترور ، آدم دزدی ، انفجار . این کارمند آرام‌پرسروصدانرین خبرها را چنان به‌آرامی ازتلکس‌تامیز سردبیر می رساند که انگار هیچ‌خبری دردنیا اتفاق نیافتاده است .

وقتی این کاغذ های تایپ شده بدست سردبیر میرسد گاهی‌ازجا برمیخیزد وبه نشستگان سردگریبان اخبار و مقالات اعلام میکند که زلزله‌هزاران نفر را بی خانمان کرد ویا ... وسکوت را می شکند .

فکرها بکار می‌افتد تا خبر درست و خوب‌تنظیم شود و به‌صفحه روزنامه راه یابد .

آخر شب وقتی که از هیات تحریریه میرویم علی‌آقا کارگر شبکار خبرهای هیجان‌آور را که از سراسر گیتی به روزنامه‌رسیده است وحالا پس‌از چاپ در روزنامه بی مصرف شده، به آرامی و بدون هیجان جارو میکند و در سبد باطله میریزد ، علی‌آقا یکدنیا هیجان را در سبد میریزد .

★★★

خبرها را می خوانیم ومی بینیم ، بهیجان می آئیم درباره‌اش فکر می کنیم وبعد فراموش می‌کنیم ودوباره فردا باز هیجان وبازهم فراموشی راستی با اختراع وسائل جدید ارتباطات جمعی دنیا چقدر کوچک ، نگران کننده وزشت شده است .

خبر ناگواری در آنسوی دنیا ترا می آزارد وحادثه‌ای در اینسوی عالم دیگران را بهراس می‌افکند .

دریغا ذهن سالم وبی مشغله قدیمی‌ها که از جنگ وترور ودزدی سیل وزلزله درسراسر جهان فارغ بودبزرگترین‌حادثه‌ها، ورشکستگی فلانی، معزول شدن بهمان ویا سرخجه‌گرفتن فرزند همسایه و دعوای میراث آن دیگری بود .

آدمها فرصتی داشتند که بخود بیایند ، با خود خلوتی داشته باشند، بخودبرسند وبدیگران نیز . اما دراین دنیای وانفسای امروزی که بقول یکی از هشیاران ، انگار همیشه برای هرکاری پنج دقیقه دیر کرده‌ایم ، کجا فراغتی میماند این از گاروآن از روزگار ، و کدام ذهنی است که سبد باطله اخبار و شایعات وجنجالها وهراسها نباشد .

از آقای « دال » که کنار میز نشسته و نوشتن مقاله ناتمام مرا شاهد است می پرسم تو از اینهمه خبر که بذهن وحافظه تو میسپاریم متوحش نمی شوی ؟

آقای دال آدم ساکتی است کارمند دادگستری است ٦ فرزند ویکزن دارد .حقوقش کم است و مشکلاتش زیاد.

از خیالات دور و دراز خود بیرون می آید می پرسد کدام خبرهارا می گوئید ؟

برایش میخوانم :

میگهای ۲۳ مصری که ۳۳٦ کیلومتر در قلمرو اسرائیل پیشروی‌کردند میگویم این خبر تراخشنود نکرد می گوید منتظر هستم شماره فردا را بخوانم .

گفتم نظرت درباره قطع جریان نفت در ویتنام شمالی چیست پس از محاصره و بمباران شبهای قبل گفت وینتام مرا مشغول می کند گفتم آنهمه بدبختی فقط برای تو مشغول کننده است گفت متاسفانه آنقدر نوشته‌اند که عمق‌بدبختی روزبروز کمتر میشود .

گفتم متولد چه ماهی هستی ؟

گفت آذر گفتم به فال اعتقاد داری گفت خیلی .

گفتم الحمدالله ، فال آذر را برایش می‌خوانم :

« در موردی زود قضاوت خواهی کرد » (ابرو هایش درهم‌میرود میگوید بیچاره خانم ، بیخود اوقات تلخی کردم گفتم این فال فردای تست نه‌امروز گفت اوقات تلخی ماهمیشگی است بقیه‌اش را میخوانم) : « به پول احتیاج خواهید داشت » (گفت مثل همیشه) .

« بدون مطالعه هیچ سندی را امضا نکنید » (گفت فرداباید بروم لیست حقوقم را امضاکنم پکرشده بود) .

گفتم امضای لیست حقوق که لازمست گفت آقا چه حقوقی ؟

گفتم شنیده‌ام حقوقتان بدنیست گفت حقوق کارمندان اداری واقعا بخور و نمیر است در سازمان ما مزایا فقط مخصوص عده‌ایست ،کارمند اداری از فشار کار و قرض بخدا میرسد .

گفتم قضات‌هم که می‌نالند گفت آنهاهمحق دارند !

خبری را از روزنامه برایش میخوانم که کارمندان اداری به مقام وزارت شکایت برده‌اند ودرباره ترمیم حقوقشان قول مساعد گرفته‌اند گفت به بعضی از کارمندان در سازمانها وادارات چنان ظلمی میشود که انگار ناپسری دولت‌اند اما وعده مقامات راکه میدانید .

گفت این مطالب را بنویس .

گفتم بارها نوشته شده است .

گفت همینطور لری بنویس نمی خواهم ارقام واعداد در حاشیه‌اش بنویس و قضیه را منطقی جلوه دهی دلخوری ما واقعا منطقی نیست .

گفتم آخر مطلب من درباره چیز دیگر بود خبر رسید که بایدمطلب را درزبگیرم که رفتنش به چاپخانه دیر شده ، بهمین مکالمه اکتفا شد.

چهل سال قبل درهمین روز

مسابقه انتخاب یکصد نفر محصل اعزامی از طرف دولت به اروپا

وزارت‌معارف مقدمات‌انتخاب محصلین اعزامی را تهیه میکند و تصویب نامه هیئت وزراء رشته‌های تحصیلی را تعیین نموده است.

تصویب نامه‌هیئت وزراء که به‌پیشنهاد وزارت معارف و اوقاف و صنایع مستظرفه رشته تحصیلی ۵۲ نفر به‌یه یکصد نفر محصلین سال جاری۱۳۱۲ را تعیین کرده از اینقرار است :

۱ـ طب یازده نفر ۲ـ فلاحت وصنعت ۲٦ نفر ۳ـ طرق و شوارع بندر وطرق بالسویه چهار نفر ٤ ـ عموم اداری و مالی (حقوق و امور مالی بالسویه ٦ نفر) ۵ ـ تجرت دو نفر ٦ ـ امور بلدی و مهندسی برق دو نفر ـ معماری یکنفر جمعا سه نفر .

مطابق قانون اعزام محصل به خارجه ۳۵ نفر از یکصد نفر محصلین اعزامی بایستی برای رشته‌های تعلیم و تربیت به احضار وزارت معارف اعزام گردد‌و چون از یکصد نفر مزبور بیست نفراز محصلین ایرانی که در خارجه بخرج خود تحصیل میکنند انتخاب و رشته های تحصیلی انهابعدا تعیین خواهد شد، بنابراین نسبت به ۳۵ درصد از هشتادنفری که از طهران اعزام‌خواهند شد ۲۸ نفر خواهد بود که باختیار وزارت معارف جهت تحصیل در رشته تعلیم و تربیت اعزام میشوند و بقیه که ۵۲ نفر است مطابق تصویب نامه فوق عمل خواهد شد.

اکنون از طرف وزارت معارف دستور لازم صادر گردیده است که دایره امتحانات مقدمات امتحانات مسابقه هشتاد نفر محصلین هذه‌السنه (۵۲نفر طبق تصویب نامه و ۲۸ نفر از طرف وزارت معارف) را فراهم نموده و اعلان مسابقه را انتشار دهند که برای سال تحصیلی آماده حرکت به اروپا شوند.

عده داوطلبان امتحانات ابتدائی و متوسطه

صورت عده داوطلبان امتحانات‌نهائی مدارس متوسطه و ابتدائی هذه‌السنه اعم از ذکور و اناث‌تهیه و تنظیم‌گردیده است.

داوطلبان امتحانات نهائی امسال اعم از دوره‌های متوسطه وابتدائی زیادتر ازسال گذشته میباشد از اینقرار: عده داوطلبان امتحانات دوره کامل متوسطه ذکور شعبه علمی ۳۸۰ نفر و شعبه‌ادبی ٤۹ نفر و شعبه تجارتی ۱٤ نفر میباشد.

عده داوطلبان امتحانات دوره کامل متوسطه اناث ۲۳۵ نفر و داوطلبان سیکل اول متوسطه اناث ٤۲۷ نفر می‌باشد.

عده داوطلبان امتحانات شش ابتدائی ذکور ۱۲۵٦ نفر و عده اناث در قسمت ابتدائی ۸۰۰ نفر میباشد.

بنابراین مجموع‌عده‌داوطبان امتحانات نهائی مدارس متوسطه و ابتدائی اعم از ذکور واناث در مرکز بالغ برسه هزار و یکصد و شصت و یک نفر است .

چون عده داوطلبان امتحانات ابتدائی زیاد بود و در یک نقطه ممکن نبود امتحانات صورت گیرد تصمیم گرفته شده است که به چهار دسته تقسیم و در یک روز و یک ساعت معین که‌همان دهم و یازدهم خرداد باشد در چهار محل امتحانات‌را شروع‌نمایند.امتحانات متوسطه نیز از روز ششم خردادشروع خواهد شد.

مطالعات برای روشنائی دائم طهران

از چندی باینطرف‌برای ایجاد کوران برق دائمی جهت شهر طهران مطالعات شروع شده وسابقا از طرف‌یک کمپانی بلژیکی پیشنهادی تقدیم بلدیه شده بود که با آن موافقت نشد ، اخیرا ازطرف یک کمپانی سوئدی پیشنهادی شده و مطالعاتی حریان دارد که احتیاج‌پایتخت را از حیث قوه برق برای شبانه‌روزی تامین نمایند ، گویا استفاده از فشارآب بیشتر مورد توجه قرار گرفته و در هر حال مسئله روشنائی طهران موردتوجه و مطالعه میباشد.

والی ایالت اذربایجان شرفی

میرزاحسین‌خان سمیعی (ادیب‌السلطنه)

آقای میرزا حسین‌خان سمیعی (ادیب السلطنه) والی آذربایجان شرفی ظهر دیروز به مرکز وارد شد و قبل‌از ظهرامروز در وزارت داخله آقای زرین کفش کفیل وزارت‌خانه‌را ملاقات کرد و بعد در وزارت عدلیه‌از آقای داور وزیر عدلیه‌ملاقات نمود.

در غیاب آقای سمیعی آقای کیهان معاون ایالت آذربایجان بکارهای آن حوزه رسیدگی میکند.

فوت حاج ناصرالسلطنه

میرزا علی‌اکبرخان بهمن

آقای میرزا نصرالله خان دیبا (حاج ناصر السلطنه) شب‌جمعه دارفانی را وداع گفت ، مراسم تشییع جنازه آن مرحوم دیروزانجام یافت و مجلس‌ختم در مسجد مجد ـ الدوله‌منعقد گردید.

وزیر مختار ایران در بلژیك

آقای میرزا علی‌اکبرخان بهمن وزیر مختار ایران در بلژیک‌که مدت‌ماموریت ایشان خاتمه یافته بود وارد طهران شد .

آقای غفاری معاون‌الدوله وزیر مختار جدید ایران‌دربلژیک عازم محل‌ماموریت خود گردید.

پرش در موقع فیلم برداری

ساعت یازده صبح دیروز از طرف موسسه فیلمبرداری و سینما در ایران تحت نظر رژیسور مسیو آگانیانس قرار بود درچهارراه مخبرالدوله یک قسمت از فیلم‌برداشته‌شود، جمعیت‌فوق‌العاده‌ای برای تماشا حضور یافته بودند زیراآن قسمت از فیلم عبارت بود از پرش یک نفر از بالای کافه پارس چهارراه‌لاله‌زار و اسلامبول در اتومبیل که در خیابان بود .

آقای میراحمد صفوی متخصص فن اکریانیک این رل را قبول کرده بود ، در موقعی که آقای صفوی برای پرش حاضر شده بود هیاهوئی‌در خیابان‌راه افتاده بود و در دو نوبت که این پرش خطرناک انجام گرفت مردم تحسین و تمجید میکردند ، من‌جمله اروپائی‌هائی که در آنجا ایستاده بودند با تعجب و تحسین به این منظره توجه میکردند.

(نقل از اطلاعات ۲۸ اردی‌بهشت‌ماه ۱۳۱۲)

تهران در ایران

احمد احرار

-۱۳۷-

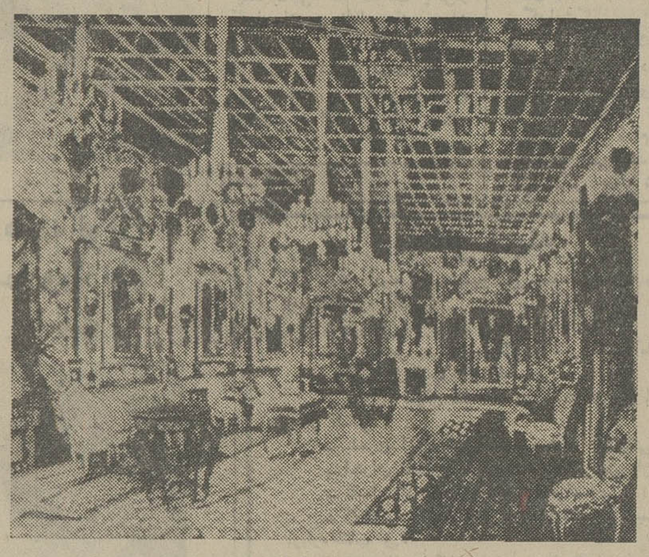

تالار برلیان

بعد از مذاکرات شاه و رئیس‌الوزراء و قطعی شدن موضوع تغییر پایتخت «احمد شاه» از صاحبقرانیه به عمارت سلطنتی در شهر نقل مکان کرده و شب را در عمارت خوابگاه «جنب کاخ‌گلستان» به‌صبح رسانیده بود .

سحرگاه روز دوشنبه «مستوفی» از منزل شهری خود درچهار راه کوبندك، پیاده به کاخ ابیض رفت و به وارسی کشو ها و اوراق و اسناد مقر ریاست وزراء پرداخت تا چیزی که محل مصالح مملکت باشد در دسترس نماند . هنوز هیچکدام از وزراء به کاخ نیامده بودند ودراطراف عمارت خوابگاه نیز هیچگونه جنب و جوشی به چشم نمی رسید .

ساعتی پس از آن تدریجا وزرای‌کابینه مستوفی در قصر ابیض «کاخ گلستان- میدان ارگ» حاضر شدند و اول آفتاب جلسه هیات وزیران برای آخرین گفت و گو ها قبل از ترك پایتخت تشکیل‌شد. در کابینه ، نسبت به موضوع مهاجرت و انتقال پایتخت اختلاف نظری وجود نداشت . معهذا بعضی ازوزراء که در جناح چپ کابینه قرار داشتند ازین‌اقدام بعنوان یك عمل قهرمانی ستایش می ـ کردند و وزرای محافظه کار در حال سکوت ، نگران عواقب حرکت و عکس العمل خشم آمیز متفقین بودند .

در همان احوال که جلسه هیات وزیران در کاخ ابیض منعقد بود ، خدمه دربار کالسکه سلطنتی را در محوطه کاخ گلستان مهیا می کردند . مهتر ها دهانه چهار اسب قوی هیکل را که‌قرار بود به کالسکه شاه بسته شوند در دست داشتند و در خیابان های کاخ گردش میدادند . در اطراف عمارات سلطنتی آمد و رفت عجولانه‌یی دیده میشد . گروهی از درباریان که قرار بود در ملازمت شاه حرکت کنند به حالت انتظار در پیاده روی مقابل تخت مرمر اجتماع کرده بودند و گو آنکه خودشان هم دقیقا نمی دانستند قضایا از چه قرار است با صدور دستورات ضد و نقیض ، بر تعجب و سرگردانی سایرین می ـ افزودند .

ساعت هفت صبح ،احمد شاه در حالیکه لباس و چکمه سفر پوشیده بود از عمارت خوابگاه به عمارت برلیان‌رفت و «مستوفی»رابه‌حضور طلبید . مذاکرات خصوصی شاه‌ورئیس الوزراء نیمساعتی بیشتر طول نکشید و ظاهرا گفت‌و گوی آنها در اطراف چگونگی‌اعلام خبرحرکت و تغییر پایتخت دور میزد . «مستوفی» نگران بود که مبادا قبل از عزیمت شاه، وزرای مختار روس وانگلیس و همینطور توده مردم از موضوع مطلع شوند و بلوائی روی دهد . بهمین جهت باصدور اعلامیه‌یی از طرف دولت موافق نبود و چنین قرار شد که نامه‌یی از طرف رئیس الوزراء دائر به تصمیم شاه و دولت به عنوان رئیس مجلس نوشته و توصیه شود که وکلا نیز تهران را ترك گفته به اصفهان حرکت کنند .

«مستوفی» برای تهیه و ارسال نامه مجددا عازم کاخ ابیض شد ، در حالیکه شاه نیز به انتظار مهیا شدن وسائل حرکت درتالار برلیان جلوس کرده‌اجازه داد رجال و درباریان وارد تالار شوند.

«احمدشاه» باوجود آنکه در بارمحرکت از تهران و تغییر پایتخت توافق کرده و عازم سفر بود ، هنوز مردد و نگران به نظر میرسید و چنان مینمود که مایل

جدول کلمات متقاطع

شماره ۵۳۳۳

طراح جدول : ف ـ جلوه

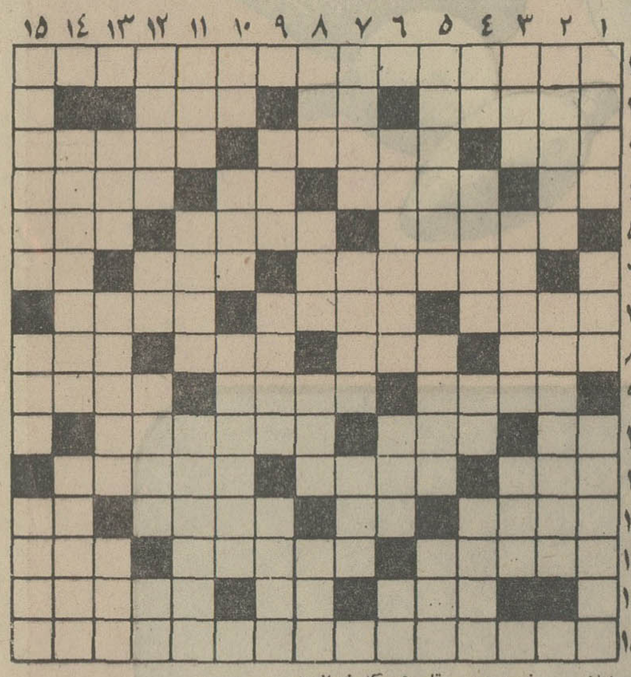

افقی :
۱ـ امپراتور روم شرقی که از الب ارسلان شکست‌خورد و اسیر شد ـ۲ شاه میوه ـ زنده است ـ ترو تازه و شاداب۳ـ صدای نازك ـ علام شماست ـ فلزمیزان الحراره ٤ ـ خسیس پس‌نمیدهد ـ میوه بهشتی ـبی‌محل بر میگردد ـ رویاه کوتاه ۵ـ با هرکس به دنیا می آید و تا آخر با او میماند ـ دوستی ـ از کارخانه های اتومبیل سازی ٦ـ در ماشین های بخار کار بیل را تکمیل می کند ـ آراسته و پیراسته ـ ساردم بریده ۷ـ در تابستان به داد آدمیان میرسد ـاین اسکناس پاره را ما بهمین شکل هم قبول داریم ـ چرمی براق ۸ـ شاخ ـ خدای سنگی ـ موی اسب ـعدد مجهول ۹ـبرای بدست‌آوردنش نفس بسیار باید زد ـ ولایت تنباکوی مرغوب ـ قسمتی از خاك ویت‌نام ۱۰ـخوردن ناتمام ـ شایسته و مناسب ـ از انواع بسیار دردناك کمر درد و پادرد ۱۱ـ دردی که از مشقت آن‌جز به مرگ نتوان رست ـ کلاه قرمز ـ کشوری در آسیا ۱۲ـ باقیمانده ـ مرگ غصه ـ سوغات تابستان ـ حرف آخرین ۱۳ـ از بنا های عظیمی که بمناسبت جشنهای شاهنشاهی برپاشد ـ عشقش کوه را کند ـ اردوگاه فرنگی ۱٤ـ پارچه‌ای که با دست و با پشم شتر می بافند ـ قدم یکپا ـ سرزمین پهناوری درآسیا ۱۵ـ آدمهای کوتوله‌را این چنین نیز وصف کرده‌اند

عمودی :
۱ـ کارش خون گرفتن بود ـ از دوربین در می آید ـ صاحب خدم وحشم شدن ۲ـ سور نورسیده ـ تاجری که نتواندبه تعهدات خویش عمل کند وبیش از طلب بدهی داشته باشد ۳ـ خزنده گزنده ـ بنده ـ لحظه‌ای بیش نیست ٤ـ پدر ـ ماه ششم از تقویم سریانی ـ مایه حیات ـ فرود آید ۵ـ مردخدا نصف دیگرش را به درویش میدهد ـ صرف پول میگیرد ـ از عملیات کشاورزی‌برای برداشت‌محصول ٦ـ رازیانه ـ از درختان ـ کار شیطان است ۷ـ سحر و جادو کند ـ برابروی کورچه حاصل ـ نقاش می کشد بشرط آنکه نوپرداز نباشد ۸ـ صومعه ـ از لوازم آشپزخانه ـ نقاش معروف سویسی ـ آزاد ۹ـ میگویندخوش اقبال میشود ـ غلاف ـ از بیماریهای مزاحم ۱۰ـ حرف تعجب ـ پاپوش ـ نوعی پیاز ۱۱ـ شاعر دلش را خوش کرده که بانك آن را می شنود ـ مدد معاش ـ کتاب معروفی از آثار تئوردور اشتورم ۱۳ـ فرمانده ـ آب پاك شرعی ـ از شهر های هندوستان ـ آب بسته ۱۳ـ او هم جان شیرین خوش دارد ـ سروکارش همه با آرد و خمیر و آتش است ـ غرور و خود پسندی ۱٤ـاز مفاخر بزرك‌علمی ایران صاحب قانون و اشارات‌و شفا ـ تخم مرغ در روغن داغ ۱۵ـ عجبی نیست اگر با چنین وضعی در چاله افتد ـ آستن چرك وخون ـ بیشانی سفیدترین گاو تاریخ .

حل جدول شماره۵۳۳۲

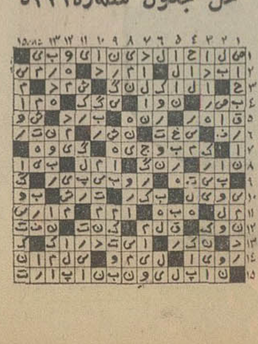

جدیدترین ماشین‌آلات بسته‌بندی مواد غذائی در نمایشگاه آمریکا :

GRACE

گریس ایتالیانا S.P.A.

سازنده مدرنترین ماشین‌آلات بسته بندی اتوماتیك ونیمه اتوماتیك

وابسته بکارخانجات معظم گریس امریکا

این‌ماشین آلات برای بسته بندی بهداشتی‌انواع مواد غذائی و گوشتی مورد استفاده قرار میگیرند

مشخصات وامتیازات :

★ محافظت مواد غذائی
★ از نفوذ هوا و سایر عوامل بیرونی جلوگیری میکند .
★ برای عرضه بهتر مواد غذائی در فروشگاه های مدرن .
★ با این روش بسته بندی‌موادغذائی صددرصد سالم‌بدست مصرف کننده میرسد .
★ این‌نوع بسته‌بندی انواع فرآورده های غذائی را همیشه تازه نگهمیدارد .

CRYOVAC

سیستم کرایوواك‌دارای‌کیسه‌های بهداشتی‌مخصوص میباشدکه‌هنگام بسته‌بندی هوای‌داخل‌آن‌بطور اتوماتیك‌تخلیه‌وبرای جلوگیری از فاسد شدن محتویات آن همچون جداری روی مواد غذائی‌را کاملا میپوشاند

Typical CRYOVAC Packaging Line

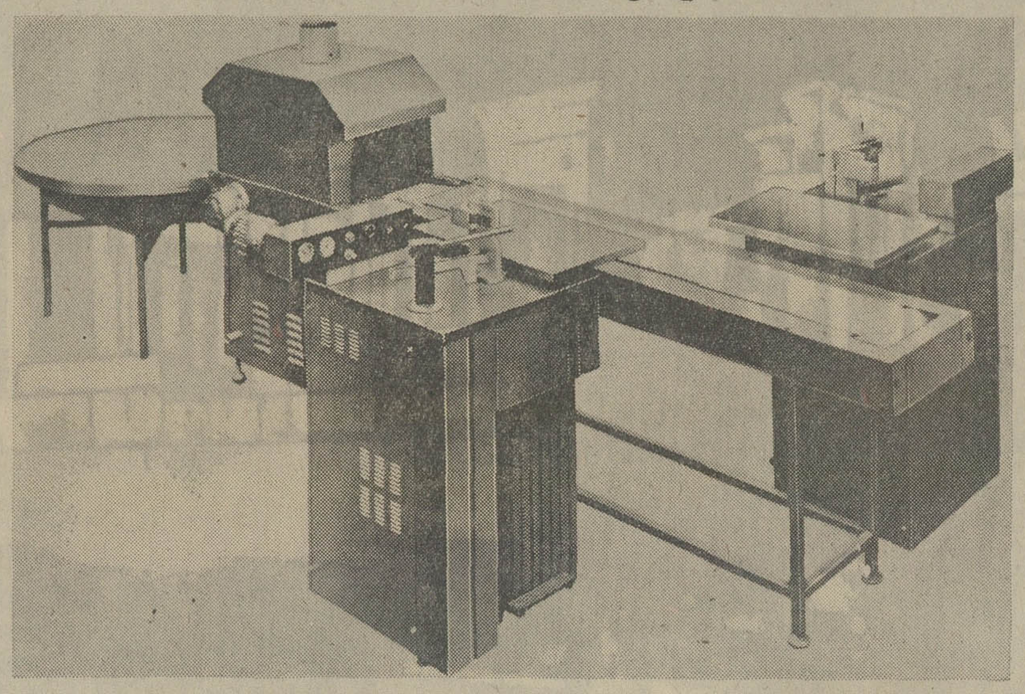

نماینده انحصاری در ایران : شرکت فرگام ـ خیابان امیرکبیر شماره۱۲ تلفن ۳ـ۳۱۰۳۱۱

پارکر ۴۵ محبوبترین خودنویس دانش‌آموزان و دانشجویان درسراسر جهان

امروزه از هر دانش آموز یا دانشجو نام محبوبترین وباارزشترین خودنویس‌را بپرسید خواهدگفت : پارکر ۴۵ .

پارکر۴۵ دارای همه محاسن‌یك پارکراست، بدوطریقه پرمیشود روان مینویسید ونوك آن طلای۱۴ عیاراست.

با پارکر ۴۵ راحت مینویسید و خط شما زیباترمیشود .

نماینده انحصاری در ایران
شرکت سهامی ادکا
ساختمان پارکر خیابان سپهبد زاهدی ـ شماره ۲۴۵
تلفن : ۸۲۶۳۰۴

PARKER
پارکر سازنده مطلوبترین قلمهای جهان

دارای سرویس مجهز برای انواع قلمهای پارکر

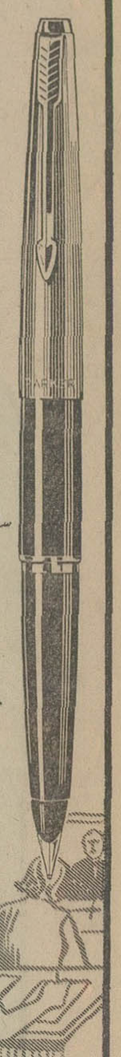

جوهرسوپرکوئینك پارکر در۶ رنگ زیبا با شیشه‌های پلمب شده عرضه میشود

دنیای ورزش روزهای شنبه منتشر میشود

عشق دلدادگان سر زمین باران

از : س . ح . الهامی

آفتاب، درغروب طلوع کرد!

یک نفر توی کوچه دوید . یک نفر دستش را به دیوار گرفت و ایستاد . پیرزنی جیغ کشید و بیهوش برزمین‌اُفتاد . مردی‌چپقی خود را بر زمین کوفت و فریاد زد. مرد جوانی از پله‌ها بالا دوید و خودش را به پشت‌بام رساند و ناگهان ، همانجا ،روی زانوهایش نشست، با هردودست برسر کوفت و شیون کرد :

ـ ای وای ابرادرم... برادرم ..

و بعد ، همسایه‌هاتوی کوچه ریختند . به پشت‌بام خانه‌عابدینی چشم دوختند و دیدند که صادق، پسر جوان عابدینی، روی‌پشت‌بام، خودرا به دار زده است‌وجسدش در اثر وزش باد ، آرام آرام‌تکان میخورد ..

پیرزن‌بیهوش‌را ، که مادرصادق بود، به خانه یکی از همسایه‌ها بردند و برای به هوش آوردنش «کاهگل» آوردند ، پیرمردچپقی را ، که پدر صادق بود ، به کناری کشیدند و زیر بغلش را گرفتند تا نقش برزمین نشود ، و بعد مرد جوان‌را که برادر صادق بود از پشت باهپائین آوردند و آب به صورتش زدند ... ومردی که دستش را به دیوار گرفته و ایستاده بود ، ته سیگارش رامیان دندانهایش فشرد و با افسوس گفت:

ـ آه ... بازهم عشق یک قربانی گرفت !

★

داستان عشق صادق را تقریبا همه اهالی روستای «رودکل» از توابع بخش‌خمام گیلان‌میدانستند. این داستان از سه سال پیش شروع شده بود . در آن زمان صادق فقط ۱۸ سال داشت ..

★

صادق پسر با هوش و درس خوانی بود. با آنکه او را دیر به مدرسه گذاشته بودند، زودخودش را به دیگران رسانده بود . هر روز که میگذشت او استعدادخود را بیشتر نشان میداد . معلم‌هایش میگفتند : اگر تو به تحصیل‌ادامه بدهی مرد موفقی میشوی ، حتی میتوانی مهندس کشاورزی خوبی ازکار درآئی .

ولی خود صادق میگفت :

ـ نه ، من دوست دارم دکتر بشوم ، چون مادرم سالهاست مریض است و هیچ دکتری نتوانسته‌معالجه‌اش کند. میخواهم درس بخوانم و دکتر بشوم و خودم معالجه‌اش بکنم ..

وقتی کلاس هفتم را تمام کرد ناگهان پدرش آتش آرزوهای او را با آب چند کلام قاطع‌خاموش کرد :

ـ گوش کن صادق ، من دیگر نمیخواهم تو درس بخوانی،برایم مشکل است ، همینقدر هم که خوانده‌ای کافیست. ازاین ببعد باید تو هم مثل برادرت بیائی توی شالیزار کار کنی ...

تمام شد . صادق میدانست که بحث کردن‌با پدر نتیجه‌ای‌ندارد. میدانست که وقتی پدر تصمیم به کاری میگیرد ، دیگر بازگشت از آن محال است ..

و برای همین بود که روز بعد، با چشم‌های گریان به شالیزاررفت و تا غروب اشکچشمش را توی آب بارانی که در شالیزار جمع شده بود فرو ریخت ..

صادق کم‌کم به کار در شالیزار عادت میکرد. ولی هر روز که میگذشت ، سایه اندوه زندگی او را بیشتر در خود میگرفت . و درست نگاهی که این سایه تمام زندگی او را پوشاند ، ناگهان آفتابی طلوع کرد و تمام سایه‌ها را از بین برد.

اما این‌بار آفتاب ، نه در سحرگاهی شیری ، بلکه درغروبی غم‌آلود طلوع کرد ! زیرا که این آفتاب ، آفتاب عشق بود و طلوع عشق زمان نمیشناسد.

صادق داشت ازشالیزار بخانه برمیگشت . غمگین و گرفته بود. آفتاب رفته بود و تیرگی غروب چادر خود را برسر دهکده می‌کشید. انگار دستی مرموز از آسمان دراز شده بود و همه‌غم های عالم را سر راه صادق غربال میکرد ، امانه ، خدایا .. ناگهان ازاین غربال مرواریدی همپائین افتاد ، و این مروارید ، یکی از دختران روستا بنام مروارید بود! صادق ناگهان دید که دختری‌بلند بالا با گیسوان سیاه افشان ، با قامت بلند تابدار ، مثل خیال از کنار چشمه برخاست و مثل نسیم شروع به رفتن کرد.

صادق ندانست چه شد . یکوقت متوجه شد که دستش ، دلش ، پاهایش و تمام‌اندامش می‌لرزد . حس کرد ناگهان چیز ناشناسی

مثل یک پیچک وحشی توی سینه‌اش روئیده و تمام قلب اورا در خود گرفته است. دیوانه‌وار خودرا به دختر سیاه‌گیسورساند، راه را بر او بست ،در چشمانش خیره شد و ناگهان گفت :

ـ اوه ، مروارید ، توئی ؟..

هرگز کسی‌ندانست در آن‌غروب گرفته ، بین آن‌دو چه گذشت ، فقط صادق وقتی به خانه‌رسید بطرف مادرش دوید ، سرش‌را روی سینه او گذاشت و با صدائی که شادی و هیجان درآن گره خورده بود گفت :

ـ مادر ... مادر .. من او را بوسیدم ! باور کن بوسیدم

و بدینگونه ، آفتاب عشق ،در قلب صادق طلوع کرد و به او گرما و حرارت و هیجان داد . ولی آفتاب‌عشق که ناگهان طلوع میکند ، آیا نمیتواند ناگهان هم غروب کند ؟

چرا . میتواند !

اما هنوز زود بود ... هنوز از کتاب عشق‌وزندگی صادق‌صفحاتی باقی مانده بودکه‌باید ورق‌میخورد.

★★★

صادق دیوانه‌وار به خانه آمد ، صدای قدمهای‌تندو شتاب‌آلوده‌اش در پلکان چوبی پیچید . بسرعت‌از پله‌ها بالا رفت . وارد اتاق شد . در را پشت سرش بست .درگوشه اتاق ،صورتش رامیان دستهایش گرفت و های های به گریه زد .

مادرش که در اتاق دیگر بود . صدا را شنیدودلش‌لرزید .بسرعت خود را به اتاق دیگر رساند . بطرف صادق‌رفت . کنار او ایستاد و آرام و غمگنانه گفت :

ـ چه شده ، صادق جان ؟ چه شده پسرم ؟ ...

صادق شانه‌هایش‌رابالا انداخت و گفت :

ـ هیچ ... چیزی نیست. چیز مهمی نیست .

صادق نمیخواست راز دلش را فاش کند .امانمیدانست که مادرها راز پسر عاشق خود را از نگاه او میخوانند و در صدای گریستن او می‌یابند . مادر صادق هم ایستاد و گفت :

ـ نه ، صادق ...حرف رابزن.. حتما موضوع مروارید در میان است ...

صادق که های های گریه‌اش شدیدتر شده بود ، دیگر نتوانست مقاومت کند و ناگهان مثل بچه‌ای که قشنگترین عروسکش رابپیش چشمانش شکسته‌اند ، از دامن مادرش آویخت و گریان گفت :

ـ امروز توی شالیزار ، با پدر صحبت کردم . از او خواستم که به خواستگاری مروارید برود ، ولی او سرم فریاد کشید و گفت که باید این فکر را از سرم‌بیرون کنم ...

ـ آخر چرا صادق جان ؟ ،

ـ نمیدانم ... ولی پدر گفت که ازدواج‌من و مروارید‌ممکن‌نیست.. می‌بینی مادر ؟ دیگران بخاطر مخالفت پدر دختر به معشوق‌شان نمیرسند ولی‌کار من برعکس‌است.

ـ غصه نخور پسرم ... شب که پدرت آمد ، با او صحبت میکنم ..

ـ فقط تو ، صادق . . . فقط تو ...

ـ اگر تو را بمن ندهند ، خودم را میکشم مروارید ... باور کن..

★★★

صادق دیوانه‌وار به خانه آمد ، صدای قدمهای‌تندو شتاب‌آلوده‌اش در پلکان چوبی پیچید . بسرعت‌از پله‌ها بالا رفت . وارد اتاق شد . در را پشت سرش بست .درگوشه اتاق ،صورتش رامیان دستهایش گرفت و های های به گریه زد .

مادرش که در اتاق دیگر بود . صدا را شنیدودلش‌لرزید .بسرعت خود را به اتاق دیگر رساند . بطرف صادق‌رفت . کنار او ایستاد و آرام و غمگنانه گفت :

ـ چه شده ، صادق جان ؟ چه شده پسرم ؟ ...

صادق شانه‌هایش‌رابالا انداخت و گفت :

ـ هیچ ... چیزی نیست. چیز مهمی نیست .

صادق نمیخواست راز دلش را فاش کند .امانمیدانست که مادرها راز پسر عاشق خود را از نگاه او میخوانند و در صدای گریستن او می‌یابند . مادر صادق هم ایستاد و گفت :

ـ نه ، صادق ...حرف رابزن.. حتما موضوع مروارید در میان است ...

صادق که های های گریه‌اش شدیدتر شده بود ، دیگر نتوانست مقاومت کند و ناگهان مثل بچه‌ای که قشنگترین عروسکش رابپیش چشمانش شکسته‌اند ، از دامن مادرش آویخت و گریان گفت :

ـ امروز توی شالیزار ، با پدر صحبت کردم . از او خواستم که به خواستگاری مروارید برود ، ولی او سرم فریاد کشید و گفت که باید این فکر را از سرم‌بیرون کنم ...

ـ آخر چرا صادق جان ؟ ،

ـ نمیدانم ... ولی پدر گفت که ازدواج‌من و مروارید‌ممکن‌نیست.. می‌بینی مادر ؟ دیگران بخاطر مخالفت پدر دختر به معشوق‌شان نمیرسند ولی‌کار من برعکس‌است.

ـ غصه نخور پسرم ... شب که پدرت آمد ، با او صحبت میکنم ..

ـ ولی مادر اگر باز پدرم‌مخالفت کند باور کن خودم را میکشم .. این را باور کن ...

★★★

ولی نشد.هیچکس ندانست چرا ولی عابدینی فریاد زد :

ـ ممکن نیست ... صادق باید این دختر را فراموش کند ... لابد رازی در میان هست که من با این امر مخالفت میکنم ...

همه میدانستند که عابدینی مرد لجباز ویکدنده‌ای است‌ومیدانستند که وقتی تصمیم به کاری گرفت ، دیگر بازگشت از آن محال است..

★★★

روز بعد همه اهل‌خانه بشالیزار رفته بودند.صادق غمگین ودلمرده از شالیزاربه خانه آمد . اوآنروز حتی به دیدار مروارید هم نرفت. در خانه ، طنابی را از گوشه صندوقخانه برداشت و به پشت بام‌رفت . روی بام ، با آن طناب یک «دار» درست کرد و بعدحلقه طناب را به گردن خود انداخت و با لگد پیت حلبی را که زیر پا گذاشته بود کنار زد ... چندلحظه دستهایش در دو طرف اندامش مثل دوبال کبوتر تکان تکان خورد و بعد ... دیگر هیچ !

★★★

پیرمرد که چپقش را بر زمین کوفته بود و همسایه هازیربغلش‌را گرفته بودند با دست ضربه‌ای به پیشانی‌اش زد و گفت :

ـ آه ... این راز ، این رازلعنتی پسرم را از دستم گرفت .

یکی از همسایه ها گفت :

ـ عابدینی آخر تو چرا باازدواج صادق‌ومروارید مخالفت میکردی ؟

ـ آخر شما که نمیدانید . . .

و عابدینی ، گریان گفت :

رازی در میان بود ... تو خانه ، زنم محرم اسرار صادق بود و من محرم اسرار پسر بزرگترمان‌بودم.. آه ، شما چه میدانید ... پسر بزرگتر من‌از مدتی پیش بمن‌گفته بود که عاشق مروارید شده ... و من میخواستم صادق از این دختر دست بردارد تا من او را برای پسر بزرگترم خواستگاری کنم ..

و در این‌لحظات‌باد جسد صادق ر روی پشت‌بام تکان تکان‌میداد..

سرقت بیسابقه در امریکا

۲۰۰ پلیس دوساعت برای هیچ جنگیدند

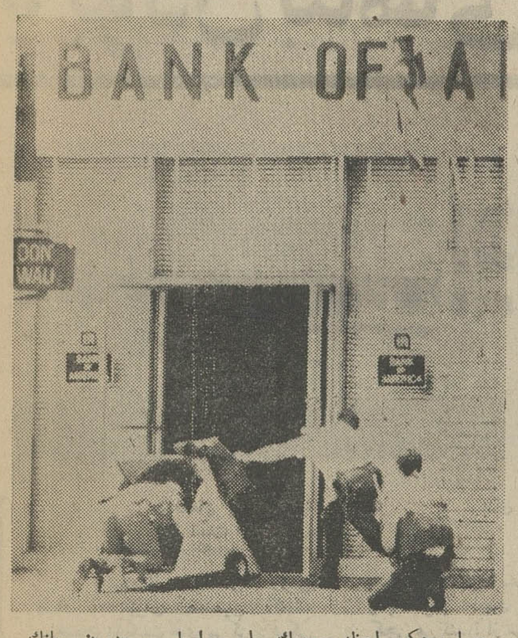

در این عکس لحظه ورودیك پلیس را با سپر بدرون بانك مشاهده میکنید .

لوس‌آنجلس ـ به پلیس کشتی لوس‌آنجلس اطلاع‌داده میشود که سارقی وارد یکی از بانکها شده است و سرقتی مسلحانه در جریان‌است .پلیس کشتی به نام «استوفلا» بروی موتوسیکلت خود میجهد و به سرعت خود را به بانك‌میرساند و بعد در جلوی بانك سلاح کمری خود را بدست میگیرد و سپس بدرون بانك میجهد و فریاد میزند تسلیم شو . در همین موقع از گوشه‌ای پنج گلوله توسط ناشناسی به‌پلیس شلیك میشود «استوفلا»به پشت ستون پناه می آوردو پنج گلوله به طرف ناشناس شلیك می ـ کند سپس برای اینکه هدف گلوله های بعدی واقع نشود از بانك خود را به بیرون‌پرتاب میکند و منتظر کمك میماند .

مرکز پلیس لوس آنجلس از تیراندازی در بانك مطلع میگردد در مدتی کمتر از ده دقیقه بیش از دویست پلیس‌با هلیکوپتر،اتومبیل، موتوسیکلت شبیه به کالسکه که سپر ضد گلوله دارد یکی از افرادپلیس را به طرف بانك میفرستد و بقیه افراد بمانند یك ارتش‌در حال شبیخون زدن بدنبال اوبه بانك یورش می برند . ولی‌وقتی وارد بانك میشوند باز باسکوت روبرو میشوند و تنها با جسد یك مرد که اسلحه‌ای درکنار او بر زمین افتاده بود و کیفی مملو از دلار های بانك بارزش ۱۵۰۰۰ دلارهمراه‌داشت روبرو میشوند . لحظه‌ای بعد پلیس‌ها به اتاق دیگر بانك میروندودر آنجا با کارمندان بانك و چند نفر مشتری که در اتاق مانده بودند برخورد میکنند .آنهابه افسر پلیس میگویند سارق مسلح ناچارشان کرده بود که به این اتاق بیایند و سکوت کنند و آنها از ترس سارق با وجود شنیدن صدای فرمانده عکس‌العمل نشان نداده وجواب او را نمی دهند از قرارمعلوم سارق با همان شلیك های اولیه پلیس موتور سوار کشته شده بود و محاصره بانك و برهم زدن نظم شهر بمدت دو ساعت برای هیچ بوده است .

اسوشتید پرس

آگهی دعوت مجمع عمومی عادی شرکت قرقره زیبا

مجمع عمومی عادی شرکت سهامی (خاص) ریسندگی قرقره زیبا به موجب ماده ۳۳ اساسنامه جدید در تاریخ پنج شنبه ۲۵ خرداد ماه ۵۱ ساعت ٤ بعداز ظهر در محل دفتر کارخانه واقع در جاده مخصوص کرج کیلومتر ۲۱ تشکیل می شود .

ازبانوان‌و آقایان صاحب سهام تقاضا میشود در ساعت مقرر در جلسه حضور بهمرسانند .

دستور جلسه :

۱ـ گزارش عملیات سالیانه شرکت توسط هیئت مدیره
۲ـ رسیدگی و تصویب ترازنامه سال ۱۳۵۰
۳ـ مذاکرات و تبادل نظر نسبت به خط مشی آینده
٤ـ انتخاب هیئت مدیره
۵ـ انتخاب یك نفر بازرس
٦ـ انتخاب یك نفر بازرس علی‌البدل

تأمین روشنائی بازیهای المپیک تجربیات زیادی بما آموخته‌است که‌دراجرای طرح های‌فردامورداستفاده قرارمیگیرد

SIEMENS

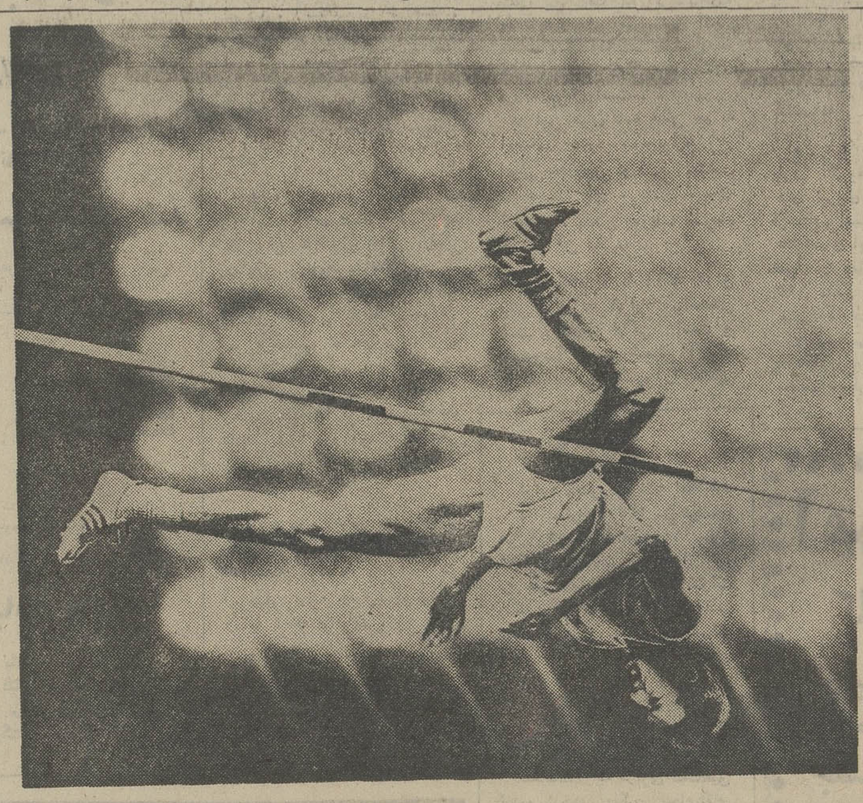

SIEMENS

بیستمین بازی های المپیک ... دو هفته سرشاراز جنبش‌وهیجان. بسیاری از رویداد های مهم بهنگام شب اتفاق میافتند .

هزاران نفر در استادیوم ها و میلیونها درمقابل صفحه تلویزیون میخواهند شاهد این وقایع باشندو بطور دقیق آنها را ببینند .

تامین روشنائی بازیهای المپیک یکی از موفق ترین تلاش هائی است که زیمنس تابحال بانجام رسانیده .

بیاری حسابگر های‌مجهز ومدرن الکترونیکی وبا انجام‌چند صدهزار محاسبه بفرنچ‌زیمنس توانسته‌است بهترین راه حل را بیابد .

گروه های نورافکن که در روی بامها و برجهای ٦۵ متری نصب شده، مجهزبه آخرین پدیده‌صنایع زیمنس یعنی ۵۵۰ لامپ گاز فلز هالوژن میباشد.

هر یک از این لامپهای جدید نوری معادل نور ۱۸عدد لامپ ۱۰۰۰ واتی معمولی تولید مینمایند و جمعا نیروئی معادل دو میلیون وات مصرف دارند .

این نور برنگ روشنائی روز و کاملا ثابت میباشد سرد یا گرم بودن لامپ تاثیری بر شدت آن ندارد اکنون تجربیات زیمنس در این فن افزونی یافته است بنا بر این همچنانکه تابحال درکلیه امور مهندسی برق صلاحیت محرزی داشته در حل مشکلات روشنائی نیز برتری بیشتری بدست آورده است .

زیمنس امور طراحی برنامه‌ریزی تحویل کالا و نصب را با پژوهش قبلی و سرویس منظم بعدی بانجام میرساند .

برج نورافکن استادیوم المپیک مجهز به ۱٤٤ لامپ گاز فلز هالوژن

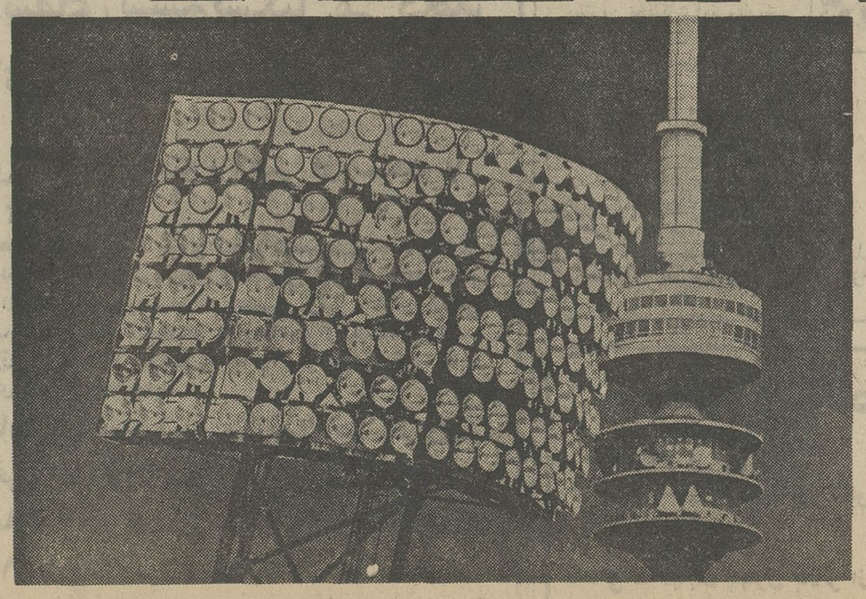

زیمنس شرکت سهامی (خاص)
تهران
اصفهان
اهواز ایران

عالیترین تأسیسات الکتریکی:

زیمنس

گپ جمعه

از: دکتر ناظر

با بودن بناهای ناتمام، بنای تازه چرا؟

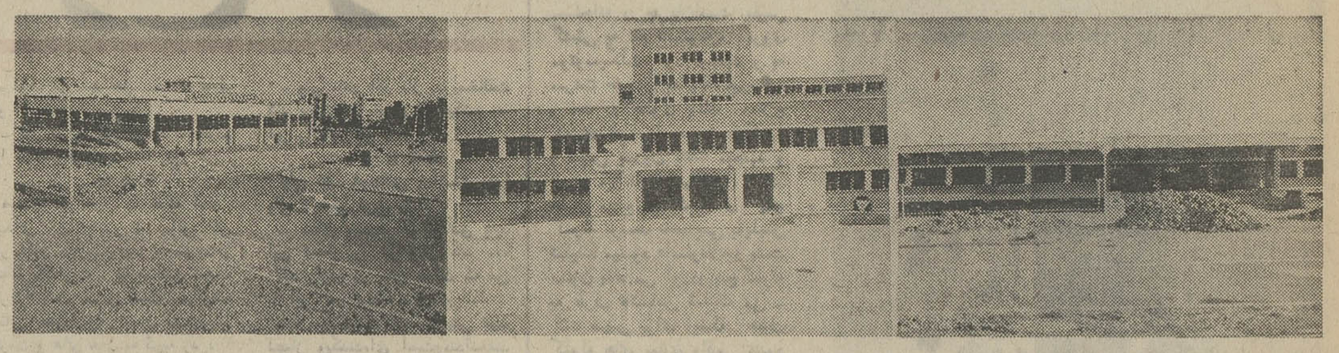

ساختمان پلی کلینیك که ۵ سال است نیمه تمام مانده .

بنای نیمه تمام بیمارستان «وست گراجوئیت» ، این ساختمان ۷ سال بلاتکلیف مانده‌است .

رختشویخانه مرکز پزشکی پهلوی که از ۹ سال قبل بلاتکلیف است .

شنیدم طی مراسمی ، رئیس دانشگاه تهران نخستین کلنك ساختمان رزیدنت های مرکز پزشکی پهلوی رابه زمین خواهدزد ...

از شنیدن چنین خبری هم خوشحال شدم ، هم ناراحت. خوشحال شدم که یك ساختمان ضروری ساخته میشود و ناراحت شدم ازاین که چرا در حالیکه هنوز چند ساختمان در همین مرکز پزشکی پهلوی به علت «کمبود اعتبار» نیمه تمام مانده ویا مورد استفاده قرار نگرفته ،ساختمان بنای جدیدی را شروع می کنند.

این ساختمان هاعبارت است از ساختمان پلی‌کلنیك ، ساختمان بیمارستان‌پست گراجوئیت(تخصصی) و ساختمان رختشویخانه که به‌ترتیب ۵ـ۷ و ۹ سال است نیمه تمام‌مانده و به مردم علاقمند و دلسوز دهان‌کجی می کند ! از سوئی بخاطر اوردم که چندسال قبل ساختمانی برای رزیدنت های مرکز پزشکی پهلوی ساختند ،ولی بعدا به دلیلی که‌خواهم نوشت ، تمام نقشه های این‌ساختمان رابرهم زده و در آن یك بخش کودکان ایجاد کردند . دلیل هم این بود که در بیمارستان پهلوی مرکز طبی مجهزی برای کودکان وجود داشت ولی‌رئیس‌وقت‌بیمارستان که متخصص کودکان بود و غالب اوقات خودرا هم در بیمارستان خصوصی صرف می کرد ، علاقه‌داشت هرطور شده بخشی بنام‌بخش‌کودکان در بیمارستان داشته باشد، وبخاطر همین علاقه هم بخش رزیدنت ها را به بخش کودکان تبدیل کرد !ولی انشاءالله که بخش رزیدنت‌هائی که در حال ساختمان است پس ازاماده شدن به سرنوشت سلف خود دچار نشود !

اماحرف این است که باوجود نیمه تمام بودن ساختمان سه‌بخش در بیمارستان پهلوی آیا شایسته است ساختمان تازه‌ای احداث کرد تا احتمالا فردا باز هم به علت ته کشیدن بودجه مجبور شد آن را نیمه تمام رها کردو گذاشت باد و باران و آفتاب ساخته ها را نابود کند ؟ و آیا اصلحتر نیست که‌با رزیدنت ها ، یك ، دو و یاهرسه بودجه موجود برای ساختمان بخش ساختمان نیمه تمام راکه میلیون ها ریال خرج آن هاشده آماده کرد و مورد استفاده قرار داد؟

شك نیست که رئیس فعلی دانشکده پزشکی تهران که اداره پزشکی پهلوی به عهده اوست از وجود این ساختمان های نیمه تمام آگاه است ولی چرا باوجود این آگاهی از اعتبار موجود ساختمانی برای اتمام آنها استفاده نمی کند ، و در عوض اجازه احداث بنای‌تازه‌ای را می دهد که ای بسا آن هم ناتمام باقی بماند ؟ این سئوالی که‌انشاءالله جوابش را خواهند داد.

این وضع نشان می‌دهد دانشکده و دانشگاه ماقبل از آنکه کمبود بودجه داشته باشد کمبود مدیریت دارند ، وامید آنکه این یادآوری بی غرضانه و مخلصانه من مورد توجه قرار گیرد و چاره‌ای برای اتمام سه ساختمان فوق‌لذکر که برای‌مستند بودن مطلبم عکس های آن راهم به ضمیمه می فرستم ، اندیشیده شود.

نامه برگزیده

نقش دلالها درایاب‌و ذهاب دانش آموزان

دولت کرارا گفته است که‌دست دلال‌ها باید در تمام سازمان‌های دولتی خصوصی ، کوتاه شود ، ولی مدیر یک شرکت ایاب و ذهاب دانش آموزان یک دلال زیرک و مسلط بر کاراست که‌حق عده‌ای را پایمال کرده است و کسی هم نیست که از اوبپرسد: چرا ؟

اصل موضوع ، از این قرار است . مدرسه‌ای ۲۰۰۰نفر دانش آموز دارد که از این عده ۷۰۰ نفرشان برای رفتن به مدرسه و بازگشت به‌منزل‌شان از مینی‌بوس استفاده می کنند .

این بچه‌هارا مینی‌بوس‌هائی‌که‌در اختیار شرکت مزبور است به مدرسه می برد و باز میگرداند، ولی اولیای مدرسه بااین شرکت قرار دادی منعقد نکرده‌اند ،بلکه مدیر مسئول شرکت‌راسا بامدرسه قرار داد بسته‌که کارایاب وذهاب بچه‌ها را انجام‌دهدو این‌قرارداد سال به سال تجدید میشود .

این شخص ، اتاقی‌را درمدرسه مزبور دراختیار گرفته و نماینده خود را در آن مستقر کرده‌است. هر دانش آموزی‌که ثبت‌نام میکند و میخواهد از مینی‌بوس استفاده کند باید نزد این نماینده برود. نماینده این شخص از هردانش آموز ده هزارریال از بابت ایاب‌و ذهاب میگیرد که مجموع پول پرداختی ۷۰۰ دانش آموز در ۹ ماه سال تحصیلی میشود ۷میلیون ریال .

ولی طبق قراردادی که‌باصاحبان مینی‌بوسهای کرایه شده از طرف این شرکت منعقد شده ، بابت‌هر مینی‌بوس ماهانه ۱۲۰۰ تومان میدهند که در سال (که تازه آن را هم ۸ ماه حساب‌میکنند) برای هر دستگاه مینی‌بوس فقط ۹۶۰۰ تومان پرداخت میشود.

این شرکت ۲۲دستگاه مینی‌بوس کرایه‌ای در اختیار دارد که در مدت یکسال (یعنی ۸ ماه) جمعا ۲۱۱۲۰۰ تومان به صاحبان آنها می‌پردازد و در نتیجه با در نظر داشتن ۱۱ دستگاه مینی‌بوس که خود شرکت دارد ، مینوان‌حساب کرد که سود حاصله این شرکت از پرداختی دانش آموزان‌مدرسه رازی ۳۸۳۲۰۰ تومان است.

این شرکت دارای ۳۳ پرستار است و بهریک از آنها ماهانه ۲۰۰ تومان حقوق میدهد که‌حقوق سالانه آنها (در ۹ ماه سال تحصیلی) جمعامیشود ۵۹۴۰۰ تومان که اگر از ۳۸۳۲۰۰ تومان سود حاصله کسرگردد باقی میماند ۳۲۳۸۰۰ تومن .

با توجه به اینکه این شرکت دینداری مالیات‌به دولت نمیپردازد (چون دفتر و دستکی دایر نکرده تا ماموران مالیاتی به درآمداین شرکت واقف شوند) ، و با توجه به اینکه هیچکدام از رانندگان و پرستاران خود را برخلاف قانون کار و بیمه‌های اجتماعی ، بیمه نکرده است ، اکنون صاحبان مینی‌بوس‌های کرایه که مینی‌بوس های خود را دراختیار این‌شرکت گذاشته‌اند تقاضا دارند تا از اجحاف‌این‌شرکت جلوگیری شود و حق‌آنهارا بگیرند و به‌خودشان بدهند.

ضمنا این را هم اضافه کنم : عده‌ای از صاحبان مینی‌بوس‌های کرایه‌ای که شکایت خود را به انجمن همکاری خانه و مدرسه و رئیس مدرسه‌مورد بحث داده‌اند، بوسیله مدیر این شرکت گذاشته شده‌اند !

صاحب یکی از مینی‌بوس‌های کرایه‌ای

اسفالت . صدای اعتراض مردم را فقط خودشان می شنوید!

از چهار گوشه تهران مردم صدا برداسته‌اند : ما اسفالت می خواهیم ! و ما هم مرتبا این صدا هارا بگوش مسئولان‌امر میرسانیم . ولی گوئی نه‌فریاد های مردم و نه فریاد رسانی‌ما، هیچکدام بجائی نمی رسد ، و کسی برای فرونشاندن این اعتراض ها قدمی برنمی دارد. این حرف را بااتکاء به نامه‌ها و تلفن های مردم که هر روز سیل‌اسا بطرف‌سرویس‌اطلاعات ومردم روزنامه سرازیر است‌می زنیم .

بسیاری از خیابانها و محلات تهران هستند که اهالی آنها نامه می نویسند ، تلفن می‌زنند و آسفالت می خواهند . ما هم خواست آنها را منعکس می کنیم ، ولی یك ماه بعد باز اهالی همان محله یاخیابان‌تلفن میزنند و آسفالت می خواهند... وباز ماه بعد .. و باز ماه بعد... این نشان میدهد که اهالی آن خیابان یا محله ، خودشان‌فریاد میزنند و خودشان فریاد خود را می شنوند ، همین و دیگر هیچ !

بعنوان مثال از خیابان خوش شمالی نام می بریم . از شش ماه پیش تاکنون اهالی این خیابان با نامه یا تلفن از ما خواسته‌اند تقاضای «اسفالت خواهی!»شان را به نظرمسئولان امر برسانیم ،ما هم مرتبا این کار را کرده‌ایم ، و حالا باز اهالی همین خیابان می نویسند: «این خیابان نه تنها اسفالت نشده بلکه روز بروز کثیف‌تر و پرگرد و خاك‌تر و غیر قابل تحمل‌ترمشود !»

وبالاخره ، اهالی این خیابان طاقتشان طاق شده و دستجمعی به شعبه روزنامه اطلاعات در آیزنهاور رفته چنین‌شکوائیه‌ای را به آنجا داده‌اند :

«با آنکه شهرداری ناحیه یك عوارض نوسازی اهالی خوش شمالی را تمام و کمال از آنها گرفته است ، و با آنکه مدتها است نام این خیابان در لیست خیابانهائی که باید بزودی آسفالت شوند قرار دارد ، هنوز در آن از آسفالت خبری نیست !

در تابستان ها برای‌جلوگیری ازایجاد گردوخاك ، شهرداری، این خیابان را نفت‌پاشی می‌کند وبعد از یکی دو روز نفت خشك میشود و باز گردوخاك بحلق مردم فرو میرود .

تعجب می کنیم ، با این‌که اغلب خیابانهای ده متری‌تهران هم آسفالت شده چرااین‌خیابان که ۲۵ متر عرض دارد هنوز آسفالت نشده است ؟»

بیشتر شکایات در مورد آسفالت است!

بطور کلی ، آماری که در سرویس‌اطلاعات‌ومردم گرفته‌ایم، نشان می دهد که «درصد»نامه ها و تلفنهائی که حاوی انتقاد در مورد آسفالت خیابان ها هستند‌بیش‌از دیگرمواردمتلابه مردم تهران است .

در این میان نامه هائی هم به امضای حدود یکصد نفر از اهالی خیابان کوکب منشعب از خیابان تاج ، بالای میدان کندی ، بدفتر روزنامه رسیده که در آن نوشته‌اند :

«این خیابان، با آنکه دارای بیش از ۵ هزار ساختمان است ، هنوز خاکی است و مخصوصا قسمت شمالی آن‌که به خیابان خرم‌شهر آرا منتهی میشود پراز گردوخاك وسنك‌و کلوخ است .گذشته ازناراحتی های ایاب و ذهاب ، گردوخاك این خیابان بهداشت اهالی را نیز بخطر انداخته است »

٤خیابان از ٦٥ خیابان

«اهالی‌خیابان‌های‌نیروی هوائی، تمام هزینه خیابان کشی،جدول بندی ، درختکاری ، وتامین‌چاه عمیق آب را به شهرداری ناحیه ۸ داده‌اند ، ولی شهرداری‌ناحیه پس از سالها ، فقط ٤ـ۳خیابان از ٦٥ خیابان این حوالی را آسفالت کرده است!حالا اهالی دیگر خسته شده‌اند و می‌گویند حداقل شهرداری بیاید در مورد تعویض‌چراغهای‌سوخته برق خیابانها ، جلوگیری از گران فروشی کسبه ،نظافت محدوده منازل و درختکاری خیابانها ، اقدام کند تا اهالی هم خیابانها را با پول‌خودشان آسفالت کنند وباین ترتیب شهرداری ناحیه ۸ را شرمنده کنند !»

این نامه را سلیم خوشحال‌از طرف گروهی از اهالی‌خیابان های نیروی هوائی نوشته و فرستاده است . درمورد‌آسفالت خیابانهای این منطقه از تهران، تنها در هفته گذشته ۸۵نامه‌و ۱۲۳ تلفن داشتیم که تصدیق می کنید حتی آوردن نام کسانی که نامه نوشته یا تلفن زده‌اند جای بسیاری از مطالب دیگر روزنامه را خواهد گرفت .

نوبت ما کی میرسد

آقای محمد رضا شفقی نوشته است :

«ساکنان خیابان سبلان ،سال ها است انتظار می کشند خیابان‌شان آسفالت شود ، ولی معلوم نیست بجای داشتن‌فضای سبز و محل بازی و تفریح‌برای کودکان ، تاکی باید در فصل تابستان گردوخاك بخورند و در فصل زمستان دچار گل و لای باشند . آیا هنوز نوبت آن نشده که یا پولی که بابت نوسازی و آسفالت پرداخته‌ایم، خیابان‌ما را آسفالت کنند و انتظار چند ساله‌مان را به‌پایان برسانند ؟ »

از ۲۵ سال پیش

عده‌ای از اهالی خیابان خواجوی کرمانی ، واقع‌درجاده مسگرآباد ، نوشته‌اند :

«این خیابان که قبلا نامش۱۳ متری هاشم آباد بود ۲۵ سال پیش احداث شده است . از آن‌زمان تاکنون اهالی این خیابان درانتظار آسفالت‌هستند، ولی هنوز که هنوز است این خیابان نه آسفالت داردنه‌جدول بندی . وضع طوری است که هنگام بارندگی ، آب خیابان وارد کوچه ها و خانه هامی‌شود ورانندگان تاکسی هم از ورود باین خیابان خودداری می کنند و اهالی مجبورند مسافتی‌طولانی را پیاده طی کنند تا به‌خانه‌شان برسند»

توضیح

اداره محترم روزنامه اطلاعات

در شماره ۱۳۷۹۶روز دوشنبه ۲۵ر۲ر۵۱ در صفحه ۱۰ ستون گفتگوی‌تلفنی‌مطلبی با عنوان«الو، من علی ماندی ، کارمند شرکت واحد » چاپ شده است ولی توضیحا عرض میکنم در شرکت واحد غیر از من کسی بنام «علی ماندی» وجود ندارد و من نیز چنان مطالبی را عنوان نکرده‌ام.

علی ماندی سرپرست مخابرات شرکت واحد

اطلاعات : به قراری که‌تحقیق کردیم شخص دیگری بجای‌آقای ماندی به روزنامه تلفن کرده و موضوع را از قول ایشان‌عنوان نموده است .

ارمغان

شمارهٔ اردیبهشت‌ماه منتشر گردید

بهترین تحقیقات ادبی‌وتاریخی و آثار بزرگترین نویسندگان‌و گویندگان در این‌شماره‌به‌چاپ رسیده است .

ارمغان در طول متجاوزازپنجاه سال خدمت بزبان وادبیات فارسی و تاریخ میهن همواره مورد توجه دانشمندان وسخن‌وران دور و نزدیك بوده و در سراسر جهان هر کس بازبان و ادبیات فارسی سرو کارداشته ازمطالعه آن غفلت‌ننموده‌است.

آ_٤٥۳۷

آموزشگاه خزائلی

کلاس کنکور تمام‌روز

ازبیست وهفتم‌خردادماه کلاسهای تمام روز (صبح ـ عصر) در ۱۵۰ جلسه (فشرده) برای داوطلبان مسابقات طبیعی ـ پزشکی ـ فنی ـ حقوق ـ ادبیات ـ علوم ـ کشاورزی دایر میکند، ثبت‌نام‌همه‌روزه صبح وعصر .

نشانی: شاه‌آباد ـ کوچه محمودی ـ آموزشگاه‌خزائلی تلفن۳۹۱۸۸۱ـ ۳۱۸۰۰۶

آ_۱۲۰٤۰ دکتر محمد خزائلی

دائرةالمعارف نو (چاپ هفتم)

تالیف عبدالحسین سعیدیان

در ٤ جلد زیبای سلفونی ۷۵۰۰ مقاله در همه زمینه های علمی .ادبی و هنری و سه هزار شرح حال .

از کتابفروشی ها خریداری فرمائید . انتشارات محمدعلی‌علمی

آ_۱۲۱۸۰

مجموعهٔ کامل

تست کنکور

برای شرکت کنندگان درمسابقه ورودی

دانشگاه در رشته‌های ادبی

بکوشش : عنایت‌الله شکیباپور ـ لیسانسیه زبان‌وادبیات

چاپ سوم : باتصحیح وتجدیدنظر کامل

توسط مؤسسه مطبوعاتی شرق‌منتشر شد

بها : ۲۵۰ ریال ـ خیابان شاه‌آباد ـ تلفن ۳۰۱۵۷۶

آ_۱۲۱۹۲

توجه فرمائید

BBC BROWN BOVERI

از الفباء زبان تا ادبیات شکسپیر

اگر شماهم از بادگیری زبان انگلیسی مایوس شده‌اید باید مانند دیگران از متد سمعی و بصری («بی بی سی»)

لندن انگلیسی را بیاموزید)

زیرا تمامی اساتید زبان انگلیسی فقط این متد را توصیه میکنند

دوره اول (ابتدائی) دوازده‌صفحه‌ی یک کتاب ترجمه شده ۲۵۹ تومان دوره دوم (تکمیلی) نه‌صفحه ویک‌کتاب ترجمه شده ۲۱۶تومان.

خیابان نادری کتابخانه سیمو شعبه شرکت مطبوعاتی ایران یا (تلفن ۳۱۲۹٤۰)

گروه فرهنگی خوارزمی

جهت دومین ترم فشرده کلاسهای کنکور که‌در روز شنبه۲۷خردادماه برای کلاسهای کنکور طبیعی و از یکشنبه۲۸ خردادماه برای کلاسهای کنکورریاضی شروع میشود ثبت نام مینماید .

کلاسها بمدت ۳ هفته صبح و عصرجمعا یکصدوپنجاه ساعت میباشد .

قبل از پایان ترم از کلیه داوطلبان کلاسهای کنکورآزمایش تست بروش کنکور سراسری دانشگاهها و مدارس‌عالی کشور بعمل آمده‌و پرسشنامه‌ها وسیله ماشین های IBM تصحیح و نتیجه آزمایش کتبا به دانش آموزان ابلاغ میگردد . داوطلبان ثبت نام ازشهرستانها میتوانند مبلغ دوهزارو سیصد ریال شهریه ترم را به حساب‌شماره چهارصدوچهل و یك بانك صادرات شعبه شاهرضا غربی تهران‌وسیله بانك صادرات شهرستان خود حواله نموده و اصل حواله و یاچك بانکی را با بضمام دو قطعه عکس حداکثر تا ۲۵ خرداد ماه ۵۱ باپست سفارشی بادرس‌زیر ارسال‌نمایند تا از آنها ثبت نام بعمل آید .

۱ـ گروه فرهنگی خوارزمی آموزشگاه شماره یک خیابان‌شاهرضا ـ خیابان‌دانشگاه چهار راه سزاوار تلفن ٤۳۱۸۰

۲ـ گروه فرهنگی خوارزمی‌آموزشگاه‌شماره‌دو خیابان شاه آباد اول بهارستان تلفن ۳۱۸٦۳۳

۳ـ گروه فرهنگی خوارزمی‌آموزشگاه‌شماره سه خیابان تهران نو ایستگاه ارباب خیابان ششم بهمن تلفن ۷۹۰۰۷٦

٤ـ گروه فرهنگی خوارزمی آموزشگاه شمیران خیابان پهلوی‌نرسیده‌به پل‌تجریش تلفن ۸۷۳٤۳۹

تدریس زبان انگلیسی

۱ـ نیروی هوائی شاهنشاهی برای تدریس زبان انگلیسی درکلاسهای جدید به تعدادی معلم زبان احتیاج دارد

۲ـ ساعات تدریس روزانه شش ساعت دردو شیفت از ساعت ۷ الی ۱۳ و بعداز ظهرها ازساعت ۱۳ر۳۰ الی ۱۹ر۳۰ خواهد بود انتخاب شیفت‌صبح و بعدازظهر باختیار داوطلبان خواهد بود .

۳ـ حق‌التدریس معلمین از ۲۵۰ ریال شروع و تا ۳۰۰ ریال افزایش خواهد یافت

٤ـ از متقاضیان محترم خواهشمند است از تاریخ نشر این آگهی به فرماندهی آموزش های هوائی این نیرو واقع در جاده تهران نو ایستگاه فرودگاه مراجعه ومذاکره یمایند

م‌الف ۲۱۵٦

نیروی هوائی شاهنشاهی

باشگاه تابستانی

«ارمغان تربیت»

مخصوص کودکان سه تا ۱۵ ساله‌از نیمه دوم خرداد ماه افتتاح میشود :

استفاده از استخر شنای اختصاصی ـ سالن بالله‌اختصاصی، انواع سرگرمیها و ورزشهای تابستانی ـ پاتیناژ، فیلم‌های سینمائی ، مخصوص کودکان ـ تمرین‌زبان انگلیسی، با معلمین خارجی ، موجبات نشاط و تفریح سالم کودکان را در فضای سرسبز و خرم دبستان شماره۳ فراهم‌نموده چون پذیرش اعضاء جدید محدودمیباشدلذا هرچه زودتر نسبت‌به‌ثبت‌نام کودکان خود اقدام فرمائید .

پانسیون شبانه روزی

«ارمغان تربیت»

مخصوص کودکان سه تا ۱۵ ساله‌در تعطیلات تابستان نیز دایر میباشد .

خوابگاه کودکان‌در سالنهای مجهز بتهویه مطبوع، بطور جداگانه بر حسب سن و جنس ـ زیر نظر سرپرستان مجرب‌وپرستاران ورزیده آماده تردیده، کودکان پانسیون از برنامه های متنوع و سرگرمیهای دلپذیر باشگاه‌تابستانی استفاده‌خواهندکرد .

محل ثبت نام دبستانهای شماره یك خیابان پهلوی سه‌راه عباس آباد تلفن ٦۲۹٤۲٤ و تلفن ٦۲۸۵۰۲، شماره ۳ عباس‌آباد انتهای غربی آپادانا تلفن ۷٦٤٦۵٤

گروه فرهنگی آذر

کلاسهای کنکورفشرده برای رشته‌های ریاضی و طبیعی بلافاصله پس از پایان امتحانات کلاسهای ششم تشکیل می‌دهد

شروع کلاس برای کنکور رشته‌طبیعی‌از ساعت۷صبح روز ۲۷ر۳ر۵۱

شروع کلاس برای کنکور رشته ریاضی از ساعت ۷ صبح‌روز یکشنبه۲۸ر۳ر۵۱

تعداد ساعات، درس برای هریك ازرشته ها طوری تنظیم شده است که داوطلبان آمادگی کامل برای شرکت در کنکورسراسری و مدارس عالی پیدا نمایند و طی این مدت از داوطلبان ازمایش هوش‌واستعداد تحصیلی وبیز امتحان تستی ازدروس رشته‌های مختلف‌بعمل می‌اید. داوطلبان میتوانند برای ثبت‌نام وکسب اطلاعات بیشتر همه روزه صبحها از ساعت ۸½ تا ۱۱½ و بعد از ظهر ها از ساعت ۳ تا ۹ به نشانی های زیر مراجعه نمایند :

۱ـ دبیرستان شماره ۱ آذر خیابان نادری چهار راه قوام‌السلطنه تلفن ٦٦۷۱۷۰ ـ ٦٦٤٦۷۱

۲ـ دبیرستان شماره ۲ آذر میدان بهارستان خیابان ـ صفی‌علیشاه تلفن ۳۱۸٤۸۱ ـ ۳۰۱۱۰٦

آموزشگاه انگلیسی طاهری

ثبت‌نام برای :

۱ ـ کلاسهای‌جدید‌امزاه‌و کنکور هفته‌ای ده‌ساعت صبحها و بعد از ظهر ها شروع اول خرداد .

۲ ـ کلاسهای تقویتی

نشانی ـ خیابان پهلوی بالاتر از چهارراه‌امیراکرم کوچه ماه تلفن ٤۲۳۱۵

فرش

صادرات فرش ترکمن به ۱ در صد رسید!

فرش ترکمن بعلت استاده جوئی بعضی بازرگانان رونق خودرااز دست داده است

پشم و رنك فرش درایران باید استاندارد شود

۹۹ در صد از میزان صادرات فرش ترکمن کاسته شده است . فرش ترکمن که تاچندی پیش‌در ردیف‌بزرگترین‌رقمهای صادراتی فرش ایران بود ، اینک بعلت رغابت های صادر کنندگان غیر ایرانی فرش، رونق بازارجهانی خود را از دست داده است و تقریبا به‌میزان صفر رسیده‌است.

بااین‌مقدمه ، درادامه بررسی فرش ایران بپای صحبت آقای عبدالرحمان نصراللـه زاده قدیمی‌ترین بازرگان فرش ترکمن که به یک سابقه ٤٥ ساله متکی است می‌نشینیم .

آقای نصراللهزاده پیش از آنکه درباره ویژگیهای فرش ترکمن اطلاعاتی در اختیار نویسنده اطلاعات بگذارد می ـ گوید :

ـ فرش ترکمن روزگاری مرغوب‌ترین‌فرش صادراتی‌ایران بود و بخاطر طرح ، نقشه ، بافت و مواد اولیه‌ای که در آن بکار میرفت ممتازترین نوع‌قالی ایران برای خریداران اروپائی و آمریکائی محسوب میشد ، توفیق چشمگیر فرش ترکمن در بازارهای اروپا سبب‌شد که‌سایر کشورها ازنقشه‌های ترکمنی‌تقلید کنند و براساس آن به بافتن فرش بپردازند .

متاسفانه‌در سالهائی که‌کشور های دیگر نظیر پاکستان به تهیه این نوع فرش ها مشغول‌بودند و روزبروز سطح کار خود را ازنظر کیفی بالا میبردندبافندگان ایرانی فرش ترکمن به تحریک عده‌ای سودجو از کیفیت این فرش ممتاز کاستند تا بجائی‌که امروز صادرات فرش ترکمن ایران به یک در صد گذشته رسیده استواین بخودی خود زنگ خطری است که برای‌فرش ترکمن بصدا درآمده است .

در حال حاضر بزرگترین رقیب فرش ترکمن ایران فرش های بافت پاکستان است که با ثابت بودن رنگ و استفاده از مواد استاندارد شده پشم و با ارزانی قیمت بازار فرش ترکمن را به کسادی کشانده است.

آقای عبدالرحمان نصراللهزاده که‌از خبرگان سرشناس فرش ترکمن است ، در پاسخ این سئوال که بنظر شما چرا فرش های باهت‌پاکستان ارزان‌تر است ومدرت رغابت باهرش های‌اصیل ترکمنی ایران را دارد میخوید :

ـ در پاکستان سطح دستمزد پائین است و باین جهت فرش ارزان‌تر تمام میشود ، ازسوی دیگر پشم و رنگ در این کشور استاندارد شده واین بنوبه خود عاملی برای یکنواخت بودن‌فرش است ولی از همه اینها مهمتر اینکه دولت پاکستان برای‌تولید کنندگان و صادر کنندگان فرش تسهیلاتی فراهم آورده و گویا جایزه‌هم به آنهامیدهد . مجموع این عوامل سبب شده که فرش های بافت پاکستان که تقلیدی‌از فرشهای‌ایرانی‌است‌قدرت رقابت با فرآورده های کشور ما را پیدا کند . برای من و شاید بسیاری از بازرگانان ایرانی شگفتی‌انگیز است که پاکستان ، کشوری که بیش از ده سال از فعالیت صنعت فرش آن نمیگذرد به استاندارد کردن رنگ و پشم موردمصرف‌صنعت فرشبافی‌اقدام کند و ما بایک سابقه چندهزار ساله در فرشبافی هنوز به‌انجام چنین برنامه‌ای توفیق پیدانکرده باشیم .

خارجی ها هم تقلب میکنند

آقای عبدالرحمان نصرالله‌ـ زاده به سهل‌انگاری و عدم مراقبت تولیدکنندگان فرش اشاره میکند و میگوید:

ـ بجز عده معدودی‌از تولیدکنندگان فرش‌ایرانی که عاشق و شیفته فرش هستند و بهمین سبب در کار تولید فرش نظارت و مراقبت کافی میکنند ، بقیه‌بفکر استفاده‌های مالی هستند و بهمین جهت تلاش دارند تا آنجا که امکان دارد فرش ارزان تمام شود و ودرضمن زودتر ببازار برسد، غافل از اینکه این سود جوئی و سهل انگاری بازار فرش را بخطر می افکند ودر آینده به ضرر خود تولید کنندگان نیز منتهی میشود . جالب که فروشندگان خارجی نیز در کار خود تقلب می کنند وچون به اصل نبودن فرشهای دیگر بخصوص در اروپا گرانی‌قیمت ان است چندی پیش شرکت فرش ایران‌برای تولید و نظارت درکار تهیه فرش ترکمن ، اقدام به ایجاد چند دستگاه فرشبافی در ترکمن صحرا کرد . ایجاد این دستگاه ها و بکار گماردن عده‌ای ناظر سرپرست و غیره صدی سی‌تاصدی‌چهل به قیمت تمام شده فرش افزود و ناچار شرکت فرش اقدام به تعطیل‌این کارگاهها کرد .

آقای نصراللهزاده برای‌رونق جهانی فرش‌ترکمن‌راه حل هائی پیشنهاد میکند و امیدوار است که دولت بخاطر تحول دربازار فرش ترکمن ایرانی این‌پیشنهاد هارا مورد توجه قرار دهد . خلاصه این پیشنهاد ها از این قرار است .

دولت بایستی بوسیله سفارتخانه های‌خود در کشور های اروپائی ، برای شناخت فرش ایران نیز فرشهائی که در دیگر کشورها بنام فرش ایران بافته میشد ، تبلیغات دامنه‌داری را بوسیله دستگاه های ارتباط جمعی آغازکند. برای استاندارد شدن رنگ و پشم فرشها ، اقدام لازم و فوری‌معمول گردد و ترتیبی‌داده شود که پشمها و رنگهای‌فرش، درجه‌بندی شده‌حتما استاندارد شود .

همانطور که دولت پاکستان برای صادر کنندگان فرشی خود تسهیلاتی فراهم کرده و جوایزی نیز به آنها میدهد ، ماهم همین کار را بکنیم . تا بتوانیم‌یارای رقابت با دیگران را پیدا کنیم و حجم صادرات را افزایش دهیم.

دقت و نظارت بعمل آید تا از رنگ‌خوب و پشم خوب ، دربافت قالی استفاده شود ، چون من در عرض ۲۱ سالی که در تهران به تجارت فرش اشتغال دارم و باوجود اینکه سابقه ٤٥ ساله در این کار دارم ، هنوز نتوانسته‌ام به بافندگان فرش ترکمن بفهمانم که اگر جنس و رنگ خوب در بافت فرش بکار ببرند ، بصلاح و خیر خودشان خواهد بود .

ادامه دارد

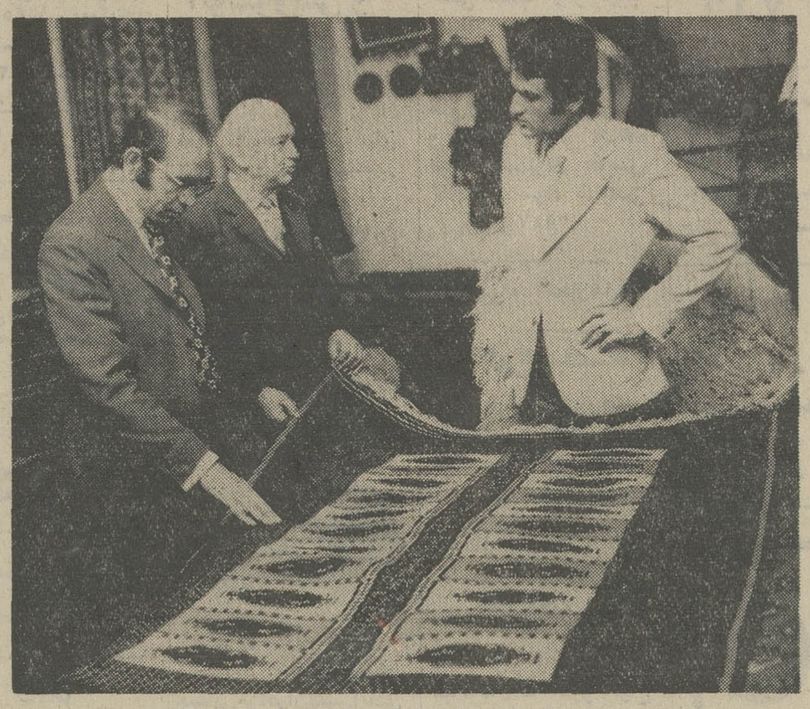

آقای عبدالرحمان نصراله زاده بازرگان فرش ترکمن، نمونه‌ای از فرشهای ترکمن بافت پاکستان‌را به‌خبرنگاران اطلاعات نشان‌میدهد و می‌گوید حتی دربازارایران‌نیز فرشهای بافت پاکستان وارد شده است .

نقشه پته‌ای

نقشه « بته » یکی از اصیل‌ترین و قدیمی‌ترین نقشه ـ های فرش ایران است و بیش از هر نقش دیگری تکامل یافته و دارای تنوع است . در تفسیر این نقش سخن بسیار گفته شده است . بعضی آنرا درخت سروی میدانند که ازباد سر آن خم شده است ـ گروهی آثار مرغی میدانند که سر در سینه فرو برده است ـ برخی انرا بمزله زنی میدانند که چادر بسر دارد و سردرگریبان کرده است ـ پاره‌ای آنرا برگ درخت میدانند و بالاخره بعضی هم آنرا یک نقش تجریدی بحساب آورند ، هرچه هست نقشی است زیبا . تقریبا در اکثر نقاط کشور نیز بافته میشود . ساده‌ترین آن که با خطوط شکسته تهیه میشود مربوط به فارس و زیباترین آن که سرشار ازریزه‌کاریهای هنرمندانه‌است مربوط به کرمان میباشد ، درکرمان این طرح با چنان تنوعی تهیه شده که پاره‌ای اوقات شباهت بسیار کمی با هم دارد . اما هرچه هست طرحهائی است زیبا و اصیل که براساس مایه ایرانی خاص خود تکمیل شده واین راهی است که باید سایر طرحها نیز بپیماید تا با حفظ اصالت دائما برتنوع آنها افزوده شود و برگنجینه غنی نقشه‌های فرش ایران ، مروارید های گرانبهای دیگری افزوده شود.

کشورها بخوبی واقف‌هستند برای گمراه کردن خریداران خارجی فی‌المثل فرشهای ترکمنی بافت پاکستان را بنام فرش شرقی میفروشند وباین ترتیب با یک تیر دو نشان میزنند !

آقای «عبدالرحمن نصرالله‌ـ زاده» گرانی فرشهای ترکمن را علت دیگررکود بازار فرش‌ترکمن در اروپا و امریکا میداند و در این‌باره میگوید :

ـ یکی دیگر از علل مهم شکست بازار فرش ترکمن

فروشگاه فردوسی

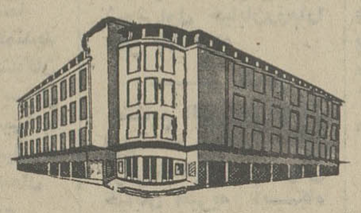

سازمانی که در خدمت شماست و به آن اعتماد دارید.

ساعات کار :

از ۸½ صبح تا ۸½ بعدازظهر

جمعه‌ها از ۸½ صبح تا ۱ بعدازظهر

شعبه بهجت آباد «خیابان کریم خان زند»

اولین سوپرمارکت شبانه روزی تهران

کماکان در تمام ۲۴ ساعت دایر است .

آگهی دعوت سهامداران

مجمع عمومی عادی صاحبان سهام شرکت سهامی خاص کرسم در ساعت ٦ بعداز ظهر روز سه شنبه ۲۳ خرداد ماه ۱۳۵۱ در محل شرکت تشکیل میشود بدینوسیله از آقایان صاحبان سهام تقاضا میشود در موعد مقرر حضوربهمرسانند.

دستور جلسه

۱ـ تصویب ترازنامه و حساب سود و زیان عملکرد سال ۱۳۵۰ شرکت .

۲ـ انتخاب یکنفر بازرس اصلی و یکنفر بازرس علی‌البدل برای مدت یکسال .

آ ـ ٤٥٥٧ هیئت مدیره شرکت سهامی خاص کرسم

شورای فرهنگی بریتانیا

۵۸ خیابان فردوسی

شنبه ۳۱ اردیبهشت در ساعت ٦٫۳۰ بعد ازظهر برنامه‌ای از آوازهای محلی ایرانی ـ انگیسی و امریکائی با شرکت شوشا

بیط مجانی را قبلا تهیه فرمائید .

اسمون بامن‌و تو قهره دیگه
شبامون آخ که چه‌تاریک و چه سرده
دلامون جای غمه لونه‌درده
ترابی‌من ، منو دور از تو گذاشته
چی‌بگم بامن و تودنیا چه کرده
آسمون بامن و توقهره‌دیگه
هرگدوم از ماتویک شهردیگه
تودلم اینهمه غم جانمیگیره
چی بجز غمداره اون دلکه اسیره
گفتی از یادمیره این غمهایه روزی
تودلم ریشه دونده دیگه دیره
آسمون بامن و توقهره دیگه
هرکدوم از ما تو یک شهر دیگه
«تومیگی نامه نوشتی ، نرسیده»
از تو یک خط و نشون هیشکی ندیده
منم امشب واسه تونامه نوشتم
«اما اشکام همه رونامه چکیده» (۲)
آسمون بامن وتو ...

از روز اول خرداد
بشرط چاقو
منقل‌هارا دور بریزید

هر روز ساعت ۷ صبح با بوئینگ ۷۰۷ به اروپا

لوفت هانزا

خیابان تخت جمشید ، شماره ۳۱۱ ـ وزرو جا و بلیط: ۸۲۲۰۷۱-۷۸ ـ تهران

بحرانی که‌از آمریکا به‌ایران کشید!

جنگ جهانی گذشته و بحران سال ۱۹۲۹ ـ ۱۹۳۳ که از امریکا شروع شد و به اروپا وپاره‌ای از کشورهای آسیائی نیز کشیده شد در بازار قالی ایران اثرات سوئی برجای گذاشت و در بسیاری موارد سبب نقصان تولید و تعطیل کارگاههای متعددی شد ، لکن بعداز دو جنگ و بحران مزبور دوران شکوفان اقتصادیات آمریکا و اروپا بود و بهمین جهت صنعت فرش ایران نیز از افزایش درآمد جهانی سهمی بسزا برد ، بطوریکه هرچه فرش عرضه میشد بلافاصله بفروش میرفت و حتی بسیاری از فرشها پیش‌فروش میشد . این بازار گرم دشمن خود را درخود میپرورانید .

در اروپا و آمریکا صنایع فرش ماشینی بسرعت غول‌آسائی توسعه می‌یافت و درایران گروهی بفکر افتادند کار را زودتر و سریعتر بپایان برسانند تا هرچه ممکن است بیشتر سود ببرند . این شتاب بی‌جهت سبب شد که درپاره‌ای موارد حتی بزرگترین خصلت فرش ایران را که گره آن باشد نادیده بگیرند و فرش بدون گره صادر کنند . و یادست کم گره جفتی بزنند ، از تهیه رنگهای گیاهی که بازحمت زیاد و صرف وقت بسیار تهیه میشد روی گردانند و به رنگهای آماده شیمیائی روی آورند ، نقشه های ظریف را کنار بگذارند و نقشه های درشت و کم‌زحمت انتخاب کنند وبالاخره پشم مورد نیاز خود را از هرکجا و هر کیفیتی باشد تهیه نمایند و از تنوع رنگها بکاهند

باید گفت در این مورد خوشبختانه بموقع اقدام‌شد واقدامات ناصواب از طرف فرشبافانی که فرش اصیل میبافند محکوم شد .

کی چی کجا

هرچه لازم دارید از روی حروف الفبا پیدا کنید

ا

آرایش و زیبائی

شعبه
سالن آرایش لادن
(تقی)
بابهترین متخصصین فن آماده برای هر نوع آرایش خیابان پهلوی جنب مبل رسولی نرسیده به قصر یخ بزودی افتتاح میشود تلفن ۴۰۵۸۴

فروشگاه ژان
خیابان منوچهری شماره ۲۷۸
تلفن ۳۰۲۹۴۲
مرکز پخش انحصاری سشوار کادوس (S.L) دهن بازشو و کلیه لوازم آرایشگاه زنانه

آژانس هنری

سازمان هنری چنته
مشاور هنری شما بکدام خواننده علاقمندید برای دعوت خوانندگان مورد علاقه خود برای جشن ها و عروسیها با ماتماس بگیرید چهارراه امیراکرم ساختمان کوروش طبقه سوم
تلفن ۴۱۰۴۷

آموزشگاه رانندگی

آموزشگاه رانندگی نوین
با مربیان کارآزموده امیریه چهارراه مختاری تلفن ۵۳۴۳۳۲

آموزشگاه رانندگی پرنده ابی
تعلیم رانندگی با مربیان کارآزموده ـ پیکان ـ آریا ـ شاهین ـ نشانی میدان شهناز اول شاهرضا جنب پاساژ شهناز تلفن ۷۶۴۱۵۸

آموزشگاه رانندگی جمشید
باکادر مجرب و مربیان کارآزموده نشانی خیابان هاشمی میدان سپاه دانش تلفن ۹۵۳۸۹۵

آموزشگاه رانندگی سعدی
تعلیم راننده با مربیان کارآزموده ـ پیکان ـ آریا ـ شاهین ـ نشانی جاده قدیم شمیران ایستگاه درب دوم .
تلفن ۸۶۲۲۳۲

آدامس

فروشگاه کاپیتان
سازنده ادامس بادکنکی کاپیتان و نعنائی کاپیتان نشانی بازار آهنگرها سرای جلالی
تلفن ۵۳۷۵۴۰

انتشارات کتاب

انتشارات سعید
مرکز پخش و فروش کتابهای درسی علمی ادبی تاریخی سیاسی قدیمی رمان خارجی اول مخبرالدوله تلفن ۳۹۱۴۱۳

الکتریکی و لوازم برقی

الکتریکی اسرام
لوازم الکتریکی تجریش باغ فردوس تلفن ۸۷۲۸۲۱

فروشگاه جهانگیر
نصب انتن فوری تمام کانال و اموزشی تلفن ۹۶۳۸۱۶

نمایشگاه لوستر بوهم
لوستر مینا کاری بوهم چون جواهری گرانبها زیبا و خیره کننده است نشانی خیابان پهلوی نرسیده به سه راه عباس آباد تلفن ۶۲۸۱۹۶ ـ نماینده انحصاری انواع لوسترهای دیواری سقفی ورومیزی بوهم در ایران

سیدمجتبی پیشنمازی
الکتریکی کریستال سیم پیچی الکتروموتور وژنراتور وپمپ های آب و تعمیرات آن و غیره نشانی خیابان چهل متری نواب پلاک ۲۶۴ تلفن : ۹۵۴۶۹۶

الکترو موتور و فروش بلبیرینگ. خیابان قزوین نبش سه راه مخصوص جنب بانک بازرگانی تلفن ۹۵۳۶۰۰

الکتریکی امید
تزئین دهنده مجالس عقد و روسی و فروش کلیه لوازمات برقی میدان شوش اول خیابان رزم آرا تلفن ۵۳۳۱۱۳

صنایع الکتریکی جهان فروشنده همه نوع لوازم برقی باتخفیف مخصوص خیابان امیریه ایستگاه دلبخواه
تلفن ۲۲۸۳۴

استخر

استخر خانوادگی
البرز
از ساعت ۹ الی ۶ بعداز ظهر خیابان پهلوی بالای میدان ونک خیابان اردشیر بابکان تلفن
۸۹۲۴۸۳

اشیاء عتیقه

فروشگاه نقشینه
فروشنده انواع اشیاء دیرینه اول جامی تلفن ۶۶۱۹۲۵

ب

بلور

بلور فروشی
اخوان حیدری نیا
فروشنده همه نوع بلورجات ایرانی میدان شوش خیابان فرح آباد خاکی تلفن ۵۳۳۷۹۸

باربری ـ بارکش شهر و حومه

شرکت تضامنی باربری
خوزستان
با کامیون های مجهز محصولات مراجعین رادر اسرع وقت و با مناسب ترین کرایه به تمام نقاط ایران حمل مینماید نشانی خیابان قزوین بعداز پل امامزاده معصوم جنب پمپ بنزین تلفن های ۹۵۶۲۱۹ ـ ۹۵۹۰۷۶ ـ ۹۵۷۵۳۴

باربری و پیمانکاری
مهر ایران صادقی
تهران ـ خیابان شوش سه راه خیام تلفن
۵۳۸۳۸۲
۵۳۶۷۰۶
حمل کالا به تمام نقاط ایران به ویژه گیلان ـ مازندران ـ گرگان ـ گنبد ـ رشت ـ بندر پهلوی

شیشه بار
بارکش شهر و حومه تلفن ۵۳۵۲۵۵ـ۵۳۱۳۶۴ خیابان گلوبندک بوذرجمهری غربی جنب پارکینگ بلوار

جرثقیل ساحل
کرایه انواع جرثقیل های لیفتراک آمریکائی ـ میدان غار
تلفن ۵۳۹۱۶۴

پ

پوشاک

جهان تریکو
فروشنده انواع تریکوجات زنانه ـ مردانه ـ بچه گانه در طرح های مد روز ـ بهترین مدلهای تابستانی موجود است . لاله زار کوچه برلن مقابل جنرال مد نبش پاساژ آسیا
تلفن ۳۱۲۱۸۷

تریکوآپولو
بااستفاده از مدرن ترین ماشین های آخرین سیستم تریکوبافی و زیباترین انواع تریکو پیراهنی را در طرحها و رنگهای متنوع وجالب تهیه نموده دراختیار شیک پوشان سراسر ایران قرار داده است شماهم میتوانید از تریکوآپولو استفاده کنید بشرط اینکه هنگام خرید بعلامت مخصوص تریکو توجه بفرمائید . .
تلفن ۳۰۳۲۷۲

TRADE MARK APOLO TRICOT 100% SHIVALON

فروشگاه مرجان
فروشنده همه نوع لباس های زنانه بچه گانه و لباسهای سفارشات رادر اسرع وقت میپذیرد خیابان لاله زار نو چهارراه کنت تلفن ۳۱۸۲۱۳

کارخانجات پیله
تولیدکننده انواع پارچه های زنانه آدرس دفتر شرکت ساختمان آفتاب شرق تلفن ۳۱۲۵۰۸
کارخانه کیلومتر ۱۱ جاده ساوه تلفن ۹۵۵۵۸۷

پوشاک عروس

بوتیک شادی فر
لباس عروس با تمام وسایل کلاه گل دست گل سرنور و دستکش اماده هر نوع سفارشات پذیرفته میشود .سعدی کوچه مهران طبقه دوم تلفن ۳۱۱۵۲۸

پیمانکاری

شرکت مهندسی امتداد پیمان کار خطوط انتقال نیرو ـ شبکه های توزیع برق ـ شبکه های آب رسانی و واردکننده کلیه لوازم خطوط نشانی تهران میدان ۲۵ شهریور ابتدای غفاری شماره ۱۲ تلفنهای ۸۲۴۷۴۵ ـ ۸۲۴۳۳۹

پوستین

انواع گیوه و پوستین
بازار چهارسوق کوچک نوارچی

ت

تعمیر اتومبیل

اتوسرویس کرملو
تعمیرگاه مجاز شماره ۱ آریاشاهین ـ جیپ شمیران مقابل سینما پاسفیک اول خیابان شیراز تلفن ـ ۷۵۹۰۰۰ و ۷۵۴۶۴۲ گرانتی اتومبیل های نوتا ۵۰۰۰ کیلومتر

FIAT
تعمیرگاه مرکزی فیات
تعمیر همه نوع اتومبیل فیات باسرویس مجهز شهناز چهارراه صفا شماره ۱۲۹ تلفن ۷۵۹۶۷۴

تعمیرگاه مجاز شماره ۸ پیکان ـ فروش و تعمیر لوازم یدکی اصلی پیکان بمدیریت محمد باقر حسین پور ـ محمدذاکری ـ شوش نرسیده به خط آهن قدیم تلفن ۵۳۹۹۳۴

اتو سرویس و تعمیرگاه مولن روژ
تعمیر کننده انواع اتومبیل ها زیر نظر متخصصین فن
نشانی امیریه ـ ایستگاه قلعه وزیر
تلفن ۵۳۴۷۲۹

اتوسرویس فروتن
مجهز به اتوبوس های مدرن و مینی بوسهای دربستی به شهرستانها در تمام روز آماده برای پذیرفتن مسافرین محترم میباشد. میدان خراسان خیابان مسگرآباد اتوسرویس فروتن تلفن ۳۵۵۹۸۶

تعمیرگاه مجاز شماره ۴ ژیان وپژو
شهباز انتهای خیابان غیاثی بانک صادرات تلفن ۳۵۵۶۳۸

تعمیرگاه
ایران بنزنو
تعمیر کننده همه نوع ماشینهای مرسدس بنز. خیابان تهران نو نرسیده به پمپ بنزین تلفن ۷۹۱۵۷۱

اتو سرویس و تعمیرگاه
مجهز البرز
تعمیرات همه نوع اتومبیل خیابان آیزنهاور روبروی پمپ بنزین میدان شهیاد تلفن ۹۷۰۳۳۶

اتوسرویس و تعمیرگاه جهان
تعمیر همه نوع اتومبیلهای سواری خیابان شاهپور جنب سینما جهان .
تلفن ۵۳۵۱۲۰

تعمیرگاه شماره ۶
آریا ـ شاهین
مجهز به دستگاههای الکترونیک تنظیم موتور فرمان بالانس چرخ وترمز خیابان منیریه تلفن ـ ۵۳۲۴۶۲

مژده مژده
بدارندگان اتومبیلهای پیکان برادران فیض آبادی با چندین سال سابقه در کمپانی پیکان بستن موتورهای کورسی پیکان دو و چهار کاربراتور جلو گیری از بیرون زدن دنده ای های گیربوکس بوسیله دستگاه باتضمین سه سال درست کردن کلاج بلرینگی بااسلوب جدید باتضمین ۱۰۰۰۰۰ هزار کیلومتر درست کردن دیسکهای کلاج تهران خیابان شهباز چهارراه دروازه دولاب جنب خیابان نصراتو سرویس لوکس .تلفن ۳۵۰۹۴۵

تعمیر و نصب کولر ـ بخاری ابگرمکن ـ یخچال

کارگاه فنی لهراسبی کانال کشی ساختمان ـ تهویه مطبوع ـ اوزا ـ لاسیون کارخانجات قندی و غیره تلفن ۷۹۲۳۸۷

کارگاه فنی
حقیقت
نصب کولر ـ کانال کشی ـ دریچه تنظیم هوا ـ نقد و اقساط تلفن ۳۵۶۶۶۵

شرکت سزون
سرویس کولر و نصب کانال در اسرع وقت تفن ۷۶۵۴۸۷

تعمیرگاه یخچال آرشاک
تعمیرکننده انواع یخچال خیابان خواجه نصیر طوسی میدان عشرت آباد پلاک ۲۰۱ر۴ تلفن ۷۵۵۰۴۸

کارگاه صنعتی کاوه جلیلوند
نصب کولر و کانال کشی ساختمان اول فرح جنوبی شماره ۴ر۱ تلفن ۷۵۸۵۹۸

موسسه فنی BADR
سرویس ابگرمکن و کولر فروش و نصب کولر نقد و اقساط لوله بازکنی فاضل آب و لوله کشی فاضل آب تلفن های شمیران ۸۷۳۶۷۵ ـ امیرآباد ۶۳۱۴۹۵

موسسه فنی جلالی
سازنده کانال و کانال کشی و نصب کولر و سرویس لوستر وتهویه خیابان گرگان روبروی کلانتری ۶ تلفن ۷۵۸۰۴۲

موسسه فنی مارکو
مجاز ۱۱۳
ARJ
طرح و اجرا کلیه کار های فنی ساختمان و کانال کشی نصب کولر تهویه هوا شوفاژ نصب آکوستیک تعمیرات یخچال ـ کولر ـ ماشین های لباسشوئی آبگرمکن و بخاری نشانی جاده قدیم شمیران مقابل کلانتری سوار تلفن ۷۵۵۴۷۵

تعمیرگاه مجاز ۱۱۴
ارج
تعمیر لولر ـ آبگرمکن ـ بخاری ـ و کانال کشی ساختمان تلفن ۵۹۱۴۸۱

کارگاه فنی ونوس
نصب کولر و کانال کشی ساختمان ـ تعمیر انواع بخاری آبگرمکن و کولر ـ خیابان جابری بلوار نیکنام پلاک ۵۰ تلفن ۳۰۱۴۸۱

جنرال اکسپرس
تعمیر و سرویس انواع آبگرمکن ـ بخاری ـ کولر واجاق گاز و غیره خیابان ۱۵ متری فخرائی چهارراه آریا تلفن ۷۹۰۱۲۸

تلفن

موسسه اتوماتیک تلفن خرید فروش ـ نصب و تعمیر کلیه تجهیزات ـ مخابرات و ارتباطات دستگاههای تلفن ساعت های برقی ـ دستگاه های آتش نشانی چراغهای احضار توسط مهندسین باتجربه .
آدرس آکباتان غربی نرسیده به بانک تهران تلفن ۳۹۳۱۴۶

الکترو ابتکار
مقاطعه کار تاسیسات برق و تلفن خیابان دلگشا
تلفن ۳۱۵۵۲۷ ـ ۳۰۱۳۸۰

تعمیر نصب شوفاژ

فقط ترموکو
بایک تلفن و یا نامه ... نصب و سرویس دستگاه های تهویه مطبوع ـ حرارت مرکزی (شوفاژ) ساختمان ها و ویلا های نوساز و یا قدیمی شمارا در تهران و شهرستانها با سهلترین شرایط و در اسرع وقت عهده دار میگردد . خیابان شاه ـ کاخ شمالی کوچه رازی پلاک ۲ر۲ طبقه دوم شرکت ترموکو تلفن ۶۶۵۲۹۶

تابلو نئون

ربکا
نئون پلاستیک و تابلوهای معمولی تلفن ۹۶۱۶۹۵

تابلو پلاستیک رافیک
سازنده نئون پلاستیک و همه نوع لوازم پلاستیکی خیابان حافظ بین چهار راه یوسف آباد و خیابان فرانسه تلفن ۴۲۷۶۰

نئون پلاستیک فتاحی
تلفن
۳۹۳۷۱۹

چ

چاپ وگراورسازی

سازمان چاپ پارس
خیابان شاهرضا اول خیابان وصال شیرازی پلاک ۱۸ تلفن ۶۶۷۳۲۵

گراورسازی لاله وصنایع چاپ ایران خیابان اذربایجان تلفن ۹۵۹۰۱۲

چاپ و جعبه سازی
شاهین
علامت کارخانه
سازنده انواع جعبه های لوکس مقوائی برای کلیه موسسات خیابان خیام مقابل بانک کار شماره شماره ۵۰۶ ـ تلفن ۲۱۳۴۷

چاپ
سلوفان
چاپ زل بطریق ـ هلیوو سلسو روی انواع سلوفان و الومینیم ویا کاغذ و بدون کاغذ و چاپ افست ولیترپرس نشانی خیابان بهار جنوبی کوچه زرین شماره ۶۲ تلفن ۷۵۰۹۵۸

چلوکباب

چلوکبابی کورش
بهترین معرف هرشخص عمل اوست شما دارای هر سلیقه که میباشید از چلوکبابی کورش دیدن فرمائید تا از بهترین چلوکباب در سالن مجلل و باغ با صفا و هوای مطبوع آن استفاده نمائید اگر میخواهید لذت واقعی غذا را از بهترین هوا و درمحیط آرام صرف کنید دیدار مادر کورش نشانی کلاک جاده کرج نرسیده بپل اتوبان تلفن ۴۴۱۵

چلوکبابی بهار
مطبوعترین چلوکباب برک وکوبیده خیابان بهار بالاتر از بیمارستان شهربانی تلفن ۷۶۴۷۹۹

سالن چلوکبابی فردگلستان
مطبوعترین چلوکباب برک و کوبیده و انواع چلو خورشت را در محیطی آرام و جالب صرف فرمائید . سالن اماده پذیرائی جشنهای عقد و عروسی میباشد. دلگشا مقابل گرمابه دلگشا تلفن ۳۱۶۳۸۰

چلوکبابی جوانان
اسلامی
مطبوعترین چلوکباب برک با محیطی آرام و سالن پذیرائی خانوادگی خیابان ری میدان شاه تلفن ۳۵۴۰۴۹

سالن ـ چلوکبابی
داریوش
مجهز به سالن خانوادگی و سالن مخصوص جشن ها آماده است . چلو کباب و باقلاپلو با روغن اعلا. روزهای جمعه و ایام تعطیل برای پیک نیک غذا از صبح اماده است. جاده آبعلی نرسیده به پمپ بنزین تهران پارس تلفن ۷۸۲۴۱۲

چلوکبابی بهشت
بمدیریت عباس محمدنبی محیط آرام و دلچسب با انواع غذا های ایرانی بگرمی از شما پذیرائی میکند خیابان امیریه چهار راه معزالسلطان تلفن ۵۳۵۰۷۱

چلوکبابی شیرین
محیط آرام و دلچسب با انواع غذا های ایرانی بگرمی از شما پذیرائی میکند . چهار راه گمرک امیریه جنب پمپ بنزین تلفن ۲۶۸۵۷

سالن چلوکباب
کرم
مجهز به سالن خانوادگی در محیطی ارام انواع و اقسام غذا های عالی و مطبوع با بهترین روغن برای جشنهای عروسی آماده پذیرائی میباشد . پامنار زیرهتل شاهرضا تلفن ۵۳۴۴۷۴

سالن چلوکباب قاسمی
بهترین چلوکباب و چلوخورشت و غذاهای دیگر رادر محیطی آرام صرف فرمائید مدیریت سالن برای جشنهای عقد وعروسی سفارشات شما آماده میباشد . رودکی سلسبیل چهار راه مرتضوی .
تلفن ۹۵۰۱۲۰

سالن چلوکبابی صادقی
مطبوعترین غذا محیطی آرام باوسائل بهداشتی آماده پذیرائی ازمشتریان محترم میباشد .شمیران مقابل سینما آستارا تلفن ۸۷۵۷۳۵

چرم

فروشگاه چرم اصیل وارد کننده انواع واقسام چرم فانتزی و چرمهای ورنی و فروشنده انواع رنگ و واکس کفش ـ و فروشنده قلاب خیابان شاه چهارراه سوسف آباد تلفن ۶۶۱۷۱۴

خ

خشکبار

بنگاه مهر
باسابقه ترین عرضه کننده خشکبار حبوبات وغلات میدان خیام جنب سرای بازرگانان .
تلفن ۲۰۶۷۶

کادو شریف
تولید کننده پسته های کادوئی آجیل صدگرمی و تخمه های یک سیری وآجیل شیرینی وآبلیموی شریف اول بازار آهنگر هاپاساژ ذوالفقار تلفن ۵۳۵۷۲۹

د

دکوراسیون و تزئینات

شایه روز
جاده تهران نو ـ چهارراه ستمیری
تلفن ۷۹۱۸۱۷

شرکت
ایران پیک
وارد کننده انحصاری کاغذ های دیواری ـ
هتا ـ ازآلمان
اورا ـ از نروژ
قابل شستشو
خیابان فردوسی روبروی بانک ملی کوچه بلزیک ساختمان مسعود تلفن ۳۱۲۸۰۳

۷۸۱۹۷۷
کاغذ دیواری باقساط ـ پرده کرکره باقساط نقاشی ساختمان باقساط
۷۸۱۹۷۷

تزئینات امید
فروشنده انواع و اقسام کاغذ دیواری با ۲۲٪ تخفیف و موکت و کفپوش و غیره سه راه ویلا جنب مسجد زارع تلفن ۹۷۸۴۲۰

تزئینات پیتون
فروشنده فرش ماشینی و قالیچه مخمل کاشان در رنگهای واندازه های مختلف باقساط ماهیانه ۹۰ تومان تلفن ۲۶۸۶۱

قصر پرده
انواع پارچه های پرده ای کاغذ دیواری ـ پرده کرکره کف پوش و فرش ماشینی پل تجریش اول پهلوی طبقه دوم بانک تهران تلفن ۸۷۰۲۲۶

سازمان تزئینی نوبل
انواع کاغذ دیواری ـ موکت های ایرانی و خارجی کف پوش پلاستیکی پرده کرکره امریکائی ـ درب کشوئی ـ کلیه سفارشات در اسرع وقت پذیرفته میشود. سه راه شاه پائین تراز سینما مهتاب جنب بانک ایران هلند . تلفن ۴۴۱۹۴

اطلاعیه
ایتال دکور
باستحضار میرساند که آمادگی خود را جهت سفارشات دوخت ونصب ودکوراسیون پرده بطور کنترات بانازل ترین قیمت دراسرع وقت انجام می دهد تلفن ۶۶۰۳۵۴

تزئینات ملکی
کاغذ دیواری موکت ـ کف پوش مکالئوم تلفن ۹۶۰۶۰۵۸

تالار پورسپهر
پارچه های پرده ای ورو مبلی با دوخت ونصب و کرکره لاله زار مقابل تاتر پارس تلفن ۳۹۱۶۵۰

دفتر نقاشی ساختمان
نصب کاغذ دیواری ـ رنگ کاری آکاژور پذیرفته میشود با ارزانترین قیمت انتهای نظام آباد ایستگاه آبان تلفن ۷۱۵۸۴۷

دروپنجره ساختمانی

کارگاه علی میرزائی
سازنده دروپنجره پروفیلی ولوله کشی خزانه فرح آباد پلکه سوم تلفن ۵۳۳۷۷۳ ، ۲۱۵۸۲

فلزکاری ایران مهر
سازنده انواع و اقسام در و پنجره قدیم و جدید واسکلت سازی سفارشات را در اسرع وقت میپذیرد خیابان کشتارگاه تلفن ۵۳۳۰۳۶

دفتر اسناد رسمی

دفتر ازدواج
۲۶۴
بسردفتری آیت اله محمدی دانش نظام آباد آخر خط ۱۱۸ پاساژ شفقی
تلفن ۷۵۷۱۸۲

ر

رستوران

رستوران یاس نو
فلکه دوم تهران پارس محل دنج برای خانواده ها درباغ رستوران یاس نو از ۹ صبح الی ۱۱ شب

توجه توجه قصرموج
آنهائیکه طبیعت و سادگی و صفا را دوست دارند محیطی ارام و باغ مصفای قصر موج دریکی ازخوش آب و هواترین مناطق تهران گوشه ای دنج دوست داشتنی باعالیترین غذا های ایرانی و خارجی را استفاده از استخر وسیع وزیبا باغ و سالن بزرگ قصر موج دراختیار دوستداران برگزاری مجالس عروسی و مهمانی با بهترین شرایط و محیطی استثنائی و سائل تفریحی مجانی برای کودکان نشانی خیابان پهلوی روبروی پمپ بنزین ونک خیابان اردشیر بابکان تلفن ۷۷۲۸۵۰

رادیو

رادیو اتومبیل
سواری ـ باری ـ اتوبوس ـ مرکز فروش و نصب ـ رادیو شایان پشت شهرداری تلفن ۳۰۵۰۴۶

س

ساختمان

رحمانی
خاک برداری زمین توسط بولدوزر ولودر و کامیون
۷۵۴۶۷۶ ـ ۷۵۵۳۹۲

دفترمشورت
مقاطعه کاری ـ نقشه ساختمان ـ تفکیک اراضی تهران ـ خیابان روزولت نبش ثریا ساختمان ۱۷۴ طبقه دوم آپارتمان ۱۲ تلفن ۸۳۱۰۵۵

شرکت ساختمانی
ریل
مقاطعه کاری ساختمانی وراه سازی و بطور کلی تاسیسات خیابان بهجت آباد بالای بانک صادرات طبقه دوم تلفن ۸۲۱۹۷۲

سالن پذیرائی
سالن پذیرائی صادقی پور
برای جشن عقد و عروسی شهباز خیابان غیاثی تلفن ـ ۳۵۲۲۴۴

ع
عکاسی
کارگاه فنی کرمانی
تعمیر کننده دوربینهای عکاسی چشمی و فلاشهای دستگاههای سینما شاه‌آباد مقابل سینما حافظ تلفن ۳۰۵۳۷۷

مشکل رتوش عکاسی ۷۰ درصد باظهور دستگاه
ازر
حل شد تلفن ۷۹۵۴۳۵

عینک
عینک سازی کامل فروشنده انواع و اقسام عینک های طبی و افتابی باشیشه‌های تمو ترومیت در افتاب‌رنگی و درسایه سفید و شیشه های طبی نشکن چهار راه پهلوی اول امیریه تلفن ۶۶۴۷۹۸

ف
فرش
فرش ماشینی سلی فروشنده انواع و اقسام فرشهای ماشینی در رنگ های مختلف با قیمت مناسب خیابان ایزنهاور اول چهارراه جمشیدآباد جنوبی پلاک ۲۴۴ تلفن ۹۲۲۴۰۶

فرش پارس
فروشنده انواع و اقسام فرشهای مشهد ـ تبریز مرد ـ شالی خیابان بابائیان سه راه قصرالدشت تلفن ۹۵۴۴۳۱

مرکز فرش
کرمان
فروشنده انواع و اقسام فرشهای مرغوب کرمان سرای روحانی‌نو حجره ۲۶ تلفن ۵۳۹۰۶۵ (یداله پوررحیمی)
به فروش میرسد ۱ـ۳ آ ـ ۴۰۱۵

فرش
احمد یحیی‌زاده
بازار تهران سرای اکبریه تلفن ۲۶۳۱۳

فروشگاه اتومبیل

نمایشگاه اتو
بهداد
اتومبیل شما را در محل خریداریم . قبل از خرید یافروش اتومبیل با تلفن
۴۹۳۹۸
مشاوره فرمائید . آریامهر عربی مقابل درب پادگان جمشیدیه ـ

نمایشگاه اتومبیل سایه فروشنده اتومبیلهای نو ودست دوم و خریدماشین های نوودست دوم جاده قدیم شمیران بالاتر ازسه راه زندان سایه روشن سابق تلفنهای ۷۶۰۶۲۹ ـ ۷۶۳۲۹۹

نمایشگاه اتومبیل شریف خرید و فروش همه نوع ماشینهای نوودست‌دوم نشانی خیابان پهلوی بالاتر از هتل میامی اول پارک ساعی تلفن ۶۲۲۷۴۴

نمایشگاه اتومبیل آسیا
خرید و فروش انواع ماشینهای سواری خیابان سیمتری تلفن ۵۳۸۷۴۲

آژانس اتومبیل
برادران اعتماد
بورس خرید وفروش وانتهای مزدا ـ پیکان ـ لاتسو ـ نیسان ـ و سوزولایت خیابان مولوی جنب تشکیلات ژاندارمری تلفن ۲۳۶۲۲

ق
فالیشوئی
فالی شوئی ناج
رفوگری و شستشوی فالی شما را با دستگاه های مدرن تمام اتوماتیک در اسرع وقت انجام می دهد بازار عباس‌آباد سرای حمید تلفن ۲۱۲۴۴ ـ ۵۳۳۲۶۲

قنادی
قنادی میهن
انواع شیرینیجات تر و خشک وکیک عروسی و تولد را از قنادی میهن ابتیاع فرمائید امیریه اول منیریه تلفن ۴۰۰۴۷

کافه قنادی صداقت
کلیه مایحتاج خود را از قبیل شیرینی ـ شکلات ـ کیک ـ اجیل گرم در اختیار مشتریان گرامی قرار میدهد. مرکز نشانی خیابان شهباز چهارراه شهرام
تلفن ۳۵۶۶۸۵

شعبه لاله‌زارنو مقابل کوچه خندان
کافه قنادی مولائی
تلفن ۳۱۷۳۱۳
بمدیریت قوامی

قنادی امیدفرد
بهترین‌آدامس مخصوص و انواع اسباب بازی در دسترس مشتریان عزیز میباشد بازار آهنگر ها تلفن ۵۳۲۷۶۰

ک
کارهای دستی
نقره
فروشگاه نقره‌چی
تلفن ۳۱۵۲۴۶
فروشنده انواع کارهای دستی و ظریفه ایرانی و خارجی از قبیل مینیاتور نقاشی خاتم و مینا کاری و قلمکاری ونقره رومیزی و نقره آلات استاندارد شده باقیمت نازل وخریدار نقره کهنه لاله‌زار روبروی سینما ایران هاشم نقره‌چی

کرایه اتومبیل
پرشیا توریست
اتومبیل های لوکس سواری میخواهید ؟ مهمانان خارجی دارید و برانندگان آشنا بزبانهای خارجه نیازمندید برای امور تشریفاتی و عروسی یا مسافرت ها پریسا ـ توریست بهترین و مطمئن ترین وسیله ترانسپورت است . تلفن ۷۵۸۴۸۱

اتومبیل کرایه صدیق
اتومبیل های اخیرین سیستم سواری باراننده و بدون راننده برای داخل و خارج از شهر و جشن ها در ۲۴ ساعت آماده خدمت به شما است جاده قدیم شمیران ایستگاه درب دوم تلفن ۸۶۴۶۶۶

ل
لوازم اترمبیل
فروشگاه محمدی
فروشنده همه نوع لوازم یدکی فولکس واکن خیابان ملت شماره ۲۳
تلفن ۳۰۵۲۳۲

فروشگاه
حاجی هاشمی
فروشنده کلیه لوازم یدکی اتومبیلهای مزدا ـ خیابان خراسان جنب تعمیرگاه جعفری پلاک ۵۰۳ تلفن ۳۵۶۶۶۱

لوازم خانگی
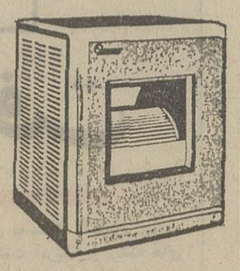
فروش کولر با کانال کشی بطور
نقد واقساط
تلفن ۷۵۱۸۲۸

دیگ زودپز سب
شرکت ایران سب
ساختمان آلومینیوم طبقه هشتم تلفن ۶۶۰۵۴۰۱ ـ ۶۶۱۰۴۰
پنج سال تضمین تعمیر مجانی
تنها دیگ زودپز استاندارد شده
صندوق پستی ۱۴۰۵

فروشگاه جوادالائمه
فروشنده کلیه لوازم منزل رادیو ـ یخچال ـ چراغ گاز وغیره خیابان مولوی مقابل خانی آباد
تلفن ۲۸۳۶۹

فروشگاه
میرزاپور
فروشنده کلیه لوازم لوتس خانکی جوادیه ۲۰ متری جنب تلانتری ۱۷ تلفن ۵۳۶۶۸۹

فروشگاه رز
فروشنده لوازم خانگی اتومبیل تویوتا ـ یخچال تورـ اجاق گاز وابرمن خیابان ارامگاه ایستاده ورزشگاه مقابل بانک صادرات . تلفن ۲۷۸۹۷

فروشگاه
جهانگیر
فروشنده انواع لوازمات خانگی از قبیل یخچال ـ تلویزیون ـ کولر ـ رادیو ـ رادیو گرام ـ اجاق گاز و ضبط صوت . بهارستان نرسیده به چهار راه سرچشمه جنب کوچه نظامیه تلفن ۳۱۰۴۷۳

فروشگاه و نمایشگاه
سیفری
فروشنده انواع رادیو . تلویزیون . یخچال . موتورسیکلت پژو . سرپل راه آهن اول بازارچه . تلفن ۵۳۴۶۳۲

فروشگاه و نمایشگاه
البرز
مرکز پخش و فروشنده انواع لوازمات خانگی و دستگاههای استریو . جنب سینما نیاگارا خیابان شاه .
تلفن ـ ۴۴۱۱۲ ـ
۶۶۴۰۱۲

فروشگاه جعفری
فروشنده کلیه فرشهای جالب نقدو اقساط وفروش لوازمات خانگی مدرن شهباز خیابان عیاثی ایستگاه درختی قلفن ۳۵۵۸۸۸

اتومبیل کرایه صدیق
اتومبیل های اخیرین سیستم سواری باراننده و بدون راننده برای داخل و خارج از شهر و جشن ها در ۲۴ ساعت آماده خدمت به شما است جاده قدیم شمیران ایستگاه درب دوم تلفن ۸۶۴۶۶۶

ل
لوازم اترمبیل
فروشگاه محمدی
فروشنده همه نوع لوازم یدکی فولکس واکن خیابان ملت شماره ۲۳
تلفن ۳۰۵۲۳۲

فروشگاه
حاجی هاشمی
فروشنده کلیه لوازم یدکی اتومبیلهای مزدا ـ خیابان خراسان جنب تعمیرگاه جعفری پلاک ۵۰۳ تلفن ۳۵۶۶۶۱

فروشگاه و
نمایشگاه
دیزل موتور پارت لوازم اصلی میمیون لیلاند ـ تراکتور استایر ـ وکلیه لوازم پمپ و فارسونکا ـ سی ـ ا ـ وی ـ وبوش ـ خیابان قزوین دوراهی قپان جنب بانک سپه شعبه پل امامزاده معصوم ـ تلفن ۹۵۱۷۴۸

فروشگاه
یکتا
فروشنده همه نوع لوازم یدکی ماشینهای مرسدس بنز خیابان قزوین سه‌راه آذری تلفن ۹۵۲۷۰۵

FIAT
فروشگاه ناجی
وارد کننده و پخش لوازم یدکی فیات اول اکباتان پلاک ۱۸۲ تلفن ۳۹۳۱۱۹

فروشگاه ایران
داف
فروشنده کلیه لوازم یدکی اتومبیلهای داف ولیلاند ـ خیابان خراسان شرقی فلکه مشیریه ایستگاه آقانور .
تلفن
۳۵۳۷۸۹

شرکت بازرگانی ایران طایر
واردکننده انواع لاستیک های اتومبیل خیابان سعدی جنوبی جنب بانک بازرگانی شماره ۹۰۶ ـ ۹۰۸ ـ تلفن ۳۱۸۳۹۴

تعمیرگاه ثابت
آهنگری پرویز
لاستیک‌سازی وبالانس فرمان صداگیری اتومبیل سه‌راه طرشت انتهای دانشگاه جنگ تلفن ۹۵۴۴۷۷

شیشه فروشی نورالهی
فروشنده انواع شیشه های اتومبیل و سوار شالی خیابان خاوران چهار راه امیر سلیمانی نوبروی گرمابه سادات تلفن ۳۵۴۷۳۳

فروشگاه پخش لولا
نماینده رسمی قفل های یونیون‌ولاک‌وودامریکائی درایران‌نشانی‌خیابان‌سپه جنب میدان موزه پلاک ۵۴۶ تلفنهای ۳۰۲۸۰۳ ـ ۳۱۱۴۲۷ ـ

فروشگاه شیشه
شهرام
فروشنده انواع و اقسام شیشه های ساختمانی ایرانی و خارجی رنگی و ساده خیابان شاه‌آباد ظهیرالاسلام تلفن ۳۰۳۳۷۳

فروشگاه
اطمینان
فروشنده انواع مصالح ساختمانی سلطنت‌آباد نرسیده به سه راه فرمانیه جنب بلوار کیان دست راست تلفن ۸۸۰۸۱۸

شرکت سهامی پریفاب
سازنده بتون پیش‌ساخته جهت نمای ساختمان سقف اسکلت ساختمانها خیابان کوشک کوچه ارباب جمشید ساختمان سیمان تهران تلفن ۳۰۱۱۱۲ ـ ۳۱۵۷۹۱

سازمان ۳۰۱
در خدمت شما
تعمیرات و تاسیسات ساختمانی لوله بازکنی تعمیرات لوله کشی نصب کولر و کانال کشی و سیم کشی
تلفن ۳۰۱۳۰۱ ـ
۳۱۸۸۹۵

کالای ساختمانی شعبانی بمدیریت رمضان علی شعبانی مژده به اهالی محترم سلسبیل و حومه‌این فروشگاه انواع و اقسام لوازمات ساختمانی را بقیمت تجاری در اختیار شما قرار هیدهد خیابان بابائیان چهارراه خوش
تلفن ۹۵۶۲۱۰

کارخانه مرمر صنعتی
طالعی‌فرد
تولید کننده انواع مرمر وسنگهای صنعتی تهران نوبشت فلکه وتوق میدان بیهقی
تلفن ۷۹۶۴۱۰
مرمر صنعتی طالعی فرد

کارخانه شاهین
سازنده انواع دریچه‌های تنظیم هوا و فیلتر های صافی ـ و کانال کشی ساختمان سیمتری نارمک ایستگاه بیمه تلفن
۷۹۲۴۱۰

موزائیک ریاضتی
سازنده انواع موزائیک در طرحها و جالب وابعاد مختلف نظام‌آباد جنب خیابان ارباب مهدی تلفن ۷۹۰۰۴۷

مژده مژده
فروشگاه کورس افتتاح شد
فروشنده انواع واقسام لوازمات لوکس وکادوئی امیریه ایستگاه معزالسلطان تلفن ۵۳۷۸۰۷

شرکت تجارتی
بلوریان
اجاق گاز پیک‌نیک باسر ـ شعله نوری ساخت ایتالیا وسیلندر تائید شده شرکت ملی گاز . خیابان شاه چهار راه شیخ‌هادی تلفنهای ۴۳۱۹۲ ـ ۶۶۶۳۸۸

رهبر
فروشنده کلیه لوازم خانگی از قبیل یخچال ـ کولر ـ تلویزیون ـ رادیو ـ زادیوگرام ـ ضبط‌صوت استریو ـ از مارکهای مختلف . امیریه اول خیابان قزوین تلفن ۲۷۴۵۵

تجارتخانه جلیل جورابچی
نمایندگی کوت شل (فوفیله) خانم خیاطی‌را راحتر و سریعتر انجام دهید کوک‌شل (فوفیله) نشانی‌سرای صدفی‌نژاد سعدی جنوبی
تلفن ۳۱۷۷۹۱

فروشگاه لوازم خانگی
میرمجتهدی
فروشنده کلیه لوازم مدرن خانگی ـ سی‌متری نیروی هوائی میدان نهم آبان تلفن ۷۹۳۹۷۵

فروشگاه
عظیم پور
مرکز پخش همه نوع سماور نفتی چراغ‌خوراک پزی . میدان‌شاهپور مقابل ارامنه تلفن ۲۵۴۲۳

فروشگاه تبریزیان
فروشنده کلیه لوازمات خانگی خواجه‌نظام‌الملک بالاتر از سه راه زندان تلفن
۷۵۵۸۴۱

فروشگاه لوازم‌خانگی
پرستو
مرکزپخش انواع‌واقسام اجناس ـ نفت ـ گاز ـ الکتریک ـ تجریش جنب شرکت تلفن ۸۷۳۷۴۱

فروشگاه تخت طاوس
فروشنده وکلی فروش انواع مدرنترین لوازم خانگی از قبیل یخچال ـ تلویزیون‌رادیو، رادیوگرام ماشین لباسشوئی ـ اجاق گاز مبله کولر ـ درمارکهای معروف استانداردشده فرح‌جنوبی چهارراه تخت طاوس تلفن ۷۵۴۳۱۷

لوازم صنعتی
فروشگاه کالای ابزار
بمدیریت علی میرصداقت فروشنده ابزار صنعتی ولوازم یدکی نشانی خیابان سپه پلاک ۵۱۰ تلفن ۲۱۸۶۹۰

لوازم ساختمانی
فروشگاه اهن امین
نماینده شماره ۱۱
ایرانیت و مرکز پخش اهن‌الات و کلیه‌لوازمات ساختمانی میدان‌تجریش زاشیب مقابل کلانتری یك تجریش تلفن‌های ۸۷۰۳۰۲ ـ ۸۷۳۹۹۸

موزائیک سازی‌خوشدلی
سازنده موزائیکهای ایرانی ـ فرنگی . پله های ایرانی . و لوله سیمانی . حزانه‌فرح‌اباد بین فلکه دوم و سوم تلفن ۲۵۸۷۰

کارخانه سنگ کوبی کوارتز
البرز
سازنده مواد اولیه‌سنگ بری . سفارشات جهت کارخانجات سنگ در اسرع‌وقت پذیرفته‌میشود سپهبد رزم‌آرا پائین تر از سه راه فرح‌آباد ده متری سلامت .
تلفن
۵۳۳۹۷۸

کالای ساختمانی پارس
فروشنده انواع واقسام لوازم ساختمانی وموزائیک خیابان فرح‌آباد ایستگاه صددستگاه تلفن ۷۹۳۷۸۳

فروشگاه هاشم بیگی
فروشنده انواع شیشه های ساختمانی ـ خیابان عباسی بالا مقابل پاساژ همت تلفن
۹۵۶۳۶۲

نادر قربانی
فروشنده همه نوع آهن آلات ساختمانی‌وصنعتی با نازلترین قیمت اول بازار آهنگر ها تلفن ۲۶۰۵۵

شرکت سهامی فیبررویال ایران
شرکت تولیدی فیبرایران
تهران خیابان کوچه‌بانک صادرات‌وارد کننده لوازمات ماشین های راه سازی و موتور های زمینی و کشاورزی عنوان تلگرافی ۸۵۱ تلفن های ۳۰۳۴۵۳ ـ ۳۱۱۴۵۴ بوش و پیستون AHLE یاطاقان انواع زنجیرهای OCM-ELITE و شیلنگهای هیدرولیک وبخارو اکزوزو لوازمات یدکی کاترپیلار ـ دیزل جی ام ـ انتر باش دیزل لیستر ـ بلاکسون ـ پاکسمن ـ درمن ـ رستون غلطك اشکودا موجود است با نازلترین قیمت

لوازم موسیقی
ایران صنعت
رادیو گرام و تلویزیون منزل شما در عرض ۲۴ ساعت مبله و استریو میشود ساختمان پلاسکو
تلفن ۳۰۳۶۰۲

لوازم آتش نشانی
موسسه آتش نشان
نماینده کپسول آتش‌نشان توتال آلمان‌وگینك وکلیه‌وسائل ایمنی خیابان آیزنهاور بعداز چهارراه جمشید آباد پلاك ۱۴۵ و ۱۴۷ تلفن ۶۶۶۳۴۷

م
مبلمان منزل
فروشگاه
رویال
فروشنده انواع فیبر و فورمیکا خیابان سی‌متری نظامی مقابل کوچه شیبانی کوچه مظهری پلاک ۰۱۲
تلفن ۹۵۱۲۵۵

سرویس نوین
خشکشوئی مبلمان موکت فرش وتشک ماشین بادستگاه مدرن تلفن ۲۷۲۹۰

سرویس کنت
سرویس و خشکشوئی مبلمان موکت و فرش و تشك اتومبیل با اخرین تکنیك در جای خود .
تلفن ۷۷۶۷۱۳

مسافرخانه
مسافرخانه اخوت
مجهز به اطاقهای یک تختی مجهز به اطاقهای یک تختی الی ۲ وسه‌تختی آماده‌پذیرائی از مسافرین محترم میباشد خیابان آذر مقابل درب شمالی دادگستری تلفن ۳۰۲۴۰۳

ایران هتل
باطاقهای مدرن و لوکس یك نفره و دونفره مجهز به تاسیسات ـ تهویه مطبوع و سرویس های کامل خدماتی برای تامین آسایش ـ هرچه بیشتر شما ـ بار و رستوران ایران هتل با عالی ترین دکوراسیون و غذاهای ایرانی و فرهنگی و استفاده از موزیك جاز خیابان پهلوی مقابل سینما امپایرکوی هروی
تلفن ۶۲۸۴۳۵

شرکت سهامی کارخانجات پمپ‌ولوازم ابیاری‌ایران (پیمکو)
سازنده انواع پمپ های توربینی‌در ایران. لاله‌زار نو پاساژ خواجه نوری تلفن ۳۱۵۶۱۶ ـ ۳۱۷۶۰۴

فروشگاه اطمینان
فروشنده انواع مصالح ساختمانی سلطنت‌آباد نرسیده به سه راه فرمانیه جنب بلوار کیان دست راست تلفن ۸۸۰۸۱۸

شرکت سهامی پریفاب
سازنده بتون پیش‌ساخته جهت نمای ساختمان سقف اسکلت ساختمانها خیابان کوشک کوچه ارباب جمشید ساختمان سیمان تهران تلفن ۳۰۱۱۱۲ ـ ۳۱۵۷۹۱

سازمان ۳۰۱
در خدمت شما
تعمیرات و تاسیسات ساختمانی لوله بازکنی تعمیرات لوله کشی نصب کولر و کانال کشی و سیم کشی
تلفن ۳۰۱۳۰۱ ـ
۳۱۸۸۹۵

کالای ساختمانی شعبانی بمدیریت رمضان علی شعبانی مژده به اهالی محترم سلسبیل و حومه‌این فروشگاه انواع و اقسام لوازمات ساختمانی را بقیمت تجاری در اختیار شما قرار هیدهد خیابان بابائیان چهارراه خوش
تلفن ۹۵۶۲۱۰

کارخانه مرمر صنعتی
طالعی‌فرد
تولید کننده انواع مرمر وسنگهای صنعتی تهران نوبشت فلکه وتوق میدان بیهقی
تلفن ۷۹۶۴۱۰
مرمر صنعتی طالعی فرد

کارخانه شاهین
سازنده انواع دریچه‌های تنظیم هوا و فیلتر های صافی ـ و کانال کشی ساختمان سیمتری نارمک ایستگاه بیمه تلفن
۷۹۲۴۱۰

موزائیک ریاضتی
سازنده انواع موزائیک در طرحها و جالب وابعاد مختلف نظام‌آباد جنب خیابان ارباب مهدی تلفن ۷۹۰۰۴۷

شرکت سهامی فیبررویال ایران
شرکت تولیدی فیبرایران
تهران خیابان کوچه‌بانک صادرات‌وارد کننده لوازمات ماشین های راه سازی و موتور های زمینی و کشاورزی عنوان تلگرافی ۸۵۱ تلفن های ۳۰۳۴۵۳ ـ ۳۱۱۴۵۴ بوش و پیستون AHLE یاطاقان انواع زنجیرهای OCM-ELITE و شیلنگهای هیدرولیک وبخارو اکزوزو لوازمات یدکی کاترپیلار ـ دیزل جی ام ـ انتر باش دیزل لیستر ـ بلاکسون ـ پاکسمن ـ درمن ـ رستون غلطك اشکودا موجود است با نازلترین قیمت

لوازم موسیقی
ایران صنعت
رادیو گرام و تلویزیون منزل شما در عرض ۲۴ ساعت مبله و استریو میشود ساختمان پلاسکو
تلفن ۳۰۳۶۰۲

لوازم آتش نشانی
موسسه آتش نشان
نماینده کپسول آتش‌نشان توتال آلمان‌وگینك وکلیه‌وسائل ایمنی خیابان آیزنهاور بعداز چهارراه جمشید آباد پلاك ۱۴۵ و ۱۴۷ تلفن ۶۶۶۳۴۷

م
مبلمان منزل
فروشگاه
رویال
فروشنده انواع فیبر و فورمیکا خیابان سی‌متری نظامی مقابل کوچه شیبانی کوچه مظهری پلاک ۰۱۲
تلفن ۹۵۱۲۵۵

سرویس نوین
خشکشوئی مبلمان موکت فرش وتشک ماشین بادستگاه مدرن تلفن ۲۷۲۹۰

سرویس کنت
سرویس و خشکشوئی مبلمان موکت و فرش و تشك اتومبیل با اخرین تکنیك در جای خود .
تلفن ۷۷۶۷۱۳

مسافرخانه
مسافرخانه اخوت
مجهز به اطاقهای یک تختی مجهز به اطاقهای یک تختی الی ۲ وسه‌تختی آماده‌پذیرائی از مسافرین محترم میباشد خیابان آذر مقابل درب شمالی دادگستری تلفن ۳۰۲۴۰۳

ایران هتل
باطاقهای مدرن و لوکس یك نفره و دونفره مجهز به تاسیسات ـ تهویه مطبوع و سرویس های کامل خدماتی برای تامین آسایش ـ هرچه بیشتر شما ـ بار و رستوران ایران هتل با عالی ترین دکوراسیون و غذاهای ایرانی و فرهنگی و استفاده از موزیك جاز خیابان پهلوی مقابل سینما امپایرکوی هروی
تلفن ۶۲۸۴۳۵

شرکت سهامی کارخانجات پمپ‌ولوازم ابیاری‌ایران (پیمکو)
سازنده انواع پمپ های توربینی‌در ایران. لاله‌زار نو پاساژ خواجه نوری تلفن ۳۱۵۶۱۶ ـ ۳۱۷۶۰۴

فروشگاه علی قوجالو
تهران خیابان اکباتان کوچه‌بانک صادرات‌وارد کننده لوازمات ماشین های راه سازی و موتور های زمینی و کشاورزی عنوان تلگرافی ۸۵۱ تلفن های ۳۰۳۴۵۳ ـ ۳۱۱۴۵۴ بوش و پیستون AHLE یاطاقان انواع زنجیرهای OCM-ELITE و شیلنگهای هیدرولیک وبخارو اکزوزو لوازمات یدکی کاترپیلار ـ دیزل جی ام ـ انتر باش دیزل لیستر ـ بلاکسون ـ پاکسمن ـ درمن ـ رستون غلطك اشکودا موجود است با نازلترین قیمت

لوازم موسیقی
ایران صنعت
رادیو گرام و تلویزیون منزل شما در عرض ۲۴ ساعت مبله و استریو میشود ساختمان پلاسکو
تلفن ۳۰۳۶۰۲

لوازم آتش نشانی
موسسه آتش نشان
نماینده کپسول آتش‌نشان توتال آلمان‌وگینك وکلیه‌وسائل ایمنی خیابان آیزنهاور بعداز چهارراه جمشید آباد پلاك ۱۴۵ و ۱۴۷ تلفن ۶۶۶۳۴۷

م
مبلمان منزل
فروشگاه
رویال
فروشنده انواع فیبر و فورمیکا خیابان سی‌متری نظامی مقابل کوچه شیبانی کوچه مظهری پلاک ۰۱۲
تلفن ۹۵۱۲۵۵

سرویس نوین
خشکشوئی مبلمان موکت فرش وتشک ماشین بادستگاه مدرن تلفن ۲۷۲۹۰

سرویس کنت
سرویس و خشکشوئی مبلمان موکت و فرش و تشك اتومبیل با اخرین تکنیك در جای خود .
تلفن ۷۷۶۷۱۳

مسافرخانه
مسافرخانه اخوت
مجهز به اطاقهای یک تختی مجهز به اطاقهای یک تختی الی ۲ وسه‌تختی آماده‌پذیرائی از مسافرین محترم میباشد خیابان آذر مقابل درب شمالی دادگستری تلفن ۳۰۲۴۰۳

ایران هتل
باطاقهای مدرن و لوکس یك نفره و دونفره مجهز به تاسیسات ـ تهویه مطبوع و سرویس های کامل خدماتی برای تامین آسایش ـ هرچه بیشتر شما ـ بار و رستوران ایران هتل با عالی ترین دکوراسیون و غذاهای ایرانی و فرهنگی و استفاده از موزیك جاز خیابان پهلوی مقابل سینما امپایرکوی هروی
تلفن ۶۲۸۴۳۵

شرکت سهامی کارخانجات پمپ‌ولوازم ابیاری‌ایران (پیمکو)
سازنده انواع پمپ های توربینی‌در ایران. لاله‌زار نو پاساژ خواجه نوری تلفن ۳۱۵۶۱۶ ـ ۳۱۷۶۰۴

ماشین سازی
مصنوعات صنعتی
خمکاری و پرس ـ هرنوع ضخامت
تهران‌نو قاسم‌اباد کوچه خسروی خمکاری‌لئون‌تلفن ۷۹۱۰۸۱

کارگاه فنی مان
سازنده ماشینهای‌بخار اطوکشی و ماشین لباسشوئی میدان‌نریا اول خیابان اریا مقابل‌کلانتری ۶ تلفن ۷۶۲۸۰۳
عزیز ابراهیمیان

کارگاه گارانتی
شوش
سازنده ماشین آلات صنعتی ـ سفارشات قالب و پرس کاری در اسرع وقت پذیرفته می شود . شوش شرقی جنب بانك اصناف تلفن ۵۳۵۳۲۰

کارخانه صنعتی تهران
سازنده جدید ترین ماشین آلات موزائیک ـ کلیه‌ماشین آلات‌موزائیک و سفارشات در اسرع وقت
تلفن ۹۵۱۱۰۹

کارخانه صنعتی
آشوت
سازنده کابینت های بولدزر و لوازمات آتش خاموش کن. تلفن ۷۷۲۴۸۲

مصنوعات فلزی
صنایع فلزی لطفی
سازنده‌و فروشنده‌انواع و اقسام کابینت های اشپزخانه‌و لوازم دفتری و اداری و عیره خیابان سلطنت‌اباد بالاتر از نلفنخانه ضرابخانه تلفن ۷۷۲۹۲۵

نمایشگاه و فروشگاه
مصنوعات فلزی
نمونه
فروشنده‌انواع‌مصنوعات فلزی مدرن ـ سفارشات مبلمان باغ ـ صندلیهای مدرن فلزی ـ مخصوص باغ و پیك‌نیك ـ دکوراسیون فلزی ـ کلیه وسائل اسباب بازیهای فلزی در انواع مختلف پذیرفته میشود . جاده قدیم شمیران نرسیده به‌سه‌راه‌ضرابخانه مقابل پارك کورش تلفن ۷۷۰۶۹۴

دکوراسیون و تجهیزات آشپزخانه راطاقبل از تهیه و سفارش هرگونه سرویس آشپزخانه از نمایشگاه مدرن راطا دیدن فرمائید راطا ـ جاده قدیم شمیران سه راه آشپزخانه از نمایشگاه مدرن‌را ضرابخانه جنب اتوبانک پارس تلفن ۷۷۲۶۵۶

خرم
کارخانه خرم
با ۴۵ سال سابقه درخشان . پیشرو صنایع فلزی در ایران محصولات عبارتند از صندوق های سور درب‌حزانه بانکها تا ۲۰۰۰ کیلو . نردبان های کشوئی تا ۳۰ متر باتریلی . کولر ابی در سه مدل . مبلمان فلزی. دفتری وبانکی . شاسی کارخانه کیلومتر ۱۵ جاده کرج تلفن های ۹۷۶۰۴۸ ـ ۹۷۶۰۵۰ ـ ۹۷۶۰۴۹ ـ نمایشگاه خیابان‌تخت جمشید چهار راه بهار تلفن ۸۲۱۵۵۱

آشپزخانه فلزی‌اوریانت
قبل‌از خرید هر نوع کابینت فلزی آشپزخانه ازمدلهای جدید مادیدن فرمائید میدان ۲۴اسفند مقابل سینما سانترال تلفن ۴۲۸۵۶

نمایشگاه‌مصنعتی تابش
سازنده و فروشنده انواع‌لوازم آشپزخانه نشانی فروشگاه خیابان پهلوی بالاتر از تخت طاوس نبش کوچه شجاعی تلفن ۶۲۰۴۴۵ کارخانه‌آیزنهاور نرسیده به میدان شهبازدروبروی بانک ملی تلفن ۹۷۰۱۹۸

مصنوعات فلزی بزرگ
کلیه لوازم دفتری و لوازم آشپزخانه خیابان شاهپور روبروی‌پارک‌شهر تلفن ۶۶۳۵۴۰

کارگاه گارانتی
شوش
سازنده ماشین آلات صنعتی ـ سفارشات قالب و پرس کاری در اسرع وقت پذیرفته می شود . شوش شرقی جنب بانك اصناف تلفن ۵۳۵۳۲۰

کارخانه صنعتی تهران
سازنده جدید ترین ماشین آلات موزائیک ـ کلیه‌ماشین آلات‌موزائیک و سفارشات در اسرع وقت
تلفن ۹۵۱۱۰۹

کارخانه صنعتی
آشوت
سازنده کابینت های بولدزر و لوازمات آتش خاموش کن. تلفن ۷۷۲۴۸۲

مصنوعات فلزی
صنایع فلزی لطفی
سازنده‌و فروشنده‌انواع و اقسام کابینت های اشپزخانه‌و لوازم دفتری و اداری و عیره خیابان سلطنت‌اباد بالاتر از نلفنخانه ضرابخانه تلفن ۷۷۲۹۲۵

نمایشگاه و فروشگاه
مصنوعات فلزی
نمونه
فروشنده‌انواع‌مصنوعات فلزی مدرن ـ سفارشات مبلمان باغ ـ صندلیهای مدرن فلزی ـ مخصوص باغ و پیك‌نیك ـ دکوراسیون فلزی ـ کلیه وسائل اسباب بازیهای فلزی در انواع مختلف پذیرفته میشود . جاده قدیم شمیران نرسیده به‌سه‌راه‌ضرابخانه مقابل پارك کورش تلفن ۷۷۰۶۹۴

دکوراسیون و تجهیزات آشپزخانه راطاقبل از تهیه و سفارش هرگونه سرویس آشپزخانه از نمایشگاه مدرن راطا دیدن فرمائید راطا ـ جاده قدیم شمیران سه راه آشپزخانه از نمایشگاه مدرن‌را ضرابخانه جنب اتوبانک پارس تلفن ۷۷۲۶۵۶

خرم
کارخانه خرم
با ۴۵ سال سابقه درخشان . پیشرو صنایع فلزی در ایران محصولات عبارتند از صندوق های سور درب‌حزانه بانکها تا ۲۰۰۰ کیلو . نردبان های کشوئی تا ۳۰ متر باتریلی . کولر ابی در سه مدل . مبلمان فلزی. دفتری وبانکی . شاسی کارخانه کیلومتر ۱۵ جاده کرج تلفن های ۹۷۶۰۴۸ ـ ۹۷۶۰۵۰ ـ ۹۷۶۰۴۹ ـ نمایشگاه خیابان‌تخت جمشید چهار راه بهار تلفن ۸۲۱۵۵۱

مرجان
سوپر مارکت مرجان
فروشنده همه نوع خواربار ولبنیات‌وگوشت مرغ ماهی‌ومیوه . خیابان تاج نبش بهبودی تلفن ۹۷۹۸۳۹ ـ ۹۷۲۸۱۸

فروشگاه گوشت راد کریم گاوه
فروشنده انواع گوشت گاو و گوسفند ، مرغ ـ دل و جگر و قلوه خیابان امیریه جنب منیریه پلاك ۶۸۸ تلفن ۶۶۳۴۴۸

فروشگاه مرکزی اسلامبول
فروشنده کلی و جزئی لبنیات و خواربار و بهترین عسل سبلان پنیر لیفوان کره شهری و کمپوت وانواع کنسرو خیابان اسلامبول جنب پاساژ مرکزی تلفن ۳۹۱۸۳۱

محصولات غذائی
روستائی
تولید کننده رشته آشی رشته پلوئی و رشته فرنگی تلفن ۷۹۴۰۴۵

فرآورده‌های غذائی
شرکت سهامی کارخانجات اتکا از بهترین وسالم‌ترین مواد اولیه تهیه میشود روغن نباتی ورامین روغن زیتون ورامین روغن کنجد روغن آفتاب گردان انواع کنسرو شاهی انواع صابونهای آرایش ولباس شوئی ـ گلیسیرین عامل فروش و پخش جعفر لطفی . تهران خیابان آذربایجان جنب دبستان شیخ عطار . فروشگاه لطفی تلفن ۹۵۸۲۶۹

محصولات غذائی
شرکت سهامی اتکا سلامتی شمارا تضمین مینماید روغن نباتی ورامین روغن زیتون ورامین روغن کنجد روغن آفتاب گردان انواع کنسروشاهی عامل فروش وپخش تقی حاجی‌حیدری تهران خیابان آذربایجان اول خیابان خوش فروشگاه حیدری تلفن ۹۵۸۲۳۷

مواد غذائی
گوشت‌سلیمی
فروشنده انواع گوشت فیله ـ راسته ـ بیفتکی ـ امیرآباد چهارراه نصرت تلفن ۴۱۰۵۶

مرجان
سوپر مارکت مرجان
فروشنده همه نوع خواربار ولبنیات‌وگوشت مرغ ماهی‌ومیوه . خیابان تاج نبش بهبودی تلفن ۹۷۹۸۳۹ ـ ۹۷۲۸۱۸

فروشگاه گوشت راد کریم گاوه
فروشنده انواع گوشت گاو و گوسفند ، مرغ ـ دل و جگر و قلوه خیابان امیریه جنب منیریه پلاك ۶۸۸ تلفن ۶۶۳۴۴۸

فروشگاه مرکزی اسلامبول
فروشنده کلی و جزئی لبنیات و خواربار و بهترین عسل سبلان پنیر لیفوان کره شهری و کمپوت وانواع کنسرو خیابان اسلامبول جنب پاساژ مرکزی تلفن ۳۹۱۸۳۱

محصولات غذائی
روستائی
تولید کننده رشته آشی رشته پلوئی و رشته فرنگی تلفن ۷۹۴۰۴۵

فرآورده‌های غذائی
شرکت سهامی کارخانجات اتکا از بهترین وسالم‌ترین مواد اولیه تهیه میشود روغن نباتی ورامین روغن زیتون ورامین روغن کنجد روغن آفتاب گردان انواع کنسروشاهی عامل فروش وپخش تقی حاجی‌حیدری تهران خیابان آذربایجان اول خیابان خوش فروشگاه حیدری تلفن ۹۵۸۲۳۷

مواد غذائی
گوشت‌سلیمی
فروشنده

بررسی اقتصادی هفته

احمد مرادی

انحصار سهام در صنایع ایران از بین رفت

صادرات سال جاری به ۴۳۰ میلیون دلار افزایش خواهد یافت .

با پخش سهام کارخانه های صنعتی بین مردم و اعلام آمادگی چند تن از صاحبان صنایع برای عرضه فروش سهام شرکت ها به طبقات مختلف در هفته قبل صنایع وارد مرحله جدیدی شد که از این پس تحول و توسعه آن سریعتر انجام خواهد گرفت، و در رشد آینده صنایع مردم بطور وسیع موثر و شرکت خواهند داشت. این تحول با فرمایشات شاهنشاه در شرفیابی صاحبان صنایع قند آغاز و یك روز بعد از اعلام رسمی آن در شورای اجتماعی جامه عمل پوشید .

نصایح وارشاد شاهنشاه به صاحبان صنایع سبب شد که بلافاصله ظرف یکی ، دو روز اخیر چند گروه بزرگ صنعتی سهام خود را برای فروش به مردم عرضه نمایند .

بعدازظهر سه‌شنبه آینده نیز مدیران و صاحبان صنایع کشور اجتماعی در اتاق ایران با حضور احتمالا چند تن از وزرا و بخصوص سناتور ضیائی رئیس اتاق خواهند داشت و انتظار میرود که در پایان این جلسه آمادگی کامل بخش صنعتی کشور برای فروش و عرضه سهام کارخانه های صنعتی اعلام شود

هوشنگ انصاری وزیر اقتصاد، روز ۲۵ اردیبهشت را سرآغاز تحولاتی عمیق در بخش صنایع کشور توجیه کرد و اعتقاد خود را نسبت به نصایح حکیمانه شاهنشاه به صاحبان صنایع در باره لزوم سریع آغاز این تحول اعلام داشت .

وزیر اقتصاد معتقد است که صاحبان صنایع و ملت ایران برای تحقق این مهم استقبال سریع و وسیع بعمل خواهند آورد و این امر بنوبه خود نشان دهنده این واقعیت است ، که ایران کشوری است پیشرو که در تحولات جهانی ، همواره گامی جلوتر از دیگران حرکت می کند .

بهر حال با تحقق این طرح، خطوط اصلی برنامه بزرگ «توزیع عادلانه تر درآمد ها » از هم اکنون روشن شده و پیش بینی میشود در اجرای این برنامه بزرگ سهام کارخانه های صنعتی کشور، در قطعات صد تومانی بمردم عرضه خواهد شد . و عرضه سهام باین مبلغ امکانات خرید این سهام را برای همه طبقات مردم و با هرمیزان سرمایه و اندوخته‌ای فراهم کرده است .

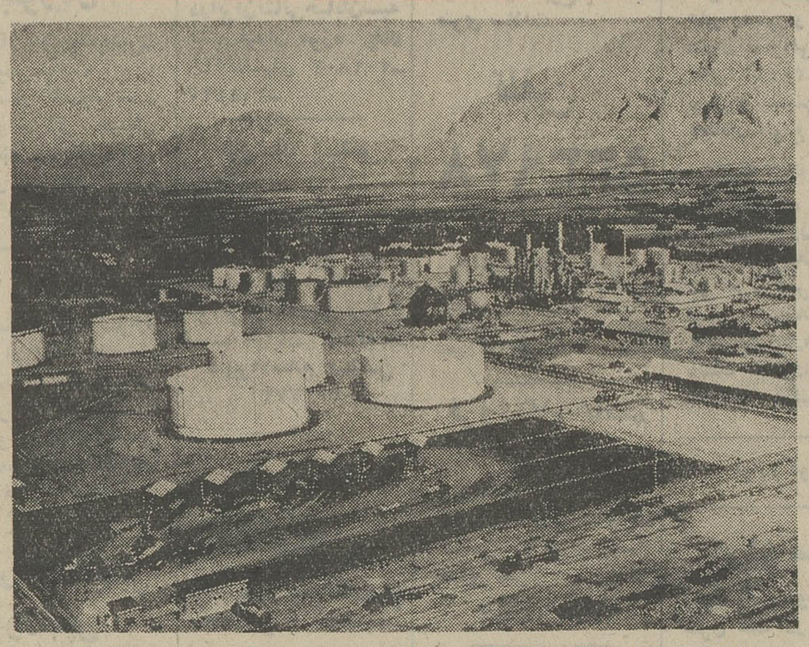

پالایشگاه کرمانشاه پس از نوسازی اخیر با پالایش ۱۵ هزار بشکه در روز قادر است ، قسمتی از مایحتاج مناطق غربی کشور را از نظر فرآورده های نفتی تا چند سال آینده تامین کند.
در عکس گوشه‌ای از پالایشگاه را که نوسازی شده دیده میشود .

۴۳۰ میلیون دلار صادرات

صادرات کشور در سال جاری به ۴۳۰ میلیون دلار خواهد رسید و پیش بینی میشود که حجم کالاهای صنعتی از مجموع صادرات به یکصد و بیست میلیون دلار بالغ گردد .

جلیل شرکاء رئیس کل مرکز توسعه صادرات تائید کرد در سال جاری صادرات کالا های صنعتی ۶۳ درصد نسبت به سال گذشته افزایش خواهد یافت. پیش بینی می شود حجم صادرات تا پایان برنامه پنجم عمرانی کشور از مرز یك میلیارد دلار تجاوز کند . بهر حال در توجیه نظر رئیس کل مرکز توسعه صادرات، اگر رشد اقتصادی را عبارت از یك سلسله عملیات ویژه‌ای بدانیم که در نتیجه آن درآمد ملی هرجامعه، طی دوره‌ای افزایش پیدا کند، باید اذعان کرد ، که توسعه ـ صادرات یکی از اجزاء موثر این سلسله عملیات و شبیه‌ابزار اساسی در کار رشد اقتصادی است .

هیچ کشوری نمی تواند ادعا کند ، در کار توسعه صنعتی و اقتصادی خود کاملا بی نیاز از مواد اولیه ، وسائل تولید و کاردانی فنی سایر کشور ها است، بنابراین توسعه اقتصادی درآمد ارزی کشور برای فراهم کردن این وسائل دارد و آثار افزایش صادرات که مهمترین عامل درآمد ارزی میباشد ، بصورت یک عامل ضریبی در بالا بردن سطح درآمد ملی موثر واقع میشود .

بهر صورت با بالا رفتن سطح صادرات غیر نفتی تا حدودی از اتکاء جامعه برروی یک منبع ارزی کاسته میگردد و سبب میشود تاهر چه بیشتر بر استحکام بنیانهای اقتصاد کشور افزوده گردد.

ورود هیئت چك

روز شنبه (پس‌فردا) یک هیئت ۶ نفری بازرگانی چکسلواکی وارد تهران میشود. این گروه عضو دو شرکت بزرگ چک هستند .که قسمت اعظم خرید های وارداتی این کشور وسیله شرکت های مذکور صورت می‌گیرد
گروه مذکور باتصمیم نهائی خرید کالا های ایرانی و بویژه خرید حدود یک میلیون دلار تریکو جوراب و نساجی وارد تهران میشود . این گروه با اطلاعات کامل ووسیعی که از بازار ایران و تولیدات صنعتی کشور ما دارد در مرصت کوتاهی که در تهران اقامت خواهد داشت تماس های مستقیمی باصاحبان صنایع و تجار صادر کننده با راهنمائی مقامات مرکز توسعه صادرات و اتاق ایران برقرار خواهد ساخت و چون مطالعات و بررسی های اولیه برای خریدکالا های ساخت ایران قبلا وسیله هیئت هائی که از چک به ایران آمده است انجام گرفته . انتظار میرود که این گروه در مدت اقامت در تهران چند قرارداد خرید کالا با تجار ایرانی امضاء کند .

نمایشگاه صنعتی

برگزاری دومین نمایشگاه صنعتی آمریکا در تهران از جمله رویداد های اقتصادی این هفته بود

در این نمایشگاه آخرین پدیده های صنعت آمریکا در رشته های مختلف فعالیت های اقتصادی و اجتماعی عرضه میشود که به‌عقیده برگذار کنندگان نمایشگاه در پیشبرد اجرای برنامه‌های توسعه اقتصادی واجتماعی ایران کمک خواهد کرد.
علاوه‌برنمایش برگزیده صنایع آمریکا پیام نیکسون به بازدید کنندگان این نمایشگاه ، از جمله نکات جالبی است که هنگام ورود بازدید کنندگان بچشم میخورد . نیکسون در پیام‌خوش آمد خود به این نکته‌اشاره کرده‌است که‌ترتیب دهندگان این نمایشگاه بااشتیاق فراوان علاقمندند که نیاز شما را برآورده سازند و در کمک برشد اقتصادی و پیشرفت اجتماعی هر دو ملت مامشارکت کامل داشته باشند.»

برگزاری این نمایشگاه فرصتی بود برای مدیران و صاحبان صنایع و وارد کنندگان ایران که باآخرین پدیده های صنعتی امریکا ازنزدیک آشنائی پیداکنند و احتمالا نیاز های کشور را برای واردات این نوع کالا ها با صادر کنندگان آمریکائی مطرح سازند و خرید هائی انجام دهند .

دهشاهی و پنج شاهی ببازار خواهد آمد

بانک مرکزی ایران برای تامین نیازمندیهای مردم در معاملات کوچك، مقدمات ضرب مسکوکات نیم ریالی و ربع ریالی را فراهم ساخته و این مسکوکات پس از آماده شدن بجریان گذارده خواهد شد.
نیم ریالی جدید از لحاظ وزن و سایر مشخصات وارزش همانند نیجامدیناری (یادهشاهی) کنونی است و ربع ریالی معادل ۲۵ دیناریا (پنج‌شاهی) خواهد بود .
بدیهی است کلیه مسکوکاتی که فعلا در جریان است کماکان رواج قانونی دارد .

بازار هفته

کاغذ ، طلا ، گران شد گندم بعلت ورود محصول فراوان گردید

بازار هفته گرمی را پشت‌سر گذاشت ، دادوستد بازار در هفته‌ای که گذشت جریان مطلوب و فصلی خود را بازیافته وحتی فروش بعضی اقلام کالاها از رونق خاصی برخوردار بود .
قماش ، وبویژه قماش نخی ، از جمله کالاهائی است ، که معاملات گرمی داشت . عرضه یک میلیون متر چلوار وسیله شرکت کارخانجات ایران ، باقیمت متری ۱۹ ریال به توزیع کنندگان نه تنها سبب توازن عرضه و تقاضای این کالا در بازار گردیده ، بلکه در تثبیت نرخ آن نیز موثر افتاده است .دراین معاملات قیمت های کلی فروش از متری ۱۹٫۵ ریال تجاوز نکرده است .

قماش نخی

عرضه و توزیع این مقدار چلوار ، روی اقلام دیگر قماش نخی اثر مستقیم داشت ، واز نوسان قیمت آنها جلوگیری کرده‌است .
عرضه اقلام مختلف قماش نخی در بازار ـ برخلاف سال گذشته ـ جریان رضایت‌بخشی دارد ، وموجودی آن بمقداری است، که انتظار نمی رود که « رونق » موجب نوسانات شدید قیمتی گردد . ولی آستری که درزمره قماش نخی است ، زودتر از اقلام‌دیگر دچار نوسان قیمت شده‌است وافزایشی که روی قیمت این کالا از یکی ، دوماه قبل پیدا شده همچنان باقی است .

آهن

دادوستد بازار آهن‌آلات پائین‌تر از حد مصرف جریان داشت و بهمین دلیل در قیمت اقلام مختلف آهن و بخصوص تیرآهن تغییری نسبت به هفته قبل پیش نیامده است . . ولی در این مورد لازم بیادآوری است، که قیمت نبشی نمرات یک تاشش تولید داخلی که واردات آن غیر مجاز است ، بعلت کمی زمینه بالا است، این افزایش قیمت در مقام مقایسه با نوع مشابه خارجی آن ، نه برای مصرف کنندگان و نه برای توزیع کنندگان هیچکدام قابل توجیه نیست . آهن‌گرد نیز تقریبا وضع مشابهی بانبشی دارد .

گندم و پنبه

قیمت گندم ظرف هفته‌ای که گذشت بازهم‌کاهش یافت وورود محصول نو دزفول واهواز به بازار روی قیمت‌هابی‌تاثیر نبود . بهرحال قیمت گندم بعلت عرضه وموجودی مطلوبی که دارد واز جانب دیگر نزدیکی برداشت محصول‌سایر نقاط مرتبا رو به کاهش است.
قیمت پنبه تغییری نداشت و دادوستد بیشتر داخلی بود ، و فروشهای کلی برای تامین احتیاجات کارخانه های داخلی صورت گرفت . ولی درکنارفروش داخلی فعالیت‌صادرکنندگان‌عمده‌پنبه‌متوجه‌تدارک‌وصدور پنبه‌های فروخته شده به کشور های مختلف خارجی از جمله چین‌کمونیست ورومانی بود.

چای

معاملات چای ظرف هفته جاری محکم بود . اما قیمت اقلام مختلف چای داخلی وخارجی نسبت به هفته قبل تغییری نداشت‌وقیمت‌ها کماکان روی‌افزایشی که بعلت کمی زمینه پیش آمده است ، تقریبا تثبیت بود .
دربازار چای پیش‌بینی میشود که باورودمحصول سال جاری داخلی ، و همچنین رسیدن محصولات چای خارجی که از سیلان خریداری شده‌است ، قیمت چای تقلیل پیدا کند .

خشکبار

بازار خشکبار با فروش ۲ هزار تن کشمش به شوروی به قیمت هرتن ۲۳۸ دلار فعالیت چشمگیری داشت ـ در حال حاضر اکثر اقلام صادراتی خشکبار ازجمله هسته تلخ و شیرین ، قیسی تماما فروش رفته و صادر شده است . بافروش پارتی جدیدکشمش به شوروی ، موجودی این محصول فعلا به کمتر از ۵ هزار تن کاهش یافته است وانتظار میرود که این مقدار نیز ظرف هفته‌های آینده‌باقیمت های‌بالاتری صادرشود .

طلا

بازار طلا ظرف هفته‌ای که گذشته دائما با افزایش قیمت مواجه بود ... باوجودیکه قیمت رسمی این فلزظرف روزهای اخیر چندین بار دستخوش‌نوسان شدید شد ، و قیمت شمش طلا به کیلوئی ۱۴ هزارو ۷۵۰ تومان رسید ، معهذا ، معاملات این فلز ساکت بود .
نوسان قیمت طلا دربازار آزاد نیز شدید بود و قیمت هرمثقال آن‌به ۶۳۵ ریال‌رسید . مسکوکات طلاهم افزایش کم سابقه‌ای پیدا کرد وقیمت فروش هربهلوی تا ۱۰۵ تومان بالارفت .
گرانی قیمت طلا در ایران بدنبال ترقی این فلز در بورس بیروت و بخصوص بورس طلای لندن که اثر مستقیم روی معاملات و قیمت این فلزدرایران‌دارد، پیش‌آمده است .

تریکو و کاغذ.

بازار تریکو و کشباف بعلت فعالیت های صادراتی تولیدکنندگان عمده جریان مطلوب داشت و فروش داخلی این کالا بعلت بارندگی های اخیر ودر نتیجه برگشت سرمای مجدد خوب بود .
معاملات کاغذ تحریر خارجی رونق داشت و قیمت این کالا بعلت گرمی دادو ستد ، افزایش داشت. علت رونق معاملات کاغذ تحریرخارجی‌کاهش موجودی وعرضه آن میباشد ودربازار پیش‌بینی میشود که قیمت کاغذتحریر خارجی بازهم ترقی پیدا کند ، در قیمت فروش کاغذ تحریر وافست داخلی در هفته‌ای که گذشته نوسانی پیدا نشد . ولی معاملات کاغذتحریر داخلی گرم بود . در بازار گفته شد که حجم فروش کاغذ داخلی ظرف هفته های آینده افزایش خواهد یافت ، چون باکاهش موجودی کاغذ خارجی و در نتیجه افزایش قیمت آن ، معاملات بیشتر متوجه‌کاغذ داخلی خواهد شد وسبب گرمی بازار آن میشود .

۲ هزار تن کشمکش با بهائی گرانتر به شوروی فروخته شد

از روز اول خرداد شرط چاقو منفل‌ها را دور بریزید

تلویزیون آمریکائی جنرال الکتریک

آئینه افسانه‌ها

Mitsui O.S.K. Lines

خط کشتیرانی میتسوئی او ـ اس ـ کی

کشتی «شونکای مارو» سفر ۲۴

بدینوسیله باطلاع تجار محترم میرساند که کشتی فوق‌الذکر بدستور سازمان بنادر و کشتیرانی کلیه اجناس وارداتی خود را در بندر شاهپور تخلیه خواهد کرد .
برای کسب اطلاعات بیشتر به نمایندگی گل در ایران

شرکت سهامی لوانت اکسپرس ترانسپورت (ایران)

تهران : خیابان سعدی شماره ۴۴۷ تلفن ۳۰۵۳۱۳ و ۵ ـ ۳۰۴۹۳۱
مراجعه شود و یا بشعبات این شرکت در
خرمشهر : خیابان شاهرخ تلفن ۲۸۱۴ ـ ۲۸۱۵ ـ ۳۹۳۵
تبریز : خیابان فردوسی تلفن ۲۲۷۰ ـ ۴۶۹۰
آبادان : شماره ۱۶ سان‌شاین بریم تلفن ۲۱۵۱
بندر پهلوی : آقای مهدی شعبانیان (غازیان)

قابل توجه شرکتهای ساختمانی

انواع تخته های نراد رسید بقیمت تجارتی در اختیار مصرف کنندگان آن قرار خواهد گرفت .
آدرس : تهران . خیابان سی متری نظامی نرسیده به چهار راه قنات پلاك ۱۴۶۸
تلفن ۲۱۳۹۵

لوله سیم پاش صمیمی
خیابان امیر کبیر شماره ۱۱۳ تلفن ۳۱۶۴۳۳

دنیای ورزش شنبه‌ها منتشر میشود

اطلاعیه اتحادیه صنف بنگاهداران معاملات املاك

بدینوسیله باطلاع همکاران گرامی میرساند که انتخابات صنفی این اتحادیه در روز یکشنبه تاریخ ۳۱ اردیبهشت ماه انجام می شود واخذ رای از ساعت ۸ تا ۱۲ و ۱۴ تا ۱۸ روز مزبور در محل اتحادیه آرایشگران واقع در خیابان دروازه شمیران اول هدایت کوچه اسلامی بعمل خواهد آمد از عموم همکاران صنفی دعوت می شود که در روز اخذ رای بادردست داشتن پروانه کسب برای دادن رای مراجعه فرمایند .
اتحادیه صنف بنگاهداران معاملات املاك
آ ـ ۱۲۴۱۸

قابل توجه بازرگانان ومدیران صنایع ومعادن

بمنظور تشریك مساعی با مقامات مسئول اقتصادی در جهت پیشبرد امور مربوط به بازرگانی و صنایع و معادن کشور کمیته مخصوص متشکل از نمایندگان اتاق ایران‌واتاق تهران هر هفته در محل اتاق تشکیل میگردد .
علاقمندان میتوانند پیشنهادات و نظرات اصلاحی خود راکه بمصلحت عموم و متضمن بهبود وضع بازرگانی و صنایع ومعادن مملکت باشد بدبیرخانه اتاق تهران ارسال دارند تا درکمیته مزبور دقیقا مورد رسیدگی قرار گرفته و با نظر مقامات مربوطه در رفع موانعی که در راه پیشرفت صنایع داخلی وجود دارد اقدام مقتضی بعمل آید .
آ ـ ۱۴۳۶

شیروخورشید سرخ ایران برای خدمت در بیمارستان های جمعیت کاشان احتیاج به استخدام تعدادی پزشک متخصص در هر یک از رشته های چشم پزشکی ، گوش و حلق و بینی ، کودکان، ورادیولوژی دارد ، داوطلبان میتوانند همه‌روزه برای مصاحبه‌حضوری و کسب اطلاعات بیشتر از شرائط استخدامی به اداره امور بیمارستان های جمعیت واقع در خیابان بهجت آباد بالاتراز تخت جمشید شماره ۱۴۱ مراجعه فرمایند .
آ ـ ۱۲۱۴۰

آگهی تشکیل مجمع عمومی

مجمع عمومی عادی سالیانه شرکت سهامی صنعتی و شیمیائی پلاسکار در ساعت ۵ بعداز ظهر پنجشنبه ۲۰ خرداد ماه ۱۳۵۱ در دفتر شرکت واقع در خیابان باغ سپهسالار ـ کوی هاشمی تشکیل میگردد از صاحبان سهام بدینوسیله دعوت میشود که در ساعت مذکور حضور بهمرسانند .
دستور جلسه
تصویب ترازنامه سال ۵۰
تقسیم سود سهام سال ۵۰
انتخاب بازرس جدید
آ ـ ۴۵۵۷
مدیرعامل

نقدی بر فیلم رگبار

حماسهٔ بیگانه‌ای که آزاد است

علیرضا نوری‌زاده

صحنه‌ای از فیلم رگبار

رگبار .
سناریست و کارگردان : بهرام بیضائی
فیلمبردار : بارید طاهری
بازیگران : پرویز فنی‌زاده ، پروانه معصومی ، محمد علی کشاورز ، منوچهر فرید ، عصمت صفوی ، جمشید لایق و ....
موزیک متن : شیوا قراچه داغی
تهیه کننده : بارید طاهری

● سینما بعنوان یک وسیله‌بیانی مصور و نه وسیله مصور بیانی ـ لااقل در حال حاضر و خاصه در این اقلیم بازیرینائی‌که چندفیلمساز آگاه به‌مسائل اجتماعی ، ساخته‌اند کم‌کم شخصیت و موقع حساس‌خود را پیدا می‌کند . این نوع نگرش به‌سینما که در یک معیار کلی‌شامل همه چیزمیشود مفاهیم تعابیری‌را که از هنر در قرن گذشته در همه جهان و در قرن اخیر در جوامع سرمایه‌داری رایج بوده وهست‌رد، وانگاره و معیار تاره‌ای برای ارزیابی درست می‌دهد .

اما آن سینمای خاص‌که هنرهای دیگر را باهمان مفهوم در کنار دارد فیلم «ایزی‌رایدی» را عرضه می‌کند ، ننگ جامعه غربی را در «کابوی نیمه شب» نشان میدهد و فجایع فاشیسم را در «فاشیسم» نسخه روسی عریان میسازد . این سینما ، سینمائی است که ما جستجویش می‌کنیم در آن غرق میشویم . تائیدش می‌کنیم . سازندگانش را می‌ستائیم ـ و قلم شکسته خودرا درراه شناساندنش بکار میگیریم .

اصل قضیه

یک معلم ساده که به مدرسه‌ای منتقل شده و عاشق خواهریکی از شاگردانش میشود و این عشق که صرفا یک ساخته تحمیلی است در افواه شایع میشود . در این میان قصاب محله نیز به این دختر نظردارد ودختر معلق‌بین‌ایندو ودرتصمیم گرفتن مرددست‌آقامعلم بخاطر هدف و ایده‌ای که دارد سعی بر رهاشدن از بند عشق را دارد . و خود را سرگرم آماده کردن سالن مدرسه برای‌جشن پایان سال می‌کند. برخوردهائی است بین ناظم و آقا معلم و سایر معلمین که روحیه یکایک آنها دراین برخورد ها شناخته میشود روحیه‌ای که اغلب سازشکارانه و مزورانه است.

آقا معلم از مدرسه تبعیدمی‌شود !! و در پایان دلپذیر و درخور ستایش فیلم ، شخصیت استوار و مقاوم و در عین حال تعمید یافته او نجنی می‌یابد و او دوری از عشق و خانه و شغل را در حالیکه‌چهره احترام برانگیزی یافته به سازشکاری و خم‌شدن ترجیح میدهد .

کسی که بنده مصرف نیست

بیضائی در خلق فضای موردنظر «آنچه که در ابتدای نوشته مذکور افتاد» توفیق فراوان‌دارد. آدمهای اوهمه تابعند جز آقا معلم که‌هرگز براین تابعیت ها توجهی ندارد . اویک انسان عاصی و سرگردان است که یکتنه به‌مبارزه برخاسته ونتیجه‌ای که‌از مبارزه می‌گیرد در کلیک پیروزی‌است‌برای‌همه‌کسانی که چون او می‌اندیشند . او که ابتدا همه بارها را تنها بدوش دارد . اوکه در آغاز بتنهائی به دنبال گاری رها شده میدود در پایان علی‌رغم سایه وحشتی که قدرت برگاری کوچک که حامل‌همه زندگی مادی اوست انداخته ، همه را در کنار دارد. اوکه توانسته «قصاب» رقیب را چون هم‌رزمی هنگام اعانه‌گیری ا که خود تعبیر قضیه‌ای دورتر است‌در کنارداشته باشدستایش‌اورانیزدر وداع‌درکنار دارد .

آقای حکمتی‌از معدود آدمهای‌این روزگار است که در کار سازندگی خود موفق میشود . در کنار او آقای ناظم مگر جز یک قدرت مسخره که همه زندگیش در انگشت‌به‌دماغ‌کردن دیدن‌تلویزیون شایعه‌پراکنی‌وپرونده سازی‌خلاصه شده نیست؟ از آن دسته خرده‌بورژواهای بی‌پایه‌که عاشق‌قدرتند و شهرت و در این راه از هیچ نوع خود فروشی ایا ندارند . مشتاقان تحفه های غرب«ماگرام هم داریم ـ تلویزیون ، ضبطصوت و .....» و چه خوب بیضائی این آدم رااززیبایی‌کرده بخصوص‌آنجا که خانه‌اش را هم نشان می‌دهد. آقای ناظم ازآندسته‌آدمهای‌محکوم و بیچاره‌ای است که متاسفانه‌مثل سرطان در جامعه خودی ریشه دوانده‌اند . قربانیان وسایل‌ارتباط جمعی و فدائیان قدرت !! و در جانب دیگر حکمتی معلم ریشو «لایق» انسانی که جوانیش رادر حکمتی یافته ، که حالا صاحب زن و بچه‌شده و از همه چیز می‌ترسداما در ته دل چیزی است که او را به حکمتی‌پیوند می دهد .و همان چیزیکه قصاب رقیب را به شکسته شدن در مقابل آقای حکمتی وا میدارد . و بعدآن معلم جوان متملق جوانی آقای ناظم نیست ؟و مگر نه اینکه آقای ناظم حکم ترفیع‌رابه دستش میدهد ! لابداوهم مثل‌آقای ناظم با رئیس بخش دست خواهددادو عکسش‌رادرمیان‌افتخاراتش‌جاودانه حفظ خواهدکرد.قصاب‌رقیب آقای حکمتی یکی‌ازجالبترین شخصیت های فیلم‌است‌ازآن دسته آدمهای خوش‌قلب ساده‌دل که می‌پندارند خیلی زرنگ تشریف دارند .

احساساتی ضعیف در مقابل زن ـ با قدرت تن بسیار و قدرت تفکر کم آدمهائی که زود جا می‌زنند و تا فکری بالاتر از خودمی بینند به التماس می افتند ویا به قدرت تن متوسل میشوند . او نیز مثل آقای حکمتی عاشق است . منتها اوست که مقید میشود . او که برتری طلبیش با برخ کشیدن داشته های مادیش میسر میشود تنها یک لحظه همراه و هم اندیش حکمتی است و آن زمانی است که دخلش را در کیسه می کندو همراه حکمتی برای جمع آوری اعانه راه می افتد . این لحظه‌یکی از بهترین فصل های فیلم است .

دختر «پروانه معصومی» دختری است مثل همه دختر های شهری در خانواده های سنت‌گرا ، او که بنوعی قید قصاب را با نشستن در خانه او و پذیرفتن گوشت‌قبول کرده با دیدن حکمتی در صدد پاره کردن این قید برمی‌آید جدال بین وجدان‌اخلاقی قدیمی‌واندیشه تازه‌ای که حکمتی به او داده او را بدجوری به تشویش و هول‌می اندازد .

تجربه مبارزه‌جوی

در این محیط است که آقا معلم وارد میشود مبارزه می‌کند و آخر با یک دیدپیروزویا دیدی دیگر شکست خورده‌محل را ترک می کند .

او همه را دگرگون می‌کند. از معلم ورزش که همان‌قصاب است منتها بافکل تاصاحبخانه، بچه مدرسه‌ایها ، معلم ها ، قصابو ... در این اثر گذاری مستحیل میشوند . رفتن حکمتی به باشگاه و تقویت جسم که خوشحالی معلم ورزش را به دنبال دارد نوعی تجربه است برای او تجربه اینکه مانندهمه شود یا شاید تجربه‌ای است برای رها شدن از هدف ها و فراغت از مغز ولی‌نتیجه‌اینکار همانطور که می بینیم بازگشت بهمان سکو است که به اجبار از آن پرتاب شده ـ این‌قسمت یعنی ورزشکار شدن حکمتی‌و مضروب شدن‌او و در ادامه‌اش گفتگوی اوبا معلم ریشو،ودیدار از خود در آینه که در حقیقت شناخت کامل معلم ریشو است «خود در آینده» یا (جوان سابق که حالا مسئولیت دارد) بهترین لحظات فیلم بود .

حسن کار بیضائی پرداختن به همه مهره ها بود او هیچکس را از نظر نگذرانده بود مگر اینکه قالب و شخصیت او را خوب بشناساند. آن مراقب عینکی(با عینکی‌که بی‌شباهت‌به دوربین‌نبود) بصورت یک مراقب از سکانس بردن بدن مضروب حکمتی روی گاری وارد زندگی حکمتی شد . شاید تاکید دوربین در آن لحظه روی او عده‌ای را کنجکاو کرد که چرا ؟ ولی روشن بود که بیضائی آسان او را رها نمی کند . در پایان مراقب عینکی نماینده قدرتی بود که حکمتی را از آن محل بیرون می کرد . او ازقبل اسباب ها را جمع کرده بود و این‌قدرت که از بزرگ شدن نقطه‌ای بنام حکمتی در این فیلم و بنام های مختلف در جاهای دیگرهراسناک است چه خوب در تمام لحظات فیلم جریان داشت .

موضوع قابل‌ذکردیگرکه مهمترین اصل فیلم‌بودبچه‌ها بودندهمان‌بچه های شرور کمحکمتی‌با سرو روی خونین به کلاسشان‌رفت بچه‌هائی که در پایان باورشان را نسبت به اوثابت کردند بچه بلیطفروش ها شاگرد سلمانی ها که بهترین بدرقه کنندگان‌آقای حکمتی‌بودندو در حقیقت هرکدام یک حکمتی‌تازه که جای او را پر می کردند آنها هدف حکمتی را فهمیدند و این بزرگترین توفیق حکمتی و یا سازنده‌اش بیضائی بود در هر حال فیلم از آنچه که میخواست القاء کند بیشترین توفیق راداشت بیضائی نشان داد کمپلوانی ها مرده است قدرت را تصویر کرد جبر مسلط زمانه را بیان نمود . هم اندیشی وهم گروهی‌را تفهیم کرد و کلا آنچه را که لازمه یک فیلم خوب « با معیار های بررسی کننده هنر اصیل» باید داشته باشد در طبق اخلاص نهاد .

نظری به نقد ادبی

دکتر رضا براهنی

ادبیات زنده زادهٔ تحرک اجتماعی است

از دورانی که نخستین شعر های فارسی سروده شد تا صدر مشروطیت که بیش از هزارو دویست سال از تاریخ ادبی ملک ما را شامل میشود نقد ادبی به معنای‌علمی وواقعی آن در ایران وجود نداشت . آنچه بصورت تذکره و تحقیق در دوران پیش از مشروطیت آمده یا صورت ظاهری شعر را در برابر ما به نظاره میگذارد (از نظر عروض و علم قافیه و غیره) یا صنایع و تعریف مختلف صنایع شعری را برخ ما میکشد (علم بدیع) و یا ازاحساسات یک نویسنده یا شاعر نسبت به یک نویسنده یا شاعر دیگر بحث میکندکه فقط حسن‌نیت دست به قلمی را نسبت به دست قلم دیگر معلم میدارد و بیشتر جنبه احساساتی و عاطفی دارد ، و یا خشم و نیش زبان‌شاعری را نسبت به شاعر دیگر روشن میکند که یا هجو است و یا طنز و بهر طریق هرچه انواع مختلف این قضاوت ها و تحقیق‌ها و بررسی ها باشد . بیرامون ذات هنر ، ذات شعر و نحوه آفرینش هنری و شعری تا آستانه مشروطیت چیزی در خور توجه دیده نمیشود و علم عروض و قافیه و بدیع هم بیشتر از صورت های غیر قابل انعطاف شعر صحبت میکندتا ماهیت های قابل‌انعطاف وسایه روشن های پرشور و حال خلاقیت هنری .

یعنی نقدعینی علمی بمعنای واقعی کلمه در پیش از مشروطیت بهشم نمیخورد مثلا هیچ شاعری ، نویسنده‌ای ، محققی ، در طول چندین‌قرن‌تاریخ ادبی‌پیش ازمشروطیت بما توضیح نمیدهدکمپهشد مکتب خراسانی بدل به مکتب عراقی‌شد، چه دلایل اجتماعی تاریخی، سیاسی و فلسفی وجود داشت که بر اساس و زمینه آنها شعر حماسی تبدیل به شعر تغزلی عارفانه شد ، و بعد از نظر تاریخی ، اجتماعی و سیاسی و فلسفی، چه اتفاق هائی افتاد که مکتب هندی ، درشعر فارسی پیدا شد و سادگی های شعری ، به سوی پیچیدگی های بیانی حرکت کرد .یعنی نقد تاریخی ، اجتماعی و سیاسی از ادبیات و شکل های ادبی در پیش از مشروطیت داده نشده است .

و نیز در دوران پیش از مشروطیت هرگز توضیح داده نشده است که یکبیت شعر فارسی مثلا بیتی از غزلی از حافظ چگونه‌ساخته شد ؟ البته‌منظورم‌فقط صورت شعر از نظر وزن و قافیه و ردیف و صنایع لفظی نیست ، بلکه منظورم‌این‌است که‌جهان مبین شعری حافظ که بدون شک یکی‌از عالیترین جهان بینی‌های شعری است‌چگونه در کلام مثل یک نفس مسیحائی دمیده‌میشد و شعر در عالیترین صورتش هم از نظر کلامی و وزنی و غیره و هم از نظر شکل درونی و معادلات درونی تصاویر و هم از دیدگاه یک جهان‌بینی بسیار منسجم‌واستوار و ناب ارائه میشد . و هرگز در دوران پیش از مشروطیت بما گفته نشده است که بچه دلیل عینی ، ادبی و نقد علمی شعر حافظ عالیتر از شعر سعدی و بمراتب بهتر از شعر مثلا صائب یا کلیم است . یعنی شعر گذشته فارسی خلق شده بدون آنکه درباره خلاقیتش توضیحی داده شده باشد و توضیحاتی که پیرامون علوم بدیع و قافیه‌و عروض داده شد به‌هیچ‌وجه ذهن جستجوگر خواننده معاصر را از هیچ لحاظ قانع نمیکند.

بدین ترتیب میرسیم به اصل مساله و آن اینکه چرا پیش از مشروطیت نقد ادبی بصورتی که امروز میشناسیم وجود نداشت و چه شد که در حول و حوش مشروطیت و بعد از آن و بویژه در سالهای بعد از جنگ دوم جهانی نقد ادبی هم بمعنای نقد اجتماعی ادبی و هم بمعنای‌نقدماهیت شکلها و روحیه های ادبی پیدا شد و هم‌اکنون تا حدودی چیزی بنام نقد ادبی بمعنای علمی و عینی آن با تعدادی‌اصطلاحات معتبر وجامع وجود دارد . و نوعی‌زبان نقد ادبی هم‌بویژه در ده پانزده سال گذشته پدیدار شده که رابط بین مردم کتابخوان از یکسو و نویسندگان و شاعران از سوی دیگر است.

بطور خلاصه‌میتوان گفت که اگرادبیات چیزی است که تقریبا در تمام شرایط اجتماعی و در زیر لوای انواع سیستم های حکومتی بوجود می‌آید و اگر مثلا شعر چیزی است که آنقدر با اعماق روح بشعر و آرزوها و امیدها و نومید های انسان سرو کار دارد که هرجامعه زیانداری بالاخره بصورتی آن را خلق و ارائه میدهد ، نقد ادبی چنین چیزی نیست اگر ادبیات هم در اجتماعی ساکن و راکد بوجود می‌آید هم در اجتماعی بیش از انقلاب و هم در اجتماعی انقلابی البته با جهت ها و حالات مختلف ـ نقد ادبی پدیده‌ای است که فقط موقعی بوجود می‌آید که اجتماع حالات راکد و یا حرکات بطئی را پشت سر گذاشته وارد مرحله پر تحرک و پویای خویش شده باشد یعنی نقد ادبی مثل فلسفه اجتماعی ـ موقعی بوجود می‌آید که اجتماع و طبقات مختلف آن دچار هیجان ها و کشمکش های درونی و برونی شده باشند ویک عقیده‌رادر برابر عقیده دیگر بگذارند و عقاید مختلف را از صورت خنثی در آورده با شکل پر تحرکو جاندار ارائه بدهند یعنی همینکه طبقات مختلف اجتماعی شروع به بحث و جدل کردند ـ و بدون شک در ایران انقلاب مشروطیت چنین‌بحث وجدلی را عملی‌ساخت نقد ادبی نیز بعنوان یکوسیله بحث و جدل ادبی پیدا شد و اگر احیانا نقد ادبی از کمال نسبی برخوردار نبوده علتش این بوده است که بحث و جدل کامل در زمینه های دیگر نیز از کمال نسبی برخوردار نبوده است .

نقد ادبی باین دلیل پیداشد و دوامیافت که مشروطیت تحرکی اساسی به اجتماع ایران داد و بدنبال‌این تحرک‌اساسی‌تحرکی فرهنگی نیز پیدا شد و نقد ادبی بعنوان عاملی که از روح آن تحرک سود میبرد پیدا شد و ادامه یافت حرکات تاریخی واجتماعی در دوران پیش از مشروطیت بسیار کند بود و بعلت همین کندی نقد ادبی عملا بوجود نیامد و یا نوعی از آن پا بعرصه وجود گذاشت که‌بعلت‌کندی حرکات‌اجتماعی چهره‌ای گرد گرفته و کسل کننده داشت مشروطیت اجتماع غبارگرفته وتیره و تاریک و راکد ایران را گرفت و لرزاند و نقد ادبی از این لرزش اجتماعی و سود های فراوان برد که هنوز هم بصورت خاصی خود را منعکد آن لرزش اجتماعی و سود هایناشی ازآن می‌بیند و نامه ادبی روزگار ما بزبانی حرف میزند و حتی درباره شاعران و نویسندگان پیش از مشروطیت که بدون‌شک محققان پس از مشروطیت اگر زنده میشدند نمیتوانستند درکش کنند چرا که انقلاب مشروطیت را درک نکرده بودند .

در اروپا نیز نقد تحلیلی بلافاصله بعد از رنسانس پیدا شد و بعد در انگلستان بلافاصله بعد از جنگ داخلی و روی کار آمدن «کرامول» و در فرانسه بلافاصله بعد از انقلاب و یا در حول و حوش آن از تحرکی برخوردار گردید که تا به امروز ادامه دارد .

این نمونه های بسیار درخشان نشان میدهد که یکبار که ماشین بحث و جدل اجتماعی و در کنار آن ماشین بحث وجدل ادبی راه افتادیکبارکه تحرکپیداشدجلوی آن را هرگز نمیتوان گرفت و بحث وجدل با الهامی که از روح مشروطیت گرفته است تا آنجا که این روحیه تحرک وجود دارد ادامه خواهد یافت .

یادداشتی درباره پیکره‌های فلزی ژازه طباطبائی

کنجکاوی یک روستائی در شهر پولادین

اخیرا مجموعه‌ای از مجسمه های فلزی ژازه طباطبائی‌نقاش ومجسمه‌ساز مشهور چاپ شده است که تصویر ۵۸ اثر فلزی اورا دربردارد .

ژازه که‌توجهی ممتدوآگاهانه به هنر بومی دارد یک دوبار نمایشگاهی از مجسمه‌های‌فلزی ترتیب‌داده‌است.

بیشتر این آثار در مجموعه های خصوصی کلکسیونر ها است چاپ کتاب‌نفیس ومجموعه‌ایست دیدنی. نوشته‌ای که‌ازاین پس می‌آید یادداشت کوتاهی است‌درباره‌این آثار که‌تعبیری دیگر از این دنیای فلزی است.

چهره مسخ شدگان

پیکره های آهنی یک فرم تازه و لازم برای شناساندن چهره های مسخ‌شده روزگار ماست . «ژازه» این ضرورت رانیک دریافته است .

وقتی که باپیکره های فلزی روبرو می شویم‌حتی برای کسی که‌باشیوه «ژازه» آشناست‌ـ این آثار بدیهی‌اما شگفت آور مینماید.

شگفت‌آور از آنرو که«ژازه» دراین پیکره ها به‌بالا ترین حدگویائی خویش دست یافته است.

بکار گرفتن ماده مناسب ته رنگها برای القاء قدمت و عنصر تحرک بافتر های نوسان یاب تحقق می‌یابد و هماهنگی‌اشیاء ترکیبی ، صراحت بیمانندی‌به کار های اوبخشیده و این قاطعیت‌وشاید خشونت او را از «رمانتی‌سیزم »سابقش دور کرده به‌ساختن اسطوره های‌واقعی این‌روزگار کشانده‌است .

در کار های او به آدم های کلاهخود آهنی برمی خوریم که نمایشگر گروه « نظامیان وادارەجاتی‌ها» میتواند باشد ـ کسانی که‌به آهنی کردن این دنیاکمک کرده‌اند .

تصنعی در کار ها به چشم نمی خوردواین کار ها از کنجکاوی یك بومی حکایت می کند. جایی یك روستائی ، شاید‌یک کوبائی می‌بینی که فتیله‌ای به‌جای دوچشمش تعبیه‌شده کافی است که کبریت بکشی.

وجائی دیگرروی کلاهخودیک سرباز فتیله نارنجك می بینی. وبرلب دیگری نفرینی ناگفته.

کار های ژازه دراین دوره شباهتی به‌کار های نقاشی ایتالیائی‌الاصل «ادواردوباثولتسی» دارد و به مسائلی می پردازد که آن ایتالیائی در لندن نشسته هم‌بدان ها پرداخته است .

زنهای این مجموعه مصومیت مسخ شده‌ای‌دارندزنان کوهپایه هاو مینیاتور ها را تواما بیاد می‌آورند.

«ژازه »بیانی فولکوریك دارد ودرنظر من به‌روستائیان شباهت می‌برد.

واگردرشهر زندگی می کند همیشه‌دردرهنش‌رویائی‌ازروستائی بودن با امکانات شهری می ـ جنگد.

هنرمدرن آنهم باین صورت که‌ارائه می شود زائیده‌تمدن شهری است ، او می خواهد ، افسانه ها، روایات ، یك‌زندگی روبفراموشی رفته را زنده کند وفوت‌وفن تکنیك در اینجا به اوکمك می کند.

تکیه‌او بربدوی بودن‌واصراری که بر جنسیت مقدس دارد ، اورا در حد یك «ایشتار »پرداز آگاه قرار میدهد ، حتی دراین آثارکه «نظامی‌و صنعت» نیزدر آنهابه خوبی رخ‌نمایند. (ایشتار بزرگترین توفیق حکمتی و یا سازنده‌اش بیضائی بود در هر حال فیلم از آنچه که میخواست القاء کند بیشترین توفیق راداشت بیضائی نشان داد کمپلوانی ها مرده است قدرت را تصویر کرد جبر مسلط زمانه را بیان نمود . هم اندیشی وهم گروهی‌را تفهیم کرد و کلا آنچه را که لازمه یک فیلم خوب « با معیار های بررسی کننده هنر اصیل» باید داشته باشد در طبق اخلاص نهاد .

بیخشید، مزاحم میشوم

منوچهر فرید

منوچهر فرید هنرمند تئاتر و سینما

بهترین فیلمی که دیدم رگبار بود .

بنظر خودت چطور فیلمی است ؟

فرید ـ خیلی خوب ، متاسفانه یا خوشبختانه چون من خودم‌توی این فیلم بازی می‌کنم ، نمی‌توانم زیاد در باره‌اش صحبت کنم . اما‌باید این را اعتراف کنم . وقتی این‌فیلم را بازی می کردم معتقد بودم فیلم خوبی می‌شود ، ولی‌وقتی فیلم رادیدم فهمیدم ، اشتباه می کردم، این‌فیلم از عالی هم‌بالاتر است.

ـ کتاب ؟

فرید ـ « تضاد های درونی» نادر ابراهیمی راخواندم ،من اصولا به‌نثر ابراهیمی معتقدم چون احساس می کنم ،آنچه رامیخواهم بسادگی بمن می دهد و آنچه در زندگی روزمره برای مااتفاق میافتد وباآن درگیر هستیم درقالب نثربسیار زیبائی پیاده می ـ کند.

آهنگ ؟

فرید ـ بهترین آهنگی که شنیدم . شورامیروف است به‌چندتن از افراد سرشناس این ملك تلفن کردیم که هفته‌خودرا چگونه گذرانده‌اند چه فیلمی دیده‌اند ـ چه‌کتابی خوانده‌اند ـ شخص جالبی که با او برخورد داشته بودند چه‌کسی‌بوده است ، آهنگ جالبی که شنیده‌اند چه مساله‌ای ناراحت و یا خوشحالشان کرده است و آنچه میخوانیدحاصل این مزاحمت تلفنی است.

منوچهر فرید

دکتر موحدی

تجویدی

دکتر مهدی موحدی پزشك زنان

۱ـ باور کنید حدود هفت هشت‌سال است که اصلا نتوانسته‌ام فیلمی به‌بینم البته دلیلش را کثرت کار و گرفتاریهای شغلی‌میدانم .

۲ـ یك کتاب خواندم در زمینه‌آسیب شناسی که‌چون مربوط به کار خودم می شد برایم جالب‌بود.

۳ـ آهنگ «برگرد» منوچهر راگوش می کنم و معتقدم که آهنگ جالبی است .

۴ـ تصادفا یك مریض داشتم که‌بعدازده‌بچه حامله شده‌بودو کار هائی کرده‌بود که‌سقط جنین کندو مسموم شده‌بود ولی‌نجاتش‌دادیم.

۵ـ نجات همین خانم خوشحالم کردو مساله ناراحت کننده هم معلوم است وضع‌ترافیك و راه‌بندان معتدو تصادفهائی که می شود مساله ناراحت کننده تربرایم حادثه ناگوار تبریز بود که براثر آن‌بچه های بی گناه مدرسه از دست‌رفتند.

علی تجویدی موسیقیدان

۱ـ من اصولا کمتر فیلم می بینم‌ولی اگر فیلم ارزنده‌ای باشدسعی می کنم به‌بینم بیشتر به کار خودم می‌پردازم.

کتاب

۲ـ اتفاقا الان دو کتاب جلوی من هست که‌مطالعه می کنم ، یکی تمدن اسلام از جرجی زیدان است و دیگری تمدن اسلام‌وعرب از دکتر گوستاولوبن است. من اصولا از تاریخ تمدن‌ها خوشم نمی‌آید مثلا کتاب ویل‌دورانت.

آهنگ

۳ـ متاسفانه باید بگویم مدتهاست آهنگ خوبی از آهنگسازان ایرانی نشنیده‌ام چون این ها بیشتر سرگرم ساختن آهنگهای بازاری هستند نه‌تنها در این هفته نشنیده‌ام بلکه باوجودا‌ینکه یکی از مسئولین انتخاب آهنگها هستم در تمام طول این مدت اصلا آهنگ خوبی نشنیده‌ام.

ـ فکر می کنید آهنگ خوب ساخته نمیشود ؟

ـ کمپانی های صفحه پر کنی از این بازار آشفته استفاده می کنند و آهنگ های مبتذلی بوسیله کسانی که نه موسیقی‌دان هستندو نه‌صلاحیت دارند به صورت صفحه درمی‌آورند ، که‌می شود گفت از کنسرواتوار لاله‌زار در می آیند نه از زیر دست عده‌ای با صلاحیت .در حال حاضر اغلب آهنگ سازان کنار کشیده‌اندو دارند باین بازار آشفته نگاه می کنند .

شخصیت جالب ؟

ـ بایکی از آهنگ سازان بزرگ بخارا آشناشدم بنام مختار اشرفی که آهنگ‌ساز بزرگی است .

خبر خوشحال کننده

ـ سندیکایی تشکیل شد برای آهنگسازان که باعث خوشحالی من شد اتفاقا‌منهم به سمت هیات‌مدیره‌سندیکا انتخاب‌شدم البته باین دلیل خوشحال نیستم بلکه خوشحالی من از این جهت است که مامی‌توانیم متشکل شویم و موجودیت هنری خودمان را نشان بدهیم وسر وسامانی به موسیقی این مملکت بدهیم.

خبر ناراحت‌کننده :

ـ مساله ناراحت کننده برایم جنك ویتنام بودمتاسفم ازاینکه‌چرا باید این هااین طور به جان هم بیفتند،این واقعا هر انسانی را ناراحت می‌کند خصوصا من که در کار هنر هستم و کوچکترین مساله ناراحتم می کند واز این‌وضع فوق‌العاده رنج می برم.

نصرالله‌عبدالهی ورزشکار فوتبالیست

ـ چون برای امتحانات آخر سال آماده می شوم فرصت مطالعه کتابی را به جز کتب درسی نداشته‌ام .

ـ فیلم شکست رادربانکوك دیدم به نظر من خوب بود .

ـ ترانه‌بگو مگو رامش در من‌اثر فوق‌العاده‌ای داشت .

در مسابقه‌فوتبال‌باشخصیت جالبی روبروشدم . مسابقه تیم ملی فوتبال ایران باعراق مراقبان کرده‌بود تا آنجا که‌شب قبل از مسابقه را تاصبح بیدار ماندم و وقتی نتیجه بردایران را از رادیو اعلام کردند از شدت‌هیجان بیخود شدم می توانم بگویم هیچوقت تااین اندازه‌خوشحال نبوده‌ام.

ـ محرومیت از بازی در بانکوك بیش از هر چه‌باعث ناراحتی من بودزیرا بناحق مراکنار گذاشتندو بی‌آنکه بمدارك من رسیدگی شوداز بازی محروم شدم .

ـ چون درس می خوانم و تمرین فوتبال می کنم اوقات بی‌کاری ندارم .

دکتر مهدی موحدی پزشك زنان

۱ـ باور کنید حدود هفت هشت‌سال است که اصلا نتوانسته‌ام فیلمی به‌بینم البته دلیلش را کثرت کار و گرفتاریهای شغلی‌میدانم .

۲ـ یك کتاب خواندم در زمینه‌آسیب شناسی که‌چون مربوط به کار خودم می شد برایم جالب‌بود.

۳ـ آهنگ «برگرد» منوچهر راگوش می کنم و معتقدم که آهنگ جالبی است .

۴ـ تصادفا یك مریض داشتم که‌بعدازده‌بچه حامله شده‌بودو کار هائی کرده‌بود که‌سقط جنین کندو مسموم شده‌بود ولی‌نجاتش‌دادیم.

۵ـ نجات همین خانم خوشحالم کردو مساله ناراحت کننده هم معلوم است وضع‌ترافیك و راه‌بندان معتدو تصادفهائی که می شود مساله ناراحت کننده تربرایم حادثه ناگوار تبریز بود که براثر آن‌بچه های بی گناه مدرسه از دست‌رفتند.

محمد ابراهیمیان

رویائی

یدالله رویائی شاعر

کتاب

ـ بهترین کتابی که خوانده‌ام انسان کامل‌نوشته نسفی‌است.

فیلم

ـ بهترین فیلمی که‌دیده‌ام «چه هراسی دارد ظلمت‌روح» از نصیب نصیبی .

موسیقی

ـ یك صفحه از موزیك سرخپوست های امریکای شمالی.

شخصیت‌جالب

ـ این شخصیت‌جالب را که‌هرروز توی خانه گوش می کنم‌ولی هیچ وقت از آن سیر نمیشوم .

ـ شخصیت‌جالب ؟

فرید ـ بهرام‌بیضائی او با آدم ها چقدرساده و در حد خود آنها حرف میزند، واقعا فکر می کنم بهرام‌و اما بدترین آدمی که با او برخورد کردم آدمی است‌در اداره‌ام که همیشه با او برخورد می کنم.

ـ چه‌چیز شما را ناراحت کرده ؟

ـ مصاحبه های یکی ازرفقا د رجراید که به جای طرح انتقاد های بجا حرفهای خصوصی که به هیچکس ربطی نداشتو فقط مربوطبه درگیری‌های‌خودش درزندگی است عنوان کرده‌بود .

ـ من‌اوقات بیکاری ندارم چون تاساعت ۱ر۵ بعدازظهر اداره تئاتر هستم که دو نمایشنامه تمرین می کنم یکی را به کارگردانی‌جعفری بنام پیچ خطرناك‌و یکی با دیلمقانی بنام تراژدی دریك شهر موقتی . از ساعت دو هم که به منزل میرسم تا ساعت پنج بعدازظهر بچه داری می کنم وبعد هم بکار های خصوصی و فیلم‌و باقی قضایا میرسم .احتمالا‌ازساعت ۱۲ شب تاساعت دو ونیم صبح‌مطالعه میکنم .

ـ حادثه مدرسه تبریز که می‌توانم بگویم بر اثراهمال وسهل‌انگاری شاید اولیاروی سربچه های بی‌گناه خراب شد.

رویائی

عبداللهی

هفته گذشته در آئینه دیدم.

مهمترین رویداد

ـ وقتی به رویداد ها فکر می کنم‌به بطلان فکر می کنم چرا که هرروز صبح که بلند میشوم موضوع این رویدادم .

موضوعی که این هفته و همیشه مرا خوشحال می کند اینست که واژه‌ای به نام «گریز » وجود دارد که به اندازه تمام واژه ها مشغله برایم ایجاد می کند.

بازهم مهمترین رویداد :

ـ فریاد ناگهانی یك‌افسر راهنمائی در گوشم، باقیافه‌ای ازانفجار .

اوقات بیکاری کجائید ؟

ـ در میان کلمه ها

عبداللهی

پوران فرخزاد : نویسنده رادیو

رادیو

ـ چه فیلمی دیده‌اید ؟

۱ـ همین‌الان که تلفن کردید ، از دیدن فیلم «چشمان سردووحشت » می‌آیم . اگر سانسورش نمی‌کردند فیلم جالبی بود، تعجب می‌کنم از این سانسورچی ها که می نویسنددیدن‌این فیلم برای اشخاص کمتر از هیجده سال ممنوع‌ولی باز فیلم را قیچی می کنند، مگر بزرك ها نمی‌توانند این‌فیلم ها را ببینند ؟

ـ موزیك؟

۲ـ موزیك بی‌پولی را همیشه می شنوم ، این بهترین‌و دلخراش ترین سنفونی دنیاست .

شخصیت‌جالب ؟

۳ـ دربان وزارت اطلاعات برایم شخصیت جالبی بود ، چون به علت نبودن جاماشین بنده را راه نمیداد.

۴ـ اگربگویم هیچ‌مساله‌ای وجود نداشته که خوشحالم کند. قبول می کنی ؟

ـ چه‌مساله‌ای‌ناراحتشان کرد

پوران فرخزاد ـ بی پولی وحشتناك .

ـ ولی خانم‌هنرمندان‌چندان بی‌پول هم نیستند .

پوران‌فرخزاد ـ اکثرابی پولند البته آنها که شرافتمندانه زندگی می ـ کنند.

ـ درباره رویداد های مهم هفته چه فکر میکنی ؟

فرخزاد ـ الان دنیا آنقدر شلوغ‌است که من هرشب میگویم چه خبر است ؟همه مردم دنیا دارند یکدیگر را می‌درند قتل و خونریزی وحشتناك شده‌است . سقوط کوانك‌تری برای من‌وحشتناك بود .

ـ اوقات بیکاری چگونه میگذرد .

ـ پوران فرخزاد : از ۷ صبح تا ۱۲ شب که کار می‌کنم بنابراین اوقات بی کاری برایم باقی نمی ماند.

پوران افرخزاد

* از جانوران استفاده‌می کنم تا به آدمیزادگـان بیآموزم ...

لافونتن، ستایشگر دوستی و یکرنگی

اعانه‌ها

از سخنان مولای متقیان حضرت علی (ع)

* آزادگان تمامی دنیارا به پشیزی نمی‌خرند
* نیکوکاران را نـزدخداوند اجر و مـزدی جداگانه است.
* به هـر کس احسان‌میکنی هرگـز آن را ذکر مکن ولی احسان دیگران را نسبت بـه خود هرگز از یـادمبر.

شماره سی ودوم پنجشنبه ۲۸ اردیبهشت ماه ۱۳۵۱

* زندگی از همدلی، عشق و یکرنگـی، جان می‌گیرد..

* اخلاق چیزی است کـه انسان‌هـا را هماهنگ، همدل، همگام و درنتیجه، خوشبخت‌می‌سازد.

جانوران و پرندگان را به زبـان آورد واز دهان آنها ، به بشر ، پند واندرز داد . داستان‌های مشرق‌زمین ، سرمشق‌های کاراو بود ، بااین‌همـه، بیشتر این داستان‌ها در چشمه جوشان ذهن وجویبار روان‌شعر « لافونتن »، بازآفریده‌شد.

« لافونتن » ، (مرگ ۱۶۹۵) خردمندتر ازآن بودکه چون«دکارت» جانوران را «خودکار» های بی مغز پندارد . به‌عکس ، آنهارا ازدل‌وجان دوست داشت ، به‌منطق‌شان پی‌می‌بـرد واز زندگی‌شان ، آنچه‌را موردنیـاز بشربـود ، برمی‌گـرفت وبه بشر ، می‌شناساند.

به هربیت از اشعارش ، چنـان شیوائی پرملاحت و تعابیر دل‌انگیز و توصیف‌های زنده می‌بخشید که‌فرانسویان بـه داشتن چنـین شاعری به‌خـود می‌بالیدند . « لافونتن » ، این‌عبارت را از خود به‌یاد گار گذاشته‌است:

« از جانوران استفاده می‌کنـم‌تا به آدمیزادگان بیآموزم.» . میگفت: « تعلیمات اخلاقی را باید ازجانوران و درعمق‌جنگل‌آموخت.»

هنگام مرگ ، پرستارش میگریست ومی‌گفت : « او چنان آدم خوب و ساده‌ای است که خدا دلش نمی‌آیـد اورا درآتش جهنم‌بسوزاند.»

قطعاتی که این شاعر گـرانمایـه سروده است ، موضـوع‌های عمیق و پرمایه‌ای در حکمت واندرز دارد . او دوستـدار نشاط ، عشق ، موسیقی ، روستا و خلاصه ، شیفته جهان‌وانسانیت بود . می‌گفت : « همه‌چیز این‌جهان، مرا بی‌تابانه ، به‌سوی خود می‌کشد . من حتی در خاموشی قلبی ماتم زده ، شور و جـذبه‌ای خـاص می‌بینم.»

« لافونتن » ، مرد زندگانی بـود و افکارش از مطالعه درجنگل‌ها وکوهها و زندگی حیوانات الهام می‌گـرفت. اغلب اتفاق می‌افتاد که این‌مردبزرگ، به دنبال موری حقیر ، روان‌می‌گشت و ساعتها بدقت طـرز زندگانی او را تماشا میکرد.

او ازآن شاعران نبود که از همه چیز واز همه‌کس دوری گزیند. او دوستدار جامعه ، زیبائی‌های جهان ، انسان و حیوان بود . چنان با مردم جوشیده بود که از کوچکترین‌عادات و رفتار مردم شهری و روستائی و از طرز کار و رفتار کسبه و صاحبـان مشاغل دولتی و کارگران ساده آگاهی کامل داشت وباخوی و روش مـردم عامی وکوچه‌گرد ، حتی با روحیـات مقلدان و میمون‌بـازان و با اسرار کار کیمیاگران و طالع‌بینان کـاملا آشنابود.

از آنجا که « لافونتن »به‌طبیعت و حیوانات ، عـلاقه بسیار داشت ، اصولا همه‌چیز را شایسته آن‌می‌دانست که از استقـلال و شخصیت خـاصی برخوردار شود. در صحنه نمایش‌های « لافونتن » ، جماد و حیوان‌وانسان وحتی خدایان ، نقشی برعهده دارنـد وهریك نماینده خوی وعادتی هستند.

او معتقد بود که اگر پندواندرز، با افسانه آمیخته شود ، بهتر درخواننده و شنونده تاثیر میکند . گذشته‌ازاین، افسانه ، آیینه تمام‌نمائی است کـه روحیات واقعی مردم را بازمی‌تاباند. او حقیقت را با افسانه درمی‌آمیزدتا داروی تلخ اندرز اخلاقی را باچاشنی شیرین افسانه ، خوشگوارسازد.

« لافونتن » قصه‌پرداز ، اساس زندگی را دراخلاق می‌داند . اخلاق چیست ؟ چیزی است که انسان‌ها را هماهنگ ، همدل ، همگام و همـدرد و درنتیجه ، خوشبخت‌می‌سازد.

بیش از سیصد سال است که این افسانه‌پرداز مهـربان ، باافسانه‌هـای شیرین‌اش که درهرکدام حکمت‌اخلاقی بزرگی نهفته است، ذهن کودکان‌جهان را پرورش می‌دهد او ستایشگرزندگی، بردباری ، اتفاق واتحاد ، دوستی و یکـرنگی است ، بـویژه دوستی و یکرنگی که جهان ، بدان پایداراست.

ربع قرن خدمت

سازمان شاهنشاهی خدمات اجتماعی ۱۳۲۶

تاکنون ۱۴۰ میلیون جلدکتاب‌درسی از محل عواید بلیطهای اعانه ملی بچاپ رسیده است

کتاب خوب،

دریچه‌ای بسوی دنیای بزرگ دانائی است

بیش از ۱۴۰ میلیون کتاب درسی ..... این رقم را کوچك نگیرید.

سازمان شاهنشاهی خدمات اجتماعی ، از چهارده سال پیش تاکنون ، متجاوز از ۱۴۰ میلیون جلد کتاب درسی دوره ابتدائی و لوحه کتاب سپاه دانش تهیه گرده و در اختیار دانش آموزان دبستانهای سراسر کشور و مدارس‌سپاه دانش قرار داده است.

بی‌گمان ، شما این کتابها را دیده‌اید و آنها را با کتابهای درسی گذشته مقایسه کرده‌اید.

این کتابها ، با چاپ نفیس و مطالب سودمند ، به اهتمام کارشناسان فن آموزش نوین تدوین میگردد و به جای کتابهای درسی پیشین‌که نحوه چاپ ، نوع تصاویر و تدوین مطالب آنها با اصول جدید آموزشی مطابقت نداشت و ذوق آموختن را در نوآموزان برنمی‌انگیخت ، تدریس میشود. چاپ نفیس وزیبای این کتابها ، کار چاپخانه‌عظیم بیست و پنجم شهریور است‌که عمده سهام آن، به سازمان شاهنشاهی خدمات اجتماعی تعلق دارد.

چاپ و نشر ۱۴۰ میلیون جلد کتاب درسی، از اقدامات مهم و ارزنده‌سازمان شاهنشاهی‌خدمات اجتماعی است که طی ربع قرن ، یاری شمـا خریداران نیکوکار بلیطهای‌اعانه ملی‌بانجام رسیده است.

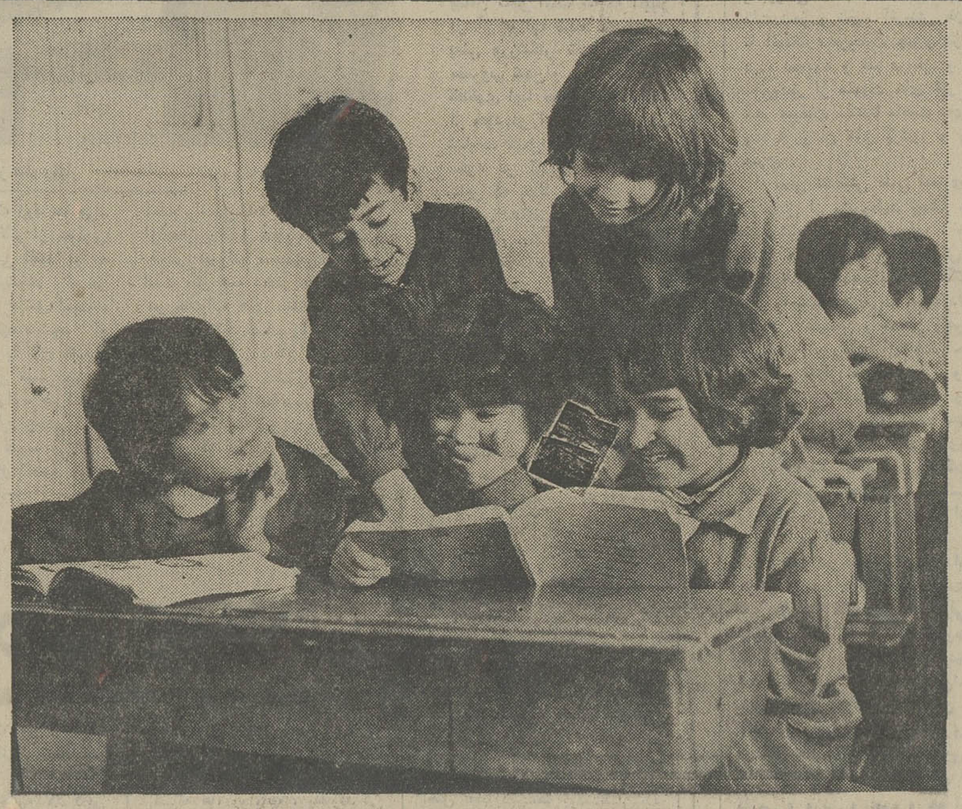

کاریکاتور از : کامبیز درم‌بخش

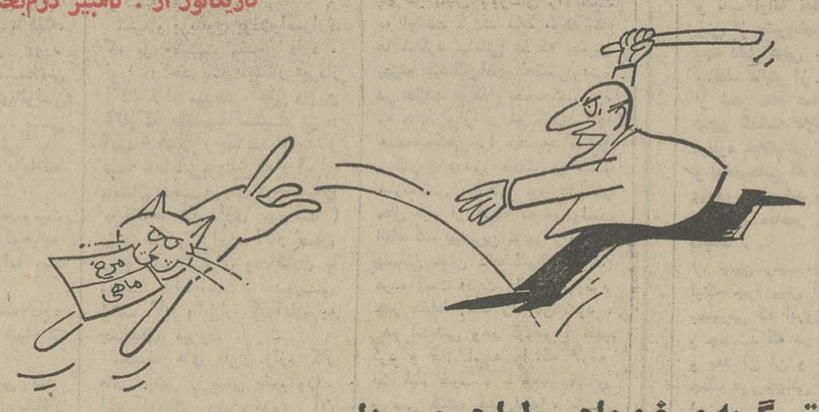

وقتی گربه مرغ و ماهی را با هم می‌برد!

دور دنیا با «یك چرخه»

خبرهای کوتاه وبرگـزیده درهفته‌نامه مخصوص اعانه ملی

فرزند رنج، صلای آشتی سر میدهد!

دور دنیا بایك «یك‌چرخه»... هدف « میسوچی‌تامورا » ، دانشجوی ۲۸ ساله ژاپنی ازاین سفر دشوارولبریز از رنج و زحمت چیست ؟

بگذارید خـودش سخن بگوید : « من درست روزی بدنیا آمدم که‌فاجعه هیروشیما ، اتفاق افتاد. پدرم ، درآن ناجعه سوخت و خاکسترشد . من‌ماندم ومادرم . . . ومادر ، چه رنجی‌بـرد تامـرا بزرگ کرد . سفرمن باایـن « یك‌چرخه » جالب‌توجه ، برای آن است‌که به طریقی ، جهانیان‌را به یاد آن فاجعه بیندازم . هرجا می‌روم از صلح سخن میگویم . جنـگ ، غول بی‌رحمی است که‌می‌کشد ، ناقص‌العضو می‌کند ، می‌سوزاند وبرباد مـی‌دهد . امید من این است که با پیام‌هائـی این‌چنین ، جهانیان به ارزشی‌که صلح و همزیستی دارد پی‌ببرند واین همـه سلاح مرگبار نسازند واین‌همه زمین‌را به مرگ حتمی، تهدید نکنند.»

« تامورا » یك‌سال‌ونیم پیش، سفر دور دنیای خودرا آغاز کرد. هند و ترکیه ویونان واتـریش و فرانسه و ایتالیارا با « یك‌چرخه »اش پیمـود واکنون قصد دارد از سیسیل باکشتی به آفریقا رود ، و رکاب‌زنان از شمال به جنوب قاره سیاه رود ودر هرشهر وکشوری پیام انسانی‌اش را ابلاغ کند. او می‌خواهد پس از رسیدن به دماغه « امیدنیك » ، باکشتی به آمریکای جنوبی رود و قاره آمریکا را نیـز از سخنانش آگاه سازد . سفر او درسال ۱۹۷۴ پایان خواهدیافت.

از محبت جذبه‌هـا گـردد بلند
ارج می‌گیـرد ازو ناارجمـنـد
بی محبت زندگی ماتـم همـه
کاروبارش زشت و نامحکم همـه
عشق،مور ومرغ وآدم‌رابس‌است
عشق، تنهاهردوعالم را بس است

مولوی

خبرهای کوتاه وبرگـزیده درهفته‌نامه مخصوص اعانه ملی

«باربارابوشه» ستاره‌فرانسوی، مونس زندگی‌اش را انتخاب کرده‌است

فروغی از کهکشانهای دور

« باربارابوشه » ، ستاره جذاب فرانسوی که‌پیش‌از هنرپیشه‌شدن ، « الهه رقص » نام گرفته‌بود ، یك‌دخترچه بی‌سرپرست ویت‌نامی‌را بفرزندی پذیرفته‌است. دخترخوانده‌او که پدرومادرش‌را درپاییز گذشته ، در نزدیکی‌یك پیکارگاه خونین ازدست‌داد ، پنجساله است و « اووای ــ یوئه » نام دارد . معنی‌این‌کلمه در زبان ویت‌نامی ،چنین‌است : « فروغی‌از کهکشانی‌دور.»

« باربارابوشه » ، اکنون بخاطر ایفای نقش‌یك فیلم ایتالیائی بـا دخترخوانده‌اش در رم بسرمیبرد ، اما قصددارد دراولین‌فرصت به پاریس برود ویك‌معلم فرانسوی‌برای‌او پیداکند.

« باربارا » میگوید : « وجود این‌دختر ، دلتنگی‌های مرادرزندگی، ازمیان‌خواهدبرد ، شایدمن‌هم بتوانم همین‌نقش‌را در زندگی‌او بازی‌کنم.»

هرهفته

۲ جایزه ۱۰۰ هزار تومانی
یك دستگاه پیکان ۵۱
و میلیونها ریال جوایز نقدی
به برندگان بلیط دوقلو
پرداخت میشود

متجاوز از ۲۲۳ هزار نفر از خریداران بلیط دوقلو، هرهفته از جوایز نقدی این بلیطها بهره‌مند میشوند . ۲ جایزه ممتاز ۱۰۰ هزار تومانی و میلیون‌ها ریال پول نقد ، جوایزی است که هرچهارشنبه به برندگان بلیطهای مرغ و بلیطهای ماهی تعلق میگیرد و علاوه برآن ، یکنفر از میان برندگان جوایز بزرگ نیز ، به قید قرعه قهرمان شانس میشود که یك دستگاه پیکان ۵۱ دریافت میدارد. در زیر ، یکی از برندگان جوایز ممتاز سری گذشته را بشما معرفی میکنیم :

دبیر دبیرستان «داریوش» نارمك ۱۰۰ هزار تومان جـایزه برد

آقای حسینقلی منافی ظاهر، دبیر دبیرستان‌داریوش«نارمك» هفته گذشته برنده جایزه ۱۰۰ هزار تومانی بلیطهای مرغ‌شد. فرهنگی خوش‌شانس با جایزه‌ای که از راه‌خرید مرتب بلیط‌اعانه ملی بدست آورده ، ساختمان خانه‌اش را تکمیل میکند و آسایش بیشتر برای خانواده خود تامین مینماید .

در آمریکا

۴۰ میلیون دلار اعانه

خبرهای کوتاه وبرگزیده درهفته‌نامه‌مخصوص‌اعانه‌ملی

هرسال برای مبارزه با بیماریهای عفونی پرداخت میشود

از « آتلانتا » ، شهری درآمریکا، مبارزه جهانی با بیماری‌های عفونی ، رهبری میشود . کارشناسان « مرکز مبارزه با بیماریهای عفونی » دراین شهر ، مترصدند تاگر در نقطه‌ای از جهان واپس‌مانده ، یك بیماری عفونی ظاهر شد ، پیش‌از آنکه ریشه کـامل کند وبه صورت همه‌گیر درآید ، آن‌را منکوب سازند ، شعبه‌های این سازمان تلاشی مداوم را در سراسر آمریکـا و جهان پی‌گیری میکنند تا سرانجام، شر بیماریهای عفونی و واگیر را از سر بشریت دور سازنـد . درنتیجـه کوشش خستگی‌ناپذیر این سازمان‌است که امروز ، صدها هزار نفر از ابتلا به بیماری‌های عفونی نجات یافته‌انـد واز مرگ نا‌شی از این بیماری‌ها،جان بدربرده‌اند ؛ مبارزه با بیماری آبله کـه از هـزاران سال پیش دامنگیر بشر است از برنامه‌های این مرکزاست. آبله چنان بیماری خطرناکی است که درصورت شیوع، جان نیمی‌ازمبتلایان را با وجود همه معالجات‌ومواظبت‌ها، می‌گیرد . درقسمت غرب ومرکزافریقا، درهرسال بیش از هفت هزار مـورد بیماری آبله دیده می‌شد. درسال ۱۹۶۷ «مرکز مبارزه با بیماری‌های عفونی» یك برنامه پنجساله‌را برای مبارزه با آبله دراین مناطق به موقع‌اجرا گذارد وطی‌آن ، مردم ۲۰ کشور را علیه‌آبله، مایه‌کوبی کرد . درسال ۱۹۶۹ یعنـی دوسال پس‌از آغاز مبارزه‌باآبله‌مقامات کشورهای افریقائی و کارکنان ایـن برنامه ، به مناسبت واکسینه کـردن صد میلیون‌تن علیه آبله ، جشنی برپا کردند .

نیز این مرکز در زمینه مبارزه با سرخك ، مـالاریا و بیماری‌های دیگر ، موفقیت‌هائی در آمریکا وقاره های دیگر بدست آورده‌است.

قسمت مهمی، از بودجه این سازمان را نگوکاران آمریکائی می‌دهنـدـآنها درسال بطور متوسط ۴۰ میلیون دلار به این سازمان می‌دهند . . . وگمان می‌رود این‌رقم در سال ۱۹۷۳ ، تا۵۰ میلیون‌دلار افزایش‌یابد .

نتیجه‌قرعه‌کشی‌بلیط‌دوقلوسری ۱۱۱۷

برندگان‌جوایز بلیطهای «مرغ»
سری ۱۱۱۷ چهارشنبه ۵۱/۲/۲۷

پنجاه‌ریالی	۰
یکصدریالی	۶۸
پانصدریالی	۱۳۴
دوهزاریریالی	۲۰۶۲
پنجاه‌هزاریریالی	۳۶۳۸۲
یکمیلیون‌ریالی	۰۲۹۸۲۵۰

برندگان‌جوایز بلیطهای «ماهی»
سری ۱۱۱۷ چهارشنبه ۵۱/۲/۲۷

پنجاه‌ریالی	۵
یکصدریالی	۹۲
پانصدریالی	۶۵۸
دوهزاریریالی	۵۰۸۵
پنجاه‌هزاریریالی	۴۸۵۱۹
یکمیلیون‌ریالی	۰۷۸۵۱۱۲

شماره‌های برنده بلیطهای اعانه ملی چهارشنبه ۵۱/۲/۲۷

نیازمندیهای اطلاعات

تلفنی آگهی قبول میکند

تلفن های ۳۱۱۲۲۰ ـ ۳۱۱۲۲۴
۳۱۱۲۲۷ـ۳۱۱۲۲۹ـ۳۱۱۲۳۰

اثاثیه

خرید

بازرگانی فرش کیهان ۸۳۰۹۰۴ و ۸۲۳۷۷۶ خریدار نقدی همه رقم فرش کهنه و نو جهت صادرات روزولت میدان ۲۵ شهریور

فرش طوسی ۷۵۹۰۲۹ همه نوع فرشهای کهنه اعلا و نو شما را قیمت صادراتی از سایرین بهتر نقدا خریدار است

فروشگاه اسیا تلفنهای ۹۲۲۸۳۲ و ۹۲۵۱۰۲ خریدار یخچال برقی و نفتی تلویزیون قالی و قالیچه . سایر لوازم منزل رابا اطلاع تلفنی و قیمت عادلانه خیابان شاه

فروشگاه آستارا ۹۲۶۴۰۲ خریدار یخچال برقی و نفتی تلویزیون فرش و کلیه لوازم منزل بقیمت عادلانه شاه چهارراه پیروز

فروشگاه پروانه کلیه لوازم منزل شما را خریدار است تلفنهای : ۳۱۹۶۳۲ و ۳۱۸۲۹۷

فروشگاه اخوان فرش نو وکهنه وکلیه اثاثیه منزل شما را عادلانه خریداریم . تلفن ۴۷۲۱۲

فرش خواجه نصیر

بهترین خریدار فرش کهنه و نو معاوضه جهت صادرات تلفن ۷۵۲۶۹۰

فروشگاه مشرق ۴۹۳۲۷ بهترین خریدار یخچال نفتی برقی قالی قالیچه لوازم منزل

نمایشگاه فرش توکلی فرشهای کهنه را با نو معاوضه و فرشهای کهنه را نقدا خریدار است . نمایشگاه ۶۲۱۴۰۵ بازار ۲۰۸۲۹

فروشگاه اریا ۹۲۹۳۹۳ خریدار یخچال برقی نفتی فرش مبلمان اجاق گاز تلویزیون و اثاث منزل

فروشگاه شایان ۶۶۳۳۸۱ خریدار فرشهای کهنه و نو و کلیه لوازم منزل

جهان کالا خریدار یخچال تلویزیون و لوازم منزل شاه چهار راه پیروز ۳۹۱۶۶۵

فروشگاه ایران فرش تلفن ۷۷۴۹۷۲ کلیه لوازم منزل شما را بهرمبلغ باشد بیشتر از سایرین نقد خریداریم .

نمایشگاه فرش طباطبائی انواع فرشهای کهنه و نو شما را در منزل نقدا خریدار است تلفنهای : ۴۰۴۱۰ و ۶۶۲۱۴۸

فروشگاه فروردین خرید فرش کهنه و نو تلفن ۶۶۱۶۵۵ و ۴۳۰۸۵

فرش گلشن تلفن ۶۲۱۴۲۱ بهترین خریدارفرش کهنه همه رقم فرش نو موجود میباشد آ ـ ۹۲۵

فروشگاه بختیاری تلفن ۷۵۹۳۲۹ بهترین خریدار کلیه لوازم منزل

فرش اردیبهشت تلفن ۶۶۸۱۶۴

فرش یاقوت ۱۱۰ خریدار قالی وقالیچه کهنه و نو فروشنده انواع فرش تلفن ـ ۷۷۴۸۱۶

صاحب امتیاز عباس مسعودی تهران خیابان خیام تلفن ۳۱۱۰۷۱

شرکت سهامی ایران چاپ چاپخانه اطلاعات خیابان سپه ـ مقابل پست خانه مرکز تلفن ۳۱۱۲۳۳

کرمانشاهی ۷۵۷۹۲۸ خرید فرش کهنه و نو

فروشگاه فرش تهران کالا فرش اثاثیه منزل ۹۲۹۲۲۶

بازرگانی ایران کالا فرشهای کهنه سنگین قیمت با عالیترین قیمت خریدار است ۷۸۲۴۱۳ ـ ۷۹۶۹۳۹

فرشهای کهنه

از متری ۳۰۰ تومان ببالا خریداریم فرش اعتماد مقابل سینما مولن روژ تلفن ۷۵۸۲۷۰

فروش دست اول

فروشگاه شادمان ۳۱۰۹۴۴ یخچالهای اغذیه . لبنیات و قنادی دست دوم با قیمت ارزان بفروش میرسد لالهزار اول اکباتان .

فروشگاه پیمان

تلویزیون . فرش . یخچال اجاق گاز نقد و اقساط ۵۳۱۳۵۹

شبچراغ

قبل از خرید هر نوع آباژور سقفی و پایدار از مدلهای جدید فروشگاه شبچراغ جاده شمیران ایستگاه رضائیه دیدن فرمائید . ۱ـ۱۰ آ ـ ۱۹۸۸

حراج

کفپوش پارموکس هر متر مربع ۹۰ ریال کاغذ دیواری هانزا ساخت آلمان هر متر مربع ۲۰ ریال تلفنهای ـ ۷۷۲۹۱۳ ـ ۷۷۷۲۰۵

تالار شهریار

پارچه های پرده‌ای بادوخت و نصب تزئینات ـ فرش ماشینی کفپوش ـ کاغذدیواری ـ درب کشوئی و پرده کرکره جاده شمیران ایستگاه رضائیه ـ ۸۷۰۴۱۶ ۱ـ۱۰ آ ـ ۱۹۸۷

تیونر آمپلی فایر استریو

۷ موج دارای ضبط صوت کاست با دو بلندگو مارک فیلیپس ساخت هلند کاملا نو فروشی تلفن ۸۳۰۹۴۳ . ۱ـ۲ آ ـ ۲۰۷۴

فروشگاه پیمان نو

با سهلترین شرایط
فرش ۸۵۰ ریال باقساط ۲۲ ماهه
تلویزیون ۹۷۵ ریال باقساط ۲۷ ماهه
یخچال ۸۶۵ ریال باقساط ۱۸ ماهه
شاه ـ ساختمان آلومینیوم ـ تلفن : ۴۳۰۷۰

توجه حراج واقعی

کیف و کفش ساشا برای اولین باربمدت پنج روز حراج مینماید تهران شاه‌آباد . آ ـ ۲۱۷۰

فروشگاه الکترو امید

مرکز پخش و فروشنده کلیه لوازم منزل باقساط طویل المدت با ۲۰ سال سابقه مرکز ـ خیابان شاه چهارراه کاخ فروشگاه الکترو امید ۴۰۷۷۴ ـ ۶۶۵۶۹۵ شعبه ۱ـ نارمک ، سمنگان میدان شیروخورشید فروشگاه ناهید تلفن ۷۹۰۲۵۷ ۱ـ۸ آ ـ ۲۱۵۱

فروش دست دوم

اثاث اضافی دبستان و کودکستان بفروش میرسد تلفن ۸۲۶۹۸۱ ۱ـ۲ آ ـ ۱۹۷۴

مختصری لباس روزفرانسوی وپلورو بلوز برای فروش قیمت مناسب تلفن ۸۸۵۶۵۹ آ ـ ۸۹۶

مزون لاله

شیکترین وقشنگترین لباسهای خارجی وایرانی دست اول و دست دوم باقیمت ارزان همه رزه ژاله فرح‌آباد ساختمانهای بانک رهنی لادن شرقی شماره ۷۴ تلفن ۷۹۳۷۱۹ ۱ـ۲ آ ـ ۲۱۳۷

کرایه

کرایه هرنوع ماشین تحریر بنگاه فنی ناصر تلفن ۸۲۶۲۰۵ دروازه دولت مقابل سعدی

کرایه ماشین های تحریر جهان تایپ، خیابان شاه روبروی سینما نیاگارا تلفن ۴۱۹۲۴

مبل و دکوراسیون

پرده‌دوزی ارجمند ۳۱۷۳۷۰ آ ـ ۱۲۵۵

پیراهن مبل : ۳۱۹۵۰۵ تعویض پارچه‌مبل : ۳۱۹۵۰۵ پرده‌دوزی شهرزاد ۳۱۹۵۰۵

نمایشگاه مبل ابتکار ۹۵۳۷۲۶ همه نوع مبلمان مدرن نقد و اقساط به فروش میرسد ازاین نمایشگاه دیدن فرمائید سلسبیل مقابل سینما خرم . آ ـ ۱۴۹۸

شستشوی مبل و فرش

شستشوی مبل فرش پرده کلین سرویس مبتکر و پیشرو نظافت مبل و فرش وبادستگاه منحصر بفرد خشکشوئی پرده بانصب مجانی ۹۵۲۵۴۶ آ ـ ۱۶۵۱

کنت سرویس مبلمان موکت فرش و تشک اتومبیل شمارا با آخرین تکنیک در جای خود سرویس مینماید

۷۷۶۷۱۳

کارخانه قالی شوئی ادیب مجهز منظم تلفن: ۹۵۶۵۶۵

آناهیتا سرویس مجهزترین خشکشوئی مبلمان فرش موکت در محل تلفن ۹۵۳۰۷ ۷ ۱ـ۲۶ آ ـ ۲۰۲۰

خشکشوئی مبلمان ادیب یکدست ۵۰ تومان در جای خود تلفن ۹۵۶۵۶۵

کارخانه قالی شوئی ماژیک

تلفن جاده کرج ۶۶۱۸۲۲ تلفن شعبه جمشیدآباد ۶۶۱۸۲۳ تلفن تهران نو ۷۹۸۸۱

تعمیرات

تلویزیون

تعمیرگاه تلویزیون الکترون تلفن ۷۶۳۶۸۲ تعمیرگاه تلویزیونهای R.C.A شاوبلورنس فیلیپس سییرا تلفونکن وسایر مارکها باسرویس مجهز سیار درشهر وشمیرانات

ایران الکترونیک

تعمیر و سرویس همه نوع تلویزیون ساخت ایران و خارج ـ نصب آنتن تمام کانال و اف ام با سرویس سیار فوری توسط متخصص از آلمان سریع ـ ارزان با ضمانت کتبی تلفن

۷۷۵۵۳۵
۷۷۶۹۴۴

سرویس تلویزیون گارانتی تلفن ۶۲۸۳۷۱ سرویس سیار R.T.I-R.C.A سییرا . مدیاتور . جنرال . الکتریک و گراندیک بویژه شمیرانات

تعمیرگاه ثابت

RCA تعمیر تلویزیونهای RTI با تخفیف استثنائی تلفن ۶۶۹۱۷۰

تعمیرگاه تلویزیون دولت تعمیر انواع تلویزیون یخچال ـ لباسشوئی فوری در محل ـ ۸۸۳۵۵۱ ـ ۸۸۳۲۶۲

تعمیر تلویزیون باحضور شما در منزل تلفن ۷۶۱۴۹۵ و ۷۶۵۳۴۵

تلویزیون فوری در منزل تعمیر میشود ۹۶۰۵۴۶

تعمیرگاه تلویزیونهای R.C.A-R.T.I شاوبلورنس، تلفنکن، بلر گروندیک تلفن ۹۵۷۷۶۰

تلویزیون سرویس شاد

تعمیرگاه مجهز همه نوع تلویزیونهای امریکائی ـ اورپاتی ـ ژاپنی ـ آر.تی.آی ـ شاوب لورنس تلفونکن ـ بلر زیر نظر مهندسین با تجربه و نصب آنتن تمام کانال

با سرویس سیار تعمیر در محل تلفن ۷۶۴۵۴۱

سرویس تلویزیون پای PYE تلفن ۹۵۵۶۵۸ وحید

تعمیرگاه مرکزی تلویزیونهای تلفنکن ۹۶۱۴۸۹ ۹۵۴۴۶۳ شرکت کارخانجات رادیو شهاب

یخچال

تعمیرگاه سید حسین ۸۸۲۴۳۸ تعمیر هرنوع یخچال . رختشوئی ابگرمکن . سرویس و نصب کولر .

تعمیرات یخچال فوری سردخانه . رختشوئی . کولر گازی ۷۹۳۸۹۷

تعمیرگاه یخچال وازگن نصب و سرویس کولر فوری شارژ گازکولر اتومبیل ۷۶۰۷۹۳

سرویس انواع یخچال و کولر در محل باتضمین ۶۳۲۲۲۸

تعمیرگاه یخچال فریجیدر اساس یدکی موجود است تلفن ۷۵۲۳۳۶

سرویس ابگرمکن ۴۰۶۶۴

موسسه فنی حسینی تعمیرات یخچال نصب وتعمیر کلیه دستگاههای سرد کننده تلفن ۶۶۰۸۵۷ ۱ـ۱۵ آ ـ ۱۷۶۳

تعمیرگاه یخچال فوری ۸۸۲۴۳۸ ۱ـ۲۶ آ ـ ۲۳۲

تعمیر یخچال سردخانه کولر شوفاژ ۴۳۳۵۵

کولر

نصب و سرویس ورنگ کولر و کانال کشی فوری ۷۹۳۸۹۷

سرویس توکل

نصب و سرویس کولر ابگرمکن لوله بازکنی فاضل آب .

تلفن ۷۷۶۹۸۹

شرکت پیرامون

سرویس ونصب کولر آبگرمکن و کانال کشی ساختمان تلفنهای : ۷۶۲۶۴۱ و ۷۶۴۶۰۸

سرویس شبانه روزی جایزه نمیدهیم و مجانی هم کار نمیکنیم سرویس کولر و آبگرمکن ۲۰۰ ریال ۶ ماه گارانتی تلفن ۷۸۶۳۰

موسسه فنی کالج

نصب و سرویس کولر آبگرمکن کانالکشی ساختمان پوشال خارجی ولوازم یدکی تلفن ۷۵۹۷۵۷ ۱ـ۱۰ آ ـ ۱۰۳۲

سرویس کولر با پوشال وصافی ۶۰۰ ریال تلفن ۸۸۴۶۵۸ ۱ـ۵ آ ـ ۲۱۶۶

کارخانه بهنام

سرویس وتعمیر وپخش قطعات یدکی کولر و سازنده مدرن‌ترین دریچه های تنظیم هوا درایران اینچ مربع یکریال تلفن ۷۵۵۹۶۱

سرویس مجاز شماره ۱۲۱ ارج نصب . تعمیر . رنگ‌امیزی و سرویس کولر و آبگرمکن وپخش قطعات یدکی . خیابان فرح‌آباد ژاله ـ مقابل ساختمانهای بانک رهنی موسسه فنی فرح تلفن ۷۹۵۷۰۳ ۱ـ۱۳ آ ـ ۷۱۵۲

سرویس مجاز شماره ۱۲۴ ارج رنگ . سرویس . تعمیر و نصب کولر و آبگرمکن پوشال کولر تعویض میشود خیابان سیروس ـ مقابل پمپ بنزین کارگاه فنی کورش تلفن ۳۵۰۱۸۴ ۱ـ۲۴ آ ـ ۶۰۳۶

سرویس مجاز شماره ۱۲۷ ارج نصب . سرویس . رنگ‌امیزی کولر و ابگرمکن و پخش قطعات یدکی فرح‌آباد ژاله، میدان بروجردی خیابان پرند تلفن ۳۹۱۸۷۵

سرویس مجاز شماره ۱۳۰ ارج نصب . تعمیر و سرویس کولر . ابگرمکن و پخش قطعات یدکی تهرانپارس خیابان بهار . ۱۳۴ جنب مسجد تلفن ۷۸۲۲۴۶

سرویس مجاز شماره ۱۳۱ ارج نصب . تعمیر . سرویس، رنگ امیزی و پخش قطعات یدکی کولر و آبگرمکن خیابان فرح جنوبی موسوی تلفن ۷۶۱۱۲۵

سرویس مجاز شماره ۱۳۴ ارج کولر . بخاری . ابگرمکن و نصب . تعمیرات و رنگ‌آمیزی پخش قطعات یدکی خیابان غیاثی روبروی بانک ملی موسسه فنی نمونه تلفن ۳۵۵۰۲۴

سرویس مجاز شماره ۱۳۵ ارج سرویس و نصب کولر وابگرمکن و کانال‌کشی در کمترین مدت کارگاه فنی فرزانه ـ قلهک خیابان دولت ـ سه‌راه نشاط تلفن ۸۶۲۹۸۴

مجانی

جهت معرفی شرکت جدید ـ التاسیس و لتیس سرویس کامل کولر تا ۱۵ خرداد ماه مجانی انجام میشود : معرف بهترین پوشال نصب کولر و کانال‌کشی ۱۵٪ تخفیف تلفن ۷۵۱۵۶۹

الکترو پطروسیان نصب و سرویس کولر فوری ۷۶۴۱۳۹

سرویس کولر ۲۰۰ ریال پوشال ۴۰۰ ریال تلفن ۷۶۱۹۹۵

سرویس کولر و نصب کانال تلفن ۷۶۵۴۸۷

فروش اتومبیل

یکدستگاه اتومبیل شورلت مدل ۶۸ رنگ متالیک بارادیو وکولر بسیارتمیز بفروش میرسد خواستاران بتلفن ۹۲۶۶۳۰ مراجعه نمایند . آ ـ ۴۴۷۵

فروش فولکس مدل ۷۱ پورشه فولکس واگن ک ـ ال ۷۰ جی ، تی موتور جلو چهار درب نقره‌ای سقف سیاه قیمت ۷۰۰۰۰ تومان تلفن ۷۶۱۰۵۲ آ ـ ۲۰۴۸

رامبلر ۴۴۰ مدل ۶۵ تلفن ۶۳۳۴۹۵

کامیون جمس ۵۶ شورلت ۵۹ وانت ۵۷ ولودر بفروش میرسد تلفن ۹۵۸۱۹۶

فورد استیشن مدل ۶۷ تمیز بیست هزار تومان ۴ تا ۸ بعداز ظهر تلفن ۷۹۱۸۹۱ آ ـ ۴۵۴۱

اپل ۶۳ رکورد ۵ دنده تمیز با رادیو ۱۵ هزار تومان مقطوع تلفن ۷۵۸۶۳۷ آ ـ ۲۱۵۸

فروشگاههای اتومبیل

برادران گلپایگانی خرید و فروش مینی بوس نقدواقساط تلفن ۲۷۹۰۰

اتومبیل شما را نقدا خریداریم تلفن ۸۳۸۸۲۱

اتومبیل های آخرین سیستم جهت خرید و فروش از نمایشگاه اتومبیل کمال عباس‌آباد جنب پمپ بنزین تلفنهای ۶۲۵۵۶۷ و ۶۲۷۸۵۷ دیدن فرمائید

آژانس اتومبیل پاسارگاد خریدو فروش وانت‌های نیسان ـ پیکان ـ سه چرخ وغیره تلفن ۹۶۰۵۴۵

ژیان ۵۱

نقد و اقساط تحویل فوری ژیان دست دوم و غیره خریداریم . تلفن ۹۵۹۷۱۵

برای اتومبیل شما

«ب . ام . و»

قابل توجه اتومبیل داران ب‌ام.و. کولردار و غیره یحیی وطن‌دوست متخصص سابق تعمیرگاه مرکزی جهت تعمیر کولر وکارهای برقی آماده خدمت درتعمیرگاه نوین خیابان گرگان بین چهارراه معینیه وعظیم‌پور تلفن ۷۵۱۳۲۹ آ ـ ۲۵۴۲

معرف ژیان

نماینده رسمی فروش لوازم یدکی اصلی تهران خیابان قزوین مقابل گاراژ مشهد جنب جرثقیل امدادی . ضمنا ژیان ۵۱ نقدو اقساط با تحویل فوری موجود ۹۵۲۲۷۲ آ ـ ۲۱۶۲ ۱ـ۲

کرایه

اتوبوکس اتومبیلهای تشریفاتی با راننده برای داخل و خارج از تهران میدان فردوسی تلفن ۸۲۱۲۷۰ و ۸۲۶۶۰۵

کالج بار بارکش شهر وحومه حمل بار بتمام نقاط ایران تلفنهای ۶۶۱۱۱۱ ۴۱۱۱۱

خاورتاکسی تلفن ۷۵۳۳۲۵ اتومبیلهای مدرن کرایه با راننده وبدون راننده داخل و خارج شهر فرح جنوبی خیابان منصور ۱ـ۱۰ آ ـ ۱۷۶۰

اتو آسیا اتومبیلهای اخرین سیستم با راننده و بدون راننده برای مسافرت وداخل شهر اماده خدمت ۷۵۴۹۸۰ و ۷۵۱۶۲۰

اتومبیل اتودلیجان

مرکز اتومبیلهای کرایه شبانه روزی آریا و جوانان ساعتی ۱۵۰ ریال ، پیکان ۱۲۰ ریال باراننده و بدون راننده اول امیرآباد تلفن ۶۶۲۵۹۲ آ ـ ۲۱۱۸

RAS ام . آ . اس اتوبوس ومینی بوس دربست ۹۷۰۸۱۴ ۹۷۸۸۱۵

جرثقیل بابک ایزنهاور تلفن ۹۷۸۰۸۰ و ۹۵۹۵۸۸

اتوبوس دربستی جهان بنز ۹۵۸۲۴۲ ـ ۹۵۶۶۲۹

ماشین آلات

ماشین راه‌نو خرید و فروش واجاره دهنده ماشین‌آلات راهسازی و کشاورزی تلفن ۹۶۲۸۳۸ ۱ـ۱۲ آ ـ ۱۲۹۶

رادیاتورجمشید انوری رفع جوشش هر نوع اتومبیل فرح‌آباد مقابل برق اول مهر تلفن ۳۱۹۸۳۱ ۱ـ۳ آ ـ ۱۷۶۵

املاک و مستغلات

اراضی تهران پارس خریدار و فروشنده‌ایم امینی ۷۹۰۰۹۰

فروش خانه فروشی

خانه های ویلائی ومستغلاتی درسیدخندان داودیه دروس بفروش میرسد ۷۷۱۷۲۶ ۱ـ۶ آ ـ ۱۸۹۰

خانه‌های نوساز درگیشا بفروش میرسد. هجری ۶۳۴۲۴۴

مستغلات فروشی یکدستگاه ساختمان محکم‌بتونی با اسکلت فلزی دارای چهار باب مغازه و دودستگاه آپارتمان اول خیابان شهرری بمبلغ ۲۰۰ هزار تومان بفروش میرسد ۱۳۰ هزار تومان نقد ۷۰ هزارتومان بدهی بانکی ۷۵۸۰۷۶ ۱ـ۳ آ ـ ۱۱۴۲۶

بهترین نقطه قلهک خانه شمالی شخصی ساز مدرن نوساز ۲۹ × ۱۱ اسکلت فلزی یک طبقه پنج اتاق هال سرویس کامل وزیر زمین بدون مشرف سیصد هزار تومان تلفن ـ ۸۶۲۴۹۶ ۱ـ۵ آ ـ ۴۳۴۱

منزلی شخصی سازبمساحت ۱۶۰ متر دو طبقه ۵ اطاق دو هال باحمام تلفن آب و برق در خیابان امیریه بدون واسطه بعلت مسافرت مقطوع ۱۴۰ هزار تومان ۵۳۷۹۵۰

تهرانپارس خیابان ۱۰۸ منزل شخصی‌ساز شمالی چهار اطاق هال و سرویس کامل ۲۷۰ متر ۱۵۰ هزار تومان تلفن ـ ۶۶۱۲۷۸ ۱ـ۴ آ ـ ۱۹۴۸

خانه‌ای بمساحت ۱۲۰ متر دارای ۴ اطاق با تلفن آب و برق واقع در قلهک بدون واسطه بفروش میرسد تلفن ـ ۸۶۲۰۸۴ بین ۴ تا ۸ بعدازظهرها

اگر فروشنده ملک باشیدهر کجای تهران و شمیران باشد توضیح و قیمت را با ۳۱۹۷۸۴ به بنگاه کوشان بفرمائید

تهرانپارس عروس تهران لوکس‌ترین خانه ۳ تا ۱۲ اطاقه ویلائی ومستغلاتی با سرویس کامل از ۸۰ تا ۳۸۰ هزارتومان نصف نقد بقیه ۴ تا ۱۲ ماهه ۷۸۲۱۲۸ ۱ـ۲ آ ـ ۱۹۵۹

خانه‌فروشی خانه شخصی‌ساز به مساحت ۴۲۰ متر شمالی دوبر زیربنا ۴۰۰ متر باکلیه تاسیسات اختصاصی میدان کندی پارک وی خیابان دوم شماره ۴۰ بدون واسطه ۴۵۰ هزارتومان بفروش میرسد تلفن ۹۵۶۴۶۰ آ ـ ۱۱۸۹۸

خانه‌فروشی فرح شمالی ۳۵۰ متر دوطبقه آب و برق و تلفن وکولر امریکائی و سایر لوازم تلفن ۷۶۱۰۵۲ آ ـ ۲۰۴۹

خانه ۲ طبقه مستغلاتی تلفن ـ ۶۲۸۸۸۹ ۱ـ۳ آ ـ ۴۱۵۱

قابل توجه شرکتهای ساختمانی و صاحبان ساختمان موسسه دکوراسیون وتزئینات ساختمانی ساحل رنگ آمیزی وکاغذ دیواری در هرنقطه ایران میپذیرد، برای اطلاع بیشتر با تلفن ۷۷۳۱۹۶ تماس بگیرید . ۱ـ۴ آ ـ ۲۱۴۴

اطلاعیه کودک پاد

کودکان ما سال قبل در دو امتحان شرکت کرده بسن ۷ سالگی دو گواهی‌نامه از مقامات رسمی گرفته‌اند (گواهی‌نامه پایان تحصیلات ششم ابتدائی) (گواهی‌نامه دررشته مکانیک واصول کار موتورهای انفجار ی بادرجه ممتاز !!) کودک‌پاد کشف جدیدی است برای کسب علم بدون فشار و زحمت کودک پاد خصوصی بکودکان ۳ ساله تا پنجساله خصوصی تعلیم میدهد تلفن : ۶۲۷۷۵۹

اوکازیون

یک ساختمان پنج طبقه نوساز با سالنهای ۲۸ × ۱۱ متر و ۱۰ × ۱۳ متر به مساحت ۱۱۰۰ متر مربع ۲۲۵۰ متر زیر بنا دارای آب و برق ۱۰۰ آمپر ۳ فاز دو شماره تلفن آسانسور صنعتی پارکینگ اختصاصی مناسب برای آموزشگاهها و کارگاههای تولیدی و صنعتی واقع درخیابان باغ سپهسالار به فروش میرسد طالبین به تلفن ۹۶۱۵۴۲ مراجعه فرمایند. ۱ـ۵ آ ـ ۱۹۳۵

خانه فروشی بمساحت ۲۲۰ متر دارای ۶ اطاق با تلفن انتهای ژاله خیابان شکوفه کوچه بنفشه پلاک ۳۱ تلفن ۳۱۸۰۴۳ ۱ـ۳ آ ـ ۱۸۹۸

عباس‌آباد خانه شمالی ۶ اطاق مساحت ۳۶۰ متر با تلفن به فروش میرسد ۷۵۵۵۴۴ ۱ـ۴ آ ـ ۱۸۴۳

خانه های نوساز در شمال میدان شهیاد جهت فروش ۹۶۳۵۶۸ ۱ـ۱۰ آ ـ ۱۶۰۱

عباس‌آباد مستغلات چهار طبقه ۵ اطاقه شخصی‌ساز با حیاط قیمت ۶۳۰ هزار تومان دفتر ساتا تلفن ۶۲۵۲۶۴ ۱ـ۳ آ ـ ۱۸۹۴

۴ دستگاه خانه فروشی جبهه خیابان ۲۱ متری دولت دوطبقه نوساز بقیمت مناسب تلفن ۷۷۰۲۴۲ ۱ـ۵ آ ـ ۲۱۳۰

مستغلات فروشی دو طبقه ۱۷۵ متر مساحت بنا ۲۵۰ متر نوساز با تلفن سرویس کامل سه راه طرشت اول آذربایجان پلاک ۲۳ ـ ۲۴۰ هزار تومان ۷۶۴۹۷۳ ۱ـ۳ آ ـ ۲۱۰۷

یک باب خانه بمساحت ۷۰ متر دوطبقه دارای تلفن و حمام و زیر زمین بفروش میرسد قیمت ۷۵ هزار تومان تلفن ۷۵۸۱۱۸ بعدازظهرها . آ ـ ۲۱۵۴

بهترین محل نیروی هوائی خانه های نوساز ۳ تا ۸ اطاقی یکطبقه ویلائی ودوطبقه مستغلاتی ۱۰۰ تا ۱۷۰ تومان نصف نقد بقیه باقساط ۶ تا ۲۴ ماهه ۳۹۳۰۵۸ آ ـ ۲۱۱۷

یک خانه ۲۶۸ متر با آب وبرق واقع در قصر ۱۰۰ هزار تومان بفروش میرسد تلفن ـ ۷۶۴۷۰۲ آ ـ ۲۱۲۱

پهلوی تخت طاووس مستغلات چهار طبقه ۷ اطاقی مدرن یک میلیون تومان نقد و معاوضه ۳۱۰۱۶۸ ۱ـ۳ آ ـ ۲۱۴۲

پهلوی بالا مستغلات چهار طبقه ۴۵۰ هزار تومان نقد واقساط ـ ۳۱۰۱۶۹ ۱ـ۳ آ ـ ۲۱۴۲

خیابان وزراء ساختمان چهار طبقه ۴۰۰ هزار تومان نقد و معاوضه ۳۱۰۱۶۹ ۱ـ۳ آ ـ ۲۱۴۲

بهترین محل در نیروی هوائی وسیمتری وثوق وتهران پارس خانه های ۳ـ ۵ ـ ۶ ـ ۸ اطاقه از ۶۵ تا ۲۲۰ هزار تومان نصف نقد بقیه ۶ـ ۱۲ـ ۲۴ ماهه تلفن ۳۹۱۳۵۶ آ ـ ۲۱۶۴

ویلای شمال دردریاگوشه متل‌قو یک ویلا بمساحت هزار متر و ۲۴۰ متر زیربناء با تزئین چوبی . تلفن برق ولوله‌کشی آب بدون واسطه مقطوع یکصدو هفتاد و پنج هزار تومان بفروش میرسد تلفن ۷۵۲۱۶۵ ۱ـ۲ آ ـ ۲۱۵۹

باغ فروشی یک قطعه باغ محصور کنارجاده اسفالته در شهریار بمساحت ۵۳۰۰۰ متر مربع با ساختمان و استخر و گلخانه وبرق و آب کافی بفروش مریسد طالبین صبحها از ساعت ۷ تا ۹ با تلفن ۷۵۰۴۱۷ تماس بگیرند . ۱ـ۱۰ آ ـ ۲۰۱۹

ویلای فروشی

قلهک خیابان دولت بمساحت ۷۰۰ متر ۴ اتاق خواب سالن ناهار خوری سرویس کامل با استخر ولوله کشی شوفاژ قیمت ۴۱۰ هزار تومان تلفن ۸۶۱۸۶۱

بعلت مسافرت یک باب خانه ویلائی بمساحت ۲۹۷ متر در نارمک خیابان مینو ی شرقی با آب وبرق و تلفن مجهز بفروش میرسد به تلفن ۷۹۲۰۴۴ مراجعه فرمائید . ۱ـ۳ آ ـ ۲۰۹۳

ویلای مدرن

منطقه پهلوی زعفرانیه پسیان ۷۵۰ متر با استخر ساختمان شمالی یک طبقه ۷ اطاق با سرویس کامل قیمت ۷۲۰ هزار تومان تلفن ـ ۴۰۰۰۰ و ۶۶۰۰۰۰

ویلا در دروس ۷۰۰ متر با استخر ساختمان مهندسی کف پارکت با شوفاژ وکولر قیمت ۶۲۵ هزار تومان تلفن ۴۰۰۰۰ و ۶۶۰۰۰۰

منطقه وزراء دوستگاه ویلای ۴۶۰ و ۶۴۰ متری با ساختمان شخصی‌ساز ومدرن اولی ۶۰۰ و دومی ۷۰۰ هزار تومان تلفن ۴۰۰۰۰ و ۶۶۰۰۰۰

آپارتمان فروشی

صاحبخانه شدن هم عالمی دارد

باخرید یکدستگاه آپارتمان مدرن ۲ و ۳ اطاقی با شوفاژ کولر آسانسور تلفن در خیابان پهلوی فقط یک سوم نقد بقیه باقساط ۱۵ ساله امتحان کنید تلفن ۶۶۷۹۳۸

زمین فروشی

زمینی اکازیون برای مستغلات دونبش بر خیابان شمیران کمی پائین‌تر ازحسینیه ارشاد تلفن ۲۲۴۱۶

زمین

فقط با ۵۰۰ تومان صاحب یک قطعه زمین شوید تلفن ۳۵۶۳۸۷ میدان شاه دفترشایسته فرد

درجاده ملارد یکقطعه زمین ۹ هزار متری بفروش میرسد ـ ۶۲۰۳۷۲ ۱ـ۳ آ ـ ۱۹۹۲

اکازیون فروشی زمینی بمساحت ۵۵۵ مترحوالی هتل اوین قیمت متری ۲۷۰ تومان تلفن ۷۶۱۷۴۷ ۱ـ۳ آ ـ ۲۱۰۸

رویاهارا به واقعیت تبدیل کنید

باخرید یک قطعه زمین ویلائی در

الهیه کرج

جهت آسایش آینده خود بکوشید الهیه برجاده قزوین کرج با آب و خیابانهای اسفالته به قطعات ۱۱۰۰ متری نقد و اقساط بدون واسطه بفروش میرسد . تلفن ۶۳۱۸۶۱ ۶۳۰۳۱۲

زمین شمال هنرسرای عالی نارمک نقد و اقساط با قطعات ۲۵۰ الی ۵۰۰ متر بین دو اتوبان به فروش میرسد ۷۸۱۹۴۱

زرین دشت کرج را

هرکس دیده پسندیده عالی‌ترین و مناسب‌ترین زمین جهت احداث باغ و ویلا با قیمتهای استثنائی و شرایط سهل بقطعات ۳۰۰۰ متری ببالا با آب فراوان و سند مالکیت بر خیابانهای ۱۸ متری درختکاری شده و بلوار های ۳۰ متری موجود متری ۶۰ ریال ببالا یک سوم نقد و بقیه باقساط ۲۴ ماهه بدون واسطه بفروش میرسد سید خندان دفتر محمدی

تلفنهای ۷۷۱۱۵۵ ۷۷۳۱۲۱

ویلادشت

فقط

یک مرتبه دیدن ازویلادشت ومقایسه آن بانقاط دیگر قبول خواهید نمود که ویلادشت از هرحیث غیر قابل رقابت میباشد ویلادشت باداشتن خیابانهای آسفالته ۲۰ متری درختکاری شده و باغات ییلاقی و آب فراوان در بهترین نقطه .

ملارد

باسند جداگانه برای هرقطعه از متری ۵۰ ریال ببالا نقد واقساط نظر خریداران محترم راتامین مینماید . جهت اطلاع بیشتربه تلفن ۶۶۲۵۶۷ با دفتر مرکزی خیابان آیزنهاور پلاک ۱۶۳ مراجعه فرمائید

ویلادشت

شهر ییلاقی اقبالیه کرج متری ۳۵ ریال دفتر کرج ویلا تلفن ۶۶۷۳۴۳

توجه فرمائید زمین های جاده خراسان هر ۱۲۰ متر با سند مالکیت فقط متری ۸۵ ریال زمینهای مسعودیه متری ۳۵ تومان بنگاه ماه سرچشمه اول سیروس ۳۹۱۸۹۶

زمین

ساختمانی

به قطعات ۳۳۰ متری در غرب تهران متری ۸۰ تومان نقد و اقساط دفتر جهان سه‌راه تهران ویلا طبقه سوم بانک تهران آ ـ ۱۵۸۳

زمینهای شهر زیبای کاروان به قطعات ۱۲۰ متری با سند مالکیت متری ۱۰ تا ۱۲ تومان ۹۶۳۵۶۸ ۱ـ۱۰ آ ـ ۱۶۰۰

زمین ـ آپارتمان ـ خانه در شمال تهران و شمیرانات موجود و یک قطعه زمین بسیار مرغوب درونک بفروش میرسد تلفن ۶۲۱۷۷۹ آ ـ ۲۰۷۷

مقاطعه ساختمان

مهندسین شرکت ساختمانی سیریز ساختمان شمارا در کوتاهترین مدت با مصالح مرغوب اجراء و تحویل مینمایند طرح و نقشه ساختمان شما رایگان خواهد بود . شاهرضا چهارراه کاخ شماره ۵۴ تلفن ۶۶۲۱۷۶

در بازکن برقی و تلفنی جنرال تل فقط ۲۲۰ تومان

مرکز پخش لاله‌زار مقابل پیرایش ۱۱۲ جنرال تلفن ۳۱۴۷۹۱ ۳۱۴۸۴۰

ابتکار جدید انگلیسی نژاد

برای تابستان شما و بچه ها انگلیسی هادر انگلیسی نژاد با همکاری استادان دانشگاهی سری کامل کتاب های مکالمات روزمره انگلیسی ودوره کامل گرامر انگلیسی را از انگلیسی مبتدی دبیرستانی تاکنکور سراسری درچهار جلد کتاب مصور بطرز جالبی باهزاران تمرین وتست تهیه نموده‌اند که شما میتوانید فقط با ۹۹ تومان دراوقات فراغت درحداقل مدت زبان انگلیسی را در محل کار یا منزل بطور خود آموز یادبگیرید و یا روزانه ۴ ساعت بطور کنتراتی با تضمین در موسسه تحصیل نموده و کتابها را مجانا دریافت نمائید .

برای اطلاع بیشتر با مرکز فروش موسسه انگلیسی نژاد . پهلوی مقابل کاخ مرمر تلفن‌های ۴۲۰۸۶ـ۴۷۱۴۱ تماس حاصل فرمائید .

نیازمندیهای اطلاعات

تلفنی آگهی قبول میکند

تلفن های ۳۱۱۲۲۰ ـ ۳۱۱۲۲۴
۳۱۱۲۲۷ـ۳۱۱۲۲۹ـ۳۱۱۲۳۰

بهداشت

زیبادشت را انتخاب کنید

تادرمحیطی آرام وباصفا وهوای پاکیزه وسالم زندگی کرده باشید

لحظه‌ای که از کار مداوم وخسته کننده روزانه فارغ میشوید ، خانه آرام بافضای سبز و هوای پاکیزه ، در منطقه‌ای با صفا و دور از جنجال و هیاهوی شهر تنها وسیله برای نشاط و راحت اعصاب و تجدید قدرت شما است .
شما با داشتن یك خانه ویلائی در «زیبادشت» در بهشت آرامش زندگی میکنید .

★ زیبا دشت ، در ۹ کیلومتری جنوب اتوبان کرج ، با جاده ۴۵ متری « شاهدشت » به اتوبان متصل میشود وبامیدان شهباز فقط ۳۵ دقیقه فاصله دارد .

★ قطعات کمتر از ۴۰۰۰ متر بفروش رسیده و درحال حاضر فقط قطعات بیش از ۴۰۰۰متری « زیبادشت » با آبو درختان میوه ، بموجب سند مالکیت واگذار میشود .

★ شما ، خانه ویلائی خود را مطابق مدرن‌ترین اصول بهداشتی در شهری که براساس پروژه صحیح ایجاد گردیده بنامیکنید .

★ در « زیبادشت » از تمام امکانات زندگی شهری برخوردار میشوید و علاوه بر آن ، بجای هوای آلوده تهران از هوای سالم استفاده میکنید .

برای راهنمائی بیشتر با تلفن ۵۳۹۹۸۹ ـ ۲۳۷۰۰ و بعد از ظهر ۴۴۳۱۱ تماس بگیرید .

کولرآبی مخصوص پیکان

هوای سالم و تمیز و خنك در فضای اتومبیل شما فقط با ۶۵۰ ریال تلفن ۷۸۶۳۰

قابل توجه فروشندگان ومصرف کنندگان وسایل آبیاری

بهترین نوع لوله خرطومی موجوددرایران باسابقه بیش از ده سال و با تضمین معتبر .
آدرس خیابان سعدی یاساژصدقی نژاد پلاك ۴۳

فروشگاه محمد ضرغامی

مرکزپخش انواع الکتروموتورهای یك فازوسه فاز
تلفن : ۳۹۲۰۰۵ و ۳۵۶۲۵۰

فیلت رکس

مؤسسه آشنای شما تقدیم میدارد
دستگاههای تصفیه آب استخر از بهترین نوع صددرصد زنك نزن (STAINLESS-STEEL) ساخت خارج
آدرس خیابان ویلا جنب هواپیمائی ملی شماره ۳۰ تلفن ۸۲۰۵۱۹ ـ ۸۳۷۸۶۲

بدینوسیله باطلاع عموم مصرف کنندگان محترم میرساند تااطلاع ثانوی قیمت

شیرخشك مورنیاگا

از تاریخ ۱ر۳ر۵۱ به ۵۰ر۷۹ ریال تقلیل پیدا نموده است .

شرکت سهامی دسا

اونیورسال

جهت سرویس محصولات اونیورسال از سرویس مخصوص اونیورسال استفاده کنید. تلفنهای
۷۹۰۳۸۹و۷۹۲۸۱۰

چاپ پرچم ـ آرم پارچه‌ای
ایران اسکرین دروازه شمیران ابتدای فخرآباد
تلفن ۷۵۳۷۶۶

فروش سرقفلی

خیابان شاه جنب ساختمان آلومینیوم مغازه دوطبقه برق و آب و تلفن واگذار میشود . تلفن ۴۲۴۷۵
۱ـ۱۰ آ ـ ۱۸۷۷

سه بابمغازه با تلفن‌واگذار میشود ۴تا۷ تلفن ۶۳۶۱۹۵
۱ـ۷ آ ـ ۲۰۱۴

یکباب مغازه بمساحت ۳۰ متر اول خیابان گیشا جهت فروشگاه بفروش میرسد تلفن ـ ۹۵۵۷۶۴
۱ـ۲ آ ـ ۲۰۰۸

بر خیابان پهلوی

دودهنه مغازه مدرن ۱۱۵متر مساحت آب لوله‌کشی برق سه‌فاز ۵۰ آمپر با جوازاغذیه فروشی بفروش میرسد دفتر ساتا تلفن ۶۲۵۲۶۴
۱ـ۳ آ ـ ۱۸۸۸

مغازه ۵ دهنه در امیرآباد شمالی با تلفن واگذار میشود تلفن ۶۳۲۸۵۶
۱ـ۶ آ ـ ۲۰۵۶

دوباب مغازه بازیرزمین‌مبله با آب وبرق تلفن وکولر وجواز کرایه اتومبیل‌واقع‌در آیزنهاور اول خوش واگذار میشودبتلفن ۹۵۸۲۶۳ مراجعه شود .
۱ـ۳ آ ـ ۱۹۹۰

دوباب و نیم فروشگاه دوطبقه بمساحت حدود ۱۳۰ متر مربع بابرق ۱۰ آمپر آب لوله‌کشی وشوفاژ و تلفن در خیابان قدیم شمیران ایستگاه‌باغ‌صبابفروش میرسد ۶۶۵۶۹۵ ـ ۴۰۷۷۴
۱ـ۳ آ ـ ۲۱۵۲

میدان فردوسی مغازه با اجازه کسب بقیمت ۲۰۰ هزار تومان بدون واسطه واگذار میشود با تلفن ۶۶۵۵۰۲ تماس بگیرید

یک سالن‌در تجریش مجهز بتمام وسایل تلفن . آب . برق واگذار میشود تلفن ۸۷۵۹۲۸
۱ـ۵ آ ـ ۱۶۶۵

محل دفتر واگذار میشود
چهار اطاق با تمام لوازم مخصوص دفتر تجارتی واقع در بهترین نقطه خیابان خیام بتلفن ۲۵۶۸۸و۲۱۲۱۶مراجعه شود .
۱ـ۳ آ ـ ۱۹۷۱

سالن

یک سالن غذاخوری‌درتجریش مجهز بتمام وسایل تلفن ، آب برق واگذار میشود تلفن ـ ۸۷۵۹۲۸
آ ـ ۱۶۶۵

کارگاه ۴۵۰ متری با آب و تلفن و برق سه‌فاز واقع در نارمک جهت فروش یا اجاره تلفن ۷۸۲۳۸۸
۱ـ۶ آ ـ ۲۱۵۵

اجاره داده میشود

آپارتمان اجاره

چند دستگاه اپارتمان برای دفتر کار بیش پهلوی تخت جمشید اجاره ۶۶۴۶۱۸

دو دستگاه آپارتمان بزرگ

وبسیار لوکس بابهترین‌تاسیسات مدرن تهویه بی نظیر کف پارکت هردستگاه‌دوتلفن‌مستقیم پارکینگ اختصاصی مناسب برای دفترکارشرکتها و موسساتی که بهترین‌محل‌تخت جمشید را طالبند ـ تلفن ـ ۶۶۵۰۹۸ ـ ۶۶۳۱۴۰
۱ـ۲ آ ـ ۲۱۰۱

خیابان پهلوی

آپارتمان یک الی ده‌اطاقه‌جهت اجاره تکتك یا یکجا موجود است خیابان وزراء نرسیده به خیابان بازدهم ساختمان‌دریچه طبقه سوم دریچه

اجاره

بر خیابان سلطنت‌آباد ۲ دستگاه آپارتمان با تلفن‌کولر، شوفاژ تلفن ۳۱۹۳۸۶
۱ـ۱۰ آ ـ ۱۷۰۹

خیابان پهلوی میدان بلوار نبش کوچه مینو یکدستگاه آپارتمان ۳ اطاقه با کلیه‌لوازم ماهیانه ۷۰۰ تومان اجاره ـ ۶۶۳۱۶۲
۱ـ۲ آ ـ ۲۰۶۴

انواع آپارتمان

۳ اطاقه تا ۶ اطاقه‌جهت‌اجاره موجود است تلفن ۷۶۲۳۱۹
۱ـ۵ آ ـ ۳۰۳۹

آپارتمان ۴ اتاق ببالا
درشمال شهرجهت‌اجاره‌موجود املاک ایراندوست تلفنهای ـ ۸۲۹۳۷۷ و ۸۳۷۴۰۹
۱ـ۴ آ ـ ۱۹۶۶

آپارتمان ۲۰ اطاقه جهت دفتر کارشمیران‌نراقی۸۷۴۱۴۲
آ ـ ۱۹۳۸

۷ دستگاه آپارتمان یک اطاق و دو اطاق خواب با نهارخوری پذیرائی ، هال ، مبلمان جدید نو و کامل‌با داشتن شوفاژ،کولر تلفن برای اجاره موجود است آدرس خیابان تخت طاوس خیابان وجودی‌فرد ساختمان دریچه

عباس‌آباد خانه‌ای شمالی
۴۵۰ متر دو طبقه ۹ اطاق با سرویس مجهز اجاره داده میشود تلفن ۷۵۵۰۴۴
۱ـ۵ آ ـ ۲۱۳۸

خیابان ارباب‌جمشید آپارتمان ۵ اطاقه با سرویس کامل‌اجاره داده میشود ۸۲۶۰۶۴
۱ـ۵ آ ـ ۲۱۳۸

حدودتلویزیون وبازرگانان
دودستگاه آپارتمان ۵و۶ اتاقه باشوفاژ کولر تلفن ۱۶۰۰ الی ۲۱۰۰ تومان اجاره داده میشود بازرگانی جردن تلفن ۶۲۵۹۰۶

ساختمان اجاره

درمیدان فروسی ساختمان دو طبقه (محل سابق بیمه آسیا) مشتمل بر ۱۳ اطاق یکجا یا مجزا جهت شرکت‌هاو یا دوائر دولتی باجاره واگذار میشود .
تلفن ـ ۸۲۱۶۵۶
آ ـ ۴۴۰۷

ساختمان نوساز و لوکس چهار طبقه در اول خیابان خارک ـ شاهرضا هر طبقه شامل چهار اطاق ویک هال و سرویس کامل دارای شوفاژ و کولر برای دفاتر تجارتی یا پزشکان بطور یکجا یا مجزا اجاره داده میشود طالبین به تلفن های ۴۲۲۶۷ یا ۶۶۲۷۹۹ مراجعه فرمایند .
۱ـ۲ آ ـ ۴۴۱۵

ساختمان ۳ طبقه مهندسی ساز هر طبقه ۵ اطاق دوهال دو سرویس شوفاژ کانال‌کشی‌کولر تلفن مستقل واقع در سه راه ضرابخانه روبروی پارك‌کورش ماهیانه ۱۴۰۰۰ ریال تلفن ـ ۷۵۵۵۶۲ از ۴ ببعد .
۱ـ۲ آ ـ ۲۰۷۵

طبقه دوم و سوم یك ساختمان نوساز واقع‌در داودیه شامل هر طبقه۷ اطاق با تلفن ـ شوفاژ کولر ـ گاراژ مقطوع‌هر طبقه۲۵۰۰۰ ریال‌ماهیانه اجاره داده میشود .بعد ازظهر ها تلفن ۷۷۸۷۸۳

یکدستگاه ساختمان ۵ اشکوبه دارای ۵۰ اطاق و یك انبار بزرك مجهز به تهویه مطبوع و آسانسور و پارکینگ اختصاصی برای ۴۰ اتومبیل واقع در خیابان شاه بین چهار راه شاه و چهار راه شیخ هادی بطور یکجا باجاره‌واگذار میگردد طالبین میتوانند از ساعت ۴ الی ۸ بعداز ظهر بتلفن ۹۵۰۲۷۱ مراجعه نمایند .

خیابان پهلوی میدان ونک طبقه چهارم ۶ اطاق سرویس کامل پارکینگ‌اجاره‌داده‌میشود ۸۲۶۰۶۴
آ ـ ۲۱۳۹ ۱ـ۵

طبقه اول ساختمانی دارای ۴ اطاق بزرگ و سالن وهال‌و آشپزخانه ، سرویس کامل ، شوفاژ ، کولر ، اب لوله‌کشی، تلفن واقع در خیابان پهلوی خیابان فروزان مقابل‌بیمارستان ژاندارمری برای ۱۵ تیر ماه اجاره داد میشود تلفن ـ ۸۹۲۲۸۳
آ ـ ۷۸۵

قابل توجه ادارت دولتی و موسسات بزرك اماده برای اجاره

یکدستگاه ساختمان ۳ طبقه با پارکینگ بزرگ اختصاصی هر طبقه دارای ۹ اطاق آشپز‌خانه حمام و توالت خارجی ۲ توالت ایرانی شوفاژ تلفن کانال‌کشی کولر به تمام طبقات ۳۰۰ متر زیربنا برای دیدن محل به نگهبان ساختمان مراجعه شود خیابان پهلوی نرسیده به سینما آتلانتیک‌کوچه سمنان پلاك ۱۰
۱ـ۷ آ ـ ۲۰۹۰

حوالی عباس‌آباد
جهت شرکتها وسفارتخانه خانه‌ای بمساحت ۱۰۰۰ متر دارای ۲۴ اطاق پارکینگ ۵ رشته تلفن مستقل‌برای اجاره ـ ۷۶۲۶۴۱
۱ـ۳ آ ـ ۲۱۶۷

خانه اجاره

درشمال شهر ۱۰ دستگاه‌خانه شمالی دربست ۵ و ۹ اطاقه اجاره داده میشود تلفن ـ ۷۵۵۰۴۴
۱ـ۴ آ ـ ۲۱۳۹

خیابان شاه‌ساختمان آلومینیوم برای دفتر کار تجارتی از یک اطاق به بالا با شوفاژ آب ـ برق ـ کولر ـ تلفن ۴۸۲۰۰ مراجعه فرمائید
۱ـ۳۰ آ ـ ۱۶۳۳

نیازمندیهای اجاره

سازمان نیازمندیهای خارجیان
خانه شما را اجاره میدهد ۸۲۳۹۳۹

تهیه مسکن تمدن ۷۷۳۲۸۵
مرکز اجاره بخارجیها

موسسه نیازمندیهای هیلتون اجاره به خارجیان ۸۳۴۶۳۷
آ ـ ۸۳۰

۸۳۵۱۲۰-۸۲۹۷۶۶
سازمان کورش ـ اجاره به خارجیان

۱۴۴

اروپائی بتهران می‌آید بتعدادی‌آپارتمان‌کوچك‌وبزرگ مبله‌وغیرمبله‌بین ۵۰۰ تا ۱۰۰۰ تومان نیازمندیم تلفن ۷۵۱۸۳۵
آ ـ ۱۳۵۷

اجاره یک خانه

جمشیدآباد شمالی کوچه شیبانی طبقه دوم ۵ اطاق‌بزرگ هال . اطاق خدمتکار شوفاژ کولر تلفن مستقل پارکینگ اختصاصی اتومبیل ماهانه ۱۸۰۰۰ ریال تلفن ۶۶۹۵۶۶ آقای گرجی سازمان برنامه ـ اطاق ۶۳۵
آ ـ ۱۲۵۱۸

کلیه نقاط شمیران خانه‌های‌ویلائی‌وآپارتمان برای خرید و اجاره نیازمندیم دفتر براتی تلفن ۸۷۲۵۷۵

شرکت مقاطعه کاری
راه وساختمان که دارای طبقه بندی درجه ۲ باشد مورد نیاز است تلفن ۲۵۰۱۴ و ۲۲۹۷۲
۱ـ۳ آ ـ ۴۲۶۳

کارخانه‌ای آماده
حدود ۲ تا ۴۰۰۰ متر زیر بنا بااجازه کارمورد نیاز است ۵ تا ۸ بعد از ظهر تلفن ۸۲۰۷۱۹

TO LET: Two ultra modern, fully air-conditioned apartments located on the Takhte-Jamshid Avenue, equipped with 2 luxury lifts, 2 telephone lines, Parquet floors, parking and other facilities ready to let for office please call Tel. No. 663140, 665598.

بنگاههای معاملات املاک

دفتر پیرامون

مرکز معاملات املاک‌ومستغلات اراضی خارج ازشهر۷۶۲۶۴۱
۱ـ۱۸ آ ـ ۱۳۱۴

بازرگانی نیك ۶۲۱۶۰۶
مرکز معاملات‌املاک ومستغلات یوسف‌اباد ونك و حومه تهران
۱ـ۱۰ آ ـ ۱۴۶۵

خرید . فروش . رهن . اجاره املاك بادری تلفنهای ۹۷۰۲۳۶ و ۶۳۳۷۴۲

خریدوفروش‌خانه‌وزمین
بزرگ کوچك باغات در هر نقطه تهران و شمیران و کرج
دفتر سرلك تلفن ۸۷۵۵۶۸
۱ـ۴ آ ـ ۱۱۶۶

اراضی قیطریه ، دروس خریدار و فروشنده‌ایم دفتر جعفری ۸۶۱۸۶۱
۱ـ۴ آ ـ ۱۸۴۵

کارخانه و انبار و زمین درقسمتهای حومه‌صنعتی تهران (جاده های کرج) خریدار و فروشنده‌ایم عبدالخالق تلفن۹۵۲۵۴۵

زمینهای یوسف‌آباد خریداریم خانه های کوچك وبزرگ‌برای فروش‌آماده است‌تلفن۶۳۲۸۳۴
۱ـ۳۰ آ ـ ۱۹۰۱

کیشا ، کیشا ، کیشا خرید زمین دفتر باختر ۶۳۸۷۴۶

دفتر املاك مولائی

اراضی سعادت‌اباد . کوی مکانیر، ولنجک ، ونک ،اوین درکه و داخل محدوده قطعات بزرگ و کوچک را خریدارو فروشنده است تلفن۸۷۶۱۰۵

اطلاعات املاک اپل‌خریدار وفروشنده اراضی گارگاه . کارخانه در جاده های قدیم و جدید کرج تلفن ۹۵۰۱۴۳

دفتر ابراهیمی میدان دوم آریاشهر خرید و فروش‌اراضی باغ فیض پونک سازمان برنامه حسن‌آباد تلفن ۹۷۸۴۶۴
آ ـ ۲۱۱۱

دفتر پارس مرکز معاملات املاك و مستغلات در شهر ـ و عباس‌آباد و شمیرانات تلفن ۷۶۱۰۵۸

اراضی تهران پارس شرکت نفت راه‌آهن خریداریم تلفن ۷۸۴۸۵

زمینهای ام.ام.سی تهران بریم ام.آر.اس خریداریم ۴۴۱۴۱

زمین تهران‌پارس خریداریم ـ ۷۸۲۱۲۸
۱ـ۳ آ ـ ۱۹۰۴

وقف فنی مشهد

اراضی غرب تهران را خریداریم تلفن ۹۲۲۹۰۳

دفتر جلالی بورس اراضی جنت‌آباد سازمان برنامه جاده کن اول‌کوی شاهین

خریداری میشود

کوهك ، کوهك، کوهك
خریداریم گلکار یزدی۹۵۶۶۰۶
۱ـ۲۶ آ ـ ۸۱۵

زمینهای اقسریه
خریداریم ۷۹۱۳۵۹

خریدکوهک جنت‌آباد‌باغ‌فیض عباس‌اباد سازمان برنامه تلفن ۶۶۶۲۰۳

بورس املاک شمیران دفتر براتی باغ فردوس ۸۷۲۰۷۵

اراضی گیشا و قاقلی علیا خریداریم ۶۳۳۲۱۱
آ ـ ۱۵۷۶

خریدار زمین اقسریه فلاح تلفن ۷۹۲۸۰۳

زمین تهران پارس اقسریه ۷۹۳۰۲۰

زمینهای بافت‌اباد راخریدار وفروشنده‌ایم گلهر ۹۶۳۴۳۲

خرید زمین اقسریه ۷۹۳۳۴۶

بورس اراضی ولنجک محمودیه علی‌آباد لطفی ـ ۸۹۰۱۵۰
آ ـ ۸۳۱

زمینهای گیشا خریداریم جدیری‌تلفن۶۳۳۸۱۷و۶۳۳۲۲۹

خریدار اراضی گیشا دفتر قنبری ۶۳۴۹۹۲

زمین سری اول و دوم نیروی هوائی خریداریم دفتر املاك صمیمی تلفن ۷۹۱۵۶۳

زمینهای زعفرانیه درمقابلاق کانیر سعادت‌آباد فرخ‌زاد خریداریم‌بازرگانی‌جلالی‌خیابان پهلوی تلفنهای ۶۲۶۴۱۱ یا ۶۲۴۱۹۲

خریداراراضی ساختمانی شمال شهر داودیه‌جردن شمیرانات بویژه اراضی ونك‌فرح‌زاد کیشاطرشت پونك باغ‌فیض جنت‌اباد وجاده‌کرج تلفن۷۶۴۳۳۳

خریدار زمین تهران‌پارس ـ ۷۸۱۹۲۶
۱ـ۶ آ ـ ۱۴۹۲

خرید اراضی شمس‌آباد مبارک آباد کاظم اباد مجیدیه دفترآریا ۷۷۰۹۰۹

پارکینگ خریداریم ۷۸۲۰۱۶
۱ـ۱۰ آ ـ ۱۶۵۱

اراضی نارمک و تهران‌پارس خریداریم املاک پارک تلفن ۷۹۷۳۶
آ ـ ۱۷۹۴

زمینهای کوچك و بزرك شمال غرب تهران و جاده‌کرج خریدار و فروشنده‌ایم تلفن ۹۵۵۲۷۱
۱ـ۱۰ آ ـ ۱۶۱۰

اراضی داودیه دره قشلاق
خریداریم املاک کوهر تلفن ـ ۷۷۱۲۸۵
۱ـ۱۲ ۱ـ ۸۰۹

اراضی کیشاخریداریم تلفن ۹۷۱۳۴۸

اراضی وحیدیه مجیدیه شمس‌آباد کاظم‌آباد داخل و خارج از محدوده خریداریم ۷۷۵۶۰۳

یك قطعه زمین
در شمال آپادانا تخت طاوس پشت پمپ بنزین عباس‌آباد تا خیابان تلویزیون فوری خریداریم تلفن ۶۲۳۱۹ ۷
۱ـ۲ آ ـ ۲۱۳۰

زمین ـ آپارتمان ـ خانه در شمال تهران و شمیرانات مورد نیاز فوری است و یک قطعه زمین بسیار مرغوب در ونك بفروش میرسد ۶۲۱۷۷۹
آ ـ ۲۱۶۵

برای ساختمان شما

روکارسنك

ساختمان نقد و اقساط ۴۳۳۵۴

کاغذ دیواری

با نصب فوری باقساط ۷۸۱۹۷۷ و ۷۷۵۷۷۱

شیشه فروشی برادران
تلفن ۹۲۴۱۶۶
اسکندری چهار راه‌شاه

۷۵۸۵۵۰
پرده‌پارچه کاغذ دیواری پرده‌کرکره فرش‌ماشینی کف پوش باقساط

گارانتی شوفاژ

سرویس ونگهداری تاسیسات ساختمان تهویه مطبوع شوفاژ کولر تلفن ۸۳۲۵۸۶بدون‌تعطیل

شرکت پیرامون
نقشه . نظارت،مقاطعه‌تعمیرات کلی و جزئی ساختمان ـ ۷۶۲۶۴۱

موسسه تهران‌کار
تعمیر و تزئینات ساختمان در اسرع وقت انجام میشود تلفن ۶۶۶۱۵۵ و ۴۲۰۷۰

هواکش بانصب فوری تلفن ۴۳۳۵۴

کاغذ دیواری با نصب نقد و اقساط تلفن ۹۷۸۴۲۰

لوله بازکنی

لوله بازکنی فاضل آب
سرویس منظم مسعود
بلوار تلفن ۶۶۴۴۸۵

لوله بازکنی فاضل آب
خدمات سریع تلفن ۸۲۷۴۰۸

لوله بازکنی واتررام ۸۳۲۰۱۰

لوله بازکنی کنت با سرویس مجهز
۷۷۶۷۱۳

رفع گرفتگی هر نوع لوله ساختمانی
شرکت فنومن ۷۵۶۸۹۱

لوله بازکنی فاضل آب
روشنفکر ۷۵۰۹۸۵

لوله بازکنی فاضل آب
۶۶۴۶۳۵
مقدم ۶۶۵۳۷۴

رفع گرفتگی هر نوع لوله ساختمانی
پاه دستگاه تراکم هوا تلفن ۷۸۷۲۲

لوله بازکنی فاضل آب
دیمی تلفن ۹۵۵۱۱۶

قبوض

موسسه تك
سندرصد قبوض فرش ـ طلا ـ جواهر بانک کارشناسی را خریدار است و بمازاد ارزیابی نبوض شماوام میدهد خیابان شاه روبروی‌بانک‌بیمه بازرگانان تلفن ۴۵۱۶۸ و ۶۶۲۴۵۹

فرش پارسا
نبوض فرش طلا جواهر بانک کارشناسی به قیمت عادلانه خریداریم دربرابر قبض شماوام بیدهیم چهارراه گمرک شاهپور نبش کوچه باغ وزیر دفترتلفن ۵۳۰۱۸۰ و ۵۳۷۰۶۰

قبوض مرحله سوم
اصلاحات ارضی بیواسطه خریدار پاکپور ۶۶۰۲۰۰ و ۶۶۶۲۶۳ و ۶۶۴۶۱۸

خریدار قبوض عباس‌آباد بدون کارمزد پاکپور ۶۶۰۲۰۰ و ۶۶۶۲۶۳

سمپاشی
موسسه امیر طباطبائی
تلفن ۸۹۰۷۳۷

کاغذدیواری‌متری۱۵ریال
برده کرکره کف پوش فرش ماشینی با نصب‌فوری باقساط
تلفن ۶۳۷۶۱۰ طالقانی

کارگاه فنی تکمیل
سازنده انواع بالابر برقی جهت مصالح ساختمانی جیحون چهارراه‌دامپزشکی ۹۵۸۰۹۹

سمپاشی منازل مؤسسه مرتضی زرین‌پنجه با ۱۵ سال سابقه درخشان
شش ماه ضمانت‌نامه کتبی تضمین میشود
تلفن ۳۵۳۵۹۶ مؤسسه طریقی

اطلاعیه

جنرال
خریداران محترم کولرهای برای اینکه کولر بطور صحیح نصب شود لطفا به‌دایره
سرویس جنرال
تلفن ۷۴ تا ۹۶۳۹۷۲ تماس بگیرید .

اطلاعیه

جنرال
لطفا برای سرویس مصنوعات جنرال فقط به‌تلفنهای ۹۵۹۱۶۴ ـ ۹۵۸۲۵۲ ـ ۹۶۳۹۷۲ ـ ۷۴ ـ ۹۵۷۷۹۴ مراجعه فرمایند.

جنرال
سرویس جنرال
پخش لوازم یدکی مصنوعات جنرال فقطدر سرویس مرکزی واقع در جاده قدیم کرج کیلومتر دو و یا نمایشگاه جنرال واقع در تخت جمشید غربی خیابان کیوان شماره ۶۷ تلفن ۴۲۰۰۹ میباشد

جنرال
سرویس شماره ۱ جنرال
آبادان
خیابان‌شهرداری نبش خیابان شاهپور تلفن ۴۶۲۸

جنرال
سرویس شماره ۱ جنرال
اهواز
خیابان پهلوی خیابان سعدی شماره ۱۷۲ تلفن ۴۰۵۱

جنرال
سرویس شماره ۲ جنرال
اهواز
خیابان معین شماره ۵۲ تلفن ۶۴۷۷

جنرال
سرویس شماره ۱ جنرال
مسجد سلیمان
بازارنو تعمیرگاه جنرال

جنرال
سرویس شماره ۱ جنرال
شیراز
خیابان قصردشت تلفن ۳۶۵۷

جنرال
شماره ۲ جنرال
شیراز
خیابان سیمتری تلفن ۵۸۹۴

جنرال
سرویس شماره ۱ جنرال
مشهد
سعدآباد خیابان طاهری تلفن ۲۰۱۰۳

جنرال
سرویس شماره ۱ جنرال
گرگان
خیابان مولن‌روژ تلفن۸۳۴۰

جنرال
سرویس شماره ۱ جنرال
چالوس
میدان مجسمه‌جنب پست و تلگراف

B.K.D بکد
دربازکن برقی
یکدستگاه کامل **۲۵۰** تومان
بدون پیش قسط به اقساط ماهیانه
در تمام مدت ۲۴ ساعت شبانه روز بوسیله تلفن سفارش دهید
دستگاه در مدت ۴ ساعت نصب وتحویل میشود .
تلفنهای دفترفروش : ۶۲۴۴۱۴ ـ ۶۲۷۸۸۲ ـ ۷۷۲۰۰۸
تلفنهای دفترسرویس ۶۲۴۵۱۰ ـ ۶۲۸۷۷۴
نماینده انحصاری ومرکزفروش نصب : شرکت بکد الکتریک
تهران ـ خیابان پهلوی مقابل پارك ساعی شماره ۶۸۰
فروش درکلیه فروشگاههای لوازم برقی والکتریکی هادرتهران وشهرستانها
برای اخذ نمایندگی فروش به تلفنهای فوق اطلاع دهید یا بآدرس شرکت مکاتبه فرمائید

سازمان بیمه های اجتماعی

آگهی استخدام

سازمان بیمه های اجتماعی تعدادی کمك‌پرستار از طریق انجام مسابقه‌ورودی و مصاحبه بخدمت می‌پذیرد . شرایط شرکت در مسابقه ورودی بشرح زیر است :
۱ ـ داشتن مدرك تحصیلی سوم متوسطه .
۲ ـ حداقل سن۱۸سال تمام‌وحداکثر ۲۲سال
۳ ـ مجرد بودن .
داوطلبان میتوانند باهمراه داشتن اصل شناسنامه و فتوکپی مدرك تحصیلی حداکثر تا پایان اردیبهشت ماه سال جاری برای دریافت کارت شرکت در جلسه مسابقه‌ورودی باداره آموزش در سازمان بیمه های اجتماعی واقع در خیابان آیزنهاور مراجعه نمایند ـ۲ر۲۵
سازمان بیمه های اجتماعی

VACANCY

GOOD SALARY & FRINGE BENEFITS

A LARGE MANUFACTURING FIRM ASSOCIATED WITH A WELL KNOWN INTERNATIONAL COMPANY HAS A VACANCY FOR A LABORATORY ANALYST.

ALL APPLICANTS MUST HAVE:
1. HIGH SCHOOL DIPLOMA.
2. A GOOD KNOWLEDGE OF THE ENGLISH LANGUAGE.
3. MILITARY EXEMPTION.

HANDWRITTEN RESUMES OF QUALIFIED INDIVIDUALS SHOULD BE ADDRESSED TO P.O. BOX 2531, TEHRAN.

خشکبار فرد سانترال
میدان ۲۴اسفند جنب‌سینما سانترال تلفن ۹۲۳۲۱۶ ـ ۹۲۴۹۰۴

برای تجهیر بایکانی به متد
میکروفیلم
باکارشناسان مجرب کداك مشورت کنید
شرکت الکترو کامرا خیابان شاه شماره ۲۱۰
تلفنهای ۴۲۰۹۳ ـ ۴

تزئینات پوش فرش ماشینی، پرده کرکره، کاغذدیواری **باقساط** تلفن‌های ۷۷۵۷۷۱ ـ ۷۸۱۹۷۷

نیازمندیهای اطلاعات

تلفنی آگهی قبول میکند

تلفن های ۳۱۱۲۲۰ ـ ۳۱۱۲۲۴
۳۱۱۲۲۷ـ۳۱۱۲۲۹ـ۳۱۱۲۳۰

استخدام

یك نفر برش‌كار
چند نفر كارگر دوزندگی با سابقه كار نیازمندیم تلفن ۸۲۶۱۱۲۶
۱ـ۶ آ ـ ۱۸۲۹

راننده پایه ۲ شخصی‌با ضمانت‌معتبرمورداحتیاج است عصرها تلفن ۷۹۴۸۱۷

یكنفر تلفنچی مرد كه حداقل یكسال سابقه‌كار داشته باشد با حقوق مكفی استخدام میشود تلفن ۷۹۰۰۰۴

بیك جوان دیپلم با هوش و سریع جهت كار دفتری نیازمندیم ضمنا داشتن معافی‌و تضمین از شرائط استخدام میباشدواجدین‌شرائط میتوانند صبح‌ها بین ساعات ۸ الی ۱۲ به كارگزینی شركت سهامی تهران‌فارما خیابان تخت‌جمشید غربی شماره ۱۲۸ مراجعه نمایند.
۱ـ۳ آ ـ ۱۱۶۶۴

یك دوشیزه یا بانوی ماشین نویس فارسی وارد باشد نیازمندیم تلفن ۷۹۴۸۱۷

آگهی استخدام
پرستار باتجربه برای نگهداری نوزاد بطور شبانه روز نیازمندیم . تلفن ۳۱۱۲۳۱

خانم صندوقدار باسابقه و تضمین مورد نیازاست تلفن ۸۳۷۰۰۴

بیك‌نفر دوشیزه یا بانو كه‌ماشین نویسی فارسی وارد باشد نیازمندیم تلفن ۴۲۵۳۸

به تعدادی ویزیتور جهت امورخدماتی نیازاست‌داوطلبان مشخصات كامل و آدرس خود را به ضمیمه یك قطعه عكس بوسیله پست با نشانی (تهران شاهرضا اول خیابان روزولت ساختمان جم طبقه سوم شماره ۳۰۵) ارسال نمایند تاترتیب دعوت ومصاحبه ایشان داده شود.
۱ـ۲ آ ـ ۲۰۳۲

English-speaking female Telephone operator with some Typing experience required by International firm. Phone 973011-13 between 8-12 for appointment.

استخدام ویزیتورداروئی برای استان كرمان
شركت سهامی تهران‌فارما برای ویزیت فرآورده های داروئی وآرایشی خود در استان‌كرمان احتیاج بیكنفر ویزیتور فول‌تایم دارد.
متقاضیان‌همه روزه میتوانند از ساعت ۱۰ الی ۱۱ صبح‌به كارگزینی شركت واقع در تخت جمشید غربی چهارراه سهیل شماره ۱۲۸ مراجعه نمایند.
۱ـ۳ آ ـ ۱۱۳۶۲

كار و اموزش
۲۵نفر علاقمند به كار رادیو . تلویزیون . نقشه‌كشی . برق فشارقوی و ۲۰ نفرعلاقمند به ماشین نویسی پس از یكدوره كوتاه‌آموزش به كار مشغول میشوند پهلوی نبش بهرامی تلفن ۴۹۴۹۴

جوانی وارد به‌امورتعمیرات ماشینهای صندوق (CASHREGISTER) كه حداقل یكسال سابقه كار داشته باشد مورد نیاز است واجدین شرایط با تلفن ـ ۶۶۲۱۲۵ ـ ۶۶۱۹۴۷ تماس حاصل نمایند.
۱ـ۲ آ ـ ۱۱۷۰۴

پزشك جراح استخدام میشود درمانگاه احسان تلفن۸۲۵۴۳۸ و ۸۳۶۸۶۵ و ۸۲۰۹۸۲
آ ـ ۱۹۵۱

شركت آلمیران
بجندنفر بازاریاب خوش بیان برای پخش محصول جدیدی نیازمنداست تلفن ۸۳۳۵۰۰
۱ـ۲ آ ـ ۱۹۷۲

پرستار

بانو یا دوشیزه تحصیل كرده وآشنا بزبان فرانسه یاانگلیسی برای سرپرستی از طفل۸ساله با حقوق مكفی استخدام‌میشود لطفا با تلفن ۳۱۶۸۴۸ تماس گیرید.
۱ـ۵ آ ـ ۳۲۱۹

سكرتر
دوشیزه یا بانو كه مسلط به زبان انگلیسی باشند استخدام میشوند ۸۳۲۱۵۵
۱ـ۳ آ ـ ۱۹۴۹

به چند ویزیتور فعال‌ورزیده مورد احتیاج است متقاضیان‌با شماره ۹۶۰۷۷۴ تماس‌بگیرند
۱ـ۳ آ ـ ۲۰۶۷

سكرتر
دوشیزه یا بانوئی كه ماشین نویسی فارسی بداند نیازمندیم تلفن ۷ ۵۰۱۸۲
۱ـ۲ آ ـ ۲۰۵۰

دربان
دربان و پیشخدمت با سابقه‌و دارای ضامن معتبر و مختصر سواد جهت كار در رستورانی واقع در جاده شمیران مورد احتیاج است داوطلبان بین ساعتهای ۹ تا ۱۱ صبح و۴تا۶ عصر روز های چهارشنبه و پنجشنبه و جمعه همین هفته شخصا به آدرس زیر مراجعه نمایند:
خیابان پهلوی جنب سینما آتلانتیك كوچه رهبان دست چپ كاشی ۱۲ طبقه ۲
۱ـ۲ آ ـ ۴۴۹۱

بیكنفر دكتر داروساز
جهت مسئولیت داروخانه شهرستان احتیاج است بتلفن ۳۰۰۵۷ و ۶۶۴۹۹۹ مراجعه شود.
۱ـ۳ آ ـ ۲۰۵۱

آگهی استخدام پرستار
بانوی پرستار نسبتا تحصیل كرده كه بیش از ۴۰ سال نداشته باشد برای پرستاری نوزاد با حقوق مكفی استخدام میشود لطفا بین ساعت ۸٫۵ تا۲بعدازظهر با تلفن ۶۶۸۸۹۸ تماس بگیرید.
۱ـ۲ آ ـ ۲۰۴۷

آگهی استخدام

یك شركت تولیدی احتیاج بیكنفر تكنیسین فشار ضعیف با مشخصات زیر دارد
۱ـ دارای معافی‌غیرپزشكی
۲ـ حداكثر سن ۳۰ سال
۳ـ معلومات حدودسیكل
۴ـ تخصص‌بیشتر درقسمت برق (فشار ضعیف) .
۵ـ از تعمیرات مكانیكی ماشین‌آلات سررشته داشته باشد ارجحیت دارد .
۶ـ پنج سال سابقه كار .
۷ـ بطور شیفت‌هفتگی‌بتواند كاركند .
متقاضیان توسط نامه بصندوق پستی ۲۵۳۱ مكاتبه فرمایند.
آ ـ ۴۰۱۵

كسانیكه دارای صدای‌خوب وذوق خوانندگی ، نوازندگی وگرداندگی را دارند جهت آزمایش صدا و تمرین‌وبركردن صفحه وشركت در برنامه های هنری و برنامه های رادیو و تلویزیونی بخیابان شاه‌چهارراه كاخ‌نبش كوچه طلوع‌ساختمان بانك سپه طبقه اول ـ **كانون هنرمندان** مراجعه فرمایند.
۱ـ۱۰ آ ـ ۲۰۸۴

به عده‌ای خواننده
زن و مرد ونوازنده آماتوریس از یكدوره تدریس برای واریته های تلویزیونی و برنامه های مختلف هنری نیازمندیم.
خیابان شاه پشت فروشگاه بزرگ كوی گودرز شماره ۱۶ طبقه ۴ سازمان هنری‌شخشب.
۱ـ۵ آ ـ ۱۹۴۲

شركت تولیدی و صادراتی تریكو گلشن
جهت تكمیل كادر خیاط خانه تریكو بچندنفر دوشیزه وبابانو ومرد دست دوز و چرخكار دانه‌گیراستخدام‌مینماید آدرس خیابان‌دماوندسه‌راه‌تهران‌پارس نرسیده به فلكه اول‌دست‌راست كوچه ۱۳۶ تلفن ۷۸۱۵۳۲
آ ـ ۲۱۴۹

بچندنفر كارگرلوله‌كش آبو شوفاژ احتیاج است بتلفن ـ ۹۲۷۲۲۸ مراجعه فرمائید.
۱ـ۲ آ ـ ۴۵۴۳

ویزیتور نیازمندیم۶۲۴۷۵۷
۱ـ۲ آ ـ ۲۱۱۶

سازمان هنری چنته
به عده‌ای نوازنده سازهای ایرانی و دختر و پسر خوش صدا كه بدستگاههای ایرانی وارد باشند برای ارگستر مجلسی نهازمند است چهارراه امیراكرم ساختمان گورش طبقه سوم تلفن ۴۱۰۴۷
آ ـ ۲۱۲۲

به یك نفر مهندس راه و ساختمان كه دارای ۵ سال تجربه در امر راه سازی باشد نیازمندیم.
تلفن ـ ۴۴۴۶۴ و ۶۶۴۵۴۱
آ ـ ۴۵۵۱

استخدام دیپلمه و لیسانسیه

سازمان‌عمرانی « زیبادشت» بخدمت عده‌ای جوان دیپلمه و لیسانسیه ، كه حایز شرایط زیر باشند . نیازمند است :
۱ـ حداكثرسن‌برای‌دیپلمه‌ها ۲۵ و برای لیسانسیه‌ها ۳۵ سال.
۲ـ ارائه‌پایان‌نامه‌تحصیلات دبیرستانی در مورد دیپلمه‌ها و داشتن ورقه لیسانس در یكی از رشته های كشاورزی ، دفع آفات ، باغبانی ، گلكاری در مورد لیسانسیه‌ها .
۳ـ ارائه برگ خاتمه‌خدمت یا معافیت از نظام وظیفه
كسانی كه سوابق خدمت داشته‌وبه‌زبان انگلیسی تسلط داشته باشند حق تقدم خواهند داشت.
داوطلبان میتوانند ، فتوكپی مدارك خود را همراه ۲قطعه عكس ، به نشانی خیابان خیام چهارراه گلوبندكسرای‌فردوس ارسال دارند .
اطلاعات بیشتر بوسیله تلفن ۵۳۹۹۸۹ ـ ۲۳۷۰۰ و بعداز ظهر ۴۴۳۱۱ در اختیار متقاضیان گذاشته خواهد شد.
آ ـ ۲۱۰۳

بزشك عمومی برای بعداز ظهرها خیابان تهران‌نوابستگاه ۱۰ متری شارق‌درمانگاه‌شهداد
آ ـ ۲۱۰۴

یك موسسه درمانی
بافراد زیر نیازمند است
۱ـ پزشك عمومی با حقوق مكفی برای سرویس صبحها ۲ نفر .
۲ـ دندانپزشك با حقوق مكفی برای سرویس صبحها ۲نفر .
۳ـ بهیار ماما ۲نفر
لطفا از ۴ تا ۸ با تلفن ـ ۲۲۹۲۲ تماس بگیرید .
آ ـ ۲۱۰۵

یك دوشیزه جهت جواب دادن تلفن تمام وقت نیازمندیم تلفن ۷۵۸۶۳۷
آ ـ ۲۱۵۷

آگهی استخدام
بیكنفر صندوقدار و یكنفر تحصیلدار كه حداقل سه سال سابقه داشته و دارای تضمین كافی باشند نیازمندیم واجدین شرایط با تلفنهای شماره ـ ۲۰۴۱۹ و ۲۲۳۷۳ تماس‌حاصل نمایند.
آ ـ ۲۱۶۹

كدبانوی آشنا به
بچه‌داری وآشپزی با حقوق مكفی استخدام میشود ازساعت ۳ بعدازظهر بتلفن ۶۳۵۱۰۸ تماس بگیرید.
۱ـ۳ آ ـ ۱۷۴۱

شركت كنسترو كسیون بیكنفر حسابدار باتجربه برای كار در كارگاه بندر شاهپور نیازمند است . داوطلبان با در دست داشتن سوابق كار خود بین ساعات ۸ الی ۱۲ و ۱۶ الی۱۹ بادرس‌فرصت شاهرضا ۸۶ مراجعه فرمایند

یكنفر خدمتكار زن مورد نیازاست تلفن ۶۳۰۲۸۱
آ ـ ۵۰۹ ۴

بیك‌نفر دوشیزه یا بانو جهت ماشین نویسی نیازمندیم‌خیابان‌فردوسی شمالی كوچه تمدن پلاك ۱۲ شركت فولادكار

بتعدادی دوشیزه یا بانو كه سن آنها بین۱۸تا۲۵ سال باشد جهت شركت در فیلم های تبلیغاتی نیازمندیم‌تلفن ۶۲۷۹۲۳ و ۶۲۶۵۷۹

شركت‌سهامی لابراتوار های دونباكستر در ایران بوجود دو نفر ویزیتور با سابقه برای خدمت در استان گیلان و مازندران و كرمان‌بطور تمام وقت نیازمند است داوطلبان میتوانند روز های شنبه سی ام و یكشنبه سی و یكم اردیبهشت ماه جاری در ساعات اداری صبح‌بمحل شركت واقع در خیابان شاه مقابل دروشگاه‌بزرك كوچه شهریار شماره۲۱ به قسمت امور اداری مراجعه فرمایند .

دانشكده پزشكی‌دانشگاه ملی ایران یك نفربایگان كه در رشته بایمانی پزشكی تخصص داشته و دارای گواهینامه صلاحیت‌دار در این‌رشته باشد برای بیمارستان جرجانی استخدام‌مینماید از داوطلبان خواهشمند است بادردست داشتن مدارك‌لازم از تاریخ‌نشر این آگهی تا آخر وقت اداری‌روز‌پنجشنبه‌چهارم خرداد ماه ۱۳۵۱ به بیمارستان جرجانی واقع در اول خیابان تهران نو مراجعه كنند

دانشگاه ملی ایران

شركت‌سهامی ریسندگی و بافندگی ترنج برای تكمیل كادر حسابداری خود دو نفر كارمند كه تحصیلات آنها حدود سیكل دوم متوسطه‌باشد استخدام میكند .
۱ـ دوشیزه‌ماشین‌نویس
۲ ـ دوشیزه آشنا بامور حسابداری
داوطلبان میتوانند روز اول و دوم خرداد ساعت ۲ الی ۳ بعد از ظهر به دفتر مركزی شركت‌واقع در بوذرجمهری غربی كوچه دباغخانه ساختمان فردانش مراجعه نمایند

WANTED
An International Manufacturing Company in Tehran has a vacancy for an Experienced Universal and Surface Grinding Machine Operator.
Ability to read drawings and capable of working to close tolerances.
Contact Personnel Department Telephone No. 352065, 352069 for interview appointment.

چندنفر كارگر تعمیركار یخچال استخدام میشود تلفن۶۲۳۶۰۵
۱ـ۲ آ ـ ۲۱۴۱

شریک

شریك جهت موسسه زیبائی و تناسب اندام با عایدات كافی ۷۷۴۸۹۷ از ۳ تاه
آ ـ ۲۰۴۶

یك كارخانه بزرگ تولیدی مطبوعاتی با ۲۰میلیون ریال سرمایه بادرآمد مكفی‌بشریك نیازمند یا بفروش میرسد تلفن ۵۳۰۹۴۷
آ ـ ۲۰۷۹

خانم یا آقائیكه
بتوانند نقدا ۳۲۰ هزار تومان بپردازند در كارهائیكه حدود ۳میلیون تومان استفاده‌خواهد داشت شریك شوند صبح‌ها و عصرها به تلفن ۷۹۲۱۶۵ آقای ظاهری مراجعه فرمایند.
۱ـ۷ آ ـ ۱۸۳۴

جویای کار

جوانی كه دارای ده سال سابقه‌كاردر پستهای‌مدیریت ـ كارگزینی ـ سرپرستی در موسسات بزرگ میباشد تمام وقت جویای كار است ـ۸تا ۲ بعدازظهر تلفن ۶۲۱۸۳۶ر۳۷
۱ـ۳ آ ـ ۴۱۲۹

جوانی لیسانسیه افسرسابق آماده جهت سرپرستی ومدیریت راهنمای ۱۸۶ تلفن ۳۱۱۲۳۱ روزنامه اطلاعات .
آ ـ ۱۹۶۵

مهندس راه و ساختمان با ۷سال سابقه جویای كار در تهران است خواستاران بتلفن ۹۲۶۶۲۰ مراجعه‌نمایند
آ ـ ۴۴۷۹

راننده دوشخصی با برگ خاتمه خدمت متاهل شبانه روز جویای كار است تلفن۵۳۵۰۲۹
۱ـ۲ آ ـ ۴۴۴۹

باتوئی وارد بامور صندوقداری ماشین‌نویسی و حسابداری و تلفن جویای كار است تلفن ۳۱۱۲۳۱ راهنمای۱۸۳روزنامه اطلاعات .
۱ـ۳ آ ـ ۴۵۵

راننده پایه دو شخصی با سواد ومعافی دائم شبانه‌روزی جویای كار است تلفن۲۹۲۰۰ حبیب‌آقا .
۱ـ۲ آ ـ ۴۲۵۹

باتوئی ۳۵ ساله برای كار منزل خانه‌داری و پرستاری آشپزی شبانه روز برای خانواده‌ای كه حداقل آن ۴ نفر باشند باحقوق ماهی ۴۵۰ تومان آماده كار است تلفن ـ ۳۱۱۲۳۱راهنمای ۱۸۸روزنامه اطلاعات .
۱ـ۲ آ ـ ۴۳۴۹

جوانی ۲۶ ساله‌متاهل‌دیپلمه طبیعی بابرگ پایان خدمت با سابقه اداری جهت دفترداری و امور حسابداری بین ساعت ۱تا۵ بعدازظهرجویای‌كاراست تلفن ۳۱۱۲۳۱ راهنمای ۱۸۹ روزنامه اطلاعات .
آ ـ ۲۰۳۸

شخصی ۳۷ ساله دیپلمه با ۱۵ سال تجربه‌فنی‌باسرمایه۵۰ هزار تومان آماده شركت‌جهت كار های صنعتی میباشد۲تا ۵ بعدازظهر تلفن ۳۵۷۸۸۰ تماس بگیرید .
۱ـ۲ آ ـ ۲۰۱۵

جوانی ۳۷ ساله متاهل بابرگ خاتمه خدمت جهت تحصیل داری یا نگهبانی ویا پیشخدمتی جویای كار است راهنمای ۱۷۹ روزنامه‌اطلاعات تلفن ۳۱۱۲۳۱
۱ـ۳ آ ـ ۱۸۶۴

جوانی ۲۶ ساله باگواهینامه ششم ابتدائی وبرگ معافی و گواهینامه دو شخصی جویای كار است .
تلفن ۳۱۱۲۳۱ راهنمای ۱۸۴ روزنامه اطلاعات .
آ ـ ۴۲۰۳

راننده جویای كار
با گواهینامه دوم همگانی و ششم ابتدائی خدمت‌كرده‌مجرد تلفن ۷۶۵۱۲۲ آقای اصولی مراجعه نمایند .
۱ـ۲ آ ـ ۴۵۱۳

شخصی ۴۳ ساله با ۱۸ سال تجربه‌درامورحسابداری، متاهل وارد به امور كار های بانكی باداشتن گواهینامه پایه دوم شخصی جویای كار تمام وقت یا نیمه وقت میباشد . لطفا بتلفن ۷۹۳۱۴۹ مراجعه فرمائید .
۱ـ۳ آ ـ ۴۳۵۵

بیكنفر ویزیتور دیپلمه
كه در امور داروئی وارد و دارای تضمین كافی باشدجهت ویزیت‌امور داروئی شهرستانها مورد نیاز است فردوسی شمال شماره ۱۳۶
آ ـ ۲۰۷۰

آموزشگاهها

ماشین نویسی
اموزشگاه ماشین نویسی

بیژن

همتا ندارد میتوانید امتحان كنید میدان ژاله جنب‌پمپ‌بنزین

كلاس رقص
آموزشگاه رقص الیس
جنوب شرقی میدان ۲۴اسفند
هنرستان رقص تاریین سه‌رقص ۸۰ تومان ۶ رقص ۱۵۰ تومان تعلیم رقصهای‌مدرن‌دریك‌سطح بین‌المللی توسط‌آقای‌تاریین‌یان ودوشیزه مارگریت حافظ چهار راه كالج كوچه پمپ بنزین ـ ۶۶۲۳۵۸
آ ـ ۱۷۸۶

تعلیم رانندگی
هرستان فنی پرستو
مركز اموزش صحیح‌رانندگی میكانیكی‌ترافیك مجهزبه‌بهترین ومدرنترین وسایل اموزش ب ـ مربیان ورزیده وبدون اتلاف وقت با هزینه كم‌نشانی چهارراه گمرك شاهپور تلفن ۲۳۹۱۶

آموزشگاه رانندگی جمشید انتهای خیابان هاشمی میدان سپاهی دانش تلفن ۹۵۳۸۹۵

تدریس خصوصی

در مدت چند جلسه مخصوصا ششم متوسطه توسط دانشجوی دانشگاه آریامهر قبولی شما تضمین میشود تلفن ۷۵۱۰۷۹
۱ـ۲ آ ـ ۳ ۷۴۷

ریاضیات فیزیك شیمی رسم فنی توسط دانشجوی فنی ۷۶۱۱۲۴

ریاضیات فیزیك مكانیك
توسط لیسانسیه ریاضی تلفن ـ ۳۵۱۹۶۶
آ ـ ۱۹۷۰

تدریس خصوصی توسط گروه دانشجویان‌تلفن۳۵۱۰۶۹
۱ـ۳ آ ـ ۴۲۴۱

كلیه دروس ابتدائی و متوسطه در منزل‌تدریس میشود ۷۶۵۴۸۷

تدریس ومكالمه زبان انگلیسی در منزل و محل كار شما از ۳ بعدازظهر ببعد ـ ۹۷۷۳۲۷
آ ـ ۴۴۸۳
۱ـ۲

گمشده

كسانیكه از محل فولكس واگن ۱۵۱۹۲ اطلاعی دارند باتلفن ۶۲۵۶۵۸ تماس بگیرند .
۱ـ۲ آ ـ ۲۰۶۸

چك شماره ۶۴۲۵۸۷ تا ۹۶ بشماره حساب ۷۵ بانك صادرات شعبه ۲۲۲۳اسكندری مرتضوی بنام نقی‌نوروزی‌مفقود شده‌ازدرجه‌اعتبارساقط است.
آ ـ ۴۵۲۷

الكتروكار دیوكراف
یك دستگاه الكتروكاردیو گراف ترانزیستوری‌زیمنس روز دوشنبه ۵۱٫۲۰۲٫۲۵ در خیابان شاهپور علیرضا مفقود شده از پایندە خواهشمنداست دستگاه را به آدرس مطب اینجانب واقع در خیابان كاخ شماره ۱۶۴ آورده ومژدگانی خود را دریافت دارد .
دكترعلی دیوشلی
آ ـ ۴۵۳۹

چك شماره ۸۹۹۸۲۳ بانك صادرات شعبه ناصرخسرو تاریخ ۵۱٫۳٫۲۴ بمبلغ ۲۵۷۰۰ ریال دروجه حامل مفقود گردیده از درجه اعتبار ساقط میباشد پایندە به ناصرخسرو پاسار مجیددارویی‌آزین‌مراجعه ومژدگانی دریافت نماید .
آ ـ ۲۱۴۷

یك برگ دیپلم صادره از نیشابور بنام محمودهروی‌مفقود شده است پایندە لطفا آنرا بنشانی خیابان ناصرخسرو مسافرخانه نادرآورده‌ومژدگانی دریافت دارد .
محمود هروی
آ ـ ۴۵۶۱
۱ـ۲

یكبرگ چك شماره۹۳۲۹۶۲ ـ ۵۱٫۳٫۲۵ بانك‌صادرات‌جاری ۲۰۵ بمبلغ ۴۵۹۰۰ ریال‌حامل مفقود واز درجه اعتبار ساقط است از پایندە تقاضا میشود به آدرس‌میدان‌پاستورنمایشگاه حیدری مراجعه ومژدگانی دریافت دارد .
حاج‌جواد حیدری
آ ـ ۴۵۶۷

چك شماره ۸۷۷۲۰۰ بانك ملی شعبه خواجه‌نظام‌الملك از حساب شماره ۷۱۲۹۱ سر ـ رسید ۱۰٫۹٫۱۳۵۰ بمبلغ ـ ۱۵۰۰۰۰ ریال احمد ساوه سینكی در وجه اینجانب پشت نویسی شده و بواسطه نبودن موجودی چك مزبور برگشت شده بود مفقودواز درجه‌اعتبار ساقط است پایندە به حشمتیه اول خیابان خواجه‌نظام‌الملك كارگاه رنگكاری عباسعلی ربیعی بدهد .
آ ـ ۴۵۷۱

آگهیهای متفرقه

موسسه اسفالت كاری
گودرزی
جلوگیری از هر نوع رطوبت پشت بام قلهك‌تلفن ۸۶۱۳۲۷
آ ـ ۱۶۵۵

تعمیر تلفن
كافیست به تلفن ۳۹۳۴۹۶ اطلاع دهید تلفن شمادر محل تعمیر و تحویل میگردد .

طراحی وحجم‌شناسی و تبلیغات هم تلفن ۸۳۳۹۰۲

انتشارات روز
انواع كتابهای ادبی ، اجتماعی و فلسفی امیرآبادشمالی‌نرسیده به سه راه پارك وی تلفن ـ ۶۳۴۹۳۴
۱ـ۲۰ آ ـ ۲۰۹۸

سرویس و ساختن‌تابلو نئون پلاستیك تلفن ۷۶۵۴۸۷

تعمیر لوازم‌پزشكی۳۱۹۰۳۲
۱ـ۳ آ ـ ۱۴۷۳

كشاورزی سعید
سمپاشی باغات و منازل‌پذیرفته میشود میدان تجریش ـ تلفن ۸۷۴۸۰۶
۱ـ۱۰ آ ـ ۲۰۳۳

HAFEZ BARADARAN HOSSEINI

مركز راهنمائی و كمك‌به بیماران شهرستانی
خیابان‌سازمان ملل تخت جمشید كوچه بین هتل سینا و هتل كمودور تلفن ـ ۴۵۳۷۰
آ ـ ۲۰۹

دوزندگی دانشجویان دانشگاه
بهترین نوع دوخت را با شرائط بسیار آسان در اختیار دانشجویان عزیز قرارمیدهد خیابان فخر رازی پلاك ۶۴ تلفن ـ ۴۱۲۱۰

الكترونیك درودیان

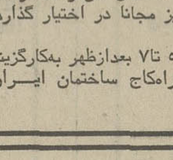

KEY-TELEPHONE
دستگاه كی تلفن ساخت ژاپن
بادرخط خارج زنش خط داخل پنج خط خارج ودرخط داخل هشت خط خارج وبیست خط داخل ده خط خارج ودسی خط داخل دارد شد.
نماینده انحصاری فروش: الكترونیك درودیان اداره ژاپن
پلاك ۲۶ تلفن ۳۱۶۱۷۶ - ۳۰۲۰۴۱

داروخانه‌ها

داروخانه مهران
خیابان شیروخورشید چهارراه استخر تلفن ۹۵۴۰۰۷

شرکت ایران ژنراتور

افراد زیر را بطور تمام وقت با حقوق مكفی استخدام می‌نماید .
۱ـ مامور وصول مطالبات باضامن معتبر كه برای‌مسافرت به شهرستانها نیز آمادگی داشته باشد .
۲ـ فروشنده دستگاههای موتور ژنراتور مداوم واستراری با حقوق ثابت و پورسانتاژ كه پس از طی یكدوره كارآموزی بكارگمارده خواهد شد .
۳ـ فروشده دستگاههای خاذن اصلاح ضریب قدرت با حقوق ثابت وپورسانتاژ .
۴ـ سرایدار متاهل باحداكثر ۳۵ سال سن و سه‌نفرعائله با ضامن معتبر كه محل سكونت نیز مجانا در اختیار گذارده میشود .
داوطلبان میتوانند از ساعت ۵ تا۷ بعدازظهر بهكارگزینی شركت‌واقع درخیابان آریامهر سه‌راه‌كاج ساختمان ایران ژنراتور مراجعه فرمایند .

تدریس خصوصی

فیزیك ، شیمی ، ریاضیات ، ادبیات وسیله دانشجویان دانشگاه تهران . امور دانشجوئی دانشگاه تهران تلفن ۴۷۰۶۷

بقیه آگهی نیازمندیها در صفحه ۲۰

برنامه سینماها

★ خانه‌زیر درختان ـ رنگی ـ فی‌داناوی
شهر فرنگ (۶۲۷۶۲۸) ۳۰ر۱۱ـ۳ـ۱۵ر۵ـ۳۰ر۷ـ۹٫۴۵
★ سینما آتلانتیك تا اطلاع ثانوی تعطیل است
★ زن و آرزوهایش ـ رنگی ـ جین‌سیمونز ـ
رادیوسیتی (۶۱۳۲۶۹) ۱۵ر۱۱ـ۳۰ر۳ـ۳۰ر۵ـ۳۰ر۷ـ۹٫۴۵
★ تجسم ـ رنگی ـ ژان‌سورل
دیاموند (۸۲۸۴۰۰) ۱۵ر۱۱ـ۳۰ر۳ـ۳۰ر۵ـ۳۰ر۷ـ۹٫۴۵
★ كلوت ـ رنگی ـ جین‌ماندا ـ دانالداسترلند
شهر قصه (۶۲۷۲۹۰) ۱۱ـ۲ـ۴ـ۶ـ۸ـ۱۰
★ قوزك پا ـ رنگی ـ هورست‌بوخهولز
امپایر (۶۲۳۹۴۲) ۱۱ـ۳۰ر۳ـ۳۰ر۵ـ۳۰ر۷ـ۹٫۴۵
★ ده‌فرمان ـ رنگی ـ چارلتون‌هستون ـ یول‌برینر
سانترال (۹۲۸۶۸۶) ۱۰ـ۲ـ۶ـ۱۰
رویال (۸۲۹۷۸۵) ۱۰ـ۲ـ۶ـ۹٫۴۵
متروپل (۳۱۹۴۱۰) ۹ـ۱ـ۵ـ۹
گلدن‌سیتی (۶۶۳۲۶۹) ۳۰ر۱۱ـ۳۰ر۳ـ۳۰ر۷
★ ارتباط فرانسوی ـ رنگی ـ جین‌هاكمن
مولن‌روژ (۷۵۲۹۲۹) ۱۵ر۱۱ـ۳۰ر۳ـ۳۰ر۵ـ۳۰ر۷ـ۹٫۳۰
★ چشمان سرد وحشت ـ رنگی ـ لیلی‌پالمر
بولیدور (۴۲۶۳۱) ۳۰ر۱۱ـ۳۰ر۳ـ۳۰ر۵ـ۳۰ر۷ـ۹٫۳۰
★ مرد سحر آمیز ـ رنگی ـ دین‌جونز
سینه‌موند (۴۸۳۲۲) ۱۱ـ۳ـ۵ـ۷ـ۹
★ قصه عشق ـ رنگی ـ رایان‌اونیل ـ الی‌مك‌گراو
ب.ب (۸۲۹۶۴۱) ۳۰ر۱۰ـ۲ـ۴ـ۶ـ۸ـ۱۰
★ فرشته نجات ـ ایرج رستمی ـ شیرین
اونیورسال (۹۲۶۹۵۳) ۱۱ـ۳ـ۵ـ۹
پاسیفیك (۷۵۳۳۱۱) ۳۰ر۱۱ـ۱ر۳۰ـ۳ر۳۰ـ۵ر۳۰ـ
۷ر۳۰ـ۹
ایران (۳۱۶۳۰۴) ۳۰ـ۱۰ـ۱۲ر۳۰ـ۲ر۳۰ـ۴ر۳۰ـ
۶ر۳۰ـ۸ر۴۵
موناكو (۷۹۵۰۷۶) ۳۰ر۱۰ـ۱۲ر۳۰ـ۲ر۳۰ـ۴ر۳۰ـ
۶ر۳۰ـ۸ر۳۰
مهتاب (۴۷۷۷۷) ۱۵ر۱۱ـ۱ر۱۵ـ۳ر۱۵ـ۵ر۱۵ـ۷ر۱۵ـ۹
كریستال (۳۱۷۶۷۵) ۱۰ـ۱۲ـ۲ـ۴ـ۶ـ۸ر۱۵
مراد (۷۵۳۳۸۲) ۹ـ۱۱ـ۱ـ۳ـ۵ـ۷ـ۹
سابنا (۳۵۲۴۴۲) ۱۰ـ۱۲ـ۲ـ۴ـ۶ر۱۵ـ۸ر۳۰
تیسفون (۹۵۸۸۸۲) ۳۰ر۱۰ـ۲ر۳۰ـ۴ر۳۰ـ۶ر۴۵ـ۹
داریوش (۲۶۲۶۵) ۹ـ۱۱ـ۱ـ۳ـ۵ـ۷ـ۹
پرسپولیس (۵۸۱۰۸۳) ۸ـ۱۰ـ۱۲ـ۲ـ۴ـ۶ـ۸
كارون (۹۵۵۱۶۵) ۱۰ـ۱۲ـ۲ـ۴ـ۶ـ۸
دریا (۷۶۱۷۴۶) ۱۰ـ۱۲ـ۲ـ۴ـ۶ـ۸
مونت‌كارلو (۷۹۷۴۱) ۹ـ۱۱ـ۱ـ۳ـ۵ـ۷ـ۹
آستارا (۸۷۴۰۲۲) ۳۰ر۱۰ـ۲ر۳۰ـ۴ر۳۰ـ۶ر۳۰ـ۸ر۳۰
★ عشق من كمك كن ـ رنگی ـ آلبرتوسوردی
تخت‌جمشید (۴۳۵۵۰) ۲ر۴۵ـ ۵ ـ ۱۵ر۷ ـ ۳۰ر۹
★ ۷زن۷ماجرا ـ اسكوپ رنگی ـ ریچاردهریسون
نیاگارا (۶۶۵۳۰۷) ۱۱ـ۱ـ۳ـ۵ـ۷ـ۱۵ر۹
ماریلك (۹۶۳۶۱۶) ۱۰ـ۱۲ـ۲ـ۴ـ۶ـ۱۵ر۸
ارانوس (۲۷۹۷۱) ۹ـ۱۱ـ۱ـ۳ـ۵ـ۷ـ۹
فردوسی (۳۱۵۷۸۴) ۸ـ۱۰ـ۱۲ـ۲ـ۴ـ۶ـ۸
سیلوانا (۳۹۳۷۷۷) ۱۵ر۱۰ـ۱۵ر۱۲ـ۲ر۱۵ـ۴ر۱۵ـ
۶ر۱۵ـ۸ر۱۵
ری (۲۲۵۷۸) ۹ر۱۵ـ۱۱ر۱۵ـ۱ر۱۵ـ۳ر۱۵ـ۵ر۱۵ـ
۷ر۱۵ـ۹ر۱۵
★ تنها رقیب كلی ـ رنگی ـ چیچو و فرانكو
كاپری (۴۸۴۰۱) ۱۱ـ۱ـ۳ـ۵ـ۷ـ۱۵ر۹
اروپا (۳۰۳۱۷۹) ۱۵ر۴۵ـ۱۰ـ۱۲ر۴۵ـ۲ر۴۵ـ۴ر۴۵ـ
۶ر۴۵ـ۸ر۴۵
میامی (۷۵۴۳۲۹) ۱۵ر۱۱ـ۱ر۱۵ـ۳ر۱۵ـ۵ر۱۵ـ۷ر۱۵ـ
۹ر۱۵
الوند (۳۵۶۰۳۸) ۱۰ـ۱۲ـ۲ـ۴ـ۶ـ۸
كیهان (۹۵۷۳۶۰) ۱۰ـ۱۲ـ۲ـ۴ـ۶ـ۸ر۱۵
اسكار (۹۵۰۸۹۸) ۳۰ـ۱۰ـ۱۲ر۳۰ـ۲ر۳۰ـ۴ر۳۰ـ
۶ر۳۰ـ۸ر۴۵
سیلورسیتی (۸۶۱۲۰۵) ۳۰ر۱۰ـ۱۲ر۳۰ـ۲ر۳۰ـ۴ر۳۰ـ
۶ر۳۰ـ۸ر۳۰
★ مستی و جوانی ـ رنگی ـ شمی‌كاپور
همای (۳۱۱۶۶۹) ۳۰ر۱۰ـ ۱ـ۳۰ر۳ـ۶ـ۸ر۳۰
★ من ناتالی ـ رنگی ـ پاتی‌دوك
بولوار (۶۶۰۲۹۲) ۱۱ـ۲ـ۴ـ۶ـ۸ـ۱۰
★ برنده ـ رنگی ـ پل‌نیومن ـ جون‌وودوارد
كسری (۸۲۶۹۳۹) ۳۰ر۱۰ـ۲ـ۴ـ۶ـ۸ـ۱۰
★ رگبار ـ فنی‌زاده ـ پروانه معصومی
آسیا (۴۲۰۹) ۱۱ـ۳۰ر۱ـ۴ـ۳۰ر۶ر۱۰ـ۹ر۱۰
دیانا (۴۷۳۶۵) ۳۰ر۱۱ـ۲ـ۴ـ۳۰ر۷ـ۹٫۳۰
حافظ (۳۹۱۰۷۴) ۳۰ر۱۰ـ۱ـ۳۰ر۳ـ۶ـ۸ر۳۰
درایوین‌ونك (۶۲۲۵۵۷) ۳۰ر۷

سمج ترین سوسك هفته

اهالی دوشهر، از دست سوسک می نالند!

جهرم ـ چند روز است درنتیجه باران های بی‌درپی، نوعی سوسك که «خزوك» نام دارد از کوهستان های جهرم به داخل شهر حمله کرده است.

این سوسك ها دسته دسته به خیابان ها و خانه های جهرم هجوم می برند و مخصوصا پس‌ازساعت ٦ بعداز ظهر، که چراغها روشن میشود، تانیمه های شب از مردم سلب آسایش میکنند!

ماموران شهرداری به مبارزه با این سوسك ها پرداخته‌اند. ولی هرچه مبارزه آنها شدیدتر میشود عده سوسك ها هم روبه‌فزونی میگذارد!

برازجان ـ بتازگی، پس‌از باران های نافعی که دربرازجان باریده انواع و اقسام حشرات و مخصوصا سوسك های مزاحم‌به‌شهر هجوم‌آورده‌اند. این حشرات و بخصوص سوسك ها که اهالی برازجان تاکنون نظیر آنها را ندیده‌اند و نوع‌شان را نمی شناسند، شب ها خواب را براهالی حرام میکنند!

یکدنده ترین زن هفته

زنی در شهرداری شیراز بست نشست

شیراز ـ دیروز زن ٤٠ ساله‌ای بنام «ماهی حسینی» ازدست شوهرش بمدت چهار ساعت درشهرداری ناحیه سه شیراز «بست» نشست!

این زن ساعت هشت صبح وارد محوطه شهرداری ناحیه ۳ شیراز شد و تا ظهر آنجا را ترك نکرد. مسئولان‌شهرداری هرچه کوشیدند نتوانستند به «ماهی» تفهیم‌کنندکه اینجامرجع قضائی و محل شکایت نیست!

«ماهی»بادو فرزند چهارساله و پنج ساله خود در محوطه شهرداری بست نشسته بود و مراجعین شهرداری ناحیه سه شیراز که برای انجام امور شهری خود به شهرداری می آمدند، پای درد دل او می نشستند.

«ماهی» گفت: امان از دست این‌مردها، شوهرم مدت هاست بمن خرجی نمیدهد و هروقت از او خرجی میخواهم بجای پول دادن مرا کتك میزند. او فقط شب های جمعه به خانه می اید و بقیه ایام هفته غیبش می زند!

از این زن پرسیدند چرا برای شکایت از شوهرش به شهرداری مراجعه کرده است؟ وی پاسخ داد:

ـ من دیدم اینجا تابلودارد شلوغ هم هست، این است که آمدم تو، حالا هم آقای رئیس باید بدرد دل من‌برسد.

بقرار اطلاع این زن با راهنمائی‌رئیس‌شهرداری ناحیه ۳ شیراز به پاسگاه ژاندارمری هدایت شد!

بی پشتوانه‌ترین اقدام هفته

۱۹ قصابی در مشهد تعطیل شد!

مشهد ـ شهرداری مشهد در اجرای طرح مبارزه‌با گران‌فروشی، نوزده باب مغازه‌قصابی را در بخش های مختلف این شهر تعطیل کرد.

صاحبان این مغازه ها و همچنین بیست‌و دو نفر نانوا و دو چلوکبابی مشهد نیز که اقدام به‌گرانفروشی‌وکم‌فروشی کرده بودند، بدادگاه کیفر گرانفروشان مشهد معرفی شدند.

یك مقام مطلع شهرداری مشهد گفت. همه روزه ۲۵ تن گوشت در کشتارگاه‌مشهد تهیه میشود و در اختیارقصابان شهر قرار میگیرد. شهرداری از بابت تفاوت نرخ خرید این مقدار گوشت و تحویل آن‌به قصابها، هر روز صد هاهزار ریال ضرروزیان متحمل می‌شود، با اینحال عده‌ای سودجو به هر نحوی که قادر باشند گوشت را کمو گران می‌فروشند. ازاینرو شهرداری شدت عمل بیشتری بخرج‌داده، متخلفین را تسلیم دادگاه می کند.

بدنبال تعطیل شدن این قصابیها، عده‌ای از اهالی مشهد در مورد وضع گوشت این شهر باظهار نظر پرداختند که چکیده اظهارات دو نفراز آنها این است:

خانم اکرم میرفتاح گفت: شهرداری مشهد متاسفانه قادر نیست گوشت مورد احتیاج قصابها را تامین کند وهمین امر باعث میشود که برخی از قصابان به کشتار قاچاق دست بزنند! از طرفی شهرداری به محض مشاهده تخلف ازقصابان مغازه آنها را تعطیل می کندو دراین مورد نیز مشتری در مضیقه قرار می‌گیرد!

آقای حسن شهابیان درمورد وضع گوشت مشهد گفت: بیش از دو سال است که شهرداری هر روز اقدام به تعطیل چندقصابی میکند، این کار تاکنون نتیجه‌مثبتی‌نداشته است، بنابر این ضروری بنظر میرسد که مقامات شهرداری انجمن شهر وسازمان کشتارگاه با مشاوره باصنف قصاب، یك طرح اساسی و جامع برای‌تهیه و فروش گوشت مشهد تهیه کند.

به‌این ترتیب ملاحظه‌میشود، مردم از اقدامات شهرداری در این زمینه راضی نیستند و از آن پشتیبانی نمی کنند! وآقای معتمدی رئیس دایره بازرسی خواربار شهرداری مشهد نیز توضیح داد: شهرداری مبارزه باگرانفروشها و قاچاق گوشت و سایر مایحتاج عمومی راادامه خواهد داد. از طرفی ما برای این که مردم در مضیقه نباشند هر مغازه قصابی را که تعطیل کردیم سهمیه گوشت آنرا به نزدیکترین قصاب آن محل خواهیم داد تاگوشت بمقدار کافی در اختیار مردم‌قرارگیرد.

خوش اشتهاترین جاعلین هفته

از: م. کاشانی‌پور
خبرنگار اطلاعات در آلمان

۸۰ میلیون دلار اسکناس جعلی!

کلن ـ شش نفر از اهالی اطراف کلن که باند چاپ و توزیع اسکناس های تقلبی تشکیل داده بودند، دستگیر شدند.

این عده از چندی پیش مشغول چاپ دلار شدند و پس از آنکه هشتادمیلیون دلار (معادل٦٤٠میلیون تومان) اسکناس چاپ کردند،برای توزیع ان دست بکار شدند. اشتها را ملاحظه می‌فرمائید؟ یکی‌ازاعضای باند بنام «رودلف‌وارتز» به اتفاق برادرش به هانوررفت تا مقداری از اسکناس‌ها را بفروش‌برساند. وی دردنیای زیرزمینی شهر هانور بایك گانگستر ملاقات کرد و به او پیشنهاد کرد که مقداری از اسکناس های ۵۰ دلاری را از وی بمبلغ هرقطعه ۳۲مارك بخردویاکمك گانگسترهای‌دیگر در شهر پخش کند.

یکی از ماموران مخفی پلیس متوجه این معامله شد و رودلف رازیرنظر گرفت و چند دقیقه بعد وی و برادرش را دستگیر کرد.

بادستگیری‌این دو برادر، بقیه‌اعضای باند نیز دستگیر شدند و اسکناس های تقلبی آنها پیش از توزیع کشف و ضبط گردید. درحال حاضر این شش نفر در زندان بسر میبرند.

حاشیه پرداز
هادی خرسندی

سمینار محرمانه

سمینار محرمانه تشکیل شده. حدود هزار نفر خانم و آقای سمینارچی، سبیل در سبیل (البته آقایان) و پوستیز در پوستیز (البته خانمها). روی صندلی های سالن سینما (ببخشید! سالن سمینار) نشسته‌اند. سمینار آنقدر محرمانه است‌که‌همه‌دستشان را بیخ گوش بغل دستی گذاشته‌اند و آهسته مشغول صحبت هستند. صدای‌پچ پچشان چنان‌سالن‌رابرداشته که به گوش خبرنگاران‌پشت درمانده هم میرسد و آه‌آنان را در میاورد.

در میان پچ‌پچ‌ها، گاهی کلماتی نظیر«صحیح نیست»و «بوروکراسی» شنیده میشود که گوینده ناگهان متوجه محرمانه بودن‌سمینار میگردد و حرفش را میبزدد و به‌پچ و پچ تبدیل می‌کند.

در میان ابراز پچ‌پچ شدید حضار! رئیس سمینار، پشت تریبون قرار میگیرد. اول میکروفون را میزان میکند و بعد توی آن فوت میکند «الو!الو» آزمایش میکنیم! یک. دو. سه. چهار! الو.. الو.... یکدو و سه. چهار!»

همزمان با آزمایش‌میکروفون توسط رئیس، سکوت محرمانه‌ای بر سالن طنین میاندازد. اگر از دیوار صدا در بیاید، از حاضران در نمی‌یاید.

رئیس سمینار، در میان سکوت سهمگین سالن، کمی حاضران را رانداز میکند. بعد سیگاری کنج لب‌میگذارد و آتش میزند و پس از یک پک محرمانه میگوید:

ـ «خانم‌ها! آقایان»

ناگهان چرت حاضران‌پاره میشود! در یک لحظه‌چشم‌ها به دوطرف میدود وبه‌روبرو دوخته میشود.

رئیس پک دیگری به سیگار میزند و دو باره می گوید:

ـ «خانم‌ها! آقایان»! نفس‌ها، بطور محرمانه در سینه‌ها حبس میشود. انتظار سنگینی با سکوت سهمگین درهم می‌آمیزد. رئیس پس از چند لحظه سکوت، پک تازه‌ای به سیگار میزند و مثل اینکه تازه یادش افتاده سمینار محرمانه است و نباید بلند صحبت کند، که از پشت تریبون پائین می‌آید وبطرف گوشه سالن که اولین نفراز ردیف اول، آنجا نشسته میرود. همه سرهابه‌آنطرف متمایل میشود. رئیس دست بیخ گوش اولین نفرازردیف اول میگذارد و پچ پچی میکند و بر میگردد پشت تریبون!

نفر اول، بلافاصله دست بیخ گوش بغل‌دستی‌میگذارد و پچ‌پچ میکند. و دومی‌نیز همین کار را در گوش‌سومی تکرار میکند آثار محرمانه بودن سمینار، از درودیوار میریزد. چشمها نگران و نگاهها کنجکاو و سکوت سنگین است!

نفر سوم در گوش نفرچهارم پچ پچ میکند و این کار،یکی یکی تا آخرین نفر از ردیف اول ادامه دارد و او نیز، به نوبه خود بر میگردد و در گوش پشت سریش‌که آخرین نفر از ردیف دوم است پچ پچ میکند.

این پچ‌پچ، با طی سلسله مراتب، به‌اولین نفرازردیف دوم میرسدو او برمیگردد و در گوش اولین نفر از ردیف سوم پچ‌پچ میکند.

از قیافه آنهائی که در ردیف های آخر نشسته‌اند، آثار بی تابی وبی طاقتی مشهود است، ولی کاری نمیشود کرد. سمینارمحرمانه است!

رئیس‌پشت تریبون‌ایستاده و باناگرانی آمیخته به امید، سیگار میکشد.

دو ساعت و نیم طول‌می کشد تا جریان پچ‌پچ، ردیف های سالن را از سر تا ته، طی کند و به ردیف های آخر برسد. کم‌کم آثار خستگی در چهره افراد ردیف های جلو نمودار می شود که پچ‌پچ به گوش‌نفر آخر از ردیف آخر میرسد.

در کنار نفر آخرازردیف آخر، مردی جلوی درسالن که در آن گوشه قرار دارد، ایستاده و نفر آخر از ردیف آخر خیلی محرمانه او را جلو میکشد. او خم میشود. و نفر آخر از ردیف آخر، درگوش او پچ‌پچ میکند.

مردی که جلو در ایستاده با شنیدن پچ‌پچ، بیرون میرود و در سالن سمینار، آمیخته‌ای از سکوت‌ونگرانی و اضطراب و انتظار محرمانه موج میزند، تا اینکه او، پس از چند لحظه، از در سالن وارد میشود.

سرها به عقب برمیگردد. او با گامهای محکم و پر صدا بطرف جلوی سالن میرود و کله ها به دنبال‌او، صد و هشتاد درجه میچرخد.

صدای گامهای او سکوت را درهم می‌شکند، تا اینکه او جلوی تریبون میرسد. رئیس همچنان پشت‌تریبون ایستاده است! مرد بانهایت ادب، یک زیر سیگاری روی تریبون میگذاردوباهمان صلابتی که آمده است بر میگردد!

رئیس خاکستر سیگار را در زیر سیگاری میتکاند.پکی به سیگار میزند و میگوید:

ـ«خانم‌ها! آقایان»!

نیازمندیهای اطلاعات

تلفنی آگهی قبول میکند

تلفن های ۳۱۱۲۲۰ ـ ۳۱۱۲۲٤
۳۱۱۲۲۷ـ۳۱۱۲۲۹ـ۳۱۱۲۳۰

معاملات پول

پول موجود
ارزان‌شد
در مقابل اتومبیل، تلفن و خانه با ارزانترین بهره و شرایط سهل فورا وام داده میشود
۴۹۰۵۰
۴۵۰۵۷
خیابان حافظ جب پارك‌هتل پلاك ۱۹٤ موسسه تعاون

از یك میلیون ریال ببالا موجود پاکپور ٦٦٦٢٦٣ و ٦٦٠٢٠٠

خانه پول ـ فرح شمالی مرکز معاملات پول تهران ۷۷۱۲۸۸

برای وام گرفتن و گرو گذاشتن روی اتومبیل و تلفن و ملك خود با تلفن ٤٤۳۰٤ تماس بگیرید.

پول شرطی با سود بانکی موجود ۸۲۲٦۵۹ و ۸۳۷٦۸٤

وام اقساطی
هر مقدار پول بهر مدت که بخواهید در مقابل اتومبیل و تلفن و ملك بشما با سود عادلانه فوری وام میدهیم.
تخت جمشید نبش ملك ـ الشعرای بهار شماره ٤۲۹ موسسه شارون
۸۲۸۷۲۸

فلك وام میدهد
درمقابل سپیع ارزنده ملك فورا وام میدهد تلفن ۷٦۵۷٤۵

پول
وام در مقابل چك حقوق بکارمندان دولت و بانکها
تلفن ۳۱۸٦۵۹

پول فوری ۲ شاهی ۸۲۹٦۸۰
پول تومانی دو شاهی همیشه موجود ۸۲۸۰۹۰
پول سود ۱۰٪ ٦٦۲۰۲۰
پول۵ر۱ شاهی ٦۲٤۸۷۲

وام درمقابل
اتومبیل و تلفن و مبیع
۸۲۸۷۲۸

وام
در مقابل تلفن و اتومبیل
۳۰۳۲۳٦

پول
وام فوری
در مقابل تلفن اتومبیل ملك واسناد معتبر
تلفن ۳۱۸٦۵۹

پول‌موجود تلفن۸۳۲۰۱۰
پول شرطی موجود ۹۲۱۷۷۹
آ ـ ۱۹۳۷

مورد نیاز
پول نیازمندیم ۸۳۷٦۸٤
پول نیازمندیم ۸۳۲۰۱۰
پول نیازمندیم ۸۲٦۲۳۰

معاملات تلفن
تلفن ۳۵ مروشی تلفن۳۱۸۹۲۳
۱ـ۲ آ ـ ۱۹٦۸
تلفن ۲ یا ۵ فوری خریداریم ۵۳۵۷٤٤
بفروش میرسد
یکدستگاه تلفن اتوماتیك ۲۰ شماره معمولی داخلی و۳شماره خارجی ساخت سوئد باقیمت مناسب بفروش میرسد تلفن ـ ۸۷۱۱٦۳
۱ـ۲ آ ـ ۲۰۹۹

کلاس مکاتبه‌ای مجانی
برای اولین‌بار در ایران مانند کشورهای اروپائی میتوانید دفترداری دوبل و حسابداری عالی را به روش مکاتبه‌ای متداول در انگلستان در مواقع بیکاری در منزل یا محل کار خود فرا گرفته باخذ گواهینامه نائل شوید از داوطلبان اولین دوره بمنظور معرفی دیناری شهریه یا ورودیه و یا پول گواهینامه دریافت نمیشود نام و آدرس خود را در تهران وسیله تلفنهای ۸۳٦۵٦۷ و ۸۳٦۵٦۸ اطلاع واز شهرستانها به آموزشگاه بازرگانی اقتصاد میدان فردوسی مکاتبه تا برنامه، کتابها و جزوات برایتان ارسال شود.

قابل توجه اهالی محترم تهران و شهرستانها
صاحبان زمین
خانمها و آقایان شما که به عللی نمیتوانید ساختمان سازی کنید یک شرکت ساختمانی با طرح و نقشه مورد تائید شما با بهترین اسلوب مهندسی با شرایط زیر ساختمان سازی‌میکند
۱ـ کلیه هزینه ساختمان‌سازی بعهده شرکت میباشد ۲ـ طرح و نقشه و اجرای ساختمانتان تحت نظر مهندسین شرکت‌مزبور ۳ـ هزینه ساختمان شما بصورت اقساط سالیانه با سودبانکی دریافت میگردد برای اطلاعات بیشتر خواهشمند است بنشانی چهارراه شاه کوچه سیمرغ شماره ٦٦ طبقه سوم تلفن۱٦۸۳۷٤ عباس حاصل فرمائید

چندنفر تکنسین که آشنائی
به سرویس ماشین های فتوکپی ـ چاپ ـ حساب داشته باشند برای تمام وقت مورد نیاز است.
به‌کسانیکه آشنائی به زبان انگلیسی داشته باشند حق‌تقدم داده میشود.
واجدین شرایط فوق میتوانند یك قطعه عکس جدید و حقوق درخواستی خود را با ذکر تلفن به صندوق پستی ۱۳۸۵ر۱۱ـارسال‌دارند تا هرچه زودتر ترتیب مصاحبه حضوری داده شود.

Newly formed manufacturing joint venture with a factory in South Tehran requires the following male staff:

PRODUCTION SUPERVISORS
EDUCATION AND EXPERIENCE REQUIRED

High school diploma.
Fluent in English and Farsi.
Previous industrial supervisory experience

Applicants who must be Iranian nationals and exempt from military service should contact Personnel Department Telephone No. 352065 - 352069.

فروشگاه صادقی کلیه لوازم یدکی اصلی فولکس‌واگن
خیابان ژاله چهارراه اپ سردارتلفن ۳۰۳۷۹۱
جمعه‌ها تاظهر باز است

گاز

پرس گاز
گازوسرویس
غرب خیابان پهلوی
۹٦۳۰۲۱ الی ۹٦۳۰۲۵
از ۷ صبح تا ۷ شب
شرق خیابان پهلوی
۸۲۲۰۲۱ الی ۸۲۲۰۲۷
۸۴۰۰۳۱ الی ۸۴۰۰۳۳
از ۷ صبح تا ۱۰ شب
تلفن مخصوص تعمیرات ۸۲٦۲٤۰

شرکت بوتان
BUTANE بوتان
پخش گاز ۴۵۳۰۵۱
سرویس ۳۱۳۱٦۱
صدور کارت و تغییر آدرس ۳۱۳۱۲۱
دفتر فروش ۳۰٤۷۱۱
قبول سفارشات گاز از ۷ صبح الی ۹ شب

ایران گاز
پخش گاز ۸۲۷۱۳۱
تعمیرات ۸۲۳۰۵۱ـ۵۳
قبول سفارش همه روزه از ۷ صبح الی ۱۱ شب
نمایندگی مرکزی خیابان شاهرضا شماره ۳۳۰

ارساگاز
۸۲٤۰۲۱

کارخانجات شمس
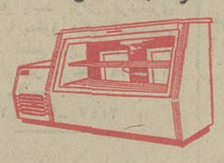
سازنده انواع یخچالهای‌مارک شمس فانتزی لبنیاتی ـ قصابی ـ کبابی ـ قنادی ـ سردخانه‌فریزر در اندازه های مختلف وقیمت مناسب (پنج سال‌ضمانت) با سهلترین اقساط و سرویس منظم سیار در تهران و تمام نقاط ایران در دسترس شما مشتریان گرامی است.
یخچالهای بستنی کارخانه شمس تا ۳۰ درجه زیر صفر تحویل مشتریان گرام مینماید.
آدرس مرکز فروش تهران شاه‌آباد خیابان ظهیرالاسلام پلاك ۱۰۲ تلفن فروشگاه ۳۱۱٤۸۸ و ۳۱۲۲۱۵ـکارخانه ۷۵۸۲۵۱

رستورانهای خانوادگی

رستوران یاس‌نو
فلکه دوم تهران‌پارس محل‌دنج برای خانواده‌ها دریاغ‌رستوران یاس‌نو از ۹ صبح تا ۱۱ شب
۱ـ۲۰ آ ـ ۷۱۸

رستوران قناری
باچلوکباب، جوجه‌کباب، شنیلیك، ته‌چین
و انواع غذای ایرانی از شما پذیرائی مینماید.
اردوربا غذامجانی است
سفارش غذا برای خارج‌از رستوران و استفاده از سالن رستوران برای عروسی و میهمانی ها پذیرفته میشود
خیابان روزولت: چهارراه تخت جمشید تلفن ۸۲۵۵٤۸
۱ـ۲۰ آ ـ ۱٦۷۳

اغذیه مرکان
انواع ساندویچ. آب میوه، بستنی جاده قدیم شمیران ایستگاه رضائیه.
آ ـ ۱٤٦۲

تعمیرات ساعت خود را به مهندسین سوئیسی بسپارید

اور حیابان بهار از شاهرضا کوچه شقایق پلاك ٤۰ تلفن: ۷۵۸۱۸۷

استخدام
یکنفرمهندس ساختمان با آشنائی کامل‌بزبان انگلیسی و حداقل ۵ سال تجربه برای اشتغال‌در خارج از تهران مورد نیاز ست تلفن ۳ـ۸۳۲۱۳۱

آگهی استخدام
یك شرکت ریسندگی و بافندگی واقع در یکی ازشهرستانهای اطراف تهران بافراد زیر احتیاج دارد.
۱ ـ مهندس الکترومکانیك یکنفر
۲ ـ مهندس نساجی ۳ نفر (بافندگی ۲ نفر ریسندگی یکنفر)
۳ ـ تکنیسین در رشته های برق ـ بافندگی ـ ریسندگی هر کدام ۵ نفر.
٤ ـ مدیر کارگزینی یکنفر
۵ ـ نظارت در امور ساختمانی و نصب یکنفر
افرادی که دارا ی مدارك‌تحصیلی بالاتروسابقه کار بیشتر باشند حق تقدم خواهند داشت.
داوطلبان ضمن تعیین ادرس کامل‌خود مدارك‌خود را به راهنمای شماره ۱۸۷روزنامه‌اطلاعات ارسال دارند.

شرکت تعاونی تاکسیرانی
برای اتومبیلهای تاکسی مبادرت به خرید۱۵۰۰۰ حلقه لاستیك یوکوهاما از کشور ژاپن نموده که بتدریج وارد و در اختیار رانندگان عضو شرکت قرار خواهد گرفت.
باهراجعه هر یك از آقایان رانندگان تاکسی و ارائه دفترچه عضویت چهار حلقه لاستیك داده خواهدشد بهای‌فروش‌لاستیك۱۳×۵٦۰سیاه‌بدون تیوپ ۷٦۰ ریال و با تیوپ ۹۰۰ ریال‌میباشد.

تخفیف مخصوص برای‌خریداران
چسب‌لاتکس
شرکت نسبی موسی دلال‌نژاد وپسران‌دارای نمایندگی لاتکس برای چسباندن فرشهای موکت ازبزرگترین کارخانه خارجی بنام صیرفن که فیلا شرکت ایران ایسن نمایندگی انرا داشت باطلاع میرساند که این شرکت حاضر است چسب لاتکس را بنازلترین قیمت‌نقدی ومدت‌طولانی بفروش برساند خریداران محترم میتوانند با تلفنهای ۲۳۵۳۷ و ۵۳۷۸۹۹ و ۵۳۹۷۸٦ به آدرس خیابان بودرجمهری ساختمان بانک پارس شعبه‌مرکزی طبقه پنجم مراجعه نمایند.

VPI CONDUCTILE
STATIC CONDUCTIVE FLOORING FOR OPERATING ROOMS SAFEGUARD AGAINST FLAMMABLE GAS-EXPLOSION..
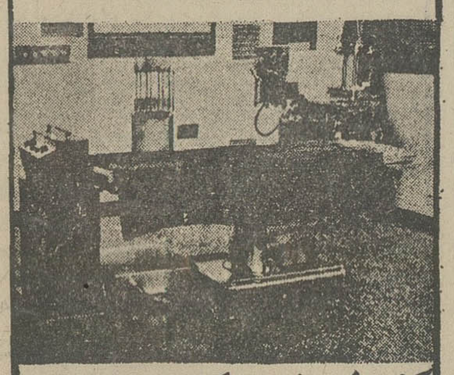
کفپوش هادی الکتریسیته VPI
نصب کفپوش هادی جریان الکتریسیته در اطاق جراحی مانع از انفجار بوده و دیگر خطری برای بیماران تحت عمل وجود ندارد VPI برای کلیه بیمارستانها و موسسات.
تجارتخانه سید محمد علوی ـ تهران ـ خیابان جنوبی شماره ۱۰۲/۱۰۱ تلفن ۸۲۷۰۱۸

عراق به یادداشت جوابیه ایران به شورای‌امنیت مجددا پاسخ گفت

★ نماینده عراق درسازمان ملل‌متحد طی‌نامه‌ای که‌بیستم اردیبهشت بعنوان دبیرکل سازمان ملل‌متحد ارسال داشته و تقاضا کرده این نامه بصورت سند شورای امنیت بین‌نمایندگان توزیع گردد به نامه یازدهم اردیبهشت نماینده ایران پاسخ گفته است .

نامه یازدهم اردیبهشت نماینده ایران در حقیقت درپاسخ یادداشتی بود که نماینده عراق چند روزی بعداز آخرین‌برخورد های مرزی عراق و ایران به شورای امنیت نوشت و طی آن ایران را متهم به تجاوز مرزی کرد . نماینده ایران درپاسخ به یادداشت نماینده عراق کلیه اتهامات وارده را رد کرد .

نماینده عراق درنامه اخیر خود میگوید سیاست توسعه طلبانه ایران که آلغای قرارداد شط العرب و تصرف جزایر نمونه های بارز آن است علت اصلی بروز حوادث مرزی را تشکیل میدهد .

اهم قسمت های دیگر نامه نماینده عراق بدین شرح است :

● نماینده دائم ایران برای اثبات تجاوز از ناحیه عراق به گلوله ها و نارنجك های منفجر نشده‌ای که درخاك ایران بدست آمده اشاره نمود و آنها را دلیل وقوع تجاوز از طرف عراق قلمداد کرد . درحالی که مقامات عراقی بانمایش تفنك‌ها و مسلسلها و مهماتی را که درداخل خاك عراق بدست‌نیروهای عراقی افتاده بود نشان دادند که تجاوز نخست از طرف ایران صورت گرفته .

● نمونه تبلیغات ضدعراقی ایران سرو صدائی است که برسرباصطلاح اخراج دسته جمعی ایرانیان براه انداختند . نماینده ایران درنامه خود ضمن اشاره باین موضوع متذکر شده «این موضوع که موجب نگرانی جهانیان شده بود مفصلا در بیست‌و هشتمین اجلاسیه کمیسیون حقوق بشر مورد بحث‌قرار گرفت .»

● صورت جلسات کمیسیون از آنچه که درآنجا گذشته به وضوح نشان میدهد هیچیك از نمایندگان دیگر شرکت کننده درکمیسیون دراین بحث مشارکت ننموده‌اند و کمیسیون حقوق بشر اقدامات عراق را مورد نکوهش قرار نداده است .

● نماینده ایران درنامه خود اشاره کرده است که‌بنظر دولت متبوع او برخورد های متعدد مرزی «آنقدر ها مهم نبوده‌اند که به شورای امنیت کشانده شوند» این نظر دولت ایران بهیچوجه تعجب‌آور نیست زیرا این دولت درموقعی که عراق درمورد الغای عهدنامه مرزی ۱۹۳۷ و همچنین اشغال جزایر خلیج فارس به شورای امنیت شکایت کرد نیز همین روش را دنبال کرد .

● بنظر دولت ایران هروقت اصول حقوق بین‌المللی از طرف ایران نقض شود و یانیرو های این کشور مرتکب تجاوز شوند موضوع چندان مهم نیست و احتیاجی به طرح آن در شورای امنیت نمیباشد . دولت ایران باتوسل باین شیوه به تجاوزات خود ادامه میدهد .

نماینده عراق درپایان نامه خود بااشاره به‌برخورد مرزی دیگری میان ایران و عراق میگوید این آخرین تجاوز ایران صلح و امنیت منطقه را بیش از پیش مورد تهدید قرارمیدهد.

پاسخ عراق مطلب تازه‌ای ندارد

پاسخ نماینده عراق به یادداشت جوابیه ایران دیشب‌وامروز در محافل سیاسی تهران بعنوان ورق‌پاره بی‌ارزشی توام باادعا های موهوم تلقی شد. ناظران سیاسی در بررسی یادداشت عراق به کوشش خنده‌آور رهبران بغداد که میخواهند از رژیم بعثی‌یک دولت «معصوم و صلحجو» واز ایران کشوری «توسعه‌طلب» بسازد برمیخورند. منابع سیاسی تهران در عکس‌العمل به پاسخ عراق میگویند سازمان ملل و نمایندگان دولت‌ها در این پارلمان جهانی بخوبی به واقعیت امر اختلافات ایران و عراق واقف‌اند و این مسئله براعراف مسلم است که عراق برای شانه خالی کردن از تعهدات مبارزات اعراب برعلیه اسرائیل برای‌آزاد ساختن‌سرزمین های اشغالی همچنین سرکوب ساختن مخالفان داخلی نیروهایش را بداخل خاك عراق ودر مرزهای ایران استقرار داده و برای ثبوت‌ادعا وادامه بهانه‌اش هرچندگاه بگاه به مرزهای ایران تجاوز میکند و بعد اصل قضیه را دگرگون جلوه میدهد . ناظران سیاسی میگویند .

همه میدانند که دلیل «کان‌لم‌یکن» نمودن عهدنامه شط‌العرب از طرف ایران عدم اجرای مواد مهم آن طی مدت ۳۲ سال از ناحیه عراق بوده است. شط‌العرب یک رودخانه قابل کشتیرانی مرزی مشترک است ورژیم حاکم برآن نیز باید با اصول شناخته شده بین‌المللی که درباره رودخانه‌های مرزی مشترک قابل کشتیرانی مجری‌است تطبیق‌نماید. ایران هرگز شط‌العرب رایک «رودخانه عراقی» نشناخته و در شط‌العرب همانقدر برای عراق حق‌قائل است که برای خود قائل میباشد و هروقت دولت عراق این واقعیت بدیهی را بپذیرد و حق طلبی ایران را «توسعه طلبی» نخواند میتوان پشت میز مذاکره بحل اختلافات پرداخت .

نماینده عراق کوشیده تااخراج دسته جمعی بیش از۶۰هزار ایرانی از عراق وبرهم زدن کانونهای خانوادگی و حیف ومیل دارائی‌های منقول و غیرمنقول ایرانیان و تجاوز آشکار به حقوق انسانی آنان را «یک اقدام قانونی» جلوه دهد وتاثیر مذاکرات اجلاسیه کمیسیون حقوق بشر را در این خصوص نفی کند .

نگاهی به‌صورت مذاکرات اجلاسیه کمیسیون حقوق بشردر نیویورک گستاخی نماینده عراق را در دروغ‌پردازی میان‌میسازد. زیرا مذاکرات این کمیسیون توجه و همدردی نمایندگان شرکت کننده را نسبت بایرانیان رانده شده از عراق جلب نمود وکوشش های عراق برای جلوگیری ازطرح مسئله کمیسیون مذکورباشکست کامل روبرو گردید .

بپاس حقشناسی ازمراحم شاهنشاه نسبت به کارگران

هزاران کارگر کاخ نیاوران‌را گلباران کردند

شاهنشاه نمایندگان کارگران را به حضور پذیرفتند

بعد ازظهر دیروز ۵ هزارنفر از کارگران‌زن‌ومردکارخانجات‌صنعتی ایران ناسیونال به پاس حقشناسی از مراحم عالیه شاهنشاه نسبت به کارگران در کاخ نیاوران اجتماع کرده و کاخ نیاوران را گلباران کردند وسپس‌هفت‌نفر ازنمایندگان کارگران‌به‌پیشگاه شاهنشاه‌آریامهر بار یافتند و یک جلد کلام‌اله مجید بحضور شاهنشاه هدیه نمودند . آقای علم وزیر دربار شاهنشاهی و آقای هرمز قریب رئیس کل تشریفات شاهنشاهی و سپهبد هاشمی نژاد فرمانده گارد شاهنشاهی در اجتماع کارگران در محوطه کاخ نیاوران حضور یافتند . ودرجواب‌ابراز احساسات کارگران‌واظهارات نماینده‌کارگران آقای علم گفت:

احساسات شمادراین روزتاریخی عمل بیسابقه‌ای‌نیست ولی‌بیشامدی که‌امروزشده است، نه‌تنهادرجامعه ما بلکه در جوامع مترقی دنیا هم سابقه ندارد .

کاملابجاست‌که‌شما این‌احساسات را نسبت بشاهنشاه بزرگ و پدر تاجدارتان بعمل می‌آورید .

وزیر دربار شاهنشاهی سپس خواست که از میان کارگران چند تن برای شرفیابی انتخاب شوند . در نتیجه دوتن از کارگران زن باسامی شهناز رودکرمی‌و نرگس آفتاب و پنج نفر از کارگران مرد به اسامی مجتبی صائبی . حسن عرفانی ،جواد مولوی ، حاجی بیک بهرامی وعبدالله یخی انتخاب شدند و به پیشگاه شاهنشاه شرفیاب شدند و یک جلد کلام‌اله مجید قدیمی خطی را به پیشگاه معظم‌له هدیه کردند و شاهنشاه کلام‌الله مجید را بوسیدند . آنگاه شاهنشاه خطاب به کارگران فرمودند . اطلاع دارید که این کارخانه باید به یکی از عظیمترین صنایع ایران‌تبدیل شود و شاید درسطح‌بین‌المللی هم بحساب‌بیاید و باید از هر لحاظ توسعه پیدا کندزیرا فوائدآنیه‌اش‌بیشتر خواهد شد سهامدار باید بفهمد که سود بردن در سرمایه گذاری هم‌هست و باید سرمایه‌گذاری کرد .

با این اقدام ما میخواهیم که شما بیش از پیش حس کنید که کاری که انجام میدهید هم برای مملکت وهم برای خودتان و هم برای پیشرفت صنایع است و در کار حقیقتا شریک و سهیم هستید .ما اول بوسیله تقسیم تا ۲۰ در صد منافع کارگاه‌هاشروع کردیم وحالا با فراهم کردن امکان سهامدار بودن کارگران‌این‌کار دنبال‌میشود همانطوری که از کار اول نتیجه خوبی گرفتیم فکر میکنم که از این کار هم بزودی نتایج بسیار خوبی بگیریم و پیشرفت‌صنعتی ایران گو اینکه دیگر چیز غیر قابل تصوری تابحال شاید در دنیا بوده است یک جهش باز هم‌بیشتروسریعتری بمجلو خواهد بود فکر میکنم‌خیلی زود نتیجه این کار را خواهیم گرفت .

پس ازپایان فرمایشات‌شاهنشاه مدیرعامل‌کارخانجات صنعتی‌ایران ناسیونال بعرض رسانید . حقیقتا ظرف دیروز و امروز غلغله‌ای در کارخانه حکمفرما بود چند نفر از سرپرستان اول حقیقتا باور نمی ـ کردند بمن‌میگفتند که بالاخره ما هم صاحب سهم میشویم ؟ به آنها گفتم حقیقتا این‌طور است زیرا شاهنشاه امرفرموده‌اند . شرفیابی مزبور ظهر پایان یافت .

بعداز ظهر دیروز ۵ هزارنفر از کارگران ایران ناسیونال بپاس‌حق‌شناسی از مراحم شاهنشاه‌در مورد طبقه کارگر کاخ نیاوران‌را گلباران کردند .
عکس فوق آقای علم وزیر دربار شاهنشاهی را دراجتماع کارگران‌نشان میدهد .

با همکاری وزارت علوم و آموزش عالی و دانشگاه تبریز

قدیمی‌ترین رصدخانه نجومی درمراغه دوباره شروع بکار خواهد کرد

کهن‌سال ترین برج نجومی ایران که از قرن هفتم هجری بجا مانده است بار دیگر نو ـ سازی میشودو بیك‌پایگاه‌جدید مطالعات نجومی تبدیل خواهد شد.

به امر شاهنشاه آریامهر ، وزارت علوم و آموزش عالی با همکاری دانشگاه تبریز طرح تجدید بنا و ترمیم رصد خانه مراغه را فراهم ساخته است .

مجمع دانشمندان ایرانی

این بنای قدیمی که بنام رصدخانه مراغه شهرت دارد و از آثار باقیمانده دوران‌حکومت سلسله مغول است بوسیله دانشمند بزرك و متفکر منجم نامدار ایرانی‌خواجه‌نصیرالدین طوسی وزیر هلاکو طرح‌ریزی ونظارت شده‌و چنانکه از کتب تاریخی بر می‌آید این محل از جمله مجهز ـ ترین رصد خانه ها برای‌بازبینی سیاره های‌آسمانی و ستارگان بوده و جمع کثیری از منجمان ایرانی و دانشمندان آسیا دراین پایگاه بکارتحقیق و مطالعه مشغول بوده‌اند .

همچنین مورخین یادآور می شوند که خواجه‌نصیرالدین ـ طوسی وزیرمدبرو کاردان‌ایرانی حکومت مغول برای تمرکز هرچه بیشتردانشمندان‌درکشور ایران و رونق علوم زمان خود با استفاده از توجهی که‌مغولان مخصوصا هلاکو به گردش سیارات و اثرات آن در سر ـ نوشت بشر داشت توانست در اندك مدتی اجازه ساختمان این رصدخانه رابگیردو هزینه لازم رابرای بنیاد آن بدست آورد. مدارك و آثارتاریخی‌دیگری نشان میدهد که زیج مزبور منشاء خدمات وسیعی‌در علوم ستاره شناسی بوده و سالیان دراز خواجه نصیرالدین‌طوسی سرپرستی آنرا بعهده داشته است .

پس از فتح بغداد

این رصدخانه در سال۶۵۷ پس از بازگشت وپیروزی‌هلاکو از بغداد باقدام رسیدوهمانگونه که موسس دانشمند آن انتظار داشت بمجمع بزرك محققین‌و دانشمندان ایرانی و سایرنقاط قلمرو حکومت مغول که در اطراف و اکناف پراکنده شده بودند مبدل شدبطوری که‌عده‌ای از تاریخ شناسان تاسیس این رصد خانه را با انقلاب‌وپیشرفت علوم ایرانی همزمان می‌دانند.

بموجب طرح جدیدبزودی عملیات حفاری در اطراف‌رصد ـ خانه مراغه آغاز خواهد شد و سپس کار های ساختمانی برای نصب ۲ دستگاه دوربین نجومی کوچك و بزرك انجام میگیرد.

ممتازترین غذاها،در لوکس‌ترین محیط، باکمترین قیمت‌شهر، فرداظهر وشب‌در

سلف‌سرویس گل

(آش رشته جمعه ـ سوپ‌جو ـ سوپ‌سرد ـ ۱۰ریال) ـ (چلو کباب بادوکباب ۵۰ ریال) ـ دلو جگر جوجه ـ شاتو بریان ـ ماهی خزر ـ (کوکو مرغ ۴۰ ریال) ـ ته چین مرغ ـ باقلاپلو با بره ـ (چلو خورش لوبیا سبز ۵۰ ریال) ـ جوجه کباب ـکباب گل ـ (اسپاگتی با سوس ۵۰ریال)ـ مرغ بریان ـ (رولت گوشت ۵۰ ریال)وغیره

گل ، هرجمعه ، بهمه بچه ها هدیه مجانی میدهد

تراس‌تابستانی گل، درهوای‌آزاد(بزودی)

گل‌ـخیابان شاه ـ ساختمان آلومینیوم‌ـتلفن ۶۶۳۶۴۵

نامه‌آقای‌عباس‌ونکی

بقیه از صفحه اول

ما از مدت‌ها قبل با خانم مهرانگیز فیروزگر و شوهرشان آقای اردشیر وفاداری برسرزمین اعیانی متعلق به اینجانبان که عرصه آن به خانم فیروزگرتعلق دارد، اختلاف داریم. برای حل این اختلاف به مراجع قانونی مراجعه شده و در تمام محاکم و مراجع قانونی رای برله‌اینجانبان وبرعلیه خانم مهرانگیز فیروزگر صادر گردیده است‌ازجمله‌رائی است که کلا برای کشاورزان قریه ونک بشماره ۱۹ر۳۰۸۷ ششم بهمن سال ۱۳۳۸ ازطرف هیئت داوری صادر گردیده این حکم از طرف دیوانعالی کشور نیز تائید شده است که صدی بیست املاک مزروعی متعلق به کشاورزان است .

در دادگاه شعبه۲۴شهرستان نیز با توجه به رای داوری‌طبق حکم شماره ۴۸ر۱۰۳۰ مورخ ۱۴ر۲ر۱۳۵۰ خانم مهرانگیز فیروزگر(وفاداری) شخصامحکوم شده است .

تمام اظهارات این خانم مورد تکذیب اینجانبان است وبایداین خانم و شوهرشان توجه داشته باشند که در عصر عدل پهلوی هرگز نمی‌توانند بادسیسه‌سازی و حیله و تهمت امیال مغرضانه خود را عملی سازند و بهترین و قاطع‌ترین دلیل بربی‌گناهی‌ما حکم مراجع قانونی است‌که‌صادر شده و بدیهی است اظهارات ایشان از نظر قانونی ارزشی ندارد .

دسیسه‌سازی این خانم ازاینجا معلوم میشود که پس از چاقو خوردن که معلوم نیست چرا و بچه دلیل این خانم باید در روز روشن چاقو بخورد ؟ با وجود داشتن ۵ بیمارستان مجهز در حوالی میدان ونک (بیمارستان های ژاندارمری‌ـ آسیا ـ ارتش ـ شوروی ـ و شهرام) این خانمرا به بیمارستان‌فیروزگر که خودو خواهرش‌لعل‌فیروزگر کارمندآنجا هستند، منتقل کرده‌اند و مرد «خیرخواه» را هم به کسی‌معرفی نکرده‌است‌که‌ایشانرابه‌بیمارستان رسانده است. و دیگر اینکه این خانم که مارا در ساعت وقوع حادثه (۱۰ صبح) عامل چاقو خوردن خود معرفی کرده است باید توجه کند که طبق گواهی فرمانداری شمیرانات اینجانب (عباس ونکی) در ساعت مزبور در کمیسیونی شرکت داشتم که ازساعت ۳۰ر۸ تا ۵۰ر۱۱ادامه داشت بار دیگر ضمن تکذیب اظهارات خانم فیروزگر اعلام میدارد شکایت اخیر ایشان‌نیز در دادسرای ناحیه ۲ برعلیه اینجانب مردود شناخته شد و آزادی مطلق بنده صادر گردید. ازمقامات مسئول تقاضا دارد با توجه بسوابق آقای اردشیر وفاداری پدر خسرو وفاداری‌که اخیرا جزو خرابکاران در لندن معرفی گردیده، موجبات رفع مزاحمت اینمرد و همسرش را از خانواده اینجانبان فراهم بفرمایند تاهرروزاین زن‌وشوهر نقشه جدیدی برای ناراحتی و مزاحمت ما نکشند .

عباس ونکی رئیس‌خانه‌انصاف ونک ،درکه واوین و فرحزاد . علی اکبر ونکی دهبان رسمی قریه ونک .

آ ـ ۴۶۲۱

خبرهای تلفنی شهرستانها

دهکده سعدی لوله‌کشی میشود

شیراز ـ دیروز جلسه‌انجمن شهر شیراز با حضوراکثریت نمایندگان تشکیل شد . دراین جلسه گروه زیادی از زنان و مردان قریه‌سعدی‌که درسالن انجمن‌شهر ومحوطه‌شهرداری شیراز حضور داشتند شرکت کردند .

این عده در جلسه انجمن شهر شرکت کرده بودند تا ترتیبی برای آب لوله کشی آشامیدنی آنها اتخاذ گردد.

قریه سعدی فاصله چندانی با شیراز ندارد و منطقه اطراف مقبره سعدی باین اسم نامیده میشود در این جلسه درخواست اهالی باطلاع انجمن شهر رسید و انجمن شهر پس از شور و تبادل نظر اعلام کردکه‌بزودی ترتیب لوله‌کشی‌آب آشامیدنی این محل داده خواهد شد .

تلفن های شهرداری خرمشهر قطع شد

خرمشهر ـ ۱۲شماره‌تلفن شهرداری خرمشهربعلت‌بدهی آبونمان‌سال‌گذشته ، ازطرف شرکت تلفن قطع شد .

این تلفن‌ها که مربوط به تلفنخانه شهرداری‌ـ برزن‌ها ـ آتش نشانی ـ گورستان و کشتارگاه خرمشهر میباشد بابت آذر ـ دی ـ بهمن و اسفند ماه سال گذشته بدهی داشتند که شهرداری بعلت نداشتن موجودی‌موفق به پرداخت ۷۱ هزار ریال‌بابت مکالمات تلفنی آنها ، نگردیده بود .

صاعقه مردی راکشت

نقده ـ صاعقه مردی‌جوان را بنام یوسفیکاف دراطراف روستای «سرو» خانه از توابع پیرانشهر کشت . همراه این مرد روستائی ۲ راس بز و یک راس الاغ نیز تلف شدند .

«فاویسم» در ساری

ساری ـ بدنبال برداشت محصول باقلای سبز درساری بیماری فاویسم در این شهر شیوع پیدا کرده است .

تا دیروز بیش از ده کودک دچارفاویسم‌شده،دربیمارستان شیروخورشید سرخ بستری شده‌اند .

شبنم در نهر غرق شد

اصفهان ـ مادری به خاطر نجات فرزند سه ساله‌اش کودک ۶ ماهه خود را درآب غرق کرد .

این زن که عطیه ریاحی نام دارد ، دیروز باتفاق دو کودک خود پیام ۳ ساله پسر و شبنم ۶ ماهه دختر برای گردش از خانه خارج شد او در این حادثه غرق شد .

وبه خیابان «آتش» اصفهان رفت .

پیام ، هنگام بازی درکنار نهر «فدا» به آب سقوط کرد . عطیه درحالیکه شبنم را در آغوش داشت برای نجات پیام خود را به‌آب زد و توانست‌پیام‌را از آب نجات دهد ولی «شبنم» کودک۶ماهه مرده .

قربانی حادثه اتومبیل

قم ـ دیشب اتومبیل‌شماره ۴۸۹۶۷ تهران ـ د در فاصله ۳۵ کیلومتری جاده تهران ـ قم با سه سرنشین واژگون گردید و راننده آن کشته شد .

مقتول محسن مهدوی نام داشت و ۲۲ ساله بود وی باتفاق بدری‌کاظم‌زاده ۱۸ساله و مادرش از تهران عازم قم بود .

بدری و مادر محسن که بسختی مجروح شده‌اند . هم‌اکنون در بیمارستان‌کامکار قم بستری هستند .

آگهی استخدام

کارخانه شیر پاستوریزه اصفهان احتیاج به چند نفر آقا یا خانم دیپلم برای امور حسابداری جهت کار در محل کارخانه دارد . واجدین شرایط می توانند تا سوم خرداد به کارخانه قدیم واقع در خیابان بزرگمهر مراجعه کنند .

آ ـ ۱۲۲۰۲ ۱ ـ ۲

آگهی احضار غیابی

به غیر ارتشی بانو آمنه‌فرزند پاشا شهرت عسگری‌که محل‌اقامت او قریه فامین از توابع همدان تعیین گردیده وفعلا مجهول‌المکان میباشد ابلاغ میگردد که به اتهام نگهداری بیش ازدو کیلوگرم‌تریاک نگ‌افزار غیرمجاز در دادگاه عادی شماره ۸ واقع در سنندج تحت تعقیب میباشید لازم است ظرف دو ماه از تاریخ انتشاراین آگهی خود را به دادگاه معرفی نمایند در صورت عدم معرفی و انقضاء مهلت مقرر دادگاه غیابا رسیدگی‌وحکم مقتضی‌صادرخواهد نمود .

رئیس دادگاه عادی شماره ۸ اداره دادرسی نیرو های مسلح شاهنشاهی مقیم سنندج م الف ۲۵۷۰

آگهی انجمن های نظارت برانتخابات اتحادیه های صنفی پایتخت

بدینوسیله باطلاع عموم‌افراد صنوف زیر میرساند که برای انتخابات هیئت مدیره آنها در تاریخ ۲۷ر۲ر۵۱ اخذ رای‌بعمل آمد و در نتیجه افراد زیردارای رای گردیده‌اند . اشخاصی که نسبت به جریان انتخابات‌شکایت یااعتراضی‌داشته‌باشند، میتوانند شکایات یا اعتراضات خود را از تاریخ انتشار این‌آگهی بمدت سه روز به انجمن های نظارت مربوطه تسلیم نمایند .

صنف اغذیه فروشان

آقای نادر بیجارچی
آقای پرویز صمدی‌علی‌آبادی
آقای آرداشس مانوکیان
آقای مقدم شاهپوری
آقای رشید امیری‌علی‌آبادی
آقای رستم فولادیان
آقای عزیز طهماسبیان آزاد
آقای هاراطون هاراطونیان
آقای قاسم‌حاجی‌محمدحسن
آقای منگارد دهقانیان
آقای واچیك پورآوانس
آقای مکرویچ الکساندریان
آقای سکمیز کاراپط

صنف آسیاداران فروشندگان‌آرد

آقای اصغر بهامین
» ماشاءالله میرزابیگی
» بیوك وفائی
» علی‌اصغر محمدخانی
» غلامرضا یلداشی
» حسین ضرغام
» علی درویش
» مهدی اعتضادی
» جواد میرلطیفی
» غلامحسین جوادی

صنف دارندگان آموزشگاههای رانندگی

آقای محمدحسن پرستوک
» عباس کاوه
» امیرهوشنگ غیاثی
» حسن رفیعی
» احمدعلی صفائی
» تقی عراقی انجدانی
» آقابزرگ‌سیدعلینقی‌آهاری
» فیروز مصلحی
» یوسف رجبی
» سید جمال آسیدیوسف

صنف‌دارندگان‌انبارکالاوسردخانه

آقای حسن محمد رشیدی
» ولی‌اله احمدی زاده
» ابوالقاسم نصراله زاده
» اسفندیار یزدانی همت آبادی
» فتح‌اله‌احمدزاده‌تورزنی
» محمد بهزاد
» محمدرضاعسکری‌تورزن
» اسماعیل‌جعفری‌جهقی
» علی‌اکبر شیخ‌الاسلامی
» محمدحسین‌شیخ‌الاسلامی
» محمدحسین‌علی‌عسگری
» سید ماشاءاله توکلی
» احمد محمد رشیدی
» قدرت‌اله محمدرشیدی
» علی قاسم زاده

قابل‌توجه افراد صنف آهنگران‌واصناف وابسته تهران و حومه

بدینوسیله باطلاع میرساند که روز جمعه ۲۹ اردیبهشت ماه انتخابات صنفی از ساعت ۸ صبح الی ۴بعداز ظهر یکسره در محل شورای عالی اصناف‌خیابان هدایت انجام خواهد شد.

به همکاران محترم توصیه میشود در این امرمهم که بستگی به سرنوشت کسبی آنان دارد در روز مزبوربا در دست داشتن پروانه کسب‌وباکارت معروفی نامه که از طرف شهرداری‌های نواحی مبنی به اشتغال کسب آهنگران تهران و حومه صادر میگردد دریافت نموده و برای انتخاب کاندیدای حقیقی خود شرکت فرمایند .

اتحادیه صنف آهنگران‌تهران و حومه

کاملترین مجموعه تجهیزات هیدرولیك

VICKERS

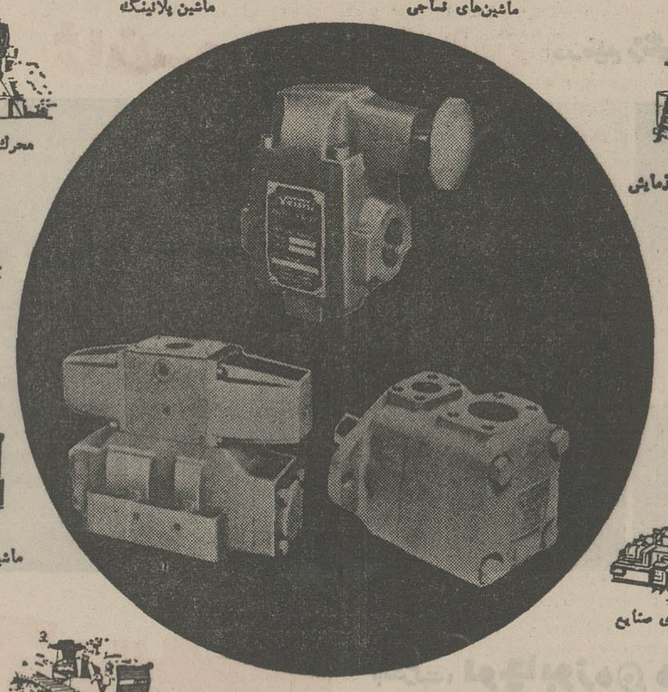

راهنمائی فنی و موجودی کافی

نماینده انحصاری در ایران :

شرکت سهامی ایزد پناه

خیابان سعدی جنوبی شماره ۸۷۰ صندوق پستی ۳۳۰ تهران

تلفن : ۳۰۳۹۰۹ ـ ۳۰۱۰۱۶ تلگرافی : ایزد پناه

از تجهیزات هیدرولیك ویکرز در نمایشگاه صنعتی امریکا (درمحل دائمی نمایشگاهها) از ۲۳ الی ۲۹ اردیبهشت دیدن کنید

بین ساعتهای ۱۵ : ۱/۲ الی ۲۰ : ۱/۲

هرجمعه ناهاردرساپرکلاب طاووس

غذای ایرانی برفرازبام شهرتهران

غذاهای لذیذ ایرانی
در محیطی عالی و دلپذیر :
غذاهای اصیل ایرانی
که بوسیله آقای «نوربخش» تهیه شده

از پلوهای متنوع تاکبابهای نرم و
بی استخوان ودسرهای مطبوع نظیر :
بافتدوا و میوه های تازه
همراه با ارکسترهای متنوع اروپائی
موسیقی لطیف ایرانی ،

غذایان وچای، ضیافت دوزجمعه شما را
تکمیل میکند.

۳۵۰ ریال (اطفال ۲۰۰ ریال)

تلفنهای رزرو میز :
۶۲۱۷۷۷ و ۶۲۴۷۷۷ داخلی ۲۲۰ یا ۲۲۹

هواپیمائی ملی ایران ـ ما .

هتل آریا ـ شراتون
Arya-Sheraton Hotel,
Tehran.Iran
A WORLDWIDE SERVICE OF ITT
تهران ـ خیابان پهلوی ـ خیابان بیژن

ماجرای کم سابقه‌ایکه در حومه رضائیه اتفاق افتاد..

۱۱ کودک روستائی، بستگان خودرا به‌خوردن قارچ سمی میهمان کردند!

دهها روستائی پس از خوردن «قارچها» مسموم شدند ویکی ازآنان درگذشت !

چهل و هشت نفر از ساکنان یك روستا واقع در نزدیکی رضائیه براثر خوردن قارچ‌سمی بحال اغماء افتادند و یکی از آنان به نام «قابله»فرزندعبدالله چهارساله پس از انتقال به بیمارستان پهلوی رضائیه درگذشت .

۴۷ نفر دیگر از اهالی روستا که حالشان بسیار وخیم است هم‌اکنون‌بستری‌هستندوپزشکان بیمارستان پهلوی برای نجات جان این گروه کثیر تلاش می کنند .

روستائیان که اهل قریه «گل‌تپه»از توابع رضائیه‌هستند ظهر دیروز ناهار را بصرف «قارچ»میهمان۱۱ کودك‌خردسال بودند :

این کودکان که برای بازی باطراف دهکده رفته بودند در بازگشت قارچهای سمی را به روستا آوردند و اولیاء آنان نیز با مشاهده قارچها از آنها غذا تهیه کرده وپس‌ازخوردن هرکدام‌درگوشه هائی‌بحال‌اغماء افتادند .

این گروه کثیر توسط‌عده‌ای از ساکنان روستای مجاور به بیمارستان پهلوی رضائیه‌منتقل شدند و هم‌اکنون تحت درمان هستند .

اسامی مسمومین

مسمومینی که در حال حاضر برای نجات جان آنها فعالیت ادامه دارد عبارتند از طاهره ، گل‌صبا ، خان‌نه‌نه ، ارشد ، ابراهیم ، لاری ، نوحی ، گل‌زاش ، محمد سلیم ، گل‌افرا، افسر ، گل محمد ، گل ساج، عصمت نوروز ، مرسی ، حسن گلی‌زاده ، فاطمه ، گلستان، معرفت ، پرویز ، رحیم ، محمد کریم پاشائی ، خدامی،سعیده، ملیحه ، فریده ، حسن گل‌علی، محمدرحیم ، عباسی ، قربانعلی، زهرا ، سکینه کریم ، جبار ، رضا راضیه ، براتعلی ، گل‌محمد ، گل حسین و قلی .

بقیه در صفحه ٤

آواردر خیابان سیمتری

دیروز براثر ریزش یك ساختمان در دست تعمیرواقع در خیابان سی متری مقابل سینما پرسپولیس۳نفرمجروح شدند.

مجروحین که عبارتند از عبدالعلی عسگری ،علی‌اکبر سلیمی و محمد حسن‌عسگری قبل از رسیدن ماموران‌آتش نشانی به‌وسیله مردم از زیر آوار خارج‌شدند.

حادثه هنگامی رخ‌داد که چند کارگر مشغول تعمیر طبقه دوم ساختمان مورد بحث بودند که ناگهان طبقه اول ریزش کرد.

عکس یکی از مغازه های طبقه اول ساختمان تهرانچی راکه سقف آن فرو ریخته است نشان میدهد.

مرد ٦ زنه کشته‌شد

و۳۳ بزرك وکوچك یتیم شدند

قم ـ ساعت ۷بعداز ظهر دیروز«حسین شریفی» کارگر پنجاه ساله کارخانه یکی از سنك‌کوبی های قم از بالای ماشین سنك‌کوبی سقوط کرد و جان سپرد .

«حسین» دارای شش زن بوده که از آنها سی وسی بچه دارد !

۴ایرانی در اروپا «کف‌زنی» میکردند

چهار ایرانی که در کشور های هلند، انگلستان ، کف‌بینی میکردند در دادسرای تهران تحت تعقیب قرار گرفته‌اند . اتهام این عده جعل گذرنامه است . آنها باگذرنامه های جعلی به اروپا سفر میکردند.

چندی قبل پلیس بین‌المللی هلند به دفتر پلیس بین‌المللی ایران اطلاع داد که دوایرانی به اسامی حسن وعلی که با همسران و فرزندان خود با اتومبیل شماره ۹۹۷۷۹۹ وارد هلند شده‌اند در یك دفترپست مبادرت به «کف زنی» کرده‌اند.

بدین معنی که برای خرد‌کردن پول بیك دفتر پست مراجعه کردند و هنگامی که مسئول دفتر مشغول شمردن‌پول بود دست به سرقت زدند.

پلیس بین‌المللی هلندنوشت که‌این دوتن به عمل مشابه دیگری در این کشور دست زده‌اند.

دفتر پلیس بین‌المللی ایران پس از بررسی سوابق این دو تن متوجه شد که از افراد سابقه‌دار هستند . اندکی بعد در مورد دو ایرانی دیگر بنام های مجیدو فاضل چنین اطلاعی از هلند به‌ایران رسید . دوماه پیش سفارت انگلستان در لوکزامبورك اطلاع داد که‌شش ایرانی (٤ مرد و دو زن)به‌آن سفارت مراجعه و اعلام کردند که‌گذرنامه های آنها گم شده است . در تحقیقاتی که سفارت انگلستان بعمل آورده‌بودمتوجه شده بود که این عده درسرقت و جعل گذرنامه درانگلستان سوابقی دارند . این عده پس از بازگشت به ایران در مرز دستگیر شدند و اینك درشعبه ۲۸ بازپرسی تحت تعقیب قرار دارند. وآقای کیانژادبازپرس‌از آنها تحقیق میکند.

۲ پاکستانی که بایران حشیش وارد کرده بودند محکوم شدند

۳نفر پاکستانی باسامی تاثیر احمد ۲٦ ساله ، بشیر حسین ۲۷ ساله و شاهد حسین‌رضوی به اتهام حمل و فروش ۷ کیلو و۵۰ گرم حشیش در مقابل دادرسان شعبه ۲ دادگاه جنائی مرکز قرار گرفتند .

تاثیراحمد متهم ردیف یك‌به ۲ سال حبس مجرد و پرداخت ۳ میلیون و ۵۲۵ هزار ریال جریمه نقدی و بشیر حسین‌متهم ردیف دو به ۱۸ ماه حبس‌تادیبی محکوم شد .

چون شاهد حسین متهم‌ردیف ۳ کمتر از ۱۸ سال داشت پرونده‌وی برای محاکمه به دادگاه اطفال ارجاع شد .

این عده متهمند که در ۲۳ر۱۱ر۵۰ مقدار ۷ کیلو و ۵۰گرم حشیش را از پاکستان برای‌فروش واردایران کرده‌اند. مامورین انتظامی که از مدتها پیش به تاثیر احمد ظنین شده بودند خود را بعنوان خریدار به او معرفی کردند تاثیراحمد به آنها گفت که ۲ کیلو حشیش آماده تحویل در محل اقامتش دارد لذا مامورین به هدایت تاثیر احمد به محل اقامتش در مسافرخانه بنفشه حوالی راه‌آهن رفتند و مقدار ۲ کیلو حشیش در یك بسته نایلونی از او تحویل گرفتند. در بازجوئی که از صاحب مسافرخانه بعمل آمد معلوم شد که دونفر دیگر همراه تاثیر احمد هستند که هر کدام جداگانه در اطاقهای شماره ۹و ۱۲ این مسافرخانه اقامت‌دارند. مامورین از اطاقهای این عده مجموعا مقدار ۷ کیلو و ۵۰ گرم حشیش بدست آوردند .

دادستان در ادعا نامه خود تقاضای اجرای ماده ۷قانون منع کشت خشخاش مصوب‌سال ۱۳۳۸ را برای متهمین کرد و پرونده آنان را به دادگاه ، جنائی فرستاد .

محاکمه ۳قاچاقچی‌مورد بحث در شعبه ۲ دادگاه جنائی‌تهران انجام شد متهمین در دادگاه اظهار داشتند : ماحشیش از پاکستان وارد نکرده‌ایم و از کشف آن در اطاق‌محل‌اقامتمان تعجب می کنیم زیرا ما برای گردش‌به ایران‌آمده‌ایم‌دادگاه که بریاست آقای دکتر امیر حسین شیخ‌نیا تشکیل شده‌بود پس از چند ساعت بحث و شور تاثیر احمد و بشیر حسین را محکوم کرد و پرونده شاهد حسین را به علت کمی سن به دادگاه اطفال فرستاد .

از امروز در قویترین گروه سینمائی پایتخت
اونیورسال پاسیفیک ایران ساینا
تیسفون مراد موناکو پرسپولیس
داریوش مونت کارلو دریا کارون
و مهتاب کریستال و آستارا
تجریش
ایرج رستمی . شهین
درفیلم
فرشته نجات
باشرکت: ناتاشا . یدی . روشنیان
جنتی و فروزان روشنیان
سناریست وکارگردان : رحیم روشنیان فیلمبردار: انجم روز

بزرگترین بازار ابزار ویراق افتتاح میشود
روز اول خرداد مصادف بامیلاد خجستهٔ حضرت امام حسن ع ، بازار ابزار ویراق که مجتمعی از مؤسسات وشرکتهای صنعتی وتولیدی وبازرگانان میخ ولولا وابزار میباشد، افتتاح میگردد
بازار ابزار ویراق : خیابان سپه ـ جنب مسجد مجد
پارکینگ اختصاصی

مرکز خرید و فروش
سینما های تهران
۳۹۱۳۵٦

کارگاه فنی مان
سازنده ماشین های بخار اتوکشی و ماشین لباسشوئی خیابان گرگان میدان ثریا اول خیابان آریا تلفن ۷٦۳۸۰۳عزیز ابراهیمی
آ ـ ۱۲۳٤۲

اصناف محترم صنف
پارچه‌فروش
به محمد برجسته رای بدهید

SIERA
تلویزیون سییرا
۲۴ اینچ ، اتوماتیک ، باضمانت وسرویس مجهز
از ۵ مدل تلویزیون مبله و بسیار زیبای سییرا حتماً یکی را خواهید پسندید .
نمایندگان محترم سییرا در تهران و شهرستانها برای خرید به : شرکت سهامی رادیو الکتریک ایران
تهران ـ خیابان شاهرضا ـ ساختمان فیلیپس
مراجعه نمایند
تلفن : ۵-٦٦۲۲۸۱
تلگرافی : رادیو الکتریک ـ تهران

چهارمین هفته نمایش
توبه در سینما
ماژستیک
خیابان شاه
تلفن ٦٦۸٤٦۱

نمایشگاه اتومبیل
سروری
جیحون مقابل بانك سپه
افتتاح شد
هدف این موسسه
جلب رضایت مشتریان
محترم میباشد
تلفن ۹٦۳۲۸۷

آرایشگاه سی‌سی
بفروش میرسد
تلفن ۹۵۸۳۷۱

راجندراکمار
هنرپیشه محبوب‌شاهکارهائی چون سنگام ـ آرزو ـ سورج و دو فرزند ، اینك درآخرین اثرشورانگیز خود غوغامیکند
بزودی
راجندراکمار ـ سادنا
درفیلمی از: موهان کمار
وقتی تومیانی
رنگی، ایستمن کالر ـ بهار هم میاید

ازامروزصبح فقط در
سینمادیاموند
عشق و دلدادگی آنچنانکه نسل امروز می‌پسندد
ژان سورل . اوا اولین درفیلم رنگی
تجسم
باشرکت: لوچابوزه و ماریلو تولو
تماشای این فیلم برای اشخاص کمتر از ۱۸ سال ممنوع است

قابل توجه عکاسی ها وفروشندگان لوازم عکاسی
فیلم تخت ورول فیلم ILFORD انگلستان درکلیهٔ اندازه های استاندارد وارد شد
نمایندهٔ انحصاری : شرکت سهامی نوراد خیابان شاهرضا ـ شماره ۱۵٦ جنب کالج ـ تلفن ٤۰۱۹۰-٦٦٦۲۲۱
ILFORD

مجالس ترحیم

بانهایت تاسف درگذشت شادروان سید یحیی خاتمی رئیس سابق اداره حسابداری آموزش و پرورش تهران را باطلاع میرساند . مجلس ختم زنانه و مردانه آنمرحوم روز شنبه ۳۰ر۲ر۵۱ از ساعت ۳ الی ۵ بعد از ظهر در مسجد مجد منعقد میباشد .

وزارت آموزش و پرورش

بانهایت تاسف درگذشت شادروان سید یحیی خاتمی رئیس سابق اداره حسابداری آموزش و پرورش تهران را باطلاع میرساند . مجلس ختم زنانه و مردانه روز شنبه ۳۰ر۲ر۵۱ از ساعت ۳ الی ۵ بعد از ظهر در مسجد مجد منعقد میباشد .

نبوی ـ مدیر کل آموزش و پرورش تهران

با اندوه فراوان درگذشت ناگهانی شادروان سید یحیی خاتمی را باطلاع دوستان و آشنایان میرسانیم .

مجلس ختم مردانه و زنانه روز شنبه سی‌ام اردیبهشت ماه ۵۱ از ساعت ۳ تا ۵ بعد از ظهر در مسجد مجد برقرار میباشد .

مجید ناصری ، حسین حمیدی ، ناصر یزدانی ، حسن عبداللهی ، سیروس احمد زاده ، محمدباقر نبوی ، اصغر محمدی ، اسمعیل اسدی .

هو
۱۲۱

بانهایت تاسف درگذشت شادروان سید یحیی خاتمی رئیس سابق اداره حسابداری آموزش و پرورش تهران را باطلاع میرسانیم . مجلس ختم زنانه و مردانه روز شنبه ۳۰ر۲ر۵۱ از ساعت ۳ تا ۵ بعد از ظهر در مسجد مجد منعقد میباشد خواهشمند است با شرکت در مجلس فوق موجبات شادی روح آنمرحوم را فراهم فرمایند .

سید هبت‌اله جذبی ، حاجی‌آقا سلطانی

خانواده های : خاتمی ، دفتری ، سبطینی ، سنگ ، سلیقه ، آذری ، فائض ، شراره ، قراگزلو ، جاهد ، نوری ، نجفی ، اشرفی ، خدامی، حشمتی، سیف، صالحی، سلیمانی، کنشلو ، صالحیان

آ ـ ۴۶۱۱

بعموم افراد خانواده های عزادار بویژه بازماندگان آن مرحوم مصیبت وارده را تسلیت میدهیم .

باکمال تاثروتاسف درگذشت‌بانولعیامهاجری مادر گرامی‌آقای‌اکبر مهاجری رئیس اداره آموزش و پرورش بهبهان را به اطلاع همکاران محترم میرساند .

مجلس ختم مردانه و زنانه آن مرحومه از ساعت۹تا ۱۱ صبح روز جمعه ۲۹ اردیبهشت ماه ۱۳۵۱ در خانقاه صفی‌علیشاه منعقد خواهد بود .

وزارت آموزش‌و پرورش

۲ـ۲ آ ـ ۴۵۶۹

بانهایت تاسف درگذشت‌بانو لعیامهاجری‌مادرگرامی بانوان حشمت مهاجری و بهجت مهاجری رئیس و دبیر دبیرستان آموزش تهران را به اطلاع همکاران میرسانند مجلس ختم مردانه و زنانه آن‌مرحومه از ساعت ۹ تا ۱۱ صبح روز جمعه ۲۹ اردیبهشت ماه ۱۳۵۱ در خانقاه صفی علیشاه منعقد خواهد بود .

نبوی : مدیر کل آموزش و پرورش‌تهران

۲ـ۲ آ ـ۴۵۰۷

بانهایت تاثر و تاسف درگذشت بانوی خیر و نیکوکار لعیا مادرسرکار علیه بانو مهاجری ریاست دبیرستان آموزش دخترانه تهران ناحیه ۱۶ را باستحضار اهالی شرق تهران بویژه آشنایان آنمرحومه میرساند . مجلس ختم آن مرحومه از ساعت ۹ الی ۱۱ صبح روز جمعه ۲۹ر۲ر۵۱ در خانقاه صفی‌علیشاه برگزار میگردد .

انجمن خانه و مدرسه دبیرستان آموزش ـ سرهنگ‌محمودخبیری. بانو خبیری . بانو اعلمی . بانومتحن. بانو نوری . خزائلی . حاج وحید . تشکری . لطفی . ثامنی . شاهانی . ارشیدی .

آ ـ ۱۲۲۲۰

خانواده های : مهاجری ، میثمی ، محسن‌زاده ، رایگان، صدوقی ، فتاحی اراکی ، انصاری ، فتاحی ، عباس‌زاده ، استوار ، حسینی ، فریب ، عراقی ، دبیرزاده ، میراشرافی ، خطاط ، معطر ، حقیقت کاشانی ، صلاحی و سایر خانواده های وابسته .

باندوهی فراوان درگذشت **بانو لعیا مهاجری** صبیه مرحوم حاج میرزا محمد شفیع میثمی اراکی و مادر بانوان بهجت و حشمت و آقایان : محمد ، اکبر و جواد مهاجری‌راباطلاع میرسانند مجلس ترحیم زنانه و مردانه آن شادروان از ساعت ۹ الی ۱۱ صبح جمعه ۲۹ر۲ر۵۱ در خانقاه صفی علیشاه منعقد میباشد و نیز مراسم شب هفت ازساعت ۳ الی ۵ بعد از ظهر روز یکشنبه ۳۱ر۲ر۵۱ در سالن شماره یک بهشت زهرا برگذار خواهد گردید .

آ ـ ۴۵۵۵ **حجت‌اله گنجی و بانو**

با اظهار تاسف درگذشت مادر همکار اداری آقای اسمعیل پایائی راباطلاع میرساند :

مجلس ختم آنمرحومه از ساعت ۴ تا ۶ بعداز ظهر روز شنبه ۳۰ر۲ر۵۱ در خانقاه صفی‌علیشاه برگزارخواهدشد

آ ـ ۱۲۵۸۸ **سازمان‌مسکن**

اتحادیه و شرکت تعاونی صنف نقاشان ساختمانی تهران

درگذشت مادر گرامی آقای **علی‌اکبر پاپائی** دوست و همکار ارجمند خود را بایشان و برادران گرامی پاپائی‌تسلیت گفته و بقای عمر بازماندگان را از خداوند خواستارند .مجلس ختم آن مرحومه روز شنبه ۳۰ر۲ر۵۱ از ساعت ۴ تا ۶بعداز ظهر در خانقاه صفی علیشاه منعقد میباشد .

بعموم بازماندگان آن مرحوم مصیبت وارده را تسلیت میدهیم .

باکمال تاسف و تاثر فوت نابهنگام **بانو بی‌بی زهرا** مادر قای محمود تهرانی را باطلاع دوستان و آشنایان میرساند. جلس ترحیم آن مرحومه مغفوره روز شنبه ۳۰ر۲ر۵۱ از ساعت ۴ الی ۶ بعد از ظهر در مسجد حاج حسن خیابان شاهپور رگزار میشود .

کارکنان گروه صنعتی رنا

آ ـ ۴۶۳۷

دوستان و آشنایان آقای حاج اسماعیل رضا زاده‌تهرانی و فرزندان ارجمندش شادروان **بانو بی‌بی زهرا رضا زاده** تهرانی همسر و مادر گرامی آقایان فوق را باطلاع دوستان و آشنایان میرسانند . مجلس ترحیم آنمرحومه در روز شنبه ۳۰ر۲ر۵۱ از ساعت ۴ تا ۶ بعد از ظهر در مسجد حاج‌حسن خیابان ارامنه منعقد است .

حاج سید محمدباقر نجفی یزدی ، حاج سید جلیل‌نجفی یزدی ، حاج شیخ محمدحسین خراسانی ، فرج‌اله موحدی، عباسعلی اسلامی ، علی‌اکبر گرامی ، سیدحسین‌معالی ، سید علی حکاک ، حسین شیخ زاده ، احمد طاهباز ، سید عباس زری‌باف ، عباس صدری ، سعادت گیلانی ، غلامرضا ملکی ، یزدان‌پناه ، قاسم جوهری ، سید مهدی حکاک ، تقی‌زاهدی، علی اکباتانی ، پاکزاد ، حسین هاشمی ، حیدری، موسوی ، حکیم‌زاده ، نعیمی ، آذربایجانی ، خستوان ، ثابت .

آ ـ ۴۵۹۹

بانهایت تاسف و تاثر فوت مرحومه مغفوره شادروان **بی‌بی زهرا رضا زاده تهرانی** همسر آقای حاج اسماعیل رضا زاده تهرانی ومادر گرامی آقایان غلامعلی ـ احمد ـ محمود ـ یحیی ـ رضارضازاده‌تهرانی‌را باطلاع‌خویشاوندان و دوستان میرسانیم . بدین مناسبت مجلس ترحیم مردانه و زنانه آنمرحومه از ساعت ۴ تا ۶ روز شنبه ۳۰ر۲ر۵۱ در مسجد حاج حسن واقع در خیابان شاهپور اول ارامنه برگزار میگردد .

خانواده های : رضا زاده ، پورهاشمی ، افشار، مشرقی، سعادت ، بزرگ زاده ، رادفر ، اشتهاردی ، ارمیان، جنیدی، علیزاده ، محبی ، اعتمادی ، صادقی ، متقیان ، عقیلی ، جنیدی ، سمیعی ، مهرآئین ، سمیعیان ، افتخاری ، آزرمی ، نادری ، گیور ، نقرمچی ، انجدانی ، زراقی ، ناصر نهاوندی مقدم ، نادر جان عراقی ، امیر ، میرزا محمود .

بعموم بازماندگان آن مرحومه مصیبت وارده را تسلیت میدهیم .

هوالباقی

بانهایت تاسف درگذشت **بانو مرضیه آل‌احمد** صبیه مرحوم حاج سید احمد طالقانی (آل‌احمد) و همسر حاج سید جواد آل‌احمد را باستحضار میرساند . مجلس ختم‌مردانه ازساعت ۴ تا ۶ بعد از ظهر یکشنبه ۳۱ اردیبهشت ماه در مسجد باچنار و مجلس زنانه در همان ساعت و روز در منزل آن مرحوم خیابان خیام کوچه گذرقلی ۱۰۱ منعقد خواهد بود .

خانواده های : آل‌احمد ، بی‌آزاران ، رفوگران ، هدایتی ، محدث ، راسخ افشار ، دانائی ، آملی ، دانشور ، اسماعیلی ، خاموشی ، صائبی ، حاج ابوالفتح، اسلامبولچی، طلاکوب ، شانه‌چی

۱ ـ ۲ آ ـ ۴۶۱۵

مصیبت وارده را بخانواده محترم آل‌احمد مخصوصا آقای شمس آل‌احمد برادر آن مرحومه و نیز همسر محترم وی تسلیت میگوئیم .

هیات مزادران حسینی آذربایجانیهای مقیم مرکز از درگذشت تاسف انگیز مرحوم مغفور خلدآشیان**جناب حاج علی تبریزی‌قوه(نوحه‌خوان)**که یکی از ارکان محکم هیات آذربایجانیهای تهران و از علاقمندان دربار ولایت مدار حسینی بودند بسیار متاسف‌ومتاثر میباشند.جهت‌بزرگداشت خدمات صمیمانه و چندین ساله آن‌فقید سعیدمجلس‌سوگواری و ختم روز جمعه ۲۹ اردیبهشت‌ازساعت ۹ الی ۱۱ درمسجد شیخ عبدالحسین (آذربایجانیها) منعقد میباشد حضور هیات های محترم حسینی و همشهریان ارجمند در این مجلس باعث آمرزش روح دوست از دست رفته وتسلی قلب‌بازماندگان خواهد بود **الحاج بزرگ ابوحسین**

خانواده های قره . هورسان . امیر خانی . صدیقی. بغدادی حق‌گو. حسینیان‌فر. ظریفیان. رضویون جام‌پر. بدایعی اشکی. قوامیان‌پور. فرساد. کی‌نژاد. دانش‌پژوه. صمیمی . اکبریه . رستگار . بهفروزی. ایل‌بیگی . جدی . حسینی .ابوالفضل زاده عطارزاده. مرجوی و خانواده‌های وابسته باکمال‌تاسف فوت تاثر انگیز جناب حاج علی تبریزی قره رئیس فامیل را که از خدمتگذاران صدیق دربار حضرت سیدالشهدا علیه‌السلام ودند باطلاع میرساند. مجلس ترحیم مردانه آن مرحوم روز جمعه ۲۹ اردیبهشت از ساعت ۹ الی ۱۱ صبح در مسجد آذربایجانیها انتهای بازار کفاشها و مجلس زنانه عصر همان روز در خانه شخصی واقع در تجریش خیابان مقصود بیک کوی سالار کوچه رضوی شماره ۱۶ برگزار خواهد شد.

البقاعلله

باتالم درگذشت مرحومه مغفوره متقیه‌والده ماجده‌متعلقه خلدمقام مرحوم آیت ا.. آقا شیخ عباس خاتمی نوری (بلده) ونوه مرحوم آیت ا ... شیخ‌الاسلام نوری طاب ثراهم را باستحضار علماء اعلام و دوستان و آشنایان محترم و آقایان عظام‌مازندران‌ونوریهای گرام مقیم مرکز رسانیده مجلس ترحیم عصر جمعه ۲۹ر۲ر۵۱ از ساعت ۳ و نیم تا ۶ بعد از ظهر در پامنار مسجد مرحوم آیت ا.. کاشانی منعقد است .

احمد الخاتمی النوری

مصیبت وارده را بعموم بازماندگان آن مرحومه تسلیت میدهیم .

پرسه

بانهایت تاسف درگذشت ناگهانی **روانشاد فرنگیس هرمزی** را باطلاع خویشان و دوستان میرسانیم . پرسه آن روانشاد در روز جمعه ۲۹ر۲ر۵۱ از ساعت ۴ تا ۶ بعد از نیمروز در سالن ایرج واقع در خیابان استالین کوچه زرتشتیان کاشی۸ برگزار است .

هرمزدیار هرمزی ـ رشید هرمزی ـ سیمیندخت ـ بوراندخت و خرمن هرمزی ـ استقامت ـ داوری ـ والانبار ـ خانواده های هرمزی ـ دمهری ـ خسرویانی (راستی) ـ کاویانی ـ نصرت ـ باختری ـ خدادادیان ـ خوبیار ـ خرمی ـ پیلتن ـ ستایشی ـ کاویانی ـ مدارائی و ایزدیان .

بعموم بازماندگان آن مرحومه مصیبت وارده را تسلیت میدهیم .

بانهایت تاسف و تالم درگذشت ناگهانی و جانگداز جوان ناکام مهندس **منوچهر انصاری** را در لندن و **بانو فاطمه جلیلی** مادر بزرگ آن مرحوم را در تهران که در اثر شنیدن خبر فوت نوه خویش دارفانی را وداع‌گفته باطلاع دوستان و آشنایان میرساند مجلس ختم زنانه و مردانه روز شنبه ۳۰ر۲ر۵۱ از ساعت ۳ تا ۵ بعد از ظهر در مسجد الجواد واقع در میدان ۲۵ شهریور برگزارمیشود

سرهنگ انصاری ، حسن جلیلی . مهندس هوشنگ انصاری . مهندس فریدون انصاری و خانواده های جلیلی ، قدس ، رونقی . مجتهدزاده . وهابزاده ، مجتهدی . مازندرانی . وهابزادگان . فلاحیار . صالحی . مدرس‌زاده. علیان . رکنی . رکنیان . هدایتی . رضوان . غفاری . سرهنگ سرهنگی . حاج جواد مجتهدزاده . برنجی .قاضی. امیرقاسمی .

بعموم افراد خانواده های عزادار بویژه بازماندگان آنان مصیبت وارده را تسلیت میدهیم .

یادبود

سالروز شادروان حسن‌فزونی
پدر عزیز

اکنون که یکسال ازفراقت میگذرد و دست ما را ازدامن پرمهر و محبت خود کوتاه نموده‌ای بیاد صفات انسانیت بدور منزلگاه ابدیت طواف میکنیم و سنگ مزارت را بوسه زده و با اشک چشمان انتظار کشیده خود آنرا شستشو میدهیم .

ضمنا باستحضار دوستان و بستگان محترم میرساندکه روز جمعه ۲۹ اردی بهشت ماه مصادف با سالروز درگذشت **شادروان حسن فزونی** است و هزینه برگزاری مراسم صرف کمک بمستمندان میگردد . **همسر و فرزندان داغدیده**

روز جمعه ۲۹ اردیبهشت ماه ۱۳۵۱ سال روز درگذشت عزیز گرامی مادر مهربانمان (طوبی شریفی) است .

برمزارش اشک حسرت و غم میریزیم وبه روح پاک پرفتوحش درود میفرستیم .

هزینه مجلس تذکر صرف امور خیریه خواهد گردید .

(مهین ـ فاطمه ـ اقدس ـ الهه) بیگلری

روزیکشنبه ۳۱ اردیبهشت مصادف با اولین سالروز درگذشت‌پسروبرادر عزیزمان **شهرام صفاری** است مجلس یادبودی از ساعت ۱۸ در خیابان پهلوی ـ بلوارناهید ـ شماره ۳۶ برگزار خواهد شد .

هاجر صفاری ـ جعفرصفاری جهانشاه صفاری .

۱ـ۲ آ ـ۴۴۵۹

باطلاع دوستان و خویشاوندان گرامی میرساند مراسم هفتم درگذشت، **بانو فاطمه اخوان** در روز جمعه ۲۹ر۲ر۵۱ از ساعت ۴ الی ۶ بعدازظهر در آرامگاه آنمرحوم در حضرت عبدالعظیم باغچه علیجان برگزار خواهد شد **خانواده اخوان**

باکمال‌تاسفو تاثر فوت جانگداز **سیدنورالدین ابراهیمی** راباطلاع دوستان وفامیل میرساند . مجلس ختم آن مرحوم روز شنبه ۳۰ر۲ر۵۱ ساعت ۴ تا ۶ بعد از ظهر در مسجد نوریان واقع در خیابان قدیم شمیران سه راه زندان برگزار میگردد . امیداست با تشریف فرمائی خود روح آن مرحوم را شاد فرمائید .

خانواده های ابراهیمی ـ بهرامی ـ آذربد ـ بزرگی ـ حداد ـ امیرشاهی ـ واصفی ـ عزتی ـ کاهانی ـ افشار .

بعموم بازماندگان آن مرحوم بویژه بخانواده افشار مصیبت وارده را تسلیت میدهیم .

باکمال تاسف‌وتاثر فوت نابهنگام **آقای علی اصغر یغمائی** کارمند عالیرتبه و بازنشسته وزارت پست و تلگراف را به آگاهی اقوام و دوستان میرسانیم . مجلس ختم زنانه و مردانه ازساعت ٤ الی ٦ بعداز ظهر روز دوشنبه ۱ر۳ر۵۱ درخانقاه صفی‌علیشاه برگزار میشود .

حبیب یغمائی . حسن صهبا یغمائی . ابوالفضل ساغریغمائی

بااندوه فراوان درگذشت شادروان **علی‌اصغر یغمائی** کارمند عالی‌رتبه بازنشسته وزارت پست و تلگراف‌رابه آگاهی آقایان اقوام و بستگان و آشنایان میرسانیم . مجلس ختم مردانه و زنانه از ساعت ٤ الی ٦ بعداز ظهر روز دوشنبه ۱ر۳ر۵۱ درخانقاه صفی‌علیشاه برگزار میشود .

سیاوش یغمائی . ستوان ۲ محمدیغمائی . ایرج یغمائی . منوچهریغمائی. حمید یغمائی‌فرزندان آنمرحوم و خانواده‌های: یغمائی . یغمائیان . ریاحی . ثقفی . عامری . غلامرضائی . امیری . قاضوی . آل‌داود . کاشف . فیضی . امینی . بهشتی . اخلاقی . مقیمی . میرزائی . شایگان . صابری . شهربابکی . طباطبائی اردکانی . معلم . دائی . سلطان . طباطبائی . محترم . داودی . نیکنام . شریفی . موسوی . هنری . محمدی . آسایش .

۱ـ۲ آ ـ۱۲۲۵۸

بعموم افراد خانواده های عزادار بویژه بازماندگان‌آن مرحوم مصیبت وارده را تسلیت میدهیم .

تسلیت

آقای علی فقهی‌نژاد

کارمندان آزمایشگاه مرکزی استان درگذشت برادر عزیزتان را صمیمانه تسلیت میگویند .

از طرف کارکنان آزمایشگاه ـ جمال‌الدین مدنی

جناب آقای منوچهر فرحناک

بانهایت تاسف درگذشت پدرگرامیتان را به شما و خانواده گرامی تسلیت عرض میکنم .

غلامعلی سهرابی

ژیلای عزیزم . فوت ناگهانی پدر ارجمندت همه ما را غمین و متاثر ساخت بدین جهت بتو ، مادرت و دیگر خاندان بیانی تسلیت میگویم .

سیما مصطفوی

آقای خلیل بیگلری

کارکنان سازمان نقشه‌برداری با نهایت تاثر و تاسف مصیبت وارده را بشما تسلیت میگویند .

سازمان نقشه‌برداری

مصیبت وارده را به خانواده محترم لواسانی بویژه سرور مکرم جناب آقای سیدمحمد لواسانی تسلیت عرض‌کرده و از خداوند منان صبر و شکیبائی برایشان آرزو میکنم .

حسن نیرزاده نوری

همکار محترم جناب آقای محمد مهاجری

کارکنان شرکت بوتان باکمال تاسف مصیبت وارده را تسلیت میگویند .

همکار محترم آقای محمد مهاجری

کارکنان شرکت سهامی صنعتی بوتان با کمال تاسف درگذشت مادر گرامتان را تسلیت عرض میکنند .

جناب آقای محمود شهپر

با اندوه فراوان‌فوت همسر گرامی‌تان را صمیمانه‌تسلیت گفته و از درگاه خداوند متعال بجنابعالی و بازماندگان آن مرحومه صبر و شکیبائی مسئلت داریم .

حاج جواد ضرابی ـ منوچهر ضرابی

همکار ارجمند جناب آقای رضا آل احمد

با کمال تاسف مصیبت‌وارده را بشما و خانواده محترم‌تسلیت عرض مینمائیم .

میری . اردستانی . فیروزی

مصیبت وارده را بخانواده محترم حسینی لواسانی تسلیت عرض مینمائیم .

آ ـ ۴۵۷۵ **سید مرتضی روان وبانو**

دوست و همکار عزیز آقای آل‌احمد

درگذشت مادر گرامیتان را بسرکار و خاندان محترم تسلیت گفته وخود را در این سوک شریک میدانیم .

کارمندان و کارکنان فروشگاه مرکزی شرکت خشکه‌وفولاد

جناب آقای منصور شریفی

با قلبی اندوهناک و دنیائی از تاثر فوت شادروان مادر گرامیتان راتسلیت عرض نموده و از خداوند متعال برای آن مرحومه طلب مغفرت و برای شما صبر و سلامتی آرزومندیم .

حجت‌اله گنجی و بانو

فوت‌مرحوم **ناصرعلی‌مهدی** رابه‌خانواده محترم مجیدی مخصوصا بمجناب آقای فرخ مجیدی‌تسلیت عرض نموده بقای عمر و صبر جمیل برای بازماندگان را از خداوند متعال آرزومند است .

مهندس فهم ـ احمد فهم ـ مهندس خندانی

جناب‌آقای‌ابوالحسن فرهی ریاست محترم دادگستری‌شهرری

درگذشت مادر بزرگ گرامیتان موجب نهایت تاثرو تالم اینجانبان گردید ، مصیبت وارده را صمیمانه تسلیت‌عرض نموده بقای عمر و سلامت جنابعالی و خاندان محترمتان را از ایزد متعال خواستاریم .

شورای داوری شهرستان‌ری ـ حاج‌محمدکشاورز جود. حاج احمد نبئی

جناب‌آقای فرهی‌ریاست محترم دادگستری شهرری

بدینوسیله فوت مادر بزرگ گرامیتان را بشما و خانواده محترم تسلیت عرض نموده بقای عمر و سلامت بازماندگان‌آن خاندان را از خداوند متعال خواستاریم .

شهرستان‌ری ـ سرهنگ‌محمدکاظم ابراهیمی . محمددهقان‌نژاد

جناب‌آقای ابوالحسن فرهی ریاست محترم‌دادگستری‌شهرری

باکمال تاسف و تاثر درگذشت مادر بزرگ گرامیتان را تسلیت عرض نموده بقای عمر و سلامت آن خاندان را از درگاه ایزد یکتا خواستارم .

نایب‌رئیس انجمن شهرستان ری ـ حاج‌مهدی‌طائب‌پور

همکار گرامی‌آقای یحیی رضا زاده تهرانی

باکمال تاسف فوت مرحوم مادر گرامیتان را تسلیت گفته خودرا در غم شما شریک میدانیم .

شرکت سهامی کارخانجات تولیدی فیلور

آقای محمود رضا زاده تهرانی

باکمال تاسف درگذشت مادر گرامیتان را تسلیت گفته سلامت و بقاء عمر شما و بازماندگان‌محترم را از خداوند مسئلت داریم .

کارکنان گروه صنعتی رنا

آ ـ ۸۸۰۳

سرکار خانم حشمت مهاجری

رئیس دبیرستان آموزشی وعضو شورای پیشاهنگی‌ناحیه۱۶

شورای پیشاهنگی ناحیه ۱۶ تهران از طرف پیش‌آهنگان و مربیان و اعضای کمیته‌های واحد پیش‌آهنگی این ناحیه مصیبت وارده را بحضور جنابعالی‌وخانواده محترمتان‌تسلیت عرض مبدارد .

رئیس پیش‌آهنگی ناحیه ۱۶ ـ بهیه سپاسی

همکار محترم آقای منوچهر فتحی‌نژاد
خبرنگار اطلاعات در شیراز

کارکنان سازمان شهرستانها بانهایت تاسف وتاثرمصیبت وارده را صمیمانه تسلیت میگویند و برای آن همکار گرامی توفیق شکبائی‌وصبر جمیل از درگاه‌خداوند متعال‌آرزودارند .

آ ـ ۲۴۶۱۰

همکار گرامی آقای یحیی رضا زاده تهرانی

باکمال تاسف فوت مرحوم مادر گرامیتان را تسلیت‌گفته خود را در غم شما شریک میدانیم .

ابوالفضل لواسانی

مصیبت وارده‌رابه همکار عزیز جناب آقای اردشیرجوانبخت عمارلوئی از طرف خودو همکارانم عمیقا تسلیت عرض مینمایم .

رئیس دبیرستان بهبهانی ـ ظهیریه

سرکار خانم بهجت مهاجری و سرکار خانم حشمت مهاجری

مصیبت وارده را بشما و خانواده محترم تسلیت عرض میکنیم .

سیمین بهبهانی ـ منوچهر کوشیار

جناب‌آقای کجوری ریاست محترم اداره کل آموزش وپرورش شهرستان شمیران

ازطرف‌آموزگاران و کلیه دانش آموزان دبستان و دوره راهنمائی مصیبت وارده را تسلیت میگوئیم .

مدیر دبستان و دوره راهنمائی دبستان ملی فرخنده

همکار گرامی آقای عباس قره

درگذشت پدر گرامیتان‌را صمیمانه تسلیت می‌گوئیم‌وخود را درااندوه شما سهیم می‌دانیم .

کارکنان شرکت سهامی خاص پارس متال

دوست گرامی آقای بهزاد پرافکند

مصیبت وارده را از سوی خود وهمکاران تسلیت میگویم.

آبادان ـ سروان نصرت‌اله ملکی

دوست عزیز آقای حسن فکور مطلق

مصیبت وارده را به‌جنابعالی وفامیل محترم تسلیت‌میگوئیم.

همایون ـ حمید شکوری‌اصل ـ میر حسن بخیرنیا

آقای حسن فکور مطلق

مصیبت وارده را به‌شما و خانواده محترم تسلیت میگوئیم.

بندر شاهپور ـ دانشجویان سال سوم

جناب آقای ابوالحسن فرهی ریاست محترم دادگستری شهرستان ری

با نهایت تاسف درگذشت مادر بزرگ آنجناب را تسلیت عرض نموده بقا و سلامت جنابعالی و خاندان محترم را از درگاه ایز . یکتا خواستاریم .

شهر ری ـ علی فرشید . محمد باقر کمره‌ای . سروان کاشانی. دکتر مهدی پازوکی. جلال گرانمایه. محمد جنابی. پارسا. سبط‌الشیخ. دکتر حسن‌نیا. داریوش غفاری . مرتضی غفاری. زمانی. تهرانی . داوربناه. رحیمی. علی‌اصغر باقری. طبیب‌نیا . قراچولو . مهرابی . جوادی . رستگار. مطیع‌دوست. اسدی .

آ ـ ۱۲۲۷۲

همکار ارجمندجناب آقای مصطفی اروجنی رئیس دبستان نظامی گچساران

با کمال تاسف مصیبت وارده را تسلیت عرض نموده بقاء بازماندگان را از خداوند خواستاریم .

جلال‌منش ، محمد کریم موسوی ، محمود صالحی ، احمد پناه ، فائض گرجی زاده ، آقائی ، حیدری ، کفائی ، مرادیان، غلامرضا موسوی ، رئوفی ، شاکری ، شایان ، سیاوش

سرکار خانم گیتی مجیدی

با تاسف و تاثر فراوان ضمن اظهار همدردی مصیبت وارده را بخانواده محترم مجیدی تسلیت عرض نموده بقای عمر و سلامت بازماندگان آن مرحوم را از خداوند بزرگ خواستاریم .

آ ـ ۱۲۲۶۴ **محمد نصیری و بانو**

سرکار خانم گیتی مجیدی

ضمن اظهار همدردی وتاسف فراوان مصیبت وارده را بشما و خانواده محترم مجیدی تسلیت عرض نموده بقاء عمر و سلامت آن خانواده محترم را از خداوندبزرگ آرزومندیم .

کارکنان سازمان عمران کهکیلویه و بویراحمد

دوست و همکار عزیز آقای منوچهر فتحی‌نژاد

ما را نیز در غم خود شریک بدان

آ ـ ۴۶۲۵ **اصغر ریوندی و بانو**

همکار محترم آقای دکتر منوچهر بیات

با نهایت تاسف واندوه مصیبت وارده را از صمیم قلب تسلیت میگوئیم .

آ ـ ۱۲۱۳۲ **بنگاه خیریه داروپخش**

سخنرانی اسلامی

در هرحال و هرمقام که هستی خدارا فراموش نکن

مسجد حضرت رسول اکرم (ص)
موسسه اسلامی

خیابان نواب ـ چهارراه اناری

بحثهای اعتقادات اسلامی در شبهای جمعه‌و شنبه **(موضوع اول معراج پیامبراسلام)و تفسیرقرآن** بطورمشروح در شبهای دیگر بعد ازنماز عشاو صبحهای جمعه ۸تا۹ونیم درس تجوید قرآن و ۹ونیم تا ۱۰ونیم **سخنرانی دانشمند محترم آقای سید عبدالرضا حجازی ادامه دارد .** ضمناشب‌دوشنبه۳۱ر۲ر۵۱ **بمناسبت میلاد مسعودحضرت‌امام حسن عسگری علیه‌السلام مجلس‌جشن و سرور برقرار و** ۱ونیم تا۹ونیم بعد از ظهراز **سخنرانی جناب آقای شیخ حسن کافی استفاده‌خواهد شد ،**دنباله بهره‌گیری از برنامه های محافل مذهبی بعموم مسلمانان بویژه جوانان محترم توصیه میشود .

والسلام علی جمیع‌المومنین و رحمة‌اله و برکاته
الاحقر شمس‌الدین مجتهدی نجفی

آ ـ ۱۲۱۶۶

سپاسگزاری

از کلیه دوستان و همکاران گروه صنعتی مینو اورآل پاریس و لوازم آرایش لانکوم که در مراسم تشییع و مجلس یادبود و هفته پدر بزرگوارم شرکت فرموده و یا بوسیله روزنامه اظهار همدردی فرموده‌اندکمال‌تشکر وامتنان‌را دارم.

ژاله شفقی

آ ـ ۱۲۵۵۰

سپاسگزاری

از کلیه علمای اعلام و حجج‌اسلام مخصوصا حضرت آیت‌الله‌العظمی آقای نجفی مرعشی و بازرگانان گرامی ، روسا و کارمندان محترم سازمان های دولتی ، پزشکان و داروسازان شریف ، طبقات اصناف و پیشه‌وران و کشاورزان عزیزیکه باشرکت‌خوددرمراسم تشییع و تدفین و مجالس ترحیم مرحومه مغفوره **بانو حاجیه رزاقپور** ابراز تفقد و همدردی نموده‌اند صمیمانه تشکر نموده و باطلاع کلیه دوستان و سروران عزیز میرساند که مراسم شب هفتم آن مرحومه از ساعت ۷ ونیم الی ۹ ونیم بعداز ظهر روز جمعه ۲۹ر۲ر۵۱ درقم مسجداعظم حسنی علیه‌السلام منعقد است .

قم ـ خاندان رزاقپور و خانواده های وابسته

آ ـ ۱۲۲۴۲

جناب آقای سدادی ـ جناب آقای دکتر آزرون

با اندوه فراوان مصیبت‌وارده را تسلیت میگوئیم .

پزشکان وکارمندان درمانگاه بیمه های اجتماعی رشت

آ ـ ۱۲۲۳۶

دوستان عزیز آقایان برادران رزاقپور

با اندوه فراوان مصیبت وارده را تسلیت عرض مینماید .

آ ـ ۱۲۲۴۰ **قم ـ عباس مبصری**

با اندوه فراوان مصیبت وارده را بفامیل محترم رزاقپور خصوصا جنابان آقایان حاج حسین‌آقا و دکتر اصغر رزاقپور صمیمانه تسلیت میگوید .

آ ـ ۱۲۲۳۸ **قم ـ محمود سریزدی**

سرکار خانم گیتی مجیدی

با قلبی اندوهبار درگذشت ناگهانی همکار ارجمندم آقای ناصر علی مجیدی را بخانواده آن مرحوم تسلیت عرض نموده و خود را در غم شما شریک میدانیم .

آ ـ ۱۲۲۶۸ **گچساران ـ محسن هامپا**

مشترکین تلفن در همدان میتوانند با مشترکین تلفن در تهران و اصفهان و شیراز از ساعت ۷ صبح شنبه آینده ، سی‌ام اردیبهشت ماه ۱۳۵۱ بطور خودکار مکالمه نمایند

پیرو گشایش سرویس نمره گیری خودکار بین شهری که در مهر ماه ۱۳۵۰ بین تهران و اصفهان و شیراز انجام شد ، اینک وزارت پست و تلگراف و تلفن در اجرای طرح مهم توسعه مخابرات کشور سرویس مزبور را بین همدان و شهر های تهران ، شیراز و اصفهان هم دائر نموده است که از ساعت ۷ صبح روز سی‌ام اردیبهشت ماه ۱۳۵۱ آغاز بکار خواهد کرد .

همانطورک ه بهنگام گشایش سرویس فوق‌بین تهران و اصفهان و شیراز باطلاع مشترکین محترم رسید ، طرح تحت اجرا توسط وزارت پست و تلگراف و تلفن شامل ۵۸ شهر کشور شده که به تدریج‌یکی پس از دیگری به شبکه خودکارموصوف متصل خواهند شد .

مدت اجرای کامل طرح برای کلیه شهر های بالا ۲ سال از تاریخ جشن دو هزار و پانصدمین سالگرد بنیانگزاری شاهنشاهی ایران میباشد.

بمنظور حصول سرویس مکالماتی با کیفیت عالی وزارت پست و تلگراف و تلفن مجددا از مشترکین محترم تهران و اصفهان و شیراز و همچنین از مشترکین همدان که شروع باستفاده از سرویس جدید خودکار می نماید ، تقاضا دارد به نکات زیر توجه دقیق فرمایند :

۱ـ قبل از نمره‌گیری برای ارتباط با مشترک مقصد به صحت شماره تلفن آن مشترک اطمینان حاصل فرموده و سپس نمره‌گیری را آغاز نمائید. اگر در شماره تلفن مشترک مقصد تردیدی دارید از اطلاعات تلفن (شماره ۱۱۸) شهر خود سئوال فرمائید . نمره گیری اشتباه بطور خودکار مبلغی متناسب با مدت مکالمه مربوطه بحساب مشترک مبداء منظور خواهد کرد .

۲ـ پس از برداشتن گوشی از روی تلفن و شنیدن بوق آزاد ، بطور مداوم ولی بدون عجله یك رقم پس از دیگری نمره گیری نموده و بترتیب‌زیر عمل فرمائید :

ابتدا کد منطقه مقصد (شهر مقصد) و سپس شماره مشترک مقصد را بگیرید .

کد منطقه برای منطقه تهران (۰۲۱) برای‌منطقه اصفهان (۰۳۱)و برای منطقه شیراز(۰۳۳۱) و برای منطقه همدان (۰۲۶۱) میباشد .

توجه فرمائید پس از گرفتن هر رقم زیاد مکث نفرمائید ، بویژه پس از گرفتن کد منطقه و قبل از گرفتن شماره مشترک اگر فاصله زمانی زیاد باشد ، بطور خودکار تلفن مشترک مبداء از مدار خارج و بوق اشغال شنیده خواهد شد .

۳ـ پس از گرفتن آخرین رقم شماره تلفن‌مشترک مقصد صدای زنگ شنیده شده و نشان میدهد که ارتباط برقرار گردیده است . چنانچه‌مشترک مقصد جواب ندهد پس از چند نوبت زنگ زدن مشتر

شماره ۱۳۷۹۹ سال چهل و ششم

اطلاعات

پنجشنبه بیست و هشتم اردیبهشت‌ماه ۱۳۵۱
چهارم ربیع‌الثانی ۱۳۹۲ ـ هجدهم مه ۱۹۷۲

ساعات شرعی

استخراج دکتر ریاضی کرمانی

اذان صبح	ساعت ۳ و ۱۱ دقیقه
طلوع آفتاب	ساعت ٤ و ۵۵ دقیقه
ظهر شرعی	ساعت ۱۲ و ۲ دقیقه
اذان مغرب	ساعت ۷و۲۲ دقیقه

اعضای خانواده کارمندان دولت بیمه درمانی میشوند

لایحه جدید بیمه درمانی کارمندان دولت از طرف وزارت بهداری‌به‌هیات دولت داده شد تاپس از تصویب ، تقدیم قوه مقننه گردد .

براساس لایحه مزبور قریب ۳۰۰ هزار نفر از کارمندان رسمی دولت اعم از شاغل و بازنشسته باخانواده‌شان چه در زمان حیات و چه وراث‌وظیفه بگیر آنان ، مادام که از حقوق وظیفه‌استفاده میکنند ، مشمول لایحه‌جدید بیمه درمانی خواهند شدودرمقابل بیماریها و حوادث بیمه خواهند شد .

پزشك و بیمارستان

از خصوصیات لایحه جدید این‌است‌که حق انتخاب‌پزشك و بیمارستان با بیمار است و سازمان بیمه کارمندان دولت ، سهم مقرر درقانون را بابت معالجه بیمه شده به موسسات درمانی‌یاپزشك معالج پرداخت خواهد کرد .

درسیستم جدید یك شورای فنی پزشکی برای مشاوره و مدیریت‌آن‌تشکیل خواهد شد و درصورت تشخیص این شورا دائر براینکه معالجه بیمار در ایران میسر نیست ، سازمان اقدام به پرداخت سهم خود برای معالجه بیمار در خارج‌از کشور اقدام خواهد کرد .

براساس لایحه جدید ، کارمندان دولت از نظر حقوق به‌سه‌گروه تقسیم خواهند شد و هرگروه طبق ضوابطی که تعیین‌شده همه‌ماهه میزان‌تامین از حقوق هرطبقه ، بعنوان حق بیمه کسر خواهد شد .

یك مقام بهداشتی در مورد لایحه جدید اظهار داشت : «پیش‌بینی میشود تاپایان برنامه پنجم تعداد کارمندان بیمه شدگان باخانواده آنها به قریب ۳ میلیون نفر برسد .»

توزیع دفترچه فرهنگیان

کار توزیع دفترچه بیمه فرهنگیان درمناطق آذربایجان ، کردستان ، لرستان پایان یافته و توزیع آنها درتهران و دیگر نقاط بزودی آغاز میشود .

لایحه بیمه کارمندان دولت آماده طرح درهیئت وزیران شد

براساس این لایحه حق انتخاب پزشك وبیمارستان با بیماراست

این بیمه بازنشستگان را هم شامل میشود

دیدار رئیس جمهوری فرانسه ازغرفه جهانگردی ایران

ژرژ پمپیدو رئیس جمهوری‌فرانسه درحالیکه جمعی ازمقامات عالیرتبه فرانسوی و همچنین سفیر ایران در فرانسه ایشان‌را همراهی‌میکنند از غرفه ایران‌درنمایشگاه‌بین‌المللی جهانگردی‌پاریس‌دیدن میکند.عکس رئیس جمهوری فرانسه را هنگام گفتگو با یک دختر ایرانی ملبس‌به یکی از لباس های محلی ایران نشان میدهد. آقای حسن پاکروان‌سفیر ایران در فرانسه‌نیز درعکس دیده میشود .

فضای سبزاطراف‌مهرآبادتوسعه مییابد

توسعه پارکینگ مهرآباد روبه‌پایان است

پروژه توسعه موقت مهرآباد باهزینه چهل میلیون تومان که ازاواخرسال گذشته‌آغاز گردید همچنان ادامه دارد و دربعضی از قسمت ها به مراحل تکمیل نزدیك میشود .

تصمیم‌به اجرای پروژه‌توسعه موقت مهرآباد برای پاسخگوئی به نیازمندیها و افزایش روز‌افزون‌ترافیك داخلی وبین‌المللی تاساختمان‌فرودگاه جدیدی برای تهران اتخاذ گردیده ، اما از هم‌اکنون‌میتوان پیش‌بینی‌کرد با وجود گشایشی که اجرای‌این پروژه درامر ترافیك داخلی و بین‌المللی درمهرآباد ایجاد می کند ، معذالك اجرای آن پاسخگوی‌کلیه نیازمندیهای‌روز‌افزون‌ترافیك هوائی به پایتخت نخواهدبود و بایستی به‌نحوی ازانحاء برای احداث فرودگاه جدیدی درتهران متناسب با پیشرفت های ایران و باتوجه به توسعه صنعت حمل ونقل هوائی داخلی و بین‌المللی اولویت قائل شد .

توسعه پارکینك

طرح فعلی توسعه مهرآباد که دردست اجرا است باتوسعه پارکینك هواپیما ها و پارکینك اتومبیل آغاز گردید . هر دوامر رو به پایان است و انتظار می رود از نیمه دوم خرداد مورد بهره‌برداری‌قرار گیرد . ظرفیت پذیرش هواپیما درمهرآباد با اجرای‌این‌طرح از ۱۲ هواپیما به ۳۲ هواپیما درآن واحد افزایش‌یافته و باتوسعه پارکینك درآن واحد یکهزار اتومبیل می‌توانند درمحوطه های خارج از ساختمان مهراباد توقف کنند .

توسعه مهرآباد دراجرای‌بقیه این پروژه شامل توسعه سالن ترانزیت ، انتقال قسمت بار مسافران ، پرواز های داخلی‌به خارج‌از محوطه ساختمان فعلی افزایش‌درب‌های خروجی گمرك وتوسعه محوطه گذرنامه است. توسعه قسمت گمرك با توجه به تصمیماتی‌که اخیرا در امر فراهم آوردن تسهیلات بیشتر درترخیص بار مسافران اتخاذ گردیده بمورد اجرا گذاشته میشود . برای توسعه قسمت ترانزیت‌از قسمتی از رستوران مهرآباد واقع در طبقه دوم ساختمان‌مهرآباد استفاده‌خواهد شد و ساختمان حج بطورکلی برای قسمت بار مورد استفاده قرار خواهد گرفت .

اجرای آن قسمت از پروژه توسعه مهرآباد که تاکنون آغاز نگردیده بلافاصله پس ازتکمیل پروژه های توسعه پارکینك هواپیما و اتومبیل آغاز خواهد شد .

درهواپیمائی کشوری یك مقام مطلع امروز اظهار نظر کرد که اجرای پروژه توسعه موقت مهرآبادتاپایان‌سال جاری‌تحقق خواهد یافت و ایجاد فضای سبز درمحوطه مهرآبادواطراف آن‌وهمچنین تبدیل محوطه های خشك‌به‌فضای سبز در اطراف مهرآباداز موارد دستور پروژه توسعه مهرآباد است .

در پارلمان ایران

لیسانسیه ادبیات باندازه «معمار» ارزش اقتصادی ندارد

لیسانسیه زبان یك جمله درست نمیتواند بنویسد

هنگام بررسی شور اول لایحه تامین آموزش‌فرزندان کارگر در مجلس سنا، سناتور محسن خواجه‌نوری‌پیشنهاد کرد فرزندان کارگران که داوطلب تحصیل در رشته‌های حرفه‌ای مورد نیاز صنایع کشور باشند از لحاظ دریافت کمك لازم و هزینه تحصیلی، حق تقدم داشته باشند و دو درصدی که‌ازصاحبان صنایع برای تامین آموزش فرزندان کارگران گرفته میشود برای تربیت آن دسته از فرزندان آنان‌که‌مایل باشند در رشته‌های فنی تحصیل کننداختصاص داده شود .

خواجه نوری گفت هنوز آموزشهای حرفه‌ای‌ماضعف زیاد دارد و احتیاجات فنی مملکت را مخصوصا در آتیه بهیچوجه تامین نخواهد کرد و هیچکس درصدد نیست کلاسهای حرفه‌ای در سطوح مختلف برای رفع احتیاجات صنایع و اقتصاد کشور بوجود آورد. ما هنوز لیسانسیه ادبیات تربیت میکنیم و آنها باندازه یک معمار یا تکنسین ارزش اقتصادی برای مملکت ندارند و نمی‌توانند باندازه یک بنا که روزی پنجاه تومان درآمد دارد حقوق داشته باشند. درصورتیکه هم‌اکنون هتل‌های درجه یک باماهی ۱۵۰۰ دلار (یازده هزارو چهارصدتومان) آشپز خارجی استخدام میکنند. ما سرپیشخدمت تربیت شده و تعلیم‌دیده با ماهی هزار دلار برای هتلها و بایگان، حسابداروسکرتر خارجی وارد میکنیم. لیسانسیه‌های زبان ما حتی یک جمله صحیح نمی‌توانند به‌آن زبان بنویسند و یک جمله صحیح ترجمه کنند، آنوقت ماناچار هستیم برای موسسات‌خارجی مترجم خارجی وارد کنیم .

★★★

سناتور هاجر تربیت در سخنانی که پیرامون تشکیل سمینار روسای انجمنهای شهر در جلسه علنی سنا ایراد کرد گفت عدم موفقیت بعضی از اعضای انجمن‌شهربیشتر از این ناشی میشود که متاسفانه غالب آنها در این باره آموزش و اطلاعات کافی ندارند وافزود بادرنظر گرفتن مخارجی که تشکیل سمینارها و کنفرانس‌ها دارد تنها به انتشار یک قطعنامه تشریفاتی اکتفا نشود .

★★★

وزارت کار وامور اجتماعی از متقاضیان پروانه‌های تشکیل‌موسسات‌کارآموزی‌یاپروانه‌های تشکیل‌موسسات کار آموزی و پروانه‌های صلاحیت فنی و حرفه‌ای وارزیابی میزان تخصص و مهارت حرفه‌ای مبلغی متناسب با هزینه انجام آزمایشهای مربوط دریافت میکند و این درآمد را بعنوان درآمد اختصاصی خودمحسوب میدارد.درلایحه‌ای که بهمین منظور تهیه شده قید گردیده است که آئین‌نامه مربوط به تشخیص نوع این موسسات ومشاغل فنی و حرفه‌ای وارزیابی میزان تخصص ومهارت حرفه وهمچنین مبلغ قابل دریافت درهر مورد و نحوه مصرف درآمدمذکور از طرف وزارت کار وامور اجتماعی پیشنهاد وپس‌ازتائید وزارت دارائی به‌تصویب هیات وزیران خواهد رسید.

★★★

در مجلس گفته شد امروز مسافرت از صورت یک کار تجملی که مختص تعداد قلیلی از افراد ثروتمند بوده خارج شد و به یک سرویس عمومی و اجتماعی مبدل گردید

در سال گذشته بیش از ۲۰۰ میلیون نفر در جهان به جهانگردی پرداخته و۱۷۶۰ میلیون دلار خرج کرده‌اند که فقط در حدود ۳۸۰ هزار نفر آن به ایران آمده‌اند دوری راه کشور ما از مراکز توریستی و گرانی نرخ‌هتل‌ها و حمل ونقل وسایر مایحتاج توریستی شاید سبب باشدکه هنوز ما نتوانیم توریست بکشور جلب کنیم .

یك ایرانی بجرم آدم دزدی درآلمان به ۸ سال زندان محکوم شد

آسوشیتدپرس - مونیخ - یك دادگاه مونیخ دو آلمانی و یك ایرانی و یك ترك را به ٤تا ١٤ سال زندان‌محکوم کرد. جرم این‌عده درادعانامه‌دادستان دادگاه آدم دزدی بود.

جورج‌هاگن رول ۳۳ ساله و رهبر شبکه به ١٤ سال،استفان جورج فون ۲۳ ساله یك جوان آلمانی از خانواده مشهور به ۱۰ سال محکوم شدند برزو حاجت‌پور دانشجوی ایرانی ۳۱ ساله به ۸ سال زندان محکوم شد.

آتیلا اکبلیه ترك ۱۸ساله‌به چهارسال‌بازداشت دردارالتادیب محکوم شد.

این عده متهم بودند که‌در دسامبر ۱۹۷۰ استفان آرنولد کودك۵ ساله را ازخانه‌اش در مونیخ ومیشل‌لاهمر رادر ۲۲ فوریه ۱۹۷۱ از نزدیکی بن ربوده‌اند.

شهود دادگاه شهادت دادند که این شبکه آدم دزدی۷۸۰۰ دلار در مورد آرتولد و ۶۲۵۰۰ دلار در موردمیشل‌باج گرفته‌اند. وقتی پلیس‌دو کودك ربوده‌شده را آزاد کرد بخش اعظم باج اخذ شده را از آدم دزدان‌پس گرفت.

اقدامات بنیادفرهنگ ایران درسال گذشته

در شرفیابی هیئت امنا به‌حضور شهبانو مورد بحث قرار گرفت

علیاحضرت شهبانوی ایران ساعت چهار بعداز ظهر دیروز اعضای هیئت‌امنای بنیادفرهنك ایران رادرکاخ نیاوران بحضور پذیرفتند . دراین شرفیابی‌مدیر عامل‌بنیاد طی گزارشی اقدامات بنیاد فرهنك ایران در سال گذشته را بعرض رسانید و گفت بنیاد تعداد ۲۸ جلد کتاب‌جدید دررشته های گوناگون مربوط به‌زبان، فرهنك و تاریخ ایران تالیف‌و تصحیح نموده و انتشار داده بعلاوه بامراکز علمی تحقیقاتی هفده کشور خارجی درسراسرجهان همکاری داشته است . مدیر عامل بنیادافزود : بنیاد فرهنك ایران در سال گذشته بیش از ۱۱ هزار جلد کتاب و مجله ادبی به موسسات ایرانشناسی کشور های‌خارجی وکتابخانه ها ارسال داشت و بخصوص بکار بزرك فرهنك اصطلاحات حقوقی ، قضائی و پزشکی ، تاریخ زبان فارسی ، فرهنك تاریخی زبان فارسی و تصحیح کتاب های مهم ادبی و علمی فارسی توجه بسیار مبذول داشت . علیاحضرت شهبانو فرمودند از وظایف‌مهم بنیاد فرهنك ایران یکی این است که جوانان علاقمند به پژوهشهای ادبی و فرهنگی را رهنمون باشد و باوسائل و تدابیریکه خواهد اندیشید آنها را دراین‌امر مهم یاوری کند . بگذشته‌که نگاه میکنیم می بینیم اکثرا ادباو دانشمندان خارجی درباره‌رشته های مختلف مربوط به ایران به تحقیق پرداخته‌اند ولی امروز زمان ان رسیده است که استادان و پژوهش‌گران ایرانی‌باین گونه تحقیقهای علمی و فرهنگی بپردازند .

اطلاعیه

شرکت مخابرات ایران

نظر باینکه چاپ دفترراهنمای تلفن خودکارسال ۱۳۵۱چهل وسه شهرستان وحق‌الدرج آگهی در دفاتر مذکور بسازمان ترن آگهی واگذار شده است،کلیه تولیدکنندگان، بازرگانان اصناف و صاحبان مشاغلی که مایل بدرج آگهی دردفاتر راهنمای تلفن شهرستانها باشند میتوانند بسازمان مذکور بنشانی خیابان تخت طاووس شماره ۲۵ تلفن ۶۲۵۴۲۲ و در شهرستانها به نمایندگان معرفی شده سازمان مذکور مراجعه نمایند .

شرکت مخابرات ایران

آپارتمان فروشی

تعدادی آپارتمان ۳ اتاقه با کولر و شوفاژبفروش میرسد بالای تخت جمشید بهار کوچه طبا پلاک ٤٨ تلفن ۷۵۱۱۲۰ آ-۱۲۵۲۸

بزودی درتهران وشهرستانها

فیلمی که همه انتظار نمایش آنرا داشتند

پروین ملکوتی
محسن هرندی
در فیلم
خانه قهر خانم
بانک: دیانا، زری پورزند، گلچین، آقاجانی، بنی احمد، مهری رحمانی، شیده، پروین سلیمانی، صفاپور
سناریست: محمد آذری، محمدتقی اسماعیلی کارگردان: بهمن فرمان آرا فیلمبردار: باربد طاهری موزیک متن: مجتبی میرزاده

مرکزدرمانی احتیاج به‌پزشك متخصص اطفال و داخلی

و پزشك‌عمومی و دندان‌پزشك وماما (باپروانه دائم) دارد داوطلبان با تلفن های زیر تماس بگیرند .
۹۵۰۵۸۱ و ۹۵۱۷۹۳ و ۹۵٤۰۰٤ و ۹۵٤۰۰۵

تلقیح واکسن رایگان

شرح در صفحه ۳

آگهی استخدام

نیروی دریائی شاهنشاهی تعدادی دیپلمه‌حسابدار و ماشین نویس را با درنظر گرفتن شرایط عمومی استخدام بطور رسمی استخدام مینماید داوطلبان میتوانند همه روزه باستثنای پنجشنبه‌ها وایام‌تعطیل تاآخر وقت اداری مورخه ۳ر۳ر۵۱ برای ثبت‌نام و کسب اطلاعات بیشتر به شعبه کارمندان پرسنل ستاد نیروی دریائی شاهنشاهی واقع در چهارراه قصر مراجعه فرمایند. م‌الف ۲۷٤۹
آ-۱۲٤۷۰

قابل توجه افرادصنف‌محترم پارچه فروش تهران - شمیران - شهرری

انتخابات اعضای هیئت مدیره صنف پارچه فروش روز یکشنبه ۳۱ اردیبهشت ماه جاری از ساعت ۸ الی ٤ بعد از ظهر یکسره درپارکشهر محل گلخانه انجام میشود .
به همکاران محترم توصیه میشود در این امرمهم که نشان دهنده رشد اجتماعی همگانی بوده و بستگی کامل با سرنوشت حرفه و کسب آنان دارد شرکت فرمایند .
و ضمنا یادآور میشود که همکاران محترم‌بایدبا در دست داشتن پروانه کسب ویا کارت‌صنفی و در صورت نداشتن این دو مدرک حتماگواهی شهرداری مربوطه را مبنی به اشتغال کسب پارچه فروشی همراه داشته باشند .
همکاران محترم صنف پارچه فروش در روز اعلام شده باید برای دادن رای به کاندیداهای مورد علاقه‌خود به‌حوزه‌اخذرای‌مراجعه‌فرمایند.

اتحادیه صنف پارچه فروش

اطلاعیه

از روز بیست و سوم اردیبهشت ماه ۱۳۵۱، اداره بررسیها و روابط عمومی و تبلیغات بانک ملی ایران‌از ساختمان ادارات مرکزی این بانک واقع در خیابان فردوسی،بساختمان شعبه چهارم آبان بانک ملی درخیابان قدیم شمیران ، سه راه تخت جمشید انتقال یافته است.
شماره های تلفن :۳۲۳۹۱۲ ـ ۷۵۷۳۹۳

بانك ملی ایران

آگهی مناقصه ساختمان

شرکت تعاون مسکن کارکنان وزارت آموزش وپرورش تهران درنظر دارد تعداد تقریبی پانصد دستگاه آپارتمان بصورت ٤طبقه آجری سیمانی باوسایل کامل درچهارتیپ ٤ اتاقه بمساحتهای ۱۰۵ و ۱۲۰ وپنج اتاقه بمساحتهای ۱۳۰ و ۱۵۰ متر مربع در زمینی بمساحت تقریبی ٤۲هزار متر مربع واقع در اراضی طرشت احداث نماید. از کلیه شرکتهای مقاطعه‌کاری درجه‌یک(طبق لیست سازمان‌برنامه) که مایل بشرکت در این مناقصه باشند درخواست می‌شود کتبا پیشنهاد خود را برای شرکت در مناقصه فوق‌الذکر حداکثر تا تاریخ دهم خرداد ماه ۱۳۵۱ به آدرس تهران خیابان تخت جمشید خیابان سهیل دبیرستان دکترولی‌اله نصر بعدازظهر روزهای شنبه- دوشنبه‌وچهارشنبه‌ازساعت ۵تا ۷ونیم و یا بوسیله پست شهری به آدرس فوق اعلام دارند تانرتیب شرکت آنان درمناقصه فوق داده شود.

هیئت مدیره شرکت تعاونی مسکن کارکنان وزارت آموزش و پرورش
آ-٤۳۹۵

بلموند

انتخاب کانال دلخواه بافشار یک دکمه

باصفحه عظیم پانوراما

وتیونر تمام اتوماتیک الکترونیک

BELMONDE electronic

فروشگاه میخچی

عالیترین پارچه های تابستانی انگلیسی وارد شد بازار
تلفن ۲۵٤۲۱

مراسم قرعه کشی سالانه صندوق پس انداز بانک ملی ایران ساعت ۷ بعدازظهر دوشنبه اول خرداد ماه مقارن با مولود مسعود امام حسن بن علی العسکری علیهما صلوات در بندر عباس برگزار خواهد شد .

صندوق پس انداز بانک ملی ایران

آگهی انتخاب دانشجو برای طی دوره‌های تخصصی دانشکده پزشکی دانشگاه تبریز

دانشکده پزشکی تبریز برای طی دوره های تخصصی در رشته های : بیهوشی - رادیولوژی - گوش و حلق وبینی - عفونی - زنان - مامائی - روانی- داخلی - کودکان - عده‌ای داوطلب از بین‌دارندگان درجه دکتری‌درپزشکی میپذیرد. داوطلبان حائز شرایط میتوانند از تاریخ‌نشر آگهی تا آخر وقت اداری روزیکشنبه ۱۵مرداد ماه ۱۳۵۱ با ارسال مدارك لازم‌بشرح زیر .

۱ - درخواست‌ثبت‌نام‌متضمن شرح حال و سوابق تحصیلی .
۲ - فتوکپی‌دانشنامه پزشکی وریزنمرات‌امتحانی کلیه‌دروس‌سالهای تحصیلی‌پزشکی
۳ - معرفی نامه از سه‌نفر از پزشکان‌دانشگاهی که داوطلب را میشناسند و بطرز کاروی آشنائی دارند
٤ - فتوکپی برك انجام خدمت وظیفه عمومی و یا معافیت از آن .
۵ - گواهی صحت مزاج .
٦ - فتوکپی شناسنامه .
۷ - عکس ٤ × ٦ چهار قطعه .

بنشانی دبیرخانه‌دانشکده پزشکی تبریزدرخواست ثبت‌نام نمایند.امتحان در نیمه اول شهریور ماه ۱۳۵۱ بعمل خواهد آمدو تاریخ قطعی مصاحبه‌وامتحان پس‌ازرسیدگی بمدارك‌داوطلبان کتبابنشانی پستی‌داوطلبان‌واجد شرایط اطلاع داده خواهد شد .

دانشکده پزشکی تبریز

آگهی

بورس سازمان برنامه برای تحصیل درآمریکا

سازمان برنامه ۱۰ نفر لیسانسیه رادر سال جاری از طریق امتحان و مسابقه انتخاب وبرای مدت ۱۸ ماه تحصیل در رشته اقتصاد یامدیریت بازرگانی‌دردانشگاه مریلند به امریکا «واشنگتن» اعزام می کند .

هدف این طرح بطور کلی تربیت کارشناس در سطح لیسانس است ولی‌درشرایط خاص به دانشجویان برجسته فرصت داده می شود که‌به اخذدرجه فوق لیسانس نیز موفق گردند . کلیه هزینه های مربوط اعم از کرایه رفت و برگشت واقامت و تحصیل افراد منتخب بعهده سازمان برنامه می باشد .

شرایط داوطلبان

۱- دارا بودن لیسانس ازیکی‌از دانشگاههای ایران‌باحداقل معدل نمرات دانشگاهی «ب» (از ١٤ به‌بالا) .
۲-دارابودن دیپلم دررشته طبیعی یا ریاضی.
۳-متولد سال ۱۳۲۵ به‌بعد .
٤-تسلط به‌زبان انگلیسی برای موفقیت درامتحانات میشیگان وتوفل .
۵- شرکت وموفقیت درامتحان کتبی ومصاحبه
٦-سپردن تعهد پنجسال خدمت در قبال استفاده از بورس وارائه تعهد و ضمانتنامه مورد قبول‌سازمان برنامه برای پرداخت کلیه مخارج در صورت عدم ایفای کامل تعهدات .
۷-ارائه موافقتنامه ازدستگاههای متبوعه برای کارمندان دولت یا کارمندان سازمانهای وابسته به دولت حاکی از موافقت با شرکت کارمند در امتحان واستفاده از بورس در صورت قبول‌شدن درامتحانات مربوطه .
۸- نداشتن تعهد خدمت در قبال استفاده از بورسهای قبلی .
۹- دارا بودن برك انجام خدمت زیر پرچم یا برك معافیت دائم .
۱۰- قبول کلیه شرایط و مقررات تحصیلی‌طرح .

شرایط نام نویسی

واجدین شرایط میتوانند فرم‌ذیل را تکمیل کرده و همراه مدارك زیر :
۱-فتوکپی آخرین مدرك تحصیلی که‌نشان دهنده معدل «ب» (از١٤ ببالا) باشد و دیپلم دبیرستان .
۲-فتوکپی برك خاتمه خدمت زیر پرچم‌یا معافیت دائم .
۳-موافقتنامه از دستگاه متبوعه برای کارمندان دولت (بشرح ردیف ۷)
٤-یك برك فتوکپی شناسنامه
۵- ٦قطعه عکس ٤×۳ که در سال جاری گرفته شده باشد .

بوسیله پست سفارشی حداکثر تا تاریخ ۱۳ خرداد ماه جاری به نشانی : سازمان برنامه خیابان دانشکده - ساختمان شماره ۳ - اطاق۹۱۳ ارسال دارند . به‌مدارکی که بعد از تاریخ مذکور به پست تحویل داده شود ترتیب اثرداده نخواهد شد .

پروانه ورود به جلسه‌امتحان روز چهارشنبه ۱۷ خرداد ماه جاری در محل فوق بین داوطلبان توزیع خواهد شد . تاریخ و محل امتحان درپروانه ورود به جلسه امتحان درج خواهد شد.

سازمان برنامه

فرم درخواست تحصیل در آمریکا

اینجانب نام : نام خانوادگی : نام پدر :
شماره شناسنامه و محل صدور : تاریخ تولد :
روز : ماه : سال :
وضع خدمت زیرپرچم : انجام داده : معافیت دائم :
تحصیلات متوسطه : دیپلم در رشته معدل
تحصیلات عالیه : لیسانس در رشته : معدل :
تجربیات برحسب سال : دولتی : غیر دولتی :
ساکن (نشانی‌کامل‌پستی) شهر : خیابان :
کوچه : شماره مسکن : تلفن :
تقاضای ثبت‌نام مینمایم .

محل امضاء
تاریخ