

東京 木の部 (堀,本)

堀部 治三郎 小間物商、日本橋、濱三ノ一七六×七六▲浪67七二八
堀村 勝次郎 材木商、下谷、入谷、四二二六六▲下830六六
本阿彌 光遜 刃劍鑑定研磨業、下谷、東黒門、三三▲下8331400
本位田 祥男 東大経済学部教授、荏原、池上、久ヶ原五五五〇〇
本宮 馬五郎 金銀業、荏原、大井、四二二七二×七
本宮 久吉 日本スレート販賣東京支店長、赤坂、青山北、四七四〇五〇
本郷 桂 辯護士、小笠原サンゴ採取権監督、查、神田、千代田、六神25三四四
本郷 榮 横濱正金銀行員、豊多摩、澁谷、櫻丘四九〇五〇一▲青361107
本郷 貞幸 芝、新堀、三二七九▲高44三九二一
本郷 常一郎 芝、新堀、三二一九一▲高44三九二一
本郷 鐵之助 本郷商店代表社員、神田、柳原、河岸二一七七▲浪67三〇三
本郷 敏慎 ヤマト種苗農具採取、北豊島、高田、雑司ヶ谷一四四
本郷 不可思 本郷醫院、醫師、豊多摩、澁谷、大和田六八五〇▲青361107
本郷 房太郎 陸軍大尉、宮内省御用掛、久通宮々務監督、大日本武徳會會長、赤坂、青山北、一八二五九▲青361101
本郷 義夫 武官、赤坂、青山北、一八二五九▲青361101
本宿 一郎 會社員、豊多摩、中野、六六五七七
本宿 家全 大倉組多參事、大倉製絲工場、大澗水電各務取締役、大倉鐵業、日本製靴、入山採炭各務監督、澁谷、中六番、二六〇九三▲九三三一八四
本宿 直次郎 武官、麻布、北日ヶ窪、四四〇八〇▲青361101
本庄 快三 市技師、養育院醫務掛長、北豊島、板橋、二〇一四

●、所得税×、營業收益税▲、電話
本庄 三郎 會社員、南葛飾、南綾瀬村堀切八三三六四
本庄 主一 東京陸軍幼年學校教授、豊多摩、戸塚、諏訪一〇〇
本庄 忠雄 凸版印刷社員、豊多摩、中野、三七六五〇
本庄 忠治 東京貯蔵銀行常務、小石川、東青柳、二五二四九▲小85三三七
本庄 德太郎 會社員、荏原、入新井、新井宿三五五八二
本庄 豐吉 近江屋染物商、芝、神明、一四一七九▲芝43一九三七
本庄 又吉 文房具商、淺草、駒形、二五三四六▲淺84二六三五
本庄 宗久 豊多摩、中野、九五八〇九九
本庄 宗正 子爵、豊多摩、中野九五八
本城 幹太郎 在郷陸軍少將、荏原、上大崎、四八六五五▲高44三六四〇
本城 郡治郎 東京貯蔵銀行常務、赤坂、青山南、六九五二二七五▲青36一九九二
本淨 直三郎 辯護士、四谷、三光、一四三三三〇七
本田 一平 旅宿業、本所、小梅業平、三五二〇八
本田 市郎 官吏、深川、東森下、六〇〇五二
本田 喜一郎 海軍大佐、海軍省艦政本部員、荏原、荏原、戸越、三三二〇六九
本田 啓次郎 吳服商、日本橋、濱、二ノ九四四三三
本田 敬藏 十五銀行深川支店長、赤坂、青山南、五ノ四四三▲青36一九九二
本田 慶次郎 歌音本寄席、本郷區會議員、本郷、八重垣、二六〇三六▲下83三三四
本田 幸介 農博、宮中顧問官、小石川、駕籠、二〇四三三▲大86〇四九九

本田 佐人 高島屋社社員、豊多摩、大久保百人三三三〇五三
本田 三二 日本カールローア種監査役常任監督、芝、三田豊岡、二九二〇〇▲高44三〇五六
本田 静好 京橋、築地、三ノ二二一七三
本田 助七 家主、南葛飾、香燭、大畑五〇三〇六二
本田 卓郎 會社員、荏原、駒澤、上馬五八九〇五〇
本田 竹治 大福海上火災保險取締兼東京支店長、麹町、元園、二九六〇一三〇▲九33二八七
本田 桓虎 辯護士、辯理士、豊多摩、東大久保、三三六〇七〇▲四三三三〇四〇
本田 龍二 第一銀行新大阪町支店計算方、荏原、中目黒、一五二六二二四
本田 親民 在郷海軍少將、牛込、市谷仲之、二六〇〇▲牛34四三三
本田 親美 日本大學教授、東京物理學校講師、豊多摩、澁谷、大山一七〇九四▲青361107
本田 貞介 醫師、南葛飾、小松川、四ノ六一九七▲高44三二八一
本田 寅之助 日本パルプ採取締役會長、四谷、仲三ノ四七
本田 信太郎 本所、向島押上、二二八九七六▲高74一四四四
本田 初太郎 安田銀行本郷支店長、豊多摩、澁谷、宇田川五五七七
本田 不二磨 大林組東京支店現業部長、荏原、世田ヶ谷、下北澤、八七九一六七
本田 政治郎 會社員、深川、沙濱、六〇六四
本田 増藏 男爵、荏原、下大崎、一〇▲高44〇六五〇▲八二〇七九
本田 松治 古着商、日本橋、浪花、一四〇五四
本田 元次郎 海軍主計中佐、荏原、荏原、中延、一〇八二〇七九
本田 元次郎 會社員、荏原、下大崎、一九八〇六三
本田 元次郎 硝子商、深川、八名川、三六〇一八八

東京 木の部 (本)

本田 保次郎 官吏、赤坂、丹後、五六〇九
本田 雄五郎 醫博、本田耳鼻咽喉科院長、京橋、南堀、一ノ四五一▲銀57〇八二
本田 義成 市會議員、四谷區會議員、大木戸住宅、藤原、朝野、林洋行代表、中村屋、内店支配人、豊多摩、澁谷、柏木三七〇〇六
本多 一郎 東株實物短期取引員、日本橋、兜、五三四七二〇〇▲茅66三四八(2)
本多 市郎 市會議員、洋服商、深川、東森下、六〇〇
本多 岩次郎 農博、東京高等蠶絲學校長、大日本蠶絲會副會頭、小石川、駕籠、二八二〇〇▲大861101
本多 榮治郎 中央製菓業常務、菓子麵粉製造業、小石川、小日向水道、一〇八五五七▲小85六〇三六
本多 喜平治 地主、南葛飾、香燭、大畑五〇三〇六
本多 清明 東京高等商船學校教授、小石川、諏訪、二九〇五〇
本多 熊太郎 荏原、上目黒、東山一〇八〇六四▲青361101
本多 啓次郎 袋物商、淺草、東三筋、九一三三
本多 敬太郎 機關大佐、第一艦隊機關長、荏原、松澤、上北澤中丸、八九九〇二二三
本多 賢祐 警務寺住職、僧侶、信用組合圓融社理事、東京四十八銀行取締役、淺草、永住、四四〇三四▲淺84七〇六九
本多 顯彰 東京女高師教授、豊多摩、杉並、天沼、二六六
本多 佐七 警林局事務官、東京警林局林務課長、荏原、南品川宿、二五三二二五▲高44六八一
本多 榮 芝、西久保櫻川、四葉田方、三〇七
本多 作藏 白米商、芝、白金三光、五二八〇五九▲高44六二四
本多 實芳 農林技師(農林省蠶業試驗所)、豊多摩、澁谷、柏木三六二〇七七

●、所得税×、營業收益税▲、電話
本多 二郎 三菱合資會社地所部技師、豊多摩、杉並、阿佐ヶ谷三三一九五
本多 治三郎 旭土木會代表社員、昭和石油代表取締役、旭川電力取締役、芝、明舟、一▲芝431110
本多 重吉 萬重商店魚商、京橋、南本郷、二二二二▲三六▲京56〇八九〇
本多 重治郎 會社員、本郷、駒込曙、二〇一三
本多 繁藏 三菱會社員、日本合成糖廠取締、辛酉商工(種)監査、豊多摩、千駄ヶ谷、原宿一七〇二二▲青36〇六九
本多 庄作 會社員、荏原、大森、二三三〇五〇
本多 静六 林博、東大名譽教授、帝國森林會々長、豊多摩、澁谷、櫻丘一七〇五七四▲青36〇四七三
本多 仙太郎 荏原、上目黒、三五七六
本多 副恭 男爵、荏原、世田ヶ谷、太子堂二六七八一
本多 多助 牛乳商、荏原、入新井、新井宿四六二八〇▲大森二四八七
本多 大三郎 牛込、市谷柳、二七七八〇
本多 大祐 會社員、赤坂、青山南、五二二〇六六▲青36七三六
本多 忠昭 子爵、北豊島、巢鴨、上駒込、妙義坂下三三九八〇▲小85一四六四
本多 忠鋒 子爵、貴族院議員、麻布、東鳥居坂、二〇五〇
本多 忠之 安田銀行検査課長、芝、白金今里、九六二九九▲高44五七三
本多 辰次郎 文博、臨時帝室編修局御用掛、荏原、入新井、不入斗五二二〇六一▲大森二二五〇
本多 坦二 鹿島組社員、麻布、霞、四〇五四
本多 忠吉 本多電氣工業所、芝、宇田川、四一三〇〇一▲芝43三二七四

本多 長次郎 美世志菓子商、本所、徳右衛門三二五〇元四一五四▲本73一九四二
本多 長平 豊多摩、澁谷、櫻丘四一五〇▲青36一六三三
本多 貞次郎 衆議院議員、東京商工會議所二號議員、常議員、京成電氣軌道、渡良瀬水電、大同電氣、成田鐵道、赤城電力各務社長、鐵道協會、鐵道同業會、電氣協會、理事、評議員、千葉縣東葛飾郡市川町真間二〇〇市川二〇〇(宅)墨74〇六〇(3)(會社)商科醫、赤坂、新、三ノ二〇二二五▲青361101
本多 照良 荏原、中目黒、八二〇一六〇▲高44七六九
本多 照章 濟生會病院淺草診療所長、淺草、吉野、三六
本多 東四郎 中央理化製品販賣社社長、本郷、森川、一▲小85三三三四
本多 德一 毛織物商、芝、愛宕下、一ノ一五二×七二▲芝43三〇八七
本多 德之助 京橋、本八丁堀、五ノ二一四二五▲京561101
本多 敏一 本多商店社長、京橋、本八丁堀、五ノ一五三六七▲京561101(3)
本多 敏明 會社員、芝、二本榎、二ノ六二五六
本多 壽雄 賣藥化粧品商、豊多摩、澁谷、中通三ノ二一〇二八八四
本多 富藏 府土木技師兼道路技師、豊多摩、上落合三三九
本多 憲千代 花長本店天賦羅商、日本橋、濱、一ノ一八五×二二▲浪67七三三
本多 彦藏 京橋、本八丁堀、五ノ二一三三六▲京561101
本多 英男 會社員、南葛飾、隅田、鐘紡社宅、五〇
本多 等 日清製油採取締、荏原、入新井、新井宿三三三七▲大森一三三(横濱參照)萬富支店材木商、本所、柳原、二ノ九五七六×二七▲本73三三三四

東京 水の部 (本)

本多 福之助 徳田商會取組、小石川、水道端
本多 文 牛込、二十騎、二〇八一
本多 平五郎 雑穀商、四谷、谷、一ノ二、六三、四

ハ所得税×ハ營業收益税×ハ電話

本堂 龍三 會社員、小石川、大塚仲、三六、五一
本間 梅吉 鋼鐵商、京橋、元島、三ノ一、二〇、五

七二二

本間 恒治 十五銀行丸之内支店長、荏原、中
目黒八三、高44、一六八
本間 藤七 靴商、芝、田四、四二、五、四

マの部

マの部
獨逸諸機械輸入業、エル、レイホ
ル、商館代表社員、町町、丸ノ内

馬越 幸次郎 藥博、馬越同族社社長、大日本麥
酒會務、電氣化學工業取組、

馬渡 俊雄 東京電燈種橫濱支店長、豐多摩、
澁橋、角等七、五〇、五、四、三、〇、六

東京 マの部 (マ、馬、問)

ハ所得税×ハ營業收益税×ハ電話

七二二

東京 マの部 (間、眞、摩、米、舞)

ハ所得税×ハ營業收益税×ハ電話

間野 松藏 紐育スタンダード石油會社員、芝、三田綱、一〇二六七

眞上 謹次郎 會社員、豊多摩、千駄ヶ谷、六〇一六

眞野 勝次郎 山大商店魚問屋、京橋、小田原河

前川 一 郎 學海指針社出版業、神田、昌平河

前川 藤平 醫師、深川、猿江裏、一九九〇、八一

前澤 濱次郎 會社員、本郷、彌生、三ノノ、一四六〇

東京 マの部 (前)

ハ所得税×ハ營業收益税×ハ電話

前川 太郎 近江屋(近太)綿布金巾問屋、日

前澤 繁次郎 地主、南葛飾、小松川、中平井一六

前島 貞之助 東京貯蓄銀行芝支店長、麹町、麴

東京 マの部 (牧、卷、蒔、模、幕、孫、正)

Table listing names and addresses for the '東京 マの部' section, including names like 富吉, 虎雄, 寅吉, etc., and their respective locations and professions.

七三〇

東京 マの部 (正、政、雅、梶、升、舛、楸、倍、益)

Table listing names and addresses for the '東京 マの部' section, including names like 拾九郎, 太吉, 虎藏, etc., and their respective locations and professions.

七三一

東京 マの部 (増)

Table listing names and addresses for the 'M' section in Tokyo. Includes names like 増田 傳藏, 増田 藤之助, 増田 透, etc., with their respective addresses and phone numbers.

東京 マの部 (増、又、侯、町)

Table listing names and addresses for the 'M' section in Tokyo, including sub-sections for '増', '又', '侯', and '町'. Includes names like 増山 滋次郎, 増山 峻, 増山 勢喜, etc., with their respective addresses and phone numbers.

東京 マの部 (町、待、松)

●ハ所得税×ハ營業收益税▲ハ電話

Table listing names and addresses for the '東京 マの部' section, including names like 町田助三郎, 町田助次郎, 町田精衛, etc., and their respective locations and phone numbers.

Table listing names and addresses for the '東京 マの部' section, including names like 松井喜三郎, 松井喜三郎, 松井君太郎, etc., and their respective locations and phone numbers.

東京 マの部 (松)

●ハ所得税×ハ營業收益税▲ハ電話

Table listing names and addresses for the '東京 マの部 (松)' section, including names like 松井貞吉, 松井貞吉, 松井貞吉, etc., and their respective locations and phone numbers.

東京 マの部 (松)

ハ所得税×ハ營業收益税×ハ電話

七四〇

松尾伴三郎 松尾寅雄 松尾初治 松尾春雄 松尾晴見 松尾久男 松尾光 松尾百一郎 松尾福五郎 松尾正義 松尾正壽 松尾道 松尾峰太郎 松尾元顯 松尾基雄 松尾保三郎 松尾由次郎 松尾要

松尾義夫 松尾義男 松尾龍一 松岡章 松岡淺太郎 松岡一青 松岡音三 松岡嘉一郎 松岡勝藏 松岡龜壽 松岡幹吾 松岡寛吉 松岡甲子郎 松岡甲子彦 松岡喜代藏 松岡均平 松岡金一郎

松岡九一郎 松岡熊三郎 松岡小次郎 松岡佐助 松岡貞總 松岡鹿藏 松岡俊三 松岡昌藏 松岡春一 松岡成章 松岡清作 松岡清次郎 松岡清次郎 松岡善之助 松岡太郎 松岡瀧 松岡常吉 松岡鶴太郎 松岡哲 松岡鐵五郎

東京 マの部 (松)

ハ所得税×ハ營業收益税×ハ電話

七四一

松岡輝夫 松岡圖南 松岡亨 松岡敏幸 松岡富雄 松岡知行 松岡朋吉 松岡虎吾 松岡寅藏 松岡直喜 松岡直治郎 松岡龍次 松岡久吉 松岡壽 松岡廣之 松岡文吉 松岡文次郎 松岡文太郎

松岡平市 松岡平七 松岡銚治 松岡正房 松岡政次郎 松岡政次郎 松岡政壽 松岡松次 松岡松平 松岡操 松岡操 松岡芳女 松岡洋右 松岡義雄 松岡義正 松岡義龍 松岡若太郎 松岡辨 松岡巖 松方五郎

松方正作 松方正太郎 松方正熊 松方美代 松上幾次郎 松上善次郎 松上長太郎 松川長雄 松川増次郎 松川雄三 松川善造 松川善松 松川和藏 松川淺次 松木伊兵衛 松木幹一郎 松木薰 松木國次郎 松木西造

東京 マの部 (松)

●ハ所得税×ハ營業收益税▲ハ電話

松木 直亮 陸軍中將、陸軍省整備局長、豊多摩、東中野、一七三〇、一九二二、四三三、五九三九
松木 壽 鐵道技師、工作機械課長、小石川、賀籠、一〇二〇、二六五〇、八八〇、四〇〇

松崎 伊織 海軍大佐、海軍省人事局第二課長、豊多摩、澁谷、永住四七、七〇
松崎 伊三郎 松崎製靴店靴製造業、南洋貿易信用取組、淺草、旅籠、二、一六〇、一八四四、四八四、淺草、〇一三三

松崎 春一郎 本郷、湯島天神、三ノ一五六
松崎 半三郎 森永製菓、山城製茶各種社長、森永製菓、森永煉乳各種事務、小島印刷、南洋商會各種取締、南洋貿易信用取組役會長、麻布、本村、二五〇、三一九、高井、七四六、六

松澤 吉五郎 川崎屋料理業、荏原、大井、五〇二、二七、四四九、高井、〇一八二
松澤 九郎 芝、三田南寺、二四〇、五二、高井、七〇、八二
松澤 幸太郎 荏原、入新井、不入斗、二四六、六八

松澤 有治 會社員、荏原、入新井、不入斗、五七三、〇二二
松澤 芳十 四谷、舟、六四、六五
松澤 林造 文房具商、神田、元久右衛門、一、〇〇一、〇六

松澤 謙治 玉塚商店社員、豊多摩、中野、三、七〇〇、一四一
松澤 幸助 和洋小間物商、赤坂、一ツ木、四、一四九、三三、二二、青、六六、六一
松澤 定吉 銀行員、小石川、原、一三三、五七

東京 マの部 (松)

●ハ所得税×ハ營業收益税▲ハ電話

松澤 藤一 上毛電氣鐵道技師長、北豊島、日暮里、一〇三、五三、三六
松澤 藤吉 萬富青物商、日本橋、室、一、〇六、五〇、日、二四、〇八、四六

松下 喜與吉 カイロ灰商、神田、鍛冶、一四、五〇、七〇
松下 吉郎 やまと新聞松下登社社長、牛込、南、七、四、牛、三、四、〇、〇、一、五
松下 金次 望月乙彦商店會計主任、豊多摩、代々幡、代々木、一〇、一、九〇

松下 武晴 東京地方海員審判所理事官、豊多摩、戸塚、諏訪、二、五、一、五、八、牛、三、四、五、六
松下 鶴吉 魚商、深川、蛤、一、九、七、七、三

東京 マの部 (松)

●ハ所得税×ハ營業收益税▲ハ電話

Table listing names and addresses for the 'Tokyo Ma no Bu (Matsui)' section. Includes names like 松田 龜太郎, 松田 勘兵衛, 松田 喜太郎, etc., with their respective addresses and phone numbers.

七四四

東京 マの部 (松)

●ハ所得税×ハ營業收益税▲ハ電話

Table listing names and addresses for the 'Tokyo Ma no Bu (Matsui)' section. Includes names like 松田 幸次郎, 松田 幸次郎, 松田 幸次郎, etc., with their respective addresses and phone numbers.

七四五

東京 マの部 (松)

松田 等 實家料理業、京橋、木挽、九一五〇
松田 福一郎 神奈川電氣、神奈川電氣港谷工
松田 文次郎 土木建築請負業、本所、中郷元二
松田 平次 松田商店材木商、本郷、駒込坂下、

所得税×ハ營業收益税×ハ電話

松田 和三 東京石川島造船所造船機設計課
松平 勇 寫眞業、牛込、津久戸、九〇〇七〇
松平 市三郎 荏原、下目黒、五二九〇五三七、高四二

七四六

松平 齊光 男爵、豊多摩、戸塚、源兵衛一九二
松平 承 子爵、宗秩寮、審議官、麹町、富士
松平 乘文 子爵、豊多摩、中野、二〇四二、四三

松高 元治 辯護士、辨理士、芝、西久保巴、二六
松谷 健之助 日本フイット自動車検査、
松谷 元三 松谷商店、株式一般取引員、日本
松谷 貞治 東株取引員、北豊島、下板橋、三三

松永 次郎 武官、豊多摩、千駄ヶ谷、四五〇
松永 章太 醫師、京橋、中橋和泉、二〇三三七
松永 祐次郎 牛込、赤城下、五三〇七三、牛三三一六

松永 恕助 醫師、豊多摩、下戸塚、二八八、五八
松永 一三男 明治製菓種宣傳係長、本郷、駒込
松永 武吉 錦鶏岡祇候、日本航空輸送種監

東京 マの部 (松)

所得税×ハ營業收益税×ハ電話

七四七

松永 厚三郎 醫師、神田、紺屋、一〇〇一、一五
松永 倉吉 醫務器商、神田、紺屋、一〇〇一、一五
松永 金次郎 富田屋質業、深川、西森下、三三三、三五

東京 マの部 (松)

- 松波船次郎 牛込、中、一七〇七、牛込五七六
松浪 金藏 二 會社員、南葛飾、新宿、三五〇〇九
松南 健彦 二 東京地裁判事、北豐島、高田、雜司ヶ谷二〇〇六五
松南 千秋 會社員、小石川、指ヶ谷、八七〇二三四、小55一二三二(2)
松南 千壽 藥博、一等藥劑正、陸軍衛生材料廠々員、豐多摩、中野、打越二〇六七、六一
松濤 菊五郎 選信大臣官房選信官吏練習所書記官、麻布、廣尾、一三三四、高44四三〇五
松濤 神達 下谷、入谷、六八、三三〇
松繩 信太 工博、鐵道技師、鐵道大臣官房研究所長、早大講師、豐多摩、井萩、上萩窪四五〇三三三
松沼 金七 砂利採取業、南足立、千住、二ノ九六五九
松沼 金三 會社員、南足立、千住、二ノ九六五三
松野 一平 實業、芝、君塚、六、一四六、九五
松野 梅吉 料理業、本郷、駒込動坂、一九九〇、五七、二二、小55七九三
松野 一義 一等主計正、陸軍省經理局建築課長、豐多摩、西大久保、三六
松野 龜雄 在郷陸軍少將、北豐島、西巢鴨、宮仲、二五八二
松野 作吉 會社員、麴町、三番六七、八〇
松野 重雄 會社員、麻布、筆筒、二四、一三〇
松野 新兵衛 茶商、本郷、本郷、二ノ九、一〇四
松野 千勝 大谷石材鐵道、常陸セメント各(種)取締、大島製鋼所、日本高級塗料各種監査、帝國鐵道協會理事、松野工業所主、麻布、山元、三六、高44七三、七五

ハ所得稅×ハ營業收益稅△ハ電話

七四八

東京 マの部 (松)

ハ所得稅×ハ營業收益稅△ハ電話

- 松原 重榮 千代田火災保險、千歲火災海上再保險各取締、千代田生命保險(相互)、麻布、本村、一四四、一五三〇、高44五八、八八
松原 庄藏 荏原、大崎、居木橋、一六六、四〇九
松原 庄太郎 洗湯業、豐多摩、中野、三九五七、六九
松原 捨吉 硝子商、荏原、大井、四〇六、九五
松原 節 松原商店理髮器具商、淺草、向松原、一ノ、一、二、七〇、淺84六八〇二
松原 成一 會社員、荏原、馬込、一一五、一一三
松原 清一 清元師匠、麴町、永田、二ノ、一、五、四〇、銀57、五〇六、八
松原 清太郎 土木建築請負業、荏原、入新井、新井宿、九五六、一三、一八、四、大森、二〇〇
松原 善一 蒲燒商、荏原、大井、一〇一七、九九、九五、大森、一八二
松原 善太郎 蓄音器商、神田、松枝、一〇〇、三、三五、浪67、七、九三
松原 宗五郎 松原大和堂書籍商、北豐島、西巢鴨、二〇二七、三九、二、二五、大86、一八、三三
松原 鷹三 豐國火災保險、東京支店次長、荏原、洗足、碑文谷、一八〇、二
松原 傳吉 荏原、大崎、居木橋、二二五、五五、二、高44、三、三三
松原 傳之助 警視廳警視、品川警察署長、荏原、北品川、二、二五、官舎、高44、〇〇、三(四、公衆電話)
松原 傳八郎 東山堂藥種商、神田、駿河臺北甲賀、二六、一〇九、七〇、神25、二〇、六
松原 富次郎 材木商、荏原、下大崎、三〇〇、一、一七、七五、高44、三三、三三

七四九

東京 マの部 (松)

所得税×営業収益税×電話

Table of names and addresses for the '東京 マの部 (松)' section, including names like 松村 厚, 松村 伊助, 松村 逸雄, etc., with their respective details.

七五〇

東京 マの部 (松)

所得税×営業収益税×電話

Table of names and addresses for the '東京 マの部 (松)' section, including names like 松村 孫一, 松村 孫兵衛, 松村 正員, etc., with their respective details.

七五一

東京 マの部 (松)

松本 榮藏 相榮精米所、芝、三田豐岡、一三〇二〇九三、高44、11011
松本 榮太郎 會社員、牛込、余丁、二三〇五五
松本 榮太郎 松本牛橋商、京橋、南傳馬、二ノ四、七八〇、京56、四四四

松本 勘太郎 三井倉三井文庫員、荏原、荏原、戶越二四三、三井別邸内、高44、六五五
松本 寛一 神電氣機工課長、技師、芝、三田小山、一
松本 喜一 帝國圖書館長、北豐島、西巢鴨、池袋三家三三八、五〇〇、大86、一〇六五

松本 近之助 北豐島、三河島、三四一四、三六三
松本 錦吾 佛優(本名菱野京三郎)芝、松本、一〇〇六二、菱野京三郎參照
松本 銀次郎 下谷區會議員、下谷、入谷、二九〇六

ハ所得稅×ハ營業收益稅▲ハ電話

松本 小七郎 豐多摩、淀橋、柏木、一〇〇五、六三
松本 古一郎 陸軍技師、陸軍造兵廠員、豐多摩、東大久保、四三三、六九
松本 五郎 大日本セロロイ下種東京工場長、北豐島、志、小豆澤、七一三、九一

松本 三藏 銀行員、北豐島、王子、上十條二二、三〇、六七
松本 次吉 會社員、豐多摩、下落合、一三九九、七
松本 治朗 家主、荏原、荏原、中延、五四六、六

松本 重助 日本水滷衛生工務常務兼東京支店長、牛込、市谷加賀、三三三、八一、二、一七、八五
松本 重太郎 安藤組運取給、本所、南二葉、三七、一、八、二〇、一七
松本 純次郎 慶應義塾理事、豐多摩、千駄ヶ谷、原宿三二、五、三六、〇〇一

東京 マの部 (松)

ハ所得稅×ハ營業收益稅▲ハ電話

東京 マの部 (松)

ハ所得税×ハ營業收益税×ハ電話

松本彌八郎 松本安五郎 松本安次郎 松本安正 松本保三 松本有信 松本與三吉 松本容吉 松本由太郎 松本芳藏 松本芳太郎 松本芳之助 松本義顯 松本義雄 松本義保 松本頼三 松本理一 松本理三郎

松本良吉 松本良七 松本良介 松本良三 松本類三 松本鍊藏 松本六右衛門 松本和十 松山伊勢助 松山巖 松山乙治 松山榮之丞 松山圓策 松山主計 松山龜太郎 松山喜久 松山陸郎 松山國三郎 松山銜次

松山源治郎 松山小三郎 松山一一郎 松山治郎吉 松山茂太郎 松山武秀 松山忠二郎 松山常次郎 松山俊胤 松山武助 松山文吉 松山彌平次 松山陽太郎 松山芳一 松山芳彦 松山亮一郎 松脇正雄

七五六

東京 マの部 (的、儘、爾、丸)

ハ所得税×ハ營業收益税×ハ電話

的場覺藏 的場徹三郎 的場輛哉 的場中 的場良介 儘田東一郎 儘田茂七 爾山松太郎 國治 源一郎 才司 友治 力太 丸井龜之輔 丸井熊吉 丸尾剛 丸岡明 丸岡義一 丸岡豐吉

丸川賢二 丸川久俊 丸川万次郎 丸木國之助 丸木彰造 丸木弘 丸木真 丸熊久太郎 丸子新次郎 丸澤万五郎 丸島吉右衛門 丸島新太郎 丸瀬寅雄 丸田一 丸田幸治 丸田治太郎 丸田重太郎

丸田友次 丸田信隆 丸谷初江 丸野勝喜 丸野定一郎 丸橋啓造 丸橋哲次 丸茂逸郎 丸茂三郎 丸茂富次郎 丸茂文次郎 丸茂元叔 丸茂要作 丸本彰造 丸山秋藏 丸山右作 丸山榮次郎 丸山柯太郎 丸山嘉兵衛 丸山勝藏

七五七

東京 (11)

ハ所得稅×ハ營業收益稅▲ハ電話

- 三木 菊治
三木 吉平
三ツ木 金太郎
三木 國太郎
三木 幸太郎
三木 三五郎
三木 三郎
三木 重政
三木 七郎
三木 順一郎
三木 錠藏
三木 眞治
三木 善八
三木 宗策
三木 辰五郎
三ツ木 保
三木 千代
三木 忠右衛門
三木 常夫
三木 彦五郎

- 三ツ木 秀治
三木 武吉
三木 巳之吉
三木 與吉郎
三木 庸造
三木 良英
三木 喜延
三木 義雄
三木 賴治
三木 六太郎
三木 金太郎
三樹 愛二
三樹 樹三
三樹 退三
三樹 良知
三樹 良知

- 三國 庄二郎
三雲 敬一郎
三雲 清三郎
三雲 隆三郎
三倉 滋
三坂 勘四郎
三坂 廣作
三崎 阿久里
三崎 敦
三崎 菊枝
三崎 仙之助
三崎 善次郎
三崎 武之輔
三崎 芳之助
三澤 英一
三澤 喜佐久
三澤 宜一

東京 (12)

ハ所得稅×ハ營業收益稅▲ハ電話

- 三澤 くら
三澤 元太郎
三澤 治平
三澤 信一
三澤 善哉
三澤 竹三郎
三澤 爲麿
三澤 忠作
三澤 利雄
三澤 甫一
三澤 延吉
三澤 光夫
三澤 祐次郎
三島 梅太郎
三島 海雲
三島 四郎
三島 肅三
三島 清一

- 三島 千代
三島 徳七
三島 浪華
三島 一
三島 齊
三島 廣
三島 孫市
三島 通陽
三島 八喜藏
三島 彌吉
三島 泰雄
三島 芳三
三島 良藏
三須 精一
三須 武男

- 三須 安五郎
三須 祐
三添 敬治
三角 愛三
三角 幾代
三角 福藏
三角 康正
三隅 正
三田 榮吉
三田 耕三
三田 定吉
三田 定則
三田 淳
三田 四郎
三田 治郎
三田 庄三郎
三田 鈔吾
三田 鈴太郎

東京 (三) 見、身、美、參、深、御

●所得税×ハ營業收益税▲ハ電話

- 三輪 龍揚 産業組合中央金庫理事、赤坂、青山南一ノ三〇八〇青36〇四五
- 三輪 和作 電氣器具商、芝、翠平八〇七〇〇八四
- 三輪 元道 三輪田高等女學校長、麹町、四番、一四〇八五六九三〇一三五六
- 三輪 龍吉 赤坂、青山南、六ノ一四七〇一四九
- 見田 寛 時計商、淺草、並木、三〇三三三、二二浪67三四六六
- 見谷 平十郎 辯護士、豊多摩、戸塚、諏訪一〇〇五
- 見富 六三郎 巴鑄造工場、深川、東大工、二五〇八
- 見留 勝 三六、白米商、神田、佐久間、三ノ一
- 見原 徳次郎 土木建築請負業、北豊島、大泉
- 見山 正賀 飲食業、日本橋、米澤、二ノ八五八
- 身内 三郎 小石川、大塚、四一三三五八八6
- 美川 佐市 スタンダード運動用具採取、北豊島、瀧野川、西ヶ原三三四
- 美川 多三郎 機械製作業、北豊島、瀧野川、四三
- 美川 良雄 七、九五王子二二〇
- 美座 時中 會社員、豊多摩、上落合、六〇〇
- 美津 繁太郎 東京灣埋立倉庫事務課長、荏原、下大崎、二八〇九〇高44三三三
- 美坂 兼照 眞理醫學會々長、大阪印刷種代表取締役、鹿島製菓、種相、共和印刷、東亞通信社、交通時報社各社長、牛込、市谷、九五〇四
- 美須 鏡 土木建築請負業、深川、猿江、一五
- 美住 角太郎 醫師、本所、松倉、二ノ二二二五〇
- 美土 路昌一 東京朝日新聞社編輯局主任兼整理部長、小石川、水道四一〇四七一
- 美濃川 行雄 日本興業銀行員、日本橋、濱、二ノ一七五〇浪67一〇六一
- 美濃川 利恵子 三野村名無限社員、日本橋、濱、二ノ四七〇三七〇浪67一〇六一
- 美濃部 清勝 醫師、淺草、下平右衛門、一四二四
- 美濃部 三之助 會社員、神田、西紅梅、一〇六四
- 美濃部 俊吉 函館水電氣取締役會會長、大日本自動車保險會社長、雨龍電力取締役、芝、芝公園第五號地九番
- 美濃部 達吉 法博、東京帝大、東京商大各教授、法制局參事官、帝國學士院會員、小石川、竹早、一四四一三〇四
- 美濃部 洋次 芝、芝公園第五號地九番一五二
- 美濃部 禮助 ▲芝3300A
- 美濃部 録治 袋物商、日本橋、橋四ノ五七五浪67二二二六
- 美馬 万太郎 醫師、芝、白金三光三三三〇八七
- 美山 新之丞 勢力請負業、豊多摩、杉並、高圓寺六〇六〇一三七七〇〇
- 美山 平藏 荏原、世田ヶ谷、代田二二八五
- 美 録郎 農業、荏原、世田ヶ谷、代田二二八五
- 深山 金一郎 工博、東京瓦斯採取取締役技師長、帝國火藥工業、東京コークス販賣、鶴見瓦斯採取取締役、小石川、白山御殿、一〇〇二六一▲小85三三七
- 深山 小一郎 洋紙商、淺草、七軒、四〇四三九三三
- 深山 小兵衛 萬屋茶紙商、麻布、飯倉、二ノ一四〇
- 深山 幸平 川崎第一銀行牛込支店長代理、麻布、飯倉、五ノ三
- 深山 清次郎 美濃屋雨具製製造、神田、雉子、三
- 深山 園 美濃屋雨具製製造、神田、雉子、三
- 深山 正 麻布、飯倉、二ノ四〇九〇〇青36五
- 深山 保 東京製綱採取、麻布、飯倉、二ノ一四二三四八〇高44七二八
- 深山 彦平 麻布、本村、一四五二一五六九〇高44七
- 深山 又右衛門 深山運送店、東京兩國合同運送
- 御木 本幸吉 天満屋材木商、豊多摩、淀橋、角
- 御木 本隆三 御木本眞珠店、眞珠養殖業、貴金
- 御酒 本徳松 眞珠養殖業、豊多摩、澁谷、松壽六
- 御厨 規三 三井物産會計課長、日本製粉
- 御厨 信市 遼東汽船各種監査、赤坂、青山南、六ノ二六〇四一七五〇青36一三八六
- 御厨 東隣 牛込、南、二ノ二五二一牛34一〇一〇
- 御子 柴湖朗 公使館書記官(埃國)北豊島、西
- 御子 柴徳司 集鴨池袋中原一三四九
- 御子 柴徳司 日本電氣經營部長、豊多摩、澁谷、松壽五七〇一三〇〇青36三〇

七七〇

- 御巫 清勇 國學院大學、法政大學各教授、北
- 御前 綱一 豊島瀧野川、田端六八〇一〇〇四
- 御澤 平藏 兼松商店取締役兼東京支店長、本郷、駒込、林一五三〇六六八小85
- 御簾内 勝良 常陸屋鷗形商、神田、黒門、一三〇七
- 御簾納 清兵衛 ▲神2500B
- 御園 兼三郎 紙箱製造、本所、向島須崎、三二五
- 御園 政次 二葉屋菓子商、淺草、新吉原江戸、
- 御次 松次郎 會社員、荏原、南品川宿、二四四一
- 御手洗 辰雄 本郷、眞砂、一五〇五〇小85三四三三
- 御供 信造 家主、北豊島、西巢鴨、池袋九〇四
- 御法 泰玄 荏原、大井、三六〇一八六
- 御法 川直三郎 醫師、麻布、新網、一ノ五一五三▲青
- 御船 正 二等主計正、近衛團團長、理部員
- 御堀 傳造 豊多摩、杉並、阿佐ヶ谷小山一三
- 御收 元一 器械製造、小石川、初音、四〇三三
- 御正 幸親 ▲小85〇三〇四
- 御正 信友 會社員、荏原、入新井、新井宿一
- 御代川 浦治 〇六〇六三
- 御山 治助 海軍大佐、吳海軍人事部長、豊
- 藥袋 仙太郎 多摩、千駄ヶ谷、八五六〇二五〇四
- 福仙旅館末廣齋商、芝、翠平、二
- 五三▲芝43〇七六
- 藥袋 建 四谷、本村、三三〇一〇
- 右田 顯盛 明治電線採取取締役、豊多摩、代々幡
- 右田 淳太郎 北豊島、瀧野川、中里四五五〇一六九
- 右田 半四郎 ▲小85三三三
- 右田 正男 林博、東京農學部附屬演習林長、
- 右田 六四郎 麻布、斧、一八〇一七六▲青36四二七六
- 水内 長吉 麻布、斧、一八二五三▲青36四二七六
- 水岡 平一郎 小石川、竹早、八七二一〇
- 水垣 榮吉 日本鐵道事業運支配人、小石川
- 水柿 七郎 小日向臺二二六▲小85二四一九
- 水上 梅彦 建築請負業、本郷、湯島、四ノ二二
- 水上 嘉一郎 〇三〇一五〇▲小85一〇一
- 水上 浩躬 會社員、荏原、北品川宿、七二八
- 水上 幸造 豊多摩、代々幡、代々木九四七〇六六
- 水上 權兵衛 東洋軒牛乳商、本郷、本郷二ノ三五
- 水上 清次郎 東京地方裁判所商事調停委員、
- 水上 瀧太郎 羅紗商、水上商店社長、麹町、
- 水上 長次郎 煎餅商、南葛飾、寺島、七四五〇
- 貴族院議員、四谷、愛住、六一二
- 九四三三〇八五
- 水口 吉藏 法政大學教授、豊多摩、中高井
- 水口 徳之助 法博、大春院判事、明大教授、豊
- 水口 豊次郎 雜貨商、京橋、南鍋、一ノ一五八七
- 水口 要之助 東京鐵道採取、小石川、丸山
- 水越 周藏 水口物産種代表、日本ラヂオ工業、
- 水越 誠一 三菱製藥各種代表取締役、麹町、
- 水越 西助 永田二ノ五六▲銀57〇〇〇四
- 水越 半三郎 土木建築請負業、牛込、水道、二九
- 水越 理文 豊多摩、淀橋、角管三六〇一五六
- 成徳女子商業學校理事、豊多摩、
- 澁谷字田川一〇〇三〇三青36二二〇

東京 (御、藥、右、水)

●所得税×ハ營業收益税▲ハ電話

七七二

東京 (水)

水崎 鐵五郎 地金問屋、京橋、炭、二〇三五六▲京
水澤 五十馬 水澤商會主、直輸出入業、麴町、下
水澤 市太郎 漆器商、京橋、尾張、一七〇六一▲銀
水澤 勝藏 建築請負業、下谷、入谷、一九〇〇二
水澤 源治 飲食業、豊多摩、淀橋、角筈八一
水志 正直 マスター、アメリカニカル、エン
水品 浩 商店員、赤坂、青山南、二ノ六三、五六
水科 七三郎 拓大講師、牛込、市ヶ谷臺、二〇
水島 岩吉 時事新報社社員、四谷、内藤、一
水島 龜之助 袋物商、日本橋、矢ノ倉、一〇八八
水島 好治郎 機械製造業、神田、松田、五〇五六
水島 純 麴町、土手三番、三七〇二二
水島 庄平 辯護士、牛込、市ヶ谷臺、一四〇三六
水島 忠平 草履商、浅草、花川戸、五四三三〇
水島 房吉 會計検査院検査官第三部第四課
水島 辨治郎 袋物商、日本橋、矢ノ倉、一〇二
水島 正道 在郷陸軍少將、北豊島、高田、雜
水嶋 峻一郎 水嶋商會代表者、自動車業、麴町、
有樂、一〇八三▲丸三三九三九(3)

所得税×ハ營業收益税▲ハ電話

水田 一男 其荒物商、牛込、馬場下、二〇一三
水田 孝哲 川崎第百銀行出納課長、豊多摩、
水田 榮雄 朝鮮銀行東京支店支配人代理、
水田 進 本郷、駒込西片、一〇一〇七六
水田 政吉 日本石油採取、工業化学會々
水谷 石松 赤坂、田、四ノ一〇二〇▲青三六九〇
水谷 一治 赤坂、赤坂、青山北、五ノ四四九六
水谷 梅吉 魚商、赤坂、青山北、五ノ四四九六
水谷 景長 印刷材料商、神田、淡路、二ノ九〇六
水谷 喜太郎 白米商、荏原、大井、三三五七、六一
水谷 吉兵衛 短期實物取引員、麻布、市兵
水谷 銀次郎 尾張屋、硝子器商、神田、東福
水谷 邦雄 牛込、市ヶ谷加賀、二ノ三三〇六、四
水谷 吾策 青木堂本舖洋酒食料品洋煙草雜
水谷 幸太郎 貨商、本郷、五ノ三六四四、二元
水谷 幸太郎 麒麟麥酒製造、麻布、筈、七〇九四
水谷 策平 五ノ三三〇六、四三〇一、一七五
水谷 鹿治郎 青木堂本家洋酒食料品商、本郷、
相模紡績、日本製布各種取締、四
谷、大番、八〇四三三〇一

東京 (水)

所得税×ハ營業收益税▲ハ電話

水谷 久吉 機械商、芝、三田綱、一〇七〇八四
水谷 英重 本所、新小梅、二ノ二二九四
水谷 英保 陸地測量部、陸地測量部班長、豊
水谷 平八郎 本所、新小梅、二ノ二二九四
水谷 正吉 菓子商、浅草、花川戸、二五七〇
水谷 當起 東京地下鐵道技師、豊多摩、東
水谷 光二 大久保二八、八七、四三〇六一
水谷 光二 豊多摩、東大久保、二二八、五七、四
水谷 光太郎 綿布商、南足立、千住、中組九八
水谷 八重子 豫備役海軍中將、荏原、荏原、戸
水谷 安治 俳優、牛込、余丁、一〇三三、二七
水谷 諭吉 白米商、四谷、谷、二ノ一四九八、四
水谷 芳一 本所、新小梅、二ノ二二九四
水谷 叔彦 靴商、神田、通神保、九〇五四、七〇
水谷 力藏 工博、日本製鋼採取、荏原、荏
水谷 良一 原、中延大原北、一三三、三三、四、高
水出 搓平 酒商、豊多摩、西大久保三三、五、八
水戸部 伴壽 銀行員、豊多摩、澁谷、宇田川三三
水梨 岩太郎 製鐵業、神田、和泉、一ノ二七、六六
水沼 質 日華協會公司取締役、豊多摩、中
島、王子、一〇九六、五一

東京の部(水)

ハ所得税×ハ營業收益税×ハ電話

- 水野 常吉 横濱高等工業學校教授、荏原、大井、原五三七〇六九、長者町三三三〇
水野 禎司 千葉家料理業、日本橋、本船、二九五一、日三二七
水野 藤太郎 魚商、深川、中島、七〇一三、九六六、本三三〇一〇一
水野 徳右衛門 豊多摩、淀橋、柏木三六五、九〇四、四三五〇三〇
水野 利勝 第一銀行員、豊多摩、澁谷、上通一、二〇五、五、六
水野 利三 美津濃運動用品部副社長、運動用品、澁谷、用具商、神田、表神保、一、六七七、神三三三〇(3)
水野 敏雄 東京女高師教授、本郷、湯島、三〇三三
水野 知彦 武官、四谷、舟、五、五〇
水野 貳三郎 三川屋呉服商、本郷、本郷、三ノ八、九六、九八、小八五三三三三
水野 升 春日銀行取締役、小石川、柳、三三三、小八五〇九〇二
水野 範之助 商工技師、豊多摩、淀橋、柏木三六、五、六七、四三五〇三〇
水野 彦次郎 左官業、南足立、千住、二、一四六、一〇四
水野 秀吉 深川、中島、七、五〇、本三三三〇一〇一
水野 博徳 辯護士、辨理士、芝區會議員、原町紡織機取締、芝、南佐久間、一、三〇一、三、芝三二九七
水野 邁郎 カフエーパーウリスター種取締、北豊島、西巢鴨、池袋九五六
水野 正治 四谷、大番、一〇三、九三
水野 増三郎 陶磁器商、本所、新小梅、二六、一、五、六、四、四、星七三、七〇
水野 元司 東京針金工業取締、荏原、大井、五三、五、大森三三三三
水野 本太郎 家主、豊多摩、澁谷、上通一、二〇三、三、青三六〇九六

東京の部(水、溝、道、光)

ハ所得税×ハ營業收益税×ハ電話

- 水村 寅吉 豊玉織物種常務、豊多摩、幡ヶ谷、一〇八一、七一
水村 増五郎 雜穀商、神田、佐柄木、九、九五、九六、神三〇、一〇
水本 徳次郎 會社員、本所、菊川、二、九五、五六、本三〇、八、九
水本 豹吉 本郷、駒込曙、一、三、一、五、號、一、二、八、小八五〇、八〇
水本 雅義 麻布、櫻田、二、六、二、五、二、青三六、二、七、八
水吉 穩太郎 防水布商、南葛飾、寺島、一、五、五、九、七、二、八、四
溝井 千枝男 豊多摩、杉並、高圓寺六八五
溝尾 清登 六から商會取締、荏原、矢口、小林三二
溝川 兼吉 日清製油會計部主任、京橋、新榮、一、九
溝口 英治 貴金屬商、京橋、南傳馬、二、八、一、〇、六、京五〇、六、八〇、六
溝口 潔夫 雨龍電力種取締、豊多摩、杉並、阿佐ヶ谷八七
溝口 源太郎 澤屋青物仲立業、本所、中ノ郷、竹、二、一、二、五、一、二、一、二、星七、四、一、〇、星七、四、一、〇、星七、四、一、〇
溝口 三郎 農林技師(農林省農務局)豊多摩、澁谷、水川五七
溝口 鹿次郎 東京女子専門學校教授、小石川、中富坂、一、九、九、七、小八五、二、四、五、九
溝口 繁藏 會社員、南葛飾、香堀、請地四四、八
溝口 周藏 會社員、牛込、市谷本村、一、〇、五、七、牛三、二、五、七
溝口 新平 日露木材種常務、太陽曹達種取締、豊多摩、中野、小淀、一、五、九、二、五、八
溝口 進 郵便局長、神田、柳原河岸、三、三、六、一、浪六、七、二、〇、八

東京 (峰、嶺、箕)

Table listing names and addresses for various locations in Tokyo, including 峰岸伊佐雄, 峰岸宇之松, 峰岸梅吉, etc. Includes a '電話' (Telephone) column and a '所得税' (Income Tax) column.

東京 (箕、養、壬、宮)

Table listing names and addresses for various locations in Tokyo, including 箕輪治三郎, 養口鎌吉, 養島松次郎, etc. Includes a '電話' (Telephone) column and a '所得税' (Income Tax) column.

東京の部(宮)

所得税×、營業收益税△、電話

- 宮岡 友 吳服商、本所、太平、二ノ七五〇×七
宮岡 豐吉 青物商、豊多摩、淀橋、角管一〇三
宮岡 直記 在郷海軍中將、赤坂仲ノ町々會
宮岡 由五郎 請負業、豊多摩、井荻、下荻窪一六
宮垣 光太郎 商店員、麻布、霞、一九五五
宮川 亥之助 辯護士、下谷、御徒、一ノ六五五
宮川 一貫 衆議院議員、四谷、筆筒、四八六六一
宮川 卯一 生業藥品理化機械商、日本橋
宮川 榮三郎 北豐島、瀧野川、田端三三四八〇一
宮川 誠二 白米商、本所、小梅五、一四〇五五
宮川 兼太郎 酒商、荏原、南品川宿三三二六五
宮川 喜右衛門 東京鐵道郵便局長、荏原、入新井、
宮川 吉三郎 新井宿西沼六九一
宮川 九郎 神田、佐久間、三八〇八〇下83一
宮川 邦基 海軍中將、麻布、本村、三〇〇一八
宮川 計 材木商、深川、東平野、一七七〇〇
宮川 敬三 日本フエルト採取給兼支配人、
宮川 源次 大日本圖書監査、中央堂書店
宮川 幸三郎 太物商、日本橋、久松、三五〇四五
宮川 琴治郎 辯護士、明正社監査、神田、佐

七八〇

東京の部(宮)

所得税×、營業收益税△、電話

- 宮木 廣太 官吏、北豐島、王子、一〇五七五〇
宮木 又七 會社員、北豐島、王子、一〇五七五〇
宮城 榮三郎 京王電氣軌道參事、擴張改良
宮城 龜五郎 家主、北豐島、高田、雜司ヶ谷五九
宮城 寬太郎 土管及建築材料商、北豐島、高田、
宮城 喜三郎 雜司ヶ谷八〇一三三三牛三九二
宮城 吉太郎 地主、北豐島、高田、雜司ヶ谷六四
宮城 慶治郎 隅田町名譽助役、上野高女理事
宮城 健吉 新開取次業、深川、東森下、五七五
宮城 幸三郎 地主、北豐島、高田、雜司ヶ谷
宮城 正咲 橫濱正金銀行頭取席内國課員、
宮城 善之助 地主、北豐島、高田、雜司ヶ谷六
宮城 長五郎 大審院檢事、豊多摩、下戸塚、三四
宮城 長藏 衆議院守衛長、荏原、上目黒、東
宮城 常吉 銀行員、北豐島、高田、雜司ヶ谷
宮城 德三郎 糸綿商、本郷、肴、九〇一八五七〇
宮城 久義 深川、佐賀、二ノ五四〇三三本73
宮城 福太郎 地主、北豐島、高田、雜司ヶ谷五九
宮城 福松 鏡商、淺草、上平右衛門、一一一三
宮城 道雄 琴曲師匠、牛込、市谷加賀、二ノ
宮川 三二 東京通信局技師、牛込、南、一九
宮川 七三郎 酒商、淺草、芝崎、五〇一三六二淺
宮川 庄太郎 白米商、荏原、南品川宿四九七二五
宮川 新作 染物商、北豐島、南千住、三之輪
宮川 善吉 海苔卸商、荏原、大森、一六六八二
宮川 善兵衛 木綿商、日本橋、富澤、二七二〇三
宮川 總三郎 淺野セメント本店調査課長兼
宮川 高彌 北豐島、集鴨、一ノ二四二〇一
宮川 竹馬 東邦電力検査部長、理事、東邦
宮川 長治郎 證券保有事務、永樂殖産社
宮川 常右衛門 酒商、淺草、芝崎、五〇一四〇淺
宮川 鶴次郎 會社員、荏原、南品川宿一四三六一
宮川 藤一 官吏、下谷、御徒、一ノ六二四四
宮川 德次郎 辯護士、辯理士、正行社丸三印刷
宮川 敏樹 所務主任監査、加藤文明社印刷
宮川 大壽 東京莫大小種監査、豊多摩、澁谷、
宮川 仁藏 荏原、荏原、小山五九六九二
宮越 平藏 總表商、日本橋、米河岸一八號地
宮越 茂一 豆腐商、牛込、中里、一〇二六
宮坂 寬一郎 久木、宮坂商店、東京米穀商品取
宮坂 九郎 新利洋行採取給、荏原、下目黒、五
宮坂 式部 靴商、南葛飾、寺島、一〇九一
宮坂 重太郎 家主、豊多摩、戸塚、諏訪一七三〇八
宮坂 順四郎 銀行員、日本橋、元四日市、二長野
宮坂 忠亮 酒商、牛込、山吹、二六〇〇九七九八
宮坂 鐵太郎 金物商、牛込、神樂、三ノ六一四六
宮坂 英徳 魚商、芝、三田小山、一六〇九七三
宮坂 文雄 香料商、日本橋、本石、四ノ一一
宮坂 平助 宮島屋雜貨商、京橋、本材木、三ノ
宮坂 松次郎 牛込、水道、二八〇八三
宮崎 阿三郎 硝子商、南葛飾、龜戸、九ノ一一七
宮崎 淺太郎 肥料製造業、南葛飾、大島、二ノ四
宮崎 幾太郎 計理士、南多摩、小宮、西中野三五
宮崎 逸丸 會社員、荏原、大崎、谷山池の臺

七八一

東京 ミの部 (宮)

宮崎 岩吉 金物商、赤坂、青山北、五ノ四六一
宮崎 岩松 食鹽、パン粉製造、深川、西大工、四
宮崎 宇之助 山城屋酒類商、深川、東仲、八〇五
宮崎 浦吉 自米商、小石川、柳、二〇一六〇小
宮崎 勝太 森村商店監査、豊多摩、澁谷、青
宮崎 勝太郎 外務書記官、歐米局第一課長、本
宮崎 貫一 會社員、淺草、馬道、三ノ四五
宮崎 貫之助 關東炭販賣有限公司責任社員、在
宮崎 喜久太郎 農業、静岡縣安倍郡大里村彌勒
宮崎 喜三郎 公吏、小石川、竹早、三五七七
宮崎 喜三郎 喜文堂印刷業、日本橋、箱屋、七
宮崎 儀 醫師、北豐島、瀧野川、田端二〇一
宮崎 菊埜 宮崎商店事務、豊多摩、中野、
宮崎 清則 逓信省管船局長兼高等海員審判
宮崎 金吾 家具商、日本橋、小傳馬、一八
宮崎 敬太郎 會社員、北豐島、西巢鴨、池袋二三
宮崎 慶次郎 陸石炭商店石炭商、北豐島、高田
宮崎 賢一 東亞商會、火災保險代理業、水産
三田小山、三ノ高、四四九〇

宮崎 ミの部 (宮)

宮崎 龍介 辯護士、北豐島、高田、三六二六午
宮崎 良三郎 官吏、北豐島、西巢鴨、巢鴨二〇
宮崎 良治 宮崎商店事務、麹町、山元、三ノ
宮崎 熊五郎 豊多摩、澁谷、伊達三二〇八
宮崎 留人 濱松區裁判所檢事、豊多摩、西大
宮崎 一郎 製本業、京橋、新富、四ノ七二八
宮崎 一巖 醫師、神田、末廣三九〇五〇下83〇
宮崎 榮次郎 疊製造業、南葛飾、大島、二ノ八二六
宮崎 角太郎 耳鼻咽喉科醫、芝、三田四國、二ノ
宮澤 喜一 電氣器具製造、本郷、駒込坂下、一
宮澤 源吉 日本勸業證券監査、日本勸業
宮澤 源三郎 銀行本店債券課長、小石川、林九
宮澤 小五郎 同潤會事務理事、豊多摩、澁谷、
宮澤 五六 會社員、麻布、竹谷、五〇五二
宮澤 治七郎 森村商店事務、本郷、駒込曙、三
宮澤 鐘造 家具商、豊多摩、中野、一〇五五三
宮澤 清吉 教員、荏原、荏原、延山小學校内
宮澤 清三郎 理博、小石川、西江戸川、一八〇一四
宮澤 節一 宮澤工作所西洋家具製作業、芝、
愛宕、二ノ一四〇九〇三六八芝43二
二八五(2)

宮崎 ミの部 (宮)

宮崎 專次郎 鋼鐵商、本所、長崎、二三八三
宮崎 宗鎌 家具商、深川、西之、八五〇七
宮崎 辰五郎 荒物商、豊多摩、中野、三九二〇
宮崎 辰五郎 地主、北豐島、長崎、七一七一九六
宮崎 達三郎 酒商、本所、押上、六五〇七一
宮崎 保 銀行員、豊多摩、下落合、四八七
宮崎 千明 洋服商、麹町、飯田、六ノ二六九九五
宮崎 千代吉 エビス自動車商會、芝、白金三光
宮崎 千代松 丸松商店鹽干魚商、京橋、南小
宮崎 忠太郎 會社員、荏原、入新井、新井宿一九六
宮崎 忠太郎 醫師、本所、吉田、二八
宮崎 常三郎 附子商、日本橋、室、三ノ二七九七
宮崎 常次郎 飛鳥山醫院、醫師、北豐島、瀧野
宮崎 鶴松 鋼鐵商、東京金物賣賣社社長、神
宮崎 貞三郎 會社員、荏原、大井、四〇三二八
宮崎 鐵次 銀行員、荏原、大井、三三四八一
宮崎 傳吉 近江屋商會理髮器具商、神田、三
宮崎 德之助 父母商會、婦人服商、京橋、銀座、
宮崎 富次郎 旋前製造業、本所、南二葉、八〇五
宮崎 虎一 工博、東京帝大工學部教授、豊多
宮崎 延壽 乾物商、北豐島、長崎、四〇九六五〇

宮崎 春太郎 荏原、北蒲田、七二六九四
宮崎 尙 會社員、小石川、林、一四二一八
宮崎 秀作 乾物商、本所、外手、七〇九一
宮崎 寬愛 中外拓殖、中外勸業、國際興業各
宮崎 廣夫 麻布、宮村、七六〇六六
宮崎 福松 宮崎藥局、賣藥商、下谷、入谷、三
宮崎 文吉 會社員、下谷、仲御徒、二一
宮崎 平太郎 天然自笑軒料理業、北豐島、田端
宮崎 正夫 東京府道路技術、豊多摩、杉並、
宮崎 政吉 三十銀行、佐久間製菓各種取締、
宮崎 万吉 地主、豊多摩、代々幡、幡ヶ谷二
宮崎 通之助 内務省土木局長、四谷、愛住、三
宮崎 道與 内外石油採取、四谷、大番、五五
宮崎 峰太郎 東洋工業社事務、荏原、田圃調
宮崎 百十彦 會社員、本所、石原、一九五〇
宮崎 安右衛門 會社員、北豐島、高田、雜司ヶ谷
宮崎 與吉 上總屋絲商、京橋、弓、四二一六六
宮崎 好文 日島機械事務、牛込、南、一〇〇
宮崎 義雄 小石川、春日、四二五五
宮崎 隆次 無三四堂寫真機及材料商、日本
橋、本所、二ノ一六〇七三六六日24
OKM

東京 ミの部 (宮)

所得稅×營業收益稅×電話

東京の部(宮)

- 宮澤 和三郎
宮司 謹次
宮司 謙次
宮下 巖
宮下 卯太郎
宮下 丑太郎
宮下 公中
宮下 清彦
宮下 繁藏
宮下 左右輔
宮下 孝雄
宮下 武一郎
宮下 達意
宮下 知一郎
宮下 仲次
宮下 八五郎
宮下 半三

七八四

東京の部(宮)

- 宮田 儀七
宮田 郷五郎
宮田 金一郎
宮田 國藏
宮田 謙一
宮田 幸吉
宮田 幸次郎
宮田 佐助
宮田 定七
宮田 三平
宮田 重雄
宮田 滋郎
宮田 繁太郎
宮田 修
宮田 正之助
宮田 城之輔
宮田 新太郎
宮田 末一郎
宮田 進
宮田 清治
宮田 晴一

七八五

東京の部(宮)

所得税×ハ營業收益税×ハ電話

近豐商店洋品商、神田、岩本、六〇五六〇〇浪67〇三三

東京の部 (宮)

所得税×営業収益税△電話

宮地 文雄 大竹製菓種常務、荏原、蒲田、新宿三五

宮西 惟助 日枝神社宮司、國學院大學教授、本郷、駒込、四〇〇二四四△小85七六

宮原 幸三郎 衆議院議員、赤坂、青山南、六一〇八△青367400

東京の部 (宮)

所得税×営業収益税△電話

宮村 準郎 本所、秋、一ノ五〇二四九、加島銀行東京支店長、豊多摩、澁谷、上通、二〇二二△青36199

宮本 金七 市教育局視學、豊多摩、中野、四〇七六〇〇二

宮本 庄七 貴金屬小間物雜貨卸商、東京信用組合監事、日本橋、馬喰、四ノ一△一五七八〇〇△浪67400(2)

東京ミ、ム部の(宮、都、六、牟、武)

宮本 二七郎
 宮本 八大夫
 宮本 半三
 宮本 英男
 宮本 秀忠
 宮本 福藏
 宮本 文五郎
 宮本 平十郎
 宮本 平松
 宮本 孫吉
 宮本 政次郎
 宮本 彌一
 宮本 由五郎
 宮本 良久
 宮本 芳太郎
 宮本 米吉
 宮本 四次
 宮本 力之助
 宮本 柳之助

宮本 林治
 宮本 曆造
 宮本 麻太郎
 宮本 六之助
 宮本 淺次郎
 宮本市太郎
 宮山市太郎
 宮山 義一郎
 宮山 新平
 宮山 秀次郎
 宮山 秀次郎
 宮山 勝
 宮山 長方
 宮脇 長吉
 都澤 慶太郎
 都澤 惣治郎
 都鳥 田鶴

武藤 正廣
 武藤 松次
 武藤 三男
 武藤 盛雄
 武藤 安五郎
 武藤 雄一
 武藤 淺三郎
 武藤 三郎
 武藤 鹿松
 武藤 重雄
 武藤 倭雄
 武藤 忠
 武藤 哲吉
 武藤 輝志
 武藤 又吉
 武藤 素一
 武藤 芳房
 武藤 龍造

東京ム部の(武、向)

武藤 勘助
 武藤 喜一郎
 武藤 麒助
 武藤 金三郎
 武藤 熊三郎
 武藤 倉藏
 武藤 憲三
 武藤 貞雄
 武藤 貞保
 武藤 三枝
 武藤 茂
 武藤 七九郎
 武藤 七郎
 武藤 新吉
 武藤 清吉
 武藤 仙太郎
 武藤 太郎
 武藤 太利三

武藤 忠義
 武藤 為次郎
 武藤 貞一
 武藤 貞藏
 武藤 鐵吉
 武藤 徹
 武藤 輝雄
 武藤 藤平
 武藤 德藏
 武藤 信雄
 武藤 信義
 武藤 濱次郎
 武藤 春治
 武藤 秀三
 武藤 文龍
 武藤 平六
 武藤 孫市

中外印刷業課主任、小石川、大塚坂下、九二三
 三葉造船廠取締役兼船務課長、兼會計課長、池上五五九
 三多摩、大久保百人、二五三、二六四
 昭和火災保險業課長、豊多摩、杉並、高圓寺七二四
 船務院書記官、小石川、大塚坂下、八六〇、八六〇、一七
 會社員、小石川、久堅、八六〇、一三八
 東洋土地開拓取締役兼支配人、北豊島、蒲野川、田端九〇七
 北豊島、王子、上十條一四四、四五五
 會社員、本所、向島須崎、一七九、一七九
 慶大教授、在在、田圃調布、四二二
 陸軍技師、豊多摩、澁谷、金玉四〇七
 衆議院議員、逓信省參與官、豊多摩、代々木、一八五、二九一
 四三三、二〇〇(京都参照)
 朝鮮銀行京城支店課長、小石川、小日向、二〇二
 三井物産營業部長、芝、白金臺一、七、高島、四〇四
 在在、世田谷、太子堂三五七、三三三
 世田谷、二七
 下谷、眞島、一〇六七
 醫師、本郷、追分、二〇七〇、小八五
 會社員、豊多摩、澁谷、柏木九四一
 五〇
 菓子商、芝、片門前、一〇三、一六一
 滿蒙殖産社社長、大連市會議員、大連商工會常務議員、大連市、向臺九、大連、五七六
 七八九

●ハ所得税×ハ營業收益税△ハ電話

東京の部 (向、陸、麥、宗、棟、村)

所得税×ハ營業收益税△ハ電話

向笠 太郎 袋物商、日本橋、米澤、一ノ二〇二〇
向坂 誠一 會社員、豐多摩、淀橋、角等三六八
向山 均 男爵、海軍造兵中佐、牛込、辨天

棟居 喜九馬 東亞電機、大和護謨栽培各種取
村 幸長 內務技師、內務省土木局勤務、小
村 淺藏 洗滌業、神田、田代、九〇八五

村井 信治郎 自動車運送業、麹町、有樂、二ノ三
村井 新八 琴三味線商、下谷、坂本、四ノ二九〇
村井 甚一 洗滌業、本郷、駒込神明、一〇〇五五

村井 參勢 齒科醫、淺草、茶屋、五〇二七六△淺
村井 道一 中村竹三郎參照
村井 元次郎 豐多摩、井荻、上井草一三六〇六九

村岡 淳一 保險代理業、四谷、南伊賀、八一
村岡 猛 八千代生命保險庶務課長、在
村岡 久吉 豐島、東武、平松一三三〇一六六△大

村上 喜久次 銅鐵商、村上喜代次商店會社員、
村上 喜代次 村上喜代次商店會代表社員、麴
村上 恭一 乾物雜貨商、日本橋、彌敷、二ノ一

東京の部 (村)

所得税×ハ營業收益税△ハ電話

村尾 麟之助 醫師、在原、戸越八四〇五六
村尾 誠 醫師、在原、北蒲田六四

村上 喜一郎 村上喜代次商店會社員、麴町、紀
村上 其一 高田、一五八二〇〇九△牛三〇三二

村上 鏗之輔 松平家々扶、四谷、元、五五〇七六

東京△の部(村)

●所得税×ハ營業收益税△ハ電話

- 村瀬 信治 官吏、豊多摩、千駄ヶ谷、原宿二〇九・五七
村瀬 誠一 會社員、牛込、市谷富久、三四・五〇
村瀬 仙太郎 乾物商、四谷、坂、二九・五五
村瀬 竹次郎 内外紡績種取締、株式會社短期取引員、豊多摩、澁谷、大和田六四六・一四〇・青36一四〇四
村瀬 東十郎 海軍造兵中佐、海軍艦政本部第二部員、荏原、東調布、田園都市二〇八二號
村瀬 直養 法制局參事官、内閣書記官、内閣會計課長、本郷、駒込林、一九六・一四六・小55五五三〇
村瀬 八太郎 土木請負業、下谷、谷中清水、一九〇〇・七四・下83三三三三
村瀬 花之亮 東京電燈燈務技師、麹町、三番、二〇二六
村瀬 秀次郎 文房具商、日本橋、横山、一・一五・三〇八・浪67五八〇〇
村瀬 英雄 市技師(教育局)神田、皆川、二七〇〇〇
村瀬 福太郎 日本橋、横山、一・一五・五六・浪67五八〇〇
村瀬 文雄 陸軍少將、陸軍兵器本廠長、豊多摩、井荻、下荻窪三六〇・一七六・荻窪二一四
村瀬 正和 會社員、北豊島、集鴨、上駒込四一九・一七
村瀬 榮重 玩具商、神田、大和、三・一九七・七二・浪67二九二六
村瀬 禮次郎 東亞煙草營業係主任、小石川、丸山、一・一五・三・大86三三九八
村瀬 愛助 松本屋酒商、芝、濱松、一九・一九・四・芝43一四四四
村瀬 愨磨 東京石川島造船所營造機部長、豊多摩、千駄ヶ谷、原宿一七〇・一三〇・一〇一・青36〇九八一
村田 伊三郎 竹材商、南足立、千住、五・五三・七一・千住四四九
村田 勇 集鴨警察署長、北豊島、西集鴨、九二二集鴨署長官舎大86一八六八

七九四

東京△の部(村)

●所得税×ハ營業收益税△ハ電話

- 村田 眞一郎 松本屋酒類商、芝、濱松、二・一九・六六・芝43一四四四
村田 新吉 地主、豊多摩、杉並、高圓寺七四三・三六六
村田 新次 三季商店材木商、芝、西久保明舟八・一四・五・芝43二六六三
村田 甚吉 葬具請負業、豊多摩、杉並、高圓寺三九五・二九三・中野一六九
村田 甚太郎 荏原、大井、六・八五・二・二九
村田 祐治 一高名譽教授、北豊島、中新井、中新井二〇七・五・八・練馬一・一九
村田 清次郎 荏原、大井、六・二二・七・九・大森一四六五
村田 聖一 食料品商、京橋、常盤、一・六五・京56一五〇六
村田 千吉 土木建築請負業、北豊島、瀧野川中里二二・七〇・八・小85六二八三
村田 宗太郎 地主、豊多摩、杉並、高圓寺七九一・一五
村田 太郎 公吏、小石川、久堅、八・七・五〇・小85〇一〇六
村田 竹次郎 會社員、京橋、東湊、一・二・一・八三
村田 竹次郎 地主、豊多摩、杉並、高圓寺六二〇・九六
村田 武次郎 公吏、荏原、松澤、赤堤四五七・七三
村田 武三 松富商店材木商、淺草、福富、一・六・五・一・淺84四九九九
村田 唯一 豊多摩、千駄ヶ谷、五四〇・一四六
村田 辰三 在郷砲兵大佐、四谷、仲、一・一・二・二四六・四三三・八〇
村田 忠三郎 市會議員、本郷區會議員、東京割栗石村種社長、本郷、曙、二・三・三六・小55三三三三
村田 長五郎 地主、豊多摩、杉並、高圓寺七三五・六三〇
村田 長兵衛 眼鏡商、日本橋、十軒店、三・一九・三・二五四・日24一九三三

七九五

東京△の部(村)

●所得税×ハ營業收益税△ハ電話

Table listing names and details for the Tokyo A section, including names like 村田又兵衛, 村田光敬, 村田茂七, etc., and their associated information.

七九六

東京△の部(村)

●所得税×ハ營業收益税△ハ電話

Table listing names and details for the Tokyo A section, including names like 村松善次郎, 村松武夫, 村松胤範, etc., and their associated information.

七九七

東京 ム、メの部 (村、邸、邑、室、メ、女、目)

村山 忠次郎 洗湯業、豊多摩、下戸塚、五六九〇八
村山 貞之助 銀行員、赤坂、青山南、二ノ六五〇六
村山 山 輝 會社社員、赤坂、青山北、六ノ四七〇七
村山 藤之助 洗湯業、神田、錦、一ノ一八五
村山 敏三 特許局技師、審査官、牛込、納戸、三三

室岡 四郎 辯護士、神田、表神保、七二〇〇▲
室越 金一郎 本郷、湯島切通坂、三七二〇〇▲小
室澤 彦造 西洋料理業、牛込、通寺、五六〇六二
室田 金壽 野田要商店薪炭商、神田、松住、一八六三×八四下83二八七三

メの部

室山 駒吉 汽罐製造、深川、東扇橋、二〇〇九
室山 達雄 綿類商、北豊島、栗鴨、四ノ一〇〇七
メの部
シ、エヌ、米國貿易會社東京支店支配人、日本トラスコン鋼材採取締、赤坂、米川、四八七三▲青36四三三三

目黒 甚七 目黒書店圖書出版業、日本ノ一
目黒 弘文 東京高等商船學校教授、本郷、駒込、二四〇六五
目黒 眞澄 家主、淺草、千束、二ノ二七二〇六八

目黒 太市 市會議員、淺草、北清島、七五▲
目黒 長一 會社社員、芝、神谷、三〇五九
目黒 徳治 機關中佐、海軍航空本部技術部員、豊多摩、非萩、萩窪、二七〇七

東京 ム、モの部 (目、米、名、命、明、銘、妙、毛、モ、茂)

目黒 仙 建築請負業、荏原、大井、一四四
目良 忠吾 白米商、麻布、谷、五〇一一
目良 市松 飲食業、南葛飾、砂、龜高、四一七〇一
名鏡 芳太郎 器具商、淺草、駒形、四二〇五二
命尾 壽次 三井物産會社社員、豊多摩、杉並、阿佐ヶ谷、三三〇一一

東京モの部 (最、毛、物、持、望)

ハ所得税×ハ營業收益税×ハ電話

Table listing names and details for the '東京モの部' section. Columns include names like 最上英輔, 最上喜太郎, 最上國藏, 最川福松, 毛利功, 毛利清英, 毛利金三郎, 毛利勅三, 毛利定司, 毛利清吉, 毛利清平, 毛利高範, 毛利高棟, 毛利直次郎, 毛利秀五郎, 毛利廣雄, 毛利元昭, 毛利元雄, 毛利元喜, 持田元秀, 持田元道, 持田元良, 持田龍三, 持田清明, 持田清隆, 持田長穂, 持田良清, 持田角太郎, 持田國太郎, 持田慶藏, 持田二郎, 持田巽, 持田福, 持田紋良, 持田由孝, 持永家貞, 持永義夫, 持丸熊三郎, 望月伊佐吉, 望月乙彦, 望月嘉三郎, 望月喜太郎, 望月喜代治, 望月清, 望月銀次郎, 望月楠夫, 望月圭介, 望月桂太郎, 望月こう, 望月弘一. Includes various addresses and organizational affiliations.

Table listing names and details for the '東京モの部' section. Columns include names like 望月茂, 望月周三郎, 望月修一, 望月深藏, 望月清矣, 望月清三郎, 望月清八, 望月藏六, 望月太郎, 望月孝, 望月玉三, 望月東涯, 望月藤太郎, 望月德太郎, 望月敏男, 望月壽保, 望月友次郎, 望月豊太郎, 望月信成, 望月信道, 望月政友, 望月彌助, 望月芳太郎, 望月義信, 望月義人, 望月龍太郎, 望月力藏, 望月滿, 望月幸太郎, 望月長藏, 望月幸次, 望田光, 望田幸傳, 望田肇, 望田盛美, 望田清治, 望田染太郎, 望田正吉, 望月直人, 望山恒吉, 望吉宗治, 望吉新次郎, 望吉常雄, 望井健吉, 望居清造, 望岡勇治, 望川一郎, 望川幸一郎, 望木一郎, 望木英, 望木榮次, 望木駒吉, 望木誠三, 望木正美, 望木彌三郎, 望木良之助, 望倉文雄. Includes various addresses and organizational affiliations.

東京モの部 (望、元、本)

ハ所得税×ハ營業收益税×ハ電話

東京モの部 (本、泉、靱、栗、樅、紅、百)

本澤注連松 本澤清八 本重和助 本島數美 本野盛一 本野亨三 本橋兼吉 本橋兼松 本橋喜右衛門 本橋菊太郎 本橋吉五郎 本橋金次郎 本橋金藏 本橋俊之助 本橋留藏 本橋用之助 本橋西藏 本橋仲藏 本橋八五郎 本橋春吉 本橋兵太郎 本橋彌八 本橋利兵衛 本宮金八 本村精三 本村善太郎 本村良則 本山櫻一 本山久壽頼 本山藤吉 本山豐實 本山仲造 本山初太郎 本山龍太郎 本吉小三郎 本吉忠三郎 泉二新熊

榎山泰一 榎山竹次郎 榎山長次郎 榎山常助 榎山德太郎 榎山仁三郎 榎山半三郎 栗山源次郎 栗山博 栗山壽作 紅葉山喜三郎 百井五三郎 百崎保太郎 百島一八 百瀨伊兵衛 百瀨義十郎 百瀨玄溪 百瀨五郎

東京モの部 (百、桃、守)

百瀨七藏 百瀨信好 百瀨甫 百瀨光雄 百瀨芳次郎 百田貞次 百溪綠郎太 桃井繁藏 桃井直幹 桃井真 桃澤捨二 守于吉 守家龜太郎 守尾保太郎 守岡功 守岡多仲 守川保教 守田勘彌 守田近三 守田銀造 守田治兵衛 守田重次郎 守田重兵衛 守田願 守田鐵之助 守田藤之助 守田節見 守田敏之 守田豐太郎 守田元吉 守田保太郎 守田雄一郎 守田幾太郎 守戶平四郎 守永久米松 守永行雄

守谷定吉 守谷七之進 守谷武房 守谷孫七 守谷正毅 守屋伊三郎 守屋榮夫 守屋音三郎 守屋喜三郎 守屋銀治郎 守屋象太郎 守屋賢吾 守屋謙二 守屋伍郎 守屋此助

東京 モの部 (守、盛、森)

●所得税×ハ營業收益税×ハ電話

- 守屋 祐章 理髮業、神田、猿樂、一ノ二〇一六六
守屋 荒美雄 關東商業學校、吉備商業學校各
守屋 精太郎 谷澤屋白米商、荏原、入新井、

- 守安 瀧次郎 秋田木工折植、日本酸素各種取
守安 瀧三 大日本チヂミウツ、種取、牛込、
守山 翁助 市谷加賀二ノ六半、三四〇七三

- 逸二 會社員、本郷、駒込曙、二〇五六六
右作 東邦電力種查業部營業課長、豐
榮一 森貞商店古銅鐵商、本所、徳右衛

東京 モの部 (森)

●所得税×ハ營業收益税×ハ電話

- 勝太郎 會社員、赤坂、青山北、六ノ四三二
兼吉 立花屋馬肉飲食業、荏原、下大崎、
兼道 市議員、本所區會議員、辯護士

- 金之介 荒物商、日本橋、横山、二ノ一六二
邦雄 會社員、荏原、大井、四八六六五
熊三 銀行員、豐多摩、杉並、高圓寺五三

- 高淨 帝國木材種專務、豐多摩、下落合
佐一郎 三井物産社員、豐多摩、中野、七六
貞範 東京サルグエー種取、駒込、

東京モの部 (森)

●ハ所得稅×ハ營業收益稅▲ハ電話

森田 海六 東海工業會出資社員、豊多摩、澁谷、櫻丘三、三九、青36、五五、六三

森田 幸三 府是製絲採取、五日市鐵道監査、府會議員、西多摩、平井村

森田 齊次 醫博、東京慈惠會醫科大學、東京女子醫學專門學校各教授、荏原

東京モの部 (森)

●ハ所得稅×ハ營業收益稅▲ハ電話

森田 常次郎 染物業、南葛飾、吾嬬、大畑二四三

森田 久 時事新報社經濟部部長、豊多摩、澁谷、北谷四九〇、一〇一、青36、三三六

森田 米治 賣藥商、京橋、新富、三三、四三、五三

東京モの部 (森)

●所得税×ハ營業收益税▲ハ電話

森永 太平	森村 金治	森本 重雄
森永 泰士	森村 謙三	森本 周一
森永 友健	森村 善一郎	森本 重吉
森永 和一	森村 武夫	森本 信次郎
森野 龜之助	森村 西平	森本 千之助
森野 平吉	森村 豊	森本 太郎
森鼻 至良	森村 義行	森本 達也
森原 嘉逸	森元 貞純	森本 恒藏
森平 東市	森本 右門	森本 常吉
森部 逞禪	森本 角藏	森本 藤之助
森棟 賢隆	森本 貫一	森本 富藏
森村 勇	森本 義一	森本 元
森村市左衛門	森本 邦治郎	森本 半次郎
	森本 邦三	森本 兵次郎
	森本 厚吉	森本 誠
	森本 佐太郎	森本 政三郎
	森本 茂雄	森本 美寄
		森本 靖男
		森本 芳兵衛

東京モの部 (森、兩、師、諸)

●所得税×ハ營業收益税▲ハ電話

森本 義夫	森山 邦雄	森脇 英一
森本 力三	森山 慶三郎	森脇 壽一郎
森谷 幾次郎	森山 謙藏	森脇 幹男
森谷 源兵衛	森山 讓二	森脇 慶一
森谷 三次郎	森山 茂	森脇 五平
森谷 瀧次郎	森山 眞治	森脇 鋼吉
森谷 静三郎	森山 宗次郎	森脇 三郎
森谷 長五郎	森山 隆富	森脇 潤
森谷 鶴治	森山 富藏	森脇 誠英
森谷 鐵五郎	森山 知可	森脇 侃
森谷 友吉	森山 豐次郎	森脇 竹松
森谷 豊次郎	森山 武市郎	森脇 誠治
森谷 秀三郎	森山 福次郎	森脇 三藏
森谷 平太郎	森山 正雄	森脇 昌德
森屋 太吉	森山 増藏	森脇 貫一
森屋 伸右衛門	森山 松之助	森脇 四郎
森安 半次郎	森山 安一	
森安 連吉		
森山 伊助		
森山 銳一		
森山 龜太郎		

東京 モ、ヤの部 (諸、文、門、ヤ、八)

●ハ所得税×ハ營業收益税▲ハ電話

八一四

諸井 恒平 秩父セメント、秩父鐵道、東京大...

諸橋 忠造 本口商、北豐島、日暮里、金杉一...

●ヤの部

八尾 新太郎 金尾商會主、機械金物石炭商、東...

東京 ヤの部 (八)

●ハ所得税×ハ營業收益税▲ハ電話

八木 靜一郎 特許局技師、審査官、豐多摩、戸...

八木 亮平 吳服商、深川、常盤、一ノ二七〇...

八代 恒藏 神田、眞島、一八七...

八一五

東京 ヤの部 (矢)

●八所得税×ハ營業收益税▲ハ電話

- 矢島 尚吉 公吏、豊多摩、中野、一六三三三〇三三四
矢島 祐利 東京帝大工学部講師、下谷、上野
矢島 清次郎 地主、北豊島、西巢鴨、巢鴨三三六
矢島 精一 家主、豊多摩、中野、一六六六七三
矢島 誠一 選信技師(経理局)豊多摩、千駄
矢島 霽 商店員、麻布、森元、一七〇七五五
矢島 太郎吉 豊多摩、野方、下沼袋、一六二七二二
矢島 高雄 海運業、日本橋、通、二ノ四、日本
矢島 瀧藏 北豊島、下尾久、一七〇七六五
矢島 猛男 東京モスリン紡織總務工場長
矢島 健夫 海軍少將、横須賀海軍工廠造兵
矢島 忠一 部長、荏原、中目黒、四八七
矢島 貞三郎 豊多摩、野方、下沼袋、一六二七〇六〇
矢島 鐵三郎 白米商、北豊島、巢鴨、上駒込七〇
矢島 鐵太郎 青物雜貨商、南葛飾、龜戸、六ノ三
矢島 傳次郎 地主、豊多摩、中野、一五八二二〇九
矢島 富造 蕎麥商、豊多摩、中野、一五八四七〇
矢島 豐吉 住友東京販賣店支配人、北海
矢島 半之助 道電燈程取締、留萌鐵道、日本電
矢島 富造 氣、北橋太鐵業、藤倉電線、北橋
矢島 豐吉 太石油各種監査、豊多摩、中野、
矢島 豐吉 打越三〇八三、八三三、四三三三三
矢島 豐吉 帝國製藥取締、南足立、千住、
矢島 豐吉 地主、北豊島、西巢鴨、巢鴨三二五

東京 ヤの部 (矢)

●八所得税×ハ營業收益税▲ハ電話

- 矢田 久利 電友社取締、荏原、矢口、小林三
矢田 已之助 飯田町合同運送取締、麴町、飯
矢田 芳治郎 商店員、麻布、飯倉、六ノ二、五九
矢田 芳造 地主、麻布、山元、五四、六九二
矢田部 誠一 日本工業監査、北多摩、調布、
矢田部 藤吉 新聞發行業、本所、北新、六六、七
矢田部 美佐保 市主事、廣尾病院事務長、豊多摩
矢田部 保吉 野方、下沼袋、一六二〇
矢田部 良造 特命全權公使、(暹羅駐在)豊多
矢田部 豊次郎 鐵道省經理局長、豊多摩、上落合
矢田部 早太郎 銀行員、牛込、矢來、一〇六、八三
矢谷 彦七 パタ食料品商、京橋、築地、一七〇
矢津 秀之 銀行員、豊多摩、澁谷、大向通二
矢次 健吾 新日本火災海上保險取締役、營
矢内原 忠雄 東大經濟學部教授、荏原、大森、
矢中 龍次郎 八景坂上二九、九五
矢沼 伊三郎 油脂化工社建築資料製造販賣、
矢野 伊助 直輸出入業、矢沼商店社長、新
矢野 卯之吉 家主、北豊島、日暮里、金杉一七八六
矢野 嘉七 油商、南葛飾、隅田、一五七、三七三
矢野 嘉兵衛 會社員、下谷、谷中眞島、六七七
矢野 龜太郎 三増不動産、共益不動産各種取
矢野 勘治 締、横濱正金銀行内閣課長、麻布
矢野 菊太郎 酒商、南葛飾、龜戸、二ノ五、一〇六
矢野 公雄 會社員、芝、烏森、五五四
矢野 清史 日本赤十字社關託、豊多摩、上落
矢野 國太郎 合六七、二二、一、牛三、〇八八
矢野 鉉吉 衆議院議員、下谷區會議員、東京
矢野 佐太郎 機械標本取締、下谷、坂本、四
矢野 三喜 乾物商、深川、西平井、一五七、一
矢野 茂三郎 紙油傘問屋、南葛飾、下小岩三五四
矢野 茂 大審院檢事(休職)北豊島、高田、
矢野 重弘 雜司ヶ谷五三、〇六七、牛三、四、一〇〇
矢野 純太郎 大島製鋼所製鋼部長、本郷、駒
矢野 修一郎 込林、一四、七二
矢野 晋也 大倉製絲工場取締、大倉組會
矢野 新吉 社員、豊多摩、澁谷、柏木、一〇二六
矢野 新吉 衆議院議員、二六新報社長、赤坂
矢野 新吉 油紙商、地主、南葛飾、隅田、一五

東京 ヤの部 (安)

●八所得税×ハ營業收益税▲ハ電話

- | | | | |
|--------|--------------------|--------|---------------------|
| 安井康太郎 | 官吏、豊多摩、野方、江古田一八八七 | 安川榮次郎 | 安川晃榮堂藥種商、華日興業種 |
| 安井康八郎 | 電氣機具商、芝、愛宕下、三ノ一〇一 | 安川勝太郎 | 家主、日本橋、元大工、一〇〇一七 |
| 安井雄四郎 | 校具製造業、南足立、千住、三ノ四〇 | 安川寛 | 麻布、筈、一七五・一〇五▲青36三三五 |
| 安井洋 | 在郷陸軍々醫監、荏原、上目黒七六 | 安川喜一郎 | 荏原、神袋、袋八八・九五 |
| 安井義之助 | 陸軍少將、陸軍工科學校校長、豊多 | 安川五郎 | 小石川、關口臺、五五・九六▲牛34三 |
| 安居篤孝 | 會社員、豊多摩、千駄ヶ谷、原宿一 | 安川才治郎 | 三島屋白米商、京橋本村木、三ノ |
| 安居憲一郎 | 地主、牛込、神樂、二八・四三六二二▲ | 安川三郎 | 小石川、關口臺、五五・三三四▲牛 |
| 安江好治 | 營繕管財局書記官、國有財産課 | 安川繁種 | 赤坂、青山南、五ノ四八・一九三〇▲青 |
| 安江孝三 | 會社員、北豊島、南千住、三ノ輪二 | 安川七郎 | 信無無書種、淺草乗合自動 |
| 安江孝 | 麴町、中六番、二五・一九三三二 | 安川昇一 | 車種常務、豊多摩、中野、打越二 |
| 安岡吾郎 | 銀行員、豊多摩、中野、三六八・五〇 | 安川豊三 | 三井銀行員、下谷、谷中清水、三ノ |
| 安岡幸馬 | 會社員、豊多摩、澁谷、元廣尾二九 | 安川八三郎 | 三井物産種常務、東洋棉花、金福 |
| 安岡重右衛門 | 洗湯業、本郷、駒込東片、一〇五・一 | 安川雄之助 | 鐵路公司、日華製絲、芝浦製作所 |
| 安岡重吉 | 吳服商、南葛飾、龜戸七ノ二四・八 | 安川隆治 | 日本電氣、東亞興業各種取締、日 |
| 安岡庄吉 | 文具商、神田、和泉、一ノ二一五四× | 安河内治一郎 | 本製粉、小石川、關口臺、五五・六一 |
| 安岡辰馬 | 七ノ下83三三三(店) | 安木孝治 | 役會長、小石川、關口臺、五五・六一 |
| 安岡得三 | 會社員、荏原、上大崎、二七〇・九九 | | 帝都石材工業種社長、宇都宮瓦 |
| 安岡秀夫 | 荏原、世田ヶ谷、羽根木一七四三 | | 日本電燈工業、下野倉庫、下野農 |
| 安香愛二 | 内務省衛生局技師、豊多摩、澁谷 | | 業倉庫、宇都宮市街自動車各種 |
| 安川伊三 | 衆議九・七一 | | 監査、赤坂、青山南、五ノ四八・〇〇一 |
| | 教師、北豊島、高田、雜司ヶ谷四二 | | 三青36〇五七 |
| | | | 小石川、原、一〇〇・〇 |
| | | | 東京貯藏銀行和泉橋通支店長、 |
| | | | 豊多摩、野方、江古田一八〇・八〇 |

理想の保險

安田

營經

共済生命

創業

明治十二年一月

契約高

三億二百拾万余円

諸準備金

五千六百九拾三万余円

社長

安田善五郎

東京市日本橋區河原岸

營業課
海上保險
運送保險
火災保險

創立 明治二十六年
資本金 壹千萬圓
積立金 六百五拾五萬圓

東京市麹町區大手町一丁目六番地



帝國海上火災保險株式會社

社長 安田善五郎

支店 大阪、神戸
出張所 橫濱、名古屋、京都、福岡
代理店 内地、滿鮮、支那、印度、歐米其他樞要ノ地ニアリ

安田喜一郎 玩具商、淺草、田原、二ノ二八
安田菊治郎 會社員、豐多摩、澁谷、山下、一〇五
安田吉之助 米穀商、荏原、羽田、獵師、二四六
安田楠雄 日本銀行員、本郷、駒込林、八〇四
安田源藏 日本共立生命保險監査、本郷、東片三六〇、四五八、小85、100、101
安田孝一郎 安田銀行本店外國課、豐多摩、中野、桃園三三七、三三四、四三三、四三六
安田定 香雪軒料理業、赤坂、檜、三〇一、六
安田三郎治 醫師、荏原、入新井、不入斗三五五
安田史郎 洋酒商、神田、猿樂、三ノ三〇、五七、神
安田次郎 豐多摩、中野、二〇八、三三三、三三
安田繁三郎 近海郵船專務、麻布、霞、二〇一九
安田周吉 浪67、六六、六六〇
安田脩太郎 鈴木隆同族監査、麻布、飯倉片
安田昌 明治製糖專務、明治製菓、明治
安田松慶 商店各種監査、四谷、東信濃、一〇六、六
安田丈助 右衛門、二〇一、五五、二〇一、二二、日24
安田新藏 通信省事務官、小石川、原、三一〇
安田末二 會社員、麻布、富士見、四三〇、五〇
安田清吉 會社員、芝、愛宕、三ノ五、五六、芝43
安田 深川、西平井、一八〇、七六

安田千太郎 角丸商會監査、荏原、荏原、小
安田善衛 山二八、一〇八、荏原四六〇
安田善三郎 第十七銀行、帝國海上火災保險
安田善四郎 各種取締、南多摩、日野、豐田一八四
安田善五郎 七王子、八二六
安田善次 梅廬舍、安田保善社理事、帝
安田善次郎 國海上火災保險、東京火災保險、東
安田善次郎 洋火災保險、共濟生命保險、太
安田善次郎 平火災海上保險、各種電氣、太
安田善次郎 銀行、東京、東京電氣、帝國製
安田善次郎 海軍、東京、東京電氣、帝國製
安田善次郎 各種取締、安田貯蓄銀行、安田商
安田善次郎 事、淺野、セメント、理化學、興業各
安田善次郎 種監査、第一火災海上保險、相
安田善次郎 談役、栃木農商銀行、頭取、牛込、
安田善次郎 總丁、一〇〇、四三、四八、四三、二二、三
安田善次郎 總丁、飯田、三ノ一、四六八、九三〇〇
安田善次郎 二〇、九二
安田善次郎 柏倉、安田保善社理事、日本
安田善次郎 書院銀行、正隆銀行、富山銀行、日
安田善次郎 第三十六銀行、各種取締、共濟生
安田善次郎 保險、安田銀行、安田貯蓄銀行、
安田善次郎 栃木農商銀行、安田貯蓄銀行、
安田善次郎 道、博多、博多、博多、博多、博多、
安田善次郎 託監査、本郷、駒込林、一八〇、三六
安田善次郎 六六、小85、100、101、(2)
安田善次郎 武藏屋、砂糖乾物雜貨商、大崎、野
安田善次郎 便局長、麻布、銀行監査、荏原、上
安田善次郎 大崎、五七、二八、八七〇、高44、四六
安田善次郎 三、(2)
安田善次郎 安田同族會總長、安田保善社
安田善次郎 代表社員、總長、安田信託、安田
安田善次郎 貯蓄銀行、各種取締、安田信託、
安田善次郎 社長、東京、東京、東京、東京、
安田善次郎 行、十七銀行、大垣共立銀行、第
安田善次郎 三十六銀行、第九十八銀行、四
安田善次郎 國、安田商會、共濟生命保險、各
安田善次郎 種、安田農商銀行、正隆銀行、
安田善次郎 東洋火災保險、帝國海上火災保
安田善次郎 險、興亞起業、熊本電氣、富山銀
安田善次郎 行、各種取締、東京火災保險、
安田善次郎 評議員、總丁、平河、六二、二〇、
安田善次郎 六二、九三、一五、七五

安田善助 帝國製菓、奉天製菓、安田商會、
安田善助 小湊鐵道、水戸鐵道各種社長、東
安田善助 京火災保險、東洋火災保險、熊本
安田善助 電氣、中國鐵道、大垣共立銀行、
安田善助 肥後銀行、各種取締、安田銀行、正
安田善助 隆銀行、富山銀行、興亞起業、太
安田善助 平火災海上保險、各種監査、荏原、
安田善助 大井、鹿島、谷三〇六、二〇、四九二、高
安田善助 四六三三
安田善助 三、卷合、栃木商業銀行監査、第
安田善助 三、北、北、北、北、北、北、北、北、
安田善助 出、四三、三三、三三、三三、三三、
安田善助 安田保善社理事、第三銀行、大
安田善助 垣共立銀行、十七銀行、四國銀行、
安田善助 第九十八銀行、各種取締、日本書
安田善助 海、共濟生命保險、監査、豐多摩
安田善助 和、田、和、田、和、田、和、田、
安田善助 四、四六、中野、一六
安田善助 銀行員、荏原、大井、四九二、二〇
安田善助 工兵少佐、芝、白金三光、三三六、五五
安田善助 步兵中佐、近歩四聯隊附(法大服
安田善助 務)豐多摩、野方、新井、六五、六七、
安田善助 中野、三六〇
安田善助 半橋商、日本橋、通、三ノ六、三二、
安田善助 一、二、日24、二九、二七
安田善助 京屋西洋料理業、本所、柳島元、二
安田善助 六五、五〇、高74、六六、七六
安田善助 玉突業、南葛飾、寺島、六三〇、一九五
安田善助 日本電報通信社理事、寫真課長、
安田善助 芝、車、八二、二五、高44、四〇、八
安田善助 辯護士、京橋、南紺屋、二、實業、
安田善助 丸内、京56、一三三
安田善助 菓子商、小石川、新諏訪、二〇、五〇、
安田善助 小85、四八、二九
安田善助 活版印刷業、神田、表神保、二〇、七九
安田善助 神25、三六、七

東京 ヤの部 (安)

所得稅×營業收益稅×電話

東京 ヤの部 (安)

●所得税×ハ營業收益税ハ電話

安田徳太郎 農業、北豊島、岩淵、稻附七五〇二〇五
安田友太郎 安源商店、木綿織物商、日本橋、橋一ノ六八七△浪67000九(2)

安田彌三郎 土木建築請負業、荏原、玉川、瀬田二六七△七八
安田與一 安田メーカス問屋、豊多摩、淀橋角管二二五△四五〇一七

安永秀雄 安永舎化粧品商、小石川、竹早、六五〇七△六八七△小三三三三六(呼出)
安並美實 日本生命保險株式会社東京支店參與、荏原、入新井、新井宿二七四四

東京 ヤの部 (安、保、梁、築、柳)

●所得税×ハ營業收益税ハ電話

安原作次郎 牛込、築地、八〇六三
安原透 荏原、上大崎、五三六△一二二△高廿一五九六

安室省一郎 土木建築請負業、四谷、新宿、三ノ三〇四二△二六△四五〇三三△八
安本重治 府地方商工主事、府立東京商工奨励館勤務、豊多摩、杉並、阿佐ヶ谷六〇〇

保田鎮保 機械製造業、麻布、富士見、五三〇三二五△高廿四△八八△八
保田藤一 北豊島、集鴨、上駒込二〇〇二〇〇
保田久夫 辯護士、牛込、市谷加賀、一ノ七五

東京 ヤの部 (柳)

●八所得税×ハ營業收益税△ハ電話

柳 治三吉 柳商店神田店製備商、神田、連雀一八〇七〇×八四〇神25三三三六

柳 生 俊久 子爵、貴族院議員、陸軍歩兵大佐、豊多摩、代々幡、代々木初臺四七三

柳 澤 久藏 人夫請負業、神田、佐久間、二ノ一六三×七〇△下83〇七三三

東京 ヤの部 (柳)

●八所得税×ハ營業收益税△ハ電話

柳 澤 信賢 柳澤小兒科院醫師、淺草、馬道、六一三九九△淺84〇B〇K(2)

柳 下 安政 地主、北豊島、高田、雜司ヶ谷四八〇二八

柳 田 宗一郎 市會議員、辯護士、日本橋、中洲、四一號△淺67〇三三〇

東京 ヤの部 (山)

ハ所得税×ハ營業收益税×ハ電話

山岡新一郎 深川區會議員、天然製氷採取業、材木商、深川、石島、二四〇三二、本73三〇八五

山形晴助 原安商會取締、神奈川コークス種副支配人兼會計課長、芝、通新二、三〇九二九、高44三六六一

山縣牧文 執達吏、荏原、大森、五三八七、一、通信技師(管船局)荏原、上目黒、駒場五、五〇六四

東京 ヤの部 (山)

ハ所得税×ハ營業收益税×ハ電話

山川英一 銀行員、豊多摩、淀橋、柏木四四二、二天

山川直吉 絲綢類商、北豊島、日暮里、旭町一、二〇〇〇

山岸覺太郎 亞細亞貿易田川炭鐵種各社長、匿名組合三井組代表者、東京電氣時計製造、本郷、駒込、動坂、九

東京 ヤの部 (山)

所得税×ハ營業收益税×ハ電話

山岸 輝雄 鐵道省運輸局技師、豐多摩、杉並高圓寺五九〇一五六
山岸 俊雄 深川、西森下、九〇九四
山岸 留藏 白米商、淺草、田島、二〇六五七〇

山口 淺吉 荏原、大井、一四三三七九
山口 伊子六 産業組合中央金庫參事、豐多摩、井荻上荻野四九四一三六
山口 磯吉 雜穀商、北豐島、下板橋、九〇四〇五

山口 嘉一郎 山口鐵工所、南葛飾、龜戸、六ノ七五
山口 嘉四郎 日本勸業銀行參事、荏原、上目黒三〇〇三三
山口 嘉三 山口炭礦種代表、唐津採炭種取締、豐多摩、代々幡、幡ヶ谷一〇〇一

東京 ヤの部 (山)

所得税×ハ營業收益税×ハ電話

山口 喜藏 土木建築請負業、京橋、越前堀、一〇〇七四〇京五五二七六七
山口 義一 衆議院議員、豐多摩、澁谷、常磐松四七〇青三〇三三三
山口 菊三郎 古物商、本郷、本郷、四ノ一九〇六〇

山口 敬次郎 淺草、東三筋、五六二〇八
山口 敬信 電氣日報社種取締、麹町、紀尾井六
山口 經治 安田銀行文書課長兼庶務部長代、牛込、市谷仲之、四三〇八六六五

山口 佐助 太平洋商會、丸石商會、日英自動車製造各種取締、荏原、入新井、新井宿一七四二〇三三〇〇大森七四五
山口 齊 教師、小石川、林、一〇〇〇五〇
山口 作次郎 青物商、麻布、筆筒、三二〇八四〇青三六四一八

東京 ヤの部 (山)

ハ所得税×ハ營業收益税×ハ電話

- 山口 松之助 味噌醸造業、北豊島、王子、上十...

- 山口 米三郎 官吏、北豊島、巢鴨、二七九・五一...

- 山崎 市五郎 山市青物問屋業、豊多摩、代々幡...

東京 ヤの部 (山)

ハ所得税×ハ營業收益税×ハ電話

- 山崎 龜吉 貴族院議員、時計貴金屬品商、山...

- 山崎 金藏 地主、豊多摩、淀橋、柏木三三三・一七...

- 山崎 伍市 酒商、本所、長岡、七二五・一五七四...

東京 ヤの部 (山)

- 山崎 島太郎 伊勢島商店荒物商、芝、三田同朋、二〇二二八四、高八三二、二〇二二八四、高八三二、二〇二二八四、高八三二
- 山崎 庄五郎 沙千魚商、日本橋、本石、四〇三九九、二〇二二八四、高八三二、二〇二二八四、高八三二
- 山崎 尚三郎 漆商、神田、淡路、二〇一九五八、四八〇、二〇二二八四、高八三二、二〇二二八四、高八三二
- 山崎 象次郎 藥種商、日本橋、本、三〇二一九六、三〇二一九六、三〇二一九六、三〇二一九六
- 山崎 鉦三 洋紙商、本所、松坂、二〇一四二八、二〇一四二八、二〇一四二八、二〇一四二八
- 山崎 信一 日本増場種取給役營業部長、田口銀行代表社員、赤坂、青山南、一三三〇二九九、青36〇〇四九
- 山崎 新一 辯護士、神田、鍋、二〇二二〇六三、二〇二二〇六三、二〇二二〇六三、二〇二二〇六三
- 山崎 新七 江之島屋鼻緒製造業、神田、旭、一八〇〇八〇九、神25一八三〇
- 山崎 新太郎 地主、荏原、荏原、戸越、一〇七、四五一、白米商、荏原、北品川、二〇三三九九
- 山崎 新之介 地主、赤坂、新三、一八〇、二〇四〇、青36六八四
- 山崎 水哉 會社員、下谷、上野櫻木、二、六〇、一、三三四、下83三七八
- 山崎 末吉 京橋、銀座、一、四四〇、五〇、京56六一
- 山崎 捨吉 大審院書記長、麻布、笹塚、二、六〇、五、六、青36三三三
- 山崎 盛次 地主、赤坂、新三、一八〇、二〇四〇、青36六八四
- 山崎 清吉 東京婦人美髪學校主、本郷、東竹、一七、五〇、小85六〇一
- 山崎 清吉 青物商、荏原、下目黒、六〇八、七〇〇、高4二四七
- 山崎 清三郎 會社員、荏原、上目黒、八九九、五〇〇、淺草、北元、一〇〇、六七
- 山崎 清太郎 洗湯業、北豐島、王子、上十條、一五五、八、六〇
- 山崎 清太郎 洗湯業、北豐島、王子、上十條、一五五、八、六〇

ハ所得税×ハ營業收益税×ハ電話

東京 ヤの部 (山)

- 山崎 富三郎 山崎鐵工場、山崎醬油各種社長、紀伊土地採取神田、旅籠、一、三〇、一〇九、下83六二七(2)
- 山崎 富太郎 北海道炭礦汽船賣炭部副部長、赤坂、丹後、一〇〇九
- 山崎 友吉 山崎文具店、日本橋、馬喰、三、一六、五、浪67〇九二
- 山崎 寅吉 越後屋商店薪炭商、芝、金杉川口、三、二〇三、三三、四三、八一
- 山崎 寅吉 越後屋商店薪炭商、芝、金杉川口、三、二〇三、三三、四三、八一
- 山崎 直方 洗湯業、麴町、飯田、二、六〇、一〇三、理博、東大理學部、東京高師各教授、帝國學士院會員、小石川、大塚、五、二〇、二〇、八、小85〇八八
- 山崎 直三 著述家、豊多摩、東中野、〇、四〇、一、一九、四、三、五、二、九
- 山崎 長雄 南葛飾、寺島、二、二七、一、三〇
- 山崎 信興 九善社社長、豊多摩、澁谷、櫻丘四、三、八五、一、青36一〇二
- 山崎 延三郎 銀行員、麻布、霞、二、四、七、四
- 山崎 初江 深川、大和、六、一、二、一、本73三七三
- 山崎 初太郎 昇月堂菓子商、北豊島、南千住、千住南六、七、九、淺84五三〇
- 山崎 春雄 麻布、本村、二、六、五〇、高四一八九六
- 山崎 半五郎 硝子商、深川、猿江裏、二、七、五、八、七、七、三、本73三三六
- 山崎 久吉 東洋電機工場、金業、本所、林、二、七、三、四、一、四、一、九、六、本73二七一
- 山崎 秀 下谷、龍泉寺、四、〇、〇、二、三
- 山崎 秀雄 第一工業製業種東京出張所主任、荏原、馬込、谷中、二、六、三
- 山崎 秀三 材木商、深川、大和、六、一、二、一、五、八、八、本73三七三
- 山崎 秀太郎 橫濱正金銀行青島支店支記人、小石川、小日向臺、一、四、四、小85二四八〇

ハ所得税×ハ營業收益税×ハ電話

東京 ヤの部 (山)

山崎 利助 和服仕立業、神田、末廣、一七〇五七、下三三〇四
山崎 利平 明石屋總本店菓子商、小石川、竹早、三五〇一七、小八五〇六、五六六
山崎 柳平 銅鐵商、下谷、三ノ輪、三〇七〇、淺三三〇二

所得税×ハ營業收益税×ハ電話

山路 精一郎 牛込、市谷八幡、一四〇六四、牛34〇
山路 時也 山路工業事務所土木建築請負業、名古屋別荘、芝公園内、五號地ノ二、八五六、一七五〇、芝43〇、四〇四(2)
山路 日出夫 地主、荏原、戸越三二、一五八

八四〇

山下 龜治郎 會社員、京橋、木挽、一〇一五五
山下 寬次 荏原、上大崎、二四〇〇一九七、高44六〇、一七
山下 喜代丸 藤屋履物商、神田、雉子、三〇五八、七五、神25一八八九
山下 菊次郎 空樽商、深川、東六間堀、一七七〇、本73一五二

東京 ヤの部 (山)

山下 次郎吉 會社員、本所、永倉、二〇五七
山下 茂治 海機少佐、麻布、森元、二〇一六、八四
山下 祥一郎 農林技師、荏原、大井、四六〇、二三
山下 祥輔 教授、豊多摩、澁谷、榮通一、三六五

所得税×ハ營業收益税×ハ電話

山下 忠七郎 龜忠吳服本物商、日本橋、長谷川、一四〇六三、浪67〇、一七(2)
山下 恒雄 明治生命保險總營業主事、豊多摩、澁谷、原四、五一六、高44七、七三三
山下 經治 川島屋商店、澁谷、麻布、一六二、一五〇、青36六、三八九

八四一

山下 諭吉 本郷、根津西須賀、一六〇二四九
山下 猶之助 豊多摩、澁谷、原、二〇〇八七
山下 行雄 會社員、豊多摩、澁谷、宇田川、一五〇、七四
山下 與一 淺山商會代表者、機械貿易業、北豊島、高田、雄司、谷三〇

東京 ヤの部 (山)

●所得税×ハ營業收益税△ハ電話

山添 兵造 四谷、鹽、三ノ四五〇三四
山田 彰 日本硫黄専務、理化工業採取
山田 伊之助 醫師、下谷、二ノ三〇一六五

山田 馨 大阪製糖採取、豊多摩、杉並、
山田 覺次郎 高岡寺下屋敷五四一七二
山田 學而 東洋電池代表、東京電球採取

山田 喜十郎 實業、南葛飾、寺島、九六七〇一〇X
山田 喜太郎 萬盛庵壽商、下谷、下谷、二ノ七〇
山田 毅一 衆議院議員、北葛飾、西葛飾、三

山田 銀藏 鋳業、南葛飾、音響、請地、二六〇〇八
山田 熊雄 會社員、荏原、碑谷、二六九六一四
山田 熊龜久 會社員、牛込、余丁、一〇九〇四三二

山田 光次郎 山田護謨商店、四谷、佐門、五〇六〇
山田 幸五郎 理博、海軍造船中佐、海軍艦政本
山田 耕作 會社員、本郷、駒込千駄木、四九〇七

山田 三郎 法務官、海軍省法務局長、荏原、
山田 三郎 北品川、御殿山三三八〇〇八、高廿
山田 三郎 材木商、本所、清水、二一五八

東京 ヤの部 (山)

●所得税×ハ營業收益税△ハ電話

山田 敬亮 東京藤田倉庫理事、共保生命保險
山田 敬太郎 辯護士、牛込、新小川、二ノ九〇五四

山田 浩二 會社員、麻布、筈、九八三〇青三三六
山田 皓 醫師、濱田病院副院長、小石川、
山田 康 小日向、一ノ四四〇八五七五六〇

山田 七太郎 洗湯業、京橋、月島西仲通三ノ八
山田 七藏 紀伊國屋金物商、南足立、千住四ノ

東京 ヤの部 (山)

●所得税×ハ營業收益税△ハ電話

山田 俊平 辯護士、麻布、箒筒、六七〇六二青
山田 俊輔 帝國海上火災保險種火災部員、
山田 舜一 白木屋種營業次長、豐多摩、杉
山田 重 氣球製作所種取締、荏原、馬込、上
山田 充助 小西安兵衛商店種監査、日本橋、
山田 準 教諭、麴町、一番四六〇九七
山田 潤一 醫師、神田、一ッ橋通り一九〇三九
山田 準次郎 内務省衛生局長、小石川、林四〇二
山田 庄兵衛 青物問屋、南足立、千住、中組一三六
山田 尚三郎 日本郵船種機關長、芝、三田小山
山田 章三 在郷海軍機關大佐、英國グイツ
山田 丈太郎 大日本種業種監査、麻布、三軒家
山田 信一 傳染病研究所技師、荏原、上大崎
山田 信助 養金具請負業、神田、美土代、二
山田 信藏 家主、北豊島、西巢鴨、巢鴨一〇四五
山田 信平 洋品商、北豊島、巢鴨一七七一〇一
山田 眞一 山田屋洋傘店、牛込、神樂、三〇六

東京 ヤの部 (山)

●所得税×ハ營業收益税△ハ電話

山田 惣七 陸軍大學教授、豐多摩、澁谷、
山田 惣藏 材木商、深川、東、二八〇一六九七四
山田 惣兵衛 質業、淺草、西三筋、一〇八八七〇
山田 總二郎 氣球製作所種社長、荏原、馬込一七
山田 染吉 醫師、牛込、西五軒、二八〇九五〇
山田 太吉 魚吉魚問屋、京橋、南小田原、二〇九
山田 隆昭 片倉生命保險種東京支社長、北
山田 隆治 辯護士、豊多摩、代々木、
山田 丈夫 川崎第百銀行員、赤坂、青山南、五
山田 竹治 醫師、神田、一ッ橋通り、九〇一〇七
山田 武雄 本所區會議員、府會議員、本所、
山田 武 白米商、京橋、月島西仲通三二〇
山田 毅夫 三井物産種營業部員、麻布、櫻田
山田 正 川崎第百銀行小石川支店長、北
山田 辰之進 豐島、西巢鴨、宮仲二六二九〇六八
山田 龍雄 東京稅務監督局書記官、間稅部
長、赤坂、青山南、五ノ四五〇八四青
長、赤坂、青山南、五ノ四五〇八四青

東京 ヤの部 (山)

山田 豊吉	北豊島、集鴨、一五八・四三三	山田 信隆	上野松坂屋店員、北豊島、日暮里、金杉、一九六・一三七	山田 不二	三井物産南洋出張所詰、豊多摩、千駄ヶ谷、五六一・一九七
山田 豊吉	八 豊多摩、代々幡、代々木二六八・六	山田 信光	土木建築請負業、四谷荒木、二七〇・五四四・三五三・二九七	山田 武助	小西安兵衛商店監査、日本橋、濱二、二一
山田 豊次郎	八 國光生命保険(相互)外務課長、荏原、世田ヶ谷、太子堂三七三・五八	山田 一	四谷、鹽、一、二四・一五七	山田 復之助	工博、古河倉庫理事、古河鐵業採取、東大工學部講師、牛込、中、四〇・二八六・牛、三四〇・四九三
山田 豊次郎	荏原、上大崎、四四四・七一・▲高、四九・六〇	山田 元	内務省土木試験所技師、小石川、高田豊川、三七・八一	山田 福松	●ニナク商、京橋、本八丁堀五ノ九・九二・▲京、五〇・四〇
山田 庸雄	荏原、上大崎、四四四・七一・▲高、四九・六〇	山田 肇	警械セメント(種支配人)、豊多摩、上落合四七八・一四五・牛、三四四・五三八	山田 文作	●ニナク商、京橋、本八丁堀五ノ九・九二・▲京、五〇・四〇
山田 庸之助	三▲千住、二九	山田 初治	山初商店玩具商、長郷組監査、日本橋、横山、一、二〇三・九▲浪、六七	山田 文太郎	工博、豊多摩、中野、小淵、一五三・二一九・▲四、三〇・九
山田 虎次郎	煙草、荒物文具商、荏原、大崎、桐ヶ谷、三三二・七四	山田 半三郎	魚商、深川、中島、七、九二・九〇	山田 平作	山田炭業燒工業所、北豊島、三河島、辻本、二九六・六九▲下、八三・五二〇・九
山田 虎次郎	マルテ一鐵工所、鐵工業、本所、太平、二、七三・五三・一、五六▲墨、七四・二六二	山田 半次郎	陶器商、豊多摩、澁谷、山下、三一・一〇五▲高、四六・二六	山田 平次	醫師、南葛飾、龜戸、五ノ一五・二八九▲墨、七四・三〇・九
山田 寅男	建築請負業、下谷、池之端七軒、三、八七・一▲下、八三・六〇・二	山田 彦藏	千鳥料理業、浅草、北田原、八、一八七・四〇▲浅、八〇・一三	山田 平次郎	吳服商、神田、岩本、三〇〇・六四・六・二五▲浪、六七・七〇
山田 寅之助	青山學院教師、豊多摩、澁谷、羽深、四九・五〇	山田 彦八	海軍中將、赤坂、青山南、二、一五〇・一〇三▲青、三〇・六三	山田 兵吉	株式短期實物取引員、日本橋、坂本、一、八一・三三・九五▲茅、六六・三〇・七(三)
山田 尚秀	會社員、本所、柳島、三六精工舎内、五・六	山田 久松	建築請負業、芝、愛宕下、四ノ東、一、六四・芝、四三〇・八四五	山田 萬里四郎	東京煉瓦專務、下谷、中根岸、七二・一四三▲下、八三・五三・七
山田 直次	家主、牛込、山吹、三、八七・七一	山田 英夫	伯爵、在郷陸軍歩兵中佐、麻布、弁三、一、八五六▲青、三六・二〇・二	山田 眞	三寶商事、山富商事各種取締、内外工材社代表者、和邦商會代表、赤坂、青山高樹、一、四▲青、三六・一五・三四
山田 直太郎	東京興信所調査役、豊多摩、杉並、田端、七、六一	山田 秀次郎	會社員、京橋、南鍛冶、二、一五・一	山田 正明	明正社取締兼會計課長、岡福商店取締、本郷、上富士前、七三▲小、八五・二二・一
山田 直矢	工博、三井(名)參與、三井鐵山、三井物産、北海道炭礦汽船各種取締、小石川、水道端、二、四八・一、二〇四▲小、八五・二二・一	山田 弘毅	鶴見木材倉庫取締、南葛飾、龜戸、九ノ一、二、六四▲墨、七三・五三・七	山田 正興	在所、龜澤、二、一〇〇・七三
山田 忍三	白木屋專務、山田自動車運社長、自動車投資取締、麹町、區會議員、陸軍歩兵少佐、麹町、中、六番、五、二、二八六・七〇▲九、三三・四・八九	山田 弘倫	醫博、在郷陸軍軍醫總監、豊多摩、中野、中野、四〇九・九六▲二、七〇〇・四・三三・三〇・中野、九	山田 正次	在郷海軍少將、萱場製作所顧問、荏原、北蒲田、五、一五・一〇〇
山田 仁兵衛	席貸業、深川、門前、六、五三▲本、七三・一、九七・八	山田 博次郎	會社員、四谷、花園、五四・五〇	山田 正世	麻布、弁、一、七六・三三・▲青、三六・三三・一九
山田 縫三郎	樂器商、浅草、御藏前片、一、八〇・三四六▲浅、八四・一五・九三	山田 廣	安藤組常任監査、安藤組名社員、麹町、富士見、六、一七・五七▲九、三三・〇・一・八	山田 正世	日清紡績用度係主務、七尾七メント(種支配人)、北豊島、西巢鴨池袋、四、三四・一〇〇

山一證券株式會社

證券投資及事業資金
仲介に關する一般業務

本店 東京市日本橋區兜町三番地

支店及營業所

- | | |
|--------|------------------|
| 東京橋營業所 | 東京市京橋第一相互館 |
| 大阪支店 | 大阪市東區北濱二丁目 |
| 名古屋支店 | 名古屋市東區南大津町 |
| 岡山支店 | 岡山市內山下三〇番地 |
| 新潟支店 | 新潟市上大川前通九番町 |
| 濱松支店 | 濱松市大川前通九番町 |
| 横濱支店 | 横濱市辨天通り三丁目 |
| 福岡支店 | 福岡市下新川端町十八 |
| 京都出張所 | 京都市四條河原町下儿富士生命ビル |

資本金 參千萬圓

東京支店 東京市日本橋區吳服橋際

電話日本橋(24)三三八一番(5)

安田信託株式會社

社長 安田善次郎

本店 大阪市東區北濱二丁目八十五番地
 京都支店 京都市下京區四條通高合角
 名古屋支店 名古屋市中區新榮町一丁目參番地

山田 昌雄	荏原、世田ヶ谷、太子堂三五七〇二	山田 箕之助	中川屋實業、京橋、月島西仲通四ノ八〇六〇〇京567079	山田 由二郎	會社員、下谷、池之端七軒、五五〇〇九
山田 政記	馬來護謨公司、採取輸兼支配人、太平水産種監督、豐多摩、中野上町二七五〇二七九〇中野八〇九	山田 道兄	衆議院議員、民友通信社長、豐多摩、澁谷、常磐松一四〇青36三三三八	山田 由太郎	乾物商、小石川、柳、二九〇五三〇小85四三八
山田 雅一	銀行員、麻布、網代、二〇五〇	山田 光重	山田輪船自轉車商、神田、多、一〇八〇三〇〇〇一九六〇神25〇二六六	山田 良秀	逕信省貯金局事務官(在外)麻布廣尾三〇高44四四〇〇
山田 益彦	久通宮附宮内事務官兼式部官、豐多摩、澁谷、宮代一豐島御料地、久通宮附事務官々々〇七三〇青36六二四八	山田 貢	山田小兒科醫院、醫師、日本橋、龜島二ノ一九七〇茅66〇三三〇七	山田 芳二郎	商店員、荏原、大井、五〇七七五〇〇
山田 又司	衆議院議員、鍊業、日本金鑽、會津石青各種社長、北越新報種取締、長岡鐵道種監督、芝、白金三光、四五二〇高447079	山田 滿	海軍中佐、海軍省總政本部員、豐多摩、大久保百人、三〇二〇五〇〇	山田 芳三	玉川水道種經理課長、豐多摩、中野、西町三七〇〇一八四〇中野八五四
山田 松右衛門	洋品商、深川、門前仲、七五五	山田 稔	辯護士、麹町、三年、一〇二九〇銀57六二三〇	山田 芳太郎	旭倉庫種取締、山田商店種監督、神田、永富、一〇三三九〇神25二二五
山田 松三郎	荏原、上目黒、東山一〇〇	山田 彌一郎	會社員、本郷、上富士前、七三〇七〇	山田 芳之介	外務事務官(歐米局)、豐多摩、澁橋、角筈新町一九七〇五
山田 松次郎	京松工場種物整理業、本所、林、三〇九七〇八四本73六二八	山田 彌三郎	下谷、谷中清水、一五〇二二〇〇	山田 嘉哉	丸三組支店莫大小商、日本橋、横山、三ノ一二五五三九二浪〇三三
山田 松太郎	計理士、一等主計正、小石川、大塚、二四〇三〇小85六二四七	山田 保次郎	東京日日新聞社種囑託、北豐島、高田、練司ヶ谷一二二〇七六	山田 褒雄	寶來げん麵飽商、京橋、尾張、二一〇一〇五四四〇
山田 松太郎	青物問屋、芝、赤羽、四〇一三六八〇九三	山田 康太郎	京濱電力(種工務部長、牛込、市谷、佐内、三一三九五牛34一三三〇〇	山田 米吉	寺島町役場收入役、南葛飾、寺島、三六六六八〇墨74〇三三四
山田 松太郎	下谷、南稻荷、六五〇一〇四	山田 有實	陸軍技術師、火工廠々々員、北豐島、下板橋二二七	山田 米二	建築請負業、豐多摩、千駄ヶ谷、八五六一九一三二四三三二一八
山田 松太郎	山松商店小問物商、淺草、旅籠、一六〇一五〇〇〇〇〇〇三六	山田 祐助	山田ラケット製作所、北豐島、龍野川、田端一七五三〇一四〇下83一七	山田 米太郎	豐多摩、澁橋、柏木三四七〇六八四
山田 松之助	山田組土木建築請負業、牛込、市谷、藥王寺八〇〇三三五六八牛34三八五三	山田 猶吉	商店員、京橋、銀座三ノ一八〇五五	山田 利平	明電會(種幹部、荏原、荏原、戸越一七二〇四一〇高44〇八九四)
山田 守	逕信技術師(種理局)荏原、大井、庚塚四七三三〇二〇	山田 幸男	會社員、豐多摩、澁谷、金玉三六〇五	山田 力治	官吏、牛込、赤城下、五三〇二二三
山田 万次郎	莫大小商、本所、向島押上、九三〇一三六〇七四一七二五	山田 胖	鶴見臨港鐵道種取締兼理事、三岐鐵道、東洋アルミナ各種取締芝、白金今里、九六〇三六三〇高44六〇四九	山田 陸槌	在郷陸軍中將、荏原、世田ヶ谷、下北深八一〇九四
山田 巳代吉	群雲堂文具具商、荏原、入新井、新井宿三六九〇三三二大森一八八九	山田 與平治	會社員、芝、白金三光、四六四〇五〇	山田 隆二	鐵道技術師(工務局)、荏原、入新井、新井宿三六九〇二八六〇大森八四三
山田 美都	芝、高輪南、三〇〇〇四三	山田 陽朔	芝、三田臺、二七〇一六二八〇高44〇八四三	山田 龍三	藥物業、南葛飾、大島、四二六〇二六〇本73四四三三

東京 ヤの部 (山) ●ハ所得税×ハ營業收益税▲ハ電話

東京 ヤの部 (山)

- 山田 良之助 陸軍中將、賀陽宮々務監督、四谷北伊賀三三〇二〇、四三五三〇三三
山田 廉 芝、西久保廣、二五〇八三
山田 六次郎 袋物商、淺草、左衛門、一〇八一▲淺

千代田火災保險、千歳火災海上再保險各種監査、芝、三田綱、一▲高田二〇九七

- 山名 次郎 多摩湖鐵道種監査、北多摩、谷保村青柳八四四▲國立九
山中 伊三郎 會社員、荏原、上目黒、五七三〇七二

銀行員、北雙島、高田、雜司ヶ谷一〇五〇

- 山中 幸吉 日本共立生命保險種東京都市部長、四谷、三ノ四四
山中 幸次郎 芝、葦手、二〇一七▲芝三一九七六

東京 ヤの部 (山)

所得税×ハ營業收益税×ハ電話

- 山中 宗十郎 澤村田之助參照
山中 惣次郎 仲立業、荏原、上目黒、一七五三〇二九

- 山中 政三郎 高島屋飯田參事、東京本店副支配人、日東テール製造種取締
山中 政三 牛込、市谷砂土原、二六〇六二五▲

- 山根 久太郎 山久本店蒲鉾商、京橋、南小田原一ノ二二三、三六八▲京561080(2)
山根 銀藏 東光堂手帖小間物商、淺草、下平右衛門、一〇〇二九七、四七〇▲淺840047(2)

東京 ヤの部 (山)

所得税×ハ營業收益税×ハ電話

Table listing individuals in the '山' section, including names like 山野 營助, 山野 金城, 山野 爲次郎, etc., with their respective addresses and phone numbers.

八五〇

Table listing individuals in the '山' section, including names like 山室 留吉, 山室 仁太郎, 山室 松男, etc., with their respective addresses and phone numbers.

東京 ヤの部 (山)

所得税×ハ營業收益税×ハ電話

八五一

東京 ヤの部 (山)

ハ所得税×ハ營業收益税ハ電話

八五四

- 山本 忠興 工博、早大教授、理事、理工學部長
山本 唯次 衆議院議員、辯護士、豊多摩、代々木
山本 達郎 男爵、貴族院議員、麹町、上二番、三八二四九六〇九三三〇〇七九

- 山本 仁三郎 瀧澤菓子商、芝二本坂、二ノ二九〇一四五〇二六六四四〇四六六
山本 信博 都新聞編輯局長、荏原、入新井、新井宿一五六四〇一一一六森九〇六
山本 信正 萬文堂新聞取次業、日本橋、小傳馬上、二二三〇六一浪四四五五

東京 ヤの部 (山)

ハ所得税×ハ營業收益税ハ電話

八五五

- 山本 弘毅 海軍中佐、第二水雷戦隊參謀、北豐島、瀧野川、中里三〇二七七
山本 宏 横濱火災海上保険主事、外國部長、荏原、大井、五二八〇一三四

東京 ヤの部 (山、大)

山本 安太郎 荏原、上大崎、五四七・一九〇
山本 保勇 洗湯業、南葛飾、本田、澁江一八九
山本 保三 〇一三
山本 康吉 〇一三
山本 勇吉 〇一三
山本 幸男 〇一三
山本 幸雄 〇一三
山本 與吉郎 〇一三
山本 要藏 〇一三
山本 吉之 〇一三
山本 芳太郎 〇一三
山本 美明 〇一三
山本 義次 〇一三
山本 義信 〇一三
山本 義路 〇一三
山本 榮男 〇一三

ハ所得税×ハ營業收益税×ハ電話

山本 米太郎 高砂護謨工業種支配、荏原、世田
山本 理一 〇一三
山本 力 〇一三
山本 龍造 〇一三
山本 良一 〇一三
山本 良吉 〇一三
山本 林造 〇一三
山本 林藏 〇一三
山本 廉香 〇一三
山本 綿之助 〇一三
山守 鶴吉 〇一三
山森 平成 〇一三
山森 廣次郎 〇一三
山谷 太郎 〇一三
山谷 徳治郎 〇一三
山谷 和吉 〇一三
山屋 他人 〇一三
山家 徳之助 〇一三
山吉 直一郎 〇一三

ハ五六

山脇 圭吉 〇一三
山脇 健次 〇一三
山脇 治助 〇一三
山脇 秀輔 〇一三
山脇 正吉 〇一三
山脇 正旗 〇一三
山脇 善五郎 〇一三
山脇 貞亮 〇一三
山脇 春樹 〇一三
山脇 春壽 〇一三
山脇 房子 〇一三
山脇 正隆 〇一三
山脇 正敏 〇一三
山脇 庄藏 〇一三
山脇 金太郎 〇一三
山脇 茂樹 〇一三
山脇 順次 〇一三

ユの部

大和 眞太郎 ヨム製造業、南葛飾、本田、澁江一
大和 哲三 三光商會主、乾燥機販賣、土木建
大和 仁三郎 商店員、芝、白金三光、七二〇四
大和 八三郎 桶商、深川、門前山本、二一五七
大和 日刀樹 〇一三
大和 和七 東京府農工銀行出納課長、淺草、
大和 重 市主事(復興事業局)豊多摩、和
大和 準 〇一三
大和 辰雄 〇一三
大和 常次郎 〇一三

ユの部

弓氣田 弘 〇一三
弓田 榮 〇一三
弓館 芳夫 〇一三
弓野 常男 〇一三
弓場 重泰 〇一三
弓村 松五郎 〇一三
由井 幸吉 〇一三
由井 テイ 〇一三
由井 藤吉 〇一三
由井 彦太郎 〇一三
由地 信夫 〇一三
由良 常太郎 〇一三
由良 義隆 〇一三
由利 龜一 〇一三
由利 公眞 〇一三
由利 正通 〇一三
油井 壽 〇一三
油浦 政輔 〇一三

湯

湯田 尚郎 〇一三
湯木 清三郎 〇一三
湯木 久太 〇一三
湯木 久太 〇一三
湯木 秋藏 〇一三
湯淺 泉 〇一三
湯淺 龜一 〇一三
湯淺 吉平 〇一三
湯淺 吉平 〇一三
湯淺 倉策 〇一三
湯淺 倉平 〇一三
湯淺 好藏 〇一三
湯淺 幸助 〇一三
湯淺 三至 〇一三
湯淺 四郎 〇一三
湯淺 二郎 〇一三
湯淺 治郎 〇一三
湯淺 七郎 〇一三
湯淺 誠作 〇一三

東京 ヤ、ユの部 (大、鎗、鍵、ユ、弓、由、油、柚、湯)

ハ所得税×ハ營業收益税×ハ電話

八五七

東京 工の部 (湯)

ハ所得税×ハ營業收益税△ハ電話

八五八

湯 淺 莊吉	王子製紙會社社員、芝、三田松坂、二 四〇〇〇▲高44四三	湯 澤 元 威	農林事務官兼農林書記官、荏原、 上大崎、長者九二五〇一八〇▲高44 〇〇〇〇	湯 澤 由之助	石炭商、本所、林、二ノ八〇三七八▲本 73一三二一
湯 淺 竹藏	小石川、久堅、七四〇一〇九	湯 澤 儀七	薪炭商、豐多摩、澁橋、角管一〇一四 一四三五一五六四	湯 地 幸平	貴族院議員、貴族院研究會常務 員、豐多摩、澁谷原、三三〇二一九▲ 高44五三三
湯 淺 武孫	三共種常務、荏原、品川、御殿山七 三〇八七八▲高44一〇三八	湯 澤 清	荏原、大崎、洞ヶ谷、八一〇九一	湯 地 定武	森永煉乳採取部、豐多摩、中野、 團三二五〇八三▲四35一〇五
湯 淺 長三郎	小間物商、日本橋、數寄屋、二〇五 八七五▲日24一九七〇	湯 澤 謙次	産科婦人科醫、豐多摩、澁橋、柏 木二二〇二一▲四35三三三	湯 地 定彦	地主、豐多摩、中野、三二五〇二四一 ▲四35一〇五
湯 淺 次三郎	會社社員、本郷、森川、一〇八一▲小85 三〇四四	湯 澤 健	赤坂、青山南、一ノ二四〇八九▲青36〇 二四三	湯 地 貞醇	醫師、深川、小松七〇九九▲本73三 四六五
湯 淺 常松	東京割引銀行員、荏原、大井、一七 五〇二七	湯 澤 三之助	石炭商、本所、林、二丁目河岸四六 號五三▲本7三三九二	湯 野 尻初太郎	電氣之友社相談役、電友社監 査、荏原、入新井、不入斗四七〇〇五〇 ▲大森三四七五
湯 淺 藤市郎	辦理士、牛込、市谷加賀、二ノ二〇三 九▲牛34〇〇三三	湯 澤 真太郎	金川屋商店半糖商、日本橋、長谷 川九〇八七五▲三七八▲浪67二二二六	湯 原 織之助	建築請負業、淺草、壽、二八〇六五
湯 淺 八郎	家主、豐多摩、杉並、阿佐ヶ谷一五 七〇一三	湯 澤 精司	赤坂、表、二ノ二五〇▲青36三五五七	湯 原 元一	司法事務官、陸軍省法務局員、荏 原、世田ヶ谷上、四二〇二〇
湯 淺 益三郎	商工技師、(會計課)、本郷、湯島 新花、八五〇八七▲小85四二二	湯 澤 瀧藏	久我屋薪炭商、豐多摩、澁谷、並 木二〇八四八▲三三三▲青36一三六七	湯 前 武彦	豐多摩、代々木、代々木、一四六三〇 三九一▲四35一八八二
湯 淺 松	羅紗商、京橋、岡崎、二ノ二〇〇二二三 ▲八七▲京56一五二四	湯 澤 千代三郎	薪炭商、荏原、大崎、本橋一三五〇 四四三▲二五高44一五九	湯 村 延義	日本俱樂部書記長、豐多摩、中野 本郷四三五
湯 淺 讓	湯淺伸銅社社長、日本橋、小傳馬 三▲浪67〇九六三(3)(大阪参照)	湯 澤 直藏	一高小學校長、神田實科女學校 長、豐多摩、千駄ヶ谷五三九▲八五	湯 目 補隆	安田銀行麻布支店副長、豐多摩、 澁谷伊達五九
湯 淺 良吉	會社社員、神田、末廣、二〇〇七二	湯 澤 三千男	内務省社會局労働部長、本郷、駒 込曙、二〇一八▲小85三〇四五	湯 本 榮太郎	問心書院、小石川、關口臺、五一 下谷、金杉上、六五〇九二
湯 淺 諒	八洲銀行常務、南足立千住、三ノ七 六五	湯 澤 三知	久我屋本店薪炭商、北豊島、巢鴨 二ノ三八二三四▲三七▲大86〇四六七	湯 本 慶顯	會社社員、豐多摩、澁谷、景丘五五〇一 二四
湯 淺 亮	東京建鐵專務、豐多摩、大久保 百人三三三▲四35三三〇九	湯 澤 睦雄	警眼社社長、赤坂、青山南一ノ二 四一四三▲青36〇一四五	湯 本 謙次郎	醫師、本郷、彌生、二ノ三九號九九▲ 小85四七三
湯 川 乙治	第三銀行保管課長、荏原、北品川 三ツ木一〇〇七	湯 澤 陸雄		湯 本 定兵衛	忠勇社寫真機商、神田、末廣、一〇〇 三三三▲一六八▲下83三〇二二
湯 川 兼吉	日新護謄社監査、小石川、小日向 臺一ノ四四〇四七五▲小85三三三四			湯 本 武雄	大藏事務官、荏原、大井、金子六二 〇六▲高44三五六〇
湯 川 貞男	明治證券採取部、豐多摩、西大久 保七九			湯 本 利之助	金庫商、日本橋、南茅場、五三三〇五〇▲ 茅66二〇五七
湯 川 八郎	東濱植林採取部、廣屋商店監査 北豊島、長崎、大和田二九三▲八九				
湯 川 秀次	會社社員、京橋、木挽、一ノ二四〇四二〇 荏原、上大崎、二五二〇九▲高44〇 五〇〇				
湯 河 勇					

株式會社 横河橋梁製作所

東京工場

電話高輪三九七〇番
芝區月見町一丁目七番地
電話高輪二七六六番

大阪工場

港區南境川町三丁目三十番地
電話長西二五八三番

株式會社 横河電機製作所

東京府豊多摩郡澁谷町字下澁谷七百番地

電話(36)三三六〇番
青山(36)一五八九三番

東京 三の部 (横)

ハ所得税×ハ營業收益税△ハ電話

- 横井 順造 商店員、赤坂、青山南、五ノ七九〇五〇
横井 清五郎 會社員、深川、相川、一三〇五〇
横井 千藏 醫師、北豊島、日暮里、日暮里一〇〇四
横井 太郎 在郷海軍、大久保百人、二五七〇
横井 竹次郎 湯屋業、本郷、眞砂、三七〇一五六小
横井 忠國 横井眼科院、醫師、陸軍二等軍醫
横井 玉治 小間物商、浅草、下平右衛門、一四〇
横井 忠吉 内外電器用品社社長、三陸水電
横井 時次 官吏、赤坂、青山南、六ノ二二五五
横井 德次郎 學用品商、日本橋、馬喰、二一七五
横井 虎太郎 銀行員、荏原、大崎、下大崎二〇二二
横井 寅吉 荒物商、豊多摩、中野、三六二〇一七
横井 仲次郎 中央美術採取、四谷、左門、四〇
横井 春野 大成中學校、大成學館各講師、野
横井 半三郎 工業薬種仲立業、日本橋、本石、三
横井 彦一郎 不動貯金銀行員、下谷、池ノ端、
横井 彦太郎 地主、豊多摩、戸塚、七〇一一一五
横井 平次郎 會社員、浅草、小島、五七〇七六
横須賀 愛之助 下谷、入谷、三〇五〇一〇〇
横須賀 權次郎 醫師、本所、中之郷竹、三六〇九六
横須賀 辰藏 陸軍少將、輜重兵監、荏原、上目
横須賀 彦太郎 油商、京橋、東湊、一ノ二六〇一〇六
横須賀 八十吉 煙草商、南葛飾、龜戸、九ノ二四〇一
横 瀨 亮 會社員、牛込、若松、六一〇五〇
横 關 吉平 金物商、京橋、松屋、一ノ六七〇七〇
横 關 徳平 洋物商、荏原、蒲田、御園二九〇五〇
横 田 愛作 二葉家料理業、四谷、新宿、三ノ六九
横 田 榮一 醫師、赤坂、田、七ノ一八九九青36
横 田 榮三郎 芝、芝公園、一三ノ一〇一八八
横 田 毅 會社員、北豊島、集鴨、三ノ二八七
横 田 清 清住製材所支店、本郷、駒込、百
横 田 金次郎 竹籠商、神田、雉子、二九〇六七
横 田 熊五郎 在郷武官、豊多摩、中野、二八五七
横 田 敬三 官吏、本郷、菊坂、八〇〇八二
横 田 兼次郎 履物商、京橋、東湊、二ノ六〇八六
横 田 源太郎 東洋インキ製造所取締兼技師長
横 田 幸三郎 一圓ツウツン、京橋、西紺屋六〇
横 田 惟精 教師、豊多摩、千駄谷、四三二六五
横川 久藏 横川高輪藥局藥種商、芝、車、二六〇
横川 敏太郎 地主、豊多摩、杉並、阿佐ヶ谷五八四
横川 兼次郎 地主、豊多摩、代々橋、幡ヶ谷二二
横川 幸吉 地主、豊多摩、杉並、阿佐ヶ谷一九二
横川 幸次郎 地主、荒物商、豊多摩、杉並、阿佐
横川 幸之助 地主、豊多摩、澁谷、中通三ノ一六六
横川 繁藏 地主、豊多摩、杉並、阿佐ヶ谷四七六
横川 重太郎 地主、豊多摩、代々橋、幡ヶ谷二二
横川 新右衛門 地主、豊多摩、杉並、阿佐ヶ谷七九四
横川 祐太郎 地主、豊多摩、杉並、阿佐ヶ谷七四七
横川 泰作 地主、豊多摩、杉並、阿佐ヶ谷七八七
横川 都ヶ造 地主、豊多摩、杉並、阿佐ヶ谷四七八
横川 八藏 廣告取扱業、京橋、西紺屋町五五
横川 英喜 土木建築請負業、豊多摩、中野、
横川 富士作 金物商、本郷、駒込、動坂、一五六
横川 福五郎 地主、豊多摩、杉並、阿佐ヶ谷七五五
横川 孫一郎 小穴製作所取締、豊多摩、澁谷
横川 泰次郎 櫻丘五ノ二青36二四六六
横川 勇次郎 藥種商、芝、車、二六〇七九
横河 一郎 地主、豊多摩、杉並、阿佐ヶ谷八八七
横河 電機製作所専務、豊多摩、澁谷、上智三三三三一青36六八六六

八六〇

東京 三の部 (横)

ハ所得税×ハ營業收益税△ハ電話

- 横河 勝介 豊多摩、澁谷、新橋一八〇三三三
横河 民輔 工博、建築技師、第一機關汽機保
横 倉 勇 地主、本郷、神明、一八四〇二七小
横 倉 榮造 實業、南葛飾、吾嬬、四一〇三三二
横 倉 龜吉 醬油商、豊多摩、杉並、田端三七〇
横 倉 勘四郎 横倉屋實業、芝、南佐久間、一〇二
横 倉 吉太郎 實業、日本橋、本銀、四一〇一六九
横 倉 恭造 履物商、牛込、通寺、五八〇九三三八四
横 倉 敬三 掃蕩士、辨理士、日本橋、本銀、四ノ
横 倉 俊三 埼玉屋旅人宿業、下谷、中根岸、一
横 倉 眞三郎 實業、豊多摩、澁谷、神宮通二ノ九
横 倉 善兵衛 醬油製造業、豊多摩、高井戸、上
横 倉 秀吉 高井戸一九六二二六中野三三〇
横 倉 福二郎 質商、豊多摩、澁谷、柏木二二二五三
横 澤 次郎 金融業、豊多摩、澁谷、元廣尾一八
横 澤 七三 基隆炭礦種監査、臺陽鐵業種取
横 澤 清造 ノール商會食料品商、北豊島、
横 澤 正督 十五銀行横濱支店副長、浅草、北
横 島 六郎 南武鐵道種社員、荏原、入新井、
横 田 三吉 竹田組種常務、芝、濱松、一ノ一五〇
横 田 貞祐 鐵道局參事兼鐵道局書記官(法
横 田 修一 東邦電力種庶務部長、牛込、市谷
横 田 春 在郷海軍機關大佐、日立製作所
横 田 庄藏 豊多摩、澁谷、柏木八八二二八
横 田 新二郎 小石川、小日向、二二六〇三八一
横 田 成助 小間物商、日本橋、横山、二ノ一七五
横 田 成沾 海軍技師、海軍航空本部技術部
横 田 成年 工博、東大工學部教授、本郷、駒
横 田 清七郎 大阪ビルナンケ種東京支店主事
横 田 大作 寫真器材商、芝、愛宕、一ノ二〇三
横 田 瀧三郎 日清生命保險種東京支社長、豊
横 田 地巴 會社員、下谷、上根岸、一〇七六
横 田 忠一 會社員、荏原、碑文谷、二四八
横 田 定三郎 輕松料理業、浅草、新吉原揚屋、一
横 田 藤三郎 横田兄弟商會、履物商、龜町、三
横 田 豐三郎 内科小兒科耳鼻喉科醫師、荏原、荏

八六一

東京 目 の 部 (横)

Table listing names and addresses for the '東京 目 の 部 (横)' section. Includes names like 横田寅次郎, 横田直吉, 横田永敏, etc., with their respective addresses and phone numbers.

東京 目 の 部 (横)

Table listing names and addresses for the '東京 目 の 部 (横)' section. Includes names like 横山榮治, 横山英太郎, 横山賀利, etc., with their respective addresses and phone numbers.

所得税×八營業收益税×八電話

東京 目 の 部 (吉)

● 所得税×ハ營業收益税△ハ電話

Table of names and addresses in the Tokyo section, including entries like 吉岡道三, 吉岡彌生, 吉岡保貞, etc.

東京 目 の 部 (吉)

● 所得税×ハ營業收益税△ハ電話

Table of names and addresses in the Tokyo section, including entries like 吉川清次郎, 吉川清七, 吉川仙藏, etc.

東京 三ノ部 (吉)

ハ所得税×ハ營業收益税△ハ電話

Table listing names and addresses for Tokyo Sanbu (Kei) section, including entries like 吉川六之助, 吉河為久藏, 吉木常雄, etc.

東京 三ノ部 (吉)

ハ所得税×ハ營業收益税△ハ電話

Table listing names and addresses for Tokyo Sanbu (Kei) section, including entries like 吉住良輔, 吉瀬銳吉, 吉田章信, etc.

東京 目 部 (吉)

Table listing names and addresses for the Tokyo section, including entries like 吉田 清, 吉田 清風, 吉田 享二, etc.

東京 目 部 (吉)

Table listing names and addresses for the Tokyo section, including entries like 吉田 茂, 吉田 茂猪, 吉田 茂雄, etc.

東京 三の部 (吉)

吉田 全三 請負業、麹町、飯田、六ノ三二二五
吉田 善吉 荏原、入新井、新井宿三五〇六七
吉田 善吾 海軍大佐、陸奥艦長、豊多摩、代々幡代々木三四二二二

東京 三の部 (吉) 八所得税×八營業收益税×八電話

吉田 丹左衛門 北豊島、日暮里、金杉、三二二三七〇
吉田 丹次兵衛 千葉合同銀行取締役、小石川、西江戸川、二九一四六七〇小八五三三六七
吉田 丹治郎 地主、銀行員、北豊島、日暮里、一七九七五四五下八三〇三三九

東京 三の部 (吉) 八七二

吉田 十一 鐵道局副參事、東京縣長、芝、芝公園鐵道官舎二九〇一五▲芝43
吉田 東秀 醫師、日本橋、堀江、一ノ七八一▲浪67四四八
吉田 藤助 砲兵大佐、陸軍兵器本廠員、北豊島、練馬、江古田三七七〇一

東京 三の部 (吉)

吉田 虎之助 會社員、豊多摩、大久保、東大久保四九六〇一四七
吉田 寅松 博禮社社員、麹町、芝、櫻田善右衛門六〇〇七〇▲銀五七五五五
吉田 西太郎 乾物商、豊多摩、澁谷、神宮通二〇二〇四▲青三〇七九

東京 三の部 (吉) 八所得税×八營業收益税×八電話

吉田 秀一 齒科醫師、北豊島、王子、下十條一三九〇五二
吉田 秀雄 吉分支店支店房具商、日本橋、馬喰二ノ七五二▲浪〇三三三三
吉田 秀澄 専賣局技師、小石川、小日向、三ノ九八六七

東京 三の部 (吉) 八七三

吉田 平太郎 豊多摩、大久保百人町三七三〇九〇
吉田 正明 小松屋生島商、南足立、千住、二ノ三四四八四
吉田 正男 農博、東大助教授、農學部勤務、荏原、目黒町農學部構内官舎

東京 三の部 (吉)

ハ所得税×ハ營業收益税×ハ電話

Table of names and addresses for the Tokyo section, including names like 吉田 奎藏, 吉田 元吉, 吉田 元治郎, etc., with their respective locations and phone numbers.

東京 三の部 (吉)

ハ所得税×ハ營業收益税×ハ電話

Table of names and addresses for the Tokyo section, including names like 吉永 才助, 吉永 武藏, 吉永 平三郎, etc., with their respective locations and phone numbers.

東京 日の部 (吉、好、芳、四、米)

所得税×ハ營業收益税×ハ電話

Table of names and addresses in the Tokyo 'Day' section, including entries for 吉本三郎, 吉本清三, 吉本清太郎, 吉本貞一, 吉本天祥, 吉本徳次郎, 吉本友吉, 吉森吉三郎, 好井福藏, 好井實, 芳井正夫, 芳川寛治, 芳川辰次郎, 芳澤謙吉, 芳澤鶴太郎, 芳田寛一, 芳田由太郎, 芳野金之助, 四杉米次郎, 四谷重松.

Table of names and addresses in the Tokyo 'Day' section, including entries for 米田眞二, 米田季吉, 米田竹藏, 米田竹松, 米田傳四郎, 米田徳重, 米田憲義, 米田英夫, 米田義正, 米田鱗吉, 米谷謙一, 米谷謙輔, 米谷晋太郎, 米谷藤作, 米谷留太郎, 米谷逸三, 米津喜九郎, 米津恒次郎, 米津豐七, 米津穂積.

東京 日の部 (米)

所得税×ハ營業收益税×ハ電話

東京 Wの部 (若)

ハ所得稅×ハ營業收益稅△ハ電話

八八四

若杉吉五郎 商工省技師、特許局勤務、荏原、大崎、下大崎一九八

若林 桂藏 だるま號壽司商、深川、黒江、六一七

若林 方雄 三菱電氣社社員、赤坂、福吉、一六三

若宮 貞夫 衆議院議員、電信協會々長、無線電信講習所長、赤坂、表、四一〇

脇坂 愛造 教師、豊多摩、代々幡、幡ヶ谷一九九〇

脇部 正 會社員、下谷、上根岸、八二一

東京 Wの部 (若、脇、浦、分、鷺)

ハ所得稅×ハ營業收益稅△ハ電話

八八五

若山 善太郎 陸軍少將、陸軍工兵學校校長、豊多摩、大久保、西大久保、一九二二

脇田 源藏 酒商、本所、横綱、一〇四

鷺尾 弘準 京橋、鈴木、一〇九

東京 川の部 (鷺、亘、綿、渡)

●八所得税×八營業收益税×八電話

八八六

- 鷺尾 平吾 牛込、辨天、五三〇三〇牛34四四三三
鷺尾 孫次郎 金物商、本所、林、三ノ四九〇五二一本
鷺尾 勇平 日清紡績取締、本郷、駒込神明
鷺川 重次郎 大和屋米穀粉砂糖商、神田、多
鷺巢 昌 官吏、豊多摩、井荻、下荻窪三五九
鷺田 鐵三 吉津屋總本店米穀商、本郷、駒込
鷺田 等太郎 芝浦製作所社員、芝、三田小山
鷺田 富士之助 本郷、動坂、〇八五〇
鷺谷 半次郎 東京製線検査、深川、東森下、
鷺津 郁太郎 下谷、竹、一五〇四七
鷺津 鈴平 歩兵中佐、近衛歩兵第三聯隊附、
鷺塚 利右衛門 酒商、芝、神明、一五五五二二
鷺見 龜五郎 慶大教授、荏原、入新井、新井宿、
鷺見 瑞穂 麹町、下二番、三三〇三三
鷺見 基助 會社員、荏原、入新井、新井宿三
鷺宮 九十九 家主、尾久、上尾久、三〇四〇六九
鷺山 善洞 官吏、芝、三田豊岡、三三〇六〇
鷺山 半之助 東京區裁判所檢事、荏原、矢口、
鷺山 文次郎 海産物商、京線、新湊、五一〇二五
亘井 仁平 撞球業、下谷、御徒、一九九〇三二

東京 川の部 (渡)

●八所得税×八營業收益税×八電話

八八七

- 渡部 三彦 船具雜貨商、麹町、三年、二銀57
渡部 素 東京製線取締、荏原、大井、林
渡部 求 後藤風雲堂取締、京三製作所
渡部 喜貞 三九九七六、北豊島、西巢鴨、宮仲二
渡部 米藏 小石川、小日向水道、七四一八二
渡部 利助 岩淵電氣工業、東京傳子各種取
渡部 涉 東京開成館常務、小石川、小日
渡部 愛之助 向水道、七六二五八八小85四六五二
渡部 明 會社員、日本橋、濱、二ノ二二二二
渡部 明 硝子及耐火煉瓦製造業、南葛飾、
渡部 昭 南葛飾、小菅六二四七千住一七
渡部 章 日本勤業銀行高松支店長、荏原、
渡部 厚 北品川御殿山三三三〇四四高44七
渡部 篤太郎 麹町、一番、五二〇一九七
渡部 惇 本郷、眞砂、二四二七六小85三三六二
渡部 惇 十五銀行整理課長、荏原、世田ヶ
渡部 惇 谷、池尻三三七〇三三九
渡部 惇 淺草、馬道、四ノ三二七二
渡部 温行 會社員、芝、下高橋、五三〇五〇
渡部 淡 檢温器製造業、豊多摩、千駄谷七
渡邊 伊三吉 旭商會火災保險代理業、小石川、
渡邊 三吉 原、六九三三八九小85〇九八八

東京 Wの部 (渡)

ハ所得税×ハ營業收益税×ハ電話

Table listing names and addresses for the '渡' (W) section, including names like 渡邊嘉藤治, 渡邊海旭, and their respective locations and phone numbers.

東京 Wの部 (渡)

ハ所得税×ハ營業收益税×ハ電話

Table listing names and addresses for the '渡' (W) section, including names like 渡邊金治, 渡邊金藏, and their respective locations and phone numbers.



品粧化良優的界世

美を學び美を養ふ

クラブ白粉

お顔のアレない

カティ石鹸

齒の爲に一番よい

クラブ齒磨

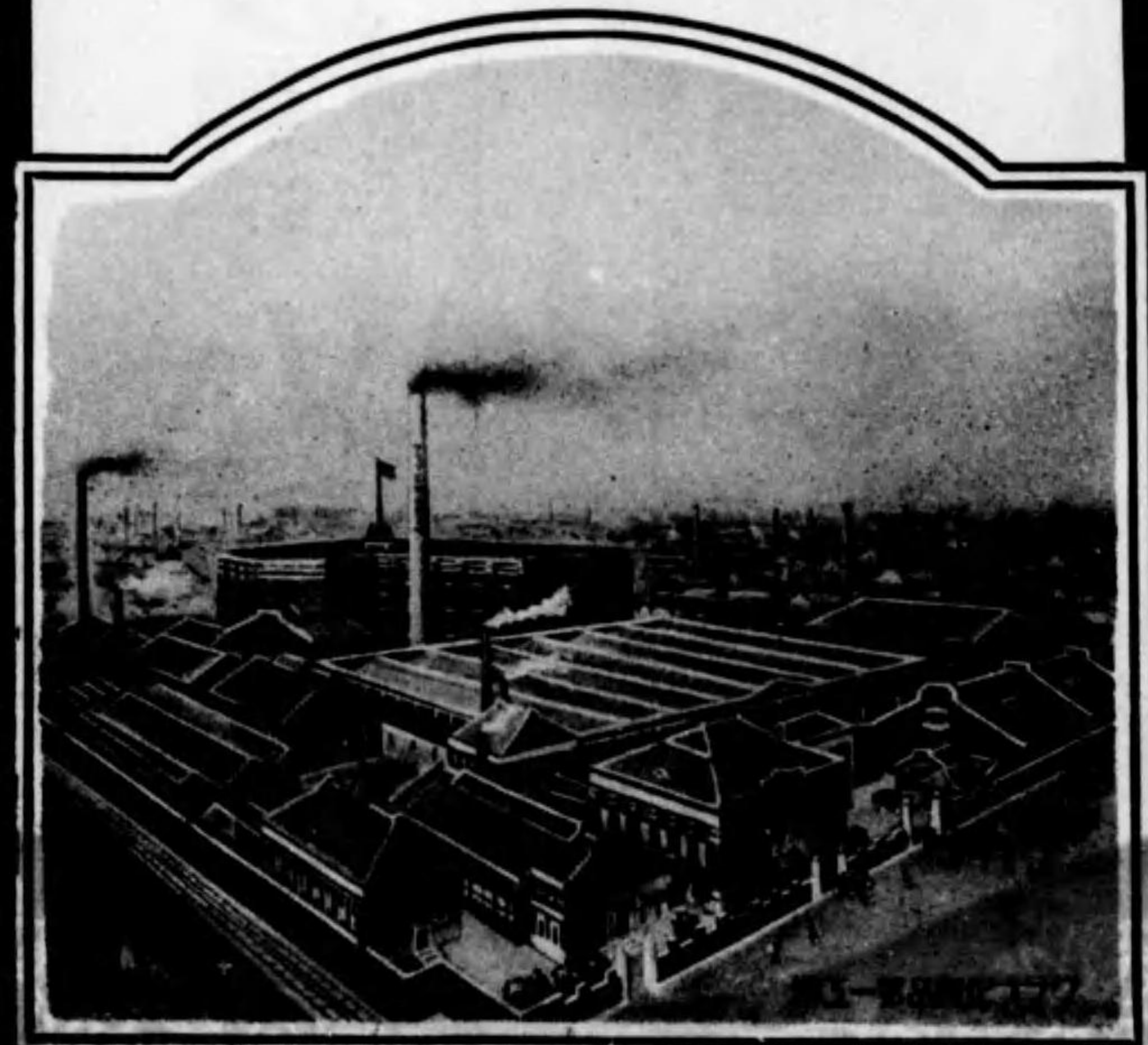

東京の海 (東京の海) 東京の海は、日本の玄関口として、常に活気に満ちた港である。その歴史は古く、貿易の中心地として発展してきた。現代においても、国際貿易の要衝として重要な役割を果たしている。この海は、人々の生活と経済を結びつける重要な存在である。

東京の海は、自然の恵みと人間の努力によって、美しい風景と豊かな文化を育んできた。その歴史を振り返ると、数々の偉業が達成されたことがわかる。未来に向けても、この海を大切に守り、発展させていく必要がある。

東京の海は、私たちの生活に欠かせない存在である。その美しさと豊かさを、これからも大切にしていく必要がある。未来に向けても、この海を大切に守り、発展させていく必要がある。

東京の海は、私たちの生活に欠かせない存在である。その美しさと豊かさを、これからも大切にしていく必要がある。未来に向けても、この海を大切に守り、発展させていく必要がある。

東京の海は、私たちの生活に欠かせない存在である。その美しさと豊かさを、これからも大切にしていく必要がある。未来に向けても、この海を大切に守り、発展させていく必要がある。

東京の海は、私たちの生活に欠かせない存在である。その美しさと豊かさを、これからも大切にしていく必要がある。未来に向けても、この海を大切に守り、発展させていく必要がある。

蘆 芦 朝 麻 淺 芥 穠 秋 縣 明 赤 青 饜 愛 相 阿 足 安 ●ア

九	九	九	八	七	七	七	六	六	六	四	三	三	三	三	二	二	一
綾	網	飴	雨	余	尼	甘	天	姉	穴	跡	渥	我	吾	東	熱	飛	味
二	二	二	二	二	二	二	〇	〇	〇	〇	〇	〇	〇	九	九	九	九
鶴	碇	家	飯	射	蘭	猪	居	伊	以	五	井	●イ、	粟	淡	有	嵐	新
二	二	二	二	二	二	二	二	二	二	二	二	二	二	二	二	二	二
戊	犬	稻	糸	逸	櫟	市	一	板	磯	和	泉	出	石	諫	勇	池	幾
二	二	二	二	二	二	二	二	二	二	二	二	二	二	二	二	二	二
氏	牛	請	浮	魚	植	上	鶴	苗	吹	●ウ	印	巖	入	今	茨	乾	
四	四	四	四	四	四	四	四	四	四	四	四	四	四	四	四	四	四
榮	永	惠	繪	穎	江	●エ、	瓜	浦	占	卜	梅	海	馬	靱	鶉	打	内
五	五	五	五	五	五	五	五	五	五	五	五	五	五	五	五	五	五
大	種	老	及	織	緒	越	雄	苧	於	尾	小	才	●オ、	遠	籠	戎	海
五	五	五	五	五	五	五	五	五	五	五	五	五	五	五	五	五	五
恩	折	帶	芥	鬼	音	乙	落	押	長	田	桶	億	奧	萩	沖	岡	應
六	六	六	六	六	六	六	六	六	六	六	六	六	六	六	六	六	六
柿	鏡	利	抱	槐	解	開	海	改	甲	嘉	鍛	賀	我	鹿	香	狩	加
七	七	七	七	七	七	七	七	七	七	七	七	七	七	七	七	七	七
柏	膳	柏	楫	梶	檉	鋤	笠	籠	蔭	影	景	掛	覺	客	格	角	鑑
八	八	八	八	八	八	八	八	八	八	八	八	八	八	八	八	八	八
上	鎌	釜	蒲	兼	蟹	金	要	樗	門	葛	桂	勝	刀	墜	片	方	認
九	九	九	九	九	九	九	九	九	九	九	九	九	九	九	九	九	九
●キ	雁	韓	勸	間	完	瓦	河	川	輕	假	苧	唐	柄	辛	栢	茅	萱
九	九	九	九	九	九	九	九	九	九	九	九	九	九	九	九	九	九

大阪之部苗字頭索引目次

大阪

大阪之部苗字頭索引目次

アレ・ロヤケ止のによくきく

クラブラ 美身クリーム

石原ハク

海上保險 運送保險
火災保險 傷害保險
自動車保險

社長 多羅尾源三郎
專務取締役 伊賀歌吉

大阪市北區堂島濱通二丁目二番地(渡邊橋北詰)

**大阪海上火災保險株式會社**

東京支店 東京市麴町區內幸町一ノ三 (大ビル)
九州出張所 福岡市橋口町四一
神戶支店 神戸市海岸通五(商船ビル)
仙臺出張所 仙臺市國分町一
横濱出張所 横濱市中區山下町七〇
金澤出張所 金澤市十間町九
名古屋出張所 名古屋市西區傳馬町七ノ一
京城出張所 京城市永樂町二ノ七八
代理店 内外樞要ノ地ニ設置
總數千七百店

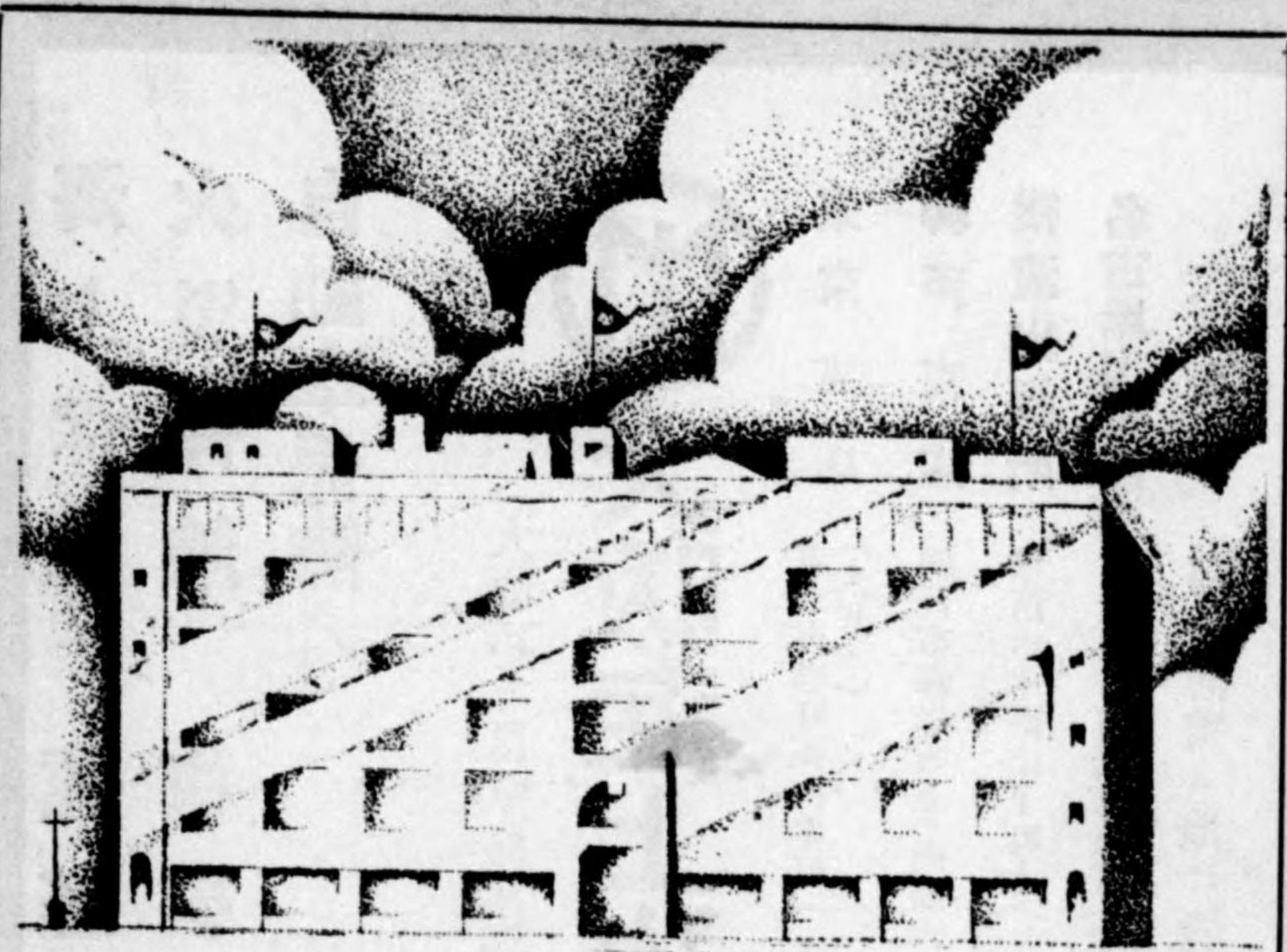

「お買物のし易い様」「時
間をおかけしない様」に
と成るべく同一用途、同
一種類のものは一場所に
取纏めてござりますから、
品物御選擇は大變便利に
なつて居ります、何卒御
心安く御來店御用命の程
偏に御願ひ申上げます。



大丸
大阪心齋橋

夜間營業

月曜休業

大阪

アの部

- 安藝 清太郎 釣道具商、西、薩摩堀南ノ町二三●一八四×一五〇●新三三二八七八
- 安藝 福門 銀行員、北、此花町二ノ四三三六四
- 安積 繼 大阪通信局技師、三島郡千里村片山二九五〇六北北三六一四七〇
- 安積 盛夫 米穀商、西、本田町通三ノ七二〇二八三×一四四三〇一〇一
- 安積 彌三郎 家主、浪速、難波櫻川、一ノ一〇四〇一五三
- 安住 伊三郎 運輸國名譽領事、商工會議所常議員、安住大藥房社長、三益興業取締役、殺蟲劑商、西淀川、大仁町四一〇四三〇三七〇上四一九五(3)
- 安住 悅太郎 安住大藥房常務、運輸國名譽副領事、西淀川、大仁、西一ノ四三〇二五一士四六二〇〇(2)
- 安宅 英一 安宅商會取締役、東、今橋五ノ一四▲本局二三一五〇九(2)
- 安宅 重雄 東、今橋五ノ二九〇五六一▲本局二三一五〇九
- 安宅 奈良江 東、今橋五ノ二九〇四七三▲本局二三一五〇九
- 安宅 彌吉 直檢出入業、大阪商工會議所副會頭、安宅商會社長、大阪毛織物監査、東、今橋五ノ一四〇三五七三▲本局二三一五〇九(2)
- 安達 市松 銀行員、豊能郡豊中、岡町一〇八九●一三八
- 安達 音松 漬物商、此花、下福島、二ノ九四〇一五二×八五士四三九九〇

大阪 アの部 (安)

●所得税×ハ營業收益税▲ハ電話

- 安達 熊吉 西成、柳通三ノ八七二〇六
- 安達 敬二郎 家主、南、南船屋、三二〇一八八
- 安達 司一 小學校長、東淀川、天神橋筋九ノ九三三九▲堀三五一四
- 安達 清助 扇精酒造油商、南、久左衛門、一八〇三〇▲南七五六一七
- 安達 大次郎 浪花亭西洋料理業、東、北濱二ノ二二九八六▲本局二三一八五七
- 安達 八二 醫師、港、三軒家東三ノ三九一〇〇
- 安達 正則 家主、北、空心、二ノ六三〇一三四
- 安達 將總 大阪市理事、保健部長、住吉、濱口三九三▲住吉三三三七
- 安達 松次郎 製材業、港、北恩加島、六六〇一六五九▲南七五〇〇一
- 安達 與一郎 實業、南、南船屋、三二〇八八三×二三九▲南七五〇〇一
- 安封 宇吉 東京開成館取締役、豊能郡豊津村垂水、七二〇吹田五三九
- 安封 正太郎 教師、豊能郡豊津村垂水、七九
- 安倍 清三郎 國光生命保險(相互)大阪支部長、東、北濱ノ六野村ビル内▲本局二三一四三三
- 安倍 弟二 金融業、西、觀中通一ノ三三〇一〇三
- 安部 榮介 古鐵商、西、松島、一ノ三三八五八
- 安部 嘉八市 醫師、西淀川、海老江町一六六▲土四六〇九
- 安部 楠松 (市川市藏参照)
- 安部 小一 丸窓料理業、南、長堀橋筋二ノ一六〇一九×三九▲南七五六一二
- 安部 順太郎 建築請負業、南、千年町一七〇六一▲南七五六一二
- 安部 庄三 安部堂タオル商、西、阿波座上通三二四▲新三三二八
- 安部 惣三郎 土木建築請負業、此花、四寶島大道一七〇一五四×九二▲土四七三三〇
- 安部 富治 莫大小商、南、觀南通三ノ一五〇一〇×一〇六▲土四三三三八
- 安部 仁三郎 材木商、西、立賣堀南通三ノ一八〇四五七▲新三〇九九
- 安西 伊勢松 鐵工業、浪速、難波反物、一三四九〇一六九×七二
- 安齋 誠太郎 鴻池銀行阿倍野橋支店長兼日本橋支店長、住吉、天王寺三〇三〇九
- 安齋 宗平 東陽運專務兼大阪支店長、南、本橋筋一ノ四二〇五六二▲南七五〇〇三
- 安司 逸太郎 醬油商、東、豊後町八二五二×二七五▲東九〇三七
- 安東 久彌 家主、住吉、住吉、八四九〇九三▲住吉〇一〇
- 安東 佐治登 醫師、北、東野田町八ノ九二〇八八
- 安東 周藏 市立西區商業學校教諭、天王寺、細工谷一〇八
- 安東 忠次郎 家主、北、天滿橋筋六ノ一四〇三六九▲堀三五〇六
- 安東 長藏 安々堂藥房藥種商、東洋倉庫、藥石日報社各種社長、西、江戸堀下通三ノ三六〇九八▲土四三〇〇〇(2)
- 安藤 伊三郎 藥石日報社専務、西、江戸堀下通三ノ三六〇九八▲土四三〇〇〇
- 安藤 榮治郎 陸軍砲兵大佐、陸軍技術本部、員、東、大阪工廠内陸軍技術本部大阪支部内
- 安藤 兼則 金物商、西、立賣堀北通五ノ一八ノ二×七〇▲新三〇一〇
- 安藤 勘作 安藤實業製版所製版及印刷業、西、京町堀通二ノ九〇四七×一六八▲土四一〇三三(4)
- 安藤 喜兵衛 大理石商、西、京町堀上通三ノ一四〇七〇×八四▲土四三九九

大阪了の部 (安、足、阿)

●ハ所得税×ハ營業收益税▲ハ電話

Table listing names and addresses for the 'Osaka' section, including entries like 安藤 惠重, 安藤 源次郎, 安藤 五之助, etc.

大阪了の部 (阿、相、愛、響、青)

●ハ所得税×ハ營業收益税▲ハ電話

Table listing names and addresses for the 'Osaka' section, including entries like 阿部 金次郎, 阿部 慶太郎, 阿部 重雄, etc.

大阪了の部 (青,赤)

青木 三次 鐵業工場長、西淀川、傳法町北三六九〇四二六、土三三二四七
青木 茂 鐵道部池田町室町二番町八八九ノ六、八五〇池田一〇三
青木 庄造 油塗料商、西、西道頓堀通五ノ一、五〇七九、櫻〇一五〇(2)

所得稅×ハ營業收益稅×ハ電話

青木 元吉 木商、南、安堂寺橋通三ノ一二、九五、船三六〇一
青木 安 洋反物商、東、東雲町二ノ二〇四、九八、東九〇三二

材木商、天王寺、大道町二八七八

青山 孜次郎 市立刀根療養所醫務長、南、内安堂寺町一ノ二八、七〇、東九六〇七
青山 敬二 府立天王寺中學校教諭、住吉、天王寺三一九八
青山 謙吾 花柳章太郎(參照)

大阪了の部 (赤)

所得稅×ハ營業收益稅×ハ電話

赤井 久吉 吳服太物商、北、天神橋筋二ノ三四、一七〇〇、長北三六三六九三
赤井 平三郎 材木商、浪速、木津川町一ノ一三〇、七五、一、九、櫻〇一〇一〇

赤阪 清 洋釘製造業、北、吉山町七五、六、大阪毎日新聞社員、豐能郡豐中町新免四六八、八七
赤阪 德太郎 家主、浪速、西關谷町二ノ一三〇、四、六、二、九、四、四、九

赤沼 正豪 會社員、北、北扇、一ノ四四、三三三、北三六二九〇
赤羽 惣次郎 醫師、南、日本橋筋二ノ二五、二八、或七〇一〇一七
赤埴 秀吉 私立探偵業、東、北濱一ノ二七、五五、本局二三三七一

大阪 了の部 (赤、明、縣、秋)

●ハ所得稅×ハ營業收益稅×ハ電話

赤松 盛一 護謨製品商、東成、大今里七五四...
赤松 與兵衛 吳服商、東、備後町二ノ四六〇...
明石 喜代治 山口商店種取締、住吉、天王寺、一...

明日 作好 菓子商、東淀川、十三西之町二四...
明平 幸三 印刷業、北、曾根崎中一ノ四七五...
明本 卯三郎 酒商、西淀川、傳法町西二ノ五三...

秋田 武治 國譽足袋商、天王寺、東平野町三...
秋田 基雄 印刷業、南、大寶寺仲之町一四七...
秋田 盛太郎 骨董商、東、伏見町二ノ四三〇...

秋山 元造 家主、南、東橋町三〇二七〇...
秋山 彌平 醫師、西、江戸堀南通四ノ一〇一六...
秋山 隆太郎 燐寸原料製造業、北、北同心町二...

淺井 鶴造 講師、號旭堂南院、東、内本町...
淺井 仁三郎 大阪毎日新聞社印刷部相談役、...
淺井 兵二 文房具雜貨輸出商、西、立賣堀通...

淺岡 スエ 太物商、南、末吉橋通四ノ三〇二...
淺賀 小岩 港月料理業、港、八幡屋松町一ノ二...
淺川 眞次郎 三十四銀行天満市場出張所主任...

大阪 了の部 (秋、穂、芥、淺)

●ハ所得稅×ハ營業收益稅×ハ電話

淺井 善之助 長、豐能郡櫻井谷村南利根山六〇...

淺岡 喜右衛門 家主、東成、生江町七六三〇八...

淺田 寅藏 左官請負業、西、阿波堀通一ノ五五...