

国会
統計提要

昭和25年版

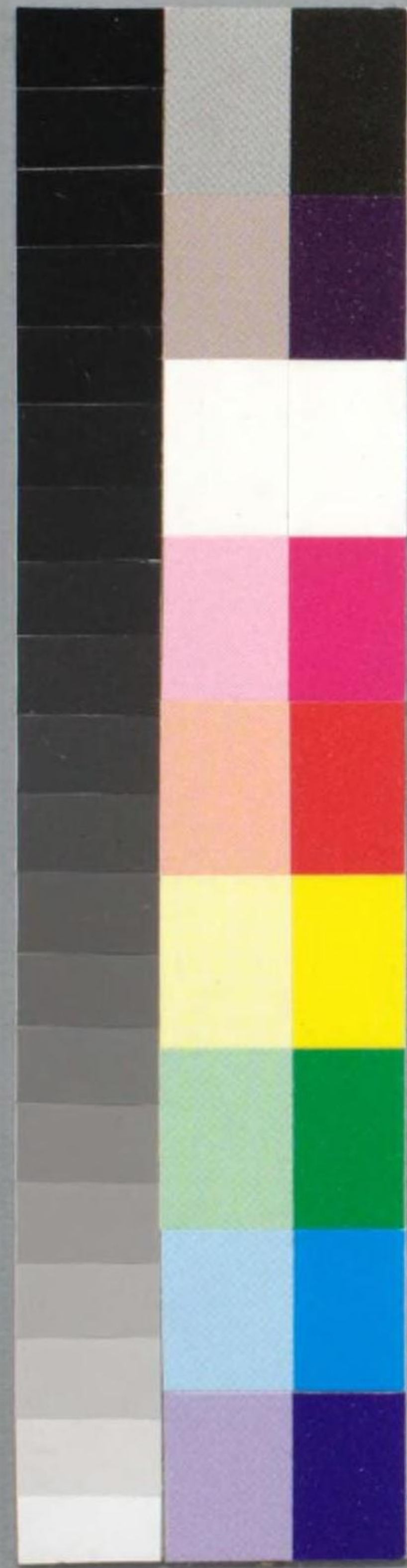

国立国会図書館
調査立法考査局



國會統計提要

昭和25年版

國立國會圖書館
調查立法考查局

R 373

350. K0548k



K 373

編纂のことば

編纂の趣旨は、國會兩院議員が、これを座右に置いて、簡便に日常の参考とする、ことにある。

本二十五年版は、概ね三分の二は基本統計として二十四年版に繼續し、三分の一は將來起りうる諸問題を豫測して、これに關する参考としての諸項目を選択した。この小冊子に、國政の全般に亘る項目をもれなく組入れることはもとより不可能であるが、問題をより詳細にみる便宜として、統計毎に原資料名を掲げた。

批判が、將來この提要をより有用なものとすることを念願する。

昭和25年8月

國立國會図書館
調査立法考査局

目次

I 財政金融

国民所得

- 第1表 国民所得推計表……………(1)
第2表 国民總生産と国民總支出バランス第一次推計表……………(2)

通貨

- 第3表 通貨發行高……………(3)
第4表 通貨分布狀況……………(4)
第5表 預金通貨及び現金通貨……………(5)
第6表 手形交換高及び不渡による取引處分停止狀況……………(6)
第7表 銀行券種類別發行高……………(7)
第8表 政府資金及び日銀資金の撒布引揚狀況……………(8)

財政

- 第9表 一般會計昭和23年度決算、24年度決算見込及び25年度豫算總計表……………(10)
第10表 特別會計昭和24、25年度豫算表……………(12)
第11表 國家豫算總合バランス表……………(13)
第12表 一般會計及び特別會計豫算使途別表……………(14)
第13表 昭和24、25年度政府關係機關豫算表……………(15)
第14表 國家豫算の剩餘額表……………(16)
第15表 昭和24、25年度公共事業費豫算表……………(17)
第16表 各種補給金豫算表……………(18)
第17表 地方歳出入豫算並びに決算累年比較表……………(20)

租税

- 第18表 税制改正の大要……………(22)
第19表 税制改正による給與所得(月額)及び事業所得の負擔額比較表……………(24)
第20表 昭和24、25年度租税及び印紙收入豫算表……………(28)
第21表 昭和23、24年度租税及び印紙收入月額實績表……………(30)
第22表 昭和23、24年度資金綜合需給實績表……………(29)

第23表	昭和23、24年度産業資金需給実績及び推定表	(42)
第24表	日本銀行主要勘定	(34)
第25表	全金融機關の預金残高表	(36)
第26表	全金融機關の貸出残高表	(38)
第27表	金融機關の國債有價證券保有高	(40)
第28表	全國銀行預金残高表	(43)
第29表	全國銀行貸出残高表	(44)
第30表	全國銀行新規貸出業種別表	(45)
第31表	復興金融金庫諸勘定	(46)
第32表	米國對日援助見返資金特別會計豫算	(47)
第33表	米國對日援助見返資金運用狀況	(48)
第34表	大藏省豫金部の原資受入狀況	(50)
第35表	大藏省豫金部の資金運用狀況	(52)
第36表	郵便貯金及び郵便振替貯金残高表	(56)

公社債及び株式

第37表	國債、政府短期證券發行、償還、現在高表	(54)
第38表	國債所有者別表	(57)
第39表	地方債、社債發行、償還、現在高表	(58)
第40表	計畫、拂込資本表	(60)
第41表	全國株式賣買高及び株價表	(61)

金 利

第42表	日銀高率適用率	(62)
第43表	臨時金利調整法に基く銀行預貯金、貸出利率の最高 限度	(62)
第44表	日銀金利	(64)
第45表	全國銀行貸出實行利率	(65)

外國資本

第46表	本邦外債の現況	(66)
第47表	開戦時における外國商社の本邦投資狀況	(68)
第48表	開戦前及び終戦時における外國人の本邦株式所有高 表	(69)
第49表	戦後における外國投資の狀況	(70)

物 價

第50表	東京小賣物價指數	(71)
第51表	東京卸賣物價指數	(72)
第52表	東京消費材關及び自由物價指數	(74)
第53表	東京闇物價指數	(75)
第54表	消費者物價指數	(76)

世 界

第55表	主要國際通貨基金加盟國(本國)平價	(77)
第56表	主要非加盟國平價	(78)
第57表	主要國卸賣物價指數	(79)
第58表	主要國金保有高	(80)

II 鑛 工 業

一 般

第59表	一次エネルギー消費実績	(82)
第60表	鑛工業生産綜合指數	(83)
第61表	鑛工業生産指數	(84)
第62表	主要鑛工品生産実績	(86)
第63表	主要鑛工品生産高及工場事業場在庫高推移表	(90)
第64表	主要品目別操業度の推移	(94)
第65表	主要品目原單位の變化	(95)
第66表	物資統制品の推移	(97)

會社・工場

第67表	會社統計總括表	(98)
第68表	會社統計表(鑛業)	(99)
第69表	會社統計表(工業)	(100)
第70表	工場統計總括表	(101)
第71表	工場統計表(職工5人以上50人未滿)	(102)
第72表	工場統計表(職工50人以上200人未滿)	(103)
第73表	工場統計表(職工200人以上1,000人未滿)	(104)
第74表	工場統計表(職工1000人以上)	(105)
第75表	工場統計表(職工5人未滿)	(105)

石 炭

第76表 地方別及業種別出炭実績.....(106)

第77表 石炭勞務統計.....(107)

第78表 部門別石炭荷渡高推移.....(108)

第79表 石炭生産費推移.....(110)

鐵 鋼

第80表 普通鋼々材部門別出荷実績.....(112)

第81表 鐵鋼原料輸入狀況.....(113)

電 力

第82表 地域別、水火力別所有者別發電能力.....(114)

第83表 地域別水火力別所有者別發電実績.....(114)

第84表 地域別部門別電力需要実績.....(116)

第85表 電氣料金地域差調.....(118)

世 界

第86表 主要國工業生産指數.....(120)

第87表 主要國銑鐵及び特殊鋼生産高.....(120)

第88表 主要國鋼塊及び鑄鐵生産高.....(122)

第89表 主要國石炭生産高.....(122)

第90表 主要國發電量.....(124)

第91表 主要國綿糸生産高.....(124)

III 農 林

農家と農地

第92表 農家戸數と耕地面積.....(126)

第93表 田畑貸付者數及び貸付面積.....(127)

第94表 自小作別農家數.....(128)

第95表 經營規模別農家數.....(128)

第96表 專業兼業別農家數.....(130)

第97表 農地改革実績一覽表.....(131)

農業資材

第98表 主要農機具數.....(130)

第99表 指定農機具、配給割當數量.....(132)

第100表 肥料生産輸入輸出及び出荷実績.....(134)

第101表 肥料の作物別反當配給數量.....(136)

第102表 農藥生産販賣実績.....(138)

農 産 物

第103表 主要農作物作付面積及び推定實收高.....(138)

第104表 家畜飼養者數及び飼養頭數.....(140)

第105表 養蠶者數及び繭産額.....(140)

食 糧

第106表 24年産米府縣別生産、割當、供出狀況.....(142)

第107表 米麥類の供出狀況.....(144)

第108表 食糧需給実績.....(145)

第109表 輸入食糧実績.....(146)

農 村 經 済

第110表 米價の變遷.....(146)

第111表 全國平均繭價格.....(147)

第112表 農産物と工産物の價格差.....(147)

第113表 租稅公課負擔狀況.....(148)

第114表 戦後の農家經濟.....(148)

第115表 24年産米供出代金の貯金歩留り狀況.....(150)

第116表 農業手形利用実績.....(153)

第117表 農林漁業金融機關の資金運用狀況.....(154)

開 拓

第118表 年度別開墾面積.....(156)

第119表 年度別未墾地取得面積.....(156)

第120表 年度別入植戸數.....(157)

第121表 年度別増反戸數.....(157)

林 業

第122表 所有別林野面積.....(158)

第123表 所有別牧野面積.....(158)

農 業 團 体

第124表 農業協同組合及び連合會設立狀況.....(601)

第125表	市町村農業協同組合主要勘定、都道府縣信用農業協同組合連合會主要勘定	(162)
-------	-----------------------------------	-------

水産業

第126表	漁業漁獲高	(164)
第127表	捕鯨業	(166)

世界

第128表	世界米生産高	(168)
第129表	世界小麥生産高	(169)
第130表	主要生産國の米輸出高	(170)
第131表	主要消費國の米輸入高	(171)
第132表	主要國小麥輸出高	(171)

IV 貿易

第133表	輸出入年別總額及1949年月額	(172)
第134表	戰前戰後主要輸出品の生産に對する割合	(173)
第135表	戰前戰後主要輸入商品の海外依存率	(174)
第136表	國際收支	(178)
第137表	1949年洲別輸出入額	(180)
第138表	1949年商品群別輸出入額	(180)
第139表	1949年通貨地域別輸出入額	(182)
第140表	1949年協定國別輸出入額	(183)
第141表	米國援助及商業取引別輸入額	(182)
第142表	1949年國別輸出入額	(184)
第143表	1949年商品別輸出入額	(188)
第144表	主要商品年別月平均輸出入數量	(192)
第145表	主要國商品輸出入高	(195)

V 運輸通信

陸運

第146表	鐵道の延長	(197)
第147表	國鐵營業係數	(197)
第148表	國鐵貨客輸送年別比較	(198)
第149表	國鐵輸送實績單位當換算量	(198)

第150表	品目別鐵道輸送實績	(200)
第151表	運輸機關別貨物輸送量	(202)
第152表	國鐵資材消費實績	(203)
第153表	國鐵運轉事故調	(204)
第154表	國鐵車輛整備狀況	(204)
第155表	國鐵運賃の推移	(206)
第156表	國鐵運賃と輸送原價	(208)
第157表	自動車現在數	(210)

海運

第158表	本邦保有船腹推移表	(210)
第159表	品目別海上輸送實績	(212)

倉庫

第160表	八大都市營業倉庫の月末入出庫及在庫高指數	(209)
第161表	八大都市營業倉庫の月末在庫高調	(214)

通信

第162表	郵便物電話電信狀況	(216)
第163表	郵便局數累年比較	(217)

世界

第164表	世界鐵道收支並營業係數	(217)
第165表	世界鐵道車輛比較	(218)
第166表	世界鐵道職員數比較	(218)

VI 人口

第167表	總人口及世帯數	(219)
第168表	市部郡部別男女別比較	(220)
第169表	人口階級別比較	(221)
第170表	六大都市人口數	(222)
第171表	人口動態一覽	(222)
第172表	年齡別人口構成	(223)
第173表	産業別人口	(224)
第174表	定着地における海外引揚者數調	(226)
第175表	外國人登錄國籍別人員調査表	(228)

第176表 最近の主要國人口.....(228)

第177表 最近の主要國出生率死亡率.....(229)

VII 勞働統計

勞働力人口

第178表 勞働力人口.....(230)

第179表 産業別及従業上の地位別就業者數.....(232)

勞働市場

第180表 産業別雇用指數.....(244)

第181表 職業紹介狀況.....(234)

給與及就業狀態

第182表 産業別一ヶ月平均現金給與.....(238)

第183表 製造工業一ヶ月平均現金給與.....(242)

第184表 主要鑛業一ヶ月平均現金給與.....(245)

第185表 産業別勞働者賃金指數.....(246)

第186表 實質賃金指數.....(247)

第187表 農非農別、就業時間別就業者數.....(248)

第188表 産業別一週間平均勞働時間數.....(250)

第189表 産業別一ヶ月平均就業日數.....(252)

勞働組合及勞働爭議

第190表 勞働組合及組合員數.....(253)

第191表 産業別勞働組合及組合員數.....(254)

第192表 府縣別勞働組合及組合員數.....(256)

第193表 産業規模別勞働組合及組合員數.....(258)

第194表 上級團體加入構成組合及組合員數.....(260)

第195表 勞働協約締結狀況.....(261)

第196表 勞働爭議件數及參加人員並びに

勞働損失日數.....(262)

第197表 要求事項別發生勞働爭議件數.....(264)

勞働保險

第198表 勞働者災害補償保險狀況.....(266)

第199表 失業保險狀況.....(266)

世 界

第200表 主要國失業者數.....(267)

第201表 主要國貨幣賃金及同賃金指數.....(268)

VIII 厚生

國民生活

第202表 消費者價格調査(C.P.S.)による生計費.....(270)

第203表 消費者價格調査による生計費比率.....(272)

第204表 購入主食から攝取した一日一人當りカロリー及び

支出金額.....(274)

第205表 C. P. S. における地域差.....(276)

第206表 勤勞者世帯收入調査(F. I. S.)における現金收入.....(278)

第207表 F. I. S. と C. P. S. との對比.....(282)

社會厚生

第208表 健康保險概況.....(284)

第209表 厚生年金保險概況.....(285)

第210表 船員保險概況.....(287)

第211表 月別要保護者の被保護狀況.....(289)

第212表 全國施設外保護狀況.....(290)

第213表 全國施設内保護狀況.....(290)

第214表 保護事由別人員數.....(290)

第215表 母子世帯調査集計表.....(292)

第216表 里親家庭及び委託兒童數調.....(296)

第217表 全國竣功建物統計.....(298)

第218表 住宅實狀.....(300)

第219表 火災數と損害見積額.....(301)

第220表 建物種類別火災損害調.....(302)

第221表 建物及び山林原野火災.....(301)

公衆衛生

第222表 醫師齒科醫師調査.....(303)

第223表 都道府縣別無藥局無醫町村數調.....(306)

第224表 藥劑師の活動分野調.....(310)

第225表	人工妊娠中絶適非別調査	(311)
第226表	傳染病及び性病患者概況	(313)
第227表	全國身體障害者概數	(314)

IX 文 教

教 育

第228表	本邦新學校系統圖	(315)
第229表	全國大學、高專、新制高校以下の學校數、教職員數 及學生生徒數	(316)
第230表	昭和24年度全國新制大學入學者數及學部別入學者數	(318)
第231表	都道府縣別公立小中學校の一學級當り生徒數並びに 教員一人當り擔當生徒數	(320)
第232表	國家の教育費概要	(322)
第233表	地方の教育費概要	(322)
第234表	國家及地方を通ずる教育費統計概要	(322)
第235表	P. T. A. 後援會費等及寄附金の全國總額概況	(323)
第236表	主要諸外國の教育費	(323)
第237表	アメリカ教育費の負擔者別百分比	(323)
第238表	新制高校以下の不正常授業全國狀況	(324)
第239表	戰災學校復舊全國狀況	(324)
第240表	一般學生生活調査住居別收入、支出平均額	(325)
第241表	全國大學附屬圖書館統計	(326)
第242表	全國 P. T. A. 結成狀況	(327)

文 化

第243表	全國博物館及同種施設の調査	(328)
第244表	單行本及雜誌の發行割當件數	(330)
第245表	全國ラジオ聴取者數	(331)
第246表	映畫施設機關の狀況	(332)
第247表	戰後旅客及バイヤー統計	(334)
第248表	全國神社、寺院、教會、布教所及教師信徒數	(334)
第249表	國寶及重要美術品全國統計	(336)
第250表	ノーベル賞受賞者國籍別及部門別統計	(340)

X 司法・政治

司 法

第251表	犯罪檢舉率	(341)
第252表	犯罪發生指數	(341)
第253表	在監者數	(342)
第254表	罪名別による在監少年及準少年受刑者數	(346)
第255表	罪名別による第一審捜査事件表	(344)
第256表	公務員の犯罪調	(346)

政 治

第257表	國會審議狀況	(348)
第258表	定員法による官廳職員數の推移	(350)
第259表	戰後官廳職員動態	(351)
第260表	國家警察人員調	(352)
第261表	自治體警察人員調	(354)
第262表	參議院議員選舉における各黨派別得數	(355)
第263表	有權者數、投票者數及び棄權者數	(356)
第264表	イギリス總選舉結果	(357)
第265表	アメリカ大統領選舉結果	(357)
第266表	ソ聯邦最高會議・第三回選舉結果	(358)
第267表	フランス國民議會選舉結果	(259)
第268表	フランス上院選舉結果	(259)
第269表	イタリヤ總選舉結果	(360)
第270表	西ドイツ議會總選舉結果	(361)
第271表	東獨人民會議選舉結果	(361)
第272表	ハンガリー總選舉結果	(362)
第273表	チェッコスロヴァキア總選舉結果	(362)
第274表	ルーマニア總選舉結果	(362)
第275表	ブルガリア人民會議及び地方ソヴェト選舉結果	(363)
第276表	ユーゴ・スラヴィア總選舉結果	(363)
第277表	北鮮最高人民會議選舉結果	(364)
第278表	南鮮總選舉結果	(364)

第1表 國民所得推計表 (昭和24年9月物價水準)

(單位億円)

	24年		25年	
	曆年	年度	曆年	年度
I 勤勞所得	13,536	13,695	13,850	13,850
a. 農林水産業	861	851	812	808
b. 公務及団体	1,306	1,315	1,330	1,330
c. 營業等被傭者	11,369	11,529	11,708	11,712
II 個人業主所得	15,590	15,857	17,146	17,431
a. 農林水産業	6,524	6,642	6,973	7,096
b. 營業	9,066	9,215	10,173	10,335
III 個人貸貸利子所得	384	398	444	449
IV 法人所得	820	820	790	790
合計	30,330	30,770	32,230	32,520

(註) 24, 25年分配國民所得は經濟安定本部國民所得調査室調「昭和23年度分配國民所得實績推計」を基礎として算出してある。

(資料) 大藏省主計局「昭和25年度豫算の説明」

第2表 國民總生産と國民總支出バランス第一次推計表

(單位億円)

(經安財金局國民所得調査室調)

	21年度		22年度		23年度	
	金額	構成比	金額	構成比	金額	構成比
國民總生産	4,154	100.0	12,483	100.0	26,175	100.0
I 國民所得	3,811	91.7	11,158	89.4	22,288	85.2
a. 被傭者所得	1,210	29.1	4,005	32.1	9,952	38.0
b. 個人業主所得	2,452	59.0	7,045	56.4	394	45.2
c. 個人財産所得	142	3.4	151	1.2	11,817	1.5
d. 法人留保所得	52	1.3	△ 16	△ 0.1	131	0.5
e. 政府企業所得	△ 45	△ 1.1	△ 27	△ 0.2	△ 6	—
II 間接税	192	4.6	1,061	8.5	2,943	11.3
III 統計上の齟齬	223	5.4	587	4.7	1,847	7.0
IV 控除、補助金	117	2.8	396	3.2	1,022	3.9
V 資本減耗引當	45	1.1	73	0.6	119	0.4
國民總支出	4,154	100.0	12,483	100.0	26,175	100.0
I 個人消費	2,691	64.8	8,560	18.6	16,865	64.4
a. 食糧	1,547	37.2	5,226	41.9	10,334	39.5
b. その他	1,144	27.6	3,334	26.7	6,531	24.9
II 民間總資本形成	635	15.3	1,399	11.2	3,383	12.9
a. 新規建築生産者耐久施設	276	6.7	598	4.8	1,686	6.4
b. 事業在庫品増減	359	8.6	801	6.4	1,697	6.5
III 政府財貨サービス購入	828	19.9	2,524	20.2	5,927	22.7
a. 消費支出	629	15.1	1,581	12.7	3,397	13.0
b. 投資支出	199	4.8	943	7.5	2,530	9.7
イ. 公共事業費等	119	2.9	314	2.5	936	3.6
ロ. 事業特別會計總資本形成	113	2.7	826	6.6	1,564	6.0
ハ. 純對外投資	△ 33	△ 0.8	△ 197	△ 1.6	30	0.1

(註) △印負数

(資料) 經安財金局國民所得調査室「國民所得統計資料月報」25年3月

第3表 通貨發行高

(單位百萬円)

(日本銀行調)

年月末	銀行券發行高	補助貨	小額紙幣	計	銀行券 平均發行高
20. 9	42,051	319	898	43,268	
12	50,803	322	895	52,020	
21. 3	23,769	315	961	25,045	
12	81,908	357	1,094	83,359	
22. 6	132,116	382	1,206	133,704	
12	193,339	517	1,195	195,051	
23. 6	222,550	609	922	224,081	
12	355,280	925	590	356,796	
24. 1	341,575	1,000	602	343,177	336,013
2	322,449	1,061	612	324,122	319,127
3	312,547	1,133	623	314,303	314,863
4	315,932	1,210	632	317,774	308,941
5	305,938	1,312	642	307,892	306,367
6	300,628	1,405	646	302,679	296,123
7	295,493	1,511	652	297,656	292,141
8	295,580	1,645	656	297,881	295,501
9	298,202	1,767	384	300,353	291,914
10	306,252	1,889	392	308,533	298,640
11	303,822	2,023	401	306,247	297,877
12	355,312	2,243	417	357,971	314,974
25. 1	320,398	2,329	420	323,146	323,778
2	311,811	2,381	417	314,609	305,809
3	311,344	2,428	409	314,180	304,542
4	319,646	2,483	398	322,527	309,658
5	310,405	2,537	379	313,320	309,947

(資料) 日銀「金融統計月報」

第4表 通貨分

(單位億円)

	23年12月末		24年6月末	
	金額	%	金額	%
生産部門	592	16.7	467	15.5
商業部門	1,442	40.6	1,345	44.8
一般消費者	465	13.1	430	14.3
農漁村	793	22.3	517	17.2
金融機関その他	260	7.3	247	8.2
計	3,552	100.0	3,006	100.0

(資料) 日銀貯蓄推進部「貯蓄時報」25年4月

第5表 預金通貨及

(單位百萬円)

年月末	預金通貨					
	銀行當座預金	郵便振替貯金	金庫當座預金	市街地信組當座預金	小計(A)	銀行手持小切手手形(B)
24. 1	122,606	2,155	442	1,322	126,525	50,491
2	121,034	2,325	362	1,273	124,994	55,165
3	139,710	1,766	646	1,502	143,624	84,535
4	123,414	1,887	386	1,394	127,081	57,214
5	128,663	1,813	459	1,469	132,404	60,989
6	140,158	2,018	467	1,478	144,121	65,768
7	140,471	1,809	493	1,454	144,227	60,254
8	143,991	1,894	569	1,507	147,961	63,408
9	187,999	2,012	613	1,678	192,302	110,702
10	161,150	2,266	560	1,694	165,670	79,724
11	165,420	2,122	777	1,794	170,113	85,534
12	192,552	1,821	545	2,320	197,245	99,167
25. 1	170,841	2,345	535	1,885	175,606	86,549
2	169,560	2,050	626	1,779	174,015	87,617
3	217,061	1,985	926	2,323	222,295	141,263
4	187,679	2,073	448	2,270	192,470	96,928

(註) 銀行當座預金、金庫當座預金は公金及び金融機関預金を除いた一般
(資料) 日銀「金融統計月報」

布状況

(日銀貯蓄推進部調)

24年12月末		22年6月末		23年6月末	
金額	%	金額	%	金額	%
525	14.8	249	18.3	391	17.0
1,502	42.3	505	37.1	1,010	43.8
532	14.9	138	10.1	269	11.7
681	19.2	388	28.5	463	20.1
313	8.8	83	6.1	172	7.5
3,553	100.0	1,363	100.0	2,305	100.0

び現金通貨

(日本銀行調)

計(A-B)	現金通貨			通貨合計 (A-B) + (C-D)	通貨指數 (昭10-12= 100)
	通貨發行高(C)	金融機關手許通貨(D)	計(C-D)		
76,034	343,176	25,438	317,738	393,772	19,303
69,829	324,121	22,215	301,906	371,735	18,222
59,089	314,303	26,461	287,842	346,931	17,006
69,867	317,773	21,169	296,604	366,471	17,964
71,415	307,891	22,466	285,425	356,840	17,492
78,353	302,678	21,569	281,109	359,462	17,621
83,973	297,656	20,271	277,385	361,358	17,715
84,553	297,880	21,503	276,378	360,931	17,693
81,600	300,352	24,084	276,269	357,869	17,543
85,946	308,533	23,680	284,853	370,799	18,176
84,579	309,246	23,448	282,798	367,377	18,009
98,078	357,970	28,061	329,909	427,987	20,979
89,057	323,146	26,498	296,648	385,705	18,907
86,398	314,608	24,766	289,842	376,240	18,443
81,032	314,180	* 28,721	* 285,459	* 366,491	* 17,965
95,542	322,527	* 22,572	* 300,055	* 395,597	* 19,392

當座預金 *印概算

第6表 手形交換高及び不渡による取引處分停止狀況

(單位百萬円)

(東京手形交換所調)

月 中	手 形 交 換 高				取引停止處分		
	全 國		六 大 都 市		六 大 都 市		
	枚數(千枚)	金 額	枚數(千枚)	金 額	人員	枚數	金額
24. 1	2,546	378,518	2,006	292,719	116	126	13
2	3,119	435,784	2,480	338,543	146	166	18
3	3,680	535,038	2,915	418,362	175	168	29
4	3,497	526,966	2,713	406,166	217	249	30
5	3,724	518,036	2,896	403,775	233	290	25
6	3,641	509,687	2,838	398,779	204	245	23
7	3,585	512,543	2,789	401,320	458	518	52
8	3,753	555,019	2,901	435,773	1,008	1,166	79
9	3,307	568,548	2,954	448,229	1,177	1,464	106
10	3,963	624,611	3,068	493,025	1,606	1,906	131
11	4,046	616,407	3,118	476,526	2,183	2,835	224
12	5,142	803,726	3,946	614,352	3,216	3,823	301
25. 1	3,276	586,680	2,493	454,036	2,391	3,300	213
2	3,728	637,180	2,881	495,988	2,453	3,153	232
3	4,304	745,425	3,247	580,725	2,744	3,610	270
4	4,011	716,840	3,066	575,528	2,435	3,180	254

(註) 取引停止處分は不渡届出に基く銀行取引停止處分數である。10月より東京の制度改正

(資料) 日銀「金融統計月報」

第7表 銀行券種類別發行高

(單位百萬円)

(日本銀行調)

年月末	銀行券發行高	千円券	百円券	拾円券	五円券	壹円券	拾銭券	五銭券
24. 4	315,932	—	303,407	10,524	1,161	731	89	19
5	305,938	—	293,633	10,350	1,114	731	90	19
6	300,628	—	288,557	10,173	1,061	727	91	20
7	295,493	—	283,499	10,136	1,019	726	92	20
8	295,580	—	283,599	10,172	971	725	93	20
9	298,202	—	286,171	10,263	929	725	94	20
10	306,252	—	294,052	10,463	892	730	95	20
11	303,822	—	291,518	10,600	856	732	96	20
12	355,312	—	342,229	11,395	822	748	98	20
25. 1	320,398	34,896	272,759	11,091	789	744	98	20
2	311,811	65,072	234,520	10,622	751	728	99	20
3	311,344	97,623	201,892	10,293	709	708	99	20
4	319,646	127,619	180,354	10,193	673	689	98	20
5	310,405	145,720	153,242	10,027	632	668	97	20

(資料) 日銀統計局「金融統計月報」

第8表 政府資金及日銀資

(單位百萬円)

年 月	政府資金市中撒布引揚(△)超			日 銀 關 係	
	政府資金 支拂超	短期證券 市中償還	差 引 撒布超	國債政府短 期證券買入 (△は賣却)	債券引受 及び買入 (△は賣却)
22. 6	7,776	0	2,776	648	3,834
12	48,088	2,053	50,141	△ 8,654	2,203
23. 6	4,228	6,660	10,888	△ 5,939	1,854
12	△ 28,585	8,705	△ 19,880	△ 8,397	14,299
24. 1	42,005	5,422	47,427	△ 7,143	△ 18,163
2	△ 51,959	9,592	△ 42,367	6,646	13,964
3	△ 49,468	3,409	△ 46,059	△ 12,308	21,757
4	664	13,375	14,039	△ 8,184	2,731
5	19,215	4,717	23,932	600	△ 6,051
6	△ 17,479	13,822	△ 3,657	△ 9,198	△ 4,933
7	△ 9,699	1,962	△ 7,737	△ 2,031	△ 2,168
8	△ 11,433	22,721	11,288	△ 23,699	728
9	499	7,805	8,304	△ 1,953	△ 8,854
10	14,014	20,436	34,450	△ 17,108	△ 12,372
11	16,153	—	16,153	2,460	△ 12,311
12	65,833	23,455	89,288	△ 12,043	△ 22,072
25. 1	△ 30,460	4,944	△ 25,516	△ 3,179	—
2	△ 38,828	21,718	△ 17,110	△ 11,966	—
3	△ 23,991	9,124	△ 14,867	△ 3,851	—

(資料) 大藏省調査部 「財政經濟統計旬報」
日銀統計局

金の撒布引揚状況

(日本銀行調)

資 金 増 加 額 (△は引揚額)					差 引 (日銀券 の増減)
民間預金 の減少 (△は増加)	民間貸出 の増加 (△は減少)	代理店勘 定の増加 (△は減少)	そ の 他	計	
△ 169	△ 650	361	△ 167	3,858	6,634
△ 987	△ 7,702	1,220	4,762	△ 9,158	40,983
832	△ 445	△ 112	11	△ 3,799	7,089
△ 432	9,191	△ 821	△ 7,662	△ 6,178	△ 13,702
△ 1,446	△ 5,071	33	△ 345	△ 32,201	△ 15,226
1,417	11,415	1,768	1,327	23,245	△ 19,122
△ 1,608	△ 4,570	82	32,809	36,162	△ 9,897
△ 213	16,867	80	△ 10,015	△ 10,652	3,387
3,569	△ 14,708	△ 1,388	△ 15,946	△ 33,924	△ 9,992
317	9,608	△ 193	2,752	△ 1,647	△ 5,304
2,354	△ 5,828	726	9,548	2,601	△ 5,136
1,586	16,041	△ 225	△ 5,632	△ 11,201	89
△ 2,265	10,544	1,264	△ 4,418	△ 5,682	2,622
8,504	15,291	△ 1,033	△ 12,032	△ 26,400	8,050
△ 1,317	△ 7,327	△ 2,087	2,000	△ 18,582	△ 2,429
△ 2,012	△ 9,897	1,099	7,126	△ 37,799	51,489
3,921	△ 152	823	△ 10,810	△ 9,397	△ 34,913
2,416	18,111	△ 295	257	8,523	△ 8,587
△ 5,037	2,220	1,833	19,235	14,400	△ 467

第 9 表 一般會計昭和 23 年度決算 24 年度

(A) 主管又は所管別 (單位百萬円)

區 分	昭和 23 年度 歳入歳出決算額	昭和 24 年度歳入 歳出決算見込額	昭和 25 年度 歳入歳出豫算額
歳入	2	2	3
國會	9	19	26
計 査	1	1	1
院 閣	—	2	2
府 府	25,971	48	6,294
省 省	1,343	2,649	3,250
省 省	4	6	4
省 省	449,515	720,332	620,673
省 省	1,080	1,778	2,305
省 省	2,768	2,811	3,561
省 省	2,255	3,075	3,229
省 省	2,980	—	—
省 省	—	1,315	2,558
省 省	554	232	1,745
省 省	19,349	—	—
省 省	—	11,746	7,205
省 省	—	17	69
省 省	—	8	9
省 省	10	3,479	3,251
省 省	2,197	15,700	7,221
省 省	—	15,700	7,221
省 省	508,038	763,218	661,406
歳出	63	99	112
皇 會	1,128	1,630	1,330
國 計 査	2,400	4,381	4,834
院 閣	116	174	209
府 府	—	297	355
省 省	127,037	82,974	228,801
省 省	6,585	9,764	10,595
省 省	337	526	718
省 省	154,468	213,097	120,965
省 省	29,558	35,858	14,605
省 省	22,766	27,477	32,852
省 省	28,195	53,108	20,929
省 省	6,207	—	—
省 省	—	45,125	4,344
省 省	46,063	22,700	12,501
省 省	8,665	—	—
省 省	—	3,828	5,662
省 省	—	1,227	1,404
省 省	—	7,316	11,256
省 省	2,801	19,804	1,695
省 省	25,583	212,915	188,233
省 省	—	212,915	188,233
省 省	461,974	742,299	661,406

(資料) 大藏省主計局「昭和 25 年度豫算の説明」

決算見込及び 25 年度豫算總計表

(B) 性 質 別 (單位百萬円) (大藏省主計局)

部 別	昭和 23 年度 歳入歳出決算額	昭和 24 年度歳入 歳出決算見込額	昭和 25 年度 歳入歳出豫算額
歳入			
租稅及官業雜特別	345,831	515,970	444,600
印紙收入	109,764	130,528	132,147
紙收	43,816	62,718	57,791
財產收入	—	7,938	6,217
前年度剩餘金	8,626	46,064	20,651
歳入合計	508,038	763,218	661,406
歳出			
皇室會費	63	99	112
國會費	1,128	1,630	1,330
裁判所費	2,400	4,381	4,834
行政及警察費	18,192	39,121	37,585
司法及文藝費	10,682	17,247	19,539
社會及勞働施設費	20,670	35,613	15,255
保健衛生費	13,716	26,671	34,827
營業經濟費	5,099	6,954	7,460
產共格調業務取扱費	58,549	98,142	33,854
公價調整事務取扱費	49,359	62,625	99,033
物資及物價調整事務取扱費	62,498	179,200	90,000
行政共財及通政費	7,110	6,503	1,985
地方金府出資	20,849	—	—
行政共財及通政費	51,798	70,474	105,039
行政共財及通政費	562	3,342	5,626
行政共財及通政費	18,592	—	—
行政共財及通政費	—	46,647	8,779
國終特賠償解除	9,622	12,781	84,700
戰時財產處理費	106,151	126,008	109,062
戰時財產處理費	1,272	1,729	991
戰時財產處理費	3,662	2,679	769
戰時財產處理費	—	453	175
豫備費	—	—	450
合計	461,974	742,299	661,406

(資料) 大藏省主計局「昭和 25 年度豫算の説明」

第10表 特別會計 昭和24、25年度豫算表

(單位百萬円) (大藏省主計局)

會計名	25年度		24年度	
	歳入	歳出	歳入	歳出
外國爲替	330,242	330,242	67,168	67,168
解散團體財産收入金	501	501	338	338
造幣	1,999	1,999	3,077	1,904
印刷	3,856	3,856	5,828	5,606
大藏省預金部	12,410	12,410	10,396	10,396
國債整理基金	263,855	263,855	807,343	807,343
貴金屬	3,646	3,646	3,728	3,728
財産稅等收入金	3,425	3,425	4,805	4,805
米國對日援助見返資金	158,133	158,133	150,830	150,830
厚生保險	28,261	16,893	26,174	16,832
船員保險	2,060	1,668	1,441	1,092
國立病院	3,459	3,459	2,507	2,507
食糧管理	480,324	480,324	484,562	484,562
農業共濟再保險	6,140	6,140	7,151	7,151
森林火災保險	59	59	44	44
漁船再保險	291	291	284	284
自作農創設特別措置	6,435	6,397	4,923	2,775
開拓者資金融通	1,398	1,398	2,105	2,105
國有林野事業	15,100	15,100	13,033	13,033
國營競馬	8,054	8,054	9,404	9,404
アルコール專賣事業	4,825	3,824	4,176	3,793
不正保有物資等特別措置	1,374	1,374	1,012	340
貿易	92,793	92,793	334,797	334,797
米國對日援助物資等處理	137,086	137,086	156,895	156,895
輸出信用保險	1,352	1,352	559	559
郵政事業	50,821	50,821	54,075	54,075
簡易生命保險及郵便年金	44,648	14,982	28,738	12,803
電氣通信事業	51,740	51,740	47,724	47,724
勞働者災害補償保險	8,218	8,218	5,840	5,840
失業保險	17,567	17,567	12,968	12,968
地方配付稅配付金	0	0	66,700	66,700
薪炭需給調節	0	0	16,271	13,447
計	1,740,073	1,697,608	2,334,895	2,301,847

(資料) 大藏省主計局「昭和25年度豫算の説明」

第11表 國家豫算總合バランス表

(單位百萬円) (大藏省調査局)

	歳入		歳出		差引歳入剰余金	
	25年度	24年度	25年度	24年度	25年度	24年度
一般會計	661,406	741,314	661,406	741,047	-	267
特別會計	1,740,073	2,334,895	1,698,608	2,305,054	41,464	29,842
政府關係機關計	1,416,647	1,820,080	1,416,627	1,820,080	20	-
合	3,818,126	4,896,289	3,776,642	4,866,180	41,484	30,109
調整項目額	1,860,730	2,557,170	1,995,592	2,738,648	134,862	181,478
1. 會計間繰入	1,393,500	1,716,196	1,393,500	1,716,196	-	-
(第一次調整項目)						
一般會計より特別會計へ	160,120	252,662	160,120	252,662	-	-
特別會計より一般會計へ	18,837	22,207	18,837	22,207	-	-
一般會計間	4	2	4	2	-	-
特別會計間	467,286	416,867	467,286	416,867	-	-
特別會計勘定間	2,582	6,985	2,582	6,985	-	-
政府會計より政府關係機關へ	103,979	202,807	103,979	202,807	-	-
政府關係機關より政府會計へ	634,966	813,093	634,966	813,093	-	-
政府關係機關間	5,726	1,574	5,726	1,574	-	-
差引(形式上の純計)	2,424,626	3,180,093	2,383,142	3,149,984	41,484	40,109
2. 其の他調整項目額	467,231	840,974	602,093	1,022,452	134,862	181,478
(第二次調整項目)						
過年度剰余金受入	57,251	26,038	-	-	△ 57,251	△ 26,038
積立金受入	2,795	516	-	-	△ 2,795	△ 516
公債借入金借換	401,892	812,630	401,892	812,630	-	-
公債借入金償還	-	-	137,324	148,491	137,324	148,491
米國對日援助見返資金	-	-	62,877	61,330	62,877	61,330
公債借入金發行	5,293	-	-	-	△ 5,293	-
不足額借入金	-	1,790	-	-	-	△ 1,790
純計(實質上の純計)	1,957,395	2,339,119	1,781,049	2,127,532	176,346	211,586
政府剰余金	-	-	-	-	176,346	211,586

(資料) 財政金融統計月報第7號(昭和25年6月)

第12表 一般會計及び特別會計豫算使途別表

(昭和23年度以降)

(單位百萬円)

(大藏省主計局調)

年 度	人件費	物件費	補助費	他會計 へ繰入	その他	計
一 般 會 計						
昭和23年度	39,417	137,937	150,719	116,929	28,145	473,146
24年度	87,143	121,307	219,630	259,573	53,393	741,047
25年度	87,963	158,568	234,937	156,259	23,678	661,406
特 別 會 計						
昭和23年度	91,693	479,217	15,814	76,239	432,600	1,095,564
24年度	61,381	438,308	5,446	338,375	1,481,741	2,325,251
25年度	117,156	563,624	8,021	347,011	876,655	1,912,466

(註) 國有鐵道事業及び通信事業は実施計畫による。

(資料) 大藏省調査部「財政金融統計」

第13表 昭和24,25年度政府關係機關豫算表

(單位百萬円)

(大藏省主計局)

名 稱	2 5 年 度		2 4 年 度	
	收 入	支 出	收 入	支 出
日本專賣公社	176,832	56,788	176,424	57,344
日本國有鐵道	158,071	158,071	130,331	130,331
價格調整公團	78,797	78,797	135,565	135,565
食糧配給公團	436,047	436,047	367,622	367,622
肥料配給公團	146,872	146,872	64,865	64,865
飼料配給公團	2,324	2,324	6,189	6,189
食料品配給公團	12,058	12,058	89,251	89,251
油料配給公團	231,850	231,850	58,562	58,562
産業復興公團	3,355	3,355	3,239	3,239
鑛工品貿易公團	46,183	46,183	204,961	204,961
纖維貿易公團	53,161	53,161	181,854	181,854
船舶公團	3,779	3,779	8,537	8,537
配炭公團	6,487	6,487	150,268	150,268
復興金融公庫	21,307	21,307	127,740	127,740
國民金融公庫	3,091	3,091	2,607	2,607
住宅金融公庫	15,438	15,438	0	0
船舶運營會	181	181	26,195	26,195
商船管理委員會	14,094	14,094	0	0
持株會社整理委員會	163	163	215	215
閉鎖機關整理委員會	893	893	1,107	1,107
證券處理調整協議會	88	88	104	104
酒類配給公團	0	0	78,232	78,232
石油配給公團	0	0	6,214	6,214
合 計	1,411,072	1,291,027	1,820,080	1,701,000

(資料) 大藏省主計局「昭和25年度豫算の説明」

第14表 國家豫算の剩餘額表

(單位百萬円) (大藏省主計局)

	25年度	24年度
I 剩餘金及積立金	69,615	54,972
一般會計	0	267
特別會計	69,596	54,705
政府關係機關	19	0
II 債務償還	127,604 (896)	157,101 (△ 1,499)
一般會計	72,317	3,781
特別會計	55,287 (896)	105,414 (△ 1,449)
政府關係機關	0	47,906
III 前年度より繰越	△ 52,910	△ 26,056
一般會計	△ 20,561	△ 23,736
特別會計	△ 32,349	△ 2,320
政府關係機關	0	0
IV 見返資金關係調整	0	-
一般會計	0	0
特別會計	14,000	15,000
政府關係機關	△ 14,000	△ 15,000
總計 (I + II - III)	144,309 (896)	186,017 (△ 1,445)
一般會計	51,756	△ 19,688
特別會計	106,534	172,799
政府關係機關	△ 13,981	32,906

(註) 括弧は交付國債の増(△)又は減を示し上欄の數字に含まれない。

(資料) 大藏省主計局「昭和25年度豫算の説明」

第15表 昭和24,25年度公共事業費豫算表

(單位百萬円) (大藏省主計局)

區分	昭和25年度				昭和24年度			
	一般	災害	計	%	一般	災害	計	%
河川事業	11,700	26,400	38,100	39.3	6,177	15,697	21,874	36.1
砂防事業	1,800	-	1,800	1.9	696	60	756	1.2
山林事業	4,000	-	4,000	4.1	3,135	-	3,135	5.2
土地改良事業	3,317	7,200	10,517	10.9	2,575	5,204	7,780	12.8
開拓事業	5,183	-	5,183	5.4	4,258	-	4,258	7.0
林道施設	550	400	950	0.9	470	445	916	1.5
漁港施設	750	440	1,190	1.2	509	453	962	1.6
道路事業	5,150	50	5,200	5.4	5,085	60	5,145	8.5
港灣事業	2,300	2,005	4,305	4.4	3,033	1,114	4,146	6.8
海上保安施設	500	45	545	0.6	242	55	297	0.5
都市計畫事業	2,100	120	2,220	2.3	1,836	173	2,009	3.4
住宅施設	3,600	-	3,600	3.7	3,117	80	3,197	5.3
文教施設	5,500	250	5,750	5.9	2,551	412	2,963	4.9
厚生施設	1,490	90	1,580	1.6	280	99	379	0.6
行刑施設	760	-	760	0.8	1,546	10	1,556	2.5
官廳營繕	1,300	-	1,300	1.3	1,263	25	1,288	2.1
昭和25年發生災害	-	10,000	10,000	10.3	-	-	-	-
小計	50,000	47,000	97,000	100.0	36,773	23,887	60,660	100.0
事務費	(2,033)	-	2,033		(1,895)	-	1,895	
合計	52,033	47,000	99,033		38,668	23,887	62,555	

(備考) 1. 上表中昭和24年度分は補正豫算を含んだ數字である。

2. 上表中昭和25年發生災害とは25年中に發生を豫想される災害のための復舊費である。

(資料) 大藏省主計局「昭和25年度豫算の説明」

第16表 各種補給

(單位百萬円)

區分	21年度		22年度	
	金額	%	金額	%
價格調整費	—	—	23,225	52.9
安定帶物資分	—	—	16,310	37.2
輸入物資分	—	—	—	—
その他	—	—	6,914	15.7
船舶運營會補助	1,568	13.2	3,310	7.5
政府事業再建費	—	—	16,415	37.4
内國鐵線入	—	—	9,690	22.1
貿易資金線入	—	—	950	2.2
石炭價格調整補給金	3,786	31.8	—	—
食糧價格調整補給金	6,531	55.0	※(5,542)	—
合計(A)	11,885	100	43,900	100
一般會計豫算總計(B)	116,087	—	214,256	—
A/B (%)	9.9	—	20.1	—

※價格調整費中に計上されたものである。

(資料) 財政金融統計月報 第7號 (昭和25年6月)

金豫算表

(大藏省調査部)

23年度		24年度		25年度	
金額	%	金額	%	金額	%
62,500	56.6	179,200	87.5	90,000	89.6
50,761	46.0	102,349	50.0	33,271	33.1
—	—	76,151	37.5	56,729	56.5
11,739	10.6	—	—	—	—
6,500	5.9	2,804	1.4	—	—
41,352	37.5	22,846	11.1	10,410	10.4
30,279	27.4	3,052	1.5	—	—
—	—	—	—	—	—
—	—	—	—	—	—
110,352	100	204,850	100	100,410	100
473,145	—	741,046	—	661,406	—
23.3	—	27.6	—	15.2	—

第 17 表 地方歳出入豫算並び

(單位百萬圓)

歳 入

年 度	昭和 15 年度	昭和 17 年度
科 目	決 算 額	決 算 額
(一) 公 營 企 業 以 外 の 會 計 分	3,801	4,825
(1) 税 收 入	784	934
(2) 地 方 配 付 税	277	432
(3) 還 付 税	74	158
(4) 地 方 財 政 平 衡 交 付 金	—	—
(5) 國 (縣) 支 出 金	518	765
(6) 地 方 債	409	495
(7) 使用料手数料及びその他収入	1,739	2,022
(二) 公 營 企 業 分	—	—
(三) 國 民 健 康 保 險 事 業 收 入	—	—
總 計	3,801	4,826

歳 出

年 度	昭和 15 年度	昭和 17 年度
科 目	決 算 額	決 算 額
(一) 公 營 企 業 以 外 の 會 計 分	2,926	3,578
廳 (役 所 役 場)	226	318
警 察 消 防	161	282
土 災 害 復 舊	402	514
教 育 施 設	599	776
社 會 及 勞 働 施 設	79	85
保 健 衛 生 費	186	220
産 業 經 濟 費	292	336
公 債 費	488	500
そ の 他 諸 支 出	493	549
(二) 公 營 企 業 分	197	221
(三) 國 民 健 康 保 險 事 業 會 計	—	—
總 計	3,123	3,799

(資料) 地方自治廳「地方財政概要」(第七國會提出資料)

に 決 算 累 年 比 較 表

(地方自治廳財政部調)

昭和 22 年度	昭和 23 年度	昭和 24 年度	昭和 25 年度
決 算 額	決 算 見 込 額	豫 算 推 計 額	豫 算 推 計 額
100,034	256,567	359,828	435,141
20,272	76,628	152,464	190,849
19,518	49,331	66,688	—
148	—	12	—
—	—	—	105,000
32,350	70,274	92,956	97,775
14,328	23,834	26,913	22,220
13,418	36,500	20,795	19,297
6,394	22,850	29,769	32,245
—	—	(内起債 4,087)	(内起債 5,780)
—	—	12,355	21,337
106,428	279,417	401,952	488,723

昭和 22 年度	昭和 23 年度	昭和 24 年度	昭和 25 年度
決 算 額	決 算 見 込 額	豫 算 推 計 額	豫 算 推 計 額
93,466	241,433	359,828	435,141
15,835	41,203	61,647	65,957
6,968	18,570	27,230	29,772
12,795	38,745	73,223	— 36,937
23,005	72,742	81,941	— 55,078
12,211	20,914	26,550	98,643
2,912	6,462	7,562	50,852
10,005	23,393	44,167	11,506
1,383	5,493	9,732	38,104
8,352	13,911	27,776	16,161
6,092	21,426	29,769	32,131
—	—	12,355	32,245
99,558	262,859	401,952	21,337
			488,723

第18表 税制改正

(1) 所得税

- (イ) 所得税負擔の軽減合理化を圖るため控除及び税率を次のように改正
 - (a) 基礎控除 年 25,000 (勸告 24,000 圓、舊 15,000 圓)
 - (b) 扶養控除 所得控除 12,000 圓 (勸告同右、舊税額控除 800 圓)
 - (c) 勤勞控除 15%、最高 30,000 圓 (勸告 10% 最高 20,000 圓、舊 25% 最高 37,500 圓)
 - (d) 税率

改	正	舊	
5 萬圓以下の金額	20%	2 萬圓以下の金額	20%
5 萬圓をこえる金額	25%	2 萬圓をこえる金額	25%
8 萬圓をこえる金額	30%	4 萬圓をこえる金額	30%
10 萬圓をこえる金額	35%	7 萬圓をこえる金額	35%
12 萬圓をこえる金額	40%	10 萬圓をこえる金額	40%
15 萬圓をこえる金額	45%	15 萬圓をこえる金額	45%
20 萬圓をこえる金額	50%	20 萬圓をこえる金額	50%
50 萬圓をこえる金額	55%	25 萬圓をこえる金額	55%
(勸告 30 萬圓をこえる金額 55%)		30 萬圓をこえる金額	60%
		50 萬圓をこえる金額	65%
		70 萬圓をこえる金額	70%
		100 萬圓をこえる金額	75%
		200 萬圓をこえる金額	80%
		500 萬圓をこえる金額	85%

(ロ) 所得税制について扶養親族の範圍の擴張、所得合算制の縮少、不具者、醫療費及び雜損の特別控除、讓渡所得の計算方法の改正、變動所得に対する平均課税、損益通算及び損失の繰越繰戻、配當所得に対する課税方法、申告及び納期の改正等。

(2) 法人税

超過所得及び清算所得に対する法人税を廢止し、あらたに積立金の増加額に対する課税(原則として2%)を行い、普通所得に対する法人税の税率は35%(舊は一般法人35% 特別法人25%)

(3) 相續税

(イ) 被相續人又は贈與者の財産について総合して課税する制度を止めて、相續及び贈與による財産の取得者に対し、取得者ごとに分割して、その一生を通ずる

の大要

取得財産の累進額を課税標準として課税することに改正。

- (ロ) 相續税負擔の軽減を圖るため控除及び税率を次のように改正。
 - (a) 基礎控除 年 15 萬圓 (舊年 5 萬圓)
 - (b) 少額控除 年 3 萬圓 (舊年 3 千圓)。
 - (c) 税率 20 萬圓以下の金額 25% 乃至 5 千萬圓をこえる金額 90%。
- (ハ) あらたに配偶者 1/2 控除未成年者控除等を設けた外、公益事業等に対する寄附は原則として非課税とする。

(4) 富裕税

(イ) 財産價額 500 萬圓をこえる者に対しあらたに所得税の補完税として富裕税を創設し、次の税率により課税すること。

500 萬圓超	0.5%	2,000 萬圓超	2%
1,000 萬圓超	1%	5,000 萬圓超	3%

(ロ) 國又は地方公共團體において公團又は公共の用に供する家屋及び物件、國寶、重要美術品等、生活に通常必要な家具、什器衣服その他の動産は、これを非課税とする。

(ハ) 毎年 12 月 31 日を課税時期とし翌年 2 月 1 日から 2 月末日までに申告納税する。

(5) 通行税

3 等乗客に対する課税(舊普通運賃 5% 急行料金等 20%)を廢止し、1、2 等運賃に対する税率を 20%(舊普通運賃 5% 急行料金等 20%)とする。

(6) 有價証券移轉税は廢止する。

(7) 酒税

清酒その他の酒類については地方税たる酒消費税を統合し、各酒類間の權衡を考慮し、概ね小賣價格から次の程度になるように税率を改正する。

清酒特級	1,160 圓 (舊 1,140 圓)
清酒 1 級	950 圓 (舊 910 圓)
清酒 2 級	650 圓 (舊 640 圓)
合成清酒 1 級	670 圓 (舊 645 圓)
合成清酒 2 級	500 圓 (舊 525 圓)
燒酎	460 圓 (舊 425 圓)
麥酒	130 圓 (舊 125 圓)

(8) 資産再評價税

再評價差額に対し 6% 再評價税を課する。

(9) 其他 (省略)

(資料) 大藏省主計局「昭和 25 年度豫算の説明」及び大藏省主税局「税制改正による税率一覽表」より作成。

第 19 表 税制改正による給与所得(月額)

(単位円) I 給 與 所 得

所得金額		5,000	7,000	10,000	
區 分					
獨 身 者	現 行	541	950	1,645	
	勸 告	500	866	1,558	
	改 正 案	433	773	1,395	
	輕減稅額	對 現 行	108	177	250
		對 勸 告	67	93	163
	減 割 合	對 現 行	.199	.186	.151
		對 勸 告	.134	.107	.104
	夫 婦 者	現 行	391	800	1,495
		勸 告	300	660	1,291
		改 正 案	233	573	1,145
輕減稅額		對 現 行	158	227	350
		對 勸 告	67	87	146
減 割 合		對 現 行	.404	.283	.234
		對 勸 告	.223	.131	.113
夫 婦 及 子 二 人		現 行	91	500	1,195
		勸 告	—	260	800
		改 正 案	—	173	683
	輕減稅額	對 現 行	91	327	512
		對 勸 告	—	87	117
	減 割 合	對 現 行	1,000	.654	.428
		對 勸 告	—	.334	.146

及び事業所得の負擔額比較表

(大藏省主稅局)

	12,000	15,000	20,000	30,000
	2,170	3,291	5,447	10,396
	2,121	3,141	5,226	10,249
	1,893	2,808	4,854	9,791
	277	483	593	605
	228	333	372	458
	.127	.146	.108	.058
	.107	.106	.071	.044
	2,020	3,141	5,297	10,246
	1,798	2,741	4,816	9,749
	1,593	2,425	4,404	9,291
	427	716	893	955
	205	316	412	458
	.211	.227	.168	.093
	.114	.116	.085	.046
	1,720	2,841	4,997	9,946
	1,241	2,016	3,916	8,810
	1,070	1,758	3,508	8,291
	650	1,083	1,489	1,655
	171	258	408	519
	.377	.381	.297	.166
	.137	.127	.109	.058

(單位円)

II 事業所得

所得金額		50,000	100,000	150,000	
區分	獨身者	現行	7,750 (15.50)	23,250 (23.25)	42,500 (28.33)
		勸告	5,200 (10.40)	16,500 (16.50)	32,900 (21.93)
		改正案	5,000 (10.00)	16,250 (16.25)	32,500 (21.66)
		現行對勸告輕減割合	.329	.290	.225
	現行對改正案輕減割合	.354	.301	.235	
	夫婦者	現行	5,950 (11.90)	21,450 (21.45)	40,700 (27.13)
		勸告	2,800 (5.60)	13,500 (13.50)	28,400 (18.93)
		改正案	2,600 (5.20)	13,250 (13.25)	28,050 (18.70)
		現行對勸告輕減割合	.529	.370	.320
	現行對改正案輕減割合	.563	.382	.310	
夫婦及び子二人	現行	2,350 (4.00)	17,850 (17.85)	37,100 (24.73)	
	勸告	—	8,000 (8.00)	20,500 (13.66)	
	改正案	—	7,800 (7.80)	20,200 (13.46)	
	現行對勸告輕減割合	1,000	.551	.447	
現行對改正案輕減割合	1,000	.563	.445		

(資料) 大藏省主稅局第七國會提出資料より作成

(大藏省主稅局)

200,000	300,000	500,000	1,000,000
64,250 (32.12)	115,250 (38.41)	234,500 (46.90)	573,000 (57.30)
54,200 (27.10)	103,000 (34.33)	211,800 (42.36)	486,800 (48.68)
53,750 (26.87)	102,500 (34.16)	202,500 (40.50)	476,250 (47.62)
.156	.106	.096	.150
.163	.110	.136	.168
62,450 (31.22)	113,450 (37.81)	232,700 (46.54)	571,200 (57.12)
48,800 (24.40)	97,000 (32.33)	205,200 (41.04)	480,200 (48.02)
48,350 (24.17)	96,500 (32.16)	196,500 (39.30)	469,650 (46.96)
.218	.144	.118	.159
.225	.149	.155	.177
58,850 (29.42)	109,850 (36.61)	229,100 (45.82)	567,600 (56.76)
38,500 (19.25)	85,000 (28.33)	192,000 (38.40)	467,000 (46.70)
38,100 (19.05)	84,500 (28.16)	184,500 (36.90)	456,450 (45.64)
.345	.226	.161	.177
.352	.230	.194	.195

第20表 昭和24、25年度租税及び印紙収入豫算表

(單位百萬円)

(大藏省主計局)

税目	昭和25年度 豫算額	昭和24年度豫 算額の現行法 による額	比較増△減	昭和25年度 シャウブ勸 告
所得税	248,683	305,477	△ 56,794	288,000
源泉徴収分	98,332	135,152	△ 36,820	127,000
申告納税分	150,351	170,325	△ 19,974	161,000
法人税	38,602	50,060	△ 11,458	35,000
相續税	3,114	3,917	△ 803	2,000
富裕税	2,025	—	2,025	2,000
再評價税	15,938	—	15,938	—
酒税	103,003	75,235	27,768	90,000
砂糖消費税	726	776	△ 50	—
揮發油税	5,153	3,687	1,466	※
物品税	17,258	25,614	△ 8,356	17,000 (清凉飲料税※)
有價証券移轉税	55	982	△ 927	※
通行税	1,042	4,350	△ 3,308	※
關稅及屯稅	1,500	300	1,200	※
印紙收入	7,501	9,601	△ 2,100	※
收入印紙	7,210	9,305	△ 2,095	※
現金收入	291	296	△ 5	※
織物消費税	—	14,597	△ 14,597	—
取引高税	—	41,100	△ 41,100	—
舊税	—	276	△ 276	—
合計	444,600	535,972	△ 91,372	※印計 22,000 456,000

(資料) 大藏省主計局「昭和25年度豫算の説明」

第22表 昭和23、24年度資金綜合需給実績表

(單位 10 億円)

(大藏省調査部)

資金供給			資金需要		
項目	23年度	24年度	項目	23年度	24年度
I 全金融機關預金 (1)	353.5	344.0	I 國家財政 (1)	110.5	26.3
a. 郵便貯金	32.4	40.2	II 地方財政 (2)	38.3	36.0
b. 全國銀行預金 (信託を含む)	237.3	256.2	III 政府出資	18.0	1.8
c. その他金融機關預金	83.8	47.6	IV 見返資金による公企業投資	—	27.0
II 全金融機關その他資金 (2)	69.4	86.2	V 産業資金	392.4	545.0
a. 預金部	19.3	9.9	1. 金融機關	336.4	407.5
b. 全國銀行 (信託を含む)	46.3	59.9	a. 貸出	334.4	373.2
c. その他金融機關	3.8	17.3	復金	72.5	△ 15.4
III 政府指定預金	31.6	△ 16.6	預金部(3)	0	20.5
IV 政府出資 (3)	18.0	1.8	全國銀行 (信託を含む)	223.9	317.9
V 債務償還	12.9	66.2	その他金融機關	38.0	50.2
VI 見返資金	—	129.4	b. 社債	0.5	25.8
a. 債務償還	—	62.5	c. 株式	1.5	8.5
b. 投資	—	66.9	2. 見返資金による直接私企業投資	—	24.6
VII 民間直接投資	56.0	112.9	3. 民間直接投資	56.0	112.9
VIII 調整項目 (4)			a. 社債	0	0.3
a. 金融機關の手持小切手現金	△ 66.9	△ 51.7	b. 株式	36.0	71.6
b. 債務償還	△ 0.8	△ 37.8	c. 企業積立金	20.0	41.0
c. 調整項目	10.5	7.7	V 全金融機關雜收支差額 (4)	18.8	4.8
IX 通貨増加	93.8	—	VI 通貨減少	—	1.2
總計	578.0	642.1	總計	578.0	642.1

(註) 23年度は実績、24年度は一部推定

1. 資金供給 (1) 全金融機關預金は民間預金を云う。(2) 増資、損益、食糧代金のための農林中金前渡金残額等を含む。24年度は預金部の市中銀行預金等が考慮されている。(3) 金融機關に對する出資のみ計上。(4) b. 23年度は前年度から繰入れた剰余金、24年度は次年度に繰越した債務推定額。c. 日銀の對民間資金増減。
2. 資金需要 (1) 狭義の財政バランスであり、従つて總體のバランスではない。(2) 預金部及全國銀行の貸付金。(3) 公團融資。(4) 上述の項目中に計上されざるもの。

(資料) 大藏省 Statistical Abstract of Japanese Economy, 1950.

第 21 表 昭和 23、24 年度租税及

(單位百萬円)

	豫算額	四 月 末		五 月 末		六 月 末	
		計	%	累 計	%	累 計	%
昭和 23 年 度							
租税及印紙收入	316,097	4,870	1.5	16,078	5.1	28,852	9.1
所 得 税	183,467	3,251	1.8	9,968	5.4	16,712	9.1
源泉徴収	61,271	3,179	5.2	7,473	12.2	12,106	19.8
申告納税	122,196	72	0.1	2,495	2.0	4,606	3.8
法 人 税	18,056	130	0.7	777	4.3	1,796	9.9
酒 税	45,776	600	1.3	1,873	4.1	3,728	8.1
物 品 税	17,508	124	0.7	896	5.1	1,787	10.2
織物消費税	10,009	214	2.1	754	7.5	1,354	13.4
印 紙 收 入	(4,640) 4,566	230	5.0	490	10.7	790	17.3
そ の 他	36,559	321	0.9	1,320	3.6	2,685	7.3
昭和 24 年 度							
租税及印紙收入	515,970	12,038	2.3	38,682	7.5	71,795	13.9
所 得 税	299,811	6,785	2.3	21,357	7.1	36,915	12.3
源泉徴収	129,486	6,381	4.9	18,270	14.1	28,308	21.9
申告納税	170,325	404	0.2	3,087	1.8	8,607	5.1
法 人 税	50,060	502	1.7	3,066	6.1	8,993	18.0
酒 税	75,235	821	1.1	4,607	6.1	8,888	11.8
織物消費税	12,005	259	2.2	1,124	9.4	2,159	18.0
物 品 税	21,289	117	0.5	1,246	5.9	2,864	13.5
取引高税	31,844	2,272	7.1	3,956	12.4	6,770	21.3
印 紙 收 入	9,601	714	7.4	1,451	15.1	2,189	22.8
そ の 他	16,125	568	3.5	1,875	11.6	3,017	18.7

び印紙収入月別実績表 (一)

(大蔵省調査部)

七 月 末		八 月 末		九 月 末		十 月 末	
累 計	%	累 計	%	累 計	%	累 計	%
44,257	14.0	64,585	20.4	82,889	26.2	103,692	32.8
25,019	13.6	36,580	19.9	44,465	24.2	54,312	29.6
16,142	26.3	19,960	32.6	24,581	40.1	29,960	48.9
8,877	7.3	16,620	13.6	19,884	16.3	24,352	19.9
2,677	14.8	3,906	21.6	5,336	29.6	6,861	38.0
6,411	14.0	10,006	21.9	13,663	29.8	17,376	38.0
2,806	16.0	4,016	22.9	5,390	30.8	6,862	39.2
1,982	19.6	2,691	26.7	3,324	32.9	4,199	41.6
1,103	24.2	1,399	30.6	1,626	35.6	1,987	43.5
4,259	11.6	5,987	16.4	9,085	24.9	12,095	33.1
115,276	22.3	152,185	29.4	187,030	36.2	227,902	44.2
63,925	21.3	79,799	26.6	94,546	31.5	114,210	38.1
39,334	30.3	50,585	39.1	62,047	47.9	74,251	57.3
24,591	14.4	29,214	17.2	32,499	19.1	39,959	23.4
12,747	25.5	17,535	35.0	21,751	43.4	25,552	51.0
14,361	19.1	22,578	30.0	29,910	39.7	37,936	50.4
3,297	27.5	4,688	39.1	6,012	50.1	7,583	63.2
4,422	20.8	6,222	29.2	8,053	37.8	9,830	46.2
9,535	29.9	12,405	39.0	15,440	48.5	18,808	59.1
2,946	30.7	3,595	37.4	4,332	45.1	5,069	52.8
4,043	25.1	5,363	33.3	6,986	43.3	8,914	55.3

第 21 表 昭和 23、24 年度租税及

(単位百萬円)

	十一月末		十二月末		一月末	
	累計	%	累計	%	累計	%
昭和 23 年度						
租税及印紙収入	129,929	41.1	162,316	51.4	199,596	63.1
所得税	69,243	37.7	83,779	45.7	105,041	57.3
源泉徴収	35,385	57.8	43,430	70.9	53,724	87.7
申告納税	33,858	27.7	40,349	33.0	51,317	42.0
法人税	8,304	46.0	11,864	65.7	14,520	80.4
酒税	21,646	47.3	27,483	60.0	34,356	75.1
物品税	8,243	47.1	10,073	57.5	11,699	66.8
織物消費税	5,122	50.8	6,471	64.1	7,358	72.9
印紙収入	2,446	53.6	3,068	67.2	3,573	78.3
その他	14,952	40.8	19,578	53.6	23,049	63.0
昭和 24 年度						
租税及印紙収入	278,313	53.9	329,508	63.9	385,790	74.7
所得税	141,352	47.1	168,024	56.0	193,044	66.1
源泉徴収	86,027	66.4	98,579	76.1	115,409	89.2
申告納税	55,325	32.5	69,445	40.8	82,635	48.5
法人税	31,848	63.6	40,077	80.1	45,996	81.1
酒税	45,995	61.1	53,465	71.1	63,677	76.1
織物消費税	8,985	74.8	10,243	85.3	11,579	69.1
物品税	11,672	54.8	13,843	65.0	15,605	73.3
取引高税	22,436	70.5	26,273	82.5	31,012	97.4
印紙収入	5,739	59.8	5,779	60.2	6,564	66.4
その他	10,286	63.8	11,804	73.2	13,313	82.5

(註) (1) 23 年度印紙収入豫算額中括弧内は豫算額を示し、下の数字

(2) %は累計額の豫算額に対する割合を示す

(資料) 大藏省 Statistical Abstract of Japanese Economy, 1950.

び印紙収入月別実績表 (二)

二月末		三月末		四月末		五月末	
累計	%	累計	%	累計	%	累計	%
256,012	81.0	324,555	102.7	344,462	109.0	343,880	108.8
140,123	76.4	180,994	98.7	190,667	103.9	190,832	104.0
69,097	112.8	73,727	120.3	76,305	124.5	76,407	124.7
77,026	63.3	107,267	87.7	114,362	93.6	114,427	93.6
18,986	105.2	24,475	135.6	27,707	153.5	27,900	154.5
43,105	94.2	52,687	115.1	54,540	119.1	54,793	119.7
13,683	78.2	16,063	91.7	17,330	99.0	17,462	99.7
8,660	85.5	10,529	104.3	11,467	113.6	11,545	114.4
4,197	91.9	4,937	108.1	4,937	108.1	4,937	108.1
27,258	74.6	34,870	95.4	37,814	103.4	36,411	99.6
447,377	86.7	493,209	95.6	516,602	100.1		
237,407	78.1	266,714	89.0	278,382	92.9		
127,428	98.4	139,443	107.7	141,352	109.2		
109,979	64.5	127,271	74.7	137,030	80.5		
52,438	104.7	57,146	114.2	61,084	122.0		
72,420	96.3	78,391	104.2	82,398	109.5		
12,520	104.8	13,190	109.9	13,334	111.1		
17,520	82.3	19,340	90.8	20,618	97.1		
32,567	102.2	33,475	105.1	33,775	105.0		
7,760	80.8	8,615	89.7	9,560	99.6		
14,745	91.4	16,338	101.3	17,451	108.2		

は「その他」中に含まれる現金収入を差引いた印紙収入を示す

第 24 表 日 本 銀 行

(單位百萬円)

年月日	負債の部					資本立金	政府貸付金
	発行銀行券	政府預金	その他預金	雑勘定	資積		
20. 12. 31	55,440	17,776	4,159	1,557	211	11,220	
21. 6. 30	42,758	4,536	8,635	3,736	246	5,300	
12. 31	93,397	6,463	10,869	4,071	246	7,600	
22. 6. 30	136,320	4,856	11,496	4,270	250	19,409	
12. 31	219,141	6,703	20,953	7,676	251	53,201	
23. 6. 30	230,588	9,317	15,735	8,364	253	70,414	
12. 31	355,280	14,002	22,660	12,815	308	83,509	
24. 1. 31	341,575	12,287	22,961	11,895	308	84,151	
2. 28	322,449	26,097	21,555	12,171	308	30,821	
3. 31	312,547	48,349	23,072	19,835	308	76,404	
4. 30	315,932	45,433	25,211	18,466	308	91,404	
5. 31	305,938	44,433	21,641	11,927	476	101,404	
6. 30	300,628	39,043	21,320	10,210	476	101,404	
7. 31	295,493	55,468	18,964	15,842	476	101,404	
8. 31	295,580	63,297	17,390	11,878	476	98,404	
	発行銀行券	政府預金	その他預金	内國爲替集中決濟預り金	雑勘定	資本金立金	政府貸付金
9. 30	298,202	27,973	9,041	10,617	11,720	476	98,655
10. 31	306,252	27,455	8,235	10,562	11,743	476	99,694
11. 30	303,822	20,267	8,410	11,679	10,286	685	95,794
12. 31	355,312	12,087	6,582	15,547	9,936	685	100,005
25. 1. 31	320,398	14,512	7,840	10,377	11,841	685	87,256
2. 28	311,811	34,762	6,955	8,841	11,723	685	84,456
3. 31	311,344	42,402	9,495	11,334	14,293	685	81,811
4. 30	319,646	33,275	7,435	10,787	14,893	969	70,226
5. 31	310,405	35,493	6,192	10,840	8,589	969	70,226

(資料) 日銀「金融統計月報」

主 要 勘 定

(日本銀行調)

資産の部					計		
貸出金	現金及地金	國債及債券	代理店勘定	雑勘定			
37,838	533	7,156	18,588	3,764	79,145		
32,075	715	8,143	2,961	10,661	59,913		
50,430	1,417	34,761	3,688	17,095	115,048		
47,007	1,423	82,515	1,486	5,297	157,194		
32,301	2,856	145,866	2,715	17,729	254,726		
52,296	615	129,261	2,062	9,609	264,257		
51,901	865	247,719	1,336	19,734	405,065		
61,092	901	230,274	507	12,100	389,025		
72,510	1,030	211,896	2,272	14,050	382,579		
67,943	1,131	205,199	2,347	51,086	404,110		
74,812	1,147	194,817	2,429	40,741	405,350		
60,103	1,193	197,909	1,039	22,766	384,415		
69,714	1,245	173,354	843	25,116	371,676		
63,887	1,268	179,866	1,567	38,251	386,242		
79,936	1,213	177,196	1,334	30,538	388,621		
貸付金	手形割引	現金地金	國債及債券	内國爲替集中決濟立替金	代理店勘定	雑勘定	計
80,957	9,623	1,170	139,723	11,275	2,590	15,036	358,029
93,951	11,920	1,218	143,798	8,954	1,556	3,632	364,723
83,408	15,007	1,258	145,140	11,085	98	3,358	355,148
66,238	22,409	1,230	188,900	17,633	568	3,116	400,098
65,593	22,901	1,305	176,235	7,106	1,392	3,866	365,652
77,056	29,549	1,412	170,799	7,527	1,096	2,882	374,776
66,582	42,243	1,442	163,498	12,312	2,929	18,736	389,553
70,962	52,708	1,447	160,599	10,770	2,122	18,171	387,004
85,026	46,848	1,465	138,772	9,222	2,059	18,869	372,487

第 25 表 全金融機関の

(単位百萬圓)

年月末	銀行	信託 (a)	金庫 (b)	農林中金	農協及信用農協連	市街地信組	無盡會社
20. 12	119,829	5,719	592	13,124	41,389	2,895	2,100
21. 6	141,116	5,861	1,084	20,227	59,888	3,420	2,556
12	144,869	5,437	988	20,026	67,710	3,658	3,223
22. 6	154,807	4,939	952	16,312	61,017	3,729	4,160
12	234,376	5,145	1,199	32,422	99,906	4,867	6,378
23. 6	292,544	4,625	1,227	9,127	72,984	6,193	9,362
12	505,349	8,550	1,631	32,054	174,328	10,586	15,233
24. 1	501,226	9,419	1,694	32,215	172,153	11,320	16,545
2	501,532	8,839	1,678	26,117	154,662	11,692	17,583
3	558,550	7,717	1,948	36,752	143,678	12,594	18,952
4	538,186	7,619	1,720	20,022	133,817	13,089	20,355
5	560,893	7,618	1,706	15,469	125,192	14,320	21,499
6	582,534	7,716	1,611	15,312	127,842	14,830	22,782
7	615,423	8,400	1,629	15,684	130,989	15,578	24,063
8	634,300	8,750	1,249	10,913	131,074	16,625	25,355
9	711,383	9,481	1,379	11,126	134,483	17,799	26,653
10	669,845	9,503	1,273	17,753	160,843	18,458	27,168
11	700,369	9,683	1,481	21,614	165,934	19,506	28,631
12	792,019	10,923	1,920	28,220	185,319	21,539	30,448
25. 1	769,701	11,970	1,853	24,320	190,181	22,445	31,516
2	774,137	12,028	2,566	21,512	174,964	23,231	33,135
3	876,309	13,026	3,246	20,058	161,249	28,019	35,130
4	839,481	12,928	3,176	15,447	147,700	29,490	36,155

(註) a) 金融信託、國民貯蓄組合の金銭信託の合計
 b) 商工、庶民、恩給及び復興金融の各金庫。但し24年6月以降庶民、恩給を除き國民金融公庫を含む。
 c) 未拂込株金を除いた運用資産總額

(資料) 日銀「金融統計月報」

預金残高表

(日本銀行調)

生命保険 (c)	損害保険	預金部 (e)	簡易保険郵便年金 (d)	計	重複勘定 (f)	差引計
11,242	2,714	48,755	6,552	254,911	38,600	216,311
12,200	2,503	62,199	7,633	318,687	65,210	253,477
12,831	2,679	59,540	8,259	329,220	64,555	264,665
13,705	3,099	57,035	8,725	328,480	56,065	272,415
14,893	4,892	61,695	9,520	475,299	80,852	394,447
16,021	6,069	69,292	10,149	497,593	53,167	444,426
17,129	10,158	89,732	11,017	875,768	131,145	744,623
17,432	10,814	103,143	11,211	887,174	131,500	755,674
17,800	11,649	112,526	11,566	875,642	112,288	763,354
18,965	11,765	117,258	12,616	940,794	104,347	836,447
19,198	12,613	127,116	13,476	907,210	88,199	819,011
19,463	13,501	127,257	14,077	920,994	84,026	836,968
19,669	13,332	131,563	15,324	952,516	81,197	871,318
19,763	14,063	133,583	14,601	993,777	82,518	911,259
20,061	14,728	140,262	16,160	1,019,477	85,326	934,151
20,667	15,657	147,453	14,879	1,110,961	84,886	1,026,075
21,016	16,513	153,770	16,162	1,112,305	88,982	1,023,323
21,404	17,549	158,278	17,710	1,162,158	107,850	1,054,308
21,903	17,928	168,531	17,276	1,296,025	139,768	1,156,257
22,348	18,186	171,869	17,636	1,282,027	140,379	1,141,648
22,832	18,669	179,166	20,191	1,282,431	137,308	1,145,123
* 23,724	* 19,227	181,311	21,315	* 1,382,614	* 145,051	* 1,237,563
23,930	* 19,185	185,485	21,575	* 1,334,553	126,591	* 1,207,961

d) 運用資金の總額
 e) 原資總額より「積立金その他」を除く。
 f) 各金融機關預け金(日銀預金を除く)
 * 印概算

第 26 表 全金融機関の

(単位百萬円)

年月末	銀行	信託	金庫	農林中金	農協及信用農協連	市街地信組	無盡會社
20. 12	97,621	2,692	1,403	1,249	1,086	461	1,156
21. 6	112,831	2,875	1,384	3,438	963	417	1,164
12	146,406	2,905	2,315	9,276	1,883	595	2,042
22. 6	121,963	3,141	15,864	9,415	3,560	1,002	3,246
12	168,243	3,365	46,754	9,304	5,315	1,779	5,462
23. 6	212,670	3,260	78,897	11,380	10,029	3,158	8,248
12	381,348	6,611	114,738	13,061	20,581	5,799	14,226
24. 1	381,201	7,301	121,548	14,038	20,812	6,276	15,100
2	390,895	7,279	127,538	14,435	24,475	6,919	16,206
3	408,245	6,181	135,700	15,992	31,998	7,357	17,761
4	415,253	6,178	121,500	17,383	39,929	8,036	19,065
5	425,879	6,047	120,739	21,139	47,922	8,730	20,212
6	459,153	6,536	119,835	24,879	55,251	9,284	21,594
7	490,661	6,880	118,841	26,162	59,823	9,886	23,055
8	518,628	7,555	114,610	29,938	66,250	10,531	24,594
9	563,353	7,978	114,239	32,321	69,830	11,600	26,063
10	588,625	8,284	113,895	23,386	61,232	12,491	27,070
11	621,231	8,507	113,929	24,126	56,574	13,443	28,684
12	679,053	9,639	114,177	22,463	51,721	14,625	30,811
25. 1	679,132	10,423	113,471	21,537	48,563	15,242	31,474
2	706,460	10,593	113,114	22,024	50,524	16,006	32,598
3	745,841	10,928	113,372	24,430	57,352	18,396	34,534
4	769,030	11,029	111,480	25,122	61,569	19,987	36,108

(註) 重複勘定は、簡保、郵年、生保、損保以外の各金融機関の借入金

* 印概算

(資料) 日銀「金融統計月報」

貸出残高表

(日本銀行調)

生命保険	損害保険	預金部	簡易保険郵便年金	計	重複勘定	差引計
1,660	16	3,991	891	112,226	11,254	100,972
1,512	13	5,448	874	130,919	12,190	118,729
1,509	14	5,716	826	173,487	14,075	159,412
1,915	19	6,640	785	167,550	14,029	153,521
2,387	26	8,013	772	251,420	11,193	240,227
3,186	201	15,994	751	347,774	15,132	332,642
3,305	546	37,196	679	598,091	12,493	585,598
3,417	622	37,615	679	608,607	13,171	595,436
3,480	811	37,075	677	629,791	13,660	616,131
3,599	861	44,176	674	672,546	18,177	654,369
3,630	1,027	47,955	646	680,601	22,035	658,566
3,654	1,144	54,051	645	710,163	30,747	679,416
3,562	1,183	48,675	645	750,598	36,787	713,811
3,935	1,185	54,041	645	795,115	40,268	754,847
4,117	1,188	65,842	644	843,896	45,545	798,352
4,488	1,262	66,660	645	898,439	47,760	850,679
5,006	1,306	74,724	642	916,660	31,964	884,697
5,718	1,330	91,865	624	957,029	27,486	929,543
5,804	1,400	87,926	624	1,018,243	24,925	993,317
5,965	1,377	84,504	625	1,012,312	16,352	995,960
6,328	1,386	89,665	628	1,049,325	18,056	1,031,268
* 6,755	* 1,339	103,380	632	*1,116,959	* 30,411	*1,086,547
* 6,938	* 1,447	98,179	621	*1,141,520	29,349	*1,112,170

合計(日銀よりの借入金を除く)

第 27 表 金融機関の國債

(單位百萬円)

(1) 國債保有高

年月末	銀行	信託	金庫	農林中金	農協及信用農協連	市街地信組
24. 1	85,085	1,158	1,035	13,662	543	945
2	86,161	1,228	1,049	13,662	571	942
3	85,144	1,086	1,555	22,617	563	1,221
4	85,168	1,078	15,179	18,237	629	1,208
5	85,469	1,146	10,398	18,237	761	1,221
6	84,506	1,232	6,379	18,280	860	1,212
7	84,003	1,140	6,678	18,280	864	1,002
8	82,688	1,015	12,961	13,591	910	821
9	79,774	948	10,882	11,981	886	739
10	75,948	937	11,664	11,981	872	700
11	73,613	1,027	8,500	13,971	997	701
12	65,491	824	10,290	10,878	1,334	600
25. 1	61,891	766	11,830	11,533	1,584	571
2	58,272	846	7,492	9,953	1,872	412
3	54,988	695	5,235	9,970	2,827	258
4	51,647	672	5,835	8,074	2,855	227

(2) 有價証券保有高(國債を除く)

24. 1	35,589	1,014	1,554	20,790	1,670	602
2	35,404	973	1,951	13,373	1,867	634
3	36,148	873	2,443	5,035	2,049	663
4	35,966	875	2,443	1,376	2,341	960
5	35,983	892	2,442	1,380	2,450	721
6	36,731	835	2,833	1,379	2,472	760
7	35,782	807	2,980	1,376	2,534	817
8	36,152	797	2,771	1,381	2,587	915
9	37,267	820	2,720	3,112	2,631	961
10	38,923	849	2,574	10,988	2,629	991
11	41,587	860	2,475	15,023	2,628	1,023
12	40,655	908	2,228	15,347	2,735	1,028
25. 1	44,841	926	2,128	16,027	2,932	1,059
2	48,400	965	2,162	11,840	3,104	1,094
3	50,870	896	2,080	3,080	3,449	1,193
4	55,920	926	2,079	3,323	3,586	1,269

(註) * 印概算

(資料) 日銀「金融統計月報」

有價証券保有高

(日本銀行調)

無盡會社	生命保險	損害保險	預金部	簡易保險郵便年金	計
336	5,746	185	55,820	2,231	166,745
396	5,792	204	65,001	2,231	177,237
776	5,890	228	70,742	2,192	192,014
784	6,026	226	80,072	2,192	210,799
786	5,996	162	74,710	2,192	201,077
783	5,701	134	74,076	2,181	195,343
682	5,062	117	69,611	2,181	189,620
577	4,941	134	65,161	2,153	184,952
495	4,948	132	73,947	2,153	186,886
483	4,414	132	71,822	2,153	181,106
455	3,098	113	68,320	2,153	172,949
383	1,771	110	64,672	2,150	158,503
324	1,604	110	72,788	2,150	165,151
244	1,484	105	79,625	2,105	162,410
104	* 1,287	* 105	77,439	2,092	* 155,003
88	* 1,234	* 102	71,889	2,092	* 144,716

298	4,165	1,050	12,326	1,086	80,145
319	4,446	1,246	11,978	1,073	73,264
337	4,771	1,296	6,539	1,071	61,224
360	5,166	1,408	6,529	1,068	58,221
366	5,454	1,527	6,527	1,067	58,810
386	5,942	1,736	10,978	1,068	65,121
421	6,175	1,900	10,976	1,068	64,835
455	6,282	2,082	10,979	1,068	65,468
474	6,503	2,338	10,885	1,067	68,777
508	6,735	2,586	10,871	1,066	78,718
540	7,334	2,830	10,864	1,062	86,227
565	8,057	3,120	8,156	1,062	83,862
596	8,244	3,232	8,105	1,062	89,151
632	8,450	3,343	6,692	1,062	87,745
693	* 8,656	* 3,330	1,956	1,061	* 77,264
770	* 8,621	* 2,914	1,944	1,058	* 82,410

第23表 昭和23,24年度産業資金需給実績及び推定表

(単位億円)

(大蔵省調査部)

	設備資金		運轉資金		計	
	23年度 実績	24年度 推定	23年度 実績	24年度 推定	23年度 実績	24年度 推定
1. 金融機関	853	459	2511	3616	3364	4075
A 貸出	841	230	2503	3502	3344	3732
一般金融機関	157	276	2462	3610	2619	3886
復金	684	△ 46	41	△ 108	725	△ 154
B 社債	5	184	0	74	5	258
C 株式	7	45	8	40	15	85
2. 見返資金	0	246	0	0	0	246
3. 直接投資	264	590	296	539	560	1129
A 直接証券投資	164	385	196	334	360	719
社債	0	3	0	0	0	3
株式	164	382	196	334	360	716
B 社内留保	100	205	100	205	200	410
總計	1117	1295	2807	4155	3924	5450

(資料) 大蔵省 Statistical Abstract of Japanese Economy, 1950

第28表 全國銀行預金残高表

(日銀を除く)

(単位百萬円)

(日本銀行調)

年月末	當座預金	普通預金	定期預金	定期積金	通知預金	政府機關預金	その他共計
24. 1	136,535	213,157	78,785	7,560	33,877	—	501,226
2	135,859	210,767	83,128	8,159	31,609	—	501,532
3	159,779	212,980	89,173	8,832	31,206	16,600	558,550
4	136,507	215,895	93,345	9,604	28,862	21,500	538,186
5	142,334	231,652	98,645	10,528	32,606	6,600	560,893
6	153,806	231,482	105,796	11,532	33,636	6,600	582,534
7	154,206	238,861	116,375	12,455	38,904	16,100	615,423
8	155,459	242,619	129,109	13,428	37,727	16,100	634,300
9	203,390	252,234	139,318	14,393	43,138	9,500	711,383
10	173,132	245,122	151,090	15,353	38,898	—	669,845
11	178,611	249,711	164,104	15,936	39,289	—	700,369
12	208,675	264,663	189,007	16,690	54,743	8,202	792,019
25. 1	186,304	266,402	192,396	17,478	48,743	8,602	769,701
2	183,023	266,315	199,357	18,319	49,363	12,545	774,137
3	234,100	275,392	206,519	19,397	55,437	31,374	876,309
4	201,808	275,580	211,948	18,439	53,553	29,044	839,481

(註) (1) 政府機關預金は政府指定預金、預金部預金、復金預託金を含む
 (2) その他とは國民貯蓄組合預金、特殊預金、納税準備預金、其他預金

(資料) 日銀「金融統計月報」

第29表 全國銀行貸出残高表 (日銀を除く)

(單位百萬円)

(日本銀行調)

年月末	割引手形	貸 付 金							計
		不動産 擔保貸付	有價証券 擔保貸付	保證貸付	其他 擔保貸付	無擔保 貸付	當座貸越	越貸座當	
24. 1	55,944	27,132	6,058	87,262	39,370	159,545	5,890	325,257	
2	55,590	28,165	6,004	88,942	41,372	164,290	6,528	335,305	
3	60,370	28,979	5,995	94,356	45,685	166,388	6,472	247,875	
4	63,378	30,356	6,360	93,490	45,895	168,605	7,169	351,874	
5	67,507	31,544	6,729	92,723	48,545	171,737	7,092	358,371	
6	74,873	33,406	6,789	99,486	50,589	186,650	7,360	384,280	
7	82,968	36,209	7,279	102,675	54,110	199,892	7,528	407,693	
8	93,324	39,323	8,414	105,799	58,481	205,582	7,704	425,305	
9	107,347	43,201	10,870	117,995	65,675	210,782	7,483	456,006	
10	118,469	45,620	11,590	115,091	67,332	222,214	8,308	470,156	
11	129,216	50,001	13,984	115,769	71,298	223,145	8,817	483,015	
12	156,749	55,396	15,570	125,993	81,307	224,848	9,190	522,304	
25. 1	157,310	57,870	15,609	123,874	81,494	232,518	10,458	521,822	
2	165,655	60,294	16,244	130,729	83,984	238,861	10,693	540,805	
3	181,082	69,722	15,998	136,163	84,036	248,887	9,952	564,759	
4	191,580	74,466	16,356	135,553	82,247	258,791	10,037	577,450	

(資料) 日銀「金融統計月報」

第30表 全國銀行新規貸出業種別表

(單位百萬円)

(日本銀行調)

年月末	業 種 別							
	鑛業	工業	土建業	商業	農業	林水産業	金融業	その他 共計
24. 1	8,734	45,897	2,801	21,543	348	2,997	666	90,640
2	12,379	54,858	3,553	25,565	429	3,365	880	111,189
3	11,130	63,908	4,196	30,268	763	4,030	1,609	128,224
4	13,067	59,611	3,699	26,739	579	3,399	1,182	118,374
5	13,453	64,486	3,854	30,982	675	4,127	1,091	129,351
6	14,613	81,885	4,355	34,300	662	4,774	878	152,834
7	12,626	78,954	8,997	36,913	664	5,222	1,245	150,658
8	14,851	84,449	4,408	40,636	708	5,066	1,469	164,949
9	13,832	89,145	4,583	48,857	806	4,539	2,366	178,640
10	10,361	77,739	4,611	47,809	656	5,192	1,598	160,017
11	10,826	80,310	4,328	52,164	604	4,599	2,224	167,901
12	14,107	113,360	6,995	68,384	875	6,563	2,829	235,733
25. 1	10,178	67,621	3,492	51,971	495	3,576	1,271	151,483
2	10,654	87,289	4,705	56,881	699	4,461	1,665	182,873
3	12,735	104,979	5,267	68,431	910	5,016	1,700	219,281
4	10,492	91,474	5,155	58,338	819	3,678	1,471	187,475

(註) 本貸付は手形貸付と證書貸付

(資料) 日銀「金融統計月報」

第31表 復興金融金庫諸勘定

(單位百萬圓)

(復興金融金庫調)

年月末	拂込資本金	債券發行高	貸付金	保證債務	有價證券	預ケ金
22. 6	4,000	11,000	13,514	10	937	399
12	4,000	40,900	44,210	1,554	708	46
23. 6	15,000	63,000	76,088	3,998	1,431	311
12	25,000	87,100	111,159	5,186	1,279	61
24. 1	25,000	95,100	117,911	4,735	1,438	260
2	25,000	101,100	123,905	5,421	1,874	189
3	25,000	109,100	131,965	7,552	2,887	1,145
4	25,781	107,500	117,743	7,272	16,512	122
5	26,728	100,500	117,049	6,900	12,010	112
6	27,400	94,000	116,106	6,254	8,013	167
7	32,388	87,600	115,302	5,945	8,391	107
8	37,788	83,700	110,767	5,560	15,014	147
9	46,888	73,100	110,063	5,120	12,933	135
10	55,000	64,700	109,439	4,449	13,715	220
11	63,467	54,000	109,184	4,025	10,552	179
12	93,963	23,504	108,410	3,137	12,241	236
25. 1	96,522	20,945	107,653	2,870	13,681	214
2	103,167	14,300	106,944	2,665	9,343	6,232
3	112,467	—	105,906	2,006	7,005	8,820
4	112,467	—	103,549	1,940	7,605	3,246

(資料) 日銀「金融統計月報」

第32表 米國對日援助見返資金特別會計豫算

(單位百萬圓)

(大藏省主計局)

	25年度	24年度
歳入		
前年度剰余金受入	23,830	0
米國對日援助物資等處理特別會計より受入	130,449	149,424
運用利殖金收入	3,854	1,406
計	158,133	150,830
歳出		
援助資金支出	158,133	150,830
公企業業支出	40,000	27,000
電氣通信事業	12,000	12,000
日本國有鐵道	4,000	15,000
國有林野事業	3,000	0
住宅金融公庫	10,000	0
私企業業支出	40,000	
債務償還費	50,000	123,830
經濟再建及安定費	28,133	
計	158,133	150,830

(註) 公企業支出の細目は使途の明らかになつたもののみ

(資料) 大藏省「昭和25年度豫算の説明」

第 33 表 米國對日援助見

(單位百萬円)

年 月 中	24年7月	8 月	9 月
收 入	10,000	18,503	17,632
貿易特別會計より繰入	10,000	18,503	17,620
運用利殖金 (a)	—	—	12
支 出	6,991	5,762	5,780
國債償還 (b)	—	—	—
公企事投資	6,991	5,762	5,610
國鐵貸付金	5,619	3,165	1,298
電氣通信會計建設公債引受	1,372	2,597	4,312
私企業投資	—	—	170
電力	—	—	170
海運	—	—	—
石化	—	—	—
化學肥料	—	—	—
中小企業	—	—	—
鐵鋼	—	—	—
化學藥品	—	—	—
余 裕 金 運 用			
食糧證券保有殘高	—	—	24,879
日銀預金殘高	3,009	15,751	2,722

(註) a) 運用利殖金は、公債利子、糧券賣買益、企業への貸付利子。

b) 復金債償還資金のため復金より交付國債買入

(資料) 大藏省調査部「財政金融統計」

返資金運用狀況

(大藏省理財局調)

10月	11月	12月	25年1月	2 月	3 月
20,701	16,123	17,911	12,271	7,809	8,379
20,580	16,123	17,571	12,081	7,447	7,942
120	—	340	190	361	438
—	11,260	36,785	6,970	15,951	24,569
—	8,467	30,495	2,559	6,645	14,300
—	2,574	1,271	2,573	2,050	169
—	2,574	1,271	1,073	—	—
—	—	—	1,500	2,050	169
—	219	5,019	1,838	7,256	10,101
—	—	3,404	—	2,124	4,395
—	219	1,426	1,357	2,447	2,893
—	—	139	62	1,583	2,074
—	—	50	50	—	184
—	—	—	9	43	248
—	—	—	360	1,056	—
—	—	—	—	—	308
39,697	49,665	28,765	38,243	30,802	15,236
8,605	3,499	5,526	1,349	647	21

第34表 大蔵省預金部の

(單位百萬圓)

年月末	郵便貯金及貯金切手収入金預金	貯蓄債券等収入金預金	簡易生命保險及郵便年金預金	厚生保險預金	一般會計保管金預金
24. 1	78,013	2,255	7,510	7,891	357
2	81,201	2,251	7,878	8,853	357
3	84,224	2,211	8,973	6,952	353
4	85,668	2,170	9,865	11,173	307
5	87,776	2,044	10,467	12,070	239
6	91,748	1,964	11,724	12,377	301
7	96,047	1,940	11,023	12,297	290
8	99,756	1,893	12,589	12,597	290
9	104,448	1,215	12,015	13,619	287
10	106,955	1,164	12,595	15,144	286
11	108,635	1,086	14,165	16,502	283
12	110,728	1,016	13,735	17,392	283
25. 1	117,343	1,005	14,094	18,315	280
2	120,365	853	19,690	19,015	280
3	124,360	829	17,824	19,695	280
4	127,992	803	18,089	22,135	280

(資料) 日銀「金融統計月報」

原資受入状況

(大 蔵 省)

その他會計預金	各種基金保管金及供託金預金	共済組合及法人預金	積立金その他	合計
5,880	1,188	49	3,035	106,178
10,724	1,212	49	2,949	115,474
10,191	1,305	49	5,495	122,752
16,520	1,363	49	7,723	134,839
13,159	1,453	49	8,254	135,510
11,883	1,518	49	3,081	134,645
10,321	1,614	50	1,942	135,525
11,390	1,695	52	2,973	143,235
14,070	1,744	55	4,883	152,336
15,760	1,812	54	5,057	158,827
15,630	1,924	54	12,802	171,080
23,360	1,963	54	4,923	173,454
18,752	2,027	54	4,429	176,298
19,794	2,115	53	7,605	186,771
15,973	2,297	54	17,388	198,699
13,664	2,467	56	4,089	189,574

第 35 表 大藏省預金部の

(單位百萬圓)

年 月 末	有 價 證 券			
	國 債	地 方 債	そ の 他	計
24. 1	55,820	1,116	11,210	68,147
2	65,001	937	11,042	76,980
3	70,742	924	5,616	77,281
4	80,072	905	5,624	86,601
5	74,710	903	5,624	81,237
6	74,076	675	10,303	85,055
7	69,611	673	10,303	80,587
8	65,161	669	10,310	76,140
9	73,947	587	10,298	84,832
10	71,822	578	10,294	82,694
11	68,320	571	10,293	79,184
12	64,672	551	7,605	72,828
25. 1	72,788	500	7,605	80,893
2	79,625	490	6,202	86,317
3	77,439	522	1,434	79,396
4	71,889	512	1,433	73,834

(資料) 日銀「金融統計月報」

資金運用状況

(大 藏 省)

貸 付 金			金融機関に 對する預金	現 金	合 計
一般及特別 會計貸付金	地方公共團 體等貸付金	その他共計			
2,290	33,156	37,615	—	417	106,178
2,290	33,445	37,075	—	1,419	115,474
2,970	40,010	44,176	—	1,295	122,752
2,970	43,890	47,955	—	282	134,839
2,970	50,110	54,051	—	223	135,510
2,970	44,147	48,675	—	915	134,645
2,970	83,444	54,041	—	897	135,525
2,893	48,994	65,842	—	1,254	143,235
2,462	51,197	66,660	—	844	152,336
2,232	52,286	74,724	—	1,410	158,827
2,232	58,511	91,895	—	31	171,080
2,232	61,807	87,926	9,282	3,418	173,454
2,232	60,917	34,504	9,682	1,219	176,298
2,892	63,997	89,665	9,917	872	186,771
2,891	79,285	103,380	13,977	1,947	198,699
2,891	71,743	98,179	16,441	1,121	189,574

第 37 表 國債、政府短期證券發

(單位百萬圓)

月 中	國						現 在	
	發 行 高					償還高	國 債	外國債
	公 募	交 付	預 引	金 部 受	合 計			
24. 1	4,869	4,766	39	9,674	331	250,189	880	
2	1,086	6,612	147	7,848	1	258,037	880	
3	2,713	20,076	141	22,929	1,516	279,450	880	
4	a) 715	553	—	1,268	480	280,239	880	
5	a) 129	314	—	443	10	280,672	880	
6	—	198	—	198	620	280,251	880	
7	—	94	b) 1,400	1,494	267	281,478	880	
8	—	213	b) 2,650	2,863	403	283,938	880	
9	—	149	b) 4,400	4,549	19	288,468	880	
10	—	117	—	117	58	288,527	880	
11	—	8,663	—	8,663	8,487	288,703	880	
12	—	30,719	—	30,719	31,222	288,200	880	
25. 1	—	2,630	b) 1,500	4,130	2,586	289,743	880	
2	—	6,820	b) 2,050	8,870	6,954	291,689	880	
3	—	14,549	—	14,549	14,664	291,544	880	
4	—	103	—	103	1,314	290,333	880	
5	—	177	—	177	7,425	283,084	880	

(註) (a) 電話國庫債券のみ (b) 「米國對日援助見返資金特別會計」
 (資料) 日銀「金融統計月報」

行、償還、現在高表

(日本銀行調)

債 高 計	薪 炭 證 券			食 糧 證 券		
	發 行 高	償 還 高	現 在 高	發 行 高	償 還 高	現 在 高
258,917	3,310	1,500	5,300	74,590	76,590	128,140
280,330	1,290	4,000	2,590	19,500	29,500	118,140
281,119	1,300	1,300	2,590	89,700	98,500	109,340
281,553	4,170	1,290	5,470	15,000	19,500	104,840
281,131	1,300	1,300	5,470	80,000	99,700	85,140
282,358	2,880	2,880	5,470	9,000	5,000	89,140
284,818	2,590	2,590	5,470	74,000	80,000	83,130
289,348	2,880	2,880	5,470	9,000	9,000	83,140
289,407	2,590	2,590	5,470	116,000	89,000	110,140
289,583	2,800	2,800	5,470	28,000	12,000	126,140
289,080	—	4,270	1,200	152,000	118,000	160,140
290,624	1,000	1,300	900	27,500	24,000	163,640
292,540	—	—	900	133,000	151,000	145,640
292,424	1,800	1,800	900	61,000	88,500	118,140
291,213	—	900	—	50,000	60,100	108,040
283,965	—	—	—	58,000	69,900	96,140

引受。

第36表 郵便貯金及び郵便振替貯金残高表

(單位百萬圓) (郵政省貯金局調)

年 月 末	郵 便 貯 金		計	郵 便 振 替 貯 金	合 計
	六大都市所在縣(a)	そ の 他			
20. 12			39,919	1,212	41,132
21. 6			54,842	1,276	56,118
			53,002	949	53,951
22. 6	16,201	34,099	50,300	1,054	51,354
	15,534	35,902	51,436	1,105	52,541
23. 6	16,710	39,309	59,019	1,259	57,277
	22,743	49,471	72,214	1,918	74,132
24. 1	24,606	53,274	77,880	2,156	80,036
	25,492	55,164	80,656	2,326	82,981
	25,044	55,514	80,558	1,767	82,325
	25,763	57,069	82,832	1,888	84,720
	27,011	59,145	86,156	1,813	87,969
	28,727	62,017	90,744	2,018	92,763
	30,504	64,827	95,331	1,809	97,140
	31,230	66,841	98,071	1,894	99,965
	32,225	68,728	100,954	2,012	102,966
	32,894	71,959	104,852	2,266	107,119
	33,464	73,323	106,786	2,122	108,908
	33,467	74,598	108,365	1,829	110,193
25. 1	35,875	79,327	115,202	2,345	117,547
	36,949	81,454	118,403	2,051	120,454
	42,402	79,674	122,076	1,986	124,062
	39,165	86,713	125,878	2,073	127,952

(註) a) 本調査の地域は貯金原簿の地域区分による。

(資料) 日銀「金融統計月報」

第38表 國債所有者別表

(單位百萬圓) (日本銀行國債局調)

年 月 末	24. 3	24. 6	24. 9	24. 12	25. 3
I 市中金融機關	124,446	109,713	102,962	83,183	71,358
同 割 合	44.4%	39.1	35.8	28.9	24.5
都市銀行	46,089	46,244	45,279	39,173	35,165
地方銀行	38,700	37,027	36,244	27,946	20,327
生命保險	5,778	5,635	4,597	1,454	843
損害保險	118	111	111	110	108
信託會社、信託銀行	1,050	1,263	1,153	815	732
農林中金	12,253	12,284	10,933	9,472	9,346
その他金庫	15,983	2,729	320	9	7
農業會、農協組	3,366	3,370	3,380	3,537	4,473
無盡會社	558	523	419	357	94
信用組合	500	464	443	592	196
その他	51	63	82	76	67
II 日本銀行	72,502	86,876	94,069	113,820	126,336
同 割 合	25.9%	31.1	32.6	39.5	43.0
日本銀行	60,687	73,571	80,105	100,796	114,336
同(短資擔保)	11,815	13,305	13,964	13,024	12,000
III 政 府	53,711	53,704	63,554	63,376	67,232
同 割 合	19.2%	19.1	22.0	22.0	23.1
預 金 部	51,160	51,161	51,968	51,962	52,207
その他	2,551	2,543	11,586	11,414	15,025
IV その他	14,111	13,867	12,162	12,131	11,947
閉鎖機關及在外金融機關	11,329	11,257	10,477	10,415	10,401
その他	2,782	2,610	1,685	1,716	1,546
甲 種 登 録 計	264,769	264,159	272,745	272,870	276,874
乙 種登録及無記名その他	14,681	16,091	15,736	15,330	14,682
總 類	279,450	280,250	288,481	288,200	291,556
同 割 合	100.0%	100.0	100.0	100.0	100.0

(資料) 大藏省調査部「財政金融統計」

第 39 表 地方債、社債發

(單位百萬圓)

月中	地方債			小額債券			金
	發行高	償還高	現在高	發行高	償還高	現在高	發行高
24. 1	218	0	4,015	—	24	3,009	15,870
2	133	12	4,109	—	5	3,004	11,498
3	361	102	4,368	—	45	2,959	15,036
4	200	0	4,568	—	60	2,899	374
5	631	9	5,190	—	173	2,726	574
6	130	2	5,318	—	109	2,617	1,670
7	206	0	5,524	—	33	2,584	2,236
8	180	16	5,688	—	66	2,518	2,447
9	140	20	5,809	—	907	1,611	1,889
10	—	1	5,808	—	70	1,541	1,863
11	16	4	5,820	—	107	1,434	1,500
12	117	12	5,924	—	96	1,338	2,000
25. 1	—	2	4,439	—	16	1,321	2,070
2	—	92	4,347	—	203	1,118	1,915
3	4	92	4,259	—	33	1,085	1,900
4	—	5	4,254	—	32	1,052	2,000
5	51	15	4,290	—	43	1,009	1,917

(資料) 日銀「金融統計月報」

行、償還、現在高表

(日本興業銀行調)

融債		事業債			計		
償還高	現在高	發行高	償還高	現在高	發行高	償還高	現在高
6,972	102,928	140	12	9,842	16,228	7,003	119,794
4,841	109,585	200	157	9,884	11,831	5,015	126,582
6,369	118,252	280	82	10,074	15,677	6,597	135,653
1,606	117,020	345	49	10,370	919	1,716	134,856
7,012	110,582	220	39	10,550	1,425	7,234	129,047
6,505	105,747	725	40	11,228	2,525	6,655	124,910
6,403	101,580	1,420	61	12,072	3,862	6,497	121,759
3,907	100,119	2,268	69	14,270	4,895	4,058	122,597
10,626	91,383	2,060	86	16,240	4,089	11,639	115,043
8,406	84,839	3,408	204	19,444	5,271	8,681	111,633
10,721	75,619	3,735	140	23,039	5,251	10,972	105,911
31,103	46,515	1,754	103	24,690	3,871	31,315	78,467
3,532	45,053	5,710	38	30,189	7,780	3,588	81,002
7,348	39,620	3,205	67	33,301	5,120	7,710	78,386
15,068	26,452	3,300	192	36,409	5,204	15,386	68,204
384	28,022	4,300	50	39,910	6,300	471	73,239
592	29,347	3,380	39	43,251	5,348	689	77,897

第40表 計畫、拂込資本表

(單位百萬圓)

(證券取引委員會調)

月中	計畫資本				拂込資本			
	有價証券 届出書	有價証券 通知書	再建整備 法による 分	計	有價証券 届出書	有價証券 通知書	再建整備 法による 分	計
24. 1	2,467	685	1,009	4,162	2,720	676	871	4,268
2	2,287	923	581	3,792	2,590	913	769	4,272
3	3,513	1,374	372	5,260	2,761	1,324	573	4,659
4	2,448	1,181	1,308	4,938	3,277	1,203	509	4,990
5	7,075	1,152	633	8,861	3,834	1,033	1,511	6,379
6	3,196	1,291	1,394	5,882	5,916	1,368	1,573	8,857
7	3,325	1,182	395	4,903	3,077	1,025	696	4,798
8	5,748	1,289	3,067	10,105	4,760	1,124	813	6,698
9	5,281	1,409	1,303	7,994	6,840	1,409	1,332	9,581
10	7,047	1,235	3,378	11,662	4,783	1,129	2,065	7,979
11	7,514	1,257	1,352	10,124	7,814	1,287	2,695	11,797
12	2,481	1,315	260	4,057	5,340	1,309	1,320	7,970
25. 1	2,400	738	3,633	6,771	2,655	654	475	3,785
2	765	940	758	2,464	2,691	915	206	3,813
3	2,959	2,080	2,087	7,127	848	1,056	195	2,099
4	1,089	1,198	2,070	4,358	1,719	1,035	1,045	3,800

(資料) 證券取引委員會「證券取引委員會統計月報」

第41表 全國株式賣買高及び株價表

(證券取引委員會調)

	市場取引		場外取引		東京株價 指數(21 年8月=100)	東京平均株價	
	株數 (千株)	金額 (百萬圓)	株數 (千株)	金額 (百萬圓)		價格 (圓)	指數(21 年8月=100)
24. 4	109,126	27,358	281,194	69,599	607	206.6	439
5	{ 62,533 73,063 }	{ 12,699 12,813 }	232,187	47,910	700	170.6	362
6	{ 9,640 107,461 }	{ 2,190 17,789 }	134,967	21,233	676	160.7	341
7	{ 326 79,849 }	{ 53 11,966 }	106,405	17,026	565	146.7	311
8	166,927	28,295	192,198	35,169	629	172.4	366
9	150,127	21,344	198,175	30,964	620	146.0	310
10	92,911	11,071	163,808	22,123	476	120.1	255
11	83,975	9,844	169,311	19,384	426	119.1	250
12	96,659	9,312	154,480	16,450	327	95.2	202
25. 1	75,317	6,025	114,252	10,984	280	80.4	171
2	97,170	9,783	214,406	33,537	319	104.5	222
3	88,649	7,405	175,229	28,523	307	88.8	189
4	87,427	7,257	200,773	36,712	266	83.0	176

(註) 1. 本表の數字は賣買双方である。2. 市場取引は4月は集團取引、5-7月は上段集團取引、下段市場取引、8月以降はすべて市場取引。3. 東京、大阪、名古屋は5月16日より、京都、神戸、廣島、福岡、新潟は7月4日より取引開始。

(資料) 證券取引委員會「證券取引委員會統計月報」

第 42 表 日 銀 高 率

(單位錢)

實 施 年 月 日	商 手 割 引			貿 手 割 引			國 擔 保 貸 付			貿 易 手 形
	24.4.1	24.7.13	25.2.1	24.4.1	24.7.4	24.4.1	24.7.13	25.2.1	24.4.1	
基準歩合 (0%—1%)	1.4	1.4	1.4	1.4	1.4	1.5	1.5	1.5	1.5	
第一次高率適用率 (1%超—12%)	1.4	1.4	1.4	1.4	1.4	1.8	1.8	1.7	1.5	
第二次高率適用率 (12%超)	*2.5	2.1	1.4	*2.5	1.4	2.7	2.3	2.1	2.5	

(註) (1) 標準額 (前三ヶ月の月末預金残高の平均高) の 1% 超、12% 迄
 (2) * 印即ち 12% を超える分は擔保貸付の取扱となる。但し
 (資料) 全銀連「金融」

第 43 表 臨時金利調整法に基く銀行預

實 施 年 月 日	23. 1. 6	23. 7. 1	24. 5. 1	24. 8. 1
定期預金 (据置預金)	3ヶ月もの	分 3.7	分 3.8	分 3.8
	6ヶ月もの	〃 4.0	〃 4.2	〃 4.4
	1年もの	〃 4.2	〃 4.4	〃 4.7
定期積金	〃 3.0	〃 3.0	〃 3.0	〃 3.0
當座預金	無利息	無利息	無利息	無利息
普通預貯金	日歩5厘	5厘	5厘	5厘
通知預金	〃 6	6	6	6
納税準備預金	—	—	日歩7厘	7
別段預金その他	日歩6厘	6厘	〃 6	6

(註) * については一件 500 萬圓以下並びに書替繼續により期限 6 ヶ月
 ×については上の 500 萬圓を 300 萬圓に変更。
 (資料) 全銀連「金融」

適 用 率

(全銀連調)

及スタンプ 擔保貸付	興業 優遇擔保	債社 貸付	券債 付	公團認 漁業手 擔保貸付	證手形 手形付	農手擔 保貸付	その他の 手形擔 保貸付			
24.7.13	25.2.1	24.6.2	24.7.13	25.2.1	24.4.1	24.7.13	25.2.1	24.4.1	24.7.13	25.2.1
1.5	1.5	1.5	1.5	1.5	1.6	1.6	1.6	1.6	1.6	1.6
1.5	1.5	1.8	1.8	1.7	1.6	1.6	1.6	1.9	1.9	1.8
2.1	2.0	2.7	2.3	2.1	2.6	2.1	2.0	2.0	2.7	2.3

の貸出部分は第一次高率適用、12% を超える貸出部分は第二次高率適用を受ける。
 の取扱は 7.13 以降廃止

貯金、貸出利率の最高限度

(全銀連調)

	23.1.6	23.7.1	24.8.1	24.9.15	25.2.1	24.4.10
日銀再割適格貿手の割引	錢 2.5	2.8	2.6	2.6	2.4	2.2
〃 商手 〃	2.5	2.8	2.8	2.7	*2.5	×2.3
日銀優遇手形の割引 (貿易(適格でない)、スタンプ) (手形、公團認手、農手、漁手)	2.5	2.8	2.8	2.7	*2.5	×2.4
その他の手形の割引及貸越	2.5	2.8	2.8	2.7	*2.5	×2.5
當座貸越	2.7	3.0	3.0	3.0	2.8	2.8

を越えるに到つたものは夫々 1 厘高。

第44表 日銀金利(基準歩合)

(單位錢)

(全銀連調)

實施年月日	商手 割引	買手 割引	國債擔 保貸付	貿易及 スタン プ手形 貸付	興銀債 及優遇 社債擔 保貸付	國債以 外擔保 貸付	當座 貸越
7. 8. 18	1.2		1.3以上			1.4以上	1.6
8. 7. 3	1.0		1.1			1.2	1.4
11. 4. 7	0.9		1.0			1.1	1.3
12. 7. 15	〃		0.9			〃	1.2
9. 21	〃		〃			〃	1.1
21. 4. 9	〃		1.0			〃	1.3
10. 14	1.0		1.1	1.1以上		1.2	1.4
23. 4. 26	1.2		1.3	1.3		1.4	1.7
7. 5	1.4		1.5	1.5		1.6	1.9
24. 4. 1	〃	1.4	〃	〃		〃	〃
6. 2	〃	〃	〃	〃	1.5以上	〃	〃

(資料) 全銀連「金融」

第45表 全國銀行貸出實行利率

(日本銀行調)

年 月	貸付利率			割引利率		
	最高%	最低%	平均%	最高%	最低%	平均%
24. 1	13.87	3.28	10.22	13.51	3.65	10.22
2	13.87	2.92	10.22	13.51	3.65	10.22
3	13.80	2.80	10.22	13.14	2.80	10.22
4	14.24	3.65	10.22	13.14	3.65	10.22
5	13.87	4.00	10.22	13.14	4.38	10.22
6	13.87	4.00	10.22	13.87	4.38	10.22
7	13.87	3.65	10.22	13.87	3.65	10.22
8	13.87	3.65	10.22	12.80	3.65	10.22
9	13.51	3.65	9.86	12.80	4.38	9.86
10	13.51	4.00	9.86	12.80	5.11	9.86
11	13.90	3.65	9.86	12.80	5.11	9.86
12	13.90	3.60	9.86	13.10	4.38	9.86
25. 1	13.90	3.65	9.86	12.80	5.11	9.86
2	13.88	3.65	9.49	13.88	4.02	9.49
3	13.88	3.65	9.49	12.79	5.11	9.49
4	13.88	3.65	9.49	12.80	4.02	9.49

(資料) 日銀統計局「金融統計月報」

第46表 本邦外債の

(單位千各國通貨)

	國 債			地 方 債		
	米貨債	英貨債	佛貨債	米貨債	英貨債	佛貨債
發行額	弗 221,000	磅 85,500	法 450,000	弗 40,380	磅 13,006	法 100,880
開戦時の未償還額 (昭和17年)	152,808	77,226	415,980	24,933	8,151	舊 83,935 新 111,235
開戦後の消却額	154	88	32,572	—	57	—
外貨債處理法による處 理當時の未償還額(A)	152,655	77,137	415,930	24,933	3,095	舊 83,935 新 111,235
外貨債處理法による消 却分(B)	131,301	25,587	—	18,591	1,509	—
政府承継額	—	—	—	6,365	6,586	—
未償還現在額 (昭和24.12) (A-B)	21,354	51,551	383,409	6,342	6,586	舊 83,935 新 111,235
年間利子額						
未拂利子累積額						

(資料) 大藏省「財政金融統計月報」第5號(25年2月)より作成

現況(24年10月現在)

(大藏省理財局調)

社 債		合 計			邦 貨 換 算 額 合 計		
米貨債	英貨債	米貨債	英貨債	佛貨債	米貨債	英貨債	佛貨債
弗 206,750	磅 4,800	弗 468,130	磅 103,306.4	法 550,880	円	円	円
105,850	3,208	283,591	88,585	611,150			
99	—	253	145	32,572			
105,751	3,208	283,339	88,440	611,150			
65,855	201	215,747	27,296	—			
40,289	3,008	46,654	9,593	—			
39,896	3,008	67,592	61,144	578,578	24,331,120	67,998,974	595,016
		4,054	3,102	25,011	1,459,408	3,487,384	25,828
		32,770	25,157	176,162	11,797,203	28,246,392	181,196

第47表 開戦時における外国商社の本邦投資状況
(資産10万円以上)(昭和17年末現在)

(単位千円) (興業銀行調)

國 籍	直接進出の形式によるもの			合辦形式によるもの		
	米 國	英 國	オランダ	米 國	英 國	オランダ
貿 易 業	—	517	937	2,854	6,013	
製造業及製造販賣業	39,610	2,527	491	41,556	88,785	160
運 送 業		268		114	304	
不 動 産 賣 買 業		936			1,303	
映 畫 業	11,329	1,240		1,995		
保 險 業	6,144	18,306			466	
金 融 業				3,275		
そ の 他	260	2,932		411	1,174	

(資料) 興銀「外国會社の本邦投資」より作成

第48表 開戦前及び終戦時における
外国人の本邦株式所有高表

(単位千円) (大藏省理財局調)

所 有 者 國 籍	昭和15年末 (A)	昭和21年末 (B)	増 減 (A) - (B)
1. 英 國 人	65,023	46,304	(-) 18,719
英國系法人	45,113	44,880	(-) 233
日本系法人	19,880	1,387	(-) 18,494
2. 米 國 人	95,787	11,361	(-) 84,427
米國系法人	14,490	9,974	(-) 4,516
日本系法人	81,283	1,372	(-) 79,911
3. オランダ人	106	89	(-) 16
オランダ系法人	57	40	(-) 18
日本系法人	49	50	(+) 1
4. ドイツ人	13,092	21,196	(+) 8,104
ドイツ系法人	2,869	2,869	—
日本系法人	10,104	18,319	(+) 8,214
5. フランス人	3,929	3,937	(+) 7
6. イタリア人	—	18	(+) 18
7. ハンガリー人	10	—	(-) 10
8. スイス人	17,012	16,014	(-) 998
9. スウェーデン人	2,844	2,453	(-) 390
10. デンマーク人	5	5	—
11. ノルウェイ人	65	350	(+) 285
12. ベルギー人	3	3	—
13. イラク人	—	—	—
14. ラトビア人	1	1	—
15. 中 國 人	5,738	13,020	(+) 7,282
16. フィリッピン人	10	10	—
17. ロシア人	—	13	(+) 13
合 計	230,626	114,772	(-) 88,854
日本系法人 1,235 社計	122,472	39,296	(-) 83,176

(註) 昭和21年11月大藏省令第120号による304社の調査報告に基き作成したものの合計額には国籍不明のもの(昭和15年12,890千円、21年9,689千円)を除く。又、臺灣人、韓國人及び本邦人外国法人を除く。出資額は拂込金額とする

(資料) 大藏省「財政金融統計月報」5号(25年2月)

第49表 戦後における外国投資の状況

I 法人の株式投資 (24年10月末現在)

國籍	米 國	英 國	ス イ ス
件 數	5	3	4
株 數	6,607千株	701千株	30千株
投 資	外貨による	44,000弗	—
	邦貨による	—	4,500千円
	現金又は現物	399,125弗	×100,000弗

(註) ×印は現物

II 個人の株式投資 (24年10月末現在)

	米國	中國	ドイツ	スイス	オランダ	フランス	その他	無籍
件 數	6	61	15	4	3	2	9	12
株 數 (千株)	0.85	158	8.44	2.79	0.31	1.09	12.2	67.0
投資額 (千圓)	47	7786	422	145	15	55	609	479

(註) 個人の場合は殆んど戦前所有株への増資新株割當

III 事業活動に伴う不動産取得状況 (昭和25年2月現在)

	米國	英國	中國	インド	ノルウェー	無籍	合計
件 數	28	23	2	6	1	1	61
坪 數							76,900
金 額	外 貨						弗 114,400
	邦 貨(千圓)						磅 5,860
	換 算 合 計						弗 455,300

IV 主要特許權、技術導入 (昭和24年10月末現在)

國 籍	被投資 會社數	産 業 部 門				條 件						
		石 油	機 械	化 學	其 他	販賣利 益50%	販賣高 の20%	10%	7.5%	5%	其 他	
米 國	8	1	3	2	2	1	1	1			1	4
英 國	1		1			1						
ス イ ス	3		2	1					1		1	1
合 計	12	1	6	3	2	2	1	1	1		2	5

(資料) I. II. IVは大蔵省「財政金融統計月報」第5號(25年2月)により作成
IIIは大蔵省理財局調により作成

第50表 東京小賣物價指數

(大正3年7月=100)

(日本銀行調)

年 月	食 料 品	燃 料 燈 火	衣 料 品	其 他	總 平 均
23. 7	19,484	30,104	12,343	28,491	21,575
8	29,480	30,104	13,855	28,925	26,215
9	33,907	30,381	17,453	32,284	29,885
10	34,384	30,381	23,707	34,069	31,908
11	37,658	30,381	23,707	34,200	33,325
12	37,748	30,375	23,707	34,669	33,512
24. 1	39,593	30,375	23,707	36,217	34,783
2	40,162	30,375	23,707	36,312	35,052
3	40,261	30,375	23,707	36,417	35,127
4	45,786	30,375	23,707	37,048	37,650
5	45,080	30,375	23,707	36,482	37,172
6	42,408	30,375	22,497	36,526	35,822
7	45,731	30,375	22,497	36,930	37,347
8	46,389	31,579	27,332	37,000	38,684
9	46,213	32,933	28,656	37,957	39,263
10	44,058	33,973	29,896	37,987	38,678
11	43,035	34,618	29,528	37,889	38,182
12	42,221	36,940	29,037	35,961	37,264
年平均	43,411	31,889	25,665	36,894	37,085
25. 1	43,846	37,560	25,538	34,996	36,975
2	41,338	37,598	25,471	33,999	35,592
3	38,971	38,343	24,854	34,446	34,662
4	39,425	35,112	25,103	34,215	34,635
5	37,447	35,112	27,024	33,899	34,807

(註) 單純算術平均

(資料) 金融統計月報(日本銀行統計局)

第 51 表 東京卸賣

(昭和 23 年 1 月 = 100)

ウ エ イ ト 年 月	品 目 数	食用農産物	そ の 他 食 料 品	織 維 品	燃 料	金 屬 及 金 屬 品
		15	42	67	26	48
年 月		173.4	171.7	142.5	119.2	131.6
23年平均		151.2	159.1	141.0	178.8	143.5
24	1	244.0	256.6	204.9	256.1	195.9
	2	244.5	255.9	214.0	256.1	196.1
	3	246.8	255.7	215.8	256.1	196.1
	4	265.8	258.6	244.9	256.3	200.2
	5	276.5	260.3	259.2	256.3	201.8
	6	278.4	258.8	253.5	257.0	201.8
	7	281.4	260.7	250.0	261.7	201.9
	8	275.5	264.3	274.5	274.9	201.8
	9	279.7	266.1	284.3	286.3	207.0
	10	278.8	268.2	292.9	283.4	218.2
	11	278.2	266.6	289.7	278.4	220.7
	12	278.4	258.7	286.3	288.5	222.1
	年平均	269.0	260.9	255.8	267.6	205.3
25	1	292.4	257.5	273.6	316.4	255.7
	2	294.0	249.8	263.3	315.0	257.6
	3	297.2	248.4	259.4	313.2	259.3
	4	295.7	246.9	261.4	293.3	258.5

(註) 加重算術平均

(資料) 金融統計月報 (日本銀行統計局)

物 價 指 數

(日本銀行調)

建 築 材 料	化 學 製 品	雜 品	總 平 均	特 殊 額 別	
				生 産 材	消 費 材
27	35	38	298	184	116
106.8	92.3	62.5	1,000.0	518.7	481.3
140.3	144.4	140.2	150.8	149.5	152.2
197.5	201.0	206.1	224.4	210.3	239.5
197.5	200.9	206.1	225.6	210.8	241.6
197.5	200.5	206.1	226.2	211.2	242.5
197.9	204.0	206.1	235.0	218.1	253.3
197.9	240.0	206.1	239.4	221.8	258.4
198.1	205.1	207.9	239.0	222.1	257.2
197.8	202.9	210.1	239.8	222.5	256.8
198.4	201.2	207.2	244.2	227.9	261.8
198.3	200.7	209.8	248.5	233.6	264.7
199.9	203.6	213.3	251.6	239.5	264.7
200.2	207.0	214.4	250.9	239.0	263.7
200.5	208.3	220.7	251.0	240.3	262.4
198.5	203.3	209.5	239.6	224.8	255.7
217.9	230.4	228.6	262.4	263.3	263.1
220.2	232.2	230.9	261.2	262.9	259.7
216.0	249.8	233.3	260.6	262.7	258.3
212.4	250.4	237.3	259.6	262.5	256.5

第52表 東京消費材閣及び自由物價指數

(昭和20年9月=100)

(日本銀行調)

月 中	主食品	副食品	調味料	嗜好品	繊維品	燃 料	日用品 其 他	總平均	公定價 格に對 する平 均倍率	
23. 7	803	589	585	820	1,347	1,047	621	785	5.6	
8	676	596	597	847	1,361	1,110	649	753	4.6	
9	617	622	604	780	1,361	1,216	661	744	3.5	
10	575	654	617	743	1,355	1,313	671	746	3.1	
11	566	651	604	705	1,350	1,324	697	749	2.9	
12	604	660	602	693	1,398	1,340	710	769	2.9	
24. 1	640	678	613	694	1,378	1,345	716	775	2.7	
2	660	680	608	700	1,369	1,332	727	779	2.8	
3	672	689	594	725	1,377	1,269	744	791	2.8	
4	683	758	588	730	1,387	1,176	785	820	2.6	
5	660	762	568	679	1,363	1,112	795	807	2.6	
6	650	779	572	617	1,316	1,063	789	801	2.6	
7	601	784	568	669	1,291	1,020	778	786	2.5	
8	569	805	559	656	1,265	953	757	765	2.3	
9	542	755	543	642	1,190	903	743	733	2.1	
10	506	690	488	618	1,157	1,001	718	704	1.8	
11	492	655	475	570	1,138	985	702	685	1.8	
12	460	615	458	572	1,086	917	697	655	1.8	
25. 1	442	586	426	571	1,020	971	692	625	1.7	
2	392	527	395	544	824	969	664	573	1.5	
3	363	480	386	546	706	835	662	531	1.5	
4	362	443	373	557	529	750	629	492	1.4	
5	346	441	358	546	500	750	624	*483	*1.3	

(註) 總平均指數は加重算術平均類別指數は單純算術平均であるが、類別ウエートは各月毎に算定され、家計における閣購入金額により各類別の比率を毎月算出し、基準時の類別比率と比較時を類別比率との平均をウエートとした。* 暫定

(資料) 金融統計月報(日本銀行統計局)

第53表 東京閣物價指數 (生産財)

(昭和21年8月=100)

(日本銀行調)

年 月	燃 料	建 材	建 築 材	金屬及 金屬製 品	肥 料	藥 材	其 他	總平均	公定價 格に對 する平 均倍率	
23. 7	403	430	419	345	582	589	481	4.2		
8	408	434	443	365	531	602	486	3.0		
9	406	435	459	372	482	632	492	2.9		
10	406	438	468	378	449	627	490	2.8		
11	415	437	484	397	437	642	498	2.8		
12	407	447	488	378	429	654	501	2.9		
24. 1	432	449	507	379	381	638	498	2.9		
2	462	454	500	382	355	656	503	2.8		
3	453	450	484	410	340	642	494	2.8		
4	451	436	460	406	318	640	483	2.7		
5	449	419	448	422	291	639	475	2.6		
6	450	414	434	407	287	625	466	2.5		
7	439	392	406	380	251	610	443	2.4		
8	433	357	398	355	246	580	423	2.1		
9	429	330	407	334	245	536	405	2.0		
10	429	305	403	296	243	496	385	1.8		
11	426	286	402	285	231	495	378	1.8		
12	431	280	413	278	227	486	376	1.7		
25. 1	439	278	428	274	234	468	375	1.5		
2	436	270	427	276	226	439	364	1.5		
3	414	245	419	228	230	390	338	1.4		
4	395	234	427	190	238	370	327	1.2		

(註) 單純算術平均

(資料) 金融統計月報(日本銀行統計局發行)

第54表 消費者物價指數

(昭和23年1月-12月=100)

(總理府統計調局)

都市名	月別	綜合	食料費			被服費	光熱費	住居費	雜費
			合計	主食費	非主食費				
全都市	23. 10	115.8	111.1	108.2	113.2	119.3	130.7	110.3	126.3
	11	120.6	115.1	118.6	112.7	129.3	128.2	121.2	130.4
	12	127.5	120.4	121.3	119.8	151.6	128.4	120.4	136.9
	24. 1	132.9	126.2	117.3	132.4	150.5	128.6	122.7	146.9
	2	135.5	132.8	121.6	140.8	139.3	125.4	126.7	146.0
	3	139.8	139.5	123.2	151.0	141.1	124.1	125.5	146.7
	4	141.3	141.9	126.4	153.0	134.0	124.9	131.0	149.5
	5	142.8	142.2	133.3	148.6	134.9	123.7	130.3	156.2
	6	137.8	135.9	132.2	138.6	124.6	125.6	125.0	156.6
	7	140.7	139.3	127.0	148.1	132.0	125.8	130.9	155.3
	8	140.8	137.8	125.8	146.3	133.2	131.0	127.2	159.4
	9	140.2	136.4	121.7	146.9	130.8	131.7	128.7	161.7
10	136.8	130.3	119.2	138.2	134.4	133.1	128.2	161.0	
11	131.4	123.3	117.8	127.2	129.4	130.7	131.8	157.7	
12	134.0	125.4	122.8	127.2	130.0	142.9	133.0	161.0	
25. 1	135.5	127.3	125.7	128.5	124.0	151.1	130.7	164.9	
2	129.8	122.8	122.9	122.7	102.6	149.8	127.3	162.9	
3	127.7	121.2	121.7	120.8	96.0	146.5	124.6	162.4	
東京	23. 10	117.2	113.9	110.7	116.2	116.7	139.5	110.4	125.4
	11	119.6	114.3	116.9	112.4	127.0	151.7	116.4	127.3
	12	124.6	120.7	118.6	122.2	136.9	140.0	114.8	129.6
	24. 1	132.4	126.5	113.8	135.6	158.1	130.8	116.2	141.8
	2	133.8	133.2	121.5	141.5	123.2	127.9	118.7	145.8
	3	137.3	136.8	118.7	149.8	135.7	130.7	128.5	143.0
	4	139.2	141.0	113.2	160.9	130.1	134.6	123.5	142.4
	5	142.5	143.8	120.2	160.9	140.6	131.8	125.3	144.7
	6	138.9	138.3	132.0	142.9	136.2	128.0	122.1	148.2
	7	132.8	130.1	109.2	145.1	126.8	128.1	124.6	147.7
	8	130.5	125.1	103.0	141.1	127.4	142.8	120.5	149.6
	9	132.1	128.0	104.0	145.2	121.7	145.3	128.1	149.8
10	130.1	124.0	103.0	139.0	127.1	145.9	120.7	150.8	
11	127.8	121.0	99.6	136.5	127.6	144.5	125.6	147.5	
12	130.9	123.6	107.4	135.3	123.3	157.0	125.0	155.0	
25. 1	133.7	127.4	113.0	137.7	121.8	169.5	122.3	156.1	
2	128.7	122.8	109.0	132.8	103.2	165.4	124.2	155.2	
3	125.0	119.0	105.0	129.1	94.1	162.9	119.0	155.2	

(註) 調査品目數=195 算式=ラスパイレ式 (資料) 消費者價格調査報告 (總理府統計局)

第55表 主要國際通貨基金加盟國(本國)平價

(1950年5月15日現在)

(國際通貨基金調査)

國名	通貨單位	金平價		ドル平價		平價	設定日
		各通貨單位に付純金グラム	純金1トロイオンに付各通貨單位	各通貨單位に付米セント	1米ドルに付各通貨單位		
オーストラリア	ポンド	1.99062	15.6250	224.000	0.446429	49. 9.18	
ベルギー	フラン	0.0177734	1,750.000	2.000	50.0000	49. 9.21	
ブラジル	クルゼイロ	0.0480363	647.500	5.40541	18.5000	48. 7.14	
カナダ	ドル	0.0788273	38.50000	90.9091	1.10000	49. 9.19	
チリ	ペソ	0.0286668	1,085.00	3.22581	31.0000	46.12.18	
コロンビア	ペソ	0.455733	68.2493	51.2825	1.94998	48.12.17	
キューバ	ペソ	0.888671	35.000	100.000	1.00000	46.12.18	
チェコスロバキヤ	コルナ	0.0177734	1,750.00	2.00000	50.0000	46.12.18	
デンマーク	クローネ	0.128660	241.750	14.4778	6.90714	49. 9.18	
エジプト	ポンド	2.55187	12.1885	287.156	0.348242	49. 9.19	
フランス(1)	フラン	1月26日以降基金未承認					
インド	ルピー	0.186621	166.667	21.0000	4.76190	49. 9.18	
イラン	リアル	0.0275557	1,128.75	3.10078	32.2500	46.12.18	
イタリヤ	クイナール	2.48828	12.5000	280.000	0.357143	49. 9.20	
ルクセンブルグ	フラン	0.0177734	1,750.000	2.0000	50.0000	49. 9.23	
メキシコ	ペソ	0.102737	302.750	11.5607	8.65000	49. 6.17	
オランダ	ベルダ	0.233861	133.000	26.3158	3.80000	49. 9.20	
ノルウェー	クローネ	0.124414	250.000	14.0000	7.14286	49. 9.18	
ペルー	ソール	0.136719	227.500	15.3846	6.50000	46.12.18	
レイリッピン	ペソ	0.444335	70.0000	50.0000	2.00000	46.12.18	
シリア	ポンド	0.405512	76.7018	45.6313	2.19148	47. 7.29	
トルコ	リラ	0.317382	98.0000	35.7143	2.80000	47. 6.19	
南アフリカ	ポンド	2.48828	12.50000	280.000	0.357143	49. 9.18	
インドネシア	ポンド	2.48828	12.5000	280.000	0.357143	49. 9.18	
合衆國	ドル	0.888671	35.0000	100.000	1.00000	46.12.18	
ユーゴスラビヤ	クイナール	0.0177734	1,750.00	2.00000	50.0000	49. 5.24	

(註) (1) は 24年9月19日フランス政府は従來の複數相場を廢止し、すべての外貨取引に1律の相場を適用する旨聲明した。但しこの一本相場は固定せず自由市場相場を當てることであり、差當り1米ドルにつき350フランに維持されている。

(資料) 東京銀行月報(實業之日本社發行)

第56表 主要非加盟國平價

國名	通價單位	各通貨單位に付米セント	1米ドルに付各通貨單位	備考
スペイン	ペセタ	8.912	11.22	
ポルトガル	エルクード	3.4782	28.7505	
スイス	フラン	23.17	4.315	
西ドイツ	マルク	23.80	4.201	
スエーデン	クローネ	19.305	5.18	
ハンガリー	ペンゴ	8.455	11.827	公定賣
ルーマニア	レイ	0.653	153.0	賣
ソ連邦	ルーブル	24.0	4.00	賣
セイロン・ビルマ	ルピー	21.000	4.7619	ドル平價
ニュージーランド	ポンド	280.000	0.357143	
日本	円	0.278	360	

(資料) 東京銀行月報(實業之日本社)

第57表 主要國卸賣物價指數

(國際連合査調)

年次	アルゼンチン	オーストラリア	カナダ	中國	フランス	イタリア
1937年	100	100	100	100	—	100
1938年	94	100	93	127	100	107
1939年	96	100	89	214	105	112
1940年	110	110	98	498	139	130
1941年	129	117	106	1,258	171	145
1942年	167	132	113	3,785	201	163
1943年	180	138	118	12,556	234	245
1944年	188	139	121	41,927	265	918
1945年	193	140	122	158,362	375	2,203
1946年	208	141	128	367,406	648	3,085
1947年	222	150	152	2,618,000	989	5,518
1948年	242	170	181	52,382,000	1,712	5,823
1949年	—	189	186	—	1,917	5,531

年次	南ア	チェッコスロバキア	スイス	イギリス	アメリカ	日本
1937年	100	100	100	100	100	100
1938年	103	99	96	93	91	100
1939年	101	113	100	94	89	120
1940年	112	137	129	126	91	120
1941年	123	147	165	140	101	140
1942年	138	150	188	147	114	150
1943年	150	152	196	150	119	150
1944年	155	153	200	153	121	180
1945年	158	170	198	156	123	270
1946年	161	297	193	161	140	1,250
1947年	169	310	201	177	176	3,720
1948年	181	323	109	202	191	9,850
1949年	190	344	199	211	179	15,660

(註) フランスは1938年=100

第 58 表 主 要 國 金

(單位 100 萬米ドル)

年 次	アルゼンチン	ベルギー	ブラジル	エジプト	フランス
1937 年	444	765	32	55	2,566
1938 〳	403	729	32	55	2,430
1939 〳	469	714	40	55	2,709
1940 〳	412	734	51	52	2,000
1941 〳	489	734	70	52	2,000
1942 〳	600	731	115	52	2,000
1943 〳	822	731	254	52	2,000
1944 〳	976	732	329	52	1,776
1945 〳	1,176	716	354	52	1,090
1946 〳	1,055	735	354	52	796
1947 〳	319	597	354	53	548
1948 〳	202	622	354	53	548
1949 〳	142	698	317 (11月)	53 (11月)	523

(註) (1) 他に附言せざる限り中央銀行の手持の金評價純金の オンス
 (資料) 國際連合統計月報 (國連調査局)

保 有 高

(國際通貨基金調査)

イ ン ド	イ タ リ ア	ル ー マ ニ ア	南 ア	ス エ ー デ ン	ス イ ス	ア メ リ カ
274	210	120	189	244	650	12,760
274	193	133	220	321	701	14,512
274	144	152	245	308	549	17,644
274	120	158	357	160	502	21,995
274	124	182	366	223	665	22,736
274	141	203	634	335	824	22,726
274	118	260	706	387	965	21,938
274	24	267	808	463	1,159	20,619
274	24	269	914	482	1,342	20,065
274	28	267	939	381	1,403	20,529
274	28	216	762	105	1,355	22,754
274	58	217	373	85	1,345	23,740
247	252	—	119 (10月)	70	1,442	24,563

米ドル各年年末現在高である。

第59表 一次エネルギー消費実績 (6500cal 石炭換算)

(單位千噸) (經濟安定本部動力局電力課調)

年度	品目	石炭	亜炭	石油	薪	木炭	水力電氣	計	人口1人當年(噸)	5-9年=100
昭 5~9		33,976	64	3,683	5,999	2,071	10,687	56,480	0.85	100.0
〳 10		42,707	59	5,420	6,199	2,363	12,797	69,595	1.00	117.6
〳 11		46,920	59	5,192	5,925	2,238	14,844	75,178	1.07	126.0
〳 12		50,935	65	6,904	7,054	2,436	15,650	83,044	1.17	137.9
〳 17		56,639	865	2,354	7,557	2,316	19,300	89,531	1.19	140.0
〳 21		17,041	1,292	1,036	3,637	1,587	20,580	45,153	0.60	70.5
〳 22		22,750	1,645	1,877	3,470	1,660	20,850	52,252	0.67	79.0
〳 23		29,936	1,298	2,520	3,156	2,026	23,606	62,542	0.78	91.0
〳 24		33,566	1,126	2,848	1,383	1,665	25,536	66,124	0.80	94.0

- (註) 1) 前年度版と數字の異なるのは其の後の確定數字に基く修正による。
 2) 24年度水力電氣には一部推定を含む。
 3) 石油消費量には軍需用を含まない。

第60表 鑛工業生産綜合指數

年 月	類 別	G. H. Q (昭和7~11年) =100	安 本 (昭和8~10年) 平均=100	國民經濟研究 協會(昭和10 年=100)	東洋經濟新報 (昭和6~8年) =100
昭和	5年			64.4	89.1
	6			62.5	89.0
	7	平均 83.4		68.4	97.4
	8		86.4	77.4	113.6
	9			90.6	132.8
	10	110.5	110.5	100.0	148.7
	11	119.9		109.7	161.9
	12	143.0		125.9	186.4
	13	152.5		138.5	182.1
	14	160.0		143.6	163.3
	15	163.0	139.8	146.0	159.6
	16	170.0		141.0	147.2
	17	164.1		137.8	126.8
	18	190.5		169.4	121.5
	19	208.8	164.0	175.5	79.0
	20	87.1	50.5	42.5	25.9
	21	48.6	31.7	40.7	25.6
	22	57.1	41.6	46.0	38.7
	23	74.1	57.5	63.7	54.7
昭和24年	1月	84.6	66.3	71.4	63.9
	2	84.4	69.7	74.0	64.4
	3	94.4	74.5	78.5	72.9
	4	95.2	77.2	80.1	73.9
	5	93.6	73.4	78.6	72.0
	6	94.8	76.1	82.2	75.7
	7	96.5	75.0	82.0	76.8
	8	92.4	74.4	79.8	75.8
	9	93.7	76.6	78.6	78.2
	10	97.6	79.5	79.0	82.9
	11	96.2	80.2	77.7	85.3
	12	100.5	87.7	84.9	89.5
	平均	93.7	75.8	78.9	75.9
昭和25年	1月	96.2	77.7	78.6	83.1
	2	95.7	81.8	80.8	86.1
	3	101.1	85.8	85.3	89.0

(資料) G. H. Q : Japanese Economic Statistics. April, 1950

- 經濟安定本部「經濟安定資料」「經濟月報」
 大藏省官房調査部「經濟統計」
 國民經濟研究協會「經濟統計資料」
 東洋經濟新報社「日本經濟年報」

第 61 表 鑛工業生産

産業別 ウエイト 年 月	鑛工業 生産総合	鑛業	製 造			
			綜 合	金屬工業	機械器具	化學工業
	100.0	10.0	90.0	20.2	11.5	18.7
昭和8年平均	86.4	97.4	86.4	86.7	70.8	80.8
10	110.5	107.3	111.5	113.1	117.8	114.3
15	139.8	160.5	138.0	177.8	238.4	151.2
19	164.0	140.7	166.8	217.9	697.4	62.4
20	50.5	65.4	49.5	41.4	202.9	26.7
21	31.7	58.6	28.9	23.1	62.5	30.8
22	41.6	78.1	37.2	29.2	81.4	39.7
23	57.5	100.0	52.5	51.7	135.3	57.6
24	75.8	112.0	71.7	89.3	150.2	80.5
昭和24年 1月	66.3	105.0	60.8	65.5	161.6	63.8
2	69.7	108.3	65.3	72.0	165.3	63.0
3	74.5	126.4	68.3	81.0	164.7	75.7
4	77.2	116.1	72.8	82.8	175.5	81.2
5	73.4	97.4	70.7	88.0	144.1	83.6
6	76.1	114.7	71.8	90.9	141.5	84.8
7	75.0	116.1	70.5	89.6	137.0	82.6
8	74.4	108.3	70.7	97.2	128.1	80.9
9	76.6	113.0	72.5	96.0	136.5	80.9
10	79.5	110.8	76.1	98.0	141.8	87.4
11	80.2	111.6	76.7	103.7	137.7	89.7
12	87.7	116.7	84.5	109.3	166.9	91.1
昭和25年 1月	77.7	109.9	74.1	100.1	139.2	85.5
2	81.8	112.5	78.4	104.8	144.2	94.5
3	85.8	91.8	85.1	112.0	164.2	103.5

(資料) 大藏省大臣官房調査部「經濟統計」
經濟安定本部「經濟安定資料」「經濟月報」

指 數 (昭和8—10年平均=100)

(經濟安定本部調)

工 業				部 門 別 指 數		
窯 業	紡織工業	木 材 業	食料品工業	基礎物資	投 資 財	生活資材
3.5	23.8	1.1	11.1	52.2	19.0	28.8
91.6	90.3	82.2	96.9	87.4	78.7	91.5
113.6	107.5	111.6	100.0	112.6	114.2	106.4
128.8	70.4	163.5	80.5	147.6	198.7	88.3
59.6	16.6	160.6	54.6	125.0	455.2	43.2
22.3	5.6	98.7	36.7	35.8	137.0	20.6
19.9	9.5	102.2	31.4	29.2	53.9	21.6
25.8	15.8	121.2	31.6	40.4	67.6	24.9
40.7	19.2	112.9	31.4	55.4	105.5	29.2
73.5	24.5	105.0	43.0	78.6	125.9	37.8
53.2	18.7	102.1	57.8	63.2	115.1	39.9
54.1	22.1	125.3	44.3	65.7	130.0	37.1
63.8	22.4	158.3	25.7	76.6	136.0	30.2
68.3	23.6	129.6	35.5	77.8	140.3	34.3
69.1	24.3	105.4	38.4	77.7	118.5	35.8
58.9	25.1	94.4	44.0	82.0	117.1	38.3
77.3	24.7	76.9	40.2	81.9	114.5	36.6
76.6	24.2	89.5	41.8	80.2	115.2	37.2
84.5	26.2	94.8	42.6	81.2	121.4	37.5
88.9	26.3	89.1	45.5	83.3	129.1	40.0
89.3	27.0	88.2	43.6	85.1	127.0	40.4
100.0	28.7	96.1	56.4	88.9	147.6	45.9
79.3	26.5	67.7	41.6	81.6	124.7	39.6
75.7	31.4	94.2	35.5	87.3	130.4	41.7
89.2	30.7	123.7	35.0	88.4	145.4	41.7

第 62 表 主要鑛工品

品目	單位	昭和10年	過去に於ける最高 (昭和年)		
織維工業	生糸	俵	60,740	9	62,838
	綿糸	千封度	118,694	12	132,207
	毛糸	〃	11,042	11	12,931
	綿織物	千平方碼	342,676	12	402,167
	毛織物	〃	26,878	10	26,878
	人絹織物	〃	62,124	13	130,443
化學工業	硫酸	噸	51,155	16	103,478
	過磷酸石灰	〃	109,680	15	141,598
	石灰窒素	〃	17,193	12	21,370
	苛性ソーダ	〃	20,308	14	37,919
	ソーダ灰	〃	18,082	13	20,889
	カーバイト	〃	23,308	16	30,023
	石鹼	〃	13,667	14	21,976
	染料	〃	1,614	14	2,400
	製紙	米噸	85,015	15	119,346
	パルプ	〃	35,526	16	70,390
	人造絹糸	千封度	19,805	13	45,092
	石油製品	疋	167,945	18	212,865
ゴム	噸	4,333	9	6,167	
金屬工業	銑鐵	噸	158,899	17	354,696
	普通鋼材	〃	311,422	13	405,876
	電氣銅	〃	5,909	18	10,237
	精鉛	〃	620	19	2,955
	精亜鉛	〃	2,849	18	5,190
	アルミニウム	〃	224	19	9,122

生産実績 (各年月平均)(1)

(國民經濟研究協會調)

昭和20年	昭和21年	昭和22年	昭和23年	昭和24年
7,768	7,452	9,295	11,248	13,684
4,317	10,765	22,435	22,898	28,931
1,160	2,348	2,189	2,027	3,024
4,583	20,142	55,259	76,990	82,072
482	1,911	1,750	2,100	2,845
2,493	6,089	6,522	7,475	15,891
20,123	39,115	60,082	78,846	102,696
1,976	16,700	59,078	79,546	96,735
6,485	12,116	14,583	17,079	29,136
4,229	2,442	3,614	8,952	12,139
2,236	1,862	3,168	6,260	10,277
12,516	17,010	19,981	28,148	34,771
686	1,325	432	1,164	2,118
543	145	229	445	546
19,245	19,266	26,368	39,380	57,746
15,901	18,900	26,048	37,619	49,639
2,293	2,471	2,966	5,918	10,531
23,755	18,076	13,780	14,773	16,213
1,250	1,659	1,300	1,939	3,523
79,760	16,533	29,575	67,335	129,057
33,368	24,685	39,970	85,616	163,994
3,351	1,939	3,068	4,528	6,170
1,315	415	697	884	1,066
2,151	938	1,236	1,765	2,693
1,371	226	225	580	1,768

第 62 表 主要鑛工品

品目	單位	昭和 10 年	過去に於ける最高 (昭和年)		
機械器具工業	汎用變壓器	臺	6,724	13	7,959
	電球	千個	27,067	12	38,722
	自轉車	臺	75,250	15	103,750
	自動車	ノ	98	16	3,657
	鐵道車輛	ノ	620	15	1,086
	工作機械	臺	1,167	18	11,729
	織機	臺	3,975	12	4,740
	船舶	グロストン	17,399	19	176,753
窯業	セメント	臺	457,071	15	504,042
	板硝子	函	287,325	12	383,765
食料品工業	罐詰	臺	15,177	14	29,952
	鹽	ノ	50,360	9	56,348
	煙草	ノ	6,142	18	7,344
	麥酒	箱	147,345	15	258,993
鑛業	石炭	千噸	3,147	15	4,777
	原油	千	29,246	12	32,720
	鐵鑛	噸	20,899	19	127,124
	銅鑛	ノ	5,250	18	7,894
	亞鉛鑛	ノ	2,463	18	7,563
	鉛鑛	ノ	616	18	1,767
	硫黃	ノ	13,992	12	19,159
電力	百萬KWH	1,874	18	2,857	
瓦斯	千立方米	69,147	19	122,652	

(註) 年間實績については目下經濟安定本部にて作成中であるので來年
(資料) 國民經濟研究協會「鑛工業生産指數」(經濟統計資料 No. 42)

生産實績 (各年月平均) (2)

(國民經濟研究協會調)

昭和 20 年	昭和 21 年	昭和 22 年	昭和 23 年	昭和 24 年
1,251	2,793	4,985	7,554	8,102
1,361	3,423	8,573	14,962	13,463
1,667	8,030	14,879	28,061	46,010
457	1,172	772	1,317	1,581
124	210	234	1,086	460
984	414	279	391	376
6	203	1,536	4,692	6,159
64,780	13,282	7,744	14,410	13,410
97,993	77,254	102,689	153,605	272,881
34,002	63,032	99,114	142,861	235,941
1,034	903	869	1,676	3,599
15,358	17,740	9,576	24,342	32,973
2,976	3,754	3,973	4,252	5,609
38,258	80,126	77,303	76,169	115,779
1,864	1,698	2,270	2,810	3,164
20,454	17,783	16,908	14,867	18,129
42,805	23,438	20,988	24,002	32,154
2,332	1,428	1,824	2,144	2,728
1,890	1,754	2,461	2,786	3,693
411	354	486	557	759
3,161	1,782	2,433	3,397	5,207
1,672	2,200	2,450	2,644	3,001
35,523	27,353	41,937	63,178	77,625

度版に於て安本資料を置換える豫定である。

第 63 表

主要鑛工品生産高及工場

上段=生産 下段=在庫

品 目		月 別	月 別			
			4	5	6	7
業	金 鑛	坩	192.8	218.2	214.6	265.3
	鑛 硫 化 鐵 鑛	千屯	832.1	807.7	861.3	817.8
	鐵 鑛	〃	121.9	122.6	125.4	133.9
	石 炭	〃	94.3	90.3	108.4	93.4
	原 油	千疋	54.7	60.1	62.0	77.9
		〃	143.1	141.3	143.8	135.9
		〃	3,275	2,700	3,271	3,304
		〃	598	545	595	615
		〃	17.2	18.6	18.1	18.9
		〃	10.1	9.5	8.7	8.3
金 屬	銑 鐵	千屯	117.9	124.4	122.9	141.2
	普通鋼々材	〃	38.0	48.7	56.6	38.0
工 業	電 氣 銅	〃	144.4	153.2	159.0	155.8
	アルミニウ	〃	142.4	149.2	142.1	162.3
	ム	〃	6.1	6.0	6.2	6.5
精 油 業	揮 發 油	千疋	6.2	9.2	11.6	7.8
	(B及C重油)	〃	1.6	2.1	2.1	2.2
	重 油	〃	1.3	2.1	2.9	3.5
		〃	2.1	2.0	2.3	2.4
機 械	旋 盤	臺	1.8	1.9	2.2	2.5
	精密球軸受	千個	3.7	3.6	4.3	5.1
	腕 時 計	〃	2.6	2.1	2.3	1.6
工 業	綿スフ用織機	臺	81	39	70	104
	トラックシャ	〃	241	253	314	309
	ーシー	〃	556.2	517.6	620.6	616.9
	電 動 機	千臺	428.4	463.7	453.0	561.5
	〃	57.6	65.0	61.3	87.6	
	〃	38.9	28.5	29.0	78.8	
	〃	5,192	4,504	3,929	1,043	
	〃	835	906	635	50	
	〃	1,633	1,540	1,627	1,571	
	〃	769	839	760	808	
	〃	28.4	28.5	28.4	29.8	
	〃	15.7	13.0	11.3	13.3	

事業場在庫高推移表

(昭和24年度)

8	9	10	11	12	1	2	3
227.6	251.1	234.7	233.7	232.4	304.2	309.6	280.8
753.0	758.8	698.9	702.7	744.5	729.3	885.2	801.7
134.8	133.4	132.4	139.0	141.4	132.4	131.2	130.8
90.5	90.0	86.2	85.8	91.3	83.7	87.2	85.5
86.7	77.8	80.0	68.2	54.6	48.2	55.1	65.9
138.5	148.9	142.1	137.5	134.6	116.3	115.6	114.4
3,057	3,207	3,116	3,153	3,329	3,107	3,186	2,575
657	757	855	840	882	782	698	608
19.1	19.3	21.4	20.1	20.9	24.1	23.1	26.0
7.3	6.3	6.4	6.5	7.3	9.0	7.4	5.8
128.1	123.0	157.3	160.5	162.8	159.7	125.7	164.0
30.6	27.6	35.8	41.7	34.9	33.7	36.6	45.9
172.8	174.1	187.8	206.6	232.4	200.2	220.8	255.8
102.4	112.5	143.4	164.0	102.1	150.4	173.5	173.1
6.8	6.3	5.5	6.3	6.5	5.8	6.1	5.8
10.5	8.7	10.2	14.4	9.2	7.8	9.0	9.1
2.1	2.1	1.9	1.7	1.7	1.8	1.6	1.8
4.9	6.1	6.8	5.7	5.2	5.3	5.5	6.0
2.1	2.5	2.3	3.0	2.6	2.6	12.1	16.0
2.5	2.6	2.2	2.0	2.2	2.6	7.4	7.7
4.4	4.3	5.3	5.2	5.7	6.6	14.5	19.3
2.0	1.7	1.7	1.6	2.5	3.0	3.3	8.6
53	14	42	53	27	18	28	20
205	193	197	149	137	146	62	95
577.5	681.7	661.4	695.3	819.5	621.7	768.9	770.1
596.3	639.5	596.0	440.6	551.0	601.9	693.2	765.6
44.3	57.4	60.9	63.4	61.5	53.0	49.7	52.6
35.1	36.7	35.4	31.6	30.6	35.1	33.1	31.5
2,238	1,667	1,511	1,323	1,934	1,344	1,510	1,368
47	981	907	744	1,140	969	1,037	1,382
1,497	1,209	1,009	821	1,113	1,074	1,145	1,122
968	906	901	644	303	171	252	454
31.0	32.1	33.5	36.3	37.2	34.2	36.7	31.6
13.9	15.9	6.5	16.8	6.3	7.4	30.5	38.5

第 63 表 主要鑛工品生産及工場

上段=生産 下段=在庫

品 目	單位	月 別					
		4	5	6	7		
化 學 工 業	硫 安	千屯	111.5 11.2	113.9 17.6	109.1 22.7	98.0 21.4	
	カーバイト	ク	38.5 26.4	47.9 35.8	44.8 43.3	42.9 52.3	
	苛性ソーダ	ク	11.7 8.8	12.5 10.0	12.8 11.5	12.5 14.7	
	酒 精	千斗	1.5 3.3	2.9 6.5	2.8 6.0	1.0 5.5	
	合成染料	千屯	0.7 1.3	0.6 1.6	0.6 1.8	0.4 1.8	
	窯 業	板ガラス	千函	202.4 105.7	225.4 115.8	218.8 154.0	233.7 171.5
		セメント	千屯	254.7 71.6	250.3 149.5	253.0 157.9	287.1 121.5
	織 維 工 業	生 糸	千俵	12.9 11.6	13.8 11.3	12.1 11.5	14.8 13.8
		絹 織 物	百萬平方碼	9.4 8.7	9.3 9.3	6.8 8.9	6.2 8.5
		綿 紡 糸	百萬封度	28.4 19.3	28.1 22.4	30.9 21.2	29.2 23.1
綿 織 物		百萬平方碼	71.6 95.6	77.3 103.7	82.6 105.7	86.2 108.0	
人絹織物		ク	9.0 6.0	10.6 6.9	10.6 7.3	9.9 7.9	
紡毛織物		ク	1.5 1.1	1.7 1.2	1.8 1.7	1.9 2.1	
雜 貨	製紙パルプ	千英屯	38.4 6.4	41.4 5.7	39.1 5.3	41.5 5.9	
	地下足袋	千足	1,619 2,195	1,912 2,579	1,862 2,421	1,902 2,351	
	マ ッ チ	千マッチ屯	10.6 54.6	8.4 53.5	7.5 50.4	7.6 47.7	

(註) 本表は通産省官房調査統計部編「通産統計月報」所載主要物資生産尙生糸のみは昭和25年5月農林省官房調査課編「農林資料時報」及

事業場在庫高推移表 (昭和24年度)

8	9	10	11	12	1	2	3
86.4	98.1	120.0	115.1	114.4	116.2	99.6	113.1
28.6	41.0	49.6	52.4	55.1	66.3	47.9	38.6
21.5	35.9	40.0	35.5	33.0	21.8	21.4	31.2
42.1	46.0	37.8	36.7	45.5	35.2	29.7	34.6
13.4	10.9	12.7	12.1	12.1	12.1	11.5	12.9
4.7	7.0	11.5	13.5	13.9	13.7	9.5	4.5
1.2	0.9	1.6	4.0	3.6	1.0	1.7	3.6
5.2	4.6	4.4	6.4	6.4	4.7	3.2	3.2
0.5	0.4	0.4	0.4	0.4	0.5	0.7	0.5
1.8	2.0	1.9	1.7	1.3	1.4	1.4	1.5
226.6	254.5	282.1	316.2	333.5	308.8	295.4	351.6
182.2	181.8	128.3	94.7	83.7	73.7	108.9	155.6
285.9	313.9	324.7	321.3	359.6	268.5	256.0	300.6
178.4	220.3	182.0	179.9	180.2	299.5	320.3	309.6
14.5	15.6	15.1	13.6	13.1	6.9	9.3	9.5
11.4	10.8	10.9	10.7	9.1	7.8	8.5	8.4
7.5	10.1	10.5	10.7	9.2	10.4	10.0	6.8
7.8	7.6	7.9	9.3	9.8	15.8	14.2	13.2
27.7	31.5	31.6	32.9	34.1	31.3	36.8	35.2
23.6	21.8	25.1	26.2	21.7	20.2	18.0	16.3
83.5	82.1	83.9	84.1	99.1	102.0	116.0	116.5
109.3	116.2	114.7	119.1	118.6	115.7	106.2	107.3
9.3	10.5	11.1	12.9	15.2	18.3	23.1	26.6
8.6	9.7	10.3	11.6	14.8	12.2	11.9	11.4
1.7	2.1	2.2	2.0	1.9	2.2	0.6	0.6
2.3	2.3	2.0	1.8	1.7	1.5	2.9	2.7
39.6	42.2	44.7	45.0	45.6	46.4	47.6	46.6
5.6	6.1	5.5	4.3	5.5	5.4	4.3	4.1
2,229	1,287	1,335	2,371	2,272	2,232	4,080	1,960
2,518	1,768	1,670	3,167	2,567	2,212	3,455	1,329
14.0	12.8	17.1	16.8	15.0	15.2	17.5	21.0
43.9	41.4	41.6	41.5	44.7	43.1	46.7	53.4

及び工場在庫統計(237品目)より摘録す。但し2,3月は速報数字である。び蠶糸局編「蠶糸統計月報」によつた。

第64表 主要品目別操業度の推移

(通産省各課調)

品目別	年度 期別	23年度				24年度			
		1/4	2/4	3/4	4/4	1/4	2/4	3/4	4/4
高爐鉄(1)			15.8			23.8	26.0		
普通鋼材(1)			15.6		23.1	25.2			
精電氣油銅(2)		14.1	9.4	14.6	11.2	13.7	—		
アルミニウム製錬(1)		36.9	47.0	47.8	56.0	57.2	—		
軽金属壓延(1)		3.9	12.6	17.4	19.1	30.9	—		
電線(1)		58.3	63.0	65.6	66.6	71.9	—		
		64.0	66.7	58.0	53.9	47.2	—		
工作機械			50.0			52.0			
標準電動機			41.0			60.0			
大型自動車			64.0			62.0			
陸用内燃機関			71.0			84.0			
ラジオ受信機			58.0			58.0			
					4月	5月	6月	7月	
硫灰室安素		50.0	52.7	45.0	49.7	63.3	64.7	62.0	55.6
過磷酸石灰		47.5	38.4	49.5	39.6	60.9	62.6	62.8	58.9
ソーダ工業薬品		39.9	50.0	42.8	51.3	47.6	49.8	49.3	55.6
硫酸		15.4	20.9	21.0	21.1	21.7	23.2	23.7	23.2
カーバイド		33.2	33.0	33.3	45.5	52.4	51.3	50.6	54.5
		40.3	31.0	27.7	29.6	43.2	53.8	50.3	48.3
綿(1)		75.6	—	69.0	—	—	—	—	—
人絹(1)		44.0	—	47.1	—	—	—	65.0	—
スフ(1)		17.9	—	20.1	—	—	—	22.2	—
梳毛紡(1)		12.6	—	26.7	—	—	—	26.7	—
製革		—	—	—	—	—	—	19.0(3)	—
セメント		—	—	—	—	—	—	66.0(3)	—
ゴム製		—	—	—	—	—	—	18.3(3)	—
洋紙		—	—	—	—	—	—	48.1(3)	—
石灰		1.1	2.9	4.2	4.3	1.7	2.6	6.9	2.8

(註) (1) 稼働能力に対する操業度
 (2) 公称能力に対する操業度
 (3) 24年度見込生産量より推定

(資料) 通産省國會資料

第65表 主要品目原単位の變化

(1) 石炭(吨當)

年月	鋼材	抗木	爆薬	電力
	吨	石	吨	KWH
昭和6年	1.17	0.23	0.15	17.53
〃 10年	2.30	0.19	0.24	19.94
〃 20年	1.30	0.33	0.30	81.82
〃 21年	1.77	0.33	0.27	71.39
〃 22年	2.34	0.33	0.29	66.74
〃 24年1月	2.89	0.33	0.46	—
〃 〃 7月	2.30	0.19	0.24	—

(資料) 6年—22年日本石炭協會石炭統計抄録23年度版
 24年 通産省企業一課調。通産省調査報告 No.28

(2) 鐵鋼(吨當)

年月	鉄		鐵		單獨平爐鋼材	
	石炭	コークス	重油	所要時間	時間分	
	吨	吨	立	時間分		
昭和23年7月	2.80	1.28	303	8 55		
〃 24年7月	1.70	1.11	194	7 09		

(資料) 通産省企業一課調。通産省調査報告 No.28

(3) 人絹糸(100封度當)

年月	パルプ	苛性ソーダ(97%)	二硫化炭素	硫酸(50度ボーマ)	電力	石炭
	封度	封度	封度	封度	KWH	KG
昭和21年	131.20	90.46	42.51	—	483	562
〃 22年	127.83	90.14	40.62	208.37	389	518
〃 23年	122.87	89.75	39.39	191.80	—	—
〃 24年	120.00	88.00	39.00	190.00	—	—

(資料) 經濟安定本部調査課「企業動向調査(最近の化學纖維工業)」

第65表 主要品目原単位の變化續

(4) 板ガラス

年 月	硅 砂	ソーダ灰	石 炭
	kg	kg	kg
昭和 14 年	35	9.4	65
〃 23 年	36	9.7	107
〃 24 年	35	9.4	80

(資料) 経済安定本部調査課「企業動向調査(板ガラス工業の現状)」

(5) ソーダ灰(適當)

年 月	鹽	アンモニア	コークス	石 炭	石灰石
	屯	kg	屯	屯	屯
昭和 17 年	1.68	7.0	0.20	1.10	1.66
〃 21 年	1.72	9.1	0.29	1.31	1.73
〃 24年 6月	1.61	6.8	0.18	1.10	1.57

(資料) 通産省企業一課調 通産省調査報告 No. 28

(6) 硫 安(適當)

年 月	電 力		石 炭		硫化鑛	コークス
	電解法	ガス法	電解法	ガス法		
戦 前	KWH	KWH	吨	吨	吨	吨
昭和20年 7月	3,800	—	—	—	—	0.55
〃 21 年	4,500	—	—	—	—	0.90
〃 22 年	4,400	1,250	250	1,300	0.88	—
〃 23 年	4,250	1,100	200	1,200	0.84	—
〃 24 年	4,200	1,050	200	1,000	0.79	0.80
〃 24 年	4,000	960	180	800	0.74	0.65

(資料) 通産省調査報告 No. 28

第66表 物資統制品目の推移

(経済安定本部調査課調)

種別 年月	指 定 生 産 資 材						
	項目 總 數	燃 料	金 屬	化學製品	油脂ゴム 皮革及紙 パルプ等	織 維	其 の 他
ピーク	250	15	42	82	39	53	19
24年 4月	231	15	35	74	38	53	16
〃 5月	230	14	35	74	38	53	16
〃 6月	230	14	35	74	38	53	16
〃 7月	201
〃 8月	177	13	25	50	34	44	11
〃 9月	177	13	25	50	34	44	11
〃 10月	148	12	17	33	32	44	10
〃 11月	137	12	17	33	32	33	10
〃 12月	137	12	17	33	32	33	10
25年 1月	75	12	12	20	17	14	0

種別 年月	指 定 配 給 物 資					價 格 統 制			公團 數	
	項目 總數	食糧	家庭 燃料	織維 製品	日 用 品	資材	大分類	中分類		小分類
ピーク	64	20	5	7	22	10	2,129	10,716	64,506	15
24年 4月	57	14	5	7	21	10	2,128	10,715	64,505	12
〃 5月	57	14	5	7	21	10	2,076	12
〃 6月	55	14	5	5	21	10	2,030	10,279	61,632	12
〃 7月	54	1,978	11
〃 8月	38	12	1	5	11	9	1,772	8,759	48,700	10
〃 9月	37	1,447	10
〃 10月	35	11	1	4	11	8	1,400	6,837	37,563	10
〃 11月	35	11	1	4	11	8	1,386	10
〃 12月	35	11	1	4	11	8	1,299	5,683	30,167	10
25年 1月	35	11	1	4	11	8	1,299	10

(註) 1) ピークは指定生産資材及指定配給物資は指定當初(21.11—22.2), 價格統制は24年3月, 公團數は23年3月である。

2) 項目數、件數は法規上の項目分類を中心として居り、ウェイト等の考慮は始ど行はれて居ない。即本表數字に表はれない一部解除があり又法規上の項目の増加整理等の關係は別に考慮せねばならない。

(資料) 経済安定本部調査課「統制整理の推移」

第67表 會社統計總括表

(單位百萬圓)

年末現在	會社數	公稱資本 金總額	純益金	純損金	差引 利益金	配當金	社債	積立金
昭和 5	51,910	19,623.8	919.4	311.7	607.8	650.9	4,322.9	2,890.6
〳 6	57,226	19,551.5	743.7	273.0	470.7	549.3	4,489.3	2,892.1
〳 7	65,041	19,484.5	830.3	201.6	628.7	545.1	4,514.2	2,934.9
〳 8	71,196	19,960.3	1,092.0	138.6	953.4	638.8	4,336.1	2,993.0
〳 9	78,198	21,127.0	1,329.1	148.7	1,180.3	777.7	4,260.1	3,317.8
〳 10	84,146	22,352.4	1,510.3	109.4	1,400.9	903.1	4,181.6	3,609.2
〳 11	87,511	23,977.8	1,682.7	118.1	1,564.5	1,009.4	3,964.7	3,986.7
〳 12	85,042	26,912.2	2,008.8	111.3	1,897.5	1,200.8	4,433.5	4,305.4
〳 13	83,042	30,250.2	2,414.9	90.9	2,323.9	1,393.4	4,971.5	4,823.0
〳 14	85,122	34,025.5	2,889.3	83.4	2,806.0	1,543.9	5,825.7	5,477.0
〳 15	85,836	36,163.8	3,364.1	144.9	3,219.2	1,661.9	7,354.0	6,370.5
〳 16	90,778	39,352.7	3,827.7	243.8	3,584.0	1,700.4	9,820.9	7,306.0
〳 17	92,951	42,801.0	3,952.4	218.7	3,733.7	1,775.9	10,153.1	7,702.3
〳 18
〳 19
〳 20	41,380	37,498.6	3,897.9	1,184.2	2,713.7	1,205.5	17,612.7	6,814.9
〳 21	53,738	47,559.9	2,185.5	3,933.1	(-)1,747.6	267.7	17,250.0	8,168.6

(資料) 通産省會社統計表。

第68表 會社統計表 (鑛業)

(單位百萬圓)

年末現在	會社數	公稱資本 金總額	純益金	純損金	差引 利益金	配當金	社債	積立金
昭和 5	376	954.2	30.3	23.1	7.2	22.9	37.5	100.7
〳 6	383	961.9	19.0	15.9	3.2	15.7	40.0	97.8
〳 7	389	952.0	26.8	12.6	14.2	19.1	38.2	97.0
〳 8	427	976.0	50.6	5.5	45.1	31.9	37.2	96.7
〳 9	515	1,067.0	76.3	2.2	74.1	50.0	33.4	120.1
〳 10	611	1,269.1	98.1	3.3	94.8	63.9	24.0	142.0
〳 11	697	1,418.4	113.5	8.9	104.6	69.7	59.5	170.6
〳 12	836	1,758.5	131.5	7.0	124.4	85.2	82.6	210.7
〳 13	911	2,294.1	179.0	8.4	170.7	107.9	106.6	246.3
〳 14	1,234	2,768.6	186.4	8.6	177.7	124.8	134.2	290.0
〳 15	1,318	3,032.5	221.4	19.4	201.9	129.1	204.4	346.6
〳 16	1,357	3,302.8	222.2	29.8	192.4	127.8	340.8	408.2
〳 17	1,444	3,577.5	176.0	28.9	147.0	119.2	408.2	418.9
〳 18
〳 19
〳 20	666	1,700.9	94.4	55.9	38.5	49.3	79.0	147.2
〳 21	707	3,056.2	41.5	230.2	(-)188.7	13.6	707.0	223.6

(資料) 通産省會社統計表

第69表 會社統計表(工業)

(單位百萬円)

年末現在	會社數	公稱資本 金總額	純益金	純損金	差引 利益金	配當金	社債	積立金
昭和 5	18,205	7,543.7	374.1	110.4	263.7	305.3	1,772.0	822.7
〳 6	19,969	7,673.5	341.0	93.4	247.6	268.9	1,824.9	827.9
〳 7	22,575	7,571.2	359.9	59.0	300.9	261.9	1,701.8	863.5
〳 8	24,717	8,008.2	493.7	40.2	453.6	310.2	1,710.5	905.3
〳 9	27,067	8,825.3	614.3	63.2	551.0	392.6	1,759.6	1,034.3
〳 10	29,312	9,456.4	752.6	33.1	719.5	480.5	1,759.0	1,202.1
〳 11	30,986	10,701.4	839.9	41.0	798.9	542.1	1,589.6	1,371.3
〳 12	30,518	12,851.3	1,026.4	37.4	989.0	646.7	1,573.4	1,597.9
〳 13	30,565	14,972.3	1,313.7	31.4	1,282.3	783.4	1,824.9	1,965.7
〳 14	32,937	17,419.9	1,570.6	31.7	1,538.9	864.8	2,268.4	2,296.9
〳 15	34,122	18,709.8	1,864.8	52.0	1,812.8	987.0	2,573.6	2,856.4
〳 16	38,162	20,209.2	2,066.5	125.9	1,940.7	1,003.2	3,352.9	3,370.1
〳 17	44,912	23,040.2	2,341.5	105.0	2,236.5	1,065.8	4,519.0	3,658.0
〳 18
〳 19
〳 20	26,887	26,750.9	2,390.5	947.2	1,443.3	887.7	5,682.8	4,162.4
〳 21	36,140	31,968.0	1,486.4	2,561.0(-)	1,074.6	146.9	6,028.5	4,903.1

(資料) 通産省會社統計表

K 373

第70表 工場統計總括表 (除職工5人未滿工場)

年末現在	工場數	職工數	生産額	原動機馬 力數(A)	操業馬力 數(B)	B A
昭和 5	62,234	千人 1,684	百萬円 5,927	千馬力 8,537	千馬力 7,297	% 85.5
〳 6	64,436	1,662	5,175	8,347	7,247	86.8
〳 7	67,318	1,734	5,983	8,370	7,282	87.0
〳 8	71,940	1,901	7,871	8,926	7,965	89.2
〳 9	80,311	2,164	9,390	9,704	8,722	89.9
〳 10	85,174	2,369	10,837	10,662	9,549	89.6
〳 11	90,602	2,593	12,258	11,815	10,688	90.5
〳 12	106,005	2,937	16,356	13,986	12,569	89.9
〳 13	112,332	3,215	19,667	16,092	14,421	89.6
〳 14	137,767	3,786	24,862	18,059	16,177	89.6
〳 15	137,805	3,843	27,153	21,516	19,538	90.8
〳 16	136,467	3,786	30,538	56,329	33,673	59.8
〳 17	126,392	3,925	32,130
〳 18
〳 19
〳 20	58,561	1,731	36,948
〳 21	85,087	2,554	86,197	14,025	10,798	77.0
〳 22	108,821	2,750	305,483
〳 23	100,116	3,060	817,136	13,293

(資料) 通産省工業統計表。

(註) 本表の業種別統計は24年版を参照せられたい。

第71表 工場統計表 (職工5人以上50人未満)

年末現在	工場數	職工數	生産額	原動機馬力數(A)	操業馬力數(B)	B/A
		千人	百萬圓	千馬力	千馬力	%
昭和 5	56,804	627	1,801	4,149	3,576	86.2
〃 6	59,100	624	1,694	4,212	3,774	89.6
〃 7	61,882	670	1,901	4,637	4,130	89.1
〃 8	66,086	725	2,233	4,949	4,413	89.2
〃 9	73,836	820	2,519	4,641	4,175	89.9
〃 10	78,136	881	2,781	4,687	4,209	89.8
〃 11	83,221	965	3,067	4,937	4,563	92.4
〃 12	98,292	1,068	4,065	5,573	5,168	92.7
〃 13	104,083	1,119	4,923	6,220	5,722	92.0
〃 14	128,575	1,441	6,806	6,788	6,343	93.4
〃 15	128,495	1,429	7,865	6,781	6,358	93.8
〃 16	127,518	1,417	8,797	7,517	7,018	93.4
〃 17	117,362	1,304	8,726
〃 18
〃 19
〃 20
〃 21	76,683	1,044	34,967	2,120	1,487	70.1
〃 22
〃 23	92,068	1,322	320,402

(資料) 通産省工業統計表。

第72表 工場統計表 (職工50人以上200人未満)

年末現在	工場數	職工數	生産額	原動機馬力數(A)	操業馬力數(B)	B/A
		千人	百萬圓	千馬力	千馬力	%
昭和 5	4,215	386	1,420	1,469	1,236	84.1
〃 6	4,121	369	1,233	1,570	1,300	82.8
〃 7	4,233	383	1,399	1,604	1,337	83.4
〃 8	4,559	411	1,727	1,688	1,597	94.6
〃 9	5,071	452	1,897	1,835	1,737	94.7
〃 10	5,511	495	2,200	2,201	2,051	93.2
〃 11	5,697	510	2,371	2,400	2,219	92.5
〃 12	5,844	525	2,932	2,633	2,353	89.4
〃 13	6,225	567	3,471	2,790	2,469	88.5
〃 14	6,969	629	4,320	3,162	2,826	89.4
〃 15	7,070	632	4,803	5,548	5,273	95.1
〃 16	6,815	611	5,377	3,721	3,124	84.0
〃 17	6,826	599	5,244
〃 18
〃 19
〃 20
〃 21	6,978	615	21,542	3,762	2,759	73.3
〃 22
〃 23	6,325	557	155,117

(資料) 通産省工業統計表。

第73表 工場統計表 (職工200人以上
1000人未満)

年末現在	工場数	職工数	生産額	原動機馬力数(A)	操業馬力数(B)	B/A
		千人	百万円	千馬力	千馬力	%
昭和 5	1,072	435	1,760	1,803	1,599	88.7
〃 6	1,072	435	1,508	1,600	1,374	85.8
〃 7	1,056	424	1,708	1,256	1,097	87.3
〃 8	1,133	468	2,295	1,255	1,109	88.4
〃 9	1,202	489	2,526	1,436	1,261	87.8
〃 10	1,302	529	2,932	1,574	1,386	88.0
〃 11	1,425	570	3,335	1,813	1,608	88.6
〃 12	1,558	620	4,242	1,990	1,783	89.6
〃 13	1,680	680	4,870	3,098	2,795	90.2
〃 14	1,843	745	5,656	3,661	3,248	88.7
〃 15	1,846	756	6,132	4,075	3,567	87.5
〃 16	1,747	696	6,657	5,738	4,985	86.9
〃 17	1,779	715	6,889
〃 18
〃 19
〃 20
〃 21	1,214	466	16,345	5,109	4,379	85.7
〃 22
〃 23	1,127	342	106,811

(資料) 通産省工業統計表。

(註) 23年は工業統計表の集計方法が異りたる爲、200人以上500人未満の数字であり、前年との比較は出来ない。

第74表 工場統計表 (職工1000人以上)

年末現在	工場数	職工数	生産額	原動機馬力数(A)	操業馬力数(B)	B/A
		千人	百万円	千馬力	千馬力	%
昭和 5	143	240	982	1,116	886	79.4
〃 6	143	233	740	964	800	83.0
〃 7	147	256	974	874	718	82.2
〃 8	162	297	1,626	1,034	847	81.9
〃 9	202	403	2,449	1,792	1,549	86.4
〃 10	225	465	2,924	2,201	1,903	86.5
〃 11	259	547	3,485	2,665	2,298	86.3
〃 12	311	723	5,118	3,731	3,266	87.5
〃 13	344	852	6,404	3,985	3,436	86.2
〃 14	380	971	8,080	4,448	3,760	84.5
〃 15	394	1,027	8,363	5,112	4,340	84.9
〃 16	377	1,063	9,622	39,354	18,546	47.1
〃 17	425	1,306	11,271
〃 18
〃 19
〃 20
〃 21	212	429	13,344	3,034	2,174	71.6
〃 22
〃 23	601	840	223,807

(資料) 通産省工業統計表。

(註) 23年は工業統計表の集計方法が変更せられた爲500人以上の数字であり、22年以前との比較は出来ない。

第75表 工場統計表 (職工5人未満)

年末現在	工場数	従業者数	生産額
		千人	百万円
昭和 14	569,827	1,284	1,874.4
〃 15	554,412	1,264	2,145.7
〃 16	550,916	1,281	2,486.2
〃 17	512,802	1,137	2,341.6
〃 18
〃 19
〃 20
〃 21	276,079	584	6,388.3
〃 22	515,434	1,010	32,748.4
〃 23

(資料) 通産省工業統計表及「通産統計月報」

(註) 本表の業種別の数字及其の全工場に占める比率は24年版を参照せられたい。

第76表 地方別及炭種別出炭実績

(單位千屯)

(日本石炭協會調)

項 目	北海道	東部	西部	九州	全國	原料炭	瓦斯炭	一般炭	無煙炭	煽石
22年度	7,746	3,041	2,572	15,976	29,335	5,550	1,502	21,304	706	273
23年度	9,272	3,379	3,064	19,078	34,793	6,781	2,248	24,587	862	315
昭和24年4月	861	321	276	1,817	3,275	651	251	2,274	75	24
5月	704	292	277	1,427	2,700	491	172	1,939	74	24
6月	950	304	261	1,756	3,271	726	241	2,231	59	14
7月	992	309	252	1,751	3,304	731	275	2,234	52	12
8月	887	298	252	1,620	3,057	659	249	2,085	51	13
9月	927	300	256	1,724	3,207	702	255	2,176	59	15
10月	918	269	209	1,720	3,116	613	244	2,187	57	15
11月	927	282	213	1,745	3,167	623	250	2,221	60	13
12月	952	319	229	1,829	3,329	602	250	2,400	62	15
昭和25年1月	899	299	204	1,705	3,107	603	260	2,174	56	14
2月	945	291	216	1,734	3,186	610	267	2,240	55	14
* 3月	642	274	202	1,459	2,577	444	173	1,897	52	11
24年度計	10,604	3,558	2,847	20,287	37,296	7,455	2,887	26,058	712	184

(註) 本表は日本石炭協會發行「石炭評論」(昭和25年6月號)に據つた。

* は全協會の速報數字である。

第77表 石炭勞務統計

(日本石炭協會調)

項 目	常備實働勞務者數				能 率		稼働率		1人當平均賃金	
	直接夫	間接夫	坑外夫	計	實働坑内夫一人當	實働全坑夫一人當	坑内夫	全鑛夫	基準内	基準外
	千人	千人	千人	千人	屯	屯	%	%	円	円
昭和21年度	207.1	163.5	370.6	11.1	6.2	85.5	89.2	
22年度	254.8	199.7	454.5	11.3	6.3	83.4	88.2	2,809	764	
23年度	262.4	189.0	451.4	14.1	8.0	89.9	95.6	6,702	1,649	
昭和24年4月	252.0	187.3	439.3	13.0	7.4	...	93.0	8,485	1,663	
5月	248.6	182.4	431.0	10.9	6.3	...	80.7	7,751	1,585	
6月	247.2	178.4	425.6	13.2	7.7	...	92.0	6,718	1,418	
7月	245.2	173.5	418.7	13.5	7.9	...	95.1	8,283	1,512	
8月	174.0	68.9	169.5	412.4	12.5	7.4	89.2	102.8	8,676	1,711
9月	172.6	68.5	165.9	407.0	13.3	7.9	89.5	102.6	8,277	1,753
10月	168.3	67.5	161.1	396.9	13.2	7.9	88.7	93.6	8,378	1,574
11月	166.2	66.7	158.3	391.2	13.6	8.1	89.8	95.0	6,782	1,488
12月	165.7	66.4	156.0	388.1	14.3	8.6	89.8	95.3	6,842	1,543
昭和25年1月	165.5	66.1	154.3	385.9	13.4	8.1	89.7	95.9	6,987	1,701
2月	230.8	152.1	382.9	13.8	8.3	91.0	96.5	6,689	1,756	
3月	228.7	150.4	379.1	11.3	6.8	...	78.1	6,736	6,736	

(註) (1) 月別人員數は月末現在

(2) 年度別人員數は年度末現在

(3) 本表は日本石炭協會發行「石炭評論」(昭和25年6月號)に據つた。

(4) 3月分は速報數字である。

第78表 部門別石炭

(千屯単位)

需要部門別	年度別	21年		22年		23年		1/4 半期		
		国内炭	国内炭	輸入炭	国内炭	輸入炭	国内炭	輸入炭	国内炭	輸入炭
		山元消費	2,367	2,562	—	2,827	—	660	—	
國鐵	6,507	6,751	—	7,216	—	1,720	—			
船舶燃料その他	858	1,182	—	1,404	—	346	—			
電力	1,065	2,476	—	3,977	—	676	—			
ガスワークス	1,397	1,848	—	2,434	114	736	7			
輸出	758	891	—	1,232	—	306	—			
その他	3,003	3,931	—	3,797	3	535	—			
計	15,955	19,641	—	22,887	117	4,979	7			
鐵鋼	1,448	2,266	81	2,646	1,232	801	488			
化學工業	1,917	2,584	—	3,308	92	926	43			
窯業	806	1,101	—	1,740	3	522	—			
紙及びパルプ	324	447	—	708	—	214	—			
絨維工業	413	723	—	1,140	5	319	—			
その他	1,526	1,941	—	2,463	—	558	—			
計	6,434	9,062	81	12,005	1,332	3,340	531			
合計	22,389	28,703	81	34,892	1,449	8,319	538			

(註) 本表は日本石炭協會發行「石炭評論」(昭和25年6月號)に據つ

荷渡高推移

(日本石炭協會調)

24年							
2/4 半期		3/4 半期		※ 4/4 半期		計	
国内炭	輸入炭	国内炭	輸入炭	国内炭	輸入炭	国内炭	輸入炭
595	—	804	—	931	—	2,990	—
1,234	—	1,544	—	1,474	—	5,972	—
335	—	318	—	370	—	1,369	—
376	—	780	—	969	—	2,801	—
713	7	828	9	798	12	3,075	35
39	—	97	—	164	—	606	—
561	—	1,650	—	1,130	—	3,876	—
3,853	7	6,021	9	5,836	12	20,689	35
883	501	983	100	1,217	91	3,884	—
682	54	707	20	882	7	3,197	—
412	—	575	—	530	—	2,039	—
141	—	216	—	330	—	901	—
158	—	302	—	250	—	1,029	—
366	—	650	—	621	1	2,195	—
2,642	555	3,433	120	3,830	99	13,245	1,305
6,495	562	9,454	129	9,566	111	33,934	1,340

た。※は全協會の速報數字である。

第 79 表 石 炭 生 産

(單位屯當円)

項 目	物 品 費	勞 務 費	經 費	控 除 額
昭和21年度	84.19	248.36	66.38	2.83
/ 22年度(上期)	218.88	665.60	167.59	3.93
(下期)	391.06	909.30	189.68	18.02
/ 23年度	647.52	1,509.57	375.90	31.76
昭和 24 年 4 月	641.19	1,377.25	409.02	41.02
5 月	675.24	1,576.38	470.72	51.83
6 月	617.17	1,441.81	408.16	51.98
7 月	601.58	1,446.05	412.19	48.40
8 月	644.65	1,498.74	422.46	63.42
9 月	677.72	1,438.16	424.15	72.54
10 月	585.79	1,441.55	470.22	63.05
11 月	588.20	1,516.61	536.59	58.04
12 月	611.95	1,472.67	576.01	63.01
昭和 25 年 1 月	643.77	1,510.71	642.82	60.32
2 月	658.06	1,475.04	647.55	57.33
3 月	865.81	1,716.92	822.68	79.73

(註) (1) 本調査は物價廳の指定炭礦(約140礦)を對象としたものである。
 (2) 本表は日本石炭協會發行「石炭評論」(昭和25年6月號)に據つた。

費 推 移

(日本石炭協會調)

山元原價計	支拂利子	本 社 費	出炭總原價	送炭原價
396.10	3.32	8.84	408.26	...
1,048.14	22.97	22.32	1,093.43	...
1,472.02	36.16	31.06	1,539.24	1,616.60
2,501.23	90.59	61.52	2,653.34	2,717.19
2,386.44	96.30	64.73	2,547.47	2,564.56
2,670.51	72.94	107.57	2,851.02	2,895.59
2,415.16	95.74	65.42	2,576.32	2,591.04
2,411.42	102.61	65.07	2,579.10	2,595.17
2,502.43	116.16	69.06	2,687.65	2,716.10
2,467.49	106.33	72.68	2,646.50	2,676.68
2,434.51	118.65	71.19	2,624.35	2,700.17
2,583.36	122.03	66.43	2,771.82	2,872.41
2,597.62	115.30	70.87	2,783.79	2,914.07
2,736.98	139.71	75.98	2,952.67	3,089.46
2,723.32	120.45	67.39	2,911.16	3,039.50
3,325.68	167.53	106.00	3,599.21	3,867.95

第80表 普通鋼々材部門別出荷実績

單位 (22.23年度は千屯、24年度は屯) (日本鐵鋼連盟)

年度別・期別 部門別	22年度	23年度	2 4 年 度				
			1/4半期	2/4半期	3/4半期	*4/4半期	* 計
進駐軍用	95.6	69.5	5,050	2,751	1,872	798	10,471
賠償撤去	2.3	1.0	(-) 17	33	140	182	338
輸出国私	6.2	40.0	18,877	20,145	38,663	24,853	102,538
鐵	33.6	114.9	32,399	35,450	37,155	28,978	133,982
私	2.8	11.1	6,871	7,991	9,125	6,328	30,315
小運送	2.1	2.8	920	1,293	1,550	1,055	4,818
海運倉	8.7	17.2	11,205	7,430	1,726	1,425	21,786
通信力	7.4	13.8	2,814	2,263	1,064	516	6,657
電炭	8.9	25.8	6,791	5,176	3,282	3,000	18,249
石	55.7	97.2	23,037	27,621	17,160	15,624	83,442
ガス・コークス	1.0	2.1	1,428	4,074	2,711	4,128	12,341
鐵山製	75.0	146.3	83,657	93,165	97,390	89,649	363,861
石製	8.0	21.0	2,711	5,876	5,145	6,038	19,770
船	0.5	0.5	1,253	2,098	2,903	3,898	10,152
自農動直	4.7	20.4	7,995	9,344	10,440	9,071	36,850
通信機	1.9	8.3	2,547	3,595	5,408	3,548	15,098
其の他機械	22.7	82.8	33,730	59,860	55,989	0	194,445
化學肥料	12.0	14.7	3,481	7,214	9,866	6,545	27,106
化學工業	3.2	4.8	3,098	6,617	9,607	7,133	26,455
纖維工業	2.0	2.9	813	2,345	2,678	1,688	7,524
農產品工業	2.2	3.2	1,000	1,534	2,707	2,140	7,381
食糧工業	3.5	8.4	2,987	3,247	4,653	5,814	16,701
煙草	0.4	2.0	553	846	540	707	2,646
生活用品	1.1	3.6	1,482	3,830	3,583	3,129	12,024
土木建築	2.1	5.0	1,362	3,898	3,108	5,048	13,416
生產用原材料	3.6	10.6	3,219	6,899	7,431	7,909	25,458
官公需	56.9	156.2	43,551	59,785	80,322	70,568	254,226
其の他	4.8	12.8	3,147	6,301	10,861	4,696	25,005
合計	516.9	1,097.4	374,404	467,067	541,445	480,186	1,863,102

(註) 本表は日本鐵鋼連盟調査局「鐵鋼産業統計」に據つた。

* は速報數字である。

第81表 鐵鋼原料輸入状況

(單位千屯) (日本鐵鋼連盟)

年度別、月別	品 目						
	鐵鑛石	銑 鐵	石 炭	マンガン鑛石	重 油	螢 石	マグネシヤ及クリンカー
22 年 度	44.7	—	84.1	0	99.0	—	0
23 年 度	727.4	—	1,524.4	54.0	203.1	—	28.9
24 年 4 月	140.9	—	125.4	—	...	0.5	—
5 月	188.5	7.5	187.7	4.2	...	1.0	5.6
6 月	172.9	12.5	181.6	3.9	...	—	9.8
7 月	172.1	6.1	200.0	0.9	...	1.4	25.3
8 月	139.5	20.6	137.0	10.4	...	—	7.2
9 月	100.9	35.0	100.0	4.9	...	—	6.4
10 月	99.5	15.4	68.0	2.5	...	5.6	5.8
11 月	148.8	—	29.6	—	...	9.7	8.3
12 月	109.4	—	8.3	4.9	...	2.0	9.7
25 年 1 月	85.9	—	31.9	2.0	...	4.9	6.9
2 月	95.2	—	35.6	0.2	...	—	—
3 月	83.1	—	23.7	—	...	—	9.6
24 年 度 計	1,536.7	97.1	1,128.8	33.9	...	25.1	94.6

(註) 本表は日本鐵鋼連盟「鐵鋼界報」に據つた。

第 82 表 地域別水火別所

(單位 千kW)

地域別	所有者別		日 發		配
	水火別	水	火	水	火
北海道		174	45	58	
北東北		1,080	0	208	
關東		566	343	159	
中部		1,244	287	138	
北陸		822	10	105	
關西		107	1,161	78	
中國		240	253	70	
四國		159	77	41	
九州		337	520	143	
計		4,730	2,695	998	

(註) 日發所有發電能力は現在の配電會社配電地域によつて 地域分類を行

第 83 表 地域別水火別所

(單位百萬 kWh)

地域別	所有者別		日 發				配
	水火別	水	火	業者外より受電	計	水	
							力
北海道		740.1	172.1	99.8	1,012.0	286.8	
北東北		1,398.7	0	14.9	1,413.6	1,248.2	
關東		8,822.1	117.0	444.9	9,384.0	942.3	
中部		8,822.1	117.0	444.9	9,384.0	860.4	
北陸		10,688.9	860.8	6.7	11,556.4	657.7	
關西		10,688.9	860.8	6.7	11,556.4	476.3	
中國		1,155.9	433.7	3.4	1,593.0	445.6	
四國		862.5	82.6	24.9	970.0	270.5	
九州		1,855.6	1,540.6	9.6	3,405.8	924.3	
計		25,523.8	3,206.8	604.2	29,334.8	6,112.1	

(註) 日發發電実績の地域区分は 日發給電地區別の分類によつたので前表

所有者別發電能力 (25年3月現在)

(資源廳電力局調)

電	合 計			
	火 力	水 力	火 力	水 火 力 計
11	232	56	288	
8	1,288	8	1,296	
11	724	354	1,078	
6	1,381	293	1,674	
—	927	10	937	
0.1	185	1,161	1,346	
12	310	265	574	
4	200	81	281	
34	481	553	1,034	
85	5,728	2,780	8,488	

つた。

所有者別發電実績 (昭和 24 年)

(資源廳電力局調)

電			總 合 計			
火 力	業者外より受電	計	水 力	火 力	業者外より受電	計
31.6	14.7	333.1	1,026.9	203.7	114.5	1,345.1
0	15.0	1,263.2	2,646.9	0	29.9	2,676.8
6.4	50.5	999.2	22,447.7	984.2	830.1	23,262.0
0	38.0	898.4				
0	290.0	947.7				
0	0	476.3				
0	0.8	446.4				
0	15.9	286.4	1,601.5	433.7	4.2	2,039.4
48.6	18.0	990.9	1,133.0	82.6	40.8	1,256.4
			2,779.9	1,589.2	27.6	4,396.7
86.6	442.9	6,641.6	31,635.9	3,293.4	1,047.1	35,976.4

との比較は出来ない。

第84表 地域別部門別

(單位百萬KWH)

需要部門別		地域別	北海道	東北	關東	中部
電	燈	從量	68	246	1,333	388
		定額	126	373	569	335
		計	194	619	1,902	663
電力	500 KW 未滿	鑛業	153	414	958	644
		(內石炭)	330	391	90	6
		金屬	314	263	21	—
		(內鐵鋼)	36	397	446	207
		(內輕金屬)	36	240	334	128
		五機械器具	—	121	15	30
		○化學	6	26	315	139
		(內カーバイト)	161	935	1,033	600
		○(內石灰窒素)	28	501	40	159
		(內硫安)	89	170	540	272
		K(內ソーダ)	—	81	77	17
		W(內研磨劑)	—	—	1	5
		以(內電極)	—	—	29	39
		上窯業	4	14	51	32
		(內セメント)	4	14	44	15
織維	3	18	49	143		
食糧品	3	1	70	14		
電鐵(含國鐵)	9	37	426	200		
其他	14	104	570	104		
		計	566	1,923	3,050	1,444
合		計	719	2,366	4,008	2,088
總		計	913	2,955	5,910	2,751

電力需要実績 (昭和24年)

(資源廳電力局調)

北陸	關西	中國	四國	九州	全國
77	774	188	61	253	3,327
130	389	213	162	319	2,616
207	1,162	401	223	572	5,943
177	1,011	303	164	434	4,257
7	53	98	4	1,254	2,234
—	—	92	—	1,216	1,906
303	562	106	17	148	2,221
281	361	71	16	124	1,592
—	20	—	—	—	186
43	276	87	2	68	963
1,009	440	244	146	539	5,106
508	15	3	14	139	1,405
270	34	82	—	165	1,621
25	16	7	19	107	349
2	10	—	4	—	20
43	22	—	—	18	151
21	46	44	4	41	256
19	19	41	4	38	197
68	179	53	48	26	585
1	25	24	2	19	159
19	598	22	6	52	1,369
7	274	61	2	26	1,162
1,478	2,453	738	231	2,172	14,054
1,655	3,464	1,041	394	2,606	18,311
1,862	4,626	1,442	618	3,178	24,254

第 85 表 電 氣 料 金

(單位KW當口)

地域別	制 度		同 %	
	舊 料 金	同	現 行 料 金	同
北 海 道	1.93	172	2.85	193
東 北	1.82	162	2.24	151
關 東	2.34	209	2.81	190
中 部	2.03	181	2.93	198
北 陸	1.12	100	1.48	100
關 西	2.09	187	3.13	212
中 國	2.34	209	3.70	250
四 國	2.45	219	3.12	211
九 州	1.94	173	2.80	189

- (註) 1. 舊料金は昭和24年12月13日以前のもの。
 政府案による再編成後料金とは第7國會に提出せられた電力再
 2. %は各時期に於ける北陸の料金を100とした場合の他地区の指

地 域 差 調

(電 力 局 調)

政 府 案 に よ る 再 編 成 後 料 金			
調 整 前 料 金	同	調 整 後 料 金	同
3.08	240	3.04	201
1.74	136	2.17	135
2.31	181	2.59	161
2.75	215	2.85	177
1.28	100	1.61	100
3.39	265	3.30	205
4.11	321	3.76	234
3.29	257	3.16	196
3.65	285	2.86	178

編成法案に關する電力局資料によつた。
 數である。

第 86 表 主 要 國 工 業

(1937年=100)

年 次	カナダ	チリ	デンマーク	フィンランド	フランス (A)	ドイツ米英地帯 (B)
1937	100	100	100	100
1938	95	...	100	100	100	...
1939	101	105	107	93
1940	121	119	86	72
1941	146	129	82	62
1942	172	126	86	55
1943	184	130	88	56
1944	184	129	87	52
1945	163	141	74	52
1946	147	159	101	70	79	34
1947	163	158	116	86	95	40
1948	168	163	129	137	102	60
1949	171	166×	137	143	112	89

(註) ×は上半期月平均。(A)は 1938年=100 (B)は 1936年=100

(資料) 國際連合統計月報。

第 87 表 主 要 國 鉄 鐵 及 び

(月平均、單位千屯)

年 次	オーストラリア	ベルギー	カナダ	フランス	ドイツ(A)
1937	77	317	83	661	1,046
1939	94	255	70	506	...
1940	103	149	110	618	...
1942	132	106	165	320	...
1944	111	59	153	241	...
1945	95	61	149	99	...
1946	77	181	117	288	193
1947	97	235	166	407	244
1948	105	329	179	547	483
1949	86	312	179	696	595

(註) (A)は米、英、佛占領地のもの。

(資料) 國際連合統計月報。

生 産 指 數

(國際連合調査)

日 本	オランダ	ノルウエー	スエーデン	イギリス	アメリカ	インド
100	100	100	100	100	100	100
107	101	100	101	94	79	105
117	112	106	110	...	96	103
119	104	94	101	...	111	110
123	89	94	98	...	143	118
117	72	83	104	...	176	111
110	65	81	109	...	212	117
94	43	76	115	...	208	117
37	32	69	113	...	180	120
20	75	100	137	90	150	109
25	95	115	139	98	165	110
38	114	125	149	109	170	122
55	127	132	×147	116	156	119

特 殊 鋼 生 産 高

(國際連合調査)

イ ン ド	イ タ リ ー	日 本	イ ギ リ ス	ア メ リ カ
139	72.9	199	718	3,100
149	91.6	276	674	2,670
169	93.7	305	696	3,548
155	81.4	369	643	4,535
121	25.8	233	572	4,683
116	6.3	82	601	4,095
121	17.0	18	656	3,431
130	32.0	31	659	4,476
124	43.8	70	789	4,600
...	36.1	134	804	4,098

第 88 表 主要國鋼塊及

(月平均、單位千屯)

年次	オーストラ リア	ベルギー	カナダ	フランス	ドイツ(A)
1937	91	322	119	660	1,197
1939	99	252	117	662	...
1940	109	158	170	368	...
1942	144	115	235	374	...
1944	129	53	228	258	...
1945	114	61	218	138	...
1946	89	190	176	367	236
1947	114	241	223	478	314
1948	99	326	242	604	565
1949	96	320	241	760	763

(註) (A は米、英、佛占領地のもの。)

(資料) 國際連合統計月報。

第 89 表 主要國石

(月平均、單位1000吨)

年次	オーストラ リア	ベルギー	カナダ	チェコ	フランス
1937	1,022	2,488	1,118	1,398	3,696
1938	989	2,465	1,003	1,320	3,875
1939	1,146	2,487	1,114	1,567	4,097
1940	993	2,128	1,245	1,747	3,277
1941	1,203	2,227	1,278	1,756	3,487
1942	1,262	2,088	1,328	1,898	3,489
1943	1,202	1,979	1,224	2,051	3,380
1944	1,165	1,125	1,183	1,936	2,105
1945	1,088	1,319	1,128	952	2,781
1946	1,176	1,898	1,230	1,178	3,934
1947	1,226	2,033	1,080	1,351	3,769
1948	1,258	2,223	1,270	1,479	3,601
1949	1,629	2,082	1,403	1,323	4,188

(註) ソヴェトは生産高、單位100萬、カーネギー平和財團調査

(資料) 國際連合統計月報。

び鑄鐵生産高

(國際連合調査)

インド	イタリー	日本	イギリス	アメリカ
77	175	483	1,101	4,282
86	190	558	1,118	3,992
106	188	571	1,101	5,064
110	161	587	1,074	6,504
112	86	493	1,026	6,777
109	33	174	1,001	6,025
106	96	47	1,075	5,035
102	142	78	1,077	6,418
102	177	143	1,260	6,701
115	170	259	1,318	5,887

炭生産高

(國際連合調査)

ドイツ (英米地帯)	インド	日本	南ア	イギリス	アメリカ	ソヴェト
11,590	2,120	3,772	1,264	20,354	37,602	122.6
11,542	2,400	4,057	1,326	19,220	29,835	132.9
13,168	2,351	4,367	1,373	19,588	33,743	145.9
12,888	2,488	4,777	1,431	18,992	38,726	164.5
13,238	2,494	4,634	1,528	17,471	43,130	171.0
13,188	2,492	4,515	1,671	17,352	48,612	...
13,218	2,160	4,628	1,685	16,843	49,201	...
11,278	2,205	4,111	1,886	16,320	51,655	...
3,355	2,431	1,864	1,925	15,475	47,820	136.0
4,606	2,479	1,698	1,940	16,092	44,938	150.0
6,045	2,546	2,270	1,914	16,718	51,119	168.0
7,368	2,525	2,810	1,963	17,660	49,643	...
8,910	2,769	3,207	2,207	21,520	36,111	...

第 90 表 主 要 國

(月平均・單位 100 萬 KWH)

年 次	アルゼンチン	ベルギー	カナダ	チェコ	フランス
1937	183	462	2,265	343	1,514
1938	194	440	2,141	338	1,548
1939	205	466	2,320	380	1,643
1940	212	349	2,461	408	1,448
1941	220	402	2,722	445	1,587
1942	231	415	3,052	482	1,576
1943	244	422	3,310	555	1,663
1944	241	309	3,295	567	1,282
1945	233	377	3,344	369	1,464
1946	154	520	3,478	464	1,848
1947	279	601	3,749	555	2,097
1948	256	659	3,714	626	2,297
1949	...	680	3,889	X 657	2,367

(註) ×3/4 半期平均

(資料) 國際連合統計月報

第 91 表 主 要 國 綿

(月平均・單位 100 グラムトン)

年 次	オーストラリア	ベルギー	カナダ	チェコ	エジプト
1937	2.71	6.04	...	7.39	1.46
1938	...	6.26	1.72
1939	5.06	...	2.00
1940	7.44	...	1.93
1941	8.03	...	2.17
1942	8.09	...	2.41
1943	7.09	...	2.50
1944	6.29	...	2.52
1945	6.16	...	2.68
1946	0.38	5.78	6.13	...	2.74
1947	0.73	6.77	6.39	4.93	2.71
1948	1.03	6.70	6.72	5.68	2.75
1949	X 1.48	X 6.87	X 6.54	6.32	2.89

(註) ×は 3/4 半期平均

(資料) 國際連合統計月報

發 電 量

(國際連合調査)

イタリア	日 本	南 ア	ス イ ス	イギリス	アメリカ
1,286	2,249	432	441	1,909	9,909
1,295	2,426	478	448	2,031	9,484
1,535	2,457	532	488	2,201	10,637
1,619	2,581	578	524	2,398	10,819
1,730	2,787	616	541	2,697	13,733
1,686	2,756	629	539	2,971	15,499
1,521	2,859	621	583	3,079	18,147
1,129	2,715	650	614	3,196	19,016
1,054	1,672	636	665	3,106	18,540
1,457	2,346	637	696	3,437	18,598
1,714	2,462	708	650	3,548	21,311
1,891	2,642	772	728	3,878	23,558
1,467	2,997	...	647	4,093	24,253

糸 生 産 高

(國際連合調査)

フランス	ドイッ 米英地帯	イ ン ド	日 本	オランダ	イギリス
...	17.93	43.9	60.0	4.6	46.6
20.8	...	48.7	46.2	4.3	...
...	...	47.8	42.1	4.8	...
...	...	48.3	34.6
...	...	58.2	25.7	...	31.0
3.0	...	57.8	13.5	...	27.4
2.3	...	63.7	8.0	...	26.4
...	...	62.1	4.7	...	25.1
5.2	...	62.1	8.0	...	22.6
14.3	3.32	52.8	4.9	2.6	25.0
17.0	5.48	49.8	10.2	3.4	25.0
18.7	8.55	54.3	10.2	4.0	30.0
19.0	18.92	51.4	13.1	X 4.9	31.1

第92表 農家戸数と耕地面積

	農 家 数	耕 地 面 積	一 戸 當 り 平 均	
			耕 地 面 積	面 積
昭和16年 8月1日現在	戸 5,498,826	町 5,860,679.0	町	1.07
〳 17年 8月1日現在	5,505,429	5,812,392.8		1.06
〳 18年 8月1日現在	5,590,078	5,717,856.4		1.02
〳 19年 8月1日現在	5,536,508	5,513,897.2		1.00
〳 21年 4月26日現在	5,697,948	4,985,999.7	0.88	(0.79)
〳 22年 8月1日現在	5,909,227	5,011,689.6	0.85	(0.75)
〳 24年 3月1日現在	6,246,913	4,957,830.0	0.79	(0.70)

- (註) 1. 括弧内は北海道を除いた内地平均。
 2. 昭和22年迄の数字は第23, 24次「農林省統計表」による。
 3. 昭和24年の数字は「農林統計速報」No. 27 による。

第93表 田畑貸付者数及び貸付面積

		農 家		農 業 を し な い 農 地 貸 付 者				
		件 数	面 積	個 人		會 社 等		
				件 数	面 積	件 数	面 積	
内 地	昭和24年 3月1日現在	田	864,620	278,160	26,906	11,770	1,141	540
		畑	692,387	122,860	13,136	2,640	1,119	1,050
		計	1,152,582	401,030	30,283	14,410	1,762	1,600
	終 戦 時	田	966,214	903,900	27,025	47,610	1,416	3,360
		畑	759,809	353,800	14,397	9,600	1,237	2,260
		計	1,250,969	1,257,700	29,807	57,220	1,743	5,620
北 海 道	昭和24年 3月1日現在	田	11,139	10,510	211	370	14	10
		畑	14,596	15,080	444	980	90	410
		計	21,782	25,590	554	1,350	96	420
	終 戦 時	田	9,710	25,660	225	2,000	23	230
		畑	15,071	51,030	437	6,000	82	7,100
		計	20,332	76,690	521	8,000	86	7,330

(資料) 「農林統計速報」No. 27 による。

第 94 表 自 小 作 別

		保有限度の貸付地所有農家		自 作 農	
昭和24年 3月1日現在	内地	實 數	127,797	3,277,672	
		%	2.1	54.5	
北海道	實 數	1,631	157,018		
	%	0.7	67.2		

		保有限度以上の貸付地所有農家		自 作 農	
終 戦 時	内地	實 數	235,450	1,715,521	
		%	3.9	28.5	
北海道	實 數	5,113	79,442		
	%	2.2	34.0		

(資料) 「農林統計速報」No. 27 による。

第 95 表 經 營 規 模

		總 數	土地を耕作しないもの	3反未満	3反—5反	5反—1町	
昭和16年	{ 實 數	5,498,826	24,129	1,831,350	1,647,680		
	{ 割 合	100%	0.4%	33.3%	30.0%		
昭和21年 4月26日	{ 實 數	5,697,948	3,246	1,293,759	939,349	1,785,640	
	{ 割 合	100%	0.1%	22.7%	16.5%	31.3%	
昭和22年 8月1日	内地	實 數	5,701,651	1,313	1,398,671	1,017,822	1,812,514
		割 合	100%	0.0%	24.5%	17.9%	31.8%
北海道	實 數	207,576	73	16,011	18,711	21,707	
	割 合	100%	0.0%	7.7%	9.0%	10.5%	
昭和24年 3月1日	内地	實 數	6,013,302	655	1,610,032	1,023,025	1,920,453
		割 合	100%	0.0%	26.8%	17.0%	32.0%
北海道	實 數	233,611	76	54,320	21,581		
	割 合	100%	0.0%	23.2%	9.2%		

(資料) 1. 昭和22年迄の數字は「農林統計月報」第111號による。
2. 昭和24年の數字は「農林統計速報」No. 27 による。

農 家 數

自作兼 小作農	小作兼 自作農	小作農	土地を耕作 しない農家	計
1,711,119	451,473	444,654	587	6,013,302
28.5	7.5	7.4	0	100
23,926	6,337	44,623	76	233,611
10.3	2.7	19.1	0	100

自作兼 小作農	小作兼 自作農	小作農	土地を耕作 しない農家	終戦時農家 でなかつた もの	計
1,168,403	1,061,022	1,452,869	1,266	378,771	6,013,302
19.4	17.7	24.2	0	6.3	100
21,803	10,292	78,846	47	38,068	233,611
9.3	4.4	33.8	0	16.3	100

別 農 家 數

1町— 1町5反	1町5反— 2町	2町— 2町5反	2町5反— 3町	3町—5町	5町— 10町	10町以上
1,471,462		335,743		118,461	49,923	20,078
26.7%		6.1%		2.2%	0.9%	0.4%
950,142	386,729		211,260	77,130	38,245	12,448
16.7%	6.8%		3.7%	1.4%	0.6%	0.2%
909,911	350,624	133,063	48,311	28,147	1,235	40
16.0%	6.1%	2.3%	0.9%	0.5%	0.0%	0.0%
15,493	13,667	14,588	14,218	45,653	36,463	10,992
7.5%	6.6%	7.0%	6.8%	22.0%	17.6%	5.3%
915,918	349,626		168,432	24,502		659
15.2%	5.2%		2.8%	0.4%		0.0%
31,345		31,230		49,249	36,347	9,463
13.4%		13.4%		21.1%	15.6%	4.1%

第96表 專業兼業別農家數

	總 數	專業農家	兼 業 ・ 農 家		
			總 數	第一種兼業	第二種兼業
昭 16	5,498,826 100%	2,303,901 41.9%	3,194,925 58.1%	2,040,103 37.1%	1,154,822 21.0%
17	5,505,429 100%	2,119,913 38.5%	3,385,516 61.5%	2,121,596 38.5%	1,263,950 23.0%
18	5,590,078 100%	1,952,703 34.9%	3,637,375 65.1%	2,258,890 40.4%	1,378,485 24.7%
19	5,536,508 100%	2,067,948 37.3%	3,468,560 62.7%	2,118,239 38.3%	1,350,321 24.4%
21	5,697,948 100%	3,056,425 53.6%	2,641,523 46.4%	1,667,382 29.3%	974,141 17.1%
22 (總數)	5,909,227 100%	3,274,569 55.4%	2,634,658 44.6%	1,684,099 28.5%	950,559 16.1%
22 (北海道のみ)	207,576 100%	111,276 53.6%	96,300 46.4%	47,386 22.8%	48,914 23.6%

(資料) 「農林統計月報」第111號による。

第98表 主要農機具數

		昭和 22. 8. 1 臨時農業センサス		
		總 數	使用しうるもの	修理を要するもの
原機 動	電 動 機	396,613	387,610	9,003
	石油發動機	315,138	290,061	25,077
動作 業 力機	脱 穀 機	660,733	630,011	30,722
	麥 摺 機	53,918	51,183	2,735
	粃 摺 機	294,817	279,897	14,920
そ農 の 他 の 具	畜力用すき	3,963,191	3,480,500	482,691
	く わ	37,166,769	32,469,733	4,697,036
	か ま	26,496,731	24,572,327	1,924,404

(資料) 「農林統計月報」第115號による。

第97表 農地改革實績一覽表 (昭和25年
3月末現在)

(農林省農地課調)

		農 地	牧 野	未 墾 地	宅 地
解 放 面 積	買 收 面積 (1)	1,737,810	343,930	498,748	78,983,308
	管理換面積 (2)	180,043	5,275	629,385	1,296,260
	計 (3) (1)+(2)	1,917,853	349,205	1,128,133	80,279,568
	賣 渡 面積 (4)	1,888,138	240,000	272,429	73,989,925
(賣渡進捗率) (5) 100 × (4) / (3)		98.5%	68.7%	24.1%	92.2%
登 記 囉 託 書 提 出 面 積	買 收 (6)	1,598,055	233,601	...	62,093,173
	(同進捗率) (7) *	98.7%	74.2%	...	87.1%
	賣 渡 (8)	1,821,963	201,559	...	65,719,489
	(同進捗率) (9) *	97.3%	63.0%	...	85.8%
登 記 完 了 面 積	買 收 (10)	1,522,602	199,233	...	49,269,323
	(同進捗率) (11) *	94.1%	63.5%	...	69.1%
	賣 渡 (12)	1,589,730	138,350	...	49,934,384
(同進捗率) (13) *		84.9%	43.2%	...	65.2%

(註) 1. 登記關係は昭和25年6月末現在の數字。

2. * 登記進捗率算出基礎

要登記豫定面積	農 地	牧 野	宅 地
	町	町	坪
買 收	1,617,942	314,774	71,293,381
賣 渡	1,873,082	319,909	76,593,649

第99表 指定農機具、配給割當數量 (昭和24年度)

(農林省農政局資材課調)

機種別	小 耕 耘 機		動力 耕耘機	整 地 用 機			溝液器	
	犁	プラウ		計	碎土器	ハロー		計
暦年計	233,040	41,733	274,773	3,346	88,220	14,275	102,495	26,770

機種別	水田中耕除草機			畑中耕 除草器	噴霧器	脱 穀 機		
	人 力	畜 力	計			人 力	動 力	計
暦年計	723,776	3,000	726,776	41,405	486,792	170,688	191,855	262,543

機種別	もみす り 機	唐 箕	萬 石	藁打機	なわな い 機	な わ 仕上機	製 筴 機

機種別	製茶用機	繭 毛 羽取器	藁切機	精米機	精麥機	製粉機	農用ガス 發 生 装 置 機

- (註) 1. 本表における指定農機具配給割當數量とは農業資材配給規則に従い
出荷可能數量に基づいて各都道府縣に配給割當した數量である。
2. 「農林資料時報」4號による。

第102表 農薬生産販賣実績

(單位疋)

薬 劑 名	昭 和 2 4 年 度 (1-12 月)		
	國 内 生 産	販 賣	年 末 在 庫
砒 酸 鉛	2,841,576	2,317,538	861,218
除 蟲 菊 粉	46,823	61,586	79
硫酸ニコチン	11,058	110,973	47,266
銅 製 劑 1 號	129,970	224,694	51,098
〃 2 號	23,128	57,860	88,229
〃 3 號	0	0	58,775
デリス粉	45,482	45,746	7,697
石灰硫黄合劑 (疋)	8,992,571	8,330,014	871,320
油脂展着劑	34,066	35,024	1,470
D D T 乳 劑	387,355	361,547	42,998
〃 水和劑	166,005	140,633	47,629
〃 粉 劑	444,484	212,746	298,371
B H C 粉 劑	6,078,045	5,324,515	753,530
〃 水和劑	194,439	149,315	45,134

(註) 販賣高には輸入による數量も含む。

(資料) 農林省農政局資材課調査の資料による。

第 100 表 肥料生産輸入輸

(單位 吨)

年 次	生 産			輸
	硫 安 (20%)	石灰窒素 (硫安16% 23年12月以降 20%換算)	過 石 (16%)	硝 安 (硫安20% 換算)
昭和 23 年	915,363	202,063	984,144	448,765
昭和24年 1月	81,323	15,899	98,924	14,826
2	73,206	15,367	97,883	29,836
3	97,256	23,343	102,973	0
4	107,081	31,456	92,090	0
5	110,418	33,710	89,933	30,152
6	105,116	32,501	95,405	14,867
7	94,133	80,791	108,251	29,191
8	86,844	28,645	107,568	32,548
9	94,361	28,947	117,757	45,825
10	115,144	30,885	118,039	30,037
11	110,667	30,151	108,705	44,779
12	109,902	32,603	95,551	29,598
年間 總 計	1,185,451	334,298	1,233,026	301,695

(註) 肥料出荷量とは肥料配給公團が工場、輸入港及び仲繼地から都道
(資料) 「農林資料時報」4號による。

出及び出荷実績

(農林省農政局肥料課調)

入	輸 出		肥 料 出 荷 量		
	加 里 (40%)	硫 安 過 石	窒素質肥料 (硫安20% 換算)	過 石 (國 内)	加 里
49,359	26,843	74,079	1,182,803	931,021	22,650
18,387	0	0	151,530	91,708	14,926
35,092	0	1,672	117,798	94,730	32,738
29,174	0	0	140,183	109,943	38,222
39,173	0	0	138,084	100,697	36,940
23,395	0	0	150,303	92,733	18,759
61,164	0	0	153,499	83,480	26,159
11,249	0	0	152,558	99,847	28,099
11,799	0	0	146,506	103,140	16,634
822	0	0	136,216	98,303	5,586
0	0	0	168,447	109,467	11,464
19,895	0	0	176,890	115,971	18,809
11,067	0	0	156,807	94,283	10,477
261,217	0	1,672	1,788,821	1,194,302	258,813

府縣に向けて出荷した數量である。(工業用原料を除く)

第 101 表 肥料の作物別

(單位 貫)

作物名	23年1-7月			23年8-12月		
	窒素肥料	磷酸肥料	加里肥料	窒素肥料	磷酸肥料	加里肥料
稻	5.5	2.1	—	—	—	—
苗代	6.0	5.0	—	—	—	—
麥	—	—	—	(含ライ麥) 5.0	(含ライ麥) 5.5	(含ライ麥) 0.2
雜穀	3.6	1.4	—	—	—	—
豆類	—	1.4	—	—	2.0	—
甘藷	2.3	0.9	—	—	—	—
馬鈴薯	4.0	2.8	—	4.6	3.1	—
同採種圃	8.0	6.5	2.0	8.0	6.5	2.0
蔬菜	5.5	1.6	—	4.8	2.0	—
果樹	5.4	1.1	—	3.0	1.0	—
茶	9.4	2.0	—	6.0	2.4	—
桑	5.7	1.6	—	2.4	1.3	—
輸出球根	12.0	5.5	—	6.0	1.2	1.0
森林苗圃	4.9	2.0	—	—	2.0	—

(註) 窒素、磷酸、加里肥料は夫々硫酸、過磷酸石灰、加里鹽 (K₂O40
 (資料) 肥料協會發行「昭和25年版・肥料年鑑」 pp. 228—236. により作

反當配給數量

(農林省農政局肥料課調)

作物名	24年1-7月			24年8-12月		
	窒素肥料	磷酸肥料	加里肥料	窒素肥料	磷酸肥料	加里肥料
稻	6.0	3.1	0.8	—	—	—
苗代	6.0	6.0	—	—	—	—
麥	—	—	—	(含ライ麥) 6.9	(含ライ麥) 6.9	(含ライ麥) 1.1
雜穀	3.3	3.2	—	—	—	—
豆類	—	3.0	—	1.0	3.0	0.5
甘藷	2.7	1.5	2.0	—	—	—
馬鈴薯	4.4	4.4	2.0	5.0	3.5	2.5
同採種圃	7.0	9.0	3.0	8.5	7.0	3.5
蔬菜	5.4	2.4	—	13.9	7.8	—
果樹	4.3	1.5	—	8.0	4.0	1.0
茶	11.2	2.0	—	12.0	3.5	—
桑	9.9	2.5	—	10.0	3.0	1.0
輸出球根	9.0	4.8	1.0	10.0	4.0	6.0
森林苗圃	6.0	3.5	1.0	1.5	2.0	1.0

%) 換算數量である。
 成。

第 103 表 主要農作物作付面

年 次	米			大 麥			裸 麥		
	作付面積	反收	實收高	作付面積	反收	實收高	作付面積	反收	實收高
	千町	石	千石	千町	石	千石	千町	石	千石
昭 11	3,206	2.10	67,339	340	1.86	6,355	439	1.32	5,837
12	3,217	2.06	66,319	330	2.08	6,879	429	1.38	5,960
13	3,220	2.04	65,869	357	1.76	6,325	414	1.23	5,114
14	3,192	2.16	68,964	353	2.19	7,764	409	1.64	6,730
15	3,178	1.91	60,874	340	2.20	7,519	404	1.54	6,266
16	3,182	1.73	55,088	357	1.81	6,499	469	1.43	6,752
17	3,164	2.11	66,775	395	1.70	6,745	508	1.30	6,624
18	3,110	2.02	62,887	382	1.37	5,264	484	1.08	5,279
19	2,979	1.96	58,558	427	1.68	7,181	507	1.29	6,577
20	2,892	1.35	39,149	404	1.21	4,922	481	1.07	5,192
21	2,804	2.18	61,386	371	1.03	3,835	449	0.72	3,249
22	2,907	2.06	58,652	342	1.37	4,732	419	1.10	4,628
23	2,956	2.12	62,349	380	1.48	5,666	482	1.19	5,774
24	3,004	2.06	61,718	393	1.84	7,222	521	1.22	6,317

- (註) 1. 各年次とも沖縄縣の分は含まない。
 2. 昭和23年、24年の馬鈴薯は春植馬鈴薯のみの分である。
- (資料) 1. 米及び甘藷は、昭和11年乃至23年は「農林統計月報」第125號、
 2. 麥は昭和11年乃至17年は「第23次農林省統計表」、18年乃至23
 3. 馬鈴薯は昭和11年乃至21年は「第23次農林省統計表」、22年
 報」No. 22 による。

積及び推定實收高

小 麥			甘 藷			馬 鈴 薯		
作付面積	反收	實收高	作付面積	反收	實收高	作付面積	反收	實收高
千町	石	千石	千町	貫	千貫	千町	貫	千貫
688	1.30	8,961	284	351	999,594	153	292	446,714
724	1.38	9,996	288	357	1,030,115	171	322	551,170
725	1.23	8,971	281	358	1,008,534	161	325	492,816
745	1.62	12,113	277	336	933,140	165	303	502,107
841	1.55	13,093	275	342	942,512	167	262	438,739
825	1.29	10,665	310	345	1,071,268	181	288	524,336
863	1.17	10,114	323	311	1,005,617	193	271	524,565
807	0.98	7,978	328	369	1,210,547	204	269	550,844
837	1.20	10,110	309	340	1,053,466	206	258	533,411
729	0.94	6,891	403	258	1,039,221	214	220	472,423
637	0.70	4,496	375	391	1,470,575	194	247	469,400
582	0.95	5,600	380	312	1,175,510	209	246	516,201
649	1.05	6,856	431	378	1,617,860	222	258	571,869
688	1.14	7,808	417	351	1,452,570	217	266	575,322

24年は「農林統計速報」No. 28 による。
 年は「農林統計月報」第121號、24年は「農林統計速報」No. 22 による。
 は「第24次農林省統計表」、23年は「農林統計月報」第121號、24年は「農林統計速

第104表 家畜飼養者數

年次	牛 總 數		乳 牛		役 肉 牛		馬	
	飼養者數	頭 數	飼養者數	頭 數	飼養者數	頭 數	飼養者數	頭 數
昭 9	千戸 1,283	千頭 1,614	—	94	千戸 1,255	千頭 1,520	—	—
20	1,925	2,318	—	239	—	2,079	855	1,120
21	1,780	1,989	—	163	—	1,826	864	1,049
22	1,769	1,989	—	159	—	1,829	883	1,053
23	—	—	—	—	—	—	—	—
24	1,987	2,293	134	201	1,852	2,091	904	1,072

(註) 昭和24年の分のみは概數である。

(資料) 昭和9年は飼料配給株式会社調査課編「飼料綜覽」(昭和18年4月)第127號、他は「第24次農林省統計表」、42年は「農林統計速報」

第105表 養蠶者數

年次	桑 畑	養 蠶 者 數			收 總 數
		總 數	春 蠶	夏 秋 蠶	
昭 5	千町 714	千人 2,216	千人 2,055	千人 2,019	千貫 106,463
10	582	1,894	1,749	1,769	82,066
20	242	1,004	851	791	22,569
21	186	876	714	715	18,209
22	176	819	641	684	14,260
23	180	827	658	710	17,082

(註) 1. 昭和5—10年は沖繩を含み、20年以降は沖繩を含まない。

2. 昭和5年は最高の産繭高を示した年度である。

3. 瓦單位による蠶種掃立卵量は昭和6年からであり、従つて掃

(資料) 「農林統計月報」第123號による。

及び飼養頭數

豚		山 羊		緬 羊		家 兔		鶏	
飼養者數	頭 數	飼養者數	頭 數	飼養者數	頭 數	飼養者數	頭 數	飼養者數	頭 數
千戸 531	千頭 980	千戸 118	千頭 253	千戸 12	千頭 35	千戸 833	千頭 3,783	千戸 3,062	千羽 53,315
132	205	195	250	113	180	825	1,708	3,021	15,369
61	88	183	221	126	196	908	1,915	—	—
72	100	231	277	154	239	1,271	2,807	—	—
—	—	—	—	—	—	1,614	3,584	—	—
353	488	380	457	221	327	1,409	2,694	4,031	16,354

月) pp. 196—207 により作成、20年乃至23年は家兔のみは「農林統計月報」No. 15 による。

及び繭産額

繭 高		掃立蠶種1瓦當收繭高		
春 蠶	夏 秋 蠶	平 均	春 蠶	夏 秋 蠶
千貫 56,103	千貫 50,360	貫 0.571	貫 0.654	貫 0.496
44,175	37,890	0.543	0.637	0.463
15,517	7,052	0.499	0.593	0.371
9,646	8,562	0.561	0.624	0.503
7,561	6,699	0.529	0.600	0.467
8,715	8,366	0.620	0.681	0.568

立蠶種1瓦當收繭高のみ昭和6年のものを用ひた。

第106表 24年産米府縣別生産、割當、供出狀況

(單位千石)

	生 産 高		供 出 割 當		25.3.10現在 買入累計 特別供出、 摘發米を含む	進 歩 率	
	生産豫想高	推定實收高	供出事前 割當	供出割當 變更			
總 數	63,218	61,718	32,328	29,878	29,946	100.2	
北海道	2,448	2,623	2,230	2,136	2,309	108.1	
東 北 區	青森	1,440	1,436	711	653	662	101.5
	岩手	1,232	1,284	524	487	536	110.2
東 北 區	宮城	1,988	2,003	1,083	1,019	1,013	99.4
	秋田	2,202	2,171	1,242	1,166	1,190	102.1
東 北 區	山形	2,233	2,251	1,277	1,187	1,228	103.5
	福島	2,220	2,084	1,023	952	958	100.6
關 東 區	茨城	2,002	2,040	987	920	914	99.4
	栃木	1,541	1,583	815	765	756	98.8
關 東 區	群馬	896	852	314	282	280	99.3
	埼玉	1,541	1,561	752	694	695	100.2
關 東 區	千葉	2,078	2,152	1,092	1,012	1,015	100.3
	東京	188	199	36	31	33	106.3
關 東 區	神奈川	483	503	146	130	131	100.8
	新潟	3,981	4,453	2,253	2,195	2,444	111.3
北 陸 區	富山	1,619	1,409	994	867	877	101.1
	石川	1,193	1,191	641	620	632	101.9
北 陸 區	福井	1,014	1,006	544	521	526	101.0
	山梨	433	455	130	123	129	104.9
東 山 區	長野	1,676	1,764	657	622	628	104.2
	岐阜	1,402	1,246	665	611	604	98.9
東 山 區	静岡	1,316	1,265	501	461	445	91.5
	愛知	2,009	2,017	1,004	930	931	100.1
東 海 區	三重	1,436	1,375	762	706	689	97.5

第106表 24年産米府縣別生産、割當、供出狀況(續)

(單位千石)

	生 産 高		供 出 割 當		25.3.10現在 買入累計 特別供出、 摘發米を含む	進 歩 率	
	生産豫想高	推定實收高	供出事前 割當	供出割當 變更			
近 畿 區	滋賀	1,528	1,424	890	828	831	100.4
	京都	853	757	374	332	338	101.6
	大阪	830	731	330	290	292	100.7
	兵庫	2,123	2,075	989	913	918	100.5
	奈良	682	660	299	275	276	100.1
中 國 區	和歌山	608	536	239	205	205	100.1
	鳥取	702	687	327	307	309	100.7
	島根	966	990	419	395	403	102.0
	岡山	1,840	1,844	936	872	875	100.3
	廣島	1,444	1,382	665	596	590	99.0
四 國 區	山口	1,293	1,249	655	600	600	100.0
	徳島	566	572	242	226	221	97.6
	香川	781	769	324	300	303	100.7
	愛媛	877	832	354	329	294	88.7
	高知	527	411	182	134	99	73.7
九 州 區	福岡	2,205	1,970	1,186	1,091	1,012	92.7
	佐賀	1,312	1,033	823	685	566	82.7
	長崎	583	562	256	231	210	90.9
	熊本	1,821	1,545	1,139	1,026	916	89.3
	大分	1,134	1,071	551	500	482	96.4
九 州 區	宮崎	872	787	367	310	266	85.7
	鹿兒島	1,079	983	382	322	277	86.0

(資料) 「食糧管理月報」2卷4號及び「時事通信農林水産版」1308號による。

第107表 (イ) 米の供出状況

(単位千石)

	20年産米	21年産米	22年産米	23年産米	24年産米
實 收 高 (A)	39,149	61,386	58,652	62,347	61,718
供出割當高 (B)	26,561	28,063	30,550	31,923	29,878
$\frac{(B)}{(A)}$	67.8%	45.7%	52.1%	51.2%	48.4%

(ロ) 麥類の供出状況

(単位千石)

	20年産	21年	22年	23年	24年
實 收 高 (A)	17,006	11,581	14,960	17,970	22,332
供出割當高 (B)	9,390	4,491	5,010	6,336	6,666
$\frac{(B)}{(A)}$	55.2%	38.8%	33.5%	35.3%	29.8%

(資料) 1. 20—22年間は「第24次農林省統計表」による。
2. 23、24年度分は「農林資料時報」1—4号による。

第108表 食糧需給実績

(単位・玄米換算千石)

米穀年度	21年度	22年度	23年度	24年度
米持越高(1)	2,492.0	2,851.0	4,150.6	10,219.5
%	(5.8)	(5.5)	(6.7)	(17.3)
米買入	23,435.0	27,896.7	36,015.3	26,025.1
%	(54.7)	(54.0)	(57.8)	(44.0)
国内産代替食糧	13,233.0	9,924.5	10,044.0	11,340.9
%	(30.9)	(19.2)	(16.1)	(19.1)
内訳				
麥	7,756.0	5,337.7	5,014.7	4,385.9
甘藷	2,650.0	3,049.5	2,840.9	2,814.0
馬鈴薯	612.0	1,090.6	1,069.5	1,139.1
その他(2)	2,215.0	446.7	1,118.9	2,551.9
輸入食糧	3,667.0	10,968.0	12,071.0	11,580.6
%	(8.6)	(21.3)	(19.4)	(19.6)
内訳				
米	—	—	279.1	314.0
穀類	—	—	7,718.8	11,124.8
砂糖	—	—	3,915.6	129.3
罐詰	—	—	157.5	8.5
豆類	—	—	—	4.0
供給合計	42,829.0	51,640.2	62,280.9	59,166.1
(100.0)	(100.0)	(100.0)	(100.0)	(100.0)
需 要				
主食用	38,599.0	46,713.1	51,588.6	51,801.9
内訳				
公團經由	—	—	50,929.2	51,625.3
直配	—	—	659.4	176.6
加工用その他(3)	1,379.0	776.5	472.8	495.5
需要合計	39,978.0	47,489.6	52,061.2	52,297.4
差引米持越高	2,850.0	4,150.6	10,219.5	6,868.7
遅 配	1,328(12.6日)	2,058(15.4日)		

(註) (1) 古米を含む。22年度 67.0千石、23年度 27.0千石、24年度 56.2千石 (2) 加工藷、豆、雑穀、軍返還食料を含む。(3) 酒用、味噌用、穀粉用、種子用、亡失その他を含む。
(資料) 農林省食糧廳資料(25.1.10)より三菱経済研究所が作成(経済情勢、247号より)

第109表 輸入食糧実績

(単位千トン)

	米	小 麥	雜 穀	豆 類	砂 糖	その他	總 計
21米穀年度	16	426	87	22	—	161	712
22 〃	2	1,000	692	165	—	56	1,915
23 〃	42	888	252	142	539	73	1,936
24 〃	88	1,862	605	24	108	46	2,733

(註) (1) 小麥の中には小麥粉も含む (2) 雜穀は大麥、玉蜀黍、マイロの集計、(3) 豆類中に大豆粉も含む。
 (資料) 食糧廳發表の年次別輸入食糧実績(食糧管理月報第1卷1—12號、第2卷1—4號)より集計す。

第110表 米價の變遷

(單位石當り圓)

	市場(深川)價格	公定生産者價格	消費者價格	パリテイ指數	生産費
	円				
大正 7年	30.01				
8年	43.89				
9年	48.56				
					円
昭和 6年	18.46				20.58
7年	20.69				20.86
8年	21.42				22.17
9年	24.90				27.53
10年	29.86				26.66
11年	30.70				24.73
		円			
昭和16年 8月		44.00 (生産奨励金5.00)			44.45
			円		
18年 4月		47.00	46.00		48.65
19年 4月		47.00	46.00		58.83
20年 4月		62.50	46.00		89.96
20年11月		150.00	75.00		
21年 3月		300.00	250.00		572.03
21年11月		550.00	450.00		
22年11月		1,750.00	1,750.00	58.97(實際) (62.55)(想定)	1,540.81
23年11月		3,595.00	3,830.40	132.61	3,845.00
24年11月		4,250.00	6,277.57	156.43	
25年 6月推定				166.37	
25年 9月推定		(4,518.00)		168.00	

(註) 昭和22年産米から消費者負擔となる。
 (資料) 1. 大正、昭和22年までは食糧管理統計年報(昭和23年版より)
 2. 23年以降の米價及びパリテイ指數は「農林資料時報」No.1—4。

第111表 全國平均繭價格

(單位・貫當)

(農林省蠶糸局調)

年 次	春 蠶	夏 秋 蠶	平 均
	円	円	円
昭和 6年	3.08	2.96	3.03
7	2.54	4.70	3.53
8	6.25	4.27	5.28
9	2.52	2.38	2.46
10	3.82	5.37	4.50
11	5.06	4.81	4.94
12	5.80	4.40	5.15
13	4.50	5.15	4.79
14	9.04	10.70	10.15
15	11.56	9.18	10.31
16	8.31	8.31	8.31
17	8.42	8.42	8.42
18	10.62	10.62	10.62
19	12.71	12.71	12.71
20	28.00	28.00	28.00
21	98.00	126.00	—
22	364.00	364.00	—
23	784.00	784.00	784.00
24	685.00	初秋 晩秋 833.00 1,406.00	881.00

(註) 16年—23年は統制價格、24年より統制撤廢による自由價格の全國平均である。

(資料) 出所、23年までは「養蠶に関する参考統計」(23年9月)農林省蠶糸局調による、24年度は蠶糸局繭糸課調査による。

第 113 表 租 稅 公 課

(單位圓)

年 次	農 家 總 所 得	國 稅	地 方	
			府 縣 稅	市 町 村 稅
昭 和 12	1,070	5	13	21
17	2,400	13	5	20
22	93,310	16,895	901	1,271
23	181,034	23,783	3,235	3,213
總にる	—	0.47	1.21	1.96
所對比	—	0.54	0.21	0.83
得す率	—	18.11	0.96	1.36
23	—	13.13	1.79	1.77
負に比	—	9.62	25.00	40.38
擔對	—	16.45	6.33	25.31
總す	—	69.30	3.69	5.21
額る率	—	64.69	8.81	8.74

(註) 1. 農家總所得は税引前の所得である。
 2. 12年、17年は經濟調査の自作、自小作、小作の三者平均。22年、
 (資料) 農林省統計調査部統計調査資料21集「昭和23年農家の租税公課負

第 114 表 戦 後 の

(單位圓)

年 次	農 業 粗 收 益	農 業 經 營 費	主 要 内				小 現 金
			肥料費	農具費	建物費	支拂勞賃	
昭和19	3,414	849	122	71	89	68	140
20	12,690	1,197	169	140	94	113	206
21	44,972	6,899	1,391	1,498	1,420	359	336
22	112,822	21,811	4,760	3,927	4,116	1,167	294
23	210,511	41,161	8,569	7,036	7,836	3,313	263

(註) 1. 調査対象農家の經營耕地面積は昭19年 13.1反、20年 12.9反、21

負 擔 狀 況

税	公 課	諸 負 擔	計
小 計			
34	6	7	52
25	15	26	79
2,172	2,385	2,932	24,384
6,448	3,061	3,465	36,757
3.17	0.56	0.65	4.85
1.04	0.63	1.08	3.29
2.32	2.55	3.14	26.12
3.56	1.69	1.91	20.29
65.38	11.54	13.46	100.00
31.64	19.00	32.91	100.00
8.90	9.78	12.02	100.00
17.55	8.33	9.43	100.00

23年は租税公課調査の一毛作、二毛作、3町未滿の階層別平均數字である。
 擔調査」による。

農 家 經 濟

(農林省統計調査部調)

譯	農 業 所 得	農 外 所 得	農 家 所 得	租 稅 公 課	家 計 費	經 濟 余 剩
現 物	計					
115	255	2,565	966	3,531	163	1,930
153	359	11,493	2,226	13,719	257	6,367
8	344	38,073	4,890	42,963	3,100	25,655
13	307	91,011	14,013	105,024	20,231	72,770
21	284	169,350	26,198	195,548	28,508	133,404

年 12.5反、22年 12.6反、23年 12.5反である。

第 115 表 24年産米供出代金

(単位百萬圓)

(イ) 単協における歩留り状況

	12月末現在供米代金支拂推定額 (A)	9月末単協貯金残高 (B)	12月末単協貯金残高 (C)	差引貯金増 (C)-(B)=(D)
昭和 24 年	94,035	97,778	128,888	31,110
昭和 23 年	92,305	47,852	109,299	61,446

(ロ) 農林中金における歩留り状況

	12月末現在供米代金支拂推定額 (A)	9月末中金ネット預り金残高 (B)	12月末中金ネット預り金残高 (C)	差引ネット増 (C)-(B)=(D)
昭和 24 年	94,035	10,296	27,046	16,750
昭和 23 年	92,305	7,468	31,521	24,152

の貯金歩留り状況

(農林省農林金融課調)

供米代金歩止り率 $\frac{(D)}{(A)}$	第 3・4 半期農手償還額 (E)	(修正)供米代金支拂推定額 (A)-(E)=(A')	(修正)供米代金歩止り率 $\frac{(D)}{(A')}$
33.0%	13,018	81,016	38.4%
66.5	2,519	89,766	68.4

(農林省農林金融課調)

供米代金歩止り率 $\frac{(D)}{(A)}$	第 3・4 半期農手償還額 (E)	(修正)供米代金支拂推定額 (A)-(E)=(A')	(修正)供米代金歩止り率 $\frac{(D)}{(A')}$
17.8%	13,018	81,016	20.7%
26.1	2,519	89,766	26.9

第112表 農産物と工産物の價格差

	米 (A)		硫 安 (B)		價 格 比 $\frac{B}{A}$
	實數(升當)	指 數	實數(貫當)	指 數	
	円		円		
昭和17年	0.44	(100)	0.42	(100)	1.00
18年	2.10	(477)	0.80	(190)	3.95
19年	3.35	(761)	4.21	(1,002)	1.32
20年	15.86	(3,605)	18.82	(4,481)	1.24
21年	44.64	(10,145)	93.90	(22,357)	2.20
22年	87.04	(19,782)	203.66	(48,491)	2.45
23年	145.86	(33,150)	357.68	(85,162)	2.57
24年 4月	146	(33,182)	357	(85,000)	2.56
5月	150	(34,091)	354	(84,286)	2.47
6月	152	(34,545)	334	(79,524)	2.30
7月	153	(34,773)	320	(76,190)	2.19
8月	152	(34,545)	318	(75,714)	2.19
9月	147	(33,409)	303	(72,143)	2.17
10月	136	(30,909)	292	(69,524)	2.25
11月	126	(28,636)	287	(68,333)	2.39
12月	119	(27,045)	275	(65,476)	2.42
25年 1月	114	(25,909)	244	(58,095)	2.24
2月	102	(23,182)	221	(52,619)	2.29
3月	96	(21,818)	183	(43,571)	2.00

(資料) 農林省統計調査部「農村物價賃金月報」No. 1—7 及び「農林統計速報」No. 25—40 より作成。

第116表 農業手形利用實績

(單位百円圓)

(農林省農林金融課調)

	銀 行 系 統	農 中 系 統	計
23年 5月末	0	7	7
6月末	0	535	535
7月末	2	1,475	1,477
8月末	20	2,356	2,376
9月末	15	2,570	2,585
10月末	10	1,910	1,920
11月末	8	135	143
12月末	12	51	63
24年 1月末	20	26	46
2月末	3	0	3
3月末	8	1,477	1,485
4月末	25	4,774	4,799
5月末	60	8,814	8,874
6月末	83	12,056	12,139
7月末	107	13,720	13,827
8月末	109	14,534	14,643
9月末	118	14,925	15,043
10月末	86	7,169	7,255
11月末	51	4,899	4,950
12月末	21	1,916	1,937
25年 1月末	13	277	290
2月末	24	267	291
3月末	60	2,547	3,607
4月末	...	5,714	5,714

第117表 農林漁業金融機関の資金運用状況

(イ) 単協における資金運用状況
(単位百万円)

	貯金(A)	預け金(B)	(B) (A)	貸付金(C)	(C) (A)	事業資金(D)	(D) (A)	有價証券(E)	(E) (A)
			%		%		%		%
20年12月	22,892	19,266	84.2	978	4.3	177	0.8	2,553	11.2
21年6月	33,190	29,043	87.5	855	2.6	487	1.4	2,761	8.3
〃12月	37,875	30,701	81.2	1,507	4.0	1,520	4.0	3,258	8.6
22年6月	36,654	26,495	71.4	2,707	7.3	2,831	7.6	3,593	9.7
〃12月	60,095	40,105	67.5	4,204	7.1	6,033	10.2	3,686	6.2
23年6月	49,478	27,059	54.7	6,687	13.5	8,953	18.1	2,990	6.0
〃12月	109,299	66,377	60.7	11,300	10.3	18,436	16.9	1,774	1.6
24年6月	91,213	46,156	50.6	28,122	30.8	—	—	3,137	3.4
〃9月	97,778	40,100	41.0	36,240	37.1	21,002	21.5	3,317	3.5
〃12月	128,888	57,054	44.2	28,647	22.2	—	—	3,331	2.5
25年1月	132,272	60,907	46.0	27,512	20.8	—	—	3,354	2.5
〃2月	125,068	54,032	43.2	29,133	23.3	—	—	3,355	2.7

(ロ) 信連における資金運用状況
(単位百万円)

	貯金(A)	預け金(B)	(B) (A)	貸付金(C)	(C) (A)	事業資金(D)	(D) (A)	有價証券(E)	(E) (A)
			%		%		%		%
20年12月	18,496	13,359	72.2	107	0.6	489	2.6	4,488	24.3
21年6月	26,697	20,314	76.1	108	0.4	1,294	4.8	4,987	18.6
〃12月	29,834	19,925	66.8	375	1.2	206	0.6	5,651	18.9
22年6月	23,797	15,452	64.9	842	3.4	3,390	14.3	2,980	12.5
〃12月	40,685	27,402	66.9	1,055	2.5	6,446	15.8	3,336	8.1
23年6月	23,883	10,898	45.0	3,260	13.5	6,849	28.3	3,606	14.9
〃12月	64,992	41,318	63.6	9,260	14.3	—	—	304	0.5
24年6月	36,559	12,987	35.5	27,117	74.1	—	—	193	0.5
〃12月	65,430	33,532	59.4	23,073	40.8	—	—	737	1.3
25年1月	57,908	29,683	51.3	21,050	36.4	—	—	1,160	2.0
〃2月	49,895	23,820	47.7	21,390	42.9	—	—	1,619	3.2

第117表 農林漁業金融機関の資金運用状況(續)

(ハ) 農林中金における資金運用状況
(単位百万円)

	預り金(A)	預け金(B)	(B) (A)	貸付金(C)	(C) (A)	有價証券(D)	(D) (A)
			%		%		%
20年12月	13,124	897	6.8	1,249	9.5	11,175	85.1
21年6月	20,227	1,022	5.0	3,439	17.0	16,564	81.8
〃12月	20,126	787	3.9	9,276	46.0	15,426	76.6
22年6月	16,312	860	5.2	9,415	57.7	13,440	82.3
〃12月	32,422	347	1.0	9,304	28.7	17,233	53.1
23年6月	15,144	284	1.8	11,380	75.1	11,117	73.4
〃12月	66,557	613	0.7	13,060	19.6	32,278	48.5
24年6月	34,724	157	0.4	24,879	71.6	19,658	57.6
〃12月	70,027	949	1.3	22,462	32.0	26,224	37.4
25年1月	55,384	1,345	2.4	21,537	38.9	27,559	49.8
〃2月	42,503	1,414	3.3	22,024	51.8	21,793	51.3

(資料) 1. 昭和24年12月迄は農林省農林金融課調査による。
2. 昭和25年1,2月は農林中央金庫「農林金融」Vol.3 No.2による。

第118表 年度別開墾面積

(單位千町)

年 度	内 地	北 海 道	全 國 計
昭 和 2 0	66	4	70
2 1	121	32	153
2 2	45	31	76
2 3	34	17	51
計	266	84	350

(資料) 農林省農地局「開拓營農の概観」(昭和25年1月)による。
191—121表も同じ資料による。

第119表 年度別未墾地取得面積

(單位千町)

年 度	内 地	北 海 道	全 國 計
昭 和 2 1	8	—	8
2 2	255	293	548
2 3	252	172	424
24年12月末	56	129	185
計	571	594	1,165

第120表 年度別入植戸數

年 度	各年度末現在戸數	各年度における 入 植 戸 數	各年度における 離 脱 戸 數
昭 和 2 0	41 千戸	42 千戸	1,248 戸
2 1	99	65	7,135
2 2	127	38	9,864
2 3	121	23	29,111
2 4	131	15	5,186
計	519	183	52,544

第121表 年度別増反戸數

年 度	各年度末現在戸數	各年度における 増 反 戸 數	中 止 戸 數
昭 和 2 0	139 千戸	139 千戸	— 戸
2 1	307	168	—
2 2	379	72	—
2 3	437	99	41
2 4	489	90	38
計	1,751	568	79

第 122 表 所 有 別

	御 料	國 有	都 道 府 縣 有
1月1日現在 昭和 1 8	町 1,315,581	町 7,600,997	町 968,798
1 9	—	6,611,719	925,360
2 1	—	—	925,360
2 2	7,832,126		921,603

(註) 昭和 22 年の數字は國有林を除いて 22 年 4 月現在の數字、國有林
(資料) 農林省林野廳調査資料及び「第 24 次農林省統計表」による。

第 123 表 所 有 別

	總 面 積	放 牧 地			
		面 積			
		總 面 積	立 木 地	無 立 木 地	
國 有	1月1日現在 昭和 1 8	町 229,246	町 157,351	町 93,470	町 63,881
	1 9	311,627	208,762	93,221	115,541
公 私 有	1 8	1,312,199	787,505	345,835	411,670
	1 9	1,191,864	725,423	345,757	379,666

(資料) 「第 24 次農林省統計表」による。

林 野 面 積

市 町 村 有	部 落 有	社 寺 有	會 社 有	そ の 他 の 有 團 體 有	個 人 有
町 2,491,246	町 686,910	町 157,857	町 341,984	町 200,477	町 10,022,546
2,140,703	618,641	—	—	—	—
2,140,703	618,641	190,185	293,648	237,959	8,538,868
3,243,984		126,250	12,780,000		

のみは昭和 23 年 10 月現在。

牧 野 面 積

地			採 草 地		
放 牧 頭 數			面 積		
總 頭 數	馬	牛	總 面 積	立 木 地	無 立 木 地
頭 59,407	頭 38,702	頭 20,705	町 71,895	町 12,889	町 59,006
63,144	55,752	7,392	102,865	11,482	91,383
397,910	174,833	223,077	524,694	100,982	423,712
293,811	147,957	145,854	466,441	93,583	372,858

第 124 表 農業協同組合及び

地 區	單 位 組 合			連 合 會					
	出 資	非出資	合 計	右の内 縣以上	知事認可(郡連)			大臣認可 (縣以上)	
					出資	非出資	合計		
北海道	684	334	1,018	1	18	0	18	9	
東北區	青森	529	55	584	2	2	0	2	13
	岩手	466	540	1,006	4	5	17	22	12
	宮城	278	1,038	1,316	5	11	0	11	9
	秋田	439	155	594	0	4	0	4	8
	山形	376	543	919	1	7	0	7	11
	福島	537	2,551	3,088	3	37	3	40	11
	茨城	676	341	1,017	3	12	2	14	9
關東區	栃木	244	136	380	2	0	2	2	5
	群馬	295	1,681	1,976	6	21	1	22	10
	埼玉	456	1,222	1,678	3	16	0	16	10
	千葉	461	426	887	3	1	0	1	10
	東京	159	73	232	0	2	0	2	5
	神奈川	240	203	443	4	5	0	5	8
	新潟	534	89	623	4	17	1	18	6
北陸區	富山	292	76	368	1	4	0	4	7
	石川	346	54	400	4	1	0	1	10
	福井	196	53	249	0	6	0	6	5
東山區	山梨	300	766	1,066	1	4	11	15	5
	長野	523	884	1,407	2	34	8	42	12
	岐阜	446	1,067	1,513	2	19	10	29	8
東海區	静岡	502	18	520	0	17	0	17	6
	愛知	531	331	862	0	34	1	35	8
	三重	475	497	972	0	32	3	35	11
	滋賀	230	62	292	1	1	0	1	7
近畿區	京都	258	43	301	1	20	7	27	8
	大阪	330	97	427	0	3	0	3	6

連 合 會 設 立 狀 況

地 區	單 位 組 合			連 合 會					
	出 資	非出資	合 計	右の内 縣以上	知事認可(郡連)			大臣認可 (縣以上)	
					出資	非出資	合計		
中國區	兵庫	447	93	540	0	55	11	66	8
	奈良	177	44	221	0	0	1	1	6
	和歌山	253	43	296	0	5	1	6	5
	鳥取	201	54	255	4	13	1	14	9
	島根	333	57	390	0	23	5	28	8
	岡山	505	18	523	1	28	1	29	10
	廣島	501	131	632	0	27	2	29	8
四國區	山口	278	86	364	0	15	1	16	8
	徳島	235	126	361	3	1	0	1	8
	香川	292	9	301	2	11	0	11	8
	愛媛	378	237	615	3	22	1	23	7
	高知	284	113	397	1	11	5	16	7
	福岡	364	71	435	2	4	0	4	6
	佐賀	164	145	309	2	11	0	11	5
九州區	長崎	361	58	419	3	7	3	10	9
	熊本	512	876	1,388	1	17	1	18	7
	大分	379	352	731	0	17	1	18	8
	宮崎	166	106	272	4	6	1	7	6
	鹿兒島	295	189	484	0	18	0	18	7
全國區域	2	0	2	2	0	0	0	18	
2縣以上全國以 内	4	0	4	4	0	0	0	3	
合 計	16,934	16,143	33,077	85	624	101	725	390	

(註) 農林省農政局農業協同組合課の調査(昭和25年3月末現在)による。

第 125 表 (イ) 市町村農業

(單位百萬圓)

年 月 末	報告組合數	貯 金				借 入 金
		普 通	定 期	そ の 他	計	
24. 2	12,548	—	—	—	103,520	4,494
3	12,678	—	—	—	96,468	7,036
4	12,725	76,606	12,866	3,490	92,963	9,819
5	12,763	72,471	13,522	3,222	89,216	14,552
6	12,938	74,058	13,890	3,265	91,213	17,950
7	13,032	76,163	14,483	3,396	94,043	19,142
8	13,128	75,814	15,985	3,382	95,182	21,422
9	13,061	77,113	17,055	3,609	97,778	23,078
10	12,972	91,901	18,403	3,879	114,135	16,663
11	13,123	94,225	20,140	4,087	118,452	13,586
12	13,043	101,394	22,444	5,049	128,888	10,873
25. 1	13,064	102,662	24,583	5,026	132,272	8,530
2	13,065	95,454	25,643	3,970	125,068	9,222

(ロ) 都道府縣信用農業

(單位百萬圓)

年 月 末	報告組合數	貸 方				現 金
		貯 金	借 入 金	出 資 金	積 立 金	
24. 2	46	51,100	3,000	511	0	415
3	46	47,166	6,239	548	1	566
4	46	40,810	7,441	553	14	326
5	46	35,921	11,433	565	5	454
6	46	36,559	14,053	571	12	402
7	46	36,857	15,658	585	13	392
8	46	35,818	18,882	619	13	399
9	46	36,629	20,133	636	13	432
10	47	46,707	10,587	655	13	454
11	47	47,481	7,886	667	13	510
12	47	56,430	4,539	693	13	487
25. 1	47	57,908	1,920	719	13	575
2	47	49,895	3,672	735	13	492

- (註) 1. 昭和24年10月より東京都信用購買利用組合連合會を含む。
 2. 以上2表は、ともに「農林金融」3の2による。

協同組合主要勘定

(農林中央金庫調)

現 金	預 け 金	有 價 證 券		貸 出 金		
		總 額	内 國 債	短 期	長 期	計
2,919	58,470	2,185	459	—	—	14,157
2,864	51,620	2,494	548	—	—	16,677
2,539	45,814	2,812	598	18,989	1,799	20,789
2,699	40,945	3,025	732	22,677	1,742	24,419
2,408	40,156	3,137	832	25,709	2,413	28,122
2,358	40,374	3,201	834	29,138	1,943	31,082
2,604	39,507	3,298	881	32,494	2,001	34,496
2,661	40,100	3,317	861	34,186	2,054	36,240
2,877	48,307	3,333	866	31,059	2,284	33,344
3,024	50,543	3,350	887	28,995	2,215	31,210
3,356	57,054	3,331	889	26,393	2,253	28,647
3,343	60,907	3,354	878	25,576	1,935	27,512
2,973	54,032	3,355	895	26,992	2,141	29,133

協同組合連合會主要勘定

(農林中央金庫調)

借 方						
預 け 金	有 格 證 券	内 國 債	貸 出 金	固 定 資 金	系 統 拂 込 濟 出 資	雜 勘 定
31,059	251	111	10,297	48	281	10,867
24,959	117	24	15,302	79	310	12,578
17,440	157	27	18,787	79	298	11,131
12,921	185	27	23,492	89	305	10,042
12,987	193	26	27,117	104	300	9,900
12,886	196	28	28,807	115	299	10,391
12,693	198	27	31,743	126	296	9,896
13,842	200	25	33,575	138	294	10,149
20,976	167	5	27,887	143	295	10,101
25,688	275	109	25,362	152	293	6,802
33,532	737	444	23,073	181	293	8,979
29,683	1,160	705	21,050	204	292	9,297
23,820	1,619	976	21,390	231	291	7,814

第 126 表 漁 業

(イ) 漁獲物種類別
(單位千貫)

年 次	總 漁 獲 高	魚 類
昭 和 16	998,316	781,065
17	891,079	662,051
18	811,068	570,802
19	616,355	422,976
20	444,868	324,757
21	528,018	386,689
22	552,510	385,334
23	602,301	427,957

(ロ) 漁業種類別
(單位千貫)

年 次	總漁獲高	海 面			
		總 數	建網類漁業	旋網類漁業	敷網類漁業
昭 和 16		978,846	195,592	225,296	23,256
17	前	871,323	134,170	149,856	19,196
18	表	793,225	113,550	137,071	19,466
19	に	596,745	123,193	67,448	29,296
20	同	429,023	116,482	50,387	20,572
21	じ	516,074	119,936	42,395	19,665
22		539,415	70,062	48,142	35,318
23		592,250	59,717	71,294	32,908

(註) (1) 昭和 16 年は「第 23 次農林省統計表」による。
 (2) 昭和 17 - 22 年は「同第 24 次農林省統計表」による。
 (3) 昭和 23 年は「農林省統計月報」による。

漁 獲 高

貝 類	その他の水産動物	藻 類
47,356	74,286	95,609
64,482	69,849	94,697
67,797	80,030	92,439
48,528	68,448	76,403
29,489	45,322	45,300
33,704	53,335	54,290
31,576	95,922	39,678
31,210	103,840	39,294

漁 業						内水面漁業
曳網類漁業	刺網類漁業	その他の網漁業	延繩漁業	一本釣漁業	その他の海面漁業	
133,048	61,728	42,468	82,328	78,044	137,085	19,470
157,039	91,031	55,039	59,847	56,676	148,469	19,756
143,559	84,351	51,908	55,153	52,719	135,448	17,844
92,927	69,327	31,249	24,647	32,360	126,297	19,610
54,863	53,941	24,896	16,741	19,998	71,145	15,845
92,105	45,833	47,186	25,850	27,574	95,530	11,943
125,420	43,023	32,301	28,344	68,704	88,141	13,095
152,548	42,202	29,939	35,786	89,101	78,754	10,051

第 127 表 捕 鯨

(イ) 母船式捕鯨業 (南水洋)

年 次	出 漁 母 船		捕 獲 頭			
	船 數	噸 數	總 數	長 須 鯨	白長須鯨	座 頭 鯨
昭 和 12	4	63,446	5,564	2,696	2,394	473
13	6	100,235	7,540	3,344	2,666	888
14	6	100,235	6,971	2,605	3,679	—
15	6	100,270	9,948	3,661	3,225	2,399
21	2	22,579	1,165	474	690	—
22	2	22,625	1,320	608	710	—

(註) (1) 年次は漁期年次で、着漁から翌年終漁に至るまでの分である。
 (2) 昭和 16 - 20 年は出漁がない。
 (3) 「第 24 次農林省統計表」による。

(ロ) 母船式捕鯨業 (小笠原)

年 次	出 漁 母 船		捕 獲 頭			
	船 數	噸 數	總 數	長 須 鯨	白長須鯨	座 頭 鯨
昭 和 21	1	1,800	113	—	—	12
22	3	4,500	350	—	4	1

(註) (1) 昭和 22 年の隻数は交代による延数、實際は母船 2 隻である。
 (2) 「第 24 次農林省統計表」による。

(ハ) 汽船捕鯨業

年 次	捕 獲 頭					
	總 數	長 須 鯨	白長須鯨	座 頭 鯨	鯧 鯨	克 鯨
昭 和 15	2,035	252	15	33	429	—
16	2,439	360	26	40	623	—
17	1,148	418	12	30	255	1
18	1,491	315	15	69	352	—
19	2,169	376	2	64	734	—
20	531	169	10	11	74	—
21	1,750	232	8	8	545	—
22	1,642	257	30	8	383	—

(註) 「第 24 次農林省統計表」による。

業

鯧 鯨	抹 香 鯨	生 産 高 (噸)				
		鯧 鯨	抹 香 油	抹 香 油	肉・皮	その他
—	1	64,780	64,768	12	1,212	212
—	647	80,629	74,649	5,980	2,831	1,682
—	687	90,167	83,940	6,227	8,382	2,609
6	657	104,138	97,690	6,448	13,536	2,451
—	1	12,260	12,260	—	22,167	61
—	2	17,840	17,830	10	26,346	1,225

鯧 鯨	抹 香 鯨	生 産 高 (噸)				
		鯧 鯨	抹 香 油	抹 香 油	肉・皮	その他
29	72	20	—	20	879	106
150	195	131	6	125	2,721	429

背 美 鯨	抹 香 鯨	生 産 高 (噸)				
		鯧 鯨	抹 香 油	抹 香 油	肉・皮	その他
—	1,306
2	1,298
5	427	1,841	696	1,145	13,571	3,695
13	727	2,843	923	1,920	17,369	5,134
3	990	4,281	1,070	3,211	25,500	4,783
1	266	1,034	289	745	6,931	1,453
—	957	972	437	535	18,701	3,166
—	964	1,050	223	827	19,848	4,455

第128表 世界米生産高

(単位・百萬ブツシエル)

國 名	1935—40 年平均	1946—47	1947—48	1948—49
ア ジ ア	6,988	6,489	6,717	6,954
ビ ル マ	349	195	274	265
中 國	2,453	2,254	2,278	2,360
臺 灣	86	59	72	75
イ ン ド シ ナ	320	210	235	210
イ ン ド	1,340	1,484	1,464	1,550
パ キ ス タ ン	542	580	570	585
日 本	596	561	553	575
ジャワ・スマトラ	313	270	275	261
朝 鮮	196	115	132	154
マ レ ー	27	20	26	22
比 島	105	108	110	118
タ イ	213	170	230	250
そ の 他	448	463	498	528
南 北 ア メ リ カ	152	272	257	265
ア フ リ カ	110	155	171	174
太 洋 洲	3	5	5	5
歐 洲	53	41	54	56
世 界 總 計	7,325	6,975	7,220	7,475

(註) アメリカ農務省發表數字「農林資料時報」4 號による。

第129表 世界小麥生産高

(単位・千ブツシエル)

國 名	1935—39 年平均	1946年	1947年	1948年	1949年 (推定)
北 米	1,086	1,581	1,725	1,700	1,518
カ ナ ダ	313	413	341	393	371
ア メ リ カ	758	1,153	1,367	1,288	1,129
歐 洲	1,595	1,130	1,005	1,455	1,405
フ ラ ン ス	286	250	150	300	285
イ タ リ ヤ	278	238	205	250	265
デ ン マ ー ク	14	...	0	9	11
ス ペ イ ン	157	133	...	110	88
英 國	62	73	62	88	75
ソ 連	1,240	781	850	1,025	1,100
南 米	281	264	321	270	250
アルゼンチン	221	206	245	191	...
ア ジ ア	1,499	1,575	1,526	1,593	1,472
イ ラ ン	72	...	70	70	60
イ ラ ク	18	...	12	11	18
ト ル コ	135	175	130	145	95
中 國	750	887	919	925	825
印 度	262	337	180	199	213
パ キ ス タ ン	117	...	116	121	141
日 本	49	22	28	38	40
ア フ リ カ	143	140	128	147	157
アルゼリヤ	35	36	24	38	39
エジプト	45	42	40	41	45
太 洋 洲	176	122	224	195	181
オーストラリア	169	117	220	189	...
世 界 合 計	6,021	5,775	5,780	6,385	6,185

(資料) アメリカ農務省發表數字「農林資料時報」4 號による。

第130表 主要生産國の米の輸出高

(單位・千噸)

國 名	1934—38年 平 均	1947年	1948年	1949年
ビ ル マ	3,070	805	1,226	776
タ イ	1,388	384	806	464
印 度 支 那	1,290	42	159	100
臺 灣	612	—	—	—
パキスタン	260	331	145	—
エジプト	97	197	324	249
米 國	68	446	384	188
ブ ラ ジ ル	50	182	197	38
其 他	567	182	169	67
輸 出 合 計	8,560	2,570	3,410	1,874

(註) 1. 1948年分は IEF C の割當に基く輸出豫想。
2. 資料出所「FAO統計月報」

第131表 主要消費國の米輸入高

(單位・千噸)

國 名	1934—38年平均	1947	1948	1949 上半期
印 度	1,961	790	944	481
日 本	1,757	0	35	0
中 國	797	263	384	214
佛國(含植民地)	609	—	25	85
マ レ ー	548	271	466	256
セ イ ロ ン	530	276	401	236
イ ン ド ネ シ ア	282	117	169	145
キ ュ ー バ	201	344	177	120
香 港	175	86	113	60
英 帝 國	116	5	34	38
其 他	1,397	407	585	245
合 計	8,373	2,559	3,333	1,880

(註) 1. 1949年上半期は IEF C 割當より算出。
2. 資料「FAO統計月報」

第132表 主要國小麥輸出高

(單位・百萬ブツシエル)

國 名	1933— 39平均	1944—45	1945—46	1946—47	1947—48	1948—49
カ ナ ダ	177	—	225	231	201	367
アルゼンチン	122	106	53	82	79	—
米 國	32	111	303	487	495	399
濠 洲	107	55	57	52	137	—
ソ 連	20	—	—	—	—	—
計	458	615	638	852	912	—

(註) 1. 小麥粉(小麥換算)も含む。
2. 資料「FAO統計月報」及び「小麥事情」による。

第133表 輸出入年別總額及1949年月額

年 月	圓建(單位 1,000圓)			ドル建(單位 1,000ドル)		
	輸 出	輸 入	入(△)出超	輸 出	輸 入	入(△)出超
1945.9—1946.12	2,307,163	4,102,305	△ 1,795,142	103,292	305,393	△202,101
1947	10,152,118	20,270,504	△ 10,118,387	173,568	526,130	△352,562
1948	52,022,095	60,287,222	△ 8,265,127	258,271	683,019	△424,748
1949	169,309,895	284,460,542	△115,150,647	510,969	900,971	△390,002
1	11,433,259	6,556,842	4,876,417	37,121	73,551	△ 36,430
2	10,667,583	9,775,814	1,221,869	36,962	65,415	△ 28,453
3	13,875,695	11,910,411	1,965,284	45,766	88,496	△ 42,720
4	13,901,790	14,820,622	△ 918,832	45,165	74,710	△ 29,545
5	17,967,120	22,321,368	△ 4,354,248	53,933	96,945	△ 43,012
6	14,452,893	27,610,244	△ 13,157,405	43,334	105,875	△ 62,541
7	15,031,842	33,784,142	△ 18,752,300	46,761	86,299	△ 39,538
8	14,335,388	33,127,239	△ 18,791,851	40,453	77,651	△ 37,198
9	14,542,494	29,915,715	△ 15,373,221	40,753	73,167	△ 32,414
10	10,967,021	28,577,662	△ 17,610,641	30,743	61,530	△ 30,787
11	14,175,355	27,296,466	△ 13,121,111	40,263	50,569	△ 10,306
12	17,629,409	38,764,016	△ 21,134,608	49,707	46,762	△ 2,945
1950. 1	14,283,748	26,155,734	△ 11,871,986	39,410	69,216	△ 29,806
2	18,365,270	27,520,790	△ 9,155,520	—	—	—
3	21,132,922	27,241,734	△ 6,108,812	—	—	—

(資料) 大藏省税關部調査統計課、日本貿易の概観(昭25. 5.1)。GHQ, ESS/PSD
日本經濟統計 1950年2月。

第134表 戦前戦後主要輸出品の生産に對する割合

品 名	單 位	昭 和 5 ~ 9 年			昭 和 2 4 年		
		生産(A)	輸出(B)	$\frac{(B)}{(A)} \times 100$	生産(A)	輸出(B)	$\frac{(B)}{(A)} \times 100$
綿 糸	千封度	1,157,965	41,063	4	345,879	23,025	7
生 糸	俵	723,515	512,239	71	161,761	48,692	30
人絹糸	千封度	82,417	9,280	11	66,738	19,107	29
毛 糸	〃	93,741	2,338	3	13,045	2,233	17
綿織物	千平方碼	3,224,851	2,183,060	68	984,860	748,480	76
絹織物	〃	595,128	59,960	10	136,816	40,003	29
人絹織物	〃	372,214	245,935	66	119,927	25,091	21
梳毛織物	〃	263,685	6,093	2	12,752	7,076	56
紡毛織物	〃				21,114	704	3
織 機	臺	21,790	—	—	71,686	3,609	5
普通自働車	〃	746	349	46	27,890	474	2
自轉車及部品	〃	1,329,500	540,000	41	1,471,950	132,902	9
時 計	個	2,749,629	625,200	23	3,049,076	567,043	19
ミシン	臺	3,940	0	0	297,458	91,322	31
普通鋼鋼材	千屯	2,915	352	12	1,968	178	9
板ガラス	箱	3,305,117	111,492	4	2,831,291	358,687	13
セメント	千吨	3,673	671	18	3,275	480	15

(註) 自働車、自轉車及部品、時計、ミシン、普通鋼材の昭和5~9年輸出數量には朝鮮、臺灣向を含まず。

(資料) 通産省、第一次及第二次通商白書。

第135表 戦前戦後主要輸入

商品名	年度別	(A) 生産数量	指数
米	昭和5~9年	9,154,500	100
	24	9,213,133	100.6
小麦	昭和5~9年	999,000	100
	24	1,957,728	75.9
大麦	昭和5~9年	777,700	100
	24	740,268	95.2
小麦粉	昭和5~9年	794,800	100
	24	1,526,713	192.1
豆類	昭和5~9年	677,000	100
	24	320,373	47.3
とうもろこし	昭和5~9年	65,700	100
	24	34,512	52.5
主食糧總體	昭和5~9年	12,468,700	100
	24	12,792,727	102.5
砂糖	昭和5~9年	117,700	100
	24	12,995	11.0
鹽	昭和5~9年	606,000	100
	24	395,420	65.2
磷 石	昭和5~9年	—	—
	24	—	—
原 綿	昭和5~9年	—	—
	24	—	—
羊 毛	昭和5~9年	—	—
	24	—	—
ボキサイト	昭和5~9年	—	—
	24	—	—

商品の海外依存率

(B) 輸入数量	指数	(A) + (B) 合計数量	指数	$\left(\frac{B}{A+B}\right)$ 依存率
1,710,000	100	10,864,500	100	15.7
128,874	75.4	9,342,007	86.1	13.8
597,000	100	1,596,000	100	37.4
1,899,687	318.2	2,857,415	179.1	66.5
4,500	100	782,200	100	0.6
444,042	989.0	1,185,310	151.5	37.5
6,100	100	800,900	100	0.8
63,675	1,043.9	1,590,388	198.6	40.0
816,000	100	1,493,000	100	54.7
245,868	30.1	566,241	37.9	43.4
42,800	100	103,500	100	39.5
247,340	577.9	281,852	272.3	87.7
3,176,400	100	15,640,100	100	20.3
3,030,486	95.4	15,823,213	101.1	19.1
853,100	100	970,800	100	87.9
241,709	28.3	254,704	26.2	94.8
706,100	100	1,312,100	100	54.0
1,379,017	161.1	1,774,437	135.2	77.7
585,593	100	585,593	100	100
349,156	59.6	349,156	59.6	100
758,393	100	758,393	100	100
180,253	23.7	180,235	23.7	100
92,531	100	92,531	100	100
17,386	18.8	17,386	18.8	100
—	—	—	—	—
87,985	—	87,985	—	100

戦前戦後主要輸入

商 品 名	年 度 別	(A) 生産数量	指 数
マグネサイト	昭和5~9年	—	—
	24	—	—
黒鉛	昭和5~9年	572	100
	24	5,099	891.4
銑鐵	昭和5~9年	1,250,964	100
	24	1,548,687	123.8
銑鑛石	昭和5~9年	286,644	100
	24	759,551	264.9
石炭及コークス	昭和5~9年	33,457,000	100
	24	41,861,568	125.1
原油	昭和5~9年	277,050 罎	100
	24	217,552	78
石油	昭和5~9年	1,420,596 罎	100
	24	188,650	13.2
生ゴム	昭和5~9年	—	—
	24	—	—

(資料) 通産省、第二次通商白書。

商品の海外依存率(續)

(B) 輸入数量	指 数	(A) + (B) 合計数量	指 数	$\left(\frac{B}{A+B}\right)$ 依存率
—	—	—	—	—
57,060	—	57,060	—	100
8,151	100	8,723	100	93.0
33,633	412.6	38,732	444.0	86.8
648,016	100	1,898,980	100	34.0
131,318	20.3	1,680,005	88.4	7.8
1,942,000	100	2,229,000	100	87.0
1,534,929	79.0	2,294,480	102.9	66.8
3,737,564	100	37,194,564	100	10.0
1,783,455	48.3	43,645,023	62.6	4.1
851,468 罎	100	1,128,518 罎	100	75.0
—	—	217,552	19	0
1,810,837 罎	100	3,231,793 罎	100	56.0
1,836,024	100.9	2,024,674	62.6	90.6
55,000	100	55,000	100	100
40,051	72.8	40,051	72.8	100

第 136 表

國際

(單位百萬ドル)

	1945年9月 —1946年12月	1 9 4 7	
		1—6月	7—12月
經常取引			
商品貿易			
輸入	- 317	- 178	- 356
輸出	+ 65	+ 97	+ 89
商品バランス	- 252	- 81	- 267
サーヴイス			
受取	+ 2	+ 1	+ 1
支拂	-	- 2	- 1
サーヴイス・バランス	+ 2	- 1	0
經常取引バランス	- 250	- 82	- 267
長期資本移動			
貸付	+ 109	+ 16	+ 56
貸付返済	-	- 34	- 60
資本移動バランス	+ 109	- 18	- 4
經常及資本取引バランス	- 141	- 100	- 271
米國援助輸入	+ 193	+ 134	+ 271
現金及短期資本増(+)-減(-)	+ 49	+ 49	+ 5
誤差	- 3	+ 15	+ 5

(註) 本表の商品貿易額は、若干の調整があるため、133表の輸出入額と
(資料) GHQ, ESS/PSD 日本經濟統計1949年9—10月。

收支

年	1 9 4 8 年			1949年 1—6月
	計	1—6月	7—12月	
	- 534	- 329	- 334	- 663
	+ 186	+ 82	+ 181	+ 263
	- 348	- 247	- 153	- 400
	+ 2	+ 7	+ 19	+ 26
	- 3	- 1	- 1	- 2
	- 1	+ 6	+ 18	+ 24
	- 349	- 241	- 135	- 375
	+ 72	-	+ 24	+ 24
	- 94	- 40	- 49	- 89
	- 22	- 40	- 25	- 65
	- 371	- 281	- 160	- 441
	+ 405	+ 244	+ 220	+ 464
	+ 54	- 18	+ 46	+ 28
	+ 20	+ 19	- 14	+ 5
				- 491
				+ 264
				- 227
				+ 25
				- 2
				+ 23
				- 204
				+ 49
				- 17
				+ 32
				- 172
				+ 287
				+ 109
				- 6

は一致しない。

第 137 表 1949 年 洲 別

(單位ドル)

洲 別	輸 入		
	1 - 6 月	%	7 - 12 月
ア ジ ヤ	85,465,205	16.9	80,153,396
ヨ ー ロ ッ パ	35,181,812	7.0	30,192,779
北 ア メ リ カ	341,357,799	67.6	247,776,497
南 ア メ リ カ	4,148,057	0.8	2,378,741
ア フ リ カ	19,549,447	3.9	24,216,475
オーストラリヤ及太洋洲	19,290,548	3.8	11,260,507
計	504,992,868	100.0	395,978,395

(資料) GHQ, ESS/PSD 日本經濟統計 1950 年 2 月。

第 138 表 1949 年 商 品 群

(單位ドル)

商 品 群 別	輸 入		
	1 - 6 月	%	7 - 12 月
食 糧 及 飲 料	189,228,643	37.5	174,072,503
織 維 製 品	140,076,934	27.7	70,307,567
木 材 及 紙	10,974,152	2.2	6,882,629
動 植 物 製 品	28,644,328	5.7	16,228,082
油 脂 及 臘	35,810,684	7.1	33,322,798
化 學 品	32,760,884	6.5	22,900,164
非 金 屬 鑛 産 物	43,639,737	8.6	41,658,827
金 屬 及 鑛 産 物	22,860,862	4.5	29,502,647
機 械 類	849,226	0.2	1,021,425
雜 貨	147,418	*	81,753
計	504,992,868	100.0	395,978,395

(註) * 0.05% 以下のもの。

(資料) GHQ, ESS/PSD 日本經濟統計 1950 年 2 月。

輸 出 入 額

	輸 出				
	%	1 - 6 月	%	7 - 12 月	%
	20.0	154,721,160	59.0	112,795,098	45.4
	7.6	33,431,963	12.7	38,080,480	15.3
	62.6	42,620,710	16.3	46,843,084	18.8
	0.6	1,075,668	0.4	1,869,306	0.8
	6.1	24,858,604	9.5	33,590,583	13.5
	2.9	5,582,325	2.1	15,500,158	6.2
	100.0	262,290,430	100.0	248,678,709	100.0

別 輸 出 入 額

	輸 出				
	%	1 - 6 月	%	7 - 12 月	%
	44.0	7,330,277	2.8	13,908,288	5.6
	17.8	160,971,149	61.4	119,578,913	48.1
	1.7	4,772,913	1.8	4,712,931	1.9
	4.1	4,254,098	1.6	3,010,842	1.2
	8.4	2,657,610	1.0	2,371,273	0.9
	5.8	2,315,638	0.9	2,239,774	0.9
	10.5	24,257,964	9.3	12,538,201	5.0
	7.4	20,974,988	8.0	47,024,105	18.9
	0.3	21,091,857	8.0	32,718,274	13.2
	*	13,663,936	5.2	10,576,108	4.3
	100.0	262,290,430	100.0	248,678,709	100.0