

圖 流海及量雨



圖 向風及壓氣度溫





圖山火及脈水系山

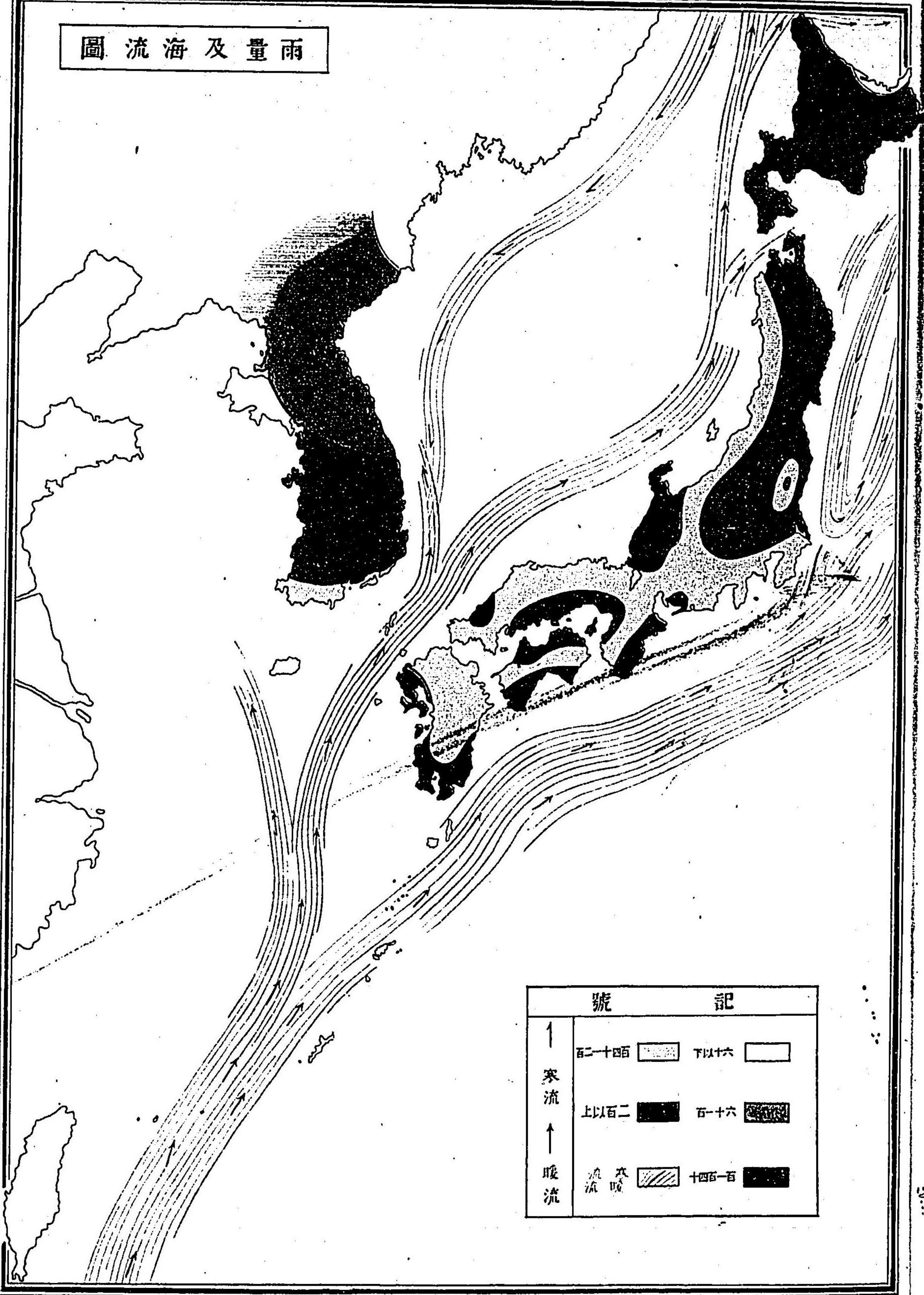
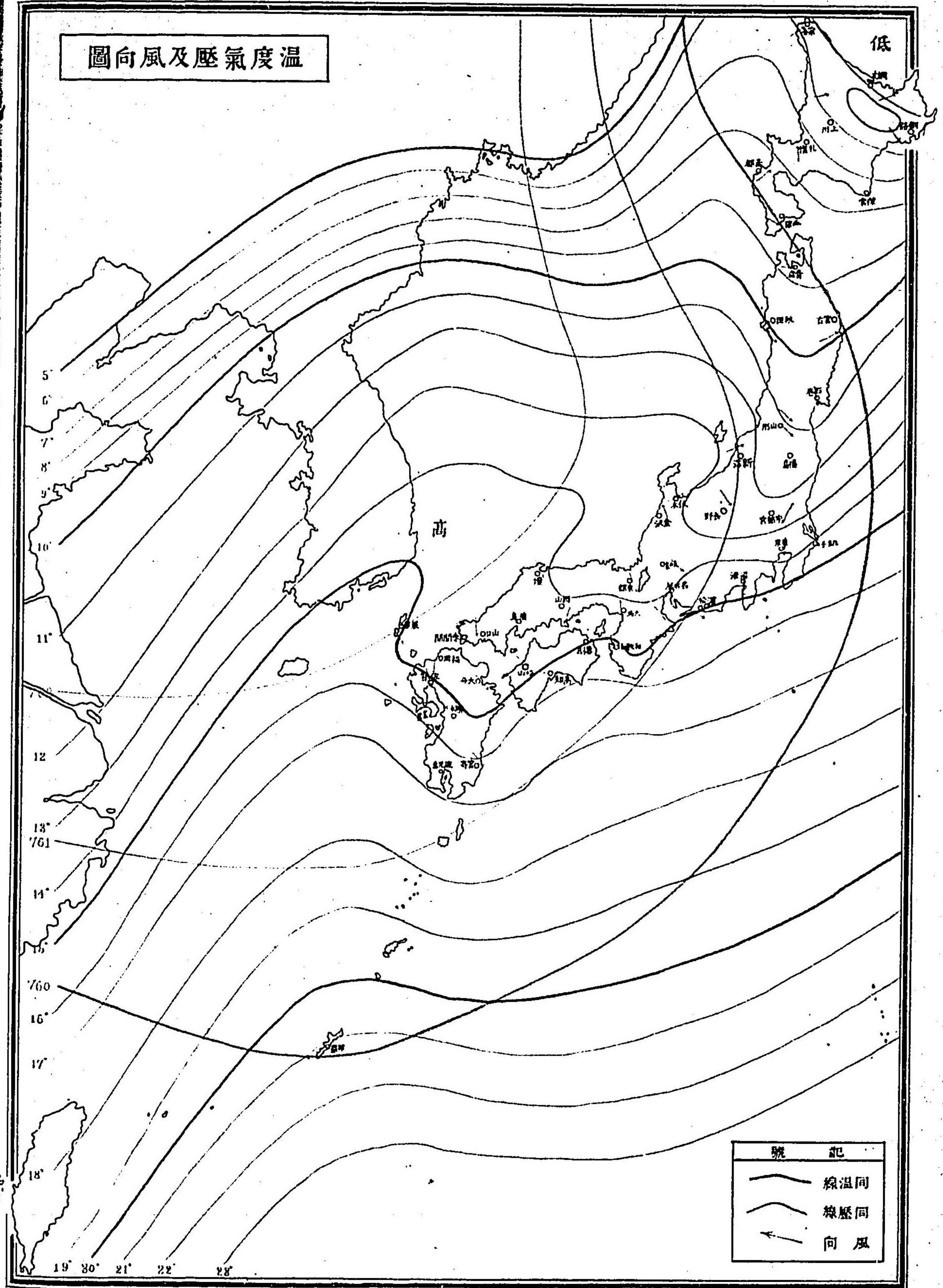
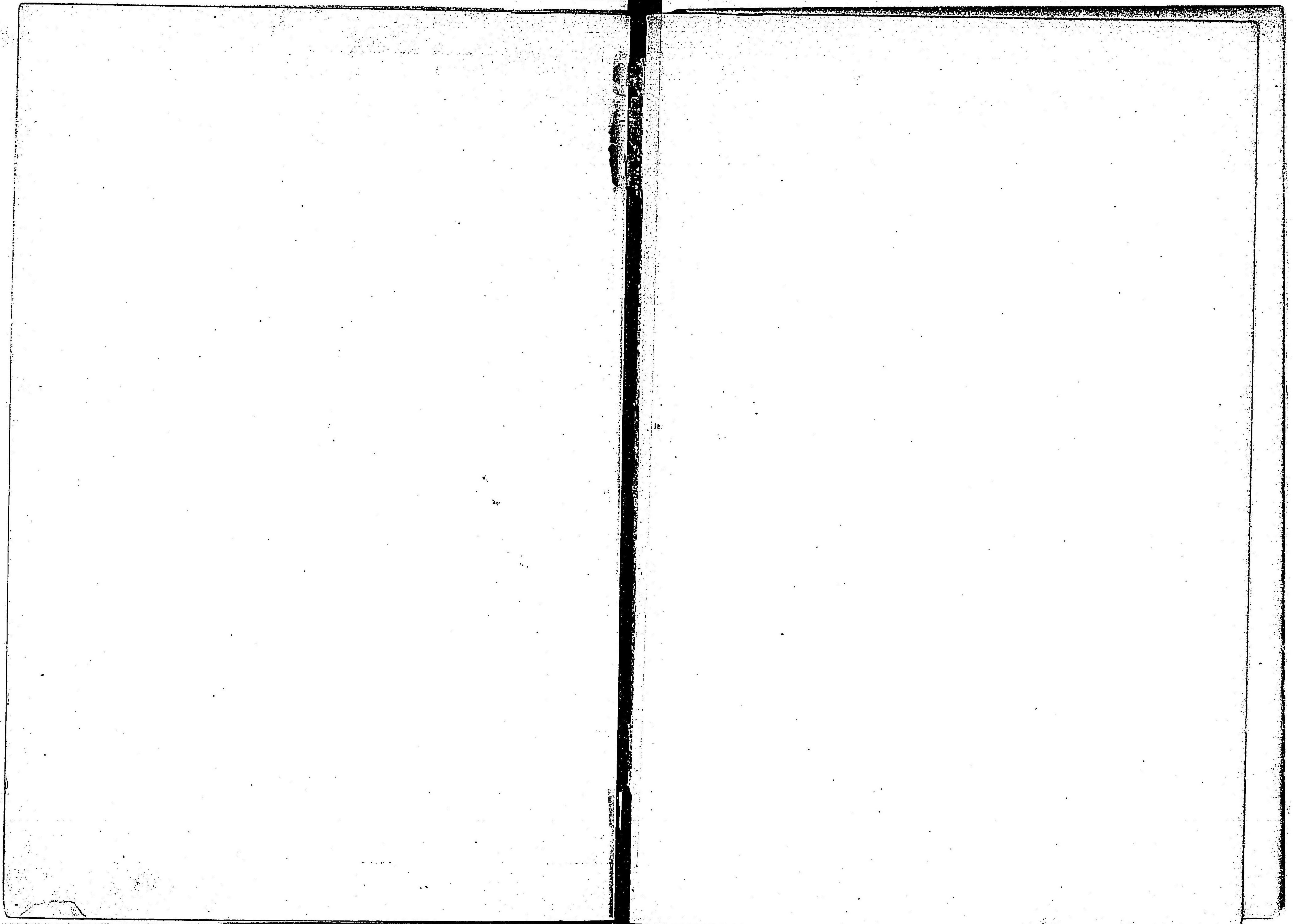
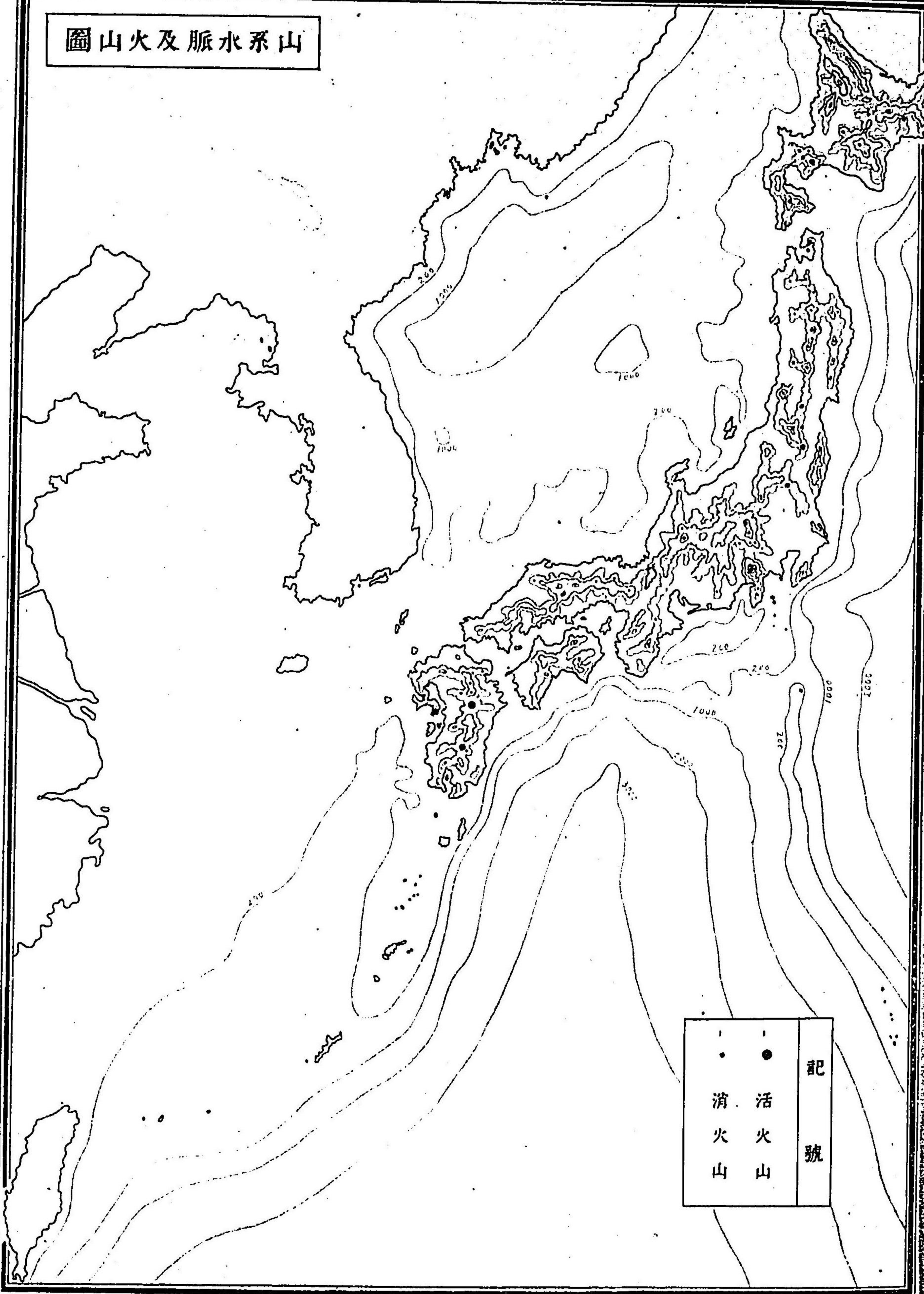

記號	
•	活火山
•	消火山

圖之布分物植

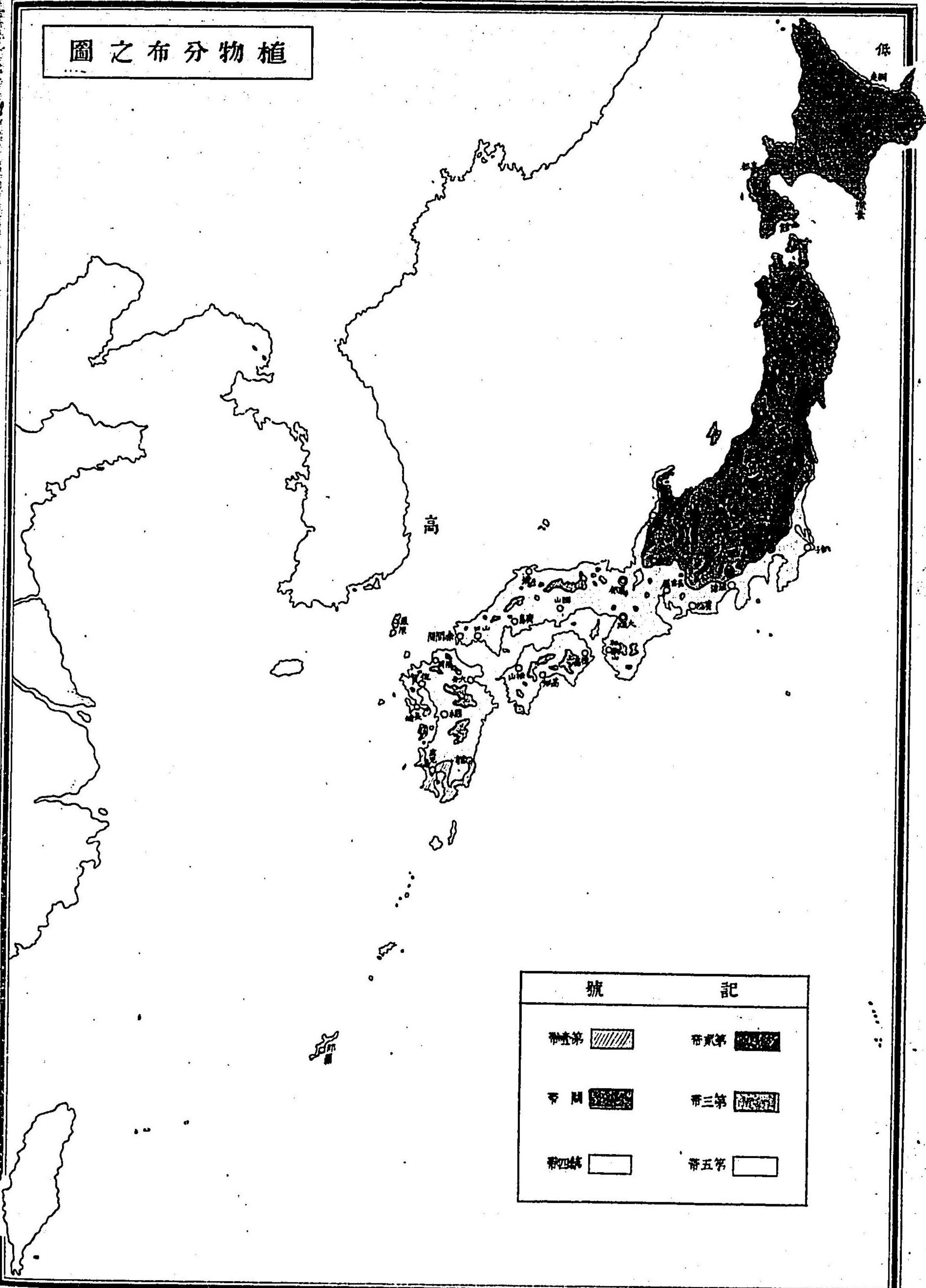

記號	
第一帶	第二帶
第三帶	第四帶
第五帶	

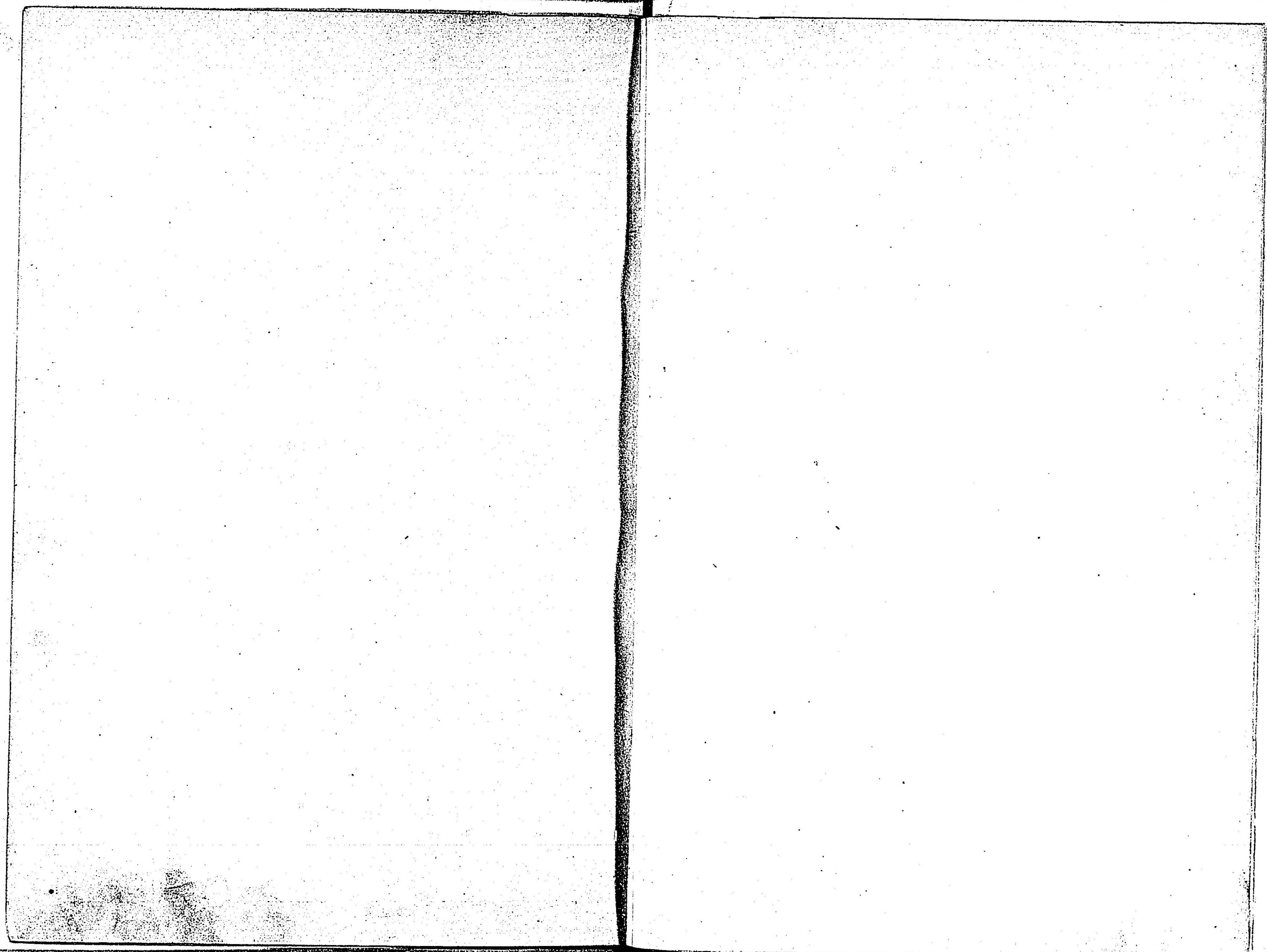



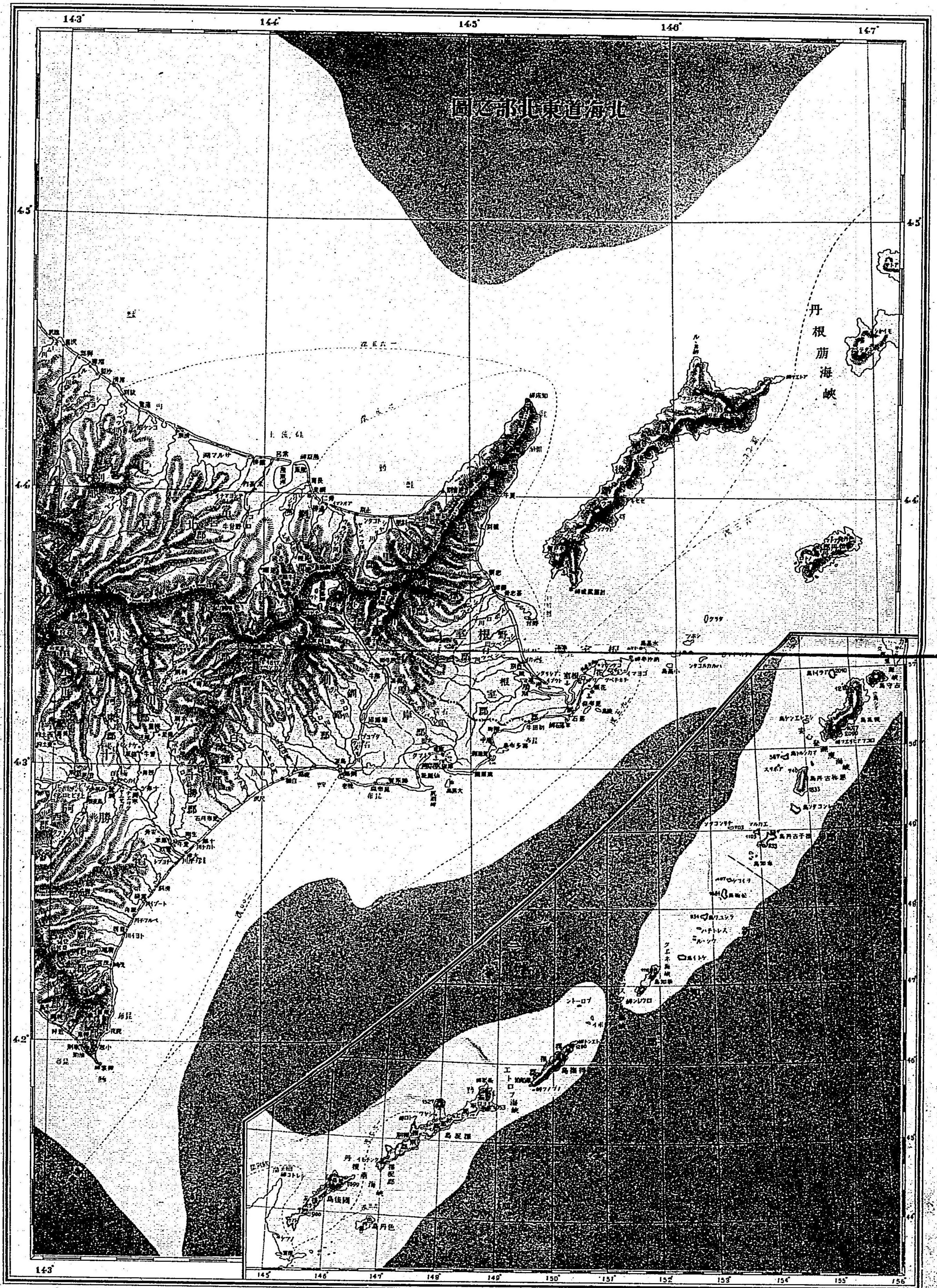

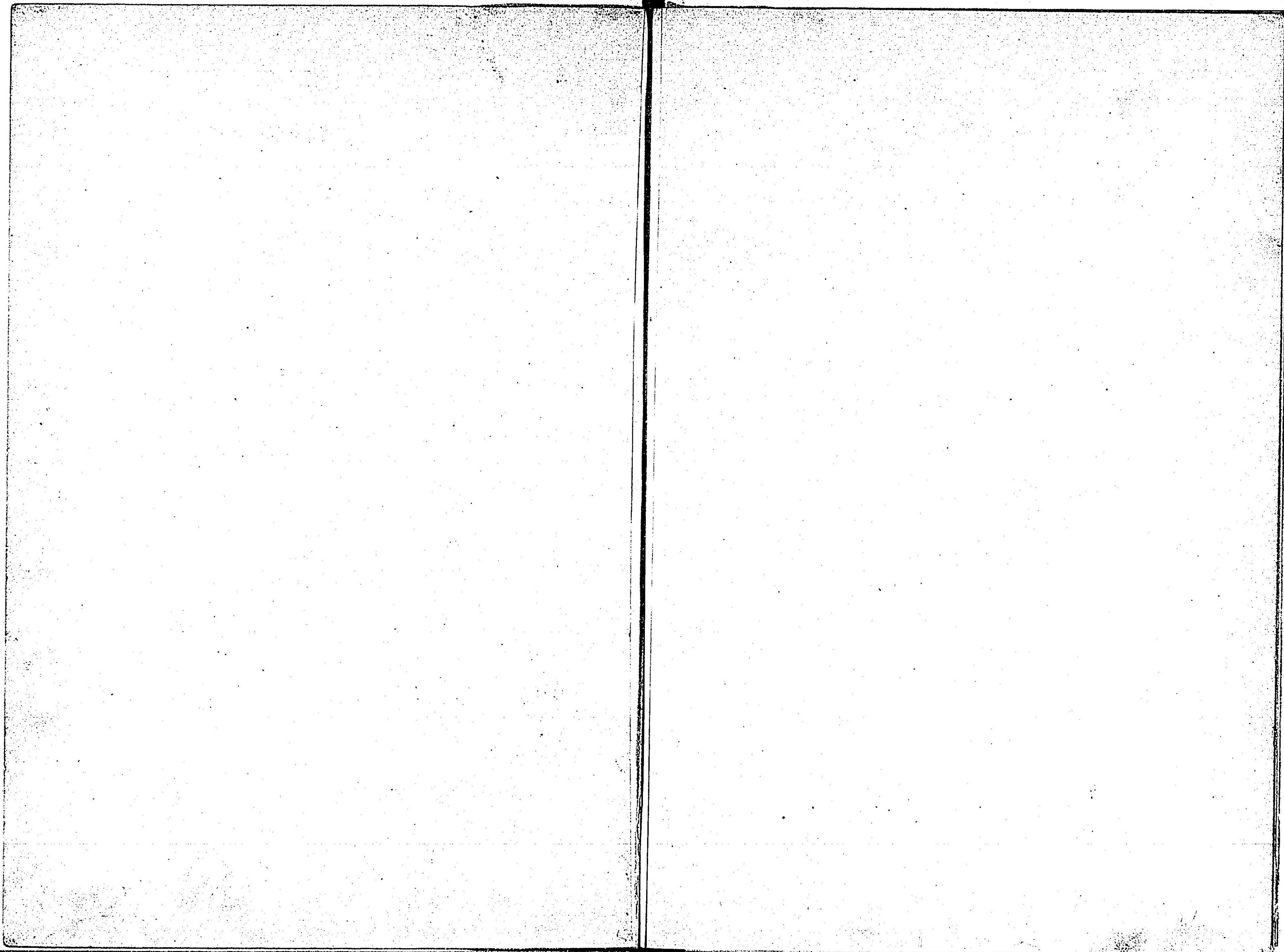

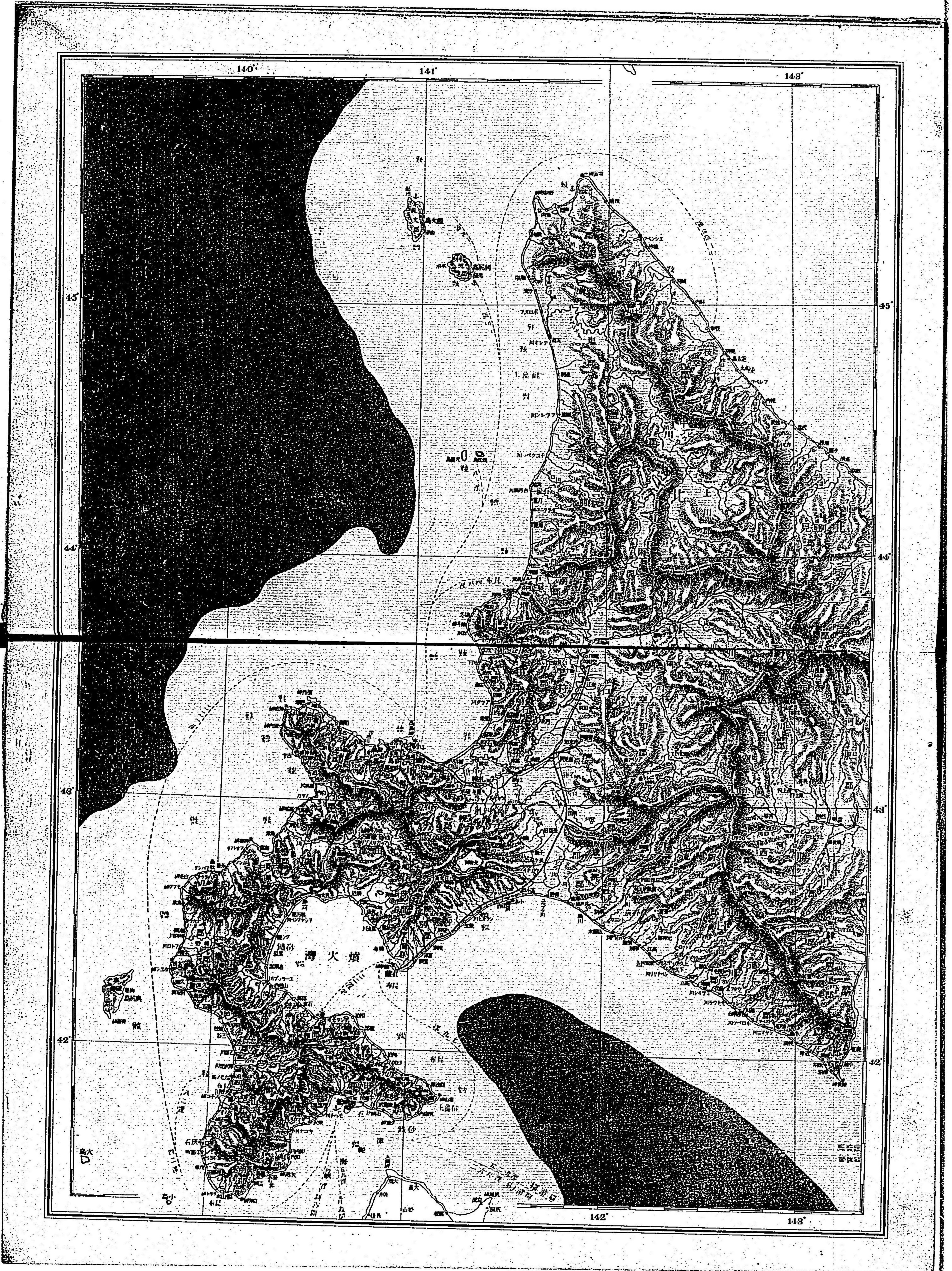

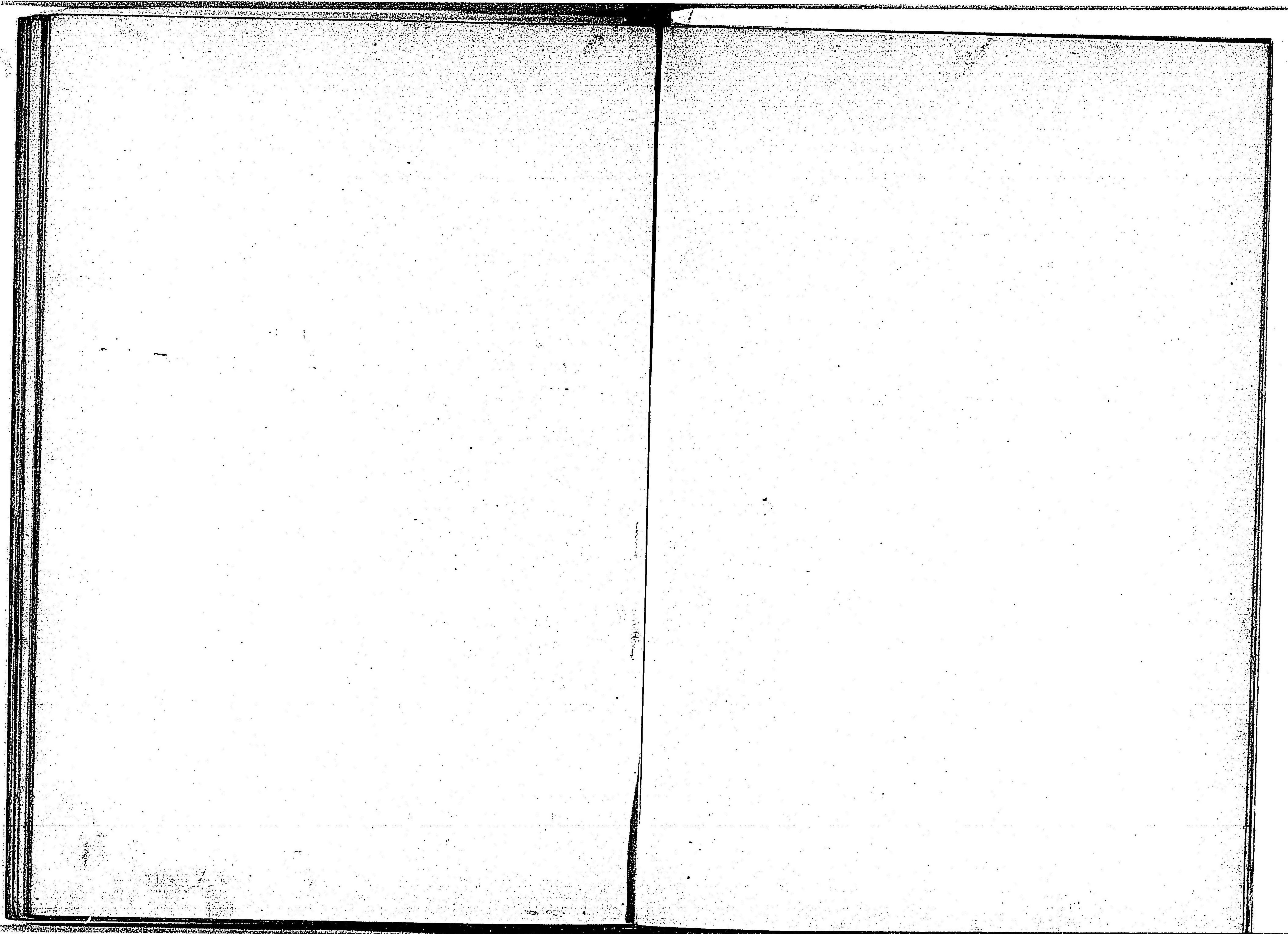

130°

140°

141°

142°

道海北

圖之部北東道山東

山秋宮岩青

形田城手森

41°

41°

40°

40°

39°

39°

38°

38°

130°

140°

141°

142°

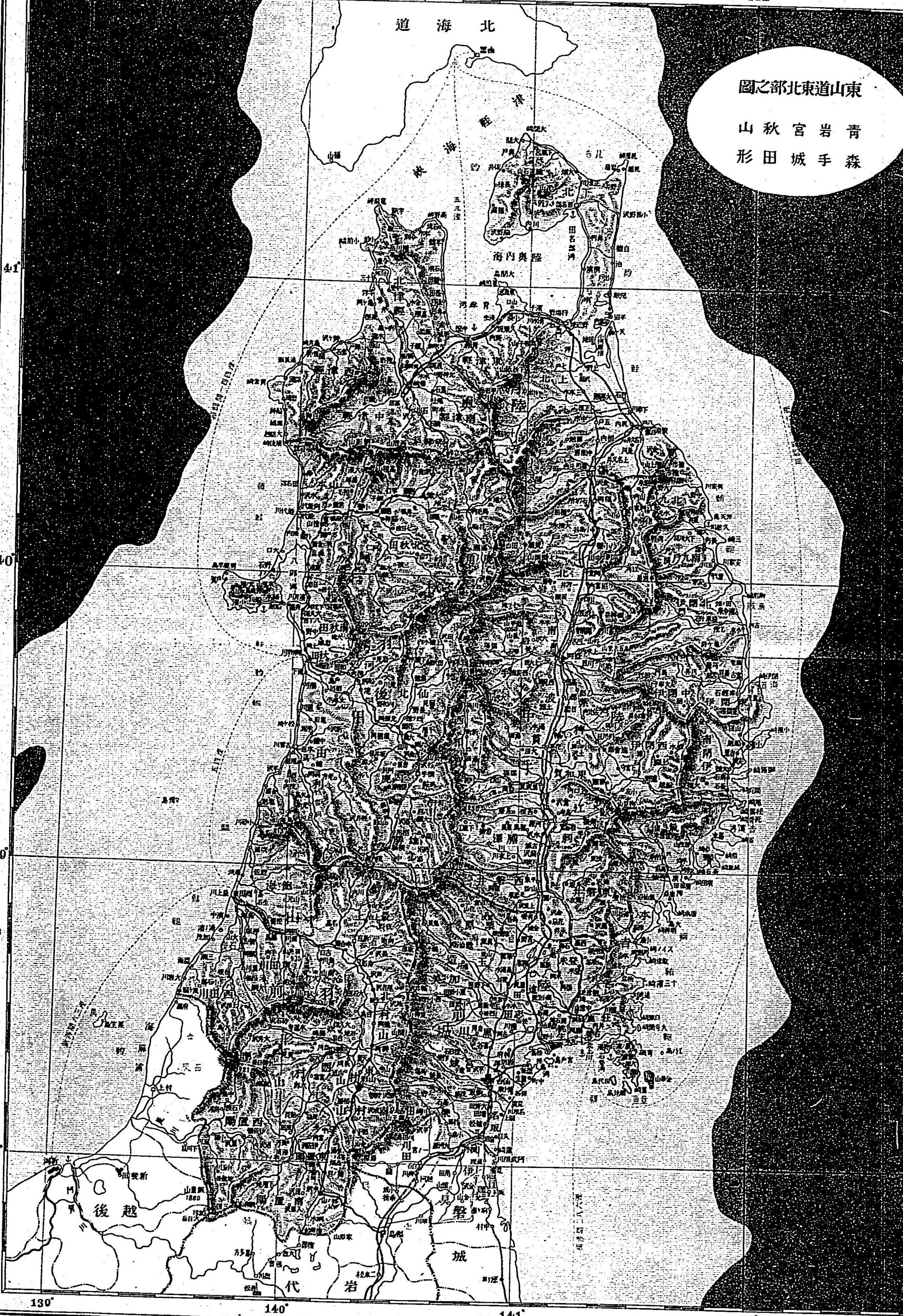

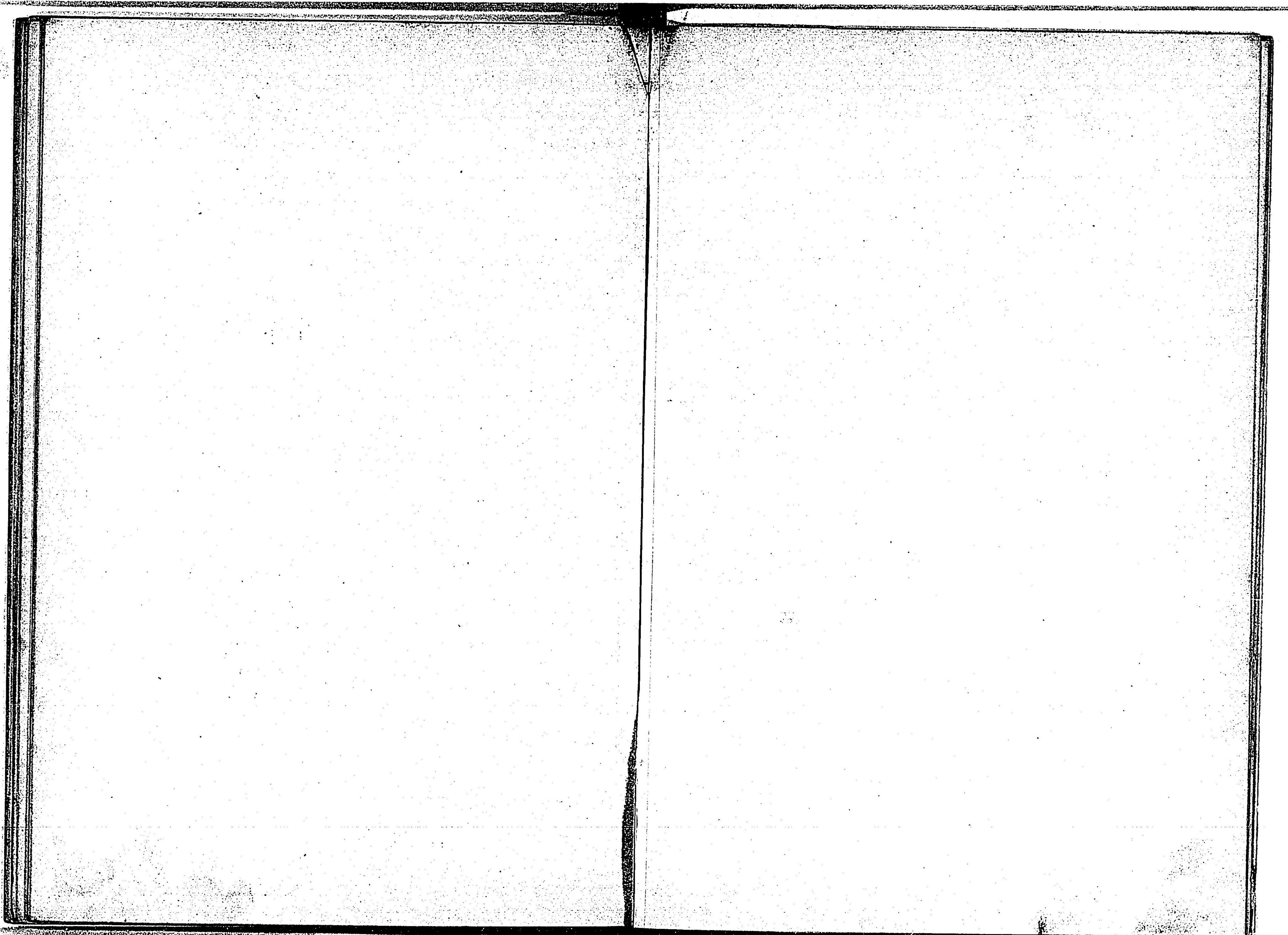

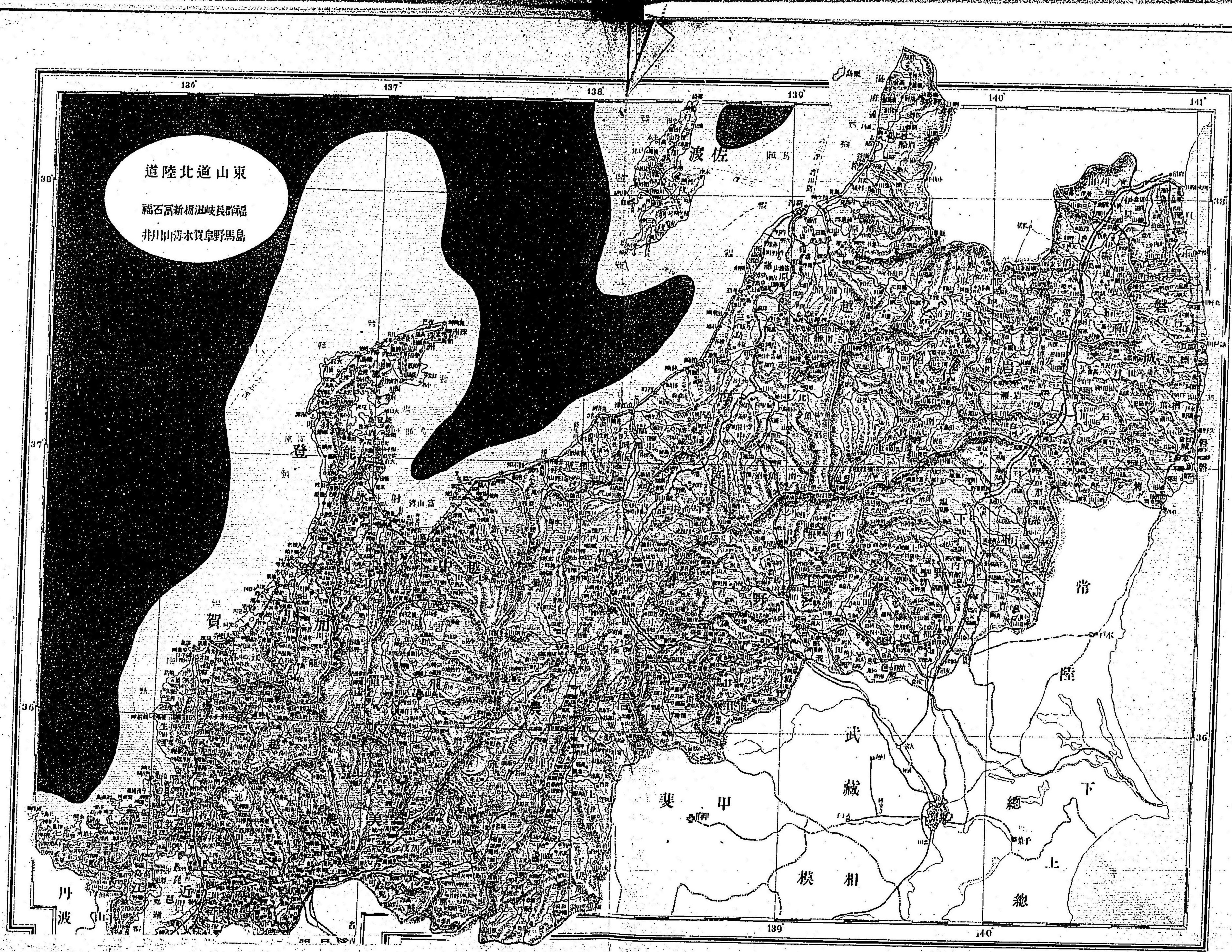

道陸北道山東  
福石富新栃滋岐長群福  
井川山瀧水賀阜野馬島

丹波

斐甲

模相

武藏

總

上

下

陸

常

渡佐

登

賀

加

山

中

水

内

水

山

北

大

人

山

那

加

那

水

本

山

那

加

那

38

37

36

36

126

127

128

130

140

141

139

140

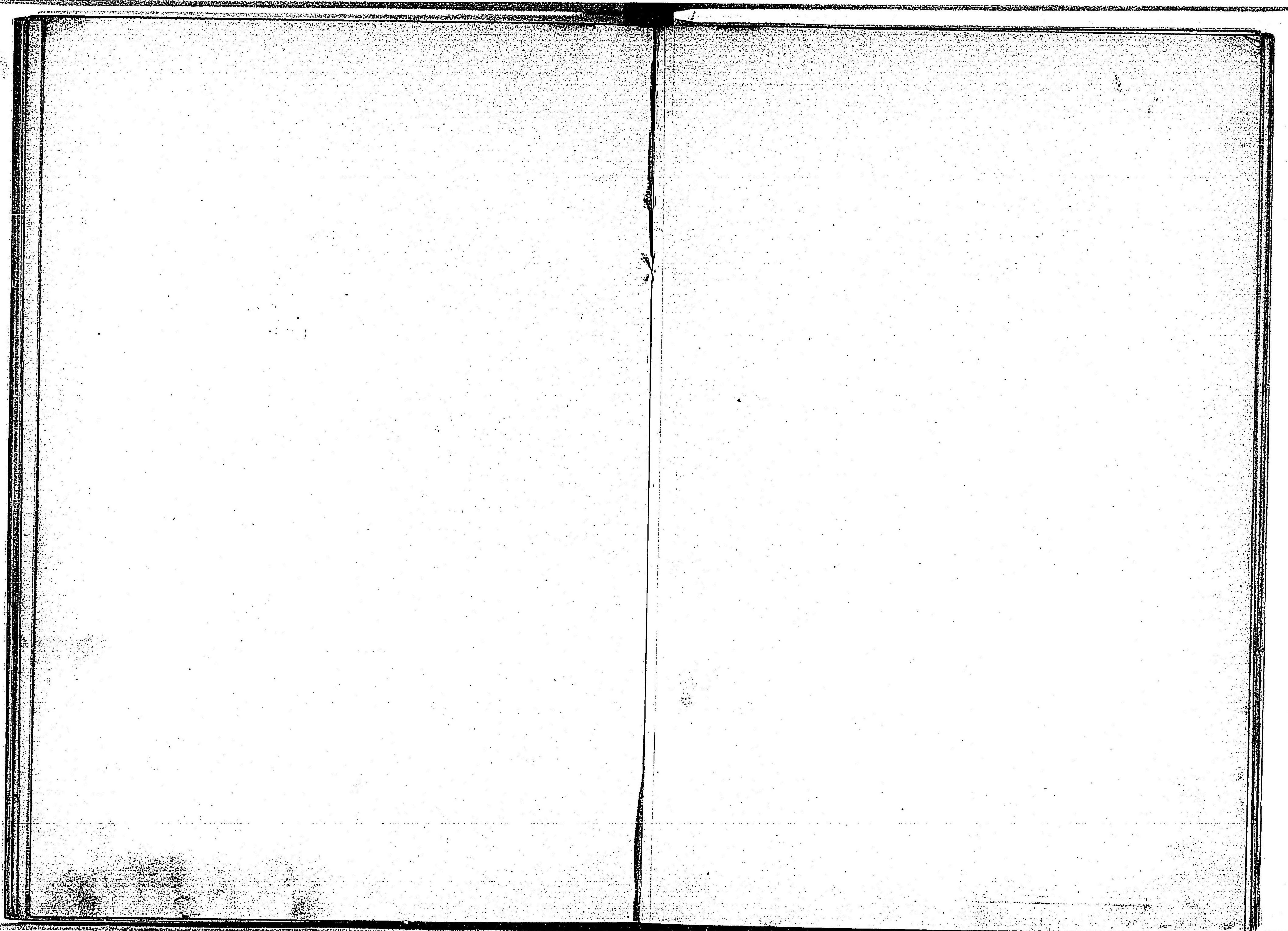



東海道之圖  
東京城、葉玉川、柴崎、千代、神戶、靜岡、愛三、重知

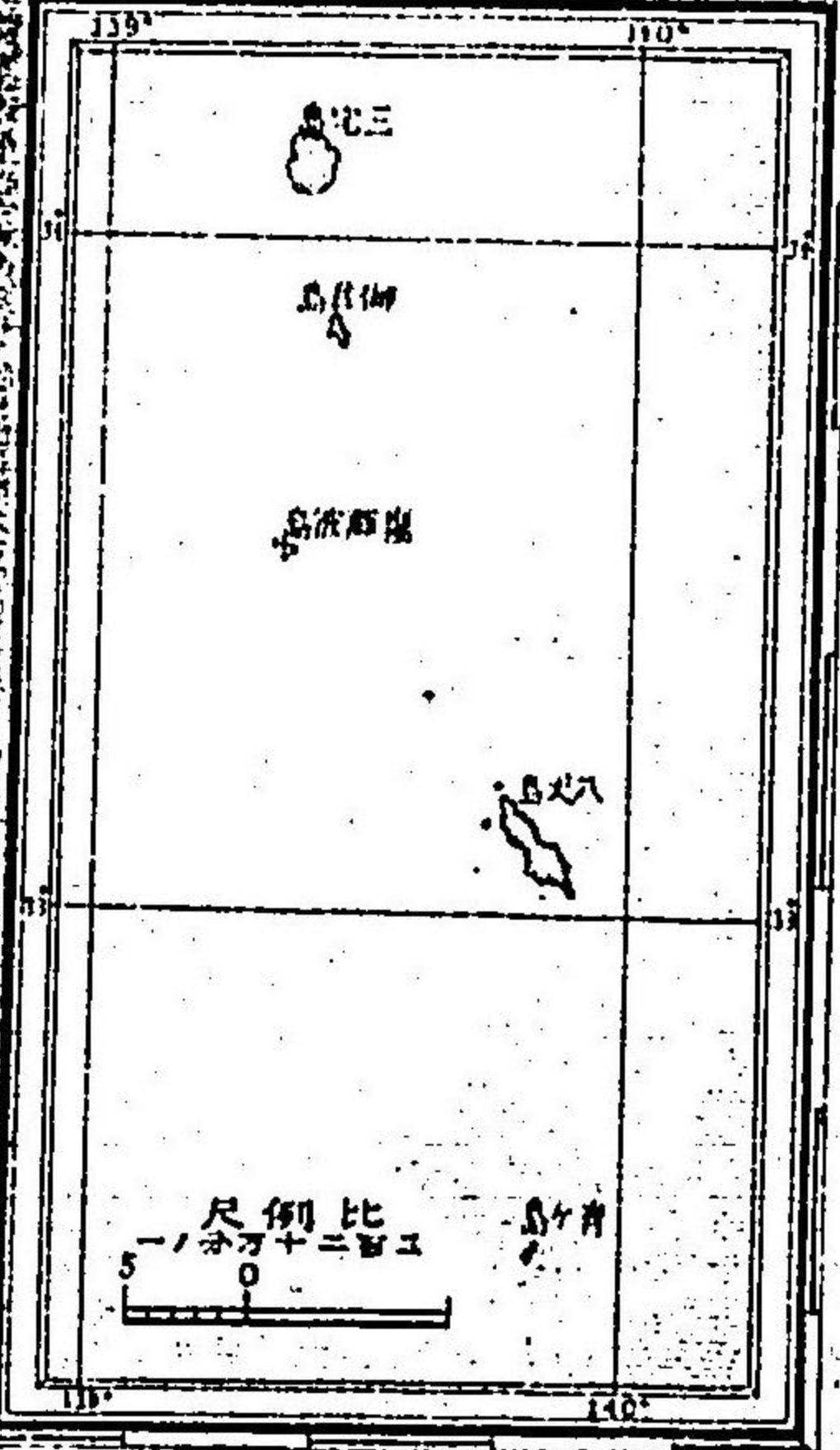
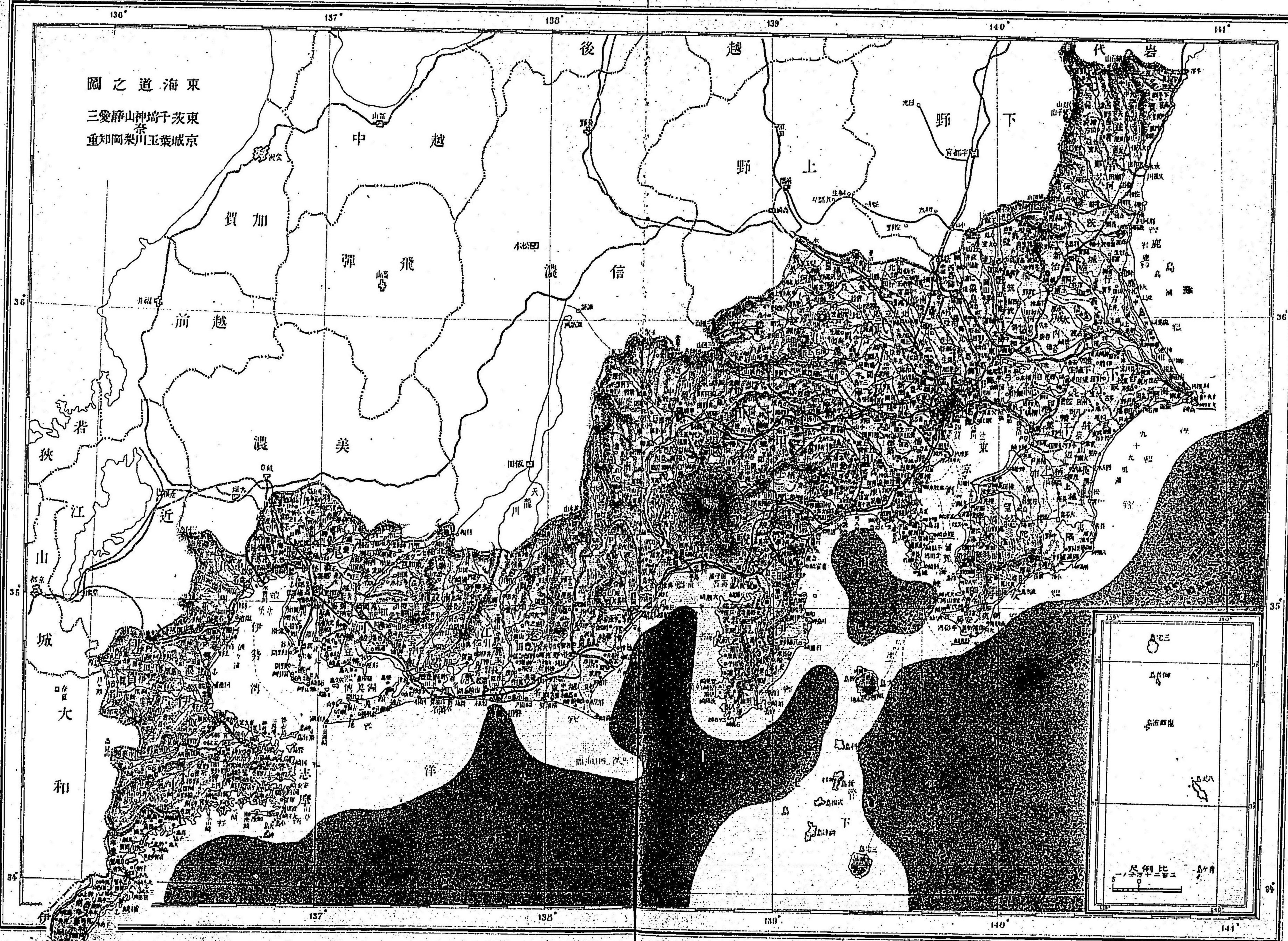

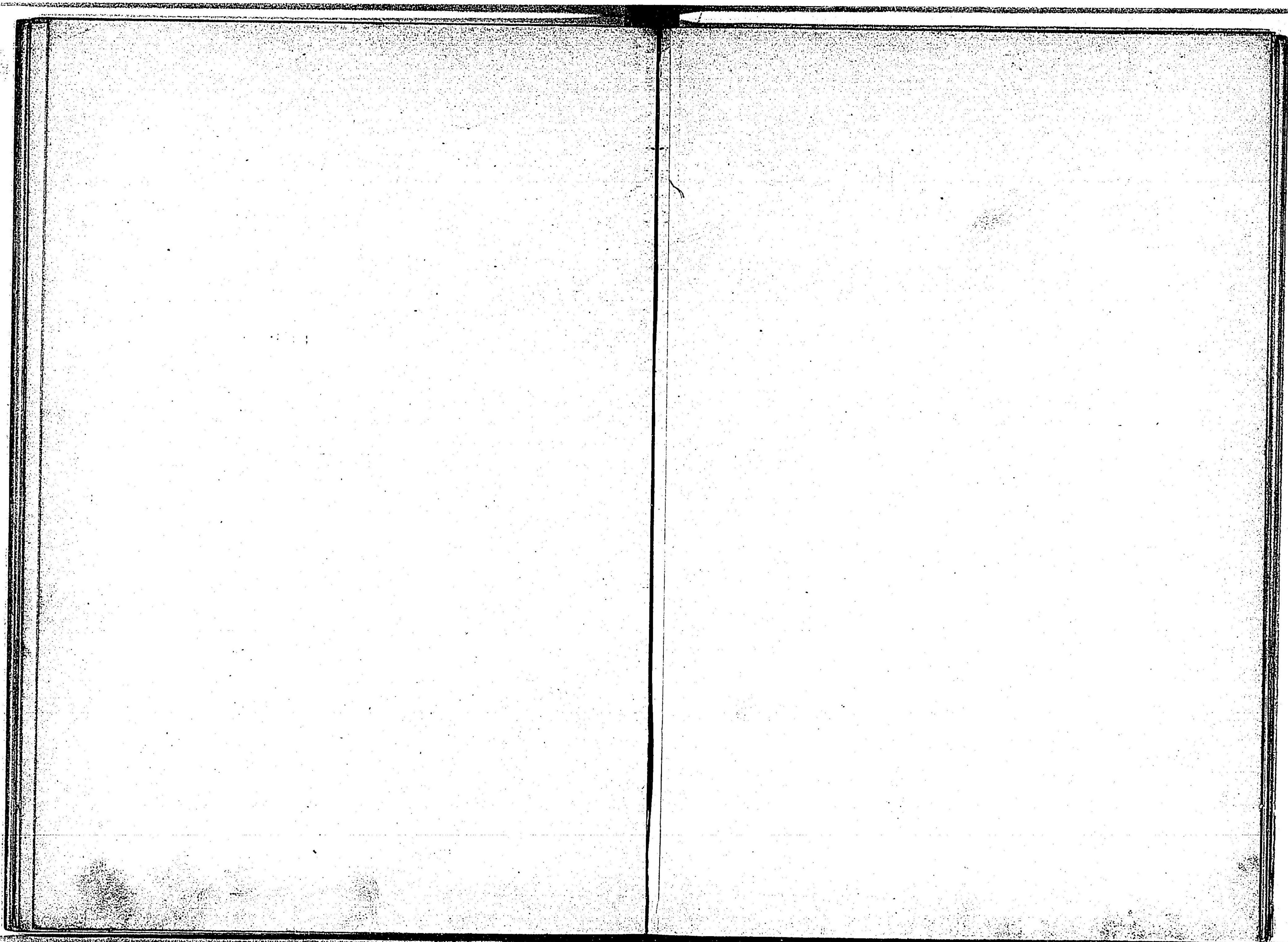

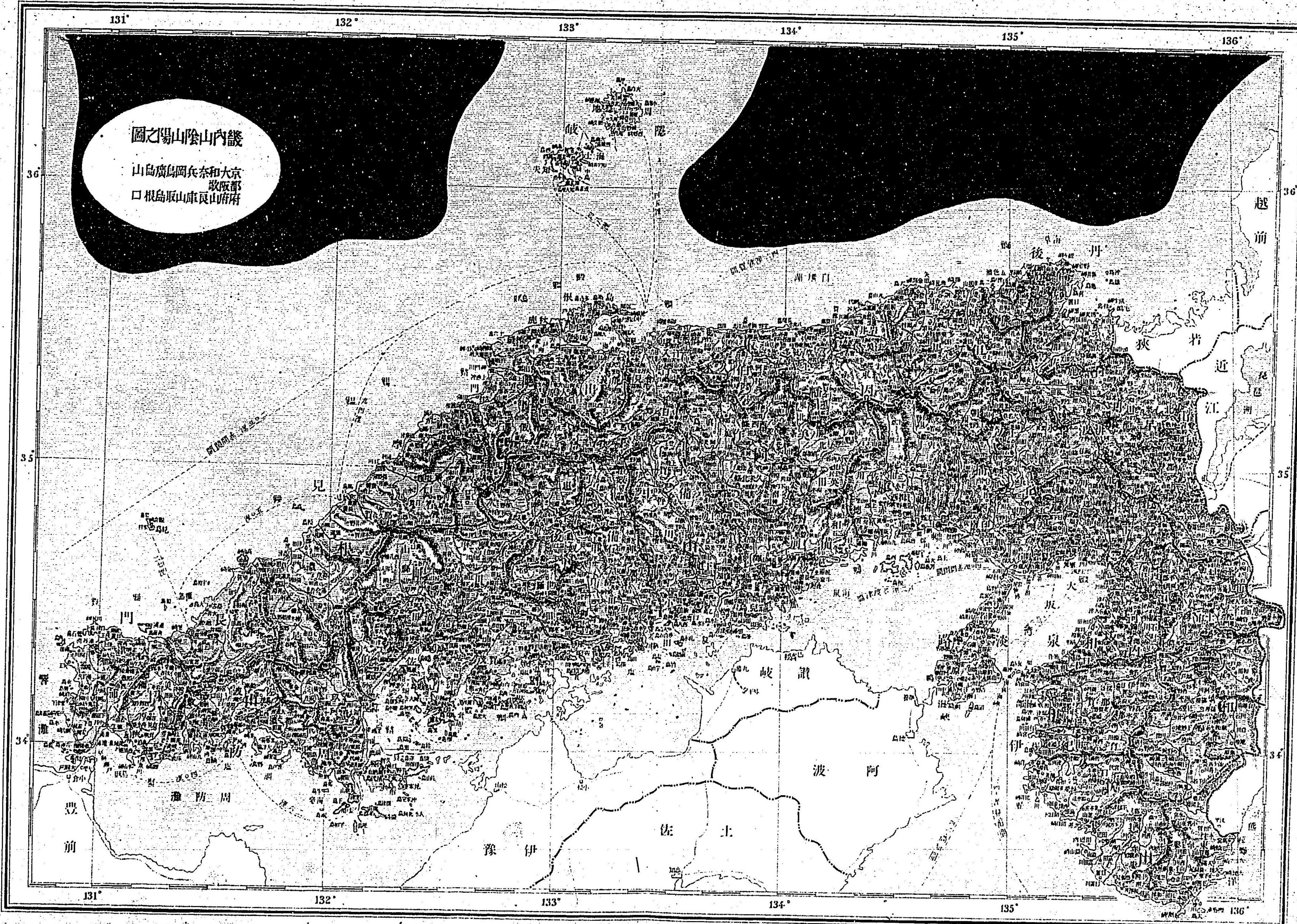

圖之陽山陰山內畿  
山島廣島岡兵奈和大京  
散阪都  
口根島辰山庫良山府府

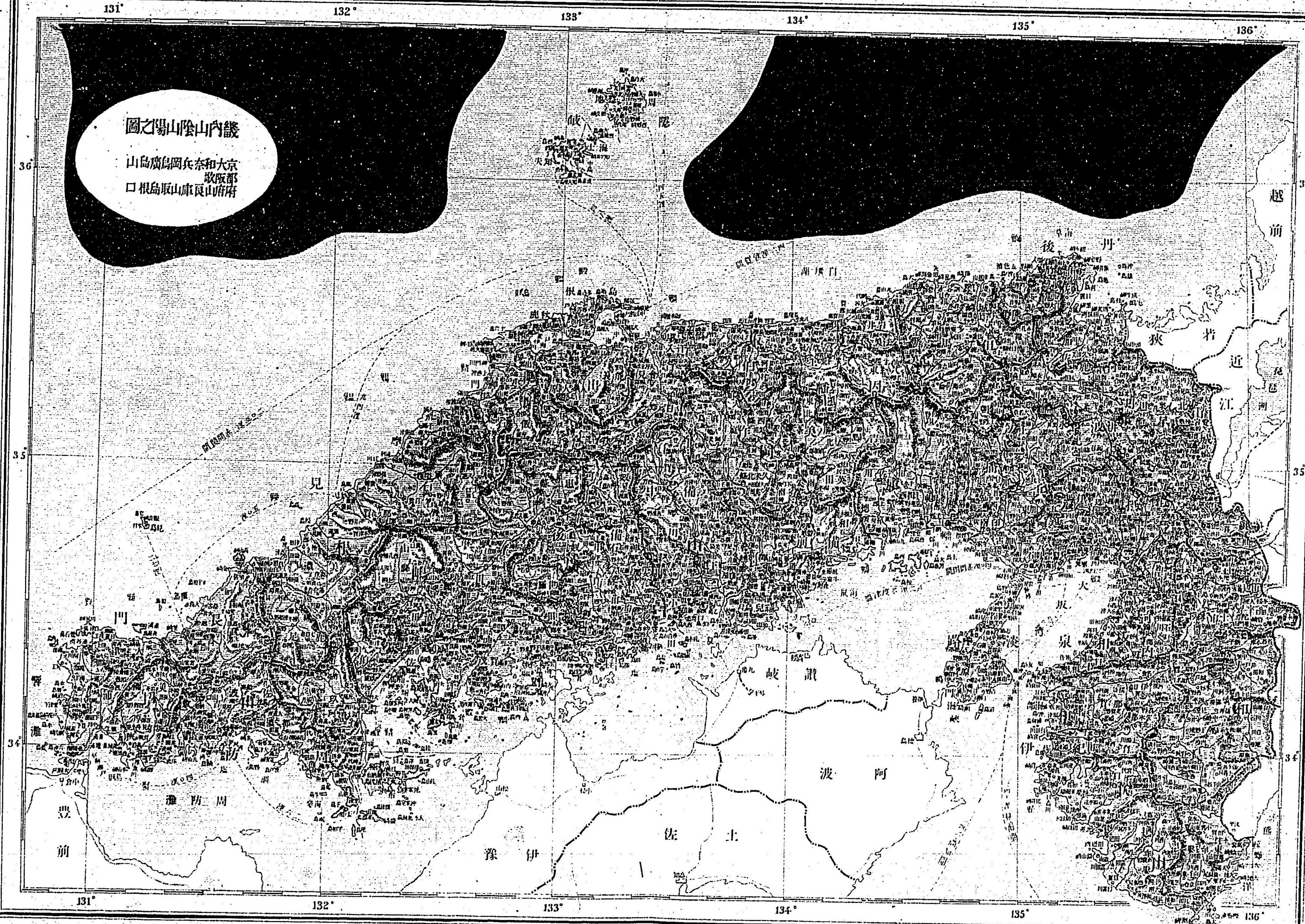

越前  
後丹  
若狹  
近江  
大坂  
阿波  
伊豫  
土佐  
前

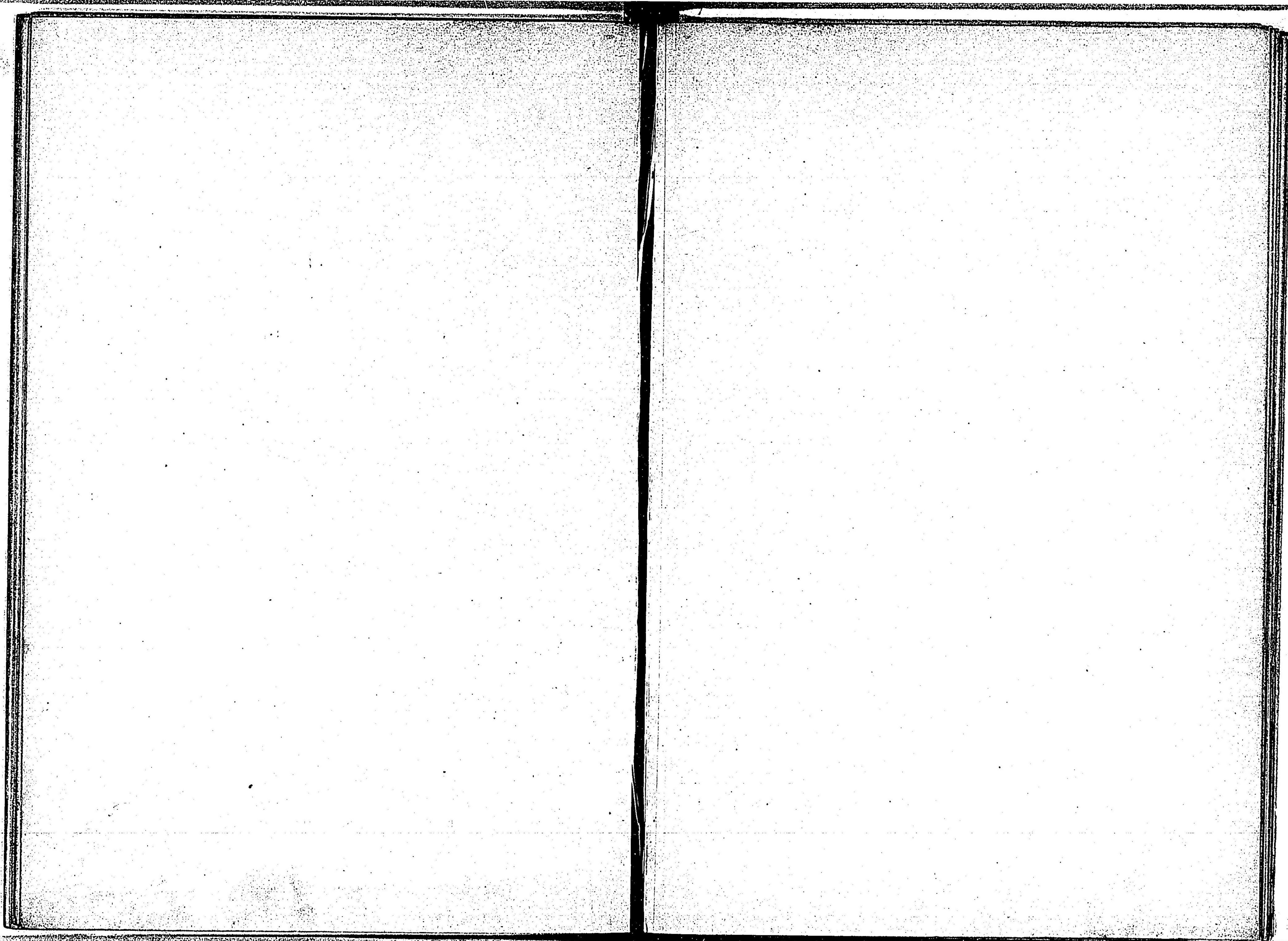

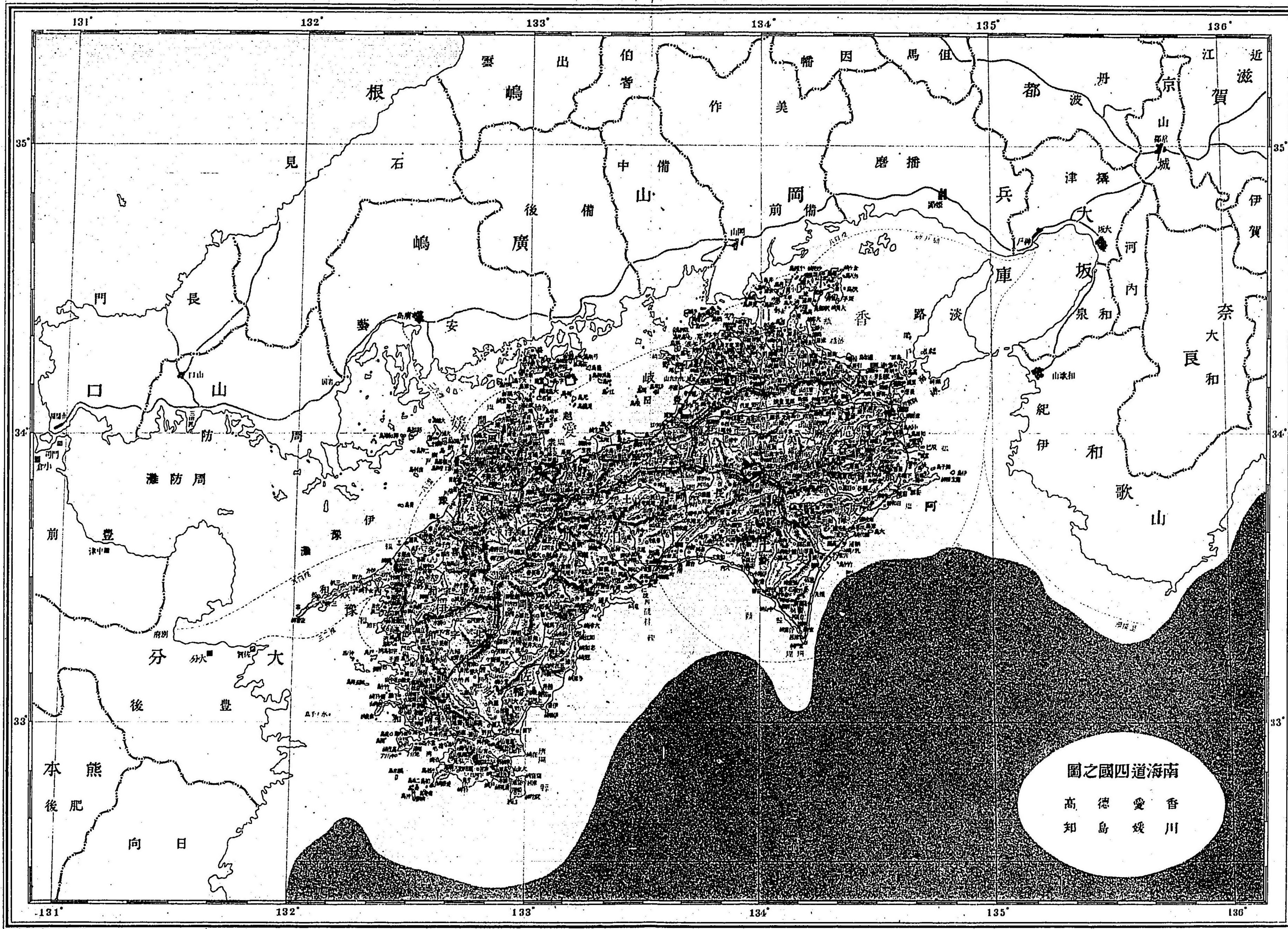

南海四道國之圖  
 香川 愛媛 德島 高知  
 香川 愛媛 德島 高知

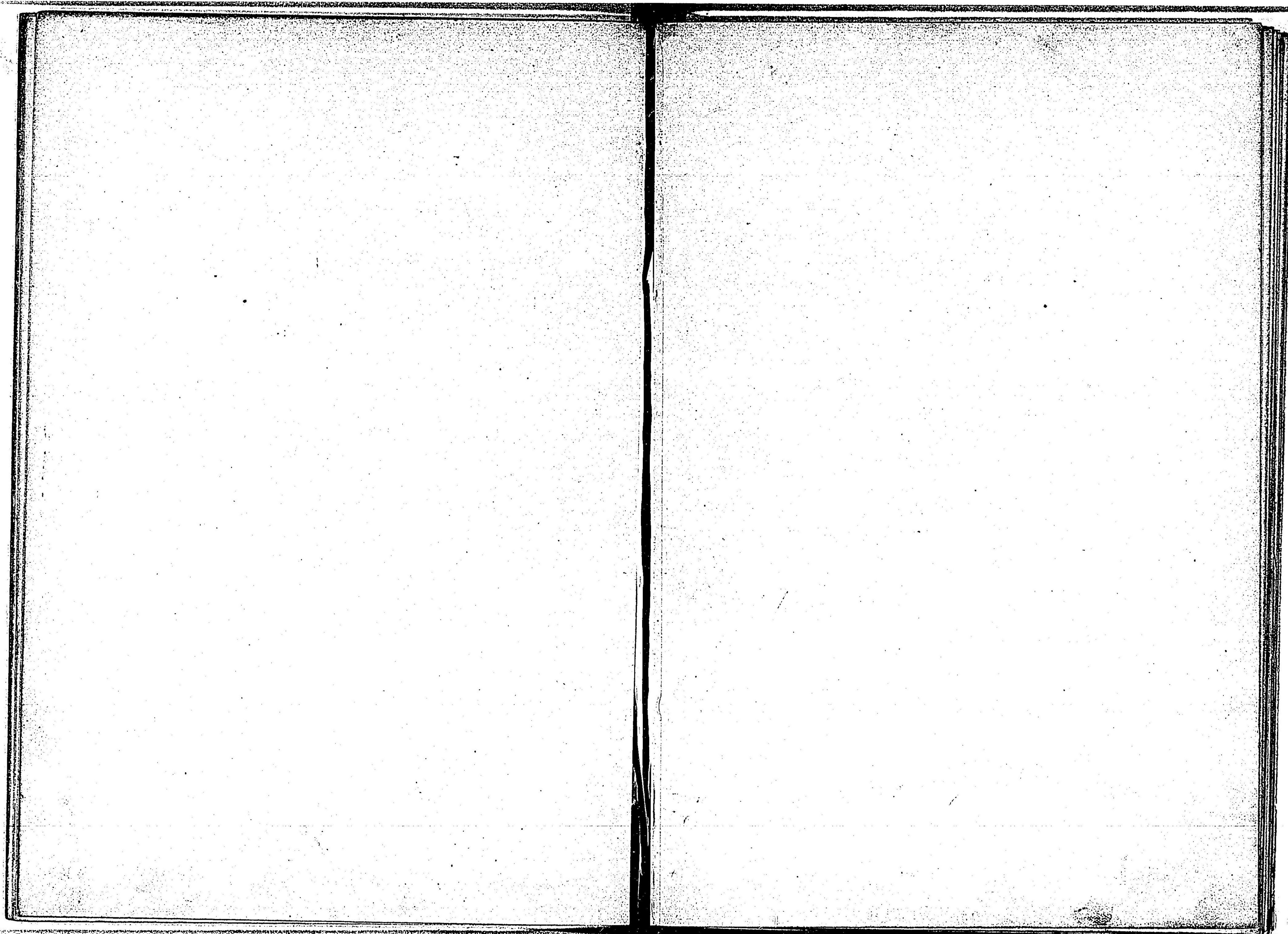

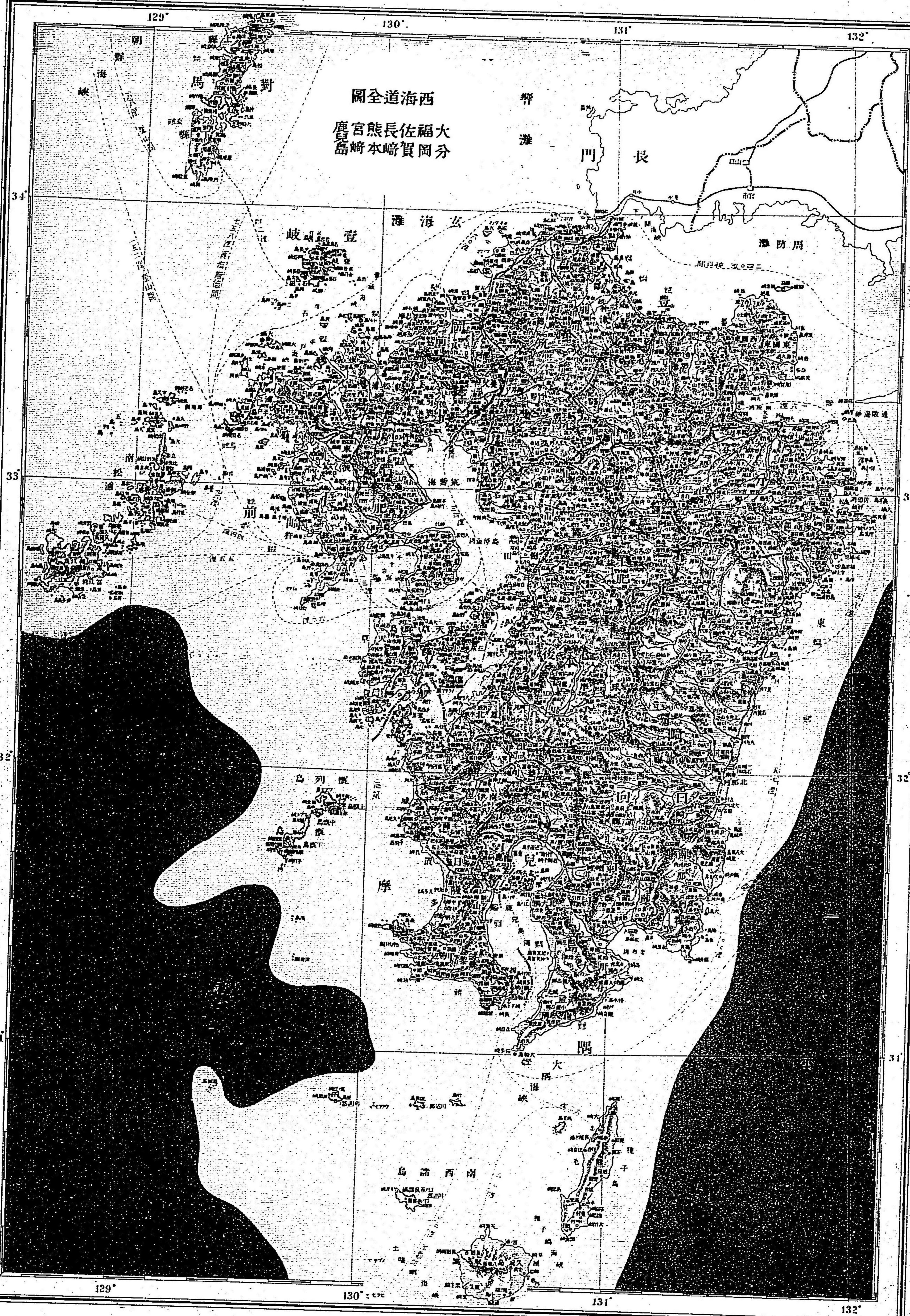

西海道全圖  
大岡山 福賀 佐賀 長崎 熊水 宮崎 鹿島

129° 130° 131° 132°

34° 33° 32° 31°

129° 130° 131° 132°

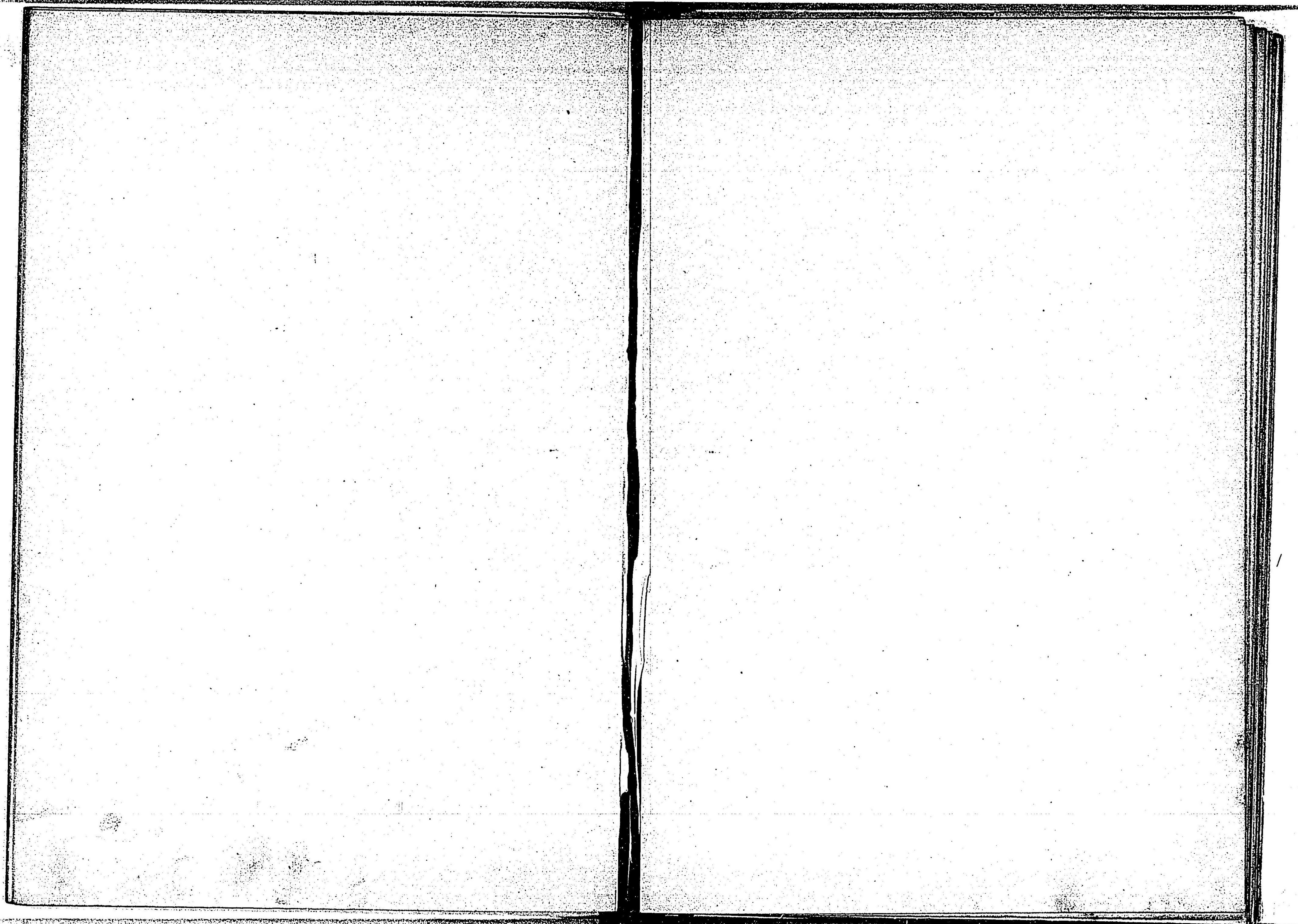



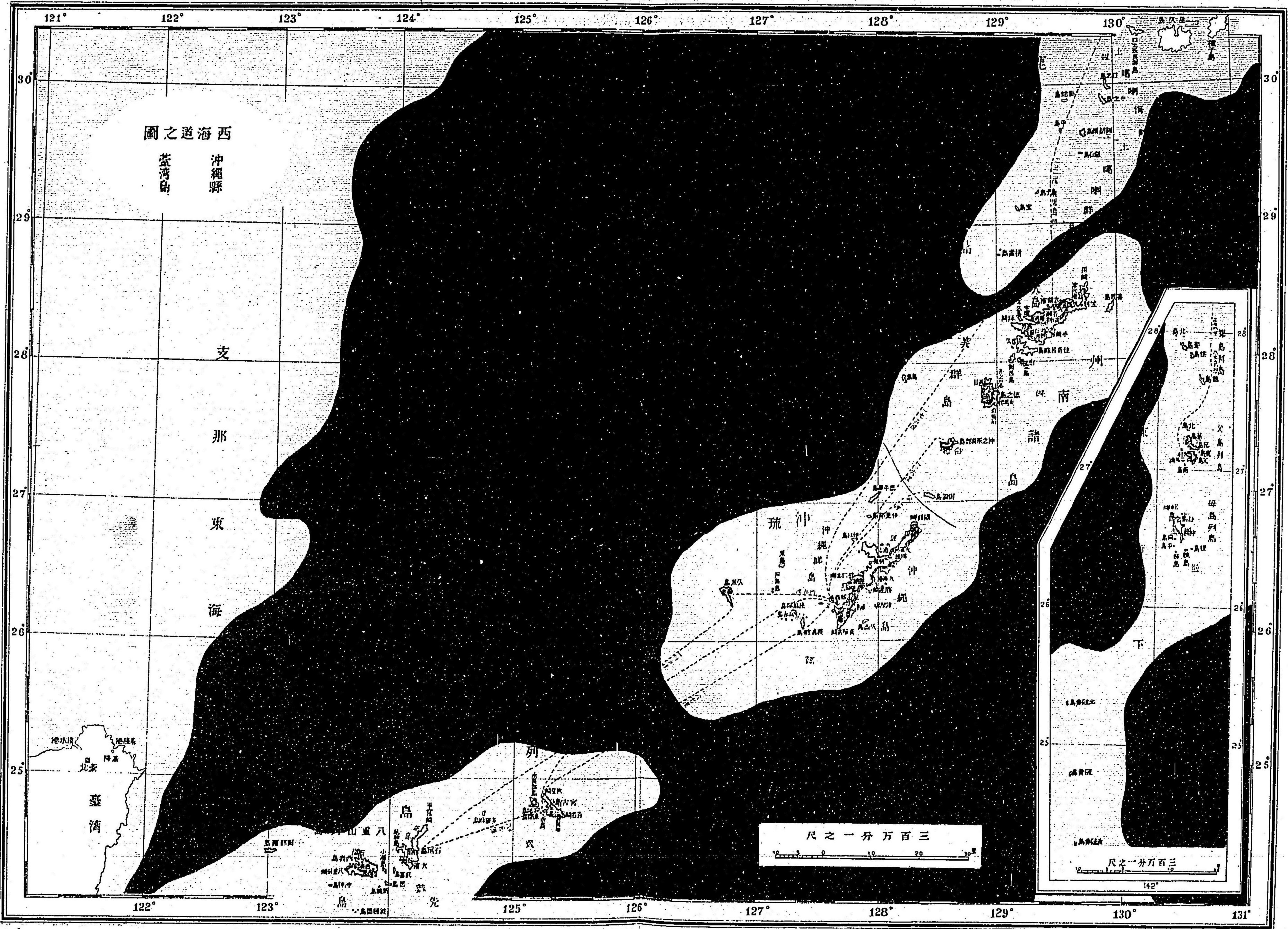

西海道之圖  
臺灣島 沖繩縣

支那東海

尺之一分万百三

尺之一分万百三

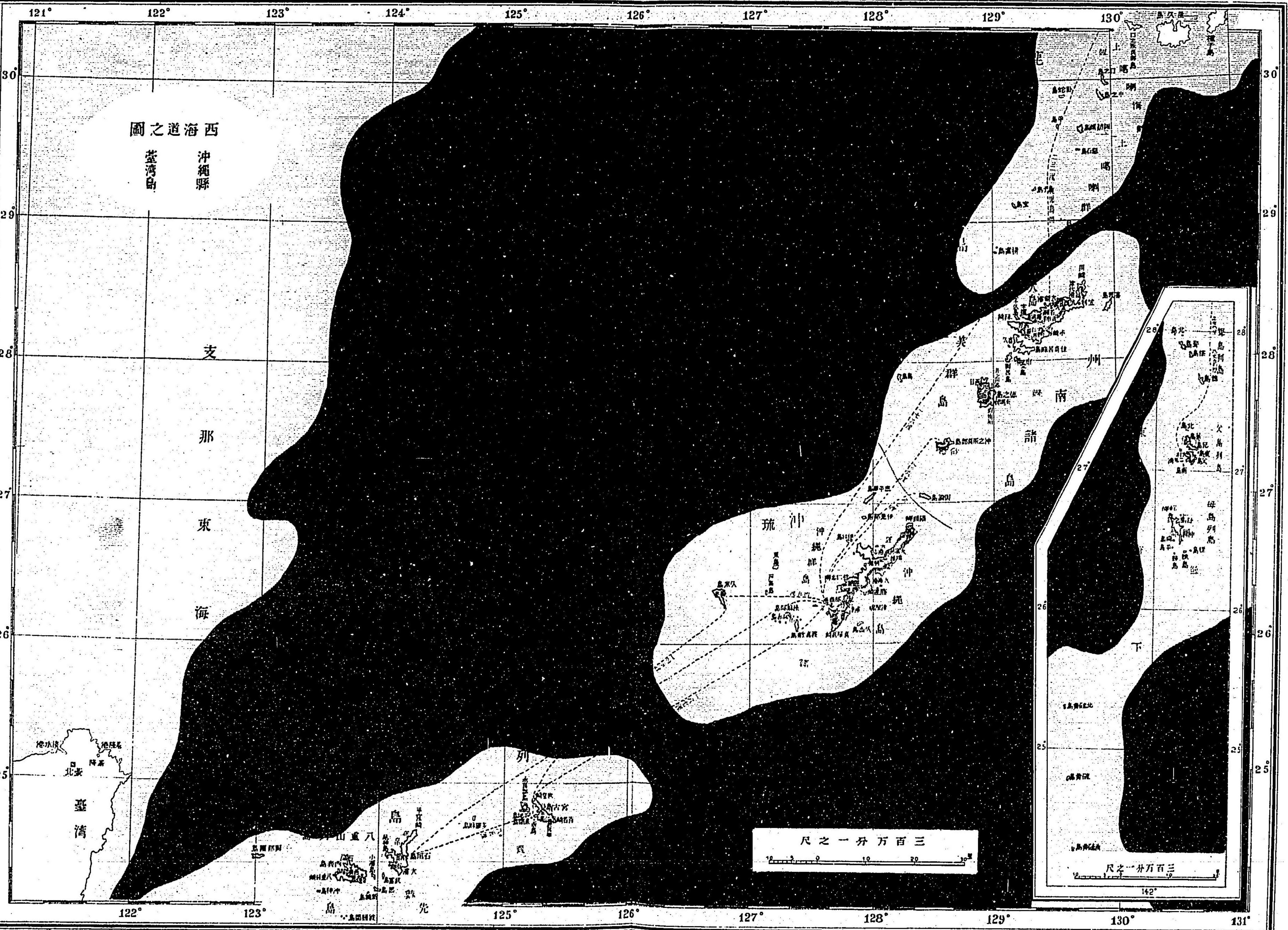

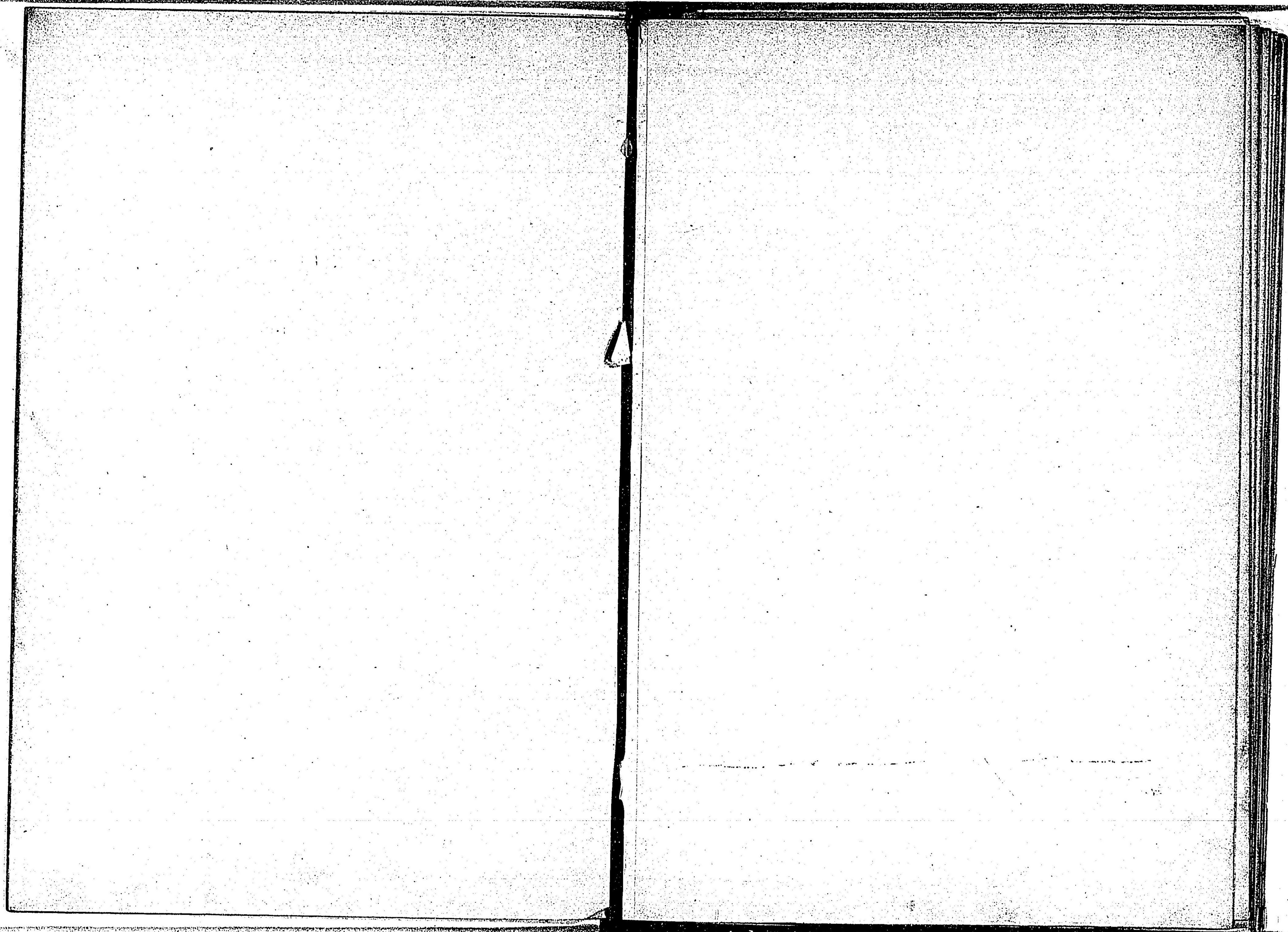

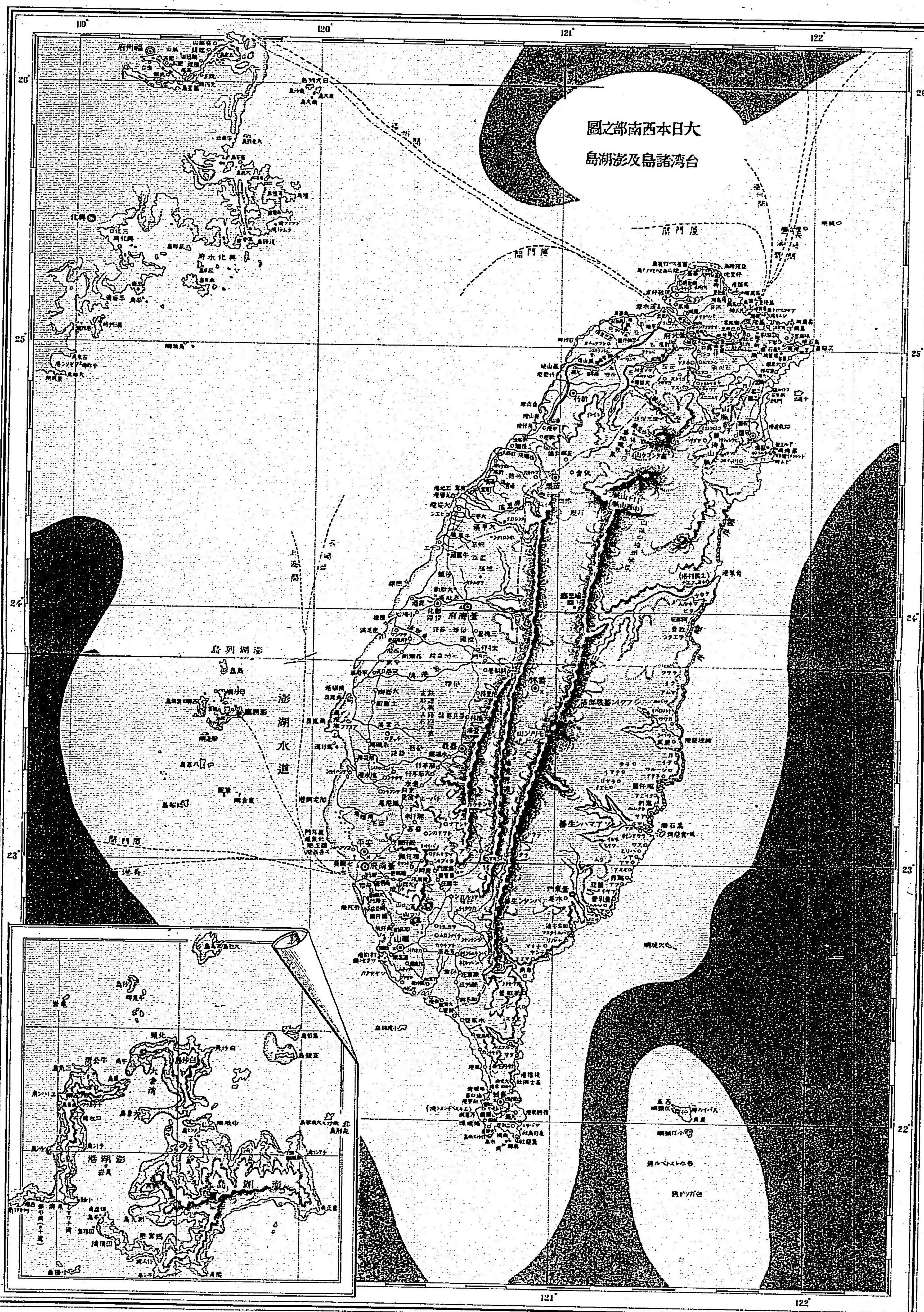

大日本西南部之圖  
台灣諸島及澎湖島

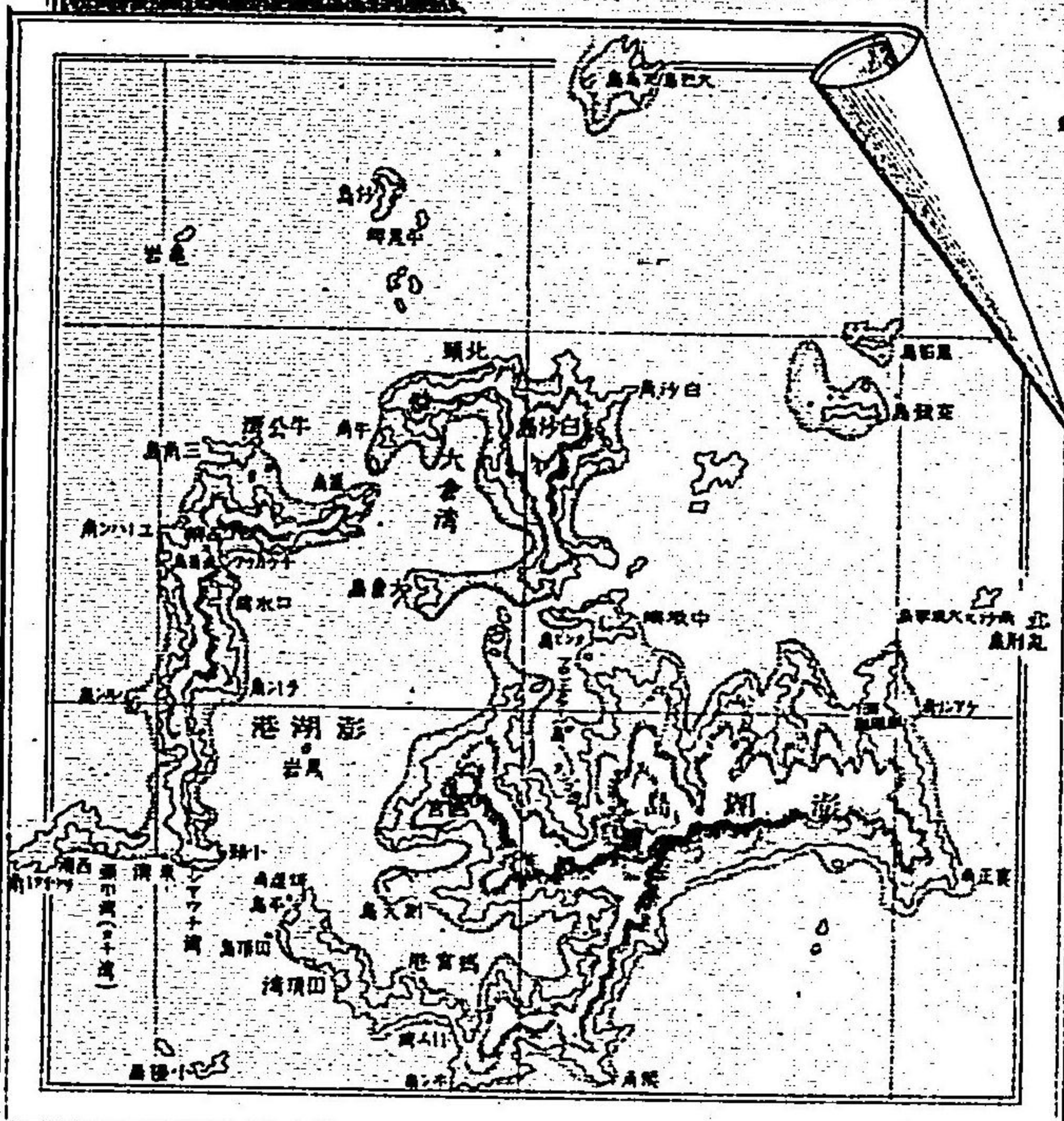

# 大日本地理統計表

## 目錄

- 本邦位置.....一
- 全國面積.....一
- 各府縣面積、現住戶數、現住人員表.....一
- 族籍別人員表.....二
- 人口一萬五千以上現住地ノ人員.....二
- 各地方廳管轄郡區市名.....二
- 東京日本橋ヨリ國府縣元標ニ至ル里程.....五
- 著名海及江湖.....五
- 著名高山.....六
- 著名火山.....七
- 著名鑛坑.....七
- 著名大河.....七
- 著名湖沼.....七
- 著名瀑布.....八
- 著名溫泉.....八
- 全國名勝地.....九
- 三都名勝地.....九
- 著名神社.....十
- 著名寺院.....十
- 歷史上ニ於ケル著名ノ古跡.....十
- 歷代天皇都及山陵.....十
- 各地ノ溫度.....十
- 各地ノ雨量.....十
- 暴風警報信標標所在地.....十
- 全國各地時間ノ差.....十
- 本邦特有物産.....十

一 三 五 六 七 八

- 鐵道哩數.....十九
- 各停車場間距離表.....十九
- 郵便電信線路局數.....二十三
- 小包郵便局所在地及東京間ノ里程.....二十三
- 電信局及公衆電信取扱所在地.....二十三
- 全國電燈及瓦斯.....二十六
- 全國水道.....二十七
- 本邦各街道延長里程.....二十八
- 氣象測候所位置.....二十八
- 海外在留本邦人員.....二十八
- 本邦在留外國人員.....二十八
- 航路標識.....二十九
- 各港間航路哩程.....二十九
- 外國諸港ノ航路哩程.....二十九
- 神社及神官.....三十
- 寺院及住職.....三十
- 學校.....三十一
- 學齡人員及修學生數.....三十一
- 官立諸學校.....三十二
- 兵營所在地.....三十二
- 陸軍軍人.....三十三
- 陸軍陸隊隊數.....三十三
- 陸軍陸隊人員.....三十三
- 陸軍軍馬.....三十四
- 徵兵.....三十四
- 鎮守府.....三十四
- 軍艦.....三十四
- 海軍軍人.....三十四
- 帝國議會議員.....三十八
- 衆議院議員、參議院議員及議員.....三十八

- 府縣會議員待遇委員及調查被擄者.....三十九
- 市町村會議員及調查者.....四十
- 貨幣流通及發行高.....四十二
- 貨幣流通高.....四十二
- 條約國名及條約年月日.....四十三
- 日本公使館領事館及名譽領事所在地.....四十四
- 在木那各國公使館及領事館所在地.....四十四

### 大日本地理統計表

府縣	面積	現住戶數	現住人員
全日本	三,七九四,三六六	一六六,九一八	一,一八八,一三二
北海道	一四,五七二,一一二	一〇六,六一九〇	一,一八八,一三二
青森	五,〇六一,九〇〇	二一八,八〇〇	一,一八八,一三二
岩手	二六,一七五,四〇〇	二一八,八〇〇	一,一八八,一三二
秋田	二一,八〇六,七〇〇	二一八,八〇〇	一,一八八,一三二
山形	一〇,三三三,四〇〇	二一八,八〇〇	一,一八八,一三二
宮城	一五,六六三,一〇〇	二一八,八〇〇	一,一八八,一三二
福島	五,六六三,一〇〇	二一八,八〇〇	一,一八八,一三二
茨城	二一,八〇六,七〇〇	二一八,八〇〇	一,一八八,一三二
群馬	一五,六六三,一〇〇	二一八,八〇〇	一,一八八,一三二
新潟	一〇,三三三,四〇〇	二一八,八〇〇	一,一八八,一三二
富山	一五,六六三,一〇〇	二一八,八〇〇	一,一八八,一三二
石川	一〇,三三三,四〇〇	二一八,八〇〇	一,一八八,一三二
福井	一五,六六三,一〇〇	二一八,八〇〇	一,一八八,一三二
滋賀	一〇,三三三,四〇〇	二一八,八〇〇	一,一八八,一三二
岐阜	一五,六六三,一〇〇	二一八,八〇〇	一,一八八,一三二
愛知	一〇,三三三,四〇〇	二一八,八〇〇	一,一八八,一三二
三重	一五,六六三,一〇〇	二一八,八〇〇	一,一八八,一三二
靜岡	一〇,三三三,四〇〇	二一八,八〇〇	一,一八八,一三二
山梨	一五,六六三,一〇〇	二一八,八〇〇	一,一八八,一三二
長野	一〇,三三三,四〇〇	二一八,八〇〇	一,一八八,一三二
群馬	一五,六六三,一〇〇	二一八,八〇〇	一,一八八,一三二
茨城	一〇,三三三,四〇〇	二一八,八〇〇	一,一八八,一三二
栃木	一五,六六三,一〇〇	二一八,八〇〇	一,一八八,一三二
神奈川	一〇,三三三,四〇〇	二一八,八〇〇	一,一八八,一三二
東京	一五,六六三,一〇〇	二一八,八〇〇	一,一八八,一三二
大阪	一〇,三三三,四〇〇	二一八,八〇〇	一,一八八,一三二
京都	一五,六六三,一〇〇	二一八,八〇〇	一,一八八,一三二
奈良	一〇,三三三,四〇〇	二一八,八〇〇	一,一八八,一三二
和歌山	一五,六六三,一〇〇	二一八,八〇〇	一,一八八,一三二
兵庫	一〇,三三三,四〇〇	二一八,八〇〇	一,一八八,一三二
岡山	一五,六六三,一〇〇	二一八,八〇〇	一,一八八,一三二
廣島	一〇,三三三,四〇〇	二一八,八〇〇	一,一八八,一三二
山口	一五,六六三,一〇〇	二一八,八〇〇	一,一八八,一三二
徳島	一〇,三三三,四〇〇	二一八,八〇〇	一,一八八,一三二
香川	一五,六六三,一〇〇	二一八,八〇〇	一,一八八,一三二
高松	一〇,三三三,四〇〇	二一八,八〇〇	一,一八八,一三二
愛媛	一五,六六三,一〇〇	二一八,八〇〇	一,一八八,一三二
高知	一〇,三三三,四〇〇	二一八,八〇〇	一,一八八,一三二
福岡	一五,六六三,一〇〇	二一八,八〇〇	一,一八八,一三二
佐賀	一〇,三三三,四〇〇	二一八,八〇〇	一,一八八,一三二
熊本	一五,六六三,一〇〇	二一八,八〇〇	一,一八八,一三二
鹿兒島	一〇,三三三,四〇〇	二一八,八〇〇	一,一八八,一三二
那霸	一五,六六三,一〇〇	二一八,八〇〇	一,一八八,一三二

本邦位號 全國面積 各府縣面積 現住戶數 現住人員表

### 大日本地理統計表目錄終

續編別人員表 人口一萬五千以上現住人員 各地方廳管轄郡區市名

Table of population data for various prefectures and cities. Columns include prefecture/city name, population count, and administrative details. Includes entries for 香川, 愛媛, 高知, 長門, 佐賀, 熊本, 大分, 宮崎, 鹿兒島, 神戶, 北海道, etc.

Table of population data for various cities and towns. Columns include city/town name, population count, and administrative details. Includes entries for 大津町, 岐阜町, 長野町, 盛岡市, 弘前市, 津市, 高岡市, 富山町, 水戸市, 宇治山田町, 佐賀市, 松本市, 米澤市, 山形市, 札幌市, 札幌市, 札幌市, 札幌市, etc.

Table of population data for various prefectures and cities. Columns include prefecture/city name, population count, and administrative details. Includes entries for 京都府, 大阪府, 和歌山, 奈良, 兵庫, 長崎, 新潟, 埼玉, 千葉, 群馬, 茨城, 栃木, 群馬, 茨城, etc.

Table of population data for various cities and towns. Columns include city/town name, population count, and administrative details. Includes entries for 茨城縣, 栃木縣, 群馬縣, 埼玉縣, 千葉縣, 群馬縣, 茨城縣, 栃木縣, 群馬縣, 埼玉縣, etc.

各地方廳管轄郡區市名

磯島縣 東白川、西白河、石川、田村、菟多、磐前、磐城、檜、行方、宇多、  
 磯中、伊達、安達、安積、岩間、南會津、北會津、耶麻、大沼、河沼、  
 井、東磐前、西磐前、南磐前、東開伊、中開伊、北開伊、南九戶、北九戶、  
 陸奥、氣仙、  
 陸奥、二戸、  
 青森縣 陸奥、内、弘前、東津輕、西津輕、中津輕、南津輕、北津輕、上北、下北、三戸、  
 山形縣 羽後、内、最上、東田川、西田川、四登、東登、南登、北登、  
 秋田縣 羽後、内、秋田、南秋田、北秋田、山本、河邊、由利、仙北、平鹿、雄勝、  
 陸奥、内、奥角、  
 福井縣 若狹、三方、遠敷、大飯、  
 石川縣 前、福井、足羽、吉田、坂井、大野、南條、今立、丹生、敦賀、  
 富山縣 能登、羽咋、鹿島、鳳至、珠洲、  
 島根縣 中、富山、新川、下新川、鱈、射水、瀨波、  
 島取縣 因幡、島取、法美、岩井、八上、八束、智頭、高取、氣多、  
 出雲 河村、久米、八橋、汗入、倉見、日野、  
 島根縣 松江、島根、秋鹿、津和野、仁多、大原、出雲、板橋、神門、飯石、  
 石見 福地、安津、邑智、那賀、美濃、足尾、  
 周吉、德地、津士、知夫、  
 真島、大庭、西四條、北四條、東四條、勝北、吉野、美田、勝南、  
 久米南條、久米北條、  
 岡山縣 備前、岡山、御野、津高、赤坂、野井、和氣、邑久、上道、見島、  
 備中 都宇、蓮原、渡口、小田、後月、下道、賀陽、上房、川上、哲多、阿賀、  
 備後 御開、世羅、津和野、安藝、廣田、尾道、神石、甲奴、三次、三船、奴、  
 可三上、三原、  
 廣島縣 府島、安藝、佐伯、沼田、高宮、山縣、高田、加茂、豐田、  
 山口縣 防府、大島、玖珂、船毛、都津、佐波、吉敷、  
 門、赤岡、厚狹、豐浦、美川、大津、阿武、見島、

和歌山縣 紀伊、内、和歌山、名草、海部、那賀、伊都、有田、日高、四本、東牟婁、  
 德島縣 阿波、德島、名東、勝浦、那賀、海部、名西、板野、阿波、麻植、美馬、三好、  
 香川縣 高松、大内、寒川、三木、小豆、山田、香川、阿野、尾道、那珂、多度、三、  
 野、豐前、  
 愛媛縣 伊予、松山、宇原、新居、周布、桑村、越智、野間、鳳、和氣、温泉、久米、下浮、  
 欠、伊予、上浮、久、喜多、東宇和、西宇和、南宇和、北宇和、  
 高知縣 土佐、高知、土佐、幡多、高岡、吾川、長岡、香美、安藝、  
 廣島縣 前、廣島、精進、宗像、遠賀、鞍手、嘉那、瀨波、上座、下座、夜須、御笠、那、  
 珂、那珂、柏土、志摩、早良、  
 福岡縣 筑前、久留米、生葉、竹野、御井、御原、山本、三浦、上妻、下妻、山門、三池、  
 余賀、田川、京都、仲津、築城、上宅、  
 大分縣 豐前、内、下毛、宇佐、  
 佐賀縣 肥前、内、西國東、東國東、遠見、大分、北津部、南海部、大野、直入、玖珠、日田、  
 熊本縣 肥後、佐賀、佐賀、神埼、基肄、三根、養父、小城、東松浦、西松浦、杵島、津、  
 鹿耳、八代、熊本、津、  
 宮崎縣 日向、内、宮崎、北那珂、南那珂、北諸、西諸、東諸、見島、東白、西白、  
 日向、内、南諸、  
 大隅 薩川、始良、薩原、東薩、西薩、南大隅、北大隅、肝屬、大島、鹿毛、  
 鹿耳、  
 鹿耳島縣 鹿耳島、鹿耳島、日置、阿多、排骨、川邊、頓越、給波、飯島、薩原、  
 高城、南伊佐、北伊佐、出水、  
 沖繩縣 琉球、  
 北海道 北、天、石、後、渡、島、阿、島、上、磯、茅、部、松、前、椿、山、留、志、  
 北 見 宗、谷、枝、等、利、尻、禮、支、網、走、常、呂、斜、里、紋、別、  
 山、崎、監、開、虻、田、有、珠、幌、別、真、狩、白、老、千、歲、

日 高 砂流、新冠、野内、浦河、樺似、樺系、三石、  
 十 勝 鹿尾、登、中川、十勝、河内、河東、上川、  
 網 陸 根、花、咲、野、付、樺、津、目、梨、  
 千 島 國、後、色、丹、得、樺、新、知、占、守、樺、別、樺、那、樺、取、  
 備考 \*市△區其他、郡名ナリ但東京府管轄伊豆國、郡市ナキヲ以テ島名ヲ掲ケ  
 沖繩縣、郡市名ナキヲ以テ國名、ニテ掲ケ小笠原島モ之ニ準ス

◎東京日本橋ヨリ廳府縣元標ニ至ル里程  
 京都府 京都三條大橋 東海街道、百三十一里  
 大阪府 大阪高麗橋 東海街道、百四十四里  
 神奈川縣 横濱本町 東海街道、八里  
 兵庫縣 神戶元町通 東海街道、百五十五里  
 長崎縣 長崎外浦町 東海街道、三百四十四里  
 新潟縣 新潟本町 清水街道、百九里  
 埼玉縣 浦和町 中山街道、六里  
 千葉縣 千葉町 市川街道、十里  
 茨城縣 水戸上市船橋前 土浦街道、二十九里  
 群馬縣 前橋本町 熊谷及伊勢崎街道、二十八里  
 栃木縣 宇都宮池上町 陸羽街道、二十七里  
 赤松縣 赤松三條通 大津及伏見街道、百四十三里  
 三重縣 津分郡町 四日市街道、百三十三里  
 愛知縣 名古屋鐵道町 船田街道、九十五里  
 靜岡縣 靜岡葵服町 東海街道、四十六里  
 山梨縣 甲府鐵道町 甲州街道、三十四里  
 滋賀縣 大津上京町 東海街道、百二十八里  
 岐阜縣 岐阜白木町 名古屋街道、百四里  
 長野縣 長野大門町 上田街道、五十九里  
 宮城縣 仙臺大町 陸羽街道、九十二里  
 福島縣 福島上町 陸羽街道、七十一里

岩手縣 盛岡附屋町 陸羽街道、仙臺街道、  
 青森縣 青森米町 陸羽街道、仙臺街道、  
 山形縣 山形七日町 米澤街道、  
 秋田縣 秋田大町 米澤街道、  
 福井縣 福井附屋町 陸羽街道、  
 石川縣 金澤本町 陸羽街道、  
 富山縣 富山西町 陸羽街道、  
 島根縣 島取西町 陸羽街道、  
 島根縣 松江西町 陸羽街道、  
 岡山縣 岡山橋本町 陸羽街道、  
 山口縣 山口大町 陸羽街道、  
 和歌山縣 和歌山京橋 陸羽街道、  
 德島縣 徳島四町 陸羽街道、  
 香川縣 高松本町 陸羽街道、  
 愛媛縣 松山本町 陸羽街道、  
 高知縣 高知本町 陸羽街道、  
 福岡縣 福岡本町 陸羽街道、  
 佐賀縣 佐賀本町 陸羽街道、  
 熊本縣 熊本本町 陸羽街道、  
 鹿耳島縣 鹿耳島山下町 陸羽街道、  
 沖繩縣 那覇 陸羽街道、  
 北海道 札幌 陸羽街道、  
 大分縣 大分本町 陸羽街道、  
 伊勢海 尾張伊勢岡田、陸羽街道、

東京日本橋ヨリ廳府縣元標ニ至ル里程 著名灘及江灣

三河海 三河尾張國ノ間  
 表 尾張知多郡下三河橋豆郡ノ間  
 遠州海 伊豆志原ノ間七十五里  
 渡名入江 遠江ノ西南隅  
 駿河海 駿河伊豆兩國ノ間  
 相模海 相模三崎ヨリ伊豆下田ノ間  
 相模海 海鏡及鎌倉ノ間  
 東京海 安房上總下武蔵相模ノ間  
 房州海 安房ノ東海上  
 鹿島海 大吹崎ト大洗崎トノ間  
 松島海 宮戸島ト花洲崎トノ間  
 青森海 陸奥ノ津輕北郡ノ間  
 野邊地海 野邊地ノ東野邊地ノ北  
 敦賀海 立石崎ノ東ノ内海  
 能登海 能登中島ノ外海  
 七尾海 七尾ノ入海  
 富山海 能登及越中ノ間  
 石見海 能登佐渡ノ間  
 紀伊海 石見國ノ北海  
 熊野海 紀伊國ノ四及淡路島ノ南海  
 熊野海 紀伊國宇城郡ノ南海  
 熊野海 志摩ト紀伊沙崎トノ間  
 土佐海 淡路島ト小豆島トノ間  
 水島海 室戸崎及陸奥ノ間  
 周防海 伊豫群島ヨリ東備中備後伊豫ノ間  
 志摩海 周防ト豊後ト相向ノ間  
 志摩海 筑前鐘ヶ崎ヨリ東北長門四海上  
 志摩海 筑前鐘ヶ崎ヨリ四重岐ト向ノ間  
 志摩海 伊豫群島ヨリ四佐田岬安藝後ノ間  
 志摩海 四國九州ノ中間九州附近ノ海

天草海 長崎半島ト天草島ノ間  
 日向海 日向後ノ間  
 鹿兒島海 鹿兒島大隅兩國ノ間  
 薩摩海 薩摩大隅兩國ノ間  
 相模海 矢越崎及大鼻崎ノ間  
 關東海 室蘭及砂岬ノ間  
 根室海 知床崎ト納沙布崎トノ間

◎著名高山

富士山	(駿河甲斐)	12370	吾妻山	(信濃)	7788
赤石山	(信濃)	10214	大無間山	(駿河遠江)	7693
白根山	(甲斐)	10212	岩盤山	(信濃)	7572
駒ヶ嶽	(甲斐)	9905	高野山	(美濃)	7393
大蓮華山	(越中)	9871	駒ヶ嶽	(岩代)	7330
蓮華山	(信濃越中)	9683	小嶽	(信濃)	7264
錫杖嶽	(信濃)	9240	御月山	(越後)	7112
八ヶ嶽	(甲斐)	9126	苗場山	(越後)	7112
前嶽	(飛騨信濃)	9109	赤嶽山	(下野)	7095
白根山	(加賀)	8947	笠嶽	(信濃)	7088
四阿山	(信濃)	8907	白根山	(信濃上野)	7069
地蔵ヶ嶽	(甲斐)	8857	十文字嶽	(武蔵信濃)	7055
國師ヶ嶽	(甲斐信濃武蔵)	8553	黒姫山	(信濃)	6914
金峰山	(甲斐)	8549	太平山	(羽後)	6897
立科山	(信濃)	8349	雁坂峠	(甲斐武蔵)	6885
寶永山	(駿河)	8233	岩手山	(甲斐)	6869
淺間山	(信濃)	8230	月山	(羽前)	6797
男體山	(下野)	8196	黒岳	(豐後)	6780
横手山	(信濃)	7954	大鳥帽子山	(越後上野)	6699
鳥帽子嶽	(信濃)	7845	霧取山	(武蔵)	6664
駒ヶ嶽	(信濃)	7808	庭山	(岩代)	6534

八甲山 (陸奥) 六五五三 阿蘇山 (豊後) 六三三七  
 後志山 (後志) 六五二〇 劍山 (阿波) 六一二二  
 石鏡山 (伊豫) 六四七一 八海山 (越後) 六一〇五  
 鳥居峠 (信濃) 六四五〇 大日山 (伯耆) 五八七七  
 赤安山 (岩代上野) 六四二〇 盤梯山 (岩代) 五八六四  
 吾妻山 (岩代) 六四一八 大日山 (越前加賀) 五八〇〇  
 大菩薩峠 (甲斐) 六三六八 霧島山 (日向) 五五〇〇  
 大引山 (越後) 六三五六 神威山 (日向) 五四〇〇  
 八重岳 (大隅薩摩) 六三四五 積丹岳 (後志) 五三〇〇  
 朝日岳 (羽前) 六三三九 株吉山 (羽後) 五三〇〇  
 赤城山 (上野) 六三三五 立山 (越中) 五〇四〇  
 茶臼山 (下野) 六三一〇 鷲見山 (豊後) 五〇〇〇  
 早池峠 (信濃) 六二七〇 高原山 (下野) 五〇〇〇  
 ヨルン山 (信濃) 二八五〇 神山 (信濃) 一〇四五〇  
 シルサツ山 (信濃) 一三〇〇 大鳥山 (信濃) 一〇四〇〇  
 分水山 (信濃) 一〇九七〇 内島山 (信濃) 一〇二八〇  
 分水嶺 (信濃) 一〇五〇〇

◎著名火山

現火山

櫻間山 (信濃) 阿蘇山 (豊後) 三原山 (伊豆) 那須山 (下野) 鷲見山 (豊後)  
 焼山 (陸奥) 駒ヶ岳 (渡島) 恵山 (渡島) 紗輪山 (信濃) 等  
 櫻火山

富士山 (駿河) 榛名山 (上野) 箱根山 (相模) 忍山 (陸奥) 霧島山 (大隅)  
 櫻島岳 (薩摩)

◎著名坑

金 井野 (日向) 松倉 (越中) 都川 (甲斐) 高根 (越後)  
 金 金北山 (佐渡) 遠見郡 (豊後) 栗原郡 (陸奥) 後志  
 金 中田山 (岩代) 鶴内 (羽後) 生野山 (信濃) 四小畑 (信濃) 小阪  
 銀銅嶺 矢越 (但馬) 下折立 (越後) 野尻 (岩代) 如佐 (後志)

銅 尾尾山 (下野) 尾去澤 (陸奥) 則子 (伊豫) 阿仁美 (羽後) 宮原  
 石 高島 (信濃) 岩内 (後志) 三池 (筑後) 空知 (石狩) 長門、白水  
 硫 黃 山 (渡島) 世古安別 (釧路) 迷途野原 (釧路)

◎著名大河

石狩川 (石狩)	百六十七里	大井川 (陸奥)	二十五里二十八町
北上川 (陸奥)	七十六里九町	曹井川 (奥州)	二十五里
利根川 (下野)	七十一里十一町	大湫川 (日向)	二十五里
信濃川 (信濃)	六十三里二町	鬼怒川 (下野)	二十四里二十九町
天龍川 (信濃)	五十六里七町	九頭龍川 (越前)	二十四里十町
水谷川 (信濃)	五十五里四町	那珂川 (下野)	二十三里二十六町
辰上川 (羽前)	五十四里	玉造川 (陸奥)	二十三里三十六町
阿賀野川 (岩代)	四十五里二十町	旭川 (奥州)	二十三里
渡川 (土佐)	三十七里三十三町	柳田川 (伊勢)	二十二里二十三町
吉野川 (土佐)	三十七里十五町	郷川 (安藝)	二十二里二十二町
新宮川 (大和)	三十七里十二町	鴨沼川 (岩代)	二十二里一町
雄物川 (羽後)	三十五里三十三町	斐伊川 (出雲)	二十一里三十四町
阿武隈川 (岩代)	三十五里十八町	矢矧川 (信濃)	二十一里十町
紀ノ川 (大和)	三十二里三十四町	北山川 (大和)	二十一里八町
荒川 (武蔵)	三十二里十八町	厚川 (信濃)	二十里三十一町
日高川 (紀伊)	三十一里八町	加古川 (丹波)	二十里二十三町
富士川 (信濃)	二十九里十四町	球磨川 (肥後)	二十里十五町
筑後川 (豊後)	二十七里二十九町	大田川 (安藝)	二十里十四町
米代川 (陸奥)	二十六里二十一町	高梁川 (備前)	二十里
桂川 (山城)	二十六里	岩水川 (陸奥)	二十里

◎著名湖沼

琵琶湖 (近江) 七十三里三十一町 廣瀨浦 (常陸) 三十六里



Table listing hot springs with columns for name, location, and distance. Includes entries like 猪苗代湖 (Iwade Lake) and 中野 (Nakano).

Table listing hot springs with columns for name, location, and distance. Includes entries like 布引湯 (Fujin Hot Spring) and 千丈湯 (Chizan Hot Spring).

Table listing hot springs with columns for name, location, and distance. Includes entries like 平左衛門湯 (Heisaiemon Hot Spring) and 湯島 (Togashima).

Table listing hot springs with columns for name, location, and distance. Includes entries like 湯島 (Togashima) and 湯島 (Togashima).

(紀伊) 和歌山ノ勝地

◎三都名勝地

東 京 上野公園 淺草公園 神田明神 湯島天神 芝大神宮 増上寺  
 京 都 嵐山 高尾根尾 仰 窟 北野社 加茂社 眞如堂  
 大 坂 住吉社 天王寺 生國魂社 高津社 阿彌陀池 桃 谷  
 (新清水) 櫻ノ宮 中島公園 天満天神

◎著名神社

名 稱 社 格 國 名 祭 神  
 加茂神社 官幣大社(山城) 加茂別當命  
 加茂御祖神社 全 (全) 多々須玉依比賣命、大山咋神  
 松尾神社 全 (全) 應神天皇、神功皇后  
 男山八幡宮 全 (全) 大山咋神、市賣島姬  
 平野神社 全 (全) 今木神、久度神、古明神、姫神  
 大神神社 全 (大和) 大物主神  
 大和神社 全 (全) 備前國魂神、御年神、八千戈神、  
 石上神社 全 (全) 御 靈  
 春日神社 全 (全) 武甕槌神、經津主神、天兒屋根命、  
 廣瀨神社 全 (全) 若字連命  
 龍田神社 全 (全) 天御柱命、國御柱命  
 丹生川上神社 全 (全) 雨降神  
 牧野神社 全 (河内) 天兒屋根命、武甕槌神、經津主神、  
 大鳥神社 全 (和泉) 日本武尊  
 住吉神社 全 (攝津) 底筒男命、中筒男命、  
 生國魂神社 全 (全) 男命、後神功皇后、合祀  
 島大神宮 全 (全) 天手力雄命、天照大神、  
 豐後大神宮 全 (全) 天兒屋根命、天武天皇  
 熱田神社 全 (尾張) 日本武尊、天照大神、  
 三島神社 全 (伊豆) 大山咋神、神功皇后

(畿内) 奈良ノ勝地

水川神社 全 (武庫) 素戔嗚尊  
 安房神社 全 (安房) 天太玉命  
 香取神社 全 (下總) 經津主神  
 鹿島神社 全 (常陸) 武甕槌神  
 日吉神社 全 (近江) 大山咋神  
 東照宮 別格官幣社(下野) 德川家康  
 山皇大社 官幣大社(山梨) 大國主神、相殿神五座  
 日御神社(新津宮) 全 (紀伊) 天照大神  
 國魂神社 全 (全) 全  
 宇佐神社 全 應神天皇、神功皇后  
 鳥羽神社 全 彦火瓊杵尊  
 藤原神社 別格官幣社(山堀) 和氣清房  
 豐國神社 全 (全) 豐臣秀吉

◎著名寺院

名 稱 宗 派 國 名 開 基 創 建 年 月  
 泉涌寺 天台真言(真言) 山城 空海 建保六年中興  
 仁和寺 真言 全 空海 仁和四年創建  
 妙心寺 臨濟 全 疎石 足利 應仁二年全  
 神護寺 真言 全 慧玄 花園 應仁二年全  
 南禅寺 臨濟 全 普門 龜山 正應四年全  
 金戒光明寺 淨土 全 深空 安元元年全  
 大徳寺 天台 全 妙超 正元元年全  
 金蔵寺 天台 全 行香 養老二年全  
 善徳寺 天台 全 明算 長元三年全  
 東福寺(善徳寺) 天台 全 明算 北條 建長七年全  
 萬福寺 臨濟 全 明算 隆勝 寛文八年全  
 臨濟寺 臨濟 全 眞實 貞寶十六年全  
 東大寺 真言 全 眞實 天平十六年全  
 眞谷寺 真言 全 眞實 未詳

松尾寺	天台	(和泉)	役小角(聖巨勢)	慶長七年再建
四天王寺	全	(攝津)	麻戶皇子	用明天皇三年創建
東大寺	淨土	(伊勢)	聖德太子	嘉祿二年全
法興寺	全	(尾張)	藤原 光友	慶安四年全
大石寺	法興	(遠江)	後醍醐天皇 崇光	元中元年全
向林寺	全	(駿河)	日興 南條 時元	正應三年全
一蓮寺	全	(甲斐)	藤石 二階堂 貞隆	元徳二年全
久遠寺(長山)	法興	(全)	得勝 武田 信成	康暦二年全
妙法寺	全	(全)	天桂 武田 信房	大永元年全
平林寺	全	(伊豆)	日照 武田 信瑞	弘安四年全
東海寺	全	(武蔵)	善玖	建長五年全
本門寺	法興	(全)	安形 徳川 家光	寛永十四年全
喜多院	天台	(全)	日蓮 池上 宗中	弘安四年全
神野寺	真言	(全)	圓仁	天長七年全
似高寺	法興	(上野)	惠徹 僧 惠徹	承和二年全
最勝王寺	天台	(下總)	日尊	天止十八年全
延暦寺	全	(帶隨)	太孝 僧 本孝	建保六年全
圓城寺	全	(近江)	最澄 僧 最澄	延暦七年全
常福寺(三井寺)	真言	(全)	圓珍 僧 圓珍	天安二年創建
大興寺	全	(靜城)	源親 僧 源親	天平六年全
洞徳寺	全	(岩代)	全親 丹羽 長重	寛永四年全
永徳寺	全	(陸奥)	祥山 僧 祥山	應永七年全
百濟寺	全	(陸奥)	道玄	正平十一年全
慈恩寺	真言	(陸奥)	未詳	未詳
立石寺	天台	(羽前)	普提	神應元年創建
那谷寺	天台	(全)	圓仁	貞觀年間全
天徳院	真言	(加賀)	泰澄	養老元年全

歴史上ニ於ケル著名ノ古跡 歴代天皇都及山陵

承立寺	全	(能登)	初道 滋野 信直	正和二年全
林泉寺	全	(越後)	基應 長尾 能景	文明年間全
洞光寺	全	(丹波)	祖祐	文中三年全
大光山	天台	(伯耆)	未詳 僧 圓仁	未詳
圓教寺	全	(播磨)	空海	承徳二年創建
圓分寺	真言	(周防)	聖武天皇ノ勅	天平年間全
金剛院(高野)	全	(紀伊)	空海 僧 空海	弘元七年全
長保寺	天台	(全)	覺心 葛山 景倫	寶曆元年全
大徳院(高野山)	真言	(全)	未詳 寛文年間	長保年間全
隆福寺	全	(全)	覺俊 徳川 宗直	寶曆中再興
仙龍寺	全	(阿波)	未詳 僧 長範	嘉保中全
龍泉寺	全	(伊豫)	法道 僧 空海	弘仁中
大音寺	淨土	(肥前)	那非 小笠原 忠政	元文中
善光寺	全	(薩摩)	莊海	元和中

歴史上ニ於ケル著名ノ古跡

◎歴代天皇都・山陵  
 (山城) 比叡山(大和) 橿原宮址、吉野宮址、笠置宮址(河内) 千早城址、赤坂城址、  
 (攝津) 橿原(茶臼山、一) 谷福原、河川、四天王寺(尾張) 稻葉間、長洲(武蔵) 小  
 手原、分倍河原、(伊豆) 石橋山、小島(甲斐) 天目山(近江) 安土城址、大津宮  
 址、神川、高天原宮址、鴨ヶ岳(信濃) 川中島、木曾城(美濃) 關ヶ原、不破宮(加  
 賀) 安宅宮古跡(越前) 藤島(磐城) 勿來關跡、白川關跡(陸奥) 多賀城址(陸  
 奥) 衣川橋址(越中) 栗谷(佐渡) 順徳帝宮址(長門) 櫻ノ浦、豊浦宮址(隱  
 岐) 後醍醐天皇宮址、後鳥羽院殿址(伯耆) 船上山(丹波) 畷山城址(播磨)  
 白旗城址(淡路) 浮仁宮址(英作) 跡ノ庄(阿波) 土御門宮址(讃岐) 崇仁宮址  
 履島(筑前) 太宰府址、志賀島(日向) 天ノ門、浮橋(下總) 鴻ノ巣、筑島  
 ◎歴代天皇都・山陵  
 神武天皇 皇都大和橿原宮  
 安寧天皇 同 大和片瀨浮火宮  
 神武天皇 皇都大和橿原宮  
 安寧天皇 同 大和橿原宮  
 神武天皇 皇都大和橿原宮  
 安寧天皇 同 大和橿原宮

孝昭天皇	京都大和郡上池心宮	孝安天皇	京都大和郡地味津島宮	文武天皇	京都同上	允明天皇	京都大和郡平城宮
孝靈天皇	大和郡黑田原宮	孝元天皇	大和郡橿原宮	聖武天皇	山城郡仁、攝津郡波	孝謙天皇	大和郡平城宮
開化天皇	大和郡日牟川宮	崇神天皇	大和郡橿原宮	淳仁天皇	近江保良、大和平城、淡路三原	稱徳天皇	大和郡平城宮
垂仁天皇	大和郡向珠城宮	景行天皇	大和郡日代宮	光仁天皇	大和平城宮	元正天皇	大和郡平城宮
成務天皇	近江志賀高穴磯宮	仲哀天皇	長門豐浦宮	桓武天皇	山城郡、同不安	平城天皇	山城郡平城宮
仁德天皇	大和郡橿原宮	應仁天皇	大和郡橿原宮	嵯峨天皇	山城郡、同不安	淳和天皇	山城郡平城宮
反正天皇	大和郡橿原宮	應仲天皇	大和郡橿原宮	清和天皇	山城郡、同不安	文德天皇	山城郡平城宮
安閑天皇	大和郡橿原宮	允恭天皇	大和郡橿原宮	醍醐天皇	山城郡、同不安	陽成天皇	山城郡平城宮
清寧天皇	大和郡橿原宮	雄略天皇	大和郡橿原宮	村上天皇	山城郡、同不安	宇多天皇	山城郡平城宮
仁賢天皇	大和郡橿原宮	顯宗天皇	大和郡橿原宮	同融天皇	山城郡、同不安	冷泉天皇	山城郡平城宮
德仁天皇	大和郡橿原宮	武烈天皇	大和郡橿原宮	一條天皇	山城郡、同不安	花山天皇	山城郡平城宮
宣化天皇	大和郡橿原宮	安閑天皇	大和郡橿原宮	後一條天皇	山城郡、同不安	三條天皇	山城郡平城宮
敏達天皇	大和郡橿原宮	用明天皇	大和郡橿原宮	後冷泉天皇	山城郡、同不安	後朱雀天皇	山城郡平城宮
崇峻天皇	大和郡橿原宮	皇極天皇	大和郡橿原宮	白河天皇	山城郡、同不安	後三條天皇	山城郡平城宮
舒明天皇	大和郡橿原宮	崇明天皇	大和郡橿原宮	鳥羽天皇	山城郡、同不安	堀河天皇	山城郡平城宮
孝德天皇	大和郡橿原宮	弘文天皇	大和郡橿原宮	近衛天皇	山城郡、同不安	崇徳天皇	山城郡平城宮
天智天皇	大和郡橿原宮	持統天皇	大和郡橿原宮	二條天皇	山城郡、同不安	後白河天皇	山城郡平城宮
天武天皇	大和郡橿原宮					六條天皇	山城郡平城宮

高倉天皇	山城郡、同不安	安徳天皇	山城郡、同不安	宮	廿六年三十六度一分	七月十七日	零下五度九分	一月十七日	十六度二分
後鳥羽天皇	山城郡、同不安	土御門天皇	山城郡、同不安	高	廿七年三十七度七分	八月廿六日	同	一月廿三日	十七度五分
順徳天皇	山城郡、同不安	仲恭天皇	山城郡、同不安	高知	三十五度九分	八月一日	同	二月十三日	十五度一分
後堀河天皇	山城郡、同不安	四條天皇	山城郡、同不安	德島	三十四度九分	八月十一日	同	二月一日	十六度四分
後醍醐天皇	山城郡、同不安	後深草天皇	山城郡、同不安	和歌山	三十五度一分	八月廿七日	同	二月十二日	十四度九分
龜山天皇	山城郡、同不安	後宇多天皇	山城郡、同不安	大分	三十六度三分	七月廿一日	同	二月四日	十六度一分
伏見天皇	山城郡、同不安	後伏見天皇	山城郡、同不安	山口	三十六度五分	八月十八日	同	二月七日	十四度九分
後二條天皇	山城郡、同不安	花園天皇	山城郡、同不安	廣島	三十五度五分	八月十一日	同	二月六日	十四度九分
後醍醐天皇	山城郡、同不安	光嚴天皇	山城郡、同不安	山	三十五度四分	八月十一日	同	二月六日	十四度五分
光明天皇	山城郡、同不安	後村上天皇	山城郡、同不安	松山	三十五度四分	八月十八日	同	二月六日	十四度
崇光天皇	山城郡、同不安	後光嚴天皇	山城郡、同不安	多度津	三十五度三分	八月九日	同	二月一日	十五度五分
後鳥羽天皇	山城郡、同不安	後圓融天皇	山城郡、同不安	岡山	三十五度三分	八月九日	同	二月一日	十五度五分
後小松天皇	山城郡、同不安	稱光天皇	山城郡、同不安	大坂	三十五度三分	八月九日	同	二月一日	十五度五分
後花園天皇	山城郡、同不安	後土御門天皇	山城郡、同不安	京都	三十五度三分	八月九日	同	二月一日	十五度五分
後白河天皇	山城郡、同不安	今上天皇	山城郡、同不安	船	三十五度三分	八月九日	同	二月一日	十五度五分
以下孝明天皇迄十八代	山城郡、同不安			佐	三十五度三分	八月九日	同	二月一日	十五度五分
皇都御陵八共二同上				長	三十五度三分	八月九日	同	二月一日	十五度五分

各地ノ温度



暴風警報信標所在地

Table of typhoon warning signal locations with columns for location, date, time, and signal number.

Table of typhoon warning signal locations with columns for location, date, time, and signal number.

Table of typhoon warning signal locations with columns for location, date, time, and signal number.

Table of typhoon warning signal locations with columns for location, date, time, and signal number.

全國各地時間之差









安房國 館山、水正津、東金、茂原、  
 上総國 千代、佐倉、古河、取手、成田、水戸、水海道、  
 下総國 土浦、  
 常陸國 小山、  
 下野國 四十里迄ノ部  
 駿河國 沼津、御殿場、吉原、  
 甲斐國 甲府、勝沼、石和、谷村、吉田、日下、郡、篠相、  
 伊豆國 熱海、三島、大仁、  
 相模國 小田原、箱根、湯本、宮ノ下、  
 武藏國 本庄、大宮、見玉、  
 上総國 大多喜、勝浦、  
 下総國 結城、銚子、  
 常陸國 水戸、太田、茨城、石岡、生月、  
 上野國 前橋、高崎、伊勢崎、桐生、沼田、澁川、藤岡、安中、伊香保、館林、中ノ條、富岡、  
 下野國 新町、磯部、横川、  
 信濃國 宇都宮、太田原、鹿沼、日光、栃木、佐野、足利、真岡、烏山、祖母ヶ井、足尾、矢板、氏家、喜連川、今市、石橋、黒磯、  
 信濃國 塩津、  
 駿河國 六十里迄ノ部  
 伊豆國 靜岡、清水、藤枝、岩淵、江尻、  
 信濃國 下田、  
 上野國 長野、松本、上田、小諸、鹽尻、上諏訪、屋代、岩村田、  
 下野國 草津、  
 磐城國 黒羽、  
 岩代國 白河、柳ヶ谷、平、  
 越後國 須賀川、郡山、木宮、  
 十日町、  
 三河國 八十里迄ノ部  
 豐橋、

遠江國 掛川、見附、濱松、森町、二俣、中泉、  
 磐城國 白石、三春、  
 岩代國 鶴島、二本松、桑折、若松、川俣、喜多方、梁川、保原、掛田、飯坂、  
 陸前國 大河原、  
 羽前國 米澤、  
 信濃國 飯田、伊奈、妻籠、碓氷、  
 越後國 高田、直江津、柏崎、長岡、三條、見附、今町、村松、小千谷、山形、新井、  
 紀伊國 百十里迄ノ部  
 尾張國 熱田、名古屋、半田、龜崎、瀬戶、前ヶ須、枇杷島、  
 三河國 岡崎、二色、四尾、  
 美濃國 金山、中津川、多治見、  
 越後國 新潟、新發田、糸魚川、根、加茂、  
 佐渡國 相川、  
 飛騨國 高山、古河、船津、  
 磐城國 角田、中村、  
 陸前國 仙臺、岩沼、鹽釜、石ノ巻、増田、松崎、小千田、  
 羽前國 山形、上ノ山、楡岡、赤松、天童、小松、宮内、小出、高島、寒河江、  
 百五十里迄ノ部  
 山城國 京都、伏見、宇治、  
 大和國 奈良、郡山、高田、櫻井、五條、  
 和泉國 堺、  
 攝津國 尼ヶ崎、高槻、大坂、四ノ宮、伊丹、茨木、  
 近江國 長濱、彦根、八幡、大津、今津、水ノ米、水口、  
 美濃國 岐阜、大垣、八幡、笠松、竹ヶ島、上有知、  
 伊賀國 上野、名張、柘植、  
 伊勢國 四日市、津、松坂、山田、岡、龜山、東宮田、桑名、久居、  
 志摩國 鳥羽、  
 尾張國 一ノ宮、津島、  
 若狹國 小濱、三力、島渡、

越前國 敦賀、福井、武生、三國、丸岡、鯖江、大野、勝山、粟田、  
 加賀國 金澤、小松、大聖寺、津幡、松任、寺井、山中、  
 能登國 七尾、羽咋、穴水、輪島、飯田、  
 越中國 魚津、伏木、富山、高岡、八尾、滑川、今石動、東岩間、泊町、小杉出町、井波、前  
 澤、郡山、沼宮内、水澤、黒澤尻、  
 村上、山縣、  
 越後國 村上、山縣、  
 佐渡國 彌山、間部、  
 丹波國 氣仙沼、涌谷、古川、若柳、佐沼、登米、  
 陸前國 一ノ宮、花巻、盛岡、雄野、  
 陸中 越前、  
 羽前國 越前、  
 羽後國 秋田、酒田、湯澤、六郷、増田、横手、大曲、土崎港、  
 二百里迄ノ部  
 河内國 富田、  
 和泉國 岸和田、  
 攝津國 神戶、三田、有馬、池田、御影、  
 丹波國 福知山、篠山、柏原、  
 丹後國 舞鶴、宮津、峰山、岩瀬、久美濱、  
 但馬國 豊岡、生野、和田山、八咫、湯島、出石、  
 因幡國 鳥取、智頭、用ケ橋、  
 播磨國 姫路、明石、龍野、赤穂、高砂、網干、飾磨、加古川、  
 備前國 岡山、和氣、金川、西大寺、味野、  
 備中 倉敷、玉島、総社、  
 紀伊國 和歌山、日方、湯淺、御坊、南郡、田邊、  
 淡路國 洲本、志筑、  
 阿波國 徳島、撫美、田町、小松島、宮岡、川島、  
 讃岐國 長尾東、三木松、引田、志度、土ノ庄、  
 隱岐國 宮古、花輪、  
 陸奥國 青森、弘前、八ノ戸、田名部、五所河原、陸奥、小湊、船岡、三ノ戸、野邊地、濱岡、  
 鳳石、

羽後國 能代、大館、  
 三百五十里迄ノ部  
 備前國 笠岡、高梁、井原、  
 備後國 福山、尾ノ道、三次、三原、  
 安藝國 吳、廣門、可部、吉田、竹原、江田、  
 周防國 岩國、新津、  
 阿波國 池田、  
 讃岐國 高松、坂出、丸龜、多度津、琴平、觀音寺、  
 伊豫國 松山、今治、三津波、久万町、西條、川之江、  
 土佐國 高知、佐川、越知、安藝、赤岡、伊野、須崎、  
 伯耆國 倉吉、米子、境、橋津、由良、赤崎、根雨、御來屋、  
 出雲國 松江、安來、今市、水次、杵築、大東、平田、  
 石見國 大津、  
 隱岐國 四郷、  
 渡島國 函館、福山、江差、森、  
 膽振國 室蘭、四稜別、  
 三百里迄ノ部  
 周防國 山口、三田尻、柳井、鶴山、宮市、小郡、  
 長門國 赤馬、船木、長府、小月、萩、正明市、大田、  
 伊豫國 八幡濱、宇和島、大洲、那ノ町、  
 土佐國 中村、  
 石見國 濱田、津和野、益田、  
 筑前國 若松、直方、厚狭、飯塚、  
 肥前國 門司、小倉、八屋、行橋、赤池、  
 後志國 小樽、樺那、  
 石狩國 札幌、岩見沢、市來知、瀧川、  
 天鹽國 増毛、  
 釧路國 苫小牧、  
 豐前國 三百里以外ノ部  
 中津、長洲、四日市、

豐後國 大分、日出、別府、佐賀、臼杵、佐伯、杵築、高田、豐前、日田、竹田、味、  
 筑前國 藤岡、三田市、甘木、福島、  
 筑後國 久留米、大牟田、柳川、大川、柳井、吉井、  
 長崎、佐賀、藤原、佐世保、島原、西原、神代、大村、神崎、有田、早岐、福江、武雄、  
 伊万里、唐津、平戸、  
 肥後國 高橋、八重、熊本、三角、山鹿、八代、宇土、日奈久、小川、佐敷、水俣、植木、  
 日向國 宮崎、延岡、細島、高橋、高岡、都下、城、飯塚、小林、美々津、廣瀬、土々呂志、市、  
 志、三田井、  
 大隅國 加治木、名瀬、鹿屋、  
 薩摩國 鹿兒島、出水、向田、伊集院、阿久根、宮ノ城、知覧、枕崎、大口、  
 對馬國 嚴原、  
 琉球國 那覇、首里、  
 石狩國 月形、  
 網走國 網走、厚岸、標茶、太田、  
 根室國 根室、

◎電信局及公眾電信取扱所在地 明治二十八年九月三十日現在  
 山城國 京都(七條)伏見、山崎、今出川、五條、木津、  
 大和國 奈良、五條、櫻井、御所、高田、八木、  
 河內國 箕田、  
 和泉國 堺、岸和田、  
 攝津國 大阪(高麗橋、心齋橋、堀江、川口、島ノ内、松橋)神戶(兵庫、三ノ宮)御影、有馬、  
 伊賀國 上野、柘植、名張、  
 伊勢國 津、四日市、松阪、山田、桑名、龜山、相可、  
 志摩國 高羽、  
 尾張國 名古屋、熱田、一ノ宮、半田、大府、布勢野、津島、武豐、名古屋、常滑、大野、  
 三河國 岡崎、岡崎、豐橋、龍野、豊川、新川、刈谷、大濱、新城、御油、  
 遠江國 金谷、見附、二俣、掛川、濱松、熱河、袋井、中泉、堀ノ内、磐津、氣賀、  
 駿河國 靜岡、沼津、藤枝、清水、興津、岩淵、御殿場、島田、焼津、吉原、佐野、

甲斐國 甲府、楢橋、上野原、飯澤、龍崎、市川、大門、日下部、谷村、  
 伊豆國 下田、船海、三島、松崎、  
 相模國 宮ノ下、小田原、油賀、劍崎、横須賀、松田、國府津、鎌倉、月原、藤澤、  
 武蔵國 東京(淺草、神田、深川、下谷、神田、四谷、本郷、牛込、駒込、麻布、青山、飯田町、  
 芝田、兩國、新橋、赤羽、品川、葵町、木挽町)横濱(榑木、吉田)八王子、浦和、  
 谷川崎、所澤、青梅、上野、赤羽、神奈川、川崎、鴻ノ巣、大磯、越ヶ谷、  
 千住、岩槻、柏、栗橋、大宮、上尾、王子、大森、  
 館山、  
 安房國 水尾津、東金、茂原、勝浦、勝岡、大多喜、  
 上野國 千葉、佐原、銚子、佐倉、船橋、古河、水ノ下、松戸、取手、水海道、野田、  
 下野國 水戸、土浦、石岡、下館、笠岡、大田、大子、淺、  
 常陸國 大津、水口、八幡、彦根、長瀨、米原、草津、宇治、八日市、能登川、木ノ木、愛知、  
 近江國 川、今津、日野、  
 美濃國 岐阜、中津川、大垣、關ヶ原、金山、羽前、高須、掛、北方、高田、  
 飛騨國 高山、古川、  
 信濃國 長野、松本、松代、駒島、稻穂山、小諸、伊那、赤穂、飯田、須賀、上飯田、中野、上、  
 田、輕井澤、柏原、坂城、北原、野澤、下諏訪、白田、岩村田、岡谷、飯山、  
 上野國 尻、高遠、池田、  
 下野國 前橋、高崎、桐生、大間々、伊勢崎、富岡、太田、伊香保、磯部、横川、新町、安、  
 中、澁川、沼田、館林、  
 宇都宮、佐野、太田、原、栃木、足利、四那須野、小山、矢板、黒磯、沼澤、  
 網、喜連川、  
 關城國 平、柳井、三春、富岡、小高、中村、白河、白石、新町、小名瀨、  
 岩代國 福島、若松、二本松、須賀川、保原、桑折、郡山、本宮、坂下、掛田、川俣、梁川、  
 陸前國 仙臺、古川、鹽釜、石巻、大河原、小寺田、岩沼、松島、若柳、仙臺、佐沼、  
 陸中 盛岡、宮古、遠野、花巻、釜石、一ノ関、山田、黒澤尻、花輪、日詰、前澤、沼宮、  
 陸奥國 青森、弘前、野邊地、田名部、八戸、尻内、沼崎、國、佐井、黒石、五所河原、

羽前國 山形、米澤、新庄、鶴岡、橋岡、上ノ山、天童、左澤、宮宿、寒河江、大石田、大山、  
 加賀宮内小出、谷地、荒砥、  
 若狹國 酒田、秋田、大館、横手、土崎、大曲、湯澤、館代、本庄、角館、國、増田、  
 越前國 小浜、高濱、  
 加賀國 福井、武生、敦賀、三國、鯖江、大野、勝山、  
 能登國 金澤、小松、大聖寺、金石、安宅、美川、  
 越中 七尾、飯田、輪島、高濱、富樫、  
 越後 富山、滑川、東岩瀬、泊町、魚津、高岡、今石動、伏木、八尾、新湊、小杉、水見、  
 新潟 直江津、村上、高田、糸魚川、出雲崎、柏崎、長岡、三條、新發田、寺泊、新、  
 津、新井、五泉、龜田、村松、小千谷、津川、見附、十日市、  
 相川、  
 佐渡國 岡部、彌知山、龜岡、峰山、佐治、  
 丹波國 舞鶴、宮津、岩瀬、加悦、  
 丹後國 生野、出石、八咫、豐岡、城崎、  
 但馬國 高取、岩井、  
 因幡國 倉吉、米子、境、赤松、櫻井、  
 伯耆國 松江、木次、杵築、  
 出雲國 津和野、濱田、益田、  
 石見國 姫路、明石、辻川、北條、山崎、曾根、網子、加古川、社三木、網子、  
 播磨國 津山、久世、勝山、  
 美作國 岡山、味野、  
 備前國 玉島、高梁、倉敷、笠岡、新見、井原、  
 備後國 福山、尾道、松永、三次、三原、鞆、府中、西大寺、  
 安藝國 廣島、吳、吉田、可部、竹原、江田島、忠海、宇品、西條、  
 周防國 山口、柳井、岩國、徳山、三田尻、  
 長門國 赤間關、船木、長府、正明市、小野田、萩、  
 肥前國 和歌山、湯淺、御坊、日方、新宮、田邊、勝浦、長島、橋本、岩田、粉河、引木、  
 淡路國 洲本、  
 阿波國 徳島、美濃、阿、池田、川崎、石井、富岡、

飛騨國 高松、丸龜、志度、坂出、琴平、觀音寺、  
 伊豫國 松山、多度津、西條、今治、三津濱、八幡濱、宇和嶋、大洲、卯ノ町、吉田、川之江、  
 土佐國 高知、中村、須崎、伊野、佐川、越知、宿毛、安藝赤岡、  
 筑前國 福岡、若松、甘木、直方、赤間、蘆屋、飯塚、  
 筑後國 久留米、柳川、大牟田、大川、若津、  
 肥前國 長崎、佐賀、島原、諫早、佐世保、武雄、唐津、伊万里、口ノ津、晴宮、有田、嬉、  
 肥後國 野、小田、早岐、藤江、小城、島橋、小濱、  
 肥後國 熊本、八代、大津、佐敷、隈府、三角、水俣、御船町、山口、  
 肥後國 行橋、小倉、中津、門司、八屋、長洲、香春、  
 肥後國 大分、日田、杵築、佐伯、臼杵、別府、高田、竹田、佐賀、日出、  
 日向國 宮崎、都城、細川、延岡、高橋、高岡、飯塚、小林、  
 薩摩國 鹿兒島、向田、伊集院、知覧、枕崎、谷山、出水、  
 豐後國 柳井、  
 對馬國 嚴原、  
 渡島國 函館、江登、函山、吉岡、上磯、木古内、乙部、  
 後志國 小樽、釧路、岩内、余市、古市、檜木、磯谷、秋葉、神尾内、釧路、原、  
 石狩國 札幌、石見澤、根室、石狩、厚田、江別、日形、瀧川、旭川、由仁、桃内、太、  
 天竺國 附毛、鬼鹿、留萌、苦前、  
 北見國 稚内、網走、紋別、枝幸、  
 釧路國 室蘭、四股、釧路、苦小牧、長万部、釧路、道分、白老、網走、  
 日高國 鶴岡、下々力、浦河、門別、  
 十勝國 大津、茂野、  
 釧路國 釧路、標茶、勝布、太田、  
 根室國 根室、厚岸、標茶、  
 此表至急私報、限リ、整理ノ別ナク、取扱ノ局名左ノ如シ、但シ至急官報、各郵便電信局ニ、  
 於テ、並ニ別ナク、取扱ノ局名、又用ニ、印アルモノ、ハ公眾電信取扱所也、  
 東京、大阪、京都、横濱、神戸、長崎、函館、新潟、名古屋、熊本、仙臺、廣島、青森、金澤、岡山、赤、  
 岡、酒田、札幌、根室、釧路、岩代、國、鹿兒島、大津、四日市、桑名、小樽、石巻、

高野 全國水道 本邦各街道延長里程 氣象測候所位置 海外在留本邦人員

電燈線路	七十六里四一	電燈線路	三百〇四哩九八
街燈蓋數	五百四十五個	引月戶數	八千四百三十三戶
引月戶數	四万七千七百三十三個	引月戶數	八千四百三十三戶

◎瓦斯

東京 八里六二  
 横濱 六里六八  
 東京 一千六百六十七戶  
 横濱 二百四十八戶

◎全國水道

神田上水 二十二里二十六町二十間  
 玉川上水 三十四里〇〇八町  
 千川上水 一里二十八町三十九間  
 横濱市居留地部 五十八里十九町十七間  
 長崎市居留地部 二十六里〇七町十三間  
 長崎市居留地部 九里十七町四十一間  
 總計 九十四里八十一間

◎本邦各街道延長里程

東海道 東京 三百三十三町  
 中山道 東京 三百三十九里三十町  
 關西街道(三關道) 東京 九十一里二十町  
 全(兩羽道) 東京 九十一里二十町  
 關西街道 東京 九十一里二十町  
 關東街道 東京 九十一里二十町  
 甲州街道 東京 九十一里二十町  
 房越街道 東京 九十一里二十町  
 下總街道 東京 九十一里二十町  
 京阪山陽街道 東京 九十一里二十町  
 山陰街道 東京 九十一里二十町  
 紀州街道 東京 九十一里二十町  
 大和街道 東京 九十一里二十町  
 南關西街道 東京 九十一里二十町

◎氣象測候所位置

第一區 那霸、鹿兒島、宮崎、高知、和歌山、  
 第二區 大分、廣島、岡山、山口、大阪、京都、  
 第三區 熊本、佐賀、長崎、福岡、鹿兒島、赤松、境、  
 第四區 津、名古屋、岐阜、滋賀、奈良、京都、  
 第五區 金澤、伏木、長野、新潟、山形、秋田、  
 第六區 福島、石巻、宮古、  
 第七區 青森、函館、岩手、秋田、山形、福島、

◎海外在留本邦人員 二十六年十二月三十一日現在(第十三統計年終)

總人員 公使領事館人員 官備及私備 南用其他

總人員	九千六百三十三人	公使領事館人員	官備及私備	南用其他
支那	九千六百三十三人	官備	私備	南用其他
英吉利	七千七百八十七人	官備	私備	南用其他
北米合衆國	九百四十五人	官備	私備	南用其他
佛蘭西	四百九十九人	官備	私備	南用其他
荷蘭	三百九十一人	官備	私備	南用其他
葡國	四百四十四人	官備	私備	南用其他
露國	九十四人	官備	私備	南用其他
和蘭	九十四人	官備	私備	南用其他
瑞國	七十六人	官備	私備	南用其他
澳洲	五十九人	官備	私備	南用其他
丁太利	五十五人	官備	私備	南用其他
伊太利	四十八人	官備	私備	南用其他
白耳	二十二	官備	私備	南用其他
四班牙	二十二	官備	私備	南用其他
瑞典	十五	官備	私備	南用其他
加拿大	十五	官備	私備	南用其他
布哇	十四	官備	私備	南用其他
朝鮮	七	官備	私備	南用其他
秘魯	三	官備	私備	南用其他
暹羅	三	官備	私備	南用其他
總數	九千六百三十三	官備	私備	南用其他

◎本邦在留外國人員 二十六年十二月三十一日現在(第十三統計年終)

總人員 公使領事館人員 官備及私備 南用其他

總人員	九千六百三十三人	公使領事館人員	官備及私備	南用其他
支那	九千六百三十三人	官備	私備	南用其他
英吉利	七千七百八十七人	官備	私備	南用其他
北米合衆國	九百四十五人	官備	私備	南用其他
佛蘭西	四百九十九人	官備	私備	南用其他
荷蘭	三百九十一人	官備	私備	南用其他
葡國	四百四十四人	官備	私備	南用其他
露國	九十四人	官備	私備	南用其他
和蘭	九十四人	官備	私備	南用其他
瑞國	七十六人	官備	私備	南用其他
澳洲	五十九人	官備	私備	南用其他
丁太利	五十五人	官備	私備	南用其他
伊太利	四十八人	官備	私備	南用其他
白耳	二十二	官備	私備	南用其他
四班牙	二十二	官備	私備	南用其他
瑞典	十五	官備	私備	南用其他
加拿大	十五	官備	私備	南用其他
布哇	十四	官備	私備	南用其他
朝鮮	七	官備	私備	南用其他
秘魯	三	官備	私備	南用其他
暹羅	三	官備	私備	南用其他
總數	九千六百三十三	官備	私備	南用其他

◎本邦在留外國人員 二十六年十二月三十一日現在(第十三統計年終)

總人員 公使領事館人員 官備及私備 南用其他

總人員	九千六百三十三人	公使領事館人員	官備及私備	南用其他
支那	九千六百三十三人	官備	私備	南用其他
英吉利	七千七百八十七人	官備	私備	南用其他
北米合衆國	九百四十五人	官備	私備	南用其他
佛蘭西	四百九十九人	官備	私備	南用其他
荷蘭	三百九十一人	官備	私備	南用其他
葡國	四百四十四人	官備	私備	南用其他
露國	九十四人	官備	私備	南用其他
和蘭	九十四人	官備	私備	南用其他
瑞國	七十六人	官備	私備	南用其他
澳洲	五十九人	官備	私備	南用其他
丁太利	五十五人	官備	私備	南用其他
伊太利	四十八人	官備	私備	南用其他
白耳	二十二	官備	私備	南用其他
四班牙	二十二	官備	私備	南用其他
瑞典	十五	官備	私備	南用其他
加拿大	十五	官備	私備	南用其他
布哇	十四	官備	私備	南用其他
朝鮮	七	官備	私備	南用其他
秘魯	三	官備	私備	南用其他
暹羅	三	官備	私備	南用其他
總數	九千六百三十三	官備	私備	南用其他

◎航路標識 二十七年十二月三十一日現在(通信省編)

總人員 公使領事館人員 官備及私備 南用其他

總人員	九千六百三十三人	公使領事館人員	官備及私備	南用其他
支那	九千六百三十三人	官備	私備	南用其他
英吉利	七千七百八十七人	官備	私備	南用其他
北米合衆國	九百四十五人	官備	私備	南用其他
佛蘭西	四百九十九人	官備	私備	南用其他
荷蘭	三百九十一人	官備	私備	南用其他
葡國	四百四十四人	官備	私備	南用其他
露國	九十四人	官備	私備	南用其他
和蘭	九十四人	官備	私備	南用其他
瑞國	七十六人	官備	私備	南用其他
澳洲	五十九人	官備	私備	南用其他
丁太利	五十五人	官備	私備	南用其他
伊太利	四十八人	官備	私備	南用其他
白耳	二十二	官備	私備	南用其他
四班牙	二十二	官備	私備	南用其他
瑞典	十五	官備	私備	南用其他
加拿大	十五	官備	私備	南用其他
布哇	十四	官備	私備	南用其他
朝鮮	七	官備	私備	南用其他
秘魯	三	官備	私備	南用其他
暹羅	三	官備	私備	南用其他
總數	九千六百三十三	官備	私備	南用其他

Table of shipping routes and distances between various ports. Columns include destination (e.g., 横須賀, 下田, 四日市), distance in miles (e.g., 十二哩, 七十四哩), and other details like ship names or specific routes.

Table of shipping routes to foreign ports (外國諸港への航路運程). Lists destinations like 香港, 汕頭, 仰光, 倫敦, and provides distances and ship names.

Table of religious institutions (神社及神宮) categorized by type (e.g., 總社, 別格社, 官幣社). Lists the number of institutions and their respective numbers of members or adherents for each year from 1925 to 1927.

Table of religious institutions (寺院及住職) categorized by sect (e.g., 天台宗, 真言宗, 淨土宗). Lists the number of temples and the number of monks for each year from 1924 to 1926.

寺院及住職 學校



陸軍諸隊人員 陸軍軍馬 徵兵 領守府 軍艦

Table listing military units and personnel counts, including 近衛師團, 第一師團, 第二師團, etc.

陸軍諸隊人員 二十六日現在

Table listing military units and personnel counts, including 近衛師團, 第一師團, 第二師團, etc.

Table listing military units and personnel counts, including 近衛師團, 第一師團, 第二師團, etc.

徵兵

Table listing military units and personnel counts, including 近衛師團, 第一師團, 第二師團, etc.

Table listing ship names and specifications, including 浪速, 高千穂, 秋津洲, etc.

Table listing ship names and specifications, including 明石, 宮古, 富士, etc.

松島	三十二番加砲一門十二磅 速射砲十二門四十七ミリ 速射砲十五門機砲一門	四門廿三年一月	廿五年四月	佛國	三五五人
橫立	速射砲十一門四十七ミリ 速射砲十八門機砲一門	四門廿四年三月	廿七年六月	橫須賀	三五五人
官野	速射砲八門四十七ミリ 速射砲五門廿五年十二月	廿六年九月	廿八年九月	佛國	三八五人
扶桑	速射砲六門四十七ミリ 速射砲四門四十七ミリ	廿九年四月	廿九年四月	英國	三五五人
浪速	速射砲六門四十七ミリ 速射砲六門機砲十門	廿九年三月	廿九年三月	英國	三五五人
高千穂	速射砲六門四十七ミリ 速射砲六門機砲十門	廿九年五月	廿九年五月	英國	三五五人
秋津島	速射砲六門四十七ミリ 速射砲八門機砲四門	廿五年七月	廿七年三月	橫須賀	三一四人
千代田	速射砲十門機砲三門 速射砲四十七ミリ	廿三年六月	廿四年一月	英國	三〇六人
金剛	速射砲三門十五磅 速射砲六門七磅半克砲二門	廿年四月	廿一年一月	英國	二八五人
比叡	速射砲六門七磅半克砲二門 速射砲六門	廿年六月	廿二年二月	英國	二八五人
高嶺	速射砲四門十二磅 速射砲一門七磅半克砲一門	廿二年十月	廿二年十一月	橫須賀	二二三人
武藏	速射砲五門七磅半克砲一門 速射砲六門	廿九年三月	廿一年二月	橫須賀	二二〇人
海門	速射砲一門十二磅 速射砲六門七磅半克砲一門	廿五年八月	廿七年三月	橫須賀	二二〇人
天龍	速射砲一門十二磅 速射砲六門七磅半克砲一門	廿六年八月	廿八年三月	橫須賀	二二三人
大島	速射砲五門機砲一門 速射砲四十七ミリ	廿四年十月	廿五年三月	小野濱	一三〇人
愛宕	速射砲一門十二磅 速射砲一門機砲三門	廿年六月	廿二年三月	橫須賀	一〇五人

摩耶	速射砲三門四十七ミリ 速射砲二門機砲二門	十九年八月	廿一年一月	小野濱	一〇五人
鳥海	速射砲一門四十七ミリ 速射砲二門	二十年八月	廿一年十二月	石川島	一〇五人
赤城	速射砲六門 速射砲四門	廿一年八月	廿三年八月	小野濱	一二七人
龍田	速射砲三門四十七ミリ 速射砲四門	廿七年四月	廿七年七月	英國	一〇七人
磐城	速射砲一門十二磅 速射砲八門八磅克砲二門	十一年七月	十三年七月	橫須賀	一一二人
筑波	速射砲八門四斤砲三門 機砲二門	十四年七月	十四年七月	東印度 ボンベイ	二七三人
天城	速射砲六門八磅克砲 四門八磅克砲一門機砲二門	十年三月	十一年四月	橫須賀	一五九人
鳳翔	速射砲六門四十七ミリ 速射砲二門	十四年六月	十四年六月	英國	九六人
須磨	速射砲六門四十七ミリ 速射砲二門機砲四門	十二年三月	十二年三月	橫須賀	未定
明石	速射砲六門四十七ミリ 速射砲二門機砲四門	十二年三月	十二年三月	橫須賀	未定
宮古	速射砲三門四十七ミリ 速射砲十門	十二年三月	十二年三月	英國	未定
富士	速射砲四門十五磅 速射砲十門四十七ミリ 速射砲五門	十二年三月	十二年三月	英國	未定
八島	速射砲四門十五磅 速射砲十門四十七ミリ 速射砲	廿二年四月	廿二年四月	英國	未定
和泉	速射砲三門十二磅 速射砲六門	十六年	廿七年十一月	英國	二九八人
神球	速射砲三門十二磅 速射砲四門	二十年八月	廿一年六月	小野濱	一〇三人
千代田	速射砲三門十二磅 速射砲四門	二十年八月	廿一年六月	小野濱	一〇三人
館山	速射砲三門十二磅 速射砲四門	十三年三月	十三年三月	東京築地川 崎造船所	五一人
松江	速射砲一門機砲二門 速射砲一門機砲二門	十四年	十四年	清國	九七人
鎮江	速射砲一門機砲二門 速射砲一門機砲二門	十四年	十四年	清國	三八一人
濟遠	速射砲一門七磅半克砲二門 速射砲四十七ミリ	十六年	十六年	英國	二二〇人
平遠	速射砲二門四十七ミリ 速射砲六門三十七ミリ	廿一年或 廿二年	廿二年	清國	二〇四人
廣丙	速射砲三門機砲四門 速射砲四門	廿四年四月	廿八年二月	清國	一六〇人
鎮東	速射砲一門十二磅 速射砲四門	十二年	廿八年二月	英國	五八人
鎮西	速射砲一門十二磅 速射砲四門	十二年	廿八年二月	英國	五八人
鎮南	速射砲一門十二磅 速射砲四門	十二年	廿八年二月	英國	五八人

鎮北	十一伊安砲一門十二斤安砲三門機砲四門	十二年	廿八年二月捕獲 英國	五八人
鎮中	十一伊安砲一門十二斤安砲三門機砲四門	十二年	廿八年二月捕獲 英國	五八人
鎮南	十一伊安砲一門十二斤安砲三門機砲四門	十二年	廿八年二月捕獲 英國	五八人

◎海軍軍人 十二月卅一日現在  
 二十五年 一萬二千九百八十八人  
 二十六年 一萬三千八百八十七人  
 二十七年 一萬五千二百八十八人

總數	一五二〇八人	現役	一五二〇八人	豫備	一五三二二人	後備	八七八八人
將官及總監	三三三人	上長官	一七三三人	士官	六二二人	候補生	二二三人
士官	一〇一五五人	候補生	九〇人	進士官	九〇人	下士官	七二二人
進士官	三三六六人	卒士	一七九〇人	生徒	一五八八八人	貴族院議員	一六六六人
貴族院議員	一六六六人	內	一四三三二人	內	一六六六人	內	一六六六人
內	二九三三三人	內	二九三三三人	內	二九三三三人	內	二九三三三人

衆議院議員	二百九十九人	士族	八十九人	平民	二百十人
備考	衆議院議員一人ノ欠員アリ	衆議院議員選舉區議員及選者	議員	議員	議員
東京府	二五七區	東京府	一三區	東京府	一四八人
京都府	一三區	京都府	六區	京都府	七人
大阪府	六區	大阪府	九區	大阪府	一〇人
神奈川縣	五區	神奈川縣	十區	神奈川縣	五人
兵庫縣	六區	兵庫縣	九區	兵庫縣	一人
長崎縣	十區	長崎縣	六區	長崎縣	七人
新潟縣	九區	新潟縣	五區	新潟縣	一人
埼玉縣	五區	埼玉縣	八區	埼玉縣	八人
千葉縣	八區	千葉縣	六區	千葉縣	八人
茨城縣	六區	茨城縣	五區	茨城縣	五人
群馬縣	五區	群馬縣	四區	群馬縣	五人
栃木縣	四區	栃木縣	三區	栃木縣	四人
山梨縣	三區	山梨縣	二區	山梨縣	一人
靜岡縣	七區	靜岡縣	一區	靜岡縣	一人
愛知縣	一區	愛知縣	七區	愛知縣	八人
三重縣	七區	三重縣	八區	三重縣	三人
滋賀縣	四區	滋賀縣	五區	滋賀縣	五人
岐阜縣	七區	岐阜縣	六區	岐阜縣	五人
長野縣	七區	長野縣	八區	長野縣	八人
宮城縣	五區	宮城縣	六區	宮城縣	五人
福島縣	五區	福島縣	七區	福島縣	五人
岩手縣	五區	岩手縣	八區	岩手縣	五人
青森縣	五區	青森縣	九區	青森縣	五人

青森縣	三區	四人	五五三二人	五〇〇六人
山形縣	四區	六人	一一一四八人	一一二五〇人
秋田縣	四區	五人	八六三〇人	八〇〇〇人
福井縣	四區	四人	一〇四七五五人	八九二七人
石川縣	四區	六人	一一〇七七人	九九二九人
富山縣	四區	五人	一一五三四八人	一〇三九九八人
鳥取縣	三區	三人	四一九一人	三八六四八人
島根縣	六區	六人	七八三一人	七四一四八人
岡山縣	七區	八人	一五〇九〇人	一二六七七人
廣島縣	九區	一〇人	一三八九六六人	一三四〇三三人
山口縣	三區	七人	六五四七人	五九二二人
和歌山縣	三區	五人	七〇一四八人	六一〇六六人
德島縣	五區	五人	六二七五五人	五五九九九人
香川縣	五區	五人	六八二九人	五九五六六人
愛媛縣	六區	七人	八一三四八人	七二〇二二人
高知縣	三區	四人	五五五六六人	五〇九一人
福岡縣	八區	九人	一九九四二二人	一八二〇〇八人
大分縣	六區	六人	七一八八八人	六五八〇八人
佐賀縣	三區	四人	一〇二二四八人	九四四八八人
熊本縣	六區	八人	一三五五五五人	一二六二四八人
鹿兒島縣	三區	三人	三九〇四八人	三五四二八人
鹿児島縣	七區	七人	六六六四八人	五九三三七人

京都府	九三人	郡五入市五人	二五三〇〇人	一一三四七人
大阪府	七二人	郡五入市五人	三三三三九人	二〇八九七人
神奈川縣	四六八人	郡七入市五人	二二一六八人	一一一八二八人
兵庫縣	八九九人	郡七入市五人	五九九二二人	三二一八三三人
長崎縣	三七八人	郡七入市五人	一九〇九〇人	七〇八九八人
新潟縣	六四八人	郡七入市五人	四九三三三三人	二七五三七八人
埼玉縣	四三三人	郡七入市五人	四六七三五八人	二七五三七八人
千葉縣	五四八人	郡七入市五人	五一一三二二人	二七八七八八人
茨城縣	五九八人	郡七入市五人	四七三三四八人	二六〇四六八人
群馬縣	五九八人	郡七入市五人	三一六四八八人	一五二九八八人
栃木縣	三九八人	郡七入市五人	三一五一一〇人	一七五五五八人
山梨縣	三五八人	郡七入市五人	一九八三二二人	一一〇五五八人
靜岡縣	五〇八人	郡七入市五人	四九三二四八人	二八二一一人
愛知縣	四二八人	郡七入市五人	三九八八六八人	二〇二二二人
三重縣	五三二人	郡七入市五人	四二七三〇八人	二五五七七八人
滋賀縣	五三二人	郡七入市五人	四二七三〇八人	二五五七七八人
岐阜縣	五三二人	郡七入市五人	四二七三〇八人	二五五七七八人
長野縣	五三二人	郡七入市五人	四二七三〇八人	二五五七七八人
宮城縣	五三二人	郡七入市五人	四二七三〇八人	二五五七七八人
福島縣	五三二人	郡七入市五人	四二七三〇八人	二五五七七八人
岩手縣	五三二人	郡七入市五人	四二七三〇八人	二五五七七八人
青森縣	五三二人	郡七入市五人	四二七三〇八人	二五五七七八人



市町村會數職員及選者

宮崎縣	市	二七人	五人	二二七〇人	七六九五八
鹿兒島縣	市	四一人	七人	二九四九五人	一一四四〇人
常陸委員手當金月額					
四十五圓					
四十圓					
三十五圓					
三十圓					
備考					
被選者ノ數ハ選者ノ内ニ常陸委員ノ數ハ職員ノ内ニ含有セリ靜岡縣ノ常					
選委員手當金ハ出動日數ニ應ジ日割ヲ以テ支給スルモノナリ					
◎市町村會數職員及選者 二十七年十二月三十一日現在					
大坂府	市	三三八	一	三三三	九一
京都府	市	二八一	一	二九一	四八
東京府	市	一四六	一	一八五〇	六〇八
總數		一三三	三	一七九	五〇六
市		四〇	一	一三二	一一八五六
區		一〇	一	二〇	七九三
町村會		一三四六	一	一四九五九	四〇四七三七
町村組合		*三〇一	一	*一七五六	*三三三〇
町村總會		六一五	一	八五一八	六九四五四
聯合町村會		一一二	一	無	三五九
東京府	市	一四六	一	一八五〇	七四九二
町村組合		七	一	一一二	四六七六五
市		二八一	一	二九一	一一三二九
町村會		一	一	四一	七五五九〇
町村組合		三三八	一	三五七三	八六二五
町村總會		一	一	九一	五四九三一
町村組合		無	一	無	九〇一
神奈川縣	市	二二七	一	二二七	三三
町村組合		一八	一	一九〇	六七七一
町村會		一	一	一	四五〇
兵庫縣	市	四三二	一	四三二	六六
町村組合		二	一	二	一五六三三
町村會		一	一	一	一九
長崎縣	市	一八五	一	一八五	二六
町村組合		二	一	二	二二九
町村會		二	一	二	二六
新潟縣	市	八二	一	八二	三〇
町村組合		九	一	九	一七七七九
町村會		一	一	一	八四一
埼玉縣	市	三六六	一	三六六	一〇七七五
町村組合		一	一	一	二八三
町村會		一	一	一	一〇七五三
千葉縣	市	三五七	一	三五七	一三八九〇
町村組合		七	一	七	一九七四
町村會		一	一	一	二
茨城縣	市	三七六	一	三七六	一〇八九九
町村組合		四	一	四	四〇九三
町村會		一	一	一	一三三
群馬縣	市	二〇七	一	二〇七	一三一
町村組合		一	一	一	七六三三六
町村會		一	一	一	六五二八八
栃木縣	市	一九一	一	一九一	四五六三四
町村組合		二	一	二	七
町村會		一	一	一	一六四八
奈良縣	市	一六二	一	一六二	一〇六一二五
町村組合		二	一	二	二六八
町村會		一	一	一	二六八
三重縣	市	三三七	一	三三七	一〇六一二五
町村組合		四	一	四	二六八
町村會		一	一	一	二六八

市町村會數職員及選者

愛知縣	市	六六九	一	六六九	三七
町村組合		一七	一	一七	六八七九
町村會		一	一	一	二七一
靜岡縣	市	三三九	一	三三九	二六
町村組合		一六	一	一六	二〇六一
町村會		一	一	一	七四〇
山梨縣	市	二四六	一	二四六	二七
町村組合		三五	一	三五	二〇一
町村會		一	一	一	七四〇
滋賀縣	市	二〇一	一	二〇一	二九
町村組合		一	一	一	二二八
町村會		一	一	一	七三六一
岐阜縣	市	九三六	一	九三六	二九
町村組合		一七四	一	一七四	一〇三七九
町村會		四	一	四	五二九
長野縣	市	三九四	一	三九四	二七
町村組合		二	一	二	一四〇三三八
町村會		一	一	一	五三
宮城縣	市	二六〇	一	二六〇	三六
町村組合		五〇	一	五〇	六三九二五
町村會		一	一	一	八〇五六
福島縣	市	四一六	一	四一六	九七九〇三
町村組合		六七	一	六七	一五六一七
町村會		三	一	三	七
岩手縣	市	三三六	一	三三六	二九
町村組合		一六	一	一六	一六四五
町村會		一	一	一	七五六八
青森縣	市	一七〇	一	一七〇	六五
町村組合		一	一	一	二三四二
町村會		一	一	一	五〇二六
山形縣	市	二二七	一	二二七	四四一〇
町村組合		一	一	一	七二八四二
町村會		一	一	一	一六
秋田縣	市	二二七	一	二二七	二九
町村組合		四	一	四	二六八一
町村會		一	一	一	六六
福井縣	市	一七五	一	一七五	三〇
町村組合		七	一	七	二〇三九
町村會		一	一	一	二〇〇〇
石川縣	市	二七四	一	二七四	三三
町村組合		一	一	一	三三九
町村會		一	一	一	七六〇六
富山縣	市	二六七	一	二六七	五九
町村組合		一	一	一	七四二四〇
町村會		一	一	一	二七五
鳥取縣	市	一九三	一	一九三	二七
町村組合		四〇	一	四〇	一八四九
町村會		一	一	一	二七
島根縣	市	二七九	一	二七九	二〇
町村組合		*五三	一	*五三	二九八五
町村會		一	一	一	七六五二四
岡山縣	市	四五六	一	四五六	*五九一三
町村組合		二	一	二	一三三〇三九
町村會		一	一	一	二二九
廣島縣	市	四六五	一	四六五	二八
町村組合		一	一	一	四八八一
町村會		一	一	一	三三
山口縣	市	二二八	一	二二八	三三
町村組合		一	一	一	四九九九
町村會		一	一	一	一五五二六
和歌山縣	市	二二八	一	二二八	一〇四七
町村組合		一	一	一	八三七
町村會		一	一	一	一四四六七
町村組合		一	一	一	一四四六七
町村會		一	一	一	一四四六七
町村組合		一	一	一	一四四六七
町村會		一	一	一	一四四六七



九年七月十一日ナリ又本項記號ノ通商條約年月ハ普魯士國ニシテ獨逸聯邦トノ修好通商條約即ハ明治二年正月十日(千八百六十九年二月二十日)同書交換ノ同年九月十一日(十月十五日)ナリトス

◎日本公使館領事館及名譽領事所在地 廿七年十二月三十一日現在

Table listing consulates and honorary consuls for various countries including the United States, France, Germany, and others, with their respective locations in Japan.

Table titled '大日本地理統計表終' (End of Great Japan Geographic Statistics Table) showing population and other statistics for various regions like Tokyo, Osaka, and others.

◎尋常師範學校教科書檢定試驗書

Text describing the examination books for normal teacher training schools, including subjects like arithmetic and natural science.

◎應用日本文典

Text describing the 'Applied Japanese Dictionary' (應用日本文典), a reference work for practical Japanese usage.

明治廿八年十二月廿四日印刷 全年 月三十日發行



發行所 東京市神田區淡路町三丁目四番地 大川 通久

Advertisement for '最新最確ノ學理應用' (Application of the Latest and Most Accurate Science) and other educational books, listing authors and prices.

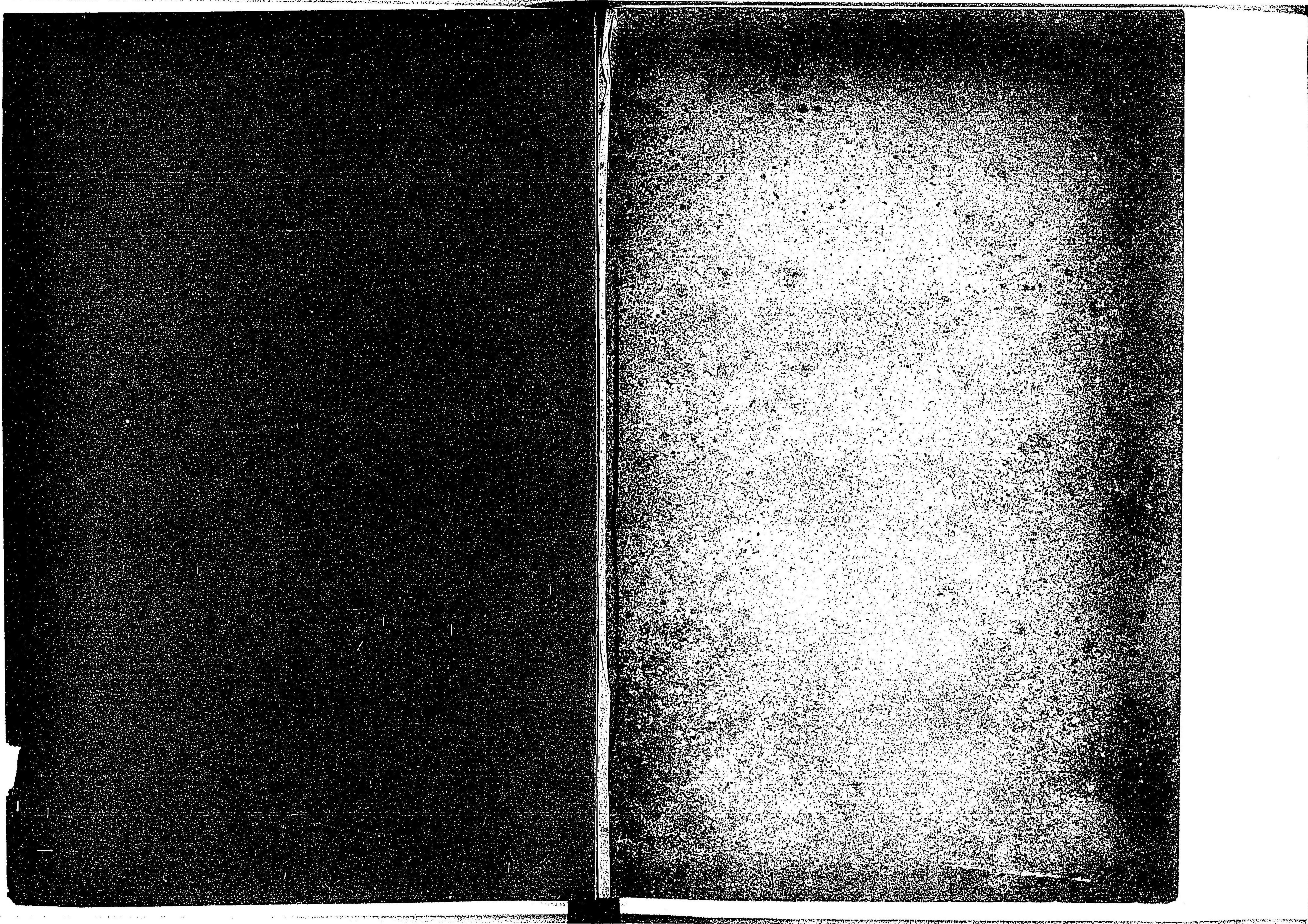

24
260

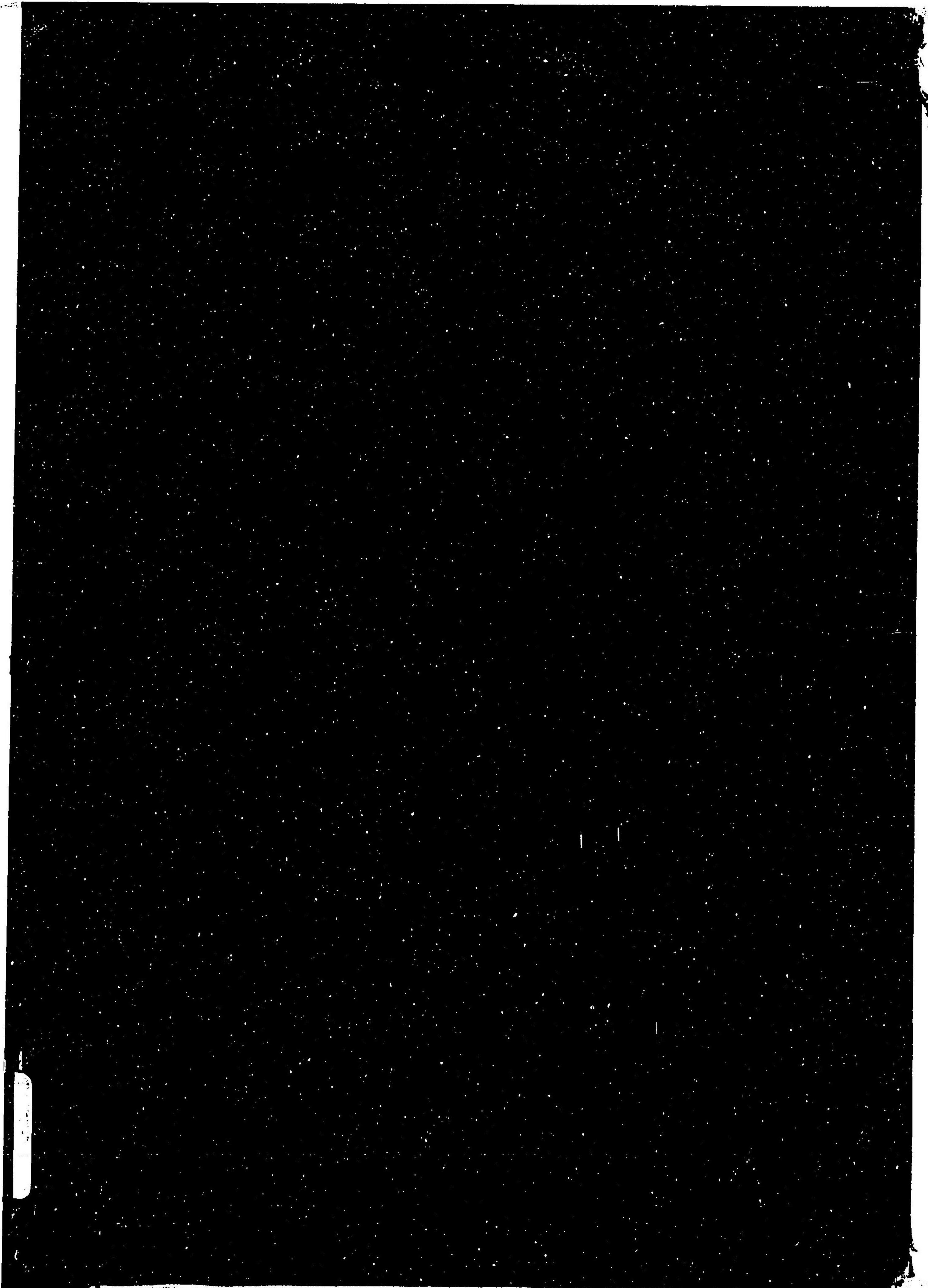

24  
260

027091-000-3

24-260

新撰大日本精図

大川 通久/著

M28

ADI-0115

