

92
洋
332

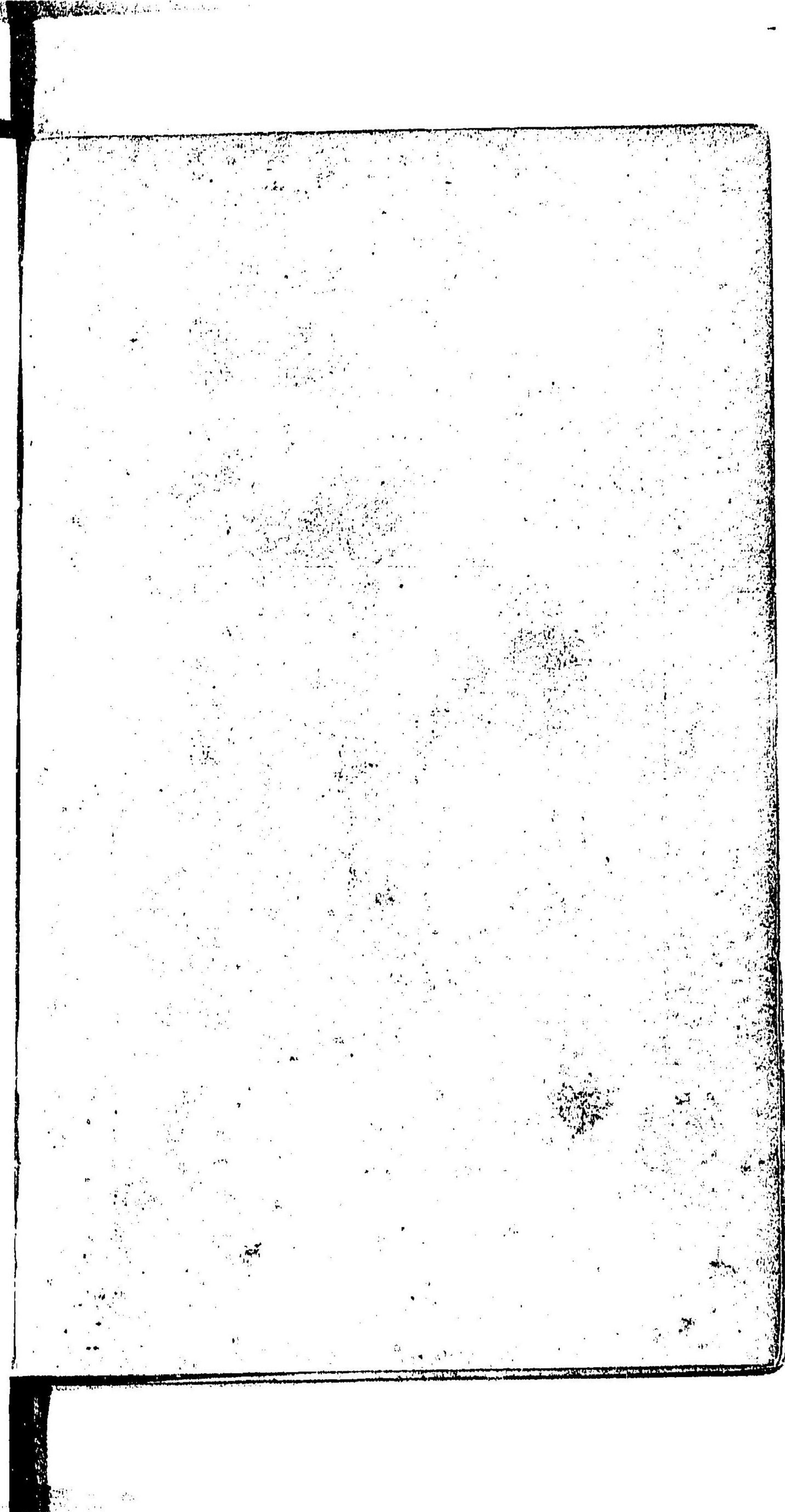



VOKABULAR
 ALLGEMEIN BEKANNTE
TIER UND PFLANZEN
 DEUTSCH = ENGLISH = LATEINISCH = JAPANISCH
 T. ICHIMURA

TOKYO & OSAKA
MARUZEN-KABUSHIKI-KAISHA
 (Z. P. MARUYA & Co., Ltd.)

1903

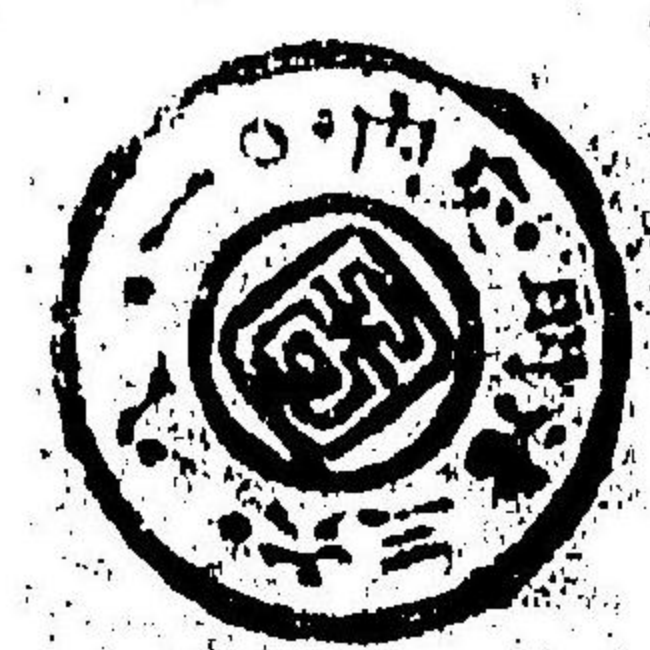

理學博士 池田 編

敬和 榮和

新植物學 卷一

東京 丸善株式會社

VORWORT.

Es werden mir oft von den deutsch lernenden Schülern Fragen nach der japanischen Uebersetzung der deutschen Benennung eines Tieres oder einer Pflanze gestellt. Die Antwort darauf ist aber gerade dem Fachmanne manchmal schwierig, da in der Naturwissenschaft fast immer lateinische Namen im Gebrauch sind, deren genaue Uebertragung in's Deutsche in vielen Fällen zur Unmöglichkeit gehört. Dazu kommt, dass die japanischen Uebersetzungen der deutschen naturwissenschaftlichen Ausdrücke in den gewöhnlichen Deutsch-Japanischen Wörterbüchern meist unpassend ja oft falsch sind. Die Ursache dieses Uebels liegt darin, dass man diese oder jene deutschen Tiere und Pflanzen ohne weiteres den japanischen für gleich gehalten und ihre Namen wörtlich in's Japanische übersetzt hat. Der Verfasser hat sich eingehend mit der Sache beschäftigt, und im vorliegenden Büchlein lateinische Benennungen mit deutschen möglichst genau verglichen und nur denjenigen Tier- und Pflanzenarten japanische Uebersetzungen beigelegt, welche in beiden Ländern gleich vorhanden oder doch wenigstens ganz nahe verwandt sind. Bei anderen hat er auch Familiennamen erwähnt, damit der Lernende wenigstens sich orientieren kann, wohin ein Tier oder eine Pflanze gehört. Diese Methode ist allerdings nicht die vollkommenste, doch hat sich der Verfasser dazu entschlossen, weil er meint, sie wäre um vieles besser, als dass man den Lernenden, Falsches einprägt, zumal da bei der fortschreitenden äusserlichen Veränderung der Lebenden es auch ganz unmöglich ist, ihnen bleibende Benennungen zu geben.

Vorliegendes Büchlein enthält ausser den wesentlichen deutschen Benennungen auch die englischen. Zugleich sind darin Bilder von seltenen und bekannten Tieren und Pflanzen eingefügt.

ii

Mit deutschen Ausdrücken aber hat der Verfasser nur diejenigen gemeint, welche in aller Munde leben. Bei der Schwierigkeit der Auswahl ist es leicht möglich, dass Wichtiges ausgelassen und umgekehrt Unbedeutendes aufgenommen worden ist. Für diesen Fall bittet der Verfasser um gütige Nachricht und ist für Verbesserungsvorschläge stets dankbar.

Tokio, Komagome, den Sept. 1902.

Der Verfasser.

THIERE.

動物之部

ii

Mit deutschen Ausdrücken aber hat der Verfasser nur diejenigen gemeint, welche in aller Munde leben. Bei der Schwierigkeit der Auswahl ist es leicht möglich, dass Wichtiges ausgelassen und umgekehrt Unbedeutendes aufgenommen worden ist. Für diesen Fall bittet der Verfasser um gütige Nachricht und ist für Verbesserungsvorschläge stets dankbar.

Tokio, Komagome, den Sept. 1902.

Der Verfasser.

THIERE.

動物之部

A

Aal.	{ Anguilla vulgaris, L. うなぎ き <i>Unagi.</i> A. Bostoniensis, L.	Physostomi (喉鰐魚)
	{ Conger vulgaris, cuv. (S. Conger.) あなご <i>Anago.</i>	"
Aal, Meer =.	{ Muraena helena, L. M. nubila, Rich. うつぼ <i>Utsubo.</i> Muraenæsox cinereus, Forsk. はも <i>Hamo.</i>	
Aal, Sand =.	(S. Sandaal).	
A. , Zitter =.	(Fig. 1.) Gymnotus electricus, L. 電氣鰻 (南米諸河)	"
Aale	Muraenidae, 鰻鱺科 (うなぎ)	
Aalmolche.	{ Amphiumide. Amphiuma tridactylum, cuv. むもり (近) <i>Imori.</i>	Urodela (有尾兩棲類)
Aalmutter.	Zoarcæ viviparus, cuv. きん ぼ (近) <i>Ginbo.</i>	Acanthopteri (硬骨魚)
Aaugeier.	(S. Geier.)	
Aaukifer.	(S. Kifer.)	
Aomacs-Ratte.	Didelphys dorsigera, L. 袋 鼠	Marsupialia (有袋類)
Abendpfauenauge.	Smerinthus ocellatus, L. 天 蛾 (近) 櫻ノ烏蠅 (うちす ずめ) <i>Uchisuzume.</i>	Lepidoptera (蝶蛾類)
Ackerschnecke.	(S. Schnecko.)	
Adler.	Aquilidae. 鷲科	Raptatores (猛禽類)
Adler, Edel =.	Aquila. 鷲屬	

Adler, Fluss=.	<i>Pandion heliaëtus</i> , <i>cuv.</i> みさご <i>Misago.</i>	Raptatores (猛禽類)
A., Gold=, Stein=.	<i>Aquila chysaëtus</i> , L. いぬわし <i>Inuwashi.</i>	"
A., Königs, Kaiser.	<i>A. imperialis</i> , <i>kais.</i>	"
A., Schrei=.	<i>A. naevia</i> , <i>Briss.</i>	"
A., See=.	<i>Haliaëtus albicilla</i> , <i>Briss.</i> おじろわし <i>Ojirowashi.</i>	"
Adlerrochen.	(S. Rochen.)	
Admiral.	<i>Vanessa atalanta</i> , L. ひなどしてう <i>Hiodoshicho.</i>	Lepidoptera (蝶蛾類)
Aesche.	<i>Thymallus vulgaris</i> , <i>Nilss.</i> きうりうな <i>Kiuriuo.</i>	Physostomi (喉鰐魚)
Affen.	Primates (Pitheci) 猴類	
A., Brill=.	<i>Mycetes niger</i> , <i>Wagn.</i> ほへざる <i>Hoazaru.</i>	Pitheci(猴類)
A., Faul=.	(S. Faulaffe.)	
A., Fuchs=.	(S. Fuchsaffe.)	
A., Halb=.	Prosimie. 擬猴類	
A., Hund=.	(S. Hundaffe.)	
A., Greifschwanz=.	(=Rollenaffe.)	
A., Klammer=.	(S. Klammeraffe.)	
A., Krallen=.	(S. Krallenaffe.)	
A., Nasen=.	(S. Nasenaffe.)	
A., Ost=.	(S. Ostaffe.)	
A., Rollen=.	(S. Rollenaffe.)	
A., Stummel=.	(S. Stummelaffe.)	
A., West=.	(S. Westaffe.)	
A., Javanische=.	<i>Macacus cynomolgus</i> , L. 彌猴(さる) <i>Saru.</i>	
A., Kapuziner=.	(S. Sai.)	
A., Menschen=, Anthropomorphen=.	<i>Anthropomorpha.</i> 類人猴類	"
A., Schlank=.	<i>Seminopithecidae.</i> 狸々類	"
A., Selden=.	<i>Hapalidae.</i> 狛猴類	

Affenpinscher=.	<i>Canis familiaris gryphus hirsutus.</i> 朕(ちん) <i>Chin.</i>	Carnivora (食肉獸)
Afterfrühlingsfliege.	(S. Fliege.)	
Afterscorpione.	<i>Pseudoscorpionidea.</i> 擬蝎類	Arachnoidea (蜘蛛類)
Afterspinne.	<i>Phalangiida.</i> 長脚類(めくらぐも)	"
Agouti (Eng).	(S. Goldhase.)	
Ai (Fig. 2.)	<i>Bradypus tridactylus</i> , <i>cuv.</i> なまけもの <i>Nanakemono.</i>	Edentata (貧齒獸)
Albatross. (Eng).	<i>Diomedea.</i> あほうどり <i>Ahōdori.</i>	Natatores (游水鳥)
Alk, Riesen=.	<i>Alca impennis</i> , L. アルク	"
A., Tord=.	<i>A. torda</i> , L.	"
Alken.	{ <i>Alcidae.</i> うみがらす類 <i>Alca.</i>	
Alligator.	(=Kaimane.) <i>Alligator lucius</i> , <i>cuv.</i> わに(亞米) <i>Wani.</i>	Crocodilia (鱷魚類)
Alpenflüevogel.	<i>Accentor alpinus</i> , <i>Bechst.</i>	Passeres (燕雀類)
Alpenlerche.	(S. Lerche.)	
Alpenpfeifhase.	(S. Hase.)	
Alpensalamander.	(S. Salamander.)	
Alpenschneehuhn.	(S. Schneehuhn.)	
Alpenschwabe.	(=Alpensegler.) (S. Schwabe.)	
Alpensegler.	(=Alpenschwabe.)	
Alpine Accentor. (Eng.)	(S. Alpenflüevogel.)	
Ameisen.	<i>Formicidae, Formica, Myrmica.</i> 蟻類	Hymenoptera (膜翅類)
A., Weisse=.	{ <i>Termitidae.</i> <i>Termes lucifugus</i> , <i>Ross.</i> 白蟻 <i>Shiroari.</i>	Pseudoneuroptera (擬脈翅類)
Ameisenbären.	{ <i>Myrmecophagidae.</i> <i>Myrmecophilagus.</i> 大食蟻屬	Edentata (貧齒獸)

Ameisenbeutler.	{ Myrmecobius. M. fasciatus, Waterh. (南濠)	Marsupialia (有袋獸)
Ameisenfresser.	Vermilinguia. 食蟻齧齒類	Edentata (齧齒獸)
Ameisenigel.	{ (=Stacheligel.) Echidnidae. Echidna. はりもぐら屬 Harimogura.	Monotremata (一穴獸)
Ameisenlöwe.	{ Myrmeleontidae. Myrmelcon. ありじごく (か げろう幼蟲) Arizigoku.	Neuroptera (脈翅類)
American Robin. (Eng.)	(S. Wanderdrossel.)	
Ammer.	(=Bunting.) Emberiza. ほ ほじろ. のじこ屬	Passeres (燕雀類)
A. , Garten=.	Emberiza hortulana, L.	"
A. , Gold=.	E. Citrinella, L.	"
A. , Grau=.	E. Miliaria, L.	"
A. , Rohr=.	E. Schoeniclus palustris, Sav. おほじゆりん Ōjuri.	"
A. , Schnee=.	E. nivalis, L. ゆきほ・じろ Yukihōjiro.	"
A. , Zipp=.	E. Cin, L.	"
Amsel,	(=Schwarzamsel, Schwarz- drössel.)	"
A. , Staar=.	(S. Staaramsel.)	"
A. , Wasser=.	Cinclus aquaticus, Bechst.	"
Amoeba.	Amoeba. かほからす (一種) Kawagarasu.	Protozoa (原蟲類)
Angel-fishes. (Eng.)	(S. Meerengel.) (=Monk- fishes.)	
Angler. (Eng.)	(S. Armflosser, Seeteufel.)	
Ant-eaters. (Eng.)	(S. Ameisenfresser.)	
Ant-lions. (Eng.)	(S. Ameisenlöwe.)	
Ants. (Eng.)	(S. Ameisen.)	Pitheci (猴類)

Ants, Ashy-black. (Eng.)	{ Formica nigra, Latr. F. fusca, Latr. くら あり Kuroari.	Hymenoptera (膜翅昆蟲)
A. , Blood-red. (Eng.)	F. Sanginea, Latr.	"
A. , Jet. (Eng.)	F. fuliginosa, Latr.	"
A. , Mason. (Eng.)	Formica, Polyergus &c.	"
A. , Mining. (Eng.)	F. cunicularia.	"
A. , Red. (Eng.)	Myrmica rubra, Latr. あか あり	"
A. , Russety. (Eng.)	Polyergus rufescens.	"
A. , Yellow. (Eng.)	Formica flava, L. きあり Kiari.	"
A. , White (Eng.)	(S. Weisse Ameisen.)	"
Apes. (Eng.)	Catarrhini. 狹鼻類 (東半球)	
Aquatic Salamander. (Eng.)	(S. Wassersala- mander.)	
Archenmuschel.	(S. Muschel.)	
Argali.	Ovis Argali, Pall. ひつじ (一 種) (北. 亞中細亞) Hitsuji.	Artiodactyla (偶蹄獸)
Argusfasan.	(S. Fasan.)	
Armadille.	{ Dasypodidae. アルマザロ Dasypus.	Edentata (齧齒獸)
A. , Langgeschwanzte=.	Dasypus novem- cinctus, L.	"
A. , Riesen=.	Dasypus gigas, L. 大アル マザロ	"
Armadillos. (Eng.)	(S. Armadille, Gürtelthiere.)	
A. , Spherical. (Eng.)	(S. Kugelgürtelthiere.)	
Armflösser.	{ Pediculati. あんこう類 Lophius. あんこう屬 Ankō. Chironectes.	Acanthopteri (硬鱗魚)
Armflössler.	Brachiopoda. 擔腕類	
Armillen.	Crinoidea. 海百合類	
Armmolche.	{ Sirenidae. Siren lacertina, L. サイレン	Urodela (有尾兩棲類)

Armwirbler.	Lophopoda.	Bryozoa (蘚苔蟲類)
Arrow-worms. (Eng.) (S. Pfeilwürmer.)		
Ass., domestic=. (Eng.) (S. Hausesel.)		
A., wild=. (Eng.) (S. Wildesel.)		
Asseln.	Isopoda. 等脚類	Crustacea (等脚甲殼類)
"		
A., Blumen=.	{ Entoniscidae. Entoniscus, Cryptoniscus. (寄 生)	"
A., Bohr=.	Limnoria terebrans, Leach.	"
A., Garnel=.	Bopyrus Squillarum, Latr. (しやこ寄生)	"
A., Grotten=.	Asellus Cavaticus, Schiedte.	"
A., Keller=.	Porcellio Scaber, Leach. わ らじむし <i>Warajimushi</i> .	"
A., Klapp=.	Idothea entomon, L.	"
A., Kugel=.	Sphaeromidae.	"
A., Land=.	{ Oniscidae. Oniscus, Ligia, Porcellio, わらじむし Armadill.	"
A., Mauer=.	Oniscus Murarius, Cuv.	"
A., Scheren=.	{ Tanaidae. ふなむし類 Tanaïs, Apsendes.	"
A., Wasser=.	Asellus aquaticus, L. みづ むし <i>Mizumushi</i> .	"
Auerhahn.	Tetrao urogallus, L. ますや まどり (近) <i>Yezoyamadori</i> .	Gallinacei (鶉類)
Augenfleckmedusen. (S. Medusen.)		
Augenkorallen. (S. Korallen.)		
Auks (Eng.) (S. Alken.)		
Auster.	{ Ostreidae. 牡蠣類 Ostrea edulis, L. かき <i>Kaki</i> .	Lamellibranchia (瓣鰓類)
Austernfischer.	Haematopus ostralegus, L. みやこどり (一種)	Grallatores (涉水鳥)

Austernfische, Japanische.	Haematopus oscu- lans, Sw. みやこどり <i>Mi- yakodori</i> .	Grallatores (涉水鳥)
Australischer Bär.	(=Koala.)	
Australischer Stacheligel.	(=Stacheligel.)	
Avocet (Eng.) (S. Sübelschnäbler.)		
Axolotl.	Siredon maculatus, Baird. アホローツル	Urodela (有尾兩棲類)
Aye-Aye.	Chiromys madagascariensis, Desm. アイアイ	Prosimiae (擬猴類)

B

Baboons (Eng.) (S. Paviane.)		
Babyrussa (Eng.) (S. Hirscheber.)		
Bachmücke.	(= Schnake.)	
Bachneunauge.	(= Kleines Flussneunauge.) (S. Neunauge.)	
Bachstelzen.	{ Motacillidae. 鶺鴒類 Motacilla. せきれい <i>Sekirei</i> .	Passeres (燕雀類)
Backenhörnchen.	Tamias striatus, L. しま ねづみ <i>Shimanezumi</i> .	Rodentia (啮齒獸)
Badeschwamm.	(S. Schwamm.)	
Badger (Eng.) (S. Dachs.)		
Bär.	Ursus. くま屬 <i>Kuma</i> .	Carnivora (食肉獸)
B., Australischer=.	(=Koala.)	
B., Braue=.	U. arctos, L. くま <i>Kuma</i> .	"
B., Eis=.	U. maritimus, Desm.	"
B., Grisl=.	U. cinereus, L.	"
B., Höhlen=.	U. spelaeus, Blum.	"
B., Nasen=.	(=Rüsselbär.)	
B., Rüssel=.	Nasua rufa, Desm.	"

Bär, See=.	Otaria ursinea, Per. あしか <i>Ashika.</i>	Pinnipedia (鯨脚獸)
B. , Wasch=.	Procyon lotor, L. くま (近)	Carnivora (食肉獸)
B. , Wickel=.	Cercoleptes caudivolvulus, Ill.	Carnivora (食肉獸)
Bärenkrebs.	(S. Krebs.)	
Bärenspinnen.	{ Euprepiadae. 蛾 Euprepia.	Lepidoptera (蝶蛾類)
Bärthierchen.	{ Tardigrada. 緩歩類 Macrobotus, くまむし Mil- nesium, Echiniscus.	Arachnoidea (蜘蛛類)
Balkenschröter.	(S. Schröter.)	
Bandfisch.	{ Cepola rubescens, L. あか だちうな <i>Akatachiuo.</i> C. krusensternis, Bleek.	Acanthopteri (硬鰭魚)
Bandicoots (Eng.)	(S. Nasenbandikut.)	
Bandwürmer.	Cestodes. 線蟲類	
Bankfahahn.	Gallus bankiva, Temm. 野 鷄 <i>Yakei.</i> (布哇. 印度)	Gallinaei (鴉鷄類)
Banting.	Bibos Sondaicus, Müll.	Artiodactyla (偶蹄獸)
Barbary Ape. (Eng.)	(S. Hundaffe.)	
Barbe.	{ Barbus fluviatilis, Ag. B. Schlegelii, Gthr. にごひ <i>Nigoi.</i>	Physostomi (喉鰓魚)
B. , Meer=.	(S. Meerharben.)	
Barbel. (Eng.)	(S. Barbe.)	
Baribal.	Ursus Americanus, Pall. く ま (一種)	Carnivora (食肉獸)
Barn owl. (Eng.)	(S. Schleiereule.)	
Barnacle. (Eng.)	(S. Eutenmuschel.)	
Barramunda. (Fig. 4.)	Ceratodus Forsteri, Kreft. バラムンダ	Dipnoi (肺魚類)
Bar Wreathbler. (Eng.)	(S. Sperbergasmücke.)	

Barsche.	Percidae.	Acanthopteri (硬鰭魚)
B. , Fluss=.	Perca fluviatilis, Rond.	"
B. , Kaut=.	(S. Kaulbarsche.)	
Bartmeise.	(S. Meise.)	
Bartenwale.	{ Balaenidae. せみくじら類 Balaena. <i>Semikujira.</i>	Cetacea (鯨獸)
Bartvögel.	Bucco.	Scansores (嚙木鳥)
Bats. (Eng.)	(S. Fledermäuse.)	
Rauchfüßer.	Gastropoda. 腹歩類	
Baumagamen.	(= Leguane.)	
Baumhühner.	{ Penelopidae. Penelope, Crex, くいな <i>Kui- na.</i> Meleagris. 七面鳥 <i>Shichimencho.</i>	Gallinaei (鴉鷄類)
Baumläufer.	{ Certhiidae. きばしり類 Certhia. きばしり <i>Kibashiri.</i>	Passeres (燕雀類)
Baumlerche.	(S. Lerche.)	
Baummarder.	(= Edelmarder.)	
Baumnattern.	{ Dendrophide. Dendrophis.	Ophidia (蛇類)
Bear. (Eng.)	(S. Bär.)	
Becherquallen.	Calycozoa (Cylcozoa.) 水母 類 (鐘狀)	
Bed-bug. (Eng.)	(S. Bettwanze.)	
Bee-eaters. (Eng.)	(S. Bienenfresser.)	
Bee-louse. (Eng.)	(S. Bienenlaus.)	
Bees (Eng.)	(S. Bienen.)	
Bee-wolf. (Eng.)	(S. Bienenwolf.)	
Beetle-mites. (Eng.)	(S. Käfermilben.)	
B. , tiger. (Eng.)	Cicindela campestris, L. み ちしるべ <i>Michishirube.</i>	Coelocopter (甲蟲類)
Beetle, running (Eng.)	(S. Laufkäfer.)	

Beetle, Lady-birds (Eng.)	Coccinellida. てんとうむし類	Celeoptera (甲蟲類)
Bekassine.	(=Heerschneffe, Schnepfen-vögel.)	
Bellows-fish. (Eng.)	(=Trumpet-fish.)	
Bergfinken.	(S. Finken.)	
Berghänfling.	(S. Hänfling.)	
Bergsalamander.	(S. Salamander.)	
Bernhardinerkrebs.	(S. Krebs.)	
Bettwanze.	Acanthia lectularia, L. 床蟲 なんきんむし <i>Nankinmushi.</i>	Rhynchota (有吻昆蟲)
Beutelbäre.	{ Phascolarctida. Phascolarctus.	Marsupialia (有袋獸)
Beutelbilch.	Phascogale penicillata, Temm.	"
Beuteldachse.	Peramelida.	"
Beutelmarder.	Dasyurus viverrinus, Geoffr.	"
Beutelmeise.	(S. Meise.)	
Beutelqualen.	Lobophora.	Scyphomedusa (水母類)
Beutelratten.	Didelphyida, Dipelphys. 袋鼠屬 <i>Fukuronezumi.</i>	Marsupialia (有袋獸)
Beutelstrahler.	Cystideen. 海林檎類 (志留利化石)	Crinoidea (海百合類)
Beuteltiere.	Marsupialia. 有袋獸	
Beutelwolf.	Thylacinus Cynocephalus, A. Wagn. シラシ	Marsupialia (有袋獸)
Bezoar-goat. (Eng.)	(S. Bezoarziege.)	
Bezoarziege.	Capra aegagrus, L. やぎ (一種) <i>Yagi.</i>	Artiodactyla (偶蹄獸)
Biber.	{ Castoridae. Castor fiber, L. 海狸 <i>Kairi.</i>	Rodentia (啮齒獸)
Bibr. (Eng.)	(S. Sandviper.)	
Biberratte.	Hydromys chrysogaster, Geoffr. ニュホルランド. リスネツミ <i>Risunezumi.</i>	"

Bienen.	Apidæ. 蜜蜂類	Hymenoptera (膜翅類)
B., Holz=.	Xylocopa violacea, Fabr.	"
B., Honig=.	Apis melifica, L. みつばち <i>Mitsubachi.</i>	"
Bienen, Schmarotzer=.	Nomada ruficornis, Kirb. &c.	"
Bienenfresser.	{ Meropidae. Merops.	Passeres (燕雀類)
Bienenlaus.	Braula Coeca, Nitzsch.	Diptera (雙翅類)
Bienen-Wolf.	Trichodes apiarius, L. 幼蟲 期蜜蜂寄生	Coleoptera (甲翅蟲)
Blessfliege.	(S. Fliege.)	
Binnenaseln.	(S. Asseln.)	
Birds. (Eng.)	(S. Vögel.)	
Birds of Paradise. (Eng.)	(S. Paradiesvögel.)	
Birds of Prey. (Eng.)	(S. Raubvögel.)	
Birkhuhn.	Tetrao tetrix, L. やまどり (近) <i>Yamadori.</i>	Gallinacei (鷄類)
Birkzeisig.	(S. Zeisig.)	
Bischir.	(=Flösselhechte.)	
Bisamochse.	(=Moschusochse.)	
Bisamschwein.	{ Dicotyles torquatus, Cuv. D. labiatus, Cuv. アメリカぶた (一種) <i>Buta.</i>	Artiodactyla (偶蹄獸)
Bitterling.	Rhodeus amarus, Bloch.	Physostomi (喉鯉魚)
Blitern. (Eng.)	(S. Rohrdommel.)	
Black bird. (Eng.)	(S. Schwarzdrossel.)	
Black Cap. (Eng.)	(S. Mönchgrasmücke.)	
Blackfish. (Eng.)	(S. Grindwal.)	
Black-footed Penguin. (Eng.)	(S. Brillentaucher.)	
Black Grouse. (Eng.)	(S. Birkhuhn.)	

Bladder-worms. (Eng.) (S. Blasenwurm.)		
Bläulinge.	{Lycanidae. まゝみてう (蝶) Polyommatus, Thecla.	Lepidoptera (蝶蛾類)
Blasenfüsse.	{Thripidae. Thrips.	Pseudoneuro- ptera (擬脈翅 類)
Blasenfüsse, Getreid =. Thrips Cerealium, Hal.		"
Blasenqualien. (=Röhrenqualien.)		
Blasenrobbe. (=Klappmütze.) Cystophora Cristata, Fabr. おつさせ い (近) <i>Otosei</i> .		Pinnipedia (鰭脚類)
Blasenwurm. Cysticereus Cellulose. 有鈎 絲蟲囊蟲(幼蟲)		Cestoda (絲蟲類)
Blattflöhe. Psyllidae, Psylla.		Rhynchota (有吻昆蟲)
Blattflüssler. Phyllopoda. 葉脚類		Crustaceae. (甲殼類)
Blatthornkäfer. (S. Käfer.)		
Blattkäfer. (S. Käfer.)		
Blattläuse. (S. Läuse.)		
Blattlauslöwe. Hemerobius lutescens, Fabr.		Neuroptera (脈翅類)
Blattnasen. Phyllorhina.		Chiroptera (蝙蝠類)
Blattwespen. {Tenthredinidae. Tenthredo (Athalia.)		Hymenoptera (膜翅類)
Blaukehlchen. Luscinia Suecica, L. つぐみ (近) <i>Tsugumi</i> .		Passeres (燕雀類)
Blaufelchen. (S. Ranke.)		
Blauaise. (S. Meise.)		
Blauracke. (S. Racken.)		
Blauwal. Balaeoptera Sibbaldii, L. せみくぢら (近) <i>Semikujira</i> .		Cetacea (鯨類)
Blennies. (Eng.) (S. Schleimfische.)		
Blessuhn. Fulica atra, L. おぼぼん <i>Oban</i> .		Grallatores (涉水鳥)

Blindmaus. Spalax typhlus, Pall.		Rodentia (齧齒獸)
Blindmoll. "		"
Blindmouse. (Eng.) (S. Blindmaus.)		
Blindschleiche. (Fig. 3.) Anguis fragilis, L. (歐)		Sauri (蜥蜴類)
Blindwanze. Capsidae, Capsus, Miris.		Rhynchota (有吻昆蟲)
Blindwurm. (Eng.) (S. Blindschleiche.)		
Blindwühler. Apoda. 無尾兩棲類		Amphibia (兩棲類)
Blue-fish. (Am.) Temnodon Saltator, Günt.		Acanthopteri (硬鱗魚)
Blue-throat. (Eng.) (S. Blaukehlchen.)		
Blue-thrush. (Eng.) (S. Blaudrossel.)		
Blutegel. {Hirudinei. Hirudo medicinalis, L. 水蛭 ひろ <i>Hiru</i> . H. Nipponica, whit.		Annelida (環蟲類)
Bluthänflinge. (S. Hänflinge.)		
Boar-fish. (Eng.) Capros aper, Günt.		Acanthopteri (硬鱗魚)
Boar. wild. (Eng.) (S. Wildschweine.)		
Boat-men. (Eng.) Notonecta, N. glauca. たがめ (近) <i>Tagame</i> .		Rhynchota (有吻昆蟲)
Bockkäfer. (S. Käfer.)		
Bogenkrabbe. (S. Krabbe.)		
Bohrasseln. (S. Asseln.)		
Bohrmuscheln. (S. Muscheln.)		
Bohrschwamm. (S. Schwamm.)		
Bombardierkäfer. (S. Käfer.)		
Bony Fishes. (Eng.) (S. Knochenfisch.)		
Bony Ganoids. (Eng.) (S. Knochenganoiden.)		
Book-Scorpion. (Eng.) (S. Bücherscorpion.)		
Borkenkäfer. (S. Käfer.)		Sirenia
Borkenthier. Rhytina Stelleri, cur.		(シレニア獸)

Borstenschwänze.	Lepismidae, Lepisma. 衣魚 しみ屬 <i>Shimi</i> .	Thysanura (彈尾蟲)
Borstenvürmer.	Chaetopoda. 毛足類	
Bot-fly. (Eng.)	(<i>Estrus bovis</i> . 牛蠅 <i>Ushibai</i> . (S. Bremen.)	Diptera (雙翅昆蟲)
Brachsen.	<i>Abramis brama</i> , Flem.	Physostomi (喉鰓魚)
Brachvogel. (大)	<i>Numenius arquatus</i> , L. だい さくしき <i>Daisakushigi</i> .	Grallatores (涉水鳥)
Brambling. (Eng.)	(S. Pergfink.)	
Brandente.	(S. Ente.)	
Brassen.	(=Brachsen.)	
B., Meer.	(S. Meerbrassen.)	
Braunfisch.	(S. Tümmler.) <i>Phocaena com-</i> <i>munis</i> , Less. 海豚 <i>Iruka</i> . (近)	Cetaceæ (鯨獸)
Braubär.	(S. Fär.)	
Breeze-fly.	<i>Cephalomyia ovis</i> , L. 羊蠅 <i>Hitsujiyai</i> .	Diptera (雙翅昆蟲)
Bremen.	(=Biessfliegen.) (S. Fliegen.)	
B., Haut=.	<i>Hypoderma bovis</i> , L. 牛蠅	Diptera (雙翅類)
B., Magen=.	<i>Gastus equi</i> , Fabr. うまば い <i>Umabai</i> .	"
B., Nase=.	(<i>Estrus auribarbis</i> , Wild.	"
Bremsen.	Tabanidae.	"
B., Binder=.	<i>Tabanus bovinus</i> , L.	"
B., Regen.	<i>Haematopota pluvialis</i> , L.	"
Bream. (Eng.)	(S. Brachsen.)	
Brill. (Eng.)	(S. Glattbutt.)	
Brillenschlange.	<i>Naja tripudians</i> , Merr. ち むぐり (近) <i>Jimuguri</i> .	Ophidia (蛇類)
Brillentaucher.	<i>Spheniscus demersus</i> , L. (南 亞弗. 亞米)	Natatores (游水鳥)
Brown-bear. (Eng.)	(S. Braubär.)	
Brückenechse, punktierte=.	(Fig. 5.) <i>Hat-</i> <i>teria punctata</i> , Gray.	Saurii (蜥蜴類)

Brüllaffe.	<i>Mycetes niger</i> , Geoffr. ほへ ざる <i>Hoazaru</i> .	Pitheci (猴類)
Bücherläuse.	(S. Läuse.)	
Bücherscorpion.	<i>Chelifer Cancroides</i> L. あ さひさり <i>Atohisari</i> .	Arachnoidea (蜘蛛類)
Büffel.	{ <i>Bubalus</i> . 水牛屬 B. Caffer, L. B. buffelus, L. (印度)	Artiodactyla (偶蹄獸)
Buchdrucker.	<i>Tomiscus typographis</i> , L. し よもつむし <i>Shomotsumushi</i> .	Coleoptera (甲翅蟲)
Buchfink.	(S. Finken.)	
Buckelzirpen.	Membracidae, <i>Membracis</i> .	Rhynchota (有吻昆蟲)
Buckelwal.	<i>Megaptera boops</i> , Müller. ま つこうくじら (近) <i>Makkō-</i> <i>kujira</i> .	Cetaceæ (鯨獸)
Buffalo, Indian. (Eng.)	(S. Büffel.)	
Bugs. (Eng.)	(S. Wanzen.)	
Bug, bed. (Eng.)	(S. Bettwanze.)	
Bug, land. (Eng.)	(S. Landwanze.)	
Bug, skin. (Eng.)	(S. Hautwanze.)	
Bug, water. (Eng.)	(S. Wasserwanze.)	
Bullenbeisser.	<i>Canis familiaris molossus hi-</i> <i>bernicus</i> . フールドツク飼犬	Canivora (食肉獸)
Bulbull.	<i>Hypsipetes</i> ひよどり屬 <i>Ii-</i> <i>yodori</i> .	Passeres (燕雀類)
Bullfuch. (Eng.)	(S. Dompfaff.)	
Bullhead, River. (Eng.)	(=River Bullhead.)	
Bull-Terriers. (Eng.)	<i>Canis familiaris</i> . 飼犬(一種)	Carnivora (食肉獸)
Bungalow-Swallow. (Eng.)	(S. Swallow.)	
Buntbock.	<i>Bubalus pygarga</i> , sundv. (南 亞弗) 水牛(一種) <i>Suigiu</i> .	Artiodactyla (偶蹄獸)
Bunting, meadow. (Eng.)	(S. Zippammer.)	
B., Snow. (Eng.)	(S. Schneeammer.)	
B., Yellow. (Eng.)	(S. Goldammer.)	

Bunting, Eastern Reed. (Eng.) (S. Rohrammer.)	
B. , Siebold's. (Eng.) <i>Emberiza Sulphurata</i> , T. & S. のじこ <i>Nojiko</i> .	Passeres (燕雀類)
B. , Bonaparte's Japanese. (Eng.) <i>Emberiza Ciopsis</i> , Bp. ほ、じろ <i>Hōjiro</i> .	Passeres (燕雀類)
B. , Moor's Chinese. (Eng.) <i>E. Castaveiceps</i> , Moore. 朝鮮ほいじろ <i>Chōsenhōjiro</i> .	"
B. , Swinheo's Japanese. (Eng.) <i>E. Yessoensis</i> , Sw. なべかむり こじ 巾着 <i>Nabekamuri kojirin</i> .	"
B. , Rustic. (Eng.) <i>E. rustica</i> , pall. かしらだか <i>Kashiradaka</i> .	"
B. , Grey headed. (Eng.) <i>E. fuscata</i> , Pall. ほおかあ <i>Hōaka</i> .	"
B. , Temminck's Japanese. (Eng.) <i>E. Personata</i> , T. あおじ <i>Aoji</i> .	"
B. , Black-faced. (Eng.) <i>E. Spodocephala</i> , Pall.	"
B. , Temminck's Yellow-browed. (Eng.) <i>E. elegans</i> , T. みやまほいじろ <i>Miyamahōjiro</i> .	"
B. , Ruddy. (Eng.) <i>E. rutila</i> , Pall. しまのじこ <i>Shimanojiko</i> .	"
B. , Yellow-breasted. (Eng.) <i>E. aureola</i> , Pall. しまあおじ <i>Shimauoji</i> .	"
B. , Grey. (Eng.) <i>E. variabilis</i> , T. くろじ <i>Kuroji</i> .	"
B. , Lapland. (Eng.) <i>E. lapponica</i> , L.	"
B. , White-headed. (Eng.) <i>E. leucocephala</i> , Gm.	"
Buntspechte. (S. Spechte.)	"
Büschelkiemer. <i>Lophobranchii</i> . 束鰓類	Teleostei (硬骨魚)

Burbot. (Eng.) (=Eel-pout, Conyfish,) (S. Quappe.)	
Bush-warbler. (Eng.) (S. Warbler.)	
Bussard. <i>Buteo</i> . のすり	Raptatores (猛禽類)
B. , Mäuse=. <i>B. vulgaris</i> , L. のすり <i>Nosuri</i> .	"
B. , Rauchfuss=. <i>B. (Aquila) lagopus</i> , L. けあいのすり <i>Keashinosuri</i> .	"
B. , Wespen=. <i>Pernis apivorus</i> , Cuv. いちくま <i>Hachikuma</i> .	"
Bustard. (Eng.) (S. Trappe.)	
B. , Eastern Great. (Eng.) <i>Otis dybowskii</i> , Tacz. のがん <i>Nogan</i> .	Grallatæ (渉水鳥)
Butterfly fish. <i>Blennius ocellaris</i> , L.	Telestei (硬骨魚)
Butter-fish. (Eng.) (=Kelp-fish.) (S. Schleimfische.)	
Butterflies. (Eng.) (S. Schmetterlinge.)	
B. , day. (Eng.) (S. Tagfalter.)	
B. , dead-leaf. (Eng.) <i>Kallima</i> . このぼてう <i>Konohachō</i> .	Lepidoptera (蝶蛾)
B. , black Hair Streak. (Eng.) <i>Thecla pruni</i> , L.	"
B. , black veined white. (Eng.) <i>Pieris brassicae</i> , L. しろてう <i>Shirochō</i> .	"
B. , Blue Argus. (Eng.) <i>Lycaena Corydon</i> , F. じみてう (一種) <i>Shijimichō</i> .	"
B. , Brimston. (Eng.) <i>Rhodera rhamni</i> .	"
B. , Brown Argus. (Eng.) <i>Lycaena (polyommatus) ballus</i> . しゝみてう (一種)	"
B. , Brown Hair Streak. (Eng.) <i>Thecla betulae</i> , L.	"
B. , Cabbage. (=Black veined white Butterfly.)	"

Butterflies, Clouded yellow. (Eng.) <i>Colias edusa.</i> おつねんてう <i>Otsunenchō.</i>	Lepidoptera (蝶蛾)
B. , Comma. (Eng.) <i>Vanessa (Cynthia) album,</i> L. ひなどし <i>Hiodoshi.</i>	"
B. , Green Hair streak. (Eng.) <i>Thecla rubi,</i> L.	"
B. , Green-veined white. (Eng.) <i>Pieris napi,</i> L. しろてう	"
B. , Large tortoise-shell. (Eng.) <i>Vanessa polychloros,</i> L. ひなどし	"
B. , Meadow Brown. (Eng.) <i>Satyrus janira,</i> L.	"
B. , Orange-tip. (Eng.) <i>Anthocharis cardamines.</i>	"
B. , painted-lady. (Eng.) (S. Distelfalter.)	"
B. , Peacock. (Eng.) <i>Vanessa io,</i> L.	"
B. , Purple Emperor. (Eng.) <i>Apatura iris,</i> L.	"
B. , Purple Hair-Streak. (Eng.) <i>Thecla quercus,</i> L.	"
B. , Red Admiral. (Eng.) (S. Admiral.)	"
B. , Scarce Swallow-tailed. (Eng.) <i>Papilio podalirius,</i> L.	"
B. , Small tortoise-shell. (Eng.) <i>Vanessa urticae.</i> ひなどし	"
B. , Small white. (Eng.) <i>Pieris rapae.</i> L. しろてう	"
P. , Swallow-tailed. (Eng.) <i>Papilio machaon,</i> L. きあげはてう <i>Kiagehachō.</i>	"
B. , White admiral. (Eng.) <i>Limenitis sibilla.</i>	"
Butzkopf. <i>Orca gladiator,</i> Gray. 海豚 (近) <i>Iruka.</i>	Cetaceae (鯨獸)
Buzzard. (Eng.) (S. Bussard.)	"
Buzzard-eagle, Rough-legged. (Eng.) (S. Rauchfussbussard.)	"
B. , Common. (Eng.) (S. Mäusebussard.)	"
B. , Siberian. (Eng.) <i>Buteo hemilasius,</i> T. & S. おほのすり <i>Ō-nosuri.</i>	Raptatores (猛禽類)

C

Cacāduſ. Plectolophine.	Scansores (攀木鳥)
C. , Goldschöpfger=. <i>Plectolophus leucocephalus,</i> Less.	"
Cachelot. (=pottfisch.) <i>Catodon (Physeter) Macrocephalus,</i> Jac.	Cetaceae (鯨獸)
Caddis-fly. (Eng.) (S. fly.) まつこうくじら (近) <i>Makkōkujira.</i>	"
Calamar. (Eng.) <i>Loligo,</i> L. vulgaris, Lam L. Gahi. やりいか <i>Yariika.</i>	Cephalopoda (頭脚軟體類)
Camels. (Eng.) (S. Kameel.)	"
Camel, two-humped. (Eng.) <i>Camelus bactrianus,</i> L.	Artiodactyla (偶蹄獸)
Camel-neck flies. (Eng.) (S. Kameelhalsfliege.)	"
Canarienvogel. <i>Pyrrhula canaria,</i> L. かなりあ (一種) <i>Kanaria.</i>	Passeres (燕雀類)
Canary bird. (Eng.)	"
Capererily. (Eng.) (S. Auerhahn.)	"
Capuchin. (Eng.) (S. Kapuzineraffe.)	"
Capybara. (Eng.) (S. Wasserschweine.)	"
Caroof. (Eng.) <i>Clarias.</i>	Physostomi (喉鰓魚)
Carp. (Eng.) (S. Karpfen.)	"
C. , Leather. (Eng.) (Carp. 變種)	"
Carp, Crucian and Prussian. (Eng.) (S. Karausche.)	"
Carp-lice. (Eng.) (S. Karpfenläuse.)	"
Carp, toothed. (Eng.) (S. Zahnkarpfen.)	"
Cartilaginous Ganoids. (Eng.) (S. Knorpelganoiden.)	"
Casuare. Casuaridae. 食火鷄類	"

Casuare, Helm=. (Fig. 6.) Casuarius gelectus, Viell. ひくひどり <i>Hikuidori.</i> (新畿内亞)	Cursores (走禽鳥)
Cassowary. (Eng.) (S. Helm Casuare.)	
Cat-fishes. (Eng.) Siluridae. なまづ類	Physostomi (喉鰓魚)
Cat, Civet. (Eng.) (S. Zibethkatze.)	
C., domestic. (Eng.) (S. Hauskatze.)	
C., Nubian. (Eng.) (S. Nubischekatze.)	
C., Panther. (Eng.) (S. Pantherkatze.)	
C., Wild. (Eng.) (S. Wildkatze.)	
Cave-fish, Agassiz's. (Eng.) Chologaster Agassizi, G. 洞穴住魚	"
Cave blind fish. (Eng.) Typhlichthys subterraneus, G. 洞穴盲魚	"
Centiped. (Eng.) (S. Tausendfüsse.)	
Chad. (Eng.) Pagellus Centrodontus. 幼魚	Acanthopteri (硬鰓魚)
Chaffinch. (Eng.) (S. Buchfinken.)	
Chamaeleon. { Chamaeleonidae. Chamaeleon. チャメリオン (西班. 亞弗)	Sauri(蜥蜴類)
Chamois. (Eng.) (S. Gemse.)	
Charr. (Eng.) Salmo umbla, S. Alpinus &c. いわな (近) <i>Iwana.</i>	Physostomi (喉鰓魚)
Cheese-flies. (Eng.) (S. Käsefliege.)	
Chimären. { Holocephala. 大頭類 Chimaera. きんざめ	Elasmobranchii(板鰓魚)
Chimney-swallow. (Eng.) (S. Swallow.)	
Chimpanzee. (Eng.) (S. Schimpanse.)	
Chinchillas. (Eng.) (S. Hasenmäuse.)	
Chub. (Eng.) (S. Dickkopf, Weissfische.)	
Cicaden. Homoptera. 蟬類	Rhynchota (有吻昆蟲)
Cicade. Cicada. せみ <i>Semi.</i>	"

Cicade, 17. jährige=. Cicada Septendecim, Fabr. 十七年せみ	Rhynchota (有吻昆蟲)
Citronenvogel. Colias (Gonopteryx) rhamni, L. おつれんてう (一種)	Lepidoptera (蝶蛾)
Coal-fish. (Eng.) Gadus virens. たら (一種)	Anacanthini (軟鰓魚)
Coatimondi. (Eng.) (S. Rüsselbär.)	
Cobra. (Eng.) (S. Brillenschlange.)	
Cobra da Capello. Proteroglypha. 溝牙蛇類 (11.6) (近)	Ophidia (蛇類)
Cock Chafer. (Eng.) (S. Egerling, Maikäfer.)	
Cockatoos. (Eng.) (S. Cacabus.)	
Cockles. (Eng.) (S. Herzmuscheln.)	
Cockroach, Common. (Eng.) (S. Küchenschabe.)	
Cock-and Hen-Paddle. (Eng.) (S. Lump-fish.)	
Cod. (Eng.) (S. Dorsch.)	
Coffre-fish. (Eng.) (S. Kofferfisch, Trunkfish.)	
Condor. Sarcorhamphus gryphus, Geoffr.	Raptatores (猛禽類)
Conger, Common. (Eng.) Conger vulgaris, Cuv. あなご <i>Anago.</i>	Physostomi (喉鰓魚)
Cony fish. (Eng.) (S. Quappe.)	
Cook. (Eng.) (=Wrasse, red.)	
Coot, Common. (Eng.) (S. Blesshuhn, wasserhuhn.)	
Coral-fishes. (Eng.) Pomacentridae.	Acanthopteri (硬鰓魚)
Coral, mushroom. (Eng.) (S. Pilzkorall.)	
C., organ. (Eng.) (S. Orgelkorall.)	
C., red. (Eng.) (S. Edelkorall.)	
C., Star. (Eng.) (S. Sternkorall.)	
C., white. (Eng.) (S. Weisskorall.)	
Corkwing. Crenilabrus melops, G.	Acanthopteri (硬鰓魚)
Cormorant. (Eng.) Phalacrocorax. かわつ <i>Kawatsu,</i> しまつ <i>Shimatsu.</i>	Natatores (游水鳥)

Cowries. (Eng.) (S. Kaurimuscheln, Porzelschnecke.)	
Cow's paws. (Eng.) (=Dead-men's fingers.)	
Coyon. Myopotamus Coypus, Geoffr.	Rodentia (齧齒獸)
Crabs, Hermit. (Eng.) (S. Einschildlerkrebs.)	
C. , Horse-Shoe. (Eng.) (=Kingcrab.)	
C. , King. (Eng.) (S. Pfeilschwanz.)	
C. , Land. (Eng.) (S. Landkrabben.)	
Crake, Corn. (Eng.) (S. Wachtelkönig.)	
C. , spotted. (Eng.) (S. Rohrhuhn.)	
C. , Loochoo. (Eng.) <i>Crex Sepiaria</i> , Stejn. 琉球おほくいな <i>Lyuchoo-Ōkuina</i> .	Grallatores (渉水鳥)
C. , Pallas'. (Eng.) <i>Crex pusilla</i> , Pall. ひめくいな <i>Himekuina</i> .	"
C. , Siberian Ruddy. (Eng.) <i>Cr. fusca erythrothorax</i> , T. & S. ひくいな <i>Hikuina</i> , なつくいな <i>Natsukuina</i> .	"
C. Shwinco's. (Eng.) <i>Cr. undulata</i> , Tacz. しまくいな <i>Shimakuina</i> .	"
Cramp-fish. (Eng.) (S. Zitterrochen.)	"
Crane, Common. (Eng.) (S. Kranich.)	
C. , Siberian white. (Eng.) <i>Grus leucogeranus</i> , Pall. しろづる <i>Shirozuru</i> .	"
C. , Sacred. (Eng.) <i>Grus japonensis</i> , Müll. 丹頂 <i>Tanchō</i> .	"
Crane, white headed. (Eng.) <i>Grus Monachus</i> , T. なべづる <i>Nabezuru</i> .	"
C. , white naped. (Eng.) <i>G. leucauchen</i> , T. まなづる <i>Manazuru</i> .	
Cray-fish. (Eng.) (S. Flusskrebs.)	
Creepers, Common. (Eng.) <i>Certhia familiaris</i> , L. きばしり <i>Kibashiri</i> .	Passeres (燕雀類)

Creepers, Wall. (Eng.) <i>Tichodroma muraria</i> , Ill.	Passeres (燕雀類)								
Crevette. <i>Palaemon</i> . ぬまゐび <i>Numabi</i> .	Crustaceæ (甲殻類)								
Crickets. (Eng.) <i>Gryllus</i> . こほろぎ屬 <i>Kōrogi</i> .	Orthoptera (直翅昆蟲)								
C. , Field. (Eng.) (S. Feldgrille.)									
C. , House. (Eng.) (S. Hausheimchen.)									
C. , Mole. (Eng.) (S. Werre, Maulwurfgrille.)									
Cross-bill. (Eng.) (S. Fichtenkreuzschnabel.)									
Crow, Carrion. (Eng.) (S. Rabenkrähe.)									
C. , Hooded. (Eng.) (S. Nebelkrähe.)									
Cuckoos. (Eng.) (S. Kukuke.)									
C. , Common. (Eng.) (S. Kukuke.)									
C. , great spotted. (Eng.) (S. Heherkukuke.)									
C. , Amoor. (Eng.) <i>Cuculus hyperythrus</i> , Gld. じゆいち <i>Juichi</i> , じひしんてう <i>Jihishinchō</i> .	Passeres (燕雀類)								
C. , Himalayan. (Eng.) <i>C. intermedius</i> , Vahl. ついどり筒鳥 <i>Tsutsudori</i> .	"								
C. , little. (Eng.) <i>C. Poliocephalus</i> , Lath. ほといぎす <i>Hototogisu</i> .	"								
Curlew, Common. (Eng.) (S. Brachvogel.)									
Cut lips. (Eng.) <i>Exoglossum</i> . (淡水) 鯉 (近)	Physostomi (喉鰓魚)								
Cuttle-fish. (Eng.)	<table border="0"> <tr> <td><i>Sepia</i>.</td> <td></td> </tr> <tr> <td><i>S. inermis</i>, Hasselt. まいか <i>Maika</i>.</td> <td></td> </tr> <tr> <td><i>S. aculeata</i> (イリ) いか <i>Hurika</i>.</td> <td></td> </tr> <tr> <td><i>S. japonica</i>, Fer & Orb. みみいか <i>Mimiika</i>.</td> <td>Cephalopoda (頭脚軟體類)</td> </tr> </table>	<i>Sepia</i> .		<i>S. inermis</i> , Hasselt. まいか <i>Maika</i> .		<i>S. aculeata</i> (イリ) いか <i>Hurika</i> .		<i>S. japonica</i> , Fer & Orb. みみいか <i>Mimiika</i> .	Cephalopoda (頭脚軟體類)
<i>Sepia</i> .									
<i>S. inermis</i> , Hasselt. まいか <i>Maika</i> .									
<i>S. aculeata</i> (イリ) いか <i>Hurika</i> .									
<i>S. japonica</i> , Fer & Orb. みみいか <i>Mimiika</i> .	Cephalopoda (頭脚軟體類)								

D

Dab. (Eng.)	Pleuronectes limanda, L. か れい (一種) <i>Karei</i> .	Anacanthini (軟鰭魚)
Dace. (Eng.)	(=Roach.)	
Dachs.	Meles taxus, Pall. あなぐま <i>Anaguma</i> .	Carnivora (食肉獸)
Dama.	Hyrax Capensis, Schreb. ヒ ラクス兎 (近)	Rodentia (齧齒獸)
Damhirsch.	(=Cervus dama.) Dama vul- garis, Brook. しか (近) <i>Shika</i> .	Artiodactyla (偶蹄獸)
Dassy. (Eng.)	(S. Daman.)	
Dattelmuschel.	(S. Muschel.)	
Deadmen's Fingers. (Eng.)	Alcyonium. うみ みら (近) <i>Umiera</i> .	Anthozoa (珊瑚類)
Death-head. (Eng.)	(S. Todtenkopf.)	
Deal-fish. (Eng.)	Trachypterus arcticus, G. (S. Ribbon fish.) (ひも う) <i>Himouo</i> .	Acanthopteri (硬鰭魚)
Death-watch. (Eng.)	(S. Todtenuhr.)	
Delphin. (Fig.)	Delphinus delphis, L. 海豚 <i>Iruka</i> .	Cetaceæ (鯨獸)
Desman.	Mygale moschata, Pall. もぐ ら (近) <i>Mogura</i> .	Insectivora (食蟲獸)
Devil-fishes. (Eng.)	(S. Rochen, adler.)	
Diamantfasan.	(S. Fasan.)	
Dickkopf.	(=Schuppfisch.) Leuciscus cephalus, L. うぐひ (一種) <i>Ugui</i> .	Physostomi (喉鰭魚)
Dipper. (Eng.)	(S. Wasserramsel.)	
Divers. (Eng.)	(S. Taucher.)	

Diver, Black-throated. (Eng.)	Colymbus arc- ticus, L. おほいむ <i>Ohamu</i> .	Natatores (游水鳥)
D., Great-Northern. (Eng.)	(S. Seetaucher.)	
D., Red-throated. (Eng.)	Colymbus Septen- trionalis, L. あび <i>Abi</i> .	"
D., White-billed. (Eng.)	C. adamsi, Gray. はすじろあび <i>Hasujiroabi</i> .	"
Distelfalter.	Vanessa Cardii, L. ひめた てば (幼蟲. 苧麻侵害)	Lepidoptera (蝶蛾)
Distelfink.	(S. Fink.)	
Dodo.	Didus ineptus, L.	Columbinae (鳩類)
Dogling.	Hyperoodon bidens, Flem. 一角 (近) <i>Ikkaku</i> .	Cetaceæ (鯨獸)
Dog. (Eng.)	(S. Hunde.)	
Dog. (Eng.)	(S. Haushund.)	
D., Bull. (Eng.)	(S. Bullenbeisser.)	
D., Havanaese. (Eng.)	(S. Affenpinscher.) (近)	
D., Danish. (Eng.)	(S. Dänischerhund.)	
D., Esquimaux. (Eng.)	(=Pommer; Eskimo- hund.)	
D., Newfoundland. (Eng.)	(S. Neufundländer- hund.)	
D., Shepherd's. (Eng.)	(=Pommer.)	
D., Sporting. (Eng.)	(=Running dogs (Hounds) Setters (pointers.)	
D., Tibet. (Eng.)	Canis familiaris molossus tibetanus. チベット種飼犬	Carnivora (食肉獸)
Dog-fish. (Eng.)	(S. Hundhai.)	
D., picked. (Eng.)	Acanthius vulgaris, Risso. つじ <i>Tsunoji</i> .	Selachii (鯨類)
Dohle.	Corvus monedula, L. からす (一種) <i>Karasu</i> .	Passeres (燕雀類)
Dolphin, Common. (Eng.)	(S. Delphin.)	

Dompfaff.	Pyrrhula vulgaris, Briss. うそ (一種) <i>Uso.</i>	Passeres (燕雀類)
Donkey. (Eng.)	(S. Hausesel.)	
Doppelschleichen.	{Amphisbaenidae. Amphisbaena, Chirotes.	Saurii (蜥蜴類)
Doppelthiere.	{Diplozoon. ふたごむし <i>Futagomushi.</i> D. paradoxum, v. Nordm.	Trematoda (吸蟲類)
Dormice. (Eng.)	(S. Schläfer.)	
Dormouse. (Eng.)	Myoxus Glis, Schreb.	Rodentia (齧齒獸)
Dormouse. (Eng.)	(S. Siebenschläfer.)	
Rornhal.	{Spinacidae. (S. picked dog-fish.) <i>Acanthias vulgaris</i> , Risso. つのじ <i>Tsunaji.</i>	Selachii (鮫類)
Dorsch.	(=Kabeljou.) <i>Gadus morrhua</i> , L. たら (一種) <i>Tara.</i>	Anacanthinii (軟鰭魚)
Dory. (Eng.)	(S. Sonnenfisch.)	
Dory. (Eng.)	<i>Zeus faber</i> , L. まとうな (一種) <i>Matouo.</i>	Acanthopteri (硬鰭魚)
Dove, Reck. (Eng.)	(S. Felstaube.)	
D. , Ring. (Eng.)	(S. Ringeltaube.)	
D. , Stock. (Eng.)	(S. Hohлтаube.)	
D. , turtle. (Eng.)	(S. Turteltaube.)	
D. , Chinese red-	(Eng.) <i>Turtur humilis</i> (T.) べにばと <i>Benibato.</i>	Columbinae (鳩類)
D. , Common Indian. (Eng.)	<i>T. risorius</i> , L. しらこばと <i>Shirakobato</i> , じゆづかけばと <i>Juzukakebato.</i>	"
D. , Eastern turtle. (Eng.)	<i>T. orientalis</i> , Lath. きじばと <i>Kijibato.</i>	"
D. , Rock. (Eng.)	(S. Felstaube.)	
Drachen.	(=Flugeidchsen.)	

Dragonet. (Eng.)	<i>Callionymus lyra</i> . たまげ (近) <i>Tamahaze.</i>	Acanthopteri (硬鰭魚)
Dragon-flies. (Eng.)	(S. Wasserjungfern.)	
Drahtwürmer.	<i>Elater</i> 屬ノ幼蟲	Coleoptera (甲蟲類)
Drehwurm.	(=Queise.) <i>Coenurus Cerebralis</i> (<i>Taenia Coenurus</i> , v. Sieb. 狗腸線蟲幼蟲)	Cestoda (線蟲類)
Dreieckskrabbe.	(S. Krabbe.)	
Dromedar.	<i>Camelus dromedarius</i> , L. 瘤駱駝	Artiodactyla (偶蹄獸)
Dromedary. (Eng.)	(S. Dromedar, kameel.)	
Dronte.	(=Dodo.)	
Drosseln.	{(S. Ouzel.) <i>Turdidae</i> . つぐみ類 <i>Tsugumi.</i> <i>Turdus</i> , <i>Cinclus</i> , <i>Mimus</i> .	Passeres (燕雀類)
D. , Blau=.	<i>Turdus Cyanus</i> , L.	"
D. , Mistel=.	<i>T. viscivorus</i> , L.	"
D. , Ring=.	<i>T. torquatus</i> , L.	"
D. , Schwarz=.	<i>T. merula</i> , L.	"
D. , Sing=.	<i>T. musicus</i> , L.	"
D. , Spott=.	<i>Mimus polyglottus</i> , Boie.	"
D. , Stein=.	<i>Turdus saxatilis</i> , L.	"
D. , Wander=.	<i>T. migratorius</i> , L.	"
D. , Wein=.	<i>T. iliacus</i> , L.	"
Dschiggota.	(=Halbesel.) (S. Esel.)	
Duck, domestic. (Eng.)	(S. Hausente.)	
D. , wild. (Eng.)	(S. Stockente.)	
Duck-bill Platypus. (Eng.)	(S. Schnabelthiere.)	
Dünnschnäbler.	<i>Tenuirostres</i> . 細嘴群	
Dugong.	<i>Halicore indica</i> , Desm. シュエゴン 儒艮	Sirenia (シロニア獸)
Dungfliege.	(S. Fliege.)	
Dzignetai. (Eng.)	(S. Halbesel.)	

E

Eagle. (Eng.)	(S. Adler.)	
E., white-tailed. (Eng.)	(S. See adler.)	
Eagle-rays. (Eng.)	(S. Adlerrochen.)	
Earth worms. (Eng.)	(S. Regenwürmer.)	
Ear wigs. (Eng.)	(S. Ohrwürmer.)	
Eichenvögel.	{ Saururæ. 古鳥 (侏羅化石) Archaeopteryx macrura, R. Owen.	Aves (鳥類)
Edeladler.	(S. Adler.)	
Edelhirsch.	(S. Hirsch.)	
Edelkoralle.	(S. Koralle.)	
Edelmarder.	(=Baummarder.) (S. Marder.)	
Eel. (Eng.)	(S. Aal.)	
E., Sand. (Eng.)	(S. Sandaal.)	
Eel-pout. (Eng.)	(=Cony fish.)	
Egel.	Discophora 吸盤環蟲類	Vermes (蠕形動物)
E., Blut=.	(S. Blutegel.)	
E., Kiefer=.	Gnathobdellidæ. 有顎蛭類	"
E., Landblut=.	Hirudo Ceylonica. <i>Seiron-hiru.</i> 錫蘭蛭	"
E., Leber=.	(S. Leberegel.)	
E., Knorpel=.	Clepsine. クレプシネ	"
E., Fisch=.	Piscicola.	"
E., Pferd=.	Haemopsis vorax, Moq. Tand.	
E., Rüssel=.	{ Rhynchobdellidæ. Piscicola, Pontobdella, Clepsine, Haementaria.	"
E., Rochen=.	Pontobdella muricata, L.	"
Egerling.	Melolontha vulgaris, Fabr. こふきこがれ幼蟲 (一種)	Coleoptera (甲翅蟲)

Egret. (Eng.)	Ardea しろさぎ <i>Shirasagi</i> , だいさぎ <i>Daisagi</i> , ちうさ ぎ(一種) <i>Chūsagi</i> .	Grallatores (涉水鳥)
Eichelheher.	Garrulus glandarius, L. か けす <i>Kakesu</i> .	Passeres (燕雀類)
Eichenwickler.	(S. Wickler.)	
Elchhörnchen.	{ Sciurus vulgaris, L. りす(一 種) <i>Risu</i> . Sciuridæ. 栗鼠類	Rodentia (啮嚙獸)
Eldechsen.	Sauri. 蜥蜴類	
Elder. (Eng.)	Somateria, けわたがも <i>Kewatagamo</i> .	Natatores (游水鳥)
Elderente.	Anser molissima, L. がん <i>Gan</i> .	"
Einsiedlerkrebse.	(S. Kaebse.)	
Eintagsfliege.	(S. Fliege.)	
Eisbär.	(S. Bär.)	
Eisfuchs.	(=Polarfuchs.)	
Eishai.	{ Scymnus borealis, cuv. S. lichia, cuv. よろひざめ <i>Yoroizame</i> .	Selachii (鮫類)
Eissturmvogel.	Procelcaria glacialis, L. う みつばめ (一種) <i>Umitsubame</i> .	Natatores (游水鳥)
Eistaucher.	Colymbus glacialis, L. おほ はむ (一種) <i>Ohamu</i> .	"
Eisvögel.	{ Halcyonidæ. Alcedo, Ceryle, Dacelo. か いせみ <i>Kawasemi</i> , かぶとい り <i>Kabutodori</i> .	Passeres (燕雀類)
Eisvogel.	Limenitis populi, L. 蝶	Lepidoptera (蝶類)
Elch.	Cervus alces, L. しか (一種) <i>Shika</i> .	Artiodactyla (偶蹄獸)
Electric-rays. (Eng.)	(S. Zitterrochen.)	

Electric-eel. (Eng.)	(S. Zitteraal.)	
Elefantenzähne. (S.)	Meerzähne.	
Elenthier.	(=Elch.)	
Elephant.	{ Elephas. 象 Zo. Elephas indicus, cav.	Proboscidea (長鼻獸)
E., See=.	Cystophora proboscidea, Nilss.	Pinnidipedia (鰭脚獸)
Elk. (Eng.)	(S. Elch.)	
E., Irish (Extinct). (Eng.)	Megaceros hibernicus, Ow. 鹿 (近) Shika. (沖積化石)	Artiodactyla (偶蹄獸)
E. Fallow, (Eng.)	(=Fallowdeer.)	
Elster.	Pica Caudata, Ray. かさき き Kasasagi.	Passeres (燕雀類)
Emu. (Eng.)	(S. Emu's.)	
Emu's.	Dromaeus Novae Hollandiae, Gray. ぶみう (濠洲) エミユ (S. muschel.)	Cursores (走禽類)
Entenmuschel.		Natatores (游水鳥)
Entenvogel.	Lamellirostres. 扇葉類	
Ente, Brand=.	Anas tadorna, L. (Todorna Cornuta, (S. G. Gm.) つく しかも Tsukushigamo.	"
E., Eider=.	(S. Eiderente.)	
E., Haus=.	(S. Stockente.) 飼養	
E., Knick=.	Anas querquedula.	"
E., Krick=.	A. Crecca, L. こがも Kogamo.	"
E., Köffel=.	A. clypeata, L. はしびろがも も Hashibirogamo.	"
E., Stock=.	A. boschas, L. まがも Magamo.	"
E., Tauchen=.	Fuligininae'	"
Erdagamen.	{ Humivagæ. Phrynosoma, Tropicurus, Stellio. Phrynocephalus, Uromastix, Agama.	Sauri (蜥蜴類)

Erdfrösche.	(S. Frösche.)	
Erdferkel.	Orycteropus.	Edentata (貧齒獸)
Erdgräber.	Georhynchus Capensis, Pall.	Rodentia (齧齒獸)
Erdmaus.	(S. Maus.)	
Erdpapagei.	(S. Papagei.)	
Erdkröte.	(=kröte.)	
Erdschwein (Cap'set.)	Orycteropus Capensis, Geoffr.	Edentata (貧齒獸)
Erlenzelsig.	(S. Zeisig.)	
Ermine. (Eng.)	(S. Hermelin.)	
Esel, Halb=.	Asinus hemionus, Pall.	Perissodactyla (奇蹄獸)
E., Haus=.	Equus Asinus, L. 驢馬 Roba.	"
E., Wild=.	Asinus taeniopus, Heugl.	"
Eulen.	Strigidae. ふくろう類 Fu- kurō.	Raptatores (猛禽類)
E., Nacht=.	Striges nocturinæ, Retz.	"
E., Ohr=.	Otus vulgaris, L. (Strix otus, L.) とらふづく Torafuzuku.	"
E., Schleier=.	Strix flammea, L.	"
E., Schnee=.	Nyctea (Surnia) nivea, Daud. ゆきふくろう Yukibukurō.	"
E., Sperlings=.	Surnia (glaucidium) passe- rina, Blas.	"
E., Sumpfohr=.	Otus brachyotus, Gm. こみ みづく Komimizuku.	"
E., Tag=.	Striges diurnæ.	"
E., Zwergohr=.	Ephialtes Scops, L. (Scops Scops, L. かきづく Kakizuku.	"
Eulön.	{ Noctuina. 夜蛾 Catocala, plusia, Agrotis, 地 鱗(幼蟲ねきりむし) Orthosia, Cucullia, Acronycta 劍紋蛾	Lepidoptera (蝶蛾)

Eulenartigemücke. (S. Mücke.)
 Eyed Hawk Moth. (Eng.) S. Abendpfauen-
 auge.)

F

Fadenwürmer. Nematoda. 線蟲類
 Fächerflügler. Strepsiptera. 摺翅類
 Falcon, Peregrine. (Eng.) (S. Wanderfalk.)
 Falken. Falconidæ.
 F., Lerchen=. Falco Subbuteo, L. ちごは
 やぶさ Chigohayabusa.
 F., Jagd=. F. Candians, Gm.
 F., Rothfuss=. F. rufipes, Bes.
 F., Thurm=. F. timunculus, L. ちやうげ
 んぼ (一種)
 F., Japanische Thurm=. F. tinnunculus
 japonicus, T. & S. ちやう
 げんぼ Chōgenbo, まぐそ
 だか Magusodaku.
 F., Wander=. F. Peregrinus, L. はやぶさ
 Hayabusa.
 F., Zwerg=. F. Aesalon, Thunst. こちや
 うげんぼ Kochōgenbo.
 Fall-fish. (Eng.) Leucosmus pulchellus. うぐ
 ひ (近) Ugui.
 Fallow-deer. (Eng.) (S. Damhirsche.)
 Faltenmücke. Ptychoptera contaminata, L.
 Faltenschnecken. (S. Schnecken.)

Vermes
 (蠕形動物)

Insecta
 (昆蟲類)

Raptatores
 (猛禽類)

Physostomi
 (喉鰓魚)

Diptera
 (雙翅類)

Faltenwespe. (S. Wespe.)
 Fangheuschrecken. (S. Heuschrecke.)
 Fasau. Phasianus Colchicus, L. きじ
 Kiji. Gallinacei
 (鶉類)
 F., Argus=. Argus giganteus, Temm. ”
 F., Diamant=. (Fig. 8.) Phasianus Amper-
 stiae, L. ”
 F., Glaz=. Lophophoru refuslgens,
 Temm. (ヒマラヤ)
 F., Gold=. Phasianus pictus, L. ”
 F., Silber=. (Fig. 9.) P. nyctemerus, L. ハ
 クモーカーン (支那) ”
 Faserschwämme. (S. Schwämme.)
 Faulaffen. { (=Schlanke Lori.) Stenops
 gracilived. H. sov.
 Stenops きつねざる (近) Ki-
 tsunazaru. 錫蘭 Prosimæ
 (擬猴類)
 Edentata
 (貧齒類)
 Faulthiere. Bradypoda.
 F., Krägen=. Bradypus torquatus, Ill. な
 まけもの Nanakemono. ”
 F., Riesen=. (S. Riesenfaulthiere.)
 Fausthuhn. Syrrhaptus paradoxus, Pall. Gallinacei
 (鶉類)
 Federgeistchen. { Pterophoridae. 蛾
 Pterophorus pentadactylus, L. Lepidoptera
 (蝶蛾)
 Federkoralle. (=Seefedern.)
 Feldfrosch. (S. Frosch.)
 Feldgrille. Gryllus Campestris, L. こは
 るぎ (一種) Kōrogi. Orthoptera
 (直翅昆蟲)
 Feldhase. (S. Hase.)
 Feldheuschrecken. (S. Heuschrecken.)
 Feldhühner. (S. Hühner.)
 Feldlerche. (S. Lerche.)
 Feldmaus. (S. Maus.)

Feldsperling.	Passer montanus, L. すゝめ <i>Suzume.</i>	Passeres (燕雀類)
Feldspitzmaus.	(S. Spitzmaus.)	
Felstaube.	Columba livia, L. かばら ばと <i>Kawarabato.</i>	Columbine (鳩類)
Fesselfrosch.	(S. Frosch.) (=Geburtshel- ferkröte.)	
Fettschabe.	Pyralis pinguinalis, L. 小蛾	Lepidoptera (蝶蛾)
Feuermolch.	(S. Molch.) (=Bergsala- mander.)	
Feuersalamander.	(=Gefleckte Erdsalaman- der.)	
Feuerwanze.	Pyrrhocoris apterus, L.	Rhynchota (有吻昆虫)
Fichtenkreuzschnabel.	Loxia Curvirostra, Gm. いすか <i>Isuka.</i>	Passeres (燕雀類)
Fighting-fish. (Eng.)	Betta pugnax. (シヤム産 淡水魚)	Acanthopteri (硬鱗魚)
Finches. (Eng.)	(S. Finken.)	
Finch, Chaf. (Eng.)	(S. Buchfinken.)	
F., Gold. (Eng.)	(S. Distelfinken.)	
F., Green. (Eng.)	Fringilla Sinica, L. (支那 かわらひは. F. <i>Kawara- hiwa,</i> T. おほかわらひは <i>Ōkawarahiwa.</i>	Passeres (燕雀類)
F., Rose. (Eng.)	Carpodacus. おかましこ <i>Aka- mashiko,</i> おほましこ <i>Ōma- shiko.</i>	"
Field-cricket. (Eng.)	(S. Feldgrille.)	
File-fish. (Eng.)	(S. Hornfish.)	
Fingertiere.	(=Aye-Aye.) Chiromyidae. {Chiromys. アイアイ	Prosimen (擬猴類)
Fluken.	Fringillidae. すゝめ類	Passeres (燕雀類)
F., Berg=.	Fringilla montifringilla, L. あとり <i>Atori.</i>	"

Finken, Buch=.	F. Coelebs, L. あとり (一種) <i>Atori.</i>	Passeres (燕雀類)
F., Distel=.	F. Carduelis, L.	"
Finne.	(=Blasenwurm.)	
Finnfisch.	Balaenoptera rostrata, Fabr. せみくじら (近) <i>Semikujira</i>	Cetacea (鯨類)
Finnwai.	B. musculus.	"
Flntc. (Fig. 10.)	Clupea finta, L. いわし (一種) <i>Iwashi.</i>	Physostomi (喉鰾魚)
Firecrested Wren. (Eng.)	(S. Goldhähnchen.)	
Fischdrachen.	{ (=Walsaurier.) Ichthyosau- rii. (侏羅. 白聖化石) Ichthyosaurus, Sauranodon.	Hydrosauria (水陸爬虫)
Fische.	Pisces. 魚類	
Fisch-otter.	(S. otter.)	
Fischegel.	(S. Egel.)	
Fischreiher.	Ardea cinerea, L. あなさき <i>Aosagi.</i>	Grallatores (涉水鳥)
Fischsaurier.	(=Fischdrachen)	
Fischläuse.	{ Caligidæ. Caligus, Cecrops.	Copepoda (撓脚類(甲殻))
Fischerwurm.	Arenicola marina, L.	Polychaeta (沙蠶類)
Fishing-frog. (Eng.)	(=Frog fish.)	
Flamingo.	Phoenicopterus antiquorum, L. (地中海沿岸)	Nataores (游水鳥)
Flat-fish. (Eng.)	(S. Seitenschwimmer.)	
Flat-worms. (Eng.)	Plathelminthes. 扁蟲類	
Fleas. (Eng.)	(S. Flöhe.)	
Flea of man. (Eng.)	(S. Menschfloh.)	
Flea, Sand. (Eng.)	(S. Sandfloh.)	
F., water. (Eng.)	(S. Wasserflöhe.)	
Fledermäuse.	Chiroptera. 蝙蝠類	
Fledermausfisch.	Malthe verspertilis, L.	Acanthopteri (硬鱗魚)
Fleischfliege.	(S. Fliegen.)	

Fliegen.	Acalyptera.	Diptera (雙翅類)
F., Afterfrühlings=.	{ Perlidæ. Perla, Nemura.	Pseudoneuro- ptera (擬脈翅類)
F., Bies=.	{ (=Bremen.) Oestridæ. Oestrius, Gastrus, Hypoder- ma.	Diptera (雙翅類)
F., Brech=.	Musca vomitaria, L.	"
F., Dung=.	Scatophaga stercoraria, L.	"
F., Eintags=.	{ (=Haftæ.) Ephemeridæ. か げろう Kagerō. Ephemera, Palingenia.	Pseudoneuro- ptera (擬脈翅類)
F., Fleisch=.	Sarcophaga Carnaria, L. 大 麻蠅しまばい Shimabai.	Diptera (雙翅類)
F., Flor=.	{ Hemerobiidæ, Hemerobius. Chrysopa perla, L. くさか げろう Kusakagerō.	Neuroptera (脈翅類)
F., Frühlings=.	{ Phryganidæ. フリガニ類 Phryganea, (幼蟲ごみかつぎ) Mystacides, Hydropsyche.	Pseudoneuro- ptera (擬脈翅類)
F., Gold=.	Musca Caesar, L.	Diptera (雙翅類)
F., Messen=.	Cecidomyia destructor, Say.	"
F., Haus=.	Musca domestica, L. いへば い家蠅 Iyebai.	"
F., Holz=.	{ Xylophagidæ. Xylophagus, Beris.	"
F., Köcher=.	(=Frühlingsfliege.)	"
F., Hummel=.	{ Bombyliidæ. Anthrax, Bombylius.	"
F., Käse=.	Piophilæ Casei, L.	"
F., Kancellals=.	Raphidia ophiopsis, Schum.	Neuroptera (脈翅類)
F., Laus=.	Pupipara.	Diptera (雙翅類)
F., Mundhorn=.	Henops gibbosus, L.	"

Fliegen, Ochsen=.	Musca bovina. 牛蠅 Uhi- bai.	Diptera (雙翅昆蟲)
F., Pilz=.	Platypeza boletina, Fall.	"
F., Raub=.	Asilidæ, Asilus, Laphria.	"
F., Raupen=.	Tachina.	"
F., Schnabel=.	{ Panorpidæ. Panorpa, Bittacus.	Neuroptera (脈翅類)
F., Schnepfen=.	{ Leptidæ. Leptis Scolopacea, L.	Diptera (雙翅類)
F., Schweb=.	Syrphus pirastris, L.	"
F., Spanische=.	Lytta vesicatoria, L. ばいみ よ Hanmyo.	Coleoptera (甲蟲)
F., Stech=.	Stomoxys Calcitrans, L.	Diptera (雙翅類)
F., Stilet=.	{ Therevidæ. Thereva, Scenopinus.	"
F., Stuben=.	(=Hausfliege.)	"
F., Tanz=.	{ Empidæ. Empis tessellata, Fabr.	"
F., Waffen=.	{ Stratiomyidæ. Stratiomys, Sargus.	"
F., Weizen=.	Chlorops lineata, Fabr.	"
Fliegende Eichhörnchen.	(=Flughörnchen.)	
Fliegende Fische.	(=Flughecht.)	
Fliegender Hund.	{ (=Kalong.) Pteropodidæ. Pteropus. おほかいほり屬 Ōkawahori.	Chiroptera (蝙蝠類)
Fliegenschnüpper.	Muscicapidæ. おほろり類 Ōruri.	Passeres (燕雀類)
Fliegenfänger.	(=Fliegenschnüpper.)	
Flies, Dragon=.	(S. Dragonflies.)	
Flöhe.	Aphaniptera. 蚤類	
Floh, Mensch=.	Pulex irritans, L. のみ蚤 Nomi.	Aphaniptera (蚤類)
F., Sand=.	Sarcopsylla penetrans, L.	"

Floh , Wasser=. (S. Wasserflöhe.)		
Flüsselhechte.	{ Polypteridae. { Polypterus. (亞弗 = 河口)	Ganoidei (硬鱗魚) Crustaceae (甲殼類) Mollusca (軟體動物)
Flohkrebsc.	Amphipoda. 端脚類	
Florfliege.	(S. Fliegen.)	
Flossenfüsser.	Pteropoda. 翼步類	
Flossenfüssler.	Pinnipedia. 鰭脚獸	
Flounder. (Eng.)	(S. Flunder.)	
Flugelchsen.	Draco volaus, L. 飛龍	Sauri(蜥蜴類)
Flügelschnecke.	(S. Schnecke.)	
Flugfrosch.	(S. Frösche.)	
Flughecht.	Exocoetus evolans, L. とび うた <i>Tobiuo.</i>	Physostomi (喉鰓魚)
Flughörnchen.	Pteromys vulgaris, L. むさ さび <i>Musasabi.</i>	Rodentia (齧齒獸)
Flughäher.	Pteroclidæ, Pterocles.	Gallinacci (鴉鷄類)
Flugsaurier.	Pterodactylus, Rhampho- rhyndus. 侏羅. 白堊化石	Sauri(蜥蜴類)
Fluke, Crnig. (Eng.)	Pleuronectes cynoglossus. ほしがれひ (一種) <i>Hoshi- garei.</i>	Anacanthini (軟鱗魚)
Flunder.	Pleuronectes flesus, L. かれひ (一種) <i>Karei.</i>	"
Flussadler.	(S. Adler.)	
Flussbarsche.	(S. Barsche)	
Flusskiemenschnecke.	(S. Schnecken.)	
Flusskrebs.	(S. Krebs.)	
Flussmuscheln.	(S. Muscheln.)	
Flussneunauge.	(S. Neunauge.)	
F. (Kleines=).	"	
Flussperlmuschel.	(S. Muscheln.)	
Flusspferd.	(= Nilpferd.) Hippopotamus amphibius, L. (亞弗) 河馬 <i>Kaba.</i>	Artiodactyla (偶蹄獸)

Flussschildkröte.	{ (=Lippenschildkröte.) Tri- onycidae. Trionyx ferox, Merr. す つぼん	Chelonia (龜類)
Fly, blue-bottle. (Eng.)	Calliphora vomitoria.	Diptera (雙翅昆蟲)
Flying-fish. (Eng.)	(S. Flughecht.)	
Fly, House. (Eng.)	(S. Fliege.) (=Hausfliege.)	Hemiptera (半翅昆蟲)
F., Lantern. (Eng.)	Fulgora lanternaria, L.	
F., Ox. (Eng.)	(S. Fliege.) (=Ochsenfliege.)	Diptera (雙翅昆蟲)
F., Executioner. (Eng.)	Musca Carnifex.	
F., Spanish. (Eng.)	(=Spanischfliege.) (S. Fliege.)	
F., Gad. (Eng.)	(S. Gad-fly.)	
F., May. (Eng.)	(S. Maifliege.)	
F., Bot. (Eng.)	(Bot-fly.)	
F., Breeze. (Eng.)	(S. Breeze-fly.)	
F., Dragon. (Eng.)	(S. Wasserjungfern.)	
F., Caddis. (Eng.)	Phryganidae. 幼蟲ごみかづき	Neuroptera (擬脈翅昆蟲)
F., Papilionaceous. (Eng.)	Mouches papilio- nacees.	"
F., Horse. (Eng.)	(S. Horse-fly.)	Hymenoptera (膜翅昆蟲)
F., Saw. (Eng.)	Tenthredinetae.	
F. catcher. (Eng.)	Niltava, <i>Ururi</i> , Siphia, <i>Kotsubame</i> , Xanthopygia, <i>Kibitaki</i> , Muscicapa, <i>Same- bitaki</i> , Terpsiphone, <i>San- kōchō.</i>	Passeres (燕雀類)
F. catchers. (Eng.)	(S. Fliegenschnüpper.)	
Flying fish. (Eng.)	(S. Flughecht.)	
Forelle.	Salmo farrio, L. いわな (一 種)	Physostomi (喉鰓魚)

Forester. (Eng.)	<i>Procris</i> (Ino) <i>Statice</i> .	小蛾 (たけのけむしてう) <i>Take-</i> <i>nokomushichō</i> .	<i>Lepidopetra</i> (蝶蛾)
Fowls, true. (Eng.)	(S. Echtehühner.)		
Fox. (Eng.)	(S. Fuchs.)		
F. foxes. (Eng.)	(S. Fliegenderhund.)		
F. lemurs. (Eng.)	<i>Galeopithecus</i> .	猫猿 <i>Neko-</i> <i>zaru</i> .	<i>Prosimere</i> (擬猴類)
F. phalangens. (Eng.)	<i>Petaurus</i> .		<i>Marsupialia</i> (有袋獸)
F. Saurians. (Eng.)	(S. Flugsaurier.)		
F. Squirrel. (Eng.)	(S. Flughörnchen.)		
Fregattvogel.	<i>Tachypetes aquila</i> , L.		<i>Natatores</i> (游水鳥)
Fretchen.	<i>Mustela furo</i> , L.	しろいた ち (一種) 飼養 <i>Shiroitachi</i> .	<i>Carnivora</i> (食肉獸)
Frigate bird. (Eng.)	(S. Fregattvogel.)		
Fritillary, dark green. (Eng.)	(S. Perlmutterfalter.)		
F., Silver washed. (Eng.)			
Frösche.	<i>Batrachia</i> (Anura.)	無尾兩棲類	<i>Anura</i> (無尾兩棲類)
F., Braungras=.	<i>Rana temporaria</i> , L.		
F., Erd=.	{ <i>Pelobatidae</i> . <i>Alytes</i> , <i>Pelobates</i> , <i>Bombinator</i> .	あかほらかへる	"
F., Feld=.	<i>Rana oxyrhina</i> , Steenstr.		"
F., Fessel=.	(=Geburts helferkröte.) <i>Alytes obstetricans</i> , Lour.		"
F., Flug=. (Fig. 11.)	<i>Rhacophorus reinwardti</i> .		"
F., Grünwasser=.	<i>Rana esculenta</i> , L.	との さまがへる <i>Tonosamagaeru</i> .	"
F., Kröten=.	(=Erdfrösche)		"
F., Kroten=.	<i>Pelobates fuscus</i> , Lour.		"
F., Laub=.	{ <i>Hylidae</i> . <i>Hyla arborea</i> , L.	あまがへ る <i>Amagaeru</i> .	"

Frösche, Ochsen=.	<i>Rana mugiens</i> , Daud.	<i>Anura</i> (無尾兩棲類)
F., Wasser=.	<i>Ranidae</i> , <i>Rana</i> .	"
Frogs. (Eng.)	(S. Frösche.)	
Frog, brown. (Eng.)	(S. Braungrasfrösche.)	
F., bull. (Eng.)	(S. Ochsenfrösche.)	
F., flying. (Eng.)	(S. Flugfrösche.)	
F., green. (Eng.)	(S. Grünwasserfrösche.)	
F., Land or Toad. (Eng.)	(S. Erdfrösche.)	
F., tree. (Eng.)	(S. Laubfrosch.)	
Frog fish. (Eng.)	(=Angler.)	
Froschlurche.	<i>Anura</i> . 無尾兩棲(蛙)類	
Frostbutterflies. (Eng.)	(S. Frostschnetterling.)	
Frost-fish. (Eng.)	(S. Scabbard-fish.)	
Frostschnetterling.	<i>Cheimatobia brumata</i> , L.	<i>Lepidoptera</i> (蝶蛾)
Frostspanner, grosser=.	<i>Hibernia defoliaria</i> , L.	"
Früchtebentler.	{ <i>Carpophaga</i> . <i>Phalangista</i> , <i>Petaurus</i> , <i>Tarsipes</i> , <i>Phascolarctus</i> .	<i>Marsupials</i> (有袋獸)
Frühlingsfliege.	(S. Fliege.)	
Fruit-pigeon. (Eng.)	(S. Pigeon.)	
Fuchs.	<i>Canis vulpes</i> , L. 狐 <i>Kitsune</i> .	<i>Carnivora</i> (啮嚙獸)
F., Eis=.	<i>Canis lagopus</i> , L. 北極狐	"
F., kleine=.	<i>Vanessa urticae</i> , L. ひおどし <i>Hiodoshichō</i> .	<i>Lepidoptera</i> (蝶蛾)
F., polar=.	(=Eisfuchs.)	
Fuchsaffen.	{ <i>Lemur Catta</i> , L. 狐猿 <i>Ki-</i> <i>tsunezaru</i> . <i>L. macaco</i> , L. <i>L. mongoz</i> , L.	<i>Prosimere</i> (擬猴類)
Fulmar. (Eng.)	<i>Fulmarus glacialis</i> , L. ふる まかめ <i>Furumakame</i> .	<i>Natatores</i> (游水鳥)

Fulmar Petrel. (Eng.) (S. Eissturmvogel.)		Cetaceæ (鯨獸)
Furchenwale.	Balaenopteridæ.	Gallinacei (鴉鷄類)
Fusshühner.	Megapodiidæ.	"
Fusshuhn.	Megapodius tumulus, Temm.	"
G		
Gabelgemse.	Antilocapra Americana, Ow. じゆんろく (近) Junroku.	Artiodactyla (偶蹄獸)
Gabelschwanz.	Harpyia vinula, L. (蛾)	Lepidoptera (蝶蛾)
Gabelweihe.	(=Rothermilan.) Milvus re- galis, Briss. とび (一種) Tobi.	Raptatores (猛禽類)
Gad-fly.	Cestrus equi. 馬蠅 (一種) Umabai.	Diptera (雙翅昆蟲)
Gadwall. (Eng.)	Anas strepera, L. おかよし かよ Okayoshigamo.	Natatores (游水鳥)
Gänse.	Anserinæ. 雁類	"
Gallertschwämme. (S. Schwämme.)		
Gall flies. (Eng.) (S. Gallmücke.)		
Gallmilben.	Phytoptus vitis, H. Land.	Acarina (蟎類)
Gallmücke.	(S. Mücke.)	
Gallwespen.	(S. Wespen.)	
Gangesdelphin.	Platanista gangetica. いるか (近) Iruka.	Cetaceæ (鯨獸)
Gangvögel.	Passeres. 燕雀類 (=Singvö- gel.)	
Gannet. (Eng.)	(S. Töpel.)	
G. , Booby. (Eng.)	Sula leucogastra, (Bodd.) かつなどり Katsudori, お さどり Osadori.	Natatores (游水鳥)

Gannet, Red footed. (Eng.)	Sula piscatrix (L.) あかあしかつなどり Aka- ashikatsuodori.	Natatores (游水鳥)
Gans.	Anser.	"
G. , Grau=.	A. Cinereus, Meyer. かり かれ (一種) Karigane.	"
G. , Polar=.	A. hyperboreus, L. はくがん Hakugan.	"
G. , Sant=.	A. Segetum, L. ひしくひ Hishikui.	"
Gapirs. (Eng.)	(S. Klaffmuscheln.)	
Garden-spider. (Eng.)	(S. Spiders.)	
Garganey. (Eng.)	Anas Circia, L. しまあじ Shimaaji.	
Garneclasseln.	(S. Asseln.) Carididæ.	
Garneelen.	Pennaens, くるまゑび Kuru- maebi, Palaemon, てながゑ. び Tenagaebi, Crangon, し やこ Shako.	Crustaceæ (甲殻類)
	Alpheus, Pontonia, Sergestes, Leucifer.	
G. , Sand=.	Crangon vulgaris, Fabr. し やこ Shako.	"
Gar-pike. (Eng.)	(S. Hornhecht.)	
Gartenammer.	(S. Ammer.)	
Gartengrasmitzke.	(S. Grasmücke.)	
Gartenschläfer.	(S. Schläfer.)	
Gartenschnecken.	(S. Schnecke.)	
Gauspechte.	(S. Spechte.)	
Gazelle.	Antilope dorcas, Licht. じ ゆんろく (近) Junroku.	Artiodactyla (偶蹄獸)
Geburtshelferkröte. (=Fesselfrosch.) (S. Frö- sche.)		

Geckonen.	{ Ascalabote. Platydactylus ヤムリ Yamo- ni, Hemidactylus, Ptycho- zoon.	Sauri(蜥蜴類)
Geckos. (Eng.)	(S. Geckonen.)	
Geier.	Vulturidae. 兀鷹類	Raptatores (猛禽類)
G. , Aas=.	Cathartes atratus, Baird.	"
G. , Bart= ; Lammer=.	Gypnotus barbatus, Cuv.	"
G. , Egyptisch Aas=.	Neophron percnopterus, Sav.	"
G. , Königs=.	Sarcorhamphus papa, Dum.	"
G. , Ost=.	Saproharpages.	"
G. , Weisskopfige=.	Vultur fulvus, Gm.	"
G. , West=.	Necroharpages.	"
Geisselspinnen.	(S. Spinnen.)	
Geisselträger.	Flagellata. 鞭毛類	Protozoa (原蟲類)
Geisselgarnelen.	Penaus くるまゑび Kuru- maebi, しばゑび Skibaebi.	Crustaceae (甲殻類)
Gelada.	Cynocephalus rupicapra, Pall. じゆんろく Junroku. (近)	Artiodactyla (偶蹄獸)
Genettkatze.	Viverra genetta, L.	Carnivora (食肉獸)
Genet. (Eng.)	(S. Genettkatze.)	
Geradflügler.	Orthoptera. 直翅昆蟲	
Gespensheuschrecken.	(S. Heuschrecken.)	
Gespensmaki.	(Maki.)	
Getreideblasenfuss.	(Blasenfüss.)	
Gibbon.	(=Siamung.) Hylobates Syn- dactylus, Cuv. 猿猴(チナ カザル) Onagazaru.	Pitheci(猿類)
Gienmuscheln.	(G. Muscheln.)	

Giesskannenmuscheln.	(S. Muscheln.)	
Giftnattern.	(S. Nattern.)	
Giftschlange.	(=Giftnattern.)	
Gimpel.	(=Dompfaff.)	
Giraffe.	{ Camelopardalidæ. 麒麟類 Camelopardalis giraffa, Gm. きりん Kirin.	Artiodactyla (偶蹄獸)
Glanzfasan.	(S. Fasan.)	
Glanzvögel.	Galbulidæ; Galbula viridis, Lath.	Scansores (攀木鳥)
Glasflügler.	Sesia. (天蛾類)	Lepidoptera (蝶蛾)
Glasschwämme.	(S. Schwamm.)	
Glatthutt.	Rhombus laevis, Rond. ひ らめ(近) Hirame.	Anacanthini (軟鱈魚)
Glatthal.	{ Galeidæ. Galeus Canis, Rond. さめ Same.	Selachii (鯨類)
G. , Aristoteles=.	Mustellus vulgaris, Müll. ほしざめ Hoshizame.	"
Glattnatter.	(S. Natter.)	
Glattnase.	Gymnorhina. (平鼻蝠類)	Chiroptera (蝙蝠類)
Glattwale.	Balaenidæ. せみくじら Semi- kuzira.	Cetaceae (鯨獸)
Gletschergast.	(=Gryllus Proboscideus, Pz.) Boreus hiemalis, L.	Neuroptera (脈翅蟲)
Gliederfüssler.	Arthropoda: 節脚動物	
Gliederkorallen.	(S. Korallen.)	
Gliederspinnen.	(S. Spinnen.)	
Gliederwürmer.	Annelida. 輪環蟲類	
Gires.	(=Nagethiere.) Rodentia. 嚙 齧獸	
Globe-fishes. (Eng.)	(S. Igelfisch.)	
Glockenthierchen.	Vorticella. つりがねむし Tsuriganemushi.	Protozoa (原蟲類)

Glow-worm—Goldregenpfeifer.

46

Glow-worm. (Eng.) (S. Johanniswurm.)	
Glutton. (Eng.) (S. Vielfrass.)	
Gnats. (Eng.) (S. Stechmücke.)	
Gnu. Catoblepas Gnu, L.	Artiodactyla (偶蹄獸)
Goat, domestic. (Eng.) (S. Hausziege.)	
Goat suckers. (Eng.) (S. Nachtschwalben, Ziegenmelker.)	
Gobies. (Eng.) (S. Meergrundeln.)	
Godwit. (Eng.) <i>Limosa.</i> おぐろしぎ <i>Oguroshigi.</i>	Grallatores (渉水鳥)
Goldadler. (S. Adler.)	
Goldammer. (S. Ammer.)	
Golden-egle. (Eng.) (S. Goldadler.)	
Goldeneule. { <i>Phusidæ.</i> (蛾) <i>Plusia.</i>	Lepidoptera (蝶蛾)
Goldfasan. (S. Fasan.)	
Goldfisch. <i>Carassius auratus</i> , L. var. 金魚 <i>Kingyo.</i>	Physostomi (喉鰾魚)
Goldfliege. (S. Fliege.)	
Golden-eye. (Eng.) <i>Fuligula Clangula</i> , L. ほなじろかも <i>Hōjirogamo.</i>	Natatores (游水鳥)
Golden Mole, Cape. (Eng.) (S. Goldmaulwürfe.)	
Golden Oriole. (Eng.) (S. Pirol.)	
Golden Plover. (Eng.) (S. Goldregenpfeifer.)	
Goldhähchen. { <i>Regulus ignicapillus</i> , Naum. きくいたゞき(一種) <i>R. Cristatus Orientalis</i> , Leeb. きくいたゞき <i>Kikuitadaki.</i>	Passeres (燕雀類)
Goldhase. (S. Hase.)	
Goldmaulwürfe. (=Goldwürfe.) <i>Chrysochloris.</i> もぐら(近) <i>Mogura.</i>	Insectivora (食蟲獸)
Goldregenpfeifer. <i>Charadrius auratus</i> , Suck. むなぐろしぎ(一種) <i>Munaguroshigi.</i>	Grallatores (渉水鳥)

47

Gold-Sinny—Great headed tortoise.

Gold-Sinny. (Eng.) (=Cork-wing.)	
Goldwespen. (S. Wespen.)	
Goldwurf. (=Goldmaulwürfe.)	
Goosander. (Eng.) (S. Säger.)	
Goose. (Eng.) (S. Gänse.)	
G. , Gray. (Eng.) (S. Graugans.)	
G. , beau. (Eng.) (S. Saatgans.)	
G. , Snow. (Eng.) (S. Polargans.)	
Gorilla. <i>Gorilla engena=gina</i> , J. Geoff. 大猩々 <i>Daishōjō.</i>	Pitheci (猴類)
Goshawk. (Eng.) (S. Hühnerhabicht.)	
Gottesanbeterin. <i>Mantis religiosa</i> , L. かまきり <i>Kamakiri.</i>	Orthoptera (直翅蟲)
Grabheuschrecken. (S. Heuschrecken.)	
Grabwespen. (S. Wespen.)	
Grain-worms, black. (Eng.) (S. Schwarzerkornwurm.)	
Grasfrösche. (=Braungrasfrösche.) (S. Frösche.)	
Grashoppers. (Eng.) (S. Feldheuschrecken.)	
Grasmücke. <i>Sylvia.</i> うぐいす <i>Uguisu.</i> (近屬)	Passeres (燕雀類)
G. , Garten=. <i>Sylvia hortensis</i> , Lath.	"
G. , Mönch=. <i>S. atricapilla</i> , Lath.	"
G. , Sperber=. <i>S. nisoria</i> , Bechst.	"
Graunammer. (S. Ammer.)	
Graugans. (S. Gans.)	
Grayling. (Eng.) (S. Aesche.)	
Gray Gurnard. (Eng.) (S. Knurrhahn.)	
Great Auk. (Eng.) (S. Riesenalk.)	
Great Northern Diver. (Eng.) (S. Eistaucher.)	
Great Crested Grebe. (Eng.) (S. Haubentaucher.)	
Great headed tortoise. (Eng.) (S. Grosskopfschildkröte.) (Fig. 12.)	

Grebe. (Eng.) (S. Taucher.)	
G. , Blacknecked. (Eng.) <i>Podiceps nigrocollis</i> , Brehm. はじろかいつぶり <i>Hajirokaiatsuburi.</i>	Natatores (游水鳥)
G. , Eastern red-necked. (Eng.) <i>P. rubicol- lis major</i> , T. & S. あか りかいつぶり <i>Akaerikaisu- buri.</i>	"
G. , Little. (Eng.) <i>P. Minor</i> , (Gm.) かいつぶり <i>Kaiatsuburi</i> , むぐり <i>Muguri.</i>	"
G. , Slavonian. (Eng.) <i>P. Cornutus</i> , (Gm.) み みかひつぶり <i>Mimikaisu- buri.</i>	"
Greenland Whale. (Eng.) (S. Grönlandwal.)	
Greenshank. (Eng.) <i>Totanus glottis</i> , L. 青足 しぎ <i>Aoashishigi.</i>	Grallatores (涉水鳥)
Greifschwanzaffe. (=Rollenaffen.)	
Grey hound. (Eng.) (S. Windhund.)	
Grind (wal.) <i>Globicephalus glabiceps</i> , cv. 海豚 (近) <i>Iruka.</i>	Cetaceæ (鯨獸)
Grislibär, (S. Bär.)	
Grönlandswal. (=Polarwal.) <i>Balaena mys- ticetus</i> , Müll. せみくじら <i>Semikujira.</i>	"
Groppe. (=Kaulkopf.)	
Grosbeak, Pinc. (Eng.) (S. Hakengimpel.)	
Grossfedermäuse. Megatiptera. 大蝙蝠類	Chiroptera (蝙蝠類)
Grossfußhühner. (=Talegalla's.) <i>Megapodius.</i>	Gallinacci (鴉鷄類)
Grosskopfschildkröte. (Fig. 12.) <i>Platysternum megaloccephalum.</i>	Chelonia (龜類)
Grossschmetterlinge. Macrolepidoptera. (大形)	Lepidoptera (蝶蛾)
Grottenassel. (S. Asseln.)	

Ground-Parrakeet. (Eng.) (S. Erdpapageien.)	
Groundling. (=Spined Loach.) (S. Stein- pitzger.)	
Ground-Thrush, White's. (Eng.) <i>Geocichla varia</i> , Pall. めみじない <i>Nuezinai</i> , とらつぐみ <i>Tora- tsuyumi.</i>	Passeres (燕雀類)
G. T. , Kittlitz's. (Eng.) <i>G. terrestris</i> , (Kittl.) 小笠原ぐわびてう <i>Ogasa- wara-gwabichō.</i>	"
G. T. , Siberian. (Eng.) <i>G. Siberica</i> , Pall. ま みじろ <i>Mamijiro.</i>	"
Grouse, Black. (Eng.) (S. Birkhuhn.)	
G. , Hazel. (Eng.) (=Hazel grouse.)	
G. , Willow. (Eng.) (S. Mooschneehuhn.)	
Grubenottern. (S. Ottern.)	
Grundling. <i>Gobio fluviatilis</i> , Flem.	Physostomi (喉鰾魚)
Grünlug. <i>Passer (Fringilla) chloris</i> , L. すゝめ (一種) <i>Suzume.</i>	Passeres (燕雀類)
Grünflak. (=Grünlug.)	
Grünspechte. (S. Spechte.)	
Gürteltiere. { Cingulata. <i>Dasyus</i> , <i>Chlamyphorus</i> . 犴猿アルマシロ	Edentata (貧齒獸)
G. , Kugel=. (Fig. 13.) <i>Tolyptentes tricinctus.</i>	"
Gudgeon. (Eng.) (S. Gründling.)	
Gullemot. (Eng.) (S. Dummlummen.)	
G. , black. (Eng.) (S. Gryllummen.)	
Guinea Fowl. (Eng.) (S. Perlhuhn.)	
Guinea-pig, Tame. (Eng.) (S. Meerschweinchen.)	
Guinea worm. (Eng.) (S. Guineawurm.)	
Guinea wurm. <i>Filaria (Dracunculus) medi- nensis</i> , Gmel. 絲狀蟲又メ ザア蟲	Nematoda (線蟲類)

Gueparde.	<i>Cynailurus jubata</i> , Schreb.	Carnivora (食肉獸)
Gulls. (Eng.)	(S. Möven.)	
Gull, black headed. (Eng.)	(S. Lachmöven.)	
G. , Eastern Great Black-headed. (Eng.)	<i>Larus marinus schistisagus</i> , (Stejn.) おほせぐろかもめ <i>Osegurokamome.</i>	Natatores (游水鳥)
Gull, Common. (Eng.)	(S. Sturmmöven.)	
Gull, little. (Eng.)	(S. Zwergmöven.)	
G. , Glaucous. (Eng.)	<i>Larus glaucus</i> , Brün. し ろかもめ <i>Shirokamome.</i>	"
G. , Glaucous winged. (Eng.)	<i>L. glaucescens</i> , Naum. わしかもめ <i>Washi-</i> <i>kamome.</i>	"
G. , Pallas's Herring. (Eng.)	<i>L. Cachinnaus</i> , Pall. せぐろかもめ <i>Seguro-</i> <i>kamome.</i>	"
G. , Iceland. (Eng.)	<i>Larus leucopterus</i> , Fab. はじろかもめ <i>Hazirokamo-</i> <i>me.</i>	Natatores (游水鳥)
G. , Temminck's. (Eng.)	<i>L. Crassirostris</i> , Vi- eill. うみねこ <i>mineko.</i>	"
Gurnards. (Eng.)	Triglidæ. ほうぼう類 <i>Hōbō.</i>	Acanthopteri (硬鰭魚)
Gurnard, Flying. (Eng.)	<i>Dactylopterus voli-</i> <i>tans</i> , L. せみほうぼう (一 種) <i>Semihōbō.</i>	"
G. , Grey. (Eng.)	<i>Trigla gurnardus</i> , L. かなど (一種) <i>Kanado.</i>	"
G. , Red. (Eng.)	<i>T. Pini</i> . ほうぼう (一種) <i>Hōbō.</i>	"
G. , Sapphire. (Eng.)	<i>T. hirindo</i> , L.	"

H

Haarbalgmilben.	{ Dermatophili. Demodex folliculorum, Sim. 毛蟻蟲 <i>Mōnōchū.</i>	Acarina (壁蝨類)
Haarqualle.	<i>Cyanea Capillata</i> , Esch. い とくらげ <i>Itokurage.</i>	Hydrozoa (水母類)
Haarsterne.	{ Crinoidea. 海百合類 (棘皮 動物) Comatulide. うみした類	
Habichte.	Asturidae. おほたか類 <i>Olaka.</i>	Raptatores (猛禽類)
Haddock. (Eng.)	(S. Schellfisch.)	
Händlinge, Blut=.	<i>Fringilla linota</i> , Gm. へに ひら (近) <i>Benihiwa.</i>	Passeres (燕雀類)
H. , Berg=.	<i>F. montium</i> , L. あとり (近) <i>Atori.</i>	"
Häringe.	{ Clupeidae. <i>Clupea harengus</i> , L. にしん <i>Nishin.</i>	Physostomi (喉鰾魚)
Häringskönig.	(=Sonnensisch.)	
Haft.	(=Eintagsfliegen.)	
Haftklefer.	Plectognathi. 固顎類	Teleostei (硬骨魚)
Haftwalzen.	{ Synaptidae. <i>Synapta digitata</i> , Hutg. な まこ (近) <i>Namako.</i>	Echinoderma- ta(棘皮動物)
Hag-fish. (Eng.)	(S. Hags.)	
Hags. (Eng.)	(S. Inger.)	
Haldenlerche.	(S. Lerche.)	
Hale.	(=Heifische.) Squalides. さ め類	Selachii (鯨類)
Hairochen.	(S. Rochen.)	

Hake. (Eng.)	Merluccius vulgaris, Flem. はりうな (一種) <i>Hariuo.</i>	Teloestei (硬骨魚)
Hakengimpel.	Pinicola enucleator, L. ぎん ざんましこ <i>Ginzanmashiko.</i>	Passeres (燕雀類)
Halbaffen.	Prosimiae. 擬猴類	
Halbbären.	{ Procyonide. Procyon (Waschbär) Nasua (Rüsselbär.)	Carnivora (食肉獸)
Halbesel.	(S. Esel.)	
Halbhüfer.	{ Subungulata. 半蹄類 Cavia, てんちくれづみ <i>Tenji-</i> <i>kunezumi.</i> Coelogenys, Hy- drochoerus.	Rodentia (啮齒獸)
Hammerfisch.	Zygacna malleus, Risso. し もくざめ <i>Shimokuzame.</i>	Selachii (鯨類)
Hammer-headed Shark. (Eng.) (S. Hammer- fisch.)		
Hammerhaie.	(=Hammerfisch.)	
Hamster.	Cricetus frumentarius, Pall.	Rodentia (啮齒類)
Handbentler.	{ Pedimana. Didelphys, ふくろねづみ <i>Fu-</i> <i>kuronezumi.</i> Chironectes.	Marsupialia (有袋獸)
Handflügler.	(=Fledermäuse.)	
Hardun.	Stellio vulgaris, L. やもり (近) <i>Yamori.</i>	Sauri(蜥蜴類)
Harlekin.	Abraxas (Zerene.) Grossul- ariata, L. (蛾)	Lepidoptera (蝶蛾)
Harlequin. (Eng.) (S. Harlekin.)		
Hare, alpine. (Eng.) (S. Alpenhase, Schnee- hase.)		
Hare. (Eng.)	(S. Feldhase.)	
H. , Cape jumping. (Eng.) (S. Springhase.)		
Harpyie.	(=Harpyia destructor.) = Ful- co Cristatus, L. Thrasaëtus harpyia, L. おほわし(一種)	Raptatores (猛禽類)

Harrier. (Eng.)	(S. Weihe.)	
H. , Hen. (Eng.)	Circus Cyaneus, L. はいい ろちうひ <i>Hairochuhi.</i>	Raptatores (猛禽類)
Harrier, Marsh. (Eng.) (S. Rohrweihe.)		
Hartflossenstrahler.	Acanthopteri. 硬鰭類	
Haselhuhn.	(=Tetrao bonasia, L.) Tet- rastes bonasa, L. みぞら いてう, みぞやまどり <i>Ye-</i> <i>zoyamadori.</i>	Gallinacei (鶉鷄類)
Haselmaus.	(S. Maus.)	
Haselschläfer.	(=Haselmaus.)	Rodentia
Hasen.	Leporidae. 兔科	(啮齒獸)
Hase.	(=Feldhase.) Lepus timi- dus, L. のうさぎ <i>Nousagi.</i>	"
H. , Alpen=.	Lepus variabilis, Pall. や まうさぎ <i>Yamausagi.</i>	"
H. , Alpenpfeif=.	Lagomys alpinus, F. Cuv.	"
H. , Feld=.	Lepus Europaeus, L. のう さぎ <i>Nousagi.</i>	"
H. , Gold=.	Dasyprocta aguti, L.	"
H. , Pampus=.	Lagostomus trichodactylus, Brooks.	"
H. , See=.	(S. Seehase.)	
H. , Schneec=.	(S. Schneehase, Alpenhase.)	
H. , Spring=.	Pedetes Caffer, Ill.	"
Hasenmäuse.	Lagostomidae.	"
Hasenmaus.	Lagidium Cuvieri, Wagn.	"
Haubenlerche.	(S. Meise.)	
Haubentaucher.	(S. Taucher.)	
Hausen.	Acipenser huso, L. 鱈魚(て うざめ)(一種) <i>Chōzame.</i>	Ganoidei (硬鱗魚)
Hausente.	Stockente > 變種 (鶯ノ類)	Natatores (游水鳥)
Hausesel.	(S. Esel.)	
Hausfliege.	(S. Fliege.)	

Hausgans.	Graugans ノ 變種	Natatores (游水鳥)
Haushelmchen.	Gryllus domesticus, L. こほろぎ (一種) <i>Kōrogi</i> .	Orthoptera (直翅昆蟲)
Haushund.	(S. Hund.)	
Hauskatze.	(S. Katze.)	
Hausmaus.	(S. Maus.)	
Hausratte.	(S. Ratte.)	
Hausrind.	Bos taurus, L. 牛 <i>Ushi</i> .	Artiodactyla (偶蹄獸)
Hauschaf.	Ovis aries, L. 羊 <i>Hitsuji</i> .	"
Hauschwalbe.	(S. Schwalbe.)	
Hauschwein.	(S. Schwein.)	
Hausperling.	Passer domesticus, L. すずめ (一種) <i>Suzume</i> .	Passeres (燕雀類)
Hauspflume.	(S. Spinne.)	
Hauspitzmaus.	(S. Spitzmaus.)	
Hausziege.	(S. Ziege.)	
Hautbremse.	(S. Bremen.)	
Hautflügler.	Hymenoptera. 膜翅昆蟲	
Hautwanzen.	(S. Wanzen.)	
Hawfinch. (Eng.)	(S. Kirschkernebeisser.)	
Hazelgrouse. (Eng.)	(S. Haselhuhn.)	
Head-louse of man. (Eng.)	(S. Kopflaus.)	
Hechte.	Esocidae.	Physostomi (喉鰐魚)
Hecht.	Esox lucius, L.	"
H., Flössel=.	(S. Flösselhecht.)	
Hedgehog. (Eng.)	(S. Igel.)	
Heerschnepfe.	(S. Schnepfe.)	
Heerwurm.	Sciaria Thomas, C. (幼蟲)	Diptera (雙翅昆蟲)
Heherkukuku.	(S. Kukuku.)	
Heilbutt.	Hippoglossus vulgaris, Flem. おいよう <i>Oiyō</i> .	Anacanthini (軟鰭魚)

Heiligenbutt.	(=Heilbutt.)	
Helm Casuar.	Calypforhynchus galeatus, Lath.	Scansares (攀木鳥)
Helm Casuar.	(S. Casuar.)	
Hens, Water. (Eng.)	(S. Rails.)	
Hen, Water. (Eng.)	(S. Teichhuhn.)	
Hen Harrier. (Eng.)	(S. Kornweihe.)	
Heide.	Lamna glauca, Müll. あなざめ <i>Aozame</i> .	Selachii (鮫類)
Hermelin.	Putorius erminea, L. てん (近) <i>Ten</i> .	Carnivora (食肉獸)
Herring. (Eng.)	(S. Häringe.)	
Heron. (Eng.)	Ardea あなさぎ <i>Aosagi</i> , 紫さぎ <i>Murasakisagi</i> , (S. Reiher.)	Grallatores (游水鳥)
Heron, Night. (Eng.)	(S. Nachtreiher.)	
H., Reef. (Eng.)	Ardea. くろさぎ <i>Kurosagi</i> .	"
H., Squacco. (Eng.)	Nycticorax. 赤頭さぎ <i>Akagashirasagi</i> .	"
Herow. (Eng.)	(S. Reiher.)	
Herzigel.	{ Spatangidae. まんじゆ(うに) (近) <i>Manjū</i> . Spatangus, Schizaster, Brissopsis, Echinocardium.	Echinoderma- ta(棘皮動物)
Herzmuscheln.	(S. Muschel.)	
Hessenfliege.	(S. Fliege.)	
Hessian fly. (Eng.)	(S. Hessenfliege.)	
Heupferd.	Locusta viridissima, L. こほろぎ (近) <i>Kōrogi</i> .	Orthoptera (直翅昆蟲)
Heuschrecken, Fang=.	{ Mantidae. かまきり <i>Kamakiri</i> .	"
H., Feld=.	{ Acridiidae. Tettix, Oedipoda, Acridium. きりぎりす <i>Kirigirisu</i> .	"

Heuschrecken, Gespenst=.	Phasmidae. Phasma, Bacteria, Phyllium. たけのこむし <i>Takenokomushi.</i>	Orthoptera (直翅昆蟲)
H. , Grab=.	Gryllidae. Gryllus. こほろぎ <i>Kōrogi.</i> Myrmecophila. Gryllotalpa. けら <i>Kera.</i>	"
H. , Laub=.	Locustidae. (Locusta, Ephippigera.	"
H. , Wander=.	Oedipoda migratoria, L. いなむし <i>Inamushi.</i>	"
Heuschreckenskrebse.	Squillidae. しやこ <i>Shako.</i> Squilla, Gonodactylus.	Crustaceae (甲殻類)
Hirsche.	Cervidae. しか類 <i>Shika.</i>	Artiodactyla (偶蹄獸)
H. , Dam=.	(S. Damhirsche.)	"
H. , Edel=.	Cervus elaphus, L.	"
H. , Riesen=.	C. (euryceros) hibernicus, Ow. (洪積化石)	"
Hirschober.	Porcus babyrussa, L. ぶた (近) (モロツコ) <i>Buta.</i>	"
Hirschkäfer.	Lucanus Cervus, L.	Coleoptera (甲翅蟲)
Hirtenvogel. (Fig. 14.)	Chauna Chavaria, Ill. 牧羊者ノ鳥	Grallatores (渉水鳥)
Hobby. (Eng.)	(S. Lerchenfalk)	"
Höckerschwan.	Cygnus olor, L. おほほく てう(一種) <i>Ohakuchō.</i>	Natatores (游水鳥)
Höhlenbär.	(S. Bär.)	"
Höhlenlöwe.	(S. Löwe.)	"
Hohlhörner.	Cavicornia. 羊牛類	Artiodactyla (偶蹄獸)

Hohltaube.	(S. Taube.)	
Holibut. (Eng.)	(S. Heilbutt.)	
Holzbiene.	(S. Bienen.)	
Holzbock.	Lxodes ricinus, L. だに (通常) <i>Dani.</i>	Acarina (壁蝨類)
Holzbohrer.	Xylotropha. (小蛾)	Lepidoptera (蝶蛾)
Holzfliege.	(S. Fliege.)	
Holztaube.	(S. Taube.)	
Holzwespen.	(S. Wespen.)	
H. , Riesen=.	(S. Wespen.)	
Honey-bee. (Eng.)	(S. Honigbienen.)	
Honey-Buzzard. (Eng.)	(S. Wespenbussard.)	
Honey Suckers. (Eng.)	(S. Honigsauger.)	
Honigbiene.	(S. Bienen.)	
Honigsauger.	Meliphagidae. Meliphaga, Nectarinia.	Passeres (燕雀類)
Hoopoes. (Eng.)	(S. Wiedehopfe.)	
Hornbills. (Eng.)	(S. Nashornvogel.)	
Hornets. (Eng.)	(S. Hornnissee.)	
Hornfische.	Balistidae. Balistes maculatus, L. もん がらかほ(一種) <i>Mon- garakawahagi.</i>	Plectognathi (固鰐魚)
Hornhecht.	Belone acus, Rond. だつ <i>Datsu.</i>	Anacanthini (軟鱗魚)
Hornnissee.	Vespa Crabro, L. ちばち (一種) <i>Jibachi.</i>	Hymenoptera (膜翅蟲)
Hornschwämme.	(S. Schwämme.)	
Hornthiere.	Cavicornia. 有角獸(牛・羊類)	Artiodactyla (偶蹄獸)
Horse. (Eng.)	(S. Pferd.)	
Horse-fly. (Eng.)	(Estrus (Gasterophilus) equi. L. 馬蠅, (幼蟲たけのこむし) <i>Umabai.</i>	Diptera (雙翅昆蟲)

Horse-leech. (Eng.) (S. Pferdegel.)		
Horse-lice. (Eng.) (S. Pferdelaus.)		
Horse-mackerel. (Eng.) <i>Coranx trachurus</i> , L.	Teleostei	
さば (近) <i>Saba</i> .	(硬骨魚)	
Horseshoe-crab. (Eng.) (=Kingerab.)		
Horseshoe-nose, Large. (Eng.) (S. Grosse Hufeisennase.)		
Horseshoe-nose, Small. (Eng.) (S. Kleine Hufeisennase.)		
Mounds. (Eng.) <i>Mustelus</i> , <i>M. laevis</i> , Risso.		
<i>M. vulgaris</i> , Risso. (ましざめ(一種) <i>Hoshizame</i> .)	Selachii	(軟類)
House-cricket. (Eng.) (S. Hauschmichen.)		
House-sparrow. (Eng.) (S. Haussperling.)		
Howling Monkeys. (Eng.) (S. Brüllaffe.)		
House-fly. (Eng.) (S. Stubenfliege.)		
House-marten. (Eng.) (S. Steinmarder.)		
Howling-monkey. (Eng.) (S. Brüllaffe.)		
Huchen. <i>Salmo hucho</i> , L. いわな(一種) <i>Iwana</i> .	Physostomi	(喉鰓魚)
Hühner, Baum=. (S. Baumhühner.)	Gallinacei	(鶉類)
H. , Bless. (=Wasserhuhn.)		
Phasiamidæ.		
H. , Echte=. { <i>Gallus</i> , にいとじ <i>Niwatori</i> , <i>Lophophorus</i> , <i>Phasianus</i> . きじ <i>Kiji</i> .		
H. , Faust=. <i>Syrrhaptes paradoxus</i> , Pall.		
H. , Feld=. { Tetraonidæ. <i>Tetrao</i> , <i>Lagopus</i> , <i>Perdix</i> . ら いてじ <i>Raichō</i> .		
H. , Flug=. { Stercoridæ. <i>Pterocles</i> , <i>Syrrhaptes</i> .		
H. , Fuss=. { Megapodiidæ. <i>Megapodius</i> , <i>Megacephalon</i> .		

Hühner, Schnee=. (S. Schneehühner.)		
H. , Schopf=. (S. Schopfhühner.)		
H. , Teich=. (S. Teichhuhn.)		
H. , Trut=. (S. Truthahn.)		Gallinacei
H. , Wald=. Tetranomorphæ.		(鶉類)
H. , Wasser=, Sumpf=. (S. Wasserhühner.)		Raptatores
Hühnerhabicht. <i>Astur</i> (<i>Accipiter</i>) <i>palumbarius</i> , L. おぼたか <i>Obaka</i> .		(猛禽類)
Hühnerstelzen. { Alectoridæ. <i>Otis</i> , のがし <i>Nogashi</i> . <i>Dicholophus</i> , <i>Psophia</i> , <i>Palamedon</i> .		Grallatores
		(涉水鳥)
Hühnervogel. Gallinacei. 鶉類		
Hüpfmaus. (S. Maus.)		
Hufeisennase, Grosse=. <i>Rhinolophus ferrum equinum</i> , Schreb.		Chiroptera
		(蝙蝠類)
Hufeisennase, Kleine=. <i>R. hipposideros</i> , Bechst. きくがしら <i>Kikugashira</i> .		"
Hufthiere. { <i>Perissodactyla</i> . (奇) 有蹄獸 <i>Artiodactyla</i> . (偶) (牛馬)		
Humble-bee. (Eng.) (S. Hummel.)		
Humble-birds. (Eng.) (S. Kolibris.)		
Hummel. <i>Bombus</i> . やまばち <i>Yamabachi</i> .		Hymenoptera
		(膜翅蟲)
Hummelfliegen. (S. Fliege.)		
Hummer. <i>Homarus vulgaris</i> , Bel. さ らがに <i>Zaragani</i> .		Decapoda
		(蟹蝦類)
Hunde. Canidæ. 狗類		Carnivora
		(食肉獸)
H. , Fliegende=. (S. Fliegende Hund.)		
H. , Haus=. <i>Canis familiaris</i> , L. いぬ		"
H. , Löffel=. <i>Otocyon Caffir</i> , Hiht.		"
H. , See=. (S. Seehund.)		"
H. , Wind. <i>Canis familiaris grajus</i> .		"

Hunde, Italienischer.	Canis familiaris grajus italicus. イタリヤ犬	Carnivora (食肉獸)
H. , Dänischer.	Canis familiaris Molossus damicus. オランダ犬	"
H. , Vorsteh.	Canis familiaris sagax avicularius.	"
H. , Hirsch.	Canis familiaris sagax acceptorius.	"
H. , Neufandländer.	Canis familiaris extrarius terre novae. ニュフアンドラント犬	"
H. , Bernhardiner.	Canis familiaris extrarius St. bernhardi. ベルンハート犬	"
Hundaffe.	Inuus ecaudatus, Geoffr.	Pitheci (猴類)
Hundsfisch.	Umbra Kramerii, J. Müll.	Physostomi (喉鰓魚)
Hundshal.	Schllum Canicula, L. なめかさめ (一種) <i>Namukazume.</i>	Selachii (鯨類)
Hyäne.	Hyaena. ハイエナ	Carnivora (食肉獸)
H. , Gefleckte=.	Hyaena Crocuta, Zimm. (南亞弗)	"
H. , Gestreifte=.	H. Striata, Zimm. (亞印度)	"
Hyaena.	(S. Hyäne.)	"
H. , Spotted.	(Eng.) (S. Gefleckte Hyäne.)	"
H. , Striped.	(Eng.) (S. Gestreifte Hyäne.)	"
Hydatidenseuche.	Echinococcus. 病 (狗糞蟲幼蟲人間ニ於テ)	Cestoda (絛蟲類)

I—J

Jacamar.	(Eng.) (S. Glanzvögel.)	
Jackal.	(Eng.) (S. Schakal.)	
Jackdow.	(Eng.) (S. Dohle.)	
J. , Pallas'.	(Eng.) Corvus dauricus, Pall. こくまるがらす <i>Kakumaruyarasu.</i>	Passeres (燕雀類)
J. , Swinhoe's.	(Eng.) C. neglectus, Schl.	
Java ape.	(Eng.) (S. Javanischer Affe.)	
Javanischer Affe.	(S. Affe.)	
Jagdfalk.	(S. Falk.)	
Jaguar.	Felis onca, L. シヤグアール (パラゲー)	Carnivora (食肉獸)
Jay.	(Eng.) (S. Eichelheher.)	
Ibis.	Ibis. とし屬	Grallatores (渉水鳥)
I. , Japanese Crested.	(Eng.) Ibis Nippon, T. とし <i>Toki.</i>	"
I. , White.	(Eng.) I. Melanocephala, (Lath.) くろとし <i>Kurotoki.</i>	"
I. , Heilige=.	Ibis religiosa, ev.	"
I. , Scharlach=.	I. rubra, Vieill.	"
I. , Glossy.	(Eng.) (S. Sichelreih.)	
I. , Sacred.	(Eng.) (S. Heiligeibis.)	
I. , Scarlet.	(Eng.) (S. Scharlachibis.)	
Ichneumon.	(Eng.) (S. Pharaonratte.)	
Ido.	(Eng.) (=Nerfling.)	
Jelly-fishes.	Scyphomedusa. 眞性水母類	
Jelly-fish, Common.	(Eng.) (S. Ohrenqualle.)	
Jerboas.	(Eng.) (S. Springmaus.)	
Jer-falcon.	(Eng.) (S. Jagdfalke.)	

Igel.	{ Erinaceidae. Erinaceus europaeus, L. は りねづみ <i>Harinezumi</i> .	Insectivora (食蟲獸)
Igelfische.	{ Diodon hystrix, L. <i>Harisen-</i> <i>bon</i> . D. maculatus, Gthr. Tetrodon Cutaneus, Gthr. ふ ぐ <i>Fugu</i> .	Plectognathi (固顎魚)
Iltis.	Putorius putorius, L. いた ち <i>Itachi</i> .	Carnivora (食肉獸)
Imperial Eagle.	(Eng.) (S. Kaiseradler.)	
Infusorien.	Infusoria. 滴蟲類	Protozoa (原蟲類)
Inger.	{ Myxinoidea. めくらうなぎ <i>Mekuraunagi</i> . Myxine, Bdellostoma.	Cyclostomi (圓口魚)
Insekten.	Insecta. 昆蟲類 (=Hera- poda.)	
Insektenfresser.	Insectivora. 食蟲獸	
Johanniswurm.	{ Lampyrus. 螢屬 ほたる <i>Ho-</i> <i>taru</i> . L. noctiluca, L. L. Splendidula, L. Luciola vitticollis. 源氏螢 (日本最大) Photinus, Pho- turus, Pyraetomena. 日本螢	Coleoptera (甲蟲)
Johanniswürmchen.	(=Leuchtkäfer, Johannis- wurm.)	

K

Kabeljau.	Gadus morrhua, L. たら	Anacanthini (軟鱈魚)
Käfer.	Coleoptera. 甲蟲類	

Käfer, Aas=.	{ Silphidae. Silpha, Necrophorus.	Colcoptera (甲蟲類)
K., Blatt=.	{ Chrysomelidae. Chrysomela, Cassida, かめ のこむし <i>Kamenokomushi</i> , Hispa, Haltica. のみむし <i>Nomimushi</i> .	"
K., Bock=.	{ Cerambycidae. Ceramyx.	"
K., Borken=.	{ Bostrychidae (Tomicidae.) Bostrychus.	"
K., Hirsch=.	Lucanus Cervus, L.	"
K., Lauf=.	(S. Laufkäfer.)	
K., Mat=.	Melolontha vulgaris, Fabr. こぶきこがね(一種) <i>Kofu-</i> <i>kikogane</i> .	"
K., Mist=.	Coprophaga.	
K., Nashorn=.	Oryctes nasicornis, L.	"
K., Nage=.	(=Todtenuhr.)	
K., Oel=.	Meloe つちはんめう <i>Tsuchi-</i> <i>hanmyo</i> .	
K., Pelz=.	(S. Pelzkäfer.)	
K., Pilz=.	(S. Pilzkäfer.)	
K., Pracht=.	{ Buprestidae. (五節) Trachys, Agrilus, Buprestis.	"
K., Rohr.	Donacia.	
K., Rosen=.	(S. Rosenkäfer.)	
K., Ross=.	(S. Rosskäfer.)	
K., Rüssel=.	{ Curculionidae. Calandra, Balaninus. Hylobius, Apion.	"
K., Sand=.	Cicindela. 斑螫みちしるべ <i>Michishirube</i> .	"
K., Schnell=.	{ Elateridae. 針金蟲 Elater, Agriotes, Lacon, Py- rophorus.	"

Käfer, Schwimm=.	{ Dytiscidae. げんごろむし 類 <i>Gengoromushi.</i> Dytiscus, Colymbetes, Aci- lus.	Coleoptera (甲蟲類)
K., Speck=.	{ Dermestidae. Dermestes lardarius, L.	"
K., Spring=.	(=Schnellkäfer.)	"
K., Stutz=.	Histeridae, Hister, ontophilus.	"
K., Taumen=.	Gyrinus.	"
Käfermilben.	{ Gamasidae. Gamasus, Dermanyssus. Pteroptus.	Acarina (壁蝨類)
Käferschnecken.	(S. Schnecken.)	
Kakapos. (Eng.)	(S. Nachtpapageien.)	
Kalong.	Pteropus edulis, Geoff. おほ か(ほり) <i>Okawahori.</i>	Chiroptera (蝙蝠類)
Kangaroos. (Eng.)	(Kangaru.)	
Kangaroo, Great. (Eng.)	(S. Riesenkangaru.)	
Kangaroo Rat. (Eng.)	(S. Kangaruratte.)	
Kangaru.	Halmaturidae. 更格廬類カン ガル—	Marsupialia (有袋獸)
K., Baum=.	Dendrolagus ursinus, Müll.	"
K., Felsen=	Macropus penicillatus, Gray.	"
K., Riesen=.	M. giganteus, shaw.	"
Kangaruratte.	{ Potorous. Hypsiprymnus murinus, Desm.	"
Käsefliege.	(S. Fliege.)	
Käsemilben.	(S. Milben.)	
Kaiseradler.	(S. Adler.)	
Kanguang.	Galeopithecus volans, L. 猫 猴 <i>Nekozaru.</i>	Prosimiae (擬猿類)
Kahlhechte.	{ Amiidae. Amia cava, Bonap. アミア	Ganoidei (硬鱗魚)
Kaimane.	(=Alligator.)	

Kakadus.	(=Cacadus.)	
Kakerlaken.	(=Schabe.)	
Kalkröhrenwürmer.	Serpula. セルプラ	Chaetopoda (毛足蟲)
Kalkschwämme.	(S. Schwämme.)	
Kalmur.	Loligo vulgaris, Lam. やり いか <i>Yariika.</i>	Cephalopoda (頭歩類)
Kameel.	{ Camelus dromedarius, L. — 瘤駱駝 C. bactrianus, L. 二瘤駱駝	Artiodactyla (偶蹄獸)
Kameelhalsfliege.	(S. Fliege.)	
Kammmuschel.	(S. Muscheln.)	
Kammücke.	(S. Mücke.)	
Kampfhahn.	Machetes pugnax, Cuv. しぎ (近) <i>Shigi.</i>	Grallatores (涉水鳥)
Kampfläufer.	(=Kampfhahn.)	
Kanarienvogel.	(=Canarienvogel.)	
Kaninchen.	Lepus cuniculus, K. かひう さき <i>Kaiusagi.</i>	Rodentia (啮齒獸)
Kappenwurm.	Cucullanus elegans, Zed. (へ ルク寄生)	Nematoda (線蟲類)
Kapuzeneraffe.	(=Sai.) Cebus Capucinus, L. ほへざる (一種) <i>Hoazaru.</i>	Pitheci (猴類)
Karausehe.	Carassius vulgaris, Nilss. ふ な (一種) <i>Funa.</i>	Physostomi (喉鰓魚)
Karpfen.	{ Cyprinidae. Cyprinus Carpo, L. こひ <i>Koi.</i>	"
K., Zahn=.	{ Cyprinodontidae. Cyprinodon, Anableps.	"
K., Spiegel=.	(Carp. 變種)	
Karpfenfluse.	{ Brachiura. Argulidae, Argulus, Gyro- peltis. てう <i>Chū.</i>	Copepoda (撓脚類)
Kasuare.	(=Casuare.)	

Katze, Haus=.	<i>Felis domestica</i> , L. 猫 <i>Neko.</i>	Canivora (食肉獸)
K., Nubische=.	<i>F. Maniculata</i> , Rüpp.	"
K., Grünmeer=.	<i>Cercopithecus Sabaeus</i> , F. Cuv. おながざる <i>Onagazuru.</i>	Pitheci (猴類)
K., Meer=.	<i>Cercopithecide.</i>	"
K., Panther=.	<i>F. Pardalis</i> , L.	Carnivora (食肉獸)
K., Schleich=.	<i>Viverridae.</i>	"
K., Tiger=.	<i>Felis tigrina</i> , L. &c.	"
K., Wild=.	<i>F. Catus</i> , L. 野猫 <i>Nonoko.</i>	"
K., Zibeth=.	<i>Viverra Zivetta</i> , Schreb. (亞弗.)	"
Kaulbarsch.	<i>Acerina Cernua</i> , L.	Acanthopteri (硬鱗魚)
Kaulkopf.	<i>Cottus gobio</i> , L.	"
Kaurimuschel.	(S. Muscheln.)	"
Kauz, Stein=.	<i>Athene noctua</i> , L.	Raptatores (猛禽類)
K., Wrat=.	<i>Syrnium Uralense rufescens</i> , T. & S. ふくろう <i>Fukurō.</i>	"
K., Wald=.	<i>S. aluco</i> , L.	"
Kegelschnäbler.	<i>Conirostres.</i> ひばり類 <i>Hibari.</i>	Passeres (燕雀類)
Kegelschnecke.	(S. Schnecken.)	"
Kehlfüssler.	{ <i>Laemodipoda.</i> <i>Caprella</i> , わねから <i>Warekara</i> <i>Cyamus</i> . まんぼうてう <i>Manbōchō.</i>	Amphipoda (端脚甲殼類)
Kelchgeißler.	<i>Choanoflagellata.</i> (漏斗鞭毛蟲)	Protozoa (原蟲類)
Kellerassel.	(S. Asseln.)	"
Kelmenschildlaus.	(S. Schildläuse.)	Acanthopteri (硬鱗魚)
Kelp-fisch. (Eng.)	<i>Coridodax pullus</i> , L.	"

Kernbeisser.	<i>Fringilla (Loxia) Coccothraustes</i> , L. しめ <i>Shime.</i>	Passeres (燕雀類)
K., Kirsch=.	<i>Coccothraustes vulgaris</i> , Pall. しめ <i>Shime.</i>	"
Kestrel. (Eng.)	(S. Thurmfalken.)	"
K., Japanese. (Eng.)	(S. Japanischer Thurmfalke.)	"
Kibitz.	<i>Vanellus Cristatus</i> , Wolf and Meyr. なべげり <i>Nabegeri</i> , たげり <i>Tageri.</i>	Grallatores (涉水鳥)
Kieferegell.	(S. Egel.)	"
Kiefernblattwespe.	(S. Wespe.)	"
Kiefernspinner.	(S. Spinner.)	"
Kiefenfüssler.	<i>Heteropoda.</i> 異足類 (軟體動物)	"
Kielmenlurche.	<i>Ichthyoidea.</i> 有鰓兩棲類	Urodela (有尾兩棲類)
Kiememolche.	{ <i>Peronibrauchiata.</i> (終生有鰓) Siren, Proteus, Siredon.	"
Kielschnecke.	(S. Kiefenfüssler.)	"
Kieselhornschwämme.	(S. Schwämme.)	"
King-Grab. (Eng.)	(S. Pfeilschwanz.)	"
Kings of herrings. (Eng.)	(S. Oarfishes.)	"
Kingfishers. (Eng.)	(S. Eisvögel, Königfischer.)	"
Kingkajou. (Eng.)	(S. Wickelbär.)	"
King-Penguin. (Eng.)	(S. Königstaucher.)	"
Kite, Siberian black. (Eng.)	<i>Milvus ater melanotis</i> , (T. & S.) とび <i>Tobi.</i>	Raptatores (猛禽類)
Kite, red. (Eng.)	(S. Gabelweihe.)	"
Kittiwake. (Eng.)	<i>Larus tridactylus</i> , L. みつゆ びかもめ <i>Mitsuyubikanome.</i>	Natatores (游水鳥)
Kiwi. (Eng.)	(S. Kiwi's.)	"
Kiwi's. (Fig. 15.)	<i>Apteryx australis</i> , Shaw. ニ ューヅランド	Cursores (走禽鳥)

Klaffmuschel.	(S. Muschel.)	
Klaffschmabel.	Anastomus lamelligerus, Temm.	Grallatores (涉水鳥)
Klammeraffen.	Ateles. くもざる類 (S. Koaita)	Pitheci (猴類)
Klappassel.	(S. Asseln.)	
Klappmitze.	(=Blasenrobbe.)	
Klapperschlange.	Crotalus durissus, L. からはらへび (北米南東) <i>Garragebi.</i>	Ophidia (蛇類)
Kleiber.	{ Sitta europaea, L. きまはり (一種) <i>Kimawari.</i> S. Caesia amurensis, (Sw.) きまはり	Passeres (燕雀類)
Kletterlaus.	Pediculus vestimenti, Burm. きものじらみ衣蝨 <i>Kimono-zirami.</i>	Rhynchota (有吻昆蟲)
Kleidermotte.	(=Pelzmotte.) (S. Motte.)	
Kleinfuchs.	(S. Fuchs.)	
Kleinfledermäuse.	Microchiroptera. 小蝙蝠類	Chiroptera (蝙蝠類)
Kleinschmetterling.	{ Microlepidoptera. (小蛾) Pterophorus, Tinea, 殺蛾 Tortrix, 芽蟲 Pyralis.	Lepidoptera (蝶蛾)
Kleinzirpen.	{ Cicadellidae. Jussus, Ledra, Tettigonia, 浮塵子, <i>Yokobai</i> , Aphrophora. あわふきむし <i>Awafukimushi.</i>	Rhynchota (有吻昆蟲)
Kletterbeutler.	{ Phalangistidae. Phalangista, Petaurus, Phascocoloretos.	Marsupialia (有袋獸)
Kletterfisch.	Anabas Scandens, Dold.	Acanthopteri (硬鱗魚)

Klettervögel.	Scansores. 攀木鳥類	
Klippfisch.	Chaetodon fasciatus, Forsk. やつこだい <i>Yakko-dai.</i>	Acanthopteri (硬鱗魚)
Klippschliefer.	Lamungia. (S. Daman.)	Rodentia (啮齒獸)
Kliesche.	Pleuronectes limanda, L. ほしかれい <i>Hoshigarei.</i>	Anacanthini (軟鱗魚)
Kloakenthiere.	Monotremata. 一穴獸	
Klumpfisch.	(=Mondfisch.)	
Knietente.	(S. Ente.)	
Knochenfische.	Teleostei. 硬骨魚	
Knochenganoiden.	Euganoides. 硬骨硬鱗魚	
Knorpelganoiden.	Chondrostei. 軟骨硬鱗魚	
Knospenstrahler.	Blastoidea: (Pentatremites.)	Crinoidea (海百合類)
Kuurrhahn.	{ Trigla Hirundo, L. T. gunardus, L. ほうぼう (一種) <i>Hōbō.</i>	Acanthopteri (硬鱗魚)
Knut. (Eng.)	Tringa. おぼしき <i>Obashigi.</i>	Grallatores (涉水鳥)
Koaita.	Ateles paniscus, L. くもざる (一種) <i>Kumozaru.</i>	Pitheci (猴類)
Koala.	Phascolaretus Cinereus, Goldf.	Marsupialia (有袋獸)
Kobaldmaki.	(S. Maki's.)	
Köcherfliege.	(S. Fricge.)	
Köder.	Arenicola marina, L.	Polychaeta (毛足蟲類)
Königsadler.	(S. Adler.)	
Königsfischer.	{ Alcedo ispida, L. かわせみ (一種) A. isp. bengalensis. (Gm.) かわせみ <i>Kawasemi.</i>	Passeres (燕雀類)
Königsgeier.	(S. Geier.)	
Königstaucher.	Aptenodytes patagonica, Forst. ペンギン (一種)	Natatores (游水鳥)

Kofferfisch.	{ Ostracionidae. Ostracion. うみすいめ <i>Umi-suzume.</i>	Plectognathi (固頭魚)
Kohlmeise.	(S. Meise.)	
Kohlschnake.	<i>Tipula oleracea</i> , L. 大蚊. かゝんぼ <i>Kaganbo.</i>	Diptera (雙翅蟲)
Kohlweissling.	<i>Pieris brassicae</i> , L. しろてう (大白) <i>Shirochō.</i>	Lepidoptera (蝶蛾)
Kolibris.	{ Trochilidae. Trochilus, Lophornis, Ramphodon.	Passeres (燕雀類)
Kolkrahe.	<i>Corvus Corax</i> , L. 烏 (一種)	"
Kolumbaezermücke.	(S. Mücke.)	
Kondor.	(S. Condor.)	
Kopffüßer.	Cephalopoda. (頭歩類) 軟體動物	
Kopflaus.	<i>Pediculus Capitis</i> , Deg. 頭 虱 あたましらみ <i>Atamazirami.</i>	Rhynchota (有吻昆蟲)
Korallenmutter.	(S. Natter.)	
Korallenpolypen.	Anthozoa. 珊瑚類	Coelenterata (腔腸動物)
Korallenthiere.	"	
Korallen, Augen=	{ Oculimidae. Oculina, Amphihelia.	Anthozoa (珊瑚類)
K. , Edel=.	<i>Corallium rubrum</i> , Lam. 紅 珊瑚 <i>Akasango.</i>	"
K. , Feder=.	(S. Seefeder.)	
K. , Glied=.	<i>Isis hippuris</i> , Lam. うみと くさ <i>Umitokusa.</i>	"
K. , Leder=.	<i>Alcyonium.</i>	"
K. , Mützen=.	{ Turbinolidae. Turbinolia, Caryophyllia.	"
K. , Pilz=.	{ Fungidae. 石芝類 くさびら いし <i>Kusabiraishi.</i> <i>Fungia</i> , Halomitra.	"

Korallen, Binden=, Horn=.	{ Gorgonidae. Gorgonia, やぎ <i>Yagi,</i> Rhipidogorgonia. <i>Umiuchiwa.</i>	Anthozoa (珊瑚蟲)
K. , Orgel=.	Tubiporidae, Tubipora. くだ さんご <i>Kudasango.</i>	"
K. , Stein=.	{ Madreporaria. 石盤 Madrepora, Dendrophyllia, Astroides. 石盤みどりいし <i>Midoriishi.</i>	"
K. , Stern=.	{ Astracidae. Astraea, きくめいし <i>Kikumeshi.</i> Galaxea, Cladocera.	"
K. , Weisse=.	<i>Amphihelia oculata</i> , L. (地 中海)	"
Kormoran.	<i>Graculus Carbo</i> , L.	Natatores (游水鳥)
Kornmotte.	(S. Motte.)	
Kornwehe.	<i>Circus Cyanus</i> , L. はいいろ ちうひ <i>Haiirochui.</i>	Raptatores (猛禽類)
Kornwurm, Schwarzer=.	<i>Calandra granaria</i> , L. こくぞうむし <i>Kokuzō-</i> <i>mushi.</i>	Coleoptera (甲蟲類)
K. , weisser=.	Kornmotte > 幼蟲	
Krabben.	Brachyura. かに類 <i>Kani.</i>	Decapoda (蟹蝦類)
K. , Bogen=.	<i>Cyclometopa.</i>	"
K. , Dreiecks=.	<i>Oxyrhyncha.</i>	"
K. , Land=.	<i>Gecarcinus ruricola</i> , L.	"
K. , Rund=.	<i>Oxystomata.</i>	"
K. , Scham=.	<i>Calappa granulata</i> , L.	"
K. , Strand=.	<i>Carcinus Meanas</i> , L. すはま かに(近)	"
K. , Vierecks=.	<i>Catometopa.</i> もくずがに <i>Mokuzugani,</i> しなまれき類	"

Krabbenbeutler.	Didelphys Canerivora, Gm. ふくろねづみ <i>Fukuronezumi.</i>	Marsupialia (有袋獸)
Krabbspinne.	(S. Spinne.)	
Krätzmilbe.	(S. Milbe.)	
Kragenfaulthier.	Bradypus torquatus, Ill. なまけもの <i>Namakemono.</i>	Edentata (貧齒獸)
Krähc, Raben=.	Corvus Corone, L. はしぼそ がらす <i>Hashibosoyarasu.</i>	Passeres (燕雀類)
K. , Nebel=.	C. Cornix, L.	"
K. , Sant=.	C. frugilegus, L. みやまが らす (近) <i>Miyamagarasu.</i>	"
Krallaffe.	{ Aetopithecii. 鉤爪類 Hapale. きぬざる <i>Kinuza-</i> <i>ru, Midas. しゐざる Shi-</i> <i>shizuru.</i>	Pitheci(猴類)
Kranich.	Crus Cinerea, Bechst. くろづ る, ねづみづる <i>Nezumizuru.</i>	Grallatores (渉水鳥)
Kratzer.	{ (=Krazer.) Acanthocephali. 鉤頭類 Echinorhynchus.	Vermes (蠕形動物)
Krebse.	Crustacee. 甲殻類	
Krebsthierc.	"	
Krebs, Bären=.	Seyllarus latus, Latr. さつ まゐび <i>Satsumabi.</i>	Decapoda (蝦蟹類)
K. , Bernhardiner=.	Pagurus Bernhardus, L. やどかり <i>Yadokari.</i>	"
K. , Elustedter=.	{ Paguride. Pagurus, Paguristes, Bir- gus.	"
K. , Fluss=.	Astacus fluviatilis, Rond. か わゐび <i>Kawabi.</i>	"
K. , Panzer=.	Loricata.	"
K. , Sand=.	{ Hippide. Hippa, Albunea.	"

Krebs, Scheeren=.	{ Astacidae. Astacus, Homarus &c.	Decapota (蝦蟹類)
K. , Schmarotzer=.	(S. Schmarotzerkrebse.)	"
K. , Taschen=.	Cancer pagurus, L.	"
K. , Wurzel=.	(S. Wurzelkrebse.)	"
Krebsspinnc.	(S. Spinne.)	
Kreiselschnecke.	(S. Schnecke.)	
Kreismundschnecke.	(S. Schnecke.)	
Kreiswibler.	Stelmatopoda.	Bryozoa (蘚苔蟲)
Kreuzkröte.	(S. Kröte.)	
Kreuzschnabel.	Loxia. いすか <i>Isuka.</i>	Passeres (燕雀類)
K. , Fichten=.	(S. Fichtenkreuzschnabel.)	
Kreuzspinne.	(S. Spinne.)	
Kreuzotter.	(S. Otter.)	
Krickente.	(S. Entc.)	
Kriebelmücke.	(S. Mücke.)	
Kriechthiere.	Reptilia. 爬行動物	
Kröte, Erd=.	{ Bufonidae. Bufo vulgaris, Lour. <i>Iiki-</i> <i>gaeru.</i>	Anura (蛙類)
K. , Fessel=.	Geburtshelfer=.	
	Alytes ob- stetricans, Lour.	"
K. , Feuer=.	Bombinator igneus, Rös. ヲ ンケ あかほらがへる <i>Aka-</i> <i>haragayaru.</i>	"
K. , Grün=.	Bufo viridis, Lour. ひき <i>Iiki.</i>	"
K. , Kreuz=.	B. Calamita, Lour.	"
K. , Waben=.	Pipa dorsigera, Schu. ヒバ蛙	"
Krötenfrosch.	(S. Frosch.)	
Krokodil.	{ Crocodilus vulgaris, Cuv. わ に (=ニル河) <i>Wani.</i> C. rhombifer, Cuv. (キユ- バ)	Crocodylia (鱷魚類)

Krontaube.	(S. Taube.)	
Kropfstorch.	(S. Storch.)	
Kuandu.	Cercolabes prehensilis, L. やまあらし(近)(フラツル) Yamaarashi.	Rodentia (啮嚙獸)
Kuchenschabe.	(S. Schabe.)	
Kuguar.	(=Puma.)	
Kugelassel.	(S. Assel.)	
Kugelgürteltier.	(S. Gürteltiere.) (Fig. 13.)	
Kukuke.	Cuculidae. 杜鵑類 Cuculus Canorus, L. かつこ うどり <i>Kakkodori</i> , おほむ しくひ <i>Omushikui</i> .	Scansores (攀木鳥)
K. . Heher =.	Coccytes glandarius, L. (南 歌)	"
Kukuksbienen.	(=Schmarotzerbienen.)	
Kukukspetzel.	Aphrophora spumaria, L. &c. あわふきむし(ノ幼蟲)泌液 <i>Awafukimushi</i> .	Rhynchota (有吻昆蟲)
Kulan.	Equus onager, Pall. 馬(一 種)	Artiodactyla (偶蹄獸)
Kupferglück.	Gastropacha quercifolia, L.	Lepidoptera (蝶蛾)
Kupfermatter.	(=Kreuzottern.) (S. Ottern.)	
Kurzlockflügler.	(=Kurzflügler.) Staphyli- midæ. Staphylinus, Myrmedonia, Omalius.	Coleoptera (甲蟲類)
Kurzzüngler.	Brevilingua. 短舌類(とかげ 類)	Sauri(蜥蜴類)
Kusu's.	Phalangista.	Marsupialia (有袋獸)

L

Labyrinthfisch.	{ Labyrinthici. Anabus, Macropodus.	Acanthopteri (硬鱗魚)
Lachmöve.	(S. Möve.)	
Lachse.	Salmonidæ. 鮭類さけ <i>Sake</i> .	Physostomi (喉鰓魚)
Lachs.	Salmo salar, L.	"
Lachsforelle.	S. trutta, L.	"
Lachschildlaus.	(S. Schildlaus.)	Lepidoptera (蝶蛾)
Lackey. (Eng.)	Bombyx neustria, L. 野蠶(近)	Acanthopteri (硬鱗魚)
Lady-birds. (Eng.)	(S. Marienwürmchen.)	
L. b. beetles.	(S. beetles.)	
Lady-fish. (Eng.)	Albula vulpes, L.	
Lämmergeier.	(=Bartgeier.) (S. Geier.)	Grallatores (涉水鳥)
Läufer.	{ Chardriidæ. むなぐろ(ちど り類) <i>Chidori</i> . Charadrius, Cursorius, Oedic- nemus.	"
L. , Kampf =.	(=Kampfhahn.)	
L. , Strand =.	(S. Knot.) <i>Tringa Cinerea</i> , Gm. おびしき(一種) <i>Oba- shigi</i> .	"
L. , Wasser =.	(=Sandpfeifer.)	
Läuse.	Pediculidæ. 蝨類	Rhynchota (有吻昆蟲)
Laus, Bienen =.	(S. Bienenlaus.)	
L. , Blatt =.	{ Lachnus, Aphis, Schizo- neura. Aphidæ. あぶらむし類 <i>Abu- ramushi</i> .	"

Laus, Kleider=.	(S. Kleiderlaus.)	
L. , Kopf=.	(S. Kopflaus.)	
L. , Reb=.	(S. Reblaus.)	
L. , Rinden=.	(S. Rindenlaus.)	
L. , Pflanzen=.	(S. Pflanzenlaus.)	
L. , Pferd=.	(S. Pferdelaus.)	
L. , Scham=.	(S. Schamlaus.)	
L. , Schild=.	(S. Schildlaus.)	
Lama.	Auchenia glama, T. ラマ	Artiodactyla (偶蹄獸)
Lamprete.	Petromyzon Marinus, L. う みやつめうなぎ <i>Umiyatsu-</i> <i>mennagi.</i>	Cyclostomi (圓口魚)
Lamprey. (Eng.)	(S. Lamprete, Neunaugen.)	
Lancelet. (Eng.)	(S. Lanzettfisch.)	
Landassel.	(S. Assel.)	
Land Crocodile of Herodotus.	(S. Herodot's Landkrokodil.)	
Landkrabbe.	(S. Krabbe.)	
Landkrokodil, Herodot's=.	Psammosaurus Seineus, Merr. (埃及)	Sauri(蜥蜴類)
Landmilbe.	(S. Milbe.)	
Landsalamander.	(S. Salamander.)	
Landschildkröte.	{Cherside. {Testudo.	Chelonia (龜類)
Landwanze.	(S. Wanze.)	
Langhörner.	Nemocora.	Diptera (雙翅昆類)
Languste.	Palinurus vulgaris, Latr. い せみび (一種) <i>Iseebi.</i>	Decapoda (蟹蝦類)
Langwanze.	{Lygaeide. {Lygaeus.	Rhynchota (有吻昆蟲)
Lantern Carrier. (Eng.)	(S. Lanternträger.)	
Lanzettfisch.	Amphioxus lanceolatus, Yar- rel. なめくじうな <i>Name-</i> <i>kujina.</i>	Acerania(無頭 脊推動物)

Lappenquallen.	Scyphomeduse. 真正水母類	
Lappentaucher.	(=Haubentaucher.) (S. Tau- cher.)	
Lapwing, Common. (Eng.)	(S. Kibitz.)	
Larks. (Eng.)	(S. Lerche.)	
Lark, Calandra. (Eng.)	(S. Kalandlerlerche.)	
L. , Crested. (Eng.)	(S. Haubenlerche.)	
L. , Shore. (Eng.)	(S. Berglerche.)	
L. , Sky. (Eng.)	(S. Feldlerche.)	
L. , large Japanese Sky. (Eng.)	Alauda ar- vensis pekinensis, Sw. ち しまひばり <i>Chishimahibari.</i>	Passeres (燕雀類)
L. , small Japanese Sky. (Eng.)	A. a. japo- nika, T. & S. ひばり <i>Ii-</i> <i>bari.</i>	"
L. , Wood. (Eng.)	(S. Baumlerche.)	
Larventaucher.	(S. Taucher.)	
Laternenträger.	Fulgora laternaria, L. (スリ ナ)	Rhynchota (有吻昆蟲)
Laubfrosch.	(S. Frosch.)	
Laubheuschrecke.	(S. Heuschrecke.)	
Laubsänger.	(S. Sänger.)	
Laufkäfer.	{Carabide. {Carabus, Harpalus, Blachi- nus.	Coleoptera (甲蟲類)
Laufmilbe.	(S. Milbe.)	
Laufvögel.	Cursores. 走禽類	
Launce. (Eng.)	(S. Sandeel.)	
Lausfliege.	(S. Fliege.)	
Leaf-flies. (Eng.)	(S. Blattflöhe.)	
Leaf-wasps. (Eng.)	(S. Blattwespe.)	
Leberegel.	Distomum hepaticum, L. 肝 蛭 <i>Kantetsu.</i>	Trematoda (吸蟲類)
Leberkoralle.	(S. Koralle.)	

Lederschildkröte—Libelle.

78

Lederschildkröte.	Sphargis Coriacea, Gray. なさがめ (一種) <i>Osagame.</i>	Chelonia (龜類)
Lederschwamm.	(S. Schwamm).	
Leeches.	(Eng.) (S. Blutegel.)	
Leeches with Proboscis.	(Eng.) (S. Rüssel- egel.)	
Leeches with jaws.	(Eng.) (S. Kieferegel.)	
Leguane.	{ Iguanide. Iguana. レグアーン	Crassilingua (厚舌爬蟲類)
Leichtschmäbler.	Leviostres.	Passeres (燕雀類)
Leierschwanz.	Menura Superba, Dav.	"
Leistenmolch.	(S. Molch.)	
Lemming.	Myodes lemmus, L.	Rodentia (齧齒獸)
Lemurs.	(Eng.) (S. Halbaffe.)	
Leopard.	Felis pardus, L. 豹	Carnivora (食肉獸)
Lerchen.	{ Alaudidae. ひばり類 <i>Hibi-</i> <i>bari.</i> Alauda.	Passeres (燕雀類)
Lerche, Baum=, Haiden=.	Alauda arborca, L.	"
L. , Berg=, Alpen=.	Alauda alpestris, L. や まひばり <i>Yamahibari.</i>	"
L. , Feld=.	Alauda arvensis, L. ひばり <i>Hibari.</i>	"
L. , Hauben=.	A. Cristata, L.	"
L. , Kalandar=.	A. Calandra, L.	"
Lerchenfalk.	(S. Falk.)	
Leuchtkäfer.	(=Johanniswürmchen.)	
Leuchtkrebs.	{ Euphausiacea. 螢蝦 Euphausia, Thysanopus.	Schizopoda (裂脚甲殼類)
Leuchtsirpe.	(S. Zirpe.)	
Libelle.	(=Wasserjungfer.)	

Lice—Lori's.

79

Lice.	(Eng.) (S. Läuse.)	
Lice, plant.	(Eng.) (S. Blattlaus.)	
Limpets.	(Eng.) (S. Napfschnecke.)	
Lindenschwärmer.	(S. Schwärmer.)	
Lion.	(Eng.) (S. Löwe.)	
Lippenschildkröte.	(=Flusschildkröte.)	
Lippfisch.	{ Labridae. Labrus, Crenilabrus, Julis, Scarus. べら <i>Bera.</i>	Acanthopteri (硬鰭魚)
Liverfluke.	(Eng.) (S. Leberegel.)	
Lizards.	(Eng.) (S. Eidechse.)	
L. , sand.	(Eng.) (S. Sandechse.)	
Lobster.	(Eng.) (S. Hummer.)	
Lob-worm.	(Eng.) (S. Köder.)	
Loach.	(Eng.) (S. Schmerle.)	
L. , spined.	(Eng.) (S. Steinpitzer.)	
Locust.	(Eng.) Acridium (Edipoda) migrato- rium, L. ばつた (一種) <i>Battu.</i>	Orthoptera (直翅昆蟲)
Löffelente.	(S. Ente.)	
Löffelhund.	(S. Hund.)	
Löffelreiher.	Platalea leucorodia, L. へら さぎ <i>Herasagi.</i>	Grallatores (涉水鳥)
Löffelstör.	(S. Stör.)	
Löffelstorch.	(=Löffelreiher.)	
Löwe.	Felis leo, L. しし <i>Shishi.</i>	Carnivora (食肉獸)
L. , Höhlen=.	Felis Spelaeus, Geldf.	"
L. , See=.	Otaria jubata, Forst. あしか (南米) <i>Ashika.</i>	Pinnipedia (鳍脚獸)
Löwenäffchen.	Midas Rosalia, L. しざる <i>Shishizaru.</i>	Pitheci (猴類)
Long-eared owl.	(Eng.) (S. Ohreule.)	
Loopers.	(Eng.) (S. Spanner.)	
Lori's.	(=Faulaffe.)	

Lori's, plump =.	Nycticebus tardigradus, L.	Prosimiae (擬猴類)
L., Schlanke =.	(=Paulaffen.)	
Lori's.	{ Trichoglossine. (新幾内) = ユゼーランド Trichoglossus, Nestor.	Scansores (攀木鳥)
Lori, unwickty. (Eng.)	(S. Plumpen Lori's.)	
Love-bird. (Eng.)	(S. Zwergpapageien.)	
Luchs.	Lynx lynx, L.	Carnivora (食肉獸)
Lammen.	Uria.	Natatores (游水鳥)
L., dumme =.	Uria troile, Lath.	"
L., Gryll =.	U. grylle, Cuv. うみがらす Umigarasu.	"
Lump-fish. (Eng.)	Cyclopterus lumpus, L. (腹面 吸着器アリ) はぜ(近) Haze.	Acanthopteri (硬鰭魚)
Lump-sucker.	(=Lump-fish.)	
Lund.	(=Larventaucher, Papagei- taucher.)	
Lungenfische.	(=Lurchfische.)	
Lungenschnecken.	(S. Schnecken.)	
Lurche.	Amphibia. 水陸兩棲類	
Lurchfische.	Dipnoi. 肺魚類	
Lurchschildkröte.	{ (=Matamata.) Chelyde. Chelys fimbriata, Sphweig. (南米)	Chelonia (龜類)
Lyre-bird. (Eng.)	(S. Leierschwanz.)	

M

Maccaw.	Sittace Militaris, L. (メキシ コ) おほむ(一種) Omu.	Scansores (攀木鳥)
Mackerels. (Eng.)	(S. Makrelen.)	

Mackerel, Horse. (Eng.)	(S. Stocker.)	
Madenhacker.	Buphaga africana, L. むく どり(一種) Mukudori.	Passeres (燕雀類)
Madenwurm.	(=Pfricmenschwanz.)	
Mäuse.	{ Muride. 鼠類 Mus, Hydromys.	Rodentia (齧齒獸)
Magenbremen.	(S. Bremen)	
Magot.	(=Hundaffe.)	
Magpie. (Eng.)	(S. Elster.)	
Maisfisch.	Alausa vulgaris, Cuv. val. にしん(近) Nishin.	Physostomi (喉鰾魚)
Maisfliege.	{ Ephemeride. かげろう類 Kagerō. Ephemera vulgata, L.	Pseudoneuro- ptera (擬脈翅 昆蟲)
Malkäfer.	(S. Käfer.)	
Makis,	(=Fuchsaffen.)	
Maki, Gespenst =.	Tarsius Spectrum, Geoffr.	Prosimiae (擬猴類)
M., Kobald =.	"	"
M., Fliegende =.	(=Kaguang.)	
Maki, flying. (Eng.)	(S. Kaguang.)	
Makrelen.	Scomberide. 鯖類	Acanthopteri (硬鰭魚)
Makrele.	Scomber Scombrus, L. さば Saba.	"
Makrelenhechte.	{ Scomberesocidae. Scomberesox, さんま Samma, Exocoetus, とびうな Tobi- uwa.	Anacanthini (軟鰭魚)
Malermuschel.	(S. Muschel.)	
Mallard. (Eng.)	(S. Stockente.)	
Mammoth. (Eng.)	(S. Mammuth.)	
Mammuth.	Elephas primigenius, Blumb. マンモス(洪積象化石)	Proboscidae (長鼻類)
Man. (Eng.)	(S. Mensch.)	

Manatee, American. (Eng.) (S. Amerikanischer Manati.)		
Manati.	Manatus. 海牛	Sirenia (シレニア獣)
M., Amerikanische=.	Manatus australis, Tils.	"
Mandelkrähe.	(=Blauracken.)	
Mandrill.	Papio Mormon, L. ひゝ (近) <i>Hibi.</i>	Pitheci (猴類)
Manguste.	(=Phalaouratte.)	
Mantelpavian.	Cynocephalus Babuin, Desm. ひゝ <i>Hibi.</i>	Urochordata (尾索動物)
Mantelthiere.	Tunicata. 被囊蟲類	
Marabu. (Eng.)	(S. Kropfstorch, Marabustorch.)	
Marabu's.	(=Kropfstörche.) (S. Storch.)	
Marder, Edel=, Baum=.	Mustela martes, L. てん (一種) <i>Ten.</i>	Carnivora (食肉獸)
M., Stein=.	Mustela foina, Briss. いたち (一種) <i>Iachi.</i>	"
Maränen.	(=Ranke, Renken.)	
Marienkäferchen.	(=Marienwürmchen.)	
Marienwürmchen.	{ Coccinellide. てんとうむし類 <i>Tentomushi.</i> Coccinella, Chilocorus.	Coleoptera (甲蟲類)
Marmot. (Eng.)	(S. Murmelthiere.)	
Marmosets. (Eng.)	(S. Krallaffen.)	
Marsupials, Ollaming. (Eng.)	(S. Früchtebentler.)	
M., Carnivorous. (Eng.)	(S. Raubbeutler.)	
Marsupial-Anteater. (Eng.)	(S. Ameisenbeutler.)	
Marten, House. (Eng.)	(S. Frettchen, Steinmarder.)	
M., Pine. (Eng.)	(S. Edelmarder.)	

Marten, Sable. (Eng.)	(S. Zobel.)	
Martin. (Eng.)	(S. Hausschwalbe.)	
M., Sand. (Eng.)	(S. Uferschwalbe.)	
Matamata.	Chelys fimbriata, Schweig. 南米龜	Chelonia (龜類)
Maucrassel.	(S. Asseln.)	
Mauerläufer.	Trichodroma muraria, Ill.	Passeres (燕雀類)
Mauersegler.	(S. Segler.)	
Maulfasser.	Stomatopoda. 口脚類	Crustacee (甲殼類)
Maulwürfe.	Talpa. もぐら類	Insectivora (食蟲獸)
Maulwurf.	Talpa europea, L. もぐら (南歐) <i>Mogura.</i>	"
M., blind=.	T. Coeca, L.	"
Maulwurfsgrille.	{ Gryllotalpa vulgaris Latr. げら <i>Kera.</i> G. africana, Pall.	Orthoptera (直翅昆蟲)
Maus.	Mus. ねづみ屬 <i>Nezumi.</i>	Rodentia (嚙齒獸)
M., Blind=.	(=Blindmoll.) (S. Blindmaus.)	
M., Erd=.	Arvicola agrestis, L.	"
M., Feld=.	Arvicola arvalis, Pall.	"
M., Grosshasel=.	Myoxus (Eliomys) nitela, Schreb.	"
M., Hasel=.	Myoxus avellanarius, L.	"
M., Hasen=.	(S. Hasemaus.)	
M., Haus=.	Mus Musculus, L.	"
M., Hüpf=.	Jaculus labradorius, Wagn.	"
M., Büchel=, Harz=.	Arvicola glareola (Hypudaeus glareolus, Schrb.)	"
M., Spitz=.	(S. Spitzmaus.)	

Maus, Schrot=. (=Trugratte.)		
M. , Spring=.	{ Dipodidae.	Rodentia
M. , Streifen=.	{ Dipus, Jaculus, Pedetes.	(啮齒獸)
	Sminthus betulinus od.	
	vagus.	"
M. , Wald=.	Mus sylvaticus, L.	"
M. , Waldwühl=.	Hypudaeus glareolus, Schr.	"
	{ Arvicolidae.	
M. , Wühl=.	{ Arvicola, Hypudaeus, Myodes.	"
M. , Wüstensprung=.	Dipus aegypticus,	"
	Hempr.	"
M. , Zibeth=.	Fiber Zibethicus, L.	"
M. , Zwerg=.	Mus minutus, Pall.	"
Mayfly. (Eng.)	(S. Maifliege.)	
Meadow Bunting. (Eng.)	(S. Zippammer.)	
M. Pipit. (Eng.)	(S. Wiesenpieper.)	
Meal-worm. (Eng.)	(S. Mehlwurm.)	
Mediawurm.	(=Guinea wurm.)	
Medusen, Augenfleck=.	Tubulariae. ツアラ	Coelenterata
	リ-類	(腔腸動物)
M. , Hydro=.	Hydroidea. ヒドロ水母類	"
M. , Polypo=.	Hydrozoa. ポリポ水母類	"
M. , Randbläschen=.	Campanularia. カンパ	
	ヌラリ類	"
M. , Scypho=.	Scyphomeduse. 水母(くら	
	げ)類	"
M. , Trachy=.	Trachymedusa. 硬水母(か	
	たくらげ)類	"
Medusenköpfe.	Astrophyton. てするもづる	Ophiuroidea
	Tezurumozuru.	(陽途足類く
		もひとで)
Meeraal.	(S. Aal.)	
Meerbarben.	{ Mullidae. ひめち類 Himezi.	Acanthopteri
	{ Mullus, Dentex.	(硬鱗魚)

	{ Sparidae.	
	{ Cantharus, Spargus, Charax.	
Meerbrassen.	{ Pagellus, おほだい Ōdai,	
	{ Chrysophrys. くるだい	Acanthopteri
	Kurodai.	(硬鱗魚)
Meerengel.	{ Squatinidae.	Selachii
	{ Squatina.	(鮫類)
Meergrundeln.	{ Gobiidae.	
	{ Gobius, Gallionymus, Cyclo-	Acanthopteri
	pterus. はご Hago.	(硬鱗魚)
Meerkatze.	(S. Katze.)	
Meerschwein.	(=Braunfisch.)	
Meerschweinchen.	(飼養) Cavia Cobaya, Sch-	
	reb. てんじくれづみ(南京	Rodentia
	原産) Tenjikunezumi.	(啮齒獸)
Meerwanzen.	(S. Wanzen.)	
Meerzähne.	{ Scaphopoda. 擲足類	
	{ Dentalium vulgare, L. 角	Mollusca
	貝 Tsunoyai.	(軟體動物)
Mehlkäfer.	Tenebrio molitor, L.	Coleoptera
		(甲蟲類)
Mehlmilbe.	(=Käsemilbe.)	
Mehlworm.	同上幼蟲	
Meisen.	Paridae. やまがらす類 Yama-	Passeres
	garasu.	(燕雀類)
M. , Bart=.	Panurus barbatus, Briss.	"
M. , Buntel=.	Aegithalus pendulinus, L.	"
	みなが(近) Yenaga.	"
M. , Blau=.	Parus Coeruleus, L.	"
M. , Hauben=.	Parus Cristatus, L.	"
M. , Kohl=.	P. major, L.	"
M. , Schwarz=.	P. caudatus, L.	"
M. , Sumpf=.	P. palustris, L. ごじうから	"
	Gojukara.	"
M. , Tannen=.	P. ater, L.	"

Mensch.	Homo Sapiens, L. ひと <i>Hitto</i> .	Homoides
Menschenaffen.	(S. Affen.)	(人類)
Menschenhai.	Carchariidae.	Selachii
	Carcharias, めじろざめ <i>Mezurozame</i> , <i>Zygaena</i> . しもくざめ <i>Shimokuzame</i> .	
Merganser, Red-breasted. (Eng.)	<i>Mergus Ser-rator</i> , L. うみあひさ <i>Umi-aiu</i> .	Natatores
	(S. Zwergfalk.)	(游水鳥)
Merlin. (Eng.)	(S. Zwergfalk.)	
Messerschelde.	<i>Solen vagina</i> , L. かみそりかひ <i>KaimSORIGAI</i> .	Lamellibranchiata (鰐鰓類)
Mice. (Eng.)	(S. Mäuse.)	
Miesmuscheln.	(S. Muscheln.)	
Milan, Rothe=.	(=Gabelweihe.)	
Milben.	Acarina. 壁蝨(だに)類	Arachnoidea (蜘蛛類)
M. , Haarbalg=.	Dermatophili.	"
	<i>Demodex folliculorum</i> , Sim. 毛蝨にきびむし <i>Nikibimushi</i> .	
M. , Gall=.	(S. Gallmilben.)	
M. , Käfer=.	(S. Käfermilben.)	
M. , Käse=.	Tyroglyphidae.	"
	<i>Tyroglyphus Siro</i> , Gerv. <i>Glyciphagus</i> , <i>Hypopus</i> .	
M. , Krätz=.	Sarcoptidae.	"
	<i>Sarcoptes Scabei</i> , Dug. 疥癬 蝨ヒゼンムシ <i>Hizenmushi</i> .	
M. , Lauf=.	Trombididae.	"
	<i>Trombidium</i> , <i>Erythraeus</i> , <i>Tetranychus</i> .	
M. , Land=.	Oribatidae.	"
	<i>Oribates alatus</i> , Herm.	
M. , Mehl=.	(S. Mehlmilben.)	

Milben, Rothwasser=.	<i>Hydrachna cruenta</i> , O. Fr. Müll.	Arachnoidea (蜘蛛類)
M. , Rüssel=.	Bdellidae.	"
	<i>Bdella longicornis</i> , L.	
M. , Spinn=.	<i>Tetranychus telarius</i> , L.	"
M. , Wasser=.	Hydrachnidae. みずだに類 <i>Mizudani</i> .	"
	<i>Hydrachna</i> , <i>Atax</i> , <i>Limno-charus</i> .	
Miller's thumb. (Eng.)	(S. Kaulkopf.)	
Minnow. (Eng.)	(S. Pfrille.)	
Minyat, blue. (Eng.)	<i>Minyas cyanea</i> , Cuv. 游泳性いそぎんちやく(一種)	Anthozoa (珊瑚類)
Misheup. (Eng.)	<i>Pagrus argyrops</i> . たび(一種) <i>Tai</i> .	Acanthopteri (硬骨魚)
Mistkäfer.	(S. Käfer.)	
Mites. (Eng.)	(S. Milben.)	
Mites, Cheese. (Eng.)	(S. Käsemilben.)	
M. , Itch. (Eng.)	(S. Krätzmilben.)	
M. , Spinning. (Eng.)	(S. Spinnmilben.)	
M. , Water. (Eng.)	(S. Wassermilben.)	
Mittelschnepfe.	(S. Schnepfe.)	
Mönchgrasmücke.	(S. Grasmücke.)	
Mönchsrobbe.	<i>Leptonyx monachus</i> , F. Cuv.	Pinnipedia (鰐脚獸)
Möven.	(=Möven.) Laridae. かもめ類 <i>Kamome</i> .	Natatores (游水鳥)
	<i>Larus</i> , <i>Sterna</i> .	
M. , Lach=.	<i>Larus ridibundus</i> , L. (ウ) かもめ <i>Yurikamome</i> .	"
M. , Sturm=.	<i>L. Canus</i> , L. かもめ <i>Kamome</i> .	"
M. , Raub=.	<i>Lestris parasitica</i> , L.	"
M. , Zwerg=.	<i>Larus minutus</i> , Pall.	"

Moa-Vügel.	{ Dinornis. Dinornis giganteus, Ow. (マ ダガスカル)	Cursores (走禽類)
Moa.	"	"
Molche.	Salamandrina. さんしょうな 類 <i>Sanshouwa.</i>	Urodela (有尾兩棲類)
Molch, Aal=.	(S. Aalmolch.)	
M., Arm=.	(S. Armmolch.)	
M., Berg=, Feuer=.	Triton alpestris, Laur. おとり (一種) <i>Inori.</i>	"
M., Grosswasser=.	Triton cristatus, Laur.	"
M., Leisten=.	T. heloeticus.	"
Molchfisch. (Fig. 16.)	Protopterus annectens, Owen. (熱亞弗) プロトプ テルス	Dipnoi (肺魚類)
Moles. (Eng.)	(S. Maulwürfe.)	
Mole. (Eng.)	(S. Maulwurf.)	
M., blind. (Eng.)	(S. Blindmaulwurf.)	
M., Star-nosed. (Eng.)	(S. Sternwurf.)	
M., Water. (Eng.)	(S. Wasserwurf.)	
Mole-cricket. (Eng.)	(S. Maulwurfsgrille, Werre.)	
Mondfisch.	Orthogoriscus mola, Bl. ま んぼ <i>Manbō.</i>	Plectognathi (固鰐魚)
Moneren.	Monera.	Protozoa (原蟲類)
Mongoose. (Eng.)	(S. Pharaon-ratte.)	
Monkeys.	Platyrrhini. 廣鼻猴 (南米)	Pitheci (猴類)
Monk-fishes. (Eng.)	(S. Meerengel.)	
Moon-fish. (Eng.)	(S. Mondfisch.)	
Mooshen. (Eng.)	(S. Teichhuhn.)	
Moorschnepfe.	(S. Schnepfe.)	
Moose. (Eng.)	(S. Elch.)	

Mooschneehuhn. (Fig. 17, 18.)	{ Lagopus (tetrao) mutus, Gould. Lagopus albus, Vicill. 雷 鳥 <i>Raichō.</i>	Gallinacei (鴉鶉類)
Moosthierchen.	Brayozoa. おみかひ蘚苔蟲類	
Morse. (Eng.)	(S. Walross.)	
Moschusbock.	Aromia moschata, L.	Coleoptera (甲蟲類)
Moschusochse.	Ovibos moschatus, Blainv. 麝香羊 (北米) <i>Jakōhitsuji.</i>	Artiodactyla (偶蹄獸)
Moschusthier.	{ Moschus. Moschus moschiferus, L. 麝 香鹿 <i>Jakōshika.</i>	"
M., Zwerg=.	{ Tragulide. Hyomoschus, Tragulus. ス ンダ (島麝香袋欠)	
Mosque-Swallow. (Eng.)	(S. Swallow.)	
Mosquitos.	Culex か <i>Ka</i> , Simulia ぶよ う <i>Buyō.</i>	Diptera (雙翅昆蟲)
Moth, Spindle-tree. (Eng.)	(S. Spindelbaum motte.)	
M., Death's-head Hawk (Eng.)	Acherontia Atropas, L. 天蛾 (一種)	
M., Gout. (Eng.)	(S. Weidenbohrer.)	
M., Emperor. (Eng.)	Saturnia carpini, Hb. 蛾	Lepidoptera (蝶蛾)
M., Gipsy. (Eng.)	Liparis dispar, L. 蛾	"
M., Six-spot Burnet. (Eng.)	Zygaena fili- pendulae, L. 小蛾	Lepidoptera (蝶蛾)
M., Brown-tailed. (Eng.)	Liparis chrysor- rhoca, L. 小蛾	"
M., Burdock. (Eng.)	Tinea lapella. 小蛾	"
M., Cherry-tree. (Eng.)	T. cerasiella.	"
M., Rustic. (Eng.)	T. rusticella.	"
M., Woollen. (Eng.)	(S. Tuptenmotte.)	

Moth, Carpet. (Eng.)	Tinea.	
M. , Hair. (Eng.)	Tinea.	
M. , Clothes. (Eng.)	Tineina. 衣蛾	Lepidoptera
M. , Currant. (Eng.)	Abraxas grossulariata.	(蝶蛾)
M. , Fur or Skin. (Eng.)	Tinea.	
M. , Hawthorn. (Eng.)	Tinea crataegella.	"
M. , Peppered. (Eng.)	Amphidasis betularia, L.	"
M. , Procession. (Eng.)	Bombyx processionea.	"
M. , Winter. (Eng.)	Hybernia defoliaria. 小蛾	"
M. , Corn. (Eng.)	(S. Kornmotte.)	"
Motte.	Tineidae. 穀蛾衣蛾類	"
M. , Kleider=, Pelz=.	Tinea Pellionella, L.	"
	衣蛾	"
M. , Korn=.	T. Granella, L. 穀蛾	"
M. , Saat=.	Scopula frumentalis, L.	"
M. , Spindelbaum=.	Iponomeuta evonymella, L.	"
	L.	"
M. , Tapeten=.	Tinea tapezella, L. 毛蛾	
Mouflon.	Ovis musimon, Schreb. ひつじ (近) <i>Hitsuji</i> .	Artiodactyla (偶蹄獸)
Mound-birds. (Eng.)	(S. Fuschühner.)	
Mouse, house. (Eng.)	(S. Hausmaus.)	
Mouse-fish. (Eng.)	Pterophryne histrio. うみほぞ (近)	Acanthopteri (硬鰭魚)
Murnene.	Gymnothorax murrena. うつほ (近) <i>Utubo</i> .	Physostomi (喉鰾魚)
Mücke.	Nemocera	Diptera (雙翅昆蟲)
M. , Bach=.	Limnobiidae, Tipula, Ctenophora, Linmobia. 大蚊かゝんぼ, 蠅, 虻, 蚊	"
M. , Eulenartige=.	Noctuidiformes.	"
M. , Falten=.	(S. Faltenmücke.)	"
M. , Gall=.	{Gallicole. {Cecidomya.	"

Mücke, Kamm=	Ctenophora atrata, L.	Diptera (雙翅昆蟲)
M. , Kolumbäzer.	Simulia columbaeschensis, Fab. ぶよう	"
M. , Kriebel=.	Simulia ぶよう <i>Buyō</i> .	"
M. , Pilz.	{Fungicole. Sciara, Mycetophila, Sciophilina.	"
M. , Schatten=.	Sciophila maculata, Fabr.	"
M. , Sing=.	Culex pipiens, L. 蚊 <i>Ka</i> .	
M. , Stech=.	Culicidae. 蚊類	
Mützenkorallen.	(S. Korallen.)	
Mützenschnecken.	(S. Schnecken.)	
Muflon.	(= Mouflon.)	
Mullet. (Eng.)	(S. Meerbarben.)	
M. , red. (Eng.)	Mullus barbatus, L. ひめぢ (近) <i>Himezi</i> .	Acanthopteri (硬鰭魚)
Mundhornfliege.	(S. Fliege.)	
Murmeltiere.	Arctomys marmota, Schreb. モルモット	Rodentia (齧齒獸)
M. , Steppen=.	A. bobac, Schreb. (ボークノド)	"
Murres, Pallas's.	(Eng.) Uria lomvia arra, (Pall.)	Natatores (游水鳥)
Muscheln.	Lamellibranchiata (Acephala) 瓣鰓軟體動物	
M. , Archen=.	{Arcacee. Arcu, Pectunculus. さるぼろ, あかひ <i>Akagai</i> .	Lamellibranchiata (瓣鰓類)
M. , Bohr.	{Pholadidae. Pholas, Teredo. ふなくひむし <i>Funakuimushi</i> .	"
M. , Dattel=.	Lithodomus lithophagus, Sow.	

Muscheln, Enten =	{ Lepadidae. Lepas, Polliceps. かの て Kamenote.	Cirripedia (莖脚甲殻類)
M., Fuss =	{ Unionidae. Anodonta, Unio, Margari- tana. 烏貝 又たんがひ Ka- rasugai, たぶがひ Tabugai.	Lamellibran- chiata (瓣鳃類)
M., Flussperl =	Margaritana margaritifera, Retz.	"
M., Gien =	{ Chamidae. Chama Lazarus, Lam. とり がひ (近) Torigai.	"
M., Gieskannen =	Aspergillum javanum, Lam.	"
M., Herz =	{ Cardiidae. Cardium edulis, Hemicar- dium cardissa, L. とりが ひ Torigai.	"
M., Kamm =	{ Pectinidae. Pecten, Spondylus, Lima. ほたてがひ類 Hotategai.	"
M., Kauri =	Cypraea moneta, L. こやす がひ Koyasugai	Gastropoda (腹歩貝類)
M., Klaff =	{ Myidae. Mya truncata, L. おほのが ひ (一種) Ōnogai.	Lamellibran- chiata (瓣鳃類)
M., Muler =	Unio Pictorum, L. からす がひ Karasugai.	"
M., Mies =	{ Mytilidae. Mytilus, Pinna, Dreysseu, Lithodomus. いかひ Igai, たひらぎ Tuiragi.	"
M., Perl =	Meleagrina margaritifera, L.	"

Muscheln, Perlmutter	{ Aviculidae. Avicula, Melcagrina, Mallens. 眞珠貝 Shinjugai.	Lamellibran- chiata (瓣鳃類)
M., Riesen =	Tridacna gigas, L.	"
M., Steck =	Pinna squamosa, Gm. たひ らぎ Tuiragi.	"
M., Teich =	Anodonta cygnea, Lam. か らすがひ (一種) Karasugai.	"
M., Wander =	Dreissena polymorpha, Pull.	"
Muschelkrebs.	Ostracoda. 介形甲殻類	"
Muschelthiere.	(= Muscheln.)	"
Muschelwächter.	Pinnotheres pisum, L. いか ひ貝殻付着	Decapoda (十脚甲殻類)
Musk-ox. (Eng.)	(S. Moschusochse.)	
Mussels. (Eng.)	(S. Miesmuscheln.)	
M., boring. (Eng.)	(S. Bohrmuscheln.)	
M., Freshwater. (Eng.)	(S. Flussmuscheln.)	
M., Perl. (Eng.)	(S. Perlmuschel.)	
Mute Swan. (Eng.)	(S. Höckerschwan.)	

N

Nabelschwein.	(= Bisamschwein.)	
Nachteulen.	Striges nocturne. ふくろう (近) Fukurō.	Raptatores (猛禽類)
Nachtigall.	Luscinia luscinia, L. 西洋 うぐいす (近) Uguiau.	Passeres (燕雀類)
N., grosser =	(S. Warbler), L. Philomela, Bechst.	"
Nachtrolher.	Nycticorax griseus, L. せぐ ろごひ Segurogoi.	Grallatores (涉水鳥)

Nachtpapageien—Nashorn.

94

Nachtpapageien.	(Strigopinae. Strigops habraptilus, Gray.	Scansores (攀木鳥)
Nachtpfauenauge.	Saturnia. (蛾)	Lepidoptera (蝶蛾)
N. , Grosses=.	Saturnia pyri, Borkh.	"
N. , Kleines=.	S. Spinii, Borkh.	"
N. , Mittleres=.	Carpil, Borkh.	"
Nachtschwalben. (=Ziegenmelker.)	Caprimulgidae. Caprimulgus. よたか類 Yo- taka.	Passeres (燕雀類)
Nacktschnecken.	(S. Schnecken.)	
Näsling.	Chondrostoma nasus, L.	Physostomi (喉鰓魚)
Nagebeutler.	Rhizophaga. Phascolumys. ヲンバツト	Marsupialia (有袋獸)
Nagekäfer.	(=Todtenuhr.)	
Nagetiere.	(=Glires.) Rodentia. 齧齧獸	
Nandu's.	(=3 Zehigstrausse.) Rhea Americana, L. 亞米利加 駝鳥	Cursorves (走禽類)
Napfschnecke.	(S. Schnecken.)	
Narwal. (Fig. 19.)	Monodon monoceros, L. — 角 ヲニヨール (北極洋) Unikōru.	Cetacea (鯨獸)
Narwhal. (Eng.)	(S. Narwal.)	
Nasensaffe.	Semnopithecus nasicus, Cuv. (オノネサ)	Pitheci (猴類)
Nasentantkut.	Perameles nasuta, Geoffr.	Marsupialia (有袋類)
Nasentären.	(=Rüsselbären.)	
Nasentremen.	(S. Bremen.)	
Nashoru.	Rhinoceros. 犀	Perissodacty- la (奇蹄獸)
N. , Wollhaarige=.	Rhinoceros tichorinus, Cuv. さひ Sai.	"

Nashornkäfer—Newt.

95

Nashornkäfer.	(S. Käfer.)	
Nashornvogel.	{Buceridae. Bucorvus, Buceros.	Passeres (燕雀類)
Nattern.	Colubridae.	Ophidia (蛇類)
N. , Gift=.	Proteroglypha. 溝牙類	"
N. , Glatte=.	Coronella austriaca, Laur.	"
N. , Korallen=.	Elaps Corallinus, L. (南米)	"
N. , Prunk=.	Elapidae. あなだいしやう Aodaishō.	"
N. , Ringel=.	Tropidonotus notrix, Gesn. ひばかり (一種) Hibakari.	"
N. , Sand=.	(S. Sandnattern.)	
N. , Würfel=.	Tropidonotus tessellatus, Meyr やまかゝし (一種) Yama- kagashi.	"
Nebelkrähe.	(S. Krähe.)	
Nerfling. (Eng.)	Leuciscus idus, L. もろこ (一種) Moroko.	Physostomi (喉鰓魚)
Nesselfalter.	(=Kleiner Fuchs.)	
Nesselthiere.	Cnidaria (Coelenterata.) 腔 腸動物 (海綿ヲ除ク)	
Netzflügler.	Neuroptera. 脈翅昆蟲	
Neunaugen.	Petromyzontidae. やつめう なぎ類 Yatsumeyunagi.	Cyclostomi (圓口魚)
N. , Fluss=.	Petromyzon fluviialis, L.	"
N. , Kleinesfluss=.	Petromyzon Planeri, Bloch.	"
Neuntötter.	Lanius Collurio, L. もづ (一種) Mozu	Passeres (燕雀類)
N. , Rothkopftiger=.	Lanius rufus, Briss.	"
Newts. (Eng.)	(=Aquatic Salamander.)	
Newt, large. (Eng.)	(S. Grosswassermolche.)	
N. , small. (Eng.)	Triton teniatus, Schn. 小形 おもり Imori.	Urodela (有尾兩棲類)

Nightingale. (Eng.) (S. Nachtigall.)		
N., Thrush. (Eng.) (S. Grossernachtigall.)		
Nilpferd. (=Flusspferd.)		
Nine-eyes. (Eng.) (S. Neunaugen.)		
N., River. (Eng.) (S. Flussneunaugen.)		
N., Small river. (Eng.) (S. Kleinflussneunaugen.)		
Noctiluken. Noctiluca. 夜光蟲		Protozoa (原蟲類)
Nokec. (Eng.) Emmydrichthys vulcanus. とげいぜ		Acanthopteri (硬鱗魚)
Nonne. Bombyx monacha. 蠶蛾 (一種)		Lepidoptera (蝶蛾)
Nordkaper. Balæna biscayensis. せみくちら (一種) Semikuzira. びすけー灣		Cetaceæ (鯨獸)
Nörz. Putorius (mustela) lutoreola, L. てん (近) Ten.		Carnivora (食肉獸)
Nutcracker. (Eng.) (S. Tannenheher.) ビスケ		
Nuthatch. (Eng.) (S. Kleiber.)		
N., Daurian. (Eng.) (S. Kleiber.)		
N., Siberian. (Eng.) Sitta Cæsia uralensis, (Licht.) しろはらきまほり Shiroharakimawari.		Passeres (燕雀類)
N., Kamtschatkan. (Eng.) S. C. Albifrons, (Tacz.) しろだひきまほり Shirobitaikimawari.		

O

Oar-fishes. (Eng.) Regalecus banksii.		Acanthopteri (硬鱗魚)
Ochs. (=Hausrind). Bos taurus, L. 雄牛原種 Oushi.		Artiodactyla (偶蹄獸)
Ochsenfliege. (S. Fliege.)		
Ochsenfrosch. (S. Frosch.)		
Oelkäfer. (S. Käfer.)		
Ohiothier. Mastodon giganteum, Cuv. マストドン (洪積象化石)		Proboscidae (長鼻獸)
Ohrenqualle. Aurelia aurita, L. みづくらげ Mizukurage.		Scyphomedusa (水母類)
Ohrenrobbe. Otariidae. あしか類		Pinnipedie (鯨脚獸)
Ohrwürmer. Forficulidae. はさみむし類 Hasamimushi. Forficula. はさみむし Hasamimushi, Labidura. おほはさみむし Ohasamimushi.		Orthoptera (直翅昆蟲)
Olme. Proteidae.		Urodela (有尾兩棲類)
Olma. Proteus anguineus, Laur. フロテウス		"
Opossum. (Fig. 20.) Didelphys Virginiana, Schaw. D. opossum, L. オポッサム		Marsupialia (有袋獸)
Orang-Otang. (=Orang-Utan) (Pethecus Statyrus.) Statyrus Orang, L. 猿々 Shōjō.		Pitheci (猿類)

Ordensbänder.	Ophiuridae. (蝶)	Lepidoptera (蝶蛾)
O. , Blaues =.	Catocala fraxini, L.	"
O. , Gelbes =.	C. paranympa, L.	"
O. , Rothes =.	{ C. nupta, L. C. sponsa, L. C. promissa, Esp.	"
Orgelkorallen.	(S. Korallen.)	"
Ortote, Chinese.	(Eng.) (S. Pirol.)	"
Ormers. (Eng.)	(=Seaears.) (S. Seeohren.)	"
Osprey. (Eng.)	(S. Flussadler.)	"
Ostallen.	Catarrhine. 狹鼻類	Pitheci (猴類)
Ostgeier.	(S. Geier.)	"
Ostrich. (Eng.)	(S. Strausse.)	"
O. , two-toed =.	(Eng.) (S. Zweizehlig Strausse.)	"
O. , three-toed. (Eng.)	(S. Dreizehlig Strausse.)	"
Otter, Fisch =.	Lutra vulgaris, Erxl. かわ をそ <i>Kawaso.</i>	Carnivora (食肉獸)
O. , See =.	Enhydris marina, Erxl. ち つこ (一種) <i>Rakko.</i>	"
Ottern.	Viperidae, Viper, Pelias. ま むし (近) <i>Mamushi.</i>	Ophidia (蛇類)
O. , Gruben =.	Crotalidae, Crotalus. かわ らへび <i>Garagarahibi.</i>	"
O. , kreuz =.	Pelias (Vipera) berus, Merr.	"
Ouisitti.	(=Sufui.)	"
Ouzel, Brown Japanese. (Eng.)	Merula Chry- solans (T.) あかほら <i>Aka- hara,</i> ちやじない <i>Chaiinai.</i>	Passeres (燕雀類)

Ouzel, Dusky. (Eng.)	{ M. fuscata, (Pall.) つぐ み, ちやうま <i>Chōma,</i> <i>Tsugumi.</i> M. obscura, (Gm.) まみ ちやじない <i>Mamichaji- nai.</i>	Passeres (燕雀類)
O. , Grey Japanese. (Eng.)	M. Cardis, (T.) くろつぐみ <i>Kwotsugumi.</i>	"
O. , Pale. (Eng.)	M. pallida, (Gm.) しろほら <i>Shirohara.</i>	"
O. , Red-tailed. (Eng.)	M. naumanni, (T.) 八 丈つぐみ <i>Hachijō tsugumi.</i>	"
O. , Seven Island. (Eng.)	M. celenops (Stejn.) しまあかはら <i>Shimauka- hara,</i> あかこつこー <i>Aka- kokkō.</i>	"
Owls. (Eng.)	(S. Eulen.)	"
O. , Barn. (Eng.)	(S. Schleiereule.)	"
O. , Eagle. (Eng.)	(S. Uhu.)	"
O. , long eared. (S.)	(S. Ohreule.)	"
O. , short eared. (Eng.)	(S. Sumpfohreule)	"
O. , Scops. (Eng.)	(S. Zwergohreule.)	"
O. , Snowy. (Eng.)	(S. Schneeeule.)	"
O. , Sparrow. (Eng.)	(S. Sperlingeule.)	"
O. , Tawny. (Eng.)	(S. Waldkauz.)	"
Owl-like gnats. (Eng.)	(S. Eulenartige Mücke.)	"
Ox, domestic. (Eng.)	(S. Hausrind.)	"
Ox-pecker. (Eng.)	(S. Madenhacker.)	"
Oysters. (Eng.)	(S. Auster.)	"
Oyster Catcher, Japanese. (Eng.)	(S. Japa- nische Austernfischer.)	"

P

Paarzeher.	Artiodactyla. (偶蹄獸)	
Paca. (Eng.)	(S. Paka.)	
Painted lady. (Eng.)	(S. Distelfalter.)	
Paka.	Caecogenys paca, L. てんじ くねづみ (アラザル) (近) <i>Tenzikunezumi.</i>	Rodentia (啮齒獸)
Palisadenwurm.	Eustrongylus gigas, Rud. 腎蟲 <i>Zinchū.</i>	Nematoda (線蟲類)
Pampashase.	(S. Hase.)	
Pangolin. (Eng.)	(S. Schuppenthiere.)	
Panther.	(= Leopard.)	
Panzerkrebs.	(S. Krebs.)	
Panzerwangen.	Triglidae. Scorpena, Cottus, Trigla. こ りかじか <i>Gorikajika.</i>	Acanthopter (硬鱗魚)
Panzerwels.	(S. Wels.)	
Papagelen.	Psittacidae. 鸚鵡類	Scansores (攀木鳥)
P., Erd=.	Pezoporus formosus, Lath.	"
P., Nacht=.	(S. Nachtpapagei.)	
P., Wellen=.	Melopsittacus undulatus, Schiaw	"
P., Zwerg=.	Psittacula passerina, L. お ほむ (一種) (アラシル) <i>Omu</i>	"
Papageifisch.	Scarus cretensis, Aldr.	Acanthopteri (硬鱗魚)
Papageiftaucher.	(= Larventaucher.)	
Papierwespen.	Vespa (S. Hornisse.)	

Pappelschwärmer.	Smerinthus populi, L. 蛾 白楊ノ烏蠅 うちすめめ	Lepidoptera (蝶蛾)
Paradies vögel.	Paradiseidae. Paradisea apoda, L. ふう てう <i>Fūchō.</i> Cincinurus regius, L. (=ユ ギニア)	Passeres (燕雀類)
Paradise wolf. (Eng.)	(S. Wolf.)	
Parr. (Eng.)	(S. Salmon.) 一年魚	
Parrakeets. (Eng.)	(S. Sittiche.)	
Parrots. (Eng.)	(S. Papageien.)	
Parrot-wrasses. (S.)	Wrasses.)	
Partridge. (Eng.)	(S. Rebhuhn.)	
Passerine Birds. (S.)	Gangvögel, Singvögel.)	
Pavane.	Cynocephalidae. ひゝ類.	Pitheci (猴類)
P., Grosse=.	Cynocephalus hamadryas, L. 狒々 <i>Hihi.</i>	"
P., Mantel=.	Conocephalus Babuin, Desm. バブアン	"
Pheasant. (Eng.)	(S. Pfau, Tagpfauenauge.)	
Peal. (Eng.)	Salmo cambricus.	Physostomi (喉鰓魚)
Pecari.	(= Pekari) (= Nabelschwein, Bisamschwein.)	
Pecarion. (Eng.)	(S. Bisamschwein.)	
Peewit. (Eng.)	(S. Kibitz)	
Peltschenwurm.	Trichocephalus di-par, Rud. 毛頭蟲 <i>Mōtōchū.</i>	Nematoda (線蟲類)
Pelican fish. (Eng.)	Eurypharynx. 深海魚	Teleostei (硬骨魚)
Pelikan.	(= Pelican.) Pelecanus ono- crotalus, L. ペリカン	Natatores (游水鳥)

Pelikansfuss.	<i>Aporrhais pes pelecani</i> , Pol.	Gastropoda (腹歩貝類)
Pelzfresser.	{ Mallophaga. Trichodectes. 犬虱, Philop- terus. はむし Liothenn, Menopon.	Rhynchota (有吻昆蟲)
Pelzkäfer.	<i>Attagenus pelli</i> , L. ひめか つなむし (一種) <i>Himeka- tsuomu-hi</i> .	Coleoptera (甲蟲類)
Pelzmotte.	(= Kleidermotte) (S. Motte.)	
Penguin, back-footed. (Eng.) (S. Brillentaucher.)		
Perch, Common. (Eng.) (S. Flussbarsche.)		
Perches. (Eng.) (S. Barsche.)		
P., Climbing. (S. Kletterfisch.)		
Peregrine-falcon. (Eng.) (S. Wanderfalken.)		
Perleaugen. (= Florfliege.) (S. Fliege.)		
Perlhuhn.	<i>Numida meleagris</i> , L. きじ (近) <i>Kiji</i> .	Gallinacei (鴉鵝類)
Perlmutterfalter.	{ <i>Argynnis</i> . ひよもんでう <i>Iiyomonchi</i> . <i>Argynnis aglaia</i> , L.	Lepidoptera (蝶蛾類)
Perlmuttermuscheln. (S. Muscheln.)		
Perlmuschel. (S. Muscheln.)		
Perlon. (Eng.) (S. Sapphirine Gurnard.) (S. Gurnard.)		
Perspektivschnecken. (S. Schnecken.)		
Pfahlwurm. (= Schiffsbohrwurm.) <i>Teredo navialis</i> , L. ふなくひむし <i>Funakuinashi</i> .	Lamellibran- chiata (瓣鰓貝類)	
Pfau.	<i>Pavo cristatus</i> , L. 孔雀 <i>Ku- jaku</i> .	Gallinacci (鴉鵝類)
Pfefferfresser. (= Tukane.)		

Pfeifhase.	<i>Lagomys</i> (S. Alpenpfeifhase.)	
Pfeilwürmer.	{ Chetognatha. <i>Sagitta hexaptera</i> , d'orb. 矢 蟲 (やむし) <i>Yamushi</i> .	Vermes (蠕形動物)
Pfeilschwänze.	<i>Xiphosura</i> . 劍尾類, <i>Limulus moluccanus</i> , Latr. かぶと かぶ: <i>Kabutogani</i> .	Crustacea (甲殼類) Perissodac- tyla (奇蹄獸)
Pferd.	<i>Equus Caballus</i> , L. 馬	
P., Nil=.	(S. Flusspferd.)	
Pferdeegel.	(S. Egel.)	
Pferdelaus.	<i>Hippobosca equina</i> , L. 馬 虱 <i>Umanoshiramibai</i> .	Diptera (雙翅昆蟲)
Pferdeschwamm. (S. Schwamm.)		
Pflanzenlaus.	{ Phytophthires. Coccus. 腦脂蟲 <i>Yenjichū</i> . Aphis. 蚜蟲 (あぶらむし) <i>Aburamushi</i> .	Rhynchota (有吻昆蟲)
Pflanzentiere.	Cœlenterata (Zoophyta) 腔 腸動物	
Pfriemenschwanz.	<i>Oxyuris vermicularis</i> , L. 蛭蟲 <i>Gyochū</i> .	Nematoda (線蟲類)
Pfritze.	<i>Phoxinus levis</i> , L. Ag.	Physostomi (喉鯉魚)
Pharaonratte.	<i>Herpestes ichneuma</i> , L.	Carnivora (齧齧獸)
Phalarope, Grey. (Eng.) (S. Wassertreter.)		
P., Red-necked. (Eng.) <i>Phalaropus hyperboreus</i> , L. あかゑりひれ あし、き <i>Akayerihireashi- shigi</i> .		Grallatores (涉水鳥)

Pheasant, Argus. (Eng.) (S. Argusfasan.)	
P. , Common. (Eng.) (S. Fasan.)	
P. , diamond. (Eng.) (S. Diamantfasan.)	
P. , Golden. (Eng.) (S. Goldfasan.)	
P. , Silver. (Eng.) (S. Silberfasan.)	
Pichyclego. (Eng.) (S. Schildwurf.)	
Pigeons. (Eng.) (S. Tauben.)	
Pigeon, Blue Rock. (Eng.) (S. Felstaube.)	
P. , Bonin fruit. (Eng.) <i>Carpophaga versicolor</i> , Kittl. 小笠原からすばと <i>Ogasawara-Karasubato</i> .	Columbine (鳩類)
P. , Loochoo fruit. (Eng.) <i>C. ouyi</i> , Stejn. 琉球からすばと <i>Iyuchoo-Karasubato</i> .	"
P. , Japanese fruit. (Eng.) <i>C. ianthina</i> , T. からすばと <i>Karasubato</i> .	"
P. , Japanese green. (Eng.) <i>Treron sieboldi</i> , T. あなばと <i>Aobato</i> .	"
P. , Loochoo green. (Eng.) <i>T. Permagna</i> , Stejn. 琉球あなばと <i>Iyuchoo-Aobato</i> .	"
P. , passenger. (Eng.) (S. Wandertaube)	
Pieper. <i>Anthus</i> . きひばり, たひばり 属 <i>Kihibari, Tahibari</i> .	Passeres (燕雀類)
P. , Wies n. <i>Anthus pratensis</i> , Bechst. たひばり (一種) <i>Tahibari</i> .	"
Pike. (Eng.) (S. Hecht.)	
Pilchard. (S. Sardine.)	
Pillendreher. <i>Ateuchus sacer</i> , L.	Coleoptera (甲蟲類)
Pilot-fish. (Eng.) <i>Naucrates ductor</i> .	Acanthopteri (硬鱗魚)
Pilzfliege. (S. Fliege.)	
Pilzkäfer. (Endomychidae.)	
	(Endomychus, Lycoperdina.)

Pilzkorallen. (S. Korallen.)	
Pilzmücken. (S. Mücken.)	
Pinguine. (=Penguins.) (S. Brillentaucher.) <i>Impennes</i> . 短翼鳥類	Natatores (游水鳥)
Pintail. (Eng.) <i>Anas acuta</i> , L. おなががも <i>Onagagamo</i> .	"
Pipe-fish. (Eng.) (S. Seenadeln.)	
Piplt. (Eng.) (S. Pieper.)	
P. , Eastern tree. (Eng.) <i>Anthus maculatus</i> , Hodgs. びんすい, きひばり 属 <i>Binzui, Kihibari</i> .	Passeres (燕雀類)
P. , Japanese Alpine. (Eng.) <i>A. Spinoletta japonicus</i> , T. & S. たひばり 属 <i>Tahibari</i> .	"
P. , Redthroated. (Eng.) <i>A. cervinus</i> , Pall. むねあかたひばり <i>Muneakuhibari</i> .	"
Pirol. { <i>Oriolus galbula</i> , L. 朝鮮鶯 (一種) <i>Chosen-Uguisu</i> . <i>O. diffusus</i> , Sharpe 高麗鶯 <i>Koma-Uguisu</i> .	"
Plalce. (Eng.) (S. Scholle.)	
Plakut. (Eng.) (S. Fighting-fish.)	
Plattfische. <i>Pleuronectidae</i> . 比目魚類 ひらめ <i>Hirame</i> .	Anacanthini (軟鱗魚)
Plattnase. (=Westaffe.)	
Plattwürmer. <i>Platyhelminthes</i> . 扁蟲類	
Plovers. (Eng.) (S. Latifer.)	
Plover, Asiatic Golden. (Eng.) <i>Charadrius fulvus</i> , Gm. むなぐろ <i>Munaguro</i> .	Grallatores (游水鳥)
Plover, Grey. (Eng.) <i>Ch. helveticus</i> , L. だいぞん <i>Daizen</i> .	"

Prover, Hodgson's Ringed. (Eng.)	Ch. placidus, Gray. いかるちど	Grallatores
	v) <i>Ikaruchidori.</i>	(渉水鳥)
P. , Kentish. (Eng.)	Ch. Cantianus, Lath. し	"
	るちどり <i>Shirochidori.</i>	"
P. , little ringed. (Eng.)	Ch. minor, Wolf & Meyer. こちどり <i>Kochidori.</i>	"
P. , Mongolian sand. (Eng.)	Ch. mongolicus, Pall. めだいちどり <i>Medai-chidori.</i>	"
Plume-moths. (Eng.)	(S. Federgeistehen.)	
Pochard. (Eng.)	<i>Fuligula ferina</i> , L. ほしほ	Natatores
	じろ <i>Hoshihajiro.</i>	(游水鳥)
Pointer. (Eng.)	<i>Canis familiaris.</i> 飼犬 (一	Carnivora
	種)	(食肉獸)
Polarfuchs.	(S. Fuchs.)	
Polargans.	(S. Gans.)	
Polarwal.	(S. Grönlandwal.)	
Pommer.	<i>Canis familiaris domesticus pomeranus.</i> 飼犬エスキモ	
	ードツカ	"
Poodle. (Eng.)	<i>Canis familiaris.</i> 飼犬 (一	"
	種)	"
Pope. (Eng.)	(S. Kaulbarsch.)	
Porbeules. (Eng.)	(S. Riesenhai.)	
Porcellenschnecke.	(S. Schnecke.)	
Porcupine. (Eng.)	(S. Stachelschwein.)	
Porcupine-fish. (Eng.)	<i>Diodon hystrix</i> , L. は	Plectognath
	りせんぼん <i>Hurisenbon.</i>	(固頭魚)
Porgy. (Eng.)	(S. Misheup.)	

Porpoise, Common. (Eng.)	(S. Braunfisch.)	
Portugiesische Galeeren.	(=Portuguese man-of-war.)	
Portuguese man of war. (Eng.)	<i>Physalia.</i> か	Siphonophora
	つなのみほし <i>Katsunonyeboshi.</i>	(水管水母類)
Potorcos. (Eng.)	(=Kangaruratte.)	
Pottfische.	<i>Physeteridae.</i> 眞甲鯨類	Cetaceae
	(=Pottfisch, Cachelot.)	(鯨獸)
Pottwall.	(=Pottfisch, Cachelot.)	
Prachtkäfer.	(S. Käfer.)	
Prairiewolf.	(S. Wolf.)	
Prawns. (Eng.)	(S. Garneele.)	
Praying-insect. (Eng.)	(S. Go tesaubeterin.)	
Praying-horse. (Eng.)	(=Praying-insect.)	
Prong-buck. (Eng.)	(S. Gabelgemse.)	
Prunknattern.	(S. Nattern.)	
Ptarmigan. (Eng.)	(S. Moosschneeluhn.)	
Puff-bird. (Eng.)	(S. Bartvögel.)	
Puffin. (Eng.)	(S. Larventaucher.)	
Puma.	<i>Felis concolor</i> , L.	Carnivora
		(食肉獸)
Punktirte Brückenechse. (Fig. 5.)	(S. Brückenechse.)	
Puppenrauber.	<i>Calosomasy cophanta</i> , L.	Coleoptera
		(甲蟲類)
Purple-emperor. (Eng.)	(S. Schillerfalter.)	

Q

Quail. (Eng.)	(S. Wachtel.)	
Quallen, Becher.	(=S. Becherquallen.)	
Q. Saum=.	(S. Saumquallen.)	
Q. , Schirm=.	(S. Schirmquallen.)	

Quallenpolypen.	Hydrozoa (Polypomeduse.) (S. Medusen.)	
Quappe.	(=Raubfisch.) <i>Lota vulgaris</i> , cuv. (淡水魚)	Physostomi (喉鰓魚)
Querder.	<i>Ammocetes branchialis</i> , L. (Kleines Flussneunauge. 幼魚)	Cyclostomi (圓口魚)
Querigel.	{ Echinometridæ. Echinometra, じに <i>Uni. Po-</i> dophora, <i>Acrocladia</i> .	Echinoderma- ta(棘皮動物)
Quermäuler.	<i>Plagiostomi</i> . 横口魚類 (さ め, むひ)	
Quese.	(=Drehwurm.)	

R

Rabbit. (Eng.)	(S. Kaninchen.)	
Raben.	<i>Corvidæ</i> . からす類	<i>Pas-eres</i> (燕雀類)
R. , Kolk=.	<i>Corvus Corax</i> , L. わたりが らす <i>Watarigarasu</i> .	"
Rabenkrähe.	<i>Corvus corone</i> , L. はこぶと がらす <i>Hakibutogarasu</i> .	"
Rabenvögel.	<i>Corviformes</i> .	"
Rackon.	<i>Coracidae</i> .	"
R. , Blau=.	<i>Coracius garrula</i> , L.	"
Räderthiere.	<i>Rotatoria</i> . 輪蟲類	
Radspinnen.	(S. Spinnen.)	
Rails. (Eng.)	(=Water-hens.) (S. Wasser- hühner.)	
Rail, Water. (Eng.)	(S. Wasserralle.)	

Randbläschenmedusen.	(S. Medusen)	
Randwanzen.	(S. Wanzen.)	
Ranke.	(=Blaufelchen.) <i>Coregonus</i> Wartmanni, Bloch.	Physostomi (喉鰓魚)
Rankenfüßler.	<i>Cirripedia</i> . 蔓脚甲殻類	
Rat, Field=.	(Eng.) (S. Feldmaus.)	
Rat, Grey.	(Eng.) (S. Wanderratte.)	
R. , House.	(Eng.) (S. Hausratte.)	
R. , Water.	(Eng.) (S. Wasserratte.)	
Ratte, Biber=.	(S. Biherratte.)	
R. , Haus=.	<i>Mus rattus</i> , L. どぶねずみ <i>Dobunezumi</i> .	Rodentia (啮嚙獸)
R. , Pharaon=.	(S. Pharaonratte.)	
R. , Schiffs=.	(=Wanderratte.)	
R. , Wander=.	<i>Mus decumanus</i> , Pall. 鼠 <i>Nezumi</i> .	"
R. , Stachel=.	<i>Hystricomorpha</i> .	"
R. , Strauch=.	<i>Octodon cumingii</i> , Benn.	"
R. , Trug=.	<i>Octodontidae</i> .	"
R. Wasser=.	<i>Arvicola amphibius</i> , L.	"
Rat-Kangaroos.	(Eng.) (=Kangaruratte.)	
Rattensnake.	(Eng.) (S. Klapperschlange.)	
Raubentler.	<i>Rapacia</i> .	Marsupialia (有袋獸)
Raubfliegen.	(S. Fliegen.)	
Raubfisch.	(=Quappe.)	
Raubmöve.	(S. Möve.)	
Raubthiere.	<i>Carnivora</i> . 食肉獸	
Raubvögel.	<i>Raptatores</i> . 猛禽類	
Rauchfussbussard.	(S. Bussard.)	
Rauchschwalbe.	(S. Schwalbe.)	
Raupenflege.	(S. Flicge.)	
Raven. (Eng.)	(S. Kolkrahen.)	

Ray-fish. (Eng.)	(S. Roehen.)	
Ryas. (Eng.)	(Inclus. Skates.) (S. Roehen.)	
R. , White. (Eng.)	Raia batis, L. しろぶひ Shi-rojei.	
R. , Thorn-back. (Eng.)	Raia clavata, L.	
Razorbill. (Eng.)	(S. Tordalk.)	
Razor-shell. (Eng.)	(S. Messerscheide.)	
Rebhuhn.	Perdix cinerea, Briss.	Gallinaeei (鴉鷄類)
Reblaus.	Phylloxera vastatrix, Plan. 葡萄ノ害虫 (ぶどうのあぶ らむし) <i>Budonosburamushi.</i>	Rhynchota (有吻昆蟲)
Red-deer. (Eng.)	(S. Edelhirsche.)	
Red-pole, Mealy. (Eng.)	(S. Birkenzeisig.)	
Redshank. (Eng.)	Totanus. つるこぎ <i>Tauru-</i> <i>shigi</i> , あかあしこぎ <i>Aka-</i> <i>ashishigi.</i>	Grallatores (渉水鳥)
Red-eye. (Eng.)	Leuciscus erythrophthalmus, L.	Physostomi (喉鰓魚)
Red-fin. (Eng.)	<i>L. cornutus.</i> あかはら (近) <i>Akahara.</i>	"
Red-Dace.	(=Red-fin.)	
Red-wing. (Eng.)	(S. Weindrossel.)	
Reef-heron. (Eng.)	(S. Heron.)	
Regenbremse.	(S. Bremse.)	
Regenpfeifer.	(=Läufer.)	
R. , Gold=.	(S. Goldregenpfeifer.)	
Regenwürmer.	{ <i>Lumbricus terrestris</i> , Lin. <i>Perichete.</i> みづ Mimizu.	Annelida (環蟲類)
Reh.	<i>Corvus (Capreolus) capreolus</i> , L. 鹿 (一種)	Artiodactyla (偶蹄獸)

Reiher.	Herodii. くろとき <i>Kurotoki</i> , あなさき類 <i>Aosagi.</i>	Grallatores (渉水鳥)
R. , Fisch=.	(S. Fischreiher.)	
R. , Löffel=.	(S. Löffelreiher.)	
R. , Nacht=.	(S. Nachtreiher.)	
R. , Sichel=.	<i>Falcinellus igneus</i> , Gray.	"
R. , Silber=.	<i>Herodias alba</i> , L. だいさき (一種) <i>Daisagi.</i>	"
Reihervogel.	(=Reiher.)	
Reindeer. (Eng.)	(S. Renthier.)	
Remora. (Eng.)	Echeneididae, <i>Echeneis.</i> こぼ えいたゞき <i>Kobanitadaki.</i>	Acanthopteri (硬鱗魚)
Renken.	(=Ranke.)	
Renthier.	<i>Rangifer tarandus</i> , H. Sm. 馴鹿 <i>Junroku.</i>	Artiodactyla (偶蹄獸)
Resident birds.	Eagles, owls, Ravens, Wood- pecker, Magpie, Sparrow, Titmice, Grouse, &c.	
Rhen. (Eng.)	(S. Dreizehige Strausse.)	
Ribbon-fishes.	(S. Dealfish.)	
Riemenwurm.	<i>Ligula simplicissima</i> , Rud. リクラ蟲 (鰓寄生)	Cestoda (絛蟲類)
Riesenkalk.	(S. Alk.)	
Riesenarmadille.	(S. Armadille.)	
Riesensauthiere.	{ <i>Megatheride.</i> (洪積化石) <i>Megatherium, Mylodon.</i>	Edentata (貧齒獸)
Riesenhai.	{ <i>Lamnidae.</i> あなざめ類 <i>Ao-</i> <i>zame.</i> <i>Lamna, Selacho.</i>	Selachii (魚鱗類)
Riesenhirsch.	(S. Hirsch.)	
Riesenhilzwespe.	(S. Wespen.)	
Riesenschnecke.	(S. Muschel.)	
Riesensalamander.	(S. Salamander.)	

Riesenschlange.	{ Pythonidae. Eryx, Boa. うほみ Uwa- bani. Python.	Ophidia (蛇類)
Riesentintenfisch.	(S. Tintenfisch.)	
Rindenkorallen.	(S. Korallen.)	
Rindenläuse.	Chemrs, Phylloxera. 蚜虫	Rhynchota (有吻昆蟲)
Rinder.	Bovinae. うし類 Ushi.	Artiodactyla (偶蹄獸)
Rind, Haus=.	(=Ochs) (S. Hausrind.)	
Rinderbremse.	(S. Bremse.)	
Ringdrossel.	(S. Drossel.)	
Ringelechsen.	{ Annulata, Amphisbena, Chirotes.	Saurii (蜥蜴類)
Ringelkrebse.	Arthrostraca. 節甲甲殻類	
Ringelnatter.	(S. Natter.)	
Ringelrobbe.	(S. Robbe.)	
Ringelspinner.	Clisiocampa neustria, L. ; めけむし蛾 Umeke-nushi.	Lepidoptera (蝶蛾)
Ringeltaube.	(S. Taube.)	
Ringelwähler.	(Fig. 2.) Siphonops annulatus, L. (メキシコ) めくらへび (一種) Mekurahebi.	Apoda (無足兩棲類)
Ringouzel.	(Eng.) (S. Ringdrossel.)	
Rippenquallen.	Ctenophora. 櫛水母類	Coelenterata (腔腸動物)
River Bullhead.	(S. Kaulkopf.)	
Ronch.	(Eng.) (S. Rothauge, Weissfische, Fall-fish.)	
Robben.	(=Flossenfisler.)	
R. , Blasen=.	(S. Blasenrobbe.)	
R. , Ringel=.	Phoca fetida, Fabr. あざら し Azarashi.	Pinnipedia (鯨脚獸)

Robin.	(Eng.) Erithacus. こまどり Komadori.	Passeres (燕雀類)
Robin, Japanese.	(Eng.) Erithacus akahige, (T.) こまどり	"
R. , Siberian blue.	(Eng.) E. cyaneus (Pall.) こるり	"
R. , Siberian Ruby-throated.	(Eng.) E. Caliope, (Pall.) のごま Nogoma.	"
R. , Stejneger's.	(Eng.) E. namiyei, (Stejn.) ほんと—あかひげ	"
R. , Temminck's.	(Eng.) E. komadori, (T.) あかひげ Akahige.	"
Rochen.	{ Kajidae. 鱈類 (エビ) Yei. Raja. かんぎまひ	Selachii (鰻類)
R. , Adler=.	Myliobatis aquila, L. とび まひ (一種) Tobiyei.	"
R. , Hai=.	{ Squatinorajidae. Pristis, Rhinobatus.	"
R. , Stech=.	{ Trygonidae. Trygonia. あかまひ Akamayi.	"
R. , Zitter=.	{ Torpedo marmorata, Risso. 電気魷 (Fig. 22.) Narcine brasiliensis, V. Ott. (地中海)	"
Rochenegel.	(S. Egel.)	
Rock-Dove.	(Eng.) (S. Felstaube.)	
Rock-pigeon.	(Eng.)	
Rock-rabbit.	(Eng.) (S. Daman.)	
Rock-thrush.	(Eng.) (S. Steindrossel.)	
Rodent-like Marsupials.	(Eng.) (S. Nage- bentler.)	
Roc-deer.	(Eng.) (S. Reh.)	

Rohrammer.	(S. Ammer.)	
Röhrenbewohner.	Tubicole. せるぶら, てれべら	Polycheta (毛足蟲類)
Röhrenherzen.	Leptocardi (Acrania). 無頭骨類	Chordata (脊索動物)
Röhrenquallen.	Siphonophore. 水管水母類	Cœlenterata (腔腸動物)
Röhrenschnecken.	{ Solenoconcha. 角貝 Dentalium.	Scaphopoda (掘足類)
Röhrenspinnern.	(S. Spinnen.)	
Rohrdommel.	Botaurus Stellaris, L. さんかのごゐ <i>Sankunogoi</i> .	Grallatores (涉水鳥)
Rohrkuhn.	<i>Crex porzana</i> , L. くいな (一種) <i>Kuina</i> .	"
Rohrkäfer.	(S. Käfer.)	
Rohrflüssler.	<i>Macroscelides typicus</i> , Smith.	Insectivora (食蟲獸)
Rohrsatger.	(S. Säuger.)	
Rohrwehe.	{ <i>Circus rufus</i> , L. ちうひ (一種) <i>C. teruginosus</i> , L. ちうひ <i>Chūhi</i> .	Raptatores (猛禽類)
Rollaßen.	{ Cebidae. (=Greifschwanzaffe.) <i>Cebus</i> . くもざる (近) <i>Kumozaru</i> .	Pitheci (猴類)
Raller. (Eng.)	(S. Blauracken.)	
Rollern. (Eng.)	(S. Racken.)	
Rook. (Eng.)	(S. Saatkrähe.) (S. Krähe.)	
R. , Eastern. (Eng.)	<i>Corvus pastinator</i> , Gld. みやまがらす <i>Miyamagarasu</i> .	Passeres (燕雀類)
Rorquals. (Eng.)	(S. Flnnfisch.)	

Rosenkäfer.	<i>Cetonia</i> , <i>C. caurita</i> , L.	Colcoptera (甲蟲類)
Rose-finch. (Eng.)	(S. Finch.)	"
Rosskäfer.	<i>Geotrupes</i> .	"
Rothauge.	<i>Leuciscus rutilus</i> , L. あかいら (一種) <i>Akahara</i> .	Physostomi (喉鰓魚)
Röthelmaus.	(S. Maus.)	
Rothkehlchen.	<i>Luscinia rubecula</i> , L. つぐみ (一種) <i>Tsugumi</i> .	Passeres (燕雀類)
Rothfussfalk.	(S. Falk.)	
Rothschwanz.	<i>Ruticilla aurora</i> , Pall. るりびたき (近) <i>Ruribitaki</i> .	"
Rough-legged Buzzard. (Eng.)	(S. Rauchfussbussard.)	
Round-worms. (Eng.)	(S. Rundwürmer, Spulwürmer.)	
Round-worms, Human. (Eng.)	(S. Menschliche spulwürmer.)	
Round-worms, Horse and ox. (Eng.)	(S. Pferd-und Rindspulwürmer.)	
R. , Cat and dog. (Eng.)	(S. Katz-und-Hundspulwürmer.)	
Rudd. (Eng.)	(S. Red-eye.)	
Rudder-fish. (Eng.)	(S. File-fish, Horn-fisch.)	
Ruderfüßler.	{ <i>Steganopodes</i> . <i>Pelecanus</i> , <i>Halieus</i> , <i>Sula</i> , <i>Phaeton</i> .	Natatores (游水鳥)
Ruderschnecke.	(=Flossenfüsser.)	
Rückenfüßer.	{ <i>Notopoda</i> . <i>Dromia</i> , <i>Dorippe</i> , 平家蟹 <i>Heikegani</i> , <i>Lithodes</i> . たらばかに <i>Tarabugani</i> .	Decapoda (十脚甲殼類)

Rückenschwimmer.	{ Notonectidae. Corixa, Notonecta. み づがめむし <i>Mizugame-</i> <i>mushi.</i>	Rhynchota (有吻昆蟲)
Rüsselbär.	(S. Bär.)	
Rüsselegel.	(S. Egel.)	
Rüsselkäfer.	(S. Käfer.)	
Rüsselmilben.	(S. Milben.)	
Rüsselthiere.	Proboscidae. (長鼻獸) 象類	
Ruff. (Eng.)	Totanus pugnax, L. ゑりま きしぎ <i>Yerimakishigi.</i>	Grallatores (涉水鳥)
Rundkrabben.	(S. Krabben.)	
Rundmäuler.	Cyclostomi. 圓口魚類	
Rundwürmer.	Nemathelminthes. 圓蟲類	Vermes (蠕形動物)
Russet-sparrow. (Eng.)	(S. Sparrow.)	

S

Saatente.	Agratis segetum, Schif. 地 蠶蛾 かぶらのねきりむし <i>Kaburanonekirimushi.</i>	Lepidoptera (蝶蛾類)
saatgans.	(S. Gans.)	
Saatkrähe.	(S. Krähe.)	
Saatmotte.	(S. Motte.)	
Säbelkatzen.	Machærodus. 第三系 (フリ オン化石)	Carnivora (食肉獸)
Säbelschnäbler.	Recurvirostra avocetta, L. そ りほしき (近) <i>Sorihashi-</i> <i>shigi.</i>	Grallatores (涉水鳥)
Sackträger.	{ Psyche atra, L. { P. helix, L. 蠶蛾	Lepidoptera (蝶蛾)

Sägefisch.	Pristis antiquorum, Lath. さめみひ <i>Sameji.</i>	Selachii (鯨類)
Säger.	Mergus merganser, L. あい さがも, かわあいき <i>Kawauisa.</i>	Natatores (游水鳥)
Sänger.	Sylviidae. うぐいす類	Passeres (燕雀類)
S., Laub=.	Sylvia.	"
S., Rohr=.	Sylvia (Calamoherpe) tur- doides, Meyer.	"
Säugethiere.	Mammalia. 哺乳動物	
S., Geflechte Erd=.	(Fig. 23.) Salamandra maculosa, Laur.	Urodela (有尾兩棲類)
S., Schwarz Erd=.	S. Atra, Laur.	"
S., Wasser=.	Tritonide. いもり類 <i>Imori</i>	"
Salangane.	Collocalia esculenta, L.	Passeres (燕雀類)
Saibling.	Salmo salvelinus, L. ます (近) <i>Masu.</i>	Physostomi (喉鯉魚)
Salamander.	Salamandrina (=Molche)	Urodela (有尾兩棲類)
S., Berg=.	Triton alpestris, Laur.	"
S., Kleiner Wasser=.	Triton tieniatus, Schw.	"
S., Land=.	Salamandrine. (Cryptobranchus japonicus.)	"
S., Riesen=.	{ Megalobatrachus maximus, Schleg. さんしょうな 鯢 魚 <i>Sanshōwō.</i>	"
S. Imon. (Eng.)	(S. Lachs)	
S., Dag.	Oncorhynchus keta (Wal- baum.) さけ <i>Sake.</i>	Physostomi (喉鯉魚)
S., Hokkaido.	O. yessensis, Hilg. ゑぞま す <i>Yezomasu.</i>	
S., Rej.	O. nerka, (Walb.) へこま す <i>Benimatsu.</i>	

Salmon, Silver.	O. kisutch, Walb. ぎんま す <i>Ginmasu.</i>	
Salpen.	Thaliacea. サルペン類	Urochordata (尾索動物)
Sandaul.	Ammedytes tobianus, L. さ より (近) <i>Sayori.</i>	Anacanthini (軟鰭魚)
Sandechsen.	Scineoidea. Anguis, Scineus, Seps, Acontis.	Sauri(蜥蜴類)
Sander.	Lucioperca sandra, Cuv. と びうな (近) <i>Tageuwo.</i>	Acanthopteri (硬鰭魚)
Sandfloh.	(S. Floh.)	
Sandgarneele.	(S. Garneele.)	
Sand-grouse. (Eng.)	(S. Flughühner.)	
Sandkäfer.	(S. Käfer.)	
Sandkrebse.	(S. Krebse.)	
Sandnattern.	Psammophidae. (Psammophis, Coelopeltis.)	Ophidia (蛇類)
Sandpfeifer.	Totanus hypoleucus, Temm. いそしぎ, むしばしぎ <i>Iso-</i> <i>shigi.</i>	Grallatores (涉水鳥)
Sandpiper, common. (Eng.)	(S. Sandpfeifer.)	
S., Terek. (Eng.)	Totanus terekus, Lath. そ りはしぎ <i>Sorihashishigi.</i>	"
Sand-Snakes. (Eng.)	(S. Sandnattern.)	
Sandviper.	Vipera ammodytes, Dum. Iibr.	Ophidia (蛇類)
Sandwurm.	(=Fischerwurm.) Arenicola piscatorum, Lam.	Polychaeta (沙蠶類)
Sardine.	Clupea (pilchardus) sardina. C. いわし <i>Iwashi.</i>	Physostomi (喉鰾魚)
Saugwürmer.	Trematodes. 吸蟲類	
Saumqualle.	(=Hydromedusen.) (S. Me- dusen.)	
Sawfly. (Eng.)	(S. Fly.)	

Sawfish. (Eng.)	(S. Sägefisch.) Lepidopus caudatus. Gth. (深海魚)	
Scabbard-fish. (Eng.)	L. tennis, Gthr. さば なたちうな <i>Sabao-</i> <i>tachiwo.</i>	Acanthopteri (硬鰭魚)
Scaup. (Eng.)	Fuligula marila, L. すゝが も <i>Suzugamo.</i>	Natatores (游水鳥)
Schaben.	(=Kakerlaken) Blatta. こ きぶり <i>Gokiburi.</i>	Orthoptera (直翅昆蟲)
S., Kitchen =.	Blatta (Periplaneta) orien- talis, L.	" Artiodactyla (偶蹄獸)
Schafe.	Ovis. 羊屬 <i>Hitsuji.</i>	" Diptera (雙翅昆蟲)
S., Haus =.	Ovis aries, L. 綿羊 <i>Hitsuji.</i>	"
Schaflaus.	Melophagus Ovinus, L. 羊 虱 <i>Hitsujinoshiramibai.</i>	"
Schafzecke.	(S. Schaflaus.)	Carnivora (食肉獸)
Schakal.	Canis aureus, L.	"
Schalckenkrebse.	Thorac. Craca. 胸甲甲殼類	
Schaumkrabbe.	(S. Krabbe.)	
Schamlaus.	Phthirus pubis, L. 毛蟲 <i>Kejirami.</i>	Rhynchota (有吻蟲)
Scharbe, Schwarzes =.	(=Kormoran.)	
Scharlachibis.	(S. Ibis.)	
Schattenmücke.	(S. Mücke.)	
Schaumleide.	Aphrophora spumaria, L. 泡吹蟲 <i>Awafukimushi.</i>	"
Schaumzirpe.	(=Schaumleide.)	
Scheerenassel.	(S. Asseln.)	
Sche renkrebse.	(S. Krebse.)	
Schellfische.	Gadidae. 大口魚類 Gadus aeglefinus, L. たら (一種) <i>Tara.</i>	Anacanthini (軟鰭魚)

Scheltopusik.	<i>Pseudopus Pallasii</i> , Cuv. と かげ (近) <i>Tokage</i> .	Sauri(蜥蜴類)
Schiffbohrwurm.	(=Pfehlwurm.)	
Schiffshalter.	<i>Echeneis naucrates</i> , L. こぼ んいたろき <i>Kobanitadaki</i> .	Acanthopteri (硬鱗魚)
Schiffsratte.	(=Wanderratte.) (S. Ratte.)	
Schildigel.	Clypestridae. まんじゆ類 <i>Manjū</i> .	Echinoderma ta(棘皮動物)
	Clypeaster, <i>Echinocyamus</i> , Lobophora, Rotula.	
Schildkröte.	<i>Chelonia</i> . 龜類 <i>Kame</i> .	
S., Land=.	(S. Landschildkröte.)	
S., Lippen=.	(=Flüsschildkröte.)	
S., Lurch=.	(S. Lurchschildkröte.)	
S., See=.	(S. Seeschildkröte.)	
S., Sumpf=.	(S. Sumpfschildkröte.)	
Schildlause.	Coccidae.	Rhynchota (有吻昆蟲)
S., Kermes=.	<i>Lecanium ilicis</i> , L. 懈着生 (いぼた蠟蟲近之)	"
S., Grosskopf=.	(Fig. 12.) (S. Grosskopf- schildkröte.)	"
S., Lack=.	<i>Coccus lacca</i> , Kerr. 菩提樹 着棲)	"
Schildschwänze.	Uropeltidae.	Ophidia (蛇類)
	Uropeltis.	
Schildwanzen.	Pentatomidae.	Rhynchota (有吻昆蟲)
	Pentatoma.	
Schildwurf.	<i>Chlamyphorus truncatus</i> , Harl. アルマガロ (近)	Edentata (貧齒獸)
Schillerfalter.	<i>Apatura iris</i> , L. (蝶)	Lepidoptera (蝶蛾)
Schimpanse.	<i>Troglodytes niger</i> , L. シン パンジー	Pitheci(猴類)

Schirmquallen.	<i>Acraspeda</i> (Discophora.) 水 母類 (眞正, 盤狀)	
Schlüfer.	Myoxidae.	Rodentia (嚙齒獸)
S., Baum=.	<i>Myoxus</i> (<i>Eliomys</i>) <i>dryas</i> . Schr. b.	" Rodentia
Schlater, Garten=.	<i>M. nitela</i> , Schreb.	(嚙齒獸)
S., Hasel=.	(=Haselmaus.) (S. Maus.)	"
S., Sieben=.	<i>M. glis</i> , Schreb.	"
Schlammkäse.	(=Schlüfer.)	
Schlammplitzer.	<i>Cobitis fossilis</i> , L. しまど ぢやう (一種) <i>Shima tojō</i> .	Physostomi (喉鰓魚)
Schlammuschneck.	(S. Schucke.)	
Schlangen.	Ophidia. 蛇類	
Schlangendrache	Plesiosauroi.	Hydrosauria (水住爬蟲)
	Pleiosaurus, Pliosaurus. (侏 羅, 巨大水住, 白堊化石)	
Schlangensaurier.	(=Schlangendrachen, Sch- wanensaurier.)	
Schlangensteru.	Ophiuride. くもひとて類 <i>Kumohitote</i> .	Echinoder- mata (棘皮動物)
Schlankaffe.	(S. Affe.)	
Schlankjungfern.	<i>Agrion</i> . とすみとんぼ (豆 娘) 類 <i>Tsumitonbo</i> .	Pseudoneuro- ptera (擬脈翅昆蟲)
Schlanklor.	(=Faulaffe.)	
Schleichenlurche.	Gymnophiona. 無足類	Amphibia (兩棲類)
	Cecilia. (有米, 印度, 亞弗)	
	Epicridium. (錫蘭)	
	Siphonops. (メキシコ)	"
Schleichkatze.	(S. Kutze.)	
Schleie.	(=Schleihe) <i>Tinea vulgaris</i> Cuv. (淡水魚)	Physostomi (喉鰓魚)
Schleiereule.	(S. Eule)	

Schleimfische.	{ Blenniidae. Anarrhichas, Blennius, Zoarces.	Acanthopteri (硬鱗魚)
Schleimthierchen.	{ Sarcodina. Rhizopoda. (根足類) Radiolaria. (放線蟲)	Protozoa (原蟲類)
Schlupfwespen.	(S. Wespen.)	
Schmalnasen.	(=Ostafien.)	
Schmarotzerbiene.	(S. Biene.)	
Schmarotzerfliege.	(S. Bremen.) Gastrus, Oestrus, Hypoderma, &c. 牛, 馬, 羊寄生蠅	Diptera (雙翅蟲)
Schmarotzerkrebsc.	{ Parasita (Siphonostomata.) Corycaeus, Chondrocentrus, Lernaea, &c.	Copepoda (撓脚類)
Schmelzschupper.	Ganoidei. 硬鱗魚	
Schmerlen.	{ Acanthopsidae. 泥鰌類 Cobitis barbatula, L. どちやう (一種) Dojō.	Physostomi (吸鰓魚)
Schmetterlinge.	Lepidoptera. 鱗翅昆蟲 (蝶蛾)	
Schmuckvögel.	{ Cotingiden. Cotinga, Pipra, Rupicola.	Passeres (燕雀類)
Schnabelfliege.	(S. Fliege.)	
Schnabelkerfe.	Rhynchota. 有吻昆蟲	
Schnabelthiere.	{ Ornithorhynchide. Ornithorhynchus paradoxus, Blumb. 鴨嘴獸 (=エホルランド, フアンジューメンスランド) かものはし Kumanohashi.	Monotremata (一穴獸)
Schnaken.	(=Bachmücke.) (S. Mücke.)	
S., Kohl=.	(S. Kohlschnake.)	

Schnecken.	(=Bauchfüsser.)	
S., Acker=.	Limax agrestis, L. なめくじ (一種) Namekaji.	Gastropoda (腹歩貝類)
S., Bernstein=.	Succinea amphibia, Drap. 蝸牛 まいまい (近)	"
S., Blasen=.	Bulla ampulla, L. うみうし (近) Umiushi.	"
S., Falten=.	{ S. Volutide. Voluta cymbium, L.	"
S., Flügel=.	Pteropoda. 翼走貝類	
S., Flügel=.	{ Strombidae. Strombus, Pteroceras, Aporrhais.	"
S., Flusskiemen=.	{ Paludinide. Paludina. だにし Tanishi.	"
S., Weinberg=.	Helix pomatia, L. 蝸牛 (一種)	"
S., Garten=.	Helix.	
S., Käfer=.	{ Chitonide. Chiton squamosus, L. じいがせ, Jiigase. ひざらがひ Hizaragai. Chetoderma, Neomenia, Cryptochiton.	"
S., Kegel=.	{ Conidae. Conus. いもがひ Imogai.	"
S., Kiel=.	Heteropoda 異足貝類 Carinaria. (S. Kielfüssler.)	
S., Kiesel=.	{ Trochidae. Turbo. さへ Sazaye. Trochus.	"
S., Kreismond=.	Cyclostoma elegans, Drap.	"
S., Laugen=.	Pulmonata. 有脚腹歩類	

Schnecken.

Schnecken, Mützen =	{ Capulidae. Capulus, Calyptraea.	Gastropoda (腹歩貝類)
S., Naekt =	{ Limacidae. なめくじ類 Nameluji. Limax, Vriou.	"
S., Napf =	Palella. じんがさ貝 Jingsa- gai.	"
S., Perspektiv. =	{ Solaridae. Solarium, Scalaria.	"
S., Porzellen. =	{ Cypræidae. Cypræa tigris, Lam. こやす がひ Koyasugai.	"
S., Schlamm =	Limnaeus. ものあらがひ Monoaragai.	"
S., Schrauben.	{ Terebridae. Terebra dimidiata, Lam.	"
S., Spaltmap =	{ Fissurellidae. なかにし類 Naganishi. Fissurella, Emerginula.	"
S., Strand =	{ Littorinidae. Littorina, Risson.	"
S., Sumpf =	(=Flusskiemenschnecken.)	"
S., Telchhorn =	Limnaeus stagnalis, O. Fr. Müller.	"
S., Teller =	Planorbis corneus, L. ひら まきがひ Hiramakigai.	"
S., Thurm =	{ Turritellidae. Turritella communis, Risso.	"
S., Weg =	Arion empiricorum, Fer. な めくじ (一種) Nameluji.	"
S., Wurm =	{ Vermetidae. Vermetus. 蠕形貝	"

Schneeammer—Scholle.

Schneeammer.	(S. Ammer.)	
Schneeeule.	(S. Eule.)	
Schneehase.	(=Alpenhase.) Lepus vari- abilis, Pall. やまうさぎ Yamausagi.	Rodentia (啮齒獸) Gallinacci (鶉類)
Schneehühner.	Lagopus. 雷鳥	
S., Alpen =	Lagopus alpinus, Nilss. ヲ ルプス雷鳥	"
S., Moos =	(S. Mooschneehuhn.)	"
Schnellkäfer.	(S. Käfer.)	
Schnepfen.	Scolopax. ほとしき屬	Grallatores (涉水鳥)
S., Heer =	Scolopax gallinago, L. じ しき Jishigi, (Gallinago media, Gray.) たしき Ta- shigi.	"
S., Mittel =	S. major, L.	"
S., Moor =	S. gallinula, L. こしき Koshigi.	"
S., Sumpf =	(=Heerschnepfe.)	"
S., Ufer =	Limosa.	"
S., Wald =	Scolopax rusticola, L. やま しき, ほとしき Botoshigi.	"
Schnepfentisch.	Centriscus scolopax, L. さ ぎぶへ Sagibuye.	Acanthopteri (硬鱗魚)
Schnepfenfliege.	(S. Fliege.)	
Schnepfenstraus.	Scelopacidae. ほとしき類 Botoshigi.	Grallatores (涉禽類)
Schnurwürmer.	Nemertini. 紐蟲類	
Scholle.	Pleuronectes platessa, L. ほ しがたい Hoshigarei.	Anacanthini (軟鰭魚)

Schopfhühner.	Opisthocomidae.	Gallinaeei (鴉鵝類)
Schoveller. (Eng.)	(S. Löffelente.)	
Schraubenschnecke.	(S. Schnecke.)	
Schreiadler.	(S. Adler.)	
Schreibvögel.	Clamatores. 叫鳥類 かわせ み, はと	
Schreitwanzen.	(S. Wanzen.)	
Schröter.	(= Hirschkäfer.)	
S. , Balken=.	Dorus parallelopedes, L.	Coleoptera (甲蟲類)
Schrotmäuse.	(= Trugratte)	
Schuhschnecke.	Baleniceps rex, Gould.	Crallatores (涉水鳥)
Schuppenflosser.	Squamipennes. 鱗鱗魚類 や つくだひ	Acanthopteri (硬鱗魚)
Schuppfish.	(= Diekkopf.)	
Schuppensaurier.	Plagiotremata. 蛇, 蜥蜴類	
Schuppenthiere.	Manidae. Manis macrura, Ersl. M. Temminckii. 鱗鯉 (亞 弗南岸) せんざんこう (Fig. 25.) Senzankō.	Edentata (貧齒類)
Schwämme.	(S. Schwamm.)	
Schwäne.	(S. Schwan.)	
Schwärmer.	Sphingina. 天蛾類	Lepidoptera (蝶蛾)
S. , Linden=.	Smerinthus tilie, L. 菩提 樹ノ烏蠟 うちすめ	"
S. , Oleander=.	Sphinx Nerii, L. 天蛾	"
S. , Pappel=.	Smerinthus populi, L.	"
S. , Wein=.	Sphinx porcellus, L.	"
Schwamm.	Spongiaria (= Poriferi.) 海 綿類 <i>Kusmen.</i>	Coelenterata (腔腸動物)

Schwamm, Bade=.	Euspongia adriatica, O. S.	Coelenterata (腔腸動物)
	醫用海綿	
S. , Faser=.	Fibrospongie.	"
S. , Gallert=.	{ Myxospongia. Halisarea.	"
S. , Glass=.	{ Hyalospongia. Euplectella. 階老同穴, Hyalonema. 拂子介 <i>Hossu- gai.</i>	"
S. , Horn=.	{ Cernospongia. 角質海綿 Euspongia, Spongelia, Aply- sinia.	"
S. , Kalk=.	Calcispongia. 石灰海綿	"
S. , Kieselhorn=.	Halichondrie. 硅質海綿	"
S. , Leder=.	{ Chondrosidae. 革質海綿 Chondrosia.	"
S. , Levantiner=.	Euspongia molissima, O. S. (ピーカー狀)	"
S. , Pferd=.	E. (Hippospongia) equina, O. S. 馬海綿	"
S. , Stein=.	Lithospongie. 石質海綿	"
S. , Wasch=.	(= Badeschwamm.)	"
Schwalben.	Hirundinidae. 燕類	Passeres 燕雀類)
S. , Haus=.	Hirundo urbica, L. つばめ (一種) <i>Tsubame.</i>	"
S. , Alpen=.	(C. Alpinus.) Cypselus melba, L.	"
S. , Felsen=.	Hirundo rupestris, Scop. つ ばめ (一種)	"
S. , Nacht=.	(S. Nachtschwalbe.)	"
S. , Sturm=.	(S. Sturmschwalbe.)	"
S. , Rauch=.	Hirundo rustica, L. つばめ <i>Tsubame.</i>	"

Schwalben, See=. (S. Seeschwalbe.)		
S. , Thurm=. Cypselus apus, L. ないりつ	Passeres	
ばめ (一種) <i>Nairitsubame.</i>	(燕雀類)	
S. , Ufer=. Hirundo riparia, L. つばめ	"	
(一種)	"	
Schwalbenschwanz. Papilio Machaon, L. き	Lepidoptera	
あげばてう <i>Kiagachō.</i> 胡	(蝶蛾類)	
羅蘭ノ烏蠅		
Schwan. Cygnus. はくてう屬 <i>Haku-</i>	Natatores	
<i>chō.</i>	(游水鳥)	
S. , Höcker=. (S. Höckerschwan.)		
S. , Schwarze=. Cygnus atratus, Lath.	"	
S. , Sing=. Cygnus musicus, Bechst. お	"	
ほはくてう <i>Ohakuchō.</i>	"	
Schwanensaurier. (=Schlangendrachen.)		
Schwanzlurche. Urodela. 有尾兩棲類		
Schwarzamsel. (=Schwarzdrossel.)		
Schwarzdrossel. (S. Grey Japanese Ouzel.)		
Turdus merula, L. うぐ	Passeres	
み (近) <i>Tsugumi.</i>	(燕雀類)	
Schwarzmeise. (S. Meise.)		
Schwarzspechte. (S. Spechte.)		
Schwarzstorch. (S. Storch.)		
Schwebfliegen. (S. Fliegen.)		
Schwebforelle. (=Sceförelle.)		
Schweifbiber. (=Coypu.)		
Schweine. Suidae. ぶた類 <i>Buta.</i>	Artiodactyla	
	(偶蹄獸)	
S. , Bisam=. Dicotyles labiatus, Cuv.	"	
S. , Haus=. (S. Wildschwein. 飼養)	"	
S. , Meer=. (S. Meerschwein.)	"	
S. , Stachel=. (S. Stachelschwein.)	"	
S. , Warzen=. Potamochoerus africanus,	"	
Schreb. (西亞非)	"	

Schweine, Wasser=. Hydrochoerus capybara,	Rodentia	
Erxl. 半蹄類	(齧齒獸)	
S. , Wild=. (=Sus europæus, Pall.) Sus	Artiodactyla	
scrofa, L. 野猪 <i>Inoshishi.</i>	(偶蹄獸)	
Schwertfisch. (=Butzkopf.)		
Schwert-fisch. Xiphias gladius, L. さば	Acanthopteri	
(近) <i>Saba.</i>	(硬鱗魚)	
Schwertschwänze. { Xiphosura. 劍尾類		
{ Limulus. かぶとかに	Crustacee	
{ <i>Kabutogani</i>	(甲殻類)	
Schwienfüßler. Tylopoda (Camelidae). 駱駝	Artiodactyla	
類	(偶蹄獸)	
Schwimmkäfer. (S. Käfer.)		
Schwimmpolypen. (=Röhrenquallen.)		
Schwimmvögel. Natatores. 游水鳥		
Scallops. (Eng.) (S. Kammuschelu.)		
Scops owl. (Eng.) (S. Zwergohreule.)		
Scorpion-fish, Poisonous. (Eng.) (S. Nokee.)		
Scorpione. { Scorpionidae. 蝎類	Arachnoidea	
{ Scorpion, Buthus. 蝎	(蜘蛛類)	
S. , After=. Pseudoscorpionidae. 擬蝎類		
S. , Bücher=. (S. Bücherscorpion.)		
S. , See=. (S. Seescorpion.)		
S. , Wasser=. (S. Wasserscorpion.)		
Scorpions, Water. (Eng.) (S. Wasserscorpion.)		
Scorpionsspinnen. Pedipalpi. 觸脚蜘蛛類		
Scoter. (Eng.) Fuligula. くろかも <i>Kuro-</i>	Natatores	
<i>gamo.</i>	(游水鳥)	
Scup. (Eng.) (S. Mischeup.)		
Screamers. (Eng.) (S. Hirtenvogel.)		
Sea-Anemone. (Eng.) Actinidae, Actinia. いそ	Anthozoa	
ぎんちやく <i>Ioginchaku.</i>	(珊瑚類)	

Sea-bat. (Eng.) Platax.	Acanthopteri (硬鱈魚)
Sea-bear. (Eng.) (S. Seebär.)	
Sea-breams. (Eng.) (S. Meerbrassen.)	
Sea-butterfly. (Eng.) (S. Flügelschnecke.)	
Sea-cats. (Eng.) (S. Seekatze.)	
Sea-cows. (Eng.) (S. Seekühe.)	
Sea-cucumber. (Eng.) (S. Seewalze.)	
Sea-Devils. (Eng.) (S. Adlerrochen, Frogfish, Angler, Devil-fishes.)	
Sea-ears. (Eng.) (=Ormers) (S. Seeohren.)	
Sea-eagle. (Eng.) (S. Seeadler.)	
Sea-eggs. (Eng.) <i>Sepia officinalis</i> , L. まいか 等卵 <i>Maikutamago</i> .	Cephalopoda (頭脚軟體類)
Sea-fan. (Eng.) { <i>Gorgonia</i> . やき <i>Yagi</i> . <i>Rhipidogorgonia</i> . うみうち わ <i>Umiuchiwa</i> .	Anthozoa (珊瑚類)
Sea-feathers. (Eng.) (S. Seefedern.)	
Sea-grapes. (Eng.) (=Sea-eggs.)	
Sea-hares. (Eng.) (S. Seehase.)	
Sea-hedgehog. (Eng.) (S. Igelfisch.)	
Sea-horse. (Eng.) (S. Seepferdchen.)	
Sea-lion. (Eng.) (S. Seelöwe.)	
Sea-mats. (Eng.) (S. Moosthierchen.)	Cœlenterata (腔腸動物)
Sea-mouse. (Eng.) (S. Seemaus.)	
Sea-nettles. (Eng.) <i>Acalephæ</i> (Medusæ.) 刺刺 水母類	
Sea-otter. (Eng.) (S. Seeotter.)	
Sea-pou. (Eng.) (S. Seefeder.)	
Sea-scorpion. (Eng.) (S. Seescorpion.)	
Sea-slug. (Eng.) <i>Opisthobranchiata</i> . 後鰓軟 體類 あめふらし <i>Amefurashi</i> , <i>umiushi</i> 等 <i>Umiushi</i> .	Gastropoda (腹歩貝類)

Sea-snail. (Eng.) <i>Liparis barbatus</i> . うみほぞ (近) <i>Umihaze</i> .	Acanthopteri (硬鱈魚)
Sea-snakes. (Eng.) (S. Seeschlangen.)	
Sea-squirt. (Eng.) (S. Mantelthiere.)	
Sea-trout. (Eng.) (S. Lachsforelle.)	
Sea-urchins. (Eng.) (S. Seeigel.)	
Seals. (Eng.) (S. Seehunde.)	
Seal, common. (Eng.) (S. Ringelrobbe, See- hund.)	
Seeadler. (S. Adler.)	
Seeanemonen. (=Sea Anemone.)	
Seeblase. (=Portugieschen Galeere.)	
Seeelefant. (S. Elephant.)	
Seefedern. { <i>Pennatulidæ</i> . うみくら類 <i>Umiyera</i> . <i>Pennatula</i> . うみくら, Vere- tillum. うみしやぼてん <i>Umishaboten</i> , <i>Virgularia</i> . うみやなぎ <i>Umiyanagi</i> . "	
Seeforelle. <i>Salmo lacustris</i> , L. うみさ け <i>Umisake</i> .	Physostomi (喉鰓魚)
Seehase. <i>Cyclopterus lumpus</i> , L. は ぞ (近) <i>Haze</i> .	Acanthopteri (硬鱈魚)
Seehase. { <i>Aplysiadæ</i> . <i>Aplysia depilans</i> , L. あめ ふらし <i>Amefurashi</i> .	Gastropoda (腹歩貝類)
Seehunde. { <i>Phocidæ</i> . 鰐脚獸類 <i>Phoca vitulina</i> , L. おつと せい <i>Otlosei</i> .	Pinnipedia (鰐脚獸)
Seeigel. <i>Echinoidæ</i> . 海膽類 うに <i>Uni</i> .	Echinoder- mata (棘皮動物)

Seekatze.	{ Chimæridæ. ぎんざめ類 Ginzame. Chimæra, Callorhynchus.	Selachii (鯨類)
Seekühe.	{ Sirenia. シレニア類 Manatus. 海牛 <i>Kaigyū</i> . Halicornæ. 儒艮 <i>Dugong</i> .	Cetaceæ (鯨獸)
S., Steller'sche =.	(=Borkenthjere.)	
Seehien.	(=Haarsterne.)	
Seelöwen.	{ Otaria. 海驢屬 (あしか) <i>Ashika</i> . Otaria jubata, Forst.	Pinnipedia (鰭脚獸)
Seemaus.	Aphrodite aculeata, Lin. う みけむし (一種) <i>Umikemushi</i> .	Polychæta (沙蠶類)
Seenadeln.	{ Syngnathidæ, Nerophis, Phyl- lopteryx. (Fig. 26.) Syngnathus acus, L. 楊枝 魚 <i>Yōjiuwo</i> .	Lophobran- chii (總鰓魚)
Seehren.	{ Haliotidæ. Haliotis tuberculata, L. あ わび <i>Awabi</i> .	Gastropoda (腹歩貝類)
Seetotter.	(S. Otter.)	
Seepalmen.	Pentacrinus, Metacrinus. と りあし <i>Toriashi</i> .	Crinoidea (海百合類)
Seepferdchen.	Hippocampus antiquorum, たつのなとしご <i>Tatsunoto- shigo</i> , Leach. 海馬 <i>Kaiba</i> .	Lophobran- chii (總鰓魚)
Seepocken.	{ Balanidæ, Balanus, ふじつぼ <i>Fujitsubo</i> . Chelonobia. Coronulidæ, Coronulla (鯨着 棲)	Cirripedia (莖脚甲殻類)

Seeraupen.	{ Polynoidæ. うみけむし類 <i>Umikemushi</i> . Polynoë, Hermione, Aphro- dite.	Polychæta (沙蠶類)
Seerosen.	(=Seeanemonen.)	
Seescheiden.	Ascidia. 海鞘類	Urochordata (尾索動物)
Seeschildkröten.	{ Cheloniadæ. Chelonia. たいまい <i>Taimai</i> . Sphargis. 青赤海龜	Chelonia (龜類)
Seeschlangen.	{ Hydrophidæ. Hydrophis. くらぶうなぎ <i>Yerabuunagi</i> , Platurus.	Ophidia (蛇類)
Seeschwalbe.	Sterna hirundo, L. あじさ し (一種) <i>Azisasshi</i> .	Natatores (游水鳥)
Seescorpion.	Coltus scorpius, L. 海ごり かじか (一種)	Acanthopteri (硬鱗魚)
Seesterne.	Asteroida (Stelleridea.) 星 海盤車類 (ひとで) <i>Hitode</i> .	
Seestichling.	(S. Stichling.)	
Seetaucher.	(S. Taucher.)	
Seeteufel.	Lophius piscatorius, L. あ んこう (一種) <i>Ankō</i> .	" Acanthopteri (硬鱗魚)
Seewalzen.	Holothuroidea. 砂嚙類 (な まこ) <i>Namako</i> .	Echinoder- mata (棘皮動物)
Seewolf.	Anarrhichas lupus, L.	Acanthopteri (硬鱗魚)
Seezunge.	Solea vulgaris, Quens. し たがわび <i>Shitagarei</i> .	Ameanthini (軟鱗魚)
Segelspitze.	Papilio podalirius, L. あげ はてう (一種) <i>Agehuchō</i> .	Lepidoptera (蝶蛾)

Segler.	Cypselidæ. ないりつばめ類 <i>Nairitsubame.</i>	Passeres (燕雀類)
S., Alpen=.	(=Alpenschwalbe.) (S. Schwalbe.)	
S., Mauer=.	(=Thurmschwalbe.) (S. Schwalbe.)	
Seidenaffen.	(S. Affen.)	
Seidenschwanz.	<i>Bombycilla garrula</i> , L.	"
Seidenspinner.	<i>Bombyx mori</i> , L. 蠶 (かいこ) <i>Kaiko.</i>	Lepidoptera (蝶蛾)
Seltenfalter.	Ptychopleure. 石翼石龍子類 (とかげ)	Sauri (蜥蜴類)
Seitenschwimmer.	Pleuronectidæ. 比目魚類 (ひらめ)	Anacanthini (軟鰭魚)
Shad. (Eng.)	(S. Maifisch.)	
Shag. (Eng.)	<i>Phalacrocorax</i> . うがらす <i>Ugarasu.</i>	Natatores (游水鳥)
Sharks. (Eng.)	(S. Haifisch.)	
Shearwater. (Eng.)	<i>Puffinus</i> . みづなぎどり <i>Mizunagidori.</i>	"
Sheep, Domestic. (Eng.)	(S. Hausschaf.)	
Sheep's head.	<i>Sargus ovis</i> . (=Geissbrasse.)	Acanthopteri (硬鰭魚)
Sheepieck. (Eng.)	(S. Schafflaus.)	
Sheldrake, Common. (Eng.)	(S. Brandente.)	
Shepherd's bird. (Eng.)	(S. Hirtenvogel.)	
Shipworm. (Eng.)	(S. Pfahlwurm.)	
Shorteared owl. (Eng.)	(S. Sumpfohreule.)	
Shrews. (Eng.)	(S. Spitzmäuse.)	

Shrew-mouse, Common. (Eng.)	(S. Spitzmaus.)	
S., Water. (Eng.)	(S. Wasserspitzmaus.)	
Shrikes. (Eng.)	(S. Würger.)	
Shrike, Red-backed. (Eng.)	(S. Neuntödter.)	
S., Woodchat. (Eng.)	(S. Rothkopfigerneuntödter.)	
S., Grey. (Eng.)	(S. Grosserwürger.)	
S., Lessergrey. (Eng.)	(S. Schwarzstirnigerwürger.)	
Shrike, Bull-headed. (Eng.)	<i>Lanius bucephalus</i> , T. & S. もす <i>Mozu.</i>	Passeres (燕雀類)
S., Chinese red-tailed. (Eng.)	<i>L. lucionensis</i> L. しなもす <i>Shinmozū.</i>	"
S., Japanese red-tailed. (Eng.)	<i>L. superciliosus</i> , Lath. あかもす <i>Akamozu.</i>	"
S., Palla's Grey. (Eng.)	<i>L. major</i> , Pall. おほもす <i>Ōmozu.</i>	"
S., Thick-billed. (Eng.)	<i>L. magnirostris</i> . ちごもす <i>Chigomozu.</i>	"
Siamung.	(=Gibbon.)	
Sichelreiter.	(S. Reiher.)	
Siebenschläfer.	(S. Schläfer.)	
Siebschnäbler.	<i>Lamellirostres</i> . 扁袋游水鳥類かも, がん	Natatores (游水鳥)
Silberfasan.	(S. Fasan.)	
Silberreiter.	(S. Reiher.)	
Silberfischchen.	<i>Lepisma saccharina</i> , L. 衣魚 (しみ) <i>Shimi.</i>	Thysanura (彈尾昆蟲)
Silksplinner. (Eng.)	(S. Seidenspinner.)	
Singelcaden.	(=Cicade.)	
Singdrossel.	(S. Drosseln.)	
Singmücke.	(S. Mücke.)	

Singschwan.	(S. Schwan.)	
Singvögel.	Passeres. 燕雀類 (=Gangvögel.)	
Singzirpen.	(=Cicade.) (S. Zirpen.)	
Siskin. (Eng.)	(S. Zeisig)	
Sittiche.	{ Platycercinae (Sittacinae.) Palaeornis, Platycercus, Melopsittacus.	Scansores (攀木鳥)
Skip-jack. (Eng.)	(=Blue fish.)	
Skinke.	(=Sandeichsen.)	
Sky-lark.	(S. Lark.)	
Skua. (Eng.)	(S. Raubmöven.)	
Skulpin. (Eng.)	Callionymus draco. ぼせ (—種) 海産 (=Spinnenfisch.)	Acanthopteri (硬鱈魚)
Skunk. (Eng.)	(S. Stinkthiere.)	
Slow-worm. (Eng.)	(S. Blindschleiche.)	
Sloths. (Eng.)	(S. Faulthiere.)	
Smelt. (Eng.)	(=Spawn-eater.)	
Snew. (Eng.)	Mergus albellus, L. みこあ いさ <i>Mikouisa</i> .	Natatores (游水鳥)
Snake, coral. (Eng.)	(S. Korallennatter.)	
S., Glass. (Eng.)	Ophiosaurus ventralis, L. 玻璃蛇	Ophidia (蛇類)
S., Ringed. (Eng.)	(S. Ringelnatter.)	
Snails, Naked. (Eng.)	(S. Nacktschnecke.)	
S., Roman. (Eng.)	(S. Weinbergschnecke.)	
S., Pond. (Eng.)	(S. Schlamm-schnecke.)	
Snapper. (Eng.)	Pagrus unicolor. たび (—種) <i>Tai</i> . (=Sackbrasse.)	Acanthopteri (硬鱈魚)
Snipe, Common. (Eng.)	(S. Schnepfen, Heerschnepfe, Schnepfenvögel.)	
Sulpe, Jack. (Eng.)	(S. Morschnepfe.)	

Snip, Japanese Solitary. (Eng.)	Scolopax solitaria, Hodgs. あなしぎ <i>Aoshigi</i> .	Grallatores (涉水鳥)
S., Latham's. (Eng.)	S. australis, Lath. おほ じしぎ <i>Oshigi</i> .	"
S., Painted. (Eng.)	Rhynchaea capensis, L. とましぎ <i>Tomashigi</i> .	"
S., Pintail. (Eng.)	Scolopax stenura, Bp. い なしぎ <i>Hartashigi</i> .	"
S., Swinhoe's. (Eng.)	S. megala, Sw. ちうじ しぎ <i>Chūjishigi</i> .	"
Snow Bunting. (Eng.)	(S. Schneeammer.)	
Snowy owl. (Eng.)	(S. Schneeeule)	
Sole. (Eng.)	(S. Seezunge.)	
Sonnenfisch.	Zeus faber, L. かみだい (一種) <i>Kagamidai</i> .	Acanthopteri (硬鱈魚)
Sonnentierchen.	Heliozoa. 太陽蟲	Protozoa (原蟲類)
Spaltfässer.	Schizopoda. 裂脚甲殼類	
Spaltnapfschnecken. (S.)	Schnecken.)	
Spaltschnäbler.	Fissirostres. 裂嘴類 (燕)	Passeres (燕雀類)
Spaltzüngler.	{ Fissilingua. 裂舌類 Tachydromus. かなへび <i>Kanahebi</i> , Tejus.	Saurii (蜥蜴類)
Spaniel. (Eng.)	Canis familiaris. 飼犬 (—種)	Carnivora (食肉獸)
Spanischflöge.	(S. Fiege.)	
Spanner.	Geometrina. 尺蠖蛾類 しや くとり	Lepidoptera (蝶蛾)
Sparrow hawk, Common. (Eng.)	(S. Sperber.)	
Sp., Chinese. (Eng.)	Accipiter gularis, T. & S. つみ (♀) <i>Tsumi</i> , みつさい (♂) <i>Essai</i> .	Raptatores (猛禽類)

Sparrow, Tree. (Eng.) (S. Feldsperling.)	
Sp., Russet. (Eng.) <i>Passer rutilans</i> , T. にう ないすいめ <i>Niunaisuzume</i> .	Passeres (燕雀類)
Sparrow owl. (Eng.) (S. Sperlingeule.)	
Spawn-eater. (Eng.) <i>Leuciscus hudsonius</i> , Gth. うぐひ (一種) <i>Ugui</i> .	Physostomi (喉鰈魚)
Spechte. Picidae. くまげら類 (啄木 鳥) <i>Kumagera</i> .	Scansores (攀木鳥)
S., Bunt=. { <i>Picus minor</i> , L. こあかけ ら <i>Koakagera</i> . <i>P. medius</i> , L. <i>P. major</i> , L. <i>P. major japonicus</i> , Seb. お かけら <i>Akagera</i> .	
S., Grau=. <i>P. (Gecinus) canus</i> , Gm. や まげら <i>Yumagera</i> .	
S., Grün=. { <i>P. tridactylus</i> , L. <i>P. viridis</i> , L., <i>Gecinus awo-</i> <i>gera</i> , T. あなげら <i>Aogera</i> .	
S., Schwarz=. <i>P. martius</i> , L. くまげら <i>Kumagera</i> .	
Speckkäfer. (S. Käfer.)	
Sperber. (= <i>Astur nisus</i> .) <i>Nisus (Ac-</i> <i>cipiter) communis</i> , Cuv. このり (♂) <i>Konori</i> , はい たか (♂) <i>Haitaka</i> .	Raptatores (猛禽類)
Sperbercule. (= <i>Tageule</i> .) <i>Surnia nisoria</i> . ふくろう (一種) <i>Fukurō</i> . (= <i>Strix Surnia</i> , Dum.)	
Sperbergrasmücke. (S. Grasmücke.)	
Sperlingscule. (S. Eule.)	
Sperlingsvögel. (= <i>Kogelschnäbler</i> .)	
sperm-whales. (Eng.) (S. Pottfische.)	

Spiders. (Eng.) (S. Spinnenthiere.)	
S., Crab. (Eng.) (S. Krabbenspinnen.)	
S., Cross. (Eng.) (S. Kreuzspinnen.)	
S., Garden. (Eng.) (S. Kreuzspinnen.)	
S., Large bird. (Eng.) (S. Grossvogelspinnen.)	
S., Springing. (Eng.) (S. Springspinnen.)	
S., Tarantula. (Eng.) (S. Tarantelspinnen.)	
S., Trap-door. (Eng.) (S. Tapezirspinnen.)	
S., Tube. (Eng.) (S. Röhrenspinnen.)	
S., Water. (Eng.) (S. Wasserspinnen.)	
S., Web. (Eng.) (S. Webspinnen.)	
S., Wheel. (Eng.) (S. Radspinnen.)	
S., Whip. (Eng.) (S. Geisselspinnen.)	
S., Wolf. (Eng.) (S. Wolfspinnen.)	
Spider-monkey. (Eng.) (S. Koaita.)	
Spindelbaumotte. (S. Motte.)	
Spinnenthiere. Arachnoidea. 蜘蛛類	
Spinnen. Araneida. 真正蜘蛛類	
S., After=. (S. Asterspinnen.)	
S., Geissel=. Pedipalpi. 觸脚類 (Thely- phonus. さそりもどき) <i>Sasori-modoki</i> .	Arachnoidia (蜘蛛類)
S., Glieder=. Arthrogastra. 節腹蜘蛛類	Araneida (真正蜘蛛類)
S., Haus=. <i>Tegenaria domestica</i> , L. う ちぐも <i>Uchigumo</i> .	"
S., Krabben. { <i>Laterigradae</i> . かにぐも類 <i>Kanigumo</i> . <i>Micrommata</i> , <i>Thomisus</i> .	"
S., Krebs=. { <i>Pycnogonidae</i> . かにだに類 <i>Kanidani</i> . <i>Pycnogonum</i> , <i>Nymphon</i> .	"
S., Kreuz=. <i>Epeira diadema</i> , L. じよろ ぐも <i>Jorōgumo</i> .	"

Spinnen, Rad=.	Orbiteles. じよろぐも <i>Jorō-gumo.</i>	Araneida (真正蜘蛛類)
S. , Röhren=.	{ Tubiteles. Dysdera, Segestria, Tegenaria Agelena, Clubiona, Argyronea.	"
S. , Spring=.	{ Saltigrade. はいとりぐも類 <i>Haitorigumo.</i> Salticus, Myrmecia.	"
S. , Tarantel=.	<i>Lycosa tarantula</i> , L. ふくろぐも (一種) <i>Fukurogumo.</i> (西班牙, 以大利)	"
S. , Tapezir=.	<i>Cteniza camentaria</i> , Latr. とたてぐも <i>Totategumo.</i> (北米)	"
S. , Ufer=.	<i>Lycosa saccata</i> , L. ふくろぐも (一種) <i>Fukurogumo.</i>	"
S. , Vogel=.	{ Mygalide. とりとりぐも類 <i>Toritorigumo.</i> Mygale, Cteniza.	"
S. , Grossvogel=.	<i>Mygale avicularia</i> , L. とりとりぐも <i>Toritorigumo.</i>	"
S. , Walzen=.	(S. Walzenspinnen.)	"
S. , Wasser=.	<i>Argyronecta aquatica</i> , L. みづぐも <i>Mizugumo.</i>	"
S. , Web=.	{ Inequiteles. Theridium, Pholcus.	"
S. , Winkel=.	(=Hausspinnen.)	"
S. , Wolf=.	{ Citigrade. ふくろぐも類 <i>Fukurogumo.</i> Dolomedes, Lycosa.	"
Spinner.	<i>Bombycina.</i> 蠶蛾類	Lepidoptera (蝶蛾)
S. , Kiefer=.	<i>Bombyx pini</i> , L. 松蠶	
S. , Ringel=.	(S. Ringelspinner.)	
S. , Seiden=.	(S. Seidenspinner.)	

Spinnmilbe.	(S. Milbe.)	
Spiny dog-fishes.	(Eng.) (S. Dornhai.)	
Spitz.	(=Pommer.)	
Spitzhörchen.	<i>Cladobates tana</i> , Wagn.	Insectivora (食蟲獸)
Spitzmaus.	Soricidae. じねづみ類	"
Spitzmäus.	<i>Sorex vulgaris</i> , L. 胸鼠 ちねづみ <i>Jinezumi.</i>	"
S. , Feld=.	<i>Sorex (Crocidura) leucodon</i> , Herm.	"
S. , Haus=.	<i>Sorex (Crocidura) araneus</i> , L.	"
S. , Wald=.	(=Spitzmaus.)	
S. , Wasser=.	<i>Sorex (Crossopus) fodicus</i> , Pall. 水鼠 かはねづみ <i>Kawanezumi.</i>	"
S. , Zwerg=.	<i>Sorex Pygmaeus</i> , Pall.	"
Sponges.	(Eng.) (S. Schwämme.)	
Sponge, Bath and washing.	(Eng.) (S. Badeschwamm.)	
S. , Calcareous.	(S. Kalkschwamm.)	
S. , Gelatinous.	(Eng.) (S. Gallertschwamm.)	
S. , Glassy.	(Eng.) (S. Glasschwamm.)	
S. , Horny.	(Eng.) (S. Hornschwamm.)	
S. , Siliceous.	(Eng.) (S. Kieselschwamm.)	
Spongien.	(=Schwämme.)	
Spoonbill Common.	(Eng.) (S. Löffelreiher.)	
Sp. , Swinhoe's Black-faced.	(Eng.) <i>Platalea minor</i> , T. & S. くろづらひらさぎ <i>Kurozurahirasagi.</i>	Grallatores (渉水鳥)
Spotted-eagle.	(Eng.) (S. Schreiadler.)	
Spotted Salamander.	(Eng.) (S. Gefleckte Erdsalamander.)	

Sprat. (Eng.)	(S. Sprott.)	
Springbeutier.	Poëphaga. 更格盧類	Marsupialia (有袋獸)
Springflie. (Eng.)	(S. Frühlingsfliege.)	
Springhase.	(S. Hase.)	
Springkäfer.	(S. Käfer.)	
Springmaus.	(S. Maus.)	
S., Wüsten=.	(S. Maus.)	
Springschwänze.	Poduridae. Podura. はねむし <i>Hanemushi.</i> Smynturus. 地蚤 <i>Jinomi.</i>	Thysanura (彈尾昆蟲)
Springspinnen.	(S. Spinnen.)	
Springtails. (Eng.)	(S. Springschwänze.)	
Spritzfisch.	Toxotes jaculator, Pall. やつこだひ (近) <i>Yakkodai.</i>	Acanthopteri (硬鱗魚)
Sprosser.	(=Grosse Nachtigall.) <i>Luscinia philomela,</i> Bechst. つぐみ (近)	Passeres (燕雀類)
Sprott. (Fig. 27.)	<i>Clupea (Harengula) sprattus,</i> L. にしん (近) <i>Nishin.</i>	Physostomi (喉鰾魚)
Sputwürmer.	<i>Ascaris.</i> 蛔蟲屬 <i>Kwaichū.</i>	Nematoda (圓蟲類)
S., Menschliche=.	<i>Ascaris lumbricoides,</i> Cloquet.	"
S., Pferd=, Rind=.	<i>Ascaris megaloccephala,</i> Cloquet. <i>α. monovalens.</i> <i>α. bivalens.</i> 馬蛔蟲	"
S., Katze=, Hund=.	<i>Ascaris mystax,</i> Zed.	"
Squids. (Eng.)	(=Calamaries.)	
Squirrels. (Eng.)	(S. Eichhörnchen.)	
Staare.	Sturnidae. むくどり類 <i>Mukudori.</i>	Passeres (燕雀類)

Staar.	<i>Sturnus vulgaris,</i> L. むくどり (一種) <i>Mukudori.</i>	Passeres (燕雀類)
Staaramsel.	<i>Pastor roseus,</i> Temm. 同上 (近)	"
Stachelhäuter.	Echinodermata. 棘皮動物	
Stacheligel. (Fig. 28.)	<i>Echidna histrix,</i> Cuv. はりもぐら <i>Harimogura.</i>	Monotremata (一穴獸)
Stachelratte.	(S. Ratte.)	
Stachelschwein.	Hystriidae. <i>Hystrix cristata,</i> L. やまおらし <i>Yamaowai.</i>	Rodentia (齧齒類)
Stag-beetle. (Eng.)	(S. Hirschkäfer.)	
Staudvögel.	(=Resident birds.) Steinadler, Eulen, Raben, Elstern, Spechte, Zaunkönige, Meisen, Waldhühner, &c.	
Starfishes. (Eng.)	(S. Seesterne.)	
Starlings. (Eng.)	(Staare.)	
Starling, Rose-coloured. (Eng.)	(S. Staaramsel.)	
Stechfliege.	(S. Fliege.)	
Stechmücke.	(S. Mücke.)	
Stechrochen.	(S. Rochen.)	
Steckmuschel.	(S. Muschel.)	
Steinadler.	(S. Adler.)	
Steinbock.	<i>Capra ibex,</i> L. やぎ (一種) <i>Yagi.</i>	Artiodactyla (偶蹄獸)
Steinbutt.	<i>Rhombus maximus,</i> L. かれひ (近) <i>Karei.</i>	Anacanthinii (軟鱗魚)
Steinkauz.	(S. Kauz.)	
Steinkorallen.	(S. Korallen.)	
Steinmarder.	(S. Marder.)	

Steinpicker.	Agonus cataphractus. ほう ほう (近) <i>Hōbō.</i>	Acanthopter (硬鱗魚)
Steinpitzger.	Cobitis taenia, L. しまどち やう <i>Shimadojō.</i>	Physostomi (喉鰾魚)
Steinschmützer.	Saxicola.	Passeres (燕雀類)
Steinschwämme.	(S. Schwamm.)	
Steinwäizer.	Streptilas interpres, L. む なぐろしぎ <i>Munaguroshigi.</i>	Grallatores (涉水鳥)
Steissfütse.	(=Lappentaucher.) (S. Tau- cher.)	
Steissfüssler.	Pygopodes.	"
Steisshühner.	Crypturidae.	Gallinacei (鶉類)
Steller'sche Seekuh.	(=Borkenthier.)	
Steller's Sen-cow.	(Eng.) (S. Borkenthier.)	
Stelzvögel.	Grallatores. 涉水鳥類	
Steppenhuhn.	(=Fausthuhn.) (S. Hühner.)	
Steppenmurmeltiere.	(S. Murmeltiere.)	
Steppenschuppentier.	(S. Schuppenthier.)	
Sterlet.	Acipenser ruthenus, L. てう ざめ (一種) <i>Chōzame.</i>	Ganoidei (硬鱗魚)
Sternkorallen.	(S. Korallen.)	
Sternschor.	Uranoscopus scaber, L. ほ うほう (近) <i>Hōbō.</i>	Acanthopteri (硬鱗魚)
Sternwürmer.	Gephyrei. 綫蟲類 ゆむし <i>Yumushi.</i>	Vermes (蠕形動物)
Sternwurf.	(S. Wurf.)	
Stichlinge.	Gasterosteus. いとうな類 <i>Iouwo.</i>	Acanthopteri (硬鱗魚)

Stichlinge, dreistachelig=.	Gasterosteus acu- leatus, L.	Acanthopteri (硬鱗魚)
S., Neunstachelig=.	G. pungitius, L. とげ うな <i>Togeuno.</i>	"
S., Kleiner=.	"	"
S., See=.	(=Spinachia vulgaris.) G. Spinachia, L.	"
Stichelback.	(Eng.) (S. Dreistacheligstichlinge.)	
S., fifteen-spined.	(Eng.) (S. Seestichlinge.)	
S., ten-spined.	(Eng.) (S. Neunstacheligstich- linge.)	
Stieglitz.	(=Distelfink.) (S. Fink.)	
Stiletfliegen.	(S. Fliegen.)	
Sting Rays.	(Eng.) (S. Stechrochen.) (S. Rochen.)	
Stinkthier.	Mephitis mesomelas, Licht.	Carnivora (食肉獸)
Stint.	(Eng.) Tringa. とーねん, ひばりし ぎ <i>Shibarishigi.</i>	Grallatores (涉水鳥)
Stint.	Osmerus eperlanus, L. 海産 きうりうな <i>Kiuriuno.</i>	Physostomi (喉鰾魚)
Stock-fish.	(Eng.) (S. Hake. 蓄藏詰)	
Stock-Dove.	(Eng.) (S. Hohltaube.)	
Stocker.	Caranx trachurus, L. あじ (一種) <i>Azi.</i>	Acanthopteri (硬鱗魚)
Stockente.	(S. Ente.)	
Störche.	Pelargi.	Grallatores (涉水鳥)
Störe.	Acipenseridae. 鱈魚類	Ganoidei (硬鱗魚)
Stör.	(Fig. 29.) Acipenser sturio, L. てう ざめ (一種) <i>Chōzame.</i>	"
S., Löffel=.	{Spatularidae. {Spatularia,	"

Stone-Toter. (Eng.) (S. Cut-lips.)
Storch, Kröpf=. Leptoptilus argala, Temm.
S., Lüffel=. (=Löffelreiher.)
S., Marabu=. (=Kropfstorch.)
S., Schwarze=. Ciconia nigra, L. 黒こうづ
 る Kōzuru.
S., Weisse=. Ciconia alba, L. 白こうづ
 る
Stork. (Eng.) (S. Weissstorch.)
S., Japanese. (Eng.) Ciconia boyciana, Sw.
 鴻ノ鳥 こう Kōnotori.
Strandkrabbe. (S. Krabben.)
Strandläufer. (S. Läufer.)
Strandschnecke. (S. Schnecken.)
Strauchratte. (S. Ratte.)
Straussenvogel. (=Laufvögel.)
Strausse, dreizehig= { Rheidae.
 Rhea americana, Lam. 南米駝鳥 Dachō.
S., Zweizehig=. { Struthionidae.
 Struthio camelus, L. 亞弗
 (Fig. 30.) 駝鳥 Dachō.
S., Schnepfen=. (=Kiwi's.)
Streifenmaus. (S. Maus.)
Strichvögel. { Thrushes, Bramblings, Cha-
 finches, Woodpeckers,
 (Drosseln, Berg- & Edel-
 finken, Spechte,) Yellow
 Bunting, Finches, Crested
 Lark. (Goldammer, Finke,
 Haubenlerche.)
Stormy Petrel. (Eng.) (S. Sturmschwalbe.)

Grallatores
(涉水鳥)

Cursores
(走禽鳥)

Strudelwürmer. Turbellaria. 渦蟲類
Stubenfliege. (S. Fliege.)
Stummelaife. Colobus Guereza, Wagn.
Sturgeons. (Eng.) (S. Störe.) (Stör.)
St. Petersvogel. (=Sturmschwalbe.)
Sturmschwalbe. Thalassidroma Pelagica, L.
 ビータ鳥
Sturmvogel { Procellaridae. うみつばめ類
 Umitsubame.
 Proc. 北極, Thalassi-
 droma. 太西洋
Stutzkäfer. (S. Käfer.)
Sucking-fish. (Eng.) (S. Schiffshalter.)
Süßwasserpolypen. { Hydrozoa.
 Hydra. ヒドラ蟲
 Emyde.
Süßwasserschildkröte. { Emys (Clemys) Chely-
 dra. いしがめ
 Ishigame.
Süßwasserspungen. Spongilla lacustris, Lk.
 &c. 淡水海綿 (一種)
Sufal. Hapale jacchus, Geoffr. 狒
 猴 Kinuzaru.
Suhul. (Eng.) (=Onistiti.) (S. Sufui.)
Sumpfvögel. (=Stelzvögel.)
Sumpfhühner. (=Wasserhühner.)
Sumpfhrentle. (S. Eule.)
Sumpfschildkröte. (=Süßwasserschildkröte.)
Sumpfschnecken. (=Flussschnecken.)
 (S. Schnecken.)
Sun-fish. (Eng.) (S. Mondfisch.)

Vermes
(蠕形動物)

Pitheci
(猴類)

Natatores
(游水鳥)

Cœlenterata
(腔腸動物)

Chelonia
(龜類)

Spongia
(海綿類)

Pitheci
(猴類)

Swallows. (Eng.) (S. Schwalben.)	
S. , Crag. (Eng.) (S. Felsenschwalbe.)	
Swallow, Eastern Chimney. (Eng.) <i>Hirundo rustica gutturalis</i> , (Scop.)	Passeres
つばめ <i>Tsubame</i> . つばくら	(燕雀類)
S. , Loochoo Bangalow. (Eng.) <i>H. javanica namiyei</i> (Stejn.)	"
琉球燕 <i>Lyuchoo-Tsubame</i> .	"
S. , Japanese Mosque. (Eng.) <i>H. alpestris nipalensis</i> (Hodgs.)	"
とつくりつばめ <i>Tokkuritsubame</i>	"
こしあか	"
Swallow-tail. (Eng.) (S. Schwalbenschwanz.)	
Swamp fish, Dismal. (Eng.) <i>Chologaster avitus</i> .	Physostomi
洞穴盲魚祖先	(喉鰓魚)
Swan, Bewick's. (Eng.) <i>Cygnus bewicki</i> , Yarr.	Natatores
はくてう <i>Hakuchō</i> .	(游水鳥)
S. , Hooper. (Eng.) (S. Singschwan.)	
Swift. (Eng.) (S. Thurmschwalbe.)	
S. , Alpine. (Eng.) (S. Alpenschwalbe.)	
Swimming-beetles. (Eng.) (S. Schwimmkäfer.)	
Sword-fish. (Eng.) (S. Schwertfisch.)	

T

Tabby-moth. (Eng.) (S. Fettschabe.)	
Tagaule. (S. Eule.)	
Tagfalter. <i>Rhopalocera</i> . (蝶類)	Lepidoptera
	(蝶蛾類)
Tagraubvögel. <i>Hemeroharpages</i> . (世間飛網)	Raptatores
	(猛禽類)
Talegalla's. (=Fusshuhn.)	

Tagpfauenauge. <i>Vanessa io</i> , L.	ひなとして	Lepidoptera
	ふ <i>Hiodoshichō</i> .	(蝶蛾)
Tailor-bird. (Eng.) <i>Ornithotomus sutorius</i> .	縫	Passeres
	巢鳥	(燕雀類)
Tannenheher. <i>Nucifraga caryocatactes</i> , L.		
	たけがらす <i>Takegarasu</i> . ほ	
	しがらす <i>Hoshigarasu</i> .	"
Tanzfliegen. (S. Fliegen.)		
Tapetenmotte. (S. Motte.)		
Tape-worms. (Eng.) (S. Bandwürmer.)		
Tapezirspinne. (S. Spinne.)		
Tapire. <i>Tapirus</i> . 獾 <i>Baku</i> . (支那, 印		Perissodac-
	度, 南米)	tyla
		(奇蹄獸)
Tarantelspinne. (S. Spinne.)		
Taschenkrebs. (S. Krebs.)		
Tasmanian Wolf. (Eng.) (S. Beutelwolf.)		
Tatu, Tatupoyu. (=Gürteltiere, Armadille.)		
Tauben. <i>Columbine</i> . 鳩類		
Taube, Fels=. (S. Felstaube.)		
T. , Hohl=. <i>Columba renas</i> , L.	かばらば	Columbinæ
	と (一種) <i>Kawarabato</i> .	(鳩類)
T. , Holz=. (=Hohltaube.)		
T. , Kron=. <i>Goura coronata</i> , Flem.		"
T. , Ringel=. <i>Palumbus torquatus</i> , Leach.		"
T. , Turtel=. <i>Turtur auritus</i> , Bp.	やまば	
	と (一種) <i>Yamabato</i> .	"
T. , Wander=. <i>Ectopistes migratorius</i> , L.		"
T. , Zahn=. <i>Didunculus strigirostris</i> , Gould.		"
Taubenschwanz. <i>Macroglossa stellarum</i> , L.		Lepidoptera
	(天蛾)	(蝶蛾)

Taucher:	Colymbidae.	Natatores (潜水鳥)
T. , Hauben=:	Podiceps cristatus, L. かい つぶり (一種) <i>Kaitsuburi</i> .	"
T. , Eis=,	(S. Eistaucher.)	"
T. , Larven=:	Mormon fratercula, Temm.	"
T. , Pappgei=.	(S. Larventaucher.)	"
T. , Lappen=.	(=Haubentaucher.)	"
T. , See=.	Colymbus gracialis, L. あび (一種) <i>Abi</i> .	"
Tauchenente.	(S. Ente.)	"
Taumenkäfer.	(S. Käfer.)	"
Tausendfüsse.	Myriapoda. 多足類 むかで, やすで	Arthropoda (節脚動物)
Tautog. (Eng.)	(=Black-fish.)	"
Teal, common. (Eng.)	(S. Krickente.)	"
Teichhornschnecke. (S. Schnecken.)		"
Teichhuhn.	Gallinula chloropus, Lath. ばん <i>Ban</i> .	Grallatores (涉水鳥)
Teichmuschel. (S. Muschel.)		"
Tejuedechsen.	{ Ameivida. 裂舌 かなへび(近) Tejus, Ameiva.	Saurii (蜥蜴類)
Tellerschnecken. (S. Schnecken.)		"
Tench. (Eng.)	(S. Schleie.)	"
Tern. (Eng.)	(S. Seeschwalbe.)	"
Tern. Black-naped. (Eng.)	Sterna melanau- chen, T. ありぐろあじさ し <i>Yeriguroajisashi</i> .	Natatores (潜水鳥)
T. , Alentian. (Eng.)	S. alentica. Baird. こし じろあじさし <i>Koshijiro- ajisashi</i> .	"

Tern, Bridled. (Eng.)	S. anæsthera, Scop. ま みじろあじさし <i>Mamijiro- ajisashi</i> .	Natatores (潜水鳥)
T. , Daurian. (Eng.)	S. longipennis, Norden. あじさし <i>Ajisashi</i> .	"
T. , Noddy. (Eng.)	S. stolidus, L. くろあじさ し <i>Kuroajisashi</i> .	"
T. , Roseate. (Eng.)	S. dongalli, Mont. べに あじさし <i>Beniajisashi</i> .	"
T. , Oriental lesser. (Eng.)	S. sinensis, Gm. こあじさし <i>Koajisashi</i> .	"
T. , Rüppell's. (Eng.)	S. bergii, Licht. おほ あじさし <i>Oajisashi</i> .	"
T. , Sooty. (Eng.)	S. fuliginosa, Gm. せぐろ あじさし <i>Seguroajisashi</i> .	"
Thrushes. (Eng.)	(S. Drosseln.)	"
Thrush. (Eng.)	(S. Singdrossel.)	"
Thrush Nightingale. (Eng.)	(S. Sprosser, Grosse Nachtigall.)	"
Thunfisch.	Thynnus vulgaris, Cuv. Val. かつな (近) <i>Katsuo</i> .	Acanthopteri (硬鱗魚)
Thurmfalk.	(S. Falk.)	"
Thurmschnecken. (S. Schnecken.)		"
Thurmschwalbe. (S. Schwalbe.)		"
Ticks. (Eng.)	(S. Zecken.)	"
Tiger,	Felis tigris, L. 虎	Carnivora (食肉獸)
Tigerkatze.	(S. Katze.)	"
Tinamous. (Eng.)	(S. Steisshühner.)	"
Tintenfische.	(=Kopffüßer.)	"
T. , 10 armige=.	Decapoda. 烏賊類	Cephalopoda (頭歩軟體類)
T. , 8 armige=.	Octopoda. 章魚類	"
T. , Riesen=.	Architeuthus.	"

Tit. Parus, こがら *Kogara*, ひから *Higara*, しろうがら *Shijukara*, やまがら *Yamagara*, Acredula, めらが *Yenaga*, Aegithalus.

Titmouse. (Eng.) (S. Meisen.)

T., blue. (Eng.) (S. Blaumeisen.)

T., Coal. (Eng.) (S. Tannenmeisen.)

T., Crested. (Eng.) (S. Haubenmeisen.)

T., great. (Eng.) (S. Kohlmeisen.)

T., long-tailed. (Eng.) (S. Schwarzmeise.)

T., Marsh. (Eng.) (S. Sumpfmeise.)

T., Penduline. (Eng.) (S. Beutelmeise.)

Toads. (Eng.) (S. Erdkröte.)

Todtengräber. Necrophorus germanicus, Fabr.

Todtenkopf. Acherontia atropos, L. (天蛾) 胡麻の烏蠅 がいこつてふ *Gaikotsuchō*.

Todtenuhr. Anobium Pertinax, L.

Tölpel. { *Sula bassana*, L. なさどり (一種)
S. leucogastra, Badd. なさどり *Osadri*.

Toko. (Fig. 31.) *Rhamphastus toco*, L.

Tom, Mad. (Eng.) *Schilbeodes furiosus*.

Topes. (Eng.) (S. Glatthai.)

Top Shells. (Eng.) (S. Kreiselschnecke.)

Tordalk. (S. Alk.)

Passeres (燕雀類)

Colcoptera (甲蟲類)

Lepidoptera (蝶蛾)

Coleoptera (甲蟲類)

Natatores (游水鳥)

Scansores (攀木鳥)

Physostomi (喉鰓魚)

Tortoise, Land. (Eng.) (S. Landschildkröte.)

T., Freshwater. (Eng.) (S. Süßwasserschildkröte.)

T., Soft or Mud. (Eng.) (S. Flussschildkröte.)

Tortoiseshell, Small. (Eng.) (S. Kleiner Fuchs.)

Toucans. (Eng.) (S. Tukane.)

Toucan. (Eng.) (S. Toko.)

Trappe. { *Otis tarda*, L. のがん (一種)
O. dybowskii, Tacz. のがん *Nogan*.

Trauenmantel. *Vanessa antiopa*, L. ひなどしてう *Hiodoshichō*.

Tree-Creepers. (Eng.) (S. Baumläufer.)

Tree-pipit. (Eng.) (S. Pipit.)

Tree-snakes. (Eng.) (S. Baumnattern.)

Tree-sparrow. (Eng.) (S. Feldsperling.)

Trilobiten. Trilobita. 三葉蟲類 上古界化石

Tritonshörner. { Tritoniidae.
Tritonium. ほらがひ *Horagai*. *Ranella*.

Trompetenfisch. { *Centriscus scolopax*.
Aulostoma chinense, L.

Trompetenvogel. *Psophia crepitans*, L.

Tropikvogel. *Phaëton atherens*, L.

Tropic bird. (Eng.) (S. Tropikvogel.)

T. b., Red-tailed. (Eng.) *Phaëton rubricauda*, Badd. あかねれつたいてう *Akaonettaichō*.

Grallatores (涉水鳥)

Lepidoptera (蝶蛾)

Crustacee (甲殼類)

Gastropoda (腹歩貝類)

Acanthopteri (硬鰭魚)

Grallatores (涉水鳥)

Natatores (游水鳥)

Trout. (Eng.)	(S. Forelle.)	
T., Bull. (Eng.)	Salmo Salar, S. trutta, S. Cambrius, S. fario. いわな類 <i>Iwana</i> .	Physostomi (喉鰓魚)
T., Salmon. (Eng.)	Salmo trutta. 海鮭	"
T., Sea. (Eng.)	(=Salmon-trout.)	"
T., Common River. (Eng.)	(=Rain Charr.) Salvelinus pluvius, Hilg. いほな <i>Iwana</i> .	"
T., Yellow-Spotted.	S. Kundscha, Pallas. あめのうな <i>Amenouwo</i> .	"
T., Mountain. (Eng.)	S. perryi, Brev. やまべ <i>Yamabe</i> .	"
T., Lake. (Eng.)	S. namaycush. 北米	"
T., Blackston's. (Eng.)	Hucho blackistoni, Hilg. いたうな (近) <i>Iouwo</i> .	"
Trugratten.	(S. Ratte.)	
Trumpeter. (Eng.)	(S. Trompetenvogel.)	
Trumpet-fish. (Eng.)	(S. Trompetenfisch.)	
Trunk-fishes. (Eng.)	(S. Kofferfisch.)	
Trupial.	Icterus jamacai, Daud.	Passeres (燕雀類)
Truthahn.	Meleagris gallopavo, Gould. タルキ-	Gallinacei (鶉類)
Truthuhn.	(=Truthahn.)	
Tukano.	{ Ramphastidæ. { Ramphastus, Pteroglossus.	Scansores (攀木鳥)
Tumbler.	Delphinus turso, Fabr. 海豚 (一種) <i>Iruka</i> .	Cetacem (鯨類)
Tunny Fish. (Eng.)	(S. Thunfisch.)	
Turbanigel.	Cidaridæ. 整正海膽類	Echinodermata (棘皮動物)
Turbot. (Eng.)	(S. Steinbutt.)	
Turkey. (Eng.)	(S. Truthuhn.)	

Turkey-buzzard. (Eng.)	(S. Ansgeier.)	
Turnspits.	Canis familiaris. 飼犬 (一種)	Carnivora (食肉獸)
Turtles. (Eng.)	(S. Schildkröte.)	
U		
Uferschnepfe.	(S. Schnepfe.)	
Uferspinne.	(S. Spinne.)	
Uferschwalbe.	(S. Schwalbe.)	
Uhu.	Bubo maximus, Ger. わし みづく <i>Washimimizuku</i> .	Raptatores (猛禽類)
Ul.	(=Ai.)	
Umberfische.	{ Scienidæ. いしもち類 <i>Ishimochi</i> . { Umbrina, Corvina, Sciena. いしもち <i>Ishimochi</i> . にべ <i>Nibe</i> .	Acanthopteri (硬鱗魚)
Unau.	Choloepus didactylus, Ill. なまけもの (一種) <i>Namakemono</i> .	Edentata (貧齒獸)
Ungulates, odd-toed. (Eng.)	(S. Unpaarzeher.)	
Unpaarzeher.	Perissodactyla. 奇蹄獸 (=Feuerkröte.)	
Unke.	(S. Kauz.)	
Uralkauz.	(S. Kauz.)	
Urochs.	Bos. primigenius, Boj. 洪積化石 (牛)	Artiodactyla (偶蹄獸)
Urlarlurche.	Stegocephala. 石炭一三疊化石	Urodela (有尾兩棲類)
Urthiere.	Protozoa. 原蟲類	
Utsel.	Halichoerus grypus, Nilas.	Pinnipedia (鰭脚獸)

V

Vampire. (Eng.)	(S. Vampyr.)	
Vampyr.	Vampyrus spectrum, L. (中亞米)	Chiroptera (蝙蝠類)
Vielfrass.	Gulo borealis, Briss.	Carnivora (食肉獸)
Viereckskrabben.	(S. Krabbe.)	
Vipers. (Eng.)	(S. Ottern.)	
Viskatschn.	(=Pampashase.) (S. Hase.)	
Vinegar Worm.	(=Pasteworm.) Anguillula aceti = glutinis, O. Fr. Mill.	Nematoda (線蟲類)
Vögel.	Aves. 鳥類	
Vogelmilbe.	Dermanyssus avium, Dug.	Acarina (壁蝨類)
Vogelspinnen.	(S. Spinnen, Wasserratte.)	
Volos. (Eng.)	(S. Wühlmaus.)	
Vultur.	Vultur Cinereus, Gm. [ヒゲ] たか (一種) Hayetaka.	Raptatores (猛禽類)
Vultures. (Eng.)	(S. Geier.)	
Vulture, King. (Eng.)	(S. Königsgeier.)	
V. , Egyptian. (Eng.)	(S. Egyptische Ausgeier.)	

W

Wabenkröte.	(S. Kröte.)	
	Coturnix dactylisonaus, Meyer. うづら (一種) Uzura.	Gallinacei (鶉類)
Wachtel.	C. communis, Bonn. うづら Uzura.	
	C. c. japonica, Seeb. あかの どうづら Akanodouzura.	

Wachtelkönig.	Crex pratensis, L. くひな (一種) Kuina.	Grallatores (涉水鳥)
Waders. (Eng.)	(S. Stelzvögel.)	
Wadvögel.	(=Watvögel, Stelzvögel.)	
Waffenfliege.	(S. Fliege.)	
Wag-talls. (Eng.)	(S. Bachstelze.)	
Waldhühner.	(S. Hühner.)	
Waldkauz.	(S. Kauz.)	
Waldohreule.	(=Ohreule) (S. Eule.)	
Waldschnepe.	(S. Schnepe.)	
Waldmaus.	(S. Maus.)	
Waldspitzmaus.	(S. Spitzmaus.)	
Waldwühlmaus.	(S. Maus.)	
Wale. (=Walffisch.)	Cetacea. 鯨獸	
W. , Barten=.	(S. Bartenwale.)	
W. , Blau=.	(S. Blauwal.)	
W. , Furchen=.	(S. Furchenwale.)	
W. , Finn=.	(S. Finnwale.)	
W. , Buckel=.	(S. Buckelwal.)	
W. , Glatt=.	(S. Glattwal.)	
W. , Grönlands=.	(S. Grönlandswal.)	
W. , Polar=.	(=Grönlandswal.)	
W. , Zahn=.	Odontoceti. 有齒鯨類 (海豚)	Cetaceae (鯨獸)
W. , Zwerg=.	(=Finnfisch.)	
Walffischlatze.	Cyanus.	Amphipoda (端脚甲殼類)
Waller.	Silurus glanis, L. なまづ (一種) Namazu.	Physostomi (喉鯉魚)
Walruses. (Eng.)	(S. Walross.)	
Walross.	Trichechidae. Trichechus rosmarus, L. 海象 (せいじう) Seiuchi.	Pinnipedia (鰭脚獸)

Walsaurier.	(=Fischdrachen.)	
Walzenspinnen.	{ Solifuge. 避日類 Solpuga araneoides, Pall.	Arachnoidea (蜘蛛類)
Wanderfalk.	(S. Falk.)	
Wanderheuschrecke.	(S. Heuschrecken.)	
Wandermuscheln.	(S. Muscheln.)	
Wanderratte.	(S. Ratte.)	
Wandertaube.	(S. Taube.)	
Wanzen.	Hemiptera. 半翅類	Rhynchota (有吻昆蟲)
W. , Bett=.	(S. Bettwanze.)	
W. , Blind=.	(S. Blindwanze.)	
W. , Feuer=.	(S. Feuerwanze.)	
W. , Haut=.	{ Acanthiadae. 床蟲類 なん きんむし <i>Nankinmushi</i> . Acanthia, Aradus.	"
W. , Land=.	Geocores.	"
W. , Lang=.	(S. Langwanze.)	"
W. , Meer=.	Halolates Sericeus, Esch.	"
W. , Rand=.	{ Coreidae. Coreus, Alydus.	"
W. , Schild=.	(S. Schildwanze.)	"
W. , Schreit=.	{ Reduviidae. Reduvius, Pirates.	"
W. , Wasser=.	{ Notonecta glauca, L. みづ がめむし (一種) <i>Mizugame-</i> <i>mushi</i> . Serphus.	"
Wapiti.	Cervus canadensis, Briss. 加 奈太鹿	Artiodactyla (偶蹄獸)
Warbler, barred.	(Eng.) (S. Sperbergrasmücke.)	
W. , Large Japanese Bush.	(Eng.) Cettia cantans (T. & S.) うぐい す <i>Uguisu</i>	Passeres (燕雀類)

Warbler, Small Japanese Bush.	(Eng.) C. cantillans (T. & S.) こう ぐいす <i>Kouguisu</i> .	Passeres (燕雀類)
W. , Robin Bush.	(Eng.) C. diphone (Kittl.) 小笠原鶯 <i>Ogasawara-uguisu</i> .	"
W. , Robin White-eyed.	(Eng.) Hapalopteron familiare, Kittl. 小笠原 めじろ <i>Ogasawara-mejiro</i> .	"
W. , White-eyed.	(Eng.) (=White-eye.)	
Warnoldöchsen.	{ Monitoridae. (裂舌) Psanmosaurus, Monitor.	Sauri(蜥蜴類)
Wart-hog.	Phacochoerus cethiopicus, Cuv. 猪ノ類 (南亞弗)	Artiodactyla (偶蹄獸)
Warzenschwein:	(S. Schwein.)	
Waschbär:	(S. Bär.)	
Washing Raccoon.	(Eng.) (S. Waschbär.)	
Wasps.	(Eng.) (S. Wespen.)	
W. , Leaf.	(Eng.) (S. Blattwespen.)	
W. , Gall.	(Eng.) (S. Gallwespen.)	
W. , Gold.	(Eng.) (S. Goldwespen.)	
W. , Digging.	(Eng.) (S. Grabwespen.)	
W. , Wood.	(Eng.) (S. Holzwespen.)	
Wasseramsel.	(S. Amsel.)	
Wasserassel.	(S. Asseln.)	
Wasserechsen.	Hydrosauria. わに, かめ	Reptilia (爬蟲類)
Wasserflöhe.	{ Cladocera. みじんこ類 <i>Mi-</i> <i>jinko</i> . Daphnia, Sida, Moina, Lep- todora, Polyphemus, Lyn- ceus, Eurycerus.	Phyllopoda (葉脚甲殼類)
Wasserfrösche.	(S. Frösche.)	

Wasserhühner.	Rallidae. くひな類 <i>Kuina</i> .	Grallatores (涉水鳥)
Wasserhuhn.	<i>Fulica atra</i> , L. おほぼん <i>Oban</i> .	"
Wasserjungfer.	Libellulidae.	Pseudoneuro- ptera (擬脈翅 昆蟲)
	<i>Calopteryx</i> . おほとんぼ <i>O-</i> <i>tonbo</i> , <i>Agrion</i> . とすみと んぼ <i>Tosumitombo</i> , <i>Aeschna</i> . やんま <i>Yamma</i> , <i>Libellula</i> <i>depressa</i> . あかとんぼ <i>Aka-</i> <i>tombo</i> .	
Wasserläufer.	(=Sandpfeifer.)	
Wasserläufer.	Hydrometridae. 水黽類	Rhynchota (有吻昆蟲)
	<i>Hydrometra</i> . あめんぼう <i>Amenbō</i> , <i>Limnobates</i> , <i>Velia</i> <i>Ilyobates</i> .	
Wassermilben.	(S. Milben.)	
Wasserralle.	<i>Rallus aquaticus</i> , L. くひな (一種) <i>Kuina</i> .	Grallatores (涉水鳥)
	<i>R. Aq. indicus</i> , (Blyth.) く ひな, ふゆくひな <i>Fuyukuina</i> .	
Wasserratte.	(S. Ratte.)	
Wassersalamander.	(S. Salamander.)	
Wasserscorpione.	<i>Nepidae</i> . 水黽類	Rhynchota (有吻昆蟲)
Wasserscorpion.	<i>Nepa cinerea</i> , L. みづがめ むじ(近), たがめ <i>Tagame</i> .	"
Wasserschwein.	(S. Schwein.)	
Wasserspinnne.	(S. Spinne.)	
Wasserspitzmaus.	(S. Spitzmaus.)	
Wassertreter.	<i>Phalaropus fulicarius</i> , L. は いろいろひれあしじぎ <i>Hai-</i> <i>irohiraashishigi</i> .	Grallatores (涉水鳥)

Wasserwanzen.	(S. Wanze.)	
Wasserwurf.	(S. Wurf.)	
Watvögel.	(=Stelzvögel.)	
Waxwing.	<i>Ampelis</i> . きれんじやく <i>Ki-</i> <i>renjaku</i> , ひれんじやく <i>Hi-</i> <i>renjaku</i> .	Passeres (燕雀類)
Wensel of South and West Australia.	(Eng.) (S. Beutelbilch.)	
Weaver-birds.	(Eng.) (S. Weber.)	
Weber.	{ <i>Ploceidae</i> .	"
	{ <i>Ploceus</i> .	
Webernecht.	<i>Phalangium opilio</i> , L. めく らぐも <i>Mekurayumo</i> .	Phalangiidae (長脚蜘蛛類)
Webspinnen.	(S. Spinnen.)	
Wechselkröte.	(=Grünkröte) (S. Kröte.)	
Weever-fisch.	(Eng.) <i>Trachinus communis</i> . は ちめ(近) <i>Hachime</i> .	Acanthopteri (硬鰭魚)
Wegschnecke.	(S. Schnecke.)	
Wehrvogel.	<i>Palamedea cornuta</i> , L.	Grallatores (涉水鳥)
Weichflügler.	{ <i>Malacodermata</i> .	Coleoptera (甲蟲類)
	{ <i>Malachius</i> , <i>Cantharis</i> . カン タリス, <i>Lampyris</i> . ほた る <i>Hotaru</i> .	
	{	
Weichtiere.	<i>Mollusca</i> . 軟體動物(貝類)	
Weldenbohrer.	<i>Cossus ligniperda</i> , Fabr. (蛾)	Lepidoptera (蝶蛾)
Welhe.	<i>Circus</i> . ちうひ屬	Raptatores (猛禽類)
W. , Korn=.	(S. Kornweihe.)	
W. , Rohr=.	(S. Rohrweihe.)	
Weinbergsschnecke.	(S. Schnecke.)	

Weinschwärmer.	<i>Sphinx porcellus</i> , L. 天蛾 (一種)	Lepidoptera (蝶蛾)
Weisseameisen.	(S. Ameisen.)	
Weisslinge.	{ (=White Butterfly.) Pieridae. 白蝶類 Pieris, Colias. おつねんて ; <i>Otsunencho</i> .	"
W. , Hecken=.	<i>Pieris crataegi</i> , L. しろてう <i>Shirocho</i> .	"
Weissfische.	<i>Leuciscus</i> . うぐひ屬 <i>Ugui</i> .	Physostomi (喉鰓魚)
Weisskopfgeler.	(S. Geier.)	
Weizenfliege.	(S. Fliege.)	
Welks. (Eng.)	(S. Wellhorn.)	
Wellenpapagei.	(S. Papagei.)	
Wellhorn.	<i>Buccinum undatum</i> , L.	Gastropoda (腹歩貝類)
Welse.	Siluridae. なまつ類	Physostomi (喉鰓魚)
Wels.	(=Waller.)	
W. , Panzer=.	<i>Loricaria</i> (<i>Hypostomus</i> .)	"
W. , Zitter=.	(S. Zitterwels.)	
Wendehals.	<i>Iynx torquilla</i> , L. おほあ りすひ (一種) <i>Ōarisui</i> .	Scansores (攀木鳥)
Wentle-traps. (Eng.)	(S. Perspektivschnecke.)	
Werre.	{ <i>Grylotalpa vulgaris</i> , Latr. けら <i>Kera</i> . <i>G. africana</i> , Pall.	Orthoptera (直翅昆蟲)
Wespen.	{ <i>Vesparine</i> . 黄蜂類 <i>Vespa</i> . くまばち <i>Kumabachi</i> , ちばち <i>Jibachi</i> , <i>Polistes</i> . あなばち <i>Anabachi</i> .	Hymenoptera (膜翅昆蟲)
W. , Blatt=.	{ <i>Tenthredinidae</i> . <i>Tenthredo</i> (<i>Athalia</i> .)	"

Wespen, Falten=.	(=Wespen.)	
W. , Gall=.	{ <i>Cynipidae</i> . 没食子蜂 <i>Cynips</i> , <i>Rhodites</i> , <i>Figites</i> .	Hymenoptera (膜翅昆蟲)
W. , Gold=.	{ <i>Chrysididae</i> . <i>Chrysis ignita</i> , L.	"
W. , Grab=.	{ <i>Fossoria</i> . <i>Cerceris</i> , <i>Cleonus</i> , <i>Pompilus</i> , <i>Sphex</i> , <i>Ammophila</i> , <i>Crabro</i> .	"
W. , Holz=.	{ <i>Uroceridae</i> . <i>Sirex</i> .	"
W. , Kieferblatt=.	<i>Lophyrus pimi</i> , L.	"
W. , Riesenholz=.	<i>Sirex gigas</i> , L.	"
W. , Schlupf=.	{ <i>Ichneumonidae</i> . <i>Ichneumon</i> . ひめげち <i>Hime-</i> <i>bachi</i> , <i>Pimpla</i> . 馬尾蜂 <i>Ba-</i> <i>bihō</i> , <i>Ophion</i> .	"
Wespenbussard.	(S. Bussard.)	
Westaffen.	<i>Platyrrhinae</i> . 廣鼻類	Pitheci (猴類)
Westgeler.	(S. Geier.)	
Whales. (Eng.)	(S. Wale.)	
Whalebone whales. (Eng.)	(S. Bartenwale.)	
Whipspiders. (Eng.)	(S. Geisselspinnen.)	
Whelks. (Eng.)	<i>Buccinidae</i> . なかにし類 <i>Nagani-shi</i> .	Gastropoda (腹歩貝類)
Whimbrel. (Eng.)	<i>Numenius</i> . しやくしぎ <i>Shakushigi</i> .	Grallatores (涉水鳥)
Whippoorwill. (Eng.)	(=S. Nachtschwalbe.) <i>Antrostomus vociferus</i> . よ たか (近) <i>Yotaka</i> .	Passeres (燕雀類)
White-ants. (Eng.)	(S. Weisseameisen.)	
White-eye.	<i>Zosterops japonica</i> , T. & S. めじろ <i>Mejiro</i> .	"
White-fish. (Eng.)	<i>Beluga</i> (<i>Delphinapterus</i>) <i>leucas</i> , Gray. 海豚 (近)	Cetacea (鯨獸)

Whitebait. (Eng.) (S. Herring (六箇月幼魚))		
Whiting. (=Merlangus, vulgaris) Gadus merlangus, L. たら (一種) <i>Tara.</i>	Anacanthini (軟鰭魚)	
White, black-veined (Eng.) (S. Heckenweisslinge.)		
Whooper. (Eng.) (S. Singschwan.)		
Wickelbär. (S. Bär.)		
Wickelschlangen. { Tortricidæ. Tortrix, Cylindrophis.	Ophidia (蛇類)	
Wickler. Tortricidæ (李) 芽蟲 (小蛾)	Lepidoptera (蝶蛾)	
W., Apfel=. Grapholitha pomonella, L.	"	
W., Eichen=. Tortrix viridana, L.	"	
Widgeon. (Eng.) Anas penelope, L. ひどり かも <i>Hidorigamo.</i>	Natatores (游水鳥)	
Wiedehopfe. Upupidæ.	Passeres (燕雀類)	
Wiedehopf. Upupa epops, L. やつがし ら <i>Yatsugashira.</i>	"	
Wiederkäuer. Selenodonta. 反芻類	Artiodactyla (偶蹄獸)	
Wiesel. Putorius vulgaris, L. てん (近) <i>Ten.</i>	Carnivora (食肉獸)	
Wiesenschmarre. (=Wachtelkönig.)		
Wiesenteufer. (S. Pieper.)		
Wild-duck. (Eng.) (S. Stockente.)		
Wildkatze. (S. Katze.)		
Wildschwein. (S. Schwein.)		
Willowgrouse. (Eng.) (S. Moosschneehuhn.)		
Wimperinfusorien. Ciliata. 顔毛蟲類	Protozoa (原蟲類)	
Windig. Sphinx convolvuli, L. 天蛾 (一種)	Lepidoptera (蝶蛾)	

Winkelspinne. (S. Spinnen.)		
Winkler. (Eng.) (S. Strandschnecke.)		
Wirbelthiere. Vertebrata. 有脊椎動物		
Wirtelschleichen. (=Seitenfalter.)		
Wisent. Bison europæus, Ow. バツ	Artiodactyla (偶蹄獸)	
	ハロー	
Wolf. Canis lupas, L. 狼	Carnivora (食肉獸)	
W., Prairie=. Canis latrans, Sm.	"	
Wolf-fish. (Eng.) (S. Seewolf.)		
Wolfsplunen. (S. Spinnen.)		
Wombat. Phascalomys wombat, Per, Les. ヲカンバット	Marsupialia (有袋獸)	
Wood-bees. (Eng.) (S. Holzbienen.)		
Wood-cock. (Eng.) (S. Waldschnepfe.)		
Wood-lark. (Eng.) (S. Baumlerche.)		
Wood-Leopard. (Eng.) <i>Zenuzera rescull.</i> 蛾	Lepidoptera (蝶蛾)	
Wood-peckers. (Eng.) (S. Spechte.)		
Wood-pecker, Black. (Eng.) (S. Schwarzspecht.)		
W., Green. (Eng.) (S. Grünspecht.)		
W., Grey-headed green. (Eng.) (S. Grauspecht.)		
W., lesser spotted. (Eng.) (S. Buntspecht.)		
W., Hargitt's Pygmy. (Eng.) <i>Lyngipicus Seebohmi, Harg. こげら Kogera.</i>	Scansores (攀木鳥)	
W., Loochoo Pygmy. (Eng.) <i>Ly. nigrescens, Seeb. 琉球こげら Lyuchoo-kogera.</i>	"	
W., Pryer's. (Eng.) <i>Picus noguchii, Seeb. 野口げら</i>	"	

Wood, Tristram's. (Eng.) <i>P. richardsi</i> , (Trist.) きたろき <i>Kitalaki</i> .	Scansores (攀木鳥)
W., Stejneger's White-black. (Eng.) <i>P. Subcirris</i> , (Stejn.) おにげら <i>Onigera</i> .	"
W., Stejneger's (Eng.) <i>P. namiyei</i> , (Stejn.) なみよげら	"
W., Temminck's Pigmy. (Eng.) <i>Lyngipicus Kizuki</i> , (T.) 九州こげら	"
Wrasses. (Eng.) (S. Lippfisch.)	
Wrasse, red. (Eng.) <i>Labrus maculatus</i> .	Acanthopteri (硬鱈魚)
W., parrot. (Eng.) <i>Scarus</i> .	"
Wren. (Eng.) (S. Zaunkönig.)	
W., Japanese. (Eng.) <i>Troglodytes fumigatus</i> , T. みそさらい <i>Misosazai</i> .	Passeres (燕雀類)
W., Kurile-Island. (Eng.) T. <i>sum. Kurilensis</i> , Stejn. 千島みそさらい <i>Chishima-misosazai</i> .	"
Wryneck. (Eng.) (S. Wendehals.)	
Wühlmäuse. (S. Maus.)	
Wurf, Gold=. (S. Goldmaulwurf.)	
W., Schild=. (S. Schildwurf.)	
W., Stern=. <i>Condylura cristata</i> , L. もぐら (近) 北米 <i>Mogura</i> .	Insectivora (食蟲獸)
W., Wasser=. <i>Scalops aquaticus</i> , L.	"
Würfelnatter. <i>Tropidonotus tessellatus</i> , Meyr. やまかかし (一種) <i>Yamakagashi</i> .	Ophidia (蛇類)
Würger. <i>Laniidae</i> .	Passeres (燕雀類)
W., Grosser=. <i>Lanius excubitor</i> , L. おほもづ (一種) <i>Ōmozū</i> .	"
W., Schwarzstirniger=. <i>Lanius minor</i> , L. こもづ (一種) <i>Komozū</i> .	"

Würmer.	Vermes. 蠕形動物	
Wurfmäuse.	{ Georhynchide. (Spalax, Georhynchus.	Rodentia (齧齒獸)
Wurmschlange.	{ Opoterodonta. 狭口類 Typhlops, Stenostoma.	Ophidia (蛇類)
Wurmwähler. (Fig. 32.) <i>Cæcilia gracilis</i> . <i>Mekurahebi</i> .		Apoda (無足兩棲類)
Wurmzüngler.	<i>Vermilingua</i> . 蠕舌類 チャ メリオン	Sauri (蜥蜴類)
Wurzelkrebsc.	{ <i>Rhizocephala</i> (Suctorina.) 頭 根類 <i>Sacculina</i> , <i>Peltogaster</i> , <i>Lernæodiscus</i> .	Cirripedia (葉脚甲殼類)
Wüstenspringmaus. (S. Springmaus.)		

Y

Yak.	<i>Bos (paepagus) grunniens.</i> (中央亞細山地) 牛 (一種)	Artiodactyla (偶蹄獸)
Yapoek.	<i>Chironectes</i> .	Marsupialia (有袋類)
Yellow-bunting. (Eng.) (S. Goldammer.)		
Yellow-jacket. (Eng.) <i>Vespa</i> . くまばち <i>Kumabachi</i> , ぢばち <i>Jibachi</i> .		Edentata (齧齒獸)
Yurumi. (Fig. 33.) <i>Myrmecophaga jubata</i> , L. おほありくひ <i>Ōarikui</i> .		Hymedoptera (膜翅蟲)
Yellow-tail.	<i>Seriola</i> .	Acanthopteri (硬鱈魚)

Z

Zahnarme.	Edentata. 貧齒獸	
Zahnkarpfen.	(S. Karpfen.)	
Zahnschnäbler.	Dentirostres. 齒嘴類鳥, 風鳥	Passeres (燕雀類)
Zahntaube.	(S. Taube.)	
Zahnwale.	(S. Wale.)	
Zander.	(=Sander.)	
Zaunkönig.	{ Troglodytes parvulus, Koch. みそさらい <i>Misosazai</i> . T. fumigatus, T. みそさらい	Passeres (燕雀類)
Zaunschlüpf.	(=Zaunkönig.)	
Zebra's.	{ Equus zebra, L. しまうま <i>Shimauma</i> . E. quagga, Gm. E. Burchelli, Fisch.	Perissodactyla (奇蹄獸)
Zebu.	Bos (Bibos) indicus, L.	Artiodactyla (偶蹄獸)
Zecken.	{ Lxodidae. 壁蝨類 Lxodes. だた <i>Dani</i> , Argus. マルシヤ だに	Acarina (壁蝨類)
Zeisig.	Fringilla spinus, L. まひば <i>Mahiwa</i> .	Passeres (燕雀類)
Z., Birken=.	F. linaria, L. べにひば <i>Benihiwa</i> .	"
Z., Erlon=.	(=Zeisig.)	
Zibethkatze.	(S. Katze.)	
Zibethmaus.	(S. Maus.)	
Ziege, Bezoar=.	(S. Bezoarziege.)	

Ziege, Haus=.	Capra hircus, L. やぎ 山羊 <i>Yugi</i> .	Artiodactyla (偶蹄獸)
Ziegenmelker.	Caprimulgus europaeus, L. よたか (一種) <i>Yotaka</i> .	Passeres (燕雀類)
Ziegennasen.	Megadermide. きくがしら 類 <i>Kikugashira</i> .	Chiroptera (蝙蝠類)
Ziesel.	Spermophilus citillus, L. り す (近) <i>Risu</i> .	Rodentia (啮齒獸)
Zippammer.	(S. Ammer.)	
Zirpen.	(=Cicaden.)	
Z., Leucht=.	{ Fulgoridae. Fulgora, Lystra, Flata.	Rhynchota (有吻昆蟲)
Z., Schaum=.	(=Schaumcicade.)	
Z., Sing=.	(=Cicade.)	
Zitteraal.	(S. Aal.)	
Zitterrochen.	(S. Rochen.)	
Zitterwels. (Fig. 34.)	Malapterurus electricus, L. 電気なまづ <i>Denki-Namazu</i> . ニール河	Physostomi (喉鰐魚)
Zobel.	Mustela zibelina, L. てん (一種) <i>Ten</i> .	Carnivora (食肉獸)
Zuckergast.	(=Silberfischchen.)	
Zugvögel.	{ Schwalben (swallows), Stor- che (storks), Dohlen (jack- daws), Krähne (crows), Staare (starlings), Wild- gans (wildgeese), Kraniche (Cranes), &c.	
Zunge.	(=Seezunge.)	
Zungenwürmer.	Linguatulide (Pentastomi- den. 舌蟲類)	Arachnoiden (蜘蛛類)

Zünsler.	{ Pyralide. 小蛾 Crambus. 苞蟲蛾 つとむし Botys. 螟蟲 すいむし Galleria, Pyralis, Scopula.	Lepidoptera (蛾)
Zweiflügler.	Diptera. 雙翅昆蟲 (蠅, 蚊, 虻)	
Zwergfalk.	(S. Falk.)	
Zwergmaus.	(S. Maus.)	
Zwergmöve.	(S. Möve.)	
Zwergmoschusthiere.	(S. Moschusthiere.)	
Zwergpapagei.	(S. Papagei.)	
Zwergohreule.	(S. Eule.)	
Zwergspitzmaus.	(S. Spitzmaus.)	
Zwergwal.	(= Finnfisch.)	

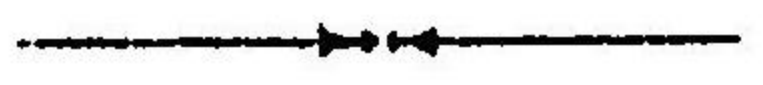

PFLANZEN.

植物之部

PFLANZEN

植物之部

A

Aronstab. (Fig. 37.) (=Aron)	Arum maculatum, L. アラム	Arac. (天南星科)
Ansblüthen.	{ Araceae. (天南星科), Stape- liaceae. Aristolochiaceae. (馬兜鈴科)	
Anspflanze, Bunte.	{ Stapelia. つちぐもさう Tsuchigumosō. S. variegata, L.	Asclep. (蘿藦科)
Abendländische Silberlinde.	(S. Linde.)	
Abrusbohne.	Abrus precatorius, L. とう あづき Tōazuki.	Legum. (荳科)
Abarate.	Pearsea gratissima, Gaertn.	Laur. (樟科)
Abele. (Eng.)	(= White poplar.)	
Acacia, False. (Eng.)	(S. Akazie.)	
Acacia.	{ Acacia armata, R. Br. 針 アカシア Hariakashia. A. Farnesiana, Willd. きん ごうくわん Kingōkwan, &c.	Legum. (荳科) "
Ackerkratzdistel.	Cirsium arvense, (L.) Scop. あざきつねあざみ (一種) Yezokitsuneazami.	Comp. (菊科)
Ackersonf.	(= Brassia sinapis, Visiani.) Sinapis arvensis, L. たが らし Tugarashi.	Crucif. (十字科)
Ackerwellchen.	Viola tricolor, L. さんしき すみれ Sanshikisumire.	Viola. (堇菜科)

Ackerwinde.	Convolvulus arvensis, L. の ひるがほ (一種) <i>Nhirugao.</i>	Convol. (旋花科)
Adam-and-eve. (Eng.)	Aplectrum.	Orchi. (蘭科)
Adam's needle. (Eng.)	Yucca filamentosa, L. いとらん <i>Ioran.</i>	Lilia. (百合科)
Adder's tongue. (Eng.)	(S. Natternzunge.)	
Adlerfarn.	Pteris aquilina, L. わらび <i>Warabi.</i>	Filic. (羊齒科)
Adonisröschen.	(S. Frühlings Adonis, Herbst Adonis.)	
Aecker.	(S. Hufblattich.)	
Affenbrodbaum.	Adansonia digitata, L. (熱 亞非)	Bombac. (木綿科)
African Marigold. (Eng.)	(S. Marigold.)	
Af. pepper. (Eng.)	Xylopia aromatica, Blume.	Anonac. (亞納那科)
Agar-Agar.	Gracilaria lichenoides, L. おごのり <i>Ogonori.</i>	(紅藻科)
	Encheuma spinosum, (L.) J. Ag. きりんざい <i>Kirinzaï.</i>	Rhedop.
	Gloiopeltis tenax, Kg. ふ のり <i>Funori.</i>	
	G. cervicornis, Schmitz.	
	Gelidium corneum, (Huds.) Lamour. てんぐさ <i>Ten- gusa.</i>	
Agave.	(=Century plant.)	
Ahlkirsche.	Prunus padus, L. みぞうわ みづ <i>Yezouwanizu.</i>	Rosa. (薔薇科)
Ahorn.	Acer. もみぢ	Acer. (槭樹科)
A. , Berg=.	Acer. pseudoplatanus, L.	
A. , Feld=.	A. campestre, L.	

Ahorn, Spitz=.	A. platanoides, L.	Acer. (槭樹科)
A. , Tartischen=.	A. tataricum, L.	"
A. , Zucker=.	A. saccharinum, Wangen.	"
A. , Japanische=.	A. japonicum, Thunb. は うちわかへで <i>Hauchiwa- kayede.</i>	"
	A. Miyabe, Max. くろび いたや <i>Kurobitaya.</i>	"
	A. nikonsis, Max. めぐ すりのき <i>Megusurinoki.</i>	"
Ahornpilz.	Rhytisma acerinum (Pers.) Fr.	Ascomy. (子囊菌科)
Aira, tufted. (Eng.)	(S. Rasenschmiele.)	
A. , Wavy. (Eng.)	(S. Waldschmiele.)	
Akazie.	Robinus pseudacacia, Sieb. はりみんじゆ <i>Hariyenju.</i>	Legum. (莢科)
Alberbaum.	(S. Schwarzpappel.)	
Alant.	Inula helenium, L. おほぐ るま <i>Oguruma.</i>	Comp. (菊科)
Alaunwurzeln.	(=Alum-root.)	
Alder. (Eng.)	(S. Erle.)	
Alder, Black. (Eng.)	(S. Faulbaum.) Ilex ver- ticillata. もちのき (近) <i>Mochinoki.</i>	Aquifol. (冬青科)
A. , Green. (Eng.)	(S. Alpenerle.)	
A. , Mountain. (Eng.)	(S. Alpenerle.)	
A. , Speckled. (Eng.)	(S. Grauerle.)	
A. , Hoary. (Eng.)	(S. Grauerle.)	
A. , White. (Eng.)	(S. White Alder.)	
Alfa.	(=Halfa.) Stipa tenacissima, L. はれがや (一種) <i>Hane- guya.</i>	Gram. (禾本科)

Alder-Buckthorn. (=Black-Alder.)		
Algenpilz.	Phyconnyetes.	藻菌類.
Alhagi-Gebtsch.	{ Alhagi maurorum, Med. A. camelorum, Fisch.	Legum. (荳科)
Allium, broad. (Eng.)	(S. Bärenlauch.)	
A. , Crow. (Eng.)	(=Crowgarlic.)	
Allsma.	(S. Fröschlöffel.)	
Alkanet. (Eng.)	(S. Ochsenzunge.)	
Alkanna. (染科)	Alkanna tinctoria, L.	アル カンナ (根色素) Borrag. (紫草科)
Alkanna, Syrische=.	Macrotomia cephalotes, D.C.	"
All-heal. (Eng.)	(S. Valerian, C.)	
Allspice. (Eng.)	(=Pimento.)	
A. , Wild. (Eng.)	(S. Spicebush.)	
A. , Japan. (Eng.)	(S. Japan Allspice.)	
Allermannsharnisch.	Allium victorialis, L. ぎやうじやにんにく <i>Gyo-</i> <i>janinniku.</i>	Lilia. (百合科)
Allgood. (Eng.)	(S. Hausmelde.)	
Almond-tree. (Eng.)	(S. Mandelbaum.)	
Aloë. (Fig. 35.)	{ Aloë socotrina, Lam. A. vera, L. 蘆薈 <i>Rokwai.</i> A. ferox, Mill, &c.	"
Aloë, Americanische=.	(S. Centuryplant, Pite.)	
Alpenampfer.	Rumex alpinus, L.	すかん ぽ (一種) <i>Sukanpo.</i> Polygon. (蓼科)
Alpenbärentraube.	Arctostaphylos alpina, Niedz.	Erica. (石南科)
Alpenerle.	Alnus viridis, D.C.	みやま はんのき (一種) <i>Miyama-</i> <i>hannoki.</i> Betula. (樺木科)

Alpenhexenkraut.	Circsea alpina, L.	みやま たにたで <i>Miyamatanitade.</i>	Onagra. (柳葉菜科)
Alpenleinkraut.	Linaria alpina, L.	うんら ん (一種) <i>Unran.</i>	Scroph. (玄參科)
Alpenmohn.	Papaver alpinum, L.	ちし まひなげし <i>Chishimahina-</i> <i>geshi.</i>	Papaver. (罌粟科)
Alpenrispengras.	Poa alpina, L.	いちごつな ぎ (一種) <i>Ichigotsunagi.</i>	Gram. (禾本科)
Alpenrebe.	Clematis alpina (L.) Mill.	みやまはんしよづる <i>Miya-</i> <i>mahanjozuru.</i>	Ranun. (毛茛科)
Alpenrose.	Rhododendron.	しゃくなげ <i>Shakunage.</i>	Erica. (石南科)
Alpenseldelbast.	Daphne alpina, L.	ちんち やうげ (一種) <i>Jinchoge.</i>	Thymel. (瑞香科)
Alpenveilchen.	(=Erdscheibe.) Cyclamen europaeum, L.	ぶたのま んじゆ <i>Butanomanju.</i>	Prim. (櫻草科)
Alpenwindröschen.	Anemone alpina, L.	お きなぐさ (一種) <i>Okinayusa.</i>	Ranun. (毛茛科)
Alraue.	Mandragora officinarum, (L.) Vis.		Solana. (茄科)
Alum-root. (Eng.)	{ Heuchera americana, L. Geranium maculatum, L. げんのしよこ (一種) <i>Geunoshoko.</i>		Saxifra. (虎耳草科) Geran. (牻牛兒科)
Amadou, Hard. (Eng.)	(S. Hard amadou.)		
A. , Soft. (Eng.)	(S. Feuerschwamm.)		
Amando de Terre.	Cyperus esculenta, L.	か やつりぐさ (一種) <i>Kaya-</i> <i>tsurigusa.</i>	Cypera. (莎草科)

Amaranth.	Amarantus. はげいとう属 <i>Hageitō.</i>	Amarant. (苋科)
	1. <i>Cecropia adenops.</i> あり のすのき <i>Arinosunoki.</i>	Mora. (桑科)
	2. <i>Acacia sphaerocephala,</i> Cham et Schle. (メキシ コ, 中米) ありのす アカ シア <i>Arinosu, Acacia.</i>	Legum. (荳科)
Amesenspanze. (蟻植物)	3. <i>Hydnophytum formi- carum, Jack.</i> (マラツカ) ありのすだま <i>Arinosu- dama.</i>	Rubia. (茜草科)
	4. <i>Euphorbia formicarum.</i>	Euphorb. (大戟科)
	5. <i>Myrmecodia uberosa.</i>	Rubia. (茜草科)
	6. <i>Myrmedona africanum,</i> Becc. ありのとりにて <i>Ari- notoride.</i>	"
American Columbo. <i>Frasera.</i>		Gentian. (龍膽科)
American Ipecacuanha. (S. <i>Ipecacuanha.</i>)		
American Laurel. <i>Kalmia.</i>		Erica. (石南科)
Amerikanische Aloë. (S. <i>Aloë.</i>)		
American Larch. (Eng.) (S. <i>Larch.</i>)		
Amerikanische Himbeere. <i>Rubus Strigosus,</i> L. いちご (一種) <i>Ichigo.</i>		Rosa. (薔薇科)
Ampfer.	<i>Rumex.</i> すかんぽ属 <i>Su- kanpo.</i>	Polygon. (蓼科)
Ampfer, Alpen=. (S. <i>Alpenampfer.</i>)		
A. , Sauer=.	<i>Rumex acetosa, L.</i> すかん ぽ <i>Sukanpo.</i>	"
A. , Wasser=.	<i>R. hydrolapathum, Huds.</i>	"

Ammoniakpflanze.	<i>Dorema ammoniacum,</i> Don. アンモニアクム	Umbell. (繖形科)
Ananaserdbeere.	<i>Fragaria grandiflora, Ehrh.</i> おらんだいちご (一種) <i>Orandaichigo.</i>	Rosa. (薔薇科)
Ananas, Echte=. (S. <i>Pine Apple.</i>)		Labia. (唇形科)
Andorn.	<i>Marrubium vulgare, L.</i>	
Anemomy. (Eng.) (S. <i>Windröschen.</i>)		
Anemomy, Alpine. (Eng.) (S. <i>Alpenwind- röschen.</i>)		
A. , Wood. (Eng.) (S. <i>Hainwindröschen.</i>)		
A. , Rue. (Eng.) (S. <i>Rue Anemomy.</i>)		
Angelia.	(S. <i>Egelwurz.</i>)	
Angelicatree. (Eng.)	<i>Aralia spinosa, L.</i>	Aralia. (五加科)
Anilindigo.	<i>Indigofera anil, L.</i> こまつ なぎ (一種) <i>Komatsunagi.</i>	Legum. (荳科)
Anilpflanze.	<i>Indigofera anil, L.</i>	"
Anise-tree, wild. (Eng.)	<i>Illicium floridanum,</i> L. フロリダ しきみ <i>Shikimi.</i>	Magnol. (木蘭科)
Anis.	<i>Pimpinella anisum, L.</i> だ げざり (一種) <i>Dukezeri.</i>	Umbell. (繖形科)
Aniskerbel.	(= <i>Cicely.</i>)	
Apfelbaum.	<i>Pirus malus, L.</i> せいよう りんご <i>Seiyōringo.</i> Var. <i>tomentosa, Koch.</i> 林檎	Rosa. (薔薇科)
Apfelrose.	(= <i>Sweet Briar.</i>)	
Apfelsine.	<i>Citrus aurantium, Risso.</i> く れんぼ (一種) <i>Kunenbo.</i>	Ruta. (芸香科)
Apple-tree. (Eng.) (S. <i>Apfelbaum.</i>)		

Apple-of-Peru. (Eng.) (S. Giftbeere.)		
Aprikose.	Prunus armenica, L. あんず す Anzu.	Rosa. (薔薇科)
Apricot. (Eng.) (S. Aprikose.)		
Arabischer Gummibaum.	{ Acacia senegal, Willd. アラビ アムの樹 A. Verck, Guill.	Legum. (荳科) "
Ara-root. (Eng.) (S. Pfeilwurz, Arrow-root.)		
Arbor vitæ. (Eng.) (S. Lebensbaum.)		
A. v., American. (Eng.) (White Cedar.)		
Archemil. (Eng.) (S. Frauenmantel.)		
Archil. (Eng.) (=Orchill.)		
Archangel, yellow. (Eng.) (S. Gelbetaubnessel.)		
Arekapalme.	Areca catechu, L. 檳榔子 Binrōji.	Palm. (棕櫚科)
Arekanuss.	Areca catechu, L.	"
Argel.	Solenostemma argel, Hayne. アルゲール (=Cynanchum argel, Delile.) 埃及	Asclep. (蘿藦科)
Armleuchtelpflanze.	Chara. 車軸藻屬 <i>Shajikumo.</i>	Chara. (車軸藻科)
Arm., Zerbrechlicher=.	Chara fragilis, Desv. かたしやじくも <i>Katashajikumo.</i>	"
Arnott-tree. (Eng.) (S. Orleansbaum.)		
Aron. (Fig. 37.)	Arum. アラム	Arac. (天南星科)
A., Gefleckter=. (=Aaronstab.)		
Aronstab.	(S. Aaronstab.)	
Aron, Italienische=.	Arum italicum, Mill.	"
Arrow arum. (Eng.) (S. Arum.)		

Arrow grass. (Eng.) (S. Dreizack.)		
Arrow-head. (Eng.) (S. Pfeilkraut.)		
A. h., Chinese. (Eng.) (S. Chinesische Pfeilkraut.)		
Arrow-root. (Eng.) (S. Pfeilwurz.)		
Arrow-wood. (Eng.)	Viburnum. がまづみ <i>Gamazumi,</i> かんぼく屬 <i>Kanboku.</i>	Caprif. (忍冬科)
Artichoke. (Eng.) (S. Artishoke.)		
A., Jerusalem. (Eng.) (S. Jerusalem-Artichoke.)		
Artichoke.	<i>Cynara scolymus,</i> L. てう せんあざみ <i>Chosenazumi.</i>	Comp. (菊科)
Arum. (Eng.) (S. Aronstab.)		
A., Dragon. (Eng.) (S. Dragon Arum.)		
A., Water. (Eng.) (S. Schlangengewurz)		
A., Arrow. (Eng.)	<i>Peltandra.</i>	Arac. (天南星科)
A. W., Maple leaved. (Eng.) (=Dockmackie.)		
Arce.	<i>Pinus cembra,</i> L. 松 (一種) <i>Matsu.</i>	Conifer. (松柏科)
Asant.	<i>Ferula scorodosma,</i> B. et H. (アギ) 阿魏 <i>Agi.</i>	Umbell. (繖形科)
Asarabaccn.	(S. Haselwurz)	
Ash. (Eng.) (S. Erle.)		
Ash., prickley. (Eng.) (S. Prickly Ash.)		
Ash, Flowering. (Eng.) (S. Mannabaum.)		
A., Mountain. (Eng.) (S. Eberesche.)		
Ash-leaved maple. (Eng.) (S. Maple.)		
Asparagus. (Eng.) (S. Spargel.)		
Aspen. (Eng.) (S. Poplar, Zittelpappel.)		
Aspenpoplar. (Eng.) (S. Zittelpappel.)		

Atamasco-Lily. (Eng.) (S. Lily.)		
Atlasbeere.	<i>Pirus torminalis</i> , Crz.	Rosa. (薔薇科)
Augentrost.	<i>Euphrasia officinalis</i> , L. こめぐさ <i>Kogomegusa</i> .	Scroph. (支參科)
Auricula. (Eng.) (S. Gartenaurikel.)		
Aurikel.	(S. Gartenaurikel.)	
Autumn-Squill. (Eng.) (S. Squill.)		
Aurin, Rother=.	<i>Erythraea centaureum</i> , Pers. しませんぶり (一種) <i>Shi-</i> <i>masenburi</i> .	Gentia (龍膽科)
A., Gelber=.	(=Yellow-wort.)	
Ava-plant. (Eng.) (S. Kawa.)		
Avens. (Eng.) (S. Nelkenwurz.)		
A., Water. (Eng.) (S. Bachnelkenwurz.)		

B

Bachnelkenwurz.	<i>Geum rivale</i> , L. みづだい こんさう <i>Mizudaikonsō</i> .	Rosa. (薔薇科)
Bacillenkraut.	(=Sapphire.)	
Backenklec.	(S. Bartklee.)	
Badderlocks. (Eng.)	<i>Alaria esculenta</i> , Greville. あらめ <i>Arame</i> .	Lamina. (昆布科)
Bärlapp.	<i>Lycopodium clavatum</i> , L. (石松) ひかげのかづら <i>Hikagenokazura</i> .	Lycop. (石松科)
B., Tannen=.	(=Fir-moss.)	
Bärlappsamen.	(石松子)	
Bärenlauch.	<i>Allium ursinum</i> , L. ぎやう じやにんにく (一種) <i>Gyoja-</i> <i>ninniku</i> .	Lilia. (百合科)

Bärenklau.	<i>Hieracium palmatum</i> , Baumg. はなうど (一種) <i>Hanaudo</i> .	Umbell. (繖形科)
	<i>H. sphondylium</i> , L. <i>H. lanatum</i> .	
Bärentraube.	<i>Arctostaphylos</i> , <i>Uva ursi</i> . Spr. (ウワウルシ) 烏華鳥 爾矢 たまこけも <i>Tama-</i> <i>kokemono</i> .	Erica. (石南科)
Bärentraube, Alpen.	(S. Alpenbärentraube.)	
Bald-Cypress. (Eng.) (S. Cypresse.)		
Balloon-Vine. (Eng.) (S. Heart-Seed.)		
Balm, Molucca.	(S. Molucca Balm.)	
Balm. (Eng.)	(S. Garten-Melisse.)	
Balm, Horse. (Eng.) (S. Horse Balm.)		
Balm, Bee. (Eng.) (=Bee-Balm.)		
Balm-of-Gilead-Fir. (Eng.) (S. Canada-Balsam- baum.)		
Balm-of-Gilead poplar. (Eng.) (S. Poplar.)		Scroph. (支參科)
Balmoney.	<i>Chelone</i> .	
Balsam.	(S. Rühr' mich nicht an.)	
B., Garden.	<i>Impatiens balsamina</i> , L. ほ うせんくわ <i>Hōsenka</i> .	Balsam. (鳳仙花科)
B., Yellow.	(S. Rühr' mich nicht an.)	
Balsamapple.	<i>Mormodica balsamina</i> , L.	Cucurb. (胡蘆科)
B. a., Wild.	<i>Echinocystis</i> .	"
Balsamine.	(=Garden Balsam.)	
Balsamkraut.	(=Costmary.)	
Banana.	(S. Pisang. (2).)	
Baneberry. (Eng.)	<i>Actaea</i> .	
B., Red. (Eng.)	<i>Actaea spicata</i> , L. ろむよう しゃうま <i>Ruiyōshomu</i> .	Ranun. (毛茛科)
B., White. (Eng.)	<i>A. Alba</i> .	"

Baobab.	(S. Affenbrotbaum.)	
Barbadoes, Cotton.	(Eng.) (S. Sea-Island Cotton.)	
Barbarakraut.	(= Wintercress.)	
Barbary mastich.	(Eng.) (S. Mastich.)	
Barberry.	(Eng.) (S. Sauerdorn.)	
Bardian, gebräulicher=.	Valeriana officinalis, L. かのこさう Kanokosō.	Valeria. (收醬科)
Barley.	(Eng.) (S. Gernste.)	
Barnyard grass.	(Eng.) (S. Grass.)	
Bark tree, Angostura.	(Eng.) Galipea officinalis, Hancock. (オリノ)	Rubia. (茜草科)
B. t., Crown or Loxa.	(Eng.) Cinchona condaminea, Humbold. ール -, ロクサ, 規那樹 Kinanoki.	"
B. t., Silver or Huauuco.	(Eng.) { Cinchona scrobiculata, Humb. (=Chinarindenbaum.) C. micrantha, R. & P. ール -, (規那樹) Kinanoki.	"
B. t., Winter's.	Drymis winteri, Forster. (南米山地)	Magnol. (木蘭科)
Barrenwort.	(Eng.) (S. Sockenblume.)	
Barrenstrawberry.	(Eng.) (S. Strawberry.)	
Bartgras.	{ Andropogon. うしくさ屬 Ushikusa. A. schænum, L. なんばん がるか Nanbangarukaya.	Gram. (禾本科)
Bartflechte.	Usnea barbata, (L.) Fr. ひ げひげ Higebiga.	Lich. (地衣科)

Bartklee.	Dorycnium decumbens, D. C.	Legum. (豇科)
Basil.	{ 1. Ocimum basilicum, L. (西印度) 2. Pycnanthemum.	Labia. (唇形科)
B., Sweet.	(Eng.) (S. Sweet Basil.)	"
Basil Thyme.	(Eng.) (S. Thyme.)	
Bass-wood.	(Eng.) (S. Linde.)	
Batate.	Ipomœa batatas, Lam. まつ まいも Satsumaino.	Convol. (旋花科)
Bauchpilz.	Garteromyces. 隠子菌類	
Baumfarn.	Cyathea. へこ屬 Hego.	Cyathea. (杉羅科)
Baumwolle.	{ 1. Gossypium barbadense, L. 2. G. herbaceum, L. わた Wata. 3. G. arboreum, L.	Malva. (錦葵科)
Baumwollenbaum.	Eriodendron aufractuosum, D. C. パンヤ 木綿樹 Panya.	Bombac. (木綿科)
Baumwürger, Kletteruder=.	(= Wax-work.)	
Bay-berry.	(Eng.) (S. Gale, Waxmyrtle.)	
Bay, Sweet.	(Eng.) (S. Sweetbay.)	
Bean.	(Eng.) (S. Saubohne.)	
B., Black or Egyptian.	(Eng.) (S. Lablab.)	
B., Buck.	(Eng.) (S. Fieberklee.)	
B., Horse.	(Eng.) (S. Saubohne.)	
B., Indian.	(Eng.) (= Indian bean.)	
B., Kidney.	(Eng.) (S. Bohne.)	
B., Sacred.	(Eng.) (S. Sacred Bean, Lotos- blume.)	
B., Spanish.	(Eng.) (S. Feuerbohne.)	
B., String.	(Eng.) (S. Bohne.)	
B., Pole.	(Eng.) (S. Bohne.)	
B., Wild.	(Eng.) (S. Ground Nut 2.)	