













REPARTIÇÃO DE ESTATÍSTICA E DO ARCHIVO DE SÃO PAULO

# ANNUARIO ESTATISTICO

DE

# SÃO PAULO

(Brasil)

1903

## SUMMARIO:

- |                                       |                         |
|---------------------------------------|-------------------------|
| I Divisão Judiciária e Administrativa | V Estatística economica |
| II Estatística eleitoral              | VI Estatística moral    |
| III Estatística sobre immigração      | VII Archivo do Estado   |
| IV Estatística sobre registro civil   |                         |



31 (816.1) (058)  
A636

SÃO PAULO  
Typ. ESPINDOLA, SIQUEIRA & COMP.—R. Direita, 10-A  
1905

ANNO XVII DA REPUBLICA

I. B. C.  
BIBLIOTECA  
N.º 432/88 P  
04 / 10 / 88  
RIO DE JANEIRO

*sem valor*

~~I. B. C.  
BIBLIOTECA  
N.º 1077  
2 / 10 / 62  
RIO DE JANEIRO~~



# INDICE

## PRIMEIRA PARTE

### Divisão Judiciaria e Administrativa

Parte I—Comarcas por ordem alphabetica, com os respectivos Municipios e Districtos de Paz . . . . .	Pag.	3
» II—Municipios » » » » » Districtos de Paz e as Comarcas a que pertencem  . . . . .	»	11
» III—Districtos de Paz em ordem alphabetica, com os Municipios de que fazem parte e as Comarcas a que pertencem . . . . .	»	21

## SEGUNDA PARTE

### Eleitoral

Mappa do eleitorado <i>estadual</i> . . . . .	»	31
» » » » segundo a quantidade de eleitores estaduais por Municipio . . . . .	»	34
» » » <i>federal</i> . . . . .	»	36
» » » Municipio da Capital . . . . .	»	40

## TERCEIRA PARTE

### Immigração

Mappa do movimento geral de immigrants, por nacionalidades, sexos, idades, estados e profissões . . .	»	42
» » » » » entrados e reentrados . . . . .	»	44
» dos immigrants sahidos do Alojamento da Capital . . . . .	»	46

## QUARTA PARTE

### Movimento da população

#### Registro Civil

#### **I—Estado de São Paulo**

##### NASCIMENTOS:

Mappa—parte I—por mez, hora, sexo, filiação e logar. . . . .	»	50
» — » II— » nacionalidades . . . . .	»	76
» dos nascimentos registrados nos annos de 1893 a 1903 . . . . .	»	98
» » Municipios, segundo a quantidade de nascimentos registrados em 1903 . . . . .	»	102

## IV

### CASAMENTOS:

Mappa—parte I—por mez, estado civil anterior, relação de parentesco e idade . . . . .	Pag.	104
» — » II— » naturalidade dos brasileiros . . . . .	»	132
» — » III— » nacionalidade dos estrangeiros . . . . .	»	154
» — » IV— » filiação, profissão, religião e regimen . . . . .	»	165
» dos casamentos registrados nos annos de 1893 a 1903 . . . . .	»	176
» » Municipios, segundo a quantidade de casamentos registrados em 1903 . . . . .	»	180

### OBITOS:

Mappa—parte I—por mez e hora . . . . .	»	182
» — » II— » idades . . . . .	»	192
» — » III— » logar, sexo, profissão, estado civil e nacionalidade . . . . .	»	204
» dos obitos registrados nos annos de 1893 a 1903 . . . . .	»	232
» » Municipios segundo a quantidade de obitos registrados em 1903 . . . . .	»	236
» comparativo dos nascimentos, casamentos e obitos registrados em 1903 . . . . .	»	238
» da percentagem entre os nascimentos e obitos registrados em 1903 . . . . .	»	244
» dos obitos de individuos maiores de 100 annos . . . . .	»	248
» » » » » menores de 5 annos. . . . .	»	252
» da percentagem de obitos entre os menores e maiores de 5 annos . . . . .	»	264

### OBITOS POR MOLESTIAS:

Mappa—parte I . . . . .	»	268
» — » II . . . . .	»	290
» — » III . . . . .	»	312

## II—Municipio da Capital

### NASCIMENTOS:

Mappa—parte I—por mez, hora, sexo, filiação e logar. . . . .	»	336
» — » II— » nacionalidades . . . . .	»	338

### CASAMENTOS:

Mappa—parte I—por mez, estado civil anterior, parentesco e idade . . . . .	»	340
» — » II— » naturalidade dos brasileiros. . . . .	»	342
» — » III— » nacionalidade dos estrangeiros . . . . .	»	344
» — » IV— » filiação, profissão, religião e regimen . . . . .	»	345

### OBITOS:

Mappa—parte I—por mez e hora . . . . .	»	346
» — » II— » idades . . . . .	»	347
» — » III— » logar, sexo, profissão, estado civil e nacionalidades . . . . .	»	348
» comparativo dos nascimentos, casamentos e obitos registrados de 1893 a 1903 . . . . .	»	350

### OBITOS POR MOLESTIAS:

Mappa—parte I . . . . .	»	352
» — » II . . . . .	»	354
» — » III . . . . .	»	356

V

OBITOS POR MOLESTIAS, IDADES E SEXOS:

Mappa—parte	I—brasileiros . . . . .	Pag. 358
» — »	II—estrangeiros . . . . .	» 364
» — »	III—nacionalidade ignorada . . . . .	» 370
» — »	IV—sem distincção de nacionalidade . . . . .	» 376

*Districto de Paz do Norte da Sé*

Mappa—parte	I—brasileiros . . . . .	» 382
» — »	II—estrangeiros . . . . .	» 388
» — »	III—nacionalidade ignorada . . . . .	» 394

*Districto de Paz do Sul da Sé*

Mappa—parte	I—brasileiros . . . . .	» 400
» — »	II—estrangeiros . . . . .	» 406

*Districto de Paz da Consolação*

Mappa—parte	I—brasileiros . . . . .	» 412
» — »	II—estrangeiros . . . . .	» 418
» — »	III—nacionalidade ignorada . . . . .	» 424

*Districto de Paz de Santa Ephigenia*

Mappa—parte	I—brasileiros . . . . .	» 430
» — »	II—estrangeiros . . . . .	» 436
» — »	III—nacionalidade ignorada . . . . .	» 442

*Districto de Paz do Braz*

Mappa—parte	I—brasileiros . . . . .	» 448
» — »	II—estrangeiros . . . . .	» 454

*Districto de Paz do Belemzinho*

Mappa—parte	I—brasileiros . . . . .	» 460
» — »	II—estrangeiros . . . . .	» 466
» — »	III—nacionalidade ignorada . . . . .	» 472

*Districto de Paz de Santa Cecilia*

Mappa—parte	I—brasileiros . . . . .	» 478
» — »	II—estrangeiros . . . . .	» 484

*Districto de Paz de Villa Marianna*

Mappa—parte	I—brasileiros . . . . .	» 490
» — »	II—estrangeiros . . . . .	» 496

*Districto de Paz de Sant'Anna*

Mappa—parte	I—brasileiros . . . . .	» 502
» — »	II—estrangeiros . . . . .	» 508

## VI

### *Districto de Paz da Penha de França*

Mappa—parte I—brasileiros . . . . .	Pag.	514
» — » II—estrangeiros . . . . .		520

### *Districto de Paz de São Miguel*

Mappa—parte I—brasileiros . . . . .	»	526
» — » II—estrangeiros . . . . .		532

### *Districto de Paz de Nossa Senhora do O'*

Mappa—parte I—brasileiros . . . . .	»	538
» — » II—estrangeiros . . . . .		544

## QUINTA PARTE

### Estatistica Economica

#### I.—PRODUCCÃO

Produccão agricola . . . . .	»	554
» extractiva . . . . .		560
» zootechnica . . . . .		566
Resumo total da produccão segundo os valores . . . . .		572
Cafeiros e videiras, produzindo e em formação . . . . .		576
Valor total da produccão nos ultimos nove annos . . . . .		580

#### II.—ALIMENTAÇÃO

Gado bovino abatido nos diversos Municipios (por mezes) . . . . .	»	591
» suino » » » » ( » » ) . . . . .		594
» caprino » » » » ( » » ) . . . . .		597
» ovino » » » » ( » » ) . . . . .		600
» abatido nos diversos Municipios (englobadamente) . . . . .		603

#### III.—VIAÇÃO

##### ESTRADAS DE FERRO :

Trafego e desenvolvimento das linhas . . . . .	»	609
Estações, armazens, pessoal, etc. . . . .		610
Percurso do material . . . . .		611
Movimento geral do trafego . . . . .		612
Demonstração do capital . . . . .		613
Receita e despeza . . . . .		614
Resumo geral . . . . .		616
Movimento geral do trafego nos ultimos dez annos . . . . .		617
Receita e despeza nos ultimos dez annos . . . . .		620

## VII

### IV.—INSTITUTOS DE CREDITO

Demonstração do capital. . . . .	Pag. 625
Activo em 31 de Dezembro . . . . .	» 627
Passivo » » » » . . . . .	» 628

### V.—EMPRESAS TELEPHONICAS

Movimento geral durante o anno . . . . .	» 631
--	-------

### VI.—FINANÇAS MUNICIPAES

Demonstração da receita . . . . .	» 635
» » » » despesa (I) . . . . .	» 641
» » » » (II) . . . . .	» 649
Saldo e deficit . . . . .	» 657

#### RESUMO GERAL COMPARATIVO:

Receita e despesa em 1902 e 1903 . . . . .	» 661
» » » » nos ultimos nove annos . . . . .	» 667

### VII.—ILLUMINAÇÃO PUBLICA

Mappa demonstrativo do capital das empresas . . . . .	» 675
Instalações das empresas . . . . .	» 676
Estado financeiro das empresas . . . . .	» 677
Numero de lampadas e preço da iluminação particular . . . . .	» 678
Numero de arcos, lampadas e velas electricas e de lampeões, luzes e metros cubicos de gaz, empregados na iluminação publica . . . . .	» 679
Importancia despendida pelas municipalidades com a iluminação publica e numero de combustores e de lampadas . . . . .	» 681
Especie de iluminação . . . . .	» 683

## SEXTA PARTE

### Estatistica moral

#### I.—INSTRUCÇÃO

##### JORNALISMO:

Jornaes existentes segundo a materia, periodicidade, annos de existencia, numero de paginas, preço, idioma e a média da tiragem . . . . .	» 689
---	-------

##### BIBLIOTHECAS:

Quadro demonstrativo do movimento das bibliothecas do Estado . . . . .	» 693
--	-------

#### II.—ASSISTENCIA PUBLICA

##### HOSPICIO DE ALIENADOS:

Movimento geral por mez . . . . .	» 697
» » » » sexo . . . . .	» 697
Enfermos segundo o sexo, estado civil, etc. . . . .	» 698
Movimento geral de enfermos, por sexo, nos ultimos dez annos . . . . .	» 699
Procedencia dos enfermos nos ultimos dez annos. . . . .	» 700



PRIMEIRA PARTE

---

**DIVISÃO JUDICIARIA E ADMINISTRATIVA**





# DIVISÃO JUDICIARIA E ADMINISTRATIVA

DO

## ESTADO DE SÃO PAULO

EM

31 de Dezembro de 1903

### Parte I

COMARCAS por ordem alphabetica, com os respectivos Municipios e Districtos de Paz

N. de ordem	Comarcas	Municipios	Districtos de Paz
	<b>A</b>		
1	Agudos . . . . .	{ São Paulo dos Agudos . . . Baurú . . . . . Lençóes . . . . .	{ São Paulo dos Agudos Baurú Espírito Santo da Fortaleza Lençóes São João da Floresta
2	Amparo . . . . .	{ Amparo . . . . . Pedreira . . . . .	{ Amparo Monte Alegre Pedreira
3	Apiahy . . . . .	Apiahy . . . . .	{ Apiahy Ribeira
4	Araraquara . . . . .	{ Araraquara . . . . . Mattão . . . . .	Araraquara Mattão
5	Araras . . . . .	{ Araras . . . . . Leme . . . . .	Araras Leme
6	Arêas . . . . .	Arêas . . . . .	Arêas
7	Atibaia . . . . .	{ Atibaia . . . . . Nazareth . . . . .	{ Atibaia Campo Largo de Atibaia Nazareth
8	Avaré . . . . .	{ Avaré . . . . . Itatinga . . . . . Santa Barbara do Rio Pardo	{ Avaré Cerqueira Cesar Itatinga Santa Barbara do Rio Pardo
	<b>B</b>		
9	Bananal . . . . .	Bananal . . . . .	Bananal
10	Bariry . . . . .	Bariry . . . . .	Bariry
11	Barretos . . . . .	Barretos . . . . .	Barretos

**Parte I**

COMARCAS por ordem alphabetica, com os respectivos Municipios e Districtos de Paz

N. de ordem	Comarcas	Municipios	Districtos de Paz
12	Batataes . . . . .	{ Batataes . . . . . Jardinopolis . . . . .	{ Batataes Brodowski Matto Grosso de Batataes Jardinopolis
13	Bebedouro . . . . .	{ Bebedouro . . . . . Pitangueiras . . . . .	{ Bebedouro Monte Azul Pitangueiras
14	Belém do Descalvado . . . . .	Belém do Descalvado . . . . .	Belém do Descalvado
15	Bocaina . . . . .	{ Bocaina . . . . . Cruzeiro . . . . .	{ Bocaina Cruzeiro Embahú Entre Rios
16	Botucatú . . . . .	{ Botucatú . . . . . Remedios da Ponte do Tieté	{ Botucatú Espirito Santo do Rio Pardo Prata Ribeirão Grande Remedios da Ponte do Tieté
17	Bragança . . . . .	Bragança . . . . .	{ Bragança Tuyuti
18	Brotas . . . . .	Brotas . . . . .	{ Brotas Torrinha
<b>C</b>			
19	Caçapava . . . . .	{ Caçapava . . . . . Buquira . . . . .	Caçapava Buquira
20	Caconde. . . . .	Caconde. . . . .	Caconde
21	Cajurú . . . . .	{ Cajurú. . . . . Santo Antonio d'Alegria. . . . .	{ Cajurú Sta. Rita de C. dos Coqueiros Santo Antonio d'Alegria
22	Campinas . . . . .	Campinas . . . . .	{ Arraial dos Souzas Conceição Santa Cruz Vallinhos
23	Campos N. do Paranapanema.	{ Campos N. do Paranapanema. Conceição de Monte Alegre (1)	{ Campos N. do Paranapanema Platina Conceição de Monte Alegre

(1) Creado Municipio pela Lei n. 400, de 22 de Junho de 1896.—Não está installado.

**Parte I**

COMARCAS por ordem alphabetica, com os respectivos Municipios e Districtos de Paz

N. de ordem	Comarcas	Municipios	Districtos de Paz
24	Cananéa. . . . .	Cananéa . . . . .	Cananéa
25	Capão B. do Paranapanema .	Capão B. do Paranapanema .	{ Capão B. do Paranapanema São José do Guapiára
26	Capital . . . . .	Capital . . . . .	{ Belemzinho Braz Consolação Norte da Sé Nossa Senhora do O' Penha de França Sant'Anna Santa Cecilia Santa Ephigenia São Miguel Sul da Sé Villa Marianna
26	Capital . . . . .	Cutia . . . . . Guarulhos . . . . . Itapecirica . . . . . Juquery . . . . . Parnahyba . . . . . Santo Amaro . . . . . São Bernardo . . . . .	Cutia Guarulhos { Itapecirica MBoy Juquery { Parnahyba Pirapóra Santo Amaro { São Bernardo Ribeirão Pires
27	Capivary. . . . .	{ Capivary . . . . . Monte Mór . . . . .	Capivary Monte Mór
28	Casa Branca . . . . .	{ Casa Branca . . . . . Tambahú . . . . .	{ Casa Branca Itoby Tambahú
29	Cunha . . . . .	Cunha . . . . .	{ Cunha Campos Novos de Cunha
<b>D</b>			
30	Dous Corregos. . . . .	{ Dous Corregos . . . . . Mineiros . . . . .	{ Dous Corregos Figueira Mineiros
<b>E</b>			
31	Espirito Santo do Pinhal. .	Espirito Santo do Pinhal . .	Espirito Santo do Pinhal
<b>F</b>			
32	Faxina . . . . .	{ Faxina . . . . . Bom Successo . . . . . Itararé . . . . . Lavrinhas . . . . . Ribeirão Branco . . . . . Santo Antonio da Boa Vista	Faxina Bom Successo Itararé Lavrinhas Ribeirão Branco Santo Antonio da Boa Vista

**Parte I**

COMARCAS por ordem alphabetica, com os respectivos Municipios e Districtos de Paz

N. de ordem	Comarcas	Municipios	Districtos de Paz
33	Franca . . . . .	Franca . . . . .	{ Franca Ponte Nova São José da Bella Vista
<b>G</b>			
34	Guaratinguetá . . . . .	Guaratinguetá . . . . .	{ Guaratinguetá Apparecida
<b>I</b>			
35	Ibitinga . . . . .	{ Ibitinga . . . . . Boa Vista das Pedras . . . . .	Ibitinga Boa Vista das Pedras
36	Iguape . . . . .	Iguape . . . . .	{ Iguape Jacupiranga Juquiá Prainha
37	Itapetininga . . . . .	{ Itapetininga . . . . . Espirito Santo da Boa Vista São Miguel Archanjo	{ Itapetininga Alamبارy Espirito Santo da Boa Vista São Miguel Archanjo
38	Itapira . . . . .	Itapira . . . . .	Itapira
39	Itaporanga . . . . .	Itaporanga . . . . .	{ Itaporanga Ribeirão Vermelho Taquary
40	Itatiba . . . . .	Itatiba . . . . .	{ Itatiba Barra Mansa
41	Ituverava . . . . .	Ituverava . . . . .	Ituverava
<b>J</b>			
42	Jaboticabal . . . . .	{ Jaboticabal . . . . . Monte Alto . . . . . Ribeirãozinho . . . . . Rio Preto . . . . .	{ Jaboticabal São Sebastião do Turvo Tayaçú Monte Alto Ribeirãozinho Rio Preto
43	Jacarehy . . . . .	Jacarehy . . . . .	Jacarehy
44	Jahú . . . . .	{ Jahú . . . . . Pederneiras . . . . . São João da Bocaina . . . . .	{ Jahú Barra Bonita Bica da Pedra Pederneiras São João da Bocaina
45	Jambeiro . . . . .	Jambeiro . . . . .	Jambeiro

## Parte I

COMARCAS por ordem alphabetica, com os respectivos Municipios e Districtos de Paz

N. de ordem	Comarcas	Municipios	Districtos de Paz
46	Jundiahy . . . . .	Jundiahy . . . . .	Jundiahy
	<b>L</b>		
47	Limeira . . . . .	Limeira . . . . .	{ Limeira Cordeiros
48	Lorena . . . . .	{ Lorena . . . . . Villa Vieira do Piquete . . . . .	Lorena Villa Vieira do Piquete
	<b>M</b>		
49	Mocóca . . . . .	Mocóca . . . . .	{ Mocóca Pytumbi
50	Mogy das Cruzes . . . . .	{ Mogy das Cruzes . . . . . Guararema . . . . .	{ Mogy das Cruzes Arujá Itaquaquetuba Guararema
51	Mogy Mirim . . . . .	{ Mogy Mirim . . . . . Mogy Guassú . . . . .	{ Mogy Mirim Jaguary Posse Mogy Guassú
	<b>N</b>		
52	Nuporanga . . . . .	Nuporanga . . . . .	{ Nuporanga Morro Agudo Olhos d'Água São Joaquim
	<b>P</b>		
53	Parahybuna . . . . .	Parahybuna . . . . .	Parahybuna
54	Patrocínio do Sapucahy . . . . .	Patrocínio do Sapucahy . . . . .	{ Patrocínio do Sapucahy Itirapuan
55	Piedade . . . . .	Piedade . . . . .	Piedade
56	Pindamonhangaba . . . . .	Pindamonhangaba . . . . .	Pindamonhangaba
57	Piracicaba . . . . .	{ Piracicaba . . . . . Rio das Pedras . . . . . Santa Barbara . . . . .	Piracicaba Rio das Pedras Santa Barbara
58	Pirajú . . . . .	{ Pirajú . . . . . Fartura . . . . .	{ Pirajú Bello Monte Santa Cruz do Palmital Fartura

## Parte I

COMARCAS por ordem alfabetica, com os respectivos Municipios e Districtos de Paz

N. de ordem	Comarcas	Municipios	Districtos de Paz
59	Pirassununga . . . . .	{ Pirassununga . . . . . Porto Ferreira . . . . . Santa Cruz da Conceição . . . . .	Pirassununga Porto Ferreira Santa Cruz da Conceição
60	Porto Feliz. . . . .	Porto Feliz. . . . .	Porto Feliz
<b>Q</b>			
61	Queluz . . . . .	{ Queluz . . . . . São Francisco de P. dos Pi- nheiros . . . . .	Queluz São Francisco de Paula dos Pi- nheiros
<b>R</b>			
62	Ribeirão Bonito . . . . .	{ Ribeirão Bonito . . . . . Boa Esperança . . . . . Dourado . . . . .	Ribeirão Bonito Boa Esperança Dourado
63	Ribeirão Preto. . . . .	{ Ribeirão Preto . . . . . Cravinhos. . . . . Sertãozinho . . . . .	{ Ribeirão Preto Villa Bomfim Cravinhos Sertãozinho Santa Cruz das Posses
64	Rio Claro . . . . .	{ Rio Claro. . . . .  Annapolis. . . . .	{ Rio Claro Itaquiry da Serra Itirapina Passa Cinco Santa Cruz da Boa Vista Annapolis
<b>S</b>			
65	Santa Branca . . . . .	{ Santa Branca . . . . . São José do Parahytinga . . . . .	Santa Branca São José do Parahytinga
66	Santa Cruz das Palmeiras. . . . .	Santa Cruz das Palmeiras . . . . .	Santa Cruz das Palmeiras
67	Santa Cruz do Rio Pardo. . . . .	{ Santa Cruz do Rio Pardo . . . . .  Espirito Santo do Turvo . . . . . São Pedro do Turvo. . . . .	{ Santa Cruz do Rio Pardo Ilha Grande Oleo Salto G. do Paranapanema Espirito Santo do Turvo São Pedro do Turvo
68	Santa Izabel . . . . .	{ Santa Izabel . . . . . Patrocínio de Santa Izabel . . . . .	Santa Izabel Patrocínio de Santa Izabel
69	Santa Rita do Paraizo. . . . .	Santa Rita do Paraizo . . . . .	{ Santa Rita do Paraizo Buritys Pedregulho Rifaina

**Parte I**

COMARCAS por ordem alphabetica, com os respectivos Municipios e Districtos de Paz

N. de ordem	Comarcas	Municipios	Districtos de Paz
70	Santa Rita do Passa Quatro .	Santa Rita do Passa Quatro .	{ Santa Rita do Passa Quatro Santa Cruz da Estrella
71	Santo Antonio da Cachoeira .	{ Santo Antonio da Cachoeira Currallinho . . . . .	Santo Antonio da Cachoeira Currallinho
72	Santos . . . . .	{ Santos . . . . . Conceição de Itanhaen . . . São Vicente . . . . .	Santos Conceição de Itanhaen São Vicente
73	São Bento do Sapucahy . . .	São Bento do Sapucahy . . .	{ São Bento do Sapucahy Candelaria Santo Antonio do Pinhal
74	São Carlos do Pinhal . . . .	São Carlos do Pinhal . . . .	{ São Carlos do Pinhal Ibaté
75	São João da Boa Vista . . . .	São João da Boa Vista . . . .	{ São João da Boa Vista Cascavel Vargem Grande
76	São José do Barreiro . . . .	São José do Barreiro . . . .	São José do Barreiro
77	São José do Rio Pardo . . . .	São José do Rio Pardo . . . .	{ São José do Rio Pardo Esp. Santo do Rio do Peixe Gramma
78	São José dos Campos . . . .	São José dos Campos . . . .	{ São José dos Campos São Francisco Xavier
79	São Luiz do Parahytinga . . .	{ São Luiz do Parahytinga Lagoinha . . . . . Natividade . . . . .	São Luiz do Parahytinga Lagoinha { Natividade Bairro Alto
80	São Manoel . . . . .	São Manoel . . . . .	{ São Manoel Apparecida d'Agua da Rosa Igaraçu
81	São Pedro . . . . .	São Pedro . . . . .	{ São Pedro Santa Maria
82	São Roque . . . . .	{ São Roque . . . . . Araçariguama . . . . .	São Roque Araçariguama
83	São Sebastião . . . . .	{ São Sebastião . . . . . Caraguatatuba . . . . .	São Sebastião Caraguatatuba
84	São Simão . . . . .	São Simão . . . . .	{ São Simão Santa Rosa Serra Azul

**Parte I**

COMARCAS por ordem alphabetica, com os respectivos Municipios e Districtos de Paz

N. de ordem	Comarcas	Municipios	Districtos de Paz
85	Sarapuhý . . . . .	{ Sarapuhý . . . . . Pilar . . . . .	Sarapuhý Pilar
86	Serra Negra . . . . .	Serra Negra . . . . .	{ Serra Negra Lyndoia
87	Silveiras . . . . .	{ Silveiras . . . . . Jatahy . . . . .	Silveiras Jatahy
88	Socorro . . . . .	Socorro . . . . .	Socorro
89	Sorocaba . . . . .	{ Sorocaba . . . . . Campo Largo de Sorocaba . . . . .	{ Nossa Senhora da Ponte Nossa Senhora do Rosario Campo Largo de Sorocaba
	<b>H</b>		
90	Tatuhý . . . . .	{ Tatuhý . . . . . Guarehy . . . . . Pereiras . . . . . Rio Bonito . . . . .	{ Tatuhý Bella Vista Guarehy Pereiras Rio Bonito Piramboia
91	Taubaté. . . . .	{ Taubaté . . . . . Redempção . . . . . Tremembé (1) . . . . .	Taubaté Redempção Tremembé
92	Tieté . . . . .	{ Tieté . . . . .	{ Tieté Conchas Laranjal
	<b>U</b>		
93	Ubatuba . . . . .	Ubatuba . . . . .	Ubatuba
94	Una. . . . .	Una. . . . .	Una
	<b>V</b>		
95	Villa Bella . . . . .	Villa Bella . . . . .	Villa Bella
	<b>X</b>		
96	Xiririca . . . . .	{ Xiririca . . . . . Yporanga . . . . .	{ Xiririca Jaguary Sete Barras Yporanga
	<b>Y</b>		
97	Ytú . . . . .	{ Ytú . . . . . Cabreuva . . . . . Indaiatuba . . . . . Salto de Ytú . . . . .	Ytú Cabreuva Indaiatuba Salto de Ytú

(1) Creado Municipio pela Lei n. 458, de 26 de Novembro de 1896.—Não está installado.



**Parte II**

MUNICIPIOS por ordem alphabetica, com os respectivos Districtos de Paz e as Comarcas a que pertencem

N. de ordem	Municipios	Districtos de Paz	Comarcas
<b>A</b>			
1	Amparo . . . . .	{ Amparo . . . . . Monte Alegre . . . . . }	Amparo
2	Annapolis . . . . .	Annapolis . . . . .	Rio Claro
3	Apiahy . . . . .	{ Apiahy . . . . . Ribeira . . . . . }	Apiahy
4	Araçariguama . . . . .	Araçariguama . . . . .	São Roque
5	Araraquara . . . . .	Araraquara . . . . .	Araraquara
6	Araras . . . . .	Araras . . . . .	Araras
7	Arêas . . . . .	Arêas . . . . .	Arêas
8	Atibaia . . . . .	{ Atibaia . . . . . Campo Largo de Atibaia . . . . . }	Atibaia
9	Avaré . . . . .	{ Avaré . . . . . Cerqueira Cesar . . . . . }	Avaré
<b>B</b>			
10	Bananal . . . . .	Bananal . . . . .	Bananal
11	Bariry . . . . .	Bariry . . . . .	Bariry
12	Barretos . . . . .	Barretos . . . . .	Barretos
13	Batataes . . . . .	{ Batataes . . . . . Brodowski . . . . . Matto Grosso de Batataes . . . . . }	Batataes
14	Baurú . . . . .	{ Baurú . . . . . Espírito Santo da Fortaleza . . . . . }	Agudos
15	Bebedouro . . . . .	{ Bebedouro . . . . . Monte Azul . . . . . }	Bebedouro
16	Belém do Descalvado . . . . .	Belém do Descalvado . . . . .	Belém do Descalvado
17	Boa Esperança . . . . .	Boa Esperança . . . . .	Ribeirão Bonito
18	Boa Vista das Pedras . . . . .	Boa Vista das Pedras . . . . .	Ibitinga
19	Bocaina . . . . .	Bocaina . . . . .	Bocaina

**Parte II**

MUNICIPIOS por ordem alphabetica, com os respectivos Districtos de Paz e as Comarcas a que pertencem

N. de ordem	Municipios	Districtos de Paz	Comarcas
20	Bom Successo . . . . .	Bom Successo . . . . .	Faxina
21	Botucatu . . . . .	{ Botucatu . . . . . Espirito Santo do Rio Pardo Prata . . . . . Ribeirão Grande . . . . . }	Botucatu
22	Bragança . . . . .	{ Bragança . . . . . Tuyuti . . . . . }	Bragança
23	Brotas . . . . .	{ Brotas . . . . . Torrinha . . . . . }	Brotas
24	Buquira . . . . .	Buquira . . . . .	Caçapava
<b>C</b>			
25	Cabreuva . . . . .	Cabreuva . . . . .	Ytú
26	Caçapava . . . . .	Caçapava . . . . .	Caçapava
27	Caconde . . . . .	Caconde . . . . .	Caconde
28	Cajuru . . . . .	{ Cajuru . . . . . Sta. Rita de C. dos Coqueiros }	Cajuru
29	Campinas . . . . .	{ Arraial dos Souzas . . . . . Conceição . . . . . Santa Cruz . . . . . Vallinhos . . . . . }	Campinas
30	Campo Largo de Sorocaba . . . . .	Campo Largo de Sorocaba . . . . .	Sorocaba
31	Campos N. do Paranapanema . . . . .	{ Campos N. do Paranapanema Platina . . . . . }	Campos N. do Paranapanema
32	Cananéa . . . . .	Cananéa . . . . .	Cananéa
33	Capão B. do Paranapanema . . . . .	{ Capão B. do Paranapanema . . . . . São José do Guapiára . . . . . }	Capão B. do Panapanema
34	Capital . . . . .	{ Belemzinho . . . . . Braz . . . . . Consolação . . . . . Norte da Sé . . . . . Nossa Senhora do O' . . . . . Penha de França . . . . . Sant'Anna . . . . . Santa Cecilia . . . . . Santa Ephigenia . . . . . São Miguel . . . . . Sul da Sé . . . . . Villa Marianna . . . . . }	Capital

## Parte II

MUNICIPIOS por ordem alphabetica, com os respectivos Districtos de Paz e as Comarcas a que pertencem

N. de ordem	Municipios	Districtos de Paz	Comarcas
35	Capivary . . . . .	Capivary . . . . .	Capivary
36	Caraguatatuba . . . . .	Caraguatatuba . . . . .	São Sebastião
37	Casa Branca . . . . .	{ Casa Branca . . . . . Itoby . . . . . }	Casa Branca
38	Conceição de Itanhaen . . . . .	Conceição de Itanhaen . . . . .	Santos
39	Conceição de Monte Alegre (1)	Conceição de Monte Alegre . . . . .	Campos N. do Paranapanema
40	Cravinhos . . . . .	Cravinhos . . . . .	Ribeirão Preto
41	Cruzeiro . . . . .	{ Cruzeiro . . . . . Embahú . . . . . Entre Rios . . . . . }	Bocaina
42	Cunha . . . . .	{ Cunha . . . . . Campos Novos de Cunha . . . . . }	Cunha
43	Currallinho . . . . .	Currallinho . . . . .	Santo Antonio da Cachoeira
44	Cutia . . . . .	Cutia . . . . .	Capital
	<b>D</b>		
45	Dourado . . . . .	Dourado . . . . .	Ribeirão Bonito
46	Dous Corregos . . . . .	{ Dous Corregos . . . . . Figueira . . . . . }	Dous Corregos
	<b>E</b>		
47	Espirito Santo da Boa Vista . . . . .	Espirito Santo da Boa Vista . . . . .	Itapetininga
48	Espirito Santo do Pinhal . . . . .	Espirito Santo do Pinhal . . . . .	Espirito Santo do Pinhal
49	Espirito Santo do Turvo . . . . .	Espirito Santo do Turvo . . . . .	Santa Cruz do Rio Pardo
	<b>F</b>		
50	Fartura . . . . .	Fartura . . . . .	Pirajú
51	Faxina . . . . .	Faxina . . . . .	Faxina
52	Franca . . . . .	{ Franca . . . . . Ponte Nova . . . . . São José da Bella Vista . . . . . }	Franca

(1) Creado Municipio pela Lei n. 400, de 20 de Junho de 1896.—Não está installado.

## Parte II

MUNICIPIOS por ordem alphabetica, com os respectivos Districtos de Paz e as Comarcas a que pertencem

N. de ordem	Municipios	Districtos de Paz	Comarcas
<b>G</b>			
53	Guararema . . . . .	Guararema . . . . .	Mogy das Cruzes
54	Guaratinguetá . . . . .	{ Guaratinguetá . . . . . Apparecida . . . . . }	} Guaratinguetá
55	Guarehy . . . . .	Guarehy . . . . .	Tatuhy
56	Guarulhos . . . . .	Guarulhos . . . . .	Capital
<b>I</b>			
57	Ibitinga . . . . .	Ibitinga . . . . .	Ibitinga
58	Iguape . . . . .	{ Iguape . . . . . Jacupiranga . . . . . Juquiá . . . . . Prainha . . . . . }	} Iguape
59	Indaiatuba . . . . .	Indaiatuba . . . . .	Ytú
60	Itapecirica . . . . .	{ Itapecirica . . . . . MBoy . . . . . }	} Capital
61	Itapetininga . . . . .	{ Itapetininga . . . . . Alambary . . . . . }	} Itapetininga
62	Itapira . . . . .	Itapira . . . . .	Itapira
63	Itaporanga . . . . .	{ Itaporanga . . . . . Ribeirão Vermelho . . . . . Taquary . . . . . }	} Itaporanga
64	Itararé . . . . .	Itararé . . . . .	Faxina
65	Itatiba . . . . .	{ Itatiba . . . . . Barra Mansa . . . . . }	} Itatiba
66	Itatinga . . . . .	Itatinga . . . . .	Avaré
67	Ituverava . . . . .	Ituverava . . . . .	Ituverava
<b>J</b>			
68	Jaboticabal . . . . .	{ Jaboticabal . . . . . São Sebastião do Turvo . . . . . Tayaçú . . . . . }	} Jaboticabal
69	Jacarehy . . . . .	Jacarehy . . . . .	Jacarehy

**Parte II**

MUNICIPIOS por ordem alphabetica, com os respectivos Districtos de Paz e as Comarcas a que pertencem

N.º de ordem	Municipios	Districtos de Paz	Comarcas
70	Jahú . . . . .	{ Jahú . . . . . Barra Bonita . . . . . Bica de Pedra . . . . . }	Jahú
71	Jambeiro . . . . .	Jambeiro . . . . .	Jambeiro
72	Jardinopolis . . . . .	Jardinopolis . . . . .	Batataes
73	Jatahy . . . . .	Jatahy . . . . .	Silveiras
74	Jundiahy . . . . .	Jundiahy . . . . .	Jundiahy
75	Juquery . . . . .	Juquery . . . . .	Capital
<b>L</b>			
76	Lagoinha . . . . .	Lagoinha . . . . .	São Luiz do Parahytinga
77	Lavrinhas . . . . .	Lavrinhas . . . . .	Faxina
78	Lême . . . . .	Lême . . . . .	Araras
79	Lençóes . . . . .	{ Lençóes . . . . . São João da Floresta . . . . . }	Agudos
80	Limeira . . . . .	{ Limeira . . . . . Cordeiros . . . . . }	Limeira
81	Lorena . . . . .	Lorena . . . . .	Lorena
<b>M</b>			
82	Mattão . . . . .	Mattão . . . . .	Araraquara
83	Mineiros . . . . .	Mineiros . . . . .	Dous Corregos
84	Mocóca . . . . .	{ Mocóca . . . . . Pytumbi . . . . . }	Mocóca
85	Mogy das Cruzes . . . . .	{ Mogy das Cruzes . . . . . Arujá . . . . . Itaquaquetuba . . . . . }	Mogy das Cruzes
86	Mogy Guassú . . . . .	Mogy Guassú . . . . .	Mogy Mirim
87	Mogy Mirim . . . . .	{ Mogy Mirim . . . . . Jaguary . . . . . Pósse . . . . . }	Mogy Mirim

**Parte II**

MUNICIPIOS por ordem alphabetica, com os respectivos districtos de Paz e as Comarcas a que pertencem

N. de ordem	Municipios	Districtos de Paz	Comarcas
88	Monte Alto . . . . .	Monte Alto . . . . .	Jaboticabal
89	Monte Mór . . . . .	Monte Mór . . . . .	Capivary
	<b>N</b>		
90	Natividade . . . . .	{ Natividade . . . . . Bairro Alto . . . . . }	São Luiz do Parahytinga
91	Nazareth . . . . .	Nazareth . . . . .	Atibaia
92	Nuporanga . . . . .	{ Nuporanga . . . . . Morro Agudo . . . . . Olhos d'Agua . . . . . São Joaquim . . . . . }	Nuporanga
	<b>P</b>		
93	Parahybuna . . . . .	Parahybuna . . . . .	Parahybuna
94	Parnahyba . . . . .	{ Parnahyba . . . . . Pirapóra . . . . . }	Capital
95	Patrocinio de Santa Izabel . . . . .	Patrocinio de Santa Izabel . . . . .	Santa Izabel
96	Patrocinio do Sapucahy . . . . .	{ Patrocinio do Sapucahy . . . . . Itirapuan . . . . . }	Patrocinio do Sapucahy
97	Pederneiras . . . . .	Pederneiras . . . . .	Jahú
98	Pedreira . . . . .	Pedreira . . . . .	Amparo
99	Pereiras . . . . .	Pereiras . . . . .	Tatuhy
100	Piedade . . . . .	Piedade . . . . .	Piedade
101	Pilar . . . . .	Pilar . . . . .	Sarapuhy
102	Pindamonhangaba . . . . .	Pindamonhangaba . . . . .	Pindamonhangaba
103	Piracicaba . . . . .	Piracicaba . . . . .	Piracicaba
104	Pirajú . . . . .	{ Pirajú . . . . . Bello Monte . . . . . Santa Cruz do Palmital . . . . . }	Pirajú
105	Pirassununga . . . . .	Pirassununga . . . . .	Pirassununga
106	Pitangueiras . . . . .	Pitangueiras . . . . .	Bebedouro

**Parte II**

MUNICIPIOS por ordem alphabetica, com os respectivos Districtos de Paz e as Comarcas a que pertencem

N. de ordem	Municipios	Districtos de Paz	Comarcas
107	Porto Feliz . . . . .	Porto Feliz . . . . .	Porto Feliz
108	Porto Ferreira . . . . .	Porto Ferreira . . . . .	Pirassununga
	<b>Q</b>		
109	Queluz . . . . .	Queluz . . . . .	Queluz
	<b>R</b>		
110	Redempção . . . . .	Redempção . . . . .	Taubaté
111	Remedios da Ponte do Tieté.	Remedios da Ponte do Tieté.	Botucatu
112	Ribeirão Bonito . . . . .	Ribeirão Bonito . . . . .	Ribeirão Bonito
113	Ribeirão Branco . . . . .	Ribeirão Branco . . . . .	Faxina
114	Ribeirão Preto . . . . .	{ Ribeirão Preto . . . . . Villa Bomfim . . . . . }	Ribeirão Preto
115	Ribeirãozinho . . . . .	Ribeirãozinho . . . . .	Jaboticabal
116	Rio Bonito . . . . .	{ Rio Bonito . . . . . Piramboia . . . . . }	Rio Bonito
117	Rio Claro . . . . .	{ Rio Claro . . . . . Itaquiry da Serra . . . . . Itirapina . . . . . Passa Cinco . . . . . Santa Cruz da Bôa Vista . . }	Rio Claro
118	Rio das Pedras . . . . .	Rio das Pedras . . . . .	Piracicaba
119	Rio Preto . . . . .	Rio Preto . . . . .	Jaboticabal
	<b>S</b>		
120	Salto de Ytú . . . . .	Salto de Ytú . . . . .	Ytú
121	Santa Barbara . . . . .	Santa Barbara . . . . .	Piracicaba
122	Santa Barbara do Rio Pardo.	Santa Barbara do Rio Pardo.	Avaré
123	Santa Branca . . . . .	Santa Branca . . . . .	Santa Branca
124	Santa Cruz da Conceição . .	Santa Cruz da Conceição . .	Pirassununga
125	Santa Cruz das Palmeiras . .	Santa Cruz das Palmeiras . .	Santa Cruz das Palmeiras

**Parte II**

MUNICIPIOS por ordem alphabetica, com os respectivos Districtos de Paz e as Comarcas a que pertencem

N. de ordem	Municipios	Districtos de Paz	Comarcas
126	Santa Cruz do Rio Pardo . . . . .	{ Santa Cruz do Rio Pardo . . . . . Oleo . . . . . Salto G. do Paranapanema . . . . . Ilha Grande . . . . . }	Santa Cruz do Rio Pardo
127	Santa Izabel . . . . .	Santa Izabel . . . . .	Santa Izabel
128	Santa Rita do Paraizo . . . . .	{ Santa Rita do Paraizo . . . . . Buritys . . . . . Rifaina . . . . . Pedregulho . . . . . }	Santa Rita do Paraizo
129	Santa Rita do Passa Quatro . . . . .	{ Santa Rita do Passa Quatro . . . . . Santa Cruz da Estrella . . . . . }	Santa Rita do Passa Quatro
130	Santo Amaro . . . . .	Santo Amaro . . . . .	Capital
131	Santo Antonio d'Alegria . . . . .	Santo Antonio d'Alegria . . . . .	Cajuru
132	Santo Antonio da Bôa Vista . . . . .	Santo Antonio da Bôa Vista . . . . .	Faxina
133	Santo Antonio da Cachoeira . . . . .	Santo Antonio da Cachoeira . . . . .	Santo Antonio da Cachoeira
134	Santos . . . . .	Santos . . . . .	Santos
135	S. Bento do Sapucahy . . . . .	{ S. Bento do Sapucahy . . . . . Candelaria . . . . . Santo Antonio do Pinhal . . . . . }	São Bento do Sapucahy
136	S. Bernardo . . . . .	{ São Bernardo . . . . . Ribeirão Pires . . . . . }	Capital
137	São Carlos do Pinhal . . . . .	{ São Carlos do Pinhal . . . . . Ibaté . . . . . }	São Carlos do Pinhal
138	S. Francisco de P. dos Pinheiros	S. Francisco de P. dos Pinheiros	Queluz
139	S. João da Boa Vista . . . . .	{ São João da Boa Vista . . . . . Cascavel . . . . . Vargem Grande . . . . . }	São João da Boa Vista
140	S. João da Bocaina . . . . .	São João da Bocaina . . . . .	Jahú
141	S. José do Barreiro . . . . .	São José do Barreiro . . . . .	São José do Barreiro
142	S. José do Parahytinga . . . . .	São José do Parahytinga . . . . .	Santa Branca



**Parte II**

MUNICIPIOS por ordem alphabetica, com os respectivos Districtos de Paz e as Comarcas a que pertencem

N. de ordem	Municipios	Districtos de Paz	Comarcas
143	São José do Rio Pardo . . .	{ São José do Rio Pardo . . . Gramma . . . . . Espirito Santo do Rio do Peixe . . . }	São José do Rio Pardo
144	São José dos Campos . . .	{ São José dos Campos . . . . . São Francisco Xavier . . . . . }	São José dos Campos
145	São Luiz do Parahytinga . . .	São Luiz do Parahytinga . . .	São Luiz do Parahytinga
146	São Manoel . . . . .	{ São Manoel . . . . . Apparecida d'Agua da Rosa . . . . . Igaraçu . . . . . }	São Manoel
147	São Miguel Archanjo . . .	São Miguel Archanjo . . .	Itapetininga
148	São Paulo dos Agudos . . .	São Paulo dos Agudos . . .	Agudos
149	São Pedro . . . . .	{ São Pedro . . . . . Santa Maria . . . . . }	São Pedro
150	São Pedro do Turvo . . .	São Pedro do Turvo . . .	Santa Cruz do Rio Pardo
151	São Roque . . . . .	São Roque . . . . .	São Roque
152	São Sebastião . . . . .	São Sebastião . . . . .	São Sebastião
153	São Simão . . . . .	{ São Simão . . . . . Santa Rosa . . . . . Serra Azul . . . . . }	São Simão
154	São Vicente . . . . .	São Vicente . . . . .	Santos
155	Sarapuhy . . . . .	Sarapuhy . . . . .	Sarapuhy
156	Serra Negra . . . . .	{ Serra Negra . . . . . Lyndoia . . . . . }	Serra Negra
157	Sertãozinho . . . . .	{ Sertãozinho . . . . . Santa Cruz das Posses . . . . . }	Ribeirão Preto
158	Silveiras . . . . .	Silveiras . . . . .	Silveiras
159	Socorro . . . . .	Socorro . . . . .	Socorro
160	Sorocaba . . . . .	{ Nossa Senhora da Ponte . . . . . Nossa Senhora do Rosario . . . . . }	Sorocaba

## Parte II

MUNICIPIOS por ordem alphabetica, com os respectivos Districtos de Paz e as Comarcas a que pertencem

N. de ordem	Municipios	Districtos de Paz	Comarcas
	<b>F</b>		
161	Tambahú . . . . .	Tambahú . . . . .	Casa Branca
162	Tatuhy . . . . .	{ Tatuhy . . . . . Bella Vista . . . . . }	Tatuhy
163	Taubaté. . . . .	Taubaté. . . . .	Taubaté
164	Tieté . . . . .	{ Tieté . . . . . Conchas . . . . . Laranjal . . . . . }	Tieté
165	Tremembé . . . . .	Tremembé . . . . .	Taubaté
	<b>U</b>		
166	Ubatuba . . . . .	Ubatuba . . . . .	Ubatuba
167	Una. . . . .	Una. . . . .	Una
	<b>V</b>		
168	Villa Bella . . . . .	Villa Bella . . . . .	Villa Bella
169	Villa Vieira do Piquete . . . . .	Villa Vieira do Piquete . . . . .	Lorena
	<b>X</b>		
170	Xiririca . . . . .	{ Xiririca . . . . . Jaguary . . . . . Sete Barras . . . . . }	Xiririca
	<b>Y</b>		
171	Yporanga . . . . .	Yporanga . . . . .	Xiririca
172	Ytú . . . . .	Ytú . . . . .	Ytú

### Parte III

DISTRICTOS de Paz por ordem alphabetica, com os Municipios de que fazem parte e as Comarcas a que pertencem

N. de ordem	Districtos de Paz	Municipios	Comarcas
<b>A</b>			
1	Alambary . . . . .	Itapetininga . . . . .	Itapetininga
2	Amparo . . . . .	Amparo . . . . .	Amparo
3	Annapolis . . . . .	Annapolis . . . . .	Rio Claro
4	Apiahy . . . . .	Apiahy . . . . .	Apiahy
5	Apparecida . . . . .	Guaratinguetá . . . . .	Guaratinguetá
6	Apparecida d'Agua da Rosa . . . . .	São Manoel . . . . .	São Manoel
7	Araçariguama . . . . .	Araçariguama . . . . .	São Roque
8	Araraquara . . . . .	Araraquara . . . . .	Araraquara
9	Araras . . . . .	Araras . . . . .	Araras
10	Arêas . . . . .	Arêas . . . . .	Arêas
11	Arraial dos Souzas . . . . .	Campinas . . . . .	Campinas
12	Arujá . . . . .	Mogy das Cruzes . . . . .	Mogy das Cruzes
13	Atibaia . . . . .	Atibaia . . . . .	Atibaia
14	Avaré . . . . .	Avaré . . . . .	Avaré
<b>B</b>			
15	Bairro Alto . . . . .	Natividade . . . . .	São Luiz do Parahytinga
16	Bananal . . . . .	Bananal . . . . .	Bananal
17	Bariry . . . . .	Bariry . . . . .	Bariry
18	Barra Bonita . . . . .	Jahú . . . . .	Jahú
19	Barra Mansa . . . . .	Itatiba . . . . .	Itatiba
20	Barretos . . . . .	Barretos . . . . .	Barretos
21	Batataes . . . . .	Batataes . . . . .	Batataes
22	Baurú . . . . .	Baurú . . . . .	Agudos
23	Bebedouro . . . . .	Bebedouro . . . . .	Bebedouro
24	Belém do Descalvado . . . . .	Belém do Descalvado . . . . .	Belém do Descalvado
25	Belemzinho . . . . .	Capital . . . . .	Capital
26	Bella Vista . . . . .	Tatuhy . . . . .	Tatuhy
27	Bello Monte . . . . .	Pirajú . . . . .	Pirajú
28	Bica da Pedra . . . . .	Jahú . . . . .	Jahú
29	Boa Esperança . . . . .	Boa Esperança . . . . .	Ribeirão Bonito
30	Boa Vista das Pedras . . . . .	Boa Vista das Pedras . . . . .	Ibitinga
31	Bocaina . . . . .	Bocaina . . . . .	Bocaina
32	Bom Successo . . . . .	Bom Successo . . . . .	Faxina
33	Botucatú . . . . .	Botucatú . . . . .	Botucatú
34	Bragança . . . . .	Bragança . . . . .	Bragança
35	Braz . . . . .	Capital . . . . .	Capital
36	Brodowski . . . . .	Batataes . . . . .	Batataes
37	Brotas . . . . .	Brotas . . . . .	Brotas
38	Buquira . . . . .	Buquira . . . . .	Caçapava
39	Buritys . . . . .	Santa Rita do Paraizo . . . . .	Santa Rita do Paraizo
<b>C</b>			
40	Cabreuva . . . . .	Cabreuva . . . . .	Ytú
41	Caçapava . . . . .	Caçapava . . . . .	Caçapava
42	Caconde . . . . .	Caconde . . . . .	Caconde

### Parte III

DISTRICTOS de Paz por ordem alphabetica. com os Municipios de que fazem parte e as Comarcas a que pertencem

N. de ordem	Districtos de Paz	Municipios	Comarcas
43	Cajurú . . . . .	Cajurú . . . . .	Cajurú
44	Campo Largo de Atibaia . . . . .	Atibaia . . . . .	Atibaia
45	Campo Largo de Sorocaba . . . . .	Campo Largo de Sorocaba . . . . .	Sorocaba
46	Campos Novos de Cunha . . . . .	Cunha . . . . .	Cunha
47	Campos N. do Paranapanema . . . . .	Campos N. do Paranapanema . . . . .	Campos N. do Paranapanema
48	Cananéa . . . . .	Cananéa . . . . .	Cananéa
49	Candelaria . . . . .	São Bento do Sapucahy . . . . .	São Bento do Sapucahy
50	Capão B. do Paranapanema . . . . .	Capão B. do Paranapanema . . . . .	Capão B. do Paranapanema
51	Capivary . . . . .	Capivary . . . . .	Capivary
52	Caraguatatuba . . . . .	Caraguatatuba . . . . .	São Sebastião
53	Casa Branca . . . . .	Casa Branca . . . . .	Casa Branca
54	Cascavel . . . . .	São João da Boa Vista . . . . .	São João da Boa Vista
55	Cerqueira Cesar . . . . .	Avaré . . . . .	Avaré
56	Conceição de Campinas . . . . .	Campinas . . . . .	Campinas
57	Conceição de Itanhaen . . . . .	Conceição de Itanhaen . . . . .	Santos
58	Conceição de Monte Alegre . . . . .	Conceição de Monte Alegre . . . . .	Campos N. do Paranapanema
59	Conchas . . . . .	Tieté . . . . .	Tieté
60	Consolação . . . . .	Capital . . . . .	Capital
61	Cordeiros . . . . .	Limeira . . . . .	Limeira
62	Cravinhos . . . . .	Cravinhos . . . . .	Ribeirão Preto
63	Cruzeiro . . . . .	Cruzeiro . . . . .	Bocaina
64	Cunha . . . . .	Cunha . . . . .	Cunha
65	Curralinho . . . . .	Curralinho . . . . .	Santo Antonio da Cachoeira
66	Cutia . . . . .	Cutia . . . . .	Cotia
<b>D</b>			
67	Dourado . . . . .	Dourado . . . . .	Dourado
68	Dous Corregos . . . . .	Dous Corregos . . . . .	Dous Corregos
<b>E</b>			
69	Embahú . . . . .	Cruzeiro . . . . .	Bocaina
70	Entre Rios . . . . .	Cruzeiro . . . . .	Bocaina
71	Espirito Santo da Boa Vista . . . . .	Espirito Santo da Boa Vista . . . . .	Itapetininga
72	Espirito Santo da Fortaleza . . . . .	Baurú . . . . .	Agudos
73	Espirito Santo do Pinhal . . . . .	Espirito Santo do Pinhal . . . . .	Espirito Santo do Pinhal
74	Espirito Santo do Rio do Peixe . . . . .	São José do Rio Pardo . . . . .	São José do Rio Pardo
75	Espirito Santo do Rio Pardo . . . . .	Botucatu . . . . .	Botucatu
76	Espirito Santo do Turvo . . . . .	Espirito Santo do Turvo . . . . .	Santa Cruz do Rio Pardo
<b>F</b>			
77	Fartura . . . . .	Fartura . . . . .	Pirajú
78	Faxina . . . . .	Faxina . . . . .	Faxina
79	Figueira . . . . .	Dous Corregos . . . . .	Dous Corregos
80	Franca . . . . .	Franca . . . . .	Franca
<b>G</b>			
81	Gramma . . . . .	São José do Rio Pardo . . . . .	São José do Rio Pardo
82	Guararema . . . . .	Guararema . . . . .	Mogy das Cruzes

### Parte III

DISTRICTOS de Paz por ordem alphabetica, com os Municipios de que fazem parte e as Comarcas a que pertencem

N. de ordem	Districotos de Paz	Municipios	Comarcas
83	Guaratinguetá . . . . .	Guaratinguetá . . . . .	Guaratinguetá
84	Guarehy . . . . .	Guarehy . . . . .	Tatuby
85	Guarulhos . . . . .	Guarulhos . . . . .	Capital
	<b>I</b>		
86	Ibaté . . . . .	São Carlos do Pinhal . . . . .	São Carlos do Pinhal
87	Ibitinga . . . . .	Ibitinga . . . . .	Ibitinga
88	Igaraçú . . . . .	São Manoel . . . . .	São Manoel
89	Iguape . . . . .	Iguape . . . . .	Iguape
90	Ilha Grande . . . . .	Santa Cruz do Rio Pardo . . . . .	Santa Cruz do Rio Pardo
91	Indaiatuba . . . . .	Indaiatuba . . . . .	Ytú
92	Itapecirica . . . . .	Itapecirica . . . . .	Capital
93	Itapetininga . . . . .	Itapetininga . . . . .	Itapetininga
94	Itapira . . . . .	Itapira . . . . .	Itapira
95	Itaporanga . . . . .	Itaporanga . . . . .	Itaporanga
96	Itaquaquecetuba . . . . .	Mogy das Cruzes . . . . .	Mogy das Cruzes
97	Itaquiry da Serra . . . . .	Rio Claro . . . . .	Rio Claro
98	Itararé . . . . .	Itararé . . . . .	Faxina
99	Itatiba . . . . .	Itatiba . . . . .	Itatiba
100	Itatinga . . . . .	Itatinga . . . . .	Avaré
101	Itirapina . . . . .	Rio Claro . . . . .	Rio Claro
102	Itoby . . . . .	Casa Branca . . . . .	Casa Branca
103	Itirapuan . . . . .	Patrocínio do Sapucahy . . . . .	Patrocínio do Sapucahy
104	Ituverava . . . . .	Ituverava . . . . .	Ituverava
	<b>J</b>		
105	Jaboticabal . . . . .	Jaboticabal . . . . .	Jaboticabal
106	Jacarehy . . . . .	Jacarehy . . . . .	Jacarehy
107	Jacupiranga . . . . .	Iguape . . . . .	Iguape
108	Jaguary I . . . . .	Mogy Mirim . . . . .	Mogy Mirim
109	Jaguary II . . . . .	Xiririca . . . . .	Xiririca
110	Jahú . . . . .	Jahú . . . . .	Jahú
111	Jambeiro . . . . .	Jambeiro . . . . .	Jambeiro
112	Jardinópolis . . . . .	Jardinópolis . . . . .	Batataes
113	Jatahy . . . . .	Jatahy . . . . .	Silveiras
114	Jundiahy . . . . .	Jundiahy . . . . .	Jundiahy
115	Juquery . . . . .	Juquery . . . . .	Capital
116	Juquiá . . . . .	Iguape . . . . .	Iguape
	<b>L</b>		
117	Lagoinha . . . . .	Lagoinha . . . . .	São Luiz do Parahytinga
118	Laranjal . . . . .	Tieté . . . . .	Tieté
119	Lavrinhas . . . . .	Lavrinhas . . . . .	Faxina
120	Lême . . . . .	Lême . . . . .	Araras
121	Lençóes . . . . .	Lençóes . . . . .	Agudos
122	Limeira . . . . .	Limeira . . . . .	Limeira
123	Lorena . . . . .	Lorena . . . . .	Lorena
124	Lyndoia . . . . .	Serra Negra . . . . .	Serra Negra

**Parte III**

DISTRICTOS de Paz por ordem alphabetica, com os Municipios de que fazem parte e as Comarcas a que pertencem

N. de ordem	Districtos de Paz	Municipios	Comarcas
<b>M</b>			
125	Mattão . . . . .	Mattão . . . . .	Araraquara
126	Matto Grosso de Batataes . . . . .	Batataes . . . . .	Batataes
127	MBoy . . . . .	Itapecirica . . . . .	Capital
128	Mineiros . . . . .	Mineiros . . . . .	Dous Corregos
129	Mocóca . . . . .	Mocóca . . . . .	Mocóca
130	Mogy das Cruzes . . . . .	Mogy das Cruzes . . . . .	Mogy das Cruzes
131	Mogy Guassú . . . . .	Mogy Guassú . . . . .	Mogy Mirim
132	Mogy Mirim . . . . .	Mogy Mirim . . . . .	Mogy Mirim
133	Monte Alegre . . . . .	Amparo . . . . .	Amparo
134	Monte Alto . . . . .	Monte Alto . . . . .	Jaboticabal
135	Monte Azul . . . . .	Bebedouro . . . . .	Bebedouro
136	Monte Mór . . . . .	Monte Mór . . . . .	Capivary
137	Morro Agudo . . . . .	Nuporanga . . . . .	Nuporanga
<b>N</b>			
138	Natividade . . . . .	Natividade . . . . .	São Luiz do Parahytinga
139	Nazareth . . . . .	Nazareth . . . . .	Atibaia
140	Norte da Sé . . . . .	Capital . . . . .	Capital
141	Nossa Senhora da Ponte . . . . .	Sorocaba . . . . .	Sorocaba
142	Nossa Senhora do O' . . . . .	Capital . . . . .	Capital
143	Nossa Senhora do Rosario . . . . .	Sorocaba . . . . .	Sorocaba
144	Nuporanga . . . . .	Nuporanga . . . . .	Nuporanga
<b>O</b>			
145	Oleo . . . . .	Santa Cruz do Rio Pardo . . . . .	Santa Cruz do Rio Pardo
146	Olhos d'Agua . . . . .	Nuporanga . . . . .	Nuporanga
<b>P</b>			
147	Parahybuna . . . . .	Parahybuna . . . . .	Parahybuna
148	Parnahyba . . . . .	Parnahyba . . . . .	Capital
149	Passa Cinco . . . . .	Rio Claro . . . . .	Rio Claro
150	Patrocinio de Santa Izabel . . . . .	Patrocinio de Santa Izabel . . . . .	Santa Izabel
151	Patrocinio do Sapucahy . . . . .	Patrocinio do Sapucahy . . . . .	Patrocinio do Sapucahy
152	Pederneiras . . . . .	Pederneiras . . . . .	Jahú
153	Pedregulho . . . . .	Santa Rita do Paraizo . . . . .	Santa Rita do Paraizo
154	Pedreira . . . . .	Pedreira . . . . .	Amparo
155	Penha de França . . . . .	Capital . . . . .	Capital
156	Pereiras . . . . .	Pereiras . . . . .	Tatuhy
157	Piedade . . . . .	Piedade . . . . .	Piedade
158	Pilar . . . . .	Pilar . . . . .	Sarapuly
159	Pindamonhangaba . . . . .	Pindamonhangaba . . . . .	Pindamonhangaba
160	Piracicaba . . . . .	Piracicaba . . . . .	Piracicaba
161	Pirajú . . . . .	Pirajú . . . . .	Pirajú
162	Piramboia . . . . .	Rio Bonito . . . . .	Tatuhy
163	Pirapóra . . . . .	Parnahyba . . . . .	Capital
164	Pirassununga . . . . .	Pirassununga . . . . .	Pirassununga

### Parte III

DISTRICTOS de Paz por ordem alphabetica, com os Municipios de que fazem parte e as Comarcas a que pertencem

N. de ordem	Districtos de Paz	Municipios	Comarcas
165	Pitangueiras . . . . .	Pitangueiras . . . . .	Bebedouro
166	Platina . . . . .	Campos N. do Paranapanema .	Campos N. do Paranapanema
167	Ponte Nova . . . . .	Franca . . . . .	Franca
168	Porto Feliz . . . . .	Porto Feliz . . . . .	Porto Feliz
169	Porto Ferreira . . . . .	Porto Ferreira . . . . .	Pirassununga
170	Posse . . . . .	Mogy Mirim . . . . .	Mogy Mirim
171	Prainha . . . . .	Iguape . . . . .	Iguape
172	Prata . . . . .	Botucatu . . . . .	Botucatu
173	Pytumbi . . . . .	Mocóca . . . . .	Mocóca
<b>Q</b>			
174	Queluz . . . . .	Queluz . . . . .	Queluz
<b>R</b>			
175	Redempção . . . . .	Redempção . . . . .	Taubaté
176	Remedios da Ponte do Tieté .	Remedios da Ponte do Tieté .	Botucatu
177	Ribeira . . . . .	Apiahy . . . . .	Apiahy
178	Ribeirão Bonito . . . . .	Ribeirão Bonito . . . . .	Ribeirão Bonito
179	Ribeirão Branco . . . . .	Ribeirão Branco . . . . .	Faxina
180	Ribeirão Grande . . . . .	Botucatu . . . . .	Botucatu
181	Ribeirão Pires . . . . .	São Bernardo . . . . .	Capital
182	Ribeirão Preto . . . . .	Ribeirão Preto . . . . .	Ribeirão Preto
183	Ribeirão Vermelho . . . . .	Itaporanga . . . . .	Itaporanga
184	Ribeirãozinho . . . . .	Ribeirãozinho . . . . .	Jaboticabal
185	Rifaina . . . . .	Santa Rita do Paraizo . . . .	Santa Rita do Paraizo
186	Rio Bonito . . . . .	Rio Bonito . . . . .	Tatuly
187	Rio Claro . . . . .	Rio Claro . . . . .	Rio Claro
188	Rio das Pedras . . . . .	Rio das Pedras . . . . .	Piracicaba
189	Rio Preto . . . . .	Rio Preto . . . . .	Jaboticabal
<b>S</b>			
190	Salto de Ytú . . . . .	Salto de Ytú . . . . .	Ytú
191	Salto G. do Paranapanema . .	Santa Cruz do Rio Pardo . . .	Santa Cruz do Rio Pardo
192	Sant'Anna . . . . .	Capital . . . . .	Capital
193	Santa Barbara . . . . .	Santa Barbara . . . . .	Piracicaba
194	Santa Barbara do Rio Pardo .	Santa Barbara do Rio Pardo .	Avaré
195	Santa Branca . . . . .	Santa Branca . . . . .	Santa Branca
196	Santa Cecilia . . . . .	Capital . . . . .	Capital
197	Santa Cruz da Boa Vista . . .	Rio Claro . . . . .	Rio Claro
198	Santa Cruz da Conceição . . .	Santa Cruz da Conceição . . .	Pirassununga
199	Santa Cruz da Estrella . . . .	Santa Rita do Passa Quatro . .	Santa Rita do Passa Quatro
200	Santa Cruz das Palmeiras . . .	Santa Cruz das Palmeiras . . .	Santa Cruz das Palmeiras
201	Santa Cruz das Posses . . . . .	Sertãozinho . . . . .	Ribeirão Preto
202	Santa Cruz de Campinas . . . .	Campinas . . . . .	Campinas
203	Santa Cruz do Palmital . . . . .	Pirajú . . . . .	Pirajú
204	Santa Cruz do Rio Pardo . . . .	Santa Cruz do Rio Pardo . . . .	Santa Cruz do Rio Pardo
205	Santa Ephigenia . . . . .	Capital . . . . .	Capital

### Parte III

DISTRICTOS de Paz por ordem alphabetica, com os municipios de que fazem parte e as Comarcas a que pertencem

N. de ordem	Districtos de Paz	Municipios	Comarcas
206	Santa Izabel . . . . .	Santa Izabel . . . . .	Santa Izabel
207	Santa Maria . . . . .	São Pedro . . . . .	São Pedro
208	Santa Rita de Cassia dos Co- queiros . . . . .	Cajurú . . . . .	Cajurú
209	Santa Rita do Paraizo . . . . .	Santa Rita do Paraizo . . . . .	Santa Rita do Paraizo
210	Santa Rita do Passa Quatro . . . . .	Santa Rita do Passa Quatro . . . . .	Santa Rita do Passa Quatro
211	Santa Rosa . . . . .	São Simão . . . . .	São Simão
212	Santo Amaro . . . . .	Santo Amaro . . . . .	Capital
213	Santo Antonio d'Alegria . . . . .	Santo Antonio d'Alegria . . . . .	Cajurú
214	Santo Antonio da Boa Vista . . . . .	Santo Antonio da Boa Vista . . . . .	Faxina
215	Santo Antonio da Cachoeira . . . . .	Santo Antonio da Cachoeira . . . . .	Santo Antonio da Cachoeira
216	Santo Antonio do Pinhal . . . . .	São Bento do Sapucahy . . . . .	São Bento do Sapucahy
217	Santos . . . . .	Santos . . . . .	Santos
218	São Bento do Sapucahy . . . . .	São Bento do Sapucahy . . . . .	São Bento do Sapucahy
219	São Bernardo . . . . .	São Bernardo . . . . .	Capital
220	São Carlos do Pinhal . . . . .	São Carlos do Pinhal . . . . .	São Carlos do Pinhal
221	São Francisco de Paula dos Pinheiros . . . . .	São Francisco de Paula dos Pinheiros . . . . .	Queluz
222	São Francisco Xavier . . . . .	São José dos Campos . . . . .	São José dos Campos
223	São João da Boa Vista . . . . .	São João da Boa Vista . . . . .	São João da Boa Vista
224	São João da Bocaina . . . . .	São João da Bocaina . . . . .	Jahú
225	São João da Floresta . . . . .	Lenções . . . . .	Agudos
226	São Joaquim . . . . .	Nuporanga . . . . .	Nuporanga
227	São José da Bella Vista . . . . .	Franca . . . . .	Franca
228	São José do Barreiro . . . . .	São José do Barreiro . . . . .	São José do Barreiro
229	São José do Guapiára . . . . .	Capão B. do Paranapanema . . . . .	Capão B. do Paranapanema
230	São José do Parahytinga . . . . .	São José do Parahytinga . . . . .	Santa Branca
231	São José do Rio Pardo . . . . .	São José do Rio Pardo . . . . .	São José do Rio Pardo
232	São José dos Campos . . . . .	São José dos Campos . . . . .	São José dos Campos
233	São Luiz do Parahytinga . . . . .	São Luiz do Parahytinga . . . . .	São Luiz do Parahytinga
234	São Manoel . . . . .	São Manoel . . . . .	São Manoel
235	São Miguel . . . . .	Capital . . . . .	Capital
236	São Miguel Archanjo . . . . .	São Miguel Archanjo . . . . .	Itapetininga
237	São Paulo dos Agudos . . . . .	São Paulo dos Agudos . . . . .	Agudos
238	São Pedro . . . . .	São Pedro . . . . .	São Pedro
239	São Pedro do Turvo . . . . .	São Pedro do Turvo . . . . .	Santa Cruz do Rio Pardo
240	São Roque . . . . .	São Roque . . . . .	São Roque
241	São Sebastião . . . . .	São Sebastião . . . . .	São Sebastião
242	São Sebastião do Turvo . . . . .	Jaboticabal . . . . .	Jaboticabal
240	São Simão . . . . .	São Simão . . . . .	São Simão
244	São Vicente . . . . .	São Vicente . . . . .	Santos
245	Sarapuhy . . . . .	Sarapuhy . . . . .	Sarapuhy
246	Serra Azul . . . . .	São Simão . . . . .	São Simão
247	Serra Negra . . . . .	Serra Negra . . . . .	Serra Negra
248	Sertãozinho . . . . .	Sertãozinho . . . . .	Ribeirão Preto
249	Sete Barras . . . . .	Xiririca . . . . .	Xiririca
250	Silveiras . . . . .	Silveiras . . . . .	Silveiras



**Parte III**

DISTRICTOS de Paz por ordem alfabética, com os Municipios de que fazem parte e as Comarcas a que pertencem

N. de ordem	Districtos de Paz	Municipios	Comarcas
251	Socorro . . . . .	Socorro . . . . .	Socorro
252	Sul da Sé . . . . .	Capital . . . . .	Capital
	<b>F</b>		
253	Tambahú . . . . .	Tambahú . . . . .	Casa Branca
254	Taquary . . . . .	Itaporanga . . . . .	Itaporanga
255	Tatuhy . . . . .	Tatuhy . . . . .	Tatuhy
256	Taubaté . . . . .	Taubaté . . . . .	Taubaté
257	Tayaçú . . . . .	Jaboticabal . . . . .	Jaboticabal
258	Tieté . . . . .	Tieté . . . . .	Tieté
259	Torrinha . . . . .	Brotas . . . . .	Brotas
260	Tremembé . . . . .	Tremembé . . . . .	Taubaté
261	Tuyuti . . . . .	Bragança . . . . .	Bragança
	<b>U</b>		
262	Ubatuba . . . . .	Ubatuba . . . . .	Ubatuba
263	Una . . . . .	Una . . . . .	Una
	<b>V</b>		
264	Vallinhos . . . . .	Campinas . . . . .	Campinas
265	Vargem Grande . . . . .	São João da Boa Vista . . . . .	São João da Boa Vista
266	Villa Bella . . . . .	Villa Bella . . . . .	Villa Bella
267	Villa Bomfim . . . . .	Ribeirão Preto . . . . .	Ribeirão Preto
268	Villa Marianna . . . . .	Capital . . . . .	Capital
269	Villa Vieira do Piquete . . . . .	Villa Vieira do Piquete . . . . .	Lorena
	<b>X</b>		
270	Xiririca . . . . .	Xiririca . . . . .	Xiririca
	<b>Y</b>		
271	Yporanga . . . . .	Yporanga . . . . .	Xiririca
272	Ytú . . . . .	Ytú . . . . .	Ytú



SEGUNDA PARTE

---

ELEITORAL



# MAPPA

DO

## Eleitorado Estadual

Estado de S. Paulo

Anno de 1903

Municípios	N. de eleitores	PROFISSÕES											Observações	
		Agricultores	Artistas	Clerigos	Commercia- tes	Empregados publicos	Industriaes	Jornalistas	Letrados	Militares	Operarios	Diversas		Ignoradas
Amparo . . . . .	837	429	89	1	99	45	3	2	26	1		141	1	
Annapolis . . . . .	120	71	17	1	14	6	1					10		
Apiahy . . . . .	385	330			26	12			2			14	1	
Araçariguama . . . . .	99	82			4	9						4		
Araraquara . . . . .	788	436	30		93	48	4		17	1	8	141	10	
Araras . . . . .	312	170	3		21	17		1	4			96		
Arêas . . . . .	491	386	19		34	22			3			21	6	
Atibaia . . . . .	677	458	66	1	56	14	2		7		3	69	1	
Avaré . . . . .	849	568	77		111	41	2		7		2	38	3	
Bananal . . . . .	822	649	25		41	23		3	7	1		73		
Bariry . . . . .	514	414	22		31	23		1	5			18		
Barretos . . . . .	1.144	912	5	1	76	13	2		7		1	127		
Batataes . . . . .	1.103	688	15		104	31	1		14		47	153	50	
Baurú . . . . .	187	148	8		13	4			2			9	3	
Bebedouro . . . . .	1.367	1.064	77		99	18	1	1	9			56	42	
Belém do Descalvado . . . . .	410	199	3		41	26	1		7		1	122	10	
Boa Esperança . . . . .	275	175	38		25	16	2		3		2	14		
» Vista das Pedras . . . . .	563	473	28		23	17			6			15	1	
Bocaina . . . . .	313	144	36		49	43	1	1	4		2	32	1	
Bom Successo . . . . .	244	210	5		13	7						9		
Botucatu . . . . .	1.043	219	49	1	19		2		3			19	731	
Bragança . . . . .	861	599	87	1	62	27	1		11			73		
Brotas . . . . .	423	306	17		43	23	1	1	4			28		
Buquira . . . . .	198	153	11	1	22	5						3	3	
Cabreuva . . . . .	354	252			40	8					1	39	14	
Caçapava . . . . .	663	374	90		96	32	1	1	7		10	40	12	
Caconde . . . . .	494	424	5		18	14			4	1		28		
Cajurú . . . . .	373	285	6		27	17	5		9			19	5	
Campinas . . . . .	1.673	444	195		326	141	7	5	49	1	28	470	7	
Campo Largo de Sorocaba . . . . .	222	196	3		9	1					4	9		
Campos Novos do Paranapanema . . . . .	679	614	14		25	15			2	1		8		
Cananéa . . . . .	368	265			21	25			2		3	52		
Capão Bonito do Paranapanema . . . . .	702	585	34	1	60	8	2		3			8	1	
Capital . . . . .	6.653	458	666	9	918	1.198	42	11	384	78	128	2.631	130	
Capivary . . . . .	718	320	56	1	99	28			7		1	206		
Caraguatatuba . . . . .	92	64			16	8						4		
Casa Branca . . . . .	915	532	103	2	84	29	1	2	11			144	7	
Conceição de Itanhaen . . . . .	105	52	4		8	14	3		1		2	20	1	
Conceição de Monte Alegre (1). . . . .														
Cravinhos . . . . .	471	338	11		62	4	1	1	1		1	52		
Cruzeiro . . . . .	674	410	74		71	43	2		3		18	53		
Cunha . . . . .	984	870	20	1	31	20			3			39		
Curralinho . . . . .	239	164	21		39	13						1	1	
Cutia . . . . .	466	381	26		29	18						11	1	
Dourado . . . . .	242	149	34		30	7			3		2	17		
Dous Corregos . . . . .	658	489	48		44	32	3	2	10		1	29		
Espirito Santo da Boa Vista . . . . .	301	225	8		33	8						3	24	
» » do Pinhal . . . . .	1.355	900	106		148	40	3	2	14			125	17	
» » » Turvo . . . . .	80	50	8		7	4						10	1	
Fartura . . . . .	496	396	25		55	11			2			4	3	
Faxina . . . . .	786	480	45		113	33		1	12			31	71	
Franca . . . . .	1.807	1.182	121	1	206	34	4	1	19	1	4	232	2	

(1) Os seus eleitores estão incluídos nos do município de Campos Novos do Paranapanema.

Municípios	N. de eleitores	PROFISSÕES											Observações
		Agricultores	Artistas	Clerigos	Commercia- tes	Empregados publicos	Industriaes	Jornalistas	Letrados	Militares	Operarios	Diversas	
Guararema . . . . .	127	84	8	1	13	.	.	.	.	.	21	.	.
Guaratiuguetá . . . . .	1.580	742	228	3	260	82	4	2	17	1	15	205	21
Guarehy . . . . .	374	316	10	.	27	9	.	.	.	1	.	6	5
Guarulhos . . . . .	89	67	1	.	7	10	.	.	.	.	.	4	.
Ibitinga . . . . .	334	256	19	.	12	15	.	.	3	.	1	4	24
Iguape . . . . .	1.297	966	64	.	136	35	.	.	6	.	.	90	.
Indaiaatuba . . . . .	218	91	3	.	27	6	1	.	.	.	.	85	5
Itapecirica . . . . .	150	105	17	.	17	7	.	.	.	.	.	4	.
Itapetininga . . . . .	842	449	71	.	218	33	2	1	8	.	5	49	6
Itapira . . . . .	761	442	22	2	96	23	.	.	13	.	.	163	.
Itaporanga . . . . .	758	628	31	.	62	18	1	.	3	.	.	14	1
Itararé . . . . .	333	254	14	.	37	9	5	.	.	.	1	10	3
Itatiba . . . . .	888	590	68	1	73	31	3	.	9	.	6	106	1
Itatinga . . . . .	173	154	7	.	4	8	.	.	.	.	.	.	.
Ituverava . . . . .	714	622	11	2	18	14	.	.	8	.	.	39	.
Jaboticabal . . . . .	1.279	832	56	.	147	29	9	1	27	.	5	157	16
Jacarehy . . . . .	503	188	79	.	81	40	3	.	6	.	16	90	.
Jahú . . . . .	1.465	912	129	1	157	48	12	4	31	1	7	150	13
Jambeiro . . . . .	149	95	22	1	18	7	.	.	4	.	.	2	.
Jardinopolis . . . . .	618	466	3	.	53	11	1	.	8	.	13	60	3
Jatahy . . . . .	131	118	3	.	3	2	.	.	.	.	.	5	.
Jundiahy . . . . .	930	380	20	.	68	42	2	2	8	.	11	390	7
Juquery . . . . .	122	106	.	1	7	2	.	.	.	.	.	6	.
Lagoinha . . . . .	199	174	4	.	14	6	.	.	1	.	.	.	.
Lavrinhas . . . . .	183	122	17	.	28	9	.	.	.	.	.	7	.
Lême . . . . .	189	83	22	.	30	14	4	.	1	.	3	32	.
Lençóes . . . . .	529	411	20	.	25	24	.	.	4	.	.	34	11
Limeira . . . . .	724	312	18	.	83	14	1	1	12	.	17	254	12
Lorena . . . . .	762	353	135	1	113	50	3	1	9	17	9	71	.
Mattão . . . . .	213	152	8	.	13	12	6	.	2	.	.	19	1
Mineiros . . . . .	178	108	20	.	23	15	.	2	1	.	.	9	.
Mocóca . . . . .	1.074	771	100	.	64	30	1	.	11	1	3	93	.
Mogy das Cruzes . . . . .	576	316	45	.	85	17	.	.	5	2	.	105	1
» Guassú . . . . .	298	214	6	.	34	9	.	.	1	.	.	34	.
» Mirim . . . . .	1.357	792	29	.	123	46	7	.	12	.	3	344	1
Monte Alto . . . . .	414	313	11	1	35	14	.	.	3	.	1	22	14
» Mór . . . . .	131	83	1	1	19	4	.	.	1	.	18	1	3
Natividade . . . . .	345	277	19	1	26	11	.	.	.	.	.	9	2
Nazareth . . . . .	256	214	15	.	19	7	1	.	.	.	.	.	.
Nuporanga . . . . .	521	386	6	2	29	13	.	.	4	.	10	71	.
Parahybuna . . . . .	560	374	39	1	58	41	.	.	4	.	.	43	.
Parnahyba . . . . .	299	177	8	.	32	17	3	.	.	.	34	27	1
Patrocínio de Santa Izabel . . . . .	108	83	4	.	12	9	.	.	.	.	.	.	.
» do Sapucahy . . . . .	464	344	31	.	32	13	.	.	4	.	1	38	1
Pederneiras . . . . .	194	138	9	.	20	12	.	.	.	.	.	14	.
Pedreira . . . . .	301	61	34	1	40	7	.	.	4	.	6	148	.
Pereiras . . . . .	394	251	61	1	49	13	4	.	.	.	2	12	1
Piedade . . . . .	267	218	.	1	24	8	.	.	.	.	1	15	.
Pilar . . . . .	197	149	18	1	23	6	.	.	.	.	.	.	.
Pindamonhangaba . . . . .	806	314	157	2	190	43	2	2	14	.	3	79	.
Piracicaba . . . . .	960	341	19	.	120	40	30	2	26	3	40	339	.
Pirajú . . . . .	1.047	913	44	1	56	20	1	.	9	.	.	1	2
Pirassununga . . . . .	962	602	23	.	92	28	2	2	13	.	7	190	3
Pitangueiras . . . . .	663	541	46	.	43	18	1	.	.	.	.	11	3
Porto Feliz . . . . .	194	94	19	.	19	11	.	.	.	.	11	40	.
» Ferreira . . . . .	132	75	1	.	18	6	.	.	1	.	2	29	.
Queluz . . . . .	294	179	9	.	31	28	.	.	4	.	3	40	.
Redempção . . . . .	412	295	41	.	54	8	4	.	.	.	.	10	.
Remedios da Ponte do Tieté . . . . .	150	88	2	.	4	2	.	.	.	.	.	1	53
Ribeirão Bonito . . . . .	381	198	10	.	34	25	1	.	8	.	32	35	38
» Branco . . . . .	130	104	.	.	13	2	.	.	.	.	.	1	10
» Preto . . . . .	1.820	1.009	41	.	144	73	4	4	40	.	82	421	2
Ribeirãozinho . . . . .	328	224	6	.	27	14	1	.	5	.	.	43	8
Rio Bonito . . . . .	489	400	32	.	31	16	.	.	.	.	.	10	.
» Claro . . . . .	1.141	516	34	.	147	30	13	1	11	1	15	339	34

Municípios	N. de eleitores	PROFISSÕES										Observações		
		Agricultores	Artistas	Clerigos	Commercia- tes	Empregados publicos	Industriaes	Jornalistas	Letrados	Militares	Operarios		Diversas	Ignoradas
Rio das Pedras . . . . .	186	106	6		41	8	4				1	20		
» Preto . . . . .	699	631	16		15	9			1			25		2
Salto de Ytú . . . . .	159	58			16	5	1		2		40	36		1
Santa Barbara . . . . .	232	120	5		36	13			1		1	56		
» » do Rio Pardo . . . . .	114	102	2		6	2						2		
» Branca . . . . .	139	246	23		41	18			4			7		
» Cruz da Conceição . . . . .	110	75			10	10	1					14		
» » das Palmeiras . . . . .	343	169	5		29	18	2		7		4	108		1
» » do Rio Pardo . . . . .	1.396	1.140	75		104	28	1		14			28		6
» Izabel . . . . .	315	218	28		42	19			1			7		
» Rita do Paraizo . . . . .	1.086	869	13		57	25	1	1	6			63		1
» » Passa Quatro . . . . .	642	207	8		24	7			3			50	342	
Santo Amaro . . . . .	244	113	21		65	13	3				1	27		1
» Antonio d'Alegria . . . . .	99	76	1		6	3						7		6
» » da Boa Vista . . . . .	260	210	14		16	9						9		2
» » » Cachoeira . . . . .	301	221	14	1	35	18			7			5		
Santos . . . . .	1.474	69	76		183	291	1	7	53	1	54	717		22
São Bento do Sapucahy . . . . .	807	595	28	1	92	28					4	58		1
» Bernardo . . . . .	452	220	32		47	33	21		4		20	74		1
» Carlos do Pinhal . . . . .	1.149	541	24	2	191	54	13	7	24	1	8	282		2
» Francisco de Paula dos Pinheiros . . . . .	368	235	7		19	23					7	77		
» João da Boa Vista . . . . .	766	405	27		73	37		1	10			162		51
» » » Bocaina . . . . .	317	222	21		25	12	1		5		1	12		18
» José do Barreiro . . . . .	301	186	10		31	19			2			53		
» » Parahytinga . . . . .	220	177	11		14	14						4		
» » » Rio Pardo . . . . .	909	680	11		91	22	2		14			88		1
» » dos Campos . . . . .	651	348	48	1	142	24	3		5	1	4	39		
» Luiz do Parahytinga . . . . .	733	571	61	1	55	32			6			7		
» Manoel . . . . .	902	563	125	1	96	20	5		15			74		3
» Miguel Archanjo . . . . .	135	93	3		17	9	1					6		6
» Paulo dos Agudos . . . . .	504	338	71		37	24	2		8			21		3
» Pedro . . . . .	429	311	20		43	23			4		1	27		
» » do Turvo . . . . .	261	212	27		14	3						5		
» Roque . . . . .	194	114	6		32	23	2		4		3	10		
» Sebastião . . . . .	289	197	2		28	30			1		3	28		
» Simão . . . . .	809	636	6		64	23	5		5			70		
» Vicente . . . . .	288	58	41		28	21	7		3		25	103		2
Sarapuhy . . . . .	197	157	7	1	21	11								
Serra Negra . . . . .	578	429	52		29	49	1		4			14		
Sertãozinho . . . . .	585	358	29	1	77	19		2	6		6	86		1
Silveiras . . . . .	358	275	48		15	7			4			9		
Socorro . . . . .	312	215	38		14	28			6			11		
Sorocaba . . . . .	838	332	138		138	9	2	1	14	1	17	170		16
Tambahú . . . . .	322	254	5		31	9			1			22		
Tatuhy . . . . .	877	551	25	1	144	27	3	2	7	2	10	105		
Taubaté . . . . .	2.176	1.255	149	4	279	95	12	3	25	2	65	286		1
Tieté . . . . .	741	479	81		84	19	5		11			59		3
Tremembé (I)														
Ubatuba . . . . .	346	263	23		27	31						2		
Una . . . . .	226	179	11		20	7			2			7		
Villa Bella . . . . .	309	251	1		25	20			2			10		
» Vieira do Piquete . . . . .	119	100	2		4	10					2	1		
Xiririca . . . . .	479	335	12		56	22			1			53		
Yporanga . . . . .	204	176	2		17	6			1			2		
Ytú . . . . .	1.080	465	99		126	24	2	1	15		37	301		10
SOMMA . . . . .	99.638	59.454	6.120	62	10.357	4.949	382	86	1.372	121	998	13.775		2.007

(I) Os seus eleitores estão incluídos no eleitorado de Taubaté.

# MAPPA

DO

## Eleitorado Estadual

LISTA dos Municipios segundo a quantidade de eleitores qualificados em 1903

N. de ordem	Municipios	Quantidade de eleitores	N. de ordem	Municipios	Quantidade de eleitores
1	Capital . . . . .	6.653	46	Itapira . . . . .	761
2	Taubaté . . . . .	2.176	47	Itaporanga . . . . .	758
3	Ribeirão Preto . . . . .	1.820	48	Tieté . . . . .	741
4	Franca . . . . .	1.807	49	São Luiz do Parahytinga . . . . .	733
5	Campinas . . . . .	1.673	50	Limeira . . . . .	724
6	Guaratinguetá . . . . .	1.580	51	Capivary . . . . .	718
7	Santos . . . . .	1.474	52	Ituverava . . . . .	714
8	Jahú . . . . .	1.465	53	Capão Bonito do Paranapanema . . . . .	702
9	Santa Cruz do Rio Pardo . . . . .	1.396	54	Rio Preto . . . . .	699
10	Bebedouro . . . . .	1.367	55	Campos Novos do Paranapanema . . . . .	679
11	Mogy Mirim . . . . .	1.357	56	Atibaia . . . . .	677
12	Espirito Santo do Pinhal . . . . .	1.355	57	Cruzeiro . . . . .	674
13	Iguape . . . . .	1.297	58	Caçapava . . . . .	663
14	Jaboticabal . . . . .	1.279	59	Pitangueiras . . . . .	663
15	São Carlos do Pinhal . . . . .	1.149	60	Dous Corregos . . . . .	658
16	Barretos . . . . .	1.144	61	São José dos Campos . . . . .	651
17	Rio Claro . . . . .	1.141	62	Santa Rita do Passa Quatro . . . . .	642
18	Batataes . . . . .	1.103	63	Jardinópolis . . . . .	618
19	Ytú . . . . .	1.080	64	Sertãozinho . . . . .	585
20	Mocóca . . . . .	1.074	65	Serra Negra . . . . .	578
21	Pirajú . . . . .	1.047	66	Mogy das Cruzes . . . . .	576
22	Botucatu . . . . .	1.043	67	Boa Vista das Pedras . . . . .	563
23	Santa Rita do Paraizo . . . . .	1.036	68	Parahybuna . . . . .	560
24	Cunha . . . . .	984	69	Lençoes . . . . .	529
25	Pirassununga . . . . .	962	70	Nuporanga . . . . .	521
26	Piracicaba . . . . .	960	71	Bariry . . . . .	514
27	Jundiahy . . . . .	930	72	São Paulo dos Agudos . . . . .	504
28	Casa Branca . . . . .	915	73	Jacarehy . . . . .	503
29	São José do Rio Pardo . . . . .	909	74	Fartura . . . . .	496
30	São Manoel . . . . .	902	75	Caconde . . . . .	494
31	Itatiba . . . . .	888	76	Arêas . . . . .	491
32	Tatuhy . . . . .	877	77	Rio Bonito . . . . .	489
33	Bragança . . . . .	861	78	Xiririca . . . . .	479
34	Avaré . . . . .	849	79	Cravinhos . . . . .	471
35	Itapetininga . . . . .	842	80	Cutia . . . . .	466
36	Sorocaba . . . . .	838	81	Patrocínio do Sapucahy . . . . .	464
37	Amparo . . . . .	837	82	São Bernardo . . . . .	452
38	Bananal . . . . .	822	83	São Pedro . . . . .	429
39	São Simão . . . . .	809	84	Brotas . . . . .	423
40	São Bento de Sapucahy . . . . .	807	85	Monte Alto . . . . .	414
41	Pindamonhangaba . . . . .	806	86	Redempção . . . . .	412
42	Araraquara . . . . .	788	87	Belém do Descalvado . . . . .	410
43	Faxina . . . . .	786	88	Pereiras . . . . .	394
44	São João da Boa Vista . . . . .	766	89	Apiahy . . . . .	385
45	Lorena . . . . .	762	90	Ribeirão Bonito . . . . .	381



N. de ordem	Municípios	Quantidade de eleitores	N. de ordem	Municípios	Quantidade de eleitores
91	Guarehy . . . . .	374	132	São José do Parahytinga . . . . .	220
92	Cajurú. . . . .	373	133	Indaiatuba . . . . .	218
93	Cananéa . . . . .	368	134	Mattão . . . . .	213
94	São Francisco de Paula dos Pinheiros	368	135	Yporanga . . . . .	204
95	Silveiras . . . . .	358	136	Lagoinha . . . . .	199
96	Cabreúva . . . . .	354	137	Buquira . . . . .	198
97	Ubatuba . . . . .	346	138	Pilar . . . . .	197
98	Natividade . . . . .	345	139	Sarapuhy . . . . .	197
99	Santa Cruz das Palmeiras . . . . .	343	140	Pederneiras . . . . .	194
100	Santa Branca. . . . .	339	141	Porto Feliz . . . . .	194
101	Ibitinga . . . . .	334	142	São Roque . . . . .	194
102	Itararé . . . . .	333	143	Lême . . . . .	189
103	Ribeirãozinho . . . . .	328	144	Baurú. . . . .	187
104	Tambahú . . . . .	322	145	Rio das Pedras . . . . .	186
105	São João da Bocaina . . . . .	317	146	Lavrinhas. . . . .	183
106	Santa Izabel. . . . .	315	147	Mineiros . . . . .	178
107	Bocaina . . . . .	313	148	Itatinga . . . . .	173
108	Araras . . . . .	312	149	Salto de Itú . . . . .	159
109	Socorro . . . . .	312	150	Itapecirica . . . . .	150
110	Villa Bella . . . . .	309	151	Remedios da Ponte do Tieté . . . . .	150
111	Espirito Santo da Boa Vista . . . . .	301	152	Jambeiro . . . . .	149
112	Pedreira . . . . .	301	153	São Miguel Archanjo . . . . .	135
113	Santo Antonio da Cachoeira . . . . .	301	154	Porto Ferreira . . . . .	132
114	São José do Barreiro . . . . .	301	155	Jatahy . . . . .	131
115	Parnahyba . . . . .	299	156	Monte Mór . . . . .	131
116	Mogy Guassú . . . . .	298	157	Ribeirão Branco . . . . .	130
117	Quelaz . . . . .	294	158	Guararema . . . . .	127
118	São Sebastião . . . . .	289	159	Juquery . . . . .	122
119	São Vicente . . . . .	288	160	Annapolis. . . . .	120
120	Boa Esperança . . . . .	275	161	Villa Vieira do Piquete . . . . .	119
121	Piedade . . . . .	267	162	Santa Barbara do Rio Pardo . . . . .	114
122	São Pedro do Turvo . . . . .	261	163	Santa Cruz da Conceição . . . . .	110
123	Santo Antonio da Boa Vista . . . . .	260	164	Patrocínio de Santa Izabel . . . . .	108
124	Nazareth . . . . .	256	165	Conceição de Itanhaen . . . . .	105
125	Bom Successo . . . . .	244	166	Araçariguama. . . . .	99
126	Santo Amaro. . . . .	244	167	Santo Antonio d'Alegria. . . . .	99
127	Dourado . . . . .	242	168	Caraguatatuba . . . . .	92
128	Currálinho . . . . .	239	169	Guarulhos . . . . .	89
129	Santa Barbara . . . . .	232	170	Espirito Santo do Turvo . . . . .	80
130	Uua . . . . .	226	171	Conceição de Monte Alegre (1). . . . .	—
131	Campo Largo de Sorocaba . . . . .	222	172	Tremembé (2) . . . . .	—
				Somma . . . . .	

(1) O seu eleitorado está incluído no de Campos Novos do Paranapanema.  
(2) » » » » » » » Taubaté.

# MAPPA

## DO

### Eleitorado Federal

Estado de S. Paulo

Anno de 1903

Municípios	N. de eleitores	PROFISSÕES											
		Agricultores	Artistas	Clerigos	Commercia- tes	Empregados publicos	Industrias	Jornalistas	Letrados	Militares	Operarios	Diversas	Ignoradas
Amparo . . . . .	1.033	566	163	1	120	42	4	2	30	.	7	89	9
Annapolis . . . . .	143	82	23	1	21	7	1	.	.	1	.	7	.
Apiaby . . . . .	494	429	.	1	49	6	2	.	1	.	6	.	.
Araçariguama . . . . .	194	172	2	.	12	8	.	.	.	.	.	.	.
Araraquara . . . . .	39	7	10	.	5	6	.	.	3	.	.	5	3
Araras . . . . .	481	251	40	.	66	20	4	1	4	.	58	36	1
Arêas . . . . .	491	362	24	.	32	14	.	.	11	.	8	9	31
Atibaia . . . . .	777	545	61	.	45	20	.	.	2	.	54	50	.
Avaré . . . . .	762	307	88	1	115	19	5	2	12	1	77	113	22
Bananal . . . . .	724	543	64	1	35	18	.	1	9	2	11	26	14
Bariry . . . . .	513	457	.	.	40	12	.	.	4	.	.	.	.
Barretos . . . . .	1.148	930	92	1	69	10	5	2	3	.	32	3	1
Batataes . . . . .	1.522	942	22	2	118	43	10	7	13	.	87	278	.
Baurú . . . . .	167	134	8	.	12	6	.	.	.	.	.	.	7
Bebedouro . . . . .	1.129	919	68	.	111	22	.	1	8	.	.	.	.
Belém do Descalvado . . . . .	757	100	170	.	79	34	.	.	16	.	320	38	.
Boa Esperança . . . . .	235	70	20	.	22	8	3	.	1	.	102	4	5
» Vista das Pedras . . . . .	750	645	17	.	22	21	4	.	6	.	15	20	.
Bocaina . . . . .	519	259	30	.	95	75	.	1	9	.	50	.	.
Bom Successo . . . . .	102	55	12	.	12	2	4	.	.	.	10	2	5
Botucatu . . . . .	1.024	663	102	1	126	40	7	1	10	.	24	48	2
Bragança . . . . .	1.076	630	116	1	92	67	44	5	11	.	80	26	4
Brotas . . . . .	638	168	82	.	48	16	4	1	2	.	240	70	7
Buquira . . . . .	376	333	10	1	17	9	.	.	.	.	6	.	.
Cabreuva . . . . .	357	298	10	.	30	10	.	.	.	9	.	.	.
Caçapava . . . . .	650	307	47	.	60	24	6	.	4	.	103	46	53
Caconde . . . . .	494	419	22	.	23	15	.	.	3	.	.	12	.
Cajurú . . . . .	454	359	10	.	31	23	5	.	9	.	8	9	.
Campinas . . . . .	2.714	700	478	.	678	129	27	6	126	2	187	381	.
Campo Largo de Sorocaba . . . . .	478	374	10	.	30	11	.	.	.	.	36	14	3
Campos Novos do Paranapanema . . . . .	826	753	13	2	30	15	.	.	3	.	10	.	.
Cananéa . . . . .	530	412	4	.	28	9	3	2	2	.	6	61	3
Capão Bonito do Paranapanema . . . . .	868	740	20	1	86	15	4	.	2	.	.	.	.
Capital . . . . .	6.780	533	1.139	13	943	816	61	13	379	111	23	2.667	82
Capivary . . . . .	731	357	49	1	81	24	.	.	5	.	2	212	.
Caraguatatuba . . . . .	92	63	.	.	16	9	.	.	.	.	1	3	.
Casa Branca . . . . .	1.153	638	260	.	167	26	2	2	11	1	.	46	.
Conceição de Itanhaen . . . . .	97	42	5	.	10	8	.	.	.	.	6	26	.
» » Monte Alegre (1) . . . . .	.	.	.	.	.	.	.	.	.	.	.	.	.
Cravinhos . . . . .	.	.	.	.	.	.	.	.	.	.	.	.	.
Cruzeiro . . . . .	880	541	98	.	146	23	.	.	.	.	72	.	.
Cunha . . . . .	984	871	37	1	33	20	.	.	2	.	.	20	.
Curralinho . . . . .	232	189	14	.	21	8	.	.	.	.	.	.	.
Cutia . . . . .	413	347	18	.	23	20	1	.	.	.	.	4	.

(1) O seu eleitorado está incluído no do município de Campos Novos do Paranapanema.

Municípios	N. de eleitores	PROFISSÕES												
		Agricultores	Artistas	Clerigos	Commercia- tes	Empregados publicos	Industriaes	Jornalistas	Letrados	Militares	Operarios	Diversas	Ignoradas	
Dourado . . . . .	182	112	30	.	20	4	5	.	3	.	8	.	.	.
Dous Corregos . . . . .	5	1	1	.	1	.	2	.	.	.	.	.	.	.
Espirito Santo da Boa Vista . . . . .	342	300	3	1	30	.	1	.	.	.	7	.	.	.
» » do Pinhal . . . . .	888	683	47	.	85	27	1	1	6	.	.	38	.	.
» » » Turvo . . . . .	123	100	2	.	3	8	2	.	.	.	5	.	3	.
Fartura . . . . .	496	280	30	1	40	8	25	.	8	.	100	.	4	.
Faxina . . . . .	672	456	30	.	89	20	3	3	23	.	29	.	19	.
Franca . . . . .	1.715	1.121	124	1	217	47	10	2	24	1	60	108	.	.
Guararema . . . . .	322	193	38	1	50	14	.	.	1	.	13	12	.	.
Guaratinguetá . . . . .	1.677	874	239	5	254	34	8	.	14	.	142	61	46	.
Guarehy . . . . .	340	291	20	.	16	11	.	.	.	.	.	1	1	.
Guarulhos . . . . .	115	76	4	.	7	6	.	.	5	.	5	2	10	.
Ibitinga . . . . .	327	78	14	.	39	14	45	.	4	.	34	38	61	.
Iguape . . . . .	1.672	1.369	78	.	132	34	.	28	4	.	7	20	.	.
Indaiatuba . . . . .	205	30	.	.	38	4	3	.	.	.	19	90	21	.
Itapecerica . . . . .	463	400	24	.	25	14	.	.	.	.	.	.	.	.
Itapetininga . . . . .	821	446	85	.	216	57	1	.	.	.	9	7	.	.
Itapira . . . . .	761	145	16	2	94	28	21	.	10	.	345	100	.	.
Itaporanga . . . . .	761	626	35	.	65	17	1	.	4	.	6	7	.	.
Itararé . . . . .	335	244	29	.	35	12	15	.	.	.	.	.	.	.
Itatiba . . . . .	899	320	85	1	71	35	12	4	18	.	58	285	10	.
Itatinga . . . . .	173	155	6	.	4	7	.	.	1	.	.	.	.	.
Ituverava . . . . .	598	476	51	.	23	21	3	1	9	.	14	.	.	.
Jaboticabal . . . . .	131	100	15	.	9	.	.	.	4	.	.	3	.	.
Jacarehy . . . . .	643	262	110	1	110	27	2	.	9	.	108	13	1	.
Jahú . . . . .	1.167	604	117	1	306	32	5	2	16	.	84	.	.	.
Jambeiro . . . . .	319	247	28	1	25	5	.	.	5	.	.	8	.	.
Jardinopolis . . . . .	464	343	1	.	44	4	1	.	7	.	7	55	2	.
Jatahy . . . . .	307	180	22	.	18	15	4	.	2	.	6	21	39	.
Jundiahy . . . . .	1.050	325	186	.	185	28	18	2	5	.	147	120	34	.
Juquery . . . . .	120	91	.	1	8	14	.	.	.	.	6	.	.	.
Lagoinha . . . . .	412	285	19	.	23	10	.	.	1	.	.	7	67	.
Lavrinhas . . . . .	448	375	28	.	31	9	.	1	.	.	.	4	.	.
Lême . . . . .	230	34	34	.	36	14	12	1	5	.	25	69	.	.
Lençóes . . . . .	625	568	23	.	9	16	.	.	.	.	.	9	.	.
Limeira . . . . .	658	285	110	.	74	37	3	1	12	.	72	64	.	.
Lorena . . . . .	760	351	137	1	120	51	3	1	9	17	13	57	.	.
Mattão . . . . .	176	117	3	.	21	11	3	2	3	.	16	.	.	.
Mineiros . . . . .	178	104	22	.	23	15	.	2	3	.	.	9	.	.
Mocóca . . . . .	1.025	736	105	.	62	30	1	.	15	.	3	73	.	.
Mogy das Cruzes . . . . .	834	518	68	1	118	32	1	2	4	2	29	59	.	.
» Guassú . . . . .	304	222	6	.	30	15	.	.	.	.	12	19	.	.
» Mirim . . . . .	1.101	588	82	.	91	32	7	1	9	.	73	206	12	.
Monte Alto . . . . .	374	297	17	.	38	16	.	.	6	.	.	.	.	.
» Mór . . . . .	233	65	21	1	40	5	.	.	.	.	24	77	.	.
Natividade . . . . .	487	450	21	1	1	14	.	.	.	.	.	.	.	.
Nazareth . . . . .	311	194	11	.	48	14	.	.	.	1	26	.	17	.
Nuporanga . . . . .	792	602	71	3	38	15	.	.	4	.	40	19	.	.
Parahybuna . . . . .	970	886	18	.	45	16	.	.	1	4	.	.	.	.
Parnahyba . . . . .	7	5	.	.	1	1	.	.	.	.	.	.	.	.
Patrocinio de Santa Izabel . . . . .	112	84	4	.	14	10	.	.	.	.	.	.	.	.
» do Sapucaby . . . . .	437	322	12	.	27	5	.	.	4	.	17	50	.	.

Municípios	N. de eleitores	PROFISSÕES											
		Agricultores	Artistas	Clerigos	Commercia- tes	Empregados publicos	Industriaes	Jornalistas	Lettrados	Militares	Operarios	Diversas	Ignoradas
Pederneiras . . . . .	193	118	9	.	12	8	9	.	2	.	8	15	12
Pedreira . . . . .	228	50	30	.	19	5	42	.	5	.	51	26	.
Pereiras . . . . .	230	146	40	1	29	10	.	.	2	.	2	.	.
Piedade . . . . .	284	215	10	1	40	11	.	.	2	.	5	.	.
Pilar . . . . .	240	120	32	1	45	10	12	.	.	.	20	.	.
Pindamonhangaba . . . . .	806	421	148	2	173	32	2	1	14	1	12	.	.
Piracicaba . . . . .	810	219	96	.	125	26	26	.	29	1	28	260	.
Pirajú . . . . .	1.005	500	50	1	42	15	40	.	8	.	60	194	95
Pirassununga . . . . .	697	440	78	.	66	24	3	1	5	.	5	75	.
Pitangueiras . . . . .	104	80	10	.	2	2	.	.	.	.	10	.	.
Porto Feliz . . . . .	416	242	75	1	36	17	1	.	2	.	38	4	.
» Ferreira . . . . .	198	101	46	.	33	9	3	1	.	.	5	.	.
Queluz . . . . .	266	158	9	.	27	25	.	.	.	.	3	44	.
Redempção . . . . .	410	300	26	.	30	10	10	.	.	.	.	20	14
Remedios da Ponte do Tieté . . . . .	162	136	7	.	8	7	.	.	.	.	.	3	1
Ribeirão Bonito . . . . .	360	128	36	.	26	14	16	1	15	.	119	5	.
» Branco . . . . .	101	16	5	.	6	6	.	.	.	.	50	.	18
» Preto . . . . .	2.027	1.079	475	.	134	45	10	2	35	.	198	49	.
Ribeirãozinho . . . . .	319	169	17	.	14	26	19	1	4	.	42	17	10
Rio Bonito . . . . .	540	425	12	.	10	32	1	.	.	.	2	35	23
» Claro . . . . .	1.501	603	180	.	422	108	75	3	.	1	97	12	.
» das Pedras . . . . .	313	160	.	.	90	10	.	.	.	.	53	.	.
» Preto . . . . .	988	964	11	.	6	7	.	.	.	.	.	.	.
Salto de Ytú . . . . .	149	55	14	.	15	5	1	.	2	.	47	10	.
Santa Barbara . . . . .	253	135	45	.	39	9	.	.	2	.	.	23	.
» » do Rio Pardo . . . . .	93	86	.	.	6	1	.	.	.	.	.	.	.
» Branca . . . . .	412	306	28	.	49	24	.	.	2	.	.	3	.
» Cruz da Conceição . . . . .	113	97	2	1	4	7	1	.	.	.	1	.	.
» das Palmeiras . . . . .	20	12	.	.	2	1	.	.	1	.	2	2	.
» » do Rio Pardo . . . . .	174	147	15	.	6	1	.	.	.	.	5	.	.
» Izabel . . . . .	461	375	.	.	31	23	.	.	.	.	32	.	.
» Rita do Paraizo . . . . .	903	600	30	.	38	12	100	.	7	.	.	16	100
» » » Passa Quatro . . . . .	699	312	35	.	20	22	5	4	15	.	80	206	.
Santo Amaro . . . . .	245	115	21	.	63	10	3	.	.	.	12	21	.
» Antonio d'Alegria . . . . .	150	60	10	.	26	10	10	.	4	.	25	5	.
» » da Boa Vista . . . . .	259	215	17	.	19	8	.	.	.	.	.	.	.
» » » Cachoeira . . . . .	527	190	26	1	57	14	.	.	7	.	205	27	.
Santos . . . . .	2.610	64	228	.	301	301	8	1	33	2	143	1.529	.
São Bento do Sapucahy . . . . .	801	552	50	.	95	26	.	.	.	.	.	78	.
» Bernando . . . . .	330	182	31	.	37	25	9	.	.	.	6	40	.
» Carlos do Pinhal . . . . .	1.092	463	189	2	183	48	5	3	31	1	143	15	9
» Francisco de P. dos Pinheiros . . . . .	368	226	20	.	26	25	7	.	.	.	49	6	9
» João da Boa Vista . . . . .	1.040	544	209	2	204	21	.	2	9	.	.	2	47
» » Bocaina . . . . .	359	251	24	1	41	10	1	1	3	.	.	27	.
» José do Barreiro . . . . .	374	254	37	1	29	24	.	.	6	.	.	15	8
» José do Parahytinga . . . . .	296	40	31	1	50	30	10	.	.	2	35	40	57
» » Rio Pardo . . . . .	1.442	322	191	1	179	26	54	1	23	.	419	117	109
» » dos Campos . . . . .	937	639	68	1	99	32	3	.	4	1	12	54	24
» Luiz do Parahytinga . . . . .	1.050	828	86	.	55	37	.	.	1	.	.	43	.
» Manoel . . . . .	1.170	706	253	1	120	20	1	1	8	.	.	40	20
» Miguel Archanjo . . . . .	135	45	15	.	13	14	4	.	22	.	8	11	3
» Paulo dos Agudos . . . . .	538	361	81	.	50	20	6	.	10	.	.	.	10

Municípios	N. de eleitores	PROFISSÕES											
		Agricultores	Artistas	Clerigos	Commercia- tes	Empregados publicos	Industriaes	Jornalistas	Letrados	Militares	Operarios	Diversas	Ignoradas
São Pedro . . . . .	314	212	24	.	37	18	4	.	7	.	5	7	.
» » do Turvo . . . . .	234	190	26	.	15	3	.	.	.	.	.	.	.
» Roque . . . . .	487	222	12	.	64	25	.	.	2	.	124	38	.
» Sebastião . . . . .	370	250	3	.	48	30	4	1	2	.	16	16	.
» Simão . . . . .	871	649	17	.	81	23	5	.	21	.	39	36	.
» Vicente . . . . .	217	30	23	.	21	20	.	.	2	.	14	107	.
Sarapuhy . . . . .	270	239	3	1	12	6	3	.	2	.	4	.	.
Serra Negra . . . . .	577	423	61	.	29	31	.	.	1	.	.	32	.
Sertãozinho . . . . .	605	280	30	2	120	39	50	6	10	.	68	.	.
Silveiras . . . . .	492	378	40	.	48	13	1	.	.	.	6	6	.
Socorro . . . . .	231	166	20	1	24	13	.	.	7	.	.	.	.
Sorocaba . . . . .	1.245	433	360	1	270	35	9	.	8	1	4	124	.
Tambahú . . . . .	276	221	13	.	21	7	.	.	.	.	3	11	.
Tatuhy . . . . .	462	204	11	.	5	3	.	.	231	.	.	1	7
Taubaté . . . . .	2.538	1.623	135	5	277	104	15	6	16	.	138	219	.
Tieté . . . . .	721	411	74	.	93	19	3	1	12	.	.	108	.
Tremembé (1) . . . . .	.	.	.	.	.	.	.	.	.	.	.	.	.
Ubatuba . . . . .	673	558	7	.	45	26	15	.	.	.	11	.	11
Una . . . . .	10	5	.	.	4	1	.	.	.	.	.	.	.
Villa Bella . . . . .	271	197	4	.	41	23	.	.	2	.	4	.	.
» Vieira do Piquete . . . . .	391	352	4	.	22	8	.	.	.	.	5	.	.
Xiririca . . . . .	593	426	23	.	53	16	6	2	2	.	2	18	45
Yporanga . . . . .	160	134	5	.	20	1	.	.	.	.	.	.	.
Ytú . . . . .	787	300	60	.	150	30	10	1	16	.	60	70	90
Somma . . . . .	104.387	58.403	9.853	81	11.700	4.404	1.046	141	1.613	162	5.745	9.918	1.321

(1) O eleitorado deste municipio está incluído no de Taubaté.

# MAPPA

## DO

### Eleitorado Federal

Município da Capital

Anno de 1903

Districtos de Paz (Capital)	N. de eleitores	PROFISSÕES											
		Agricultores	Artistas	Clerigos	Commercia- tes	Empregados publicos	Industriaes	Jornalistas	Lettrados	Militares	Operarios	Diversas	Ignoradas
Belemzinho . . . . .	249	4	44	1	47	29	4	.	7	6	6	99	2
Braz . . . . .	882	15	175	1	129	105	3	1	17	5	2	380	49
Consolação . . . . .	1.225	71	346	2	168	121	8	2	61	27	1	417	1
Norte da Sé . . . . .	636	3	38	.	143	63	3	4	33	1	6	339	3
Nossa Senhora do O' . . . . .	212	168	16	1	3	2	1	.	.	.	.	21	.
Penha de França . . . . .	76	12	3	1	10	4	.	.	1	.	.	35	10
Santa'Anna . . . . .	198	89	17	.	25	26	14	.	1	2	.	24	.
Santa Cecilia . . . . .	546	28	70	2	56	91	6	1	64	3	5	207	13
» Ephigenia . . . . .	944	31	102	4	133	137	6	3	91	21	.	415	1
São Miguel . . . . .	217	81	29	.	19	.	2	.	.	.	3	83	.
Sul da Sé . . . . .	1.263	22	182	1	172	217	10	2	96	45	.	513	3
Villa Marianna . . . . .	332	9	117	.	38	21	4	.	8	1	.	134	.
Total . . . . .	6.780	533	1.139	13	943	816	61	13	379	111	23	2.667	82

TERCEIRA PARTE



IMMIGRAÇÃO

QUADRO do movimento Geral de immigran

Classificação do recolhimento	NACIONALIDADES														TOTAL		
	Allemaes	Argentinos	Austriacos	Brazileiros	Chilenos	Dinamarquezes	Francezes	Gregos	Hespanhóes	Italianos	Norte-americanos	Peruanos	Polacos	Portuguezes		Russos	Suissos
Em virtude do Decreto n. 1.025 no regimen do De- creto n. 823 . . . . .								8					221				229
Expontaneos . . . . .	40	1	78	108		19	1	218	2.817		1	17	237	38	1		3.576
Reentrados para locahsa- rem-se na lavoura . . . .	19		41	242		1	5	172	2.130	1			83	6	4		2.704
Reentrados para esperarem repatriação . . . . .			18					3	1.104								1.125
SOMMA . . . . .	59	1	137	350		1	24	1	401	6.051	1	1	17	541	44	5	7.634



# GRAÇÃO

Anno de 1903

tes recolhidos á Hospedaria da Capital

SEXOS		IDADES				ESTADOS			Famílias constituídas	Indivíduos sem família	PROFISSAO			Observações
Masculino	Feminino	Maiores de 12 annos	De 7 a 12 annos	De 3 a 7 annos	Menores de 3 annos	Casados	Solteiros	Viúvos			Agricultores	Artistas	Diversas	
107	122	132	27	28	42	93	128	8	50	4	175	54	.	.
1.807	1.769	2.546	357	403	270	1.470	1.994	112	594	932	3.147	429	.	.
1.983	721	2.129	190	207	178	1.191	1.371	142	399	1.133	2.678	26	.	.
575	550	557	202	227	139	305	707	113	231	78	1.116	9	.	.
4.472	3.162	5.364	776	865	629	3.059	4.200	375	1.274	2.147	7.116	518	.	.

QUADRO do movimento geral dos immigran

Classificação do recolhimento	ENTRA														
	POR CONTA DO GOVERNO DO ESTADO														
	ACCEITOS			REJEITADOS			CAUSAS DAS REJEIÇÕES								
	Maiores de 3 annos	Menores de 3 annos	TOTAL	Maiores de 3 annos	Menores de 3 annos	TOTAL	Artistas	Hortelões e jardineiros	Não consta terem familia	Já estiveram no Brazil	Destinados a outros Estados	Diversas	TOTAL	TOTAL	
Em virtude do Decreto n. 1.025 no regimen do Decreto n. 823	141	28	169	46	14	60	43	11	.	.	1	.	5	60	60
Expontaneos . . . . .	.	.	.	.	.	.	.	.	.	.	.	.	.	.	.
Reentrados para localisarem-se na lavoura. . . . .	.	.	.	.	.	.	.	.	.	.	.	.	.	.	.
Reentrados para esperarem repatriação . . . . .	.	.	.	.	.	.	.	.	.	.	.	.	.	.	.
SOMMA. . . . .	141	28	169	46	14	60	43	11	.	.	1	.	5	60	60

# GRAÇÃO

tes recolhidos á Hospedaria da Capital

DOS						REENTRADOS						TOTAL GERAL	Observações
Expon-taneos	PROCEDENCIAS				TOTAL	Por ordem da Secretaria da Agricultura	A pedido dos Consules	Bagageiros	PROCEDENCIA		TOTAL		
	Pelo porto de Santos	Pela E. F. Central	Pelo porto de Santos	Pela E. F. Central					Capital	Interior			
.	229	.	.	.	229	.	.	.	.	.	.	229	
.	3.020	126	141	289	3.576	.	.	.	.	.	.	3.576	
.	.	.	.	.	.	2.699	.	5	1.746	958	2.704	2.704	
.	.	.	.	.	.	1.125	.	.	98	137	1.125	1.125	
.	3.249	126	141	289	3.805	3.824	.	5	2.731	1.095	3.829	7.634	



Municípios	Saídas dos entrados										Saídas dos reentrados																
	Allemaes	Austriacos	Argentinos	Brazileiros	Dinamarquezes	Francezes	Hespanhóes	Italianos	Norte-Americanos	Peruanos	Polacos	Portuguezes	Russos	Suissos	TOTAL	Allemaes	Austriacos	Brazileiros	Dinamarquezes	Francezes	Hespanhóes	Italianos	Norte Americanos	Portuguezes	Russos	TOTAL	TOTAL GERAL
Guarehy . . . . .																											
Guarulhos . . . . .																											
Ibitinga . . . . .																											
Iguape . . . . .																						1				1	1
Indaiatuba . . . . .							12	16							28	4					26	59				89	117
Itapicirica . . . . .									1						1	2						2				4	5
Itapetininga . . . . .																											
Itapira . . . . .				4			3	61				14			82		4		4			3		7		18	100
Itaporanga . . . . .																											
Itararé . . . . .																											
Itatiba . . . . .							4	3				5			12							4				4	16
Itatinga . . . . .																											
Ituverava . . . . .																											
Jaboticabal . . . . .									75			41			116	5	11				24	71		6		117	233
Jacarehy . . . . .																						3				3	3
Jahú . . . . .		3		1			38	147				11			200						9	106				115	315
Jambeiro . . . . .																											
Jardinopolis . . . . .							1	20				8			29		1				2	6		1		10	39
Jatahy . . . . .																											
Jundiáhy . . . . .		8						48				2			58		14					15				29	87
Juquery . . . . .																											
Lagoinha . . . . .																											
Lavrinhas . . . . .																											
Lême . . . . .								12				4			16	1	1				3	5				10	26
Lençóes . . . . .				1			18	17				1			37		8				1	35		7		51	88
Limeira . . . . .		4						25				1			30							4		1		5	35
Lorena . . . . .																											
Mattão . . . . .							1	13				6			20		1					16				17	37
Mineiros . . . . .																						18				18	18
Mocóca . . . . .							2	65				10			77		6				1	74				81	158
Mogy das Cruzes . . . . .												8			8		1					1				2	10
Mogy Guassú . . . . .																						2	21			23	23
Mogy Mirim . . . . .		5						8				1			14							6				6	20
Monte Alto . . . . .																											
Monte Mór . . . . .																											
Natividade . . . . .																											
Nazareth . . . . .																											
Nuporanga . . . . .																											
Parahybuna . . . . .																											
Parnahyba . . . . .																											
Patrocínio de Santa Izabel . . . . .																											
Palmeiras . . . . .								22							22							35				35	57
Patrocínio do Sapucahy . . . . .																											
Pederneiras . . . . .																						14				14	14
Pedreiras . . . . .																											
Pereiras . . . . .																											
Piedade . . . . .																											
Pilar . . . . .																											
Pindamonhangaba . . . . .																											
Pinheiros . . . . .																											
Piracicaba . . . . .		2					6	48							56							16				16	72
Pirajú . . . . .																											
Pirassununga . . . . .								48				3			51							9				9	60
Pitangueiras . . . . .							2	5				9			16							1				1	17
Porto Feliz . . . . .																						9				9	9
Porto Ferreira . . . . .																											
Queluz . . . . .																											
Redempção . . . . .																											
Remedios da Ponte do Tieté . . . . .																											
Ribeirão Bonito . . . . .	13						16					1			30						1	13		7		21	51

Municípios	Saídas dos entrados												Saídas dos reentrados														
	Alleães	Austriacos	Argentinos	Brazileiros	Dinamarquezes	Francezes	Hespanhóes	Italianos	Norte Americanos	Peruanos	Polacos	Portuguezes	Russos	Suissos	TOTAL	Alleães	Austriacos	Brazileiros	Dinamarquezes	Francezes	Hespanhóes	Italianos	Norte Americanos	Portuguezes	Russos	TOTAL	TOTAL GERAL
Ribeirão Branco . . . . .				2		1	15	254			17	18		317	1	14	11		1	30	312		12		381	698	
Ribeirão Preto . . . . .	4	6					5	34						39						1	29				30	66	
Ribeirãozinho . . . . .																											
Rio Bonito . . . . .								41				3		49							14				14	63	
Rio Claro . . . . .		5						35						35							2				2	37	
Rio das Pedras . . . . .																											
Rio Preto . . . . .																											
Salto de Ytú . . . . .																											
Santa Barbara . . . . .	3	6	1					1						11							16				16	27	
Santa Barbara do Rio Pardo . . . . .																											
Santa Branca . . . . .																											
Santa Cruz da Conceição . . . . .																											
Santa Cruz do Rio Pardo . . . . .																											
Santa Izabel . . . . .																											
Santa Rita do Paraizo . . . . .								14						14							4				4	18	
Santa Rita do Passa Quatro . . . . .								16				5		21			1			85					86	107	
Santo Amaro . . . . .																											
Santo Antonio d'Alegria . . . . .																											
Santo Antonio da Boa Vista . . . . .																											
Santos . . . . .																											
São Bento do Sapucahy . . . . .																											
São Bernardo . . . . .																											
São Carlos do Pinhal . . . . .							26	123				17		166	1					6	134		1		142	308	
São João da Boa Vista . . . . .								48				7		55						1	19		1		21	76	
São João da Bocaina . . . . .																											
São José do Parahytinga . . . . .																											
São José do Rio Pardo . . . . .							2	74				2		78							36		3		39	117	
São José dos Campos . . . . .																											
São Luiz do Parahytinga . . . . .																											
São Manoel . . . . .				1			4	126				8		139						10	137		1		148	287	
São Miguel Archanjo . . . . .																											
São Paulo dos Agudos . . . . .																					5				5	5	
São Pedro . . . . .								59						59							2				2	61	
São Pedro do Turvo . . . . .																											
São Roque . . . . .				1				4						5							3				3	8	
São Sebastião . . . . .																											
São Simão . . . . .				62				133				4		199	8	8				29	112		1		158	357	
São Vicente . . . . .																											
Sarapuby . . . . .																											
Serra Negra . . . . .		9						20				9		38							1				1	39	
Sertãozinho . . . . .		1					2	43				6		52			1			1	5				7	59	
Silveiras . . . . .																											
Socorro . . . . .					1			4						5													5
Sorocaba . . . . .								8						8								2			2	10	
Tambahú . . . . .								6						6							1	3			4	10	
Tatuy . . . . .								4						4								6			6	10	
Taubaté . . . . .								10				4		14								6			6	10	
Tieté . . . . .																						6			6	20	
Tremembé . . . . .																											
Ubatuba . . . . .																											
Una . . . . .																											
Villa Bella . . . . .																											
Villa Vieira do Piquete . . . . .																											
Xiririca . . . . .																											
Yporanga . . . . .																											
Ytú . . . . .							5	94				1		100			1			5	31				37	137	
SOMMA . . . . .	39	76	1	108	19	211	2.796	94	1	17	365	38	1	3.672	19	47	241	1	10	180	2.207	1	81	1	2.788	6.460	

QUARTA PARTE

---

MOVIMENTO DA POPULAÇÃO

---

REGISTRO CIVIL

---

I—Estado de São Paulo

PARTE I  
Estado de São Paulo

NASCI

Numero de nascimen- tos por Municipios	Municipios e Districtos de Paz	Numero de nascimen- tos por Districtos de Paz	MEZES											
			Janeiro	Fevereiro	Março	Abril	Maió	Junho	Julho	Agosto	Setembro	Outubro	Novembro	Dezembro
—	<i>Amparo</i>													
	Amparo . . . . .	—	—	—	—	—	—	—	—	—	—	—	—	—
	Monte Alegre . . . . .	—	—	—	—	—	—	—	—	—	—	—	—	—
283	<i>Amapólis</i>													
	Annapólis . . . . .	283	29	30	24	24	25	22	27	15	20	23	21	23
154	<i>Apiahy</i>													
	Apiahy . . . . .	1	—	—	—	—	—	1	—	—	—	—	—	—
	Ribeira . . . . .	153	—	3	15	15	16	17	15	16	19	18	16	3
110	<i>Araçariquama</i>													
	Araçariquama . . . . .	110	10	9	9	7	8	8	10	9	13	6	12	9
1.180	<i>Araraquara</i>													
	Araraquara . . . . .	1.180	116	84	84	105	106	106	92	99	90	107	123	68
706	<i>Araras</i>													
	Araras . . . . .	706	64	51	73	62	65	50	58	68	55	64	50	46
126	<i>Arêas</i>													
	Arêas . . . . .	126	12	8	13	19	12	13	13	9	10	8	9	—
538	<i>Atibaia</i>													
	Atibaia . . . . .	447	40	37	46	24	30	36	29	35	52	40	38	40
	Campo Largo de Atibaia . . . . .	91	8	8	7	7	5	7	7	6	8	11	4	13
564	<i>Avaré</i>													
	Avaré . . . . .	451	38	43	32	36	44	38	44	30	35	49	31	31
	Cerqueira Cezar . . . . .	113	5	9	8	11	10	14	11	8	8	6	11	12
192	<i>Bananal</i>													
	Bananal . . . . .	192	10	16	23	27	22	15	9	25	13	12	8	12
347	<i>Bariry</i>													
	Bariry . . . . .	347	37	30	31	24	29	22	21	31	26	27	42	27
187	<i>Barretos</i>													
	Barretos . . . . .	187	1	13	18	21	17	11	19	16	20	20	10	21
895	<i>Batataes</i>													
	Batataes . . . . .	708	75	55	63	59	50	48	59	52	56	80	57	54
	Brodowski . . . . .	63	—	—	—	21	27	15	—	—	—	—	—	—
	Matto Grosso de Batataes . . . . .	124	12	5	13	14	8	8	15	7	13	15	7	7
139	<i>Baurú</i>													
	Baurú . . . . .	116	11	4	9	7	8	10	9	12	10	13	12	11
	Espirito Santo da Fortaleza . . . . .	23	1	1	1	1	—	4	5	3	2	2	2	1



# MENTOS

Anno de 1903

HORA			SEXO			NASCERAM		FILIAÇÃO			LOGAR							Observações		
Dia	Noite	Ignorada	Masculino	Feminino	Gemeos	Vivos	Mortos	Legitima	Illegitima	Ignorada	Domicilio	Hospital	Maternidade	A bordo	Immigração	Diversos	Ignorado		Engitado	
.	.	.	.	.	.	.	.	.	.	.	.	.	.	.	.	.	.	.	.	.
142	140	1	144	139	4	282	1	277	5	1	282	.	.	.	.	.	1	1	.	
1	.	.	1	.	.	1	.	1	.	.	1	.	.	.	.	.	.	.	.	
77	76	.	81	72	2	142	11	106	47	.	153	.	.	.	.	.	.	.	.	
56	54	.	62	48	2	104	6	70	40	.	110	.	.	.	.	.	.	.	.	
620	560	.	607	573	30	1.153	27	1.142	38	.	1.180	.	.	.	.	.	.	.	.	
507	192	7	341	365	14	694	12	686	20	.	706	.	.	.	.	.	.	.	.	
60	51	15	64	62	2	126	.	115	11	.	126	.	.	.	.	.	.	.	.	
208	239	.	217	230	6	435	12	413	34	.	447	.	.	.	.	.	.	.	.	
53	38	.	36	55	.	91	.	62	29	.	91	.	.	.	.	.	.	.	.	
255	196	.	220	231	2	951	.	435	16	.	451	.	.	.	.	.	.	.	.	
44	69	.	66	47	.	113	.	104	9	.	113	.	.	.	.	.	.	.	.	
88	104	.	114	78	2	184	8	168	24	.	192	.	.	.	.	.	.	.	.	
180	167	.	193	154	6	341	6	324	23	.	343	.	.	.	.	.	.	.	.	
96	90	1	111	76	4	181	6	182	5	.	187	.	.	.	.	.	.	.	.	
382	324	2	368	340	20	699	9	668	40	.	708	.	.	.	.	.	.	.	.	
47	16	.	28	35	.	63	.	63	.	.	63	.	.	.	.	.	.	.	.	
74	50	.	60	64	2	124	.	122	2	.	124	.	.	.	.	.	.	.	.	
63	53	.	59	57	2	115	1	111	5	.	116	.	.	.	.	.	.	.	.	
13	7	3	11	12	2	23	.	21	2	.	23	.	.	.	.	.	.	.	.	

O signal ( — ) indica que o Official do Registro Civil não forneceu dato algum.

O signal ( = ) indica que não houve registro.

Numero de nascimen- tos por Municipios	Municipios e Districtos de Paz	Numero de nascimen- tos por Districtos de Paz	MEZES													
			Janeiro	Fevereiro	Março	Abril	Maio	Junho	Julho	Agosto	Setembro	Outubro	Novembro	Dezembro		
384	<i>Bebedouro</i>															
	Bebedouro . . . . .	384	42	23	27	22	32	29	36	33	29	35	41	35		
	Monte Azul . . . . .															
869	<i>Belém do Descalvado</i>															
	Belém do Descalvado . . . . .	869	78	59	69	67	72	65	65	85	65	79	91	74		
260	<i>Boa Esperança</i>															
	Boa Esperança . . . . .	260	29	19	13	18	13	23	23	26	18	27	30	21		
244	<i>Boa Vista das Pedras</i>															
	Boa Vista das Pedras . . . . .	244	26	14	18	24	25	20	19	24	27	23	14	10		
91	<i>Bocaina</i>															
	Bocaina . . . . .	91	6	4	8	4	10	5	6	14	5	12	12	5		
59	<i>Bom Successo</i>															
	Bom Successo . . . . .	59	3	5	3	5	3	6	4	11	7	5	2	5		
1.052	<i>Botucatu</i>															
	Botucatu . . . . .	824	84	60	68	58	61	69	78	74	50	75	78	69		
	Espirito Santo do Rio Pardo . . . . .	93	7	7	7	6	11	12	9	10	5	5	9	5		
	Prata . . . . .	98	10	4	5	11	4	7	8	8	11	8	11	11		
	Ribeirão Grande . . . . .	37	3	4	4	4	1	2	2	2	1	8	2	4		
1.503	<i>Bragança</i>															
	Bragança . . . . .	1.437	122	116	125	110	135	129	146	117	95	107	122	113		
	Tuyuti . . . . .	66	—	—	—	—	—	—	6	10	14	14	9	13		
586	<i>Brotas</i>															
	Brotas . . . . .	380	34	34	25	28	35	18	29	33	41	42	35	26		
	Torrinha . . . . .	206	18	11	8	14	17	9	29	14	24	21	23	18		
99	<i>Buquira</i>															
	Buquira . . . . .	99	19	5	12	7	8	7	4	13	9	4	5	6		
241	<i>Cabreuva</i>															
	Cabreuva . . . . .	241	20	18	20	15	28	14	25	26	24	10	28	13		
325	<i>Caçapava</i>															
	Caçapava . . . . .	325	25	14	27	31	30	32	33	23	25	39	31	13		
375	<i>Caconde</i>															
	Caconde . . . . .	375	37	25	32	28	31	32	34	43	21	21	13	58		
306	<i>Cajuru</i>															
	Cajuru . . . . .	173	27	31	32	25	31	27	—	—	—	—	—	—		
	Santa Rita de C. dos Coqueiros . . . . .	133	10	10	8	10	8	8	18	9	11	15	16	10		

HORA			SEXO			NASCERAM		FILIAÇÃO			LOGAR							Observações	
Dia	Noite	Ignorada	Masculino	Feminino	Gemeos	Vivos	Mortos	Legítima	Illegítima	Ignorada	Domicilio	Hospital	Maternidade	A bordo	Imigração	Diversos	Ignorado		Engetado
238	146	.	191	193	12	384	.	378	6	.	384	.	.	.	.	.	.	.	.
476	393	.	443	426	12	853	16	820	49	.	869	.	.	.	.	.	.	.	.
207	53	.	132	128	8	260	.	239	21	.	260	.	.	.	.	.	.	.	.
163	81	.	117	127	2	238	6	227	17	.	244	.	.	.	.	.	.	.	.
66	24	1	52	39	4	83	8	78	13	.	91	.	.	.	.	.	.	.	.
43	16	.	32	27	6	59	.	54	5	.	59	.	.	.	.	.	.	.	.
463	360	1	394	430	21	796	28	802	21	1	823	.	.	.	.	.	1	1	.
63	30	.	44	49	2	93	.	89	4	.	93	.	.	.	.	.	.	.	.
64	34	.	50	48	.	98	.	98	.	.	98	.	.	.	.	.	.	.	.
21	16	.	20	17	.	34	3	33	4	.	37	.	.	.	.	.	.	.	.
660	777	.	775	662	39	1.356	81	1.335	102	.	1.437	.	.	.	.	.	.	.	.
19	47	.	34	32	4	63	3	65	1	.	66	.	.	.	.	.	.	.	.
277	103	.	191	188	4	379	1	338	42	.	380	.	.	.	.	.	.	.	.
110	96	.	98	108	4	195	11	189	17	.	206	.	.	.	.	.	.	.	.
67	32	.	45	54	2	96	3	97	2	.	99	.	.	.	.	.	.	.	.
153	88	.	140	101	6	234	7	233	8	.	241	.	.	.	.	.	.	.	.
254	71	.	160	165	7	299	26	305	20	.	325	.	.	.	.	.	.	.	.
191	184	.	196	179	2	375	.	286	89	.	375	.	.	.	.	.	.	.	.
132	41	.	93	80	4	171	2	155	18	.	173	.	.	.	.	.	.	.	.
90	43	.	70	63	4	132	1	114	19	.	133	.	.	.	.	.	.	.	.

O signal (—) indica que o Official do Registro Civil não forneceu dado algum.

O signal (==) indica que não houve registro.

Numero de nascimen- tos por Municipios	Municipios e Districtos de Paz	Numero de nascimen- tos por Districtos de Paz	MEZES														
			Janeiro	Fevereiro	Março	Abril	Maio	Junho	Julho	Agosto	Setembro	Outubro	Novembro	Dezembro			
2.028	<i>Campinas</i>																
	Arraial dos Souzas . . . . .	541	46	38	47	59	48	57	52	47	29	34	50	34			
	Conceição . . . . .	1.136	87	70	109	106	96	105	99	101	83	103	107	70			
	Santa Cruz . . . . .	1.094	96	71	92	108	86	110	82	103	97	101	78	70			
	Vallinhos . . . . .	257	18	18	19	21	22	26	30	23	23	20	23	14			
13	<i>Campo Largo de Sorocaba</i>																
	Campo Largo de Sorocaba . . . . .	13	—	—	—	2	3	2	—	—	—	5	1	—			
177	<i>Campos N. do Paranapanema</i>																
	Campos N. do Paranapanema . . . . .	112	9	13	7	10	9	5	8	14	7	13	9	8			
	Platina . . . . .	65	11	4	2	4	—	3	12	7	4	5	9	4			
180	<i>Cananéa</i>																
	Cananéa . . . . .	180	11	8	17	9	17	24	27	17	18	11	11	10			
180	<i>Capão B. do Paranapanema</i>																
	Capão B. do Paranapanema . . . . .	83	9	5	10	4	14	9	10	5	4	7	3	3			
	São José do Guapiára . . . . .	97	—	—	11	4	7	14	22	5	12	10	9	3			
9.494	<i>Capital</i>																
	Belemzinho . . . . .	421	30	36	30	43	28	39	33	28	35	41	43	35			
	Braz . . . . .	2.423	194	192	197	190	226	229	218	200	197	181	203	196			
	Consolação . . . . .	1.512	154	106	109	147	122	131	143	134	125	122	118	101			
	Norte da Sé . . . . .	193	19	15	11	16	19	11	7	17	24	17	22	15			
	Nossa Senhora do O' . . . . .	144	20	4	18	13	5	12	10	9	19	11	15	8			
	Penha de França . . . . .	75	1	9	7	9	5	10	1	8	4	8	9	4			
	Sant'Anna . . . . .	229	23	13	24	19	15	27	19	15	14	13	22	25			
	Santa Cecilia . . . . .	1.256	109	97	99	100	94	108	115	117	116	111	100	90			
	Santa Ephigenia . . . . .	1.825	134	139	183	150	152	150	159	180	136	141	160	141			
	São Miguel . . . . .	71	1	1	7	9	6	5	6	4	8	7	8	9			
	Sul da Sé . . . . .	1.084	107	76	107	99	76	96	95	103	83	98	77	67			
	Villa Marianna . . . . .	261	28	9	28	21	21	22	28	16	24	26	23	15			
696	<i>Capivary</i>																
	Capivary . . . . .	696	63	44	60	60	57	50	56	58	62	65	67	54			
65	<i>Caraguatatuba</i>																
	Caraguatatuba . . . . .	65	9	7	12	5	5	6	5	6	1	2	4	3			
501	<i>Casa Branca</i>																
	Casa Branca . . . . .	348	29	26	25	23	26	32	27	30	18	39	34	39			
	Itoby . . . . .	153	16	11	18	11	16	8	11	12	10	10	16	14			
46	<i>Conceição de Itanhaen</i>																
	Conceição de Itanhaen . . . . .	46	2	1	2	3	5	7	5	9	4	2	3	3			
81	<i>Conceição do Monte Alegre</i>																
	Conceição do Monte Alegre . . . . .	81	10	7	4	7	6	9	10	1	8	11	4	4			

HORA			SEXO			NAS CERAM		FILIAÇÃO			LOGAR							Observações	
Dia	Noite	Ignorada	Masculino	Feminino	Gemeos	Vivos	Mortos	Legítima	Illegítima	Ignorada	Domicílio	Hospital	Maternidade	A bordo	Imigração	Diversos	Ignorado		Engetado
241	272	28	266	275	8	534	7	530	11	.	541	.	.	.	.	.	.	.	.
551	574	11	605	531	16	1.065	71	1.035	101	.	1.136	.	.	.	.	.	.	.	.
525	543	26	560	534	24	1.056	38	1.018	76	.	1.094	.	.	.	.	.	.	.	.
112	139	6	125	132	8	254	3	242	15	.	257	.	.	.	.	.	.	.	.
7	6	.	8	5	.	13	.	13	.	.	13	.	.	.	.	.	.	.	.
52	60	.	47	65	.	106	6	104	8	.	112	.	.	.	.	.	.	.	.
46	19	.	29	36	.	60	5	65	.	.	65	.	.	.	.	.	.	.	.
79	101	.	85	95	6	175	5	81	99	.	180	.	.	.	.	.	.	.	.
56	27	.	45	38	.	83	.	81	2	.	83	.	.	.	.	.	.	.	.
50	47	.	49	48	2	95	2	92	5	.	97	.	.	.	.	.	.	.	.
325	96	.	223	198	10	405	16	395	26	.	420	.	.	1	.	.	.	.	.
1.551	871	1	1.202	1.221	65	2.316	107	2.362	60	1	2.422	.	.	.	.	.	1	1	1
668	822	2	766	746	16	1.468	44	1.435	75	2	1.510	.	.	.	.	.	2	2	2
97	89	7	105	88	4	184	9	185	8	.	193	.	.	.	.	.	.	.	.
5	9	.	66	78	6	138	6	128	16	.	144	.	.	.	.	.	.	.	.
43	32	.	40	35	6	73	2	68	7	.	75	.	.	.	.	.	.	.	.
166	63	.	124	105	6	229	.	210	19	.	229	.	.	.	.	.	.	.	.
689	504	63	660	596	30	1.194	62	1.133	60	63	1.191	2	.	.	.	.	63	63	63
917	906	2	957	868	42	1.704	121	1.592	232	1	1.564	.	259	.	.	.	2	1	1
36	35	.	39	32	.	65	6	58	13	.	71	.	.	.	.	.	.	.	.
715	369	.	532	552	22	1.083	1	983	101	.	1.083	1	.	.	.	.	.	.	.
133	128	.	121	140	4	244	17	244	17	.	261	.	.	.	.	.	.	.	.
300	396	.	348	348	24	667	29	533	163	.	696	.	.	.	.	.	.	.	.
49	16	.	37	28	4	65	.	62	3	.	65	.	.	.	.	.	.	.	.
212	135	1	178	170	8	341	7	332	15	1	345	2	.	.	.	.	1	1	1
81	71	1	78	75	6	153	.	141	11	1	152	.	.	.	.	.	1	1	1
11	35	.	26	20	4	46	.	40	6	.	46	.	.	.	.	.	.	.	.
32	49	.	42	39	2	80	1	78	3	.	81	.	.	.	.	.	.	.	.

O signal ( -- ) indica que o Official do Registro Civil não forneceu dado algum.

O signal ( == ) indica que não houve registro.

Numero d. nascimen- tos por Municipios	Municipios e Districtos de Paz	Numero de nascimen- tos por Districtos de Paz	MEZES													
			Janeiro	Fevereiro	Março	Abril	Maió	Junho	Julho	Agosto	Setembro	Outubro	Novembro	Dezembro		
1.025	<i>Cravinhos</i>															
	Cravinhos . . . . .	1.025	89	96	92	65	69	93	98	100	58	100	85	80		
161	<i>Cruzeiro</i>															
	Cruzeiro . . . . .	161	20	17	9	9	13	7	12	16	9	15	16	18		
	Embahú . . . . .	—	—	—	—	—	—	—	—	—	—	—	—	—		
	Entre Rios . . . . .	—	—	—	—	—	—	—	—	—	—	—	—	—		
584	<i>Cunha</i>															
	Cunha . . . . .	471	53	32	51	52	58	29	30	24	42	40	34	26		
	Campos Novos de Cunha . . . . .	113	5	6	25	3	7	4	3	21	7	2	17	13		
10	<i>Currallinho</i>															
	Currallinho . . . . .	10	10	—	—	—	—	—	—	—	—	—	—	—		
233	<i>Cutia</i>															
	Cutia . . . . .	233	13	17	17	22	26	12	18	16	25	25	23	19		
438	<i>Dourado</i>															
	Dourado . . . . .	438	27	38	48	27	33	38	27	42	40	35	50	33		
564	<i>Dous Corregos</i>															
	Dous Corregos . . . . .	459	38	39	43	44	41	34	29	44	40	42	34	31		
	Figueira . . . . .	105	10	6	17	10	2	12	10	9	4	11	6	8		
99	<i>Espirito Santo da Boa Vista</i>															
	Espirito Santo da Boa Vista . . . . .	99	12	3	7	4	10	9	10	8	14	6	10	6		
798	<i>Espirito Santo do Pinhal</i>															
	Espirito Santo do Pinhal . . . . .	798	61	54	73	51	59	67	76	71	61	80	61	84		
60	<i>Espirito Santo do Turvo</i>															
	Espirito Santo do Turvo . . . . .	60	14	1	10	—	3	2	10	3	4	7	6	—		
—	<i>Fartura</i>															
	Fartura . . . . .	—	—	—	—	—	—	—	—	—	—	—	—	—		
141	<i>Faxina</i>															
	Faxina . . . . .	141	11	10	22	16	12	8	13	18	9	11	6	5		
327	<i>Franca</i>															
	Franca . . . . .	70	4	3	5	6	4	6	6	4	4	13	4	11		
	Ponte Nova . . . . .	24	3	1	2	1	4	4	1	3	1	2	1	1		
	São José da Boa Vista . . . . .	233	18	18	21	26	20	19	20	19	14	23	25	10		
125	<i>Guararema</i>															
	Guararema . . . . .	125	9	7	12	7	12	12	12	12	10	8	13	11		
1.000	<i>Guaratinguetá</i>															
	Guaratinguetá . . . . .	854	70	69	70	66	65	74	64	74	59	100	71	72		
	Apparecida . . . . .	146	7	14	11	9	9	9	8	15	13	20	14	17		

HORA			SEXO			NASCERAM		FILIAÇÃO			LOGAR							Observações		
Dia	Noite	Ignorada	Masculino	Feminino	Geneos	Vivos	Mortos	Legítima	Illegítima	Ignorada	Domicílio	Hospital	Maternidade	A bordo	Immigração	Diversos	Ignorado		Engeitado	
623	382	20	558	467	20	1.023	2	1.010	15		1.025	.	.	.	.	.	.	.	.	
135	26	.	76	85	2	160	1	158	3		161	.	.	.	.	.	.	.	.	
.	.	.	.	.	.	.	.	.	.	.	.	.	.	.	.	.	.	.	.	.
287	184	.	247	224	4	471	.	387	84		471	.	.	.	.	.	.	.	.	
73	40	.	59	54	2	113	.	104	9		113	.	.	.	.	.	.	.	.	
8	2	.	6	4	.	10	.	10	.		10	.	.	.	.	.	.	.	.	
109	124	.	126	107	8	223	10	199	34		233	.	.	.	.	.	.	.	.	
244	193	1	220	218	2	430	8	430	7	1	437	.	.	.	.	.	1	1	.	
364	95	.	246	213	14	456	3	440	19		459	.	.	.	.	.	.	.	.	
48	57	.	53	52	.	101	4	105	.		105	.	.	.	.	.	.	.	.	
60	39	.	50	49	4	97	2	96	3		99	.	.	.	.	.	.	.	.	
384	412	2	433	365	20	771	27	780	16	2	796	.	.	.	.	.	2	2	.	
31	29	.	30	30	.	60	.	60	.		60	.	.	.	.	.	.	.	.	
.	.	.	.	.	.	.	.	.	.	.	.	.	.	.	.	.	.	.	.	.
69	72	.	86	55	.	139	2	121	20		141	.	.	.	.	.	.	.	.	
32	38	.	25	45	.	68	2	69	1		70	.	.	.	.	.	.	.	.	
12	12	.	14	0	.	19	5	22	2		24	.	.	.	.	.	.	.	.	
149	84	.	125	108	4	228	5	232	1		233	.	.	.	.	.	.	.	.	
69	56	.	61	64	8	123	2	124	1		125	.	.	.	.	.	.	.	.	
568	279	7	457	397	18	819	35	792	62		854	.	.	.	.	.	.	.	.	
74	71	1	69	77	4	138	8	113	32	1	145	.	.	.	.	.	1	1	.	

O signal ( — ) indica que o Official do Registro Civil não forneceu dado algum.

O signal ( == ) indica que não houve registro.





HORA			SEXO			NAScerAM		FILIAÇÃO			LOGAR							Observações	
Dia	Noite	Ignorada	Masculino	Feminino	Gemeos	Vivos	Mortos	Legítima	Illegítima	Ignorada	Domicílio	Hospital	Maternidade	A bordo	Immigração	Diversos	Ignorado		Engeitado
55	39	.	53	41	4	94	.	90	4	.	94	.	.	.	.	.	.	.	.
52	25	.	38	39	4	77	.	53	24	.	77	.	.	.	.	.	.	.	.
109	95	.	92	112	11	199	5	199	5	.	204	.	.	.	.	.	.	.	.
28	11	.	18	21	2	39	.	27	12	.	39	.	.	.	.	.	.	.	.
35	41	.	46	30	.	75	1	47	29	.	76	.	.	.	.	.	.	.	.
10	10	.	11	9	.	18	2	19	1	.	20	.	.	.	.	.	.	.	.
69	60	.	73	56	4	115	14	108	21	.	129	.	.	.	.	.	.	.	.
178	149	.	173	154	12	327	.	319	8	.	327	.	.	.	.	.	.	.	.
224	172	.	235	161	10	382	14	347	49	.	396	.	.	.	.	.	.	.	.
13	14	.	15	12	.	27	.	23	4	.	27	.	.	.	.	.	.	.	.
213	216	.	211	218	6	416	13	362	67	.	429	.	.	.	.	.	.	.	.
53	63	.	50	66	2	113	3	106	10	.	116	.	.	.	.	.	.	.	.
449	383	.	419	413	8	804	28	792	40	.	832	.	.	.	.	.	.	.	.
112	90	4	98	108	4	206	.	202	3	1	205	.	.	.	.	.	.	1	1
86	56	.	69	73	.	142	.	134	8	.	142	.	.	.	.	.	.	.	.
41	53	.	53	41	2	88	6	81	13	.	94	.	.	.	.	.	.	.	.
86	80	.	81	85	6	155	11	161	5	.	166	.	.	.	.	.	.	.	.
491	144	.	349	286	12	623	12	609	26	.	634	1	.	.	.	.	.	.	.
127	67	.	96	98	4	194	.	193	1	.	194	.	.	.	.	.	.	.	.
57	71	.	62	66	.	128	.	122	6	.	128	.	.	.	.	.	.	.	.
53	35	.	57	31	.	80	8	85	3	.	88	.	.	.	.	.	.	.	.
204	815	1	552	468	38	1.003	17	1.004	15	1	1.019	.	.	.	.	.	.	1	1
25	34	.	31	28	.	58	1	56	3	.	59	.	.	.	.	.	.	.	.

O signal (—) indica que o Official do Registro Civil não forneceu dado algum.

O signal (==) indica que não houve registro.

Número de nascimentos por Municípios	Municípios e Districtos de Paz	Número de nascimentos por Districtos de Paz	MEZES												
			Janeiro	Fevereiro	Março	Abril	Maio	Junho	Julho	Agosto	Setembro	Outubro	Novembro	Dezembro	
382	<i>Jacarehy</i>														
	Jacarehy . . . . .	382	38	22	35	31	27	34	41	33	35	33	31	22	
1.954	<i>Jahú</i>														
	Jahú . . . . .	1.381	140	107	99	94	112	118	114	127	109	134	123	104	
	Barra Bonita . . . . .	295	23	19	18	23	35	27	23	19	22	34	28	24	
	Bica da Pedra . . . . .	278	25	19	14	24	30	24	26	24	33	22	16	31	
245	<i>Jambeiro</i>														
	Jambeiro . . . . .	245	21	10	19	14	27	17	26	17	22	19	32	21	
666	<i>Jardinopolis</i>														
	Jardinopolis . . . . .	666	53	52	59	48	50	54	55	53	55	67	64	56	
42	<i>Jatahy</i>														
	Jatahy . . . . .	42	4	5	4	6	1	3	3	6	4	4	2	—	
932	<i>Jundiacy</i>														
	Jundiacy . . . . .	932	86	81	65	87	72	67	73	84	79	93	77	68	
136	<i>Juquery</i>														
	Juquery . . . . .	136	10	22	17	14	14	8	—	—	—	14	17	20	
233	<i>Lagoinha</i>														
	Lagoinha . . . . .	233	19	21	16	17	24	26	23	23	13	14	16	21	
6	<i>Lavrinhas</i>														
	Lavrinhas . . . . .	6	2	2	2	—	—	—	—	—	—	—	—	—	
461	<i>Leme</i>														
	Leme . . . . .	461	50	30	37	32	41	30	37	44	44	42	40	34	
315	<i>Lençóes</i>														
	Lençóes . . . . .	282	20	26	34	23	22	26	27	30	15	18	12	29	
	São João da Floresta . . . . .	33	5	1	2	1	4	4	2	2	2	5	2	3	
891	<i>Limeira</i>														
	Limeira . . . . .	763	77	41	90	47	61	61	59	67	65	58	73	64	
	Cordeiros . . . . .	128	15	9	11	11	11	7	8	9	8	13	13	13	
418	<i>Lorena</i>														
	Lorena . . . . .	418	36	45	28	43	28	37	34	43	41	27	27	29	
542	<i>Mattão</i>														
	Mattão . . . . .	542	44	32	53	55	53	41	44	36	35	44	62	43	
365	<i>Mineiros</i>														
	Mineiros . . . . .	365	31	28	25	28	26	39	37	26	30	34	35	26	

HORA			SEXO			NAScerAM		FILIAÇÃO			LOGAR							Observações	
Dia	Noite	Ignorada	Masculino	Feminino	Gemeos	Vivos	Mortos	Legitima	Illegitima	Ignorada	Domicilio	Hospital	Maternidade	A bordo	Immigração	Diversos	Ignorado		Engetado
284	98	.	198	184	12	343	39	328	54	.	382	.	.	.	.	.	.	.	.
732	649	.	700	681	30	1.360	21	1.322	59	.	1.381	.	.	.	.	.	.	.	.
174	121	.	151	144	.	289	6	288	7	.	295	.	.	.	.	.	.	.	.
133	145	.	142	136	6	272	6	277	1	.	278	.	.	.	.	.	.	.	.
131	114	.	127	118	11	237	8	177	68	.	245	.	.	.	.	.	.	.	.
341	325	.	353	313	20	655	11	582	84	.	666	.	.	.	.	.	.	.	.
33	9	.	23	19	.	39	3	42	.	.	42	.	.	.	.	.	.	.	.
521	397	14	493	439	16	932	.	877	55	.	932	.	.	.	.	.	.	.	.
91	45	.	69	67	8	135	1	134	2	.	136	.	.	.	.	.	.	.	.
128	105	.	128	105	10	228	5	162	71	.	233	.	.	.	.	.	.	.	.
.	6	.	5	1	.	5	1	6	.	.	6	.	.	.	.	.	.	.	.
314	147	.	230	231	2	452	9	443	18	.	461	.	.	.	.	.	.	.	.
155	127	.	151	131	12	281	1	278	4	.	282	.	.	.	.	.	.	.	.
23	10	.	17	16	2	31	2	32	1	.	33	.	.	.	.	.	.	.	.
562	201	.	391	372	.	756	7	758	5	.	763	.	.	.	.	.	.	.	.
62	66	.	68	60	.	124	4	123	5	.	128	.	.	.	.	.	.	.	.
207	135	76	221	197	4	398	20	333	85	.	418	.	.	.	.	.	.	.	.
246	295	1	272	270	8	526	16	530	12	.	542	.	.	.	.	.	.	.	.
259	106	.	185	180	12	360	5	351	14	.	365	.	.	.	.	.	.	.	.

O signal ( -- ) indica que o Official do Registro Civil não forneceu dado algum.

O signal ( = ) indica que não houve registro.

Numero de nascimen- tos por Municipios	Municipios e Districtos de Paz	Numero de nascimen- tos por Districtos de Paz	MEZES													
			Janeiro	Fevereiro	Março	Abril	Maió	Junho	Julho	Agosto	Setembro	Outubro	Novembro	Dezembro		
651	<i>Mocóca</i>															
	Mocóca . . . . .	651	68	46	67	65	57	39	63	60	59	59	41	27		
	Pitumby . . . . .		—	—	—	—	—	—	—	—	—	—	—	—		
584	<i>Mogy das Cruzes</i>															
	Mogy das Cruzes . . . . .	447	35	20	32	52	42	34	30	46	43	33	37	43		
	Arujá . . . . .	59	2	6	6	5	3	7	3	4	6	6	5	6		
	Itaquaquacetuba . . . . .	78	11	8	7	3	3	5	5	12	4	10	5	5		
272	<i>Mogy Guassú</i>															
	Mogy Guassú . . . . .	272	26	18	26	33	25	27	21	22	25	22	17	10		
211	<i>Mogy Mirim</i>															
	Mogy Mirim . . . . .	38	3	35	—	—	—	—	—	—	—	—	—	—		
	Jaguary . . . . .	173	17	11	9	19	12	13	14	25	7	—	27	19		
	Posse . . . . .		—	—	—	—	—	—	—	—	—	—	—	—		
378	<i>Monte Alto</i>															
	Monte Alto . . . . .	378	25	28	27	29	39	37	28	34	28	41	34	28		
222	<i>Monte Mór</i>															
	Monte Mór . . . . .	222	22	15	18	16	18	30	23	19	16	15	14	16		
124	<i>Natividade</i>															
	Natividade . . . . .		—	—	—	—	—	—	—	—	—	—	—	—		
	Bairro Alto . . . . .	124	11	12	13	9	13	9	11	13	5	15	5	8		
257	<i>Nazareth</i>															
	Nazareth . . . . .	257	19	20	24	16	15	21	19	26	26	26	24	21		
409	<i>Nuporanga</i>															
	Nuporanga . . . . .	244	23	23	20	23	20	12	19	20	24	17	23	20		
	Morro Agudo . . . . .	120	12	6	15	14	6	6	17	10	13	9	6	6		
	Olhos d'Agua . . . . .	22	4	2	1	3	2	—	—	—	2	5	2	1		
	São Joaquim . . . . .	23	—	1	2	5	3	4	7	—	—	—	1	—		
428	<i>Parahybuna</i>															
	Parahybuna . . . . .	428	32	27	30	34	39	41	28	33	37	44	47	36		
264	<i>Parnahyba</i>															
	Parnahyba . . . . .	207	14	16	12	11	11	14	15	29	16	24	25	20		
	Pirapóra . . . . .	57	3	2	3	3	2	3	5	8	6	10	7	5		
162	<i>Patrocínio de Santa Izabel</i>															
	Patrocínio de Santa Izabel . . . . .	162	8	12	11	7	14	12	24	13	12	15	14	20		
209	<i>Patrocínio do Sapucahy</i>															
	Patrocínio do Sapucahy . . . . .	145	9	14	16	16	10	18	6	12	10	14	20	—		
	Itirapuan . . . . .	64	4	4	3	3	10	—	8	2	7	7	12	4		

HORA			SEXO			NAScerAM		FILIAÇÃO			LOGAR							Observações	
Dia	Noite	Ignorada	Masculino	Feminino	Geneos	Vivos	Mortos	Legítima	Illegítima	Ignorada	Domicílio	Hospital	Maternidade	A bordo	Immigração	Diversos	Ignorado		Engitado
363	288	.	338	313	14	643	8	638	13	.	651	.	.	.	.	.	.	.	.
235	204	8	235	212	6	442	5	425	22	.	447	.	.	.	.	.	.	.	.
33	26	.	34	25	2	57	2	51	8	.	59	.	.	.	.	.	.	.	.
45	33	.	38	40	.	74	4	62	16	.	78	.	.	.	.	.	.	.	.
137	135	.	148	124	8	268	4	259	13	.	272	.	.	.	.	.	.	.	.
22	16	.	21	17	4	38	.	36	2	.	38	.	.	.	.	.	.	.	.
98	75	.	88	85	4	172	1	166	7	.	173	.	.	.	.	.	.	.	.
272	106	.	196	182	16	372	6	373	5	.	378	.	.	.	.	.	.	.	.
127	95	.	108	114	4	222	.	219	3	.	222	.	.	.	.	.	.	.	.
59	65	.	59	65	8	124	.	52	72	.	124	.	.	.	.	.	.	.	.
182	75	.	126	131	4	257	.	163	94	.	257	.	.	.	.	.	.	.	.
175	68	1	121	123	10	244	.	216	78	.	244	.	.	.	.	.	.	.	.
77	43	.	70	50	2	120	.	105	15	.	120	.	.	.	.	.	.	.	.
13	9	.	14	8	.	21	1	22	.	.	22	.	.	.	.	.	.	.	.
16	7	.	14	9	.	22	1	23	.	.	23	.	.	.	.	.	.	.	.
230	198	.	240	188	11	413	15	342	86	.	428	.	.	.	.	.	.	.	.
112	95	.	102	105	6	195	12	173	34	.	207	.	.	.	.	.	.	.	.
33	24	.	35	22	.	56	1	44	13	.	57	.	.	.	.	.	.	.	.
84	78	.	86	76	4	153	9	114	48	.	162	.	.	.	.	.	.	.	.
80	56	9	80	65	2	144	1	139	6	.	145	.	.	.	.	.	.	.	.
43	21	.	34	30	2	63	1	52	12	.	64	.	.	.	.	.	.	.	.

O signal ( — ) indica que o Official do Registro Civil não forneceu dado algum.

O signal ( = ) indica que não houve registro.

Número de nascimen- tos por Municípios	Municípios e Districtos de Paz	Número de nascimen- tos por Districtos de Paz	MEZES														
			Janeiro	Fevereiro	Março	Abril	Maior	Junho	Julho	Agosto	Setembro	Outubro	Novembro	Dezembro			
87	<i>Pederneiras</i>																
	Pederneiras . . . . .	87	26	30	31	—	—	—	—	—	—	—	—	—	—	—	—
528	<i>Pedreira</i>																
	Pedreira . . . . .	528	46	42	51	45	50	51	54	38	38	54	32	27			
138	<i>Pereiras</i>																
	Pereiras . . . . .	138	9	14	9	12	11	10	14	14	13	17	7	8			
157	<i>Piedade</i>																
	Piedade . . . . .	157	18	7	14	12	9	11	16	12	16	16	11	15			
117	<i>Pilar</i>																
	Pilar . . . . .	117	8	23	5	7	3	5	11	6	10	15	11	13			
593	<i>Pindamonhangaba</i>																
	Pindamonhangaba . . . . .	593	52	41	50	39	42	59	56	60	50	49	53	42			
1.424	<i>Piracicaba</i>																
	Piracicaba . . . . .	1.424	96	106	114	120	103	142	134	114	129	161	103	102			
323	<i>Pirajú</i>																
	Pirajú . . . . .	283	33	24	27	22	29	23	18	17	26	21	27	16			
	Bello Monte . . . . .	33	6	5	5	3	3	1	3	4	2	—	1	—			
	Santa Cruz do Palmital . . . . .	7	—	—	—	—	—	—	1	—	—	1	4	1			
503	<i>Pirassununga</i>																
	Pirassununga . . . . .	503	35	45	49	37	46	37	48	41	42	44	45	34			
139	<i>Pitangueiras</i>																
	Pitangueiras . . . . .	139	18	17	12	19	19	10	19	14	11	—	—	—			
348	<i>Porto Feliz</i>																
	Porto Feliz . . . . .	348	27	18	32	30	32	25	30	50	22	26	30	26			
249	<i>Porto Ferreira</i>																
	Porto Ferreira . . . . .	249	20	23	19	25	24	16	12	25	21	19	25	20			
151	<i>Queluz</i>																
	Queluz . . . . .	151	10	11	17	10	13	17	16	7	16	22	6	6			
—	<i>Redempção</i>																
	Redempção . . . . .	—	—	—	—	—	—	—	—	—	—	—	—	—			
107	<i>Remedios da Ponte do Tieté</i>																
	Remedios da Ponte do Tieté . . . . .	107	13	7	14	9	8	7	14	10	5	9	9	2			
269	<i>Ribeirão Bonito</i>																
	Ribeirão Bonito . . . . .	269	—	—	2	32	33	25	32	28	41	31	25	20			

HORA			SEXO			NASCERAM		FILIAÇÃO			LOGAR							Observações		
Dia	Noite	Ignorada	Masculino	Feminino	Gemeos	Vivos	Mortos	Legítima	Illegítima	Ignorada	Domicilio	Hospital	Maternidade	A bordo	Immigração	Diversos	Ignorado		Engetado	
46	41	.	40	47	2	87	.	86	1	.	87	.	.	.	.	.	.	.	.	
257	271	.	266	262	8	522	6	509	19	.	528	.	.	.	.	.	.	.	.	
92	46	.	61	77	4	138	.	131	7	.	138	.	.	.	.	.	.	.	.	
94	63	.	87	70	.	157	.	157	.	.	157	.	.	.	.	.	.	.	.	
65	52	.	75	42	.	117	.	113	4	.	117	.	.	.	.	.	.	.	.	
294	299	.	304	289	14	558	35	491	102	.	593	.	.	.	.	.	.	.	.	
711	713	.	738	686	20	1.397	27	1.351	33	.	1.424	.	.	.	.	.	.	.	.	
135	148	.	142	141	4	281	2	272	11	.	283	.	.	.	.	.	.	.	.	
11	22	.	15	18	.	32	1	29	4	.	33	.	.	.	.	.	.	.	.	
1	3	.	3	4	.	7	.	7	.	.	7	.	.	.	.	.	.	.	.	
419	89	.	255	248	12	492	11	476	27	.	503	.	.	.	.	.	.	.	.	
70	67	2	65	74	8	134	5	135	4	.	139	.	.	.	.	.	.	.	.	
292	56	.	191	157	6	345	3	333	15	.	348	.	.	.	.	.	.	.	.	
133	116	.	130	119	2	243	6	219	30	.	249	.	.	.	.	.	.	.	.	
81	70	.	73	78	2	144	7	102	49	.	151	.	.	.	.	.	.	.	.	
.	.	.	.	.	.	.	.	.	.	.	.	.	.	.	.	.	.	.	.	.
96	11	.	61	46	6	106	1	87	20	.	107	.	.	.	.	.	.	.	.	
145	123	1	147	122	8	269	.	260	9	.	269	.	.	.	.	.	.	.	.	

O signal (—) indica que o Official do Registro Civil não forneceu dado algum.  
 O signal (==) indica que não houve registro.

Numero de nascimen- tos por Municipios	Municipios e Districtos de Paz	Numero de nascimen- tos por Districtos de Paz	MEZES													
			Janeiro	Fevereiro	Março	Abril	Maió	Junho	Julho	Agosto	Setembro	Outubro	Novembro	Dezembro		
58	<i>Ribeirão Branco</i>															
	Ribeirão Branco . . . . .	58	11	5	4	3	—	12	8	4	5	1	2	3		
1.801	<i>Ribeirão Preto</i>															
	Ribeirão Preto . . . . .	1.338	173	71	79	56	93	129	133	113	125	118	143	105		
	Villa Bomfim . . . . .	463	39	41	51	43	36	29	22	30	29	47	59	37		
348	<i>Ribeirãozinho</i>															
	Ribeirãozinho . . . . .	348	43	30	41	28	39	38	35	52	42	—	—	—		
154	<i>Rio Bonito</i>															
	Rio Bonito . . . . .	110	8	8	7	13	9	7	4	13	12	11	12	6		
	Piramboia . . . . .	44	4	3	3	5	3	6	3	1	2	5	7	2		
1.193	<i>Rio Claro</i>															
	Rio Claro . . . . .	919	69	73	98	69	75	76	74	80	69	84	77	75		
	Itaquery da Serra . . . . .	—	—	—	—	—	—	—	—	—	—	—	—	—		
	Itirapina . . . . .	170	19	18	10	9	16	12	15	22	8	15	14	12		
	Passa Cinco . . . . .	104	10	8	7	9	10	7	9	11	11	7	8	7		
	Santa Cruz da Boa Vista . . . . .	—	—	—	—	—	—	—	—	—	—	—	—	—		
225	<i>Rio das Pedras</i>															
	Rio das Pedras . . . . .	225	33	25	23	21	25	25	—	—	3	28	20	22		
58	<i>Rio Preto</i>															
	Rio Preto . . . . .	58	7	8	6	2	2	1	3	4	7	8	7	3		
205	<i>Salto de Ytú</i>															
	Salto de Ytú . . . . .	205	16	15	15	17	12	20	26	20	13	24	10	17		
229	<i>Santa Barbara</i>															
	Santa Barbara . . . . .	229	10	16	17	16	15	16	22	22	25	30	18	22		
93	<i>Santa Barbara do Rio Pardo</i>															
	Santa Barbara do Rio Pardo . . . . .	93	6	2	8	9	11	3	10	11	6	5	15	7		
237	<i>Santa Branca</i>															
	Santa Branca . . . . .	237	12	14	19	19	20	19	22	18	20	24	27	23		
213	<i>Santa Cruz da Conceição</i>															
	Santa Cruz da Conceição . . . . .	213	17	17	17	13	17	11	26	16	21	20	19	19		
449	<i>Santa Cruz das Palmeiras</i>															
	Santa Cruz das Palmeiras . . . . .	449	53	50	31	—	—	10	63	52	44	45	53	48		
453	<i>Santa Cruz do Rio Pardo</i>															
	Santa Cruz do Rio Pardo . . . . .	229	28	18	17	18	20	16	21	13	24	19	18	17		
	Oleo . . . . .	62	7	5	7	4	2	5	5	5	6	3	6	7		
	Salto G. do Paranapanema . . . . .	48	4	3	6	5	5	3	3	3	3	6	3	4		
	Ilha Grande . . . . .	114	11	3	14	13	5	11	8	12	17	7	10	3		



HORA			SEXO			NASCERAM		FILIAÇÃO			LOGAR							Observações	
Dia	Noite	Ignorada	Masculino	Feminino	Gemeos	Vivos	Mortos	Legítima	Illegítima	Ignorada	Domicílio	Hospital	Maternidade	A bordo	Imigração	Diversos	Ignorado		Engateado
50	8	.	29	29	.	58	.	58	.	.	58	.	.	.	.	.	.	.	.
891	447	.	682	656	28	1.304	34	1.309	29	.	1.337	1	.	.	.	.	.	.	.
262	190	11	235	228	8	462	1	453	10	.	463	.	.	.	.	.	.	.	.
193	155	.	177	171	2	348	.	345	3	.	348	.	.	.	.	.	.	.	.
62	48	.	54	56	4	110	.	106	4	.	110	.	.	.	.	.	.	.	.
35	9	.	27	17	.	44	.	40	4	.	44	.	.	.	.	.	.	.	.
584	312	23	509	410	12	902	17	904	15	.	919	.	.	.	.	.	.	.	.
137	33	.	86	84	6	170	.	164	6	.	170	.	.	.	.	.	.	.	.
47	57	.	56	48	2	100	4	99	5	.	104	.	.	.	.	.	.	.	.
105	103	17	116	109	8	224	1	171	54	.	225	.	.	.	.	.	.	.	.
33	25	.	36	22	.	58	.	56	2	.	58	.	.	.	.	.	.	.	.
94	111	.	93	112	4	191	14	190	15	.	205	.	.	.	.	.	.	.	.
108	121	.	135	94	2	227	2	204	25	.	229	.	.	.	.	.	.	.	.
52	41	.	54	39	4	90	3	91	2	.	93	.	.	.	.	.	.	.	.
137	100	.	129	108	8	232	5	202	35	.	237	.	.	.	.	.	.	.	.
102	111	.	118	95	2	206	7	191	22	.	213	.	.	.	.	.	.	.	.
214	235	.	216	233	14	444	5	439	10	.	449	.	.	.	.	.	.	.	.
86	122	21	117	112	6	218	11	211	18	.	229	.	.	.	.	.	.	.	.
49	12	1	35	27	.	61	1	59	3	.	62	.	.	.	.	.	.	.	.
34	14	.	30	18	.	47	1	45	3	.	48	.	.	.	.	.	.	.	.
69	45	.	66	48	10	111	3	110	4	.	114	.	.	.	.	.	.	.	.

O signal ( -- ) indica que o Official do Registro Civil não forneceu dado algum.

O signal ( == ) indica que não houve registro.

Numero de nascimen- tos por Municipios	Municipios e Districtos de Paz	Numero de nascimen- tos por Districtos de Paz	MEZES													
			Janeiro	Fevereiro	Março	Abril	Maior	Junho	Julho	Agosto	Setembro	Outubro	Novembro	Dezembro		
236	<i>Santa Izabel</i>															
	Santa Izabel . . . . .	236	25	16	14	17	15	22	22	19	23	22	24	17		
523	<i>Santa Rita do Paraizo</i>															
	Santa Rita do Paraizo . . . . .	281	29	25	26	20	20	27	14	17	25	26	30	22		
	Buritys . . . . .	4	—	—	—	—	1	—	1	1	—	—	—	—		
	Rifaina . . . . .	129	8	9	19	14	9	11	8	10	5	14	14	8		
	Pedregulho . . . . .	109	6	6	9	21	11	1	11	8	29	3	2	2		
760	<i>Santa Rita do Passa Quatro</i>															
	Santa Rita do Passa Quatro . . . . .	578	63	52	28	24	23	24	52	71	70	62	60	49		
	Santa Cruz da Estrella . . . . .	182	13	10	20	19	13	18	8	11	18	13	13	26		
311	<i>Santo Amaro</i>															
	Santo Amaro . . . . .	311	22	27	20	23	25	23	26	31	33	33	21	27		
111	<i>Santo Antonio d'Alegria</i>															
	Santo Antonio d'Alegria . . . . .	111	8	10	9	8	10	15	6	11	10	8	11	5		
125	<i>Santo Antonio da Boa Vista</i>															
	Santo Antonio da Boa Vista . . . . .	125	9	11	11	6	6	8	13	14	21	4	16	6		
325	<i>Santo Antonio da Cachoeira</i>															
	Santo Antonio da Cachoeira . . . . .	325	27	23	28	29	24	21	32	31	42	29	25	14		
1.917	<i>Santos</i>															
	Santos . . . . .	1.917	184	146	173	148	175	124	177	195	163	158	151	123		
399	<i>São Bento do Sapucahy</i>															
	São Bento do Sapucahy . . . . .	291	26	24	23	15	21	22	22	26	16	31	40	25		
	Candelaria . . . . .	81	1	5	3	6	14	11	7	9	6	6	7	6		
	Santo Antonio do Pinhal . . . . .	27	9	12	6	—	—	—	—	—	—	—	—	—		
553	<i>São Bernardo</i>															
	São Bernardo . . . . .	327	28	33	15	21	22	28	33	22	36	34	31	24		
	Ribeirão Pires . . . . .	226	26	12	16	16	12	21	26	12	22	29	22	12		
1.957	<i>São Carlos do Pinhal</i>															
	São Carlos do Pinhal . . . . .	1.664	131	109	126	141	148	161	154	130	158	142	150	114		
	Ibaté . . . . .	293	36	31	25	24	27	24	16	20	20	27	17	26		
112	<i>São Francisco de Paula dos Pinheiros</i>															
	São Francisco de Paula dos Pinheiros . . . . .	112	4	6	19	4	9	13	9	12	9	10	12	5		
1.212	<i>São João da Boa Vista</i>															
	São João da Boa Vista . . . . .	763	72	60	64	75	52	57	66	80	78	70	49	40		
	Cascavel . . . . .	123	17	8	11	8	11	7	7	17	10	11	8	8		
	Vargem Grande . . . . .	326	35	20	22	24	15	26	22	39	25	41	25	32		

HORA			SEXO		Gêncos	NASCERAM		FILIAÇÃO			LOGAR						Observações	
Dia	Noite	Ignorada	Masculino	Feminino		Vivos	Mortos	Legítima	Illegítima	Ignorada	Domicílio	Hospital	Maternidade	A bordo	Imigração	Diversos		Ignorado
125	111	.	124	112	8	236	.	200	36	.	236	.	.	.	.	.	.	.
152	128	1	140	141	10	273	8	226	55	.	281	.	.	.	.	.	.	.
4	.	.	3	1	.	4	.	4	.	.	4	.	.	.	.	.	.	.
60	69	.	61	68	.	129	.	124	5	.	129	.	.	.	.	.	.	.
69	38	2	59	50	2	109	.	96	13	.	109	.	.	.	.	.	.	.
248	236	94	296	282	20	560	18	273	5	.	578	.	.	.	.	.	.	.
96	86	.	82	100	2	178	4	174	8	.	182	.	.	.	.	.	.	.
163	148	.	163	148	2	301	10	246	65	.	310	1	.	.	.	.	.	.
54	57	.	62	49	2	104	7	95	16	.	111	.	.	.	.	.	.	.
121	4	.	72	53	2	125	.	124	1	.	125	.	.	.	.	.	.	.
148	177	.	173	152	2	365	.	256	69	.	325	.	.	.	.	.	.	.
1.344	539	34	971	946	32	1.832	85	1.672	244	1	1.883	20	3	.	.	11	1	.
164	127	.	123	168	4	291	.	235	56	.	291	.	.	.	.	.	.	.
57	24	.	37	44	2	79	2	49	32	.	81	.	.	.	.	.	.	.
6	21	.	15	12	.	27	.	26	1	.	27	.	.	.	.	.	.	.
173	154	.	173	154	4	321	6	299	28	.	327	.	.	.	.	.	.	.
109	117	.	108	118	8	219	7	212	14	.	226	.	.	.	.	.	.	.
917	742	5	843	821	18	1.629	35	1.634	29	1	1.663	.	.	.	.	.	1	1
148	145	.	146	147	10	286	7	291	2	.	293	.	.	.	.	.	.	.
70	42	.	69	43	.	106	6	92	20	.	112	.	.	.	.	.	.	.
534	229	.	415	348	14	740	23	754	9	.	763	.	.	.	.	.	.	.
64	59	.	53	70	.	121	2	121	2	.	123	.	.	.	.	.	.	.
149	177	.	167	159	4	326	.	326	.	.	326	.	.	.	.	.	.	.

O signal ( — ) indica que o Official do Registro Civil não forneceu dado algum.

O signal ( = ) indica que não houve registro.

Numero de nascimen- tos por Municipios	Municipios e Districtos de Paz	Numero de nascimen- tos por Districtos de Paz	MEZES													
			Janeyro	Fevereiro	Março	Abril	Maio	Junho	Julho	Agosto	Setembro	Outubro	Novembro	Dezembro		
562	<i>São João da Bocaina</i>															
	São João da Bocaina . . . . .	562	48	34	73	47	38	51	48	54	32	40	50	47		
120	<i>São José do Barreiro</i>															
	São José do Barreiro . . . . .	120	10	5	10	14	9	11	15	10	13	10	7	6		
275	<i>São José do Parahytinga</i>															
	São José do Parahytinga . . . . .	275	25	26	14	5	20	26	19	29	24	21	34	32		
1.038	<i>São José do Rio Pardo</i>															
	São José do Rio Pardo . . . . .	637	19	7	30	19	16	82	92	86	68	75	70	73		
	Gramma . . . . .	219	19	18	15	20	17	20	20	13	14	22	23	18		
	Espirito Santo do Rio do Peixe . . . . .	182	20	11	18	14	11	13	12	14	19	20	17	13		
455	<i>São José dos Campos</i>															
	São José dos Campos . . . . .	455	27	32	35	36	39	41	47	44	34	48	54	18		
	São Francisco Xavier . . . . .	—	—	—	—	—	—	—	—	—	—	—	—	—		
394	<i>São Luiz do Parahytinga</i>															
	São Luiz do Parahytinga . . . . .	394	37	24	26	31	34	46	21	34	37	47	32	25		
991	<i>São Manoel</i>															
	São Manoel . . . . .	950	94	77	71	80	91	97	77	61	76	81	80	65		
	Apparecida da Agua da Rosa . . . . .	41	2	5	5	6	6	2	4	—	6	1	—	4		
	Igaraçú . . . . .	—	—	—	—	—	—	—	—	—	—	—	—	—		
40	<i>São Miguel Archanjo</i>															
	São Miguel Archanjo . . . . .	40	11	4	1	4	2	5	2	2	—	3	2	4		
28	<i>São Paulo dos Agudos</i>															
	São Paulo dos Agudos . . . . .	28	12	9	7	—	—	—	—	—	—	—	—	—		
384	<i>São Pedro</i>															
	São Pedro . . . . .	286	22	20	22	16	26	25	36	38	14	20	23	24		
	Santa Maria . . . . .	98	9	6	11	4	15	11	7	7	3	16	5	4		
23	<i>São Pedro do Turvo</i>															
	São Pedro do Turvo . . . . .	23	—	1	—	5	5	—	—	—	—	2	4	6		
441	<i>São Roque</i>															
	São Roque . . . . .	441	34	43	34	33	28	30	54	38	39	37	34	37		
188	<i>São Sebastião</i>															
	São Sebastião . . . . .	188	18	11	19	20	18	15	15	19	9	15	16	13		
914	<i>São Simão</i>															
	São Simão . . . . .	513	15	45	25	42	45	47	47	40	45	52	63	47		
	Santa Rosa . . . . .	203	19	24	17	21	18	15	9	9	16	17	23	15		
	Serra Azul . . . . .	198	15	21	16	10	15	17	19	19	19	11	22	14		

HORA			SEXO			NASCERAM		FILIAÇÃO			LOGAR							Observações	
Dia	Noite	Ignorada	Masculino	Feminino	Geneos	Vivos	Mortos	Legítima	Illegítima	Ignorada	Domicílio	Hospital	Maternidade	A bordo	Imigração	Diversos	Ignorado		Engitado
331	231	.	295	267	6	550	12	557	5	.	562	.	.	.	.	.	.	.	.
57	50	13	67	53	.	118	2	109	11	.	119	1	.	.	.	.	.	.	.
212	63	.	141	134	10	274	1	256	19	.	275	.	.	.	.	.	.	.	.
347	290	.	327	310	8	635	2	625	12	.	637	.	.	.	.	.	.	.	.
125	93	1	108	111	2	214	5	206	13	.	219	.	.	.	.	.	.	.	.
82	100	.	90	92	4	182	.	162	20	.	182	.	.	.	.	.	.	.	.
304	151	.	233	222	20	402	53	325	130	.	454	.	.	.	.	1	.	.	.
186	208	.	182	212	8	387	7	253	141	.	394	.	.	.	.	.	.	.	.
493	457	.	518	432	18	928	22	862	88	.	950	.	.	.	.	.	.	.	.
38	3	.	23	18	.	41	.	41	.	.	41	.	.	.	.	.	.	.	.
20	11	9	24	16	.	40	.	38	2	.	40	.	.	.	.	.	.	.	.
18	10	.	17	11	.	27	1	28	.	.	28	.	.	.	.	.	.	.	.
181	105	.	143	143	10	263	23	269	17	.	286	.	.	.	.	.	.	.	.
57	39	2	53	45	.	91	7	89	9	.	98	.	.	.	.	.	.	.	.
13	10	.	13	10	.	23	.	22	1	.	23	.	.	.	.	.	.	.	.
278	163	.	202	239	10	408	33	338	103	.	441	.	.	.	.	.	.	.	.
97	91	.	99	89	2	180	8	135	53	.	188	.	.	.	.	.	.	.	.
292	221	.	283	230	6	513	.	512	1	.	513	.	.	.	.	.	.	.	.
106	97	.	112	91	2	198	5	195	8	.	203	.	.	.	.	.	.	.	.
111	87	.	100	98	6	190	8	186	12	.	198	.	.	.	.	.	.	.	.

O signal ( — ) indica que o Official do Registro Civil não forneceu dado algum.

O signal ( = ) indica que não houve registro.

Número de nascimen- tos por Municípios	Municípios e Districtos de Paz	Número de nascimen- tos por Districtos de Paz	MEZES													
			Janeyro	Fevereiro	Março	Abril	Maio	Junho	Julho	Agosto	Setembro	Outubro	Novembro	Dezembro		
	<i>São Vicente</i>															
	São Vicente . . . . .		—	—	—	—	—	—	—	—	—	—	—	—	—	—
8	<i>Sarapuhy</i>															
	Sarapuhy . . . . .	8	—	4	1	—	—	—	2	—	1	—	—	—	—	—
748	<i>Serra Negra</i>															
	Serra Negra . . . . .	564	48	49	59	43	45	46	55	47	49	46	36	41		
	Lyndoia . . . . .	184	13	14	16	12	16	15	17	19	19	17	12	14		
944	<i>Sertãozinho</i>															
	Sertãozinho . . . . .	832	62	74	87	76	83	75	69	60	68	56	64	58		
	Santa Cruz das Posses . . . . .	112	3	6	5	16	16	15	13	12	6	5	10	5		
29	<i>Silveiras</i>															
	Silveiras . . . . .	29	—	—	—	12	10	7	—	—	—	—	—	—	—	—
344	<i>Socorro</i>															
	Socorro . . . . .	344	35	25	28	20	33	20	30	30	33	38	30	22		
750	<i>Soroaba</i>															
	Nossa Senhora da Ponte . . . . .	294	31	25	34	31	20	22	30	21	25	19	17	19		
	Nossa Senhora do Rosario . . . . .	456	41	35	41	40	40	33	41	32	33	38	38	44		
246	<i>Tambahú</i>															
	Tambahú . . . . .	246	22	21	18	27	20	24	22	17	19	25	17	14		
679	<i>Tatuhy</i>															
	Tatuhy . . . . .	492	42	30	28	33	46	28	58	50	57	40	45	35		
	Bella Vista . . . . .	187	10	21	10	21	9	14	18	15	20	21	19	9		
862	<i>Taubaté</i>															
	Taubaté . . . . .	862	71	65	67	63	62	74	83	76	69	76	88	68		
684	<i>Tieté</i>															
	Tieté . . . . .	349	25	30	24	22	27	36	35	18	28	34	39	31		
	Conchas . . . . .	156	25	13	14	9	9	9	8	13	17	16	16	7		
	Laranjal . . . . .	179	14	15	14	17	17	10	17	11	18	18	10	18		
	<i>Tremembé</i>															
	Tremembé . . . . .		—	—	—	—	—	—	—	—	—	—	—	—	—	—
116	<i>Ubatuba</i>															
	Ubatuba . . . . .	116	10	13	17	14	11	7	11	9	7	7	4	6		
34	<i>Una</i>															
	Una . . . . .	34	7	3	15	9	—	—	—	—	—	—	—	—	—	—
286	<i>Villa Bella</i>															
	Villa Bella . . . . .	286	18	13	35	28	21	34	32	18	26	14	22	25		

HORA			SEXO		NASCERAM		FILIAÇÃO			LOGAR						Observações			
Dia	Noite	Ignorada	Masculino	Feminino	Geitos	Vivos	Mortos	Legítima	Illegítima	Ignorada	Domicílio	Hospital	Maternidade	A bordo	Immigração		Diversos	Ignorado	Engatado
5	3		5	3		8		8			8								
401	163		298	266	16	546	18	545	19		564								
134	50		92	92		181	3	167	17		184								
455	377		438	394	6	801	31	830	2		832								
86	26		60	52	4	110	2	101	11		112								
18	11		14	15		29		23	6		29								
176	149	19	177	167	8	342	2	341	3		344								
139	155		151	143	2	285	9	264	29	1	293							1	1
338	117	1	244	212	14	436	20	429	27		456								
135	110	1	123	123	2	242	4	228	18		246								
195	297		249	243	4	487	5	471	20	1	491							1	1
133	54		80	107	4	181	6	183	4		187								
638	224		462	400	8	833	29	701	161		860	2							
251	98		178	171	10	337	12	344	5		349								
88	68		83	73	8	156		154	2		156								
89	90		88	91	6	166	13	175	4		179								
67	49		56	60	2	115	1	73	43		116								
27	7		14	20		34		31	3		34								
198	88		146	140	2	275	11	226	60		286								

O signal ( — ) indica que o Official do Registro Civil não forneceu dado algum.

O signal ( = ) indica que não houve registro.

Numero de nascimen- tos por Municipios	Municipios e Districtos de Paz	Numero de nascimen- tos por Districtos de Paz	MEZES														
			Janeiro	Fevereiro	Março	Abril	Maio	Junho	Julho	Agosto	Setembro	Outubro	Novembro	Dezembro			
9	<i>Villa Vieira do Piquete</i>																
	Villa Vieira do Piquete . . . . .	9	9	—	—	—	—	—	—	—	—	—	—	—	—	—	—
203	<i>Xiririca</i>																
	Xiririca . . . . .	145	13	11	28	10	12	12	16	11	9	13	7	3			
	Jaguary . . . . .	23	4	4	1	1	1	1	7	3	—	1	—	—			
	Sete Barras . . . . .	35	3	3	4	1	7	4	2	4	4	2	—	—			1
—	<i>Yporanga</i>																
	Yporanga . . . . .		—	—	—	—	—	—	—	—	—	—	—	—	—	—	—
601	<i>Ytú</i>																
	Ytú . . . . .	601	53	49	63	41	57	58	43	63	61	39	46	31			
	Somma . . . . .	80.884	7.137	6.113	6.938	6.477	6.661	6.775	7.100	7.057	6.690	7.123	6.905	5.908			



HORA			SEXO			NASCERAM		FILIAÇÃO			LOGAR							Observações	
Dia	Noite	Ignorada	Masculino	Feminino	Gêmeos	Vivos	Mortos	Legítima	Illegítima	Ignorada	Domicílio	Hospital	Maternidade	A bordo	Immigração	Diversos	Ignorado		Engitado
8	1	.	8	1	.	9	.	7	2	.	9	.	.	.	.	.	.	.	.
86	55	4	82	63	4	142	3	68	77	.	145	.	.	.	.	.	.	.	.
15	8	.	12	11	.	23	.	10	13	.	23	.	.	.	.	.	.	.	.
10	25	.	23	12	.	35	.	35	.	.	35	.	.	.	.	.	.	.	.
.	.	.	.	.	.	.	.	.	.	.	.	.	.	.	.	.	.	.	.
310	291	.	292	309	14	601	.	528	73	.	601	.	.	.	.	.	.	.	.
46.124	34.171	589	41.770	39.114	1.653	78.746	2.138	74.577	6.226	81	80.497	31	262	1	.	1	92	81	.

O signal (—) indica que o Official do Registro Civil não forneceu dado algum.

O signal (==) indica que não houve registro.

PARTE II  
Estado de S. Paulo

NASCI

Municípios e Districtos de Paz	NACIONA																								
	do Pae											da Mãe													
	DE FILHOS LEGITIMOS																								
	Brazileira	Portugueza	Italiana	Hispanhola	Franceza	Allema	Belga	Ingleza	Austriaca	Russa	Turca	Diversas	Brazileira	Portugueza	Italiana	Hispanhola	Franceza	Allema	Belga	Ingleza	Austriaca	Russa	Turca	Diversas	
<i>Amparo</i>																									
Amparo . . . . .																									
Monte Alegre . . . . .																									
<i>Annapolis</i>																									
Annapolis . . . . .	55	6	196	13	1	1		2		1		53	9	198	11		1			2		1			
<i>Apiahy</i>																									
Apiahy . . . . .	1											1													
Ribeira . . . . .	102			1		1				2		105											1		
<i>Araçariguama</i>																									
Araçariguama . . . . .	64	1	1	2				1				65		1	2					1					
<i>Araraquara</i>																									
Araraquara . . . . .	248	183	626	43	1	3		18	1	4		265	173	617	41	1	5		1	18	1	4	1		
<i>Araras</i>																									
Araras . . . . .	180	17	447	12		13		6				197	6	442	15		12			7					
<i>Arêas</i>																									
Arêas . . . . .	113		2									114		1											
<i>Atibaia</i>																									
Atibaia . . . . .	317	2	76	14						1		324	2	66	16		1					1			
Campo Largo de Atibaia . . . . .	36	3	17	6								36	1	19	6										
<i>Avaré</i>																									
Avaré . . . . .	288	32	97	13		1		1		1	1	299	28	90	13		1			1		1	1	1	1
Cerqueira Cezar . . . . .	75	5	16	2		1					5	79	2	15	2		1							5	
<i>Bananal</i>																									
Bananal . . . . .	160	1	7									162		6											
<i>Bariry</i>																									
Bariry . . . . .	119	16	161	15				8		1	1	133	14	147	18					8		1			
<i>Barretos</i>																									
Barretos . . . . .	139	3	31	4						1	2	146	1	26	4		1						2		
<i>Batataes</i>																									
Batataes . . . . .	270	29	332	17		1		8		2		278	11	342	18		1			7		2			
Brodowsky . . . . .	19	6	37						1			19	6	37						1					
Matto Grosso de Batataes . . . . .	75	1	42	1							2	74	1	43	1								2		
<i>Baurí</i>																									
Baurí . . . . .	46	6	29	25		1		2		1		48	4	31	25								2		
Espirito Santo da Fortaleza . . . . .	15		3	2								15		3	2										
<i>Bebedouro</i>																									
Bebedouro . . . . .	157	37	133	37	1	3			1		3	183	17	131	36		3			2					
Monte Azul . . . . .																									
<i>Belém do Descalvado</i>																									
Belém do Descalvado . . . . .	214	33	529	15		10		8		5		219	22	540	15		8			7		3			

# MENTOS

Anno de 1903

L I D A D E S																					I g n o r a d o s		O b s e r v a ç õ e s			
d o P a e											d a M ã e															
D E F I L H O S I L L E G I T I M O S																										
Brazileira	Portugueza	Italiana	Hespanhola	Franceza	Allema	Belga	Ingleza	Austriaca	Russa	Turca	Diversas	Brazileira	Portugueza	Italiana	Hespanhola	Franceza	Allema	Belga	Ingleza	Austriaca	Russa	Turca	Diversas	Pae	Mãe	
.	.	.	.	.	.	.	.	.	.	.	.	.	.	.	.	.	.	.	.	.	.	.	.	.	.	.
.	.	1	.	.	.	.	.	.	.	.	.	2	1	2	.	.	.	.	.	.	.	.	.	.	5	1
.	.	.	.	.	.	.	.	.	.	.	.	46	.	.	.	.	.	.	.	.	.	.	.	.	46	.
.	.	.	.	.	.	.	.	.	.	.	.	40	.	.	.	.	.	.	.	.	.	.	.	.	40	.
4	3	1	.	.	.	.	.	1	.	.	.	29	3	4	.	.	.	.	.	1	.	.	1	29	.	
.	.	.	.	.	1	.	.	.	.	.	3	11	.	4	.	.	5	.	.	.	.	.	.	16	.	
1	.	.	.	.	.	.	.	.	.	.	.	10	.	.	.	.	.	.	.	.	.	.	.	9	.	
26	.	.	.	.	.	.	.	.	.	1	.	29	.	4	.	.	1	.	.	.	.	.	.	34	.	
2	.	.	.	.	.	.	.	.	.	.	.	11	2	3	.	.	.	.	.	.	.	.	.	14	.	
6	.	.	.	.	.	.	.	.	.	.	.	9	.	.	.	.	.	.	.	.	.	.	.	3	.	
2	.	.	.	.	.	.	.	.	.	.	.	23	.	.	.	.	.	.	.	.	.	.	.	21	.	
11	2	3	.	.	.	.	.	3	.	.	.	18	.	3	.	.	.	.	.	2	.	.	.	4	.	
1	.	1	.	.	.	.	.	.	.	.	.	2	1	2	.	.	.	.	.	.	.	.	.	3	.	
17	1	9	.	.	.	.	.	.	.	1	.	27	1	11	.	.	.	.	.	.	.	.	.	11	.	
.	.	.	.	.	.	.	.	.	.	.	.	2	.	.	.	.	.	.	.	.	.	.	.	2	.	
1	.	.	.	.	.	.	.	.	.	.	.	4	.	1	.	.	.	.	.	.	.	.	.	4	.	
1	.	.	.	.	.	.	.	.	.	.	.	1	.	1	.	.	.	.	.	.	.	.	.	1	.	
.	.	.	.	.	.	.	.	.	.	.	.	5	.	1	.	.	.	.	.	.	.	.	.	6	.	
.	.	.	.	.	.	.	.	.	.	.	.	.	.	.	.	.	.	.	.	.	.	.	.	.	.	.
25	3	8	.	.	.	.	.	.	.	.	.	38	1	9	.	.	.	.	.	.	.	.	1	13	.	



LIDADES																									Ignorados	Observações
do Pae															da Mãe											
DE FILHOS ILLEGITIMOS																										
Brazileira	Portugueza	Italiana	Hespanhola	Franceza	Allema	Belga	Ingleza	Austriaca	Russa	Turca	Diversas	Brazileira	Portugueza	Italiana	Hespanhola	Franceza	Allema	Belga	Ingleza	Austriaca	Russa	Turca	Diversas	Pae	Mãe	
3	.	3	.	.	.	.	.	.	.	.	.	12	.	8	.	.	.	.	.	.	.	.	.	1	15	.
.	.	.	.	.	.	.	.	.	.	.	.	13	.	4	.	.	.	.	.	.	.	.	.	.	17	.
6	.	.	.	.	.	.	.	.	.	.	.	13	.	.	.	.	.	.	.	.	.	.	.	.	7	.
2	.	.	.	.	.	.	.	.	.	.	.	5	.	.	.	.	.	.	.	.	.	.	.	.	3	.
4	.	3	.	.	.	.	.	.	.	.	.	17	.	4	.	.	.	.	.	.	.	.	.	15	1	.
.	.	1	.	.	.	.	.	.	.	.	.	2	1	1	.	.	.	.	.	.	.	.	.	3	.	.
1	.	.	.	.	.	.	.	.	.	.	.	3	.	.	.	.	.	.	.	.	.	.	.	1	3	.
40	1	3	.	.	.	.	.	.	.	.	.	93	1	6	1	.	.	.	.	.	1	.	.	58	.	.
1	.	.	.	.	.	.	.	.	.	.	.	1	.	.	.	.	.	.	.	.	.	.	.	.	.	.
19	2	16	1	.	.	.	.	.	.	.	.	20	2	18	1	.	.	.	.	.	1	.	.	4	.	.
7	.	6	.	.	.	.	.	.	.	.	.	8	.	8	.	.	.	.	.	.	.	.	.	3	.	.
2	.	.	.	.	.	.	.	.	.	.	.	2	.	.	.	.	.	.	.	.	.	.	.	.	.	.
4	.	.	.	.	.	.	.	.	.	1	.	7	.	1	.	.	.	.	.	.	.	.	.	3	.	.
6	.	2	.	.	.	.	.	.	.	.	.	18	.	2	.	.	.	.	.	.	.	.	.	12	.	.
.	.	.	.	.	.	.	.	.	.	.	.	87	.	2	.	.	.	.	.	.	.	.	.	89	.	.
.	.	.	.	.	.	.	.	.	.	.	.	18	.	.	.	.	.	.	.	.	.	.	.	18	.	.
.	.	.	.	.	.	.	.	.	.	.	.	18	.	1	.	.	.	.	.	.	.	.	.	19	.	.
1	1	.	.	.	.	.	.	.	.	.	.	9	1	1	.	.	.	.	.	.	.	.	.	9	.	.
16	3	17	2	.	.	.	.	.	.	.	1	65	5	22	3	.	1	.	.	.	2	.	.	2	61	.
19	2	5	2	.	.	.	.	.	.	.	.	63	6	5	1	.	.	.	.	.	.	.	.	1	47	.
1	.	8	.	.	.	.	.	.	.	.	.	7	.	8	.	.	.	.	.	.	.	.	.	.	6	.
.	.	.	.	.	.	.	.	.	.	.	.	.	.	.	.	.	.	.	.	.	.	.	.	.	.	.
.	.	.	.	.	.	.	.	.	.	.	.	.	.	.	.	.	.	.	.	.	.	.	.	.	.	.
3	.	.	.	.	.	.	.	.	.	.	.	.	.	.	.	.	.	.	.	.	.	.	.	.	5	.
.	.	.	.	.	.	.	.	.	.	.	.	.	.	.	.	.	.	.	.	.	.	.	.	.	.	.
1	.	.	.	.	.	.	.	.	.	.	.	97	.	.	.	.	.	.	.	.	.	.	.	96	.	.











Municípios e Districtos de Paz	NACIONA																							
	do Pae								da Mãe															
	DE FILHOS LEGITIMOS																							
	Brazileira	Portugueza	Italiana	Hespanhola	Franceza	Allema	Belga	Ingleza	Austrica	Russa	Turca	Diversas	Brazileira	Portugueza	Italiana	Hespanhola	Franceza	Allema	Belga	Ingleza	Austrica	Russa	Turca	Diversas
<i>Itararé</i>																								
Itararé . . . . .	158											158												
<i>Itatiba</i>																								
Itatiba . . . . .	246	11	320	13		2		5		6		270	2	311	13		1			1		5		
Barra Mansa . . . . .	59	1	123	7			1					62		122	7									
<i>Itatinga</i>																								
Itatinga . . . . .	64	5	40	13								66	5	36	15									
<i>Ituverava</i>																								
Ituverava . . . . .	71	4	6	4								74	1	6	4									
<i>Jaboticabal</i>																								
Jaboticabal . . . . .	194	82	616	66		11		8		3	5	212	68	612	65	112				7		3	5	
São Sebastião do Turvo . . . . .	48	5	2	1								51	3		2									
Tayaçú . . . . .																								
<i>Jacarehy</i>																								
Jacarehy . . . . .	270	12	22	11	1	2		2	1	1	1	282	6	17	11					4	1	1	1	
<i>Jahú</i>																								
Jahú . . . . .	431	38	685	119		4		27	1	1	2	443	26	695	121	1				20	1	1		
Barra Bonita . . . . .	75	7	166	36		1		1		2		74	7	168	36		2					1		
Bica da Pedra . . . . .	128	16	94	26	1	1		4	2	1	1	134	12	90	27					8	1	1	1	
<i>Jambeiro</i>																								
Jambeiro . . . . .	167	1	3								1	170		2										
<i>Jardinópolis</i>																								
Jardinópolis . . . . .	181	43	314	19		4		8		5	2	188	28	327	16		5			7		5		
<i>Jatahy</i>																								
Jatahy . . . . .	39	3										41	1											
<i>Jundiáhy</i>																								
Jundiáhy . . . . .	360	44	399	27	2	23		3	1	1	4	6	373	32	410	27	116		2	1		4	4	
<i>Juquery</i>																								
Juquery . . . . .	124		6									125		5										
<i>Lagoinha</i>																								
Lagoinha . . . . .	154		1	2								156			1									
<i>Lavrinhas</i>																								
Lavrinhas . . . . .	6											6												
<i>Leme</i>																								
Leme . . . . .	139	30	246	5		13		4		1	4	147	25	242	6	111				8			2	
<i>Lençóes</i>																								
Lençóes . . . . .	127	9	113	23								129	5	115	22		1							
São João da Floresta . . . . .	28		2									30		1										
<i>Limeira</i>																								
Limeira . . . . .	313	14	332	31		56	2		2		8	325	12	331	29	53						7		
Cordeiros . . . . .	35	9	69	3		3		3		1		36	9	67	4	1	3			3		1		





L I D A D E S																				Ignorados		Observações			
do Pae										da Mãe										Pae	Mãe				
DE FILHOS ILLEGITIMOS																									
Brazileira	Portugueza	Italiana	Hespanhola	Franceza	Allema	Belga	Ingleza	Austriaca	Russa	Turca	Diversas	Brazileira	Portugueza	Italiana	Hespanhola	Franceza	Allema	Belga	Ingleza	Austriaca	Russa	Turca	Diversas	Pae	Mãe
47	1	3	.	.	.	.	.	.	.	.	.	81	1	1	.	.	.	.	.	.	.	.	.	32	.
4	3	2	1	.	.	.	.	.	.	.	.	5	2	4	1	.	.	.	.	.	.	.	.	2	.
2	.	2	1	.	.	.	.	.	.	.	.	10	.	4	.	.	.	.	.	.	.	.	.	9	.
1	.	.	.	.	.	.	.	.	.	.	.	11	.	2	.	.	.	.	.	.	.	.	.	12	.
1	.	.	.	.	.	.	.	.	.	.	.	21	1	.	.	.	.	.	.	.	.	.	.	21	.
.	.	.	.	.	.	.	.	.	.	.	.	8	.	.	.	.	.	.	.	.	.	.	.	8	.
.	.	.	.	.	.	.	.	.	.	.	.	16	.	.	.	.	.	.	.	.	.	.	.	16	.
7	.	.	.	.	.	.	.	.	.	.	.	12	.	1	.	.	.	.	.	.	.	.	.	6	.
1	2	1	.	.	.	.	.	.	.	.	.	1	.	.	1	.	.	.	.	.	.	.	.	2	.
.	.	.	.	.	.	.	.	.	.	.	.	4	1	1	.	.	1	.	.	.	.	.	.	3	.
2	.	1	.	.	.	.	.	.	.	.	.	2	1	1	.	.	.	.	.	.	.	.	.	1	.
2	.	.	.	.	.	.	.	.	.	.	.	2	.	1	.	.	.	.	.	.	.	.	.	1	.
.	.	.	.	.	.	.	.	.	.	.	.	70	.	.	.	.	.	.	.	.	.	.	.	70	.
.	.	.	.	.	.	.	.	.	.	.	.	93	.	.	.	.	.	.	.	.	.	.	.	93	.
13	1	5	1	.	.	.	.	5	.	.	.	16	1	5	1	.	.	.	.	4	.	.	.	2	.
3	.	.	.	.	.	.	.	.	.	.	.	15	.	.	.	.	.	.	.	.	.	.	.	12	.
.	.	.	.	.	.	.	.	.	.	.	.	.	.	.	.	.	.	.	.	.	.	.	.	.	.
85	.	.	.	.	.	.	.	.	.	.	.	85	.	.	.	.	.	.	.	.	.	.	.	.	.
7	3	.	.	.	.	.	.	.	.	.	.	29	2	.	.	.	.	.	.	1	.	.	.	22	.
2	.	.	.	.	.	.	.	.	.	.	.	13	.	.	.	.	.	.	.	.	.	.	.	11	.
.	.	.	.	.	.	.	.	.	.	.	.	47	.	.	.	.	.	.	.	.	.	.	.	47	.
5	.	1	.	.	.	.	.	.	.	.	.	5	.	1	.	.	.	.	.	.	.	.	.	12	.
.	.	.	.	.	.	.	.	.	.	.	.	11	.	.	1	.	.	.	.	.	.	.	.	.	.

Municípios e Districtos de Paz	NACIONA																							
	do Pae												da Mãe											
	DE FILHOS LEGITIMOS																							
	Brazileira	Portugueza	Italiana	Hespanhola	Franceza	Allema	Belga	Ingleza	Austriaca	Russa	Turca	Diversas	Brazileira	Portugueza	Italiana	Hespanhola	Franceza	Allema	Belga	Ingleza	Austriaca	Russa	Turca	Diversas
<i>Pederneiras</i>																								
Pederneiras . . . . .	55	1	16	13								60		15	10									
<i>Pedreira</i>																								
Pedreira . . . . .	111	17	367	10								112	15	371	7									
<i>Pereiras</i>																								
Pereiras . . . . .	112	1	16									115	1	13										
<i>Piedade</i>																								
Piedade . . . . .	155		2									157												
<i>Pilar</i>																								
Pilar . . . . .	113											113												
<i>Pindamonhangaba</i>																								
Pindamonhangaba . . . . .	430	14	29	9		1					1	445	8	24	5		1				1			
<i>Piracicaba</i>																								
Piracicaba . . . . .	649	7	609	90	1	13	1	2	1	3	5	657	7	605	89	1	12	1		2		3	4	
<i>Pirajú</i>																								
Pirajú . . . . .	173	11	60	19		1			6			193	4	49	21					3				
Bello Monte . . . . .	29											29												
Santa Cruz do Palmital . . . . .	6			1								6			1									
<i>Pirassununga</i>																								
Pirassununga . . . . .	211	31	196	17	1	8		1	2		4	235	17	196	15		7						1	
<i>Pitangueiras</i>																								
Pitangueiras . . . . .	50	24	52			1			3		1	48	20	56	1		1			4		1		
<i>Porto Feliz</i>																								
Porto Feliz . . . . .	284	5	32	4	1		2				1	1	288	3	32	3		1		1		1	1	
<i>Porto Ferreira</i>																								
Porto Ferreira . . . . .	66	26	104	13		3			2		1	3	69	20	108	12		4		1		1	3	
<i>Queluz</i>																								
Queluz . . . . .	81	13	7									96	2	3										
<i>Redempção</i>																								
Redempção . . . . .																								
<i>Remédios da Ponte do Tieté</i>																								
Remédios da Ponte do Tieté . . . . .	71	1	12									67		13	1								3	
<i>Ribeirão Bonito</i>																								
Ribeirão Bonito . . . . .	65	13	147	24		4			2		1	65	13	147	24		4			2			1	
<i>Ribeirão Branco</i>																								
Ribeirão Branco . . . . .	56					1					1	58												
<i>Ribeirão Preto</i>																								
Ribeirão Preto . . . . .	231	125	829	50		4			45	1	2	8	259	83	851	51		7		39		2	3	
Villa Bomfim . . . . .	80	103	239	12		1			12		2	81	102	245	8					12		1		
<i>Ribeirãozinho</i>																								
Ribeirãozinho . . . . .	55	7	268	11		1			1		1	59	7	265	10		1			1		1		

















Municipios e Districtos de Paz	NACIONA																							
	do Pae							da Mãe																
	DE FILHOS LEGITIMOS																							
	Brazileira	Portugueza	Italiana	Hespanhola	Franceza	Allema	Belga	Ingleza	Austriaca	Russa	Turca	Diversas	Brazileira	Portugueza	Italiana	Hespanhola	Franceza	Allema	Belga	Ingleza	Austriaca	Russa	Turca	Diversas
<i>Tremembé</i>																								
Tremembé . . . . .								2																
<i>Ubatuba</i>																								
Ubatuba . . . . .	72											72												
<i>Una</i>																								
Una . . . . .	31											31												
<i>Villa Bella</i>																								
Villa Bella . . . . .	224		1									224		1										
<i>Villa Vieira do Piquete</i>																								
Villa Vieira do Piquete . . . . .	7											7												
<i>Xiririca</i>																								
Xiririca . . . . .	64		2		1							65		2										
Jaguary . . . . .	10											10												
Sete Barras . . . . .	35											35												
<i>Yporanga</i>																								
Yporanga . . . . .																								
<i>Ytú</i>																								
Ytú . . . . .	292	6	191	20		8					5	297	5	188	20		8						4	
SOMMA . . . . .	34.595	4.629	29.557	3.019	89	573	18	39	555	32	241	474	36.058	3.669	29.286	3.010	66	549	11	26	497	28	199	422



# NASCIMENTOS

Mappa dos nascimentos registrados nos annos de 1893 a 1900 e de 1901 a 1903

Estado de São Paulo

Anno de 1903

Municípios	ANNOS				TOTAES	Observações
	1893 a 1900	1901	1902	1903		
Amparo . . . . .	11.931	1.428	1.393	.	14.752	
Annapolis . . . . .	795	281	319	283	1.678	
Apiahy . . . . .	70	6	25	154	255	
Araçariguama . . . . .	705	110	94	110	1.019	
Araraquara . . . . .	9.695	1.264	1.229	1.180	13.368	
Araras . . . . .	3.996	553	625	706	5.880	
Arêas . . . . .	556	.	148	126	830	
Atibaia . . . . .	2.558	424	500	538	4.020	
Avaré . . . . .	2.338	504	380	564	3.786	
Bananal . . . . .	2.469	204	218	192	3.083	
Bariry . . . . .	1.106	388	418	347	2.259	
Barretos . . . . .	723	75	90	187	1.075	
Batataes . . . . .	5.180	922	950	895	7.947	
Baurú . . . . .	362	130	144	139	775	
Bebedouro . . . . .	1.173	349	367	384	2.273	
Belém do Descalvado . . . . .	6.081	863	907	869	8.720	
Boa Esperança . . . . .	510	279	244	260	1.293	
» Vista das Pedras . . . . .	1.170	258	259	244	1.931	
Bocaina . . . . .	1.080	104	103	91	1.378	
Bom Successo . . . . .	621	39	48	59	767	
Botucatú . . . . .	5.549	1.036	1.082	1.052	8.719	
Bragança . . . . .	7.114	1.074	1.466	1.503	11.157	
Brotas . . . . .	2.016	604	561	586	3.767	
Buquira . . . . .	268	59	91	99	517	
Cabreuva . . . . .	1.586	212	202	241	2.241	
Caçapava . . . . .	627	366	395	325	1.713	
Caconde . . . . .	3.528	361	431	375	4.695	
Cajurú . . . . .	1.717	232	139	306	2.394	
Campinas . . . . .	15.890	2.696	2.824	3.028	24.438	
Campo Largo de Sorocaba . . . . .	152	10	41	13	216	
Campos Novos do Paranapanema . . . . .	736	181	215	177	1.309	
Cananéa . . . . .	237	.	140	180	558	
Capão Bonito do Paranapanema . . . . .	385	117	132	180	814	
Capital . . . . .	61.154	8.710	9.330	9.494	88.688	
Capivary . . . . .	4.033	690	717	696	6.136	
Caraguatatuba . . . . .	352	47	70	65	534	
Casa Branca . . . . .	3.266	527	515	501	4.809	
Conceição de Itanhaen . . . . .	548	60	74	46	728	
» » Monte Alegre . . . . .	378	67	90	81	616	
Cravinhos . . . . .	5.249	1.066	1.010	1.025	8.350	
Cruzeiro . . . . .	2.395	161	170	161	2.887	
Cunha . . . . .	3.023	393	452	584	4.452	
Currulinho . . . . .	112	.	11	10	133	
Cutia . . . . .	1.934	241	260	233	2.668	
Dourado . . . . .	1.876	384	410	438	3.108	



Municípios	ANNOS				TOTAES	Observações
	1893 a 1900	1901	1902	1903		
Dous Corregos . . . . .	3.698	489	509	564	5.260	
Espirito Santo da Boa Vista	878	141	161	99	1.279	
» » do Pinhal	7.013	834	812	798	9.457	
» » » Turvo	26	.	36	60	122	
Fartura . . . . .	.	.	60	.	60	
Faxina . . . . .	225	117	157	141	640	
Franca . . . . .	879	248	321	327	1.775	
Guararema . . . . .	276	116	101	125	618	
Guaratinguetá . . . . .	7.003	927	468	1.000	9.398	
Guarehy . . . . .	422	.	.	94	516	
Guarulhos . . . . .	833	127	145	77	1.182	
Ibitinga . . . . .	705	200	179	204	1.288	
Iguape . . . . .	1.726	108	117	264	2.215	
Indaiatuba . . . . .	2.190	305	320	327	3.142	
Itapicirica . . . . .	2.842	371	418	423	4.054	
Itapetininga . . . . .	3.622	476	492	545	5.135	
Itapira . . . . .	6.603	893	824	832	9.152	
Itaporanga . . . . .	664	141	148	442	1.395	
Itararé . . . . .	759	217	212	166	1.354	
Itatiba . . . . .	2.274	828	661	829	4.592	
Itatinga . . . . .	847	202	250	128	1.427	
Ituverava . . . . .	560	47	87	88	782	
Jaboticabal . . . . .	5.740	997	1.040	1.079	8.856	
Jacarehy . . . . .	2.620	354	380	382	3.736	
Jahú . . . . .	10.066	1.892	1.940	1.954	15.852	
Jambeiro . . . . .	2.070	230	276	245	2.821	
Jardinópolis . . . . .	2.981	629	664	666	4.940	
Jatahy . . . . .	545	40	38	42	665	
Jundiahy . . . . .	5.643	905	896	932	8.376	
Juquery . . . . .	805	142	160	136	1.243	
Lagoinha . . . . .	1.426	244	252	233	2.155	
Lavrinhas . . . . .	151	31	29	6	217	
Lême . . . . .	2.328	426	473	461	3.688	
Lençóes . . . . .	1.168	299	298	315	2.080	
Limeira . . . . .	6.104	809	833	891	8.637	
Lorena . . . . .	2.660	383	439	418	3.900	
Mattão . . . . .	760	542	526	542	2.370	
Mineiros . . . . .	588	321	331	365	1.605	
Mocóca . . . . .	4.444	637	647	651	6.379	
Mogy das Cruzes . . . . .	4.579	557	639	584	6.359	
» Guassú . . . . .	2.084	227	272	272	2.855	
» Mirim . . . . .	2.425	612	579	211	3.827	
Monte Alto . . . . .	1.297	305	329	378	2.309	
» Mór . . . . .	1.746	266	226	222	2.460	
Natividade . . . . .	1.489	115	123	124	1.851	
Nazareth . . . . .	1.393	12	198	257	1.860	
Nuporanga . . . . .	1.043	368	414	409	2.234	
Parahybuna . . . . .	1.650	159	201	428	2.438	
Parnahyba . . . . .	1.756	257	270	264	2.547	
Patrocínio de Santa Izabel	1.141	130	164	162	1.597	
» do Sapucahy . . . . .	332	.	61	209	602	
Pederneiras . . . . .	1.470	288	323	87	2.168	

Municípios	ANNOS				TOTAES	Observações
	1893 a 1900	1901	1902	1903		
Pedreira . . . . .	1.229	595	617	528	2.969	
Pereiras . . . . .	1.551	237	211	138	2.137	
Piedade . . . . .	702	99	158	157	1.116	
Pilar . . . . .	1.671	272	308	117	2.368	
Pindamonhangaba . . . . .	2.355	687	683	593	4.318	
Piracicaba . . . . .	6.300	1.565	.	1.424	9.289	
Pirajú . . . . .	1.026	237	279	323	1.865	
Pirassununga . . . . .	6.272	517	496	503	7.788	
Pitangueiras . . . . .	71	146	200	139	556	
Porto Feliz . . . . .	2.313	347	373	348	3.381	
» Ferreira . . . . .	1.586	280	278	249	2.393	
Queluz . . . . .	984	56	146	151	1.337	
Redenção . . . . .	2.422	.	.	.	2.422	
Remédios da Ponte do Tieté . . . . .	638	86	98	107	929	
Ribeirão Bonito . . . . .	1.242	.	299	269	1.810	
» Branco . . . . .	365	11	94	58	528	
» Preto . . . . .	14.586	2.094	2.084	1.801	20.565	
Ribeirãozinho . . . . .	1.779	.	164	348	2.291	
Rio Bonito . . . . .	627	162	120	154	1.063	
» Claro . . . . .	7.865	1.135	1.244	1.193	11.437	
» das Pedras . . . . .	1.648	236	233	225	2.342	
» Preto . . . . .	786	104	75	58	1.023	
Salto de Ytú . . . . .	806	130	145	205	1.286	
Santa Barbara . . . . .	1.236	222	221	229	1.908	
» » do Rio Pardo . . . . .	398	83	73	93	647	
» Branca . . . . .	1.687	237	237	237	2.398	
» Cruz da Conceição . . . . .	564	252	239	213	1.268	
» » das Palmeiras . . . . .	1.868	.	313	449	2.630	
» » do Rio Pardo . . . . .	1.321	164	302	453	2.240	
» Izabel . . . . .	2.133	245	285	236	2.899	
» Rita do Paraizo . . . . .	1.760	446	429	523	3.158	
» » » Passa Quatro . . . . .	3.173	719	817	760	5.469	
Santo Amaro . . . . .	2.191	296	308	311	3.106	
» Antonio d'Alegria . . . . .	22	86	115	111	334	
» » da Boa Vista . . . . .	804	79	78	125	1.086	
» » » Cachoeira . . . . .	873	204	306	325	1.708	
Santos . . . . .	7.261	1.754	1.788	1.917	12.720	
São Bento do Sapucahy . . . . .	2.233	293	309	399	3.234	
» Bernardo . . . . .	2.694	447	496	553	4.190	
» Carlos do Pinhal . . . . .	12.339	2.030	2.148	1.957	18.474	
» Francisco de P. dos Pinheiros . . . . .	1.204	100	121	112	1.537	
» João da Boa Vista . . . . .	6.317	944	1.024	1.212	9.497	
» » » Bocaina . . . . .	3.616	566	567	562	5.311	
» José do Barreiro . . . . .	1.070	119	57	120	1.366	
» » » Parahytinga . . . . .	2.246	286	216	275	3.023	
» » » Rio Pardo . . . . .	6.536	1.357	1.343	1.038	10.274	
» » dos Campos . . . . .	763	353	537	455	2.108	
» Luiz do Parahytinga . . . . .	3.127	493	454	394	4.468	
» Manoel . . . . .	3.882	.	946	991	5.819	
» Miguel Archanjo . . . . .	122	15	30	40	207	
» Paulo dos Agudos . . . . .	139	.	143	28	310	
» Pedro . . . . .	2.827	408	359	384	3.978	

Municípios	ANNOS				TOTAES	Observações
	1893 a 1900	1901	1902	1903		
São Pedro do Turvo . . . . .	16	49	22	23	110	
» Roque . . . . .	2.890	368	434	441	4.133	
» Sebastião . . . . .	1.341	183	193	188	1.905	
» Simão . . . . .	6.142	990	988	914	9.034	
» Vicente . . . . .	269	126	69	.	464	
Sarapuí . . . . .	94	11	20	8	133	
Serra Negra . . . . .	5.352	719	660	748	7.479	
Sertãozinho . . . . .	3.006	833	852	944	5.635	
Silveiras . . . . .	750	7	37	29	823	
Socorro . . . . .	2.168	138	130	344	2.780	
Sorocaba . . . . .	4.145	296	714	750	5.905	
Tambahú . . . . .	306	273	234	246	1.059	
Tatuí . . . . .	3.255	669	725	679	5.328	
Taubaté . . . . .	8.219	930	901	862	10.912	
Tieté . . . . .	965	230	456	684	2.335	
Tremembé . . . . .	183	.	.	.	183	
Ubatuba . . . . .	1.372	191	224	116	1.903	
Una . . . . .	901	.	42	34	977	
Villa Bella . . . . .	1.683	264	273	286	2.506	
» Vieira do Piquete . . . . .	433	35	29	9	506	
Xiririca . . . . .	579	143	184	203	1.109	
Yporanga . . . . .	13	17	2	.	32	
Ytú . . . . .	4.597	617	559	601	5.374	
SOMMA. . . . .	475.602	74.882	79.102	80.884	710.470	

# M A P P A

dos Municípios segundo a quantidade de nascimentos registrados durante o anno de 1903

Estado de S. Paulo

Anno de 1903

N. de ordem	Municípios	Quantidade de nascimentos	N. de ordem	Municípios	Quantidade de nascimentos
1	Capital . . . . .	9.495	49	Pedreira . . . . .	528
2	Campinas . . . . .	3.028	50	Santa Rita do Paraizo. . . . .	523
3	São Carlos do Pinhal . . . . .	1.957	51	Pirassununga . . . . .	503
4	Jahú. . . . .	1.954	52	Casa Branca . . . . .	501
5	Santos . . . . .	1.917	53	Lême . . . . .	461
6	Ribeirão Preto . . . . .	1.801	54	São José dos Campos . . . . .	455
7	Bragança . . . . .	1.593	55	Santa Cruz do Rio Pardo. . . . .	453
8	Piracicaba . . . . .	1.424	56	» » das Palmeiras . . . . .	449
9	São João da Boa Vista . . . . .	1.212	57	Itaporanga . . . . .	442
10	Rio Claro . . . . .	1.193	58	São Roque . . . . .	441
11	Araraquara . . . . .	1.180	59	Dourado . . . . .	438
12	Jaboticabal . . . . .	1.079	60	Parahybuna. . . . .	428
13	Botucatu . . . . .	1.052	61	Itapeirica . . . . .	423
14	São José do Rio Pardo . . . . .	1.038	62	Lorena . . . . .	418
15	Cravinhos . . . . .	1.025	63	Nuporanga . . . . .	409
16	Guaratinguetá . . . . .	1.000	64	São Bento do Sapucahy . . . . .	399
17	São Manoel. . . . .	991	65	» Luiz do Parahytinga . . . . .	394
18	Sertãozinho . . . . .	944	66	Bebedouro . . . . .	384
19	Jundiaby . . . . .	932	67	São Pedro . . . . .	384
20	São Simão . . . . .	914	68	Jacarehy . . . . .	382
21	Batataes. . . . .	895	69	Monte Alto. . . . .	378
22	Limeira . . . . .	891	70	Caconde. . . . .	375
23	Belém do Descalvado . . . . .	869	71	Mineiros . . . . .	365
24	Taubaté. . . . .	862	72	Porto Feliz. . . . .	348
25	Itapira . . . . .	832	73	Ribeirãozinho . . . . .	348
26	Itatiba . . . . .	829	74	Bariry . . . . .	347
27	Espirito Santo do Pinhal . . . . .	798	75	Socorro . . . . .	344
28	Santa Rita do Passa Quatro . . . . .	760	76	Franca . . . . .	327
29	Sorocaba . . . . .	750	77	Indaiatuba . . . . .	327
30	Serra Negra . . . . .	748	78	Caçapava . . . . .	325
31	Araras . . . . .	706	79	Santo Antonio da Cachoeira . . . . .	325
32	Capivary . . . . .	696	80	Pinajú . . . . .	323
33	Tieté . . . . .	684	81	Lençóes . . . . .	315
34	Tatuhy . . . . .	679	82	Santo Amaro . . . . .	311
35	Jardinópolis. . . . .	666	83	Cajuru . . . . .	306
36	Mocóca . . . . .	651	84	Villa Bella . . . . .	286
37	Ytú . . . . .	601	85	Annapolis . . . . .	283
38	Pindamonhangaba . . . . .	593	86	São José do Parahytinga . . . . .	275
39	Cunha . . . . .	584	87	Mogy Guassú . . . . .	272
40	Mogy das Cruzes . . . . .	584	88	Ribeirão Bonito . . . . .	269
41	Brotas . . . . .	583	89	Ignape . . . . .	264
42	Avaré . . . . .	564	90	Parnahyba . . . . .	264
43	Dous Corregos . . . . .	564	91	Boa Esperança . . . . .	260
44	São João da Bocaina . . . . .	562	92	Nazareth . . . . .	257
45	São Bernardo . . . . .	553	93	Porto Ferreira . . . . .	249
46	Itapetininga. . . . .	545	94	Tambahú . . . . .	246
47	Mattão . . . . .	542	95	Jambeiro . . . . .	245
48	Atibaia . . . . .	5 8	96	Boa Vista das Pedras . . . . .	244

N. de ordem	Municípios	Quantidade de nascimentos	N. de ordem	Municípios	Quantidade de nascimentos
97	Cabreuva . . . . .	241	135	Pilar . . . . .	117
98	Santa Branca . . . . .	237	136	Ubatuba . . . . .	116
99	» Izabel . . . . .	236	137	São Francisco de P. dos Pinheiros	112
100	Cutia . . . . .	233	138	Santo Antonio d'Alegria . . . . .	111
101	Lagoinha . . . . .	233	139	Araçariguama . . . . .	110
102	Santa Barbara . . . . .	229	140	Remedios da Ponte do Tieté . . . . .	107
103	Rio das Pedras . . . . .	225	141	Buquira . . . . .	99
104	Monte Mór . . . . .	222	142	Espirito Santo da Boa Vista . . . . .	99
105	Santa Cruz da Conceição . . . . .	213	143	Guarehy . . . . .	94
106	Mogy Mirim . . . . .	211	144	Santa Barbara do Rio Pardo . . . . .	93
107	Patrocínio do Sapucahy . . . . .	209	145	Bocaina . . . . .	91
108	Salto de Ytú . . . . .	205	146	Ituverava . . . . .	88
109	Ibitinga . . . . .	204	147	Pederneiras . . . . .	87
110	Xiririca . . . . .	203	148	Conceição de Monte Alegre . . . . .	81
111	Bananal . . . . .	192	149	Guarulhos . . . . .	77
112	São Sebastião . . . . .	183	150	Caraguatatuba . . . . .	65
113	Barretos . . . . .	187	151	Espirito Santo do Turvo . . . . .	60
114	Cananéa . . . . .	180	152	Bom Successo . . . . .	59
115	Capão Bonito do Paranapanema . . . . .	180	153	Ribeirão Branco . . . . .	58
116	Campos Novos do Paranapanema . . . . .	177	154	Rio Preto . . . . .	58
117	Itararé . . . . .	166	155	Conceição de Itanhaen . . . . .	46
118	Patrocínio de Santa Izabel . . . . .	162	156	Jatahy . . . . .	42
119	Cruzeiro . . . . .	161	157	São Miguel Archanjo . . . . .	40
120	Piedade . . . . .	157	158	Una . . . . .	34
121	Apiahy . . . . .	154	159	Silveiras . . . . .	29
122	Rio Bonito . . . . .	154	160	São Paulo dos Agudos . . . . .	28
123	Queluz . . . . .	151	161	» Pedro do Turvo . . . . .	23
124	Faxina . . . . .	141	162	Campo Largo de Sorocaba . . . . .	13
125	Baurú . . . . .	139	163	Curralinho . . . . .	10
126	Pitangueiras . . . . .	139	164	Villa Vieira do Piquete . . . . .	9
127	Pereiras . . . . .	138	165	Sarapuhy . . . . .	8
128	Juquery . . . . .	136	166	Lavrinhas . . . . .	5
129	Itatinga . . . . .	128	167	Amparo . . . . .	—
130	Arêas . . . . .	126	168	Fartura . . . . .	—
131	Guararema . . . . .	125	169	Redempção . . . . .	—
132	Santo Antonio da Boa Vista . . . . .	125	170	São Vicente . . . . .	—
133	Natividade . . . . .	124	171	Tremembé . . . . .	—
134	São José do Barreiro . . . . .	120	172	Yporanga . . . . .	—

PARTE I  
Estado de São Paulo

CASA

Numero de casamentos por Municipios	Municipios e Districtos de Paz	Numero de casamentos por Districtos de Paz	MEZES												ESTADO CIVIL ANTERIOR				
															do Homem		da Mulher		
			Janeiro	Fevereiro	Março	Abril	Maior	Junho	Julho	Agosto	Setembro	Outubro	Novembro	Dezembro	Solteiro	Viuvo	Solteira	Viuva	
—	<i>Amparo</i>																		
	Amparo . . . . .	—	—	—	—	—	—	—	—	—	—	—	—	—	—	—	—	—	—
	Monte Alegre . . . . .	—	—	—	—	—	—	—	—	—	—	—	—	—	—	—	—	—	—
37	<i>Annapolis</i>																		
	Annapolis . . . . .	37	4	7	1	1	5	2	2	1	5	4	3	2	34	3	36	1	
49	<i>Apiahy</i>																		
	Apiahy . . . . .	21	—	—	—	1	3	4	1	2	5	2	2	1	17	4	21	.	
	Ribeira . . . . .	28	2	6	2	1	1	1	4	1	4	4	2	—	25	3	27	1	
5	<i>Araçariguama</i>																		
	Araçariguama . . . . .	5	—	—	—	—	2	1	—	—	1	—	—	1	4	1	5	.	
175	<i>Araraquara</i>																		
	Araraquara . . . . .	175	16	13	5	7	17	15	17	10	26	20	24	5	158	17	162	13	
119	<i>Araras</i>																		
	Araras . . . . .	119	12	9	1	8	13	9	7	11	11	16	16	6	111	8	114	5	
30	<i>Arêas</i>																		
	Arêas . . . . .	30	—	1	1	2	1	4	4	1	5	8	1	2	27	3	29	1	
61	<i>Atibaia</i>																		
	Atibaia . . . . .	53	6	5	5	3	7	—	12	6	3	2	—	4	45	8	49	4	
	Campo Largo de Atibaia . . . . .	8	—	1	—	—	—	1	2	1	—	2	—	1	7	1	7	1	
85	<i>Avaré</i>																		
	Avaré . . . . .	71	7	7	3	7	9	7	6	4	5	3	9	4	61	10	65	6	
	Cerqueira Cezar . . . . .	14	2	1	—	—	1	3	1	—	—	3	3	—	13	1	13	1	
38	<i>Bananal</i>																		
	Bananal . . . . .	38	3	6	—	4	1	1	7	2	2	3	4	5	36	2	36	2	
48	<i>Bariry</i>																		
	Bariry . . . . .	48	6	3	3	4	5	5	2	4	5	4	2	5	43	5	43	5	
67	<i>Barretos</i>																		
	Barretos . . . . .	67	6	3	3	3	6	4	13	1	7	9	4	8	61	6	60	7	
115	<i>Batataes</i>																		
	Batataes . . . . .	97	8	11	1	4	11	4	8	3	8	22	10	7	90	7	94	3	
	Brodowski . . . . .	1	.	.	.	—	—	1	—	—	—	—	—	—	1	.	.	1	
	Matto Grosso de Batataes . . . . .	17	2	1	—	2	1	1	3	—	2	2	1	2	16	1	16	1	

# MENTOS

Anno de 1903

Relação de parentesco			IDADE														Observações								
			do Homem											da Mulher											
Primos	Tios e sobrinhos	Sem parentesco	De 16 a 20 annos	De 21 a 25 annos	De 26 a 30 annos	De 31 a 35 annos	De 36 a 40 annos	De 41 a 45 annos	De 46 a 50 annos	De 51 a 55 annos	De 55 a 60 annos	Maiores de 60 annos	Ignorada	De 14 a 20 annos	De 21 a 25 annos	De 26 a 30 annos	De 31 a 35 annos	De 36 a 40 annos	De 41 a 45 annos	De 46 a 50 annos	De 51 a 55 annos	De 56 a 60 annos	Maiores de 60 annos	Ignorada	
		74	7	22	4	1		3						34	1	1					1				
6		42 50	4 7	6 13	3 4	2 1	2 2	2 1	2					14 22	4 4	3 2									
		10		1	1			3						1	4										
2		348	16	103	39	4	7	2	1	1	1	1	1	133	29	5	3	3			1		1		
		238	16	72	23	6	1	1						79	27	7	6								
		60	3	18	6	2							1	19	10									1	
10		96 16	13 1	21 4	9 1	6	2	1	1					40 6	9 1	3			1						
4		138 28	6 1	39 11	11 1	4	3	3	2	3				55 11	10 3	1	1	2			1		1		
		76	2	23	6	1		2	2	1			1	26	5	3	1	3							
		96	10	20	10	5	2		1					38	8	1					1				
		134	4	44	9	7	2					1		54	8	2	2				1				
2		192 2	9	61	15	6	4	2						77	13	7									
		34	1	11	3	1	1							13	3	1									

O signal (—) indica que o Official do Registro Civil não forneceu dado algum.

O signal (||) indica que não houve casamento

Numero de casamentos por Municipios	Municipios e Districtos de Paz	Numero de casamentos por Districtos de Paz	MEZES												ESTADO CIVIL ANTERIOR			
															do Homem		da Mulher	
			Janeiro	Fevereiro	Março	Abril	Maior	Junho	Julho	Agosto	Setembro	Outubro	Novembro	Dezembro	Solteiro	Viuvo	Solteira	Viuva
39	<i>Baurú</i>																	
	Baurú . . . . .	33	3	3	=	2	6	3	3	1	2	4	3	3	28	5	31	2
	Espirito Santo da Fortaleza . . . . .	6	=	=	=	1	=	2	=	1	1	1	=	=	6	.	6	.
106	<i>Bebedouro</i>																	
	Bebedouro . . . . .	106	10	10	4	4	9	12	14	7	18	8	4	6	99	7	102	4
	Monte Azul . . . . .																	
122	<i>Belém do Descalvado</i>																	
	Belém do Descalvado . . . . .	122	19	9	3	6	13	12	5	5	14	14	12	10	105	17	117	5
36	<i>Boa Esperança</i>																	
	Boa Esperança . . . . .	36	3	4	=	4	7	3	1	6	5	2	1	=	32	4	32	4
75	<i>Boa Vista das Pedras</i>																	
	Boa Vista das Pedras . . . . .	75	8	5	3	=	4	13	16	4	12	3	4	3	67	8	69	6
13	<i>Bocaina</i>																	
	Bocaina . . . . .	13	=	1	=	=	3	1	2	1	2	1	1	1	12	1	12	1
43	<i>Bom Successo</i>																	
	Bom Successo . . . . .	43	1	2	=	2	4	1	6	4	5	7	5	6	38	5	41	2
177	<i>Botucatu</i>																	
	Botucatu . . . . .	133	15	25	5	8	13	10	9	7	8	12	10	11	125	8	124	9
	Espirito Santo do Rio Pardo . . . . .	13	2	1	=	1	2	1	1	1	=	1	=	3	11	2	13	.
	Prata . . . . .	21	3	3	2	=	1	2	1	2	2	=	2	3	19	2	21	.
	Ribeirão Grande . . . . .	10	=	1	1	1	=	1	2	1	2	1	=	=	9	1	8	2
237	<i>Bragança</i>																	
	Bragança . . . . .	232	31	23	9	17	16	24	13	18	20	25	19	17	192	40	206	26
	Tuyuti . . . . .	5	-	-	-	-	-	-	=	=	1	=	2	2	4	1	5	.
79	<i>Brotas</i>																	
	Brotas . . . . .	55	3	6	2	2	11	6	6	2	4	4	6	3	49	6	55	.
	Torrinha . . . . .	24	3	3	1	=	3	3	2	4	2	1	1	1	22	2	22	2
27	<i>Buquira</i>																	
	Buquira . . . . .	27	1	4	=	5	1	2	1	=	6	2	3	2	24	3	22	5
37	<i>Cabreuva</i>																	
	Cabreuva . . . . .	37	3	4	2	2	3	4	4	4	4	1	2	4	34	3	37	.
37	<i>Caçapava</i>																	
	Caçapava . . . . .	37	1	=	1	6	3	3	5	2	2	4	4	6	32	5	37	.



Relação de parentesco		IDADE																Observações						
		do Homem											da Mulher											
Primos	Tios e sobrinhos	Sem parentesco	De 16 a 20 annos	De 21 a 25 annos	De 26 a 30 annos	De 31 a 35 annos	De 36 a 40 annos	De 41 a 45 annos	De 46 a 50 annos	De 51 a 55 annos	De 56 a 60 annos	Maiores de 60 annos	Ignorada	De 14 a 20 annos	De 21 a 25 annos	De 26 a 30 annos	De 31 a 35 annos	De 36 a 40 annos	De 41 a 45 annos	De 46 a 50 annos	De 51 a 55 annos	De 56 a 60 annos	Maiores de 60 annos	Ignorada
4	.	62	6	16	5	3	.	1	1	1	.	.	.	28	1	2	1	.	1	.	.	.	.	.
.	.	12	1	1	3	1	.	.	.	.	.	.	.	5	.	1	.	.	.	.	.	.	.	.
12	.	200	11	61	24	3	3	4	.	.	.	.	.	89	15	1	.	1	.	.	.	.	.	.
.	.	.	.	.	.	.	.	.	.	.	.	.	.	.	.	.	.	.	.	.	.	.	.	.
.	.	244	17	62	26	7	5	4	1	.	.	.	.	76	33	5	5	2	.	.	1	.	.	.
.	.	72	7	18	7	3	1	.	.	.	.	.	.	27	8	.	.	.	1	.	.	.	.	.
.	.	150	7	44	12	5	1	3	1	1	1	.	.	60	9	2	2	.	1	1	.	.	.	.
.	.	26	1	8	1	1	1	.	.	.	.	1	.	10	1	.	.	2	.	.	.	.	.	.
2	.	84	9	25	4	1	1	1	.	2	.	.	.	35	6	1	.	.	1	.	.	.	.	.
10	.	256	21	69	25	9	6	1	1	.	1	.	.	97	25	8	2	.	.	1	.	.	.	.
.	.	26	6	4	2	.	.	.	.	.	1	.	.	10	2	1	.	.	.	.	.	.	.	.
.	.	42	5	13	.	1	1	1	.	.	.	.	.	20	1	.	.	.	.	.	.	.	.	.
.	.	20	3	5	1	.	1	.	.	.	.	.	.	7	1	1	.	1	.	.	.	.	.	.
2	.	462	31	113	46	19	9	6	4	3	.	.	1	142	59	17	9	2	1	1	.	.	.	1
.	.	10	1	2	1	.	.	1	.	.	.	.	.	4	.	.	1	.	.	.	.	.	.	.
.	.	110	9	19	16	5	3	.	.	.	.	.	3	38	13	1	1	1	.	.	.	.	.	1
.	.	48	7	13	3	1	.	.	.	.	.	.	.	19	4	1	.	.	.	.	.	.	.	.
.	.	54	5	7	7	4	.	1	2	.	.	1	.	15	8	.	1	3	.	.	.	.	.	.
4	.	70	6	15	9	2	2	1	.	1	.	.	1	27	5	3	.	1	.	.	.	.	.	1
.	.	74	4	20	8	3	.	1	1	.	.	.	.	19	14	4	.	.	.	.	.	.	.	.

O signal ( — ) indica que o Official do Registro Civil não forneceu dado algum.

O signal ( || ) indica que não houve casamento.

Numero de casamentos por Municipios	Municipios e Districtos de Paz	Numero de casamentos por Districtos de Paz	MEZES												ESTADO CIVIL ANTERIOR				
															do Homem		da Mulher		
			Janeiro	Fevereiro	Março	Abril	Maio	Junho	Julho	Agosto	Setembro	Outubro	Novembro	Dezembro	Solteiro	Viuvo	Solteira	Viuva	
64	<i>Caconde</i>																		
	Caconde . . . . .	64	5	1	5	7	4	9	1	9	7	3	13	53	11	60	4		
53	<i>Cajuru</i>																		
	Cajuru . . . . .	35	2	8	3	3	14	5	—	—	—	—	—	31	4	30	5		
	Santa Rita de C. dos Coqueiros	18	4	—	—	—	—	—	6	—	1	3	4	17	1	18			
392	<i>Campinas</i>																		
	Arraial dos Souzas . . . . .	65	5	7	—	4	4	5	4	9	12	9	2	4	59	6	62	3	
	Conceição . . . . .	163	16	19	3	12	17	19	16	13	13	17	11	7	153	10	154	9	
	Santa Cruz . . . . .	133	15	9	11	9	7	13	7	13	14	12	13	10	123	10	124	9	
	Vallinhos . . . . .	31	3	2	—	7	—	6	—	1	1	5	4	2	30	1	30	1	
15	<i>Campo Largo de Sorocaba</i>																		
	Campo Largo de Sorocaba . . . . .	15	—	—	—	2	—	—	—	—	—	6	6	1	13	2	15		
41	<i>Campos N. do Paranapanema</i>																		
	Campos N. do Paranapanema . . . . .	22	3	2	1	1	5	1	3	1	2	—	1	2	19	3	21	1	
	Platina . . . . .	19	—	1	—	1	2	1	3	—	3	3	1	4	12	7	13	6	
8	<i>Cananéa</i>																		
	Cananéa. . . . .	8	2	—	1	2	1	—	—	—	—	1	—	1	7	1	8		
86	<i>Capão B. do Paranapanema</i>																		
	Capão B. do Paranapanema . . . . .	74	4	19	—	6	9	9	4	6	4	9	1	3	65	9	70	4	
	São José do Guapiára . . . . .	12	—	2	—	—	—	1	2	1	5	—	—	1	10	2	11	1	
1.581	<i>Capital</i>																		
	Belemzinho. . . . .	98	10	17	13	12	7	9	4	6	11	5	2	2	90	8	91	7	
	Braz . . . . .	366	26	31	8	28	32	31	37	35	39	37	31	31	331	35	341	25	
	Consolação . . . . .	188	22	20	11	19	15	12	14	14	15	12	16	18	173	15	172	16	
	Norte da Sé . . . . .	59	6	6	3	4	7	6	3	7	5	2	5	5	54	5	56	3	
	Nossa Senhora do O' . . . . .	28	1	3	—	2	5	6	6	—	4	—	1	—	27	1	28		
	Penha de França . . . . .	24	5	2	—	2	3	—	3	1	1	2	1	4	23	1	22	2	
	Sant'Anna . . . . .	27	6	2	4	2	3	2	—	3	—	1	2	2	21	6	26	1	
	Santa Cecilia . . . . .	177	25	20	6	17	19	11	10	6	21	7	18	17	158	19	165	12	
	Santa Ephigenia . . . . .	272	28	31	17	23	23	29	18	19	28	16	16	24	247	25	256	16	
	São Miguel. . . . .	9	—	2	—	—	1	—	3	—	—	1	1	1	9		9		
	Sul da Sé . . . . .	292	24	23	45	29	25	30	21	23	21	20	24	37	275	17	272	20	
	Villa Marianna. . . . .	41	6	7	3	4	2	1	2	6	—	5	2	3	37	4	38	3	
51	<i>Capivary</i>																		
	Capivary . . . . .	51	5	10	—	4	3	4	3	2	6	4	4	6	49	2	50	1	
17	<i>Caraguatatuba</i>																		
	Caraguatatuba . . . . .	17	2	1	—	—	1	1	—	—	2	5	—	5	13	4	17		

Relação de parentesco		IDADE														Observações										
		do Homem							da Mulher																	
Primos		Tios e sobrinhos	Sem parentesco	De 16 a 20 annos	De 21 a 25 annos	De 26 a 30 annos	De 31 a 35 annos	De 36 a 40 annos	De 41 a 45 annos	De 46 a 50 annos	De 51 a 55 annos	De 56 a 60 annos	Maiores de 60 annos	Ignorada	De 14 a 20 annos	De 21 a 25 annos	De 26 a 30 annos	De 31 a 35 annos	De 36 a 40 annos	De 41 a 45 annos	De 46 a 50 annos	De 51 a 55 annos	De 56 a 60 annos	Maiores de 60 annos	Ignorada	
4		124	4	33	10	7	6	2	2	.	.	.	.	.	47	11	3	2	.	1	.	.	.	.	.	.
.		70	4	18	5	5	3	.	.	.	.	.	.	.	24	5	2	1	3	.	.	.	.	.	.	.
.		36	1	11	5	1	.	.	.	.	.	.	.	.	15	2	.	1	.	.	.	.	.	.	.	.
.		130	10	34	11	2	4	1	1	1	1	1	1	.	39	21	1	.	2	.	1	.	.	1	.	
2		326	14	79	51	8	4	1	2	2	2	1	1	.	97	43	16	2	3	1	1	.	.	.	.	.
.		264	14	74	26	9	2	3	2	2	1	2	.	.	89	31	9	2	.	1	.	1	.	.	.	
.		62	5	15	5	3	2	.	.	.	1	.	.	.	18	11	2	.	.	.	.	.	.	.	.	
.		30	2	9	4	.	.	.	.	.	.	.	.	.	11	2	2	.	.	.	.	.	.	.	.	
.		44	2	14	4	.	2	.	.	.	.	.	.	.	18	2	1	1	.	.	.	.	.	.	.	
.		38	6	4	3	3	1	.	.	.	1	.	1	.	14	2	3	.	.	.	.	.	.	.	.	
4		12	.	5	3	.	.	.	.	.	.	.	.	.	4	2	2	.	.	.	.	.	.	.	.	
2		148	13	33	16	6	3	.	3	.	.	.	.	.	54	12	6	2	.	.	.	.	.	.	.	
.		22	.	9	2	1	.	.	.	.	.	.	.	.	9	2	.	1	.	.	.	.	.	.	.	
2		196	9	48	22	9	6	2	2	.	.	.	.	.	56	23	8	8	2	1	.	.	.	.	1	
2		730	20	201	83	34	10	11	4	.	2	.	.	1	206	102	33	15	4	2	3	.	.	.	.	
2		374	5	107	39	17	8	7	2	1	1	1	.	.	101	57	15	4	6	1	1	2	1	.	.	
.		118	3	26	12	6	8	3	1	.	.	.	.	.	30	20	3	5	1	.	.	.	.	.	.	
.		56	.	16	7	3	.	2	.	.	.	.	.	.	18	6	3	1	.	.	.	.	.	.	.	
.		48	2	11	6	2	1	.	.	.	.	.	.	.	10	7	4	2	.	.	.	.	1	.	.	
6		48	2	12	8	3	.	.	.	.	1	.	1	.	16	6	2	.	1	2	.	.	.	.	3	
.		354	9	76	42	22	18	4	2	1	.	.	.	2	80	57	19	8	8	2	.	.	.	.	.	
.		544	17	118	83	25	13	7	5	4	.	.	.	.	155	73	18	19	3	.	2	2	.	.	.	
.		18	.	5	4	.	.	.	.	.	.	.	.	.	6	3	.	.	.	.	.	.	.	.	.	
.		584	19	118	86	31	16	12	9	1	.	.	.	.	146	79	38	11	10	5	2	1	.	.	.	
.		82	2	19	9	5	2	2	.	2	.	.	.	.	20	14	4	1	1	.	1	.	.	.	.	
2		100	6	29	9	4	2	.	.	1	.	.	.	.	37	10	2	1	1	.	.	.	.	.	.	
.		34	2	7	4	2	1	1	.	.	.	.	.	.	7	9	1	.	.	.	.	.	.	.	.	

O signal ( = ) indica que não houve casamento.  
 O signal ( - ) indica que o Official do Registro Civil não forneceu dado algum.

Número de casamentos por Municípios	Municípios e Districtos de Paz	Número de casamentos por Districtos de Paz	MEZES												ESTADO CIVIL ANTERIOR				
															do Homem		da Mulher		
			Janeiro	Fevereiro	Março	Abril	Maio	Junho	Julho	Agosto	Setembro	Outubro	Novembro	Dezembro	Solteiro	Viuvo	Solteira	Viuva	
83	<i>Casa Branca</i>																		
	Casa Branca . . . . .	58	4	4	3	3	3	5	3	6	7	5	6	9	53	5	51	7	
	Itoby . . . . .	25	2	3	=	1	=	1	2	1	5	6	3	1	22	3	23	2	
8	<i>Conceição de Itanhaen</i>																		
	Conceição de Itanhaen . . . . .	8	1	=	=	1	3	=	1	=	=	1	=	1	7	1	8	.	
18	<i>Conceição de Monte Alegre</i>																		
	Conceição de Monte Alegre . . . . .	18	4	1	=	1	=	1	=	=	=	4	4	3	15	3	17	1	
126	<i>Cravinhos</i>																		
	Cravinhos . . . . .	126	12	16	3	14	9	9	=	6	=	26	18	13	118	8	122	4	
24	<i>Cruzeiro</i>																		
	Cruzeiro . . . . .	24	4	=	=	3	1	2	3	=	3	4	2	2	20	4	23	1	
	Embahú . . . . .	—	—	—	—	—	—	—	—	—	—	—	—	—	—	—	—	—	
	Entre Rios . . . . .	—	—	—	—	—	—	—	—	—	—	—	—	—	—	—	—	—	
82	<i>Cunha</i>																		
	Cunha . . . . .	63	7	10	1	2	3	3	12	1	8	10	2	4	57	6	59	4	
	Campos Novos de Cunha . . . . .	19	=	1	=	2	=	2	3	=	10	=	1	=	16	3	16	3	
1	<i>Currallinho</i>																		
	Currallinho . . . . .	1	=	=	1	—	—	—	—	—	—	—	—	—	1	.	1	.	
30	<i>Cutia</i>																		
	Cutia . . . . .	30	=	6	2	2	2	3	3	2	6	1	2	1	28	2	28	2	
43	<i>Dourado</i>																		
	Dourado . . . . .	43	2	5	2	5	3	3	3	5	6	3	3	3	42	1	41	2	
91	<i>Dous Corregos</i>																		
	Dous Corregos . . . . .	69	5	4	4	5	7	5	11	6	3	9	7	3	67	2	68	1	
	Figueira . . . . .	22	3	=	1	4	1	=	=	3	3	4	3	=	19	3	19	3	
56	<i>Espirito Santo da Boa Vista</i>																		
	Espirito Santo da Boa Vista . . . . .	56	4	6	3	4	7	4	9	4	5	2	3	5	52	4	54	2	
128	<i>Espirito Santo do Pinhal</i>																		
	Espirito Santo do Pinhal . . . . .	128	13	8	3	8	16	6	10	6	16	19	11	12	119	9	126	2	
14	<i>Espirito Santo do Turvo</i>																		
	Espirito Santo do Turvo . . . . .	14	2	1	=	1	4	1	2	1	=	1	=	1	11	3	11	3	
—	<i>Fartura</i>																		
	Fartura . . . . .	—	—	—	—	—	—	—	—	—	—	—	—	—	—	—	—	—	

Relação de parentesco			IDADE																				Observações	
			do Homem										da Mulher											
Primos	Tios e sobrinhos	Sem parentesco	De 16 a 20 annos	De 21 a 25 annos	De 26 a 30 annos	De 31 a 35 annos	De 36 a 40 annos	De 41 a 45 annos	De 46 a 50 annos	De 51 a 55 annos	De 56 a 60 annos	Maiores de 60 annos	Ignorada	De 14 a 20 annos	De 21 a 25 annos	De 26 a 30 annos	De 31 a 35 annos	De 36 a 40 annos	De 41 a 45 annos	De 46 a 50 annos	De 51 a 55 annos	De 56 a 60 annos	Maiores de 60 annos	Ignorada
.	.	116	6	31	16	1	3	1	.	.	.	.	.	45	7	3	1	2	.	.	.	.	.	.
.	.	50	4	15	3	.	1	1	1	.	.	.	.	20	1	1	.	1	2	.	.	.	.	.
.	.	16	1	3	3	.	.	.	1	.	.	.	.	6	2	.	.	.	.	.	.	.	.	.
6	.	30	.	10	5	2	.	.	.	.	1	.	.	16	1	1	.	.	.	.	.	.	.	.
.	.	252	10	71	55	6	1	1	2	.	.	.	.	92	24	3	3	2	1	.	.	.	.	1
.	.	48	4	13	4	.	1	2	.	.	.	.	.	16	7	.	1	.	.	.	.	.	.	.
.	.	126	17	25	12	3	1	3	1	1	.	.	.	47	13	.	2	.	1	.	.	.	.	.
.	.	38	3	6	6	2	.	2	.	.	.	.	.	17	1	.	1	.	.	.	.	.	.	.
.	.	2	1	.	.	.	.	.	.	.	.	.	.	.	.	.	1	.	.	.	.	.	.	.
.	.	60	3	12	9	3	.	3	.	.	.	.	.	16	8	5	.	1	.	.	.	.	.	.
.	.	86	4	25	11	1	1	1	.	.	.	.	.	33	7	1	1	1	.	.	.	.	.	.
.	.	138	7	49	8	2	2	.	.	1	.	.	.	55	12	1	.	.	1	.	.	.	.	.
.	.	44	5	10	5	1	.	1	.	.	.	.	.	16	6	.	.	.	.	.	.	.	.	.
14	.	98	13	25	10	2	1	3	1	1	.	.	.	45	8	3	.	.	.	.	.	.	.	.
4	.	252	15	74	27	4	3	2	1	.	2	.	.	97	21	5	3	1	1	.	.	.	.	.
.	.	28	3	5	3	2	.	.	.	.	.	.	1	9	2	1	1	1	.	.	.	.	.	.

O signal (==) indica que não houve casamento.

O signal (--) indica que o Official do Registro Civil não forneceu dado algum.

Numero de casamentos por Municipios	Municipios e Districtos de Paz	Numero de casamentos por Districtos de Paz	MEZES												ESTADO CIVIL ANTERIOR				
															do Homem		da Mulher		
			Janeyro	Fevereiro	Março	Abril	Maió	Junho	Julho	Agosto	Setembro	Outubro	Novembro	Dezembro	Solteiro	Viuvo	Solteira	Viuva	
59	<i>Faxina</i>																		
	Faxina . . . . .	59	6	10	3	7	4	3	4	1	7	3	6	5	51	8	54	5	
230	<i>Franca</i>																		
	Franca . . . . .	172	11	13	1	12	15	14	12	11	26	31	16	10	163	9	160	12	
	Ponte Nova . . . . .	10	2	1	2	2	2	1	1	2	2	3	2	2	10		10		
	São José da Boa Vista . . . . .	48	4	7	1	2	2	2	9	2	8	10	1	2	44	4	44	4	
27	<i>Guararema</i>																		
	Guararema . . . . .	27	3	3	2	2	5	5	5	5	1	3	19	8	24	3			
100	<i>Guaratinguetá</i>																		
	Guaratinguetá . . . . .	74	4	9	3	5	8	6	11	3	9	6	4	6	62	12	71	3	
	Apparecida . . . . .	26	2	2	2	2	1	1	5	4	4	3	24	2	26				
47	<i>Guarehy</i>																		
	Guarehy . . . . .	47	6	3	7	3	2	5	5	8	3	2	3	43	4	45	2		
11	<i>Guarulhos</i>																		
	Guarulhos . . . . .	11	2	3	1	1	1	5	—	—	—	—	—	—	10	1	10	1	
46	<i>Ibitinga</i>																		
	Ibitinga . . . . .	46	3	5	1	4	4	4	2	5	5	5	5	3	40	6	41	5	
51	<i>Iguape</i>																		
	Iguape . . . . .	13	—	—	—	—	—	—	3	7	3	—	—	—	10	3	13		
	Jacupiranga . . . . .	14	2	3	1	1	3	1	1	2	—	—	—	—	11	3	14		
	Juquiá . . . . .	11	—	—	—	4	3	3	—	—	1	—	—	—	11		11		
	Prainha . . . . .	13	1	2	1	2	1	1	—	5	—	—	—	—	11	2	13		
43	<i>Indaiatuba</i>																		
	Indaiatuba . . . . .	43	6	2	2	4	5	1	5	3	6	5	4	41	2	42	1		
58	<i>Itapeirica</i>																		
	Itapeirica . . . . .	51	6	13	1	3	2	4	5	5	7	2	1	2	46	5	48	3	
	MBoy . . . . .	7	1	1	1	1	1	1	2	2	1	1	4	3	7				
99	<i>Itapetininga</i>																		
	Itapetininga . . . . .	70	6	3	1	5	7	7	6	7	12	5	2	9	60	10	69	1	
	Alambary . . . . .	29	2	1	2	1	2	5	2	7	2	1	4	24	5	28	1		
119	<i>Itapira</i>																		
	Itapira . . . . .	119	19	15	3	4	8	8	7	3	14	19	12	7	104	15	114	5	
66	<i>Itaporanga</i>																		
	Itaporanga . . . . .	32	4	7	1	2	3	1	4	1	1	2	4	2	28	4	30	2	
	Ribeirão Vermelho . . . . .	20	3	4	1	1	1	1	3	2	2	2	2	15	5	18	2		
	Taquary . . . . .	14	5	2	1	1	1	5	5	5	5	5	12	2	14				

Relação de parentesco		IDADE																		Observações				
		do Homem										da Mulher												
Primos	Tios e sobrinhos	Sem parentesco	De 16 a 20 annos	De 21 a 25 annos	De 26 a 30 annos	De 31 a 35 annos	De 36 a 40 annos	De 41 a 45 annos	De 46 a 50 annos	De 51 a 55 annos	De 56 a 60 annos	Maiores de 60 annos	Ignorada	De 14 a 20 annos	De 21 a 25 annos	De 26 a 30 annos	De 31 a 35 annos	De 36 a 40 annos	De 41 a 45 annos	De 46 a 50 annos	De 51 a 55 annos	De 56 a 60 annos	Maiores de 60 annos	Ignorada
.	.	118	6	34	8	5	3	.	1	1	1	.	.	33	21	2	2	1	.	.	.	.	.	.
6	.	338	29	97	28	8	2	4	1	1	1	1	.	137	21	9	2	.	1	2	.	.	.	.
.	.	20	1	6	2	.	1	.	.	.	.	.	.	6	4	.	.	.	.	.	.	.	.	.
8	.	88	6	27	11	1	2	1	.	.	.	.	.	38	5	4	.	.	1	.	.	.	.	.
2	.	52	7	8	3	7	1	.	1	.	.	.	.	18	8	1	.	.	.	.	.	.	.	.
4	.	144	4	34	19	6	8	.	1	.	2	.	.	29	30	8	5	1	1	.	.	.	.	.
2	.	50	3	10	10	1	1	1	.	.	.	.	.	18	7	1	.	.	.	.	.	.	.	.
2	.	92	11	25	10	1	.	.	.	.	.	.	.	37	8	1	1	.	.	.	.	.	.	.
.	.	22	1	3	4	2	.	1	.	.	.	.	.	5	1	2	3	.	.	.	.	.	.	.
.	.	92	10	24	5	2	3	1	.	.	1	.	.	39	2	3	1	1	.	.	.	.	.	.
.	.	26	1	7	4	.	.	.	.	.	.	.	.	10	3	.	.	.	.	.	.	.	.	.
2	.	26	2	5	3	1	2	1	.	.	.	.	.	9	2	2	.	1	.	.	.	.	.	.
.	.	22	4	5	2	.	.	.	.	.	.	.	.	9	1	1	.	.	.	.	.	.	.	.
.	.	26	3	2	5	1	2	.	.	.	.	.	.	7	2	4	.	.	.	.	.	.	.	.
.	.	86	8	22	6	4	2	.	.	1	.	.	.	34	8	.	.	.	1	.	.	.	.	.
.	.	102	9	18	13	4	2	3	.	1	.	.	1	28	13	6	.	1	2	.	.	.	.	1
.	.	14	.	3	1	.	1	.	.	.	1	1	.	3	3	.	1	.	.	.	.	.	.	.
2	.	138	4	39	17	3	3	3	1	.	.	.	.	53	13	3	1	.	.	.	.	.	.	.
2	.	56	3	19	2	1	1	.	1	1	2	.	.	24	4	.	1	.	.	.	.	.	.	.
4	.	234	10	72	20	4	4	4	1	1	3	.	.	86	22	5	2	1	1	2	.	.	.	.
.	.	64	9	11	8	1	2	1	.	.	.	.	.	20	10	2	.	.	.	.	.	.	.	.
4	.	36	7	6	3	.	1	.	.	.	3	.	.	16	.	2	1	.	.	1	.	.	.	.
.	.	28	4	7	1	1	.	.	.	.	.	.	.	12	2	.	.	.	.	.	.	.	.	.

O signal ( = ) indica que não houve casamento.

O signal ( - ) indica que o Official do Registro Civil não forneceu dado algum.

Numero de casamentos por Municipios	Municipios e Districtos de Paz	Numero de casamentos por Districtos de Paz	MEZES												ESTADO CIVIL ANTERIOR				
															do Homem		da Mulher		
			Janeiro	Fevereiro	Março	Abril	Maior	Junho	Julho	Agosto	Setembro	Outubro	Novembro	Dezembro	Solteiro	Viuvo	Solteira	Viuva	
35	<i>Itararé</i>																		
	Itararé . . . . .	35	1	5	2	5	4	5	1	3	3	4	=	2	32	3	35	.	
145	<i>Itatiba</i>																		
	Itatiba . . . . .	102	14	13	5	2	16	8	8	5	10	11	6	4	90	12	95	7	
	Barra Mansa . . . . .	43	7	6	3	4	1	3	1	1	8	5	=	4	38	5	41	2	
23	<i>Itatinga</i>																		
	Itatinga . . . . .	23	3	7	=	5	4	4	—	—	—	—	—	—	22	1	22	1	
67	<i>Ituverava</i>																		
	Ituverava . . . . .	67	4	4	2	6	4	8	6	5	12	5	8	3	59	8	61	6	
166	<i>Jaboticabal</i>																		
	Jaboticabal . . . . .	142	12	11	6	6	9	13	13	10	24	14	11	13	133	9	136	6	
	São Sebastião do Turvo . . . . .	24	6	2	2	4	3	7	—	—	—	—	—	—	20	4	22	2	
	Tayaçú . . . . .																		
75	<i>Jacarehy</i>																		
	Jacarehy . . . . .	75	6	12	3	2	5	3	8	4	16	7	4	5	63	12	72	3	
269	<i>Jahú</i>																		
	Jahú . . . . .	188	21	19	11	11	21	9	5	7	5	43	13	13	169	19	178	10	
	Barra Bonita . . . . .	33	7	2	=	1	5	=	3	2	4	4	4	1	29	4	32	1	
	Bica da Pedra . . . . .	48	2	6	=	5	5	3	3	3	5	7	6	3	38	10	42	6	
18	<i>Jambeiro</i>																		
	Jambeiro . . . . .	18	2	3	=	1	1	=	=	2	1	3	1	4	15	3	15	3	
86	<i>Jardinopolis</i>																		
	Jardinopolis . . . . .	86	8	7	3	7	6	8	6	1	8	13	14	15	84	2	85	1	
12	<i>Jatahy</i>																		
	Jatahy . . . . .	12	=	=	=	1	=	2	3	1	1	3	1	=	9	3	11	1	
147	<i>Jundiacy</i>																		
	Jundiacy . . . . .	147	16	17	1	6	22	12	20	=	19	12	10	12	134	13	140	7	
20	<i>Juquery</i>																		
	Juquery . . . . .	20	5	2	1	2	2	1	—	—	—	1	6	=	18	2	19	1	
15	<i>Lagoinha</i>																		
	Lagoinha . . . . .	15	3	=	=	2	1	1	4	=	1	=	2	1	14	1	15	.	
10	<i>Lavrinhas</i>																		
	Lavrinhas . . . . .	10	4	6	=	—	—	—	—	—	—	—	—	—	8	2	10	.	



Relação de parentesco			IDADE																								Observações
			do Homem												da Mulher												
Primos	Tios e sobrinhos	Sem parentesco	De 16 a 20 annos	De 21 a 25 annos	De 26 a 30 annos	De 31 a 35 annos	De 36 a 40 annos	De 41 a 45 annos	De 46 a 50 annos	De 51 a 55 annos	De 56 a 60 annos	Maiores de 60 annos	Ignorada	De 14 a 20 annos	De 21 a 25 annos	De 26 a 30 annos	De 31 a 35 annos	De 36 a 40 annos	De 41 a 45 annos	De 46 a 50 annos	De 51 a 55 annos	De 56 a 60 annos	Maiores de 60 annos	Ignorada			
4	.	66	3	21	5	2	3	.	1	.	.	.	.	32	3	.	.	.	.	.	.	.	.	.	.		
.	.	204	18	48	17	9	7	1	1	1	.	.	.	77	17	3	2	.	1	2	.	.	.	.	.		
.	.	86	9	20	9	2	1	.	2	.	.	.	.	36	4	2	.	1	.	.	.	.	.	.	.		
.	.	46	1	17	3	1	.	1	.	.	.	.	.	18	4	1	.	.	.	.	.	.	.	.	.		
2	.	132	9	41	10	2	1	.	3	.	.	.	1	53	10	.	2	2	.	.	.	.	.	.	.		
.	.	284	6	70	38	15	7	3	3	.	.	.	.	102	29	6	2	2	.	1	1	.	.	.	.		
.	.	48	.	12	8	2	2	.	.	.	.	.	.	19	2	1	1	.	1	.	.	.	.	.	.		
.	.	.	.	.	.	.	.	.	.	.	.	.	.	.	.	.	.	.	.	.	.	.	.	.	.		
.	.	150	10	33	20	6	2	1	1	1	1	.	.	49	20	4	.	2	.	.	.	.	.	.	.		
.	.	376	31	90	46	8	7	3	3	.	.	.	.	145	22	13	4	2	2	.	.	.	.	.	.		
.	.	66	6	16	7	2	.	1	1	.	.	.	.	25	7	.	1	.	.	.	.	.	.	.	.		
.	.	96	4	22	12	5	4	.	1	.	.	.	.	37	6	3	2	.	.	.	.	.	.	.	.		
.	.	36	3	10	3	.	1	.	1	.	.	.	.	11	4	1	1	1	.	.	.	.	.	.	.		
.	.	172	7	54	21	3	1	.	.	.	.	.	.	70	14	1	1	.	.	.	.	.	.	.	.		
.	.	24	3	5	2	.	.	.	.	1	.	1	.	9	1	.	2	.	.	.	.	.	.	.	.		
.	.	294	19	75	23	16	6	5	1	2	.	.	.	108	23	10	.	5	.	.	1	.	.	.	.		
2	.	38	4	9	3	2	1	.	1	.	.	.	.	17	1	1	1	.	.	.	.	.	.	.	.		
6	.	24	3	10	1	1	.	.	.	.	.	.	.	8	5	1	1	.	.	.	.	.	.	.	.		
.	.	20	1	6	2	.	1	.	.	.	.	.	.	7	3	.	.	.	.	.	.	.	.	.	.		

O signal ( = ) indica que não houve casamento.

O signal ( — ) indica que o Official do Registro Civil não forneceu dado algum.

Número de casamentos por Municípios	Municípios e Districtos de Paz	Número de casamentos por Districtos de Paz	MEZES												ESTADO CIVIL ANTERIOR				
															do Homem		da Mulher		
			Janeiro	Fevereiro	Março	Abril	Maió	Junho	Julho	Agosto	Setembro	Outubro	Novembro	Dezembro	Solteiro	Viúvo	Solteira	Viúva	
72	<i>Leme</i>																		
	Leme . . . . .	72	7	4	=	5	5	6	=	8	15	11	7	4	70	2	71	1	
64	<i>Lençóes</i>																		
	Lençóes . . . . .	48	2	5	2	=	4	6	3	1	9	6	7	3	45	3	44	4	
	São João da Floresta . . . . .	16	2	3	=	=	3	=	2	=	3	1	1	1	15	1	16	.	
176	<i>Limeira</i>																		
	Limeira . . . . .	153	12	13	4	8	15	13	15	12	18	24	13	6	141	12	147	6	
	Cordeiros . . . . .	23	2	3	1	2	3	=	=	1	4	5	=	2	20	3	21	2	
38	<i>Lorena</i>																		
	Lorena . . . . .	38	2	5	1	2	4	5	5	=	9	2	=	3	35	3	36	2	
57	<i>Mattão</i>																		
	Mattão . . . . .	57	3	5	5	3	3	3	3	5	6	8	7	6	55	2	57	.	
41	<i>Mineiros</i>																		
	Mineiros . . . . .	41	7	8	1	2	7	2	2	2	2	3	4	1	39	2	41	.	
76	<i>Mocóca</i>																		
	Mocóca . . . . .	76	10	10	4	4	5	4	5	7	11	11	4	1	69	7	73	3	
	Pytumbi . . . . .	—	—	—	—	—	—	—	—	—	—	—	—	—	—	—	—	—	
123	<i>Mogy das Cruzes</i>																		
	Mogy das Cruzes . . . . .	102	6	14	2	3	11	15	11	7	8	7	13	5	81	21	90	12	
	Arujá . . . . .	8	=	=	2	=	1	1	=	2	=	1	=	1	8	.	8	.	
	Itaquaquetuba . . . . .	13	=	3	=	=	1	=	2	=	3	=	1	3	13	.	12	1	
54	<i>Mogy Guassú</i>																		
	Mogy Guassú . . . . .	54	6	3	3	7	1	5	10	6	2	3	6	2	47	7	50	4	
34	<i>Mogy Mirim</i>																		
	Mogy Mirim . . . . .	5	—	5	—	—	—	—	—	—	—	—	—	—	5	.	5	.	
	Jaguary . . . . .	29	=	5	1	=	1	4	1	4	5	1	4	3	26	3	28	1	
	Posse . . . . .	—	—	—	—	—	—	—	—	—	—	—	—	—	—	—	—	—	
64	<i>Monte Alto</i>																		
	Monte Alto . . . . .	64	6	11	=	4	2	2	6	4	4	12	8	5	57	7	55	9	
46	<i>Monte Mór</i>																		
	Monte Mór . . . . .	46	4	5	=	4	5	4	5	2	5	6	3	3	40	6	44	2	
6	<i>Natividade</i>																		
	Natividade . . . . .	—	—	—	—	—	—	—	—	—	—	—	—	—	—	—	—	—	
	Bairro Alto . . . . .	6	1	1	=	=	=	1	2	=	=	=	1	=	4	2	6	.	

Relação de parentesco		IDADE																	Observações						
		do Homem										da Mulher													
Primos	Tios e sobrinhos	Sem parentesco	De 16 a 20 annos	De 21 a 25 annos	De 26 a 30 annos	De 31 a 35 annos	De 36 a 40 annos	De 41 a 45 annos	De 46 a 50 annos	De 51 a 55 annos	De 56 a 60 annos	Maiores de 60 annos	Ignorada	De 14 a 20 annos	De 21 a 25 annos	De 26 a 30 annos	De 31 a 35 annos	De 36 a 40 annos	De 41 a 45 annos	De 46 a 50 annos	De 51 a 55 annos	De 56 a 60 annos	Maiores de 60 annos	Ignorada	
		144	18	44	8			2						63	7	1					1				
		96	7	28	11			1			1			38	8	1		1							
		32	5	8	1			2						15	1										
		306	21	87	23	11	4	3	2	2				103	36	12		1	1						
		46	5	11	3	3		1						10	10	2	1								
		76	3	25	4	2	1	1	1	1				25	10	3									
		114	5	33	15	2	1		1					46	8	1	2								
2		80	3	32	3	2	1							39	1	1									
		152	5	44	19	6	1	1						61	12	2		1							
8	2	194	9	43	26	13	6	3	1			1		47	30	14	5	5	1						
		16	1	5		1	1							4	4										
2		24	2	3	6	1		1						6	6		1								
8		100	14	28	3	4	3		1	1				42	7	2	3								
		10	1	3	1									5											
		58	6	16	5			1			1			23	4	1		1							
2		126	5	37	12	7	2		1					49	9	4	2								
		92	11	20	8	3	2		1	1				35	4	4	1				2				
		12	1	3		1								3	2	1									

O signal ( = ) indica que não houve casamento.  
 O signal ( — ) indica que o Official do Registro Civil não forneceu dado algum.

Número de casamentos por Municípios	Municípios e Districtos de Paz	Número de casamentos por Districtos de Paz	MEZES												ESTADO CIVIL ANTERIOR			
															do Homem		da Mulher	
			Janeiro	Fevereiro	Março	Abril	Maior	Junho	Julho	Agosto	Setembro	Outubro	Novembro	Dezembro	Solteiro	Viuvo	Solteira	Viuva
32	<i>Nazareth</i>																	
	Nazareth . . . . .	32	4	2	6	=	4	1	1	3	2	4	1	4	29	3	30	2
85	<i>Nuporanga</i>																	
	Nuporanga . . . . .	40	6	9	1	3	2	1	2	1	2	4	4	5	38	2	38	2
	Morro Agudo . . . . .	21	2	1	1	2	2	1	=	1	5	1	4	1	21	.	20	1
	Olhos d'Agua . . . . .	19	4	=	3	4	4	—	—	—	=	3	1	=	16	3	18	1
	São Joaquim . . . . .	5	—	—	—	=	2	3	—	—	—	—	—	—	5	.	5	.
43	<i>Parahybuna</i>																	
	Parahybuna . . . . .	43	4	7	1	1	2	8	3	3	5	2	6	1	36	7	42	1
40	<i>Parnahyba</i>																	
	Parnahyba . . . . .	31	4	1	1	=	4	5	2	=	3	3	5	3	29	2	31	.
	Pirapóra . . . . .	9	3	1	=	=	=	1	1	=	2	1	=	=	8	1	9	.
16	<i>Patrocínio de Santa Izabel</i>																	
	Patrocínio de Santa Izabel . . . . .	16	=	3	=	1	1	1	2	3	1	1	3	=	15	1	16	.
21	<i>Patrocínio do Sapucahy</i>																	
	Patrocínio do Sapucahy . . . . .	16	3	3	=	=	1	=	2	=	3	2	2	=	15	1	16	.
	Itirapuan . . . . .	5	=	=	=	=	1	=	2	=	=	2	=	=	5	.	5	.
17	<i>Pederneiras</i>																	
	Pederneiras . . . . .	17	10	4	3	—	—	—	—	—	—	—	—	—	16	1	16	1
77	<i>Pedreira</i>																	
	Pedreira . . . . .	77	8	9	2	5	6	3	2	11	10	8	10	3	72	5	73	4
27	<i>Pereiras</i>																	
	Pereiras . . . . .	27	4	=	2	=	3	3	1	3	5	4	=	2	23	4	24	3
43	<i>Piedade</i>																	
	Piedade . . . . .	43	6	=	2	6	5	3	7	4	3	1	3	3	37	6	40	3
34	<i>Pilar</i>																	
	Pilar . . . . .	34	1	7	1	=	2	1	4	3	8	4	1	2	28	6	32	2
38	<i>Pindamonhangaba</i>																	
	Pindamonhangaba . . . . .	38	6	2	=	2	1	2	9	=	6	3	5	2	36	2	37	1
180	<i>Piracicaba</i>																	
	Piracicaba . . . . .	180	16	16	8	18	14	12	16	24	17	17	11	11	160	20	169	11
76	<i>Pirajú</i>																	
	Pirajú . . . . .	60	5	6	2	8	5	7	3	1	4	5	7	7	57	3	58	2
	Bello Monte . . . . .	16	3	2	2	2	3	=	=	2	1	=	=	1	15	1	15	1
	Santa Cruz do Palmital . . . . .	—	—	—	—	—	—	—	—	—	—	—	—	—	—	—	—	—

IDADE

Relação de parentesco

Primos	do Homem											da Mulher											Observações		
	Tios e sobrinhos	Sem parentesco	De 16 a 20 annos	De 21 a 25 annos	De 26 a 30 annos	De 31 a 35 annos	De 36 a 40 annos	De 41 a 45 annos	De 46 a 50 annos	De 51 a 55 annos	De 56 a 60 annos	Maiores de 60 annos	Ignorada	De 14 a 20 annos	De 21 a 25 annos	De 26 a 30 annos	De 31 a 35 annos	De 36 a 40 annos	De 41 a 45 annos	De 46 a 50 annos	De 51 a 55 annos	De 56 a 60 annos		Maiores de 60 annos	Ignorada
.	.	64	1	17	9	4	1	.	.	.	.	.	.	17	13	1	.	.	.	1	.	.	.	.	.
.	.	80	6	25	4	2	1	.	.	.	.	.	.	31	7	2	.	.	.	.	1	.	.	.	.
2	.	40	4	8	4	4	.	.	1	.	.	.	.	16	1	2	.	.	.	1	.	.	.	.	1
.	.	38	2	12	2	2	.	.	1	.	.	.	.	14	2	.	2	.	.	1	.	.	.	.	.
.	.	10	.	2	1	1	1	.	.	.	.	.	.	2	2	1	.	.	.	.	.	.	.	.	.
2	.	84	5	18	9	3	.	1	1	.	.	.	6	26	10	5	1	.	.	.	.	.	.	.	1
14	.	48	4	9	11	5	.	2	.	.	.	.	.	23	6	1	1	.	.	.	.	.	.	.	.
4	.	14	.	4	3	1	1	.	.	.	.	.	.	9	.	.	.	.	.	.	.	.	.	.	.
.	.	32	.	14	1	.	1	.	.	.	.	.	.	13	2	1	.	.	.	.	.	.	.	.	.
.	.	32	4	7	4	.	.	1	.	.	.	.	.	13	3	.	.	.	.	.	.	.	.	.	.
.	.	10	.	4	.	.	.	.	1	.	.	.	.	4	1	.	.	.	.	.	.	.	.	.	.
.	.	34	1	13	3	.	.	.	.	.	.	.	.	13	2	2	.	.	.	.	.	.	.	.	.
.	.	154	10	50	8	3	3	.	1	1	1	.	.	54	18	2	2	1	.	.	.	.	.	.	.
8	.	46	5	11	8	1	.	.	1	.	1	.	.	16	8	1	1	1	.	.	.	.	.	.	.
4	.	82	8	21	5	1	5	1	1	1	.	.	.	34	4	4	1	.	.	.	.	.	.	.	.
.	.	68	6	17	5	1	2	3	.	.	.	.	.	29	3	1	1	.	.	.	.	.	.	.	.
.	.	76	4	21	9	2	1	.	1	.	.	.	.	23	12	3	.	.	.	.	.	.	.	.	.
.	.	360	18	92	38	14	6	4	6	1	1	.	.	101	55	9	9	4	.	1	1	.	.	.	.
12	.	108	16	34	6	1	1	1	1	.	.	.	.	48	9	2	1	.	.	.	.	.	.	.	.
.	.	32	3	4	8	.	1	.	.	.	.	.	.	14	2	.	.	.	.	.	.	.	.	.	.

O signal ( = ) indica que não houve casamento.  
 O signal ( - ) indica que o Official do Registro Civil não forneceu dado algum.

Numero de casamentos por Municipios	Municipios e Districtos de Paz	Numero de casamentos por Districtos de Paz	MEZES												ESTADO CIVIL ANTERIOR				
															do Homem		da Mulher		
			Janeyro	Fevereiro	Março	Abril	Maior	Junho	Julho	Agosto	Setembro	Outubro	Novembro	Dezembro	Solteiro	Viuvo	Solteira	Viuva	
82	<i>Pirassununga</i>																		
	Pirassununga . . . . .	82	7	9	2	7	7	8	2	3	9	14	8	6	72	10	78	4	
35	<i>Pitangueiras</i>																		
	Pitangueiras . . . . .	35	5	5	1	4	4	6	4	2	4	—	—	—	29	6	31	4	
67	<i>Porto Feliz</i>																		
	Porto Feliz . . . . .	67	7	3	3	3	6	7	8	14	3	7	3	3	59	8	62	5	
32	<i>Porto Ferreira</i>																		
	Porto Ferreira . . . . .	32	—	5	—	2	4	3	2	3	5	1	5	2	29	3	30	2	
19	<i>Queluz</i>																		
	Queluz . . . . .	19	2	1	—	—	2	3	4	—	6	—	—	1	16	3	19	.	
—	<i>Redempção</i>																		
	Redempção . . . . .	—	—	—	—	—	—	—	—	—	—	—	—	—	—	—	—	—	—
39	<i>Remedios da Ponte do Tieté</i>																		
	Remedios da Ponte do Tieté.	39	1	3	1	4	2	9	3	2	—	9	1	4	30	9	35	4	
37	<i>Ribeirão Bonito</i>																		
	Ribeirão Bonito . . . . .	37	—	—	—	4	3	3	5	5	8	5	4	—	35	2	35	2	
27	<i>Ribeirão Branco</i>																		
	Ribeirão Branco . . . . .	27	—	4	—	5	1	1	2	3	3	1	2	5	23	4	26	1	
189	<i>Ribeirão Preto</i>																		
	Ribeirão Preto . . . . .	146	25	6	6	—	9	8	15	8	18	20	17	14	140	6	139	7	
	Villa Bomfim . . . . .	43	1	2	1	5	5	5	1	5	2	2	10	4	39	4	39	4	
82	<i>Ribeirãozinho</i>																		
	Ribeirãozinho . . . . .	82	10	12	3	9	9	8	11	7	13	—	—	—	80	2	79	3	
53	<i>Rio Bonito</i>																		
	Rio Bonito . . . . .	35	2	7	2	2	3	1	4	5	1	2	1	5	31	4	35	.	
	Piramboia . . . . .	18	1	1	—	1	2	3	3	1	1	2	—	3	15	3	17	1	
199	<i>Rio Claro</i>																		
	Rio Claro . . . . .	164	21	17	2	20	17	7	14	13	14	18	1	6	150	14	158	6	
	Itaquery da Serra . . . . .	.	.	.	.	.	.	.	.	.	.	.	.	.	.	.	.	.	.
	Itirapina . . . . .	26	3	3	—	—	3	1	2	2	1	7	2	2	25	1	26	.	
	Passa Cinco . . . . .	9	2	—	—	—	1	1	1	2	—	2	—	—	9	.	9	.	
	Santa Cruz da Boa Vista . . . . .	—	—	—	—	—	—	—	—	—	—	—	—	—	—	—	—	—	
14	<i>Rio das Pedras</i>																		
	Rio das Pedras . . . . .	14	—	1	—	3	1	1	—	—	—	3	3	2	13	1	13	1	

Relação de parentesco			IDADE																Observações					
			do Homem										da Mulher											
Primos	Tios e sobrinhos	Sem parentesco	De 16 a 20 annos	De 21 a 25 annos	De 26 a 30 annos	De 31 a 35 annos	De 36 a 40 annos	De 41 a 45 annos	De 46 a 50 annos	De 51 a 55 annos	De 56 a 60 annos	Maiores de 60 annos	Ignorada	De 14 a 20 annos	De 21 a 25 annos	De 26 a 30 annos	De 31 a 35 annos	De 36 a 40 annos	De 41 a 45 annos	De 46 a 50 annos	De 51 a 55 annos	De 56 a 60 annos	Maiores de 60 annos	Ignorada
.	.	164	18	40	9	6	4	3	1	.	.	1	.	54	23	4	.	.	1	.	.	.	.	.
2	.	68	6	16	6	2	1	2	1	.	.	1	.	28	2	1	2	1	.	1	.	.	.	.
.	.	134	7	37	13	4	4	.	1	.	1	.	45	12	4	3	1	2	.	.	.	.	.	.
.	.	64	4	17	5	1	3	1	1	.	.	.	21	8	1	1	.	1	.	.	.	.	.	.
6	.	32	5	9	3	.	1	1	.	.	.	.	15	3	1	.	.	.	.	.	.	.	.	.
2	.	76	4	20	5	3	4	2	.	1	.	.	23	8	2	4	1	.	.	.	.	1	.	.
2	.	72	2	23	9	1	.	1	1	.	.	.	26	7	3	1	.	.	.	.	.	.	.	.
.	.	54	9	10	4	4	.	.	.	.	.	.	27	.	.	.	.	.	.	.	.	.	.	.
.	.	292	14	83	31	8	6	4	.	.	.	.	108	30	5	.	3	.	.	.	.	.	.	.
.	.	86	1	25	12	4	1	.	.	.	.	.	27	11	3	1	1	.	.	.	.	.	.	.
.	.	164	7	45	20	5	4	1	.	.	.	.	55	22	3	1	.	1	.	.	.	.	.	.
2	.	68	10	14	6	2	.	.	1	.	1	1	28	5	.	.	2	.	.	.	.	.	.	.
.	.	36	.	12	3	1	.	.	.	1	1	.	13	3	1	.	1	.	.	.	.	.	.	.
2	.	326	15	81	38	14	7	7	2	.	.	.	114	36	8	3	2	1	.	.	.	.	.	.
2	.	50	1	21	2	1	.	1	.	.	.	.	19	6	1	.	.	.	.	.	.	.	.	.
.	.	18	2	5	2	.	.	.	.	.	.	.	9	.	.	.	.	.	.	.	.	.	.	.
.	.	28	1	10	1	1	.	.	.	1	.	.	11	2	.	.	.	.	1	.	.	.	.	.

O signal (—) indica que o Official do Registro Civil não forneceu dado algum.

O signal (==) indica que não houve casamento.

Numero de casamentos por Municipios	Municipios e Districtos de Paz	Numero de casamentos por Districtos de Paz	MEZES												ESTADO CIVIL ANTERIOR					
															do Homem		da Mulher			
			Janeiro	Fevereiro	Março	Abril	Maior	Junho	Julho	Agosto	Setembro	Outubro	Novembro	Dezembro	Solteiro	Viuvo	Solteira	Viua		
56	<i>Rio Preto</i>																			
	Rio Preto . . . . .	56	5	3	2	4	10	8	5	1	4	4	7	3	46	10	48	8		
35	<i>Salto de Ytú</i>																			
	Salto de Ytú . . . . .	35	4	1	1	2	5	5	11	2	4	6	2	2	29	6	31	4		
46	<i>Santa Barbara</i>																			
	Santa Barbara . . . . .	46	8	8	1	2	2	5	6	2	4	3	2	3	36	10	42	4		
13	<i>Santa Barbara do Rio Pardo</i>																			
	Santa Barbara do Rio Pardo .	13	—	1	—	—	1	2	2	3	—	1	1	2	11	2	11	2		
42	<i>Santa Branca</i>																			
	Santa Branca . . . . .	42	1	7	1	3	4	3	5	—	4	6	5	3	32	10	37	5		
20	<i>Santa Cruz da Conceição</i>																			
	Santa Cruz da Conceição .	20	2	3	1	1	1	1	—	1	3	3	3	1	19	1	20	.		
68	<i>Santa Cruz das Palmeiras</i>																			
	Santa Cruz das Palmeiras .	68	6	6	2	—	—	—	3	6	14	13	10	8	65	3	67	1		
122	<i>Santa Cruz do Rio Pardo</i>																			
	Santa Cruz do Rio Pardo .	58	4	7	4	2	3	4	4	2	8	14	1	5	51	7	55	3		
	Oleo . . . . .	25	—	1	—	2	3	—	—	2	3	7	1	6	19	6	24	1		
	Salto G. do Paranapanema .	16	—	1	—	1	2	4	3	1	2	—	1	1	8	8	12	4		
	Ilha Grande . . . . .	23	3	2	2	1	2	—	5	3	2	—	2	1	22	1	22	1		
30	<i>Santa Isabel</i>																			
	Santa Isabel . . . . .	30	1	3	2	1	4	2	3	2	2	3	1	6	27	3	28	2		
104	<i>Santa Rita do Paraizo</i>																			
	Santa Rita do Paraizo . .	45	6	2	2	2	5	4	3	5	3	5	4	4	39	6	42	3		
	Buritys . . . . .	9	2	—	1	1	2	—	1	1	1	—	—	—	7	2	6	3		
	Rifaina . . . . .	31	6	5	—	3	2	3	1	1	4	1	4	1	29	2	29	2		
	Pedregulho . . . . .	19	—	—	—	2	3	2	6	3	3	—	—	—	18	1	17	2		
108	<i>Santa Rita do Passa Quatro</i>																			
	Santa Rita do Passa Quatro .	84	9	6	1	—	2	1	2	8	13	23	11	8	79	5	81	3		
	Santa Cruz da Estrella . .	24	1	—	1	3	2	1	1	1	7	2	4	1	21	3	23	1		
28	<i>Santo Amaro</i>																			
	Santo Amaro . . . . .	28	1	4	2	2	3	1	—	2	4	3	4	2	25	3	26	2		
20	<i>Santo Antonio d'Alegria</i>																			
	Santo Antonio d'Alegria .	20	2	1	—	1	2	5	2	—	1	4	1	1	20	.	18	2		



Relação de parentesco			ID A D E														Observações							
			do Homem											da Mulher										
Primos	Tios e sobrinhos	Sem parentesco	De 16 a 20 annos	De 21 a 25 annos	De 26 a 30 annos	De 31 a 35 annos	De 36 a 40 annos	De 41 a 45 annos	De 46 a 50 annos	De 51 a 55 annos	De 55 a 60 annos	Maiores de 60 annos	Ignorada	De 14 a 20 annos	De 21 a 25 annos	De 26 a 30 annos	De 31 a 35 annos	De 36 a 40 annos	De 41 a 45 annos	De 46 a 50 annos	De 51 a 55 annos	De 56 a 60 annos	Maiores de 60 annos	Ignorada
.	.	112	11	21	8	5	5	4	2	.	.	.	.	47	6	1	1	1	.	.	.	.	.	.
.	.	70	2	13	8	9	2	1	.	.	.	.	.	20	9	3	1	1	1	.	.	.	.	.
.	.	92	6	25	7	4	2	1	1	.	.	.	.	30	11	2	1	2	.	.	.	.	.	.
2	.	24	3	8	.	.	.	1	1	.	.	.	.	10	1	.	2	.	.	.	.	.	.	.
.	.	84	5	20	5	3	7	.	1	.	1	.	.	23	13	4	.	2	.	.	.	.	.	.
6	.	34	1	11	5	.	2	1	.	.	.	.	.	15	3	1	1	.	.	.	.	.	.	.
.	.	136	10	45	7	4	2	.	.	.	.	.	.	59	6	3	.	.	.	.	.	.	.	.
10	.	106	8	31	12	4	1	1	.	1	.	.	.	45	11	1	1	.	.	.	.	.	.	.
4	.	46	.	16	3	5	1	.	.	.	.	.	.	22	1	1	1	.	.	.	.	.	.	.
.	.	32	2	6	1	2	4	1	.	.	.	.	.	12	1	1	2	.	.	.	.	.	.	.
.	.	46	9	11	2	.	.	1	.	.	.	.	.	20	1	1	.	1	.	.	.	.	.	.
12	.	48	3	12	8	6	.	.	1	.	.	.	.	15	9	5	.	.	.	1	.	.	.	.
12	.	78	4	17	10	4	4	3	2	1	.	.	.	35	7	2	1	.	.	.	.	.	.	.
2	.	16	.	2	2	.	1	1	1	.	.	.	2	4	2	.	.	1	.	.	.	.	.	2
.	2	60	4	16	5	3	1	1	.	1	.	.	.	25	4	1	.	.	1	.	.	.	.	.
.	.	38	1	15	2	.	.	.	1	.	.	.	.	16	2	.	1	.	.	.	.	.	.	.
.	.	168	6	53	14	7	2	1	1	.	.	.	.	48	32	1	3	.	.	.	.	.	.	.
.	.	48	8	12	2	1	1	.	.	.	.	.	.	19	3	.	1	1	.	.	.	.	.	.
2	.	54	2	11	10	2	1	2	.	.	.	.	.	12	9	4	1	.	1	1	.	.	.	.
.	.	40	3	12	2	3	.	.	.	.	.	.	.	13	3	4	.	.	.	.	.	.	.	.

O signal (—) indica que o Official do Registro Civil não forneceu dado algum.

O signal (==) indica que não houve casamento

Numero de casamentos por Municipios	Municipios e Districtos de Paz	Numero de casamentos por Districtos de Paz	MEZES												ESTADO CIVIL ANTERIOR			
															do Homem		da Mulher	
			Janeiro	Fevereiro	Março	Abril	Maior	Junho	Julho	Agosto	Setembro	Outubro	Novembro	Dezembro	Solteiro	Viuvo	Solteira	Viuva
19	<i>Santo Antonio da Boa Vista</i>	19	2	2	5	1	2	1	1	2	2	1	19	18	18	1		
20	<i>Santo Antonio da Cachoeira</i>	20	2	4	3	4	2	2	1	1	1	1	18	2	18	2		
307	<i>Santos</i>	307	36	19	19	27	31	14	22	26	24	22	33	34	286	21	283	24
30	<i>São Bento do Sapucahy</i>	24	1	5	2	1	1	4	1	4	1	4	24	24	6	6		
	<i>Candelaria</i>	6	2	1	1	1	1	1	1	1	1	1	6	6	1	1		
	<i>Santo Antonio do Pinhal</i>	—	—	—	—	—	—	—	—	—	—	—	—	—	—	—		
88	<i>São Bernardo</i>	57	8	5	3	6	2	7	6	6	6	2	6	55	2	54	3	
	<i>Ribeirão Pires</i>	31	2	5	2	4	5	1	2	2	2	4	2	29	2	30	1	
244	<i>São Carlos do Pinhal</i>	218	23	13	6	12	20	13	15	20	23	32	26	15	198	20	206	12
	<i>Ibaté</i>	26	2	1	4	3	4	1	2	1	5	1	2	24	2	25	1	
12	<i>São Francisco de Paula dos Pinheiros</i>	12	1	1	1	1	1	2	2	1	1	2	11	1	11	1		
254	<i>São João da Boa Vista</i>	170	18	8	1	11	16	16	13	15	26	28	12	6	154	16	157	13
	<i>Cascavel</i>	37	2	3	2	3	3	6	1	4	3	4	6	35	2	33	4	
	<i>Vargem Grande</i>	47	5	5	3	6	1	6	5	7	6	3	40	7	42	5		
71	<i>São João da Bocaina</i>	71	4	9	1	1	6	4	2	5	12	14	7	6	61	10	63	8
22	<i>São José do Barreiro</i>	22	2	1	1	1	4	2	1	4	2	4	1	19	3	20	2	
52	<i>São José do Parahytinga</i>	52	5	10	1	3	6	3	7	1	4	6	4	2	38	14	45	7
149	<i>São José do Rio Pardo</i>	93	2	3	1	2	4	11	13	17	20	8	12	86	7	86	7	
	<i>Gramma</i>	32	1	2	6	5	1	8	3	1	2	1	2	24	8	31	1	
	<i>Espirito Santo do Rio do Peixe</i>	24	1	4	3	2	1	2	2	2	2	3	2	20	4	24	1	

Relação de parentesco			ID A D E																								Observações
			do Homem												da Mulher												
Primos	Tios e sobrinhos	Sem parentesco	De 16 a 20 annos	De 21 a 25 annos	De 26 a 30 annos	De 31 a 35 annos	De 36 a 40 annos	De 41 a 45 annos	De 46 a 50 annos	De 51 a 55 annos	De 56 a 60 annos	Maiores de 60 annos	Ignorada	De 14 a 20 annos	De 21 a 25 annos	De 26 a 30 annos	De 31 a 35 annos	De 36 a 40 annos	De 41 a 45 annos	De 46 a 50 annos	De 51 a 55 annos	De 56 a 60 annos	Maiores de 60 annos	Ignorada			
.	.	38	4	10	5	.	.	.	.	.	.	.	.	12	6	1	.	.	.	.	.	.	.	.	.		
.	.	40	5	6	4	2	1	1	1	.	.	.	.	15	3	.	.	.	2	.	.	.	.	.			
.	.	614	14	122	105	39	13	8	2	4	.	.	.	138	102	33	18	11	4	.	1	.	.	.			
.	.	48	3	15	6	.	.	.	.	.	.	.	.	14	9	1	.	.	.	.	.	.	.	.			
.	.	12	1	1	3	.	1	.	.	.	.	.	.	4	2	.	.	.	.	.	.	.	.	.			
2	.	114	9	29	11	3	5	.	.	.	.	.	.	37	10	7	2	1	.	.	.	.	.	.			
.	.	60	3	11	14	1	1	.	1	.	.	.	.	25	1	2	3	.	.	.	.	.	.	.			
10	.	426	22	124	41	16	6	4	4	.	1	.	.	161	34	11	3	7	2	.	.	.	.	.			
.	.	52	4	15	6	.	.	1	.	.	.	.	.	20	6	.	.	.	.	.	.	.	.	.			
.	.	24	.	9	2	.	1	.	.	.	.	.	.	9	2	1	.	.	.	.	.	.	.	.			
2	.	340	33	92	29	3	7	2	2	.	.	2	.	129	32	4	1	2	1	1	.	.	.	.			
.	.	72	4	19	4	4	2	.	2	1	1	.	.	25	6	2	2	1	.	1	.	.	.	.			
.	.	91	11	24	5	3	1	1	2	.	.	.	.	38	5	3	.	1	.	.	.	.	.	.			
.	.	142	9	35	20	3	2	1	.	.	1	.	.	56	9	3	1	1	1	.	.	.	.	.			
2	.	42	5	10	4	.	3	.	.	.	.	.	.	16	4	1	1	.	.	.	.	.	.	.			
.	.	104	15	20	6	1	4	.	2	.	3	1	.	40	4	2	1	4	1	.	.	.	.	.			
.	.	166	10	38	34	5	2	2	2	.	.	.	.	68	20	2	2	1	.	.	.	.	.	.			
.	.	64	4	17	7	1	1	.	.	.	.	.	.	29	3	.	.	.	.	.	.	.	.	.			
8	.	40	6	10	4	2	1	1	.	.	.	.	.	21	2	.	1	.	.	.	.	.	.	.			

O signal ( = ) indica que não houve casamento.

O signal ( - ) indica que o Official do Registro Civil não forneceu dado algum.

Numero de casamentos por Municipios	Municipios e Districtos de Paz	Numero de casamentos por Districtos de Paz	MEZES												ESTADO CIVIL ANTERIOR				
															do Homem		da Mulher		
			Janeiro	Fevereiro	Março	Abril	Maio	Junho	Julho	Agosto	Setembro	Outubro	Novembro	Dezembro	Solteiro	Viuvo	Solteira	Viuva	
74	<i>São José dos Campos</i>																		
	São José dos Campos . . . . .	74	10	5	=	7	9	1	8	3	7	11	3	10	66	8	72	2	
	São Francisco Xavier . . . . .	—	—	—	—	—	—	—	—	—	—	—	—	—	—	—	—	—	—
24	<i>São Luiz do Parahytinga</i>																		
	São Luiz do Parahytinga . . . . .	24	2	2	2	3	4	1	3	3	1	2	=	1	20	4	23	1	
146	<i>São Manoel</i>																		
	São Manoel . . . . .	113	10	12	2	4	12	8	2	7	9	18	16	13	106	7	108	5	
	Apparecida da Agua da Rosa	33	=	1	=	4	4	2	5	=	6	4	4	3	32	1	29	4	
	Igaraçu . . . . .																		
31	<i>São Miguel Archanjo</i>																		
	São Miguel Archanjo . . . . .	31	1	1	1	7	4	2	3	1	4	3	1	3	25	6	31		
7	<i>São Paulo dos Agudos</i>																		
	São Paulo dos Agudos . . . . .	7	5	2	=	—	—	—	—	—	—	—	—	—	6	1	7		
44	<i>São Pedro</i>																		
	São Pedro . . . . .	27	3	=	3	1	1	4	2	1	5	5	2	=	22	5	24	3	
	Santa Maria . . . . .	17	=	1	1	=	3	=	2	=	3	1	5	1	13	4	16	1	
23	<i>São Pedro do Turvo</i>																		
	São Pedro do Turvo . . . . .	23	1	1	=	2	2	—	—	—	—	4	13	=	21	2	21	2	
50	<i>São Roque</i>																		
	São Roque . . . . .	50	8	3	5	1	4	4	3	3	3	6	6	4	46	4	48	2	
15	<i>São Sebastião</i>																		
	São Sebastião . . . . .	15	=	1	=	=	5	2	1	=	1	2	2	1	13	2	15		
116	<i>São Simão</i>																		
	São Simão . . . . .	49	2	2	3	2	4	2	4	1	5	9	11	4	43	6	49		
	Santa Rosa . . . . .	31	4	1	2	2	7	2	1	3	4	3	1	1	27	4	28	3	
	Serra Azul . . . . .	36	4	4	1	3	1	3	3	2	6	5	4	=	36		34	2	
—	<i>São Vicente</i>																		
	São Vicente . . . . .	—	—	—	—	—	—	—	—	—	—	—	—	—	—	—	—	—	—
21	<i>Sarapuhy</i>																		
	Sarapuhy . . . . .	21	=	2	1	3	=	4	5	1	5	—	—	—	19	2	19	2	
98	<i>Serra Negra</i>																		
	Serra Negra . . . . .	79	13	10	2	8	4	10	4	2	7	9	6	4	65	14	72	7	
	Lyndioia . . . . .	19	2	=	=	1	=	4	2	1	5	2	2	=	14	5	15	4	

Relação de parentesco			IDADE																								Observações
			do Homem												da Mulher												
Primos	Tios e sobrinhos	Sem parentesco	De 16 a 20 annos	De 21 a 25 annos	De 26 a 30 annos	De 31 a 35 annos	De 36 a 40 annos	De 41 a 45 annos	De 46 a 50 annos	De 51 a 55 annos	De 56 a 60 annos	Maiores de 60 annos	Ignorada	De 14 a 20 annos	De 21 a 25 annos	De 26 a 30 annos	De 31 a 35 annos	De 36 a 40 annos	De 41 a 45 annos	De 46 a 50 annos	De 51 a 55 annos	De 56 a 60 annos	Maiores de 60 annos	Ignorada			
8	.	140	9	42	16	4	1	2	.	.	.	.	.	60	10	4	.	.	.	.	.	.	.	.	.		
6	.	42	4	7	7	.	3	.	1	.	1	1	.	12	9	.	1	1	1	.	.	.	.	.	.		
.	.	226	17	60	22	7	4	1	.	.	2	.	.	79	26	7	.	1	.	.	.	.	.	.	.		
.	.	66	5	19	1	6	1	.	1	.	.	.	.	20	6	1	4	1	.	1	.	.	.	.	.		
6	.	56	10	12	2	3	2	1	.	.	1	.	.	26	4	1	.	.	.	.	.	.	.	.	.		
.	.	14	.	3	2	1	1	.	.	.	.	.	.	5	.	2	.	.	.	.	.	.	.	.	.		
.	.	54	3	16	3	1	2	.	2	.	.	.	.	19	6	.	1	1	.	.	.	.	.	.	.		
.	.	34	3	9	3	1	.	1	.	.	.	.	.	14	2	.	1	.	.	.	.	.	.	.	.		
.	.	46	9	8	3	.	1	.	2	.	.	.	.	13	5	3	.	2	.	.	.	.	.	.	.		
.	.	100	7	17	14	7	2	3	.	.	.	.	.	32	14	3	1	.	.	.	.	.	.	.	.		
6	.	24	1	6	5	2	1	.	.	.	.	.	.	11	3	1	.	.	.	.	.	.	.	.	.		
2	.	96	6	25	9	6	1	1	.	.	.	1	.	41	6	.	2	.	.	.	.	.	.	.	.		
2	.	60	6	12	9	2	.	.	1	1	.	.	.	24	4	.	.	2	.	1	.	.	.	.	.		
.	.	72	2	30	3	1	.	.	.	.	.	.	.	29	5	1	.	1	.	.	.	.	.	.	.		
.	.	42	2	14	3	1	1	.	.	.	.	.	.	10	9	2	.	.	.	.	.	.	.	.	.		
4	.	154	10	46	9	4	3	3	3	.	.	1	.	56	16	4	1	.	1	1	.	.	.	.	.		
.	.	38	2	10	3	2	1	.	1	.	.	.	.	14	3	.	1	1	.	.	.	.	.	.	.		

O signal ( = ) indica que não houve casamento.

O signal ( - ) indica que o Official do Registro Civil não forneceu dado algum.

Numero de casamentos por Municipios	Municipios e Districtos de Paz	Numero de casamentos por Districtos de Paz	MEZES												ESTADO CIVIL ANTERIOR				
															do Homem		da Mulher		
			Janeiro	Fevereiro	Março	Abril	Maior	Junho	Julho	Agosto	Setembro	Outubro	Novembro	Dezembro	Solteiro	Viuvo	Solteira	Viuva	
133	<i>Sertãozinho</i>																		
	Sertãozinho . . . . .	113	11	17	3	12	8	7	10	4	7	11	16	7	110	3	110	3	
	Santa Cruz das Posses . . . . .	20	3	3	=	1	2	2	=	2	1	1	3	2	17	3	18	2	
7	<i>Silveiras</i>																		
	Silveiras . . . . .	7	—	—	—	2	2	3	—	—	—	—	—	—	5	2	7	.	
63	<i>Socorro</i>																		
	Socorro . . . . .	63	6	12	=	4	4	9	7	3	5	6	3	4	57	6	62	1	
121	<i>Sorocaba</i>																		
	Nossa Senhora da Ponte . . . . .	47	1	7	2	2	6	3	6	3	6	3	4	4	44	3	42	5	
	Nossa Senhora do Rosario . . . . .	74	8	6	2	5	6	8	8	5	8	11	2	5	70	4	71	3	
55	<i>Tambahú</i>																		
	Tambahú . . . . .	55	5	7	=	1	4	6	2	=	15	6	2	7	54	1	55	.	
156	<i>Tatuhy</i>																		
	Tatuhy . . . . .	130	12	8	6	7	9	8	35	7	17	9	5	7	114	16	125	5	
	Bella Vista . . . . .	26	4	3	2	2	1	2	2	=	3	2	2	3	24	2	25	1	
102	<i>Taubaté</i>																		
	Taubaté . . . . .	102	14	8	9	3	3	6	7	7	11	8	8	18	91	11	99	3	
159	<i>Tieté</i>																		
	Tieté . . . . .	88	10	8	4	1	10	10	8	7	9	6	11	4	77	11	84	4	
	Conehas . . . . .	43	6	5	2	1	4	7	4	2	2	4	4	2	43	.	43	.	
	Laranjal . . . . .	28	1	5	=	4	3	2	3	2	1	3	1	3	24	4	25	3	
—	<i>Tremembé</i>																		
	Tremembé . . . . .	—	—	—	—	—	—	—	—	—	—	—	—	—	—	—	—	—	
33	<i>Ubatuba</i>																		
	Ubatuba . . . . .	33	=	1	=	=	3	3	2	2	2	3	5	12	28	5	32	1	
8	<i>Una</i>																		
	Una . . . . .	8	=	6	=	2	—	—	—	—	—	—	—	—	7	1	6	2	
44	<i>Villa Bella</i>																		
	Villa Bella . . . . .	44	3	1	=	3	=	1	10	3	4	4	10	5	38	5	43	1	
2	<i>Villa Vieira do Piquete</i>																		
	Villa Vieira do Piquete . . . . .	2	2	=	=	—	—	—	—	—	—	—	—	—	1	1	.	2	

Relação de parentesco			IDADE																Observações					
			do Homem								da Mulher													
Primos	Tios e sobrinhos	Sem parentesco	De 16 a 20 annos	De 21 a 25 annos	De 26 a 30 annos	De 31 a 35 annos	De 36 a 40 annos	De 41 a 45 annos	De 46 a 50 annos	De 51 a 55 annos	De 56 a 60 annos	Maiores de 60 annos	Ignorada	De 14 a 20 annos	De 21 a 25 annos	De 26 a 30 annos	De 31 a 35 annos	De 36 a 40 annos	De 41 a 45 annos	De 46 a 50 annos	De 51 a 55 annos	De 56 a 60 annos	Maiores de 60 annos	Ignorada
.	.	226	20	53	31	6	1	.	1	.	1	.	.	84	21	6	1	.	1	.	.	.	.	.
.	.	40	1	3	9	3	2	.	.	.	.	.	.	13	3	.	1	3	.	.	.	.	.	.
.	.	14	1	3	2	.	.	1	.	.	.	.	.	4	3	.	.	.	.	.	.	.	.	.
10	.	116	15	26	11	5	2	1	1	1	.	1	.	41	17	4	1	.	.	.	.	.	.	.
2	.	92	2	25	10	4	3	.	2	.	.	1	.	29	10	4	1	2	1	.	.	.	.	.
2	.	146	13	34	17	7	2	.	1	.	.	.	.	59	9	4	1	.	.	1	.	.	.	.
.	.	110	3	39	8	3	1	1	.	.	.	.	.	48	6	1	.	.	.	.	.	.	.	.
18	.	242	32	56	17	12	5	2	4	1	1	.	.	101	19	4	2	2	1	1	.	.	.	.
2	.	50	3	13	9	.	1	.	.	.	.	.	.	20	5	1	.	.	.	.	.	.	.	.
.	.	204	25	37	17	14	6	3	.	.	.	.	.	65	25	6	1	3	2	.	.	.	.	.
12	.	164	6	52	16	6	4	1	3	.	.	.	.	58	19	4	3	3	1	.	.	.	.	.
.	.	86	1	27	10	4	1	.	.	.	.	.	.	27	16	.	.	.	.	.	.	.	.	.
.	.	56	4	12	5	1	2	2	1	1	.	.	.	15	10	1	1	1	.	.	.	.	.	.
.	.	66	7	10	9	3	3	.	1	.	.	.	.	18	10	3	.	2	.	.	.	.	.	.
.	.	16	2	4	1	1	.	.	.	.	.	.	.	3	2	1	1	1	.	.	.	.	.	.
.	.	88	1	25	8	7	3	.	.	.	.	.	.	13	24	4	2	1	.	.	.	.	.	.
.	.	4	.	.	.	.	1	1	.	.	.	.	.	.	.	1	1	.	.	.	.	.	.	.

O signal ( = ) indica que não houve casamento.

O signal ( — ) indica que o Official do Registro Civil não forneceu dado algum.





Relação de parentesco		IDADE		Observações
		do Homem	da Mulher	
398	Primos	.	.	
4	Tios e sobrinhos	.	.	
25.514	Sem parentesco	26	26	
1.627	De 16 a 20 annos	1	1	
6.621	De 21 a 25 annos	10	10	
2.674	De 26 a 30 annos	2	2	
908	De 31 a 35 annos	.	.	
512	De 36 a 40 annos	.	.	
273	De 41 a 45 annos	.	.	
178	De 46 a 50 annos	.	.	
68	De 51 a 55 annos	.	.	
53	De 56 a 60 annos	.	.	
26	Maiores de 60 annos	.	.	
18	Ignorada	.	.	
8.906	De 14 a 20 annos	44	44	
2.687	De 21 a 25 annos	24	24	
720	De 26 a 30 annos	7	7	
311	De 31 a 35 annos	5	5	
190	De 36 a 40 annos	.	.	
69	De 41 a 45 annos	.	.	
45	De 46 a 50 annos	.	.	
11	De 51 a 55 annos	.	.	
4	De 56 a 60 annos	.	.	
1	Maiores de 60 annos	.	.	
14	Ignorada	.	.	

O signal (=) indica que não houve casamento.

O signal (-) indica que o Official do Registro Civil não forneceu dado algum.

PARTE II  
Estado de S. Paulo

CASA

Municípios e Districtos de Paz	NATURA																								
	DOS HOMENS BRAZILEIROS																								
	São Paulo	Alagoas	Amazonas	Bahia	Ceará	Espírito Santo	Goyaz	Maranhão	Matto Grosso	Minas Geraes	Pará	Paraná	Parahyba	Piahy	Pernambuco	Rio Grande do Norte	Rio Grande do Sul	Rio de Janeiro	Sergipe	Santa Catharina	Districto Federal	Somma	Casados com		
																							Brazileiras	Estrangeiras	
<i>Amparo</i>																									
Amparo . . . . .	—	—	—	—	—	—	—	—	—	—	—	—	—	—	—	—	—	—	—	—	—	—	—	—	—
Monte Alegre . . . . .	—	—	—	—	—	—	—	—	—	—	—	—	—	—	—	—	—	—	—	—	—	—	—	—	1
<i>Annapolis</i>																									
Annapolis . . . . .	14	.	.	.	.	.	1	.	1	.	.	.	.	.	.	.	.	.	.	.	.	16	14	2	
<i>Apiahy</i>																									
Apiahy . . . . .	21	.	.	.	.	.	.	.	.	.	.	.	.	.	.	.	.	.	.	.	.	21	21	.	
Ribeira . . . . .	20	.	.	.	.	.	.	.	.	.	7	.	.	.	.	.	.	.	.	.	.	27	27	.	
<i>Araçariguama</i>																									
Araçariguama . . . . .	5	.	.	.	.	.	.	.	.	.	.	.	.	.	.	.	.	.	.	.	.	5	5	.	
<i>Araraquara</i>																									
Araraquara . . . . .	35	.	2	.	.	.	.	1	2	.	.	.	.	.	.	.	.	2	.	.	.	42	37	5	
<i>Araras</i>																									
Araras . . . . .	43	.	1	1	.	.	.	.	1	.	.	.	.	.	.	.	.	.	.	.	.	46	44	2	
<i>Arêas</i>																									
Arêas . . . . .	25	.	.	1	.	.	.	.	.	.	.	.	.	.	.	.	3	.	.	.	.	29	29	.	
<i>Atibaia</i>																									
Atibaia . . . . .	41	.	.	.	.	.	.	.	1	.	.	.	.	.	.	1	.	.	.	.	.	43	41	2	
Campo Largo de Atibaia . . . . .	7	.	.	.	.	.	.	.	.	.	.	.	.	.	.	.	.	.	.	.	.	7	7	.	
<i>Avaré</i>																									
Avaré . . . . .	47	.	2	.	.	.	.	.	4	.	.	.	.	.	.	1	.	.	.	.	.	54	52	2	
Cerqueira Cezar . . . . .	12	.	.	.	.	.	.	.	.	.	.	.	.	.	.	.	.	.	.	.	.	12	11	1	
<i>Bananal</i>																									
Bananal . . . . .	32	.	.	.	.	.	.	.	2	.	.	.	.	.	.	3	.	.	.	.	.	37	36	1	
<i>Bariry</i>																									
Bariry . . . . .	23	.	3	1	.	.	.	.	2	.	.	.	.	.	.	5	.	.	.	.	.	34	32	2	
<i>Barretos</i>																									
Barretos . . . . .	34	.	1	.	.	.	.	.	22	.	.	.	.	1	.	1	.	.	.	.	.	59	58	1	
<i>Batataes</i>																									
Batataes . . . . .	39	.	2	.	.	.	1	8	.	.	.	.	.	.	.	.	.	.	.	.	.	50	44	6	
Brodowsky . . . . .	.	.	.	.	.	.	.	.	.	.	.	.	.	.	.	.	.	.	.	.	.	.	.	.	.
Matto Grosso de Batataes . . . . .	4	.	1	.	.	.	.	.	6	.	.	.	.	.	.	.	.	.	.	.	.	11	11	.	
<i>Baurú</i>																									
Baurú . . . . .	16	.	.	.	.	.	.	.	4	.	.	.	.	.	.	1	.	.	.	.	.	21	21	.	
Espírito Santo da Fortaleza . . . . .	4	.	.	.	.	.	.	.	1	.	.	.	.	.	.	.	.	.	.	.	.	5	5	.	
<i>Bebedouro</i>																									
Bebedouro . . . . .	28	.	20	.	.	.	.	.	22	.	.	.	.	.	1	1	.	.	.	.	.	72	72	.	
Monte Azul . . . . .	.	.	.	.	.	.	.	.	.	.	.	.	.	.	.	.	.	.	.	.	.	.	.	.	.
<i>Belém do Descalvado</i>																									
Belém do Descalvado . . . . .	30	.	2	.	.	.	.	.	.	.	.	.	.	1	.	2	.	.	.	.	.	35	33	2	

# MENTOS

Anno de 1903

## LIDADE

### DAS MULHERES BRAZILEIRAS

	São Paulo	Alagoas	Amazonas	Bahia	Ceará	Espírito Santo	Goyaz	Maranhão	Matto Grosso	Minas Geraes	Pará	Paraná	Parahyba	Piauhy	Pernambuco	Rio Grande do Norte	Rio Grande do Sul	Rio de Janeiro	Sergipe	Santa Catharina	Districto Federal	Somma	Casadas com		Observações	
																							Brazileiros	Estrangeiros		
	—	—	—	—	—	—	—	—	—	—	—	—	—	—	—	—	—	—	—	—	—	—	—	—	—	
14	.	.	.	.	.	.	.	.	.	.	.	.	.	.	.	.	.	.	.	.	.	.	14	14	.	.
21	.	.	.	.	.	.	.	.	.	.	.	.	.	.	.	.	.	.	.	.	.	.	21	21	.	.
24	.	.	.	.	.	.	.	.	.	.	.	4	.	.	.	.	.	.	.	.	.	.	28	27	1	.
5	.	.	.	.	.	.	.	.	.	.	.	.	.	.	.	.	.	.	.	.	.	.	5	5	.	.
43	.	.	.	2	.	.	.	.	.	1	.	1	.	.	.	.	.	1	.	.	.	.	48	37	11	.
55	.	.	.	.	.	.	.	.	.	3	.	.	.	.	.	.	.	.	.	.	1	.	59	44	15	.
27	.	.	.	.	.	.	.	.	.	1	.	.	.	.	.	.	.	2	.	.	.	.	30	29	1	.
43	.	.	.	.	.	.	.	.	.	.	.	.	.	.	.	.	.	.	.	.	.	.	43	41	2	.
7	.	.	.	.	.	.	.	.	.	.	.	.	.	.	.	.	.	.	.	.	.	.	7	7	.	.
52	.	.	.	.	.	.	.	.	.	1	.	1	.	.	.	.	1	1	.	.	.	.	56	52	4	.
12	.	.	.	.	.	.	.	.	.	.	.	.	.	.	.	.	.	.	.	.	.	.	12	11	1	.
34	.	.	.	.	.	.	.	.	.	1	.	.	.	.	.	.	.	1	1	.	.	.	37	36	1	.
31	.	.	.	1	.	.	.	.	.	1	.	.	.	.	.	.	.	2	.	.	.	.	35	32	3	.
43	.	.	.	.	.	.	.	.	.	18	.	.	.	.	.	.	.	2	.	.	.	.	63	58	5	.
44	.	.	.	.	.	.	.	.	.	5	.	.	.	.	.	.	.	1	.	.	.	.	50	44	6	.
7	.	.	.	1	.	.	.	.	.	3	.	.	.	.	.	.	.	1	.	.	.	.	12	11	1	.
21	.	.	.	.	.	.	.	.	.	2	.	.	.	.	.	.	.	2	.	.	.	.	25	21	4	.
4	.	.	.	.	.	.	.	.	.	.	.	.	.	.	.	.	.	1	.	.	.	.	5	5	.	.
48	.	.	.	15	.	.	.	.	.	19	.	.	.	.	.	.	.	.	.	.	.	.	82	72	10	.
37	.	.	.	1	.	.	.	.	.	.	.	.	.	.	.	.	1	1	.	.	.	.	40	33	7	.

O signal ( = ) indica que não houve casamento.  
 O signal ( — ) indica que o Official do Registro Civil não forneceu dado algum.

Municípios e Districtos de Paz	NATURA												Casados com											
	DOS HOMENS BRAZILEIROS												Brazileiras	Estrangeiras										
	São Paulo	Alagoas	Amazonas	Bahia	Ceará	Espirito Santo	Goyaz	Maranhão	Matto Grosso	Minas Geraes	Pará	Paraná			Parahyba	Piahy	Pernambuco	Rio Grande do Norte	Rio Grande do Sul	Rio de Janeiro	Sergipe	Santa Catharina	Districto Federal	Somma
<i>Boa Esperança</i>																								
Boa Esperança . . . . .	17																					17	15	2
<i>Boa Vista das Pedras</i>																								
Boa Vista das Pedras . . . . .	51																					51	50	1
<i>Bocaina</i>																								
Bocaina . . . . .	10																1					11	11	
<i>Bom Successo</i>																								
Bom Successo . . . . .	40			1												1	1					43	43	
<i>Botucatu</i>																								
Botucatu . . . . .	53		2					2					1		4							62	57	5
Espirito Santo do Rio Pardo . . . . .	7														1							8	8	
Prata . . . . .	16							1														17	17	
Ribeirão Grande . . . . .	6					1																7	7	
<i>Bragança</i>																								
Bragança . . . . .	159							22									1					182	177	5
Tuyuti . . . . .	5																					5	5	
<i>Brotas</i>																								
Brotas . . . . .	21																					21	21	
Torrinha . . . . .	8																					8	8	
<i>Buquira</i>																								
Buquira . . . . .	23																1					24	24	
<i>Cabreuva</i>																								
Cabreuva . . . . .	22																					22	21	1
<i>Caçapava</i>																								
Caçapava . . . . .	31																1					32	31	1
<i>Caconde</i>																								
Caconde . . . . .	41							15														56	55	1
<i>Cajurú</i>																								
Cajurú . . . . .	14		5					3														22	21	1
Santa Rita da Cassia dos Coqueiros . . . . .	11		2					1														14	14	
<i>Campinas</i>																								
Arraial dos Souzas . . . . .	14					1							1		2							18	13	5
Conceição . . . . .	58		1		1			1							3							64	57	7
Santa Cruz . . . . .	43		3	1									1		1							49	47	2
Vallinhos . . . . .	13																					13	11	2
<i>Campo Largo de Sorocaba</i>																								
Campo Largo de Sorocaba . . . . .	13																					13	13	
<i>Campos Novos do Paranapanema</i>																								
Campos Novos do Paranapanema . . . . .	14							5														19	19	
Platina . . . . .	15							3							1							19	19	
<i>Cananéa</i>																								
Cananéa . . . . .	8																					8	8	

# LIDADE

## DAS MULHERES BRAZILEIRAS

	São Paulo	Alagoas	Amazonas	Bahia	Ceará	Espirito Santo	Goyaz	Maranhão	Matto Grosso	Minas Geraes	Pará	Paraná	Parahyba	Piauby	Pernambuco	Rio Grande do Norte	Rio Grande do Sul	Rio de Janeiro	Sergipe	Santa Catharina	Districto Federal	Somma	Casadas com		
																							Brazileiros	Estrangeiros	
18	.	.	.	.	.	.	.	.	.	.	.	.	.	.	.	.	.	.	.	.	.	.	18	15	3
55	.	.	.	.	.	.	.	.	.	.	.	.	.	.	.	.	.	.	.	.	.	.	55	50	5
11	.	.	.	.	.	.	.	.	.	2	.	.	.	.	.	.	.	.	.	.	.	.	13	11	2
43	.	.	.	.	.	.	.	.	.	.	.	.	.	.	.	.	.	.	.	.	.	.	43	43	.
65	.	.	.	.	.	.	.	.	.	.	.	.	.	.	.	.	.	1	5	.	.	.	71	57	14
9	.	.	.	.	.	.	.	.	.	.	.	.	.	.	.	.	.	.	.	.	.	.	9	8	1
18	.	.	.	.	.	.	.	.	.	.	.	.	.	.	.	.	.	.	.	.	.	.	18	17	1
8	.	.	.	.	.	.	.	.	.	.	.	.	.	.	.	.	.	.	.	.	.	.	8	7	1
171	.	.	.	.	.	.	.	.	.	17	.	.	.	.	.	.	.	.	.	.	.	.	188	177	11
5	.	.	.	.	.	.	.	.	.	.	.	.	.	.	.	.	.	.	.	.	.	.	5	5	.
28	.	.	.	.	.	.	.	.	.	.	.	.	.	.	.	.	.	.	.	.	.	.	28	21	7
9	.	.	.	.	.	.	.	.	.	.	.	.	.	.	.	.	.	.	.	.	.	.	9	8	1
25	.	.	.	.	.	.	.	.	.	.	.	.	.	.	.	.	.	.	.	.	.	.	25	24	1
22	.	.	.	.	.	.	.	.	.	.	.	.	.	.	.	.	.	.	.	.	.	.	22	21	1
32	.	.	.	.	.	.	.	.	.	.	.	.	.	.	.	.	.	.	.	.	.	.	32	31	1
45	.	.	.	.	.	.	.	.	.	13	.	.	.	.	.	.	.	.	.	.	.	.	58	55	3
20	.	.	.	.	.	.	.	.	.	2	.	.	.	.	.	.	.	.	.	.	.	.	22	21	1
14	.	.	.	1	.	.	.	.	.	.	.	.	.	.	.	.	.	.	.	.	.	.	15	14	1
15	.	.	.	.	.	.	.	.	.	.	.	.	.	.	.	.	.	.	.	.	.	.	16	13	3
69	.	.	.	.	.	.	.	.	.	.	.	.	.	.	.	.	.	.	.	.	.	.	77	57	20
63	.	.	.	.	1	.	.	.	.	3	.	.	.	.	.	.	.	.	.	.	1	.	68	47	21
13	.	.	.	.	.	.	.	.	.	1	.	.	.	.	.	.	.	.	.	.	.	.	13	11	2
15	.	.	.	.	.	.	.	.	.	.	.	.	.	.	.	.	.	.	.	.	.	.	15	13	2
18	.	.	.	.	.	.	.	.	.	4	.	.	.	.	.	.	.	.	.	.	.	.	22	19	3
17	.	.	.	.	.	.	.	.	.	2	.	.	.	.	.	.	.	.	.	.	.	.	19	19	.
8	.	.	.	.	.	.	.	.	.	.	.	.	.	.	.	.	.	.	.	.	.	.	8	8	.

### Observações

O signal ( = ) indica que não houve casamento.  
 O signal ( — ) indica que o Official do Registro Civil não forneceu dado algum.

Municípios e Districtos de Paz	NATURA															Casados com								
	DOS HOMENS BRAZILEIROS															Brazileiras	Estrangeiras							
	São Paulo	Alagoas	Amazonas	Bahia	Ceará	Espirito Santo	Goyaz	Maranhão	Matto Grosso	Minas Geraes	Pará	Paraná	Parahyba	Piauby	Pernambuco			Rio Grande do Norte	Rio Grande do Sul	Rio de Janeiro	Sergipe	Santa Catharina	Districto Federal	Somma
<i>Capão Bonito do Paranapanema</i>																								
Capão Bonito do Paranapanema . . . . .	72																		1			73	73	
São José do Guapiára . . . . .	12																					12	12	
<i>Capital</i>																								
Belemzinho . . . . .	15											1						1				17	13	4
Braz . . . . .	54		3	1	1				3						1	1	5					69	46	23
Consolação . . . . .	48		1						3					1	3	5	1			2		64	54	10
Norte da Sé . . . . .	18								1						1							20	18	2
Nossa Senhora do O' . . . . .	18								1			1						1				21	19	2
Penha de França . . . . .	8	1																1				10	9	1
Sant'Anna . . . . .	12																					13	13	
Santa Cecilia . . . . .	60		5		1	1	1													2		72	59	13
Santa Ephigenia . . . . .	60		1						5		3	1	1				7	1		1		80	70	10
São Miguel . . . . .	7								1													8	8	
Sul da Sé . . . . .	73			2	1				5					1	1	2	13	1	1	1		101	86	15
Villa Marianna . . . . .	10								2					1					1			14	13	1
<i>Capivary</i>																								
Capivary . . . . .	31																					31	28	3
<i>Caraguatatuba</i>																								
Caraguatatuba . . . . .	17																					17	17	
<i>Casa Branca</i>																								
Casa Branca . . . . .	23								3									1	1			28	24	4
Itoby . . . . .	6		1						2													9	8	1
<i>Conceição de Itanhaen</i>																								
Conceição de Itanhaen . . . . .	8																					8	8	
<i>Conceição de Monte Alegre</i>																								
Conceição de Monte Alegre . . . . .	9								9													18	18	
<i>Cravinhos</i>																								
Cravinhos . . . . .	24			6	1				1	1				1		2						36	26	10
<i>Cruzeiro</i>																								
Cruzeiro . . . . .	12				1				2									3				18	18	
Embahú . . . . .																								
Entre Rios . . . . .																								
<i>Cunha</i>																								
Cunha . . . . .	60																					62	62	
Campos Novos de Cunha . . . . .	19																					19	19	
<i>Currãozinho</i>																								
Currãozinho . . . . .	1																					1	1	
<i>Cutia</i>																								
Cutia . . . . .	26																		1			27	27	
<i>Dourado</i>																								
Dourado . . . . .	12			1					1									1	1			16	12	4
<i>Dous Corregos</i>																								
Dous Corregos . . . . .	36			1																		37	37	
Figueira . . . . .	8													1								9	7	2

**L I D A D E**

**DAS MULHERES BRAZILEIRAS**

	São Paulo	Alagoas	Amazonas	Bahia	Ceará	Espírito Santo	Goyaz	Maranhão	Matto Grosso	Minas Geraes	Pará	Paraná	Parahyba	Piahy	Pernambuco	Rio Grande do Norte	Rio Grande do Sul	Rio de Janeiro	Sergipe	Santa Catharina	Districto Federal	Somma	Casadas com		Observações
	Brazileiros	Estrangeiros																							
73										1												74	73	1	
12																						12	12		
21																						21	13	8	
56				1				1		2	1	1								2		72	46	26	
60										3											1	71	54	17	
21										1												24	18	6	
20					1																	22	19	3	
11																						11	9	2	
19																						19	13	6	
61				1						4						1		2		2		75	59	16	
81					1					2								2		3	2	97	70	27	
8																						8	8		
101										2							2	5				111	86	25	
19																				1		20	13	7	
28																		1				29	28	1	
17																						17	17		
24										2												26	24	2	
8				1						1												10	8	2	
8																						8	8		
15										3												18	18		
27				5	1													4				37	26	11	
20					1													1				22	18	4	
63																						63	62	1	
19																						19	19		
1																						1	1		
29																						29	27	2	
14																						14	12	2	
46																						46	37	9	
8													1									9	7	2	

O signal (—) indica que não houve casamento.

O signal (—) indica que o Official do Registro Civil não forneceu dado algum.

Municípios e Districtos de Paz	NATURA														Casados com									
	DOS HOMENS BRAZILEIROS														Brazileiras	Estrangeiras								
	São Paulo	Alagoas	Amazonas	Bahia	Ceará	Espirito Santo	Goyaz	Maranhão	Matto Grosso	Minas Geraes	Pará	Paraná	Parahyba	Piauy			Pernambuco	Rio Grande do Norte	Rio Grande do Sul	Rio de Janeiro	Sergipe	Santa Catharina	Districto Federal	Somma
<i>Espirito Santo da Boa Vista</i>																								
Espirito Santo da Boa Vista . . . . .	53																					53	53	
<i>Espirito Santo do Pinhal</i>																								
Espirito Santo do Pinhal . . . . .	51								11													62	56	6
<i>Espirito Santo do Turvo</i>																								
Espirito Santo do Turvo . . . . .	11								2													13	13	
<i>Fartura</i>																								
Fartura . . . . .																								
<i>Faxina</i>																								
Faxina . . . . .	56			1																		57	57	
<i>Franca</i>																								
Franca . . . . .	79		9		2				23								11					124	124	
Ponte Nova . . . . .	10																					10	10	
São José da Bella Vista . . . . .	27		2						6								3					38	38	
<i>Guararema</i>																								
Guararema . . . . .	25																					25	25	
<i>Guaratinguetá</i>																								
Guaratinguetá . . . . .	63		1																			64	63	1
Apparecida . . . . .	18				1				1								1					21	20	1
<i>Guarehy</i>																								
Guarehy . . . . .	47																					47	47	
<i>Guarulhos</i>																								
Guarulhos . . . . .	8																					8	8	
<i>Ibitinga</i>																								
Ibitinga . . . . .	33		2						1													36	36	
<i>Iguape</i>																								
Iguape . . . . .	13																					13	13	
Jacupiranga . . . . .	13																					13	13	
Jaquiã . . . . .	11																					11	11	
Prainha . . . . .	13																					13	13	
<i>Indaiatuba</i>																								
Indaiatuba . . . . .	11																					11	6	5
<i>Itapeçirica</i>																								
Itapeçirica . . . . .	51																					51	51	
MBoy . . . . .	7																					7	7	
<i>Itapetininga</i>																								
Itapetininga . . . . .	61																					61	61	
Alambary . . . . .	27								1													28	27	1
<i>Itapira</i>																								
Itapira . . . . .	61		1						6								3					71	66	5
<i>Itaporanga</i>																								
Itaporanga . . . . .	27			1							2						1					31	31	
Ribeirão Vermelho . . . . .	17										1								1			19	19	
Taquary . . . . .	12								1											1		13	13	



**L I D A D E**

DAS MULHERES BRAZILEIRAS

	São Paulo	Alagoas	Amazonas	Bahia	Ceará	Espirito Santo	Goyaz	Maranhão	Matto Grosso	Minas Geraes	Pará	Paraná	Parahyba	Piahy	Pernambuco	Rio Grande do Norte	Rio Grande do Sul	Rio de Janeiro	Sergipe	Santa Catharina	Districto Federal	Somma	Casadas com		Observações	
	Brazileiros	Estrangeiros																								
53	.	.	.	.	.	.	.	.	.	.	.	.	.	.	.	.	.	.	.	.	.	.	53	53	.	.
67	.	.	.	.	.	.	.	.	.	2	.	.	.	.	.	.	.	.	.	.	.	.	.	69	56	13
12	.	.	.	.	.	.	.	.	.	2	.	.	.	.	.	.	.	.	.	.	.	.	.	14	13	1
57	.	.	.	.	.	.	.	.	.	.	.	.	.	.	.	.	.	.	.	.	.	.	.	58	57	1
113	.	.	.	2	.	.	.	.	.	14	.	.	.	.	.	.	.	1	.	.	.	.	.	136	124	12
10	.	.	.	.	.	.	.	.	.	7	.	.	.	.	.	.	.	.	.	.	.	.	.	10	10	.
32	.	.	.	1	.	.	.	.	.	.	.	.	.	.	.	.	.	2	.	.	.	.	.	42	38	4
27	.	.	.	.	.	.	.	.	.	.	.	.	.	.	.	.	.	.	.	.	.	.	.	27	25	2
69	.	.	.	.	.	.	.	.	.	.	.	.	.	.	.	.	.	.	.	.	1	.	.	70	63	7
21	.	.	.	.	.	.	.	.	.	1	.	.	.	.	.	.	.	1	.	.	.	.	.	23	20	3
47	.	.	.	.	.	.	.	.	.	.	.	.	.	.	.	.	.	.	.	.	.	.	.	47	47	.
9	.	.	.	.	.	.	.	.	.	.	.	.	.	.	.	.	.	.	.	.	.	.	.	9	8	1
38	.	.	.	.	.	.	.	.	.	1	.	.	.	.	.	.	.	.	.	.	.	.	.	39	36	3
13	.	.	.	.	.	.	.	.	.	.	.	.	.	.	.	.	.	.	.	.	.	.	.	13	13	.
14	.	.	.	.	.	.	.	.	.	.	.	.	.	.	.	.	.	.	.	.	.	.	.	14	13	1
11	.	.	.	.	.	.	.	.	.	.	.	.	.	.	.	.	.	.	.	.	.	.	.	11	11	.
13	.	.	.	.	.	.	.	.	.	.	.	.	.	.	.	.	.	.	.	.	.	.	.	13	13	.
8	.	.	.	.	.	.	.	.	.	.	.	.	.	.	.	.	.	.	.	.	.	.	.	8	6	2
51	.	.	.	.	.	.	.	.	.	.	.	.	.	.	.	.	.	.	.	.	.	.	.	51	51	.
7	.	.	.	.	.	.	.	.	.	.	.	.	.	.	.	.	.	.	.	.	.	.	.	7	7	.
62	.	.	.	.	.	.	.	.	.	.	.	.	1	.	.	.	.	.	.	.	.	.	.	63	61	2
28	.	.	.	.	.	.	.	.	.	.	.	.	.	.	.	.	.	.	.	.	.	.	.	28	27	1
69	.	.	.	.	.	.	.	.	.	3	.	.	.	.	1	.	.	.	.	.	.	.	.	73	66	7
32	.	.	.	.	.	.	.	.	.	.	.	.	.	.	.	.	.	.	.	.	.	.	.	32	31	1
17	.	.	.	.	.	.	.	.	.	1	.	2	.	.	.	.	.	.	.	.	.	.	.	20	19	1
14	.	.	.	.	.	.	.	.	.	.	.	.	.	.	.	.	.	.	.	.	.	.	.	14	13	1

O signal ( = ) indica que não houve casamento.

O signal ( — ) indica que o Official do Registro Civil não forneceu dado algum.

NATURA

DOS HOMENS BRAZILEIROS

Municípios e Districtos de Paz

	São Paulo	Alagoas	Amazonas	Bahia	Ceará	Espírito Santo	Goyaz	Maranhão	Matto Grosso	Minas Geraes	Pará	Paraná	Paranyba	Piahy	Pernambuco	Rio Grande do Norte	Rio Grande do Sul	Rio de Janeiro	Sergipe	Santa Catharina	Districto Federal	Somma	Casados com		
																							Brazileiras	Estrangeiras	
<i>Itararé</i>																									
Itararé . . . . .	30											3						1					34	34	
<i>Itatiba</i>																									
Itatiba . . . . .	56			1								1		1				1					60	57	3
Barra Mansa . . . . .	22														1								23	19	4
<i>Itatinga</i>																									
Itatinga . . . . .	14									1								1					16	15	1
<i>Ituverava</i>																									
Ituverava . . . . .	52		5							5													62	62	
<i>Jaboticabal</i>																									
Jaboticabal . . . . .	41			2						2									1				46	43	3
São Sebastião do Turvo . . . . .	12			2						6								2					23	23	
Tayaçú . . . . .																									
<i>Jacarehy</i>																									
Jacarehy . . . . .	68																						68	68	
<i>Jahú</i>																									
Jahú . . . . .	64			1						3								4					72	66	6
Barra Bonita . . . . .	11			1														1					13	13	
Bica da Pedra . . . . .	26									1								2					29	28	1
<i>Jambeiro</i>																									
Jambeiro . . . . .	16									1													17	17	
<i>Jardinopolis</i>																									
Jardinopolis . . . . .	19			2						4								1					26	23	3
<i>Jatahy</i>																									
Jatahy . . . . .	11																	1					12	12	
<i>Jundiaby</i>																									
Jundiaby . . . . .	66			1														3			1		71	63	8
<i>Juquery</i>																									
Juquery . . . . .	20																						20	20	
<i>Lagoinha</i>																									
Lagoinha . . . . .	15																						15	15	
<i>Lavrinhas</i>																									
Lavrinhas . . . . .	10																						10	10	
<i>Leme</i>																									
Leme . . . . .	28			1						1													30	29	1
<i>Lenções</i>																									
Lenções . . . . .	27			1						2								4					34	34	
São João da Floresta . . . . .	14																	1					15	15	
<i>Limeira</i>																									
Limeira . . . . .	82									3	1							2	1				89	82	7
Cordeiros . . . . .	8																						8	6	2

**L I D A D E**

**DAS MULHERES BRAZILEIRAS**

	São Paulo	Alagoas	Amazonas	Bahia	Ceará	Espírito Santo	Goyaz	Maranhão	Matto Grosso	Minas Geracs	Pará	Paraná	Parahyba	Piahy	Pernambuco	Rio Grande do Norte	Rio Grande do Sul	Rio de Janeiro	Sergipe	Santa Catharina	Districto Federal	Somma	Casadas com		Observações
																							Brazileiros	Estrangeiros	
32	.	.	.	.	.	.	.	.	.	.	.	2	.	.	.	.	1	.	.	.	.	35	34	1	
64	.	.	.	.	.	.	.	.	.	.	.	.	.	.	.	.	.	1	.	.	.	65	57	8	
22	.	.	.	.	.	.	.	.	.	.	.	.	.	.	.	.	.	.	.	.	.	22	19	3	
18	.	.	.	.	.	.	.	.	.	.	.	.	.	.	.	.	.	.	.	.	.	18	15	3	
60	.	.	1	.	.	.	.	.	.	4	.	.	.	.	.	.	.	.	.	.	.	65	62	3	
51	.	.	.	.	.	.	.	.	.	2	.	.	.	.	.	.	.	.	.	.	.	53	43	10	
21	.	.	.	.	.	.	.	.	.	2	.	.	.	.	.	.	.	1	.	.	.	24	23	1	
72	.	.	.	.	.	.	.	.	.	.	.	.	.	.	.	.	.	.	.	.	.	72	68	4	
72	.	.	.	.	.	.	.	.	.	2	.	.	.	.	.	.	.	1	4	.	.	79	66	13	
15	.	.	.	.	.	.	.	.	.	1	.	.	.	.	.	.	.	.	.	.	.	16	13	3	
28	.	.	.	.	.	.	.	.	.	1	.	.	.	.	.	.	.	.	.	.	.	29	28	1	
18	.	.	.	.	.	.	.	.	.	.	.	.	.	.	.	.	.	.	.	.	.	18	17	1	
29	.	.	.	.	.	.	.	.	.	.	.	.	.	.	.	.	.	1	.	.	.	30	23	7	
12	.	.	.	.	.	.	.	.	.	.	.	.	.	.	.	.	.	.	.	.	.	12	12	.	
76	.	.	.	.	.	.	.	.	.	.	.	.	.	.	.	.	.	.	.	.	.	76	63	13	
20	.	.	.	.	.	.	.	.	.	.	.	.	.	.	.	.	.	.	.	.	.	20	20	.	
15	.	.	.	.	.	.	.	.	.	.	.	.	.	.	.	.	.	.	.	.	.	15	15	.	
10	.	.	.	.	.	.	.	.	.	.	.	.	.	.	.	.	.	.	.	.	.	10	10	.	
30	.	.	1	.	.	.	.	.	.	1	.	.	.	.	.	.	.	.	.	.	.	32	29	3	
38	.	.	.	.	.	.	.	.	.	.	.	.	.	.	.	.	.	.	.	.	.	38	34	4	
16	.	.	.	.	.	.	.	.	.	.	.	.	.	.	.	.	.	.	.	.	.	16	15	1	
103	.	.	.	.	.	.	.	.	.	.	.	.	.	.	.	.	.	.	.	.	.	103	82	21	
13	.	.	.	.	.	.	.	.	.	.	.	.	.	.	.	.	.	.	.	.	.	13	6	7	

O signal (—) indica que não houve casamento.  
 O signal (—) indica que o Official do Registro Civil não forneceu dado algum.

Municípios e Districtos de Paz	NATURA																									
	DOS HOMENS BRAZILEIROS																									
	São Paulo	Alagoas	Amazonas	Bahia	Ceará	Espirito Santo	Goyaz	Maranhão	Matto Grosso	Minas Geraes	Pará	Paraná	Parahyba	Piahy	Pernambuco	Rio Grande do Norte	Rio Grande do Sul	Rio de Janeiro	Sergipe	Santa Catharina	Districto Federal	Somma	Casados com			
																							Brazileiras	Estrangeiras		
<i> Lorena </i>																										
Lorena . . . . .	22	2		2					2						1	1		2	1	1		34	33	1		
<i> Mattão </i>																										
Mattão . . . . .	19								1								1	1				22	18	4		
<i> Mineiros </i>																										
Mineiros . . . . .	10								1													11	10	1		
<i> Mocóca </i>																										
Mocóca . . . . .	17			1					7									1	2			28	27	1		
Pytumby . . . . .																										
<i> Mogy das Cruzes </i>																										
Mogy das Cruzes . . . . .	91								1													92	91	1		
Arujá . . . . .	6																					6	6			
Itaquaquecetuba . . . . .	11																					11	11			
<i> Mogy Guassú </i>																										
Mogy Guassú . . . . .	30								1										2			33	29	4		
<i> Mogy Mirim </i>																										
Mogy Mirim . . . . .	1																					1	1			
Jaguary . . . . .	11																1					12	12			
Posse . . . . .																										
<i> Monte Alto </i>																										
Monte Alto . . . . .	25			1					3													29	28	1		
<i> Monte Mór </i>																										
Monte Mór . . . . .	35																					35	33	2		
<i> Natividade </i>																										
Natividade . . . . .																										
Bairro Alto . . . . .	6																					6	6			
<i> Nazareth </i>																										
Nazareth . . . . .	32																					32	32			
<i> Nuporanga </i>																										
Nuporanga . . . . .	23			2					2										2			29	25	4		
Morro Agudo . . . . .	9			2					1													12	11	1		
Olhos d'Agua . . . . .	12								3													15	15			
São Joaquim . . . . .	1																					1	1			
<i> Parahybuna </i>																										
Parahybuna . . . . .	41																					41	41			
<i> Parnahyba </i>																										
Parnahyba . . . . .	25																					26	26			
Pirapora . . . . .	6														1							7	6	1		
<i> Patrocio de Santa Izabel </i>																										
Patrocínio de Santa Izabel . . . . .	16																					16	16			
<i> Patrocínio do Sapucahy </i>																										
Patrocínio do Sapucahy . . . . .	10			1					1													12	12			
Itirapuan . . . . .	3								1													4	4			

**L I D A D E**

DAS MULHERES BRAZILEIRAS

	São Paulo	Alagoas	Amazonas	Bahia	Ceará	Espirito Santo	Goyaz	Maranhão	Matto Grosso	Minas Geraes	Pará	Paraná	Parahyba	Piauby	Pernambuco	Rio Grande do Norte	Rio Grande do Sul	Rio de Janeiro	Sergipe	Santa Catharina	Districto Federal	Somma	Casadas com		
																							Brazileiros	Estrangeiros	
32	.	.	.	.	.	.	.	.	.	.	.	.	.	.	.	.	.	2	.	.	.	.	34	33	1
19	.	.	.	.	.	.	.	.	.	.	.	.	.	.	.	.	.	.	.	.	.	.	19	18	1
12	.	.	.	.	.	.	.	.	.	.	.	.	.	.	.	.	.	1	.	.	.	.	13	10	3
29	.	.		1	1	.	.	.	.	5	.	.	.	.	.	.	.	.	.	.	.	.	34	27	7
95	.	.	.	.	.	.	.	.	.	.	.	.	.	.	.	.	.	.	.	.	.	.	95	91	4
8	.	.	.	.	.	.	.	.	.	.	.	.	.	.	.	.	.	.	.	.	.	.	8	6	2
12	.	.	.	.	.	.	.	.	.	.	.	.	.	.	.	.	.	.	.	.	.	.	12	11	1
34	.	.	.	.	.	.	.	.	.	.	.	.	.	.	.	.	.	.	.	.	.	.	34	29	5
2	.	.	.	.	.	.	.	.	.	.	.	.	.	.	.	.	.	.	.	.	.	.	2	1	1
12	.	.	.	.	.	.	.	.	.	.	.	.	.	.	.	.	1	.	.	.	.	.	13	12	1
35	.	.	.	.	.	.	.	.	.	1	.	.	.	.	.	.	.	.	.	.	.	.	36	28	8
36	.	.	.	.	.	.	.	.	.	.	.	.	.	.	.	.	.	.	.	.	.	.	36	33	3
6	.	.	.	.	.	.	.	.	.	.	.	.	.	.	.	.	.	.	.	.	.	.	6	6	.
32	.	.	.	.	.	.	.	.	.	.	.	.	.	.	.	.	.	.	.	.	.	.	32	32	.
21	.	.		1	.	.	.	.	.	.	.	.	.	.	.	.	.	.	.	.	.	.	25	25	.
9	.	.	.	.	.	.	.	.	.	2	.	.	.	.	.	.	.	.	.	.	.	.	11	11	.
16	.	.	.	.	.	.	.	.	.	.	.	.	.	.	.	.	.	.	.	.	.	.	17	15	2
1	.	.	.	.	.	.	.	.	.	.	.	.	.	.	.	.	.	.	.	.	.	.	1	1	.
43	.	.	.	.	.	.	.	.	.	.	.	.	.	.	.	.	.	.	.	.	.	.	43	41	2
29	.	.	.	.	.	.	.	.	.	.	.	.	.	.	.	.	.	.	.	.	.	.	29	26	3
7	.	.	.	.	.	.	.	.	.	.	.	.	.	.	.	.	.	.	.	.	.	.	7	6	1
16	.	.	.	.	.	.	.	.	.	.	.	.	.	.	.	.	.	.	.	.	.	.	16	16	.
10	.	.		1	.	.	.	.	.	1	.	.	.	.	.	.	.	.	.	.	.	.	12	12	.
2	.	.	.	.	.	.	.	.	.	3	.	.	.	.	.	.	.	.	.	.	.	.	5	4	1

**Observações**

O signal ( = ) indica que não houve casamento.  
 O signal ( — ) indica que o Official do Registro Civil não forneceu dado algum.

NATURA

DOS HOMENS BRAZILEIROS

Municípios e Districtos de Paz

	São Paulo	Alagoas	Amazonas	Bahia	Ceará	Espírito Santo	Goyaz	Maranhão	Matto Grosso	Minas Geraes	Pará	Paraná	Parahyba	Piauhy	Pernambuco	Rio Grande do Norte	Rio Grande do Sul	Rio de Janeiro	Sergipe	Santa Catharina	Districto Federal	Somma	Casados com	
																							Brazileiras	Estrangeiras
<i>Pederneiras</i>																								
Pederneiras . . . . .	9									1								1				11	11	
<i>Pedreira</i>																								
Pedreira . . . . .	14																					14	13	1
<i>Pereiras</i>																								
Pereiras . . . . .	26																					26	26	
<i>Piedade</i>																								
Piedade . . . . .	43																					43	43	
<i>Pilar</i>																								
Pilar . . . . .	34																					34	34	
<i>Pindamonhangaba</i>																								
Pindamonhangaba . . . . .	27									2								1				30	29	1
<i>Piracicaba</i>																								
Piracicaba . . . . .	95		2							1							1			1		100	93	7
<i>Pirojú</i>																								
Pirajú . . . . .	48									1												49	49	
Bello Monte . . . . .	11									2												13	13	
Santa Cruz do Palmital . . . . .																								
<i>Pirassununga</i>																								
Pirassununga . . . . .	46			1						1												48	47	1
<i>Pitangueiras</i>																								
Pitangueiras . . . . .	10		9					1		2								1				23	22	1
<i>Porto Feliz</i>																								
Porto Feliz . . . . .	55											1										56	54	2
<i>Porto Ferreira</i>																								
Porto Ferreira . . . . .	10			1														1				12	12	
<i>Queluz</i>																								
Queluz . . . . .	12									1								2				15	15	
<i>Redempção</i>																								
Redempção . . . . .																								
<i>Remedios da Ponte do Tieté</i>																								
Remedios da Ponte do Tieté . . . . .	34																					34	31	3
<i>Ribeirão Bonito</i>																								
Ribeirão Bonito . . . . .	8									2								1				11	8	3
<i>Ribeirão Branco</i>																								
Ribeirão Branco . . . . .	25														1							26	26	
<i>Ribeirão Preto</i>																								
Ribeirão Preto . . . . .	19		2							5		1						7				34	29	5
Villa Bomfim . . . . .	6		2							3								1				12	12	
<i>Ribeirãozinho</i>																								
Ribeirãozinho . . . . .	23																					23	21	2

**L I D A D E**

**DAS MULHERES BRAZILEIRAS**

	São Paulo	Alagoas	Amazonas	Bahia	Ceará	Espírito Santo	Goyaz	Maranhão	Matto Grosso	Minas Geraes	Pará	Paraná	Parahyba	Piahy	Pernambuco	Rio Grande do Norte	Rio Grande do Sul	Rio de Janeiro	Sergipe	Santa Catharina	Districto Federal	Somma	Casadas com		
																							Brazileiros	Estrangeiros	
10	.	.	.	.	.	.	.	.	.	.	.	.	.	.	.	.	1	.	.	.	.	.	11	11	.
15	.	.	.	.	.	.	.	.	.	.	.	.	.	.	.	.	.	.	.	.	.	.	15	13	2
26	.	.	.	.	.	.	.	.	.	.	.	.	.	.	.	.	.	.	.	.	.	.	26	26	.
43	.	.	.	.	.	.	.	.	.	.	.	.	.	.	.	.	.	.	.	.	.	.	43	43	.
34	.	.	.	.	.	.	.	.	.	.	.	.	.	.	.	.	.	.	.	.	.	.	34	34	.
28	.	.	.	.	.	.	.	.	.	1	.	.	.	.	.	.	.	1	.	.	.	.	30	29	1
109	.	.	.	.	.	.	.	.	.	.	.	.	.	.	.	.	.	1	.	.	.	.	110	93	17
52	.	.	.	.	.	.	.	.	.	.	.	.	.	.	.	.	.	.	.	.	.	.	52	49	3
11	.	.	.	.	.	.	.	.	.	3	.	.	.	.	.	.	.	.	.	.	.	.	14	13	1
51	.	.	.	.	.	.	.	.	.	.	.	.	.	.	.	.	.	.	.	.	.	.	51	47	4
12	.	.	.	10	.	.	.	.	.	2	.	.	.	.	.	.	.	.	.	.	.	.	24	22	2
56	.	.	.	.	.	.	.	.	.	.	.	.	.	.	.	.	.	.	.	.	.	.	56	54	2
15	.	.	.	.	.	.	.	.	.	.	.	.	.	.	.	.	.	.	.	.	.	.	15	12	3
14	.	.	.	.	.	.	.	.	.	1	.	.	.	.	.	.	.	4	.	.	.	.	19	15	4
35	.	.	.	.	.	.	.	.	.	.	.	.	.	.	.	.	.	.	.	.	.	.	35	31	4
9	.	.	.	.	.	.	.	.	.	1	.	.	.	.	.	.	.	.	.	.	.	.	10	8	2
27	.	.	.	.	.	.	.	.	.	.	.	.	.	.	.	.	.	.	.	.	.	.	27	26	1
21	.	.	.	.	.	.	.	.	2	3	.	1	.	.	.	.	1	13	.	.	.	.	41	29	12
9	.	.	.	2	.	.	.	.	.	.	.	.	.	.	.	.	.	1	.	.	.	.	12	12	.
30	.	.	.	.	.	.	.	.	.	.	.	.	.	.	.	.	.	.	.	.	.	.	30	21	9

**Observações**

O signal ( = ) indica que não houve casamento.  
 O signal ( — ) indica que o Official do Registro Civil não forneceu dado algum.

Municipios e Districtos de Paz	NATURA													Casados com										
	DOS HOMENS BRAZILEIROS													Brazileiras	Estrangeiras									
	São Paulo	Alagoas	Amazonas	Bahia	Ceará	Espírito Santo	Goyaz	Maranhão	Matto Grosso	Minas Geraes	Pará	Paraná	Parahyba			Piauhy	Pernambuco	Rio Grande do Norte	Rio Grande do Sul	Rio de Janeiro	Sergipe	Santa Catharina	Districto Federal	Somma
<i>Rio Bonito</i>																								
Rio Bonito . . . . .	27			1					3		1											32	30	2
Piramboia . . . . .	15		1						1								1					18	18	
<i>Rio Claro</i>																								
Rio Claro . . . . .	75		1						2					1		2						81	79	2
Itaquery da Serra . . . . .																						13	12	1
Itirapina . . . . .	13																					5	5	
Passa Cinco . . . . .	4		1																					
Santa Cruz da Boa Vista . . . . .																								
<i>Rio das Pedras</i>																								
Rio das Pedras . . . . .	3		1																			4	3	1
<i>Rio Preto</i>																								
Rio Preto . . . . .	37		1	1				2	10							1						52	52	
<i>Salto de Ytú</i>																								
Salto de Ytú . . . . .	17													1					1			19	18	1
<i>Santa Barbara</i>																								
Santa Barbara . . . . .	32			1																		33	32	1
<i>Santa Barbara do Rio Pardo</i>																								
Santa Barbara do Rio Pardo . . . . .	12															1						13	12	1
<i>Santa Branca</i>																								
Santa Branca . . . . .	41																					41	41	
<i>Santa Cruz da Conceição</i>																								
Santa Cruz da Conceição . . . . .	9		1																			10	10	
<i>Santa Cruz das Palmeiras</i>																								
Santa Cruz das Palmeiras . . . . .	9							1	2					1		1	1					15	14	1
<i>Santa Cruz do Rio Pardo</i>																								
Santa Cruz do Rio Pardo . . . . .	48								5							1						54	54	
Oleo . . . . .	16								4								1					21	21	
Salto Grande do Paranapanema . . . . .	6								9		1											16	16	
Ilha Grande . . . . .	19								1													20	19	1
<i>Santa Izabel</i>																								
Santa Izabel . . . . .	29																1					30	29	1
<i>Santa Rita do Paraizo</i>																								
Santa Rita do Paraizo . . . . .	33		2					1	3													39	37	2
Buritys . . . . .	8					1																9	9	
Rifaina . . . . .	13		5						6								1					25	24	1
Pedregulho . . . . .	10		3						4								1					18	17	1
<i>Santa Rita do Passa Quatro</i>																								
Santa Rita do Passa Quatro . . . . .	14		1						3													18	16	2
Santa Cruz da Estrella . . . . .	7																					7	7	
<i>Santo Amaro</i>																								
Santo Amaro . . . . .	24																					24	23	1
<i>Santo Antonio d'Alegria</i>																								
Santo Antonio d'Alegria . . . . .	10		4						6													20	20	



L I D A D E															DAS MULHERES BRAZILEIRAS			Observações						
São Paulo	Alagoas	Amazonas	Bahia	Ceará	Espírito Santo	Goyaz	Maranhão	Matto Grosso	Minas Geraes	Pará	Paraná	Parahyba	Piauhy	Pernambuco	Rio Grande do Norte	Rio Grande do Sul	Rio de Janeiro		Sergipe	Santa Catharina	Districto Federal	Somma	Casadas com	
																							Brazileiros	Estrangeiros
28	.	.	1	.	.	.	.	.	1	.	.	.	.	.	.	.	1	.	.	.	.	31	30	1
16	.	.	.	.	.	.	.	.	1	.	.	.	.	.	.	.	1	.	.	.	.	18	18	.
103	.	.	.	.	.	.	.	.	1	.	.	.	.	.	.	.	1	.	.	.	.	105	79	26
17	.	.	.	.	.	.	.	.	.	.	.	.	.	.	.	.	.	.	.	.	.	17	12	5
6	.	.	.	.	.	.	.	.	.	.	.	.	.	.	.	.	.	.	.	.	.	6	5	1
3	.	.	.	.	.	.	.	.	.	.	.	.	.	.	.	.	.	.	.	.	.	3	3	.
47	.	.	.	.	.	.	.	.	9	.	.	.	.	.	.	.	.	.	.	.	.	55	52	3
20	.	.	.	.	.	.	.	.	.	.	.	.	.	.	.	.	.	.	.	.	.	20	18	2
36	.	.	.	.	.	.	.	.	1	.	.	.	.	.	.	.	.	.	.	.	.	37	32	5
12	.	.	.	.	.	.	.	.	.	.	.	.	.	.	.	.	.	.	.	.	.	12	12	.
41	.	.	.	.	.	.	.	.	.	.	.	.	.	.	.	.	.	.	.	.	.	41	41	.
11	.	.	.	.	.	.	.	.	.	.	.	.	.	.	.	.	.	.	.	.	.	11	10	1
13	.	.	.	.	.	.	.	.	1	.	.	.	.	.	.	.	.	.	.	.	.	14	14	.
52	.	.	.	.	.	.	.	.	1	.	1	.	.	.	.	.	1	.	.	.	.	55	54	1
17	.	.	.	.	.	.	.	.	2	.	.	.	.	.	.	.	3	.	.	.	.	22	21	1
12	.	.	.	.	.	.	.	.	4	.	.	.	.	.	.	.	.	.	.	.	.	16	16	.
19	.	.	.	.	.	.	.	.	.	.	.	.	.	.	.	.	.	.	.	.	.	19	19	.
29	.	.	.	.	.	.	.	.	.	.	.	.	.	.	.	.	.	.	.	.	.	29	29	.
36	.	.	1	.	.	.	.	.	.	.	.	.	.	.	.	.	.	.	.	.	.	40	37	3
9	.	.	.	.	.	.	.	.	.	.	.	.	.	.	.	.	.	.	.	.	.	9	9	.
20	.	.	.	.	.	.	.	.	5	.	.	.	.	.	.	.	1	.	.	.	.	26	24	2
13	.	.	2	.	.	.	.	.	1	.	.	.	.	.	.	.	1	.	.	.	.	17	17	.
16	.	.	.	.	.	.	.	.	2	.	.	.	.	.	.	.	.	.	.	.	.	18	16	2
7	.	.	.	.	.	.	.	.	.	.	.	.	.	.	.	.	.	.	.	.	.	7	7	.
25	.	.	.	.	.	.	.	.	.	.	.	.	.	.	.	.	.	.	.	.	.	25	23	2
13	.	.	2	.	.	.	.	.	5	.	.	.	.	.	.	.	.	.	.	.	.	20	20	.

O signal ( = ) indica que não houve casamento.  
 O signal ( — ) indica que o Official do Registro Civil não forneceu dado algum.

Municípios e Districtos de Paz	NATURA																									
	DOS HOMENS BRAZILEIROS																									
	São Paulo	Alagoas	Amazonas	Bahia	Ceará	Espirito Santo	Goyaz	Maranhão	Matto Grosso	Minas Geraes	Pará	Paraná	Parahyba	Piahy	Pernambuco	Rio Grande do Norte	Rio Grande do Sul	Rio de Janeiro	Sergipe	Santa Catharina	Districto Federal	Somma	Casados com			
																							Brazileiras	Estrangeiras		
<i>Santo Antonio da Boa Vista</i>																										
Santo Antonio da Boa Vista . . . . .	18													1									19	19		
<i>Santo Antonio da Cachoeira</i>																										
Santo Antonio da Cachoeira . . . . .	16						1	1															18	17	1	
<i>Santos</i>																										
Santos . . . . .	64	2	1	3	1				1		2	1	1	1	2	10	7	4	1			101	94	7		
<i>São Bento do Sapucahy</i>																										
São Bento do Sapucahy . . . . .	16								5							1	1					23	23			
Candelaria . . . . .	4								2													6	6			
Santo Antonio do Pinhal . . . . .																										
<i>São Bernardo</i>																										
São Bernardo . . . . .	29																					29	26	3		
Ribeirão Pires . . . . .	18																					18	17	1		
<i>São Carlos do Pinhal</i>																										
São Carlos do Pinhal . . . . .	51	1		3			1	1						1	2	5	1					66	58	8		
Ibaté . . . . .	6																					6	5	1		
<i>São Francisco de Paula dos Pinheiros</i>																										
São Francisco de Paula dos Pinheiros . . . . .	8																4					12	12			
<i>São João da Boa Vista</i>																										
São João da Boa Vista . . . . .	93								9							1						103	97	6		
Cascavel . . . . .	27																					27	27			
Vargem Grande . . . . .	21								4													25	25			
<i>São João da Bocaina</i>																										
São João da Bocaina . . . . .	23	1																				24	21	3		
<i>São José do Barreiro</i>																										
São José do Barreiro . . . . .	21															1						22	22			
<i>São José do Parahytinga</i>																										
São José do Parahytinga . . . . .	51																					51	51			
<i>São José do Rio Pardo</i>																										
São José do Rio Pardo . . . . .	13								15							1						29	26	3		
Gramma . . . . .	12								8								1					22	22			
Espirito Santo do Rio do Peixe . . . . .	12								9													21	19	2		
<i>São José dos Campos</i>																										
São José dos Campos . . . . .	63													1		2						66	65	1		
São Francisco Xavier . . . . .																										
<i>São Luiz do Parahytinga</i>																										
São Luiz do Parahytinga . . . . .	22															1						23	23			
<i>São Manoel</i>																										
São Manoel . . . . .	24			1					2													34	29	5		
Apparecida da Agua da Rosa . . . . .	24																					24	24			
Igaracú . . . . .																										
<i>São Miguel Archanjo</i>																										
São Miguel Archanjo . . . . .	29										1											30	30			

**L I D A D E**

DAS MULHERES BRAZILEIRAS

	São Paulo	Alagoas	Amazonas	Bahia	Ceará	Espírito Santo	Goyaz	Maranhão	Matto Grosso	Minas Geraes	Pará	Paraná	Parahyba	Piahy	Pernambuco	Rio Grande do Norte	Rio Grande do Sul	Rio de Janeiro	Sergipe	Santa Catharina	Districto Federal	Somma	Casadas com		Observações	
	Brazileiros	Estrangeiros																								
19	.	.	.	.	.	.	.	.	.	.	.	.	.	.	.	.	.	.	.	.	.	.	19	19	.	.
18	.	.	.	.	.	.	.	.	.	.	.	.	.	.	.	.	.	.	.	.	.	.	18	17	1	.
111	.	.	.	1	1	.	.	.	.	2	.	1	.	.	.	1	1	4	4	7	.	133	94	39	.	
23	.	.	.	.	.	.	.	.	.	1	.	.	.	.	.	.	.	.	.	.	.	.	24	23	1	.
4	.	.	.	.	.	.	.	.	.	2	.	.	.	.	.	.	.	.	.	.	.	.	6	6	.	.
34	.	.	.	.	.	.	.	.	.	.	.	.	.	.	.	.	.	.	.	1	.	.	35	26	9	.
23	.	.	.	.	.	.	.	.	.	.	.	.	.	.	.	.	.	.	.	.	.	.	23	17	6	.
68	.	.	.	.	.	.	.	.	.	.	.	.	.	.	.	.	.	4	.	.	.	.	72	58	14	.
10	.	.	.	.	.	.	.	.	.	.	.	.	.	.	.	.	.	.	.	.	.	.	10	5	5	.
9	.	.	.	.	.	.	.	.	.	1	.	.	.	.	.	.	.	2	.	.	.	.	12	12	.	.
102	.	.	.	.	.	.	.	.	.	2	.	.	.	.	.	.	.	2	.	.	.	.	106	97	9	.
28	.	.	.	1	.	.	.	.	.	.	.	.	.	.	.	.	.	.	.	.	.	.	29	27	2	.
24	.	.	.	.	.	.	.	.	.	2	.	.	.	.	.	.	.	.	.	.	.	.	26	25	1	.
23	.	.	.	.	.	.	.	.	.	.	.	.	.	.	.	.	.	.	.	.	.	.	23	21	2	.
19	.	.	.	.	.	.	.	.	.	1	.	.	.	.	.	.	.	2	.	.	.	.	22	22	.	.
52	.	.	.	.	.	.	.	.	.	.	.	.	.	.	.	.	.	.	.	.	.	.	52	51	1	.
21	.	.	.	1	.	.	.	.	.	9	.	.	.	.	.	.	.	1	.	.	.	.	32	26	6	.
20	.	.	.	.	.	.	.	.	.	4	.	.	.	.	.	.	.	.	.	.	.	.	24	22	2	.
12	.	.	.	.	.	.	.	.	.	7	.	.	.	.	.	.	.	.	.	.	.	.	19	19	.	.
67	.	.	.	.	.	.	.	.	.	2	.	.	.	.	.	.	.	3	.	.	.	.	72	65	7	.
24	.	.	.	.	.	.	.	.	.	.	.	.	.	.	.	.	.	.	.	.	.	.	24	23	1	.
30	.	.	.	.	.	.	.	.	.	1	.	.	.	.	.	.	.	.	.	.	.	.	31	29	2	.
24	.	.	.	.	.	.	.	.	.	.	.	.	.	.	.	.	.	.	.	.	.	.	24	24	.	.
31	.	.	.	.	.	.	.	.	.	.	.	.	.	.	.	.	.	.	.	.	.	.	31	30	1	.

O signal ( || ) indica que não houve casamento.  
 O signal ( — ) indica que o Official do Registro Civil não forneceu dado algum.

Municípios e Districtos de Paz	NATURA																							
	DOS HOMENS BRAZILEIROS																							
	São Paulo	Alagoas	Amazonas	Bahia	Ceará	Espirito Santo	Goyaz	Maranhão	Matto Grosso	Minas Geraes	Pará	Paraná	Parabyba	Piauby	Pernambuco	Rio Grande do Norte	Rio Grande do Sul	Rio de Janeiro	Sergipe	Santa Catharina	Districto Federal	Somma	Casados com	
																						Brazileiras	Estrangeiras	
<i>São Paulo dos Agudos</i>																								
São Paulo dos Agudos . . . . .	3																1					4	4	
<i>São Pedro</i>																								
São Pedro . . . . .	13																					13	13	
Santa Maria . . . . .	7																					7	7	
<i>São Pedro do Turvo</i>																								
São Pedro do Turvo . . . . .	18								5													23	23	
<i>São Roque</i>																								
São Roque . . . . .	25								1													26	24	2
<i>São Sebastião</i>																								
São Sebastião . . . . .	14																	1				15	15	
<i>São Simão</i>																								
São Simão . . . . .	5		1						1								3					10	8	2
Santa Rosa . . . . .	12		1						2								1					16	16	
Serra Azul . . . . .	12		1						2								3					18	16	2
<i>São Vicente</i>																								
São Vicente . . . . .																								
<i>Sarapuhy</i>																								
Sarapuhy . . . . .	21																					21	21	
<i>Serra Negra</i>																								
Serra Negra . . . . .	39		1						2													42	36	6
Lyndóia . . . . .	16																					16	14	2
<i>Sertãozinho</i>																								
Sertãozinho . . . . .	20		2						1								1					24	16	8
Santa Cruz das Posses . . . . .	8		1						1								3					13	13	
<i>Silveiras</i>																								
Silveiras . . . . .	7																					7	7	
<i>Socorro</i>																								
Socorro . . . . .	48																					48	47	1
<i>Sorocaba</i>																								
Nossa Senhora da Ponte . . . . .	36																					36	35	1
Nossa Senhora do Rosario . . . . .	61																					61	61	
<i>Tambahú</i>																								
Tambahú . . . . .	15		8						8								1					32	27	5
<i>Tatuhy</i>																								
Tatuhy . . . . .	119	1									1						3					124	124	
Bella Vista . . . . .	25																					25	25	
<i>Taubaté</i>																								
Taubaté . . . . .	71								2								5					78	78	
<i>Tieté</i>																								
Tieté . . . . .	45																					45	44	1
Conchas . . . . .	32																					32	31	1
Laranjal . . . . .	15																					15	15	

# LIDADE

## DAS MULHERES BRAZILEIRAS

	São Paulo	Alagoas	Amazonas	Bahia	Ceará	Espírito Santo	Goyaz	Maranhão	Matto Grosso	Minas Geraes	Pará	Paraná	Parahyba	Piauhy	Pernambuco	Rio Grande do Norte	Rio Grande do Sul	Rio de Janeiro	Sergipe	Santa Catharina	Districto Federal	Somma	Casadas com		
																							Brazileiros	Estrangeiros	
	4	.	.	.	.	.	.	.	.	.	.	.	.	.	.	.	.	.	.	.	.	.	4	4	.
16	.	.	.	.	.	.	.	.	.	.	.	.	.	.	.	.	.	.	.	.	.	.	16	13	3
8	.	.	.	.	.	.	.	.	.	.	.	.	.	.	.	.	.	.	.	.	.	.	8	7	1
21	.	.	.	.	.	.	.	.	.	2	.	.	.	.	.	.	.	.	.	.	.	.	23	23	.
33	.	.	.	.	.	.	.	.	.	.	.	.	.	.	.	.	.	1	.	.	.	.	34	24	10
15	.	.	.	.	.	.	.	.	.	.	.	.	.	.	.	.	.	.	.	.	.	.	15	15	.
6	.	.	.	1	.	.	.	.	.	.	.	.	.	.	.	.	.	3	.	.	.	.	9	8	1
15	.	.	.	1	.	.	.	.	.	.	.	.	.	.	.	.	.	2	.	.	.	.	18	16	2
13	.	.	.	1	.	.	.	.	.	.	.	.	.	.	.	.	.	4	.	.	.	.	18	16	2
21	.	.	.	.	.	.	.	.	.	.	.	.	.	.	.	.	.	.	.	.	.	.	21	21	.
36	.	.	.	.	.	.	.	.	.	2	.	.	.	.	.	.	.	.	.	.	.	.	38	36	2
15	.	.	.	.	.	.	.	.	.	.	.	.	.	.	.	.	.	.	.	.	.	.	15	14	1
17	.	.	.	.	.	.	.	.	.	2	.	.	.	.	.	.	.	1	.	.	.	.	20	16	4
8	.	.	.	.	.	.	.	.	.	2	.	.	.	.	.	.	.	4	.	.	.	.	15	13	2
7	.	.	.	.	.	.	.	.	.	.	.	.	.	.	.	.	.	.	.	.	.	.	7	7	.
47	.	.	.	.	.	.	.	.	.	.	.	.	.	.	.	.	.	.	.	.	.	.	47	47	.
38	.	.	.	.	.	.	.	.	.	.	.	.	.	.	.	.	.	.	.	.	.	.	38	35	3
63	.	.	.	.	.	.	.	.	.	1	.	.	.	.	.	.	.	.	.	.	.	.	64	61	3
18	.	.	.	5	.	.	.	.	.	4	.	.	.	.	.	.	.	2	.	.	.	.	29	27	2
127	.	.	.	.	.	.	.	.	.	1	.	.	.	.	.	.	.	.	.	.	.	.	128	124	4
25	.	.	.	.	.	.	.	.	.	.	.	.	.	.	.	.	.	.	.	.	.	.	25	25	.
80	.	.	.	.	.	.	.	.	.	.	.	.	.	.	.	.	.	3	.	.	.	.	83	78	5
49	.	.	.	.	.	.	.	.	.	.	.	.	.	.	.	.	.	.	.	.	.	.	49	44	5
34	.	.	.	.	.	.	.	.	.	.	.	.	.	.	.	.	.	.	.	.	.	.	34	31	3
17	.	.	.	.	.	.	.	.	.	.	.	.	.	.	.	.	.	.	.	.	.	.	17	15	2

### Observações

O signal (≡) indica que não houve casamento.

O signal (—) indica que o Official do Registro Civil não forneceu dado algum.

Municípios e Districtos de Paz	NATURA																								
	DOS HOMENS BRAZILEIROS											Casados com													
	São Paulo	Alagoas	Amazonas	Bahia	Ceará	Espirito Santo	Goyaz	Maranhão	Matto Grosso	Minas Geraes	Pará		Paraná	Parahyba	Piahy	Pernambuco	Rio Grande do Norte	Rio Grande do Sul	Rio de Janeiro	Sergipe	Santa Catharina	Districto Federal	Somma	Brazileiras	Estrangeiras
<i>Tremembé</i>																									
Tremembé . . . . .																									
<i>Ubatuba</i>																									
Ubatuba . . . . .	33																					33	33		
<i>Una</i>																									
Una . . . . .	8																					8	8		
<i>Villa Bella</i>																									
Villa Bella . . . . .	44																					44	44		
<i>Villa Vieira do Piquete</i>																									
Villa Vieira do Piquete . . . . .	2																					2	2		
<i>Xiririca</i>																									
Xiririca . . . . .	13																					13	13		
Jaguary . . . . .	1																					1	1		
Sete Barras . . . . .	3																					4	4		
<i>Yporanga</i>																									
Yporanga . . . . .																									
<i>Ytú</i>																									
Ytú . . . . .	39			1						1												42	39	3	
<b>SOMMA</b> . . . . .	<b>6.514</b>	<b>8</b>	<b>1</b>	<b>167</b>	<b>18</b>	<b>3</b>	<b>5</b>	<b>8</b>	<b>5</b>	<b>436</b>	<b>1</b>	<b>24</b>	<b>4</b>	<b>3</b>	<b>23</b>	<b>6</b>	<b>19</b>	<b>208</b>	<b>23</b>	<b>13</b>	<b>8</b>	<b>7.497</b>	<b>7.134</b>	<b>363</b>	

**L I D A D E**

**DAS MULHERES BRAZILEIRAS**

	São Paulo	Alagoas	Amazonas	Bahia	Ceará	Espírito Santo	Goyaz	Maranhão	Matto Grosso	Minas Geraes	Pará	Paraná	Parahyba	Piahy	Pernambuco	Rio Grande do Norte	Rio Grande do Sul	Rio de Janeiro	Sergipe	Santa Catharina	Districto Federal	Somma	Casadas com	
																							Brazileiros	Estrangeiros
7.432	—	—	—	—	—	—	—	—	—	—	—	—	—	—	—	—	—	—	—	—	—	—	33	—
																							8	—
																							44	—
																							2	—
																							13	—
																							1	—
																							4	—
																							—	46
65	—	—	—	—	—	—	—	—	—	—	—	—	—	—	—	—	—	—	—	—	—	—	—	—
7	—	—	—	—	—	—	—	—	—	—	—	—	—	—	—	—	—	—	—	—	—	—	—	—
1	—	—	—	—	—	—	—	—	—	—	—	—	—	—	—	—	—	—	—	—	—	—	—	—
2	—	—	—	—	—	—	—	—	—	—	—	—	—	—	—	—	—	—	—	—	—	—	—	—
273	—	—	—	—	—	—	—	—	—	—	—	—	—	—	—	—	—	—	—	—	—	—	—	—
1	—	—	—	—	—	—	—	—	—	—	—	—	—	—	—	—	—	—	—	—	—	—	—	—
16	—	—	—	—	—	—	—	—	—	—	—	—	—	—	—	—	—	—	—	—	—	—	—	—
	—	—	—	—	—	—	—	—	—	—	—	—	—	—	—	—	—	—	—	—	—	—	—	—
	—	—	—	—	—	—	—	—	—	—	—	—	—	—	—	—	—	—	—	—	—	—	—	—
2	—	—	—	—	—	—	—	—	—	—	—	—	—	—	—	—	—	—	—	—	—	—	—	—
2	—	—	—	—	—	—	—	—	—	—	—	—	—	—	—	—	—	—	—	—	—	—	—	—
17	—	—	—	—	—	—	—	—	—	—	—	—	—	—	—	—	—	—	—	—	—	—	—	—
153	—	—	—	—	—	—	—	—	—	—	—	—	—	—	—	—	—	—	—	—	—	—	—	—
6	—	—	—	—	—	—	—	—	—	—	—	—	—	—	—	—	—	—	—	—	—	—	—	—
20	—	—	—	—	—	—	—	—	—	—	—	—	—	—	—	—	—	—	—	—	—	—	—	—
3	—	—	—	—	—	—	—	—	—	—	—	—	—	—	—	—	—	—	—	—	—	—	—	—
8.000	—	—	—	—	—	—	—	—	—	—	—	—	—	—	—	—	—	—	—	—	—	—	—	—
7.134	—	—	—	—	—	—	—	—	—	—	—	—	—	—	—	—	—	—	—	—	—	—	—	—
866	—	—	—	—	—	—	—	—	—	—	—	—	—	—	—	—	—	—	—	—	—	—	—	—

**Observações**

O signal ( = ) indica que não houve casamento.  
 O signal ( — ) indica que o Official do Registro Civil não forneceu dado algum.





NACIONALIDADE

DOS HOMENS ESTRANGEIROS

DAS MULHERES ESTRANGEIRAS

Municípios e Districtos de Paz

	Allema	Austriaca	Belga	Franceza	Hespanhola	Inglesa	Italiana	Portugueza	Russa	Turca	Diversas	Somma	Casados com		Allema	Austriaca	Belga	Franceza	Hespanhola	Inglesa	Italiana	Portugueza	Russa	Turca	Diversas	Somma	Casadas com	
													Estrangeiros	Brazileiros													Estrangeiros	Brazileiros

Observações

<i>Boa Esperança</i>																																	
Boa Esperança . . . . .	2						16	1				19	16	3	3													15			18	16	2
<i>Boa Vista das Pedras</i>																																	
Boa Vista das Pedras . . . . .	2	1					20	1				24	19	5	1	1												16	2		20	19	1
<i>Bocaina</i>																																	
Bocaina . . . . .									2			2		2																			
<i>Bom Successo</i>																																	
Bom Successo . . . . .																																	
<i>Botucatu</i>																																	
Botucatu . . . . .	1	3			7		50	9			1	71	57	14					11		47	1			3	62	57	5					
Espirito Santo do Rio Pardo . . . . .					1		2	2				5	4	1		1			1		1	1				4	4						
Prata . . . . .							2	1		1		4	3	1					2		3					3	3						
Ribeirão Grande . . . . .					1		1	1				3	2	1												2	2						
<i>Bragança</i>																																	
Bragança . . . . .					9		39	2				50	39	11					4		37	1			2	44	39	5					
Tuyuti . . . . .																																	
<i>Brotas</i>																																	
Brotas . . . . .							25	8		1		34	27	7							24	3				27	27						
Torrinha . . . . .					1		14	1				16	25	1							14	1				15	15						
<i>Buquira</i>																																	
Buquira . . . . .							1	2				3	2	1							1	1				2	2						
<i>Cabreuva</i>																																	
Cabreuva . . . . .					2		13					15	14	1					2		13					15	14	1					
<i>Caçapava</i>																																	
Caçapava . . . . .							5					5	4	1							4	1				5	4	1					
<i>Caconde</i>																																	
Caconde . . . . .					1		6	1				8	5	3							4	2				6	5	1					
<i>Cajuru</i>																																	
Cajuru . . . . .	1						9	3				13	12	1							12				1	13	12	1					
Santa Rita de Cassia dos Coqueiros . . . . .							3	1				4	3	1							3					3	3						
<i>Campinas</i>																																	
Arraial dos Souzas . . . . .					4		42	1				47	44	3	1	1			3		43	1				49	44	5					
Conceição . . . . .	1	2		3	9		60	20		1	3	99	79	20	4	4			7		51	16			4	86	79						
Santa Cruz . . . . .	1	1		1	4		51	22			4	84	63	21		1			5		50	8			1	65	63						
Vallinhos . . . . .		1					17					18	16	2	1						17					18	16	2					
<i>Campo Largo de Sorocaba</i>																																	
Campo Largo de Sorocaba . . . . .							2					2		2																			
<i>Campos N. do Paranapanema</i>																																	
Campos Novos do Paranapanema . . . . .					1		1			1		3		3																			
Platina . . . . .																																	
<i>Cananéa</i>																																	
Cananéa . . . . .																																	

O signal ( = ) que não houve casamento.  
O signal ( - ) indica que o Official do Registro Civil não forneceu dado algum.

Municípios e Districtos de Paz	NACIONALIDADE																				Observações										
	DGS HOMENS ESTRANGEIROS										DAS MULHERES ESTRANGEIRAS																				
	Allema	Austriaca	Belga	Francea	Hespanhola	Ingleza	Italiana	Portugueza	Russa	Turca	Diversas	Somma	Casados com		Allema	Austriaca	Belga	Francea	Hespanhola	Ingleza		Italiana	Portugueza	Russa	Turca	Diversas	Somma	Casadas com			
													Estrangeiras	Brazileiras														Estrangeiras	Brazileiras		
<i>Capão B. do Paranapanema</i>																															
Capão B. do Paranapanema.						1					1		1																		
São José do Guapiára . . .																															
<i>Capital</i>																															
Belémzinho . . . . .	1			8		39	33					81	73	8	1			12		36	28				77	73	4				
Braz . . . . .	3		26		195	66		2	3	297	271	26	1	1		23		201	63		2	3	294	271	23						
Consolação . . . . .			3		88	31			2	124	107	17	1	1		6		83	23			3	117	107	10						
Norte da Sé . . . . .		1	1	1	18	4		12	1	39	33	6	1	1		2	3		15	3		9	2	35	33	2					
Nossa Senhora do O' . . . . .				1		4	2			7	4	3							5	1				6	4	2					
Penha de França . . . . .				1		6	7			14	12	2						1		7	5			13	12	1					
Sant'Anna . . . . .				1		8	3		2	14	8	6							7	1			8	8							
Santa Cecilia . . . . .	2	3	4	2	8	1	55	27	1	1	105	89	16	1	2	1	7	3	54	25	1		7	102	89	13					
Santa Ephigenia . . . . .	21	2		5	8		113	39	2	2	192	165	27	12	2		2	9		112	31	1	1	5	175	165	10				
São Miguel . . . . .						1				1	1								1					1	1						
Sul da Sé . . . . .	4	1		2	7		138	33	5	1	191	166	25	2	2		1	10		128	29	4	5	181	166	15					
Villa Marianna . . . . .		3			3		16	4	1		27	20	7					5		14		1		21	20	1					
<i>Capivary</i>																															
Capivary . . . . .				5		11	2		1	1	20	19	1				1	5		12	3	1		22	19	3					
<i>Caraguatatuba</i>																															
Caraguatatuba . . . . .																															
<i>Casa Branca</i>																															
Casa Branca . . . . .						26	3		1	30	28	2				1		28	2			1		32	28	4					
Itoby . . . . .						15	1			16	14	2						15						15	14	1					
<i>Conceição de Itanhaen</i>																															
Conceição de Itanhaen . . . . .																															
<i>Conceição de Monte Alegre</i>																															
Conceição de Monte Alegre . . . . .																															
<i>Cravinhos</i>																															
Cravinhos. . . . .				5		69	15		1	90	79	11					5		68	15		1		89	79	10					
<i>Cruzeiro</i>																															
Cruzeiro . . . . .						1	5			6	2	4							2				2	2							
Embabú . . . . .																															
Entre Rios . . . . .																															
<i>Cunha</i>																															
Cunha . . . . .						1				1		1																			
Campos Novos de Cunha . . . . .																															
<i>Currallinho</i>																															
Currallinho . . . . .																															
<i>Cutia</i>																															
Cutia . . . . .						3				3	1	2							1				1	1							
<i>Dourado</i>																															
Dourado . . . . .	2			1		23	1			27	25	2		1			2		25	1			29	25	4						
<i>Dous Corregos</i>																															
Dous Corregos . . . . .				2		25	5			32	23	9					2		21				23	23							
Figueira . . . . .				1		12				13	11	2					1		12				13	11	2						

O signal ( = ) indica que não houve casamento.  
 O signal ( - ) indica que o Official do Registro Civil não forneceu dado algum.



Municipios e Districtos de Paz	NACIONALIDADE																				Observações									
	DOS HOMENS ESTRANGEIROS										DAS MULHERES ESTRANGEIRAS																			
	Allema	Austria	Belga	França	Hespanhola	Inglesa	Italiana	Portuguesa	Russa	Turca	Diversas	Somma	Casados com		Allema	Austria	Belga	França	Hespanhola	Inglesa		Italiana	Portuguesa	Russa	Turca	Diversas	Somma	Casadas com		
													Estrangeiros	Brazileiras														Estrangeiros	Brazileiros	
<i>Itararé</i>																														
Itararé . . . . .			1								1	1																		
<i>Itatiba</i>																														
Itatiba . . . . .						36	3		3		42	34	8						2		32			3	37	34	3			
Barra Mansa . . . . .						20					20	17	3				1	1		19				21	17	4				
<i>Itatinga</i>																														
Itatinga . . . . .				1		4	1		1		7	4	3						1		3	1			5	4	1			
<i>Ituverava</i>																														
Ituverava . . . . .							5				5	2	3							1	1			2	2					
<i>Jaboticabal</i>																														
Jaboticabal . . . . .	1			4		71	18		1	1	96	86	10	4	2				4		67	11		1	89	86	3			
São Sebastião do Turvo . . . . .									1		1		1																	
Tayaçu . . . . .																														
<i>Jacarehy</i>																														
Jacarehy . . . . .						4	3				7	3	4						1		2			3	3					
<i>Jahú</i>																														
Jahú . . . . .	2			23		84	7				116	103	13		1				18		83	7			109	103	6			
Barra Bonita . . . . .						17	3				20	17	3						1		16			17	17					
Bica da Pedra . . . . .	1			3		12	3				19	18	1	2					4		11	2			19	18	1			
<i>Jambeiro</i>																														
Jambeiro . . . . .						1					1	1																		
<i>Jardinópolis</i>																														
Jardinópolis . . . . .				2		46	9		3		60	53	7					1	1		48	3	3	56	53	3				
<i>Jatahy</i>																														
Jatahy . . . . .																														
<i>Jundiaby</i>																														
Jundiaby . . . . .	2	1			3	59	9	1		1	76	63	13	3	1						62	4	1	71	63	8				
<i>Juquery</i>																														
Juquery . . . . .																														
<i>Lagoinha</i>																														
Lagoinha . . . . .																														
<i>Lavrinhas</i>																														
Lavrinhas . . . . .																														
<i>Leme</i>																														
Leme . . . . .		1			1	35	4	1			42	39	3		1						37	2			40	39	1			
<i>Lenções</i>																														
Lenções . . . . .					2		8	3		1	14	10	4						1		9			10	10					
São João da Floresta . . . . .								1		1	1	1																		
<i>Limeira</i>																														
Limeira . . . . .	4	2	2		5	45	4	1		1	64	43	21	2	1				2		42	1		2	50	43	7			
Cordeiros . . . . .						9	6				15	8	7								8	1		1	10	8	2			

O signal ( = ) indica que não houve casamento.  
O signal ( - ) indica que o Official do Registro Civil não forneceu dado algum.

Municípios e Districtos de Paz	NACIONALIDADE																								Observações				
	DOS HOMENS ESTRANGEIROS														DAS MULHERES ESTRANGEIRAS														
	Allennã	Austriaca	Belga	Françeza	Hespanhola	Inglesza	Italiana	Portugueza	Russa	Turca	Diversas	Somma	Casados com Estrangeiras	Casados com Brazileiras	Allennã	Austriaca	Belga	Françeza	Hespanhola	Inglesza	Italiana	Portugueza	Russa	Turca		Diversas	Somma	Casadas com Estrangeiros	Casadas com Brazileiros
<i>Lorena</i>																													
Lorena						3	1				4	3	1			1				3						4	3	1	
<i>Mattão</i>																													
Mattão	2					32	1				35	34	1	2						36						38	34	4	
<i>Mineiros</i>																													
Mineiros				2		25	3				30	27	3				1		24	3					28	27	1		
<i>Mocóca</i>																													
Mocóca	1			5		39	2		1		48	41	7		3			5		32	2				42	41	1		
Pytumbi																													
<i>Mogy das Cruzes</i>																													
Mogy das Cruzes		1	6			2	1				10	6	4					5		2					7	6	1		
Arujá						1	1				2	2	1																
Itaquaquetuba				1			1				2	1	1							1					1	1			
<i>Mogy Guassú</i>																													
Mogy Guassú	1	1				15	4				21	16	5	1					18	1					20	16	4		
<i>Mogy Mirim</i>																													
Mogy Mirim						4					4	3	1							3					3	3			
Jaguary	1					15	1				17	16	1			1			15					16	16				
Posse																													
<i>Monte Alto</i>																													
Monte Alto				2		28	4		1		35	27	8						26	2				28	27	1			
<i>Monte Mór</i>																													
Monte Mór	2					6	2		1		11	8	3	1					8		1			10	8	2			
<i>Natividade</i>																													
Natividade																													
Bairro Alto																													
<i>Nazareth</i>																													
Nazareth																													
<i>Nuporanga</i>																													
Nuporanga		1		2		6	2				11	11			5			3		5	2			15	11	4			
Morro Agudo		1				5	3				9	9			1				6	3			10	9	1				
Olhos d'Agua						3	1				4	2	2						2				2	2					
São Joaquim						3	1				4	4							3	1			4	4					
<i>Parahybuna</i>																													
Parahybuna						1	1				2	2																	
<i>Parnahyba</i>																													
Parnahyba				1		2			2		5	2	3						1	1			2	2		2	2		
Pirapóra		1				1					2	1	1						2				2	1	1				
<i>Patrocínio de Santa Izabel</i>																													
Patrocínio de Santa Izabel																													
<i>Patrocínio do Sapucahy</i>																													
Patrocínio do Sapucahy				3		1					4	4							3		1		4	4					
Iitrapuan							1				1	1																	

O signal ( = ) indica que não houve casamento.  
O signal ( - ) indica que o Official do Registro Civil não forneceu dado algum.



## NACIONALIDADE

### DOS HOMENS ESTRANGEIROS

### DAS MULHERES ESTRANGEIRAS

Municípios e Districtos  
de Paz

	Allema	Austriaca	Belga	França	Hespanhola	Ingleza	Italiana	Portugueza	Russa	Turca	Diversas	Somma	Casados com		Allema	Austriaca	Belga	França	Hespanhola	Ingleza	Italiana	Portugueza	Russa	Turca	Diversas	Somma	Casadas com		Observações
													Estrangeiras	Brazileiras													Estrangeiros	Brazileiros	

<i>Rio Bonito</i>																															
Rio Bonito . . . . .		1					2					3	2	1		1												4	2	2	
Piramboia . . . . .																															
<i>Rio Claro</i>																															
Rio Claro . . . . .	1	3			6		54	16			3	83	57	26	1	3					4	43	7		1		59	57	2		
Itaquery da Serra . . . . .							5		1		1	13	8	5						2	6	1					9	8	1		
Itirapina . . . . .	1				5		5				1	13	8	5						2	6	1					9	8	1		
Passa Cinco . . . . .					1		3					4	3	1						1	1						3	3			
Santa Cruz da Boa Vista . . . . .																															
<i>Rio das Pedras</i>																															
Rio das Pedras . . . . .					1		9					10	10		1		1				8	1					11	10	1		
<i>Rio Preto</i>																															
Rio Preto . . . . .	1						2	1				4	1	3							1						1	1			
<i>Salto de Ytú</i>																															
Salto de Ytú . . . . .	2						14					16	14	2	1						13	1					15	14	1		
<i>Santa Barbara</i>																															
Santa Barbara . . . . .	2						7	3	1			13	8	5							8	1					9	8	1		
<i>Santa Barbara do Rio Pardo</i>																															
Santa Barbara do Rio Pardo . . . . .															1												1	1			
<i>Santa Branca</i>																															
Santa Branca . . . . .							1					1	1							1							1	1			
<i>Santa Cruz da Conceição</i>																															
Santa Cruz da Conceição . . . . .							10					10	9	1							9						9	9			
<i>Santa Cruz das Palmeiras</i>																															
Santa Cruz das Palmeiras . . . . .				1	1		50			1		53	53								53		1			54	53	1			
<i>Santa Cruz do Rio Pardo</i>																															
Santa Cruz do Rio Pardo . . . . .							3	1				4	3	1	1						1	1					3	3			
Oleo . . . . .	1						3					4	3	1							3						3	3			
Salto G. do Paranapanema . . . . .																															
Ilha Grande . . . . .							3					3	3							2	2						4	3	1		
<i>Santa Izabel</i>																															
Santa Izabel . . . . .																					1						1	1			
<i>Santa Rita do Paraizo</i>																															
Santa Rita do Paraizo . . . . .							5	1				6	3	3							4	1					5	3	2		
Buritys . . . . .																															
Rifaina . . . . .					2		3	1				6	4	2						1	3	1					5	4	1		
Pedregulho . . . . .										1		1	1								1			1		1	2	1	1		
<i>Santa Rita do Passa Quatro</i>																															
Santa Rita do Passa Quatro . . . . .	2				5		53	6				66	64	2	7					9	47	3					66	64	2		
Santa Cruz da Estrella . . . . .							16	1				17	17								17						17	17			
<i>Santo Amaro</i>																															
Santo Amaro . . . . .							2	1	1			4	2	2						1	2						3	2	1		
<i>Santo Antonio d'Alegria</i>																															
Santo Antonio d'Alegria . . . . .																															

O signal (=) indica que não houve casamento.  
O signal (-) indica que o Official do Registro Civil não forneceu dado algum.





## NACIONALIDADE

DOS HOMENS ESTRANGEIROS

DAS MULHERES ESTRANGEIRAS

Municípios e Districtos  
de Paz

Municípios e Districtos de Paz	Allema	Austriaca	Belga	Franceza	Hespanhola	Inglesa	Italiana	Portugueza	Russa	Turca	Diversas	Somma	Casados com		Allema	Austriaca	Belga	Franceza	Hespanhola	Inglesa	Italiana	Portugueza	Russa	Turca	Diversas	Somma	Casadas com		Observações
													Estrangeiras	Brazileiras													Estrangeiros	Brazileiros	

<i>São Miguel Archanjo</i>																																				
São Miguel Archanjo	1											1	1																							
<i>São Paulo dos Agudos</i>																																				
São Paulo dos Agudos				1		2						3	3						1		2						3	3								
<i>São Pedro</i>																																				
São Pedro	1	1		1		10			1			14	11	3					1		10						11	11								
Santa Maria						9	1					10	9	1							9						9	9								
<i>São Pedro do Turvo</i>																																				
São Pedro do Turvo																																				
<i>São Roque</i>																																				
São Roque				1		20	3					24	14	10					1		15						16	14	2							
<i>São Sebastião</i>																																				
São Sebastião																																				
<i>São Simão</i>																																				
São Simão						38	1					39	38	1							40						40	38	2							
Santa Rosa		1				11	2		1			15	13	2							12	1					13	13								
Serra Azul						14	4					18	16	2							17	1					18	16	2							
<i>São Vicente</i>																																				
São Vicente																																				
<i>Sarapuí</i>																																				
Sarapuí																																				
<i>Serra Negra</i>																																				
Serra Negra		3		3		30	1					37	35	2		5			4		29	3					41	35	6							
Lyndóia				1		1	1					3	2	1							2	2					4	2	2							
<i>Sertãozinho</i>																																				
Sertãozinho						87	2					89	85	4	1						92						93	85	8							
Santa Cruz das Posses						6	1					7	5	2							5						5	5								
<i>Silveiras</i>																																				
Silveiras																																				
<i>Socorro</i>																																				
Socorro						15						15	15								16						16	15	1							
<i>Sorocaba</i>																																				
Nossa Senhora da Ponte				3		2						11	8	3					3	1	3	1					9	8	1							
Nossa Senhora do Rosario						12	1					13	10	3							9	1					10	10								
<i>Tambahú</i>																																				
Tambahú						18	4	1				23	21	2				1	2		20	3					26	21	5							
<i>Tatuihy</i>																																				
Tatuihy				1		2	3					6	2	4							1	1					2	2								
Bella Vista						1						1	1								1						1	1								
<i>Taubaté</i>																																				
Taubaté				1		21	1	1	1			24	19	5						1	15	1		1	1	1	19	19								

O signal ( = ) indica que não houve casamento.  
O signal ( — ) indica que o Official do Registro Civil não forneceu dado algum.

Municípios e Districtos de Paz	NACIONALIDADE																				Observações													
	DOS HOMENS ESTRANGEIROS										DAS MULHERES ESTRANGEIRAS																							
	Allema	Austriaca	Belga	Franceza	Hespanhola	Ingleza	Italiana	Portugueza	Russa	Turca	Diversas	Somma	Casados com		Allema	Austriaca	Belga	Franceza	Hespanhola	Ingleza		Italiana	Portugueza	Russa	Turca	Diversas	Somma	Casadas com						
													Estrangeiras	Brazileiras														Estrangeiros	Brazileiros					
<i>Tieté</i>																																		
Tieté . . . . .					1		40	1				43	38	57	1												37	1			39	38	1	
Conchas . . . . .		1			2		5	3			1	11	8	22					2							4	3			9	8	1		
Laranjal . . . . .		1					12					13	11	12					1							10				11	11			
<i>Tremembé</i>																																		
Tremembé . . . . .																																		
<i>Ubatuba</i>																																		
Ubatuba . . . . .																																		
<i>Una</i>																																		
Una . . . . .																																		
<i>Villa Bella</i>																																		
Villa Bella . . . . .																																		
<i>Villa Vieira do Piquete</i>																																		
Villa Vieira do Piquete . . . . .																																		
<i>Xiririca</i>																																		
Xiririca . . . . .																																		
Jaguary . . . . .																																		
Sete Barras . . . . .																																		
<i>Iporanga</i>																																		
Iporanga . . . . .																																		
<i>Ytú</i>																																		
Ytú . . . . .	1				4		32				1	38	31	7					4			30							34	31	3			
Total . . . . .	87	74	12	23	447	9	3,849	835	6	75	44	5,461	4,595	866	58	87	2	17	450	5	3,697	541	5	43	53	4,958	4,595	363						

O signal ( = ) indica que não houve casamento.  
 O signal ( — ) indica que o Official do Registro Civil não forneceu dado algum.

PARTE IV  
Estado de S. Paulo

CASAMENTOS

Anno de 1903

Municípios e Districtos de Paz	Filiação			PROFISSÕES								Religião			Regimen		Brazileiros		Estran-geiros		Total dos individuos	Observações		
	Legitima	Illegitima	Ignorada	Letrados	Agricultores	Commerciantes	Artistas	Industriaes	Empregados publicos	Militares	Operarios	Diversas	Ignoradas	Catholica	Acatolica	Ignorada	Com contracto	Sem contracto	Ignorado	Homens			Mulheres	Homens
<i>Amparo</i>																								
Amparo . . . . .	—	—	—	—	—	—	—	—	—	—	—	—	—	—	—	—	—	—	—	—	—	—	—	—
Monte Alegre . . . . .	—	—	—	—	—	—	—	—	—	—	—	—	—	—	—	—	—	—	—	—	—	—	—	—
<i>Annapolis</i>																								
Annapolis . . . . .	71	3	—	—	5	3	5	—	—	1	23	—	—	74	—	—	—	37	—	16	14	21	23	74
<i>Apiaby</i>																								
Apiaby . . . . .	41	1	—	—	21	—	—	—	—	—	—	—	—	42	—	—	—	21	—	21	21	—	—	42
Ribeira . . . . .	52	4	—	—	26	1	—	—	1	—	—	—	—	56	—	—	—	6	22	27	28	1	—	56
<i>Araçariguama</i>																								
Araçariguama . . . . .	6	4	—	—	4	—	—	1	—	—	—	—	—	10	—	—	—	5	—	5	5	—	—	10
<i>Araraquara</i>																								
Araraquara . . . . .	340	10	—	—	33	3	7	—	—	8	124	—	—	350	—	—	—	175	—	42	48	133	127	350
<i>Araras</i>																								
Araras . . . . .	233	5	—	—	105	4	5	—	2	1	2	—	—	238	—	—	—	119	—	46	59	73	60	238
<i>Arêas</i>																								
Arêas . . . . .	50	10	—	—	20	2	—	1	1	—	6	—	—	60	—	—	—	30	—	29	30	1	—	60
<i>Atibaia</i>																								
Atibaia . . . . .	97	9	—	—	40	4	1	—	—	5	3	—	—	106	—	—	—	53	—	43	43	10	10	106
Campo Largo de Atibaia . . . . .	16	—	—	—	8	—	—	—	—	—	—	—	—	16	—	—	—	8	—	7	7	1	1	16
<i>Avaré</i>																								
Avaré . . . . .	134	8	—	—	70	—	1	—	—	—	—	—	—	142	—	—	—	71	—	54	56	17	15	142
Cerqueira Cezar . . . . .	28	—	—	—	11	1	1	—	—	1	—	—	—	28	—	—	—	14	—	12	12	2	2	28
<i>Bananal</i>																								
Bananal . . . . .	60	16	—	—	32	4	1	—	1	—	—	—	—	76	—	—	—	38	—	37	37	1	1	76
<i>Bariry</i>																								
Bariry . . . . .	94	1	1	—	43	—	3	—	—	2	—	—	—	96	—	—	—	48	—	34	35	14	13	96
<i>Barretos</i>																								
Barretos . . . . .	126	7	1	—	61	3	2	—	—	1	—	—	—	134	—	—	—	67	—	59	63	8	4	134
<i>Batataes</i>																								
Batataes . . . . .	187	6	1	—	45	4	4	—	—	4	38	2	—	152	42	—	—	76	21	50	50	47	47	194
Brodowsky . . . . .	2	—	—	—	—	—	—	—	—	—	—	—	—	1	—	—	—	—	—	—	—	1	1	2
Matto Grosso de Batataes . . . . .	34	—	—	—	16	1	—	—	—	—	—	—	—	34	—	—	—	17	—	11	12	6	5	34
<i>Baurú</i>																								
Baurú . . . . .	64	2	—	1	17	1	—	—	—	—	—	14	38	28	—	—	—	19	14	21	25	12	8	66
Espirito Santo da Fortaleza . . . . .	12	—	—	—	6	—	—	—	—	—	—	—	12	—	—	—	—	6	—	5	5	1	1	12
<i>Bebedouro</i>																								
Bebedouro . . . . .	200	12	—	—	93	6	3	—	2	1	—	1	—	212	—	—	—	106	—	72	82	34	24	212
Monte Azul . . . . .	—	—	—	—	—	—	—	—	—	—	—	—	—	—	—	—	—	—	—	—	—	—	—	—
<i>Belém do Descalvado</i>																								
Belém do Descalvado . . . . .	239	4	1	1	38	4	4	1	2	—	6	66	—	244	—	—	—	122	—	35	40	87	82	244

O signal (—) indica que não houve casamento.  
O signal (—) indica que o Official do Registro Civil não forneceu dado algum.

Municípios e Districtos de Paz	Filiação			PROFISSÕES										Religião			Regimen			Brazileiros		Estrangeiros		Total dos individuos	Observações
	Legitima	Illegitima	Ignorada	Letrados	Agricultores	Commerciantes	Artistas	Industriaes	Empregados publicos	Militares	Operarios	Diversas	Ignoradas	Catholica	Acatolica	Ignorada	Com contracto	Sem contracto	Ignorado	Homens	Mulheres	Homens	Mulheres		
<i>Boa Esperança</i>																									
Boa Esperança . . . . .	72				36									72				36		17	18	19	18	72	
<i>Boa Vista das Pedras</i>																									
Boa Vista das Pedras . . . . .	145	5			71	2	1	1						150				75		51	55	24	20	150	
<i>Bocaina</i>																									
Bocaina . . . . .	24	2			10	1					2			26				13		11	13	2		26	
<i>Bom Successo</i>																									
Bom Successo . . . . .	81	5			42	1								86				43		43	43			86	
<i>Botucatu</i>																									
Botucatu . . . . .	255	11			110	7	5				11			256	10		1	132		62	71	71	62	266	
Espirito Santo do Rio Pardo . . . . .	24	2			12						1			26				13		8	9	5	4	26	
Prata . . . . .	41	1			21									42				21		17	18	4	3	42	
Ribeirão Grande . . . . .	20				8	1			1					20				10		7	8	3	2	20	
<i>Bragança</i>																									
Bragança . . . . .	427	36	1		101	14	19				98			464			1	231		182	188	50	44	464	
Tuyuti . . . . .	9	1			5									10				5		5	5			10	
<i>Brotas</i>																									
Brotas . . . . .	110				28	5	2	3		3	14			110				55		21	28	34	27	110	
Torrinha . . . . .	48				15					2	7			46	2			24		8	9	16	15	48	
<i>Buquira</i>																									
Buquira . . . . .	54				24	3								54				27		24	25	3	2	54	
<i>Cabreuva</i>																									
Cabreuva . . . . .	72	2			2					1	16	18	38	36				19	18	22	22	15	15	74	
<i>Caçapava</i>																									
Caçapava . . . . .	69	4	1		27	4	4	1	1					74				37		32	32	5	5	74	
<i>Caconde</i>																									
Caconde . . . . .	119	9			57	1		2	1		3			128				64		56	58	8	6	128	
<i>Cajuri</i>																									
Cajuri . . . . .	70				32	1	1			1				70				35		22	22	13	13	70	
Santa Rita da Cassia dos Coqueiros	35	1			13	1					4			36				18		14	15	4	3	36	
<i>Campinas</i>																									
Arraial dos Souzas . . . . .	125	5			10	1	3			4	47			130				65		18	16	47	49	130	
Conceição . . . . .	306	20			16	11	6	1	3	1	35	90		326			1	162		64	77	99	86	326	
Santa Cruz . . . . .	254	12	4		9	8	4	1		43	64			266				133		49	68	84	65	266	
Vallinhos . . . . .	57	5			26	2				1	2			62				31		13	13	18	18	62	
<i>Campo Largo de Sorocaba</i>																									
Campo Largo de Sorocaba . . . . .	30				2						13	4		26				2	13	13	15	2		30	
<i>Campos Novos do Paranapanema</i>																									
Campos Novos do Paranapanema	39	5			19	2	1							44				22		19	22	3		44	
Platina . . . . .	38				19									38				19		19	19			38	
<i>Cananéa</i>																									
Cananéa . . . . .	14	2			5	1	1				1			14	2			8		8	8			16	

O signal (—) indica que não houve casamento.  
O signal (—) indica que o Official do Registro Civil não forneceu dado algum.

Municípios e Districtos de Paz	Filiação			PROFISSÕES										Religião			Regimen			Brazileiros		Estrangeiros		Total dos individuos	Observações
	Legitima	Illegitima	Ignorada	Letrados	Agricultores	Commerciantes	Artistas	Industriaes	Empregados publicos	Militares	Operarios	Diversas	Ignoradas	Catholica	Acatolica	Ignorada	Com contracto	Sem contracto	Ignorado	Homens	Mulheres	Homens	Mulheres		
<i>Capão Bonito do Paranapanema</i>																									
Capão Bonito do Paranapanema	140	8	.	.	73	1	.	.	.	.	.	.	.	148	.	.	.	74	.	73	74	1	.	148	
São José do Guapiára	22	2	.	.	12	.	.	.	.	.	.	.	.	24	.	.	.	12	.	12	12	.	.	24	
<i>Capital</i>																									
Belemzinho	193	2	1	1	2	2	2	.	1	7	38	45	.	196	.	.	.	98	.	17	21	81	77	196	
Braz	730	2	.	.	32	67	4	11	14	170	68	.	.	724	8	.	.	366	.	69	72	297	294	732	
Consolação	358	17	1	6	3	23	22	.	9	4	63	58	.	372	4	.	.	3 185	.	64	71	124	117	376	
Norte da Sé	112	6	.	2	18	1	.	3	5	8	22	.	.	112	6	.	.	59	.	20	24	39	35	118	
Nossa Senhora do O'	49	7	.	.	18	1	1	.	2	6	.	.	.	56	.	.	.	28	.	21	22	7	6	56	
Penha de França	45	3	.	.	2	4	.	.	2	7	11	.	.	48	.	.	.	24	.	10	11	14	13	48	
Sant'Anna	52	2	.	.	5	1	2	.	2	11	4	.	.	54	.	.	.	27	.	13	19	14	8	54	
Santa Cecilia	345	8	1	6	2	2	2	1	3	1	78	82	.	354	.	.	.	177	.	72	75	105	102	354	
Santa Ephigenia	535	7	2	9	3	36	23	10	3	9	95	84	.	518	26	.	.	3 269	.	80	97	192	175	544	
São Miguel	15	3	.	.	6	.	.	.	1	1	.	2	.	18	.	.	.	9	.	8	8	1	1	18	
Sul da Sé	567	14	3	4	7	47	58	1	14	20	50	91	.	578	6	.	.	292	.	101	111	191	181	584	
Villa Marianna	80	2	.	.	2	4	2	.	2	11	20	.	.	82	.	.	.	41	.	14	20	27	21	82	
<i>Capivary</i>																									
Capivary	94	8	.	.	7	2	3	.	1	9	29	.	.	102	.	.	.	51	.	31	29	20	22	102	
<i>Caraguatatuba</i>																									
Caraguatatuba	32	2	.	.	15	.	1	1	.	.	.	.	.	34	.	.	.	17	.	17	17	.	.	34	
<i>Casa Branca</i>																									
Casa Branca	113	1	2	1	35	5	3	.	.	1	13	.	.	116	.	.	.	58	.	28	26	30	32	116	
Itoby	49	1	.	.	22	.	1	.	.	1	1	.	.	50	.	.	.	25	.	9	10	16	15	50	
<i>Conceição de Itanhaen</i>																									
Conceição de Itanhaen	14	2	.	.	7	.	.	1	.	.	.	.	.	16	.	.	.	8	.	8	8	.	.	16	
<i>Conceição de Monte Alegre</i>																									
Conceição de Monte Alegre	35	1	.	.	18	.	.	.	.	.	.	.	.	36	.	.	.	18	.	18	18	.	.	36	
<i>Cravinhos</i>																									
Cravinhos	246	6	.	.	114	1	3	.	1	1	.	6	156	.	96	.	.	120	6	36	37	90	89	252	
<i>Cruzeiro</i>																									
Cruzeiro	47	1	.	.	9	1	.	.	.	1	13	.	.	48	.	.	.	24	.	18	22	6	2	48	
Embahú																									
Entre Rios																									
<i>Cunha</i>																									
Cunha	104	22	.	.	59	1	3	.	.	.	.	.	.	126	.	.	.	63	.	62	63	1	.	126	
Campos Novos de Cunha	27	11	.	.	18	.	.	1	.	.	.	.	.	38	.	.	.	19	.	19	19	.	.	38	
<i>Curralinho</i>																									
Curralinho	2	.	.	.	1	.	.	.	.	.	.	.	.	2	.	.	.	1	.	1	1	.	.	2	
<i>Cutia</i>																									
Cutia	53	7	.	.	24	2	.	1	2	.	1	.	.	60	.	.	.	30	.	27	29	3	1	60	
<i>Dourado</i>																									
Dourado	86	.	.	.	8	3	1	.	.	5	26	.	.	86	.	.	.	43	.	16	14	27	29	86	
<i>Dous Corregos</i>																									
Dous Corregos	138	.	.	.	13	5	1	.	3	.	9	38	.	136	2	.	.	69	.	37	46	32	23	138	
Figueira	43	1	.	.	22	.	.	.	.	.	.	.	.	44	.	.	.	22	.	9	9	13	13	44	

O signal ( ) indica que não houve casamento.  
O signal ( ) indica que o Official do Registro Civil não forneceu dado algum.

Municípios e Districtos de Paz	Filiação				PROFISSÕES										Religião			Regimen		Brazileiros		Estrangeiros		Total dos individuos	Observações
	Legítima	Illegítima	Ignorada	Lettrados	Agricultores	Commerciantes	Artistas	Industriaes	Empregados publicos	Militares	Operarios	Diversas	Ignoradas	Catholica	Acatolica	Ignorada	Com contracto	Sem contracto	Ignorado	Homens	Mulheres	Homens	Mulheres		
<i>Espirito Santo da Boa Vista</i>																									
Espirito Santo da Boa Vista . . . . .	112				50	3	3							112			56		53	53	3	3	112		
<i>Espirito Santo do Pinhal</i>																									
Espirito Santo do Pinhal . . . . .	245	11			6	8	5		1		108			256			128		62	69	66	59	256		
<i>Espirito Santo do Turvo</i>																									
Espirito Santo do Turvo . . . . .	27	1			14									28			14		13	14	1		28		
<i>Fartura</i>																									
Fartura . . . . .																									
<i>Faxina</i>																									
Faxina . . . . .	100	18			46	6	3	2	2					118			59		57	58	2	1	118		
<i>Franca</i>																									
Franca . . . . .	322	22			113	7	4	3	2	9	34			344			172		124	136	48	36	344		
Ponte Nova . . . . .	15	5			9	1								20			10		10	10			20		
São José da Bella Vista . . . . .	94	2			47	1								94	2		48		38	42	10	6	96		
<i>Guararema</i>																									
Guararema . . . . .	53	1			26	1								54			27		25	27	2		54		
<i>Guaratinguetá</i>																									
Guaratinguetá . . . . .	142	6			24	13	23	3	1		10			148			74		64	70	10	4	148		
Apparecida . . . . .	48	4		1	4	9	3	1	1	1	6			52			26		21	23	5	3	52		
<i>Guarehy</i>																									
Guarehy . . . . .	88	2	4		47									92	2		47		47	47			94		
<i>Guarulhos</i>																									
Guarulhos . . . . .	15	7			3	1		1				6	10	12		5	6	8	9	3	2	22			
<i>Ibitinga</i>																									
Ibitinga . . . . .	91	1			43		2	1						92			46		36	39	10	7	92		
<i>Iguape</i>																									
Iguape . . . . .	26				11			2						26			13		13	13			26		
Jacupiranga . . . . .	27	1			13	1								28			14		13	14	1		28		
Juquiá . . . . .	22				10						1			16	6		11		11	11			22		
Prainha . . . . .	25	1			13									24	2		13		13	13			26		
<i>Indaiatuba</i>																									
Indaiatuba . . . . .	82	4			1	1			1	10	30			84	2		43		11	8	32	35	86		
<i>Itapeirica</i>																									
Itapeirica . . . . .	101	1			51									102			51		51	51			102		
MBoy . . . . .	13	1			6	1								14			7		7	7			14		
<i>Itapetininga</i>																									
Itapetininga . . . . .	129	11		1	48	6	6				9			140			70		61	63	9	7	140		
Alambary . . . . .	56	2			29									58			29		28	28	1	1	58		
<i>Itapira</i>																									
Itapira . . . . .	233	5		1	104	2	7		1		4			238			119		71	73	48	46	238		
<i>Itaporanga</i>																									
Itaporanga . . . . .	60	4			31				1					64			32		31	32	1		64		
Ribeirão Vermelho . . . . .	39	1			20									40			20		19	20	1		40		
Taquary . . . . .	27	1			13	1								28			14		13	14	1		28		

O signal ( = ) indica que não houve casamento.  
O signal ( — ) indica que o Official do Registro Civil não forneceu dado algum.

Municípios e Districtos de Paz	Filiação			PROFISSÕES								Religião			Regimen			Brazileiros		Estrangeiros		Total dos individuos	Observações			
	Legítima	Illegítima	Ignorada	Letrados	Agricultores	Commerciantes	Artistas	Industriaes	Empregados publicos	Militares	Operarios	Diversas	Ignoradas	Catholica	Acatolica	Ignorada	Com contracto	Sem contracto	Ignorado	Homens	Mulheres			Homens	Mulheres	
<i>Itararé</i>																										
Itararé . . . . .	66	3	1	.	50	2	2	.	1	.	.	.	.	70	.	.	.	35	.	34	35	1	.	70		
<i>Itatiba</i>																										
Itatiba . . . . .	187	17	.	.	24	4	9	.	.	.	65	.	.	204	.	.	.	102	.	60	65	42	37	204		
Barra Mansa . . . . .	85	.	1	.	42	1	.	.	.	.	.	.	.	86	.	.	.	43	.	23	22	20	21	86		
<i>Itatinga</i>																										
Itatinga . . . . .	42	4	.	.	21	1	1	.	.	.	.	.	.	45	1	.	.	23	.	16	18	7	5	46		
<i>Ituverava</i>																										
Ituverava . . . . .	131	3	.	.	63	1	2	.	.	1	.	.	.	134	.	.	.	67	.	62	65	5	2	134		
<i>Jaboticabal</i>																										
Jaboticabal . . . . .	279	5	.	.	136	4	.	.	.	.	2	.	.	284	.	.	.	142	.	46	53	96	89	284		
São Sebastião do Turvo . . . . .	45	3	.	.	23	.	.	1	.	.	.	.	.	48	.	.	.	24	.	23	24	1	.	48		
Tayaçú . . . . .	.	.	.	.	.	.	.	.	.	.	.	.	.	.	.	.	.	.	.	.	.	.	.	.	.	
<i>Jacarehy</i>																										
Jacarehy . . . . .	134	16	.	.	62	2	4	.	1	1	5	.	.	150	.	.	.	75	.	68	72	7	3	150		
<i>Jahú</i>																										
Jahú . . . . .	373	3	.	.	142	11	14	1	2	9	9	.	.	372	4	.	.	188	.	72	79	116	109	376		
Barra Bonita . . . . .	63	3	.	1	29	1	.	.	.	2	.	.	.	66	.	.	.	33	.	13	16	20	17	66		
Bica da Pedra . . . . .	94	2	.	.	17	2	6	1	.	21	1	.	.	92	4	.	.	48	.	29	29	19	19	96		
<i>Jambeiro</i>																										
Jambeiro . . . . .	33	3	.	.	15	2	1	.	.	.	.	.	.	36	.	.	.	18	.	17	18	1	.	36		
<i>Jardinópolis</i>																										
Jardinópolis . . . . .	169	2	1	.	74	6	5	.	.	.	1	.	.	172	.	.	.	86	.	26	30	60	56	172		
<i>Jatahy</i>																										
Jatahy . . . . .	21	3	.	.	12	.	.	.	.	.	.	.	.	24	.	.	.	12	.	12	12	.	.	24		
<i>Jundiaby</i>																										
Jundiaby . . . . .	273	21	.	.	65	5	11	1	1	25	39	.	.	294	.	.	.	147	.	71	76	76	71	294		
<i>Juquery</i>																										
Juquery . . . . .	40	.	.	.	20	.	.	.	.	.	.	.	.	40	.	.	.	20	.	20	20	.	.	40		
<i>Lagoinha</i>																										
Lagoinha . . . . .	28	2	.	.	13	.	1	1	1	.	.	.	.	30	.	.	.	15	.	15	15	.	.	30		
<i>Lavrinhas</i>																										
Lavrinhas . . . . .	17	3	.	.	10	.	.	.	.	.	.	.	.	20	.	.	.	10	.	10	10	.	.	20		
<i>Leme</i>																										
Leme . . . . .	142	2	.	.	16	.	3	.	.	.	53	.	.	144	.	.	.	72	.	30	32	42	40	144		
<i>Lençóes</i>																										
Lençóes . . . . .	88	8	.	.	45	1	1	.	.	.	1	.	.	94	2	.	.	48	.	34	38	14	10	96		
São João da Floresta . . . . .	28	3	1	.	14	1	1	.	.	.	.	.	.	32	.	.	.	16	.	15	16	1	.	32		
<i>Limeira</i>																										
Limeira . . . . .	297	9	.	.	86	4	.	5	1	.	12	45	.	306	.	.	.	153	.	89	103	64	50	306		
Cordeiros . . . . .	45	1	.	.	8	1	.	.	1	.	12	.	.	46	.	.	.	23	.	8	13	15	10	46		

O signal (=) indica que não houve casamento.  
O signal (—) indica que o Official do Registro Civil não forneceu dado algum.

Municípios e Districtos de Paz	Filiação			PROFISSÕES								Religião			Regimen			Brazileiros		Estrangeiros		Total dos individuos	Observações		
	Legítima	Illegítima	Ignorada	Letrados	Agricultores	Commerciantes	Artistas	Industriaes	Empregados publicos	Militares	Operarios	Diversas	Ignoradas	Catholica	Acatholica	Ignorada	Com contracto	Sem contracto	Ignorado	Homens	Mulheres			Homens	Mulheres
<i> Lorena</i>																									
Lorena . . . . .	70	6	1		21	1	4			8		3		76				38		34	34	4	4	76	
<i> Mattão</i>																									
Mattão . . . . .	113	1			50	2			1			4		114				57		22	19	35	38	114	
<i> Mineiros</i>																									
Mineiros . . . . .	80	2			34	1	3				1	2		82				41		11	13	30	28	82	
<i> Mocóca</i>																									
Mocóca . . . . .	148	3	1		63	6	7							152				76		28	34	48	42	152	
Pytumbi . . . . .																									
<i> Mogy das Cruzes</i>																									
Mogy das Cruzes . . . . .	190	14		1	83	2	4		2	1	2	7		204				102		92	95	10	7	204	
Arujá . . . . .	15	1			6		1					1		16				8		6	8	2		16	
Itaquaquecetuba . . . . .	17	9			12	1								26				13		11	12	2	1	26	
<i> Mogy Guassú</i>																									
Mogy Guassú . . . . .	106	1	1		40	2						12		108				54		33	34	21	20	108	
<i> Mogy Mirim</i>																									
Mogy Mirim . . . . .	10				4		1							10				5		1	2	4	3	10	
Jaguary . . . . .	57	1		1	1						27			58				29		12	13	17	16	58	
Posse . . . . .																									
<i> Monte Alto</i>																									
Monte Alto . . . . .	126	2			61		2		1					104	24			64		29	36	35	28	128	
<i> Monte Mór</i>																									
Monte Mór . . . . .	90	2			44	2								88	4			46		35	36	11	10	92	
<i> Natividade</i>																									
Natividade . . . . .																									
Bairro Alto . . . . .	11	1			6									12				6		6	6			12	
<i> Nazareth</i>																									
Nazareth . . . . .	62	2			4									28	8	56		428		32	32			64	
<i> Nuporanga</i>																									
Nuporanga . . . . .	78	2			8	1						31		80				40		29	25	11	15	80	
Morro Agudo . . . . .	39	3			20	1								42				21		12	11	9	10	42	
Olhos d'Agua . . . . .	37	1			11								8	22	16			415		15	17	4	2	38	
São Joaquim . . . . .	10				4	1								10				5		1	1	4	4	10	
<i> Parahybuna</i>																									
Parahybuna . . . . .	74	9	3		38	1	2		2					86				43		41	43	2		86	
<i> Parnahyba</i>																									
Parnahyba . . . . .	52	9	1		16	2				13				62				31		26	29	5	2	62	
Pirapora . . . . .	18				4	1			1	3				18				9		7	7	2	2	18	
<i> Patrocio de Santa Izabel</i>																									
Patrocínio de Santa Izabel . . . . .	26	6			16									32				16		16	16			32	
<i> Patrocínio do Sapucahy</i>																									
Patrocínio do Sapucahy . . . . .	32				16									32				16		12	12	4	4	32	
Itirapuan . . . . .	9	1			4	1								10				5		4	5	1		10	

O signal ( = ) indica que não houve casamento.  
 O signal ( - ) indica que o Official do Registro Civil não forneceu dado algum.



Municípios e Districtos de Paz	Filiação			PROFISSÕES								Religião			Regimen			Brazileiros		Estran- geiros		Total dos individuos	Observações	
	Legitima	Illegitima	Ignorada	Lettrados	Agricultores	Commerciantes	Artistas	Industriaes	Empregados publicos	Militares	Operarios	Diversas	Ignoradas	Catholica	Acatolica	Ignorada	Com contracto	Sem contracto	Ignorado	Homens	Mulheres			Homens
<i>Pederneiras</i>																								
Pederneiras . . . . .	34				17									34			17		11	11	6	6	34	
<i>Pedreira</i>																								
Pedreira . . . . .	152	2									77			154			77		14	15	63	62	154	
<i>Pereiras</i>																								
Pereiras . . . . .	54				26			1						54			27		26	26	1	1	54	
<i>Piedade</i>																								
Piedade . . . . .	82	4			42	1								86			43		43	43			86	
<i>Pilar</i>																								
Pilar . . . . .	68				34									68			34		34	34			68	
<i>Pindamonhangaba</i>																								
Pindamonhangaba . . . . .	68	8	2	9	6	5		1		15				76			38		30	30	8	8	76	
<i>Piracicaba</i>																								
Piracicaba . . . . .	344	16	1	113	18	8	2	1	18	19			356	4		180		100	110	80	70	360		
<i>Pirajú</i>																								
Pirajú . . . . .	117	3			53	1	4		1		1		120			60		49	52	11	8	120		
Bello Monte . . . . .	31	1			15	1							32			16		13	14	3	2	32		
Santa Cruz do Palmital . . . . .																								
<i>Pirassununga</i>																								
Pirassununga . . . . .	154	10	1	54	1	1	1	1	1	22			164		1	81		48	51	34	31	164		
<i>Pitangueiras</i>																								
Pitangueiras . . . . .	62	8			32	2	1						70			35		23	24	12	11	70		
<i>Porto Feliz</i>																								
Porto Feliz . . . . .	133	1			61	3	1			2			134			67		56	56	11	11	134		
<i>Porto Ferreira</i>																								
Porto Ferreira . . . . .	57	7			5	2	1			24			62	2		32		12	15	20	17	64		
<i>Queluz</i>																								
Queluz . . . . .	38		1	16	1					1			38			19		15	19	4		38		
<i>Redempção</i>																								
Redempção . . . . .																								
<i>Remedios da Ponte do Tieté</i>																								
Remedios da Ponte do Tieté . . . . .	78				39								78			39		34	35	5	4	78		
<i>Ribeirão Bonito</i>																								
Ribeirão Bonito . . . . .	73	1		13	2	1	1	3	17				74			37		11	10	26	27	74		
<i>Ribeirão Branco</i>																								
Ribeirão Branco . . . . .	51	3			26				1				54			27		26	27	1		54		
<i>Ribeirão Preto</i>																								
Ribeirão Preto . . . . .	290	2	1	40	12	11		1	2	30	49		292			146		34	41	112	105	292		
Villa Bomfim . . . . .	85	1		13	3				1	26			86			43		12	12	31	31	86		
<i>Ribeirãozinho</i>																								
Ribeirãozinho . . . . .	162	2			82								164			82		23	30	59	52	164		

O signal (=) indica que não houve casamento.  
O signal (-) indica que o Official do Registro Civil não forneceu dado algum.

Municípios e Districtos de Paz	Filiação			PROFISSÕES								Religião			Regimen		Brazileiros		Estrangeiros		Total dos individuos	Observações				
	Legitima	Illegitima	Ignorada	Letrados	Agricultores	Commerciantes	Artistas	Industriaes	Empregados publicos	Militares	Operarios	Diversas	Ignoradas	Catholica	Acatolica	Ignorada	Com contracto	Sem contracto	Ignorado	Homens			Mulheres	Homens	Mulheres	
<i>Rio Bonito</i>																										
Rio Bonito . . . . .	67	3			33	2								66	4			35		32	31	3	4	70		
Piramboia . . . . .	34	1	1		16		1	1						34	2			18		18	18				36	
<i>Rio Claro</i>																										
Rio Claro . . . . .	328			1	117	2	6	1	1	3	9	24		328				164		81	105	83	59	328		
Itaquery da Serra . . . . .																										
Itirapina . . . . .	51	1			22							4		52				26		13	17	13	9	52		
Passa Cinco . . . . .	18				7				1	1				18				9		5	6	4	3	18		
Santa Cruz da Boa Vista . . . . .																										
<i>Rio das Pedras</i>																										
Rio das Pedras . . . . .	28				4	1			1	1	7			28				14		4	3	10	11	28		
<i>Rio Preto</i>																										
Rio Preto . . . . .	106	2	4		56									112				56		52	55	4	1	112		
<i>Salto de Ytú</i>																										
Salto de Ytú . . . . .	70				8	1	1			16	9			70				35		19	20	16	15	70		
<i>Santa Barbara</i>																										
Santa Barbara . . . . .	87	5			33	3	4	1			5			88	4			46		33	37	13	9	92		
<i>Santa Barbara do Rio Pardo</i>																										
Santa Barbara do Rio Pardo . . . . .	25	1			13									22	4			13		13	12		1	26		
<i>Santa Branca</i>																										
Santa Branca . . . . .	79	5			39	1	1			1		1		84				42		41	41	1	1	84		
<i>Santa Cruz da Conceição</i>																										
Santa Cruz da Conceição . . . . .	39	1			17					1	2			36	4			20		10	11	10	9	40		
<i>Santa Cruz das Palmeiras</i>																										
Santa Cruz das Palmeiras . . . . .	136				54	6	3	1		1	3			136				68		15	14	53	54	136		
<i>Santa Cruz do Rio Pardo</i>																										
Santa Cruz do Rio Pardo . . . . .	111	5			56	2								114	2			58		54	55	4	3	116		
Oleo . . . . .	49	1			23	2								50				25		21	22	4	3	50		
Salto Grande do Paranapanema . . . . .	31	1			13	1	2							32				16		16	16			32		
Ilha Grande . . . . .	46				22	1								42	4			23		20	19	3	4	46		
<i>Santa Izabel</i>																										
Santa Izabel . . . . .	60				26	2	1		1					60				30		30	29		1	60		
<i>Santa Rita do Paraizo</i>																										
Santa Rita do Paraizo . . . . .	82	8			41	1	1		1	1	1			90				45		39	40	6	5	90		
Buritys . . . . .	17		1		6							3		12	6			6	3	9	9			18		
Rifaina . . . . .	55	7			27	2	1	1						62				31		25	26	6	5	62		
Pedregulho . . . . .	32	6			18	1								38				19		18	17	1	2	38		
<i>Santa Rita do Passa Quatro</i>																										
Santa Rita do Passa Quatro . . . . .	120	2	46		75	2	2	1		3	1			168				84		18	18	66	66	168		
Santa Cruz da Estrella . . . . .	46	2			22	1								48				24		7	7	17	17	48		
<i>Santo Amaro</i>																										
Santo Amaro . . . . .	53	3			21	4	2	1						56				28		24	25	4	3	56		
<i>Santo Antonio d'Alegria</i>																										
Santo Antonio d'Alegria . . . . .	37	3			19					1				40				20		20	20			40		

o signal (=) indica que não houve casamento.  
o signal (—) indica que o Official do Registro Civil não forneceu dado algum.

Municípios e Districtos de Paz	Filiação			PROFISSÕES										Religião			Regimen			Brazileiros		Estrangeiros		Total dos individuos	Observações	
	Legítima	Illegítima	Ignorada	Letrados	Agricultores	Commerciautes	Artistas	Industriaes	Empregados publicos	Militares	Operarios	Diversas	Ignoradas	Catholica	Acatolica	Ignorada	Com contracto	Sem contracto	Ignorado	Homens	Mulheres	Homens	Mulheres			
<i>Santo Antonio da Boa Vista</i>																										
Santo Antonio da Boa Vista . . .	37	1	.	.	17	1	.	.	1	.	.	.	36	2	.	.	19	.	19	19	.	.	.	.	38	
<i>Santo Antonio da Cachoeira</i>																										
Santo Antonio da Cachoeira . . .	38	2	.	1	11	5	3	.	.	.	.	.	40	.	.	.	20	.	18	18	2	2	.	.	40	
<i>Santos</i>																										
Santos . . . . .	598	15	1	.	10	34	32	.	8	1	121	101	608	6	.	.	1	306	.	101	133	206	174	614		
<i>São Bento do Sapucahy</i>																										
São Bento do Sapucahy . . . . .	47	1	.	.	21	2	.	.	1	.	.	.	48	.	.	.	24	.	23	24	1	.	.	48		
Candelaria . . . . .	12	.	.	.	6	.	.	.	.	.	.	.	12	.	.	.	6	.	6	6	.	.	.	12		
Santo Antonio do Pinhal . . . . .																										
<i>São Bernardo</i>																										
São Bernardo . . . . .	104	9	1	.	37	1	5	1	2	.	4	7	114	.	.	.	57	.	29	35	28	22	114			
Ribeirão Pires . . . . .	56	6	.	.	9	2	.	1	1	.	10	9	62	.	.	.	31	.	18	23	13	8	62			
<i>São Carlos do Pinhal</i>																										
São Carlos do Pinhal . . . . .	426	10	.	1	31	8	9	2	3	1	30	133	436	.	.	.	213	.	66	72	152	146	436			
Ibaté. . . . .	48	4	.	.	2	.	.	.	.	1	23	.	52	.	.	.	26	.	6	10	20	16	52			
<i>São Francisco de P. dos Pinheiros</i>																										
São Francisco de P. dos Pinheiros	21	3	.	.	2	1	.	.	.	.	.	9	24	.	.	.	12	.	12	12	.	.	.	24		
<i>São João da Boa Vista</i>																										
São João da Boa Vista . . . . .	333	7	.	1	150	1	7	.	.	3	8	.	336	4	.	.	170	.	103	106	67	64	340			
Cascavel . . . . .	71	3	.	.	36	1	.	.	.	.	.	.	74	.	.	.	37	.	27	29	10	8	74			
Vargem Grande. . . . .	91	3	.	.	47	.	.	.	.	.	.	.	94	.	.	.	47	.	25	26	22	21	94			
<i>São João da Bocaina</i>																										
São João da Bocaina . . . . .	140	2	.	.	66	2	2	.	.	.	1	.	142	.	.	.	71	.	24	23	47	48	142			
<i>São José do Barreiro</i>																										
São José do Barreiro . . . . .	36	8	.	.	18	2	2	.	.	.	.	.	44	.	.	.	22	.	22	22	.	.	.	44		
<i>São José do Parahytinga</i>																										
São José do Parahytinga . . . . .	99	5	.	.	48	2	1	.	1	.	.	.	104	.	.	.	52	.	51	52	1	.	104			
<i>São José do Rio Pardo</i>																										
São José do Rio Pardo . . . . .	182	4	.	.	75	3	1	1	.	8	5	.	186	.	.	.	93	.	29	32	64	61	186			
Gramma . . . . .	63	1	.	.	22	3	1	.	.	.	6	.	62	2	.	.	32	.	22	24	10	8	64			
Espirito Santo do Rio do Peixe . . . . .	44	4	.	.	22	.	.	.	1	.	1	.	48	.	.	.	24	.	21	19	3	5	48			
<i>São José dos Campos</i>																										
São José dos Campos . . . . .	139	9	.	.	26	5	7	.	1	.	35	.	148	.	.	.	74	.	66	72	8	2	148			
São Francisco Xavier . . . . .																										
<i>São Luiz do Parahytinga</i>																										
São Luiz do Parahytinga . . . . .	47	1	.	.	17	4	1	.	1	1	.	.	48	.	.	1	23	.	23	24	1	.	48			
<i>São Manoel</i>																										
São Manoel . . . . .	219	5	2	2	37	5	7	.	1	2	10	49	222	4	.	.	113	.	34	31	79	82	226			
Apparecida da Agua da Rosa. . . . .	66	.	.	.	22	.	.	.	.	.	.	11	66	.	.	.	33	.	24	24	9	9	66			
Igaraçu . . . . .																										
<i>São Miguel Archanjo</i>																										
São Miguel Archanjo . . . . .	61	1	.	.	29	1	.	.	1	.	.	.	62	.	.	.	31	.	30	31	1	.	62			

O signal (—) indica que não houve casamento.  
O signal ( ) indica que o Official do Registro Civil não forneceu dado algum.

Municípios e Districtos de Paz	Filiação			PROFISSÕES								Religião			Regimen			Brazileiros		Estrangeiros		Total dos individuos	Observações		
	Legítima	Illegítima	Ignorada	Letrados	Agricultores	Commerciantes	Artistas	Industriaes	Empregados publicos	Militares	Operarios	Diversas	Ignoradas	Catholica	Acatolica	Ignorada	Com contracto	Sem contracto	Ignorado	Homens	Mulheres			Homens	Mulheres
<i>São Paulo dos Agudos</i>																									
São Paulo dos Agudos . . . . .	14				7									14			7			4	4	3	3	14	
<i>São Pedro</i>																									
São Pedro . . . . .	54				20	2	3			1	1			54			27			13	16	14	11	54	
Santa Maria . . . . .	33	1			15		2							34			17			7	8	10	9	34	
<i>São Pedro do Turvo</i>																									
São Pedro do Turvo . . . . .	45	1			23									46			23			23	23			46	
<i>São Roque</i>																									
São Roque . . . . .	95	5			6	3	1	1		8	15	16		68	32		34	16		26	34	24	16	100	
<i>São Sebastião</i>																									
São Sebastião . . . . .	24	6			14	1								30			15			15	15			30	
<i>São Simão</i>																									
São Simão . . . . .	96	2		1	15	4	4			8	17			98			49			10	9	39	40	98	
Santa Rosa . . . . .	61	1			15		2			11	3			62			31			16	18	15	13	62	
Serra Azul . . . . .	69	3			23			1			12			72			36			18	18	18	18	72	
<i>São Vicente</i>																									
São Vicente . . . . .																									
<i>Sarapuhy</i>																									
Sarapuhy . . . . .	42				10							11	20	22			10	11		21	21			42	
<i>Serra Negra</i>																									
Serra Negra . . . . .	153	5			72	2	1	2			2		158				79			42	38	37	41	158	
Lyndóia . . . . .	38				18		1						38			1	18			16	15	3	4	38	
<i>Sertãozinho</i>																									
Sertãozinho . . . . .	226				113									226			113			24	20	89	93	226	
Santa Cruz das Posses . . . . .	38	1	1		16	2	2						40				20			13	15	7	5	40	
<i>Silveiras</i>																									
Silveiras . . . . .	12	2			5			1		1			14				7			7	7			14	
<i>Socorro</i>																									
Socorro . . . . .	126				61	2							126				63			48	47	15	16	126	
<i>Sorocaba</i>																									
Nossa Senhora da Ponte . . . . .	82	12		1	15	8	10		1	2	6	4		94			47			36	38	11	9	94	
Nossa Senhora do Rosario . . . . .	140	7	1		35		9			15	15			146	2		74			61	64	13	10	148	
<i>Tambahú</i>																									
Tambahú . . . . .	106	4			51	3				1			110				55			32	29	23	26	110	
<i>Tatuhy</i>																									
Tatuhy . . . . .	245	15			107	4	6		1	1	8	3		250	10		129			124	128	6	2	260	
Bella Vista . . . . .	50	2			25	1								46	6		26			25	25	1	1	52	
<i>Taubaté</i>																									
Taubaté . . . . .	175	29			44	8	5			18	27			202	2		102			78	83	24	19	204	
<i>Tieté</i>																									
Tieté . . . . .	167	8	1	2	77	1	3		2	1		2		176			88			45	49	43	39	176	
Conchas . . . . .	85	1			37	2	3					1		86			43			32	34	11	9	86	
Laranjal . . . . .	54	2			22	3	2		1					56			28			15	17	13	11	56	

O signal ( = ) indica que não houve casamento.  
 O signal ( — ) indica que o Official do Registro Civil não forneceu dado algum.

Municípios e Districtos de Paz	Filiação			PROFISSÕES								Religião			Regimen		Brazileiros		Estrangeiros		Total dos individuos	Observações				
	Legítima	Illegítima	Ignorada	Letrados	Agricultores	Commerciantes	Artistas	Industriaes	Empregados publicos	Militares	Operarios	Diversas	Ignoradas	Catholica	Acatbolica	Ignorada	Com contracto	Sem contracto	Ignorado	Homens			Mulheres	Homens	Mulheres	
<i>Tremembé</i>																										
Tremembé . . . . .																										
<i>Ubatuba</i>																										
Ubatuba . . . . .	55	11			29	3			1					66				33		33	33				66	
<i>Una</i>																										
Una . . . . .	14	2			8									16				8		8	8				16	
<i>Villa Bella</i>																										
Villa Bella . . . . .	82	6			38	2				1	3			88				44		44	44				88	
<i>Villa Vieira do Piquete</i>																										
Villa Vieira do Piquete . . . . .	4				2									4				2		2	2				4	
<i>Xiririca</i>																										
Xiririca . . . . .	23	3			8	1			2		1	1		26				13		13	13				26	
Jaguary . . . . .	2					1								2				1		1	1				2	
Sete Barras . . . . .	6	2			4									8				4		4	4				8	
<i>Yporanga</i>																										
Yporanga . . . . .																										
<i>Ytú</i>																										
Ytú . . . . .	143	17			21	9	1			37	12			160				80		42	46	38	34	160		
SOMMA . . . . .	24.769	1.046	101	58	7.425	656	632	35	136	126	1.198	2.521	171	24.693	273	950	14	12.770	174	7.497	8.000	5.461	4.958	25.916		

O signal ( = ) indica que não houve casamento.  
 O signal ( — ) indica que o Official do Registro Civil não forneceu dado algum.

## CASAMENTOS

Mappa dos casamentos registrados nos annos de 1893 a 1900 e de 1901 a 1903

Estado de São Paulo

Anno de 1903

Municipios	ANNOS				TOTAES	Observações
	1893 a 1900	1901	1902	1903		
Amparo . . . . .	1.744	212	210	.	2.166	
Annapolis . . . . .	141	46	46	37	270	
Apiahy . . . . .	182	15	21	49	267	
Araçariguama . . . . .	39	11	10	5	65	
Araraquara . . . . .	1.838	218	197	175	2.428	
Araras . . . . .	1.003	157	125	119	1.404	
Arêas . . . . .	87	.	21	30	138	
Atibaia . . . . .	309	31	33	61	434	
Avaré . . . . .	558	100	76	85	819	
Bananal . . . . .	462	44	27	38	571	
Bariry . . . . .	239	52	61	48	400	
Barretos . . . . .	600	65	82	67	814	
Batataes . . . . .	1.092	175	120	115	1.502	
Baurú . . . . .	176	68	35	39	318	
Bebedouro . . . . .	486	118	110	106	820	
Belém do Descalvado . . . . .	703	114	136	122	1.075	
Boa Esperança . . . . .	71	43	37	36	187	
» Vista das Pedras . . . . .	322	89	70	75	556	
Bocaina . . . . .	194	19	22	13	248	
Bom Successo . . . . .	182	18	27	43	270	
Botucatu . . . . .	971	169	164	177	1.481	
Bragança . . . . .	1.320	150	252	237	1.959	
Brotas . . . . .	281	69	73	79	502	
Buquira . . . . .	79	24	53	27	183	
Cabreuva . . . . .	302	33	37	37	409	
Caçapava . . . . .	58	43	36	37	174	
Caconde . . . . .	611	60	48	64	783	
Cajurú . . . . .	198	54	40	53	345	
Campinas . . . . .	2.936	430	446	392	4.204	
Campo Largo de Sorocaba . . . . .	147	9	43	15	214	
Campos Novos do Paranapanema . . . . .	343	68	60	41	512	
Cananéa . . . . .	58	.	5	8	71	
Capão Bonito do Paranapanema . . . . .	291	52	62	86	491	
Capital . . . . .	10.060	1.375	1.412	1.581	14.428	
Capivary . . . . .	454	57	50	51	612	
Caraguatatuba . . . . .	67	13	6	17	103	
Casa Branca . . . . .	708	118	82	83	991	
Conceição de Itanhaen . . . . .	110	8	15	8	141	
» » Monte Alegre . . . . .	101	17	22	18	158	
Cravinhos . . . . .	711	137	113	126	1.087	
Cruzeiro . . . . .	387	35	39	24	485	
Cunha . . . . .	560	36	71	82	749	
Currallinho . . . . .	38	.	3	1	42	
Cutia . . . . .	230	26	36	30	322	
Dourado . . . . .	223	51	60	43	377	

Municípios	ANNOS				TOTAES	Observações
	1893 a 1900	1901	1902	1903		
Dous Corregos . . . . .	770	88	78	91	1.027	
Espirito Santo da Boa Vista . . . . .	335	45	44	56	480	
» » do Pinhal . . . . .	1.089	125	101	128	1.443	
» » » Turvo . . . . .	49	.	8	14	71	
Fartura . . . . .	.	.	34	.	34	
Faxina . . . . .	74	56	51	59	240	
Franca . . . . .	747	45	214	230	1.236	
Guararema . . . . .	78	34	28	27	167	
Guaratinguetá . . . . .	763	86	58	100	1.007	
Guarehy . . . . .	139	.	.	47	186	
Guarulhos . . . . .	83	26	13	11	133	
Ibitinga . . . . .	131	54	41	46	272	
Iguape . . . . .	458	18	31	51	558	
Indaiaatuba . . . . .	298	70	38	43	449	
Itapicirica . . . . .	478	32	65	58	633	
Itapetininga . . . . .	692	76	86	99	953	
Itapira . . . . .	954	126	128	119	1.327	
Itaporanga . . . . .	435	75	64	66	640	
Itararé . . . . .	244	23	33	35	335	
Itatiba . . . . .	353	134	128	145	760	
Itatinga . . . . .	263	46	47	23	379	
Ituverava . . . . .	403	65	49	67	584	
Jaboticabal . . . . .	1.046	189	197	166	1.598	
Jacarehy . . . . .	523	58	73	75	729	
Jahú . . . . .	1.656	263	369	269	2.557	
Jambeiro . . . . .	221	16	15	18	270	
Jardinópolis . . . . .	384	79	84	86	633	
Jatahy . . . . .	120	10	6	12	148	
Jundiahy . . . . .	769	107	150	147	1.173	
Juquery . . . . .	116	26	29	20	191	
Lagoinha . . . . .	158	9	11	15	193	
Lavrinhas . . . . .	189	26	35	10	260	
Lême . . . . .	288	51	57	72	468	
Lençóes . . . . .	420	70	72	64	626	
Limeira . . . . .	1.356	208	187	176	1.927	
Lorena . . . . .	380	31	38	38	487	
Mattão . . . . .	113	66	75	57	311	
Mineiros . . . . .	101	44	53	41	239	
Mocóca . . . . .	715	80	79	76	950	
Mogy das Cruzes . . . . .	1.083	116	120	123	1.442	
» Guassú . . . . .	506	48	50	54	658	
» Mirim . . . . .	434	86	115	34	669	
Monte Alto . . . . .	368	78	79	64	589	
» Mór . . . . .	394	33	42	46	515	
Natividade . . . . .	149	5	10	6	170	
Nazareth . . . . .	139	1	18	32	190	
Nuporanga . . . . .	441	105	109	85	740	
Parahybuna . . . . .	448	22	21	43	534	
Parnahyba . . . . .	234	28	42	40	344	
Patrocínio de Santa Izabel . . . . .	173	19	10	16	218	
» do Sapucahy . . . . .	120	.	11	21	152	
Pederneiras . . . . .	311	52	66	17	446	

Municípios	ANNOS				TOTAES	Observações
	1893 a 1900	1901	1902	1903		
Pedreira . . . . .	210	110	90	77	487	
Pereiras . . . . .	412	35	34	27	508	
Piedade . . . . .	168	28	31	43	270	
Pilar . . . . .	151	22	16	34	223	
Pindamonhangaba . . . . .	185	41	41	38	305	
Piracicaba . . . . .	985	226	.	180	1.391	
Pirajú . . . . .	504	82	82	76	744	
Pirassununga . . . . .	927	81	85	82	1.175	
Pitangueiras . . . . .	54	44	66	35	199	
Porto Feliz . . . . .	412	65	81	67	625	
» Ferreira . . . . .	241	32	38	32	343	
Queluz . . . . .	96	11	15	19	141	
Redempção . . . . .	176	.	.	.	176	
Remédios da Ponte do Tieté . . . . .	82	23	18	39	162	
Ribeirão Bonito . . . . .	177	.	36	37	250	
» Branco . . . . .	180	31	24	27	262	
» Preto . . . . .	1.904	243	248	189	2.584	
Ribeirãozinho . . . . .	477	.	34	82	593	
Rio Bonito . . . . .	215	35	36	53	339	
» Claro . . . . .	1.437	175	209	199	2.020	
» das Pedras . . . . .	125	36	26	14	201	
» Preto . . . . .	507	95	69	56	727	
Salto de Ytú . . . . .	90	12	28	35	165	
Santa Barbara . . . . .	316	37	36	46	435	
» » do Rio Pardo . . . . .	103	16	10	13	142	
» Branca . . . . .	300	33	30	42	405	
» Cruz da Conceição . . . . .	53	24	20	20	117	
» » das Palmeiras . . . . .	165	.	46	68	279	
» » do Rio Pardo . . . . .	569	51	109	122	851	
» Izabel . . . . .	283	12	20	30	345	
» Rita do Paraizo . . . . .	536	132	99	104	871	
» » » Passa Quatro . . . . .	684	123	138	108	1.053	
Santo Amaro . . . . .	382	35	30	28	475	
» Antonio d'Alegria . . . . .	47	34	32	20	133	
» » da Boa Vista . . . . .	311	27	51	19	408	
» » » Cachoeira . . . . .	154	15	22	20	211	
Santos . . . . .	1.303	275	292	307	2.177	
São Bento do Sapucahy . . . . .	296	31	19	30	376	
» Bernardo . . . . .	352	58	85	88	583	
» Carlos do Pinhal . . . . .	1.817	290	298	244	2.649	
» Francisco de P. dos Pinheiros . . . . .	169	23	15	12	219	
» João da Boa Vista . . . . .	1.289	154	228	254	1.925	
» » » Bocaina . . . . .	582	89	76	71	818	
» José do Barreiro . . . . .	245	24	15	22	306	
» » » Parahytinga . . . . .	381	28	48	52	509	
» » » Rio Pardo . . . . .	901	179	197	149	1.426	
» » dos Campos . . . . .	171	61	87	74	393	
» Luiz do Parahytinga . . . . .	243	28	29	24	324	
» Manoel . . . . .	536	.	102	146	784	
» Miguel Archanjo . . . . .	161	24	17	31	233	
» Paulo dos Agudos . . . . .	26	.	28	7	61	
» Pedro . . . . .	444	50	44	44	582	



Municípios	ANNOS				TOTAES	Observações
	1893 a 1900	1901	1902	1903		
São Pedro do Turvo . . . . .	34	30	6	23	93	
» Roque . . . . .	332	37	43	50	462	
» Sebastião . . . . .	205	22	24	15	266	
» Simão . . . . .	1.077	141	123	116	1.457	
» Vicente . . . . .	38	19	11	.	68	
Sarapuhý . . . . .	159	7	21	21	208	
Serra Negra . . . . .	906	80	99	98	1.183	
Sertãozinho . . . . .	392	149	113	133	787	
Silveiras . . . . .	414	4	34	7	459	
Socorro . . . . .	495	24	26	63	608	
Sorocaba . . . . .	796	71	131	121	1.119	
Tambahú . . . . .	41	46	57	55	199	
Tatuhý . . . . .	795	133	120	156	1.204	
Taubaté . . . . .	1.200	132	116	102	1.550	
Tieté . . . . .	274	82	147	159	662	
Tremembé . . . . .	29	.	.	.	29	
Ubatuba . . . . .	201	29	25	33	288	
Una . . . . .	258	.	15	8	281	
Villa Bella . . . . .	171	18	25	44	258	
» Vieira do Piquete . . . . .	50	4	2	2	58	
Xiririca . . . . .	151	25	29	18	223	
Yporanga . . . . .	50	5	4	.	59	
Ytú . . . . .	535	65	78	80	758	
SOMMA. . . . .	85.000	12.179	13.035	12.958	123.172	

## M A P P A

dos Municipios segundo a quantidade de casamentos registrados durante o anno de 1903

Estado de S. Paulo

Anno de 1903

N.º de ordem	Municipios	Quantidade de casamentos	N.º de ordem	Municipios	Quantidade de casamentos
1	Capital . . . . .	1.581	49	Ribeirãozinho . . . . .	82
2	Campinas . . . . .	392	50	Ytú . . . . .	80
3	Santos . . . . .	307	51	Brotas . . . . .	79
4	Jahú . . . . .	269	52	Pedreira . . . . .	77
5	São João da Boa Vista . . . . .	254	53	Mocóca . . . . .	76
6	São Carlos do Pinhal . . . . .	244	54	Pirajú . . . . .	76
7	Bragança . . . . .	237	55	Boa Vista das Pedras . . . . .	75
8	Franca . . . . .	230	56	Jacarehy . . . . .	75
9	Rio Claro . . . . .	199	57	São José dos Campos . . . . .	74
10	Ribeirão Preto . . . . .	189	58	Lême . . . . .	72
11	Piracicaba . . . . .	180	59	São João da Bocaina . . . . .	71
12	Botucatu . . . . .	177	60	Santa Cruz das Palmeiras . . . . .	68
13	Limeira . . . . .	176	61	Barretos . . . . .	67
14	Araraquara . . . . .	175	62	Ituverava . . . . .	67
15	Jaboticabal . . . . .	166	63	Porto Feliz . . . . .	67
16	Tieté . . . . .	159	64	Itaporanga . . . . .	66
17	Tatuihy . . . . .	156	65	Caconde . . . . .	64
18	São José do Rio Pardo . . . . .	149	66	Lençóes . . . . .	64
19	Jundiahy . . . . .	147	67	Monte Alto . . . . .	64
20	São Manoel . . . . .	146	68	Socorro . . . . .	63
21	Itatiba . . . . .	145	69	Atibaia . . . . .	61
22	Sertãozinho . . . . .	133	70	Faxina . . . . .	59
23	Espirito Santo do Pinhal . . . . .	128	71	Itapeirica . . . . .	58
24	Cravinhos . . . . .	126	72	Mattão . . . . .	57
25	Mogy das Cruzes . . . . .	123	73	Espirito Santo da Boa Vista . . . . .	56
26	Belém do Descalvado . . . . .	122	74	Rio Preto . . . . .	56
27	Santa Cruz do Rio Pardo . . . . .	122	75	Tambahú . . . . .	55
28	Sorocaba . . . . .	121	76	Mogy Guassú . . . . .	54
29	Araras . . . . .	119	77	Cajuru . . . . .	53
30	Itapira . . . . .	119	78	Rio Bonito . . . . .	53
31	São Simão . . . . .	116	79	São José do Parahytinga . . . . .	52
32	Batataes . . . . .	115	80	Capivary . . . . .	51
33	Santa Rita do Passa Quatro . . . . .	108	81	Iguape . . . . .	51
34	Bebedouro . . . . .	106	82	São Roque . . . . .	50
35	Santa Rita do Paraizo . . . . .	104	83	Apiahy . . . . .	49
36	Taubaté . . . . .	102	84	Bariry . . . . .	48
37	Guaratinguetá . . . . .	100	85	Guarehy . . . . .	47
38	Itapetininga . . . . .	99	86	Ibitinga . . . . .	46
39	Serra Negra . . . . .	98	87	Monte Mór . . . . .	46
40	Dous Corregos . . . . .	91	88	Santa Barbara . . . . .	46
41	São Bernardo . . . . .	88	89	Villa Bella . . . . .	44
42	Capão Bonito do Paranapanema . . . . .	86	90	São Pedro . . . . .	44
43	Jardinopolis . . . . .	86	91	Bom Successo . . . . .	43
44	Avaré . . . . .	85	92	Dourado . . . . .	43
45	Nuporanga . . . . .	85	93	Indaiatuba . . . . .	43
46	Casa Branca . . . . .	83	94	Parahybuna . . . . .	43
47	Cunha . . . . .	82	95	Piedade . . . . .	43
48	Pirassununga . . . . .	82	96	Santa Branca . . . . .	42

N. de ordem	Municípios	Quantidade de casamentos	N. de ordem	Municípios	Quantidade de casamentos
97	Campos Novos do Paranapanema . . . . .	41	135	Juquery . . . . .	20
98	Mineiros . . . . .	41	136	Santa Cruz da Conceição . . . . .	20
99	Parnahyba . . . . .	40	137	Santo Antonio d'Alegria . . . . .	20
100	Baurú . . . . .	39	138	Santo Antonio da Cachoeira . . . . .	20
101	Remédios da Ponte do Tieté . . . . .	39	139	Queluz . . . . .	19
102	Bananal . . . . .	38	140	Santo Antonio da Boa Vista . . . . .	19
103	Lorena . . . . .	38	141	Conceição de Monte Alegre . . . . .	18
104	Pindamonhangaba . . . . .	38	142	Jambeiro . . . . .	18
105	Annapolis . . . . .	37	143	Xiririca . . . . .	18
106	Cabreuva . . . . .	37	144	Caraguatatuba . . . . .	17
107	Caçapava . . . . .	37	145	Pederneiras . . . . .	17
108	Ribeirão Bonito . . . . .	37	146	Patrocínio de Santa Izabel . . . . .	16
109	Boa Esperança . . . . .	36	147	Campo Largo de Sorocaba . . . . .	15
110	Itararé . . . . .	35	148	Lagoinha . . . . .	15
111	Pitangueiras . . . . .	35	149	São Sebastião . . . . .	15
112	Salto de Ytú . . . . .	35	150	Espirito Santo do Turvo . . . . .	14
113	Mogy Mirim . . . . .	34	151	Rio das Pedras . . . . .	14
114	Pilar . . . . .	34	152	Bocaina . . . . .	13
115	Ubatuba . . . . .	33	153	Santa Barbara do Rio Pardo . . . . .	13
116	Nazareth . . . . .	32	154	Jatahy . . . . .	12
117	Porto Ferreira . . . . .	32	155	São Francisco de P. dos Pinheiros . . . . .	12
118	São Miguel Archanjo . . . . .	31	156	Guarulhos . . . . .	11
119	Arêas . . . . .	30	157	Lavrinhas . . . . .	10
120	Cutia . . . . .	30	158	Cananéa . . . . .	8
121	Santa Izabel . . . . .	30	159	Conceição de Itanhaen . . . . .	8
122	São Bento do Sapucahy . . . . .	30	160	Una . . . . .	8
123	Santo Amaro . . . . .	28	161	São Paulo dos Agudos . . . . .	7
124	Buquira . . . . .	27	162	Silveiras . . . . .	7
125	Guararema . . . . .	27	163	Natividade . . . . .	6
126	Pereiras . . . . .	27	164	Araçariguama . . . . .	5
127	Ribeirão Branco . . . . .	27	165	Villa Vieira do Piquete . . . . .	2
128	Cruzeiro . . . . .	24	166	Currálinho . . . . .	1
129	São Luiz do Parahytinga . . . . .	24	167	Amparo . . . . .	—
130	Itatinga . . . . .	23	168	Fatura . . . . .	—
131	São Pedro do Turvo . . . . .	23	169	Redempção . . . . .	—
132	São José do Barreiro . . . . .	22	170	São Vicente . . . . .	—
133	Patrocínio do Sapucahy . . . . .	21	171	Tremembé . . . . .	—
134	Sarapuhý . . . . .	21	172	Yporanga . . . . .	—

PARTE I  
Estado de S. Paulo

# OBITOS

Anno de 1903

Numero de obitos por Municipios	Municipios e Districtos de Paz	Numero de obitos por Districtos de Paz	MEZES												HORA			Observações	
			Janeiro	Fevereiro	Março	Abril	Maior	Junho	Julho	Agosto	Setembro	Outubro	Novembro	Dezembro	Dia	Noite	Ignorada		
	<i>Amparo</i>																		
	Amparo . . . . .	—	—	—	—	—	—	—	—	—	—	—	—	—	—	—	—	—	—
	Monte Alegre . . . . .	—	—	—	—	—	—	—	—	—	—	—	—	—	—	—	—	—	—
105	<i>Annapolis</i>																		
	Annapolis . . . . .	105	11	6	11	5	10	11	8	6	10	11	8	8	59	46	.	.	.
47	<i>Apiaby</i>																		
	Apiaby . . . . .	3	=	=	=	=	3	=	=	=	=	=	=	=	3	.	.	.	.
	Ribeira . . . . .	44	=	2	9	=	5	7	3	9	9	—	—	—	25	17	2	.	.
64	<i>Araçariguama</i>																		
	Araçariguama . . . . .	64	6	6	4	5	4	4	2	8	10	6	5	4	38	26	.	.	.
444	<i>Araraquara</i>																		
	Araraquara . . . . .	444	47	23	24	30	34	28	40	39	40	35	50	54	245	199	.	.	.
370	<i>Araras</i>																		
	Araras . . . . .	370	46	33	33	24	26	22	26	27	23	26	46	38	259	110	1	.	.
128	<i>Aréas</i>																		
	Aréas . . . . .	128	10	9	6	17	11	13	16	8	12	7	10	9	73	49	6	.	.
275	<i>Atibaia</i>																		
	Atibaia . . . . .	220	29	24	22	17	13	18	13	19	15	11	14	25	131	89	.	.	.
	Campo Largo de Atibaia . . . . .	55	5	1	10	7	3	5	4	4	3	5	1	7	36	19	.	.	.
341	<i>Avaré</i>																		
	Avaré . . . . .	286	32	26	22	17	19	13	24	30	36	16	27	24	176	110	.	.	.
	Cerqueira Cesar . . . . .	55	4	7	4	7	3	1	6	4	4	4	5	6	32	23	.	.	.
157	<i>Bananal</i>																		
	Bananal . . . . .	157	13	6	11	14	14	13	9	14	22	8	11	22	81	75	1	.	.
233	<i>Bariry</i>																		
	Bariry . . . . .	233	32	16	22	18	21	5	25	9	14	20	27	24	135	97	1	.	.
222	<i>Barretos</i>																		
	Barretos . . . . .	222	18	17	19	17	12	19	12	28	23	27	19	11	154	68	.	.	.
455	<i>Batataes</i>																		
	Batataes . . . . .	336	31	22	37	32	23	22	26	18	27	31	25	42	207	129	.	.	.
	Brodowski . . . . .	—	—	—	—	—	—	—	—	—	—	—	—	—	—	—	—	—	—
	Matto Grosso de Batataes . . . . .	119	11	15	14	8	11	11	7	6	7	13	13	3	74	45	.	.	.
108	<i>Baurú</i>																		
	Baurú . . . . .	84	9	8	11	6	6	8	8	3	9	6	5	5	58	26	.	.	.
	Espirito Santo da Fortaleza . . . . .	24	4	2	2	1	2	2	1	1	1	4	2	2	14	10	.	.	.
254	<i>Bebedouro</i>																		
	Bebedouro . . . . .	254	24	23	25	17	10	20	15	21	23	21	30	25	165	89	.	.	.
	Monte Azul . . . . .	.	.	.	.	.	.	.	.	.	.	.	.	.	.	.	.	.	.
384	<i>Belém do Descalvado</i>																		
	Belém do Descalvado . . . . .	384	46	29	26	27	26	23	27	27	33	32	41	47	244	140	.	.	.
148	<i>Boa Esperança</i>																		
	Boa Esperança . . . . .	148	19	13	12	20	7	15	16	7	4	8	10	17	110	38	.	.	.

O signal ( = ) indica que não houve registro.  
O signal ( — ) indica que o Official do Registro Civil não forneceu dado algum.

Número de obitos por Municípios	Municípios e Districtos de Paz	Número de obitos por Districtos de Paz	MEZES												HORA			Observações
			Janairo	Fevereiro	Março	Abril	Maior	Junho	Julho	Agosto	Setembro	Outubro	Novembro	Dezembro	Dia	Noite	Ignorada	
147	<i>Boa Vista das Pedras</i>																	
	Boa Vista das Pedras . . . . .	147	15	8	8	6	9	7	17	21	14	14	11	17	103	44	.	
108	<i>Bocaina</i>																	
	Bocaina . . . . .	108	12	10	13	6	6	6	14	7	9	6	6	13	85	23	.	
83	<i>Bom Successo</i>																	
	Bom Successo . . . . .	83	6	8	6	12	8	5	7	9	6	4	2	10	79	4	.	
543	<i>Botucatu</i>																	
	Botucatu . . . . .	398	51	34	27	26	33	24	27	29	35	36	37	39	254	144	.	
	Espirito Santo do Rio Pardo	52	7	4	6	5	3	8	5	5	4	2	3	=	39	13	.	
	Prata . . . . .	68	8	4	8	5	5	6	4	5	6	6	4	7	46	22	.	
	Ribeirão Grande . . . . .	25	=	2	6	1	2	2	2	2	1	4	1	2	12	13	.	
837	<i>Bragança</i>																	
	Bragança . . . . .	815	83	73	77	75	74	71	65	55	50	54	73	65	475	340	.	
	Tuyui . . . . .	22	—	—	—	—	—	—	1	=	=	7	3	11	22	.	.	
269	<i>Brotas</i>																	
	Brotas . . . . .	163	15	21	7	24	15	17	12	13	5	10	10	14	107	36	20	
	Torriinha . . . . .	106	18	6	8	5	10	3	10	10	5	6	11	14	70	36	.	
131	<i>Buquira</i>																	
	Buquira . . . . .	131	29	14	8	10	8	9	6	10	11	8	8	10	79	46	6	
123	<i>Cabreuva</i>																	
	Cabreuva . . . . .	123	12	8	15	7	12	14	5	8	10	11	10	11	87	36	.	
440	<i>Caçapava</i>																	
	Caçapava . . . . .	440	64	46	57	32	35	26	36	16	29	33	32	34	338	102	.	
197	<i>Caconde</i>																	
	Caconde . . . . .	197	18	16	13	11	14	10	15	25	10	14	15	36	120	77	.	
186	<i>Cajuru</i>																	
	Cajuru . . . . .	57	10	10	13	5	9	10	—	—	—	—	—	—	36	21	.	
	Santa Rita de Cassia dos Coqueiros . . . . .	129	8	10	17	4	9	8	11	15	6	10	15	16	88	41	.	
1.534	<i>Campinas</i>																	
	Arraial dos Souzas . . . . .	204	20	17	19	16	25	11	12	15	15	9	12	33	108	96	.	
	Conceição . . . . .	612	71	43	63	48	55	36	40	51	43	53	53	56	335	272	.	
	Santa Cruz . . . . .	693	70	43	57	61	50	49	49	51	61	67	65	70	380	305	8	
	Vallinhos . . . . .	25	=	=	=	=	1	3	4	2	=	5	3	7	13	12	.	
17	<i>Campo Largo de Sorocaba</i>																	
	Campo Largo de Sorocaba . . . . .	17	=	=	=	=	3	4	=	=	=	3	5	2	11	6	.	
131	<i>Campos N. do Paranapanema</i>																	
	Campos Novos do Paranapanema . . . . .	69	2	10	9	2	5	3	3	5	6	6	9	9	49	20	.	
	Platina . . . . .	62	4	12	5	5	5	6	4	4	3	4	5	5	42	20	.	
116	<i>Cananéa</i>																	
	Cananéa . . . . .	116	4	12	12	19	11	10	10	8	6	6	7	11	75	41	.	
67	<i>Capão B. do Paranapanema</i>																	
	Capão B. do Paranapanema . . . . .	18	2	3	1	3	1	3	1	2	=	=	1	1	17	1	.	
	São José do Guapiára . . . . .	49	=	3	5	6	6	4	3	2	8	4	5	3	31	18	.	

O signal ( = ) indica que não houve registro.  
 O signal ( — ) indica que o Official do Registro Civil não forneceu dado algum.

Numero de obitos por Municipios	Municipios e Districtos de Paz	Numero de obitos por Districtos de Paz	MEZES												HORA			Observações
			Janeiro	Fevereiro	Março	Abril	Maió	Junho	Julho	Agosto	Setembro	Outubro	Novembro	Dezembro	Dia	Noite	Ignorada	
5.135	<i>Capital</i>																	
	Belémzinho . . . . .	225	21	16	14	18	16	18	23	16	21	17	21	24	169	56	.	
	Braz . . . . .	1.071	82	103	95	95	99	74	91	61	65	82	123	101	752	319	.	
	Consolação . . . . .	738	58	74	84	54	58	54	53	51	53	74	60	65	458	277	3	
	Norte da Sé . . . . .	110	9	9	6	8	14	8	12	8	11	9	9	7	68	39	3	
	Nossa Senhora do O' . . . . .	60	6	7	3	3	7	4	4	3	4	9	3	7	38	22	.	
	Penha de França . . . . .	48	5	4	1	4	4	6	4	5	6	3	2	4	29	19	.	
	Sant'Anna . . . . .	136	21	16	8	12	7	7	13	10	6	13	14	9	101	35	.	
	Santa Cecilia . . . . .	1.230	103	102	141	101	104	73	90	79	98	112	111	116	751	479	.	
	Santa Ephigenia . . . . .	741	58	66	80	63	66	48	65	50	49	56	63	71	417	317	7	
	São Miguel . . . . .	58	3	1	2	4	10	8	2	4	3	7	5	9	37	20	1	
	Sul da Sé . . . . .	595	68	45	48	40	57	43	50	50	33	49	58	54	409	184	2	
	Villa Marianna . . . . .	123	21	6	11	12	12	9	13	4	8	10	9	8	67	56	.	
376	<i>Capivary</i>																	
	Capivary . . . . .	376	34	25	30	28	33	30	37	34	29	31	29	36	184	192	.	
87	<i>Caraguatatuba</i>																	
	Caraguatatuba . . . . .	87	7	4	6	3	7	7	12	11	6	8	8	8	68	19	.	
281	<i>Casa Branca</i>																	
	Casa Branca . . . . .	166	10	17	18	22	19	8	13	12	9	13	14	11	108	56	2	
	Itoby . . . . .	115	17	15	9	14	6	5	6	7	4	10	11	11	72	43	.	
27	<i>Conceição de Itanhaen</i>																	
	Conceição de Itanhaen . . . . .	27	3	4	1	3	1	1	1	1	5	2	4	1	12	15	.	
44	<i>Conceição de Monte Alegre</i>																	
	Conceição de Monte Alegre . . . . .	44	4	1	3	1	3	7	4	3	4	4	4	6	21	23	.	
385	<i>Cravinhos</i>																	
	Cravinhos . . . . .	385	42	33	36	26	27	23	20	29	27	34	43	45	213	172	.	
140	<i>Cruzeiro</i>																	
	Cruzeiro . . . . .	140	19	17	12	10	19	12	6	6	14	13	7	5	97	43	.	
	Embabú . . . . .	—	—	—	—	—	—	—	—	—	—	—	—	—	.	.	.	
	Entre Rios . . . . .	—	—	—	—	—	—	—	—	—	—	—	—	—	.	.	.	
337	<i>Cunha</i>																	
	Cunha . . . . .	256	35	22	18	16	21	12	22	29	18	19	16	28	151	105	.	
	Campos Novos de Cunha . . . . .	81	12	11	4	8	1	3	10	5	7	10	3	7	50	31	.	
30	<i>Curralinho</i>																	
	Curralinho . . . . .	30	30	—	—	—	—	—	—	—	—	—	—	—	23	7	.	
136	<i>Cutia</i>																	
	Cutia . . . . .	136	12	9	9	12	9	10	14	15	12	8	11	15	63	73	.	
164	<i>Dourado</i>																	
	Dourado . . . . .	164	26	14	16	7	15	11	8	10	11	11	12	23	104	60	.	
261	<i>Dous Corregos</i>																	
	Dous Corregos . . . . .	188	23	19	16	11	15	14	10	17	14	12	20	17	153	35	.	
	Figueira . . . . .	73	7	6	9	10	3	2	8	3	4	6	5	10	35	37	1	
103	<i>Espirito Santo da Boa Vista</i>																	
	Espirito Santo da Boa Vista . . . . .	103	8	10	7	10	8	9	8	10	12	5	9	7	53	50	.	
474	<i>Espirito Santo do Pinhal</i>																	
	Espirito Santo do Pinhal . . . . .	474	61	42	27	42	29	24	41	22	28	38	56	64	249	223	2	
58	<i>Espirito Santo do Turvo</i>																	
	Espirito Santo do Turvo . . . . .	58	8	7	7	5	1	1	6	2	2	7	4	8	38	20	.	

O signal ( — ) indica que não houve registro.  
O signal ( — ) indica que o Official do Registro Civil não forneceu dado algum.

Numero de obitos por Municipios	Municipios e Districtos de Paz	Numero de obitos por Districtos de Paz	MESES												HORA			Observações
			Janeyro	Fevereiro	Março	Abril	Maió	Junho	Julho	Agosto	Setembro	Outubro	Novembro	Dezembro	Dia	Noite	Ignorada	
	<i>Fartura</i>																	
148	Fartura . . . . .																	
	<i>Faxina</i>																	
526	Faxina . . . . .	148	15	10	7	12	15	14	16	13	3	14	18	11	103	45	.	.
	<i>Franca</i>																	
526	Franca . . . . .	374	41	24	26	21	21	22	24	32	34	44	44	41	221	153	.	.
	Ponte Nova . . . . .	21	4	2	=	=	2	3	1	2	3	2	1	1	10	11	.	.
	São José da Bella Vista . . . . .	131	16	9	9	14	4	5	5	16	23	12	8	10	97	34	.	.
111	<i>Guararema</i>																	
111	Guararema . . . . .	111	14	14	13	11	5	4	5	5	8	8	11	13	82	29	.	.
952	<i>Guaratinguetá</i>																	
952	Guaratinguetá . . . . .	761	85	67	52	77	62	40	62	86	59	53	56	62	563	198	.	.
	Apparecida . . . . .	191	20	17	16	10	18	12	14	17	11	18	17	21	99	92	.	.
91	<i>Guarehy</i>																	
91	Guarehy . . . . .	91	4	5	7	10	8	6	17	8	11	2	6	7	70	21	.	.
41	<i>Guarulhos</i>																	
41	Guarulhos. . . . .	41	7	6	8	4	—	9	7	—	—	—	—	—	30	11	.	.
123	<i>Ibitinga</i>																	
123	Ibitinga . . . . .	123	20	8	5	5	3	7	14	10	8	13	12	18	64	59	.	.
163	<i>Iguape</i>																	
163	Iguape . . . . .	49	—	—	—	—	—	—	19	18	12	—	—	—	26	23	.	.
	Jacupiranga . . . . .	53	13	4	9	6	2	9	4	3	3	—	—	—	29	24	.	.
	Juquiá. . . . .	22	=	=	=	1	=	=	4	3	5	5	2	2	17	5	.	.
	Prainha . . . . .	39	5	2	4	3	3	2	4	=	5	2	6	3	30	9	.	.
177	<i>Indaiatuba</i>																	
177	Indaiatuba . . . . .	177	20	16	16	14	10	10	19	10	13	12	18	19	101	76	.	.
198	<i>Itapeirica</i>																	
198	Itapeirica. . . . .	181	16	18	16	14	18	10	18	22	10	14	13	12	107	74	.	.
	MBoy. . . . .	17	2	2	4	=	=	2	=	=	2	2	2	1	8	9	.	.
312	<i>Itapetininga</i>																	
312	Itapetininga . . . . .	240	16	25	13	25	21	20	17	26	13	25	16	23	152	88	.	.
	Alambary. . . . .	72	2	5	8	4	6	4	9	10	9	5	5	5	41	31	.	.
399	<i>Itapira</i>																	
399	Itapira . . . . .	399	43	33	30	28	40	32	25	24	30	34	37	43	255	144	.	.
221	<i>Itaporanga</i>																	
221	Itaporanga . . . . .	89	7	6	8	5	3	7	4	8	5	8	14	14	46	42	1	3
	Ribeirão Vermelho . . . . .	74	10	7	11	10	5	4	5	2	4	12	3	1	33	38	3	4
	Taquary . . . . .	58	7	5	8	3	7	7	4	4	1	5	5	2	39	15	.	.
118	<i>Itararé</i>																	
118	Itararé . . . . .	118	7	8	10	7	9	13	10	14	10	5	14	11	85	33	.	.
412	<i>Itatiba</i>																	
412	Itatiba. . . . .	327	55	38	28	21	21	22	22	15	23	24	26	32	246	81	.	.
	Barra Mansa . . . . .	85	7	9	11	8	6	6	2	5	8	10	7	6	68	17	.	.
49	<i>Itatinga</i>																	
49	Itatinga . . . . .	49	11	8	11	6	9	4	—	—	—	—	—	—	28	20	1	.
151	<i>Ituverava</i>																	
151	Ituverava . . . . .	151	15	8	9	19	9	12	12	17	9	8	19	14	94	57	.	.

O signal ( = ) indica que não houve registro.  
O signal ( — ) indica que o Official do Registro Civil não forneceu dado algum.

Numero de obitos por Municipios	Municipios e Districtos de Paz	Numero de obitos por Districtos de Paz	MEZES												HORA			Observações	
			Janeiro	Fevereiro	Março	Abril	Maió	Junho	Julho	Agosto	Setembro	Outubro	Novembro	Dezembro	Dia	Noite	Ignorada		
302	<i>Jaboticabal</i>																		
	Jaboticabal . . . . .	280	24	18	20	24	20	9	24	30	27	28	26	30	68	212	.		
	São Sebastião do Turvo. . .	22	2	5	3	7	4	1	—	—	—	—	—	—	11	11	.		
	Tayaçu . . . . .	.	.	.	.	.	.	.	.	.	.	.	.	.	.	.	.		
421	<i>Jacarehy</i>																		
	Jacarehy . . . . .	421	52	33	37	28	41	37	33	23	31	30	39	37	336	85	.		
827	<i>Jahú</i>																		
	Jahú . . . . .	452	53	30	23	32	34	33	43	41	25	41	45	52	270	182	.		
	Barra Bonita . . . . .	203	21	16	15	9	14	9	12	11	12	14	30	40	136	67	.		
	Bica da Pedra . . . . .	172	21	14	13	17	9	4	8	12	15	19	14	26	89	83	.		
186	<i>Jambeiro</i>																		
	Jambeiro . . . . .	186	27	14	13	11	18	15	16	12	16	10	16	18	106	80	.		
273	<i>Jardinópolis</i>																		
	Jardinópolis . . . . .	273	29	25	12	20	28	20	28	19	22	15	25	30	179	94	.		
56	<i>Jatahy</i>																		
	Jatahy. . . . .	56	5	2	1	8	4	4	3	7	7	7	5	3	43	13	.		
555	<i>Jundiaby</i>																		
	Jundiaby . . . . .	555	57	37	54	50	41	43	45	38	42	39	53	56	335	219	1		
103	<i>Juquery</i>																		
	Juquery . . . . .	103	18	5	9	14	15	9	—	—	—	10	8	15	73	30	.		
210	<i>Lagoinha</i>																		
	Lagoinha . . . . .	210	25	10	14	22	15	22	19	14	14	19	15	21	128	82	.		
11	<i>Lavrinhas</i>																		
	Lavrinhas . . . . .	21	9	8	4	—	—	—	—	—	—	—	—	—	11	10	.		
167	<i>Leme</i>																		
	Leme . . . . .	167	18	10	25	14	7	13	13	13	13	12	11	18	127	40	.		
171	<i>Lenções</i>																		
	Lenções . . . . .	143	11	7	9	9	8	6	14	8	14	17	12	28	86	57	.		
	São João da Floresta . . .	28	6	6	2	—	2	1	2	1	3	2	2	1	24	4	.		
616	<i>Limeira</i>																		
	Limeira . . . . .	558	61	36	36	36	47	39	43	36	41	50	61	72	444	114	.		
	Cordeiros . . . . .	58	14	5	5	3	3	3	3	4	4	5	3	6	32	26	.		
409	<i>Lorena</i>																		
	Lorena . . . . .	409	48	41	34	25	23	27	49	30	30	28	42	32	241	126	42		
229	<i>Mattão</i>																		
	Mattão . . . . .	229	23	16	14	15	17	21	20	19	22	16	20	26	136	93	.		
173	<i>Mineiros</i>																		
	Mineiros . . . . .	173	22	8	16	8	15	13	21	7	14	11	16	22	114	59	.		
335	<i>Mocóca</i>																		
	Mocóca . . . . .	335	34	32	28	44	21	18	27	30	23	27	26	25	199	136	.		
	Pytumbi . . . . .	—	—	—	—	—	—	—	—	—	—	—	—	—	.	.	.		
385	<i>Mogy das Cruzes</i>																		
	Mogy das Cruzes . . . . .	274	23	20	23	20	26	19	24	27	20	26	27	19	170	102	2		
	Arujá . . . . .	51	11	4	6	5	4	6	3	4	2	1	4	1	36	15	.		
	Itaquaquetuba . . . . .	60	8	4	4	5	5	4	7	2	3	10	6	2	44	16	.		
179	<i>Mogy Guassú</i>																		
	Mogy Guassú . . . . .	179	22	12	14	17	13	14	7	17	13	21	14	15	106	73	.		

O signal ( = ) indica que não houve registro.  
O signal ( — ) indica que o Official do Registro Civil não forneceu dado algum.



Numero de obitos por Municipios	Municipios e Districtos de Paz	Numero de obitos por Districtos de Paz	MEZES												HORA			Observações		
			Janeiro	Fevereiro	Março	Abril	Maior	Junho	Julho	Agosto	Setembro	Outubro	Novembro	Dezembro	Dia	Noite	Ignorada			
99	<i>Mogy Mirim</i>																			
	Mogy Mirim . . . . .	28	—	28	—	—	—	—	—	—	—	—	—	—	—	—	—	15	13	.
	Jaguary . . . . .	71	12	5	7	4	5	7	6	2	3	8	6	6	44	26	1			
	Posse . . . . .	—	—	—	—	—	—	—	—	—	—	—	—	—	—	—	—	.	.	.
135	<i>Monte Alto</i>																			
	Monte Alto . . . . .	135	17	6	8	11	6	9	18	9	14	16	7	14	93	42	.			
158	<i>Monte Mór</i>																			
	Monte Mór . . . . .	158	18	15	15	9	13	14	9	11	18	5	14	17	100	58	.			
79	<i>Natividade</i>																			
	Natividade . . . . .	—	—	—	—	—	—	—	—	—	—	—	—	—	—	—	—	.	.	.
	Bairro Alto . . . . .	79	4	6	4	5	3	4	4	8	15	13	9	4	46	33	.			
179	<i>Nazareth</i>																			
	Nazareth . . . . .	179	18	11	22	13	11	23	9	13	14	12	15	18	139	40	.			
273	<i>Nuporanga</i>																			
	Nuporanga . . . . .	139	19	14	14	23	11	7	10	6	9	4	10	12	102	37	.			
	Morro Agudo . . . . .	99	11	9	9	2	2	5	9	6	12	15	11	8	76	23	.			
	Olhos d'Agua . . . . .	28	—	3	2	2	1	1	—	—	—	5	5	9	14	14	.			
	São Joaquim . . . . .	7	—	—	—	—	4	3	—	—	—	—	—	—	4	3	.			
413	<i>Parahybuna</i>																			
	Parahybuna . . . . .	413	69	41	43	26	27	24	29	28	29	39	33	25	268	144	1			
156	<i>Parnahyba</i>																			
	Parnahyba . . . . .	131	11	5	10	15	9	12	9	9	9	16	11	15	86	45	.			
	Pirapóra . . . . .	25	3	2	1	3	4	2	3	—	1	—	4	2	17	8	.			
93	<i>Patrocínio de Santa Isabel</i>																			
	Patrocínio de Santa Isabel .	93	5	6	8	12	5	8	4	7	9	9	7	13	49	44	.			
144	<i>Patrocínio do Sapucahy</i>																			
	Patrocínio do Sapucahy . . .	75	5	3	11	7	8	3	2	6	6	12	3	9	52	16	7			
	Itirapuan . . . . .	69	4	8	3	3	4	2	6	5	7	5	15	7	43	20	6			
29	<i>Pederneiras</i>																			
	Pederneiras . . . . .	29	7	9	13	—	—	—	—	—	—	—	—	—	15	14	.			
250	<i>Pedreira</i>																			
	Pedreira . . . . .	250	30	30	17	19	20	19	21	13	15	14	24	28	124	126	.			
77	<i>Pereiras</i>																			
	Pereiras . . . . .	77	6	9	5	6	5	7	6	9	5	9	7	3	50	27	.			
170	<i>Piedade</i>																			
	Piedade . . . . .	170	15	18	15	18	9	16	12	5	12	19	12	19	103	67	.			
107	<i>Pilar</i>																			
	Pilar . . . . .	107	13	7	4	8	3	7	6	7	8	15	15	14	62	45	.			
652	<i>Pindamonhangaba</i>																			
	Pindamonhangaba . . . . .	652	75	62	60	51	47	35	55	56	47	48	61	55	414	238	.			
926	<i>Piracicaba</i>																			
	Piracicaba . . . . .	926	108	57	85	66	90	55	59	68	69	98	98	73	516	410	.			
161	<i>Pirajú</i>																			
	Pirajú . . . . .	129	19	6	15	11	9	5	10	11	7	13	11	12	72	57	.			
	Bello Monte . . . . .	25	8	4	3	1	—	3	1	3	—	—	2	—	14	11	.			
	Santa Cruz do Palmital . . .	7	—	—	—	—	—	—	—	—	—	—	2	5	4	3	.			

O signal ( = ) indica que não houve registro.  
O signal ( — ) indica que o Official do Registro Civil não forneceu dado algum.

Numero de obitos por Municipios	Municipios e Districtos de Paz	Numero de obitos por Districtos de Paz	MEZES												HORA			Observações	
			Janeiro	Fevereiro	Março	Abril	Maio	Junho	Julho	Agosto	Setembro	Outubro	Novembro	Dezembro	Dia	Noite	Ignorada		
277	<i>Pirassununga</i>																		
	Pirassununga . . . . .	277	24	25	22	22	27	29	20	19	21	24	27	17	222	55	.		
114	<i>Pitangueiras</i>																		
	Pitangueiras . . . . .	114	14	8	11	17	19	5	18	11	11	—	—	—	67	47	.		
214	<i>Porto Feliz</i>																		
	Porto Feliz . . . . .	214	33	19	16	24	25	8	16	17	16	19	9	12	180	31	3		
137	<i>Porto Ferreira</i>																		
	Porto Ferreira . . . . .	137	23	9	11	14	9	9	5	11	4	13	14	15	86	51	.		
173	<i>Queluz</i>																		
	Queluz . . . . .	173	23	18	13	10	14	12	18	7	17	20	9	12	112	61	.		
—	<i>Redempção</i>																		
	Redempção . . . . .	—	—	—	—	—	—	—	—	—	—	—	—	—	.	.	.	.	.
76	<i>Remedios da Ponte do Tietê</i>																		
	Remedios da Ponte do Tietê .	76	8	8	6	11	4	8	5	1	6	9	3	7	65	11	.		
62	<i>Ribeirão Bonito</i>																		
	Ribeirão Bonito . . . . .	62	—	—	—	6	8	5	8	10	4	9	4	8	36	26	.		
58	<i>Ribeirão Branco</i>																		
	Ribeirão Branco . . . . .	58	6	6	6	5	7	5	4	5	5	3	5	1	47	11	.		
1.127	<i>Ribeirão Preto</i>																		
	Ribeirão Preto . . . . .	867	110	81	159	99	74	42	45	50	41	40	63	63	547	248	72		
	Villa Bomfim . . . . .	260	14	15	17	28	17	10	20	16	29	26	23	45	160	99	1		
197	<i>Ribeirãozinho</i>																		
	Ribeirãozinho . . . . .	197	25	23	22	18	22	19	19	28	21	—	—	—	123	74	.		
116	<i>Rio Bonito</i>																		
	Rio Bonito . . . . .	85	9	7	2	5	11	6	9	10	8	9	4	5	48	37	.		
	Piramboia . . . . .	31	4	3	6	4	—	1	2	2	2	3	2	2	27	4	.		
688	<i>Rio Claro</i>																		
	Rio Claro . . . . .	481	59	42	37	32	32	35	23	43	26	56	41	55	325	151	5		
	Itaquery da Serra . . . . .																		
	Itirapina . . . . .	122	19	22	11	6	8	—	8	11	3	11	12	11	81	41	.		
	Passa Cinco . . . . .	85	4	6	7	7	11	4	5	6	8	9	10	8	45	40	.		
	Santa Cruz da Boa Vista .	—	—	—	—	—	—	—	—	—	—	—	—	—	.	.	.	.	.
136	<i>Rio das Pedras</i>																		
	Rio das Pedras . . . . .	136	14	11	19	10	13	16	—	—	—	10	21	22	77	58	1		
106	<i>Rio Preto</i>																		
	Rio Preto . . . . .	106	10	6	3	16	8	5	12	8	7	16	7	8	73	33	.		
115	<i>Salto de Ytú</i>																		
	Salto de Ytú . . . . .	115	6	3	11	9	6	7	10	10	7	8	13	25	65	50	.		
197	<i>Santa Barbara</i>																		
	Santa Barbara . . . . .	197	19	18	18	11	12	11	19	10	11	20	21	27	105	92	.		
50	<i>Santa Barbara do Rio Pardo</i>																		
	Santa Barbara do Rio Pardo.	50	5	3	3	3	5	2	3	6	7	4	3	6	26	24	.		
185	<i>Santa Branca</i>																		
	Santa Branca . . . . .	185	17	16	15	11	23	13	22	14	10	16	10	18	111	74	.		

O signal ( = ) indica que não houve registro.  
 O signal ( — ) indica que o Official do Registro Civil não forneceu dado algum.

Numero de obitos por Municipios	Municipios e Districtos de Paz	Numero de obitos por Districtos de Paz	MESES												HORA			Observações	
			Janeiro	Fevereiro	Março	Abril	Maió	Junho	Julho	Agosto	Setembro	Outubro	Novembro	Dezembro	Dia	Noite	Ignorada		
112	<i>Santa Cruz da Conceição</i>																		
	Santa Cruz da Conceição .	112	8	9	9	12	11	4	7	6	8	13	14	11	66	46	.		
225	<i>Santa Cruz das Palmeiras</i>																		
	Santa Cruz das Palmeiras .	225	32	21	30	—	—	—	17	19	20	24	32	30	104	119	2		
366	<i>Santa Cruz do Rio Pardo</i>																		
	Santa Cruz do Rio Pardo .	173	25	14	16	9	14	10	9	10	16	11	18	21	110	61	2		
	Oleo . . . . .	88	14	3	8	10	5	7	7	6	9	4	8	7	65	22	1		
	Salto G. do Paranapanema .	28	3	2	3	3	2	2	2	2	2	3	1	3	21	7	.		
	Ilha Grande . . . . .	77	5	3	7	7	9	7	3	4	9	8	7	8	56	21	.		
218	<i>Santa Izabel</i>																		
	Santa Izabel . . . . .	218	21	22	17	12	16	19	20	20	19	18	23	11	136	82	.		
276	<i>Santa Rita do Paraizo</i>																		
	Santa Rita do Paraizo . .	165	14	7	7	10	17	19	16	19	10	16	16	14	93	72	.		
	Buritys . . . . .	7	1	=	1	=	1	1	1	1	1	—	—	—	7	.	.	.	
	Rifaina . . . . .	77	9	7	7	7	4	5	3	5	9	5	9	7	43	34	.		
	Pedregulho . . . . .	27	=	=	1	5	2	3	3	2	11	—	—	—	20	7	.		
580	<i>Santa Rita do Passa Quatro</i>																		
	Santa Rita do Passa Quatro	466	38	49	73	97	29	11	21	17	29	29	31	42	206	144	116		
	Santa Cruz da Estrella . .	114	13	13	13	9	10	8	5	10	10	6	10	7	65	49	.		
211	<i>Santo Amaro</i>																		
	Santo Amaro . . . . .	211	27	16	19	9	12	21	16	22	14	20	18	17	120	91	.		
97	<i>Santo Antonio d'Alegria</i>																		
	Santo Antonio d'Alegria .	97	4	8	8	7	9	9	8	9	8	9	10	8	56	41	.		
37	<i>Santo Antonio da Boa Vista</i>																		
	Santo Antonio da Boa Vista	37	3	4	1	1	=	3	5	3	7	2	1	7	14	23	.		
209	<i>Santo Antonio da Cachoeira</i>																		
	Santo Antonio da Cachoeira	209	19	22	26	15	14	15	14	8	16	15	13	32	127	82	.		
1.479	<i>Santos</i>																		
	Santos . . . . .	1.479	169	148	154	125	141	110	103	81	97	117	113	121	804	461	214		
330	<i>São Bento do Sapucahy</i>																		
	São Bento do Sapucahy . .	245	35	25	19	20	14	11	16	16	19	31	23	16	154	91	.		
	Candelaria . . . . .	56	3	8	7	6	6	4	6	3	=	6	3	4	39	16	1		
	Santo Antonio do Pinhal .	29	11	8	10	—	—	—	—	—	—	—	—	—	15	14	.		
289	<i>São Bernardo</i>																		
	São Bernardo . . . . .	177	19	21	14	12	12	14	16	7	14	12	16	20	107	70	.		
	Ribeirão Pires . . . . .	112	12	10	7	11	7	9	17	6	5	8	8	12	67	45	.		
808	<i>São Carlos do Pinhal</i>																		
	São Carlos do Pinhal . . .	666	74	60	45	68	45	44	51	63	40	60	57	59	342	294	30		
	Ibaté . . . . .	142	18	10	8	8	12	8	7	20	12	13	16	10	78	62	2		
85	<i>São Francisco de Paula dos Pinheiros</i>																		
	São Francisco de Paula dos Pinheiros . . . . .	85	12	9	9	12	10	3	7	2	8	4	5	4	56	29	.		
705	<i>São João da Boa Vista</i>																		
	São João da Boa Vista . .	408	46	33	46	32	23	30	37	43	26	29	28	35	262	146	.		
	Cascavel . . . . .	124	16	17	14	11	6	5	10	7	13	13	10	2	74	50	.		
	Vargem Grande . . . . .	173	24	18	8	13	13	9	12	22	15	13	11	15	101	72	.		

O signal ( = ) indica que não houve registro.  
O signal ( — ) indica que o Official do Registro Civil não forneceu dado algum.

Número de obitos por Municípios	Municípios e Districtos de Paz	Número de obitos por Districtos de Paz	MEZES												HORA			Observações	
			Janeiro	Fevereiro	Março	Abril	Maior	Junho	Julho	Agosto	Setembro	Outubro	Novembro	Dezembro	Dia	Noite	Ignorada		
257	<i>São João da Bocaina</i>																		
	São João da Bocaina . . .	257	34	19	25	18	16	18	16	21	13	19	22	36	151	106	.		
142	<i>São José do Barreiro</i>																		
	São José do Barreiro . . .	142	18	11	14	20	15	8	9	6	10	9	9	13	57	76	9		
265	<i>São José do Parahytinga</i>																		
	São José do Parahytinga . .	265	16	25	32	23	9	10	26	22	25	21	36	20	210	55	.		
572	<i>São José do Rio Pardo</i>																		
	São José do Rio Pardo . . .	364	32	40	54	28	12	19	22	32	35	20	22	48	217	147	.		
	Gramma . . . . .	101	15	12	14	6	9	9	2	2	7	9	6	10	58	42	1		
	Espirito Santo do Rio do Peixe . . . . .	107	18	6	11	4	8	6	7	7	8	5	12	15	70	37	.		
660	<i>São José dos Campos</i>																		
	São José dos Campos . . .	660	76	61	58	54	73	53	64	50	35	35	50	51	567	93	.		
	São Francisco Xavier . . .	—	—	—	—	—	—	—	—	—	—	—	—	—	.				
301	<i>São Luiz do Parahytinga</i>																		
	São Luiz do Parahytinga . .	301	60	30	17	27	21	13	19	26	17	27	20	24	180	121	.		
409	<i>São Manoel</i>																		
	São Manoel . . . . .	365	47	21	37	21	24	19	24	24	21	35	41	51	217	148	.		
	Apparecida d'Agua da Rosa	44	3	3	2	=	3	1	2	2	4	5	8	11	28	16	.		
	Igaraçu . . . . .	.	.	.	.	.	.	.	.	.	.	.	.	.	.	.	.	.	.
45	<i>São Miguel Archanjo</i>																		
	São Miguel Archanjo . . .	45	5	8	1	4	5	1	3	4	4	7	1	2	30	15	.		
24	<i>São Paulo dos Agudos</i>																		
	São Paulo dos Agudos . . .	24	8	9	7	—	—	—	—	—	—	—	—	—	16	8	.		
321	<i>São Pedro</i>																		
	São Pedro . . . . .	253	27	18	17	20	33	14	17	25	16	23	27	16	168	85	.		
	Santa Maria . . . . .	68	8	3	8	7	8	5	4	6	3	6	4	6	38	30	.		
52	<i>São Pedro do Turvo</i>																		
	São Pedro do Turvo . . .	52	8	=	4	6	9	—	—	—	—	12	9	4	26	26	.		
235	<i>São Roque</i>																		
	São Roque . . . . .	235	28	16	25	20	18	20	19	15	28	17	12	17	145	90	.		
130	<i>São Sebastião</i>																		
	São Sebastião . . . . .	130	17	10	12	17	8	5	9	7	7	10	18	10	83	47	.		
624	<i>São Simão</i>																		
	São Simão . . . . .	345	56	30	27	26	32	18	23	24	22	31	22	34	242	103	.		
	Santa Rosa . . . . .	148	9	19	7	11	12	6	18	15	10	5	20	16	89	59	.		
	Serra Azul . . . . .	131	15	15	11	13	10	11	13	6	8	6	8	15	82	47	2		
—	<i>São Vicente</i>																		
	São Vicente . . . . .	—	—	—	—	—	—	—	—	—	—	—	—	—	.				
16	<i>Sarapuby</i>																		
	Sarapuby . . . . .	16	3	3	2	1	5	2	—	—	—	—	—	—	10	6	.		
381	<i>Serra Negra</i>																		
	Serra Negra . . . . .	263	33	25	23	28	19	17	17	20	10	17	18	36	189	74	.		
	Lyndóia . . . . .	118	17	9	10	11	9	14	9	4	9	9	8	9	76	42	.		
468	<i>Sertãozinho</i>																		
	Sertãozinho . . . . .	385	42	29	34	39	34	28	30	26	27	25	32	39	216	169	.		
	Santa Cruz das Posses . . .	83	2	11	8	15	9	7	4	8	5	4	6	4	54	29	.		

O signal (=) indica que não houve casamento.  
O signal (—) indica que o Official do Registro Civil não forneceu dado algum.

Numero de obitos por Municipios	Municipios e Districtos de Paz	Numero de obitos por Districtos de Paz	MEZES												HORA			Observações	
			Janeiro	Fevereiro	Março	Abril	Maior	Junho	Julho	Agosto	Setembro	Outubro	Novembro	Dezembro	Dia	Noite	Ignorada		
30	<i>Silveiras</i>																		
	Silveiras . . . . .	30	—	—	—	9	10	11	—	—	—	—	—	—	—	—	17	13	.
314	<i>Socorro</i>																		
	Socorro . . . . .	314	40	25	32	19	22	20	11	29	23	22	31	40	179	110	25	.	.
515	<i>Sorocaba</i>																		
	Nossa Senhora da Ponte . . . . .	181	28	18	20	9	13	13	15	6	7	5	31	16	104	77	.	.	
	Nossa Senhora do Rosario . . . . .	334	37	25	35	31	29	31	23	21	21	30	30	21	253	77	4	.	.
191	<i>Tambahú</i>																		
	Tambahú . . . . .	191	18	11	19	21	18	5	13	17	17	15	18	19	101	80	10	.	.
386	<i>Tatuhy</i>																		
	Tatuhy . . . . .	251	26	16	19	12	23	9	25	20	37	23	22	19	119	132	.	.	
	Bella Vista . . . . .	135	15	14	7	7	8	12	11	14	15	13	13	6	98	37	.	.	
831	<i>Taubaté</i>																		
	Taubaté . . . . .	831	90	66	74	80	83	63	60	56	53	70	73	63	602	229	.	.	
517	<i>Tieté</i>																		
	Tieté . . . . .	315	40	21	23	21	26	28	24	25	23	34	17	33	223	92	.	.	
	Conchas . . . . .	103	8	12	11	14	7	9	4	8	5	11	6	8	69	34	.	.	
	Laranjal . . . . .	99	8	11	9	6	11	7	4	7	9	7	8	12	61	38	.	.	
—	<i>Tremembé</i>																		
	Tremembé . . . . .	—	—	—	—	—	—	—	—	—	—	—	—	—	.	.	.	.	.
132	<i>Ubatuba</i>																		
	Ubatuba . . . . .	132	13	15	14	9	16	9	15	8	12	7	8	6	62	59	11	.	.
15	<i>Una</i>																		
	Una . . . . .	15	1	5	7	2	—	—	—	—	—	—	—	—	10	4	1	.	.
157	<i>Villa Bella</i>																		
	Villa Bella . . . . .	157	8	16	13	17	13	13	17	11	14	14	9	12	104	53	.	.	
14	<i>Villa Vieira do Piquete</i>																		
	Villa Vieira do Piquete . . . . .	14	14	—	—	—	—	—	—	—	—	—	—	—	9	5	.	.	
195	<i>Xiririca</i>																		
	Xiririca . . . . .	71	6	5	4	7	7	1	8	8	6	7	4	8	41	23	8	.	.
	Jaguary . . . . .	86	6	6	10	9	6	12	7	5	4	4	11	6	63	23	.	.	
	Sete Barras . . . . .	38	2	7	7	3	1	2	—	3	6	1	4	2	6	31	1	.	.
—	<i>Iporanga</i>																		
	Iporanga . . . . .	—	—	—	—	—	—	—	—	—	—	—	—	—	.	.	.	.	.
394	<i>Ytú</i>																		
	Ytú . . . . .	394	34	38	30	26	33	33	22	28	36	22	45	47	199	195	.	.	
49.261	Total . . . . .	49.261	5.434	4.208	4.448	4.041	3.911	3.318	3.738	3.618	3.598	3.971	4.300	4.676	30.795	17.804	662	.	.

O signal ( = ) indica que não houve casamento.  
O signal ( — ) indica que o Official do Registro Civil não forneceu dado algum.

# OBITOS

Municípios e Districtos de Paz	IDADES														Observações		
	De 0 a 1 anno	De 1 a 2 annos	De 2 a 3 annos	De 3 a 4 annos	De 4 a 5 annos	De 6 a 10 annos	De 11 a 15 annos	De 16 a 20 annos	De 21 a 30 annos	De 31 a 40 annos	De 41 a 50 annos	De 51 a 60 annos	De 61 a 70 annos	De 71 a 80 annos		De 81 a 100 annos	Maiores de 100 annos
<i>Anpáro</i>																	
Amparo . . . . .	.	.	.	.	.	.	.	.	.	.	.	.	.	.	.	.	.
Monte Alegre . . . . .	.	.	.	.	.	.	.	.	.	.	.	.	.	.	.	.	.
<i>Annapolis</i>																	
Annapolis . . . . .	43	10	4	.	.	7	1	2	5	7	8	5	7	4	1	1	.
<i>Apiahy</i>																	
Apiahy . . . . .	12	3	1	3	1	.	3	3	.	1	3	5	5	3	.	1	1
Ribeira . . . . .	.	.	.	.	.	.	.	.	.	.	.	.	.	.	.	.	.
<i>Araçariguama</i>																	
Araçariguama . . . . .	23	8	1	2	3	1	1	1	12	3	2	1	4	2	.	.	.
<i>Araraquara</i>																	
Araraquara . . . . .	163	47	10	6	4	9	12	18	36	38	27	28	23	16	5	2	.
<i>Araras</i>																	
Araras . . . . .	151	46	15	6	4	13	2	9	23	20	31	17	11	13	9	.	.
<i>Arêas</i>																	
Arêas . . . . .	36	11	7	3	3	5	4	5	8	10	14	8	5	5	3	.	1
<i>Atibaia</i>																	
Atibaia . . . . .	58	40	10	9	2	8	8	6	22	13	14	10	5	12	3	.	.
Campo Largo de Atibaia . . . . .	12	2	1	.	.	1	1	2	10	7	4	4	9	1	1	.	.
<i>Avaré</i>																	
Avaré . . . . .	104	43	12	2	3	11	6	5	28	17	12	18	9	9	6	1	.
Cerqueira Cezar . . . . .	21	5	5	.	.	3	2	3	4	5	4	1	2	.	.	.	.
<i>Bananal</i>																	
Bananal . . . . .	24	14	5	2	3	7	2	10	12	8	16	12	19	12	11	.	.
<i>Bariry</i>																	
Bariry . . . . .	91	42	7	6	2	8	1	4	18	14	13	11	6	5	3	2	.
<i>Barretos</i>																	
Barretos . . . . .	95	25	12	3	.	7	3	8	15	12	14	10	8	7	1	1	1
<i>Batataes</i>																	
Batataes . . . . .	110	32	6	5	3	11	7	11	30	37	26	14	16	18	9	.	1
Brodowsky . . . . .	.	.	.	.	.	.	.	.	.	.	.	.	.	.	.	.	.
Matto Grosso de Batataes . . . . .	51	17	4	3	2	1	1	2	13	10	5	3	1	2	4	.	.
<i>Baurí</i>																	
Baurí . . . . .	29	9	3	5	2	2	4	1	9	5	3	2	5	4	1	.	.
Espirito Santo da Fortaleza . . . . .	5	3	1	.	1	1	.	1	6	3	.	.	3	.	.	.	.
<i>Bebedouro</i>																	
Bebedouro . . . . .	110	24	11	7	1	10	4	8	23	20	18	3	5	6	4	.	.
Monte Azul . . . . .	.	.	.	.	.	.	.	.	.	.	.	.	.	.	.	.	.
<i>Belém do Descalvado</i>																	
Belém do Descalvado . . . . .	143	45	3	8	5	7	10	14	29	31	25	24	13	16	11	.	.

O signal ( = ) indica que não houve Registro.  
O signal ( — ) indica que o Official do Registro Civil não forneceu dado algum.

Municípios e Districtos de Paz	IDADES															Observações	
	De 0 a 1 anno	De 1 a 2 annos	De 2 a 3 annos	De 3 a 4 annos	De 4 a 5 annos	De 6 a 10 annos	De 11 a 15 annos	De 16 a 20 annos	De 21 a 30 annos	De 31 a 40 annos	De 41 a 50 annos	De 51 a 60 annos	De 61 a 70 annos	De 71 a 80 annos	De 81 a 100 annos		Maiores de 100 annos
<i>Boa Esperança</i>																	
Boa Esperança . . . . .	50	17	3	1	2	4	4	8	13	12	17	12	2	3	.	.	.
<i>Boa Vista das Pedras</i>																	
Boa Vista das Pedras . . . . .	53	13	2	4	1	5	4	6	16	11	13	10	6	2	.	1	.
<i>Bocaina</i>																	
Bocaina . . . . .	26	5	3	1	1	4	5	10	18	6	9	7	8	4	1	.	.
<i>Bom Successo</i>																	
Bom Successo . . . . .	36	9	3	3	2	6	1	2	3	2	2	9	3	1	1	.	.
<i>Botucatu</i>																	
Botucatu . . . . .	170	50	8	7	2	8	6	11	21	34	27	20	12	12	8	2	.
Espirito Santo do Rio Pardo . . . . .	25	9	.	1	.	3	1	.	8	2	2	.	1	.	.	.	.
Prata . . . . .	40	10	.	.	.	2	.	2	3	5	1	.	3	1	1	.	.
Ribeirão Grande . . . . .	11	2	1	.	.	1	.	1	4	1	2	1	.	.	1	.	.
<i>Bragança</i>																	
Bragança . . . . .	279	126	37	18	7	18	10	25	55	50	42	51	55	26	14	2	.
Tuyuti . . . . .	11	6	1	.	.	.	.	.	.	1	1	1	1	.	.	.	.
<i>Brotas</i>																	
Brotas . . . . .	64	21	4	2	1	6	3	8	9	13	10	12	5	.	4	1	.
Torrinha . . . . .	48	.	5	.	.	5	2	5	7	11	6	1	4	9	3	.	.
<i>Buquira</i>																	
Buquira . . . . .	29	28	5	1	1	4	8	3	13	10	9	6	4	5	5	.	.
<i>Cabreuva</i>																	
Cabreuva . . . . .	51	18	6	3	.	3	2	1	3	6	2	12	10	5	1	.	.
<i>Caçapava</i>																	
Caçapava . . . . .	153	49	26	6	10	12	11	17	28	27	23	28	24	13	8	5	.
<i>Caconde</i>																	
Caconde . . . . .	62	21	3	4	.	5	1	9	22	16	17	10	12	7	7	1	.
<i>Cajuru</i>																	
Cajuru . . . . .	22	.	2	1	1	5	4	.	4	4	4	5	2	.	3	.	.
Santa Rita da Cassia dos Coqueiros	53	11	2	1	3	1	5	3	10	8	7	7	14	4	.	.	.
<i>Campinas</i>																	
Arraial dos Souza . . . . .	94	29	4	4	3	6	3	7	14	11	5	4	8	5	6	1	.
Conceição . . . . .	269	70	18	9	3	14	2	10	46	30	37	32	39	19	11	2	1
Santa Cruz . . . . .	219	66	10	8	7	15	7	20	81	52	75	54	34	28	14	.	3
Vallinhos . . . . .	8	5	2	.	.	.	.	.	2	2	1	2	1	2	.	.	.
<i>Campo Largo de Sorocaba</i>																	
Campo Largo de Sorocaba . . . . .	8	2	1	.	.	1	.	.	2	2	1	.	.	.	.	.	.
<i>Campos Novos do Paranapanema</i>																	
Campos Novos do Paranapanema . . . . .	18	11	2	1	1	4	.	.	5	13	6	1	2	3	1	1	.
Platina . . . . .	24	7	.	2	2	2	1	.	3	9	3	5	2	1	1	.	.
<i>Cananéa</i>																	
Cananéa . . . . .	26	9	3	3	1	10	6	4	13	10	8	10	7	2	3	1	.

O signal ( = ) indica que não houve registro.  
 O signal ( — ) indica que o Official do Registro Civil não forneceu dado algum.

Municípios e Districtos de Paz	ID A D E S														Observações		
	De 0 a 1 anno	De 1 a 2 annos	De 2 a 3 annos	De 3 a 4 annos	De 4 a 5 annos	De 6 a 10 annos	De 11 a 15 annos	De 16 a 20 annos	De 21 a 30 annos	De 31 a 40 annos	De 41 a 50 annos	De 51 a 60 annos	De 61 a 70 annos	De 71 a 80 annos		De 81 a 100 annos	Maiores de 100 annos
<i>Capão Bonito do Paranapanema</i>																	
Capão Bonito do Paranapanema . . . . .	2							2	3	2	2	1	4	2			
São José do Guapiára . . . . .	16	3	2			4	2	2	6	4	4	3	1	1	1		
<i>Capital</i>																	
Belemzinho . . . . .	84	37	8	1	2	9	2	6	13	14	22	6	9	5	5		2
Braz . . . . .	578	155	28	9	7	8	11	13	53	61	35	49	29	18	7		10
Consolação . . . . .	331	69	36	12	1	15	15	19	50	44	50	44	29	15	7	1	
Norte da Sé . . . . .	37	8	4	1	2	3	2	3	16	10	6	7	3	1			4
Nossa Senhora do O' . . . . .	14	12	2		2	1	2	1	3	3	8	3	2	4			
Penha de França . . . . .	16	6	1	1	2	1	1	1	5	7	2	2	3	3	1		
Sant'Anna . . . . .	54	24	5	3	2	1	5	2	11	8	4	3	5	3	1		
Santa Cecilia . . . . .	301	69	11	6	5	19	23	52	163	193	154	108	74	26	12	3	11
Santa Ephigenia . . . . .	369	75	14	8	8	8	9	14	47	46	50	45	29	12	6		1
São Miguel . . . . .	21	5		1	1		1	2	7	5	8	1	5	1			
Sul da Sé . . . . .	242	52	13	6	5	6	2	17	44	41	41	49	38	25	12	2	
Villa Marianna . . . . .	69	12	2	1		3		3	4	4	11	8	2	3	1		
<i>Capivary</i>																	
Capivary . . . . .	148	44	7	5	3	4	7	12	28	19	25	28	18	20	7		1
<i>Caraguatatuba</i>																	
Caraguatatuba . . . . .	24	8		5		3	3	2	12	7	4	6	5	5	2	1	
<i>Casa Branca</i>																	
Casa Branca . . . . .	52	14	2	4	2	3	5	9	16	12	18	12	10	2	3	1	1
Itoby . . . . .	47	12		1			3	3	7	8	10	9	8	3	4		
<i>Conceição de Itanhaen</i>																	
Conceição de Itanhaen . . . . .	8	1			1	1	3	2	2	2	4	1	1	1			
<i>Conceição de Monte Alegre</i>																	
Conceição de Monte Alegre . . . . .	17	4	1				1	2	3	4	2		4	5		1	
<i>Cravinhos</i>																	
Cravinhos . . . . .	182	51	13	2	3	7	8	14	23	24	18	15	8	11	5		1
<i>Cruzeiro</i>																	
Cruzeiro . . . . .	35	8	4	2	3	7	8	9	16	12	17	7	4	5	3		
Embabú . . . . .																	
Entre Rios . . . . .																	
<i>Cunha</i>																	
Cunha . . . . .	91	40	10	4	2	10	3	8	16	13	13	21	14	6	5		
Campos Novos de Cunha . . . . .	23	11	8	3	2	5		4	3	7	4	5	5		1		
<i>Curralinho</i>																	
Curralinho . . . . .	13	5				3	1		2	2		1	2			1	
<i>Cutia</i>																	
Cutia . . . . .	50	14	12			3	2	2	6	12	7	11	4	8	5		
<i>Dourado</i>																	
Dourado . . . . .	80	17	11	4	5	9	2	1	6	5	6	7	6	4	1		
<i>Dous Corregos</i>																	
Dous Corregos . . . . .	71	24	5	1	2	1	7	6	16	17	18	7	5	5	2	1	
Figueira . . . . .	24	9		1		4	3	6	5	7	6	5		2			1

O signal (—) indica que não houve registro.

O signal (—) indica que o Official do Registro Civil não forneceu dado algum.



Municípios e Districtos de Paz	IDADES															Observações		
	De 0 a 1 anno	De 1 a 2 annos	De 2 a 3 annos	De 3 a 4 annos	De 4 a 5 annos	De 6 a 10 annos	De 11 a 15 annos	De 16 a 20 annos	De 21 a 30 annos	De 31 a 40 annos	De 41 a 50 annos	De 51 a 60 annos	De 61 a 70 annos	De 71 a 80 annos	De 81 a 100 annos		Maiores de 100 annos	Ignoradas
<i>Espirito Santo da Boa Vista</i>																		
Espirito Santo da Boa Vista . . .	33	15	3	3	.	2	2	4	8	12	5	7	6	2	1	.	.	
<i>Espirito Santo do Pinhal</i>																		
Espirito Santo do Pinhal . . .	169	83	19	7	4	10	7	13	30	38	25	32	18	11	7	.	1	
<i>Espirito Santo do Turvo</i>																		
Espirito Santo do Turvo . . .	22	8	4	2	1	4	1	2	4	3	4	1	.	1	1	.	.	
<i>Fartura</i>																		
Fartura . . . . .	.	.	.	.	.	.	.	.	.	.	.	.	.	.	.	.	.	
<i>Faxina</i>																		
Faxina . . . . .	56	10	1	2	4	6	2	5	13	10	6	14	8	5	4	1	1	
<i>Franca</i>																		
Franca . . . . .	87	46	7	3	6	13	5	15	44	44	39	33	15	9	7	1	.	
Ponte Nova . . . . .	15	.	.	.	.	2	1	.	1	.	.	.	1	1	.	.	.	
São José da Bella Vista . . .	59	14	5	1	.	4	2	5	10	6	3	9	1	5	2	.	.	
<i>Guararema</i>																		
Guararema . . . . .	17	28	9	5	1	2	2	5	12	9	13	3	1	4	.	.	.	
<i>Guaratinguetá</i>																		
Guaratinguetá . . . . .	205	78	24	17	11	30	15	19	77	61	65	51	58	35	10	4	1	
Apparecida . . . . .	46	22	5	5	5	9	.	9	21	13	18	15	14	6	3	.	.	
<i>Guarehy</i>																		
Guarehy . . . . .	37	6	7	2	2	2	.	3	6	7	4	6	5	2	1	1	.	
<i>Guarulhos</i>																		
Guarulhos . . . . .	16	5	1	.	.	2	1	3	4	4	1	3	.	.	1	.	.	
<i>Ibitinga</i>																		
Ibitinga . . . . .	44	10	3	1	2	6	5	5	10	14	8	10	2	2	1	.	.	
<i>Iguape</i>																		
Iguape . . . . .	5	3	3	1	.	2	2	.	17	3	1	3	3	3	3	.	.	
Jacupiranga . . . . .	11	2	.	.	.	4	6	6	7	7	4	4	2	.	.	.	.	
Juquiá . . . . .	9	2	2	.	.	1	.	2	1	2	.	.	2	.	.	1	.	
Prainha . . . . .	10	.	2	.	1	6	3	6	3	1	.	3	1	2	.	1	.	
<i>Indaiatuba</i>																		
Indaiatuba . . . . .	79	30	4	1	.	5	3	3	9	10	6	8	4	7	8	.	.	
<i>Itapeirica</i>																		
Itapeirica . . . . .	73	25	7	4	5	1	4	6	13	4	15	6	7	7	4	.	.	
MBoy . . . . .	1	6	.	1	.	1	.	1	1	.	5	.	1	.	.	.	.	
<i>Itapetininga</i>																		
Itapetininga . . . . .	80	34	5	5	1	3	9	5	20	20	16	17	13	9	3	.	.	
Alamary . . . . .	24	10	1	.	3	3	.	3	1	7	4	6	3	6	1	.	.	
<i>Itapira</i>																		
Itapira . . . . .	167	43	19	4	1	11	4	9	25	29	20	29	17	15	6	.	.	
<i>Itaporanga</i>																		
Itaporanga . . . . .	41	8	4	1	3	2	2	5	9	3	2	3	3	2	1	.	.	
Ribeirão Vermelho . . . . .	34	12	3	.	.	3	1	1	5	5	2	3	2	2	1	.	1	
Taquary . . . . .	30	5	2	2	.	1	1	1	7	2	.	3	1	2	1	.	.	

O signal (≡) indica que não houve registro.  
 O signal (—) indica que o Official do Registro Civil não forneceu dado algum.

Municípios e Districtos de Paz	IDADES																Observações
	De 0 a 1 anno	De 1 a 2 annos	De 2 a 3 annos	De 3 a 4 annos	De 4 a 5 annos	De 6 a 10 annos	De 11 a 15 annos	De 16 a 20 annos	De 21 a 30 annos	De 31 a 40 annos	De 41 a 50 annos	De 51 a 60 annos	De 61 a 70 annos	De 71 a 80 annos	De 81 a 100 annos	Maiores de 100 annos	
<i>Itararé</i>																	
Itararé . . . . .	56	8	7	1	2	2	5	2	11	5	1	10	3	4	1		
<i>Itatiba</i>																	
Itatiba . . . . .	121	39	9	5	1	16	4	10	21	12	19	22	25	15	7	1	
Barra Mansa . . . . .	44	9	3	2		2		1	3	5	4	4	6		2		
<i>Itatinga</i>																	
Itatinga . . . . .	17	8	3		2	2			3	4	4	3		1	1	1	
<i>Ituverava</i>																	
Ituverava . . . . .	66	12	2	2	4	9	2	3	22	6	7	6	6	3	1		
<i>Jaboticabal</i>																	
Jaboticabal . . . . .	118	27	5	3	2	10	6	9	20	31	16	12	15	4	2		
São Sebastião do Turvo . . . . .	7	3		3			1	1	2	1	3	1					
Tayaçú . . . . .																	
<i>Jacarehy</i>																	
Jacarehy . . . . .	129	58	7	11	3	17	7	18	34	34	33	26	16	15	11	2	
<i>Jahú</i>																	
Jahú . . . . .	191	54	12	2	4	14	5	7	34	39	23	23	20	15	8	1	
Barra Bonita . . . . .	87	40	9	5	2	5	5	2	8	16	11	3	5	1	4		
Bica da Pedra . . . . .	93	12	4	1	2	4	2	4	8	19	10	6	4	1	2		
<i>Jambeiro</i>																	
Jambeiro . . . . .	74	24	6	4	3	8	2	3	13	14	11	11	6	4	3		
<i>Jardinópolis</i>																	
Jardinópolis . . . . .	104	34	1	7	3	5	6	9	25	15	29	10	17	4	2	2	
<i>Jatahy</i>																	
Jatahy . . . . .	18	3	1			2	2	3	3	9	7	2	4	2			
<i>Jundiáhy</i>																	
Jundiáhy . . . . .	228	76	14	6	3	12	8	18	33	35	27	39	25	19	10		2
<i>Juquery</i>																	
Juquery . . . . .	21	15	3	1		4	1	4	14	16	13	4	2	4	1		
<i>Lagoinha</i>																	
Lagoinha . . . . .	71	30	11	10	1	8	1	5	11	15	13	16	7	9	2		
<i>Lavrinhas</i>																	
Lavrinhas . . . . .	5	3					2		5	4		1		1			
<i>Leme</i>																	
Leme . . . . .	75	22	7	5	2	2	4		9	15	5	6	9	2	2		2
<i>Lençóes</i>																	
Lençóes . . . . .	58	23	1	1	1	5	5	6	9	9	6	4	8	5	2		
São João da Floresta . . . . .	11		1	1	1	1	1	1	1	4	1	1		4			
<i>Limeira</i>																	
Limeira . . . . .	198	63	17	3	2	12	18	13	48	51	31	38	33	18	7	5	1
Cordeiros . . . . .	27	4	3		1	3	2	1	4	4	1	2	3		2		1

O signal (—) indica que não houve registro.

O signal (—) indica que o Official do Registro Civil não forneceu dado algum.

Municípios e Districtos de Paz	IDADES																Observações
	De 0 a 1 anno	De 1 a 2 annos	De 2 a 3 annos	De 3 a 4 annos	De 4 a 5 annos	De 6 a 10 annos	De 11 a 15 annos	De 16 a 20 annos	De 21 a 30 annos	De 31 a 40 annos	De 41 a 50 annos	De 51 a 60 annos	De 61 a 70 annos	De 71 a 80 annos	De 81 a 100 annos	Maiores de 100 annos	
<i>Lorena</i>																	
Lorena . . . . .	123	40	16	10	4	18	9	18	49	18	27	22	17	21	10	2	5
<i>Mattão</i>																	
Mattão . . . . .	112	20	8	1	4	3	3	4	19	10	8	14	10	7	3		3
<i>Mineiros</i>																	
Mineiros . . . . .	78	15	7	3		3	4	8	7	8	10	5	9	11	4	1	
<i>Mocóca</i>																	
Mocóca . . . . .	129	23	5	11	2	16	7	13	30	32	23	21	9	13	1		
Pytumbi . . . . .																	
<i>Mogy das Cruzes</i>																	
Mogy das Cruzes . . . . .	67	35	6	6	3	8	7	10	25	30	31	21	14	7	4		
Arujá . . . . .	9	5	2	2	6	1	1	3	2	4	3	7	4	1	1		
Itaquaquecetuba . . . . .	16	4	3	1		1	1	2	5	5	10	3	7	2			
<i>Mogy Guassú</i>																	
Mogy Guassú . . . . .	68	17	2	4	1	1	3	8	14	19	16	15	5	1	3	2	
<i>Mogy Mirim</i>																	
Mogy Mirim . . . . .	7		1				1		2	5	3	4	4		1		
Jaguary . . . . .	36	9	2	2	1		2		1	2	5	5	1	4	1	1	1
Posse . . . . .																	
<i>Monte Alto</i>																	
Monte Alto . . . . .	64	12	4	1	3	2		3	10	9	9	7	7	3	1		
<i>Monte Mór</i>																	
Monte Mór . . . . .	50	20	1	1	1	6	5	8	14	7	18	9	9	5	4		
<i>Natividade</i>																	
Natividade . . . . .																	
Bairro Alto . . . . .	26	6	5	2	2	1	4	6	2	10	1	6	6	1	1		
<i>Nazareth</i>																	
Nazareth . . . . .	66	16	5	1	2	8	5	6	12	13	7	17	11	5	5		
<i>Nuporanga</i>																	
Nuporanga . . . . .	52	16	10	3	1	2	3	9	19	9		5	5	3	2		
Morro Agudo . . . . .	38	11	3	4	1		4	1	9	8	7	5	4	3	1		
Olhos d'Água . . . . .	8	6	1	1	1	2		1	3	2	1	1	1				
São Joaquim . . . . .	2	1	1	1			1				1						
<i>Parahybuna</i>																	
Parahybuna . . . . .	145	56	8	3	4	11	11	13	35	29	25	35	19	9	9		1
<i>Parnahyba</i>																	
Parnahyba . . . . .	52	15	4		1	3	2	6	10	9	9	7	3	6	4		
Pirapora . . . . .	3	2	1			3	3	1	2	3		3	2	2			
<i>Patrocio de Santa Izabel</i>																	
Patrocínio de Santa Izabel . . . . .	38	12	5	1	1	2	2	3	9	6	2	7	2	2	1		
<i>Patrocínio do Sapucahy</i>																	
Patrocínio do Sapucahy . . . . .	19	7		1	1	2	4	5	6	10	10	4	4	1	1		
Itirapuan . . . . .	19	13	1	1	2	4	1	2	5	4	9	4	2		1	1	

O signal ( = ) indica que não houve registro.  
 O signal ( — ) indica que o Official do Registro Civil não forneceu dado algum.

Municípios e Districtos de Paz	IDADES														Observações		
	De 0 a 1 anno	De 1 a 2 annos	De 2 a 3 annos	De 3 a 4 annos	De 4 a 5 annos	De 6 a 10 annos	De 11 a 15 annos	De 16 a 20 annos	De 21 a 30 annos	De 31 a 40 annos	De 41 a 50 annos	De 51 a 60 annos	De 61 a 70 annos	De 71 a 80 annos		De 81 a 100 annos	Maiores de 100 annos
<i>Pederneiras</i>																	
Pederneiras . . . . .	15	4	.	.	.	1	2	.	3	2	.	.	.	.	2	.	.
<i>Pedreira</i>																	
Pedreira . . . . .	83	40	12	3	3	7	2	13	14	17	21	12	12	6	5	.	.
<i>Pereiras</i>																	
Pereiras . . . . .	29	8	4	1	1	3	.	3	6	7	3	4	1	4	2	1	.
<i>Piedade</i>																	
Piedade . . . . .	62	34	12	2	1	3	1	2	5	14	4	13	7	6	4	.	.
<i>Pilar</i>																	
Pilar . . . . .	48	20	8	.	2	1	.	.	10	4	6	3	2	3	.	.	.
<i>Pindamonhangaba</i>																	
Pindamonhangaba . . . . .	162	87	16	12	5	25	12	26	51	63	53	52	40	29	16	3	.
<i>Piracicaba</i>																	
Piracicaba . . . . .	378	109	18	6	1	25	16	24	63	60	48	68	48	38	17	6	1
<i>Pirajú</i>																	
Pirajú . . . . .	63	10	6	1	2	1	5	4	14	8	9	2	2	1	1	.	.
Bello Monte . . . . .	7	6	1	.	.	1	1	1	1	.	1	3	1	2	.	.	.
Santa Cruz do Palmital . . . . .	1	1	1	.	.	.	1	1	.	2	.	.	.	.	.	.	.
<i>Pirassununga</i>																	
Pirassununga . . . . .	95	32	6	4	3	6	4	8	20	21	25	18	17	10	8	.	.
<i>Pitangueiras</i>																	
Pitangueiras . . . . .	48	18	2	1	3	4	1	2	12	8	5	5	2	1	2	.	.
<i>Porto Feliz</i>																	
Porto Feliz . . . . .	77	23	4	2	2	7	6	4	16	16	14	20	8	11	3	1	.
<i>Porto Ferreira</i>																	
Porto Ferreira . . . . .	49	16	4	4	3	5	3	4	11	8	8	11	5	6	.	.	.
<i>Queluz</i>																	
Queluz . . . . .	51	18	6	4	.	8	5	6	9	12	16	15	8	7	8	.	.
<i>Redempção</i>																	
Redempção . . . . .	.	.	.	.	.	.	.	.	.	.	.	.	.	.	.	.	.
<i>Remedios da Ponte do Tieté</i>																	
Remedios da Ponte do Tieté . . . . .	35	3	1	.	3	5	2	1	4	6	4	5	3	3	.	1	.
<i>Ribeirão Bonito</i>																	
Ribeirão Bonito . . . . .	31	4	1	2	.	1	2	1	3	2	5	1	2	3	2	2	.
<i>Ribeirão Branco</i>																	
Ribeirão Branco . . . . .	32	2	2	.	1	.	.	2	7	3	2	2	4	1	.	.	.
<i>Ribeirão Preto</i>																	
Ribeirão Preto . . . . .	258	76	23	10	14	21	20	43	100	89	78	68	32	13	8	.	14
Villa Bomfim . . . . .	99	37	9	9	3	12	4	4	22	16	17	14	3	8	2	1	.
<i>Ribeirãozinho</i>																	
Ribeirãozinho . . . . .	68	23	3	3	.	6	3	6	22	13	18	10	5	8	7	.	2

O signal (==) indica que não houve registro.

O signal (—) indica que o Official do Registro Civil não forneceu dado algum.

Municípios e Districtos de Paz	ID A D E S																Observações
	De 0 a 1 anno	De 1 a 2 annos	De 2 a 3 annos	De 3 a 4 annos	De 4 a 5 annos	De 6 a 10 annos	De 11 a 15 annos	De 16 a 20 annos	De 21 a 30 annos	De 31 a 40 annos	De 41 a 50 annos	De 51 a 60 annos	De 61 a 70 annos	De 71 a 80 annos	De 81 a 100 annos	Maiores de 100 annos	
<i>Rio Bonito</i>																	
Rio Bonito . . . . .	38	10	4	3	2	2	.	.	3	5	4	7	7	.	.	.	.
Piramboia . . . . .	12	5	2	1	1	1	.	.	3	1	1	2	1	1	.	.	.
<i>Rio Claro</i>																	
Rio Claro . . . . .	158	53	11	3	5	13	9	12	33	39	34	33	29	21	10	2	16
Itaquery da Serra . . . . .	.	.	.	.	.	.	.	.	.	.	.	.	.	.	.	.	.
Iitrapina . . . . .	54	12	2	1	3	3	1	2	12	7	8	10	2	4	1	.	.
Passa Cinco . . . . .	38	11	4	2	3	2	3	1	4	5	2	3	1	5	1	.	.
Santa Cruz da Boa Vista . . . . .	.	.	.	.	.	.	.	.	.	.	.	.	.	.	.	.	.
<i>Rio das Pedras</i>																	
Rio das Pedras . . . . .	60	22	7	5	1	2	1	3	5	5	11	3	5	3	2	1	.
<i>Rio Preto</i>																	
Rio Preto . . . . .	30	7	4	1	.	6	5	6	9	7	12	8	5	2	3	1	.
<i>Salto de Ytú</i>																	
Salto de Ytú . . . . .	42	23	4	1	1	5	4	7	7	3	6	5	4	3	.	.	.
<i>Santa Barbara</i>																	
Santa Barbara . . . . .	71	42	3	3	.	4	2	6	13	10	14	7	12	3	7	.	.
<i>Santa Barbara do Rio Pardo</i>																	
Santa Barbara do Rio Pardo . . . . .	27	4	2	.	.	2	3	.	.	2	2	5	1	2	.	.	.
<i>Santa Branca</i>																	
Santa Branca . . . . .	50	42	7	7	2	3	1	7	9	15	14	7	4	7	10	.	.
<i>Santa Cruz da Conceição</i>																	
Santa Cruz da Conceição . . . . .	49	12	4	2	1	3	2	1	9	8	7	2	3	6	3	.	.
<i>Santa Cruz das Palmeiras</i>																	
Santa Cruz das Palmeiras . . . . .	87	29	8	7	6	9	3	5	11	14	13	18	7	5	2	.	1
<i>Santa Cruz do Rio Pardo</i>																	
Santa Cruz do Rio Pardo . . . . .	85	14	4	2	3	3	3	7	14	13	7	5	6	4	3	.	.
Oleo . . . . .	29	14	3	1	2	3	3	5	5	6	5	6	3	2	1	.	.
Salto Grande do Parapanema . . . . .	3	3	1	1	2	3	1	1	4	3	3	2	.	1	.	.	.
Ilha Grande . . . . .	36	7	2	2	1	3	2	2	4	7	4	2	4	1	.	.	.
<i>Santa Izabel</i>																	
Santa Izabel . . . . .	73	26	8	.	4	4	5	10	19	18	19	12	11	2	7	.	.
<i>Santa Rita do Paraizo</i>																	
Santa Rita do Paraizo . . . . .	62	17	2	3	2	5	2	5	18	15	10	11	5	4	3	1	.
Buritys . . . . .	1	1	.	1	.	.	.	.	2	1	1	.	.	.	.	.	.
Rifaina . . . . .	17	6	3	2	1	2	2	4	11	10	10	2	4	3	.	.	.
Pedregulho . . . . .	6	3	1	.	1	1	2	2	2	1	1	2	2	3	.	.	.
<i>Santa Rita do Passa Quatro</i>																	
Santa Rita do Passa Quatro . . . . .	120	37	8	3	4	20	16	19	40	87	38	30	21	17	2	1	3
Santa Cruz da Estrella . . . . .	38	16	2	1	2	3	2	3	10	7	9	9	6	.	.	.	.
<i>Santo Amaro</i>																	
Santo Amaro . . . . .	69	16	3	3	1	3	4	3	23	25	14	19	14	9	5	.	.
<i>Santo Antonio d'Alegria</i>																	
Santo Antonio d'Alegria . . . . .	39	8	1	.	3	1	4	5	3	13	7	7	4	2	.	.	.

O signal ( = ) indica que não houve registro.  
 O signal ( — ) indica que o Official do Registro Civil não forneceu dado algum.

Municípios e Districtos de Paz	ID A D E S															Observações	
	De 0 a 1 anno	De 1 a 2 annos	De 2 a 3 annos	De 3 a 4 annos	De 4 a 5 annos	De 6 a 10 annos	De 11 a 15 annos	De 16 a 20 annos	De 21 a 30 annos	De 31 a 40 annos	De 41 a 50 annos	De 51 a 60 annos	De 61 a 70 annos	De 71 a 80 annos	De 81 a 100 annos		Maiores de 100 annos
<i>Santo Antonio da Boa Vista</i>																	
Santo Antonio da Boa Vista . . .	15	3	1	.	1	.	.	.	5	3	4	2	2	1	.	.	.
<i>Santo Antonio da Cachoeira</i>																	
Santo Antonio da Cachoeira . . .	59	35	12	.	3	7	4	9	26	10	13	10	11	8	1	1	.
<i>Santos</i>																	
Santos . . . . .	498	119	51	28	17	33	20	56	205	173	121	60	37	22	28	3	8
<i>São Bento do Sapucahy</i>																	
São Bento do Sapucahy . . . . .	73	43	14	7	2	7	7	6	23	16	10	11	13	8	5	.	.
Candelaria . . . . .	23	7	.	.	1	1	3	1	6	2	1	7	.	3	1	.	.
Santo Antonio do Pinhal . . . . .	14	1	1	1	.	.	.	1	1	2	2	2	2	.	2	.	.
<i>São Bernardo</i>																	
São Bernardo . . . . .	71	18	6	4	3	8	3	4	11	7	6	11	15	6	4	.	.
Ribeirão Pires . . . . .	48	10	4	2	3	5	.	3	11	4	4	8	8	1	.	1	.
<i>São Carlos do Pinhal</i>																	
São Carlos do Pinhal . . . . .	274	59	18	8	7	19	10	15	49	60	50	45	29	13	8	1	1
Ibaté . . . . .	54	13	6	2	2	2	5	6	9	10	7	11	6	6	1	1	1
<i>São Francisco de P. dos Pinheiros</i>																	
São Francisco de P. dos Pinheiros	21	11	2	1	1	4	.	3	9	8	1	8	6	6	4	.	.
<i>São João da Boa Vista</i>																	
São João da Boa Vista . . . . .	166	50	9	7	4	8	4	9	25	37	34	21	16	8	7	1	2
Cascavel . . . . .	47	17	3	7	.	1	.	4	12	7	8	7	5	3	.	2	1
Vargem Grande . . . . .	59	23	10	1	1	10	5	4	15	11	12	8	8	2	3	1	.
<i>São João da Bocaina</i>																	
São João da Bocaina . . . . .	124	39	5	4	7	6	2	4	9	17	11	10	12	7	.	.	.
<i>São José do Barreiro</i>																	
São José do Barreiro . . . . .	47	18	3	.	1	2	6	9	8	3	8	12	11	6	4	1	3
<i>São José do Parahytinga</i>																	
São José do Parahytinga . . . . .	101	41	11	3	4	5	1	14	24	13	13	16	7	6	5	1	.
<i>São José do Rio Pardo</i>																	
São José do Rio Pardo . . . . .	88	22	8	9	5	5	4	11	59	53	49	30	8	8	5	.	.
Gramma . . . . .	39	16	5	1	.	5	1	4	9	6	6	3	2	.	4	.	.
Espirito Santo do Rio do Peixe . . . . .	50	10	5	2	2	2	5	1	5	5	4	10	1	2	3	.	.
<i>São José dos Campos</i>																	
São José dos Campos . . . . .	230	92	30	6	6	28	14	36	56	50	38	33	15	15	9	1	1
São Francisco Xavier . . . . .	.	.	.	.	.	.	.	.	.	.	.	.	.	.	.	.	.
<i>São Luiz do Parahytinga</i>																	
São Luiz do Parahytinga . . . . .	73	54	11	6	1	6	7	12	20	25	31	15	20	11	7	2	.
<i>São Manoel</i>																	
São Manoel . . . . .	128	64	18	3	4	14	8	2	29	31	26	17	9	9	3	.	.
Apparecida da Agua da Rosa . . . . .	15	3	.	1	.	1	2	2	3	3	3	2	2	4	1	1	1
Igaracú . . . . .	.	.	.	.	.	.	.	.	.	.	.	.	.	.	.	.	.
<i>São Miguel Archanjo</i>																	
São Miguel Archanjo . . . . .	15	8	1	3	.	1	.	3	6	3	1	2	1	.	1	.	.

O signal (≡) indica que não houve registro.

O signal (—) indica que o Official do Registro Civil não forneceu dado algum.

Municípios e Districtos de Paz	IDADES															Observações	
	De 0 a 1 anno	De 1 a 2 annos	De 2 a 3 annos	De 3 a 4 annos	De 4 a 5 annos	De 6 a 10 annos	De 11 a 15 annos	De 16 a 20 annos	De 21 a 30 annos	De 31 a 40 annos	De 41 a 50 annos	De 51 a 60 annos	De 61 a 70 annos	De 71 a 80 annos	De 81 a 100 annos		Maiores de 100 annos
<i>São Paulo dos Agudos</i>																	
São Paulo dos Agudos . . . . .	9	7	.	.	.	1	.	1	3	1	.	.	1	1	.	.	.
<i>São Pedro</i>																	
São Pedro . . . . .	79	28	13	4	2	13	8	11	27	21	14	14	11	5	3	.	.
Santa Maria . . . . .	23	6	6	.	.	4	1	1	7	6	8	4	2	.	.	.	.
<i>São Pedro do Turvo</i>																	
São Pedro do Turvo . . . . .	27	3	1	2	1	.	1	3	2	2	4	3	2	1	.	.	.
<i>São Roque</i>																	
São Roque . . . . .	58	34	13	6	5	10	3	6	20	21	21	14	10	9	5	.	.
<i>São Sebastião</i>																	
São Sebastião . . . . .	31	12	6	3	1	1	2	4	10	11	16	13	11	5	4	.	.
<i>São Simão</i>																	
São Simão . . . . .	129	29	13	5	1	15	9	12	36	32	24	19	9	7	5	.	.
Santa Rosa . . . . .	52	17	7	2	1	3	3	9	18	13	10	5	4	2	2	.	.
Serra Azul . . . . .	51	13	2	2	2	5	3	6	6	10	15	6	7	2	.	.	.
<i>São Vicente</i>																	
São Vicente . . . . .	.	.	.	.	.	.	.	.	.	.	.	.	.	.	.	.	.
<i>Sarapuhy</i>																	
Sarapuhy . . . . .	7	3	1	1	.	.	.	.	1	2	.	.	.	.	1	.	.
<i>Serra Negra</i>																	
Serra Negra . . . . .	91	41	6	9	.	9	8	10	11	27	19	9	9	7	6	1	.
Lyndóia . . . . .	45	23	7	1	3	2	.	2	6	6	10	6	6	1	.	.	.
<i>Sertãozinho</i>																	
Sertãozinho . . . . .	138	43	17	13	7	19	9	8	30	24	23	22	17	11	4	.	.
Santa Cruz das Posses . . . . .	32	9	3	3	1	1	1	2	11	8	4	3	2	2	1	.	.
<i>Silveiras</i>																	
Silveiras . . . . .	5	2	3	.	.	1	1	.	5	1	2	4	4	2	.	.	.
<i>Socorro</i>																	
Socorro . . . . .	112	55	16	6	7	11	4	8	15	24	22	12	8	13	1	.	.
<i>Sorocaba</i>																	
Nossa Senhora da Ponte . . . . .	57	27	4	3	1	5	2	6	9	10	16	15	15	9	2	.	.
Nossa Senhora do Rosario . . . . .	119	44	7	4	2	3	4	4	38	27	21	30	12	13	5	.	1
<i>Tambahú</i>																	
Tambahú . . . . .	74	29	9	3	.	4	5	2	8	13	14	15	9	5	1	.	.
<i>Tatuhy</i>																	
Tatuhy . . . . .	79	22	6	4	.	7	7	9	26	27	17	12	17	11	7	.	.
Bella Vista . . . . .	55	16	5	1	1	5	3	1	13	9	10	5	4	4	2	1	.
<i>Taubaté</i>																	
Taubaté . . . . .	211	83	20	17	5	19	18	43	81	71	70	80	61	34	17	1	.
<i>Tieté</i>																	
Tieté . . . . .	113	35	8	6	2	5	4	7	17	27	32	25	19	12	3	.	.
Conchas . . . . .	48	9	2	1	.	6	1	3	8	5	7	4	4	4	1	.	.
Laranjal . . . . .	36	21	2	2	2	1	2	.	6	7	3	6	5	4	2	.	.

O signal (II) indica que não houve registro.  
 O signal (—) indica que o Official do Registro Civil não forneceu dado algum.

Municípios e Districtos de Paz	IDADES														Observações		
	De 0 a 1 anno	De 1 a 2 annos	De 2 a 3 annos	De 3 a 4 annos	De 4 a 5 annos	De 6 a 10 annos	De 11 a 15 annos	De 16 a 20 annos	De 21 a 30 annos	De 31 a 40 annos	De 41 a 50 annos	De 51 a 60 annos	De 61 a 70 annos	De 71 a 80 annos		De 81 a 100 annos	Maiores de 100 annos
<i>Tremembé</i>																	
Tremembé . . . . .	.	.	.	.	.	.	.	.	.	.	.	.	.	.	.	.	.
<i>Ubatuba</i>																	
Ubatuba . . . . .	22	6	4	3	3	9	5	9	11	12	17	7	10	11	2	1	.
<i>Una</i>																	
Una . . . . .	5	.	.	.	.	.	.	.	2	2	1	2	.	1	2	.	.
<i>Villa Bella</i>																	
Villa Bella . . . . .	54	8	5	2	1	10	4	5	12	12	10	6	15	9	4	.	.
<i>Villa Vieira do Piquete</i>																	
Villa Vieira do Piquete . . . . .	3	4	1	.	.	.	.	.	2	.	2	.	.	2	.	.	.
<i>Xiririca</i>																	
Xiririca . . . . .	19	3	1	1	3	1	6	1	8	9	3	5	6	4	1	.	.
Jaguary . . . . .	19	6	1	3	2	9	5	9	8	6	2	10	1	4	.	1	.
Sete Barras . . . . .	10	1	.	2	.	4	3	3	5	4	2	2	.	1	1	.	.
<i>Yporanga</i>																	
Yporanga . . . . .	.	.	.	.	.	.	.	.	.	.	.	.	.	.	.	.	.
<i>Ytú</i>																	
Ytú . . . . .	141	44	6	4	3	2	9	7	36	28	27	36	34	12	5	.	.
SOMMA. . . . .	17 816	5 712	1 503	769	506	1 382	950	1 550	4 068	3 874	3 403	2 986	2 231	1 493	793	110	115

O signal (—) indica que não houve registro.  
O signal (—) indica que o Official do Registro Civil não forneceu dado algum.



# OBITOS



TOS

Anno de 1903

Sem profissão		ESTADO CIVIL					NACIONALIDADE												Observações			
		Solteiros	Casados	Viuvos	Divorciados	Ignorado	Brazileira	Allema	Austriaca	Belga	Frauceza	Hespanhola	Ingleza	Italiana	Portugueza	Russa	Turca	Diversas		Ignorada	Indigentes	
.	.	.	.	.	.	.	.	.	.	.	.	.	.	.	.	.	.	.	.	.	.	.
3	65	69	19	15	.	2	77	.	1	.	.	2	.	21	1	.	.	2	1	2	.	
.	.	.	3	.	.	.	3	.	.	.	.	.	.	.	.	.	.	.	.	.	.	.
8	23	30	8	6	.	.	44	.	.	.	.	.	.	.	.	.	.	.	.	.	1	.
3	39	52	5	6	.	1	63	.	.	.	.	.	1	.	.	.	.	.	.	.	.	.
69	251	297	96	47	.	4	352	.	.	.	.	3	63	24	.	.	.	1	1	21	.	.
127	237	259	74	28	.	9	321	3	1	.	1	2	37	.	.	1	4	.	.	.	.	.
31	69	80	31	13	.	4	122	.	.	.	.	.	1	1	.	.	4	.	11	.	.	.
3	135	159	45	14	.	2	212	1	.	.	.	.	3	2	.	1	1	.	2	.	.	.
.	17	26	18	9	.	2	53	.	.	.	.	.	2	.	.	.	.	.	.	.	.	.
1	181	199	67	16	.	4	265	.	.	.	5	.	11	3	.	.	2	.	1	.	.	.
2	36	42	10	3	.	.	54	.	.	.	.	.	1	.	.	.	.	.	.	.	.	.
1	57	81	31	28	.	17	132	.	.	.	.	.	2	1	.	.	22	.	.	.	.	.
35	157	171	42	18	.	2	213	.	.	.	1	.	15	1	.	.	3	.	.	.	.	.
13	145	161	35	19	.	7	214	.	.	.	.	.	6	2	.	.	.	.	.	.	.	.
73	174	200	100	35	.	1	294	.	3	.	.	1	33	4	.	.	1	.	.	.	.	.
3	79	84	27	7	.	1	116	.	.	.	.	.	2	.	.	.	1	.	.	.	.	.

Municípios e Districtos de Paz	LOGAR						SEXO			PROFISSÕES									
	Domicilio	Hospital	Imigração	Maternidade	Diversos	Ignorado	Masculino	Feminino	Sem declaração	Agricultores	Artistas	Commerciantes	Clerigos	Empregados publicos	Industriaes	Letrados	Militares	Operarios	Diversas
<i>Baurú</i>																			
Baurú . . . . .	84	.	.	.	.	.	53	31	.	19	.	.	.	.	.	.	.	.	.
Espirito Santo da Fortaleza . . . . .	24	.	.	.	.	.	13	11	.	6	.	.	.	.	.	.	.	.	7
<i>Bebedouro</i>																			
Bebedouro . . . . .	254	.	.	.	.	.	130	124	.	35	2	2	1	.	.	.	.	3	44
Monte Azul . . . . .	.	.	.	.	.	.	.	.	.	.	.	.	.	.	.	.	.	.	.
<i>Belém do Descalvado</i>																			
Belém do Descalvado . . . . .	360	24	.	.	.	.	224	160	.	26	2	1	.	.	.	.	.	89	44
<i>Boa Esperança</i>																			
Boa Esperança . . . . .	148	.	.	.	.	.	92	56	.	41	.	.	.	.	.	.	.	.	.
<i>Boa Vista das Pedras</i>																			
Boa Vista das Pedras . . . . .	147	.	.	.	.	.	78	69	.	34	1	.	.	.	.	.	.	.	30
<i>Bocaina</i>																			
Bocaina . . . . .	99	8	.	.	1	.	51	57	.	9	3	2	.	2	.	1	.	7	6
<i>Bom Successo</i>																			
Bom Successo . . . . .	83	.	.	.	.	.	52	31	.	22	.	.	.	.	.	.	.	1	.
<i>Botucatu</i>																			
Botucatu . . . . .	367	27	.	.	4	.	225	173	.	78	6	1	.	.	.	.	.	.	59
Espirito Santo do Rio Pardo . . . . .	52	.	.	.	.	.	22	30	.	13	.	.	.	.	.	.	.	.	.
Prata . . . . .	68	.	.	.	.	.	38	30	.	9	.	.	.	.	.	.	.	.	6
Ribeirão Grande . . . . .	25	.	.	.	.	.	15	10	.	3	.	.	.	.	.	.	.	.	7
<i>Bragança</i>																			
Bragança . . . . .	800	14	.	.	1	.	428	387	.	62	2	8	.	.	.	.	.	66	31
Tuyuti . . . . .	22	.	.	.	.	.	10	12	.	4	.	.	.	.	.	.	.	.	.
<i>Brotas</i>																			
Brotas . . . . .	161	.	.	.	2	.	96	67	.	16	.	1	.	.	.	.	.	6	1
Torrinha . . . . .	106	.	.	.	.	.	55	51	.	22	.	1	.	.	.	.	.	11	7
<i>Buquira</i>																			
Buquira . . . . .	131	.	.	.	.	.	66	65	.	42	.	1	.	.	.	.	.	.	9
<i>Cabreuva</i>																			
Cabreuva . . . . .	123	.	.	.	.	.	77	46	.	21	.	1	.	.	.	.	.	4	4
<i>Caçapava</i>																			
Caçapava . . . . .	440	.	.	.	.	.	221	219	.	65	12	.	.	1	.	1	.	.	35

Sem profissão		ESTADO CIVIL					NACIONALIDADE											Observações			
Maiores	Menores	Solteiros	Casados	Viuvos	Divorciados	Ignorado	Brazileira	Allema	Austriaca	Belga	Franceza	Hespanhola	Ingleza	Italiana	Portugueza	Russa	Turca		Diversas	Ignorada	Indigentes
11	54	59	18	4	.	3	76	.	.	.	.	1	.	5	1	.	.	1	.	.	.
.	11	14	8	2	.	.	23	.	.	.	.	.	.	1	.	.	.	.	.	.	.
.	167	188	53	13	.	.	223	.	.	.	.	6	.	20	4	.	.	1	.	.	.
1	221	253	103	27	.	1	300	1	3	.	1	5	.	64	5	.	.	5	.	.	.
26	81	96	38	14	.	.	132	.	1	.	.	.	.	13	.	.	.	2	.	.	.
.	82	93	47	6	.	1	100	2	.	.	.	1	.	43	1	.	.	.	.	.	.
33	45	71	24	9	.	4	102	.	.	.	.	.	.	.	4	.	.	.	2	.	.
.	60	65	10	6	.	2	83	.	.	.	.	.	.	.	.	.	.	.	.	.	.
3	251	277	93	27	.	1	330	2	2	.	.	6	.	45	7	.	.	6	.	1	.
.	39	43	7	2	.	.	49	.	1	.	.	.	.	.	2	.	.	.	.	.	.
1	52	57	8	2	.	1	65	.	.	.	.	.	.	2	1	.	.	.	.	.	.
.	15	18	5	2	.	.	22	.	.	.	.	1	.	2	.	.	.	.	.	.	.
151	495	576	169	69	.	1	776	1	.	.	.	4	.	25	4	.	.	5	.	38	.
.	18	20	2	.	.	.	21	.	.	.	.	.	.	1	.	.	.	.	.	.	.
38	101	114	27	20	.	2	143	.	.	.	.	2	.	15	3	.	.	.	.	.	.
5	60	73	23	10	.	.	87	.	.	.	1	2	.	15	1	.	.	.	.	4	.
3	76	86	31	13	.	1	131	.	.	.	.	.	.	.	.	.	.	.	.	.	.
11	82	91	22	10	.	.	104	.	.	.	.	.	.	18	1	.	.	.	.	.	.
59	267	308	76	49	.	7	437	.	.	.	.	.	.	3	.	.	.	.	.	50	.



Sem profissão		ESTADO CIVIL					NACIONALIDADE											Observações				
		Maiores	Menores	Solteiros	Casados	Viuvos	Divorciados	Ignorado	Brazileira	Allema	Austriaca	Belga	Franceza	Hespanhola	Ingleza	Italiana	Portugueza		Russa	Turca	Diversas	Ignorada
2	96	130	47	18	.	2	185	1	1	.	.	.	.	.	3	2	.	.	5	.	3	
.	35	39	8	10	.	.	50	.	.	.	.	.	.	.	4	.	.	1	2	.	.	
1	76	83	36	10	.	.	117	.	.	.	.	.	.	.	12	.	.	.	.	.	.	
9	143	154	34	12	.	4	165	.	.	.	.	5	.	27	4	.	.	.	3	.	8	
131	385	444	109	53	1	5	529	5	3	.	.	4	.	52	11	.	1	7	.	4		
57	332	433	155	88	.	17	562	5	1	.	1	10	1	75	18	.	1	17	2	8		
8	15	16	6	2	.	1	20	1	.	.	.	1	.	3	.	.	.	.	.	.	.	
1	12	12	1	1	.	3	17	.	.	.	.	.	.	.	.	.	.	.	.	.	.	
2	37	41	21	7	.	.	68	.	.	.	.	.	.	.	.	.	.	.	1	.	.	
5	38	39	19	2	.	2	62	.	.	.	.	.	.	.	.	.	.	.	.	.	.	
.	58	84	15	17	.	.	115	.	.	.	.	.	.	.	.	.	.	.	1	.	.	
9	2	5	7	6	.	.	18	.	.	.	.	.	.	.	.	.	.	.	.	.	.	
.	27	29	14	6	.	.	49	.	.	.	.	.	.	.	.	.	.	.	.	.	.	
40	143	163	42	13	.	7	180	2	.	.	1	3	.	13	23	.	.	.	.	3	.	
216	797	883	159	29	.	.	880	1	2	.	.	17	.	110	56	.	2	3	.	.	.	
52	479	569	128	40	.	1	582	6	1	1	1	8	2	105	24	.	2	5	1	.	.	
30	57	71	28	10	.	1	77	.	.	.	2	3	.	13	6	1	6	1	1	.	.	
3	33	44	14	2	.	.	56	.	.	.	.	.	.	2	.	.	.	2	.	.	.	
3	27	38	9	1	.	.	38	.	.	.	.	1	.	8	1	.	.	.	.	.	.	
12	94	108	19	9	.	.	124	.	1	.	1	.	.	7	3	.	.	.	.	.	10	
706	434	845	275	110	.	.	779	13	20	.	10	32	7	269	82	2	1	16	.	.	.	
119	488	565	129	38	.	9	597	8	2	1	.	7	2	81	35	.	1	6	1	.	.	
1	29	41	8	8	.	1	55	.	.	.	.	1	.	2	.	.	.	.	.	.	.	
123	326	421	101	73	.	.	475	4	3	.	1	8	.	78	16	1	1	8	.	.	.	
12	87	93	28	2	.	.	92	2	2	.	.	1	.	24	2	.	.	.	.	.	.	
5	218	244	83	48	.	1	323	.	.	.	.	2	.	39	2	.	.	10	.	1		
.	43	55	17	15	.	.	86	.	.	.	.	.	.	.	.	.	.	1	.	.	.	



























Sem profissão		ESTADO CIVIL					NACIONALIDADE										Observações					
		Solteiros	Casados	Viuvos	Divorciados	Ignorado	Brazileira	Allema	Austriaca	Belga	Franceza	Hespanhola	Ingleza	Italiana	Portugueza	Russa		Turca	Diversas	Ignorada	Indigentes	
7	150	174	71	31	.	1	240	4	.	.	.	2	.	24	1	.	.	6	.	3		
5	77	88	23	1	.	2	114	.	.	.	.	.	.	7	3	.	.	.	.	.		
4	121	139	56	15	.	4	199	1	3	.	1	1	.	4	3	.	.	2	.	.		
4	84	94	24	18	.	1	115	1	.	.	.	1	.	15	3	.	.	.	2	4		
1	92	108	33	28	.	4	168	.	.	.	.	.	.	.	2	.	.	3	.	.		
.	.	.	.	.	.	.	.	.	.	.	.	.	.	.	.	.	.	.	.	.	.	
.	49	51	19	6	.	.	73	.	.	.	.	.	.	2	.	.	.	1	.	.		
7	41	43	11	8	.	.	53	1	.	.	.	1	.	7	.	.	.	.	.	.		
2	36	39	8	4	.	7	57	.	.	.	.	.	.	1	.	.	.	.	.	.		
226	527	257	226	64	.	50	553	1	14	.	4	18	.	216	52	1	5	2	1	.		
2	169	188	55	16	.	1	191	.	1	.	2	2	.	48	15	.	.	1	.	.		
30	106	124	53	17	.	3	133	1	.	.	.	2	.	53	7	.	.	.	1	.		
4	59	60	20	5	.	.	82	.	.	.	.	.	.	3	.	.	.	.	.	.		
.	22	24	6	1	.	.	29	.	.	.	.	1	.	1	.	.	.	.	.	.		
16	252	297	124	47	.	13	405	6	3	.	.	1	.	43	10	.	.	12	1	1		
13	76	89	24	7	.	2	101	2	.	.	.	4	.	9	6	.	.	.	.	.		
1	63	66	9	10	.	.	79	1	1	.	.	1	.	3	.	.	.	.	.	.		
.	.	.	.	.	.	.	.	.	.	.	.	.	.	.	.	.	.	.	.	.	.	
3	98	104	21	9	.	2	110	.	1	.	.	.	.	22	1	.	.	2	.	.		



Sem profissão		ESTADO CIVIL					NACIONALIDADE													Observações	
Maiores	Menores	Solteiros	Casados	Viuvos	Divorciados	Ignorado	Brasileira	Allema	Austriaca	Belga	Franceza	Hespanhola	Ingleza	Italiana	Portugueza	Russa	Turca	Diversas	Ignorada		Indigentes
1	53	65	30	11	.	.	105	.	.	.	.	.	.	1	.	.	.	.	.	.	.
19	80	83	12	9	.	11	105	.	.	.	.	.	.	10	.	.	.	.	.	.	.
25	125	139	47	9	.	2	186	.	1	.	.	.	.	6	1	.	.	3	.	2	.
1	38	40	9	1	.	.	50	.	.	.	.	.	.	.	.	.	.	.	.	.	.
3	112	129	36	18	.	2	182	.	.	.	.	.	.	1	1	.	.	1	.	.	.
2	73	76	26	8	.	2	97	1	.	.	.	2	.	10	.	.	.	1	1	1	1
65	149	164	39	7	.	15	185	1	.	.	.	2	.	36	1	.	.	.	.	.	.
22	114	129	34	10	.	.	169	.	.	.	.	.	.	1	1	.	.	2	.	.	.
.	55	61	25	2	.	.	86	.	.	.	.	.	.	1	.	.	.	1	.	.	.
.	14	18	7	3	.	.	27	.	.	.	.	.	.	1	.	.	.	.	.	.	.
6	53	55	15	7	.	.	73	.	.	.	.	.	.	3	.	1	.	.	.	.	.
7	120	143	45	30	.	.	217	.	.	.	.	.	.	.	.	.	.	1	.	.	.
2	93	108	45	12	.	.	157	.	.	.	.	.	.	6	2	.	.	.	.	.	.
.	3	6	1	.	.	.	7	.	.	.	.	.	.	.	.	.	.	.	.	.	.
.	33	41	31	5	.	.	75	.	.	.	.	.	.	2	.	.	.	.	.	.	.
.	14	17	7	3	.	.	24	.	.	.	.	.	.	.	.	.	.	.	3	.	.
178	209	264	146	46	.	10	300	4	1	.	1	7	.	139	8	.	.	2	4	.	.
.	64	69	35	10	.	.	86	4	1	.	.	2	.	20	.	.	.	1	.	.	.
57	99	147	46	18	.	.	203	3	.	.	.	.	.	5	.	.	.	.	.	.	.
1	56	62	27	8	.	.	96	.	.	.	.	.	.	.	1	.	.	.	.	.	.









Sem profissão		ESTADO CIVIL					NACIONALIDADE											Observações		
		Solteiros	Casados	Viuvos	Divorciados	Ignorado	Brasileira	Allema	Austriaca	Belga	Franceza	Hespanhola	Ingleza	Italiana	Portugueza	Russa	Turca		Diversas	Ignorada
5	405	479	123	52	.	6	647	.	.	.	.	3	.	3	1	.	.	6	.	1
.	.	.	.	.	.	.	.	.	.	.	.	.	.	.	.	.	.	.	.	.
8	154	203	63	33	.	2	297	.	.	.	1	.	.	.	.	.	.	3	.	4
24	239	255	95	8	.	7	289	.	2	.	.	8	.	59	5	.	.	2	.	8
9	22	25	14	3	.	2	36	.	.	.	.	.	.	8	.	.	.	.	.	.
.	.	.	.	.	.	.	.	.	.	.	.	.	.	.	.	.	.	.	.	.
3	28	32	9	4	.	.	45	.	.	.	.	.	.	.	.	.	.	.	.	.
.	17	18	5	1	.	.	17	.	.	.	.	3	.	4	.	.	.	.	.	.
22	147	166	63	24	.	.	231	2	.	.	.	2	.	18	.	.	.	.	.	.
4	40	43	16	8	.	1	60	1	.	.	.	1	.	5	1	.	.	.	.	.
.	35	40	6	6	.	.	51	.	.	.	.	.	.	.	.	.	.	1	.	.
1	129	157	56	22	.	.	211	.	1	.	1	2	.	16	4	.	.	.	.	1
2	56	87	21	22	.	.	129	.	.	.	.	1	.	.	.	.	.	.	.	.
103	201	234	66	31	.	14	252	1	1	.	.	9	.	63	17	1	.	1	.	.
14	81	99	43	6	.	.	129	.	.	.	.	2	.	14	3	.	.	.	.	.
3	78	90	30	8	.	3	102	.	1	.	.	2	.	25	1	.	.	.	.	1
.	.	.	.	.	.	.	.	.	.	.	.	.	.	.	.	.	.	.	.	.
.	12	13	3	.	.	.	16	.	.	.	.	.	.	.	.	.	.	.	.	.
2	164	185	55	22	.	1	233	.	1	.	.	1	.	21	4	.	.	2	1	2
.	81	88	26	4	.	.	112	.	.	.	.	.	.	6	.	.	.	.	.	.





Municípios e Districtos de Paz	LOGAR						SEXO			PROFISSÕES										
	Domicilio	Hospital	Immigração	Maternidade	Diversos	Ignorado	Masculino	Feminino	Sem declaração	Agricultores	Artistas	Commerçiantes	Clerigos	Empregados publicos	Industriaes	Lettrados	Militares	Operarios	Diversas	
<i>Xiririca</i>																				
Xiririca . . . . .	71	.	.	.	.	.	38	33	.	17	. 1	.	.	.	.	.	.	.	4	8
Jaguary . . . . .	86	.	.	.	.	.	46	40	.	39	.	.	.	.	.	.	.	.	.	2
Sete Barras . . . . .	38	.	.	.	.	.	21	17	.	13	1.	.	.	.	.	.	.	.	.	4
<i>Yporanga</i>																				
Yporanga . . . . .	.	.	.	.	.	.	.	.	.	.	.	.	.	.	.	.	.	.	.	.
<i>Ytú</i>																				
Ytú . . . . .	324	70	.	.	.	.	202	192	.	9	1	2	.	2	.	2	.	70	94	
Somma . . . . .	46.021	2.814	3	45	223	155	26.814	23.390	57	6.285	469	332	18	82	19	27	82	2.439	4.696	



# OBITOS

Mapa dos obitos registrados nos annos de 1893 a 1900 e de 1901 a 1903

Estado de São Paulo

Anno de 1903

Municipios	ANNOS				TOTAES	Observações
	1893 a 1900	1901	1902	1903		
Amparo . . . . .	6.995	853	907	.	8.755	
Annapolis . . . . .	413	149	140	105	807	
Apiaby . . . . .	48	3	21	47	119	
Araçariguama . . . . .	548	101	75	64	788	
Araraquara . . . . .	4.479	657	608	444	6.188	
Araras . . . . .	3.096	439	417	370	4.322	
Arêas . . . . .	581	.	184	128	893	
Atibaia . . . . .	1.682	226	300	275	2.483	
Avaré . . . . .	1.682	405	298	341	2.726	
Bananal . . . . .	1.238	116	120	157	1.631	
Bariry . . . . .	712	259	322	233	1.526	
Barretos . . . . .	1.278	140	205	222	1.845	
Batataes . . . . .	3.074	544	533	455	4.606	
Baurú . . . . .	420	116	124	108	768	
Bebedouro . . . . .	1.136	353	321	254	2.064	
Belém do Descalvado . . . . .	3.023	527	571	384	4.505	
Boa Esperança . . . . .	291	160	194	148	793	
» Vista das Pedras . . . . .	1.152	226	143	147	1.668	
Bocaina . . . . .	1.050	132	140	108	1.430	
Bom Successo . . . . .	541	77	100	83	801	
Botucatu . . . . .	3.276	587	665	543	5.071	
Bragança . . . . .	4.858	657	857	837	7.309	
Brotas . . . . .	1.166	418	376	269	2.229	
Buquira . . . . .	610	134	108	131	983	
Cabreúva . . . . .	1.004	129	115	123	1.371	
Caçapava . . . . .	576	456	505	440	1.977	
Caconde . . . . .	2.136	263	277	197	2.873	
Cajuru . . . . .	724	182	160	186	1.252	
Campinas . . . . .	12.619	1.827	1.755	1.534	17.735	
Campo Largo de Sorocaba . . . . .	212	12	48	17	289	
Campos Novos do Paranapanema . . . . .	528	96	143	131	898	
Cananéa . . . . .	271	.	74	116	461	
Capão Bonito do Paranapanema . . . . .	103	19	40	67	229	
Capital . . . . .	39.903	4.987	5.658	5.135	55.683	
Capivary . . . . .	2.903	433	464	376	4.176	
Caraguatatuba . . . . .	258	51	57	87	453	
Casa Branca . . . . .	1.973	413	354	281	3.021	
Conceição de Itanhaen . . . . .	266	39	77	27	409	
» » Monte Alegre . . . . .	190	32	45	44	311	
Cravinhos . . . . .	2.763	669	593	385	4.410	
Cruzeiro . . . . .	1.674	55	181	140	2.050	
Cunha . . . . .	1.957	390	337	337	3.021	
Curralinho . . . . .	220	.	28	30	278	
Cutia . . . . .	1.201	147	154	136	1.638	
Dourado . . . . .	1.096	220	223	164	1.703	

Municípios	ANNOS				TOTAES	Observações
	1893 a 1900	1901	1902	1903		
Dous Corregos . . . . .	2.296	350	371	261	3.278	
Espirito Santo da Boa Vista . . . . .	808	130	132	103	1.173	
» » do Pinhal . . . . .	4.372	580	662	474	6.088	
» » » Turvo . . . . .	59		37	58	154	
Fatura . . . . .			48		48	
Faxina . . . . .	204	124	144	148	612	
Franca . . . . .	1.282	169	621	526	2.598	
Guararema . . . . .	285	130	127	111	653	
Guaratinguetá . . . . .	6.693	1.094	581	952	9.320	
Guarehy . . . . .	230			91	321	
Guarulhos . . . . .	590	85	112	41	828	
Ibitinga . . . . .	561	189	163	123	1.036	
Iguape . . . . .	1.130	61	66	163	1.420	
Indaiatuba . . . . .	1.492	207	196	177	2.072	
Itapecirica . . . . .	1.494	230	196	198	2.118	
Itapetininga . . . . .	2.101	261	300	312	2.974	
Itapira . . . . .	3.826	560	505	399	5.290	
Itaporanga . . . . .	1.393	311	265	221	2.190	
Itararé . . . . .	859	156	190	118	1.323	
Itatiba . . . . .	1.657	556	501	412	3.126	
Itatinga . . . . .	783	175	171	49	1.178	
Ituverava . . . . .	1.033	124	138	151	1.446	
Jaboticabal . . . . .	2.126	465	407	302	3.300	
Jacarehy . . . . .	3.020	487	429	421	4.357	
Jahú . . . . .	5.576	1.009	1.151	827	8.563	
Jambeiro . . . . .	1.488	227	259	186	2.160	
Jardinópolis . . . . .	1.924	344	399	273	2.940	
Jatahy . . . . .	534	80	78	56	748	
Jundiahy . . . . .	3.884	712	614	555	5.765	
Juquery . . . . .	464	92	173	103	832	
Lagoinha . . . . .	1.133	211	208	210	1.762	
Lavrinhas . . . . .	379	120	96	21	616	
Lême . . . . .	1.095	247	195	167	1.704	
Lençóes . . . . .	917	191	239	171	1.518	
Limeira . . . . .	4.172	652	695	616	6.135	
Lorena . . . . .	2.637	470	495	409	4.011	
Mattão . . . . .	391	265	272	229	1.157	
Mineiros . . . . .	329	161	164	173	827	
Mocóca . . . . .	2.226	307	316	335	3.184	
Mogy das Cruzes . . . . .	3.189	433	439	385	4.446	
» Guassú . . . . .	1.330	142	249	179	1.900	
» Mirim . . . . .	1.666	334	431	99	2.530	
Monte Alto . . . . .	659	147	164	135	1.105	
» Mór . . . . .	1.124	136	159	158	1.577	
Natividade . . . . .	971	110	91	79	1.251	
Nazareth . . . . .	1.229	17	139	179	1.564	
Nuporanga . . . . .	724	221	284	273	1.502	
Parahybuna . . . . .	1.870	188	185	413	2.656	
Parnahyba . . . . .	1.181	162	193	156	1.692	
Patrocínio de Santa Izabel . . . . .	970	133	151	93	1.347	
» do Sapucahy . . . . .	396		40	144	580	
Pederneiras . . . . .	772	173	166	29	1.140	

Municípios	ANNOS				TOTAES	Observações
	1893 a 1900	1901	1902	1903		
Pedreira . . . . .	659	328	362	250	1.599	
Pereiras . . . . .	1.369	181	149	77	1.776	
Piedade . . . . .	861	201	166	170	1.398	
Pilar . . . . .	429	56	67	107	659	
Pindamonhangaba . . . . .	2.239	663	824	652	4.378	
Piracicaba . . . . .	5.051	966	.	926	6.943	
Pirajú . . . . .	727	164	191	161	1.243	
Pirassununga . . . . .	3.459	269	324	277	4.329	
Pitangueiras . . . . .	170	136	176	114	596	
Porto Feliz . . . . .	1.762	252	247	214	2.475	
» Ferreira . . . . .	1.282	236	175	137	1.830	
Queluz . . . . .	676	187	168	173	1.204	
Redempção . . . . .	1.502	.	.	.	1.502	
Remedios da Ponte do Tieté . . . . .	499	70	86	76	731	
Ribeirão Bonito . . . . .	681	.	157	62	900	
» Branco . . . . .	411	73	88	58	630	
» Preto . . . . .	6.405	1.184	1.307	1.127	10.023	
Ribeirãozinho . . . . .	1.310	.	120	197	1.627	
Rio Bonito . . . . .	455	141	155	116	867	
» Claro . . . . .	5.431	854	874	688	7.847	
» das Pedras . . . . .	1.041	132	149	136	1.458	
» Preto . . . . .	297	77	78	106	558	
Salto de Ytú . . . . .	383	84	77	115	659	
Santa Barbara . . . . .	1.162	244	228	197	1.831	
» » do Rio Pardo . . . . .	249	57	53	50	409	
» Branca . . . . .	1.482	241	207	185	2.115	
» Cruz da Conceição . . . . .	308	150	132	112	702	
» » das Palmeiras . . . . .	1.471	.	239	225	1.935	
» » do Rio Pardo . . . . .	1.246	168	277	366	2.057	
» Izabel . . . . .	1.497	241	274	218	2.230	
» Rita do Paraiso . . . . .	1.641	282	216	276	2.415	
» » » Passa Quatro . . . . .	1.912	525	538	580	3.555	
Santo Amaro . . . . .	1.365	179	175	211	1.930	
» Antonio d'Alegria . . . . .	60	160	117	97	434	
» » da Boa Vista . . . . .	627	72	103	37	839	
» » » Cachoeira . . . . .	1.015	196	217	209	1.637	
Santos . . . . .	6.471	1.312	1.362	1.479	10.624	
São Bento do Sapucahy . . . . .	1.671	230	251	330	2.482	
» Bernardo . . . . .	1.803	238	233	289	2.563	
» Carlos do Pinhal . . . . .	7.378	1.244	1.166	808	10.596	
» Francisco de P. dos Pinheiros . . . . .	947	141	112	85	1.285	
» João da Boa Vista . . . . .	3.790	639	787	705	5.921	
» » » Bocaina . . . . .	1.999	306	334	257	2.896	
» José do Barreiro . . . . .	950	131	79	142	1.302	
» » » Parahytinga . . . . .	1.711	221	233	265	2.430	
» » » Rio Pardo . . . . .	3.719	821	869	572	5.981	
» » dos Campos . . . . .	1.533	789	689	660	3.671	
» Luiz do Parahytinga . . . . .	1.704	407	414	301	2.826	
» Manoel . . . . .	2.581	.	437	409	3.427	
» Miguel Archanjo . . . . .	259	17	23	45	344	
» Paulo dos Agudos . . . . .	84	.	96	24	204	
» Pedro . . . . .	2.326	95	329	321	3.071	



Municípios	ANNOS				TOTAES	Observações
	1893 a 1900	1901	1902	1903		
São Pedro do Turvo . . . . .	21	43	24	52	140	
» Roque . . . . .	1.466	237	221	235	2.159	
» Sebastião . . . . .	943	118	126	130	1.317	
» Simão . . . . .	4.151	751	863	624	6.389	
» Vicente . . . . .	213	88	49	.	350	
Sarapuí . . . . .	103	25	39	16	183	
Serra Negra . . . . .	2.989	552	460	381	4.382	
Sertãozinho . . . . .	1.721	621	625	468	3.435	
Silveiras . . . . .	1.136	16	52	30	1.234	
Socorro . . . . .	1.980	201	123	314	2.618	
Sorocaba . . . . .	3.456	203	522	515	4.696	
Tambahú . . . . .	128	165	260	191	744	
Tatuhy . . . . .	2.690	409	442	386	3.927	
Taubaté . . . . .	5.850	841	950	831	8.472	
Tieté . . . . .	1.109	219	520	517	2.365	
Tremembé . . . . .	200	.	.	.	200	
Ubatuba . . . . .	1.241	190	173	132	1.736	
Una . . . . .	412	.	23	15	450	
Villa Bella . . . . .	1.104	164	254	157	1.679	
» Vieira do Piquete . . . . .	318	53	44	14	429	
Xiririca . . . . .	587	213	224	195	1.219	
Yporanga . . . . .	30	19	2	.	51	
Ytú . . . . .	3.296	473	460	394	4.623	
SOMMA . . . . .	322.651	52.591	56.210	49.261	480.713	

## M A P P A

dos Municipios segundo a quantidade de obitos registrados durante o anno de 1903

Estado de S. Paulo

Anno de 1903

N.º de ordem	Municipios	Quantidade de obitos	N.º de ordem	Municipios	Quantidade de obitos
1	Capital . . . . .	5.135	49	Socorro . . . . .	314
2	Campinas . . . . .	1.534	50	Itapetininga . . . . .	312
3	Santos . . . . .	1.479	51	Jaboticabal . . . . .	302
4	Ribeirão Preto . . . . .	1.127	52	São Luiz do Parahytinga . . . . .	301
5	Guaratinguetá . . . . .	952	53	São Bernardo . . . . .	289
6	Piracicaba . . . . .	926	54	Casa Branca . . . . .	281
7	Bragança . . . . .	837	55	Pirassununga . . . . .	277
8	Taubaté . . . . .	831	56	Santa Rita do Paraiso . . . . .	276
9	Jahú . . . . .	827	57	Atibaia . . . . .	275
10	São Carlos do Pinhal . . . . .	808	58	Jardinópolis . . . . .	273
11	São João da Boa Vista . . . . .	705	59	Nuporanga . . . . .	273
12	Rio Claro . . . . .	688	60	Brotas . . . . .	269
13	São José dos Campos . . . . .	660	61	São José do Parahytinga . . . . .	265
14	Pindamonhangaba . . . . .	652	62	Dous Corregos . . . . .	261
15	São Simão . . . . .	624	63	São João da Bocaina . . . . .	257
16	Limeira . . . . .	616	64	Bebedouro . . . . .	254
17	Santa Rita do Passa Quatro . . . . .	580	65	Pedreira . . . . .	250
18	São José do Rio Pardo . . . . .	572	66	São Roque . . . . .	235
19	Jundiáhy . . . . .	555	67	Bariy . . . . .	233
20	Botucatu . . . . .	543	68	Mattão . . . . .	229
21	Franca . . . . .	526	69	Santa Cruz das Palmeiras . . . . .	225
22	Tieté . . . . .	517	70	Barretos . . . . .	222
23	Sorocaba . . . . .	515	71	Itaporanga . . . . .	221
24	Espirito Santo do Pinhal . . . . .	474	72	Santa Izabel . . . . .	218
25	Sertãozinho . . . . .	468	73	Porto Feliz . . . . .	214
26	Batataes . . . . .	455	74	Santo Amaro . . . . .	211
27	Araraquara . . . . .	444	75	Lagoinha . . . . .	210
28	Caçapava . . . . .	440	76	Santo Antonio da Cachoeira . . . . .	209
29	Jacarehy . . . . .	421	77	Itapeirica . . . . .	198
30	Parahybuna . . . . .	413	78	Caconde . . . . .	197
31	Itatiba . . . . .	412	79	Ribeirãozinho . . . . .	197
32	Lorena . . . . .	409	80	Santa Barbara . . . . .	197
33	São Manoel . . . . .	409	81	Xiririca . . . . .	195
34	Itapira . . . . .	399	82	Tambahú . . . . .	191
35	Ytú . . . . .	394	83	Cajurú . . . . .	186
36	Tatuhy . . . . .	386	84	Jambeiro . . . . .	186
37	Cravinhos . . . . .	385	85	Santa Branca . . . . .	185
38	Mogy das Cruzes . . . . .	385	86	Mogy Guassú . . . . .	179
39	Belém do Descalvado . . . . .	384	87	Nazareth . . . . .	179
40	Serra Negra . . . . .	381	88	Indaiatuba . . . . .	177
41	Capivary . . . . .	376	89	Mineiros . . . . .	173
42	Santa Cruz do Rio Pardo . . . . .	366	90	Queluz . . . . .	173
43	Araras . . . . .	370	91	Lenções . . . . .	171
44	Avaré . . . . .	341	92	Piedade . . . . .	170
45	Cunha . . . . .	337	93	Lême . . . . .	167
46	Mocóca . . . . .	335	94	Dourado . . . . .	164
47	São Bento do Sapucahy . . . . .	330	95	Iguape . . . . .	163
48	São Pedro . . . . .	321	96	Pirajú . . . . .	161

N. de ordem	Municípios	Quantidade de obitos	N. de ordem	Municípios	Quantidade de obitos
97	Monte Mór . . . . .	158	135	Patrocínio de Santa Izabel . . . . .	93
98	Bananal . . . . .	157	136	Guarehy . . . . .	91
99	Villa Bella . . . . .	157	137	Caraguatatuba . . . . .	87
100	Parnahyba . . . . .	156	138	São Francisco de P. dos Pinheiros . . . . .	85
101	Ituverava . . . . .	151	139	Bom Successo . . . . .	83
102	Boa Esperança . . . . .	148	140	Natividade . . . . .	79
103	Faxina . . . . .	148	141	Pereiras . . . . .	77
104	Boa Vista das Pedras . . . . .	147	142	Remedios da Ponte do Tieté . . . . .	76
105	Patrocínio do Sapucahy . . . . .	144	143	Capão Bonito do Paranapanema . . . . .	67
106	São José do Barreiro . . . . .	142	144	Araçariguama . . . . .	64
107	Cruzeiro . . . . .	140	145	Ribeirão Bonito . . . . .	62
108	Porto Ferreira . . . . .	137	146	Espirito Santo do Turvo . . . . .	58
109	Cutia . . . . .	136	147	Ribeirão Branco . . . . .	58
110	Rio das Pedras . . . . .	136	148	Jatahy . . . . .	56
111	Monte Alto . . . . .	135	149	São Pedro do Turvo . . . . .	52
112	Ubatuba . . . . .	132	150	Santa Barbara do Rio Pardo . . . . .	50
113	Buquira . . . . .	131	151	Itatinga . . . . .	49
114	Campos Novos do Paranapanema . . . . .	131	152	Apiahy . . . . .	47
115	São Sebastião . . . . .	130	153	São Miguel Archanjo . . . . .	45
116	Arêas . . . . .	128	154	Conceição de Monte Alegre . . . . .	44
117	Cabreuva . . . . .	123	155	Guarulhos . . . . .	41
118	Ibitinga . . . . .	123	156	Santo Antonio da Boa Vista . . . . .	37
119	Itararé . . . . .	118	157	Currallinho . . . . .	30
120	Cananéa . . . . .	116	158	Silveiras . . . . .	30
121	Rio Bonito . . . . .	116	159	Pederneiras . . . . .	29
122	Salto de Ytú . . . . .	115	160	Couceição de Itanhaen . . . . .	27
123	Pitangueiras . . . . .	114	161	São Paulo dos Agudos . . . . .	24
124	Santa Cruz da Conceição . . . . .	112	162	Lavrinhas . . . . .	21
125	Guararema . . . . .	111	163	Campo Largo de Sorocaba . . . . .	17
126	Baurú . . . . .	108	164	Sarapuhy . . . . .	16
127	Bocaina . . . . .	108	165	Una . . . . .	15
128	Pilar . . . . .	107	166	Villa Vieira do Piquete . . . . .	14
129	Rio Preto . . . . .	106	167	Amparo . . . . .	—
130	Annapolis . . . . .	105	168	Fartura . . . . .	—
131	Espirito Sauto da Boa Vista . . . . .	103	169	Redempção . . . . .	—
132	Juquery . . . . .	103	170	São Vicente . . . . .	—
133	Mogy Mirim . . . . .	99	171	Tremembé . . . . .	—
134	Santo Antonio d'Alegria . . . . .	97	172	Yporanga . . . . .	—

## M A P P A

Comparativo dos nascimentos, casamentos e obitos.

Resumo dos mappas anteriores

Estado de S. Paulo

Anno de 1903

Districtos de Paz	Nascimentos	Casamentos	Obitos	Municipios	Nascimentos	Casamentos	Obitos
Amparo . . . . .				Amparo . . . . .			
Monte Alegre . . . . .				Annapolis . . . . .	283	37	105
Annapolis . . . . .	283	37	105	Apiahy . . . . .	154	49	47
Apiahy . . . . .	1	21	3	Araçariguama . . . . .	110	5	64
Ribeira . . . . .	153	28	44	Araraquara . . . . .	1.180	175	444
Araçariguama . . . . .	110	5	64	Araras . . . . .	706	119	370
Araraquara . . . . .	1.180	175	444	Arêas . . . . .	126	30	128
Araras . . . . .	706	119	370	Atibaia . . . . .	447	53	220
Arêas . . . . .	126	30	128	Campo Largo de Atibaia . . . . .	91	8	55
Atibaia . . . . .	447	53	220	Avaré . . . . .	451	71	286
Campo Largo de Atibaia . . . . .	91	8	55	Cerqueira Cesar . . . . .	113	14	55
Avaré . . . . .	451	71	286	Bananal . . . . .	192	38	157
Cerqueira Cesar . . . . .	113	14	55	Bariry . . . . .	347	48	233
Bananal . . . . .	192	38	157	Barretos . . . . .	187	67	222
Bariry . . . . .	347	48	233	Batataes . . . . .	708	97	336
Barretos . . . . .	187	67	222	Brodowski . . . . .	63	1	
Batataes . . . . .	708	97	336	Matto Grosso de Batataes . . . . .	124	17	119
Brodowski . . . . .	63	1		Baurú . . . . .	116	33	84
Matto Grosso de Batataes . . . . .	124	17	119	Espirito Santo da Fortaleza . . . . .	23	6	24
Baurú . . . . .	116	33	84	Bebedouro . . . . .	384	106	254
Espirito Santo da Fortaleza . . . . .	23	6	24	Monte Azul . . . . .			
Bebedouro . . . . .	384	106	254	Belém do Descalvado . . . . .	869	122	384
Monte Azul . . . . .				Boa Esperança . . . . .	260	36	148
Belém do Descalvado . . . . .	869	122	384	» Vista das Pedras . . . . .	244	75	147
Boa Esperança . . . . .	260	36	148	Bocaina . . . . .	91	13	108
» Vista das Pedras . . . . .	244	75	147	Bom Successo . . . . .	59	43	83
Bocaina . . . . .	91	13	108	Botucatú . . . . .	824	133	398
Bom Successo . . . . .	59	43	83	Espirito Santo do Rio Pardo . . . . .	93	13	52
Botucatú . . . . .	824	133	398	Prata . . . . .	98	21	68
Espirito Santo do Rio Pardo . . . . .	93	13	52	Ribeirão Grande . . . . .	37	10	25
Prata . . . . .	98	21	68	Bragança . . . . .	1.437	232	815
Ribeirão Grande . . . . .	37	10	25	Tuyuti . . . . .	66	5	22
Bragança . . . . .	1.437	232	815	Brotas . . . . .	380	55	163
Tuyuti . . . . .	66	5	22	Torrinha . . . . .	206	24	106
Brotas . . . . .	380	55	163	Buquira . . . . .	99	27	131
Torrinha . . . . .	206	24	106	Cabreuva . . . . .	241	37	123
Buquira . . . . .	99	27	131	Caçapava . . . . .	325	37	440
Cabreuva . . . . .	241	37	123	Caconde . . . . .	375	64	197
Caçapava . . . . .	325	37	440	Cajurú . . . . .	173	35	57
Caconde . . . . .	375	64	197	Santa Rita de C. dos Coqueiros . . . . .	133	18	129
Cajurú . . . . .	173	35	57	Arrarial dos Souzas . . . . .	541	65	204
Santa Rita de C. dos Coqueiros . . . . .	133	18	129	Conceição . . . . .	1.136	163	612
Arrarial dos Souzas . . . . .	541	65	204	Santa Cruz . . . . .	1.094	133	693
Conceição . . . . .	1.136	163	612	Vallinhos . . . . .	257	31	25
Santa Cruz . . . . .	1.094	133	693	Campo Largo de Sorocaba . . . . .	13	15	17
Vallinhos . . . . .	257	31	25				
Campo Largo de Sorocaba . . . . .	13	15	17				

Distritos de Paz	Nascimentos	Casamentos	Óbitos	Municípios	Nascimentos	Casamentos	Óbitos				
Campos N. do Paranapanema	112	22	69	Campos N. do Paranapanema	177	41	131				
Platina . . . . .	65	19	62								
Cananéa . . . . .	180	8	116	Cananéa . . . . .	180	8	116				
Capão B. do Paranapanema	83	74	18	Capão B. do Paranapanema	180	86	67				
São José do Guapiára . . . . .	97	12	49								
Belemzinho . . . . .	421	98	25	Capital . . . . .	9.494	1.581	5.135				
Braz . . . . .	2.423	366	1.071								
Consolação . . . . .	1.512	188	738								
Norte da Sé . . . . .	193	59	110								
Nossa Senhora do O' . . . . .	144	28	60								
Penha da França . . . . .	75	24	48								
Sant'Anna . . . . .	229	27	16								
Santa Cecilia . . . . .	1.256	177	1.230								
» Ephigenia . . . . .	1.825	272	741								
São Miguel . . . . .	71	9	58								
Sul da Sé . . . . .	1.084	292	595								
Villa Marianna . . . . .	261	41	123								
Capivary . . . . .	696	51	376					Capivary . . . . .	696	51	376
Caraguatatuba . . . . .	65	17	87					Caraguatatuba . . . . .	65	17	87
Casa Branca . . . . .	348	58	166					Casa Branca . . . . .	501	83	281
Itoly . . . . .	153	25	115								
Conceição de Itanhaen . . . . .	46	8	27	Conceição de Itanhaen . . . . .	46	8	27				
» » Monte Alegre . . . . .	81	18	44	» » Monte Alegre . . . . .	81	18	44				
Cravinhos . . . . .	1.025	126	385	Cravinhos . . . . .	1.025	126	385				
Cruzeiro . . . . .	161	24	140	Cruzeiro . . . . .	161	24	140				
Embahú . . . . .											
Entre Rios . . . . .				Cunha . . . . .	584	82	337				
Cunha . . . . .	471	63	256								
Campos Novos de Cunha . . . . .	113	19	81	Cunha . . . . .	584	82	337				
Currallinho . . . . .	10	1	30	Currallinho . . . . .	10	1	30				
Cutia . . . . .	233	30	136	Cutia . . . . .	233	30	136				
Dourado . . . . .	438	43	164	Dourado . . . . .	438	43	164				
Dous Corregos . . . . .	459	69	188	Dous Corregos . . . . .	564	91	261				
Figueira . . . . .	105	22	73								
Espirito Santo da Boa Vista . . . . .	99	56	103	Espirito Santo da Boa Vista . . . . .	99	56	103				
» » do Pinhal . . . . .	798	128	474	» » do Pinhal . . . . .	798	128	474				
» » » Turvo . . . . .	60	14	58	» » » Turvo . . . . .	60	14	58				
Fartura . . . . .				Fartura . . . . .							
Faxina . . . . .	141	59	148	Faxina . . . . .	141	59	148				
Franca . . . . .	70	172	374	Franca . . . . .	327	230	526				
Ponte Nova . . . . .	24	10	21								
São José da Bella Vista . . . . .	233	48	131	Guararema . . . . .	125	27	111				
Guararema . . . . .	125	27	111								
Guaratinguetá . . . . .	854	74	761	Guaratinguetá . . . . .	1.000	100	952				
Apparecida . . . . .	146	26	191								
Guarehy . . . . .	94	47	91	Guarehy . . . . .	94	47	91				
Guarulhos . . . . .	77	11	41	Guarulhos . . . . .	77	11	41				
Ibitinga . . . . .	204	46	123	Ibitinga . . . . .	204	46	123				
Iguape . . . . .	39	13	49	Iguape . . . . .	264	51	163				
Jacupiranga . . . . .	76	14	53								
Juquiá . . . . .	20	11	22								
Prainha . . . . .	129	13	39								
Indaiatuba . . . . .	327	43	177	Indaiatuba . . . . .	327	43	177				

Distritos de Paz	Nascimentos	Casamentos	Óbitos	Municípios	Nascimentos	Casamentos	Óbitos
Itapecirica . . . . .	396	51	181	Itapecirica . . . . .	423	58	198
MBoy . . . . .	27	7	17				
Itapetininga . . . . .	429	70	240	Itapetininga . . . . .	545	99	312
Alambary . . . . .	116	29	72				
Itapira . . . . .	832	119	399	Itapira . . . . .	832	119	399
Itaporanga . . . . .	206	32	89				
Ribeirão Vermelho . . . . .	142	20	74	Itaporanga . . . . .	442	66	221
Taquary . . . . .	94	14	58				
Itararé . . . . .	166	35	118	Itararé . . . . .	166	35	118
Itatiba . . . . .	635	102	327				
Barra Mansa . . . . .	194	43	85	Itatiba . . . . .	829	145	412
Itatinga . . . . .	128	23	49				
Ituverava . . . . .	88	67	151	Ituverava . . . . .	88	67	151
Jaboticabal . . . . .	1.020	142	280				
São Sebastião do Turvo . . . . .	59	24	22	Jaboticabal . . . . .	1.079	166	302
Tayaçú . . . . .							
Jacarehy . . . . .	382	75	421	Jacarehy . . . . .	382	75	421
Jahú . . . . .	1.381	188	452				
Barra Bonita . . . . .	295	33	203	Jahú . . . . .	1.954	269	827
Bica de Pedra . . . . .	278	48	172				
Jambeiro . . . . .	245	18	186	Jambeiro . . . . .	245	18	186
Jardinópolis . . . . .	666	86	273				
Jatahy . . . . .	42	12	56	Jardinópolis . . . . .	666	86	273
Jundiáhy . . . . .	932	147	555				
Juquery . . . . .	136	20	103	Jatahy . . . . .	42	12	56
Lagoinha . . . . .	233	15	210				
Lavrinhas . . . . .	6	10	21	Jundiáhy . . . . .	932	147	555
Leme . . . . .	461	72	167				
Lençóes . . . . .	282	48	143	Juquery . . . . .	136	20	103
São João da Floresta . . . . .	33	16	28				
Limeira . . . . .	763	153	558	Lavrinhas . . . . .	6	10	21
Cordeiros . . . . .	128	23	58				
Lorena . . . . .	418	38	409	Leme . . . . .	461	72	167
Mattão . . . . .	542	57	229				
Mineiros . . . . .	365	41	173	Lençóes . . . . .	315	64	171
Mocóca . . . . .	651	76	335				
Pytumbi . . . . .				Limeira . . . . .	891	176	616
Mogy das Cruzes . . . . .	447	102	274				
Arujá . . . . .	59	8	51	Lorena . . . . .	418	38	409
Itaquaquetuba . . . . .	78	13	60				
Mogy Guassú . . . . .	272	54	179	Mattão . . . . .	542	57	229
» Mirim . . . . .	38	5	28				
Jaguary . . . . .	173	29	71	Mineiros . . . . .	365	41	173
Posse . . . . .							
Monte Alto . . . . .	378	64	135	Mocóca . . . . .	651	76	335
» Mór . . . . .	222	46	158				
Natividade . . . . .				Mogy das Cruzes . . . . .	584	123	385
Bairro Alto . . . . .	124	6	79				
Nazareth . . . . .	257	32	179	» Guassú . . . . .	272	54	179
Nuporanga . . . . .	244	40	139				
Morro Agudo . . . . .	120	21	99	» Mirim . . . . .	211	34	99
Olhos d'Água . . . . .	22	19	28				
São Joaquim . . . . .	23	5	7	Monte Alto . . . . .	378	64	135
				» Mór . . . . .	222	46	158
				Natividade . . . . .	124	6	79
				Nazareth . . . . .	257	32	179
				Nuporanga . . . . .	409	85	273

Distritos de Paz	Nascimentos	Casamentos	Óbitos	Municípios	Nascimentos	Casamentos	Óbitos
Parahybuna . . . . .	428	43	413	Parahybuna . . . . .	428	43	413
Parnahyba . . . . .	207	31	131	} Parnahyba . . . . .	264	40	156
Pirapóra . . . . .	57	9	25				
Patrocínio de Santa Izabel .	162	16	93	Patrocínio de Santa Izabel .	162	16	93
» do Sapucahy . . . . .	145	16	75	} » do Sapucahy . . . . .	209	21	144
Itirapuan . . . . .	64	5	69				
Pederneiras . . . . .	87	17	29	Pederneiras . . . . .	87	17	29
Pedreiras . . . . .	528	77	250	Pedreira . . . . .	528	77	250
Pereiras . . . . .	138	27	77	Pereiras . . . . .	138	27	77
Piedade . . . . .	157	43	170	Piedade . . . . .	157	43	170
Pilar . . . . .	117	34	107	Pilar . . . . .	117	34	107
Pindamonhangaba . . . . .	593	38	652	Pindamonhangaba . . . . .	593	38	652
Piracicaba . . . . .	1.424	180	926	Piracicaba . . . . .	1.424	180	926
Pirajú . . . . .	283	60	129	} Pirajú . . . . .	323	76	161
Bello Monte . . . . .	33	16	25				
Santa Cruz do Palmital . . . .	7	.	7	} Pirassununga . . . . .	503	82	277
Pirassununga . . . . .	503	82	277				
Pitangueiras . . . . .	139	35	114	Pitangueiras . . . . .	139	35	114
Porto Feliz . . . . .	348	67	214	Porto Feliz . . . . .	348	67	214
» Ferreira . . . . .	249	32	137	» Ferreira . . . . .	249	32	137
Queluz . . . . .	151	19	173	Queluz . . . . .	151	19	173
Redempção . . . . .	.	.	.	Redempção . . . . .	.	.	.
Remédios da Ponte do Tieté .	107	39	76	Remédios da Ponte do Tieté .	107	39	76
Ribeirão Bonito . . . . .	269	37	62	Ribeirão Bonito . . . . .	269	37	62
» Branco . . . . .	58	27	58	» Branco . . . . .	58	27	58
» Preto . . . . .	1.338	146	867	» Preto . . . . .	1.801	189	1.127
Villa Bomfim . . . . .	463	43	260	} Ribeirãozinho . . . . .	348	82	197
Ribeirãozinho . . . . .	348	82	197				
Rio Bonito . . . . .	110	35	85	} Rio Bonito . . . . .	154	53	116
Piramboia . . . . .	44	18	31				
Rio Claro . . . . .	919	164	481	} Rio Claro . . . . .	1.193	199	688
Itaquiry da Serra . . . . .	.	.	.				
Itirapina . . . . .	170	26	122	} » das Pedras . . . . .	225	14	136
Passa Cinco . . . . .	104	9	85				
Santa Cruz da Boa Vista . . . .	.	.	.	» Preto . . . . .	58	56	106
Rio das Pedras . . . . .	225	14	136	Salto de Ytú . . . . .	205	35	115
» Preto . . . . .	58	56	106	Santa Barbara . . . . .	229	46	197
Salto de Ytú . . . . .	205	35	115	» do Rio Pardo . . . . .	93	13	50
Santa Barbara . . . . .	229	46	197	» Branca . . . . .	237	42	185
» do Rio Pardo . . . . .	93	13	50	» Cruz da Conceição . . . . .	213	20	112
» Branca . . . . .	237	42	185	» das Palmeiras . . . . .	449	68	225
» Cruz da Conceição . . . . .	213	20	112	» do Rio Pardo . . . . .	229	58	173
» das Palmeiras . . . . .	449	68	225	Oleo . . . . .	62	25	88
» do Rio Pardo . . . . .	229	58	173	Salto G. do Paranapanema . . .	48	16	28
Oleo . . . . .	62	25	88	Ilha Grande . . . . .	114	23	77
Salto G. do Paranapanema . . .	48	16	28	Santa Izabel . . . . .	236	30	218
Ilha Grande . . . . .	114	23	77	» Rita do Paraizo . . . . .	281	45	165
Santa Izabel . . . . .	236	30	218	Buritys . . . . .	4	9	7
» Rita do Paraizo . . . . .	281	45	165	Rifaina . . . . .	129	31	77
Buritys . . . . .	4	9	7	Pedregulho . . . . .	109	19	27
Rifaina . . . . .	129	31	77	Santa Rita do Passa Quatro . . .	578	84	466
Pedregulho . . . . .	109	19	27	» Cruz da Estrella . . . . .	182	24	114
Santa Rita do Passa Quatro . . .	578	84	466	» » » Passa Quatro . . . . .	760	108	580
» Cruz da Estrella . . . . .	182	24	114				

Distritos de Paz	Nascimentos	Casamentos	Óbitos	Municípios	Nascimentos	Casamentos	Óbitos
Santo Amaro . . . . .	311	28	211	Santo Amaro . . . . .	311	28	211
» Antonio d'Alegria . . . . .	111	20	97	» Antonio d'Alegria . . . . .	111	20	97
» » da Boa Vista . . . . .	125	19	37	» » da Boa Vista . . . . .	125	19	37
» » » Cachoeira . . . . .	325	20	209	» » » Cachoeira . . . . .	325	20	209
Santos . . . . .	1.917	307	1.479	Santos . . . . .	1.917	307	1.479
São Bento do Sapucahy . . . . .	291	24	245	São Bento do Sapucahy . . . . .	399	30	330
Candelaria . . . . .	81	6	56	» Bernardo . . . . .	553	88	289
Santo Antonio do Pinhal . . . . .	27		29	» Carlos do Pinhal . . . . .	1.957	244	808
São Bernardo . . . . .	327	57	177	» Francisco de Paula dos Pinheiros . . . . .	112	12	85
Ribeirão Pires . . . . .	226	31	112	» João da Boa Vista . . . . .	1.212	254	705
São Carlos do Pinhal . . . . .	1.664	218	666	» » » Bocaina . . . . .	563	71	257
Ibaté . . . . .	293	26	142	» José do Barreiro . . . . .	120	22	142
São Francisco de Paula dos Pinheiros . . . . .	112	12	85	» » » Parahytinga . . . . .	275	52	265
» João da Boa Vista . . . . .	763	170	408	» » » Rio Pardo . . . . .	637	93	364
Cascavel . . . . .	123	37	124	» » » Rio Pardo . . . . .	219	32	101
Vargem Grande . . . . .	326	47	173	Espirito S. do Rio do Peixe . . . . .	182	24	107
São João da Bocaina . . . . .	562	71	257	São José dos Campos . . . . .	455	74	660
» José do Barreiro . . . . .	120	22	142	» Francisco Xavier . . . . .			
» » » Parahytinga . . . . .	275	52	265	» Luiz do Parahytinga . . . . .	394	24	301
» » » Rio Pardo . . . . .	637	93	364	» Manoel . . . . .	950	113	365
Gramma . . . . .	219	32	101	» Manoel . . . . .	41	33	44
Espirito S. do Rio do Peixe . . . . .	182	24	107	» Miguel Archanjo . . . . .	40	31	45
São José dos Campos . . . . .	455	74	660	» Paulo dos Agudos . . . . .	28	7	24
» Francisco Xavier . . . . .				» Pedro . . . . .	286	27	253
» Luiz do Parahytinga . . . . .	394	24	301	Santa Maria . . . . .	98	17	68
» Manoel . . . . .	950	113	365	São Pedro do Turvo . . . . .	23	23	52
Apparecida d'Agua da Rosa Igaracú . . . . .	41	33	44	» Roque . . . . .	441	50	235
São Miguel Archanjo . . . . .	40	31	45	» Sebastião . . . . .	188	15	130
» Paulo dos Agudos . . . . .	28	7	24	» Simão . . . . .	513	49	345
» Pedro . . . . .	286	27	253	Santa Rosa . . . . .	203	31	148
Santa Maria . . . . .	98	17	68	Serra Azul . . . . .	198	36	131
São Pedro do Turvo . . . . .	23	23	52	São Vicente . . . . .			
» Roque . . . . .	441	50	235	» Vicente . . . . .			
» Sebastião . . . . .	188	15	130	Sarapuhý . . . . .	8	21	16
» Simão . . . . .	513	49	345	Serra Negra . . . . .	564	79	263
Santa Rosa . . . . .	203	31	148	Sertãozinho . . . . .	184	19	118
Serra Azul . . . . .	198	36	131	Santa Cruz das Posses . . . . .	832	113	385
São Vicente . . . . .				Silveiras . . . . .	112	20	83
Sarapuhý . . . . .	8	21	16	Soccorro . . . . .	29	7	30
Serra Negra . . . . .	564	79	263	Nossa Senhora da Ponte . . . . .	344	63	314
Sertãozinho . . . . .	184	19	118	» » do Rosario . . . . .	294	47	181
Santa Cruz das Posses . . . . .	832	113	385	Tambahú . . . . .	456	74	334
Silveiras . . . . .	112	20	83	Tatuhý . . . . .	246	55	191
Soccorro . . . . .	29	7	30	Bella Vista . . . . .	492	130	251
Nossa Senhora da Ponte . . . . .	344	63	314	Taubaté . . . . .	187	26	135
» » do Rosario . . . . .	294	47	181	Taubaté . . . . .	862	102	831
Tambahú . . . . .	456	74	334				
Tatuhý . . . . .	246	55	191				
Bella Vista . . . . .	492	130	251				
Taubaté . . . . .	187	26	135				
Taubaté . . . . .	862	102	831				



Distritos de Paz	Nascimentos	Casamentos	Óbitos	Municipios	Nascimentos	Casamentos	Óbitos				
Tieté . . . . .	349	88	315	} Tieté . . . . .	684	159	517				
Conchas . . . . .	156	43	103								
Laranjal . . . . .	179	28	99								
Tremembé . . . . .	.	.	.								
Ubatuba . . . . .	116	33	132					Tremembé . . . . .	.	.	.
Una . . . . .	34	8	15					Ubatuba . . . . .	116	33	132
Villa Bella . . . . .	286	44	157					Una . . . . .	34	8	15
» Vieira do Piquete . . . . .	9	2	14					Villa Bella . . . . .	286	44	157
Xiririca . . . . .	145	13	71					» Vieira do Piquete . . . . .	9	2	14
Jaguary . . . . .	23	1	86					Xiririca . . . . .	203	18	195
Sete Barras . . . . .	35	4	38	Yporanga . . . . .	.	.	.				
Yporanga . . . . .	.	.	.	Ytú . . . . .	601	80	394				
Ytú . . . . .	601	80	394								
Somma . . . . .	80.884	12.958	49.261	Somma . . . . .	80.884	12.958	49.261				

## NASCIMENTOS E OBITOS

Mapa demonstrativo da percentagem entre os nascimentos e obitos registrados em 1903

Estado de S. Paulo

Anno de 1903

Municípios	REGISTROS			PERCENTAGENS	
	Nascimentos	Obitos	Somma	Dos nascimentos	Dos obitos
Amparo . . . . .					
Annapolis . . . . .	283	105	383	73.9 %	26.1 %
Apiahy . . . . .	154	47	201	76.6 »	23.4 »
Araçariguama . . . . .	110	64	174	63.2 »	36.8 »
Araraquara . . . . .	1.180	444	1.624	72.7 »	27.3 »
Araras . . . . .	706	370	1.076	56.6 »	43.4 »
Arêas . . . . .	126	128	254	49.6 »	50.4 »
Atibaia . . . . .	538	275	813	66.2 »	33.8 »
Avaré . . . . .	564	341	905	62.3 »	37.7 »
Bananal . . . . .	192	157	349	55.0 »	45.0 »
Bariry . . . . .	347	233	580	59.8 »	40.2 »
Barretos . . . . .	187	222	409	45.7 »	54.3 »
Batataes . . . . .	895	455	1.350	66.3 »	33.7 »
Baurú . . . . .	139	108	247	56.3 »	43.7 »
Bebedouro . . . . .	384	254	638	60.2 »	39.8 »
Belém do Descalvado . . . . .	869	384	1.253	69.4 »	30.6 »
Boa Esperança . . . . .	260	148	408	63.7 »	36.3 »
» Vista das Pedras . . . . .	244	147	391	62.4 »	37.6 »
Bocaina . . . . .	91	108	199	45.7 »	54.3 »
Bom Successo . . . . .	59	83	142	41.5 »	58.5 »
Botucatu . . . . .	1.052	543	1.595	66.0 »	34.0 »
Bragança . . . . .	1.503	837	2.340	64.2 »	35.8 »
Brotas . . . . .	586	269	855	68.5 »	31.5 »
Buquira . . . . .	99	131	230	43.0 »	57.0 »
Cabreuva . . . . .	241	123	364	66.2 »	33.8 »
Caçapava . . . . .	325	440	765	42.5 »	57.5 »
Caconde . . . . .	375	197	572	65.6 »	34.4 »
Cajurú . . . . .	306	186	492	62.2 »	37.8 »
Campinas . . . . .	3.028	1.534	4.562	66.4 »	33.6 »
Campo Largo de Sorocaba . . . . .	13	17	30	43.3 »	56.7 »
Campos Novos do Paranapanema . . . . .	177	131	308	57.5 »	42.5 »
Cananéa . . . . .	180	116	296	60.8 »	39.2 »
Capão Bonito do Paranapanema . . . . .	180	67	247	72.9 »	27.1 »
Capital . . . . .	9.494	5.135	14.629	64.9 »	35.1 »
Capivary . . . . .	696	376	1.072	64.9 »	35.1 »
Caraguatatuba . . . . .	65	87	152	42.8 »	57.2 »
Casa Branca . . . . .	501	281	782	64.1 »	35.9 »
Conceição de Itanhaen . . . . .	46	27	73	63.0 »	37.0 »
» » Monte Alegre . . . . .	81	44	125	64.8 »	35.2 »
Cravinhos . . . . .	1.025	385	1.400	73.2 »	26.8 »
Cruzeiro . . . . .	161	140	301	53.5 »	46.5 »
Cunha . . . . .	584	337	921	63.4 »	36.6 »
Curralinho . . . . .	10	30	40	25.0 »	75.0 »
Cutia . . . . .	233	136	369	63.1 »	36.9 »
Dourado . . . . .	438	164	602	72.8 »	27.2 »
Dous Corregos . . . . .	564	261	825	68.4 »	31.6 »
Espirito Santo da Boa Vista . . . . .	99	103	202	49.0 »	51.0 »

Municípios	REGISTROS			PERCENTAGENS	
	Nascimentos	Obitos	Somma	Dos nascimentos	Dos obitos
Espirito Santo do Pinhal . . . . .	798	474	1.272	62.7 %	37.3 %
» » » Turvo . . . . .	60	58	118	50.8 »	49.2 »
Fartura . . . . .	.	.	.	.	.
Faxina . . . . .	141	140	281	50.2 %	49.8 %
Franca . . . . .	327	526	853	38.3 »	61.7 »
Guararema . . . . .	125	111	236	53.0 »	47.0 »
Guaratinguetá . . . . .	1.000	952	1.952	51.2 »	48.8 »
Guarehy . . . . .	94	91	185	50.8 »	49.2 »
Guarulhos . . . . .	77	41	118	65.3 »	34.7 »
Ibitinga . . . . .	204	123	327	62.4 »	37.6 »
Ignape . . . . .	264	163	427	61.8 »	38.2 »
Indaiatuba . . . . .	327	177	504	64.9 »	35.1 »
Itapeçirica . . . . .	423	198	621	68.1 »	31.9 »
Itapetininga . . . . .	545	312	857	63.6 »	36.4 »
Itapira . . . . .	832	399	1.231	67.6 »	32.4 »
Itaporanga . . . . .	442	221	663	66.7 »	33.3 »
Itararé . . . . .	166	118	284	58.5 »	41.5 »
Itatiba . . . . .	829	412	1.241	66.8 »	33.2 »
Itatinga . . . . .	128	49	177	72.3 »	27.7 »
Ituverava . . . . .	88	151	239	36.8 »	63.2 »
Jaboticabal . . . . .	1.079	302	1.381	78.1 »	21.9 »
Jacarehy . . . . .	382	421	803	47.6 »	52.4 »
Jahú . . . . .	1.954	827	2.781	70.3 »	29.7 »
Jambeiro . . . . .	245	186	431	56.8 »	43.2 »
Jardinópolis . . . . .	666	273	939	70.9 »	29.1 »
Jatahy . . . . .	42	56	98	42.9 »	57.1 »
Jundiáhy . . . . .	932	555	1.487	62.7 »	37.3 »
Juquery . . . . .	136	103	239	56.9 »	43.1 »
Lagoinha . . . . .	233	210	443	52.6 »	47.4 »
Lavrinhas . . . . .	6	21	27	22.2 »	77.8 »
Lême . . . . .	461	167	628	73.4 »	26.6 »
Lençóes . . . . .	315	171	486	64.8 »	35.2 »
Limeira . . . . .	891	616	1.507	59.1 »	40.9 »
Lorena . . . . .	418	409	827	50.5 »	49.5 »
Mattão . . . . .	542	229	771	70.3 »	29.7 »
Mineiros . . . . .	365	173	538	67.8 »	32.2 »
Mocóca . . . . .	651	335	986	66.0 »	34.0 »
Mogy das Cruzes . . . . .	584	385	969	60.3 »	39.7 »
» Guassú . . . . .	272	179	451	60.3 »	39.7 »
» Mirim . . . . .	211	99	310	68.1 »	31.9 »
Monte Alto . . . . .	378	135	513	73.7 »	26.3 »
» Mór . . . . .	222	158	380	58.4 »	41.6 »
Natividade . . . . .	124	79	203	61.1 »	38.9 »
Nazareth . . . . .	257	179	436	58.9 »	41.1 »
Nuporanga . . . . .	409	273	682	60.0 »	40.0 »
Parahybuna . . . . .	428	413	841	50.9 »	49.1 »
Parnahyba . . . . .	264	156	420	62.9 »	37.1 »
Patrocínio de Santa Izabel . . . . .	162	93	255	63.5 »	36.5 »
» do Sapucahy . . . . .	209	144	353	59.2 »	40.8 »
Pederneiras . . . . .	87	29	116	75.0 »	25.0 »
Pedreira . . . . .	528	250	778	67.9 »	32.1 »
Pereiras . . . . .	138	77	215	64.2 »	35.8 »
Piedade . . . . .	157	170	327	48.0 »	52.0 »

Municípios	REGISTROS			PERCENTAGENS	
	Nascimentos	Obitos	Somma	Dos nascimentos	Dos obitos
Pilar . . . . .	117	107	224	52.2 %	47.8 %
Pindamonhangaba . . . . .	593	652	1.245	47.6 »	52.4 »
Piracicaba . . . . .	1.424	926	2.350	60.6 »	39.4 »
Pirajú . . . . .	323	161	484	66.7 »	33.3 »
Pirassununga . . . . .	503	277	780	64.5 »	35,5 »
Pitangueiras . . . . .	139	114	253	54.9 »	45.1 »
Porto Feliz . . . . .	348	214	562	61.9 »	38.1 »
» Ferreira . . . . .	249	137	386	64.5 »	35.5 »
Queluz . . . . .	151	173	324	46.6 »	53.4 »
Redempção . . . . .	.	.	.	.	.
Remedios da Ponte do Tieté . . . . .	107	76	183	58.5 »	41.5 »
Ribeirão Bonito . . . . .	269	62	331	81.3 »	18.7 »
» Branco . . . . .	58	58	116	50.0 »	50.0 »
» Preto . . . . .	1.801	1.127	2.928	61.5 »	38.5 »
Ribeirãozinho . . . . .	348	197	545	63.9 »	36.1 »
Rio Bonito . . . . .	154	116	270	57.0 »	43.0 »
» Claro . . . . .	1.193	688	1.881	63.4 »	36.6 »
» das Pedras . . . . .	225	136	361	62.3 »	37.7 »
» Preto . . . . .	58	106	164	35.4 »	64.6 »
Salto de Ytú . . . . .	205	115	320	64.1 »	35.9 »
Santa Barbara . . . . .	229	197	426	53.8 »	46.2 »
» » do Rio Pardo . . . . .	93	50	143	65.0 »	35.0 »
» Branca . . . . .	237	185	422	56.2 »	43.8 »
» Cruz da Conceição . . . . .	213	112	325	65.5 »	34.5 »
» » das Palmeiras . . . . .	449	225	674	66.6 »	33.4 »
» » do Rio Pardo . . . . .	453	366	819	55.3 »	44.7 »
» Izabel . . . . .	236	218	454	52.0 »	48.0 »
» Rita do Paraizo . . . . .	523	276	799	65.5 »	34.5 »
» » Passa Quatro . . . . .	760	580	1.340	56.7 »	43.3 »
Santo Amaro . . . . .	311	211	522	59.6 »	40.4 »
» Antonio d'Alegria . . . . .	111	97	208	53.4 »	46.6 »
» » da Boa Vista . . . . .	125	37	162	77.2 »	22.8 »
» » » Cachoeira . . . . .	325	209	534	60.9 »	39.1 »
Santos . . . . .	1.917	1.479	3.396	56.4 »	43.6 »
São Bento do Sapucahy . . . . .	399	330	729	54.7 »	45.3 »
» Bernardo . . . . .	553	289	842	65.7 »	34.3 »
» Carlos do Pinhal . . . . .	1.957	808	2.765	70.8 »	29.2 »
» Francisco de Paula dos Pinheiros . . . . .	112	85	197	56.9 »	43.1 »
» João da Boa Vista . . . . .	1.212	705	1.917	63.2 »	36.8 »
» » » Bocaina . . . . .	562	257	819	68.6 »	31.4 »
» José do Barreiro . . . . .	120	142	262	45.8 »	54.2 »
» » » Parahytinga . . . . .	275	265	540	50.9 »	49.1 »
» » » Rio Pardo . . . . .	1.038	572	1.610	64.5 »	35.5 »
» » dos Campos . . . . .	455	660	1.115	40.8 »	59.2 »
» Luiz do Parahytinga . . . . .	394	301	695	56.7 »	43.3 »
» Manoel . . . . .	991	409	1.400	70.8 »	29.2 »
» Miguel Archanjo . . . . .	40	45	85	47.1 »	52.9 »
» Paulo dos Agudos . . . . .	28	24	52	53.8 »	46.2 »
» Pedro . . . . .	384	321	705	54.5 »	45.5 »
» » do Turvo . . . . .	23	52	75	30.7 »	69.3 »
» Roque . . . . .	441	235	676	65.2 »	34.8 »
» Sebastião . . . . .	188	130	318	59.1 »	40.9 »
» Simão . . . . .	914	624	1.538	59.4 »	40.6 »

Municípios	REGISTROS			PERCENTAGENS	
	Nascimentos	Obitos	Somma	Dos nascimentos	Dos obitos
São Vicente . . . . .	.	.	.	.	.
Sarapuhý . . . . .	8	16	24	33.3 %	66.7 %
Serra Negra . . . . .	748	381	1.129	66.3 »	33.7 »
Sertãozinho . . . . .	944	468	1.412	66.9 »	33.1 »
Silveiras . . . . .	29	30	59	49.2 »	50.8 »
Socorro . . . . .	344	314	658	52.3 »	47.7 »
Sorocaba . . . . .	750	515	1.265	59.3 »	40.7 »
Tambahú . . . . .	246	191	437	56.3 »	43.7 »
Tatuhý . . . . .	679	386	1.065	63.8 »	36.2 »
Taubaté . . . . .	862	831	1.693	50.9 »	49.1 »
Tieté . . . . .	684	517	1.201	57.0 »	43.0 »
Tremembé . . . . .	.	.	.	.	.
Ubatuba . . . . .	116	132	248	46.8 %	53.2 %
Una . . . . .	34	15	49	70.0 »	30.0 »
Villa Bella . . . . .	286	157	443	64.6 »	35.4 »
» Vieira do Piquete . . . . .	9	14	23	39.1 »	60.9 »
Xiririca . . . . .	203	195	398	51.0 »	49.0 »
Yporanga . . . . .	.	.	.	.	.
Ytú . . . . .	601	394	995	60.4 %	39.6 %
Somma . . . . .	80.884	49.261	130.145	62.1 %	37.9 %











# OBITOS

Mappa por idade dos menores de 5 annos

Estado de S. Paulo

Anno de 1903

Municipios e Districtos de Paz	IDADES					SOMMAS	
	De 0 a 1 anno	De 1 a 2 annos	De 2 a 3 annos	De 3 a 4 annos	De 4 a 5 annos	Por Districtos de Paz	Por Municipios
<i>Amparo</i>							
Amparo . . . . .	.	.	.	.	.	.	.
Monte Alegre . . . . .	.	.	.	.	.	.	.
<i>Annapolis</i>							
Annapolis . . . . .	43	10	4	.	.	57	57
<i>Apiahy</i>							
Apiahy . . . . .	.	.	.	.	.	.	.
Ribeira . . . . .	12	3	1	3	1	20	} 20
<i>Araçariguama</i>							
Araçariguama . . . . .	23	8	1	2	3	37	37
<i>Araraquara</i>							
Araraquara . . . . .	163	47	10	6	4	230	230
<i>Araras</i>							
Araras . . . . .	151	46	15	6	4	222	222
<i>Arêas</i>							
Arêas . . . . .	36	11	7	3	3	60	60
<i>Atibaia</i>							
Atibaia . . . . .	58	40	10	9	2	119	.
Campo Largo de Atibaia . . . . .	12	2	1	.	.	15	} 134
<i>Avaré</i>							
Avaré . . . . .	104	43	12	2	3	164	.
Cerqueira Cezar . . . . .	21	5	5	.	.	31	} 195
<i>Bananal</i>							
Bananal . . . . .	24	14	5	2	3	48	48
<i>Bariry</i>							
Bariry . . . . .	91	42	7	6	2	148	148
<i>Barretos</i>							
Barretos . . . . .	95	25	12	3	.	135	135
<i>Batataes</i>							
Batataes . . . . .	110	32	6	5	3	156	.
Brodowski . . . . .	.	.	.	.	.	.	} 233
Matto Grosso de Batataes . . . . .	51	17	4	3	2	77	}
<i>Baurú</i>							
Baurú . . . . .	29	9	3	5	2	48	.
Espirito Santo da Fortaleza . . . . .	5	3	1	.	1	10	} 58

Municípios e Districtos de Paz	IDADES					SOMMAS	
	De 0 a 1 anno	De 1 a 2 annos	De 2 a 3 annos	De 3 a 4 annos	De 4 a 5 annos	Por Districtos de Paz	Por Municípios
<i>Bebedouro</i>							
Bebedouro . . . . .	110	24	11	7	1	153	} 153
Monte Azul . . . . .	.	.	.	.	.	.	
<i>Belém do Descalvado</i>							
Belém do Descalvado . . . . .	143	45	3	8	5	204	204
<i>Boa Esperança</i>							
Boa Esperança . . . . .	50	17	3	1	2	73	73
<i>Boa Vista das Pedras</i>							
Boa Vista das Pedras . . . . .	53	13	2	4	1	73	73
<i>Bocaina</i>							
Bocaina . . . . .	26	5	3	1	1	36	36
<i>Bom Successo</i>							
Bom Successo . . . . .	36	9	3	3	2	53	53
<i>Botucatu</i>							
Botucatu . . . . .	170	50	8	7	2	237	} 336
Espirito Santo do Rio Pardo . . . . .	25	9	.	1	.	35	
Prata . . . . .	40	10	.	.	.	50	
Ribeirão Grande . . . . .	11	2	1	.	.	14	
<i>Bragança</i>							
Bragança . . . . .	279	126	37	18	7	467	} 485
Tuyuti . . . . .	11	6	1	.	.	18	
<i>Brotas</i>							
Brotas . . . . .	64	21	4	2	1	92	} 145
Torrinha . . . . .	48	.	5	.	.	53	
<i>Buquira</i>							
Buquira . . . . .	29	28	5	1	1	64	64
<i>Cabreúva</i>							
Cabreúva . . . . .	51	18	6	3	.	78	78
<i>Caçapava</i>							
Caçapava . . . . .	153	49	26	6	10	244	244
<i>Caconde</i>							
Caconde . . . . .	62	21	3	4	.	90	90
<i>Cajuru</i>							
Cajuru . . . . .	22	.	2	1	1	26	} 96
Santa Rita de C. dos Coqueiros	53	11	2	1	3	70	

Municípios e Districtos de Paz	IDADES					SOMMAS	
	De 0 a 1 anno	De 1 a 2 annos	De 2 a 3 annos	De 3 a 4 annos	De 4 a 5 annos	Por Districtos de Paz	Por Municípios
<i>Campinas</i>							
Arraial dos Souzas . . . . .	94	29	4	4	3	134	} 828
Conceição . . . . .	269	70	18	9	3	369	
Santa Cruz . . . . .	219	66	10	8	7	310	
Vallinhos . . . . .	8	5	2	.	.	15	
<i>Campo Largo de Sorocaba</i>							
Campo Largo de Sorocaba . . . . .	8	2	1	.	.	11	11
<i>Campos N. do Paranapanema</i>							
Campos N. do Paranapanema . . . . .	18	11	2	1	1	33	} 68
Platina . . . . .	24	7	.	2	2	35	
<i>Cananéa</i>							
Cananéa. . . . .	26	9	3	3	1	42	42
<i>Capão B. do Paranapanema</i>							
Capão B. do Paranapanema . . . . .	2	.	.	.	.	.	} 21
São José do Guapiára . . . . .	16	3	2	.	.	21	
<i>Capital</i>							
Belemzinho. . . . .	84	37	8	1	2	132	} 2.850
Braz . . . . .	578	155	28	9	7	777	
Consolação . . . . .	331	69	36	12	1	449	
Norte da Sé . . . . .	37	8	4	1	2	52	
Nossa Senhora do O' . . . . .	14	12	2	.	2	30	
Penha de França . . . . .	16	6	1	1	2	26	
Sant'Anna . . . . .	54	24	5	3	2	88	
Santa Cecilia . . . . .	301	69	11	6	5	392	
Santa Ephigenia . . . . .	369	75	14	8	8	474	
São Miguel. . . . .	21	5	.	1	1	28	
Sul da Sé . . . . .	242	52	13	6	5	318	
Villa Marianna. . . . .	69	12	2	1	.	84	
<i>Capivary</i>							
Capivary . . . . .	148	44	7	5	3	207	207
<i>Caraguatatuba</i>							
Caraguatatuba . . . . .	24	8	.	5	.	37	37
<i>Casa Branca</i>							
Casa Branca . . . . .	52	14	2	4	2	74	} 134
Itoby . . . . .	47	12	.	1	.	60	
<i>Conceição de Itanhaen</i>							
Conceição de Itanhaen . . . . .	8	1	.	.	.	9	9
<i>Conceição de Monte Alegre</i>							
Conceição de Monte Alegre . . . . .	17	4	1	.	.	22	22
<i>Cravinhos</i>							
Cravinhos . . . . .	182	51	13	2	3	251	251

Municípios e Districtos de Paz	IDADES					SOMMAS	
	De 0 a 1 anno	De 1 a 2 annos	De 2 a 3 annos	De 3 a 4 annos	De 4 a 5 annos	Por Districtos de Paz	Por Municípios
<i>Cruzeiro</i>							
Cruzeiro . . . . .	35	8	4	2	3	52	} 52
Embahú . . . . .	.	.	.	.	.	.	
Entre Rios. . . . .	.	.	.	.	.	.	
<i>Cunha</i>							
Cunha . . . . .	91	40	10	4	2	147	} 194
Campos Novos de Cunha. . . . .	23	11	8	3	2	47	
<i>Currálinho</i>							
Currálinho . . . . .	13	5	.	.	.	18	18
<i>Cutia</i>							
Cutia . . . . .	50	14	12	.	.	76	76
<i>Dourado</i>							
Dourado . . . . .	80	17	11	4	5	117	117
<i>Dous Corregos</i>							
Dous Corregos. . . . .	71	24	5	1	2	103	} 137
Figueira . . . . .	24	9	.	1	.	34	
<i>Espirito Santo da Boa Vista</i>							
Espirito Santo da Boa Vista. . . . .	33	15	3	3	.	54	54
<i>Espirito Santo do Pinhal</i>							
Espirito Santo do Pinhal. . . . .	169	83	19	7	4	282	282
<i>Espirito Santo do Turvo</i>							
Espirito Santo do Turvo . . . . .	22	8	4	2	1	37	37
<i>Fartura</i>							
Fartura . . . . .	.	.	.	.	.	.	.
<i>Faxina</i>							
Faxina . . . . .	56	10	1	2	4	73	73
<i>Franca</i>							
Franca . . . . .	87	46	7	3	6	149	} 243
Ponte Nova . . . . .	15	.	.	.	.	15	
São José da Bella Vista . . . . .	59	14	5	1	.	79	
<i>Guararema</i>							
Guararema . . . . .	17	28	9	5	1	60	60
<i>Guaratinguetá</i>							
Guaratinguetá . . . . .	205	78	24	17	11	335	} 418
Apparecida . . . . .	46	22	5	5	5	83	
<i>Guarehy</i>							
Guarehy . . . . .	37	6	7	2	2	54	54

Municípios e Districtos de Paz	IDADES					SOMMAS	
	De 0 a 1 anno	De 1 a 2 annos	De 2 a 3 annos	De 3 a 4 annos	De 4 a 5 annos	Por Districtos de Paz	Por Municipios
<i>Guarulhos</i>							
Guarulhos . . . . .	16	5	1	.	.	22	22
<i>Ibitinga</i>							
Ibitinga . . . . .	44	10	3	1	2	60	60
<i>Iguape</i>							
Iguape . . . . .	5	3	3	1	.	12	} 53
Jacupiranga . . . . .	11	2	.	.	.	13	
Juquiá . . . . .	9	2	2	.	.	15	
Prainha . . . . .	10	.	2	.	1	13	
<i>Indaiatuba</i>							
Indaiatuba . . . . .	79	30	4	1	.	114	114
<i>Itapeçirica</i>							
Itapeçirica . . . . .	73	25	7	4	5	114	} 122
MBoy . . . . .	1	6	.	1	.	8	
<i>Itapetininga</i>							
Itapetininga . . . . .	80	34	5	5	1	125	} 163
Alambary . . . . .	24	10	1	.	3	38	
<i>Itapira</i>							
Itapira . . . . .	167	43	19	4	1	234	234
<i>Itaporanga</i>							
Itaporanga . . . . .	41	8	4	1	3	57	} 145
Ribeirão Vermelho . . . . .	34	12	3	.	.	49	
Taquary . . . . .	30	5	2	2	.	39	
<i>Itararé</i>							
Itararé . . . . .	56	8	7	1	2	74	74
<i>Itatiba</i>							
Itatiba . . . . .	121	39	9	5	1	175	} 233
Barra Mansa . . . . .	44	9	3	2	.	58	
<i>Itatinga</i>							
Itatinga . . . . .	17	8	3	.	2	30	30
<i>Ituverava</i>							
Ituverava . . . . .	66	12	2	2	4	86	86
<i>Jaboticabal</i>							
Jaboticabal . . . . .	118	27	5	3	2	155	} 168
São Sebastião do Turvo . . . . .	7	3	.	3	.	13	
Tayaçú . . . . .	.	.	.	.	.	.	
<i>Jacarehy</i>							
Jacarehy . . . . .	129	58	7	11	3	208	208

Municipios e Districtos de Paz	IDADES					SOMMAS	
	De 0 a 1 anno	De 1 a 2 annos	De 2 a 3 annos	De 3 a 4 annos	De 4 a 5 annos	Por Districtos de Paz	Por Municipios
<i>Jahú</i>							
Jahú . . . . .	191	54	12	2	4	263	} 518
Barra Bonita . . . . .	87	40	9	5	2	143	
Bica da Pedra . . . . .	93	12	4	1	2	112	
<i>Jambeiro</i>							
Jambeiro . . . . .	74	24	6	4	3	111	111
<i>Jardinopolis</i>							
Jardinopolis . . . . .	104	34	1	7	3	149	149
<i>Jatahy</i>							
Jatahy . . . . .	18	3	1	.	.	22	22
<i>Jundiahy</i>							
Jundiahy . . . . .	228	76	14	6	3	327	327
<i>Juquery</i>							
Juquery . . . . .	21	15	3	1	.	40	40
<i>Lagoinha</i>							
Lagoinha . . . . .	71	30	11	10	1	123	123
<i>Lavrinhas</i>							
Lavrinhas . . . . .	5	3	.	.	.	8	8
<i>Leme</i>							
Leme . . . . .	75	22	7	5	2	111	111
<i>Lençóes</i>							
Lençóes. . . . .	58	23	1	1	1	84	} 98
São João da Floresta . . . . .	11	.	1	1	1	14	
<i>Limeira</i>							
Limeira. . . . .	198	63	17	3	2	283	} 318
Cordeiros . . . . .	27	4	3	.	1	35	
<i>Lorena</i>							
Lorena . . . . .	123	40	16	10	4	193	193
<i>Mattão</i>							
Mattão . . . . .	112	20	8	1	4	145	145
<i>Mineiros</i>							
Mineiros . . . . .	78	15	7	3	.	103	103
<i>Mocóca</i>							
Mocóca . . . . .	129	23	5	11	2	170	} 170
Pytumbi . . . . .	.	.	.	.	.	.	

Municípios e Districtos de Paz	IDADES					SOMMAS	
	De 0 a 1 anno	De 1 a 2 annos	De 2 a 3 annos	De 3 a 4 annos	De 4 a 5 annos	Por Districtos de Paz	Por Municípios
<i>Mogy das Cruzes</i>							
Mogy das Cruzes . . . . .	67	35	6	6	3	117	} 165
Arujá . . . . .	9	5	2	2	6	24	
Itaquaquetuba . . . . .	16	4	3	1	.	24	
<i>Mogy Guassú</i>							
Mogy Guassú . . . . .	68	17	2	4	1	92	92
<i>Mogy Mirim</i>							
Mogy Mirim . . . . .	7	.	1	.	.	8	} 58
Jaguary . . . . .	36	9	2	2	1	50	
Posse . . . . .	.	.	.	.	.	.	
<i>Monte Alto</i>							
Monte Alto . . . . .	64	12	4	1	3	84	84
<i>Monte Mór</i>							
Monte Mór . . . . .	50	20	1	1	1	73	73
<i>Natividade</i>							
Natividade . . . . .	.	.	.	.	.	.	} 41
Bairro Alto . . . . .	26	6	5	2	2	41	
<i>Nazareth</i>							
Nazareth . . . . .	66	16	5	1	2	90	90
<i>Nuporanga</i>							
Nuporanga . . . . .	52	16	10	3	1	82	} 161
Morro Agudo . . . . .	38	11	3	4	1	57	
Olhos d'Água . . . . .	8	6	1	1	1	17	
São Joaquim . . . . .	2	1	1	1	.	5	
<i>Parahybuna</i>							
Parahybuna . . . . .	145	56	8	3	4	216	216
<i>Parnahyba</i>							
Parnahyba . . . . .	52	15	4	.	1	72	} 78
Pirapóra . . . . .	3	2	1	.	.	6	
<i>Patrocínio de Santa Izabel</i>							
Patrocínio de Santa Izabel . . . . .	38	12	5	1	1	57	57
<i>Patrocínio do Sapucahy</i>							
Patrocínio do Sapucahy . . . . .	19	7	.	1	1	28	} 64
Itirapuan . . . . .	19	13	1	1	2	36	
<i>Pederneiras</i>							
Pederneiras . . . . .	15	4	.	.	.	19	19
<i>Pedreira</i>							
Pedreira . . . . .	83	40	12	3	3	141	141



Municípios e Districtos de Paz	ID A D E S					SOMMAS	
	De 0 a 1 anno	De 1 a 2 annos	De 2 a 3 annos	De 3 a 4 annos	De 4 a 5 annos	Por Districtos de Paz	Por Municípios
<i>Pereiras</i>							
Pereiras . . . . .	29	8	4	1	1	43	43
<i>Piedade</i>							
Piedade . . . . .	62	34	12	2	1	111	111
<i>Pilar</i>							
Pilar . . . . .	48	20	8	.	2	78	78
<i>Pindamonhangaba</i>							
Pindamonhangaba . . . . .	162	87	16	12	5	282	282
<i>Piracicaba</i>							
Piracicaba . . . . .	378	109	18	6	1	512	512
<i>Pirajú</i>							
Pirajú . . . . .	63	10	6	1	2	82	} 99
Bello Monte . . . . .	7	6	1	.	.	14	
Santa Cruz do Palmital . . . . .	1	1	1	.	.	3	
<i>Pirassununga</i>							
Pirassununga . . . . .	95	32	6	4	3	140	140
<i>Pitangueiras</i>							
Pitangueiras . . . . .	48	18	2	1	3	72	72
<i>Porto Feliz</i>							
Porto Feliz . . . . .	77	23	4	2	2	108	108
<i>Porto Ferreira</i>							
Porto Ferreira . . . . .	49	16	4	4	3	76	76
<i>Queluz</i>							
Queluz . . . . .	51	18	6	4	.	79	79
<i>Redempção</i>							
Redempção . . . . .	.	.	.	.	.	.	.
<i>Remedios da Ponte do Tieté</i>							
Remedios da Ponte do Tieté . . . . .	35	3	1	.	3	42	42
<i>Ribeirão Bonito</i>							
Ribeirão Bonito . . . . .	31	4	1	2	.	38	38
<i>Ribeirão Branco</i>							
Ribeirão Branco . . . . .	32	2	2	.	1	37	37
<i>Ribeirão Preto</i>							
Ribeirão Preto . . . . .	258	76	23	10	14	381	} 538
Villa Bomfim . . . . .	99	37	9	9	3	157	

Municípios e Districtos de Paz	IDADES					SOMMAS	
	De 0 a 1 anno	De 1 a 2 annos	De 2 a 3 annos	De 3 a 4 annos	De 4 a 5 annos	Por Districtos de Paz	Por Municípios
<i>Ribeirãozinho</i>							
Ribeirãozinho . . . . .	68	23	3	3	.	97	97
<i>Rio Bonito</i>							
Rio Bonito . . . . .	38	10	4	3	2	57	} 78
Piramboia . . . . .	12	5	2	1	1	21	
<i>Rio Claro</i>							
Rio Claro . . . . .	158	53	11	3	5	230	} 360
Itaquery da Serra . . . . .	.	.	.	.	.	.	
Itirapina . . . . .	54	12	2	1	3	72	
Passa Cinco . . . . .	38	11	4	2	3	58	
Santa Cruz da Boa Vista . . . . .	.	.	.	.	.	.	
<i>Rio das Pedras</i>							
Rio das Pedras . . . . .	60	22	7	5	1	95	95
<i>Rio Preto</i>							
Rio Preto . . . . .	30	7	4	1	.	42	42
<i>Salto de Ytú</i>							
Salto de Ytú . . . . .	42	23	4	1	1	71	71
<i>Santa Barbara</i>							
Santa Barbara . . . . .	71	42	3	3	.	119	119
<i>Santa Barbara do Rio Pardo</i>							
Santa Barbara do Rio Pardo . . . . .	27	4	2	.	.	33	33
<i>Santa Branca</i>							
Santa Branca . . . . .	50	42	7	7	2	108	108
<i>Santa Cruz da Conceição</i>							
Santa Cruz da Conceição . . . . .	49	12	4	2	1	68	68
<i>Santa Cruz das Palmeiras</i>							
Santa Cruz das Palmeiras . . . . .	87	29	8	7	6	137	137
<i>Santa Cruz do Rio Pardo</i>							
Santa Cruz do Rio Pardo . . . . .	85	14	4	2	3	108	} 215
Oleo . . . . .	29	14	3	1	2	49	
Salto G. do Paranapanema . . . . .	3	3	1	1	2	10	
Ilha Grande . . . . .	36	7	2	2	1	48	
<i>Santa Izabel</i>							
Santa Izabel . . . . .	73	26	8	.	4	111	111
<i>Santa Rita do Paraizo</i>							
Santa Rita do Paraizo . . . . .	62	17	2	3	2	86	} 129
Buritys . . . . .	1	1	.	1	.	3	
Rifaina . . . . .	17	6	3	2	1	29	
Pedregulho . . . . .	6	3	1	.	1	11	

Municipios e Districtos de Paz	IDADES					SOMMAS	
	De 0 a 1 anno	De 1 a 2 annos	De 2 a 3 annos	De 3 a 4 annos	De 4 a 5 annos	Por Districtos de Paz	Por Municipios
<i>Santa Rita do Passa Quatro</i>							
Santa Rita do Passa Quatro .	120	37	8	3	4	172	} 232
Santa Cruz da Estrella . . .	38	16	2	1	2	60	
<i>Santo Amaro</i>							
Santo Amaro . . . . .	69	16	3	3	1	92	92
<i>Santo Antonio d'Alegria</i>							
Santo Antonio d'Alegria . . .	39	8	1	.	3	51	51
<i>Santo Antonio da Boa Vista</i>							
Santo Antonio da Boa Vista . .	15	3	1	.	1	20	20
<i>Santo Antonio da Cachoeira</i>							
Santo Antonio da Cachoeira . .	59	35	12	.	3	109	109
<i>Santos</i>							
Santos . . . . .	498	119	51	28	17	713	713
<i>São Bento do Sapucahy</i>							
São Bento do Sapucahy . . . .	73	43	14	7	2	139	} 187
Candelaria . . . . .	23	7	.	.	1	31	
Santo Antonio do Pinhal . . . .	14	1	1	1	.	17	
<i>São Bernardo</i>							
São Bernardo . . . . .	71	18	6	4	3	102	} 169
Ribeirão Pires . . . . .	48	10	4	2	3	67	
<i>São Carlos do Pinhal</i>							
São Carlos do Pinhal . . . . .	274	59	18	8	7	366	} 443
Ibaté . . . . .	54	13	6	2	2	77	
<i>São Francisco de Paula dos Pinheiros</i>							
São Francisco de Paula dos Pinheiros . . . . .	21	11	2	1	1	36	36
<i>São João da Boa Vista</i>							
São João da Boa Vista . . . . .	166	50	9	7	4	236	} 404
Cascavel . . . . .	47	17	3	7	.	74	
Vargem Grande . . . . .	59	23	10	1	1	94	
<i>São João da Bocaina</i>							
São João da Bocaina . . . . .	124	39	5	4	7	179	179
<i>São José do Barreiro</i>							
São José do Barreiro . . . . .	47	18	3	.	1	69	69
<i>São José do Parahytinga</i>							
São José do Parahytinga . . . .	101	41	11	3	4	160	160

Municipios e Districtos de Paz	IDADES					SOMMAS	
	De 0 a 1 anno	De 1 a 2 annos	De 2 a 3 annos	De 3 a 4 annos	De 4 a 5 annos	Por Districtos de Paz	Por Municipios
<i>São José do Rio Pardo</i>							
São José do Rio Pardo . . . . .	88	22	8	9	5	132	} 262
Gramma . . . . .	39	16	5	1	.	61	
Espirito Santo do Rio do Peixe	50	10	5	2	2	69	
<i>São José dos Campos</i>							
São José dos Campos . . . . .	230	92	30	6	6	364	} 364
São Francisco Xavier . . . . .	.	.	.	.	.	.	
<i>São Luiz do Parahytinga</i>							
São Luiz do Parahytinga . . . . .	73	54	11	6	1	145	145
<i>São Manoel</i>							
São Manoel . . . . .	128	64	18	3	4	217	} 236
Apparecida da Agua da Rosa	15	3	.	1	.	19	
Igaraçú . . . . .	.	.	.	.	.	.	
<i>São Miguel Archanjo</i>							
São Miguel Archanjo . . . . .	15	8	1	3	.	27	27
<i>São Paulo dos Agudos</i>							
São Paulo dos Agudos . . . . .	9	7	.	.	.	16	16
<i>São Pedro</i>							
São Pedro . . . . .	79	28	13	4	2	126	} 161
Santa Maria . . . . .	23	6	6	.	.	35	
<i>São Pedro do Turvo</i>							
São Pedro do Turvo . . . . .	27	3	1	2	1	34	34
<i>São Roque</i>							
São Roque . . . . .	58	34	13	6	5	116	116
<i>São Sebastião</i>							
São Sebastião . . . . .	31	12	6	3	1	53	53
<i>São Simão</i>							
São Simão . . . . .	129	29	13	5	1	177	} 326
Santa Rosa . . . . .	52	17	7	2	1	79	
Serra Azul . . . . .	51	13	2	2	2	70	
<i>São Vicente</i>							
São Vicente . . . . .	.	.	.	.	.	.	.
<i>Sarapuhy</i>							
Sarapuhy . . . . .	7	3	1	1	.	12	12
<i>Serra Negra</i>							
Serra Negra . . . . .	91	41	6	9	.	147	} 226
Lyndoaia . . . . .	45	23	7	1	3	79	

Municipios e Districtos de Paz	IDADES					SOMMAS	
	De 0 a 1 anno	De 1 a 2 annos	De 2 a 3 annos	De 3 a 4 annos	De 4 a 5 annos	Por Districtos de Paz	Por Municipios
<i>Sertãozinho</i>							
Sertãozinho . . . . .	138	43	17	13	7	218	} 266
Santa Cruz das Posses . . . . .	32	9	3	3	1	48	
<i>Silveiras</i>							
Silveiras . . . . .	5	2	3	.	.	10	10
<i>Socorro</i>							
Socorro . . . . .	112	55	16	6	7	196	196
<i>Sorocaba</i>							
Nossa Senhora da Ponte . . . . .	57	27	4	3	1	92	} 268
Nossa Senhora do Rosario . . . . .	119	44	7	4	2	176	
<i>Tambahú</i>							
Tambahú . . . . .	74	29	9	3	.	115	115
<i>Tatuhy</i>							
Tatuhy . . . . .	79	22	6	4	.	111	} 189
Bella Vista . . . . .	55	16	5	1	1	78	
<i>Taubaté</i>							
Taubaté . . . . .	211	83	20	17	5	336	336
<i>Tieté</i>							
Tieté . . . . .	113	35	8	6	2	164	} 287
Conchas . . . . .	48	9	2	1	.	60	
Laranjal . . . . .	36	21	2	2	2	63	
<i>Tremembé</i>							
Tremembé . . . . .	.	.	.	.	.	.	.
<i>Ubatuba</i>							
Ubatuba . . . . .	22	6	4	3	3	38	38
<i>Una</i>							
Una . . . . .	5	.	.	.	.	5	5
<i>Villa Bella</i>							
Villa Bella . . . . .	54	8	5	2	1	70	70
<i>Villa Vieira do Piquete</i>							
Villa Vieira do Piquete . . . . .	3	4	1	.	.	8	8
<i>Xiririca</i>							
Xiririca . . . . .	19	3	1	1	3	27	} 71
Jaguary . . . . .	19	6	1	3	2	31	
Sete Barras . . . . .	10	1	.	2	.	13	
<i>Yporanga</i>							
Yporanga . . . . .	.	.	.	.	.	.	.
<i>Ytú</i>							
Ytú . . . . .	141	44	6	4	3	198	198
Somma . . . . .	17.816	5.712	1.503	769	506	26.306	26.306

# OBITOS

Mappa demonstrativo da percentagem dos obitos entre os menores e maiores de 5 annos

Municipios	OBITOS			PERCENTAGENS	
	Dos menores de 5 annos	Dos maiores de 5 annos	Somma	Dos menores	Dos maiores
Amparo . . . . .	.	.	.	.	.
Annapolis . . . . .	57	48	105	54.3 %	45.7 %
Apiahy . . . . .	20	27	47	42.6 »	57.4 »
Araçariguama . . . . .	37	27	64	57.8 »	42.2 »
Araraquara . . . . .	230	214	444	51.8 »	48.2 »
Araras . . . . .	222	148	370	60.0 »	40.0 »
Arêas . . . . .	60	68	128	46.9 »	53.1 »
Atibaia . . . . .	134	141	275	48.7 »	51.3 »
Avaré . . . . .	195	146	341	57.2 »	42.8 »
Bananal . . . . .	48	109	157	30.6 »	69.4 »
Bariry . . . . .	148	85	233	63.5 »	36.5 »
Barretos . . . . .	135	87	222	60.8 »	39.2 »
Batataes . . . . .	233	222	455	51.2 »	48.8 »
Baurú . . . . .	58	50	108	53.7 »	46.3 »
Bebedouro . . . . .	153	101	254	60.2 »	39.8 »
Belém do Descalvado . . . . .	204	180	384	53.1 »	46.9 »
Boa Esperança . . . . .	73	75	148	49.3 »	50.7 »
» Vista das Pedras . . . . .	73	74	147	49.7 »	50.3 »
Bocaina . . . . .	36	72	108	33.3 »	66.7 »
Bom Successo . . . . .	53	30	83	63.9 »	36.1 »
Botucatu . . . . .	336	207	543	61.9 »	38.1 »
Bragança . . . . .	485	352	837	57.9 »	42.1 »
Brotas . . . . .	145	124	269	53.9 »	46.1 »
Buquira . . . . .	64	67	131	48.9 »	51.1 »
Cabreuva . . . . .	78	45	123	63.4 »	36.6 »
Caçapava . . . . .	244	196	440	55.5 »	44.5 »
Caconde . . . . .	90	107	197	45.7 »	54.3 »
Cajuru . . . . .	96	90	186	51.6 »	48.4 »
Campinas . . . . .	828	706	1.534	54.0 »	46.0 »
Campo Largo de Sorocaba . . . . .	11	6	17	64.7 »	35.3 »
Campos Novos do Paranapanema . . . . .	68	63	131	51.9 »	48.1 »
Cananéa . . . . .	42	74	116	36.2 »	63.8 »
Capão Bonito do Paranapanema . . . . .	21	46	67	31.3 »	68.7 »
Capital . . . . .	2.850	2.285	5.135	55.5 »	44.5 »
Capivary . . . . .	207	169	376	55.1 »	44.9 »
Caraguatatuba . . . . .	37	50	87	42.5 »	57.5 »
Casa Branca . . . . .	134	147	281	47.7 »	52.3 »
Conceição de Itanhaen . . . . .	9	18	27	33.3 »	66.7 »
» » Monte Alegre . . . . .	22	22	44	50.0 »	50.0 »
Cravinhos . . . . .	251	134	385	65.2 »	34.8 »
Cruzeiro . . . . .	52	88	140	37.1 »	62.9 »
Cunha . . . . .	194	143	337	57.6 »	42.4 »
Curralinho . . . . .	18	12	30	60.0 »	40.0 »
Cutia . . . . .	76	60	136	55.9 »	44.1 »
Dourado . . . . .	117	47	164	71.3 »	28.7 »
Dous Corregos . . . . .	137	124	261	52.5 »	47.5 »
Espirito Santo da Boa Vista . . . . .	54	49	103	52.4 »	47.6 »

Municípios	OBITOS			PERCENTAGENS	
	Dos menores de 5 annos	Dos maiores de 5 annos	Somma	Dos menores	Dos maiores
Espirito Santo do Pinhal . . . . .	282	192	474	59.5 %	40.5 %
» » » Turvo . . . . .	37	21	58	63.8 »	36.2 »
Fartura . . . . .	.	.	.	.	.
Faxina . . . . .	73	75	148	49.3 %	50.7 %
Franca . . . . .	245	281	526	46.6 »	53.4 »
Guararema . . . . .	60	51	111	54.1 »	45.9 »
Guaratinguetá . . . . .	418	534	952	43.9 »	56.1 »
Guarehy . . . . .	54	37	91	59.3 »	40.7 »
Guarulhos . . . . .	22	19	41	53.7 »	46.3 »
Ibitinga . . . . .	60	63	123	48.8 »	51.2 »
Iguape . . . . .	53	110	163	32.5 »	67.5 »
Indaiaatuba . . . . .	114	63	177	64.4 »	35.6 »
Itapecirica . . . . .	122	76	198	61.6 »	38.4 »
Itapetininga . . . . .	163	149	312	52.2 »	47.8 »
Itapira . . . . .	234	165	399	58.6 »	41.4 »
Itaporanga . . . . .	145	76	221	65.6 »	34.4 »
Itararé . . . . .	74	44	118	62.7 »	37.3 »
Itatiba . . . . .	233	179	412	56.6 »	43.4 »
Itatinga . . . . .	30	19	49	61.2 »	38.8 »
Ituverava . . . . .	86	65	151	57.0 »	43.0 »
Jaboticabal . . . . .	168	134	302	55.6 »	44.4 »
Jacarehy . . . . .	208	213	421	49.4 »	50.6 »
Jahú . . . . .	518	309	827	62.6 »	37.4 »
Jambeiro . . . . .	111	75	186	59.7 »	40.3 »
Jardinópolis . . . . .	149	124	273	54.6 »	45.4 »
Jatahy . . . . .	22	34	56	39.3 »	60.7 »
Jundiahy . . . . .	327	228	555	58.9 »	41.1 »
Juquery . . . . .	40	63	103	38.8 »	61.2 »
Lagoinha . . . . .	123	87	210	58.6 »	41.4 »
Lavrinhas . . . . .	8	13	21	38.1 »	61.9 »
Lême . . . . .	111	56	167	66.5 »	33.5 »
Lençóes . . . . .	98	73	171	57.3 »	42.7 »
Limeira . . . . .	318	298	616	51.6 »	48.4 »
Lorena . . . . .	193	216	409	47.2 »	52.8 »
Mattão . . . . .	145	84	229	63.3 »	36.7 »
Mineiros . . . . .	103	70	173	59.5 »	40.5 »
Mocóca . . . . .	170	165	335	50.7 »	49.3 »
Mogy das Cruzes . . . . .	165	220	385	42.9 »	57.1 »
» Guassú . . . . .	92	87	179	51.4 »	48.6 »
» Mirim . . . . .	58	41	99	58.6 »	41.4 »
Monte Alto . . . . .	84	51	135	62.2 »	37.8 »
» Mór . . . . .	73	85	158	46.2 »	53.8 »
Natividade . . . . .	41	38	79	51.9 »	48.1 »
Nazareth . . . . .	90	89	179	50.3 »	49.7 »
Nuporanga . . . . .	161	112	273	59.0 »	41.0 »
Parahybuna . . . . .	216	197	413	52.3 »	47.7 »
Parnahyba . . . . .	78	78	156	50.0 »	50.0 »
Patrocínio de Santa Izabel . . . . .	57	36	93	61.3 »	38.7 »
» do Sapucahy . . . . .	64	80	144	44.4 »	55.6 »
Pedrneiras . . . . .	19	10	29	65.5 »	34.5 »
Pedreira . . . . .	141	109	250	56.4 »	43.6 »
Pereiras . . . . .	43	34	77	55.8 »	44.2 »
Piedade . . . . .	111	59	170	65.3 »	34.7 »

Municipios	OBITOS			PERCENTAGENS	
	Dos menores de 5 annos	Dos maiores de 5 annos	Somma	Dos menores	Dos maiores
Pilar . . . . .	78	29	107	72.9 %	27.1 %
Pindamonhangaba . . . . .	282	370	652	43.3 »	56.7 »
Piracicaba . . . . .	512	414	926	55.3 »	44.7 »
Pirajú . . . . .	99	62	161	61.5 »	38.5 »
Pirassununga . . . . .	140	137	277	50.5 »	49.5 »
Pitangueiras . . . . .	72	42	114	63.2 »	36.8 »
Porto Feliz . . . . .	108	106	214	50.5 »	49.5 »
» Ferreira . . . . .	76	61	137	55.5 »	44.6 »
Queluz . . . . .	78	95	173	45.1 »	54.9 »
Redempção . . . . .	.	.	.	.	.
Remedios da Ponte do Tieté . . . . .	42	34	76	55.3 »	44.7 »
Ribeirão Bonito . . . . .	38	24	62	61.3 »	38.7 »
» Branco . . . . .	37	21	58	63.8 »	36.2 »
» Preto . . . . .	538	589	1.127	47.7 »	52.3 »
Ribeirãozinho . . . . .	97	100	197	49.2 »	50.8 »
Rio Bonito . . . . .	78	38	116	67.2 »	32.8 »
» Claro . . . . .	360	328	688	52.3 »	47.7 »
» das Pedras . . . . .	95	41	136	69.9 »	30.1 »
» Preto . . . . .	42	64	106	39.6 »	60.4 »
Salto de Ytú . . . . .	71	44	115	61.7 »	38.3 »
Santa Barbara . . . . .	119	78	197	60.4 »	39.6 »
» » do Rio Pardo . . . . .	33	17	50	66.0 »	34.0 »
» Branca . . . . .	108	77	185	58.4 »	41.6 »
» Cruz da Conceição . . . . .	68	44	112	60.7 »	39.3 »
» » das Palmeiras . . . . .	137	88	225	60.9 »	39.1 »
» » do Rio Pardo . . . . .	215	151	366	58.7 »	41.3 »
» Izabel . . . . .	111	107	218	50.9 »	49.1 »
» Rita do Paraizo . . . . .	129	147	276	46.7 »	53.3 »
» » » Passa Quatro . . . . .	232	348	580	40.0 »	60.0 »
Santo Amaro . . . . .	92	119	211	43.6 »	56.4 »
» Antonio d'Alegria . . . . .	51	46	97	52.6 »	47.4 »
» » da Boa Vista . . . . .	20	17	37	54.1 »	45.9 »
» » » Cachoeira . . . . .	109	100	209	52.2 »	47.8 »
Santos . . . . .	713	766	1.479	48.2 »	51.8 »
São Bento do Sapucahy . . . . .	187	153	330	56.7 »	43.3 »
» Bernardo . . . . .	169	120	289	58.5 »	41.5 »
» Carlos do Pinhal . . . . .	443	365	808	54.8 »	45.2 »
» Francisco de Paula dos Pinheiros . . . . .	36	49	85	42.4 »	57.6 »
» João da Boa Vista . . . . .	404	301	705	57.3 »	42.7 »
» » » Bocaina . . . . .	179	78	257	69.6 »	30.4 »
» José do Barreiro . . . . .	69	73	142	48.6 »	51.4 »
» » » Parahytinga . . . . .	160	105	265	60.4 »	39.6 »
» » » Rio Pardo . . . . .	262	310	572	45.8 »	54.2 »
» » dos Campos . . . . .	364	296	660	55.2 »	44.8 »
» Luiz do Parahytinga . . . . .	145	156	301	48.2 »	51.8 »
» Manoel . . . . .	236	173	409	57.7 »	42.3 »
» Miguel Archanjo . . . . .	27	18	45	60.0 »	40.0 »
» Paulo dos Agudos . . . . .	16	8	24	66.7 »	33.3 »
» Pedro . . . . .	161	160	321	50.2 »	49.8 »
» » do Turvo . . . . .	34	78	52	65.4 »	34.6 »
» Roque . . . . .	116	119	235	49.4 »	50.6 »
» Sebastião . . . . .	53	77	130	40.8 »	59.2 »
» Simão . . . . .	326	298	624	52.2 »	47.8 »



Municípios	OBITOS			PERCENTAGENS	
	Dos menores de 5 annos	Dos maiores de 5 annos	Somma	Dos menores	Dos maiores
São Vicente . . . . .	.	.	.	.	.
Sarapuhy . . . . .	12	4	16	75.0 %	25.0 %
Serra Negra . . . . .	226	155	381	59.3 »	40.7 »
Sertãozinho . . . . .	266	202	468	56.8 »	43.2 »
Silveiras . . . . .	10	20	30	33.3 »	66.7 »
Socorro . . . . .	196	118	314	62.4 »	37.6 »
Sorocaba . . . . .	268	247	515	52.0 »	48.0 »
Tambahú . . . . .	115	76	191	60.2 »	39.8 »
Tatuhy . . . . .	189	197	386	49.0 »	51.0 »
Taubaté . . . . .	336	495	831	40.4 »	59.6 »
Tieté . . . . .	287	230	517	55.5 »	44.5 »
Tremembé . . . . .	.	.	.	.	.
Ubatuba . . . . .	38	94	132	28.8 »	71.2 »
Una . . . . .	5	10	15	33.3 »	66.7 »
Villa Bella . . . . .	70	87	157	44.6 »	55.4 »
» Vieira do Piquete . . . . .	8	6	14	57.1 »	42.9 »
Xiririca . . . . .	71	124	195	36.4 »	63.6 »
Yporanga . . . . .	.	.	.	.	.
Ytú . . . . .	198	196	394	50.3 »	49.7 »
Somma . . . . .	26.306	22.955	49.261	53.4 »	46.6 »

PARTE I  
Estado de São Paulo

O B I

P O R M O

Municípios e Districtos de Paz	Natos mortos	MOLESTIAS INFECTO-																		
	Nascidos mortos	Velhice													MALARIA					
		Marasmo senil	Beri-beri	Cholera-morbus	Cholera	Coqueluche	Diphtheria	Diarrhéa	Dysenteria	Erysipela	Escarlatina	Febre	Febre amarella	Febre typhoide	Hydrophobia	Influenza	Febre perniciosa	Febre remittente	Febre intermitente	Cachexia palustre
<i>Amparo</i>																				
Amparo . . . . .	—	—	—	—	—	—	—	—	—	—	—	—	—	—	—	—	—	—	—	—
Monte Alegre . . . . .	—	—	—	—	—	—	—	—	—	—	—	—	—	—	—	—	—	—	—	—
<i>Annapolis</i>																				
Annapolis . . . . .		1									2	2	3					1	1	
<i>Apiahy</i>																				
Apiahy . . . . .	1										5	1		5						
Ribeira . . . . .																				
<i>Araçariguama</i>																				
Araçariguama . . . . .	6										8	5	2	3						
<i>Araraquara</i>																				
Araraquara . . . . .	10	4				1							2	1	1	1		2	3	
<i>Araras</i>																				
Araras . . . . .	10	1				1					1	3		1	1					
<i>Arêas</i>																				
Arêas . . . . .		3							1											
<i>Atibaia</i>																				
Atibaia . . . . .						1					8	5		9						
Campo Largo de Atibaia . . . . .		1			4							4	1	2				1	1	
<i>Avaré</i>																				
Avaré . . . . .	1	1			1						49	1		1					1	
Cerqueira Cezar . . . . .											15			1				1		
<i>Bananal</i>																				
Bananal . . . . .		7			3			1	1		4	1		2				1		
<i>Bariry</i>																				
Bariry . . . . .	8	2			3						1			2				4	1	
<i>Barretos</i>																				
Barretos . . . . .	4			1	22						10			17	1	1	33	3		
<i>Batataes</i>																				
Batataes . . . . .	11	8		1	10							1		1		2	1	11		
Brodowsky . . . . .	—	—	—	—	—	—	—	—	—	—	—	—	—	—	—	—	—	—	—	—
Matto Grosso de Batataes . . . . .		1			8	1					7	1		1				2	2	
<i>Bauri</i>																				
Bauri . . . . .																				
Espirito Santo da Fortaleza . . . . .											5								1	
<i>Bebedouro</i>																				
Bebedouro . . . . .	18	1			1		2				31	2		5	3			1	5	
Monte Azul . . . . .																				
<i>Belém do Descalvado</i>																				
Belém do Descalvado . . . . .	16	3			3							4		2	5	9	2	13		

TOS

Anno de 1903

LESTIAS

CONTAGIOSAS

MOLESTIAS GENERALISADAS

Morphéa	Peste bubonica	Sarampão	Scorbuto	Septicemia	Syphilis	Tuberculose pulmonar	Tuberculose do peritoneo	Tuberculose do laringe	Tuberculose de outros órgãos	Varíola	Varicella	Outras	SOMMA	Alcoolismo	Anemia clorose	Cancro do estomago	Cancro do figado	Cancro do utero	Cancro do seio	Cancro do esophago	Cancro da bocca	Cancros—outros	Diabètes	Leucocythemia	Rachitismo	Rheumatismo	Outras	SOMMA	Observações	
—	—	—	1	—	—	1	—	—	1	—	—	—	12	2	—	—	—	—	—	—	—	11	—	—	—	—	—	—	3	
—	—	—	—	—	—	—	1	—	—	—	—	—	12	—	—	—	—	—	—	—	—	—	—	—	—	—	—	—	—	
—	—	—	—	—	—	—	—	—	7	—	—	—	25	—	—	—	—	—	—	—	—	—	—	—	—	—	—	—	—	
—	—	—	—	1	—	20	—	—	—	—	—	—	32	1	—	1	1	—	—	—	—	—	—	1	—	—	—	—	4	
—	—	—	—	—	1	5	—	—	—	4	—	—	17	—	—	—	—	—	—	—	—	—	—	—	—	—	—	—	—	
1	—	—	—	—	—	—	—	—	—	—	—	—	2	—	—	1	—	—	—	—	—	—	—	—	—	—	—	1		
—	—	1	—	—	1	11	—	—	2	—	—	—	36	—	—	—	—	—	—	—	—	—	—	—	—	—	—	1		
—	—	—	—	—	—	3	—	—	—	—	—	—	18	—	2	—	—	—	—	—	—	—	—	—	—	—	—	2		
3	—	—	—	1	2	—	—	—	10	—	—	—	69	—	—	—	—	—	—	—	—	—	—	—	1	—	—	1		
1	—	—	—	—	3	2	—	—	—	—	—	—	23	—	—	—	—	—	—	—	—	—	—	—	—	—	—	—	—	
—	—	—	—	—	—	10	—	—	4	—	—	—	27	—	1	2	—	1	—	—	—	1	—	—	—	—	2	—	7	
1	—	—	—	1	3	5	—	—	—	—	—	—	21	1	—	—	—	1	—	—	—	—	—	—	—	—	—	—	2	
2	—	5	—	—	2	4	—	—	—	—	—	—	101	—	1	—	—	1	—	—	—	—	—	—	—	—	—	—	2	
1	—	—	—	—	2	6	—	—	9	—	—	—	45	—	1	—	—	—	—	—	—	1	—	—	1	1	—	—	4	
—	—	—	—	—	3	—	—	—	3	—	—	—	28	—	—	—	—	—	—	—	—	—	—	—	—	—	—	—	—	
—	—	—	—	—	—	—	—	—	—	—	—	—	6	—	—	—	—	—	—	—	—	—	—	—	—	—	—	—	—	
—	—	—	—	—	—	—	—	—	—	—	—	—	—	—	—	—	—	—	—	—	—	—	—	—	—	—	—	—	—	
1	—	8	—	1	4	4	—	—	3	—	—	—	71	—	—	—	—	—	—	—	—	—	—	—	—	—	—	—	—	
1	—	—	—	—	6	2	—	—	14	—	—	—	61	—	1	2	—	—	—	—	—	2	—	—	—	—	—	—	5	

O signal (—) indica que o Official do Registro Civil não forneceu dado algum.

Municípios e Districtos de Paz	Natos mortos	Velhice	MOLESTIAS INFECTO.																	
	Nacidos mortos	Marasmo senil	Berl-beri	Cholera-morbus	Cholera	Coqueluche	Diphtheria	Diarrhœa	Dysenteria	Erysipela	Escarlatina	Febre	Febre amarella	Febre typhoide	Hydrophobia	Influenza	MALARIA			
																	Febre perniciosã	Febre remittente	Febre intermittente	Cachexia palustre
<i>Boa Esperança</i>																				
Boa Esperança . . . . .	2	1	.	.	.	.	.	.	.	.	.	.	2	.	7	.	.	2	4	
<i>Boa Vista das Pedras</i>																				
Boa Vista das Pedras . . . . .	9	.	.	.	.	.	.	.	.	.	.	.	.	.	.	.	.	.	.	
<i>Bocaina</i>																				
Bocaina . . . . .	.	1	.	.	2	.	.	.	2	1	1	1	.	.	.	.	.	.	2	
<i>Bom Successo</i>																				
Bom Successo . . . . .	.	.	.	.	.	.	.	.	.	.	5	.	.	.	1	.	.	.	.	
<i>Botucatu</i>																				
Botucatu . . . . .	29	7	.	.	16	2	.	.	1	.	9	.	2	.	9	.	.	.	1	
Espirito Santo do Rio Pardo . . . . .	1	.	.	.	2	.	.	.	1	.	23	.	.	.	.	.	.	.	.	
Prata . . . . .	.	.	.	.	1	.	.	.	.	.	15	.	.	.	.	.	.	.	.	
Ribeirão Grande . . . . .	4	.	.	.	1	.	.	.	.	.	2	.	.	.	.	.	.	1	.	
<i>Bragança</i>																				
Bragança . . . . .	85	7	.	1	2	.	1	.	1	.	85	.	5	.	25	.	.	2	1	
Tuyuti . . . . .	2	.	.	.	.	.	.	.	1	.	2	.	.	.	.	.	.	.	.	
<i>Brotas</i>																				
Brotas . . . . .	9	3	.	.	.	.	.	.	2	.	.	.	5	.	1	4	.	.	2	
Torrinha . . . . .	.	.	.	.	.	.	.	.	.	.	1	.	2	.	5	1	1	1	.	
<i>Buquira</i>																				
Buquira . . . . .	2	.	.	.	.	.	.	.	.	.	.	.	.	.	.	.	.	.	.	
<i>Cabreuva</i>																				
Cabreuva . . . . .	5	1	.	.	.	.	.	.	.	.	9	.	1	.	1	.	.	.	1	
<i>Caçapava</i>																				
Caçapava . . . . .	22	4	.	.	44	.	.	.	1	.	123	.	3	.	7	.	.	.	7	
<i>Caconde</i>																				
Caconde . . . . .	.	.	.	1	.	.	.	.	.	.	10	.	1	.	6	.	.	.	.	
<i>Cajurú</i>																				
Cajurú . . . . .	4	2	.	.	.	1	.	.	.	.	.	.	.	.	.	1	.	.	1	
Santa Rita da Cassia dos Coqueiros . . . . .	.	1	.	.	.	.	.	.	.	.	15	.	.	.	.	.	2	.	2	
<i>Campinas</i>																				
Arraial dos Souzas . . . . .	13	.	.	.	1	.	.	.	.	.	.	.	2	.	.	1	.	.	.	
Conceição . . . . .	71	19	.	2	4	3	1	.	1	.	2	4	7	3	4	1	.	.	.	
Santa Cruz . . . . .	38	20	.	1	4	1	.	.	.	.	1	3	3	4	2	.	.	.	6	
Vallinhos . . . . .	1	.	.	.	.	.	.	.	.	.	.	.	.	.	.	.	.	.	.	
<i>Campo Largo de Sorocaba</i>																				
Campo Largo de Sorocaba . . . . .	.	.	.	.	1	.	.	.	.	.	.	.	.	.	1	.	.	.	.	
<i>Campos Novos do Paranapanema</i>																				
Campos Novos do Paranapanema . . . . .	.	.	.	.	.	.	.	.	.	.	2	.	.	.	1	1	.	1	.	
Platina . . . . .	1	.	.	1	.	.	.	.	.	.	10	.	.	.	3	.	.	.	1	
<i>Cananéa</i>																				
Cananéa . . . . .	.	.	.	.	.	.	.	.	1	.	5	.	.	.	13	.	.	12	15	

CONTAGIOSAS													MOLESTIAS GENERALISADAS													Observações			
Morphéa	Peste bubonica	Sarampão	Scorbuto	Septicemia	Syphilis	Tuberculose pulmonar	Tuberculose do peritoneo	Tuberculose do laringe	Tuberculose de outros órgãos	Variola	Varicella	Outras	SOMMA	Alcoolismo	Anemia clorose	Cancro do estomago	Cancro do figado	Cancro do utero	Cancro do seio	Cancro do oesophago	Cancro da bocca	Cancros—outros	Diabétes	Leucocytemia	Rachitismo		Rheumatismo	Outras	SOMMA
.	.	.	.	.	.	1	.	.	5	.	.	.	21	1	.	.	.	.	.	.	.	.	.	.	.	.	.	.	1
.	.	.	.	.	.	.	.	.	.	.	.	.	.	.	.	.	.	.	.	.	.	.	.	1	.	.	.	.	1
.	.	.	.	.	4	14	.	1	4	.	8	.	40	.	.	.	.	.	.	.	.	.	.	.	1	.	.	1	
.	.	.	.	.	.	.	.	.	.	.	.	.	6	.	.	.	.	.	.	.	.	1	.	.	.	.	.	1	
3	.	1	.	1	4	11	.	1	8	.	.	.	69	2	6	.	.	1	.	.	.	.	.	.	.	1	10		
1	.	.	.	.	.	.	.	.	2	.	.	.	26	.	.	.	.	.	.	.	.	.	.	.	.	.	.	.	
.	.	.	.	.	.	.	.	.	.	.	.	.	19	.	.	.	.	.	.	.	.	.	.	.	.	.	.	.	
7	.	20	.	.	2	41	.	.	3	.	.	.	196	.	1	1	.	.	.	.	.	1	2	.	.	4	9		
.	.	.	.	.	.	.	.	.	1	.	.	.	4	.	.	.	.	.	.	.	.	.	.	.	.	.	.	.	
1	.	.	.	.	4	8	.	2	.	.	.	.	29	.	.	1	.	.	.	.	.	.	.	.	.	.	.	1	
.	.	.	.	.	2	2	.	.	1	.	.	.	14	1	1	.	.	.	.	.	.	.	.	.	.	.	.	2	
1	.	.	.	.	.	.	.	.	.	.	.	.	1	.	.	.	.	.	.	.	.	.	.	.	.	.	.	.	
.	.	1	.	.	.	.	.	.	5	.	.	.	18	.	.	.	.	1	.	.	.	.	.	.	.	.	.	1	
1	.	.	.	.	11	7	.	.	.	.	.	.	204	.	.	.	.	.	.	.	.	.	.	.	44	.	44		
1	.	1	.	.	2	.	.	.	12	.	.	.	34	.	3	.	.	.	.	.	.	1	.	.	.	2	6		
.	.	.	.	.	1	4	.	.	.	.	.	.	8	.	.	.	.	.	.	.	.	1	.	.	.	.	1		
.	.	.	.	.	9	4	.	.	.	.	.	.	32	.	.	.	.	.	.	.	.	.	.	.	.	.	.		
.	.	.	.	.	.	7	.	.	.	.	.	.	11	.	.	.	.	1	.	.	.	.	.	.	.	.	1		
.	.	.	.	4	8	29	.	.	4	.	.	.	77	1	1	3	.	1	.	.	.	.	.	.	.	.	7		
.	.	.	.	3	7	62	.	.	16	.	.	.	113	6	1	2	.	3	1	.	.	2	.	.	1	15			
.	.	.	.	.	.	.	.	.	.	1	.	.	.	.	.	.	.	.	.	.	.	.	.	.	.	.	.	.	
.	.	.	.	.	.	.	.	.	.	.	.	.	3	.	.	.	.	.	.	.	.	.	.	.	.	.	.	.	
1	.	.	.	.	9	2	.	.	.	.	.	.	17	.	5	.	.	.	.	.	.	.	.	.	.	1	6		
1	.	.	.	.	1	1	.	.	.	.	.	.	18	.	1	.	.	.	.	.	.	.	.	.	.	.	1		
.	.	.	.	.	.	2	.	.	1	.	.	.	49	.	1	.	.	.	.	.	.	.	.	.	.	.	1		

O signal (—) indica que o Official do Registro Civil não forneceu dado algum.

Municípios e Districtos de Paz	Natos mortos	MOLESTIAS INFECTO-																
	Nascidos mortos	Velho																
		Marasmo senil	Beri-beri	Cholera-norbus	Cholera	Coqueluche	Diphtheria	Diarrhéa	Dysenteria	Erysipela	Escarlatina	Febre	Febre amarella	Febre typhoide	Hydrophobia	Influenza	MALARIA	
Febre pernicioso	Febre remittente	Febre intermitente	Cachexia palustre															
<i>Capão Bonito do Paranapanema</i>																		
Capão Bonito do Paranapanema . . . . .	.	.	.	.	.	.	.	.	.	.	.	1	.	1	.	.	.	
São José do Guapiára . . . . .	.	.	.	.	12	.	.	.	.	.	4	.	.	4	.	.	.	
<i>Capital</i>																		
Belemzinho . . . . .	.	3	.	.	3	.	.	.	1	.	1	.	1	.	.	1	.	1
Braz . . . . .	83	7	.	.	5	6	1	.	1	.	4	.	5	.	2	10	3	.
Consolação . . . . .	89	2	.	.	1	1	11	.	.	1	16	15	.	.	8	2	.	.
Norte da Sé . . . . .	6	3	1	.	.	.	.	.	.	.	.	1	.	.	.	.	.	.
Nossa Senhora do O' . . . . .	.	.	.	.	.	.	.	.	.	.	.	.	.	1	.	.	.	.
Penha de França . . . . .	2	.	.	.	.	.	1	.	.	.	.	1	1	.	.	.	.	2
Sant'Anna . . . . .	11	1	.	.	.	.	.	.	.	1	.	3	.	.	1	.	.	.
Santa Cecilia . . . . .	71	8	1	.	.	.	.	.	4	1	25	.	5	4	4	4	.	3
Santa Ephigenia . . . . .	118	2	.	1	.	2	1	.	4	.	1	9	.	2	3	7	.	2
São Miguel . . . . .	7	.	.	.	.	.	.	.	.	.	21	.	.	1	.	.	.	.
Sul da Sé . . . . .	74	11	.	.	.	.	.	.	4	.	.	2	.	4	1	4	.	1
Villa Marianna . . . . .	18	.	.	.	.	.	1	.	.	.	.	.	.	.	.	1	.	.
<i>Capivary</i>																		
Capivary . . . . .	25	7	.	.	.	.	.	.	.	.	.	1	.	7	.	.	.	8
<i>Caraguatatuba</i>																		
Caraguatatuba . . . . .	1	.	.	.	5	.	.	.	3	.	13	.	.	12	.	.	1	.
<i>Casa Branca</i>																		
Casa Branca . . . . .	1	2	.	.	.	.	.	.	.	.	1	18	2	.	.	.	2	1
Itoby . . . . .	.	.	.	.	.	.	.	.	.	.	1	3	.	.	.	.	1	.
<i>Conceição do Itanhaen</i>																		
Conceição de Itanhaen . . . . .	.	.	.	.	.	.	.	.	.	.	.	.	.	.	.	.	.	.
<i>Conceição da Ponte Alegre</i>																		
Conceição do Monte Alegre . . . . .	.	1	.	.	1	.	.	.	.	.	.	.	.	.	3	.	.	.
<i>Cravinhos</i>																		
Cravinhos . . . . .	18	3	.	.	3	.	.	.	1	.	2	6	9	.	.	4	10	.
<i>Cruzeiro</i>																		
Cruzeiro . . . . .	7	2	.	.	.	.	.	1	2	.	12	1	1	1	.	2	.	.
Embahú . . . . .	—	—	—	—	—	—	—	—	—	—	—	—	—	—	—	—	—	—
Entre Rios . . . . .	—	—	—	—	—	—	—	—	—	—	—	—	—	—	—	—	—	—
<i>Cunha</i>																		
Cunha . . . . .	.	.	.	.	5	.	1	1	1	51	1	.	.	13	.	.	.	.
Campos Novos do Cunha . . . . .	.	.	.	.	9	.	.	.	.	19	.	.	.	.	.	.	.	.
<i>Currálinho</i>																		
Currálinho . . . . .	.	.	.	.	.	.	.	.	.	8	1	1	.	.	.	.	.	.
<i>Cutia</i>																		
Cutia . . . . .	10	.	.	.	.	.	.	.	.	.	.	.	.	.	.	.	.	.
<i>Dourado</i>																		
Dourado . . . . .	7	1	.	.	3	.	.	.	.	3	1	1	2	1	.	1	.	.
<i>Dous Corregos</i>																		
Dous Corregos . . . . .	6	3	.	.	.	.	.	.	.	.	.	1	6	.	.	.	.	1
Figueira . . . . .	3	.	1	.	.	.	.	.	1	.	2	2	1	1	3	1	6	.

CONTAGIOSAS													MOLESTIAS GENERALISADAS													Observações			
Morpha	Peste bubonica	Sarampo	Scorbuto	Septicemia	Syphilis	Tuberculose pulmonar	Tuberculose do peritoneo	Tuberculose do laringe	Tuberculose de outros orgaos	Varicella	Varicella	Outras	SOMMA	Alcoolismo	Anemia clorose	Cancro do estomago	Cancro do figado	Cancro do utero	Cancro do seio	Cancro do oesophago	Cancro da bocca	Cancros—outros	Diabetes	Leucocythemia	Rachitismo		Rheumatismo	Outras	SOMMA
.	.	.	.	.	1	.	.	.	1	.	.	.	3	.	2	.	.	.	.	.	.	.	.	.	.	.	.	.	2
.	.	.	.	2	3	13	.	1	8	1	.	.	22	3	1	.	.	.	.	.	.	2	.	.	.	.	.	7	
.	3	.	.	5	6	36	.	1	7	11	.	.	88	4	2	.	.	2	.	.	.	6	.	.	1	.	16		
.	.	.	.	.	1	24	.	.	1	.	.	.	111	2	4	1	.	3	1	.	.	1	1	.	1	.	15		
.	.	.	.	.	2	2	.	.	1	.	.	.	6	2	.	.	.	.	.	.	.	.	1	1	.	.	3		
.	.	.	.	.	.	2	.	.	1	.	.	.	1	1	.	.	.	.	.	.	.	.	.	.	.	.	2		
.	.	.	.	14	14	163	.	.	22	.	.	.	10	7	1	11	1	.	.	.	.	.	.	.	.	.	1		
4	2	.	.	2	11	26	.	.	15	.	.	.	260	1	2	1	.	2	.	.	1	3	.	.	1	35			
.	.	.	.	.	2	1	.	1	4	.	.	.	92	.	1	2	.	.	.	.	.	.	.	.	.	.	9		
.	.	.	.	2	2	33	.	1	4	.	.	.	27	.	1	1	.	.	.	.	.	.	1	.	.	.	3		
.	.	.	.	.	.	2	.	2	8	.	.	.	56	.	.	.	.	.	.	.	.	.	.	.	.	.	.		
.	.	.	.	.	.	2	.	.	8	.	.	.	8	.	.	.	.	.	.	.	.	.	.	.	.	.	.		
2	.	.	.	.	.	12	.	.	13	.	.	.	43	.	4	.	.	1	.	.	.	.	.	.	.	.	5		
.	.	.	.	.	.	3	.	.	.	.	.	.	37	.	1	.	.	.	.	.	.	.	.	.	.	.	1		
1	.	.	.	1	.	1	.	.	4	.	.	.	30	.	1	.	.	.	.	.	.	2	.	.	.	.	1		
.	.	.	.	.	.	.	.	.	1	.	.	.	7	.	1	.	.	.	.	.	.	.	.	.	.	.	3		
.	.	.	.	.	.	.	.	.	.	.	.	.	.	.	.	.	.	.	.	.	.	.	.	.	.	.	.		
1	.	.	.	.	.	1	.	.	1	.	.	.	7	.	1	.	.	.	.	.	.	.	.	.	.	.	1		
.	.	1	.	1	3	5	.	.	7	.	.	.	52	.	.	.	.	.	1	.	.	1	.	.	.	.	2		
.	.	.	.	.	.	4	.	.	5	.	.	.	29	.	.	.	.	.	.	.	.	1	.	.	1	1	3		
.	.	.	.	.	.	.	.	.	.	.	.	.	.	.	.	.	.	.	.	.	.	.	.	.	.	.	.		
2	.	.	.	.	1	5	2	.	.	.	.	.	83	.	.	.	.	.	.	.	.	1	.	.	.	2	3		
.	.	.	.	.	.	.	.	.	.	.	.	.	28	.	.	.	.	.	.	.	.	.	.	.	.	.	.		
.	.	.	.	.	.	.	.	.	.	.	.	.	10	.	.	.	.	.	.	.	.	.	.	.	.	1	1		
1	.	.	.	.	.	.	.	.	.	.	.	.	1	.	.	.	.	.	.	.	.	.	.	.	.	.	.		
.	.	.	.	1	.	4	.	.	2	.	.	.	18	.	.	.	.	.	.	.	.	.	.	.	.	.	.		
1	.	.	.	.	.	5	.	.	4	.	.	.	18	4	1	.	.	.	.	.	.	.	.	.	.	.	5		
2	.	.	.	.	.	2	.	.	5	.	.	.	25	.	.	.	.	.	.	.	.	.	.	.	.	.	.		

O signal ( — ) indica que o Official do Registro Civil não forneceu dado algum.

Municípios e Districtos de Paz	Natos Mortos	Velhice	MOLESTIAS INFECTO-																	
	Nascidos mortos	Marasmo senil	Berti-beri	Cholera-morbus	Cholérina	Coquehuque	Dipheteria	Diarrhéa	Disenteria	Erysipela	Escarlatina	Febre	Febre amarella	Febre typhoide	Hydrophobia	Influenza	MALARIA			
																	Febre perniciososa	Febre remittente	Febre intermitente	Cachexia palustre
<i>Espirito Santo da Boa Vista</i>																				
Espirito Santo da Boa Vista . . . . .	1	.	.	.	.	2	.	.	.	.	.	19	.	.	.	.	.			
<i>Espirito Santo do Pinhal</i>																				
Espirito Santo do Pinhal . . . . .	26	2	.	.	3	5	.	.	.	1	.	1	.	3	.	.	9			
<i>Espirito Santo do Turvo</i>																				
Espirito Santo do Turvo . . . . .	.	.	.	.	.	.	.	.	.	.	.	1	.	.	.	.	2			
<i>Fartura</i>																				
Fartura . . . . .	—	—	—	—	—	—	—	—	—	—	—	—	—	—	—	—	—			
<i>Faxina</i>																				
Faxina . . . . .	4	1	.	.	.	.	1	.	.	.	.	27	.	.	.	3	.			
<i>Franca</i>																				
Franca . . . . .	4	5	.	.	.	10	.	.	.	.	.	5	.	3	.	3	3			
Ponte Nova . . . . .	5	.	.	.	.	1	.	.	.	.	.	2	.	.	.	1	3			
São José da Bella Vista . . . . .	4	.	.	.	1	2	4	.	.	.	.	51	.	.	.	3	.			
<i>Guararema</i>																				
Guararema . . . . .	.	.	.	.	.	.	.	.	.	1	.	36	.	1	.	.	.			
<i>Guaratinguetá</i>																				
Guaratinguetá . . . . .	37	.	.	.	.	1	.	.	.	.	.	.	6	2	.	1	.			
Apparecida . . . . .	7	.	.	.	.	.	.	.	.	.	.	.	.	1	.	.	1			
<i>Guarehy</i>																				
Guarehy . . . . .	6	.	.	.	.	14	.	.	.	.	1	18	.	2	.	2	.			
<i>Guarulhos</i>																				
Guarulhos . . . . .	.	.	.	.	.	.	.	.	.	.	.	7	.	.	.	.	.			
<i>Ibitinga</i>																				
Ibitinga . . . . .	.	1	.	.	.	.	.	.	.	.	.	1	.	6	.	7	2			
<i>Iguape</i>																				
Iguape . . . . .	.	.	.	.	.	.	.	.	.	.	.	.	.	.	.	.	1			
Jacupiranga . . . . .	1	.	.	.	.	.	.	.	.	.	.	31	.	.	.	.	.			
Juquiá . . . . .	2	.	.	.	.	.	.	.	.	.	.	13	.	.	.	.	.			
Prainha . . . . .	.	.	.	.	.	.	.	.	.	.	.	.	.	.	.	.	.			
<i>Indaiatuba</i>																				
Indaiatuba . . . . .	.	2	.	.	.	1	1	.	.	.	.	.	.	.	.	7	7			
<i>Itapecirica</i>																				
Itapecirica . . . . .	17	1	.	.	.	.	.	.	.	.	.	5	.	5	.	.	1			
MBoy . . . . .	.	.	.	.	.	.	.	.	.	.	.	.	.	.	.	.	1			
<i>Itapetininga</i>																				
Itapetininga . . . . .	2	.	.	.	.	6	.	.	.	2	.	35	.	.	5	1	.			
Alambary . . . . .	4	.	.	.	.	.	.	.	.	.	.	30	.	.	5	.	.			
<i>Itapira</i>																				
Itapira . . . . .	23	5	.	.	.	9	.	.	.	.	.	.	.	1	.	1	2			
<i>Itaporanga</i>																				
Itaporanga . . . . .	.	.	.	.	.	.	.	.	.	.	.	55	.	.	.	.	.			
Ribeirão Vermelho . . . . .	.	.	.	.	.	2	.	.	.	.	.	20	.	.	3	.	.			
Taquary . . . . .	.	.	.	.	.	.	.	.	.	.	.	8	.	.	.	.	.			



CONTAGIOSAS											MOLESTIAS GENERALISADAS														Observações			
Morphea	Peste bubonica	Sarampão	Scorbuto	Septicemia	Syphilis	Tuberculose pulmonar	Tuberculose do piritoneo	Tuberculose da laringe	Tuberculose de outros orgãos	Variola	Varicella	Outras	SOMMA	Alcoolismo	Anemia clorose	Cancro do estomago	Cancro do figado	Cancro do utero	Cancro do seio	Cancro do esophago	Cancro da bocca	Cancros—outros	Diabétes	Leucocythenia		Rachitismo	Rheumatismo	Outras
1	.	.	.	.	.	8	.	.	1	.	.	.	31	.	.	.	.	1	.	.	.	.	.	.	.	1	.	2
2	.	.	.	.	1	8	.	.	11	.	.	.	44	1	.	.	.	2	.	.	.	.	1	.	.	3	.	7
.	.	.	.	.	.	.	.	.	.	.	.	.	3	.	.	.	.	.	.	.	.	.	.	.	.	.	.	.
.	.	4	.	.	.	3	.	.	3	.	.	.	41	.	.	.	.	.	.	.	.	.	.	.	.	2	.	2
4	.	.	.	.	4	24	.	.	6	.	.	.	65	4	2	.	.	.	.	.	.	.	.	.	1	.	7	
.	.	.	.	.	.	2	.	.	.	.	.	.	4	1	.	.	.	.	.	.	.	.	1	.	.	.	1	
.	.	.	.	.	.	.	.	.	1	.	.	.	63	.	.	.	.	.	.	.	.	.	.	.	.	.	1	
.	.	.	.	.	.	.	.	.	1	.	.	.	39	.	.	.	.	.	.	.	.	.	.	.	.	.	.	
.	.	.	.	2	3	26	.	.	5	.	.	.	47	.	10	1	.	.	.	.	.	3	1	.	.	.	15	
.	.	.	.	.	1	1	.	.	.	.	.	.	2	.	.	1	.	.	.	.	.	1	.	.	.	.	2	
.	.	2	.	.	1	.	.	.	3	.	.	.	43	.	.	.	.	.	.	.	.	3	.	.	.	.	3	
.	.	.	.	.	.	1	.	.	1	.	.	.	9	.	.	.	.	.	.	.	.	.	.	.	.	.	.	
.	.	.	.	.	1	.	.	.	1	.	.	.	36	.	.	.	.	.	.	.	.	1	.	.	.	.	1	
.	.	.	.	.	.	.	.	.	.	.	.	.	1	.	.	.	.	.	.	.	.	.	.	.	.	.	.	
.	.	.	.	.	.	2	.	.	.	.	.	.	33	.	1	.	.	.	.	.	.	.	.	.	.	.	1	
.	.	.	.	.	.	3	.	.	.	.	.	.	16	.	.	.	.	.	.	.	.	.	.	.	.	.	.	
.	.	.	.	.	.	.	8	.	.	.	.	.	24	.	.	.	.	.	.	.	.	.	.	.	.	.	.	
.	.	.	.	.	2	.	.	.	1	.	.	.	15	.	.	.	.	.	.	.	.	.	.	.	.	2	2	
2	.	4	.	.	1	5	.	.	6	.	.	.	67	1	3	.	.	1	.	.	.	.	.	.	.	3	14	
.	.	.	.	.	.	2	.	.	1	.	.	.	38	.	2	.	.	.	.	.	.	6	.	.	.	.	3	
2	.	.	.	.	.	7	.	1	4	.	.	.	58	.	1	.	.	.	.	.	.	2	.	.	3	.	6	
1	.	.	.	.	1	2	.	.	.	.	.	.	59	.	.	.	.	.	.	.	.	.	.	.	.	.	1	
.	.	2	.	.	1	1	.	.	.	.	.	.	29	.	.	.	.	.	.	.	.	.	.	.	.	.	.	
.	.	.	.	.	1	1	.	.	.	.	.	.	9	.	.	.	.	.	.	.	.	.	.	.	.	.	1	

O signal ( — ) indica que o Official do Registro Civil não forneceu dado algum.

Municípios e Districtos de Paz	Natos mortos	Velhice	MOLESTIAS INFECTO.																	
	Nascidos mortos	Marasmo senil	Berri-berri	Cholera-morbus	Cholera	Coqueluche	Diphtheria	Diarréa	Dysenteria	Erysipela	Escarlantina	Febre	Febre amarella	Febre typhoide	Hydrophobia	Influenza	MALARIA			
																	Febre perniciososa	Febre remittente	Febre intermittente	Cachexia palustre
<i>Itararé</i>																				
Itararé . . . . .	11	.	.	.	.	.	.	.	.	.	.	.	.	.	.	.	.	.	.	.
<i>Itatiba</i>																				
Itatiba . . . . .	12	8	.	.	.	.	.	.	.	2	.	.	.	6	.	.	1	1	1	3
Barra Mansa . . . . .	3	1	.	.	.	.	.	.	.	.	.	.	.	.	.	1	1	.	.	.
<i>Itatinga</i>																				
Itatinga . . . . .	.	1	.	.	.	.	1	.	.	.	.	9	.	1	.	.	.	.	.	.
<i>Ituverava</i>																				
Ituverava . . . . .	9	.	.	.	3	.	.	.	.	1	.	22	.	.	.	5	1	.	10	1
<i>Jaboticabal</i>																				
Jaboticabal . . . . .	21	2	.	.	1	2	.	.	.	.	.	5	.	6	.	17	2	2	8	4
São Sebastião do Turvo . . . . .	.	.	.	.	.	.	.	.	.	.	.	.	.	1	.	.	.	.	3	2
Tayaçú . . . . .	.	.	.	.	.	.	.	.	.	.	.	.	.	.	.	.	.	.	.	.
<i>Jacarehy</i>																				
Jacarehy . . . . .	.	10	.	.	2	2	.	.	.	.	.	2	.	5	.	1	1	5	.	18
<i>Jahú</i>																				
Jahú . . . . .	23	12	.	.	3	6	3	1	.	.	1	3	.	14	2	6	3	.	1	5
Barra Bonita . . . . .	.	.	.	.	.	.	.	.	.	.	.	.	.	2	.	.	.	.	.	.
Bica da Pedra . . . . .	.	2	.	.	.	10	.	.	.	.	1	1	.	4	.	8	2	.	4	2
<i>Jambeiro</i>																				
Jambeiro . . . . .	6	4	.	.	.	19	.	.	1	.	.	6	.	2	.	2	1	.	3	1
<i>Jardinópolis</i>																				
Jardinópolis . . . . .	10	2	.	.	.	7	.	.	1	.	.	.	1	1	.	.	4	1	6	.
<i>Jatahy</i>																				
Jatahy . . . . .	1	.	.	.	.	.	.	.	.	1	.	4	.	.	.	1	.	.	.	.
<i>Jundiacy</i>																				
Jundiacy . . . . .	21	5	.	.	3	8	.	.	.	.	.	39	2	3	.	13	3	4	4	6
<i>Juquery</i>																				
Juquery . . . . .	.	.	.	.	.	.	.	.	.	.	.	14	.	29	.	.	.	.	.	3
<i>Lagoinha</i>																				
Lagoinha . . . . .	5	1	.	.	.	31	2	.	.	.	.	53	.	.	.	8	.	.	.	.
<i>Lavrinhas</i>																				
Lavrinhas . . . . .	1	1	.	.	.	.	.	.	.	.	.	4	.	.	.	.	.	.	.	.
<i>Leme</i>																				
Leme . . . . .	13	.	.	.	.	.	.	1	.	.	.	.	.	2	.	2	.	.	.	1
<i>Lenções</i>																				
Lenções . . . . .	2	1	.	.	.	12	.	.	.	.	.	17	.	9	.	1	.	.	2	2
São João da Floresta . . . . .	.	.	.	.	.	.	.	.	.	.	.	8	.	.	.	1	.	.	.	.
<i>Limeira</i>																				
Limeira . . . . .	28	10	.	.	.	.	.	.	.	.	.	.	.	8	.	1	.	.	.	.
Cordeiros . . . . .	1	1	.	.	.	.	.	.	.	.	.	.	.	1	.	1	.	.	.	.

CONTAGIOSAS

MOLESTIAS GENERALISADAS

Morphéa	Peste bubonica	Sarampão	Scorbuto	Septicemia	Syphilis	Tuberculose pulmonar	Tuberculose do peritoneo	Tuberculose do laringe	Tuberculose de outros orgãos	Variola	Varicella	Outras	SOMMA	Alcoolismo	Anemia clorose	Cancro do estomago	Cancro do figado	Cancro do utero	Cancro do seio	Cancro do oesophago	Cancro da bocca	Cancros—outros	Diabétes	Leucocytemia	Rachitismo	Rheumatismo	Outras	SOMMA
.	.	.	.	.	.	13	.	.	.	6	.	.	32	.	.	.	.	.	.	.	.	.	.	.	.	.	.	.
.	.	.	.	.	.	1	.	.	.	1	.	.	4	1	1	.	.	.	.	.	.	.	.	.	.	.	.	6
2	.	.	.	.	1	.	.	.	.	1	.	.	15	.	.	.	.	.	.	.	.	.	.	.	.	.	.	.
3	.	.	.	.	2	.	.	.	.	1	.	.	49	.	.	.	.	.	.	.	.	.	1	.	.	.	.	1
.	.	4	.	.	.	4	.	.	.	6	.	.	61	1	1	1	.	.	.	.	.	4	.	.	.	.	7	
.	.	.	.	.	.	.	.	.	.	.	.	.	6	.	.	.	.	.	.	.	.	.	.	.	.	.	.	1
.	.	.	.	.	7	16	.	1	7	.	.	.	67	2	2	1	.	1	.	.	.	.	.	.	6	2	14	
1	.	.	.	.	.	16	.	.	.	2	.	.	67	1	.	.	.	1	.	.	.	.	1	.	1	.	4	
.	.	.	.	.	1	6	.	.	.	.	.	.	2	1	1	1	.	.	.	.	.	1	.	1	3	3	10	
1	.	.	.	.	4	11	.	1	2	.	.	.	54	.	1	.	.	.	.	.	.	1	.	.	.	.	2	
1	.	.	.	3	4	5	.	1	1	.	.	.	36	2	1	1	.	1	.	.	.	.	.	.	1	1	7	
.	.	.	.	.	.	5	.	.	.	.	.	.	11	.	.	.	.	.	.	.	.	.	.	.	.	.	.	.
1	.	.	.	1	.	11	.	.	10	1	.	.	109	.	2	.	.	.	1	.	.	2	.	.	.	.	5	
.	.	.	.	.	.	11	.	.	2	.	.	.	59	1	.	.	.	.	.	.	.	.	.	.	.	.	.	.
6	.	1	.	.	.	.	.	.	3	.	.	.	104	.	8	.	.	.	.	.	.	2	1	.	.	4	15	
.	.	.	.	.	.	1	.	.	.	.	.	.	5	.	1	.	.	.	.	.	.	.	.	.	.	.	1	
1	.	.	.	.	.	8	.	.	2	.	.	.	17	1	.	.	.	.	.	.	.	.	.	.	.	.	1	
.	.	.	.	.	1	3	.	.	4	.	.	.	51	.	1	.	.	.	.	.	.	1	.	.	1	.	3	
.	.	.	.	.	1	1	.	.	.	.	.	.	11	.	.	.	.	.	.	.	.	.	.	.	.	.	.	
1	.	.	.	.	2	14	.	.	10	.	.	.	36	4	1	1	.	.	.	.	.	3	.	.	1	.	10	
.	.	.	.	.	1	.	.	.	.	.	.	.	3	.	.	.	.	.	.	.	.	.	.	.	.	.	.	

Observações

O signal (—) indica que o Official do Registro Civil não forneceu dado algum.



**CONTAGIOSAS**

**MOLESTIAS GENERALISADAS**

Morphéa	Peste bubonica	Sarampão	Scorbuto	Septicemia	Syphilis	Tuberculose pulmonar	Tuberculose do peritoneo	Tuberculose do laringe	Tuberculose de outros orgãos	Variola	Varicella	Outras	SOMMA	Alcoolismo	Anemia clorose	Cancro do estomago	Cancro do figado	Cancro do utero	Cancro do seio	Cancro do esophago	Cancro da bocca	Cancros outros	Diabêtes	Leucocythemia	Rachitismo	Rheumatismo	Outras	SOMMA
1	.	1	.	.	1	8	.	.	22	.	.	.	104	2	2	.	.	.	.	.	.	1	.	.	.	1	.	6
.	.	.	.	.	.	1	.	.	.	.	.	.	6	.	.	.	.	.	.	.	.	.	.	.	.	.	.	.
.	.	.	.	1	.	3	.	.	4	.	.	.	19	.	.	.	.	.	.	.	.	1	.	.	.	.	.	1
2	.	.	.	2	3	12	.	.	6	.	.	.	55	.	1	.	.	.	.	.	.	3	.	.	3	1	.	8
4	.	.	.	.	.	16	.	.	2	.	.	.	114	.	1	.	.	.	.	.	.	1	.	.	.	2	.	4
.	.	.	.	.	.	1	.	.	2	.	.	.	12	.	2	.	.	.	.	.	.	.	.	.	1	.	3	3
.	.	.	.	.	.	.	.	.	2	.	.	.	11	.	.	.	.	.	.	.	.	.	.	.	1	.	1	1
2	.	.	.	.	.	4	.	.	1	.	.	.	27	.	1	.	.	.	.	.	.	1	.	.	.	.	.	2
.	.	.	.	.	.	2	.	.	.	.	.	.	3	.	.	.	.	.	.	.	.	.	1	.	.	.	.	1
.	.	.	.	.	.	.	.	.	.	.	.	.	1	.	.	.	.	.	.	.	.	.	.	.	.	.	.	.
.	.	.	.	.	.	.	.	.	1	.	.	.	7	.	.	.	.	.	.	.	.	.	.	.	.	.	.	.
3	.	.	.	.	.	4	.	.	3	.	.	.	50	.	.	.	.	.	.	.	.	.	.	.	.	1	.	1
.	.	.	.	.	.	.	.	.	.	.	.	.	.	.	.	.	.	.	.	.	.	.	.	.	.	.	.	.
1	.	.	.	.	.	9	.	.	.	.	.	.	21	.	.	.	.	.	.	.	.	.	3	.	.	.	.	3
1	.	.	.	.	3	1	.	.	4	.	.	.	24	.	.	.	.	.	.	.	.	1	.	.	.	.	1	1
.	.	.	.	.	.	.	.	.	4	.	.	.	18	.	.	.	.	.	.	.	.	.	.	.	.	.	.	.
3	.	.	.	.	.	13	.	.	.	.	.	.	197	.	.	.	.	.	.	.	.	.	.	.	.	1	1	2
1	.	2	.	.	2	2	.	.	7	.	.	.	22	1	1	.	.	.	.	.	.	.	.	.	.	1	.	3
.	.	.	.	.	.	.	.	.	.	.	.	.	3	.	.	.	.	.	.	.	.	.	.	.	.	.	.	.
1	.	.	.	.	2	2	.	.	.	.	.	.	15	.	.	.	.	.	.	.	.	.	.	.	.	1	.	1
.	.	.	.	.	.	1	.	.	.	.	.	.	26	.	.	.	.	.	.	.	.	.	.	.	.	.	.	.
2	.	.	.	.	2	2	.	.	3	.	.	.	16	.	.	.	.	.	.	.	.	.	.	.	.	.	.	.

**Observações**

O signal ( — ) indica que o Official do Registro Civil não forneceu dado algum.

Municípios e Districtos de Paz	Natos mortos	MOLESTIAS INFECTO-																	
	Nascidos mortos	Velhice																	
		Marasmo senil	Beri-beri	Cholera-morbus	Cholera	Coqueluche	Diphtheria	Diarrhœa	Dysenteria	Erysipela	Escariatina	Febre	Febre amarella	Febre typhoide	Hydrophobia	Influenza	MALARIA		
Febre perniciososa	Febre remittente	Febre intermittente	Cachexia palustre																
<i>Pederneiras</i>																			
Pederneiras . . . . .	.	.	.	.	.	.	.	.	.	.	.	.	.	.	.	.	.	.	.
<i>Pedreira</i>																			
Pedreira . . . . .	.	3	.	.	.	.	.	.	.	.	.	9	.	.	13	.	.	.	9
<i>Pereiras</i>																			
Pereiras . . . . .	.	.	.	.	.	.	.	.	.	.	.	.	.	.	.	.	.	.	.
<i>Piedade</i>																			
Piedade . . . . .	.	.	.	.	4	.	.	.	.	42	.	1	.	.	.	.	.	.	.
<i>Pilar</i>																			
Pilar . . . . .	.	.	.	.	30	.	.	.	.	1	.	15	.	1	.	.	.	.	2
<i>Pindamonhangaba</i>																			
Pindamonhangaba . . . . .	33	6	.	.	.	.	2	.	.	1	.	.	.	1	3	3	.	.	.
<i>Piracicaba</i>																			
Piracicaba . . . . .	97	7	.	2	.	.	.	.	1	.	10	.	13	4	.	.	.	.	29
<i>Pirajú</i>																			
Pirajú . . . . .	1	.	.	.	.	.	.	.	.	.	.	1	.	.	.	.	.	.	.
Bello Monte . . . . .	.	.	.	.	.	.	.	.	.	9	.	.	.	.	.	.	.	.	.
Santa Cruz do Palmital . . . . .	.	.	.	.	.	.	.	.	.	4	.	.	1	.	.	.	.	.	.
<i>Pirassununga</i>																			
Pirassununga . . . . .	.	1	.	.	.	.	.	.	.	2	.	3	.	5	1	2	.	.	23
<i>Pitangueiras</i>																			
Pitangueiras . . . . .	5	1	.	.	.	1	.	.	.	1	.	.	.	.	3	.	11	.	1
<i>Porto Feliz</i>																			
Porto Feliz . . . . .	.	2	.	.	.	.	.	.	.	11	.	4	.	15	.	.	15	.	1
<i>Porto Ferreira</i>																			
Porto Ferreira . . . . .	4	1	.	.	.	.	.	.	.	.	.	5	.	.	.	.	.	.	.
<i>Queluz</i>																			
Queluz . . . . .	6	1	.	.	6	.	.	.	.	.	.	4	.	14	.	.	.	.	.
<i>Redempção</i>																			
Redempção . . . . .	—	—	—	—	—	—	—	—	—	—	—	—	—	—	—	—	—	—	—
<i>Remedios da Ponte do Tieté</i>																			
Remedios da Ponte do Tieté . . . . .	1	1	.	.	.	.	.	.	.	12	.	.	.	.	.	.	.	.	4
<i>Ribeirão Bonito</i>																			
Ribeirão Bonito . . . . .	1	.	.	.	.	.	.	.	.	.	.	.	1	.	.	.	1	.	2
<i>Ribeirão Branco</i>																			
Ribeirão Branco . . . . .	1	.	.	.	.	.	.	.	.	23	.	.	4	.	.	.	.	.	.
<i>Ribeirão Preto</i>																			
Ribeirão Preto . . . . .	38	1	.	1	3	.	.	.	.	5	253	12	.	6	6	1	5	10	.
Villa Bomfun . . . . .	7	1	.	2	1	.	1	.	.	1	.	1	.	1	4	.	1	2	.
<i>Ribeirãozinho</i>																			
Ribeirãozinho . . . . .	6	2	.	.	2	1	.	.	1	.	1	.	3	.	1	.	1	.	3

CONTAGIOSAS													MOLESTIAS GENERALISADAS													Observações			
Morphea	Peste bubonica	Sarampão	Scorbuto	Septicemia	Syphilis	Tuberculose pulmonar	Tuberculose do peritoneo	Tuberculose do larynge	Tuberculose de outros orgãos	Variola	Varicella	Outras	SOMMA	Alcoolismo	Anemia chlorose	Cancro do estomago	Cancro do figado	Cancro do utero	Cancro do seio	Cancro do cesophago	Cancro da bocca	Cancros—outros	Diabétes	Leucocythemia	Rachitismo		Rheumatismo	Outras	SOMMA
.	.	.	.	.	.	6	.	.	.	.	.	.	39	.	.	.	.	.	.	.	.	.	.	.	.	.	.	.	.
.	.	.	.	.	.	.	.	.	.	.	.	.	.	.	.	.	.	.	.	.	.	.	.	.	.	.	.	.	.
3	.	.	.	.	.	9	.	.	.	.	.	.	59	.	.	.	.	.	.	.	.	.	.	.	.	.	.	.	.
.	.	.	.	.	1	5	.	.	.	.	.	.	55	.	.	.	.	.	.	.	.	.	.	.	.	.	.	.	.
.	.	.	2	1	1	1	.	.	25	5	.	.	45	10	.	.	.	.	.	.	.	1	.	.	.	.	.	11	
3	.	.	.	1	1	63	.	.	5	.	.	.	130	2	5	4	.	1	1	.	1	.	.	.	.	4	.	18	
.	.	.	.	.	.	.	.	.	1	.	.	.	2	.	.	.	.	.	.	.	.	.	.	.	.	.	.	.	.
.	.	10	.	.	.	.	.	.	.	.	.	.	19	.	.	.	.	.	.	.	.	.	.	.	.	.	.	.	.
1	.	1	.	1	1	19	.	.	.	.	.	.	59	1	3	.	.	.	.	.	.	4	.	.	.	.	.	8	
.	.	7	.	.	3	2	.	.	.	.	.	.	29	.	.	.	.	.	.	.	.	.	.	.	1	.	.	1	
1	.	.	.	.	1	5	.	.	.	.	.	.	53	.	1	.	.	.	.	.	.	.	.	.	.	.	.	1	
.	.	.	.	.	.	2	.	.	1	.	.	.	8	.	.	.	.	.	.	.	.	.	.	.	.	.	.	.	.
.	.	.	.	.	1	18	.	.	.	.	.	.	43	.	2	.	.	.	.	.	.	2	2	.	.	.	.	6	
.	.	.	.	.	1	.	.	.	1	.	.	.	18	.	1	.	.	.	.	.	.	.	.	.	.	.	.	1	
.	.	1	.	.	.	3	.	.	.	.	.	.	8	.	.	.	.	.	.	.	.	.	.	.	.	.	.	.	.
.	.	.	.	.	1	1	.	.	.	.	.	.	29	.	.	.	.	.	.	.	.	.	.	.	.	.	.	.	.
.	.	.	.	2	1	21	.	.	10	4	.	.	340	.	2	2	.	.	.	.	.	1	1	.	.	1	.	7	
2	.	.	.	3	5	5	.	.	3	.	.	.	27	.	.	.	.	.	.	.	.	.	.	.	.	1	.	1	
1	.	.	.	.	1	4	.	.	11	.	.	.	30	.	.	.	.	.	.	.	.	.	.	.	.	.	.	.	

O signal (—) indica que o Official do Registro Civil não forneceu dado algum.

Municípios e Districtos de Paz	Natos mortos		MOLESTIAS INFECTO-																		
	Nascidos mortos	Velhice											MALARIA								
			Marasmo senil	Beri-beri	Cholera-morbus	Cholera	Coqueluche	Diphtheria	Diarrhéa	Dysenteria	Erysipela	Escarlatina	Febre	Febre amarella	Febre typhoide	Hydrophobia	Influenza	Febre perniciososa	Febre remittente	Febre intermittente	Cachexia palustre
<i>Rio Bonito</i>																					
Rio Bonito . . . . .	2	.	.	.	.	1	.	.	.	1	.	.	.	12	.	.	.	4	.	.	.
Piramboia . . . . .	3	.	.	.	1	.	.	.	.	.	.	.	.	5	.	.	.	.	.	.	1
<i>Rio Claro</i>																					
Rio Claro . . . . .	7	25	.	.	.	.	1	.	.	.	.	.	.	4	.	7	1	2	1	.	2
Itaquery da Serra . . . . .	2	.	.	.	.	2	.	.	.	.	.	.	.	2	.	1	.	4	1	.	2
Itirapina . . . . .	2	.	.	.	.	2	.	.	.	.	.	.	.	2	.	1	.	4	1	.	2
Passa Cinco . . . . .	4	3	.	.	.	1	.	.	.	.	1	.	.	11	.	.	.	6	.	.	.
Santa Cruz da Boa Vista . . . . .	4	.	.	.	.	.	.	.	.	.	.	.	.	.	.	.	.	.	.	.	.
<i>Rio das Pedras</i>																					
Rio das Pedras . . . . .	2	1	.	.	.	5	1	.	.	.	.	.	.	2	.	2	.	1	1	.	.
<i>Rio Preto</i>																					
Rio Preto . . . . .	7	.	.	.	.	3	.	.	.	.	.	.	.	.	.	1	.	8	.	.	11
<i>Salto de Ytú</i>																					
Salto de Ytú . . . . .	.	3	3	.	.	1	.	.	.	.	.	.	.	.	.	2	.	2	1	1	1
<i>Santa Barbara</i>																					
Santa Barbara . . . . .	3	2	.	.	1	.	4	.	.	.	2	.	.	8	.	4	.	1	1	.	3
<i>Santa Barbara do Rio Pardo</i>																					
Santa Barbara do Rio Pardo . . . . .	3	.	.	.	.	.	.	.	.	.	.	.	.	9	.	.	.	2	.	.	.
<i>Santa Branca</i>																					
Santa Branca . . . . .	.	4	.	.	.	11	.	.	.	.	.	.	.	33	.	1	.	5	.	.	.
<i>Santa Cruz da Conceição</i>																					
Santa Cruz da Conceição . . . . .	2	.	.	.	.	.	.	.	.	.	.	.	.	.	.	.	.	1	3	.	.
<i>Santa Cruz das Palmeiras</i>																					
Santa Cruz das Palmeiras . . . . .	10	.	.	.	.	.	.	.	.	.	.	.	.	1	4	5	.	2	.	2	2
<i>Santa Cruz do Rio Pardo</i>																					
Santa Cruz do Rio Pardo . . . . .	17	.	.	.	.	3	.	.	.	.	2	.	.	15	.	.	.	5	.	.	2
Ilha Grande . . . . .	.	.	.	.	.	.	.	.	.	.	.	.	.	13	.	.	.	.	.	.	.
Oleo . . . . .	1	.	.	.	.	.	1	.	.	.	2	.	.	26	.	.	.	5	.	.	.
Salto Grande do Paranapanema . . . . .	1	.	.	.	.	.	.	.	.	.	.	.	.	.	.	1	.	.	2	.	2
<i>Santa Izabel</i>																					
Santa Izabel . . . . .	24	3	.	.	.	.	1	.	.	.	.	.	.	32	4	.	.	.	.	.	2
<i>Santa Rita do Paraizo</i>																					
Santa Rita do Paraizo . . . . .	.	2	.	.	1	.	.	.	.	.	.	.	.	1	.	5	.	3	2	2	11
Buritys . . . . .	.	.	.	.	.	.	.	.	.	.	.	.	.	3	.	.	.	.	.	.	.
Rifaina . . . . .	.	.	.	.	1	.	.	.	.	.	.	.	.	.	.	.	.	1	.	.	.
Pedregulho . . . . .	1	.	.	.	.	.	.	.	.	.	.	.	.	7	.	.	.	.	.	.	.
<i>Santa Rita do Passa Quatro</i>																					
Santa Rita do Passa Quatro . . . . .	21	2	.	.	.	.	1	.	.	.	.	.	.	1	.	146	.	5	2	1	1
Santa Cruz da Estrella . . . . .	5	.	.	.	.	.	.	.	.	.	.	.	.	1	.	1	.	5	.	.	2
<i>Santo Amaro</i>																					
Santo Amaro . . . . .	12	1	.	.	.	.	.	.	.	.	.	.	.	1	.	14	.	.	6	.	1
<i>Santo Antonio d'Alegria</i>																					
Santo Antonio d'Alegria . . . . .	2	.	.	.	1	5	1	.	.	.	.	.	1	2	.	.	.	.	1	.	1



CONTAGIOSAS														MOLESTIAS GENERALISADAS														Observações	
Morphéa	Peste bubônica	Sarampão	Scorbuto	Septicemia	Syphilis	Tuberculose pulmonar	Tuberculose do peritoneo	Tuberculose do larynge	Tuberculose de outros órgãos	Variola	Varicella	Outras	SOMMA	Alcoolismo	Anemia chlorose	Cancro do estomago	Cancro do figado	Cancro do utero	Cancro do seio	Cancro do cesophago	Cancro da bocca	Cancros—outros	Diabètes	Leucocythemia	Rachitismo	Rheumatismo	Outras		SOMMA
.	.	1	.	.	1	1	.	.	.	.	.	.	19	.	.	.	.	.	.	.	.	.	.	.	.	.	.	.	1
.	.	1	.	1	5	7	.	.	26	.	.	.	58	.	.	1	1	1	.	.	.	1	.	.	.	.	4	1	9
.	.	1	.	.	2	5	.	.	.	.	.	.	20	.	.	.	.	.	.	.	.	.	.	.	.	1	.	1	
1	.	.	.	.	.	1	.	.	3	.	.	.	17	.	.	.	.	.	.	.	.	.	.	.	1	.	.	1	
2	.	7	.	.	.	1	.	.	.	.	.	.	37	.	.	.	.	.	.	.	.	.	.	.	.	.	.	3	
.	.	.	.	.	.	.	.	.	.	.	.	.	11	.	.	.	.	.	.	.	.	.	.	.	.	.	.	.	.
.	.	3	.	.	.	5	.	.	4	.	.	.	36	.	.	.	.	.	.	.	.	.	.	.	.	.	.	.	.
.	.	.	.	.	2	2	.	.	.	.	.	.	15	.	.	.	.	.	.	.	.	.	.	.	.	.	.	.	.
.	.	.	1	.	.	7	.	.	.	.	.	.	58	.	1	.	.	.	.	.	.	2	.	.	.	2	.	5	
2	.	1	.	.	.	5	.	.	.	.	.	.	12	.	.	.	.	.	.	.	.	.	.	.	1	.	1	1	
.	.	.	.	.	.	4	.	.	4	.	.	.	24	.	.	.	1	.	.	.	.	.	.	.	1	.	.	2	
4	.	.	.	.	.	5	.	.	1	.	.	.	37	.	2	.	.	.	.	.	.	.	.	.	.	.	.	2	
2	.	.	.	.	2	2	.	.	3	.	.	.	22	.	.	.	.	.	.	.	.	.	.	.	.	1	.	1	
.	.	.	.	.	.	.	.	.	.	.	.	.	34	.	.	.	.	.	.	.	.	.	.	.	2	.	.	2	
.	.	.	.	.	1	1	.	.	1	.	.	.	9	.	.	.	.	.	.	.	.	.	.	.	.	.	.	.	
.	.	.	.	.	.	8	.	.	4	.	.	.	51	.	2	.	.	.	.	.	.	2	.	.	.	1	.	5	
2	.	.	.	.	1	.	.	.	7	.	.	.	35	.	2	.	.	.	.	.	.	.	.	.	.	.	.	2	
.	.	.	.	.	.	.	.	.	.	.	.	.	3	.	.	.	.	.	.	.	.	.	.	.	.	.	.	.	.
.	.	.	.	.	.	1	.	.	.	.	.	.	2	.	.	.	.	.	.	.	.	.	.	.	.	.	.	.	.
.	.	.	.	.	1	8	.	.	6	.	.	.	178	.	4	.	.	1	.	.	.	.	2	1	.	.	2	10	
.	.	.	.	.	5	.	.	.	.	.	.	.	7	.	.	.	.	.	.	.	.	.	.	.	.	.	.	.	.
4	.	2	.	2	3	20	.	.	1	.	.	.	54	.	1	.	.	.	1	.	.	.	.	.	.	.	.	2	
1	.	.	.	.	1	2	.	.	1	.	.	.	7	.	1	.	.	.	.	.	.	.	.	.	.	.	.	2	

O signal (—) indica que o Official do Registro Civil não forneceu dado algum.

Municípios e Districtos de Paz	Natos Mortos	MOLESTIAS INFECTO-																		
	Nascidos mortos	Velhico																		
		Marasmo senil	Beri-beri	Cholera-morbus	Cholera	Coqueluche	Diphtheria	Diarrhéa	Dysenteria	Erysipela	Escarlatina	Febre	Febre amarella	Febre typhoide	Hydrophobia	Influenza	MALARIA			
Febre perniciososa	Febre remittente	Febre intermittente	Cachexia palustre																	
<i>Santo Antonio da Boa Vista</i>																				
Santo Antonio da Boa Vista . . . . .	.	.	.	.	.	.	.	.	1	1	9	.	.	.	2	.	.	.	.	
<i>Santo Antonio da Cachoeira</i>																				
Santo Antonio da Cachoeira . . . . .	.	1	.	.	.	.	.	.	.	.	12	.	.	.	1	.	.	.	.	
<i>Santos</i>																				
Santos . . . . .	126	7	3	.	3	20	1	.	.	2	.	3	7	18	1	19	12	25	4	45
<i>São Bento do Sapucahy</i>																				
São Bento do Sapucahy . . . . .	.	2	.	.	.	10	1	.	.	.	.	27	.	6	.	.	.	.	2	.
Candelaria . . . . .	1	.	.	.	1	6	.	.	.	.	.	4	.	1	.	.	1	.	.	.
Santo Antonio do Pinhal . . . . .	.	2	.	.	.	.	.	.	.	.	.	24	.	.	.	.	.	.	.	.
<i>São Bernardo</i>																				
São Bernardo . . . . .	2	.	.	.	.	1	.	.	2	1	.	.	.	.	1	.	4	.	.	.
Ribeirão Pires . . . . .	7	.	.	.	.	.	.	.	.	.	1	.	3	.	.	.	1	.	.	.
<i>São Carlos do Pinhal</i>																				
São Carlos do Pinhal . . . . .	32	4	.	.	1	.	.	.	.	.	.	.	4	1	6	12	2	.	2	.
Ibaté . . . . .	7	.	.	.	.	.	.	.	.	.	.	.	.	.	1	.	.	.	.	4
<i>São Francisco de P. dos Pinheiros</i>																				
São Francisco de P. dos Pinheiros	6	.	.	.	.	.	.	.	.	.	.	11	.	.	.	.	1	.	.	.
<i>São João da Boa Vista</i>																				
São João da Boa Vista . . . . .	28	3	.	.	6	3	.	.	.	.	.	.	.	7	.	.	.	.	.	1
Cascavel . . . . .	3	.	.	.	.	.	.	.	.	.	.	.	.	1	.	.	.	.	.	.
Vargem Grande . . . . .	.	1	.	.	.	7	.	.	.	.	.	6	.	3	.	.	.	.	.	2
<i>São João da Bocaina</i>																				
São João da Bocaina . . . . .	13	1	.	.	.	2	1	.	.	.	.	.	3	.	2	1	1	2	1	1
<i>São José do Barreiro</i>																				
São José do Barreiro . . . . .	5	2	.	.	.	3	1	.	1	.	3	.	1	.	2	.	.	.	.	.
<i>São José do Parahytinga</i>																				
São José do Parahytinga . . . . .	8	9	.	.	.	21	.	.	.	.	82	.	.	.	3	.	.	.	.	.
<i>São José do Rio Pardo</i>																				
São José do Rio Pardo . . . . .	5	1	.	.	.	.	.	5	.	.	.	112	6	.	1	1	1	.	.	4
Espírito Santo do Rio do Peixe . . . . .	7	1	.	.	2	.	.	.	.	.	10	.	1	.	.	.	.	.	.	.
Gramma . . . . .	4	.	.	.	1	.	2	.	.	2	.	1	.	.	1	.	.	.	.	.
<i>São José dos Campos</i>																				
São José dos Campos . . . . .	38	5	2	.	2	49	.	.	.	1	.	38	.	5	.	12	.	.	1	1
São Francisco Xavier . . . . .																				
<i>São Luiz do Parahytinga</i>																				
São Luiz do Parahytinga . . . . .	2	.	.	.	.	.	.	.	.	.	.	.	.	.	.	.	.	.	.	.
<i>São Manoel</i>																				
São Manoel . . . . .	.	1	.	.	.	.	1	.	.	.	.	1	.	11	.	2	1	1	.	12
Apparecida da Agua da Rosa . . . . .	1	.	.	.	.	1	.	.	.	.	.	7	.	.	.	.	.	.	.	.
Igaraçu . . . . .	.	.	.	.	.	.	.	.	.	.	.	.	.	.	.	.	.	.	.	.
<i>São Miguel Archanjo</i>																				
São Miguel Archanjo . . . . .	.	.	.	.	.	16	.	.	.	.	.	6	.	.	.	2	.	.	.	.

CONTAGIOSAS											MOLESTIAS GENERALISADAS																Observações		
Morphea	Peste bubonica	Sarampão	Scorbuto	Scepticemia	Syphilis	Tuberculose pulmonar	Tuberculose do peritoneo	Tuberculose do larynge	Tuberculose de outros orgãos	Variola	Varicella	Outras	SOMMA	Alcoolismo	Anemia chlorose	Cancro do estomago	Cancro do figado	Cancro do utero	Cancro do seio	Cancro do esophago	Cancro da bocca	Cancros—outros	Diabétes	Leucocythemia	Rachitismo	Rheumatismo		Outras	SOMMA
1	.	1	.	.	.	.	.	.	.	.	.	.	15	.	.	.	.	.	.	.	.	.	.	.	.	.	.	.	.
1	.	3	.	.	.	.	.	.	4	.	.	.	21	.	.	.	.	.	.	.	.	1	.	.	.	.	.	.	1
.	8	1	.	9	13	152	.	2	30	1	.	.	397	10	4	2	.	.	.	.	1	6	1	.	1	.	.	25	
.	.	.	.	.	1	13	.	.	7	.	.	.	67	.	.	.	.	.	.	.	.	1	.	.	.	.	.	1	
.	.	.	.	.	1	3	.	.	1	.	.	.	18	.	.	.	.	.	.	.	.	.	.	.	.	.	.	.	
.	.	.	.	.	.	.	.	.	.	.	.	.	24	.	.	.	.	.	.	.	.	.	.	.	.	.	.	.	
.	.	2	.	.	1	2	.	.	1	.	.	.	15	.	5	1	.	.	.	.	.	.	.	.	.	.	.	6	
.	.	1	.	.	1	3	.	.	.	.	.	.	10	.	.	.	.	.	.	.	.	.	.	.	.	.	.	.	
.	.	.	.	1	2	19	.	.	7	.	.	.	57	.	3	2	.	1	.	.	.	.	3	.	.	5	.	14	
.	.	.	.	.	1	1	.	.	1	.	.	.	7	.	.	.	.	.	.	.	.	.	.	.	.	.	.	.	
.	.	.	.	.	1	1	.	.	10	.	.	.	24	.	1	.	.	.	.	.	.	1	.	.	.	.	.	2	
2	.	.	.	1	4	21	.	.	3	.	.	.	48	1	.	2	.	.	.	.	.	.	.	.	.	.	.	3	
.	.	.	.	1	3	1	.	.	5	.	.	.	1	1	.	.	.	.	.	.	.	.	.	.	1	.	.	2	
.	.	.	.	1	.	5	.	.	2	.	.	.	21	.	.	.	.	.	.	.	.	.	.	.	.	.	.	.	
.	1	.	.	.	.	4	.	.	3	.	.	.	19	.	1	.	.	.	.	.	.	.	.	.	.	.	.	1	
1	.	.	.	.	1	2	.	.	1	.	.	.	111	.	.	.	.	.	.	.	.	.	.	.	.	.	.	.	
1	.	.	.	2	1	6	.	.	3	.	.	.	143	2	1	.	.	.	.	.	.	3	.	.	1	1	.	8	
.	.	.	.	.	4	4	.	.	.	.	.	.	21	.	.	.	.	.	.	.	.	.	.	.	.	.	.	.	
.	.	.	.	.	2	1	.	.	3	.	.	.	13	.	2	.	.	.	.	.	.	.	.	.	.	.	.	2	
1	.	.	.	1	8	26	.	.	5	.	.	.	150	.	23	.	.	.	.	.	.	.	.	.	11	6	.	40	
.	.	.	.	.	.	.	.	.	.	.	.	.	.	.	.	.	.	.	.	.	.	.	.	.	.	.	.	.	
.	.	1	.	1	6	12	.	.	1	.	.	.	50	2	1	.	2	1	.	.	.	1	1	.	7	1	.	16	
.	.	.	.	.	.	.	.	.	.	.	.	.	8	.	.	.	.	.	.	.	.	.	.	.	.	.	.	.	
1	.	.	.	.	.	.	.	.	.	.	.	.	26	.	.	.	.	.	.	.	.	.	.	.	.	.	.	.	

O signal ( — ) indica que o Official do Registro Civil não forneceu dado algum.

Municípios e Districtos de Paz	Natos mortos		MOLESTIAS INFECTO-																	
	Nascidos mortos	Velhice Marasmo senil	Beri-beri	Cholera-morbus	Cholera	Coqueluche	Diphtheria	Diarrhea	Dysenteria	Erysipela	Escarlatina	Febre	Febre amarella	Febre typhoide	Hydrophobia	Influenza	MALARIA			
																	Febre perniciososa	Febre remittente	Febre intermittente	Cachexia palustre
<i>São Paulo dos Agudos</i>																				
São Paulo dos Agudos . . . . .		1	.	.	1	.	.	.	.	.	.	2	.	.	.	.	.			
<i>São Pedro</i>																				
São Pedro . . . . .	19	4	.	.	.	.	.	.	.	1	.	2	.	8	.	13	.	4		
Santa Maria . . . . .	7	.	.	.	.	.	.	.	.	.	.	10	.	.	.	.	.	5		
<i>São Pedro do Turvo</i>																				
São Pedro do Turvo . . . . .		.	.	.	.	.	.	.	.	.	.	.	.	.	.	.	.	.		
<i>São Roque</i>																				
São Roque . . . . .		.	.	.	.	6	2	.	.	1	.	9	.	2	.	9	2	3		
<i>São Sebastião</i>																				
São Sebastião . . . . .	9	1	.	.	.	7	.	.	.	2	.	1	.	1	.	5	.	5		
<i>São Simão</i>																				
São Simão . . . . .	8	4	.	.	1	.	.	.	.	.	.	.	47	7	.	.	4	2		
Santa Rosa . . . . .	14	1	.	.	.	.	.	.	.	.	.	.	.	3	.	1	1	.		
Serra Azul . . . . .	7	.	.	.	1	4	.	.	.	1	.	.	.	2	.	2	7	.		
<i>São Vicente</i>																				
São Vicente . . . . .	—	—	—	—	—	—	—	—	—	—	—	—	—	—	—	—	—	—		
<i>Sarapuhy</i>																				
Sarapuhy . . . . .	1	.	.	.	.	.	.	.	.	.	.	4	.	.	.	.	.	.		
<i>Serra Negra</i>																				
Serra Negra . . . . .		3	.	.	.	.	.	1	.	.	.	16	.	2	.	9	.	10		
Lyndola . . . . .	5	.	.	.	.	.	.	.	.	.	.	14	.	1	.	1	.	.		
<i>Sertãozinho</i>																				
Sertãozinho . . . . .	24	5	.	.	.	2	.	.	.	.	.	2	.	6	.	2	7	1		
Santa Cruz das Posses . . . . .	1	.	.	.	.	2	.	.	.	.	.	1	.	1	.	.	.	.		
<i>Silveiras</i>																				
Silveiras . . . . .		.	.	.	.	.	.	.	.	1	.	.	.	2	.	.	.	.		
<i>Socorro</i>																				
Socorro . . . . .	2	.	.	.	.	5	1	.	.	.	.	82	.	.	.	4	.	.		
<i>Sorocaba</i>																				
Nossa Senhora da Ponte . . . . .	10	3	.	.	.	.	.	.	.	1	.	.	.	8	.	1	1	4		
Nossa Senhora do Rosario . . . . .	26	8	.	.	.	.	.	.	.	.	.	4	.	1	.	4	4	9		
<i>Tambahú</i>																				
Tambahú . . . . .	9	1	.	.	.	.	.	.	.	.	.	5	.	1	1	1	1	1		
<i>Tatuhy</i>																				
Tatuhy . . . . .	5	3	.	.	.	.	.	.	.	.	.	.	.	9	.	17	3	3		
Bella Vista . . . . .	7	.	.	.	.	.	.	.	.	.	.	43	.	.	.	5	.	2		
<i>Taubaté</i>																				
Taubaté . . . . .	38	6	.	.	.	2	.	2	.	1	.	.	42	4	.	4	3	.		
<i>Tieté</i>																				
Tieté . . . . .		.	.	.	1	.	.	.	.	.	.	.	.	.	.	1	1	.		
Conchas . . . . .		.	.	.	.	.	.	.	.	.	.	.	.	1	.	.	.	.		
Laranjal . . . . .		.	.	.	.	.	.	.	.	.	.	.	.	1	.	.	.	.		

CONTAGIOSAS													MOLESTIAS GENERALISADAS													Observações			
Morphéa	Peste bubonica	Sarampão	Scorbuto	Septicemia	Syphilis	Tuberculose pulmonar	Tuberculose do peritoneo	Tuberculose do larynge	Tuberculose de outros orgãos	Variola	Varicella	Outras	SOMMA	Alcoolismo	Anemia clorose	Cancro do estomago	Cancro do figado	Cancro do utero	Cancro do seio	Cancro do esophago	Cancro da bocca	Cancros—outros	Diabétes	Leucocythemia	Rachitismo		Rheumatismo	Outras	SOMMA
.	.	.	.	.	.	.	.	.	.	.	.	.	3	.	.	.	.	.	.	.	.	.	.	.	.	.	.	.	.
.	2	.	.	.	.	1	10	.	.	.	.	.	41	.	.	.	.	.	.	.	.	.	.	.	.	.	2	.	.
.	.	.	.	.	1	1	.	.	.	.	.	.	17	.	.	.	.	.	.	.	.	.	.	.	.	.	1	.	2
.	.	.	.	.	.	.	.	.	.	.	.	.	.	.	.	.	.	.	.	.	.	.	.	.	.	.	.	.	1
.	.	.	.	.	.	.	.	.	.	.	.	.	.	.	.	.	.	.	.	.	.	.	.	.	.	.	.	.	.
.	.	3	.	.	4	19	.	.	.	.	.	.	60	2	2	1	.	.	.	.	.	2	.	.	4	1	.	12	
.	.	.	.	.	1	5	.	.	2	.	.	.	29	.	1	.	.	.	.	.	.	.	.	.	.	2	.	3	
.	.	.	.	1	.	.	.	.	11	.	.	.	77	1	2	.	.	.	.	.	.	1	.	.	.	.	.	4	
.	.	.	1	.	1	4	.	.	.	.	.	.	11	.	.	.	.	.	.	.	.	1	.	.	.	.	.	1	
.	.	.	.	2	7	.	.	.	1	.	.	.	31	2	.	.	.	.	.	.	.	1	.	.	.	1	.	4	
.	.	.	.	.	.	.	.	.	.	.	.	.	.	.	.	.	.	.	.	.	.	.	.	.	.	.	.	.	.
.	.	.	.	.	.	.	.	.	.	1	.	.	5	.	.	.	.	.	.	.	.	.	.	.	.	.	.	.	.
.	.	1	.	.	.	7	.	.	.	.	.	.	46	.	6	.	.	.	.	.	.	.	.	.	.	1	.	7	
.	.	.	.	.	.	1	.	.	.	.	.	.	17	.	.	.	.	.	.	.	.	.	1	.	.	.	.	1	
1	.	.	.	2	1	2	.	.	11	.	.	.	69	1	1	.	.	.	.	.	.	.	.	.	1	.	.	3	
.	.	.	.	.	.	.	.	.	.	.	.	.	4	.	.	.	.	.	.	.	.	.	.	.	.	.	.	.	.
.	.	.	.	.	.	1	.	.	.	.	.	.	4	.	.	.	.	.	.	.	.	.	1	.	.	.	.	1	
7	.	3	.	.	.	.	.	.	15	.	.	.	117	.	1	.	.	.	.	.	.	1	1	.	.	.	.	3	
1	.	.	.	.	4	11	.	.	2	.	.	.	34	2	.	.	.	.	.	.	.	.	1	1	.	.	.	4	
.	.	.	.	1	1	25	.	.	2	.	.	.	73	.	1	1	.	.	.	.	.	1	.	.	.	1	.	3	
.	.	.	.	.	1	4	.	.	3	.	.	.	18	.	1	.	.	1	.	.	.	.	1	.	.	.	.	3	
2	.	.	.	.	3	23	.	.	3	.	.	.	65	.	1	.	.	.	.	.	.	1	1	.	1	.	.	4	
.	.	.	.	.	.	3	.	.	.	.	.	.	53	.	.	.	.	.	.	.	.	.	1	.	.	1	.	2	
6	.	.	.	1	5	55	.	.	9	.	.	.	142	4	5	2	.	1	2	.	.	3	.	.	1	3	.	21	
.	.	.	.	.	.	3	.	.	12	.	.	.	8	.	.	.	.	.	.	.	.	.	.	.	.	.	.	.	.
.	.	.	.	.	.	.	.	.	.	.	.	.	1	.	.	.	.	.	.	.	.	.	.	.	.	.	.	.	.
.	.	.	.	.	.	.	.	.	.	.	.	.	1	.	.	.	.	.	.	.	.	.	.	.	.	.	.	.	.

O signal (—) indica que o Official do Registro Civil não forneceu dado algum.



CONTAGIOSAS				MOLESTIAS GENERALISADAS				Observações
147	1	.	.	Morphéa				
14	.	.	.	Peste bubonica				
109	.	.	.	Sarampão				
5	.	.	.	Scorbuto				
83	1	.	.	Scepticemia				
288	.	.	.	Syphilis				
1.684	33	.	3	Tuberculose pulmonar		2		
2	.	.	.	Tuberculose do peritoneo				
14	2	.	.	Tuberculose do larynge				
677	5	.	4	Tuberculose de outros órgãos		9		
24	.	.	.	Variola				
8	.	.	.	Varicella				
.	.	.	.	Outras				
9.551	72	31	45	SOMMA	65	4	55	
93	3	.	3	Alcoolismo				
204	4	1	4	Anemia chlorose	1			
59	.	.	.	Cancro do estomago				
8	.	.	.	Cancro do figado				
33	1	.	.	Cancro do utero				
9	.	.	.	Cancro do seio				
1	.	.	.	Cancro do oesophago				
3	.	.	.	Cancro da bocca				
136	.	.	1	Cancros—outros				
21	.	.	.	Diabétes				
.	.	.	.	Leucocythemia				
115	.	.	.	Rachitismo				
93	.	.	.	Rheumatismo		1		
2	.	.	.	Outras				
777	8	.	8	SOMMA	1	1	1	

O signal (—) indica que o Official do Registro Civil não forneceu dado algum.

PARTE II  
Estado de São Paulo

OBI

POR MO

Municípios e Districtos de Paz	MOLESTIAS DO SYSTEMA NERVOSO E ORGÃOS DA SENSIBILIDADE											MOLESTIAS DO APPARELHO CIRCULATORIO								
	Amolecimento cerebral	Anemia cerebral	Choréa	Congestão e hemorragia cerebral	Convulsões	Encephalite	Epilepsia	Meningite	Paralysis geral	Polynevrite	Tetanos	Outras	SOMMA	Afecções arteriaes e das veias	Angina pectoris	Endocardite	Molestias organicas do coração	Pericardite	Outras	SOMMA
<i>Amparo</i>																				
Amparo . . . . .	—	—	—	—	—	—	—	—	—	—	—	—	—	—	—	—	—	—	—	—
Monte Alegre . . . . .	—	—	—	—	—	—	—	—	—	—	—	—	—	—	—	—	—	—	—	—
<i>Annapolis</i>																				
Annapolis . . . . .	.	.	.	2	2	.	.	1	1	.	2	.	8	.	1	.	7	.	.	8
<i>Apiahy</i>																				
Apiahy . . . . .	.	.	.	.	.	.	.	.	.	.	.	.	.	.	.	.	.	.	.	.
Ribeira . . . . .	.	.	.	.	.	.	.	.	4	.	.	.	4	.	.	.	1	.	.	1
<i>Araçariguama</i>																				
Araçariguama . . . . .	.	.	.	2	.	.	.	.	2	.	.	.	4	.	.	.	1	.	.	1
<i>Araraquara</i>																				
Araraquara . . . . .	.	.	.	9	2	1	.	9	2	.	4	.	27	3	.	1	24	.	.	28
<i>Araras</i>																				
Araras . . . . .	.	.	.	1	.	.	1	4	.	.	2	.	8	.	.	.	5	.	.	5
<i>Arêas</i>																				
Arêas . . . . .	.	.	.	.	.	.	.	1	.	.	.	.	1	.	.	.	.	.	.	.
<i>Atibaia</i>																				
Atibaia . . . . .	.	.	.	1	.	1	.	.	1	.	2	.	5	.	1	.	25	.	.	26
Campo Largo de Atibaia . . . . .	.	.	.	.	.	.	.	1	.	.	.	.	1	1	.	.	2	.	.	3
<i>Avaré</i>																				
Avaré . . . . .	.	1	.	4	.	.	.	5	4	.	3	.	17	.	2	.	5	.	.	7
Cerqueira Cezar . . . . .	.	.	.	1	.	.	.	.	.	.	.	.	1	.	1	.	.	.	.	1
<i>Bananal</i>																				
Bananal . . . . .	3	.	.	6	.	.	.	.	.	.	.	.	9	1	.	.	24	.	.	25
<i>Bariry</i>																				
Bariry . . . . .	.	.	.	1	.	.	.	9	1	.	6	.	17	1	.	.	.	.	.	1
<i>Barretos</i>																				
Barretos . . . . .	.	.	.	3	1	.	1	6	3	.	2	.	16	.	.	.	2	.	.	2
<i>Batataes</i>																				
Batataes . . . . .	.	.	.	13	7	1	.	7	.	.	8	.	36	4	.	.	31	.	.	35
Brodowsky . . . . .	—	—	—	—	—	—	—	—	—	—	—	—	—	—	—	—	—	—	—	—
Matto Grosso de Batataes . . . . .	.	.	.	.	2	.	.	.	3	.	2	.	7	.	3	1	3	.	.	7
<i>Bauri</i>																				
Bauri . . . . .	.	.	.	.	.	.	.	.	.	.	.	.	.	.	.	.	.	.	.	.
Espirito Santo da Fortaleza . . . . .	.	.	.	.	.	.	.	.	1	.	.	.	1	.	.	.	.	.	.	.
<i>Bebedouro</i>																				
Bebedouro . . . . .	.	.	.	7	4	.	.	6	2	.	2	.	21	.	.	.	17	.	.	17
Monte Azul . . . . .	.	.	.	.	.	.	.	.	.	.	.	.	.	.	.	.	.	.	.	.
<i>Belém do Descalvado</i>																				
Belém do Descalvado . . . . .	.	.	.	5	9	1	1	2	.	.	7	.	25	4	.	.	36	.	.	40



TOS

Anno de 1903

LESTIAS

MOLESTIAS DO APPARELHO RESPIRATORIO										MOLESTIAS DO APPARELHO DIGESTIVO																Observações							
Bronchite	Broncho-pneumonia	Congestão e apoplexia pulmonar	Hemoptise	Laringite	Molestias das fossas nasaes	Pleurisia	Pneumonia	Outras	SOMMA	Affecções da bocca, do pharynx e do esophago	Affecções do estomago	Cyrrhose do figado	Diarrhéa	Diarrhéa infantil	Dysenteria	Enterite	Entero-colite	Gastrite	Gastro-enterite	Hernias e obstrucções	Hepaíte	Icteria	Nóma	Occlusão intestinal	Parasitas intestinaes		Peritonite	Outras do figado	Outras do aparelho digestivo	SOMMA			
—	—	—	—	—	—	—	—	—	—	—	—	—	—	—	—	—	—	—	—	—	—	—	—	—	—	—	—	—	—	—	—	—	—
14	1	.	.	.	.	1	7	.	23	.	.	.	.	.	.	1	1	.	5	1	1	.	.	.	.	5	.	.	.	.	.	14	
.	.	.	.	.	.	.	.	.	.	.	.	.	.	.	.	.	.	.	.	.	.	.	.	.	.	8	.	.	.	.	.	.	8
1	.	.	.	.	.	.	1	.	2	.	.	.	.	.	.	.	.	.	.	.	.	.	.	.	15	.	.	.	.	.	.	15	
4	19	1	.	.	.	.	10	.	34	.	1	4	.	.	1	1	2	.	24	.	.	1	.	1	.	3	.	.	.	38			
.	.	.	.	.	.	.	3	.	3	.	.	.	.	.	1	3	.	14	.	.	.	1	.	.	.	.	.	.	.	.	19		
1	.	.	.	.	.	.	1	.	2	.	.	.	.	.	.	.	.	.	.	.	.	.	.	.	4	.	.	.	.	.	4		
23	.	.	.	.	.	.	16	.	39	.	1	.	1	.	.	.	.	.	1	.	.	.	.	.	59	.	2	.	.	64			
1	.	.	.	.	.	1	4	.	6	.	.	.	.	.	3	.	.	.	1	.	.	.	.	.	5	.	.	.	9	69			
59	1	1	.	.	.	.	9	.	70	.	.	.	.	.	4	3	.	3	4	.	.	.	.	.	43	2	.	.	59				
3	1	.	.	.	.	2	2	.	8	.	.	.	.	.	.	.	.	.	.	.	.	.	.	.	10	.	.	.	10	69			
5	.	.	.	.	.	1	1	.	7	.	.	13	3	1	1	.	.	3	.	1	.	.	.	1	4	.	1	.	28				
8	.	.	.	.	.	.	2	.	10	.	.	.	.	.	7	2	.	.	.	.	14	.	.	1	1	.	.	.	25				
7	.	.	.	.	.	.	6	.	13	1	.	2	.	.	.	.	.	1	1	1	1	1	.	2	.	.	.	.	10				
23	7	9	.	1	.	.	19	.	59	.	.	1	3	2	3	24	3	8	.	2	2	.	2	4	7	1	.	62					
7	.	.	.	1	.	1	6	.	15	.	1	.	2	4	.	.	.	2	5	.	.	1	.	2	3	1	.	.	21				
.	.	.	.	.	.	.	.	.	.	.	.	.	.	.	.	.	.	.	.	.	.	.	1	.	.	3	.	.	.	.	4		
12	7	1	.	.	.	.	10	.	30	.	.	.	.	.	1	11	1	.	12	.	.	.	.	2	1	1	.	.	.	29			
28	18	.	.	.	.	.	22	.	68	.	.	1	.	.	1	10	4	3	41	.	.	4	.	.	2	.	5	.	.	71			

O signal (—) indica que o Official do Registro Civil não forneceu dado algum.

Municípios e Districtos de Paz	MOLESTIAS DO SYSTEMA NERVOSO E ORGÃOS DA SENSIBILIDADE										MOLESTIAS DO APPARELHO CIRCULATORIO									
	Amolecimento cerebral	Anemia cerebral	Choréa	Congestão e hemorragia cerebral	Convulsões	Encefalite	Epilepsia	Meningite	Paralysisa geral	Polynevrite	Tetanos	Outras	SOMMA	Afecções arteriaes e das veias	Angina pectoris	Endocardite	Molestias organicas do coração	Percardite	Outras	SOMMA
<i>Boa Esperança</i>																				
Boa Esperança . . . . .				1	3			1		2		7	6			1				7
<i>Boa Vista das Pedras</i>																				
Boa Vista das Pedras . . . . .																1				1
<i>Bocaina</i>																				
Bocaina . . . . .				4	1			5				10					12			12
<i>Bom Successo</i>																				
Bom Successo . . . . .														1						1
<i>Botucatu</i>																				
Botucatu . . . . .				2	1	1		8	6		1	19	8	1		23				32
Espirito Santo do Rio Pardo . . . . .							1				1	2								
Prata . . . . .									1			1				1				1
Ribeirão Grande . . . . .																				
<i>Bragança</i>																				
Bragança . . . . .				17	1		2	5	2		4	31	9	4		22				35
Tuyuti . . . . .																2				2
<i>Brotas</i>																				
Brotas . . . . .				4	2	3		2				11	3			13				16
Torrinha . . . . .									5			5	1			4				5
<i>Buquira</i>																				
Buquira . . . . .				1								1								
<i>Cabreuva</i>																				
Cabreuva . . . . .				1	2				2		2	7		1		6				7
<i>Caçapava</i>																				
Caçapava . . . . .				2			1	3	1			7	1	3		15				19
<i>Caconde</i>																				
Caconde . . . . .				2					1			3	1			10				11
<i>Cajuru</i>																				
Cajuru . . . . .				1	1		2				1	5			1	7				8
Santa Rita da Cassia dos Coqueiros . . . . .				2					1		1	4	1	1		10				12
<i>Campinas</i>																				
Arraial dos Souzas . . . . .					5						1	6				3				3
Conceição . . . . .				12	16	2		17			7	54	9	2		62				72
Santa Cruz . . . . .	2			6	10	3	2	17			4	45	15	2	7	40				64
Vallinhos . . . . .				2	1			1				4				2				2
<i>Campo Largo de Sorocaba</i>																				
Campo Largo de Sorocaba . . . . .									1		1	2								
<i>Campos Novos do Paranapanema</i>																				
Campos Novos do Paranapanema . . . . .																1				1
Platina . . . . .					1				3			4	1							1
<i>Cananéa</i>																				
Cananéa . . . . .				2					2		3	7				1				1

MOLESTIAS DO APARELHO RESPIRATORIO										MOLESTIAS DO APARELHO DIGESTIVO														Observações					
Bronchite	Broncho-pneumonia	Congestão e apoplexia pulmonar	Hemoptise	Laringite	Molestias das fossas nasaes	Pleurisia	Pneumonia	Outras	SOMMA	Affecções da bocca, do pharynge e do esophago	Affecções do estomago	Cyrrhose do figado	Diarrhéa	Diarrbéa infantil	Dysenteria	Enterite	Entero-colite	Gastrite	Gastro-enterite	Hernias e obstrucções	Hepatite	Ictericia	Nôma		Occlusão intestinal	Parasitas intestinaes	Peritonite	Outras do figado	Outras do aparelho digestivo
6	9	1	.	.	.	.	3	.	19	1	1	6	.	.	1	.	.	.	4	.	.	.	.	1	17	.	1	.	32
.	.	.	.	.	.	.	1	.	1	.	.	.	.	.	.	.	.	.	.	.	.	.	.	.	2	.	.	.	2
6	.	.	.	.	.	1	2	.	9	.	.	.	.	.	.	.	.	.	2	3	.	1	.	.	7	.	4	.	17
1	.	.	.	.	.	.	.	.	1	.	.	.	.	.	.	.	.	.	.	.	.	.	.	.	5	.	.	.	5
40	2	1	.	.	.	.	7	.	50	.	.	3	.	.	4	4	.	.	5	.	1	1	.	2	51	.	2	.	73
3	.	.	.	.	.	.	.	.	3	.	.	.	.	.	.	.	.	.	.	.	.	.	.	1	9	.	.	.	9
3	.	.	.	.	.	.	.	.	3	.	.	.	.	.	.	.	.	.	.	.	.	.	.	1	13	.	.	.	14
1	.	.	.	.	.	.	.	.	1	.	1	.	.	.	.	.	.	.	.	.	.	.	.	.	3	.	.	.	4
61	6	.	.	2	.	.	14	.	83	.	1	2	10	.	3	42	2	.	4	16	1	2	1	2	114	1	8	209	
2	.	.	.	.	.	.	.	.	2	.	.	.	.	.	.	.	.	.	.	.	.	.	.	.	10	.	.	.	10
4	2	3	.	.	.	.	3	.	12	1	.	.	.	.	2	4	2	.	8	.	.	2	.	2	2	.	2	25	
7	.	.	.	.	.	.	2	.	9	.	.	.	.	.	5	.	.	1	.	.	.	1	.	1	16	.	1	25	
.	.	.	.	.	.	.	.	.	.	.	.	.	.	.	.	.	.	.	.	.	.	.	.	.	.	.	.	.	.
8	.	1	.	.	.	1	1	.	11	.	.	.	.	.	.	.	.	.	.	.	.	.	.	.	1	45	.	3	49
14	.	.	.	.	.	.	2	.	16	.	1	.	.	3	.	.	.	.	1	.	.	.	1	.	1	.	10	17	
26	.	.	.	.	.	4	5	.	35	.	.	.	3	.	.	.	.	3	1	.	2	1	.	1	24	1	11	47	
.	.	.	.	.	.	.	3	.	3	.	.	.	.	.	.	1	.	.	6	.	.	.	.	.	.	.	.	.	7
7	.	.	.	.	.	1	18	.	26	.	.	.	1	.	2	.	.	.	3	.	1	1	.	.	5	.	9	22	
1	3	.	.	.	.	.	.	.	4	.	.	.	.	.	1	11	1	.	5	.	.	2	.	1	.	.	1	22	
22	30	1	.	1	.	.	12	.	67	.	.	2	.	3	46	22	.	.	27	1	2	.	2	3	.	3	111		
19	14	3	.	.	.	.	20	.	56	.	.	1	1	18	32	22	.	.	28	1	3	2	.	2	4	.	115		
.	2	.	.	1	.	.	.	.	3	.	.	.	.	.	.	.	.	2	5	.	.	.	.	1	1	.	.	8	
2	.	.	.	.	.	.	.	.	2	.	.	.	.	.	.	.	.	.	.	.	.	.	.	.	3	.	.	.	3
11	.	.	.	1	.	.	2	.	14	.	1	.	.	1	2	.	.	.	.	.	.	.	.	.	3	.	1	8	
1	.	.	.	.	.	.	1	.	2	.	.	.	.	.	.	.	.	.	.	.	.	.	.	.	6	.	1	.	7
2	.	.	.	.	.	3	2	.	7	.	.	.	.	.	.	.	.	2	1	.	.	.	.	.	3	.	1	.	8

O signal (—) indica que o Official do Registro Civil não forneceu dado algum.

Municípios e Districtos de Paz	MOLESTIAS DO SYSTEMA NERVOSO E ORGÃOS DA SENSIBILIDADE											MOLESTIAS DO APPARELHO CIRCULATORIO								
	Amolecimento cerebral	Anemia cerebral	Choréa	Congestão e hemorragia cerebral	Convulsões	Encephalite	Epilepsia	Meningite	Paralysis geral	Polynevrite	Tetanos	Outras	SOMMA	Afecções arteriaes e das veias	Angina pectoris	Endocardite	Molestias organicas do coração	Pericardite	Outras	SOMMA
<i>Capão Bonito do Paranapanema</i>																				
Capão Bonito do Paranapanema . . . . .	.	.	.	.	.	.	.	.	2	.	.	.	2	.	.	.	.	.	.	.
São José do Guapiára . . . . .	.	.	.	.	.	.	.	.	.	.	.	.	.	.	.	.	.	.	.	.
<i>Capital</i>																				
Belemzinho . . . . .	1	.	.	7	2	.	.	9	.	.	1	1	21	1	.	.	18	.	.	19
Braz . . . . .	.	.	.	22	17	.	.	36	1	1	6	.	83	12	1	5	53	1	.	72
Consolação . . . . .	1	1	.	9	3	2	.	21	1	2	.	.	40	9	4	.	59	.	.	72
Norte da Sé . . . . .	.	.	.	6	2	.	.	3	.	.	.	1	12	6	.	.	11	.	.	17
Nossa Senhora do O' . . . . .	.	.	.	.	.	.	.	.	.	.	.	.	.	.	.	.	.	.	.	.
Penha de França . . . . .	.	.	.	.	.	.	.	1	.	.	.	.	1	.	.	.	4	.	.	4
Sant'Anna . . . . .	.	.	.	4	5	.	2	3	.	.	.	.	14	1	.	.	7	.	.	8
Santa Cecilia . . . . .	1	1	.	23	14	11	1	13	7	.	5	7	83	38	2	6	105	.	.	151
Santa Ephigenia . . . . .	2	.	1	16	8	1	.	24	2	.	.	.	54	13	1	3	53	2	.	72
São Miguel . . . . .	.	.	.	.	.	.	.	.	.	.	.	.	.	.	.	.	.	.	.	.
Sul da Sé . . . . .	.	1	.	16	9	4	.	15	1	3	.	.	49	20	4	3	62	.	.	89
Villa Marianna . . . . .	.	1	.	2	4	.	.	3	.	.	.	.	10	2	.	.	10	.	.	12
<i>Capivary</i>																				
Capivary . . . . .	.	.	.	6	1	1	.	4	.	.	1	.	13	6	1	.	22	.	.	29
<i>Caraguatatuba</i>																				
Caraguatatuba . . . . .	.	.	.	.	.	.	.	.	4	.	.	.	4	.	.	.	.	.	.	.
<i>Casa Branca</i>																				
Casa Branca . . . . .	.	.	.	4	.	.	.	2	1	.	.	.	7	.	.	.	8	.	.	8
Itoby . . . . .	.	.	.	2	.	.	.	1	.	.	.	.	3	.	.	.	1	.	.	1
<i>Conceição do Itanhaen</i>																				
Conceição de Itanhaen . . . . .	.	.	.	.	.	.	.	.	.	.	.	.	.	.	.	.	.	.	.	.
<i>Conceição de Monte Alegre</i>																				
Conceição de Monte Alegre . . . . .	.	.	.	2	.	.	1	3	1	.	1	.	8	.	.	.	5	.	.	5
<i>Cravinhos</i>																				
Cravinhos . . . . .	.	.	.	3	6	1	.	4	.	.	6	.	20	4	1	.	23	.	.	28
<i>Cruzeiro</i>																				
Cruzeiro . . . . .	.	.	.	4	.	.	.	4	.	.	1	.	9	4	.	.	12	.	.	16
Embahú . . . . .	—	—	—	—	—	—	—	—	—	—	—	—	—	—	—	—	—	—	—	—
Entre Rios . . . . .	—	—	—	—	—	—	—	—	—	—	—	—	—	—	—	—	—	—	—	—
<i>Cunha</i>																				
Cunha . . . . .	.	.	.	5	.	.	.	.	3	.	.	.	8	.	.	.	5	.	.	5
Campos Novos de Cunha . . . . .	.	.	.	1	.	.	.	.	2	.	.	.	3	.	.	.	.	.	.	.
<i>Curralinho</i>																				
Curralinho . . . . .	.	.	.	.	.	.	.	.	1	.	1	.	2	.	.	.	.	.	.	.
<i>Cutia</i>																				
Cutia . . . . .	.	.	.	.	.	.	.	.	.	.	.	.	.	.	.	.	.	.	.	.
<i>Dourado</i>																				
Dourado . . . . .	.	.	.	1	1	1	.	.	.	.	.	.	3	1	1	.	6	.	.	8
<i>Dous Corregos</i>																				
Dous Corregos . . . . .	.	.	.	9	2	1	.	5	.	.	2	.	19	2	1	2	13	.	.	18
Figueira . . . . .	.	.	.	1	.	.	.	.	.	.	2	.	3	1	.	2	2	.	.	5

MOLESTIAS DO APPARELHO RESPIRATORIO										MOLESTIAS DO APPARELHO DIGESTIVO																	Observações			
Bronchite	Broncho-pneumonia	Congestão e apoplexia pulmonar	Hemoptise	Laryngite	Molestias das fossas nasaes	Pleurisia	Pneumonia	Outras	SOMMA	Affecções da bocca, do pharynx e do esophago	Affecções do estomago	Cyrrhose do figado	Diarrhea	Diarrhea infantil	Dysenteria	Enterite	Enterocolite	Gastrite	Gastro-enterite	Hernias e obstrucções	Hepatite	Ictericia	Nóma	Occlusão intestinal	Parasitas intestinaes	Peritonite		Outras do figado	Outras do apparelho digestivo	SOMMA
5	.	.	.	.	.	.	.	.	5	.	.	.	.	.	1	.	.	.	.	.	.	.	.	.	.	.	.	.	.	1
20	14	.	.	.	.	.	1	.	35	.	.	1	1	.	2	6	6	3	29	.	.	.	.	.	.	1	1	.	.	52
119	38	1	.	.	.	2	24	.	184	.	1	6	1	.	3	44	17	1	159	.	11	.	.	2	3	1	1	3	256	
58	23	1	.	.	.	1	14	.	96	.	.	3	2	.	7	16	16	.	103	1	1	.	.	1	3	4	2	161		
6	10	4	.	.	.	1	1	.	22	.	.	.	1	.	2	2	3	1	7	.	.	.	.	.	.	1	.	15		
6	2	.	.	.	.	.	1	.	9	.	.	.	1	.	.	1	1	5	1	.	.	.	.	.	2	.	1	11		
5	3	.	.	.	.	4	4	.	12	.	.	.	.	.	13	6	6	25	1	1	1	.	.	.	.	.	1	46		
21	31	6	.	1	.	2	28	2	91	1	22	2	2	19	42	32	.	95	.	1	3	.	3	.	13	17	252			
34	32	4	2	.	.	12	12	.	84	1	1	3	1	1	22	25	1	100	.	2	.	.	.	3	7	3	172			
4	.	.	.	.	.	.	.	.	4	.	.	.	.	.	.	.	.	.	.	.	.	.	.	.	8	.	.	8		
47	29	3	.	.	.	11	11	.	90	.	7	1	.	9	17	16	1	54	.	1	2	1	.	1	1	2	123			
5	7	.	.	.	.	1	.	.	13	.	1	.	.	.	7	2	.	25	.	.	.	.	.	.	.	1	1	36		
16	5	.	.	.	.	1	29	.	51	.	.	.	.	1	19	1	.	17	.	.	3	.	.	.	1	.	.	43		
2	.	.	.	.	.	.	.	.	2	.	.	2	.	.	.	.	.	.	.	.	.	.	.	1	7	.	.	10		
3	1	.	.	.	.	3	4	.	7	1	1	.	.	1	1	2	1	5	.	.	1	.	.	.	.	.	.	11		
.	.	.	.	.	.	.	.	.	4	.	.	.	.	.	.	.	.	.	.	.	.	.	.	.	.	.	.	4		
5	1	.	.	.	.	1	.	.	7	.	.	.	.	.	.	.	.	.	.	.	1	.	.	.	.	.	.	1		
17	15	.	.	.	.	26	.	.	58	2	7	.	.	2	21	11	2	70	.	.	.	1	.	.	.	4	.	120		
12	1	.	.	.	.	3	.	.	16	.	.	1	.	.	2	.	.	2	.	.	.	.	.	.	8	.	4	17		
5	1	3	.	.	.	17	4	.	24	1	.	.	.	3	3	1	.	.	.	.	.	.	.	.	60	.	.	68		
.	.	.	.	.	.	8	.	.	8	.	.	.	.	1	.	.	.	.	.	.	.	.	.	.	16	.	.	17		
1	.	.	.	.	.	1	.	.	1	.	.	.	.	.	.	.	.	.	.	.	.	.	.	.	9	.	.	9		
14	3	.	.	.	.	4	.	.	21	.	1	.	.	6	1	1	.	10	.	1	.	.	.	.	11	1	.	32		
12	2	.	.	.	.	.	.	.	14	.	.	1	.	1	12	.	.	7	.	.	.	.	.	1	25	3	1	53		
1	1	1	.	.	.	3	.	.	6	.	.	.	.	.	7	.	.	1	.	.	1	.	.	.	7	.	.	16		

O signal ( — ) indica que o Official do Registro Civil não forneceu dado algum.

Municípios e Districtos de Paz	MOLESTIAS DO SVSTEMA NERVOSO E ORGÃOS DA SENSIBILIDADE											MOLESTIAS DO APPARELHO CIRCULATORIO								
	Amolecimento cerebral	Anemia cerebral	Choréa	Congestão e hemorragia cerebral	Convulsões	Encephalite	Epilepsia	Meningite	Paralysis geral	Polynevrite	Tetanos	Outras	SOMMA	Afecções arteriaes e das veias	Angina pectoris	Endocardite	Molestias organicas do coração	Pericardite	Outras	SOMMA
<i>Espirito Santo da Boa Vista</i>																				
Espirito Santo da Boa Vista . . . . .				4					3				7							
<i>Espirito Santo do Pinhal</i>																				
Espirito Santo do Pinhal . . . . .	1			7				3	10			1	22	2	5		15			22
<i>Espirito Santo do Turvo</i>																				
Espirito Santo do Turvo . . . . .									2			1	3							
<i>Fartura</i>																				
Fartura . . . . .																				
<i>Faxina</i>																				
Faxina . . . . .									5				5		2		4			6
<i>Franca</i>																				
Franca . . . . .	1			9	7	1	2	5	1	1	1		28	6		1	37			44
Ponte Nova . . . . .																				
São José da Bella Vista . . . . .				1				1			1		3		1		1			2
<i>Guararema</i>																				
Guararema . . . . .																				
<i>Guaratinguetá</i>																				
Guaratinguetá . . . . .	1			7			1	4			1		14	13		1	37			51
Apparecida . . . . .				1				1					2				2			2
<i>Guarehy</i>																				
Guarehy . . . . .	1								3				4				2	1		3
<i>Guarulhos</i>																				
Guarulhos . . . . .									1				1				2			2
<i>Ibitinga</i>																				
Ibitinga . . . . .				1	1		1				1		4	1	1		6	1		9
<i>Iguape</i>																				
Iguape . . . . .																				
Jacupiranga . . . . .								1					1							
Juquiá . . . . .																				
Prainha . . . . .																				
<i>Indaiatuba</i>																				
Indaiatuba . . . . .				2			2		3				7				5			5
<i>Itapecirica</i>																				
Itapecirica . . . . .				1	1				5				7				3			3
MBoy . . . . .																				
<i>Itapetininga</i>																				
Itapetininga . . . . .				5				3	10			1	19	2	1		5			8
Alamبارy . . . . .									3				3		1					1
<i>Itapira</i>																				
Itapira . . . . .				6	1		2	1	3		7		20		2		42			44
<i>Itaporanga</i>																				
Itaporanga . . . . .				1									1							
Ribeirão Vermelho . . . . .													1		1					1
Taquary . . . . .									2				2			1				1

MOLESTIAS DO APPARELHO RESPIRATORIO										MOLESTIAS DO APPARELHO DIGESTIVO														Observações						
Bronchite	Broncho-pneumonia	Congestão e apoplexia pulmonar	Hemoptise	Laryngite	Molestias das fossas nasaes	Pleurisia	Pneumonia	Outras	SOMMA	Affecções da bocca, do pharynx e do cesophago	Affecções do estomago	Cyrrhose do figado	Diarrhéa	Diarrhéa infantil	Dysenteria	Enterite	Entero-colite	Gastrite	Gastro-enterite	Hernias e obstrucções	Hepatite	Ictericia	Nôma		Oclusão intestinal	Parasitas intestinaes	Peritonite	Outras do figado	Outras do aparelho digestivo	SOMMA
1	.	.	.	.	.	.	.	.	1	.	.	.	.	.	.	.	.	.	.	.	.	.	.	.	1	20	.	.	.	21
77	1	1	.	.	.	.	38	.	117	.	.	.	1	1	.	.	.	.	.	.	.	.	.	4	67	.	16	.	89	
.	.	.	.	.	.	.	.	.	.	.	.	.	.	.	.	.	.	.	.	.	.	.	.	.	1	.	.	.	1	
2	.	.	.	.	.	1	1	.	4	.	.	.	.	.	1	.	.	.	1	.	.	.	.	.	19	.	.	.	21	
41	20	1	.	.	.	.	11	.	73	1	1	2	2	1	1	26	2	1	39	.	9	.	1	2	2	1	.	91		
5	.	.	1	.	.	.	5	.	11	2	.	.	.	.	.	.	.	.	.	.	.	1	.	1	1	.	1	.	1	
4	.	.	.	.	.	.	1	.	5	.	.	.	.	.	.	.	.	.	.	.	.	.	.	.	41	.	.	.	41	
16	3	2	1	.	.	1	10	.	33	.	.	1	3	4	7	11	.	14	.	.	1	1	.	1	1	.	.	44		
.	1	.	.	.	.	.	2	.	3	.	.	1	1	.	.	.	.	.	.	.	.	.	.	.	1	1	.	.	3	
.	.	.	.	.	.	.	.	.	.	.	.	.	.	.	.	.	.	6	.	.	.	.	.	.	9	.	.	.	15	
2	.	.	.	.	.	.	.	.	2	.	.	.	.	.	.	.	.	.	.	.	.	.	.	.	9	.	.	.	9	
10	1	.	.	.	.	2	8	.	21	2	.	.	.	4	9	1	.	8	.	.	1	.	.	1	3	1	.	30		
2	.	.	.	.	.	.	.	.	2	.	.	.	.	.	1	.	.	.	.	.	.	.	.	.	.	.	.	.	1	
.	.	.	.	.	.	.	1	.	1	.	.	.	.	.	.	.	.	.	.	.	.	.	1	.	.	.	.	.	1	
.	.	.	.	.	.	.	.	.	.	.	1	.	.	.	.	.	.	.	.	.	.	.	.	.	2	.	.	.	3	
14	.	.	.	.	.	.	1	.	15	.	.	1	.	.	14	.	.	.	.	1	.	.	.	2	45	.	3	.	66	
4	11	1	.	.	.	.	1	.	17	.	.	.	.	.	1	.	.	2	27	.	.	.	.	.	20	.	.	.	50	
19	1	.	.	1	.	.	5	.	26	1	1	1	.	.	.	2	.	.	.	.	.	.	.	.	40	.	2	.	46	
51	.	.	1	1	.	1	8	.	62	1	.	3	.	5	2	3	.	9	.	.	.	.	.	2	64	1	3	.	93	
2	.	.	.	.	.	.	.	.	2	.	.	.	.	.	.	1	.	.	.	.	.	.	.	.	14	.	.	.	15	
1	.	.	.	.	.	.	.	.	1	.	.	.	.	.	.	.	.	1	.	.	.	.	.	.	20	.	.	.	22	
.	.	.	.	.	.	.	.	.	.	.	.	.	.	.	.	.	.	.	.	.	.	.	.	.	7	.	.	.	7	

O signal ( — ) indica que o Official do Registro Civil não forneceu dado algum.

Municípios e Districtos de Paz	MOLESTIAS DO SYSTEMA NERVOSO E ORGÃOS DA SENSIBILIDADE											MOLESTIAS DO APARELHO CIRCULATORIO								
	Amolecimento cerebral	Anemia cerebral	Choréa	Congestão e hemorragia cerebral	Convulsões	Encephalite	Epilepsia	Meningite	Paralysis geral	Polynevrite	Tetanos	Outras	SOMMA	Afeções arteriaes e das veias	Angina pectoris	Endocardite	Molestias organicas do coração	Pericardite	Outras	SOMMA
<i>Itararé</i>																				
Itararé . . . . .	.	.	.	.	.	.	.	.	.	.	.	.	.	.	.	.	.	.	.	.
<i>Itatiba</i>																				
Itatiba . . . . .	.	.	.	5	1	.	3	1	.	.	.	10	.	1	1	55	.	.	.	
Barra Mansa . . . . .	.	.	.	2	3	.	.	.	.	2	.	7	.	.	.	9	.	.	57	
<i>Itatinga</i>																				
Itatinga . . . . .	.	.	.	.	.	.	.	3	.	1	.	4	.	1	.	1	.	.	2	
<i>Ituverava</i>																				
Ituverava . . . . .	.	.	.	2	.	1	.	4	.	1	1	9	.	4	.	5	.	.	9	
<i>Jaboticabal</i>																				
Jaboticabal . . . . .	.	.	.	1	3	.	3	3	.	1	.	11	1	1	1	19	.	.	22	
São Sebastião do Turvo . . . . .	.	.	.	.	.	.	.	.	.	.	.	.	.	.	.	.	.	.	.	
Tayaçú . . . . .	.	.	.	.	.	.	.	.	.	.	.	.	.	.	.	.	.	.	.	
<i>Jacarehy</i>																				
Jacarehy . . . . .	.	.	.	7	25	2	3	.	.	2	.	39	6	2	.	40	.	.	48	
<i>Jahú</i>																				
Jahú . . . . .	.	.	.	5	11	.	2	2	3	.	7	30	3	.	1	18	.	.	22	
Barra Bonita . . . . .	.	.	.	.	2	.	.	.	.	.	.	2	.	.	.	.	.	.	.	
Bica da Pedra . . . . .	.	.	.	1	.	1	1	1	.	.	.	4	.	2	.	1	.	.	3	
<i>Jambeiro</i>																				
Jambeiro . . . . .	.	.	.	2	.	.	1	2	.	.	.	5	1	1	.	18	.	.	20	
<i>Jardinópolis</i>																				
Jardinópolis . . . . .	.	.	.	8	7	.	6	.	.	.	.	21	1	.	.	23	.	.	24	
<i>Jatáhy</i>																				
Jatáhy . . . . .	.	.	.	.	.	.	.	1	.	.	.	1	.	.	.	.	.	.	.	
<i>Jundiaby</i>																				
Jundiaby . . . . .	.	1	.	11	12	1	6	2	.	1	1	35	2	1	.	48	.	.	51	
<i>Juquery</i>																				
Juquery . . . . .	.	.	.	3	.	.	.	5	.	1	.	9	2	.	.	5	1	.	8	
<i>Lagoinha</i>																				
Lagoinha . . . . .	.	.	.	3	.	.	.	4	.	.	.	7	.	.	.	2	.	.	2	
<i>Lavrinhas</i>																				
Lavrinhas . . . . .	.	.	.	.	.	.	.	.	.	.	.	.	.	.	.	.	.	.	.	.
<i>Leme</i>																				
Leme . . . . .	.	.	.	2	1	.	5	.	.	2	.	10	1	1	.	2	.	.	4	
<i>Lençóes</i>																				
Lençóes . . . . .	.	.	.	5	.	.	1	1	.	3	.	10	.	.	.	2	.	.	2	
São João da Floresta . . . . .	.	.	.	.	.	.	.	1	.	1	.	2	.	.	.	1	.	.	1	
<i>Limeira</i>																				
Limeira . . . . .	.	.	.	9	3	.	1	2	.	3	.	18	4	2	.	21	.	.	27	
Cordeiros . . . . .	.	.	.	.	1	.	.	.	.	1	.	2	.	.	.	2	.	.	2	



MOLESTIAS DO APPARELHO RESPIRATORIO									MOLESTIAS DO APPARELHO DIGESTIVO																				
Bronchite	Broncho-pneumonia (opressão e apoplexia pulmonar)	Hemoptise	Laryngite	Molestias das fossas nasales	Pleurisia	Pneumonia	Outras	SOMMA	Afecções da bocca, do pharynx e do esophago	Afecções do estomago	Cyrrhose do figado	Diarrhea	Diarrhea infantil	Dysenteria	Enterite	Entero-colite	Gastrite	Gastro-enterite	Hernias e obstrução	Hepatite	Ictericia	Nôma	Oclusão intestinal	Parasitas intestinaes	Peritonite	Outras do figado	Outras do aparelho digestivo	SOMMA	
.	.	.	.	.	.	.	.	.	.	.	.	.	.	.	.	.	.	1	.	.	.	.	.	.	.	.	.	.	1
44	5	.	.	.	.	10	.	59	.	1	6	2	.	3	25	2	.	54	.	.	.	.	1	.	3	.	.	97	
1	1	.	.	.	1	.	.	3	.	.	.	.	.	1	.	.	15	.	1	.	.	.	1	18	.	.	.	36	
2	.	.	.	.	.	1	.	3	.	.	1	.	.	.	.	.	.	.	.	.	.	.	.	8	.	.	.	9	
9	.	.	.	.	1	1	.	11	.	.	.	.	.	.	.	.	1	.	.	.	.	.	.	1	.	.	.	2	
7	3	.	1	.	2	11	.	24	1	1	.	1	.	1	9	3	.	31	.	.	.	.	1	15	3	.	65		
.	.	.	.	.	.	4	.	4	.	.	.	.	.	.	.	.	.	.	.	.	.	.	3	.	.	.	.	3	
13	11	2	.	.	.	18	.	44	1	2	2	.	6	6	8	.	37	.	2	1	.	.	33	.	2	.	100		
30	4	.	2	.	.	19	.	55	.	1	1	.	.	2	5	2	4	64	.	12	2	.	1	8	1	.	103		
1	.	.	.	.	.	.	.	1	.	.	.	.	.	.	1	.	.	2	.	.	.	.	1	8	1	.	.	3	
10	.	1	1	.	.	11	.	23	.	1	.	.	6	1	.	3	6	1	.	.	.	.	1	13	1	2	.	35	
8	.	.	.	.	.	5	.	13	.	.	12	.	.	.	.	.	.	1	.	.	.	.	.	38	.	1	.	52	
16	7	6	1	.	.	10	.	40	1	1	2	.	1	14	4	1	19	1	1	.	1	.	1	2	3	.	51		
3	.	.	.	.	.	.	.	3	.	.	2	.	.	.	.	.	.	.	1	.	.	.	.	1	.	.	.	4	
20	6	1	1	.	1	17	.	46	.	2	5	4	4	4	21	3	.	30	1	2	.	.	6	41	2	3	128		
2	.	.	.	.	.	.	.	2	.	.	.	.	2	3	.	.	.	1	.	.	.	.	.	.	.	.	.	6	
2	.	.	.	.	.	7	.	9	.	.	.	.	.	.	.	.	.	.	.	.	.	.	.	21	.	.	.	21	
.	.	.	.	.	.	.	.	.	.	.	.	.	.	.	.	.	.	.	.	.	.	.	.	.	2	.	.	.	2
13	.	.	.	1	1	6	.	21	1	.	.	2	.	4	1	6	.	23	1	.	.	.	1	2	1	2	.	44	
10	1	.	1	.	.	4	.	16	.	.	.	3	2	1	.	1	.	2	.	.	1	.	.	17	.	1	.	28	
2	.	.	.	.	.	1	.	3	.	.	.	.	1	.	.	.	.	.	.	.	.	.	.	.	.	.	.	1	
1	10	.	.	.	.	11	.	24	1	.	1	.	.	1	6	1	2	24	1	.	2	.	1	1	.	.	41		
2	.	.	.	.	.	1	.	3	.	.	.	.	.	.	.	.	.	3	.	.	.	.	.	.	.	.	.	3	

O signal ( — ) indica que o Official do Registro Civil não forneceu dado algum.

Municípios e Districtos de Paz	MOLESTIAS DO SYSTEMA NERVOZO E ORGÃOS DA SENSIBILIDADE											MOLESTIAS DO APPARELHO CIRCULATORIO								
	Amolecimento cerebral	Anemia cerebral	Choréa	Congestão e hemorragia cerebral	Convulsões	Encephalite	Epilepsia	Meningite	Paralysis geral	Polynevrite	Tetanos	Outras	SOMMA	Affecções arteriaes e das veias	Angina pectoris	Endocardite	Molestias organicas do coração	Pericardite	Outras	SOMMA
<i> Lorena </i>																				
Lorena . . . . .	.	.	.	5	.	1	4	3	.	.	.	13	1	3	1	24	.	.	29	
<i> Mattão </i>																				
Mattão . . . . .	.	.	.	2	1	.	1	.	.	.	.	4	1	.	.	4	.	.	5	
<i> Mineiros </i>																				
Mineiros. . . . .	.	.	.	3	8	1	4	1	.	5	.	22	2	1	.	12	1	.	16	
<i> Mocóca </i>																				
Mocóca . . . . .	.	.	.	17	.	.	2	.	.	1	.	20	.	2	1	16	.	.	19	
Pytumbi . . . . .	.	.	.	.	.	.	.	.	.	.	.	.	.	.	.	.	.	.	.	
<i> Mogy das Cruzes </i>																				
Mogy das Cruzes . . . . .	.	.	.	5	1	.	2	4	.	1	.	12	.	.	.	11	.	.	11	
Arujá . . . . .	.	.	.	.	.	.	.	.	.	.	.	.	.	.	.	.	.	.	.	
Itaquaquecetuba. . . . .	.	.	.	.	.	.	.	.	.	.	.	.	.	.	.	.	.	.	.	
<i> Mogy Guassú </i>																				
Mogy Guassú . . . . .	.	.	.	4	.	.	.	.	.	7	.	11	.	.	.	8	.	.	8	
<i> Mogy Mirim </i>																				
Mogy Mirim . . . . .	.	.	.	.	.	.	.	.	.	.	.	.	1	1	.	2	1	.	5	
Jaguary . . . . .	.	.	.	.	.	.	1	.	.	1	.	2	.	.	.	.	.	.	.	
Posse . . . . .	.	.	.	.	.	.	.	.	.	.	.	.	.	.	.	.	.	.	.	
<i> Monte Alto </i>																				
Monte Alto. . . . .	.	.	.	.	.	.	.	.	.	.	.	.	.	.	.	7	.	.	7	
<i> Monte Mór </i>																				
Monte Mór. . . . .	.	.	.	1	1	.	.	4	.	7	.	13	.	.	.	6	.	.	6	
<i> Natividade </i>																				
Natividade . . . . .	.	.	.	.	.	.	.	.	.	.	.	.	.	.	.	.	.	.	.	
Bairro Alto. . . . .	.	.	.	.	.	.	.	.	.	.	.	.	.	.	.	.	.	.	.	
<i> Nazareth </i>																				
Nazareth . . . . .	.	.	.	2	3	.	.	5	.	.	.	7	.	.	.	.	.	.	.	
<i> Nuporanga </i>																				
Nuporanga . . . . .	.	.	.	3	1	.	1	.	.	1	.	6	6	1	.	5	.	.	12	
Morro Agudo . . . . .	.	.	.	.	.	.	.	.	.	5	.	5	1	1	.	.	.	.	2	
Olhos d'Agua . . . . .	.	.	.	.	.	.	.	.	.	.	.	.	.	.	.	.	.	.	.	
São Joaquim . . . . .	.	.	.	.	1	.	.	.	.	.	.	1	.	.	.	1	.	.	1	
<i> Parahybuna </i>																				
Parahybuna . . . . .	.	.	.	1	.	.	2	20	.	.	.	23	.	.	.	10	.	.	10	
<i> Parnahyba </i>																				
Parnahyba . . . . .	.	.	.	.	4	.	1	.	2	.	.	7	1	.	.	1	.	.	2	
Pirapora. . . . .	.	.	.	.	.	.	.	.	.	.	.	.	.	.	.	.	.	.	.	
<i> Patrocio de Santa Isabel </i>																				
Patrocínio de Santa Isabel. . . . .	.	.	.	.	1	.	.	1	.	.	.	2	.	.	.	.	.	.	.	
<i> Patrocínio do Sapucahy </i>																				
Patrocínio do Sapucahy . . . . .	.	.	.	2	.	.	.	.	.	.	.	2	.	2	.	1	.	.	3	
Itirapuan. . . . .	.	.	.	1	.	.	.	.	.	1	.	2	1	.	.	3	1	.	5	

MOLESTIAS DO APARELHO RESPIRATORIO										MOLESTIAS DO APARELHO DIGESTIVO																		Observações		
Bronchite	Broncho pneumonia	Congestão e apoplexia pulmonar	Hemoptise	Laryngite	Molestias das fossas nasaes	Pleurisia	Pneumonia	Outras	SOMMA	Affecções da bocca, do pharynge e do esophago	Afecções do estomago	Cyrrhose do figado	Diarrhea	Diarrhea infantil	Dysenteria	Enterite	Entero-colite	Gastrite	Gastro-enterite	Hernias e obstrucções	Hepatite	Ictericia	Nôma	Occlusão intestinal	Parasitas intestinaes	Peritonite	Outras do figado		Outras do aparelho digestivo	SOMMA
8	3	.	.	.	.	.	18	.	29	.	.	2	1	.	.	1	7	.	8	1	.	1	.	2	19	.	7	.	49	
9	3	.	.	.	.	.	9	.	21	.	.	1	.	.	.	4	3	1	11	.	3	.	.	1	.	.	.	.	24	
8	5	1	.	.	.	.	2	.	16	.	.	.	2	.	.	16	3	.	17	.	.	.	.	.	.	1	1	.	40	
29	.	2	.	1	.	.	25	.	57	.	.	2	.	.	1	21	.	.	25	1	4	.	.	1	2	2	1	.	63	
6	.	1	.	1	.	1	2	.	11	.	1	.	.	.	2	9	.	1	23	.	3	3	.	.	13	.	3	.	58	
1	.	.	.	.	.	.	1	.	2	1	.	.	.	.	.	.	.	.	.	.	.	.	.	.	7	.	2	.	14	
4	.	1	.	.	.	.	11	.	16	1	.	1	.	.	12	.	.	.	.	.	.	.	.	.	18	.	.	.	32	
1	.	.	.	.	.	.	1	.	1	.	.	.	.	.	1	.	.	.	1	.	1	.	.	.	.	1	.	.	4	
7	1	.	.	.	.	.	.	.	8	.	.	.	.	.	1	.	.	.	2	.	.	.	.	1	10	.	.	.	14	
3	3	.	.	.	.	1	.	.	7	.	1	.	.	.	1	1	1	.	1	.	1	.	.	.	28	.	.	.	34	
.	.	.	.	.	.	.	.	.	.	.	.	.	.	.	.	.	.	.	.	.	.	.	.	.	.	.	.	.	.	.
.	.	.	.	.	.	.	.	.	.	.	.	.	.	.	.	.	.	.	.	.	.	.	.	.	.	.	.	.	.	.
9	10	.	.	.	.	.	9	.	28	.	2	.	.	2	2	5	3	.	14	.	.	.	1	2	6	1	1	.	39	
7	.	.	.	.	.	1	3	.	11	.	.	.	.	.	.	.	.	1	.	.	.	2	1	3	3	3	.	.	11	
1	1	.	.	.	.	.	.	.	2	.	.	1	.	.	.	.	.	.	1	.	.	.	.	.	.	.	.	.	2	
12	.	.	.	.	.	2	4	.	18	.	4	.	.	.	3	1	.	.	1	.	.	1	.	1	54	.	3	.	68	
4	1	.	.	.	.	3	1	.	9	2	.	.	1	1	3	.	.	.	5	.	.	.	.	1	16	.	.	.	29	
.	.	.	.	.	.	.	.	.	.	.	.	.	.	.	.	.	.	.	.	.	.	.	.	.	1	1	.	.	.	1
3	.	.	.	.	.	.	.	.	3	.	.	.	1	.	.	.	.	.	.	.	.	.	.	.	30	.	1	.	32	
.	.	.	.	.	.	.	.	.	.	.	.	.	.	.	.	.	.	.	.	.	.	.	.	.	.	.	.	.	.	.
6	.	.	.	.	.	.	3	.	9	.	.	.	.	.	2	1	.	.	.	1	.	.	.	1	7	.	3	.	15	

O signal (—) indica que o Official do Registro Civil não forneceu dado algum.

Municípios e Districtos de Paz	MOLESTIAS DO SYSTEMA NERVOSO E ORGÃOS DA SENSIBILIDADE											MOLESTIAS DO APPARELHO CIRCULATORIO								
	Amolecimento cerebral	Anemia cerebral	Choréa	Congestão e hemorragia cerebral	Convulsões	Encephalite	Epilepsia	Meningite	Paralysis geral	Polynevrite	Tetanos	Outras	SOMMA	Affecções arteriaes e das veias	Angina pectoris	Endocardite	Molestias organicas do coração	Pericardite	Outras	SOMMA
<i>Pederneiras</i>																				
Pederneiras . . . . .																				
<i>Pedreira</i>																				
Pedreira . . . . .				6	4		1	7				1	19	10	6		12	1		29
<i>Pereiras</i>																				
Pereiras . . . . .																				
<i>Piedade</i>																				
Piedade . . . . .									2				2							
<i>Pilar</i>																				
Pilar . . . . .									2		2		4				1			1
<i>Pindamonhangaba</i>																				
Pindamonhangaba . . . . .				2				2			1		5	1			30			31
<i>Piracicaba</i>																				
Piracicaba . . . . .	1	1		12	15	3	1	10	2		10		55	48	4	1	54			107
<i>Pirajú</i>																				
Pirajú . . . . .				1									1				1			1
Bello Monte . . . . .																				
Santa Cruz do Palmital . . . . .																				
<i>Pirassununga</i>																				
Pirassununga . . . . .				8	9	1	3	3	1		1		26				26			26
<i>Pitangueiras</i>																				
Pitangueiras . . . . .				4	3			2					9	1	1		1			3
<i>Porto Feliz</i>																				
Porto Feliz . . . . .				1		1			7		1		10	1			6			7
<i>Porto Ferreira</i>																				
Porto Ferreira . . . . .				5	6						2		13	1			6			7
<i>Queluz</i>																				
Queluz . . . . .		1		5			2		1	1			10				11			11
<i>Redempção</i>																				
Redempção . . . . .																				
<i>Remédios da Ponte do Tieté</i>																				
Remédios da Ponte do Tieté . . . . .									2				2							
<i>Ribeirão Bonito</i>																				
Ribeirão Bonito . . . . .					1	1					2		4	5			4			9
<i>Ribeirão Branco</i>																				
Ribeirão Branco . . . . .																				
<i>Ribeirão Preto</i>																				
Ribeirão Preto . . . . .				18	3	1		16	4		11		53	9	3		32	1		45
Villa Bomfim . . . . .				8	4			5			6		23	1	1	1	12	1		16
<i>Ribeirãozinho</i>																				
Ribeirãozinho . . . . .				2	3			5	7		1		18	3			12	1		16

MOLESTIAS DO APARELHO RESPIRATORIO										MOLESTIAS DO APARELHO DIGESTIVO																	Observações			
Bronchite	Broncho-pneumonia	Congestão e apoplexia pulmonar	Hemoptise	Laryngite	Molestias das fossas nasaes	Pleurisia	Pneumonia	Outras	SOMMA	Affecções da bocca, do pharynge e do esophago	Affecções do estomago	Cyrrose do figado	Diarrhêa	Diarrhêa infantil	Dysenteria	Enterite	Entero-colite	Gastrite	Gastro-enterite	Hernias e obstrucções	Hepatite	Ictericia	Nôma	Occlusão intestinal	Parasitas intestinaes	Peritonite		Outras do figado	Outras do aparelho digestivo	SOMMA
.	.	.	.	.	.	.	.	.	.	.	.	.	.	.	.	.	.	.	1	.	.	.	.	.	.	.	.	.	.	1
11	1	1	.	.	.	.	5	.	18	.	.	.	.	.	7	8	39	1	28	.	1	.	.	.	.	4	1	.	.	89
.	.	.	.	.	.	.	.	.	.	.	.	.	.	.	.	.	.	1	.	.	.	.	.	.	.	51	.	.	.	.
1	.	.	.	.	.	.	1	.	2	.	.	.	.	.	.	.	.	1	.	.	.	.	.	.	8	.	.	.	.	52
1	.	.	.	1	.	.	.	.	2	.	.	.	.	.	5	4	.	1	.	.	.	.	.	.	8	.	.	.	.	18
.	1	1	1	.	.	.	4	.	7	.	.	1	1	1	.	.	.	7	.	.	1	.	.	1	1	1	1	.	14	
58	12	7	.	.	.	.	27	.	104	.	.	3	.	5	110	25	1	74	1	1	3	.	5	20	2	3	.	253		
.	.	.	.	.	.	.	1	.	1	.	.	.	.	.	.	.	.	2	.	.	.	.	.	.	1	.	.	.	2	
.	.	.	.	.	.	.	.	.	.	.	.	.	.	.	.	.	.	.	.	.	.	.	.	.	1	.	.	.	1	
.	.	.	.	.	.	.	.	.	.	.	.	.	.	.	.	.	.	.	.	.	.	.	.	.	1	.	.	.	1	
14	8	2	.	.	.	.	7	.	31	.	.	4	2	.	.	6	1	1	9	.	.	2	.	1	4	1	1	.	38	
6	1	.	.	.	.	.	7	.	14	.	.	1	2	.	.	.	.	7	.	.	.	.	.	1	1	.	3	.	15	
9	.	.	.	.	.	.	.	.	9	.	.	.	.	.	2	.	.	.	.	.	.	.	.	.	58	.	5	.	65	
2	.	.	.	.	.	.	2	.	4	1	.	.	.	.	.	9	.	.	5	.	.	.	.	.	.	.	.	.	15	
9	.	1	.	.	.	1	1	.	12	.	.	3	5	13	.	.	.	3	.	1	.	.	.	11	.	5	.	41		
—	—	—	—	—	—	—	—	—	—	—	—	—	—	—	—	—	—	—	—	—	—	—	—	—	—	—	—	—	—	
2	.	.	.	.	.	.	.	.	2	.	.	.	.	.	.	.	.	.	4	.	.	.	.	.	18	.	.	.	.	22
6	2	.	.	.	.	.	1	.	9	.	.	1	.	.	1	1	.	9	1	.	.	.	.	.	.	.	.	.	13	
.	.	.	.	.	.	.	1	.	1	.	.	.	.	.	.	.	.	.	.	.	.	1	.	.	4	.	.	.	5	
15	27	3	.	3	.	.	15	.	63	.	2	2	1	.	6	11	17	40	.	2	1	.	3	12	3	.	.	100		
14	15	1	.	.	.	2	10	.	42	.	.	2	1	.	6	6	2	22	.	1	.	.	2	1	2	1	.	46		
19	3	2	.	.	.	.	6	.	30	.	.	2	.	.	1	2	8	1	22	.	1	.	.	1	.	2	.	40		

O signal (—) indica que o Official do Registro Civil não forneceu dado algum.

Municípios e Districtos de Paz	MOLESTIAS DO SYSTEMA NERVOSO E ORGÃOS DA SENSIBILIDADE										MOLESTIAS DO APPARELHO CIRCULATORIO									
	Amolecimento cerebral	Anemia cerebral	Choréa	Congestão e hemorragia cerebral	Convulsões	Encephalite	Epilepsia	Meningite	Paralysis geral	Polynevrite	Tetanos	Outras	SOMMA	Affecções arteriaes e das veias	Angina pectoris	Endocardite	Molestias organicas do coração	Pericardite	Outras	SOMMA
<i>Rio Bonito</i>																				
Rio Bonito . . . . .	.	.	.	.	.	.	.	2	.	.	.	2	.	1	.	1	.	.	.	2
Piramboia . . . . .	.	.	.	.	.	.	.	2	.	.	.	2	.	.	.	.	2	.	.	2
<i>Rio Claro</i>																				
Rio Claro . . . . .	.	.	.	15	1	1	.	6	1	.	5	.	29	3	2	46	.	.	.	51
Itaquiry da Serra . . . . .	.	.	.	1	.	.	.	1	.	.	.	.	2	1	.	3	.	.	.	4
Itirapina . . . . .	.	.	.	1	.	.	.	1	.	.	.	.	2	.	.	1	.	.	.	1
Passa Cinco . . . . .	.	.	.	1	.	.	.	1	.	.	.	.	2	.	.	1	.	.	.	1
Santa Cruz da Boa Vista . . . . .	.	.	.	.	.	.	.	.	.	.	.	.	.	.	.	.	.	.	.	.
<i>Rio das Pedras</i>																				
Rio das Pedras . . . . .	.	.	.	1	4	.	.	1	.	.	1	.	7	.	1	1	2	.	.	4
<i>Rio Preto</i>																				
Rio Preto . . . . .	.	.	.	.	.	.	1	.	.	1	1	3	.	.	.	1	.	.	.	1
<i>Salto de Ytú</i>																				
Salto de Ytú . . . . .	.	.	.	1	2	.	.	2	.	1	.	6	.	.	.	1	.	.	.	1
<i>Santa Barbara</i>																				
Santa Barbara . . . . .	.	.	.	2	.	.	.	9	.	2	.	13	.	1	.	5	.	.	.	6
<i>Santa Barbara do Rio Pardo</i>																				
Santa Barbara do Rio Pardo . . . . .	.	.	.	.	.	.	1	.	.	1	.	2	.	1	.	.	.	.	.	1
<i>Santa Branca</i>																				
Santa Branca . . . . .	.	.	.	1	.	.	1	3	.	1	.	6	.	3	.	4	1	.	.	8
<i>Santa Cruz da Conceição</i>																				
Santa Cruz da Conceição . . . . .	.	.	.	.	5	.	1	.	.	3	.	9	.	.	.	4	.	.	.	4
<i>Santa Cruz das Palmeiras</i>																				
Santa Cruz das Palmeiras . . . . .	.	.	.	1	.	1	.	5	.	1	.	8	1	.	.	2	1	.	.	4
<i>Santa Cruz do Rio Pardo</i>																				
Santa Cruz do Rio Pardo . . . . .	.	.	.	3	7	.	.	.	.	1	.	11	1	1	1	8	.	.	.	11
Ilha Grande . . . . .	.	.	.	1	.	.	.	1	.	.	.	2	.	.	.	.	.	.	.	.
Oleo . . . . .	.	.	.	1	.	.	.	1	.	1	.	3	.	.	.	1	.	.	.	1
Salto Grande do Paranapanema . . . . .	.	.	.	.	.	.	.	.	.	1	.	1	.	.	.	1	.	.	.	1
<i>Santa Izabel</i>																				
Santa Izabel . . . . .	.	.	.	.	.	.	.	3	.	.	.	3	.	1	.	5	.	.	.	6
<i>Santa Rita do Paraizo</i>																				
Santa Rita do Paraizo . . . . .	.	.	.	3	.	1	3	.	.	2	.	9	.	.	.	15	1	.	.	16
Buritys . . . . .	.	.	.	.	.	.	.	.	.	.	.	.	.	.	.	.	.	.	.	.
Pedregulho . . . . .	.	.	.	.	.	.	1	.	.	.	.	1	.	.	.	1	.	.	.	1
Rifaina . . . . .	.	.	.	.	.	.	.	.	.	.	.	.	.	.	.	.	.	.	.	.
<i>Santa Rita do Passa Quatro</i>																				
Santa Rita do Passa Quatro . . . . .	.	.	.	4	3	1	1	.	.	2	.	11	6	.	.	21	.	.	.	27
Santa Cruz da Estrella . . . . .	.	.	.	1	.	.	.	.	.	1	.	2	.	.	.	12	1	.	.	13
<i>Santo Amaro</i>																				
Santo Amaro . . . . .	.	.	.	3	4	.	2	1	.	.	.	10	16	.	.	22	1	.	.	39
<i>Santo Antonio d'Alegria</i>																				
Santo Antonio d'Alegria . . . . .	.	.	.	11	1	1	.	1	.	4	1	19	.	.	3	3	.	.	.	6

MOLESTIAS DO APPARELHO RESPIRATORIO										MOLESTIAS DO APPARELHO DIGESTIVO															Observações					
Bronchite	Broncho-pneumonia	Congestão e apoplexia pulmonar	Hemoptise	Laryngite	Molestias das fossas nasaes	Pleurisia	Pneumonia	Outras	SOMMA	Affecções da bocca, do pharynge e do cesophago	Affecções do estomago	Cyrrhose do figado	Diarrhéa	Diarrhéa infantil	Dysenteria	Enterite	Entero-colite	Gastrite	Gastro-enterite	Hernias e obstrucções	Hepatite	Ictericia	Nôma	Occlusão intestinal		Parasitas intestinaes	Peritonite	Outras do figado	Outras do aparelho digestivo	SOMMA
1	.	.	.	.	.	.	2	.	3	.	.	.	.	.	.	.	.	1	.	.	.	.	1	.	.	25	.	2	.	28
.	.	.	.	.	.	.	.	.	.	.	.	.	.	.	.	.	.	.	.	.	.	.	.	.	.	11	.	.	.	12
14	14	2	.	.	.	2	35	.	67	1	5	8	1	.	2	2	.	61	1	.	1	.	.	.	21	5	4	.	112	
5	.	.	.	.	.	2	8	.	15	.	1	.	.	.	2	3	.	.	.	.	.	1	.	.	.	21	.	2	.	30
6	.	.	.	.	.	.	1	.	7	.	1	.	.	.	.	.	.	.	.	.	.	.	.	.	1	16	.	2	.	20
14	2	.	2	1	.	1	8	.	28	.	.	.	.	2	2	.	7	22	.	.	1	.	.	.	10	1	.	.	45	
.	.	.	.	.	.	2	5	.	7	1	.	.	.	.	.	.	.	.	.	.	.	.	.	.	.	7	.	.	.	8
.	6	.	.	.	.	.	4	.	10	.	.	.	.	.	4	7	.	9	.	.	.	.	.	.	.	2	.	.	.	22
10	2	.	.	.	.	1	5	.	18	.	.	1	1	1	1	1	1	4	.	.	1	.	.	.	46	.	2	.	58	
1	.	.	.	.	.	.	.	.	1	.	.	.	.	.	.	.	.	.	.	.	.	.	.	.	1	9	.	.	.	10
18	.	.	.	.	.	1	3	.	22	.	.	.	.	.	4	.	.	4	.	3	.	.	.	.	46	.	.	.	57	
12	.	.	.	.	.	1	2	.	15	.	.	.	.	.	4	7	2	1	6	.	.	.	.	.	13	.	.	.	33	
2	2	.	.	.	.	.	3	.	7	.	3	.	.	.	2	1	1	11	.	.	.	.	.	.	1	.	.	.	19	
7	1	.	.	.	.	.	1	.	9	1	.	.	.	.	.	1	.	.	.	.	.	.	.	.	1	.	.	.	3	
1	.	.	.	.	.	.	2	.	3	.	.	.	.	.	.	.	.	1	.	.	.	.	.	.	16	.	2	.	19	
5	.	.	.	.	.	.	1	.	6	.	.	.	.	.	.	.	1	2	.	.	.	.	.	.	19	.	1	.	20	
.	.	.	.	.	.	.	.	.	.	.	.	.	.	.	.	.	.	1	2	.	.	.	.	.	.	.	2	.	.	5
.	.	.	.	.	.	.	1	.	1	.	.	.	.	3	.	.	.	7	4	1	.	.	.	.	55	.	4	.	74	
9	5	.	.	.	.	.	7	.	21	.	.	.	.	1	3	5	.	8	.	2	1	.	.	.	2	3	.	.	25	
3	.	.	.	.	.	.	.	.	3	.	.	.	.	.	.	.	.	.	.	.	.	1	.	.	1	1	.	1	.	4
7	11	2	.	4	.	1	11	.	36	.	.	5	3	2	1	20	2	25	1	1	2	.	.	1	2	.	.	.	64	
3	4	.	.	.	.	.	4	.	11	.	.	.	.	1	.	.	.	1	.	.	.	.	.	.	.	.	.	.	.	2
1	7	.	1	1	.	.	2	.	12	.	.	.	.	.	.	.	.	23	.	2	1	.	.	.	.	.	.	.	.	26
2	.	.	.	.	.	.	3	.	5	.	.	.	1	.	.	.	.	4	.	.	.	.	.	.	1	.	.	2	.	10

O signal ( — ) indica que o Official do Registro Civil não forneceu dado algum.





MOLESTIAS DO APPARELHO RESPIRATORIO										MOLESTIAS DO APPARELHO DIGESTIVO																Observações				
Bronchite	Broncho-pneumonia	Congestão e apoplexia pulmonar	Hemoptise	Laryngite	Molestias das fossas nasales	Pleurisia	Pneumonia	Outras	SOMMA	Affecções da bocca, do pharynx e do esophago	Affecções do estomago	Cyrrhose do figado	Diarrhea	Diarrhea infantil	Dysenteria	Enterite	Enterocolite	Gastrite	Gastro-enterite	Hernias e obstrucções	Hepatite	Icterica	Nôma	Occlusão intestinal	Parasitas intestinaes		Peritonite	Outras do figado	Outras do aparelho digestivo	SOMMA
2	.	.	.	.	.	.	.	.	2	.	1	.	.	.	.	.	.	.	.	.	.	.	.	.	.	4	.	.	.	5
10	.	1	.	.	.	.	.	.	11	1	3	.	1	.	2	.	.	.	.	.	1	.	.	.	64	1	4	.	77	
28	45	12	1	4	1	3	18	.	112	.	2	9	1	7	1	36	38	1	93	1	9	3	1	2	1	9	1	.	215	
25	1	.	1	.	.	.	13	.	40	.	1	.	2	.	.	15	.	1	25	.	1	.	.	.	3	1	.	.	49	
.	.	.	.	.	.	.	2	.	2	.	.	.	.	.	3	.	.	.	2	2	1	.	.	.	2	.	2	.	12	
.	.	.	.	.	.	.	.	.	.	.	.	.	.	.	.	.	.	.	.	.	.	.	.	.	.	.	2	.	.	2
3	1	.	.	.	.	.	5	.	9	.	.	.	.	.	.	.	.	.	9	.	.	.	.	.	4	.	.	.	13	
4	.	.	.	1	.	1	2	.	8	.	.	.	.	.	.	.	3	.	2	.	.	.	.	.	.	.	.	.	5	
10	11	2	.	3	1	2	27	.	56	.	2	1	.	.	2	26	.	4	38	.	2	.	.	2	1	4	.	1	83	
.	3	1	.	.	.	.	6	.	10	.	.	.	.	.	.	.	.	.	1	.	.	.	.	.	.	.	.	.	1	
7	.	.	.	.	.	.	1	.	8	.	.	.	.	.	.	.	.	.	.	.	1	.	.	.	5	.	2	.	8	
19	11	.	.	.	.	.	15	.	45	.	.	.	2	.	2	11	10	1	18	.	.	.	.	1	5	.	2	.	52	
14	3	1	1	.	.	2	4	.	25	.	.	1	.	5	3	1	2	3	1	1	1	1	.	1	16	.	5	.	40	
8	4	.	.	.	.	.	5	.	17	.	1	1	.	1	1	11	.	1	19	.	.	.	.	.	.	.	1	.	36	
6	.	.	.	1	.	1	2	.	10	.	.	.	.	.	6	.	.	.	1	.	1	.	.	1	16	.	6	.	31	
1	.	.	.	.	.	.	1	.	2	.	.	.	.	.	1	.	.	3	.	6	1	.	.	1	78	.	.	.	90	
22	6	2	.	.	.	.	25	.	25	.	.	2	2	.	1	7	1	3	24	.	4	.	.	1	1	1	.	.	47	
14	.	.	.	.	.	.	1	.	15	.	.	.	.	.	2	.	.	.	.	.	.	.	.	.	13	.	1	.	.	16
8	.	.	.	.	.	.	3	.	11	.	.	.	2	.	1	.	.	.	2	1	.	.	.	.	14	.	3	.	23	
56	1	2	.	.	.	2	22	.	83	1	8	.	.	.	2	6	.	1	17	31	1	.	.	.	78	1	26	.	172	
.	.	.	.	.	.	.	.	.	.	.	.	.	.	.	.	.	.	.	.	.	.	.	.	.	.	.	.	.	.	.
14	15	1	.	2	.	.	16	.	48	.	1	3	1	.	7	16	15	.	55	.	5	1	.	.	4	5	.	.	113	
.	1	.	.	.	.	.	.	.	1	.	.	.	.	.	.	.	.	.	.	.	.	.	.	.	8	.	2	.	.	10
.	.	.	.	.	.	.	.	.	.	.	.	.	.	.	.	.	.	.	.	.	.	.	.	.	.	.	.	.	.	.
.	.	.	.	.	.	.	.	.	.	.	.	.	.	.	.	.	.	.	.	.	.	.	.	.	.	5	.	.	.	5

O signal ( — ) indica que o Official do Registro Civil não forneceu dado algum.

Municípios e Districtos de Paz	MOLESTIAS DO SYSTEMA NERVOZO E ORGÃOS DA SENSIBILIDADE											MOLESTIAS DO APPARELHO CIRCULATORIO								
	Amolecimento cerebral	Anemia cerebral	Choréa	Congestão e hemorragia cerebral	Convulsões	Encephalite	Epilepsia	Meningite	Paralysis geral	Polynevrite	Tetanos	Outras	SOMMA	Afecções arteriaes e das veias	Angina pectoris	Endocardite	Molestias organicas do coração	Pericardite	Outras	SOMMA
<i>São Paulo dos Agudos</i>																				
São Paulo dos Agudos . . . . .	.	.	.	1	.	.	.	.	.	.	.	.	1	.	.	.	.	.	.	.
<i>São Pedro</i>																				
São Pedro . . . . .	.	.	.	1	.	.	1	.	4	.	4	.	10	.	1	.	5	.	.	6
Santa Maria . . . . .	.	.	.	.	.	.	.	.	.	.	.	.	.	.	.	.	.	.	.	.
<i>São Pedro do Turvo</i>																				
São Pedro do Turvo . . . . .	.	.	.	.	.	.	.	.	.	.	.	.	.	.	.	.	.	.	.	.
<i>São Roque</i>																				
São Roque . . . . .	.	.	.	10	2	.	.	1	3	.	6	.	22	.	.	.	18	1	.	19
<i>São Sebastião</i>																				
São Sebastião . . . . .	.	.	.	2	.	.	.	2	9	.	4	.	17	2	1	.	2	1	.	6
<i>São Simão</i>																				
São Simão . . . . .	.	.	.	1	.	.	.	2	.	.	8	.	11	4	1	.	21	.	.	26
Santa Rosa . . . . .	.	.	.	3	.	.	.	1	.	.	1	.	5	.	.	.	10	.	.	10
Serra Azul . . . . .	.	.	.	2	.	.	1	5	.	.	.	.	8	1	2	1	13	.	.	17
<i>São Vicente</i>																				
São Vicente . . . . .	—	—	—	—	—	—	—	—	—	—	—	—	—	—	—	—	—	—	—	—
<i>Sarapuby</i>																				
Sarapuby . . . . .	.	.	.	.	.	.	.	.	.	.	.	.	.	.	.	.	.	.	.	.
<i>Serra Negra</i>																				
Serra Negra . . . . .	.	.	.	3	4	.	1	8	1	.	1	.	18	.	1	.	9	.	.	10
Lyndoa . . . . .	.	.	.	.	.	.	.	.	1	.	.	.	1	.	1	.	.	.	.	1
<i>Sertãozinho</i>																				
Sertãozinho . . . . .	1	.	.	3	10	.	1	3	.	.	5	.	23	5	3	.	16	1	.	25
Santa Cruz das Posses . . . . .	.	.	.	.	.	.	.	.	.	.	.	.	.	.	.	.	1	.	.	1
<i>Silveiras</i>																				
Silveiras . . . . .	.	.	.	1	.	.	.	.	.	.	.	.	1	.	.	.	2	.	.	2
<i>Socorro</i>																				
Socorro . . . . .	.	.	.	2	.	.	.	.	3	.	8	.	13	.	.	.	5	.	.	5
<i>Sorocaba</i>																				
Nossa Senhora da Ponte . . . . .	.	.	.	4	.	1	.	1	2	.	.	.	8	5	.	.	13	.	.	18
Nossa Senhora do Rosario . . . . .	.	.	.	13	4	1	2	3	.	.	.	.	23	10	.	1	26	.	.	37
<i>Tambahú</i>																				
Tambahú . . . . .	.	.	.	2	.	.	1	1	.	.	1	.	5	.	1	.	8	.	.	9
<i>Tatuhy</i>																				
Tatuhy . . . . .	.	.	.	8	2	2	.	4	4	.	3	.	23	1	2	.	28	.	.	31
Bella Vista . . . . .	.	.	.	.	.	.	.	.	3	.	.	.	3	.	.	.	1	.	.	1
<i>Taubaté</i>																				
Taubaté . . . . .	1	1	.	9	1	8	.	5	.	.	4	.	29	16	2	1	63	.	.	82
<i>Tieté</i>																				
Tieté . . . . .	.	.	.	2	1	2	.	1	1	.	1	.	8	.	1	.	9	.	.	10
Conchas . . . . .	.	.	.	.	.	.	.	.	.	.	.	.	.	.	.	.	.	.	.	.
Laranjal . . . . .	.	.	.	.	.	.	.	.	.	.	.	.	.	.	.	.	1	.	.	1

MOLESTIAS DO APPARELHO RESPIRATORIO								MOLESTIAS DO APPARELHO DIGESTIVO															Observações							
Bronchite	Broncho-pneumonia	Congestão e apoplexia pulmonar	Hemoptise	Laryngite	Molestias das fossas nasaes	Pleurisia	Pneumonia	Outras	SOMMA	Affecções da bocca, do pharynge e do esophago	Affecções do estomago	Cyrrhose do figado	Diarrhéa	Diarrhéa infantil	Dysenteria	Enterite	Entero-colite	Gastrite	Gastro-enterite	Hernias e obstrucções	Hepatite	Ictericia		Nôma	Oclusão intestinal	Parasitas intestinaes	Peritonite	Outras do figado	Outras do aparelho digestivo	SOMMA
.	.	.	.	.	.	.	.	.	.	.	.	.	.	.	1	.	.	.	1	.	.	.	.	.	.	2	.	.	.	4
2	1	.	.	.	.	.	11	.	14	.	.	.	.	.	4	.	.	.	.	.	.	.	.	.	3	87	.	4	98	
2	.	.	.	.	.	.	1	.	3	.	.	1	.	1	.	.	.	.	.	.	.	.	.	1	14	.	.	.	17	
.	.	.	.	.	.	.	.	.	.	.	.	.	.	.	.	.	.	.	.	.	.	.	.	.	.	.	.	.	.	.
21	.	.	.	.	.	3	7	.	31	.	.	.	.	.	.	.	.	4	14	.	1	.	.	2	29	.	.	.	50	
5	.	.	.	1	.	1	1	.	8	.	.	1	.	1	.	1	.	.	.	2	1	.	.	.	8	.	10	24		
8	14	.	.	.	.	.	8	.	30	.	.	3	2	1	1	3	4	1	11	.	5	.	.	2	3	1	.	37		
10	2	1	.	.	.	.	12	.	25	.	1	.	.	5	.	3	4	1	25	.	2	.	.	1	3	1	.	37		
3	6	.	.	.	.	.	4	.	13	.	.	.	.	1	.	2	.	1	14	.	.	.	.	.	2	.	.	19		
—	—	—	—	—	—	—	—	—	—	—	—	—	—	—	—	—	—	—	—	—	—	—	—	—	—	—	—	—	—	
1	.	.	.	.	.	.	.	.	1	.	.	.	.	.	.	.	.	.	.	.	.	.	.	.	.	6	.	.	.	6
15	2	.	.	.	.	.	1	.	18	.	.	1	.	4	17	3	.	.	5	.	3	1	.	.	4	.	.	38		
4	.	.	.	.	.	.	.	.	4	.	.	1	.	.	.	.	.	.	.	.	.	.	.	.	49	4	.	.	54	
18	.	.	.	.	.	1	32	.	51	.	1	5	1	5	21	21	1	11	.	.	.	.	.	.	2	2	.	70		
2	.	.	.	.	.	.	1	.	3	.	.	.	.	.	.	.	.	.	1	.	.	.	.	.	1	.	.	2		
3	.	.	.	.	.	1	2	.	6	.	.	.	.	.	.	.	.	.	.	.	.	.	.	.	1	4	.	.	5	
16	.	.	.	.	.	.	2	.	18	.	1	.	.	.	.	.	.	.	.	.	.	.	.	.	1	90	.	.	92	
3	7	.	.	.	.	.	8	.	18	.	.	2	.	1	1	11	.	35	.	.	.	.	.	.	.	.	.	50		
4	20	.	.	.	.	.	5	.	29	.	.	1	.	1	6	20	1	40	.	.	.	.	.	.	.	.	.	69		
7	1	.	.	.	.	2	8	.	18	.	.	2	.	1	7	.	2	11	2	1	.	.	.	8	7	1	1	43		
2	9	1	.	.	.	1	3	.	16	1	1	2	.	2	5	10	.	19	1	1	2	1	.	3	1	.	49			
.	.	.	.	.	.	.	.	.	.	.	.	.	.	.	.	.	.	.	.	.	.	1	.	.	.	28	.	.	29	
18	12	.	1	2	.	.	29	.	62	2	1	4	2	5	1	13	16	4	33	.	3	.	.	1	3	.	1	89		
.	1	.	.	.	.	.	5	.	6	.	1	.	.	.	.	1	1	.	.	.	.	.	.	.	.	.	2	.	5	
.	.	.	.	.	.	.	1	.	1	.	.	.	.	.	.	.	.	.	.	.	.	.	.	.	.	1	.	.	1	

O signal (—) indica que o Official do Registro Civil não forneceu dado algum.

Municípios e Districtos de Paz	MOLESTIAS DO SYSTEMA NERVOZO E ORGÃOS DA SENSIBILIDADE										MOLESTIAS DO APARELHO CIRCULATORIO									
	Amollecimento cerebral	Anemia cerebral	Choréa	Congestão e hemorragia cerebral	Convulsões	Encephalite	Epilepsia	Meningite	Paralysis geral	Polynevrite	Tetanos	Outras	SOMMA	Afeções arteriaes e das veias	Angina pectoris	Endocardite	Molestias organicas do coração	Pericardite	Outras	SOMMA
<i>Tremembé</i>																				
Tremembé . . . . .	—	—	—	—	—	—	—	—	—	—	—	—	—	—	—	—	—	—	—	—
<i>Ubatuba</i>																				
Ubatuba . . . . .	.	.	.	.	.	.	.	4	.	.	.	4	.	.	.	6	.	.	.	6
<i>Una</i>																				
Una . . . . .	.	.	.	.	.	.	.	.	.	.	.	.	.	.	.	1	.	.	.	1
<i>Villa Bella</i>																				
Villa Bella . . . . .	.	.	.	.	.	.	2	8	.	.	.	10	.	3	.	.	.	.	.	3
<i>Villa Vieira do Piquete</i>																				
Villa Vieira do Piquete . . . . .	.	.	.	.	.	.	.	.	.	.	.	.	.	.	.	.	.	.	.	.
<i>Xiririca</i>																				
Xiririca . . . . .	.	.	.	1	.	.	.	1	.	.	.	2	.	.	.	3	.	.	.	3
Jaguary . . . . .	.	1	.	1	1	.	.	1	.	.	.	4	.	.	.	1	.	.	.	1
Sete Barras . . . . .	.	.	.	.	.	.	.	.	.	.	.	.	.	.	.	.	.	.	.	.
<i>Yporanga</i>																				
Yporanga . . . . .	—	—	—	—	—	—	—	—	—	—	—	—	—	—	—	—	—	—	—	—
<i>Ytú</i>																				
Ytú . . . . .	.	.	.	2	2	1	1	4	2	.	2	14	6	.	.	28	.	.	.	34
<b>SOMMA.</b> . . . .	<b>20</b>	<b>14</b>	<b>1</b>	<b>726</b>	<b>407</b>	<b>88</b>	<b>58</b>	<b>543</b>	<b>324</b>	<b>13</b>	<b>306</b>	<b>18</b>	<b>2.518</b>	<b>510</b>	<b>146</b>	<b>68</b>	<b>2.367</b>	<b>25</b>	<b>2</b>	<b>6.118</b>

MOLESTIAS DO APPARELHO RESPIRATORIO										MOLESTIAS DO APPARELHO DIGESTIVO										Observações	
2.127	11									11											O signal (—) indica que o Official do Registro Civil não forneceu dado algum.
756	1									1											
112	1									1											
15	.									.											
41	.									.											
3	.									.											
83	1									1											
1.250	8									8											
2	.									.											
4.389	22									22											
33	.									.											
68	.									.											
190	1									1											
107	.									.											
33	.									.											
313	3									3											
1.062	5									5											
575	5									5											
105	1									1											
2.448	20									20											
78	1									1											
175	.									.											
74	.									.											
4	.									.											
131	.									.											
2.794	2									2											
143	.									.											
282	1									1											
1	.									.											
8.616	39									39											

**Observações**

O signal (—) indica que o Official do Registro Civil não forneceu dado algum.

PARTE III  
Estado de São Paulo

OBI

POR MO

Municípios e Districtos de Paz	MOLESTIAS DO APPARELHO GENITO URINARIO E SEUS ANNEXOS								MOLESTIAS PUERPERAES						Molestias da pelle e do tecido cellular					Molestias dos órgãos da locomoção							
	Albuminuria	Calculos vesicaes	Cystite	Molestias da urethra	Meirite	Nephrite	Uremia	Outras	SOMMA	Eclampsia	Febre	Hemorrhagia	Metro peritonite	Scepticemia	Outros accidentes	SOMMA	Anthrax	Eczema	Gangrena	Sarnas	Outras	SOMMA	Fracturas	Luxações	Outras	SOMMA	
<i>Amparo</i>																											
Amparo . . . . .	—	—	—	—	—	—	—	—	—	—	—	—	—	—	—	—	—	—	—	—	—	—	—	—	—	—	—
Monte Alegre . . . . .	—	—	—	—	—	—	—	—	—	—	—	—	—	—	—	—	—	—	—	—	—	—	—	—	—	—	—
<i>Annapolis</i>																											
Annapolis . . . . .			1					1	1				1	2													
<i>Apiahy</i>																											
Apiahy . . . . .																											
Ribeira . . . . .																											
<i>Araçariguama</i>																											
Araçariguama . . . . .									2	1	1	4															
<i>Araraquara</i>																											
Araraquara . . . . .					1			1	1			5	6			1	1										
<i>Araras</i>																											
Araras . . . . .					1			1				1	1														
<i>Arêas</i>																											
Arêas . . . . .													1	1													
<i>Atibaia</i>																											
Atibaia . . . . .			2					1	3	2			1	3													
Campo Largo de Atibaia . . . . .																											
<i>Avaré</i>																											
Avaré . . . . .			1						1				5	5										1	1		
Cerqueira Cezar . . . . .							2	2																			
<i>Bananal</i>																											
Bananal . . . . .							4	4	1			4	5			1						1					
<i>Bariry</i>																											
Bariry . . . . .					3			3	2				2														
<i>Barretos</i>																											
Barretos . . . . .					2		1	3			1	8	9					1	1								
<i>Batataes</i>																											
Batataes . . . . .					4	2		6		1		3	4			1	1	2									
Brodowski . . . . .																											
Matto Grosso de Batataes . . . . .			1		1			2	1			3	4														
<i>Baurú</i>																											
Baurú . . . . .													1	1													
Espirito Santo da Fortaleza . . . . .													1	1					1	1							
<i>Bebedouro</i>																											
Bebedouro . . . . .					2			2	1			4	5														
Monte Azul . . . . .																											
<i>Belém do Descalvado</i>																											
Belém do Descalvado . . . . .				1	7		1	9	2	1		1	4				1				1						



Municípios e Districtos de Paz	MOLESTIAS DO APPARELHO GENITO URINARIO E SEUS ANNEXOS								MOLESTIAS PUERPERAES					Molestias da pelle e do tecido celular					Molestias dos órgãos da locomoção								
	Albuminuria	Calculos vesicæes	Cystite	Molestias da urethra	Metrite	Nephrite	Uremia	Outras	SOMMA	Eclampsia	Febre	Hemorrhagia	Metro peritonite	Septicemia	Outros accidentes	SOMMA	Antbrax	Eczeema	Gangrena	Sarnas	Outras	SOMMA	Fracturas	Luxações	Outras	SOMMA	
<i>Boa Esperança</i>																											
Boa Esperança . . . . .											1			1	2						1	1					
<i>Boa Vista das Pedras</i>																											
Boa Vista das Pedras . . . . .														7	7												
<i>Bocaina</i>																											
Bocaina . . . . .						1		1	1				1	2		1						1					
<i>Bom Successo</i>																											
Bom Successo . . . . .					1			1					1	1		1			1			1					
<i>Botucatu</i>																											
Botucatu . . . . .					4	2		6		1			8	9				2				2					
Espirito Santo do Rio Pardo . . . . .																											
Prata . . . . .													2	2													
Ribeirão Grande . . . . .					1			1											1			1					
<i>Bragança</i>																											
Bragança . . . . .			1		6	1	3	11		2			5	7				1				1					
Tuyuti . . . . .																											
<i>Brotas</i>																											
Brotas . . . . .					5		1	6										1				1					
Torrinha . . . . .										5	1			6													
<i>Buquira</i>																											
Buquira . . . . .													1	1													
<i>Cabreúva</i>																											
Cabreúva . . . . .										1			1	2			1					1					
<i>Caçapava</i>																											
Caçapava . . . . .						2		2					5	5													
<i>Caconde</i>																											
Caconde . . . . .														4	4												
<i>Cajuru</i>																											
Cajuru . . . . .					1			1																			
Santa Rita da Cassia dos Coqueiros . . . . .			2		1			3					1	1													
<i>Campinas</i>																											
Arraial dos Souzaes . . . . .						1		1			1		1	1			1					1					
Conceição . . . . .					7			7		4	1		4	10				3				2					
Santa Cruz . . . . .					9			9			1		1	2				3				3		1		1	
Vallinhos . . . . .					2	1		3		2				2													
<i>Campo Largo de Sorocaba</i>																											
Campo Largo de Sorocaba . . . . .																											
<i>Campos Novos do Paranapanema</i>																											
Campos Novos do Paranapanema . . . . .					1	1	1	3					5	5													
Platina . . . . .					1			1					2	2													
<i>Cananéa</i>																											
Cananéa . . . . .					2			2					1	1				1		4		5					



MOLESTIAS DA INFANCIA						MORTES VIOLENTAS														MOLESTIAS MAL DETERMINADAS						Sem declaração de molestias	Observações
Accidentes da dentição	Debilidade congenita, ictericia e sclerema	Tetano dos recém-nascidos	Outras	SOMMA	ACCIDENTES					HOMICÍDIOS				SUICÍDIOS					Athrepsia	Cachexia	Hydropesia	Outras	SOMMA				
					Por submersão	Por esmagamento	Por envenenamento	Por queimaduras	Por outras causas	Por arma de fogo	Por instrumentos perfuro-cortantes	Por outras causas	Por envenenamento	Por arma de fogo	Por estrangulação	Por submersão	Por outras causas	Outras						SOMMA			
3	11	9	.	23	1	.	4	1	4	.	.	.	.	.	.	.	.	10	2	.	4	15	21	1			
.	.	.	.	.	.	.	.	2	2	.	.	.	.	.	.	.	1	2	7	.	1	.	1	118			
2	.	.	.	2	.	2	.	.	.	.	.	.	.	.	1	.	.	3	.	.	7	1	8	1			
.	.	1	.	1	.	.	2	1	.	.	.	2	.	.	.	.	1	6	.	.	3	1	4	55			
7	.	.	.	7	1	.	.	4	5	.	.	5	.	.	.	.	1	3	19	.	2	5	18	41			
.	.	.	.	.	.	.	.	1	.	.	.	2	.	.	.	.	.	3	.	.	4	5	4	4			
.	.	3	.	3	.	.	.	.	.	.	.	.	.	.	.	.	.	.	.	.	2	5	7	21			
.	.	.	.	.	.	.	.	.	.	.	.	.	.	.	.	.	.	.	.	.	3	3	6	1			
6	21	35	.	62	1	.	2	5	2	3	.	1	1	.	.	.	2	2	19	9	45	6	60	1			
.	.	.	.	.	.	.	.	.	.	.	.	.	.	.	.	.	.	.	.	.	.	1	1	1	1		
4	9	13	.	26	.	1	1	1	2	.	.	.	.	.	.	.	4	9	1	1	1	6	8	7			
.	4	.	.	4	.	.	1	1	.	.	.	.	.	.	.	.	.	1	1	.	1	10	11	24			
.	.	.	.	.	1	.	1	.	.	.	.	.	.	.	.	.	.	2	.	.	.	2	2	122			
1	8	.	.	9	.	.	.	1	.	.	.	.	.	.	.	.	.	1	.	.	9	.	9	2			
20	.	17	.	37	.	.	.	1	.	.	.	.	.	.	.	.	1	.	2	.	26	21	47	14			
3	.	.	.	3	.	.	.	2	.	2	.	2	.	.	1	.	.	1	8	.	7	15	22	24			
.	.	.	.	.	.	.	.	.	.	.	.	.	.	.	.	.	.	.	.	.	.	.	.	.	.		
1	5	.	.	5	.	.	.	2	1	.	.	.	.	.	.	.	.	3	2	1	.	.	3	7			
1	10	9	.	20	.	.	.	3	.	.	.	.	.	.	.	.	.	3	.	.	2	3	5	.			
.	.	.	.	.	.	.	.	.	.	.	.	.	.	.	.	.	.	.	.	.	.	.	.	.	.		
13	3	1	.	4	2	.	.	.	.	.	.	1	.	.	.	.	.	3	9	.	.	3	12	122			
7	27	13	.	53	1	2	3	5	3	.	1	2	.	.	.	.	16	22	9	.	13	44	1				
.	23	8	.	38	1	.	.	4	7	.	2	.	.	.	1	.	15	26	9	.	12	47	112				
.	.	1	.	1	.	.	.	.	.	.	.	.	.	.	.	.	.	.	.	.	.	1	1	.			
.	.	3	.	3	.	.	.	.	.	.	.	.	.	.	.	.	.	.	.	.	2	2	4	.			
1	.	3	.	4	.	.	2	.	.	.	.	1	.	.	.	.	.	4	.	.	3	4	7	.			
.	.	8	.	8	.	.	.	2	1	.	.	.	.	.	.	.	.	3	.	.	4	9	13	1			
3	3	.	.	6	.	.	.	.	2	.	.	.	.	.	.	.	.	2	.	1	4	10	15	12			

O signal (—) indica que o Official do Registro Civil não forneceu dado algum.



MOLESTIAS DA INFANCIA						MORTES VIOLENTAS											MOLESTIAS MAL DETERMINADAS					Sem declaração de molestias	Observações					
Accidentes da dentição	Debilidade congênita, icterícia e sclerema	Tetanos dos recém-nascidos	Outras	SOMMA		ACCIDENTES					HOMICÍDIOS			SUICÍDIOS														
						Por submersão	Por esmagamento	Por envenenamento	Por queimaduras	Por outras causas	Por arma de fogo	Por instrumentos perfuro-cortante	Por outras causas	Por envenenamento	Por arma de fogo	Por estrangulação	Por submersão	Por outras causas	Outras	SOMMA	Athrepsia	Cachexia	Hydropsia	Outras	SOMMA			
.	.	.	.	.	.	.	.	2	1	1	.	.	.	.	.	.	.	.	.	.	4	.	.	6	1	7	.	3
.	.	.	.	.	.	.	.	.	.	1	.	.	.	.	.	.	.	.	.	.	1	.	.	5	10	15	.	.
2	23	2	1	26	3	3	.	.	1	3	.	.	.	.	.	.	.	.	.	7	15	2	1	12	30	.	.	
1	103	6	2	111	6	1	.	.	6	9	.	.	.	.	.	.	.	.	.	22	58	3	.	22	83	.	46	
1	56	7	2	66	3	1	2	.	2	3	.	.	.	.	.	.	.	.	.	11	21	7	.	23	51	.	1	
.	8	.	.	8	2	.	.	.	1	2	.	.	.	.	.	.	.	.	.	8	3	3	.	2	7	.	1	
.	.	.	.	.	.	.	.	.	.	.	.	.	.	.	.	.	.	.	.	.	.	.	.	4	4	.	52	
.	1	2	.	3	3	.	.	.	.	.	.	.	.	.	.	.	.	.	.	.	6	3	1	4	8	.	.	
.	33	2	2	37	2	2	.	.	1	6	15	.	.	.	.	.	.	.	.	24	18	31	7	46	102	27	.	
.	61	2	.	63	7	.	.	1	2	4	.	.	.	.	.	.	.	.	.	14	13	2	.	17	32	3	3	
1	1	.	.	2	.	1	.	1	1	1	.	2	.	.	.	.	.	.	.	4	.	.	1	2	3	3	1	
1	25	3	.	29	6	.	.	1	1	1	1	.	.	.	.	.	.	.	.	9	23	4	1	17	44	1	.	
.	8	3	.	11	.	.	.	.	1	.	.	.	.	.	.	.	.	.	.	2	3	2	1	3	9	.	.	
.	36	4	.	40	.	1	.	2	2	.	.	2	.	.	.	.	.	.	4	11	13	1	.	7	21	79	.	
.	.	7	.	7	1	.	.	1	.	.	.	.	.	.	.	.	.	.	.	2	.	.	7	13	20	.	.	
.	1	1	.	2	.	.	1	.	.	.	.	1	.	.	.	.	.	.	1	3	2	1	.	1	4	91	.	
.	.	.	.	.	.	.	1	1	.	.	.	.	.	.	.	.	.	2	2	4	4	1	1	2	4	82	25	.
.	.	.	.	.	.	.	.	.	2	.	.	.	.	.	.	.	.	.	.	2	.	.	.	.	.	.	.	.
.	4	3	.	7	.	.	.	.	.	.	.	.	.	.	.	.	.	.	.	.	.	.	2	3	5	1	.	
.	20	7	.	27	.	.	.	.	1	.	.	1	.	.	.	.	.	.	.	2	16	.	.	18	34	18	.	
—	1	1	.	2	1	1	.	.	1	.	.	.	.	.	.	.	.	.	.	3	1	.	2	6	9	26	—	
2	.	1	.	3	.	.	.	1	.	5	1	.	.	.	.	.	.	2	.	4	.	.	11	23	34	16	.	
.	.	.	.	.	.	.	.	.	.	.	.	.	.	.	.	.	.	.	.	5	.	.	5	13	18	.	.	
.	.	2	.	2	.	.	.	.	.	.	.	.	.	.	.	.	.	.	.	.	.	.	4	1	5	.	.	
.	.	.	.	.	.	.	.	2	.	.	.	2	.	.	.	.	.	.	.	6	.	.	.	.	.	.	119	.
2	2	6	.	10	.	.	1	1	1	.	.	.	.	.	.	.	.	.	3	3	.	.	.	6	6	49	.	
5	16	2	.	23	1	1	.	1	5	.	.	.	.	.	.	.	.	.	9	9	.	1	2	8	11	1	1	
1	5	2	.	8	.	.	.	1	1	.	.	.	.	.	.	.	.	.	2	2	.	1	2	1	4	1	1	

O signal ( — ) indica que o Official do Registro Civil não forneceu dado algum.

Municípios e Districtos de Paz	MOLESTIAS DO APARELHO GENITO URINARIO E SEUS ANNEXOS								MOLESTIAS PUERPERAES						Molestias da pelle e do tecido cellular					Molestias dos orgãos da locomoção							
	Albuminuria	Calculos vesicaes	Cystite	Molestias da urethra	Metrite	Nephrite	Uremia	Outras	SOMMA	Eclampsia	Febre	Hemorrhagia	Metro peritonite	Septicemia	Outros accidentes	SOMMA	Anthrax	Eczema	Gangrena	Sarnas	Outras	SOMMA	Fracturas	Luxações	Outras	SOMMA	
<i>Espirito Santo da Boa Vista</i>																											
Espirito Santo da Boa Vista . . .	.	.	.	.	.	.	.	.	.	.	.	.	.	2	2	.	.	.	.	.	.	.	.	.	.	.	.
<i>Espirito Santo do Pinhal</i>																											
Espirito Santo do Pinhal . . .	.	.	1	.	.	1	.	.	2	.	1	.	.	12	13	.	1	.	.	1	.	2	.	.	.	.	
<i>Espirito Santo do Turvo</i>																											
Espirito Santo do Turvo . . .	.	.	.	.	.	.	.	.	.	.	.	.	.	.	.	.	.	.	.	.	.	.	.	.	.	.	.
<i>Fartura</i>																											
Fartura . . . . .	.	.	.	.	.	.	.	.	.	.	.	.	.	.	.	.	.	.	.	.	.	.	.	.	.	.	.
<i>Faxina</i>																											
Faxina . . . . .	.	.	.	.	.	2	.	.	2	.	1	.	.	3	4	.	.	.	.	.	.	.	.	.	.	.	.
<i>Franca</i>																											
Franca . . . . .	.	.	1	.	.	1	1	.	3	.	2	2	.	4	8	.	2	1	.	1	.	4	.	.	.	.	.
Ponte Nova . . . . .	.	.	.	.	.	.	.	.	.	.	.	.	.	.	.	.	.	.	.	.	.	.	.	.	.	.	.
São José da Bella Vista . . . . .	.	.	.	.	.	.	.	.	.	.	.	.	.	6	6	.	.	.	.	.	.	.	.	.	.	.	.
<i>Guararema</i>																											
Guararema . . . . .	.	.	.	.	.	.	.	.	.	.	.	.	.	.	.	.	.	.	.	.	.	.	.	.	.	.	.
<i>Guaratinguetá</i>																											
Guaratinguetá . . . . .	1	.	1	.	.	5	2	.	9	.	1	.	.	.	1	.	2	.	.	.	.	2	.	.	.	.	.
Apparecida . . . . .	.	.	.	.	.	.	.	.	.	.	.	.	.	.	.	.	.	.	.	.	.	.	.	.	.	.	.
<i>Guarehy</i>																											
Guarehy . . . . .	.	.	.	.	.	.	.	.	.	.	.	.	.	2	2	.	.	.	.	.	.	.	.	.	.	.	.
<i>Guarulhos</i>																											
Guarulhos . . . . .	.	.	.	.	.	.	.	.	.	.	.	.	.	.	.	.	.	1	.	.	.	1	.	.	.	.	.
<i>Ibitinga</i>																											
Ibitinga . . . . .	.	.	.	.	.	.	.	.	.	.	.	.	.	.	.	.	.	.	.	.	.	.	.	.	.	.	.
<i>Iguape</i>																											
Iguape . . . . .	.	.	.	.	.	.	.	.	.	.	.	.	.	.	.	.	.	.	.	.	.	.	.	.	.	.	.
Jacupiranga . . . . .	.	.	.	.	.	.	.	.	.	.	.	.	.	2	2	.	.	.	.	.	.	.	.	.	.	.	.
Juquiá . . . . .	.	.	.	.	.	.	.	.	.	.	.	.	.	.	.	.	.	.	.	.	.	.	.	.	.	.	.
Prainha . . . . .	.	.	.	.	.	.	.	.	.	.	.	.	.	.	.	.	.	.	.	.	.	.	.	.	.	.	.
<i>Indaiatuba</i>																											
Indaiatuba . . . . .	.	.	.	.	.	.	.	.	.	.	.	.	.	.	7	7	.	4	.	.	.	4	.	.	.	.	.
<i>Itapecirica</i>																											
Itapecirica . . . . .	.	.	.	.	.	.	.	.	.	.	2	1	.	.	3	.	.	.	.	.	1	1	.	.	.	.	.
MBoy . . . . .	.	.	.	.	.	.	.	.	.	.	.	.	.	.	.	.	.	.	.	.	.	.	.	.	.	.	.
<i>Itapetininga</i>																											
Itapetininga . . . . .	.	.	.	.	2	.	.	3	5	.	.	.	.	5	5	.	.	.	.	.	.	.	.	.	.	.	.
Alambary . . . . .	.	.	.	.	.	.	.	.	.	.	.	.	.	1	1	.	.	.	.	.	.	.	.	.	.	.	.
<i>Itapira</i>																											
Itapira . . . . .	.	.	.	.	.	2	2	.	4	3	.	.	.	5	8	.	.	.	.	.	.	.	.	.	.	.	.
<i>Itaporanga</i>																											
Itaporanga . . . . .	.	.	.	.	.	.	.	.	.	.	.	.	.	1	1	.	.	.	.	.	.	.	.	.	.	.	.
Ribeirão Vermelho . . . . .	.	.	.	.	.	.	.	1	1	.	.	.	.	2	2	.	.	.	1	.	1	.	.	.	.	.	.
Taquary . . . . .	.	.	.	.	.	.	.	.	.	.	.	.	.	1	1	.	.	.	1	.	1	.	.	.	.	.	.

MOLESTIAS DA INFANCIA						MORTES VIOLENTAS											MOLESTIAS MAL DETERMINADAS					Sem declaração de molestias	Observações			
Accidentes da dentição	Debilidade congenita, ictericia e sclerema	Teranos dos recém-nascidos	Outras	SOMMA	ACCIDENTES					HOMICÍDIOS			SUICÍDIOS			Outras	SOMMA	Athrepsia	Cachexia	Hydropesia	Outras			SOMMA		
					Por submersão	Por esmagamento	Por envenenamento	Por queimaduras	Por outras causas	Por arma de fogo	Por instrumentos perfuro-cortantes	Por outras causas	Por envenenamento	Por arma de fogo	Por estrangulação										Por submersão	Por outras causas
.	1	11	.	12	1	.	2	1	.	.	.	1	.	.	.	.	.	5	.	.	11	8	19	2		
6	7	38	.	51	1	.	1	3	4	2	1	.	.	.	.	1	.	13	.	1	10	47	58	6		
.	.	.	.	.	.	.	1	.	.	.	.	.	.	.	.	.	.	1	.	.	1	1	2	48		
.	2	4	.	6	.	.	.	.	.	.	.	3	.	.	.	.	.	3	.	.	12	1	13	36		
.	2	1	.	3	.	.	2	2	3	2	.	4	.	.	.	.	.	13	1	1	7	5	14	12		
5	4	3	.	4	.	.	1	.	.	.	.	1	.	.	.	.	1	3	.	.	6	8	14	5	10	
.	.	.	.	.	2	.	.	.	.	.	.	.	.	.	.	.	.	2	.	.	8	.	8	16		
.	.	5	.	5	3	.	.	1	.	1	.	.	.	.	.	.	.	4	5	2	.	5	12	487		
.	.	.	.	.	.	.	.	1	.	.	.	.	.	.	.	.	.	1	.	.	.	1	1	168		
.	3	3	.	6	.	.	.	.	.	.	1	3	.	.	.	.	.	5	.	.	4	.	4	.		
.	5	3	.	8	.	.	1	1	1	.	.	.	.	.	.	.	.	3	.	.	1	5	6	.		
.	.	3	.	3	.	.	.	1	1	.	.	.	.	.	.	.	.	2	.	.	1	9	10	6		
.	.	.	.	.	1	.	.	.	.	.	.	.	.	1	.	.	.	1	.	.	.	5	6	44		
.	.	.	.	.	1	.	.	.	.	.	.	.	.	.	.	.	.	1	.	.	.	.	.	6		
.	.	.	.	.	.	.	.	.	.	.	.	.	.	.	.	.	.	.	.	.	.	.	.	1	38	
6	20	13	.	39	.	1	.	1	.	.	.	.	.	.	.	.	.	2	.	.	5	1	6	.		
.	18	9	.	27	2	.	2	2	2	.	.	.	.	.	.	.	.	8	.	1	28	1	30	.		
.	.	.	.	.	.	.	1	.	.	.	.	.	.	.	.	.	.	1	.	.	.	.	.	16		
7	6	2	.	15	.	.	2	2	1	.	3	.	.	.	.	.	.	8	.	.	11	13	24	1		
.	.	1	.	1	.	.	1	.	1	.	.	.	.	.	.	.	.	2	.	.	9	1	10	.		
8	3	33	.	44	.	.	.	.	10	.	.	2	.	.	.	.	.	14	3	2	9	6	20	.		
.	3	1	.	4	.	.	.	2	.	.	.	.	.	.	.	.	.	2	.	.	6	1	7	2		
.	.	9	.	9	.	.	1	1	1	.	.	.	.	.	.	.	.	2	.	.	4	6	10	.		
.	.	.	.	.	.	.	.	.	.	.	.	.	.	.	.	.	.	3	.	.	1	.	1	23		

O signal ( — ) indica que o Official do Registro Civil não forneceu dado algum.



MOLESTIAS DA INFANCIA						MORTES VIOLENTAS											MOLESTIAS MAL DETERMINADAS					Sem declaração de molestias	Observações					
Accidentes da dentição	Debilidade congenita, ictericia e sclerema	Tetanos dos recém-nascidos	Outras	SOMMA	ACCIDENTES					HOMICÍDIOS			SUICÍDIOS			Outras	SOMMA	Athresia	Cachexia	Hydropesia	Outras			SOMMA				
					Por submersão	Por esmagamento	Por envenenamento	Por queimaduras	Por outras causas	Por arma de fogo	Por instrumentos perfuro-cortantes	Por outras causas	Por envenenamento	Por arma de fogo	Por estrangulação										Por submersão	Por outras causas		
.	.	.	.	.	.	.	1	.	.	.	.	.	.	.	.	.	1	.	.	.	.	.	105					
.	24	2	.	26	1	.	4	1	.	.	.	.	1	.	.	.	7	3	6	.	9	.	1					
.	3	8	.	11	.	.	2	.	1	.	.	.	.	.	.	.	3	.	4	.	4	.	1					
.	.	5	.	5	.	.	.	.	2	2	.	.	.	.	.	.	4	.	3	2	5	.	1					
6	.	3	.	9	.	.	1	.	2	.	.	5	.	.	.	.	2	.	12	5	17	.	20					
1	21	1	.	23	.	.	1	3	2	.	.	8	.	.	.	1	.	15	1	2	17	20	.					
1	1	3	.	5	.	.	.	1	.	.	.	.	.	.	.	1	.	2	.	.	1	1	.					
.	.	.	.	.	.	.	.	.	.	.	.	.	.	.	.	.	.	.	.	.	.	.	.	.				
.	14	18	.	32	1	.	5	.	1	.	.	.	.	.	.	.	7	1	.	6	41	48	.	1				
6	19	33	.	58	1	.	2	4	2	1	2	1	.	1	.	2	17	14	1	3	16	34	15	15				
12	.	2	.	14	1	.	.	1	2	3	.	1	.	.	.	.	3	.	.	1	15	16	190	16	16			
2	.	9	.	11	.	.	.	.	.	.	.	.	.	.	.	.	.	1	1	4	8	14	2	2	2			
.	11	6	.	17	16	.	2	1	1	.	.	2	.	.	.	1	1	24	20	1	2	4	27	2	2			
2	2	3	.	7	.	.	.	.	1	.	.	1	.	.	.	.	2	.	.	2	24	26	.	.	.			
4	36	11	.	51	1	1	5	3	9	.	1	.	.	.	.	.	20	27	8	13	9	57	12	12	12			
.	.	.	.	.	.	.	.	.	1	.	.	.	.	.	.	.	1	.	2	12	.	14	3	3	3	3		
5	2	6	.	13	1	.	1	1	1	.	.	2	.	.	.	.	6	.	.	14	9	23	1	1	1	1		
.	.	.	.	.	.	.	.	.	.	.	.	.	.	.	.	.	.	1	.	.	2	.	2	7	7	7	7	
.	8	4	.	12	5	.	.	1	1	.	.	.	.	.	.	.	7	4	.	.	8	12	20	20	20	20		
7	5	5	.	17	.	1	.	.	2	.	.	.	.	.	.	.	3	.	.	8	2	10	.	.	.	.		
.	.	2	.	2	.	.	.	1	.	.	.	.	.	.	.	.	1	.	.	4	1	5	.	.	.	.		
.	3	.	.	3	.	.	1	1	4	.	.	1	.	.	.	.	2	10	14	2	1	10	27	314	39	39		

O signal (—) indica que o Official do Registro Civil não forneceu dado algum.





MOLESTIAS DA INFANCIA					MORTES VIOLENTAS												MOLESTIAS MAL DETERMINADAS					Sem declaração de molestias	Observações			
Accidentes da dentição	Debilidade congenita, ictericia e sclerema	Tetanos dos recém-nascidos	Outras	SOMMA	ACCIDENTES				HOMICIDIOS			SUICIDIOS					Athrepsia	Cachexia	Hydropsia	Outras	SOMMA					
					Por submersão	Por esmagamento	Por envenenamento	Por queimadura	Por outras causas	Por arma de fogo	Por instrumentos perfuro-cortantes	Por outras causas	Por envenenamento	Por arma de fogo	Por estrangulação	Por submersão								Por outras causas	Outras	SOMMA
6	.	4	.	10	2	.	2	2	2	.	.	.	.	.	1	.	.	.	9	.	3	4	16	23	99	
.	1	.	.	1	.	.	1	2	.	.	.	3	.	.	.	.	.	6	.	.	.	3	3	3	139	
.	17	5	.	22	2	.	.	.	1	.	.	.	.	.	.	.	.	3	.	.	.	9	9	9	15	
4	13	12	.	29	.	.	4	1	5	.	.	.	.	.	.	.	1	11	8	1	1	10	20	35		
1	2	8	.	11	4	.	3	.	.	.	.	.	.	.	.	.	7	1	.	24	3	9	34	24		
.	1	3	.	4	1	.	2	.	1	.	.	.	.	.	.	.	4	.	.	4	3	8	12	6		
2	13	.	4	19	1	.	1	.	.	.	.	.	.	.	.	.	2	.	.	4	6	10	10	38		
.	.	.	.	.	.	1	.	1	1	.	.	.	.	.	.	.	1	3	.	.	.	.	.	.	11	
.	.	.	.	.	.	.	1	1	1	.	.	.	.	.	.	.	3	.	.	.	.	.	.	.	58	
.	1	5	.	6	.	.	2	.	1	.	.	1	.	.	.	1	5	.	.	3	3	6	6	78		
.	.	6	.	6	.	.	.	.	1	.	.	.	.	.	.	.	1	.	.	9	13	22	22	5		
.	.	.	.	.	1	.	.	.	.	1	.	.	.	.	.	.	2	.	.	.	.	.	.	.	77	
.	2	4	.	6	.	.	1	.	.	.	1	.	.	.	.	1	1	4	.	.	21	11	32	1		
.	6	10	.	16	1	.	1	1	1	.	.	.	.	.	.	.	4	.	.	1	3	4	4	34		
.	.	1	.	1	.	.	.	1	.	.	.	.	.	.	.	.	3	.	.	5	4	9	9	27		
.	.	.	.	.	.	.	.	.	.	.	.	.	.	.	.	.	1	.	.	.	.	.	.	.	34	
.	.	.	.	.	.	.	.	.	.	.	.	.	.	.	.	.	.	.	.	.	.	.	.	.	27	
.	.	.	.	.	2	.	4	2	.	.	.	.	.	.	.	.	8	.	.	17	38	55	55	.		
1	16	2	.	19	2	2	1	.	1	.	1	.	.	.	.	.	7	2	.	2	9	13	13	17		
.	.	.	.	.	2	.	.	2	.	.	.	.	.	.	.	.	3	.	.	.	1	1	1	1	17	
.	.	.	.	.	.	.	2	.	2	.	.	.	.	.	.	.	4	.	.	4	7	11	11	23		
6	1	3	.	10	.	.	1	.	1	.	.	.	.	.	.	1	3	2	2	7	2	9	4	27		

O signal ( — ) indica que o Official do Registro Civil não forneceu dado algum.

Municípios e Districtos de Paz	MOLESTIAS DO APPARELHO GENITO URINARIO E SEUS ANNEXOS								MOLESTIAS PUERPERAES						Molestias da pelle e do tecido cellullar					Molestias dos orgãos da locomoção						
	Albuminuria	Calculos vesicaes	Cystite	Molestias da urethra	Metrite	Nephrite	Uremia	Outras	SOMMA	Eclampsia	Febre	Hemorrhagia	Metro peritonite	Scepticemia	Outros accidentes	SOMMA	Anthrax	Eczeima	Gangrena	Sarnas	Outras	SOMMA	Fracturas	Luxações	Outras	SOMMA
<i>Pederneiras</i>																										
Pederneiras . . . . .		1							1																	
<i>Pedreira</i>																										
Pedreira . . . . .						2	1		3		1			2	3											
<i>Pereiras</i>																										
Pereiras . . . . .																										
<i>Piedade</i>																										
Piedade . . . . .														1	1											
<i>Pilar</i>																										
Pilar . . . . .														1	1				1	1		2				
<i>Pindamonhangaba</i>																										
Pindamonhangaba . . . . .						4	2		6	1			2	3												
<i>Piracicaba</i>																										
Piracicaba . . . . .				1	28				29	1	2	1	1	5		5		1	6							
<i>Pirajú</i>																										
Pirajú . . . . .													3	3												
Bello Monte . . . . .																		1				1				
Santa Cruz do Palmital . . . . .																										
<i>Pirassununga</i>																										
Pirassununga . . . . .						1			1		1	1	2	1	1	2	1	1	2		4					
<i>Pitangueiras</i>																										
Pitangueiras . . . . .											1		1	2		1	2		3							
<i>Porto Feliz</i>																										
Porto Feliz . . . . .														7	7											
<i>Porto Ferreira</i>																										
Porto Ferreira . . . . .																										
<i>Queluz</i>																										
Queluz . . . . .										3	1		2	6		1					1					
<i>Redempção</i>																										
Redempção . . . . .																										
<i>Remedios da Ponte do Tieté</i>																										
Remedios da Ponte do Tieté . . . . .																					1	1				
<i>Ribeirão Bonito</i>																										
Ribeirão Bonito . . . . .																										
<i>Ribeirão Branco</i>																										
Ribeirão Branco . . . . .														2	2											
<i>Ribeirão Preto</i>																										
Ribeirão Preto . . . . .						5	1	2	8	1		1	5	7		1	1		1	3						
Villa Bomfim . . . . .		1		1	3			5	1			1	2													
<i>Ribeirãozinho</i>																										
Ribeirãozinho . . . . .						3		1	4										1			1	1			1

MOLESTIAS DA INFANCIA						MORTES VIOLENTAS											MOLESTIAS MAL DETERMINADAS					Sem declaração de molestias	Observações
Accidentes da dentição	Debilidade congênita, ictericia e sclerema	Tetanos dos recém-nascidos	Outras	SOMMA	ACCIDENTES					HOMICÍDIOS			SUICÍDIOS			Outras	SOMMA	Atrepsia	Cachexia	Hydropesia	Outras		
					Por submersão	Por esmagamento	Por envenenamento	Por queimaduras	Por outras causas	Por arma de fogo	Por instrumentos perfuro-cortantes	Por outras causas	Por envenenamento	Por arma de fogo	Por estrangulação							Por submersão	Por outras causas
.	.	.	.	.	.	.	.	1	.	.	.	.	.	.	.	1	.	.	.	.	.	.	26
.	3	.	.	3	.	.	.	2	1	.	.	.	.	.	.	2	5	9	.	.	3	12	27
.	.	.	.	.	.	.	.	.	.	.	.	.	.	.	.	.	.	.	.	.	.	.	77
.	.	17	.	17	.	.	.	.	1	.	.	1	.	.	.	2	.	.	29	6	35	.	
.	.	11	.	11	.	.	.	.	2	.	.	.	.	.	.	3	5	.	3	2	5	3	
.	.	1	.	1	2	.	.	3	.	.	.	.	.	.	.	5	.	.	.	4	4	481	
.	15	11	.	26	6	1	2	3	6	.	.	2	.	.	.	1	21	15	11	1	27	54	14
.	.	.	.	.	.	.	.	.	.	.	.	1	.	.	.	.	1	.	.	.	.	.	117
.	.	2	.	2	.	.	.	.	.	.	.	.	.	.	.	.	.	.	.	.	.	.	2
.	.	.	.	.	.	.	.	.	.	.	.	.	.	.	.	.	.	.	.	.	.	.	1
.	10	10	.	20	1	.	1	3	.	.	.	.	.	1	.	.	6	13	1	1	20	35	20
.	3	9	.	12	.	1	.	1	.	.	.	3	.	.	.	2	7	.	2	8	10	3	
.	22	3	.	25	1	.	1	.	.	.	.	.	.	.	.	2	4	.	18	12	30	1	
.	2	.	.	2	.	.	1	.	2	.	.	.	.	.	.	.	3	2	2	1	.	5	75
4	10	6	.	20	1	.	.	.	.	.	.	.	.	.	.	2	3	.	10	3	13	.	
.	.	.	.	.	.	.	.	.	.	.	.	.	.	.	.	.	.	.	.	.	.	.	.
.	4	6	.	10	.	.	2	1	.	.	.	.	.	.	.	1	4	.	.	8	6	14	.
.	5	2	.	7	.	.	.	2	.	.	.	.	.	.	.	.	2	2	.	.	2	4	5
.	.	12	.	12	1	.	.	.	.	.	.	.	.	.	.	.	1	.	.	6	1	7	.
4	42	4	.	50	3	.	.	4	7	.	.	.	.	.	.	.	15	12	3	1	33	49	
1	5	.	.	6	1	.	.	2	2	.	.	.	.	.	.	.	5	2	.	.	4	6	88
2	16	3	.	21	.	.	1	4	.	.	.	.	.	.	2	.	10	2	3	13	18	.	

O signal ( — ) indica que o Official do Registro Civil não forneceu dado algum.

Municipios e Districtos de Paz	MOLESTIAS DO APARELHO GENITO URINARIO E SEUS ANNEXOS							MOLESTIAS PUER- PERAES					Molestias da pelle e do tecido cellular				Molestias dos orgãoe da locomoção									
	Albuminuria	Calculos vesicaes	Cystite	Molestias da urethra	Metrite	Nephrite	Uremia	Outras	SOMMA	Eclampsia	Febre	Hemorrhagia	Metro peritonite	Scepticemia	Outros accidentes	SOMMA	Antrax	Eczema	Gangrena	Sanas	Outras	SOMMA	Fracturas	Luxações	Outras	SOMMA
<i>Rio Bonito</i>																										
Rio Bonito . . . . .										1					1			1				1				
Piramboia . . . . .																										
<i>Rio Claro</i>																										
Rio Claro . . . . .				1	2	10	3		16		1	1			2	4		1	3				4			
Itaquiry da Serra . . . . .																										
Itirapina . . . . .						1			1	1	1				2			1				1				
Passa Cinco . . . . .						1			1	2	1				1	4										
Santa Cruz da Boa Vista . . . . .																										
<i>Rio das Pedras</i>																										
Rio das Pedras . . . . .	1								1	1	1				2		1					1				
<i>Rio Preto</i>																										
Rio Preto . . . . .						2			2	1					3	4										
<i>Salto de Ytú</i>																										
Salto de Ytú . . . . .						1			1	1	2				3											
<i>Santa Barbara</i>																										
Santa Barbara . . . . .										1					3	4										
<i>Santa Barbara do Rio Pardo</i>																										
Santa Barbara do Rio Pardo . . . . .															1	1										
<i>Santa Branca</i>																										
Santa Branca . . . . .			1			2			3						1	1		2		3	5					
<i>Santa Cruz da Conceição</i>																										
Santa Cruz da Conceição . . . . .			1		3				4	1	1				1	3										
<i>Santa Cruz das Palmeiras</i>																										
Santa Cruz das Palmeiras . . . . .						2			2						1	1										
<i>Santa Cruz do Rio Pardo</i>																										
Santa Cruz do Rio Pardo . . . . .						1			1						1	1										
Ilha Grande . . . . .			1						1						2	2										
Oleo . . . . .															2	2										
Salto Grande do Paranapanema . . . . .																										
<i>Santa Izabel</i>																										
Santa Izabel . . . . .										3					3		1		2	3						
<i>Santa Rita do Paraizo</i>																										
Santa Rita do Paraizo . . . . .											1				1	1						1				
Buritys . . . . .																										
Pedregulho . . . . .															1	1										
Rifaina . . . . .															2	2										
<i>Santa Rita do Passa Quatro</i>																										
Santa Rita do Passa Quatro . . . . .			1			3			4		1				1	2		1				1				
Santa Cruz da Estrella . . . . .						1			1																	
<i>Santo Amaro</i>																										
Santo Amaro . . . . .						5		1	6	1				8	9											
<i>Santo Antonio d'Alegria</i>																										
Santo Antonio d'Alegria . . . . .								1	1						2	2			2							

MOLESTIAS DA INFANCIA						MORTES VIOLENTAS											MOLESTIAS MAL DETERMINADAS					Sem declaração de molestias	Observações	
Accidentes da dentição	Debilidade congenita, ictericia e sclerema	Tetanos dos recém-nascidos	Outras	SOMMA	ACCIDENTES					HOMICIDIOS			SUICIDIOS			Outras	SOMMA	Athrepsia	Cachexia	Hydropsia	Outras			SOMMA
					Por submersão	Por esmagamento	Por envenenamento	Por queimaduras	Por outras causas	Por arma de fogo	Por instrumentos perfuro-cortantes	Por outras causas	Por envenenamento	Por arma de fogo	Por estrangulação							Por submersão	Por outras causas	
.	11	5	.	16	.	.	.	.	.	.	.	.	.	.	.	.	.	3	.	6	9	1		
3	33	36	.	72	.	.	3	1	.	1	.	2	.	1	.	.	.	4	.	9	13	1		
2	15	7	.	24	.	.	1	1	2	.	.	.	.	.	.	.	.	.	.	5	9	1		
1	2	8	.	11	.	.	1	1	.	.	.	.	.	.	.	.	.	.	3	4	7	3		
.	5	11	.	16	.	.	.	.	1	.	.	.	.	.	.	2	.	3	.	2	4	6	2	
1	2	4	.	7	.	.	1	.	1	.	.	1	.	.	.	1	.	4	.	4	14	18	5	
1	2	.	.	3	.	.	.	.	.	.	.	.	.	.	.	.	1	.	.	1	5	6	48	
3	3	8	.	14	1	.	.	.	1	.	.	.	.	.	.	.	2	.	14	12	26	15		
.	.	.	.	.	.	.	.	.	1	.	.	1	.	.	.	.	2	.	2	2	4	11	11	
.	.	1	.	1	.	.	.	.	.	.	.	.	.	1	.	.	1	.	4	5	9	5	5	
.	.	7	.	7	.	.	1	.	.	.	.	.	.	.	.	.	1	.	3	2	5	16	16	
.	3	2	.	5	.	.	.	2	.	.	.	.	.	.	.	.	2	.	2	.	9	11	130	
.	3	4	.	7	.	.	1	2	3	.	.	.	.	.	.	.	6	.	5	6	11	57		
.	3	3	.	3	.	.	.	1	3	.	.	.	.	.	.	.	6	.	7	1	4	14		
.	1	1	.	1	.	.	1	.	2	.	.	1	.	.	.	4	3	.	1	8	15	3		
.	1	.	.	1	.	.	.	1	.	.	.	.	.	.	.	.	3	.	.	.	1	.	.	
.	1	1	.	2	.	1	2	.	.	.	.	1	.	.	.	3	7	.	14	6	20	16	16	
3	23	7	.	33	.	.	.	2	.	.	.	.	.	.	.	.	2	4	3	11	18	.		
.	1	.	.	1	.	.	1	.	.	.	.	.	.	.	.	1	2	.	.	.	1	.		
.	3	3	.	6	.	.	.	2	.	.	.	.	.	.	.	2	2	.	1	4	7	.		
.	.	.	.	.	.	.	.	1	.	.	.	.	.	.	.	2	3	.	.	.	.	63	63	
.	7	4	.	11	.	.	.	1	.	.	.	.	.	.	.	.	1	5	.	1	5	11	87	
.	.	.	.	.	.	.	.	.	.	.	.	.	.	.	.	.	.	.	.	.	.	.	73	73
1	23	.	.	24	.	.	.	2	.	.	.	1	.	.	.	1	5	6	2	3	11	.	.	
.	5	1	.	6	.	.	1	1	.	.	.	.	.	.	.	1	3	1	.	11	6	18	4	

O signal ( — ) indica que o Official do Registro Civil não forneceu dado algum.



MOLESTIAS DA INFANCIA						MORTES VIOLENTAS											MOLESTIAS MAL DETERMINADAS					Sem declaração de molestias	Observações	
Accidentes da dentição	Debilidade congênita, ictericia e sclerema	Tetano dos recém-nascidos	Outras	SOMMA	ACCIDENTES					HOMICÍDIOS			SUICÍDIOS			Outras	SOMMA	Athrepsia	Cachexia	Hydropesia	Outras			SOMMA
					Por submersão	Por esmagamento	Por envenenamento	Por queimaduras	Por outras causas	Por arma de fogo	Por instrumentos perfuro-cortantes	Por outras causas	Por envenenamento	Por arma de fogo	Por estrangulação									
.	.	9	.	9	.	.	1	.	.	.	.	.	.	.	.	.	1	.	.	.	2	2	.	
.	.	3	.	3	1	.	.	2	1	.	1	.	.	.	.	.	5	.	.	12	4	16	58	
3	43	36	.	82	16	4	2	5	20	1	3	.	.	1	.	1	53	40	4	1	55	100	12	
4	8	1	.	13	.	.	.	.	.	.	.	.	.	.	.	.	.	2	.	9	6	17	.	
1	.	6	.	7	.	.	.	.	.	.	.	.	.	.	.	.	.	.	.	1	1	2	2	
.	.	.	.	.	.	.	.	.	.	.	.	.	.	.	.	.	.	.	.	1	.	1	.	
.	3	.	1	4	.	.	.	1	.	3	.	.	.	.	.	.	1	5	2	.	3	5	113	
.	4	.	.	4	.	.	1	.	3	.	.	.	.	.	.	1	5	2	.	.	3	5	58	
.	10	4	.	14	2	3	.	.	8	.	.	.	.	.	.	.	13	16	2	.	12	30	245	
.	1	.	.	1	2	.	.	1	.	.	1	1	.	.	.	.	5	3	.	.	.	3	98	
.	.	2	.	2	.	.	.	.	.	.	.	.	.	.	.	.	.	.	.	9	9	18	1	
2	20	5	.	27	1	.	3	4	1	.	.	.	.	.	.	4	13	4	1	.	20	25	106	
4	8	3	.	15	2	.	1	2	4	.	.	.	.	1	.	1	5	1	.	9	13	23	114	
.	10	3	.	13	1	.	.	1	.	.	.	.	.	.	.	.	2	1	.	.	2	3	122	
4	1	1	.	6	.	.	.	1	.	.	.	.	.	.	.	.	1	.	.	6	14	20	38	
1	.	.	.	1	.	.	2	1	.	.	.	.	.	.	.	.	3	.	1	16	15	32	.	
.	21	1	.	22	1	.	.	5	2	1	1	.	.	.	.	1	11	8	.	.	5	13	3	
1	2	4	.	7	.	.	.	1	.	.	.	.	.	.	.	1	2	.	.	9	2	11	11	
6	4	8	.	18	.	.	.	2	1	.	.	.	.	.	.	1	4	.	4	4	4	8	7	
21	23	19	.	63	8	.	4	3	2	.	.	.	.	.	.	.	17	2	.	.	26	28	5	
.	.	.	.	.	.	.	.	.	.	.	.	.	.	.	.	.	.	.	.	.	.	.	.	298
3	16	5	.	24	.	.	3	1	4	1	.	.	.	.	.	.	9	10	.	.	10	20	5	
.	.	.	.	.	.	.	1	.	.	.	.	1	.	.	.	.	2	.	.	3	1	4	10	
.	.	.	.	.	.	.	.	.	.	.	.	.	.	.	.	.	.	.	.	.	.	.	.	.
.	.	.	.	.	.	.	.	.	.	.	.	.	.	.	.	.	2	.	.	2	1	3	8	

O signal (—) indica que o Official do Registro Civil não forneceu dado algum.





MOLESTIAS DA INFANCIA						MORTES VIOLENTAS											MOLESTIAS MAL DETERMINADAS					Sem declaração de molestias	Observações	
Accidentes da dentição	Debilidade congênita, icterícia e sclerema	Tetanos dos recém-nascidos	Outras	SOMMA	ACCIDENTES					HOMICÍDIOS			SUICÍDIOS			Outras	SOMMA	Atrepsia	Cachexia	Hydropesia	Outras			SOMMA
					Por submersão	Por esmagamento	Por envenenamento	Por queimaduras	Por outras causas	Por arma de fogo	Por instrumentos perfuro-cortantes	Por outras causas	Por envenenamento	Por arma de fogo	Por estrangulação									
.	.	.	.	.	.	.	.	.	.	.	.	.	.	.	.	.	.	.	.	.	.	.	15	
2	2	9	.	13	1	.	3	.	2	.	.	.	.	.	.	.	6	.	.	7	23	30	8	
.	.	1	.	1	.	.	.	.	.	.	1	2	.	.	.	.	4	.	.	6	9	15	1	
.	.	.	.	.	.	.	.	.	.	.	.	.	.	.	.	.	.	.	.	.	.	.	52	
1	.	6	.	7	.	.	2	1	1	.	.	2	.	.	.	.	7	.	.	9	10	19	.	
6	3	7	.	16	.	.	.	1	1	.	.	.	.	.	.	.	2	.	.	8	3	11	1	
.	8	2	.	10	.	.	.	1	4	.	.	.	.	.	.	.	5	9	1	.	5	15	110	
.	10	8	.	8	.	.	1	1	.	.	.	.	.	.	.	.	2	1	.	.	3	4	29	
.	.	5	.	15	.	.	.	.	1	.	.	.	.	.	.	.	1	3	1	2	2	8	6	
—	—	—	—	—	—	—	—	—	—	—	—	—	—	—	—	—	—	—	—	—	—	—	—	
.	.	.	.	.	.	.	.	.	.	.	.	.	.	.	.	.	.	.	.	2	.	2	.	.
.	.	2	.	2	.	.	.	1	1	.	.	.	.	.	.	.	2	1	.	4	3	8	98	
.	.	.	.	.	.	.	.	1	1	.	.	.	.	.	.	.	1	.	.	7	9	16	14	
2	16	3	.	21	1	.	.	2	2	.	.	.	.	.	.	2	7	7	1	1	12	21	63	
.	.	.	.	.	.	.	.	.	.	.	.	4	.	.	.	.	4	.	.	.	.	.	66	
.	.	.	.	.	.	.	2	.	.	.	.	.	.	.	.	1	3	.	.	3	5	8	.	
.	1	26	.	27	.	.	2	.	1	.	.	2	.	.	.	6	.	.	22	8	30	.		
.	8	2	.	10	1	.	1	.	2	.	.	.	.	.	.	4	9	2	6	1	18	.		
.	20	5	.	25	1	.	1	3	2	.	.	.	.	.	.	8	20	2	.	4	26	.		
6	3	5	.	14	.	.	.	.	1	.	.	.	.	.	.	4	.	1	1	8	10	52		
2	19	8	.	29	1	.	.	5	.	.	.	.	.	.	.	7	2	1	.	2	5	.		
.	.	1	.	1	.	.	1	.	.	.	.	1	.	.	.	2	.	.	5	7	12	22		
.	5	4	.	9	1	.	.	4	1	.	.	.	.	.	.	7	15	2	.	41	58	273		
.	.	.	.	.	2	.	.	.	3	.	.	.	.	.	.	5	.	.	.	4	4	266		
.	.	.	.	.	.	.	.	.	.	.	.	.	.	.	.	.	.	.	.	.	.	.	101	
.	.	.	.	.	.	.	.	.	.	.	.	.	.	.	.	.	.	.	.	.	.	.	96	

O signal ( — ) indica que o Official do Registro Civil não forneceu dado algum.

Municípios e Districtos de Paz	MOLESTIAS DO APPARELHO GENITO URINARIO E SEUS ANNEXOS								MOLESTIAS PUERPERAES							Molestias da pelle e do tecido cellular					Molestias dos orgãos da locomoção					
	Albuminuria	Calculos vesicaes	Cystite	Molestias da urethra	Metrite	Nephrite	Uremia	Outras	SOMMA	Eclampsia	Febre	Hemorrhagia	Metro peritonite	Scepticemia	Outros accidentes	SOMMA	Anthrax	Eczema	Gangrena	Sarnas	Outras	SOMMA	Fracturas	Luxações	Outras	SOMMA
<i>Tremembé</i>																										
Tremembé . . . . .																										
<i>Ubatuba</i>																										
Ubatuba . . . . .						1			1					6	6											
<i>Una</i>																										
Una . . . . .														1	1											
<i>Villa Bella</i>																										
Villa Bella . . . . .														5	5											
<i>Villa Vieira do Piquete</i>																										
Villa Vieira do Piquete . . . . .																										
<i>Xiririca</i>																										
Xiririca . . . . .																										
Jaguary . . . . .								2	2					2	2								1			1
Sete Barras . . . . .																					1	1				
<i>Yporanga</i>																										
Yporanga . . . . .																										
<i>Ytú</i>																										
Ytú . . . . .						6	1		7		1			2	3							1				
SOMMA. . . . .	5	2	30	4	16	414	64	39	574	12	109	46	13	22	404	606	1	12	94	17	47	170	4	2		6





## II—Municipio da Capital

PARTE I  
Município da Capital

# NASCI

Numero de nascimentos por Município	Município e Districtos de Paz	Numero de nascimentos por Districtos de Paz	MEZES											
			Janeiro	Fevereiro	Março	Abril	Maior	Junho	Julho	Agosto	Setembro	Outubro	Novembro	Dezembro
9.494	<i>Capital</i>													
	Belemzinho . . . . .	421	30	36	30	43	28	39	33	28	35	41	43	35
	Braz . . . . .	2.423	194	192	197	190	226	229	218	200	197	181	203	196
	Consolação . . . . .	1.512	154	106	109	147	122	131	143	134	125	122	118	101
	Norte da Sé. . . . .	193	19	15	11	16	19	11	7	17	24	17	22	15
	Nossa Senhora do O' . . . . .	144	20	4	18	13	5	12	10	9	19	11	15	8
	Penha de França . . . . .	75	1	9	7	9	5	10	1	8	4	8	9	4
	Sant'Anna . . . . .	229	23	13	24	19	15	27	19	15	14	13	22	25
	Santa Cecilia. . . . .	1.256	109	97	99	100	94	108	115	117	116	111	100	90
	Santa Ephigenia. . . . .	1.825	134	139	183	150	152	150	159	180	136	141	160	141
	São Miguel . . . . .	71	1	1	7	9	6	5	6	4	8	7	8	9
	Sul da Sé . . . . .	1.084	107	76	107	99	76	96	95	103	83	98	77	67
	Villa Marianna . . . . .	261	28	9	28	21	21	22	28	16	24	26	23	15
	SOMMA . . . . .	9.494	820	697	820	816	769	840	834	831	785	776	800	706

# MENTOS

Anno de 1903

HORA			SEXO		Gemeos	NAS CERAM		FILIAÇÃO			LOGAR							Observações
Dia	Noute	Ignorada	Masculino	Feminino		Vivos	Mortos	Legitima	Illegitima	Ignorada	Domicilio	Hospital	Maternidade	A bordo	Immigração	Diversos	Ignorado	
325	96	.	223	198	10	405	16	395	26	.	420	.	.	1	.	.	.	.
1.551	871	1	1.202	1.221	65	2.316	107	2.362	60	1	2.422	.	.	.	.	.	1	1
688	822	2	766	746	16	1.468	44	1.435	75	2	1.510	.	.	.	.	.	2	2
97	89	7	105	88	4	184	9	185	8	.	193	.	.	.	.	.	.	.
85	59	.	66	78	6	138	6	128	16	.	144	.	.	.	.	.	.	.
43	32	.	40	35	6	73	2	68	7	.	75	.	.	.	.	.	.	.
166	63	.	124	105	6	229	.	210	19	.	229	.	.	.	.	.	.	.
689	504	63	660	596	30	1.194	62	1.133	60	63	1.191	2	.	.	.	.	63	63
917	906	2	957	868	42	1.704	121	1.592	232	1	1.564	.	259	.	.	.	2	1
36	35	.	39	32	.	65	6	58	13	.	71	.	.	.	.	.	.	.
715	369	.	532	552	22	1.083	1	983	101	.	1.083	1	.	.	.	.	.	.
133	128	.	121	140	4	244	17	244	17	.	261	.	.	.	.	.	.	.
5.445	3.974	75	4.835	4.659	211	9.103	391	8.793	634	67	9.163	3	259	1	.	.	68	67

PARTE II  
Município da Capital

NASCI

Município e Districtos de Paz	NACIONA																							
	do Pae												da Mãe											
	DE FILHOS LEGITIMOS																							
	Brazileira	Portugueza	Italiana	Hespanhola	Franceza	Allema	Belga	Ingleza	Austriaca	Russa	Turca	Diversas	Brazileira	Portugueza	Italiana	Hespanhola	Franceza	Allema	Belga	Ingleza	Austriaca	Russa	Turca	Diversas
<i>Capital</i>																								
Belemzinho . . . . .	111	108	146	12	3	6	1	.	1	.	1	136	93	140	11	2	5	.	.	1	.	1	1	
Braz . . . . .	275	460	1.416	138	4	6	1	3	6	4	11	6 307	426	1.412	148	2	7	2	3	4	4	10	5	
Consolação . . . . .	290	146	910	32	3	21	2	4	9	.	12	321	126	890	42	5	18	.	6	11	.	.	10	
Norte da Sé . . . . .	36	23	87	8	3	1	.	.	1	.	23	1 43	17	78	9	5	1	1	.	1	1	24	3	
Nossa Senhora do O' . . . . .	97	5	20	1	.	.	.	.	2	.	.	104	2	17	.	1	.	.	.	1	.	.	.	
Penha de França . . . . .	30	6	24	2	.	.	.	.	1	.	2	33	5	23	2	.	.	.	.	.	.	2	.	
Sant'Anna . . . . .	91	41	63	3	1	3	.	.	5	.	.	104	36	54	3	1	2	.	.	7	.	.	.	
Santa Cecilia . . . . .	299	180	472	44	12	38	2	7	22	2	4	39	324	169	463	46	13	39	.	4	17	2	3	41
Santa Ephigenia . . . . .	324	171	956	55	6	27	1	3	23	1	3	2	363	154	941	50	8	25	2	.	22	1	3	3
São Miguel . . . . .	43	3	12	.	.	.	.	.	.	.	.	.	46	.	12	.	.	.	.	.	.	.	.	.
Sul da Sé . . . . .	245	104	561	42	6	6	.	1	3	.	2	3	283	82	535	45	5	9	.	.	3	1	2	8
Villa Marianna . . . . .	76	19	113	9	2	15	.	1	6	.	.	1	83	15	111	12	1	14	.	1	4	.	.	1
SOMMA . . . . .	1.917	1.266	4.780	346	40	123	7	19	79	7	46	65	2.147	1.125	4.676	368	43	120	5	14	71	9	45	72



# MENTOS

Anno de 1903

L I D A D E S																									Ignorados		Observações
do Pae												da Mãe															
DE FILHOS ILLEGITIMOS																											
Brazileira	Portugueza	Italiana	Hespanhola	Franceza	Allema	Belga	Ingleza	Austriaca	Russa	Turca	Diversas	Brazileira	Portugueza	Italiana	Hespanhola	Franceza	Allema	Belga	Ingleza	Austriaca	Russa	Turca	Diversas	Pae	Mãe		
5	1	1	.	.	.	.	.	.	.	.	.	19	5	2	.	.	.	.	.	.	.	.	.	19	.		
3	5	13	.	.	.	.	.	.	.	.	1	21	15	17	6	.	.	.	.	.	.	.	.	38	1		
1	1	5	.	.	.	.	.	.	.	.	.	53	6	12	1	.	.	.	.	.	.	.	.	1	68	2	
.	1	1	.	.	.	.	.	.	.	.	.	1	3	2	.	.	.	.	.	.	2	.	.	.	6	.	
.	.	.	.	.	.	.	.	.	.	.	.	15	.	.	.	.	.	1	.	.	.	.	.	.	16	.	
5	1	.	.	.	.	.	.	.	.	.	.	7	.	.	.	.	.	.	.	.	.	.	.	.	1	.	
6	.	1	.	.	.	.	.	.	.	.	.	17	.	1	.	.	1	.	.	.	.	.	.	.	12	.	
13	4	6	1	.	.	.	.	.	.	.	.	35	6	6	4	2	2	.	.	.	.	.	.	2	96	63	
.	.	.	.	.	.	.	.	.	.	.	.	141	14	52	12	2	6	.	.	.	3	1	.	.	232	1	
1	.	.	.	.	.	.	.	.	.	.	.	12	.	1	.	.	.	.	.	.	.	.	.	.	12	.	
10	4	9	.	.	.	.	.	.	.	.	.	69	2	19	2	3	5	.	.	.	.	.	.	.	77	.	
.	.	.	.	.	.	.	.	.	.	.	.	11	1	3	1	.	1	.	.	.	.	.	.	.	17	.	
44	17	36	1	.	.	.	.	.	.	.	1	401	52	115	26	7	16	.	.	.	5	1	.	594	67		

PARTE I  
Município da Capital

# CASA

Número de casamentos por Município	Município e Districtos de Paz	Número de casamentos por Districtos de Paz	MEZES												ESTADO CIVIL ANTERIOR				
															do Homem		da Mulher		
			Janeiro	Fevereiro	Março	Abril	Maió	Junho	Julho	Agosto	Setembro	Outubro	Novembro	Dezembro	Solteiro	Viuvo	Solteira	Viuva	
1.581	<i>Capital</i>																		
	Belemzinho . . . .	98	10	17	13	12	7	9	4	6	11	5	2	2	90	8	91	7	
	Braz . . . . .	366	26	31	8	28	32	31	37	35	39	37	31	31	331	35	341	25	
	Consolação . . . .	188	22	20	11	19	15	12	14	14	15	12	16	18	173	15	172	16	
	Norte da Sé . . . .	59	6	6	3	4	7	6	3	7	5	2	5	5	54	5	56	3	
	Nossa Senhora do O' .	28	1	3	=	2	5	6	6	=	4	=	1	=	27	1	28	.	
	Penha de França . .	24	5	2	=	2	3	=	3	1	1	2	1	4	23	1	22	2	
	Sant'Anna . . . . .	27	6	2	4	2	3	2	=	3	=	1	2	2	21	6	26	1	
	Santa Cecilia . . . .	177	25	20	6	17	19	11	10	6	21	7	18	17	158	19	165	12	
	Santa Ephigenia . .	272	28	31	17	23	23	29	18	19	28	16	16	24	247	25	256	16	
	São Miguel . . . . .	9	=	2	=	=	1	=	3	=	=	1	1	1	9	.	9	.	
	Sul da Sé . . . . .	292	24	23	15	29	25	30	21	23	21	20	24	37	275	17	272	20	
	Villa Marianna . . .	41	6	7	3	4	2	1	2	6	=	5	2	3	37	4	83	3	
	TOTAL . . . . .	1.581	159	164	80	142	142	137	121	120	145	108	119	144	1.445	136	1.476	105	

# MENTOS

Anno de 1903

Relação de parentesco			IDADE																	Observações					
			do Homem											da Mulher											
Primos	Tios e sobrinhos	Sem parentesco	De 16 a 20 annos	De 21 a 25 annos	De 26 a 30 annos	De 31 a 35 annos	De 36 a 40 annos	De 41 a 45 annos	De 46 a 50 annos	De 51 a 55 annos	De 56 a 60 annos	Maiores de 60 annos	Ignorada	De 14 a 20 annos	De 21 a 25 annos	De 26 a 30 annos	De 31 a 35 annos	De 36 a 40 annos	De 41 a 45 annos	De 46 a 50 annos	De 51 a 55 annos	De 56 a 60 annos	Maiores de 60 annos	Ignorada	
.	.	196	9	48	22	9	6	2	2	.	.	.	.	56	23	8	8	2	1	.	.	.	.	.	.
2	.	730	20	201	83	34	10	11	4	.	2	.	1	206	102	33	15	4	2	3	.	.	.	1	
2	.	374	5	107	39	17	8	7	2	1	1	1	.	101	57	15	4	6	1	1	2	1	.	.	
.	.	118	3	26	12	6	8	3	1	.	.	.	.	30	20	3	5	1	.	.	.	.	.	.	
.	.	56	.	16	7	3	.	2	.	.	.	.	.	18	6	3	1	.	.	.	.	.	.	.	
.	.	48	2	11	6	2	1	.	1	.	.	1	.	10	7	4	2	.	.	.	1	.	.	.	
6	.	48	2	12	8	3	.	.	1	.	1	.	.	16	6	2	.	1	2	.	.	.	.	.	
.	.	354	9	76	42	22	18	4	2	1	.	1	2	80	57	19	8	8	2	.	.	.	.	3	
.	.	544	17	118	83	25	13	7	5	4	.	.	.	155	73	18	19	3	.	2	2	.	.	.	
.	.	18	.	5	4	.	.	.	.	.	.	.	.	6	3	.	.	.	.	.	.	.	.	.	
.	.	584	19	118	86	31	16	12	9	1	.	.	.	146	79	38	11	10	5	2	1	.	.	.	
.	.	82	2	19	9	5	2	2	.	2	.	.	.	20	14	4	1	1	.	1	.	.	.	.	
10	.	3.152	88	757	401	157	82	50	27	9	4	3	3	844	447	147	74	36	13	9	6	1	.	4	

O signal (≡) indica que não houve casamento.

PARTE II  
Município da Capital

CASA

Município e Districtos de Paz	NATURA																							
	DOS HOMENS BRAZILEIROS																							
	São Paulo	Alagoas	Amazonas	Bahia	Ceará	Espirito Santo	Goyaz	Maranhão	Matto Grosso	Minas Geraes	Pará	Paraná	Parahyba	Piauhy	Pernambuco	Rio Grande do Norte	Rio Grande do Sul	Rio de Janeiro	Sergipe	Santa Catharina	Districto Federal	SOMMA	Casados com	
																						Brazileiras	Estrangeiras	
<i>Capital</i>																								
Belemzinho . . . . .	15	.	.	.	.	.	.	.	.	.	.	1	.	.	.	.	1	.	.	.	.	17	13	4
Braz . . . . .	54	.	.	3	1	1	.	.	3	.	.	.	.	.	1	1	5	.	.	.	.	69	46	23
Consolação . . . . .	48	.	.	1	.	.	.	.	3	.	.	.	.	1	.	3	5	1	.	2	.	64	54	10
Norte da Sé . . . . .	18	.	.	.	.	.	.	.	1	.	.	.	.	.	.	1	.	.	.	.	.	20	18	2
Nossa Senhora do O' . . . . .	18	.	.	.	.	.	.	.	1	.	.	1	.	.	.	.	1	.	.	.	.	21	19	2
Penha de França . . . . .	8	1	.	.	.	.	.	.	.	.	.	.	.	.	.	.	1	.	.	.	.	10	9	1
Sant'Anna . . . . .	12	.	.	.	.	.	.	.	.	.	.	.	.	.	.	1	.	.	.	.	.	13	13	.
Santa Cecilia . . . . .	60	.	.	5	1	1	1	.	.	.	.	.	.	.	.	.	2	.	.	2	.	72	59	13
Santa Ephigenia . . . . .	60	.	.	1	.	.	.	.	5	.	3	.	1	1	.	.	7	1	.	1	.	80	70	10
São Miguel . . . . .	7	.	.	.	.	.	.	.	1	.	.	.	.	.	.	.	.	.	.	.	.	8	8	.
Sul da Sé . . . . .	73	.	.	2	1	.	.	.	5	.	.	.	.	1	1	2	13	1	1	1	1	101	86	15
Villa Marianna . . . . .	10	.	.	.	.	.	.	.	2	.	.	.	.	1	.	.	.	.	1	.	.	14	13	1
TOTAL . . . . .	383	1	.	12	2	2	1	1	21	.	3	2	1	4	2	8	35	3	2	6	489	408	81	

# MENTOS

Anno de 1903

## LIDADE

### DAS MULHERES BRAZILEIRAS

	São Paulo	Alagoas	Amazonas	Bahia	Ceará	Espírito Santo	Goyaz	Maranhão	Matto Grosso	Minas Geraes	Pará	Paraná	Parahyba	Piahy	Pernambuco	Rio Grande do Norte	Rio Grande do Sul	Rio de Janeiro	Sergipe	Santa Catharina	Districto Federal	SOMMA	Casadas com		Observações	
																							Brazileiros	Estrangeiros		
21	.	.	.	.	.	.	.	.	.	.	.	.	.	.	.	.	.	.	.	.	.	.	21	13	8	
56	.	.	.	1	.	.	.	1	.	2	1	1	.	.	.	1	2	5	.	2	.	72	46	26		
60	.	.	.	.	.	.	.	.	.	5	.	.	.	.	.	.	.	4	1	.	1	71	54	17		
21	.	.	.	.	.	.	.	.	.	1	.	.	.	.	.	.	.	2	.	.	.	24	18	6		
20	.	.	.	.	1	.	.	.	.	.	.	.	.	.	.	.	.	1	.	.	.	22	19	3		
11	.	.	.	.	.	.	.	.	.	.	.	.	.	.	.	.	.	.	.	.	.	11	9	2		
19	.	.	.	.	.	.	.	.	.	.	.	.	.	.	.	.	.	.	.	.	.	19	13	6		
61	.	.	.	1	.	.	.	.	.	4	.	.	.	.	1	.	2	2	.	2	2	75	59	16		
81	.	.	.	.	1	.	.	.	.	2	.	.	.	.	.	.	1	9	.	3	.	97	70	27		
8	.	.	.	.	.	.	.	.	.	.	.	.	.	.	.	.	.	.	.	.	.	8	8	.		
101	.	.	.	.	.	.	.	.	.	2	.	.	.	.	.	.	2	5	.	1	.	111	86	25		
19	.	.	.	.	.	.	.	.	.	.	.	.	.	.	.	.	.	.	.	1	.	20	13	7		
478	.	.	.	2	2	.	.	1	.	16	1	1	.	.	1	1	7	28	1	9	3	551	408	143		



PARTE IV  
Município da Capital

CASAMENTOS

Anno de 1903

Município e Districtos de Paz	Filiação			PROFISSÕES										Religião			Regimen			Brazileiros		Estrangeiros		Total dos individuos	Observações	
	Legítima	Illegítima	Ignorada	Letrados	Agricultores	Commerciantes	Artistas	Industriaes	Empregados publicos	Militares	Operarios	Diversas	Ignoradas	Catholica	Acatolica	Ignorada	Com contracto	Sem contracto	Ignorado	Homens	Mulheres	Homens	Mulheres			
<i>Capital</i>																										
Belemzinho . . .	193	2	1	1	2	2	2	1	7	38	45		196				98		17	21	81	77	196			
Braz . . . . .	730	2				32	67	4	11	14	170	68	724	8			366		69	72	297	294	732			
Consolação . . .	358	17	1	6	3	23	22	9	4	63	58	372	4		3	185		64	71	124	117	376				
Norte da Sé . . .	112	6		2		18	1	3	5	8	22	112	6			59		20	24	39	35	118				
Nossa Senhora do O' .	49	7			18	1	1			2	6		56				28		21	22	7	6	56			
Penha de França . .	45	3				2	4				7	11	48				24		10	11	14	13	48			
Sant'Anna . . . .	52	2			5	1	2	2	2	11	4	54					27		13	19	14	8	54			
Santa Cecilia . . .	345	8	1	6	2	2	2	1	3	1	78	82	354				177		72	75	105	102	354			
Santa Ephigenia . .	535	7	2	9	3	36	23	10	3	9	95	84	518	26		3	269		80	97	192	175	544			
São Miguel . . . .	15	3			6					1		2	18				9		8	8	1	1	18			
Sul da Sé . . . . .	567	14	3	4	7	47	58	1	14	20	50	91	578	6			292		101	111	191	181	584			
Villa Marianna . .	80	2			2	4	2			2	11	20	82				41		14	20	27	21	82			
TOTAL . . . . .	3.081	73	8	28	48	168	184	16	46	67	537	487	3.112	50		6	1.575		489	551	1.092	1.030	3.162			

PARTE I  
Município da Capital

OBITOS

Anno de 1903

Número de obitos por Município	Município e Districtos de Paz	Número de obitos por Districtos de Paz	MEZES												HORA			Observações	
			Janeiro	Fevereiro	Março	Abril	Maió	Junho	Julho	Agosto	Setembro	Outubro	Novembro	Dezembro	Dia	Noite	Ignorada		
5.135	<i>Capital</i>																		
	Belemzinho . . . . .	225	21	16	14	18	16	18	23	16	21	17	21	24	169	56	.		
	Braz . . . . .	1.070	82	103	95	95	99	74	91	61	65	82	123	101	752	319	.		
	Consolação . . . . .	738	58	74	84	54	58	54	53	51	53	74	60	65	458	277	3		
	Norte da Sé . . . . .	110	9	9	6	8	14	8	12	8	11	9	9	7	68	39	3		
	Nossa Senhora do O' . . . . .	60	6	7	3	3	7	4	4	3	4	9	3	7	38	22	.		
	Penha de França . . . . .	48	5	4	1	4	4	6	4	5	6	3	2	4	29	19	.		
	Sant'Anna . . . . .	136	21	16	8	12	7	7	13	10	6	13	14	9	101	35	.		
	Santa Cecilia . . . . .	1.230	103	102	141	101	104	73	90	79	98	112	111	116	751	479	.		
	Santa Ephigenia . . . . .	741	58	66	80	63	66	48	65	50	49	56	69	71	417	317	7		
	São Miguel . . . . .	58	3	1	2	4	10	8	2	4	3	7	5	9	37	20	1		
	Sul da Sé . . . . .	595	68	45	48	40	57	43	50	50	33	49	58	54	409	184	2		
	Villa Marianna . . . . .	123	21	6	11	12	12	9	13	4	8	10	9	8	67	56	.		
	TOTAL . . . . .	5.135	455	449	493	414	454	352	420	341	357	441	484	475	3.296	1.823	16		



# OBITOS

PARTE II  
Município da Capital

Anno de 1903

Município e Districtos de Paz	IDADES																Observações	
	De 0 a 1 anno	De 1 a 2 annos	De 2 a 3 annos	De 3 a 4 annos	De 4 a 5 annos	De 6 a 10 annos	De 11 a 15 annos	De 16 a 20 annos	De 21 a 30 annos	De 31 a 40 annos	De 41 a 50 annos	De 51 a 60 annos	De 61 a 70 annos	De 71 a 80 annos	De 81 a 100 annos	Maiores de 100 annos		Ignoradas
<i>Capital</i>																		
Belemzinho . . . . .	84	37	8	1	2	9	2	6	13	14	22	6	9	5	5	.	2	
Braz . . . . .	578	155	28	9	7	8	11	13	53	61	35	49	29	18	7	.	10	
Consolação . . . . .	331	69	36	12	1	15	15	19	50	44	50	44	29	15	7	1	.	
Norte da Sé . . . . .	37	8	4	1	2	3	2	3	3	16	10	6	7	3	1	.	4	
Nossa Senhora do O' . . . . .	14	12	2	.	2	1	2	1	3	3	8	3	2	4	3	.	.	
Penha de França . . . . .	16	6	1	1	2	1	.	1	5	7	2	2	3	.	1	.	.	
Sant'Anna . . . . .	54	24	5	3	2	1	5	2	11	8	4	8	5	3	1	.	.	
Santa Cecilia . . . . .	301	69	11	6	5	19	23	52	163	193	154	108	74	26	12	3	11	
Santa Ephigenia . . . . .	369	75	14	8	8	8	9	14	47	46	50	45	29	12	6	.	1	
São Miguel . . . . .	21	5	.	1	1	.	1	2	7	5	8	1	5	1	.	.	.	
Sul da Sé . . . . .	242	52	13	6	5	6	2	17	44	41	41	49	38	25	12	2	.	
Villa Marianna . . . . .	69	12	2	1	.	3	.	3	4	4	11	8	2	3	1	.	.	
<b>TOTAL . . . . .</b>	<b>2.116</b>	<b>524</b>	<b>124</b>	<b>49</b>	<b>37</b>	<b>74</b>	<b>72</b>	<b>133</b>	<b>403</b>	<b>442</b>	<b>395</b>	<b>329</b>	<b>232</b>	<b>115</b>	<b>56</b>	<b>6</b>	<b>28</b>	

PARTE III  
Estado de São Paulo

O B I

Município e Districtos de Paz	LOGAR					SEXO			PROFISSÕES											
	Domicilio	Hospital	Imigração	Maternidade	Diversos	Ignorado	Masculino	Feminino	Sem declaração	Agricultores	Artistas	Commerciantes	Clerigos	Empregados publicos	Industriaes	Lettrados	Militares	Operarios	Diversas	
<i>Capital</i>																				
Belemzinho . . . . .	223	.	.	.	1	1	130	95	.	.	1	1	.	.	.	.	1	8	31	
Braz . . . . .	1.063	.	3	.	5	.	561	509	1	.	1	3	.	2	.	.	3	12	37	
Consolação . . . . .	674	63	.	.	1	.	387	351	.	6	12	11	.	1	.	7	3	14	153	
Norte da Sé . . . . .	105	.	.	.	5	.	65	45	.	.	2	7	1	1	.	.	1	2	9	
Nossa Senhora do O' . . . . .	60	.	.	.	.	.	34	26	.	7	.	.	.	.	.	.	.	2	15	
Penha de França . . . . .	48	.	.	.	.	.	27	21	.	2	1	1	.	.	.	.	.	7	7	
Sant'Anna . . . . .	133	.	.	.	3	.	68	68	.	.	1	1	.	1	.	.	.	9	18	
Santa Cecilia . . . . .	519	709	.	.	2	.	735	495	.	1	2	5	.	2	.	1	2	74	3	
Santa Ephigenia . . . . .	649	32	.	42	17	1	429	312	.	.	25	21	2	13	.	2	25	19	27	
São Miguel . . . . .	56	.	.	.	2	.	35	23	.	10	.	.	.	.	.	.	.	7	11	
Sul da Sé . . . . .	539	54	.	.	2	.	269	326	.	1	10	15	1	6	.	1	1	11	100	
Villa Marianna . . . . .	123	.	.	.	.	.	67	56	.	1	5	1	.	.	.	.	.	6	11	
TOTAL . . . . .	4.192	858	3	42	38	2	2 807	2.327	1	28	60	66	4	26	.	11	36	171	422	

# T O S

Anno de 1903

Sem profissão		ESTADO CIVIL					NACIONALIDADE												Observações		
Maiores	Menores	Solteiros	Casados	Viuvos	Divorciados	Ignorado	Brazileira	Allema	Austriaca	Belga	Franceza	Hespanhola	Ingleza	Italiana	Portugueza	Russa	Turca	Diversas		Ignorada	Indigentes
40	143	163	42	13	.	7	180	2	.	.	1	3	.	13	23	.	.	.	3	.	
216	797	883	159	29	.	.	880	1	2	.	.	17	.	110	56	.	2	3	.	.	
52	479	569	128	40	.	1	582	6	1	1	1	8	2	105	24	.	2	5	1	.	
30	57	71	28	10	.	1	77	.	.	.	2	3	.	13	6	1	6	1	1	.	
3	33	44	14	2	.	.	56	.	.	.	.	.	.	2	.	.	.	2	.	.	
3	27	38	9	1	.	.	38	.	.	.	.	1	.	8	1	.	.	.	.	.	
12	94	108	19	9	.	.	124	.	1	.	1	.	.	7	3	.	.	.	.	10	
706	434	845	275	110	.	.	779	13	20	.	10	32	6	269	82	2	1	16	.	.	
119	488	565	129	38	.	9	597	8	2	1	.	7	2	81	35	.	1	6	1	.	
1	29	41	8	8	.	1	55	.	.	.	.	1	.	2	.	.	.	.	.	.	
123	326	421	101	73	.	.	475	4	3	.	1	8	.	78	16	1	1	8	.	.	
12	87	93	28	2	.	.	92	2	2	.	.	1	.	24	2	.	.	.	.	.	
1.317	2.991	3.841	940	335	.	19	3.935	36	31	2	16	81	10	712	248	4	13	41	6	10	

## M A P P A

dos nascimentos, casamentos e obitos, registrados nos Districtos de Paz do Municipio da Capital, nos annos de 1893 a 1900 e de 1901 a 1903.

Municipio da Capital

Anno de 1903

Districtos de Paz	Registros	ANNOS				SOMMAS		
		1893 a 1900	1901	1902	1903			
Belemzinho . . . .	{ Nascimentos	509	388	475	421	1.793	.	.
	{ Casamentos.	55	43	65	98	.	261	.
	{ Obitos . . .	299	238	282	225	.	.	1.044
Braz . . . . .	{ Nascimentos	18.419	2.160	2.445	2.423	25.447	.	.
	{ Casamentos.	2.389	378	358	366	.	3.491	.
	{ Obitos . . .	11.139	1.143	1.222	1.071	.	.	14.575
Consolação . . . .	{ Nascimentos	13.232	1.524	1.509	1.512	17.777	.	.
	{ Casamentos.	1.690	187	169	188	.	2.234	.
	{ Obitos . . .	10.886	742	804	738	.	.	13.170
Norte da Sé . . . .	{ Nascimentos	1.081	153	201	193	1.628	.	.
	{ Casamentos.	1.272	110	92	59	.	1.533	.
	{ Obitos . . .	493	72	106	110	.	.	781
Nossa Senhora do O	{ Nascimentos	239	124	.	144	507	.	.
	{ Casamentos.	60	19	.	28	.	107	.
	{ Obitos . . .	228	113	.	60	.	.	401
Penha de França . .	{ Nascimentos	582	72	61	75	790	.	.
	{ Casamentos.	112	7	9	24	.	152	.
	{ Obitos . . .	410	34	52	48	.	.	544
Sant'Anna . . . . .	{ Nascimentos	1.558	290	220	229	2.297	.	.
	{ Casamentos.	158	32	34	27	.	251	.
	{ Obitos . . .	816	126	140	136	.	.	1.218
Santa Cecilia . . . .	{ Nascimentos	1.330	1.050	1.175	1.256	4.811	.	.
	{ Casamentos.	120	137	180	177	.	614	.
	{ Obitos . . .	1.285	1.055	1.408	1.230	.	.	4.978
Santa Ephigenia . .	{ Nascimentos	13.355	1.614	1.734	1.825	18.528	.	.
	{ Casamentos.	2.027	230	282	272	.	2.811	.
	{ Obitos . . .	7.533	692	825	741	.	.	9.791
São Miguel . . . . .	{ Nascimentos	845	57	61	71	1.034	.	.
	{ Casamentos.	34	5	5	9	.	53	.
	{ Obitos . . .	333	35	55	58	.	.	481

Districtos de Paz	Registros	A N N O S				S O M M A S		
		1893 a 1900.	1901	1902	1903			
Sul da Sé.	{ Nascimentos	9.455	1.114	1.185	1.084	12.838	.	.
	{ Casamentos.	2.027	191	177	292	.	2.687	.
	{ Obitos . . .	6.089	612	643	595	.	.	7.939
Villa Marianna . . .	{ Nascimentos	855	214	264	261	1.594	.	.
	{ Casamentos.	122	36	41	41	.	240	.
	{ Obitos . . .	391	105	121	123	.	.	740
Total dos nascimentos . . . . .						89.044	.	.
» » casamentos . . . . .						.	14.434	.
» » obitos . . . . .						.	.	55.662

PARTE I  
Município da Capital

OBI  
POR MO

Município e Districtos de Paz	Natos mortos	Velhice	MOLESTIAS INFECTO-																	
	Nascidos mortos	Marasmo senil	Beri-beri	Cholera-morbus	Cholerina	Coqueluche	Diphtheria	Diarrhêa	Dysenteria	Erysipela	Escarlatina	Febre	Febre amarella	Febre typhoide	Hydrophobia	Influenza	MALARIA			
																	Febre perniciososa	Febre remittente	Febre intermitente	Cachexia palustre
<i>Capital</i>																				
Belemzinho . . . . .	.	3	.	.	.	3	.	.	.	1	.	1	.	1	.	.	1	.	1	
Braz . . . . .	83	7	.	.	5	6	.	1	.	1	.	4	.	5	.	2	10	3	.	
Consolação . . . . .	89	2	.	.	1	1	11	.	.	.	1	.	16	15	.	.	8	2	.	
Norte da Sé . . . . .	6	3	1	.	.	.	.	.	.	.	.	.	.	1	.	.	.	.	.	
Nossa Senhora do O' . . . . .	.	.	.	.	.	.	.	.	.	.	.	.	.	.	.	1	.	.	.	
Penha de França . . . . .	2	.	.	.	.	.	.	1	.	.	.	.	.	1	1	.	.	.	2	
Sant'Anna . . . . .	11	1	.	.	.	.	.	.	.	.	.	1	.	3	.	.	1	.	.	
Santa Cecilia . . . . .	71	8	1	.	.	.	.	.	.	4	.	1	.	25	.	5	4	4	3	
Santa Ephigenia . . . . .	118	2	.	.	1	.	2	1	.	4	.	.	1	9	.	2	3	7	2	
São Miguel . . . . .	7	.	.	.	.	.	.	.	.	.	.	21	.	.	.	1	.	.	.	
Sul da Sé . . . . .	74	11	.	.	.	.	.	.	.	4	.	.	.	2	.	4	1	4	1	
Villa Marianna . . . . .	18	.	.	.	.	.	.	1	.	.	.	.	.	.	.	.	.	1	.	
TOTAL . . . . .	479	37	2	.	7	10	13	4	.	14	1	28	17	62	1	15	28	21	.	9

# T O S

## LESTIAS

Anno de 1903

MOLESTIAS DO APPARELHO RESPIRATORIO								MOLESTIAS DO APPARELHO DIGESTIVO																Observações						
Bronchite	Broncho pneumonia	Congestão e apoplexia pulmonar	Hemoptise	Laryngite	Molestias das fossas nasales	Pleurisia	Pneumonia	Outras	SOMMA	Affecções da bocca, do pharynx e do esophago	Affecções do estomago	Cyrrhose do figado	Diarrhéa	Diarrhéa infantil	Dysenteria	Enterite	Entero-colite	Gastrite	Gastro-enterite	Hernias e obstrucções	Hepatite	Ictericia	Nóna		Oclusão intestinal	Parasitas intestinaes	Peritonite	Outras do figado	Outras do aparelho digestivo	SOMMA
20	14	.	.	.	.	.	1	.	35	.	.	1	1	.	2	6	6	3	29	.	.	.	.	.	.	1	1	2	.	52
119	38	1	.	.	.	2	24	.	184	.	1	6	1	.	3	44	17	1	159	.	11	4	.	2	3	1	3	.	6	
58	23	1	.	.	.	.	14	.	96	.	.	3	2	2	7	16	16	.	103	1	1	.	.	1	3	4	2	.	161	
6	10	4	.	.	.	1	1	.	22	.	.	.	.	1	.	2	3	1	7	.	.	.	.	.	.	1	.	.	15	
.	.	.	.	.	.	.	1	.	1	.	.	.	.	.	.	.	1	.	1	.	.	.	.	.	.	.	.	.	2	
6	2	.	.	.	.	.	1	.	9	.	.	.	1	.	.	.	1	1	5	.	.	.	.	.	2	.	1	.	11	
5	3	.	.	.	.	.	4	.	12	.	.	.	.	.	.	13	6	.	25	.	1	1	.	.	.	.	.	.	46	
21	31	6	.	1	.	2	28	2	91	.	1	22	2	1	19	42	32	.	95	1	1	3	.	3	.	13	17	.	252	
34	32	4	2	.	.	.	12	.	84	1	1	3	.	1	1	22	25	1	100	2	.	2	.	.	3	7	3	.	172	
4	.	.	.	.	.	.	.	.	4	.	.	.	.	.	.	.	.	.	.	.	.	.	.	.	.	8	.	.	8	
47	29	3	.	.	.	.	11	.	90	.	.	7	1	.	9	17	16	1	64	1	2	1	.	1	1	.	2	.	123	
5	7	.	.	.	.	1	.	.	13	.	1	.	.	.	.	7	2	.	25	.	.	.	.	.	.	1	1	.	37	
325	189	19	2	1	.	6	97	2	641	1	4	42	8	5	41	169	125	8	613	5	16	11	.	7	21	28	31	.	1.135	

PARTE III  
Município da Capital

OBI

P O R M O

Município e Districtos de Paz	MOLESTIAS DO APPARELHO GENITO URINARIO E SEUS ANNEXOS								MOLESTIAS PUER- PERAES						Molestias da pelle e do tecido cellullar				Molestias dos órgãos da locomoção							
	Albuminuria	Calculos vesicaes	Cystite	Molestias da uretbra	Metrite	Nephrite	Uremia	Outras	SOMMA	Eclampsia	Febre	Hemorragia	Metro peritonite	Scepticemia	Outros accidentes	SOMMA	Anthrax	Eczema	Gangrena	Sarnas	Outras	SOMMA	Fracturas	Luxações	Outras	SOMMA
<i>Capital</i>																										
Belemzinho . . . . .							1		1	1			1			2										
Braz . . . . .						13	1		14	1	1	1	1	2	6											
Consolação . . . . .						10	3		13	2	1		2	4	9			2				2				
Norte da Sé . . . . .						1			1	1					1											
Nossa Senhora do O' . . . . .																										
Penha de França . . . . .																										
Sant'Anna . . . . .						2	2		4	1	1				2											
Santa Cecilia . . . . .						54	11		65	1	1		2	5	9	1	14								15	
Santa Ephigenia . . . . .			2		1	8	6	1	18	1	1	1	1	2	6	1	1					2				
São Miguel . . . . .																										
Sul da Sé . . . . .						10	1		11	1	1			2	4		2					2				
Villa Marianna . . . . .						2			2				1		1											
TOTAL . . . . .			2		1	100	25		129	8	6	2	3	6	15	40	2	19				21				



# T O S

## LESTIAS

Anno de 1903

CONTAGIOSAS										MOLESTIAS GENERALISADAS														Observações					
Morphéa	Peste bubonica	Sarampão	Scorbuto	Scepticemia	Syphilis	Tuberculose pulmonar	Tuberculose do peritoneo	Tuberculose do larynge	Tuberculose de outros orgãos	Variola	Varicella	Outras	SOMMA	Alcoolismo	Anemia chlorose	Cancro do estomago	Cancro do figado	Cancro do utero	Cancro do seio	Cancro do cesophago	Cancro da bocca	Cancros—outros	Diabétes		Leucocythemia	Rachitismo	Rheumatismo	Outras	SOMMA
.	.	.	.	.	.	13	.	.	.	1	.	.	22	3	1	.	.	.	.	.	.	.	2	.	.	1	.	.	7
.	.	.	.	2	3	36	.	1	8	1	.	.	88	.	4	2	.	2	.	.	.	6	.	.	1	1	.	16	
.	3	.	.	5	6	24	.	.	7	11	.	.	111	.	2	4	1	3	1	.	.	1	1	.	1	1	.	15	
.	.	.	.	.	1	2	.	.	1	.	.	.	6	2	.	.	.	.	.	.	.	.	1	.	.	.	.	.	3
.	.	.	.	.	.	.	.	.	.	.	.	.	1	.	.	.	.	.	.	.	.	.	.	.	.	.	.	.	.
.	.	.	.	.	.	2	.	.	1	.	.	.	8	1	.	.	.	.	.	.	.	.	1	.	.	.	.	.	2
.	.	.	.	.	.	5	.	.	.	.	.	.	10	.	1	.	.	.	.	.	.	.	.	.	.	.	.	.	1
.	.	.	.	14	14	163	.	.	22	.	.	.	260	7	.	11	1	.	.	1	.	11	.	.	1	1	2	35	
4	2	.	.	2	11	26	.	.	15	.	.	.	92	.	1	2	1	2	.	.	.	3	.	.	.	.	.	9	
.	.	.	.	.	.	1	.	.	4	.	.	.	27	.	.	.	.	.	.	.	.	.	.	.	.	.	.	.	.
.	.	.	.	.	2	33	.	1	4	.	.	.	56	.	1	1	.	.	.	.	.	.	1	.	.	.	.	3	
.	.	.	.	2	.	2	.	.	2	.	.	.	8	.	.	.	.	.	.	.	.	.	.	.	.	.	.	.	.
4	5	.	.	25	37	307	.	2	64	13	.	.	689	13	10	20	3	7	1	1	.	23	4	.	4	3	2	91	

PARTE II  
Município da Capital

**OBI**  
**POR MO**

Município e Districtos de Paz	MOLESTIAS DO SYSTEMA NERVOSO E ORGÃOS DA SENSIBILIDADE											MOLESTIAS DO APPARELHO CIRCULATORIO								
	Amollecimento cerebral	Anemia cerebral	Choréa	Congestão e hemorragia cerebral	Convulsões	Encephalite	Epilepsia	Meningite	Paralysis geral	Polynevrite	Tetanos	Outras	SOMMA	Affecções arteriaes e das veias	Angina pectoris	Endocardite	Molestias organicas do coração	Pericardite	Outras	SOMMA
<i>Capital</i>																				
Belemzinho . . . . .	1	.	.	7	2	.	.	9	.	.	1	1	21	1	.	.	18	.	.	19
Braz . . . . .	.	.	.	22	17	.	.	36	1	1	6	.	83	12	1	5	53	1	.	72
Consolação . . . . .	1	1	.	9	3	2	.	21	1	2	.	.	40	9	4	.	59	.	.	72
Norte da Sé . . . . .	.	.	.	6	2	.	.	3	.	.	.	1	12	6	.	.	11	.	.	17
Nossa Senhora do O' . . . . .	.	.	.	.	.	.	.	.	.	.	.	.	.	.	.	.	.	.	.	.
Penha de França . . . . .	.	.	.	.	.	.	.	1	.	.	.	.	1	.	.	.	4	.	.	4
Sant'Anna . . . . .	.	.	.	4	5	.	2	3	.	.	.	.	14	1	.	.	7	.	.	8
Santa Cecilia . . . . .	1	1	.	23	14	11	1	13	7	.	5	7	83	38	2	6	105	.	.	151
Santa Ephigenia . . . . .	2	.	1	16	8	1	.	24	2	.	.	.	54	13	1	3	53	2	.	72
São Miguel . . . . .	.	.	.	.	.	.	.	.	.	.	.	.	.	.	.	.	.	.	.	.
Sul da Sé . . . . .	.	1	.	16	9	4	.	15	1	3	.	.	49	20	4	3	62	.	.	89
Villa Marianna . . . . .	.	1	.	2	4	.	.	3	.	.	.	.	10	2	.	.	10	.	.	12
<b>TOTAL . . . . .</b>	<b>5</b>	<b>4</b>	<b>1</b>	<b>105</b>	<b>64</b>	<b>18</b>	<b>3</b>	<b>128</b>	<b>12</b>	<b>6</b>	<b>12</b>	<b>9</b>	<b>367</b>	<b>102</b>	<b>12</b>	<b>17</b>	<b>382</b>	<b>3</b>	<b>.</b>	<b>516</b>

# T O S

## L E S T I A S

Anno de 1903

MOLESTIAS DA INFANCIA					MORTES VIOLENTAS												MOLESTIAS MAL DETERMINADAS					Sem declaração de molestias	Observações					
Accidentes da dentição	Debilidade congenita, ictericia e sclerema	Tetanos dos recém-nascidos	Outras	SOMMA	ACCIDENTES					HOMICÍDIOS			SUICÍDIOS				Athrepsia	Cachexia	Hydropsia	Outras	SOMMA							
					Por submersão	Por esmagamento	Por envenenamento	Por queimaduras	Por outras causas	Por arma de fogo	Por instrumentos perfuro-cortantes	Por outras causas	Por envenenamento	Por arma de fogo	Por estrangulação	Por submersão						Por outras causas	Outras	SOMMA				
.	23	2	1	26	3	.	.	1	3	.	.	.	.	.	.	.	.	.	.	7	15	2	1	12	30	.		
2	103	6	.	111	6	1	.	6	9	.	.	.	.	.	.	.	.	.	.	22	58	3	.	22	83	46		
1	56	7	2	66	3	1	2	2	3	.	.	.	.	.	.	.	.	.	.	11	21	7	.	23	51	.		
.	8	.	.	8	2	.	.	1	2	.	.	.	.	.	.	.	.	.	.	2	8	3	3	1	7	1		
.	.	.	.	.	.	.	.	.	.	.	.	.	.	.	.	.	.	.	.	.	.	.	.	4	4	52		
.	1	2	.	3	.	.	.	.	.	.	.	.	.	.	.	.	.	.	.	.	3	.	1	4	8	.		
.	8	.	.	8	3	2	.	1	.	.	.	.	.	.	.	.	.	.	.	.	6	3	1	.	9	13	.	
.	33	2	2	37	2	.	1	6	15	.	.	.	.	.	.	.	.	.	.	24	18	31	7	46	102	27		
.	61	2	.	63	7	.	1	2	4	.	.	.	.	.	.	.	.	.	.	14	13	2	.	17	32	3		
1	1	.	.	2	.	1	1	.	.	.	.	.	2	.	.	.	.	.	.	4	.	.	1	2	3	3		
1	25	3	.	29	6	.	1	1	1	.	.	.	.	.	.	.	.	.	.	9	23	4	.	17	44	1		
.	8	3	.	11	.	.	.	1	.	1	.	.	.	.	.	.	.	.	.	2	3	2	1	3	9	.		
5	327	27	5	364	32	5	6	21	37	1	2	.	.	.	.	.	.	.	.	2	1	107	160	55	11	160	386	133



# TOS

Anno de 1903

## IDADES E SEXOS

### LEIROS

### E SEXOS

De 21 a 30 annos		De 31 a 40 annos		De 41 a 50 annos		De 51 a 60 annos		De 61 a 70 annos		De 71 a 80 annos		De 81 a 100 annos		Maiores de 100 annos		Ignorada		SOMMA		TOTAL	Observações		
M	F	M	F	M	F	M	F	M	F	M	F	M	F	M	F	M	F	M	F				
.	.	.	.	.	.	2	.	1	4	1	3	3	5	.	1	.	.	7	13				
.	.	.	.	.	.	.	.	.	.	.	.	.	.	.	.	.	.	1	.	1	.		
.	.	.	.	.	.	.	1	.	.	.	.	.	.	.	.	.	.	4	2	6	.		
.	.	.	.	.	.	.	.	.	.	.	.	.	.	.	.	.	.	3	6	9	.		
.	.	.	.	.	.	.	.	.	.	.	.	.	.	.	.	.	.	10	3	13	.		
.	.	.	.	.	.	.	.	.	.	.	.	.	.	.	.	.	.	1	1	2	.		
.	.	.	.	.	.	1	.	.	2	.	.	.	.	.	.	.	.	4	6	10	.		
.	.	.	.	.	.	.	.	.	.	.	.	.	.	.	.	.	.	1	1	1	.		
2	1	1	2	3	2	.	.	2	1	.	.	.	.	.	.	.	13	12	25	.			
6	3	3	1	2	1	1	.	.	.	.	.	.	.	.	.	.	3	1	4	.			
.	.	.	.	.	.	.	.	.	.	.	.	.	.	.	.	.	20	18	38	.			
.	.	.	.	.	.	2	2	2	.	.	.	.	.	.	.	.	4	6	10	.			
.	1	1	.	.	.	.	.	1	.	.	.	.	.	.	.	.	10	10	20	.			
.	1	.	.	1	.	.	.	.	.	.	.	.	.	.	.	.	10	6	16	.			
.	.	.	.	1	.	.	.	.	1	.	.	.	.	.	.	.	5	3	8	.			
.	2	1	.	.	.	.	.	.	.	.	.	.	.	.	.	.	1	2	3	.			
.	.	.	.	.	.	.	.	.	.	.	.	.	.	.	.	.	.	2	2	2	.		
.	.	.	.	.	.	.	.	.	.	.	.	.	.	.	.	.	.	.	.	.	.		
.	1	1	1	1	.	1	.	.	.	.	.	.	.	.	.	.	6	4	10	.			
4	37	37	24	13	9	10	7	5	5	1	1	.	.	.	.	1	17	11	28	.			
.	.	.	.	.	.	.	.	.	.	.	.	.	.	.	.	.	97	91	188	.			
.	8	5	1	6	2	.	1	.	2	.	.	.	.	.	.	.	1	.	1	.			
1	1	.	1	.	3	.	.	.	.	.	.	.	.	.	.	.	23	21	44	.			
.	.	.	.	.	.	.	.	.	.	.	.	.	.	.	.	.	3	10	13	.			
.	.	.	.	.	.	.	.	.	.	.	.	.	.	.	.	.	.	.	.	.	.		
2	1	1	.	2	.	.	.	.	.	.	.	.	.	.	.	.	6	1	7	.			
.	1	.	.	.	1	1	1	.	.	.	.	.	.	.	.	.	.	6	5	7	.		
.	.	.	2	.	1	1	1	.	.	.	.	.	.	.	.	.	2	.	.	.			
.	.	.	1	.	3	.	.	.	.	.	.	.	.	.	.	.	.	4	.	4	.		
.	.	.	.	.	.	.	.	.	1	.	.	.	.	.	.	.	.	1	.	1	.		
.	.	.	.	.	.	.	.	.	.	.	.	.	.	.	.	.	1	.	1	.			
1	1	.	1	2	.	1	1	1	1	1	1	.	.	.	.	.	6	5	11	.			
.	.	.	.	.	1	.	.	1	1	1	1	.	.	.	.	.	.	2	2	2	.		
.	.	.	.	.	.	.	.	.	.	.	.	.	.	.	.	.	.	.	.	.	.		
.	.	.	.	.	.	.	.	.	.	.	.	.	.	.	.	.	.	.	4	.	4	.	
.	.	.	.	.	1	.	.	.	.	.	.	.	.	.	.	.	.	1	.	1	.		



**LEIROS**

**E SEXOS**

De 21 a 30 annos		De 31 a 40 annos		De 41 a 50 annos		De 51 a 60 annos		De 61 a 70 annos		De 71 a 80 annos		De 81 a 100 annos		Maiores de 100 annos		Ignorada		SOMMA		TOTAL	Observações	
M	F	M	F	M	F	M	F	M	F	M	F	M	F	M	F	M	F	M	F			
.	.	.	.	.	.	.	1	.	.	1	.	.	.	.	.	.	.	.	1	1	2	
.	1	.	.	.	.	.	.	.	1	1	.	.	.	.	.	.	.	.	1	2	3	
3	1	4	3	4	7	6	2	2	2	.	.	.	2	.	.	.	.	24	19	43		
.	.	.	.	1	.	.	.	1	.	.	.	.	.	.	.	.	.	36	24	60		
.	.	.	.	.	.	.	.	.	.	.	.	.	.	.	.	.	.	10	4	14		
1	.	.	.	.	.	.	.	.	.	.	.	.	.	.	.	.	.	1	.	1		
.	2	.	.	.	.	.	.	.	.	.	.	.	.	.	.	.	.	65	54	119		
1	.	.	.	2	1	.	.	.	1	.	.	.	.	.	.	.	.	3	2	5		
.	1	.	.	.	.	1	.	.	.	.	.	.	.	.	.	.	.	.	2	2	2	
.	2	.	.	.	.	.	.	.	1	.	.	.	.	.	.	.	.	3	3	6		
.	.	.	.	.	1	.	.	.	.	.	.	.	.	.	.	.	.	.	4	4	4	
2	.	9	1	2	6	8	7	7	1	1	1	1	1	.	.	1	.	31	18	49		
1	1	.	.	.	.	.	1	1	.	.	.	.	.	.	.	.	1	2	5	7		
7	10	22	13	17	19	14	15	16	14	7	10	1	8	.	1	.	4	6	10			
.	.	1	.	.	.	.	.	1	.	.	.	.	.	.	.	.	.	92	100	192		
.	.	.	.	.	.	.	.	.	.	.	.	.	.	.	.	.	.	2	.	2		
7	2	1	7	1	1	3	.	1	1	2	.	.	.	.	.	1	.	166	128	294		
1	1	1	.	2	.	1	1	.	2	1	.	.	.	.	.	.	.	75	79	124		
.	.	.	.	.	.	.	.	.	.	.	.	.	.	.	.	.	.	6	4	10		
.	.	.	.	.	.	.	.	.	.	.	.	.	.	.	.	.	.	1	.	1		
.	.	.	.	.	.	.	.	.	.	.	.	.	.	.	.	.	.	1	.	1		
1	.	.	.	.	.	.	.	.	.	.	.	.	.	.	.	.	.	2	1	3		
6	3	9	4	2	6	2	2	1	1	.	1	.	.	.	.	.	30	28	58			
.	.	.	.	1	.	.	.	.	.	.	.	.	.	.	.	.	.	.	2	2	2	
.	1	.	.	.	.	.	.	.	1	.	.	.	.	.	.	.	.	.	.	4	4	
3	3	.	.	3	1	1	2	.	.	1	.	.	.	.	.	.	.	11	7	18		
.	.	2	.	.	1	.	.	.	1	.	.	.	.	.	.	.	.	3	3	6		
.	1	1	.	.	.	.	.	.	.	.	.	.	.	.	.	.	.	3	2	5		
1	1	.	.	.	1	1	3	1	1	.	.	.	.	.	.	.	.	8	8	16		
.	2	2	2	.	1	1	2	1	1	1	.	.	2	.	.	.	.	65	80	145		
.	.	.	.	.	1	.	.	.	.	.	.	.	.	.	.	.	.	62	55	117		
1	.	.	.	.	1	.	.	2	1	.	1	.	.	.	.	.	.	5	2	7		
1	3	1	1	.	.	1	2	1	.	.	.	.	.	.	.	.	.	271	309	580		
1	.	.	.	.	1	.	1	.	.	.	.	.	.	.	.	.	.	2	.	2		
1	2	2	.	.	1	.	1	.	.	.	.	.	.	.	.	.	.	4	7	11		
1	.	.	.	.	.	.	.	.	1	.	.	.	.	.	.	.	.	3	3	6		
.	.	.	.	.	.	.	.	.	.	.	.	.	.	.	.	.	.	.	.	.	2	
1	1	.	.	1	.	.	.	.	.	.	.	.	.	.	.	.	.	9	11	20		
3	1	1	1	.	.	.	1	.	.	.	.	.	.	.	.	.	.	4	6	10		
.	.	.	.	.	.	.	.	.	.	.	.	.	.	.	.	.	.	5	4	9		

CAUSAS DA MORTE			BRAZIL										
Classes	Numero de ordem	Discriminação	IDADES										
			De 0 a 5 anos		De 6 a 10 anos		De 11 a 15 anos		De 16 a 20 anos				
			M	F	M	F	M	F	M	F			
8. <sup>a</sup> Molestias do aparelho genito urinario e seus annexos	93	Albuminuria . . . . .	.	.	.	.	.	.	.	.	.	.	.
	94	Calculos vesicavaes . . . . .	.	.	.	.	.	.	.	.	.	.	.
	95	Cystite . . . . .	.	.	.	.	.	.	.	.	.	.	.
	96	Molestias da urethra . . . . .	.	.	.	.	.	.	.	.	.	.	.
	97	Metrite . . . . .	.	.	.	.	.	.	.	.	.	.	.
	98	Nephrite . . . . .	14	10	.	.	1	.	1	.	.	.	.
	99	Uremia . . . . .	1	1	1	1	.	.	.	.	.	.	.
100	Outras . . . . .	.	.	.	.	.	.	.	.	.	.	.	
9. <sup>a</sup> Molestias puerperaes	101	Eclampsia . . . . .	.	.	.	.	.	.	.	.	.	.	.
	102	Febre . . . . .	.	.	.	.	.	.	.	.	.	.	1
	103	Hemorrhagia puerperal . . . . .	.	.	.	.	.	.	.	.	.	.	.
	104	Metro peritonite . . . . .	.	.	.	.	.	.	.	.	.	.	.
	105	Scepticemia . . . . .	.	.	.	.	.	.	.	.	.	.	1
	106	Outras . . . . .	.	.	.	.	.	.	.	.	.	.	1
10. <sup>a</sup> Molestias da pelle e do tecido cellular	107	Anthrax . . . . .	.	.	.	.	.	.	.	.	.	.	.
	108	Eczema . . . . .	.	.	.	.	.	.	.	.	.	.	.
	109	Gangrena . . . . .	.	1	.	.	.	.	.	.	.	.	.
	110	Sarnas . . . . .	.	.	.	.	.	.	.	.	.	.	.
	111	Outras molestias da pelle e do tecido cellular . . . . .	.	.	.	.	.	.	.	.	.	.	.
11. <sup>a</sup> Molestias dos orgãos de locomoção	112	Fracturas . . . . .	.	.	.	.	.	.	.	.	.	.	.
	113	Luxações . . . . .	.	.	.	.	.	.	.	.	.	.	.
	114	Outras . . . . .	.	.	.	.	.	.	.	.	.	.	.
12. <sup>a</sup> Molestias da infancia	115	Accidentes da dentição . . . . .	2	3	.	.	.	.	.	.	.	.	.
	116	Debilidade congenita, ictericia e sclerema . . . . .	181	146	.	.	.	.	.	.	.	.	.
	117	Tetano dos recém-nascidos . . . . .	17	10	.	.	.	.	.	.	.	.	.
	118	Outras . . . . .	4	1	.	.	.	.	.	.	.	.	.
13. <sup>a</sup> Mortes violentas	119	Accidentes por submersão . . . . .	2	2	2	.	2	1	3	1	.	.	.
	120	» » esmagamento . . . . .	.	1	1	.	.	.	.	.	.	.	.
	121	» » envenenamento . . . . .	.	.	.	.	.	.	.	.	.	.	.
	122	» » queimaduras . . . . .	12	2	1	.	1	.	.	.	.	.	.
	123	» » outras causas . . . . .	4	1	.	.	1	.	.	.	.	.	.
	124	Homicidios por arma de fogo . . . . .	.	.	.	.	.	.	.	.	.	.	.
	125	» » instrumento perfuro cortante . . . . .	.	.	.	.	.	.	.	.	.	.	.
	126	» » outras causas . . . . .	.	.	.	.	.	.	.	.	.	.	.
	127	Suicidios por envenenamento . . . . .	.	.	.	.	.	.	.	.	.	.	.
	128	» » arma de fogo . . . . .	.	.	.	.	.	.	.	.	.	.	.
	129	» » estrangulação . . . . .	.	.	.	.	.	.	.	.	.	.	.
	130	» » submersão . . . . .	.	.	.	.	.	.	.	.	.	.	.
	131	» » outras causas . . . . .	.	.	.	.	.	.	.	.	.	.	.
132	Outras mortes violentas . . . . .	.	.	.	.	.	.	.	.	.	.	.	
14. <sup>a</sup> Molestias mal determinadas	133	Athrepsia . . . . .	85	69	1	.	.	.	.	.	.	.	.
	134	Cachexia . . . . .	2	1	.	.	.	.	1	.	.	.	.
	135	Hydropesia . . . . .	.	.	.	.	.	.	1	1	.	.	.
	136	Outras . . . . .	32	23	6	4	.	1	2	1	.	.	.
	137	Sem declaração de molestias . . . . .	42	36	1	.	2	.	1	1	.	.	.
	138	Nascidos mortos . . . . .	255	223	.	.	.	.	.	.	.	.	.
		SOMMA . . . . .	1.471	1.310	28	31	24	29	39	52	.	.	.



**LEIROS**

**E SEXOS**

De 21 a 30 annos		De 31 a 40 annos		De 41 a 50 annos		De 51 a 60 annos		De 61 a 70 annos		De 71 a 80 annos		De 81 a 100 annos		Maiores de 100 annos		Ignorada		SOMMA		TOTAL	
M	F	M	F	M	F	M	F	M	F	M	F	M	F	M	F	M	F	M	F		
.	.	.	.	.	.	.	.	.	.	.	.	.	.	.	.	.	.	.	.	.	.
.	.	.	.	.	.	.	1	.	1	.	.	.	.	.	.	.	.	.	2	.	2
.	.	.	.	.	.	.	1	.	1	.	.	.	.	.	.	.	.	.	.	1	1
4	3	3	1	6	.	2	2	3	.	2	.	.	.	1	.	.	.	33	20	53	
2	.	1	.	2	.	1	1	2	1	.	.	1	.	.	.	.	.	11	5	16	
.	.	.	.	.	.	.	.	.	1	.	.	.	.	.	.	.	.	.	.	1	1
.	.	.	1	.	.	.	.	.	.	.	.	.	.	.	.	.	.	.	.	1	1
.	.	.	1	.	.	.	.	.	.	.	.	.	.	.	.	.	.	.	.	2	2
.	1	.	1	.	1	.	.	.	.	1	.	.	.	.	.	.	.	.	2	1	1
.	2	.	1	.	.	.	.	.	.	.	.	.	.	.	.	.	.	.	3	2	2
.	.	.	.	.	.	.	.	.	.	.	.	.	.	.	.	.	.	.	4	3	4
1	1	1	.	1	.	1	.	2	1	.	.	.	.	.	.	.	.	1	.	1	1
.	.	.	.	.	.	.	.	.	.	.	.	.	.	.	.	.	.	.	5	3	8
.	.	.	.	.	.	.	.	.	.	.	.	.	.	.	.	.	.	.	.	.	.
.	.	.	.	.	.	.	.	.	.	.	.	.	.	.	.	.	.	.	.	.	.
.	.	.	.	.	.	.	.	.	.	.	.	.	.	.	.	.	.	2	3	5	5
.	.	.	.	.	.	.	.	.	.	.	.	.	.	.	.	.	.	181	146	327	327
.	.	.	.	.	.	.	.	.	.	.	.	.	.	.	.	.	.	17	10	27	27
.	.	.	.	.	.	.	.	.	.	.	.	.	.	.	.	.	.	4	1	5	5
1	1	2	1	1	.	1	.	.	.	.	.	.	.	.	.	1	1	15	7	22	22
1	.	1	.	1	.	1	.	.	.	.	.	.	.	.	.	.	.	2	.	2	2
.	.	.	.	1	.	1	.	.	.	.	.	.	.	.	.	.	.	4	1	5	5
3	.	3	.	1	.	.	1	.	.	.	.	.	.	.	.	2	1	14	4	18	18
.	.	.	.	.	.	.	.	.	.	.	.	.	.	.	.	.	.	14	1	15	15
.	.	.	.	.	.	.	.	.	.	1	.	.	.	.	.	.	.	1	.	1	1
.	.	.	.	.	.	.	.	.	.	.	.	.	.	.	.	.	.	.	.	.	.
.	.	1	.	.	.	.	.	.	.	.	.	.	.	.	.	.	.	1	.	1	1
.	.	1	.	.	.	.	.	.	.	.	.	.	.	.	.	.	.	1	.	1	1
2	3	1	.	1	3	1	2	3	5	.	.	.	.	.	.	.	.	86	69	155	155
1	.	2	.	1	.	1	2	.	.	.	.	.	.	.	.	.	.	11	15	26	26
3	4	6	7	3	2	3	1	2	3	2	2	1	.	.	.	.	6	.	6	6	6
3	4	6	7	3	2	3	1	2	3	2	2	1	.	.	.	.	60	48	108	108	108
3	2	3	1	5	4	2	1	2	1	.	2	.	2	.	.	.	66	55	121	121	121
.	.	.	.	.	.	.	.	.	.	.	.	.	.	.	.	.	.	255	223	479	479
126	110	119	76	81	89	70	62	64	54	20	25	9	20	1	3	11	10	2.063	1.871	3.935	3.935

**Observações**

No total dos nascidos mortos ha 1 sem declaração de sexo.



# TOS

Anno de 1903

## IDADES E SEXOS

### GEIROS

### E SEXOS

De 21 a 30 annos		De 31 a 40 annos		De 41 a 50 annos		De 51 a 60 annos		De 61 a 70 annos		De 71 a 80 annos		De 81 a 100 annos		Maiores de 100 annos		Ignorada		SOMMA		TOTAL	Observações	
M	F	M	F	M	F	M	F	M	F	M	F	M	F	M	F	M	F	M	F			
.	.	.	.	.	.	.	.	2	1	2	5	1	4	1	.	.	.	.	6	10	16	
1	.	.	.	.	.	.	.	.	.	.	.	.	.	.	.	.	.	.	1	.	1	
.	.	1	.	.	.	.	.	.	.	.	.	.	.	.	.	.	.	.	1	.	1	
.	.	.	.	.	.	.	.	.	.	.	.	.	.	.	.	.	.	.	.	1	1	
.	.	1	.	1	.	.	.	.	.	.	.	.	.	.	.	.	.	.	2	.	2	
1	.	1	1	.	.	.	.	.	.	.	.	.	.	.	.	.	.	.	3	1	4	
1	1	.	.	1	.	.	.	.	.	.	.	.	.	.	.	.	.	.	2	1	3	
5	2	3	.	2	.	.	.	1	1	3	1	.	.	.	.	.	.	10	3	13		
3	3	1	3	1	.	1	1	3	1	1	.	.	.	.	.	.	.	15	9	24		
.	.	1	.	.	.	1	1	3	1	2	.	.	.	.	.	.	.	1	1	1		
1	.	1	3	.	.	1	1	1	.	2	.	.	.	.	.	.	.	4	1	5		
.	.	1	3	.	.	1	1	1	.	.	.	.	.	.	.	.	.	5	3	8		
.	.	.	.	.	.	.	.	.	.	.	.	.	.	.	.	.	.	1	4	5		
.	.	.	.	1	.	.	.	.	.	.	.	.	.	.	.	.	.	1	.	1		
.	.	.	.	1	.	.	.	.	.	.	.	.	.	.	.	.	.	1	.	1		
.	.	2	.	.	.	.	.	.	.	.	.	.	.	.	.	.	.	2	1	3		
2	3	2	1	3	.	1	2	.	.	.	.	.	.	.	.	.	.	9	6	15		
12	11	29	13	20	4	12	3	1	.	1	.	.	.	.	.	.	1	9	9	9		
.	.	.	.	.	.	.	.	.	.	.	.	.	.	.	.	.	1	.	81	38	119	
2	3	8	4	1	1	.	.	.	.	.	.	.	.	.	.	.	.	12	1	1		
.	.	.	.	.	.	.	.	.	.	.	.	.	.	.	.	.	.	.	8	8	20	
.	.	.	.	.	.	.	.	.	.	.	.	.	.	.	.	.	.	.	.	.	.	
.	.	.	.	.	.	.	.	.	.	.	.	.	.	.	.	.	.	.	.	.	.	
.	2	.	2	.	.	.	.	.	.	1	.	1	.	.	.	.	.	6	.	6		
.	.	1	.	1	.	.	.	.	.	.	.	.	.	.	.	.	.	.	4	4	4	
.	.	1	.	3	.	1	5	.	3	.	1	.	.	.	.	.	.	11	2	13		
.	.	.	3	.	.	1	.	.	.	.	.	.	.	.	.	.	.	2	1	3		
.	.	.	.	.	.	.	.	.	.	.	.	.	.	.	.	.	.	.	3	3	3	
.	.	.	.	.	.	.	.	.	.	.	.	.	.	.	.	.	.	.	.	.	.	
.	.	3	1	1	2	.	2	1	1	.	1	.	.	.	.	.	.	5	7	12		
.	.	1	.	.	.	1	.	.	.	.	.	.	.	.	.	.	.	2	.	2		
.	.	.	.	.	.	.	.	.	.	.	.	.	.	.	.	.	.	.	.	.	.	
.	.	1	.	.	.	.	.	.	.	.	.	1	.	.	.	.	.	2	.	2		
.	.	.	.	.	.	.	.	.	.	.	.	.	.	.	.	.	.	2	.	2		



**GEIROS**

**E SEXOS**

De 21 a 30 annos		De 31 a 40 annos		De 41 a 50 annos		De 51 a 60 annos		De 61 a 70 annos		De 71 a 80 annos		De 81 a 100 annos		Maiores de 100 annos		Ignorada		SOMMA		
M	F	M	F	M	F	M	F	M	F	M	F	M	F	M	F	M	F	M	F	
.	.	.	.	.	.	.	.	1	1	.	1	.	.	.	.	.	.	1	2	
.	.	1	.	.	.	.	.	.	.	.	.	.	.	.	.	.	.	1	.	
2	.	9	.	14	3	9	9	3	2	4	1	1	1	.	.	1	.	45	16	
.	.	1	1	.	1	.	.	1	.	.	.	.	.	.	.	.	.	2	2	
.	.	.	.	.	.	.	2	.	.	.	.	.	.	.	.	.	.	2	2	
1	1	.	1	.	.	1	1	.	.	.	.	.	.	.	.	.	.	2	7	
.	.	1	1	1	.	1	1	1	.	.	.	.	.	.	.	.	.	4	3	
.	.	.	2	1	.	1	1	.	.	.	.	.	.	.	.	.	.	2	2	
1	.	1	.	1	.	1	1	.	1	.	.	.	.	.	.	.	.	4	2	
.	1	.	1	1	1	.	.	.	1	.	.	.	.	.	.	.	.	4	2	
.	1	.	1	1	1	.	.	.	.	.	.	.	.	.	.	.	.	2	3	
1	.	4	1	6	2	10	.	10	5	4	7	1	2	.	.	.	.	36	17	
.	1	1	1	1	.	.	.	.	1	.	.	.	.	.	.	.	.	2	3	
.	1	2	.	1	1	.	.	.	.	1	.	.	.	.	.	.	.	4	3	
12	6	18	9	28	15	37	15	15	11	7	4	2	2	.	1	.	.	122	67	
.	1	.	.	.	.	.	.	.	.	.	.	.	.	.	.	.	.	.	.	1
.	.	.	.	.	.	.	.	.	.	.	.	.	.	.	.	.	.	.	.	.
4	2	1	.	5	1	2	3	2	5	.	2	.	.	.	.	.	.	12	19	
4	4	5	2	1	1	3	1	2	2	.	2	.	.	.	.	.	.	20	15	
1	.	3	1	1	1	1	.	.	.	.	.	.	.	.	.	.	.	7	2	
.	.	.	.	.	.	.	.	.	.	.	.	.	.	.	.	.	.	1	.	
.	.	.	.	.	.	.	.	.	.	.	.	.	.	.	.	.	.	.	.	1
4	3	3	3	2	4	6	.	1	.	2	1	.	2	.	.	.	.	1	2	
.	.	.	.	.	.	.	.	.	.	.	.	.	.	.	.	.	.	22	17	
.	.	.	.	.	.	.	.	.	.	.	.	.	.	.	.	.	.	.	.	.
.	.	.	.	.	.	1	.	.	.	.	.	.	.	.	.	.	.	1	.	
3	1	4	.	5	.	5	.	3	1	.	.	.	2	.	.	.	.	20	4	
.	.	1	1	.	.	.	.	1	1	.	.	.	.	.	.	.	.	.	2	2
.	1	1	5	6	3	3	1	3	1	1	1	.	.	.	.	.	.	11	14	
2	1	.	5	2	2	3	1	1	3	1	.	.	.	.	.	.	.	10	14	
.	.	.	.	2	2	.	.	1	1	1	.	.	.	.	.	.	.	3	5	
.	.	.	.	1	.	.	.	.	.	.	.	.	.	.	.	.	.	1	1	
.	1	1	.	2	2	.	.	3	1	.	2	1	.	.	.	.	.	15	18	
1	.	.	1	.	1	1	1	.	.	.	.	.	.	.	.	.	.	2	1	
1	.	.	.	1	1	.	.	1	.	.	.	.	.	.	.	.	.	3	2	
3	.	.	.	1	.	.	.	.	.	.	.	1	.	.	.	.	.	4	1	
.	.	.	1	1	.	.	.	1	.	.	.	1	.	.	.	.	.	3	2	
3	2	2	1	2	1	2	1	.	.	1	1	.	.	.	.	.	.	1	1	
1	.	9	1	3	.	7	.	.	.	.	.	1	.	.	.	.	.	12	6	
.	.	.	.	.	.	.	.	.	.	.	.	.	.	.	.	.	.	21	1	

TOTAL

Observações

3  
1  
1  
1  
61  
4  
4  
2  
2  
9  
7  
4  
6  
5

53  
5  
7  
189  
1

31  
35  
9  
1  
3  
39

1  
24  
2  
25  
24  
8  
1  
33  
3  
5  
5  
5  
1  
18  
6  
22

CAUSAS DA MORTE			ESTRAN							
			IDADES							
Classes	Numero de ordem	Discriminação	De 0 a 5 annos		De 6 a 10 annos		De 11 a 15 annos		De 16 a 20 annos	
			M	F	M	F	M	F	M	F
8. <sup>a</sup> Molestias do aparelho genito urinario e seus annexos	93	Albuminuria . . . . .								
	94	Calculos vesicaes . . . . .								
	95	Cystite . . . . .								
	96	Molestia da urethra . . . . .								
	97	Metrite . . . . .								
	98	Nephrite . . . . .		2						
	98	Uremia . . . . .								1
	100	Outras . . . . .								
9. <sup>a</sup> Molestias puerperaes	101	Eclampsia . . . . .								3
	102	Febre . . . . .								
	103	Hemorrhagia puerperal . . . . .								1
	104	Metro peritonite . . . . .								1
	105	Scepticemia . . . . .								1
	106	Outras . . . . .								
10. <sup>a</sup> Molestias da pelle e do tecido cellular	107	Anthrax . . . . .								
	108	Eczema . . . . .		1						
	109	Gangrena . . . . .								
	110	Sarnas . . . . .								
	111	Outras molestias da pelle e do tecido cellular . . . . .								
11. <sup>a</sup> Molestias dos orgãos de locomoção	112	Fracturas . . . . .								
	113	Luxações . . . . .								
	114	Outras . . . . .								
12. <sup>a</sup> Molestias da infancia	115	Accidentes da dentição . . . . .								
	116	Debilidade congenita, ictericia e sclerema . . . . .								
	117	Tetanos dos recém-nascidos . . . . .								
	118	Outras . . . . .								
13. <sup>a</sup> Mortes violentas	119	Accidente por submersão . . . . .								
	120	» » esmagamento . . . . .								
	121	» » envenenamento . . . . .								
	122	» » queimaduras . . . . .		2						
	123	» » por outras causas . . . . .								3
	124	Homicidios por arma de fogo . . . . .								
	125	» » instrumento perfuro-cortante . . . . .								
	126	» » outras causas . . . . .								
	127	Suicidios por envenenamento . . . . .								
	128	» » arma de fogo . . . . .								
	129	» » estrangulação . . . . .								
	130	» » submersão . . . . .								
	131	» » outras causas . . . . .								
	132	Outras mortes violentas . . . . .								
14. <sup>a</sup> Molestias mal determinadas	133	Athrepsia . . . . .	1	4						
	134	Cachexia . . . . .								
	135	Hydropesia . . . . .								1
	136	Outras . . . . .	3		1					1
	137	Sem declaração de molestias . . . . .								1
	138	Nascidos mortos . . . . .								
		SOMMA . . . . .	29	39	6	9	13	6	22	20

GEIROS

E SEXOS

De 21 a 30 annos		De 31 a 40 annos		De 41 a 50 annos		De 51 a 60 annos		De 61 a 70 annos		De 71 a 80 annos		De 81 a 100 annos		Maiores de 100 annos		Ignorada		SOMMA		TOTAL	
M	F	M	F	M	F	M	F	M	F	M	F	M	F	M	F	M	F	M	F		
.	.	.	.	.	.	.	.	.	.	.	.	.	.	.	.	.	.	.	.	.	
3	4	4	3	8	5	8	2	2	3	1	2					1		31	16	47	
.	.	1	.	1	.	3	.	2	3	1	1							8	1	9	
.	3	.	1	.	.	.	.	.	.	.	.	.	.	.	.	.	1	.		7	7
.	1	.	1	.	1	.	.	.	.	.	.	.	.	.	.	.	.	.	4	4	4
.	1	.	.	.	.	.	.	.	.	.	.	.	.	.	.	.	.	.	1	1	1
.	8	.	1	.	1	.	.	.	.	.	.	.	.	.	.	.	.	3	3	3	3
.	.	.	.	.	.	.	.	.	.	.	.	.	.	.	.	.	.	.	11		11
.	.	.	.	.	.	.	.	.	.	.	.	.	.	.	.	.	.	.	.	.	.
2	.	3	.	1	1	2	.	.	.	1	1	.	.	.	.	.	.	1	9	2	1
.	.	.	.	.	.	.	.	.	.	.	.	.	.	.	.	.	.	.	.	.	11
.	.	.	.	.	.	.	.	.	.	.	.	.	.	.	.	.	.	.	.	.	.
.	.	.	.	.	.	.	.	.	.	.	.	.	.	.	.	.	.	.	.	.	.
.	1	2	.	2	.	1	.	1	.	.	.	.	.	.	.	.	.	6	1	7	7
.	2	.	1	.	.	1	.	.	.	.	.	.	.	.	.	.	.	3	.	3	3
.	.	1	1	.	2	3	2	.	.	1	.	.	.	.	.	.	.	1	2	1	1
4	.	5	1	2	3	2	.	.	.	.	.	.	.	.	.	1	.	18	4	22	22
.	.	.	.	1	.	.	.	.	.	.	.	.	.	.	.	.	.	1	.	1	1
.	.	.	.	.	.	.	.	.	.	.	.	.	.	.	.	.	.	.	.	.	.
.	.	.	.	.	.	.	.	.	.	.	.	.	.	.	.	.	.	.	.	.	.
.	.	.	.	.	.	.	.	.	.	.	.	.	.	.	.	.	.	.	.	.	.
.	.	1	.	.	.	.	.	.	.	.	.	.	.	.	.	.	.	1	.	1	1
.	.	.	.	.	.	.	.	.	.	.	.	.	.	.	.	.	.	.	.	.	.
2	1	3	3	1	7	5	3	2	1	.	.	1	.	.	.	.	.	1	4	5	5
1	1	1	1	1	1	1	4	2	2	2	2	.	.	.	.	.	.	5	5	5	29
6	3	6	4	10	2	4	2	2	2	2	3	.	1	.	.	.	35	17	52	52	52
.	.	.	.	.	.	.	.	.	.	.	.	.	.	.	.	.	.	.	.	.	.
2	2	1	.	2	.	1	.	.	.	1	1	.	.	.	.	1	.	9	3	12	12
.	.	.	.	.	.	.	.	.	.	.	.	.	.	.	.	.	.	.	.	.	.
88	76	161	86	153	71	148	49	68	46	36	34	11	15	1	1	5	1	741	453	1194	

Observações

CAUSAS DA MORTE			NACIONALIDADES							
Classes	Numero de ordem	Discriminação	De 0 a 5 annos		De 6 a 10 annos		De 11 a 15 annos		De 16 a 20 annos	
			M	F	M	F	M	F	M	F
1. Velhice	1	Marasmo senil . . . . .								
2. Molestias infecto-con- tagiosas	2	Beri-beri . . . . .								
	3	Cholera-morbus . . . . .								
	4	Cholera . . . . .								
	5	Coqueluche . . . . .								
	6	Diphtheria . . . . .								
	7	Diarrhêa . . . . .								
	8	Dysenteria . . . . .								
	9	Erysipela . . . . .								
	10	Escarlatina . . . . .								
	11	Febre . . . . .								
	12	» amarella . . . . .								
	13	» typhoide . . . . .								
	14	Hydrophobia . . . . .								
	15	Influenza . . . . .								
	16	{ febre perniciosa . . . . .								
	17	{   » remittente . . . . .								
	18	{   » intermitente . . . . .								
	19	{ cachexia palustre . . . . .								
	20	Morphêa . . . . .								
	21	Peste bubonica . . . . .								
	22	Sarampão . . . . .								
	23	Scorbuto . . . . .								
24	Scepticemia . . . . .									
25	Syphilis . . . . .									
26	Tuberculose pulmonar . . . . .									
27	» do peritoneo . . . . .									
28	»   » larynge . . . . .									
29	» de outros orgãos . . . . .									
30	Variola . . . . .									
31	Varicella . . . . .									
32	Outras . . . . .									
3. Molestias generalizadas	33	Alcoolismo . . . . .								
	34	Anemia chlorose . . . . .								
	35	Cancro do estomago . . . . .								
	36	»   » figado . . . . .								
	37	»   » utero . . . . .								
	38	»   » seio . . . . .								
	39	»   » cesophago . . . . .								
	40	» da bocca . . . . .								
	41	Cancros—outros . . . . .								
	42	Diabetes . . . . .								
	43	Leucocythemia . . . . .								
	44	Rachitismo . . . . .								
	45	Rheumatismo . . . . .								
	46	Outras . . . . .								







LIDADE IGNORADA

E SEXOS

De 21 a 30 annos		De 31 a 40 annos		De 41 a 50 annos		De 51 a 60 annos		De 61 a 70 annos		De 71 a 80 annos		De 81 a 100 annos		Maiores de 100 annos		Ignorada		SOMMA		TOTAL	
M	F	M	F	M	F	M	F	M	F	M	F	M	F	M	F	M	F	M	F		
.	.	.	1	.	.	.	.	.	.	.	.	.	.	.	.	.	.	.	.	.	1
.	1	.	.	.	.	.	.	7	.	.	.	.	.	.	.	.	.	.	.	1	1
.	.	.	.	.	.	.	.	.	.	.	.	.	.	.	.	.	.	.	.	.	.
.	.	.	.	.	.	.	.	.	.	.	.	.	.	.	.	.	.	.	.	.	.

Observações





PARTE IV  
Município da Capital

OBI

POR MOLESTIAS,

CAUSAS DA MORTE			SEM DISTINC IDADES							
Classes	Numero de ordem	Discriminação	De 0 a 5 annos		De 6 a 10 annos		De 11 a 15 annos		De 16 a 20 annos	
			M	F	M	F	M	F	M	F
1. <sup>a</sup> Velhice	1	Marasmo senil . . . . .								
2. <sup>a</sup> Molestias infecto-con- tagiosas	2	Beri-beri . . . . .								1
	3	Cholera-morbus . . . . .								
	4	Cholera . . . . .								
	5	Coqueluche . . . . .	4	2						
	6	Diphtheria . . . . .	2	7						
	7	Diarrhêa . . . . .	10	3						
	8	Dysenteria . . . . .	1	1						
	9	Erysipela . . . . .								
	10	Escarlatina . . . . .	4	4						
	11	Febre . . . . .								
	12	» amarella . . . . .	4	5	1			1		
	13	» typhoide . . . . .	4	1	1	7	5	2	3	4
	14	Hydrophobia . . . . .	1							
	15	Influenza . . . . .	1	2	1					
	16	Malaria { febre pernicioso . . . . .	8	9	1			3	2	
	17	» remittente . . . . .	8	4		1				1
	18	» intermitente . . . . .								
	19	» cachexia palustre . . . . .	2	2			1			
	20	Morphêa . . . . .								
	21	Peste bubonica . . . . .		1		1				1
	22	Sarampão . . . . .								
	23	Scorbuto . . . . .								
24	Scepticemia . . . . .	1	1	1		2		1	1	
25	Syphilis . . . . .	12	10						1	
26	Tuberculose pulmonar . . . . .		4	1	1	1	5	18	20	
27	» do peritoneo . . . . .									
28	» do larynge . . . . .									
29	» de outros orgãos . . . . .	3	3			1	2	3	5	
30	Variola . . . . .	1	2	1			2		1	
31	Varicella . . . . .									
32	Outras . . . . .									
3. <sup>a</sup> Molestias generalizadas	33	Alcoolismo . . . . .								
	34	Anemia chlorose . . . . .		3						1
	35	Cancro do estomago . . . . .								1
	36	» » figado . . . . .								
	37	» » utero . . . . .								
	38	» » seio . . . . .								
	39	» » oesophago . . . . .								
	40	» da bocca . . . . .								
	41	» —outros . . . . .								
	42	Diabetes . . . . .								
43	Leucocythemia . . . . .									
44	Rachitismo . . . . .		3					1		
45	Rheumatismo . . . . .									
46	Outras . . . . .					1				

# TOS

Anno de 1903

## IDADES E SEXOS

### ÇÃO DE NACIONALIDADE

E SEXOS

De 21 a 30 annos		De 31 a 40 annos		De 41 a 50 annos		De 51 a 60 annos		De 61 a 70 annos		De 71 a 80 annos		De 81 a 100 annos		Maiores de 100 annos		Ignorada		SOMMA		TOTAL	Observações
M	F	M	F	M	F	M	F	M	F	M	F	M	F	M	F	M	F	M	F		
.	.	.	.	.	.	2	.	3	5	3	8	4	10	1	1	.	.	13	24	37	
1	.	.	.	.	.	.	.	.	.	.	.	.	.	.	.	.	.	2	.	2	
.	.	1	.	.	.	1	.	.	.	.	.	.	.	.	.	.	5	2	7		
.	.	.	.	.	.	.	1	.	.	.	.	.	.	.	.	.	3	7	10		
.	.	1	.	1	.	.	.	.	.	.	.	.	.	.	.	.	10	3	13		
.	.	.	.	.	.	.	.	.	.	.	.	.	.	.	.	.	3	1	4		
1	.	1	1	.	.	1	.	.	2	.	.	.	.	.	.	.	7	7	14		
3	2	1	2	4	2	.	.	2	1	.	.	.	.	.	.	.	15	13	28		
5	2	4	1	2	2	.	.	.	.	.	.	.	.	.	.	.	13	4	17		
9	6	4	4	3	1	2	1	3	1	1	.	.	.	.	.	35	27	62			
.	.	1	.	.	.	.	3	3	2	2	.	.	.	.	.	1	.	7	15		
1	1	1	.	.	.	1	.	2	.	.	.	.	.	.	.	15	13	28			
1	1	1	3	1	.	.	.	.	.	.	.	.	.	.	.	11	10	21			
1	.	.	.	2	.	.	.	.	1	.	.	.	.	.	.	6	3	9			
.	2	1	.	1	.	.	.	.	.	.	.	.	.	.	.	2	2	4			
.	.	2	.	.	.	.	.	.	.	.	.	.	.	.	.	2	3	5			
.	.	.	.	.	.	.	.	.	.	.	.	.	.	.	.	.	.	.	.		
2	4	3	2	3	.	2	2	.	.	.	.	.	.	.	.	15	10	25			
4	6	6	1	2	2	.	.	1	.	.	.	.	.	.	.	26	11	37			
49	48	53	26	29	14	19	8	6	1	1	1	.	.	.	1	1	178	129	307		
.	.	1	1	.	.	.	.	.	.	.	.	.	.	.	.	.	1	1	2		
10	8	12	10	3	1	1	.	2	.	.	.	.	.	.	.	35	29	64			
1	1	.	1	.	3	.	.	.	.	.	.	.	.	.	.	3	10	13			
.	.	.	.	.	.	.	.	.	.	.	.	.	.	.	.	.	.	.	.		
2	1	3	.	4	.	.	.	.	1	.	1	.	.	.	.	12	1	13			
.	3	.	1	2	2	6	1	3	.	.	1	1	.	.	.	13	10	23			
.	.	1	2	3	1	1	.	.	.	.	.	.	.	.	.	2	7	20			
.	.	.	4	.	3	.	.	.	.	.	.	.	.	.	.	.	1	1	2		
.	.	.	.	.	3	.	.	1	.	.	.	.	.	.	.	.	7	7	14		
.	.	.	.	.	.	.	.	.	1	.	.	.	.	.	.	.	1	1	2		
.	.	.	.	.	.	.	.	.	.	.	.	.	.	.	.	.	1	1	2		
1	1	3	2	3	2	1	3	2	2	1	2	.	.	.	.	11	12	23			
.	.	1	.	.	1	1	.	.	1	.	.	.	.	.	.	2	2	4			
.	.	.	.	.	.	.	.	.	.	.	.	.	.	.	.	.	.	.	.		
.	.	.	.	1	1	.	.	.	.	.	.	1	.	.	.	2	4	4			
.	.	1	.	.	.	.	.	.	.	.	.	.	.	.	.	2	1	3			
.	.	.	.	.	.	.	.	.	.	.	.	.	.	.	.	2	.	2			





**ÇÃO DE NACIONALIDADE**

**E SEXOS**

De 21 a 30 anos		De 31 a 40 anos		De 41 a 50 anos		De 51 a 60 anos		De 61 a 70 anos		De 71 a 80 anos		De 81 a 100 anos		Maiores de 100 anos		Ignorada		SOMMA		TOTAL	Observações	
M	F	M	F	M	F	M	F	M	F	M	F	M	F	M	F	M	F	M	F			
.	.	.	.	.	.	.	1	1	1	1	1	.	.	.	.	.	.	2	3	5		
.	1	1	.	.	.	.	.	.	1	1	.	.	.	.	.	.	.	2	2	4		
5	2	13	3	18	10	15	11	5	4	4	1	1	3	.	.	.	1	.	1			
.	.	.	1	1	1	.	.	.	.	.	.	.	.	.	.	.	1	.	69	36	105	
.	.	.	.	.	.	.	.	.	.	.	.	.	.	.	.	.	.	38	26	64		
.	.	1	1	1	1	.	.	2	.	.	.	.	.	.	.	.	12	6	18			
1	.	.	.	.	.	2	.	.	.	.	.	.	.	.	.	.	3	.	3			
1	3	.	.	1	.	1	.	.	.	.	.	.	.	.	.	.	67	61	128			
1	.	1	1	3	1	1	1	1	1	.	.	.	.	.	.	.	7	5	12			
.	1	.	2	1	.	1	1	.	.	.	.	.	.	.	.	.	2	4	6			
1	.	1	1	1	.	1	1	.	1	.	.	.	.	.	.	.	7	5	12			
.	3	.	.	1	2	.	.	.	1	.	.	.	.	.	.	.	2	7	9			
.	.	.	.	.	.	.	.	.	.	.	.	.	.	.	.	.	.	2	7	9		
3	.	13	2	8	8	18	7	17	6	5	8	2	3	.	.	.	1	.	67	35	102	
.	1	1	.	1	.	1	1	1	1	.	.	.	.	.	.	.	.	1	.	8	4	12
1	2	2	2	1	1	.	1	1	.	1	.	.	.	.	.	.	.	.	8	9	17	
20	16	40	22	45	34	51	30	31	25	14	14	3	10	.	2	.	.	1	215	167	382	
.	1	1	.	.	.	.	.	1	.	.	.	.	.	.	.	.	.	.	2	.	1	3
.	.	.	.	.	.	.	.	.	.	.	.	.	.	.	.	.	.	.	.	.	.	.
.	2	1	.	.	.	3	3	3	6	.	2	.	.	.	.	.	.	.	178	147	325	
11	6	6	9	6	2	6	1	2	4	2	2	.	.	.	.	.	1	.	95	94	189	
2	1	4	1	3	1	2	1	.	.	1	.	.	.	.	.	.	.	.	13	6	19	
.	.	.	.	.	.	1	.	.	.	.	.	.	.	.	.	.	.	.	2	.	2	
.	.	.	.	.	.	.	.	.	.	.	.	.	.	.	.	.	.	.	1	.	1	
1	.	1	1	.	.	.	.	.	.	.	.	.	.	.	.	.	.	.	3	3	6	
10	6	12	7	4	10	8	2	2	1	2	2	.	2	.	.	.	.	52	45	97		
.	.	.	.	.	1	.	.	.	.	.	.	.	.	.	.	.	.	.	.	2	2	2
.	.	.	.	.	.	.	.	.	.	.	.	.	.	.	.	.	.	.	.	.	.	.
.	1	.	.	.	.	1	.	.	.	.	.	.	.	.	.	.	.	.	1	.	.	1
6	4	6	.	8	1	6	2	3	1	.	1	.	2	.	.	.	.	31	11	42		
.	.	1	1	.	1	.	.	.	2	.	.	.	.	.	.	.	.	3	5	8		
.	.	.	.	.	.	.	.	.	.	.	.	.	.	.	.	.	.	3	2	5		
1	2	1	5	6	4	4	4	1	4	1	1	.	.	.	.	.	.	19	22	41		
2	3	2	7	2	6	4	3	2	4	2	.	.	2	.	.	.	.	75	94	169		
.	.	.	.	.	3	4	.	.	1	1	1	.	.	.	.	.	.	65	60	125		
1	.	.	.	1	1	.	.	2	1	.	.	.	.	.	.	.	.	6	2	8		
1	4	2	1	2	2	1	2	4	1	.	2	1	.	.	.	.	.	286	327	613		
2	.	.	.	.	2	1	1	.	.	.	.	.	.	.	.	.	.	4	1	5		
1	2	2	1	2	.	1	.	.	.	.	.	.	.	.	.	.	.	7	9	16		
4	.	.	.	1	.	.	.	.	1	.	.	.	1	.	.	.	.	7	4	11		
.	.	.	.	.	.	.	.	.	.	.	.	.	.	.	.	.	.	.	.	.	.	.
.	.	.	1	2	.	1	.	.	.	.	.	.	.	.	.	.	.	5	2	7		
4	3	2	2	4	2	2	1	.	.	1	1	.	.	.	.	.	.	10	11	21		
4	1	10	2	3	.	7	1	.	.	.	.	1	.	.	.	.	.	16	12	28		
.	.	.	.	.	.	.	.	.	.	.	.	.	.	.	.	.	.	26	5	31		

CAUSAS DA MORTE			SEM DISTINC							
			IDADES							
Classes	Numero de ordem	Discriminação	De 0 a 5 anos		De 6 a 10 anos		De 11 a 15 anos		De 16 a 20 anos	
			M	F	M	F	M	F	M	F
8. <sup>a</sup> Molestias do aparelho genito urinario e seus annexos	93	Albuminuria . . . . .	.	.	.	.	.	.	.	.
	94	Calculos vesicaes . . . . .	.	.	.	.	.	.	.	.
	95	Cystite . . . . .	.	.	.	.	.	.	.	.
	96	Molestia da urethra . . . . .	.	.	.	.	.	.	.	.
	97	Metrite . . . . .	.	.	.	.	.	.	.	.
	98	Nephrite . . . . .	16	10	.	.	.	.	1	1
	99	Uremia . . . . .	1	1	1	1	.	.	.	.
100	Outras . . . . .	.	.	.	.	.	.	.	.	
9. <sup>a</sup> Molestias puerperaes	101	Eclampsia . . . . .	.	.	.	.	.	.	.	3
	102	Febre . . . . .	.	.	.	.	.	.	.	1
	103	Hemorrhagia puerperal . . . . .	.	.	.	.	.	.	.	.
	104	Metro peritonite . . . . .	.	.	.	.	.	.	.	1
	105	Scepticemia . . . . .	.	.	.	.	.	.	.	2
106	Outras . . . . .	.	.	.	.	.	.	.	2	
10. <sup>a</sup> Molestias da pelle e do tecido cellular	107	Anthrax . . . . .	.	.	.	.	.	.	.	.
	108	Eczema . . . . .	1	.	.	.	.	.	.	.
	109	Gangrena . . . . .	1	.	.	.	.	.	.	.
	110	Sarnas . . . . .	.	.	.	.	.	.	.	.
	111	Outras molestias da pelle e do tecido cellular . . . . .	.	.	.	.	.	.	.	.
11. <sup>a</sup> Molestias dos orgãos de locomoção	112	Fracturas . . . . .	.	.	.	.	.	.	.	.
	113	Luxações . . . . .	.	.	.	.	.	.	.	.
	114	Outras . . . . .	.	.	.	.	.	.	.	.
12. <sup>a</sup> Molestias da infancia	115	Accidentes da dentição . . . . .	2	3	.	.	.	.	.	.
	116	Debilidade congenita, ictericia e sclerema . . . . .	181	146	.	.	.	.	.	.
	117	Tetanos dos recém-nascidos . . . . .	17	10	.	.	.	.	.	.
	118	Outras . . . . .	4	1	.	.	.	.	.	.
13. <sup>a</sup> Mortes violentas	119	Accidente por submersão . . . . .	2	2	2	.	2	1	3	1
	120	» » esniagamento . . . . .	.	.	.	.	.	.	.	.
	121	» » envenenamento . . . . .	.	1	1	.	.	.	.	.
	122	» » queimaduras . . . . .	12	2	2	1	.	1	.	.
	123	» » por outras causas . . . . .	4	1	.	.	1	.	3	.
	124	Homicidios por arma de fogo . . . . .	.	.	.	.	.	.	.	.
	125	» » instrumento perfuro-cortante . . . . .	.	.	.	.	.	.	.	.
	126	» » outras causas . . . . .	.	.	.	.	.	.	.	.
	127	Suicidios por envenenamento . . . . .	.	.	.	.	.	.	.	.
	128	» » arma de fogo . . . . .	.	.	.	.	.	.	.	.
	129	» » estrangulação . . . . .	.	.	.	.	.	.	.	.
	130	» » submersão . . . . .	.	.	.	.	.	.	.	.
	131	» » outras causas . . . . .	.	.	.	.	.	.	.	.
132	Outras mortes violentas . . . . .	.	.	.	.	.	.	.	.	
14. <sup>a</sup> Molestias mal determinadas	133	Athrepsia . . . . .	86	73	1	.	.	.	.	.
	134	Cachexia . . . . .	2	1	.	.	.	.	1	.
	135	Hydropesia . . . . .	.	.	.	.	.	.	2	.
	136	Outras . . . . .	35	23	7	4	.	1	3	1
	137	Sem declaração de molestias . . . . .	42	36	1	.	2	.	2	1
	138	Nascidos mortos . . . . .	255	223	.	.	.	.	.	.
		SOMMA . . . . .	1.500	1.349	34	40	37	35	61	72

**ÇÃO DE NACIONALIDADE**

E SEXOS

De 21 a 30 annos		De 31 a 40 annos		De 41 a 50 annos		De 51 a 60 annos		De 61 a 70 annos		De 71 a 80 annos		De 81 a 100 annos		Majores de 100 annos		Ignorada		SOMMA		TOTAL	Observações	
M	F	M	F	M	F	M	F	M	F	M	F	M	F	M	F	M	F	M	F			
.	.	.	.	.	.	.	.	.	.	.	.	.	.	.	.	.	.	.	.	.	.	.
.	.	.	.	.	.	.	1	.	1	.	.	.	.	.	.	.	.	.	2	.	.	2
.	.	.	.	.	.	.	.	.	.	.	.	.	.	.	.	.	.	.	.	1	.	1
7	7	7	4	14	5	10	1	6	1	2	2	.	.	1	.	1	.	64	36	100		
2	.	2	.	3	3	4	1	4	1	1	.	.	.	.	.	.	.	19	6	25		
.	.	.	.	.	.	.	.	.	.	.	.	.	.	.	.	.	.	.	.	1	.	1
.	3	.	2	.	.	.	.	.	.	.	.	.	.	.	.	.	.	.	.	8	.	8
.	1	.	.	.	1	.	.	.	.	.	.	.	.	.	.	.	1	.	.	6	.	6
.	1	.	.	.	.	.	.	.	.	.	.	.	.	.	.	.	.	.	.	2	.	2
.	.	.	1	.	.	.	.	.	.	.	1	.	.	.	.	.	.	.	3	.	3	
.	2	.	1	.	1	.	.	.	.	.	.	.	.	.	.	.	.	.	6	.	6	
.	10	.	2	.	1	.	.	.	.	.	.	.	.	.	.	.	.	.	15	.	15	
.	.	.	.	.	.	.	.	.	.	.	.	.	.	.	.	.	.	.	.	.	.	.
3	1	4	.	2	1	2	2	1	1	1	.	.	.	.	.	.	.	2	.	.	2	
.	.	.	.	.	.	.	.	.	.	.	.	.	.	.	.	.	.	14	5	.	.	19
.	.	.	.	.	.	.	.	.	.	.	.	.	.	.	.	.	.	.	.	.	.	.
.	.	.	.	.	.	.	.	.	.	.	.	.	.	.	.	.	.	.	.	.	.	.
.	.	.	.	.	.	.	.	.	.	.	.	.	.	.	.	.	.	2	3	.	.	5
.	.	.	.	.	.	.	.	.	.	.	.	.	.	.	.	.	.	181	146	327	.	327
.	.	.	.	.	.	.	.	.	.	.	.	.	.	.	.	.	.	17	10	27	.	27
.	.	.	.	.	.	.	.	.	.	.	.	.	.	.	.	.	.	4	1	5	.	5
2	2	4	1	3	1	2	.	1	.	.	.	.	.	.	.	.	.	23	9	.	.	32
1	.	3	1	1	.	2	.	.	.	.	.	.	.	.	.	.	.	5	.	.	.	5
.	.	.	.	.	.	1	.	.	.	.	.	.	.	.	.	.	.	4	2	.	.	6
7	.	1	1	3	3	2	1	.	.	1	.	.	.	.	.	.	.	15	6	.	.	21
.	.	.	.	.	.	.	.	.	.	.	.	.	.	.	.	.	.	32	5	.	.	37
.	.	.	.	.	.	.	.	.	.	.	.	.	.	.	.	.	.	1	.	.	.	1
.	.	.	.	.	.	.	.	.	.	1	.	.	.	.	.	.	.	1	1	.	.	2
.	.	.	.	.	.	.	.	.	.	.	.	.	.	.	.	.	.	.	.	.	.	.
.	.	.	.	.	.	.	.	.	.	.	.	.	.	.	.	.	.	.	.	.	.	.
.	.	2	.	.	.	.	.	.	.	.	.	.	.	.	.	.	.	2	.	.	.	2
.	.	1	.	.	.	.	.	.	.	.	.	.	.	.	.	.	.	1	.	.	.	1
.	.	.	.	.	.	.	.	.	.	.	.	.	.	.	.	.	.	.	.	.	.	.
4	4	4	3	2	10	6	5	5	6	.	.	1	.	.	.	.	87	73	.	.	160	
2	.	.	.	2	.	1	.	.	.	.	.	.	.	.	.	.	25	30	.	.	55	
9	7	12	11	13	4	7	3	4	5	4	5	1	1	.	.	.	11	.	.	.	11	
.	.	.	.	.	.	.	.	.	.	.	.	.	.	.	.	.	95	65	.	.	.	160
5	4	4	1	7	4	3	1	2	1	1	3	.	2	.	.	.	75	58	.	.	133	
.	.	.	.	.	.	.	.	.	.	.	.	.	.	.	.	.	.	.	.	.	.	.
.	.	.	.	.	.	.	.	.	.	.	.	.	.	.	.	.	.	255	223	.	.	479
216	187	280	162	234	161	218	111	132	100	56	59	20	36	2	4	17	11	2.807	2.327	5.135		

No total dos nascidos mortos ha 1 sem declaração de sexo.









CAUSAS DA MORTE			BRAZI										
Classes	Numero de ordem	Discriminação	IDADES										
			De 0 a 5 annos		De 6 a 10 annos		De 11 a 15 annos		De 16 a 20 annos				
			M	F	M	F	M	F	M	F			
8. <sup>a</sup> Molestias do aparelho genito urinario e seus annexos	93	Albuminuria . . . . .	.	.	.	.	.	.	.	.	.	.	.
	94	Calculos vesicaes. . . . .	.	.	.	.	.	.	.	.	.	.	.
	95	Cystite . . . . .	.	.	.	.	.	.	.	.	.	.	.
	96	Molestias da urethra . . . . .	.	.	.	.	.	.	.	.	.	.	.
	97	Metrite . . . . .	.	.	.	.	.	.	.	.	.	.	.
	98	Nephrite . . . . .	.	.	.	.	.	.	.	.	.	.	.
	99	Uremia . . . . .	.	.	.	.	.	.	.	.	.	.	.
100	Outras . . . . .	.	.	.	.	.	.	.	.	.	.	.	
9. <sup>a</sup> Molestias puerperaes	101	Eclampsia . . . . .	.	.	.	.	.	.	.	.	.	.	.
	102	Febre . . . . .	.	.	.	.	.	.	.	.	.	.	.
	103	Hemorrhagia puerperal. . . . .	.	.	.	.	.	.	.	.	.	.	.
	104	Metro peritonite . . . . .	.	.	.	.	.	.	.	.	.	.	.
	105	Scept'cemia . . . . .	.	.	.	.	.	.	.	.	.	.	.
	106	Outras . . . . .	.	.	.	.	.	.	.	.	.	.	.
10. <sup>a</sup> Molestias da pelle e do tecido cellular	107	Anthrax . . . . .	.	.	.	.	.	.	.	.	.	.	.
	108	Eczema . . . . .	.	.	.	.	.	.	.	.	.	.	.
	109	Gangrena . . . . .	.	.	.	.	.	.	.	.	.	.	.
	110	Sarnas . . . . .	.	.	.	.	.	.	.	.	.	.	.
	111	Outras molestias da pelle e do tecido cellular . . . . .	.	.	.	.	.	.	.	.	.	.	.
11. <sup>a</sup> Molestias dos orgãos de locomoção	112	Fracturas . . . . .	.	.	.	.	.	.	.	.	.	.	.
	113	Luxações . . . . .	.	.	.	.	.	.	.	.	.	.	.
	114	Outras . . . . .	.	.	.	.	.	.	.	.	.	.	.
12. <sup>a</sup> Molestias da infancia	115	Accidentes da dentição. . . . .	.	.	.	.	.	.	.	.	.	.	.
	116	Debilidade congenita, ictericia e sclerema. . . . .	4	4	.	.	.	.	.	.	.	.	.
	117	Tetano dos recém-nascidos . . . . .	.	.	.	.	.	.	.	.	.	.	.
	118	Outras . . . . .	.	.	.	.	.	.	.	.	.	.	.
13. <sup>a</sup> Mortes violentas	119	Accidentes por submersão . . . . .	.	1	.	.	.	.	.	.	.	.	.
	120	» » esmagamento . . . . .	.	.	.	.	.	.	.	.	.	.	.
	121	» » envenenamento . . . . .	.	.	.	.	.	.	.	.	.	.	.
	122	» » queimaduras . . . . .	1	.	.	.	.	.	.	.	.	.	.
	123	» » outras causas . . . . .	.	.	.	.	.	.	.	.	.	.	.
	124	Homicidios por arma de fogo . . . . .	.	.	.	.	.	.	.	.	.	.	.
	125	» » instrumento perfuro cortante . . . . .	.	.	.	.	.	.	.	.	.	.	.
	126	» » outras causas . . . . .	.	.	.	.	.	.	.	.	.	.	.
	127	Suicidios por envenenamento. . . . .	.	.	.	.	.	.	.	.	.	.	.
	128	» » arma de fogo . . . . .	.	.	.	.	.	.	.	.	.	.	.
	129	» » estrangulação . . . . .	.	.	.	.	.	.	.	.	.	.	.
	130	» » submersão . . . . .	.	.	.	.	.	.	.	.	.	.	.
	131	» » outras causas . . . . .	.	.	.	.	.	.	.	.	.	.	.
132	Outras mortes violentas . . . . .	.	.	.	.	.	.	.	.	.	.	.	
14. <sup>a</sup> Molestias mal determinadas	133	Athrepsia . . . . .	1	2	.	.	.	.	.	.	.	.	.
	134	Cachexia . . . . .	.	.	.	.	.	.	.	.	.	.	.
	135	Hydropesia . . . . .	.	.	.	.	.	.	.	.	.	.	.
	136	Outras . . . . .	1	.	.	.	.	.	.	.	.	.	.
	137	Sem declaração de molestias . . . . .	1	.	.	.	.	.	.	.	.	.	.
	138	Nascidos mortos . . . . .	1	5	.	.	.	.	.	.	.	.	.
		SOMMA . . . . .	27	25	1	3	.	.	.	.	1	.	.













CAUSAS DA MORTE			ESTRAN							
			IDADES							
Classes	Numero de ordem	Discriminação	De 0 a 5 annos		De 6 a 10 annos		De 11 a 15 annos		De 16 a 20 annos	
			M	F	M	F	M	F	M	F
8. <sup>a</sup> Molestias do aparelho genito urinario e seus annexos	93	Albuminuria . . . . .	.	.	.	.	.	.	.	.
	94	Calculos vesicaes . . . . .	.	.	.	.	.	.	.	.
	95	Cystite . . . . .	.	.	.	.	.	.	.	.
	96	Molestia da urethra . . . . .	.	.	.	.	.	.	.	.
	97	Metrite . . . . .	.	.	.	.	.	.	.	.
	98	Nephrite . . . . .	.	.	.	.	.	.	.	.
	99	Uremia . . . . .	.	.	.	.	.	.	.	.
	100	Outras . . . . .	.	.	.	.	.	.	.	.
9. <sup>a</sup> Molestias puerperaes	101	Eclampsia . . . . .	.	.	.	.	.	.	.	.
	102	Febre . . . . .	.	.	.	.	.	.	.	.
	103	Hemorrhagia puerperal . . . . .	.	.	.	.	.	.	.	.
	104	Metro peritonite . . . . .	.	.	.	.	.	.	.	.
	105	Scepticemia . . . . .	.	.	.	.	.	.	.	.
	106	Outras . . . . .	.	.	.	.	.	.	.	.
10. <sup>a</sup> Molestias da pelle e do tecido cellular	107	Anthrax . . . . .	.	.	.	.	.	.	.	.
	108	Eczema . . . . .	.	.	.	.	.	.	.	.
	109	Gangrena . . . . .	.	.	.	.	.	.	.	.
	110	Sarnas . . . . .	.	.	.	.	.	.	.	.
	111	Outras molestias da pelle e do tecido cellular . . . . .	.	.	.	.	.	.	.	.
11. <sup>a</sup> Molestias dos orgãos de locomoção	112	Fracturas . . . . .	.	.	.	.	.	.	.	.
	113	Luxações . . . . .	.	.	.	.	.	.	.	.
	114	Outras . . . . .	.	.	.	.	.	.	.	.
12. <sup>a</sup> Molestias da infancia	115	Accidentes da dentição . . . . .	.	.	.	.	.	.	.	.
	116	Debilidade congenita, ictericia e sclerema . . . . .	.	.	.	.	.	.	.	.
	117	Tetanos dos recém-nascidos . . . . .	.	.	.	.	.	.	.	.
	118	Outras . . . . .	.	.	.	.	.	.	.	.
13. <sup>a</sup> Mortes violentas	119	Accidente por submersão . . . . .	.	.	.	.	.	.	.	.
	120	» » esmagamento . . . . .	.	.	.	.	.	.	.	.
	121	» » envenenamento . . . . .	.	.	.	.	.	.	.	.
	122	» » queimaduras . . . . .	.	.	.	.	.	.	.	.
	123	» » por outras causas . . . . .	.	.	.	.	.	.	.	1
	124	Homicidios por arma de fogo . . . . .	.	.	.	.	.	.	.	.
	125	» » instrumento perfuro-cortante . . . . .	.	.	.	.	.	.	.	.
	126	» » outras causas . . . . .	.	.	.	.	.	.	.	.
	127	Suicidios por envenenamento . . . . .	.	.	.	.	.	.	.	.
	128	» » arma de fogo . . . . .	.	.	.	.	.	.	.	.
	129	» » estrangulação . . . . .	.	.	.	.	.	.	.	.
	130	» » submersão . . . . .	.	.	.	.	.	.	.	.
	131	» » outras causas . . . . .	.	.	.	.	.	.	.	.
	132	Outras mortes violentas . . . . .	.	.	.	.	.	.	.	.
14. <sup>a</sup> Molestias mal determinadas	133	Athrepsia . . . . .	.	.	.	.	.	.	.	.
	134	Cachexia . . . . .	.	.	.	.	.	.	.	.
	135	Hydropesia . . . . .	.	.	.	.	.	.	.	.
	136	Outras . . . . .	.	.	.	.	.	.	.	.
	137	Sem declaração de molestias . . . . .	.	.	.	.	.	.	.	.
	138	Nascidos mortos . . . . .	.	.	.	.	.	.	.	.
		SOMMA . . . . .					21		1	1

**GEIROS**

**E SEXOS**

	De 21 a 30 annos		De 31 a 40 annos		De 41 a 50 annos		De 51 a 60 annos		De 61 a 70 annos		De 71 a 80 annos		De 81 a 100 annos		Maiores de 100 annos		Ignorada		SOMMA		TOTAL	
	M	F	M	F	M	F	M	F	M	F	M	F	M	F	M	F	M	F	M	F		
1	.	.	.	.	.	.	.	.	.	.	.	.	.	.	.	.	.	.	.	.	.	.
.	.	.	.	.	.	.	.	.	.	.	.	.	.	.	.	.	.	.	.	.	.	.
8	.	.	.	.	.	.	.	.	.	.	.	.	.	.	.	.	.	.	.	.	.	.
4	.	.	.	.	.	.	.	.	.	.	.	.	.	.	.	.	.	.	.	.	.	.
2	.	.	.	.	.	.	.	.	.	.	.	.	.	.	.	.	.	.	.	.	.	.
6	.	.	.	.	.	.	.	.	.	.	.	.	.	.	.	.	.	.	.	.	.	.
1	.	.	.	.	.	.	.	.	.	.	.	.	.	.	.	.	.	.	.	.	.	.
.	.	.	.	.	.	.	.	.	.	.	.	.	.	.	.	.	.	.	.	.	.	.
1	.	.	.	.	.	.	.	.	.	.	.	.	.	.	.	.	.	.	.	.	.	.
.	.	.	.	.	.	.	.	.	.	.	.	.	.	.	.	.	.	.	.	.	.	.
1	.	.	.	.	.	.	.	.	.	.	.	.	.	.	.	.	.	.	.	.	.	.
.	.	.	.	.	.	.	.	.	.	.	.	.	.	.	.	.	.	.	.	.	.	.
.	.	.	.	.	.	.	.	.	.	.	.	.	.	.	.	.	.	.	.	.	.	.
.	.	.	.	.	.	.	.	.	.	.	.	.	.	.	.	.	.	.	.	.	.	.
2	.	.	.	.	.	.	.	.	.	.	.	.	.	.	.	.	.	.	.	.	.	.
1	.	.	.	.	.	.	.	.	.	.	.	.	.	.	.	.	.	.	.	.	.	.
20	.	.	.	.	.	.	.	.	.	.	.	.	.	.	.	.	.	.	.	.	.	.
12	.	.	.	.	.	.	.	.	.	.	.	.	.	.	.	.	.	.	.	.	.	.
32	.	.	.	.	.	.	.	.	.	.	.	.	.	.	.	.	.	.	.	.	.	.

**Observações**

TOTAL























**LEIROS**

**E SEXOS**

De 21 a 30 annos		De 31 a 40 annos		De 41 a 50 annos		De 51 a 60 annos		De 61 a 70 annos		De 71 a 80 annos		De 81 a 100 annos		Majores de 100 annos		Ignorada		SOMMA	
M	F	M	F	M	F	M	F	M	F	M	F	M	F	M	F	M	F	M	F
.	.	.	.	.	.	.	.	.	1	.	.	.	.	.	.	.	.	.	.
1	.	1	1	1	3	.	1	.	.	.	.	.	.	.	.	.	.	3	6
.	.	.	.	.	.	.	.	.	.	.	.	.	.	.	.	.	.	3	4
.	.	.	.	.	.	.	.	.	.	.	.	.	.	.	.	.	.	1	2
.	.	.	.	.	.	.	.	.	.	.	.	.	.	.	.	.	.	6	9
.	1	.	.	.	.	.	1	.	.	.	.	.	.	.	.	.	.	.	2
.	.	.	.	.	.	.	.	.	.	.	.	.	.	.	.	.	.	.	.
.	.	2	1	.	.	1	4	2	.	1	1	.	.	.	.	.	.	6	6
.	.	.	.	.	.	.	1	1	.	.	.	.	.	.	.	.	.	1	1
2	1	1	3	2	4	1	3	4	3	2	2	.	1	.	.	.	14	22	
.	.	.	.	.	.	.	.	.	.	.	.	.	.	.	.	.	.	.	3
.	.	.	.	.	.	.	.	.	.	.	.	.	.	.	.	.	.	.	36
.	.	.	.	.	.	.	.	.	.	.	.	.	.	.	.	.	.	.	.
4	2	.	.	.	.	2	.	.	2	.	.	.	.	.	.	.	.	18	23
.	1	1	.	1	.	.	.	.	.	.	.	.	.	.	.	.	.	12	12
.	.	.	.	.	.	.	.	.	.	.	.	.	.	.	.	.	.	2	1
.	.	.	.	.	.	.	.	.	.	.	.	.	.	.	.	.	.	.	.
.	.	1	.	.	1	.	2	.	.	.	1	.	.	.	.	.	3	5	
.	.	.	.	.	.	.	.	.	.	.	.	.	.	.	.	.	.	.	8
.	.	.	.	.	.	.	.	.	.	.	.	.	.	.	.	.	.	.	.
1	1	.	.	.	.	1	.	.	.	.	.	.	.	.	.	.	.	2	1
.	.	.	.	.	.	.	.	.	.	.	.	.	.	.	.	.	.	.	.
.	1	.	.	.	.	1	.	.	.	.	.	.	.	.	.	.	.	.	4
.	.	1	.	1	.	1	.	.	.	.	.	1	.	.	.	.	5	10	
.	.	.	.	.	1	.	.	.	.	.	.	.	.	.	.	.	8	8	
.	.	.	.	.	.	.	.	1	.	.	.	.	.	.	.	.	.	1	1
.	1	.	1	.	.	1	.	.	.	.	.	.	.	.	.	.	22	36	
.	.	.	.	.	.	1	.	.	.	.	.	.	.	.	.	.	.	.	2
.	.	.	.	.	.	.	.	1	.	.	.	.	.	.	.	.	.	.	1
.	.	.	.	1	.	.	.	.	.	.	.	.	.	.	.	.	.	.	1
.	.	.	.	.	.	.	1	.	.	.	.	.	.	.	.	.	.	.	1
.	.	.	.	.	.	.	.	.	.	.	.	.	.	.	.	.	.	.	1
.	.	.	.	.	.	.	.	.	.	.	.	.	.	.	.	.	.	.	.

**TOTAL**

**Observações**

CAUSAS DA MORTE			BRAZI							
			IDADES							
Classes	Numero de ordem	Discriminação	De 0 a 5 annos		De 6 a 10 annos		De 11 a 15 annos		De 16 a 20 annos	
			M	F	M	F	M	F	M	F
8. <sup>a</sup> Molestias do aparelho genito urinario e seus annexos	93	Albuminuria . . . . .	.	.	.	.	.	.	.	.
	94	Calculos vesicaes . . . . .	.	.	.	.	.	.	.	.
	95	Cystite . . . . .	.	.	.	.	.	.	.	.
	96	Molestia da urethra . . . . .	.	.	.	.	.	.	.	.
	97	Metrite . . . . .	.	.	.	.	.	.	.	.
	98	Nephrite . . . . .	.	.	.	.	.	.	.	.
	99	Uremia . . . . .	.	.	.	.	.	.	.	.
	100	Outras . . . . .	.	.	.	.	.	.	.	.
9. <sup>a</sup> Molestias puerperaes	101	Eclampsia . . . . .	.	.	.	.	.	.	.	.
	102	Febre . . . . .	.	.	.	.	.	.	.	.
	103	Hemorragia puerperal . . . . .	.	.	.	.	.	.	.	1
	104	Metro peritonite . . . . .	.	.	.	.	.	.	.	.
	105	Scepticemia . . . . .	.	.	.	.	.	.	.	.
	106	Outras . . . . .	.	.	.	.	.	.	.	.
10. <sup>a</sup> Molestias da pelle e do tecido cellular	107	Anthrax . . . . .	.	.	.	.	.	.	.	.
	108	Eczema . . . . .	.	.	.	.	.	.	.	.
	109	Gangrena . . . . .	.	.	.	.	.	.	.	.
	110	Sarnas . . . . .	.	.	.	.	.	.	.	.
	111	Outras molestias da pelle e do tecido cellular . . . . .	.	.	.	.	.	.	.	.
11. <sup>a</sup> Molestias dos orgãos de locomoção	112	Fracturas . . . . .	.	.	.	.	.	.	.	.
	113	Luxações . . . . .	.	.	.	.	.	.	.	.
	114	Outras . . . . .	.	.	.	.	.	.	.	.
12. <sup>a</sup> Molestias da infancia	115	Accidentes da dentição . . . . .	.	.	1	10	.	.	.	.
	116	Debilidade congenita, ictericia e sclerema . . . . .	15	1	.	.	.	.	.	.
	117	Tetanos dos recém-nascidos . . . . .	1	2	.	.	.	.	.	.
	118	Outras . . . . .	.	.	.	.	.	.	.	.
13. <sup>a</sup> Mortes violentas	119	Accidente por submersão . . . . .	.	.	.	.	.	.	.	3
	120	» » esmagamento . . . . .	.	.	.	.	.	.	.	.
	121	» » envenenamento . . . . .	.	1	.	.	.	.	.	.
	122	» » queimaduras . . . . .	.	.	1	.	.	.	.	.
	123	» » por outras causas . . . . .	.	.	.	.	.	.	.	.
	124	Homicidios por arma de fogo . . . . .	.	.	.	.	.	.	.	.
	125	» » instrumento perfuro-cortante . . . . .	.	.	.	.	.	.	.	.
	126	» » outras causas . . . . .	.	.	.	.	.	.	.	.
	127	Suicidios por envenenamento . . . . .	.	.	.	.	.	.	.	.
	128	» » arma de fogo . . . . .	.	.	.	.	.	.	.	.
	129	» » estrangulação . . . . .	.	.	.	.	.	.	.	.
	130	» » submersão . . . . .	.	.	.	.	.	.	.	.
	131	» » outras causas . . . . .	.	.	.	.	.	.	.	.
	132	Outras mortes violentas . . . . .	.	.	.	.	.	.	.	.
14. <sup>a</sup> Molestias mal determinadas	133	Athrepsia . . . . .	14	9	.	.	.	.	.	.
	134	Cachexia . . . . .	.	.	.	.	.	.	.	.
	135	Hydropesia . . . . .	.	.	.	.	.	.	.	.
	136	Outras . . . . .	3	2	.	.	.	.	.	.
	137	Sem declaração de molestias . . . . .	.	.	.	.	.	.	.	.
	138	Nascidos mortos . . . . .	32	42	.	.	.	.	.	.
		SOMMA . . . . .	143	169	1	2	1	.	6	10











CAUSAS DA MORTE			ESTRAN										
Classes	Numero de ordem	Discriminação	IDADES										
			De 0 a 5 annos		De 6 a 10 annos		De 11 a 15 annos		De 16 a 20 annos				
			M	F	M	F	M	F	M	F			
8. Molestias do aparelho genito urinario e seus annexos	93	Albuminuria . . . . .	.	.	.	.	.	.	.	.	.	.	.
	94	Calculos vesicaes . . . . .	.	.	.	.	.	.	.	.	.	.	.
	95	Cystite . . . . .	.	.	.	.	.	.	.	.	.	.	.
	96	Molestias da urethra . . . . .	.	.	.	.	.	.	.	.	.	.	.
	97	Metrite . . . . .	.	.	.	.	.	.	.	.	.	.	.
	98	Nephrite . . . . .	.	.	.	.	.	.	.	.	.	.	.
	99	Uremia . . . . .	.	.	.	.	.	.	.	.	.	.	.
	100	Outras . . . . .	.	.	.	.	.	.	.	.	.	.	.
9. Molestias puerperaes	101	Eclampsia . . . . .	.	.	.	.	.	.	.	.	.	.	.
	102	Febre . . . . .	.	.	.	.	.	.	.	.	.	.	.
	103	Hemorrhagia puerperal . . . . .	.	.	.	.	.	.	.	.	.	.	.
	104	Metro peritonite . . . . .	.	.	.	.	.	.	.	.	.	.	.
	105	Scepticemia . . . . .	.	.	.	.	.	.	.	.	.	.	.
	106	Outras . . . . .	.	.	.	.	.	.	.	.	.	.	.
10. Molestias da pelle e do tecido cellular	107	Anthrax . . . . .	.	.	.	.	.	.	.	.	.	.	.
	108	Eczema . . . . .	.	.	.	.	.	.	.	.	.	.	.
	109	Gangrena . . . . .	.	.	.	.	.	.	.	.	.	.	.
	110	Sarnas . . . . .	.	.	.	.	.	.	.	.	.	.	.
	111	Outras molestias da pelle e do tecido cellular . . . . .	.	.	.	.	.	.	.	.	.	.	.
11. Molestias dos orgãos de locomoção	112	Fracturas . . . . .	.	.	.	.	.	.	.	.	.	.	.
	113	Luxações . . . . .	.	.	.	.	.	.	.	.	.	.	.
	114	Outras . . . . .	.	.	.	.	.	.	.	.	.	.	.
12. Molestias da infancia	115	Accidentes da dentição . . . . .	.	.	.	.	.	.	.	.	.	.	.
	116	Debilitade congenita, ictericia e sclerema . . . . .	.	.	.	.	.	.	.	.	.	.	.
	117	Tetano dos recém-nascidos . . . . .	.	.	.	.	.	.	.	.	.	.	.
	118	Outras . . . . .	.	.	.	.	.	.	.	.	.	.	.
13. Mortes violentas	119	Accidentes por submersão . . . . .	.	.	.	.	.	.	.	.	.	.	.
	120	» » esmagamento . . . . .	.	.	.	.	.	.	.	.	.	.	.
	121	» » envenenamento . . . . .	.	.	.	.	.	.	.	.	.	.	.
	122	» » queimaduras . . . . .	.	.	.	.	.	.	.	.	.	.	.
	123	» » outras causas . . . . .	.	.	.	.	.	.	.	.	.	.	.
	124	Homicidios por arma de fogo . . . . .	.	.	.	.	.	.	.	.	.	.	.
	125	» » instrumento perfuro cortante . . . . .	.	.	.	.	.	.	.	.	.	.	.
	126	» » outras causas . . . . .	.	.	.	.	.	.	.	.	.	.	.
	127	Suicidios por envenenamento . . . . .	.	.	.	.	.	.	.	.	.	.	.
	128	» » arma de fogo . . . . .	.	.	.	.	.	.	.	.	.	.	.
	129	» » estrangulação . . . . .	.	.	.	.	.	.	.	.	.	.	.
	130	» » submersão . . . . .	.	.	.	.	.	.	.	.	.	.	.
	131	» » outras causas . . . . .	.	.	.	.	.	.	.	.	.	.	.
	132	Outras mortes violentas . . . . .	.	.	.	.	.	.	.	.	.	.	.
14. Molestias mal determinadas	133	Athrepsia . . . . .	.	.	.	.	.	.	.	.	.	.	.
	134	Cachexia . . . . .	.	.	.	.	.	.	.	.	.	.	.
	135	Hydropesia . . . . .	.	.	.	.	.	.	.	.	.	.	.
	136	Outras . . . . .	.	.	.	.	.	.	.	.	.	.	.
	137	Sem declaração de molestias . . . . .	.	.	.	.	.	.	.	.	.	.	.
	138	Nascidos mortos . . . . .	.	.	.	.	.	.	.	.	.	.	.
		SOMMA . . . . .	2	4	1	2	1	.	1	.	1	.	











**LEIROS**

**E SEXOS**

De 21 a 30 annos		De 31 a 40 annos		De 41 a 50 annos		De 51 a 60 annos		De 61 a 70 annos		De 71 a 80 annos		De 81 a 100 annos		Maiores de 100 annos		Ignorada		SOMMA		TOTAL	Observações		
M	F	M	F	M	F	M	F	M	F	M	F	M	F	M	F	M	F	M	F				
.	.	.	.	.	.	.	.	.	.	1	.	.	.	.	.	.	.	.	1	.	1		
.	1	.	.	1	1	.	.	.	.	.	.	.	.	.	.	.	.	.	1	2	3		
.	.	.	.	.	.	.	.	.	.	.	.	.	.	.	.	.	.	.	2	1	3		
.	.	.	.	.	.	.	.	.	.	.	.	.	.	.	.	.	.	.	1	1	2		
1	.	.	.	.	.	.	.	.	.	.	.	.	.	.	.	.	.	.	12	6	18		
.	.	.	.	.	.	.	.	.	.	.	.	.	.	.	.	.	.	.	1	.	1		
.	.	.	.	.	.	.	.	.	.	.	.	.	.	.	.	.	.	.	.	.	.		
.	.	.	.	.	3	1	.	1	1	.	.	1	.	.	.	.	.	.	3	4	7		
.	.	.	.	.	.	.	.	.	.	.	.	.	.	.	.	.	.	.	.	2	2	2	
.	.	3	1	4	3	1	2	5	2	2	1	.	1	.	1	.	.	16	13	29			
.	.	.	.	.	.	.	.	.	.	.	.	.	.	.	.	.	.	.	.	.	.		
.	.	.	.	.	.	.	.	.	.	.	.	.	.	.	.	.	.	.	.	.	.		
1	.	.	1	.	.	.	.	.	.	.	.	.	.	.	.	.	.	34	21	55			
.	.	.	.	.	.	.	.	.	.	.	.	.	.	.	.	.	.	5	11	16			
.	.	.	.	.	.	.	.	.	.	.	.	.	.	.	.	.	.	.	.	.	.		
.	.	1	1	.	1	.	.	.	.	.	.	.	.	.	.	.	.	1	4	5			
.	.	.	.	.	.	.	.	.	.	.	.	.	.	.	.	.	.	.	.	.	.		
.	1	.	.	1	.	.	.	.	.	.	.	.	.	.	.	.	.	.	2	1	3		
.	.	.	.	.	.	.	.	.	.	.	.	.	.	.	.	.	.	.	1	1	2		
.	.	.	.	.	.	.	.	.	.	.	.	.	.	.	.	.	.	.	1	1	2		
.	.	.	.	.	.	.	1	.	.	.	.	.	.	.	.	.	.	3	1	4			
.	.	.	.	.	.	.	.	.	.	1	.	.	.	.	.	.	.	5	8	13			
.	.	.	.	.	.	.	.	.	.	.	.	.	.	.	.	.	.	10	5	15			
.	.	.	.	.	.	.	1	.	.	.	.	.	.	.	.	.	.	43	57	100			
.	.	.	.	.	.	1	.	.	.	.	.	.	.	.	.	.	.	1	.	1			
.	.	.	.	.	.	.	.	.	.	.	.	.	.	.	.	.	.	.	.	.	.		
.	.	.	.	.	.	.	.	.	.	.	.	.	.	.	.	.	.	.	.	.	.		
.	.	.	.	.	.	.	.	.	.	.	.	.	.	.	.	.	.	.	3	.	3		
.	.	.	.	.	.	.	.	.	.	.	.	.	.	.	.	.	.	.	.	1	1	1	
.	.	.	.	.	.	.	.	.	.	.	.	.	.	.	.	.	.	.	.	1	.	1	

CAUSAS DA MORTE			BRAZI										
Classes	Numero de ordem	Discriminação	IDADES										
			De 0 a 5 annos		De 6 a 10 annos		De 11 a 15 annos		De 16 a 20 annos				
			M	F	M	F	M	F	M	F			
8. <sup>a</sup> Molestias do aparelho genito urinario e seus annexos	93	Albuminuria . . . . .											
	94	Calculos vesicaes . . . . .											
	95	Cystite . . . . .											
	96	Molestia da urethra . . . . .											
	97	Metrite . . . . .											
	98	Nephrite . . . . .											
	99	Uremia . . . . .		2									
	100	Outras . . . . .											
9. <sup>a</sup> Molestias puerperaes	101	Eclampsia . . . . .											
	102	Febre . . . . .											
	103	Hemorragia puerperal . . . . .											
	104	Metro peritonite . . . . .											
	105	Scepticemia . . . . .											
	106	Outras . . . . .											
10. <sup>a</sup> Molestias da pelle e do tecido cellular	107	Anthrax . . . . .											
	108	Eczema . . . . .											
	109	Gangrena . . . . .											
	110	Sarnas . . . . .											
	111	Outras molestias da pelle e do tecido cellular . . . . .											
11. <sup>a</sup> Molestias dos orgãos de locomoção	112	Fracturas . . . . .											
	113	Luxações . . . . .											
	114	Outras . . . . .											
12. <sup>a</sup> Molestias da infancia	115	Accidentes da dentição . . . . .		1									
	116	Debilidade congenita, ictericia e sclerema . . . . .		31	25								
	117	Tetanos dos recém-nascidos . . . . .		6	1								
	118	Outras . . . . .		2									
13. <sup>a</sup> Mortes violentas	119	Accidente por submersão . . . . .		1									
	120	» » esmagamento . . . . .											
	121	» » envenenamento . . . . .											
	122	» » queimaduras . . . . .		1									
	123	» » por outras causas . . . . .											
	124	Homicidios por arma de fogo . . . . .											
	125	» » instrumento perfuro-cortante . . . . .											
	126	» » outras causas . . . . .											
	127	Suicidios por envenenamento . . . . .											
	128	» » arma de fogo . . . . .											
	129	» » estrangulação . . . . .											
	130	» » submersão . . . . .											
	131	» » outras causas . . . . .											
	132	Outras mortes violentas . . . . .											
14. <sup>a</sup> Molestias mal determinadas	133	Athrepsia . . . . .		12	9								
	134	Cachexia . . . . .		2									
	135	Hydrosia . . . . .											
	136	Outras . . . . .		2	6	2							
	137	Sem declaração de molestias . . . . .											
	138	Nascidos mortos . . . . .		49	40								
		SOMMA . . . . .		233	209	6	6	7	6	3	5		

# LEIROS

## E SEXOS

De 21 a 30 annos		De 31 a 40 annos		De 41 a 50 annos		De 51 a 60 annos		De 61 a 70 annos		De 71 a 80 annos		De 81 a 100 annos		Maiores de 100 annos		Ignorada		SOMMA		TOTAL	
M	F	M	F	M	F	M	F	M	F	M	F	M	F	M	F	M	F	M	F		
.	.	.	.	.	.	.	.	.	.	.	.	.	.	.	.	.	.	.	.	.	.
.	.	.	.	.	.	.	.	.	.	.	.	.	.	.	.	.	.	.	.	.	.
.	.	.	.	.	.	.	.	.	.	.	.	.	.	.	.	.	.	.	.	.	.
.	.	.	.	.	.	.	.	.	.	.	.	.	.	.	.	.	.	.	.	.	.
.	.	.	.	.	.	.	.	.	.	.	.	.	.	.	.	.	.	.	.	.	.
.	.	.	.	.	.	.	.	.	.	.	.	.	.	.	.	.	.	.	.	.	.
.	.	.	.	.	.	.	.	.	.	.	.	.	.	.	.	.	.	.	.	.	.
.	.	.	.	.	.	.	.	.	.	.	.	.	.	.	.	.	.	.	.	.	.
.	.	.	.	.	.	.	.	.	.	.	.	.	.	.	.	.	.	.	.	.	.
.	.	.	.	.	.	.	.	.	.	.	.	.	.	.	.	.	.	.	.	.	.
.	.	.	.	.	.	.	.	.	.	.	.	.	.	.	.	.	.	.	.	.	.
.	.	.	.	.	.	.	.	.	.	.	.	.	.	.	.	.	.	.	.	.	.
.	.	.	.	.	.	.	.	.	.	.	.	.	.	.	.	.	.	.	.	.	.
.	.	.	.	.	.	.	.	.	.	.	.	.	.	.	.	.	.	.	.	.	.
.	.	.	.	.	.	.	.	.	.	.	.	.	.	.	.	.	.	.	.	.	.
.	.	.	.	.	.	.	.	.	.	.	.	.	.	.	.	.	.	.	.	.	.
.	.	.	.	.	.	.	.	.	.	.	.	.	.	.	.	.	.	.	.	.	.
.	.	.	.	.	.	.	.	.	.	.	.	.	.	.	.	.	.	.	.	.	.
.	.	.	.	.	.	.	.	.	.	.	.	.	.	.	.	.	.	.	.	.	.
.	.	.	.	.	.	.	.	.	.	.	.	.	.	.	.	.	.	.	.	.	.
.	.	.	.	.	.	.	.	.	.	.	.	.	.	.	.	.	.	.	.	.	.
.	.	.	.	.	.	.	.	.	.	.	.	.	.	.	.	.	.	.	.	.	.
.	.	.	.	.	.	.	.	.	.	.	.	.	.	.	.	.	.	.	.	.	.
.	.	.	.	.	.	.	.	.	.	.	.	.	.	.	.	.	.	.	.	.	.
.	.	.	.	.	.	.	.	.	.	.	.	.	.	.	.	.	.	.	.	.	.
.	.	.	.	.	.	.	.	.	.	.	.	.	.	.	.	.	.	.	.	.	.
.	.	.	.	.	.	.	.	.	.	.	.	.	.	.	.	.	.	.	.	.	.
.	.	.	.	.	.	.	.	.	.	.	.	.	.	.	.	.	.	.	.	.	.
.	.	.	.	.	.	.	.	.	.	.	.	.	.	.	.	.	.	.	.	.	.
10	14	9	7	10	16	9	7	8	7	4	2	2	1	.	1	.	.	301	281	582	

### Observações





# CONSOLAÇÃO

## IDADES E SEXOS

Anno de 1903

GEIROS																TOTAL	Observações				
E SEXOS																					
De 21 a 30 annos		De 31 a 40 annos		De 41 a 50 annos		De 51 a 60 annos		De 61 a 70 annos		De 71 a 80 annos		De 81 a 100 annos		Maiores de 100 annos				Ignorada		SOMMA	
M	F	M	F	M	F	M	F	M	F	M	F	M	F	M	F	M	F	M	F		
.	.	.	.	.	.	.	.	.	.	.	.	1	1	.	.	.	.	1	1	2	
.	.	1	.	.	.	.	.	.	.	.	.	.	.	.	.	.	.	1	.	1	
.	.	.	.	.	.	.	.	.	.	.	.	.	.	.	.	.	.	.	.	.	
.	.	.	.	.	.	.	.	.	.	.	.	.	.	.	.	.	.	.	.	.	
5	1	3	.	.	.	.	.	.	.	.	.	.	.	.	.	.	.	10	2	12	
.	1	.	1	.	.	.	.	2	.	.	.	.	.	.	.	.	3	2	5		
.	.	.	.	.	.	.	.	.	.	.	.	.	.	.	.	.	.	.	2	2	
.	.	.	.	.	.	.	.	.	.	.	.	.	.	.	.	.	.	.	2	2	
.	.	.	1	.	.	.	.	.	.	.	.	.	.	.	.	.	.	1	1	2	
.	.	1	.	.	.	.	.	1	.	.	.	.	.	.	.	.	2	1	3		
.	.	2	.	.	.	.	.	.	1	.	.	.	.	.	.	2	.	2			
.	.	.	1	.	.	.	.	.	1	.	.	.	.	.	.	.	.	4	4	4	
.	.	.	.	.	.	.	.	.	.	.	.	.	.	.	.	.	.	.	1	2	3
.	.	.	.	.	.	.	.	.	.	.	.	.	.	.	.	.	.	.	.	.	
.	.	.	.	1	.	.	.	.	.	.	.	.	.	.	.	.	.	1	1	1	
.	.	.	1	.	.	.	.	.	.	.	.	.	.	.	.	.	.	.	1	1	
.	.	.	.	.	.	.	.	.	.	.	.	.	.	.	.	.	.	.	.	.	
.	.	.	.	.	.	.	.	.	.	.	.	.	.	.	.	.	.	.	1	1	
.	.	.	.	.	.	.	.	.	.	.	.	.	.	.	.	.	.	.	.	.	
.	.	.	.	.	.	.	.	.	.	.	.	.	.	.	.	.	.	.	1	1	
.	.	.	.	.	.	.	.	.	.	.	.	.	.	.	.	.	.	.	.	.	
.	.	.	.	.	.	.	.	.	.	.	.	.	.	.	.	.	.	.	.	.	
.	.	.	.	.	.	.	.	.	.	.	.	.	.	.	.	.	.	.	.	.	
.	.	.	.	.	.	.	.	.	.	.	.	.	.	.	.	.	.	.	.	.	



GEIROS																TOTAL	Observações						
E SEXOS																							
De 21 a 30 annos		De 31 a 40 annos		De 41 a 50 annos		De 51 a 60 annos		De 61 a 70 annos		De 71 a 80 annos		De 81 a 100 annos		Maiores de 100 annos				Ignorada		SOMMA			
M	F	M	F	M	F	M	F	M	F	M	F	M	F	M	F	M	F	M	F				
.	.	.	.	.	.	.	.	.	.	.	1	.	.	.	.	.	.	.	.	.	1	1	
1	.	.	.	1	.	1	1	.	.	2	.	.	.	.	.	.	.	.	.	.	5	1	6
.	.	.	.	.	.	.	.	.	.	.	.	.	.	.	.	.	.	.	.	.	.	.	.
1	.	.	.	.	.	1	.	.	.	.	.	.	.	.	.	.	.	.	.	.	2	1	3
.	.	.	1	1	.	.	.	.	.	.	.	.	.	.	.	.	.	.	.	.	1	1	2
.	.	.	.	.	.	.	.	.	.	.	.	.	.	.	.	.	.	.	.	.	.	.	.
.	1	.	.	1	.	1	.	.	.	.	.	.	.	.	.	.	.	.	.	.	2	.	2
2	.	4	1	3	3	5	3	3	2	1	.	.	.	.	.	.	.	.	.	.	19	11	30
.	.	.	.	.	.	.	.	.	.	.	.	.	.	.	.	.	.	.	.	.	.	.	.
.	1	.	.	1	1	1	1	.	.	.	.	.	.	.	.	.	.	.	.	.	1	2	3
.	.	.	.	1	.	.	.	.	1	.	.	.	.	.	.	.	.	.	.	.	2	5	7
.	.	.	.	.	.	.	.	.	.	.	.	.	.	.	.	.	.	.	.	.	1	.	1
.	.	.	.	.	.	.	.	.	.	.	.	.	.	.	.	.	.	.	.	.	.	.	.
1	2	1	1	1	.	.	.	1	.	.	1	.	1	.	.	.	.	.	.	.	3	6	9
.	.	.	.	.	.	.	.	.	.	.	.	.	.	.	.	.	.	.	.	.	.	.	.
.	.	.	.	.	.	.	.	.	.	.	.	.	.	.	.	.	.	.	.	.	.	.	.
.	.	.	.	.	.	.	.	.	.	.	.	.	.	.	.	.	.	.	.	.	.	.	.
.	.	.	1	1	.	1	.	.	.	.	.	.	.	.	.	.	.	.	.	.	2	1	3
1	.	.	.	.	.	1	.	1	.	.	.	.	.	.	.	.	.	.	.	.	3	1	3
.	.	.	.	.	.	.	.	.	.	.	.	.	.	.	.	.	.	.	.	.	1	.	1
.	.	.	.	.	.	.	.	.	.	.	1	.	.	.	.	.	.	.	.	.	2	.	3
.	.	.	.	.	.	.	.	.	.	.	.	.	.	.	.	.	.	.	.	.	1	.	1
.	.	.	.	.	.	.	.	.	.	.	.	.	.	.	.	.	.	.	.	.	.	.	.
1	.	.	.	.	.	.	.	.	1	.	.	.	.	.	.	.	.	.	.	.	1	.	1
.	.	.	.	.	.	.	.	.	.	.	.	.	.	.	.	.	.	.	.	.	.	.	.
.	.	.	1	.	.	.	.	.	.	1	.	.	.	.	.	.	.	.	.	.	2	1	3
.	.	.	.	.	.	.	.	.	.	.	.	.	.	.	.	.	.	.	.	.	1	.	1

CAUSAS DA MORTE			ESTRAN									
Classes	Numero de ordem	Discriminação	IDADES									
			De 0 a 5 anos		De 6 a 10 anos		De 11 a 15 anos		De 16 a 20 anos			
			M	F	M	F	M	F	M	F		
8. Molestias do aparelho genito urinario e seus annexos	93	Albuminuria . . . . .	.	.	.	.	.	.	.	.	.	.
	94	Calculos vesicaes . . . . .	.	.	.	.	.	.	.	.	.	.
	95	Cystite . . . . .	.	.	.	.	.	.	.	.	.	.
	96	Molestias da urethra . . . . .	.	.	.	.	.	.	.	.	.	.
	97	Metrite . . . . .	.	.	.	.	.	.	.	.	.	.
	98	Nephrite . . . . .	.	.	.	.	.	.	.	.	.	.
	99	Uremia . . . . .	.	.	.	.	.	.	.	.	.	1
	100	Outras . . . . .	.	.	.	.	.	.	.	.	.	.
9. Molestias puerperaes	101	Eclampsia . . . . .	.	.	.	.	.	.	.	.	.	1
	102	Febre . . . . .	.	.	.	.	.	.	.	.	.	.
	103	Hemorragia puerperal . . . . .	.	.	.	.	.	.	.	.	.	.
	104	Metro peritonite . . . . .	.	.	.	.	.	.	.	.	.	.
	105	Scepticemia . . . . .	.	.	.	.	.	.	.	.	.	.
	106	Outras . . . . .	.	.	.	.	.	.	.	.	.	.
10. Molestias da pelle e do tecido cellular	107	Anthrax . . . . .	.	.	.	.	.	.	.	.	.	.
	108	Eczema . . . . .	.	.	.	.	.	.	.	.	.	.
	109	Gangrena . . . . .	.	.	.	.	.	.	.	.	.	.
	110	Sarnas . . . . .	.	.	.	.	.	.	.	.	.	.
	111	Outras molestias da pelle e do tecido cellular . . . . .	.	.	.	.	.	.	.	.	.	.
11. Molestias dos orgãos de locomoção	112	Fracturas . . . . .	.	.	.	.	.	.	.	.	.	.
	113	Luxações . . . . .	.	.	.	.	.	.	.	.	.	.
	114	Outras . . . . .	.	.	.	.	.	.	.	.	.	.
12. Molestias da infancia	115	Accidentes da dentição . . . . .	.	.	.	.	.	.	.	.	.	.
	116	Debilidade congenita, ictericia e sclerema . . . . .	.	.	.	.	.	.	.	.	.	.
	117	Tetano dos recém-nascidos . . . . .	.	.	.	.	.	.	.	.	.	.
	118	Outras . . . . .	.	.	.	.	.	.	.	.	.	.
13. Mortes violentas	119	Accidentes por submersão . . . . .	.	.	.	.	.	.	.	.	.	.
	120	» » esmagamento . . . . .	.	.	.	.	.	.	.	.	.	.
	121	» » envenenamento . . . . .	.	.	.	.	.	.	.	.	.	.
	122	» » queimaduras . . . . .	.	1	.	.	.	.	.	.	.	.
	123	» » outras causas . . . . .	.	.	.	.	.	.	.	.	.	1
	124	Homicidios por arma de fogo . . . . .	.	.	.	.	.	.	.	.	.	.
	125	» » instrumento perfuro cortante . . . . .	.	.	.	.	.	.	.	.	.	.
	126	» » outras causas . . . . .	.	.	.	.	.	.	.	.	.	.
	127	Suicidios por envenenamento . . . . .	.	.	.	.	.	.	.	.	.	.
	128	» » arma de fogo . . . . .	.	.	.	.	.	.	.	.	.	.
	129	» » estrangulação . . . . .	.	.	.	.	.	.	.	.	.	.
	130	» » submersão . . . . .	.	.	.	.	.	.	.	.	.	.
	131	» » outras causas . . . . .	.	.	.	.	.	.	.	.	.	.
	132	Outras mortes violentas . . . . .	.	.	.	.	.	.	.	.	.	.
14. Molestias mal determinadas	133	Athrepsia . . . . .	.	.	.	.	.	.	.	.	.	.
	134	Cachexia . . . . .	.	.	.	.	.	.	.	.	.	.
	135	Hydropesia . . . . .	.	.	.	.	.	.	.	.	.	.
	136	Outras . . . . .	.	.	.	.	.	.	.	.	.	.
	137	Sem declaração de molestias . . . . .	.	.	.	.	.	.	.	.	.	.
	138	Nascidos mortos . . . . .	.	.	.	.	.	.	.	.	.	.
		SOMMA . . . . .	3	4	1	2	1	1	3	3	8	

**GEIROS**

E SEXOS

M	F	M	F	M	F	M	F	M	F	M	F	M	F	M	F	M	F	SOMMA	TOTAL	Observações	
																					De 21 a 30 annos
.	.	.	.	.	.	.	.	.	.	.	.	.	.	.	.	.	.	.	.	.	.
.	.	.	.	.	.	.	.	.	.	.	.	.	.	.	.	.	.	.	.	.	.
.	.	.	.	.	.	.	.	.	.	.	.	.	.	.	.	.	.	.	.	.	.
.	.	.	.	.	.	1	.	1	.	1	.	.	.	.	.	.	.	1	.	3	4
.	.	.	.	.	.	.	.	.	.	.	.	.	.	.	.	.	.	1	.	1	1
.	.	.	.	.	.	.	.	.	.	.	.	.	.	.	.	.	.	.	.	.	.
.	.	.	.	.	.	.	.	.	.	.	.	.	.	.	.	.	.	.	.	.	.
.	.	1	.	.	.	.	.	.	.	.	.	.	.	.	.	.	.	.	.	2	2
.	.	.	.	1	.	.	.	.	.	.	.	.	.	.	.	.	.	.	.	1	1
.	.	.	.	.	.	.	.	.	.	.	.	.	.	.	.	.	.	.	.	.	.
.	.	.	.	.	.	.	.	.	.	.	.	.	.	.	.	.	.	.	.	.	.
.	.	1	.	.	.	.	.	.	.	.	.	.	.	.	.	.	.	.	.	.	.
.	.	2	.	.	.	.	.	.	.	.	.	.	.	.	.	.	.	.	.	1	1
.	.	.	.	.	.	.	.	.	.	.	.	.	.	.	.	.	.	.	.	3	3
.	.	.	.	.	.	.	.	.	.	.	.	.	.	.	.	.	.	.	.	.	.
.	.	.	.	.	.	.	.	.	.	.	.	.	.	.	.	.	.	.	.	.	.
.	.	.	.	.	.	.	.	.	.	.	.	.	.	.	.	.	.	.	.	.	.
.	.	.	.	.	.	.	.	.	.	.	.	.	.	.	.	.	.	.	.	.	.
.	.	.	.	.	.	.	.	.	.	.	.	.	.	.	.	.	.	.	.	.	.
.	.	.	.	.	.	.	.	.	.	.	.	.	.	.	.	.	.	.	.	.	.
.	.	.	.	.	.	.	.	.	.	.	.	.	.	.	.	.	.	.	.	.	.
.	.	.	.	.	.	1	.	.	.	.	.	.	.	.	.	.	.	1	.	.	1
.	.	.	.	.	.	.	.	.	.	1	.	.	.	.	.	.	.	1	.	.	1
.	.	.	.	.	.	.	.	.	.	.	.	.	.	.	.	.	.	.	.	.	.
.	.	.	.	.	.	.	.	.	.	.	.	.	.	.	.	.	.	.	.	.	.
.	.	.	.	.	.	.	.	.	.	.	.	.	.	.	.	.	.	.	.	.	.
.	.	.	.	.	.	.	.	.	.	.	.	.	.	.	.	.	.	.	.	.	.
.	.	.	.	.	.	.	.	.	.	.	.	.	.	.	.	.	.	.	.	.	.
.	.	.	.	.	.	.	.	.	.	.	.	.	.	.	.	.	.	.	.	.	.
.	.	.	.	.	.	.	.	.	.	.	.	.	.	.	.	.	.	.	.	.	.
.	.	.	.	.	.	.	.	.	.	.	.	.	.	.	.	.	.	.	.	.	.
.	.	.	.	.	.	.	.	.	.	.	.	.	.	.	.	.	.	.	.	.	.
.	.	.	.	.	.	.	.	.	.	.	.	.	.	.	.	.	.	.	.	.	.
.	.	.	.	.	.	.	.	.	.	.	.	.	.	.	.	.	.	.	.	.	.
.	.	.	.	.	.	.	.	.	.	.	.	.	.	.	.	.	.	.	.	.	.
.	.	.	.	.	.	.	.	.	.	.	.	.	.	.	.	.	.	.	.	.	.
1	.	.	.	.	.	.	.	.	.	.	.	.	.	.	.	.	.	1	.	2	3
2	.	.	.	.	.	.	.	.	.	.	.	.	.	.	.	.	.	4	.	4	8
.	.	.	.	.	.	.	.	.	.	.	.	.	.	.	.	.	.	.	.	.	.
.	.	.	.	.	.	.	.	.	.	.	.	.	.	.	.	.	.	.	.	.	.
16	.	.	.	.	.	.	.	.	.	.	.	.	.	.	.	.	.	86	.	69	155

















# SANTA EPHIGENIA

Anno de 1903

## IDADES E SEXOS

LEIROS																TOTAL	Observações					
E SEXOS																						
De 21 a 30 annos		De 31 a 40 annos		De 41 a 50 annos		De 51 a 60 annos		De 61 a 70 annos		De 71 a 80 annos		De 81 a 100 annos		Maiores de 100 annos				Ignorada		SOMMA		
M	F	M	F	M	F	M	F	M	F	M	F	M	F	M	F	M	F	M	F	M	F	
.	.	.	.	.	.	.	.	1	.	.	.	1	.	.	.	.	.	.	.	2	.	
.	.	.	.	.	.	.	.	.	.	.	.	.	.	.	.	.	.	.	.	1	.	
.	.	.	.	.	.	.	.	.	.	.	.	.	.	.	.	.	.	.	.	2	.	
.	.	.	.	.	.	.	1	.	.	.	.	.	.	.	.	.	.	.	.	1	.	
.	.	.	.	.	.	.	.	.	.	.	.	.	.	.	.	.	.	.	.	2	.	
.	.	1	.	1	.	1	.	.	.	.	.	.	.	.	.	.	.	.	5	.	5	
.	.	.	.	.	.	.	.	.	1	.	.	.	.	.	.	.	.	.	.	1	1	
.	.	.	.	.	.	.	.	.	.	.	.	.	.	.	.	.	.	.	1	1	4	
.	.	.	.	.	.	.	.	.	.	.	.	.	.	.	.	.	.	.	1	3	1	
.	2	1	.	.	.	.	.	.	.	.	.	.	.	.	.	.	.	.	1	2	3	
.	.	.	.	.	.	.	.	.	.	.	.	.	.	.	.	.	.	.	1	1	1	
.	.	1	.	.	.	.	.	.	.	.	.	.	.	.	.	.	.	.	1	3	10	
5	2	2	.	.	2	.	1	.	.	1	.	.	.	.	.	.	.	7	3	12	7	
3	1	1	.	.	.	.	.	.	.	.	.	.	.	.	.	.	.	6	3	.	9	
.	.	.	.	.	.	.	.	.	.	.	.	.	.	.	.	.	.	.	.	.	.	.
.	.	.	.	.	.	.	.	.	.	.	.	.	.	.	.	.	.	.	.	1	1	1
.	.	.	.	.	1	.	.	.	.	.	.	.	.	.	.	.	.	.	.	1	1	1
.	.	.	.	1	.	.	.	.	.	.	.	.	.	.	.	.	.	.	.	1	1	1





CAUSAS DA MORTE			BRAZI										
Classes	Numero de ordem	Discriminação	IDADES										
			De 0 a 5 anos		De 6 a 10 anos		De 11 a 15 anos		De 16 a 20 anos				
			M	F	M	F	M	F	M	F			
8. <sup>a</sup> Molestias do aparelho genito urinario e seus annexos	93	Albuminuria . . . . .	.	.	.	.	.	.	.	.	.	.	.
	94	Calculos vesicaes . . . . .	.	.	.	.	.	.	.	.	.	.	.
	95	Cystite . . . . .	.	.	.	.	.	.	.	.	.	.	.
	96	Molestias da urethra . . . . .	.	.	.	.	.	.	.	.	.	.	.
	97	Metrite . . . . .	.	.	.	.	.	.	.	.	.	.	.
	98	Nephrite . . . . .	.	.	.	.	.	.	.	.	.	.	.
	99	Uremia . . . . .	1	.	.	.	.	.	.	.	.	.	.
100	Outras . . . . .	1	1	.	.	.	.	.	.	.	.	.	
9. <sup>a</sup> Molestias puerperaes	101	Eclampsia . . . . .	.	.	.	.	.	.	.	.	.	.	.
	102	Febre . . . . .	.	.	.	.	.	.	.	.	.	.	.
	103	Hemorrhagia puerperal . . . . .	.	.	.	.	.	.	.	.	.	.	.
	104	Metro peritonite . . . . .	.	.	.	.	.	.	.	.	.	.	.
	105	Scepticemia . . . . .	.	.	.	.	.	.	.	.	.	.	.
	106	Outras . . . . .	.	.	.	.	.	.	.	.	.	.	.
10. <sup>a</sup> Molestias da pelle e do tecido cellular	107	Anthrax . . . . .	.	.	.	.	.	.	.	.	.	.	.
	108	Eczema . . . . .	.	.	.	.	.	.	.	.	.	.	.
	109	Gangrena . . . . .	.	.	.	.	.	.	.	.	.	.	.
	110	Sarnas . . . . .	.	.	.	.	.	.	.	.	.	.	.
	111	Outras molestias da pelle e do tecido cellular . . . . .	.	.	.	.	.	.	.	.	.	.	.
11. <sup>a</sup> Molestias dos orgãos de locomoção	112	Fracturas . . . . .	.	.	.	.	.	.	.	.	.	.	.
	113	Luxações . . . . .	.	.	.	.	.	.	.	.	.	.	.
	114	Outras . . . . .	.	.	.	.	.	.	.	.	.	.	.
12. <sup>a</sup> Molestias da infancia	115	Accidentes da dentição . . . . .	.	.	.	.	.	.	.	.	.	.	.
	116	Debilidade congenita, ictericia e sclerema . . . . .	30	31	.	.	.	.	.	.	.	.	.
	117	Tetano dos recém-nascidos . . . . .	.	2	.	.	.	.	.	.	.	.	.
	118	Outras . . . . .	.	.	.	.	.	.	.	.	.	.	.
13. <sup>a</sup> Mortes violentas	119	Accidentes por submersão . . . . .	.	.	.	1	.	.	.	1	.	.	.
	120	» » esmagamento . . . . .	.	.	.	.	.	.	.	.	.	.	.
	121	» » envenenamento . . . . .	.	.	.	1	.	.	.	.	.	.	.
	122	» » queimaduras . . . . .	2	.	.	.	.	.	.	.	.	.	.
	123	» » outras causas . . . . .	.	.	.	.	.	1	.	.	.	.	.
	124	Homicidios por arma de fogo . . . . .	.	.	.	.	.	.	.	.	.	.	.
	125	» » instrumento perfuro cortante . . . . .	.	.	.	.	.	.	.	.	.	.	.
	126	» » outras causas . . . . .	.	.	.	.	.	.	.	.	.	.	.
	127	Suicidios por envenenamento . . . . .	.	.	.	.	.	.	.	.	.	.	.
	128	» » arma de fogo . . . . .	.	.	.	.	.	.	.	.	.	.	.
	129	» » estrangulação . . . . .	.	.	.	.	.	.	.	.	.	.	.
	130	» » submersão . . . . .	.	.	.	.	.	.	.	.	.	.	.
	131	» » outras causas . . . . .	.	.	.	.	.	.	.	.	.	.	.
	132	Outras mortes violentas . . . . .	.	.	.	.	.	.	.	.	.	.	.
14. <sup>a</sup> Molestias mal determinadas	133	Athrepsia . . . . .	8	3	1	.	.	.	.	.	.	.	.
	134	Cachexia . . . . .	.	.	.	.	.	.	.	.	.	.	.
	135	Hydropesia . . . . .	.	.	.	.	.	.	.	.	.	.	.
	136	Outras . . . . .	3	5	.	2	.	.	.	.	.	.	.
	137	Sem declaração de molestias . . . . .	2	1	.	.	.	.	.	.	.	.	.
	138	Nascidos mortos . . . . .	70	48	.	.	.	.	.	.	.	.	.
		SOMMA . . . . .	260	200	3	5	2	4	7	5	.	.	.



**LEIROS**

**E SEXOS**

De 21 a 30 annos		De 31 a 40 annos		De 41 a 50 annos		De 51 a 60 annos		De 61 a 70 annos		De 71 a 80 annos		De 81 a 100 annos		Maiores de 100 annos		Ignorada		SOMMA		TOTAL	Observações	
M	F	M	F	M	F	M	F	M	F	M	F	M	F	M	F	M	F	M	F			
.	.	.	.	.	.	.	1	.	.	.	.	.	.	.	.	.	.	.	.	.	.	.
.	.	.	.	.	.	.	1	.	1	.	.	.	.	.	.	.	.	.	.	2	.	2
.	.	.	.	.	.	.	1	1	.	.	.	.	.	.	.	.	.	.	.	1	1	1
1	.	1	.	1	.	1	1	.	1	.	.	.	.	.	.	.	.	.	2	4	1	3
.	.	.	.	.	.	.	.	.	.	.	.	.	.	.	.	.	.	.	.	.	.	1
.	.	.	1	.	.	.	.	.	.	.	1	.	.	.	.	.	.	.	.	.	1	1
.	.	.	.	.	.	.	.	1	.	.	.	.	.	.	.	.	.	.	.	.	1	1
.	.	.	.	.	.	.	.	.	.	.	.	.	.	.	.	.	.	.	.	.	.	.
.	.	.	.	.	.	.	.	.	.	.	.	.	.	.	.	.	.	.	.	.	.	.
.	.	.	.	.	.	.	.	.	.	.	.	.	.	.	.	.	.	.	.	30	31	61
.	.	.	.	.	.	.	.	.	.	.	.	.	.	.	.	.	.	.	.	.	2	2
1	.	1	.	.	.	.	.	.	.	.	.	.	.	.	.	.	1	.	2	3	5	5
.	.	.	.	.	.	.	.	.	.	.	.	.	.	.	.	.	.	.	1	.	.	1
.	.	.	.	.	.	.	.	.	.	.	.	.	.	.	.	.	.	.	2	.	.	2
.	.	.	.	.	.	.	.	.	.	.	.	.	.	.	.	.	.	.	1	.	.	1
.	.	.	.	.	.	.	.	.	.	.	.	.	.	.	.	.	.	.	.	.	.	.
.	.	.	.	.	1	.	.	.	.	.	.	.	.	.	.	.	.	.	9	3	12	12
1	.	.	.	.	1	.	.	1	.	.	.	.	.	.	.	.	.	5	8	13	1	13
.	.	.	.	.	.	.	.	.	.	.	.	.	.	.	.	.	.	.	2	1	3	3
.	.	.	.	.	.	.	.	.	.	.	.	.	.	.	.	.	.	.	70	48	118	118
19	8	12	7	8	12	12	7	8	8	3	2	1	3	.	.	.	1	385	262	597	597	









CAUSAS DA MORTE			ESTRAN							
			IDADES							
Classes	Numero de ordem	Discriminação	De 0 a 5 annos		De 6 a 10 annos		De 11 a 15 annos		De 16 a 20 annos	
			M	F	M	F	M	F	M	F
8. <sup>a</sup> Molestias do aparelho genito urinario e seus annexos	93	Albuminuria . . . . .	.	.	.	.	.	.	.	.
	94	Calculos vesicaes . . . . .	.	.	.	.	.	.	.	.
	95	Cystite . . . . .	.	.	.	.	.	.	.	.
	96	Molestias da urethra . . . . .	.	.	.	.	.	.	.	.
	97	Metrite . . . . .	.	.	.	.	.	.	.	.
	98	Nephrite . . . . .	.	.	.	.	.	.	.	.
	99	Uremia . . . . .	.	.	.	.	.	.	.	.
	100	Outras . . . . .	.	.	.	.	.	.	.	.
9. <sup>a</sup> Molestias puerperaes	101	Eclampsia . . . . .	.	.	.	.	.	.	.	1
	102	Febre . . . . .	.	.	.	.	.	.	.	.
	103	Hemorragia puerperal . . . . .	.	.	.	.	.	.	.	.
	104	Metro peritonite . . . . .	.	.	.	.	.	.	.	.
	105	Scepticemia . . . . .	.	.	.	.	.	.	.	.
	106	Outras . . . . .	.	.	.	.	.	.	.	.
10. <sup>a</sup> Molestias da pelle e do tecido cellular	107	Anthrax . . . . .	.	.	.	.	.	.	.	.
	108	Eczema . . . . .	1	.	.	.	.	.	.	.
	109	Gangrena . . . . .	.	.	.	.	.	.	.	.
	110	Sarnas . . . . .	.	.	.	.	.	.	.	.
	111	Outras molestias da pelle e do tecido cellular . . . . .	.	.	.	.	.	.	.	.
11. <sup>a</sup> Molestias dos orgãos de locomoção	112	Fracturas . . . . .	.	.	.	.	.	.	.	.
	113	Luxações . . . . .	.	.	.	.	.	.	.	.
	114	Outras . . . . .	.	.	.	.	.	.	.	.
12. <sup>a</sup> Molestias da infancia	115	Accidentes da dentição . . . . .	.	.	.	.	.	.	.	.
	116	Debilidade congenita, ictericia e sclerema . . . . .	.	.	.	.	.	.	.	.
	117	Tetano dos recém-nascidos . . . . .	.	.	.	.	.	.	.	.
	118	Outras . . . . .	.	.	.	.	.	.	.	.
13. <sup>a</sup> Mortes violentas	119	Accidentes por submersão . . . . .	.	.	.	.	.	.	.	.
	120	» » esmagamento . . . . .	.	.	.	.	.	.	.	.
	121	» » envenenamento . . . . .	.	.	.	.	.	.	.	.
	122	» » queimaduras . . . . .	.	.	.	.	.	.	.	.
	123	» » outras causas . . . . .	.	.	.	.	.	.	.	1
	124	Homicidios por arma de fogo . . . . .	.	.	.	.	.	.	.	.
	125	» » instrumento perfuro cortante . . . . .	.	.	.	.	.	.	.	.
	126	» » outras causas . . . . .	.	.	.	.	.	.	.	.
	127	Suicidios por envenenamento . . . . .	.	.	.	.	.	.	.	.
	128	» » arma de fogo . . . . .	.	.	.	.	.	.	.	.
	129	» » estrangulação . . . . .	.	.	.	.	.	.	.	.
	130	» » submersão . . . . .	.	.	.	.	.	.	.	.
	131	» » outras causas . . . . .	.	.	.	.	.	.	.	.
132	Outras mortes violentas . . . . .	.	.	.	.	.	.	.	.	
14. <sup>a</sup> Molestias mal determinadas	133	Athrepsia . . . . .	.	.	.	.	.	.	.	.
	134	Cachexia . . . . .	1	.	.	.	.	.	.	.
	135	Hydropesia . . . . .	.	.	.	.	.	.	.	.
	136	Outras . . . . .	1	.	.	.	.	.	.	.
	137	Sem declaração de molestias . . . . .	.	.	.	.	.	.	.	.
	138	Nascidos mortos . . . . .	.	.	.	.	.	.	.	.
		SOMMA . . . . .	6	8	.	.	2	1	1	1



























CAUSAS DA MORTE			BRAZI										
Classes	Numero de ordem	Discriminação	IDADES										
			De 0 a 5 anos		De 6 a 10 anos		De 11 a 15 anos		De 16 a 20 anos				
			M	F	M	F	M	F	M	F			
8. Molestias do aparelho genito urinario e seus annexos	93	Albuminuria . . . . .	.	.	.	.	.	.	.	.	.	.	.
	94	Calculos vesicaes . . . . .	.	.	.	.	.	.	.	.	.	.	.
	95	Cystite . . . . .	.	.	.	.	.	.	.	.	.	.	.
	96	Molestias da urethra . . . . .	.	.	.	.	.	.	.	.	.	.	.
	97	Metrite . . . . .	.	.	.	.	.	.	.	.	.	.	.
	98	Nephrite . . . . .	.	.	.	.	.	.	.	.	.	.	.
	99	Uremia . . . . .	.	.	.	.	.	.	.	.	.	.	.
100	Outras . . . . .	.	.	.	.	.	.	.	.	.	.	.	
9. Molestias puerperaes	101	Eclampsia . . . . .	.	.	.	.	.	.	.	.	.	.	.
	102	Febre . . . . .	.	.	.	.	.	.	.	.	.	.	.
	103	Hemorragia puerperal . . . . .	.	.	.	.	.	.	.	.	.	.	.
	104	Metro peritonite . . . . .	.	.	.	.	.	.	.	.	.	.	.
	105	Scepticemia . . . . .	.	.	.	.	.	.	.	.	.	.	.
	106	Outras . . . . .	.	.	.	.	.	.	.	.	.	.	.
10. Molestias da pelle e do tecido cellular	107	Anthrax . . . . .	.	.	.	.	.	.	.	.	.	.	.
	108	Eczema . . . . .	.	.	.	.	.	.	.	.	.	.	.
	109	Gangrena . . . . .	.	.	.	.	.	.	.	.	.	.	.
	110	Sarnas . . . . .	.	.	.	.	.	.	.	.	.	.	.
	111	Outras molestias da pelle e do tecido cellular . . . . .	.	.	.	.	.	.	.	.	.	.	.
11. Molestias dos orgãos de locomoção	112	Fracturas . . . . .	.	.	.	.	.	.	.	.	.	.	.
	113	Luxações . . . . .	.	.	.	.	.	.	.	.	.	.	.
	114	Outras . . . . .	.	.	.	.	.	.	.	.	.	.	.
12. Molestias da infancia	115	Accidentes da dentição . . . . .	.	2	.	.	.	.	.	.	.	.	.
	116	Debilidade congenita, ictericia e sclerema . . . . .	59	44	.	.	.	.	.	.	.	.	.
	117	Tetano dos recém-nascidos . . . . .	4	2	.	.	.	.	.	.	.	.	.
	118	Outras . . . . .	.	.	.	.	.	.	.	.	.	.	.
13. Mortes violentas	119	Accidentes por submersão . . . . .	1	1	1	.	1	.	.	.	.	.	.
	120	» » esmagamento . . . . .	.	.	.	.	.	.	.	.	.	.	.
	121	» » envenenamento . . . . .	.	.	.	.	.	.	.	.	.	.	.
	122	» » queimaduras . . . . .	4	.	.	.	.	.	.	.	.	.	.
	123	» » outras causas . . . . .	3	.	.	.	.	.	.	.	.	.	.
	124	Homicidios por arma de fogo . . . . .	.	.	.	.	.	.	.	.	.	.	.
	125	» » instrumento perfuro cortante . . . . .	.	.	.	.	.	.	.	.	.	.	.
	126	» » outras causas . . . . .	.	.	.	.	.	.	.	.	.	.	.
	127	Suicidios por envenenamento . . . . .	.	.	.	.	.	.	.	.	.	.	.
	128	» » arma de fogo . . . . .	.	.	.	.	.	.	.	.	.	.	.
	129	» » estrangulação . . . . .	.	.	.	.	.	.	.	.	.	.	.
	130	» » submersão . . . . .	.	.	.	.	.	.	.	.	.	.	.
	131	» » outras causas . . . . .	.	.	.	.	.	.	.	.	.	.	.
	132	Outras mortes violentas . . . . .	.	.	.	.	.	.	.	.	.	.	.
14. Molestias mal determinadas	133	Athrepsia . . . . .	36	21	.	.	.	.	.	.	.	.	.
	134	Cachexia . . . . .	.	1	.	.	.	.	.	.	.	.	.
	135	Hydropesia . . . . .	.	.	.	.	.	.	.	.	.	.	.
	136	Outras . . . . .	7	5	.	1	.	1	.	.	.	.	
	137	Sem declaração de molestias . . . . .	19	17	.	.	.	.	.	.	1	.	.
	138	Nascidos mortos . . . . .	41	41	.	.	.	.	.	.	.	.	.
		SOMMA . . . . .	398	354	3	4	2	5	2	4	.	.	.

**LEIROS**

**E SEXOS**

De 21 a 30 annos		De 31 a 40 annos		De 41 a 50 annos		De 51 a 60 annos		De 61 a 70 annos		De 71 a 80 annos		De 81 a 100 annos		Maiores de 100 annos		Ignorada		SOMMA		TOTAL	
M	F	M	F	M	F	M	F	M	F	M	F	M	F	M	F	M	F	M	F		
.	.	.	.	.	.	.	.	.	.	.	.	.	.	.	.	.	.	.	.	.	.
.	.	.	.	.	1	.	.	.	.	.	.	.	.	.	.	.	.	.	5	6	11
.	.	.	.	.	.	.	.	.	.	.	.	.	.	.	.	.	.	.	.	.	.
.	.	1	.	.	.	1	.	.	.	.	.	.	.	.	.	.	.	.	.	1	1
.	.	.	.	.	.	.	.	.	.	.	.	.	.	.	.	.	.	.	.	.	.
.	.	.	.	.	.	.	.	.	.	.	.	.	.	.	.	.	.	.	.	.	.
.	.	.	.	.	.	.	.	.	.	.	.	.	.	.	.	.	.	.	.	.	.
.	.	.	.	.	.	.	.	.	.	.	.	.	.	.	.	.	.	.	59	2	2
.	.	.	.	.	.	.	.	.	.	.	.	.	.	.	.	.	.	4	44	103	6
.	.	.	.	.	1	.	.	.	.	.	.	.	.	.	.	.	.	.	.	.	.
.	.	.	.	.	.	.	.	.	.	.	.	.	.	.	.	.	.	.	4	1	5
.	1	.	.	.	.	.	.	.	.	.	.	.	.	.	.	.	.	4	.	4	.
.	.	.	.	.	.	.	.	.	.	.	.	.	.	.	.	.	.	5	.	5	.
.	.	.	.	.	.	.	.	.	.	.	.	.	.	.	.	.	.	.	.	.	.
.	.	.	.	.	.	.	.	.	.	.	.	.	.	.	.	.	.	.	.	.	.
.	.	1	.	.	.	.	.	.	.	.	.	.	.	.	.	.	.	36	21	57	.
.	.	1	.	.	.	.	.	.	.	.	.	.	.	.	.	.	.	.	2	2	2
.	.	1	1	.	.	.	.	.	.	1	1	.	.	.	.	.	.	9	9	18	.
.	.	.	.	.	.	.	.	.	.	.	.	.	.	.	.	.	.	.	.	.	.
.	.	.	.	.	.	.	.	.	.	.	.	.	.	.	.	.	.	5	3	25	20
.	.	.	.	.	.	.	.	.	.	.	.	.	.	.	.	.	.	.	25	20	45
4	.	.	.	.	.	.	.	.	.	.	.	.	.	.	.	.	.	41	41	83	.
13	.	.	.	.	.	.	.	.	.	.	.	.	.	.	.	.	.	.	.	.	.
24	.	.	.	.	.	.	.	.	.	.	.	.	.	.	.	.	.	.	.	.	.
8	.	.	.	.	.	.	.	.	.	.	.	.	.	.	.	.	.	.	.	.	.
5	.	.	.	.	.	.	.	.	.	.	.	.	.	.	.	.	.	.	.	.	.
9	.	.	.	.	.	.	.	.	.	.	.	.	.	.	.	.	.	.	.	.	.
10	.	.	.	.	.	.	.	.	.	.	.	.	.	.	.	.	.	.	.	.	.
7	.	.	.	.	.	.	.	.	.	.	.	.	.	.	.	.	.	.	.	.	.
6	.	.	.	.	.	.	.	.	.	.	.	.	.	.	.	.	.	.	.	.	.
41	.	.	.	.	.	.	.	.	.	.	.	.	.	.	.	.	.	.	.	.	.
2	.	.	.	.	.	.	.	.	.	.	.	.	.	.	.	.	.	.	.	.	.
3	.	.	.	.	.	.	.	.	.	.	.	.	.	.	.	.	.	.	.	.	.
.	.	.	.	.	.	.	.	.	.	.	.	.	.	.	.	.	.	.	.	.	.
2	.	.	.	.	.	.	.	.	.	.	.	.	.	.	.	.	.	.	.	.	.
.	.	.	.	.	.	.	.	.	.	.	.	.	.	.	.	.	.	.	.	.	.
7	.	.	.	.	.	.	.	.	.	.	.	.	.	.	.	.	.	.	.	.	.
3	.	.	.	.	.	.	.	.	.	.	.	.	.	.	.	.	.	.	.	.	.
463	.	.	.	.	.	.	.	.	.	.	.	.	.	.	.	.	.	463	416	880	.
416	.	.	.	.	.	.	.	.	.	.	.	.	.	.	.	.	.	416	416	832	.

**Observações**

No total dos nascidos mortos ha 1 sem declaração de sexo.







**GEIROS**

**E SEXOS**

De 21 a 30 annos		De 31 a 40 annos		De 41 a 50 annos		De 51 a 60 annos		De 61 a 70 annos		De 71 a 80 annos		De 81 a 100 annos		Maiores de 100 annos		Ignorada		SOMMA		TOTAL	Observações	
M	F	M	F	M	F	M	F	M	F	M	F	M	F	M	F	M	F	M	F			
.	.	.	.	.	.	.	.	.	.	.	.	.	.	.	.	.	.	.	.	.	.	.
.	.	.	.	1	.	2	7	.	.	1	.	1	.	.	.	.	.	.	3	9	12	.
.	.	.	.	.	.	.	.	.	.	.	.	.	.	.	.	.	.	.	.	.	.	.
.	.	.	1	.	.	.	.	.	.	.	.	.	.	.	.	.	.	.	.	2	2	.
.	.	.	1	.	.	.	.	.	.	.	.	.	.	.	.	.	.	.	.	1	1	.
.	.	1	.	.	.	.	1	.	1	.	.	.	.	.	.	.	.	.	1	1	1	.
.	.	.	.	.	.	.	.	.	.	.	.	.	.	.	.	.	.	.	.	2	3	.
1	.	.	.	2	.	.	.	2	1	.	2	.	.	.	.	.	.	.	5	3	8	.
.	.	1	.	1	.	.	.	.	.	.	.	.	.	.	.	.	.	.	2	2	4	.
4	2	3	5	1	6	1	4	1	1	.	.	.	.	.	.	.	.	18	11	29	.	
.	.	.	.	.	.	.	.	.	.	.	.	.	.	.	.	.	.	.	.	.	.	.
.	2	.	.	.	1	1	1	.	.	1	.	.	.	.	.	.	.	.	7	8	15	.
.	1	.	.	.	.	1	.	.	.	.	.	.	.	.	.	.	.	.	3	3	6	.
.	.	.	1	.	.	.	.	.	.	.	.	.	.	.	.	.	.	.	.	1	1	.
.	.	.	.	.	.	.	.	.	.	.	.	.	.	.	.	.	.	.	.	.	.	.
1	.	.	1	.	3	.	.	.	.	1	.	.	.	.	.	.	.	.	7	3	10	.
.	.	.	.	.	.	.	.	.	.	.	.	.	.	.	.	.	.	.	.	.	.	.
.	.	.	.	.	.	.	.	.	.	.	.	.	.	.	.	.	.	.	.	.	.	.
.	.	.	.	.	.	.	.	.	.	.	.	.	.	.	.	.	.	.	.	.	.	.
1	.	.	.	.	1	1	1	.	.	.	.	1	.	.	.	.	.	.	3	1	4	.
.	.	.	.	.	.	.	.	.	.	.	.	.	.	.	.	.	.	.	.	.	.	.
.	.	.	.	.	.	.	.	.	1	.	.	.	.	.	.	.	.	.	.	.	1	1
1	.	.	.	.	.	.	.	1	1	.	.	.	.	.	.	.	.	.	2	1	3	.
.	.	.	.	.	.	.	.	.	1	.	.	.	.	.	.	.	.	.	.	3	3	.
.	.	.	.	1	.	.	.	.	.	.	.	.	.	.	.	.	.	.	1	3	1	.
.	1	.	.	.	1	.	.	1	.	.	1	.	.	.	.	.	.	.	2	6	8	.
.	.	.	.	.	.	.	.	.	.	.	.	.	.	.	.	.	.	.	.	.	.	.
.	.	.	1	.	1	.	1	.	.	.	.	.	.	.	.	.	.	.	2	2	4	.
3	.	.	.	.	.	.	.	.	.	.	.	.	.	.	.	.	.	.	2	3	3	.
.	.	.	.	.	.	.	.	.	.	.	.	.	.	.	.	.	.	.	.	.	.	.
.	.	.	.	.	.	.	.	.	.	.	.	1	.	.	.	.	.	.	1	1	2	.
.	.	.	.	.	.	.	.	.	.	.	.	.	.	.	.	.	.	.	.	.	.	.
.	.	.	.	1	.	1	.	.	.	.	.	.	.	.	.	.	.	.	2	.	2	.

CAUSAS DA MORTE			ESTRAN							
			IDADES							
Classes	Numero de ordem	Discriminação	De 0 a 5 anos		De 6 a 10 anos		De 11 a 15 anos		De 16 a 20 anos	
			M	F	M	F	M	F	M	F
8. <sup>a</sup> Molestias do aparelho genito urinario e seus annexos	93	Albuminuria . . . . .	.	.	.	.	.	.	.	.
	94	Calculos vesicaes . . . . .	.	.	.	.	.	.	.	.
	95	Cystite . . . . .	.	.	.	.	.	.	.	.
	96	Molestia da urethra . . . . .	.	.	.	.	.	.	.	.
	97	Metrite . . . . .	.	.	.	.	.	.	.	.
	98	Nephrite . . . . .	.	.	.	.	.	.	.	.
	99	Uremia . . . . .	.	.	.	.	.	.	.	.
	100	Outras . . . . .	.	.	.	.	.	.	.	.
9. <sup>a</sup> Molestias puerperaes	101	Eclampsia . . . . .	.	.	.	.	.	.	.	1
	102	Febre . . . . .	.	.	.	.	.	.	.	.
	103	Hemorrhagia puerperal . . . . .	.	.	.	.	.	.	.	.
	104	Metro peritonite . . . . .	.	.	.	.	.	.	.	1
	105	Scepticemia . . . . .	.	.	.	.	.	.	.	.
	106	Outras . . . . .	.	.	.	.	.	.	.	.
10. <sup>a</sup> Molestias da pelle e do tecido cellular	107	Anthrax . . . . .	.	.	.	.	.	.	.	.
	108	Eczema . . . . .	.	.	.	.	.	.	.	.
	109	Gangrena . . . . .	.	.	.	.	.	.	.	.
	110	Sarnas . . . . .	.	.	.	.	.	.	.	.
	111	Outras molestias da pelle e do tecido cellular . . . . .	.	.	.	.	.	.	.	.
11. <sup>a</sup> Molestias dos orgãos de locomoção	112	Fracturas . . . . .	.	.	.	.	.	.	.	.
	113	Luxações . . . . .	.	.	.	.	.	.	.	.
	114	Outras . . . . .	.	.	.	.	.	.	.	.
12. <sup>a</sup> Molestias da infancia	115	Accidentes da dentição . . . . .	.	.	.	.	.	.	.	.
	116	Debilidade congenita, ictericia e sclerema . . . . .	.	.	.	.	.	.	.	.
	117	Tetanos dos recém-nascidos . . . . .	.	.	.	.	.	.	.	.
	118	Outras . . . . .	.	.	.	.	.	.	.	.
13. <sup>a</sup> Mortes violentas	119	Accidente por submersão . . . . .	.	.	.	.	.	.	.	.
	120	» » esmagamento . . . . .	.	.	.	.	.	.	.	.
	121	» » envenenamento . . . . .	.	.	.	.	.	.	.	.
	122	» » queimaduras . . . . .	.	1	.	.	.	.	.	.
	123	» » por outras causas . . . . .	.	.	.	.	.	.	.	.
	124	Homicidios por arma de fogo . . . . .	.	.	.	.	.	.	.	.
	125	» » instrumento perfuro-cortante . . . . .	.	.	.	.	.	.	.	.
	126	» » outras causas . . . . .	.	.	.	.	.	.	.	.
	127	Suicidios por envenenamento . . . . .	.	.	.	.	.	.	.	.
	128	» » arma de fogo . . . . .	.	.	.	.	.	.	.	.
	129	» » estrangulação . . . . .	.	.	.	.	.	.	.	.
	130	» » submersão . . . . .	.	.	.	.	.	.	.	.
	131	» » outras causas . . . . .	.	.	.	.	.	.	.	.
	132	Outras mortes violentas . . . . .	.	.	.	.	.	.	.	.
14. <sup>a</sup> Molestias mal determinadas	133	Athrepsia . . . . .	.	1	.	.	.	.	.	.
	134	Cachexia . . . . .	.	.	.	.	.	.	.	.
	135	Hydropesia . . . . .	.	.	.	.	.	.	.	.
	136	Outras . . . . .	.	.	.	.	.	.	.	.
	137	Sem declaração de molestias . . . . .	.	.	.	.	.	.	.	.
	138	Nascidos mortos . . . . .	.	.	.	.	.	.	.	.
		SOMMA . . . . .	10	14	.	1	1	3	4	3













CAUSAS DA MORTE			BRAZI							
			IDADES							
Classes	Numero de orden	Discriminação	De 0 a 5 annos		De 6 a 10 annos		De 11 a 15 annos		De 16 a 20 annos	
			M	F	M	F	M	F	M	F
8. <sup>a</sup> Molestias do aparelho genito urinario e seus annexos	93	Albuminuria . . . . .								
	94	Calculos vesicaes . . . . .								
	95	Cystite . . . . .								
	96	Molestias da urethra . . . . .								
	97	Metrite . . . . .								
	98	Nephrite . . . . .								
	99	Uremia . . . . .				1				
	100	Outras . . . . .								
9. <sup>a</sup> Molestias puerperaes	101	Eclampsia . . . . .								
	102	Febre . . . . .								
	103	Hemorragia puerperal . . . . .								
	104	Metro peritonite . . . . .								
	105	Scepticemia . . . . .								
	106	Outras . . . . .								
10. <sup>a</sup> Molestias da pelle e do tecido cellular	107	Anthrax . . . . .								
	108	Eczema . . . . .								
	109	Gangrena . . . . .								
	110	Sarnas . . . . .								
	111	Outras molestias da pelle e do tecido cellular . . . . .								
11. <sup>a</sup> Molestias dos orgãos de locomoção	112	Fracturas . . . . .								
	113	Luxações . . . . .								
	114	Outras . . . . .								
12. <sup>a</sup> Molestias da infancia	115	Accidentes da dentição . . . . .								
	116	Debilidade congenita, ictericia e sclerema . . . . .	14	9						
	117	Tetano dos recém-nascidos . . . . .	2							
	118	Outras . . . . .		1						
13. <sup>a</sup> Mortes violentas	119	Accidentes por submersão . . . . .								
	120	» » esmagamento . . . . .								
	121	» » envenenamento . . . . .								
	122	» » queimaduras . . . . .			1					
	123	» » outras causas . . . . .								
	124	Homicidios por arma de fogo . . . . .								
	125	» » instrumento perfuro cortante . . . . .								
	126	» » outras causas . . . . .								
	127	Suicidios por envenenamento . . . . .								
	128	» » arma de fogo . . . . .								
	129	» » estrangulação . . . . .								
	130	» » submersão . . . . .								
	131	» » outras causas . . . . .								
132	Outras mortes violentas . . . . .									
14. <sup>a</sup> Molestias mal determinadas	133	Athrepsia . . . . .	7	8						
	134	Cachexia . . . . .								
	135	Hydropesia . . . . .								
	136	Outras . . . . .	4		2	1				
	137	Sem declaração de molestias . . . . .								
	138	Nascidos mortos . . . . .								
		SOMMA . . . . .	71	60	4	4	1	1	3	2

**LEIROS**

**E SEXOS**

De 21 a 30 annos		De 31 a 40 annos		De 41 a 50 annos		De 51 a 60 annos		De 61 a 70 annos		De 71 a 80 annos		De 81 a 100 annos		Maiores de 100 annos		Ignorada		SOMMA		TOTAL	
M	F	M	F	M	F	M	F	M	F	M	F	M	F	M	F	M	F	M	F		
..	..	..	..	..	..	..	..	..	..	..	..	..	..	..	..	..	..	..	..	..	..
..	..	..	..	..	..	..	..	..	..	..	..	..	..	..	..	..	..	..	..	..	..
..	..	..	..	..	..	..	..	..	..	..	..	..	..	..	..	..	..	..	..	1	..
..	..	..	..	..	..	..	..	..	..	..	..	..	..	..	..	..	..	..	..	..	1
..	..	..	1	..	..	..	..	..	..	..	..	..	..	..	..	..	..	..	..	..	1
..	..	..	..	..	..	..	..	..	..	..	..	..	..	..	..	..	..	..	..	..	..
..	..	..	..	..	..	..	..	..	..	..	..	..	..	..	..	..	..	..	..	..	..
..	..	..	..	..	..	..	..	..	..	..	..	..	..	..	..	..	..	..	..	..	..
..	..	..	..	..	..	..	..	..	..	..	..	..	..	..	..	..	..	..	14	9	23
..	..	..	..	..	..	..	..	..	..	..	..	..	..	..	..	..	..	2	1	2	1
..	..	..	..	..	..	..	..	..	..	..	..	..	..	1	..	..	..	1	..	..	1
..	..	..	..	..	..	..	..	..	..	..	..	..	..	..	..	..	..	..	1	..	1
..	..	..	..	..	..	..	..	..	..	..	..	..	..	..	..	..	..	..	..	..	..
..	..	..	..	..	..	..	..	..	..	..	..	..	..	..	..	..	..	..	..	..	..
..	..	1	..	..	..	..	..	..	..	..	..	..	..	..	..	..	..	7	8	15	..
..	..	..	..	2	..	..	..	..	..	..	..	..	..	..	..	..	..	9	1	10	..
..	..	..	..	..	..	..	..	..	..	..	..	..	..	..	..	..	..	..	..	..	..
4	..	..	..	..	..	..	..	..	..	..	..	..	..	..	..	..	..	..	..	..	..
4	..	..	..	..	..	..	..	..	..	..	..	..	..	..	..	..	..	..	..	..	..
3	..	..	..	..	..	..	..	..	..	..	..	..	..	..	..	..	..	..	..	..	..
2	..	..	..	..	..	..	..	..	..	..	..	..	..	..	..	..	..	..	..	..	..
6	..	..	..	..	..	..	..	..	..	..	..	..	..	..	..	..	..	..	..	..	..
2	..	..	..	..	..	..	..	..	..	..	..	..	..	..	..	..	..	..	..	..	..
..	..	..	..	..	..	..	..	..	..	..	..	..	..	..	..	..	..	..	..	..	..
2	..	..	..	..	..	..	..	..	..	..	..	..	..	..	..	..	..	..	..	..	..
3	..	..	..	..	..	..	..	..	..	..	..	..	..	..	..	..	..	..	..	..	..
1	..	..	..	..	..	..	..	..	..	..	..	..	..	..	..	..	..	..	..	..	..
1	..	..	..	..	..	..	..	..	..	..	..	..	..	..	..	..	..	..	..	..	..
1	..	..	..	..	..	..	..	..	..	..	..	..	..	..	..	..	..	..	..	..	..
1	..	..	..	..	..	..	..	..	..	..	..	..	..	..	..	..	..	..	..	..	..
2	..	..	..	..	..	..	..	..	..	..	..	..	..	..	..	..	..	..	..	..	..
..	..	..	..	..	..	..	..	..	..	..	..	..	..	..	..	..	..	..	..	..	..
..	..	..	..	..	..	..	..	..	..	..	..	..	..	..	..	..	..	..	..	..	..
2	..	..	..	..	..	..	..	..	..	..	..	..	..	1	..	..	..	..	..	..	..
..	..	..	..	..	..	..	..	..	..	..	..	..	..	..	..	..	..	..	..	..	..
99	..	..	..	..	..	..	..	..	..	..	..	..	..	..	..	..	..	99	..	..	..
81	..	..	..	..	..	..	..	..	..	..	..	..	..	..	..	..	..	81	..	..	..
180	..	..	..	..	..	..	..	..	..	..	..	..	..	..	..	..	..	180	..	..	..

Observações









**GEIROS**

**E SEXOS**

De 21 a 30 annos		De 31 a 40 annos		De 41 a 50 annos		De 51 a 60 annos		De 61 a 70 annos		De 71 a 80 annos		De 81 a 100 annos		Maiores de 100 annos		Ignorada		SOMMA		TOTAL	Observações	
M	F	M	F	M	F	M	F	M	F	M	F	M	F	M	F	M	F	M	F			
.	.	.	.	.	.	.	.	.	.	.	.	.	.	.	.	.	.	.	.	.	.	.
.	.	.	.	2	.	.	.	1	.	1	.	.	.	.	.	.	.	.	5	.	5	.
.	.	.	.	.	.	.	.	.	.	.	.	.	.	.	.	.	.	.	.	.	.	.
.	.	.	.	1	.	.	.	.	.	.	.	.	.	.	.	.	.	1	.	.	1	.
.	.	.	.	.	.	.	.	.	.	.	.	.	.	.	.	.	.	.	.	.	.	.
.	.	.	.	1	.	.	.	.	.	.	.	.	.	.	.	.	.	.	1	.	1	.
1	.	.	.	3	.	.	.	.	.	.	.	.	.	.	.	.	.	.	6	1	7	.
.	.	.	.	.	.	.	.	.	.	.	.	.	.	.	.	.	.	.	.	.	.	.
.	.	.	.	.	.	.	.	.	.	.	.	.	.	.	.	.	.	.	.	.	.	.
1	.	1	.	.	.	.	.	.	.	2	.	.	.	.	.	.	.	.	2	.	2	.
.	.	.	.	.	.	.	.	.	.	.	.	.	.	.	.	.	.	.	.	.	.	.
.	.	.	.	.	.	.	.	.	.	.	.	.	.	.	.	.	.	.	.	.	.	.
.	.	.	.	.	.	.	.	.	.	1	.	.	.	.	.	.	.	.	.	.	1	.
.	.	.	.	.	.	.	.	.	.	.	1	.	.	.	.	.	.	.	1	.	1	.
.	.	.	.	.	.	.	.	.	.	.	.	.	.	.	.	.	.	.	.	.	.	.
.	.	.	.	.	.	.	.	.	.	.	.	.	.	.	.	.	.	.	.	.	.	.
.	.	.	.	.	.	.	.	.	.	.	.	.	.	.	.	.	.	.	.	.	.	.
.	.	.	.	.	.	.	.	.	.	.	.	.	.	.	.	.	.	.	1	.	1	.

CAUSAS DA MORTE			ESTRAN							
			IDADES							
Classes	Numero de ordem	Discriminação	De 0 a 5 annos		De 6 a 10 annos		De 11 a 15 annos		De 16 a 20 annos	
			M	F	M	F	M	F	M	F
8. <sup>a</sup> Molestias do aparelho genito urinario e seus annexos	93	Albuminuria . . . . .								
	94	Calculos vesicaes . . . . .								
	95	Cystite . . . . .								
	96	Molestia da urethra . . . . .								
	97	Metrite . . . . .								
	98	Nephrite . . . . .								
	99	Uremia . . . . .								
	100	Outras . . . . .								
9. <sup>a</sup> Molestias puerperaes	101	Eclampsia . . . . .								
	102	Febre . . . . .								
	103	Hemorragia puerperal . . . . .								
	104	Metro peritonite . . . . .								
	105	Scepticemia . . . . .								
	106	Outras . . . . .								
10. <sup>a</sup> Molestias da pelle e do tecido cellular	107	Anthrax . . . . .								
	108	Eczema . . . . .								
	109	Gangrena . . . . .								
	110	Sarnas . . . . .								
	111	Outras molestias da pelle e do tecido cellular . . . . .								
11. <sup>a</sup> Molestias dos orgãos de locomoção	112	Fracturas . . . . .								
	113	Luxações . . . . .								
	114	Outras . . . . .								
12. <sup>a</sup> Molestias da infancia	115	Accidentes da dentição . . . . .								
	116	Debilidade congenita, ictericia e sclerema . . . . .								
	117	Tetanos dos recém-nascidos . . . . .								
	118	Outras . . . . .								
13. <sup>a</sup> Mortes violentas	119	Accidente por submersão . . . . .								
	120	» » esmagamento . . . . .								
	121	» » envenenamento . . . . .								
	122	» » queimaduras . . . . .								
	123	» » por outras causas . . . . .								
	124	Homicidios por arma de fogo . . . . .								
	125	» » instrumento perfuro-cortante . . . . .								
	126	» » outras causas . . . . .								
	127	Suicidios por envenenamento . . . . .								
	128	» » arma de fogo . . . . .								
	129	» » estrangulação . . . . .								
	130	» » submersão . . . . .								
	131	» » outras causas . . . . .								
	132	Outras mortes violentas . . . . .								
14. <sup>a</sup> Molestias mal determinadas	133	Athrepsia . . . . .								
	134	Cachexia . . . . .								
	135	Hydropesia . . . . .								
	136	Outras . . . . .								
	137	Sem declaração de molestias . . . . .								
	138	Nascidos mortos . . . . .								
		SOMMA . . . . .		1		1				1







CAUSAS DA MORTE			NACIONALIDADES							
Classes	Numero de ordem	Discriminação	De 0 a 5 annos		De 6 a 10 annos		De 11 a 15 annos		De 16 a 20 annos	
			M	F	M	F	M	F	M	F
4. Molestias localizadas	47	Amolecimento cerebral . . . . .								
	48	Anemia cerebral . . . . .								
	49	Choréa . . . . .								
	50	Congestão e hemorragia cerebral . . . . .								
	51	Convulsões . . . . .								
	52	Encephalite . . . . .								
	53	Epilepsia . . . . .								
	54	Meningite . . . . .								
	55	Paralysis geral . . . . .								
	56	Polynevrite . . . . .								
	57	Tetanos . . . . .								
58	Outras do systema nervoso . . . . .									
5. Molestias do aparelho circulatorio	59	Affecções arteriaes e das veias . . . . .								
	60	Angina pectoris . . . . .								
	61	Endocardite . . . . .								
	62	Molestias organicas do coração . . . . .								
	63	Pericardite . . . . .								
64	Outras do aparelho circulatorio . . . . .									
6. Molestias do aparelho respiratorio	65	Bronchite . . . . .								
	66	Broncho-pneumonia . . . . .								
	67	Congestão e apoplexia pulmonar . . . . .								
	68	Hemoptise . . . . .								
	69	Laryngite . . . . .								
	70	Molestias das fossas nasaes . . . . .								
	71	Pleurisia . . . . .								
	72	Pneumonia . . . . .								
73	Outras . . . . .									
7. Molestias do aparelho digestivo	74	Affecções da bocca, do pharynge e do cesophago . . . . .								
	75	» do estomago . . . . .								
	76	Cyrrhose do figado . . . . .								
	77	Diarrhéa . . . . .								
	78	» infantil . . . . .								
	79	Dysenteria . . . . .								
	80	Enterite . . . . .								
	81	Entero-colite . . . . .								
	82	Gastrite . . . . .								
	83	Gastro-enterite . . . . .								
	84	Hernias e obstrucções . . . . .								
	85	Hepatite . . . . .								
	86	Ictericia . . . . .								
	87	Nôma . . . . .								
	88	Oclusão intestinal . . . . .								
89	Parasitas intestinaes . . . . .									
90	Peritonite . . . . .									
91	Outras affecções do figado . . . . .									
92	» » » aparelho digestivo . . . . .									





CAUSAS DA MORTE			NACIONAL							
			IDADES							
Classes	Numero de ordem	Discriminação	De 0 a 5 annos		De 6 a 10 annos		De 11 a 15 annos		De 16 a 20 annos	
			M	F	M	F	M	F	M	F
8. Molestias do aparelho genito urinario e seus annexos	93	Albuminuria . . . . .								
	94	Calculos vesicaes . . . . .								
	95	Cystite . . . . .								
	96	Molestias da urethra . . . . .								
	97	Metrite . . . . .								
	98	Nephrite . . . . .								
	99	Uremia . . . . .								
	100	Outras . . . . .								
9. Molestias puerperaes	101	Eclampsia . . . . .								
	102	Febre . . . . .								
	103	Hemorragia puerperal . . . . .								
	104	Metro peritonite . . . . .								
	105	Scepticemia . . . . .								
	106	Outras . . . . .								
10. Molestias da pelle e do tecido cellular	107	Anthrax . . . . .								
	108	Eczema . . . . .								
	109	Gangrena . . . . .								
	110	Sarnas . . . . .								
	111	Outras molestias da pelle e do tecido cellular . . . . .								
11. Molestias dos orgãos de locomoção	112	Fracturas . . . . .								
	113	Luxações . . . . .								
	114	Outras . . . . .								
12. Molestias da infancia	115	Accidentes da dentição . . . . .								
	116	Debilidade congenita, ictericia e sclerema . . . . .								
	117	Tetano dos recém-nascidos . . . . .								
	118	Outras . . . . .								
13. Mortes violentas	119	Accidentes por submersão . . . . .								
	120	» » esmagamento . . . . .								
	121	» » envenenamento . . . . .								
	122	» » queimaduras . . . . .								
	123	» » outras causas . . . . .								
	124	Homicidios por arma de fogo . . . . .								
	125	» » instrumento perfuro cortante . . . . .								
	126	» » outras causas . . . . .								
	127	Suicidios por envenenamento . . . . .								
	128	» » arma de fogo . . . . .								
	129	» » estrangulação . . . . .								
	130	» » submersão . . . . .								
	131	» » outras causas . . . . .								
	132	Outras mortes violentas . . . . .								
14. Molestias mal determinadas	133	Athrepsia . . . . .								
	134	Cachexia . . . . .								
	135	Hydropesia . . . . .								
	136	Outras . . . . .								
	137	Sem declaração de molestias . . . . .								
	138	Nascidos mortos . . . . .								
		SOMMA . . . . .								









LEIROS																TOTAL	Observações				
E SEXOS																					
De 21 a 30 annos		De 31 a 40 annos		De 41 a 50 annos		De 51 a 60 annos		De 61 a 70 annos		De 71 a 80 annos		De 81 a 100 annos		Maiores de 100 annos				Ignorada		SOMMA	
M	F	M	F	M	F	M	F	M	F	M	F	M	F	M	F	M	F	M	F		
.	.	.	.	.	.	.	.	.	.	.	.	.	.	.	.	.	.	.	.	.	
.	1	.	.	.	.	.	.	.	.	.	.	.	.	.	.	.	.	.	.	1	
.	.	1	.	2	1	1	.	.	.	1	.	.	.	.	.	.	.	.	4	2	
.	.	.	.	1	.	.	.	1	.	.	.	.	.	.	.	.	.	.	5	7	
.	.	.	.	.	.	.	.	.	.	.	.	.	.	.	.	.	.	.	8	.	
.	.	.	.	.	.	.	.	.	.	.	.	.	.	.	.	.	.	.	8	4	
.	.	.	.	.	1	.	.	.	.	1	.	.	.	.	.	.	.	.	.	2	
.	.	.	.	.	.	.	.	.	.	.	.	.	.	.	.	.	.	.	.	2	
.	2	.	.	.	1	.	.	.	.	.	.	.	.	.	.	.	.	1	1	2	
.	.	.	.	.	.	.	.	.	.	.	.	.	.	.	.	.	.	.	3	3	
1	.	6	.	2	1	1	2	.	.	.	.	.	1	.	.	1	.	11	5	16	
1	.	.	.	.	.	.	.	.	.	.	.	.	.	.	.	1	.	2	1	1	
2	3	9	5	5	5	3	1	1	3	1	2	1	2	.	.	.	26	24	3	50	
.	.	.	.	.	.	.	.	.	.	.	.	.	.	.	.	.	.	.	.	.	.
.	.	.	.	.	.	.	.	.	.	.	.	.	.	.	.	.	.	.	.	.	.
1	.	.	1	1	.	.	.	.	.	1	.	.	.	.	.	.	.	11	9	20	
.	.	.	.	.	.	.	.	.	.	1	.	.	.	.	.	.	.	15	11	26	
.	.	.	.	.	.	.	.	.	.	.	.	.	.	.	.	.	.	1	2	3	
.	.	.	.	.	.	.	.	.	.	.	.	.	.	.	.	.	.	.	.	.	.
.	.	.	.	.	.	.	.	.	.	.	.	.	.	.	.	.	.	1	.	1	.
3	2	3	2	.	1	1	.	.	1	.	.	.	.	.	.	.	10	9	1	19	
.	.	.	.	.	1	.	.	.	.	.	.	.	.	.	.	.	.	.	2	2	2
.	.	.	.	.	.	.	.	.	.	.	.	.	.	.	.	.	.	.	.	.	.
.	1	.	.	.	.	.	.	.	.	.	.	.	.	.	.	.	.	.	.	.	.
2	1	2	.	1	.	.	2	.	.	.	.	.	.	.	.	.	6	1	3	9	
.	.	.	.	.	.	.	.	.	1	.	.	.	.	.	.	.	.	.	1	1	1
1	.	.	.	.	1	1	.	.	1	.	.	.	.	.	.	.	1	2	1	4	
.	1	1	.	.	4	.	.	1	.	.	.	.	.	.	.	.	13	16	29	4	
.	.	.	.	.	.	.	.	.	.	.	.	.	.	.	.	.	16	14	30	30	
1	.	1	.	.	.	.	1	.	.	.	.	.	.	.	.	.	48	44	92	92	
.	.	.	.	.	.	.	.	.	.	.	.	.	.	.	.	.	.	.	.	.	.
1	.	1	.	.	.	.	.	.	.	.	.	.	.	.	.	.	1	.	.	1	1
.	.	.	.	.	.	.	.	.	.	.	.	.	.	.	.	.	.	.	.	.	.
.	.	.	.	.	1	.	.	.	.	.	.	.	.	.	.	.	.	.	.	.	1
.	.	.	.	.	1	.	.	.	.	.	.	.	.	.	.	.	.	.	.	.	4
3	.	.	.	.	.	.	.	.	.	.	.	.	.	.	.	.	3	1	4	4	4

CAUSAS DA MORTE			BRAZI							
			IDADES							
Classes	Numero de ordem	Discriminação	De 0 a 5 annos		De 6 a 10 annos		De 11 a 15 annos		De 16 a 20 annos	
			M	F	M	F	M	F	M	F
8. <sup>a</sup> Molestias do aparelho genito urinario e seus annexos	93	Albuminuria . . . . .	.	.	.	.	.	.	.	.
	94	Calculos vesicaes . . . . .	.	.	.	.	.	.	.	.
	95	Cystite . . . . .	.	.	.	.	.	.	.	.
	96	Molestia da urethra . . . . .	.	.	.	.	.	.	.	.
	97	Metrite . . . . .	.	.	.	.	.	.	.	.
	98	Nephrite . . . . .	3	3	.	.	.	.	.	.
	99	Uremia . . . . .	.	.	1	.	.	.	.	.
	100	Outras . . . . .	.	.	.	.	.	.	.	.
9. <sup>a</sup> Molestias puerperaes	101	Eclampsia . . . . .	.	.	.	.	.	.	.	.
	102	Febre . . . . .	.	.	.	.	.	.	.	.
	103	Hemorrhagia puerperal . . . . .	.	.	.	.	.	.	.	.
	104	Metro peritonite . . . . .	.	.	.	.	.	.	.	.
	105	Scepticemia . . . . .	.	.	.	.	.	.	.	1
	106	Outras . . . . .	.	.	.	.	.	.	.	1
10. <sup>a</sup> Molestias da pelle e do tecido cellular	107	Anthrax . . . . .	.	.	.	.	.	.	.	.
	108	Eczema . . . . .	.	.	.	.	.	.	.	.
	109	Gangrena . . . . .	1	.	.	.	.	.	.	.
	110	Sarnas . . . . .	.	.	.	.	.	.	.	.
	111	Outras molestias da pelle e do tecido cellular . . . . .	.	.	.	.	.	.	.	.
11. <sup>a</sup> Molestias dos orgãos de locomoção	112	Fracturas . . . . .	.	.	.	.	.	.	.	.
	113	Luxações . . . . .	.	.	.	.	.	.	.	.
	114	Outras . . . . .	.	.	.	.	.	.	.	.
12. <sup>a</sup> Molestias da infancia	115	Accidentes da dentição . . . . .	.	.	.	.	.	.	.	.
	116	Debilidade coñgenita, ictericia e sclerema . . . . .	20	13	.	.	.	.	.	.
	117	Tetanos dos recém-nascidos . . . . .	.	2	.	.	.	.	.	.
	118	Outras . . . . .	2	.	.	.	.	.	.	.
13. <sup>a</sup> Mortes violentas	119	Accidente por submersão . . . . .	.	.	.	.	.	.	.	1
	120	» » esmagamento . . . . .	.	.	.	.	.	.	.	.
	121	» » envenenamento . . . . .	.	.	.	.	.	.	.	.
	122	» » queimaduras . . . . .	3	.	1	.	1	.	.	.
	123	» » por outras causas . . . . .	1	1	.	.	.	.	.	.
	124	Homicidios por arma de fogo . . . . .	.	.	.	.	.	.	.	.
	125	» » instrumento perfuro-cortante . . . . .	.	.	.	.	.	.	.	.
	126	» » outras causas . . . . .	.	.	.	.	.	.	.	.
	127	Suicidios por envenenamento . . . . .	.	.	.	.	.	.	.	.
	128	» » arma de fogo . . . . .	.	.	.	.	.	.	.	.
	129	» » estrangulação . . . . .	.	.	.	.	.	.	.	.
	130	» » submersão . . . . .	.	.	.	.	.	.	.	.
	131	» » outras causas . . . . .	.	.	.	.	.	.	.	.
	132	Outras mortes violentas . . . . .	.	.	.	.	.	.	.	.
14. <sup>a</sup> Molestias mal determinadas	133	Athrepsia . . . . .	6	10	.	.	.	.	.	.
	134	Cachexia . . . . .	.	.	.	.	.	.	.	1
	135	Hydropesia . . . . .	.	.	.	.	.	.	.	1
	136	Outras . . . . .	5	1	1	.	.	.	.	1
	137	Sem declaração de molestias . . . . .	5	6	.	.	.	.	.	1
	138	Nascidos mortos . . . . .	40	31	.	.	.	.	.	.
		SOMMA . . . . .	210	173	8	7	7	10	14	21



LEIROS

E SEXOS

De 21 a 30 annos		De 31 a 40 annos		De 41 a 50 annos		De 51 a 60 annos		De 61 a 70 annos		De 71 a 80 annos		De 81 a 100 annos		Maiores de 100 annos		Ignorada		SOMMA		TOTAL	Observações	
M	F	M	F	M	F	M	F	M	F	M	F	M	F	M	F	M	F	M	F			
																			16	8	24	
4	2	2	1	4	1	1	1	2		1			1					5	1	6		
																				1	1	
																				2	2	
							1												4	2	6	
																			20	13	33	
																		2	2	2	2	
		1																	1	1	2	
																			3	3	6	
																1	1		6	1	7	
																			6	10	16	
2	1	1		1	2			1	3	5								8	9	17		
1	1	2	4	1	1	1		1										3		3		
																			12	7	19	
																			8	13	21	
																			40	31	71	
59	43	50	31	29	28	21	11	15	18	3	5	1	4	1	2	2	6	420	359	779		

PARTE II  
Município da Capital

DISTRICTO DE  
OBITOS POR MOLESTIAS,

CAUSAS DA MORTE			ESTRAN											
Classes	Numero de ordem	Discriminação	IDADES											
			De 0 a 5 annos		De 6 a 10 annos		De 11 a 15 annos		De 16 a 20 annos					
			M	F	M	F	M	F	M	F				
1. Velhice	1	Marasmo senil . . . . .	.	.	.	.	.	.	.	.	.	.	.	.
2. Molestias infecto-con- tagiosas	2	Beri-beri . . . . .	.	.	.	.	.	.	.	.	.	.	.	.
	3	Cholera-morbus . . . . .	.	.	.	.	.	.	.	.	.	.	.	.
	4	Cholera . . . . .	.	.	.	.	.	.	.	.	.	.	.	.
	5	Coqueluche . . . . .	.	.	.	.	.	.	.	.	.	.	.	.
	6	Diphtheria . . . . .	.	.	.	.	.	.	.	.	.	.	.	.
	7	Diarrhêa . . . . .	.	.	.	.	.	.	.	.	.	.	.	.
	8	Dysenteria . . . . .	.	.	.	.	.	.	.	.	.	.	.	.
	9	Erysipela . . . . .	.	.	.	.	.	.	.	.	.	.	.	.
	10	Escarlatina . . . . .	.	.	.	.	.	.	.	.	.	.	.	.
	11	Febre . . . . .	.	.	.	.	.	.	.	.	.	.	.	.
	12	» amarella . . . . .	.	.	.	.	.	.	.	.	.	.	.	.
	13	» typhoide . . . . .	.	.	.	.	.	1	.	.	.	.	.	.
	14	Hydrophobia . . . . .	.	.	.	.	.	.	.	.	.	.	.	.
	15	Influenza . . . . .	.	.	.	.	.	.	.	.	.	.	.	.
	16	Malaria { febre perniciosa . . . . .	.	.	.	.	.	.	.	.	.	.	.	.
	17	» remittente . . . . .	.	.	.	.	.	1	.	.	.	.	.	.
	18	» intermittente . . . . .	.	.	.	.	.	.	.	.	.	.	.	.
	19	» cachexia palustre . . . . .	.	.	.	.	.	.	.	.	.	.	.	.
	20	Morphêa . . . . .	.	.	.	.	.	.	.	.	.	.	.	.
	21	Peste bubonica . . . . .	.	.	.	.	.	.	.	.	.	.	.	.
	22	Sarampão . . . . .	.	.	.	.	.	.	.	.	.	.	.	.
	23	Scorbuto . . . . .	.	.	.	.	.	.	.	.	.	.	.	.
24	Scepticemia . . . . .	.	.	.	.	.	.	.	.	.	.	.	.	
25	Syphilis . . . . .	.	.	.	.	.	.	.	.	.	.	.	.	
26	Tuberculose pulmonar . . . . .	.	.	.	.	.	.	1	.	.	4	4	.	
27	» do peritoneo . . . . .	.	.	.	.	.	.	.	.	.	.	.	.	
28	» do larynge . . . . .	.	.	.	.	.	.	.	.	.	.	.	.	
29	» de outros órgãos . . . . .	.	.	.	.	.	.	.	.	.	1	.	.	
30	Variola . . . . .	.	.	.	.	.	.	.	.	.	.	.	.	
31	Varicella . . . . .	.	.	.	.	.	.	.	.	.	.	.	.	
32	Outras . . . . .	.	.	.	.	.	.	.	.	.	.	.	.	
3. Molestias generalizadas	33	Alcoolismo . . . . .	.	.	.	.	.	.	.	.	.	.	.	.
	34	Anemia chlorose . . . . .	.	.	.	.	.	.	.	.	.	.	.	.
	35	Cancro do estomago . . . . .	.	.	.	.	.	.	.	.	.	.	.	.
	36	» » figado . . . . .	.	.	.	.	.	.	.	.	.	.	.	.
	37	» » utero . . . . .	.	.	.	.	.	.	.	.	.	.	.	.
	38	» » seio . . . . .	.	.	.	.	.	.	.	.	.	.	.	.
	39	» » œsophago . . . . .	.	.	.	.	.	.	.	.	.	.	.	.
	40	» da bocca . . . . .	.	.	.	.	.	.	.	.	.	.	.	.
	41	Cancros—outros . . . . .	.	.	.	.	.	.	.	.	.	.	.	.
	42	Diabetes . . . . .	.	.	.	.	.	.	.	.	.	.	.	.
	43	Leucocythemia . . . . .	.	.	.	.	.	.	.	.	.	.	.	.
	44	Rachitismo . . . . .	.	.	.	.	.	.	.	.	.	.	.	.
	45	Rheumatismo . . . . .	.	.	.	.	.	.	.	.	.	.	.	.
	46	Outras . . . . .	.	.	.	.	.	.	1	.	.	.	.	.

# SANTA CECILIA

Anno de 1903

## IDADES E SEXOS

GEIROS																TOTAL	Observações						
E SEXOS																							
De 21 a 30 annos		De 31 a 40 annos		De 41 a 50 annos		De 51 a 60 annos		De 61 a 70 annos		De 71 a 80 annos		De 81 a 100 annos		Maiores de 100 annos				Ignorada		SOMMA			
M	F	M	F	M	F	M	F	M	F	M	F	M	F	M	F	M	F	M	F	M	F		
.	.	.	.	.	.	.	.	.	.	1	.	1	.	.	.	.	.	.	.	.	2	2	
1	.	.	.	.	.	.	.	.	.	.	.	.	.	.	.	.	.	.	.	.	1	1	
.	.	.	.	.	.	.	.	.	.	.	.	.	.	.	.	.	.	.	.	.	.	.	
.	.	1	.	1	.	.	.	.	.	.	.	.	.	.	.	.	.	.	.	.	1	1	
1	.	.	.	.	.	.	.	.	.	.	.	.	.	.	.	.	.	.	.	.	1	1	
1	1	.	1	1	.	1	1	1	.	1	.	.	.	.	.	.	.	.	.	4	5	9	
.	.	.	.	.	.	.	.	1	.	1	.	.	.	.	.	.	.	.	.	.	2	2	
.	.	.	.	.	.	.	.	.	.	.	.	.	.	.	.	.	.	.	.	.	.	1	1
.	.	.	.	.	.	.	.	.	.	.	.	.	.	.	.	.	.	.	.	.	.	.	.
1	1	.	1	3	.	1	.	.	.	.	.	.	.	.	.	.	.	.	.	.	5	2	7
8	5	20	7	11	3	7	2	1	.	.	.	.	.	.	.	.	.	.	.	.	6	21	66
1	2	2	1	.	.	.	.	.	.	.	.	.	.	.	.	.	.	.	.	.	4	3	7
.	.	.	.	.	.	.	.	.	.	.	.	.	.	.	.	.	.	.	.	.	.	.	.
.	.	1	.	2	.	.	.	.	.	1	.	1	.	.	.	.	.	.	.	.	5	.	5
.	.	.	.	3	1	2	.	1	.	.	.	.	.	.	.	.	.	.	.	.	6	1	7
.	.	.	.	.	1	.	.	.	.	.	.	.	.	.	.	.	.	.	.	.	1	.	1
.	.	.	.	.	.	.	.	.	.	.	.	.	.	.	.	.	.	.	.	.	.	.	.
.	.	1	1	1	1	.	.	.	.	.	.	.	.	.	.	.	.	.	.	.	2	2	4
.	.	.	.	.	.	.	.	.	.	.	.	.	.	.	.	.	.	.	.	.	.	.	.
.	.	1	.	.	.	.	.	.	.	.	.	.	.	.	.	.	.	.	.	.	2	.	2



**GEIROS**

**E SEXOS**

De 21 a 30 annos		De 31 a 40 annos		De 41 a 50 annos		De 51 a 60 annos		De 61 a 70 annos		De 71 a 80 annos		De 81 a 100 annos		Maiores de 100 annos		Ignorada		SOMMA		TOTAL	Observações
M	F	M	F	M	F	M	F	M	F	M	F	M	F	M	F	M	F	M	F		
.	.	.	.	.	.	.	.	1	.	.	.	.	.	.	.	.	.	1	.	1	.
1	.	5	.	5	.	3	1	1	1	.	.	.	.	.	.	.	.	15	2	17	.
.	.	.	1	.	1	.	.	1	.	.	.	.	.	.	.	.	.	2	.	2	.
.	.	.	.	.	1	.	1	.	.	.	.	.	.	.	.	.	.	1	2	3	.
.	.	.	.	.	.	1	.	.	.	.	.	.	.	.	.	.	.	1	.	1	.
.	.	1	1	1	.	.	.	1	.	.	.	.	.	.	.	.	.	3	2	5	.
1	.	.	.	1	.	.	.	.	.	.	.	.	.	.	.	.	.	3	.	3	.
.	1	.	1	.	1	.	.	.	.	.	.	.	.	.	.	.	.	1	3	4	.
.	.	2	1	2	.	4	.	6	3	.	3	1	.	.	.	.	.	15	7	22	.
.	.	1	1	1	.	.	.	.	.	.	.	.	.	.	.	.	.	1	.	1	.
1	4	8	1	9	4	10	4	6	2	2	1	1	.	.	.	.	2	1	3	.	
.	.	.	.	.	.	.	.	.	.	.	.	.	.	.	.	.	.	39	16	55	.
.	.	.	.	.	.	.	.	.	1	.	.	.	.	.	.	.	.	.	.	1	.
.	1	1	1	.	.	.	1	.	.	.	1	.	.	.	.	.	.	2	3	5	.
.	.	2	.	.	.	.	1	.	.	.	.	.	.	.	.	.	.	3	.	3	.
.	.	.	.	.	.	.	.	.	.	.	.	.	.	.	.	.	.	.	.	.	.
.	.	1	.	.	.	.	.	.	.	.	.	.	.	.	.	.	.	1	.	1	.
.	.	1	1	1	.	1	.	.	.	1	.	.	.	.	.	.	.	6	3	9	.
.	.	.	.	.	.	.	.	.	.	.	.	.	.	.	.	.	.	.	.	.	.
2	1	2	.	5	.	2	.	1	.	.	.	.	.	.	.	.	.	12	1	13	.
.	.	.	1	.	.	.	.	.	.	.	.	.	.	.	.	.	.	.	.	1	.
.	1	1	1	5	2	2	1	.	2	.	.	.	.	.	.	.	.	8	7	15	.
.	1	.	4	1	1	2	1	.	2	.	.	.	.	.	.	.	.	3	10	13	.
.	.	.	.	.	1	.	.	.	.	1	.	.	.	.	.	.	.	1	1	2	.
.	.	.	.	.	.	.	.	.	1	.	.	.	.	.	.	.	.	2	1	3	.
1	.	.	.	.	.	.	.	.	.	.	1	.	.	.	.	.	.	1	.	1	.
.	.	.	.	.	.	.	.	.	.	.	.	.	1	.	.	.	.	1	1	2	.
.	.	.	1	1	.	.	.	.	.	.	.	.	.	.	.	.	.	1	1	2	.
2	2	1	1	2	.	1	.	.	.	.	.	.	.	.	.	.	.	6	3	9	.
1	.	7	.	1	.	4	.	.	.	.	.	.	.	.	.	.	.	13	.	13	.

CAUSAS DA MORTE			ESTRAN							
			IDADES							
Classes	Numero de ordem	Discriminação	De 0 a 5 anos		De 6 a 10 anos		De 11 a 15 anos		De 16 a 20 anos	
			M	F	M	F	M	F	M	F
8. <sup>a</sup> Molestias do aparelho genito urinario e seus annexos	93	Albuminuria . . . . .	.	.	.	.	.	.	.	.
	94	Calculos vesicaes . . . . .	.	.	.	.	.	.	.	.
	95	Cystite . . . . .	.	.	.	.	.	.	.	.
	96	Molestias da urethra . . . . .	.	.	.	.	.	.	.	.
	97	Metrite . . . . .	.	.	.	.	.	.	.	.
	98	Nephrite . . . . .	.	.	.	.	.	.	.	.
	99	Uremia . . . . .	.	1	.	.	.	.	.	.
	100	Outras . . . . .	.	.	.	.	.	.	.	.
9. <sup>a</sup> Molestias puerperaes	101	Eclampsia . . . . .	.	.	.	.	.	.	.	.
	102	Febre . . . . .	.	.	.	.	.	.	.	.
	103	Hemorrhagia puerperal . . . . .	.	.	.	.	.	.	.	.
	104	Metro peritonite . . . . .	.	.	.	.	.	.	.	.
	105	Scepticemia . . . . .	.	.	.	.	.	.	.	.
	106	Outras . . . . .	.	.	.	.	.	.	.	1
10. <sup>a</sup> Molestias da pelle e do tecido cellular	107	Anthrax . . . . .	.	.	.	.	.	.	.	.
	108	Eczema . . . . .	.	.	.	.	.	.	.	.
	109	Gangrena . . . . .	.	.	.	.	.	.	.	.
	110	Sarnas . . . . .	.	.	.	.	.	.	.	.
	111	Outras molestias da pelle e do tecido cellular . . . . .	.	.	.	.	.	.	.	.
11. <sup>a</sup> Molestias dos orgãos de locomoção	112	Fracturas . . . . .	.	.	.	.	.	.	.	.
	113	Luxações . . . . .	.	.	.	.	.	.	.	.
	114	Outras . . . . .	.	.	.	.	.	.	.	.
12. <sup>a</sup> Molestias da infancia	115	Accidentes da dentição . . . . .	.	.	.	.	.	.	.	.
	116	Debilidade congenita, ictericia e sclerema . . . . .	.	.	.	.	.	.	.	.
	117	Tetano dos recém-nascidos . . . . .	.	.	.	.	.	.	.	.
	118	Outras . . . . .	.	.	.	.	.	.	.	.
13. <sup>a</sup> Mortes violentas	119	Accidentes por submersão . . . . .	.	.	.	.	.	.	.	.
	120	» » esmagamento . . . . .	.	.	.	.	.	.	.	.
	121	» » envenenamento . . . . .	.	.	.	.	.	.	.	.
	122	» » queimaduras . . . . .	.	.	.	.	.	.	.	.
	123	» » outras causas . . . . .	.	.	.	.	.	.	.	.
	124	Homicidios por arma de fogo . . . . .	.	.	.	.	.	.	.	.
	125	» » instrumento perfuro cortante . . . . .	.	.	.	.	.	.	.	.
	126	» » outras causas . . . . .	.	.	.	.	.	.	.	.
	127	Suicidios por envenenamento . . . . .	.	.	.	.	.	.	.	.
	128	» » arma de fogo . . . . .	.	.	.	.	.	.	.	.
	129	» » estrangulação . . . . .	.	.	.	.	.	.	.	.
	130	» » submersão . . . . .	.	.	.	.	.	.	.	.
	131	» » outras causas . . . . .	.	.	.	.	.	.	.	.
	132	Outras mortes violentas . . . . .	.	.	.	.	.	.	.	.
14. <sup>a</sup> Molestias mal determinadas	133	Athrepsia . . . . .	.	2	.	.	.	.	.	.
	134	Cachexia . . . . .	.	.	.	.	.	.	.	.
	135	Hydropesia . . . . .	.	.	.	.	.	.	.	1
	136	Outras . . . . .	1	.	1	.	.	.	.	1
	137	Sem declaração de molestias . . . . .	.	.	.	.	.	.	.	1
	138	Nascidos mortos . . . . .	.	.	.	.	.	.	.	.
		SOMMA . . . . .	4	5	2	2	5	1	11	6

**GEIROS**

**E SEXOS**

De 21 a 30 annos		De 31 a 40 annos		De 41 a 50 annos		De 51 a 60 annos		De 61 a 70 annos		De 71 a 80 annos		De 81 a 100 annos		Maiores de 100 annos		Ignorada		SOMMA		TOTAL	
M	F	M	F	M	F	M	F	M	F	M	F	M	F	M	F	M	F	M	F		
.	.	.	.	.	.	.	.	.	.	.	.	.	.	.	.	.	.	.	.	.	.
.	.	.	.	.	.	.	.	.	.	.	.	.	.	.	.	.	.	.	.	.	.
.	.	.	.	.	.	.	.	.	.	.	.	.	.	.	.	.	.	.	.	.	.
1	1	4	1	7	3	5	3	3	1	2	.	.	.	.	.	.	1	.	24	6	30
.	.	1	.	1	.	2	1	1	.	.	.	.	.	.	.	.	.	.	5	.	5
.	1	.	.	.	1	.	.	.	.	.	.	.	.	.	.	.	.	.	.	1	1
.	.	.	.	.	.	.	.	.	.	.	.	.	.	.	.	.	.	.	.	1	1
.	1	.	1	.	.	.	.	.	.	.	.	.	.	.	.	.	.	.	1	1	1
.	.	.	.	.	.	.	.	.	.	.	.	.	.	.	.	.	.	.	3	3	3
.	.	.	.	.	.	.	.	.	.	.	.	.	.	.	.	.	.	.	.	.	.
2	.	3	.	1	1	.	.	.	1	.	.	.	.	.	.	.	.	.	7	1	8
.	.	.	.	.	.	.	.	.	.	.	.	.	.	.	.	.	.	.	.	.	.
.	.	.	.	.	.	.	.	.	.	.	.	.	.	.	.	.	.	.	.	.	.
.	.	.	.	.	.	.	.	.	.	.	.	.	.	.	.	.	.	.	.	.	.
.	.	.	.	.	.	.	.	.	.	.	.	.	.	.	.	.	.	.	.	.	.
.	.	.	.	.	.	.	.	.	.	.	.	.	.	.	.	.	.	.	.	.	.
.	.	.	.	.	.	.	.	.	.	.	.	.	.	.	.	.	.	.	.	.	.
.	.	.	.	.	.	.	.	.	.	.	.	.	.	.	.	.	.	.	.	.	.
1	1	2	2	.	1	3	2	1	.	.	.	1	.	.	.	.	.	8	2	2	
1	3	1	1	7	.	1	1	1	.	.	.	.	.	.	.	.	.	4	6	14	
1	.	4	1	.	.	3	1	1	.	1	2	.	.	.	.	.	.	20	7	4	
2	1	1	.	.	.	.	.	.	.	.	.	.	.	.	.	.	1	.	5	1	6
.	.	.	.	.	.	.	.	.	.	.	.	.	.	.	.	.	.	.	.	.	.
32	29	78	34	76	21	63	13	26	15	10	8	5	2	.	.	3	.	315	136	451	

**Observações**











CAUSAS DA MORTE			BRAZI							
			IDADES							
Classes	Numero de orden	Discriminação	De 0 a 5 annos		De 6 a 10 annos		De 11 a 15 annos		De 16 a 20 annos	
			M	F	M	F	M	F	M	F
8. <sup>a</sup> Molestias do aparelho genito urinario e seus annexos	93	Albuminuria . . . . .	.	.	.	.	.	.	.	.
	94	Calculos vesicaes . . . . .	.	.	.	.	.	.	.	.
	95	Cystite . . . . .	.	.	.	.	.	.	.	.
	96	Molestia da urethra . . . . .	.	.	.	.	.	.	.	.
	97	Metrite . . . . .	.	.	.	.	.	.	.	.
	98	Nephrite . . . . .	.	.	.	.	.	.	.	.
	99	Uremia . . . . .	.	.	.	.	.	.	.	.
	100	Outras . . . . .	.	.	.	.	.	.	.	.
9. <sup>a</sup> Molestias puerperaes	101	Eclampsia . . . . .	.	.	.	.	.	.	.	.
	102	Febre . . . . .	.	.	.	.	.	.	.	.
	103	Hemorrhagia puerperal . . . . .	.	.	.	.	.	.	.	.
	104	Metro peritonite . . . . .	.	.	.	.	.	.	.	.
	105	Scepticemia . . . . .	.	.	.	.	.	.	.	.
10. <sup>a</sup> Molestias da pelle e do tecido cellular	107	Anthrax . . . . .	.	.	.	.	.	.	.	.
	108	Eczema . . . . .	.	.	.	.	.	.	.	.
	109	Gangrena . . . . .	.	.	.	.	.	.	.	.
	110	Sarnas . . . . .	.	.	.	.	.	.	.	.
	111	Outras molestias da pelle e do tecido cellular . . . . .	.	.	.	.	.	.	.	.
11. <sup>a</sup> Molestias dos orgãos de locomoção	112	Fracturas . . . . .	.	.	.	.	.	.	.	.
	113	Luxações . . . . .	.	.	.	.	.	.	.	.
	114	Outras . . . . .	.	.	.	.	.	.	.	.
12. <sup>a</sup> Molestias da infancia	115	Accidentes da dentição . . . . .	.	.	.	.	.	.	.	.
	116	Debilidade congenita, ictericia e sclerema . . . . .	4	4	.	.	.	.	.	.
	117	Tetanos dos recém-nascidos . . . . .	2	1	.	.	.	.	.	.
	118	Outras . . . . .	.	.	.	.	.	.	.	.
13. <sup>a</sup> Mortes violentas	119	Accidente por submersão . . . . .	.	.	.	.	.	.	.	.
	120	» » esmagamento . . . . .	.	.	.	.	.	.	.	.
	121	» » envenenamento . . . . .	.	.	.	.	.	.	.	.
	122	» » queimaduras . . . . .	.	.	.	.	.	.	.	.
	123	» » por outras causas . . . . .	1	.	.	.	.	.	.	.
	124	Homicidios por arma de fogo . . . . .	.	.	.	.	.	.	.	.
	125	» » instrumento perfuro-cortante . . . . .	.	.	.	.	.	.	.	.
	126	» » outras causas . . . . .	.	.	.	.	.	.	.	.
	127	Suicidios por envenenamento . . . . .	.	.	.	.	.	.	.	.
	128	» » arma de fogo . . . . .	.	.	.	.	.	.	.	.
	129	» » estrangulação . . . . .	.	.	.	.	.	.	.	.
	130	» » submersão . . . . .	.	.	.	.	.	.	.	.
	131	» » outras causas . . . . .	.	.	.	.	.	.	.	.
132	Outras mortes violentas . . . . .	.	.	.	.	.	.	.	.	
14. <sup>a</sup> Molestias mal determinadas	133	Athrepsia . . . . .	.	.	3	.	.	.	.	.
	134	Cachexia . . . . .	.	.	.	.	.	.	.	.
	135	Hydropesia . . . . .	.	.	.	.	.	.	.	.
	136	Outras . . . . .	.	1	.	.	.	.	.	.
	137	Sem declaração de molestias . . . . .	.	.	.	.	.	.	.	.
	138	Nascidos mortos . . . . .	12	6	.	.	.	.	.	.
		SOMMA . . . . .	46	37	.	.	.	.	1	1













CAUSAS DA MORTE			ESTRAN							
			IDADES							
Classes	Numero de ordem	Discriminação	De 0 a 5 annos		De 6 a 10 annos		De 11 a 15 annos		De 16 a 20 annos	
			M	F	M	F	M	F	M	F
8. <sup>a</sup> Molestias do aparelho genito urinario e seus annexos	93	Albuminuria . . . . .	.	.	.	.	.	.	.	.
	94	Calculos vesicaes . . . . .	.	.	.	.	.	.	.	.
	95	Cystite . . . . .	.	.	.	.	.	.	.	.
	96	Molestias da urethra . . . . .	.	.	.	.	.	.	.	.
	97	Metrite . . . . .	.	.	.	.	.	.	.	.
	98	Nephrite . . . . .	.	.	.	.	.	.	.	.
	99	Uremia . . . . .	.	.	.	.	.	.	.	.
	100	Outras . . . . .	.	.	.	.	.	.	.	.
9. <sup>a</sup> Molestias puerperaes	101	Eclampsia . . . . .	.	.	.	.	.	.	.	.
	102	Febre . . . . .	.	.	.	.	.	.	.	.
	103	Hemorragia puerperal . . . . .	.	.	.	.	.	.	.	.
	104	Metro peritonite . . . . .	.	.	.	.	.	.	.	.
	105	Scepticemia . . . . .	.	.	.	.	.	.	.	.
	106	Outras . . . . .	.	.	.	.	.	.	.	1
10. <sup>a</sup> Molestias da pelle e do tecido cellular	107	Anthrax . . . . .	.	.	.	.	.	.	.	.
	108	Eczema . . . . .	.	.	.	.	.	.	.	.
	109	Gangrena . . . . .	.	.	.	.	.	.	.	.
	110	Sarnas . . . . .	.	.	.	.	.	.	.	.
	111	Outras molestias da pelle e do tecido cellular . . . . .	.	.	.	.	.	.	.	.
11. <sup>a</sup> Molestias dos orgãos de locomoção	112	Fracturas . . . . .	.	.	.	.	.	.	.	.
	113	Luxações . . . . .	.	.	.	.	.	.	.	.
	114	Outras . . . . .	.	.	.	.	.	.	.	.
12. <sup>a</sup> Molestias da infancia	115	Accidentes da dentição . . . . .	.	.	.	.	.	.	.	.
	116	Debilidade congenita, ictericia e sclerema . . . . .	.	.	.	.	.	.	.	.
	117	Tetano dos recém-nascidos . . . . .	.	.	.	.	.	.	.	.
	118	Outras . . . . .	.	.	.	.	.	.	.	.
13. <sup>a</sup> Mortes violentas	119	Accidentes por submersão . . . . .	.	.	.	.	.	.	.	.
	120	» » esmagamento . . . . .	.	.	.	.	.	.	.	.
	121	» » envenenamento . . . . .	.	.	.	.	.	.	.	.
	122	» » queimaduras . . . . .	.	.	.	.	.	.	.	.
	123	» » outras causas . . . . .	.	.	.	.	.	.	.	.
	124	Homicidios por arma de fogo . . . . .	.	.	.	.	.	.	.	.
	125	» » instrumento perfuro cortante . . . . .	.	.	.	.	.	.	.	.
	126	» » outras causas . . . . .	.	.	.	.	.	.	.	.
	127	Suicidios por envenenamento . . . . .	.	.	.	.	.	.	.	.
	128	» » arma de fogo . . . . .	.	.	.	.	.	.	.	.
	129	» » estrangulação . . . . .	.	.	.	.	.	.	.	.
	130	» » submersão . . . . .	.	.	.	.	.	.	.	.
	131	» » outras causas . . . . .	.	.	.	.	.	.	.	.
132	Outras mortes violentas . . . . .	.	.	.	.	.	.	.	.	
14. <sup>a</sup> Molestias mal determinadas	133	Athrepsia . . . . .	.	.	.	.	.	.	.	.
	134	Cachexia . . . . .	.	.	.	.	.	.	.	.
	135	Hydropesia . . . . .	.	.	.	.	.	.	.	.
	136	Outras . . . . .	.	.	.	.	.	.	.	.
	137	Sem declaração de molestias . . . . .	.	.	.	.	.	.	.	.
	138	Nascidos mortos . . . . .	.	.	.	.	.	.	.	.
		SOMMA . . . . .	.	1	1	2	.	.	.	1

**GEIROS**

**E SEXOS**

	De 21 a 30 annos		De 31 a 40 annos		De 41 a 50 annos		De 51 a 60 annos		De 61 a 70 annos		De 71 a 80 annos		De 81 a 100 annos		Maiores de 100 annos		Ignorada		SOMMA		TOTAL	
	M	F	M	F	M	F	M	F	M	F	M	F	M	F	M	F	M	F	M	F		M
1	.	.	.	.	.	.	.	.	.	.	.	.	.	.	.	.	.	.	.	.	.	.
2	.	.	.	.	.	.	.	.	.	.	.	.	.	.	.	.	.	.	.	.	.	.
3	.	.	.	.	.	.	.	.	.	.	.	.	.	.	.	.	.	.	.	.	.	.
1	.	.	.	.	.	.	.	.	.	.	.	.	.	.	.	.	.	.	.	.	.	.
6	.	.	.	.	.	.	.	.	.	.	.	.	.	.	.	.	.	.	.	.	.	.
3	.	.	.	.	.	.	.	.	.	.	.	.	.	.	.	.	.	.	.	.	.	.
3	.	.	.	.	.	.	.	.	.	.	.	.	.	.	.	.	.	.	.	.	.	.
1	.	.	.	.	.	.	.	.	.	.	.	.	.	.	.	.	.	.	.	.	.	.
.	.	.	.	.	.	.	.	.	.	.	.	.	.	.	.	.	.	.	.	.	.	.
1	.	.	.	.	.	.	.	.	.	.	.	.	.	.	.	.	.	.	.	.	.	.
2	.	.	.	.	.	.	.	.	.	.	.	.	.	.	.	.	.	.	.	.	.	.
.	.	.	.	.	.	.	.	.	.	.	.	.	.	.	.	.	.	.	.	.	.	.
.	.	.	.	.	.	.	.	.	.	.	.	.	.	.	.	.	.	.	.	.	.	.
.	.	.	.	.	.	.	.	.	.	.	.	.	.	.	.	.	.	.	.	.	.	.
.	.	.	.	.	.	.	.	.	.	.	.	.	.	.	.	.	.	.	.	.	.	.
.	.	.	.	.	.	.	.	.	.	.	.	.	.	.	.	.	.	.	.	.	.	.
.	.	.	.	.	.	.	.	.	.	.	.	.	.	.	.	.	.	.	.	.	.	.
.	.	.	.	.	.	.	.	.	.	.	.	.	.	.	.	.	.	.	.	.	.	.
.	.	.	.	.	.	.	.	.	.	.	.	.	.	.	.	.	.	.	.	.	.	.
.	.	.	.	.	.	.	.	.	.	.	.	.	.	.	.	.	.	.	.	.	.	.
.	.	.	.	.	.	.	.	.	.	.	.	.	.	.	.	.	.	.	.	.	.	.
16	.	.	.	.	.	.	.	.	.	.	.	.	.	.	.	.	.	.	.	.	.	.
15	.	.	.	.	.	.	.	.	.	.	.	.	.	.	.	.	.	.	.	.	.	.
31	.	.	.	.	.	.	.	.	.	.	.	.	.	.	.	.	.	.	.	.	.	.

**Observações**















PARTE II  
Município da Capital

DISTRICTO DE  
OBITOS POR MOLESTIAS,

CAUSAS DA MORTE			ESTRAN IDADES							
Classes	Numero de ordem	Discriminação	De 0 a 5 anos		De 6 a 10 anos		De 11 a 15 anos		De 16 a 20 anos	
			M	F	M	F	M	F	M	F
1. Velhice	1	Marasmo senil . . . . .								
2. Molestias infecto-con- tagiosas	2	Beri-beri . . . . .								
	3	Cholera-morbus . . . . .								
	4	Cholera . . . . .								
	5	Coqueluche . . . . .								
	6	Diphtheria . . . . .								
	7	Diarrhéa . . . . .								
	8	Dysenteria . . . . .								
	9	Erysipela . . . . .								
	10	Escarlatina . . . . .								
	11	Febre . . . . .								
	12	» amarella . . . . .								
	13	» typhoide . . . . .					1			
	14	Hydrophobia . . . . .								
	15	Influenza . . . . .								
	16	Malaria { febre perniciosa . . . . .								
	17		» remittente . . . . .							
	18		» intermitente . . . . .							
	19		» cachexia palustre . . . . .							
	20	Morphéa . . . . .								
	21	Peste bubonica . . . . .								
	22	Sarampão . . . . .								
	23	Scorbuto . . . . .								
24	Scepticemia . . . . .									
25	Syphilis . . . . .									
26	Tuberculose pulmonar . . . . .									
27	» do peritoneo . . . . .									
28	» do larynge . . . . .									
29	» de outros orgãos . . . . .									
30	Variola . . . . .									
31	Varicella . . . . .									
32	Outras . . . . .									
3. Molestias generalizadas	33	Alcoolismo . . . . .								
	34	Anemia chlorose . . . . .								
	35	Cancro do estomago . . . . .								
	36	» » figado . . . . .								
	37	» » utero . . . . .								
	38	» » seio . . . . .								
	39	» » œsophago . . . . .								
	40	» da bocca . . . . .								
	41	» —outros . . . . .								
	42	Diabetes . . . . .								
	43	Leucocythemia . . . . .								
	44	Rachitismo . . . . .								
	45	Rheumatismo . . . . .								
	46	Outras . . . . .								



CAUSAS DA MORTE			ESTRAN							
			IDADES							
Classes	Numero de ordem	Discriminação	De 0 a 5 anos		De 6 a 10 anos		De 11 a 15 anos		De 16 a 20 anos	
			M	F	M	F	M	F	M	F
4. Molestias localizadas	47	Amolecimento cerebral . . . . .								
	48	Anemia cerebral . . . . .								
	49	Choréa . . . . .								
	50	Congestão e hemorragia cerebral . . . . .								
	51	Convulsões . . . . .								
	52	Encephalite . . . . .								
	53	Epilepsia . . . . .								
	54	Meningite . . . . .								
	55	Paralysisa geral . . . . .								
	56	Polynevrite . . . . .								
	57	Tetanos . . . . .								
	58	Outras do systema nervoso . . . . .								
5. Molestias do aparelho circulatorio	59	Affecções arteriaes e das veias . . . . .								
	60	Angina pectoris . . . . .								
	61	Endocardite . . . . .								
	62	Molestias organicas do coração . . . . .								
	63	Pericardite . . . . .								
	64	Outras do aparelho circulatorio . . . . .								
6. Molestias do aparelho respiratorio	65	Bronchite . . . . .								
	66	Broncho-pneumonia . . . . .								
	67	Congestão e apoplexia pulmonar . . . . .								
	68	Hemoptise . . . . .								
	69	Laryngite . . . . .								
	70	Molestias das fossas nazaes . . . . .								
	71	Pleurisia . . . . .								
	72	Pneumonia . . . . .								
73	Outras . . . . .									
7. Molestias do aparelho digestivo	74	Affecções da bocca, do pharinge e do œsophago . . . . .								
	75	» do estomago . . . . .								
	76	Cyrrhose do figado . . . . .								
	77	Diarrhéa . . . . .								
	78	» infantil . . . . .								
	79	Dysenteria . . . . .								
	80	Enterite . . . . .								
	81	Entero-colite . . . . .								
	82	Gastrite . . . . .								
	83	Gastro-enterite . . . . .								
	84	Hernias e obstrucções . . . . .								
	85	Hepatite . . . . .								
	86	Ictericia . . . . .								
	87	Nônia . . . . .								
	88	Oclusão intestinal . . . . .								
89	Parasitas intestinaes . . . . .									
90	Peritonite . . . . .									
91	Outras affecções do figado . . . . .									
92	» » » aparelho digestivo . . . . .									



CAUSAS DA MORTE			ESTRAN							
			IDADES							
Classes	Numero de ordem	Discriminação	De 0 a 5 anos		De 6 a 10 anos		De 11 a 15 anos		De 16 a 20 anos	
			M	F	M	F	M	F	M	F
8. <sup>a</sup> Molestias do aparelho genito urinario e seus annexos	93	Albuminuria . . . . .	.	.	.	.	.	.	.	.
	94	Calculos vesicaes . . . . .	.	.	.	.	.	.	.	.
	95	Cystite . . . . .	.	.	.	.	.	.	.	.
	96	Molestias da urethra . . . . .	.	.	.	.	.	.	.	.
	97	Metrite . . . . .	.	.	.	.	.	.	.	.
	98	Nephrite . . . . .	.	.	.	.	.	.	.	.
	99	Uremia . . . . .	.	.	.	.	.	.	.	.
	100	Outras . . . . .	.	.	.	.	.	.	.	.
9. <sup>a</sup> Molestias puerperaes	101	Eclampsia . . . . .	.	.	.	.	.	.	.	.
	102	Febre . . . . .	.	.	.	.	.	.	.	.
	103	Hemorrhagia puerperal . . . . .	.	.	.	.	.	.	.	.
	104	Metro peritonite . . . . .	.	.	.	.	.	.	.	.
	105	Scepticemia . . . . .	.	.	.	.	.	.	.	.
	106	Outras . . . . .	.	.	.	.	.	.	.	.
10. <sup>a</sup> Molestias da pelle e do tecido cellular	107	Anthrax . . . . .	.	.	.	.	.	.	.	.
	108	Eczema . . . . .	.	.	.	.	.	.	.	.
	109	Gangrena . . . . .	.	.	.	.	.	.	.	.
	110	Sarnas . . . . .	.	.	.	.	.	.	.	.
	111	Outras molestias da pelle e do tecido cellular . . . . .	.	.	.	.	.	.	.	.
11. <sup>a</sup> Molestias dos orgãos de locomoção	112	Fracturas . . . . .	.	.	.	.	.	.	.	.
	113	Luxações . . . . .	.	.	.	.	.	.	.	.
	114	Outras . . . . .	.	.	.	.	.	.	.	.
12. <sup>a</sup> Molestias da infancia	115	Accidentes da dentição . . . . .	.	.	.	.	.	.	.	.
	116	Debilidade congenita, ictericia e sclerema . . . . .	.	.	.	.	.	.	.	.
	117	Tetano dos recém-nascidos . . . . .	.	.	.	.	.	.	.	.
	118	Outras . . . . .	.	.	.	.	.	.	.	.
13. <sup>a</sup> Mortes violentas	119	Accidentes por submersão . . . . .	.	.	.	.	.	.	.	.
	120	» » esmagamento . . . . .	.	.	.	.	.	.	.	.
	121	» » envenenamento . . . . .	.	.	.	.	.	.	.	.
	122	» » queimaduras . . . . .	.	.	.	.	.	.	.	.
	123	» » outras causas . . . . .	.	.	.	.	.	.	.	.
	124	Homicidios por arma de fogo . . . . .	.	.	.	.	.	.	.	.
	125	» » instrumento perfuro cortante . . . . .	.	.	.	.	.	.	.	.
	126	» » outras causas . . . . .	.	.	.	.	.	.	.	.
	127	Suicidios por envenenamento . . . . .	.	.	.	.	.	.	.	.
	128	» » arma de fogo . . . . .	.	.	.	.	.	.	.	.
	129	» » estrangulação . . . . .	.	.	.	.	.	.	.	.
	130	» » submersão . . . . .	.	.	.	.	.	.	.	.
	131	» » outras causas . . . . .	.	.	.	.	.	.	.	.
	132	Outras mortes violentas . . . . .	.	.	.	.	.	.	.	.
14. <sup>a</sup> Molestias mal determinadas	133	Athrepsia . . . . .	.	.	.	.	.	.	.	.
	134	Cachexia . . . . .	.	.	.	.	.	.	.	.
	135	Hydropesia . . . . .	.	.	.	.	.	.	.	.
	136	Outras . . . . .	.	.	.	.	.	.	.	.
	137	Sem declaração de molestias . . . . .	.	.	.	.	.	.	.	.
	138	Nascidos mortos . . . . .	.	.	.	.	.	.	.	.
	—	SOMMA . . . . .	.	I	.	I	.	.	.	.













CAUSAS DA MORTE			BRAZI							
			IDADES							
Classes	Numero de ordem	Discriminação	De 0 a 5 annos		De 6 a 10 annos		De 11 a 15 annos		De 16 a 20 annos	
			M	F	M	F	M	F	M	F
8. Molestias do aparelho genito urinario e seus annexos	93	Albuminuria . . . . .	.	.	.	.	.	.	.	.
	94	Calculos vesicaes . . . . .	.	.	.	.	.	.	.	.
	95	Cystite . . . . .	.	.	.	.	.	.	.	.
	96	Molestia da urethra . . . . .	.	.	.	.	.	.	.	.
	97	Metrite . . . . .	.	.	.	.	.	.	.	.
	98	Nephrite . . . . .	.	.	.	.	.	.	.	.
	99	Uremia . . . . .	.	.	.	.	.	.	.	.
	100	Outras . . . . .	.	.	.	.	.	.	.	.
9. Molestias puerperaes	101	Eclampsia . . . . .	.	.	.	.	.	.	.	.
	102	Febre . . . . .	.	.	.	.	.	.	.	.
	103	Hemorrhagia puerperal . . . . .	.	.	.	.	.	.	.	.
	104	Metro peritonite . . . . .	.	.	.	.	.	.	.	.
	105	Scepticemia . . . . .	.	.	.	.	.	.	.	.
	106	Outras . . . . .	.	.	.	.	.	.	.	.
10. Molestias da pelle e do tecido cellular	107	Anthrax . . . . .	.	.	.	.	.	.	.	.
	108	Eczema . . . . .	.	.	.	.	.	.	.	.
	109	Gangrena . . . . .	.	.	.	.	.	.	.	.
	110	Sarnas . . . . .	.	.	.	.	.	.	.	.
	111	Outras molestias da pelle e do tecido cellular . . . . .	.	.	.	.	.	.	.	.
11. Molestias dos orgãos de locomoção	112	Fracturas . . . . .	.	.	.	.	.	.	.	.
	113	Luxações . . . . .	.	.	.	.	.	.	.	.
	114	Outras . . . . .	.	.	.	.	.	.	.	.
12. Molestias da infancia	115	Accidentes da dentição . . . . .	.	.	.	.	.	.	.	.
	116	Debilidade congenita, ictericia e sclerema . . . . .	.	1	.	.	.	.	.	.
	117	Tetanos dos recém-nascidos . . . . .	2	.	.	.	.	.	.	.
	118	Outras . . . . .	.	.	.	.	.	.	.	.
13. Mortes violentas	119	Accidente por submersão . . . . .	.	.	.	.	.	.	.	.
	120	» » esmagamento . . . . .	.	.	.	.	.	.	.	.
	121	» » envenenamento . . . . .	.	.	.	.	.	.	.	.
	122	» » queimaduras . . . . .	.	.	.	.	.	.	.	.
	123	» » por outras causas . . . . .	.	.	.	.	.	.	.	.
	124	Homicidios por arma de fogo . . . . .	.	.	.	.	.	.	.	.
	125	» » instrumento perfuro-cortante . . . . .	.	.	.	.	.	.	.	.
	126	» » outras causas . . . . .	.	.	.	.	.	.	.	.
	127	Suicidios por envenenamento . . . . .	.	.	.	.	.	.	.	.
	128	» » arma de fogo . . . . .	.	.	.	.	.	.	.	.
	129	» » estrangulação . . . . .	.	.	.	.	.	.	.	.
	130	» » submersão . . . . .	.	.	.	.	.	.	.	.
	131	» » outras causas . . . . .	.	.	.	.	.	.	.	.
	132	Outras mortes violentas . . . . .	.	.	.	.	.	.	.	.
	14. Molestias mal determinadas	133	Athrepsia . . . . .	.	2	.	.	.	.	.
134		Cachexia . . . . .	.	.	.	.	.	.	.	.
135		Hydropesia . . . . .	.	.	.	.	.	.	.	.
136		Outras . . . . .	1	.	1	.	.	.	.	.
	137	Sem declaração de molestias . . . . .	.	.	.	.	.	.	.	.
	138	Nascidos mortos . . . . .	.	2	.	.	.	.	.	.
		SOMMA . . . . .	6	15	1	.	.	.	.	1



















# SÃO MIGUEL

## IDADES E SEXOS

Anno de 1903

### LEIROS

#### E SEXOS

De 21 a 30 annos		De 31 a 40 annos		De 41 a 50 annos		De 51 a 60 annos		De 61 a 70 annos		De 71 a 80 annos		De 81 a 100 annos		Maiores de 100 annos		Ignorada		SOMMA		TOTAL	
M	F	M	F	M	F	M	F	M	F	M	F	M	F	M	F	M	F	M	F		
.	.	.	.	.	.	.	.	.	.	.	.	.	.	.	.	.	.	.	.	.	
.	.	.	.	.	.	.	.	.	.	.	.	.	.	.	.	.	.	.	.	.	
.	.	.	.	.	.	.	.	.	.	.	.	.	.	.	.	.	.	.	.	.	
.	.	.	.	.	.	.	.	.	.	.	.	.	.	.	.	.	.	.	.	.	
2	1	.	.	2	3	2	.	.	.	2	1	.	.	.	.	.	.	9	11	20	
.	.	.	.	.	.	.	1	.	.	.	.	.	.	.	.	.	.	.	.	1	1
.	.	.	.	.	.	.	.	1	.	.	.	.	.	.	.	.	.	.	1	.	1
.	.	.	.	.	.	.	.	1	.	.	.	.	.	.	.	.	.	.	4	.	4
.	.	.	.	.	.	.	.	.	.	.	.	.	.	.	.	.	.	.	.	.	.
.	.	.	.	.	.	.	.	.	.	.	.	.	.	.	.	.	.	.	.	.	.
.	.	.	.	.	.	.	.	.	.	.	.	.	.	.	.	.	.	.	.	.	.
.	.	.	.	.	.	.	.	.	.	.	.	.	.	.	.	.	.	.	.	.	.
.	.	.	.	.	.	.	.	.	.	.	.	.	.	.	.	.	.	.	.	.	.
.	.	.	.	.	.	.	.	.	.	.	.	.	.	.	.	.	.	.	.	.	.

Observações





CAUSAS DA MORTE			BRAZIL										
Classes	Numero de ordem	Discriminação	IDADES										
			De 0 a 5 anos		De 6 a 10 anos		De 11 a 15 anos		De 16 a 20 anos				
			M	F	M	F	M	F	M	F			
8. <sup>a</sup> Molestias do aparelho genito urinario e seus annexos	93	Albuminuria . . . . .	.	.	.	.	.	.	.	.	.	.	.
	94	Calculos vesicaes . . . . .	.	.	.	.	.	.	.	.	.	.	.
	95	Cystite . . . . .	.	.	.	.	.	.	.	.	.	.	.
	96	Molestia da urethra . . . . .	.	.	.	.	.	.	.	.	.	.	.
	97	Metrite . . . . .	.	.	.	.	.	.	.	.	.	.	.
	98	Nephrite . . . . .	.	.	.	.	.	.	.	.	.	.	.
	99	Uremia . . . . .	.	.	.	.	.	.	.	.	.	.	.
	100	Outras . . . . .	.	.	.	.	.	.	.	.	.	.	.
9. <sup>a</sup> Molestias puerperaes	101	Eclampsia . . . . .	.	.	.	.	.	.	.	.	.	.	.
	102	Febre . . . . .	.	.	.	.	.	.	.	.	.	.	.
	103	Hemorragia puerperal . . . . .	.	.	.	.	.	.	.	.	.	.	.
	104	Metro peritonite . . . . .	.	.	.	.	.	.	.	.	.	.	.
	105	Scepticemia . . . . .	.	.	.	.	.	.	.	.	.	.	.
	106	Outras . . . . .	.	.	.	.	.	.	.	.	.	.	.
10. <sup>a</sup> Molestias da pelle e do tecido cellular	107	Anthrax . . . . .	.	.	.	.	.	.	.	.	.	.	.
	108	Eczema . . . . .	.	.	.	.	.	.	.	.	.	.	.
	109	Gangrena . . . . .	.	.	.	.	.	.	.	.	.	.	.
	110	Sarnas . . . . .	.	.	.	.	.	.	.	.	.	.	.
	111	Outras molestias da pelle e do tecido cellular . . . . .	.	.	.	.	.	.	.	.	.	.	.
11. <sup>a</sup> Molestias dos orgãos de locomoção	112	Fracturas . . . . .	.	.	.	.	.	.	.	.	.	.	.
	113	Luxações . . . . .	.	.	.	.	.	.	.	.	.	.	.
	114	Outras . . . . .	.	.	.	.	.	.	.	.	.	.	.
12. <sup>a</sup> Molestias da infancia	115	Accidentes da dentição . . . . .	.	1	.	.	.	.	.	.	.	.	.
	116	Debilidade congenita, ictericia e sclerema . . . . .	.	.	1	.	.	.	.	.	.	.	.
	117	Tetanos dos recém-nascidos . . . . .	.	.	.	.	.	.	.	.	.	.	.
	118	Outras . . . . .	.	.	.	.	.	.	.	.	.	.	.
13. <sup>a</sup> Mortes violentas	119	Accidente por submersão . . . . .	.	.	.	.	.	.	.	.	.	.	.
	120	» » esmagamento . . . . .	.	.	.	.	.	.	.	.	.	.	.
	121	» » envenenamento . . . . .	.	.	.	.	.	.	.	.	.	.	.
	122	» » queimaduras . . . . .	.	.	.	.	.	.	.	.	.	.	.
	123	» » por outras causas . . . . .	.	.	.	.	.	.	.	.	.	.	.
	124	Homicidios por arma de fogo . . . . .	.	.	.	.	.	.	.	.	.	.	.
	125	» » instrumento perfuro-cortante . . . . .	.	.	.	.	.	.	.	.	.	.	.
	126	» » outras causas . . . . .	.	.	.	.	.	.	.	.	.	.	.
	127	Suicidios por envenenamento . . . . .	.	.	.	.	.	.	.	.	.	.	.
	128	» » arma de fogo . . . . .	.	.	.	.	.	.	.	.	.	.	.
	129	» » estrangulação . . . . .	.	.	.	.	.	.	.	.	.	.	.
	130	» » submersão . . . . .	.	.	.	.	.	.	.	.	.	.	.
	131	» » outras causas . . . . .	.	.	.	.	.	.	.	.	.	.	.
	132	Outras mortes violentas . . . . .	.	.	.	.	.	.	.	.	.	.	.
14. <sup>a</sup> Molestias mal determinadas	133	Athrepsia . . . . .	.	.	.	.	.	.	.	.	.	.	.
	134	Cachexia . . . . .	.	.	.	.	.	.	.	.	.	.	.
	135	Hydropesia . . . . .	.	.	.	.	.	.	.	.	.	.	.
	136	Outras . . . . .	.	1	.	.	.	.	.	.	1	.	.
	137	Sem declaração de molestias . . . . .	.	1	.	.	.	.	.	.	.	.	.
	138	Nascidos mortos . . . . .	5	2	.	.	.	.	.	.	.	.	.
		SOMMA . . . . .	15	13	.	.	.	1	1	1	.	.	.



























CAUSAS DA MORTE			BRAZI							
			IDADES							
Classes	Numero de ordem	Discriminação	De 0 a 5 anos		De 6 a 10 anos		De 11 a 15 anos		De 16 a 20 anos	
			M	F	M	F	M	F	M	F
8. Molestias do aparelho genito urinario e seus annexos	93	Albuminuria . . . . .	.	.	.	.	.	.	.	.
	94	Calculos vesicaes . . . . .	.	.	.	.	.	.	.	.
	95	Cystite . . . . .	.	.	.	.	.	.	.	.
	96	Molestia da urethra . . . . .	.	.	.	.	.	.	.	.
	97	Metrite . . . . .	.	.	.	.	.	.	.	.
	98	Nephrite . . . . .	.	.	.	.	.	.	.	.
	99	Uremia . . . . .	.	.	.	.	.	.	.	.
	100	Outras . . . . .	.	.	.	.	.	.	.	.
9. Molestias puerperaes	101	Eclampsia . . . . .	.	.	.	.	.	.	.	.
	102	Febre . . . . .	.	.	.	.	.	.	.	.
	103	Hemorrhagia puerperal . . . . .	.	.	.	.	.	.	.	.
	104	Metro peritonite . . . . .	.	.	.	.	.	.	.	.
	105	Scepticemia . . . . .	.	.	.	.	.	.	.	.
	106	Outras . . . . .	.	.	.	.	.	.	.	.
10. Molestias da pelle e do tecido cellular	107	Anthrax . . . . .	.	.	.	.	.	.	.	.
	108	Eczema . . . . .	.	.	.	.	.	.	.	.
	109	Gangrena . . . . .	.	.	.	.	.	.	.	.
	110	Sarnas . . . . .	.	.	.	.	.	.	.	.
	111	Outras molestias da pelle e do tecido cellular . . . . .	.	.	.	.	.	.	.	.
11. Molestias dos orgãos de locomoção	112	Fracturas . . . . .	.	.	.	.	.	.	.	.
	113	Luxações . . . . .	.	.	.	.	.	.	.	.
	114	Outras . . . . .	.	.	.	.	.	.	.	.
12. Molestias da infancia	115	Accidentes da dentição . . . . .	.	.	.	.	.	.	.	.
	116	Debilidade congenita, ictericia e sclerema . . . . .	.	.	.	.	.	.	.	.
	117	Tetanos dos recém-nascidos . . . . .	.	.	.	.	.	.	.	.
	118	Outras . . . . .	.	.	.	.	.	.	.	.
13. Mortes violentas	119	Accidente por submersão . . . . .	.	.	.	.	.	.	.	.
	120	» » esmagamento . . . . .	.	.	.	.	.	.	.	.
	121	» » envenenamento . . . . .	.	.	.	.	.	.	.	.
	122	» » queimaduras . . . . .	.	.	.	.	.	.	.	.
	123	» » por outras causas . . . . .	.	.	.	.	.	.	.	.
	124	Homicidios por arma de fogo . . . . .	.	.	.	.	.	.	.	.
	125	» » instrumento perfuro-cortante . . . . .	.	.	.	.	.	.	.	.
	126	» » outras causas . . . . .	.	.	.	.	.	.	.	.
	127	Suicidios por envenenamento . . . . .	.	.	.	.	.	.	.	.
	128	» » arma de fogo . . . . .	.	.	.	.	.	.	.	.
	129	» » estrangulação . . . . .	.	.	.	.	.	.	.	.
	130	» » submersão . . . . .	.	.	.	.	.	.	.	.
	131	» » outras causas . . . . .	.	.	.	.	.	.	.	.
	132	Outras mortes violentas . . . . .	.	.	.	.	.	.	.	.
14. Molestias mal determinadas	133	Athrepsia . . . . .	.	.	.	.	.	.	.	.
	134	Cachexia . . . . .	.	.	.	.	.	.	.	.
	135	Hydropesia . . . . .	.	.	.	.	.	.	.	.
	136	Outras . . . . .	.	.	.	.	.	.	.	.
	137	Sem declaração de molestias . . . . .	14	12	1	.	2	.	.	.
	138	Nascidos mortos . . . . .	.	.	.	.	.	.	.	.
		SOMMA . . . . .	16	14	1	.	2	.	.	1



















QUINTA PARTE

---

ESTATISTICA ECONOMICA

THE HISTORY OF THE

# I—Produção







Numero de ordem	MUNICIPIOS	Numero de estabelecimentos	PESSOAL EMPREGADO			AGUARDENTE		ALGODÃO		ARROZ		ASSUCAR	
			Nacionaes	Estrangeiros	TOTAL	Quantidade em pipas	VALOR	Quantidade em arrobas	VALOR	Quantidade em litros	VALOR	Quantidade em arrobas	VALOR
59	Indaiatuba . . . . .	.	.	.	.	.	.	.	.	.	.	.	.
60	ItapeERICA . . . . .	.	.	.	.	.	.	.	.	.	.	.	.
61	Itapetininga . . . . .	.	.	.	.	.	.	.	.	.	.	.	.
62	Itapira . . . . .	209	1.000	3.500	4.500	312	56:150\$	—	—	120.500	12:000\$	—	—
63	Itaporanga . . . . .	104	584	55	639	600	45:000\$	25.000	75:000\$	440.000	68:000\$	4.000	24:000\$
64	Itararé . . . . .	.	.	.	.	.	.	.	.	.	.	.	.
65	Itatiba . . . . .	.	.	.	.	.	.	.	.	.	.	.	.
66	Itatinga . . . . .	.	.	.	.	.	.	.	.	.	.	.	.
67	Ituverava . . . . .	416	.	.	.	73	16:560\$	—	—	756.000	4:536\$	1.420	10:650\$
68	Jaboticabal . . . . .	.	.	.	.	.	.	.	.	.	.	.	.
69	Jacarehy . . . . .	.	.	.	.	.	.	.	.	.	.	.	.
70	Jahú . . . . .	1.500	2.000	8.000	10.000	667	118:000\$	—	—	1.000.000	20:000\$	—	—
71	Jambeiro . . . . .	40	1.800	45	1.845	250	43:200\$	—	—	—	—	—	—
72	Jardinopolis . . . . .	.	.	.	.	.	.	.	.	.	.	.	.
73	Jataby . . . . .	.	.	.	.	.	.	.	.	.	.	.	.
74	Jundiaby . . . . .	.	.	.	.	.	.	.	.	.	.	.	.
75	Juquery . . . . .	1.200	1.190	10	1.200	1.250	.	—	—	—	—	—	—
76	Lagoinha . . . . .	.	.	.	.	.	.	.	.	.	.	.	.
77	Lavrinhas . . . . .	.	.	.	.	33	.	—	—	20.000	.	—	—
78	Leme . . . . .	26	173	850	1.023	243	19:600\$	—	—	18.000	2:775\$	—	—
79	Lençóes . . . . .	400	150	398	548	1.455	140:000\$	—	—	125.000	12:500\$	1.600	6:400\$
80	Limeira . . . . .	.	.	.	.	.	.	.	.	.	.	.	.
81	Lorena . . . . .	100	1.000	100	1.100	2.083	260:000\$	—	—	50.000	12:000\$	66.666	400:000\$
82	Mattão . . . . .	116	984	4.300	5.284	.	.	—	—	—	—	—	—
83	Mineiros . . . . .	100	200	1.800	2.000	62	15:000\$	—	—	30.000	6:000\$	500	3:000\$
84	Mocóca . . . . .	.	.	.	.	.	.	.	.	.	.	.	.
85	Mogy das Cruzes . . . . .	1.200	2.600	695	3.295	2.250	200:500\$	—	—	55.000	16:500\$	—	—
86	» Guassú . . . . .	.	.	.	.	.	.	.	.	.	.	.	.
87	» Mirim . . . . .	.	.	.	.	.	.	.	.	.	.	.	.
88	Monte Alto . . . . .	.	.	.	.	.	.	.	.	.	.	.	.
89	» Mór . . . . .	200	500	350	850	645	50:000\$	—	—	320.000	12:500\$	3.000	18:000\$
90	Natividade . . . . .	1.020	3.000	60	3.060	800	80:000\$	—	—	—	—	4.000	24:000\$
91	Nazareth . . . . .	350	700	—	700	105	25:000\$	—	—	2.000	600\$	—	—
92	Nuporanga . . . . .	.	.	.	.	833	120:000\$	66	1:000\$	837.500	47:500\$	12.000	18:000\$
93	Parahybuna . . . . .	1.000	3.850	—	3.850	3.000	300:000\$	2.500	50:000\$	800.000	8:000\$	.	41:600\$
94	Parnahyba . . . . .	.	.	.	.	.	.	.	.	.	.	.	.
95	Patrocínio de Santa Izabel . . . . .	.	.	.	.	.	.	.	.	.	.	.	.
96	» do Sapucahy . . . . .	.	.	.	.	20	.	—	—	22.000	.	600	.
97	Pederneiras . . . . .	.	.	.	.	.	.	.	.	.	.	.	.
98	Pedreiras . . . . .	38	212	633	845	—	—	—	—	7.500	.	—	—
99	Pereiras . . . . .	305	382	352	734	84	8:800\$	5.000	20:000\$	800.000	6:400\$	225.000	70:000\$
100	Piedade . . . . .	152	2.200	10	2.210	100	25:000\$	80.000	320:000\$	30.000	3:000\$	—	—
101	Pilar . . . . .	.	.	.	.	40	6:720\$	14.000	49:000\$	5.000	20.000\$	—	—
102	Pindamonhangaba . . . . .	.	.	.	.	.	.	.	.	.	.	.	.
103	Piracicaba . . . . .	158	.	.	.	.	230:168\$	146.000	58:400\$	600.000	19:200\$	188.040	1.128:240\$
104	Pirajú . . . . .	.	.	.	.	.	.	.	.	.	.	.	.
105	Pirassununga . . . . .	301	900	3.350	4.250	8.333	800:000\$	—	—	300.000	30:000\$	15.000	90:000\$
106	Pitangueiras . . . . .	200	600	1.000	1.600	84	16:000\$	1	12\$	500.000	25:000\$	100	800\$
107	Porto Feliz . . . . .	.	.	.	.	1.254	180:600\$	50.000	225:000\$	—	—	10.000	32:000\$
108	» Ferreira . . . . .	.	.	.	.	.	.	.	.	.	.	.	.
109	Queluz . . . . .	.	.	.	.	.	.	.	.	.	.	.	.
110	Redempção . . . . .	120	800	100	900	312	24:000\$	—	—	50.000	4:000\$	5.000	16:660\$
111	Remédios da P. do Tieté . . . . .	.	.	.	.	.	.	.	.	.	.	.	.
112	Ribeirão Bonito . . . . .	.	.	.	.	.	.	.	.	.	.	.	.
113	» Branco . . . . .	.	.	.	.	.	.	.	.	.	.	.	.
114	» Preto . . . . .	.	.	.	.	.	.	.	.	.	.	.	.
115	Ribeirãozinho . . . . .	350	800	4.900	4.800	84	12:000\$	500	2:000\$	1.500.000	120:000\$	4.000	12:000\$
116	Rio Bonito . . . . .	1.150	1.020	1.505	2.525	4	2:070\$	3.750	15:000\$	250.000	25:000\$	750	4:500\$
117	» Claro . . . . .	.	.	.	.	.	.	.	.	.	.	.	.
118	» das Pedras . . . . .	45	300	800	1.100	375	28:800\$	—	—	100.000	10:000\$	120.000	32:000\$
119	» Preto . . . . .	.	.	.	.	.	.	.	.	.	.	.	.
120	Salto de Ytú . . . . .	.	.	.	.	.	.	.	.	.	.	.	.
121	Santa Barbara . . . . .	.	.	.	.	.	.	.	.	.	.	.	.
122	» do Rio Pardo . . . . .	.	360	—	360	11	2:700\$	—	—	120.000	12:000\$	2.000	10:000\$

CAFÉ		FEIJÃO		MILHO		TABACO		VINHO		Total dos valores	Salario médio dos trabalhadores
Quantidade em arrobas	VALOR	Quantidade em litros	VALOR	Quantidade em litros	VALOR	Quantidade em arrobas	VALOR	Quantidade em pipas	VALOR		
.	.	.	.	.	.	.	.	.	.	.	.
250.000	1.250:000\$000	500.000	50:000\$	3.500.000	105:000\$000	150	3:750\$	5	2:000\$	1.478:900\$000	2\$000
40.000	160:000\$000	800.000	90:000\$	71.200.000	2.560:000\$000	15.000	90:000\$	25	12:000\$	3.124:000\$000	1\$500
.	.	.	.	.	.	.	.	.	.	.	.
84.000	42:000\$000	62.480	6:248\$	4.992.000	149:760\$000	340	11:900\$	—	—	241:654\$000	2\$500
.	.	.	.	.	.	.	.	.	.	.	.
1.000.000	7.500:000\$000	1.800.000	260:000\$	24.000.000	4.800:000\$000	1.500	45:000\$	—	—	12.743:000\$000	2\$500
80.000	360:000\$000	150.000	30:000\$	1.775.000	118:332\$800	1.700	34:000\$	—	—	585:532\$800	1\$200
.	.	.	.	.	.	.	.	.	.	.	.
.	.	.	.	.	.	.	.	.	.	.	.
—	—	300.000	.	10.500.000	.	—	—	—	—	.	.
20.000	120:000\$000	30.000	.	90.000	.	500	.	—	—	120:000\$000	.
135.470	677:350\$900	300.000	3:600\$	6.850.000	342:500\$000	84	1:680\$	—	—	1.047:505\$000	1\$500
120.000	720:000\$000	141.200	24:200\$	900.000	31:500\$000	300	7:500\$	3	1:250\$	943:350\$000	.
4.666	280:000\$000	1.500.000	300:000\$	8.000.000	800:000\$000	200	4:500\$	—	—	2.056:500\$000	2\$000
300.000	1.800:000\$000	—	—	—	—	—	—	—	—	1.800:000\$000	2\$000
100.000	500:000\$000	100.000	10:000\$	1.000.000	40:000\$000	200	8:000\$	—	—	582:000\$000	2\$000
66.440	300:500\$000	600.000	90:000\$	3.000.000	180:000\$000	700	8:400\$	6	1:800\$	797:700\$000	1\$000
.	.	.	.	.	.	.	.	.	.	.	.
38.000	26:000\$000	30.000	24:000\$	700.000	22:000\$000	—	—	—	—	152:500\$000	1\$000
40.666	30:500\$000	96.000	16:000\$	750.000	31:622\$000	2.000	30:000\$	—	—	212:122\$000	\$700
3.000	15:000\$000	200.000	20:000\$	400.000	32:000\$000	—	—	—	—	92:600\$000	1\$000
400.000	2.000:000\$000	475.000	76:000\$	9.500.000	190:000\$000	—	—	—	—	2.452:500\$000	2\$500
25.000	187:500\$000	400.000	40:000\$	4.000.000	200:000\$000	4.000	60:000\$	—	—	887:100\$000	1\$000
.	.	.	.	.	.	.	.	.	.	.	.
74.600	.	50.000	.	2.000.000	.	200	.	—	—	.	2\$000
.	.	.	.	.	.	.	.	.	.	.	.
84.297	505:782\$000	80.050	.	1.647.000	.	80	.	—	—	505:782\$000	1\$750
20.000	110:000\$000	250.000	30:000\$	4.000.000	240:000\$000	250	7:500\$	63	15:000\$	507:700\$000	3\$000
3.000	20:000\$000	1.000.000	100:000\$	10.000.000	600:000\$000	2.000	40:000\$	—	—	1.108:000\$000	1\$500
2.500	15:000\$000	30.000	2:400\$	500.000	25:000\$000	1.000	2:000\$	—	—	130:120\$000	1\$600
395.141	2.963:557\$500	2.000.000	240:000\$	25.000.000	2.000:000\$000	4.000	18:000\$	37	14:400\$	6.644:965\$500	.
278.000	2.085:000\$000	600.000	60:000\$	1.500.000	45:000\$000	550	11:000\$	—	—	3.121:000\$000	2\$000
50.000	400:000\$000	300.000	30:000\$	1.000.000	50:000\$000	50	1:500\$	—	—	523:312\$000	2\$000
—	—	—	—	—	—	80	2:400\$	—	—	440:000\$000	2\$000
.	.	.	.	.	.	.	.	.	.	.	.
80.000	320:000\$000	300.000	30:000\$	600.000	36:000\$000	600	6:000\$	—	—	436:660\$000	1\$500
.	.	.	.	.	.	.	.	.	.	.	.
2.140.000	.	.	.	.	.	.	.	.	.	.	.
400.000	2.000:000\$000	300.000	18:000\$	1.000.000	40:000\$000	1.000	25:000\$	—	—	2.229:000\$000	2\$000
45.000	202.500\$000	385.000	46:200\$	1.625.000	65:000\$000	1.250	50:000\$	—	—	410:270\$000	2\$000
117.260	586:300\$300	500.000	50:000\$	2.000.000	120:000\$000	200	4:000\$	—	—	831:100\$000	2\$000
.	.	.	.	.	.	.	.	.	.	.	.
21.000	73:500\$000	90.000	9:000\$	3.000.000	180:000\$000	100	2:500\$	—	—	289:700\$000	1\$500

Numero de ordem	MUNICIPIOS	Numero de esta-belecimentos	PESSOAL EMPREGADO			AGUARDENTE		ALGODÃO		ARROZ		ASSUCAR	
			Nacionaes	Estrangeiros	TOTAL	Quantidade em pipas	VALOR	Quantidade em arrobas	VALOR	Quantidade em litros	VALOR	Quantidade em arrobas	VALOR
123	Santa Branca . . . . .	.	.	.	.	.	.	.	.	.	.	.	.
124	» Cruz da Conceição .	.	.	.	.	.	.	.	.	.	.	.	.
125	» » das Palmeiras . .	.	.	.	.	.	.	.	.	.	.	.	.
126	» » do Rio Pardo . . .	.	.	.	.	.	.	.	.	.	.	.	.
127	» Izabel . . . . .	.	.	.	.	188	45:000\$	—	—	200.000	20:000\$	6.000	36:000\$
128	» Rita do Paraiso . . .	.	.	.	.	.	.	.	.	.	.	.	.
129	» » » Passa Quatro . .	159	.	.	.	266	38:400\$	—	—	281.700	1.132:680\$	2.000	10:000\$
130	Santo Amaro . . . . .	.	.	.	.	63	15:000\$	—	—	—	—	—	—
131	» Antonio d'Alegria . .	.	.	.	.	.	.	.	.	.	.	.	.
132	» » da Boa Vista . . .	.	.	.	.	.	.	.	.	.	.	.	.
133	» » da Cachoeira . . .	.	.	.	.	.	.	.	.	.	.	.	.
134	Santos . . . . .	.	.	.	.	.	.	.	.	.	.	.	.
135	São Bento do Sapucahy .	.	.	.	.	200	40:000\$	—	—	100.000	80:000\$	—	—
136	» Bernardo . . . . .	.	.	.	.	—	—	—	—	—	—	—	—
137	» Carlos do Pinhal . . .	.	.	.	.	.	.	.	.	.	.	.	.
138	» Francisco de Paula dos Pinheiros . . . . .	.	525	25	550	—	—	—	—	—	—	—	—
139	» João da Boa Vista . . .	.	.	.	.	.	.	.	.	.	.	.	.
140	» » » Bocaina . . . . .	.	.	.	.	.	.	.	.	.	.	.	.
141	» José do Barreiro . . .	.	2.500	250	2.750	80	9:600\$	—	—	28.000	5:600\$	—	—
142	» » » Parahytinga . .	1.600	6	4.800	4.806	208	42:000\$	—	—	—	—	30.000	10:000\$
143	» » » Rio Pardo . . . .	.	.	.	.	.	.	.	.	.	.	.	.
144	» » dos Campos . . . .	.	.	.	.	.	.	.	.	.	.	.	.
145	» Luiz do Parahytinga .	100	1.200	—	1.200	160	16:000\$	500	3:000\$	32.000	4:000\$	50.000	300:000\$
146	» Manoel . . . . .	374	1.463	6.014	7.477	2.076	77:200\$	350	1:295\$	57.200	7:979\$	86	620\$
147	» Miguel Archanjo . . .	.	.	.	.	30	9:000\$	1.000	4:000\$	10.000	1:000\$	—	—
148	» Paulo dos Agudos . . .	.	.	.	.	.	.	.	.	.	.	.	.
149	» Pedro . . . . .	328	1.142	3.641	4.783	25	4:800\$	—	—	300.000	30:000\$	—	—
150	» » do Turvo . . . . .	.	.	.	.	.	.	.	.	.	.	.	.
151	» Roque . . . . .	.	.	.	.	.	.	.	.	.	.	.	.
152	» Sebastião . . . . .	.	.	.	.	.	.	.	.	.	.	.	.
153	» Simão . . . . .	.	.	.	.	.	.	.	.	.	.	.	.
154	» Vicente . . . . .	.	.	.	.	.	.	.	.	.	.	.	.
155	Sarapuby . . . . .	.	.	.	.	—	—	45.000	180:000\$	2.000	240\$	—	—
156	Serra Negra . . . . .	.	.	.	.	.	.	.	.	.	.	.	.
157	Sertãozinho . . . . .	568	4.000	4.900	8.900	1.276	315:000\$	—	—	350.000	70:000\$	—	—
158	Silveiras . . . . .	.	.	.	.	.	.	.	.	.	.	.	.
159	Socorro . . . . .	.	.	.	.	.	.	.	.	.	.	.	.
160	Sorocaba . . . . .	.	.	.	.	.	.	.	.	.	.	.	.
161	Tambahú . . . . .	.	.	.	.	.	.	.	.	.	.	.	.
162	Tatuby . . . . .	.	.	.	.	.	.	.	.	.	.	.	.
163	Taubaté . . . . .	.	.	.	.	.	.	.	.	.	.	.	.
164	Tieté . . . . .	800	820	2.000	2.820	.	25:860	60.000	27:000\$	30.000	3:000\$	52.000	208:000\$
165	Tremembé . . . . .	.	.	.	.	.	.	.	.	.	.	.	.
166	Ubatuba . . . . .	.	.	.	.	.	.	.	.	.	.	.	.
167	Una . . . . .	.	.	.	.	13	1:500\$	—	—	—	—	—	—
168	Villa Bella . . . . .	29	129	.	129	1.150	588:432\$	—	—	—	—	—	—
169	» Vieira do Piquete . .	.	.	.	.	.	.	.	.	.	.	.	.
170	Xiririca . . . . .	.	.	.	.	.	.	.	.	.	.	.	.
171	Yporanga . . . . .	.	.	.	.	.	.	.	.	.	.	.	.
172	Ytú . . . . .	.	.	.	.	53	60:000\$	50.000	250:000\$	25.000	5:000\$	4.000	20:000\$
	Somma . . . . .	22.088	62.778	78.946	141.724	35.565	4.688\$282	501.400	1.389:907\$	13:810.170	1.093:810\$	824.718	2.608:800\$

NOTA—O signal (—) significa que  
O signal (.) significa que

CAFÉ		FEIJÃO		MILHO		TABACO		VINHO		Total dos valores	Salário médio dos trabalhadores
Quantidade em arrobas	VALOR	Quantidade em litros	VALOR	Quantidade em litros	VALOR	Quantidade em arrobas	VALOR	Quantidade em pipas	VALOR		
.	.	.	.	.	.	.	.	.	.	.	.
100.000	500:000\$000	200.000	15:000\$	4.000.000	200:000\$000	500	10:000\$	—	—	826:000\$000	2\$500
600.000	3.600:000\$000	846.000	126:900\$	10.800.000	648:000\$000	270	5:400\$	—	—	4.541:380\$000	.
333	2:000\$000	131.100	26:220\$	98.250	9:825\$000	—	—	9	6:000\$	59:045\$000	2\$000
.	.	.	.	.	.	.	.	.	.	.	.
10.000	60:000\$000	150.000	120:000\$	500.000	250:000\$000	20 000	120:000\$	20	5:000\$	675:000\$000	1\$500
20	1:500\$000	10.000	.	50.000	.	1	.	166	.	1:500\$000	.
.	.	.	.	.	.	.	.	.	.	.	.
35.000	210:000\$000	33.600	3:500\$	67.200	4:200\$000	—	—	—	—	217:700\$000	1\$200
.	.	.	.	.	.	.	.	.	.	.	.
40.000	240:000\$000	70.000	10:500\$	500.000	3:125\$000	—	—	—	—	268:825\$000	1\$500
15.000	15:000\$000	800.000	95:000\$	7.500.000	300:000\$000	45.000	450:000\$	—	—	912:000\$000	1\$200
.	.	.	.	.	.	.	.	.	.	.	.
538.882	3.890:336\$000	4.846.665	54:000\$	30:342.865	337:152\$000	500	30:000\$	—	—	435:000\$000	1\$500
—	—	50.000	25:000\$	—	—	432	13:360\$	2	1:000\$	4.383:142\$000	2\$000
166.333	1.072:500\$000	100.000	14:000\$	2.040.000	52:000\$000	10.000	150:000\$	—	—	189:000\$000	.
.	.	.	.	.	.	.	.	.	.	.	.
8.000	80:000\$000	25.000	3:000\$	144.000	8:640\$000	200	9:000\$	—	—	1.182:300\$000	2\$000
.	.	.	.	.	.	.	.	.	.	.	.
800.000	6.000:000\$000	2.500.000	250:000\$	6.000.000	150:000\$000	500	15:000\$	—	—	286:880\$000	2\$500
.	.	.	.	.	.	.	.	.	.	.	.
800.000	6.000:000\$000	2.500.000	250:000\$	6.000.000	150:000\$000	1.200	43:000\$	—	—	6.828:000\$000	2\$500
.	.	.	.	.	.	.	.	.	.	.	.
287.000	1.435:000\$000	168 000	11:200\$	250.000	15:000\$000	500	15:000\$	—	—	286:880\$000	2\$500
.	.	.	.	.	.	.	.	.	.	.	.
—	—	300.000	48:000\$	600.000	60:000\$000	1.000	30:000\$	190	47:500\$	1.802:360\$000	2\$000
800	4:000\$000	40.000	8:000\$	20.000	150\$000	666	13:320\$	13	5:000\$	127:820\$000	1\$500
.	.	.	.	.	.	.	.	.	.	600:582\$000	1\$000
150.000	1.000:000\$000	100.000	12:000\$	500.000	50:000\$000	—	—	—	—	.	.
.	.	.	.	.	.	.	.	.	.	.	.
150.000	1.000:000\$000	100.000	12:000\$	500.000	50:000\$000	500	10:000\$	10	3:000\$	1.410:000\$000	1\$500
13.154.850	71.389:643\$500	37.578.095	3.692:768\$	489.301.315	21.136:806\$800	120.311	1.642:010\$	698	209:150\$	107.851:177\$300	

não houve produção do genero.

camara nada informou.

OREGON RULE CO. 1 U.S.A. 2 3 4 5

0  
OREGON  
RULE  
CO.  
1  
U.S.A.  
2  
3  
4  
5

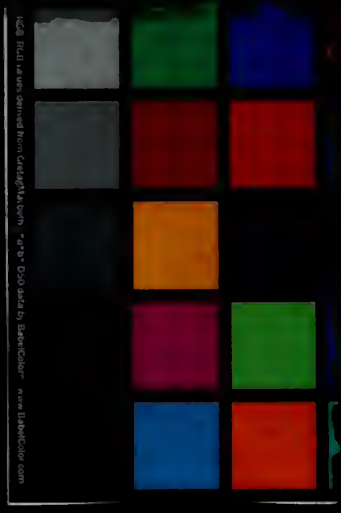

30



Simulation of the ColorChecker chart from GraingerMallory.com



# Produção extractiva

Numero de ordem	MUNICIPIOS	Numero de estabelecimentos	PESSOAL EMPREENHADA			CARVÃO		MADEIRAS		PEDRAS PARA CONSTRUÇÃO E CALÇAMENTO		Total dos valores	Salario médio dos trabalhadores
			Nacionais	Estrangeiros	TOTAL	Numero de saccos	VALOR	Metros cubicos	VALOR	Metros cubicos	VALOR		
1	Amparo . . . . .	39	.	.	.	2.000	3:000\$000	2.000	100:000\$000	10.000	50:000\$000	153:000\$090	3\$000
2	Annapolis . . . . .	.	.	.	.	.	.	.	.	.	.	.	.
3	Apiahy . . . . .	.	.	.	.	.	.	.	.	.	.	.	.
4	Araçariguama . . . . .	.	.	.	.	.	.	.	.	.	.	.	.
5	Araraquara . . . . .	.	.	.	.	.	.	.	.	.	.	.	.
6	Araras . . . . .	.	.	.	.	.	.	.	.	.	.	.	.
7	Aréas . . . . .	.	.	.	.	.	.	.	.	.	.	.	.
8	Atibaia . . . . .	.	.	.	.	.	.	.	.	.	.	.	.
9	Avaré . . . . .	.	.	.	3.000	4:500\$000	800	48:000\$000	1.000	9:000\$000	61:500\$000	21\$000	
10	Bananal . . . . .	.	.	.	.	.	.	.	.	.	.	.	.
11	Bariry . . . . .	.	.	.	.	.	.	.	.	.	.	.	.
12	Barretos . . . . .	.	.	.	.	.	.	.	.	.	.	.	.
13	Batafaes . . . . .	.	.	.	.	.	.	.	.	.	.	.	.
14	Baurú . . . . .	.	.	.	.	.	.	.	.	.	.	.	.
15	Bebedouro . . . . .	.	.	.	.	.	.	.	.	.	.	.	.
16	Belém do Descalvado . . . . .	.	.	.	.	.	.	.	.	.	.	.	.
17	Rôa Esperança . . . . .	2	.	.	.	100	200\$000	.	.	.	.	200\$000	.
18	» Vista das Pedras . . . . .	.	.	.	.	.	.	.	.	.	.	.	.
19	Bocaina . . . . .	.	.	.	.	.	.	.	.	.	.	.	.
20	Bom Successo . . . . .	.	.	.	.	.	.	.	.	.	.	.	.
21	Botucatu . . . . .	21	160	98	258	.	.	14.000	900:000\$000	8.000	32:000\$000	932:000\$000	3\$000
22	Bragança . . . . .	.	.	.	.	.	.	.	.	.	.	.	.
23	Brotas . . . . .	.	.	.	.	.	.	.	.	.	.	.	.
24	Buquira . . . . .	.	.	.	.	.	.	.	.	.	.	.	.
25	Cabreuva . . . . .	.	.	.	.	.	.	.	.	.	.	.	.
26	Caçapava . . . . .	.	.	.	.	.	.	.	.	.	.	.	.
27	Caconde . . . . .	.	.	.	.	.	.	.	.	.	.	.	.
28	Cajurú . . . . .	.	.	.	.	.	.	.	.	.	.	.	.
29	Campinas . . . . .	.	.	.	.	.	.	.	.	.	.	.	.
									100:000\$000		1:500\$000	101:500\$000	1\$800











Numero de ordem	MUNICIPIOS	Numero de esta- belecimentos		PESSOAL EMPRE- GADO		CARVÃO		MADEIRAS		PEDRAS PARA CONSTRUC- ÇÃO E CALÇAMENTO		Total dos valores	Salario médio dos trabalhadores
		Nacionaes	Estrangeiros	TOTAL	Numero de sacos	VALOR	Metros cu- bicos	VALOR	Metros cu- bicos	VALOR			
162	Tatuy . . . . .	.	.	.	.	.	.	.	.	.	.	.	.
163	Taubaté . . . . .	.	.	.	.	.	.	.	.	.	.	.	.
164	Tieté . . . . .	.	.	.	.	.	.	.	.	.	.	.	.
165	Tremembé . . . . .	.	.	.	.	.	.	.	.	.	.	.	.
166	Ubatuba . . . . .	.	.	.	.	.	.	.	.	.	.	.	.
167	Una . . . . .	.	.	.	.	.	.	.	.	.	.	.	.
168	Villa Bella . . . . .	.	.	.	.	.	.	.	.	.	.	.	.
169	» Vieira do Piquete . . . . .	.	.	.	.	.	.	.	.	.	.	.	.
170	Xiririca . . . . .	.	.	.	.	.	.	.	.	.	.	.	.
171	Yporanga . . . . .	.	.	.	.	.	.	.	.	.	.	.	.
172	Ytú . . . . .	.	.	.	.	.	.	.	.	.	.	.	.
	SOMMA . . . . .	592	824	1.416	47.400	48.850\$000	168.284	4.084.955\$000	48.120	177.890\$000	96.000\$000	4.411.695\$000	2\$500











Numero de ordem	MUNICIPIOS	Numero de esta- belecimentos	PESSOAL EMPREGADO			CÊRA ANIMAL		GADO CAVALLAR E MUAR	
			Nacionaes	Estrangeiros	TOTAL	Kilos	VALOR	Cabeças	VALOR
126	Santa Cruz do Rio Pardo . . . . .	.	.	.	.	—	—	—	—
127	» Izabel . . . . .	.	.	.	.	.	.	.	.
128	» Rita do Paraiso . . . . .	.	.	.	.	.	.	.	.
129	» » » Passa Quatro . . . . .	.	.	.	.	471	942\$000	304	15.200\$000
130	Santo Amaro . . . . .	.	.	.	.	—	—	—	—
131	» Antonio d'Alegria . . . . .	.	.	.	.	.	.	.	.
132	» » da Boa Vista . . . . .	.	.	.	.	.	.	.	.
133	» » da Cachoeira . . . . .	.	.	.	.	.	.	.	.
134	Santos . . . . .	.	.	.	.	.	.	.	.
135	São Bento do Sapucahy . . . . .	.	.	.	.	750	1:500\$000	200	10:000\$000
136	» Bernardo . . . . .	.	.	.	.	100	.	500	.
137	» Carlos do Pinhal . . . . .	.	.	.	.	.	.	.	.
138	» Francisco de Paula dos Pinheiros . . . . .	.	.	.	.	—	—	700	105:000\$000
139	» João da Boa Vista . . . . .	.	.	.	.	.	.	.	.
140	» » » Bocaina . . . . .	.	.	.	.	.	.	.	.
141	» José do Barreiro . . . . .	.	.	.	.	—	—	160	8:000\$000
142	» » » Parahytinga . . . . .	1.010	.	.	.	—	—	—	—
143	» » » Rio Pardo . . . . .	.	.	.	.	.	.	.	.
144	» » dos Campos . . . . .	.	.	.	.	.	.	.	.
145	» Luiz do Parahytinga . . . . .	.	.	.	.	—	—	—	—
146	» Manoel . . . . .	.	.	.	.	—	—	2.972	372:950\$000
147	» Miguel Archanjo . . . . .	.	.	.	.	—	—	2.000	120:000\$000
148	» Paulo dos Agudos . . . . .	.	.	.	.	.	.	.	.
149	» Pedro . . . . .	9	17	12	29	—	—	30	3:000\$000
150	» » do Turvo . . . . .	.	.	.	.	.	.	.	.
151	» Roque . . . . .	.	.	.	.	.	.	.	.
152	» Sebastião . . . . .	.	.	.	.	.	.	.	.
153	» Simão . . . . .	.	.	.	.	.	.	.	.
154	» Vicente . . . . .	.	.	.	.	.	.	.	.
155	Sarapuhý . . . . .	.	.	.	.	—	—	2.000	.
156	Serra Negra . . . . .	.	.	.	.	.	.	.	.
157	Sertãozinho . . . . .	146	.	.	.	500	400\$000	580	28:000\$000
158	Silveiras . . . . .	.	.	.	.	.	.	.	.
159	Socorro . . . . .	.	.	.	.	.	.	.	.
160	Sorocaba . . . . .	.	.	.	.	.	.	.	.
161	Tambahú . . . . .	.	.	.	.	.	.	.	.
162	Tatuhý . . . . .	.	.	.	.	.	.	.	.
163	Taubaté . . . . .	.	.	.	.	.	.	.	.
164	Tieté . . . . .	29	80	45	125	—	—	—	—
165	Tremembé . . . . .	.	.	.	.	.	.	.	.
166	Ubatuba . . . . .	.	.	.	.	.	.	.	.
167	Una . . . . .	50	200	—	200	600	800\$000	200	10:000\$000
168	Villa Bella . . . . .	—	—	—	—	—	—	—	—
169	» Vieira do Piquete . . . . .	.	.	.	.	.	.	.	.
170	Xiririca . . . . .	.	.	.	.	.	.	.	.
171	Yporanga . . . . .	.	.	.	.	.	.	.	.
172	Ytú . . . . .	.	.	.	.	1.500	3:000\$000	1.000	50:000\$000
	Somma . . . . .	7.871	9.590	14.673	24.263	22.596	48:651\$000	70.236	3.438:250\$000

GADO LANIGERO E CAPRINO		GADO SUINO		GADO VACCUM		MEL DE ABELHA		Total dos valores	Salario médio dos trabalhadores
Cabeças	VALOR	Cabeças	VALOR	Cabeças	VALOR	Litros	VALOR		
—	—	3.000	105:000\$000	600	36:000\$000	—	—	141:000\$000	2\$500
.	.	.	.	.	.	.	.	.	.
183	732\$000	340	3:400\$000	222	8:880\$000	1.246	1:123\$000	30:277\$000	2\$000
—	—	—	—	—	—	50	40\$000	40\$000	2\$000
.	.	.	.	.	.	.	.	.	.
.	.	.	.	.	.	.	.	.	.
600	2:000\$000	5.000	150:000\$000	800	40:000\$000	1.000	600\$000	204:100\$000	1\$500
500	.	1.000	.	500	.	1.000	.	.	.
.	.	.	.	.	.	.	.	.	.
200	1:000\$000	700	10:000\$000	400	24:000\$000	—	—	140:000\$000	1\$200
.	.	.	.	.	.	.	.	.	.
360	2:160\$000	850	42:500\$000	750	45:000\$000	—	—	97:660\$000	1\$500
—	—	25.000	2:000:000\$000	100	8:000\$000	—	—	2:008:000\$000	1\$200
.	.	.	.	.	.	.	.	.	.
.	.	.	.	.	.	.	.	.	.
—	—	6.000	180:000\$000	—	—	—	—	180:000\$000	1\$500
1.432	12:174\$000	11.653	197:918\$000	3.765	285:215\$000	60	60\$000	868:317\$000	2\$000
—	—	1.000	40:000\$000	2.000	120:000\$000	—	—	280:000\$000	.
.	.	.	.	.	.	.	.	.	.
—	—	1.500	30:000\$000	500	25:000\$000	—	—	58:000\$000	2\$000
.	.	.	.	.	.	.	.	.	.
.	.	.	.	.	.	.	.	.	.
1.000	5:000\$000	2.000	100:000\$000	1.000	65:000\$000	—	—	170:000\$000	2\$000
.	.	.	.	.	.	.	.	.	.
800	2:600\$000	4.800	96:000\$000	1.960	117:600\$000	2.200	1:100\$000	245:700\$000	.
.	.	.	.	.	.	.	.	.	.
.	.	.	.	.	.	.	.	.	.
.	.	.	.	.	.	.	.	.	.
—	—	6.000	180:000\$000	2.000	80:000\$000	—	—	260:000\$000	2\$000
.	.	.	.	.	.	.	.	.	.
300	1:200\$000	1.500	90:000\$000	300	12:000\$000	800	200\$000	114:200\$000	1\$500
—	—	—	—	—	—	—	—	—	—
.	.	.	.	.	.	.	.	.	.
1.200	6:000\$000	3.000	30:000\$000	2.000	100:000\$000	1.000	1:500\$000	190:500\$000	.
80.819	191:604\$000	490.515	15.372:568\$000	122.755	4.613:765\$000	30.921	22.873\$000	23.687:711\$000	.

Resumo total da produção segundo os valores

N.º de ordem	MUNICIPIOS	Produção agrícola	Produção extractiva	Produção zootecnica	Total da produção em cada Municipio
1	Amparo . . . . .	7.130:500\$000	153:000\$000	1.833:700\$000	9.117:200\$000
2	Annapolis . . . . .	.	.	.	.
3	Apiahy . . . . .	.	.	.	.
4	Araçariguama . . . . .	.	.	.	.
5	Araraquara . . . . .	.	.	.	.
6	Araras . . . . .	1.936:000\$000	—	—	1.936:000\$000
7	Arêas . . . . .	617:320\$000	—	.	617:320\$000
8	Atibaia . . . . .	.	.	.	.
9	Avaré . . . . .	1.050:930\$000	61:500\$000	171:000\$000	1.283:430\$000
10	Bananal . . . . .	.	.	.	.
11	Bariry . . . . .	.	.	.	.
12	Barretos . . . . .	122:572\$000	—	—	122:572\$000
13	Batataes . . . . .	5.609:736\$000	—	.	5.609:736\$000
14	Baurú . . . . .	.	.	.	.
15	Bebedouro . . . . .	.	.	.	.
16	Belém do Descalvado . . . . .	.	.	.	.
17	Boa Esperança . . . . .	1.636:080\$000	200\$000	164:500\$000	1.800:780\$000
18	» Vista das Pedras . . . . .	.	.	.	.
19	Bocaina . . . . .	.	.	.	.
20	Bom Successo . . . . .	.	.	.	.
21	Botucatu . . . . .	4.920:000\$000	932:000\$000	1.006:000\$000	6:858:000\$000
22	Bragança . . . . .	.	.	.	.
23	Brotas . . . . .	1.955:950\$000	101:500\$000	264:000\$000	2.321:450\$000
24	Buquira . . . . .	.	.	.	.
25	Cabreúva . . . . .	.	.	.	.
26	Caçapava . . . . .	.	.	.	.
27	Caconde . . . . .	.	.	.	.
28	Cajuru . . . . .	.	.	.	.
29	Campinas . . . . .	5.606:382\$000	—	—	5.606:382\$000
30	Campo Largo de Sorocaba . . . . .	.	.	.	.
31	Campos Novos do Parana-panema . . . . .	.	.	.	.
32	Cananéa . . . . .	.	.	.	.
33	Capão Bonito do Parana-panema . . . . .	.	.	.	.
34	Capital . . . . .	.	.	.	.
35	Capivary . . . . .	.	.	.	.
36	Caraguatatuba . . . . .	50:000\$000	—	—	50:000\$000
37	Casa Branca . . . . .	.	.	.	.
38	Conceição de Itanhaem . . . . .	4:000\$000	—	—	4:000\$000
39	» » Monte Alegre . . . . .	.	.	.	.
40	Cravinhos . . . . .	.	.	.	.
41	Cunha . . . . .	2.076:300\$000	—	368:825\$000	2.445:125\$000
42	Currulinho . . . . .	811:300\$000	—	61:000\$000	872:300\$000
43	Cutia . . . . .	.	.	.	.
44	Dourado . . . . .	841:200\$000	.	.	841:200\$000
45	Dous Corregos . . . . .	.	.	.	.
46	Embahú . . . . .	.	.	.	.
47	Espirito Santo da Boa Vista . . . . .	422:000\$000	6:000\$000	165:800\$000	593:800\$000

N.º de ordem	MUNICIPIOS	Produção agrícola	Produção extractiva	Produção zootecnica	Total da produção em cada Municipio
48	Espirito Santo do Pinhal .	.	.	.	.
49	» » » Turvo .	58:100\$000	—	31:000\$000	89:100\$000
50	Fartura . . . . .	1.266:200\$000	3:750\$000	700:000\$000	1.969:950\$000
51	Faxina . . . . .	387:000\$000	37:000\$000	171:700\$000	595:700\$000
52	Franca . . . . .	.	.	.	.
53	Guararema . . . . .	.	.	.	.
54	Guaratinguetá . . . . .	.	.	.	.
55	Guarehy . . . . .	.	.	.	.
56	Guarulhos . . . . .	108:500\$000	1:200\$000	676:700\$000	786:400\$000
57	Ibitinga . . . . .	.	.	.	.
58	Iguape . . . . .	.	.	.	.
59	Indaiaatuba . . . . .	.	.	.	.
60	Itapecerica . . . . .	.	.	.	.
61	Itapetininga . . . . .	.	.	.	.
62	Itapira . . . . .	1.478:900\$000	4:500\$000	370:000\$000	1.853:400\$000
63	Itaporanga . . . . .	3.124:000\$000	—	338:200\$000	3.462:200\$000
64	Itararé . . . . .	.	.	.	.
65	Itatiba . . . . .	.	.	.	.
66	Itatinga . . . . .	.	.	.	.
67	Ituverava . . . . .	241:654\$000	—	615:000\$000	856:654\$000
68	Jaboticabal . . . . .	.	.	.	.
69	Jacarehy . . . . .	.	.	.	.
70	Jahú . . . . .	12.743:000\$000	450:000\$000	4.985:000\$000	18.178:000\$000
71	Jambeiro . . . . .	585:532\$800	—	12:800\$000	598:332\$800
72	Jardinópolis . . . . .	.	.	.	.
73	Jatahy . . . . .	.	.	.	.
74	Jundiahy . . . . .	.	.	.	.
75	Juquery . . . . .	.	.	.	.
76	Lagoinha . . . . .	.	.	.	.
77	Lavrinhas . . . . .	120:000\$000	.	.	120:000\$000
78	Leme . . . . .	1.047:505\$000	22:500\$000	64:812\$000	1.134:817\$000
79	Lençóes . . . . .	943:350\$000	296:400\$000	333:000\$000	1.572:750\$000
80	Limeira . . . . .	.	.	.	.
81	Lorena . . . . .	2.056:500\$000	111:485\$000	629:660\$000	2.797:645\$000
82	Mattão . . . . .	1.800:000\$000	.	—	1.800:000\$000
83	Mineiros . . . . .	582:000\$000	—	113:000\$000	695:000\$000
84	Mocóca . . . . .	.	.	.	.
85	Mogy das Cruzes . . . . .	797:700\$000	67:200\$000	303:900\$000	1.168:800\$000
86	» Guassú . . . . .	.	.	.	.
87	» Mirim . . . . .	.	.	.	.
88	Monte Alto . . . . .	.	.	.	.
89	» Mór . . . . .	152:500\$000	80:000\$000	123:100\$000	355:600\$000
90	Natividade . . . . .	212:122\$000	—	.	212:122\$000
91	Nazareth . . . . .	92:600\$000	—	—	92:600\$000
92	Nuporanga . . . . .	2.452:500\$000	—	656:200\$000	3.108:700\$000
93	Parahybuna . . . . .	887:100\$000	—	345:000\$000	1.232:100\$000
94	Parnahyba . . . . .	.	.	.	.
95	Patrocínio de Santa Izabel .	.	.	.	.
96	» do Sapucahy . . . . .	.	.	.	.
97	Pederneiras . . . . .	.	.	.	.
98	Pedreiras . . . . .	505:782\$000	—	.	505:782\$000
99	Pereiras . . . . .	507:700\$000	567:600\$000	811:000\$000	1.886:300\$000

N.º de ordem	MUNICIPIOS	Produção agrícola	Produção extractiva	Produção zootecnica	Total da produção em cada Municipio
100	Piedade . . . . .	1.108:000\$000	10:000\$000	372:000\$000	1.520:000\$000
101	Pilar . . . . .	130:120\$000	6:500\$000	15:000\$000	151:620\$000
102	Pindamonhangaba . . . . .	.	.	.	.
103	Piracicaba . . . . .	6.644:965\$500	361:440\$000	1.038:960\$000	8.045:365\$500
104	Pirajú . . . . .	.	.	.	.
105	Pirassununga . . . . .	3.121:000\$000	—	34:800\$000	3.155:800\$000
106	Pitangueiras . . . . .	523:312\$000	14:000\$000	665:100\$000	1.202:412\$000
107	Porto Feliz . . . . .	440:000\$000	—	—	440:000\$000
108	» Ferreira . . . . .	.	.	.	.
109	Queluz . . . . .	.	.	.	.
110	Redempção . . . . .	436:660\$000	18:000\$000	155:200\$000	609:860\$000
111	Remédios da Ponte do Tieté	.	.	.	.
112	Ribeirão Bonito . . . . .	.	.	.	.
113	» Branco . . . . .	.	.	.	.
114	» Preto . . . . .	.	.	.	.
115	Ribeirãozinho . . . . .	2.229:000\$000	—	90:000\$000	2.319:000\$000
116	Rio Bonito . . . . .	410:270\$000	120\$000	465:860\$000	876:250\$000
117	» Claro . . . . .	.	.	.	.
118	« das Pedras . . . . .	831:100\$000	—	113:000\$000	944:100\$000
119	» Preto . . . . .	.	.	.	.
120	Salto de Ytú . . . . .	.	.	.	.
121	Santa Barbara . . . . .	.	.	.	.
122	» » do Rio Pardo	289:700\$000	—	435:100\$000	724:800\$000
123	» Branca . . . . .	.	.	.	.
124	» Cruz da Conceição . . . . .	.	.	.	.
125	» » das Palmeiras . . . . .	.	.	.	.
126	» » do Rio Pardo . . . . .	826:000\$000	—	141:000\$000	967:000\$000
127	» Izabel . . . . .	.	.	.	.
128	» Rita do Paraiso . . . . .	.	.	.	.
129	» » » Passa Quatro	4.541:380\$000	109:000\$000	30:277\$000	4.680:657\$000
130	Santo Amaro . . . . .	59:045\$000	467:660\$000	40\$000	526:745\$000
131	» Antonio d'Alegria . . . . .	.	.	.	.
132	» » da Boa Vista	.	.	.	.
133	» » » Cachoeira	.	.	.	.
134	Santos . . . . .	.	.	.	.
135	São Bento do Sapucahy . . . . .	675:000\$000	—	204:100\$000	879:100\$000
136	» Bernardo . . . . .	1:500\$000	.	.	1:500\$000
137	» Carlos do Pinhal . . . . .	.	.	.	.
138	» Francisco de Paula dos Pinheiros . . . . .	217:700\$000	—	140:000\$000	357:700\$000
139	São João da Boa Vista . . . . .	.	.	.	.
140	» » » Bocaina . . . . .	.	.	.	.
141	» José do Barreiro . . . . .	268:825\$000	—	97:660\$000	366:485\$000
142	» » » Parahytinga . . . . .	912:000\$000	—	2.008:000\$000	2.920:000\$000
143	» » » Rio Pardo . . . . .	.	.	.	.
144	» » dos Campos . . . . .	.	.	.	.
145	» Luiz do Parahytinga . . . . .	435:000\$000	—	180:000\$000	615:000\$000
146	» Manoel . . . . .	4.383:142\$000	61:140\$000	868:317\$000	5.312:599\$000
147	» Miguel Archanjo . . . . .	189:000\$000	.	280:000\$000	469:000\$000
148	» Paulo dos Agudos . . . . .	.	.	.	.
149	» Pedro . . . . .	1.182:300\$000	12:000\$000	58:000\$000	1.252:300\$000
150	» » do Turvo . . . . .	.	.	.	.

N.º de ordem	MUNICIPIOS	Produção agrícola	Produção extractiva	Produção zootécnica	Total da produção em cada Municipio
151	São Roque . . . . .	.	.	.	.
152	» Sebastião . . . . .	.	.	.	.
153	» Simão . . . . .	.	.	.	.
154	» Vicente . . . . .	.	.	.	.
155	Sarapuhý . . . . .	286:880\$000	—	170:000\$000	456:880\$000
156	Serra Negra . . . . .	.	.	.	.
157	Sertãozinho . . . . .	6.828:000\$000	330:000\$000	245:700\$000	7.403:700\$000
158	Silveiras . . . . .	.	.	.	.
159	Socorro . . . . .	.	.	.	.
160	Sorocaba . . . . .	.	.	.	.
161	Tambahú . . . . .	.	.	.	.
162	Tatuhy . . . . .	.	.	.	.
163	Taubaté . . . . .	.	.	.	.
164	Tieté . . . . .	1.802:360\$000	—	260:000\$000	2.062:360\$000
165	Tremembé . . . . .	.	.	.	.
166	Ubatuba . . . . .	.	.	.	.
167	Una . . . . .	127:820\$000	—	114:200\$000	242:020\$000
168	Villa Bella . . . . .	600:582\$000	—	—	600:582\$000
169	» Vieira do Piquete . . . . .	.	.	.	.
170	Xiririca . . . . .	.	.	.	.
171	Yporanga . . . . .	.	.	.	.
172	Ytú . . . . .	1.410:000\$000	96:000\$000	190:500\$000	1.696:500\$000
	Somma . . . . .	107.851:177\$300	4.411:695\$000	23.687:711\$000	135.950:583\$300

Cafeeiros e videiras, produzindo e em formação

N.º de ordem	MUNICIPIOS	NUMERO DE CAFEEIROS			NUMERO DE VIDEIRAS		
		Produzindo	Em formação	TOTAL	Produzindo	Em formação	TOTAL
1	Amparo . . . . .	5.000.000	2.000.000	7.000.000	14.000.000	6.000.000	20.000.000
2	Annapolis . . . . .	.	.	.	.	.	.
3	Apiaby . . . . .	.	.	.	.	.	.
4	Araçariguama . . . . .	.	.	.	.	.	.
5	Araraquara . . . . .	.	.	.	.	.	.
6	Araras . . . . .	6.583.128	734.513	7.317.641	—	—	—
7	Arêas . . . . .	.	.	.	.	.	.
8	Atibaia . . . . .	.	.	.	.	.	.
9	Avaré . . . . .	2.000.000	1.050.000	3.050.000	1.000	3.000	4.000
10	Bananal . . . . .	.	.	.	.	.	.
11	Bariry . . . . .	.	.	.	.	.	.
12	Barretos . . . . .	1.000.000	1.500.000	2.500.000	—	—	—
13	Batataes . . . . .	9.346.898	1.558.300	10.905.198	—	—	—
14	Baurú . . . . .	.	.	.	.	.	.
15	Bebedouro . . . . .	.	.	.	.	.	.
16	Belém do Descalvado . . . . .	.	.	.	.	.	.
17	Boa Esperança . . . . .	4.500.000	1.000.000	5.500.000	—	—	—
18	Boa Vista das Pedras . . . . .	.	.	.	.	.	.
19	Bocaina . . . . .	.	.	.	.	.	.
20	Bom Sucesso . . . . .	.	.	.	.	.	.
21	Botucatu . . . . .	10.500.000	2.000.000	12.500.000	35.000	155.000	190.000
22	Bragança . . . . .	.	.	.	.	.	.
23	Brotas . . . . .	9.025.500	158.000	9.183.500	1.250	5.055	6.305
24	Buquira . . . . .	.	.	.	.	.	.
25	Cabreúva . . . . .	.	.	.	.	.	.
26	Caçapava . . . . .	.	.	.	.	.	.
27	Caconde . . . . .	.	.	.	.	.	.
28	Cajurú . . . . .	.	.	.	.	.	.
29	Campinas . . . . .	.	.	.	.	.	.
30	Campo Largo de Sorocaba . . . . .	.	.	.	.	.	.
31	Campos Novos do Parapanema . . . . .	.	.	.	.	.	.
32	Cananéa . . . . .	.	.	.	.	.	.
33	Capão Bonito do Parapanema . . . . .	.	.	.	.	.	.
34	Capital . . . . .	.	.	.	.	.	.
35	Capivary . . . . .	.	.	.	.	.	.
36	Caraguatatuba . . . . .	.	.	.	.	.	.
37	Casa Branca . . . . .	.	.	.	.	.	.
38	Conceição de Itanhaen . . . . .	.	.	.	.	.	.
39	» » Monte Alegre . . . . .	.	.	.	.	.	.
40	Cravinhos . . . . .	.	.	.	.	.	.
41	Cunha . . . . .	30.000	3.000	33.000	26.000	5.000	31.000
42	Curralinho . . . . .	1.000.000	200.000	1.200.000	—	—	—
43	Cutia . . . . .	.	.	.	.	.	.
44	Dourado . . . . .	249.231	832.077	1.081.308	—	—	—
45	Dous Corregos . . . . .	.	.	.	.	.	.
46	Embahú . . . . .	.	.	.	.	.	.



N.º de ordem	MUNICIPIOS	NUMERO DE CAFEEIROS			NUMERO DE VIDEIRAS		
		Produzindo	Em formação	TOTAL	Produzindo	Em formação	TOTAL
47	Espirito Santo da Boa Vista . . . . .	1.000.000	—	1.000.000	500	—	500
48	Espirito Santo do Pinhal . . . . .	.	.	.	.	.	.
49	» » » Turvo . . . . .	1.000.000	200.000	1.200.000	—	—	—
50	Fartura . . . . .	2.000.000	—	2.000.000	—	—	—
51	Faxina . . . . .	100.000	—	100.000	40.000	—	40.000
52	Franca . . . . .	.	.	.	.	.	.
53	Guararema . . . . .	.	.	.	.	.	.
54	Guaratinguetá . . . . .	.	.	.	.	.	.
55	Guarehy . . . . .	.	.	.	.	.	.
56	Guarulhos . . . . .	2.000	—	2.000	15.000	6.000	21.000
57	Ibitinga . . . . .	.	.	.	.	.	.
58	Iguape . . . . .	.	.	.	.	.	.
59	Indaiatuba . . . . .	.	.	.	.	.	.
60	Itapeirica . . . . .	.	.	.	.	.	.
61	Itapetininga . . . . .	.	.	.	.	.	.
62	Itapira . . . . .	7.000.000	1.700.000	8.700.000	40.000	1.000	41.000
63	Itaporanga . . . . .	600.000	—	600.000	4.000	7.000	11.000
64	Itararé . . . . .	.	.	.	.	.	.
65	Itatiba . . . . .	.	.	.	.	.	.
66	Itatinga . . . . .	.	.	.	.	.	.
67	Ituverava . . . . .	.	.	.	.	.	.
68	Jaboticabal . . . . .	.	.	.	.	.	.
69	Jacarehy . . . . .	.	.	.	.	.	.
70	Jahú . . . . .	14.000.000	8.700.000	22.700.000	—	—	—
71	Jambeiro . . . . .	2.600.000	—	2.600.000	—	—	—
72	Jardinópolis . . . . .	.	.	.	.	.	.
73	Jatahy . . . . .	.	.	.	.	.	.
74	Jundiahy . . . . .	.	.	.	.	.	.
75	Juquery . . . . .	.	.	.	.	.	.
76	Lagoinha . . . . .	.	.	.	.	.	.
77	Lavrinhas . . . . .	100.000	—	100.000	—	—	—
78	Leme . . . . .	2.133.410	498.800	2.632.210	—	—	—
79	Lençóes . . . . .	2.069.000	280.000	2.349.000	30.000	—	30.000
80	Limeira . . . . .	.	.	.	.	.	.
81	Lorena . . . . .	.	.	.	.	.	.
82	Mattão . . . . .	10.500.000	400.000	10.900.000	—	—	—
83	Mineiros . . . . .	4.000.000	300.000	4.300.000	—	—	—
84	Mocóca . . . . .	.	.	.	.	.	.
85	Mogy das Cruzes . . . . .	200.000	80.000	280.000	20.000	8.000	28.000
86	Mogy Guassú . . . . .	.	.	.	.	.	.
87	Mogy Mirim . . . . .	.	.	.	.	.	.
88	Monte Alto . . . . .	.	.	.	.	.	.
89	Monte Mór . . . . .	1.400.000	200.000	1.600.000	—	—	—
90	Natividade . . . . .	243.000	4.500	247.500	—	—	—
91	Nazareth . . . . .	.	.	.	.	.	.
92	Nuporanga . . . . .	4.000.000	2.000.000	6.000.000	—	—	—
93	Parahybuna . . . . .	1.000.000	200.000	1.200.000	—	—	—
94	Parnahyba . . . . .	.	.	.	.	.	.
95	Patrocínio de Santa Izabel . . . . .	.	.	.	.	.	.
96	» do Sapucahy . . . . .	7.370.000	—	7.370.000	—	—	—
97	Pederneiras . . . . .	.	.	.	.	.	.

N.º de ordem	MUNICIPIOS	NUMERO DE CAFEEIROS			NUMERO DE VIDEIRAS		
		Produzindo	Em formação	TOTAL	Produzindo	Em formação	TOTAL
98	Pedreira . . . . .	1.685.956	249.866	1.935.822	—	—	—
99	Pereiras . . . . .	550.000	—	550.000	13.000	4.000	17.000
100	Piedade . . . . .	50.000	—	50.000	60.000	—	60.000
101	Pilar . . . . .	18.000	—	18.000	—	—	—
102	Pindamonhangaba . . . . .	.	.	.	.	.	.
103	Piracicaba . . . . .	5.507.321	1.246.914	6.754.235	8.000	12.000	20.000
104	Pirajú . . . . .	.	.	.	.	.	.
105	Pirassununga . . . . .	6.480.000	—	6.480.000	—	—	—
106	Pitangueiras . . . . .	2.500.000	1.500.000	4.000.000	10	5	15
107	Porto Feliz . . . . .	.	.	.	.	.	.
108	» Ferreira . . . . .	.	.	.	.	.	.
109	Queluz . . . . .	.	.	.	.	.	.
110	Redempção . . . . .	1.700.000	570.000	2.270.000	—	—	—
111	Remedios da Ponte do Tieté . . . . .	.	.	.	.	.	.
112	Ribeirão Bonito . . . . .	.	.	.	.	.	.
113	» Branco . . . . .	.	.	.	.	.	.
114	» Preto . . . . .	.	.	.	.	.	.
115	Ribeirãozinho . . . . .	10.000.000	5.000.000	15.000.000	—	—	—
116	Rio Bonito . . . . .	1.000.000	500.000	1.500.000	—	—	—
117	» Claro . . . . .	.	.	.	.	.	.
118	» das Pedras . . . . .	2.384.900	868.790	3.253.690	—	—	—
119	» Preto . . . . .	.	.	.	.	.	.
120	Salto de Ytú . . . . .	.	.	.	.	.	.
121	Santa Barbara . . . . .	.	.	.	.	.	.
122	» » do Rio Pardo . . . . .	105	—	105	—	—	—
123	Santa Branca . . . . .	.	.	.	.	.	.
124	» Cruz da Conceição . . . . .	.	.	.	.	.	.
125	» » das Palmeiras . . . . .	.	.	.	.	.	.
126	Santa Cruz do Rio Pardo . . . . .	1.200.000	300.000	1.500.000	—	—	—
127	» Izabel . . . . .	.	.	.	.	.	.
128	» Rita do Paraíso . . . . .	.	.	.	.	.	.
129	» » » Passa Quatro . . . . .	11.000.000	625.525	11.625.525	2.300	1.200	3.500
130	Santo Amaro . . . . .	.	.	.	.	.	.
131	» Antonio d'Alegria . . . . .	.	.	.	.	.	.
132	» » da Boa Vista . . . . .	.	.	.	.	.	.
133	Santo Antonio da Cachoeira . . . . .	.	.	.	.	.	.
134	Santos . . . . .	.	.	.	.	.	.
135	São Bento do Sapucahy . . . . .	150.000	100.000	250.000	12.000	3.000	15.000
136	» Bernardo . . . . .	.	.	.	.	.	.
137	» Carlos do Pinhal . . . . .	.	.	.	.	.	.
138	» Francisco de Paula dos Pinheiros . . . . .	2.000.000	200.000	2.200.000	—	—	—
139	São João da Boa Vista . . . . .	.	.	.	.	.	.
140	» » » Bocaina . . . . .	.	.	.	.	.	.
141	» José do Barreiro . . . . .	1.300.000	60.000	1.360.000	—	—	—
142	» » » Parahytinga . . . . .	.	.	.	.	.	.

N.º de ordem	MUNICIPIOS	NUMERO DE CAFEEIROS			NUMERO DE VIDEIRAS		
		Produzindo	Em formação	TOTAL	Produzindo	Em formação	TOTAL
143	São José do Rio Pardo .	.	.	.	.	.	.
144	» » dos Campos .	.	.	.	.	.	.
145	» Luiz do Parahytinga .	.	.	.	.	.	.
146	» Manoel . . . . .	10.214.680	3.800.016	14.014.696	7.700	700	8.400
147	» Miguel Archanjo .	.	.	.	.	.	.
148	» Paulo dos Agudos .	.	.	.	.	.	.
149	» Pedro . . . . .	4.500.000	500.000	5.000.000	—	—	—
150	» » do Turvo .	.	.	.	.	.	.
151	» Roque . . . . .	.	.	.	.	.	.
152	» Sebastião . . . . .	.	.	.	.	.	.
153	» Simão . . . . .	.	.	.	.	.	.
154	» Vicente . . . . .	.	.	.	.	.	.
155	Sarapuhý . . . . .	200.000	300.000	500.000	—	—	—
156	Serra Negra . . . . .	.	.	.	.	.	.
157	Sertãozinho . . . . .	9.683.180	2.819.600	12.502.780	—	—	—
158	Silveiras . . . . .	.	.	.	.	.	.
159	Socorro . . . . .	.	.	.	.	.	.
160	Sorocaba . . . . .	.	.	.	.	.	.
161	Tambahú . . . . .	.	.	.	.	.	.
162	Tatuhy . . . . .	.	.	.	.	.	.
163	Taubaté . . . . .	.	.	.	.	.	.
164	Tieté . . . . .	5.000.000	1.000.000	6.000.000	20.000	12.000	32.000
165	Tremembé . . . . .	.	.	.	.	.	.
166	Ubatuba . . . . .	.	.	.	.	.	.
167	Una . . . . .	10.000	3.000	13.000	20.000	2.500	22.500
168	Villa Bella . . . . .	5.000	—	5.000	100	—	100
169	Villa Vieira do Piquete .	.	.	.	.	.	.
170	Xiririca . . . . .	.	.	.	.	.	.
171	Yporanga . . . . .	.	.	.	.	.	.
172	Ytú . . . . .	4.000.000	2.000.000	6.000.000	30.000	10.000	40.000
	Somma . . . . .	191.691.309	47.242.901	238.934.210	14.385.860	6.235.460	20.621.320

Valores do total das produções de

Numero de ordem	MUNICIPIOS	1895	1896	1897	1898
1	Amparo . . . . .	.	.	.	5.508:842\$000
2	Annapolis . . . . .	.	.	.	.
3	Apiahy . . . . .	.	.	.	.
4	Araçariгуama . . . . .	.	210:000\$000	.	.
5	Araraquara . . . . .	8.810:000\$000	3.400:000\$000	35.005:000\$000	.
6	Araras . . . . .	.	.	2.837:750\$000	.
7	Arêas . . . . .	.	.	.	.
8	Atibaia . . . . .	2.096:000\$000	1.800:600\$000	3.325:060\$000	1.165:385\$000
9	Avaré . . . . .	.	4.255:950\$000	.	.
10	Bananal . . . . .	.	.	1.828:896\$000	1.858:243\$000
11	Bariy . . . . .	.	858:400\$000	6.256:400\$000	.
12	Barretos. . . . .	.	.	.	4.408:000\$000
13	Batataes. . . . .	.	.	.	.
14	Baurú . . . . .	5.421:000\$000	.	.	569:500\$000
15	Bebedouro . . . . .	.	.	1.203:412\$500	2.173:950\$000
16	Belém do Descalvado . . . . .	.	.	6.230:000\$000	.
17	Rôa Esperança . . . . .	.	.	.	.
18	» Vista das Pedras . . . . .	1.585:963\$000	3.012:900\$000	1.906:815\$000	2.501:967\$000
19	Bocaina . . . . .	.	.	.	460:000\$000
20	Bom Successo . . . . .	.	.	.	.
21	Botucatu. . . . .	.	.	.	.
22	Bragança . . . . .	.	7.170:398\$000	9.511:700\$000	264:000\$000
23	Brotas . . . . .	.	.	3.404:750\$000	3.727:100\$000
24	Buquira . . . . .	1.077:500\$000	2.216:000\$000	1.213:000\$000	1.375:700\$000
25	Cabreuva . . . . .	.	.	.	.
26	Caçapava . . . . .	.	.	.	.
27	Caconde . . . . .	.	.	.	1.862:000\$000
28	Cajuru. . . . .	.	.	987:300\$000	.
29	Campinas . . . . .	20.401:400\$000	16.019:100\$000	12.051:600\$000	9.287:100\$000
30	Campo Largo de Sorocaba . . . . .	686:600\$000	1.696:000\$000	930:000\$000	3.225:400\$000
31	Campos Novos do Parana-panema . . . . .	.	180:000\$000	.	.
32	Cananéa. . . . .	204:000\$000	.	.	.
33	Capão Bonito do Parana-panema . . . . .	.	534:800\$000	.	.
34	Capital . . . . .	.	.	.	.
35	Capivary. . . . .	.	2.570:000\$000	2.420:760\$000	2.669:000\$000
36	Caraguatatuba . . . . .	30:000\$000	38:100\$000	25:000\$000	57:900\$000
37	Casa Branca . . . . .	.	.	.	.
38	Conceição de Itanhaen . . . . .	47:750\$000	43:740\$000	44:200\$000	37:640\$000
39	» » Monte Alegre . . . . .	.	.	.	.
40	Cravinhos . . . . .	.	.	10.936:875\$000	.
41	Cunha . . . . .	31:550\$000	4.501:310\$000	1.444:430\$000	1.414:430\$000
42	Curralinho . . . . .	.	1.284:000\$000	2.629:750\$000	991:000\$000
43	Cutia. . . . .	.	.	574:500\$000	128:800\$000
44	Dourado. . . . .	.	.	3.969:000\$000	.
45	Dous Corregos . . . . .	6.282:000\$000	6.110:000\$000	3.752:000\$000	2.375:000\$000
46	Embahú. . . . .	.	.	.	.
47	Espirito Santo da Bôa Vista . . . . .	1.212:650\$000	.	921:500\$000	610:236\$000
48	» » do Pinhal . . . . .	5.655:000\$000	.	.	.
49	» » » Turvo . . . . .	.	.	.	300:000\$000
50	Fatura . . . . .	3.937:000\$000	.	2.825:000\$000	.

cada municipio nos ultimos nove annos

1899	1900	1901	1902	1903
13.425:900\$000	819:900\$000	6.895:900\$000	6.080:900\$000	9.117:200\$000
781:500\$000	781:500\$000	1.461:230\$000	719:112\$000	.
.	.	.	222:665\$000	.
.	6.028:080\$000	5.191:665\$000	5.842:240\$000	.
3.329:300\$000	4.050:955\$000	3.668:597\$500	1.561:424\$000	1.936:000\$000
.	.	378:000\$000	329:600\$000	617:320\$000
1.465:885\$000	1.090:150\$000	1.044:750\$000	1.689:340\$000	.
.	2.356:250\$000	.	1.283:430\$000	1.283:430\$000
2.090:300\$000	1.986:160\$000	1.591:700\$000	.	.
4.511:050\$000	30.665:706\$000	931:780\$000	.	122:572\$000
6.020:000\$000	.	.	.	5.609:736\$000
566:000\$000	1.247:500\$000	.	736:450\$000	.
2.823:310\$000	2.755:310\$000	.	.	.
.	553:500\$000	.	.	.
2.341:750\$000	920:900\$000	2.711:540\$000	1.354:493\$000	1.800:780\$000
2:527:450\$000	.	5.913:442\$000	.	.
.	1.092:180\$000	849:980\$000	.	.
.	511:250\$000	.	.	.
6.491:775\$000	6.356:000\$000	7.984:800\$000	6.205:000\$000	6.858:000\$000
.	.	.	.	.
3.706:800\$000	4.040:800\$000	3.706:750\$000	2.732:611\$000	2.321:450\$000
798:600\$000	35:800\$000	1.271:480\$000	425:540\$000	.
.	.	500:000\$000	754:500\$000	.
2.201:000\$000	2.050:400\$000	1.193:727\$000	1.248:380\$000	.
.	.	.	.	.
.	.	7.059:025\$000	.	5.606:382\$000
690:650\$000	902:000\$000	812:700\$000	.	.
.	.	.	.	.
.	.	3.971:700\$000	.	.
461:550\$000	.	317:973\$000	102:000\$000	.
.	.	.	.	.
8.479:666\$666	414:200\$000	.	439:250\$000	.
.	.	.	.	.
.	415:500\$000	4.304:320\$000	980:000\$000	.
45:000\$000	58:800\$000	.	.	50:000\$000
.	.	2.217:450\$000	.	.
45:235\$000	34:300\$000	.	6:300\$000	4:000\$000
.	.	.	.	.
.	.	.	.	.
1.785:500\$000	223:750\$000	774:450\$000	1.645:025\$000	2.445:125\$000
991:000\$000	1.001:000\$000	.	642:500\$000	872:300\$000
293:000\$000	853:550\$000	147:000\$000	.	.
1.729:035\$000	1.490:482\$000	.	701:000\$000	841:200\$000
2.466:000\$000	1.587:940\$000	.	706:000\$000	.
.	627:287\$600	.	.	.
1.111:918\$000	840:792\$000	3.006:582\$500	.	593:800\$000
.	3.641:797\$500	3.637:647\$500	3.620:197\$500	.
365:100\$000	.	5:600\$000	45:000\$000	89:100\$000
.	.	944:800\$000	875:200\$000	1.969:950\$000

Numero de ordem	MUNICIPIOS	1895	1896	1897	1898
51	Faxina . . . . .		1.336:500\$000		1.175:500\$000
52	Franca . . . . .	1.631:000\$000	1.879:000\$000	2.882:300\$000	
53	Guararema . . . . .				
54	Guaratinguetá . . . . .			3.614:935\$400	6.721:603\$000
55	Guarehy . . . . .	520:000\$000	521:000\$000	500:234\$000	504:150\$000
56	Guarulhos . . . . .			322:470\$000	344:500\$000
57	Ibitinga . . . . .	306:500\$000	580:500\$000	830:400\$000	1.990:500\$000
58	Iguape . . . . .	2.418:280\$000	1.932:394\$000	2.405:010\$000	2.657:360\$000
59	Indaiatuba . . . . .	1.616:100\$000		1.632:700\$000	
60	Itapecerica . . . . .		531:200\$000	232:000\$000	
61	Itapetininga . . . . .				
62	Itapira . . . . .		2.914:500\$000	2.998:800\$000	
63	Itaporanga . . . . .	1.652:000\$000			624:894\$000
64	Itararé . . . . .	1.197:500\$000	272:000\$000	789:000\$000	518:500\$000
65	Itatiba . . . . .			3.023:600\$000	4.706:000\$000
66	Itatinga . . . . .				
67	Ituverava . . . . .	1.765:000\$000			2.211:650\$000
68	Jaboticabal . . . . .			1.989:000\$000	
69	Jacarehy . . . . .				
70	Jahú . . . . .				10 435:000\$000
71	Jambeiro . . . . .	1.284:500\$000	1.273:400\$000	1.264:250\$000	1.254:250\$000
72	Jardinópolis . . . . .				
73	Jatahy . . . . .	1.671:000\$000	859:750\$000	725:500\$000	
74	Jundiahy . . . . .			2.495:280\$000	
75	Juquery . . . . .	15:000\$000	126:240\$200	104:228\$000	
76	Lagoinha . . . . .			1.097:538\$000	563:424\$000
77	Lavrinhas . . . . .	430:900\$000		558:900\$000	
78	Leme . . . . .			1.861:944\$000	2.351:961\$000
79	Lençóes . . . . .		2.081:745\$000		
80	Limeira . . . . .				3.996:700\$000
81	Lorena . . . . .				2.129:586\$000
82	Mattão . . . . .				
83	Mineiros . . . . .				2.248:300\$000
84	Mocóca . . . . .				
85	Mogy das Cruzes . . . . .	1.371:200\$000		1.126:400\$000	2.407:880\$000
86	» Guassú . . . . .				
87	» Mirim . . . . .			4.857:880\$000	1.692:273\$000
88	Monte Alto . . . . .		720:000\$000	2.161:950\$000	3.334:500\$000
89	» Mór . . . . .	791:000\$000	871:800\$000	1.365:850\$000	607:500\$000
90	Natividade . . . . .	396:928\$000	734:000\$000	568:200\$000	537:600\$000
91	Nazareth . . . . .	299:120\$000	563:850\$000	420:300\$000	604:960\$000
92	Nuporanga . . . . .	1.082:000\$000	2.674:500\$000		3.357:000\$000
93	Parahybuna . . . . .	1.051:000\$000	749:600\$000	319:600\$000	1.011:728\$000
94	Parnahyba . . . . .	362:000\$000		536:600\$000	
95	Patrocínio de Santa Izabel . . . . .	610:000\$000		501:360\$000	748:800\$000
96	» do Sapucahy . . . . .	598:500\$000	1.093:600\$000	1.068:600\$000	948:140\$000
97	Pederneiras . . . . .		1.838:615\$000	1.427:880\$000	1.002:116\$000
98	Pedreiras . . . . .			2.268:700\$000	
99	Pereiras . . . . .			634:250\$000	809:150\$000
100	Piedade . . . . .	192:850\$000	2.125:200\$000	1.562:700\$000	1.860:000\$000
101	Pilar . . . . .		220:200\$000	531:400\$000	287:850\$000
102	Pindamonhangaba . . . . .			2.370:000\$000	3.600:000\$000
103	Piracicaba . . . . .	4.087:940\$000	4.396:236\$000	7.456:000\$000	
104	Pirajú . . . . .		5.720:600\$000	5.668:725\$000	5.831:000\$000
105	Pirassununga . . . . .			6.329:250\$000	

1899	1900	1901	1902	1903
1.367:000\$000	.	33:330\$000	.	595:700\$000
480:000\$000	355:000\$000	638:554\$200	345:300\$000	.
396:760\$000	3.571:975\$700	.	.	.
644:450\$000	1.414:700\$000	96:300\$000	511:675\$000	786:400\$000
1.308:091\$000	1.149:677\$000	1.353:635\$000	1.290:419\$000	.
.	1.637:583\$000	1.660:570\$000	.	.
.	832:500\$000	.	657:000\$000	.
1.691:308\$000	1.871:862\$000	1.771:450\$000	.	.
3.326:000\$000	1.988:000\$000	2.248:780\$000	2.097:800\$000	1.853:400\$000
672:250\$000	3.438:050\$000	3.361:050\$000	3.439:800\$000	3.462:200\$000
658:840\$000	692:350\$000	933:500\$000	822:900\$000	.
2.545:000\$000	2.767:805\$000	2.777:545\$000	.	.
2.389:535\$000	.	.	.	.
5.098:592\$300	.	1.717:000\$000	.	856:654\$000
.	3.250:000\$000	5.200:000\$000	.	.
11.135:400\$000	11.123:000\$000	27.550:000\$000	7.926:454\$000	18.178:000\$000
1.226:822\$000	542:160\$000	577:200\$000	429:800\$000	598:332:800
7.543:200\$000	1.038:200\$000	1.800:300\$000	2.186:200\$000	.
.	330:000\$000	986:700\$000	.	.
100:000\$000	2.780:050\$000	.	.	.
1.601:130\$000	360:000\$000	9:800\$000	.	.
881:230\$000	1.011:500\$000	.	48:450\$000	120:000\$000
1.178:794\$000	1.649:658\$800	.	828:675\$000	1.134:817\$000
.	944:399\$000	939:848\$000	632:000\$000	1.572:750\$000
4.229:000\$000	.	5.050:142\$000	.	.
1.213:150\$000	1.385:496\$000	.	2.228:610\$000	2.797:645\$000
.	3.996:012\$500	2.179:898\$000	.	1.800:000\$000
.	.	610:000\$000	600:200\$000	695:000\$000
1.539:180\$000	12.814:880\$000	2.296:750\$000	1.166:360\$000	1.168:800\$000
1.395:000\$000	107:328\$000	4.109:380\$000	1.026:174\$000	.
2.253:460\$000	.	1.921:330\$000	1.921:330\$000	.
877:000\$000	919:850\$000	536:000\$000	473:000\$000	355:600\$000
.	427:200\$000	274:000\$000	266:800\$000	212:122\$000
411:230\$000	233:940\$000	223:200\$000	61:460\$000	92:600\$000
1.588:580\$000	9.707:600\$000	3.502:225\$000	.	3.108:700\$000
769:900\$000	1.339:100\$000	1.089:100\$000	1.044:100\$000	1.232:100\$000
580:490\$000	746:800\$000	656:060\$000	646:500\$000	.
798:700\$000	1.267:878\$000	2.423:500\$000	370:000\$000	.
1.003:500\$000	.	1.747:900\$000	590:600\$000	.
.	.	420:000\$000	450:000\$000	505:782\$000
1.872:400\$000	1.355:340\$000	.	1.505:000\$000	1.886:300\$000
2.759:500\$000	480:050\$000	1.803:500\$000	1.658:000\$000	1.520:000\$000
194:122\$000	231:130\$000	184:622\$500	116:130\$000	151:620\$000
6.613:260\$000	1.612:000\$000	1.724:200\$000	.	.
.	.	7.599:752\$000	.	8.045:365\$500
4.576:300\$000	.	3.806:000\$000	3.292:850\$000	3.155:800\$000

Numero de ordem	MUNICIPIOS	1895	1896	1897	1898
106	Pitangueiras . . . . .	1.532:000\$000	.	.	.
107	Porto Feliz . . . . .	1.383:280\$000	929:630\$000	1.232:155\$000	1.790:630\$000
108	» Ferreira . . . . .	.	.	1.112:960\$000	.
109	Queluz . . . . .	1.618:000\$000	826:200\$000	614:000\$000	837:000\$000
110	Redempção . . . . .	702:000\$000	732:190\$000	161:000\$000	912:000\$000
111	Remedios da Ponte do Tieté	100:000\$000	.	97:960\$000	.
112	Ribeirão Bonito . . . . .	4.192:500\$000	.	866:000\$000	3.229:000\$000
113	» Branco . . . . .	573:250\$000	243:400\$000	285:000\$000	.
114	» Preto . . . . .	.	.	.	.
115	Ribeirãozinho . . . . .	.	1.560:050\$000	2.443:850\$000	1.554:560\$000
116	Rio Bonito . . . . .	931:750\$000	553:600\$000	1.282:900\$000	839:997\$000
117	» Claro . . . . .	.	.	15.503:500\$000	.
118	» das Pedras . . . . .	921:514\$000	1.391:375\$000	2.157:130\$000	2.195:800\$000
119	» Preto . . . . .	.	773:750\$000	1.137:250\$000	1.484:650\$000
120	Salto de Ytú . . . . .	.	.	60:400\$000	140:500\$000
121	Santa Barbara . . . . .	.	1.012:500\$000	1.424:000\$000	.
122	» » do Rio Pardo	740:400\$000	518:200\$000	2.612:200\$000	.
123	» Branca . . . . .	746:000\$000	915:000\$000	.	404:800\$000
124	» Cruz da Conceição . . . . .	.	.	.	.
125	» Cruz das Palmeiras . . . . .	.	.	.	.
126	» » do Rio Pardo . . . . .	.	1.645:000\$000	.	.
127	» Izabel . . . . .	.	.	.	795:700\$000
128	» Rita do Paraiso . . . . .	.	.	.	.
129	Santa Rita do Passa Quatro	.	.	.	9.197:993\$000
130	Santo Amaro . . . . .	.	.	.	850:130\$000
131	» Antonio d'Alegria . . . . .	2.055:800\$000	.	.	835:500\$000
132	» » da Boa Vista	208:650\$000	259:250\$000	621:400\$000	.
133	» » » Cachoeira	.	.	.	3.628:500\$000
134	Santos . . . . .	.	.	.	.
135	São Bento do Sapucahy . . . . .	.	439:250\$000	.	390:210\$000
136	» Bernardo . . . . .	1.626:665\$000	2.947:007\$000	2.503:755\$000	1.194:471\$000
137	» Carlos do Pinhal . . . . .	.	.	.	.
138	» Francisco de Paula dos Pinheiros . . . . .	6.620:000\$000	1.209:600\$000	1.062:000\$000	683:600\$000
139	» João da Boa Vista . . . . .	.	.	.	.
140	» » » Bocaina . . . . .	.	.	.	.
141	» José do Barreiro . . . . .	.	805:300\$000	858:200\$000	733:040\$000
142	» » » Parahytinga . . . . .	309:000\$000	350:600\$000	847:000\$000	2.913:000\$000
143	» » » Rio Pardo . . . . .	.	.	4.040:000\$000	4.345:700\$000
144	» » dos Campos . . . . .	1.834:800\$000	.	2.441:400\$000	.
145	» Luiz do Parahytinga	1.690:500\$000	2.326:800\$000	.	.
146	» Manoel . . . . .	5.985:000\$000	4.993:000\$000	.	.
147	» Miguel Archanjo . . . . .	603:000\$000	.	.	354:863\$000
148	» Paulo dos Agudos . . . . .	.	.	.	.
149	» Pedro . . . . .	.	1.411:180\$000	2.347:908\$000	3.790:118\$000
150	» » do Turvo . . . . .	231:500\$000	.	.	.
151	» Roque . . . . .	.	.	.	.
152	» Sebastião . . . . .	.	.	.	.
153	» Simão . . . . .	.	.	.	.
154	» Vicente . . . . .	149:000\$000	.	.	30:280\$000
155	Sarapuhy . . . . .	91:200\$000	.	.	274:265\$000
156	Serra Negra . . . . .	5.035:000\$000	4.688:000\$000	3.112:000\$000	6.629:000\$000
157	Sertãozinho . . . . .	.	.	3.478:280\$000	2.837:000\$000
158	Silveiras . . . . .	1.092:000\$000	.	.	1.928:680\$000
159	Socorro . . . . .	.	.	.	.



1899	1900	1901	1902	1903
406:000\$000	.	1.958:922\$500	.	1.202:412\$000
1.335:480\$000	1.188:500\$000	12.500:200\$000	615:300\$000	440:000\$000
1.453:430\$000	1.393:880\$000	1.836:300\$000	943:330\$200	.
104:000\$000	91:500\$000	.	.	.
936:000\$000	1.654:500\$000	844:404\$000	1.041:000\$000	609:860\$000
192:750\$000	221:961\$000	287:100\$000	.	.
3.157:000\$000	3.157:000\$000	3.153:000\$000	.	.
969:000\$000	669:000\$000	611:500\$000	607:500\$000	.
.	17.631:998\$000	.	9.883:983\$900	.
2.505:000\$000	2.887:000\$000	2.732:796\$000	2.018:000\$000	2.319:000\$000
.	.	1.054:490\$000	696:697\$000	876:250\$000
.	.	.	2.250:000\$000	.
1.354:000\$000	944:100\$000	.	979:920\$000	944:100\$000
.	1.283:500\$000	409:525\$000	.	.
140:500\$000	.	255:000\$000	.	.
.	.	.	.	.
4.921:290\$000	199:294\$500	623:193\$500	197:500\$000	724:800\$000
.	335:000\$000	.	420:300\$000	.
693:200\$000	323:348\$000	630:852\$000	722:460\$000	.
.	.	.	1.238:350\$000	.
.	.	.	1.367:000\$000	967:000\$000
768:240\$000	.	.	267:350\$000	.
.	243:500\$000	.	938.120\$000	.
7.381:337\$900	.	5.783:619\$000	2.603:800\$000	4.680:657\$000
904:265\$000	528:647\$000	624:455\$000	507:459\$200	526:745\$000
.	2.130:500\$000	.	.	.
.	.	295:512\$000	.	.
.	.	.	.	.
374:210\$000	888:400\$000	498:550\$000	620:500\$000	879:100\$000
.	1.005:190\$000	7.150:950\$000	162:200\$000	1.500\$000
11.190:000\$000	.	30.000:000\$000	6.420:000\$000	.
.	.	.	.	.
484:800\$000	420:800\$000	443:350\$000	388:650\$000	357:300\$000
.	.	.	.	.
.	.	2.600:000\$000	.	.
650:710\$200	601:000\$000	551:910\$000	426:259\$000	366:485\$000
765:000\$000	1.125:000\$000	2.912:000\$000	2.913:000.000	2.920:000\$0000
3.385:404\$000	2.436:000\$000	.	.	.
2.226:000\$000	.	.	.	.
716:835\$000	.	.	.	615:000\$000
.	3.966:400\$000	2.893:600\$000	.	5.312:599\$000
336:863\$000	265:381\$200	80:000\$000	409:877\$000	469:000\$000
.	1.113:408\$000	1.388:920\$000	1.049:854\$000	.
3.520:800\$000	.	.	2 202:286\$000	1.252:300\$000
.	.	.	.	.
.	71:930\$000	93:500\$000	189:000\$000	.
.	.	.	.	.
30:280\$000	30:280\$000	30:280\$000	31:280\$000	.
752:650\$000	302:670\$000	406:465\$000	.	456:880\$000
3.723:500\$000	3.903:000\$000	2.181:000.000	1.781:500\$000	.
6.250:000\$000	5.759:136\$000	7.633:500\$000	7.296:900\$000	7.303:700\$000
1.421:600\$000	736:300\$000	.	.	.
.	.	.	.	.

Numero de ordem	MUNICIPIOS	1895	1896	1897	1898
160	Sorocaba . . . . .	.	.	.	.
161	Tambahú . . . . .	.	.	.	.
162	Tatuhy . . . . .	.	1.232:880\$000	1.169:400\$000	.
163	Taubaté . . . . .	.	6.957:600\$000	.	.
164	Tieté . . . . .	5.191:220\$000	.	2.227:660\$000	3.984:000\$000
165	Tremembé . . . . .	.	.	.	.
166	Ubatuba . . . . .	.	.	.	.
167	Una . . . . .	77:950\$000	248:500\$000	258:500\$000	.
168	Villa Bella . . . . .	571:400\$000	.	458:000\$000	778:800\$000
169	» Vieira do Piquete . . . . .	776:000\$000	702:500\$000	608:000\$000	892:000\$000
170	Xiririca . . . . .	44:000\$000	.	.	1:306:148\$000
171	Yporanga . . . . .	50:700\$000	.	.	827:500\$000
172	Ytú . . . . .	.	.	1.904:550\$000	1.428:400\$000
	Somma . . . . .	124.422:810\$000	130.574:790\$200	253.260:680\$000	184.055:413\$000

1899	1900	1901	1902	1903
.	.	.	.	.
4.321:500\$000	793:400\$000	1.006:700\$000	1.043:000\$000	.
.	4.372:400\$000	.	.	.
.	3.234:940\$000	3.462:000\$000	1.271:865\$000	2.062:360\$000
.	.	.	.	.
129:200\$000	81:961\$000	72:576\$000	242:020\$000	242:020\$000
639:000\$000	414:120\$000	621:600\$000	422:000\$000	600:582\$000
1.102:000\$000	124:000\$000	.	.	.
.	.	.	200:000\$000	.
.	.	.	.	.
.	.	.	1.404:250\$000	1.696:500\$000
217.815:694\$066	223.506:953\$800	265.998:480\$900	135.449:060\$800	135.850:583\$300



## II—Alimentação









Numero de ordem	MUNICIPIOS	MEZES												TOTAL
		Janeiro	Fevereiro	Março	Abril	Maior	Junho	Julho	Agosto	Setembro	Outubro	Novembro	Dezembro	
122	Santa Barbara do Rio Pardo.	5	6	4	8	5	3	10	8	6	6	6	4	71
123	» Branca . . . . .	1	6	4	16	1	1	6	5	—	—	—	—	40
124	» Cruz da Conceição . . . . .	13	10	8	10	9	10	6	5	4	5	5	5	90
125	» » das Palmeiras . . . . .	.	.	.	.	.	.	.	.	.	.	.	.	.
126	» » do Rio Pardo . . . . .	.	.	.	.	.	.	.	.	.	.	.	.	.
127	» Izabel . . . . .	.	.	.	.	.	.	.	.	.	.	.	.	.
128	» Rita do Paraizo . . . . .	.	.	.	.	.	.	.	.	.	.	.	.	.
129	» » Passa Quatro . . . . .	74	60	20	25	15	30	42	40	41	37	35	44	463
130	Santo Amaro . . . . .	25	20	20	21	20	23	20	21	21	20	20	26	257
131	» Antonio d'Alegria . . . . .	3	3	4	3	4	3	2	6	2	3	4	3	40
132	» » da Boa Vista . . . . .	4	2	1	3	3	2	3	2	4	3	2	3	32
133	» » » Cachoeira . . . . .	.	.	.	.	.	.	.	.	.	.	.	.	.
134	Santos . . . . .	1.226	1.180	1.201	1.253	1.419	1.416	1.501	1.461	1.324	1.435	1.220	1.286	15.922
135	São Bento do Sapucahy . . . . .	10	9	10	10	11	9	10	9	10	12	10	11	121
136	» Bernardo . . . . .	54	52	53	55	54	54	53	51	50	52	53	48	629
137	» Carlos do Pinhal . . . . .	190	172	188	162	219	213	197	203	197	178	159	162	2.245
138	» Francisco de Paula dos Pinheiros . . . . .	4	5	4	4	4	6	4	4	4	4	5	4	52
139	» João da Boa Vista . . . . .	.	.	.	.	.	.	.	.	.	.	.	.	.
140	» » » Bocaina . . . . .	9	14	30	29	29	25	23	27	21	28	23	17	275
141	» José do Barreiro . . . . .	5	4	4	4	5	4	5	4	4	5	4	5	53
142	» » Parahytinga . . . . .	2	25	—	2	1	3	2	1	2	—	2	3	43
143	» » » Rio Pardo . . . . .	.	.	.	.	.	.	.	.	.	.	.	.	.
144	» » José dos Campos . . . . .	15	60	32	34	28	35	35	44	31	28	28	30	400
145	» Luiz do Parahytinga . . . . .	25	25	25	25	25	25	25	25	25	25	25	25	300
146	» Manoel . . . . .	69	73	58	71	82	92	79	73	65	76	78	75	891
147	» Miguel Archanjo . . . . .	3	3	3	3	3	3	3	3	3	3	3	3	36
148	» Paulo dos Agudos . . . . .	17	16	17	17	34	32	19	35	32	43	47	39	348
149	» Pedro . . . . .	16	15	16	16	16	20	19	20	21	21	21	16	217
150	» » do Turvo . . . . .	4	2	3	1	4	4	3	2	4	3	1	4	35
151	» Roque . . . . .	49	47	44	46	58	60	61	59	52	56	39	52	623
152	» Sebastião . . . . .	.	.	.	.	.	.	.	.	.	.	.	.	.
153	» Simão . . . . .	30	26	28	22	30	30	34	35	30	30	30	28	353
154	» Vicente . . . . .	64	60	68	74	83	66	75	64	66	72	64	68	824
155	Sarapuhý . . . . .	.	.	.	.	.	.	.	.	.	.	.	.	.
156	Serra Negra . . . . .	34	31	33	28	31	32	29	34	31	27	23	24	357
157	Sertãozinho . . . . .	76	54	68	56	73	70	70	72	63	62	58	58	780
158	Silveiras . . . . .	.	.	.	.	.	.	.	.	.	.	.	.	.
159	Socorro . . . . .	.	.	.	.	.	.	.	.	.	.	.	.	.
160	Sorocaba . . . . .	155	142	149	151	190	181	182	171	143	151	129	137	1.881
161	Tambahú . . . . .	.	.	.	.	.	.	.	.	.	.	.	.	.
162	Tatuhý . . . . .	.	.	.	.	.	.	.	.	.	.	.	.	.
163	Taubaté . . . . .	102	114	109	96	99	92	104	112	105	122	114	110	1.279
164	Tieté . . . . .	120	112	120	120	120	120	120	120	120	120	120	120	1.432
165	Tremembé . . . . .	.	.	.	.	.	.	.	.	.	.	.	.	.
166	Ubatuba . . . . .	4	3	1	5	5	6	6	1	3	2	4	4	44
167	Una . . . . .	4	6	4	5	7	4	10	6	6	7	4	8	71
168	Villa Bella . . . . .	.	.	.	.	.	.	.	.	.	.	.	.	.
169	» Vieira do Piquete . . . . .	.	.	.	.	.	.	.	.	.	.	.	.	.
170	Xiririca . . . . .	.	.	.	.	.	.	.	.	.	.	.	.	.
171	Yporanga . . . . .	.	.	.	.	.	.	.	.	.	.	.	.	.
172	Ytú . . . . .	124	105	107	128	144	162	171	148	176	165	147	144	1.721
	Somma . . . . .	10.867	10.296	10.871	10.514	12.074	12.055	12.157	11.920	11.144	11.369	10.438	10.753	134.458





Numero de ordem	MUNICIPIOS	MEZES												TOTAL
		Janeiro	Fevereiro	Março	Abril	Maió	Junho	Julho	Agosto	Setembro	Outubro	Novembro	Dezembro	
122	Santa Barbara do Rio Pardo	6	15	10	12	10	8	8	8	4	8	6	10	105
123	» Branca . . . . .	42	41	41	28	38	42	32	55	52	43	51	58	523
124	» Cruz da Conceição . . . . .	19	18	17	19	19	16	20	17	21	17	14	15	212
125	» » das Palmeiras . . . . .	.	.	.	.	.	.	.	.	.	.	.	.	.
126	Santa Cruz do Rio Pardo . . . . .	.	.	.	.	.	.	.	.	.	.	.	.	.
127	» Izabel . . . . .	.	.	.	.	.	.	.	.	.	.	.	.	.
128	» Rita do Paraiso . . . . .	.	.	.	.	.	.	.	.	.	.	.	.	.
129	» » » Passa Quatro . . . . .	93	86	20	15	21	40	28	73	78	88	81	80	703
130	Santo Amaro . . . . .	.	.	.	.	.	.	.	.	.	.	.	.	.
131	» Antonio d'Alegria . . . . .	15	14	15	12	16	15	14	17	10	17	18	20	183
132	» » da Boa Vista . . . . .	9	10	6	8	6	9	8	4	6	9	4	9	88
133	» » da Cachoeira . . . . .	.	.	.	.	.	.	.	.	.	.	.	.	.
134	Santos . . . . .	254	229	212	251	277	233	228	257	267	313	294	439	3.254
135	São Bento do Sapucahy . . . . .	60	50	56	52	68	58	54	64	57	62	58	68	707
136	» Bernardo . . . . .	.	.	.	.	.	.	.	.	.	.	.	.	.
137	» Carlos do Pinhal . . . . .	160	137	131	126	131	136	154	119	126	166	145	140	1.671
138	» Francisco de Paula dos Pinheiros . . . . .	30	27	35	25	40	33	31	40	31	38	39	28	397
139	São João da Boa Vista . . . . .	.	.	.	.	.	.	.	.	.	.	.	.	.
140	» » » Bocaina . . . . .	79	17	24	25	29	39	35	66	62	70	65	66	577
141	» José do Barreiro . . . . .	.	.	.	.	.	.	.	.	.	.	.	.	.
142	» » » Parahytinga . . . . .	60	65	72	64	58	62	65	70	66	63	56	65	766
143	» » » Rio Pardo . . . . .	.	.	.	.	.	.	.	.	.	.	.	.	.
144	» » dos Campos . . . . .	95	109	126	98	91	89	103	145	134	106	142	161	1.399
145	» Luiz do Parahytinga . . . . .	.	.	.	.	.	.	.	.	.	.	.	.	.
146	» Manoel . . . . .	212	220	222	256	239	308	241	258	236	245	240	242	2.919
147	» Miguel Archanjo . . . . .	30	24	31	27	29	35	20	28	33	24	21	26	328
148	» Paulo dos Agudos . . . . .	63	56	73	72	85	77	95	102	90	77	108	104	1.002
149	» Pedro . . . . .	31	28	38	34	46	42	29	44	48	40	39	28	447
150	» » do Turvo . . . . .	8	5	4	3	7	4	2	5	6	5	3	5	57
151	» Roque . . . . .	46	60	63	69	57	45	54	60	84	74	75	78	765
152	» Sebastião . . . . .	.	.	.	.	.	.	.	.	.	.	.	.	.
153	» Simão . . . . .	.	.	.	.	.	.	.	.	.	.	.	.	.
154	» Vicente . . . . .	11	6	8	9	12	10	6	9	5	10	7	12	105
155	Sarapuby . . . . .	.	.	.	.	.	.	.	.	.	.	.	.	.
156	Serra Negra . . . . .	52	58	89	69	74	67	63	76	59	78	43	34	762
157	Sertãozinho . . . . .	70	59	70	77	80	94	91	89	102	106	58	75	971
158	Silveiras . . . . .	.	.	.	.	.	.	.	.	.	.	.	.	.
159	Socorro . . . . .	.	.	.	.	.	.	.	.	.	.	.	.	.
160	Sorocaba . . . . .	114	107	117	106	118	98	112	85	134	124	114	131	1.360
161	Tambahú . . . . .	.	.	.	.	.	.	.	.	.	.	.	.	.
162	Tatuby . . . . .	.	.	.	.	.	.	.	.	.	.	.	.	.
163	Taubaté . . . . .	311	296	282	253	252	250	287	335	283	398	320	317	3.584
164	Tieté . . . . .	420	392	420	420	420	420	420	420	420	420	420	420	5.012
165	Tremembé . . . . .	.	.	.	.	.	.	.	.	.	.	.	.	.
166	Ubatuba . . . . .	7	10	4	4	4	5	9	2	2	6	3	10	66
167	Una . . . . .	30	29	32	30	28	29	30	30	32	30	31	28	359
168	Villa Bella . . . . .	.	.	.	.	.	.	.	.	.	.	.	.	.
169	» Vieira do Piquete . . . . .	.	.	.	.	.	.	.	.	.	.	.	.	.
170	Xiririca . . . . .	.	.	.	.	.	.	.	.	.	.	.	.	.
171	Yporanga . . . . .	.	.	.	.	.	.	.	.	.	.	.	.	.
172	Ytú . . . . .	171	175	219	186	210	196	203	227	187	206	234	255	2.469
	Somma . . . . .	10.749	9.949	10.169	10.000	10.622	10.466	10.769	11.366	11.358	12.174	11.910	12.483	132.015





Numero de ordem	MUNICIPIOS	MESES												TOTAL
		Janeiro	Fevereiro	Março	Abril	Maior	Junho	Julho	Agosto	Setembro	Outubro	Novembro	Dezembro	
122	Santa Barbara do Rio Pardo.	—	—	—	—	—	—	—	—	—	—	—	—	—
123	» Branca . . . . .	—	—	—	—	—	—	—	—	—	—	—	—	—
124	» Cruz da Conceição . . . . .	—	—	—	—	—	—	—	—	—	—	—	—	—
125	» » das Palmeiras . . . . .	—	—	—	—	—	—	—	—	—	—	—	—	—
126	» » do Rio Pardo . . . . .	—	—	—	—	—	—	—	—	—	—	—	—	—
127	» Izabel . . . . .	—	—	—	—	—	—	—	—	—	—	—	—	—
128	» Rita do Paraiso . . . . .	—	—	—	—	—	—	—	—	—	—	—	—	—
129	» » » Passa Quatro . . . . .	—	—	—	—	—	—	1	—	—	—	—	—	1
130	Santo Amaro . . . . .	—	—	—	—	—	—	—	—	—	—	—	—	—
131	» Antonio d'Alegria . . . . .	6	5	4	6	5	4	5	6	4	3	5	6	59
132	» » da Boa Vista . . . . .	—	—	—	—	—	—	—	—	—	—	—	—	—
133	» » » Cachoeira . . . . .	—	—	—	—	—	—	—	—	—	—	—	—	—
134	Santos . . . . .	—	—	—	—	—	—	—	—	—	—	—	—	—
135	São Bento do Sapucahy . . . . .	10	6	8	5	2	6	3	1	4	3	4	10	62
136	» Bernardo . . . . .	—	—	—	—	—	—	—	—	—	—	—	—	—
137	» Carlos do Pinhal . . . . .	2	3	2	—	—	—	—	—	—	—	—	—	7
138	» Francisco de Paula dos Pinheiros . . . . .	4	3	8	4	6	2	8	6	3	5	7	4	60
139	» João da Boa Vista . . . . .	—	—	—	—	—	—	—	—	—	—	—	—	—
140	» » » Bocaina . . . . .	—	2	—	—	—	—	1	—	—	—	—	—	3
141	» José do Barreiro . . . . .	—	—	—	—	—	—	—	—	—	—	—	—	—
142	» » » Parahytinga . . . . .	2	10	—	1	3	4	3	2	2	3	2	8	40
143	» » » Rio Pardo . . . . .	—	—	—	—	—	—	—	—	—	—	—	—	—
144	» » dos Campos . . . . .	—	—	—	—	—	—	—	—	—	—	—	—	—
145	» Luiz do Parahytinga . . . . .	25	25	25	25	25	25	25	25	25	25	25	25	300
146	» Manoel . . . . .	15	1	4	1	7	—	3	1	5	5	3	4	49
147	» Miguel Archanjo . . . . .	4	3	—	5	2	8	—	4	3	7	—	—	36
148	» Paulo dos Agudos . . . . .	—	—	—	—	—	—	—	—	—	—	—	—	—
149	» Pedro . . . . .	—	—	—	—	—	—	—	—	—	—	—	—	—
150	» » do Turvo . . . . .	—	—	—	—	—	—	—	—	—	—	—	—	—
151	» Roque . . . . .	—	2	1	—	—	3	3	7	7	—	1	6	30
152	» Sebastião . . . . .	—	—	—	—	—	—	—	—	—	—	—	—	—
153	» Simão . . . . .	—	—	—	—	—	—	—	—	—	—	—	—	—
154	» Vicente . . . . .	—	—	—	—	—	—	—	—	—	1	—	—	1
155	Sarapuhý . . . . .	—	—	—	—	—	—	—	—	—	—	—	—	—
156	Serra Negra . . . . .	1	3	—	1	3	1	—	6	—	3	—	—	18
157	Sertãozinho . . . . .	—	—	—	—	—	—	—	—	—	—	—	—	—
158	Silveiras . . . . .	—	—	—	—	—	—	—	—	—	—	—	—	—
159	Socorro . . . . .	—	—	—	—	—	—	—	—	—	—	—	—	—
160	Sorocaba . . . . .	16	9	6	26	29	4	11	18	5	8	2	6	140
161	Tambahú . . . . .	—	—	—	—	—	—	—	—	—	—	—	—	—
162	Tatuhy . . . . .	—	—	—	—	—	—	—	—	—	—	—	—	—
163	Taubaté . . . . .	—	—	—	—	—	—	—	—	—	—	—	—	—
164	Tieté . . . . .	15	10	14	15	15	15	15	15	15	15	15	15	174
165	Tremembé . . . . .	—	—	—	—	—	—	—	—	—	—	—	—	—
166	Ubatuba . . . . .	—	—	—	—	—	—	—	—	—	—	—	—	—
167	Una . . . . .	5	4	8	10	15	12	15	11	14	5	8	10	117
168	Villa Bella . . . . .	—	—	—	—	—	—	—	—	—	—	—	—	—
169	» Vieira do Piquete . . . . .	—	—	—	—	—	—	—	—	—	—	—	—	—
170	Xiririca . . . . .	—	—	—	—	—	—	—	—	—	—	—	—	—
171	Yperanga . . . . .	—	—	—	—	—	—	—	—	—	—	—	—	—
172	Ytú . . . . .	—	—	—	—	4	9	5	16	—	—	10	7	51
	Somma . . . . .	473	431	373	468	473	421	383	406	481	517	512	625	5.563







Numero de ordem	MUNICIPIOS	MESES												TOTAL	
		Janeiro	Fevereiro	Março	Abril	Maior	Junho	Julho	Agosto	Setembro	Outubro	Novembro	Dezembro		
122	Santa Barbara do Rio Pardo	—	2	—	—	—	—	—	—	—	—	—	—	—	2
123	» Branca . . . . .	—	—	—	—	—	—	—	—	—	—	—	—	—	—
124	» Cruz da Conceição . . . . .	—	—	—	—	—	—	—	—	—	—	—	—	—	—
125	» » das Palmeiras . . . . .	—	—	—	—	—	—	—	—	—	—	—	—	—	—
126	Santa Cruz do Rio Pardo . . . . .	—	—	—	—	—	—	—	—	—	—	—	—	—	—
127	» Izabel . . . . .	—	—	—	—	—	—	—	—	—	—	—	—	—	—
128	» Rita do Paraiso . . . . .	—	—	—	—	—	—	—	—	—	—	—	—	—	—
129	» » Passa Quatro . . . . .	—	—	—	—	—	—	—	—	—	—	—	—	—	—
130	Santo Amaro . . . . .	—	—	—	—	—	—	—	—	—	—	—	—	—	—
131	» Antonio d'Alegria . . . . .	2	1	3	—	4	2	1	3	—	2	3	1	—	22
132	» » da Boa Vista . . . . .	—	—	—	—	—	—	—	—	—	—	—	—	—	—
133	» » da Cachoeira . . . . .	—	—	—	—	—	—	—	—	—	—	—	—	—	—
134	Santos . . . . .	99	106	70	71	87	74	90	73	75	82	51	64	—	942
135	São Bento do Sapucahy . . . . .	3	—	2	—	5	4	—	2	—	3	2	4	—	25
136	» Bernardo . . . . .	—	—	—	—	—	—	—	—	—	—	—	—	—	—
137	» Carlos do Pinhal . . . . .	4	19	14	10	—	—	—	—	—	—	—	—	—	47
138	» Francisco de Paula dos Pinheiros . . . . .	2	—	2	3	—	1	2	1	1	4	—	3	—	19
139	São João da Boa Vista . . . . .	—	—	—	—	—	—	—	—	—	—	—	—	—	—
140	» » Bocaina . . . . .	—	—	—	—	—	—	—	—	—	—	—	—	—	—
141	» José do Barreiro . . . . .	—	—	—	—	—	—	—	—	—	—	—	—	—	—
142	» » » Parahytinga . . . . .	4	8	—	3	2	—	2	3	4	—	—	4	—	30
143	» » » Rio Pardo . . . . .	—	—	—	—	—	—	—	—	—	—	—	—	—	—
144	» » dos Campos . . . . .	—	—	—	—	—	—	—	—	—	—	—	—	—	—
145	» Luiz do Parahytinga . . . . .	20	20	20	20	20	20	20	20	20	20	20	20	—	240
146	» Manoel . . . . .	—	—	—	—	—	—	—	—	—	—	—	—	—	—
147	» Miguel Archanjo . . . . .	—	—	—	—	—	—	—	—	—	—	—	—	—	—
148	» Paulo dos Agudos . . . . .	—	—	—	—	—	—	—	—	—	—	—	—	—	—
149	» Pedro . . . . .	—	—	—	—	—	—	—	—	—	—	—	—	—	—
150	» » do Turvo . . . . .	—	—	—	—	—	—	—	—	—	—	—	—	—	—
151	» Roque . . . . .	2	1	—	1	—	—	—	1	2	3	5	—	—	15
152	» Sebastião . . . . .	—	—	—	—	—	—	—	—	—	—	—	—	—	—
153	» Simão . . . . .	—	—	—	—	—	—	—	—	—	—	—	—	—	—
154	» Vicente . . . . .	6	2	1	1	2	2	3	2	3	2	3	3	—	30
155	Sarapuhý . . . . .	—	—	—	—	—	—	—	—	—	—	—	—	—	—
156	Serra Negra . . . . .	8	1	—	1	4	—	—	—	—	—	—	—	—	14
157	Sertãozinho . . . . .	—	—	—	—	—	—	—	—	—	—	—	—	—	—
158	Silveiras . . . . .	—	—	—	—	—	—	—	—	—	—	—	—	—	—
159	Socorro . . . . .	—	—	—	—	—	—	—	—	—	—	—	—	—	—
160	Sorocaba . . . . .	—	—	—	—	—	—	—	—	—	—	—	—	—	—
161	Tambahú . . . . .	—	—	—	—	—	—	—	—	—	—	—	—	—	—
162	Tatuhý . . . . .	—	—	—	—	—	—	—	—	—	—	—	—	—	—
163	Taubaté . . . . .	—	—	—	—	—	—	—	—	—	—	—	—	—	—
164	Tietê . . . . .	15	10	10	10	10	10	10	10	10	10	10	10	—	125
165	Tremembé . . . . .	—	—	—	—	—	—	—	—	—	—	—	—	—	—
166	Ubatuba . . . . .	1	1	7	5	—	—	—	—	—	—	—	—	—	14
167	Una . . . . .	10	8	15	10	12	15	12	16	18	15	10	17	—	158
168	Villa Bella . . . . .	—	—	—	—	—	—	—	—	—	—	—	—	—	—
169	» Vieira do Piquete . . . . .	—	—	—	—	—	—	—	—	—	—	—	—	—	—
170	Xiririca . . . . .	—	—	—	—	—	—	—	—	—	—	—	—	—	—
171	Yporanga . . . . .	—	—	—	—	—	—	—	—	—	—	—	—	—	—
172	Ytú . . . . .	—	—	—	—	—	—	3	—	—	—	—	—	—	3
	Somma . . . . .	748	784	728	715	784	831	705	806	601	570	674	913	—	8.859

## Gado abatido nos diversos municipios do Estado

Numero de ordem	MUNICIPIOS	ESPECIE DO GADO				TOTAL
		Bovino	Caprino	Ovino	Suino	
1	Amparo . . . . .	1.745	17	2	1.958	3.722
2	Annapolis . . . . .	.	.	.	.	.
3	Apiahy . . . . .	.	.	.	.	.
4	Araçariguama . . . . .	.	.	.	.	.
5	Araraquara . . . . .	.	.	.	.	.
6	Araras . . . . .	854	—	52	1.101	2.007
7	Arêas . . . . .	127	2	7	135	271
8	Atibaia . . . . .	189	102	46	836	1.173
9	Avaré . . . . .	459	181	198	2.047	2.885
10	Bananal . . . . .	108	73	34	125	340
11	Bariry . . . . .	96	—	—	360	456
12	Barretos . . . . .	267	—	—	696	963
13	Batataes . . . . .	.	.	.	.	.
14	Baurú . . . . .	48	—	—	99	147
15	Bebedouro . . . . .	606	—	1	893	1.500
16	Belem do Descalvado . . . . .	770	—	—	935	1.705
17	Boa Esperança . . . . .	111	—	2	202	315
18	» Vista das Pedras . . . . .	.	.	.	.	.
19	Bocaina . . . . .	.	.	.	.	.
20	Bom Successo . . . . .	.	.	.	.	.
21	Botucatú . . . . .	1.000	42	44	2.064	3.150
22	Bragança . . . . .	1.116	4	—	121	1.241
23	Brotas . . . . .	469	20	24	968	1.481
24	Buquira . . . . .	98	99	104	836	1.137
25	Cabreúva . . . . .	65	89	229	600	983
26	Caçapava . . . . .	.	.	.	.	.
27	Caconde . . . . .	.	.	.	.	.
28	Cajurú . . . . .	239	4	2	354	599
29	Campinas . . . . .	8.226	—	234	3.089	11.549
30	Campo Largo de Sorocaba . . . . .	70	—	—	319	389
31	Campos Novos do Paranapanema . . . . .	96	60	48	180	384
32	Cananéa . . . . .	69	18	5	121	213
33	Capão Bonito do Paranapanema . . . . .	.	.	.	.	.
34	Capital . . . . .	57.786	1.404	5.195	27.431	91.816
35	Capivary . . . . .	812	—	—	1.540	2.352
36	Caraguatatuba . . . . .	7	—	—	31	38
37	Casa Branca . . . . .	738	—	—	327	1.065
38	Conceição de Itanhaen . . . . .	—	—	—	—	—
39	» » Monte Alegre . . . . .	.	.	.	.	.
40	Cravinhos . . . . .	.	.	.	.	.
41	Cunha . . . . .	.	.	.	.	.
42	Currulinho . . . . .	77	—	—	346	423
43	Cutia . . . . .	.	.	.	.	.
44	Dourado . . . . .	333	92	—	595	1.020
45	Dous Corregos . . . . .	333	6	12	512	863
46	Embahú . . . . .	.	.	.	.	.
47	Espirito Santo da Boa Vista . . . . .	60	24	36	1.200	1.320
48	» » do Pinhal . . . . .	857	285	61	2.520	3.723

Numero de ordem	MUNICIPIOS	ESPECIE DO GADO				TOTAL
		Bovino	Caprino	Ovino	Suino	
49	Espirito Santo do Turvo . . . . .	54	—	56	144	254
50	Fartura . . . . .	148	—	—	1.072	1.220
51	Faxina . . . . .	300	—	—	1.080	1.380
52	Franca . . . . .	1.432	48	—	1.995	3.475
53	Guararema . . . . .	26	7	—	169	202
54	Guaratinguetá . . . . .	1.038	4	27	1.386	2.455
55	Guarehy . . . . .	.	.	.	.	.
56	Guarulhos . . . . .	85	8	—	190	283
57	Ibitinga . . . . .	.	.	.	.	.
58	Iguape . . . . .	.	.	.	.	.
59	Indaial . . . . .	72	—	—	211	283
60	Itapeçerica . . . . .	.	.	.	.	.
61	Itapetininga . . . . .	885	163	50	6.584	7.682
62	Itapira . . . . .	487	—	—	499	986
63	Itaporanga . . . . .	102	720	144	1.080	2.046
64	Itararé . . . . .	159	—	—	515	674
65	Itatiba . . . . .	429	60	—	963	1.452
66	Itatinga . . . . .	105	—	—	443	548
67	Ituverava . . . . .	180	2	—	288	470
68	Jaboticabal . . . . .	1.131	13	3	1.201	2.348
69	Jacarehy . . . . .	481	—	—	—	481
70	Jahú . . . . .	1.359	42	31	2.465	3.897
71	Jambeiro . . . . .	43	—	—	1.066	1.109
72	Jardinópolis . . . . .	706	98	70	538	1.412
73	Jatahy . . . . .	21	20	29	57	127
74	Jundiahy . . . . .	.	.	.	.	.
75	Juquery . . . . .	.	.	.	.	.
76	Lagoinha . . . . .	.	.	.	.	.
77	Lavrinhas . . . . .	112	—	—	228	340
78	Leme . . . . .	229	—	—	479	708
79	Lençóes . . . . .	185	51	24	979	1.239
80	Limeira . . . . .	787	—	1	1.551	2.339
81	Lorena . . . . .	561	89	78	1.683	2.411
82	Mattão . . . . .	282	—	—	401	683
83	Mineiros . . . . .	220	—	—	715	935
84	Mocóca . . . . .	.	.	.	.	.
85	Mogy das Cruzes . . . . .	467	—	—	1.492	1.959
86	» Guassú . . . . .	192	—	—	169	361
87	» Mirim . . . . .	.	.	.	.	.
88	Monte Alto . . . . .	297	9	10	328	644
89	» Mór . . . . .	137	—	—	313	450
90	Natividade . . . . .	43	—	—	438	481
91	Nazareth . . . . .	84	29	—	215	328
92	Nuporanga . . . . .	206	—	—	209	415
93	Parahybuna . . . . .	93	6	—	1.060	1.159
94	Parnahyba . . . . .	117	—	—	214	331
95	Patrocínio de Santa Izabel . . . . .	38	50	49	136	273
96	» do Sapucahy . . . . .	.	.	.	.	.
97	Pederneiras . . . . .	138	—	11	560	709
98	Pedreiras . . . . .	318	—	—	414	732
99	Pereiras . . . . .	118	—	—	501	619
100	Piedade . . . . .	124	147	104	618	993
101	Pilar . . . . .	69	16	—	313	398

Numero de ordem	MUNICIPIOS	ESPECIE DO GADO				TOTAL
		Bovino	Caprino	Ovino	Suino	
102	Pindamonhangaba . . . . .	593	5	7	1.127	1.732
103	Piracicaba . . . . .	2.732	—	—	4.161	6.893
104	Pirajú . . . . .	.	.	.	.	.
105	Pirassununga . . . . .	514	—	—	1.244	1.758
106	Pitangueiras . . . . .	226	—	—	343	569
107	Porto Feliz . . . . .	.	.	.	.	.
108	» Ferreira . . . . .	165	—	—	325	490
109	Queluz . . . . .	.	.	.	.	.
110	Redempção . . . . .	70	—	—	1.382	1.452
111	Remedios da Ponte do Tieté . . . . .	36	53	—	102	191
112	Ribeirão Bonito . . . . .	.	.	.	.	.
113	» Branco . . . . .	.	.	.	.	.
114	» Preto . . . . .	3.276	239	90	2.296	5.901
115	Ribeirãozinho . . . . .	.	.	.	.	.
116	Rio Bonito . . . . .	24	—	—	148	172
117	» Claro . . . . .	2.148	—	—	1.396	3.544
118	» das Pedras . . . . .	170	—	—	439	609
119	» Preto . . . . .	100	14	22	136	272
120	Salto de Ytú . . . . .	588	—	31	622	1.241
121	Santa Barbara . . . . .	.	.	.	.	.
122	» » do Rio Pardo . . . . .	71	—	2	105	178
123	» Branca . . . . .	40	—	—	523	563
124	» Cruz da Conceição . . . . .	90	—	—	212	302
125	» » das Palmeiras . . . . .	.	.	.	.	.
126	» » do Rio Pardo . . . . .	.	.	.	.	.
127	» Izabel . . . . .	.	.	.	.	.
128	» Rita do Paraiso . . . . .	.	.	.	.	.
129	» » » Passa Quatro . . . . .	463	1	—	703	1.167
130	Santo Amaro . . . . .	257	—	—	—	257
131	» Antonio d'Alegria . . . . .	40	59	22	183	304
132	» » da Boa Vista . . . . .	32	—	—	88	120
133	» » » Cachoeira . . . . .	.	.	.	.	.
134	Santos . . . . .	15.922	—	942	3.254	20.118
135	São Bento do Sapucahy . . . . .	121	62	25	707	915
136	» Bernardo . . . . .	629	—	—	—	629
137	» Carlos do Pinhal . . . . .	2.245	7	47	1.671	3.970
138	» Francisco de Paula dos Pinheiros . . . . .	52	60	19	397	528
139	» João da Boa Vista . . . . .	.	.	.	.	.
140	» » » Bocaina . . . . .	275	3	—	577	855
141	» José do Barreiro . . . . .	53	—	—	—	53
142	» » » Parahytinga . . . . .	43	40	30	766	879
143	» » » Rio Pardo . . . . .	.	.	.	.	.
144	» » dos Campos . . . . .	400	—	—	1.399	1.799
145	» Luiz do Parahytinga . . . . .	300	300	240	—	840
146	» Manoel . . . . .	891	49	—	2.919	3.859
147	» Miguel Archanjo . . . . .	36	36	—	328	400
148	» Paulo dos Agudos . . . . .	348	—	—	1.002	1.350
149	» Pedro . . . . .	217	—	—	447	664
150	» » do Turvo . . . . .	35	—	—	57	92
151	» Roque . . . . .	623	30	15	765	1.433
152	» Sebastião . . . . .	.	.	.	.	.
153	» Simão . . . . .	353	—	—	—	353
154	» Vicente . . . . .	824	1	30	105	960

Numero de ordem	MUNICIPIOS	ESPECIE DO GADO				TOTAL
		Bovino	Caprino	Ovino	Suino	
155	Sarapuhý . . . . .	.	.	.	.	.
156	Serra Negra . . . . .	357	18	14	762	1.151
157	Sertãozinho . . . . .	780	—	—	971	1.751
158	Silveiras . . . . .	.	.	.	.	.
159	Socorro . . . . .	.	.	.	.	.
160	Sorocaba . . . . .	1.881	140	—	1.360	3.381
161	Tambahú . . . . .	.	.	.	.	.
162	Tatuhý . . . . .	.	.	.	.	.
163	Taubaté . . . . .	1.279	—	—	3.584	4.863
164	Tieté . . . . .	1.432	174	125	5.012	6.743
165	Tremembé . . . . .	.	.	.	.	.
166	Ubatuba . . . . .	44	—	14	66	124
167	Una . . . . .	71	117	158	359	705
168	Villa Bella . . . . .	.	.	.	.	.
169	» Vieira do Piquete . . . . .	.	.	.	.	.
170	Xiririca . . . . .	.	.	.	.	.
171	Yporanga . . . . .	.	.	.	.	.
172	Ytú . . . . .	1.721	51	3	2.469	4.244
	Somma . . . . .	134.458	5.563	8.859	132.015	280.895

### III—Viação





# ESTRADAS DE FERRO

Trafego e desenvolvimento das linhas

EMPRESAS	TRAFEGO						DESENVOLVIMENTO DAS LINHAS		
	Kilometros em trafego	Kilometros em construção	Kilometros projectados	Bitola	Rames	Prolongamentos	Linhas principais (extensão) K.	Linhas accessorias (extensão) K.	Desvios K.
Companhia Mogyana de Estradas de Ferro . . . . .	996	66	40	1,0	9	1	511	485	97
» Paulista de Vias Ferreas e Fluviaes . . . . .	1.029	18	—	1,60-1,0-0,60	—	—	1.029	161	—
» União Sorocabana e Ytuana . . . . .	912,767	60	691	1,0	7	—	638,603	274,164	45,805
Estrada de Ferro de Araraquara . . . . .	82,480	—	146	1,0	—	1	82,480	—	4,627
» » Bragantina . . . . .	52	—	—	1,0	—	—	52	—	—
» » do Bananal . . . . .	28	—	—	1,0	—	—	28	—	8
» » » Dourado . . . . .	—	—	—	—	—	—	—	—	—
» » Carril Agricola Funitense . . . . .	45	—	—	0,60	—	—	—	—	—
» » Itatibense . . . . .	—	—	—	—	—	—	—	—	—
» » Rezende a Bocaina . . . . .	—	—	—	—	—	—	—	—	—
» » Santos a São Vicente . . . . .	—	—	—	—	—	—	—	—	—
» » São Paulo Railway . . . . .	139	—	—	—	—	—	139	2,844	140
» » » a Santo Amaro . . . . .	16,172	—	—	1,60	—	—	16,172	—	—
Ramal Dumont . . . . .	25,867	—	—	1,05	—	—	23,442	—	2,425
» Ferreo Campineiro . . . . .	—	—	—	0,60	—	—	—	—	—
» Tramway da Cantareira . . . . .	13,235	—	1,800	0,60	2	—	13,235	6,460	1,420
Somma . . . . .	3.339,521	144	878,800	—	18	2	2.532,932	929,468	291,285

# ESTRADAS DE FERRO

Estações, Armazens, Pessoal, etc.

EMPRESAS	N.º de estações	N.º de armazens	N.º de abrigos de carros	N.º de rotundas	N.º de oficinas	N.º de locomotivas e vapores	N.º de carros, wagons e lanchas	PESSOAL				TOTAL
								Administração central e contabilidade	Trajeço	Locomoção	Via permanente	
Companhia Mogiana de Estradas de Ferro	104	103	19	2	2			127	1.077	1.128	1.296	3.628
» Paulista de Vias Ferreas e Fluviaes	114	114	8	3	2	130	2.608	111	1.352	1.391	1.265	4.119
» União Sorocabana e Ytuana	77	83		15	4	84	1.188	97	865	804	1.353	3.119
Estrada de Ferro de Araraquara	9	4	2	—	1	4	46	11	50	30	42	133
» Bragantina	5	6	1	—	1	5	68	2	29	18	40	89
» do Bananal	3		2	—	1	3	13	2	7	3	9	21
» Dourado				—								
» Carril Agricola Funilense	2	2	—	—	—	1	5	4	15	20	18	57
» Itatibense				—								
» Rezende a Bocaina				—								
» Santos a São Vicente				—								
» São Paulo Railway	26	12	3	5	2	77	2.696	41	1.695	1.238	846	3.820
» » a Santo Amaro	4	2	1	—	1	8	44	—	10	3	9	22
Ramal Dnmont	4	4	2	2	1	5	59	2	12	13	20	47
» Ferreo Campineiro	5	5	2	—	1	4	32	4	16	20	25	65
Tramway da Cantareira	5	—	1	—	1	6	52	2		6	11	19
Somma	358	335	41	27	17	327	6.811	403	5.128	4.674	4.934	15.139

# ESTRADAS DE FERRO

## Percurso do material

EMPRESAS	TRENS DE PASSAGEIROS		TRENS DE CARGA		TRENS MIXTOS		TRENS DE LASTRO		Numero total de treus	Extensão total percorrida (Kilometros)
	Numero	Extensão percorrida (Kilometros)	Numero	Extensão percorrida (Kilometros)	Numero	Extensão percorrida (Kilometros)	Numero	Extensão percorrida (Kilometros)		
Companhia Mogyana de Estradas de Ferro	7.695	902.476	13.366	1.493.955	6.998	357.428	2.363	86.254	30.422	2.840.113
» Paulista de Vias Ferreas e Fluviaes.		976.307		1.090.508		218.132		186.761		2.471.708
Companhia União Sorocabana e Ytuana.	10.015	830.726			10.706	778.357			20.721	1.609.083
Estrada de Ferro de Araraquara.	730	60.049	581	46.012			17	672	1.328	106.733
» » Bragantina.			103	6.072	1.305	69.704		18.990	1.408	94.766
» » do Bananal.					730	20.440			730	20.440
» » » Dourado.										
» » » Carril Agricola Funi- lense										
Estrada de Ferro Itatibense			204	5.715	492	22.131			496	27.846
» » Rezende a Bocaina.										
» » Santos a São Vicente.										
» » São Paulo Railway.	8.332	496.712	12.600	1.230.515				17.388	20.932	1.744.615
» » » » a Sto. Amaro	366	6.954	4	76	12.620	124.246	52	260	13.042	131.536
Raual Dumont.	440	10.257	554	12.604			2	66	996	22.927
» Ferreo Campineiro.	4	68	100	2.158	1.372	38.947			1.476	41.173
Tramway da Cantareira	4.218	54.434	1.585	16.539			110	828	5.913	71.801
Somma	31.800	3.337.983	29.097	3.904.154	34.223	1.629.385	2.544	311.219	97.664	9.182.741

# ESTRADAS DE FERRO

Movimento geral do trafego

Designação das empresas	MERCADORIAS										ANIMAES								
	Passageiros	Telegrammas	Bagagens e encomendas	Aguardente	Algodão	Assucar	Borracha	Café	Cereaes	Carvão	Couros	Fumo	Sal	Diversas	TOTAL	De montaria	Gado	Diversos	TOTAL
N.º	N.º	Kgrs.	Kgrs.	Kgrs.	Kgrs.	Kgrs.	Kgrs.	Kgrs.	Kgrs.	Kgrs.	Kgrs.	Kgrs.	Kgrs.	Kgrs.	Kgrs.	N.º	N.º	N.º	N.º
Companhia Mogyana de Estradas de Ferro	1.153.061	594.933	9.042.840	4.630.363	4.741	—	252.607.027	83.419.161	—	544.574	600.130	27.272.248	110.274.697	479.652.941	2.474	16.615	38.632	57.721	
Companhia Paulista de Vias Férreas e Fluvias	939.886	222.428	9.666.000	—	—	—	382.863.000	—	—	—	—	—	366.285.000	749.148.000	—	—	17.056	17.056	
Companhia União Sorocabana e Ytuana	512.764	63.348	5.930.000	—	2.457.000	—	81.718.000	—	—	—	—	—	158.901.000	243.076.000	—	—	2.273	2.273	
Estrada de Ferro de Araraquara	49.798	9.974	404.146	136.018	94	—	12.776.626	8.135.214	—	12.262	28.107	746.658	7.468.214	29.515.197	143	2	1.111	1.256	
» Bragançinha	35.166	8.632	710.832	46.178	354	—	10.479.073	37.238	—	—	—	1.027.947	15.046.306	26.533.680	—	3.561	1.060	4.621	
» do Bananal	4.087	—	—	—	—	—	544.061	—	—	—	—	16.038	853.333	1.496.848	12	—	44	56	
» » Dourado	—	—	—	—	—	—	—	—	—	—	—	—	—	—	—	—	—	—	—
» » Carril Agricola Fumilense	—	—	—	—	—	—	—	—	—	—	—	—	—	—	—	—	—	—	—
Estrada de Ferro Itahense	12.837	1.160	83.586	367.916	—	—	132.431	1.400.372	—	795	5.756	45.765	3.569.587	5.522.822	—	—	81	81	
» » Rezende a Bocaina	—	—	—	—	—	—	—	—	—	—	—	—	—	—	—	—	—	—	—
» » Santos a São Vicente	—	—	—	—	—	—	—	—	—	—	—	—	—	—	—	—	—	—	—
Estrada de Ferro São Paulo Railway	1.078.503	135.227	15.634.925	—	1.232.336	—	475.193.619	—	—	—	—	29.177.661	931.970.014	1.437.933.630	—	8.747	6.400	15.147	
» » » a Santo Amaro	166.502	—	18.581	7.408	—	—	80.440	421.189	—	6.952	633	209.360	6.330.413	7.056.355	—	—	—	—	
» Ramal Dumont	17.072	202	131.812	20.692	—	—	13.914.868	1.193.280	—	—	2.737	71.208	682.918	15.885.703	9	—	101	110	
» Férreo Campineiro	48.629	2.446	370.610	210.508	—	—	6.054.986	1.505.712	—	7.084	12.874	164.459	1.940.079	9.895.702	26	11	299	336	
» Tramway da Cantareira	174.262	—	301.800	—	—	—	—	—	—	—	—	—	28.673.075	28.673.075	—	—	—	—	
SOMMA	4.192.517	1.043.707	42.355.215	5.719.083	3.754.529	—	1.236.364.131	96.112.365	—	571.667	650.237	59.031.344	1.632.206.636	3.034.409.933	2.664	81.206	67.057	150.927	

# ESTRADAS DE FERRO

## Demonstração do capital

EMPRESAS	CAPITAL					GARANTIDO	
	Realizado em ações	Realizado em debentures	Não con-solidado	Empregado	Valor	Taxa de garantia	
Companhia Mogyana de Estradas de Ferro . . . . .	67.397:680\$000	£ 295.500	—	75.933:937\$220	—	—	
» Paulista de Vias Ferreas e Fluvias . . . . .	75.000:000\$000	£ 2.526.200	—	—	—	—	
» União Sorocabana e Ytuana . . . . .	2.000:000\$000	765:900\$000	—	—	—	—	
Estrada de Ferro de Araraquara . . . . .	—	—	—	2.450:000\$000	—	—	
» » Bragantina . . . . .	—	—	—	—	—	—	
» » do Bananal . . . . .	—	—	—	—	—	—	
» » Dourado . . . . .	—	—	—	—	—	—	
» » Carril Agricola Funilense . . . . .	—	—	—	—	—	—	
» » Itatibense . . . . .	—	—	—	—	—	—	
» » Rezende a Bocaina . . . . .	—	—	—	—	—	—	
» » Santos a São Vicente . . . . .	—	—	—	—	—	—	
» » São Paulo Railway . . . . .	—	—	—	—	—	—	
» » » a Santo Amaro . . . . .	£ 4.738.802-15-11	£ 2.000.000-0-0	—	£ 6.738.802-15-11	—	—	
Ramal Dumont . . . . .	—	—	—	—	—	—	
» Ferreo Campineiro . . . . .	—	—	—	—	—	—	
Tramway da Cantareira . . . . .	—	—	—	—	—	—	

## ESTRADAS

### Receita

Designação das Empresas	RECEITA					
	Passagens	Bagagens e encomendas	Animaes	Mercadorias	Telegrammas	Diversas
Companhia Mogyana de Estradas de Ferro . . .	1.972:171\$710	415:576\$020	164:128\$360	13.003:352\$940	113:330\$430	114:272\$694
» Paulista de Vias Ferreas e Fluviaes . . .	2.291:635\$530	483:638\$500	61:567\$850	16.474:783\$910	196:434\$800	593:693\$512
» União Sorocabana e Ytuana . . .	1.219:071\$326	362:221\$320	227:270\$800	8.101:602\$935	57:712\$420	129:169\$279
Estrada de Ferro de Araraquara . . .	126:781\$020	11:892\$510	1:730\$770	258:476\$420	6:751\$610	2:936\$400
» » » Bragantina . . .	85:140\$690	24:266\$030	5:699\$530	303:635\$360	5.437\$840	7:204\$460
» » » do Bananal . . .	8:349\$600	—	53\$300	24:539\$900	157\$200	2:160\$600
» » » Dourado . . .						
» » Carril Agricola Funilense . . .	22:668\$110	3:697\$380	202\$120	37:803\$750	808\$750	12:826\$070
» » Itatibense . . .						
» » Rezende a Bocaina . . .						
» » Santos a São Vicente . . .						
» » São Paulo Railway . . .	2.072:960\$780	500:437\$920	26:457\$210	18.741:785\$690	91:220\$980	482:962\$640
» » » a Santo Amaro . . .	39:468\$240	538\$900	—	77:640\$006	92\$700	102\$334
Ramal Dumont . . .	16:048\$500	2:202\$200	89\$100	82:304\$500	149\$300	140:068\$100
» Ferreo Campineiro . . .	53:524\$320	8:995\$270	556\$370	113:777\$860	1:773\$230	89:731\$250
Tramway da Cantareira . . .	57:966\$100	2:670\$200	—	35:526\$600	—	4:072\$700
<b>Somma . . .</b>	<b>7.965:785\$926</b>	<b>1.816:136\$250</b>	<b>487:755\$410</b>	<b>57.255:229\$871</b>	<b>473:869\$260</b>	<b>1.579:200\$039</b>

# DE FERRO

## e Despesa

T A	D E S P E Z A						B A L A N Ç O	
SOMMA	Administração e contabilidade	Trafego	Locomoção	Via permanente	Diversas	SOMMA	Saldo	Deficit
15.782:832\$154	406:707\$226	1.702:056\$849	3.408:940\$917	2.004:236\$206	423:003\$600	7.944:944\$798	7.837:887\$356	—
20.101:754\$102	407:464\$173	2.421:392\$394	3.675:256\$215	2.365:534\$360	701:554\$758	9.571:201\$900	10.530:552\$202	—
10.097:048\$080	381:280\$303	1.243:898\$624	2.564:531\$469	2.443:198\$566	64:180\$665	6.697:089\$627	3.399:958\$453	—
408:568\$730	35:201\$410	79:222\$217	71:134\$500	66:986\$721	40:096\$380	292:641\$228	115:927\$502	—
431:383\$910	17:233\$950	54:245\$460	116:243\$960	82:873\$280	—	270:596\$650	160:787\$260	—
35:260\$600	7:713\$730	8:845\$110	14:230\$860	16:252\$290	3:259\$560	50:301\$550	—	15:040\$950
78:006\$180	14:645\$600	18:715\$230	27.995\$000	27.979\$370	200\$000	89:535\$200	—	11:529\$020
.	.	.	.	.	.	.	.	.
.	.	.	.	.	.	.	.	.
21.915:825\$220	558:864\$180	3.090:810\$240	5.211:150\$000	1.682:918\$970	488:852\$050	11.032:595\$740	10.883:229\$480	—
117:842\$180	12:729\$150	35:814\$160	33:096\$580	10:218\$710	10:107\$550	101:966\$150	15:876\$030	—
240:861\$700	4:200\$000	28:044\$800	47:660\$940	50:199\$200	7:342\$400	137:447\$340	103:414\$360	—
268:358\$300	15:411\$950	29:291\$620	45:719\$840	63:968\$820	96:150\$130	250:542\$360	17:815\$940	—
100:235\$600	26:421\$760	.	78:320\$734	.	60:713\$362	165:455\$856	—	65:220\$256
69.577:976\$756	1.887:873\$732	8.712:336\$704	15.294:281\$015	8.814:366\$493	1.895:460\$455	36.604:318\$399	33.065:448\$583	91:790\$226

## ESTRADAS DE FERRO

Resumo do movimento geral do trafego e rendas produzidas nas  
diferentes empresas tomadas as verbas em conjunto

Mercadorias . . . . .	Kilogrammas . . . . .	3.034.410.432	57.255:229\$871
Passageiros . . . . .	Numero . . . . .	4.192.517	7.965:785\$926
Bagagens e encommendas . . . . .	Kilogrammas . . . . .	42.355.215	1.816:136\$250
Animaes . . . . .	Numero . . . . .	150.927	487:755\$410
Telegrammas . . . . .	» . . . . .	1.043.707	473:869\$260
Diversas . . . . .			1.579:200\$039
Somma . . . . .			69.577:976\$756

### Resumo da Despeza

ESPECIE	VALORES
Administração e Contabilidade . . . . .	1.887:873\$732
Trafego . . . . .	8.712:336\$704
Locomoção . . . . .	15.294:281\$015
Via Permanente . . . . .	8.814:366\$493
Diversas . . . . .	1.895:460\$455
Somma . . . . .	36.604:318\$399



# ESTRADAS DE FERRO

Movimento geral do trafego nos ultimos dez annos

EMPRESAS		PASSAGEIROS									
N. de ordem		1894	1895	1896	1897	1898	1899	1900	1901	1902	1903
1	Companhia Mogyana de Estradas de Ferro . . . . .	872.619	1.126.400	1.259.627	1.351.913	1.219.398	1.064.384	1.156.186	1.399.739	1.324.143	1.153.061
2	» Paulista de Vias Ferreas e Fluviacs . . . . .	1.100.396	1.370.958	1.509.768	1.512.546	1.248.553	1.050.465	1.052.900	1.002.779	1.038.639	939.886
3	» União Sorocabana e Ytuana . . . . .	.	509.251	620.246	609.450	573.608	630.038	.	.	.	512.764
4	Estrada de Ferro de Araraquara . . . . .	41.021	35.697	39.156	33.972	3.943	26.255	36.711	.	66.729	49.798
5	» » Braganina . . . . .	—	—	—	8.849	42.203	37.988	35.513	36.064	34.865	35.166
6	» » do Bananal . . . . .	.	.	.	.	8.581	1.960	6.153	2.154	.	4.087
7	» » » Dourado . . . . .	.	.	.	.	.	.	4.121	20.323	16.547	.
8	» » Carril Agricola Funiense . . . . .	.	.	.	.	.	.	10.953	12.984	12.057	12.837
9	» » Itatibense . . . . .	37.900	41.327	45.457	43.184	35.585	2.303	31.632	32.101	28.111	.
10	» » Rezende a Bocaina . . . . .	—	34.569	26.313	14.938	16.469	30.239	8.814	6.399	3.262	.
11	» » Santos a S. Vicente . . . . .	.	.	.	.	.	.	.	.	92.600	.
12	» » São Paulo Railway . . . . .	.	1.079.264	1.156.132	1.332.226	1.267.404	1.150.894	1.066.638	1.051.612	1.084.559	1.078.503
13	» » » a Santo Amaro . . . . .	.	.	686.834	.	937.003	269.148	.	.	346.212	166.502
14	Ramal Dumont . . . . .	.	.	25.421	34.731	30.534	34.333	42.959	.	39.723	17.072
15	» Ferreo Campineiro . . . . .	64.809	70.617	82.725	74.100	73.689	63.615	62.646	60.028	56.588	48.629
16	Tramway da Cantareira . . . . .	.	.	.	.	.	.	.	.	.	174.262
	SOMMA . . . . .	2.116.745	4.268.083	5.451.679	5.015.909	5.476.960	4.341.622	3.515.226	3.724.183	4.144.035	4.192.517

## ESTRADAS

### Movimento geral do trafego

N.º de ordem	EMPRESAS	TELEGRAMMAS									
		1894	1895	1896	1897	1898	1899	1900	1901	1902	1903
1	Companhia Mogyana de Estradas de Ferro . . .	329.661	121.915	138.556	146.667	475.729	522.454	513.033	575.161	558.528	594.983
2	» Paulista de Vias Ferreas e Fluviaes . . .	143.186	240.660	246.807	262.044	255.725	193.997	214.321	226.067	228.390	222.428
3	» União Sorocabana e Ytuana . . .	.	64.357	66.087	70.231	72.933	87.560	.	.	.	68.348
4	Estrada de Ferro de Araraquara . . .	.	.	.	.	41	1.865	3.445	.	10.481	9.974
5	» » » Bragantina . . .	4.522	5.857	6.096	6.895	7.418	6.650	6.689	7.475	8.343	8.632
6	» » » do Bananal . . .	—	—	—	517	742	230	204	31	.	307
7	» » » » Dourado . . .	.	.	.	.	.	.	437	3.065	2.696	.
8	» » » Carril Agricola Funilense . . .	.	.	.	.	.	152	505	606	673	1.160
9	» » » Itatibense . . .	5.082	4.132	5.455	11.464	4.355	4.368	4.501	4.062	4.055	.
10	» » » Rezende a Bocaina . . .	—	—	727	581	371	.	425	382	207	.
11	» » » Santos a S. Vicente . . .	.	.	.	.	.	.	.	.	.	.
12	» » » São Paulo Railway . . .	.	95.149	105.115	109.324	100.785	125.481	134.642	140.218	139.443	135.227
13	» » » » a Santo Amaro . . .	.	.	47	.	256	91	.	.	.	—
14	Ramal Dumont . . .	.	.	.	.	169	296	348	.	215	202
15	» Ferreo Campineiro . . .	1.072	1.954	2.862	2.826	792	2.437	2.517	2.496	2.739	2.446
16	Tranway da Cantareira . . .	.	.	.	.	.	.	.	.	.	—
	SOMMA . . .	483.423	534.024	571.752	610.549	919.316	945.481	881.067	959.563	985.770	1.043.707

N.º de ordem	EMPRESAS	ANIMAES									
		1894	1895	1896	1897	1898	1899	1900	1901	1902	1903
1	Companhia Mogyana de Estradas de Ferro . . .	46.422	43.025	26.452	35.684	35.103	42.254	49.748	45.330	54.476	57.721
2	» Paulista de Vias Ferreas e Fluviaes . . .	23.006	25.653	24.167	30.845	24.648	26.542	31.819	21.963	15.955	17.056
3	» União Sorocabana e Ytuana . . .	.	78.882	76.390	102.678	110.204	122.194	.	.	.	54.543
4	Estrada de Ferro de Araraquara . . .	.	.	.	.	37	609	1.339	.	1.237	1.256
5	» » » Bragantina . . .	1.981	1.951	1.800	839	3.558	3.028	2.075	2.626	4.239	4.621
6	» » » do Bananal . . .	—	—	—	185	136	139	94	26	.	56
7	» » » » Dourado . . .	.	.	.	.	.	.	49	63	191	.
8	» » » Carril Agricola Funilense . . .	.	.	.	.	.	43	71	77	57	81
9	» » » Itatibense . . .	647	551	681	1.117	882	1.019	1.525	846	420	.
10	» » » Rezende a Bocaina . . .	.	382	266	252	329	.	293	164	153	.
11	» » » Santos a S. Vicente . . .	.	.	.	.	.	.	.	.	.	.
12	» » » São Paulo Railway . . .	.	14.929	18.787	16.412	15.723	13.765	14.170	13.227	14.732	15.147
13	» » » » a Santo Amaro . . .	.	.	.	.	.	.	.	.	.	—
14	Ramal Dumont . . .	.	.	193	145	490	233	812	.	322	110
15	» Ferreo Campineiro . . .	436	649	712	548	655	522	664	421	476	336
16	Tranway da Cantareira . . .	.	.	.	.	.	.	.	.	.	—
	SOMMA . . .	72.492	166.022	149.448	188.705	191.765	210.348	102.659	84.743	92.258	150.927

# DE FERRO

nos ultimos dez annos

BAGAGENS E ENCOMMENDAS									
1894	1895	1896	1897	1898	1899	1900	1901	1902	1903
8.391.957	9.563.819	11.763.904	11.495.778	10.287.576	9.242.909	9.791.197	10.631.392	10.299.511	9.042.840
9.910.000	11.587.000	14.762.000	14.638.000	11.337.000	9.926.000	10.162.000	10.607.000	10.215.000	9.666.000
.	5.065.084	5.830.000	6.128.959	5.974.477	6.340.855	.	.	.	5.990.000
.	.	.	.	20.172	209.281	332.125	.	574.283	404.146
735.000	756.735	743.568	725.900	718.699	725.846	694.215	672.774	718.579	710.832
—	—	—	115.299	299.605	97.000	—	—	—	—
.	.	.	.	.	.	30.658	.	167.300	.
.	.	.	.	.	12.944	45.663	48.918	53.896	83.586
357.676	340.762	431.117	461.013	387.000	333.955	361.717	439.306	407.908	.
—	718.746	542.499	351.264	260.442	.	156.548	149.269	83.534	.
.	.	.	.	.	.	.	.	3.600.000	.
.	13.360.470	15.212.570	16.670.000	16.384.000	15.568.312	14.650.874	14.622.433	15.637.041	15.634.925
.	.	24.165	.	25.444	133.139	.	.	31.339	18.584
.	.	234.263	276.235	259.451	234.504	350.128	.	387.034	131.812
368.107	465.725	552.166	650.950	655.934	522.042	637.639	557.120	513.718	370.610
.	.	.	.	.	.	.	.	.	301.810
19.762.740	41.858.341	50.096.252	51.513.398	46.609.800	43.416.847	37.212.674	37.728.215	42.686.143	42.355.215

MERCADORIAS									
1894	1895	1896	1897	1898	1899	1900	1901	1902	1903
214.870.418	274.517.324	323.587.335	407.781.291	376.343.126	378.092.421	421.949.549	538.048.722	507.327.531	479.652.941
458.286.000	556.099.000	814.284.000	860.792.000	640.140.000	660.728.000	676.812.000	883.992.000	832.790.000	479.148.000
.	177.986.000	212.353.000	256.935.000	233.733.000	247.583.000	.	.	.	243.076.000
.	.	.	.	544.935	10.709.428	16.239.341	.	36.620.852	29.515.197
13.367.000	15.107.997	16.585.984	22.443.686	18.720.274	22.041.084	20.908.092	20.239.311	26.990.310	26.553.680
—	—	—	3.523.995	3.103.051	3.022.000	2.508.187	1.063.731	.	1.496.848
.	.	.	.	.	.	1.906.907	9.020.373	9.073.263	.
.	.	.	.	.	812.550	1.751.789	2.584.749	6.253.085	5.522.822
5.916.753	7.017.488	7.226.942	11.754.947	8.485.244	7.076.973	6.695.665	10.802.944	9.778.415	.
.	4.819.896	2.945.123	3.465.507	3.720.805	.	548.382	3.735.008	1.933.734	.
.	.	.	.	.	.	.	.	—	.
.	1.107.358.000	1.274.372.000	1.302.676.000	1.211.412.000	786.730.000	1.164.959.000	584.223.761	2.083.731.000	1.437.933.630
.	.	761.190	.	12.237.282	7.991.800	.	.	19.277.576	7.056.395
.	7.500.000	10.084.000	11.672.000	8.285.284	13.237.261	13.547.145	.	8.994.596	15.885.703
2.643.454	8.680.281	16.235.814	14.181.225	9.963.415	11.547.385	12.087.149	14.899.129	12.229.182	9.895.702
.	.	.	.	.	.	.	.	.	28.673.514
695.077.625	2.159.085.986	2.678.435.502	2.895.225.970	2.526.688.416	2.148.571.902	2.339.913.206	2.077.609.728	3.549.639.544	3.034.410.432

## ESTRADAS

### Receita e Despesa

N.º de ordem	EMPRESAS	1894		18
		Receita	Despesa	Receita
1	Companhia Mogyana de Estradas de Ferro. . . . .	6.607:257\$380	3.443:046\$579	13.285:311\$522
2	» Paulista de Vias Ferreas e Fluviaes . . . . .	13.930:608\$544	5.601:166\$385	17.383:811\$641
3	» União Sorocabana e Ytuana . . . . .	.	.	6.041:391\$610
4	Estrada de Ferro de Araraquara. . . . .	.	.	.
5	» » » Bragantina. . . . .	139:383\$180	143:406\$439	248:678\$890
6	» » » do Bananal . . . . .	—	—	—
7	» » » » Dourado . . . . .	.	.	.
8	» » » Carril Agricola Funilense . . . . .	—	—	—
9	» » » Itatibense . . . . .	65:593\$980	52:516\$628	123:856\$150
10	» » » Rezende a Bocaina . . . . .	.	.	81:923\$080
11	» » » Santos a São Vicente . . . . .	.	.	.
12	» » » São Paulo Railway . . . . .	.	.	17.914:692\$470
13	» » » » a Santo Amaro . . . . .	.	.	.
14	Ramal Dumont . . . . .	.	.	114:458\$040
15	» Ferreo Campineiro . . . . .	98:585\$185	77:700\$490	223:793\$755
16	Tramway da Cantareira . . . . .	.	.	.
	SOMMA . . . . .	20.841:428\$269	9.317:835\$525	55.417:917\$158

N.º de ordem	EMPRESAS	1899		19
		Receita	Despesa	Receita
1	Companhia Mogyana de Estradas de Ferro. . . . .	15.018:315\$895	8.169:306\$777	16.663:032\$948
2	» Paulista de Vias Ferreas e Fluviaes . . . . .	21.165:370\$403	9.152:592\$296	22.071:945\$269
3	» União Sorocabana e Ytuana . . . . .	9.484:639\$090	5.996:663\$970	.
4	Estrada de Ferro de Araraquara. . . . .	153:090\$660	218:049\$657	225:953\$360
5	» » » Bragantina. . . . .	377:611\$420	247:299\$195	376:552\$150
6	» » » do Bananal . . . . .	49:400\$160	68:274\$660	47:422\$809
7	» » » » Dourado . . . . .	.	.	18:817\$420
8	» » » Carril Agricola Funilense . . . . .	16:865\$880	6:535\$160	63:085\$560
9	» » » Itatibense . . . . .	173:222\$810	126:697\$798	114:667\$330
10	» » » Rezende a Bocaina . . . . .	.	.	49:108\$420
11	» » » Santos a São Vicente . . . . .	.	.	.
12	» » » São Paulo Railway . . . . .	19.920:055\$380	10.412:752\$910	20.122:024\$680
13	» » » » a Santo Amaro . . . . .	130:375\$326	115:382\$628	.
14	Ramal Dumont . . . . .	206:033\$030	119:586\$340	225:180\$100
15	» Ferreo Campineiro . . . . .	243:224\$450	245:423\$755	252:239\$030
16	Tramway da Cantareira . . . . .	.	.	.
	SOMMA . . . . .	66.838:204\$504	34.878:565\$145	60.260:029\$067

# DE FERRO

nos ultimos dez annos

95	1896		1897		1898	
	Despeza	Receita	Despeza	Receita	Despeza	Receita
8.327:717\$746	15.556:946\$802	10.082:502\$694	16.470:145\$571	10.888:533\$253	15.006:107\$140	8.576:699\$271
6.822:049\$979	19.615:025\$459	8.785:445\$153	22.075:138\$670	9.488:556\$074	20.541:985\$830	10.583:660\$294
3.486:171\$343	6.717:786\$980	3.984:167\$931	8.532:950\$990	4.671:668\$813	8.848:129\$270	5.716:438\$355
226:014\$571	312:902\$920	262:094\$798	389:446\$340	372:100\$370	10:419\$200	23:587\$980
—	—	—	64:383\$460	78:366\$250	335:615\$040	270:214\$282
—	—	—	—	—	57:930\$560	79:700\$000
93:369\$600	148:332\$280	98:545\$480	199:647\$470	116:895\$626	191:765\$460	117:210\$807
90:961\$210	80:195\$120	89:373\$375	83:932\$180	83:016\$979	71:842\$820	73:718\$879
8.153:732\$200	20.093:012\$750	9.973:513\$020	21.636:819\$190	10.372:038\$400	19.903:328\$490	10.852:987\$420
54:458\$040	239:862\$850	172:837\$797	192:769\$000	198:751\$430	242:355\$760	236:840\$228
219:265\$755	148:397\$394	102:557\$678	306:649\$240	296:921\$945	169:639\$500	259:046\$380
—	238:786\$300	234:756\$180	—	—	243:246\$830	251:553\$250
27.473:740\$439	63.151:248\$855	33.785:794\$106	69.951:882\$111	36.556:849\$140	65.622:365\$900	37.042:657\$046

00	1901		1902		1903	
	Despeza	Receita	Despeza	Receita	Despeza	Receita
8.447:359\$938	19.130:177\$932	8.589:586\$288	16.961:628\$675	8.350:824\$371	15.782:832\$154	7.944:944\$798
9.132:355\$850	27.293:917\$132	9.897:085\$933	24.890:868\$030	6.607:240\$399	20.101:754\$102	9.571:201\$900
177:436\$600	—	—	615:901\$170	346:968\$725	10.097:048\$080	6.697:089\$627
274:868\$535	477:644\$100	278:175\$755	471:158\$250	249:248\$270	408:568\$730	292:641\$228
61:932\$650	23:970\$560	53:324\$420	—	—	431:383\$910	270:596\$650
28:244\$700	135:248\$300	88:546\$855	122:248\$150	90:164\$323	35:260\$600	50:301\$550
72:405\$940	79:546\$200	78:329\$579	80:190\$560	71:191\$870	78:006\$180	89:535\$200
106:428\$026	188:663\$165	121:348\$400	170:071\$923	135:628\$595	—	—
53:897\$484	40:787\$680	54:539\$335	22:556\$860	28:424\$621	—	—
—	—	—	222:000\$000	180:000\$000	—	—
9.166:098\$600	25.668:897\$600	11.260:087\$710	24.063:047\$330	11.272:884\$130	21.915:825\$220	11.032:595\$740
136:486\$300	—	—	234:959\$260	177:949\$800	117:842\$180	101:966\$150
215:914\$524	297:618\$990	209:578\$630	152:125\$700	143:201\$220	240:861\$700	137:447\$340
—	—	—	257:188\$140	229:235\$700	268:358\$300	250:542\$360
—	—	—	—	—	100:235\$600	165:455\$856
27.873:429\$147	72.936:470\$659	30.630:602\$935	68.263:944\$048	27.882:962\$024	69.577:976\$756	36.604:318\$399



## IV—Institutos de Credito







**Activo em 31**

N.º de ordem	ESTABELECIMENTOS	Accionistas	Correspondentes no paiz	Correspondentes no estrangeiro
1	Banco Commerciale Italiano di S. Paulo . . . . .	.	.	.
2	» Constructor e Agricola de S. Paulo . . . . .	.	.	.
3	» Commercio e Industria de S. Paulo . . . . .	.	.	.
4	» de S. Paulo . . . . .	.	.	.
5	» » Credito Real de S. Paulo (1) . . . . .	863:405\$000	301:308\$580	.
6	» dos Lavradores . . . . .	.	.	.
7	» União de S. Paulo . . . . .	.	.	.
8	London and River Plate Bank, L. <sup>d</sup> (2) . . . . .	.	.	1.466:809\$080
9	Brasilianisch Bank für Deutschland . . . . .	.	.	.
10	Banco Campineiro . . . . .	.	.	.
11	London and Brazilian Bank, L. <sup>d</sup> . . . . .	.	.	.
12	The British Bank of South America, L. <sup>d</sup> . . . . .	.	.	1.246:701\$230
13	Banco Melhoramentos do Jahú . . . . .	178:220\$000	.	.
14	» Regional de Mocóca . . . . .	.	.	.
15	» Industria e Commercio de Piracicaba . . . . .	300:000\$000	188:498\$876	—
16	» União de S. Carlos . . . . .	.	.	.
17	» Italo Popular . . . . .	.	.	.
18	» Norte de S. Paulo . . . . .	403:000\$000	99:448\$630	—
	Somma . . . . .	1.744:625\$000	589:256\$086	2.713:510\$310

(1) Nas diversas contas estão incluídos: 5.000:000\$000 fornecidos pelo Governo Federal,

(2) Nas diversas contas estão incluídos

**de Dezembro**

Valores caucionados	Descontos de letras	Emprestimos	Moveis e utensilios	Dinheiro em caixa	Diversas contas	SOMMA
1.201:457\$800	558:816\$020	2.587:564\$755	5:305\$500	54:853\$515	1.496:415\$843	5.904:413\$433
160:000\$000	.	29.039:221\$103	43:065\$800	29:463\$174	71.901:278\$382	102.337:742\$039
632:871\$290	20:599\$900	8.198:251\$740	.	758:912\$040	1.200:124\$300	12.277:568\$350
10.984:561\$170	10.193:703\$839	6.277:949\$542	.	4.585:002\$809	8.815:762\$707	40.856:980\$067
7.098:557\$960	1.060:968\$230	3.755:011\$780	4:860\$270	1.772:483\$510	818:992\$750	15.757:575\$730
18:000\$000	479:176\$200	733:827\$065	2:777\$710	241:205\$374	170:159\$670	1.823:366\$019
139:000\$000	183:028\$078	417:813\$944	8:265\$000	182:093\$112	113:685\$551	1.532:384\$561
264:030\$600	142:659\$590	122:274\$780	4:719\$800	85:127\$900	231:419\$130	1.356:280\$430
20.498:478\$820	12.638:951\$857	51.131:914\$709	68:994\$080	7.709:141\$434	84.747:838\$333	181.842:710\$629

4.098:500\$000 de titulos pertencentes a terceiros e 46.293:144\$410 de bens hypothecados ao Banco.

1.157:994\$830, de letras a receber.

## Passivo em 31 de Dezembro

N.º de ordem	ESTABELECEMENTOS	Acções	Correspondentes no paiz	Correspondentes no estrangeiro	Contas correntes de movimento	Letras por dinheiro a premio	Valores depositados	Diversas contas	SOMMA
1	Banco Commerciale Italiano di S. Paulo	.	.	.	.	.	.	.	.
2	» Constructor e Agricola de S. Paulo	2.000:000\$000	—	—	669:084\$156	24:649\$800	1.201:457\$800	2.009:221\$677	5.904:413\$433
3	» Commercio e Industria de S. Paulo de S. Paulo.	.	.	.	.	.	.	.	.
4	» Credito Real de S. Paulo (1).	10.746:650\$000	—	—	1.380:526\$360	.	4.258:500\$000	85.952:065\$679	102.337:742\$039
5	» dos Lavradores . . . . .	.	.	.	.	.	.	.	.
6	» União de S. Paulo . . . . .	.	.	.	.	.	.	.	.
7	» London and River Plate Bank, L. <sup>d</sup>	500:000\$000	.	451:823\$330	1.457:157\$680	.	8.198:251\$740	1.670:335\$600	12.277:568\$350
8	» Brazilianisch Bank für Deutschland	.	.	9.917:972\$817	7.543:303\$237	2.534:153\$470	19.800:323\$877	1.061:220\$666	40.856:980\$067
9	Banco Campineiro . . . . .	.	.	.	.	.	.	.	.
10	» London and Brazilian Bank, L. <sup>d</sup>	.	.	4.661:681\$140	3.310:400\$590	134:114\$610	7.098:557\$960	552:821\$430	15.757:575\$730
11	The British Bank of South America, L. <sup>d</sup>	.	.	—	110:408\$200	179:785\$700	18:000\$000	271:108\$899	1.823:366\$019
12	Banco Melhoramentos do Jahú . . . . .	1.000:000\$000	244:063\$220	—	698:960\$911	47:467\$870	139:000\$000	46:955\$780	1.532:384\$561
13	» Regional de Mocóca . . . . .	.	.	.	.	.	.	.	.
14	» Industria e Commercio de Piracicaba.	600:000\$000	—	—	.	.	.	.	.
15	» União de S. Carlos . . . . .	.	.	.	.	.	.	.	.
16	» Italo Popular . . . . .	.	.	.	.	.	.	.	.
17	» Norte de S. Paulo . . . . .	800:000\$000	—	—	169:408\$050	38:355\$270	264:030\$600	80:880\$510	1.352:680\$430
18	Somma . . . . .	15.646:650\$000	244:063\$220	15.031:477\$287	15.339:249\$184	2.938:526\$720	40.978:121\$977	91.644:622\$241	181.842:710\$626

(1) Nas diversas contas estão incluídos 5.000:000\$000 de auxilio do Governo; 46.298:144\$410, de bens hypothecados ao banco; 22.038:000\$000 de letras hypothecarias.

**V—Empresas Telephonicas**



Movimento das Empresas telephonicas do Estado, durante o anno de 1903

N.º de ordem	MUNICIPIOS	Denominação das Empresas	Annos de existencia	CAPITAL		APPARELHOS				Média das communicações diarias durante o anno	Horas de trabalho por dia	PESSOAL		
				Emittido	A realizar	Em reparações publicas	Em casas particulares	Em associações	TOTAL			Masculino	Feminino	SOMMA
1	Amparo . . . . .	Empresa Telephonica Amparense . . . . .	15	12:000\$000	—	3	62	1	66	80	17	4	4	
2	Araras . . . . .	Carvalho & Irmão . . . . .	5	10:000\$000	—	—	55	—	55	753	15	3	3	
3	Atibaia . . . . .	Centro Telephonic de Atibaia . . . . .	1	800\$000	—	1	2	—	3	4	12	2	2	
4	Belem do Descalvado . . . . .	Telephonica Descalvadense . . . . .	11	10:000\$000	—	2	40	5	47	1.000	15	2	2	
5	Campinas . . . . .	Empresa Telephonica Campineira . . . . .	21	90:000\$000	—	13	319	18	350	950	24	6	9	
6	Capital . . . . .	Companhia telephonica de S. Paulo . . . . .	21	1.200:000\$000	—	134	968	17	1.119	5.712	24	35	56	
7	Dous Corregos . . . . .	União Telephonica . . . . .	2	4:000\$000	—	—	10	—	10	—	12	3	3	
8	Jaboticabal . . . . .	Sociedade Telephonica Limeirense . . . . .	5	12:300\$000	—	1	42	—	43	43	16	2	2	
9	Limeira . . . . .	Societé Anonyme de Sucrierie . . . . .	13	3:000\$000	—	4	84	2	90	60	17	5	5	
10	Porto Feliz . . . . .	Empresa Telephonica de R. Preto . . . . .	2	6:000\$000	—	—	2	—	2	—	—	—	—	
11	Ribeirão Preto . . . . .	Companhia Telephonica . . . . .	5	4:000\$000	—	6	42	—	48	98	15	4	1	
12	Santos . . . . .	Companhia Telephonica . . . . .	—	1.200:000\$000	—	17	321	4	342	493	15	16	16	
	Somma . . . . .					181	1.947	47	2.175			82	25	107





## VI—Finanças Municipaes

## Demonstração

N.º de ordem	MUNICIPIOS	DESCRIMINAÇÃO						
		Saído do exercício anterior	Imposto de indústrias e profissões	Imposto predial	Imposto sobre café sahido do municipio	Imposto sobre outros generos sahidos do municipio	Serviço de aguas	Serviço de exgottos
1	Amparo . . . . .	21:130\$621	132:634\$581	25:932\$559	31:668\$340	—	16:565\$000	46:105\$900
2	Annapolis . . . . .	579\$470	16:742\$000	2:887\$600	7:353\$600	—	—	—
3	Apiahy . . . . .	4:650\$000	130\$000	—	—	—	—	—
4	Araçariguama . . . . .	—	—	—	—	—	—	—
5	Araraquara . . . . .	1:447\$865	102:154\$813	61:650\$175	4:716\$120	—	—	—
6	Araras . . . . .	—	5:123\$500	6:335\$669	11:773\$400	—	8:329\$200	—
7	Aréas . . . . .	2:146\$294	5:981\$250	775\$565	826\$854	—	727\$500	—
8	Atibaia . . . . .	—	—	—	—	—	—	—
9	Avaré . . . . .	—	—	—	—	—	—	—
10	Bananal . . . . .	—	—	—	—	—	—	—
11	Bariry . . . . .	—	—	—	—	—	—	—
12	Barretos . . . . .	691\$847	18:444\$753	1:429\$000	94\$000	3:000\$000	—	—
13	Batataes . . . . .	6:585\$714	41:773\$528	11:916\$800	19:356\$886	—	11:256\$525	—
14	Baurú . . . . .	—	6:612\$000	—	2:829\$460	—	—	—
15	Bebedouro . . . . .	—	26:752\$450	5:447\$736	—	—	—	—
16	Belem do Descalvado . . . . .	1:447\$696	42:000\$000	16:000\$000	25:000\$000	—	20:000\$000	—
17	Boa Esperança . . . . .	189\$528	9:939\$250	1:683\$600	2:355\$400	12\$000	—	—
18	» Vista das Pedras . . . . .	166\$116	15:952\$700	1:393\$990	186\$000	—	—	—
19	Bocaina . . . . .	336\$881	13:236\$100	2:061\$658	—	—	—	—
20	Bom Successo . . . . .	—	—	—	—	—	—	—
21	Botucatu . . . . .	9:673\$055	54:158\$900	9:490\$060	17:637\$720	—	—	—
22	Bragança . . . . .	4:239\$376	70:333\$000	43:916\$110	—	—	28:623\$490	5:091\$500
23	Brotas . . . . .	—	60:023\$080	3:261\$320	6:592\$200	—	8:521\$000	—
24	Buquira . . . . .	—	—	—	—	—	—	—
25	Cabreuva . . . . .	—	6:859\$000	961\$500	2:459\$920	487\$000	—	—
26	Caçapava . . . . .	16:978\$275	2:279\$200	2:429\$300	5:778\$901	—	—	—
27	Caconde . . . . .	—	—	—	—	—	—	—
28	Cajuru . . . . .	—	24:586\$820	2:382\$300	3:311\$680	—	—	—
29	Campinas . . . . .	36:541\$860	227:012\$780	119:678\$760	23:395\$120	—	—	—
30	Campo Largo de Sorocaba . . . . .	162\$960	4:318\$000	114\$600	—	—	—	—
31	Campos N. do Paranapanema . . . . .	—	—	—	—	—	—	—
32	Cananéa . . . . .	—	3:602\$000	485\$000	208\$030	—	200\$000	—
33	Capão B. do Paranapanema . . . . .	47\$411	5:500\$000	1:050\$000	—	2:200\$000	—	—
34	Capital . . . . .	1.405:961\$642	1.722:309\$698	—	—	—	—	—
35	Capivary . . . . .	2:806\$264	29:977\$300	5:813\$004	4:945\$520	4:372\$000	14:376\$500	—
36	Caraguatatuba . . . . .	211\$534	1:279\$000	65\$150	—	—	—	—
37	Casa Branca . . . . .	3:153\$877	41:390\$850	9:468\$544	8:173\$200	—	—	—
38	Conceição de Itanhaen . . . . .	1:811\$509	378\$050	86\$023	—	252\$000	—	—
39	» » Monte Alegre . . . . .	—	—	—	—	—	—	—
40	Cravinhos . . . . .	—	—	—	—	—	—	—
41	Cunha . . . . .	—	—	—	—	—	—	—
42	Curralinho . . . . .	3:503\$154	8:296\$000	946\$100	2:046\$800	—	—	—
43	Cutia . . . . .	—	—	—	—	—	—	—
44	Dourado . . . . .	—	16:868\$510	5:199\$995	4:578\$080	—	—	—
45	Dous Corregos . . . . .	—	28:071\$500	4:871\$000	7:547\$360	6:880\$600	1:501\$900	609\$000
46	Embahú . . . . .	576\$679	14:512\$025	3:693\$620	—	—	—	—
47	Espirito Santo da Boa Vista . . . . .	—	4:050\$000	622\$000	422\$000	463\$200	—	—
48	» » do Pinhal . . . . .	—	45:000\$000	18:000\$000	16:000\$000	—	—	—
49	» » » Turvo . . . . .	—	1:000\$000	110\$000	280\$000	—	—	—
50	Fartura . . . . .	2:726\$319	8:500\$000	2:500\$000	6:000\$000	—	—	—
51	Faxina . . . . .	—	18:253\$937	4:086\$050	—	—	—	—
52	Franca . . . . .	—	—	—	—	—	—	—
53	Guararema . . . . .	778\$990	3:260\$920	—	—	218\$000	—	—
54	Guaratinguetá . . . . .	12:245\$222	59:120\$300	41:443\$230	11:559\$600	1:892\$350	—	—
55	Guarehy . . . . .	—	—	—	—	—	—	—
56	Guarulhos . . . . .	123\$440	3:009\$750	242\$820	—	—	—	—
57	Ibitinga . . . . .	—	—	—	—	—	—	—
58	Iguape . . . . .	—	—	—	—	—	—	—
59	Indaiatuba . . . . .	—	—	—	—	—	—	—
60	Itapecerica . . . . .	18:343\$782	11:707\$420	—	—	—	—	—
61	Itapetininga . . . . .	—	26:991\$800	6:438\$820	—	—	3:504\$000	—
62	Itapira . . . . .	—	—	—	—	—	—	—



N.º de ordem	MUNICIPIOS	DESCRIMINAÇÃO						
		Saldo do exercicio anterior	Imposto de industrias e profissões	Imposto predial	Imposto sobre café sahido do municipio	Imposto sobre outros generos sahidos do municipio	Serviço de aguas	Serviço de exgottos
63	Itaporanga . . . . .	—	9:396\$500	670\$376	—	—	—	—
64	Itararé . . . . .	89\$000	500\$000	—	400\$000	—	—	—
65	Itatiba . . . . .	3.100\$379	52:560\$000	9:104\$320	1:939\$600	—	13:803\$000	—
66	Itatinga . . . . .	5:013\$053	4:641\$180	638\$480	886\$500	—	—	—
67	Ituverava . . . . .	—	20:500\$000	1:224\$000	3:000\$000	—	900\$000	—
68	Jaboticabal . . . . .	27:438\$770	63:825\$000	5:228\$145	3:775\$000	—	—	—
69	Jacarehy . . . . .	8:691\$158	28:502\$085	7:867\$480	250\$000	3:624\$250	—	—
70	Jahú . . . . .	—	126:479\$750	8:983\$600	—	8:215\$180	21:372\$500	—
71	Jamboiro . . . . .	480\$000	840\$500	693\$364	859\$200	—	—	—
72	Jardinopolis . . . . .	11:768\$530	25:478\$647	6:343\$848	10:964\$000	—	—	—
73	Jatahy . . . . .	—	2:750\$000	150\$000	—	—	—	—
74	Jundiaby . . . . .	—	—	—	—	—	—	—
75	Juquery . . . . .	250\$200	5:600\$000	112\$000	—	—	—	—
76	Lagoinha . . . . .	—	—	—	—	—	—	—
77	Lavrinhas . . . . .	—	3:713\$000	543\$000	—	200\$300	—	—
78	Leine . . . . .	—	20:881\$750	3:215\$000	5:202\$000	175\$000	—	—
79	Lençóes . . . . .	33\$126	18:762\$172	5:381\$250	2:810\$800	—	—	—
80	Limeira . . . . .	1:770\$065	75:123\$835	14:169\$780	12:445\$880	—	32:294\$400	—
81	Lorena . . . . .	11:745\$454	14:307\$400	5:153\$612	278\$960	—	9:669\$000	678\$000
82	Mattão . . . . .	612\$850	37:969\$150	3:840\$900	6:292\$800	—	—	—
83	Mineiros . . . . .	—	11:885\$000	2:999\$668	3:683\$720	—	—	—
84	Mocóca . . . . .	1\$262	58:452\$000	7:918\$760	10:814\$000	—	—	—
85	Mogy das Cruzes . . . . .	4:324\$804	5:598\$290	3:276\$270	—	—	3:550\$350	—
86	» Guassú . . . . .	661\$385	15:509\$000	3:092\$228	5:050\$100	150\$000	405\$000	—
87	» Mirim . . . . .	4:981\$336	43:491\$000	9:637\$037	6:493\$600	—	—	—
88	Monte Alto . . . . .	994\$390	41:332\$400	1:178\$220	2:634\$070	—	—	—
89	» Mór . . . . .	736\$443	1:351\$000	906\$933	514\$000	—	1:200\$000	484\$000
90	Natividade . . . . .	60\$760	10:031\$700	365\$000	—	—	215\$000	—
91	Nazareth . . . . .	—	5:100\$000	800\$000	—	—	—	—
92	Nuporanga . . . . .	1:116\$187	19:423\$500	3:073\$400	7:982\$700	5:764\$000	—	—
93	Parahybuna . . . . .	—	10:180\$000	1:200\$000	820\$000	—	800\$000	—
94	Parnahyba . . . . .	2:146\$460	18:998\$000	580\$877	—	—	2:768\$185	—
95	Patrocínio de Santa Izabel . . . . .	—	—	—	—	—	—	—
96	» do Sapucahy . . . . .	650\$000	1:440\$000	1:413\$350	3:307\$900	—	—	—
97	Pederneiras . . . . .	1:096\$400	14:790\$269	3:285\$880	793\$480	59\$000	—	—
98	Pedreiras . . . . .	1:229\$182	18:024\$740	3:918\$720	2:514\$050	—	—	—
99	Pereiras . . . . .	244\$632	4:759\$590	1:173\$680	240\$000	3:443\$580	—	—
100	Piedade . . . . .	1:818\$000	6:600\$000	800\$000	—	—	—	—
101	Pilar . . . . .	—	3:373\$460	—	—	—	—	—
102	Pindamonhangaba . . . . .	—	—	—	—	—	—	—
103	Piracicaba . . . . .	102:577\$517	39:738\$000	49:622\$747	5:107\$800	14:404\$996	—	60:927\$631
104	Pirajú . . . . .	—	20:000\$000	6:000\$000	5:000\$000	8:000\$000	—	—
105	Pirassununga . . . . .	1:361\$650	32:805\$000	6:014\$500	6:982\$000	—	18:621\$500	—
106	Pitangueiras . . . . .	48\$295	15:074\$783	2:609\$820	310\$000	—	—	—
107	Porto Feliz . . . . .	1:674\$613	4:167\$200	1:719\$240	436\$000	—	—	—
108	» Ferreira . . . . .	—	—	—	—	—	—	—
109	Queluz . . . . .	—	—	—	—	—	—	—
110	Redempção . . . . .	—	7:704\$000	850\$000	2:200\$000	—	450\$000	—
111	Remedios da Ponte do Tieté . . . . .	256\$985	2:877\$800	—	—	130\$000	—	—
112	Ribeirão Bonito . . . . .	6:073\$097	11:943\$750	2:763\$400	6:738\$900	—	5:649\$400	—
113	» Branco . . . . .	—	—	—	—	—	—	—
114	» Preto . . . . .	611\$255	134:098\$120	53:670\$357	51:985\$617	—	34:810\$751	13:042\$741
115	Ribeirãozinho . . . . .	—	—	—	—	—	—	—
116	Rio Bonito . . . . .	16\$520	6:812\$170	1:381\$865	3:093\$480	320\$000	—	—
117	» Claro . . . . .	1:047\$320	87:772\$450	31:808\$110	17:383\$200	—	—	71:000\$000
118	» das Pedras . . . . .	2:640\$430	5:540\$000	2:428\$824	3:965\$680	—	—	—
119	» Preto . . . . .	—	7:699\$000	604\$500	—	40\$000	—	—
120	Salto de Ytú . . . . .	92\$459	12:811\$250	6:263\$200	—	—	—	—
121	Santa Barbara . . . . .	—	—	—	—	—	—	—
122	Santa Barbara do Rio Pardo . . . . .	—	2:020\$000	373\$200	—	—	—	—
123	» Branca . . . . .	—	9:250\$742	792\$476	551\$745	—	—	—
124	» Cruz da Conceição . . . . .	519\$221	7:935\$000	1:366\$460	2:466\$800	790\$000	—	—
125	» » das Palmeiras . . . . .	—	—	—	—	—	—	—
126	» » do Rio Pardo . . . . .	1:528\$534	19:836\$350	721\$190	4:263\$592	—	—	—

**DAS VERBAS**

Renda do cemiterio	Renda do matadouro	Renda do mercado	Auxilio do Governo	Cobrança da divida activa	Emprestimos	Depositos	Renda extraordinaria	Rendas diversas	TOTAL
255\$000	—	753\$600	—	618\$807	1:316\$300	—	3:542\$000	4:175\$350	20:727\$933
500\$000	—	1:200\$000	—	—	—	—	600\$000	4:400\$000	7:689\$000
1:847\$000	4:975\$000	2:178\$640	—	8:667\$850	—	—	15:611\$850	2:209\$720	115:997\$359
657\$000	878\$650	1:023\$770	—	—	—	—	—	2:694\$692	16:433\$325
540\$000	1:200\$000	—	—	—	—	—	545\$000	—	33:909\$000
2:264\$000	14:703\$000	—	—	10:933\$633	30:000\$000	1:600\$000	26:049\$000	10:104\$500	195:921\$048
—	—	—	—	—	—	—	2:467\$148	14:949\$881	66:352\$002
3:719\$000	15:100\$000	11:829\$980	2:993\$290	60:763\$203	10:000\$000	—	69:911\$609	12:588\$039	351:956\$151
288\$000	—	3:644\$340	—	—	—	—	1:090\$006	5:414\$500	13:309\$904
2:476\$000	—	—	5:000\$000	1:261\$135	2:000\$000	—	7:412\$271	3:578\$834	76:283\$265
150\$000	120\$000	—	—	—	—	—	—	477\$000	3:647\$000
—	500\$000	—	—	—	—	—	—	—	6:462\$200
212\$000	127\$200	—	—	—	2:730\$000	—	476\$000	690\$500	8:692\$000
1:183\$000	3:170\$000	—	831\$940	—	—	1:161\$790	1:281\$650	3:185\$641	40:287\$771
740\$000	600\$000	—	—	1:618\$400	—	—	695\$000	2:152\$624	29:793\$372
7:638\$000	10:370\$000	3:616\$820	—	3:794\$430	10:000\$000	23:530\$000	14:530\$955	12:437\$000	221:721\$165
1:752\$000	1:422\$000	8:345\$408	10:624\$000	6:187\$078	3:870\$000	—	7:496\$150	2:820\$990	84:350\$052
1:652\$000	3:023\$500	—	—	4:533\$360	4:000\$000	—	107\$900	2:840\$500	64:872\$960
972\$000	2:091\$000	—	—	—	—	—	267\$900	12:655\$750	34:555\$038
980\$000	—	—	—	1:326\$800	21:010\$000	—	—	23:352\$700	123:855\$528
1:255\$000	2:245\$000	6:152\$000	—	—	—	—	2:559\$500	16:550\$869	45:512\$217
1:291\$000	—	—	801\$940	—	—	—	146\$900	4:434\$500	31:542\$053
—	8:372\$500	—	—	—	—	16:375\$087	9:564\$514	7:171\$300	106:086\$374
790\$000	2:894\$000	—	4:462\$605	—	—	—	—	6:111\$950	60:397\$635
686\$000	282\$000	—	600\$000	—	7:000\$000	—	1:229\$142	10:000\$000	24:989\$518
56\$000	—	1:741\$365	—	—	—	—	1:141\$933	535\$000	14:146\$758
—	—	—	—	—	—	—	170\$000	230\$000	6:300\$000
1:090\$000	1:167\$150	—	—	1:071\$756	—	—	2:682\$780	2:233\$000	45:604\$473
1:200\$000	600\$000	5:200\$000	—	—	—	—	800\$000	4:200\$000	25:000\$000
318\$000	680\$500	—	—	—	9:000\$000	—	2:473\$500	774\$400	37:739\$922
—	430\$000	—	—	—	—	—	—	—	—
740\$000	2:813\$000	—	4:050\$000	1:620\$800	—	400\$000	1:798\$000	3:519\$580	18:705\$565
1:830\$000	3:731\$840	—	—	—	—	—	2:648\$818	—	34:966\$409
435\$000	595\$000	4:278\$580	—	—	—	—	158\$599	—	33:897\$350
—	—	—	—	—	—	—	400\$000	—	15:328\$661
—	150\$000	—	—	—	2:609\$000	—	72\$952	—	9:618\$000
3:408\$000	18:106\$800	11:403\$450	12:197\$393	350\$409	—	2:210\$000	—	78:927\$475	398:982\$218
—	—	—	—	—	—	—	—	2:000\$000	41:000\$000
1:741\$000	5:950\$000	2:872\$410	—	16:279\$355	23:095\$070	—	5:060\$000	3:494\$050	124:276\$835
750\$000	1:345\$000	—	2:495\$500	—	—	—	100\$500	4:466\$000	27:199\$898
455\$000	692\$500	—	—	—	—	—	241\$500	11:969\$640	21:355\$693
—	—	—	—	—	—	—	—	—	—
1:400\$000	—	2:816\$000	1:663\$000	200\$000	—	—	300\$000	850\$000	18:433\$000
150\$000	50\$000	—	—	—	—	—	40\$000	100\$000	3:604\$785
435\$000	1:349\$200	—	—	7:889\$701	—	—	—	5:833\$057	48:680\$505
7:176\$000	25:134\$654	—	—	32:321\$812	28:120\$200	15:040\$935	4:256\$886	2:277\$600	402:546\$928
260\$000	70\$000	—	832\$000	325\$000	1:000\$000	—	—	2:608\$756	17:724\$791
4:046\$000	7:624\$500	4:522\$700	509\$000	30:229\$607	10:000\$000	—	6:041\$500	17:024\$020	289:008\$407
1:147\$400	909\$300	—	—	—	—	—	4:747\$300	10:235\$300	30:614\$234
274\$000	—	—	—	322\$500	1:515\$000	—	3:500\$000	86\$500	14:041\$500
1:342\$000	2:401\$500	—	—	—	—	—	186\$100	5:959\$100	29:055\$609
—	—	—	—	1:852\$600	—	—	—	—	4:245\$800
695\$000	174\$000	1:467\$330	—	—	—	—	987\$720	305\$987	14:225\$000
838\$000	1:077\$000	—	—	—	—	—	942\$000	6:402\$200	22:336\$681
758\$100	3:127\$700	—	3:317\$760	—	—	—	2:892\$910	1:581\$100	38:027\$236

N.º de orden	MUNICIPIOS	DESCRIMINAÇÃO						
		Saldo do exercicio anterior	Imposto de industrias e profissões	Imposto predial	Imposto sobre café sahido do municipio	Imposto sobre outros generos sahidos do municipio	Serviço de aguas	Serviço de exgottos
127	Santa Izabel . . . . .	1:191\$303	7:050\$000	1:050\$000	—	—	—	—
128	» Rita do Paraiso . . . . .	.	.	.	.	.	.	.
129	» » » Passa Quatro . . . . .	.	.	.	.	.	.	.
130	Santo Amaro . . . . .	2:310\$399	10:435\$500	3:357\$854	—	2:940\$000	—	—
131	» Antonio d'Alegria . . . . .	—	1:100\$000	800\$000	2:000\$000	500\$000	—	—
132	» » da Boa Vista . . . . .	—	3:845\$500	430\$300	—	—	580\$000	—
133	» » » Cachoeira . . . . .	.	.	.	.	.	.	.
134	Santos . . . . .	—	683:846\$560	451:919\$060	—	—	—	—
135	São Bento do Sapucahy . . . . .	—	10:117\$200	1:269\$100	—	—	—	—
136	» Bernardo . . . . .	—	6:015\$350	6:301\$848	—	—	—	—
137	» Carlos do Pinhal . . . . .	—	125:186\$250	35:918\$200	14:308\$800	—	77:161\$185	—
138	» Francisco de Paula dos Pinheiros . . . . .	365\$566	3:736\$000	234\$655	551\$223	—	258\$000	—
139	» João da Boa Vista . . . . .	.	.	.	.	.	.	.
140	» » » Bocaina . . . . .	—	25:500\$000	6:300\$000	10:800\$000	—	—	—
141	» José do Barreiro . . . . .	—	6:800\$000	480\$000	—	—	—	—
142	» » » Parahytinga . . . . .	—	3:955\$000	695\$550	—	1:675\$000	82\$000	—
143	» » » Rio Pardo . . . . .	.	.	.	.	.	.	.
144	» » dos Campos . . . . .	2:480\$005	29:964\$399	4:585\$584	7:118\$270	—	3:180\$000	—
145	» Luiz do Parahytinga . . . . .	1:226\$274	7:457\$000	998\$500	—	—	834\$000	—
146	» Manoel . . . . .	43:090\$116	57:701\$140	16:453\$950	18:664\$592	—	10:520\$600	—
147	» Miguel Archanjo . . . . .	—	4:800\$000	—	—	615\$000	—	—
148	» Paulo dos Agudos . . . . .	.	.	.	.	.	.	.
149	» Pedro . . . . .	—	2:714\$500	4:392\$700	6:904\$400	—	—	—
150	» » do Turvo . . . . .	.	.	.	.	.	.	.
151	» Roque . . . . .	.	.	.	.	.	.	.
152	» Sebastião . . . . .	.	.	.	.	.	.	.
153	» Simão . . . . .	1:462\$920	83:558\$310	9:783\$900	43:097\$920	—	—	—
154	» Vicente . . . . .	918\$177	12:466\$500	16:313\$840	—	—	15:477\$000	—
155	Sarapuby . . . . .	—	1:854\$500	291\$500	—	—	—	—
156	Serra Negra . . . . .	14:126\$730	44:542\$000	4:662\$550	13:028\$040	—	2:055\$000	—
157	Sertãozinho . . . . .	—	41:205\$790	8:996\$300	14:123\$000	304\$640	9:166\$000	—
158	Silveiras . . . . .	.	.	.	.	.	.	.
159	Socorro . . . . .	.	.	.	.	.	.	.
160	Sorocaba . . . . .	601\$670	58:717\$450	29:000\$140	—	—	—	60:515\$150
161	Tambahú . . . . .	.	.	.	.	.	.	.
162	Tatuby . . . . .	—	30:050\$426	7:114\$426	429\$640	—	8:670\$700	—
163	Taubaté . . . . .	.	.	.	.	.	.	.
164	Tieté . . . . .	8:688\$587	58:709\$810	15:160\$465	8:419\$020	—	—	—
165	Tremembé . . . . .	.	.	.	.	.	.	.
166	Ubatuba . . . . .	198\$433	690\$000	514\$176	—	—	25\$000	—
167	Una . . . . .	1:086\$815	3:839\$000	126\$340	—	—	—	—
168	Villa Bella . . . . .	.	.	.	.	.	.	.
169	» Vieira do Piquete . . . . .	1:411\$112	4:052\$665	370\$080	184\$000	—	—	—
170	Xiririca . . . . .	.	.	.	.	.	.	.
171	Yporanga . . . . .	.	.	.	.	.	.	.
172	Ytú . . . . .	424\$070	30:000\$000	26:000\$000	15:000\$000	—	24:000\$000	—
	Somma . . . . .	1.848:341\$280	5.535:349\$048	1.363:375\$043	586:167\$270	71:128\$096	412:623\$686	258:453\$922

**DAS VERBAS**

Renda do cemiterio	Renda do matadouro	Renda do mercado	Auxilio do Governo	Cobrança da divida activa	Emprestimos	Depositos	Renda extraordinaria	Rendas diversas	TOTAL
150\$000	650\$000	250\$000	—	4:200\$000	—	—	350\$000	1:350\$000	16:241\$303
.	.	.	.	.	.	.	.	.	.
1:761\$000	737\$000	7:637\$980	—	70\$712	—	—	1:905\$000	6:678\$960	37:834\$405
360\$000	200\$000	—	—	—	—	1:100\$000	—	4:440\$000	10:500\$000
—	—	—	—	2:423\$240	—	—	—	—	7:279\$040
.	.	.	.	.	.	.	.	.	.
30:615\$000	146:146\$000	26:503\$500	—	38:817\$750	71:912\$000	12:900\$000	—	7:328\$390	1:469:988\$260
—	—	—	—	—	10:000\$000	—	—	3:762\$000	25:148\$300
1:445\$000	1:298\$000	—	—	8:306\$890	—	—	—	29:943\$980	53:311\$068
5:012\$000	18:346\$500	4:203\$500	—	31:524\$015	—	4:450\$000	—	41:331\$066	357:441\$516
.	.	.	.	.	.	.	.	.	.
203\$000	—	—	—	—	—	—	377\$000	67\$470	5:792\$914
.	.	.	.	.	.	.	.	.	.
2:000\$000	3:000\$000	—	—	1:300\$000	16:500\$000	—	700\$000	400\$000	66:500\$000
400\$000	150\$000	—	4:159\$700	—	2:292\$323	—	850\$000	1:800\$000	16:932\$023
1:530\$050	145\$000	1:678\$550	—	—	600\$000	—	689\$000	700\$000	11:750\$150
.	.	.	.	.	.	.	.	.	.
1:819\$000	5:039\$000	2:081\$200	—	—	—	—	—	7:015\$124	63:282\$582
213\$000	275\$000	5:560\$180	22:027\$880	1:161\$200	650\$000	373\$000	17\$000	3:257\$950	44:050\$984
3:283\$000	3:910\$000	11:963\$335	29:976\$840	9:212\$800	—	1:100\$000	4:798\$744	15:960\$556	226:635\$673
310\$000	100\$000	230\$000	—	—	—	—	800\$000	907\$905	7:762\$905
.	.	.	.	.	.	.	.	.	.
561\$000	789\$000	—	—	—	—	—	68\$500	15:445\$650	30:875\$750
.	.	.	.	.	.	.	.	.	.
.	.	.	.	.	.	.	.	.	.
3:940\$000	5:540\$000	—	—	11:471\$600	4:200\$000	2:200\$000	4:432\$000	—	169:686\$650
670\$000	2:402\$500	—	—	2:234\$742	3:000\$000	—	443\$500	6:817\$000	60:843\$259
62\$000	—	—	—	—	—	—	42\$000	333\$500	2:583\$500
1:417\$000	1:717\$000	4:587\$510	—	1:485\$000	—	—	—	3:989\$338	91:610\$168
3:440\$000	4:605\$600	—	—	3:506\$940	16:600\$000	1:593\$730	304\$810	6:541\$658	110:388\$468
.	.	.	.	.	.	.	.	.	.
.	.	.	.	.	.	.	.	.	.
4:550\$400	13:006\$200	13:986\$990	2:317\$000	9:434\$810	221:458\$860	—	26:345\$000	28:057\$140	467:990\$810
.	.	.	.	.	.	.	.	.	.
1:286\$000	2:952\$500	9:226\$540	—	—	—	—	1:687\$355	7:079\$340	68:496\$927
.	.	.	.	.	.	.	.	.	.
2:244\$000	7:505\$000	3:929\$850	—	—	24:817\$900	—	—	10:046\$100	139:520\$732
.	.	.	.	.	.	.	.	.	.
—	253\$600	1:020\$000	—	—	—	—	21\$000	5:362\$710	8:084\$919
764\$000	—	—	—	640\$700	—	—	421\$000	938\$000	7:815\$855
.	.	.	.	.	.	.	.	.	.
293\$000	281\$000	—	—	17\$280	—	—	260\$000	421\$520	7:290\$657
.	.	.	.	.	.	.	.	.	.
2:000\$000	6:000\$000	—	—	8:575\$930	38:000\$000	—	1:000\$000	1:000\$000	152:000\$000
.	.	.	.	.	.	.	.	.	.
254:538\$900	1:130:660\$412	544:099\$787	157:245\$768	597:630\$857	954:410\$157	106:331\$542	1:420:572\$831	2:354:491\$673	17:596:420\$172

## Demonstração

N.º de ordem	MUNICIPIOS	DESCRIMINAÇÃO		
		Deficit do exercicio anterior	Subsidio e pagamento do pessoal	Obras publicas
1	Amparo . . . . .	—	26:636\$334	163:967\$081
2	Annapolis . . . . .	—	13:919\$600	6:670\$430
3	Apiahy . . . . .	—	2:040\$000	700\$000
4	Araçariguama . . . . .	.	.	.
5	Araraquara . . . . .	—	2:466\$666	37:578\$470
6	Araras . . . . .	51:888\$718	12:515\$379	22:299\$040
7	Arêas . . . . .	—	3:778\$919	2:788\$460
8	Atibaia . . . . .	.	.	.
9	Avaré . . . . .	.	.	.
10	Bananal . . . . .	.	.	.
11	Bariry . . . . .	.	.	.
12	Barretos . . . . .	—	9:180\$938	13:029\$062
13	Batataes . . . . .	16:357\$458	21:544\$129	2:800\$150
14	Baurú . . . . .	87\$738	2:183\$526	2:000\$000
15	Bebedouro . . . . .	1:085\$316	12:593\$033	4:889\$192
16	Belém do Descalvado . . . . .	—	36:020\$000	20:000\$000
17	Boa Esperança . . . . .	6:431\$675	7:740\$948	6:734\$648
18	Boa Vista das Pedras . . . . .	—	13:526\$469	5:389\$350
19	Bocaina . . . . .	—	5:320\$250	10:321\$570
20	Bom Successo . . . . .	.	.	.
21	Botucatu . . . . .	—	17:403\$319	13:599\$011
22	Bragança . . . . .	—	25:445\$190	25:150\$335
23	Brotas . . . . .	—	15:888\$980	11:986\$074
24	Buquira . . . . .	.	.	.
25	Cabreúva . . . . .	—	6:200\$000	—
26	Caçapava . . . . .	—	13:840\$000	10:000\$000
27	Caconde . . . . .	.	.	.
28	Cajurú . . . . .	515\$043	12:034\$865	9:752\$840
29	Campinas . . . . .	.	65:960\$520	41:808\$490
30	Campo Largo de Sorocaba . . . . .	—	5:340\$000	2:066\$500
31	Campos Novos do Paranapanema . . . . .	—	.	.
32	Cananéa . . . . .	2:489\$443	2:207\$788	500\$000
33	Capão Bonito do Paranapanema . . . . .	—	3:000\$000	5:980\$000
34	Capital . . . . .	—	532:176\$317	1.425:204\$014
35	Capivary . . . . .	—	14:433\$309	4:097\$760
36	Caraguatatuba . . . . .	—	1:124\$514	465\$620
37	Casa Branca . . . . .	—	19:134\$135	19:976\$141
38	Conceição de Itanhaen . . . . .	—	268\$233	744\$912
39	» » Monte Alegre . . . . .	.	.	.
40	Cravinhos . . . . .	.	.	.
41	Cunha . . . . .	.	.	.
42	Curralinho . . . . .	—	3:713\$400	180\$000
43	Cutia . . . . .	.	.	.
44	Dourado . . . . .	—	7:026\$160	7:660\$826
45	Dous Corregos . . . . .	—	18:040\$460	12:923\$535
46	Embahú . . . . .	—	6:960\$000	15:599\$830
47	Espirito Santo da Boa Vista . . . . .	120\$280	1:225\$020	2:060\$000
48	» » do Pinhal . . . . .	—	26:320\$000	12:330\$888
49	» » » Turvo . . . . .	—	660\$000	100\$000



## da despesa

### DAS VERBAS

Limpeza publica	Iluminação publica	Hygiene e assistencia publica	Mercado	Matadouro	Cemiterio
8:208\$438	41:079\$130	8:953\$447	1:200\$000	1:600\$000	5:856\$000
—	2:520\$000	125\$700	—	—	—
800\$000	480\$000	—	90\$000	—	—
16:507\$988	12:142\$300	8:116\$000	—	2:772\$500	2:341\$000
7:583\$330	8:758\$700	—	1:200\$000	600\$000	1:440\$000
1:064\$200	1:524\$720	1:000\$000	—	—	162\$500
.	.	.	.	.	.
.	.	.	.	.	.
200\$000	—	—	—	1:400\$000	1:420\$000
13:294\$776	9:633\$377	—	—	—	1:508\$132
1:000\$000	—	78\$000	—	—	—
—	3:120\$000	—	—	—	—
10:000\$000	20:000\$000	5:000\$000	3:000\$000	—	4:000\$000
1:493\$000	2:726\$800	679\$550	—	594\$400	510\$000
—	733\$250	—	—	—	—
—	2:151\$000	—	—	—	—
6:578\$500	7:532\$900	6:325\$872	2:535\$000	2:450\$000	2:070\$000
9:215\$000	10:065\$050	18:410\$039	4:752\$800	4:709\$920	5:952\$400
2:293\$900	4:289\$424	154\$400	—	—	—
500\$000	1:200\$000	—	—	—	300\$000
3:577\$595	3:662\$000	—	800\$000	180\$000	1:880\$000
—	—	1:411\$900	—	—	—
124:406\$250	90:000\$000	16:823\$500	1:436\$000	42:324\$540	15:885\$800
241\$000	497\$500	100\$000	—	—	—
650\$000	570\$000	146\$000	—	—	330\$231
—	1:100\$000	—	—	—	—
600:000\$000	12:282\$000	—	41:670\$300	299:955\$832	56:901\$650
5:865\$660	4:210\$000	1:597\$490	1:125\$000	1:554\$600	266\$664
511\$840	337\$100	—	—	—	100\$000
—	17:700\$000	8:031\$100	—	—	—
—	329\$873	155\$100	—	—	111\$914
.	.	.	.	.	.
.	.	.	.	.	.
324\$565	865\$500	273\$720	327\$500	—	419\$000
3:025\$000	1:949\$328	—	—	—	—
4:140\$000	5:342\$496	1:893\$700	93\$000	1:274\$550	20\$000
—	—	—	—	—	—
—	500\$000	200\$000	—	—	300\$000
15:000\$000	18:869\$112	—	2:700\$000	1:200\$000	2:4000\$000
—	—	—	—	—	300\$000

N.º de ordem	MUNICIPIOS	DESCRIMINAÇÃO		
		Deficit do exercicio anterior	Subsidio e pagamento do pessoal	Obras publicas
50	Fartura . . . . .	—	2:800\$000	18:000\$000
51	Faxina . . . . .	11:801\$762	2:533\$332	12:158\$325
52	Franca . . . . .	.	.	.
53	Guararema . . . . .	—	2:544\$948	500\$000
54	Guaratinguetá . . . . .	—	23:043\$668	7:389\$890
55	Guarehy . . . . .	.	.	.
56	Guarulhos . . . . .	98\$422	4:822\$268	190\$500
57	Ibitinga . . . . .	.	.	.
58	Iguape . . . . .	.	.	.
59	Indaiatuba . . . . .	.	.	.
60	Itapecerica . . . . .	—	4:732\$828	3:532\$300
61	Itapetininga . . . . .	—	37:837\$546	6:936\$100
62	Itapira . . . . .	.	.	.
63	Itaporanga . . . . .	—	5:351\$865	6:320\$750
64	Itararé . . . . .	—	3:300\$000	650\$000
65	Itatiba . . . . .	19:383\$503	19:089\$311	16:300\$137
66	Itatinga . . . . .	—	3:085\$543	2:847\$500
67	Ituverava . . . . .	7:000\$000	9:420\$000	6:860\$000
68	Jaboticabal . . . . .	—	38:211\$580	75:331\$675
69	Jacarehy . . . . .	—	13:337\$776	19:499\$568
70	Jahú . . . . .	22:166\$981	.	51:970\$006
71	Jambeiro . . . . .	242\$886	3:627\$988	1:091\$418
72	Jardinopolis . . . . .	1:917\$332	19:042\$829	13:589\$884
73	Jatáhy . . . . .	1:281\$198	2:000\$000	700\$000
74	Jundiahy . . . . .	.	.	.
75	Juquery . . . . .	400\$000	1:500\$000	2:562\$200
76	Lagoinha . . . . .	.	.	.
77	Lavrinhas . . . . .	—	2:105\$790	1:119\$550
78	Leme . . . . .	14:248\$820	9:440\$000	6:025\$500
79	Lençóes . . . . .	—	11:600\$000	2:122\$500
80	Limeira . . . . .	—	17:371\$100	39:127\$098
81	Lorena . . . . .	—	23:579\$894	1:905\$535
82	Mattão . . . . .	—	14:426\$930	21:372\$475
83	Mineiros . . . . .	687\$957	9:921\$796	8:264\$150
84	Mocóca . . . . .	—	20:129\$325	28:978\$275
85	Mogy das Cruzes . . . . .	—	13:373\$489	2:593\$298
86	» Guasú . . . . .	—	6:489\$158	19:783\$460
87	» Mirim . . . . .	—	26:363\$462	27:595\$446
88	Monte Alto . . . . .	—	7:929\$023	10:770\$750
89	» Mór . . . . .	2:037\$000	5:410\$000	—
90	Natividade . . . . .	—	5:0640133	5:168\$502
91	Nazareth . . . . .	—	3:000\$000	500\$000
92	Nuporanga . . . . .	—	11:455\$022	6:973\$898
93	Parahybuna . . . . .	—	5:170\$275	16:626\$810
94	Parnahyba . . . . .	—	6:990\$000	9:190\$000
95	Patrocínio de Santa Izabel . . . . .	.	.	.
96	» do Sapucahy . . . . .	—	3:478\$229	3:004\$703
97	Pederneiras . . . . .	197\$202	7:667\$757	10:142\$100
98	Pedreiras . . . . .	—	14:804\$301	8:244\$650
99	Pereiras . . . . .	—	6:084\$900	4:000\$000
100	Piedade . . . . .	—	1:800\$000	5:158\$000

**DAS VERBAS**

Limpeza publica	Iluminação publica	Hygiene e assistencia publica	Mercado	Matadouro	Cemiterio
600\$000	—	500\$000	360\$000	—	900\$000
—	6:000\$000	—	—	—	—
175\$000	908\$620	—	—	—	—
8:040\$000	10:540\$840	39:512\$590	2:582\$120	3:944\$596	1:399\$992
152\$000	432\$900	—	—	—	141\$500
.	.	.	.	.	.
1:145\$525	240\$000	—	—	—	840\$000
—	5:089\$628	2:168\$000	—	—	—
.	.	.	.	.	.
—	1:135\$830	—	109\$000	—	—
—	170\$000	—	450\$000	250\$000	700\$000
6:702\$500	5:864\$607	1:099\$999	1:660\$000	3:080\$000	2:362\$500
—	953\$600	—	1:229\$400	—	321\$000
700\$000	500\$000	—	—	600\$000	840\$000
8:400\$000	10:490\$000	—	—	—	—
—	5:828\$310	58\$000	—	—	—
7:250\$000	32:527\$862	7:858\$100	3:953\$320	2:700\$000	5:640\$000
823\$685	585\$700	2:400\$000	—	—	—
182\$317	5:796\$910	8:000\$000	—	—	—
250\$000	400\$000	—	—	—	—
—	.	.	.	.	.
—	1:500\$000	—	—	—	—
.	.	.	.	.	.
82\$500	110\$000	—	—	—	27\$000
3:036\$000	2:160\$000	—	—	240\$000	2:120\$000
420\$000	3:460\$000	—	—	—	960\$000
—	24.223\$903	20:565\$721	1:320\$000	1.682\$700	5:979\$500
5:119\$090	4:925\$100	75\$000	1:808\$000	952\$878	5:711\$758
6:865\$100	2:477\$500	—	—	1:288\$000	1:980\$620
1:103\$000	1:947\$800	—	—	—	1:531\$500
7:405\$800	3:799\$998	—	—	—	—
1:200\$000	4:089\$009	3:184\$300	29\$100	180\$000	244\$400
—	—	—	—	—	—
—	6:658\$950	—	—	—	—
700\$700	4:261\$000	—	—	795\$500	2:403\$400
681\$500	441\$000	250\$000	—	150\$000	110\$000
500\$000	560\$000	—	—	—	—
500\$000	700\$000	—	—	—	—
—	—	335\$000	—	—	—
2:697\$315	1:541\$200	1:995\$500	—	61\$575	9\$100
1:500\$000	1:400\$000	1:200\$000	972\$000	—	1:000\$000
.	.	.	.	.	.
—	898\$400	—	—	—	—
1:115\$500	2:483\$200	—	—	929\$700	770\$000
997\$500	1:819\$500	—	—	—	—
1:320\$000	1:500\$000	—	720\$000	—	470\$000
600\$000	600\$000	—	—	—	—

N.º de ordem	MUNICIPIOS	DESCRIMINAÇÃO		
		Deficit do exercicio anterior	Subsidio e pagamento do pessoal	Obras publicas
101	Pilar . . . . .	—	840\$000	2:328\$412
102	Pindamonhangaba . . . . .	—	.	.
103	Piracicaba . . . . .	—	30:440\$000	63:850\$411
104	Pirajú . . . . .	—	6:050\$000	27:150\$000
105	Pirassununga . . . . .	47:244\$140	19:833\$000	27:079\$380
106	Pitangueiras . . . . .	1:481\$150	8:936\$618	803\$000
107	Porto Feliz . . . . .	5:476\$409	6:030\$518	—
108	» Ferreira . . . . .	.	.	.
109	Queluz . . . . .	.	.	.
110	Redempção . . . . .	—	3:455\$000	3:600\$000
111	Remédios da Ponte do Tieté . . . . .	—	934\$785	850\$000
112	Ribeirão Bonito . . . . .	—	6:666\$666	10:297\$900
113	» Branco . . . . .	.	.	.
114	» Preto . . . . .	—	38:691\$310	57:279\$235
115	Ribeirãozinho . . . . .	.	.	.
116	Rio Bonito . . . . .	—	5:189\$734	3:167\$670
117	» Claro . . . . .	—	76:006\$221	52:107\$450
118	« das Pedras . . . . .	—	8:714\$168	8:849\$104
119	» Preto . . . . .	—	4:461\$832	794\$000
120	Salto de Ytú . . . . .	—	4:563\$265	11:418\$300
121	Santa Barbara . . . . .	.	.	.
122	» » do Rio Pardo . . . . .	—	710\$020	552\$920
123	» Branca . . . . .	—	5:835\$555	3:002\$808
124	» Cruz da Conceição . . . . .	—	5:178\$300	1:794\$075
125	» » das Palmeiras . . . . .	.	.	.
126	» » do Rio Pardo . . . . .	—	10:586\$171	8:825\$330
127	» Izabel . . . . .	1:461\$303	4:840\$000	1:300\$000
128	» Rita do Paraiso . . . . .	.	.	.
129	» » Passa Quatro . . . . .	.	.	.
130	Santo Amaro . . . . .	2:400\$000	11:800\$000	6:686\$300
131	» Antonio d'Alegria . . . . .	—	3:400\$000	2:500\$000
132	» » da Boa Vista . . . . .	390\$300	1:704\$347	216\$100
133	» » » Cachoeira . . . . .	.	.	.
134	Santos . . . . .	—	506:592\$374	—
135	São Bento do Sapucahy . . . . .	1:254\$280	5:054\$000	5:000\$000
136	» Bernardo . . . . .	14:864\$110	16:818\$328	—
137	» Carlos do Pinhal . . . . .	525:540\$882	41:077\$962	44:439\$099
138	» Francisco de Paula dos Pi- nheiros . . . . .	—	3:480\$779	944\$330
139	São João da Boa Vista . . . . .	.	.	.
140	» » » Bocaina . . . . .	25:000\$000	16:603\$000	5:877\$000
141	» José do Barreiro . . . . .	1:862\$745	4:620\$000	500\$000
142	» » » Parahytinga . . . . .	3:084\$782	3:661\$740	1:450\$370
143	» » » Rio Pardo . . . . .	.	.	.
144	» » dos Campos . . . . .	—	11:600\$000	835\$200
145	» Luiz do Parahytinga . . . . .	—	7:367\$292	28:779\$855
146	» Manoel . . . . .	—	30:839\$719	90:113\$054
147	» Miguel Archanjo . . . . .	251\$176	2:080\$000	300\$000
148	» Paulo dos Agudos . . . . .	.	.	.
149	» Pedro . . . . .	39:746\$706	11:392\$856	—
150	» » do Turvo . . . . .	.	.	.

**DAS VERBAS**

Limpeza publica	Iluminação publica	Hygiene e assistência publica	Mercado	Matadouro	Cemiterio
—	700\$000	—	—	—	—
25:254\$750	33:936\$000	1:787\$000	—	—	—
1:000\$000	3:000\$000	—	—	—	—
7:775\$610	9:627\$000	6:431\$200	1:200\$000	720\$000	1:770\$000
705\$700	1:799\$000	347\$168	—	98\$100	122\$000
1:926\$680	—	—	—	—	960\$000
—	672\$000	1:100\$000	—	—	960\$000
300\$000	180\$000	100\$000	—	60\$000	140\$000
2:169\$000	2:366\$050	—	—	1:000\$000	1:266\$300
24:162\$900	29:861\$553	27:129\$400	3:000\$000	4:239\$540	7:196\$000
—	—	—	—	—	—
—	25:560\$000	3:452\$440	2:449\$550	—	2:539\$300
360\$000	1:091\$300	175\$000	—	—	1:560\$000
16\$000	—	600\$000	—	—	663\$000
—	2:001\$320	796\$800	—	493\$050	—
571\$960	—	—	—	—	—
215\$000	281\$250	1:450\$310	—	18\$000	92\$890
1:441\$946	195\$500	—	—	—	—
—	721\$200	—	—	—	247\$000
800\$000	1:200\$000	500\$000	120\$000	—	120\$000
—	—	—	—	—	—
—	2:208\$191	300\$000	—	—	—
—	—	500\$000	—	—	600\$000
165\$350	586\$000	—	—	—	—
170:435\$000	174:571\$405	36:964\$997	15:630\$000	67:874\$000	27:650\$000
—	2:820\$000	—	—	—	—
11:564\$000	7:231\$430	—	—	720\$000	1:440\$000
18:000\$000	32:625\$000	11:884\$800	2:757\$500	3:999\$300	5:616\$750
—	308\$768	—	—	—	95\$000
1:800\$000	4:700\$000	500\$000	—	—	—
1:500\$000	1:450\$000	400\$000	—	—	700\$000
414\$519	800\$000	—	952\$650	50\$000	121\$100
3:412\$750	5:308\$670	1:200\$000	—	—	—
617\$500	1:188\$818	—	—	—	—
5:605\$666	5:758\$192	2:493\$000	—	—	—
300\$000	600\$000	—	96\$000	35\$000	3:503\$000
369\$850	3:360\$000	241\$300	—	8\$000	26\$500

N.º de ordem	MUNICIPIOS	DESCRIMINAÇÃO		
		Deficit do exercicio anterior	Subsidio e pagamento do pessoal	Obras publicas
151	São Roque . . . . .	.	.	.
152	» Sebastião . . . . .	.	.	.
153	» Simão . . . . .	23:387\$540	25:724\$485	13:500\$000
154	» Vicente . . . . .	—	13:640\$000	14:471\$370
155	Sarapuhy . . . . .	—	748\$350	652\$660
156	Serra Negra . . . . .	—	19:074\$656	32:312\$240
157	Sertãozinho . . . . .	66:376\$124	16:849\$160	12:852\$000
158	Silveiras . . . . .	.	.	.
159	Socorro . . . . .	.	.	.
160	Sorocaba . . . . .	—	20:981\$560	33:894\$610
161	Tambahú . . . . .	.	.	.
162	Tatuhy . . . . .	—	13:735\$396	—
163	Taubaté . . . . .	.	.	.
164	Tieté . . . . .	—	34:121\$833	8:293\$850
165	Tremembé . . . . .	.	.	.
166	Ubatuba . . . . .	—	3:509\$878	336\$870
167	Una . . . . .	—	3:120\$000	—
168	Villa Bella . . . . .	.	.	.
169	» Vieira do Piquete . . . . .	—	1:200\$000	1:000\$000
170	Xiririca . . . . .	.	.	.
171	Yporanga . . . . .	.	.	.
172	Ytú . . . . .	—	33:780\$000	14:760\$000
	Somma . . . . .	920:260\$381	2.510:348\$345	3.011:516\$185

**DAS VERBAS**

Limpeza publica	Iluminação publica	Hygiene e assistencia publica	Mercado	Matadouro	Cemiterio
.	.	.	.	.	.
9:037\$850	22:213\$120	9:750\$000	—	—	—
—	3:350\$000	127\$600	—	—	—
—	380\$300	—	—	—	150\$000
2:400\$000	3:402\$000	—	—	—	—
3:312\$770	7:494\$868	6:436\$798	—	—	400\$000
.	.	.	.	.	.
14:999\$950	26:608\$370	3:086\$000	2:923\$160	2:820\$000	5:520\$000
8:205\$670	7:084\$500	102\$625	1:176\$000	—	1:058\$400
.	.	.	.	.	.
18:824\$916	3:516\$220	—	—	—	—
.	.	.	.	.	.
450\$000	924\$360	—	120\$000	—	260\$000
—	395\$988	—	—	—	—
.	.	.	.	.	.
598\$140	100\$000	—	—	—	680\$400
.	.	.	.	.	.
14:000\$000	6:500\$000	4:000\$000	—	1:000\$000	4:000\$000
1.259:459\$551	879:904\$300	290:534\$166	106:547\$400	460:606\$281	210:394\$970

## Demonstração

Numero de ordem	MUNICIPIOS	DESCRIMINAÇÃO		
		Desapropriações	Serviço de aguas	Instrução publica
1	Amparo . . . . .	—	—	11:115\$000
2	Annapolis . . . . .	—	—	1:500\$000
3	Apiahy . . . . .	—	—	500\$000
4	Araçariguama . . . . .	.	.	.
5	Araraquara . . . . .	—	10:848\$649	11:297\$900
6	Araras . . . . .	—	—	2:200\$000
7	Arêas . . . . .	—	24\$400	1:724\$342
8	Atibaia . . . . .	.	.	.
9	Avaré . . . . .	.	.	.
10	Bananal . . . . .	.	.	.
11	Bariry . . . . .	.	.	.
12	Barretos . . . . .	120\$000	—	3:800\$000
13	Batataes . . . . .	—	9:828\$725	29:562\$694
14	Baurú . . . . .	—	—	2:400\$000
15	Bebedouro . . . . .	—	—	5:808\$843
16	Belem do Descalvado . . . . .	—	—	4:000\$000
17	Boa Esperança . . . . .	—	—	4:095\$000
18	» Vista das Pedras . . . . .	—	—	—
19	Bocaina . . . . .	—	—	1:440\$000
20	Bom Successo . . . . .	.	.	.
21	Botucatu . . . . .	—	8:921\$700	11:380\$000
22	Bragança . . . . .	—	8:947\$460	15:578\$193
23	Brotas . . . . .	—	—	5:937\$300
24	Buquira . . . . .	.	.	.
25	Cabreúva . . . . .	—	200\$000	—
26	Caçapava . . . . .	—	—	7:335\$000
27	Caconde . . . . .	.	.	.
28	Cajuru . . . . .	—	4:400\$000	—
29	Campinas . . . . .	—	—	33:305\$300
30	Campo Largo de Sorocaba . . . . .	—	—	7:960\$000
31	Campos Novos do Paranapanema . . . . .	.	.	.
32	Cananea . . . . .	—	260\$000	60\$000
33	Capão Bonito do Paranapanema . . . . .	—	—	—
34	Capital . . . . .	358:670\$000	—	—
35	Capivary . . . . .	—	2:987\$820	3:090\$000
36	Caraguatatuba . . . . .	—	—	—
37	Casa Branca . . . . .	—	—	4:250\$000
38	Conceição de Itanhaen . . . . .	—	—	1:300\$000
39	» » Monte Alegre . . . . .	.	.	.
40	Cravinhos . . . . .	.	.	.
41	Cunha . . . . .	.	.	.
42	Currallinho . . . . .	—	4:933\$700	163\$500
43	Cutia . . . . .	.	.	.
44	Dourado . . . . .	—	—	3:465\$000
45	Dous Corregos . . . . .	—	—	9:467\$100
46	Embahu . . . . .	—	—	969\$650
47	Espirito Santo da Boa Vista . . . . .	—	—	1:130\$000
48	» » do Pinhal . . . . .	2:000\$000	—	4:680\$000
49	» » » Turvo . . . . .	—	—	800\$000



# da despesa

## DAS VERBAS

Juros e amortizações	Expediente da Secretaria e publicações	Extraordinarias	Diversas	Divida passiva	Depositos levantados	TOTAL
81:810\$349	4:372\$631	6:981\$198	7:378\$942	—	—	369:158\$550
—	873\$100	2:603\$020	2:192\$000	—	300\$000	30:703\$850
—	400\$000	116\$000	144\$000	—	—	5:270\$000
—	1:712\$399	14:620\$635	39:861\$952	78:760\$190	—	239:026\$649
584\$778	1:656\$940	1:957\$550	45:854\$910	—	—	158:539\$345
—	261\$600	1:262\$228	149\$222	—	—	13:740\$591
.	.	.	.	.	.	.
.	.	.	.	.	.	.
—	2:290\$200	100\$000	80\$000	—	—	31:620\$200
4:413\$900	2:329\$770	2:253\$800	15:362\$300	7:713\$332	—	136:602\$543
—	300\$000	1:521\$292	—	—	—	9:570\$556
—	145\$800	12:500\$000	12:497\$345	8:055\$457	—	60:694\$986
30:000\$000	2:000\$000	7:880\$000	—	—	—	141:900\$000
—	655\$200	4:426\$000	406\$200	4:725\$200	—	41:218\$621
—	879\$260	—	2:213\$880	—	110\$000	22:852\$209
446\$703	600\$000	7:522\$960	—	—	—	27:802\$483
—	2:140\$880	1:460\$380	3:479\$996	39:744\$795	3:100\$000	128:722\$353
21:100\$000	7:266\$560	6:000\$000	34:068\$294	—	—	196:661\$241
47:217\$660	976\$700	1:094\$764	2:166\$050	120:789\$815	5:200\$000	217:995\$067
6:500\$000	200\$000	—	—	20:000\$000	—	35:100\$000
2:644\$000	1:830\$000	—	2:000\$000	—	—	47:748\$595
—	4:499\$126	1:891\$996	1:790\$980	—	—	36:296\$750
176:606\$090	6:941\$760	904:557\$120	173:392\$280	—	—	1.693:447\$650
—	—	987\$220	—	—	—	17:192\$220
895\$000	218\$000	886\$885	925\$000	—	—	10:138\$116
—	200\$883	—	315\$000	951\$528	—	11:547\$411
—	39:407\$232	99:174\$990	586:060\$897	441:648\$750	—	4.493:151\$982
38:700\$000	1:353\$900	—	9:418\$566	2:133\$240	—	90:834\$009
—	27\$260	900\$000	52\$582	—	—	3:518\$916
4:500\$000	3:511\$878	11:627\$877	5:188\$163	14:627\$166	43\$500	104:589\$960
—	163\$820	—	—	—	—	3:073\$852
.	.	.	.	.	.	.
.	.	.	.	.	.	.
—	1:000\$000	—	1:080\$666	—	—	13:281\$551
—	857\$850	1:190\$560	520\$200	7:378\$061	—	33:072\$985
—	2:558\$350	—	4:500\$000	3:500\$000	1:000\$000	64:753\$191
—	560\$250	—	10:044\$901	—	—	34:134\$631
660\$000	300\$000	950\$000	289\$670	—	—	7:734\$970
14:200\$000	3:000\$000	—	31:300\$000	—	—	134:000\$000
—	350\$000	100\$000	22\$000	—	—	2:332\$000

Numero de ordem	MUNICIPIOS	DESCRIMINAÇÃO		
		Desapropriações	Serviço de aguas	Instrução publica
50	Fartura . . . . .	—	—	2:400\$000
51	Faxina . . . . .	—	—	1:981\$338
52	Franca . . . . .	—	—	—
53	Guararema . . . . .	—	—	440\$000
54	Guaratinguetá . . . . .	—	9:401\$800	5:596\$281
55	Guarehy . . . . .	—	—	—
56	Guarulhos . . . . .	—	—	100\$000
57	Ibitinga . . . . .	—	—	—
58	Iguape . . . . .	—	—	—
59	Indaiatuba . . . . .	—	—	—
60	Itapecerica . . . . .	—	—	1:920\$000
61	Itapetininga . . . . .	—	—	—
62	Itapira . . . . .	—	—	—
63	Itaporanga . . . . .	—	3:536\$300	3:247\$390
64	Itararé . . . . .	300\$000	350\$000	—
65	Itatiba . . . . .	—	1:990\$653	6:420\$000
66	Itatinga . . . . .	1:000\$000	—	1:350\$000
67	Ituverava . . . . .	—	620\$000	3:600\$000
68	Jaboticabal . . . . .	20:000\$000	—	13:167\$646
69	Jacarehy . . . . .	—	—	5:646\$851
70	Jahú . . . . .	—	14:909\$976	40:865\$373
71	Jambeiro . . . . .	—	388\$000	2:900\$000
72	Jardinopolis . . . . .	2:788\$150	—	11:391\$430
73	Jatahy . . . . .	390\$390	—	—
74	Jundiahy . . . . .	—	—	—
75	Juquery . . . . .	—	—	—
76	Lagoinha . . . . .	—	—	—
77	Lavrinhas . . . . .	—	—	1:950\$000
78	Leme . . . . .	—	—	—
79	Lençóes . . . . .	—	—	1:356\$700
80	Limeira . . . . .	—	6:042\$990	19:490\$652
81	Lorena . . . . .	846\$950	15:555\$120	—
82	Mattão . . . . .	—	—	5:410\$000
83	Mineiros . . . . .	—	—	2:925\$400
84	Mocóca . . . . .	—	—	2:148\$630
85	Mogy das Cruzes . . . . .	—	1:393\$630	3:760\$979
86	» Guassú . . . . .	—	—	—
87	» Mirim . . . . .	—	—	10:436\$000
88	Monte Alto . . . . .	—	—	8:408\$510
89	» Mór . . . . .	—	510\$000	3:640\$000
90	Natividade . . . . .	—	—	606\$000
91	Nazareth . . . . .	—	—	1:000\$000
92	Nuporanga . . . . .	—	—	7:101\$400
93	Parahybuna . . . . .	—	1:800\$000	—
94	Parnahyba . . . . .	540\$400	2:924\$025	2:223\$000
95	Patrocínio de Santa Izabel . . . . .	—	—	—
96	» do Sapucahy . . . . .	—	—	1:136\$000
97	Pederneiras . . . . .	—	230\$000	3:800\$000
98	Pedreiras . . . . .	—	—	3:600\$000
99	Pereiras . . . . .	—	—	—
100	Piedade . . . . .	—	—	400\$000

**DAS VERBAS**

Juros e amortizações	Expediente da Secretaria e publicações	Extraordinarias	Diversas	Divida passiva	Depositos levantados	TOTAL
—	316\$000	450\$319	—	—	—	26:326\$319
4:916\$040	2:249\$520	—	—	—	—	41:640\$317
—	156\$500	376\$500	1:107\$250	—	—	6:208\$918
39:636\$030	2:874\$470	17:094\$033	17:853\$188	332:500\$000	—	521:409\$498
—	74\$500	455\$800	226\$000	—	—	6:693\$890
—	—	—	—	—	—	—
—	96\$000	646\$301	—	—	—	13:152\$954
—	1:394\$500	—	8:379\$680	—	—	61:805\$454
—	—	—	—	—	—	—
—	404\$500	431\$200	450\$200	—	—	20:987\$035
—	200\$000	—	1:319\$000	—	—	7:689\$000
—	960\$000	1:475\$500	6:734\$448	20:002\$500	—	113:125\$658
—	32\$800	1:861\$550	2:769\$795	—	—	15:451\$188
160\$000	380\$000	1:060\$000	6:229\$000	—	—	37:969\$000
—	3:986\$200	15:316\$842	4:004\$800	—	1:600\$000	190:508\$743
—	1:188\$430	4:602\$050	2:238\$500	12:700\$000	—	65:099\$485
—	—	17:405\$900	74:465\$133	68:160\$500	2:083\$000	351:956\$151
—	683\$227	105\$000	462\$000	—	—	13:309\$904
—	1:409\$780	1:800\$000	9:811\$127	—	—	75:729\$759
—	150\$000	172\$500	—	—	—	5:344\$088
—	—	—	—	—	—	—
—	500\$000	—	—	—	—	6:462\$200
—	—	—	—	—	—	—
2:517\$150	629\$106	119\$600	—	—	—	8:660\$690
940\$914	1:114\$500	312\$120	420\$859	—	—	40:058\$713
—	880\$600	—	622\$000	7:413\$864	—	28:835\$664
—	—	12:736\$276	32:241\$473	24:369\$300	—	205:150\$713
9:580\$000	2:034\$150	—	2:796\$600	—	—	74:893\$075
—	1:967\$700	—	4:527\$055	4:277\$750	—	64:593\$130
—	1:508\$930	2:322\$950	3:455\$138	—	—	33:668\$621
24:500\$000	2:032\$200	—	16:496\$000	18:249\$455	—	23:739\$683
4:620\$000	904\$496	1:093\$770	629\$378	3:100\$000	—	40:395\$849
—	352\$660	—	3:572\$511	—	—	30:197\$789
—	3:913\$120	6:647\$474	19:055\$164	—	—	100:669\$616
—	3:350\$640	3:062\$520	2:089\$900	—	—	43:771\$943
6:300\$000	190\$000	260\$000	5:032\$018	37:400\$000	—	62:411\$518
495\$710	372\$375	—	—	—	—	13:066\$720
—	600\$000	600\$000	—	—	—	6:900\$000
—	557\$000	3:660\$380	—	12:925\$270	—	43:007\$970
—	—	—	948\$000	—	—	30:849\$775
745\$532	208\$500	1:065\$400	1:927\$378	—	—	31:886\$235
—	—	—	—	—	—	—
—	—	—	9:467\$339	1:949\$000	—	19:933\$671
—	418\$000	2:839\$150	217\$200	3:956\$600	200\$000	34:966\$409
—	1:713\$900	—	2:294\$280	—	—	33:474\$131
—	400\$000	56\$582	—	—	—	14:551\$482
—	400\$000	—	—	—	—	8:958\$000

Numero de ordem	MUNICIPIOS	DESCRIMINAÇÃO		
		Desapropriações	Serviço de aguas	Instrucção publica
101	Pilar . . . . .	—	—	2:118\$000
102	Pindamonhangaba . . . . .	—	—	—
103	Piracicaba . . . . .	300\$000	—	9:811\$000
104	Pirajú . . . . .	—	—	3:000\$000
105	Pirassununga . . . . .	4:823\$530	—	4:564\$000
106	Pitangueiras . . . . .	—	—	4:727\$200
107	Porto Feliz . . . . .	—	—	2:739\$000
108	» Ferreira . . . . .	—	—	—
109	Que luz . . . . .	—	—	—
110	Redempção . . . . .	—	—	3:650\$000
111	Remedios da Ponte do Tieté . . . . .	—	50\$000	250\$000
112	Ribeirão Bonito . . . . .	—	—	850\$000
113	» Branco . . . . .	—	—	—
114	» Preto . . . . .	—	10:574\$800	25:456\$600
115	Ribeirãozinho . . . . .	—	—	—
116	Rio Bonito . . . . .	—	—	3:433\$327
117	» Claro . . . . .	—	84:840\$000	4:198\$000
118	» das Pedras . . . . .	—	—	2:786\$660
119	» Preto . . . . .	—	—	1:951\$500
120	Salto de Ytú . . . . .	—	—	650\$000
121	Santa Barbara . . . . .	—	—	—
122	» » do Rio Pardo . . . . .	—	—	830\$230
123	» Branca . . . . .	320\$000	571\$810	1:148\$127
124	» Cruz da Conceição . . . . .	—	—	3:963\$100
125	» » das Palmeiras . . . . .	—	—	—
126	» » do Rio Pardo . . . . .	2:857\$800	—	6:789\$760
127	» Izabel . . . . .	—	—	600\$000
128	» Rita do Paraiso . . . . .	—	—	—
129	» » Passa Quatro . . . . .	—	—	—
130	Santo Amaro . . . . .	—	—	2:670\$000
131	» Antonio d'Alegria . . . . .	—	—	—
132	» » da Boa Vista . . . . .	—	—	1:050\$833
133	» » » Cachoeira . . . . .	—	—	—
134	Santos . . . . .	393:263\$115	12:766\$000	34:006\$650
135	São Bento do Sapucahy . . . . .	—	—	100\$000
136	» Bernardo . . . . .	—	—	—
137	» Carlos do Pinhal . . . . .	—	63:044\$718	16:938\$124
138	» Francisco de Paula dos Pinheiros . . . . .	—	142\$450	1:371\$020
139	» João da Boa Vista . . . . .	—	—	—
140	» » » Bocaina . . . . .	—	—	7:020\$000
141	» José do Barreiro . . . . .	—	—	5:160\$000
142	» » » Parahytinga . . . . .	—	24\$200	6:000\$000
143	» » » Rio Pardo . . . . .	—	—	—
144	» » dos Campos . . . . .	—	21:000\$000	6:760\$428
145	» Luiz do Parahytinga . . . . .	1:245\$000	—	—
146	» Manoel . . . . .	—	3:578\$080	3:600\$000
147	» Miguel Archanjo . . . . .	—	—	—
148	» Paulo dos Agudos . . . . .	—	—	—
149	» Pedro . . . . .	100\$000	—	1:800\$000
150	» » do Turvo . . . . .	—	—	—
151	» Roque . . . . .	—	—	—

DAS VERBAS						
Juros e amortizações	Expediente da Secretaria e publicações	Extraordinarias	Diversas	Divida passiva	Depositos levantados	TOTAL
—	170\$000	49\$000	—	—	—	6:205\$412
33:008\$367	2:343\$350	—	114:614\$922	—	5:610\$000	320:955\$800
—	500\$000	—	300\$000	—	—	41:000\$000
—	4:217\$000	7:597\$100	16:624\$613	30:850\$240	—	190:356\$813
—	570\$000	1:176\$000	2:518\$140	3:780\$030	—	27:064\$506
—	—	—	1:319\$740	—	—	18:452\$347
—	321\$000	200\$000	150\$000	4:125\$000	—	18:233\$000
—	470\$000	150\$000	120\$000	—	—	3:604\$785
10:468\$756	1:878\$000	—	8:012\$327	—	—	44:974\$999
4:587\$093	8:962\$737	10:766\$963	68:093\$414	79:971\$905	1:050\$000	401:023\$450
550\$000	593\$680	—	896\$900	—	—	13:831\$311
—	3:608\$500	6:812\$070	23:510\$282	—	—	285:083\$813
—	1:227\$740	1:722\$750	1:331\$840	—	600\$000	28:118\$562
—	721\$900	—	5:965\$394	—	—	15:176\$626
—	2:141\$300	3:000\$000	2:777\$500	—	—	27:841\$535
44\$000	129\$300	546\$770	300\$000	560\$600	—	4:245\$800
574\$000	715\$250	—	—	—	—	14:225\$000
—	1:025\$800	550\$000	1:573\$310	6:230\$000	—	21:952\$031
—	621\$200	2:516\$572	2:697\$655	—	—	35:892\$688
1:500\$000	800\$000	—	—	—	—	13:241\$303
276\$000	1:300\$000	700\$000	6:037\$555	2:300\$000	—	36:675\$046
—	400\$000	—	—	3:600\$000	—	11:000\$000
—	371\$200	51\$100	284\$000	4:173\$603	—	8:992\$833
558:824\$000	54:263\$630	—	—	—	9:700\$000	2:062:541\$173
—	—	1:230\$220	309\$910	9:379\$890	—	25:148\$300
—	673\$200	—	—	—	—	53:311\$068
59:244\$000	11:073\$400	—	44:506\$452	7:201\$717	3:250\$000	891:199\$704
—	269\$880	66\$010	—	—	—	6:678\$237
—	1:800\$000	1:200\$000	2:000\$000	—	—	66:500\$000
—	200\$000	300\$000	239\$278	—	—	16:932\$023
60\$000	893\$740	400\$000	200\$000	—	—	18:116\$101
—	1:248\$800	—	9:196\$614	2:720\$120	—	63:282\$582
—	907\$940	2:441\$630	810\$820	—	—	43:358\$855
—	5:243\$180	—	7:367\$658	—	1:100\$000	155:698\$550
—	50\$000	398\$000	400\$905	—	—	8:014\$081
—	87\$220	1:034\$604	6:201\$294	6:254\$126	—	70:622\$456

Numero de orden	MUNICIPIOS	DESCRIMINAÇÃO		
		Desapropriações	Serviço de aguas	Instrucção publica
152	São Sebastião . . . . .	.	.	.
153	» Simão . . . . .	2:500\$000	17:269\$500	10:800\$000
154	» Vicente . . . . .	—	8:413\$620	2:200\$000
155	Sarapuhy . . . . .	—	—	—
156	Serra Negra . . . . .	—	—	9:752\$970
157	Sertãozinho . . . . .	—	13:431\$800	8:668\$163
158	Silveiras . . . . .	.	.	.
159	Socorro . . . . .	.	.	.
160	Sorocaba . . . . .	—	48:957\$170	5:952\$200
161	Tambahú . . . . .	.	.	.
162	Tatuhy . . . . .	—	8:991\$685	7:595\$308
163	Taubaté . . . . .	.	.	.
164	Tieté . . . . .	—	13:902\$209	—
165	Tremembé . . . . .	.	.	.
166	Ubatuba . . . . .	—	36\$000	400\$432
167	Una . . . . .	—	—	—
168	Villa Bella . . . . .	.	.	.
169	» Vieira do Piquete . . . . .	—	—	—
170	Xiririca . . . . .	.	.	.
171	Yporanga . . . . .	.	.	.
172	Ytú . . . . .	1:000\$000	4:000\$000	10:000\$000
	Somma . . . . .	793:065\$335	422:598\$990	596:097\$039

DAS VERBAS						TOTAL
Juros e amortisações	Expediente da Secretaria e publicações	Extraordinarias	Diversas	Divida passiva	Depositos levantados	
11:442\$000	5:508\$570	6:294\$320	3:664\$000	49:732\$313	2:200\$000	213:023\$698
1:240\$000	1:040\$800	835\$090	3:499\$994	6:351\$305	5:000\$000	60:169\$779
—	90\$500	170\$100	391\$590	—	—	2:583\$500
—	1:183\$000	1:853\$700	6:078\$443	—	—	76:057\$009
12:830\$900	1:590\$200	1:705\$600	9:084\$140	13:692\$024	1:462\$680	176:187\$227
.	.	.	.	.	.	.
247:096\$940	6:963\$170	8:964\$320	4:058\$340	35:114\$920	—	467:940\$710
—	1:109\$380	2:888\$815	6:822\$344	6:293\$300	—	65:063\$423
29:984\$633	3:267\$100	4:877\$000	12:675\$645	—	—	129:463\$406
—	370\$260	—	390\$880	298\$353	—	7:097\$033
—	—	—	2:705\$000	—	—	6:220\$988
—	107\$500	2:932\$290	655\$000	—	—	7:273\$330
.	.	.	.	.	.	.
7:080\$000	2:400\$000	5:460\$000	6:520\$000	38:000\$000	—	152:500\$000
1.503:500\$545	269:878\$174	1.271:466\$216	1.619:504\$610	1.607:661\$216	43:609\$180	17.776:972\$884

## Saldo e Deficit

N.º de ordem	MUNICIPIOS	Receita	Despeza	Saldo	Deficit
1	Amparo . . . . .	371:086\$335	369:158\$550	1:927\$785	—
2	Annapolis . . . . .	32:775\$470	30:703\$850	2:071\$620	—
3	Apiaby . . . . .	5:270\$000	5:270\$000	—	—
4	Araçariguama . . . . .				
5	Araraquara . . . . .	245:644\$601	239:026\$649	6:617\$952	—
6	Araras . . . . .	158:539\$345	158:539\$345	—	—
7	Arêas . . . . .	15:862\$815	13:740\$591	2:122\$224	—
8	Atibaia . . . . .				
9	Avaré . . . . .				
10	Bananal . . . . .				
11	Bariry . . . . .				
12	Barretos . . . . .	31:620\$200	31:620\$200	—	—
13	Batataes . . . . .	139:519\$011	136:602\$543	2:916\$468	—
14	Bauri . . . . .	9:835\$260	9:570\$556	264\$704	—
15	Bebedouro . . . . .	60:694\$986	60:694\$986	—	—
16	Belém do Descalvado . . . . .	143:447\$696	141:900\$000	1:547\$696	—
17	Boa Esperança . . . . .	49:124\$650	41:218\$621	7:906\$029	—
18	» Vista das Pedras . . . . .	22:869\$656	22:852\$209	17\$447	—
19	Bocaina . . . . .	27:865\$342	27:802\$183	62\$859	—
20	Bom Sucesso . . . . .				
21	Botucatu . . . . .	137:324\$701	128:722\$353	8:602\$348	—
22	Bragança . . . . .	199:509\$476	196:661\$241	2:848\$235	—
23	Brotas . . . . .	107:325\$360	217:995\$067	—	110:669\$707
24	Buquira . . . . .				
25	Cabreuva . . . . .	15:366\$420	35:100\$000	—	19:733\$580
26	Caçapava . . . . .	64:557\$676	47:748\$595	16:809\$081	—
27	Caconde . . . . .				
28	Cajuru . . . . .	41:961\$432	36:296\$750	5:664\$682	—
29	Campinas . . . . .	1.693:156\$740	1.693:447\$650	—	290\$910
30	Campo Largo de Sorocaba . . . . .	17:192\$220	17:192\$220	—	—
31	Campos Novos do Paranapanema . . . . .				
32	Cananéa . . . . .	7:648\$673	10:138\$116	—	2:489\$443
33	Capão Bonito do Paranapanema . . . . .	11:547\$411	11:547\$411	—	—
34	Capital . . . . .	5.484:314\$253	4.493:151\$982	991:162\$271	—
35	Capivary . . . . .	94:044\$864	90:834\$009	3:210\$855	—
36	Caraguatatuba . . . . .	3:518\$916	3:518\$916	—	—
37	Casa Branca . . . . .	102:971\$037	104:589\$960	—	1:618\$923
38	Conceição de Itanhaen . . . . .	3:073\$852	3:073\$852	—	—
39	» » Monte Alegre . . . . .				
40	Cravinhos . . . . .				
41	Cunha . . . . .				
42	Curralinho . . . . .	17:701\$744	13:281\$551	4:420\$193	—
43	Cutia . . . . .				
44	Dourado . . . . .	34:152\$985	33:072\$985	1:080\$000	—
45	Dous Corregos . . . . .	68:422\$565	64:753\$191	3:669\$374	—
46	Embahú . . . . .	33:804\$739	34:134\$631	—	329\$892
47	Espirito Santo da Boa Vista . . . . .	6:630\$800	7:734\$970	—	1:104\$170
48	» » do Pinhal . . . . .	134:000\$000	134:000\$000	—	—
49	» » » Turvo . . . . .	2:332\$000	2:332\$000	—	—
50	Fartura . . . . .	26:326\$319	26:326\$319	—	—
51	Faxina . . . . .	30:161\$657	41:640\$317	—	11:478\$660
52	Franca . . . . .				
53	Guararema . . . . .	7:463\$090	6:208\$918	1:254\$172	—
54	Guaratinguetá . . . . .	516:582\$609	521:409\$498	—	4:826\$889
55	Guarehy . . . . .				
56	Guarulhos . . . . .	6:693\$890	6:693\$890	—	—
57	Ibitinga . . . . .				
58	Iguape . . . . .				
59	Indaiatuba . . . . .				
60	Itapecerica . . . . .	31:496\$736	13:152\$954	18:343\$782	—
61	Itapetininga . . . . .	67:128\$288	61:805\$454	5:322\$834	—
62	Itapira . . . . .				
63	Itaporanga . . . . .	20:727\$933	20:987\$035	—	259\$102
64	Itararé . . . . .	7:689\$000	7:689\$000	—	—



N.º de ordem	MUNICIPIOS	Receita	Despeza	Saldo	Deficit
65	Itatiba . . . . .	115:997\$359	113:125\$658	2:871\$701	—
66	Itatinga . . . . .	16:433\$325	15:451\$188	982\$137	—
67	Ituverava . . . . .	33:909\$000	37:969\$000	—	4:060\$000
68	Jaboticabal . . . . .	195:921\$048	190:508\$743	5:412\$305	—
69	Jacarehy . . . . .	66:352\$002	65:099\$485	1:252\$517	—
70	Jahú . . . . .	351:956\$151	351:956\$151	—	—
71	Jambeiro . . . . .	13:309\$904	13:309\$904	—	—
72	Jardinopolis . . . . .	76:283\$265	75:729\$759	553\$506	—
73	Jatahy . . . . .	3:647\$000	5:344\$088	—	1:697\$088
74	Jundiáhy . . . . .	—	—	—	—
75	Juquery . . . . .	6:462\$200	6:462\$200	—	—
76	Lagoinha . . . . .	—	—	—	—
77	Lavrinhas . . . . .	8:692\$000	8:660\$690	31\$310	—
78	Leme . . . . .	40:287\$771	40:058\$713	229\$058	—
79	Lençóes . . . . .	29:793\$372	28:835\$664	957\$708	—
80	Limeira . . . . .	221:721\$165	205:150\$713	16:570\$452	—
81	Lorena . . . . .	84:350\$052	74:893\$075	9:456\$977	—
82	Mattão . . . . .	64:872\$960	64:593\$130	279\$830	—
83	Mineiros . . . . .	34:555\$038	33:668\$621	886\$417	—
84	Mocóca . . . . .	123:855\$522	123:739\$683	115\$839	—
85	Mogy das Cruzes . . . . .	45:512\$217	40:395\$849	5:116\$368	—
86	» Guassú . . . . .	31:542\$053	30:197\$789	1:344\$264	—
87	» Mirim . . . . .	106:086\$374	100:669\$616	5:416\$758	—
88	Monte Alto . . . . .	60:397\$635	43:771\$943	16:625\$692	—
89	Monte Mór . . . . .	24:989\$518	62:411\$518	—	37:422\$000
90	Natividade . . . . .	14:146\$758	13:066\$720	1:080\$038	—
91	Nazareth . . . . .	6:300\$000	6:900\$000	—	600\$000
92	Nuporanga . . . . .	45:604\$473	43:007\$970	2:596\$503	—
93	Parahybuna . . . . .	25:000\$000	30:849\$775	—	5:849\$775
94	Parnahyba . . . . .	37:739\$922	31:886\$235	5:853\$687	—
95	Patrocínio de Santa Izabel . . . . .	—	—	—	—
96	» do Sapucahy . . . . .	18:705\$565	19:933\$671	—	1:228\$106
97	Pederneiras . . . . .	34:966\$409	34:966\$409	—	—
98	Pedreira . . . . .	33:897\$350	33:474\$131	423\$219	—
99	Pereiras . . . . .	15:328\$661	14:551\$482	777\$179	—
100	Piedade . . . . .	9:618\$000	8:958\$000	660\$000	—
101	Pilar . . . . .	6:205\$412	6:205\$412	—	—
102	Pindamonhangaba . . . . .	—	—	—	—
103	Piracicaba . . . . .	398:982\$218	320:955\$800	78:026\$418	—
104	Pirajú . . . . .	41:000\$000	41:000\$000	—	—
105	Pirassununga . . . . .	124:276\$835	190:356\$813	—	66:079\$978
106	Pitangueiras . . . . .	27:199\$898	27:064\$506	135\$392	—
107	Porto Feliz . . . . .	21:355\$693	18:452\$347	2:903\$346	—
108	» Ferreira . . . . .	—	—	—	—
109	Quehuz . . . . .	—	—	—	—
110	Redempção . . . . .	18:433\$000	18:233\$000	200\$000	—
111	Remédios da Ponte do Tieté . . . . .	3:604\$785	3:604\$785	—	—
112	Ribeirão Bonito . . . . .	48:680\$505	44:974\$999	3:705\$506	—
113	» Branco . . . . .	—	—	—	—
114	» Preto . . . . .	402:546\$928	401:023\$450	1:523\$478	—
115	Ribeirãozinho . . . . .	—	—	—	—
116	Rio Bonito . . . . .	17:724\$791	13:831\$311	3:893\$480	—
117	» Claro . . . . .	289:008\$407	285:083\$813	3:924\$594	—
118	» das Pedras . . . . .	30:614\$234	28:418\$562	2:195\$672	—
119	» Preto . . . . .	14:041\$500	15:176\$626	—	1:135\$126
120	Salto de Ytú . . . . .	29:055\$609	27:841\$535	1:214\$074	—
121	Santa Barbara . . . . .	—	—	—	—
122	» do Rio Pardo . . . . .	4:245\$800	4:245\$800	—	—
123	» Branca . . . . .	14:225\$000	14:225\$000	—	—
124	» Cruz da Conceição . . . . .	22:336\$681	21:952\$031	384\$650	—
125	» das Palmeiras . . . . .	—	—	—	—
126	» do Rio Pardo . . . . .	38:027\$236	35:892\$688	2:134\$548	—
127	» Izabel . . . . .	16:241\$303	13:241\$303	3:000\$000	—
128	» Rita do Paraiso . . . . .	—	—	—	—
129	» Passa Quatro . . . . .	—	—	—	—
130	Santo Amaro . . . . .	37:834\$405	36:678\$046	1:156\$359	—
131	» Antonio d'Alegria . . . . .	10:500\$000	11:000\$000	—	500\$000

N.º de ordem	MUNICIPIOS	Receita	Despeza	Saldo	Deficit
132	Santo Antonio da Boa Vista . . . . .	7:279\$040	8:992\$833	—	1:713\$793
133	» » » Cachoeira . . . . .	.	.	.	.
134	Santos . . . . .	1.469:988\$260	2.062:541\$173	—	592:552\$913
135	São Bento do Sapucahy . . . . .	25:148\$300	25:148\$300	—	—
136	» Bernardo . . . . .	53:311\$068	53:311\$068	—	—
137	» Carlos do Pinhal . . . . .	357:441\$516	891:199\$704	—	533:758\$188
138	» Francisco de Paula dos Pinheiros . . . . .	5:792\$914	6:678\$237	—	885\$323
139	» João da Boa Vista . . . . .	.	.	.	.
140	» » » Bocaina . . . . .	66:500\$000	66:500\$000	—	—
141	» José do Barreiro . . . . .	16:932\$023	16:932\$023	—	—
142	» » » Parahytinga . . . . .	11:750\$150	18:116\$101	—	6:365\$951
143	» » » Rio Pardo . . . . .	.	.	.	.
144	» » dos Campos . . . . .	63:282\$582	63:282\$582	—	—
145	» Luiz do Parahytinga . . . . .	44:050\$984	43:358\$855	692\$129	—
146	» Manoel . . . . .	226:635\$673	155:698\$550	70:937\$123	—
147	» Miguel Archanjo . . . . .	7:762\$905	8:014\$081	—	251\$176
148	» Paulo dos Agudos . . . . .	.	.	.	.
149	» Pedro . . . . .	30:875\$750	70:622\$456	—	39:746\$706
150	» » do Turvo . . . . .	.	.	.	.
151	» Roque . . . . .	.	.	.	.
152	» Sebastião . . . . .	.	.	.	.
153	» Simão . . . . .	169:686\$650	213:023\$698	—	43:337\$048
154	» Vicente . . . . .	60:843\$259	60:169\$779	673\$480	—
155	Sarapuby . . . . .	2:583\$500	2:583\$500	—	—
156	Serra Negra . . . . .	91:610\$168	76:057\$009	15:553\$159	—
157	Sertãozinho . . . . .	110:388\$468	176:187\$227	—	65:798\$759
158	Silveiras . . . . .	.	.	.	.
159	Socorro . . . . .	.	.	.	.
160	Sorocaba . . . . .	467:990\$810	467:940\$710	50\$100	—
161	Tambahú . . . . .	.	.	.	.
162	Tatuby . . . . .	68:496\$927	65:063\$423	3:433\$504	—
163	Taubaté . . . . .	.	.	.	.
164	Tieté . . . . .	139:520\$732	129:463\$406	10.057\$326	—
165	Tremembé . . . . .	.	.	.	.
166	Ubatuba . . . . .	8:084\$919	7:097\$033	987\$886	—
167	Una . . . . .	7:815\$855	6:220\$988	1:594\$867	—
168	Villa Bella . . . . .	.	.	.	.
169	» Vieira do Piquete . . . . .	7:290\$657	7:273\$330	17\$327	—
170	Xiririca . . . . .	.	.	.	.
171	Yporanga . . . . .	.	.	.	.
172	Ytú . . . . .	152:000\$000	152:500\$000	—	500\$000
	Somma . . . . .	17.596:420\$172	17.776:972\$884	1.375:730\$494	1.556:283\$206

## Resumo geral comparativo

## Resumo geral comparativo da Receita e Despeza em 1902 e 1903,

Numero de ordem	MUNICIPIOS	1902			
		Receita	Despeza	BALANÇO	
				SALDO	DEFICIT
1	Amparo . . . . .	327:336\$662	306:206\$041	21:130\$621	—
2	Annapolis . . . . .	.	.	.	.
3	Apiaby . . . . .	.	.	.	.
4	Araçariguama . . . . .	5:321\$000	5:301\$000	20\$00	—
5	Araraquara . . . . .	197:350\$825	274:268\$315	—	76:917\$490
6	Araras . . . . .	147:940\$345	197:446\$166	—	49:505\$821
7	Arêas . . . . .	27:003\$215	20:639\$351	6:363\$864	—
8	Atibaia . . . . .	.	.	.	.
9	Avaré . . . . .	81:256\$997	81:166\$796	90\$201	—
10	Bananal . . . . .	30:353\$325	27:523\$360	2:829\$965	—
11	Bariry . . . . .	.	.	.	.
12	Barretos . . . . .	.	.	.	.
13	Batataes . . . . .	176:749\$876	156:786\$528	19:963\$348	—
14	Baurú . . . . .	11:608\$780	11:696\$518	—	87\$738
15	Bebedouro . . . . .	48:582\$100	49:667\$416	—	1:085\$316
16	Belem do Descalvado . . . . .	.	.	.	.
17	Boa Esperança . . . . .	30:203\$935	30:753\$892	—	549\$957
18	» Vista das Pedras . . . . .	31:114\$839	31:696\$518	—	360\$134
19	Bocaina . . . . .	21:632\$281	21:295\$400	336\$881	—
20	Bom Successo . . . . .	.	.	.	.
21	Botucatu . . . . .	149:665\$537	139:992\$482	9:673\$055	—
22	Bragança . . . . .	219:951\$370	217:211\$994	2:739\$376	—
23	Brotas . . . . .	117:273\$320	289:627\$086	—	172:353\$766
24	Buquira . . . . .	17:013\$000	26:741\$186	—	9:728\$186
25	Cabreuva . . . . .	.	.	.	.
26	Caçapava . . . . .	67:709\$231	51:436\$176	16:273\$055	—
27	Caconde . . . . .	.	.	.	.
28	Cajuru . . . . .	45:119\$355	45:610\$298	—	490\$943
29	Campinas . . . . .	1.232:595\$480	1.196:053\$620	36:541\$860	—
30	Campo Largo de Sorocaba . . . . .	16:680\$140	16:680\$140	—	—
31	Campos Novos do Paranapanema . . . . .	.	.	.	.
32	Cananéa . . . . .	17:051\$700	11:196\$580	5:855\$120	—
33	Capão Bonito do Paranapanema . . . . .	10:000\$000	10:000\$000	—	—
34	Capital . . . . .	5.305:154\$824	3.899:175\$182	1.405:979\$642	—
35	Capivary . . . . .	238:528\$002	237:864\$816	663\$186	—
36	Caraguatatuba . . . . .	6:893\$405	6:690\$371	203\$034	—
37	Casa Branca . . . . .	.	.	.	.
38	Conceição de Itanhaen . . . . .	7:076\$628	7:076\$628	—	—
39	» » Monte Alegre . . . . .	.	.	.	.
40	Cravinhos . . . . .	.	.	.	.
41	Cunha . . . . .	.	.	.	.
42	Curralinho . . . . .	18:225\$551	14:722\$397	3:503\$154	—
43	Cutia . . . . .	.	.	.	.
44	Dourado . . . . .	35:600\$000	43:340\$000	—	7:740\$000
45	Dous Corregos . . . . .	78:788\$494	80:570\$333	—	1:781\$839
46	Embahú . . . . .	28:362\$487	28:299\$020	63\$467	—
47	Espirito Santo da Boa Vista . . . . .	12:200\$000	12:200\$000	—	—
48	» » do Pinhal . . . . .	145:000\$000	145:000\$000	—	—
49	» » » Turvo . . . . .	3:834\$380	10:292\$000	—	6:457\$620
50	Fartura . . . . .	23:545\$516	23:545\$000	\$516	—
51	Faxina . . . . .	.	.	.	.
52	Franca . . . . .	.	.	.	.
53	Guararema . . . . .	10:338\$102	9:559\$521	778\$581	—
54	Guaratinguetá . . . . .	528:422\$128	283:676\$906	244:745\$222	—
55	Guarehy . . . . .	.	.	.	.
56	Guarulhos . . . . .	6:915\$132	6:053\$992	861\$140	—
57	Ibitinga . . . . .	35:794\$518	35:082\$195	712\$323	—
58	Iguape . . . . .	.	.	.	.
59	Indaítuba . . . . .	.	.	.	.
60	Itapecerica . . . . .	27:605\$845	9:149\$343	18:456\$502	—
61	Itapetininga . . . . .	70:000\$000	70:000\$000	—	—
62	Itapira . . . . .	193:746\$686	169:945\$755	23:800\$931	—

tomadas as verbas em sua totalidade e cada municipio em separado

1903				DIFFERENÇA EM 1903			
Receita	Despeza	BALANÇO		PARA MAIS		PARA MENOS	
		SALDO	DEFICIT	RECEITA	DESPEZA	RECEITA	DESPEZA
371:086\$335	369:158\$550	1:927\$785	—	43:749\$673	62:952\$509	—	—
32:775\$470	30:703\$850	2:071\$620	—	32:775\$470	30:703\$850	—	—
5:270\$000	5:270\$000	—	—	5:270\$000	5:270\$000	—	—
						5:321\$000	5:301\$000
245:644\$601	239:026\$649	6:617\$952	—	48:293\$776	—	—	35:241\$666
158:539\$345	158:539\$345	—	—	10:599\$000	—	—	38:906\$821
15:862\$815	13:740\$591	2:122\$224	—	—	—	11:140\$400	6:898\$760
.	.	.	.	.	.	81:256\$997	81:166\$796
.	.	.	.	.	.	30:353\$325	27:523\$360
31:620\$200	31:620\$200	—	—	31:620\$200	31:620\$200	—	—
139:519\$011	136:602\$543	2:916\$468	—	—	—	37:230\$865	20:183\$985
9:835\$260	9:370\$556	264\$704	—	—	—	1:773\$520	2:125\$962
60:694\$986	60:694\$986	—	—	12:112\$886	11:027\$570	—	—
143:447\$696	141:900\$000	1:547\$696	—	143:447\$696	141:900\$000	—	—
49:124\$650	41:218\$621	7:906\$029	—	18:920\$715	10:464\$729	—	—
22:869\$656	22:852\$209	17\$447	—	—	—	8:245\$183	8:622\$764
27:865\$342	27:802\$483	62\$859	—	6:233\$061	6:507\$083	—	—
137:324\$701	128:722\$353	8:602\$348	—	—	—	12:340\$836	11:270\$129
199:509\$476	196:661\$241	2:848\$235	—	—	—	20:441\$894	20:550\$753
107:325\$360	217:995\$067	—	110:669\$707	—	—	9:947\$960	71:632\$019
				—	—	17:013\$000	26:741\$186
15:366\$420	35:100\$000	—	19:733\$580	15:366\$420	35:100\$000	—	—
64:557\$676	47:748\$595	16:809\$081	—	—	—	3:151\$555	3:687\$581
41:961\$432	36:296\$750	5:664\$682	—	—	—	3:157\$923	9:313\$548
1.093:156\$740	1.693:447\$650	—	290\$910	460:561\$260	497:394\$030	—	—
17:192\$220	17:192\$220	—	—	512\$080	512\$080	—	—
7:648\$673	10:138\$116	—	2:489\$442	—	—	9:403\$027	1:058\$464
11:547\$411	11:547\$411	—	—	1:547\$411	1:547\$411	—	—
5.484:314\$253	4.493:151\$982	991:162\$271	—	179:159\$429	593:976\$800	—	—
94:044\$864	90:834\$009	3:210\$855	—	—	—	144:433\$138	147:030\$807
3:518\$916	3:518\$916	—	—	—	—	3:374\$489	3:171\$455
102:971\$037	104:589\$960	—	1:618\$923	102:971\$037	104:589\$960	—	—
3:073\$852	3:073\$852	—	—	—	—	4:002\$776	4:002\$776
.	.	.	.	.	.	.	.
.	.	.	.	.	.	.	.
17:701\$744	13:281\$551	4:420\$193	—	—	—	523\$807	1:440\$846
34:152\$985	33:072\$985	1:080\$000	—	—	—	1:447\$015	10:267\$015
68:422\$565	64:753\$191	3:669\$374	—	—	—	10:365\$929	15:817\$142
33:804\$739	34:134\$631	—	329\$892	5:442\$252	5:835\$611	—	—
6:630\$800	7:734\$970	—	1:104\$170	—	—	5:569\$200	4:465\$030
134:000\$000	134:000\$000	—	—	—	—	11:000\$000	11:000\$000
2:332\$000	2:332\$000	—	—	—	—	1:502\$380	7:960\$000
26:326\$319	26:326\$319	—	—	2:780\$803	2:781\$319	—	—
30:161\$657	41:640\$317	—	11:478\$660	30:161\$657	41:640\$317	—	—
2:463\$090	6:208\$918	1:254\$172	—	—	—	2:875\$012	3:350\$603
516:582\$609	521:409\$498	—	4:826\$889	—	237:732\$592	11:839\$519	—
6:693\$890	6:693\$890	—	—	—	639\$898	221\$242	—
.	.	.	.	.	.	35:794\$518	35:082\$195
.	.	.	.	.	.	.	.
31:496\$736	13:152\$954	18:343\$782	—	3:890\$891	4:003\$611	—	—
67:128\$288	61:805\$454	5:322\$834	—	—	—	2:871\$712	8:194\$546
				—	—	193:746\$686	169:945\$755

Numero de ordem	MUNICIPIOS	1902			
		Receita	Despeza	BALANÇO	
				SALDO	DEFICIT
63	Itaporanga . . . . .	15:761\$284	15:976\$765	—	215\$481
64	Itararé . . . . .	8:157\$826	8:156\$826	1\$000	—
65	Itatiba . . . . .	135:840\$917	132:540\$539	3:300\$378	—
66	Itatinga . . . . .	15:692\$969	13:756\$749	1:936\$220	—
67	Ituverava . . . . .	.	.	.	.
68	Jaboticabal . . . . .	165:549\$857	160:600\$119	4:949\$738	—
69	Jacarehy . . . . .	90:860\$257	73:324\$241	17:536\$016	—
70	Jahú . . . . .	519:795\$155	541:972\$036	—	22:176\$881
71	Jambeiro . . . . .	20:417\$760	21:517\$760	—	1:100\$000
72	Jardinópolis . . . . .	67:048\$185	52:628\$655	14:419\$530	—
73	Jatahy . . . . .	.	.	.	.
74	Jundiáhy . . . . .	.	.	.	.
75	Juquery . . . . .	5:447\$015	4:866\$000	581\$015	—
76	Lagoinha . . . . .	.	.	.	.
77	Lavrinhas . . . . .	.	.	.	.
78	Leme . . . . .	39:223\$516	53:472\$336	—	14:248\$820
79	Lençóes . . . . .	30:500\$889	30:500\$889	—	—
80	Limeira . . . . .	225:936\$895	224:161\$330	1:772\$565	—
81	Lorena . . . . .	83:261\$327	71:516\$373	11:744\$954	—
82	Mattão . . . . .	60:596\$836	59:983\$986	612\$850	—
83	Mineiros . . . . .	42:011\$902	42:699\$859	—	687\$957
84	Mocóca . . . . .	130:478\$664	130:477\$402	1\$262	—
85	Mogy das Cruzes . . . . .	54:917\$277	50:592\$473	4:324\$804	—
86	» Guassú . . . . .	32:690\$287	32:029\$252	661\$035	—
87	» Mirim . . . . .	99:416\$237	99:416\$237	—	—
88	Monte Alto . . . . .	39:728\$580	38:016\$267	1:712\$313	—
89	» Mór . . . . .	31:200\$356	62:800\$356	—	31:600\$000
90	Natividade . . . . .	59:512\$704	29:756\$352	29:756\$352	—
91	Nazareth . . . . .	15:730\$000	27:420\$000	—	11:690\$000
92	Nuporanga . . . . .	76:778\$589	75:662\$402	1:116\$187	—
93	Parahybuna . . . . .	25:000\$000	25:000\$000	—	—
94	Parnahyba . . . . .	45:161\$980	42:716\$759	2:445\$221	—
95	Patrocínio de Santa Izabel . . . . .	14:323\$580	14:323\$580	—	—
96	» do Sapucahy . . . . .	27:642\$706	27:642\$706	—	—
97	Pederneiras . . . . .	30:536\$235	30:535\$435	\$800	—
98	Pedreiras . . . . .	34:685\$015	33:422\$643	1:262\$372	—
99	Pereiras . . . . .	15:894\$020	15:709\$848	148\$172	—
100	Piedade . . . . .	13:097\$900	11:075\$000	2:022\$900	—
101	Pilar . . . . .	4:966\$150	4:966\$150	—	—
102	Pindamonhangaba . . . . .	.	.	.	.
103	Piracicaba . . . . .	436:518\$931	333:938\$414	102:580\$517	—
104	Pirajú . . . . .	41:000\$000	17:869\$000	23:140\$000	—
105	Pirassununga . . . . .	121:267\$330	119:905\$680	1:361\$650	—
106	Pitangueiras . . . . .	44:674\$000	44:674\$000	—	—
107	Porto Feliz . . . . .	23:639\$019	21:964\$402	1:674\$617	—
108	» Ferreira . . . . .	.	.	.	.
109	Queluz . . . . .	15:400\$000	25:977\$660	—	10:577\$660
110	Redempção . . . . .	13:670\$000	13:675\$800	—	5\$800
111	Remédios da Ponte do Tieté . . . . .	5:383\$900	5:383\$900	—	—
112	Ribeirão Bonito . . . . .	60:087\$361	53:514\$000	6:573\$361	—
113	» Branco . . . . .	3:409\$500	3:409\$500	—	—
114	» Preto . . . . .	480:861\$104	905:253\$943	—	424:392\$839
115	Ribeirãozinho . . . . .	65:609\$648	82:659\$789	—	17:050\$141
116	Rio Bonito . . . . .	17:340\$015	16:934\$254	405\$716	—
117	» Claro . . . . .	.	.	.	.
118	» das Pedras . . . . .	23:521\$410	23:523\$410	—	2\$000
119	» Preto . . . . .	.	.	.	.
120	Salto de Ytú . . . . .	20:795\$660	20:795\$660	—	—
121	Santa Barbara . . . . .	23:190\$775	23:175\$776	14\$999	—
122	» do Rio Pardo . . . . .	3:259\$120	3:259\$120	—	—
123	» Branca . . . . .	16:400\$000	16:400\$000	—	—
124	» Cruz da Conceição . . . . .	21:044\$738	20:525\$517	519\$221	—
125	» das Palmeiras . . . . .	.	.	.	.
126	» do Rio Pardo . . . . .	28:518\$303	32:925\$140	—	4:406\$837

1903				DIFFERENÇA EM 1903			
Receita	Despeza	BALANÇO		PARA MAIS		PARA MENOS	
		SALDO	DEFICIT	RECEITA	DESPEZA	RECEITA	DESPEZA
20:727\$933	20:987\$035	—	259\$102	4:966\$649	5:010\$270	—	—
7:689\$000	7:689\$000	—	—	—	—	468\$826	467\$826
115:997\$359	113:125\$658	2:871\$701	—	—	—	19:843\$558	19:414\$881
16:433\$325	15:451\$188	982\$137	—	740\$356	1:694\$439	—	—
33:909\$000	37:969\$000	—	4:060\$000	33:909\$000	37:969\$000	—	—
195:921\$048	190:508\$743	5:412\$305	—	30:371\$191	29:908\$624	—	—
66:352\$002	65:099\$485	1:252\$517	—	—	—	24:508\$255	8:224\$756
351:956\$151	351:956\$151	—	—	—	—	167:839\$004	190:015\$885
13:309\$904	13:309\$904	—	—	—	—	7:107\$856	8:207\$856
76:283\$265	75:729\$759	556\$503	—	9:235\$080	23:101\$104	—	—
3:647\$000	5:344\$088	—	1:697\$088	3:647\$000	5:344\$088	—	—
6:462\$200	6:462\$200	—	—	1:015\$185	1:596\$200	—	—
8:692\$000	8:660\$690	31\$310	—	8:692\$000	8:660\$690	—	—
40:287\$771	40:058\$713	229\$058	—	1:064\$255	—	—	13:413\$623
29:793\$372	28:835\$664	957\$708	—	—	—	707\$517	1:665\$225
221:721\$165	205:150\$713	16:570\$452	—	—	—	4:215\$730	19:013\$617
84:350\$052	74:893\$075	9:456\$977	—	1:088\$725	3:376\$702	—	—
64:872\$960	64:593\$130	279\$830	—	4:276\$124	4:609\$144	—	—
34:555\$038	33:668\$621	886\$417	—	—	—	7:456\$864	9:031\$238
123:855\$522	123:739\$683	115\$839	—	—	—	6:623\$142	6:737\$719
45:512\$217	40:395\$849	5:116\$368	—	—	—	9:405\$060	10:196\$624
31:542\$053	30:197\$789	1:344\$264	—	—	—	1:148\$234	1:831\$463
106:086\$374	100:669\$616	5:416\$758	—	6:670\$137	1:253\$379	—	—
60:397\$635	48:771\$943	16:625\$692	—	20:669\$055	5:755\$676	—	—
24:989\$518	62:411\$518	—	37:422\$000	—	—	6:210\$838	388\$838
14:146\$758	13:066\$720	1:080\$038	—	—	—	45:365\$946	16:689\$632
6:300\$000	6:900\$000	—	600\$000	—	—	9:430\$000	20:520\$000
45:604\$473	43:007\$970	2:596\$503	—	—	—	31:174\$116	32:654\$432
25:000\$000	30:849\$775	—	5:849\$775	—	5:849\$775	—	—
37:739\$922	31:886\$235	5:853\$687	—	—	—	7:422\$058	10:830\$524
18:705\$565	19:933\$671	—	1:228\$106	—	—	14:323\$580	14:323\$580
34:966\$409	34:966\$409	—	—	4:430\$174	4:430\$974	8:937\$141	7:709\$035
33:897\$350	33:474\$131	423\$219	—	—	51\$488	787\$665	—
15:328\$661	14:551\$482	777\$179	—	—	—	565\$359	1:158\$366
9:618\$000	8:958\$000	660\$000	—	—	—	3:479\$900	2:117\$000
6:205\$412	6:205\$412	—	—	1:239\$262	1:239\$262	—	—
398:982\$218	320:955\$800	78:026\$418	—	—	—	37:536\$713	12:982\$624
41:000\$000	41:000\$000	—	—	—	23:140\$000	—	—
124:276\$835	190:356\$813	—	66:079\$978	3:009\$505	70:451\$133	—	—
27:199\$898	27:064\$506	135\$392	—	—	—	17:474\$102	17:609\$494
21:355\$693	18:452\$348	2:903\$346	—	—	—	2:283\$326	3:512\$055
18:433\$000	18:233\$000	200\$000	—	4:763\$000	4:557\$200	15:400\$000	25:977\$660
3:604\$785	3:604\$785	—	—	—	—	1:779\$115	1:779\$115
48:680\$505	44:974\$999	3:705\$506	—	—	—	11:406\$856	8:539\$001
402:546\$928	401:023\$450	1:523\$478	—	—	—	3:409\$500	3:409\$500
17:724\$791	13:831\$311	3:893\$480	—	384\$776	—	78:314\$176	504:230\$493
289:008\$407	285:083\$813	3:924\$594	—	289:008\$407	285:083\$813	65:609\$649	82:659\$789
30:614\$234	28:418\$562	2:195\$672	—	7:092\$824	4:895\$152	—	3:102\$943
14:041\$500	15:176\$626	—	1:135\$126	14:041\$500	15:176\$626	—	—
29:055\$609	27:841\$535	1:214\$074	—	8:259\$949	7:045\$875	—	—
4:245\$800	4:245\$800	—	—	986\$680	986\$680	23:190\$775	23:175\$776
14:225\$000	14:225\$000	—	—	—	—	2:175\$000	2:175\$000
22:336\$681	21:952\$031	384\$650	—	1:291\$943	1:426\$514	—	—
38:027\$236	35:892\$688	2:134\$548	—	9:508\$933	2:967\$548	—	—

Número de ord.m	MUNICIPIOS	1902			
		Receita	Despeza	BALANÇO	
				SALDO	DEFICIT
127	Santa Izabel . . . . .	23:400\$219	22:854\$210	546\$009	—
128	» Rita do Paraiso . . . . .				—
129	» » Passa Quatro . . . . .	223:847\$332	223:824\$423	22\$909	—
130	Santo Amaro . . . . .	34:925\$756	32:615\$277	2:310\$479	—
131	» Antonio d'Alegria . . . . .				—
132	» » da Boa Vista . . . . .	5:391\$440	6:231\$183	—	839\$743
133	» » » Cachoeira . . . . .	25:550\$000	25:550\$000	—	—
134	Santos . . . . .	7.093:238\$120	7.113:288\$120	—	20:050\$000
135	São Bento do Sapucahy . . . . .				—
136	» Bernardo . . . . .	44:016\$099	68:630\$037	—	24:613\$938
137	» Carlos do Pinhal . . . . .	726:592\$947	1.011:608\$005	—	285:015\$058
138	» Francisco de Paula dos Pinheiros . . . . .	8:061\$521	7:695\$955	365\$566	—
139	» João da Boa Vista . . . . .				—
140	» » » Bocaina . . . . .	89:211\$926	89:866\$552	—	654\$626
141	» José do Barreiro . . . . .	16:756\$790	16:756\$790	—	—
142	» » Parahytinga . . . . .	23:421\$721	23:421\$721	—	—
143	» » » Rio Pardo . . . . .				—
144	» » dos Campos . . . . .	90:207\$127	84:790\$877	5:416\$250	—
145	» Luiz do Parahytinga . . . . .	47:556\$310	46:330\$036	1:226\$274	—
146	» Manoel . . . . .	157:338\$233	141:548\$667	15:789\$566	—
147	» Miguel Archanjo . . . . .	6:606\$125	5:190\$550	1:415\$575	—
148	» Paulo dos Agudos . . . . .	23:216\$635	27:994\$300	222\$345	—
149	» Pedro . . . . .	37:553\$867	37:553\$867	—	—
150	» » do Turvo . . . . .	5:017\$940	6:421\$940	—	1:404\$000
151	» Roque . . . . .				—
152	» Sebastião . . . . .				—
153	» Simão . . . . .				—
154	» Vicente . . . . .	84:917\$053	83:998\$876	918\$177	—
155	Sarapuhy . . . . .	2:214\$000	2:214\$800	—	\$800
156	Serra Negra . . . . .	83:208\$752	69:082\$022	14:126\$730	—
157	Sertãozinho . . . . .	123:974\$231	198:388\$631	—	74:414\$400
158	Silveiras . . . . .	27:168\$322	26:637\$729	530\$593	—
159	Socorro . . . . .	35:013\$474	29:674\$148	5:339\$326	—
160	Sorocaba . . . . .				—
161	Tambahú . . . . .				—
162	Tatuby . . . . .	91:901\$574	91:901\$574	—	—
163	Taubaté . . . . .				—
164	Tieté . . . . .	153:133\$746	140:227\$773	12:905\$973	—
165	Tremembé . . . . .				—
166	Ubatuba . . . . .	13:063\$180	12:864\$747	198\$433	—
167	Una . . . . .	16:003\$518	7:730\$693	8:272\$825	—
168	Villa Bella . . . . .	13:451\$674	13:471\$335	—	19\$661
169	» Vieira do Piquete . . . . .				—
170	Xiririca . . . . .				—
171	Yporanga . . . . .				—
172	Ytú . . . . .	118:133\$170	117:709\$100	424\$070	—
	Somma . . . . .	22.998:091\$497	22.142:089\$005	2.128:227\$944	1.272:225\$452



1903				DIFFERENÇA EM 1903			
Receita	Despeza	BALANÇO		PARA MAIS		PARA MENOS	
		SALDO	DEFICIT	RECEITA	DESPEZA	RECEITA	DESPEZA
16:241\$303	13:241\$303	3:000\$000	—	—	—	7:158\$916	9:612\$907
.	.	.	.	.	.	223:847\$332	223:824\$423
37:834\$405	36:678\$046	1:156\$359	—	2:908\$649	4:062\$769	—	—
10:500\$000	11:000\$000	—	500\$000	10:500\$000	11:000\$000	—	—
7:279\$040	8:992\$833	—	1:713\$793	1:887\$600	2:761\$650	—	—
.	.	.	.	.	.	25:550\$000	25:550\$000
1.469:988\$260	2.062:541\$173	—	592:552\$913	—	—	5.623:249\$860	5.050:746\$947
25:148\$300	25:148\$300	—	—	25:148\$300	25:148\$300	—	—
53:311\$068	53:311\$068	—	—	9:294\$969	—	—	15:318\$969
357:441\$516	891:199\$704	—	533:758\$188	—	—	369:151\$431	120:408\$301
5:792\$914	6:678\$237	—	885\$323	—	—	2:268\$607	1:017\$718
.	.	.	.	.	.	.	.
66:500\$000	66:500\$000	—	—	—	—	22:711\$926	23:366\$552
16:932\$023	16:932\$023	—	—	175\$233	175\$233	—	—
11:750\$150	18:116\$101	—	6:365\$951	—	—	11:671\$571	5:305\$620
.	.	.	.	.	.	.	.
63:282\$582	63:282\$582	—	—	—	—	26:924\$545	21:508\$295
44:050\$984	43:358\$855	692\$129	—	—	—	3:505\$326	2:971\$181
226:635\$673	155:698\$550	70:937\$123	—	69:297\$440	14:149\$883	—	—
7:762\$905	8:014\$081	—	251\$176	1:156\$780	2:823\$531	—	—
.	.	.	.	.	.	28:216\$635	27:994\$300
30:875\$750	70:622\$456	—	39:746\$706	—	33:068\$589	6:678\$117	—
.	.	.	.	.	.	5:017\$940	6:421\$940
.	.	.	.	.	.	.	.
169:686\$650	213:023\$698	—	43:337\$048	169:686\$650	213:023\$698	—	—
60:843\$259	60:169\$779	673\$480	—	—	—	24:073\$794	23:829\$097
2:583\$500	2:583\$500	—	—	369\$500	368\$700	—	—
91:610\$168	76:057\$009	15:553\$159	—	8:401\$416	6:974\$987	—	—
110:388\$468	176:187\$227	—	65:798\$759	—	—	13:585\$763	22:201\$404
.	.	.	.	.	.	27:168\$322	26:637\$729
.	.	.	.	.	.	35:013\$474	29:674\$148
467:990\$810	467:940\$710	50\$100	—	467:990\$810	467:940\$710	—	—
.	.	.	.	.	.	.	.
68:496\$927	65:063\$423	3:433\$504	—	—	—	23:404\$647	26:838\$151
.	.	.	.	.	.	.	.
139:520\$732	129:463\$406	10:057\$326	—	—	—	13:613\$014	10:764\$367
.	.	.	.	.	.	.	.
8:084\$919	7:097\$033	987\$886	—	—	—	4:978\$261	5:767\$714
7:815\$855	6:220\$988	1:594\$867	—	—	—	8:187\$663	1:509\$705
.	.	.	.	.	.	13:451\$674	13:471\$335
7:290\$657	7:273\$330	17\$327	—	7:290\$657	7:273\$330	—	—
.	.	.	.	.	.	.	.
152:000\$000	152:500\$000	—	500\$000	33:866\$830	34:790\$900	—	—
17.596:420\$172	17.776:972\$884	1.375:730\$494	1.556:283\$206	2.433:752\$261	3.205:343\$206	7.835:423\$586	7.570:459\$327



ultimos nove annos

DESPEZA

1903	1895	1896	1897	1898	1899	1900	1901	1902	1903
371:086\$335 32:775\$470 5:270\$000	247:213\$690 5:598\$000	248:059\$574 5:000\$000	170:758\$765 5:000\$000 1:520\$000	167:840\$288 32:596\$445 5:000\$000	203:545\$915 37:690\$443 5:070\$000	362:930\$181 33:254\$597 4:351\$000	326:345\$224 37:294\$725 4:331\$000	306:206\$041 5:301\$000 274:268\$315	369:158\$550 30:703\$850 5:270\$000 239:026\$649
245:644\$601 158:539\$345 15:862\$815	185:936\$169 25:372\$342 30:087\$697	109:379\$354 77:899\$883 28:541\$500	261:586\$523 80:167\$847 36:763\$786 18:986\$000	300:196\$992 128:773\$105 48:848\$507	236:621\$224 95:515\$339 36:391\$563 50:076\$199	116:212\$675 36:391\$563 58:722\$728	147:151\$822 30:711\$271 40:051\$266 50:416\$344	197:446\$166 20:639\$351 81:166\$796 27:523\$360	158:539\$345 13:740\$591 31:620\$200
31:620\$200 139:519\$011 9:835\$260 60:691\$896 143:447\$696 49:124\$650 22:869\$656 27:865\$342	17:242\$092 149:331\$069 630\$600 186:016\$930 4:620\$000 66:159\$667 2:120\$000	13:135\$096 93:902\$759 6:036\$298 23:416\$739 195:011\$040 9:426\$600 56:948\$727 2:772\$500	120:000\$000 4:737\$140 24:965\$000 118:840\$000 19:600\$000 28:073\$225	119:617\$586 11:000\$000 19:593\$723 135:000\$000 40:396\$000 56:316\$478	19:293\$210 25:516\$360 98:799\$932 11:900\$000 19:593\$723 228:088\$000 18:210\$135 29:960\$000 39:825\$781	27:896\$827 47:773\$948 114:774\$283 6:749\$000 31:570\$652 151:542\$082 35:617\$800 20:155\$989 29:253\$710 3:394\$020	40:051\$266 50:416\$344 140:002\$265 11:696\$518 49:667\$416 346:279\$163 44:015\$235 24:063\$180 22:920\$200	156:786\$528 11:696\$518 49:667\$416 30:753\$892 31:474\$973 21:295\$400	136:602\$543 9:570\$556 60:694\$986 141:900\$000 41:218\$621 22:852\$209 27:802\$483
137:324\$701 199:509\$476 107:325\$360 15:366\$420 64:557\$676	61:250\$000 143:174\$130 97:584\$210 6:847\$309 9:488\$000 30:788\$640	100:562\$019 141:748\$580 80:083\$741 6:980\$900 8:840\$000 46:469\$111	141:764\$509 203:975\$600 84:817\$844 6:495\$564 11:126\$500 59:278\$444 32:000\$000	213:846\$120 69:165\$664 6:314\$612 12:512\$000 46:827\$100	123:279\$181 179:961\$640 79:632\$850 5:853\$823 12:512\$000 39:362\$672 30:250\$000	153:206\$767 161:418\$660 274:866\$007 8:210\$000 14:952\$000 50:102\$025 28:960\$345 41:150\$000	143:044\$562 63:917\$229 28:482\$100	139:992\$482 217:211\$994 289:627\$086 26:741\$186	128:722\$353 196:661\$241 217:995\$067 35:100\$000 47:748\$595
41:961\$432 1.693:156\$740 17:192\$220	51:817\$250 822:150\$821 5:401\$810	40:600\$256 1.050:180\$968 8:312\$041	818:339\$156 7:298\$349	920:147\$020 6:682\$080	867:636\$840 5:395\$240	863:978\$680 14:644\$740	1.110:268\$570	1.196:053\$620 16:630\$140	1.693:447\$650 17:192\$220
7:648\$673 11:547\$411	5:417\$072	10:690\$000	5:872\$650 10:000\$000	5:231\$047	6:196\$694 12:452\$000	7:001\$650 12:952\$000	6:381\$475 10:000\$000	11:196\$580 10:000\$000	10:138\$116 11:547\$411
5.484:314\$253 94:044\$864 3:518\$916 102:971\$037 3:073\$852	1.843:395\$445 61:500\$115 2:510\$655 80:000\$000 1:200\$000	3.209:568\$030 41:885\$632 2:690\$565 95:407\$067 1:459\$758	3.412:952\$978 33:698\$417 2:998\$327 110:201\$228 1:383\$002	2.714:345\$926 59:310\$829 2:656\$439	3.680:739\$245 43:083\$959 3:225\$055	3.128:321\$522 2:384\$186 88:343\$033 5:895\$977	3.307:605\$399 84:587\$498	3.899:175\$182 237:864\$816 6:690\$371	4.493:151\$982 90:834\$009 3:518\$916 104:589\$960 3 073\$852
17:701\$744	6:710\$000	10:465\$866 2:771\$365 9:197\$648	10:988\$693 11:198\$971 7:329\$890 3:855\$100	8:141\$139 10:865\$249 7:615\$694 26:851\$142	98.952\$033 9:559\$412 13:095\$974 9:104\$765 18:558\$507 51:889\$153 17:000\$000 4:862\$970 151:688\$752	13:929\$044 12:155\$057 15:692\$710 45:359\$370 57:808\$222 18:076\$290 13:681\$520 133:400\$000	12:562\$928 15:699\$537 72:253\$273 22:472\$131 120:000\$000	14:722\$397 43:340\$000 80:570\$333 28:299\$020 12:200\$000 145:000\$000 10:292\$000 23:545\$000	13:281\$551 33:072\$985 64:753\$191 34:134\$631 7:734\$970 134:000\$000 2:332\$000 26:326\$319 41:640\$317
34:152\$985 68:422\$565 33:804\$739 6:630\$800 134:000\$000 2:332\$000 26:326\$319 30:161\$657	16:638\$640 36:919\$910 6:363\$899 80:150\$240	72:465\$553 18:319\$069	65:462\$758 24:352\$960 7:590\$944 109:704\$330	78:734\$926 8:656\$755 109:323\$410	26:900\$386 108:535\$395	6:046\$167 220:206\$929	227:187\$090 11:873\$194 232:308\$589	9:559\$521 283:676\$906	6:208\$918 521:409\$498
7:463\$090 516:582\$609 6:693\$890	150:781\$025	172:831\$421 5:542\$208 5:578\$400	187:153\$821 5:834\$709 8:074\$965	233:931\$498 6:000\$342 3:437\$163 13:962\$000 25:865\$710	230:855\$470 7:169\$708 18:554\$764	7:142\$372 18:830\$991	7:457\$796	6:053\$992 35:082\$195	6:693\$890
31:496\$736 67:128\$288	13:819\$478 14:225\$175 8:866\$200 33:109\$110 35:687\$721	24:087\$025 4:298\$202 39:261\$000 131:352\$775 8:521\$268 3:439\$710	28:825\$557 12:682\$200 4:854\$380 49:125\$170 56:716\$904	17:270\$237 78:233\$459 8:824\$833 9:432\$000	12:626\$306 71:248\$831 81:372\$971 11:077\$630 11:245\$770	14:183\$971 7:416\$717 117:128\$900 117:804\$952 15:785\$740 10:032\$174	67:574\$901	9:149\$343 70:000\$000 169:945\$755 15:976\$765 8:156\$826	13:152\$954 61:805\$454 20:987\$035 7:689\$000

Numero de ordem	MUNICIPIOS	R E C E I T A							
		1895	1896	1897	1898	1899	1900	1901	1902
65	Itatiba	77:104\$958	83:477\$886		156:071\$341	139:492\$016	130:247\$643	134:562\$174	135:840\$917
66	Itatinga				2:880\$000	4:043\$333			15:692\$969
67	Ituverava	12:400\$000		22:785\$000		21:237\$905			
68	Jaboticabal	90:973\$910	174:101\$853	145:280\$197	161:480\$000	118:571\$456	111:468\$512	159:905\$778	165:549\$857
69	Jacareby	28:564\$693		51:081\$922		37:377\$402	48:413\$764	63:658\$750	90:860\$257
70	Jahú		164:631\$260	177:552\$840		356:217\$103	371:993\$819		519:795\$155
71	Jambeiro	9:200\$000	8:080\$000	11:704\$000	18:811\$433	22:066\$314	21:891\$716	35:085\$373	20:417\$760
72	Jardinopolis						52:696\$596	62:305\$027	67:048\$185
73	Jatáhy	4:854\$600	5:653\$800	8:881\$180		40:115\$905	6:811\$000		
74	Jundiáhy	83:582\$958		110:009\$010	155:000\$000	165:177\$408	181:315\$908		
75	Juquery	3:757\$200	5:233\$320	4:311\$000	6:950\$000	3:392\$500	4:800\$550	4:736\$015	5:447\$015
76	Lagoinha	2:430\$523	2:738\$140	4:004\$128	4:398\$285	4:466\$835	5:310\$325	5:033\$160	
77	Lavrinhas	2:628\$000		5:206\$700	7:658\$720	11:660\$817	14:666\$746		
78	Leme		34:019\$800	38:917\$195	37:968\$665	46:017\$100	42:696\$685	43:071\$630	39:223\$516
79	Lençóes	19:865\$700	36:300\$000	40:205\$549		36:709\$904			30:500\$889
80	Limeira		136:311\$642			111:025\$619	152:912\$788	228:851\$364	225:936\$895
81	Lorena		91:845\$169			28:313\$970	78:992\$574		83:261\$327
82	Mattão	156:089\$157			59:263\$431	51:688\$799	50:700\$000	55:712\$440	60:596\$836
83	Mineiros					30:869\$074	36:693\$603	35:084\$245	42:011\$902
84	Mocóca	50:000\$000	143:000\$000	134:000\$000	17:878\$850		82:779\$930	84:373\$740	130:478\$664
85	Mogy das Cruzes	56:570\$144	41:458\$150	46:764\$906	43:270\$720	46:336\$652	42:000\$000	41:143\$000	54:917\$277
86	» Guassú	25:270\$637	22:140\$707	31:058\$091	35:396\$927	32:556\$929	36:097\$055	30:477\$562	32:690\$287
87	» Mirim	72:177\$906		99:287\$713		100:804\$809	123:075\$782		99:416\$237
88	Monte Alto		16:835\$000	24:238\$662	26:140\$000	48:412\$540			39:728\$580
89	» Mór	13:944\$000	19:531\$780	14:258\$350	57:190\$891	29:550\$921	26:227\$076	38:414\$428	31:200\$356
90	Natividade	4:375\$000	7:063\$013	12:914\$232	14:270\$141	11:035\$272	13:854\$410	12:869\$525	59:512\$704
91	Nazareth	7:200\$000	7:070\$000	8:383\$700	9:300\$000	9:300\$000	18:850\$000		15:730\$000
92	Nuporanga	8:300\$000	15:904\$746		31:310\$000	54:935\$790	44:593\$101	43:525\$913	76:778\$589
93	Parahybuna	10:055\$000	12:055\$500	14:948\$050	12:418\$000	19:085\$000	21:050\$000	22:000\$000	25:000\$000
94	Parnahyba	12:429\$766			17:517\$084		24:352\$868	26:651\$268	45:161\$980
95	Patrocínio de Santa Izabel	9:450\$000		8:500\$000	8:400\$000				14:323\$580
96	» do Sapucahy	8:284\$456	14:239\$441	23:263\$582	19:891\$002	16:117\$135	21:187\$115	28:827\$202	27:642\$706
97	Pederneras	6:304\$570	12:226\$074	17:984\$582	19:509\$680	21:017\$000	20:726\$150	26:000\$000	30:536\$235
98	Pedreiras			31:237\$315	40:414\$355	32:566\$219	41:525\$670	41:344\$925	34:685\$015
99	Pereiras			10:350\$470	11:342\$381	11:560\$466	18:898\$840		15:894\$020
100	Piedade	8:650\$000	17:627\$390	15:126\$173	16:600\$000	14:950\$000	16:650\$264	14:236\$000	13:097\$900
101	Pilar	3:121\$200	3:137\$840	3:946\$000	3:221\$200	3:513\$432	7:260\$165	5:963\$331	4:966\$150
102	Pindamonhangaba	112:640\$000		121:195\$960	126:257\$561	66:167\$820	83:101\$719		
103	Piracicaba	235:560\$025	252:296\$113	276:065\$629	295:478\$604	376:094\$112	401:632\$265	306:445\$546	436:518\$931
104	Pirajú	8:165\$380	8:165\$380	10:128\$780	14:829\$000	14:829\$000	30:800\$000		41:000\$000
105	Pirassununga	60:818\$796		99:550\$977	97:511\$692	101:209\$729	100:094\$037		121:267\$330
106	Pitangueiras	5:891\$400	9:589\$689	15:360\$000	14:882\$340	29:035\$000	18:251\$680	31:553\$914	44:674\$000
107	Porto Feliz	18:676\$028	20:636\$274	19:699\$392	21:342\$908	24:910\$076	28:095\$889	22:835\$179	23:639\$019
108	» Ferreira			28:785\$360		27:574\$975		27:981\$604	
109	Queluz	17:945\$157	18:700\$000	26:150\$000	27:050\$000	17:200\$000	14:000\$000	14:000\$000	15:400\$000
110	Redenção	9:063\$500	9:092\$940	10:286\$265	11:518\$404	10:554\$460	16:409\$809	13:670\$000	13:670\$000
111	Remédios da Ponte do Tieté	3:748\$520	2:089\$800	3:154\$340	3:018\$620	3:036\$860	3:971\$383	4:200\$930	5:383\$900
112	Ribeirão Bonito	49:125\$204	42:244\$317	66:144\$215	49:775\$664	91:273\$864	56:833\$385	58:429\$845	60:087\$361
113	» Branco	3:069\$137	3:297\$689	3:305\$667	3:944\$951	1:745\$155	2:002\$755	2:052\$000	3:409\$500
114	» Preto	416:243\$274	428:000\$996	416:087\$274	522:577\$358	482:828\$679	716:991\$682	558:699\$469	480:861\$104
115	Ribeirãozinho	3:079\$000	22:562\$154	24:813\$965	29:014\$640	26:214\$000	32:855\$300	45:028\$333	65:609\$648
116	Rio Bonito	3:100\$000	4:295\$220	4:100\$000	4:719\$260	4:840\$000			17:340\$015
117	» Claro	218:110\$892		260:083\$002	273:825\$180	221:076\$192	306:853\$519		
118	» das Pedras		16:477\$000	16:937\$730	19:714\$528	23:832\$220	30:762\$130	24:154\$320	23:521\$410
119	» Preto		12:517\$000	22:281\$230	24:407\$040	13:521\$780	14:948\$298	19:934\$084	
120	Salto de Ytú	6:556\$786	8:302\$200	8:822\$200		12:278\$090		22:336\$162	20:795\$660
121	Santa Barbara	18:664\$100	28:257\$342	32:000\$000					23:190\$775
122	» do Rio Pardo	1:130\$112	3:488\$403	2:569\$400					3:259\$120
123	» Branca	18:728\$963	8:308\$132	9:080\$000		3:177\$050	3:434\$170	3:434\$170	16:400\$000
124	» Cruz da Conceição				2:198\$880	18:498\$560	22:361\$350	23:196\$530	21:044\$738
125	» das Palmeiras	48:000\$000	70:000\$000						
126	» do Rio Pardo	21:542\$899	15:653\$442	15:705\$000					
127	Santa Izabel	16:211\$098	23:429\$498	31:170\$376	14:912\$730				28:518\$303
128	» Rita do Paraíso	17:332\$194		17:652\$060	35:454\$700		16:401\$395		23:400\$219
129	» » Passa Quatro	72:283\$517	93:346\$073	91:335\$203	101:015\$004	115:615\$350	33:597\$608		
130	Santo Amaro	24:973\$324	23:362\$489	25:038\$417	28:799\$996	32:369\$352	36:215\$866	36:678\$332	223:847\$332
131	» Antonio d'Alegria		3:709\$000	3:042\$610	6:000\$000		7:200\$000	7:300\$000	34:925\$756

DESPEZA

1903	1895	1896	1897	1898	1899	1900	1901	1902	1893
115:997\$359	69:700\$406	75:823\$276	.	132:351\$304	133:974\$973	129:422\$133	130:391\$038	132:540\$539	113:125\$658
16:433\$325				2:880\$000	4:043\$333	.	.	13:756\$749	15:451\$188
33:909\$000	13:390\$000		22:785\$000		23:591\$305		.	.	37:969\$000
195:921\$048	87:820\$576	154:488\$402	132:382\$205	161:480\$000	117:850\$220	79:868\$512	155:280\$847	160:600\$119	190:508\$743
66:352\$002	27:984\$149		52:036\$380	.	36:830\$502	45:539\$126	50:300\$474	73:324\$241	65:099\$485
351:956\$151		155:076\$790	152:574\$450		323:877\$218	392:073\$889		541:972\$036	351:956\$151
13:309\$904	9:200\$000	8:080\$000	11:704\$000	11:778\$949	13:330\$328	10:898\$813	16:549\$507	21:517\$760	13:309\$904
76:283\$265				.		52:264\$783	62:295\$075	52:628\$655	75:729\$759
3:647\$000	4:854\$600	5:653\$800	8:881\$180		40:072\$729	6:811\$000	.	.	5:344\$088
	82:879\$625		100:569\$126	168:820\$000	165:177\$408	147:045\$300			
6:462\$200	2:116\$120	4:957\$224	4:060\$100	6:050\$000	3:080\$000	4:680\$985	3:936\$985	4:866\$000	6:462\$200
	2:250\$178	2:738\$140	4:004\$128	4:398\$285	3:772\$360	5:310\$325	4:279\$160		
8:692\$000	2:340\$800		5:302\$670	5:494\$176	11:660\$817	14:666\$946			8:660\$690
40:287\$771		42:467\$885	38:427\$942	52:045\$059	48:564\$708	45:051\$735	53:150\$811	53:472\$336	40:058\$713
29:793\$372	19:672\$293	26:300\$000	39:805\$831		36:709\$904			30:500\$889	28:835\$664
221:721\$165		128:318\$481	.	.	111:024\$994	150:912\$788	228:233\$383	224:164\$330	205:150\$713
84:350\$052	148:340\$910	85:184\$185	.	55:414\$789	47:868\$301	72:006\$783		71:516\$373	74:893\$075
64:872\$960			.		25:199\$405	50:700\$000	55:453\$001	59:933\$933	64:593\$130
34:555\$038			.		31:301\$667	35:507\$488	34:751\$131	42:699\$859	33:668\$621
123:855\$522	50:000\$000	178:600\$000	134:000\$000	135:000\$000		83:206\$517	58:442\$698	130:477\$402	123:739\$683
45:512\$217	54:245\$885	39:470\$876	39:323\$330	42:292\$856	37:641\$217	42:000\$000	41:143\$000	50:592\$473	40:395\$849
31:543\$053	25:203\$582	21:797\$264	30:132\$911	35:396\$927	31:730\$380	35:439\$163	29:965\$305	32:029\$252	30:197\$789
106:086\$374	72:175\$906		84:590\$356		44:877\$150	120:075\$782		99:416\$237	100:669\$616
60:397\$635		16:835\$000	12:951\$532	26:140\$000	48:412\$540			38:016\$267	43:771\$943
24:989\$518	6:512\$719	9:139\$650	11:274\$980	57:190\$821	29:550\$921	20:227\$076	38:414\$428	62:800\$356	62:411\$518
14:146\$758	4:375\$000	7:424\$250	10:258\$691	13:949\$949	11:035\$272	15:755\$505	12:734\$647	29:756\$352	13:066\$720
6:300\$000	7:200\$000	7:070\$000	8:214\$400	9:300\$000	9:300\$000	18:850\$000		27:420\$000	6:900\$000
45:604\$473	5:300\$000	15:502\$496		31:310\$000	44:784\$790	42:834\$868	31:498\$130	75:662\$402	43:007\$970
25:000\$000	10:055\$000	12:055\$500	14:948\$050	12:418\$000	19:085\$000	13:868\$000	22:000\$000	25:000\$000	30:849\$775
37:739\$922	12:429\$766			16:306\$822		21:409\$013	20:159\$341	42:716\$759	31:886\$235
	9:450\$000		8:500\$000	8:500\$000				14:323\$580	
18:705\$565	14:007\$497	19:866\$690	23:284\$831	16:972\$808	17:133\$256	21:187\$115	30:489\$911	27:642\$706	19:933\$671
34:966\$409	6:304\$570	9:421\$268	13:940\$736	19:063\$098	20:349\$089	22:182\$150	22:422\$500	30:535\$435	34:966\$409
33:897\$350			24:658\$232	39:567\$612	31:195\$133	37:567\$999	41:321\$280	33:422\$643	33:474\$131
15:328\$661			10:350\$470	11:343\$381	11:314\$446	17:610\$012		15:709\$848	14:551\$482
9:618\$000	8:650\$000	9:912\$517	6:281\$334	5:180\$000	9:295\$000	12:889\$660	10:845\$592	11:075\$000	8:958\$000
6:205\$412	3:114\$200	3:137\$840	3:622\$000	3:200\$000	3:654\$652	7:257\$570	5:963\$331	4:966\$150	6:205\$412
	112:640\$000		101:720\$172	104:567\$129	65:021\$467	79:273\$853			
398:982\$218	211:225\$173	210:002\$345	199:495\$296	192:984\$181	330:833\$726	382:229\$122	263:654\$941	333:938\$414	320:955\$800
41:000\$000	8:165\$380	8:163\$380	10:128\$780	14:829\$000	14:829\$000	30:800\$000		17:860\$000	41:000\$000
124:276\$835	34:335\$288		95:626\$074	92:040\$105	86:078\$012	83:445\$082		119:905\$680	190:356\$813
27:199\$898	13:740\$000	9:589\$684	15:360\$000	14:731\$116	29:035\$000	18:252\$280	39:361\$453	44:674\$000	27:064\$506
21:355\$693	16:056\$031	19:206\$426	18:023\$032	16:414\$116	21:758\$753	26:097\$333	22:835\$179	21:964\$402	18:452\$347
			26:816\$536		19:399\$612		26:164\$750		
18:433\$000	20:763\$587	18:700\$000	26:150\$000	27:050\$000	17:200\$000	14:000\$000	14:000\$000	25:977\$660	
3:004\$785	9:063\$500	9:092\$540	10:286\$265	11:518\$404	10:554\$460	16:669\$809	13:670\$000	13:675\$800	18:233\$000
48:680\$505	3:194\$348	1:817\$220	3:002\$920	2:867\$200	3:036\$860	3:771\$383	4:489\$120	5:383\$900	3:604\$785
	43:630\$739	41:681\$273	56:099\$069	49:048\$126	88:876\$864	53:499\$407	58:429\$845	53:514\$000	44:974\$999
	2:701\$848	3:176\$572	2:884\$890	3:470\$230	1:460\$000	2:002\$755	2:002\$000	3:409\$500	
402:546\$928	397:814\$663	428:000\$996	347:276\$950	512:571\$991	482:208\$220	712:839\$315	553:671\$489	905:253\$943	701:023\$450
	4:145\$610	20:551\$189	16:416\$324	35:323\$399	34:624\$000	26:573\$067	39:544\$485	82:639\$789	
	3:100\$000	4:295\$220	4:100\$000	4:719\$270	4:540\$000			16:934\$254	13:831\$311
17:724\$791	212:183\$071		258:375\$472	260:131\$150	219:961\$830	299:889\$305			285:083\$813
289:008\$407		16:477\$000	16:937\$730	15:597\$668	15:649\$540	25:305\$130	24:254\$320	23:523\$410	28:418\$562
30:614\$234		12:557\$000	22:453\$835	21:656\$093	13:521\$780	13:841\$614	24:638\$860	24:638\$860	15:176\$626
14:041\$500		7:558\$200	7:558\$200		12:810\$450		18:840\$920	20:795\$660	27:841\$535
29:055\$609	6:556\$786	14:293\$169	32:000\$000					23:175\$776	
	18:664\$100	1:077\$311	2:569\$400			3:177\$050	3:434\$170	3:259\$120	4:245\$800
4:245\$800	21:257\$930	8:308\$132	9:080\$000			21:214\$000	16:840\$000	16:400\$000	14:225\$000
14:225\$000				2:148\$480	17:985\$954	16:304\$441	22:030\$225	20:525\$514	21:952\$031
22:336\$681									
	48:000\$000	70:000\$000							
38:027\$236	18:905\$521	14:157\$996	15:705\$000					32:925\$140	35:892\$688
16:241\$303	16:051\$560	14:578\$679	23:844\$517	24:299\$414		15:840\$499		22:854\$210	13:241\$303
	16:772\$194		25:780\$786	35:454\$700		33:597\$608			
	53:063\$884	75:419\$690	81:768\$679	92:269\$174	107:945\$322			223:824\$423	
37:834\$405	23:455\$245	23:355\$319	24:525\$345	28:299\$899	31:214\$034	32:612\$795	35:378\$097	32:615\$277	36:678\$046
10:500\$000		4:209\$000	3:816\$974	6:000\$000		7:200\$000	7:300\$000		11:000\$000

Número de ordem	MUNICIPIOS	RECEITA							
		1895	1896	1897	1898	1899	1900	1901	1902
132	Santo Antonio da Boa Vista	8:398\$120	7:532\$850	9:663\$400	.	.	7:203\$780	.	5:391\$440
133	» » » Cachoeira.	22:545\$635	23:960\$000	25:671\$909	.	25:593\$000	.	.	25:550\$000
134	Santos	1.841:621\$898	1.996:969\$255	2.039:805\$141	2.517:622\$248	2:997:118\$271	3.444:324\$838	3.315:875\$220	7.093:238\$120
135	São Bento do Sapucahy.	.	12:672\$491	11:736\$321	12:819\$300	21:632\$128	32:097\$600	.	.
136	» Bernardo.	37:863\$393	33:525\$767	34:225\$948	36:000\$000	.	69:819\$431	.	44:016\$099
137	» Carlos do Pinhal	202:364\$103	297:259\$049	205:694\$020	180:850\$860	259:546\$047	419:647\$175	680:380\$150	726:592\$947
138	» Francisco de Paula dos Pinheiros	8:439\$859	9:325\$786	13:768\$428	13:486\$426	7:817\$177	9:924\$961	9:335\$877	8:061\$521
139	» João da Boa Vista.	119:849\$807	122:907\$327	.	.	.	.	.	.
140	» » » Bocaina	20:800\$000	59:619\$661	.	54:878\$850	98:918\$644	88:475\$368	85:518\$214	89:211\$926
141	» José do Barreiro	10:000\$000	17:200\$000	15:072\$916	17:800\$000	15:906\$686	19:941\$829	17:112\$310	16:756\$790
142	» » » Parahytinga	13:707\$743	9:896\$751	10:441\$346	9:021\$855	10:018\$711	18:269\$940	.	23:421\$721
143	» » » Rio Pardo.	80:500\$000	83:683\$826	.	114:480\$175	.	.	.	.
144	» » dos Campos	46:050\$000	52:782\$423	60:745\$000	75:154\$925	56:000\$000	59:317\$206	86:646\$067	90:207\$127
145	» Luiz do Parahytinga	15:552\$720	25:585\$270	27:963\$027	21:430\$104	22:391\$632	45:066\$610	42:683\$057	47:556\$310
146	» Manoel	60:024\$915	80:095\$062	.	109:456\$370	184:276\$645	159:894\$637	132:777\$398	157:338\$233
147	» Miguel Archanjo	4:853\$000	3:363\$000	1:802\$660	3:172\$270	3:520\$000	4:445\$690	.	6:606\$125
148	» Paulo dos Agudos	.	.	.	.	23:837\$390	26:862\$214	29:628\$165	28:216\$635
149	» Pedro	21:963\$349	32:940\$086	38:188\$576	48:758\$839	48:934\$965	53:988\$760	40:322\$180	37:553\$867
150	» » do Turvo	.	4:665\$401	3:823\$840	.	.	.	.	5:017\$940
151	» Roque	52:528\$311	85:237\$142	26:146\$796	42:903\$480	25:522\$420	51:035\$600	.	.
152	» Sebastião	6:026\$471	4:031\$200	4:522\$757	.	4:426\$717	4:235\$650	.	.
153	» Simão	92:780\$671	154:462\$909	120:560\$696	106:671\$784	119:994\$768	.	.	.
154	» Vicente	87:056\$481	.	42:895\$090	.	71:318\$714	76:290\$285	.	84:917\$053
155	Sarapuhy	3:130\$000	2:892\$601	2:820\$169	2:820\$169	3:613\$820	6:596\$715	5:202\$520	2:214\$000
156	Serra Negra	60:775\$187	71:352\$373	85:353\$816	67:315\$327	72:273\$867	69:719\$595	80:974\$496	83:208\$752
157	Sertãozinho	.	.	42:103\$180	55:401\$590	69:001\$080	76:000\$000	77:836\$550	123:974\$231
158	Silveiras	13:451\$919	12:613\$738	15:737\$497	16:150\$286	13:945\$075	19:536\$284	.	27:168\$322
159	Socorro	27:700\$000	.	23:312\$660	.	.	27:660\$380	.	35:013\$474
160	Sorocaba	137:923\$968	236:222\$233	107:076\$263	.	.	188:937\$167	.	.
161	Tambahú	.	.	.	.	.	43:970\$560	.	.
162	Tatuhy	40:300\$000	45:000\$000	63:790\$130	119:116\$737	84:013\$099	93:154\$138	101:794\$685	91:901\$574
163	Taubaté	.	442:315\$904	208:409\$200	218:199\$583	.	.	211:126\$670	.
164	Tieté	72:963\$269	70:683\$030	82:349\$036	95:729\$140	.	86:241\$705	153:456\$058	153:133\$746
165	Tremembé	.	.	.	.	.	.	.	.
166	Ubatuba	.	6:309\$566	15:129\$839	14:252\$985	9:564\$123	13:127\$220	23:743\$074	13:063\$180
167	Una	4:143\$849	5:498\$546	5:777\$000	7:740\$000	8:312\$370	7:665\$200	3:300\$919	16:003\$518
168	Villa Bella	12:427\$513	8:357\$997	7:247\$711	6:274\$270	7:505\$300	18:197\$453	28:034\$800	13:451\$674
169	» Vieira do Piquete.	10:733\$656	6:804\$486	7:591\$610	5:636\$087	4:303\$706	21:640\$020	.	.
170	Xiririca	.	8:610\$000	9:126\$190	8:737\$062	9:642\$550	.	16:000\$000	.
171	Yporanga	4:361\$020	1:979\$000	6:363\$180	4:040\$040	3:286\$850	.	.	.
172	Ytú	57:079\$160	79:738\$670	121:285\$000	121:215\$700	103:202\$060	93:096\$060	.	118:133\$170
	Somma	11.491:880\$396	13.422:582\$500	13.050:684\$893	13.077:298\$229	15.162:393\$906	16.850:898\$054	15.605:765\$467	22.998:091\$497

DESPEZA

1903	1895	1896	1897	1898	1899	1900	1901	1902	1903
7:279\$040	5:684\$680	7:679\$850	9:663\$482	.	.	7:803\$797	.	6:231\$183	8:992\$833
1.469:988\$260	18:764\$449	32:941\$000	25:023\$742	2.510:696\$719	25:593\$000	3.434:151\$833	3.294:770\$140	25:550\$000	2:062:541\$173
25:148\$300	1.836:983\$073	1.996:969\$255	2.017:990\$792	13:051\$670	21:682\$128	36:055\$310	.	7.113:288\$120	25:148\$300
53:311\$068	41:763\$523	33:605\$774	40:217\$153	36:000\$000	.	75:911\$231	.	68:630\$037	53:311\$068
357:441\$516	238:962\$483	459:865\$151	314:944\$587	255:991\$242	250:772\$534	422:267\$831	676:989\$427	1.011:608\$005	891:199\$704
5:792\$914	7:591\$603	8:360\$498	9:841\$540	13:486\$429	7:701\$581	9:243\$514	8:633\$577	7:695\$955	6:678\$237
66:500\$000	123:150\$116	125:391\$716	.	50:680\$465	98:918\$644	88:475\$368	85:518\$214	89:866\$552	66:500\$000
16:932\$023	20:800\$000	57:406\$921	.	17:800\$486	15:906\$686	19:941\$829	17:112\$310	16:756\$790	16:932\$023
11:750\$150	10:000\$000	17:900\$967	15:072\$916	11:955\$389	10:063\$055	20:155\$123	.	23:421\$721	18:116\$101
63:282\$582	14:617\$223	9:680\$184	10:801\$032	11:955\$389	114:358\$797	56:000\$000	57:319\$032	84:790\$877	63:282\$582
44:050\$984	80:500\$000	111:192\$316	90:544\$000	73:472\$990	73:472\$990	58:608\$445	42:765\$814	46:330\$036	43:358\$855
226:635\$673	46:050\$000	52:782\$423	27:125\$981	21:430\$104	21:235\$182	43:271\$543	42:765\$814	46:330\$036	155:698\$550
7:762\$905	15:508\$600	24:495\$949	108:919\$120	143:424\$520	143:424\$520	158:522\$234	124:208\$080	141:548\$667	8:014\$081
30:875\$750	49:718\$013	89:057\$404	1:612\$939	3:172\$270	3:624\$540	4:445\$690	27:087\$853	27:994\$300	70:622\$456
.	4:853\$000	3:160\$850	37:067\$901	48:758\$838	23:613\$644	26:089\$490	40:855\$708	37:553\$867	.
.	20:376\$253	30:314\$143	3:823\$840	34:778\$160	46:521\$839	59:599\$196	.	6:421\$940	.
.	25:082\$930	45:549\$130	48:203\$970	34:778\$160	31:481\$422	52:568\$579	.	.	.
169:686\$650	5:902\$061	4:336\$920	4:268\$388	107:236\$784	4:426\$717	4:873\$729	.	.	213:023\$698
60:843\$259	79:215\$596	130:024\$680	120:079\$752	191:547\$225	70:104\$074	74:944\$870	.	83:998\$876	60:169\$779
2:583\$500	87:030\$016	42:837\$790	42:837\$790	70:104\$074	74:944\$870	74:944\$870	.	83:998\$876	60:169\$779
91:610\$168	3:130\$000	2:892\$601	2:820\$169	2:820\$169	3:532\$705	5:645\$750	5:202\$520	2:214\$800	2:583\$500
110:388\$468	60:470\$141	65:680\$532	81:331\$459	64:615\$960	58:251\$107	67:795\$497	72:261\$474	69:082\$022	76:057\$009
.	12:501\$968	13:123\$853	32:304\$760	78:359\$670	88:408\$480	76:000\$000	77:836\$550	198:388\$631	176:187\$227
467:990\$810	27:700\$000	14:584\$788	14:584\$788	14:394\$789	12:402\$154	16:506\$031	.	26:637\$729	.
68:496\$927	137:624\$471	258:934\$892	119:300\$000	22:833\$419	.	26:986\$016	.	29:674\$148	467:940\$710
139:520\$732	40:300\$000	45:000\$000	63:790\$130	118:079\$979	83:495\$295	182:401\$029	100:753\$015	91:901\$574	65:063\$423
8:084\$919	45:000\$000	161:130\$252	202:299\$556	216:740\$334	.	43:970\$560	241:126\$670	.	.
7:815\$855	161:130\$252	80:895\$536	92:264\$383	92:264\$383	.	91:601\$879	155:587\$167	140:227\$773	129:463\$406
7:290\$657	72:721\$099	66:938\$534	80:895\$536	92:264\$383	.	81:795\$150	155:587\$167	140:227\$773	129:463\$406
152:000\$000	8:084\$919	6:309\$566	13:094\$550	12:481\$975	9:564\$123	13:029\$274	23:716\$970	12:864\$747	7:097\$033
17.596:420\$172	4:143\$849	5:498\$546	5:777\$000	7:740\$000	4:487\$570	7:565\$658	2:669\$461	7:730\$693	6:220\$988
.	11:959\$995	8:945\$943	6:537\$203	6:284\$320	7:506\$019	16:320\$290	32:997\$800	13:471\$335	.
.	10:236\$850	6:462\$290	7:591\$610	5:565\$261	6:610\$546	21:240\$020	.	.	7:273\$330
.	8:610\$000	7:990\$101	8:737\$062	10:092\$550	10:092\$550	.	16:000\$000	.	.
.	3:633\$180	1:979\$000	2:859\$470	2:391\$690	2:391\$690	.	.	.	.
.	57:079\$160	73:502\$210	107:318\$000	120:005\$590	96:660\$150	91:617\$640	.	117:709\$100	152:500\$000
17.596:420\$172	9.987:490\$938	12.538:970\$169	12.676:681\$061	12.900:109\$913	14.795:475\$632	15.784:239\$240	14.247:696\$885	22.142:089\$005	17.776:972\$884





## VII—Iluminação publica



## EMPRESAS DE ILLUMINAÇÃO

### Demonstração do Capital

N.º de ordem	Designação das Empresas	Capital realizado	Numero de acções	Valor da acção	Numero de accionistas
1	Banco Industrial Amparense . . . . .	.	.	.	.
2	Empreza de Luz Electrica Belém do Descalvado . . . . .	.	.	.	.
3	Companhia Campineira de Illuminação a Gaz . . . . .	.	.	.	.
4	São Paulo Gaz Company, Ltd. . . . .	.	.	.	.
5	» » Tramway, Light and Power Co. . . . .	£ 7.000.000	70.000	£ 100.00	.
6	Empreza Arrendataria de Casa Branca . . . . .	.	.	.	.
7	Companhia Luz Electrica e Telephonica Pinhalense . . . . .	150:000\$000	1.500	100\$000	.
8	Estrada de Ferro Vicinal do Ribeirão Preto . . . . .	.	.	.	.
9	Empreza de Luz Electrica da Faxina . . . . .	40:000\$000	200	200\$000	12
10	» » » » de Jacarehy . . . . .	(1) 85:000\$000	450	100\$000	.
11	» Força e Luz do Jahú . . . . .	.	.	.	.
12	Iguarra, Sobrinho & Comp. . . . .	.	.	.	.
13	Empreza Luz Electrica Luiz de Queiroz . . . . .	300:000\$000	—	—	—
14	Companhia de Luz Electrica de Pirassununga . . . . .	120:000\$000	600	200\$000	23
15	Empreza Força e Luz do Ribeirão Preto . . . . .	300:000\$000	300	1:000\$000	10
16	Ernesto Richter . . . . .	.	—	—	—
17	The City of Santos Improvement Co. . . . .	.	.	.	.
18	Companhia Luz Electrica de São Carlos . . . . .	250:000\$000	2.500	100\$000	112
19	» » » Rio Pardense . . . . .	.	.	.	.
20	Empreza » » São Simão . . . . .	(2) —	—	—	—
21	» » » de Sorocaba . . . . .	.	.	.	.
22	Companhia Gaz e Oleos de Taubaté . . . . .	.	.	.	.

(1) Incluindo um emprestimo.

(2) Encampada pela Camara.

## EMPREZAS DE ILLUMINAÇÃO

### Instalações

N.º de ordem	Designação das Empresas	Data da instalação	Custo	Força motriz (em cavallos)
1	Banco Industrial Amparense . . . . .	Outubro de 1894	962:000\$000	130
2	Empreza de Luz Electrica Belém do Descalvado . . . . .		.	.
3	Companhia Campineira de Illuminação a Gaz . . . . .		.	.
4	São Paulo Gaz Company, Ltd. . . . .		.	.
5	» » Tramway, Light and Power Co.. . . . .	23 de Setembro de 1901	£ 12.000.000	600
6	Empreza Arrendataria de Casa Branca . . . . .		.	.
7	Estrada de Ferro Vicinal do Ribeirão Preto . . . . .	13 de Maio de 1896	380:000\$000	25
8	Companhia Luz Electrica e Telephonica Pinhalense . . . . .	14 de Março de 1898	200:000\$000	100
9	Empreza de Luz Electrica da Faxina. . . . .	25 de Dezembro de 1903	95:000\$000	58
10	» » » » de Jacarehy . . . . .	1895	85:000\$000	50
11	» Força e Luz do Jahú . . . . .		.	.
12	Iguarra, Sobrinho & Comp. . . . .	16 de Fevereiro de 1901	280:000\$000	250
13	Empreza de Luz Electrica Luiz de Queiroz . . . . .	6 de Setembro de 1891	300:000\$000	360
14	Companhia de Luz Electrica de Pirassununga . . . . .	1897	120:000\$000	60
15	Empreza Força e Luz do Ribeirão Preto . . . . .	26 de Julho de 1899	450:000\$000	180
16	Ernesto Richter . . . . .	1 de Janeiro de 1897	125:000\$000	50
17	The City of Santos Improvements Co. . . . .		.	.
18	Companhia Luz Electrica de São Carlos. . . . .	16 de Novembro de 1890	260:000\$000	80
19	» » » Rio Pardense . . . . .		.	.
20	Empreza Luz Electrica de São Simão . . . . .	(1) 27 de Janeiro de 1900	125:000\$000	40
21	» » » Sorocaba . . . . .	17 de Fevereiro de 1901	70:000\$000	70
22	Companhia Gaz e Oleos de Taubaté. . . . .		.	.

(1) Valor da encampação pela Camara Municipal.

## EMPRESAS DE ILLUMINAÇÃO

Estado financeiro em 1903

N. de ordem	Designação das Empresas	Receita	Despeza	Saldo	Deficit
1	Banco Industrial Amparense . . . . .	.	.	.	.
2	Empreza de Luz Electrica Belém do Descalvado	.	.	.	.
3	Companhia Campineira de Illuminação a Gaz	458:413\$362	308:636\$470	149:776\$892	—
4	São Paulo Gaz Company, Ltd. . . . .	.	.	.	.
5	» » Tranway, Light and Pover, Co. .	1.310:059\$090	363:078\$689	946:980\$401	—
6	Empreza Arrendataria de Casa Branca . . .	.	.	.	.
7	Estrada de Ferro Vicinal do Ribeirão Preto.	.	.	.	.
8	Companhia Luz Electrica e Telephonica Pi- nhalense . . . . .	34:000\$000	18:000\$000	16:000\$000	—
9	Empreza de Luz Electrica da Faxina . . . .	12:000\$000	3:600\$000	8:400\$000	—
10	» . » » » de Jacarehy . . . . .	30:000\$000	26:000\$060	4:000\$000	—
11	» Força e Luz do Jahú . . . . .	.	.	.	.
12	Iguarra, Sobrinho & Comp. . . . .	.	.	.	.
13	Empreza Luz Electrica Luiz de Queiroz. . .	105:000\$000	36:000\$000	69:000\$000	—
14	Companhia de Luz Electrica de Pirassununga	20:292\$000	8:200\$000	12:092\$000	—
15	Empreza Força e Luz do Ribeirão Preto . .	120:000\$000	42:000\$000	78:000\$000	—
16	Ernesto Richter . . . . .	33:000\$000	20:000\$000	13:000\$000	—
17	The City of Santos Improvements Co. . . .	.	.	.	.
18	Companhia Luz Electrica de São Carlos. . .	69:181\$322	34:725\$219	34:456\$103	—
19	» » » Rio Pardense . . . . .	.	.	.	.
20	Empreza » » São Simão . . . . .	.	.	.	.
21	» » » de Sorocaba . . . . .	.	.	.	.
22	Companhia Gaz e Oleos de Taubaté . . . .	.	.	.	.
Total. . . . .		2.192:945\$774	860:240\$378	1.332:705\$396	—

## EMPRESAS DE ILLUMINAÇÃO

Numero de lampadas, consumidores e preços da illuminação particular

Numero de ordem	MUNICIPIOS	EMPRESAS	LUZ ELECTRICA										GAZ		
			ARCOS VOLTAICOS			LAMPADAS INCANDESCENTES			PREÇOS MENSUAES				Numero de consu- midores	Numero de metros cubicos de gaz consumido	Preço do metro cubico
			Numero de arcos	Numero de velas por arco	Total de velas	Numero de lampadas	Numero de velas por lam- pada	Total de velas	For lampada de 10 velas	For vela de lampada	For ampère de arco	Numero de consu- midores	Numero de metros cubicos de gaz consumido	Preço do metro cubico	
1	Amparo . . . . .	Banco Industrial Amparense . . . . .	371	500	500	1.982	.	17.995	4\$800	300	4\$000	—	—	—	
2	Belém do Descalvado . . . . .	Empresa de Luz Electrica . . . . .	.	.	.	.	.	.	.	.	.	.	301.775	.	
3	Campinas . . . . .	Companhia Campineira de Illumi- nação a Gaz . . . . .	—	—	—	—	—	—	—	—	—	.	2.970.204	.	
4	Capital . . . . .	The São Paulo Gaz Company . . . . .	—	—	—	—	—	—	—	—	—	.	—	.	
5	» . . . . .	The São Paulo Tramway. Light and Power . . . . .	4.097	350 a 550	230.400	27.095	10 a 50	473.430	3\$000	300	.	—	—	.	
6	Casa Branca . . . . .	Empresa Arrendataria . . . . .	.	.	.	.	.	.	.	.	.	.	—	.	
7	Cravinhos . . . . .	Estrada de Ferro Vicinal do Ri- beirão Preto . . . . .	.	.	.	.	.	.	.	.	.	.	—	.	
8	Espirito Santo do Pinhal . . . . .	Companhia Luz Electrica e Tele- phonica . . . . .	230	—	—	627	10 a 25	10.032	3\$000	300	.	.	—	.	
9	Faxina . . . . .	Empresa de Luz Electrica . . . . .	75	300	300	85	16	1.360	3\$500	350	.	.	—	.	
10	Jacarehy . . . . .	» » Força e Luz . . . . .	180	—	—	500	16	8.000	4\$000	400	.	.	—	.	
11	Jahú . . . . .	» » Força e Luz . . . . .	.	.	.	.	.	.	.	.	.	.	—	.	
12	Limeira . . . . .	Iguara, Sobrinho & Companhia . . . . .	.	.	.	.	.	.	.	.	.	.	—	.	
13	Piracicaba . . . . .	Empresa Força e Luz Luiz de Queiroz . . . . .	.	.	.	.	.	.	.	.	.	.	—	.	
14	Pirassununga . . . . .	Companhia de Luz Electrica . . . . .	600	—	—	2.000	16 a 32	32.000	3\$000	187	.	.	—	.	
15	Ribeirão Preto . . . . .	Empresa Força e Luz . . . . .	70	—	—	160	5 a 25	2.112	3\$000	300	.	.	—	.	
16	Santa Rita do Passa Quatro . . . . .	Ernesto Richter . . . . .	323	800	800	1.287	10 a 25	20.592	6\$000	600	.	.	—	.	
17	Santos . . . . .	The City of Santos Improvements . . . . .	75	800	800	270	10 a 25	4.320	3\$000	300	.	.	—	.	
18	São Carlos . . . . .	Companhia Luz Electrica . . . . .	170	800	3.200	961	8 a 50	12.878	3\$125	312	.	.	—	.	
19	São José do Rio Pardo . . . . .	» » » . . . . .	.	.	.	207	6 a 16	2.282	7\$000	700	.	.	—	.	
20	São Simão . . . . .	Empresa Luz Electrica . . . . .	.	.	.	.	.	.	.	.	.	.	—	.	
21	Sorocaba . . . . .	» » » . . . . .	.	.	.	.	.	.	.	.	.	.	—	.	
22	Taubaté . . . . .	Companhia Gaz e Oleos . . . . .	.	.	.	.	.	.	.	.	.	.	—	.	
		Somma . . . . .	6.191	—	235.200	35.174	—	585.001	—	—	—	.	3.271.979	.	

# EMPRESAS DE ILLUMINAÇÃO

Numero de arcos, lampadas e velas electricas e de lampeões, luzes e metros cubicos de gaz, empregados na illuminação publica durante o anno de 1903

Numero de ordem	Designação das Empresas	LUZ ELECTRICA						G A Z										
		Numero de arcos	Numero de velas	Total de velas	Numero de lampadas	Numero de velas	Total de velas	Numero total de velas	Nas ruas e praças	Nos jardins publicos	Nas casas de caridade e instrucção	Em illuminação festiva	Nas repartições publicas	TOTAL	Numero de lampeões nos logradouros publicos	Numero de luzes dos lampeões	Numero de medidores	Numero de luzes dos medidores
1	Banco Industrial Amparense	96	1.000	96.000	60	636	96.636											
2	Empresa de Luz Electrica Belém do Descalvado				208													
3	Companhia Campineira de Illuminação e Gaz																	
4	São Paulo Gaz Company									11.072					1.114			
5	» Tramway, Light and Power									138.310					4.094			
6	Empresa Arrendataria de Casa Branca Estrada de Ferro Vicinal de Ribeirão Preto																	
7	Companhia Luz Electrica e Telephonica Pinhalense																	
8	Empresa Luz Electrica da Faxina	1	300	300	243	6.075	6.075											
9	» de Jacarehy.				132	2.412	2.412											
10	» Força e Luz do Jahú.				101	2.020	2.020											
11	Iguarra, Sobrinho & Comp.																	
12	Empresa Luz Electrica Luiz de Queiroz																	
13	Companhia Luz Electrica de Prassunganga	2	600	1.200	405	12.960	14.160											
14	Empresa Força e Luz do Ribeirão Preto				181	2.896	2.896											
15	Ernesto Richter	11	800	8.800	428	10.040	18.840											
16	The City of Santos Improvements Co.				280	4.480	4.480											
17	Companhia Luz Electrica de S. Carlos				172	8.600	8.600											
18	» Rio Pardense				399	7.104	7.104											
19	Empresa Luz Electrica de S. Sinão				150	4.800	4.800											
20	» Sorocaba																	
21	Companhia Gaz e Oleos de Taubaté																	
22	Somma	110		106.300	2.759	61.723	168.023			149.382		248.496	2.350.743	6.295	5.223		6.051	

# EMPRESAS DE ILLUMINAÇÃO

Numero total de arcos, lampadas e velas empregadas na illuminação publica e particular durante o anno de 1903

Numero de ordem	Designação das Empresas	ARCOS VOLTAICOS						LAMPADAS INCANDESCENTES						Numero do total de velas	
		ILLUMINAÇÃO PUBLICA		ILLUMINAÇÃO PARTICULAR		Total de arcos		ILLUMINAÇÃO PUBLICA		ILLUMINAÇÃO PARTICULAR		Total de lampadas			Total de velas
		Numero de arcos voltaicos	Numero de velas	Numero de arcos voltaicos	Numero de velas	Numero de arcos voltaicos	Numero de velas	Numero de lampadas incandescentes	Numero de velas	Numero de lampadas incandescentes	Numero de velas	Numero de lampadas incandescentes	Numero de velas	Numero de lampadas incandescentes	Numero de velas
1	Banco Industrial Amparense . . . . .	96	96.000	1	500	97	96.500	60	636	1.982	17.995	2.042	18.631	115.131	
2	Empreza de Luz Electrica Belém do Descalvado . . . . .	.	.	.	.	.	.	208	.	.	.	208	.	.	
3	São Paulo Tramway, Light and Power Company . . . . .	.	.	512	230.400	512	230.400	.	.	27.095	473.430	27.095	473.430	703.830	
4	Empreza Arrendataria de Casa Branca . . . . .	.	.	.	.	.	.	.	.	.	.	.	.	.	
5	Estrada de Ferro Vicinal do Ribeirão Preto . . . . .	.	.	.	.	.	.	.	.	.	.	.	.	.	
6	Companhia Luz Electrica e Telephonica Pinhalense . . . . .	1	300	1	300	2	600	243	6.075	627	10.032	870	16.107	16.107	
7	Empreza de Luz Electrica da Faxina . . . . .	.	.	.	.	.	.	132	2.112	85	1.360	217	3.472	4.072	
8	» » de Jacareby . . . . .	.	.	.	.	.	.	101	2.020	500	8.000	601	10.020	10.020	
9	» » Força e Luz do Jahú . . . . .	.	.	.	.	.	.	.	.	.	.	.	.	.	
10	Iguarra, Sobrinho & Companhia . . . . .	.	.	.	.	.	.	405	12.960	2.000	32.000	2.405	44.960	46.160	
11	Empreza Força e Luz Luiz de Queiroz . . . . .	2	1.200	.	.	2	1.200	181	2.896	160	2.112	341	5.008	5.008	
12	Companhia Luz Electrica de Pirassununga . . . . .	.	.	.	.	.	.	428	10.040	1.287	20.592	1.715	30.632	39.432	
13	Empreza Força e Luz do Ribeirão Preto . . . . .	11	8.800	38	.	49	8.800	280	4.480	270	4.320	550	8.800	9.600	
14	Ernesto Richter . . . . .	.	.	1	800	1	800	172	8.600	.	.	172	8.600	8.600	
15	The City of Santos Improvements Company . . . . .	.	.	.	.	.	.	399	7.104	961	12.878	1.360	19.982	23.182	
16	Companhia Luz Electrica de São Carlos . . . . .	4	.	4	3.200	4	3.200	.	.	.	.	.	.	.	
17	» » Rio Pardense . . . . .	.	.	.	.	.	.	.	.	.	.	.	.	.	
18	Empreza de Luz Electrica de São Simão . . . . .	.	.	.	.	.	.	.	.	.	.	.	.	.	
19	» » Sorocaba . . . . .	.	.	.	.	.	.	150	4.800	207	2.282	357	7.082	7.082	
	Somma . . . . .	110	106.300	557	235.200	667	341.500	2.759	61.723	35.174	585.001	37.933	646.542	988.224	







N.º de ordem	MUNICIPIOS	ACETYLENO		ALCOOL		ELECTRICIDADE			GAZ		KEROZENE	
		Numero de combustores	Importancia despendida	Numero de combustores	Importancia despendida	N.º de arcos voltaicos	Numero de lampadas incandescentes	Importancia despendida	Numero de combustores	Importancia despendida	Numero de combustores	Importancia despendida
123	» Branca . . . . .	—	—	—	—	—	—	—	—	—	35	281\$250
124	» Cruz da Conceição . . . . .	—	—	—	—	—	—	—	—	—	27	195\$500
125	» » das Palmeiras . . . . .	—	—	—	—	—	—	—	—	—	115	6.000\$000
126	» » do Rio Pardo . . . . .	—	—	—	—	—	—	—	—	—	—	751\$200
127	» Izabel . . . . .	—	—	—	—	—	—	—	—	—	36	1.200\$000
128	» Rita do Paraíso . . . . .	—	—	—	—	—	—	—	—	—	—	—
129	» » » Passa Quatro . . . . .	—	—	—	—	—	280	—	—	—	—	—
130	Santo Amaro . . . . .	—	—	—	—	—	—	—	—	—	82	2.208\$191
131	» Antonio d'Alegria . . . . .	—	—	—	—	—	—	—	—	—	10	500\$000
132	Santo Antonio da Boa Vista . . . . .	—	—	—	—	—	—	—	—	—	20	586\$000
133	» » » Cachoeira . . . . .	—	—	—	—	—	—	—	—	—	66	3.000\$000
134	Santos . . . . .	—	—	—	—	—	172	—	1.087	174.571\$405	—	—
135	São Bento do Sapucahy . . . . .	—	—	—	—	—	—	—	—	—	80	2.280\$000
136	» Bernardo . . . . .	—	—	—	—	—	—	—	—	—	138	7.231\$430
137	» Carlos do Pinhal . . . . .	—	—	—	—	—	399	32.625\$000	—	—	—	—
138	» Francisco de Paula dos P. nheiros . . . . .	—	—	—	—	—	—	—	—	—	19	308\$768
139	» João da Boa Vista . . . . .	—	—	—	—	—	—	—	—	—	—	—
140	» » » Bocaina . . . . .	—	—	—	—	—	—	—	—	—	78	4.700\$000
141	» José do Barreiro . . . . .	—	—	—	—	—	—	—	—	—	42	1.450\$000
142	» » » Parahytinga . . . . .	—	—	—	—	—	—	—	—	—	30	800\$000
143	» » » Rio Pardo . . . . .	—	—	—	—	—	—	—	—	—	—	—
144	» » dos Campos . . . . .	—	—	—	—	—	—	—	—	—	—	5.308\$670
145	» Luiz do Parahytinga . . . . .	—	—	—	—	—	—	—	—	—	49	1.188\$818
146	» Manoel . . . . .	—	—	—	—	—	—	—	—	—	120	5.758\$192
147	» Miguel Archanjo . . . . .	—	—	—	—	—	—	—	—	—	20	600\$000
148	» Paulo dos Agudos . . . . .	—	—	—	—	—	—	—	—	—	55	4.000\$000
149	» Pedro . . . . .	—	—	—	—	—	—	—	—	—	87	3.360\$000
150	» » do Turvo . . . . .	—	—	—	—	—	—	—	—	—	—	—
151	» Roque . . . . .	—	—	—	—	—	—	—	—	—	87	2.734\$700
152	» Sebastião . . . . .	—	—	—	—	—	—	—	—	—	—	—
153	» Simão . . . . .	—	—	—	—	—	150	22.213\$120	—	—	—	—
154	» Vicente . . . . .	—	—	—	—	—	—	—	—	—	89	3.350\$000
155	Sarapuhý . . . . .	—	—	—	—	—	—	—	—	—	22	380\$300
156	Serra Negra . . . . .	—	—	—	—	—	—	—	—	—	99	3.402\$000
157	Sertãozinho . . . . .	—	—	—	—	—	—	—	—	—	53	7.494\$868
158	Silveiras . . . . .	—	—	—	—	—	—	—	—	—	30	1.200\$000
159	Socorro . . . . .	—	—	—	—	—	—	—	—	—	—	—
160	Sorocaba . . . . .	—	—	—	—	—	—	26.608\$370	—	—	—	—
161	Tambahú . . . . .	—	—	—	—	—	—	—	—	—	48	2.400\$000
162	Tatuhy . . . . .	—	—	—	—	—	—	—	—	—	160	7.084\$500
163	Taubaté . . . . .	—	—	—	—	—	—	—	—	—	—	—
164	Tieté . . . . .	—	—	—	—	—	—	—	—	—	149	3.516\$220
165	Tremembé . . . . .	—	—	—	—	—	—	—	—	—	—	—
166	Ubatuba . . . . .	—	—	—	—	—	—	—	—	—	26	924\$360
167	Una . . . . .	—	—	—	—	—	—	—	—	—	18	395\$988
168	Villa Bella . . . . .	—	—	—	—	—	—	—	—	—	—	—
169	» Vieira do Piquete . . . . .	—	—	—	—	—	—	—	—	—	—	—
170	Xiririca . . . . .	—	—	—	—	—	—	—	—	—	—	100\$000
171	Yporanga . . . . .	—	—	—	—	—	—	—	—	—	—	—
172	Ytú . . . . .	—	—	—	—	—	—	—	—	—	140	6.500\$000
	Somma . . . . .	76	6.226\$800	63	4.928\$100	110	2.759	328.959\$360	6.295	510.344\$767	7.029	330.921\$815

**RESUMO**

Espezie de iluminação	N. de lampadas	Importancia despendida
Acetyleno . . . . .	76	6.226\$800
Alcool . . . . .	63	4.928\$100
Electricidade . . . . .	110	328.959\$360
» . . . . .	2.759	
Gaz . . . . .	6.295	510.344\$767
Kerozene . . . . .	7.029	330.921\$815
SOMMA . . . . .	16.332	1.181.380\$842



SEXTA PARTE

---

ESTADÍSTICA MORAL



## I—Instrucção





## JORNAL PUBLICADOS NO ESTADO EM 1903

Numero de ordem	MUNICIPIOS	CLASSIFICAÇÃO																						
		NUMERO TOTAL DE PERIODICOS	Segundo a materia			Segundo a periodicidade		Segundo os annos de existencia				Segundo o numero de paginas		Segundo o preço			Segundo o idioma			Segundo a média da tiragem por edição				
			Administrativos	Políticos, literários, religiosos, commerciaes, etc.	Jurídicos, medicos, pharmaceuticos, musicas, illustrados, etc.	Diarios	Semanaes, mensaes, etc.		De 0 a 5 annos	De 6 a 20 annos	De 21 a 40 annos	De 41 a 50 annos	Até 4 paginas	De 5 até 100	Distribuição gratuita	Avulso		Assignatura	Portuguez	Italiano	Outros	Até 1.000 exemplares	Até 5.000 exemplares	Até 10.000 exemplares
							De mais de 100 rs. até 50000	Até 20\$000								De mais de 20\$000								
1	Amparo . . . . .	2		2		2				2				1	1	1	1	2			2			
2	Annapolis . . . . .	1		1		1				1					1	1			1			1		
3	Apiahy . . . . .																							
4	Araçariguama . . . . .																							
5	Araraquara . . . . .	2		2		2		1	1					1	1	2		2			2			
6	Araras . . . . .	1		1		1									1	1			1			1		
7	Arêas . . . . .																							
8	Atibaia . . . . .	1		1		1		1							1	1			1			1		
9	Avaré . . . . .	2		2		2		2							2	2			2			2		
10	Bananal . . . . .	1		1		1		1							1	1			1			1		
11	Bariry . . . . .	1		1		1		1							1	1			1			1		
12	Barretos . . . . .	1		1		1		1							1	1			1			1		
13	Batataes . . . . .	1		1		1		1							1	1			1			1		
14	Baurú . . . . .																							
15	Bebedouro . . . . .	2		2		2		2							2	2			2			2		
16	Belem do Descalvado . . . . .	1		1		1		1							1	1			1			1		
17	Boa Esperança . . . . .																							
18	» Vista das Pedras . . . . .																							
19	Bocaina . . . . .	1		1		1			1						1	1			1			1		
20	Bom Successo . . . . .																							
21	Botucatu . . . . .	2		2		2		1	1						2	2			2			2		
22	Bragança . . . . .	2		2		2		1	1						1	1	2		2			2		
23	Brotas . . . . .	1		1		1		1							1	1			1			1		
24	Buquira . . . . .																							
25	Cabreuva . . . . .																							
26	Caçapava . . . . .	1		1		1		1							1	1			1			1		
27	Caconde . . . . .																							
28	Cajuru . . . . .	1		1		1		1				1	1						1			1		
29	Campinas . . . . .	3		3		3		1	2					3		3			3			1	2	
30	Campo Largo de Sorocaba . . . . .																							
31	Campos N. do Paranapanema . . . . .																							
32	Cananéa . . . . .	2		2		2		2							1	1			2			2		
33	Capão B. do Paranapanema . . . . .																							
34	Capital . . . . .	24	1	18	5	13	11	10	11	2	1	16	8	2	13	9	14	10	17	4	3	11	6	7
35	Capivary . . . . .	1		1		1		1							1	1			1			1		
36	Caraguatatuba . . . . .																							
37	Casa Branca . . . . .	2		2		2		2							2	2			2			2		
38	Conceição de Itanhaen . . . . .																							
39	» » Monte Alegre . . . . .																							
40	Cravinhos . . . . .																							
41	Cunha . . . . .																							
42	Currallinho . . . . .	1		1		1		1							1	1			1			1		
43	Cutia . . . . .																							
44	Dourado . . . . .	1		1		1		1							1	1			1			1		
45	Dous Corregos . . . . .	1		1		1		1							1	1			1			1		
46	Embahú . . . . .	2		2		2		2							2	2			2			2		
47	Espirito Santo da Boa Vista . . . . .																							
48	» » do Pinhal . . . . .	2		2		2		2							2	2			2			2		
49	» » » Turvo . . . . .																							
50	Fartura . . . . .																							
51	Faxina . . . . .	2		2		2		1	1						2	2			2			2		
52	Franca . . . . .	3		3		3		3							1	2	2	1	3			3		



Numero de ordem	MUNICIPIOS	NUMERO TOTAL DE PERIODICOS	CLASSIFICAÇÃO																					
			Segundo a materia		Segundo a periodicidade		Segundo os annos ds existencia				Segundo o numero de paginae		Segundo o preço			Segundo o idioma		Segundo a média da tiragem por edição						
			Administrativos	Políticos, literarios, religiosos, commerciaes, etc.	Jurídicos, medicos, pharmaceuticos, musicas, illustrados, etc.	Diarios	Semanas, mensaes, etc.	De 0 a 5 annos	De 6 a 20 annos	De 21 a 40 annos	De 41 a 50 annos	Até 4 paginae	De 5 até 100	Distribuição gratuita	Avulso		Assignatura		Portuguez	Italiano	Outros	Até 1.000 exemplares	Até 5.000 exemplares	Até 10.000 exemplares
															De 100 réis	De mais de 100 rs. até 50000	Até 20\$000	De mais de 20\$000						
108	Porto Ferreira . . . . .	1	1			1	1			1				1	1		1			1				
109	Queluz . . . . .																							
110	Redempção . . . . .																							
111	Remedios da Ponte do Tieté .																							
112	Ribeirão Bonito . . . . .	2	2			2	2			2				2		2		2			2			
113	» Branco . . . . .																							
114	» Preto . . . . .																							
115	Ribeirãozinho . . . . .	1	1			1	1			1				1		1		1			1			
116	Rio Bonito . . . . .																							
117	» Claro . . . . .	3	3		2	1	2	1		3				2	1	3		3			3			
118	» das Pedras . . . . .																							
119	» Preto . . . . .	1	1			1	1			1				1	1		1			1				
120	Salto de Ytú . . . . .																							
121	Santa Barbara . . . . .																							
122	» » do Rio Pardo . . . . .																							
123	» Branca . . . . .																							
124	» Cruz da Conceição . . . . .																							
125	» » das Palmeiras . . . . .	1	1			1	1			1				1	1		1			1				
126	» » do Rio Pardo . . . . .																							
127	» Izabel . . . . .																							
128	» Rita do Paraiso . . . . .																							
129	» » Passa Quatro . . . . .	2	2			2	2			2				2	2		2			2				
130	Santo Amaro . . . . .																							
131	» Antonio d'Alegria . . . . .																							
132	Santo » da Boa Vista . . . . .																							
133	» » Cachoeira . . . . .	1	1			1	1			1				1	1		1			1				
134	Santos . . . . .	5	5		3	2	2	3		4	1	2	3		2	3		5		1	4			
135	São Bento do Sapucahy . . . . .																							
136	» Bernardo . . . . .																							
137	» Carlos do Pinhal . . . . .	1	1			1	1			1				1	1		1			1				
138	» Francisco de Paula dos Pinheiros . . . . .																							
139	» João da Boa Vista . . . . .																							
140	» » Bocaina . . . . .	1	1			1	1			1				1	1		1			1				
141	» José do Barreiro . . . . .																							
142	» » Parahytinga . . . . .																							
143	» » Rio Pardo . . . . .																							
144	» » dos Campos . . . . .	1	1			1	1			1				1	1		1			1				
145	» Luiz do Parahytinga . . . . .	1	1			1	1			1				1	1		1			1				
146	» Manoel . . . . .	2	2			2	1	1		2				2	2		2			2				
147	» Miguel Archanjo . . . . .																							
148	» Paulo dos Agudos . . . . .	1	1			1	1			1				1	1		1			1				
149	» Pedro . . . . .																							
150	» » do Turvo . . . . .																							
151	» Roque . . . . .	1	1			1	1			1				1	1		1			1				
152	» Sebastião . . . . .																							
153	» Simão . . . . .																							
154	» Vicente . . . . .																							
155	Sarapuby . . . . .																							
156	Serra Negra . . . . .																							
157	Sertãozinho . . . . .	3	3			3	2	1		3				3	3		3			3				
158	Silveiras . . . . .																							
159	Socorro . . . . .																							
160	Sorocaba . . . . .																							
161	Tambahú . . . . .	2	2			2	2			2				2	2		2			2				

Numero de ordem	MUNICIPIOS	CLASSIFICAÇÃO																						
		SEGUNDO																						
		Segundo a materia			Segundo a periodicidade		Segundo os annos de existencia				Segundo o numero de paginas		Segundo o preço			Segundo o idioma		Segundo a média da tiragem por edição						
		Administrativos	Políticos, literarios, religiosos, commerciaes, etc.	Jurídicos, medicos, pharmaceuticos, musicas, illustrados, etc.	Diarios	Semanaes, mensaes, etc.	De 0 a 5 annos	De 6 a 20 annos	De 21 a 40 annos	De 41 a 50 annos	Até 4 paginas	De 5 até 100	Distribuição gratuita	Arulso	Assignatura	Portuguez	Italiano	Outros	Até 1.000 exemplares	Até 5.000 exemplares	Até 10.000 exemplares			
162	Tatuby . . . . .	1	—	1	—	—	1	1	—	1	—	—	—	1	1	—	1	—	—	1	—	—		
163	Taubaté . . . . .	4	—	3	1	—	4	3	1	—	—	—	3	1	4	—	4	—	—	3	1	—		
164	Tieté . . . . .	1	—	1	—	—	1	—	—	—	—	—	—	1	1	—	1	—	—	1	—	—		
165	Tremembé . . . . .	—	—	—	—	—	—	—	—	—	—	—	—	—	—	—	—	—	—	—	—	—		
166	Ubatuba . . . . .	—	—	—	—	—	—	—	—	—	—	—	—	—	—	—	—	—	—	—	—	—		
167	Una . . . . .	—	—	—	—	—	—	—	—	—	—	—	—	—	—	—	—	—	—	—	—	—		
168	Villa Bella . . . . .	—	—	—	—	—	—	—	—	—	—	—	—	—	—	—	—	—	—	—	—	—		
169	» Vieira do Piquete . . . . .	—	—	—	—	—	—	—	—	—	—	—	—	—	—	—	—	—	—	—	—	—		
170	Xiririca . . . . .	—	—	—	—	—	—	—	—	—	—	—	—	—	—	—	—	—	—	—	—	—		
171	Yporanga . . . . .	—	—	—	—	—	—	—	—	—	—	—	—	—	—	—	—	—	—	—	—	—		
172	Ytú . . . . .	3	—	3	—	—	3	1	2	—	—	—	—	3	3	—	3	—	—	3	—	—		
	Somma . . . . .	147	1	140	6	26	121	102	39	5	1	136	11	6	44	97	131	16	140	4	3	126	14	7

Quadro demonstrativo do movimento das Bibliothecas do Estado em 1904

Numero de ordem	Denominação das Bibliothecas	Séde	Numero de obras que possui	Totalidade em volumes	Média mensal de leitores durante o anno	NUMERO DE OBRAS POR IDIOMA								Obras recebidas durante o anno por compra, doação ou permuta	Formas e revistas recebidos durante o anno, por compra, doação ou permuta	
						Em portuguez	Em francez	Em hespanhol	Em italiano	Em latin	Em inglez	Em allemão	Noutras linguas			TOTAL
1	Club Litterario e Recreativo	Bragança	1.100	1.709	390	727	283	40	4	24	10	12	—	1.100	111	1.536
2	Gymnasio de Campinas	Campinas	394	927	19	106	210	6	4	16	24	22	6	394	17	5
3	Bibliotheca Publica	Capital														
4	Club Gymnastico Portuguez	»														
5	Escola Normal	»	4.600	8.400	416											15
6	» de Pharmacia	»	262	467		16	190	1	—	22	19	—	14	262	3	839
7	» Polytechnica	»	2.407	5.164	342	523	1.422	53	36	10	246	103	14	2.407	258	52
8	Faculdade de Direito	»	9.848	26.169	1.166	4.956	2.769	241	451	923	123	361	24	9.848	489	26
9	Gremio do Commercio de S. Paulo	»														
10	Gymnasio de S. Paulo	»														
11	Sociedade Humanitaria dos Empregados no Commercio	»	1.919	2.768	318	1.514	331	11	12	9	26	16	—	1.919	469	83
12	» Portuguez de Beneficencia	»														
13	Gremio Litterario	Casa Branca	310	475	15	300	7	—	—	2	—	1	—	310	50	101
14	Gabinete de Leitura	Conceição de Itanhaen.	1.048	1.262	390	1.034	11	—	—	1	2	—	—	1.048	5	10
15	Bibliotheca da Franca	Franca	1.860	3.740	200	1.220	285	64	61	30	80	28	92	1.860	432	1.969
16	Escola Complementar	Itapetininga.														
17	Gremio Dramatico Litterario Limeirense	Limeira														
18	Club Litterario e Recreativo	Pindamonhangaba														
19	Gabinete de Leitura Rio Clarense	Rio Claro														
20	Sociedade Humanitaria dos Empregados no Commercio	Santos														
21	Centro Hespanhol	»	556	737	170	257	95	4	137	1	60	2	—	556	33	19
22	Real Centro Portuguez	»	780	1.008	30	654	87	12	4	2	21	—	—	780	—	16
23	Sociedade Portuguez de Beneficencia	»	1.103	1.391	52	840	242	10	5	3	3	—	—	1.103	8	8
24	União Litteraria de S. Roque	São Roque	4.412	8.333	150	3.767	509	22	6	12	12	82	2	4.412	205	131
25	Gabinete de Leitura	Sorocaba														
26	» Ubatubense	Ubatuba	4.170	11.120	750	645	939	1.636	52	648	103	72	15	4.170	46	25
27	Collegio S. Luiz.	Ytiti														
		Somma	34.769	73.670	4.408	16.559	7.380	2.160	772	1.708	729	699	167	34.769	2.364	4.835



## II—Assistencia Publica





## Hospicio de Alienados de Juquery

Movimento geral de enfermos por mez em 1903

MEZES	EXISTIAM		EMTRARAM		TOTAL		SAHIRAM CURADOS		SAHIRAM NÃO CURADOS		SAHIRAM MELHORADOS		FALLECERAM		FICARAM EM TRATAMENTO	
	Homens	Mulheres	Homens	Mulheres	Homens	Mulheres	Homens	Mulheres	Homens	Mulheres	Homens	Mulheres	Homens	Mulheres	Homens	Mulheres
Janeiro . . .	423	285	9	11	432	296	6	1	—	—	—	2	6	3	420	290
Fevereiro . .	420	290	9	11	429	301	1	—	—	—	—	2	—	4	428	295
Março . . .	428	295	14	11	442	306	—	2	1	—	—	1	1	1	440	302
Abril . . .	440	302	8	10	448	312	3	4	1	—	—	1	5	6	438	300
Maio . . .	438	300	7	9	445	309	3	3	—	—	—	1	7	6	435	299
Junho . . .	435	299	8	8	443	307	3	6	—	—	—	—	2	4	438	297
Julho . . .	438	297	9	6	447	303	4	2	1	—	—	3	2	5	439	292
Agosto . . .	439	292	5	4	444	296	1	1	—	—	—	1	—	3	439	289
Setembro . .	439	289	9	6	448	295	2	1	—	—	—	1	6	4	439	290
Outubro . .	439	290	11	5	450	295	1	4	1	—	—	1	3	1	444	290
Novembro . .	444	290	15	6	459	296	2	2	—	—	—	—	2	1	455	293
Dezembro . .	455	293	16	9	471	302	6	3	—	—	—	—	1	4	464	295
Somma . . .	.	.	120	96	.	.	32	29	4	3	5	9	38	45	.	.

## Hospicio de Alienados de Juquery

Movimento geral de enfermos por sexo em 1903

Anno	EXISTIAM			ENTRARAM			TOTAL			SAHIRAM CURADOS			SAHIRAM NÃO CURADOS			SAHIRAM MELHORADOS			FALLECERAM			FICARAM EM TRATAMENTO		
	SEXO			SEXO			SEXO			SEXO			SEXO			SEXO			SEXO			SEXO		
	Masculino	Feminino	Somma	Masculino	Feminino	Somma	Masculino	Feminino	Somma	Masculino	Feminino	Somma	Masculino	Feminino	Somma	Masculino	Feminino	Somma	Masculino	Feminino	Somma	Masculino	Feminino	Somma
1903 . . .	423	285	708	120	96	216	541	381	922	32	29	61	4	3	7	5	9	14	38	45	83	464	295	759

## Hospício de Alienados de Juquery

Quadro dos enfermos entrados durante o anno, segundo o sexo, estado civil, côr, nacionalidades e idades

SEXO	ESTADO CIVIL				CÔR			NACIONALIDADE										IDADES														
	Solteiros	Casados	Viuvos	Ignorado	Somma	Branca	Parda	Preta	Somma	Brazileiros	ESTRANGEIROS									Somma	De 0 a 10 annos	De 11 a 20 annos	De 21 a 30 annos	De 31 a 40 annos	De 41 a 50 annos	De 51 a 60 annos	De 61 a 70 annos	De 71 a 80 annos	De 81 a 90 annos	De 91 a 100 annos	Ignorada	Somma
											Allemães	Austríacos	Belgas	Chinezes	Dinamarquezes	Hespanhóes	Italianos	Portuguezes	Russos													
Masculino.	46	39	5	30	120	99	12	9	120	80	2	1	1	1	1	1	1	1	1	1	25	10	1	1	1	1	1	1	1	120		
Feminino.	30	46	13	7	96	71	9	16	96	68	1	2	—	—	1	1	20	2	1	96	38	4	1	1	1	1	1	1	96			
Somma	76	85	18	37	216	170	21	25	216	148	3	3	1	1	1	4	46	7	2	216	60	14	2	1	1	1	1	1	216			

# Hospício de Alienados de Juquery

Movimento geral de enfermos por sexo nos ultimos 10 annos 1894-1903

Annos	EXISTIAM			ENTRARAM			TOTAL			SAHIRAM CURADOS			SAHIRAM NÃO CURADOS			SAHIRAM MELHORADOS			FALLECERAM			FICARAM EM TRATAMENTO		
	Masculino	Feminino	Somma	Masculino	Feminino	Somma	Masculino	Feminino	Somma	Masculino	Feminino	Somma	Masculino	Feminino	Somma	Masculino	Feminino	Somma	Masculino	Feminino	Somma	Masculino	Feminino	Somma
1894	196	141	337	108	80	188	304	221	525	25	24	49	18	5	23	—	—	—	45	32	77	216	160	376
1895	216	160	376	110	48	158	326	208	534	35	14	46	13	10	23	—	—	—	63	29	92	218	155	373
1896	218	155	373	126	69	195	344	224	568	44	21	65	10	10	20	—	—	—	38	27	65	252	166	418
1897	252	166	418	166	80	246	418	246	664	59	19	78	17	12	29	—	—	—	36	22	58	306	196	502
1898	306	196	502	216	77	293	522	273	795	69	20	89	93	3	96	24	11	35	56	21	77	280	213	493
1899	314	213	527	194	65	259	508	278	786	54	27	81	13	1	14	9	1	10	60	28	88	372	221	593
1900	372	221	593	101	28	129	473	249	722	41	7	48	1	—	1	7	2	9	32	23	55	392	217	609
1901	392	217	609	118	89	207	510	306	816	30	15	45	9	2	11	10	5	15	35	18	53	426	266	692
1902	426	266	692	96	113	209	522	379	901	38	24	62	4	4	8	4	11	15	50	55	105	423	285	708
1903	423	285	708	120	96	216	541	381	922	32	29	61	4	3	7	5	9	14	38	45	83	464	295	759



N.º de ordem	1894			1895			1896			1897			1898			1899			1900			1901			1902			1903		
	Homens	Mulheres	Somma	Homens	Mulheres	Somma	Homens	Mulheres	Somma	Homens	Mulheres	Somma	Homens	Mulheres	Somma	Homens	Mulheres	Somma	Homens	Mulheres	Somma	Homens	Mulheres	Somma	Homens	Mulheres	Somma			
38																														
39																														
40		1	1	2																										
41		1	1																											
42		2	4	2	2	4																								
43		2	2	4	2	4																								
44		2	2	4	2	4																								
45		1	1	2	2	2																								
46		2	4	3	1	4																								
47		2	2	4	3	1	1	1																						
48		1	1																											
49																														
50																														
51		3	3	2	2	2																								
52		3	1	4	2	2																								
53		8	1	9	7	1	8																							
54		1	1	1	1	2																								
55																														
56		2	2	2	2	2																								
57		3	2	4	3	1	4																							
58		3	2	4	3	1	4																							
59		3	2	4	3	1	4																							
60		3	1	4	3																									
61		1	1	1	1	1	1																							
62		1	2	3	1	3	4																							
63		1	1	2	1	3	4																							
64		1	1	2	1	3	4																							
65		3	3	1	1	2	2																							
66		3	3	1	1	2	2																							
67		3	3	1	1	2	2																							
68		3	3	1	1	2	2																							
69		3	3	1	1	2	2																							
70		1	1	2	1	3	4																							
71		1	1	2	1	3	4																							
72		1	1	2	1	3	4																							
73		1	2	3	1	4	2																							
74		1	2	3	1	4	2																							
75		1	2	3	1	4	2																							
76		1	1	2	1	3	4																							
77		1	1	2	1	3	4																							
78		1	1	2	1	3	4																							
79		1	1	2	1	3	4																							
80		4	2	6	1	3	4																							

MUNICIPIOS

Conceição de Itanhaen . . .  
 » Monte Alegre.  
 Cravinhos. . .  
 Cunha. . .  
 Curralinho . . .  
 Cutia . . .  
 Dourado . . .  
 Dous Corregos . . .  
 Embahú . . .  
 Espirito Santo da Boa Vista  
 » do Pinhal . . .  
 » Turvo . . .  
 Fartura . . .  
 Faxina . . .  
 Franca . . .  
 Guararema . . .  
 Guaratinguetá. . .  
 Guarhy . . .  
 Guarulhos. . .  
 Ibitinga . . .  
 Iguape . . .  
 Indaiauba . . .  
 Itapeerica . . .  
 Itapetininga . . .  
 Itapira . . .  
 Itaporanga . . .  
 Itararé . . .  
 Itatiba. . .  
 Itatinga . . .  
 Ituverava. . .  
 Jaboticabal . . .  
 Jacarehy . . .  
 Jahú . . .  
 Jambeiro . . .  
 Jardinópolis . . .  
 Jatahy. . .  
 Jundiaby . . .  
 Juquery . . .  
 Lagoinha . . .  
 Lavinhas . . .  
 Leme . . .  
 Lençoes . . .  
 Limeira . . .





N.º de ordem	1894			1895			1896			1897			1898			1899			1900			1901			1902			1903		
	Homens	Mulheres	Somma	Homens	Mulheres	Somma	Homens	Mulheres	Somma	Homens	Mulheres	Somma	Homens	Mulheres	Somma	Homens	Mulheres	Somma	Homens	Mulheres	Somma	Homens	Mulheres	Somma	Homens	Mulheres	Somma			
167	2	—	2	1	—	1	—	—	2	2	—	—	—	—	—	—	—	—	—	—	—	—	—	—	—	—	—	—		
168	—	—	—	—	—	—	—	—	—	—	—	—	—	—	—	—	—	—	—	—	—	—	—	—	—	—	—	—		
169	—	—	—	—	—	—	—	—	—	—	—	—	—	—	—	—	—	—	—	—	—	—	—	—	—	—	—	—		
170	—	—	—	—	—	—	—	—	—	—	—	—	—	—	—	—	—	—	—	—	—	—	—	—	—	—	—	—		
171	—	—	—	—	—	—	—	—	—	—	—	—	—	—	—	—	—	—	—	—	—	—	—	—	—	—	—	—		
172	2	6	8	—	4	4	—	2	1	3	—	4	2	6	—	6	2	—	2	2	—	2	—	—	—	—	—	—		
<b>Estado de Minas</b>																														
1	—	—	—	—	—	—	—	—	—	—	—	—	—	—	—	—	—	—	—	—	—	—	—	—	—	—	—	—		
2	—	—	—	—	—	—	—	—	—	—	—	—	—	—	—	—	—	—	—	—	—	—	—	—	—	—	—	—		
3	—	—	—	—	—	—	—	—	—	—	—	—	—	—	—	—	—	—	—	—	—	—	—	—	—	—	—	—		
4	—	—	—	—	—	—	—	—	—	—	—	—	—	—	—	—	—	—	—	—	—	—	—	—	—	—	—	—		

MUNICIPIOS

Una . . . . .  
 Villa Bella . . . . .  
 Vieira do Piquete . . . . .  
 Xinirica . . . . .  
 Yporanga . . . . .  
 Ytú . . . . .  
**Estado de Minas**  
 Bahependy . . . . .  
 Borda da Matta . . . . .  
 Conquista . . . . .  
 Dolores da Boa Esperança . . . . .



### III—Caridade particular



## Hospicio de alienados Barão de Serra Negra (Piracicaba)

### Movimento mensal de enfermos

MEZES	EXISTIAM		ENTRARAM		TOTAL		SAHIRAM CURAÇOS		SAHIRAM NÃO CURAÇOS		SAHIRAM MELHORAÇOS		FALLECERAM		FICARAM EM TRATAMENTO	
	Homens	Mulheres	Homens	Mulheres	Homens	Mulheres	Homens	Mulheres	Homens	Mulheres	Homens	Mulheres	Homens	Mulheres	Homens	Mulheres
Janeiro . . .	6	4	—	—	6	4	—	—	—	—	—	—	1	—	5	4
Fevereiro . .	5	4	1	—	6	4	1	—	—	—	—	—	—	—	5	4
Março . . .	5	4	1	1	6	5	—	—	—	—	—	—	—	—	6	5
Abril . . .	6	5	—	—	6	5	2	—	—	—	—	—	—	—	4	5
Maió . . .	4	5	1	—	5	5	1	—	—	—	—	—	—	—	4	5
Junho . . .	4	5	—	1	4	6	—	—	—	—	—	—	—	—	4	6
Julho . . .	4	6	—	—	4	6	—	—	—	—	—	—	1	—	4	5
Agosto . . .	4	5	1	1	5	6	1	1	—	—	—	—	—	—	4	5
Setembro . .	4	5	2	1	6	6	1	1	—	—	—	—	—	—	5	5
Outubro . .	5	5	—	—	5	5	—	1	—	—	—	—	—	—	5	4
Novembro . .	5	4	1	1	6	5	—	1	—	—	—	—	—	—	6	4
Dezembro . .	6	4	—	—	6	4	—	—	—	—	—	—	—	—	6	4
Somma . . .	.	.	7	5	.	.	6	4	—	—	—	—	1	1	.	.

## Hospicio de alienados Barão de Serra Negra (Piracicaba)

### Movimento geral de enfermos

Anno	Existiam			Entraram			TOTAL			Sahiram curados			Sahiram não curados			Sahiram melhorados			Falleceram			Ficaram em tratamento		
	SEXO			SEXO			SEXO			SEXO			SEXO			SEXO			SEXO			SEXO		
	Masculino	Feminino	Somma	Masculino	Feminino	Somma	Masculino	Feminino	Somma	Masculino	Feminino	Somma	Masculino	Feminino	Somma	Masculino	Feminino	Somma	Masculino	Feminino	Somma	Masculino	Feminino	Somma
1903	6	4	10	7	5	12	13	9	22	6	4	10	—	—	—	—	—	—	1	1	2	6	4	10

## Hospicio de alienados Barão de Serra Negra (Piracicaba)

Quadro dos enfermos entrados durante o anno, segundo o sexo, estado civil, côr, nacionalidades e idades

SEXO	Estado civil					Côr				Nacionalidades					Idades										
	Solteiros	Casados	Viuvos	Ignorado	Somma	Branca	Preta	Parda	Somma	Brazileiros	Estrangeiros				Somma	De 6 a 15 annos	De 15 a 20 annos	De 20 a 30 annos	De 30 a 40 annos	De 40 a 50 annos	De 50 a 60 annos	De 60 a 70 annos	De 70 a 80 annos	Ignorada	Somma
											Austriacos	Hespanhóes	Italianos	Norte Americanos											
Masculino . . .	6	6	1	—	13	11	2	—	13	6	1	2	4	—	13	—	2	3	5	1	1	1	—	—	13
Feminino . . .	2	6	1	—	9	5	3	1	9	4	—	—	4	1	9	—	—	5	2	1	1	—	—	9	
Somma . . .	8	12	2	—	22	16	5	1	22	10	1	2	8	1	22	—	2	8	7	2	2	1	—	—	22

### Hospicio de alienados Barão de Serra Negra (Piracicaba)

Movimento geral de enfermos nos ultimos dois annos

Anos	Existiam			Entraram			TOTAL			Sabiram curados			Sabiram não curados			Sabiram melhorados			Falleceram			Ficaram em tratamento		
	SEXO			SEXO			SEXO			SEXO			SEXO			SEXO			SEXO					
	Masculino	Feminino	Somma	Masculino	Feminino	Somma	Masculino	Feminino	Somma	Masculino	Feminino	Somma	Masculino	Feminino	Somma	Masculino	Feminino	Somma	Masculino	Feminino	Somma	Masculino	Feminino	Somma
1902	4	4	8	10	11	21	14	15	29	2	5	7	2	1	3	2	2	4	2	3	5	6	4	10
1903	6	4	10	7	5	12	13	9	22	6	4	10	—	—	—	—	—	—	1	1	2	6	4	10

### Hospicio de alienados Barão de Serra Negra (Piracicaba)

Procedencia dos enfermos nos ultimos dois annos

MUNICIPIOS	1902			1903		
	Homens	Mulheres	Somma	Homens	Mulheres	Somma
Botucatu . . . . .	1	1	2	1	—	1
Campinas . . . . .	—	—	—	1	—	1
Capivary . . . . .	1	1	2	—	—	—
Limeira . . . . .	—	2	2	—	—	—
Piracicaba . . . . .	9	9	18	11	8	19
Santa Barbara . . . . .	—	1	1	—	1	1
São Pedro . . . . .	3	1	4	—	—	—



## ASYLOS DE ORPHÃOS

Movimento geral durante o anno,

Numero de ordem	Denominação dos Estabelecimentos	Séde	NACIONALI								
			Brazileiros			Italianos			Portuguezes		
			Meninos	Meninas	Somma	Meninos	Meninas	Somma	Meninos	Meninas	Somma
1	Asylo de Orphans . . . . .	Campinas	—	41	41	—	6	6	—	3	3
2	Abrigo Santa Maria . . . . .	Capital	.	.	.	.	.	.	.	.	.
3	Associação Protectora da Infancia Desvalida. . . . .	»	68	—	68	3	—	3	5	—	5
4	Casa Pia S. Vicente de Paulo . . . . .	»	.	.	.	.	.	.	.	.	.
5	» de Expostos (annexa a Santa Casa)	»	.	.	.	.	.	.	.	.	.
6	Internato S. José (annexo ao Asylo de Mendicidade). . . . .	»	.	.	.	.	.	.	.	.	.
7	Lyceu do Sagrado Coração de Jesus . . . . .	»	249	—	249	35	—	35	7	—	7
8	Orphanato Christovam Colombo. . . . .	»	55	32	87	53	31	84	7	2	9
9	Asylo Coração de Maria . . . . .	Piracicaba	—	32	32	—	12	12	—	2	2
10	Associação Protectora da Infancia Desvalida. . . . .	Santos	35	44	79	—	4	4	8	11	19
11	Orphanato S. Luiz . . . . .	Ytú	28	—	28	4	—	4	—	—	—
	Somma . . . . .		435	149	584	95	53	148	27	18	45

## E EXPOSTOS

por nacionalidades, idades e sexo

DADES						IDADES															
Outras nacionalidades			SOMMA			De 0 a 5 annos			De 6 a 10 annos			De 11 a 15 annos			De mais de 15 annos			SOMMA			
Meninos	Meninas	Somma	Meninos	Meninas	Somma	Meninos	Meninas	Somma	Meninos	Meninas	Somma	Meninos	Meninas	Somma	Meninos	Meninas	Somma	Meninos	Meninas	Somma	
—	4	4	—	54	54	—	1	1	—	18	18	—	21	21	—	14	14	—	54	54	
.	.	.	.	.	.	.	.	.	.	.	.	.	.	.	.	.	.	.	.	.	.
2	—	2	78	—	78	—	—	—	7	—	7	49	—	49	22	—	22	78	—	78	
.	.	.	.	.	.	.	.	.	.	.	.	.	.	.	.	.	.	.	.	.	.
.	.	.	.	.	.	.	.	.	.	.	.	.	.	.	.	.	.	.	.	.	.
4	—	4	295	—	295	—	—	—	5	—	5	229	—	229	61	—	61	295	—	295	
13	8	21	128	73	201	28	16	44	35	19	54	34	38	72	31	—	31	128	73	201	
—	7	7	—	53	53	—	6	6	—	15	15	—	16	16	—	16	16	—	53	53	
4	20	24	47	79	126	8	9	17	26	45	71	13	20	33	—	5	5	47	79	126	
—	—	—	32	—	32	8	—	8	22	—	22	2	—	2	—	—	—	32	—	32	
23	39	62	580	259	839	44	32	76	95	97	192	327	95	422	114	35	149	580	259	839	

# Asylos de Orphãos e Expostos

Receita e Despeza dos diversos orphanatos do Estado

Numero de ordem	Denominação dos Estabelecimentos	Séde	RECEITA				DESPEZA			
			Donativos e legados	Auxílios do Governo e municipalidade	Juros aluguéis de predios, etc.	TOTAL	Conservação do estabelecimento, expediente, etc.	Professores	TOTAL	
1	Asylo de Orphãs . . . . .	Campinas	9:670\$000	11:999\$990	7:848\$170	29:518\$160	24:833\$575	277\$400	25:110\$975	
2	Abrigo Santa Maria . . . . .	Capital	13:960\$000	4:400\$000	—	18:360\$000	18:360\$000	—	18:360\$000	
3	Associação Protectora da Infancia Desvalida, . . . . .	»	—	—	72:038\$980	72:038\$980	51:400\$200	16:057\$000	67:457\$200	
4	Casa Pia S. Vicente de Paulo . . . . .	»	.	.	.	.	.	.	.	
5	» de Expostos (annexa a Santa Casa . . . . .	»	.	.	.	.	.	.	.	
6	Internato S. José (annexo ao Asylo de Mendicidade . . . . .	»	.	.	.	.	.	.	.	
7	Lyceu do Sagrado Coração de Jesus . . . . .	»	—	40:000\$000	—	40:000\$000	145:898\$000	18:200\$000	164:098\$000	
8	Orphanato Christovam Colombo . . . . .	»	—	18:000\$000	2:160\$000	20:160\$000	60:000\$000	5:000\$000	65:000\$000	
9	Asylo Coração de Maria . . . . .	Piracicaba	5:860\$000	—	42\$400	5:902\$400	5:545\$720	480\$000	6:025\$720	
10	Associação Protectora da Infancia Desvalida, . . . . .	Santos	6:226\$020	36:000\$000	—	42:226\$020	60:311\$496	—	60:311\$496	
11	Orphanato S. Luiz. . . . .	Ytú	.	.	.	.	10:000\$000	1:800\$000	11:800\$000	
	Somma . . . . .	.	35:716\$020	110:399\$990	82:089\$550	228:205\$560	376:348\$991	41:814\$400	418:163\$391	



# Asylos de Orphãos e Expostos

Activo em 31 de Dezembro

Numero de ordem	Denominação dos Estabelecimentos	Séde	ACTIVO EM 31 DE DEZEMBRO						TOTAL
			Em Apolices	Em bens de raiz	Em moveis e semoventes	Em Bancos	Em Caixa		
1.	Asylo de Orphãs . . . . .	Campinas	.	.	.	4:407\$185	—	4:407\$185	
2	Abrigo Santa Maria . . . . .	Capital	—	—	3:000\$000	—	—	3:000\$000	
3	Associação Protectora da Infancia Desvalida	»	22:200\$000	400:000\$000	.	.	.	422:200\$000	
4	Casa Pia S. Vicente de Paulo . . . . .	»	.	.	.	.	.	.	
5	» de Expostos (annexo a Santa Casa.	»	.	.	.	.	.	.	
6	Internato S. José (annexo ao Asylo de Mendicidade . . . . .	»	.	.	.	.	.	.	
7	Lyceu do Sagrado Coração de Jesus . . . . .	»	—	—	—	—	1:326\$850	1:326\$850	
8	Orphanato Christovam Colombo . . . . .	»	—	—	—	—	—	—	
9	Asylo Coração de Maria . . . . .	Piracicaba	—	50:000\$000	5:000\$000	—	680\$000	55:680\$000	
10	Associação Protectora da Infancia Desvalida	Santos	—	335:000\$000	560\$000	—	2:878\$520	338:438\$520	
11	Orphanato S. Luiz . . . . .	Ytú	—	—	—	—	—	—	
	Somma . . . . .	.	22:200\$000	785:000\$000	8:560\$000	4:407\$185	4:885\$370	825:052\$555	

## ASSOCIAÇÕES DE Condições

Numero de ordem	Denominação das Associações	Séde	Annos de existencia	Numero de socios em 31 de Dezembro					R E	
				Contribuintes	Remidos	Honorarios	Benemeritos e Bemfeitores	TOTAL	Contribuições, remissões, jias e diplomas	Donativos e legados
1	Gremio Portuguez de Beneficencia . . . . .	Amparo . . . . .								
2	Società de Beneficenza Italiana . . . . .	Araraquara . . . . .	2	78	—	—	1	79	2:180\$000	—
3	» Meridionali Uniti . . . . .	» . . . . .								
4	» Italiana de Soccorros Mutuos . . . . .	Atibaia . . . . .	1	30	—	—	—	30	720\$000	—
5	» » » Mutuo Soccorso «Unite Fratellanza» . . . . .	Barretos . . . . .		36	—	4	5	45	728\$000	—
6	» Fratellanza Italiana . . . . .	Belem do Descalvado . . . . .	8	107	—	7	3	117	1:693\$000	120\$500
7	» Italiana de Mutuo Soccorso «Onestà e Progresso» . . . . .	Bôa Esperança . . . . .								
8	Caridade Portugueza «Maria Pia» . . . . .	Botucatu . . . . .	2	67	—	3	10	80	2:679\$600	629\$400
9	Casa Pia de S. Vicente de Paulo . . . . .	» . . . . .								
10	Sociedade Beneficente Italiana . . . . .	» . . . . .								
11	Associação de S. Vicente de Paulo . . . . .	Bragança . . . . .	5	209	—	4	10	223	2\$000	199\$000
12	Sociedade Beneficente «Amor da Patria» . . . . .	» . . . . .								
13	» » Brasilica . . . . .	» . . . . .								
14	» » Fratellanza . . . . .	» . . . . .								
15	» Democratica Italiana Mutuo Soccorso . . . . .	» . . . . .	12	130	26	4	5	165	3:000\$000	—
16	Apostolado do Sagrado Coração de Jesus . . . . .	Caçapava . . . . .								
17	Conferencia de S. José . . . . .	» . . . . .	2	100	20	2	—	122	687\$460	—
18	» » N. S. do Rozario . . . . .	» . . . . .								
19	Associação Beneficente Dr. Salles de Oliveira . . . . .	Campinas . . . . .		1.026	—	—	9	1.035	49:135\$000	1:615\$800
20	Circulo Italiani Uniti . . . . .	» . . . . .	22	174	—	18	30	222	8:769\$000	921\$470
21	Sociedade Artistica Beneficente . . . . .	» . . . . .	34	194	146	—	65	405	4:852\$000	850\$000
22	» Beneficente Maximiano de Camargo . . . . .	» . . . . .								
23	» Portugueza de Beneficencia . . . . .	» . . . . .	30	—	1.351	530	596	2.477	11:570\$000	1:131\$040
24	Associação Auxiliadora das Classes Laboriosas . . . . .	Capital . . . . .	12	972	71	1	9	1.053	37:290\$630	207\$000
25	» Beneficente do Professorado Publico . . . . .	» . . . . .	3	403	—	2	1	406	18:992\$000	—
26	» » das Artes Graphicas e Annexas . . . . .	» . . . . .								
27	» de Auxilios Mutuos dos Empregados da E. F. U. S. e Ytuana . . . . .	» . . . . .	1	2.586	1	—	—	2.587	53:539\$000	3:944\$620
28	Associação de Soccorros Mutuos Artes e Officios . . . . .	» . . . . .	14	164	4	—	11	179	4:312\$000	—
29	» Feminina Beneficente e Instructiva . . . . .	» . . . . .	2	1.200	—	—	800	2.000	24:441\$509	5:584\$340
30	» Humanitaria de S. Paulo . . . . .	» . . . . .	1	587	12	2	—	601	18:157\$200	48\$000
31	» Medico Beneficente . . . . .	» . . . . .	2	157	—	—	—	157	10:135\$000	570\$000
32	» S. João Baptista da R. Müller . . . . .	» . . . . .	4	107	—	3	4	114	2:735\$000	911\$000
33	» Typographica Paulistana de Soccorros Mutuos . . . . .	» . . . . .	27	80	40	4	30	154	2:767\$000	—
34	» Auxiliadora União Internacional . . . . .	» . . . . .	12	328	6	2	7	343	12:924\$000	1:615\$000
35	Casa Pia das Damas de Caridade . . . . .	» . . . . .								
36	Circulo Humanitario Cruz Verde . . . . .	» . . . . .	1	380	300	250	50	980	3:000\$000	1:400\$000
37	Gremio do Commercio de S. Paulo . . . . .	» . . . . .	15	398	168	11	—	577	12:772\$500	100\$000
38	Liga Auxiliar Internacional . . . . .	» . . . . .	3	117	—	—	—	117	3:905\$000	—
39	Sociedade Artistica de Beneficencia . . . . .	» . . . . .	44	294	240	9	33	576	11:386\$000	—
40	» Amiga dos Pobres . . . . .	» . . . . .	2	117	—	—	12	129	1:170\$000	6:668\$220
41	» Beneficente Bahiana . . . . .	» . . . . .	3	92	—	—	—	92	664\$000	—
42	» » dos Barbeiros e Cabelleiros . . . . .	» . . . . .	1	163	1	4	—	168	1:788\$000	—
43	» » » Carpinteiros e Pedreiros 24 de Maio . . . . .	» . . . . .	3	250	9	—	—	259	9:446\$285	—
44	Sociedade Beneficente dos Empregados do «Estado de S. Paulo» . . . . .	» . . . . .	5	47	1	1	—	49	2:545\$000	891\$600
45	Sociedade Beneficente dos Empregados Publicos . . . . .	» . . . . .	15	85	—	1	—	86	1:766\$000	—
46	» » Jesus, Maria, José . . . . .	» . . . . .								
47	» » Portugueza Vasco da Gama . . . . .	» . . . . .	5	456	15	17	9	497	14:306\$000	1:450\$000
48	» » S. Paulo Railway . . . . .	» . . . . .	6	3.608	15	—	16	3.639	133:696\$350	11:107\$700
49	» » União dos Cocheiros . . . . .	» . . . . .	18	31	25	1	6	63	1:230\$000	—
50	» Cooperativa Beneficente Paulista . . . . .	» . . . . .								
51	» Heipanhola de Soccorros Mutuos . . . . .	» . . . . .	5	300	—	5	—	305	23:347\$570	—
52	» Humanitaria dos Empregados do Commercio . . . . .	» . . . . .	15	765	399	—	48	1.212	34:594\$000	4:848\$040
53	» Portugueza de Beneficencia . . . . .	» . . . . .	44	—	3.601	—	369	3.970	11:683\$900	9:028\$000
54	» Suisa de Beneficencia Helvetia . . . . .	» . . . . .	18	78	—	—	39	117	732\$000	45\$000

# BENEFICENCIA

## financeiras

CEITA					DESPEZA						
Auxílios do Estado	Auxílios da Municipalidade	Juros, dividendos, aluguéis de predios, etc.	Outras procedencias	TOTAL	Socorros medicos e pharmaceuticos	Socorros pecuniarios aos socios	Pensões	Funeraes	Aluguel de casa e ordenados	Expediente e mais despesas	TOTAL
—	—	68\$150	—	2:248\$150	381\$000	309\$100	—	60\$000	160\$000	784\$166	1:694\$266
—	—	—	—	720\$000	—	30\$000	—	—	300\$000	140\$000	470\$000
—	—	—	—	728\$000	—	—	—	—	141\$800	687\$900	829\$700
—	—	—	65\$700	1:879\$200	164\$000	—	—	—	540\$000	948\$900	1:625\$900
—	—	—	—	3:309\$000	27\$000	135\$700	50\$000	—	—	165\$150	377\$850
—	—	—	—	—	—	—	—	—	—	—	—
—	—	—	762\$180	963\$180	3\$500	—	699\$920	—	—	21\$000	724\$420
—	—	—	—	—	—	—	—	—	—	—	—
—	—	—	—	3:000\$000	—	490\$000	—	—	720\$000	—	1:210\$000
—	—	—	—	687\$460	—	685\$030	—	—	—	—	685\$030
—	—	—	—	—	—	—	—	—	—	—	—
—	—	5:524\$800	9:017\$500	65:293\$100	36:922\$750	—	—	320\$000	—	1:937\$600	39:180\$350
—	—	1:000\$000	4:238\$000	14:928\$470	973\$000	—	—	120\$000	5:786\$800	11:758\$160	18:637\$960
—	—	1:296\$000	—	6:993\$000	6:352\$000	—	—	150\$000	—	552\$500	7:054\$500
—	—	—	—	—	—	—	—	—	—	—	—
—	—	17:205\$000	2:688\$600	32:594\$640	9:154\$120	—	810\$000	540\$000	8:739\$900	8:779\$210	28:023\$230
—	—	5:184\$440	1:846\$300	44:528\$370	12:961\$140	2:856\$320	510\$000	312\$000	4:702\$120	2:035\$200	23:376\$780
—	—	1:522\$100	999\$400	21:513\$500	831\$400	2:420\$000	660\$000	600\$000	2:125\$300	4:559\$184	11:195\$884
—	—	—	—	—	—	—	—	—	—	—	—
—	—	275\$700	70\$000	57:829\$320	20:333\$260	939\$000	25\$000	100\$100	3:265\$000	4:035\$986	28:698\$346
—	—	1:984\$355	—	6:296\$355	2:377\$720	—	721\$400	172\$500	314\$800	237\$000	3:823\$420
1:800\$000	4:000\$000	1:431\$800	450\$000	37:707\$649	163\$180	—	200\$000	—	32:516\$718	5:447\$160	38:327\$058
—	—	172\$950	—	18:378\$150	5:026\$500	472\$000	80\$000	—	1:430\$000	3:690\$700	10:699\$200
—	—	407\$290	1:850\$000	12:962\$290	—	2:500\$000	—	20\$000	—	1:989\$940	4:509\$940
—	—	—	100\$765	3:746\$765	427\$500	128\$500	—	28\$000	245\$300	2:198\$500	3:027\$800
—	—	4:206\$297	7:643\$248	14:616\$545	5:972\$700	555\$000	1:170\$000	230\$000	666\$700	1:917\$400	10:511\$800
—	—	1:746\$000	—	16:285\$000	5:340\$600	698\$000	—	110\$000	2:203\$450	2:065\$320	10:417\$370
—	—	—	—	—	—	—	—	—	—	—	—
—	—	—	—	4:400\$000	500\$000	200\$000	—	100\$000	1:000\$000	2:200\$000	4:000\$000
—	2:000\$000	1:050\$000	5:317\$030	21:239\$530	—	—	—	7:934\$190	4:009\$600	8:709\$430	20:653\$220
—	—	—	—	3:905\$000	—	1:930\$000	—	—	1:080\$000	425\$250	3:435\$250
—	2:000\$000	5:398\$800	100\$000	18:884\$800	6:983\$770	766\$000	2:165\$000	500\$000	360\$000	2:571\$300	13:346\$070
—	—	166\$410	624\$000	8:628\$630	—	—	—	—	5:355\$068	—	5:355\$068
—	—	119\$713	16\$300	800\$013	—	—	240\$000	104\$000	32\$900	27\$600	404\$500
—	—	—	—	1:788\$000	—	—	—	—	—	898\$200	898\$200
—	—	263\$096	—	9:709\$381	1:935\$900	395\$000	—	—	1:449\$000	748\$300	4:528\$200
—	—	—	—	3:436\$600	—	—	1:514\$000	—	—	392\$000	1:906\$000
—	—	880\$000	—	2:646\$000	1:310\$000	250\$000	600\$000	—	536\$600	175\$560	2:872\$160
—	—	—	—	—	—	—	—	—	—	—	—
—	—	1:010\$800	807\$000	17:573\$800	5:237\$560	1:470\$500	—	263\$000	2:224\$000	411\$770	9:606\$830
—	—	12:286\$710	—	157:090\$760	104:255\$060	4:460\$100	5:531\$100	2:798\$300	—	995\$660	118:040\$220
—	—	1:004\$590	—	2:234\$590	147\$660	100\$000	360\$000	208\$000	120\$500	291\$600	1:227\$760
—	—	—	—	—	—	—	—	—	—	—	—
—	—	—	—	23:347\$570	18:887\$400	746\$000	—	300\$000	2:416\$790	831\$100	23:181\$290
2:500\$000	2:000\$000	13:912\$730	—	57:854\$770	18:454\$280	—	1:610\$000	—	14:817\$500	—	34:881\$780
—	—	—	55:474\$390	76:186\$290	—	—	—	—	—	52:328\$910	52:328\$910
—	—	—	121\$000	898\$000	—	—	—	—	—	884\$500	884\$500

Numero de ordem	Denominação das Associações	Séde	Annos de existencia	Numero de socios em 31 de Dezembro					R E	
				Contribuintes	Remidos	Honorarios	Benemeritos e Bemfeytores	TOTAL	Contribuições, remissões, joias e diplomas	Donativos e legados
55	Sociedade União Internacional do Braz . . . . .	Capital . . . . .	2	170	25	—	—	195	11:999\$100	50\$000
56	» » Meridional Italiana . . . . .	» . . . . .	1	100	—	40	—	140	2:000\$000	—
57	» Italiana de Soccorros Mutuos Galileo Galilei . . . . .	» . . . . .	.	.	.	.	.	.	.	.
58	» Giuseppe Mazzini . . . . .	Capivary . . . . .	.	.	.	.	.	.	.	.
59	Società Italiana Lavoro e Fratellanza . . . . .	Cravinhos . . . . .	9	80	—	25	10	115	2:470\$000	10\$000
60	Sociedade Beneficente de Itapetininga . . . . .	Itapetininga . . . . .	7	100	—	—	6	106	1:065\$000	285\$520
61	» de Mutuo Soccorro Itatibense . . . . .	Itatiba . . . . .	1	105	5	—	—	110	532\$950	—
62	» Humanitaria S. Vicente de Paulo . . . . .	» . . . . .	2	50	—	—	—	50	1:399\$690	970\$500
63	Associação Beneficente de S. Vicente de Paulo . . . . .	Jacarehy . . . . .	2	25	27	—	—	52	—	1:575\$860
64	» » dos Empregados da Comp. Paulista . . . . .	Jundiahy . . . . .	8	828	1	6	4	839	26:099\$000	40:634\$130
65	» Fratellanza Italiana de Soccorros Mutuos . . . . .	Leme . . . . .	6	40	—	2	—	42	960\$000	—
66	Conferencia das Damas de Caridade S. Vicente de Paulo . . . . .	Mogy das Cruzes . . . . .	.	.	.	.	.	.	.	.
67	Sociedade Mogyana de Beneficencia . . . . .	» . . . . .	30	255	—	—	35	290	3:240\$700	915\$900
68	Società Italiana Fratellanza e Lavoro . . . . .	Pedreiras . . . . .	9	46	—	9	11	66	805\$000	—
69	» Victor Emanuel III . . . . .	» . . . . .	.	.	.	.	.	.	.	.
70	» Margherita de Saboia . . . . .	Pindamonhagaba . . . . .	4	40	—	2	5	47	480\$000	—
71	» Operaria Beneficente . . . . .	» . . . . .	.	.	.	.	.	.	.	.
72	Conferencia de S. Vicente de Paulo . . . . .	Piracicaba . . . . .	13	56	—	—	—	56	486\$750	—
73	Sociedade Beneficente Hespanhola . . . . .	« . . . . .	5	30	3	6	22	61	800\$000	400\$000
74	» » Italiana XX de Setembro . . . . .	» . . . . .	2	40	—	1	3	44	910\$900	—
75	» » » de Mutuo Soccorro . . . . .	» . . . . .	16	152	—	2	9	163	4:118\$124	433\$000
76	» » Operaria . . . . .	» . . . . .	2	245	4	1	—	250	5:549\$000	—
77	» » Syria . . . . .	» . . . . .	2	43	40	2	—	85	120\$000	—
78	» Portugueza de Beneficencia . . . . .	» . . . . .	.	.	.	.	.	.	.	.
79	Società Duca degli Abruzzi . . . . .	Sta. Cruz da Conceição . . . . .	.	.	.	.	.	.	.	.
80	» Elena Petrovich Principessa di Napolis . . . . .	» » » . . . . .	.	.	.	.	.	.	.	.
81	» Mutuo Soccorro Regina Margherita . . . . .	» » das Palmeir . . . . .	8	75	—	8	2	85	1:200\$000	—
82	Associação Portugueza de Soccorros Mutuos D. Carlos I. . . . .	Santos . . . . .	2	1.526	9	2	2	1.539	22:253\$500	—
83	Centro Hespanhol . . . . .	» . . . . .	8	348	6	3	22	379	13:515\$000	24\$500
84	Real Centro Portuguez . . . . .	» . . . . .	.	.	.	.	.	.	.	.
85	Sociedade Austriaca de Beneficencia . . . . .	» . . . . .	.	.	.	.	.	.	.	.
86	» Beneficente 2 de Fevereiro . . . . .	» . . . . .	2	496	2	1	—	499	8:252\$000	45\$200
87	» » Umberto I . . . . .	» . . . . .	6	64	—	1	1	66	2:305\$000	—
88	» Hespanhola de Repatriação . . . . .	» . . . . .	2	652	—	—	1	653	5:975\$000	—
89	» » Soccorros Mutuos . . . . .	» . . . . .	3	766	—	7	4	777	35:427\$000	—
90	» Auxiliadora da Instrução . . . . .	» . . . . .	25	78	7	3	3	91	2:170\$000	—
91	» Umanitaria dos Empregados do Commercio . . . . .	» . . . . .	24	736	55	7	38	836	28:260\$000	50\$000
92	» Portugueza de Beneficencia . . . . .	» . . . . .	44	—	2.085	15	252	2.352	22:550\$460	27:090\$550
93	» Protectora dos Portuguezes Desvalidos . . . . .	» . . . . .	.	.	.	.	.	.	.	.
94	» Spirita Anjo da Guarda . . . . .	» . . . . .	17	105	—	1	1	107	4:602\$900	375\$000
95	» União Operaria . . . . .	» . . . . .	13	982	12	8	19	1.021	32:632\$000	4:690\$920
96	» Italiana XX de Setembro Principe di Napolis . . . . .	Santo Amaro . . . . .	8	41	—	6	1	48	30\$000	—
97	Società Italiani de Mutuo Soccorro «Saboia» . . . . .	São Bernardo . . . . .	3	35	—	3	—	38	1:831\$700	—
98	» Mutuo Soccorro Italiani Uniti . . . . .	» » . . . . .	.	.	.	.	.	.	.	.
99	» » » (Ribeirão Pires) . . . . .	» » . . . . .	.	.	.	.	.	.	.	.
100	» Italiana Mutuo Soccorro Libertá e Lavoro . . . . .	» João da Bocaína . . . . .	.	.	.	.	.	.	.	.
101	Sociedade Beneficente Municipal Barreirense . . . . .	» José do Barreiro . . . . .	.	.	.	.	.	.	.	.
102	Società Italiani Mutuo Soccorro Reunite . . . . .	» » Rio Pardo . . . . .	.	.	.	.	.	.	.	.
103	Associação de S. Vicente de Paulo . . . . .	Tatuy . . . . .	3	36	—	115	—	151	2:033\$320	1:005\$860
104	Sociedade Beneficente dos Morpheticos . . . . .	» . . . . .	3	150	—	—	—	150	3:513\$000	356\$300
105	» » Tatuyense . . . . .	» . . . . .	8	77	4	—	—	81	1:922\$000	35\$000
106	» » do Tieté . . . . .	Tieté . . . . .	5	70	—	—	—	70	2:776\$000	3:273\$880
107	» Protectora dos Morpheticos . . . . .	» . . . . .	2	.	.	.	.	.	.	1:151\$860
108	Circolo Catholico N. S. da Candelaria . . . . .	Ytú . . . . .	.	.	.	.	.	.	.	.
109	Confraria N. S. do Bom Conselho . . . . .	» . . . . .	13	.	.	.	.	.	2:025\$200	—
110	Sociedade Beneficente N. S. da Candelaria . . . . .	» . . . . .	.	.	.	.	.	.	.	.
	Somma . . . . .			25.023	8.910	1.182	2.666	37.781	806:488\$298	141:693\$730

CEITA					DESPEZA						
Auxílios do Estado	Auxílios da Municipalidade	Juros, dividendos, aluguéis de predios, etc.	Outras procedencias	TOTAL	Socorros medicos e pharmaceuticos	Socorros pecuniarios aos socios	Pensões	Funeraes	Aluguel de casa e arrendados	Expediente e mais despezas	TOTAL
—	—	4:200\$000	215\$500	16:464\$600	3:158\$600	—	—	182\$000	2:650\$000	9:317\$600	15:308\$200
—	—	—	—	2:000\$000	—	—	300\$000	—	1:620\$000	80\$000	2:000\$000
—	—	—	699\$950	3:179\$950	251\$500	328\$000	105\$000	—	660\$000	573\$450	1:917\$950
—	600\$000	406\$500	—	2:357\$020	2:370\$500	—	—	—	—	3:757\$450	6:127\$950
—	—	—	—	532\$950	—	—	—	—	—	—	—
—	—	—	259\$030	2:629\$220	—	1:419\$970	973\$770	33\$300	67\$100	132\$000	2:626\$140
—	181\$120	—	—	1:756\$930	75\$800	49\$300	—	121\$900	—	1:509\$980	1:756\$980
—	—	5:540\$000	10:539\$020	82:812\$150	67:914\$960	180\$000	1:560\$000	872\$380	3:000\$000	282\$000	73:809\$340
—	—	—	—	960\$000	224\$000	100\$000	—	—	180\$000	162\$000	666\$000
—	4:305\$800	4:107\$000	2:636\$200	15:205\$600	4:305\$800	—	—	—	984\$000	5:357\$893	10:647\$693
—	—	—	—	805\$000	—	484\$000	—	—	—	330\$800	814\$800
—	—	—	—	480\$000	128\$580	75\$000	—	—	—	44\$420	248\$000
—	1:896\$898	—	3:112\$490	5:496\$188	—	2:221\$760	—	—	—	2:659\$898	4:881\$658
—	—	480\$000	425\$000	2:105\$000	—	—	—	50\$000	440\$000	400\$000	890\$000
—	—	—	—	910\$900	18\$000	—	—	—	372\$000	20\$000	410\$000
—	—	616\$919	—	5:168\$043	1:572\$400	404\$000	—	—	856\$000	431\$700	3:264\$100
—	—	—	501\$500	6:050\$500	238\$500	—	—	715\$100	1:143\$200	1:527\$700	3:624\$500
—	—	—	—	120\$000	—	—	—	—	260\$000	—	260\$000
—	—	1:200\$000	—	1:200\$000	88\$150	—	—	—	480\$000	—	568\$150
—	—	—	—	—	—	—	—	—	—	—	—
—	—	—	1:450\$000	2:650\$000	—	—	—	50\$000	120\$900	140\$000	310\$000
—	—	—	—	22:253\$500	4:365\$900	7:390\$000	1:475\$000	220\$000	4:511\$500	2:441\$300	20:403\$700
—	—	—	24:733\$160	38:272\$660	2:010\$000	190\$000	—	172\$000	1:920\$000	32:947\$400	37:239\$400
—	—	—	—	12:871\$300	—	—	—	—	1:800\$000	11:372\$830	13:172\$835
—	—	60\$000	132\$000	8:489\$200	1:676\$550	—	—	—	1:727\$500	2:130\$380	5:534\$430
—	—	—	3:035\$900	5:340\$900	—	—	—	—	2:936\$900	2:258\$100	5:195\$000
—	—	—	—	5:975\$000	—	—	—	—	898\$900	3:982\$150	4:881\$050
—	—	—	2:760\$900	38:187\$900	19:555\$000	428\$000	2:598\$000	600\$000	2:859\$200	4:297\$200	30:337\$400
5:995\$000	3:600\$000	525\$000	—	12:290\$000	—	—	—	—	8:395\$000	2:159\$920	10:554\$920
—	—	4:596\$300	—	32:906\$300	—	—	12:245\$500	—	—	15:242\$700	27:488\$200
—	—	14:845\$000	19:775\$000	84:261\$010	11:068\$000	—	—	838\$000	20:028\$000	10:140\$700	42:074\$700
—	—	—	—	—	—	—	—	—	—	—	—
—	—	—	515\$000	5:492\$000	3:869\$400	—	1:421\$500	—	2:160\$000	252\$000	7:702\$900
—	—	—	1:420\$240	38:743\$160	13:625\$900	200\$000	—	1:830\$000	4:350\$000	18:657\$700	38:663\$600
—	—	—	—	30\$000	—	—	—	—	200\$000	400\$000	600\$000
—	—	—	—	1:831\$700	149\$300	306\$000	—	—	—	7:345\$100	7:800\$400
—	—	—	—	1:845\$000	167\$800	396\$500	—	—	—	243\$860	808\$160
—	—	—	—	—	—	—	—	—	—	—	—
—	—	2:225\$000	—	2:778\$720	4:245\$000	—	355\$360	—	600\$000	1:400\$000	6:600\$360
—	—	—	725\$340	3:764\$520	250\$000	1:799\$010	—	—	—	—	2:049\$010
—	—	—	—	3:869\$300	33\$000	—	3:145\$000	15\$000	—	344\$000	3:537\$000
2:500\$000	600\$000	4:894\$000	4:569\$900	12:020\$900	3:049\$350	3:688\$610	—	—	1:200\$000	457\$850	8:395\$810
—	600\$000	1:680\$000	—	10:829\$880	2:200\$000	—	—	—	2:000\$000	7:355\$790	11:555\$790
—	240\$000	102\$040	—	1:493\$900	—	—	—	—	—	900\$620	900\$620
—	—	—	—	—	—	—	—	—	—	—	—
—	—	—	—	2:025\$200	2:303\$940	—	—	—	—	—	2:303\$940
12:795\$000	22:023\$818	123:595\$490	159:697\$543	1:266:269\$879	414:033\$930	42:196\$400	41:125\$550	20:669\$770	165:679\$146	276:896\$652	960:608\$448

## ASSOCIAÇÕES DE Demonstração

Numero de ordem	Denominação das Associações	Séde	AC
			Acções de Estradas de Ferro
1	Gremio Portuguez de Beneficencia . . . . .	Amparo . . . . .	.
2	Società de Beneficenza Italiani . . . . .	Araraquara . . . . .	—
3	» Meridionali Uniti . . . . .	» . . . . .	.
4	Sociedade Italiana de Soccorros Mutuos . . . . .	Atibaia . . . . .	—
5	Società Italiani de Mutuo Soccorso Uniti e Fratellanza . . . . .	Barretos . . . . .	—
6	» Fratellanza Italiana . . . . .	Belém do Descalvado . . . . .	—
7	» Italiana de Mutuo Soccorso Onestà e Progresso . . . . .	Bôa Esperança . . . . .	.
8	Caridade Portugueza Maria Pia . . . . .	Botucatu . . . . .	—
9	Casa Pia de S. Vicente de Paulo . . . . .	» . . . . .	.
10	Sociedade Beneficente Italiana . . . . .	» . . . . .	.
11	Associação de S. Vicente de Paulo . . . . .	Bragança . . . . .	—
12	Sociedade Beneficente Amor da Patria . . . . .	» . . . . .	.
13	» » Brasilica . . . . .	» . . . . .	.
14	» « Fratellanza . . . . .	» . . . . .	.
15	» Democratica Italiana Mutuo Soccorso . . . . .	» . . . . .	—
16	Apostolado do Sagrado Coração de Jesus . . . . .	Caçapava . . . . .	.
17	Conferencia de S. José . . . . .	» . . . . .	—
18	» » N. S. do Rozario . . . . .	» . . . . .	.
19	Associação Beneficente Dr. Salles de Oliveira . . . . .	Campinas . . . . .	42:630\$700
20	Circolo Italiani Uniti . . . . .	» . . . . .	—
21	Sociedade Artistica Beneficente . . . . .	» . . . . .	3:180\$000
22	» Beneficente Maximiano de Camargo . . . . .	» . . . . .	.
23	» Portugueza de Beneficencia . . . . .	» . . . . .	73:635\$640
24	Associação Auxiliadora das Classes Laboriosas . . . . .	Capital . . . . .	—
25	» Beneficente do Professorado Publico . . . . .	» . . . . .	—
26	» » das Artes Graphicas e Annexas . . . . .	» . . . . .	.
27	» de Auxilios Mutuos dos Empr. da E. F. U. S. e Ytuana . . . . .	» . . . . .	—
28	» » Soccorros Mutuos Artes e Officios . . . . .	» . . . . .	7:328\$000
29	» Feminina Beneficente e Instructiva . . . . .	» . . . . .	—
30	» Humanitaria de S. Paulo . . . . .	» . . . . .	—
31	» Medico Beneficente . . . . .	» . . . . .	—
32	» S. João Baptista da Rua Muller . . . . .	» . . . . .	—
33	» Typographica Paulistana de Soccorros Mutuos . . . . .	» . . . . .	29:00\$000
34	» Auxiliadora União Internacional . . . . .	» . . . . .	—
35	Casa Pia das Damas de Caridade . . . . .	» . . . . .	.
36	Circolo Humanitario Cruz Verde . . . . .	» . . . . .	—
37	Gremio do Commercio de S. Paulo . . . . .	» . . . . .	—
38	Liga Auxiliar Internacional . . . . .	» . . . . .	—
39	Sociedade Artistica Beneficente . . . . .	» . . . . .	54:840\$000
40	» Amiga dos Pobres . . . . .	» . . . . .	—
41	» Beneficente Bahiana . . . . .	» . . . . .	—
42	» » dos Barbeiros e Cabelleiros . . . . .	» . . . . .	—
43	» » » Carpinteiros e Pedreiros 24 de Maio . . . . .	» . . . . .	—
44	» » » Empregados do Estado de S. Paulo . . . . .	» . . . . .	—
45	» » » » Publicos . . . . .	» . . . . .	10:996\$172
46	» » Jesus Maria José . . . . .	» . . . . .	.
47	» » Portugueza Vasco da Gama . . . . .	» . . . . .	—
48	» » S. Paulo Railway . . . . .	» . . . . .	168:132\$300
49	» » União dos Cocheiros . . . . .	» . . . . .	—
50	» Cooperativa Beneficente Paulista . . . . .	» . . . . .	.
51	» Hespanhola de Soccorros Mutuos . . . . .	» . . . . .	.
52	» Humanitaria dos Empregados no Commercio . . . . .	» . . . . .	56:243\$400
53	» Portugueza de Beneficencia . . . . .	» . . . . .	161:615\$560
54	» Suissa Beneficencia Helvetia . . . . .	» . . . . .	—
55	» União Internacional do Braz . . . . .	» . . . . .	—
56	» » Meridional Italiana . . . . .	» . . . . .	—
57	» Italiana de Soccorros Mutuos Galileo Galilei . . . . .	» . . . . .	.
58	» Giusepe Mazzini . . . . .	Capivary . . . . .	.



Numero de ordem	Denominação das Associações	Séde	AC
			Acções de Estradas de Ferro
59	Società Italiana Lavoro e Fratellanza . . . . .	Cravinhos . . . . .	—
60	Sociedade Beneficente de Itapetininga . . . . .	Itapetininga . . . . .	—
61	» de Mutuo Soccorso Itatibense . . . . .	Itatiba . . . . .	—
62	» Humanitaria S. Vicente de Paulo . . . . .	» . . . . .	—
63	Associação Beneficente de S. Vicente de Paulo . . . . .	Jacarehy . . . . .	—
64	Sociedade Beneficente dos Empregados da Companhia Paulista . . . . .	Jundiaby . . . . .	62:658\$600
65	» Fratellanza Italiana de Soccorros Mutuos . . . . .	Leme . . . . .	—
66	Conferencia das Damas de Caridade S. Vicente de Paulo . . . . .	Mogy das Cruzes . . . . .	—
67	Sociedade Mogyana de Beneficencia . . . . .	» » » . . . . .	17:600\$000
68	Società Italiana Fratellanza e Lavoro . . . . .	Pedreiras . . . . .	—
69	» Victor Emanuel III . . . . .	» . . . . .	—
70	» Margherita de Savoia . . . . .	Pindamonhangaba . . . . .	—
71	Sociedade Operaria Beneficente . . . . .	» . . . . .	—
72	Conferencia S. Vicente de Paulo . . . . .	Piracicaba . . . . .	—
73	Sociedade Beneficente Hespanhola . . . . .	» . . . . .	—
74	» » Italiana XX de Setembro . . . . .	» . . . . .	—
75	» » » de Mutuo Soccorso . . . . .	» . . . . .	—
76	» » Operaria . . . . .	» . . . . .	—
77	» » Syria . . . . .	» . . . . .	—
78	» Portugueza de Beneficencia . . . . .	» . . . . .	—
79	Società Duca degli Abruzzi . . . . .	Santa Cruz da Conceição . . . . .	—
80	» Elena Petrovich Principessa de Napolis . . . . .	» » » . . . . .	—
81	» Mutuo Soccorso Regina Margherita . . . . .	» » das Palmeiras . . . . .	—
82	Associação Portugueza de Soccorros Mutuos D. Carlos I . . . . .	Santos . . . . .	—
83	Centro Hespanhol . . . . .	» . . . . .	—
84	Real Centro Portuguez . . . . .	» . . . . .	—
85	Sociedade Austriaca de Beneficencia . . . . .	» . . . . .	—
86	» Beneficente 2 de Fevereiro . . . . .	» . . . . .	—
87	» » Umberto I . . . . .	» . . . . .	—
88	» Hespanhola de Repatriação . . . . .	» . . . . .	—
89	» » » Soccorros Mutuos . . . . .	» . . . . .	—
90	» Auxiliadora da Instrucção . . . . .	» . . . . .	—
91	» Humanitaria dos Empregados do Commercio . . . . .	» . . . . .	47:597\$500
92	» Portugueza de Beneficencia . . . . .	» . . . . .	2:000\$000
93	» Protectora dos Portuguezes Desvalidos . . . . .	» . . . . .	—
94	» Spirita Anjo da Guarda . . . . .	» . . . . .	—
95	» União Operaria . . . . .	» . . . . .	—
96	» Italiana XX de Setembro Principe de Napolis . . . . .	Santo Amaro . . . . .	—
97	Società Italiani de Mutuo Soccorso Savoia . . . . .	São Bernardo . . . . .	—
98	» Mutuo Soccorso Italiani Uniti . . . . .	» » . . . . .	—
99	» » » (Ribeirão Pires) . . . . .	» » . . . . .	—
100	» Italiana Mutuo Soccorso Libertã e Lavoro . . . . .	São João da Bocaina . . . . .	—
101	Sociedade Beneficente Municipal Barreirense . . . . .	» José do Barreiro . . . . .	—
102	Società Italiani Mutuo Soccorso Reuniti . . . . .	» » » Rio Pardo . . . . .	—
103	Associação de S. Vicente de Paulo . . . . .	Tatuby . . . . .	—
104	Sociedade Beneficente dos Morpheticos . . . . .	» . . . . .	—
105	» » Tatuhyense . . . . .	» . . . . .	—
106	» » do Tieté . . . . .	Tieté . . . . .	—
107	» Protectora dos Morpheticos . . . . .	» . . . . .	—
108	Circolo Catholico N. S. da Candelaria . . . . .	Ytú . . . . .	—
109	Confraria N. S. do Bom Conselho . . . . .	» . . . . .	—
110	Sociedade Beneficente N. S. da Candelaria . . . . .	» . . . . .	—
	Somma . . . . .		737:457\$872



**TIVO EM 31 DE DEZEMBRO**

Apolices	Bens de raiz	Moveis e semoventes	Dinheiro em Bancos	Dinheiro no Thesouro ou Caixa Economica	Dinheiro em caixa	Letras	TOTAL
—	14:600\$000	4:652\$000	—	—	59\$600	500\$000	19:811\$600
—	17:000\$000	2:000\$000	—	—	9:000\$000	—	28:000\$000
—	—	—	—	—	532\$950	—	532\$950
—	2:000\$000	—	—	—	3\$080	—	2:003\$080
—	—	—	—	—	—	—	—
—	—	20:326\$346	—	—	51:273\$000	—	134:257\$946
—	—	—	—	—	594\$000	—	594\$000
—	—	—	—	—	—	—	—
—	54:500\$000	1:000\$000	—	5:000\$000	—	—	78:100\$000
—	5:250\$000	2:010\$500	1:000\$000	—	—	—	8:260\$500
—	—	—	—	—	1:469\$440	—	1:469\$440
—	—	—	1:922\$800	4:000\$000	614\$480	—	6:537\$280
—	—	1:400\$000	6:490\$000	—	100\$000	—	7:990\$000
—	—	404\$000	816\$000	—	100\$900	—	1:320\$900
—	—	1:474\$500	—	—	1:903\$943	2:500\$000	5:878\$443
—	—	768\$300	—	—	1:657\$700	—	2:426\$000
—	—	250\$000	—	—	410\$000	—	660\$000
—	—	—	12:666\$700	—	286\$950	10:000\$000	22:953\$650
—	—	—	—	—	—	—	—
—	7:000\$000	500\$000	—	—	2:340\$000	—	9:840\$000
—	—	508\$000	—	—	231\$800	1:060\$000	1:849\$800
—	158:327\$900	19:100\$040	—	—	1:033\$260	—	178:461\$200
—	118:366\$970	14:019\$455	—	—	—	—	132:386\$425
—	—	—	—	—	—	—	—
—	—	980\$750	4:000\$000	—	1:300\$570	—	6:281\$320
—	—	5:000\$000	—	—	635\$300	—	5:635\$300
—	—	—	—	—	1:093\$950	—	1:093\$950
—	15:460\$440	9:979\$860	8:512\$500	—	797\$450	—	34:750\$250
—	50:754\$000	605\$000	24:378\$000	—	2:870\$430	—	78:607\$430
—	64:611\$650	13:679\$100	17:983\$030	—	1:509\$780	—	145:381\$060
74:000\$000	364:949\$525	28:012\$700	—	—	788\$790	—	469:751\$015
—	—	—	—	—	—	—	—
—	—	8:261\$250	—	—	3:426\$050	—	11:687\$300
—	56:591\$875	5:927\$245	1:978\$290	—	339\$905	6:639\$003	71:476\$318
—	—	540\$000	—	—	360\$000	—	900\$000
—	7:345\$100	570\$500	—	—	699\$650	—	8:615\$250
—	5:000\$000	2:140\$000	—	—	1:341\$850	—	8:481\$850
—	—	—	—	—	—	—	—
44:500\$000	—	650\$000	—	—	1:447\$040	—	46:597\$040
—	—	—	—	—	—	—	—
—	—	—	—	—	1:714\$510	—	1:714\$510
—	150\$000	—	—	—	2:470\$900	—	2:620\$900
—	59:622\$654	4:071\$910	—	—	216\$708	9:067\$290	72:978\$562
—	8:000\$000	800\$000	—	2:500\$000	1:305\$160	14:100\$000	26:705\$160
—	—	—	—	—	1:983\$160	—	1:983\$160
—	—	—	—	—	—	—	—
—	—	—	—	—	—	—	—
—	—	—	—	—	—	—	—
409:355\$997	1.619:593\$199	274:415\$365	271:367\$121	38:161\$125	167:240\$141	471:430\$462	3.989:021\$282

# Hospitales e Casas de Caridade

## Movimento geral de enfermos

Numero de ordem	Denominação dos Hospitales	Séde	Anos de existencia	MOVIMENTO ANNUAL														
				Existiam em 1.º de Janeiro			Entraram durante o anno			Sahiram			Falleceram			Ficaram em tratamento em 31 de Dezembro		
				Homens	Mulheres	Somma	Homens	Mulheres	Somma	Homens	Mulheres	Somma	Homens	Mulheres	Somma	Homens	Mulheres	Somma
1	Hospital do Gremio Portuguez de Beneficencia.	Amparo.	11	—	11	10	—	10	10	—	1	1	1	—	1	—	1	
2	» D. Anna Cintra.	»	13	14	90	75	43	133	39	114	8	19	27	10	3	13	13	
3	Santa Casa de Misericordia	Araraquara	.	.	.	.	.	.	.	.	.	.	.	.	.	.	.	
4	» » »	Bananal.	.	.	.	.	.	.	.	.	.	.	.	.	.	.	.	
5	» » »	Belém do Descalvado	.	.	.	.	.	.	.	.	.	.	.	.	.	.	.	
6	» » »	Botucatu	7	—	107	95	27	134	15	110	19	19	19	—	12	12	12	
7	» » »	Bragança	8	2	50	44	20	70	14	58	3	8	11	6	5	11	11	
8	Hospital de Morpheticos	»	.	.	.	.	.	.	.	.	.	.	.	.	.	.	.	
9	» do Sagrado Coração de Jesus	Caçapava	.	.	.	.	.	.	.	.	.	.	.	.	.	.	.	
10	» da Sociedade Portugueza de Beneficencia.	»	.	.	.	.	.	.	.	.	.	.	.	.	.	.	.	
11	Santa Casa de Misericordia	Campinas	18	—	150	149	—	150	—	149	5	5	5	14	—	14	14	
12	Hospital da Sociedade Portugueza de Beneficencia.	»	28	71	716	608	247	963	200	808	121	41	162	58	44	102	102	
13	Hospital de Lazaros	Capital	44	25	227	224	—	227	—	224	10	—	10	18	—	18	18	
14	Maternidade de S. Paulo	»	7	—	—	—	—	—	—	—	—	—	—	—	—	—	—	
15	Santa Casa de Misericordia	»	297	256	152	388	305	4572	1029	3881	457	204	661	285	133	418	418	
16	» » »	Capivary.	3	5	29	20	9	38	7	27	7	2	9	7	3	10	10	
17	» » »	Casa Branca.	18	16	251	250	87	338	80	330	5	3	8	12	8	20	20	
18	» » »	Faxina	11	5	24	25	22	46	17	42	3	2	5	1	4	5	5	
19	» » »	Franca	6	10	100	84	38	138	28	112	20	9	29	6	4	10	10	
20	» » »	Guaratingueta	38	26	292	230	216	508	193	423	47	32	79	41	14	55	55	
21	» » » Beneficencia	Iguape	.	.	.	.	.	.	.	.	.	.	.	.	.	.	.	
22	» » » Misericordia	Itapetininga	.	.	.	.	.	.	.	.	.	.	.	.	.	.	.	
23	» » »	Itatiba	4	12	44	34	27	71	27	61	16	10	26	6	—	6	6	
24	» » »	Jacarehy.	7	6	51	47	20	71	15	62	6	4	10	5	7	12	12	
25	» » »	Lorena	17	11	150	118	55	205	46	164	22	13	35	27	7	34	34	
26	» » »	Mogy das Cruzes	30	12	78	68	25	103	18	86	9	5	14	13	11	24	24	
27	» » »	» Mirim	36	7	112	89	52	164	39	128	22	10	32	8	6	14	14	
28	Hospital de Caridade	Parahybuna	.	.	.	.	.	.	.	.	.	.	.	.	.	.	.	
29	Santa Casa de Misericordia	Pindamonhangaba	17	12	126	91	47	173	38	129	33	11	44	19	10	29	29	
30	Hospital de Morpheticos	Piracicaba	8	12	3	—	2	5	1	1	2	4	6	9	9	18	18	
31	Santa Casa de Misericordia	»	20	13	172	121	83	255	63	184	56	29	85	15	4	19	19	
32	Irmandade »	Pirassununga	12	2	76	83	42	118	38	121	2	3	5	3	3	6	6	
33	Santa Casa »	Rio Claro	20	12	148	115	42	190	30	145	29	12	41	24	12	36	36	

Numero de ordem	Denominação dos Hospitales	Séde	Anos de existencia	MOVIMENTO ANNUAL														
				Existiam em 1.º de Janeiro			Entraram durante o anno			Sahiram			Falleceram			Ficaram em tratamento em 31 de Dezembro		
				Homens	Mulheres	Somma	Homens	Mulheres	Somma	Homens	Mulheres	Somma	Homens	Mulheres	Somma	Homens	Mulheres	Somma
34	Santa Casa de Misericordia Municipal	Santa Branca	7	4	7	21	19	40	18	14	32	4	7	11	3	1	4	
35	» » »	Santo Amaro	35	26	491	—	491	468	—	468	30	30	19	30	19	19	19	
36	Hospital da Sociedade Portugueza de Beneficencia.	Santos	360	179	3,760	874	4,634	3,483	751	4,234	274	95	369	182	67	249	249	
37	Santa Casa de Misericordia	» São Carlos do Pinhal	7	8	199	84	283	167	77	244	30	7	37	10	12	22	22	
38	» » »	» José dos Campos	4	12	56	23	79	51	16	67	10	7	17	7	2	9	9	
39	» » »	» Roque	30	2	39	7	46	32	5	37	5	2	7	4	4	4	4	
40	» » »	» Silveiras	24	6	21	7	28	16	4	20	5	1	6	6	3	9	9	
41	» » »	» Sorocaba	100	16	102	57	159	84	44	128	20	14	34	14	12	26	26	
42	Hospital da Sociedade Beneficente dos Morphe- ticos	Taubaty	3	2	1	—	1	—	—	—	—	—	1	1	3	8	11	
43	Hospital de Santa Izabel	Taubaté	23	57	412	228	640	352	171	528	60	45	105	57	38	95	95	
44	» da Sociedade Protectora dos Morphe- ticos	Tieté	2	2	—	—	—	—	—	—	—	—	—	—	2	—	2	
45	Hospital de Misericordia	Ytú	5	11	60	—	60	49	—	49	14	—	14	8	—	8	8	
46	» » Morpheticos	»	—	—	—	—	—	—	—	—	—	—	—	—	—	—	—	
47	Santa Casa de Misericordia	»	—	—	—	—	—	—	—	—	—	—	—	—	—	—	—	
48	Somma.	»	918	424	11,507	3,942	15,449	10,152	3,307	13,459	1,371	587	1,958	902	472	1,374	1,374	

N.º de ordem	Denominação dos Hospitais	Séde	RE	
			Mensalidades, annuidades joias e diplomas	Donativos e legados
1	Hospital do Gremio Portuguez de Beneficencia . . . . .	Amparo . . . . .	2:346\$000	1:202\$000
2	» D. Anna Cintra . . . . .	» . . . . .	1:868\$000	6:342\$900
3	Santa Casa de Misericordia . . . . .	Araraquara . . . . .	.	.
4	» » » . . . . .	Bananal . . . . .	.	.
5	» » » . . . . .	Belém do Descalvado . . . . .	3:360\$000	6:617\$040
6	» » » . . . . .	Botucatú . . . . .	.	.
7	» » » . . . . .	Bragança . . . . .	3:700\$000	625\$500
8	Hospital de Morpheticos . . . . .	» . . . . .	.	.
9	» do Sagrado Coração de Jesus . . . . .	Caçapava . . . . .	.	.
10	» da Sociedade Portugueza de Beneficencia . . . . .	Campinas . . . . .	.	.
11	Santa Casa de Misericordia . . . . .	» . . . . .	1:538\$500	5:593\$530
12	Hospital da Sociedade Portugueza de Beneficencia . . . . .	Capital . . . . .	11:683\$900	9:028\$000
13	» de Lazaros . . . . .	» . . . . .	.	.
14	Maternidade de S. Paulo . . . . .	» . . . . .	7:089\$000	114:833\$000
15	Santa Casa de Misericordia . . . . .	» . . . . .	.	.
16	» » » . . . . .	Capivary . . . . .	488\$000	900\$000
17	» » » . . . . .	Casa Branca . . . . .	564\$000	11:000\$000
18	» » » . . . . .	Faxina . . . . .	589\$0 00	509\$600
19	» » » . . . . .	Franca . . . . .	3:383\$000	3:333\$095
20	» » » . . . . .	Guaratinguetá . . . . .	2:840\$000	393\$800
21	» » » Beneficencia . . . . .	Iguape . . . . .	.	.
22	» » » Misericordia . . . . .	Itapetininga . . . . .	.	.
23	» » » . . . . .	Itatiba . . . . .	3:433\$000	3:972\$780
24	» » » . . . . .	Jacarehy . . . . .	1:200\$000	287\$500
25	» » » . . . . .	Lorena . . . . .	323\$500	448\$860
26	» » » . . . . .	Mogy das Cruzes . . . . .	3:240\$700	915\$900
27	» » » . . . . .	» Mirim . . . . .	1:230\$000	563\$450
28	Hospital de Caridade . . . . .	Parahybuna . . . . .	.	.
29	Santa Casa de Misericordia . . . . .	Pindamonhangaba . . . . .	—	3:765\$190
30	Hospital de Morpheticos . . . . .	Piracicaba . . . . .	—	65\$500
31	Santa Casa de Misericordia . . . . .	» . . . . .	1:618\$800	1:814\$000
32	Irmandade de Misericordia . . . . .	Pirassununga . . . . .	7:669\$260	—
33	Santa Casa de Misericordia . . . . .	Rio Claro . . . . .	4:209\$000	1:910\$000
34	» » » » Municipal . . . . .	Santa Branca . . . . .	.	.
35	» » » . . . . .	Santo Amaro . . . . .	977\$000	892\$960
36	Hospital da Sociedade Portugueza de Beneficencia . . . . .	Santos . . . . .	22:550\$460	27:090\$550
37	Santa Casa de Misericordia . . . . .	» . . . . .	8:643\$000	6:987\$848
38	» » » . . . . .	São Carlos do Pinhal . . . . .	4:834\$400	11:213\$620
39	» » » . . . . .	» José dos Campos . . . . .	1:693\$000	1:338\$880
40	» » » . . . . .	» Roque . . . . .	—	—
41	» » » . . . . .	Silveiras . . . . .	849\$000	—
42	» » » . . . . .	Sorocaba . . . . .	12:100\$000	—
43	Hospital da Sociedade Beneficente dos Morpheticos . . . . .	Tatuhy . . . . .	3:513\$000	356\$300
44	» de Santa Izabel . . . . .	Taubaté . . . . .	3:550\$000	3:426\$600
45	» da Sociedade Protectora dos Morpheticos . . . . .	Tieté . . . . .	—	1:151\$860
46	» de Misericordia . . . . .	» . . . . .	2:776\$000	3:273\$880
47	» » Morpheticos . . . . .	Ytú . . . . .	.	.
48	Santa Casa de Misericordia . . . . .	» . . . . .	.	.
	Somma . . . . .	.	123:859\$520	229:854\$143

financeiras

CEITA				DESPEZA		
Auxilios do Estado	Auxilios da Municipalidade	Juros, dividendos, alugueis de predios, etc.	TOTAL	Com medicos, medicamentos, e outras especies de soccorros	Com a conservação do estabelecimento, expediente, pessoal, etc.	TOTAL
—	—		3:548\$000	850\$000	1:826\$000	2:673\$000
10:000\$000	2:000\$000	4:484\$400	24:695\$300	7:329\$600	16:391\$900	23:721\$500
.	.	.	.	.	.	.
5:000\$000	—	.	14:977\$040	3:019\$810	13:369\$000	16:388\$810
5:000\$000	5:400\$000	1:705\$000	16:430\$500	8:184\$670	4:444\$400	12:629\$070
.	.	.	.	.	.	.
41:666\$720	—	89:883\$020	138:681\$770	54:873\$625	75:281\$712	130:155\$337
—	—	55:474\$390	76:186\$290	.	52:328\$910	52:328\$910
20:000\$000	4:000\$000	.	145:922\$000	.	31:616\$630	31:616\$630
—	—	1:109\$000	2:497\$000	450\$000	1:600\$000	2:050\$000
—	1:000\$000	2:599\$800	15:163\$800	5:296\$870	9:714\$300	15:011\$170
—	—	820\$000	1:918\$600	.	3:142\$300	3:142\$300
—	1:200\$000	7:402\$430	15:318\$525	4:815\$500	12:700\$055	17:515\$555
16:000\$000	6:000\$000	5:198\$000	30:431\$800	9:883\$200	17:151\$180	27:034\$380
.	.	.	.	.	.	.
—	600\$000	133\$000	8:138\$780	3:652\$350	8:060\$073	11:712\$423
—	—	5:047\$000	6:534\$500	2:452\$500	8:289\$400	10:741\$900
4:000\$000	—	3:840\$000	8:612\$360	13:747\$990	6:158\$600	19:906\$590
—	4:305\$800	6:743\$200	15:205\$600	4:305\$800	6:341\$893	10:647\$693
—	—	4:514\$000	6:307\$450	.	14:264\$860	14:264\$860
.	.	.	.	.	.	.
9:000\$000	—	3:330\$000	16:095\$190	3:275\$000	10:363\$950	13:638\$950
—	—	2:402\$500	2:468\$000	4:479\$500	854\$500	5:334\$000
9:600\$000	2:100\$000	4:199\$300	19:332\$100	14:062\$453	8:447\$400	22:509\$853
—	250\$000	.	7:919\$260	6:353\$540	1:560\$000	7:913\$540
6:000\$000	—	11:385\$000	23:504\$000	17:761\$940	4:804\$000	22:565\$940
.	.	.	.	.	.	.
—	—	.	1:869\$960	2:876\$840	8:800\$000	11:676\$840
—	—	34:620\$000	84:261\$010	11:068\$000	31:006\$700	42:074\$700
50:000\$000	36:000\$000	360:664\$281	462:295\$129	352:141\$475	121:532\$060	473:676\$535
10:000\$000	3:000\$000	4:700\$000	33:748\$020	17:712\$840	15:685\$220	33:398\$060
2:500\$000	1:200\$000	.	6:731\$880	1:301\$900	4:515\$020	5:819\$920
—	—	5:502\$600	5:502\$600	6:160\$580	2:076\$900	8:237\$480
—	—	3:500\$000	4:349\$000	2:337\$075	3:281\$030	5:621\$105
8:000\$000	—	7:650\$000	27:750\$000	6:000\$000	19:500\$000	25:500\$000
—	—	.	3:869\$300	3:193\$000	344\$000	3:537\$000
8:000\$000	2:000\$000	22:462\$000	39:438\$600	9:252\$800	37:226\$660	46:479\$460
—	240\$000	102\$040	1:493\$900	.	960\$620	960\$620
2:500\$000	600\$000	1:680\$000	10:829\$880	9:555\$790	2:000\$000	11:555\$790
.	.	.	.	.	.	.
207:266\$720	69:895\$800	651:150\$961	1.282:027\$144	586:400\$648	555:642\$273	1.142:042\$921

Demonstração

N.º de ordem	Denominação dos Hospitais	Séde	ACTI	
			Em acções de Estradas de Ferro	Em Apolices
1	Hospital do Gremio Portuguez de Beneficencia . . .	Amparo . . . . .	—	—
2	» D. Anna Cintra . . . . .	» . . . . .	24:878\$100	—
3	Santa Casa de Misericordia . . . . .	Araraquara . . . . .	.	.
4	» » » » . . . . .	Bananal . . . . .	.	.
5	» » » » . . . . .	Belém do Descalvado . . . . .	.	.
6	» » » » . . . . .	Botucatu . . . . .	—	—
7	» » » » . . . . .	Bragança . . . . .	—	30:500\$000
8	Hospital de Morpheticos . . . . .	» . . . . .	.	—
9	» do Sagrado Coração de Jesus . . . . .	Caçapava . . . . .	.	—
10	» da Sociedade Portugueza de Beneficencia . . . . .	Campinas . . . . .	.	—
11	Santa Casa de Misericordia . . . . .	» . . . . .	.	.
12	Hospital da Sociedade Portugueza de Beneficencia . . . . .	Capital . . . . .	161:615\$560	154:500\$000
13	» de Lazaros . . . . .	» . . . . .	.	.
14	Maternidade de S. Paulo . . . . .	» . . . . .	.	—
15	Santa Casa de Misericordia . . . . .	» . . . . .	.	.
16	» » » » . . . . .	Capivary . . . . .	—	—
17	» » » » . . . . .	Casa Branca . . . . .	18:000\$000	—
18	» » » » . . . . .	Faxina . . . . .	—	—
19	» » » » . . . . .	Franca . . . . .	23:200\$000	—
20	» » » » . . . . .	Guaratinguetá . . . . .	1:000\$000	103:000\$000
21	» » » Beneficencia . . . . .	Iguape . . . . .	.	.
22	» » » Misericordia . . . . .	Itapetininga . . . . .	.	.
23	» » » » . . . . .	Itatiba . . . . .	—	—
24	» » » » . . . . .	Jacarehy . . . . .	28:600\$000	26:700\$000
25	» » » » . . . . .	Lorena . . . . .	—	76:800\$000
26	» » » » . . . . .	Mogy das Cruzes . . . . .	17:600\$000	—
27	» » » » . . . . .	» Mirim . . . . .	20:647\$000	20:000\$000
28	Hospital de Caridade . . . . .	Parahybuna . . . . .	.	.
29	Santa Casa de Misericordia . . . . .	Pindamonhangaba . . . . .	—	43:400\$000
30	Hospital de Morpheticos . . . . .	Piracicaba . . . . .	—	—
31	Santa Casa de Misericordia . . . . .	» . . . . .	3:000\$000	18:000\$000
32	Irmandade de Misericordia . . . . .	Pirassununga . . . . .	—	—
33	Santa Casa de Misericordia . . . . .	Rio Claro . . . . .	26:429\$000	1:700\$000
34	» » » » Municipal . . . . .	Santa Branca . . . . .	.	.
35	» » » » . . . . .	Santo Amaro . . . . .	—	—
36	Hospital da Sociedade Portugueza de Beneficencia . . . . .	Santos . . . . .	2:000\$000	74:000\$000
37	Santa Casa de Misericordia . . . . .	» . . . . .	—	291:600\$000
38	» » » » . . . . .	S. Carlos do Pinhal . . . . .	—	—
39	» » » » . . . . .	» José dos Campos . . . . .	—	—
40	» » » » . . . . .	» Roque . . . . .	1:000\$000	—
41	» » » » . . . . .	Silveiras . . . . .	—	—
42	» » » » . . . . .	Sorocaba . . . . .	2:320\$000	32:000\$000
43	Hospital da Sociedade Beneficente dos Morpheticos . . . . .	Tatuhy . . . . .	—	—
44	» de Santa Izabel . . . . .	Taubaté . . . . .	—	116:700\$000
45	» da Sociedade Protectora dos Morpheticos . . . . .	Tieté . . . . .	—	—
46	» de Misericordia . . . . .	» . . . . .	—	—
47	» Morpheticos . . . . .	Ytú . . . . .	.	.
48	Santa Casa de Misericordia . . . . .	» . . . . .	.	.
	SOMMA . . . . .		340:289\$660	988\$900\$000

do Activo

**VO EM 31 DE DEZEMBRO**

Em bens de raiz	Em moveis e semoventes	Em Bancos	No Thesouro	Em Letras	Em Caixa	TOTAL
85:500\$000	3:000\$000	—	—	—	—	88:500\$000
258:457\$335	—	—	—	—	2:731\$340	286:066\$775
.	.	.	.	.	.	.
.	—	.	.	.	.	.
150:000\$000	7:600\$000	—	—	—	4:212\$900	161:812\$900
268:000\$000	8:000\$000	—	—	—	3:801\$430	310:301\$430
.	.	.	.	.	.	.
.	.	.	.	.	.	.
358:244\$350	31:962\$160	8:526\$433 264\$000	—	238:712\$000	13:091\$750	958:389\$820
100:000\$000	3:000\$000	29:046\$470	10:000\$000	.	653\$000	142:699\$470
30:000\$000	—	1:000\$000	—	500\$000	—	31:500\$000
—	4:000\$000	—	—	—	152\$630	22:152\$630
27:000\$000	200\$000	4:400\$000	10:000\$000	22:000\$000	—	63:600\$000
32:500\$000	2:000\$000	—	—	—	10\$100	57:710\$100
50:000\$000	14:000\$000	4:500\$000	—	—	—	172:500\$000
.	.	.	.	.	.	.
12:937\$000	2:912\$300	—	—	—	1:449\$377	17:298\$677
—	—	20:400\$000	5:000\$000	—	4:981\$430	85:681\$430
—	—	—	—	—	—	76:800\$000
54:500\$000	1:000\$000	—	5:000\$000	—	—	78:100\$000
70:000\$000	4:000\$000	—	—	—	1:484\$745	126:131\$745
.	.	.	.	.	.	.
22:300\$000	1:500\$000	1:000\$000	—	—	34\$030	68:234\$030
3:000\$000	—	28:000\$000	—	—	—	31:000\$000
142:500\$000	—	—	—	—	—	163:500\$000
—	2:000\$000	2:750\$000	5:000\$000	—	—	9:750\$000
27:500\$000	—	—	—	47:900\$000	112\$530	103:641\$530
.	.	.	.	.	.	.
101:305\$055	28:012\$700	263:644\$470	—	—	788\$790	469:751\$015
365:000\$000	39:695\$000	11:922\$600	—	—	110\$485	708:328\$085
109:048\$200	13:267\$440	—	1:420\$000	41:000\$000	379\$370	165:115\$010
6:000\$000	2:000\$000	—	—	—	911\$960	8:911\$960
51:324\$098	618\$500	—	—	26:148\$724	—	79:091\$322
70:000\$000	—	—	—	—	—	70:000\$000
152:000\$000	8:400\$000	6:000\$000	12:000\$000	—	—	212:720\$000
150\$000	—	—	—	—	2:470\$900	2:620\$900
—	75:000\$000	—	—	—	6:405\$774	198:105\$774
—	—	—	—	—	1:983\$160	1:983\$160
8:000\$000	800\$000	—	—	14:100\$000	1:305\$170	24:205\$170
.	.	.	.	.	.	.
2:255:266\$038	252:968\$100	381:453\$973	48:420\$000	390:360\$724	47:070\$871	5.004:729\$366









## **IV—Previdencia particular**



## CAIXA ECONOMICA

### Movimento geral durante o anno

Numero de entradas	Importancia	Numero de retiradas	Importancia	Diferença para mais na importancia das entradas
23.543	11.072:382\$500	15.991	7.890:969\$375	3.181:413\$125

### Movimento dos depositos e retiradas por mez durante o anno

ENTRADAS			RETIRADAS		
MEZES	Numero	Importancia	MEZES	Numero	Importancia
Janeiro . . . . .	1.925	888:785\$000	Janeiro . . . . .	1.313	559:558\$877
Fevereiro . . . . .	1.621	664:876\$200	Fevereiro . . . . .	1.195	565:360\$575
Março . . . . .	1.739	739:579\$100	Março . . . . .	1.465	877:873\$538
Abril . . . . .	1.654	807:639\$000	Abril . . . . .	1.347	729:277\$824
Maió . . . . .	1.736	719:666\$600	Maió . . . . .	1.480	853:273\$822
Junho . . . . .	1.541	634:287\$000	Junho . . . . .	1.394	639:617\$316
Julho . . . . .	1.758	896:046\$300	Julho . . . . .	1.446	764:292\$456
Agosto . . . . .	2.089	902:017\$000	Agosto . . . . .	1.270	611:632\$723
Setembro . . . . .	2.496	1.396:122\$000	Setembro . . . . .	1.163	478:218\$864
Outubro . . . . .	2.335	1.112:283\$700	Outubro . . . . .	1.220	583:757\$929
Novembro . . . . .	2.897	1.511:355\$400	Novembro . . . . .	1.172	541:669\$458
Dezembro . . . . .	1.752	799:725\$200	Dezembro . . . . .	1.526	686:435\$993
Somma . . . . .	23.543	11.072:382\$500	Somma . . . . .	15.991	7.890:969\$375

Cadernetas concedidas durante o anno, por profissões

PROFISSOES	MEZES												TOTAL
	Janeiro	Fevereiro	Março	Abril	Maiο	Junho	Julho	Agosto	Setembro	Outubro	Novembro	Dezembro	
Operarios e artistas . . . . .	62	70	43	26	58	60	57	75	149	55	111	33	799
Empregados do Commercio . . . . .	31	28	34	32	26	36	36	30	32	28	31	18	362
Creados . . . . .	15	19	23	26	21	30	24	23	26	15	16	4	242
Militares . . . . .	6	3	11	4	5	8	7	10	18	19	23	8	122
Negociantes . . . . .		22	22	26	19	17	30	30	44	50	66	23	349
Industriaes . . . . .	1	2			1	1	3		2	2	1	3	16
Empregados de Estradas de Ferro . . . . .	6	4	1	4	8	8	6	2	10	4	12	3	68
» publicos . . . . .	33	6	13	10	11	12	12	11	16	9	11	7	151
Juizes, advogados e empregados do fôro . . . . .	2	1	3		7	1	2	3	1	3	4	5	32
Medicos, pharmaceuticos e parteiras . . . . .	9	1	3	6	2	3	3	7	3	1	2	1	41
Engenheiros civis, architectos e agri- mensores . . . . .	2	4	3	1									24
Lavradores . . . . .	5	6	11	3	6	7	8	8	18	24	14	7	117
Ecclesiasticos . . . . .	2			1							2		5
Professores . . . . .	21	46	12	9	8	10	12	10	6	5	14	15	168
Proprietarios e capitalistas . . . . .	9	11	12	6	14	12	12	5	13	11	29	4	138
Diversas . . . . .	97	49	70	73	59	62	72	60	119	212	267	142	1.282
Não declararam profissão . . . . .	147	49	117	132	132	82	140	142	185	135	120	77	1.458
Somma . . . . .	448	321	378	359	377	350	426	418	645	576	725	351	5.374

Cadernetas concedidas durante o anno, por condição, nacionalidade e sexo

MEZES	Maiores	Menores	Orphãos	NACIONALIDADE			SEXO			TOTAL
				Nacionaes	Estrangeiros	Não declararam nacionalidade	Masculino	Feminino	Corporações	
Janeiro . . . . .	393	45	10	226	220	2	254	192	2	448
Fevereiro . . . . .	287	32	2	156	160	5	172	145	4	321
Março . . . . .	347	25	6	191	183	4	216	161	1	378
Abril . . . . .	329	26	4	184	171	4	199	157	3	359
Maio . . . . .	330	36	11	178	179	20	231	143	3	377
Junho . . . . .	327	17	6	158	187	5	229	120	1	350
Julho . . . . .	361	39	26	217	204	5	253	172	1	426
Agosto . . . . .	360	51	7	217	195	6	252	163	3	418
Setembro . . . . .	609	31	5	200	422	23	425	220	—	645
Outubro . . . . .	503	43	30	254	304	18	348	226	2	576
Novembro . . . . .	675	44	6	270	455	—	451	274	—	725
Dezembro . . . . .	320	30	1	180	169	2	191	158	2	351
Somma . . . . .	4.841	410	114	2.431	2.849	94	3.221	2.131	22	5.374

Demonstração das entradas por mez

Mezes	ENTRA													
	1\$ a 50\$		51\$ a 100\$		101\$ a 200\$		201\$ a 500\$		501\$ a 1:000\$		1:001\$ a 2:000\$		2:001\$ a 3:000\$	
	Depositos	Importancia	Depositos	Importancia	Depositos	Importancia	Depositos	Importancia	Depositos	Importancia	Depositos	Importancia	Depositos	Importancia
Janeiro .	540	15:766\$000	338	30:402\$000	346	59:396\$000	359	133:612\$000	156	126:260\$000	94	150:791\$000	49	134:849\$000
Fevereiro .	475	12:810\$200	324	29:061\$000	270	45:983\$000	285	103:922\$000	131	104:030\$000	79	124:403\$000	22	58:257\$000
Março .	473	14:793\$000	345	30:854\$100	323	54:342\$000	305	110:671\$000	161	132:000\$000	67	104:777\$000	27	71:575\$000
Abril .	455	14:622\$000	330	29:782\$000	288	48:766\$000	258	95:351\$000	167	134:630\$000	87	131:473\$000	26	66:917\$000
Maió .	570	14:553\$000	313	28:011\$000	290	48:710\$000	288	105:104\$000	143	114:551\$000	64	96:818\$000	29	80:522\$600
Junho .	421	13:312\$000	328	28:862\$000	263	44:158\$000	251	90:962\$000	153	123:471\$000	71	111:557\$000	25	66:250\$000
Julho .	495	15:468\$500	327	28:633\$800	298	49:802\$000	293	106:682\$000	170	133:792\$000	87	143:914\$000	34	91:180\$000
Agosto .	665	17:465\$000	401	35:476\$000	320	54:264\$000	351	128:191\$000	177	138:621\$000	92	140:533\$000	32	85:278\$000
Setembro .	556	17:406\$000	449	39:620\$000	408	71:083\$000	505	187:008\$000	282	223:731\$000	169	251:361\$000	42	106:138\$000
Outubro .	630	18:487\$700	453	39:572\$000	376	62:639\$000	409	150:193\$000	240	193:310\$000	118	132:615\$000	35	93:250\$000
Novembro .	756	20:629\$400	488	44:004\$000	491	83:059\$000	551	200:646\$000	308	247:209\$000	150	221:360\$000	58	155:765\$000
Dezembro .	497	15:355\$200	369	32:356\$800	281	47:743\$900	323	116:658\$000	120	92:390\$000	82	125:399\$000	29	71:783\$000
Somma .	6.533	190:768\$000	4.470	396:634\$700	3.954	669:945\$900	4.178	1.529:000\$000	2.208	1.763:995\$000	1.159	1.785:001\$000	408	1.081:764\$600

Demonstração das retiradas por mez

Mezes	RETIRA													
	1\$ a 50\$		51\$ a 100\$		101\$ a 200\$		201\$ a 500\$		501\$ a 1:000\$		1:001\$ a 2:000\$		2:001\$ a 3:000\$	
	Numero	Importancia	Numero	Importancia	Numero	Importancia	Numero	Importancia	Numero	Importancia	Numero	Importancia	Numero	Importancia
Janeiro .	405	13:075\$875	398	36:714\$489	142	24:828\$975	154	56:557\$551	92	73:421\$640	54	81:186\$577	29	73:145\$651
Fevereiro .	365	11:585\$547	348	32:615\$116	147	24:340\$832	119	42:663\$024	96	75:268\$720	56	85:717\$436	24	59:791\$973
Março .	389	12:613\$674	389	36:080\$519	228	39:100\$877	145	53:338\$268	116	89:613\$905	91	142:735\$017	35	90:598\$785
Abril .	414	13:605\$977	337	31:460\$375	184	31:732\$515	152	56:372\$383	98	78:591\$172	74	110:227\$393	36	93:121\$373
Maió .	408	12:639\$923	405	37:680\$206	202	35:021\$309	170	60:570\$720	105	82:562\$452	69	107:002\$922	49	125:135\$338
Junho .	428	13:731\$615	375	35:022\$395	155	26:501\$688	169	61:992\$322	123	98:618\$676	78	116:282\$719	29	77:617\$431
Julho .	426	13:313\$565	399	36:604\$731	205	35:631\$360	150	53:425\$175	98	81:275\$465	72	103:234\$384	37	97:842\$576
Agosto .	370	12:318\$553	318	29:389\$454	175	30:627\$864	159	56:443\$768	104	81:952\$329	82	121:706\$390	26	66:254\$234
Setembro .	375	11:510\$119	286	25:901\$663	172	30:064\$344	141	51:540\$476	81	64:341\$145	57	82:904\$818	22	56:843\$181
Outubro .	362	11:751\$905	294	27:097\$937	160	27:862\$471	162	58:482\$710	111	87:615\$179	64	96:792\$566	24	60:985\$233
Novembro .	355	11:965\$143	300	27:965\$613	177	30:896\$127	139	49:078\$635	92	71:828\$183	50	73:622\$045	28	71:234\$803
Dezembro .	452	14:615\$650	444	41:444\$491	202	35:120\$757	172	61:403\$321	109	90:448\$685	74	115:803\$976	27	68:830\$884
Somma .	4.749	152:729\$546	4.293	397:976\$989	2.149	371:729\$119	1.832	661:868\$353	1.225	975:537\$551	821	1.242:216\$243	366	941:401\$462



e valor de cada uma, durante o anno

D A S						TOTAL		ESPECIE DOS DEPOSITOS				TOTAL	
3:001\$ a 4:000\$		4:001\$ a 10:000\$		Mais de 10:000\$				EM CONTINUAÇÃO		NOVOS			
Depositos	Importancia	Depositos	Importancia	Depositos	Importancia	Depositos	Importancia	Depositos	Importancia	Depositos	Importancia	Depositos	Importancia
19	70:748\$000	24	166:861\$000	—	—	1.925	888:785\$000	1.477	423:829\$000	448	464:956\$000	1.952	888:785\$000
12	44:260\$000	23	142:150\$000	—	—	1.621	664:876\$200	1.300	376:347\$200	321	288:529\$000	1.621	664:876\$200
14	50:678\$000	24	169:889\$000	—	—	1.739	739:579\$100	1.361	433:790\$100	378	305:789\$000	1.739	739:579\$100
6	22:023\$000	35	240:025\$000	2	24:050\$000	1.654	807:639\$000	1.295	440:521\$000	359	367:118\$000	1.654	807:639\$000
15	56:900\$000	22	141:697\$000	2	32:800\$000	1.736	719:666\$600	1.359	394:211\$600	377	325:455\$000	1.736	719:666\$600
14	54:270\$000	15	101:445\$000	—	—	1.541	634:287\$000	1.191	378:849\$000	350	255:438\$000	1.541	634:287\$000
17	62:315\$000	35	239:259\$000	2	25:000\$000	1.758	896:046\$300	1.332	430:061\$300	426	465:985\$000	1.758	896:046\$300
13	47:470\$000	37	242:219\$000	1	12:500\$000	2.089	902:017\$000	1.671	476:871\$000	418	425:146\$000	2.089	902:017\$000
27	118:818\$000	59	380:957\$000	—	—	2.496	1.396:122\$000	1.851	670:199\$000	645	725:923\$000	2.496	1.396:122\$000
30	112:040\$000	39	260:177\$000	—	—	2.335	1.112:283\$700	1.759	601:883\$700	576	510:400\$000	2.335	1.112:283\$700
25	89:090\$000	70	449:593\$000	—	—	2.897	1.511:355\$400	2.172	725:859\$400	725	785:496\$000	2.897	1.511:355\$400
12	44:152\$000	38	242:887\$300	1	11:000\$000	1.752	799:725\$200	1.401	477:730\$200	351	321:995\$000	1.752	799:725\$200
204	772:764\$000	421	2.777:159\$300	8	105:350\$000	23.543	11.072:382\$500	18.169	5.830:152\$500	5.374	5.242:230\$000	23.543	11.072:382\$500

e valor de cada uma, durante o anno

D A S						TOTAL		RETIRADAS				TOTAL	
3:001\$ a 4:000\$		4:001\$ a 10:000\$		Mais de 10:000\$				PARCIAES		TOTAES			
Numero	Importancia	Numero	Importancia	Numero	Importancia	Numero	Importancia	Numero	Importancia	Numero	Importancia	Numero	Importancia
15	50:211\$696	22	128:483\$444	2	21:932\$979	1.313	559:558\$877	1.107	315:115\$300	206	244:443\$577	1.313	559:558\$877
9	30:932\$999	29	182:114\$639	2	20:330\$289	1.195	565:360\$575	1.005	338:426\$600	190	226:933\$975	1.195	565:360\$575
21	75:311\$565	44	261:871\$459	7	76:607\$469	1.465	877:873\$538	1.236	508:408\$800	229	369:464\$738	1.465	877:873\$538
18	64:452\$942	25	154:087\$412	9	95:626\$282	1.347	729:277\$824	1.153	444:020\$100	194	285:257\$724	1.347	729:277\$824
24	84:177\$800	45	277:939\$753	3	30:543\$399	1.480	853:273\$822	1.251	529:243\$600	229	324:030\$222	1.480	853:273\$822
16	57:180\$435	19	130:426\$736	2	22:243\$299	1.394	639:617\$316	1.174	400:897\$000	220	238:720\$316	1.394	639:617\$316
19	77:216\$306	37	229:506\$773	3	31:242\$121	1.446	764:292\$456	1.197	440:482\$600	249	323:809\$856	1.446	764:292\$456
10	36:130\$134	22	133:239\$020	4	43:570\$977	1.270	611:632\$723	1.048	339:181\$200	222	272:451\$523	1.270	611:632\$723
8	29:046\$798	20	116:001\$937	1	10:064\$383	1.163	478:218\$864	969	312:786\$300	194	165:432\$564	1.163	478:218\$864
20	69:846\$398	23	143:323\$530	—	—	1.220	583:757\$929	1.024	339:970\$100	196	243:787\$829	1.220	583:757\$929
4	13:504\$520	25	171:072\$856	2	20:501\$533	1.172	541:669\$458	980	303:857\$200	192	237:812\$253	1.172	541:669\$458
16	56:437\$473	25	147:947\$918	5	54:382\$838	1.526	686:435\$993	1.336	419:866\$600	190	266:569\$393	1.526	686:435\$993
180	644:449\$066	336	2.076:015\$477	40	427:045\$569	15.991	7.890:969\$375	13.480	4.692:255\$400	2.511	3.198:713\$975	15.991	7.890:969\$375

Movimento geral nos ultimos dez annos (1894-1903)

ANNOS	ENTRADAS		JUROS ABONADOS PELA DELEGACIA FISCAL	TOTAL	RETRADAS	
	NUMERO	IMPORTANTANCIA			NUMERO	IMPORTANTANCIA
Saldo do exercicio anterior . . . . .	—	11.912:607\$701	—	11.912:607\$701	—	—
1894 . . . . .	11.644	3.662:065\$000	238:467\$343	3.900:532\$343	9.045	3.857:000\$737
1895 . . . . .	17.072	5.364:896\$000	297:823\$583	5.662:719\$583	9.625	4.153:335\$617
1896 . . . . .	17.017	5.229:322\$000	342:811\$264	5.642:133\$264	11.424	6.014:528\$210
1897 . . . . .	14.207	4.472:608\$400	311:571\$456	4.784:179\$856	10.028	4.977:122\$075
1898 . . . . .	12.786	4.774:752\$000	292:676\$457	5.067:428\$457	10.881	5.052:229\$569
1899 . . . . .	14.943	11.887:785\$681	348:979\$616	12.236:765\$297	11.185	4.393:253\$703
1900 . . . . .	14.998	5.793:991\$700	378:648\$943	6.172:640\$643	13.041	6.548:920\$165
1901 . . . . .	17.176	7.015:462\$000	408:601\$754	7.424:063\$754	12.327	5.318:470\$773
1902 . . . . .	20.164	7.879:337\$600	527:606\$340	8.406:943\$940	13.915	6.067:209\$747
1903 . . . . .	23.543	11.072:382\$500	641:146\$012	11.713:528\$512	15.991	7.890:969\$375
Saldo que passa para o anno de 1904 . . . . .	—	—	—	—	—	15.735:166\$838

SETIMA PARTE

---

ARCHIVO DO ESTADO

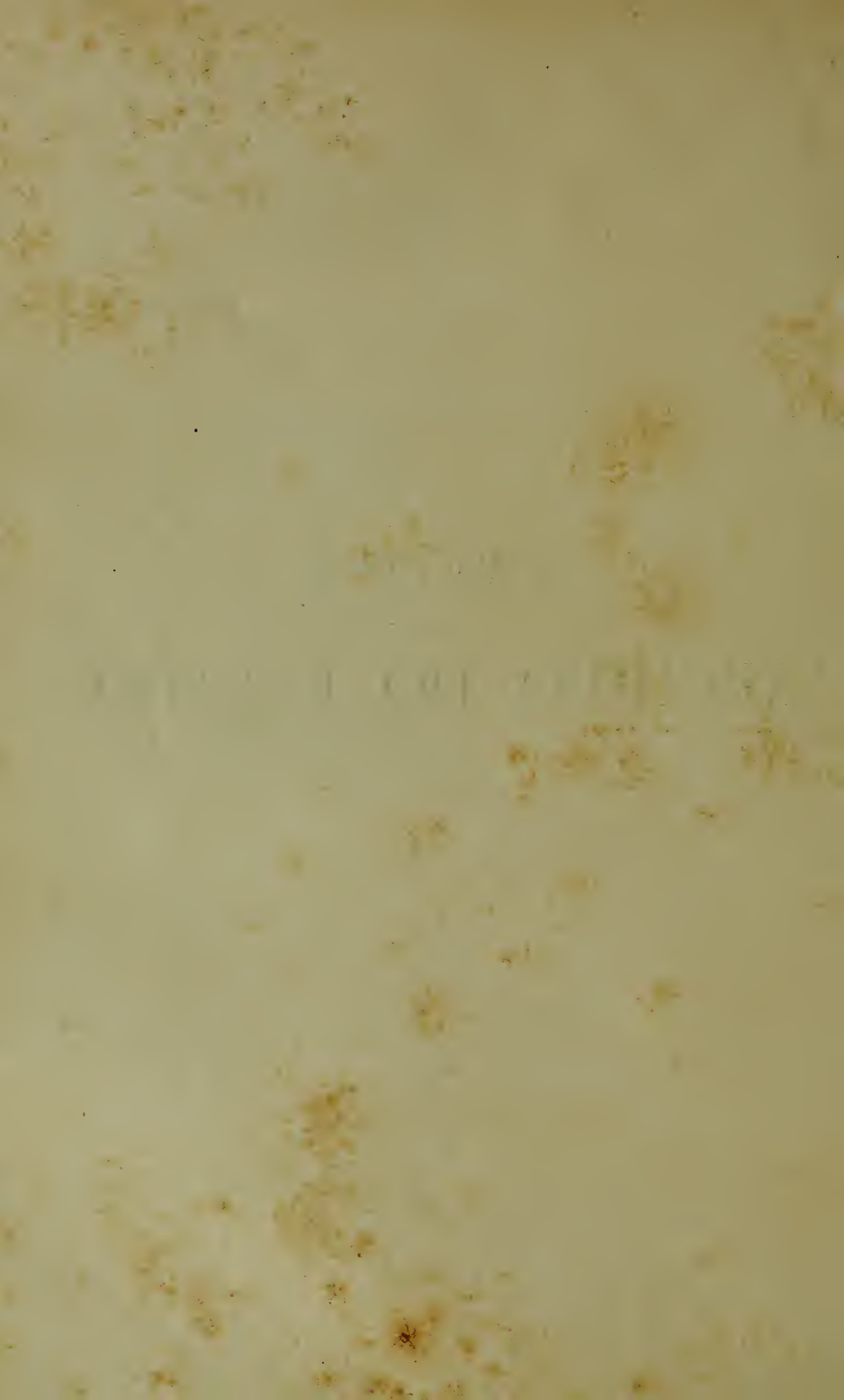

**M A P P A**

das certidões extrahidas pela 3.<sup>a</sup> Secção, no periodo de 1.<sup>o</sup> de Janeiro a 31 de Dezembro de 1903

MEZES	Datas	NOMES DOS REQUERENTES	IMPOR- TANCIAS
Janeiro	28	Eugenio Leonel . . . . .	9\$000
»	29	Dr. José Joaquim Cardoso de Mello Junior . . . . .	8\$000
»	»	» » » » » » » » . . . . .	10\$000
Fevereiro	21	Benedicto Carlos do Amaral . . . . .	9\$000
Abril	6	Ovidio Badaró . . . . .	58\$000
»	7	Martins Costa & Companhia . . . . .	100\$000
»	14	Horacio M. Lane . . . . .	10\$000
»	15	Jeronymo Lorena . . . . .	12\$200
Junho	13	Dr. João Gonçalves Dente . . . . .	9\$200
Agosto	8	Roberto Todd Loke . . . . .	5\$200
»	10	Dr. João Mauricio de Sampaio Vianna . . . . .	13\$200
»	10	Antonio José da Silva Bastos . . . . .	100\$000
»	10	» » » » » . . . . .	10\$000
»	10	» » » » » . . . . .	9\$000
Setembro	4	Dr. João Mauricio de Sampaio Vianna . . . . .	13\$200
»	9	Francisco Marques da Silva . . . . .	21\$400
»	12	Manoel Roberto Barbosa . . . . .	103\$200
Outubro	7	Antonio dos Santos Olveira . . . . .	10\$000
Novembro	21	Gorg Schnral . . . . .	104\$200
		SOMMA . . . . .	614\$800





