درزمینه تحقیقات فضائی مسالمت‌آمیز وارتباط رادیوئی

آمریکا و شوروی قرارداد جدیدی امضا کردند

آمریکا آمادگی خودرا برای مبادله پست های نظارت زمینی باشوروی برای جلو گیری ازحملات ناگهانی اعلام کرد

اطلاعات

سال ۳۸ـ شنبه ۲۶ مرداد ماه ۱۳۴۲ ـ شماره ۱۱۱۶۷ـ تکشماره ۳ ریال

دادگاه

متهمین ۱۵ خرداد برای صدور رای وارد شور شد

ساعت ۷ صبح امروز دادگاه نظامی متهمین واقعه ۱۵خرداد در پادگان عشرت‌آباد تشکیل شد و مدافعات آخرین متهم (اسمعیل حاج رضائی) استماع گردید . سپس دادگاه از ساعت ۸ صبح برای صدور رای واردشورشد وشور دادگاه تا آخرین لحظاتی که روزنامه زیرچاپ میرفت ادامه داشت.

خانم نخست‌وزیر سابق

مورد تعقیب دادگستری قرار گرفته‌است

طبق اطلاعی که از بازپرسی دادگستری رسیده است از چندی باینطرف پرونده مربوط به خانم بتول امینی همسر نخست‌وزیر سابق مورد تحقیق ورسیدگی بودو جریان امر امروز بشرح زیر اعلام شده است :

«بتول امینی همسر نخست‌وزیرسابق متهم است که بانکاء شوهرش واندعای اینکه در دستگاه دادگستری صاحب نفوذ است در حدود چندین میلیون ریال کلاهبرداری نموده‌است و برای

بقیه در صفحه ۱۳ ستون چهارم

اولین قسمت از :

کنکور عمومی دانشگاهها

امروز در تهران ـ مشهد ـ اصفهان و شیراز انجام شد

* ۷۳۰۴ نفر داوطلب کنکور رشته طبیعی در سراسر ایران در امتحان شرکت کردند و به ۲۰۰ سئوال امتحانی پاسخ گفتند
* یک‌سوم داوطلبان کنکور عمومی دانشگاه تهران دختر بودند و تنها یکی از دختران با حجاب به دانشگاه آمده بود
* تصحیح اوراق امتحانی از روز چهارشنبه شروع میشود و روز یکشنبه نتایج آن اعلام میگردد

بقیه در صفحه ۱۳ ستون ششم

اجتماع بزرگ امجدیه

از ساعت سه بعدازظهر امروز باشرکت زنان، کارگران، کارمندان، اصناف وطبقات مختلف مردم تشکیل شد

* کارگران عصر امروز برای شرکت در امجدیه مرخصی گرفتند و کارگاهها عملا تعطیل شد
* اصناف تهران بدعوت شورایعالی اصناف مغازه ها را تعطیل کردند و در میتینگ امجدیه شرکت جستند

خبرنگار مابرنامه میتینگ واجتماع بزرگ عصر امروز دستجات مختلف پایتخت را که در امجدیه تشکیل خواهد شد بشرح زیر گزارش میدهد :

از سه بعدازظهر

از ساعت سه بعدازظهر امروز بتدریج دستجات مختلف ، بانوان کارمندان ، اصناف و پیشه‌وران اعضای انجمن های محلی، کارگران

بقیه در صفحه ۱۳ ستون چهارم

حوزه‌های امتحانی

دبیرستانها وداوطلبان متفرقه اعلام شد

شرح درصفحه ۱۵

* راسک گفت: شوروی علاقمند به مذاکره در اطراف مسائلی است که ممکن است منجر به توافقی بین شرق و غرب گردد و کشور های اروپای شرقی در صددند که مناسبات خود را باشوروی بهبود بخشند
* شوروی به آمریکا برای آنجام آزمایش های اتمی حمله کرد وپراودا نوشت چین برای ایجاد جنك با محافل میلیتاریست همصدا شده است

شرح درصفحه ۳

بودجه

شیروخورشید

باوجود همه وظایف سنگینی که بعهده دارد ده میلیون تومان کسر شده

■

درخیلی از شهرها حتی در پیرجندزادگاه آقای نخست‌وزیر تمام تشکیلات درمانی متعلق به شیرو خورشید سرخ است

■

آخرین قسمت از مصاحبه مدیر عامل جمعیت شیر و خورشید سرخ در صفحه هفتم چاپ شده است .

■

از میان نامه های رسیده در باره پشتیبانی از شیرو خورشید سرخ یك نامه دیگر در صفحه ۱۳ چاپ شده است

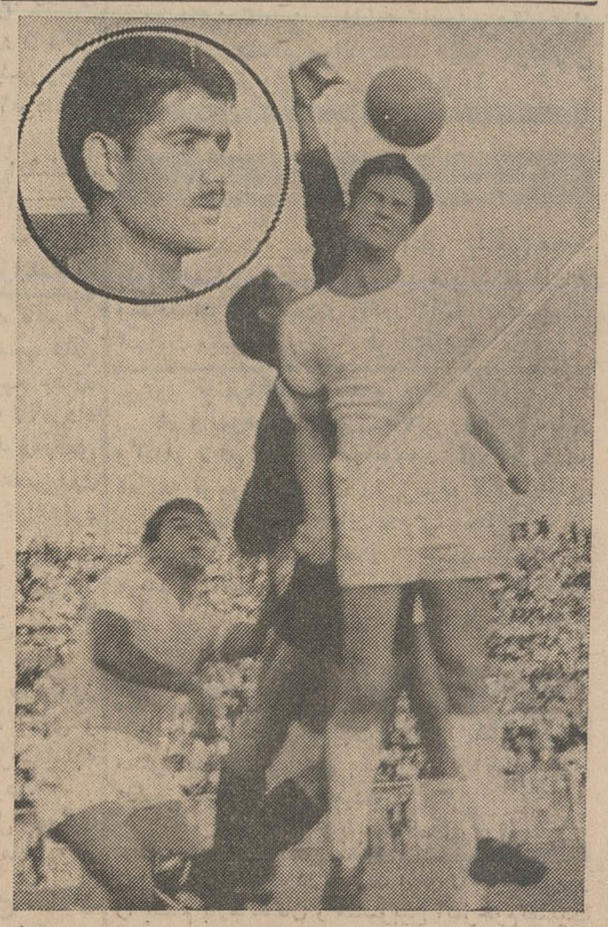

عکس بالا صحنه‌ای از مسابقه جالب فوتبال دیروز را نشان میدهد ستاره بازی دیروز گلر تیم اصفهان بودکه بامقاومت جالب خود همه را وادار به تحسین کرده بودمحمد برزمهر دروازه‌بان تیم اصفهان درگوشه عکس دیده میشود

مراسم اختتام مسابقات قهرمانی کشور در حضور والاحضرت شاهپور غلامرضا

تهران فاتح مسابقات قهرمانی کشور

در مسابقه هیجان انگیز فوتبال تهران با اصفهان مساوی کرد

* ورزشکاران اصفهان ، خراسان ، خوزستان رقبای سرسختی برای تیمهای تهران بودند و مقامهای دوم و سوم را بخود اختصاص دادند
* ورزشکاران شهرستانی امروز تهران را بقصد شهرهای خودترك کردند

شرح درصفحه ۱۵

شرکت سهامی وبازرگانان نمایندهٔ انحصاری

اتومبیلهای د.کا.و DKW

بدینوسیله ازخریداران محترم که قبلاً برای د.کا.و اف ۱۲ مدل ۶۳ پیش قسط پرداخته اند تقاضا میشود برای تحویل اتومبیلهای مورد سفارش سه‌شنبه ۲۹ مرداد ماه مراجعه فرمائید تلفن ۶۱۲۲۴۳ـ۴

شن و ماسه شسته طبق اصول فنی

خلیج مرکزی

سرویس منظم ـ قابل اطمینان ـ باصرفه

تلفن: ۳۲۸۰۱ ـ ۳۰۴۳۷۴

تلفن تجریش : ۸۵۲۷۷۸

تلفن خیابان پهلوی : ۶۲۴۲۲۳

حراج فصل پیرایش

حراج فصلی مغازه پیرایش از ۳ شنبه ۲۹ مرداد شروع میشود

یك قطعه زمین نقدی خریداریم

زمینی بمساحت ۲۰٫۰۰۰ تا ۴۰٫۰۰۰ متر مربع در جاده شمالی کرج خریداریم . از صاحبان زمین و یا بنگاههای معاملات ملکی تقاضا می‌شود محل صحیح زمین وطول وعرض ومساحت و قیمت پیشنهادی خودرا براهنمای روزنامه اطلاعات بشماره ۱۴۵ این روزنامه اطلاع دهند. آ ـ ۱۵۵۴۰

کولر امرسون

ساخت آمریکا وارد شد

پارس ماشین ساختمان آلومینیوم

شماره ۶۴۰ تلفن ۶۱۲۳۶۰

آ ـ ۱۵۳۸۴

آدرس جدید

شرکت نسبی مهندس حسن مولوی وشرکاء

(راه و ساختمان)

به خیابان ویلا خیابان سپند شماره ۹۶ انتقال یافت

تلفن فعلی ۴۶۴۷۴ آ ـ ۹۳۲۹ ۱ ـ ۳

فرهنگیان، دهقانان، کارگران، اصناف رفسنجان نظر به شخصیت و فعالیت وایمان کاملی که نسبت به‌لوایح ششگانه شاهنشاه‌عدالت ـ گستر در آقای سید جواد افصح هجری سراغ دارند عموما آراء خود را به‌ایشان خواهند داد .

۱ ـ ۲ آ ـ ۱۵۰۱۶

کاندیدای زرتشتیان ایران

در صفحه ۱۵

۱ ـ ۳ آ ـ ۹۳۹۹

مسافرت بکنار دریا باسواری

تهران ـ هراز تلفن ۷۵۸۶۰۸

۱ ـ ۳ آ ـ ۱۵۳۶۴

• محکم ترازچوب
• ظریف ترازآهن
• ارزان ترازهردو

پروفیل سپنتا

تلفن‌های ۵۸۱۴۱۱ ـ ۵۰۵۷۱ ـ ۲۸۸۰۹

کاندیدای اصفهان

بیاری خداوند متعال و پیروی از نیات مقدس شاهانه اینجانب کاندید بودن خود را برای انتخابات مجلس شورای ملی از اصفهان باین‌وسیله اعلام و برنامه خدماتی را که در نظر دارم انجام دهم فعلا باختصار برای اطلاع عموم همشهریان عزیز مخصوصا برادران کارگر ذیلا منتشر میسازم :

۱ـ فعالیت در انجام شش ماده اصلاحی .
۲ـ تشکیل اتحادیه کارگری .
۳ـ تشکیل سندیکای موتلفه کارگران و سایر سندیکا های صنعتی .
۴ـ تشکیل فدراسیون کل کارگری ایران .
۵ـ اقدام در ساختمان سد کسیك داش‌اصفهان .
۶ـ خانه ساختن برای تمام کارگران بی خانه .
۷ـ تشکیل شرکت های تعاونی در تمام کارگاه‌ها.

آ ـ ۱۵۴۳۸ مرتضی کازرونی

نقش سیاه دستهای گناهکار که طی هشت‌ماه گذشته درتلویزیون وروزنامه‌ها توجه شما رابسوی خودجلب کرد جهت ایجاد یك شبکه ارتباطی ذهنی، برای حفظ سلامت شما هموطنان عزیز بوده است.

باایجاد این شبکه ارتباطی ذهنی ازاین پس هروقت بخواهید بادستهای آلوده بتناول غذا بپردازید، شعار «یاگنهش پاك‌کن یابزنش دستبند » در مغزشماطنین میافکند. ونقش سیاه دستهای گناهکار درمقابل دیدگانتان مجسم میگردد ونمیگذاردکه بادستهای آلوده بصرف غذا بپردازید وبدین ترتیب باایجاد این شبکه ارتباطی ذهنی موجبات سلامت شما فراهم میگردد.

هموطن: قبل از هرغذا گناه دستهای آلوده خودرا باصابون عروس پاك‌کن وکودکان خودرانیزازکودکی باین روش صحیح ترغیب نما .

مرکز پخش: شرکت سهامی صنعتی بهشهر سرای حافظ تلفن ۵۰۰۹۱ الی ۵۰۰۹۵

تجلی رشد ملی

قرار است امروز عصر تظاهرات بزرگی درمیدان امجدیه برگزار شود و چنانکه میدانید از چند روز قبل روسای صنوف و اتحادیه های کارگری و احزاب و جمعیت ها عموم طبقات مردم را از زن و مرد باین اجتماع دعوت کرده اند .

در این یکی دو هفته ای که از آغاز انتخابات، یعنی از تاریخ صدور کارت شناسائی میگذرد تهران همه روز و همه شب شاهد تظاهرات و میتینگ ها و جلسات پرشور انتخاباتی است که خانمها و آقایان تشکیل میدهند و این خود برای شهری که بار ها ایام انتخابات را بسکوت و خمود گذرانده جالب است. انتخابا ت امروز دو امتیاز جالب بر دیروز دارد . دیروز مردم کار بکار انتخابات نداشتند ، نه تظاهری در کار بود نه اجتماعی و نه های هوئی . زیرا تقریبا برای مردم مسلم بود که سرنوشت انتخابات بهیاهوو فعالیت آنها عوض نمیشود . این نکته از نظر کاندیدا های نمایندگی نیز پوشیده نبوده و بهمین جهت ایشان هم نیازی بتظاهر و فعالیت نمیدیدند . در انتخابات این دوره کار بعکس شده ، یعنی هم مردم فعالیت میکنند هم کاندیدا ها . و آنها که از تهران دور هستند انعکاسی از فعالیت انتخاباتی تهران را در ستون های روزنامه می بینند . موضوع راهرو های وزارت کشور و نخست وزیری که همیشه در جریان انتخابات شلوغ بود امسال خلوت است و از اینکه نامزد های نمایندگی مجلس بجلب آراء و افکار مردم مشغول‌شده اند پیداست رای‌ونظر مردم در سرنوشت انتخابات ایندوره تاثیر خواهد داشت .

بطوریکه خبرنگاران ما گزارش میدهند درروز های اخیر مردم ، گروه گروه دسته دسته برای گرفتن کارت الکترال مراجعه میکنند .

میان این مردم همه نوع آدم دیده میشود ، کاسب و تاجر ، فرهنگی ، دانشجو ، کارگر ، کارمند کشاورز ، زن بی‌حجاب ، زن باحجاب و غیره . اینها وابسته بحزب و دسته معینی هم نیستند بلکه فعلا برای آنکه‌بتوانند از حق قانونی خود درانتخاب نمایندگان مجلس استفاده کنند کارت گرفته اند . شاید بسیاری از ایشان هنوز ندانند و تصمیم نگرفته باشند که به کی رای خواهند داد .

منظور ما هم اشاره بهمین نکته مهم است . اینکه مردم وارد میدان شده اند . اینکه مردم در امر انتخابات دخالت کرده اند . اینکه مردم ساکت ننشسته‌اند و نمیخواهند تماشاچی معرکه باشند . این نکته خیلی حساس و با اهمیتی است . انتخابات مشروع‌ترین‌حق‌قانونی یك ملت است ، زیرا دمکراسی یا حکومت مردم برمردم از راه انتخابات سالم تحقق می پذیرد . وقتی نمایندگانی کرسیهای پارلمان را در اختیار گرفتند که مردم بآنها اعتماد داشتند و یقین دانستند که آنها از خودشانند دیگر موجبی برای اینکه هر روز یك بلوای سیاسی در مملکت بروز کند باقی نمیماند . دخالت مردم در سیاست ، در عرف یك دمکراسی اصیل تعبیرش این نیست که هر روز دسته ای مردم کار و کسب خود را ول کنند و راجع بامر خاصی تظاهر کنند و در مملکت بخاطر طرح هر مسئله ای صف بندی بشود ، بلکه دمکراسی اصیل معنایش اینست که در انتخابات عمومی عامه مردم برای تعیین نمایندگانی که سرنوشت و مقدرات جامعه تا مدت معینی بدست آنها سپرده میشود ، با چشم و گوش باز اقدام کنند و پس از آنکه مبعوثین ایشان در مقام وکالت قرار گرفتند مردم دنبال کار خود بروند و مطمئن باشند نمایندگانی که انتخاب کرده اند در مواردمختلف باستیفای حقوق‌موکلین خود قیام‌خواهند کرد . کلمه «وکالت» معنائی غیر از این ندارد ، وکیل کسی است که برای مدتی معین ، بوکالت از طرف موکلین خود در امور سیاسی و مملکتی نظارت و دخالت میکند . النهایه تحقق دمکراسی اصیل وابسته‌است بمیزان رشد عامه . که هر قدر بلوغ فکری توده بیشتر باشد امکان استقرار حکومت مردم بر مردم بمعنای واقعی بیشتر است . خوشبختانه توده مردم ایران با علاقه ای که در این ایام به امر ملی انتخابات ازخودنشان‌داده نشانه دیگری از رشد و بلوغ اجتماعی خود بدنیا ارائه نموده است .

مجالس ترحیم و یاد بود

مراسم تشییع جنازه

جنازه مرحوم **جلال زرین و همسرش عفت نصراله‌خانی** باهواپیما به‌تهران وارد ودرساعت ٤ بعدازظهر روزیکشنبه ۲۷ر٥ر٤۲ مراسم‌تشییع جنازه آنان از مسجد مجد بعمل خواهد آمد .

خانواده زرین ـ نصراله‌خانی

(دومین سالگرد مرگ جواد فاضل)

عصر روزیکشنبه ۲۷ مردادماه از ساعت٥ الی ۷بعداز ظهر بمناسبت دومین سالگرد مرگ جواد فاضل مجلس یادبودی درمنزل آنمرحوم واقع درتهران‌نو خیابان باباطاهر کاشی شماره ۱۱٤ منعقد است . امید است دوستان آنمرحوم باتشریف‌فرمائی خود بازماندگان جواد فاضل‌را شاد و سرافراز فرمایند .

خانواده فاضل

بمناسبت سالروز درگذشت مرحوم **جعفر حاجیانی** با روزیکشنبه۲۷مردادماه ۱۳٤۲باطلاع اقوام وآشنایان میرساندکه مراسمی منعقدنشده وهزینه مربوطه صرف امور خیریه خواهد شد

خانواده‌های : حاجیانی ـ موفقی

خانواده‌های: صنوبری ـ دلشکیب ـ صرافزاده فیضی ـ مهاجری ـ همایونی‌نژاد ـ همایونیه و رضائی باکمال تاسف درگذشت مرحوم **علی صنوبری** را به‌اطلاع‌خویشان ودوستان‌میرسانند مجلس ترحیم مردانه روزیکشنبه ۲۷ مرداد از ساعت ٤نیم الی ٦نیم بعداز ظهر درمسجدارك وختم زنانه درهمان روز و ساعت در منزل آن مرحوم خیابان خرمشهر کوچه پنج‌متری‌اول‌پلاك ۲۷ منعقد خواهد بود .

محمدصنوبری ـ حسین‌صنوبری صمدصنوبری ـ حسن‌دلشکیب ـ حمیددلشکیب ـ حبیب‌دلشکیب رضا صرافزاده ـ جعفر صرافزاده ـ حسن‌فیضی سرهنك همایون‌نژاد ـ غلامحسین و غلامعلی همایونیه ـ عبداله وبیوك مهاجری ـ سرگرد رضائی ـ احد وصمد رضائی ـ حسین مهاجر ـ سعید وعبداله صنوبری

بعموم بازماندگان آنمرحوم تسلیت میدهیم

خانواده های : **عباس‌زادگان ـ مهدوی ـ اخلاقی ـ حاجی‌حسن چیت‌ساز ـ نخجوانی ـ کاشانچی ـ آمیغی ـ بدیعی ـ ماهوتی ـ حراف طاهباز ـ ترك‌باف ـ علی‌اکبرمحمودی ـ یکه‌زارع**

بانهایت تاسف درگذشت مرحومهٔ مغفوره **بانو سلیمه عباس‌زادگان** صبیه مرحوم حاجی عباس‌زادگان و عیال آقای صادق عباس‌زادگان‌را باطلاع خویشان و آشنایان میرساند . مجلس ختم مردانه روزیکشنبه ۲۷ر٥ر٤۲ از ساعت ۹ الی ۱۱ صبح درمسجد شیخ‌عبدالحسین معروف به (آذربایجانیها) و مجلس ختم زنانه بعدازظهر همانروز درخیابان شاهپور نرسیده به چهارراه گمرك کوچه هزارخانی پلاك ٦۱۸ منعقد خواهد بود

آ ـ ۹٤٥۷

بعموم بازماندگان آنمرحومه مصیبت واردهرا تسلیت میدهیم

بانهایت تاسف درگذشت‌شادروان **آقای‌مهدی سام** کارمند بازنشسته راکه از کارمندان‌شریف و صاحب‌منصبان لایق وشایسته اداره‌کل ثبت احوال بود درشب جمعه ۲٥ر٥ر۱۳٤۲ باطلاع عموم میرساند . مجلس ترحیم آنمرحوم روز سه‌شنبه ۲۹ر٥ر٤۲ از ساعت ۹ الی ۱۱ صبح درمسجد مجد برگزار میشود.

اداره‌کل ثبت احوال

بمناسبت درگذشت خلد آشیان مرحوم **آقای مهدی سام‌کرمانی** رئیس اسبق اداره‌آمار و ثبت احوال استان هشتم‌کرمان پدر سرکار سروان جواد سام‌ودائی آقایان دکتر محمدسام واحمد سام که درشب جمعه ۲٥ امرداد درتهران اتفاق افتاده مجلس تذکر و ترحیمی از ساعت۹ تا ۱۱ صبح روز سه‌شنبه ۲۹مردادماه درمسجد مجد منعقد است از کلیه همشهریان گرامی و دوستان ارجمند متمنی است برای شادی روح آنمرحوم شرکت فرمایند

دکتر مظفربقائی‌کرمانی ـ سیدمحمدهاشمی ـ دکترناظرزاده‌کرمانی ـ محمود بهمنیارکرمانی ـ علی‌اکبر صرافی ـ روح‌الامینی ـ فتح‌اله زندی عباس شعاعی ـ شکوهی ـ علی اسعدی‌کرمانی علی‌اکبر عشقی

باکمال تاسف درگذشت شادروان **مهدی‌سام** دائی جناب آقای دکتر محمدسام و پدر سرکار سروان‌جواد سام را باطلاع کلیه دوستان عزیز فرهنگی میرساند . مجلس ختم آن فقیدسعید از ساعت ۹ تا ۱۱ روزسه‌شنبه ۲۹ امرداد ماه درمسجدمجد منعقد است .

صادق ناصرزاده ـ ابوالقاسم محاسب ـ محمدحسن پدرام رازی ـ مهدی‌قریب ـ سیدعلی مهدویان ـ مرتضی‌نوربخش ـ رحمت‌اله ملك‌فر اکبر مهاجری ـ مجید تربتی ـ مرتضی‌زهره‌نژاد مرتضی قائم

شادروان مهدی سام

بزرك خاندان سام برحمت ایزدی پیوست مجلس ختم ساعت ۹ تا ۱۱ صبح سه‌شنبه ۲۹ امردادماه ٤۲ درمسجد مجد برگزار میشود .

ترحیم زنانه عصر همانروز درمنزل‌شخصی (انتهای روزولت‌ایستگاه شریف چهارراه‌رحیمی شماره ۱٥) منعقد است

سروان‌جواد سام ـ دکترمحمد سام ـ احمد سام ـ حسین سام ـ اکبر بزرك‌زاده ـ سامی کرمانی ـ حاج‌حسن هرندی ـ حاج‌حسین هرندی حسین‌برخورداری ـ محمد هرندی‌زاده ـ احمد هرندی ـ علی‌هرندی ـ سرهنك پیروز ـ حاج محمود غفوری

۱ـ۲

بخانواده‌های محترمی‌که دراین ضایعه‌عزادارند بویژه‌بازماندگان مصیبت‌واردرا تسلیت‌میدهیم

بانهایت تاثر و تاسف فوت مرحوم حاج‌محمد جواد عربزاده جمالی‌را بخانواده آنمرحوم‌تسلیت میگوئیم

شرکت سهامی‌جهان متالیك

فوت‌مرحوم **حاج‌احمدخلج (ابراهیم‌زاده)** یکی‌از اعضاء مؤثر هیئت صاحب‌الزمان وارادتمند به خاندان حضرت اباعبدالله (ع)را باطلاع‌دوستان وآشنایان و هیئات‌حسینی میرساند لذامجلس ختم‌آنمرحوم درروزیکشنبه ۲۷ مرداد ازساعت ٤الی ۷بعداز ظهر درمسجد مشیرالسلطنه واقع درخیابان مولوی منعقد میباشد برای شادی‌روح آنمرحوم شرکت فرمائید

سید مرتضی موسوی ایروانی

بعموم‌بازماندگان آنمرحوم‌بویژه اخوان‌گرامش مصیبت‌وارده را تسلیت میدهیم

باکمال تاسف وتاثر درگذشت شادروان **دکتر حسن پزشك‌زاد** را باطلاع اقوام‌وآشنایان میرساند. مجلس ترحیم مردانه از ساعت ۹تا۱۱ صبح روزیکشنبه ۲۷ مرداد ٤۲ درمسجد مجد منعقد است .

رئیس‌اداره فرهنك۲ تهران ـ علی‌اکبرفرورقی

بانهایت تاسف درگذشت شادروان **دکتر حسن‌پزشك‌زاد** را باطلاع میرساند مجلس‌ترحیم مردانه ساعت ۹ تا ۱۱صبح یکشنبه ۲۷مرداد٤۲ درمسجدمجد منعقد است .

خانواده‌های : پزشك‌زاد ـ فکری‌ارشاد ـ فرورقی ـ شیبانی ـ ابراهیمی ـ امیر ابراهیمی افخمی ـ ثابتی ـ بایگان ـ زندشاهی ـ اخوان فرشچی ـ شریفی ـ دراین مصیبت عزادارند.

وزیردارائی باکمال تاسف درگذشت ناگهانی **سلطانحسین میرزا رخشانی** صاحبمنصب عالی مقام دولت را باطلاع میرساند . تشییع جنازه آنمرحوم درساعت ۹ صبح روزیکشنبه ۲۷مرداد ازمسجد سادات اخوی بعمل خواهدآمد ومجلس ترحیم نیز از ساعت ٤ونیم تا ٦نیم عصر روز سه‌شنبه۲۹ مرداد درمسجد مجدمنعقدخواهدبود

شرکت سهامی بیمه ایران باکمال تاثرفوت ناگهانی مرحوم **سلطان حسین میرزا رخشانی رئیس هیئت مدیره و مدیرعامل سابق شرکت بیمه ایران** را باطلاع عموم میرساند .

مراسم تشییع جنازه درساعت ۹ صبح‌روز یکشنبه ۲۷ مرداد از مسجد سادات اخوی و مجلس‌ترحیم‌ازساعت٤ونیم‌تا٦ونیم‌عصرسه‌شنبه ۲۹ر٥ر٤۲ درمسجد مجد برگزار میشود .

رئیس هیئت مدیره و مدیر عامل شرکت سهامی بیمه ایران ـ حسنعلی منصور

بانهایت تاسف فوت مرحوم **حاج سلطان حسین‌میرزا رخشانی** که از رجال نیك‌نام‌کشور بوده و از مؤسسین‌کانون کشاورزان و نایب رئیس شورای کشاورزی مرکز میباشند باطلاع آقایان واعضاء محترم شورای کشاورزی وکانون میرساند تشییع جنازه آن فقیدسعید یکشنبه۲۷ مرداد ساعت ۸ صبح در مسجد سادات اخوی خیابان ایران و مجلس ترحیم روزسه‌شنبه ۲۹در مسجدمجد ساعت چهارونیم تا ٦نیم بعدازظهر خواهد بود .

رئیس شورای‌کشاورزی وکانون کشاورزان ـ **سیدهاشم ملك مدنی**

خانواده‌های رخشانی ـ آق‌اولی ـ اشتوداخ صالحی ـ ریاضی ـ دادخواه ـ وفائی ـ فرساد ـ سیاح ـ سیانلو ـ رهبری ـ آهنین ـ طراوت ـ وهاب‌زاده باکمال تاسف درگذشت مرحوم **حاج سلطان حسین میرزا رخشانی** بزرك خاندان رخشانی را باطلاع دوستان و آشنایان‌میرسانند مراسم تشییع جنازه فقیدسعید روزیکشنبه ۲۷ مرداد ماه جاری ساعت ۹ صبح ازمسجد سادات اخوی واقع درخیابان ایران (عین‌الدوله) بعمل خواهد آمد مجلس ترحیم مردانه روز سه‌شنبه ۲۹مردادماه جاری از ساعت ٤ونیم تا ٦ ونیم در مسجد مجد و ختم زنانه درهمان روز و ساعت‌در منزل آن‌مرحوم واقع درخیابان عین‌الدوله(ایران) برگزار میشود .

سپهبد فرج‌اله آق‌اولی ـ حسنعلی‌رخشانی مهندس محمودرخشانی ـ دکتر احمد رخشانی ـ محمد رخشانی ـ دکترناصر صالحی ـ سرلشکر عیسی اشتوداخ ـ سرتیپ عزیزاله اشتوداخ ـ مهندس عبداله‌ریاضی ـ مرتضی‌فرساد ـ ابراهیم صالحی ـ محمد نصیردادخواه ـ دکتر سیامك آق‌اولی ـ کیومرث‌آق‌اولی

جناب آقای علی اکبر فرورقی
ریاست محترم فرهنك ناحیه۲ تهران

مصیبت واردرا به‌آنجناب و خانواده جلیله تسلیت‌عرض وبقاء آن خاندان جلیل‌را ازخداوند بزرك آرزومندیم

نفیسی ـ دانشگر ـ رحیمیان ـ کریم‌زاده

بقیه آگهی‌های ترحیم و تسلیت درصفحه۱۳

بسمه تعالی

بمناسبت درگذشت مرحوم مغفور **حاج علیمحمدخان کامبیز** مجلس ترحیم درروزیکشنبه بیست‌وهفتم (۲۷) مردادماه ازساعت چهاربعداز ظهر تاشش درمسجد کاظمیه واقع درخیابان‌ری منعقد است

الاحقر محمدرضاالتنکابنی ـ سیدجلال‌الدین‌طهرانی

بخانواده محترم کامبیز بویژه بازماندگان آنمرحوم مصیبت وارده را تسلیت میدهیم

باکمال تاسف و تاثر درگذشت شادروان مرحوم **حاجی‌خان کامبیز** پدر عزیزمان را باطلاع بستگان و دوستان و آشنایان محترم‌میرسانیم . مجلس ختم مردانه از ساعت ۹ الی ۱۱صبح‌روز دوشنبه ۲۸مرداد و مجلس ختم زنانه همانروز از صبح تا عصر درمنزل شخصی آنمرحوم واقع درخیابان ری آبشار غربی ـ کوچه نصیرالدوله شماره ٦ برگزار میشود .

مهرانگیز کامبیز ـ فاطمه کامبیز ـ دکترجواد کامبیز ـ محمدعلی‌خزانه ـ سرهنك فخرمدرس مرتضی‌میرفخرائی ـ محمد میرفخرائی

تسلیت

دوست عزیز ـ **جناب آقای مهندس محمد بلورفروشان** رئیس هیات مدیره بانك صادرات ومعادن ایران‌مصیبت وارده‌را به‌آن‌جناب‌صمیمانه تسلیت میگویم

فریدون دیلمانی

جناب آقای مهندس جواد ندیمی

غم واندوهی راکه بی مبالاتی راننده‌ای‌سفاك وگمنام برای حضرتعالی بوجود آورد و غنچه شکفته نوجوانی بی‌گناه را پژمرده کرد. باقلبی پراز محنت بشما وخانواده‌های محترمی‌که در این‌مصیبت جانگداز داغدار شده‌اندتسلیت‌عرض میکنم واز خداوند بزرك مسئلت دارم که‌بااعطاء صبر فراوان این تاثر خاطر را از آن فامیل شریف بزداید .

افسرپلیس وراهنمائی ـ ستوان‌دوم‌خداداد

بانهایت تاسف مصیبت‌وارده را بکلیه‌خانواده محترم **حکیمی تبریزی** بخصوص بخاندان جلیل حکیمی تسلیت عرض مینمایم

بابلسر ـ ایرج انیسی

بانهایت تاسف درگذشت آقای رضاکلانترپور را بتمام بازماندگان و منسوبین آنمرحوم‌تسلیت عرض نموده و خودرا دراین اندوه بزرك شریك میدانم

بابلسر ـ مهندس محمد ساکت

جناب آقای فرورقی ریاست محترم بخش دو فرهنگی

مصیبت وارده را به آنجناب تسلیت عرض نموده سلامتی وسعادت شمارا ازخداوندمسئلت مینمائیم .

ازطرف‌کارمندان دبستان دولتی ابوعلی‌سینا ـ عزیزیان

جناب آقای فرورقی

مصیبت وارده را بجنابعالی و همسر محترمه تسلیت عرض کرده خواهشمند است مراتب همدردی مارا دراین واقعه اندوهبار بپذیرید .

مکتب نوبخت

جناب آقای محمد رخشانی

بانهایت تاسف ضایعه‌اسفناك‌فوت‌مرحوم‌ابوی را تسلیت میگوئیم واز خداوند بزرك صبر و شکیبائی برای جنابعالی خواستاریم

ثابت‌پاسال ـ احمد ستوده

درگذشت شادروان دکتر حسن پزشك‌زاد را بجناب آقای فرورقی ریاست محبوب فرهنك ناحیه دو تسلیت عرض مینماید .

رئیس دبستان مستوفی ـ دائمی

جناب آقای علی اکبر فرورقی
ریاست محترم فرهنك ناحیه۲ تهران

کارکنان دبستان فردوسی پسران مصیبت وارده را به‌آنجناب تسلیت عرض کرده سلامتی آن‌خانواده محترم‌را از ایزدمتعال‌مسئلت‌میدارند

احمد فرسار

جناب آقای فرورقی ریاست محترم فرهنك ناحیه ۲تهران

بدینوسیله فوت نابهنگام دکتر حسن پزشك‌زاد را بجنابعالی و خانواده محترم‌تسلیت عرض نموده بقاء عمر آنجناب و بازماندگان را از درگاه خداوند متعال مسئلت دارم **بیجاری**

پانسیون کودك

بمدیریت خانم اختر اربابی

مفتخراست باطلاع برساند که ازاول مرداد آقای

دکتر خسرو بسیطی

امور روانی و بهداشتی کودکان پانسیون‌رازیر نظر دارند و سلامت جسم وروان‌اطفال‌شمارا‌تعهدمینمایند ازاینکه آقای دکتر خسرو بسیطی افتخار این‌همکاری را به مسئولین پانسیون کودك‌داده‌اند سپاسگزاریم.

وضمنا : **MISS-DAISY**

تدریس زبان انگلیسی را عهده‌دار بوده و آموختن زبان انگلیسی را بکودکان شما درمدت‌دوسال‌تضمین میکنند ـ اینهم اقدام تازه‌ایست که بخاطر پیشرفت زبان انگلیسی اطفال شما بعمل آمده‌است .

نشانی: شمیران ـ دربند ایستگاه افخمی تلفن ۸٤٥۷۷

دکتر یحیی شهردار متخصص جهاز هضم

از بیماران محترم متمنی است که برای مراجعه بمطب ۲٤ ساعت قبل طرف صبح توسط تلفن ۳۷۰۳٥ وقت بگیرند.

خیابان باغ سپهسالار شماره ۱٥٤

بیماریهای آمیزشی ـ مجاری ادرار ـ سستی و ناتوانی مردان ـ خیابان صفی علیشاه ـ دکتریحیی صدری.

اطلاعات کودکان روزهای سه‌شنبه منتشرمیشود

دبیرستان امروز «ملی پسرانه»

باهیئت آموزشی بسیارقوی مرکب ازآقایان دبیران :

علوم ریاضی:	علوم تجربی:	علوم ادبی واجتماعی وزبان‌خارجه:
ایرج ادیبی	دکتر منصور آذر	دکترمحسن اثنی عشری
هادی چاوشیان	علی اصغر دیبائیان	ا سنجر باتمانقلیچ
پرویز شهریاری	محمدرضا رادمنش	بهرامی ا
حسین غیور	منصور کمالی	غلامعلی جاویدی
حسن صدری	هادی گنجیان	مجید حسینی
یحیی جوادی		

برای کلاسهای دوره اول و دوم«ششم ریاضی و طبیعی» صبح‌وعصر ثبت‌نام میکند .نشانی ـ اول‌خیابان‌های شمیران و بهار ـ کوی‌سمنان ـ شماره ۸ ـ تلفن ۷۲۹٦٦

دبستان آریو ARIOSCHOOL

موسسه نمونه در ایران ـ با معلمین ایرانی‌وآمریکائی

خیابان شاهرضا ـ چهارراه پهلوی . خیابان رشت پلاك٤ تلفن ٤۷۹٥۲

سفرنامه کرمان‌وبلوچستان

فیروز میرزا فرمانفرما

بکوشش ـ منصوره نظام مافی

مرکز پخش ـ خیابان شاهرضا ـ مقابل دانشگاه ـ خانه‌کتاب تلفن ٤۰۳۰٥

دکتر الهیان

متخصص وجراح بیماریهای چشم ازدانشگاه پاریس

از مسافرت مراجعت واز ساعت ٤ تا۷ بعدازظهر ازبیماران محترم پذیرائی مینماید . درغیر این‌ساعات باتعیین وقت قبلی است . آدرس خیابان منوچهری روبروی کوچه ارباب‌جمشید تلفن۳۲۱٤۱

دبستان ملی مهراستاد

دفتر دبستان نوبنیاد مهراستاد برای دوره کامل ابتدائی همه روزه ثبت‌نام مینماید .

علاوه بر اجرای برنامه رسمی وزارت فرهنك برنامه های آموزشی دیگر و زبان انگلیسی در هرکلاس تدریس میشود. وسیله آمدورفت آماده است .

نشانی ـ شمال بلوار کرج خیابان هما تلفن ٦۲۱٦۳۸

گروه فرهنگی خوارزمی

دبیرستان پسرانه‌خوارزمی (شعبه‌ریاضی ـ طبیعی)

نشانی: شاهرضا ـ جنب سینما پلازا تلفن ٤۰۸۳۳

دبیرستان دخترانه‌مرجان (شعبه‌ریاضی ـ طبیعی و ادبی)

نشانی: شاهرضا ـ بیست متری دوم سزاوار تلفن ٤۳۳٤٦

ثبت‌نام مینماید

تحصیلات متوسطه دختران درمحیط‌عالی تعلیم و تربیت

موسسه فرهنگی صفی‌نیا

دوره کامل متوسطه دختران

دبستان ـ کودکستان

تحصیلات دختران‌شمادر این‌مؤسسه‌دیگر تا کلاس ششم ابتدائی و LOWER CAMBRIDGE ناتمام‌نخواهد ماند .

آنها ضمن ادامه تحصیلات متوسطه‌می‌توانند خود را برای امتحانات G.C.E PROFICIENCY و نیز آماده‌نمایند.

آدرس : تجریش باغ فردوس شماره ٥

گروه فرهنگی بیدار

دبیرستان شماره یك دختران (طبا)

برای کلیه کلاسهای‌دبیرستان همه روزه ثبت نام مینماید. خیابان شاه چهارراه دقیقی تلفن ٤٥۸۷۹

امریکا و شوروی قرارداد جدیدی امضا کردند

واشنگتن -۱۶ اوت - خبرگزاری فرانسه - امریکا و شوروی قراردادی در زمینه همکاری در مورد تحقیقات هواشناسی درفضا امضاء کردند.

سخنگوی اداره ملی فضائی امریکا اعلام کردکه این تحقیقات بوسیله ماهواره‌های «اکو» انجام خواهدشد. دوکشور توافق‌کرده‌اند که اطلاعات خودرا در زمینه میدان مغناطیسی‌زمین مبادله کنند.

این برنامه از سال ۱۹۵۶ بمرحله اجرا درمی‌آید. خبرگزاری تاس نیز امروز اعلام کرد شوروی و امریکا موافقت کرده‌اند قراردادی را که ۸ ژوئن ۱۹۶۲ امضاء کرده بودندبمورد اجرا بگذارند. طبق مفاد این قرارداد دوکشور درزمینه‌های اکتشافات‌فضائی ارتباط رادیوئی و سایر رشته های مسالمت‌آمیز همکاری خواهندکرد.

*** مبادله اطلاعات**

قرارداد مربوط بهمکاری امریکاو شوروی در زمینه اکتشافات فضائی بعداز مذاکراتی درمسکو و واشنگتن امضاء شده است.

قرار است که دو مرکز تحقیقات هواشناسی درمسکو و واشنگتن به وسیله دستگاههای مخابراتی مستقیما بایکدیگر مربوط شوند و اطلاعات‌خود را مبادله کنند. کشورهای ذیعلاقه میتوانند باین شبکه مخابراتی ملحق شوند واز اطلاعاتی که بدست‌می‌آید استفاده‌کنند. قرار است بعداامریکا و شوروی مشترکا اقماری به آسمان بفرستند.

ضمنا درسالهای ۶۵-۱۹۶۴که وضع خورشید برای بررسی آماده است امریکا و شوروی اطلاعات خود را در مورد آن مبادله خواهند کرد.

جلوگیری از حمله ناگهانی

رئیس هیئت نمایندگی امریکا در مذاکرات خلع‌سلاح ژنودیروز آمادگی فوری دولت خودرا برای مبادله پست های‌نظارت زمینی بین‌امریکا وشوروی اعلام داشت.

هدف ایجاد این پست‌هاجلوگیری از حملات ناگهانی میباشد.

تساراپکین نماینده شوروی بطور ضمنی گفت‌که شوروی مایل است پیشنهادهای قبلی خودرا درباره‌توام کردن ایجاد پست‌های مزبور باکسر یک‌سوم سربازان وایجاد مناطق غیر اتمی در اروپای مرکزی بار دیگرمورد بررسی و تجدیدنظر قرار دهد.

راسک

*** پیشنهاد امریکا**

دیروز هم‌چنین دولت امریکا از دولت شوروی خواست که مقررات جدیدی برای اکتشافات فضائی‌تدوین گردد. نماینده امریکا درسازمان‌ملل پیشنهادی دراین‌زمینه تسلیم‌نماینده شوروی نمود. قرار است این امر درکمیته فضائی سازمان ملل مورد بررسی قرار گیرد.

*** قرارداد شرق وغرب**

واشنگتن - دین راسک وزیر امور خارجه‌امریکا طی‌یک کنفرانس مطبوعاتی گفت بنظر میرسدشوروی علاقمند بمذاکره و بحث در باره سایرمسائلی است که ممکن است منجر به موافقتی بین شرق وغرب گردد.

راسک اضافه کرد تصور نمیکند که یک پیمان عدم تجاوز لزوم‌شرط قبلی برای سایر مسائل باشد

وزیر امور خارجه امریکا افزود مسئله جلوگیری از حملات‌ناگهانی نیاز به‌مذاکرات تازه‌ای دارد، اما بنظر نمیرسد که‌دراین‌زمینه‌موافقت سریعی بین‌شرق‌و غرب‌صورت گیرد

*** بتدریج**

راسک گفت اینک‌بایدتلاش‌نمود تاشاید پس ازامضاء قرارداد مسکو بتوان در مورد مسائل دیگری با شوروی موافقت کرد.

یکی از مسائل ایجاد مناطق‌غیر اتمی است. راسک گفت نبایدتمام این مسائل راباهم مخلوط کردو انتظار داشت درباره تمام مسائل یکباره توافق‌شود بلکه‌بایدپیرامون هرمسئله‌ای جداگانه توافق نمود.

*** خروج نیروها**

وزیر امورخارجه امریکا گفت: خروج‌نیروهای شوروی‌ازکوباکمک موثر ومهمی به حل مسائل مورد اختلاف بین شرق وغرب نمود.

راسک افزود هنگامیکه‌درمسکو بودبارهبران شوروی درموردنگرانی امریکا از حضور این‌نیروهادر کوبا وعملیات خرابکارانه فیدل کاسترودر سایر کشورهای امریکای لاتین با رهبران شوروی مذاکره‌نمود.راسک حاضر نشد پاسخ گرومیکو راباین مسئله افشا سازد.

راسک سپس گفت امریکااطلاعات دقیق دارد که شوروی کمک فنی بسیار مهم و ذیقیمتی بخصوص در زمینه اتمی به‌چین کمونیست کرده است. اما این کمک طی سالهای ۶۰-۱۹۵۹ پایان یافته‌است **راسک درمورد کشورهای اروپای شرقی گفت‌تمامی انها درصدد آنند که مناسبات‌خود را باغرب بهبودبخشند وافزایش مناسبات بازرگانی نشانه آنست.**

*** مسئله برلن وآلمان**

لندن- لرد هیوم وزیر خارجه انگلستان ضمن یک‌مصاحبه‌رادیوئی گفت: پیمان یابیانیه احتمالی عدم تجاوز میان کشورهای عضو پیمان ورشو و پیمان آتلانتیک بایدشامل مسئله برلن و آلمان هم بشودوگمان نمیرود که روسها وابستگی این مسائل را بهم بپذیرند.

درمورد نیروی اتمی چند جانبه وزیرامور خارجه انگلستان گفت: شوروی نباید بیم از این‌داشته‌باشد که‌این قرارداد موجب افزایش تسلیحات اتمی بشود. چون حق استفاده ازاین سلاحها بکشورهای عضو نیروی چند جانبه واگذار نخواهد شد. این نیرو بقدرت اتمی امریکا وابسته خواهد بود که ۹۰ درصد قدرت اتمی غرب را دراختیار دارد.

لردهیوم افزود که من‌شخصا چندان طرفدار نیروی چند جانبه اروپائی یانیروی ضربتی اروپائی نیستم.

*** ۶۰ کشور**

هابزین کناپستین سفیرکبیر آلمان غربی درواشنگتن روزدوشنبه‌آینده قرارداد مسکو را درواشنگتن‌امضا میکند. تاکنون ۵۳ کشور قرارداد مسکو را امضا کرده‌اند وژنرال ماکسویل تایلور رئیس ستادمشترک نیروهای مسلح آمریکا در سنا اظهار داشت که قرارداد مسکو، مطابق بامسائل امنیتی امریکاست.

توجه

بهمراه این فیلم جریان کامل آخرین مسابقه بوکس انتقامی بین «سونی‌لیستون» قهرمان سنگین وزن‌جهان و «فلویدپاترسن» قهرمان پیشین که در۲۲ ژولای برابر با ۳۱ تیر در لاس‌وگاس انجام گردیدو بزبان فارسی دوبله شده است نیزنمایش‌داده‌میشود

امریکا توطئه قتل سلطان مراکش را کشف کرد

*** ۱۰۴ نفر ازتوطئه‌چیان که ازطرف یک کشور عربی تشویق می شدند، بازداشت گشتند**

رباط - ۱۶ اوت - خبرگزاری فرانسه - آسوشیتدپرس - احمد بهنینی وزیر دادگستری مراکش طی یک مصاحبه مطبوعاتی که‌وابسته های مطبوعاتی چند کشور خارجی هم درآن شرکت داشتند توضیحاتی در موردکشف توطئه علیه جان- سلطان حسن دوم پادشاه این کشور دراختیار افکار عامه گذارد.

وی گفت: توطئه‌گران قصد داشتند پادشاه را در کاخش بقتل برسانند. ضمنا قرار بوده است‌از راه الجزیره سلاح دراختیار کودتا کنندگان گذارده شود. این کودتا قراربودتا ۲۰ ژوئیه انجام شود ولی مقامات دولتی قبلا آنراکشف کردند وروز ۱۶ ژوئیه عده زیادی بازداشت شدند.

سلطان حسن دوم

یک منبع غیررسمی اعلام کرد تاکنون ۱۰۴ تن‌ازشرکت کنندگان در توطئه بازداشت شدند.

وزیر دادگستری مراکش گفت: توطئه کنندگان در نظر داشتند سلاح های خودرا از پایگاه دریائی ایالات متحده در (قینطره)به کمک دو نفر آمریکائی و چند نفر از کارکنان پایگاه مزبور بدست آورند، ولی‌اداره جاسوسی ایالات متحده از موضوع اطلاع یافته و مانع انجام این امرشده است.

سخنگوی سفارت کبرای سفارت آمریکا در رباط درباره توطئه قتل پادشاه مراکش اظهار داشت که در نتیجه اقدام مقامات‌ضد جاسوسی‌ایالات متحده توطئه ترور کشف شده است.

وی افزود که‌هیچگونه سلاح‌آمریکائی بدست توطئه چیان نرسیده‌است.

محاکمه دزدان انگلیسی آغاز میشود

*** پلیس مبالغ هنگفتی‌از پولهای مسروقه را نزد دزدان کشف کرد**

لندن-۱۵اوت-آسوشیتدپرس-یونایتد پرس-پلیس‌اسکاتلندیارد بعدازیکهفته تلاش شبانه‌روزی وهمه جانبه موفق شدقضیه سرقت۱ر۷میلیون دلاری‌ترن لندن -گلاسکو را کشف‌کند وسه مرد و۲ زن را که باهم خواهرهستند همراه با ۲۸۰ هزار لیره استرلینک دستگیر سازد. گزارش‌های دیگر حاکی است که ۸نفر دیگر از دزدان درآستانه دستگیری هستند.

اعلامیه اسکاتلندیارد که بدین مناسبت منتشر شد حاکی است که ۵ دوتن از مردان مزبور هنگام دستگیر شدن درمقابل مامورین‌نخست مقاومت ورزیدند. ولی افسران‌پلیس سرانجام آنها را وادار بتسلیم‌کردند دراتومبیلی که همراه این دونفر بود مبلغ ۲۸۰ هزار دلار پول کشف‌شد.

از یک مرد و دو زن دیگر که درحومه لندن‌بوسیله کارآگاهان اسکاتلندیارد دستگیر شده اند مبلغ ۱۴۰۰ دلار کشف شد. پول‌هائی که درنزد دو مرد اول کشف شده از نوع اسکناس های کهنه است و شبیه اسکناسهائی است که بانکهای انگلیسی بوسیله ترن بلندن ارسال میدارند تا درآنجا سوزانده شود و بجای آن اسکناس نو درجریان گذارده شود.

روزنامه ایونینک استاندارد در شماره امروز خود نوشته است‌که‌طبق اطلاع مقامات پلیس ۵۶هزار دلاردیگر درخانه‌ای واقع درنزدیکی پست‌پلیس «ساری» کشف شده ومردی که در خانه بود دستگیر شد.

تلفن زن ناشناس

یک منبع پلیس امروز گفت‌توقیف این عده از دزدان درتعقیب تلفن زن ناشناسی صورت گرفته‌است که‌هنگام مراجعه دزدان بوی برای گرفتن اطاق درپانسیون وی به‌آنها ظنین شده‌بود.

دزدان سه‌ماه کرایه دواطاق و گاراژ را برای ۲اتومبیل‌قبلا پرداخته‌بودند. دزدان مزبور سعی‌کردندباانداختن کت‌های خود روی‌سر مامورین پلیس آنان را غافلگیر نموده و فرارنمایند.

غش‌کرد

یکی از کسانی که صحنه دستگیر شدن دزدان را از نزدیک‌دیده است خانم «ملی‌کینک» میباشد که می گوید بابرخاستن صدای تیر من با عجله بکنار پنجره رفتم و دیدم‌درست درمقابل خانه ما بین عده‌ای زدوخورد شدیدی جریان دارد زدوخورد آنقدر هولناک بودکه من همانجا از ترس‌غش کردم و بیحس روی زمین افتادم

اکنون بعداز دستگیری عده‌ای از دزدان بی آنکه مقامات‌رسمی تائید کنند در تمام انگلستان شایع است که سردسته دزدان بخارج از انگلستان فرار کرده است.

محاکمه سارقین

درتعقیب اطلاع فوق روزنامه‌دیلی میل اطلاع داد که با کشف ستاد دزدان و دستگیری عده‌ای از رهبران آنها درمیدلند. از فردا - امروز - محاکمه آنان آغاز خواهد شد.

مخالفان

بن‌بلا تصفیه شدند

الجزایر-۱۶ اوت - خبرگزاری فرانسه - دفتر سیاسی الجزایر فرحت‌عباس رئیس‌مستعفی مجلس ملی الجزایر را به‌جرم بی‌انضباطی درمقابل دفتر سیاسی وارتش آزادی‌بخش ملی ازکادر خوداخراج کرد وعده زیادی‌ازمخالفان بن‌بلا بازداشت شدند.

در بیانیه دفترسیاسی الجزایر گفته شده است: اخراج فرحت عباس نه‌تنها باعث تضعیف ارتش آزادیبخش ملی‌نمیشود بلکه برای تصفیه آن ضروری بوده است.این اقدام باعث افزایش قدرت انقلاب ملی الجزایر نیز میشود.

تصفیه جدی

حاج بن‌محمود عضو دفترسیاسی این خبر را ضمن یک مصاحبه مطبوعاتی اعلام داشت وافزود که عده زیادی‌بجرم همکاری‌بااسرائیل وتوطئه علیه انقلاب‌الجزایربازداشت شده‌اند.

بن‌بلا نخست‌وزیر الجزایر نیز ضمن یک مصاحبه اظهار داشت که باید در کنگره آینده ارتش‌آزادی بخش ملی یک تصفیه جدی بعمل آید.

از صبح دوشنبه فقط ،درتراس وسالن

سینما نیاگارا

دراعمیق اززندگی زنان داغ ننگ خورده که افق تصورات شمارا درباره بسیاری ازمسائل دگرگون میسازد...
سیمون سینیوره (برنده جایزه اسکار) - مارچلو ماستروپانی - ساندرا میلو
امانوئل ریوا (هنرپیشه نامدار فیلم «هیروشیما عشق من») - جینا روره
داغ ننگ
درفیلم
"adua e le compagne"
محصول ۱۹۶۲
وایدا اسکرین
دوبله بفارسی
بکارگردانی: آنتونیو پیترانجلی

وقتی باکسی دست میدهید
دست شما مرتکب گناه میشود.
وقتی کتابی را ورق میزنید
دست شما مرتکب گناه میشود.
وقتی کفش بپا میکنید
دست شما مرتکب گناه میشود.
وقتی سوار اتومبیل میشوید
دست شما مرتکب گناه میشود.
وقتی پول میدهید یا میگیرید
دست شما مرتکب گناه میشود.
وقتی
دستگیره دری را بدست میگیرید
دست شما مرتکب گناه میشود.
یاگنهش پاک کن
یابزنش دستبند
صابون عروس
عروس
پاک، خوشبو و لطیف مثل عروس
فاکوپا
گناه دستهای خود را با صابون عروس پاک کنید

از صبح ۵شنبه درسینماهای
آسیا- سهیلا- ادئون- رادیو سیتی
پل نیومن درآخرین اثر دراماتیک تنسی ویلیامز
پرنده شیرین جوانی
"Sweet Bird of Youth,"

محصول متروگلدوین مایر
جرالدین پیج
شرلی نایت
سینماسکوپ - رنگی - دوبله بفارسی
MGM

رئیس جمهوری کنگو استعفا داد

*** ارتش کنگو زمام امور را در دست گرفت و با اتفاق رهبران اتحادیه های کارگری یك دولت موقت سرکار آورد**

برازویل-۱۵ اوت -یونایتدپرس - آسوشیتدپرس -فولیرت یولو رئیس جمهوی کنگوی فرانسه بدنبال تظاهرات وزدو خورد های چند روز اخیر ازسمت خود استعفا دادو ارتش اکنون بطور موقت زمام امور را دراین سر زمین که فقط سه سال از تاریخ آزادی آن میگذرد بدست گرفته است.

یولو در مراسم سومین سال استقلال کنگو شرکت نمود و در حضور ده هزار نفر از جمعیتی که در مقابل کاخ ریاست جمهوری اجتماع نموده بودند اظهار داشت که از سمت خود استعفا داده وتا تشکیل کابینه جدید زمام امور را بدست ارتش سپرده است .

مقامات ارتش نیز امروز اعلام داشتند که تا تشکیل یك حکومت موقت و تدوین قانون اساسی جدیدی برای جمهوری کنگو کشور رااداره خواهند کرد .

*** انتخابات آینده**

رهبران ارتش همچنان اعلام نمودند که در ظرف ماه آینده انتخابات جدیدی در کشور انجام خواهد شد .

عده زیادی از جوانان کنگوئی پس از اعلام استعفای یولو شادی کنان و آوازخوانان در خیابانها براه افتادند و افراد ارتش که برای حفظ نظم در شهر مستقر شده بودند با علاقه و توجه فراوانی آنها را می نگریستند.

ناظران سیاسی پیش بینی می کنند که جاك اوپانگلت ٥٦ ساله رهبر سابق مخالفین دولت وزیر مشاور کابینه سابق بجای یولو زمام امور کنگو را در آینده بدست خواهد گرفت .

اوپانگلت سوسیالیست می باشد و نخستین معاون ریاست جمهوری قبل از اعلام استقلال رسمی کنگو بود و هنگام اخذ آراء برای انتخاب رئیس جمهوری یولو فقط بایك رای اضافی توانست بروی فائق آید .

*** حزب یولو**

مخالفت حزب دست راستی یولو بنام ایدیا با نهضت سوسیالیستی آفریقائیها برهبری اوپانگلت باعث ایجاد زدو خورد ها و دشواریهای خونین در کنگو گردید که آخرین آنها اعتصاب و شورش چند روزقبل کارگران برازویل بودبا سقوط کابینه یولو و انجام انتخابات در ماه آینده انتظار میرود که اوپانگلت سرانجام

آلفونس مسامبا
رئیس جدید دولت کنگو

بر رقیب خود پیروز شود. اکنون عاقبل از انتخاب قطعی رئیس دولت جدید آلفونس ماسامبادیات ٤٦ ساله وآموزگار سابق ریاست حکومت موقت را در دست دارد. حکومت موقت که درنتیجه ائتلاف ارتش و اتحادیه های کارگری تشکیل شد برای مدت سه ماه زمام امور را در دست خواهد داشت.

آلفونس ماسایك دست چپی معتدل است

اینك مخابرات تلفنی و تلگرافی مابین برازویل وکشورهای خارج مجددا برقرار گشته است و آرامش بر کلیه نقاط کشور حکمفرما شده است .

بنا باظهار مقامات فرانسوی درتظاهرات چند روز اخیر لااقل پنج نفر به قتل رسیده اند ولی از تعداد دقیق مجروحین اطلاعی در دست نیست . نیروهای فرانسوی برای سر کوبی نهضت با قوای یولو همکاری کردند ولی نتیجه ای از این کار عاید نشد .

شوروی بچین و آمریکا حمله کرد

*** روزنامه پراودا می - نویسد : چینی ها پا بپای محافل میلیتاریستی در صدد ایجاد جنك هستند**

نمسکو-١٦اوت- آسوشیتد پرس - روزنامه ارتشی کراسنایازوزدا چاپ مسکو درشماره امروز، مقامات ایالات متحده و چین را متهم ساخت که برای ایجاد جنك توطئه میکنند روزنامه مذکور امریکا را بدو روئی متهم کرده می نویسد ایالات متحده از طرفی در باره جنبه های مثبت قرار داد مسکو وتاثیر آن در تخفیف تشنجات بین المللی داد سخن میدهد ولی از سوی دیگر اقدامات وسیعی بمنظور تقویت نیروی اتمی خود انجام میدهدو بدین طریق بمسابقه تسلیحاتی اتمی دامن میزند.

*** آزمایش اتمی**

روزنامه کراسنایازوزدا بااشاره به آزمایشهای اتمی زیر زمینی اخیر آمریکا اضافه میکند که ایالات متحده در حالی باین اقدام دست زد که کشور های جهان یکی پس از دیگری در لندن و مسکو و واشنگتن قرار داد منع آزمایش های اتمی را مورد تصویب قرار میدادند. روزنامه مذکور مقامات نظامی ایالات متحده رامتهم میسازد که ذخائر سلاحهای اتمی متحدین آمریکا را رانیز افزایش میدهند .

روزنامه ایزوستیا نیز مقامات دولتی چین کمونیست را متهم باتخاذ روش دوروئی نموده و می نویسد اکنون وقت آن نیست که در مقابل خطر جنك تکروئی اختیار کرد.

ایزوستیا می افزاید که پشتیبانی شوروی از این قرار داد بر اساس نظریات صلح جویانه ومارکسیستی استوار است و جای تعجب است که دولت چین بامیلیتاریستهای آلمان یك صدا بااین قرار داد مخالفت مینماید

*** سلامت بشریت**

پراودا ارگان حزب کمونیست در شماره امروز خودمقاله منتشره در بولتن جمعیت جهانی طرفداران صلح را که درروین منتشر میشود نقل کرده است. دراین مقاله با اشاره بعدم امضاء قرار داد منع آزمایش های اتمی ازطرف چین کمونیست، حمله شدیدی برهبران پکن شده است

پراودا نقل از مقاله مذکور مینگارد که چین منتهای کوشش خود را بکار میبرد تا در مسابقه تسلیحاتی اتمی شرکت کند و این موضوع نشان می دهد که رهبران چین حاضر فدسلامتی میلیون ها نفر از نسل فعلی مردم جهان و نسلهای آینده رابخطر بیندازند.

نهرو گفت:

چین ناحیه مرزی را سربازخانه کرد

دهلی -٦ اوت- آسوشیتدپرس - رویتر - یونایتد پرس - نهرو نخست وزیر هند طی یك سخنرانی در مقابل نمایندگان مجلس این کشور گفت : چینی ها با استقرار نیروهای فراوان در مرز های هند خود را برای یك تجاوز آماده میکنند و یك سربازخانه واقعی در مرز های مشترك دو کشور بوجود آورده اند وی اضافه کرد که چینی ها راهها و خطوط مخابراتی زیر زمینی در مرز درست کرده اند و پناه گاههای زیر زمینی ساخته اند.

نهرو گفت که پرواز هواپیما های اکتشافی چین بر فراز خاك هند در ماههای اخیر افزایش یافته است .وی اضافه کرد که چینی ها پیشنهادهای منطقی هند را برای حل مسالمت آمیز اختلافات دو کشور رد کرده اند .

*** بقوت باقی است**

نهرو در مورد روابط هند و پاکستان توضیحاتی داد و گفت پیشنهاد هند بپاکستان در مورد انعقاد قرار داد عدم تجاوز بین دو کشور هنوز بقوت خود پابر جاست . نهرو در پاسخ یك سئوال نمایندگان پیرامون میانجیگری امریکا و انگلیس در مسئله کشمیر گفت هند در مورد کشمیر با کشور های دوست در تماس مداوم میباشد،

تجاوز

بعد از پایان اظهارات نهرو ،چاوان وزیر دفاع هند در حضور نمایندگان گفت در یکسال گذشته هواپیما های چینی ١٢ بار بداخل خاك هند تجاوز کرده اند چاوان دراعلامیه ای که بمناسبت روز استقلال هند خطاب بسربازان و افسران ارتش هند صادر کرده میگوید: تمرکز سربازان چینی درمرز های دو کشور روز افزون است و ما که یکبار بدین بلیه دچار شده ایم ، باید برای مقاومت جدی آماده باشیم . وی خطاب بسربازان هندی در کوهستانهای هیمالیا میگوید شما برای دفاع ازکشور در ارتفاعاتی زندگی میکنید که تاکنون هیچ ارتشی پابدانجا نگذارده است.

تجهیزات الکترونیك

دیروز یك دسته از هواپیما های نیروی هوائی امریکا در خاك هند فرود آمدند و تجهیزات الکترونیك برای نصب رادار خاك آن کشوررا باخود همراه آوردند .

چهارمین بودائی خودکشی کرد

سایگون -١٥ اوت- خبرگزاری فرانسه - آسوشیتد پرس -بحران شدید سیاسی و مذهبی که حکومت نگودین دیم را تهدید میکند بطور روز افزونی با خودکشی چهارمین بودائی در آتش وخیمتر شد بدنبال این بحران ١٢هزار تن از افراد ارتش ویت نام جنوبی شهر هیومرکز بودائیها را اشغال کردند .

جنك شدید دولت و عشایر عراق

دمشق - ١٥ اوت - آسوشیتد پرس - رویتر - دولت عراق روز پنجشنبه اعلام داشت که نیروهای ارتش به پیروزی دیگری علیه شورشیان نائل آمده ویس ازحمله شدید یکی از مواضع مستحکم آنهارا در خورمال در نزدیکی مرز بتصرف درآورده اند .

مارشال عبدالسلام عارف رئیس جمهوری عراق طی نطقی در شب پنجشنبه از رادیوی بغداد اظهار داشت که رهبر خائن عشایر در زیر ضربات ارتش ما از محل سابق خود فرار نموده واینك در نواحی کنارمرز عراق پنهان شده است .

*** معلوم نیست**

عارف افزود که این پیروزی بزرگی است ولی جنك علیه عشایر فقط این نتیجه رابرای ارتش ما داشت که آنها رابرای نبرد علیه اسرائیل وآزادساختن فلسطین آماده ساخت.

*** نبرد شدید**

لندن - محافل مطلع عشایر در لندن اعلام داشتند که از چهل و هشت ساعت پیش نبرد شدیدی برای کنترل گردنه کولی علی بین نیروهای عشایر وارتش عراق درگرفته است . این گردنه ازنظر حفظ گذرگاههای بین دشت و قسمت علیای منطقه کردنشین عراق اهمیت حیاتی دارد .

اگر ارتش عراق تایکماه دیگر باین هدف نرسد باید از نقشه خود دایر برکنترل منطقه عشایری صرفنظر کند . چون این منطقه در فصل سرما غیر قابل تسخیراست و دراین مدت رهبر عشایر فرصت تقویت نیروهای خودرا بدست عشایر است .

خواهد آورد .

نیروهای دولت دهکده ها و کوهستانهای اطراف گردنه را به شدت مورد حمله قرار داده اندولی کنترل این گردنه هنوز در دست

رئیس شورای انقلابی سوریه رسما اعلام کرد :

عبدالناصر

کودتای نافرجام سوریه را رهبری میکرد

دمشق- ١٧ اوت- آسوشیتد پرس- ژنرال امین حافظ رئیس شورای انقلابی سوریه در مراسم اعطاء سردوشی به دانشجویان دانشکده افسری طی نطقی جمهوری متحد عرب را متهم ساخت که در ١٨ ژوئیه گذشته در توطئه علیه دولت سوریه شرکت داشته است.

ژنرال حافظ افزود که زمامداران جمهوری متحد عرب خود توطئه می - چینند و خونریزی براه میاندازند و آنوقت ما را متهم بقصابی ملت میکنند، در حالیکه درواقع خود آنها قصابان جنایتکاری بیش نیستند. این نخستین انتقاد رسمی وشدید مقامات سوریه ای از جمال عبدالناصر میباشد .

آسانسور تپر

قابل توجه پیمانکاران و صاحبان ساختمانها

درحال حاضر اکثر ساختمانهای آلمان واروپا باآسانسور های مدرن وراحت تپر مجهز میباشد .

تپر مارك مشهوری است که از تکنیك مترقی تر و از تجربه طولانی تر برخوردار است و در سراسر جهان مجهزترین سرویس را در اختیار دارد.

آسانسور تپر یکی ازپرسابقه ترین آسانسورها درایران است وصدها دارندگان تپر سالهاست که با رضایت کامل ازاین آسانسور مدرن استفاده میکنند.

نمایندگی تپر در ایران از شما پیمانکاران و صاحبان ساختمانها دعوت میکند برای ملاحظه مدلهای مختلف تپر و اطلاع از شرایط مناسب آن بآدرس زیر مراجعه فرمائید .

شرکت صهامی ترنو

چهارراه سیدعلی- اول کاشف السلطنه

تلفن های ٣٤٥٧٥ و ٣٤٧٦٨

CLARETTA

CLARETTA

کارخانه ابریشم مصنوعی کلارتا

کلارتا - کارخانه ابریشم مصنوعی قابل اعتماد میباشد

کلارتا از الیاف عالی «سه اسب طلائی» کارخانه ابریشم مصنوعی کوراشیکی بافته شده است

قدرت و مواد اولیه عالی این نخ که با تکنیك درجه اول کوراشیکی بوجود آمده باعث مرغوبیت کلارتا میباشد .

درقسمت مشهور کلارتا فقط تعداد محدودی ریسنده و طراح درجهٔ اول ژاپونی توسط «شرکت ابریشم مصنوعی کوراشیکی» که یکی از بزرگترین کارخانجات ابریشم والیاف مصنوعی میباشد استخدام شده اند

شما با استعمال این پارچه بی نظیر پی خواهید برد بچه علت کلارتا پارچه محبوب در سراسر جهان است .

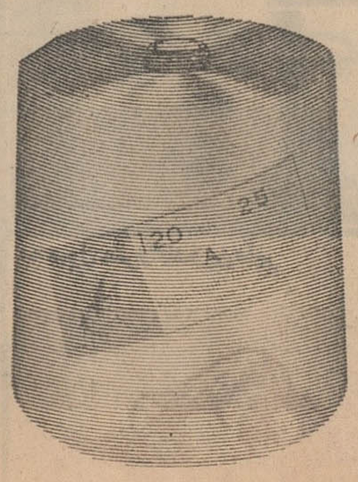

ابریشم مصنوعی کلارتا

کرپ ژورژت ٦٣٠٠ - کرپ ژورژت ١٤٨٠ - کرپ پالاس ٢٨٨٠ - ساتن ٣٣٠٠ - فانتزی ٨٤٠٠- حریر ٧٢٠٠- نقره ای ٨٨٠٠

KURASHIKI RAYON CO., LTD.

٩, Umeda, Kita-ku, Osaka, Japan آدرس پستی KURARAY OSAKA

- **کاتانیا** -کوه اتنا بزرگترین آتشفشان فعال اروپا از دیروز ناگهان شروع بآتشفشان کرد .
- **واشنگتن** - از دیروز عده زیادی از امریکائیان از جمله رئیس جمهوری آن کشور نوار مخصوص تساوی حقوق سیاهان و سفید - پوستان رابسینه خودنصب کردند
- **واشنگتن** - وزارت خارجه امریکا امروز اعلام کرد دو روز پیش دو کشتی کوبائی باتفاق یك هلیکوپتر ١٩ نفر از فراریان کوبائی را در جزیره باهاماس اسیر کردند .
- **لندن** - در مسابقه «بنظر شما بزرگترین سیاستمدار جهان امروز کیست ؟» که از طرف رادیوی بی بی سی ترتیب داده شده بود پرزیدنت کندی با ٢٠٠٠ رای اول شد . جان گلن و یوری گاگارین و تراشکوا بعنوان شجاع ترین مردم جهان انتخاب شدند .
- **پراك** - والنتینا ترشکوا اولین زن فضا نورد جهان وارد پراك شد.
- **واشنگتن** - دولت امریکا امروز دریادداشتی که بشوروی تسلیم کرد بآندولت اطلاع داد که امضای آلمان شرقی را بر قرار دادمنع آزمایش های اتمی برسمیت نمی شناسد .
- **ماساچوست** - امروز ماهی گیران شوروی در حالیکه لبخند برلب کلمه صلح را تکرار میکردند یك خلبان امریکائی را که باچتر به اقیانوس اتلانتیك فرود آمده بود نجات دادند .
- **بمبئی** - یك هواپیمای تو- ١٠٤ جك اسلواکی در فرودگاه سانتا کروزدر نزدیکی بمبئی آتش گرفت و بکلی سوخت .
- **اتاوا** - لستر پیرسون نخست وزیر کانادا امروز اعلام کرد با امریکا توافق کرده است که از آن کشور کلاهك های اتمی دریافت دارد .
- **امان** - در زدوخوردی که بعد از چند ماه بین سربازان اسرائیل و اردن در مرز دو کشور درگرفت یك اسرائیلی مجروح و اسیر شد .

برنامه ونظریات

خان ملك یزدی

روز دوشنبه منتشر میشود

١-٢ آ-٩٣٢٣

کارخانجات معظم اشکودا

سازنده عظیم ترین ترانسفورموتورهای فشارقوی از ٣٠ الی ٢٠٠٠ کیلووات ، انواع و اقسام ژنراتور و الکتروموتور ، دستگاههای جوش و درزجوش ، مقره های فشارقوی ، وغیره . موجود در تهران

طوطی

برای کسب اطلاعات بیشتر و یا خرید به: شرکت تجارتی ایران و اشکودا

خیابان یوسف آباد - شماره ٢٠٣ تلفن های ٤٢٠٥٩-٤٩٨١٤ مراجعه فرمائید

علیرغم تمکین‌واتیکان نسبت به رایش، اقدامات‌رهبران وتئوریسین‌های ناسیونال سوسیالیسم نشان میدادکه:

نازیسم با کلیسا آشتی نخواهد کرد!

اسرار فاش نشده از جریان تاریخی دادگاه نورنبرگ

ترجمه: احمد عشقی

پروپاگاندچی های شیطان بودند. آنها میدان را پیشا پیش برای‌انجام نقشه های تبهکارانه ناسیونال سوسیالیسم پاك وهموار میکردند.

جهان بینی و تز ناسیونالیستی این عده بیشتر ا زهمه درمورد تعقیب و شکار یهودیان و اصولا حل نهائی مسئله یهود اثر گذاشت

واین جهان بینی به نحوی‌نیمه مخفی ، اما محسوس مبارزه با کلیسا را نیز شروع کرده بود. الفرد روزنبرك در کتاب افسانه‌قرن بیستم یا انجیل جهان بینی اش نوشته بود :

«پیدایش انقلابات جهانی‌امروزی را در بیداری تیپ های نژادی‌باید جستجو کرد»

والتر . و . برونو اعلام جرم کننده امریکائی‌در دادگاه نورنبرك از روی این انجیل جهان بینی ، اینطور به خواندن ادامه داد :

«امروزه اعتقادجدیدی بیدارشده است : میتولوژی خون»

میوه های خونین بذری که روزنبرك در افسانه‌اش پاشیده‌بود، عواقبش دامن خود اورا نیز گرفت. زیرا او که در کابینه رایش‌وزیر مناطق اشغالی شرق بود مجبوربود مسئولیت زیر دستان و ماموزین‌و از جمله اعترافات انان را بعهده بگیرد .

از جمله این اعترافات یکی‌هم اعترافی بود که رابرت . م . جکسون اعلام جرم کننده اصلی امریکا در دادگاه نورنبرك آن را بدین شرح مورد قرائت قرارداد:

«با حضور یك مامور اس - اس یك دندانپزشك یهودی‌موظف بود کلیه دندانهای طلا ، پل‌ها و پلمپ هارا از دهان یهودیان آلمانی و روسی قبل از آنکه کشته شوند در آورد یا بشکند . مرد ها ، زنان و اطفال در انبار ها محبوس می شدند و زنده زنده طعمه‌آتش می گشتند . دهقانان و زنان و فرزندان شان به بهانه این که‌دسته بندی کرده بودند تیر باران می شدند»

بطوری که ملاحظه می کنیم‌در فلسفه‌جهان‌بینی ناسیونال‌سوسیالیسم جائی برای عواطف انسانی وبشری در نظر گرفته نشده بود .

۷ ژوئن ۱۹۴۱ مارتین بورمن در امریه‌ای محرمانه خطاب به همه گائولایتر ها نوشته بود :

«جهان مسیحیت و اخلاق‌مسیحیت ابدا وجود ندارد »

روزنبرك نیز در افسانه قرن بیستمش در باره جهان بینی‌جدید اینطور اظهار عقیده کرده بود :

«او - اشاره به جهان بینی جدید - قدرت مرکزی مشابه - عشق مسیحیت ، خصوصیات فرماسونری ، و فلسفه روم را به هیچوجه در جوار خودش تحمل نمی نماید» .

نتیجتا تئوریسین های حزبی رایش سوم مبارزه با کلیساوایمان مسیحیت را برنامه کار خودقرار دادند . بورمن پیروز مندانه در امریه محرمانه‌اش ادامه داده‌بود:

«اگر در آینده نسل جوان ما ، از دین مسیحیت که تعلیماتش فوق العاده پست تر از تعلیمات‌ما است چیزی دستگیرش نشود مسیحیت خودبه خود از بین‌خواهد رفت» .

«روبرت . جی . استوری یکی از اعلام جرم کنندگان آمریکائی در دادگاه نورنبرك اینطور گفت :

«بورمن بازهم توضیح داده بود که کلیسا را نباید بازور تحت فشارقرارداد ، بلکه فقط همانطوری که در آثار روزنبرك آمده بوسیله یك جهان بینی جدید»

استوری ضمن اشاره به‌مدرك بدست آمده گفت :

« بورمن تهیه یك آئین نامه ناسیونال سوسیالیستی را پیشنهاد داد . تابر اساس‌آن تعالیم‌ناسیونال سوسیالیستی پدید آید و بتوان آنرا اندك اندك جانشین مذهب مسیح کرد ، بورمن پیشنهاد داد چند فرمان از ده فرمان در آئین نامه ناسیونال سوسیالیست تحلیل برده شودو توضیح داد که چندین فرمان جدید بر انها افزوده شود از این قبیل : توباید فداکاریاشی تو باید خونت را پاك نگهداری .

« توضیح مترجم : در اینجا منظور از ده فرمان اشاره به‌فرمان هائی است که حضرت موسی با خود از کوه طور برای قوم افسار گسیخته‌بنی اسرائیل سوقات آورده بود وبعدها اساس تورات شدند »

دراین تحولات رودلف هس‌نیز دست داشت وبورمن در نوشته‌ای باو نوشته بود :

معاون پیشوا ضروری میداند که در اطراف این مسائل در اسرع وقت مذاکره صورت پذیرد .

مذاکرات صورت گرفت و تصمیمات مهمی‌برای بزانودر آوردن کلیسا اتخاذ گردید . از نظر سیاست داخلی و سیاست جهانی، مذهب همیشه‌سدی‌در برابرتمایلات جنك افروزان بشمار می آید بهمین دلیل هم ریشه‌کن ساختن آن در

-۲۲۶-

دستور کار قرار گرفته بود .

قرار گذاشتند بجای جشن کریسمس ، جشن ماژوئیه ژرمن های باستانی را برگزار کنند و بجای (تعمید) نیز مراسم جدیدی تحت عنوان (نامگذاری) تحت قاعده در آید .

ولی این تصمیمات حواشی‌کار بودند .

با اهمیت‌تر ازهمه مبارزه‌آشتی ناپذیری بود که حکومت و حزب با استفاده از کلیه عوامل علیه کلیسا آغاز نمودند .

اقدامات نازی ها کلیسا را دچار وحشت ساخت ، واتیکان‌که بیش از همه خودرا در معرض خطر میدید قراردادی با دیکتاتورامضاء کرد ، زیرا واتیکان عقیده داشت که می توان با انعقاد یك قرار داد سدی ایجاد کرد .

ناتمام

پرواز مخصوص برای دانشجویان

هواپیمائی بی. او. ا. سی بمنظور تامین احتیاجات‌روز افزون اولیائی‌که فرزندان آنها بدون سرپرست بانگلستان مسافرت مینمایند ، یك پرواز مخصوص برای افتتاح مدارس انگلستان ترتیب داده است‌که درروز سه شنبه ۲۶ شهریور ماه ۱۳۴۳ تهران را به‌قصد لندن ترك خواهدکرد.

بی. او. ا. سی با توجه بعلاقمندی اولیاء دانشجویان برفاه وآسایش آنها کمال مراقبت را ازفرزندانشان بعمل میآورد . برنامه پرواز مزبورکه فقط دریك فرودگاه توقف خواهد نمود . عبارتست از:

حرکت ازتهران	ساعت ۹	صبح
ورود به‌استانبول	« ۱۱:۴۵	صبح
حرکت ازاستانبول	« ۱۲:۳۵	صبح
ورود به‌لندن	« ۳:۱۵	بعدازظهر

پرواز مزبور طوری ترتیب داده‌شده است‌که‌دانشجویان قبل ازغروب آفتاب بمدارس خود واقع درلندن یا اطراف آن برسند.

نظر به‌محدودیت این پرواز متمنی است برای ذخیره جا هرچه زودتر به‌شرکت ایرتوك نماینده.فروش بی. او. ا.سی- خیابان فردوسی شماره ۷۱ (تلفن ۸- ۶۱۳۹۶۴۰) ویا به‌آژانس مسافرتی خود مراجعه فرمائید.

بی.او.اِ.سی

درسراسرجهان ازشما مراقبت میکند.

آگهی مناقصه

شرکت سهامی کارخانجات ایران قسمت صنایع قند میزده قلم لوازم آتش نشانی را از طریق مناقصه خریداری می‌نماید .

شرایط و مشخصات مناقصه در اداره معاملات داخلی قسمت واقع در خیابان ویلا خوشبین موجود بوده و پیشنهادات واصله تاساعت نه صبح روز ۱۳۴۲٫۶٫۹ پذیرفته میشود و در ساعت ده صبح همان روز رسیدگی خواهد شد . الف ۳۰۱۰

۱- ۲ ۱۵۱۷۸-

آگهی مناقصه شماره ۴۲٫۹

سازمان بنادرو کشتیرانی ۳ دستگاه موتور ژنراتور پنج کیلووانی مورد احتیاج خودرا از طریق مناقصه با شرایط زیر خریداری می نماید .

۱- داوطلبان شرکت در مناقصه باید قبلا شرائط شرکت در مناقصه و مشخصات فنی موتور ژنراتور های مذکور را مجانا از اداره کارپردازی سازمان دریافت نموده و باتوجه بشرایط وملاحظه جدول مقادیر نسبت به تسلیم پیشنهاد خود اقدام نمایند .

۲- شرکت کنندگان در مناقصه باید پیشنهاد خودرا حداکثر تا ساعت نه صبح روز شنبه ۱۳۴۲٫۷٫۲۰ بدفتر سازمان واقع در خیابان نادری ۳۳۳ تسلیم نمایند .

۳- پیشنهاد های واصله در ساعت ده صبح همان روز در حضور کمیسیون بازو قرائت خواهد شد حضور پیشنهاد دهندگان درجلسه کمیسیون آزاد است .

۴- هزینه درج آگهی و مالیات وهرگونه عوارض دیگربعهده برنده مناقصه خواهد بود . الف ۳۹۹۱

۱-۲ آ-۱۴۹۰۲ سازمان بنادر و کشتیرانی

تمدید آگهی تجدید مناقصه

نظر به تصادف با تعطیلات پیاپی در دهه مرداد ماه ۴۲ تشریفات مناقصه چهار قلم اشیاء موردنیاز هنر های زیبای کشور بطور کامل انجام نیافته است لذا آگهی مزبور از تاریخ روز بیست و یکم مرداد به تاریخ سه شنبه بیستو نهم مرداد ماه ۴۲ تمدید می گردد و شرکت کنندگان که صلاحیت آنان تایید گردیده است می توانند پیشنهادات خودرا تا ساعت ۹ صبح روز سه شنبه بیستو نهم مرداد ماه در پاکات لاکو مهر شده به اداره حسابداری هنر های زیبای کشور تسلیم دارند .

پیشنهادات رسیده ساعت ۱۰ صبح همان روز بازو قرائت خواهد شد . الف ۳۰۳۱

۱-۲ آ-۱۵۱۷۴ رئیس اداره حسابداری - پور معزی

تجدید آگهی مناقصه

وزارت راه احتیاج به ۶۳ حلقه لاستیك به اندازه های مختلف دارد که ازطریق مناقصه خریداری می نماید فروشندگان می‌توانند با مراجعه به کارپردازی ذیحسابی سازمان برنامه دروزارت راه واقع درخیابان سعدی (اداره‌کل ساختمان) ودریافت برگ‌مشخصات و شرایط مناقصه لاستیك پیشنهادات خود را تا ساعت ده صبح روز سوم شهریور ماه ۴۳ دریاکتی که لاك و ممهور شده باشد بدفتر ذیحساب تسلیم و رسید دریافت دارند - کمیسیون رسیدگی به مناقصه مزبور در ساعت یازده همان روز در کارپردازی‌ذیحسابی تشکیل می شود حضور پیشنهاد دهندگان درجلسه مناقصه آزاد و اداره در رد و قبول یك یا کلیه پیشنهادات مختار خواهد بود .

الف ۳۰۰۹ ذیحسابی سازمان برنامه دروزارت راه

۱-۲ آ-۱۵۱۸۰

کدامیك ازمزایای لاستیك بی.اِف.گودریچ نظرصاحبان اتومبیلهای شخصی راجلب کرده است

- عمرطولانی وقدرت لاستیکهای معجزه آسای «سیلورتون» گودریچ ایران دلیل اطمینان خاطرصاحبان اتومبیلهای‌شخصی است ، زیرا آنهاکه بحفظ جان عزیزان و دوستانشان علاقمندندهمیشه مسافتهای طولانی را با سلامت و آسودگی خاطر پیموده و بمقصد میرسند .

آگهی مزایده نوبت دوم

ششدانك یك باب منزل بمساحت ۱۳۴ متر مربع که‌درآن ساختمان سه‌طبقه تیرآهن و آجربهمنی مجموعا بمساحت ۲۲۶٫۱۰ متر مربع بنا گردیده‌با آب لوله‌کشی وبرق شهرداری بپلاك ۳۹۵۱٫۱۶واقع دربخش ۳ تهران اراضی جمشیدآباد کوچه دانشور منشعب ازاوائل‌خیابان‌آیزنهاور نمره آبی‌شهرداری ۱۲)متعلق به‌آقای حاج محمدعلینی‌کرامتی‌ورشکسته مجموعا باکلیه لوازم بمبلغ ۶۸۰۰۰۰ ریال ارزیابی گردیده ودر نزدبانو یلنا پطروسیان وثیقه میباشداز طریق مزایده کتبی بفروش میرسد .

شرکت کنندگان در مزایده باید قبلا ۵٪بهای‌ارزیابی‌شده فوق را بعنوان سپرده بصندوق اداره کل تصفیه تسلیم و رسید آنرا ضمیمه پیشنهادخود نمایند - طالبین باید پیشنهادات خودرا در پاکت سربسته‌تاآخر وقت اداری روز سه‌شنبه ۴۲٫۷٫۹ بدفتر خانه اداره تصفیه تسلیم ورسید اخذ نمایند پیشنهادات واصله درساعت ۹صبح روزچهارشنبه ۴۲٫۷٫۱۰ بازوقرائت میشودوکسیکه‌بالاترین قیمت‌را پیشنهاد نماید برنده مزایده شناخته خواهد شد.

به‌پیشنهادات بدون سپرده ترتیب‌اثرداده نخواهد شد اداره‌تصفیه در رد یاقبول پیشنهادات آزاداست هزینه معامله و مالیات برمعاملات وعوارض و اخذ مفاصاحساب بعهده خریدار است واگر برنده‌مزایده از انجام معامله منصرف شود ودیعه وی ضبط وعلاوه براین مسئول کسر قیمت درمزایده بعدی خواهدبود.

آ-۹۴۱۹ رئیس‌اداره تصفیه‌امور ورشکستگی تهران- قوامی

برای کسب هرگونه اطلاع یا خرید: بشرکت تجارتی ایران واشکودا .
تهران - چهارراه یوسف‌آباد شماره ۲۰۳ - تلفنهای ۴۹۸۱۴ - ۴۲۰۵۹ مراجعه‌فرمائید.

نیپ شناور انگلیسی
سومو
تمام برتری با مشخصات منحصربفرد
یک فازتا ارتفاع ۲۰۰ متر
سه فازتا ارتفاع ۳۰۰ متر
نمایندگی: ارسطو زاده - خیابان روزولت ۵۱۲

کاندیداهای انتخابات مجلسین

انتقاد

تلفن ۳۰۰۱۰

درخدمت مردم

بین ساعت ٦ تا ۷ر۳۰

بعدازظهر مراجعه شود

آدم قاچاقی!

یك آقای لاغر اندام با سبیل‌های زرد و چشمهای آبی که در راهرو های اطلاعات عقب نویسنده « موجودات قاچاقی» میگشت بالاخره وقتی از جستجوی خود مایوس شد ازراهنمای شماره یك اطلاعات کاغذ و قلمی گرفت و روی آن نوشت :

«بنده‌هم از موجودات قاچاقی‌روی زمین هستم و مدتها بود انتظار میکشیدم سرانجام یك مامور قاچاق بگیری در شهر پیدا شود تا خودم را معرفی کنم . میگویند در بعضی ممالك خیلی پیش افتاده که زندان وجود خارجی ندارد و حکم اعدام هم در باره کسی صادر نمیشودوقتی کسی مرتکب تخلفی شد که جزایش مرگ بود او را بحبس ابد محکوم میکنند و چون زندان ندارند باواجازه میدهند هر کجا دلش میخواهد زندگی کند اما چون از حقوق‌مدنی و قانونی محروم میشود نه کسی‌با او معامله میکند، نه کسی باو کار میدهد ، نه کسی تن بمعاشرت و رفاقت یا ازدواج با او میدهد .بنده چنین گناهی نکرده‌ام و مملکت ماهم چنان مملکتی نیست ولی عملاوضعی مشابه همان محکومین پیدا کرده‌ام، زیرا بدلیل ارتکاب جرمی که‌خواه سهو فرض کنید و خواه عمد،محکوم به شش ماه زندانی و انفصال ابد از خدمات دولتی شدم . کی ؟هفت سال پیش ! ودر این هفت سال‌هنوز قانون و متصدیان امور هیچکدام نتوانسته اند به من جواب بدهند که حقیر جزو اموات هستم یا جزو مردم زنده. البته تصدیق میکنید انسان زنده باید برای زنده ماندن سد جوع بکند و برای سد جوع محتاج ماکولات است ، ماکولات‌محتاج پول و پول هم از آسمان بر سرآدم نمیبارد، بلکه باید کار کرد وپول در آورد .بنده میخواهم کاسبی کنم ، کاسبی جواز لازم دارد و جواز گرفتن یکی ازشرایطش‌داشتن‌ورقه‌عدم سوء پیشینه است ، میخواهم کارگر شوم ، برای ورود بکار از من ورقه عدم سوء پیشینه میخواهند،ازیکطرف دادگستری بمن ورقه عدم سوءپیشینه نمیدهد و از طرف‌دیگر برای ابد از اشتغال‌به خدمات دولتی محروم هستم . پس ملاحظه می فرمائید که بنده هم قاچاقی زنده هستم ، از اولیای‌محترم آن موسسه تمنی دارم این شرح‌را امر بدرج فرمایند که باتوجه‌ملك‌الموت باین بنده قاچاقی خدا جلب شود و یا خیرخواهی فقط دوکلمه‌بمن‌بگوید که تکلیف بنده چیست ؟ — عزالدین ریاحی ، تهران . سلسبیل ، خیابان مرتضوی »

دردل بازنشستگان

ضمن آخرین نامه‌هائی که‌درآخرین ساعات هفته گذشته بدفتر ارسال و مراسلات روزنامه رسید، نامه‌ای بود از کانون بازنشستگان کشوری وباین مضمون :«روزنامه شمادرشماره‌دوشنبه ۳۱ مرداد خبری نوشته است از قول سخنگوی وزارت کشور که خلاصه، هرکس در امر انتخابات تخلف یا تقلب کند بازنشسته خواهد شد.

تابحال دلخوشی ما بازنشستگان باین بود که وقتی میخواستند بعداز یك عمر خدمت مرخصمان کنند میگفتند فلانی بافتخار بازنشستگی‌نائل شد و بعنوان همین افتخار جشنی هم برپا میکردند وضمن تقدیر ازخدمات کارمند بازنشسته حکم بازنشستگی‌او را ضمیمه هدایا ویادگارهائی بدستش میدادند. حالا باینترتیب که‌سخنگوی وزارت‌کشور اعلام کرده معلوم میشود بازنشسته کردن نوعی مجازات است وبازنشسته باید قاعدتا شخص‌متمرد متخلفی باشد، در صورتیکه قانون مقرر میدارد هرکارمندی‌خطاکرد باید بمحکمه برودو محکمه‌برایش مجازات معلوم کند ویکی‌از مجازاتهای‌کارمند متخلف انتظار خدمت یابرکناری‌موقت ودائم بود نه بازنشستگی !»

میهن پرست حقیقی

یاری، آقای میرازنجانی هم که از گنبدکاوس با ما همکاری قلمی دارند ومقالات ایشان اغلب درصفحات محلی اطلاعات چاپ میشود، دراین گیراگیر بازار داغ انتخابات شرحی مرقوم فرموده‌اند زیر این عنوان که «سیتواین حقیقی کیست؟» و بعداز تشریح قسمتی از نظریات روسو در باره یك‌میهن‌پرست واقعی مینویسند: «روسو نمونه‌های درخشانی را ازچند سیتواین واقعی که در صحنه تاریخ متجلی شده‌اند و توانسته‌اند جهانی‌را مسحور شهامت اخلاقی و خصلت‌های ذیقیمت خود نمایند ارائه میدهد . بیجانیست درین روزهای حساس که انتخابات مجلس در پیش است و با توجه به اهمیت نقش آینده این مجلس یك نمونه از انسانهای مورد دلخواه روسو را معرفی کنیم. روسو میگوید :

زمانی قرار شد دراسدمونی — یکی از کشورهای مستقل یونان‌قدیم، سیصدنفر از بزرگان کشور برای شرکت در شورای بزرك مملکتی انتخاب شوند، ولی مرد بزرك ووطن پرستی موسوم به «پدارت» راندراین شورا نپذیرفتند .واوبانهایت‌خوشروئی بازگشت وهمه جا میگفت :

من خوشحال هستم و واقعا افتخار میکنم که در مملکتم، سیصد نفر بهتر و لایقتر از من وجود دارد. آری ، یك سیتواین حقیقی‌بایدچنین باشد » .

لغت قلابی

یك خروار نامه و تلگراف هم در خصوص تصمیم اخیر وزارت‌فرهنك راجع به‌تحصیلات متوسطه رسیده و روی هم انباشته شده است که درج وشرح آنها محتاج یك مثنوی هفتاد منی کاغذاست . خلاصه این نظریات را همه میداننددوخلاصه یك صداست که از هزاران حلقوم بیرون می‌آید، اما میان همه آن نامه‌ها نامه آقای حسین ملك از مشهد متضمن نکته جالبی است . ایشان مینویسند :

«درسرمقاله ۱۵ مرداد آن روزنامه نوشته بودید هرجو مرج به‌مفاهیم الفاظ هم سرایت کرده است . یکی ازاین هرج‌و مرج‌ها مفهوم لغت ملی است . من نمیتوانم بفهمم منظور از ملی‌کردن مدارس که اینروزها همه جا صحبتش میشود چیست ؟ملی‌کردن اصطلاحی است که در تمام دنیا از دولتی کردن وبالاخره اجتماعی‌کردن یك موسسه مراد میکنند .پس چرادر ایران تمام آدم‌های باسواد این‌اشتباه رامیکنند که خصوصی‌کردن وشخصی کردن موسسات را میگویند ملی ؟»

کی، کجا ؟

مدتی‌است که شهرداری‌خیال‌دارد خیابان های‌دلگشاوکرمان‌راتعریض کند و در میدان کلانتری میدان وسیع‌تری ایجادکندلطفا بفرمائید که مردم اطلاع داشته‌باشند که‌کی وچه موقع عملی خواهد شد ؟تا نسبت بساختمانهای اطراف خیابان اقدام بکنند یا نه ؟!

ح—م

■ کار بیکارها !

رفتم بیمارستان شوروی که اعصابم‌را نشان دهم گفتند بیش از دو نفر ویزیت‌نمی کنیم آن‌روز برگشتم فردایش ساعت ٤ صبح رفتم نوبت بگیرم دیدم ده نفر قبل از من صف ایستاده‌اندخلاصه دردسرتان ندهم آنروز بیکی از کسانیکه توی صف جا رزو کرده بودند ده تومان‌دادم نوبتش رابمن داد بعد معلوم شد که یکمشت بیکاره کار یاد گرفته اند ومردم را سرکیسه می کنند .

اصغر فدا دوست

■ فرق جوانها !

من جوانی ۲۵ساله هستم چند روز پیش‌برای نامنویسی‌درسازمان رهبری جوانان مراجعه کردم‌گفتند دانشجوئی ؟ گفتم نه . پرسیدند دیپلمه ای گفتم خیر ! بعد هم بهمین دلیل از نامنویسی‌خودداری کردند می‌خواهم بپرسم مگر ما جوان این مملکت نیستیم ؟ فرق ما با جوانان مورد نظر سازمان رهبری جوانان اینست که ما از نظر آنها به حساب نمی‌آئیم .

رضا حریری

■ چه گناهی کرده‌ایم ؟

ما چه گناهی کرده ایم که باید حقوقمان عقب بیفتد مگر مازندگی وحق حیا ت‌نداریم باور کنید من که یك آموزگار روزمزد فرهنك هستم‌و مدت یکسال است‌بخدمت فرهنك در آمده ام هنوز حقوق خرداد ماه را نگرفته ام . اگرنمی دهند بگویند تا خیالمان راحت شود .

آموزگار روزمزد

■ چرا مردم را بدردسر میاندازید

آیا مسئولین فرهنك هم زمانی‌که تحصیل‌می کردند۵۰۰تومان‌شهریه می دادند که حالا ما بدهیم . چرا اینها مردم را بدردسرمی‌اندازند؟

ا . مجید

■ توجه شود

مستخدم دبستان دخترانه تهران نو تعداد زیادی کبوتر دارد و مزاحمت اهالی‌را فراهم‌کرده‌بگوئید توجه شود .

جواد رضائی

■ تکلیف این دخترها چیست؟

من مادر دختری هستم که‌دیپلمه خانه داری است که قصد داشته به دانشسرا برود : با انحلال دانشسرا معلوم نیست تکلیف دخترانی مانند دختر من که با شوق و شور فراوان‌دیپلم‌گرفته‌اند ودر خانه مانده اند چیست ؟

مادر

درمبارزه جهت تخلیه ایران ازقوای بیگانه سپاه‌عدالت باکمك معنوی جناب آقای حسین علاء وجناب آقای‌علم و برهبری جمال امامی قیام نمودند ....

شاهنشاه محبوب ما وملت نجیب ایران و تمام آزادمردان‌جهان ناظرقیام ومبارزه حزب عدالت برای تخلیه ایران از قوای بیگانه بوده و جان‌فشانی وفداکاری سپاهیان عدالت را مشاهده‌فرموده‌اند جنابان آقایان علاء ، علم ، جمال امامی ، خواجه‌نوری ، دکترشیخ، دکتر پیراسته در صف مقدم جبهه دیده میشدند عباس مسعودی‌و عبدالرحمن فرامرزی نیز درروزنامه‌های اطلاعات وکیهان این‌قیام راجدا تائید مینمودند سیدمنظوری و فراهانی از فرماندهان‌سپاه دراین قیام چنان‌از حزب وسپاهیان عدالت و منظور مقدس خود دفاع نمودند که سیدمنظوری شهید و فراهانی مجروح و باخذ بالاترین نشان حزبی (نشان جهاد در راه عدالت و حفظ رژیم مقدس مشروطه سلطنتی) مباهی و مفتخر گردید اینك آقای فراهانی وکیل پایه یك دادگستری باداشتن چنین سوابق‌درخشان نامزد نمایندگی مجلس شورای ملی از تهران است زنان و مردان آزاد که به‌آنچه میگویند اعتقاد دارند حتما بایشان‌رای خواهند داد کارگران دهقانان و آزادزنان بیش از هرکس‌ایشان رایاری خواهند نمود زیرا قریب ۲۰سال است که دفاع ازحقوق زنان وکارگران و دهقانان رافراهانی عهده‌دار است ..

آ—۹٤۳٥ جمعیت فراهانیان مقیم مرکز

برادران معظم رودبار— کوهپایه—عمارلو

از اینکه درروزنامه وزین‌اطلاعات خدمتگزار را مورد الطاف و محبت قرار داده‌اید نهایت افتخار را دارم هرچند جاداشت از خانواده‌شادروان مرحوم جوانبخت برگزیده شود تصمیم آقای اردشیرخان و بستگان معظم‌اله خدمتگزارناگزیر بامتثال امر باعزمی راسخ و خلل‌ناپذیر و خدمت بشاهنشاه عظیم‌الشان و میهن عزیز و عموم همشهریان گرامی آماده خدمتگزاری خواهم بود .

همانطوریکه اعلیحضرت همایون شاهنشاهی پیشنهاد شش ماده‌ای که بتصویب ملت‌شرافتمند ایران رسیده است آزادی انتخابات راامر بتاکید فرموده‌اند اینجانب در گذشته و آینده نیز خدمت بشاهنشاه مفخم را بثبوت رسانیده‌ام همچنین بتصویب قوانین مترقیانه و مفید بحال میهن عزیز و سعادت موکلین خودرا از پیشگاه خداوند لایزال سوگند یادنموده باصول ششگانه مصوبه ملت مومن خواهم بود .درخاتمه از همشهریان عزیز استدعا دارم با آرای‌حقیقی‌خود نماینده حقیقی را انتخاب فرمائید.

زنده باد شاهنشاه — پاینده ایران

خدمتگزار — منصور خسروی عمارلوئی

اهالی مرزنشین

بخش گرمی ، اجارود ، دشت مغان ، پارس‌آباد ، برزند ،انگوت وارشق جناب آقای حجت‌اله امیرفتحی راکه اهل محل‌واز خانواده خودشان میباشد و بتمام احتیاجات واوضاع واحوال محل آشناست جهت‌وکالت مجلس شورایملی کاندیدانموده‌اند . آقای حجت‌اله فتحی از تاریخ ۱۵ر۵ر٤۲ الی ۲۲ر۵ر٤۲ در اغلب نقاط مرزی (گرمی ،پارس آباد، تازه کند ،انگوت، صلواة ،وان ، پرچین آقامحمد بیگلو، وبیله سوار بابیاناتی که بزبان فارسی‌و همچنین بلهجه محلی ایراد میشد لایحه ٦ماده اصلاحی پیشنهادی شاهنشاه را بمرزداران تشریح نموده و در کلیه نقاط نامبرده فوق هنگام سخنرانی آقای حجت‌اله امیرفتحی‌فریاد زنده‌بادشاهنشاه طنین‌انداز بود . اهالی منطقه گرمی و مغان موفقیت آقای حجت‌اله امیرفتحی رادر راه خدمت بشاهنشاه و احراز مقام وکالت مجلس شورایملی قلبا خواستارند . ازطرف عده‌ای از اهالی محل

کاندیدای نمایندگی مجلس شورایملی از رودبار (کوهپایه)

باتائیدات خداوند متعال

دراینموقع که اراده شاهنشاه محبوب براین تعلق گرفته است که انتخابات آزاد در سراسر کشور اجرا و نمایندگان حقیقی مردم انتخاب شوند خصوصا طبقات زحمتکش دهقانان وکارگران به انقلاب سفید شاهنشاه از بند رقیت آزاد شده‌اند مجدانه در امر انتخابات‌دخالت‌نمایندا اینجانبان‌اهالی شهرستان‌رودبار‌وقراعوقصبات‌رستم‌آباد‌ورحمت‌آباد وعمارلو و لوشان ومنجیل وکارگران کارخانجات و سازمانهای لوشان وگنجه و منجیل به‌پیروی از نیات همایونی جناب آقای **دکتر بهرام صادقی** فرزند با شهامت رودبار راکه فردی شاهدوست ومیهن پرست‌وخدمتگزار مردم و معتقد باصول ششگانه انقلاب ملی است بنمایندگی‌مجلس شورای‌ملی انتخاب و باایمان راسخ‌به‌معظم‌اله رای خواهیم‌داد.

الحاج رضاعلی خسروی — الحاج شیخ‌عبداله مسیح‌زاده — الحاج رحمان امیری —الحاج شکراله امدادی — الحاج رضامومنی —الحاج میرزامومنی — الحاج حسین صفرپور — الحاج باباولی‌پور —الحاج علی مومنی — رضا ابراهیمی — حسین خسروی — رستم یزدان‌فری الحاج نصرت‌عینی — ابوالقاسم‌حاتمی — غلامرضا ابراهیمی — محمد حسین محمودیان — عزیز پوربهرام — حاج بابافلاح —حسین حجار — آقابزرك شعبانی — حاجی احمد حاتمی — گل‌آقا دلاوری— حسین معجزی وصدها امضاء دیگر .

آ—۹۳۸۱

باتائیدات خداوند متعال

در این موقع که به اراده سنیه ملوکانه نوید حیات بخش انتخابات آزاد در سراسرایران اعلام گردیده اهالی‌محترم پایتخت‌بخصوص سه‌راه طرشت وحشمت‌الدوله به‌بانوصغری علی آبادی که مادر یتیمان ودلسوز بی‌نوایان است رای خواهند داد .

اهالی سه‌راه طرشت‌وحشمت‌الدوله: سیدرسول افتخاریان — ابوالقاسم محمدبیگی — خیراله فولادی—اسدالله غلامی — علی حاجیلو — سیدنصراله یدی—منوچهر جنت‌رشت—غلامحسین امامی — قربان‌احمدی — منوچهر افلاکی — سرکیس ماطاوسیان خسرو شیرازی — علی قراگزلو — سیدرضا طباطبائی—پرویزافلاکی صفرنجاتی — حسن طاهری — غلامحسین نوری — حسن باقر — غلامحسین مرادی — خانمها — زهرا زینت‌شراعی — صغرا بازرگانی فاطمه زینت شراعی — حبیبه شراعی — زوحیه فدیان — سکینه شراعی — سکینه قراگزلو و صدها نفر دیگر .

معرفی کاندیدای نمایندگی بوشهر

دراین موقع که بنابامر اعلیحضرت همایونی انتخابات آزاد میباشد ماالهالی شاهدوست بوشهر جناب آقای باقر بوشهری که از خانواده های شریف و اصیل بوشهر ونسبت به شاهنشاه محبوب ولوایح ششگانه مومن میباشند برای نمایندگی دوره بیست‌ویکم مجلس شورای ملی کاندید مینمائیم.

رئیس انجمن شهر محمدیان — یوسف سامی — درویش چرومی— حیدریان — احمد برازجانی — عبدالحمید درخشانیان—علی‌شریف‌پور حمیددهبانی — عبدالحسین ربانی — عبدالحسین یوسفی — حمید محمدیان —فیصل مجاب — احمد اسدپور — یحیی باباحاجی — عبدالکریم توسلی —خداخواست — فاضل سرخپور —منصورقانونگوی عبدالرحمن محمدیان — علی‌اصغر اصلاح — علی رشیدزاده —خلیل کمال — محمدجعفر جعفری — کرم گلستانی — حیدربنی شمس — زارعیان — محمد ابراهیم نعمتی — عباس امیری — علی اکبر حافظزاده — عبدالعلی زنگوئی — غلامحسین غلامی‌نژاد — رضا محمودزاده .

* * *

دراین موقع که بنابامر اعلیحضرت همایونی انتخابات آزاد میباشد ماکارگران شاهدوست بوشهر جناب آقای باقر بوشهری که از خانواده‌های شریف و اصیل بوشهر و نسبت به‌شاهنشاه محبوب ولوایح ششگانه مومن میباشند برای نمایندگی دوره بیست‌ویکم مجلس شورای‌ملی کاندید مینمائیم .

فیصل مجاب — لطف‌اله حسن‌پور — عبدالرضا رضازاده دشتی — عبدالحسین گلستانی — قنبر محمدیان — مختار مختاری — حبیب نوربخش — عباسعلی دشتی — علی حسامی — جواد پطان — یوسف پطان — محمود محمودزاده — عبدالحمیدمختار زاده — ادهم مجاب محمد غریب زاده — رضا شریفیان — غلامرضا عبدالحمید ربانی — علی حسین خضری — مجادی زاده — رحمن خضری — رمضان تاج‌بخش — جابر غریب‌زاده — غلامحسین ابراهیمی — سلمان بلال‌زاده — عبدالحسین پاکباز — صفر حسینی — رحمن بوشهری— مهدی خیاطزاده — حسن شریفیان — رضا رضوانی — هدایت ملك‌زاده — مسلم کمالی — شعبان شاطرزاده — علی تراب سهراب دهقان‌پور — رضاخوبی — عباس شریف‌زاده — محمد حسن‌عبدی‌پور کوهیار جمال‌پور — احمد حاجی محمد — جمشید رستمی — محمد علی‌حمزیان —صدرناظرزاده—عبدالرسول‌ملاحیان—حسن‌مجهز—اسمعیل پوریدالله— خلیل گل‌نظری—حسین‌هنداد‌بی —غلامرضا مسافربحری علی محمد — عبدالرضا جمالی — حسین علی رستمی — جعفرسویج— احمد حاجی محمد — احمد حاجی محمد — جمشید رستمی — امام قلی براتی — علی سورچی — سیفعلی نامدار — اسمعیل پورعبداله— محمد حجت .

* * *

دراین موقع که بامر اعلیحضرت همایونی انتخابات آزاد می‌باشد ماکشاورزان شاهدوست بوشهر جناب آقای باقر بوشهری که یکی از خانواده های شریف واصیل بوشهر بوده و نسبت‌بشاهنشاه محبوب و لوایح شش‌گانه مترقی خواهانه پدر تاجدار به آن مومن می‌باشد برای وکالت دوره بیست و یکم‌مجلس شورای ملی کاندیدای خود معرفی می‌نمائیم.

عباس قنبر — احمد ابراهیمی — عبداله عباسی — حسن حیدری — حسین قنبر — حبیب قنبر — عبداله سمگی — یوسف سمگی — قاسم محمودی — حمزه خلیلی —حبیب‌رضا بختیاری — خدارحیم بختیاری ابوالقاسم رفیعی —عباس زنده‌بودی —جعفر بوشهری — ابراهیم هلالی — علی سلیمانی — جابر پیشاهنك — جابر جهانگیری — حسن رایانی

آ—۱ ٥٤۲٦

کاندیدای واقعی فریدن

اهالی فریدن وتوابع در نظر دارند آقای محمد بهنیا که یکی از افراد شاهدوست ووطن‌پرست می‌باشند بوکالت مجلس شورای ملی انتخاب کنند.

آقای محمد بهنیا امتحان شاهدوستی ووطن‌پرستی خودرا داده و مورد اعتماد قاطبه اهالی فریدن وتوابع می‌باشند.

آقای بهنیا یکی از مدافعان سرسخت لایحه‌شش‌ماده‌ای شاهنشاه هستند و تحت توجهات شاهنشاه معظم‌برای تحقق‌بخشیدن باین آرمان ملی از فداکاری‌دریغ نخواهند کرد.

آ—۹٤۲۷

کاندیدای نمایندگی شهرستان فریدن

دراینموقع که خاطر خطیر ذات اقدس شهریاری واراده‌شاهنشاه عظیم‌الشان‌پدر تاجدار براین تعلق یافته که انتخابات دوره ۲۱ تقنینه مجلس شورایملی در سرتاسر کشور آزادانه عملی وانجام گردد و مردم‌با کمال آزادی بسرنوشت خودمداخله وافرادی شایسته و لایق بنمایندگی مجلس انتخاب نمایند . امضاء

کنندگان زیر اهالی شهرستان فریدن آقای دکتر محسن صالحی را که فردی صالح و شاهدوست و محلی ومورد اعتماد عموم این‌سامان است و بوابستگی بهیچ دسته و سازمانی نداشته وشاهدوستی ووطن پرستی ایشان درتمام مراحل وموارد بثبوت رسیده بنمایندگی دوره ۲۱ معرفی مینمائیم .

سیدحسن فصیحی — حاج‌عبدالباقی نوحی — قلی احمدی — محمد ابراهیم‌بیات — عبدالله‌ربانی — سلطان محمدعالی‌پور — علی نوحی ابوالفتح نوحی — محمد احمدی — جعفرقلی شاه‌مرادی — موسی قلی بیات — ودویست امضاء دیگر .

آ—۹۴۷۷

کاندیدای انتخابیه قزوین

همزمان با اعلام شروع‌انتخابات مجلسین وجوه طبقات مختلف‌قزوین تمایل شدید خودرا نسبت به آقای **سید باقر شادمان** ابراز و معظم‌له را برای حوزه انتخابیه قزوین کاندید نمودند و از آن پس‌لحظه به لحظه این علاقه رو به افزایش گذاشت و با مخابره تلگراف‌توجه افکار عمومی منعکس گردید و دراین روز ها که دامنه فعالیت انتخاباتی گسترش یافته طبقات مختلف نظرات قاطع خودرا بوسیله تلگراف ابراز و آقای شادمان نیزطی‌اعلامیه‌ای که‌طبع ومنتشر نمودند آمادگی خودرا اعلام‌داشتند فعالیت های ایشان در مواقع حساس مشهود همه بوده و در جلسات مهم که با حضور شخصیت های بزرك تشکیل می شود با ایراد سخنرانی های مفید و موثر در تنویر افکار عمومی و جلب توجه مقامات برای‌بهبود و عمران قزوین سهمی بسزا دارند . تشریك مساعی آقای شادمان در مدت ۲۲ سال اقامت مستمر با مردم قزوین و بخش های تابعه موجب گردیده موقعیتی ممتاز و محبوبیتی عمیق برای ایشان بوجود آید .آقای‌شادمان که در حال حاضر عهده دار ریاست جمعیت شیرو خورشید سرخ قزوین هستند در شورای فرهنگی و تربیتی و انجمن شهرداری و انجمن های عمرانی و ورزشی و بطور کلی در تمام تشکیلات و سازمان های ملی و دولتی در جهت همکاری مردم با دولت شرکت دارند وبااستفاده از اطلاعات وسیع که دارند همواره منشاء اثر و محل خدمت بوده‌اند که مردم هوشیار قزوین باتوجه به تمام این خصوصیات آقای سید باقر شادمان را کاندید و برای موفقیت ایشان فعالیت می کنند .

آ—۱۵۱۸۲

کاندیدای فرهنگیان ملایر

فرهنگیان ملایر ضمن تایید مجدد و اعتقاد و احترام کامل بمواد ششگانه ششم بهمن جناب آقای محمد کشاورزان را که فردی لایق‌و شاه دوست‌و میهن پرست ومومن باصول مقدس‌انقلاب عظیم شاه و ملت هستند به نمایندگی بیست‌و یکم مجلس‌شورای ملی انتخاب می نمایند .

پرویز امین پور — مصطفی مومنی ، محمود اقدسی ، محمود فرهنك ، ناصر آزادی ، غلامعلی ممتازی ، اسماعیل همدانی، امیر سلیمانی ، داود اصلمند ، اصغر سلیمی ، رحمن مدنی ، خلیل مومنی ، تقی میر علی اکبری ، صحبت‌الله کیانیان ، محسن عراقی ولی‌الله زمان ، غلامرضا خورشیدی ، محمد سلیمانی ، ناصر کمالی ، رسول همدانی ، رحمان سلیمانی ، قاسم آزادی ، رضا فراهانی ، محمود صدرائی ، هوشنك عابد ، علی سخاوت ، تقی خورسندی ، حسین ابوترابی قدرتی ، علی اکبر حصاری ها ، پرویز سلامت ، سیف‌الله فرویدنیان ، عباس امین صارمی ، محمد باقر مرادی ، محسن مومنی ، ولی محمد کوکبی ، هوشنك جمشیدی ، محسن غفاری ، محمد باقر مرادی ، نصرت‌الله‌چرمچی، باقر حسن شعبانی ، خسرو جعفربای ، علی فعلی ، یدالله اسدی، حسن عبداللهی ، محمد مومنی ، عبدالحمید یوسفی ، اسدالله هادیان ، سهراب لطفعلیان ، وچند امضاء دیگر .

آ—۹۴۹۱

معرفی کاندیدای ابهر

چون اجرای اصول ششگانه انقلابی اعلیحضرت همایون شاهنشاه معظم و مردم برای اولین بار در تاریخ مشروطیت ایران این امکان را به قاطبه طبقات ملت داده است که با کمال آزادی در تعیین سرنوشت خود مداخله نمایند لذا ما کشاورزان ، فرهنگیان و کارگران و اصناف و پیشه‌وران‌و عموم سکنه ابهرو حومه که‌تاکنون از حقوق اجتماعی خویش محروم بوده‌ایم با استفاده از فرصت و برای حفظ و حراست سنت های جدیدی که‌اصول ششگانه‌شاهنشاه است جناب **آقای محمدفتوحی** دادیار محترم دیوانعالی کشور را که عمری در نهایت شرافت و صداقت و امانت دراین مملکت خدمت نموده و مومن باصول‌مقدس منشور آزادی شاه و ملت بوده‌و اهل این محل می‌باشد بنمایندگی مجلس شورایملی نامزد نموده و توفیق ایشان را در خدمت به میهن عزیز وشاهنشاه معظم خواهانیم .

زین العابدین امام جمعه ، عبدالله جوادی ، شیخ‌الاسلام سید ابوطالب کلانتری سید فخرالدین احدی‌غفار احدی، رضا حاجیخانی حکمت‌الله بداغی ، حسن خدابنده ، یدالله قزوینی ، علی حسینخانی اکبر قربانی ، عیسی حاجیخانی ، حاجی جوادی ، حیدرمقیمی ، ابوالفضل محمد بیکی ، حاجی محمد پیری ، مختار محمد بیکی، ابوالفضل کلانتری ، رئیس انجمن شهر سید مقتدا احمدی اکبر آقا جوادی با دویست امضاء دیگر .

آ—۹۴۷۵

فرزند دماوند نماینده دماوند است

فرزندی ر ا که چشم و چراغ ایران است در دامان خود پرورش دادیم و امروز با نوید جانبخش شاهنشاه آزادانه می خواهیم این اولاد عزیز دلسوز وشایسته را به مجلس بفرستیم .

اولادی که به تصدیق ملت ایران . نمایندگی ما مردم دماوند حق مسلم او می‌باشد **سیدحاجی‌محسن‌زاده‌دماوندی**

* * *

ضمنا باطلاع میرساند روز بیست‌و هشتم مرداد ماه در دماوند و کیلان ورود ین و آب علی میتینگهای باشکوهی بمناسبت تایید بیشتر لوایح ششگانه برپا خواهد شد ..

مجید محسنی فرزند دماوند

آ—۹۳٤۱

کشاورزان شهرستان بابل وحومه

آقای مشهدی آقا بدیعی بهنمیری

را کاندیدای مجلس شورایملی اعلام میدارند

آ—۹۲٥۱ ۱—۲

چه کرده؟

باوجود همه وظایف سنگینی که جمعیت شیروخورشید سرخ دارد

بودجه شیر و خورشید

ده میلیون تومان کسر شده است

درمقابل مبلغ هنگفتی که از درآمد جمعیت کسر شده راهی جز تعطیل قسمتی ازموسسات درمانی وپرورشگاه‌های جمعیت باقی نمیماند

*** آنچه استمداد واستغاثه بود نزد مقامات مؤثر مملکت شد نتیجه حاصل نگردید ومرغ یك پا داشت!**

*** آقای نخست وزیر که خود عضو هیئت مدیره جمعیت هستند ازامکانات جمعیت بخوبی مستحضرند**

*** انصاف نیست موسسه ای که هرچه در می‌آورد صرف خدمت بمردم میکند مورد بی‌مهری قرارگیرد وکارش بتعطیل بکشد**

آخرین قسمت از مصاحبه خبرنگار اطلاعات با آقای دکتر خطیبی مدیر عامل جمعیت شیرو خورشید سرخ ـ ذیلا بنظر خوانندگان میرسد .

***

مدیر عامل جمعیت در پاسخ این سئوال که موسسات درمانی وتربیتی وابسته به جمعیت شیرو خورشید سرخ با چه بودجه واعتباری اداره می شود گفت :

عواید شیرو خورشید

عواید جمعیت از چند منبع تحصیل میشده است که حالا یکایك آنرا عرض میکنم .

اول کمك دولت است . میزان کمك دولت بشیروخورشید سرخ چندسال قبل رقم قابل ملاحظه‌ای نبود سالی یك میلیون و دویست هزار تومان و بعدایك میلیون هفتصد هزارتومان شد در آن زمان شیرو خورشیدسرخ در بخت آزمائی ملی بمیزان بیست‌و پنج در صد سهم داشت بعداتصمیم گرفته شد که بجای سهمیه بخت‌آزمائی ملی و بمیزان عایدی که در آن سال از این ممرداشتیم از بودجه دولت بما مساعدت بشود حساب کردندودر حدود دومیلیون‌ونیم تومان که‌در چهارپنج سال پیش از این‌ممر عایدی داشتیم برای جمعیت دربودجه دولت گنجانیدند و بعد سهمیه‌اعتبار جمعیت‌از دولت بتدریج تقریبا بهشت میلیون تومان رسید از وزارت‌بهداری هم جمعا یك میلیون و دویست هزار تومان میگرفتیم و هنوز هم‌میگیریم : دوم عواید تمبر خیریه است که سهمیه جمعیت از این محل در سال تقریبا هشتصد هزار تومان میشود .

سوم کمك بازرگانان است بمیزان نیم درصد ازارزهای وارداتی که‌نصف آن بشیر و خورشید سرخ ایران‌می رسد و در حدود سالی شش میلیون تومان میشود .

چهارم دو هزارم معاملات اسناد رسمی که‌در سالهای خوب که‌معامله‌در جریان بود در حدود سالی دوازده میلیون تومان عایدی داشت و حالا تقریبا دوسال است که تنزل فاحش کرده‌وسالی هفت هشت میلیون تومان بیشتر عاید شیرو خورشید سرخ نمی شود بخصوص که بعدا دولت در تصویبنامه‌های مختلف در بسیاری‌از معاملات پرداخت این کمك را بشیرو خورشید سرخ حذف فرموده و ازاین حیث هم‌لطمه سنگینی بعواید شیرو خورشیدسرخ وارد شده است .

پنجم اعانات وعواید موقوفات جمعیت و کمك دانشکده پزشکی و متفرقه‌و غیره که در حدود سالی دومیلیون تومان پیش بینی میشود مجموع این عواید در سال ۱۳۴۰ رقمی‌در حدود سی میلیون تومان تشکیل میداد که در بودجه جمعیت منعکس است و با این مبلغ و عوایدی که بطور متفرقه تحصیل میکردیم وظایف خود را به طوریکه مفصل عرض کردم انجام‌می دادیم .

درشهرستانهای آذربایجان نیزاز سی چهل سال پیش سنت براین‌جاری بودکه شیرو خورشید سرخ از محل دروازه ها عوایدی داشت که درسال تقریبا بسه میلیون تومان بالغ میشد آنهم یك رقم دیگر عایدی جمعیت‌بود که بمرکز نمی آمد و شعب جمعیت در شهرستانهای استان آذربایجان مستقیما از آن استفاده میکردند .

آنچه از بودجه کسر شده

سئوال‌شدازاین‌عواید چه‌مبلغ کسرشده وشیروخورشید سرخ در مقابل‌نقصان عایدی برای ادامه اداره‌تاسیسات‌خود چه فکری کرده است ؟

آقای دکترخطیبی گفت‌ازرقم‌عایدات دولت رویهمرفته سه میلیون‌تومان واگردانشکده پزشکی نیز سهیمه‌خود را در مرکز مبارزه با سرطان‌چنانکه مرقوم داشته‌اند نپردازند در حدود سه میلیون ونیم تومان کسر میشود واز محل عواید دروازه ها در حدود سه میلیون تومان و جمعا تا شش میلیون ونیم تومان کسر شده‌و اگر رکود معاملات اسناد رسمی راهم حساب کنیم‌وآنرا باسال ۱۳۴۰ مقایسه نمائیم این‌کسر بودجه بده میلیون تومان درسال یعنی‌تقریبا یك‌ثلث‌کل بودجه شیروخورشید سرخ‌میرسد.

در مقابل این کسربودجه وظایف جمعیت نه تنها کمتر نشده بلکه به تدریج سنگین ترگشته است می‌دانید که حوادث و سوانح پیاپی رخ‌میدهد وتنها مرجعی که از آن توقع مساعدت دارند شیرو خورشید سرخ است هرچه تقاضای استمداد چه‌در اینگونه موارد وچه در موارد دیگر بمراجع و دستگاههای مختلف برسد .بشیرو خورشید سرخ احاله میدهندمردم‌ـ شهرستانهای مختلف با مشاهده ـ تاسیسات شیرو خورشید سرخ در شهرستانهای مجاور خود مرتبا تقاضای تشکیل شعبه جمعیت‌وایجاد موسسات مختلف را دارند وبی‌جواب گذاشتن تقاضای آنها موجب کسر حیثیت واعتبار جمعیت میشودو از طرف دیگر اداره‌تاسیسات موجود با این کسر بودجه سنگین محال وغیر ممکن است .

آنچه کردیم

پرسیدید در مقابل این مشکل‌چه کرده‌ایم و چه میکنیم . آنچه‌تاکنون کرده‌ایم استغاثه واستمداد وتقاضای توجه و جلب ترحم بود آنقدر که‌ممکن بود بمقامات دولتی متوسل شدیم در مقابل تکبرها و گاهی تندخوئی‌های بعضی از مقامات موثر مملکت بخاطر هدف مقدسی که داشتیم تحمل‌کردیم وحتی حیثیت و حرمت خودرا در این راه فدا نمودیم‌و بپای مقامات ذی‌نفوذ ریختیم با اینهمه نتیجه حاصل نشد مرغ یك پا داشت و میبایست‌جمعیت در این فشار بیرحمانه و غیرموجه بماند . لابد میپرسید حالا که‌مایوس شده‌ایم چه خواهیم کرد وچه‌میتوانیم بکنیم ،جزآنکه در مقابل‌مبلغی که‌کسر شده است قسمتی از این موسسات را تعطیل کنیم چاره‌ای نداریم .

دفاع از حق

همین مطلب بود که به آقای مسعودی نوشتم و ایشان‌شرافتمندانه بدفا ع‌از حق برخاستند .

امیدوارم‌باتوضیحاتیکه داده شده است دلهای مسئولین محترم‌امورنرم شود ونگذارند این موسسات مفیدو موثر تعطیل گردد و جمعیت‌شیر و خورشید سرخ را برای تحمل بار ـ سنگینی که بدوش دارد یاری کنند.

آخرین چاره

این آخرین تیری بود که درترکش داشتیم اگر اینهم بهدف نرسد چاره‌ای جز تعطیل قسمتی‌ازموسسات نیست .در اینجا یادم آمد عرض کنم که اتفاقا جناب آقای‌نخست‌وزیرعضو هیئت مدیره شیرو خورشید سرخ هستند واز جزئیات امکانات جمعیت مستحضرند ودر تمام مسافرت هاکه تشریف برده‌اند موسسات جمعیت را ملاحظه فرموده و بچشم دیده‌اند که در چه نقاط دور افتاده‌ای جمعیت‌چه تاسیسات مفید ووسیعی بوجود آورده است .حتی در شهر بیرجندمحل تولد وزادگاه خودشان میدانندکه تمام‌ـ تشکیلات درمانی‌ازبیمارستان‌وزایشگاه ودرمانگاه متعلق‌بشیرو خورشیدسرخ است حتی مادر گرامی و بزرگوار خودشان منزل مسکونی خود را بشیر وخورشید سرخ بیرجند واگذار ـ فرموده‌اند که اکنون خانه کودکان شیرو خورشید سرخ‌بیرجندشده‌است نظر وتوجه جناب آقای نخست‌وزیر همیشه معطوف بشیر وخورشیدسرخ بوده ووعده مساعدت فرموده‌اندبسیار ممنون وسپاسگزاریم .

بودجه اداره شیرو خورشید

بمدیر عامل جمعیت گفتم شمادر مقاله خود نوشته‌اید که کارکنان‌شیر وخورشید سرخ بدون حقوق‌کارمی کنند آیا ممکن است توضیحی‌دراین باب بدهید .

آقای دکتر خطیبی گفت ـ عرض کردم که تمام اعضای هیئتهای‌مدیره و مرکزی جمعیت خدمات خود را به رایگان انجام میدهندوتمام‌اعضای‌موثر داوطلبانه خدمت میکنند فقط بعضی کارمندان دفتری مختصر حقوقی می گیرند و تعجب خواهید کرد اگرعرض کنم که بودجه پرسنلی اداری‌جمعیت از صد‌ی‌سه کل بودجه‌شیروخورشید سرخ تجاوز نمیکند واز این رقم کسانی حیرت و تعجب‌میکنند که‌میزان بودجه پرسنلی تشکیلات اداری دیگر را بدانند که بصدی‌هشتادو نود می رسد . شیرو خورشید سرخ آنچه‌به دست می آورد صرف اصل کار می نماید . آیا انصاف است یك چنین موسسه‌ای را اینگونه مورد بی مهری قرار داده و موجبات تعطیل‌تشکیلات آنرا فراهم سازند خیال نمی کنم‌هیچ کس‌با رفتاری که شده‌است‌همداستان وموافق باشد

جدول کلمات متقاطع شماره ۲۴۶۸

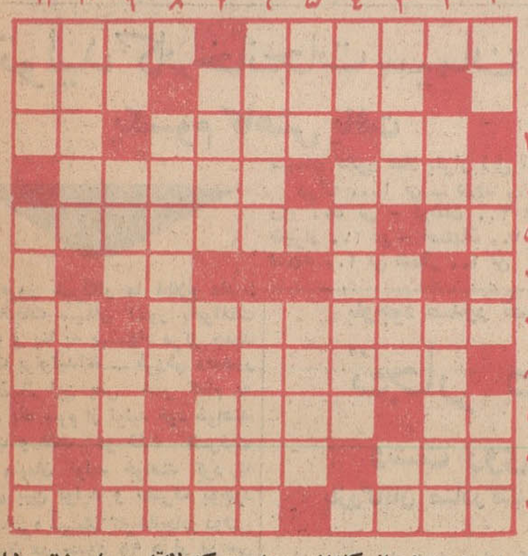

افقی : ۱ـ از قالیهای مرغوب ـ سنك سخت ۲ـ از حالات روحی‌که بیشتر درمورد شاعران‌روی‌میدهد ـ قوم‌نفرین شده ۳ـ تردید ـ چندسال پیش عمل کردن آن هم مد شده بود ـ شامه‌نواز ٤ـ پارچه پاره ـ از آنها توقع یاری دآریم ۵ـ ضمیر متصل ـ روزگاری کار نفت را می‌کرد ٦ـ عددی است ـ حرف اضافه ۷ـ دیار فیلان ـ مکان ۸ـ از شهرهای ایران ـ سابقا اتومبیل راروشن میکرد ۹ـ حرف یونانی ـ آهسته ـ افسار گسیخته ۱۰ـ قاعده ـ کارش رنج‌بردن است ۱۱ـ راه‌پیمای چهره نشین ! ـ پدر تاریخ .

عمودی : ۱ـ از کله‌اش پیداست که لااقل درباره زلف طبابت نمیداند ـ کار و حرفه ـ واحد غذای رستورانی ۳ـ از اصطلاحات بازی پریج وبلوت ـ از قدیمی ترین موسیقی دانان‌ایران ۳ـ حالا دیگر جای خودرا به‌بالش سپرده است ـ محصول حنجره ـ از نوادگان انگور ٤ـ ضمیری است ـ پاگون ۵ـ یك منزل مانده بیکی از معروفترین شهرهای جنوبی اروپا ـ گربه تاریکی ٦ـ فرمان ـ سابقا تصنیف بود ۷ـ معبد اورایکی از عجایب‌هفتگانه دنیای قدیم میدانستند ـ درخت ۸ـ وراج ـ عطر خوشش را دارد ۹ـ موجود افسانه‌ای ـ پول غیر مملکت ما ـ قسمتی استوانه‌ای در ماشین چاپ ۱۰ـ نماو ظاهر ساختمان ـ بحث و گفتگوی‌پرآب وتاب وناحرارت ۱۱ـ از وسایل صافکاری ـ هم خوش‌چشم‌است وهم خوش‌حرکت است ـ برای نوشتنش پنج‌خط لازم است .

حل جدول شماره ۲۴۶۷

	۱	۲	۳	۴	۵	۶	۷	۸	۹	۱۰	۱۱
۱	ا	م	م		ق	د	و	ب	ا	ل	ا
۲	د	س	ت	ب	د	ه	ت		ب	و	س
۳	م	ت	ا	ت		ن	ک	ر		ل	ت
٤		ق	ت	د	ی	ل		م	ا	ی	ا
۵	ا	ی	ت		ا	ق	م		ا	ر	
٦	ت	ح		م	ر		ی	ل		ب	ا
۷	ت		ک	ل		ا	ه	ک		ص	ا
۸	خ	ف	ت	ه		ل	ا	ه	و	ر	
۹	ا	ر		م	ل		ا		د	ر	س
۱۰	ب	د	ل		ا	ه	ن	ت	ل	ل	پ
۱۱	ی	ا	ق	و	ت	ل		ب	ک	ک	ه

حصر وراثت

بانو تاج خانم کیا دارای‌شناسنامه شماره ۲۷۸۷ فرزند محمد علی بکلاسه ۲ ـ ۱۸٤ ـ ٤۲ از این دادگاه درخواست گواهی حصر وراثت نموده و چنین توضیح داده که محمد علی کیا در تاریخ پنجم اردیبهشت ۱۳٤۲ درگرگان‌اقامت گاه دائمی خود بدرود زندگی گفته ورثه آنمرحوم منحصر است‌به‌یك دختر بنام تاج خانم کیا (متقاضیه)

اینك باانجام تشریفات‌مقدماتی درخواست مزبور را در سه‌نوبت پی‌درپی ماهی یکمرتبه آگهی می‌نماید تاهرکسی اعتراض دارد یا وصیتنامه از متوفی نزد او باشداز تاریخ نشر نخستین آگهی ظرف سه‌ماه بدادگاه تقدیم دارد و الا گواهی صادر و هر وصیتنامه جز سری و رسمی که بعد ازاین‌موعد ابراز شود از درجه اعتبار ساقطو بلااثر خواهد بود .

رئیس شعبه اول دادگاه بخش گرگان ـ سید محمدمرعشی

۳ـ۱ آ ـ ۷۸۹٤

حصروراثت

بانو حکیمه نبی‌زاده حقیقی دارای شناسنامه شماره ۱۷۹۰ فرزند علی محمد بکلاسه ۱٤ ـ ۱۳۰۹ـ ٤۱ از این دادگاه در خواست گواهی حصروراثت نموده و چنین توضیح داده که آقای سیدعیسی میرنژاد در تاریخ بیست و هفتم دی ماه ۱۳٤۱ در گرگان اقامتگاه دائمی خود بدرود زندگی گفته ورثه آن مرحوم منحصر است به دو پسر به اسامی سیداحمد دارنده شناسنامه ٦۰رمو سید محمود دارنده شناسنامه ۱۰٤رمو سه دختر باسامی سید رقیه دارنده شناسنامه شماره ۲٦۵ وسید صغری دارنده شناسنامه ۱۲۵ رمو سید کبری دارنده شناسنامه ۲٤۹ که نام و فامیل همگی آنان میرنژاد است و یك عیال‌دائمه بنام حکیمه نبی زاده حقیقی (متقاضیه)

اینك بانجام تشریفات مقدماتی درخواست مزبور را در سه نوبت پی‌درپی ماهی یکمرتبه آگهی می ـ نماید تاهرکسی اعتراض دارد یا وصیتنامه از متوفی نزد او باشد از تاریخ نشر نخستین آگهی ظرف سه‌ماه بدادگاه تقدیم دارد و الا گواهی صادر و هر وصیتنامه جز سری و رسمی که‌بعد ازاین موعد ابراز شود از درجه اعتبار ساقط و بلااثر خواهد بود .

رئیس شعبه اول دادگاه بخش سید محمد مرعشی

آگهی حصروراثت

آقای یحیی حاجی خانی‌دادخواست حصروراثت‌بکلاسه۲۳ـ٤۲ مدنی‌بدادگاه بخش ابهرتقدیم‌وتوضیح داده مرحوم یدالله حاجی‌خانی معروف (به‌سرتیپ) دارای شناسنامه شماره ۵۱٦ که در سال ۱۳٤۲ خورشیدی در ابهر محل اقامت دائمی خود وفات یافته ورثه آنمرحوم منحصر است به یحیی‌حاجی خانی دارای شناسنامه ٦۳٦۹ ابهر ویوسف حاجی‌خانی دارای شناسنامه شماره ۸۸ـ۱۳۳٦ موالید ابهر پسران وبانوان کلثوم حاجی خانی دارای شناسنامه شماره۵۱۹ ابهروبانوحاجی خانی دارای‌شناسنامه‌شماره ۱۵ـ۱۳۱۵ موالید ابهر و شیرین حاجی خانی بشناسنامه شماره ۲۰۳ـ۱۳۳٤ ابهر وشهناز حاجی خانی بشناسنامه شماره ۷٦ـ۱۳۳۰ ابهر دختران و بانو طوبی حاجی‌خانی بشناسنامه شماره ۵۱۷ ابهر و بانو صغری نعیمی یزدی شناسنامه شماره ۳۷۹۹۷ تهران عیالهای دائمی و وصیت‌نامه شماره ۵۹۹۸ـ۱۸ر۱ر٤۲ صادره ازدفتر خانه شماره ۱٤۵ تهران رانیز ابراز داشته است اینك باانجام تشریفات مقدماتی مراتب راسه نوبت پی در پی ماهی یکمرتبه از روزنامه رسمی کشور وروزنامه اطلاعات آگهی مینماید تا هرکس اعتراضی دارد و یا وصیت نامه‌ای که تاریخ آن موخربروصیت نامه مذکور فوق باشد از متوفی داشته باشد بدادگاه اعلام والاگواهی با رعایت مفاد وصیت نامه ابرازی صادر و هرگونه اعتراضی ویاوصیت نامه جز رسمی وسری که بعداز این موعد ابراز شود از درجه اعتبار ساقط وبلااثر خواهد بود .

رئیس دادگاه بخش ابهر میرعبدالعلی تهامی

۳ـ۲ آ ـ ۱۱۸٦۰

تصحیح

آگهی دعوت مجمع عمومی مندرج در صفحه۱۲ روز دوشنبه ۲۱ مردادماه مربوط به «شرکت کرومیت ایران با مسئولیت محدود» بوده که کلمه‌ایران درچاپ حذف شده بود .

آ ـ ۸۹۹۷

زیبائی افسانه‌ای

طاوس

را در اتومبیلهای

تانوس

تماشا کنید !

نوع جدید تانوس ۱۲M TS تی.اس

در بازارهای جهانی موفقیت بیمانندی

بدست آورده وفروش قابل ملاحظه‌ای داشته است. همه خریداران

تانوس در سراسر جهان، زیبائی. سرعت، و تکنیك قوی

۱۶۲ اسب قدرت کشش این اتومبیل راستایش میکنند

Ford نماینده انحصاری در ایران، شرکت سهامی اتو پارس. خیابان تیمور. تلفن های ۳ - ۷۱۵۶۱

راندگان جهان

بقدرت ودوام لاستیک کلبر کلمب اطمینان دارند

Kléber-Colombes

نماینده انحصاری: شرکت سهامی کالار. ساختمان فیات دروازه دولت

پیشنهاد بموقع عمل‌گذاشتن اختراع شماره ۳۲۰۵ راجع بطرز تهیه ترکیبات کوبالامین ـ پپتید

صاحب اختراع نامبرده میل دارد باصاحبان صنایع درایران جهت عملی‌نمودن اختراع مذکور وارد مذاکره شود. برای اطلاع بیشتر به‌دفتر حقوقی‌دکتر الکساندر آقایان و همکاران خیابان سوم‌اسفند مراجعه فرمائید .

آ ـ ۹۳۵۵

یك فرصت عالی

جرمن هتل

بعلت مسافرت مدیر باتمام‌وسائل وتجهیزات واگذار میگردد

«وبا بازمین وساختمان‌فروخته‌می‌شود»

خریداران از ساعت ۸ تا ۱۰ عصر و

واسطه‌های معاملات از ساعت ۵ تا۷ عصر بمحل جرمن هتل‌واقع در خیابان کوشك ـ ارباب جمشید مراجعه فرمایند. تلفن ۳٤۸۷۸ و۳٦٦۸٤

اطلاعات اقتصادی

تولید کارخانجات سیمان
یکسوم کاهش یافت

سیمان کشور فعلا بقرار ذیل است:
تهران ۱۰۰۰ تن ـ دورود ۶۰۰ تن
ری ۵۰۰ تن ـ لوشان ۳۰۰ تن ـ
شیراز ۲۰۰ تن ـ اصفهان ۲۰۰ تن ـ
مشهد ۱۰۰ تن شمال ۱۰۰ تن

امروز خبرنگار ما اطلاع داد: کارخانجات سیمان کشور باموافقت دولت و بنا به پیشنهاد مرکز جدید نظارت برتولیدات ـ فروش وصدور سیمان از این پس هر کدام به میزان یك سوم از تولید خود خواهند کاست و فقط دو ثلث ظرفیت خود سیمان تولید خواهند کرد تا تعادلی بین تولید و مصرف بوجود آید ذخیره سیمان کارخانجات دولتی هم‌اکنون در حدود ۹۵ هزار تن می باشد واز این ذخیره برای صادرات بکشور های‌اطراف خلیج‌فارس وسایر کشور هااستفاده خواهند کرد. تصمیم کاهش تولید به ۸ کارخانه سیمان بلاغ گردیده است. ازکارخانجات سیمان، ری ولوشان دولتی وبقیه خصوصی هستند. ظرفیت کارخانجات

چای‌قاچاق بازار را پر کرده است
معاملات چای تحت‌تاثیر قاچاق وضع‌رضایت‌بخشی ندارد

بازار چای رضایت بخش نیست
قسمت مهم چای خارجی مورد معامله از چای وارده‌ازطریق مبادلات مرزی وقاچاق میباشد. و چائی که در مبادلات‌مرزی‌بایران‌وارد میشود‌معمولا میبایستی براساس احتیاجات‌ساکنان آن منطقه باشد اما از این راه مقادیر فراوانی چای وارد میشود که در تمام شهر های مرکزی و حتی بازار تهران مورد معامله قرار میگیرد.

چای سیلان که میبایستی طبق قرارداد در سال جاری وارد شود بعلت اینکه خرید سیلان باندازه‌کافی نرسیده اجازه ورود داده نشده‌است سهمیه چای کلکته هم تمام شده و سهمیه جدیدهم‌داده‌نمیشود وگویااین سهمیه بعد از تعیین تکلیف قرارداد بازرگانی سال جاری داده خواهد شد.

بازار چای تحت تاثیر اوضاع و احوال فوق و کمی مصرف تابستان واصولا رکود شدید همه جانبه بازار فعالیت رضایتبخشی ندارد. در رونق پائیزی هم اگر وضع واردات چای سیلان و کلکته روشن نشود بازار تحت تاثیر چای قاچاق و چائی که از طریق مبادلات مرزی وارد میشود قرار خواهد گرفت.

حراج چای در کلکته در هفته قبل بد نبود در حدود ۴۲۹۶۴ صندوق بفروش رفت در این حراج چای‌زرین خریدار زیادتر داشت مظنه چای شکسته نمره۲ کیلوئی ۱۱٫۵۰ روپیه تحویل خرمشهر و باروتی نمره ۲ کیلوئی ۹ روپیه تحویل خرمشهر بود.

شرکت‌ها

*شرکت کوین طلائی بامسئولیت محدود برای اشتغال بامور بازرگانی با سرمایه یك میلیون ریال بمدیریت آقایان ابراهیم‌نصرت‌و جان‌حسومیلر ادوارد حنی خیاط و اسحق فنزی در تهران تشکیل گردید.

*شرکت بینش‌با مسئولیت محدود برای واردات‌داروئی‌باسرمایه هفتصد وپنجاه هزار ریال بمدیریت آقایان حشمت طبیبی همدانی و خانبابا ـ طوبیان‌و مهدی‌طوبیان‌در تهران‌تاسیس شد.

*سرمایه شرکت سهامی ژاپن ـ اکسپرس از مبلغ یك میلیون ریال به مبلغ دو میلیون ریال افزایش یافت.

سندیکای‌صنایع‌شیمیائی کشور تشکیل شد
اتحادیه بزرگی ازچند سندیکای‌صنعتی درشرف تاسیس‌است

امروز خبرنگار ما کسب اطلاع کرد که سندیکای شیمیائی کشوربه عضویت چند کارخانه مهم در تهران تشکیل شده ومقدمات کار آن بپایان رسیده است.

آقای مرتضی‌سرمد دبیرسندیکای صنایع فلزی ایران سمت دبیری سندیکای جدیدالتاسیس صنایع شیمیائی را نیز بعهده دارد.

آقای سرمد در این خصوص به خبرنگار ما اظهار داشت چون صنایع شیمیائی یکی از صنایع مهم‌میباشد واز طرف دیگر قصد داریم باهمکاری چند سندیکای دیگر یك اتحادیه قوی از صنایع کشور ایجاد کنیم لذا سندیکای شیمیائی در محل سندیکای صنایع فلزی ایران‌تشکیل شده واکنون ازهرجهت آماده‌پذیرش اعضای جدید میباشد.

آقای مرتضی سرمد افزود: با تصویب طرح وزارت کار نزودی اختیارات جدیدی بسندیکاها داده خواهد شد وسندیکاها درامورصنعتی دارای قدرت زیادتری میشوند. زیرا وضع صنایع کشور ما اکنون بجائی رسیده است که باید صد در صد مورد حمایت ونظارت قرار گیرد. ایجاد سندیکاها باعث خواهد شدکه صنایع تمرکز بیشتری پیدا کنندو روابط دستگاههای دولتی‌باکارخانجات وصاحبان صنایع تسهیل گردد.

دبیر سندیکای صنایع شیمیائی همچنین گفت همانطور که ما موفق شدیم در دوسال اخیر در بسیاری از موارد برای صنایع فلز موفقیتهائی بدست آوریم وبنفع مصرف‌کنندگان اقداماتی بنمائیم امیدواریم اجرای اساسنامه وطرحهای مفیدی که در صنعت شیمیائی داریم بتواند خدمت تازه‌ای برای مردم مملکت باشد.

آگهی مناقصه

سازمان تربیت بدنی و تفریحات سالم ایران ساختمان سالن سرپوشیده آبادان رابشرح زیر بمناقصه می گذارد.

۱ـ بهاء کل کار در حدود شش میلیون ریال است که سه میلیون ریال در سال ۴۲ مطابق قرارداد از اعتبارات سازمان تربیت بدنی آبادان و بقیه بالمناصفه در سال ۴۳ از عتبارات سازمان مرکزی و سازمان محل پرداخت خواهد شد.

۲ـ شرکت کنندگان در مناقصه باید جزء شرکت های ساختمانی درجه یك و دو سازمان برنامه بوده باشند.

۳ـ داوطلبان شرکت درمناقصه می‌توانند مدارك مناقصه‌شامل. نقشه. دفترچه واحد بهاء. مشخصات فنی وشرایط مناقصه را با پرداخت سه هزار ریال حد اکثر تاآخر وقت اداری ۴۲٫۶٫۲ از اداره کل ساختمان این سازمان دریافت و پیشنهادات خوددراحد اکثر تاساعت ۱۰ صبح روز ۴۲٫۶٫۶ بدفتر کل سازمان تسلیم ورسید دریافت دارند پیشنهادات واصله درساعت ۱۱ صبح روز ۴۲٫۶٫۶ دراتاق هیئت مدیره سازمان باز و قرائت خواهد شد و حضور پیشنهاد دهندگان در جلسه مناقصه آزاد است وسازمان‌در رد یا قبول یك یا کلیه پیشنهادات مختار خواهد بود. الف ۳۰۱۶

رئیس سازمان و معاون وزارتفرهنگ سرلشکر دکتر ایزدپناه

مناقصه ومزایده

*اداره سررشته داری ارتش‌خرید سی هزار زوج دستکش کرکی تا ـ ۳ـ۵ـ۱۳۴۲

*اداره مهندسی ارتش احداث‌یك حلقه چاه‌عمیق ۱۲اینچی تا۲۷۰ر۴۲

تصحیح خبر شرکتها

در مورد شرکت ژکفر با مسئولیت محدود که خبر تشکیل آن چندی پیش چاپ شد تصحیح میشود که مدیرعامل‌شرکت‌بانوفروز یاسائی‌باحق امضاء میباشد.

باوجود صدور تصویب‌نامه آزادی صادرات برنج

تجار صادر کننده
دست روی دست گذاشته‌اند
بازرگانان صادرکننده بدوام تصمیمات وزارت‌اقتصاد اعتماد ندارند

امروز یکی از تجار صادر کننده پس از درج مصاحبه معاون وزارت اقتصاد پیرامون وضع برنج‌و صادرات آن تلفنی بخبرنگار ما گفت حالا که سر و صدای برنج درآمده دولت با صدور یك تصویبنامه پای خودرا از ماجرا بیرون کشیده و مردم را با بحرانی که دست بگریبان آن هستند تنها گذارده است.

واگذاری کار صادرات برنج بمردم از نظر اصولی درست است ولی در اینجا یك سئوال وجود دارد و آن این است که وزارت اقتصاد چرا در ابتدای سال و موقع انتشارمقررات صادرات و واردات، صادرات برنج را برای فصل تولید آزاد نکرده‌لابد اگر سروصدای بحران برنج بلند نشده بود این تصویب نامه هم صادر نمی شد.

با آنکه تصویبنامه آزادی صادرات برنج و لغو سود بازرگانی صادراتی آن صادر شده باز تجار صادر کننده دست روی دست گذارده‌اند وخرید نمیکنند. دلیلش هم خیلی روشن‌است چون‌به دوام تصمیم وزارت اقتصاد اعتماد ندارند و فکر میکنند همانطور که سر و صدای برنج موجب صدور تصویب نامه شد ممکن است سرو‌صدای دیگری سبب صدور تصویبنامه دیگری شود و سرمایه و هستی تجار را بخطر اندازد وبرباد دهد چون تصمیمات وزارت بازرگانی سابق وزارت اقتصاد هیچوقت با رعایت همه جوانب و حفظ سرمایه های مردم نبوده است. اگر وزارت اقتصاد اعلام کند که تا شش ماه‌دیگر تصویب نامه آزادی صادرات برنج تغییر نخواهد کرد آنوقت ممکن است امیدوار بود که بازرگانان برای خرید برنج جهت صادرات اقدام کنند.

جشن دهقان
سال باشکوه بیشتر در سراسر روستاها برگزارمیشود

هر نگار ما گزارش داد که در روز مهر ماه مراسم روز دهقان در شهرها و روستاهای کشور برگزار خواهد شد.

سال گذشته بامر اعلیحضرت‌همایونی روز اول مهر ماه که همه ساله بعنوان جشن مهرگان مراسمی در آنروز برپا میشد روزدهقان‌شناخته‌شد ومراسمی نیز سال گذشته انجام گرفت امسال این مراسم بصورتی بسیار وسیع ودر همه روستا های مملکت برگزار خواهد شد. ودهقانان آزادی خود را جشن خواهند گرفت

احتمال دارد شاهنشاه در جشنی که دریکی‌از دهات قزوین باین‌مناسبت برپا میشود شرکت فرمایند و بیانات مهمی در زمینه اهمیت روز دهقان ایراد فرمایند.

هفته آینده تیمسار سپهبد ریاحی وزیر کشاورزی طی‌مصاحبه ای جریان این برنامه را باطلاع عموم خواهد رسانیدودراین‌روزدهقانان‌دهستان‌هائی که در سراسر کشورامسال محصولات خوب تولید کرده وبازده کار آنها عالی بوده به حضور شاهنشاه‌معرفی شده و جایزه خواهند گرفت.

آگهی مناقصه شماره ۴۲٫۴

اداره کل کارپردازی وزارت‌پست‌و تلگراف وتلفن تعداد ۱۳ قلم، قلم لوازم موتور های بودا و نصب و تعمیر آنها طبق مشخصات و برك شرائط و طرح قرارداد موجود از طریق مناقصه خریداری مینماید.

داوطلبان شرکت‌درمناقصه میتوانند بامراجعه باین اداره کل و دریافت مدارك مناقصه پیشنهادات خود را طبق مفاد برك شرائط‌وطرح‌قرارداد درجوف سه پاکت بشرح مندرج‌در برك شرائط مناقصه ساعت ۹ صبح روز ۴۲٫۶٫۱۲ بدفتر اداره کل کارپردازی واقع در خیابان‌سعدی جنوبی عمارت بیمه پارس تسلیم داشته رسید دریافت دارند.

پیشنهادات واصله ساعت ۱۰ صبح همان روز باز و قرائت خواهد گردید. الف ۳۰۶۷

کانون تربیت پسران ـ دبستان ملی احمدی

دارای کاملترین برنامه و بهترین مربیان وده سال سابقه درخشان مجهز بوسایل جدید آموزش و پرورش تنها دبستانی که کلیه کلاس های آن دارای تلفن می باشد تا شما که علاقه بطرز کار فرزند خود دارید از منزل یا محل کار خود مستقیم با مربی مربوطه تماس بگیرید ـ وسیله آمدو رفت آماده است تجریشی باغ فردوس تلفن ۸۵۱۹۵۸

استخدام مدیر فروش
برای منطقه اصفهان ـ یزد ـ کرمان ـ بلوچستان

یکی از شرکتهای تولیدی که در فروش محصولات کارخانه خودبخوبی موفق است برای توسعه سازمان فروش احتیاج‌بیکنفر مدیر فروش لایق دارد که باید سوادکامل وسابقه فروشندگی وپیشینه تجارت داشته باشد و سن او از پنجاه‌سال تجاوز نکندو در ضمن اقامت دائمی باخانواده خود در تهران برای رسیدگی بامور فروش به‌شهرستانهای منطقه خود مسافرت کند.

داوطلبان که بایستی درامور بازرگانی اطلاعات کافی داشته‌ومتدین بدیانت اسلام‌ومشهور بحسن خلق‌وامانت وبدون سابقه‌ورشکستگی باشند ودارای وثیقه کافی بوده یاضامن معتبر معرفی نمایند تقاضا نامه کتبی حاوی کلیه مشخصات وشرح حال خود و میزان حقوق مورد درخواست بضمیمه یك قطعه از آخرین عکس خودشانرابه صندوق پستی «۲۵۵» تهران ارسال نمایند.

مندرجات پیشنهادات واصله محرمانه تلقی شده ودر صورت تقاضا بصاحبان آن مرجوع میگردد.

آگهی مجمع عمومی انجمن فنی ایران و فرانسه

دراجرای ماده نهم اساسنامه مجمع عمومی انجمن فنی ایران و فرانسه در روز دوشنبه بیست‌وپنجم شهریور ۱۳۴۲ ساعت پنج بعدازظهر در محل مرکز اطلاعات ونشریات فنی فرانسه واقع در خیابان فرصت شماره ۶۲ تشکیل میشود از آقایان اعضای اصلی ووابسته وکلیه داوطلبان عضویت که واجد شرایط مذکور در اساسنامه میباشند دعوت میشود که در جلسه شرکت فرمایند.

دستور جلسه:
استماع گزارش هیئت مدیره ـ انتخاب هیئت مدیره جدید ـ بحث در اطراف خط‌مشی انجمن.

هیئت مدیره

آگهی دعوت مجمع فوق‌العاده

از کلیه صاحبان سهام شرکت سهامی مرفه دعوت میشودکه در جلسه مجمع‌عمومی فوق‌العاده درساعت ۴ بعدازظهر روزپنجشنبه هفتم شهریورماه ۱۳۴۲ در منزل آقای حاج سیدمجید علوی‌تشکیل میگردد حضور بهمرسانند.

دستور جلسه انحلال شرکت و انتخاب مدیران تصفیه

هیئت مدیران‌ودارندگان‌بیش‌ازخمس سرمایه‌شرکت سهامی‌مرفه مجید علوی ـ میشل سلیم‌حداد آ ـ ۹۴۰۹

بدینوسیله باطلاع عموم میرساند

اینجانب محمد بصیر شناسنامه شماره ۳۸۹۷۷ صادره از همدان که ازبدوتاسیس شرکت صادراتی پیوند سمت دفترداری آنشرکت راداشته‌ام اینك ازکاربرکنار ملاقات گاه‌گاه من با شخص‌دیگران تاکوربرای تصفیه حساب می‌باشد.

محمد بصیر

پیشنهاد بموقع عمل‌گذاشتن اختراع شماره ۳۴۴۴ راجع به دسته حروف وکلیدهای‌ماشین‌تحریروماشین مخابرات (تله پرستیت) به سیاق نسخ

صاحب اختراع نامبرده میل دارد باصاحبان صنایع درایران جهت عملی‌نمودن اختراع مذکوروارد مذاکره شود. برای اطلاع بیشتر بدفتر حقوقی دکترالکساندر آقایان و همکاران خیابان سوم اسفند مراجعه فرمائید.

آ ـ ۳۵۵

برنامه سینماها

*آستارا (تجریش) ـ۱۰۱خطر ـ رنگی ـ دوبله بفارسی ـ۱۱ ـ ۵ ـ ۷ ـ ۹ ـ تلفن ۸۴۰۲۲ ـ ۸۵۹۶۶

*آسیا ـ ۸ گلادیاتور ـ اسکوپ ـ رنگی ـ دوبله بفارسی ـ مارك فورست ـ شیلاگابل ۳ ـ ۵ ـ ۷ ـ ۹ تلفن ۴۲۹۰۹

*امپایر ـ معمای بزرك ـ اسکوپ ـ رنگی ـ دوبله بفارسی ـ سوزان هیوارد ۱۱ ـ ۳ ـ ۵ ـ ۷ ـ ۹ تراس ۷٫۳۰ ـ ۹٫۳۰ تلفن ۶۲۳۹۴۲

*اتون ـ ۱۰۱خطر ـ رنگی ـ دوبله بفارسی ۱۰٫۳۰ ـ صبح ۲٫۳۰ ـ ۴٫۳۰ ـ ۶٫۳۰ ـ ۸٫۳۰ ـ تلفن ۳۸۱۱۸

*ایران ـ جدال بخاطر عشق ـ فارسی ـ نارملا ـ صباحی ـ کاشانی ـ ۱۰٫۳۰ ـ ۱۰٫۲ ـ ۳۰ ـ ۴ ـ ۳۰ ـ ۶ ـ ۳۰ ـ ۸ تلفن ۳۶۳۵۴

*اسکار ـ خاطرات دختر ۱۷ ساله ـ اسکوپ ـ رنگی ـ دوبله‌بفارسی ۱۰ ـ ۲ ـ ۴ ـ ۶ ـ ۸ تلفن ۴۵۷۹۷ ـ ۷۵۸۸۸۸

*ایفل ـ ترس پنهانی ـ دوبله بفارسی ـ جان پن ـ آن نیلاند. ۱۰ ـ ۲ ـ ۴ ـ ۶ ـ ۸ ـ ۱۰ تلفن ۳۷۲۷۷ ـ ۷۵۸۸۸۸

*ب.ب معمای بزرك ـ اسکوپ ـ رنگی ـ دوبله بفارسی ـ سوزان‌هیوارد ۱۰٫۳۰ ـ ۲٫۳۰ ـ ۴٫۳۰ ـ ۶٫۳۰ ـ ۸٫۳۰ (تلفن ۶۹۶۴۱)

*پلازا ـ پاندول‌مرك ـ پاناویژن ـ رنگی ـ دوبله‌بفارسی ـ وینسنت‌پرایس ـ ۱۱ ـ ۱۵٫۳ ـ ۱۵٫۵ ـ ۱۵٫۷ ـ ۱۵٫۹ ـ تلفن ۴۴۲۵۵

*تخت جمشید ـ دنیای دلباختگان ـ اسکوپ ـ رنگی ـ دوبله بفارسی ۱۱ ـ ۳ ـ ۵ ـ ۷ ـ ۹ (تلفن ۴۳۵۵۰)

*تهران ـ نیرنگ جاسوسه ـ رنگی ـ دوبله بفارسی ـ راك هودسن ۱۰ ـ ۲ ـ ۴ ـ ۶ ـ ۸ تراس ۷٫۳۰ ـ ۹٫۳۰ تلفن ۳۸۱۶۵

*دیانا ـ ترس پنهانی ـ دوبله بفارسی ـ جان‌پن ـ آن نیلاند. ۷٫۳۰ ـ ۹٫۳۰ تلفن ۴۷۳۶۵ ـ ۷۵۸۸۸۸

*چارلی ـ لحظه‌بی‌خبری ـ رنگی ـ دوبله‌بفارسی ـ استرویلیامز ـ جان ساکسون ۱۰٫۳۰ ـ ۳ ـ ۵ ـ ۷ ـ ۹ ـ تلفن ۶۸۴۶۱

*دنیا ـ شب‌زنده‌دارها ـ اسکوپ ـ رنگی ـ دوبله‌بفارسی ـ گریکوری‌پك ـ ریتاگام ۱۰٫۳۰ ـ ۲٫۳۰ ـ ۴٫۳۰ ـ ۶٫۳۰ ـ ۸٫۳۰ ـ تلفن ۳۳۸۱۲

*حافظ ـ ۸ گلادیاتور ـ اسکوپ ـ رنگی ـ دوبله بفارسی ـ مارك فورست ـ شیلاگابل ۱۰٫۳۰ ـ ۲٫۳۰ ـ ۴٫۳۰ ـ ۶٫۳۰ ـ ۸٫۳۰ تلفن ۳۴۰۷۴

*رادیوسیتی ـ ۱۰۱خطر ـ رنگی ـ دوبله‌بفارسی ـ ۱۱ ـ ۳ ـ ۵ ـ ۷ ـ ۹ ـ تلفن ۴۳۳۲۰

*رکس ـ پاندول‌مرك ـ پاناویژن ـ رنگی ـ دوبله‌بفارسی ـ وینسنت‌پرایس ـ ۱۰٫۳۰ ـ ۲٫۳۰ ـ ۴٫۳۰ ـ ۶٫۳۰ ـ ۸٫۳۰ ـ تلفن ۳۴۱۶۹

*رویال ـ ۸ گلادیاتور ـ اسکوپ ـ رنگی ـ دوبله بفارسی ـ مارك فورست ـ شیلا گابل ۱۱ ـ ۳ ـ ۵ ـ ۷ ـ ۹ تلفن ۴۹۷۸۵

*سانترال ـ خانم کلانتر ـ اسکوپ ـ رنگی ـ دوبله بفارسی ـ دبی‌دینولدز ـ استیوفارست ۱۱ ـ ۳ ـ ۵ ـ ۷ ـ ۹ ـ تلفن ۴۸۶۸۶

*سعدی ـ پاندول‌مرك ـ پاناویژن ـ رنگی ـ دوبله‌بفارسی ـ وینسنت پرایس ـ ۱۰٫۳۰ ـ ۱۲٫۳۰ ـ ۲٫۳۰ ـ ۴٫۳۰ ـ ۶٫۳۰ ـ ۸٫۳۰ ـ تلفن ۳۶۴۶۸

*سهیلا ـ ۸ گلادیاتور ـ اسکوپ ـ رنگی ـ دوبله بفارسی ـ مارك فورست ـ شیلاگابل ۱۰٫۳۰ ـ ۲٫۳۰ ـ ۴٫۳۰ ـ ۶٫۳۰ ـ ۸٫۲۰ تلفن ۳۶۴۲۴

*کریستال ـ خاطرات دختر ۱۷ساله ـ اسکوپ ـ رنگی ـ دوبله‌بفارسی ـ رمی‌شنایدر ۱۰ ـ ۲٫۳۰ ـ ۴٫۳۰ ـ ۶٫۳۰ تراس ۷٫۳۰ ـ ۹٫۳۰ تلفن ۳۷۶۷۵ ـ ۷۵۸۸۸۸

*متروپل ـ نیرنك جاسوسه ـ رنگی ـ دوبله بفارسی ـ راك هودسن ایوان دوکارلو ۱۰٫۳۰ ـ ۲٫۳۰ ـ ۴٫۳۰ ـ ۶٫۳۰ ـ ۸٫۳۰ تلفن ۳۹۴۱۰

*مولن روژ ـ خاطرات دختر ۱۷ ساله ـ اسکوپ ـ رنگی ـ دوبله بفارسی ـ رمی‌شنایدر ۱۱ ـ ۳٫۳۰ ـ ۵٫۳۰ ـ ۷٫۳۰ ـ ۹٫۳۰ تلفن ۷۲۹۲۹ ـ ۷۵۸۸۸۸

*مهتاب ـ خاطرات دختر ۱۷ ساله ـ اسکوپ ـ رنگی ـ دوبله‌بفارسی ـ رمی‌شنایدر ۱۰٫۳۰ ـ ۳ ـ ۵ ـ ۷ ـ ۹ تلفن ۴۷۷۷۷ ـ ۷۵۸۸۸۸

*میامی ـ جدال بخاطر عشق ـ فارسی ـ نارملا ـ کاشانی ـ صباحی ـ ۱۰٫۳۰ ـ ۲٫۳۰ ـ ۴٫۳۰ ـ ۶٫۳۰ ـ ۸٫۳۰ تلفن ۷۴۳۲۹

*ماندانا ـ ماجرای خانواده رابینسون ـ اسکوپ ـ رنگی ـ دوبله‌بفارسی ۱۰٫۳۰ ـ ۴٫۳۰ ـ ۶٫۳۰ ـ ۸٫۳۰ (تلفن ۷۹۹۸۲)

*نیاگارا ـ سرگذشت ادی‌دوجین رنگی ـ دوبله بفارسی تایرون‌پاور ـ کیم نواك ـ ۱۱ ـ ۱۵٫۲ ـ ۴٫۳۰ ـ ۶٫۴۵ ـ ۹ تراس ۷٫۳۰ ـ ۹٫۴۵ (تلفن ۶۵۳۰۷)

*همای ـ جدال بخاطر عشق ـ فارسی ـ نارملا ـ کاشانی ـ صباحی ـ ۱۰٫۳۰ ـ ۲٫۳۰ ـ ۴٫۳۰ ـ ۶٫۳۰ ـ ۸٫۳۰ تلفن ۳۰۲۱۶۹

*سیلوانا ـ گومانچرو ـ اسکوپ ـ رنگی ـ دوبله بفارسی ـ جان وین ۳ ـ ۵ ـ ۷ ـ ۹ تلفن ۳۳۷۷۷

*فری ـ دختران درجبهه ـ دوبله بفارسی ـ ۱۰٫۳۰ ـ ۲٫۳۰ ـ ۴٫۳۰ ـ ۶٫۳۰ ـ ۸٫۳۰ تلفن ۲۷۸۹۳

*سینمای تابستانی مخصوص فرهنگیان ـ ارزش پول ـ رنگی ـ دوبله بفارسی ـ ۸ بعد از ظهر در دبیرستان رضاشاه کبیر

*رامسر ـ فستیوال فیلم فارسی ـ تلفن ۵۲۰۶۰

*برلیان ـ ترس پنهانی ـ دوبله بفارسی ـ جان پن ـ آن نیلاند. ۱۰٫۳۰ ـ ۱۲٫۳۰ ـ ۲٫۳۰ ـ ۴٫۳۰ ـ ۶٫۳۰ ـ ۸٫۳۰ تلفن ۳۳۵۳۵ ـ ۷۵۸۸۸۸

*زهره ـ ترس پنهانی ـ دوبله بفارسی ـ جان پن ـ آن نیلاند. ۱۰٫۳۰ ـ ۲٫۳۰ ـ ۴٫۳۰ ـ ۶٫۳۰ ـ ۸٫۳۰ تلفن ۳۰۴۸۰۸ ـ ۷۵۸۸۸۸

*جهان ـ فستیوال فیلم فارسی ـ تلفن ۶۰۳۰۵

*فردوسی فستیوال فیلم فارسی ـ تلفن ۳۵۷۸۴

*تاج ـ ساحل انتظار ـ فارسی ـ تهمینه ـ جعفری ـ فردین ـ ۱۰٫۳۰ ـ ۲٫۳۰ ـ ۴٫۳۰ ـ ۶٫۳۰ ـ ۸٫۳۰ تلفن ۳۳۰۶۴

*آریا ـ دختران در جبهه ـ دوبله بفارسی ـ ۱۰ ـ ۱۲ ـ ۲ ـ ۴ ـ ۶ ـ ۸ تراس ۷٫۳۰ ـ ۹٫۳۰ تلفن ۳۹۸۸۴

*المپیا ـ رقابت درشهر ـ فارسی ـ خوروش ـ ابراهیم باقری ۲٫۳۰ ـ ۴٫۳۰ ـ ۶٫۳۰ ـ ۸٫۳۰ تلفن ۶۵۷۹۸

*مونت‌کارلو ـ کوه سرخ ـ رنگی ـ دوبله بفارسی ـ الزلد ۲٫۳۰ ـ ۴٫۳۰ ـ ۶٫۳۰ ـ ۸٫۳۰ (تلفن ۷۹۷۴۱)

*البرز ـ تیر شکسته ـ رنگی ـ دوبله بفارسی ـ جف‌چندلر ۱ ـ ۳ ـ ۵ ـ ۷ ـ ۹ ـ ۱۱

*مراد ـ فستیوال فیلم فارسی ـ تلفن ۷۳۳۸۲

*ژاله فستیوال فیلم فارسی ـ تلفن ۳۰۴۱۲۰

*فلور ـ فستیوال فیلم فارسی ـ تلفن ۲۸۰۹۶

*پارك ـ خشم ـ دوبله بفارسی ـ جان درك ۱۰٫۳۰ ـ ۱۲٫۳۰ ـ ۲٫۳۰ ـ ۴٫۳۰ ـ ۶٫۳۰ ـ ۸٫۳۰ تلفن ۳۹۶۲۷

*پردیس ـ بن‌هور ـ اسکوپ ـ رنگی ـ دوبله‌بفارسی ـ چارلتون هستون ـ جك‌هاوکینز ۱۰٫۳۰ ـ ۳٫۳۰ ـ ۸

*پرسپولیس ـ رقابت در شهر ـ فارسی ـ خوروش ـ ابراهیم باقری ۱۰ ـ ۱۲ ـ ۲ ـ ۴ ـ ۶ ـ ۸ تلفن ۵۸۱۰۸۳

*مشعل ـ من ارث بابامو میخوام ـ رنگی ـ دوبله بفارسی ـ بوب‌هوپ

*ونوس ـ فستیوال فیلم فارسی ـ تلفن ۳۵۱۱۵

۹ ـ ۱۱ ـ ۱ ـ ۳ ـ ۵ ـ ۷ ـ ۹ تلفن ۳۳۸۲۶

آگهی تجدید مناقصه

بنگاه کل داروئی ایران مقدار ۴۰ تن تخته تبریزی خشك ویا ششهزار عدد صندوق خالی مورد نیاز خودرا از طریق مناقصه خریداری مینماید.

فروشندگان میتوانند با مراجعه باداره حسابداری بنگاه (خیابان نادری ایستگاه شیبانی) و دریافت برك شرایط مناقصه پیشنهادات خود را تاآخر وقت اداری روز ۴۲٫۶٫۱۹ بدفتر اداره حسابداری بنگاه تسلیم و رسید دریافت دارند.

۱ـ۲ آ ـ ۱۵۲۷۲ مدیر عامل ـ دکتر مسعود دادمرز

قابل توجه مقاطعه کاران محترم

ویبراتورهای سوئدی ۱ـ۵٫۱ ـ ۲ـ۵٫۲ اینچ برقی و بنزینی موتور بمبهای انگلیسی خود کاربك الی ۶ اینچ متحرك موتورهای برقی انگلیسی یك الی ۵۰ کیلو وات ثابت. متحرك

ارسطو زاده وپسران خیابان فردوسی شماره ۵۶۲
مقابل خیابان ثبت‌اسناد تلفن ۳۵۸۴۱

MOTEURS BAUDOUIN

برای آبیاری مزارع واستفاده از چاه های عمیق یکدستگاه

موتور دیزل بودوئن وتلمبهٔ توربینی فلووی

مناسب ترین وسیله میباشد

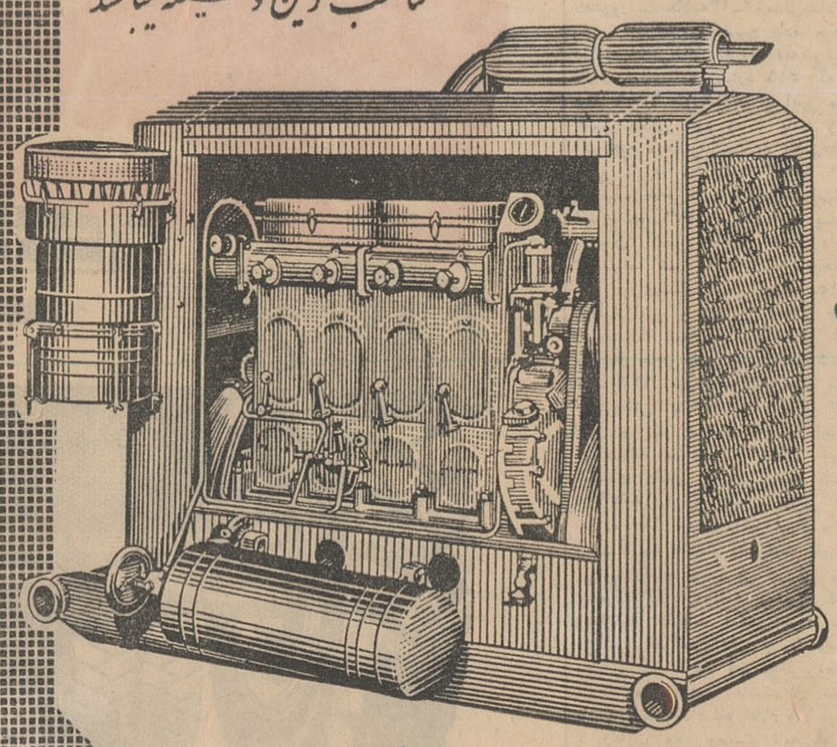

دیزل بودوئن

به قدرتهای ۵۰ ـ ۷۵ ـ ۱۰۰ و ۱۵۰ اسب ـ ۱۲۰۰ دور،

برای کاردائم درمناطق گرمسیر ساخته شده.

دوام ـ قدرت ـ سادگی ـ استفاده ازسرویس مرتب ـ لوازم یدکی ارزان وفراوان ازمشخصات این موتورعالی فرانسوی است.

طوطی

نمایندگی: تکنوماشین شاه آباد خیابان اکباتان سه راه وزارت فرهنگ شماره ۲۸ تلفن ۳۵۹۸۰ ـ ۳۵۲۱۶

در عصر ما

دانشمندان آلمانی اعلام کردند :

از داوطلبان رانندگی باید آزمایش روانی جسمی بعمل آید

اخیرا یکی از اطباء آلمانی که از سالیان‌دراز مطالعات علمی خود را به تحقیق در باره حوادث رانندگی و ارتباطات حالات روانی و جسمی رانندگان با ارتکاب خطا و یا سهل‌انگاری آنان اختصاص داده گزارشی در باره حاصل مطالعات خویش‌منتشر نمود که اذهان تمام متخصصین و علاقمندان رابشدت بخود جلب نموده است اگر نظرات پیشنهادی دکتر هوفمان دانشیار دانشگاه بن ازطرف مقامات راهنمائی ورانندگی‌آلمان‌مورد قبول و عمل قرار گیرد بایستی گفت **که گرفتن گواهینامه رانندگی بمقدار قابل ملاحظه ای مشکل تر خواهد گردید . در مقابل برانندگانی که براثر بی‌مبالاتی و یا عدم توجه به مقررات موجب بروز حادثه ای می گردند ارفاق بیشتری خواهد شد.**

دکتر هوفمان عقیده دارد که بشر از هر لحاظ قابل اندازه گیری و سنجش میباشد . وی این ادعا را با کمك گروهی از همکاران جوانش در مقابل‌انبوهی از متخصصین راهنمائی و رانندگی ـ قضات دادگستری و نمایندگان وزارت کشور و شهربانی در آزمایشگاه دانشگاه بن به ثبوت رسانید . وی شخصی را که جهت آزمایش برگزیده بود پشت فرمان اتومبیلی نشاند و به خیابان فرستاد البته در ماشین چند نفری بودند که تمام حرکات و اعمال‌و عکس العمل های وی را تحت نظر داشتند و گاه و بیگاه ضربان قلب ـ نبض ـ فشار خون و سرعت تنفس راننده رااندازه میگرفتند و از طریق یك فرستنده بی سیم به آزمایشگاه گزارش می دادند. یك پزشك نیزکه‌جزءسرنشینان اتومبیل بود هر لحظه وضع عبور و مرور و عکس العملهای بدنی راننده‌را به اطلاع آزمایشگاه میرسانید . بدین ترتیب افراد داخل آزمایشگاه می توانستند با اتکاء به این گزارش ها منحنی های متعددی راجع به وضع عمومی راننده و فشار خون و نبض وی برروی تخته سیاه ترسیم نمایند. نتایج حاصله از این آزمایش که با افراد مختلفی انجام شد بدین شرح است .

در موارد مشکل و بحرانی بهنگام رانندگی فشار خون بالا میرود نبض تند تر میزند و حرکات قلب غیرمنظم میشود . بدنبال‌سنجش حد اکثرقدرت عمل و عکس العمل های بشری بهنگام رانندگی بسهولت امکان‌پذیر میباشد. شکی نیست که قوای بدنی و وضع سن و روحیه افراد موثر ترین عامل برای مقابله با حوادث پیش‌بینی نشده رانندگی میباشد .ازاینرو جای تردید نیست که بعضی حوادث که در افراد قوی فقط اندکی عکس العمل نامطلوب‌و کم و بیش حالت وحشت‌زدگی ایجاد میکند **ممکن است یك‌پیر مرد و یا راننده ای را که دارای ضعف قلب است به حمله قلبی دچار نماید** . نظر دکتر هوفمان اینستکه امتحان‌رانندگان جدید از طریق نشان دادن فیلمهای مربوط به امور عبور و بررسی عکس العمل طبیعی آنان هرگز قادر نخواهد بود بدقت نیروی عکس العمل و قدرت مقابله داوطلبان را در مقابل حوادث واقعی رانندگی نشان دهد چه که این افراد بخوبی میدانند آنچه در مقابل دیدگانشان میگذرد چیزی جز فیلم نیست . **در حالیکه آزمایش عکس العملهای طبیعی رانندگان در خیابان و در شرایط عادی رانندگان دقیق ترین نتایج را نشان میدهد .**

شاید خوانندگان عزیز با خواندن این‌سطور خیال کنند که دکتر هوفمان نظری جز فراهم آوردن دردسربرای متقاضیان گواهینامه رانندگی ومشکل ساختن‌کار رانندگان ندارد ، در حالی که‌مطلب کاملاعکس اینست .مشارالیه طی نطق جامعی خطاب به قضات دادگاههای مخصوص راهنمائی و رانندگی بصراحت اظهار داشت که : نمیتوان بسادگی ادعا کردتمام افرادی که موجب بروز یك سانحه رانندگی میشوند سبکسر و بی مبالات هستند چه که بسیاری از آنان بخاطر وضع خاص بدنی و فکری قادر نیستند خود را با شرایط رانندگی در دنیای امروز وفق دهند . از آن گذشته به دفعات مشاهده شده است راننده ای که در خارج شهر و جاده های خارج بخوبی ازعهده هدایت ماشین‌برمیآید و بنام راننده خوب و دقیق شهرت یافته بمجرد ورود به خیابان های یك شهر بزرگ و دخول در زنجیر بی‌انتهای ماشینها‌اختیاراعصاب‌خویش راازدست داده است . شاید بسیاری از رانندگانی که باز از دریچه چشم قضات‌و مامورین راهنمائی و رانندگی نوعی جنون تخلف و عدم توجه به مقررات‌دارند تنها گناهشان این باشد که نقص جسمی دارند . **بنابر این چقدر خوبست که از این پس بهنگام رسیدگی به تخلفات رانندگان به جنبه طبی وزیست شناسی افراد متخلف نیز بذل توجهی بشود .**

اولین نتیجه عملی آزمایش های دکتر هوفمان این بود که حکومت «نوردراین» ـ «وستفالن» تصمیم گرفت استخدام رانندگان دولتی را در این استان وسیع موکول به توفیق در امتحانی بر اساس نظرات این دانشمند بنماید . ضمنا قرار است که از این پس این روش در استخدام خلبانان ارتش آلمان نیز معمول‌گردد.

عبور از پنج قاره

نخستین برف زمستانی

نخستین برف سال دیروز دوایالت «گورسن» ترکیه واقع در کنار دریای سیاه بزمین نشست ودانه های سفید برف در مدت نیمساعت تمام فلات مرتفع «کولاکایا»را پوشانید.

در نتیجه فرود آمدن اولین‌برف دراین ناحیه هوای ترکیه که در روز های اخیر بشدت گرم شده بود تا اندازه‌ای خنك شده است

درجشن عروسی

ریچارد برتون و الیزابت تایلورهنرپیشگان مشهور سینما که شایعه ازدواج آنهاقوت گرفته‌است درمجلس ضیافت عروسی برادر زاده ریچاردبرتون حضور یافتند . در این عکس‌برتون در حالیکه عروس را میبوسد والیزابت تایلور در کنار او قرارگرفته‌دیده میشوند

عکس از: آسوشیتدپرس

آغاز راه حماسهٔ نبرد استالینگراد

نوشته : ویلی چویکوف

سرفرمانده کنونی نیروهای زمینی شوروی

۲۵

ازاینرو وی را از پستش معاف کردند و ارتش شصت ودوم را موقتا تحت فرماندهی رئیس ستاد آن ژنرال (ن-آی-کریلف) گذاشتند . شورای نظامی جبهه با موافقت ستاد کل پیشنهاد کرده بود که من‌فرماندهی ارتش شصت ودوم را بعهده بگیرم.

خروشچف با گفتن این مطالب تاکید کرد که از عملیات موفقیت آمیز گروه جنوب در کوبیدن محکم دشمن در کنار رودخانه آکسی که نقل و انتقالات نیرو های مارا در مناطق خطر حفظ کرده بود آگاه است .

این سخن را بعنوان تعارف تلقی کردم. لکن تعارفی که بمعنای تعهدی برای من بود .

سرانجام نیکیتا خروشچف از من پرسید :

ـ رفیق چویکوف ، وظیفه خود را چگونه تعبیر میکنید ؟

انتظار نداشتم که به‌چنین سئوالی پاسخ دهم.لکن نمیبایستی زیاد فکر میکردم زیرا همه چیز روشن‌بود. پاسخ دادم: «ما نمیتوانیم شهر را تسلیم دشمن کنیم، زیرا برای ما و همه مردم شوروی بی نهایت ارزش دارد . از دست دادن استالینگراد روحیه ملت را خراب خواهدکرد. تمام تصمیمات ممکن برای‌جلوگیری از سقوط شهر گرفته خواهد شد . اکنون درخواست چیزی ندارم. لکن از شورای‌نظامی درخواست خواهم کرد که وقتی تقاضای کمك کردم از من دریغ ندارد . من سوگند یاد میکنم که محکم بایستم. ماز شهر دفا ع‌خواهیم کرد یا خواهیم مرد»

خروشچف و یرمنکو بمن نگاه کردند و گفتند که وظیفه خود را درست دریافته ام .

ماکارمان را پایان دادیم . ازمن دعوت کردند که برای ناهار بمانم. لکن مایل نبودم و بایکدیگر وداع کردیم . میخواستم‌هرچه ممکن است زودتر تنهاشوم تاپیندیشم آیا خود ونیرو های خود راخیلی زیاد برآورد نکرده‌ام . مدتی بود که انتظار داشتم مرا برای بدست گرفتن دفاع شهر بفرستند ، لکن اکنون که فرمان رادریافت داشته بودم، بشدت تمام سنگینی مسئولیتی را که برعهده ام گذاشته بودند ، احساس میکردم. افتخار انجام وظیفه عظیم و غول آسائی را بعهده من گذاشته بودند . زیرا دشمن دیگر درحومه شهر بود .

شامگاه شورای نظامی را ترك کردم و برای‌ملاقات ژنرال «زاخاروف» رئیس ستاد جبهه رفتم تا محل قرارگاه فرماندهی ستاد ارتش شصت و دوم را بپرسم. **اثاثیه خود را جمع کردیم و چیز زیادبرنداشتیم، حتی رختخواب های خود را گذاشتیم ومنتظر پرشدن کامیون نشدیم . به «رولد» گماشته‌ام گفتم درکرانه‌چپ بماند ودستگاه‌اداری ارتش شصت و چهارم را بیابد وبآن ملحق شود . او درحالیکه قطرات اشك در دیدگانش میگشت بمن نگریست . پرسیدم: چه خبر است ؟**

«رولد» خاموش بود وروی گرداند . من فهمیدم. نتوانستم نحوه ای را که «رولد» گماشته من شده‌بود، بیاد نیاورم. «رولد» پسر بچه ۱۶ ساله‌ای بود که پسر یك کمونیست ، سرهنگ‌دوم «تیموفی سیدورین» بود . من سرهنگ سیدورین را قبل از جنگ هنگامی که در قسمت عملیات ستاد بخش نظامی بیاورروسی کار می کرد می شناختم.

هنگامیکه جنگ آغاز شد «سیدورین» رادر جبهه استالینگراد ملاقات کردم. او روز ۲۶ ژوئیه ۱۹۴۲ نزدیك یکی از گذرگاههای دن کشته شد . اورا چند بار همراه پسرش دیده بودم که‌از یکدیگر جدائی ناپذیر بودند . غروب ۲۶ ژوئیه سیدورین ۱۶ساله در پست فرماندهی نزد من آمد و گزارش داد:

ـ رفیق فرمانده من جسد سرهنگ دوم سیدورین را آورده‌ام ...

من میدانستم «رولد» پسر «سیدورین» است . لحظه‌ای مات ماندم‌که‌چه بگویم .آبراموف عضوشورای نظامی و کمیسر لشگر که نزد من نشسته بود ، سرش را برگرداند و گفت .

ـ جسد را به کماندان ستاد تحویل بده وباو بگو یك قبر آماده کند و دسته ارکستر نظامی و تمام چیز هائی را که برای مراسم تدفین لازم است ،مهیا سازد.

آبراموف قبلا «رولد» را ملاقات نکرده بود وبدون اینکه بداند بپرسرك در آن لحظه چه میگذرد باوی چنان مقطع و کوتاه سخن گفت :

منتظر شدم تا «رولد» برود و آنگاه به‌آبراموف گفتم :

ـ میدانی این پسر کی بود ومیفهمی باو چه گفتی؟ او پسر سیدورین بود ..

آبراموف بادیدگان از حدقه درآمده بمن‌نگریست و فقط گفت: وای برمن ... وبدنبال «رولد» دوید.

من در مراسم تدفین حاضر نبودم . زیرا آماده میشدم که بامداد دیگر به‌پست دیده‌بانی بروم ودرحال سوار شدن باتومبیل بودم که «رولد» را دیدم . روی خاك افتاده‌بود وشانه هایش از شدت گریه میلرزید پدرش را از دست داده وتنها مانده بود واین وضع رابرایش دشوارتر میکرد . باعجله فکری کردم وبطرف اوفریاد زدم:

«رولد! یك مسلسل دستی و هرقدر گلوله‌که میتوانی بردار و فورا سوار اتومبیل شو. باید بامن حرکت کنی .»

«رولد» روی پاهایش جست ، خودش را تکان داد وبلوزش را صاف کرد ومانند گلوله‌ای‌پرید و رفت تا دستور مرا اجرا کند .

«رولد» زود باز گشت وآرام در اتومبیل نشست.

هنگامیکه میراندم باهم صحبت کردیم و دانستم مادرش به جائی در سیبری نقل مکان کرده‌است . از وی با احتیاط پرسیدم که آیا نمیخواهد بمادرش به پیوندد . دیدگانش از اشك لبریز شد و فهمیدم که مرتکب اشتباهی شده‌ام و زخم اورا شدید تر ساخته‌ام .

گومولکا گفت: آثار هنرمندان برای مردم باید قابل فهم باشد

ادبیات جهان

گومولکا دبیر اول حزب کمونیست لهستان چندی پیش ضمن نطقی در مورد وظیفه هنرمندان این کشور گفت‌تغییرات اجتماعی انقلابی و تحولات اقتصادی در کشور ما با پیشرفت های فرهنگی‌و هنری همراه بوده‌است. ولی تلاش هنرمندان نباید مانع ازاین شود که ما ضعف ها و نواقص خودرا دراین زمینه‌بشناسیم. **ونباید فراموش کنیم که تحول باید در زمینه هنری نیز صورت پذیرد.**

اکنون خطر اصلی در زمینه هنری برای کشور ما عبارت از تجدید نظر طلبی میباشد . ولی ما افکار مخرب‌را تحمل نخواهیم کرد.

ما میخواهیم که هنرمندان‌درراه صلح و سوسیالیسم بکوشند وبمردم کشور درکار وفعالیت یاری دهند .

مانمیخواهیم بهنرمندان در مورد نحوه کارشان دستور بدهیم . ولی آنها باید آثاری بوجود آورند که برای توده مردم قابل فهم باشد و از سر سپردن بشیوه های تجریدی و غیر واقعی پرهیز نمایند .

در آثار آنها باید انسانها حقوق متساوی داشته باشند واثری ازبردگی واستثمار وجود نداشته باشد.

این را باید در نظر داشت که آزادی هنرمندان در خلق آثارشان محدودست و نبایدهنر خودرا وسیله تبلیغ افکاری قرار دهند که‌مخالف منافع مردم‌میباشد. البته بدینترتیب آزادی‌محدودمیشودولی این‌محدودیت فقط دست و پاگیر مرتجعین خواهد بود . ولی هر وقت که تمام دشمنان ملت‌و مردم‌ازمیان بروند‌این‌محدودیت هم از میان خواهد رفت

هفتگی پولونه

امروز دنیا ازاین حادثه سخن گفت

یك زن ۵۴ ساله :

شوهر ۱۰۵ ساله‌اش را باتهام خیانت باتبر مجروح کرد

یك زن ۵۴ ساله از اهالی میسوری امریکاکه با خبرشده بود شوهر ۱۰۵ ساله‌اش اورا گول‌میزندو باو خیانت میکند . بدون آنکه لحظه‌ای درصحت این خبر تردید کند بسراغ شوهرش رفت واورا باچند ضربه تبر مجروح کرد .

جیمز واتیبورگ که بدین ترتیب قربانی‌حسادت‌شداکنون دربیمارستان بستری است .

مطبوعات جهان

تجدید آگهی مناقصه

در پیرو آگهی‌شماره۲۱۱۳ـ۲۴ر۴۲ـ۴۲ شهرداری جلفا تعداد ۱۰۰ عدد پایه آهنی سه تکه‌لوله‌ای بطول ۷مترجهت نصب چراغهای‌فلورسنت درخیابانهای شهر جلفاطبق‌نمونه‌موجود درشهرداری ببهای تقریبی ۲۵۰۰۰۰ ریال ازطریق مناقصه خریداری مینماید .

۱ـ پیشنهاد دهندگان باید مبلغ بیست‌هزار ریال وجه‌نقد بعنوان‌سپرده بحساب سپرده شماره ۳۸ شهرداری دربانك صادرات جلفا پرداخت و فیش آن را ضمیمه پیشنهاد نمایند .

۲ـ داوطلبین شرکت در مناقصه‌باید پیشنهادات خودرا تا آخر وقت اداری روز پنجم شهریور ماه ۴۲ در قبال اخذ رسید بدفتر شهرداری تسلیم نمایند و پیشنهادات رسیده ساعت ۴ بعدازظهر همان روز در کمیسیون مربوطه با حضور مهندس باز وقرائت خواهد شد .

۳ـ پیشنهادات باید با رعایت‌قانون (منع مداخله در معاملات دولتی و شهرداری) تسلیم شود .

۴ـ هرگاه برنده مناقصه از عقد قرار داد خودداری نماید ودیعه‌مربوطه ضبط میشود وسپرده پیشنهاد دهنده که‌در مرتبه دوم باشد تا عقد قرارداد بابرنده نفر اول مناقصه نگهداری خواهد شد .

۵ـ به‌پیشنهاداتی که فاقد سپرده یا ضمانتنامه بانکی بوده وهمچنین به پیشنهاداتی که‌بعداز موعد مقرر برسد مطلقا ترتیب اثر داده نخواهد شد .

۶ـ هزینه چاپ آگهی مناقصه و مالیات وسایر هزینه های قانونی بعهده برنده مناقصه است .

۷ـ حضور پیشنهاددهندگان‌درجلسه مناقصه آزاد وشهرداری دررد ویاقبول یك ویا کلیه پیشنهادها مختار است

۸ـ انجام کار از تاریخ عقد قرارداد مدت دوماه است .

شهردارجلفا

آ ـ ۱۵۲۷۶

اطلاعیه

جهت اطلاع اشخاص مفصلةالاسامی‌زیر :

۱ـ آقای مرتضی حاجی شیخ
۲ـ آقای سیدعلی قطب‌زفولی
۳ـ آقای سید حبیب‌الله قطب‌زفولی
۴ـ آقای سیدمحمد رضاقطب زفولی
۵ـ آقای سیدناصر قطب زفولی
۶ـ بانو فاطمه قطب‌زفولی
۷ـ بانو بی‌بی ملکه قطب زفولی
۸ـ آقای ابراهیم‌قوام
۹ـ آقای خلف‌حیدرآل‌کثیر
۱۰ـ بانو فخرقاجار
۱۱ـ بانو فاطمه قاجار
۱۲ـ آقای‌عبدالحسین حاجی‌شیخ
۱۳ ـ بانو اختر حاجی شیخ
۱۴ـ بانو فاطمه حاجی شیخ
۱۵ـ آقای حسن آصف
۱۶ـ آقای عزت‌الله آصف‌پور زفولی
۱۷ـ آقای نصرت‌الله آصف‌پور زفولی
۱۸ـ آقای حسن آصف‌پور زفولی
۱۹ـ بانو تاج‌الملوك سیف‌پور فاطمی
۲۰ـ آقای فرج‌الله سیف‌پورفاطمی
۲۱ـ آقای حبیب‌الله قطب
۲۲ـ آقای سید عنایت‌الله قطب
۲۳ـ بانك کشاورزی اهواز

نظر باینکه بموجب رای مورخ ۱۹ر۴۱ر۴ هیئت محترم سه‌نفری مندرج در ماده ۱۶ قانون سازمان برنامه هفت‌ساله دوم مستندا بماده مزبور و ماده۹ قانون اساسنامه سازمان آب و برق خوزستان یك قطعه زمین بمساحت ۲۰۰ هکتار واقع در حومه‌زفولی که تحت پلاك شماره ۱۷۹۹ر۴ بخش سه زفول مفروز و متمحض شده‌است‌خریداری گردیده وبهای ارزیابی شده آن جمعا دومیلیون وششصدو بیست هزار ریال درصندوق دادگستری در تهران تودیع گردیده است .

بدینوسیله مطابق ماده ۲۴ آئین‌نامه خریداراضی مورد نیاز عملیات عمرانی باطلاع نامبردگان وعموم مالکین و اشخاص ذینفع دهات کوتیان ونجف‌آباد وخسروآباد بخش سه‌شهرستان دزفول میرساند که برای امضای سندمعامله در دفتراسنادرسمی شماره ۱۶ دزفول حاضر شوند و هرگاه‌طبق ماده فوق‌لذکر ظرف ده‌روز از تاریخ این اطلاعیه برای امضای سند حاضرنشوند مستندا بماده ۲۴ آئین‌نامه فوق‌دادستان شهرستان دزفول بقائم‌مقامی مالکین و صاحبان حقوق اراضی موردنیاز سند معامله‌را امضاء خواهد نمود .اطلاعیه فوق طبق‌ماده۹ آئین‌نامه فوق‌الاشعار و ماده ۴ و ۱ قانون آئین دادرسی مدنی سه‌نوبت متوالی در روزنامه رسمی کشور وروزنامه کثیرالانتشار منتشر می‌گردد و هرگاه آگهی دیگری لازم شود فقط یکنوبت درروزنامه آگهی خواهد شد .

آ ـ ۹۱۷۵ ۳ـ۱ سردفتر اسناد رسمی شماره ۱۶ دزفول

آگهی مناقصه شماره ۱۰

اداره مهندسی ارتش تعداد پنج دستگاه تلمبه چاه عمیق موجود در تهران را(برابر مشخصات موجود در دایره تاسیسات) تحویل بانبارديو مهندسی واقع در بادگان باغشاه از طریق مناقصه‌خریداری مینماید .

۱ـ شرکت کنندگان در مناقصه می‌توانند از تاریخ انتشار آگهی تاآخر وقت روز یکشنبه ۱۰ر۶ر۴۲ باداره مهندسی ارتش مراجعه ومشخصات آنرا از دایره تاسیسات دریافت دارند .

۲ـ پیشنهاددهندگان میبایستی مبلغ یکصدوپنجاه هزارریال (۱۵۰۰۰۰) ضمانت‌نامه بانکی از یکی از بانکهای دولتی بعنوان سپرده شرکت در مناقصه ضمیمه پیشنهاد خود نمایند .

۳ـ شرکت‌کنندگان پیشنهادات خودرا قبلا در دونسخه تنظیم ویك نسخه آنرا باداره بازرسی کل ستاد بزرك‌ارتشتاران تسلیم و نسخه دیگر را به‌ترتیب‌درپاکت الف وب بشرح زیر که‌مجموعاجوف یك پاکت لاك ومهرشده باشد بایستی تا ساعت۹صبح روز دوشنبه ۱۱ر۶ر۴۲ بدفتر دایره تاسیسات اداره مهندسی تسلیم و رسید آنرا دریافت دارند.

پاکت الف ـ شامل مشخصات کامل تلمبه مورد مناقصه بانضمام ضمانت‌نامه بانکی و رسید اداره بازرسی کل ستاد بزرك‌ارتشتاران که به‌گواهی پیشنهاددهنده رسیده باشد .

پاکت ب ـ شامل نرخهای پیشنهادی بطورصریح وروشن .

۴ـ پیشنهادات واصله در ساعت ۱۰ صبح روز دوشنبه ۱۱ر۶ر۴۲ در حضور کمیسیون باز وقرائت خواهد شد و حضور پیشنهاد دهندگان در جلسه مناقصه آزاد است .

۵ـ به‌پیشنهادات مبهم و مشروط و فاقدسپرده ویاعدم رعایت هریك از موارد فوق ترتیب اثرداده نخواهد شد .

۶ـ در صورتیکه برنده مناقصه از تحویل تلمبه هاخودداری نماید سپرده او بنفع ارتش ضبط خواهد شد .

۷ـ هزینه نشر آگهی و هرگونه عوارض و مالیات بعهده برنده مناقصه خواهد بود.

۲ـ۱ آ ـ ۱۵۱۵۲ اداره مهندسی ارتش

BORLETTI

یك امتیاز بی سابقه برای خانمهای خانه دار

معروفترین کارخانجات ایتالیا جدیدترین محصول خود را عرضه میدارد

خانمهای هنرمند چرخ خیاطی بُرلیتی را انتخاب میکنند

● بُرلیتی در ۸۴ کشور مورد استقبال اساتید هنر واقع گردید

● بُرلیتی مبلی ـ دستی ـ کیفی

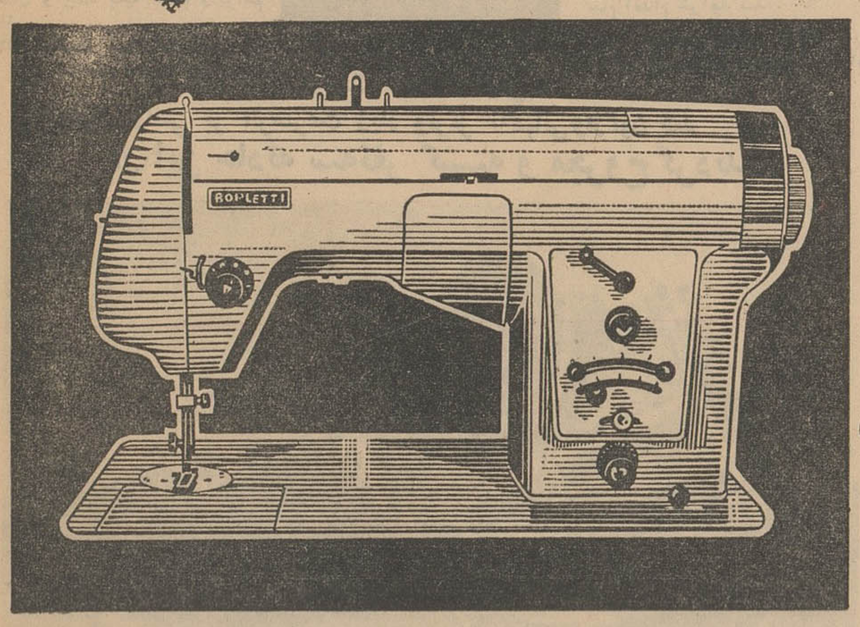

● بُرلیتی

دروده نوع مختلف

● نوع مبلی

بُرلیتی

پائی با برق کار میکند و درحین کار دکمه دوزی مینماید .

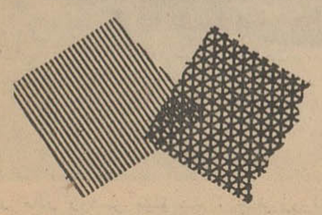

با بُرلیتی

میتوانید ۱۶۹ قلم کار نمائید

لطفا برای اطلاع بیشتر بنماینده و مرکز پخش خیابان نادری پاساژ گیو

الکترو ذهاب

مراجعه فرمائید

تصادف وحشتناك

اتومبیل فولکس‌واگن بااتوبوس بنزبشدت تصادف کرد

در این تصادف راننده فولکس واگن بسختی مصدوم شد

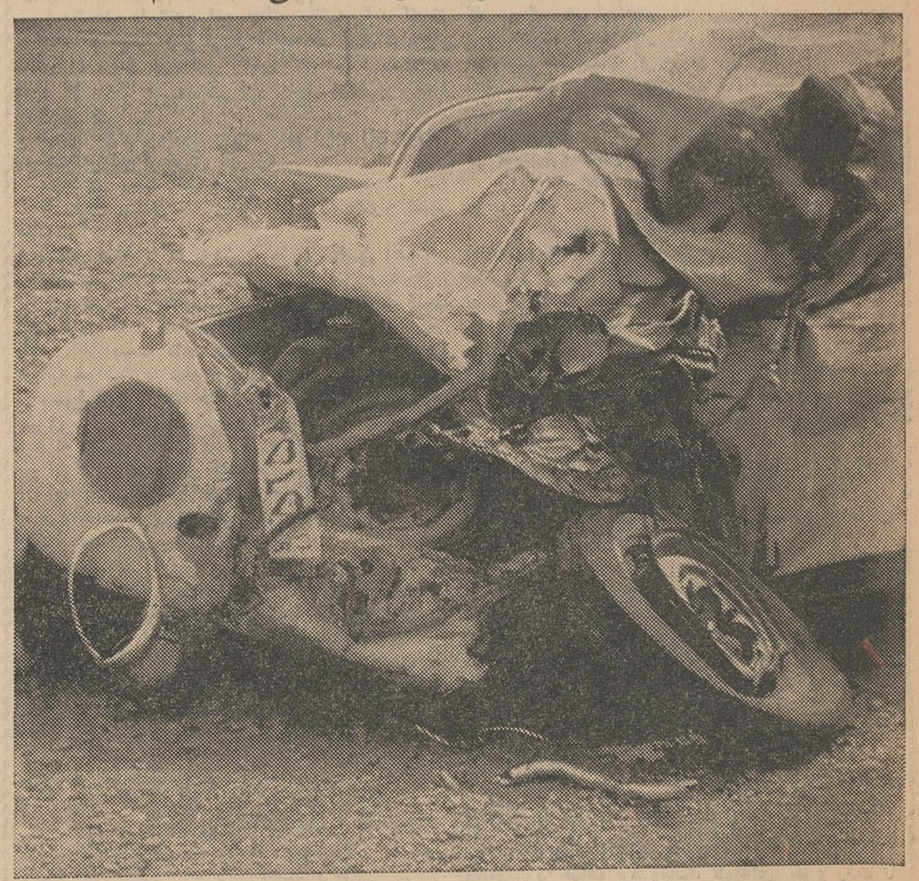

خبرنگار مادر کرج گزارش میدهد چند روزقبل فولکس واگن شماره ۵۶۵۸ برانندگی سیروس گریمی که‌از کرج عازم تهران بود بااتوبوس بنزشماره۷۰۴۲ شرکت واحد برانندگی محمد کلانی تصادف کرد شدت تصادف به‌حدی بود که قسمت جلوفولکس‌واگن بکلی درهم پیچید ورانندە آن بسختی مجروح گردید که بوسیله راننده اتوبوس مزبور بتهران به‌بیمارستان پهلوی حمل شد . بااطلاع جریان بمقامات مربوطه افسر پلیس راه در محل حادثه حضور یافت‌وعلت تصادف را انحراف به چپ اتومبیل فولکس‌واگن تشخیص داد .

عکس بالا صحنه‌ای ازاین تصادف شدید را نشان‌میدهد که چگونه‌فولکس واگن بآهن پاره‌ای تبدیل شده است .

رضایت مراجعین

ازوضع سربازگیری

خبرنگار مادرقزوین‌مینویسد براثر اقدامات آقای سرهنگ یاسری رئیس جدید نظام وظیفه وضع سرباز گیری حوزه قزوین سر و صورتی پیدا کرده و بامراجعین نهایت بی طرفی معمول میشود وضع فعلی موجب رضایت مراجعین است و رسیدگی بوضع مشمولین بانظم و تربیت خاصی‌ادامه دارد .

(نبش قبر)

آیا جنایتی اتفاق افتاده ؟

ازجسد زنی‌که اورا مرده یافتند معاینه شد

خبر نگار ما در شمیران بدنبال خبر درگذشت بانو معصومه که اورا در اطاقی مرده یافتند و سپس در امامزاده قاسم دفن کردند اطلاع می دهد چون مرگ این زن مشکوك بنظر میرسید از طرف کلانتری یك‌اقداماتی بعمل آمدتا مسببین‌این حادثه‌شناخته شوند وپسرو شوهر معصومه از طرف مامورین دستگیروبا پرونده مربوطه بدادسرای ناحیه ۸اعزام گردیدند و کردند .

چون پرونده‌جنائی تشخیص داده‌شده بود آنرا بدادسرای مرکز فرستادند. خبرنگارما اضافه میکند آقایان‌خلیقی بازپرس شعبه ۱۶ تهران و دکتر ـ یثربی نژاد پزشك قانونی جهت‌تحقیق بیشتر و معاینه از جسد باتفاق آقای ستوان یکم الهی افسر کلانتری یك بامامزاده قاسم رفتند و نبش قبر

دریك حادثه رانندگی

مردی وسط خیابان کشته شد

اتومبیلی که بسرعت درحرکت بودجوانی را مثل توپ بهوا پرتاب کرد

طبق گزارش خبرنگارمادر اصفهان چند روز قبل تاکسی شماره۱۲۳۰۰۹ برانندگی‌حیدربزرگزاد فرزندعباسعلی ساکن اصفهان در حالیکه از خیابان احمد آباد میگذشت با قاسم علی کتیرائی پنجاه ساله بشدت تصادف نمود در این تصادف قاسمعلی بسختی مجروح شد و پس از چند دقیقه فوت کرد . راننده نیز دستگیر و بکلانتری جلب گردید وپس از تشکیل پرونده روانه دادسرا شد . جنازه قاسمعلی پس‌از معاینه پزشکی قانونی وانجام تشریفات لازم بخاك سپرده شد .

خبرنگارماطی‌گزارش دیگری مینویسد چند روز پیش اتومبیلی که باسرعت سرسام‌آوری در جاده فلاورجان در حرکت بود با جوان ۲۷ ساله‌ای‌بنام عباسقلی تصادف کردو اورا درحدود ۵۰ متر بطرف کنار جاده پرتاب نمود. در این حادثه عباسقلی بشدت مجروح گردیدوبوسیله رهگذری به‌بیمارستان انتقال یافت و تحت درمان قرار راننده که متواری شده است فعالیت گرفت. فعلا مامورین برای دستگیری میکنند .

زن ناشناسی بانقشه قبلی

دختر ۱۴ساله‌ای‌را ربود

پس‌از۳ماه‌دختر اغفال‌شده‌بخانه‌برگشت

سه ماه قبل دختری‌رادر شهر ری از مقابل منزلشان ربودند و پس از آنکه دامنش را لکه‌دار کردند اورا رها نمودند . خبرنگار مادر شهر ری مشروح جریان را چنین گزارش می دهدسه ماه قبل دختر چهارده‌ساله‌ای بنام طاهره درمقابل در منزلشان‌واقع در خیابان آریانا ایستاده بود که زن ناشناسی نزد وی آمد وگفت :

طاهره چه نشسته‌ای که خواهرت بادوچرخه تصادف کرد . وهم‌اکنون در بیمارستان بستری است بلندشو بامن بیاتاترا ببالین خواهرت‌برسانم. طاهره که از همه جا بی‌خبر بودحرف های زن‌ناشناس را قبول کرد وهمراه وی براه افتاد . طاهره وزن ناشناس تا چهار راه گلی پیاده رفتند و در آنجا زن دختر اغفال شده را سوار تاکسی کرد و بمنزلی برد در خانه مزبور جوانی بطاهره تجاوز می‌کند . میشود .

طاهره بخبرنگار ما گفت پس ازآنکه این جوان بزور دامنم را لکه دارکرد مدتها گریستم و چون بااین وضع نمیتوانستم پیش پدر و مادرم برگردم وروی این اصل درهمان خانه ماندم. مدت یکماه باهمان جوان در آن خانه بودم و پس از آن مرا بمنزل دیگری واقع درعلی آبادمجیدالدوله بردند و مدت دوماه هم در آنجا بودم.جوان مزبور که اسمش مختار کیانی بودمرا تنها گذاشت و فرار کرد ومنهم چون هیچ چاره‌ای نداشتم بمنزل پدر و مادرم باز گشتم و بژاندارمری شهر ری شکایت کردیم . خبرنگار ماافضافه میکند در اینمورد پرونده ای تشکیل گردید و مامورین جهت دستگیری متهمین شروع بفعالیت کردند که هم‌اکنون برای دستگیری آنهاتلاش میشود .

اتوبوس دیوانگان در گرگان

بیمارستان رازی تهران درمقابل‌طلب‌خود

۱۹ نفر بیمار روانی رابشهرداری گرگان اعزام‌داشت

خبرنگار مادر گرگان مینویسد چند روز قبل نوزده نفر از بیماران‌روانی گرگان که از طرف شهرداری گرگان سالها در بیمارستان روانی رازی امین‌آباد تهران بستری بودند . بایك دستگاه اتوبوس بیمارستان به این شهرستان انتقال یافتند . خبرنگار ما مشروح جریان را چنین گزارش می دهد .

بیمارستان روانی رازی که این بیماران در آنجا بستری بودند از سال ۱۳۲۸ تا سال ۱۳۴۰ از بابت نگهداری آنها مبلغ‌صدو هشتاد وهفت هزار تومان‌از شهرداری گرگان که‌تعهد پرداخت آنرا کرده‌است طلبکار است وچون شهرداری تاکنون نسبت به تعهدات خود نتوانسته است عمل‌کند روی این اصل از طرف بیمارستان نوزده نفرگرگانی باین شهرستان‌اعزام شدند تاتحویل شهرداری محل شوند. چون این عده دچار بیماری روانی هستند موقع انتقال بگرگان پا های آنهارا بازنجیر بپایه صندلی های اتوبوس بسته‌بودند. هنگامیکه‌اتوبوس حامل‌بیماران‌روانی‌در مقابل‌شهرداری توقف کرد بیماران از فرط خستگی به حالت اغماء افتاده‌بودند و در کنار اتوبوس عده‌ای جمع شده بودند و از حال بیماران جویا میشدند . وضع رقت بار آنها هر بیننده‌ای رادچار تاثر شدید میکرد .

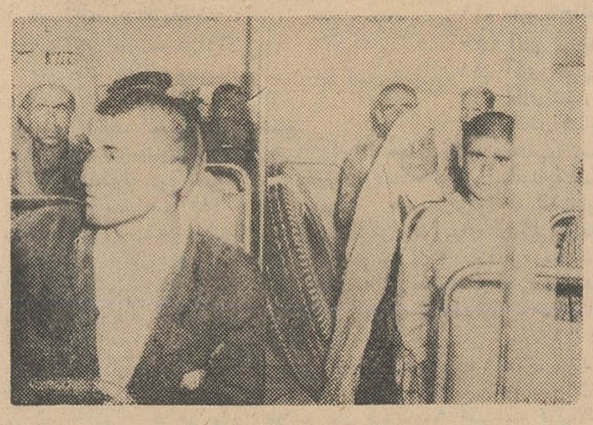

عده‌ای ازبیماران روانی‌گرگان‌که پاهای آنها بازنجیر بپایه صندلیهای اتوبوس بسته شده است.

یك مقام‌شهرداری بخبرنگار ماگفت شهرداری بعلت‌لغو عوارض دروازه‌ای بودجه کافی برای نگهداری بیماران در بیمارستان رازی ندارد و بهمین جهت مبالغ هنگفتی از بابت نگهداری بیماران روانی‌باین‌بیمارستان مقروض است . برای سر و صورت دادن باین گرفتاری از ظهر آن روز پس‌از توافق بیماران با فرماندار مزبور مجددا باهمان اتوبوس روانه گرگان مذاکره نمود و قرارشد طی نامه‌ای‌ازوزارت‌کشور وامورشهرداری ها درباره بدهی معوقه شهرداری گرگان به بیمارستان رازی خواسته شود که توافق نمایند شهرداری‌گرگان بدهی خود را بتدریج پرداخت نماید ضمنا مبلغ پانصد ریال از طرف شهرداری بابت ناهار یکروز توقف بیماران روانی‌باین‌بیمارستان مقروض بیماران در گرگان پرداخت شد وبعد از ظهر آن روز پس‌از توافق بیماران مزبور مجددا باهمان اتوبوس روانه گرگان مذاکره نمود و قرارشد طی بیمارستان شدند .

اتوبوس حامل بیماران روانی گرگان‌که بیماران را از بیمارستان رازی بگرگان آورد

تصادف کردند و متواری شدند

خبر نگار ما در بندر پهلوی گزارش داد مقارن‌نیمه شب پریشب اتومبیل فولکس واگن شماره ۲۱۰۸۸ حامل چهار نفر مرد و یك زن که‌ازرشت به‌بندر پهلوی حرکت میکرد براثر سرعت زیاد در حوالی فرودگاه بندر پهلوی باجوان ۳۲ ساله‌ای بنام‌عسگری نوروزی اهل امیرکلابابل کمك راننده کامیون‌شماره ۱۶۷۳۴۸ که در کنار جاده توقف کرده بود تصادف کرد و اورا زیر گرفت باوقوع این حادثه چهار نفر مرد سرنشینان اتومبیل فولکس واگن متواری شدند و کمك راننده کامیون که دچار خونریزی مغزی و به حالت اغماء بود به بیمارستان انتقال یافت . تنها زن سرنشین اتومبیل فولکس واگن دستگیر شد و بااتومبیل به ژاندارمری منتقل گردید فعلا تحقیقات اززن مزبور ادامه دارد تا هویت راننده وسه نفر مسافرین فولکس واگن معلوم شود .

در دو حادثه رانندگی

دونفر مجروح‌شدند

خبرنگار ما درباط کریم مینویسد چند روزقبل‌اتومبیل شماره ۲۰۸۵۳ برانندگی صفت‌الله صمدیان درکیلو- متر ۳۶ جاده تهران ـ ساوه بامردی بنام محمد حسن تصادف کردو وی‌را بسختی مصدوم‌نمود.همچنین اتومبیل شماره ۴۰۵۵۰ برانندگی عطاءالله سلمان پور با شخصی بنام یدالله بشدت تصادف‌کردو در نتیجه یدالله مجروح گردید.بااطلاع جریان بمقامات مسئول جریان‌تحت تعقیب قرارگرفت

شیرینی خورد

ومسموم شد

خبرنگار مادراصفهان اطلاع میدهد پریروز یکی از اهالی اصفهان بنام آقای علی صدری مدیر تآتر و سینما سپاهان اصفهان‌بعلت خوردن شیرینی فاسد مسموم گردید . وی وسیله بستگانش بمنظور مداوا به مطب یکی از پزشکان انتقال یافت و پس از شستشوی معده تااندازه ای بهبود یافت . وی هم اکنون بستری است وشیرینی فروش‌دستگیرو تحت‌تعقیب قرار گرفت .

گرما در آبادان

بیداد میکند

بدنبال مرگ‌شاطر ابوالفتح‌گودرزی که براثر گرمای طاقت فرسای‌آبادان درگذشت خبرنگار ما گزارش میدهد چند روزقبل‌جوان دیگری‌بنام امرالله ۲۷ ساله کارگر قسمت سم پاشی سازمان مبارزه با مالاریا در حوزه جزیره صلبوخ‌براثرگرما زدگی بیهوش گردید .هیچ‌نوع‌وسیله‌ای فراهم نبود باقایق موتوری ویرا از طریق شط ـ العرب بآبادان انتقال دادند و در بیمارستان بستری نمودند خبرنگارما اضافه میکند این‌روزها گرما وشرجی در آبادان بیداد میکند و مردم در ناراحتی بسر میبرند واغلب خیابان ها خلوت و مغازه ها تعطیل است.

مدیرکل فرهنك‌استان فارس ضمن مصاحبه‌ای گفت:

ساختمانهای نیمه‌تمام فرهنك‌فارس‌بزودی‌تکمیل‌میشود

براثراقدامیکه بعمل‌آمده:

درسال تحصیلی جاری قریب ۴۵ نفر دبیر باین‌استان اعزام خواهدشد

اعتبار تکمیل خوابگاه دانشسرای عشایری از محل سازمان‌برنامه‌تامین گردیده است

آقای حبیبی مدیر کل فرهنك استان فارس

آقای حبیبی مدیر کل فرهنگ‌استان فارس درباره پیشرفت امور فرهنگی این استان اطلاعاتی‌دراختیار خبرنگار مادر شیراز گذاشته است . که‌اینك باستحضار خوانندگان عزیز میرسد.

۱ـ در استان‌فارس در حال حاضر ۲۰۷ نفر سپاهی دانش‌درقراء ودهات دورافتاده مشغول تعلیم روستازادگان وفعالیت های عمرانی و اجتماعی‌می باشند و در حال حاضر در حدود هفت هزار نفر نوآموز ودو هزارنفر بزرگسال مشغول تحصیل میباشند.

۲ـ سپاهیان دانش تاکنون براثر جلب اعتماد وکمك اهالی توانسته‌اند مقدمات ساختمان بیش از پنجاه باب دبستان و چند باب حمام رافراهم آورند .

۳ـ فعالیت سپاهیان دانش در این مدت منحصر بتعلیم و تربیت نبوده و در اثراقدامات مفید آنان وضع بهداشت و نظافت دهات بهبود محسوسی پیدا نموده است .

۴ـ همکاری واشتراك مساعی‌سایر ادارات وموسسات دولتی‌در پیشرفت کار سپاهیان دانش در استان فارس تاثیر بسزائی داشته است .

۵ـ سیاهه کامل ساختمان های نیمه تمام فرهنگ فارس در اختیار مقامات مسئول وزارت‌فرهنگ گذارده شد تا از اعتباری که برای تکمیل ساختمانهای نیمه‌تمام‌کشور اختصاص یافته است سهم این استان تعیین و ابلاغ شود . قریبا سهم استان فارس ابلاغ وبرای تکمیل ساختمانهای‌نیمه تمام اقدام خواهد شد .

۶ـ در سال تحصیلی جاری قریب ۴۵ نفر دبیر باین‌استان اعزام‌خواهد شد و در حدود ۵۰۰ نفر آموزگار در نقاط مختلف استان مشغول کار تدریس خواهند شد .

۷ـ ۱۰۰ نفر از افراد عشایر فارس و خوزستان در دانشسرای عشایری و ۱۲۰ نفر دختر دیپلمه در کلاس تربیت معلم و ۷۰ نفر دختر در کلاس تربیت معلم روستائی و ۵۰نفر در دانشسرای کشاورزی پذیرفته و تحت‌تعلیم قرار خواهند گرفت تادر سال آینده در نقاط مختلف استان فارس استخدام و مشغول تدریس گردند .

۸ـاعتبار تکمیل خوابگاه‌دانشسرای عشایری از محل سازمان برنامه‌تامین ودستور شروع بکار آن صادر گردید. وبرای تکمیل هنرستان معدل و هنرستان نمازی پیشنهاد های لازم به سازمان برنامه فرستاده شد قریبا اعتبار تکمیل این دو هنرستان نیز واصل خواهد شد .

۹ـ کودکستان معدل که بهمت بانو اخترالملوك معدل ساخته شده است در اول مهر ماه افتتاح خواهد شد قریب ۴۰هزار تومان خانم اختر- الملوك معدل و آقای دکتر معدل‌برای تهیه اثاثیه‌ولوازم کودکستان‌اختصاص داده‌اند که مشغول خرید و تهیه آن میباشند .

۱۰ـ باتوجه مخصوص آقای پیرنیا استاندار فارس تاکنون ۱۶ پروژه ساختمانی از محل اعتباراتی که در اختیار استانداری است با کمك‌مردم و فرهنگ تصویب گردید . که‌ساخته خواهد شد.

۱۱ـ اعتبار خرید وسیله نقلیه جهت راهنمایان سپاه دانش تامین گردیده قریباوسائل‌مزبور در اختیار راهنمایان قرار خواهد گرفت .

اتومبیل وانتی بر اثرسرعت زیاد وترمز ناگهانی واژگون شد

در این حادثه سه‌نفر کشته و مجروح گردیدند

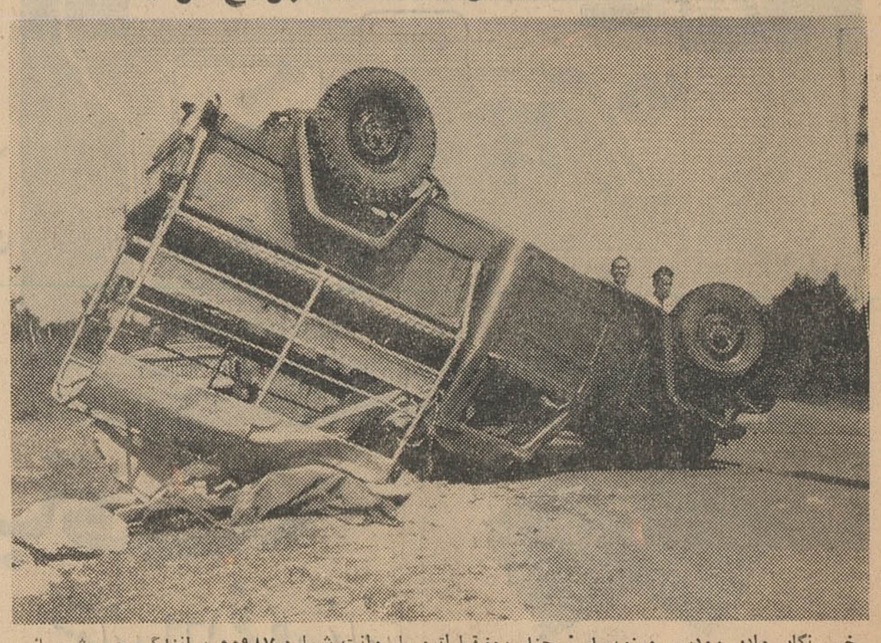

خبر نگار مادر رودسر مینویسد : چند روزقبل‌اتومبیل وانت شماره ۵۵۹۸۷ برانندگی حسن‌شیمیانی که‌باچند نفر سرنشین ازرودسربطرف‌کلاچای میرفت‌براثر سرعت زیاد در محل حسنگ سرا بادوچرخه سواری‌تصادف‌کرد. راننده وانت برای جلوگیری‌از برخورد با دوچرخه سوار ترمز میکند و چون وانت سرعت زیاد داشت واژگون میشود و یکی ازسرنشینان آن بنام محمد چوبك فوت مینماید ودونفر دیگر بنام رمضانعلی زاده و اسمعیل قربانعلی بشدت‌مجروح شدند که حال قربانعلی چندان رضایتبخش نیست و برای معالجه به بیمارستان رامسر انتقال‌یافت . بااطلاع جریان بمقامات مسئول آقایان خلاخه بازپرس وسروان عزیزی رئیس ژاندارمری‌رودسر در محل حادثه حضور یافتند و تحقیقات لازم بعمل آوردند . چون راننده وانت پس ازتصادف‌متواری شده بود برای دستگیری وی اقدامات بعمل آمد و در نتیجه در شهسوار دستگیر شد و جریان‌تحت تعقیب قرار گرفت . عکس بالا وانت مزبور را پس از واژگون شدن نشان میدهد .

نیازمندیها

استخدام

درمانگاه شبانه روزی
از ساعت ۸ صبح الی ۱۳ و از ساعت ۱۵ الی ۱۷ و نیم نیازمند پزشك است . طالبین از ساعت ۱۶٫۵ الی ۱۷٫۵ با تلفن ۶۲۲۶۶۶ مذاکره نمایند .
۱ـ ٤ ۱٤۸۳

کاریابی تهران
تعدادی ماشین نویس زن، پرستار خدمتکار وآشپز زن احتیاج دارد تلفن ۳۷۳۳۱
۱ـ ۷ آ ـ ۱٤٤۰

انستیتوی بررسی آفات
وبیماری های گیاهی احتیاج به استخدام پنج نفر مهندس کشاورزی فارغ ـ التحصیل در رشته تخصصی دفع آفات نباتی و یکنفر دکتر شیمیست دارد داوطلبان می توانند با در دست داشتن آخرین مدرك تحصیلی و ورقه انجام خدمت نظام وظیفه و یا معافیت دائمی ورونوشت شناسنامه و دو قطعه عکس تا آخر وقت اداری روز ۳۱ مردادماه جاری در انستیتوی بررسی آفات و بیماریهای گیاهی در اوین ثبت نام نمایند . امتحان لازم صبح روز دوم شهریور ماه بعمل خواهد آمد .
الف ۳۰٦٦ انستیتوی بررسی آفات و بیماری های گیاهی ـ دکتر آگه
۱ـ ۲ آ ـ ۱۵۳۱٤

یکنفر آشپز باسابقه
دارای حسن اخلاق وسابقه که خوراك های ایرانی وخارجی در یك موسسه تهیه نماید مورد نیاز فوری است تلفن ٦۹٤٦۳
۱ـ۲ آ ـ ۹۳۵۱۵

شریك امین
بمنظور شرکت در کار های راه سازی وخانه سازی دولتی بدو نفر شریك با سرمایه نسبی نیازمندیم تلفن ۷۵٦٤۰۸
۱ ـ ۲ آ ـ ۱٤۷٦

جویای کار

مترجم انگلیسی وفرانسه
پس از ۳۲ سال تجربه در مکاتبات بازرگانی و ماشین نویسی لاتین حاضر است روز های شنبه دوشنبه وچهارشنبه بعداز ظهر ها انجام وظیفه نماید تلفن ٦۲۳۹۳۱

گم شده

امیرساعتچی ۸ ساله چشم و ابرو مشکی روز دوشنبه ۲۲ مردادماه جاری در اطراف باغ فردوس گمشده هرکس اطلاعی دارد خواهشمند است به پامنار منزل دکتر عباس ساعتچی خبر دهد .
آ ـ ۱۵۳۵۲

تعمیرات

الکترو سرویس آسیا
متخصص تعمیر انواع یخچالهای برقی دراسرع وقت تلفن ۲۸۰۵۳
۱ـ۳۰ آ ـ ۱۱۱۸

تعمیرگاه ویخچالسازی آرشاك
متخصص فنی سابق یخچالهای نورژ تلفن ۷۵۰٤۸

سرویس یخچالهای نفتی
متخصص یخچالهای نفتی خیابان گرگان چهارراه عظیم پور یخچالهای سازی هراند پلاك ٦۱۰

سرویس تلویزیون پارس
تعمیر تلویزیون ورادیو گرام درمنازل باسرویس مجهز سیار ۷۵۸۰۹٤ و ۳۳٦۹۲

کارگاه فنی کرمانی
مرکز تهیه و تعمیر انواع دوربین های عکاسی فیلمبرداری تلفن ۳٦۵۰۸
۱ـ۳۰ آ ـ ۱۲۰۱

تعمیرگاه یخچال اردشیر
متخصص ازایتالیا تلفن ۷۳۳٦۰
۱ـ۳۰ آ ـ ۱۳۱۷

شهپر ومارگاریان
تلفن ٦۱۲۹۲۰
نماینده سرویس تلویزیون پای سیلوانیا تعمیرانواع دستگاه الکترونی نادری پاساژ رستم آبادیان
۱ـ۲٦ آ ـ ۱۳۸٤

سرویس الروند (مجانی)
متخصص تعمیرات انواع یخچالهای برقی و کولر با تضمین نشانی جاده پهلوی خیابان تخت طاوس تلفن ٦ ۲۱۰٦۸
۱ـ۳۰ آ ـ ۱٤۷۰

فروش اتومبیل

بازرگانی امیرکبیر مرتضوی یزدی خرید وفروش هرنوع اتومبیل سواری وباری مقابل کوچه میرزامحمود وزیر تلفن ۳۹۰۳۲
۱ـ۲٦ آ ـ ۱۳۸٦

نمایشگاه اتومبیل کریمی
خرید وفروش انواع اتومبیلها تحت نظر کارشناسان آزموده تلفن ۲٦۱۱٤

اولین بازار اتومبیل درایران
آقای محترم برای خرید و فروش ومعاوضه اتومبیل خود فقط به بازار ۹٤۰ مراجعه فرمائید ـ سرچشمه مقابل مسجد محمودیه توقفگاه کاروان تلفن ۳۱۳۲۷

کالج بار
بارواسباب کشی شهروحومه
تلفن ٦۱۱۱۱۱

در نمایشگاه جبهه دار
هرنوع وهرسیستم اتومبیلی دارید بعنوان پیش قسط داده فولکس مدل ٦۳ دریافت نمایند تلفنهای ۵۲۲٤۳

کارگاه فنی رحمانی
سازنده همه نوع سپر اتومبیل و نقاشی باناز لترین قیمت ودر اسرع وقت اول نظام آباد تلفن ۷۳۳۰٤

کرایه اتومبیل

فروشگاه اتومبیل اسلامی پور
تلفن ٤۸۲۰۰ اتومبیل کرایه برای داخل وخارج شهر با راننده

اتولوکس
اتومبیلهای مدرن سواری کرایه با راننده برای داخل وخارج تهران میدان فردوسی تلفنهای ٦۱۱۲۷۰ و ٤٤٦۰۵
۱ـ ۳۰ آ ـ ۱۳۹۱

شرکت سهامی تهران مونیخ
(تمکوبار) حمل کالای تجارتی در اسرع وقت با کامیونهای آخرین مدل سرپوشیده باروپا وبالعکس تمکوبار اول فردوسی جنب میهن تور تلفن ۳۳۰۸٤
آ ـ ۱٤۵٦

مرسدس بنز ۲۲۰ (اس) مدل ٦۰
یکدستگاه مرسدس بنز ۲۲۰ (اس) مدل ٦۰ بتازگی از آلمان وارد شده برای فروش موجود است به موسسه انیورسال تلفن ٤۲۵۹۹ مراجعه فرمائید .
۱ـ ۳ آ ـ ۱٤۷٤

فولکس مدل ٦۰ تمیز بدون واسطه شرکت کولار تلفن ۳٦۳۲۷
۱ـ۲ آ ـ ۱٤۷۵

ساختمان

دفتر ساختمانی فرزانه
پشت شهرداری پاساژ فتوت ۳۰٤۸۳۲
۱ـ۲٦ آ ـ ۱۲۸۸

مصالح ولوازم ساختمانی
بطور نمایندگی یا قطعی خریداریم تا تلفن ٦۰۱٤٦ مذاکره فرمائید .
۱ـ۵ ۱ آ ـ ۱۳۳۸

واگذار میشود

واگذار میشود
یکباب دبستان و کودکستان دائر در بهترین محل شهر با تجهیزات کامل بعلت مسافرت درمانی واگذار می شود به تلفن ۷۵۹۲۷۱ مراجعه شود .

نیازمندیهای روزنامه اطلاعات تلفن: ۳۱۵۳۳

مستغلات

نارمك . معاملات املاك وپول بازرگانی امینی تلفن ۷۹۰۰۹۰

از شاهرضا تاتخت طاوس
خانه دربست وآپارتمان اجاره لازم است تلفن ٦۲٤٤٦۰
۱ـ۲۰ آ ـ ۱٤۲٦

کاتی بازار املاك ٤۹۸۹٦
آ ـ ۱۱۳۱ ۱ ـ ۳۰

چند باب منزل مدرن مستقل برای اجاره موجود تلفن ٦۲٤٤٦۰

خانه مجهزی در قلهك بدون واسطه رهن داده می شود ۸٦٦٦۰
۱ ـ ۲ آ ـ ۹٤۱۹

تلفن ۷۲٦۳۸ ویژه
خانه‌های رهنی اجاره ومعاوضه املاك است

معاملات پولی فوری ۷۲٦۳۸
۱ ـ ۳۰ آ ـ ۱٤۳۹

مؤسسه مرغداری
با پنجاه هزار متر مربع زمین دارای ساختمان مرغداری و کارگری وانبار باوسائل کامل تربیت مرغ و جوجه ولوله کشی آب داخلی فروشی یا اجاره داده می شود طالبین به تلفن ۳۳۷۵۷ مراجعه فرمائید .
۱ ـ ۵ آ ـ ۱٤۵۲

هرنوع مستغل وخانه وزمین نقدا و معاوضه موجود است ٦۸۷٦۸
۱ـ۱۵ آ ـ ۱٤۵٤

رهن تصرف
چندین خانه رهنی تصرف در شمال شهر با هر مبلغ مورد نیاز است . لطفا بتلفن ٤٦٤٦۲ اطلاع فرمائید .

زمین در شمیران خریداریم
هشتصد تاهزار متر توضیحات را با ۳۹۷۸٤ به بنگاه کوشان بفرمائید

بفروش میرسد

فروش دستگاه حفاری چاه عمیق
برای حفاری تا عمق ۳۰۰ متری ساخت سوئد مجهز به تمام وسایل ولوازم یدکی فابریکی مناسب و شرایط سهل تلفن ٤۲۰٦۵
آ ـ ۹۲۵۵ ۱ ـ ۳

خانه فروشی شرق شاهرضا
خانه شخصی سازدر شرق شاهرضا بمساحت یکصد وده مترمربع دارای شش اطاق وحمام وبرق ـ لوله کشی ـ تلفن ـ بعلت مسافرت بقیمت مناسب بفروش میرسد تلفن ۷۵۷۹۳۰
۱ ـ ۳ آ ـ ۱٤۳۵

خانه های فروشی
واقع در خیابان ایزنهاور
روبروی پپسی کولا داخل خیابان کریم آباد خیابانهای نوروهورخانه‌های مدرن ۷ اطاقی و چهار اطاقی و زمین های ساختمانی مرغوب بطور نقد و اقساط فروخته می‌شود بشرکت امیدواران ونوس خیابان اسلامبول تلفن ۳٤۹۸۰ مراجعه نمائید
۱ـ۲ آ ـ ۱٤۷۹

خانه فروشی سه طبقه باغ صبا خیابان سلیم
بمساحت ۳۷۵ متر دوازده اطاق هر طبقه سرویس کامل با درب مجزا ماشین وارد حیاط می شود رجوع فرمائید لاله‌زار ۳۹۷۸٤ به بنگاه کوشان

اجاره داده می شود

آپارتمان اجاره ۳ تا ۸ اطاق کامل در شمال شهر موجود تلفن ٦۲٤٤٦۰

در خیابان تخت جمشید خانه اجاره دوطبقه ۷ اطاق وگاراژ ۱۱۰۰ تومان تلفن: ٦۲٤٤٦۰
۱ ـ ۳ آ ـ ۱٤۵۹

ساختمان چهار طبقه
مشتمل بر چهارده دستگاه آپارتمان مستقل با تلفن و سرویس کامل واقع در خیابان ۲۰ متری اول بین مشتاق خیابان سزاوار بن بست مهتاب پلاك ۵۳ که ماهیانه هفده هزار ریال اجاره داده شده به مناسبت مسافرت بقیمت مناسب فروخته می شود .
۱ـ۳ آ ـ ۱٤۵۸

برای اجاره
روز اول سفارش تلفنی
روزدوم مراجعه وبازدید محل
روزسوم تنظیم اجاره‌نامه
برنامه همیشگی موسسه کاتی ٤۹۸۹٦
۱ـ۱۰ ۱٤٦٦

خانه اجاره
یك باب خانه مجهز و مشجر با استخر آب واقع در خیابان سی‌متری کوچه کاخ شماره ۱۱ باجاره واگذار می شود . طالبین بهمان خانه مراجعه نمایند ۱ ـ ۳ آ ـ ۱۵۳۸۲

معاملات پول

پول
چند پارتی پول شرطی با بهره ارزان در مقابل وثیقه ملکی ارزنده بدون سرگردانی وفوت وقت آماده معامله فوری است تلفن ٦۱۱۱۳۳

تومانی دوشاهی ونیم ۷۳۲٤۲
۱ـ۱۸ ۱ـ۱۲۷۵

پول شرطی نیازمندیم ۷۳۲٤۲
۱ـ۱۸ ۱ـ۱۲۷٦

چند فقره پول برای
شمال شهر لازم است ٦۹۳۲۷
۱ ـ ۲٦ آ ـ ۱٤۰٦

تومانی ۳ر۲ شاهی موجود ٦۹۳۲۷
۱ ـ ۲٦ آ ـ ۱٤۰۷

پول تومانی دوشاهی و دوشاهی و نیم همیشه بدون سرگردانی موجود است ٦۹۷۵٤
۱ ـ ۲ ۵ آ ـ ۱٤٤٦

از ده هزار تومان تا یکمیلیون تومان در مقابل مبیع ارزنده نیازمندیم ٦۹۷۵٤
۱ ـ ۲ ۵ آ ـ ۱٤٤۵

معاملات تلفن

شماره تلفن فروشنده ایم ۳۵٤۱۵

فروش تلفن نقد واقساط ٦۰۰۲۵
۱ـ۲٦ آ ـ ۱۲۱۲

تلفن بدون پیش قسط ۵۳۸٤۰
۱ ـ ۲٦ آ ـ ۱٤۰۱

شماره تلفن نقدا خریداریم ۵٦۳۲۹
۱ ـ ۲٦ ۱٤۰۲

پول درمقابل تلفن
در مقابل شماره تلفن پول داده خواهد شد. تلفن ۲۷۷٤٤
۱ ـ ۲٦ آ ـ ۱٤۰۰

تلفن ٦
بدون واسطه فروشی ٦۲۵۸۷۷

تلفن شماره ۸ قابل انتقال بخیابان دکتر پیراسته خریداری میشود تلفن ۷۵٦۸٦٤
آ ـ ۱۵۱۵٦

تلفن نقدو اقساط فروشنده ایم ۵۵٤۹٦
۱ـ۲٦ آ ـ ۱٤٦۱

تلفن وفیش تلفن خریداریم ۵۵٤۹٦
۱ـ۲٦ آ ـ ۱٤٦۰

تلفن ۳ و ۷
نقد و اقساط فروشنده ایم ۷۱۰۷۰
۱ـ۱۰ آ ـ ۱٤۷۲

تلفن ۳ و ۷
نقدا خریداریم تلفن ۷۱۰۷۰
۱ـ۱۰ آ ـ ۱٤۷۳

سالن مد و آرایش

آموزشگاه کاخ
سالن آرایش الیزه
باطلاع مشتریان وهنرجویان محترم میرساند بواسطه مسافرت باروپا از تاریخ ۱۵ شهریور ماه نام نویسی می نماید آدرس انتهای خیابان ایرانشهر کوی تقوی کاشی ۳٦
آ ـ ۱٤۷۱

آموزشگاه آرایش هنگامه
دیپلمه پاریس ورم برای دوره جدید هنرجو میپذیرد با ٤۰۰ تومان درصورت از عهده بر آمدن امتحان یك ماهه دیپلم میدهد خیابان شاه جنب ایران کالا خیابان دقیقی شماره ۱۵۵
۱ـ۱۵ آ ـ ۱۳۰۲

درسالن آرایش کلئوپاترا
میزانپلی عالی با ۷۰ ریال خیابان شاه چهارراه جمشید آباد ٤٦٦
۱ـ۱۰ آ ـ ۱۳۲۹

سالن آرایش فرشته افتتاح شد میزانپلی ۷۰ ریال رنك ودکوله و ناخن باقیمت نازل ـ خیابان آذربایجان بین سلسبیل و خوش
۱ـ۱۰ آ ـ ۱۳۹۲

میزانپلی با ۲۰ ریال
آموزشگاه یاسمن خیابان جمشید آباد شمالی چهار راه فرصت تلفن ٦٦۷۸۹
۱ـ۱۰ آ ـ ۱٤۰٤

درسالن آرایش ونیز
میزانپلی عالی با تافت ٦۰ ریال سرچشمه ـ کوچه نظامیه جنب دبستان سعدی دخترانه تلفن ۳۵۷۵۷

آموزشگاههای فنی وحرفه‌ای

تلفن ۳۰۲۸۰۹
بهترین کلاس رادیو تلویزیون در ایران
۱ـ۳۰ آ ـ ۱٤۳٤

کلاس سنتور ملك برای کلیه سازها شاگرد میپذیرد تلفن ۷۵٦۷۰۳
۱ـ۲٦ آ ـ ۱۰۸۲

آموزشگاه عالی خیاطی زرین
بامتد گرلاوین برای دوره جدید هنرجو میپذیرد نشانی تخت جمشید چهار راه بهار ـ بهار جنوبی بلاك ۱۱۱
۱ـ۱۵ آ ـ ۱۳٦٤

موسسه فرهنگی دکتر میرزاده
برای دبستان از اول تا ششم و هفتم دبیرستان روز های شنبه دوشنبه وچهارشنبه هر هفته صبح و عصر ثبت نام می نماید وسیله رفت وآمد مهیا است . خیابان ری دوراهه مهندس تلفن ۵۲۹۲۸
۱ ـ ۸ آ ـ ۱٤۱۹

موسسه فرهنگی جام جم
کودکستان ـ دبستان ـ دبیرستان ـ پانسیون شبانه روزی
زیرنظر بانو دکتر ملکه کریمی «طالقانی» با همکاری آزموده ترین مربیان تعلیم و تربیت صبحها از ۸ تا ۱۲ ثبت نام مینماید. پانسیون برای کودکان و دختران دانشجو دائرو ماشین جهت رفت وآمد مهیا است. نشانی مقابل حمام تهران پارس تلفن ۷۹۳۳۹
۱ـ۲۰ آ ـ ۱۳٤۰

دبستان ملی دخترانه شیوا
ثبت نام میکند امیر آباد خیابان نصرت تلفن ٦۱۱٦٤۲
۱ـ۳۰ آ ـ ۱۳۱۵

فیزیك ـ شیمی ـ ریاضیات
از ٤ تا ۷ بعد از ظهر تلفن ٤۱۱۱۵
۱ـ۱۰ ک ـ ۱۳٤۷

یکدوره کلاس خیاطی مجانی در آموزشگاه عالی خیاطی فریبا
فقط یکدوره کلاس خیاطی مجانی از هفتم مرداد ماه زیر نظر استاد دیپلمه با امتیاز رسمی وزارت فرهنگ ثبت نام همه روزه از ٤ تا ۷ بعداز ظهر
نشانی گرگان نرسیده بچهار راه معینیه تلفن ۷٤۳۵٤
۱ـ۷ آ ـ ۱۳۵۷

آموزشگاه کشور
تعلیم ماشین نویسی در مدت پانزده روز خیابان خیام مقابل پارك شهر
۱ـ۱۰ آ ـ ۱۳۹۹

کلاس انگلیسی نژاد
زیر نظر مربیان انگلیسی (شاه ـ مقابل بانك بیمه بازرگانان) ٤۱۸۵۹
۱ـ۳۰ آ ـ ۱٤٤۲

Mr. and Mrs. STEVENSON offer a NEW TERM of small. private ENGLISH classes. BASIC, INTERMEDIATE and ADVANCED courses. AMERICAN teachers GUARANTEED. PROFICIENCY exam preparation. REGISTRATION **22 , 23 , 26 MORDAD** Telephone 623366. Address 111 Kh. Kherad-mand (Iranshahr Bala).

پانسیون اطفال
یك پانسیون مجهز در بهترین محل اطفال شمارا از ۵ سالگی تا دبیرستان پانسیون می نماید به تلفن ۷۵۹۲۷۱ مراجعه شود .
آ ـ ۱٤۸۲ ۱ ـ ۲

گروه فرهنگی بیدار
دبیرستان شماره یك دختران (طبا) برای کلیه کلاسهای دبیرستان همه روزه ثبت نام می نماید . خیابان شاه چهارراه دقیقی تلفن ٤۵۸۷۹
۱ـ۱۵ آآ ـ ۱٤۷۸

شبانه روزی ـ کودکستان ودبستان کاخ کودکان
بنام مارگاریت سروریان با ۵۳ سال سابقه فرهنگی نام نویسی اطفال ۵ تا ۱۲ ساله را از تهران وشهرستان آغاز نموده است زبان انگلیسی نیز تدریس می شود ـ تهران ـ سعدی شمالی ـ چهارراه سید علی تلفن ۳٦۳۲۲
آ ـ ۱٤٦۳

آگهیهای متفرقه

حل یك مشکل عمده
اگر میخواهید که پس از خاتمه کارهای ساختمانی خودتان دچار امراض عصبی نشوید .
اگر بوقت و سلامتی خود ارزش قائل هستید .
برای ساختن هر نوع خانهای مسکونی و مستقلاتی و تعمیرات آن به سازمان تهران تعمیر تلفن ٤۸۳۲۸ که دارای صلاحیت فنی و حقوقی ومجهز به کلیه کارگاههای موردلزوم می باشد مراجعه فرمائید .
آ ـ ۳۰ آ ـ ۱٤٤۳

جرثقیل توکل
میدان شاه تلفن ۵۵۸۲۸ ـ ۵۰٦۹۱
۱ـ۲٦ آ ـ ۱۲٤۳

شین آب
آب تصفیه شده تلفنهای ۷۵۷۸۲۵ و ٦۲۲۹۹۷
۱ـ۳۰ آ ـ ۱۲۸۹

کارخانجات صنعتی طلوع
تلفن ۵۷۹۳۱
آبشرخانه ولوازم دفتری طلوع
زینت بخش آبشرخانه و دفتر شما است صدی پنجاه مرغوب تر ازاجناس مشابه صدی سی ارزانتر ازاجناس مشابه فروشگاه و نمایشگاه ـ خیابان خیام پائین تر از وزارت صنایع معادن پلاك ٦۸۳ تلفن ۵۷۹۳۱ ـ ۵۷۳۷٦

یك ابتکار جدید
مبلهای کشیف بوسیله تلفن ٦۱۳۵٦۷ سرجای خود شسته می‌شود .
۱ـ۳۰ ۱ـ۱۲۷۱

باستان بار
٦۵۹۲۱ ـ ٦٤۹۲۱

شرکت آب تصفیه‌شده
خیابان شهباز چهارراه صفا کاشی ۱۲۹ تلفن ۷۵۹۱۰۱

مسافر اروپا
شخصی با اتومبیل عازم اروپا است حاضر است با دونفر همراه باشد تلفن ٤۰۱۵۵

تریلی فروشی
یکدستگاه تریلی سه تن ساخت آمریکا مناسب بفروش میرسد تلفن ٦۲۰٤۲۰
۱ـ ۱۰ آ ـ ۱٤۳٦

پیانو ـ اکوردئون ـ گیتار گرام
برای فروش به مغازه نیل چهارراه یوسف آباد اول خیابان حافظ تلفن ٦٦٤۳٦ مراجعه فرمائید .

فرهنك عبری فارسی ۳۰ ریال . دارالترجمه وماشین نویسی وایزمن مقابل دارائی

کارپل دشمن شماره یك حشرات
تلفن ٦۲۱٤۹۹

مبل ارجمند
پرده دوزی وپیراهن مبل ارجمند خیابان سعدی تلفن ۳۷۳۷۰
آ ـ ۱٤۸۱ ۱ ـ ۱۰

آموزشگاههای رانندگی

دفتر مرکزی موسسات تعلیم
رانندگی شهاب شاهرضا بین سینما دیانا و بلازا تلفن ٦۱۱۲۲۱
آ ـ ۱۰۷۵ ۱ـ۳۰

هنرستان عالی رانندگی بدیع
یکدوره رانندگی کامل را تا اخذ گواهینامه طبق پیمان نامه‌ای که در هنرستان منعقد میگردد فقط بمبلغ ۳۵۰۰ ریال در سه قسط تضمین می‌نماید . نشانی خیابان شاه نبش چهار راه سیمتری تلفن ٦۸۷۹٦
۱ـ۲٦ آ ـ ۱۳۸۹

دفتر هنرستان رانندگی شهاب
جنب سینمای دیانا بخیابان امیر آباد انتهای جلالیه ساختمان شهاب تلفن ٦۰۱٤٦ انتقال یافت .
۱ـ۳۰ آ ـ ۱٤٤۱

راهنمای پزشکی اطلاعات

درمان کامل سوزاك و عوارض خطرناك سوزاك
با دستگاههای جدید طبی وبرقی درمان سستی و ناتوانی مردان نازائی زنان ـ ضعف اعصاب (دکتر احتیاطی دیپلمه امریکا) سلسبیل ـ قصرالدشت چهارراه هاشمی صبح و عصر تلفن ٦۸۸۲۹

درمان قطعی سوزاك تازه و کهنه وتقویت قوای تناسلی
دکتر عباس جناب زاده دارای گواهینامه از دانشکده طب فرانسه ـ خیابان منوچهری مقابل کوچه زاندارك اول کوچه مهر صبح وعصر.

دکتر محمد رضا مسدد
دارای گواهینامه از بروك مدیکال امریکا درمان بیماریهای مقاربتی زنان دروازه دولت روبروی کمپانی فیات پذیرائی عصرها ۵ تا ۸ تلفن ۳۰۲۵٤۸

ترك تریاك دکتر رحمانی
متخصص امراض اعصاب و روح از دانشگاه لندن خیابان بهلوی بالاتر از چهار راه امیراکرم تلفن ٤۵۱۱٤

پلی کلینیك
دکتر مجاهدی دکتر صدیقی
روزیدنت سابق بیمارستان های امریکا پزشك سازمان بیمه‌های اجتماعی کارگران بیماری های داخلی اطفال ـ مقاربتی ـ ترك تریاك و سایر مواد مخدره ـ ترك الکل مجهز بدستگاههای رادیو اسکپی لانتازول ترابی ـ ائروسل ترابی ـ دیاترمی وبخور پنی‌سیلین و غیره پذیرائی بعداز ظهرها خیابان شاه‌روبروی مسجد سجاد تلفن ٤۹۵۲٦

دکتر عباس نیك نژاد
متخصص از دانشگاه پاریس بیماری های معده، روده، کبد، لوزالمعده . درمان بواسیر بدون عمل ، فیستول فیستور ، متدمولر دروازه شمیران خیابان گرامی پذیرائی ۳ تا ۷ بعدازظهر

دکتر دانشگر
امراض مقاربتی و جلدی و سوزاك تازه و کهنه ورم پرستات ضیق مجرا سستی وبواسیر امراض زنانه ونازائی خیابان سپه مقابل پستخانه ۳۰۲٤۱٦

دکتر در طب پولوسا
متخصص بیماری های مقاربتی (سوزاك تازه و کهنه و سفلیس) امراض مجاری ، ادرار و تناسلی ـ خیابان فردوسی شمالی کوچه صادق پذیرائی ۹ تا ۱۲ و ۵ تا ۸ تلفن ٤٦۵۸۹

دکتر میر فخرائی
متخصص بیماریهای مقاربتی ـ مجاری ادرار وتناسلی منوچهری مقابل کوچه زاندارك پذیرائی عصر ها ٤ تا ۹

پزشکان ـ بیمارستان ـ روزی

دکتر کرامت‌اله فرهودی
بعدازظهرها و همه شب تا صبح شاهرضا پل چوبی تلفن ۷۵٦۲۸۳

شمیرانات دکتر نادر کاوسی
کشیك امشب و هرشب ۸٤۱۹۹

درمانگاه های خصوصی

بیمارستان و زایشگاه مادر
خیابان روزولت تلفن ٦۲۲۳٤٤

بیمارستان وزایشگاه خصوصی شهناز
در تمام اوقات شبانه روز آماده پذیرائی می باشد تلفن ۷۱۸۳٤

راهنمای دندانپزشکی اطلاعات

دکتر پیامی دندان پزشك
شرق میدان فوزیه تلفن ۷٤۳۳۷

دکتر آساطوریان
جراح دندانپزشك ازانگلستان متخصص بیماریهای دهان و دندان نادری جنب حمام نادری ۲۸۷ اوقات پذیرائی صبح ۸ تا ۱۲ عصر ٤ تا ۷ تلفن ٤۸٦۲۰

دکتر فرهنك
دندانپزشك از اروپا مراجعت نموده پذیرائی ٤ تا ۸ بعد از ظهر نشانی میدان ۲٤ اسفند تلفن ٤۳۹۹۸
آ ـ ۱٤٦٤

سرویس
جنرال
برای نصب وتعمیر آب گرم کن جنرال
در اختیار شماست
تلفن: ٤۷٤۸۹ ـ ٦۹۷۲۰

فروش اثاثیه

نمایشگاه ایران کالا اولین موسسه بازارخرید وفروش لوازم منزل دست دوم درایران خیابان شاه چهارراه گلشن تلفنهای ٤۵٦۸٦ ـ ٤۵٦۸۹
همه روزه مقداری لوازم منزل که از منازل ایرانی و خارجی خریداری مینماید با سود بسیارناچیز بفروش میرساند چنانچه شما تصمیم بخرید لوازم منزل از قبیل ـ قالی ـ قالیچه یخچال ـ تلویزیون ـ رادیوگرام ـ ضبط صوت ـ اجاق گاز ـ سرویس اطاق خواب ـ سرویس اطاق پذیرائی مبل ـ اشکاف ـ میزو صندلی ـ تختخواب و غیره دارید قبلا باین نمایشگاه مراجعه نموده ولوازم منزل مورد نیاز خود را که بسیار نو و آخرین مدل سال میباشد بانازلترین قیمتی که باور نمیفرمائید خریداری نمائید یا اشیائیکه لازم ندارید با اثاثیه مورد لزوم خود تعویض کنید پس خرید وفروش ومعاوضه لوازم منزل فقط درایران کالا تلفنهای ـ ٤۵٦۸٦ و ٤۵٦۸۹ احتیاجات شما را تامین مینماید .

آنتن تلویزیون

آنتن تلویزیون راگران بخرید
آنتن تمام کانال تلویزیون فرنگی باسیم دکل وحق نصب فقط ۷۰ تومان فروشگاه آمپر خیابان شاه چهارراه اسکندری تلفن ٤۹٤۹۸

الکترو غرب تلفن ٤۹٤٦۹
آنتن تمام کانال فرنگی با لوازم و مخارج نصب بوسیله متخصص فنی بشرط رضایت کامل فقط ۹۰ تومان
۱ـ۳۰ آ ـ ۱٤۰۳

خرید اثاثیه

نمایشگاه و فروشگاه ایران کالا اولین موسسه خرید و فروش لوازم منزل در ایران تهران خیابان شاه‌چهار راه گلشن تلفن ٤۵٦۸۹ ـ ٤۵٦۸٦
هرنوع لوازم منزل از قبیل قالی قالیچه ـ تلویزیون ـ یخچال ـ رادیو گرام ـ اجاق گاز ـ ضبط صوت واشیاء دیگر منزل را بهر اندازه و مبلغی که باشد نقد خریداری میشود . هموطنان عزیز چنانچه تصمیم دارید لوازم منزل خودرا طوری بفروشید که مغبون نشوید فقط به نمایشگاه ایران کالا مراجعه فرمائید چون ما سعی مینمائیم چه در خرید چه در فروش وچه در معاوضه رضایت ـ مراجعین محترم را فراهم نمائیم پس خرید ـ فروش ـ معاوضه لوازم منزل فقط درایران کالا تلفن های ٤۵٦۸٦ احتیاجات شما را تامین مینماید .

برای خرید و فروش
فرشهای نو وکهنه فرش رضوی تلفن ٦۲۱۸۵۵ مراجعه فرمائید
۱ـ۲٦ آ ـ ۱۲۵۹

فروشگاه حاجیان
یخچال ـ قالی ـ تلویزیون رادیوگرام ـ ضبط صوت
وسایر لوازم منزل شما را عادلانه حریداریم سه‌را امین‌حضور ۳۸۸۳۸
۱ـ۲٦ آ ـ ۱۲٦۰

نمایشگاه و فروشگاه پارس
یخچال ـ تلویزیون ـ اجاق گاز ضبط‌صوت ـ رادیو گرام شمارا نقدا میخرد خیابان آذربایجان ایستگاه آسیاب ٦۱۳۸٤۷
۱ـ۳۰ آ ـ ۱۲۱۳

فروشگاه فردوست ۷۵۷٦۸۵
باحسن‌شهرت ۱۰ ساله خریدارهرنوع یخچال ـ تلویزیون ـ اجاق گاز ـ رادیوگرام ـ ضبط صوت ـ فرش خیابان شهناز بالاتر از میدان ژاله

فروشگاه و نمایشگاه آسیا تلفن ٦۱۲۸۳۲
قالی ـ تلویزیون ـ یخچال ـ اجاق گاز وسایر لوازم منزل شما را مادلانه خریداریم خیابان شاه چهار راه پیروز

فروشگاه محمد حسان
تنها فروشگاهی است که میتواند کلیه اثاثیه منزل شمارا به قیمت عادلانه خریداری کند تلفن ۵۸۱۰۵۸
۱ـ۳۰ آ ـ ۱۲۸۷

فروشگاه حریری ۳۳۸۳٤
۱ـ۳۰ آ ـ ۱۲۸٤

فروشگاه وسمساری صمد
خریدار کلیه لوازم منزل و اشیاء قدیمی خیابان شاه بیست متری دوم تلفن ٤۹۹۸۵
۱ـ۳۰ آ ـ ۱۳۰٤

جشن ورزشی شورای بانوان در استادیوم فرح

جوائز قهرمانان دراین جشن توزیع گردید

خانم مرضیه و هنرمندان ورزشکار شهرستانی چند برنامه هنری اجرا کردند

ساعت شش و نیم بعد ازظهرروز پنجشنبه بدعوت شورای ورزشی بانوان مراسم جشن به‌افتخارقهرمانان شرکت کننده در مسابقات قهرمانی ایران در استادیوم فرح انجام شد.

در این جشن جمعی از شخصیت های ورزشی و علاقمندان شرکت داشتند ابتدا خانم وحیدیان برنامه جشن‌را اعلام نمودند سپس خانم عزت پیرنیا دبیر کل شورای ورزش بانوان از رئیس سازمان تربیت‌بدنی وهمچنین تشکر کرد و راجع‌بتاریخچه ورزش‌بانوان صحبت نمودواظهارداشت هدفهای دیگر شورا تهیه استادیوم‌و وسائل برای ورزش و تفریحات سالم وانجام مسابقات و تشکیل سمینار و کنفرانس می باشد که عملی گردیده و می‌گردد و اعضای شورای ورزش بانوان را معرفی کردند و از زحمات رئیس و مدیر کل سازمان وخانم‌دکتر پارسا رئیس اردوی بانوان تشکر کردند.

در این موقع‌خانم‌دکتر پارسارئیس دبیرستان رضاشاه کبیرومدیراردوی دوشیزگا ن شرکت کننده‌در مسابقات قهرمانی ایران پشت میکروفن قرار گرفتند از طرف شرکت کنندگان برای ایشان ابراز احساسات شد و خانم دکتر پارسا چنین گفت :

اجازه فرمائید ترجمان احساسات تشکرآمیز سرپرستان استانهای‌کشور باشم و از جانب آنان از مراحم علیاحضرت ملکه فرح‌پهلوی‌شهبانوی ایران و سازمان تربیت‌بدنی‌وشورای عالی زنان سپاسگزاری نمایم.

باآنکه مسابقات قهرمانی دختران امسال بسیار جالب و تحسین انگیز است اما گله های دوستان عزیز شهرستانی را نباید نادیده انگاشت، واعتراف‌بایدکرد که ورزش دختران هنوز در کشور ما بسیار بسیار جوانست ورسیدگی بهمین گله ها است که مارا در پیشرفت کمك ویاور است.

متاسفانه با آماری که بدست آورده ام شورای ورزشی‌بانوان در بسیاری ازشهرستان ها تشکیل‌نشده وآنهائی که تشکیل شده نیز بعلت کمی اختیاراتی که دارند فعالیت‌قابل ملاحظه ای نشموده‌اندوحال آنکه‌مسئله ورزش و تفریحات سالم مسئله ساده‌ای نیست‌و غالب اعتیادات و انحرافات جوانی معلول عدم وجود تشکیلات صحیحی برای تفریحات سالم است.

لازم‌به تذکرنیست که البته بودجه وسرمایه رل بزرگی در این سیم‌بازی می کند.

اما بانوان عزیزی که امروز به همت شاهنشاه مقام و منزلتی رفیع در اجتماع یافته اند بایستی پاسخ این تهور و عطیه شاهانه رابافداکاری وهمت بدهند وباابراز علاقه وصرف وقت به‌ورزش دختران جوان سرو - صورتی داده مادرانی سربلند و سالم تحویل جامعه دهند.

بسیار خوشوقتم عرض کنم که‌اردوی دختران درسال جاری نتیجه پرثمری عاید ساخت و در مسابقات پرشور پیشرفت ورزش محسوس بود.

هنرنمائی وقدرت تیم دوومیدانی‌در مسابقات دوامدادی و همچنین افتخار جاویدی که دوشیزه نازی بیات‌ماکو برای مسابقات قهرمانی امسال فراهم آورد تحسین‌انگیز است.

امیدواریم دختران عزیز ما دراین هنگام که بشهرستان های خودبرمی گردند فکر نکنند که ورزش تمام‌شد وفراموش نکنند که وظایف سنگین اخلاقی و اجتماعی بزرگی برذوش دارند. مقدم برورزش اخلاق وایجاد دوستی و محبت وسپس کوشش‌برای اعتلای نام وطن است.

در خاتمه بیاناتم از ریاست سازمان تقاضا دارم با قبول یادبود بسیار کوچکی که از طرف‌سرپرستان‌استان های ایران تهیه شده آنان را مفتخر فرمایند و ضمنا یادبودهائی که از طرف شورای ورزشی تهیه شده به آنان اعطاء دارند.

توزیع جوائز

پس از خاتمه اظهارات خانم دکتر پارسا جوائز قهرمانان مسابقه‌وسیله تیمسار ایزدپناه رئیس سازمان‌تربیت بدنی خانم پیرنیا و خانم دکترپارسا توزیع گردید.

دراین موقع دوشیزه گلی صدر گیلانی والیبالیست تیم‌گیلان‌سخنانی درباره مسابقات وبرگزاری ارزواظهار داشت واز مسئولین شورای ورزشی بانوان و مدیر اردو تشکر کرد.

برنامه مرضیه

دراینموقع خانم مرضیه در میان ابراز احساسات مدعوین بروی سن آمدند و چند ترانه جالب اجراء کردند.

برنامه هنری

دراین هنگام دوشیزه سرورکاتبی شناگر تهران برنامه باله اجراکردو وسپس برنامه محلی استان گیلان انجام گردید. در خاتمه دوشیزگان شیراز برنامه‌های جالبی اجراءکردند و مورد تحسین قرار گرفتند.

انواع ترانسفورماتورهای هرتز
آلمانی دختر نشان
تنها وسیله رفع کمبود برق شماست

اگرکولر . یخچال الکترو پمپ وسایر لوازم الکتریکی شما خوب کار نمی کنند تنها چاره علاج کمبود برق است که باخرید یك‌دستگاه ترانسفور ماتور مارك هرتز دختر نشان برای همیشه‌خاطر شما از کلیه لوازم برق‌آسوده می شود . مراکز فروش : رادیو مصلح مخبرالدوله‌رفاهی منو اسلامبول . شبان شاه چهارراه شیخ‌هادی .فروشگاه تعاونی فرهنگیان‌سپه، فروشگاه تعاونی ارتش سوم اسفند، الکتریکی ناوی لاله‌زار ، حکمت دخانیات .

آ-۱۵۳۳۸ تبلیغات کسری

کتاب جیبی دختران و پسران

سرگرمی روز های گرم و طولانی
بزودی
منتشر میشود

شرارهٔ شیخ‌الاسلامی فرزندسرکار ستوان شیخ‌الاسلامی . این کودك مفتخر است که‌دراولین روزآزادی زنان پابعرصه جهان گذاشته و چشمان نافذش گویای این‌حقیقت است.

آ-۱۵۲۸۰

نوار ضبط صوت
ب.آ.اس.اف BASF
در تمام دنیا بهترین نوع نوار شناخته شده
BASF
BADISCHE ANILIN- & SODA-FABRIK AG
نماینده انحصاری فروش
شرکت تجارتی آفتاب خیابان لاله‌زار
آزانه

پترولیت کورپوریشن لیمیتد

مقیم ویلمینگتن - دلاور در آمریکا صاحب اختراع راجع به‌طریقه جهت تجزیه وتفکیك امولسیونهای نفت و مواد امولسیون کننده اصلاح شده ،که درایران تحت شماره ۱۹۵۱ به‌ثبت رسیده است اجازه‌بهره‌برداری از اختراع مزبور را باشخاص ذینفع عرضه مینماید. جهت کسب اطلاع بیشتر بدفتر وکالت ر. آقابابیان خیابان نادری کوچه نوبهار مراجعه شود.

آ-۱۵۴۰۲

شاگردان ممتاز

دوشیزه مهوش ملك دانش‌آموز
کلاس دوم دبستان تجلی درسال تحصیلی ۴۱ - ۴۲ با معدل۱۹٫۳۳ در بین ۴۵ نفر شاگرد اول شده است

آ-۹۴۳۱

دوشیزه هائده دواچی نوآموز
کلاس سوم دبستان پروین‌رضائیه بامعدل ۱۸٫۲۹ در میان ۱۲۰ نفر حائز رتبه اول گردیده . این‌کودك خردسال اولین شرکت کننده برنامه مشاعره کودك درتلویزیون ایران نیز میباشد.

آ-۹۳۱۳

با سپاسگزاری از پشتیبانی وزارت صنایع ومعادن
شرکت زره تقدیم میکند

دومین مدل از ۱۴ مدل

مدل اول

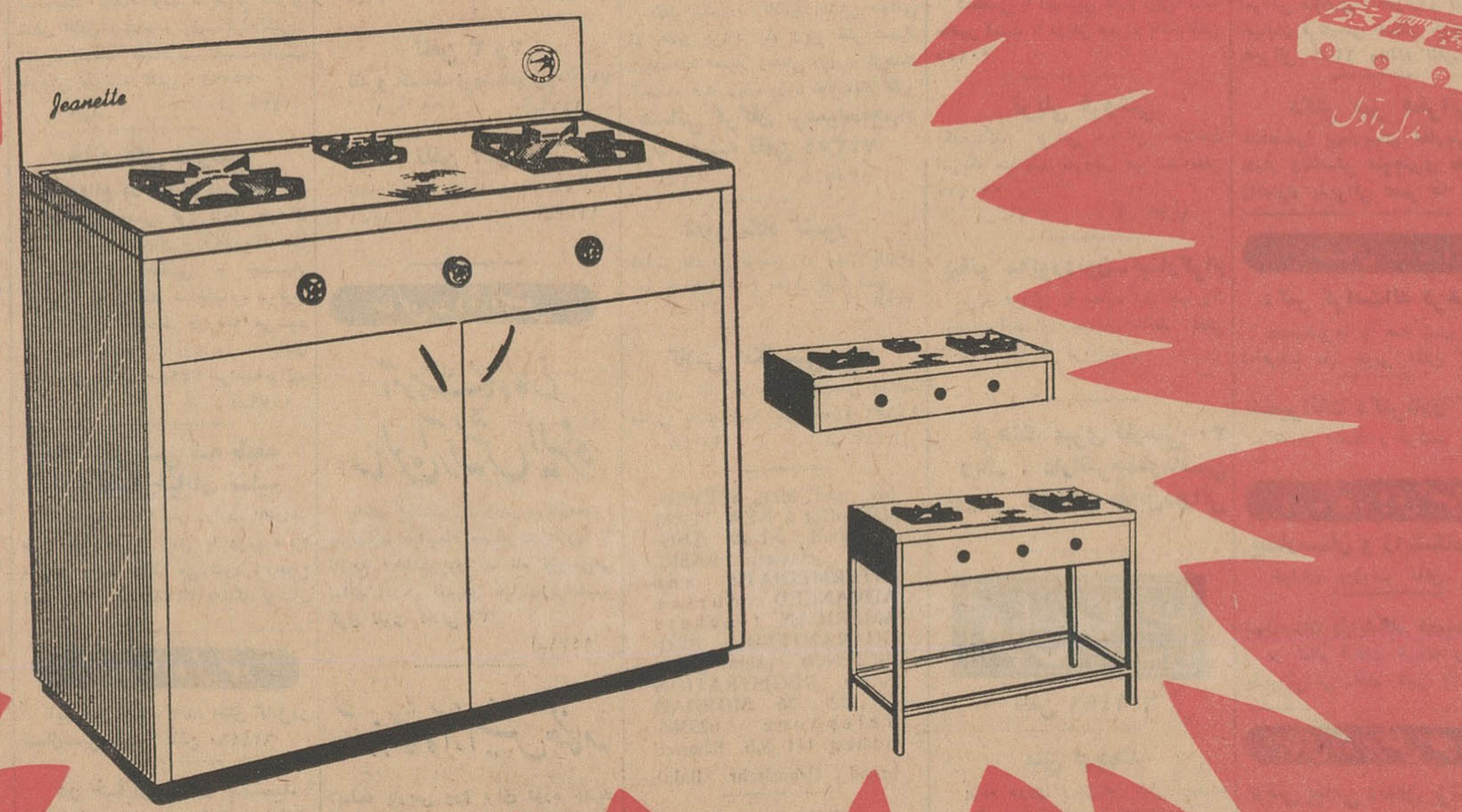

اجاق گاز ایرانی، مخصوص طبخ ایرانی

عضو سندیکای صنایع فلزی ایران

دفتر نمایشگاه: جاده قدیم شمیران ایستگاه عوارضی شماره ۶۲۹ تلفن ۷۱۴۶۰ ۷۵۸۶۸۰

آشپزخانه زره - اجاق گازه فرگازه - آب گرم کن زره

اجاق گازه

شرکت زره با مسئولیت محدود

محل فروش در تمام فروشگاههای معتبر

خیابان قدیم شمیران شماره ۵۸۹ و ۵۹۱ تلفن ۷۲۱۴۸-۷۲۴۳۹

طوطی

مهندس شریف امامی در اتحادیه کامیونداران گفت: با اتحاد واتفاق وائتلاف باسایر دستجات

سالم‌ترین افراد را بمجلس بفرستید

*** کوشانفر گفت: طی سالهای گذشته هیچ قانونی بنفع اصناف تصویب نشده است**

از ساعت شش و نیم بعد از ظهر پنجشنبه گذشته کنگره کامیون‌داران ایران باشرکت کامیونداران تهران و شهرستانها و نمایندگان ۱۰۷ صنف وابسته بشورای عالی اصناف در محل سازمان نیکوکاری آذرفر تشکیل گردید.

در این اجتماع آقای مهندس شریف امامی نایب التولیه بنیاد پهلوی جواد بوشهری، مطیع‌الدوله حجازی و محمد سعیدی کاندیداهای انتخابات سنا شرکت داشتند.

ابتدا آقای آستانه دبیر سندیکای کامیونداران آذربایجان ضمن تائید قوانین ششگانه لزوم شرکت کلیه اصناف را در انتخابات تائید کرد. وسپس آقایان تقدمی از طرف سندیکای حمل و نقل خرمشهر و وفائی نماینده کامیونداران اصفهان در زمینه انتخابات سخن گفتند و نیز نماینده سندیکای کامیونداران گزارشی از وضع حمل ونقل در تهران و شهرستانها بیان داشت تفاوت دارد

آقای کوشانفر رئیس شورایعالی اصناف در این جلسه اظهار داشت:

باید در این جلسه عظیم که نمایندگان کلیه اتحادیه ها و سندیکا های کشور حضور دارند یادآور شوم که انتخابات این دوره بادوره های سابق تفاوت بسیار دارد. اصناف باید بانهایت میل در انتخابات شرکت کنند ونمایندگان واقعی مردم را به مجلس بفرستند.

ه ن از کلیه کامیونداران وسایر گروههای اصناف میخواهم هرچه زودتر کارت الکترال دریافت دارند تا فرصت از دست نرود.

رئیس اصناف گفت من صریحا اعلام میکنم که در این چندین سال که از مشروطیت میگذرد ، هیچ قانونی بنفع اصناف نگذشته است البته این مشکلات فقط مربوط به اصناف نیست وهمه طبقات بامسائلی مواجه هستند.

در مورد کاندیدا های اصناف نیز باید بگویم چنانچه افراد اصناف دقت کنند میتوانند نمایندگان واقعی خود را به مجلس بفرستند منجمله آقایان مهندس شریف امامی و عباس مسعودی جواد بوشهری و فرود از خدمتگزاران این اجتماع هستند و مورد احترام اصناف و کاندیداهای ما برای انتخابات سنا میباشند.

اتحاد و اتفاق

آقای آذرفر رئیس سندیکای کامیونداران در این جلسه گفت: اقتصاد مملکت بدست اصناف تهران و شهرستانها میگردد هم اکنون چون در اوضاع اقتصادی رکود هست بدین جهت حمل و نقل نیز از این رکود در امان نمانده‌است. ولی بر اثر اتحاد و اتفاق اصناف منجمله کامیونداران میتوان کلیه این مشکلات را مرتفع نمود.

آقای آذرفر سپس ضمن اشاره به‌لوایح انقلاب سفید شاهنشاه اعلام کردکه باغی بزرگ‌به کامیونداران جلسه در آن تشکیل شده وقف خانواده کامیونداران و مردم شده است و یك‌پرورشگاه یکصد تختخوابی در آن ساخته خواهد شد که زیر نظر آقای مهندس شریف امامی اداره خواهد شد.

نمایندگان حقیقی مردم

آنگاه آقای مهندس شریف امامی نخست‌وزیر اسبق و نایب‌التولیه بنیاد پهلوی پشت میکرفون قرار گرفت و اظهار داشت:

بنده از آقای آذرفر و کلیه آقایان تشکر میکنم که باعث‌این قبیل امور خیر میشوند.

این اجتماع عظیم که امشب در اینجا گردآمده‌نشانه اهمیت‌اقدامی که در پیش است میباشد و نشانه آغاز انتخابات و اعزام نمایندگان واقعی ملت به‌مجلسین است.

امیدوارم اصناف و سایرطبقات باائتلاف باسایر دستجات بهترین‌و سالم‌ترین افراد را به مجلسین بفرستند تا در اصلاحاتی که‌ازطرف اعلیحضرت همایونی آغاز شده‌مفید واقع شوند. آقای شریف امامی سپس گفت: چیزی که در این اتحادیه دیده میشود اتحاد و اتفاق موجود است.

اقدام آقای آذرفر نیز درتاسیس آسایشگاه برای کودکان یتیم و اهدای این باغ بزرگ‌به کامیونداران موجب کمال تقدیر میباشد.

آقای مهندس شریف امامی سپس آمادگی خودرا برای سرپرستی هیئت امنای سازمان نیکوکاری آذرفراعلام کرد.

قطعنامه کامیونداران

سپس قطعنامه اتحادیه کامیون داران و سندیکاهای وابسته به‌آن قرائت وتصویب شد. دراین‌قطعنامه لزوم برگزیدن نمایندگان مبین پرست و مدافع اصلاحات مملکتی مصوب ششم بهمن ماه سال ۴۱و رسیدگی به‌مشکلات کار کامیونداران وتشکیل سندیکاهای وابسته به اتحادیه کامیونداران در شهرستان هائی که تاکنون تشکیل‌نشده یا تازه آوری گردیده

پس از قرائت قطعنامه آقای‌آذرفر از حاضرین خواست اگر موافق این قطعنامه هستند قیام کنند. اکثر حضار قیام کردند و قطعنامه بتصویب رسید.

در پایان کهن‌سال‌ترین عضو سندیکای کامیونداران اولین‌کلنك ساختمان پرورشگاه کودکان را بزمین زد و این مراسم مقارن‌ساعت ۹بعدازظهر پایان یافت.

کارکنان بهداری

از ساعت هفت بعدازظهر روز پنجشنبه از طرف کمیته انتخاباتی کارکنان وزارت بهداری یك‌جلسه انتخاباتی در محوطه بیمارستان فیروزگر برپا بود.

در این اجتماع که زنان ومردان کارمند وزارت بهداری شرکت داشتند ، ابتدا آقای یزدانی از طرف کمیته انتخاباتی‌وزارت‌بهداری خوش‌آمد گفته و جلسه را افتتاح کرد.

انقلاب سفید

سپس آقای دکتر رهنوردی به اهمیت تصویب و تدوین لوایح‌شش گانه اشاره کرد و گفت:

اگر تاریخ را ورق بزنیدهمواره به‌این نکته برخواهید خورد که جنبش‌های ملی در راه‌بدست‌آوردن آزادیها وبرخی حقوق های‌ازدست رفته وانقلابهای ملی همیشه با خونریزیها توام بوده‌است‌ولی‌انقلاب سفیدشاهنشاه مابی‌آنکه خونی پایمال گردد بوقوع پیوست.

سپس خانم بدرالملوك بامداد ضمن اشاره به برافتادن رسم بردگی در تمام دنیا گفت در ایران هم‌ازچندی قبل انواع بردگی که برای زنان وکارگران و دهقانان وجود داشت بافرمان شاهنشاه از میان رفت.

آنگاه آقای دکتر شروین طی سخنانی پیرامون آزادی زنان و دهقانان گفت: شاهنشاه مابا گرفتن الهام ازپیغمبر اکرم پس‌از قرنها که از آنروز گار میگذرد میگویند هر کس درزمینی که کار میکند مالك آنست رنجبر بقدر مزدو دسترنج خودباید سود ببرد، زنان باید حق زندگی وحیات داشته باشند وهمه بایدبرای پیشرفت اجتماع ازحداقل سواد برخوردار باشند.

اجتماع واحد کارگران

ساعت هفت‌و نیم بعدازظهرپنجشنبه دهمین جلسه اجتماع‌واحد کارگران استان تهران باشرکت نمایندگان یکصدو شش اتحادیه وسندیکای کارگری استان تهران درمحل سندیکای کارگران حمل و نقل تشکیل شد.

در آغاز آقای تفکری دبیر اتحادیه کارگران راه آهن جلسه راگشودوآقای‌صادقی‌دبیرسندیکای کارگران حمل ونقل برنامه جلسه را اعلام کرد ، آنگاه آقای کهن خاکی نماینده سندیکای‌کارگران کارخانه‌های کرج اظهار داشت:

اینك که‌امر خطیرانتخابات در پیش است‌و باید نمایندگان‌واقعی ودلسوز ملت بمجلس راه یابند بر همه کارگران فرض است‌که با اتحاد و اتفاق سعادت آینده‌خویش راتضمین نمایند

سپس آقایان علیزاده نماینده سندیکاهای کارگران کافه‌رستوران ها،کبابیان ،علی میرزائی نایب‌رئیس سندیکای کارگران حمل و نقل ، قاسم مستعلی نماینده کارگران شرکت واحد اتوبوسرانی و نجات همدانی دبیرسندیکای کارگران کفاش پیرامون لزوم شرکت در انتخابات و تائید لوایح ششگانه سخن گفتند.

در غرب تهران

درساعت شش بعد ازظهر روز پنجشنبه اولین میتینك انتخاباتی غرب تهران باشرکت چندهزار نفر ازمردم این منطقه درمحل دبستان بهرام درخیابان هاشمی تشکیل‌شد

آقای سرهنك‌بازنشسته نظمی از طرف مردم جلسه را افتتاح کرد و سپس‌آقایان سجادی ، معیری از طرف شورای‌شهر ، کارگر از طرف فرهنگیان ، هوشنك‌پور ازطرف کارمندان غیر رسمی ایمانی ازطرف کارمندان بانکها ، سرمد و رادفر صحبت کرده و ضمن تائید لوایح ششگانه مردم رابه شرکت در انتخابات ودادن رای تشویق کردند

در جوادیه

عصر دیروز از طرف اهالی‌جنوب شهر یك جلسه انتخاباتی در شهرداری جوادیه ترتیب داده شده بود دراین اجتماع چندتن‌ازرؤسای انجمنهای محلی پیرامون لزوم شرکت مردم جنوب‌شهردرانتخابات سخن گفتند.

رای دیوان‌کشور

درباره متهمین پرونده گوشت

شعبه۱۱دیوان‌عالی کشوربریاست آقای احمدی بختیاری ومستشاری آقایان حسن بیدار و حسین‌قریشی پس‌از مطالعه پرونده گوشت چنین رای داده است :

درمورد ۵فقره ازاتهامات متهمین جواد رضا ، حاج محمد علی حاج علی‌اکبری ، حاج سیدحسین‌میر-محمدصادق و ۵ فقره محکومیت آقایان :اسماعیل داودیان، منوچهر قیائی و یك فقره اتهام یدالله گودرزی را در حکم شعبه‌اول‌دیوان کیفربعلت جرم نبودن موضوع‌نقض بلارجاع شد.

راجع بحکم برائت متهمین به شرح زیر که درشعبه اول دیوان کیفر صادر گردیده ودادستان دیوان کیفر ازحکم برائت تقاضای رسیدگی‌فرجامی کرده‌محمدشریف حکیم خسروی ، جواد رضا، سید حسن میرمحمد صادق، حاج محمد علی حاج اکبری ، سید اسماعیل داودیان ، منوچهر قیائی ، یدالله گودرزی‌راد ، علی اکبر علی‌آبادی حکم برائت صادره در باره ۸نفر متهمین بشرح فوق ابرام گردید.

درمورد محکومیت جواد رضابه خیانت درامانت نسبت‌بمبلغ۲میلیون وصدو هفتاد هزار و سیصد و نود ریال و پنجاه‌دینار چون نسبت به۵ مورداز‌اتهام وی حکم‌نقض‌بلارجاع گردید و متهم مزبور بارعایت‌تعدد جزء و تخفیف‌جزء محکوم شده‌بوداز این جهت حکم نقض و رسیدگی امر بشعبه دیگردادگاه دیوان‌کیفر ارجاع‌گردیده نسبت به ۷ فقره‌بقیه اتهامات حاج محمد علی حاج علی اکبری باختلاس‌و کلاهبرداری و محکومیت وی به ۶ماه و دوسال حبس مجرد و پرداخت اصل‌وضعف ۴۵ فقره بقیه اتهامات حاج سید حسن میرمحمد صادق باختلاس و کلاهبردرای و محکومیت اوبه‌شش ماه‌حبس تادیبی ودوسال حبس‌مجرد وپرداخت اصل و ضعف و ۸ فقره اتهامات غلامعلی اسفندیاری به‌معاونت دراختلاس و محکومیت‌وی به‌یك سال حبس تادیبی ومحکومیت قربانعلی‌ابوالقاسمی بخیانت‌درامانت ودخالت‌درایرادجرح باچاقو‌ومقاومت باماموربن انتظامی سه‌ماه و ۶ماه حبس تادیبی و۵۰ ضربه شلاق و سید محمد ابوئی بیك فقره‌خیانت درامانت نسبت به مبلغ هشتصد و پنجاه هزارریال و ۶ماه‌حبس تادیبی ومحکومیت‌محسن کردبچه‌دردخالت درایرادجرح‌باچاقوبدوماه‌ونیم حبس تادیبی و ۵۰ ضربه شلاق حکم فرجام خواسته نسبت به۶نفرمتهمین مرقوم درفوق ابرام گردیده‌است

یك نامه دیگر

در پشتیبانی از شیروخورشید

سرکار ناخدا یکم سیف الدین میرجهانگیری افسر بازنشسته نیروی دریائی‌شاهنشاهی‌طی‌نامه‌ای‌ازآبادان به عنوان مدیر موسسه اطلاعات‌نوشته است :

نامه های مستدل و منطقی‌جناب آقای دکتر خطیبی مدیرعامل شیر خورشید سرخ ایران و مقالات پر مغز و اساسی جنابعالی در چند شماره اخیر روزنامه اطلاعات که‌به حمایت از این جمعیت عام‌المنفعه مرقوم فرمودید مرا که یکی از خدمتگزاران وخادمین شعبه آن‌در آبادان میباشم وشب و روزازنزدیك ناظر وشاهد خدمات حیاتی این جمعیت بوده و هستم. برآن داشت بطهران آمده تا شخصا از طرف آن‌عده از بیماران دردمندان که هم‌اکنون دربیمارستان و زایشگاه بستری‌هستند وازجانب ۳۵۰ نفر طفل بی‌سرپرست بی‌گناه محروم که‌در پرورشگاه نگاه داری‌میشوند وبه‌جز مراحم و عطوفت پدرتاجدار محبو ب‌خود و خواهر والامقامش والاحضرت شمس پهلوی و امثال شما مردان خیر و نیکوکار ونوع دوست امیدی ندارند از جنابعالی که‌همواره باقلم شیوای‌خود درراه حق وحقیقت و اعتلای میهن عزیز و حمایت از این طبقه محروم جهاد فرموده‌اید قلبا و صمیمانه تشکر و سپاسگزاری کنم.

بخدا قسم است اگر بودجه واعتبار وزارت بهداری و سایر موسسات بهداشتی ودرمانی کشور که‌امروز باسامی مختلف د رکشور ماظهور کرده‌اند وبطور درهم برهم وجوددارند به‌شیر خورشید سرخ ایران واگذار میشد و باهمان‌سبك وروشی که‌امروزشعب شیرخورشید سرخ باکمك ومعاضدت وهمکاری عده از مردمان نیکوکار خیر به‌کار مشغولند وبدون دریافت پاداش و اجرو مزد وهیچگونه ریا وتظاهر و خودنمائی برای خدمت بمردم کمر همت بسته‌اند اداره شود قطعا یکی ازنیات مقدس خیرخواهانه‌شاهنشاه محبوب عظیم‌الشان ما که عبارت از بهداشت مجانی برای عموم باشددر سراسر کشور عملی میشدوهموطنان عزیزما ازاین همه درد ورنج رهائی پیدا میکردند

وزارت اقتصاد

مامور بررسی طرح چغندر کاری خوزستان شد

امروز خبرنگار ما گزارش داد که طرح چغندر کاری خوزستان که پس‌از پنج‌سال مطالعات‌دقیق‌توسط کارشناسان ایرانی و خارجی تهیه شده و به پیشگاه ملوکانه تقدیم شده بود،مورد توجه ملوکانه قرار گرفته وبدستور شاهنشاه وزارت اقتصاد مامور بررسی طرح‌مذکور شده است.

چك یك‌میلیاردریالی

تسلیم رئیس سازمان مرکزی تعاون روستائی شد

پیش‌ازظهر امروز تیمسار سپهبد ریاحی وزیر کشاورزی درمراسم امضای سند ثبت سازمانهای‌تعاونی کشور دردفتر کار آقای‌بشیرفرهمند سرپرست اداره کل ثبت‌حضوریافت واسناد مربوطه راامضاء کرد

وزیر کشاورزی گفت :من این سند را بانهایت خوشوقتی امضامی کنم‌ازاین نظر خوشوقتم که‌بالاخره این وظیفه اساسی را که به عهده داشته‌ایم بمرحله عمل درآمد

آنگاه آقای زاهدی مدیر عامل بانك‌اعتبارات روستائی‌گفت امروز چك یك میلیارد ریالی رابه آقای مهندس امیر پرویز مدیر عامل سازمان مرکزی‌تعاون‌روستائی‌تسلیم میکنم وازهمین هفته کلیه‌مسئولیت سازمان را بعهده میگیرند.

اجتماع بزرك امجدیه

بقیه از صفحه‌اول

کشاورزان و شخصیت های مملکتی وارد محوطه میدان امجدیه‌شدند ودر جایگاههای تعیین شده بشرح زیر مستقر گردیدند.

بانوان

بانوان تهران از درورودی‌اصلی غربی وارد میدان امجدیه شدند و در زیرجایگاه مخصوص میدان‌که در ضلع غربی امجدیه واقع شده جای گرفتند . این قسمت پنج‌هزار جابرای نشستن دارد ودرجلوجایگاه نیز صدها نفر میتوانند بایستند.

کارمندان

کارمندان از درورودی شماره‌دو وارد میدان شدند محل نشستن کارمندان در جنوب جایگاه بانوان پیش‌بینی شده که آنجا هم درضلع غربی میدان واقع است . در محل مخصوص کارمندان نیز جای پنج هزار نفر نشسته و صدها نفرایستاده وجود دارد .

اصناف وانجمن‌ها

اصناف و انجمن‌ها از طریق خیابان نامجو واقع درشمال میدان امجدیه واز طریق درشماره سه وارد میدان گردیدند این محل در شمال جایگاه بانوان قرار داشته و شش هزار نفر نشسته و صدهاتن ایستاده ظرفیت دارد .

کارگران وکشاورزان

کارگران کارخانه‌ها و افراد سندیکاهای کارگری‌ازطریق‌خیابان شمالی ودر ورودی شماره چهار و خیابان جنوبی ودرورودی شماره شش وارد میدان شدند وکشاورزان از درورودی شماره پنج واقع در خیابان نامجو وارد میدان امجدیه گردیدند .

ظرفیت میدان برای نشستن در سراسر محوطه اطراف هیجده هزار نفر است و بیست‌ودوهزار نفردیگر میتوانندبطور ایستاده در محوطه میدان اجتماع نمایند.

برنامه

برنامه میتینك امروز از ساعت ۵½ بعداز ظهر آغاز میشود. در این میتینك وزرای راه ، کار ،شهردار تهران، رئیس بانك اعتبارات کشاورزی ، رئیس شرکت بیمه‌و ماموراصلاحات‌ارضی‌شرکت‌خواهند داشت و پس از اعلام برنامه به ترتیب‌زیر سخنرانی آغاز میشود: اول نماینده کارگران ، دوم‌نماینده کشاورزان ، سوم نماینده بانوان، چهارم نماینده اصناف و انجمن ها، پنجم نماینده کارمندان ، و ششم یکی از اساتید دانشگاه .

سپس قطعنامه اجتماع بوسیله یك کارگر قرائت میگردد و پس‌از آن‌پایان برنامه اعلام میشود و جمعیت بهمان ترتیبی که اجتماع کرده‌اند با نظم و ترتیب متفرق میگردند.

ائتلاف

گزارش خبرنگاران ماحاکیست که در اجتماع بزرك امجدیه سخن رانان میتینك که بعنوان‌نمایندگان دستجات مختلف سخن خواهند گفت ، ائتلاف انتخاباتی زنان ، کارگران ، کارمندان ، اصناف ، فرهنگیان ، اعضای انجمن های محلات و دستجات دیگر را اعلام خواهند کرد وبدنبال این ائتلاف نمایندگانی از طرف‌دستجات‌مختلف تعیین خواهند شد تا درباره اتخاذ روش کلی درامر انتخابات وانتخاب نمایندگان مورد توافق خودمشورت وتبادل‌نظر نمایند.

خبرنگاران ما پیش‌بینی میکنند که کاندیداهای انتخابات مجلسین در تهران از طرف جمعیتهای موتلف بوسیله همین کمیته تعیین و اعلام خواهند شد

موافقت برای تعطیل

چون کلیه کارگران پایتخت اظهار علاقه و درخواست کردند که برای بیان همبستگی خود با سایر طبقات اصناف ، زنان ، فرهنگیان ، انجمن های محلی ، روشنفکران در میتینك عمومی که بعداز ظهر امروز درامجدیه برگزار میشود شرکت کنند کمیته اجتماع واحد کارگران استان تهران ازمقامات مسئول و کارفرمایان‌کارگاه ها کارخانه‌ها و اصناف درخواست کرده است که باتعطیل عمومی‌کارگاه ها موافقت کنند و این تقاضا مورد موافقت کلیه کارفرمایان قرارگرفته واز ظهر امروز تعطیل عمومی اعلام شده است بنابراین کلیه کارگران اعم از اینکه در کارخانه یا کارگاه- های متعلق به اصناف مشغول کار باشند میتوانند بدون هیچگونه مانع قانونی دراین میتینك شرکت‌جویند.

دریافت کارت

صبح امروز گروهی ازمدیران کل ورؤسای ادارات و کارکنان وزارت کارو خدمات‌اجتماعی‌بهمراه آقای فتح‌الله معتمدی‌معاون‌پارلمانی وزارت کار در دبیرستان مرآت یکی ازحوزه‌های نام نویسی‌واخذ کارت حضور یافتند و پس از ثبت نام و انجام تشریفات مربوطه کارت های الکترال دریافت داشتند.

کنکور عمومی دانشگاه

بقیه از صفحه اول

ساعت ۷و چهل وپنج دقیقه صبح امروز از داوطلبان‌کنکور دانشگاههای ایران در رشته طبیعی‌در ٤ شهرستان تبریز ، اصفهان ، مشهد ، تهران امتحان بعمل آمد .

خبرنگار دانشگاهی ما که از ساعت ۵ صبح در جلو در ورودی دانشگاه تهران حضور داشته است مینویسد:

از ساعت ۵ونیم صبح داوطلبان شرکت در کنکور در جلو دانشگاه تهران اجتماع کرده بودندو از ساعت ٦ صبح بداوطلبان اجازه ورود به دانشگاه داده شد .

در جلوی در بزرك دانشگاه نرده هائی کشیده شده بود و در سه طرف داوطلبان با نشان دادن کارتهای خود وارد دانشگاه میشدند و بطرف سالن های امتحانی میرفتند .

قوای انتظامی

در اطراف دانشگاه مامورین پلیس برای مراقبت‌و برقراری‌نظم وجلوگیری از هرگونه پیش‌آمد حضور یافته‌بودند تا ضمنا بدینوسیله کسی نتواند از نرده های دانشگاه جزوه و یانوشته دیگری را بکسانی‌که در داخل‌دانشگاه مشغول امتحان هستند برساند .

داوطلبان بعد ازاینکه کارتهای‌خود را بمسئولین سازمان کنکور نشان‌می دادند دفترچه های راهنما را که محل امتحان آنها رامشخص میکرد‌میگرفتند و بسالن امتحانی خود میرفتند .

داوطلبان که کتاب و یا کیف ویا اشیاء دیگری همراه خود داشتند توسط مامورین سازمان کنکور کنترل میشدند و اگر احیانا داوطلبی جزوه و یا کتابی با خودهمراه داشت جزوه اودر محلی ضبط میشد و در هنگام خروج مسترد میگردید .

دختران داوطلب

خبرنگار ما مینویسد که بیش از یکسوم داوطلبان کنکور عمومی طبیعی را دختران تشکیل میدادند و دختران داوطلب اغلب‌با لباس تابستانی‌بسیار زیبا و آرایش دلپسند دخترانه به‌دانشگاه آمده بودند ودر بین این دختران زنان مسن و سالخورده نیز حضور داشتند که به پیروی ازشعار زگهواره تاگوردانش‌بجوی میخواستند تحصیلات عالیه بکنند .

در میان داوطلبان چهره های جالبی دیده میشد . جوانی که از دو پا فلج بود با شور و شوق‌فراوانی بین‌شرکت کنندگان در کنکور بچشم میخوردودر میا ن‌شرکت کنندگان چند افسر شهربانی و چند نفر معمم نیز دیده میشدند .

تا ساعت ۷ونیم همچنان سیل‌داوطلب وارد دانشگاه میشد و اغلب کسانی که دیر رسیده‌بودند بوسیله اتومبیل بسالن های‌امتحان‌اعزام‌میشدند در میان دختران داوطلب‌فقط یکنفر باحجاب بدانشگاه آمده بود که‌هنگام ورود چادر خودرا بدربان سپرد .

سازمان کنکور برای هدایت کنکور ودادن دستورات و راهنمائی های لازم دانشکده داروسازی را مرکز کارخود قرار داده بود **در این محل تعداد ۸ میکروفن نصب شده بود و ۱۰ دختر دانشجو نیز در حالیکه پشت میزها نشسته بودند بوسیله‌تلفن از چگونگی وضعیت سالن ها آگاهی پیدا میکردند و اگر چنانچه نقص و عیبی مشاهده مینمودند به اعضاء هیئت اجرائیه آقایان دکتر جلالی و دکتر صناعی و دکتر کاردان اطلاع میدادند .**

تعداد ۱۰ نفرنیز از دختران‌دانشجو بعنوان رزرو انتخاب شده بودند تادر مواقع لازم برای کمك کمك براهنمایان و انجام کار های دیگر از وجود آنان استفاده شود .

شروع امتحان

درست ساعت ۷و چهل‌و پنج‌دقیقه بوسیله میکروفن بمامورین سالن ها دستور داده شد که درهای سالن ها را ببندند و هیچکس را بداخل سالن هاراه ندهند هنوز ۳۰ ثانیه از صدور دستور نگذشته بود که از یکی از سالن ها اطلاع داده شد که ٦داوطلب دیر رسیده‌اند که‌بلافاصله چون هنوز درها کاملا بسته‌نشده بودبا نظرهیئت اجرائیه آنان را بداخل سالن ها راه دادند .

۲۱ سالن امتحانی

امتحان کنکور در ۲۱ سالن انجام شد ودر سالن دانشکده علوم تعداد صندلی هاو گنجایش داوطلبان‌بمراتب بیشتر از سالن های دیگر بود .

درساعت ۸ صبح‌امروز آقای دکتر سجادی‌استاد دانشسرایعالی که به وسیله میکروفون هدایت داوطلبان را بعهده گرفته بود شروع امتحان را اعلام نمود .

از ساعت شش صبح‌راهنمایان در سالنهای مربوط مستقر شده بودند و درست ده دقیقه به ساعت ۸ ابتدا پاسخنامه ها وبعد تست‌های داوطلبان را توزیع کردند ودر ساعت ۸ بعداز اینکه تمام سالنها آمادگی خودرابه وسیله تلفن به مرکز کار سازمان کنکور اطلاع دادند امتحان کنکور آغاز شد .

اجتماع‌در باشگاه دانشگاه

آقای دکتر جهانشاه صالح رئیس دانشگاه تهران و معاونین دانشگاه‌و چند تن ازمسئولین سازمان کنکوردر باشگاه دانشگاه اجتماع‌کرده بودندتا از حوزه های امتحانی بازدید بعمل آورندولی بعلت گرفتاری‌های اداری عذر خواستند

ضمنا قراربودکه آقای وزیرفرهنك وهیئت دولت نیزازمحل اجرای‌امتحانات بازدید بعمل آورند .

بامذاکراتی که شده است قرار است که صبح‌فردا آقای‌علم نخست‌وزیر از محل امتحانات کنکور بازدید بعمل آورد .

اظهارنظررئیس دانشگاه

خبرنگارما مینویسد در حالیکه‌چند نفر از خبرنگاران در اطراف آقای‌دکتر صالح اجتماع‌کرده بودند وی درباره امتحانات گفت در نظر داریم که از سال آینده ترتیبی اتخاذ نمائیم که امتحانات کنکور در یکجا و با نظر یك هیات‌اداره شود ونتایج امتحان‌نیز بلافاصله اعلام گردد و اوراق امتحانی نیز دریك روز تصحیح شود زیراروش فعلی باعث اتلاف وقت دانشگاه و داوطلبان میگردد .

رئیس دانشگاه به خبرنگاران گفت دستور دادم که برای‌کنترل کتب‌درسی صورت تمام کتب دانشگاه را باذکر نام مولف و سایر مشخصات بمن بدهند و ضمنا در آینده کتابخانه‌ای نیز در دانشگاه تاسیس خواهد شد و دستور داده ام که دانشجویان کتاب های مورد لزوم خود را با نظر نمایندگان دانشکده ها تهیه نمایند.

رئیس دانشگاه گفت خواندن کتاب جزو درس دانشگاه شده و این مطلب نیز بدانشکده ها ابلاغ گردیده است و مابرای مطالعه دانشجویان از کلاس های خالی استفاده خواهیم کرد و دانشجویان بایستی ۱۲ ساعت ازوقت خود را صرف مطالعه نمایند .

داوطلبان‌درپاسخ بسئوالات‌خبرنگار ماابظهار میداشتند که سئوالات شیمی و طبیعی کاملا آسان است فقط تا اندازه ای سئوالات فیزیك را مشکل طرح کرده اند .

تعداد شرکت کننده

تعداد کل شرکت کننده در کنکور طبیعی ۵۸۶۵ نفر بود که از اینعده ۱۵۷ نفر غیبت داشتند و جمعا ۵۷۰۸ داوطلب‌دررشته طبیعی امتحان دادند.

برای اینکه داوطلبی نتواند از مطالبی که داوطلب دیگر مینویسد سوء استفاده نماید تست ها را به ٤ صورت‌چاپ کرده بودند . و پاسخنامه ها نیز امسال طوری چاپ شده بود که هم داوطلب بتواند با سرعت بیشتری بجواب سئوالات بپردازد و هم اینکه کار برای مصححین آسان باشد و ۲ ساعت بداوطلبان وقت داده شده بود و در آخر کار نیز مدت ۲۰ دقیقه برای جواب به پرسشنامه ها بداوطلبان فرصت داده شد .

از داوطلبان در مورد زبان فارسی و زبان خارجه و علوم امتحان بعمل آمدو برای زبان فارسی ۵۰ تست برای زبان خارجه ۵۰ تست و برای علوم ۱۰۰ تست مطرح شده بود و هر داوطلبی می بایست لااقل به ۲۵ سئوال‌فارسی‌و ۲۰سئوال زبان خارجه و ۴۰ سئوال علوم پاسخ دهد .

نمرات برای زبان فارسی ۱۰ و برای زبان خارجه ۸ و برای علوم ۸ در نظر گرفته شده بود تعداد ۲۰ هزار پرسشنامه و ۲۰ هزار کارت چاپ شده بود که تعدادی از آن بین داوطلبان طبیعی توزیع شد و بقیه بین داوطلبان ادبی و ریاضی توزیع خواهد شد . در داخل هرسالن یك مدیر سالن و یك معاون سالن و یك ناظر و چند راهنما مستقر شده بودند .

ضمنا ۵۴۰نفربزبان‌انگلیسی‌و ۳۸۲نفر بزبان فرانسه‌و۵۵نفربزبان‌آلمانی ویك نفربزبان‌روسی و ۱نفر بزبان‌ایتالیائی امتحان دادند .

تمام سئوالات یکسان طرح شده بود و جمعا ۷۳۰۴ نفر امروزدر چهار شهرستان‌ایران دررشته‌طبیعی امتحان دادند .

در ساعت یك و نیم امتحان باتمام رسید تست ها و پاسخنامه ها و کارتهای ورودی داوطلبان گرفته شد سیل‌داوطلبان دانشگاه را ترك نمودند در جلوی در دانشگاه در حدود ۲۰۰۰ نفر از اولیای داوطلبان واقوام آنان که از مدتها قبل صف کشیده بودند ازآشنایان خود استقبال کردند .

آقای دکتر صناعی یکی از اعضاء هیات‌اجرائیه کنکور بخبرنگار ماگفت ما منتظر میشویم که اوراق امتحانی داوطلبان ا زشهرستان ها نیز بتهران برسد و تصحیح اوراق از روزچهار- شنبه آغاز میگردد و تا روز یکشنبه آینده بداوطلبان جواب داده خواهد شد و باین ترتیب بعد از ۵ روز نتایج اعلام خواهد شد .

پرسشنامه

درپایان امتحان کنکور پرسشنامه‌هائی بین داوطلبان توزیع شد که شامل سئوالاتی در مورد وضع تحصیلی ، سرگرمیها و علاقه ها ، فعالیتها و اشکالات خصوصی زندگی بود .

درقسمت سرگرمیها و علاقه ها سئوالاتی درباره خواندن کتب‌درسی، بازیها ، ورزشها ، رقص ، سینما ، تئاتر ، موسیقی ، عکاسی ، خواندن روزنامه‌ها و مجله‌های سیاسی ،رادیو تلویزیون شده بود . ازجمله‌سئوالات زیادی درباره سینما ، فیلمهای مورد علاقه داوطلب ، هنرپیشگان محبوب آنها و همچنین سئوالاتی در باره فیلسوفان معاصر جهان ، دانشمندان شده بود . ضمنا از داوطلبان سئوال شده‌بود بگدامیك از نشریات روزانه وهفتگی تهران علاقمندند .

ضایعه تاسف آور

با کمال تاسف اطلاع حاصل کردیم آقای حاج سلطانحسین میرزا رخشانی درساعت سه بعد از ظهر روز جمعه درفشم بر اثر سکته قلبی دارفانی را وداع گفتند .

فقید سعید از صاحب منصبان قدیمی و بازنشسته دولت‌بودند که در حین اشتغال چندین بار درسمت مدیریت کل وزارت‌دارائی وریاست هیئت مدیره شرکت سهامی بیمه ایران و چندی‌نیز در مقام وزارت- کشاورزی (اداره کل فلاحت سابق) مصدر خدمات ذیقیمتی نسبت به مملکت واقع شده‌اند .

ما این ضایعه رابقاطبه کارکنان دولت و مخصوصا بدوستان و بازماندگان آن مرحوم تسلیت میگوئیم .

خانم نخست وزیر سابق

بقیه از صفحه اول

روشن شدن مطلب بازپرس وی را احضار نموده‌است و چون در ایران نیست به سفارتخانه های ایران درخارج تعلیمات لازم برای اعزام وی صادرشده است. هنوز معلوم نیست دکتر امینی نخست‌وزیر سابق دراین ماجرادخالت داشته است یا نه چنانچه دلایلی‌بدست بیاید که دکتر امینی هم دراین کار شرکت داشته پرونده برای طرح در هیئت معتمدان تسلیم وزیردادگستری خواهد شد تا پس از کسب نظریه هیئت معتمدان چنانچه مقتضی باشد اقدام‌به تعقیب دکتر امینی بشود»

تسلیت

کارمندان بانك تجارتی ایران و هلند شعبه بازار مصیبت وارده را به آقای محمدحسین عباس‌زادگان تسلیت میگویند .

کارمندان بانك اعتبارات کشاورزی الیگودرز

مصیبت وارده رابخانواده محترم مقصودلو بویژه همکار عزیز خود آقای الهیار مقصودلو تسلیت میگویند .

مهندس‌نادری ـ سیدزاده ـهاشمی ـجرجانی مرزبان ـ محمدی ـ سرلك ـ گودرزی ـرضائی حیکیمان ـ مفتولی ـ سلمان‌زاده قرشی

جناب آقای علی‌اکبر فرورقی ریاست محترم اداره فرهنك ناحیه۲ تهران

بدینوسیله فوت نابهنگام آقای دکترپزشك‌زاد رابه‌آنجناب وخانواده محترم تسلیت عرض‌نموده بقاء سلامت وجود سرکارعالی وسایربازماندگان آنمرحوم را از خداوند خواستاریم

باباخانی ـ علیزاده ـ ورزی ـ آزادی ـ لوله‌چیان ـ کاوه ـ شادی

آ ـ ۹۴۸۹

جناب آقای علی‌اکبر فرورقی ریاست محترم اداره فرهنك ناحیه۲ تهران

کارمندان حسابداری فرهنك ناحیه دوتهران باکمال تاثر فوت آقای دکتر حسن پزشك‌زاد را بجنابعالی و خانواده محترم تسلیت عرض‌نموده بقای عمر آنجناب و فامیل محترم را از درگاه ایزدمتعال مسئلت دارند

ازطرف‌کارمندان حسابداری فرهنك‌ناحیه۲تهران اصلانی

جناب آقای فروزقی ریاست محترم اداره فرهنك ناحیه ۲ تهران

درنهایت تاسف فوت مرحوم دکتر حسن پزشك‌زاد را به آنجناب تسلیت عرض نموده سلامت و بقای آن خانواده محترم را از درگاه احدیت خواستاریم .

اقدس حاتمی ـ اخترپور شیرازی ـ مهرانگیز محمودی ـ غلامرضا شهیدی ـ عزت‌اله یاوری‌ـ ابوالحسن عقیلی ـ حبیب‌اله رؤیائی ـشموئیل سروریان ـ روزبه ـ احمد منظوری

مصیبت وارده را بخانواده محترم کمانگر خصوصا سرکار سرهنك هادی کمانگر وسرکار سروان فریدون کمانگر تسلیت عرض میکنم

محی‌الدین صوفی

محجوب عزیز

درگذشت نابهنگام تو قلب همکارانت را آ

متهم بقتل فراری خود را معرفی کرد

متهم در بازجوئی گفت: مادونفر کارد کشیدیم وگمان میکنم مقتول باضربه کارد مردی که بامن نزاع میکرد کشته شده است

دیشب ژاندارمری مرکز رجب برومندفرزند بلال۴۳ سالهرا باتهام قتل یدالله عابدی کارمند شهرداری تهران بدادسرای فرمانداری نظامی تسلیم کرد .

رجب که دیروز دستگیر شده است گفته است : من همسر زیبائی بنام گلزار دارم و باو در کوچه مسجد واقع در کوی فرح نوزندگی میکنیم . چند روز پیش اطلاع یافتم که ابراهیم نظری که در همان کوچه زندگی میکند و زن و دختر بزرگی دارد دنبال زنم افتاده و میخواهد اورا اغفال کند . تصمیم گرفتم بابراهیم اعتراض کنم ولی چون وقت نداشتم موفق نشدم تا اینکه ظهر سه شنبه شنیدم که ابراهیم بزنم که باچند زن دیگر مقابل خانه‌ای ایستاده متلك گفته است و دارد با زنها مشاجره میکند. از اینرو از خانه بیرون پریدم و باواعتراض کردم و نزدیك بودمیان ما زد و خورد شود ، ولی اهالی محل نگذاشتند .

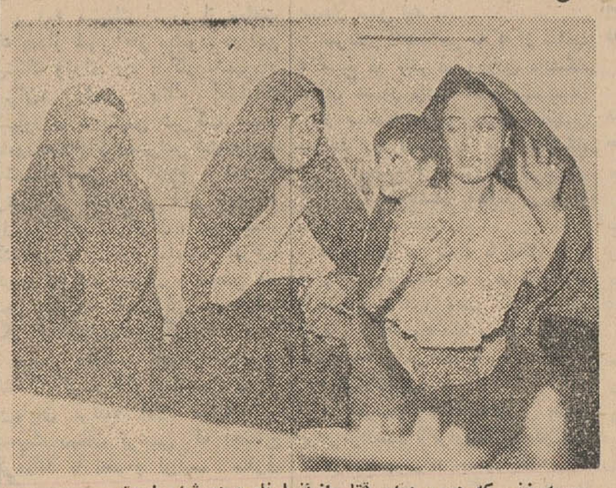

سه زنی که در پرونده قتل از آنها نام برده شده است

کارد من نبود

روز چهار شنبه ساعت ۸ شب من از کوچه مسجد میگذشتم ابراهیم رادیدم که بامردی که حالا متوجه شدم اسمش یدالله عابدی است ایستاده‌بود و مثل این بود که‌منتظر کسی است‌وقتی چشم ابراهیم‌بمن افتاد بطرف من آمد و باکارد بمن حمله کرد من فرار کردم وبخانه‌ام رفتم کاردم را برداشتم وبکوچه آمدم میان منو ابراهیم زد وخوردی روی داد یدالله بمانجیگری‌پرداخت، ولی ناگهان دیدم گردنش مجروح شد و بر زمین افتاد ولی نمیدانم کارد من یا کارد ابراهیم کدام‌یك اشتباها بگردن یدالله خورد ، اما تصورمیکنم کارد ابراهیم‌خورده‌باشد درهر حال من فرار کردم و شب‌را در امامزاده‌حسن خوابیدم وروزبعد به قم رفتم و در آنجا اسمم را در روزنامه اطلاعات خواندم و فهمیدم که باتهام قتل در تعقیب من‌هستند لذا به تهران آمدم نزد سرپاسبانی که‌با من آشنا بود رفتم و جریان‌را باو گفتم ، سرپاسبان گفت‌بهتر است خودت را معرفی کنی گفتم میترسم گفت با من بیا ترا به کلانتری خودمان میبرم . اومرا به کلانتری ۱۲ برد و جریان را به افسر نگهبان گفت و کلانتری ۱۲ نیز مرا تحویل ژاندارمری داد .

جاخالی کردم

در تحقیقاتی که درساعت وقوع حادثه ازابراهیم بعمل آمد اوگفت از کوچه رد میشدم سه زن کنار در خانه‌ای نشسته بودند یکی ازآنها که صفیه نام دارد بمن متلك گفت باو اعتراض کردم که مشاجره‌ای میان ما روی داد .اهالی محل جمع شدند در میان آنها رجب هم دیده میشد که بیشتر از دیگران داد و فریاد میکرد ولی اهالی محل نگذاشتند مشاجره مبدل‌بزد وخورد شودو من آنرا پایان یافته‌دانستم :

ولی شب بعد موقعیکه با دوستم یدالله عابدی از کوچه مسجد عبور میکردم رجب بمن حمله کرد که جاخالی‌دادم و کارد اوبگردن‌یدالله خورد و اورا کشت.

رجب برومند (متهم بقتل)

سارقین نیم میلیون ریال آهن و ابزار از انبار سدکرج دزدیدند

دیشب مامورین ژاندارمری مرکز به‌کامیونی که در جاده کرج درحرکت بود بد گمان شدند و آنرا متوقف کردند . در داخل این کامیون بیش از سه تن آهن نرده و ابزارکاروجود داشت راننده کامیون گفت که این ابزار ها را از انباری در اهوازخریداری کرده است ولی مامورین ژاندارمری روی‌دسته یکی‌از ابزار ها کلمه‌سدکرج را که حك شده بود دیدند وتحقیقات بیشتری از راننده‌بعمل آوردند. وی اعتراف کرد که باکمك شخصی‌بنام یحیی ،یکی از انبار دارهای سدکرج را فریب داده و با کمك او این اشیاء را سرقت کرده اند .

اشیاء مسروقه که در حدود نیم میلیون ریال ارزش داشت بانبارسد تحویل شد و سه نفر سارقین به دادسرا تسلیم شدند .

کامیون ارتشی بدره سقوط کرد

۲ نفر کشته و۲۵ نفرمجروح شدند

خبرنگارما در کازرون گزارش داد دیروز کامیون ارتشی‌برانندگی گروهبان سوم دهقانی بسر نشینی ستوان دوم مهندس علی تمدن و ۳۵ نفر کارگر راهسازی که در راه ممسنی - بویراحمدی حرکت میکرد بر اثرسرعت زیاد بدره‌سقوط کرد .

دراین حادثه دو نفر کشته و ۲۵ نفربسختی مجروح‌شدند که‌حال‌سه‌نفر از آنها وخیم است با اطلاع‌جریان بمقامات انتظامی و قضائی کازرون بلافاصله آمبولانس بهداری بمحل حادثه اعزام گردید و مجروحین به بهداری منتقل شدند .

دراین حادثه ستوان دوم‌مهندس بسختی مجروح گردید که باهواپیما بشیراز منتقل شد و گروهبان راننده نیز مجروح گردید و تحت معالجه قرار گرفت هنوز هویت دو نفر قربانیان این حادثه که از کارگران راهسازی میباشند معلوم نشده است .

گمشده

عکس‌بالا قربانعلی شهرت کریمی فرزند محمود اهل مراغه (دهکده داش بلاغ) مدت یکسال است زن و فرزند سه ساله خود را رها نموده هر کس اطلاعی از نامبرده دارد به شهرداری ناحیه ۳ (برزن ۱۳ در خیابان گرگان) به‌محرم نورمحمدی اطلاع دهد و خانواده وی راخشنود سازد .

توضیح

درخبر مربوط‌به تصادف اتوبوس در راه میانه که منجر به‌مرگ دو افسرشد نام یکی از مقتولین بنام متوان‌یکم حسن یزدانی اشتباها در چاپ اول روزنامه حسین یزدانی‌پور چاپ شده است که در چاپ دوم تصحیح گردیده لازم بتوضیح‌است برای آقای حسین یزدانی پور هیچ حادثه‌ای اتفاق نیفتاده است وی در تهران بسر میبرد

چند حادثه

* ساعت هشت و نیم پریشب شخصی بنام عباس قدس در خیابان یکتا در شمیران با اتومبیلی تصادف کرد و بگوشه‌ای پرتاب و بشدت مجروح گردید راننده اتومبیل با استفاده از تاریکی و خلوت بودن خیابان متواری شد مجروح که‌بحال اغماء افتاده بود بوسیله مامورین کلانتری‌یك‌به‌بیمارستان رضاپهلوی تجریش منتقل شد ولی سه‌ساعت بعد از ظهر دیروز درگذشت .

فعلا مامورین‌در جستجوی راننده فراری میباشند .

* دیروز کودك ۱۸ ماهه‌ای بنام علی حیدری فرزند محمددرنزدیکی ونك در حوض افتاد و خفه‌شد .

* ظهر دیروز شعبان بمهن ۲۲ ساله در استخر کارخانه مسعود افتاد و خفه شد .

* دیشب ژاندارمری مرکزچهار دزد را که در ازگل وارد ویلائی شده بودند دستگیر کرد و به دادسرای شمیران فرستاد.

* در ۴۸ ساعت گذشته مامورین ژاندارمری مرکز در حومه تهران ۱۲ مرکز استعمال مواد مخدره و قمارخانه که در هفته گذشته دایر شده بود کشف کردند ۷ دزد دستگیر کردند و ۳ نفر را که به قصد خودکشی به‌بیابان رفته‌بودند نجا ت‌دادند و همچنین زنی را از چنك راننده‌ای که اورا ربوده بود نجات دادند.

در شمیران

* ساعت هشت و نیم دیشب اتومبیل‌فولکس‌واگن‌شماره۱۴۲۹۶۵ اهواز برانندگی غلامعلی معماری در قلهك باعابری بنام علی‌مهدیزاده ۲۲ ساله بشدت تصادف کرد و اورا بسختی مجروح نمود .

مجروح در بیمارستان‌رضا پهلوی تجریش بستری شد و مامورین کلانتری قلهك راننده را دستگیر و با پرونده متشکله بدادسرای ناحیه ۸ شمیران اعزام داشتند .

شوهری زنش را داغ کرد

دیروز زنی که شوهرش او رابا کفگیر داغ کرده‌بود به کلانتری ۱۰ آمدو شکایت‌کرد این‌زن شهربانو نیك بخت نامداردو ۱۶ ساله است‌شهربانو میگفت‌که مدتی است باعزیز که شغل او نقاشی است ازدواج کرده‌ام او دائما مراآذیت میکند ایراد میگیرد و بعد کتك می زنددیشب هم شوهرم مرابزمین انداخت و چند جای بدن مرابا کفگیری که در روی منقل بود داغ کرد.

مامورین کلانتری ده بدنبال شکایت بانو نیك بخت،شوهرش عزیز را به کلانتری جلب کردند در تحقیقاتی که بوسیله آقای ستوان ثابت از او بعمل آمد عزیز گفت‌چون‌زنم‌بامردان‌اجنبی‌و جوانان سر کوچه صحبت‌میکرد من چندبار تذکر دادم اوبگفته من توجهی نکرد. چاره‌ای ندیدم جز اینکه اورا داغ کنم .

پرونده امر پس از پایان تحقیقات بدادسرای تهران‌فرستاده شد.

محاکمه‌سیفعلی ترکه

درداگاه تجدیدنظر فرمانداری نظامی

سیفعلی ترکه

ساعت نه صبح امروز دادگاه‌تجدید نظر فرمانداری نظامی برای رسیدگی به پرونده سیفعلی محمودی معروف به سیفعلی ترکه که باتهام قتل‌علی خلیلی در دادگاه بدوی نظامی‌باعدام محکوم شده‌است‌بریاست سرتیپ‌ناصر اسکوئی وبداد ستانی سرهنك ستاد احمد مهران تشکیل گردید وسیفعلی بدستور رئیس دادگاه خودرا چنین معرفی کرد :

سیف‌اله محمودی فرزند اله وردی محل سکونت خیابان سیمتری کوچه زهره‌درب۵ شغل کارمند شرکت‌شیرین در چهار راه پهلوی متعلق‌به تیمسار دفتری‌سوادندارم.سن۳۷ سال‌دارای دو فرزند که آنها دخترند

سپس آقای‌سروان‌بازنشسته‌حجازی‌وکیل مدافع‌سیفعلی نسبت به صلاحیت دادگاه و نقص پرونده صحبت کرد پس از اظهارات وکیل مدافع‌دادستان دادگاه شروع‌به صحبت کردو ضمن تشریح چگونگی وقوع‌قتل گفت :با توجه‌به رای صادره ازطرف دادگاه‌بدوی که اعدام است سرکار وکیل مدافع سعی دارند که‌بااین ایرادات غیرموثر خود دادرسی را حتی الامکان به عقب بیاندازند وبالنتیجه زمان باعث‌خلاصی متهم از مجازات گردد .

پس از اظهارات دادستان دادگاه بعنوان تنفس ختم شد و جلسه بعدبه ساعت ۵ بعداز ظهرامروز موکول‌گردید

انتصاب دوست عزیزم جناب آقای باقر پیرنیا را بسمت استانداری فارس تبریك عرض مینمایم

اکبر معتمدی

آ ـ ۱۵۴۳۴

بانك تجارت خارجی ایران

توجه بازرگانان صادرکننده را بنکات زیر جلب مینماید:

در دنیای امروز پیدا کردن بازار جهانی برای کالاهای صادراتی امری نیست که بدون وسیله مطمئن ومؤثر عملی باشد .

نمایندگان خبره مؤسسات بازاریابی جهانی درحقیقت امروزه تنها عاملین بزرگ اقتصادی هستند که میتوانند بازارهای مناسب رابدست آورند وبرای کالای مورد نظر خریدار پیدا کنند . کارگزاران بانکهاچون مطمئن ترین مراجع مالی و اقتصادی میباشند میتوانند مفیدترین عامل معرفی کالا باشند وارتباط یك صادرکننده رابابازارهای مناسب تامین نمایند . بانك تجارت خارجی ایران بنظر خدمت به صادرات کشور وافزایش معاملات بازرگانان صادرکننده ایرانی ترتیبی داده است تا وسیله کارگزاران خارجی مجرب خود بازرگانان صادرکننده رابا خریداران خارجی آشنا سازد و درنتیجه زمینه فروش کالاهای صادراتی ایران رادر کشورهای جهان تامین نماید . بانك تجارت خارجی ایران خدمات فوق رابدون دریافت کارمزد وهزینه انجام میدهد .

ازعلاقمندان تقاضا دارد برای مزید اطلاع به نشانی زیر مراجعه فرمایند :

بانك تجارت خارجی ایران خیابان سعدی

آوازه

تهران فاتح مسابقات قهرمانی کشور

بقیه از صفحه اول

ساعت پنج بعدازظهر دیروز مراسم اختتام مسابقات قهرمانی ایران با حضور والاحضرت شاهپور غلامرضا پهلوی ریاست عالیه کمیته ملی المپیك ایران در میدان امجدیه برگزار گردید.

پس‌ازورودوالاحضرت‌شاهپورغلامرضا به‌امجدیه تیمسار سرلشگر ایزدپناه رئیس سازمان تربیت بدنی ضمن عرض خیرمقدم گزارشی‌ازمسابقات قهرمانی ایران که طی نه روز در تهران انجام گردید باطلاع‌رسانید.

*** مسابقه دو**

دراین هنگام دونده‌های صدمتر ایران بایکدیگر مسابقه دادند و دوشیزگان کهن‌صدق از تهران ، روزپرست از خوزستان وسرکشی‌از تهران اول تاسوم شدند. سپس‌خانم مهدوی سرپرست دوشیزگان ورزشکار خوزستان از طرف کلیه سرپرستان از نحوه‌تشکیل‌مسابقات قهرمانی تشکر کرد.

آنگاه مسابقه دو ۱۰۰ متر پسران انجام گردیدوشاهخوره ازخوزستان اول شد . باباخانلو از تهران و بقالزاده از خوزستان دوم و سوم شدند .

پس از خاتمه مسابقه دو آقای جعفریان رئیس اداره کل تربیت بدنی خراسان مطالبی پیرامون برگزاری مسابقات بیان داشت .

*** فوتبال**

دراین موقع فینال مسابقه‌فوتبال بین تیمهای فوتبال اصفهان وتهران بداوری آقای اصغر تهرانی آغاز گردید . اصفهان باقیافه مصمم و جدی در مقابل‌تیم‌تهران قرارگرفت ودر دقایق اول فورواردهای‌اصفهان یك گل به‌تهران زدند . بازی با هیجان بیشتر ادامه پیدا کرد ولی باتمام تلاش تهرانیها هافتایم اول باهمین نتیجه خاتمه یافت.درهافتایم دوم فعالیت و تلاش تیم تهران‌چند برابر شد . درجریان بازی دیروز محمدبرزمهر گلرتیم اصفهان با اینکه مجروح شده بودبطرزشگفت انگیزی دروازه اصفهان را حفاظت میکرد و بهمین جهت مورد تشویق های تماشاچیان قرار گرفته بود.

مسابقه باهیجان ادامه داشت و سرانجام تیم تهران بازدن یك‌گل نتیجه بازی را مساوی کرد و با اینکه درجدول مسابقات وضع تیم تهران از نظر امتیاز بهتربود ولی از نظر تشویق شهرستانها تیم اصفهان قهرمان اول کشور اعلام شد .

*** رژه قهرمانان**

پس از خاتمه مسابقه فوتبال قهرمانان منتخب شهرستان‌ها همراه باموزیك پرچم مسابقات قهرمانی ایران را پائین آوردند و تحویل سازمان تربیت بدنی دادند در این موقع ورزشکاران شرکت کننده در مسابقات از جلوی جایگاه رژه رفتند.

*** توزیع جوائز**

پس از خاتمه رژه والاحضرت شاهپور غلامرضا بوسط میدان آمدند وکاپهای تیمهای اول تاسوم در رشته‌های مختلف را بسرپرستان تیمهای مزبور اعطاء کردند . در مجموع امتیازات دوشیزگان ورزشکار تهران قهرمان اول کشور شدند و خراسان دوم و اصفهان سوم گردید .

ورزشکاران پسرتهران قهرمال اول کشور و خوزستان و اصفهان دوم وسوم شدند . در خاتمه شش پرچم یادبود وسیله‌والاحضرت‌پسرپرستان این شش استان داده‌شد .

*** آتش بازی**

دراین هنگام مراسم آتش‌بازی شروع شد همراه بااین مراسم سرودخداحافظی‌ازبلندگویخش‌میشد وقهرمانان شهرستانی روی دوش یکدیگر قرار گرفته بودند ودسته جمعی سرود خداحافظی میخواندند به‌این ترتیب مسابقات قهرمانی کشور خاتمه یافت .

*** کمیته پزشکی**

در برگزاری مسابقات مزبورکمیته پزشکی مسابقات بریاست تیمسار سرلشکر دکتر میر افضلی انجام وظیفه مینمود و در تمام میدان های ورزشی واردوها پزشکان‌مخصوص حضور داشتند و به کلیه امور پزشکی رسیدگی میکردند.

طی روزهای مسابقه از طرف سازمان انتشارات و تبلیغات‌سازمان تربیت‌بدنی روزنامه فوق‌العاده‌تربیت بدنی منتشر میگردید.

آخرین اخبار وعکسهای‌مسابقات دراین فوق‌العاده منتشر میشد .

*** بازگشت قهرمانان**

از ساعت ۵ صبح امروز بتدریج ورزشکاران شهرستانی تهران را ترك نمودند و آخرین دسته ورزشکاران تاساعت نه از تهران خواهند رفت .

درشماره های گذشته نتیجه‌چند رشته‌ازمسابقات راباطلاع‌خوانندگان رسانیدیم و اینك نتیجه سایررشته های ورزشی باطلاع میرسد.

*** شمشیربازی**

درشمشیربازی بانوان تهران ، خوزستان ، کرمانشاه و پسران تهران ، کرمانشاه ، خراسان اول‌تا سوم شدند .

*** بسکتبال**

دختران تهران ، آذربایجان‌شرقی واصفهان وپسران تهران ،اصفهان وخوزستان اول تاسوم شدند.

*** بوکس**

تیمهای خوزستان ، آذربایجان شرقی و آذربایجان غربی اول تا سوم شدند .

*** تنیس**

تیمهای پسران تهران، خوزستان خراسان بترتیب اول تاسوم شدند.

*** تیراندازی**

تهران اول ، فارس دوم،خراسان سوم شد .

*** پینك پنك**

دوشیزگان تهران اول،خراسان دوم ،اصفهان سوم پسران تهران اول خوزستان دوم و گیلان سوم شدند .

*** دوومیدانی**

دوشیزگان : تهران اول،خراسان دوم ، اصفهان سوم پسران: تهران، خوزستان ، فارس اول تاسوم شدند

*** کشتی**

در مسابقات کشتی فرنگی تیم های تهران ، خوزستان و خراسان ودر کشتی آزاد خوزستان ، آذربایجان شرقی و خراسان اول تاسوم شدند .

*** والیبال**

دوشیزگان : تهران اول ،اصفهان دوم و کرمان سوم پسران :تهران اول ،آذربایجان شرقی دوم و خوزستان سوم شدند .

*** وزنه برداری**

تهران اول ، خوزستان دوم و اصفهان سوم شد.

*** واترپلو**

تهران اول ، خوزستان دوم و اصفهان سوم شد

*** فوتبال**

اصفهان اول ، تهران دوم‌وتبریز سوم شد .

حوزه‌های امتحانی

دبیرستانها وداوطلبان متفرقه اعلام‌شد

*** امتحانات داوطلبان متفرقه سالهای اول تا پنجم در روز های جمعه شهریور ماه وامتحانات ششم متوسطه ازیکشنبه ۲۴ شهریورماه انجام می شود**

امروز آقای خوشنویسان رئیس اداره امتحانات فرهنك استان‌تهران درمورد امتحانات تجدیدی شهریور ماه داوطلبان متفرقه ودانش‌آموزان کلاسهای ششم دبیرستانهای‌تهران اطلاعاتی‌دراختیارخبرنگارما گذاشت

رئیس اداره امتحانات گفت :

امتحانات داوطلبان متفرقه متوسطه درسالهای اول ، دوم ، سوم، چهارم وپنجم در روزهای جمعه شهریور ماه‌آغاز میشودو تاجمعه۲۹شهریور ماه ادامه خواهد داشت.و امتحانات ششم متوسطه متفرقه اززوزیکشنبه ۲۴ شهریورماه شروع و همه روزه تاپنج شنبه ۲۸ شهریور ماه ادامه خواهدداشت .

امتحانات دبیرستانها

درموردشروع‌امتحانات تجدیدی‌سال ششم متوسطه دبیرستانها آقای خوشنویسان گفت: امتحانات‌مزبور طبق‌برنامه روز یکشنبه‌سوم‌شهریور ماه شروع خواهد شد و متوالیانه‌تا روز پنجشنبه هفتم شهریور ماه ادامه خواهد داشت .

حوزه‌های امتحانی

درمورد حوزه‌های امتحانی‌متفرقه رئیس اداره امتحانات گفت : کلیه داوطلبان دوره اول میتوانند برای اطلاع از شماره کارت و حوزه امتحانی خویش ازصبح فردابادار امتحانات فرهنك استان تهران مراجعه کنند .

حوزه‌های امتحانی داوطلبان امتحانات متفرقه باین شرح اعلام گردیده است :

کلاس اول پسران ـ حوزه یك درمحل دبیرستان دکتر هوشیار

حوزه ۲ـ دبیرستان ابوریحان ـ

حوزه ۳ـ دبستان ۷ادی ـ حوزه چهار ـ دبیرستان شاهپورعلیرضا ـ

حوزه ۵ دبستان هادیان ـحوزه ۶ دبیرستان ادیب .

حوزه یك اول دختران ـدبیرستان آزرم حوزه دو ـدبیرستان کوشش مریم .

کلاس دوم پسران ـحوزه‌یك دبیرستان شهرزاد ـ حوزه ۲سالن تربیت معلم سینا ـحوزه ۳باشگاه هدف ـحوزه چهار دبیرستان مرآت [illegible]

کلاس دوم دختران در محل دبیرستان رضاشاه کبیر

کلاس سوم پسران ـ حوزه یك دبیرستان هدف شماره ۳ ـ حوزه۲ دبستان رازی ـحوزه۳ دبستان‌نظامی حوزه ٤ دبیرستان دارالفنون حوزه ۵ـ دبیرستان میرداماد

کلاس سوم دختران ـ دبیرستان قوام .

دوره دوم چهار ادبی پسران ـ دردبستان فیروز کوهی

چهارم طبیعی پسران ـ حوزه‌یك دبیرستان علمیه ـحوزه ۲ دبیرستان همایون شماره یك بالاتراز امجدیه

چهارم ریاضی پسران ودختران حوزه یك دبیرستان نظام ـحوزه ۲ دبیرستان کورش

چهارم ادبی دختران ـ دبیرستان شاهدخت .

چهارم طبیعی دختران ـدبیرستان دکترولی‌الله نصر

پنجم ادبی پسران ـ دبستان فیروزکوهی .

پنجم طبیعی پسران ـ حوزه‌یك درمحل اداره فرهنك ناحیه ده حوزه ۲ـ دبیرستان نمونه‌دختران

پنجم‌ریاضی پسران و دختران ـ درمحل دبیرستان دارالفنون

پنجم ادبی دختران دردبیرستان شاهدخت .

پنجم‌طبیعی دختران‌ـدردبیرستان دکترولی‌الله نصر

ششم ادبی متفرقه پسران در دبیرستان‌علمیه

ششم طبیعی متفرقه پسران در درحوزه دبستان‌رازی ودبستان‌نظامی

ششم ریاضی متفرقه پسران و دختران دردبیرستان دارالفنون

ششم متفرقه ادبی دختران در دبیرستان شاهدخت

ششم طبیعی متفرقه دختران در دبیرستان رضاشاه کبیر

حوزه امتحانات چهارم و پنجم ششم متفرقه‌خانه‌داری در دبیرستان شاهدخت .

حوزه های امتحانی دبیرستانها

درمورد تعیین حوزه‌های‌امتحانی دانش آموزان تجدیدی کلاس های ششم دبیرستان ها آقای‌خوشنویسان اظهار داشت‌برای‌برگزاری‌امتحانات مزبور این حوزه‌ها تعیین‌شده است

ششم ریاضی دبیرستانهای‌ناحیه یك درمحل دبیرستان نظام

ششم طبیعی ناحیه یك پسران‌ـ درمحل دبستان عاصمی بالاتر از پیسی کولا

ششم طبیعی ناحیه یك دختران‌ـ درمحل دبیرستان کوشش

ششم ریاضی ناحیه دو‌ـدردبیرستان ودبستان کورش پسران

ششم طبیعی ناحیه دو پسران ـ درمحل دبیرستان‌البرز و دختران درمحل دبیرستان رضاشاه کبیر

ششم ریاضی ناحیه ۳ـ پسران درمحل تربیت معلم دختران‌حشمتیه ودختران در محل دبیرستان صدری

ششم طبیعی ناحیه مه ـپسران درمحل دبستان ۱۷ دی ودختران‌در دبیرستان شاهدخت

ششم ریاضی ناحیه چهار وناحیه ۹پسران دردبیرستان‌مرآت‌ودختران دردبستان مینا

ششم طبیعی نواحی چهار و ۹ـ پسران در دبیرستان هدف شماره ۳ ودختران دردبیرستان آزرم

پنجم طبیعی ناحیه ۵ـ پسران در دبستان روزبه ـ دختران‌دردبیرستان قوام

ششم ریاضی ناحیه ٦ ـدردبیرستان دارالفنون

ششم طبیعی ناحیه ٦ پسران‌در دبیرستان مروی ودختران‌دردبستان نیك انجام

ششم ریاضی ناحیه ۸ـدردبیرستان شهرزاد بریاست آقای جواد توسلی

ششم طبیعی ناحیه ۸ـ پسران‌از شماره ۱۸۰ تا۲۸۰ در دبیرستان ادیب‌از ۲۸۱ تا ٤۸۰ در دبستان رازی ـ دختران ازشماره یك تا ۹۰ در دبستان مزینی ازشماره ۹۱ تا ۱۷۵ دردبیرستان‌عبرت‌بریاست‌آقای احمد رادمرد

ششم طبیعی ناحیه ده ـ درمحل اداره فرهنك ناحیه ده بریاست‌آقای عمادافشار .

آقای خوشنویسان سپس گفت امتحانات تجدیدی کلاسهای‌ششم ادبی دختران و پسران دبیرستانهای تهران تحت نظر آقای دکترآدمیت انجام خواهدگرفت و حوزه های مربوطه دراین‌هفته‌اعلام خواهد شد.

امتحانات تجدیدی کلاسهای ششم خانه‌داری درمحل دبیرستان رضاشاه کبیر انجام‌خواهد پذیرفت

بازگشت بتهران

آقای‌شمس‌الاشراق مشرقی‌واعظ دیروز ازسفر کویت و هند و پاکستان به‌تهران بازگشت

اطلاعیه حزب مردم

بدینوسیله باطلاع کلیه هم مسلکان میرساندکه بمناسبت سالروز ۲۸ مرداد روز یکشنبه ۲۷ مرداد ساعت ۷ بعداز ظهر مراسمی در محل حزب برگزار میشود.

دبیرکل حزب مردم ـ پرفسوریحیی‌عدل

قابل توجه انجمن‌های محلی تهران

ازعموم آقایان اعضای محترم انجمن های محلی پایتخت تقاضا دارد ازاین فرصت چند روزه جهت اخذ کارتهای انتخاباتی‌حداکثر استفاده فرموده وبطور دسته جمعی درمحلات مختلف پایتخت بحوزه‌های انتخاباتی مراجعه فرمایند تابتوان باردیگر مراتب خدمتگزاری خودرا درراه میهن عزیز و شاهنشاه محبوب بیش‌از پیش به ثبوت رسانید .

نایب رئیس شورایعالی شهرتهران ـ حسین معیری

قابل توجه بانوان و آقایان زرتشتی

چون عده‌ای از بانوان و آقایان زرتشتی که واجد شرایط شرکت در انتخابات‌هستندبرای‌معرفی کاندیدای زرتشتیان در مجلس شورای ملی باین انجمن مراجعه مینمایند بنابراین بدینوسیله باطلاع همکیشان گرامی میرساندکه کاندیدای زرتشتیان **جناب آقای دکتراسفندیار یگانگی** میباشد.

۱ـ۳ **انجمن زرتشتیان تهران**

کاندیدای شمیرانات

روز پنجشنبه بدعوت شورای انجمنهای محلی شمیران میتینك بزرگی در نیاوران تشکیل و بترتیب‌آقایان منصوری نراقی ، حاج‌علی ناطقیان ، حسین معیری رئیس انجمن محلی دروس ، لواسانی نماینده شهردار تهران و نمایندگان کارگران‌وکشاورزان سخنرانی کرده و منصوری‌نراقی بعنوان کاندیدای آن شهرستان معرفی شد . شرح درشماره فردا

برای تکمیل کادر کارکنان هتل «کومودور» خیابان تخت جمشید شماره ۱۰ باشخاص زیرنیازمندیم :

۱ـ شش اطاقدار زن که سواد فارسی داشته و کمی‌انگلیسی‌بفهمند و بخصوص سابقه کار در هتلهای درجه یك داشته باشند .

۲ـ یك تلفنچی زن‌که بادستگاه پلکس هم کار کرده‌باشد و بدو زبان خارجی مخصوصا انگلیسی بخوبی آشنائی داشته باشد .

۳ـ دو پیشخدمت زن برای چائی خانه هتل که سواد فارسی‌و کمی انگلیسی بدانند و سابقه کار در رستورانهای درجه اول داشته باشند .

٤ـ یك سر پیشخدمت رستوران که زبان انگلیسی را بخوبی دانسته و سالها دراین رشته کار کرده باشد .

۵ـ دو پیشخدمت مرد برای رستوران هتل که سواد فاسی داشته و زبان انگلیسی را بفهمند و مخصوصا دراین رشته سابقه ممتدی در هتل و رستورانهای درجه یك داشته باشند .

٦ـ یك بارمن متخصص با سابقه کار در بار های درجه یك که بزبان انگلیسی آشنائی داشته باشد .

آ ـ ۱۵۵۵۰

سپاسگزاری

در این موقع که دوستان و اهالی محترم اندیمشك این جانب را برای خدمت بشاه و میهن عزیز کاندیدای دوره بیستو یکم قانونگزاری نموده‌اند ضمن اظهار تشکر و امتنان آمادگی خودرا اعلام میدارد .

علی انتظام وزیری

درمان قطعی سوزاك تازه و کهنه و تقویت قوای تناسلی

دکتر عباس جناب زاده دارای گواهینامه از دانشکده طب فرانسه ـ خیابان منوچهری مقابل کوچه ژاندارك اول کوچه‌مهرا صبح و عصر

مطب دکتر مرتضی فقیه متخصص بیماریهای کودکان

بخیابان سعدی شمالی اول‌کوچه دیبا انتقال یافت. ۱ـ۷ آ ـ ۱۳۷۸٦

فوتبال

شاهین‌تهران وشاهین شهرستانهای کشور

روز دوشنبه ۲۸ مرداد ساعت ۵ بعداز ظهر درامجدیه باهم زورآزمائی میکنند داروگر شمارا بدیدن این مسابقه‌بزرك دعوت میکند.

۱ـ۲ آ ـ ۱۵۵۱۸

میتینك در پارك ولیعهد شهر کرج

درساعت پنج بعدازظهر دیروز صدها نفر مامورین ورفتگران شهرداری کرج وکارگران شرکت پرچم وسنا که در عملیات عمرانی شهر کرج کار میکنند در محل **پارك ولیعهد** اجتماع‌نموده وضمن تائید لوایح شش‌گانه که از طرف ملت ایران تصویب گردیده لزوم بشرکت در انتخابات و تعیین نماینده‌ای که‌همگام باملت ایران در راه خدمت بشاهنشاه و اعتلاء کشور قدم‌بردارد اعلام نمودند .

جلسه با تصویب پیشنهاد انجمن شهر کرج (**لوایح شش‌گانه بنام قانون اساس سعادت‌ملت ایران تائید شود**) و در میان‌احساسات (**زنده بادشاهنشاه وولیعهد ـ پاینده ملت ایران**)خاتمه و بنابه پیشنهادآقای‌شهردار کرج‌کلیه شرکت کنندگان در میتینك **پیشاپیش سایر کارگران وکشاورزان** کرج بادر دست داشتن شعار انجمن شهر کرج در میتینك عصر روز شنبه امجدیه‌شرکت مینمایند .

کشاورزان و روشنفکران واصناف وطن‌پرست ماکو

باانتخاب آقای میرعبدالحسین موسوی فرزند مرحوم حجةالاسلام حاج میر محسن به‌نمایندگی دوره بیستو یکم مجلس شورای ملی‌بار دیگر پیمان شاه و ملت رادراجرای برنامه های اصلاحی عظیم اجتماعی تائید فرمائید .زیرا که آقای میر‌عبدالحسین موسوی عضو وزارت کشاورزی‌درتبریز‌مراتب‌شاهدوستی وطن پرستی وایمان‌خودرابه‌لوایح ششگانه پیشنهادی شاهنشاه‌محبوب بافعالیت دراجرای قانون اصلاحات ارضی وتلاش و کوشش هر روز تاریخی ششم بهمن عملاثابت‌کرده است .

عده‌ای ازکشاورزان وروشنفکران

معرفی کاندیدای شهسوار

دراین موقع که انتخابات مجلسین در شرف انجام میباشدو ملت ایران برای صیانت لوایح ششگانه پیشنهادی اعلیحضرت همایون شاهنشاهی که به تصویب عموم مردم و طبقات رسیده است مصمم است نمایندگانی بمجلسین بفرستند **جناب آقای حسن راد گودرزی** ساکن چالکرود شهسوار که خود نیز کشاورزو ازهرحیث شایستگی و لیاقت و مردم داری را بمنصه ظهور رسانیده اند وبدرد دل دهقانان و امور کشاورزی اطلاع کافی دارند و سوابق اخلاقی و سیاسی درخشانی دارد از طرفی مراتب شاهدوستی‌و ملت‌خواهی‌و مردم‌داری‌را به‌ثبوت رسانیده اند از همه حیث شایستگی نمایندگی مجلس شورای ملی را دارد امید است از این موقعیت استفاده و آراء خودرا به‌نفع معظم‌له بدهند.

مهدی گیلان نژاد ـ سید ابراهیم حایری ـ مختار شفیعی‌ـ محمد حسین کشاورزی ـ محمد عبداللهی ـ احمد موفقی ـ حسین رمضانیان ـ صفر عبداللهی ـمحمد باقر حسن مقدم ـ منوچهر فهیمی ـ حمزه محتشم رمضانی ـو یکصد و شصت امضای دیگر .

کاندیدای انتخاباتی لنجان اصفهان

آقای دکتر وحیدنیا فرزند رشید و زبده این آب و خاك کاندیدای مامردم زحمتکش‌لنجان است که در وضع حاضر تنها نماینده ای است که می تواند مبین احساسات صد ها هزار نفر مردم لنجان باشد چون ایشان‌بوطن پرستی و شاهدوستی شهره‌وزندگی خودرا وقف اجتماع نموده‌اند .

اهالی آغچه بدی لنجان حاج سید فخرالدین موسوی کدخدای آغچه‌بدی ، سیداسماعیل موسوی ، سید محمد هاشمی ، مهدیقلی محمدی، شکرالله‌قاسمی، نصرالله‌موسوی ، مطلب محمدی ، سید حسن هاشمی ، حسین محمدی ، آقاحسن موسوی ، رمضان قاسمی ، رمضان محمدی ، ابراهیم صفری ، میرزا علی کریمی ، حسن محمدی ، آقارضا موسوی، سید مهدی صفی، ناصر قلی محمدی ، آقا رسول موسوی ، عبدالمولا محمدی ، رضا سیف الله ، سید اکبر موسوی ، سیدابراهیم موسوی ، آقا حسن موسوی ، سید تقی موسوی ، میرزاعلی محمدی ، محمدعلی صفوی‌وتعدادی امضاء دیگر .

آ ـ ۱۵۴۳۰

معرفی کاندیدای نمایندگی ساری

دفتر مخصوص شاهنشاهی ـ

دراین موقع که‌به فرمان‌بندگان پهلوی شاهنشاه دادگسترانتخابات دوره بیستو یکم مجلس شورای ملی در سرتاسر کشور شروع می شود اینجانبان به‌نمایندگی ازطرف روشن فکران و کشاورزان و ورزشکاران و قاطبه اهالی‌شهرستان ساری آقای دکتر **محمد حسن رهنوردی** راکه فردی شاه دوست ومیهن پرست بوده‌ودر تمام‌ادوار زندگی سیاسی‌خود جزشاهدوستی و وطنپرستی مرامی نداشته ودر اجرای منویات شاهنشاه باصول لوایح ششگانه موءمن و معتقد است‌برای نمایندگی مجلس شورای ملی معرفی می نمائیم .

ابوالفضل فهیمی ، دکتر محمد شفیعی ، دکتر مهدی فلاح‌نژاد دکتر شکیب فهیمی ، مهندس احمد مرتضوی ، مهندس کسری فهیمی ، دکتر مرتضی مرتضوی ، محمدیان ، دکتر محمود امید، حاجی اسماعیل علی زاده ، خیر خواه ، حاجی فتح‌الله علی زاده ، ناصر امید ، ابوالقاسم امید ، شرف زاده ، محمد غفرانی ، حاجی عباس امید ، سید طاهر ارائی ، منصور سلیمی ، منوچهر امید، داودی ، بهمن‌مجد ،دکتروفائی ، دکترفاکار ، دکترزمانیان ، علیاسنك ، عمادی ، دکتر ساداتی ، هاشم عمادیان ، رحمانی ، محمد سیدی ، دکتر ملك ، صابربرین ، حبیبعلی بریمانی ، وده‌ها امضاء دیگر .

آ ـ ۹۴۷۹

آگهی مناقصه شهرداری خرمشهر

شهرداری خرمشهر در حدود یك میلیون و پانصد هزار ریال عملیات دیوار کشی و مفروش نمودن پیاده رو های شهر طبق مشخصات موجود در شهرداری به مناقصه واگذار می نماید داوطلبان می توانند با پرداخت مبلغ پانصد ریال به صندوق شهرداری برگ شرایط و مشخصات و نقشه هاو سایر مدارك مناقصه را از دایره فنی شهرداری دریافت و پیشنهادات خودرا تا ساعت ۹ صبح روز دوشنبه ٤۲ر٦ر٤ بدفتر شهرداری تسلیم و رسید دریافت‌دارد پیشنهادات‌رسیده درساعت۱۰ صبح همانروز با حضور کمیسیون مناقصه باز و خوانده می شود .

شهرداری در رد و یا قبول یك یا کلیه پیشنهادات رسیده مختار است . ۱ـ۲ **شهردار خرمشهر . بختیاری پور**

تقویم اطلاعات

شنبه بیستو ششم مردادماه ۱۳۴۲ـ بیستو هفتم‌ربیع‌الاول ۱۳۸۳ـ هفدهم اوت ۱۹۶۳ .

اذان صبح ساعت ۳و ٤۵ دقیقه
طلوع آفتاب ساعت ۵و ۲۳ دقیقه
غروب آفتاب ساعت ۱۸و ۵٦دقیقه

رادیو

آقای دکتر رضا پروانه پس ازشرکت در کنگره‌دندانپزشکی‌استکهلم بتهران مراجعت کرد .

خانم پروین صوفی، نایب رئیسو سخنگوی اتحادیه زنان حقوقدان‌ایران از اروپا باز گشت

برنامه امشب

تلویزیون ایران

۵ر۳۰ اعلام برنامه
۵ر۳۲ برنامه آموزشی
٦ خردسالان
٦ر۳۰ اخبار
٦ر٤۵ تاریخ
۷ بانوان
۷ر۳۰ فیلم
۸ هنرهای زیبا
۸ر۳۰ چند قطعه موزیك، پیانو
۹ اخبار
۹ر۱۵ اخبار ورزشی
۹ر۳۰ تعیین قیمت
۱۰ مادران و کودکان
۱۰ر۱۵ فیلم سینمائی (افق درخشان امریکائی (ترجمه)

برنامه امشب

تلویزیون آمریکا

۱۵ر۵۸ آغاز برنامه
۱۵ر۵۹ اعلام برنامه
۱٦ برنامه شاری‌لوئیس (واریته)
۱٦ر۳۰ خانواده مك‌کوی (کمدی)
۱۷ علم‌در مرحله عمل (آموزشی)
۱۷ر۳۰ حق‌با کیست؟ (مسابقه‌هوش)
۱۸ برنامه این ساعت بعدا اعلام خواهد شد
۱۸ر۳۰ کلمات واشارات (مسابقه‌میان هنرمندان)
۱۹ دود باروت (وسترن)
۱۹ر۳۰ برنامه ون‌دایك «کمدی»
۲۰ برنامه پری میسن (پلیسی)
۲۱ اسلحه من دراختیار شماست (وسترن)
۲۱ر۳۰ برنامه این ساعت بعدا اعلام خواهد شد .
۲۲ فیلم سینمائی بنام (قمارمرگبار)

پیش بینی وضع هوا

پیش بینی وضع‌هوای ایران تا ظهر فردا بدین قرار است :

هوای ساحل دریای مازندران و شهرستان های شمالی و شمال‌غربی کمی ابری و غبار آلود میباشد، هوای شهرستان های جنوب غربی و جنوب شرقی در روز همراه با گرد و خاك وهوای‌بقیه‌نقاط صاف‌تا کمی‌ابری‌پیش بینی میشود .

گرمترین‌نقاط که ایستگاه هوا شناسی دارند در ۲٤ ساعت گذشته دزفول با حد اکثر٤۵درجه وخنکترین نقاط کرمان با حد اقل ۱۳ درجه بالای صفر گزارش شده است.

حداکثر درجه حرارت تهران۳۷ درجه و حداقل آن ۲۱ درجه بالای صفر بوده‌است .

درجه حرارت آب دریا از بندرپهلوی ۲۵درجه گزارش داده شده است .

اطلاعات

شنبه ۲۶ مردادماه ۴۲
۲۷ ربیع‌الاول ۱۳۸۳
سال سی‌وهشتم
شماره ۱۱۱۶۷

جشن تجلیل ازاستاد در پیشگاه شاهنشاه

سخنگوی ستاد بزرگ ارتشتاران اعلام‌داشت درپیشگاه‌مبارک‌اعلیحضرت همایون شاهنشاه جشن تجلیل از استاد وپایان‌اردوی تابستانی‌دانشکده افسری در ساعت ۱۶ روز یکشنبه ۲۷ر۴۲ر در اردوگاه اقدسیه برگزار میگردد.

دراین مراسم کلیه استادان وعده‌ای از امراء و افسران ارتش حضور خواهند داشت.

دوره دانشکده فنی پنج سال افزایش میابد

امروز آقای دکتر صالح رئیس دانشگاه‌تهران بخبرنگارما اظهارداشت مشغول‌مطالعاتی هستیم تادوره‌دانشکده فنی را از ٤ سال به‌پنج‌سال افزایش دهیم و ضمنا درسال آینده درنظر داریم که سمینار دودکه وعده آنرا داده بودیم در دانشگاه تشکیل دهیم تا ازاین راه بتوانیم چاره‌ای برای‌دود ها و گازهای سمی که سلامتی مردم تهران را تهدید میکند بنمائیم

سفیرکبیرجدید شوروی اوایل شهریور بتهران می‌آید

آقای ولکف وابسته مطبوعاتی سفارت‌شوروی‌در تهران برای‌استفاده از مرخصی روز دوشنبه تهران را بمدت یکماه بقصد شوروی ترك میگوید.

همچنین خبرنگار سیاسی ما گزارش میدهد که آقای زاتیسف سفیر کبیر جدید اتحادشوروی درایران تا آخر ماه اوت(اوایل شهریور) وارد تهران میشود.

سفیرکبیر جدید ژاپن وارد تهران شد

نیمساعت بعداز نیمه‌شب جمعه آقای یوشی‌میتسوآندو سفیر کبیر جدید ژاپن وارد تهران شد.

در فرودگاه آقای دکتر مسعود جهانبانی رئیس‌کل تشریفات‌وزارت خارجه و آقای دکتر برهانی‌واعضاء سفارت ژاپن و عده‌ای از ژاپنیهای مقیم تهران از سفیر کبیر جدید استقبال کردند.

میهمانی بافتخار نخست وزیر

شب جمعه از طرف سفیر کبیر برزیل ضیافت شامی بافتخار آقای علم نخست‌وزیر در منزل سفیر کبیر برزیل داده شد که در آن عده‌ای از آقایان وزراء و رجال وروزنامه نگاران شرکت داشتند.

بموجب طرح جدیدی که برای تصویب بشورایعالی فرهنك فرستاده شد :

آئین نامه امتحانی دبیرستانها تغییر میکند

*** دانش‌آموزان‌سال‌ششم متوسطه باید در تمام مواددرسی حداقل نمره ۸ بیاورند**

امروز معاون اداره امتحانات به خبرنگار ما گفت بموجب طرحی که‌از طرف اداره تعلیمات متوسطه و اداره کل امتحانات وزارت فرهنك‌تهیه‌شده و بشورای عالی فرهنك فرستاده‌شده است‌تغییرات جدیدی در آئین نامه دبیرستان ها داده شده‌است

بموجب این طرح از سال تحصیلی دبیرستانها میبایستی در امتحانات نهائی در کلیه مواد درسی نمره۸ بیاورند در غیر این صورت در آن ماده تجدیدی خواهند شد آقای‌لطیفی رئیس دبیرستان هدف شماره ۳ به خبرنگار ما گفت چنانچه این طرح‌در شورایعالی فرهنك به تصویب برسد میتوان گفت‌صدی نود دانش آموزان سالهای ششم دبیرستان ها درامتحانات آینده‌مردود خواهندشدزیراتاکنون‌اگر دانش آموزان ازیکی از مواد درسی نمره یك و از ماده دیگر۱۹ می‌آوردند در مجموع نمرات جبران کسری را نموده و در امتحانات قبول میشدند. وی افزود درزبان خارجه صدی ۹۵ دانش آموزان با اجرای این طرح در امتحانات مردود خواهند داشت زیرا در دبیرستانهای ملی که دارای معلمین با تجربه میباشد بیش از ٤۰ درصد از دانش آموزان در امتحان زبان خارجه تجدیدی میشوند.

خبرنگار ما گزارش میدهد این طرح فعلا در دستور شورای‌عالی‌فرهنك میباشد و هنوز در جلسه شورا مطرح نشده است.

حوزه‌های صدورکارت انتخابات

درایام تعطیل نیز بدستور وزیرکشور کار میکنند

بنا باظهار سخنگوی وزارت کشور بامداد امروز از طرف آقای دکتر سعیدمهدی‌پیراسته‌وزیرکشور تلگرافی بکلیه استانداریها و فرمانداریها در سراسر کشور دستور داده شد که چون ممکن است عده‌ای‌از مردم درروز های عادی بعلت گرفتاری کارومشغله نتوانند برای ثبت‌نام بحوزه هامراجعه کنند کلیه حوزه های ثبت نام در سراسر کشور باید روز های تعطیل هم دایر باشند و کار توزیع کارتهای انتخاباتی و اوراق رای را ادامه‌دهند.

سخنگوی وزارت کشور افزود : بدنبال دستور آقای وزیر کشور فرمانداری تهران اعلام‌کردکه درروز های‌دوشنبه ۲۸ مرداد ، جمعه‌اول شهریور وجمعه هشتم شهریورصبح‌و عصر کلیه‌حوزه های ثبت‌نام‌تهران‌دایر است‌وهموطنان عزیز میتوانند برای‌اخذ کارت‌انتخاباتی بحوزه های ثبت‌نام مراجعه نمایند.

جلسه کاندیداهای مجلس سنا

امروز بدعوت‌آقای دکتر سعیدمالك جلسه‌ای‌مرکب‌ازآقایان مهندس‌شریف امامی، جوادبوشهری ،محمدحجازی ، دکتر یحیی عدل، عباس مسعودی ، کاندیداهای مجلس‌سنادر منزل‌ایشان تشکیل گردید و پیرامون انتخابات سناو ائتلاف مذاکراتی صورت‌گرفت. درنتیجه موافقت حاصل گردید که٦ نفر آقایان حاضردر جلسه برای‌فعالیت در انتخابات سنای‌تهران همکاری‌کنند وضمنا باسایرداوطلبان سناودستجات مختلف تماس گرفته‌و ائتلاف نمایند.

درحادثه‌راه ۸ شهد ـ قوچان

تلفات به نه نفر کشته رسید

آخر وقت امروز خبرنگارما درمشهد بدنبال گزارش قبلی درمورد تصادف دو اتوبوس در راه مشهد ـ قوچان‌که منجر بقتل ۷نفر و مجروح شدن ٦۵ نفرگردید اطلاع‌داد طبق اطلاعی‌که از بخش سوانح مشهد رسیده است دو نفر دیگر از مجروحین این حادثه بنام یوسف اللهیاری و احمد نجارکه در بخش سوانح مشهد بستری بودند براثر شدت صدمات وارده جانسپردند وبابنترتیب تعدادقربانیان این‌تصادف به ۹ نفر رسید . حال سه‌نفر دیگراز مجروحین رضایتبخش نیست و بقیه مجروحین نیز بستری میباشند.

ایران

یك بورس تحصیلی به سیرالئون داد

روز چهار شنبه آقای وری وزیر فرهنك کشور سیرالئون در وزارت فرهنك حضور یافت و با آقای دکتر خانلری وزیر فرهنك ملاقات کرد در این ملاقات پیرامون بسط روابط وعلائق‌فرهنگی دو کشورمذاکراتی به عمل آمد و وزیر فرهنك ایران‌موافقت کرد که یك بورس تحصیلی برای مطالعه در اختیاریکی از دانشجویان کشور سیرالئون گذاشته شود تا با استفاده از این بورس به تهران‌بیاید ودر باره زبان فرهنك ایران مطالعه‌کند

ضمنا‌روز پنجشنبه‌بافتخار ورود آقای وری وزیر فرهنك کشور آفریقائی سیرالئون ازطرف‌آقای دکتر خانلری وزیر فرهنك ضیافتی به‌ناهار در هتل ونك ترتیب داده شده بود.

حسن طباطبائی

کاندیدای قاطبه مردم اردستان است
واهالی اردستان خدمات اورا فراموش نمیکنند

نقش سیاه دستهای گناهکار که طی هشت‌ماه‌گذشته درتلویزیون وروزنامه‌ها توجه شما را بسوی خود جلب‌کرد جهت ایجاد یك‌شبکه ارتباطی ذهنی، برای حفظ سلامت شما هموطنان عزیز بوده است.

باایجاد این شبکه ارتباطی ذهنی ازاین پس هروقت بخواهید بادستهای‌آلوده بتناول‌غذا بپردازید،شعار «یاگنبش پاك‌کن یابزنش دستبند» در مغزشماطنین میافکند. ونقش سیاه دستهای‌گناهکار درمقابل‌دیدگانتان مجسم میگردد ونمیگذاردکه بادستهای آلوده بصرف غذا بپردازید وبدین ترتیب باایجاد این شبکه ارتباطی ذهنی موجبات سلامت شما فراهم میگردد.

هموطن: قبل از هرغذا گناه دستهای آلوده خودرا باصابون عروس پاك‌کن وکودکان خودرا نیز ازکودکی باین روش صحیح ترغیب نما.

مرکز پخش: شرکت سهامی صنعتی بهشهر سرای حافظ تلفن ۵۰۰۹۱ الی ۵۰۰۹۵

آقای دکتر احمد نظام

انتخاب بجای سرکار را به‌سمت **کارشناس روانی بهداشت جهانی سازمان ملل** که مایه مباهات‌جامعه پزشکی ایران است. ازطرف خود و روانپزشکان و جمعیت ملی بهداشت روانی ایران وهمچنین ازطرف هیئت مدیره بیمارستان روانی رازی تبریك میگویم.

مدیرعامل جمعیت بهداشت روانی، رئیس صنفی انجمن روانپزشکی ایران ـ دکتر میر سپاسی

آ ـ ۱۵۵۱۰

محمود باقرزاده در خیابان پهلوی روبروی‌کافه‌شهرداری بعد از ظهر ها همه‌روزه ازدوستان‌و آشنایان پذیرائی میکند. تلفن ٤٦٦۰

یك‌مغازه دو نبش بادکوبه‌عالی واگذارمیشود

یك مغازه بمساحت ٤۰ متر مربع‌هر دونبش آن از شیشه‌است دربهترین نقطه خیابان شمیران نزدیك تخت‌جمشید واگذارمیشود صبح‌و عصر به تلفن ٦٦۹۷۷ مراجعه شود

مردم شرافتمند پایتخت به عباس رادفر کاندیدای اهالی غرب تهران رای میدهند.

کمال‌الدین بنی‌صدر

وکیل پایه‌یك دادگستری
تلفن ٤۱۰۸۰ ـ ٤۰۳٦۷

شریفی گفت اگر شوشتر را ترك میکنم ولی مردم‌شوشتررا ترك نمیکنم

اخیرا آقای حیدر شریفی‌ریاست بانك ملی شعبه شوشتر و نماینده جمعیت شیروخورشید سرخ‌ایران درشوشتر به سمت ریاست‌بانکملی شعبه دزفول منصوب گردیده‌انتشار این خبر موجب نگرانی عموم شد. زیرا آقای‌شریفی در مدت پنج‌سال ماموریت درشوشتر باکمال حسن نیت باعموم طبقات رفتار نموده‌و در امور عام المنفعه و خیریه پیشقدم وکوشابوده استو بهمین مناسبت مجلس تشکر و تودیع از طرف جمعیت‌شیروخورشیدسرخ‌شهرستان شوشتر وآقایان بازرگانان واصناف وکارمندان‌بانکملی درعمارت‌جمعیت ترتیب داده شده که‌قبلا بوسیله جناب آقای اعتضادی فرماندار محترم ازآقایان رؤسا وکارمندان دولتی و طبقات مختلف دعوت‌بعمل آمده ودرساعت ۷بعدازظهر جمعه ۱۸ مرداد مجلس بسیار مجلل و پرشکوهی تشکیل گردید ابتدا آقای فرماندار بیاناتی دراطراف خدمات آقای‌شریفی و اینکه اهالی از انتقال مشارالیه ناراحت هستند ایراد نمودند سپس آقایان‌صالحه‌مدیر عامل جمعیت شیروخورشید سرخ‌ومرعشی پور نایب رئیس انجمن شهر بنمایندگی بازرگانان واصناف‌وابریشمکار به‌نمایندگی پیمانکاری آقای مستوفی‌زاده و معلم معاون بانکملی بنمایندگی‌کارکنان بانکملی و دکتر حکیم شوشتری به ترتیب بیانات مبسوطی درمورد حسن خدمات ونیکی‌های آقای شریفی در امور شیروخورشید وبازرگانی و تجاری و غیره بیان داشته و سپس آقای شریفی متقابلا ازحسن ظن آقایان تشکر نموده واظهار داشت اگر شوشتر راترك میکنم ولی آقایان راترك نخواهم کرد دراین موقع هدایائی که بعنوان یادبود ازطرف جمعیت شیرو خورشید سرخ بنام پرورشگاه یکجلد قرآن‌مجید وازطرف جمعیت یك مجلد آلبوم نفیس مزین به‌تمثال مبارك اعلیحضرت همایون شاهنشاه و حاوی چند قطعه عکس از فعالیتهای جمعیت که باهمکاری مشارالیه انجام یافته و یك‌قاب عکس والاحضرت شاهدخت شمس پهلوی ریاست عالیه جمعیت واز طرف بازرگانان یك تخته قالیچهٔ نفیس واشیائی دیگر از طرف کارکنان‌بانکملی وپیمانکاری آقای مستوفی زاده بوسیله جناب آقای فرماندار بایشان اهداء گردید جلسه درساعت ۹ بعدازظهر باابراز احساسات عموم پایان پذیرفت.

کاناداډای

فراورده مفیدترین میوه‌ها

اطلاعیه کارخانه داروگر

Darugar
داروگر

باستحضار مصرف کنندگان عزیز ووفادار صابون نخل داروگر و صابون نخل و زیتون داروگر و سایر فرآورده های بهداشتی کارخانه داروگر میرساند که محصولات داروگر با علامت درخت نخل ونام داروگر مشخص شده است.

جمعیت نهضت فرهنگیان ایران بانو دکتر سرخوش راکه از خدمتگزاران صدیق فرهنك ومورد اعتماد قاطبه اهالی شمیرانات میباشند برای نمایندگی دوره ۲۱ مجلس شورایملی معرفی مینماید. آ ـ ۱۵۵۲٦

دبیرکل جمعیت نهضت فرهنگیان ایران ـ ملکه بقائی کرمانی

گروهی از فرهنگیان ورؤسای دبیرستانها ودبستانهای شمیرانات بانو دکتر سرخوش را که از بانوان دانشمند و شایسته فرهنك‌می باشند برای نمایندگی مجلس‌شورایملی‌انتخاب کرده‌اند. آ ـ ۱۵۵۲۸

آگهی استخدام

سازمان آب وبرق خوزستان برای تصدی مشاغل مهم‌حسابداری طرحهای عمرانی خود در خوزستان تعدادی حسابدار درجه یك با حقوق مکفی استخدام مینماید. داوطلبان باید دارای درجه لیسانس درامورادارای یا مالی‌ویادرجه تخصص دررشته حسابداری‌یاحسابرسی صنعتی باشند وبزبان انگلیسی آشنائی کامل داشته باشند.

داوطلبان‌میتوانند تا پنجم شهریور ۱۳٤۲ بادردست داشتن معرفی نامه سازمان هدایت فارغ‌التحصیلان کشور یااداره کل مشاغل و کاریابی وزارت کار به قسمت تشکیلات و آموزش این سازمان واقع درخیابان علائی شماه ٤۳ مراجعه نمایند.

۱ـ۳ آ ـ ۱۵٤٦۲ سازمان آب وبرق خوزستان

همشهریان عزیز گلپایگانی و خوانساری مقیم تهران وشهرستانها

دراین موقع‌که به پیروی از منویات مقدس‌ملوکانه کارتهای انتخاباتی حوزه گلپایگان و خوانسار در جریان توزیع است خواهشمند ومتوقع است برای تحصیل کارت الکترال و تثبیت حقوق مسلم خود اقدام به‌مراقبت‌فرمایند درموقع اخذرای ازحق قانونی خویش استفاده فرمایند. آ ـ ۹٤۵۵ دکترشجاع

آگهی

چون اینجانب علیقلی اشراقی مدتی قبل هنگام مسافرت تعدادی صفته سفید مهربرای انجام امور خود امضاء کرده و درجریان کار تعدادی از آنها بشماره های ۰٦٦۲۹۷ و۰٦٦۲۹۸ و۰٦٦۲۹۹ و ۰٦٦۳۰۰ و۰٦٦۹۲۹ خزانه داریکل که هریك تاپانصد هزار ریال قابل‌پر کردن بوده مفقود گردیده بدینوسیله باطلاع عموم میرساند که کلیه صفته های سفید مهر فوق ازدرجه اعتبار ساقط است شنبه دوازدهم مرداد ماه ۱۳٤۲ . علیقلی اشراقی