اطلاعات

پنجشنبه ٤ آذر ماه ۱۳۵۰ ـ شماره ۱۳٦٥٦ تکشماره ۵ ریال

برای مقابله با حملات هوائی اسرائیل
شهرهای بزرگ مصردر تاریکی فرورفت

شرکت داوطلبان چینی در جنگ با اسرائیل

ژنرال سعد شازلی رئیس ستاد ارتش مصر در جلسه روسای‌ستاد ارتش کشور های عرب در قاهره گفت بگذارید دنیا بداند که ما مردان جنگ هستیم و اگر نتوانیم با شرافت زندگی کنیم مرگ‌را ترجیح میدهیم. عکس‌ژنرال شازلی‌را هنگام سخن گفتن در کنفرانس رهبران نظامی عرب در قاهره نشان‌میدهد.
عکس رادیوئی اطلاعات

دانشگاه تهران دوره‌های جدید دائر میکند

سال تحصیلی آینده ، دوره دکترای رشته اقتصاد و علوم سیاسی در دانشگاه ایجادمیشود سازمان جدید تحقیقاتی دانشگاه تهران تاسیس خواهد شد

در صفحه ۳

در ۳۲ صفحه امروز :

- اخبار خارجی صفحه ۲
- خبر های کشور صفحه ۳و ٤و۳۲
- تغییرخط فارسی‌دراین‌مدرسه شروع‌شدصفحه۵
- سرمقاله ـ تفسیر ها ـ مقالات صفحه ٦
- جمعه پای رادیو ـ برنامه تلویزیون صفحه۷
- ٤۰ سال قبل ـ پاورقی ـ جدول صفحه ۸
- زنها الهام بخشیدند ـ محافل (زنان) صفحه ۹
- نامه ها ـ گفتگوی تلفنی ـ کاریکاتورصفحه۱۰
- عبور از پنج قاره صفحه ۱۲
- مینیاتور را دریابید ـ (هنری) صفحه ۱۳
- سیحون معماری تهران‌در سال ۲۰۰۰صفحه۱٤
- نابسامانی زبان فارسی صفحه ۱۸
- دراین ده همه فتیله میسازند صفحه ۱۹
- لوس‌آنجلس ـقاهره،خواهرخواندهای تهران‌ـاز صبح‌تاحالا ـانتقاداجتماعی‌صفحه۲٤
- بهره‌برداری ذغال سنگ (اقتصادی) صفحه ۲۵
- صورتحساب شهرداری (زیر آسمان ایران) صفحه ۲٦
- حرکت سریع کویر ـ الو ـ آقای استاندار صفحه ۲۷
- مسابقات‌کشتی ـ یادداشتهای سیاسی‌صفحه۲۹
- مکافات ازدواج با رقاصه (حوادث) صفحه ۳۰

تانکهای هند به پاکستان حمله بردند

کلیه نظامیان ذخیره پاکستان بخدمت احضار شدند

- مرخصی کلیه افسران و درجه‌داران ارتش پاکستان لغو شد
- نبردهای خونین در مرز های هندو پاکستان ادامه دارد

در صفحه ۲

تا پایان ماه جاری کلیه معلمان کشوراحکام مرحله دوم و فوق‌العاده‌فنی‌رادریافت‌میکنند

دستورالعمل اجرای مرحله دوم قانون استخدام

تا هفته آینده به وزارت آموزش و پرورش و سایر وزارتخانه هاابلاغ می‌شود

در صفحه ۳

مرحله دوم قانون استخدام درباره‌پزشکان فروردین اجرا میشود

در صفحه ٤

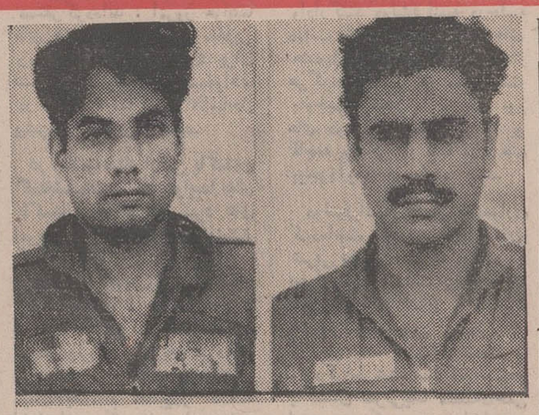

این دو عکس امروز از طرف مقامات هند دراختیار خبرنگاران گذارده شد. مقامات هندی میگویندکه‌این‌دو نفر دو خلبان هواپیماهائی هستند که توسط جنگنده‌های هندی سرنگون شده‌اند . بنابا‌ظهار مقامات هندی نفر سمت راست ستوان‌خلبان مهدی ودیگری‌افسرپرواز خلیل احمد نام دارند. هند قبلا اعلام کرده بود که در حمله هوائی پاکستان بخاك هند ۳یا ٤ هواپیمای نظامی پاکستان سرنگون شد.
عکس رادیوئی اطلاعات

۳سفیر جدید به‌پیشگاه‌ملوکانه معرفی شدند

مهدی وکیل ، مسعود انصاری و خسروهدایت سفرای تازه هستند

نصیر عصار دبیر کل سنتو معرفی شد

در صفحه ٤

یک کودک ۱۰ ساله اسرار کاخ سفیدرا فاش کرد

پسر ۱۰ساله «کی‌سینگر» مشاور نیکسون تاریخ سفر نیکسون به پکن را که از پدرش شنیده بود بخبرنگاران اطلاع داد

مقامات کاخ سفید پس‌از شنیدن اظهارات پسر «کی‌سینگر» نزدیك بود غش کنند .

در صفحه ٤

- داوطلبان چینی اعلام کردند که برای جنك با اسرائیل به کشور های عربی وارد میشوند
- روسای ستاد ارتش کشور های عربی برای تعیین استراتژی‌واحددر قاهره اجتماع کردند
- پایتخت اسرائیل‌درتیر‌رس موشکهای مصر قرار گرفت در صفحه ۲

دیروز رهبران وفرماندهان‌نظامی اسرائیل به ساحل کانال سوئزرفتند واز مواضع اسرائیل بازدید بعمل آوردند . قبل از آنها سادات‌رئیس جمهوری مصر نیز از مواضع مصر در ساحل کانال سوئز دیدن کرده بود. درعکس ازچپ براست ژنرال «الازار» رئیس جدید ستاد ارتش اسرائیل ، موشه دایان وزیر دفاع، ژنرال شارون فرمانده جبهه جنوب و ژنرال بارلو رئیس مستعفی ستاد ارتش اسرائیل در ساحل کانال سوئز دیده میشوند .
عکس رادیوئی اطلاعات

یک کودک ۱۰ ساله اسرار کاخ سفیدرا فاش کرد

سرنوشت قهرمانی ایران

کوزمانف کشتی گیرملی پوش بلغارستان بعلت بیعدالتی در قضاوت در برابر فرهنگدوست از مبارزه خودداری کرد!!

در گروپیروزی‌عبدالباقر، برزگروفرهنگدوست‌است

در صفحه ۲۹

ازطرف دولت فرمز :

به‌خانواده‌های ۳ایرانی قربانی حادثه هواپیما غرامت پرداخت میشود

در صفحه ٤

مردی هواپیمائی‌را با٤۲ مسافر و سرنشین ربود

راهزن هوائی ۲۰۰هزار دلار گرفت ومسافران‌را آزادکرد

رباینده هواپیما با تهدید بمب بر هواپیما مسلط شد

در صفحه چهارم

انگلستان تسلیم نژادپرستان رودزیا شد

در صفحه ۲

نامه‌ای از سنگسر

در صفحه ۲۹

پس از فیلمهائی چون هشتاد روز دور دنیاو بیست هزار فرسنگ زیر دریا ، اینك داستانی هیجان‌انگیزتر و پرحادثه‌تر از همه آنها که فقط مغز نویسنده نابغه‌ای چون «ژول‌ورن» قادر به‌خلق آن میباشد

ازامشب فقط در سینما

آتلانتیک

بعلت طولانی بودن فیلم شروع سئانسها
۱۱صبح ـ ۳ ـ ۱۵ر۵ ـ ۷ر۳۰ ـ ۹ر٤۵ بعدازظهر

برنامه حسینیه ارشاد

درصفحه۳۱

اطلاعیه کاروان حج درجه یك پناهی‌در صفحه ۲۹

شرکت‌سهامی تهران‌الکتریک

به خیابان ایرانشهر جنوبی شماره ٤ر۹۰ انتقال یافت .
تلفنهای جدید ۸۳۳۰۱۱ الی۸۳۳۰۱٦

اطلاعیه

درباره: شرکت پس‌اندازووام مسکن تبریز

بدینوسیله باطلاع کلیه سهامداران محترم شرکت پس‌انداز و وام مسکن تبریزمیرساندجلسه مجمع‌عمومی موسس‌شرکت در تاریخ ۳۰ آبانماه ۱۳۵۰ در خانه جوانان شیر و خورشید سرخ‌تشکیل‌و تصویب نمودکه جلسه بعنوان تنفس تعطیل شودتا سهامداران بتوانند‌اساسنامه شرکت را با دقت بیشتری مطالعه نموده و در مورد داوطلبان‌عضویت هیئت مدیره تبادل‌نظر نمایند.
برای آشنائی‌بیشتر سهامداران شرکت‌دو جلسه معارفه در ساعت ٤ر۳۰ بعد از ظهر روز های چهارشنبه ۱۰ آذرماه‌و دوشنبه ۲۲ آذر ماه ۱۳۵۰ در محل شعبه بانك رهنی ایران تشکیل خواهدشد . ازکلیه سهامداران محترم شرکت دعوت میشود که‌در این جلسات شرکت‌فرمایند .
ادامه جلسه‌مجمع عمومی‌موسس برای‌تصویب اساسنامه و انتخاب مدیران و حسابرسان شرکت در ساعت ۹ر۳۰صبح روز جمعه ۲٦ آذر ماه ۱۳۵۰ در محل خانه‌جوانان شیرو خورشید سرخ‌تشکیل خواهد شد .
فروش سهام بانك رهنی ایران به‌داوطلبان خرید سهام تا پایان ۲۵ آذر ماه و صدور کارت ورود بمجمع و قبول تقاضای داوطلبی‌عضویت هیئت‌مدیره تاتاریخ۲۰ آذرماه ۱۳۵۰ ادامه خواهدداشت .

بانك رهنی ایران

باکمال تاسف درگذشت‌ناگهانی ناصراسفندیاری‌بختیاری کارمند بازنشسته شرکت ملی نفت ایران و عموزاده خود را باطلاع دوستان و آشنایان وهمکاران میرساند.
مجلس ترحیم زنانه ومردانه آن شادروان روزیکشنبه هفتم آذرماه جاری از ساعت چهار تاشش بعدازظهر در خانقاه صفی‌علیشاه (خیابان خانقاه) منعقد خواهد بود.
شرکت ملی نفت ایران
آقاخان بختیار
۱ـ۶۱۰۵۸ ۱ـ۲

آگهی برای داوطلبان خدمت درسازمان برنامه
بقیه در صفحه دوم

ژورك عزیز
موفقیت چشمگیرفیلم‌حیدر در یك‌هفته گذشته باعث خوشحالی همه دوستداران و همکاران شما گردید آرزوی موفقیت های بیشتری را در آینده برای شما دارم
عباس همایون

کاغذ دیواری ـ پرده کرکره ـ کف پوش
آکوستیك تلفن ۳۱۸٦۵۹

نمایشگاه لوستر بوهم
شب یکشنبه ششم آذر ماه افتتاح میشود
خیابان پهلوی نرسیده به سه راه عباس‌آباد
جنب مرکز تلفن یوسف‌آباد شماره ٤۵۲

بدینوسیله فوت علی‌اکبر دماوندی را باطلاع دوستان و آشنایان میرساند. مجلس ترحیم از ساعت ۳ تا۵ بعد از ظهر روز ۷ر۹ر۵۰ در مسجد الجواد منعقد خواهدبود.
آ ـ ۲٤۷۷ خانواده دماوندی

قابل توجه داروسازان ایران
شرح در صفحه ۱۹

اطلاعیه بهداری تهران در مورد واکسیناسیون را در صفحه ۱۰ مطالعه فرمائید.

Wanted for full time employment, experienced English typist-secretary. Phone 531595 between 2 and 3 p.m.

در سالن جدید شماره ۲
تریای کاسادورساس
کله‌پاچه‌ـحلیم‌بوقلمون
سالن‌شماره۲ کاسادورساس‌بطور شبانه روزی
انواع‌ساندویچ گرم‌وسردونوشیدنی را بمشتریان گرامی تقدیم می‌دارد .
درهرساعت از شبانه‌روزمی‌توانید از سرویس مخصوص کاسادورساس‌دراین تریای‌زیبااستفاده کنید .
کاسادورساس ـ تخت‌جمشیدغربی ـ روبروی دبستان فردوسی پلاك ۱۱٦

اتاق بازرگانی و صنایع و معادن ایران
اطلاعیه
اتاق بازرگانی وصنایع‌ومعادن‌ایران
بموجب قانون تاسیس اتاق بازرگانی و صنایع و معادن ایران و آئین‌نامه اجرائی آن کلیه اشخاص‌حقیقی یا حقوقی که بموجب قانون بازرگان شناخته میشوند و اتحادیه ها و سندیکا های کارفرمائی مربوط به آنها بایستی بعضویت اتاق بازرگانی و صنایع و معادن ایران درآیند .
باتوجه بمراتب فوق باطلاع کلیه اشخاص حقیقی یا حقوقی نامبرده در بالا میرساند چنانچه تاکنون اقدام به درخواست عضویت در شعب اتاق بازرگانی و صنایع ومعادن ایران ننموده‌اند بموقع اقدام نمایند .

مرکز تلفن ایران
کاشی کاری تاریز تف
با
کاشی
ایران

هند حمله تانکهای خودرا به پاکستان تأیید کرد

بحران در شبه‌قاره هندوپاکستان طی بیست و چهار ساعت اخیر به اوج شدت رسیده و هر لحظه انتظار میرود انفجار بزرگی در این قسمت از جهان روی دهد.

بدنبال حمله دوازده لشگر هندی به منطقه «جسور» و «سیلهت» و نبرد های خونین هوائی وزمینی که در نواحی مرزی دو کشور روی داد امروز پاکستان کلیه نیرو های ذخیره ارتش ونیروی دریائی خود را بخدمت زیر پرچم فرا خواند.

فرمان بسیج عمومی که بعد از ظهر چهارشنبه از جانب ستاد ارتش پاکستان در راولپندی صادر شد شامل کلیه نیرو های ذخیره ارتش تا درجه سرگردی وافراد ذخیره نیروی دریائی کمتر از پنجاه سال می باشد ضمنا مرخصی کلیه افسران ودرجه داران ارتش پاکستان لغو شده و به افسران و سربازانی که در مرخصی بسر می برند دستور داده است بیدرنگ بواحدهای تابعه خود بازگردند.

رادیو کراچی گزارش داد که نبرد های خونینی در مرز های هندوپاکستان شرقی با شدت هر چه تمامتر ادامه دارد. نیروهای پاکستانی با حملات متقابل سربازان هندی را مجبور کردند از کلیه مواضعی که در چهل و هشت ساعت اخیر اشغال کرده بودند عقب نشینی کنند اما اندکی بعد لشگر نهم پیاده نظام و هنگ چهل و پنجم هندی بار دیگر بمواضع پاکستانی ها حمله کردند و نبرد اکنون در مناطق «جسور» و «سیلهت» باوج شدت خود رسیده است.

گزارش های رسیده حاکی است که هندواحد های تازه نفس نیرومندی بامقادیر زیادی وسائل جنگی در جنوب بنگال شرقی متمرکز ساخته وانتظار میرود طی بیست و چهار ساعت آینده به حمله جدیدی دراین منطقه دست بزند.

علاوه براین هندی ها لشگر ششم صحرائی خود را دربرابر مناطق «دیناج بور» و «ناگپور» مستقر کرده اند. امروز هواپیما های هندی بوسیله چتر مقادیر زیادی مهمات وسازوبرگ برای لشگر بیست و سوم که میخواهد در منطقه «چیتاگونگ» تا ساحل پیشروی کند فروریختند.

در اعلامیه ستاد ارتش پاکستان گفته شده است که هواپیما های پاکستانی در جریان نبرد های امروز نیز ۱۷ تانک هندی را منهدم کردند.

محافل نظامی هند همچنان گزارش های مربوط به حمله عمومی ارتش این کشور را تکذیب میکنند ولی منکر جریان نبرد های مرزی بین نیرو های دو کشور نیستند یک مقام مطلع در کلکته اظهار داشت که «پارتیزان» های بنگلادش پس از محاصره شهر «ساتخیرا» زیر حمایت موثر توپخانه وخمپاره انداز بسوی منطقه «جسور» پیش میروند.

در دهلی نو بانوگاندی نخست‌وزیر هند گفت که برخورد های اخیر جنبه حوادث محلی داشته وهند بر خلاف پاکستان در نظر ندارد حالت آماده باش در کشور اعلام کند ولی با این حال ارتش بحملات نیرو های پاکستانی به طوری که باید و شاید پاسخ خواهد داد.

نخست وزیر هند در پایان گفت این پاکستان است که هند را به جنگ همگانی تهدید می کند و اکنون نیرو های مسلح خود را در مرز های هند متمرکز ساخته است.

دراین شرایط بحرانی دولت های دوست پاکستان و هند کوشش می کنند که دو کشور را باتخاذ روش مسالمت آمیز وادار کنند دولت فرانسه درجلسه دیشب خود جدا از دولت های هند و پاکستان درخواست کرد از هرگونه اقدامی که ممکن است به وخیم ترشدن اوضاع در مرز های دو کشور کمک کرده و فاجعه بزرگی در شبه قاره هند بوجود آورد خودداری کنند.

دولت فرانسه اظهار امیدواری کرده است که در داخل پاکستان شرقی به اصلاحاتی که منجر برفع بحران میشود دست بزند از طرف دیگر وزیر ساختمان و مکانیک جمهوری خلق چین امروز که درراس یک هیئت دوازده نفری وارد کراچی شده است گفت مسئله پاکستان شرقی یک مسئله داخلی است وهیچکس حق مداخله در این مسئله را ندارد.

وزیر ساختمان جمهوری چین تاکید کرد که هیچ کشوری حق ندارد در امور داخلی کشور دیگر مداخله کند.

منابع نظامی راولپندی اظهار داشتند که طبق آخرین گزارش هندی ها با حمله به منطقه «هلی» در شمال غربی پاکستان شرقی یک جبهه جدید در این منطقه گشوده اند. در این حمله تیپ ۱۵۵ صحرائی هند با کمک یک اسکادران از لشگر ۶۹ زره پوش شرکت دارد وتلفات سنگینی به نیروهای هندی وارد شده است.

در منطقه «جسور» نیرو های هندی کوشیدند بار دیگر در خطوط دفاعی پاکستانی ها رخنه کنند ولی با دادن تلفات سنگینی مجبور به عقب نشینی شدند.

هندی ها دراین حمله دوزره پوش خود را نیز از دست دادند.

در منطقه «سیلهت» نیرو های پاکستانی منطقه «چاندا پور» را از دست هندی ها خارج کرده و مهاجمان هندی را تا مرز عقب راندند.

عبور از مرز

در دهلی نو سخنگوی ارتش هند اعلام داشت که به نیرو های مسلح این کشور دستور داده شده است از این پس برای انجام عملیات دفاعی قانونی وارد سرزمین پاکستان بشوند.

سخنگوی هندسپس جزئیات نبردی را که روز گذشته بین هندی ها و پاکستانی ها روی داد تشریح کرد وگفت: براثر تهدیدی که از طرف واحدهای ژره پوش پاکستان متوجه هندی ها بود نیرو های هندی با پشتیبانی واحد های تانک وارد خاک پاکستان شده و پس از آنکه طی نبردهای شدید سیزده تانک پاکستانی را منهدم کردند به مواضع خود بازگشتند.

سربازان هندی بیش از چند ساعت در خاک پاکستان باقی نماندند وپس از آنکه مجروحین هندی را از میدان نبرد خارج کردند باقیمانده قوای هندنیز عقب نشینی نمودند.

در واشنگتن دیشب ویلیام راجرز وزیر امورخارجه امریکا سفیر پاکستان و کاردارسفارت هند را به دفتر کار خود دعوت کرد و خطاب به آنها گفت: فوری ترین اقدامی که باید برای پایان دادن به زدو خورد های مرزی انجام شود این است که طرفین متقابلا نیروهای خود را از مرز های یکدیگر عقب بکشند.

وزیر امور خارجه امریکا همچنین به نمایندگان سیاسی دو کشور توصیه کرد باتوجه به نتایج وخیمی که ممکن است برخورد های مرزی فعلی به بار بیاورد احتیاط و میانه روی را از دست ندهند.

از طرف دیگر گفته میشود دولت پاکستان سفرای خود را در امریکا و شوروی برای مشاوره به راولپندی فراخوانده است.

یک منبع مطلع در نیویورک اظهار داشت که دولت پاکستان روز چهارشنبه ضمن نامه‌ای که به عنوان رئیس لهستانی شورای امنیت فرستاده حمله نیروهای هندی را به مرز های آن کشور رسما به این سازمان جهانی اطلاع داده است.

دولت پاکستان در نامه خود درخواست تشکیل جلسه فوق‌العاده شورای امنیت را نکرده است.

این عکس متعلق به سرگرد جلیل ۳۲ ساله است که رهبری شورشیان پاکستان شرقی را بعهده دارد. دولت پاکستان اعلام کرده است که شورشیان عوامل هند هستند و با حمایت و اسلحه هند به شهرهای پاکستان شرقی حمله میکنند. عکس رادیوئی اطلاعات

اخبار کوتاه جهان

بودجه نظامی شوروی

مسکو ـ شوروی اعلام کرد که در سال آینده نیز تغییر عمده‌ای در بودجه نیروهای نظامی خود نخواهد داد. این سومین سال متوالی است که بودجه نظامی شوروی تغییری پیدا نمیکند.

کارشناسان و ناظران غربی امور شوروی که کارشان نظارهٔ بر کوششهای نظامی اتحاد شوروی است امسال نیز چون سال پیش، حدس میزدند شوروی از هزینه های نظامی خود خواهد کاست.

این کارشناسان اظهار میکردند که شوروی رقم دقیق بودجه نظامی خود را هرگز فاش نمیکند. قسمتی از هزینه‌های دفاعی و نظامی را در اقلام دیگر بودجه چون علوم منظور می دارد. بدینگونه به نظر کارشناسان غربی رقم واقعی بودجه نظامی شوروی چندین برابر رقمی است که از طرف مقامات این کشور انتشار می یابد

عروسی جاسوس شامپانی

تل‌آویو ـ یک جاسوس مشهور اسرائیلی ملقب به «جاسوس شامپانی» که همه تصور میکردند مرده است زنده و سر حال است و اینک در تل‌آویو زندگی راحتی دارد. «ولفگانگ لوتز» نام این جاسوس است و دیروز در جشن عروسی خود با خانم «مارسل نینو» جاسوس معروف دیگر اسرائیل شرکت جست هر دو جاسوس مدتی در مصر زندانی بودند و پس از جنگ شش روزه ۱۹۶۷ با زندانیان مصری مبادله و آزاد شدند.

جاسوس شامپانی و همسرش در ماه اوت ۱۹۶۵ پس از چهار سال جاسوسی بنفع اسرائیل در خاک مصر دستگیر شد. پیش از دستگیری مصریان او را یک عاشق مسابقات اسبدوانی و رانندگی می شناختند که پول بادآورده خرج میکرد.

وی در کتابی که سال پیش بنام ماموریت در قاهره انتشار داد آشکارا کرد که افسران عالیرتبه مصری رابه شامپانی میهمان میکرد و از آنها اطلاعات مهم و دست اول نظامی می گرفت.

تظاهرات ضد فرودگاه

توکیو ـ وزیر حمل و نقل ژاپن امروز گفت بعلت مخالفت شدید ساکنان اطراف محل فرودگاه جدید ژاپن در نزدیکی اوزاکا با ساخته شدن فرودگاه جدید ممکن است ساختمان فرودگاه به تعویق افتد.

بدنبال تصمیم دولت در ساختمان دومین فرودگاه بزرگ ژاپن در اوزاکا تظاهرات وسیعی بوقوع پیوست و هزاران تن ضمن زدو خورد با پلیس اعلام کردند که نخواهند گذاشت فرودگاه در نزدیکی محل سکونتشان ساخته شود.

علت مخالفت مردم سرو صدائی است که برخاستن و نشستن هواپیماها تولید میکند.

ملاقات نیکسون و پومپیدو

پاریس ـ کاخ الیزه اعلام کرد که ریچارد نیکسون و ژرژ پمپیدو روزهای ۱۳ و ۱٤ دسامبر آینده با هم ملاقات ودرباره مسائل بین‌المللی مذاکره خواهند کرد، ملاقات رهبران دو کشور در جزایر ـ آسور ـ در پرتقال صورت خواهد گرفت.

درپیرامونیه کاخ الیزه خاطرنشان شده که پرزیدنت نیکسون اظهار علاقه کرده پیش از عزیمت به پکن و مسکو با پرزیدنت پمپیدو ملاقات و گفتگو کند.

کاخ سفید واشنگتن نیز ضمن صدور بیانیه‌ای ملاقات آینده رهبران امریکا و فرانسه را اعلام داشت و یادآور شد پرزیدنت نیکسون با دکتر «کاتونو» نخست‌وزیر پرتقال نیز ملاقات خواهد کرد.

اعتصاب باراندازان انگلیس

لندن ـ بیش از ۱۲ هزار تن از باراندازان لیورپول و لندن از امروز دست از کار کشیدند اعتصاب باراندازان لندن و لیورپول در پشتیبانی از اعتراض های وسیع علیه بیکاری روز افزون در انگلستان صورت میگیرد.

با اعتصاب باراندازان لندن و لیورپول هزاران بسته هدایای کریسمس در انبارهای لندن و لیورپول بلاتکلیف مانده است.

کنفرانس سران غرب

بن ـ درمحافل سیاسی بن شایع است که پرزیدنت نیکسون، ادوارد هیث نخست‌وزیر انگلیس و ویلی برانت صدراعظم آلمان فدرال دراواخر سال جاری مسیحی یا اوایل ژانویه یک کنفرانس سه جانبه تشکیل خواهند داد.

سخنگوی رسمی دولت آلمان غربی از هرگونه تفسیری درباره این شایعات خودداری کرد و همچنین از تایید یا تکذیب گزارشهای مربوط به ملاقات ادوارد هیث و صدراعظم آلمان خودداری کرد معذلک درمحافل سیاسی گفته میشود که از هم اکنون مقدمات این دو کنفرانس بزرگ تهیه میشود گفته میشود که ملاقات سران سه کشور در خارج از آلمان انجام خواهد شد.

داوطلبان چینی برای جنگ با اسرائیل بکشورهای عربی وارد میشوند

روزنامه «الفتح» ارگان کمیته مرکزی سازمان مقاومت فلسطین امروز گزارش داد که گروهی از جوانان چینی آمادگی خود را برای خدمت داوطلبانه درصفوف سازمان فلسطین اعلام داشته‌اند.

این پیشنهاد در نامه‌ای که به آدرس دفتر سازمان مقاومت فلسطین در پکن فرستاده شده عنوان گردیده است.

«الفتح» شماره داوطلبان چینی را فاش نکرده وهمینقدر نوشته است که پیشنهاد جوانان چینی پذیرفته شده است.

داوطلبان چینی در نامه خود نوشته‌اند جای تاسف است که آنها تاکنون نتوانسته‌اند در صفوف فلسطینی ها خدمت کنند و اگر سازمان مقاومت بوجود آنها احتیاج داشته باشد یک واحد داوطلب از جوانان چینی برای کمک به آزاد کردن سرزمین های اشغالی بیدرنگ به صفوف فلسطینی ها خواهد پیوست.

در قاهره روسای ستاد ارتش کشور های عربی دور هم گرد آمدند تا استراتژی جنگی اعراب را در نبردهای آینده با اسرائیل تعیین کنند.

ژنرال سعدالدین شازلی رئیس ستاد ارتش نیرو های مسلح مصر و معاون دبیر کل اتحادیه عرب در مسائل نظامی ضمن نطق کوتاهی اهمیت مرحله کنونی بحران اعراب و اسرائیل را تاکید کرد و گفت: خطر اسرائیل تنها متوجه کشورهائی که در میدان جنگ قرار گرفته‌اند نیست بلکه کلیه کشور های عربی را بدون استثناء تهدید میکند.

علاوه بر این در روش بعضی کشور های بزرگ نسبت به بحران تغییراتی بوجود امده است در چنین شرایطی برای حفظ میهن عربی ومقابله با خطر صهیونیستی راه دیگری جز توسل به نیروی نظامی برای ما باقی نمانده است.

وی در پایان از روسای ستاد ارتش های عربی درخواست کرد که نقشه‌های مزورانه اسرائیلیها را که هدف ان جدائی انداختن در صفوف اعراب است نقش بر آب کنند.

نمایندگان دوازده کشور عربی در این کنفرانس شرکت دارند. جلسات روسای ستاد ارتش به احتمال زیاد تا ۲۷ نوامبر ادامه خواهد یافت و پس از ان شورای عالی دفاع عرب باشرکت وزیران امور خارجه و وزیران دفاع کشور های عضو اتحادیه عرب برای رسیدگی به گزارشی که از طرف روسای ستاد ارتش های عربی تهیه شده است تشکیل میشود.

روزنامه الاهرام نوشته است که وزیران دفاع برای بررسی این گزارش جلسه جداگانه تشکیل خواهند داد و وزیران امور خارجه نیز برای بحث پیرامون مسائلی که در مجمع عمومی سازمان ملل متحد مطرح میشود دور هم گرد خواهند آمد.

شیخ صباح الاحمد، رئیس ستاد ارتش کویت که از روز سه شنبه در قاهره بسر می‌برد دیروز از جبهه کانال سوئز دیدن کرد.

محافل سیاسی و روزنامه‌های عربی برای کنفرانس روسای ستاد ارتش عرب اهمیت فراوانی قائل هستند.

روزنامه نیمه رسمی «الرای» چاپ عمان نوشته است: **روسای ستاد کشور های عربی باید در مذاکرات خود ازبین استراتژی، جنگ منطقه‌ای ـ (نبرد در کانال سوئز) و جنگ ملی (شرکت همه کشور های عربی در یک جنگ عمومی) یکی را انتخاب کنند.**

آنها باید با توجه به نتایج سیاسی و اقتصادی و نظامی هر یک از این دو جنگ برای انتخاب یکی از آنها تصمیم بگیرند و باحتمال زیاد راه دوم یعنی «جنگ ملی» را انتخاب خواهند کرد چه اگر هدف جنگ منطقه‌ای بود نیازی برای اجتماع روسای ستاد همه کشور های عربی نبود.

بنابراین باید در این مذاکرات مسئله تقویت جبهه شرق مورد بررسی قرار گیرد و برای این کار باید فشاری که باین جبهه یعنی به (اردن) وارد میشود از بین برود. این فشار از جانب اسرائیل نیست بلکه فشاری است که بعضی ازدولت های عربی باردن وارد میکنند.

همزمان با اجتماع روسای ستاد ارتش عرب در قاهره برنامه تمرین های ضد هوائی و دفاع غیر نظامی بمرحله اجرا در آمده است. از دیشب مقررات خاموشی در سراسر جمهوری عربی مصر بشدت عملی میشود، از این پس از کلیه ساختمان های دولتی و ملی باید شبها چراغ های خود را خاموش کنند وتابلو های آگهی «نئون» که بربالای ساختمان ها نصب شده تا وقتی که این مقررات اجرا میشود، روشن نخواهد شد، روشنائی شهر ها به نصف تقلیل خواهد یافت، چراغ های جلو اتومبیل ها با رنگ آبی پوشیده خواهد شد.

علاوه بر این بدستور وزارت خانه های آموزش و پرورش و تعلیمات عالیه از اول ژانویه به کلیه دانشجویان و دانش آموزان مصری تعلیمات دفاع غیر نظامی داده خواهد شد.

با این اقدامات احتیاطی و جنگ اعصاب شدیدی که بین اعراب و اسرائیل در گرفته بحران منطقه عربی خاورمیانه باوج شدت رسیده واین موضوع سرمقاله بیشتر روزنامه های عربی را تشکیل میدهد.

روزنامه های بیروت نوشته‌اند که بحران کنونی روز های پرهیجان و تشویش انگیز ژوئن ۱۹۶۷ را بخاطر می آورد، معذلک امروزه اوضاع از نظر دور نمای نظامی با سال ۱۹۶۷ تفاوت زیاد دارد و تناسب قوای مصر و اسرائیل با روز های قبل از جنگ شش روزه قابل مقایسه نیست. اکنون نیروهای نظامی مصر بامدرن ترین سلاح های جنگی مجهز بوده و به محض صدور فرمان حمله میتوانند از کانال سوئز گذشته و استحکامات نظامی اسرائیل را درهم بکوبند. علاوه براین تل‌آویو و سایر شهر های اسرائیل در تیررس موشک های مصر قرار گرفته‌اند.

جبهه واحد

روزنامه «الثوره» چاپ سوریه در شماره امروز خود ضمن بحث از کنفرانس قاهره ازکلیه کشور های عربی درخواست کرده است که در برابر حمله اسرائیل یک جبهه واحد تشکیل دهند.

(الثوره) ضمن اشاره به فعالیت نیرو های اسرائیل در جبهه‌های جنگ اعراب و اسرائیل، نوشته است که احتمال میرود بزودی یک دولت ائتلافی نظیر آنچه در سال ۱۹۶۷ در اسرائیل تشکیل شد در این کشور روی کار بیاید.

این روزنامه اضافه کرده است که دیگر اوضاع واحوال ژوئن ۱۹۶۷ تجدید نخواهد شد، زیرا این بار اعراب به دقت مراقب اوضاع هستند و ممکن نیست بار دیگر دربرابر حمله ناگهانی اسرائیل غافلگیر شوند.

مانور نیروی دریائی مصر با شرکت یکصد ناو جنگی مصر در دریای مدیترانه و دریای سرخ نشان داد که ارتش مصر از چه نیروی شگرفی برخوردار است.

دراین محیط پرآشوب رهبران کشور های افریقائی وابسته به سازمان وحدت افریقا پس از گفتگو با پرزیدنت انورالسادات و سایر رهبران مصری از قاهره وارد اورشلیم شده‌اند. ولی محافل سیاسی و روزنامه های اسرائیل نسبت به نتیجه این مذاکرات خوش بین نیستند، در حال حاضر تنها امید به نجات صلح خاورمیانه مذاکرات مجمع عمومی سازمان ملل متحد است که قرار است در هفته اول ماه دسامبر آغاز شود.

از هم اکنون بسیاری از کشور های عضو موافقت خود را با تجدید ماموریت گونار یارینگ اعلام داشته‌اند، ولی آیا اسرائیل حاضر خواهد شد به تصمیمات مجمع عمومی و شورای امنیت گردن نهد؟ سرنوشت صلح یا جنگ خاورمیانه بسته بروشی است که اسرائیل در برابر تذکاریه میانجی سازمان ملل متحد خواهد داشت که آیا حاضر است بدون قید و شرط سرزمین های اشغالی را تخلیه کند، یا خیر؟....

پرزیدنت لئوپولدسنگور رئیس جمهوری سنگال و پرزیدنت «گوون» رئیس جمهوری نیجریه ونمایندگان روسای جمهوری دایر (کنگوی سابق) و کامرون برای ادامه تلاش رهبران افریقا جهت جلوگیری از وقوع جنگ جدیدی بین اعراب و اسرائیل وارد تل‌آویو شدند و با رهبران اسرائیل به مذاکره پرداختند. این عده قبلا درقاهره بودند و با انورسادات و سایر رهبران مصر مذاکراتی انجام دادند. در عکس از چپ براست ژنرال «گوون» رئیس جمهوری نیجریه، پرزیدنت «سنگور» رئیس جمهوری سنگال و پرزیدنت شازار رئیس جمهوری آسرائیل، بانو گلدامایر نخست وزیر اسرائیل و اابان وزیر خارجه اسرائیل در فرودگاه تل‌آویو دیده میشوند. عکس رادیوئی اطلاعات

تصویب قرارداد امریکا و ژاپن در پارلمان ژاپن

۳۰۰ هزار ژاپنی علیه قرارداد امریکا و ژاپن تظاهرات کردند

توکیو ـ پارلمان ژاپن امروز علیرغم مخالفت دو حزب مخالف دولت با ۲۸۵ رای موافق در برابر ۷۲ مخالف معاهده جدید استرداد جزیره اوکیناوا به ژاپن را تصویب کرد.

بموجب این پیمان آمریکا پس از ۲۷ سال اوکیناوا را به ژاپن پس خواهد داد.

اندکی پس از رای موافق پارلمان ژاپن به اوکیناوا. یک گروه ۳۰۰ نفری از دانشجویان افراطی با بمب دستی به یک ایستگاه پلیس حمله‌ور شدند به دنبال این حمله که طی آن یک افسر پلیس و یک عابر زخمی شدند تظاهرات عظیم کارگری که در آن قریب به ۳۰۰ هزار نفر شرکت داشتند صورت گرفت.

روز قبل نیز تظاهرات عظیمی در توکیو علیه شرایط قرارداد امریکا و ژاپن در باره اوکیناوا بوقوع پیوست و هزاران تن از افراد پلیس مجهز به کلاه خود و سپر های دفاعی در برابر تظاهرکنندگان صف‌آرائی کردند. در این تظاهرات دانشجویان افراطی یک افسر پلیس را کشته و یک رستوران مشهور توکیو را آتش زدند.

تظاهرکنندگان به‌شرایط قرارداد امریکا و ژاپن اعتراض دارند بموجب برخی از مواد این قرارداد امریکا میتواند پایگاه نظامی خود را در «اوکیناوا» حفظ کند و حتی در آن بمب اتمی نگهداری نماید.

انگلستان تسلیم نژادپرستان رودزیا شد

قراردادی که روز چهارشنبه بین یان اسمیت نخست‌وزیر رودزیا وسر آلک دوگلاس هیوم وزیر امورخارجه انگلیس امضاء شد به بحران شش‌ساله بین دو کشور پایان داد وپس از مذاکرات طولانی ودشواری که درپایتخت رودزیا میان یان اسمیت ورئیس دیپلماسی انگلیس انجام شد سرانجام جمهوری «یاغی» رودزیا استقلال قانونی بدست آورد.

این قرارداد براساس پنج اصل پیشنهادی انگلیس که مهمترین آنها «تحول آزاد رودزیا بسوی یک رژیم اکثریت» و «از بین بردن تدریجی تبعیض نژادی» است امضاء شد.

هارولد ویلسون نخست‌وزیر سابق انگلیس دو بار در سال های ۱۹۶۸ و ۱۹۶۶ کوشش کرد که براساس این اصول بحران رودزیا را برطرف کند ولی تلاش او دراین راه به نتیجه نرسید.

پنج اصل پیشنهادی انگلیس که قرارداد استقلال رودزیا بر اساس آن تنظیم شده باین شرح است:

۱ـ پیشرفت بلامانع بسوی یک رژیم اکثریت یعنی رژیمی که از افریقائی ها بوجود می آید.

۲ـ دولت رودزیا باید متعهد شود که پس از اعلام رسمی استقلال آن از هرگونه تغییراتی درقانون اساسی که مخالف مفاد قرارداد باشد خودداری کند.

۳ـ بهبود فوری وضع افریقائی هاار جنبه سیاسی (ظاهرا یان‌ـ اسمیت موافقت کرده در قانون انتخابات فعلی کشور تغییراتی بدهد).

٤ـ دولت رودزیا باید از هرگونه تبعیض نژادی خودداری کرده و سیاست برتری نژادی را موقوف کند.

٥ـ قراردادی که بین انگلیس و رودزیا امضا میشود باید درپیک رفراندوم عمومی به تصویب ملت رودزیا برسد.

قرارداد انگلیس و رودزیا عکس العمل های متفاوتی داشت. جان فورستر نخست وزیر کشور آفریقای جنوبی که مانند رودزیا در آن یک اقلیت سفید پوست اروپائی براکثریت سیاهپوست آفریقائی حکومت میکند از امضای قرارداد استقبال کرد. در لندن یک سخنگوی سازمان ضد تبعیض نژادی باین قرارداد شدیدا حمله کرد. کسور های آفریقائی که ظرف شش سال گذشته باحکومت سفیدپوستان رودزیا بشدت مخالفت کرده‌اند مخالفت خود را بااین قرارداد ابراز داشته‌اند یک سخنگوی دولت تانزانیا در لندن گفت بیم آن میرود که انگلستان ٥ میلیون سیاهپوست را به سفیدپوستان فروخته باشد.

هواکش کادکا
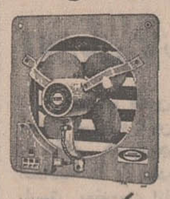
برای اماکن عمومی و منازل
در انواع و اندازه‌های مختلف
پخش و نصب:
KDK تلفن ۳۱۲۸۰۳

آگهی برای داوطلبان خدمت در سازمان برنامه

پیرو آگهی‌های قبلی باطلاع اشخاص ذیل که در امتحان کتبی و نیز مصاحبه مربوط به استخدام در دفتر مرکزی بودجه پذیرفته شده‌اند می‌رساند که برای تکمیل پرونده استخدامی خود به کارگزینی سازمان برنامه ساختمان شماره ۳ اتاق ۹٤٤ مراجعه فرمایند.

۱ـ آقای ابوالقاسم تبریزی
۲ـ آقای بلال خیرآور
۳ـ آقای علی‌اصغر بروجردی
٤ـ آقای غلامرضا اسلامی بیدگلی
٥ـ آقای فریبرز برادران قاسمی
آ ـ ٦۱۱۳۰

۱ـ۳ سازمان برنامه

بیوژن ـ کوداور کانیک (آلی)
بزودی به بازار می‌آید تلفن ۸۲٤۹٦۰

سپید و سیاه

مجله سپید و سیاه
با در نظر گرفتن پیشنهادات اکثریت خوانندگان
مطبوعات و فرهنگ دوستان
اولین قدم را در راه رسیدن به
۵۰۰٫۰۰۰ تیراژ
برمیدارد
از این هفته مجله سپید و سیاه با وجود مطالب
جالب و انحصاری تکشماره:
فقط ۱۰ ریال
این هفته یک شماره مجله سپید و سیاه بگیرید
و بخوانید و مطمئن باشید همان مجله‌ای است
که شما خواسته‌اید

تولیدکنندگان قماش نخی به‌تکاپو افتادند

قیمت قماش شکسته میشود

احمد ـ مرادی

کمیته مشترکی از وزارت اقتصاد و صاحبان‌نساجی‌مشغول بررسی قیمت قماش درسطح عمده فروشی میباشند . این کمیته از عصر جمعه‌گذشته بررسی روی قیمت های تمام شده و عمده فروشی قماش نخی را آغاز کردو تاکنون صبح و عصر ادامه داشته و نتایج این بررسی که‌درحقیقت تعیین قیمت انواع قماش نخی برای مصرف کننده خواهدبود، امکان دارد تاعصر امروزرسما اعلام شود.

تصمیم جدی دولت پیرامون واردات فوری قماش نخی که قیمت آن بطور نامعقول ظرف ماه های اخیر بالا رفته ، در وهله اول تولید کنندگان رابه تکاپو واداشت . تلاش این گروه برای تعدیل قیمت ها که مسلما در میزان واردات قماش نخی اثر خواهدداشت، از ساعت اولیه انتشار تصمیم دولت در باره آزادی نامحدود واردات قماش نخی محسوس شد.

رسیدگی به تعیین قیمت این کالا از بعد از ظهر روز جمعه گذشته مستقیما زیرنظر وزیر اقتصاد آغاز گردیده است . از طرف دیگر تولید کنندگان هم در تهران و هم دراصفهان‌بررسی‌های‌جداگانه‌ای روی قیمت ها شروع کردند و رفت‌وآمد هائی از تهران به اصفهان بین تولید کنندگان شروع شدو تماس مستقیم بین این دو شهر که مرکز تولید قسمت اعظم قماش است مسلما در سرنوشت تعیین قیمت بی‌تاثیر نخواهدبود . ولی از بررسی های این گروه‌تاکنون اطلاعی بدست نیامده است.

قیمت ها شکسته میشود

امروز در بازار شنیده می شد که قیمت ها خواه ناخواه ظرف روز های آینده شکسته خواهد شدو تعدیل خواهدیافت و دراین باره اظهار میشد که قیمت چیت حداقل به متری۱٦ ریال کاهش داده خواهد شد.

بنکدار ها نیز ظرف چند روز گذشته تلاش هائی برای رد ادعای تولید کنندگان که این گروه را در گرانی این کالا بی تقصیر نمیدانند بعمل آوردند و دلائلی برای توجیه گرانی قماش نخی از جانب گروه تولید کنندگان ارائه‌می دهند واین گرانی کاذب و مصنوعی رابیشتر متوجه‌گروه تولید کنندگان میسازند.

دراین میان شکایات‌متعددی از جانب مصرف کنندگان و افراد مطلع به روزنامه میرسد که در تمام آنها تصمیم اخیر را در باره آزادی واردات‌قماش بموقع میدانند و از وزارت اقتصاد میخواهند که برای شکستن بازار قماش نخی و تعدیل قیمت این کالا در امر واردات قماش‌نخی تسریع‌شود و با این اقدام گوشه‌ای از سپر حمایت خودرا ازسرتولید کنندگان کنار بکشد.

بازدید سناتورها از شیراز و تخت‌جمشید

آقایان سناتور ها وهمسران آنها که برای بازدید ازدهکده خیمه ها به تخت جمشید رفته بودند با استفاده از فرصتی که بدست آمد اماکن‌تاریخی‌شیراز رانیز مورد بازدید قرار دادند. در عکس گروهی از سناتور ها و بانوان آنها در حافظیه شیراز دیده میشوند.

سناتور ها و بانوانشان که صبح دیروز برای بازدیددهکده خیمه های جشنهای شاهنشاهی و تماشای برنامه نور و صدا در تخت جمشید به شیراز عزیمت کرده بودند ظهرامروز به تهران بازگشتند.

عصر دیروز دهکده خیمه ها مورد بازدید ٥٤ نفر از سناتور ها و بانوان آنها قرار گرفت . سناتور ها نخست از خیمه های جشنهای شاهنشاهی سالن بزرك و مجلل پذیرائی که در چادر سرخ رنگی‌بطول ٦٤و عرض ۳٥ متر قرار داشت بازدید کردند و سپس چند چادر سران کشور ها که در پنج قسمت بانام های آسیا ، اروپا ، افریقا ، امریکا و اقیانوسیه برپا شده بودند مورد بازدید قرار گرفت ، هریك ازاین چادر ها محل اقامت‌یکی از میهمانان عالیقدر شاهنشاه بود.

خبرنگار ما در گزارش تلفنی خود از تخت جمشید اظهار داشت که برنامه ویژه نور و صدا که نمایشگر ۲٥ قرن تمدن و فرهنك کشورما است از ساعت شش‌ونیم دیشب بمعرض نمایش گذارده شدو مدت چهل‌و پنج دقیقه بطول انجامید.

تصحیح خبر دیروز

دیروز صبح هنگام حرکت سناتور هاز تهران آقای مهندس مرتضی ارجمند معاون سازمان‌جلب‌سیاحان‌درفرودگاه مهرآباد حضور یافته و از سناتور ها بدرقه کرده و سفر بخیر گفت ، در فرودگاه‌شیراز نیز آقای سیروس فرزانه‌رئیس سازمان جلب سیاحان‌ازسناتور ها استقبال کرد و به آنها خوش‌آمد گفت وطبق‌برنامه‌ای که از طرف سازمان‌تنظیم شده بوددر هتل کورش شیراز و هتل داریوش تخت جمشید از سناتور ها پذیرائی بعمل‌آمد.

در خبر دیروز این مطلب درهمو اشتباه چاپ شده بود که بدین وسیله تصحیح‌می‌گردد.

بررسی نهائی طرح اصلاحی قانون خانواده

طرح اصلاحی قانون حمایت خانواده مورد بررسی نهائی قرار گرفت .

وزیر دادگستری و چند نفر از قضات و مقامات عالیرتبه قضائی سرگرم بررسی و مطالعه طرحی هستند که در زمینه تغییرات‌قانون حمایت خانواده در کمیته حقوقی سازمان زنان ایران تهیه شده است .

قانون حمایت خانواده از سال ٤٦ بمورد اجرا گذاشته شد و سازمان زنان‌یکسال پس‌از تصویب قانون حمایت خانواده بررسی مقدماتی این قانون را آغاز کرد .

قانون حمایت خانواده در مرحله اجرا با اشکالات‌متعددی روبروشد و باروشن شدن این اشکالات از سه سال قبل زمزمه تغییرات قانون حمایت خانواده بگوش میرسید .

بدنبال سمینار بررسی نتایج اجرائی قانون حمایت خانواده از دو سال قبل کمیته حقوقی سازمان زنان ایران به مطالعه و بررسی اصلاحات قانون حمایت خانواده مشغول‌بودو طرح اصلاحی قانون حمایت خانواده با تشریک مساعی وزیر سابق‌دادگستری تدوین‌گردید واکنون این طرح مورد بررسی نهایی است .

یکی از اعضای کمیسیون حقوقی سازمان زنان در مورد این طرح گفت:

حضانت اطفال ، ولایت مادر ، وبالاخره تامین حقوق خانوادگی بیشتر برای افراد خانواده در طرح اصلاحی قانون حمایت خانواده مورد نظر بوده است.

دانشگاه تهران دوره‌های جدید دائر میکند

دکتر هوشنگ نهاوندی رئیس دانشگاه‌تهران‌اعلام کرددانشکده های این دانشگاه در سه منطقه متمرکز خواهد شد .

بااجرای طرح جدید،دانشکده های کشاورزی ، جنگلداری و دامپزشکی یک واحد راتشکیل میدهندودر کرج مستقرمیشوند. حوزه دوم شامل دانشکده‌های موجود در داخل‌دانشگاه‌خواهد بود و حوزه سوم در امیر آباد . باین ترتیب دانشکده دامپزشکی تهران به کرج خواهد رفت .

رئیس دانشگاه گفت : وقتی دانشگاه در کرج ۱۰ میلیون متر زمین‌دارد چه مفهومی‌دارد که دانشکده دامپزشکی در وسط شهر و در جائی باشد که نتوان وسائل و دام کافی برای آن نگهداشت .

دکتر نهاوندی که در ضیافت دکتر شادمان استاندار تهران بافتخار وی ، در هتل اینتر کنتیناتال صبحت میکرد ضمن اشاره به برنامه های دانشگاه تهران گفت ، هدف ما این است که در آینده‌نزدیک دوره های آموزش آزادبوجود بیاوریم تا هرکس بتواند درهر رشته که بخواهد تحصیل‌کند.

رئیس دانشگاه تهران اعلام کرد که در سال تحصیلی‌آینده حداقل در دو رشته اقتصاد و علوم سیاسی دوره دکترا دائر خواهد شد و سازمان جدید تحقیقاتی دانشگاه تاسیس میشود و در اختیار محققان اعتبارات‌تازه‌ای گذاشته میشود و بعلاوه برای بهترین محققان کشور نیز جوایزی نفیس‌منظور میگردد .

دکتر نهاوندی در صحبت‌های خود گفت : طی ماههای آینده دانشگاه تهران برای کادر فنی و اداری مملکت دوره های آموزش در حین خدمت دائر میکند و دانشکده های این دانشگاه قرار دادهای همکاری با سایردانشگاهها منعقدخواهد کرد.

تلویزیون برج جام جهان نما
مجهز به ماسك مخصوص که چشم‌ها را خسته نمیکند

مژده به شیکپوشان
بوتیك اپل
برای شروع فصل زمستان جدیدترین و مدرنترین سری لباس های فصلی را برای شما تهیه دیده است.
خیابان نیشرآباد مقابل هتل مرمر خیابان خوشبین شماره ۱٦ تلفن ۸۳۷۸٦۰
آ ـ ٦۰۹٤۸ ۱ ـ ۳

اطلاعیه شرکت مهندسی شهراد
محل جدید قسمت فنی و مهندسی
میدان ۲۵ شهریور خیابان نوزاد شماره ۲+۱۱ تلفن: ۸۳۱۵۷۲
اداره مرکزی: تخت طاووس نبش سنگی شماره ۱۵۰
تلفن های: ۸۳٦۳۴۹ ـ ۸۳٦۳۴۸
قسمت فروش ۸۲۱۷۰۱

در تالار ۲۵ شهریور
سنگ‌وسرنا
نوشته بهزاد فراهانی
بکارگردانی: نصرت پرتوی
باشرکت هنرمندان
گروه‌هنرملی
۲۵٤٤٤ تلفن رزرو ۵۳۰۸۷۱

قیمت‌های جدید
کالی
روکش صندلی حاضر وآماده برای انواع اتومبیل بترتیب ذیل اعلام میشود

روکش صندلی اتومبیل پیکان	۷۵ تومان ببالا
روکش صندلی اتومبیل ژیان	۷۵ تومان ببالا
روکش صندلی اتومبیل آریا	۷۵ تومان ببالا
روکش صندلی اتومبیل فولکس	۷۵ تومان ببالا
روکش صندلی اتومبیل مسکویچ	۷۵ تومان ببالا
روکش صندلی‌اتومبیل‌فیات۱۱۰۰	۷۵ تومان ببالا
روکش صندلی اتومبیل پژو	۸۵ تومان ببالا
روکش صندلی اتومبیل بنز	۸۵ تومان ببالا
روکش صندلی اتومبیل اپل	۸۵ تومان ببالا
روکش صندلی اتومبیل ب ام و	۸۵ تومان ببالا

نمایشگاه محصولات کالی :
خیابان فردوسی جنب کوچه برلن ساختمان آفتاب‌شرق
تلفن ۳۰٤۲۵۰

تاپایان ماه جاری کلیه معلمان کشور احکام مرحله دوم وفوق‌العاده فنی را دریافت میکنند

دستورالعمل اجرای مرحله‌دوم قانون استخدام

تا هفته آینده به وزارت آموزش وپرورش وسایر وزارتخانه‌ها ابلاغ میشود

دستورالعمل اجرائی مرحله دوم قانون‌استخدام کشوری‌که آئیننامه آن به وزارت‌آموزش و پرورش ارسال شده است ، ظرف هفته آینده جهت اجرا بوزارتخانه مزبور ارسال‌خواهد شد .

کارگزینی وزارت آموزش وپرورش با دریافت این‌دستورالعمل نحوه طبقه بندی‌معلمان را براساس آئین نامه موجود انجام خواهد داد و بتدریج نسبت‌به‌صدور احکام‌فرهنگیان کشور اقدام خواهد کرد. در حقیقت صدور احکام بعد از وصول دستورالعمل انجام می گیرد .

کارگزینی وزارت آموزش و پرورش پس از دریافت این دستورالعمل طوری عمل‌خواهد کرد که تا پایان ماه جاری ۱۳۰ هزار حکم‌مرحله‌دوم کلیه معلمین کشور در تهران و شهرستانها به آنان ابلاغ گردد .

حقوق مرحله دوم

براساس تصمیم دولت‌درسه ماهه آخر سال حقوق معلمین کشوربراساس آئیننامه مرحله دوم پرداخت خواهد شدوبدین ترتیب اولین واحد دستگاه دولت که مرحله دوم قانون استخدام در مورد آن انجام میشود ، کادر آموزشی وزارت آموزش و پرورش خواهدبود.

یك مقام سازمان اموراداری اظهار عقیده کرد که دستور ـ العمل اجرائی مرحله دوم‌قانون استخدام که تا هفته آینده جهت اجراابلاغ میشودبطریقی تهیه شده که مورد استفاده‌در کلیه وزارتخانه هاو موسسات مشمول قانون استخدام خواهد بود و بمحض آنکه آئین‌نامه اجرای مرحله دوم بوزارتخانه ها ابلاغ شد کارگزینی ها خواهند توانست با استفاده از این دستورالعمل سریعا نسبت بصدور احکام کارمندان خود استفاده کنند .

همراه دستورالعملی که‌برای وزارت آموزش‌و پرورش‌ارسال میگردد ، یك فرم صدور حکم مرحله دوم قانون استخدام‌نیز وجود دارد که‌برای‌صدورحکام بصورت مدل‌قرارخواهد گرفت.

گروه بالاتر

براساس آئین نامه مرحله دوم کادر آموزشی در گروه های بالاتر از گروه قبلی‌قرار خواهند گرفت .

آئین نامه اجرائی مرحله دوم بطریقی تدوین شده است که چنانکه آموزگاری احراز شرائط کند و سوابق خدمت لازم را داشته باشد می تواند بتدریج تا گروه یازده که حداکثر جدول حقوقی قانون استخدام است و در شماره قبل جدول آن‌بنظر خوانندگان رسید . ارتقاء یابد و از حقوق و مزایای گروه احراز شده استفاده نماید .

فوق‌العاده فنی

علاوه‌برصدور احکام‌مرحله دوم احکام دیگری طبق‌تصمیم مقامات وزارت آموزش و پرورش صادرمی‌شود که‌مربوط به فوق‌العاده فنی معلمان کشور است و کلیه معلمان کشور از این فوق‌العاده که بعنوان‌پاداش ماهیانه میباشد برخوردار می ـ شوند ، متن دستورالعمل در باره حق فنی (پاداش) مستمر ذیلا بچاپ رسیده است .

دستورالعمل

دستورالعملی که وزارت آموزش و پرورش صادر کرده باین شرح است :

چون اهمیت مقام معلم‌همواره مورد توجه اولیاء امور بوده است ، نظر به ارزش خدمتی این گروه با کوششهائی که بعمل آمده است‌به‌منظور کمك به ترمیم حقوق معلمین با تحصیل اعتبار و کسب مجوز از سازمان امور اداری و استخدامی کشورمقرر گردید، طبق ضوابط مندرج در این بخشنامه فوق‌العاده فنی‌معلمین تحت عنوان پاداش مستمر از تاریخ ۱ر۱۰ر۵۰ پرداخت گردد .

در دستورالعمل فوق‌مقامات وزارت آموزش و پرورش قید کرده‌اند معلمینی که تمام ساعات رسمی را طبق ضوابط بتدریس اشتغال داشته‌اند ، روسا و معاونین دبیرستانها و دبستانها مشمول دریافت این فوق‌العاده می باشند .

میزان حق فنی

در ۱۵ سال اول خدمت یك سوم حقوق پایه یك گروه مربوطه و برای ۱۵ سال دوم یك چهارم حقوق پایه گروه مزبور پرداخت خواهد شد .

همچنین به‌راهنمایان لیسانسیه تعلیماتی دبیرستانهاوراهنمایان تعلیماتی لیسانسیه و دیپلمه دبستانها ومسئولان امورد‌فتری آموزشگاهها و حسابدار هاو کتابدار ها و متصدیان آزمایشگاهها نیز اضافه کار مقطوع برای مدت ۱۲ ماه پرداخت می شود .

آگهی مزایده
بهداریکل راهها چهار دستگاه اتومبیل های زیر :
۱ـ آمبولانس فولکس واگن مدل ۱۹٦٦ شماره شهربانی ۱٤٤۲۹ ـ ۸۵۵۲ دو دستگاه .
۲ـ آمبولانس‌جیپ‌آهو مدل ۱۹٦۷شماره شهربانی٦۱۱٦۸ـ ۳۲۲۳٦ دو دستگاه .
خریداران میتوانند برای ملاحظه اتومبیل‌ها بدائره‌اموال بهداریکل مراجعه وپیشنهادات خود را در پاکت لاک و مهر شده تا آخر وقت اداری روز چهارشنبه ۱۷ آذر ماه ۱۳۵۰ بدفتر بهداریکل تسلیم و رسید اخذ نمایند مشروط
۱ـ سپرده معادل ۵٪ مبلغ پیشنهادی‌است‌که باید بحساب ۱٦۷ بانك صادرات شعبه بهارستان‌پرداخت وقبض‌سپرده ضمیمه پیشنهاد شود .
۲ـ هزینه درج آگهی و کارشناس و سایر هزینه‌ها بعهده خریدار است .
۳ـ برنده مزایده بایستی در ظرف ۲٤ ساعت بعد از جلسه مزایده بهای اتومبیل های خریداری را به بهداریکل پرداخت نمایند .
٤ـ به پیشنهادات مشروط ترتیب‌اثرداده نمیشود وبهداری کل در رد یا قبول یک یا کلیه پیشنهادات مختار است .
۵ـ چنانچه‌خریدارازپرداخت بهای اتومبیل خودداری نماید سپرده او به نفع بهداریکل ضبط خواهد شد .
٦ـ حضورپیشنهاد دهندگان در جلسه مزایده آزاد است .
۷ـ پیشنهادات رسیده روز ۱۸ آذر ماه ساعت ۹ صبح‌در دفتر ریاست امور مالی باز و قرائت خواهد شد .
بهداریکل راهها

قابل توجه کارخانجات تولیدی
شرکت صنعتی پریما آماده است‌با ماشین‌آلات مدرن و مجهز
کلیه قطعات فلزی لوازم خانگی
را (آهنی ـ مسی ـ برنجی ـ آلومینیومی ـ فولادی) به تعداد مورد نیاز مطابق استاندارد تعیین شده و با نظارت مهندسین ایرانی و آلمانی تولید ودر موعد مقرر تحویل‌نماید. تلفن ٤٤۷۲۷ تلگرافی ـ ٦۵٦٦

چاتانوگا
تقدیم میکند

خواننده معروف ایتالیائی
GIORGIO FERRARA
از لندن METRIC BALLET
ازفرانسه رقص سکسی
SABINE HARLEY
از آلمان BECKER SISTERS
از لاس وگاس
JOSE ANTONIO REVUE
از آمریکا خواننده کمدی
LILLIAN DAIMOND
رزرو میز تلفن های ۸۹۲۵۹۷ ـ ۸۹۲۵۹٦

گوش بزنگ باشید
برای شرکت در قرعه‌کشی
۲۵ جایزهٔ ۲۵ ساله
فقط
۲۵ خرداد
فرصت دارید
بانک عمران
فردا (جمعه) کلیه شعب بانك عمران در سراسر کشور جهت افتتاح حساب و تکمیل موجودی باز است

اجرای مرحله دوم قانون استخدام در باره پزشکان

خبرهای روز

معرفی سفرای جدید به پیشگاه ملوکانه

شاهنشاه آریامهر بعدازظهر امروز آقای عباس خلعتبری وزیر امور خارجه را در کاخ نیاوران بحضور پذیرفتند.

در شرفیابی وزیر خارجه آقایان : نصیر عصار بسمت دبیر کل سنتو ، محمدعلی مسعود انصاری سفیر شاهنشاه آریامهر در بلژیک ، مهدی وکیل سفیر شاهنشاه آریامهر در واتیکان وخسرو هدایت سفیرشاهنشاه آریامهر و نماینده ایران در دفتر اروپائی سازمان ملل به‌پیشگاه ملوکانه معرفی شدند

مهدی وکیل

خسرو هدایت

نصیر عصار

مسعود انصاری

شرح‌حال

مهدی‌وکیل خدمت‌دولتی خود را از سال ۱۳۰۶ در وزارت فرهنگ آغاز کرد. دکترمهدی وکیل سفیر جدید شاهنشاه آریامهر در واتیکان ، مدت بیست سال تمام از طرف ایران در سازمان ملل‌خدمت میکرد.

● خسرو هدایت از سال ۱۳۱۵ بخدمت رسمی بنگاه راه آهن دولتی وارد شد. هدایت را قبلا درین مشاغل دیده بودیم: وزیر مشاور و قائم مقام نخست وزیر در سازمان برنامه ـ سفیر شاهنشاهی در بروکسل ـ قائم مقام مدیر عامل و رئیس هیات مدیره شرکت ملی‌نفت ایران ـ سفیر شاهنشاهی در واتیکان .

● نصیر عصار دبیر کل جدید سنتو پس از پایان دوره دانشکده حقوق ، در سال ۱۳۲۵ به وزارت امور خارجه پیوست .

نصیر عصار قبل ازاحراز مقام دبیر کلی سنتو، معاون نخست وزیر و سرپرست سازمان اوقاف بود.

● محمدعلی‌مسعود انصاری سفیر جدیدشاهنشاه آریامهر در بلژیک پس از پایان دوره دانشکده حقوق پاریس وارد خدمات دولتی شد، مسعود انصاری قبلا در مقام سفارت به بلگراد ورم رفته بود.

مذاکرات وزیر فرهنگ وهنرباوزیر خارجه‌تونس

آقای پهلبد وزیر فرهنگ و هنر که اینک در تونس بسر میبرد دیشب با محمد مثمودی وزیر خارجه این کشور درباره مسائل مورد علاقه ، وبحران منطقه عربی خاورمیانه مذاکره کرد . آقای پهلبد دوشنبه گذشته وارد تونس شده است.

دستور وزیر دادگستری

صبح امروز آقای صادق احمدی وزیر دادگستری در اجتماع روسای شعب و دادرسان دادگاههای شهرستان تهران حضور یافت و در باره رفع موانع موجود بمنظور تسریع در تعیین تکلیف پرونده‌هاباقضات به گفتگو پرداخت .

وزیر دادگستری‌دیروز نیز در هیئت عمومی دیوانعالی کشورو روزقبل‌آن‌دراجتماع روسای‌شعب و قضات دادگاه جنائی و استان مرکز در مورد تعیین تکلیف قطعی پرونده‌ها و پیشرفت کار دادگاهها مذاکراتی انجام داده بود .

هیئت رئیسه جدید کانون وکلا

امروز انتخابات‌هیئت رئیسه کانون وکلای دادگستری انجام شد و نتایج آن به‌این شرح اعلام گردید :

جلالی‌نائینی‌رئیس کانون، دکتر محمدحسین موسوی و مسعود اعتصام نواب رئیس، اسمعیل زاهد وعلی‌هاشمیان بازرسان ، ساغر یغمائی و تقی دامغانی منشی ، علی اردلان مدیر مالی .

مراسم سوگند فارغ التحصیلان گمرک

صبح‌امروز ۴۷ نفر فارغ‌التحصیلان کلاس تخصصی گمرک طی مراسمی باحضور معاون وزارت دارائی و سرپرست‌کل گمرک و مدیران گمرک سوگند یاد نمودند . این گروه که لیسانس هستند یک دوره ۹ ماهه دروس تخصصی‌گمرک رادردانشکده اقتصاد دانشگاه‌تهران‌گذرانده و پس از طی کارآموزی عملی‌باستخدام گمرک درآمده و از روز شنبه آینده به عنوان کارشناس گمرکی در گمرکات سراسرکشور مشغول بکار خواهند شد .

دکتر اقبال به تهران بازگشت

آقای دکتر اقبال رئیس هیئت مدیره و مدیر عامل شرکت ملی نفت ایران پس از شرکت در جلسات تبادل سالانه بین نمایندگان شرکت ملی نفت ایران و شرکتهای عضو کنسرسیوم نفت ایران در لندن و بازدیدازتاسیسات نفتی کشور های متحده آمریکا و اسپانیا شب‌گذشته بتهران بازگشت .

ملاقات سفیران شوروی و هند باوزیر خارجه

بعد از ظهر دیروز سفیران شوروی و هند در دربار شاهنشاهی هر کدام جداگانه با آقای خلعتبری وزیر امور خارجه ملاقات کردند .

بازدید نمایندگان مجلس شورای ملی

نمایندگان مجلس شورای ملی در سه گروه از دهکده خیمه ها در تخت جمشید بازدید کرده برنامه نور وصدا را تماشا خواهند کرد .

اولین‌گروه صد نفری‌صبح امروز از تهران حرکت کرد، و ساعت نه و نیم صبح‌وارد شیراز شد . دومین گروه‌روز جمعه و سومین گروه روز شنبه‌عازم شیراز خواهد شد.

اوراق قرضه عباس‌آباد وارد بورس میشود

بطوریکه خبرنگار ماکسب اطلاع کسرده است اوراق قرضه نوسازی عباس آباد وارد بورس اوراق بهادار خواهد شد .

اراق مزبور پس ازاطلاع هیئت‌پذیرش‌در فهرست‌اوراق مورد معامله در بورس قرار می‌گیرد .

بقرار اطلاع بهمین‌منظور هفته آینده تشکیل جلسه‌می‌دهد .

عرضه اوراق مزبور در بورس‌اثر مطلوبی بر معاملات بورس خواهد گذاشت و به دارندگان‌اوراق امکان‌خواهد داد که اوراق خود را به آسانی معامله و از مزایای بازاری‌آماده و مجهز استفاده کنند

پیش‌بینی هوا

هوای سواحل دریای مازندران نیمه ابری در بعضی نقاط همراه با مه صبحگاهی ، هوای تهران و بقیه نقاط ایران صاف همراه با کمی ابر است که در غرب ایران همراه با مه صبحگاهی پیش بینی‌میشود کنند

مرحله دوم قانون استخدام کشوری مربوط به تعیین گروه استخدامی پزشکان از فروردین ماه سال آینده بموقع اجراگذاشته میشود و ترفیعات پزشکان تنها بر اساس موازین اداری انجام نمیگیرد.

بمنظور تطبیق وضع استخدامی پزشکان کشور با مقررات قانون استخدام کشوری و تعیین گروه قطعی ارتقاء گروهی آنان، باتوجه بمدارج تحصیلی جلساتی در سازمان نظام پزشکی ایران با شرکت نمایندگان سازمان های مربوط تشکیل شد و تصمیمات زیر اتخاذ گردید :

ترفیعات گروهی پزشکان درمرحله دوم‌اجرای قانون استخدام تنها براساس‌موازین اداری‌داده‌نخواهد شد بلکه تخصص ها و مهارت ها و سوابق تجربی‌و نوع کاریزشکان ملاک عمل قرار خواهد گرفت .

توضیح اینکه صرف مقام اداری، ملاک ترفیع گروهی پزشکان نخواهد بود ـ مرحله دوم‌قانون‌از اول فروردین ماه سال آینده با رعایت نکات فوق بموقع اجرا گذاشته خواهد شد.

برای اجرای مرحله دوم قانون آئین‌نامه خاصی تهیه خواهد شد. در این آئین‌نامه ضوابطی در مورد تخصص ـ مهارت و سابقه خدمت پزشکی که از عوامل تعیین گروه استخدام پزشکان خواهدبود درنظر گرفته خواهد شد .

مرحله دوم قانون

براساس ماده ۳۰ قانون استخدام کشوری در مرحله دوم کلیه‌مشاغل دولتی با توجه به‌اهمیت وظایف و مسئولیت ها و شرایط احرازاز لحاظ معلومات و تجربه و سایر عوامل طبقه‌بندی میشوند وسپس کارمندان بر اساس شغل مورد تصدی به یکی از گروه های دوازده‌گانه که گروه قطعی آنها خواهد بود. تخصیص خواهند یافت .

براساس تبصره ۳ ماده ۱۳۷ قانون استخدام کشوری ، دررشته های مشاغل دبیری و آموزگاری و پزشکی سلسله مراتب‌اداری ملحوظ نیست بلکه تجربه و تخصص ، براساس آئین‌نامه‌ای که از طرف سازمان امور اداری واستخدامی کشور تهیه‌وبتصویب شورا خواهد رسید ملاک طبقه‌بندی قرار می‌گیرد .

این عکس بعد از اطفای حریق جنگل «راشک» چالوس که مدت ۴۸ ساعت می سوخت ، توسط خبرنگار ما در چالوس برداشته شده‌است .. در این حریق چندین هکتار جنگل طعمه حریق گشت.

وضع حریق جنگل‌های شمال

حریق جنگل راشک مهار شد ، آتش جنگل «سوردارمن» خاموش گردید ولی‌جنگل کلاردشت هنوز میسوزد

بعدازظهر امروز پس از ۴۸ ساعت‌تلاش‌وفعالیت‌ماموران‌حریق جنگل «راشک »چالوس که‌دامنه آن روبه‌افزایش بود مهار شدو ماموران گارد جنگل منابع طبیعی‌وافراد نظامی‌یادگان‌مرزن‌آباد‌با‌قطع درختان و پاک کردن برگهای جنگلی و ایجاد خلاء از گسترش دامنه آتش سوزی جلوگیری بعمل آوردند .

در تحقیقاتی که وسیله‌مقامات وزارت منابع طبیعی بعمل آمده معلوم شد که حریق‌ابتداسطحی بوده‌وسپس به‌علت وزش بادهای گرم‌موسمی‌ووجودبرگهای‌خشک درسطح زمین گسترش یافته است.

گزارش خبرنگار ما از منطقه جنگلی «سوردارین » علمده نیز حاکی‌است که حریق‌این جنگل نیز تابعد از ظهر دیروز در منطقه‌ای بوسعت ده هکتار وجود داشته که با فعالیت ماموران وزارت‌منابع طبیعی خاموش گردیده‌است .

گزارش رسیده ازوزارت‌منابع طبیعی‌حاکی است که آتش ـ سوزی جنگلها فصلی بوده وهمه ساله در این موقع که‌برگهای درختان جنگلی انباشته می شود بسبب برافروختن آتش بوسیله چوپانان و مساعد بودن منطقه تولیدحریق میشود که‌بادستوراتی که به‌ماموران گارد جنگل‌صادر شده‌است‌حداکثر کوشش‌خواهد شد تا از برافروختن آتش در جنگلها‌بوسیله افراد محلی ممانعت به عمل آید.

آخرین گزارش‌رسیده‌حاکیست که‌حریق جنگل «دیمو» واقع‌در منطقه کلاردشت ادامه دارد و اکنون‌تلاش‌دامنه‌داری‌برای‌اطفای حریق این جنگل به عمل می‌آید.

دراین گزارش اضافه شده است که عده کثیری از افراد پادگان نظامی مرزن‌آبادهمراه باماموران منابع‌طبیعی کلاردشت برای‌اطفاء حریق‌جنگل «دیمو» تلاش می کردند وفعالیت‌آنان‌تا بعدازظهر امروزادامه‌داشت .

برای کارمندان و فرهنگیان
اوقاف در ۴ نقطه تهران آپارتمان میسازد

طرح‌مقدماتی مسکن سازمان اوقاف روز یکشنبه آینده در مراجعت‌آقای نخست‌وزیر بوی داده خواهد شد

براساس این طرح سازمان اوقاف در چهار نقطه شهر تهران (شمیران ـ جنوب ـ غرب ـ شرق)مبادرت به ایجاد آپارتمان برای‌کارمندان دولت‌وفرهنگیان خواهد نمود .

واحدهای مسکونی‌ازچندین بلوک آپارتمان تشکیل خواهد شد و هر بلوک حداکثر ازچهار طبقه تجاوز نخواهد کرد .

برای هرچندبلوک‌آپارتمان یک پارک در نظر گرفته شد طرح مسکن سازمان‌اوقاف در چند مرحله‌اجرا می شود در مرحله اول ۵ هزار واحد مسکونی در شمال شهر ایجاد خواهد شد سرمایه شرکت ایجادواحد های مسکونی اوقاف از نظر زمین بااوقاف وسرمایه‌گذاری احداث آن‌با کمک بانکها و متقاضیان می‌شود .

«تاج» قهرمان جام میلز شد

سخنگوی باشگاه ورزشی‌تاج اعلام کرد تیم فوتبال باشگاه تاج‌در دیدار سرنوشت جام‌میلز هندوستان به لطف تنها گل‌بازی که‌بوسیله غلامحسین مظلومی بثمر رسید ، عنوان‌قهرمانی را بخوداختصاص داد .به‌این‌ترتیب تاج این‌سومین سالیست که‌پیاپی جام‌میلز را فتح می کند و طبق مقررات‌مسابقات‌بین‌المللی برای همیشه صاحب جام خواهدبود.

یک میلیون تمبر صفحه سفارش داده شد

دارائی یك میلیون تمبر مخصوص صفحه موزیك «لیبل» سفارش داد . تمبر صفحه تاپایان همین ماه‌چاپ و تحویل دارائی خواهدشد تا پس از تصویب آئین‌نامه جدید کنترل صفحه موزیك در اختیار کارخانجات تولید کننده صفحه موزیك قرار گیرد .

لیبل‌ها در چهار رنگ‌سفارش داده شده است و هر رنگ مخصوص یکی از چهار نوع صفحه آموزشی ،صادراتی، ۳۳ و ۴۵ دور میباشد .

میزان مالیات چهار نوع صفحه هم با یکدیگر فرق دارد صفحه های آموزشی و صادراتی از مالیات معاف هستند و صفحه ۳۳دورمالیات بیشتری نسبت به صفحه ۴۵ دور دارد .

تمبر صفحه ، دایره‌شکل است و در محور مرکزی صفحه به هنگام ساخت برچسب میشود و باین‌ترتیب امکان جدا ساختن لیبل از صفحه ممکن نیست .

راههای آبی آبادان بروی مسافران بسته‌شد

اداره گمرک‌آبادان‌این شهرستان را از جهت امور مسافرت های دریائی مرز غیر مجاز اعلام کرد! بدین ترتیب ازاین پس مسافران خارجی و داخلی، قادر نخواهند بود که از طریق دریا به آبادان وارد و یا خارج شوند .

بدنبال اعلام این تصمیم دیروز بعد ازظهربرای آخرین‌بارپاسپورت های تعدادی مسافر خارجی که با وسائط نقلیه آبی وارد آبادان میشدند مهر ورود خورد وسپس مقامات گمرکی به عده‌ای که قصد خروج از این راه‌راداشتند اجازه‌خارج‌شدن‌ازآبادان‌راازطریق دریا ندادند . در نتیجه این عده با خطوط هوائی از آبادان خارج شدند.

خبرنگار ما در آبادان گزارش داد که از هفته آینده خطوط کشتیرانی ملی آریا سرویس های منظمی از بندر خرمشهر بسوی بنادر خلیج فارس خواهد داشت.

آب‌رود هیرمند زیاد شد

خبرنگار ما از زابل اطلاع میدهد : دراثر بارندگی اخیر، آب رود هیرمند تا ۱۶ متر مکعب در ثانیه افزایش یافت واین امر پس از خشکسالی‌بی سابقه امسال باعث خشنودی مردم این منطقه شده است .

گزارش خبرنگار ما حاکی است که‌این مقدارآب‌جوابگوی نسبت به بی آبی ماه های گذشته آب قابل توجهی است.

در جلسه انجمن شهر
شهردار اهواز اتهامات منتسبه را رد کرد

رئیس امور مالی و یك کارمند شهرداری اهواز ببازپرسی احضار شدند

★ **شهردار اهواز گفت :اگر قصد سوء استفاده داشتم، ازطرح‌های بزرگ‌سوءاستفاده میکردم !**

صبح امروز آقای اولاپور رئیس امورمالی شهرداری‌اهواز ویکی دیکر از کارمندان شهرداری به بازپرسی احضار شدند.

شعبه سوم بازپرسی دادسرای اهواز که دو کارمند شهرداری را احضار کرده بود، پس از بازپرسی با صدور قرار لازم ، آنها را ازاد کرد .

بطوریکه خبرنگار اطلاعات اهواز کسب اطلاع کرد: مشاور سابق شهردار اهواز که سمت معاون فنی شهرداری راعهده‌دار بود به دادسرا احضار گردیده است. وی هم‌اکنون در تهران بسر میبرد .

موضوع پرونده سوء استفاده های شهردار که در بازپرسی مورد رسیدگی قرار گرفت و قراری برای وی صادر شد ، دیشب نیز در جلسه انجمن شهر مورد بحث بود. در این جلسه آقای ناصری رئیس‌انجمن شهر بااشاره به مسئولیتی که اعضای انجمن شهردارند، گفت: ما نمایندگان مردم هستیم، در مورد وقایع و جریاناتی که رخ میدهد، مردم از ما توضیح می خواهند و سئوال پشت سئوال است که میرسد باید بدان پاسخ داد من از آقای شهردار می خواهم در موارد اتهامی خود توضیح بیشتری بدهد تا اعضای انجمن روشن شوند.

آقای دکتر شیرانی شهردار پاسخ داد: یکی از کارمندان سابق شهرداری، که چندی‌پیش اخراج شده، نامه‌هائی‌باستاندار خوزستان ، دبیر کل‌حزب‌ایران نوین ووزیر کشور نوشته ومرا درموردخرید چرخهای‌مخصوص حمل زباله متهم به سوء استفاده کرده است !

همین شخص با نام مستعار نامه‌ای نیز به وزارت دادگستری مینویسد و علیه من‌و چندکارمند دیگر اعلام جرم‌میکند که‌درنتیجه دیوان کیفر تشکیل پرونده داده وآن رابرای رسیدگی به‌اهواز فرستاده که اینک بازپرس‌شعبه سوم سرگرم بررسی وتحقیق پیرامون آن میباشد.

شهردار سپس‌اتهامات منتسبه را ردکرد وافزود: جمع‌معاملاتی که در مورد خرید چرخهای‌زباله انجام شده، هفتاد هزار تومان است .

من اگر میخواستم سوءاستفاده کنم در طرحهای بزرگی‌که‌انجام شده مانندپل‌چهارم که دردست ساختمان میباشد،سوء استفاده میکردم .

هیات‌رئیسه جدیدانجمن شهر تبریز

هیات رئیسه جدیدانجمن شهر تبریز ، در جلسه‌دیروز انجمن ، بشرح زیر انتخاب شدند :

آقایان دکتر امیرکبیریان، رئیس انجمن ، سید حسن عدل نایب رئیس ، جوان منشی‌اول، ومهرگان ، منشی دوم .

عوارض گذرنامه حج در رضائیه

عوارض گذرنامه حج در رضائیه هزار تومان شد واین مبلغ از سال آینده بموجب تصویب نامه انجمن شهر رضائیه از متقاضیان حج دریافت خواهد شد .

این موضوع‌درجلسه دیروز انجمن شهر رضائیه تشکیل گردیده بود مطرح شد و باتفاق آراء تصویب شد.

خبرنگار اطلاعات در رضائیه گزارش داد : تا امسال فقط یکهزار ریال بابت عوارض دریافت میشد. عوارض‌تازه به منظور کمک به مستمندان و تقویت بنیه مالی سازمان های‌خیریه رضائیه وضع شده است.

ازطرف دولت فرمز :

به‌خانواده‌های ۳ ایرانی قربانی حادثه‌هواپیماغرامت پرداخت‌میشود

تایپه ـ رویتر ـ شرکت هواپیمائی‌چین ملی که‌هواپیمای دو موتوره جت کاراول آن با ۲۵مسافر و سرنشین در آبهای فرمز سقوط کرد اعلام داشت که به خانواده های ۲۵ مسافر هواپیما غرامت پرداخت خواهد کرد . هواپیمای جت کاراول با ۲۵ مسافر و سرنشین که سه تن از آنها ایرانی بودند روز شنبه پیش در پرواز بین تایپه‌ـ هنگ‌کنگ ناپدید شد و مقامات چین ملی تایید کردند که‌هواپیما میان زمین و آسمان منفجر شده و در آبهای دریای فرمز سقوط کرده است .

رئیس شرکت هواپیمائی ملی چین ملی گفت پس از آنکه کارشناسان‌علت فاجعه را معین کردند پرداخت‌غرامت‌به‌خانواده های قربانیان‌حادثه آغازخواهد شد.

وی گفت قطعات متلاشی شده هواپیما که در محل سقوط بدست آمده مورد آزمایش قرار گرفته تا علت انفجار و سقوط هواپیما معلوم شود .

لاشه هواپیما پیداشد.

سخنگوی شرکت هواپیمائی چین ملی امروز اعلام کرد که لاشه هواپیمای جت کاراول دوموتوره حامل ۲۵ مسافر و سرنشین در ۴۸ کیلومتری سواحل غربی فرمز پیدا شده است .

وی گفت لاشه هواپیما به تایپه حمل شده و کارشناسان مشغول آزمایش و بررسی آن هستند تا علت سقوط را معین کنند .

دنباله اخبار خارجه

یک کودک ۱۰ ساله اسرار کاخ سفید را فاش کرد

سان کلمنت ـ کالیفرنیا ـ آسوشیتدپرس ـ پسر دهساله هنری‌کی‌سینگر مشاورمخصوص پرزیدنت نیکسون به خبرنگاران گفت سفر پرزیدنت نیکسون به چین کمونیست در ماه مارس آینده صورت خواهد گرفت او که دیوید کی‌سینگر نام داردو ظاهرا حین یکی از سفر هائی که همراه پدرش بوده این خبر را از مذاکرات پدرش بامقامات عالیرتبه استراق سمع کرده ودر اختیار خبرنگاران گذارده است.

خبرنگاری از پسر دهساله کی‌سینگر پرسیدآیا کاخ‌سفیدکه تاکنون از افشای تاریخ دقیق سفر خودداری کرده ، بزودی اعلامیه‌ای در این خصوص انتشار خواهد داد ؟

« دیوید» در حالیکه قیافه متفکرانه‌ای‌بخود گرفته بودگفت اطمینان داشته باشید پرزیدنت در ماه مارس به پکن خواهد رفت هنگامیکه«دیویدکی‌سینگر » با خبرنگاران گفتگو میکرد زیگلر سخنگوی کاخ سفید و خود هنری کی‌سینگر در کنار او بودند « دیوید کی‌سینگر » روی بسوی زیگلر گرداند وگفت آقای زیگلر بمن گفت به شما بگویم خبر سفر نیکسون بپکن را در ماه مارس از رادیو شنیده‌ام .

یکی از خبرنگاران که ناظر بر صحنه بود گفت زیگلر ودیگر مقامات کاخ سفید از شنیدن سخنان دیوید کی‌سینگر کم‌مانده بود غش کرده و نقش بر زمین شوند .

پرزیدنت نیکسون وعده کرده است که بزودی تاریخ قطعی سفر به پکن را اعلام کند منابع آگاه میگویند به احتمال فراوان پرزیدنت نیکسون در مارس یا آوریل آینده به پکن خواهد رفت .

راهزن هوائی ۲۰۰ هزار دلار گرفت و مسافران را آزاد کرد

واشنگتن ـ سیتل ـ خبرگزاری‌ها ـ مقامات شرکت هوائی آمریکائی با پرداخت ۲۰۰هزاردلار وچهار چتر نجات بیک راهزن هوائی ، جان ۳۶ مسافر و دومیمه‌اندارزن هواپیمارا نجات دادند . راهزن هوائی پس از ربودن هواپیمای جت بوئینگ ۷۲۷ از مقامات هواپیمائی خواسته بود اگر با درخواست های وی موافقت شود مسافران هواپیما را آزادخواهد ساخت . هواپیمای آمریکائی با ۳۶ مسافر و ۶ سرنشین بین‌خط هوائی پورتلند ـ سیتل‌پروازمیکرد که ناگهان مردی با تهدید خلبان، کنترل هواپیما را در اختیار گرفت .

هواپیما دیشب در فرودگاه‌سیتل بزمین نشست و مقامات شرکت هواپیمائی طبق تقاضای راهزن ، مبلغ ۲۰۰ هزار دولار پول وچهار چتر نجات در اختیار وی نهادند. او نیز طبق قولی که داده بود مسافران و دو میهماندار زن هواپیما را آزاد کرده با چهار خلبان و کمک‌خلبان از فرودگاه سیتل برخاست . آخرین گزارش رسیده حاکیست که هواپیمابسوی ایالات نوادا در حرکت است .

یک مقام هواپیمائی گفت:راهزن هواپیما بایک یا چند بمب دستی که در اختیار داشت توانست تهدید خود را عملی کند و به هواپیما مسلط شود . یکی از میهمانداران آزاد شده‌گفت‌راهزن بسته‌ای‌دردست‌داشت‌که‌به‌دینامیت شباهت داشت از داخل این‌بسته سیم هائی به سر یک کیف‌دستی وصل بود و لذا امکان دارد‌مواد منفجره داخل کیف دستی بوده باشد .

در فرودگاه « سیتل» که هواپیما بدستور راهزن برای بنزین‌گیری فرود آمد مقامات شرکت هواپیمائی آمریکائی وچندمامورافبی‌آی‌ـ حضور داشتند .

راهزن به خلبان دستور داده‌بود حین فرود آمدن روی باندفرودگاه چراغ های نورافکن هواپیما را روشن کرده و محوطه بیشتری‌از فرودگاه را روشن کند . لیکن چون بیم بروز حوادثی میرفت با این تقاضای اوموافقت نشد .

آخرین خبر

آخرین گزارش رسیده از سرنوشت هواپیمای ربوده شده آمریکائی حاکی است که‌راهزن پس‌از نشستن هواپیما در باند فرودگاه رنوواقع‌درنوادا،متواری شده‌است .

البزاز فلج شده است

لندن ـ آسوشیتدپرس ـ دکتر عبدالرحمن البزاز نخست وزیر پیشین عراق که براثر سکته کاملا فلج گشته‌دیروز بوسیله هواپیما از لندن عازم بغداد شد.

سخنگوی بیمارستان اعصاب لندن که البزاز را تحت‌مداوا قرار داده بود گفت که وی بهبودی حاصل نکرده ووضع مزاجی او به وخامت گرائیده است .

ویتکنك فرودگاه پنوم‌پن را بموشك بست

پنوم‌پن ، نیرو های ویتکنگ‌امروز فرودگاه بین‌المللی «پنوم‌پن » پایتخت کامبوج را بموشک بستند یمب بمراکز پلیس حمله کردند .

ودر همان حال افراد وابسته به ویتکنگ در چند نقطه در مرکز شهر « پنوم‌پن » با نارنجک و یمب بمراکز پلیس حمله کردند .

انگلستان اختیارات قضائی خود را به مقامات شیخ‌نشین‌ها سپرد

خبرگزاری فرانسه ـ پس از بیست سال ، انگلستان اختیارات قضایی خود را در مورد اتباع خارجی مقیم شیخ‌ـ نشین های عضو فدراسیون ، به مقامات این امارات سپرد. از سال ۱۹۵۰ ببعد کلیه‌اتباع خارجی ساکن این امارات ، مشمول این تصمیم بودند ولی اکنون که پس‌از یکصدو هشتاد سال نیروهای انگلیسی ، خلیج فارس را ترك میکویند واگذاری این اختیارات قضایی خود دال بر آمادگی زمینه برای استقلال شیخ‌نشین های عضوفدراسیون است.

در دادگاه های‌انگلیس‌محاکمه میشدند ولی اکنون

سرباز محافظ نیکسون قاچاقچی اسلحه بود !

لوس‌آنجلس ـ رویتر ـ یکی از سربازان گارد محافظ پرزیدنت نیکسون به اتهام‌قاچاق‌موادمنفجره پلاستیکی دستگیر شد . پلیس لوس آنجلس گفت : گمان نمیرود توطئه‌ای برای کشتن پرزیدنت نیکسون در میان بوده باشد .

در بیانیه پلیس خاطر نشان‌شده که سرباز دستگیر شده « آنتونی‌ـ اوهلمن » نام دارد و ۱۹ ساله است وی یکی از ۳۰ سربازی است که ماموربحفظ‌جان پرزیدنت هنگام ورودبه کالیفرنیای جنوبی بوده است .

۲ نظر برای تغییر آئین نامه کلاسهای شبانه‌دبیرستانها

★ **امتحانات‌آخرسال بایدزیر نظر اداره انجام شود**

کمیسیونی که در آموزش‌وپرورش تهران برای تغییرآئین‌نامه‌کلاسهای شبانه دبیرستانها تشکیل‌شده است نظرات مختلفی دریافت داشته‌است و از این نظرات پس از بررسی کامل ، چنانچه مناسب تشخیص داده شوند ، هنگام تجدیدنظر در آئین‌نامه کلاسهای‌شبانه‌دبیرستانها استفاده خواهد شد .

یکی از این پیشنهادها که مورد تائید شورای آموزش و پرورش شهر تهران نیز قرار گرفته از این قرار است :

● تعداد دبیرستانهای شبانه با توجه به اینکه محظوراتی دررفت وآمد دانش آموزان نیست محدود شود و با توجه به آمار موجود ، درهرناحیه ٤ دبیرستان بیشتر تاسیس نشود . این امر هدف کنترل دقیق و تهیه دبیر خوب را تامین خواهد کرد .

● شهریه دانش‌آموزان‌به‌حساب شورا ویا اداره آموزش و پرورش ریخته شود واز این محل ، به دبیران بطور متساوی (در سیکل اول ساعتی ۱۵ ودر سیکل دوم ساعتی ۱۸ تا ۲۰تومان‌حق‌التدریس وبه مدیران ودفترداران‌حق‌الزحمه مقطوع پرداخت شود) این کاربه رقابت موجود میان‌دبیرستانهای دارای کلاس شبانه در جلب شاگردان ، که باعث بروز شایعاتی از جمله ارفاق در نمره میشودپایان میدهد و موجب اجرای دقیق آئین‌نامه های آموزش وپرورش میشود همچنین با این تدبیر دست اداره برای معرفی شاگرد مجانی به این کلاسها و یا اعزام دبیران اضافی روز باز میشود .

● امتحانات آخر سال کلاسهای شبانه دبیرستانهای غیر دولتی زیر نظر اداره ناحیه مربوط انجام شود .

پیشنهاد دیگر میگوید که برای تامین هدفهای دولت از تشکیل کلاسهای شبانه ، باید امتحانات این کلاسها زیر نظر راهنمایان تعلیماتی مخصوص ، صورت گیرد وهمین راهنمایان برحضور وغیاب شاگردان و تعیین دبیران‌کلاسها نظارت کنند .

نمایشگاه مرکزی کارخانجات مقدم

شرکت سهامی کارخانجات مقدم
KAMOTEX

خیابان شاه شماره ٤٨
برای رفاه حال مشتریان محترم
همه روزه از ۸ر۳۰ صبح
تا ۹ شب یکسره باز است

K. M.

ساعات کار: دست چین مقدم جنب بیمارستان مهرشماره ۸۸
فروشگاه مقدم شاهرضا مقابل دانشگاه تهران
فروشگاه مقدم جنب میدان شهناز تغییری نکرده است

آشنائی با یک مدرسه منحصر بفرد

تغییر خط فارسی در این مدرسه شروع شد

تغییر خط فارسی ، بحث صاحب تاریخچه‌ای است که گاه، روزهای داغ برخورد آراء و عقاید را نیز از سرگذرانده است.

سالهای درازی است که بعضی ازاصلاح طلبان، چنین می‌انگارند که دنیایی نشدن ادب و شعر فارسی ،و یاپائین بودن درصد باسوادی درایران،از مشکل خط فارسی‌ناشی میشود .

این‌گروه‌دلایلی نیزدارند اما درمقابل، اکثریت‌خیراندیشان، خط فارسی را ، هویت وشناسنامه‌ای از برای ایران میدانند و حفظ این هویت را نشانه‌ای ازاصالت خواهی میدانند.

این گروه دلایل عاطفی و تاریخی بسیاری هم از برای ارائه دارند که جای نقل آنهم در این گزارش نیست ولی این نکته گفتنی است که ازچندی پیش آقای مهندس کیوان یکی از طرفداران تغییر خط فارسی برای آنکه نظرات همراهانش را بمرحله عمل درآورد به آموزش عملی عده‌ای باخط تغییر یافته و لاتین شده فارسی پرداخته است. روزنامه «اطلاعات» بدون آنکه چنین کوششی راقبول یارد کندتنهابرای‌آگاهی خوانندگان گرامی به گزارش چگونگی کار مدرسه عجیبی که در آن خط لاتین شده فارسی تدریس میشود می‌پردازد .

★ پاداش بجای پرداخت شهریه !

عجیب‌ترین و استثنائی‌ترین مدرسه در تهران آغاز بکار کرده است . در این مدرسه استثنائی که فقط ۱۶ نفردانش آموز دارد ، در کف تنهاکلاس آن یك قالی ٤۰ هزار تومانی پهن شده و جوانترین نوآموز آن ۳۷ سال دارد .

مبصر کلاس مرد ۳۸ساله‌ای است که زن و ٦ فرزند دارد و با اینهمه با سایر همشاگردی های خودکه‌سن‌بزرگترین انها ٦٦ سال است ، هر روز از ساعت یك تا سه بعد از ظهر در کلاسی که معلم آن فقط ۲۱ سال دارد به تحصیل می‌پردازند .

اینها مردانی هستند که‌تصمیم دارند برحسب وعده‌ای که به آنها داده شده است ظرف‌مدت یکماه دوره تحصیلی پنج ساله ابتدائی را به پایان برسانند .

باید توجه‌داشت که در صورت چنین توفیقی آنها هرگز نخواهند توانست‌حتی یك کلمه ازمطالبی را که با خط فارسی نوشته میشود بخوانند ، چون خطی که دراین مدرسه عجیب تعلیم‌داده میشود ، خط فارسی نیست .

قسمتی ازیك صفحه‌کتاب‌مخصوص آموزش با خط لاتین شده فارسی‌به نظر خوانندگان میرسد . در زیرعکس نوشته شده است: «زیور نامه مینویسد.»

املاء ، انشاء ، حساب‌وهندسه دراین مدرسه با الفبای لاتین تدریس میشود و دانش اموزان با آنکه مدت کوتاهی از آغاز آموزش آنها میگذرد ، قادرند بخوبی با خط جدید بنویسند و بخوانند .

مهندس کیوان بانی و موسس عجیب‌ترین مدرسه تهران می‌گوید :

ـ سال های سال از وقتما به بحث و بررسی پیرامون تغییر خط فارسی گذشت ،بی آنکه سود چندانی‌ازآن‌نصیبمان شود . سرانجام سال گذشته تصمیم گرفتیم،بطور عملی‌بکار بپردازیم . و به‌بینیم‌واقعا امکان دارد الفبای لاتین را جایگزین

صحنه‌ای ازکلاس درس شاگردان‌این کلاس‌از مردان ۳۵ تا ٦٦ساله‌اند آنها در مدت یك ماه باندازه شش کلاس ابتدایی خواندن و نوشتن‌می‌آموزند.

الفبای فارسی کرد یا نه ؟

ابتدا این طرح را برای چند کودك ۵ـ٦ ساله پیاده کردیم ودیدیم نتیجه‌اعجاب‌انگیزاست. بچه‌ها توانستند ظرف دو ماه بخوبی خواندن و نوشتن را یاد بگیرند . وقتی‌انجام این برنامه با توفیق روبرو شد ، تصمیم گرفتیم بزرگسالان را هم تحت تعلیم قرار دهیم .

در اغاز کار هیچکس راضی نمیشدوحتی‌خدمتگزاران‌شرکت هم حاضر به شرکت در کلاس درس نشدند . سرانجام باوعده و وعید وپرداخت پاداش‌رضایت آنها را جلب کردیم وموفق شدیم انها را به سر کلاس بیاوریم . حالا ، با آنکه مدت کوتاهی از شرکت انها دراین کلاسها میگذرد،بی اندازه‌راضی هستند و با شوق و رغبت هر روز به کلاس می‌آیند .

در این مدرسه ما نه تنها از آنها شهریه‌ای دریافت نمیکنیم بلکه پاداش‌مختصری‌هم به‌آنها میدهیم . وسائل اموزشی ،چاپ کتاب و دستمزد معلم کلاس بودجه قابل توجهی است که‌من و چند نفر از دوستانم با طیب خاطر ، بمنظور به ثمر رساندن فکر تغییرخط پرداخت میکنیم.

تنها کلاس درس این مدرسه نوظهور ، یك سالن۵×٤ متری است که کف ان با یك قالی ٤۰ هزارتومانی کرمانی مفروش شده است .

کم سن و سال ترین شاگرد این کلاس ۳۷ سال دارد و بزرگترین ان ٦٦ ساله است. معلم کلاس که یك دانشجوی دانشگاه تهران است ۲۱ سال دارد و گاهگاه مجبور میشود برای ساکت کردن شاگردان خود به آنها نمره صفر هم بدهد !

شاگرد های کلاس بدون‌آنکه از معایب و محاسن طرح تغییر خط آگاه باشند ، از اینکه سواد یاد میگیرند خوشحال هستند .

ساعت درس از ۱تا۳ بعدازظهر است و مسئولان مدرسه ناگزیر هستند بخاطر این سه ساعت کار اضافه ، به‌آنها مطابق‌قانون کار دستمزد اضافه کاربدهند.

★ مسالله‌ای که از نو مطرح میشود

تغییر خط کنونی که‌نگارش زبان فارسی بمدد آن انجام میگیرد ، بدفعات‌مورد بحث‌قرار گرفته و موافقان و مخالفان‌آن، اظهار نظر های گوناگونی کرده‌اند .

آقای مهندس محمد کیوان که از دیربازدر ردیف موافقان‌تغییر خط فارسی قرار داشته وبارها برای تحقق هدف های خود اقداماتی انجام‌داده‌است ،اخیرا باین منظور که نظرات خود را دائر به سودمند بودن امرتغییر خط از حرف به عمل بکشاند ، اقدام به تاسیس مدرسه‌ای کرده است که شاگردان ان از میان خدمتگزاران و کارکنان‌شرکتی که متعلق‌به وی‌میباشد ،انتخاب شده‌اند .

شاگردان‌این کلاس هیچگونه سابقه تحصیلی نداشته‌اند و با تشویق مهندس کیوان باین امید که ظرف‌مدت یکماه‌بتوانند دوره شش ساله ابتدائی را طی کنند ، علاقمند به فرا گرفتن خط جدید شده‌اند .

باید توجه داشت که مساله تغییر خط ،تاکنون بارهاعنوان شده است ولی مرحله عملی آن با گشایش این مدرسه نوظهور آغاز گردیده است .

مهندس محمد کیوان مبتکر تاسیس استثنائی ترین مدرسه ایران میگوید:

ـبا همه کوششی که دولت انجام میدهد هنوز شماره کسانی که از نعمت خواندن و نوشتن زبان فارسی‌محروم هستندفراوان است . پیچیدگی خط فعلی مسبب واقعی محرومیت فعلی جمعی از هموطنان ما محسوب میشود.

خط پیچیده کنونی‌فاقداعراب است و حروف مشابه و همچنین حروف منقوط به مشکل بودن آن کمك میکند.مردم کم‌درآمد قادر نیستند که چندسال وقت خود را صرف فراگرفتن سواد کنند وچون‌دامنه گسترش دانش عمومی محدود میشود، عقب ـ ماندگی مادی و معنوی از پیش پا افتاده ترین ضررهائی است که دراین زمینه گریبانگیر مملکت میشود ، در حالیکه اگر آموزش الفبای لاتین که ما از آن بنام خط جهانی یاد میکنیم تعمیم یابد در مدتی کمتر از یکماه میتوان آدم بیسوادی را بنحوی آموزش داد که بخوبی قادر بخواندن و نوشتن باشد.

★★★

در قرن دوم و سوم هجری که خط پهلوی کنار گذاشته شدو خط عربی جایگزین آن گردید ، بتدریج از طرف روشنفکران وقت ، این فکر مطرح گردید که تغییراتی در خط عربی که هیچ سازگاری بازبان فارسی نداشت داده‌شود. این فکر در آنروزگار عملی‌شد و اگرچه گاهگاه مدعیان تغییر خط سرو صدائی براه می‌انداختند اما ، عملا از جنبه‌حرف خارج نشدند . در اوائل سلطنت ناصرالدین‌شاه‌قاجار،«آخوندوف» که بمناسبت تماس با روسها ، متوجه اشکالات ناشی از طرز کتابت به‌خط عربی شده بود بفکر تغییر خط افتاد .

بعد از «آخوندوف» میرزا ملکم خان دنباله‌رو او شد تادر آغاز جنبش مشروطیت که‌مرحوم سناتور تقی‌زاده یکبار دیگر تجدید باب کرد وعده‌ای از روشنفکران آنزمان را با خود همفکر ساخت .

سناتور تقی‌زاده که درروزگار جوانی از دوستداران جدی تغییر خط بود در اواخر عمر درصف مخالفان تغییر خط قرار گرفت و باهر بحثی دراین باره به مخالفت پرخاست .

از دیگر کسانی که موافق طرح تغییر خط بودند باید از مرحوم سعید نفیسی ، دکتر نیساری ، دکتر رحمت مصطفوی، احمد آرام و مهندس ناطق نام برد.

بهرحال ،ایجاد مدرسه‌جدید، فرصتی است تا خط‌شناسان‌و محافل ادبی به بررسی ثمرات و یا ضرر های ناشی از این کار بپردازند .

آقای مهندس کیوان ، موسس مدرسه منحصر بفردی که در آن به خط جدید فارسی تدریس میشود .

اخرین مدعی تغییر خط

دکتر صادق تقوی را باید آخرین مدعی تغییر خط دانست وی عقیده دارد برای اصلاح کامل خط فارسی زیروزبر و پیش‌در خود حروف فرارگیرد نمونه‌ای را که خود وی‌انتخاب کرده ازاین قرار است .

مثلا اگر بخواهیم بنویسیم «طاهر، ازنی زن قلابی سوا بود» باید باین شکل اقدام به نگارش کنیم:

تاهه ـ عهزندب زنهاقتلابی سهوا بود

مخالفان تغییر خط ایراد میگیرند:

مخالفان تغییر خط میگویند: درصورتیکه تغییر خط عملی شود کتابهای فارسی بدست فراموشی سپرده میشود و پس از مدتی حتی‌دانشجویان دانشگاه هم نخواهند توانست فی‌المثل یك بیت ازاشعار حافظ و سعدی را بخوانند.

این مخالفان تغییر خط همچنین عقیده دارندکه خط کنونی ازیادگارهای ملی ایرانیان است و چون شیوه نگارش آن با مایه‌های هنری همراه است دریغ است به وسوسه تغییر خط تن دردهیم.

مخالفان تغییر خط همچنین عقیده دارند که تغییر خط موجب میشود که مردم ازخواندن کتب مذهبی محروم بمانند.

این عده اعتقاد دارند که: موضوع تغییر خط در بسیاری از کشورها که خواسته‌اند این موضوع را عملی کنند باشکست مواجه شده‌است واین شکست برای ما تجربه خوبی است.

موافقان تغییرخط پاسخ میدهند:

کسانی که تازه‌با خواندن و نوشتن آشنا میشوند نیازی به مجموعه ادبی و علمی کهن زبان پارسی ندارند . از آن گذشته بسادگی میتوان کتابهای قدیمی را به خط جهانی برگرداند.

خط کنونی تقلیدی ازخط عربی‌و کوفی است که چندین‌بار تغییر شکل داده تا بصورت امروزی‌درآمده است. اگر همسساله زیبا بودن خط مطرح است، نباید توده مردم را به خاطر آنکه خط فارسی زیباست از داشتن سواد محروم کنیم.

توده بیسواد درحال حاضر هم نمیتوانند با خط کنونی کتب‌مذهبی را بخوانند ولی‌با یاد گرفتن خط جهانی میتوانند جداگانه خط عربی را نیز سادتر فراگیرند.

علل شکست تغییر خط در بعضی ازکشورها معلول محیط و ناسازگاریهای ریشه زبان با خط است درحالیکه زبان ما آریائی است و خط عربی نژادسامی دارد.

بخاطر برگزاری ششمین فستیوال فیلم کودکان مدت کوتاهی در نمایش فیلم «گربه ۹ دم» و فقه حاصل‌شد .اینك

سینماریولی

بخاطر احترام بخواسته‌های مکرر کتبی و تلفنی علاقمندان این فیلم که تقاضای ادامه نمایشش را داشتند .

ازفردا صبح ـ ششمین هفته

نمایش این اثر جنائی دلهره آور را آغاز خواهد کرد .

کاترین اسپاك ـ کارل مالدن
جیمز فرانسیسکاس ـ هورست فرانك
در فیلم سینما سکوپ و رنگی

رطب زهره
با ویتامینهای متمرکز
خوشمزه ـ نیرو بخش
رطب زهره استریلیزه
با برچسب اطمینان

قیمت هر بسته برای مصرف کننده ۱۵ ریال

از سال ۱۳۵۰ تا سال ۱۳۷۵
۲۵ سال هرماهه از :
بانک عمران
معادل موجودی پس انداز خود جایزه دریافت دارید

فردا (جمعه) کلیه شعب بانك عمران در سراسر کشور جهت افتتاح حساب و تکمیل موجودی باز است .

سرمقاله

مفهوم شهرداری

برگردیم به اظهارات وزیر کشور درباره شهرداریها .
ایشان همانطور که ملاحظه فرمودید از طرز کار شهرداریها اظهار عدم رضایت کرده و در اجتماع شهرداران و کارشناسان امور شهرداری گفته است : «بطور کلی باید اعتراف کرد که مردم از تماس با شهرداریها راضی نیستند».

این سخن را اگر عینا به زبان مردمی که با سیستم انتخاب شهردار و انجمن شهر آشنائی دارند ترجمه کنند و توضیح دهند مقصود وزیر کشور ، شهرداریهایی است که براساس مترقی‌ترین شیوه‌های قانونی کار میکنند . یعنی در مقابل انجمن منتخب مردم مسئولند و تحت سرپرستی شهردارانی قرار دارند که انجمن شهر انتخاب میکند ، حتما متحیر خواهد ماند . برای اینکه این سخن به تعریف دیگر یعنی نارضائی مردم از خودشان .

شهرداری ، در شرایطی که مسئول انجمن قانونی منتخب مردم قلمداد شود و تصمیمات انجمن شهر را بموقع اجرا بگذارد یا اگر برنامه و نقشه و نظریه‌ای دارد موظف باشد آنرا به انجمن شهر پیشنهاد کند و قدمی برندارد جز باصلاحدید وتصویب و تائید انجمن یک دستگاه صد در صد ملی محسوب میشود و مردم چگونه ممکن است از دستگاهی ناراضی باشند که نماینده و مبعوث و منتخب خودشان است ؟

معهذا همه ما میدانیم این سخن وزیر کشور بیان یک حقیقت بارز و غیرقابل انکاری است .

مردم از شهرداریها ناراضی هستند ، چون شهرداریهای ما علیرغم آنکه بر مترقی‌ترین قوانین متکی میباشند ، یعنی بعد از سالهای سال از کفالت دولت خارج شده‌اند و از لحاظ سازمان و تشکیلات ، یک دستگاه مستقل متکی به حمایت مردم شمرده میشوند . هنوز نتوانسته‌اند روحیه‌ای را که مستلزم‌این چنین تحولی‌است بهم برسانند و از قید آداب و عادات و روشها و سنت‌های پوسیده عهد «بلدیه مبارکه» خلاص شوند .

در دنیای مترقی امروز ، بعکس دستگاههای دولتی که خیلی به ندرت با مردم تماس پیدا میکنند ، شهرداریها بیش از هر سازمانی با مردم مراوده و تماس و همکاری دارند و هرچه بر وسعت و تنوع این همکاریها اضافه شود بهمان نسبت هم اعتماد و تفاهم متقابل بین مردم و شهرداری فزونی میگیرد .

چرا ؟ چون دستگاه شهرداری خود را نسبت به مردم مسئول و موآخذ حس میکند . محدومی جز اهل شهر برای خود نمی‌شناسد و طبعا هیچ اعمالی را بالاتر و مهمتر از جلب رضایت مردم نمیداند

سازمان شهرداری در مملکت ما متاسفانه نوعی عمل میکند که گوئی از مردم طلبکار است و تا این روحیه حاکم بر روابط شهرداریها و مردم باشد ، طبعا نمیتوان انتظار داشت که مردم از شهرداری راضی باشند .

روابط شهرداریها با مردم که از گذشته بر همین پایه و اساس بوده و هنوز هم با وجود سپردن کار شهرداریها بخود مردم و تشکیل انجمن‌های شهرداری همان حال و وضع را حفظ کرده است ، بجای خود محفوظ . عجیب‌تر از آن روابط شهرداریها است با انجمن‌ها که شما هر شب‌نمونه‌یی از آنرا درروزنامه میخوانید و ملاحظه‌میکنید در کمترشهری ، اساس اعتماد و احترام بین شهرداری که از طرف انجمن شهر برگزیده شده است با انجمن بیش از یکماه ، دوماه یا چند ماه دوام میکند و کارشان به جنگ و دعوا و عزل و استیضاح نمیکشد ، همینطور هم مابین خود اعضای انجمن که گوئی از طرف مردم انتخاب شده‌اند برای دسته بندی و عرض وجود بیمورد و اشکالتراشی و خلاصه جنگ و دندان نشان دادن به یکدیگر !

کار بجائی رسیده است که مردم برای پرداخت دیون خود به شهرداری ، مثل پرداخت‌عوارض هم با بدلغابی و اشکالتراشی و مزاحمت و پشت چشم نازک کردن ماموران شهرداری روبرو میشوند و بنظر میرسد باید یک چیزی دستی بدهند تا شهرداری طلب خود را از آنها وصول کند .

امیدواریم همانطور که وزیر کشور وعده کرده است با تجدیدنظر در مقررات استخدامی و سازمان شهرداریها این وضع تغییر کند و شهرداری ، مفهوم حقیقی خود را بدست آورد .

از : نوول اوبزرواتور

جنگ سوم ویتنام

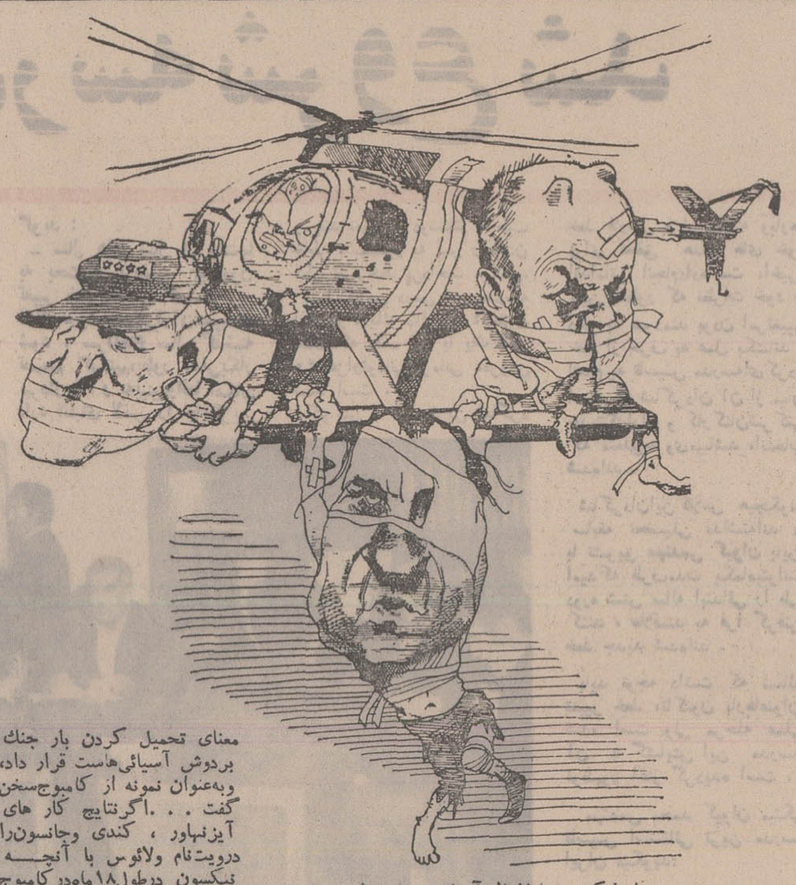

ریچاردنیکسون با ژنرال آبرامز وملوین‌لرد
طرح از : دیوید‌لوین

شش هفته پس از پیروزی غریب ژنرال تیو در انتخابات ـ بدون رقیب و با ۹۵٪ رای موافق ـ تصویر جالبی از دموکراسی مورد علاقه ایالات متحده که بیش از پانزده سالست بنام آن در هند و چین می‌جنگد در ذهن بیدار می‌شود. رهبران نظامی حزب آمریکائی درتایلند ، آخرین آثار آزادی عمومی را که خود در سه سال پیش‌پذیرفته بودند ، از میان بردند . پارلمان را تعطیل کردند وبرای «تعیین‌راه‌بروی نفوذهای انقلابی» موقعیت غیرعادی اعلام داشته‌اند . می‌توان ادعا کرد که آرمان‌های جفرسون وفرانکلین روزولت در آسیای جنوب شرقی در حال‌پیشرفت‌هستند.

انگیزه‌ی نظامیان بانکوک در استقرار یک دیکتاتوری تمام و کمال مصیبت نظامی‌ایست که رودرروی‌متحدان آنان در کامبوج قرار گرفته‌است..

در آغاز سپتامبر گذشته در واشنگتن ، تمام کسانی که می‌توانستند بنام رئیس جمهوری سخن‌بگویند ،به ما می گفتند «منتظر۱۵نوامبر باشید . سخنان رئیس جمهوری بسیاری‌ازمسائل را تغییر خواهد داد . اگر ویت‌نامی هابتوانند بفهمند ، سرانجام راه صلح باز خواهد شد »

ریچارد نیکسون برای باز کردن چشمان ما در انتظار این نوامبر گذائی نماندو به‌جای سخنرانی تلویزیونی رسمی موعود ضمن یک مصاحبه‌ی مطبوعاتی بی‌سروصدا، تصمیماتش رابه اطلاع‌رساندو این تصمیم‌ها پس از اعلامیه‌ی۳۰مارس۱۹۶۸ جانسون که دری بسوی راه‌حل های‌سیاسی میگشود ، آشکار ترین گام بسوی عقب‌است .

در حالی که همه بجز سه‌چهار دیکتاتور آسیائی وده بیست سناتورنژادپرست ، انتظاردارند که‌نیکسون بالاخره تاریخ‌خروج آخرین‌نظامی آمریکائی‌راازویتنام اعلام کند . . .او اطلاع داده است که:

۱ـ رژیم نگوین‌وان تیوبه هرقیمتی‌که باشد حفظ‌خواهد شد.

ب‌ـ نیروی هوائی آمریکا تازمانی که کمونیست ها «حالیشان‌بشود » ، یعنی‌تسلیم شوند به مبارزه ادامه خواهد داد.

ث‌ـ اگر هانوی در پشتیبانی از متحدانش سرسختی نشان دهد، به‌اقداماتی شدید تر از همیشه در مورد ویت‌نام شمالی دست‌زده خواهدشد .

اینها ، به‌زبان ساده بیش از هر چیز به معنای رد کردن صلح است . چگونه نیکسون می‌تواند تصور کند که‌جانشینان هوشی‌مین پس از بیست‌و پنج سال مبارزه های حماسی ، تن به صلحی دهند که برای آنها در حکم‌امید بریدن از وحدت ویت‌نام و نگهداری نا محدود یک‌رژیم فروخته شده به‌آمریکا دیگر همه‌ی‌اسباب جنگ« بدون جنایتکار»فراهم‌شده‌است .همان جنگ «تمیزوگمنام » که اخیرا خلبان‌سابق«جان‌نلوید » دربرابر کمیسیون سربازان قدیم ضد جنگ از آن سخن میگفت .

نیکسون ناگزیر است که‌قوای اعزامی را که‌ازشکست و اعتیاد خردشده‌اند باز پس بخواند . ستادفرماندهی آمریکا با بکار انداختن هر چه بیشتر سلاح های مکانیزه ونیروی هوائی در مناطق کشتار آزاد میخواهد زندگی را در بخش هائی که‌به دست‌دشمن رهاشده‌اند ، هرچه تحمل ناپذیرتر بسازد .

اماشهری کردن اجباری خطر هائی هم دارد : آگاهی سیاسی در محافل شهری با جمعیت‌های فشرده . «انتخابات » سوم‌اکتبر به خوبی نشان داد که تجدید نظر در مورد رژیم در شهر ها تاچه‌حد پیش‌رفته است مثلا در دانانک هنگامی که انتخابات را پایان دادندواعلام کردند که ۹۴٪آراء به نفع تنها نامزد ریاست جمهوری بوده‌است ، ۹۰٪از رای دهندگان انتخابات راتحریم کرده‌بودند . . .این امر را باید به حساب آوردمگر اینکه در شهر هانیز‌تله‌بگذارند وخیابان‌های سایگون را مین ـ گذاری کنند ...

بنظر میرسد که نیکسون از ۱۲نوامبر بنحوی غیر قابل برگشت‌درراه‌جنگ«تمیز و گمنام» قدم گذاشته باشد خطر هم در این‌امراست که امکان میرود توده های رای‌دهنده‌ی‌آمریکائی جنگ رافراموش کنند . مگر اینکه‌ناگهان بخاطر بیاورند که‌صد هازندانی آمریکائی که پرزیدنت نیکسون آزادی آنها راهدف‌اصلی ایالات متحده می‌دانست از طرف رئیس جمهور به دست‌فراموشی‌سپرده‌شده‌اند.

آیا لازم‌نیست که مردم‌آمریکا هفت«نکته‌ی خانم نگی‌ین‌تی‌پینه ر ااز نوبخوانند و بفهمند که‌این زندانیان هنوز در انتظار آزادی یعنی صلحند و آگاه شوند که این جنگ حتی اگر به وسیله‌ی آدم های مصنوعی ومین‌واشعه‌ی لیزر انجام شود هنوز نه کاملا «تمیز » است‌و نه کاملا«گمنام»

معنای تحمیل کردن بار جنگ بردوش آسیائی‌هاست قرار داد، وبه‌عنوان نمونه از کامبوج‌سخن گفت . . .اگرنتایج کار های آیزنهاور ، کندی وجانسون‌را درویت‌نام ولائوس با آنچه نیکسون درطول۱۸ماه‌در کامبوج انجام داده‌است مقایسه کنیم، ناچاریم نتیجه بگیریم که پیشینیان نیکسون طراحان‌جنگی موفقی بوده‌اند و از این پس برای‌نیرو های آمریکائی‌در آسیا شکست ، زمان کمتری‌میخواهد.

سومین‌جنگ

. . .رئیس‌نیرو های مسلح آمریکا دیگر به جز صلحی که طرد می کند ، یک راه درمقابل دارد : توسل همه‌جانبه به‌انهدام تکنولوژیکی که‌پس ازمداخله‌ی وسیع ، برای‌ویت‌نامی کردن جنگ کوشیده بود ،امروز وارد سومین جنگ ویت‌نام میشود . این جنگ در یک کلمه خلاصه میشود :

مکانیزه کردن .

. . .می‌توان گفت که‌اکنون در جنوب و پذیرش حق دائمی دخالت نیرو های نظامی ایالات متحده در امور کشورشان‌است؟ سخنان نیکسون ، اعلام بمباران های مجددویت‌نام شمالی نیز هست.

حتی‌اگر فرض کنیم که این نحوه‌ی‌عجیب‌تدارک دیدن ملاقات با مائوتسه‌تونگ ،دیدار پکن را خراب نکند ، رئیس جمهوری از این استراتژی چه‌انتظاری‌می تواند داشته‌باشد ؟

در مصاحبه‌ی مطبوعاتی که به آن‌اشاره شد ، نیکسون خطابه های اسلاف دموکراتش را در برابرپیروزی های آنچه خودش «دکترین‌نیکسون » می‌نامد وبه

با پاکستان این کشور را واداشته که بر میزان بودجه های‌دفاعی و نظامی خویش بیفزاید، ازاین روی بودجه نظامی ۱۶۱ میلیون لیره‌ای ده سال پیش اینک به ۵۰۰ میلیون لیره بالغ شده وپیش بینی میشوددر تنظیم بودجه آینده ، هزینه‌های نظامی دستکم به ۶۹۰ میلیون لیره برسد.

بدین ترتیب هر هندی ۱٫۲۵ لیره از۳۰ لیره درآمد

منابع غیر وابسته نظامی در دهلی‌نو میگویند که با وخامت اوضاع شبه‌قاره هند ، یک تصمیم قاطع‌سیاسی بکلیف صلح یا جنگ را بین هند و پاکستان روشن خواهد کرد. کانون بحران، جبهه شرقی است درحالیکه تصمیم نهایی درباره سرنوشت آن، در پاکستان غربی گرفته خواهد شد.

پس ازربوده شدن یک‌هواپیمای هندی در ژانویه گذشته، ارتش هند درمناطق «پنجاب» موضع گرفت و در ژوئن و اکتبر مواضع تقویت شد واینک باشدت‌یافتن بحران ،این نیروها بحال آماده‌باش جنگی درامده‌اند و حالت انفجار در سراسر منطقه احساس میشود.

شرق پاکستان درکنترل افراد ارتش است که پس ازجنگ‌داخلی اخیر مواضع‌شان در این منطقه تقویت یافته وبرای مقابله باسربازان هندی در آماده‌باش دائم بسر میبرند.

در ارزیابی ظرفیت و قابلیت رزمی طرفین، برتری نسبتا چشمگیر هند بر پاکستان قابل توجه است . هند هشت لشگر که یکی زرهی است‌در مرزهای غرب‌جایگزین کرده ودر شرق پنج لشگرهندی بایک «بریگاد» زرهپوش کمکی، صف آراسته‌اند.

پاکستان سه لشگر در شرق داردکه بیشتر درشهرها هستند. هدف آنان مقابله با عملیات تروریستی چریکهای بنگالیش است. در غرب، ارتش پاکستان حدود هشت لشگر ازجمله‌دو بریگادزره‌پوش‌دارد که پیداست درگیری با قوای هند فاجعه‌ای برای شبه‌قاره هند ببار خواهد آورد.

بانو گاندی نخست‌وزیر هند، یگانه راه بدور کردن فاجعه را بازگشت قریب‌به ده میلیون آواره و پناهنده پاکستانی به دیار خود میداند، یک دیپلمات هندی نیز میگوید درصورت درگیری و روشن شدن نایره جنگ،این ده میلیون یک نیروی عظیم ستیز تشکیل خواهند داد . چون این خیل‌آوارگان،کانون اصلی بحرانی را میسازند که‌اینک شبه قاره هند را به مخاطره افکنده است ، هندی‌ها خشمگینانه میگویند :

«زمین گرد خویش می‌گردد و آفتاب طلوع و غروب میکند،درحالیکه جهان توجهی به این دشواری عظیم ندارد.»

کارشناسان مسائل اقتصادی هند، هزینه سالیانه ده میلیون آواره پاکستانی را ۲۳۰ میلیون لیره تخمین زده‌اند، درحالیکه‌جهان‌تاکنون‌تنها۳۵ میلیون لیره به هندو قریب به ۳۰ میلیون بصورت اجناس و دارو به آوارگان یاری داده است.

پس‌هند بقیه را از کجا آورد ؟ با درنظر آوردن اینکه هند خود با دشواریهای مالی فراوان روبروست، یک مقام هندی به من (فرستاده گاردین) گفت چگونه است که مابک میلیون از این آوارگان را به‌انگلیس بفرستیم و آنگاه خواهید دید که چه فاجعه‌ای برای انگلیس ببار می‌آید.

هندوستان خود با مشکلات بزرگ انفجار جمعیت روبروست. بامنابع محدود، ناچار است زندگی متوسط ۵۴۷ میلیون هندی را فراهم آورد . ازسوئی بیم‌درگیری سالیانه خود را درراه تجهیز و تقویت توان رزمی کشورش میدهد و دولت از بیم جنگ باپاکستان بودجه های ضرور برای هزینه‌های زیست رابه هزینه های دفاعی و نظامی اختصاص میدهد.

تقسیم بردو !

مردم هند سالهاست که خود از لحاظ قوت وغذای روزانه درزحمت‌اند و اینک ناخواسته باید سالیانه‌پنجاه درصد غذای خود را به خارجیان بدهند.

پس منطقی‌تر است ریشه بحران کنونی و حالت انفجاری مرزهای این کشور را در مساله آوارگان جستجو کنیم.

قدرت‌های بزرگ پافشاری میکنند که یحیی‌خان مساله «بنگلادش» را هرچه‌زودتر حل کند. اما فهمیدنش دشوار است که قدرت‌های بزرگ از وی چه انتظاری دارند با درک این واقعیت که شرقی‌ها همچنان راه خود را خواهند رفت واگر تغییری دراوضاع کنونی پدیدنیاید چه بسا حوادث ۲۵ مارس تجدید میشود و پاکستان ناگزیر از سوئی بایدبا تهدید هند مقابله کندو از سوی دیگر به فرو نشاندن شورش و جنگ داخلی درپاکستان شرقی اهتمام ورزد.

اکنون در پاکستان فصل بارندگی‌های سیل‌آسای مداوم پایان گرفته و سربازان ارتشی میتوانند از شهرها بمناطق مرزی نقل‌مکان کنند واگر آنها چنین کنند آیا سیل پناهندگان جدید به هند سرازیر نخواهند شد ؟ بسرآمدن فصل بارانهای موسمی ، به هندوستان نیز فرصت داده است مواضع خود را در مناطق مرزی بخصوص «پنجاب شهر تانک‌ها» تقویت کند وپاکستان را بتدریج ازنقطه نظر نظامی و سیاسی در خطر تقسیم بر «دو» قرار دهد.

باوجود مساعد بودن شرایط برای تعرض هند تنها خودداری بانو گاندی است که جنگ بزرگ هند و پاکستان آغازنگردیده، چرا که بانو گاندی میداند جنگ، گرچه ممکن است چند مشکل کوچک را حل کند اما به یقین مشکلات دیرپای دیگر بهمراه خواهد داشت .

یک عامل بازدارنده مهم دراین‌گیرودار، یاری‌های گسترده ملت‌های ثروتمندو اتحاد سیاست‌های بین‌المللی در جلوگیری ازبروز جنگ از یک‌سو، و کوشش برای حل بحران از راههای سیاسی است.

سفر اخیر بانو گاندی نخست وزیر هند به پایتخت های اروپائی و واشنگتن برای تفهیم این دو عامل مهم‌به رهبران جهانی انجام گرفت.

ترجمه : ایرانزاد

تفسیر سیاسی

وسوسه زرادخانه‌ها

محمد حسنین هیکل ، سردبیر الاهرام، نوشت که آمریکا شاید روزی اسرائیل راهمان گونه رها کند که‌فرمز را رها کرد .

تصمیم‌آمریکابه فروش۵۰۰ میلیون دلار اسلحه ـ ازجمله فانتوم های مورد نیازاسرائیل به دولت یهود ، نشان دادکه مفسری سرشناس مانند سردبیر «الاهرام»،چگونه‌ممکن است آرزوهایش را با واقعیت اشتباه کند ،وانگهی آمریکا به ازای ، «رها کردن فرمز»،احتمالا پاداشی خواهد ستاند که با «رها کردن اسرائیل» هرگز نمی ـ تواند به دست آورد، اگر نزدیکی به جمهوری خلق چین ، به عنوان یک کامیابی در سیاست خارجی حکومت آمریکا ، وضع نیکسون را در انتخابات ۱۹۷۲ استوار تر می‌گرداند ، پشت کردن به اسرائیل می تواند برای رئیس جمهوری آمریکا ، از حیث بخت پیروزی در انتخابات، گران تمام شود.

وانگهی در خاور میانه عربی کدام پایتختی را می‌توان یافت که بتواند با پکن همسنگی کند ؟

به هر حال اسرائیل تا کنون هرآنچه را که‌خواسته از آمریکا گرفته است ، بی آنکه به فشار ملایم ودوستانه امریکابرای گشودن‌دریچه‌ای به سوی صلح درخاورنزدیک تن در دهد .

ویلیام راجرز، وزیرخارجه آمریکا ، که در اسرائیل حکومت و مطبوعات با وی نظری خوشی ندارند ، خود داری حکومتش را از دادن فانتوم هائی که اسرائیل می‌طلبد ، بدین وسیله توجیه میکرد که در کانون بحران خاور نزدیک «موقعیت به شیوه‌ای فراگیر» تغییر نکرده است .

در واقع اسرائیل وامریکا از دو نقطه متقابل حرکت‌می کردند تا به گفته خودشان، صلح در خاور میانه عربی.

به مقصدی مشترک. برسند:

آمریکا میخواست با خود داری از تحویل ۴۰ فانتوم‌به اسرائیل، دولت‌یهودرادرتنگنا بگذارد تا سرانجام به دادن امتیازاتی برای کشوده شدن دوباره ترعه سوئز تن دردهد وازاین راه آتش‌بسی نامحدود در جبهه برقرار شود . بدین ترتیب بود که آمریکا میتداشت میتواند پاداش راست‌گرایی را در دنیای‌عرب (حوادث‌سودان، برکناری جناح‌چپ‌رژیم ناصری در مصر، رها شدگی سازمان های فلسطینی...)به زمامداران کشورهای‌منطقه بدهد .حکومت های عرب جنبش چپ را در داخل سرکوبیدند لکن تاکنون هنوز آن امتیازی را که چشم براهش بودند نه از اسرائیل گرفته‌اند و نه‌ازآمریکا .

از سوی دیگراسرائیل چنین استدلال میکند که درصورت نداشتن پشتوانه درخور رزمی، ناگزیر خواهد گردید از موقعیتی ضعیف با اعراب گفتگو کند و به علت همین موقعیت ضعیف، گفتگو گران عربی خواستار امتیازهائی خواهند شد که دولت یهود نه میخواهد و نه میتواند بدهد. گذشته ازفشار گروههای‌ذینفوذ یهوددرآمریکاو سوای‌ملاحظات انتخاباتی پرزیدنت نیکسون ، سخنرانی تند سادات ازیک‌سو و فرستادن سلاحهای تازه از شوروی به مصر ازسوی دیگر، در تصمیم تازه حکومت آمریکا برای تحویل سلاحهائی باحجم بزرگ به‌اسرائیل سهمی داشته است.

تاکنون همواره چنین بوده است که تحویل اسلحه تازه از آمریکا به‌اسرائیل ، باتحویل سلاحهای بیشتر از شوروی بمصر همراه‌بوده‌است، هیچ‌دلیلی در دست نیست که این بار انحرافی ازاین قاعده روی دهد.

هنگامی که زرادخانه‌ها انباشته شد ، وسوسه سیاستمداران که زبان سلاحها را جانشین گفتگوهای سیاسی گردانند، بزرگتر میگردد .

آیا بادیدار گلدامایر و موشه‌دایان‌از آمریکا ، پرزیدنت نیکسون خواهد توانست حکومت‌یهودرا، چون‌خواستش اجابت شده‌است ، به نرمش وادارد، یاآن که گسیل سلاح های بیشتر ازشوروی به مصر سبب خواهد شد که اسرائیل یکبارديگر «تعادل‌نیروها» را به زیان خود برهم خورده انگارد ودر نتیجه ازپاسخ به دعوت برای صلح سرباز زند؟

هوشنگ‌وزیری

مسائل ایران

اول، کلام بود...

در سمینار آموزش زبان فارسی ، خطری که از رخنه واژه های بیگانه به زبان مانا‌شی میشود مبالغه آمیز جلوه داده‌شده‌است . حتی یکی‌از سخنرانان کاررابدان رساند که گفت‌نخست باید برای واژه «سمینار »چاره‌ای اندیشید که‌فارسی نیست . اگربخواهیم کار ساختن معادلهائی را برای لغت های خارجی که به زبان ما راه یافته‌اندپیگیری و دنبال کنیم، سرانجام حکم تبعید همه‌این لغت هارا صادر خواهیم کرد بی آن که آگاه باشیم با چنین‌عملی نه‌تنها از غنای‌زبان خود کاسته‌ایم بلکه مرتکب یک جراحی قساوت آمیز نیز گردیده‌ایم . بسیاری ازاین لغت هاچنان دربافت‌زبان ما جای گرفته‌وبا آن‌در آمیخته‌اند که دورساختنشان بی آن‌که به‌پیکره زبان لطمه واردآید امکان پذیر نیست . همه‌ما در تهران بار ها از خیابان «فیشرآباد» گذشته‌ایم و به راننده «تاکسی » آن رابه عنوان مقصد خود گفته‌ایم . شاید بی آنکه متوجه باشیم که «فیشر»یک نام خارجی است.واژه های «تلفون » و پست ، آنچنان در زبان ما جایگزین شده که مشکل کسی‌بتواند در ضرورت استعمال آنهاتردید کند.حتی اگربا پسوندترکی « چی » نیزترکیب شوند.

زبان ، مانند همه عناصر سازنده وزنده یک فرهنگ برای زنده ماندن ، به دادو ستد بادنیای خارج‌نیاز دارد. دراین‌دادوستد چیز هائی می دهد وچیز هائی می‌ستاند . جدا از استقلال بندو شما، لغت هائی را در خودمی‌پذیرد و می‌پروراند و واژه هائی دیگررا هر چندهم که ازآن سخنسرایان بزرگ باشد از دسترس استعمال دور نگاه میدارد . چه بسیار واژه‌هائی که‌رودکی و فردوسی‌آوردند واکنون در زبان ما ارزش عتیقه را داردوچه بسیار لغت هائی بی اصل‌ونسب که‌رشد وتکامل زبان را همراهی کرده‌اند .واژه هائی که اکنون به فراموشی‌سپرده شده می‌تواند دوباره احیا گردد به‌شرط آن که‌واژه‌ای دیگر که متداول است‌مجبور نشودجای خود را بدان‌بدهد.

این واژه ها هر چند هم که زیباباشند در مرحله‌ای‌از رشدو تکامل زبان کنار گذاشته‌شده‌اند ، سماجت و اصرار در استعمال آنها درست‌بدان می ماند که بشقاب سر سفره‌مان را کنار بگذاریم و در بشقابی عتیقه غذابخوریم که جایش درموزه باستانشناسی است .

ازاین‌گذشته در بسیاری موارد وجود مترادفها ،بر ـ گستردگی امکانات بیان در زبان دلالت می‌کند و نمی ـ توان به خاطریکی از بقیه چشم‌پوشید . در بسیاری‌جاها می‌توان به‌جای«مطرب »گفت «خنیاگر»لکن اگربه جای «مطرب‌روحوضی » بگوئیم «خنیاگرروحوضی » روح‌زبان رادرک نکرده‌ایم .جنبش‌برای فارسی سره‌نویسی به همان اندازه ناشایست‌است که استعمال مبالغه آمیز واژه‌های بیگانه . نمی‌توان قاعده‌ای‌هم ساخت‌و نشان داد که دراین جامرز میان آنچه مجاز و آنچه نامجازاست درکجاست. یگانه چاره‌این‌است که‌زبان فارسی از دبستان گرفته تا دانشگاه بادلسوزی آموخته شود.

باید به محصل‌فهمانده شود که مهم نیست رشته درسی‌او چیست بلکه مهم آن است که در هر رشته‌ای که درس میخواند نیزبتواند به زبان‌مادریش‌سخن‌درست‌بگوید ودرست‌بنویسد . البته‌تعصب دراین‌رهگذر هیچ روانیست. دانش‌وتکنولوژی جدید را ما از اروپا و به میانجیگری‌زبان های اروپائی ستانده‌ایم . به همراه‌این دانش وتکنولوژی خواه‌ناخواه یک سلسله‌واژه هائی که در زبان‌اصلی‌تاریخی دربشت‌سردارندو از تکامل برخوردار بوده‌اند ، به زبان ماراه می‌یابند . لکن ماغلب

بقیه درصفحه ۱۰

نگاهی به‌جراید جهان

سرمقاله «لوموند»

لحن‌سادات خشن‌تر میشود

رئیس دولت مصر که آخرین روزهای ماه رمضان را در چوار نیروهای مسلح مستقر در ترعه‌ی سوئز گذراند، پس از آن که اعلام کرد «زمان مبارزه فرا رسیده است،زیرا دیگرهیچ امیدی به یافتن یك راه‌حل مسالمت‌آمیز وجود ندارد» باعث شد که ناگهان وضع‌در خاورمیانه بحرانی‌تر شود.

اسرائیل که تهدید سادات به آغاز جنگ بیش از هر دولت دیگر برایش مطرح است، در حال حاضر گفتار او را چندان خطرناك تلقی نکرده است، در اورشلیم سخنان‌سادات را بیشتر به یك تندروی لفظی تعبیر میکنند، اما البته‌تندروی های لفظی ناصر پیش ازجنگ شش روزه نیزفراموش نشده است، آیاجانشین او خواهد توانست ، به موقع فضا را آرام کند ؟

آمریکائی‌ها نیز نگرانند،اما نگرانی آنها بیشتر ازبابت عدم اعتماد مصری‌ها نسبت به میانجیگری آنهاست.

سخنرانی سادات ممکن است نشانه‌ی شکست گروهی باشد که ازچند ماه پیش در کابینه‌ی او جانب آمریکا را گرفته بودند.

و بنابراین میتوان گفت‌که محمود ریاض وزیر امورخارجه وهواداران او که به توافق چهار دولت، ماموریت یارینگ و یك داوری بین‌المللی‌تحت‌لوای واشنگتن و مسکو، نظر مساعد دارند پیش برده‌اند.

اما سادات بهرحال تمام درها را بروی یك راه‌حل از طریق مذاکره نبسته است و به همین دلیل یادآوری کرده است که اخیرا به آقای برگوس، حافظ منافع آمریکا در قاهره متذکر شده است که: اگر اسرائیل به یادداشت مورخ ۸فوریه ۱۹۷۱ یارینگ که مساله پس دادن صحرای سینا را نیز دربرداشت، پاسخ مثبت بدهد، مصر حاضر به ازسر گرفتن گفت‌وگو خواهد بود.

علاوه‌براین، رئیس دولت مصر تاریخی برای شروع‌جنگ معین کرده است، و به‌همچنین چندین‌بار دردگذشته خطر نشان کرده است که جدال الزاما در ۳۱ دسامبر ازسرگرفته نمیشود.

بدیهی است که نمیتوان امکان آغاز یك حمله‌ی محدود برعلیه نیروهای اسرائیلی را نادیده گرفت،اما منطقی به نظر میرسد که مصر پیش ازوارد شدن به معرکه، تمام امکانات دیپلماتیکی را که دراختیار دارد برای برانگیختن افکار عمومی بین‌المللی بسودخودش بکار برد.

بنظر میرسد که منظور سادات ازوخیم جلوه دادن‌موقعیت جلب توجه جامعه‌ی جهانی در یك لحظه مهم‌باشد که ملاقات‌او باسنفور وگوون ، برخوردی که درآینده بامارشال تیتو خواهد داشت، و جلسه‌ای که سازمان ملل درمورد خاورمیانه به درخواست مصر در آغاز دسامبر تشکیل میدهد بهمین منظور است .

آیا رئیس‌دولت مصر قصد داشته است که به این ترتیب تصویب یك قطعنامه‌ی مساعد را ازطرف اکثریت مهمی درمجمع عمومی تسهیل کند؟ یك رای گیری دراین جهت، ضمن این‌که میتواند باعث ازسرگرفتن مذاکرات شود سبب حفظ حیثیت مصرنیز خواهد بود.

اهمیت رویه‌ای نیز که چین اتخاذ کند نمیتواند ازنظر دولت مصر دور باشد . آیا نماینده‌ی پکن هر مشی را که در تایید قطعنامه‌ی ۲۲ نوامبر شورای امنیت‌باشد، رد خواهد کرد؟ یا برعکس به پیشنهاد فرانسه پاسخ مثبت میدهد واحتمالا در جلسه‌ی هم‌آهنگی دولت‌های بزرگ شرکت خواهدکرد ؟

بیش ازچند روز به جلسه‌ی سازمان ملل نمانده است و ناشناخته‌های مساله بسیارند ، آیا سادات میتواند شتابزده از گفتار به کردار برسد و خطر ماجرائی حساب نشده راپیذیرد؟ باور کردن چنین امری مشکل است.

خودکشی یك چریك

● الحسینی یکی از رهبران جبهه‌ی خلق برای آزادی فلسطین ، در خانه شهردار غزه خودکشی کرد .

او که یک ماه پیش به غزه پناهنده شده بود از دولت اسرائیل درخواست داشت که به او و افرادش اجازه رفتن به یکی از کشورهای غربی را بدهد ، درمقابل پاسخ منفی اسرائیل الحسینی مرگ را انتخاب کرد .

فرانس‌سوار

چین وفلسطینی‌ها

● جمهوری خلق چین اطلاع داده است که درنظردارد در «ساخت وپاخت» چهارقدرت بزرگ دیگر در موردخاورمیانه شریک باشد .

پس از ورود چین توده‌ای بسازمان‌ملل مسئله همکاریش با چهارعضو دائم شورای امنیت طبیعتا مطرح شده بود ، اما بزودی پس ازاظهار نظرهای «هوآ» رئیس هیات نمایندگی‌چین، آشکار شد برای دولت چین هرگونه راه‌حل برای بحران خاورمیانه الزاما با شناسائی حقوق فلسطینی‌ها همراه است.

فرانس‌سوار

روس‌ها وآلودگی هوا

● روسهانیز با مشکل آلودگی‌آب‌وهوا روبرو شده‌اند . یک کارخانه سلولز که در سال ۱۹۶۶ در کرانه‌ی بایکال‌تاسیس شده است ، آب این دریاچه و جانوران آنرا در معرض‌خطر قرار داده است .

برای نگاهداشتن دریاچه بایکال بصورت یک انبار طبیعی و یک مکان توریستی ، قرار شده است تمام زباله‌هائی که تاکنون در بایکال ریخته میشد از میان برده شود .

حمل الوار بر روی آب و صید صنعتی نیز ممنوع شده است .

«سبکسریها» جایزه‌گنگور را ربود

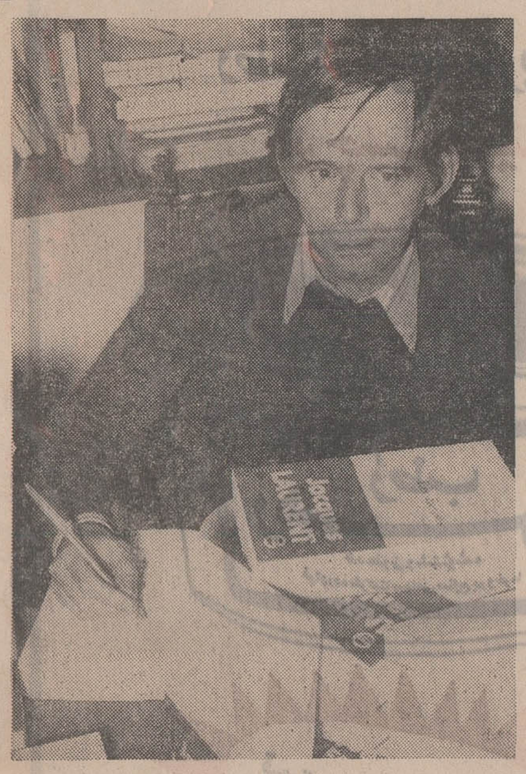

ژاک لوزان پس از دریافت جایزه ، کتابهایش را برای دوستداران امضاء میکند .

● هیئت داوران جایزه گنگور بر طبق سنت معمول در یک رستوران پاریس گرد آمد تا برنده جایزه ۱۹۷۱ را اعلام کند . جایزه گنگور امسال به رمان « سبکسریها » نوشته ژاک لوزان اعطاء شده است .

شش نفر عضو گنگور ظهر دوشنبه (پریروز) آرای خود را در باره اعطای جایزه به «سبکسریها» اعلام داشته بودند .

عکس رادیوئی «اطلاعات»

چهره آشنا

چه کسی با موسیقی مخالف است؟

گیتی که مدت دو سال است در ایران فعالیت هنری دارد مدت هفت سال ونیم در کشورهای آلمان، انگلیس و آمریکا به تحصیل مشغول بوده و به زبان آلمانی و انگلیسی تسلط کامل دارد و نیز لیسانسیه رشته دکوراسیون از آلمان است.

می‌پرسم، چطور شد که به ایران آمد واصولا شناخت او از موسیقی تا چه حدیست ؟ می‌گوید :

وقتی تصمیم گرفتم که بکار هنری بپردازم فکر کردم چرا در کشور خودم نباشم این بود که به ایران آمدم و پس از گذراندن یک دوره امتحان که با موفقیت همراه بود خواننده رسمی رادیو شدم .

در سن چهارده سالگی ردیف موسیقی ایرانی را زیر نظر «رادمرد» آموختم. خارج که بودم تماس خود را با موسیقی شرق قطع نمیکردم ونیز در عرفان شرق مطالعاتی داشتم دلم میخواست روزی بتوانم مهره موثری در موسیقی شرق باشم .بعد از اینکه بایران آمدم دریافتم که مردم موسیقی را بنحو دیگری می‌پذیرند. یعنی موسیقی تلفیقی شده است از شرق و غرب . از من خواستند که جاز بخوانم ولی تلاش میکردم که در صدایم پیوسته تم شرقی که به آن عشق می‌ورزم نمود داشته باشد بخاطر همین عشق است که میخواهم گرایشم بیشتر به موسیقی شرقی باشد.

می‌پرسم چه عواملی از دیدگاه شما به پیشرفت موسیقی یک کشور کمک میکند ؟

میگوید : بالابودن سطح فرهنگ یک ملتی میتواند در روحیات آن ملت دگرگونیهائی بوجود بیاورد که باعث پیشرفت هرچیز در زمینه خاص بشود. از کارگری که صبح تا شب زحمت میکشد نباید انتظار داشت که موسیقی خوب و بد را تشخیص بدهد .

تنها سواد داشتن دلیل آن نیست که آدم در آن کار صاحبنظر باشد بلکه باید با فعالیت مختلف هنری تماس داشت مثلا حتما نباید یک موزیسین راجع به موسیقی اظهار نظر کند . یک شنونده‌و علاقمند به موسیقی هم میتواند راجع به‌موسیقی عقیده‌ای‌داشته باشد البته آگاهی در هرهنری لازم است بشرطی که شخص در جریان فعالیت‌های روز قرار گیرد .

دلایل انحطاط موسیقی را در کجا جستجو می‌کنید ؟

میگوید : در ایران عده‌ای هستند که‌واقعا خود را وقف موسیقی ایرانی کرده‌اند ولی متاسفانه آنطوریکه باید از آن استفاده نمیکنند همین عمادرام و برادران ملک و خیلی های‌دیگر که واقعا موسیقی ایرانی را تا دیارهای دور شناسانده‌اند در مقابل اینها کسانی هستند که بنوعی قدرتی یافته برای خود پایگاهی دست وپا کرده‌اند ، از بین همین آدم‌ها کسی پیدا میشود که با موسیقی ایرانی مخالف است‌وتلاش میکنددر پایگاهی که دارد موسیقی غربی را رواج بدهد این عوامل بموسیقی ملی ما لطمه میزند ، برای زنده نگه‌داشتن موسیقی سنتی باید آنهایی را که خود را وقف این موسیقی کرده‌اند زنده نگهداشت نه اینکه بعد از مرگشان بخواهند به آنها زندگی جاودان بخشند و قدرشان را بدانند .

برای تماشاگران تلویزیون

مسابقه پرش با اسب

از ساعت ۱۰ صبح روز جمعه مسابقه پرش با اسب که در پیشگاه شاهنشاه آریامهر وعلیاحضرت شهبانو برگزار میشود مستقیما از تلویزیون ملی ایران برنامه اول پخش خواهد شد .

ایوانهو نجات میدهد

روز جمعه ساعت ۱۹ و۳۰ دقیقه قسمتی‌ازمجموعه‌ایوانهو را از برنامه دوم مشاهده خواهید کرد .

در این قسمت از این فیلم پرنس جان‌میخواهد با حیله ونیرنگ «ریچارد» را کشته فلمداد کند و خود فرمانروای انگلستان شود . «سالزبیر» که از دوستان ریچارد است خبر زنده‌بودن ریچارد را بایوانهو میدهدکه بلافاصله بوسیله گیلبرت دستگیر میشود . ولی مجددا به یاری ایوانهو نجات پیدا میکند و در حمایت کلیسا قرار میگیرد و پس از خارج شدن از کلیسا بین آنها و دشمنانشان نزاع در میگیرد و سرانجام سالزبیر باپیروزی آزادانه به مرز میرسد .

دستبرد به بانک

در «جستجو» این هفته که ساعت ۱۹ و ۳۰ دقیقه از برنامه‌اول‌خواهید دید‌ماجرای یك سارق معروف و کهنه کار است که از زندان آزاد میشود و بلافاصله یکی از دوستان زندانی خود را بنام چارلی اززندان فراری میدهد. «فلاندر» سارق معروف با همکاری چارلی که‌نقشه کامل یك بانك بزرك را در اختیار دارد به بانك دستبرد میزند و ...

مغز متفکر در بالاتر از خطر

نام این سری‌از فیلم بالاتر از خطر«مغزمتفکر» نام دارد، دراین قسمت از بالاتر ازخطر گروهی از افراد شناخته شده به یاری عده‌ای ازجنایتکاران میروند و در پیشبرد اعمال غیر قانونی انها اعمال نفوذ میکنند ، رهبری جنایتکاران رامردی بعهده دارد که در یك مکان امن مخفی شده و باندرا در انجام عملیاتشان کنترل و هدایت میکند ، رهبر باند ناگهان تصمیم میگیرد که سران باند جنایتکار را به محل مخفی دعوت کندو در آنجامدارکی را در اختیار انها بگذارد که با این مدارك دست به کار عملیات تازه‌ای شوند .

به گروه بالاتر از خطر ماموریت داده‌میشود که‌محل اختفای رئیس باند را کشف کرده و اعمال انها را خنثی نموده و مدارك را بدست آورند .

این قسمت‌فیلم ساعت ۲۲و۱۰ دقیقه روز جمعه از شبکه سراسری پخش میشود .

مجموعه جدید : چپارل

چپارل یك مجموعه جدید غرب امریکااست فیلم‌وسترن چپارل‌توسط‌ویلیام کلکستون کارگردانی شده است قسمت اول این فیلم که در مزرعه‌ای بهمین نام واقع در«اریزونای» امریکا روی میدهد روزجمعه ساعت ۱۷ و ۳۰ دقیقه از شبکه سراسری تلویزیون پخش خواهد شد .

صاحب مزرعه چپارل شخصی است بنام «جان کنن» که ماجراهای جالبی با اپاچی‌ها وسرخپوستان دارد قسمتی از این حوادث را در این سری خواهیم دید .

«کوکو»

کوکو نام واریته‌ایست که روز جمعه ساعت ۱۵ از تلویزیون ملی ایران شبکه سراسری پخش میشود .

این برنامه را «عارف» و عطاءاله خرم‌اجرا خواهندکرد کوکوواریته‌سرگرم کننده‌ای است که درآن عارف‌ترانه‌ای بنام «دوستان شرح پریشانی من گوش کنید» را خواهد خواند و پس از آن به‌ترتیب پیمانه«از من بگریز» راشین ترانه «عوض گله نداره» و شهراد ترانه «قصه قصه» را خواهند خواند در پایان این برنامه ضمن گفتگو ها و برنامه های سرگرم کننده دیگر حیاتی قطعه آوازی در دستگاه ماهور اجرا میکند .

این برنامه ساعت ۴۱ و ۴۵ دقیقه از برنامه دوم‌پخش میشود .

«قهرمان»

قهرمان نام این قسمت از مجموعه« کارا گاهن» است، دراین فیلم ماجرای یك‌ستاره فوتبال را خواهید دید که براثر تصادفی که به‌شکستگی پا منجر میشود در سر راه عده‌ای از تبهکاران قرار میگیرد .

تبهکاران در نظر دارند که از وجود قهرمان در انجام عملیات غیر قانونی خود استفاده کنند و باین ترتیب موجب گمراهی کاراگاهان نیز بشوند .

در ضمن به کاراگاهان نیز ماموریت داده میشود که قهرمان رانجا ت‌داده وگروه متشکل تبهکاران را از هم بپاشند .

حد : فیلمی با ایده فلسفی

روز سه شنبه فیلم «حد» ساخته حبیب‌اله کاوش کارگردانی که در روال سینمای آزاد کار میکند برای جمعی از منتقدین و علاقمندان فیلم و سینما به نمایش درآمد .

سوژه‌ی فیلم از یك ایده فلسفی که بازگو کننده درگیری های زندگی مدرن و صنعتی است برداشت شده و بیان و پرداخت سینمائی آن تا جائی که امکانات به کارگردان اجازه میداده واقعا خوب است فیلم برداری «حد» را علی هجرت انجام داده که در تبدیل خواسته های کارگردان و فضای ذهنی قصه کاملا موفق بوده است .

در این فیلم دو جوان که لباس و سر وضعی شبیه حواریون مسیح دارند ، در مقابل مسائلی نظیر جنگ مذهب .. و سکس درمانده می‌شوند و اعتلای روح در این میان با خودکشی صورت می‌گیرد که بعد از خودکشی ورود به دنیای پاك باشسته شدن سیاهی از چهره‌کاراکتر مرده آغاز میشود و در پایان زبان‌قاضی با طنابی و میخی مهار شده است و خنده‌ی آزاد آخرین شخصیت فیلم رهائی و آزادی را القاء می‌کند .

جمعه پای رادیو

برنامه شما ورادیو را در این هفته باید در شمار پرکارترین برنامه های رادیو بشمار آورد ، این بار شاهرخ‌نادری (تهیه کننده شما و رادیو) برای سرگرمی شنوندگان‌رادیو دست به تهیه انواع برنامه‌های متنوع رادیوئی زده است .

«فاطی»

نمایشنامه « فاطی » را که این هفته از رادیو خواهید شنید ماجرای جالب یک دختر شهرستانی است که هوس گشت و گذار و دیدن تهران‌را دارد . در این راه بماجرائی برمیخورد که جالب و شنیدنی است . تاجی احمدی ایفاکننده نقش فاطی است .

از نمایشنامه های دیگر این هفته « مالک و مستاجر » است که براساس مراودات مالک و مستاجر تنظیم شده،«دوخواهر» که ماجرای خواستگاری ازدو خواهر است و « انتقاد» که نمایشگر توقعات بیجای مردم حتی‌کودک شیرخواره است.از سری نمایشنامه های دیگر شما و رادیو هستند .

یادی از هنرمندان

تازه‌ترین برنامه شما و رادیورابا نام یادی ازهنرمندان خواهید شنید در این قسمت برنامه تهیه کننده بسراغ هنرمندان قدیمی کشور رفته است و اولین بار با « استاد مرتضی نی‌داود» گفت وشنودی دارد که شنیدنی‌است . استاد از گذشته های دور سوابق هنری خود سخن میگوید .

میهمان هفته

دکتر اسمعیل کوشان میهمان هفته رادیو است . دکترکوشان را پدرسینما لقب داده‌اند،اودر گفتگوئی که دارد میگوید : اولین فیلم دوبله فارسی را در ترکیه تهیه کرده و پس از آن ماجرای تهیه اولین فیلم فارسی را تعریف میکند دکتر کوشان اضافه میکند که ، زمانیکه در آلمان تحصیل میکرده است برای اولین بار در یک فیلم آلمانی نقشی داشته که همان آشنائی‌بادنیای‌سینما انگیزه‌اش برای کار سینما بوده است . دکتر کوشان ۹۷ فیلم تهیه کرده که ٥٦ فیلم آنرا خود کارگردانی کرده وسناریوی‌اغلب آنها را نوشته است .

غلط‌انداز و مزاحم‌الامثال

نیب غلط انداز رامیشناسید، این هفته نیز غلط انداز از چند موضوع جالب سخن میگوید .

و اما آقای مزاحم الامثال که بتازگی پایش برادیو باز شده حکم و امثال کتابها را میخواند و بعد با نازک بینی خاص به موشکافی این امثله می‌پردازد و باید دید که یک مثال عامیانه و معمولی درتعبیر و تفسیر ایشان چه از کار در خواهد آمد .

لطیفه ها

بغیر از لطایف هنرمندان‌رادیو چند لطیفه از شنوندگان‌وشرکت کنندگان در برنامه شما و رادیو خواهید شنید .

آهنگهای جدید

« حمیرا» آهنگ‌تازه‌ای‌خواهد خواند بانام ، «خونه خرابت میکنه عاشقی » که شعر آنرا بیژن ترقی سروده و آهنگ از پرویز یاحقی است . آهنگ دوم حمیرا « دل شکنی گناهه » میباشد که برای حاضرین در استودیو اجرا میکند .

وفائی « ترانه‌های سر رشته امید » و «لحظه‌ها» را اجرا خواهد کرد آهنگ ها را به ترتیب بدیع زاده وزارع ساخته‌اند .

« پروین»ترانه جدید ،«بدرگاه تورو کردم » و جهانگیرخواننده آماتور ترانه «عروسی »والهه ترانه های فریب که آهنگ‌آنرا حسن لشگری ساخته وهمچنین آهنگ افغانی که شعر آن از رهی معیری‌است اجرا خواهد کرد.

« مهدی شرفی » تهیه کننده برنامه های رادیو یک آهنگ جدید برای عارف ساخته بنام «همزاد» شعر این ترانه از سیمین بهبهانی است و آهنگ آنرا فریدون ناصری تنظیم‌کرده است .

حمیرا

دکتر کوشان درمیان جمع هنرمندان رادیو

برنامه تلویزیون

کانال ۷

برنامه امشب

۵ـ۰۰ اسلاید و موزیک
۵ـ۳۰ اعلام برنامه
۵ـ۳٤ کودکان (بازی بازی و کارتون)
٦ـ۳۰ فیلم جادوی علم
۷ـ۰۰ راهبه پرنده
۷ـ۳۰ رنگارنگ
۸ـ۰۰ بل‌فگور
۸ـ۳۰ مشروح اخبار همراه با فیلمهای خبری
۹ـ۲۵ پاسداران
۹ـ۵۰ موسیقی ایرانی
۱۰ـ۳۰ فیلم سینمائی

هرگونه تغییری در برنامه قبلا بوسیله تلویزیون ملی به اطلاع عموم میرسد .

برنامه جمعه

۹ـ۳۰ اسلاید و موزیک
۱۰ـ۰۰ اعلام برنامه
۱۰ـ۰٤ مسابقه پرش با اسب در پیشگاه شاهنشاه آریامهر و علیاحضرت شهبانو
۱۰ـ۰۰ برنامه کارگاه موسیقی کودکان و کارتون
۲ـ۰۰ توسن
۲ـ۳۰ فیلم سینمائی
٤ـ۰۰ فوتبال
٥ـ۰۰ واریته کوکو
٥ـ۳۰ فیلم چپارل
٦ـ۳۰ برنامه محلی گیلان
۷ـ۳۰ فیلم جستجو
۸ـ۳۰ مشروح اخبار همراه با فیلمهای خبری
۹ـ۳۰ اختابوس
۱۰ـ۱۰ بالاترازخطر

برنامه نیمروز شنبه

۱۲ـ٤٥ اسلاید و موزیک
۱ـ۰۲ خلاصه اخبار
۱ـ۱۵ کارگر
۱ـ۳۵ محله پیتون
۲ـ۰۰ ژرفو
۲ـ۳۰ موسیقی ایرانی
۲ـ٤٥ خلاصه اخبار

کانال ۳ـ۹

برنامه امشب

۷ـ۱۵ اسلاید و موزیک
۷ـ۳۰ اعلام برنامه
۷ـ۳٤ اخبار
۷ـ٤٥ خط مشترک یو
۸ـ۰۰ واریته
۸ـ۳۰ مشروح اخبار همراه با فیلمهای خبری
۹ـ۱۵ مسابقه جایزه بزرگ
۹ـ٤٥ موسیقی‌اصیل ایرانی
۱۰ـ۱۲ قطار شبانه سوربی‌تون
۱۰ـ٤٥ دکتر بن‌کیسی

برنامه جمعه

۷ـ۱۵ اسلاید و موزیک
۷ـ۳۰ اعلام برنامه
۷ـ۳٤ فیلم آیوانهو
۸ـ۰۰ شما و تلویزیون
۲۰ـ۳۰ مشروح اخبار همراه با فیلمهای خبری
۹ـ۱۵ تئاتر
۱۰ـ۱۵ رویدادهای هفته
۱۰ـ٤٥ شبهای تهران

کانال آمریکا

برنامه امشب

٥ـ۳۰ بیلی‌واگر
٥ـ٥٥ برنامه آگهی
٦ـ۰۰ رویدادهای هفته
٦ـ۱۵ اطلاعات مخصوص
٦ـ۳۰ دون‌نوتز
۷ـ۳۰ دین مارتین
۸ـ۳۰ افراد شجاع
۹ـ۳۰ دام
۹ـ٥٥ برنامه آگهی
۱۰ـ۰۰ فیلم سینمائی

برنامه جمعه

۱ـ۳۰ زندگی همین است
۲ـ۰۰ کریستوفرها
۲ـ۱۵ قلب مقدس
۲ـ۳۰ بازی بولینگ
۳ـ٤۰ انجمن شهر
٤ـ۰۰ برنامه هاوائی
٤ـ۳۰ بیل‌آندرسون
٥ـ۰۰ برنامه مخصوص
٥ـ٥٥ برنامه آگهی
٦ـ۰۰ رویدادهای هفته
٦ـ۱۵ اطلاعات خصوصی
٦ـ۳۰ کارول برنت
۷ـ۳۰ ادسالیوان
۸ـ۳۰ بونانزا
۹ـ۳۰ کاراگاهان
۹ـ٥٥ برنامه آگهی
۱۰ـ۰۰ برنامه مخصوص

هرگونه تغییری دربرنامه‌هابعدا بوسیله تلویزیون اعلام میشود

شب آشنائی

شب آشنائی نام فیلم‌داستانی این هفته است که روز پنج شنبه ساعت ۲۲ و ۳۰دقیقه از شبکه سراسری تلویزیون ملی ایران پخش خواهد شد.

فیلم داستانی این هفته‌در باره جوانی است بنام«آرتور» که ضمن اشتغال به کاری طاقت فرسا ، اوقات بیکاری خود را به نوشتن یك کتاب میگذراند به شهر نزدیك محل سکونتش می‌برد و بدست ناشری می‌سپارد که مورد پسند قرار میگیرد

آرتور در جریان مراجعه به ناشرین با دختری آشنا میشود و بقیه ماجرا ...

«سوزان‌پلشت» و«زازاگابور» نقش آفرینان این فیلم داستانی دو ساعته هستند .

سینمارادیوسیتی

پس از تعمیرات اساسی‌و تغییر دکوراسیون ،بازدیگر شکوه و جلال گذشته را بدست میاورد و از این پس برجسته ترین محصولات سه کمپانی معظم پارامونت ـ یونایتد آرتیست و یونیورسال را

به‌تنهائی وبطوراختصاصی

بمعرض نمایش و قضاوت همگان خواهد گذاشت

اولین برنامه ازامشب

اثری کوبنده ، پر تحرك طوفان‌زااز بزرگترین‌و محبوب ترین هنرمند سیاه سینما آمریکا

سیدنی پوآتیه در فیلم رنگی

تلاش تا آخرین لحظه

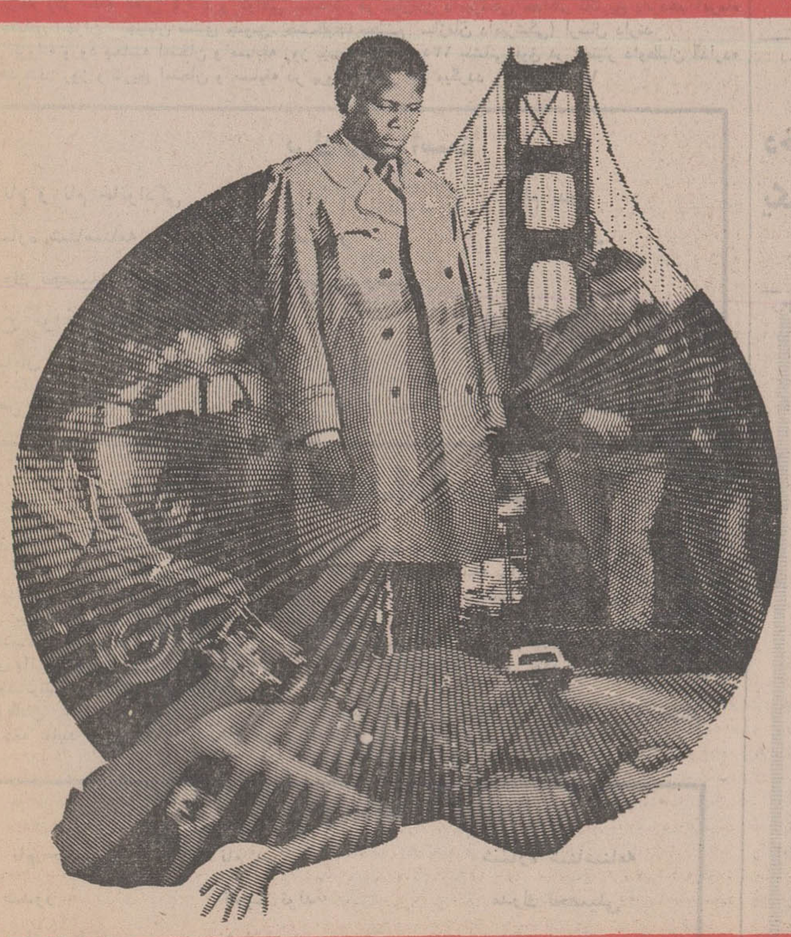

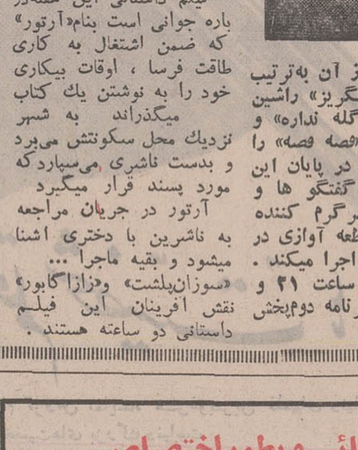

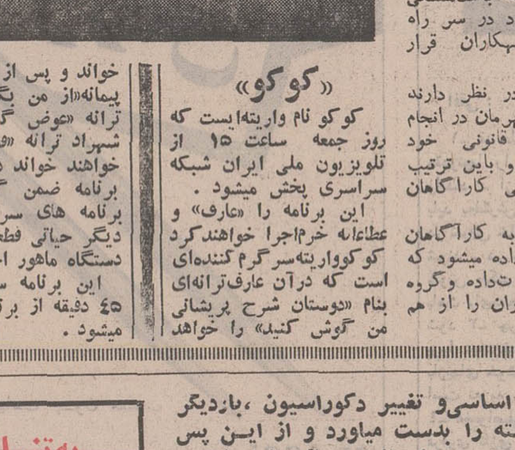

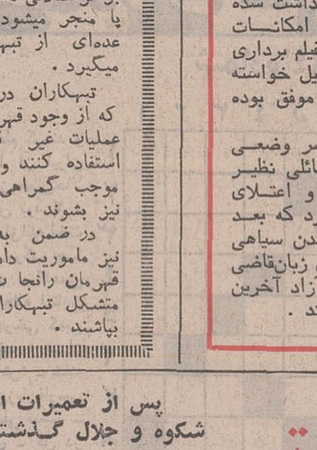

"THEY CALL ME MISTER TIBBS!"

با شرکت : مارتین لاندو ـ باربارا مك نیر ـ انتونی زرب

محصول کمپانی یونایتد آرتیست

گیشه سینما رادیوسیتی همه روزه بلیط رزرو میکند ـ سانسها ۱۵ر۱۱ صبح ۳۰ر۳ ـ ۳۰ر۵ ـ ۳۰ر۷ ـ ٤۵ر۹ بعد از ظهر

چهل سال قبل در چنین روز

ساختمان های بندر شاهپور وامتداد راه آهن جنوب تا صالح آباد

بندر شاهپور طوری دردریا پیش رفته که کشتی های بزرگ بخوبی بتوانند درکنارآن لنگرانداخته مال ـ التجاره وارد و خارج کنند . عمارت و ابنیه‌زیادی‌در این بندر که‌سرزمینی بکلی متروک‌بودبوجود آمده ۳انبار بزرگ ساختمان اداره گمرک و ایستگاه راه‌آهن‌وساختمانهائی برای اقامت مامورین ایجاد گردیده محلی که درتاریکی مطلق فرو میرفت اکنون شب در پرتو الکتریک میدرخشد.

راه‌آهن تا نزدیک‌دریاروی اسکله پیش میرود تا مسافر یا مال‌التجاره خود را بکشتی‌تحویل دهد یا تحویل بگیرد ـ ازبندر شاهپور تا ایستگاه اهواز ۱۱۰ کیلومتر راه‌آهن کشیده شده‌واز‌ایستگاه اهواز تا صالح‌آباد درفول نیز۱٤۰کیلومتر‌راه‌آهن ساخته شده که درواقع ٤۲ فرسخ راه‌آهن جنوب امتدادیافته‌وآماده بهره‌برداری شده است .

واگون های راه‌آهن در نهایت ظرافت و قشنگی واز بهترین راگون های لوکس میباشد . ایستگاه های بین‌راه نیز منظم میباشد و بین بندر شاهپورتا صالح‌آباد۱۷ ایستگاه‌است که۸ ایستگاه آن بین بندر شاهپور و اهوازو ۹ ایستگاه دیگر بین اهواز و صالح‌آباد ساخته شده.

صالح‌آباد که هیچ‌آبادی در آنجا نبودحالا میرود بصورت شهر درآید زیرا علاوه بر ساختمان استاسیون بزرگ راه‌آهن ، بناهای‌دیگردر آنجا برای مامورین راه‌آهن ساخته شدمو مسلما کسب اهمیت می‌نماید.

از صالح‌آباد رو به خرم‌آباد و لرستان مشغول خاکریزی وعملیات ساختمانی راه آهن شده‌اند دراین قسمت تونل هائی نیز بوجود خواهد آمد که اکنون مشغول نقشه‌برداری هستند.

بعلت کمبود طبیب

یکعده ازاطباء غیر مجاز در سنوات سابق‌جزو داوطلبان‌امتحانات اطبای مجازامتحان‌داده ورد شده‌اند وچون‌هنوز در ولایات مورد استفاده هستند مقررگردیده‌است اطلاع داده شود که این قبیل اطبای غیر مجاز بتوانند در امتحانات نهائی امسال‌که درآذرماه‌شروع میشودشرکت نام نموده وامتحان‌بدهند وزارت معارف مشغول تهیه مقدمات آنست.

اعتبار جهت تکمیل احصائیه نفوس

علی منصور

آقای علی منصور وزیر داخله لایحه‌ای تقدیم‌مجلس نمود که نظر به لزوم احصاء فوری یک قسمت از نقاط‌گرمسیری‌کرمان وخوزستان و سواحل خلیج فارس و تکمیل احصاء قسمت های غربی‌مملکت‌وبختیاری اداره کل احصائیه ناچاراست عده‌ای از مامورین‌سجل احوال‌قسمت های‌دیگر مملکت را بطور موقت برای خاتمه احصاء نقاط فوق‌الذکر بفوریت به آن حدود وصفحات اعزام دارد لذا پیشنهادمیشودکه مبلغ‌هشتادهزارریال به اعتبار بودجه اداره احصائیه و سجل احوال مملکتی علاوه شود تا بتوان در امر احصاء اقدام نمود.

این لایحه‌بتصویب رسید و بدولت ابلاغ شدکه‌درباره تکمیل سرشماری اقدام فوری بعمل آید.

دولت عراق پس از استقلال

از بغداد اطلاع میدهند که تا قبل از ورود دولت عراق در جامعه ملل رژیم سرپرستی انگلیسی در آنجا حکمفرما بودونمایندگانی که از طرف دول خارجه در بغداد اقامت داشتند تحت رژیم مذکور و رعایت مقررات آن انتخاب و معرفی میشدند و اینک که‌دولت عراق آزاد و مستقل گردیده است اول‌مرتبه‌دولت انگلیس‌نمایندگی عالی خود را مبدل به سفارت کبری در بغداد‌نموده‌و سر فرنسیس همفریز بسمت‌سفیرکبیردولت‌بریتانیا دربغداد وارد و اعتبار نامه خود را تقدیم و سلف او (سرهیوبرت‌یانگ) ازبغداد حرکت کرد.

همچنین ازطرف‌ایالات‌متحده امریکا مستر نابنستو بسمت وزیر مختاری آن‌دولت وازطرف ایطالیا (سینیور ـ ماریابورنا) بسمت شارژدافری تعیین و معرفی شده‌اند.

افتتاح سه‌باب مدرسه ابتدائی

در تعقیب منع ورود اتباع ایرانی بمدارس ابتدائی خارجی از طرف وزارت معارف‌تاسیس‌سه باب مدرسه ابتدائی غیر مجانی اناث در نقاط ذیل اقدام شده است:

۱ـ خیابان نادری کوچه ارباب کیخسرو ۲ـ آخر بازار کفاش ها۳ـ خیابان پستخانه جنب اداره تلفن.

دفتر سه باب مدرسه مذکور در فوق تا آخردی ماه سال جاری‌برای ثبت اسامی شاگردان باز میباشد.

بال ماسکه اطفال

درکافه پارس‌چهارراه مخبرالدوله روز جمعه با چهار پری برای‌بهترین ورزش پلاستیک و قشنگترین لباس واورژینال‌ترین لباس و برای بهترین سوپرپریز.

ارکستر در تحت ریاست نازارت هوانسیان شروع ساعت ۱ و ختم ساعت ۵ بعداز ظهر فروش بلیط همه روزه ازساعت۵تا ۱۰ بعدازظهر در دفتر کافه قیمت بلیط برای بچه های خرد سال از سن ٤ تا ۷ سه ریال‌و برای سایرین ۸ ریال وبازنده بلیط ۸ ریالی میتواند یک نفر بچه بسن ۳ سال تا ۷ سال مجانا همراه بیاورد.

اعلان چای لاکان

در حوزه‌های محبت : آتش سینه کفتری ، قوری‌چینی ، سماور ورشو، استکان بلور چائی لاکان مارک احمد.

برای سعادت ابدی زوجین

چائی لاکان مارک احمد را در مجالس عروسی فراموش نکنید.

آرشین مال‌آلان

در سالون سینما سپه فقط امشب است .

ارمغان عصر حاضر

یا ایرت باشکوه‌عشاق معاصر به کمک و اشتراک مادموازل لرتا.

مادموازل لرتا

(نقل از اطلاعات ٤ آذر ماه ۱۳۱۱)

تصویری از مدارس قدیم

کاپیتان «زومر» یک لحظه مردد ماند .بعد گوشی را سرجایش گذارد و چنان قهقهه‌زد که صدای خنده‌اش در کریدور ستاد ارتش طنین افکند . معاون «زومر» حیرت‌زده بدرون آمد ، باورش نمی‌آمد که «زومر» در حالت طبیعی وبه دلیل منطقی چنان سرو ـ صدائی راه بیندازد . اما فرمانده گارد مخصوص همچنان دستش را برشکمش میفشرد و «ریسه» میرفت. با احتیاط پرسید:

ـ کاپیتان ، اتفاقی افتاده است ؟

«زومر» سرش را بلند کرد و در وی نگریست :

ـ نه .. ابدا ... هیچ اتفاقی نیفتاده بجز اینکه من فراموش کرده بودم امروز اول آوریل است و مردم برای تفنن دروغهای شاخدار رواج میدهند !

افسر جوان بهت زده گفت :

ـ اول آوریل ؟! چه میگوئی کاپیتان ؟... امروز بیست و چهارم سپتامبر است !

«زومر» سرتکان داد :

ـ دروغت را باور نمیکنم .. فقط روز اول آوریل ممکن است جمعی را به شوخی در «اتاق جنگ» گرد آورند و بعدخبر بدهند که ژنرال «فالکن‌هاین» روی پله‌های پائین‌راه میرود و با خودش حرف میزند !!

این گفت وگودنباله پیدا نکرد، چه،همانوقت ژنرال فالکن‌هاین در را گشود و فرمانده گارد مخصوص را فرا خواند تا هرچه‌زودتر تشریفات بازرسی صورت گیرد و بتواند بعد از بیست دقیقه تاخیر، خود را به‌جلسه«اتاق جنگ» برساند .

«زومر» برحسب معمول اوراق هویت و شناسنامه نظامی ژنرال را بازدید کرد اما نه او میفهمید چه میکند و نه ژنرال که در صورت رنگ باخته و خسته‌اش ، فقط لبها می‌جنبید و کلمات نامفهومی را زمزمه‌میکرد.

چند لحظه بعد، ژنرال فالکن‌هاین در «اتاق جنگ» را پشت‌سر خود بست و در همین حال «زومر» دستی به‌شانه معاونش زد :

ـ حق باتو بود ... از قرار معلوم امروز بیست وچهارم سپتامبر است !

★★★

«فالکن‌هاین» بسرعت صندلی خود را در کنار میز بزرگ «اتاق» جنگ اشغال کرد وبلافاصله گفت :

ـ تا امروز تصور میکردم با نقشی که ماشین در عملیات نظامی واردوکشی‌ها احراز کرده سرنوشت جنگ از دست افراد بشر خارج شده استو برای پیروزی ، بایدعوامل انسانی را فراموش کرد وصرفا در تجهیز وسایل موتوری کوشید . ولی امروز ،وقتی موتور اتومبیلم از کار افتاد و مرا در نیمه راه معطل گذاشت درس بزرگی آموختم و عقیده پیدا کردم هنوزهم سرنوشت جنگ وپیروزی ما در گرو تدبیر و شمشیر فرزندان آلمان است ... خواهش میکنم این توضیح را بعنوان اعتذار از من بپذیرید !

ژنرال میکوشید قیافه خسته و خشمگین خود را به کمک تبسمی، آرام جلوه دهد و برای شروع گفت وگوهای مهم و مفصلی‌که در پیش بود، هرچه زودتر خونسردی خود را بازیابد. شاید اگر اعتذار طنزآمیز او قیافه عبوس و کاملا رسمی جلسه را تعدیل میکرد و پیش از ورود در مذاکرات جدی ، چند دقیقه‌یی به‌گفت وگوهای خصوصی میگذشت ودر محیط دوستانه‌یی حاضران به همدیگر معرفی میشدند ، فی‌الواقع‌ژنرال نیز آرامشی حاصل میکرد. اما چنان بنظر میرسید که گویی کسی چیزی نگفته است.

نه تبسمی، نه سخنی ، نه حرکتی ... و ژنرال جز سکوت ، پاسخی دریافت نکرد. این سکوت ، همان لبخند تصنعی‌را نیز از گوشه لب ژنرال گریزاند . اخمهایش بهم رفت و با لحن نسبتا خشن ، خطاب به‌مردی که درصندلی سمت راست وی نشسته بود گفت:

ـ بسیار خوب ، ظاهرا قبل از هرچیزلازم است با آقایان آشنا شویم.

مرد میانه‌سال که‌از اعضای برجسته‌وزارت امور خارجه بود و غالبا در جلسات «اتاق جنگ» شرکت میجست ، شروع به معرفی کرد:

ـ عالیجناب پرنس هانری دورویس وزیر مختار دولت امپراتوری در دربار ایران ... پرنس و ژنرال با حرکت سر ، تعارفی مبادله کردند . آنها در جریان فعالیت‌های اداری و تشریفات و ضیافت‌های رسمی ، مکرر برخورد وتماس داشتند و همدیگر را از نزدیک میشناختند.

پرنس رویس ـ هاینریش سی‌ویکم ـ از اعقاب یکخاندان بزرگ اشرافی‌و ازاعضای برجسته وزارت امور خارجه بود صورتی مربع شکل داشت باموهای کم پشت و سبیلی که پشت لبهای درشتش را می‌پوشاند .بشیوه اشراف اروپا، عینکی بدون دسته با قاب طلا روی چشم میگذاشت و نگاهش از پشت شیشه‌های سفید عینک ، اندکی مات و بیحالت بنظر می‌آمد . مع‌الوصف حالت چهره و نگاه وی ، رویهمرفته از نوعی‌وقار وبلند نظری و ادب ومتانت حکایت میکرد.

«فالکن‌هاین» طی چند هفته‌یی که در باره موضوع مذاکرات روز بیستو چهارم‌بررسی ومطالعه میکرد ،هرروز چند مرتبه پرونده کوچکی را ورق میزد و به اوراق آن چشم میدوخت . پرونده باجلد آبی رنگی که‌روی آن عبارت «کاملا محرمانه» نقش بسته بود مجموعا از پنج برگ تشکیل میشد وهربرگ آن مشتمل برگزارش جامعی بود در باره شرح حال و سوابق و خصوصیات یکی از پنج نفری که میبایستی برای شرکت درجلسه مهم روز بیست‌وچهارم سپتامبر دعوت‌شوند. ازبرو نام هرکدام که به میان می‌آمد . بلافاصله تصویری از خصوصیات او نیز در ذهن ژنرال نقش می‌بست .

جدول کلمات متقاطع

شماره ٥۱۹٤

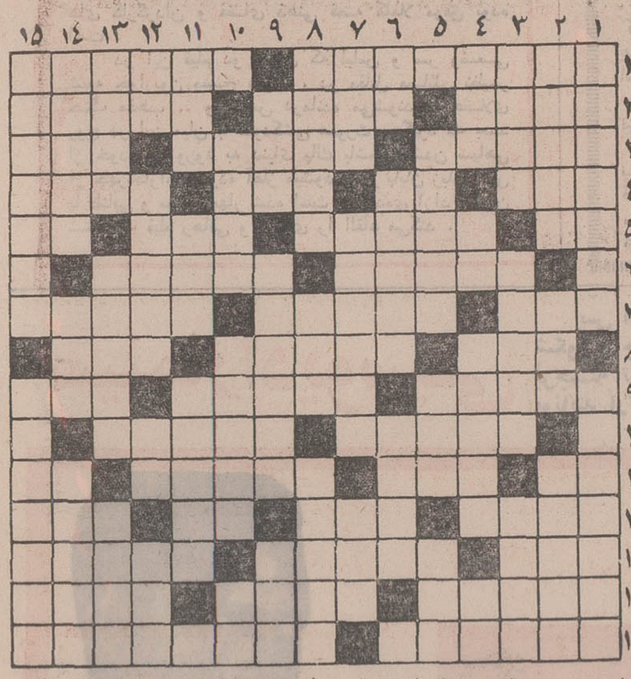

افقی :

۱ـ قد علم کردند و مقدونیها را از ایران راندند ـ از همین‌حالا باید به‌فکرش بود ۲ ـ در سرش خلق‌الله لخت شوند ـ در مرکب جا خوش میکند ـ گاهی باعث پای‌به‌چاله افتادن شود ۳ـ چرخی که‌بی پروا میچرخد ! ـ از بازیهای خوش! ـ خانه است نه به زبان‌فارسی ٤ـ عضواصلی تنفس ـ فراری تازی ـ گل در آب‌نشسته ـ ازپرندگان لذیذ گوشت شکاری ٥ـ رودآرام ـ کبوتروحشی طوق‌دار ـ توانائی ـ دریا ٦ـ پی‌اش نگردید که پیدایش نخواهید کرد ـ تر و تازه چون غنچه‌صبحدم ۷ـ سود ـ لباس مد روز خانمها ـ خالص داریم وناخالص ۸ـ از ضمایر عربی ـ یکی ازمرکبات در غربت افتاده ـ غذائیست ۹ـ خبر خوش ـ وقتی که‌اوضاع‌درهم و برهم باشد ـ کم حجم ۱۰ـ مرد میخواهد که بی‌درد سر اداره‌شان کند ـ راندن ۱۱ـ لگد برآن کوبیده‌اند ! ـ از همنشینان کلاغ ـ ارجمند وعزیز ـ قطار ۱۲ـ اسب بارکش ـ نوعی انبر ـ هنوزشور نشده ! ـ عامل‌طاعون ۱۳ـ شاعر، قصرش را سخت سست بنیاد دانسته ! ـ چاق وچله ـ ممارست ۱٤ـ حتما میرود ! ـ ترسوندارد! ـ خردمند و عاقل ۱۵ـ مدائن داشت و زبنش بند میداد ! ـ در آن‌خبر ازمی‌نیست، اما ساقی‌اش به درد خماران میرسد !

عمودی :

۱ـ سر در دل باتیل میکند ! ـ بازی چوب وگوی‌ومیز ۲ـ معشوقه دو عاشق ـ شاعر میگفت و از آن دلشاد هم بود ! ـ با دشت هم می‌آید ! ۳ـ از ساطور ضربه میخورد ـ یکی ازسبزیها ـ صفت سرو ٤ـ عیب و نقص ـ حرفی در زبان موسیقی ـ فرشته عدالت بدست گرفته ـ تصدیق روسی ۵ـ پایان ـ برصورت کشند ـ گاهی باعث تقویت گیاه شود٦ـ پهلوان ـ ممسک کجادارد ؟ ـ با خوردن کنگر اندازند ۷ـ آن که نیست! ـ از بیماریهائی که اکنون کمتر دیده میشود ـ ضد حضیض در اصطلاح هیئت ۸ـ وسیله‌ئی در کار ساختمان ـ این سیل همه‌چیز را درهم ریخته حتی خودش را ـ شرح و تفصیل کار ۹ـ مرغی‌است ـ آنچه ازشیرینی‌اش‌گذشته باشد ـ بابرهمن گفتگو ندارد ۱۰ـ از کلمات تعلیل ـ گاه مته به‌آن‌نهند ـ علامت صفت تفضیلی ۱۱ـ تا نگیرند که‌کارنمیکنند ـ فریادرسی ـ از مشروبات فرنگی ۱۲ـ اگر باشد ، سودایش توان داد ـ بهم نزدیک شدن ـ حرف ندا ـ اگراز دریا آمده باشد ، شورش میکنند و به کام می‌ریزند ۱۳ـ برخاش کردن ـ مشکل به منزل رسد ـ از شکر می‌پزند ۱٤ـ شعبه‌یی از شهربانی ـ روش خط دار ـ حربه برتنش اثر نکند ۱۵ـ پرقدرت ـ روز نیمه‌کاره !

حل جدول شماره ۵۱۹۳

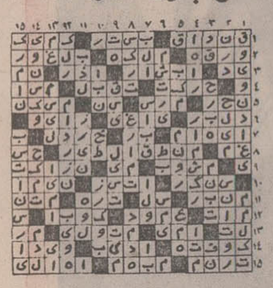

آگهی استخدام

یك شركت وابسته بدولت تعدادی نقشه كش طراح برق ، مكانیك و ساختمان كه مهارت كافی در امر فوق داشته باشند باشرایط زیر از طریق مصاحبه و ازمایش استخدام مینماید .

۱ـ تابعیت دولت ایران
۲ـ دارابودن برك معافیت دائم غیرپزشكی از خدمت وظیفه و یا دفترچه پایان خدمت .
۳ـ دارا بودن حداقل سه‌سال سابقه كار در رشته مذكور .
٤ـ نداشتن سوءپیشینه كیفری .
۵ـ حداكثر سن سی سال

متقاضیان واجد شرایط میتوانند فرم زیر را تكمیل كرده‌همراه‌بادوقطعه عكس ٤×٦ حداكثر تاتاریخ دهم اذر ماه ۱۳۵۰ با پست سفارشی به صندوق پستی شماره۳٤۳۷ ارسال دارند.ازداوطلبان جهت شركت در ازمایش كتبا دعوت بعمل‌خواهد امد .م الف ۱۰۹۰۷

نام	نام خانوادگی
تاریخ تولد	شماره شناسنامه و محل صدور
وضع خدمت وظیفه	
احرین مدرك تحصیلی	
سابقه كار	محل كار
شانی كامل	

آگهی استخدام رسمی

سازمان دامپزشکی وزارت کشاورزی طبق مفاد قانونی استخدام کشور تعداد پنج نفر راننده از بین دارندگان حداقل مدرک تحصیلی ششم ابتدائی درگروه موقت شغلی یک از طریق امتحان و مسابقه برای تهران استخدام میکند.

کسانیکه حداقل دارای ششماه سابقه کار در سازمان دامپزشکی‌باشند برسایرین‌تقدم دارند .داوطلبان میتوانند فرم زیر را تکمیل نموده همراه فتوکپی آخرین مدرک تحصیلی و برگ معافیت دائم یا خاتمه خدمت زیر برچم ودو قطعه عکس ٤×۳ و گواهی سابقه‌کار در سازمان دامپزشکی حداکثر تاتاریخ پانزدهم آذرماه ۵۰ بنشانی (تهران خیابان صبای جنوبی جنب‌کوچه محتشم سازمان دامپزشکی) ارسال دارند.

پروانه ورود بجلسه امتحان و مسابقه روز بیستم آذرماه ۱۳۵۰ بنشانی فوق در اختیار داوطلبان گذارده خواهد شد. روز و تاریخ امتحان و مسابقه در پروانه مذکور قید میگردد .م‌الف ۱۱۰۵۷

برك درخواست

نام و نام خانوادگی		نام پدر
شماره شناسنامه	محل صدور	تاریخ تولد
مدرك تحصیلی	وضع خدمت وظیفه	
نوع گواهینامه رانندگی		نشانی شهر
خیابان	كوچه	شماره منزل
تلفن		امضاء داوطلب

آگهی استخدام رسمی

وزارت کشاورزی طبق مفاد قانون استخدام‌کشوری تعداد پنج نفر راننده از بین دارندگان حداقل مدرک تحصیلی ششم ابتدائی در گروه موقت شغلی یک از طریق امتحان ومسابقه برای تهران استخدام میکند.

رانندگانی که دارای سابقه خدمت پیمانی در وزارت کشاورزی می‌باشند برسایرین حق تقدم دارند داوطلبان میتوانند فرم زیر را تکمیل نموده همراه با فتوکپی آخرین مدرک تحصیلی و برگ معافیت دائم یا خاتمه خدمت ودو قطعه عکس ٤×۳ خود را حداکثر تاتاریخ بیستم آذر ماه ۵۰ بنشانی‌دفتر آموزش وزارت کشاورزی واقع در میدان‌کندی باپست سفارشی ارسال دارند بتقاضاهائیکه ناقص بوده ویابعد از موعدمقرر پست شود ترتیب اثر داده نخواهد شد

داوطلبان میتوانند برای دریافت پروانه ورودبجلسه امتحان و مسابقه در روز ۳۰ر۹ر۵۰ بنشانی فوق براجعه نمایند تاریخ و محل امتحان در پروانه مذکور قید خواهد گردید .م‌الف ۱۰۹۸۰

وزیر کشاورزی

برك درخواست

نام و نام خانوادگی	نام پدر	شماره شناسنامه
محل صدور	تاریخ تولد	مدرك تحصیلی
وضع نظام وظیفه	نشانی : شهر	خیابان
كوچه	شماره منزل	شماره تلفن

اطلاعات دختران وپسران یکشنبه‌ها منتشر میشود

توجه
در هتل پیست‌شاله اوزنه
پنجشنبه شب و جمعه‌ها دیسکونک دوزخ
با دکوراسیون جدید افتتاح شد . حلیم بادمجان ـ جوجه سیخی ـ شراب هشتگرد با منو مخصوص شبهای جمعه

شرکت ملی نفت ایران برای خدمت‌در پالایشگاه فارس‌به عده‌ای فارغ‌التحصیل آموزشگاههای حرفه‌ای باشرایط زیر نیازمند است .

۱ـ تحصیلات : فارغ‌التحصیل آموزشگاه حرفه‌ای‌دریکی‌ازرشته های برق ،مکانیك ، فلزکاری

۲ـ سن : حداکثر ۲۵سال (متولدین ۱۳۲۵ به بالا)

۳ ـ خدمت‌وظیفه : گواهی‌پایان‌خدمت وظیفه و یا معافیت دائم غیر پزشکی .

٤ ـ مذهب : متدین بیکی از ادیان رسمی کشور

۵ ـ شاغل نبودن‌در سازمانهای‌دولتی و موسسات وابسته بدولت .

داوطلبان واجد شرایط میتوانند باهمراه داشتن اصل و فتوکپی مدارك مربوطه و شناسنامه عکس‌دار و یك قطعه عکس ٤×٦ از روز شنبه ۱۳ آذر ماه تا آخر وقت اداری روز چهارشنبه ۱۷ آذرماه ۱۳۵۰ جهت ثبت‌نام به‌اداره کل استخدام و کاریابی شرکت ملی‌نفت ایران ـ تهران ـ خیابان کاخ‌شمالی‌ـ شماره ۷٦ مراجعه نمایند .

انتخاب‌افرادموردنیاز براساس‌آزمایش و مصاحبه بعمل خواهد آمد که تاریخ وروز آزمایش و مصاحبه در موقع ثبت نام‌اعلام خواهد گردید .

آگهی تغییرات شرکت سهامی ساختمانی سومل ثبت‌شده بشماره ۱۰۲۵۰

طبق تصمیم مورخ۱ر۸ر۵۰ مجمع عمومی فوق‌العاده تغییرات زیردر شرکت مذکور بعمل آمد ۱ـنوع شرکت از سهامی بسهامی خاص‌ونام آن‌بشرکت سهامی خاص‌ساختمانی سومل» تبدیل گردید ۲ـاساسنامه جدیدشرکت مشتمل بر ٦٦ ماده‌تصویب وجایگزین اساسنامه قبلی شرکت گردید ۳ـ آقایان غلامرضا ادیبی‌گرگانی ومهندس علی نقی‌شریفی وخسروادیبی گرگانی برای مدت ۲سال بسمت‌اعضاء هیئت مدیره وآقایان اسمعیل مدنی‌گرگانی ومحسن‌حاج عبدالعلی بترتیب‌بسمت بازرسان اصلی‌وعلی‌البدل برای‌مدت یکسال انتخاب گردیدند ٤ـ روزنامه اطلاعات جهت‌درج آگهی ای شرکت انتخاب گردید ۵ـباستناد صورتجلسه‌مورخ ۱ر۸ر۵۰ هیئت مدیره آقای غلامرضا ادیبی‌گرگانی بسمت مدیرعامل وآقای مهندس علی نقی شریفی بسمت رئیس هیئت مدیره وآقای خسرو ادیبی گرگانی بسمت‌نایب رئیس هیئت مدیره انتخاب شدند وامضاء کلیه‌اوراق واسناد بهادار وقراردادها با مدیرعامل یانایب رئیس (هریك‌بتنهائی)با مهر شرکت‌معتبر خواهدبود . م‌الف۱۱۰۸۸

رئیس‌اداره ثبت‌شرکت ها ومالکیت صنعتی . مهدی‌نراقی

آ ـ ٦۱۱۱٤

زنها ، الهام بخش بزرگترین آثار هنری

هشت زن، پیکاسو را آفریدند!

۹۰ سال پس از تولدپیکاسو زنانی بیاد می‌آیند که هنوز گوئی برگهواره هنر او خم شده‌اند .

پیکاسو یگانه پسر خانواده بودپنداری برای نقاشی متولد شدو از این رو هر زنی برای اوتابلوئی‌بهشمارمیرفت تابلوئی که میبایست ترسیم شود .

۸ زن،مراحل مختلف هنری او را الهام بخشیده‌اند . از کودکی تا کمال هنرش واینک این زنان :

در پانزده سالگی نخستین مدل پیکاسو مادرش بود . او از مادرش کم صحبت‌می‌گنداما در ۱۵ سالگی هنگامی که شاگرد مدرسه هنری‌زیبای بارسلون‌بود نیم تنه مادرش را ترسیم کرد.مادر بسال ۱۹۳۹ درگذشت .

در ۲۳ سالگی ،یك‌کولی!

به سال ۱۹۰٤ زنی بنام فرنانداللیویه در زندگی پیکاسو پیدا شد وی شاگرد مدرسه مونمارترویک‌کولی بود ۸ سال با پیکاسو زندگی کردپیکاسو باوی از «دوره آبی» به «دوره قرمز» تابلو هایش وارد شد . فرنانددزنی بود دوستدار سیگار چای و نوشتن . دو تابلو از فرنانددمی‌بینیم‌که در یکی‌پیکاسو سبک کوبیسم خود را نشان میدهد.

«اوا» و ۳۱ سالگی

بعد «اوا» جای فرناند را در قلب پیکاسو گرفت . تصویری که پیکاسو از او کشید نامش «زیبای من اوا» است .تاریخ تابلو ۱۹۱۲ است .

سی‌وشش سالگی با اولگا

اولگا بالرین جوان روسی بود که پیکاسو در ۱۹۱۷ در بحبوحه‌جنگ اول جهانی وی را در رم ملاقات کرد و سال بعددر کلیسا با او ازدواج‌نمود دردوره‌اولگا بودکه کار پیکاسو جنبه جهانی یافت . پیکاسو از اولگا صاحب پسری شد بنام پولوتصویری‌که پیکاسو دردوره صورت نگاریش از اولگا کشید جایزه‌بزرگ‌نقاشی سال ۱۹۳۰ را برد اولگا بسال ۱۹۳۳بدون تشریفات طلاق از پیکاسو جدا شد و در ۱۹۵۵ درگذشت .

در ۵۰ سالگی با«ماری‌ترز»

در ۱۹۳۱ روزی پیکاسو در خیابان بدختری بنام ماری ترز برخورد . در این زمان نقاش ۵۰ ساله بود و دختر ۱۷ساله با موهای بور وچشمان آبی و وی الهام بخش دوره منحنی نقاشی پیکاسو است .

٥٤ سالگی وزندگی‌سرخ با دورا

«دورا» توچه‌پیکاسو را در ۱۹۳۵ جلب کرد پیکاسو به تشویق او در ۱۹۳۷ تابلوی معروف گوئرنیکا را در باره رنجهای‌اسپانیااز فاشیسم‌کشید پیکاسو تابلوئی از دورا کشیده است که ترکیبی از نیمرخ و سه ربع صورت او است این دوره را در نقاشی پیکاسو «دوره غولان» مینامند .

در ٦۲ سالگی با فرانسواز

فرانسواز ژیلو دختر جوانی باموی طلائی و چشم سبزبسال ۱۹٤۳ با پیکاسو برخورد کرد. وی ۲۰ سال داشت و نقاشی میکرد.فرانسواز فریفته پیکاسو بود ولی سه سال بیشتر در آتلیه او دوام نیاورد . دستان هنرمند پیکاسو یک سلسله‌تابلو بازمینه‌های پیچیده شهوانی از فرانسواز ساخت پیکاسو از فرانسوازصاحب دو فرزندشد، دختری و پسری ، و بسال ۱۹۵۳ از نقاشی جداگشت .

در ۹۰ سالگی با ژاکلین

ژاکلین روک در ۱۹۵۳ با پیکاسو روبرو شد از قول وی میگویند: **«نمیشد این مرد بیمار را با آن سن و سال رهاکرد میبایست کسی از او نگهداری کند»** آنهادر۱۹٦۱ با هم‌ازدواج کردند پیکاسو ۷۹ سال داشت تابلو هائی که پیکاسو ازژاکلین کشید سرشار از حس و شوق و شهوتند و اغلب جنبه صورت نگاری دارند .

پرونده خصوصی

دو وزیر و یك مادر

همسر زین‌العابدین رهنما ، رئیس انجمن قلم نیز از زنانی است‌که‌دو وزیر به کابینه هویدا داده است . مجید رهنما ، اولین وزیر علوم و آموزش عالی بود و حمید رهنما اینک وزیر اطلاعات است.

روشنك کیست ؟

شاید جالب باشد بدانید که نام واقعی خانم«روشنک» گوینده برنامه گلها «صدیقه رسولی» است . خانم رسولی در رادیو برنامه های دیگری نیز دارد که با شنیدن آن کمتر کسی متوجه میشود که گوینده همان روشنک گلها است .

معمای حنانه ها ...

برخلاف آنچه عده‌ای تصور می کنند شهین حنانه شاعر و مرتضی حنانه کمپوزیتور ، پدر و دختر یازنو شوهر نیستند . مرتضی حنانه سرپرست موسیقی‌تلویزیون ملی ایران عموی شهین حنانه است . بدنیست بدانید که «بهجت صدر» نقاش معروف قبلا همسر مرتضی حنانه بوده است .

مشاره بخت شما

فروردین- برخلاف آنچه که تصور میکنید در عشق فداکاری لازم است. تا آخر هفته گرفتاری مالی شما برطرف خواهد شد از ولخرجی پرهیز کنید . بسلامتی خود بیشتر توجه کنید معاشرت با متولدین آبان ماه دلپذیرتر است .

اردی بهشت-او بدین نباشید توجه داشته باشید که تفاهم باید دو طرفه باشد به محیط خانواده علاقه بیشتری نشان دهید- نامه امیدوار کننده‌ای دریافت می‌کنید . از سفر منصرف شوید.

خرداد - در محیط خانه تفاهم کامل برقرار است . دیدار جالبی با یکی از اقوام‌نزدیک خواهید داشت . از شب زنده داری پرهیز کنید . یک حادثه کوچک در انتظار شماست .

تیر - با کمی واقع بینی گرفتاریهای خانوادگی شما رفع می‌شود . باوزیاد پای بندنباشید با متولدین فروردین ماه‌بتفاهم کامل‌میرسید. دراثرکار زیاد اعصاب شما ضعیف است ، کمی بخودتان برسید. با مرد متنفذ ومهربانی آشنا می‌شوید .

مرداد - از زحمات شما قدردانی خواهد شد. خبر خوشحال کننده‌ای بشما میرسد . به حرفهای او بیشترتوجه کنید چون واقعا بشما علاقمند است . مجادله با متولدین اردی‌بهشت ماه بصلاح شمانیست

شهریور - فرصت مناسبی برای ابراز شایستگی بدست میاورید .سعی کنید خودتان راآنطور که هستید نشان دهید. به نصایح بزرگتر ها توجه کنید . گرفتاری مالی شما برطرف می‌شود .

مهر - با فداکاری وگذشت ازعشق‌واقعی برخوردار خواهید شد . در محیط خانه آرامش برقرار است . از عصبانیت پرهیز کنید بزودی نامه خوشحال کننده‌ای همراه باهدیه دریافت می‌کنید .

آبان - موفقیت شما حتمی است ، منتها باید در گفتارتان صادق باشید دیدار از بزرگان اقوام را فراموش نکنید مضیقه مالی پیدامیکنید ولی نگران نباشید ، بزودی رفع خواهدشد. معاشرت با متولدین مرداد ماه دلپذیر تر است .

آذر - در اجرای تصمیم خود تردید نداشته باشید . کار زیاد و عصبانیت سلامتی شما را بخطر انداخته‌است. مواظب خودتان باشید از شما تقدیر خواهد شد . به آرزوی‌دیرینه خود نزدیکتر شده‌اید. رنجش متولد بهمن ماه را رفع کنید .

دی - بیشتر از هر چیز مراقب سلامتی خود باشید . ملاقات‌دلپذیری با او خواهید داشت. بافراد خانواده بیشتر محبت کنید . متولدین شهریور ماه با شما تفاهم کامل دارند .

بهمن - عشق بان معنا که شما فکر می‌کنیدوجود ندارد . دیدار از اقوام را فراموش نکنید . عصبانیت و خودخوری دردی را دوا نمی‌کند. نامه‌ایکه‌مدتهابانتظارش بودید. بزودی بدست شما میرسد .

اسفند - عشاق روز خوبی را میگذرانند .گرفتاری خانوادگی شما با وساطت بزرگان و اقوام رفع خواهد شد.بزودی خبری‌بشما میرسد که موجب دلگرمی شما درکارتان خواهد شد .

در محافل زنانه

دوری از مرد

● دورا ـ دولی ، بازیگرمشهور «تئاترادواردششم» کهزیبائی وجوانی را از سرگرفته و درحدود ده سال جوانتر شده است ، عقیده داردکه مجرد زندگی کردن و بدور بودن از مردان باعث می‌شودتازنان سال‌های دراز زیبا و جوان بمانند . بدنیست بدانیدکه «دورا» تاکنون دوبارازدواج کرده است .

تبی که بجان خانمها افتاد

● تب باز کردن «بوتیك» که مدتی فروکش کرده بود ، یکباردیگر بجان خانمها افتاد و اینروز هادر همه محافل‌زنانه صحبت از بازکردن بوتیك هائی است که منباب‌سرگرمی از طرف چهره های سرشناس زنان ثروتمند علم میشود .

خانمی‌که صاحب یك بوتیك‌پررونق است ، بی‌آنکه متوجه حضور این فضولباشی باشد ، برای دوستش میگفت : **کار از این بهتر نمی - شود . سالی سه‌بار میروم اروپا ، آخرین مد لباس را برای خودم‌می آورم و بعد وقتی از مد افتاد ، آنرا دربوتیك بفروش میرسانم ... فقط مواظب باش آنها را زیاد کثیف نکنی !**

تلقیح مصنوعی

● به نقل قول از دکتر موحدی ، متخصص جراحی زنان ، آمده است که بعضی از خانمهایی که شوهر - هایشان عقیم هستند باتوجه به ابداعاتی که اخیرا درراه تکمیل‌روش تلقیح مصنوعی‌بعمل‌آمده ، به‌پزشکان متخصص مراجعه و اظهار علاقه می کنند که باین صورت بچه‌دارشدند.

مجمع زنان ایران

● تادوهفته‌دیگر ششمین مجمع ومی سازمان زنان ایران درتهران تشکیل می شود تادرپایان دوره دو ساله ، دبیرکل و شورای مرکزی سازمان زنان پنج عضو جدید این شورا را برای مدت دوسال آینده انتخاب کند .

طبق اساسنامه سازمان زنان ایران شورای مرکزی سازمان زنان یازده عضو دارد که هردوسال یکبار مجمع عمومی‌این‌سازمان ، پنج‌عضو شورای مرکزی سازمان را انتخاب میکند و شش نفر دیگر نیز از طرف ریاست‌عالیه سازمان بعضویت شورای مرکزی منصوب می شوند که ازمیان شش عضو انتصابی‌یک نفر دبیرکل خواهد بود .

درششمین مجمع عمومی سازمان زنان‌ایران‌قریب ۲۰۰ نفرشرکت دارند که دبیران شعب سازمان زنان در شهرستان ها و نمایندگان جمعیت ها و انجمن های زنان درتهران خواهند بود .

او زنش را میخواهد

● الکساندرزلوتنیك مجسمه‌ساز ۳۱ ساله شوروی که یهودیست‌موفق شد که برای مهاجرت به اسرائیل اجازه بگیرد . پدر ، مادر ، خواهر و شوهر خواهرش هم به همراه او مهاجرت کردند . تنها زنش به‌این بهانه که یهودی نیست اجازه‌همراهی کردن او را بدست نیاورد .

زلوتنیك پس‌از رفتن به اسرائیل سفری به دور اروپا آغاز کرده است و طی آن برای اینکه زنش بتواند شوروی را ترك کند ، به جمع‌آوری امضاعیرداخته‌است. تاکنون‌شخصیت هائی مانند هنری‌مور ، آرتورروبنشتاین یهودی‌منوهین،ژان‌پل‌سارتر،کلودرود، ژان‌لوئی‌بارو کمونیست ایتالیائی ، اومبرتوتراچینی و بسیاری دیگر پای درخواست او را امضاء کرده‌اند.

اعتراف

● آقای «قصه عشق» که همان رایان‌اونیل باشد،دراین هفته اعتراف کرده است :

«نه ، من بهیچوجه یك دون‌ژوان نیستم» . دراین اعتراف هیجان‌انگیز بازیگر فیلم «قصه عشق» تاکیدکرده است که زندگی سینمائی او را در « پیتون‌پلیس » هرگز نباید با زندگی واقعیش تطبیق کرد .

تولدت مبارک

خرید از روز سه شنبه نهم آذر باصرفه تر است

FOROUSHGAHE BOZORGE IRAN
IRAN DEPARTMENT STORE
چهارراه شاه

باتغییرات وتعمیرات چشمگیری‌که درسینما«سهیلا» بعمل آمده است، بعداز مدتی تعطیل ، این سینما بصورت نمایش دهنده عالیترین فیلمهای اروپائی وامریکائی درخواهد آمد

نخستین اکران‌انتخابی- ازامشب

فقط‌در دو سینمای تاج-سهیلا

امسال اگر هیچ فیلم‌دیگری‌را نمی‌بینید، «بوت هیل» را حتما تماشا کنید

آگهی‌مناقصه خرید صندوق خالی چوبی

بنگاه کل داروئی ایران تعداد ٤۰ هزار عدد صندوق خالی چوبی طبق مشخصاتی که تعیین شده و در اداره‌مرکزی وجود دارد از طریق مناقصه خریداری مینماید داوطلبان شرکت در مناقصه میتوانند باداره امور اداری بنگاه واقع در خیابان بزرگمهر نبش فریمان مراجعه و پس از دریافت برگ شرایط پیشنهادات خود را تا آخر وقت اداری روز چهارشنبه ۲٤ آذر ۵۰ بدفتر امور اداری تسلیم و رسید دریافت دارند

مدیرعامل بنگاه - دکتر جلال بدخشان

۲ـ۱ آ ـ ٦۰۲۷٦

هواپیمائی ملی ایران «هما»

اطلاعیه

تغییر شماره های تلفن واحد نگهداری‌جا (فروش تلفنی)

هواپیمائی ملی ایران «هما» بدینوسیله باطلاع عموم میرساند که از تاریخ پنجم آذر ماه جاری واحد نگهداری جا (فروش تلفنی) از خیابان ویلا به‌محل ساختمان مرکزی«هما»در فرودگاه مهرآباد انتقال یافته و بدین مناسبت شماره های جدید تلفن این واحد از ۹۷۹۰۱۱ تا ۹۷۹۰۲۱ خواهد بود .

هواپیمائی ملی ایران «هما»

کریسمس و ژانویه امسال را

درسواحل نیلگون مدیترانه وبزرگترین هتل شرق ارزان‌تر ازهرجا برگذار فرمائید .

اوریانت‌مجربترین‌سازمان‌توریستی

ومسافرتی‌ایران‌تقدیم‌مینماید

با بوئینك غول پیکر ۷٤۷ پرواز نمائید

۹ روز گردش وبازدید درشهرهای : بیروت ـ بعلبك ـ دمشق

تاریخ‌حرکت:شنبه ۴ دیماه

قیمت تور : ۱۹۵۰ تومان‌نقدواقساط که‌شامل خدمات زیرمیباشد :

۱ ـ بلیط هواپیمای جت رفت و برگشت بوئینك (۷٤۷) جمبو جت
۲ ـ استقبال و انتقال از فرودگاه ها به‌هتل ها و بالعکس .
۳ ـ اقامت در هتل فنیشیا بزرگترین هتل‌شرق (اینترکنتیننتال)
٤ ـ صرف صبحانه و ناهار در تمام مدت‌مسافرت
۵ ـ گردش وبازدید در بیروت ودمشق وبعلبك
٦ـ عوارض فرودگاه ها ـ باربری- ورودیه‌موزه ها و آثار باستانی
۷ ـ درمعیت راهنمای مجرب فارسی زبان.

لطفا برای کسب اطلاعات بیشتر ودریافت برنامه تفضیلی وذخیره جابه سازمان توریستی‌ومسافرتی‌اوریانت

خیابان ویلای شمالی شماره ۳۳۹ الی ۳٤۵ مراجعه فرمائید .

نلفن‌های اطلاعات وذخیره جا ۸۲۷۰۲۹ـ۸۲۷۰۲۸ـ۸۲۷۰۲۷ ـ ۸۳۳۹۳۸

گفتگوی تلفنی

۳۱۱۰۷۱

ازساعت ٤ تا ۹ بعداز ظهر

آقا ، من کوروش نیکنام ، آیا این خبر راست است که داروی تازه‌ای علیه سرطان کشف شده است ؟
ـ چرا که نیست . منتهی اثرش باندازه داروهای‌کشف شده قبلی است !

***

* آقا ، من تیمورمنظری. شما نوشته‌ایدتهران مترولازم دارد . دولت و مردم هم که همین را میگویند، پس‌مخالف آن کیست ؟
ـ پول .

***

* آقا ، من محمد قادری، ترا خدا در روزنامه بنویسید جانم فرانسویها که بالاخره پنجاه میراژ را به اسرائیل ندادند .....
ـ بفرمائید نوشتیم !

***

* آقا ، من نظام شرفی . یکی از پولداران بزرگ ، اتومبیل آلکاپون گانگستر معروف را در حراج ۳۷هزار دلار خریده است . میخواهد چه کند ؟
ـ میخواهد ثابت کند که گانگستر هاحق دارندصندوق پولداران نظیر او را خالی کنند !

***

* آقا ، من زلفعلی مونسی این آرم «شهرداری تهران» که نصف پلاک‌اسامی خیابان ها را گرفته و جا تنگ کرده بچه درد میخورد ؟
ـ بدرد تظاهر !

***

* آقا ، من ط . اولیاء . یکی ازاحزاب‌میخواهد افراد «غیر مومن»و«بی‌تفاوت» خود را از حزب اخراج کند . چطور میتواند افراد مومن‌را از غیر مومن تشخیص دهد ؟
ـ کله شما بوی قورمه‌سبزی میدهد !

***

* آقا ، من غلام کثرتی. رانندگان دولتی گفته‌اند ما بدستور روسای خود تخلف میکنیم .این‌باور کردنی‌است؟
ـ اگر بخشنامه روسا را نشان دهند بلی .

***

* آقا ، من حبیب زینالی. مدیر کل ثبت گفته است که سازمان ثبت مثل تار عنکبوت بدور خود پیچیده‌است. پس چه باید کرد ؟
ـ بایددرهتل گچسرچندتا سمینار تشکیل داد !

***

* آقا ،من ن.هـ. پرتیراژ ترین روزنامه آلمانی چاپ مطالب سکسی را موقوف‌کرد و تیراژش بالا رفت ، چطور ممکن است ؟
ـ چون درآنجا علاقمندان «سکس» به روزنامه سکسی احتیاج ندارند .

***

* آقا ، من منوچهر پیروزی . از سمینار اخیر وزارت علوم درباره آموزش زبان فارسی و جلوگیری از هجوم لغات اروپائی چه نتیجه‌ای حاصل شد ؟
ـ نشستند و گفتند و برخاستند !

***

* آقا ، من ب . نوائی . چه چیزی باعث شد دولت ورود بعضی اجناس خارجی را آزاد کند ؟
ـ طمع تولید کنندگان‌داخلی.

***

* آقا ،من بهرام محبوبی. مدتها است میگویند دست واسطه ها را قطع خواهند کرد ،ولی‌هنوز قطع‌نکرده‌اند، چرا ؟
ـ چون واسطه ها اسم خود را تغییر داده‌اند وتحت لوای «شرکت های تعاونی» دست بکار شده‌اند !

***

آقا ، من ع . گالشی ، طبق آئین‌نامه تشویق مولفان میخواهند ٥٠٠جلد از کتاب هر مولف را از ناشر آن بخرند بهتر نیست این ٥٠٠ جلد را مستقیما از خود مولف‌بخرند نه ناشر ؟
ـ آنوقت‌ناشران دلسردمی شوند !

***

* آقا ، من م ط .پس‌از خروج سربازان امریکائی از ویتنام چمچیزی جانشین آنها خواهد شد !
گویا بمب !

***

* آقا ، من یک علاقمند ورزش وزن«کلی» و«ماتیس» دراخبار روزنامه‌ها ۱٥ کیلو باهم اختلاف داشت ، چرا ؟
ـ ترازوی روزنامه هاباهم اختلاف داشته است !

آمریکا سفاین فضائی خود را اجاره میدهد

بیچاره مثل اینکه کرایه خونه‌اش‌رو نداده

نوشته خوانندگان

مرینر ۹ و سرطان مادر من

پزشکان پس از یکدوره یکماهه‌تردید وسرگردانی ، سه ماه قبل سرانجام نظر قطعی خود را اعلام کردند ، نظر آنهااین بود : مادر چهل ودوساله من سرطان‌کبد دارد . بیماریش علاج ناپذیر است ، باید راز بیماریش را از او پنهان نگاهداشت باید چنان نقشی را ایفا کرد تا او ، حتی در آخرین نفس ، به شفای خویش‌امیدوار باشد . باید چونانکه در سوگندنامه بقراط آمده تا واپسین لحظه از کوشش برای جستن راهی جهت نجات او از چنگال مرگ بازنمانیم امید ... امید ... امید...

امید را از مادرم نگرفتم . من و پدرم که بیمار است و نزار ، به تنهائی رازهولناك بیماری اورا تا آخرین لحظه در سینه پنهان نگه داشتیم .

رونوشت هائی از پرونده پزشکی‌مادرم را به مراکز سرطان شناسی لندن ، پاریس و ... فرستادیم و از آنها نظر خواستیم که آیا « امیدی » ـ حتی یک درصد ـ برای شفای او هست ، و آرزویمان این بود که پاسخ برسد « آری » تا ماهمه هستی مان را برای به ثمررسیدن این یک درصد « امکان » ایثار کنیم ، لیکن دریغ که همه پاسخ‌ها « نه » بود .

اما بازهم « امید » را انکار نکردیم ، برایمان غیر قابل باور بود که گریز از چنگال سرطان از جمله محالات است ، اندرز پزشکی بقراط عجیب برما سلطه یافته بود ، اما وقتی یک هفته قبل ، پس‌از یک بهبود نسبی که دیگران شروع دوره واپس‌نشستن بیماریش می پنداشتند تشنج مرگ بیرحمانه گریبان مادرم را گرفت من وپدرم خواهی نخواهی امید را وداع‌گفتیم. دو شبانه‌روز بر بالین آن عزیز بودیم وبی آنکه توانائی انجام کوچکترین اقدامی داشته باشیم زجری را که تا زمان‌مرگ کشید نظاره کردیم .

سرانجام او مرد ، و هنگامی مرد که سفینه فضائی مرینر ۹ تازه در مدار مریخ قرار گرفته بود

و آیا من حق ندارم این دنیا رامضحکه بازاری بدانم که انسان باظاهری‌جدی‌وبی آنکه خود اراده داشته باشد نقش دلقك های سیرک را ایفا میکند ؟ این دلقکبازی نیست که نوع آدم امید خود را به کشف اسرار کهکشان و پی بردن به اسرارکرات دوردستی چون مریخ حفظ کرده امااینجا، درکره مسکون خودش در برابر یک‌پدیده خاکی، یعنی بیماری سرطان که‌چون داس اجل رشته حیات پیروجوان را قطع میکند عاجز و زبون‌مانده ؟ آیا سرطان همان سرنوشت مختوم و غیر قابل تغییر بشر نیست ؟

آیا سرطان پوزخند تحقیرآمیزآفرینش به انسان زبون خاکی نیست . وبالاخره اگر بپذیریم که انسان ، هوشمندترین آفریده جهان است و سرانجام روزی دژخیم سرطان را به زانو در خواهدآورد این سئوال برای من و کسانی چون من‌که فاجعه‌ی سرطان را رودرروی خوددیده‌اند مطرح میشود که روز فتح قلمرو ناشناخته بیماری سرطان پیش از تسلط انسان به کراتی چون مریخ است یا بعداز آن ؟ ..

حیدری مطلق

روابط عمومی پاسخ میدهد

پاسخ به آموزگار

○آموزگار ناحیه ۱۳ آموزش و پرورش تهران درشماره ۱۳٦۲۸ روزنامه اطلاعات در باره آخرین ابلاغ‌حق فنی خود که مبلغ ۱۸۸۰ ریال ذکر شده نوشته‌اند در اوائل سال وزارت آموزش و پرورش اعلام کرد بهریک از معلمان ۳۰۰ تومان حق فنی پرداخت میشود .

این خواننده همچنین می نویسد : تقاضا دارم چند اتوبوس برای ایاب و ذهاب معلمین ناحیه جنوب تهران‌پارس دایر شود تا فرهنگیان رغبت بیشتری بانجام وظایف خود پیدا کنند ، روابط عمومی وزارت آموزش و پرورش اینطور پاسخ میدهد :

پرداخت حق فنی معلمان براساس اصول و ضوابط وزارت متبوع می باشد و بر طبق همان ضوابط حق فنی آموزگار متقاضی ۱۸۸۰ ریال است .

ضمنا آموزش و پرورش ناحیه ۱۳ دارای چهار دستگاه اتوبوس سرویس مجهز میباشد که همه روزه معلمین قسمتهای جنوبی را بمحل کارشان می رساند . »

کاغذ هوائی آماده شد

★ آقای س ـ یغمائی در شماره ۱۳٦۳۹ باعنوان « پاکت پست خارجی » نوشته‌اند : از هنگامیکه قیمت‌پاکت های مخصوص پست خارجی دوریال اضافه شده بیشتر باجه‌های پستی همان پاکت های پیشین را دارند مجبوریم پس از خریدن پاکت دوریال‌هم تمبر بخریم و بروی پاکت بچسبانیم »

دفتر اطلاعات وروابط عمومی پست و تلگراف و تلفن توضیح میدهد : « بجای پاکت‌های پستی ۸ ریالی کاغذ های ده ریالی پست هوائی تهیه شده و در حال‌حاضر درکلیه باجه‌های پستی بفروش میرسد . »

اول کلام بود ...

بقیه ازصفحه ٦

این واژه ها را به‌همان‌آسانی به کارمی‌بریم که گویندگان اصلی استعمال می کنند.فقط به‌این‌دلیل که‌زبان فارسی گنجایش لغت های تازه ـ ترکیبی را دارد نمی‌توان بی پروا معادل ساخت و مثلا به «فوتبال » گفت «پا ـ توپ » واژه«پا ـ توپ » با آن که می تواندفارسی باشد بیشك به زبان‌فارسی لطمه‌ای خواهدزد که«فوتبال»نزده‌است .

یك فرهنگستان صالح می‌تواند با در نظر گرفتن ضرورتهای معادل سازی اما خالی از تعصبهای ملی‌وفارغ از کینه به فرهنك بیگانه در راه پالایش زبان‌ونگاهداشتن شخصیت‌آن و تضمین رشد بی‌اختلال آن بسیار موثر باشد.

درحالی که زبان دقیق‌مال تفکردقیق‌استاما می تواند خود در دقت دادن به تفکر سهمی بسزا داشته‌باشد .

نامه بروزنامه

به نشد بدتر شد !

یك‌سال پیش ، در اجرای اصلاحیه مرحله اول قانون استخدام کشوری ،پس‌ازتشکیل کمیسیون های متعددوارزشیابی شغل و کار پستچی‌ها ، مقامات ومجریان‌قانون استخدام‌کشوری به اتفاق آرا تصویب کردند که شغل پستچی، بمراتب‌سنگین‌تر و مهمتر و پر مسئولیت‌تر از شغل یك مامور ابلاغ ونامه ـ رسان وزارت دادگستری و وزارت دارائی، یا یك راننده، تلفنچی ، ثبات و اندیکاتور ـ نویس ادارات است پس‌از این ارزشیابی بود که اداره کل استخدام کشوری ، ضمن‌مکاتبه باوزارت پست‌وتلگراف وتلفن، این گروه زحمت کش رامستحق و مشمول ارتقاء به گروه ۲ شناخت و موافقت‌خود را دراین مورد کتبا اعلام کرد و پس‌از تامین اعتبار ، دستور صدور و ابلاغ احکام این افراد داده شد . ولی متاسفانه در تاریخ ۲۷ر۸ر۵۰ اطلاع یافتیم که مقامات مربوطه دستور داده‌اند از صدور و ابلاغ احکام ما ، خودداری شود .

مضافا باینکه سالها قبل از تصویب و اجرای‌قانون استخدام کشوری ، اینجانبان را «فنی» تشخیص داده بودند و بر همین اساس ، ماهیانه ۸۰۰ریال«حق فنی» و مبالغی بعنوان مددمعاش اولاد و سایر مزایا دریافت می کردیم . ولی با اجرای قانون استخدام کشوری همهٔ این‌مزایا را قطع کردند و اکنون که دستور عدم صدور و ابلاغ‌احکام ما صادر شده ، وضع زندگی ما بهتر نشده ، سهل است ، بدتر هم شده است .

راستی ، چه کسی مارااز این ناراحتی و بلاتکلیفی و وضع «از اینجا رانده ، از آنجامانده» باید نجات دهد ؟

اسماعیل حمیدزاده ، آقاجان صالحی ، یوسف الماسی ،محمد حسن مقتدائی ، حسین سبزی، حسین نظری ، حسن فروهی، یوسفعلی کریمی و چهارصد امضاء دیگر

بنام یك تهرانی

آقای سردبیر ، توضیحات آقای شهردار تهران دربارهٔ ترافیك پایتخت که در شمارهٔ ۱۳٦٥٤ روزنامهٔ اطلاعات چاپ شده بود عمیقا بدل من‌نشست. و بدون اغراق این از موارد نادری است که سخنان یك‌مقام مسئول اینطور بدل می‌نشیند . دلیلش صمیمیت و صداقتی‌است که در سخنان شهردار وجود دارد . وقتی شهردار میگوید : «اصلاح اساسی ترافیك» به اجرای طرحهای متعددی از قبیل ساختن مترو ، خرید اتوبوس ، ایجاد پارکینگهای وسیع ، احداث پلهای هوائی و تونلهای‌زیرزمینی و غیره بهم بستگی دارد وبرای آنها دفعتا واحدتااعتبارلازم‌دراختیارشهر درای نیست ، حقیقت بی‌پرده‌ای را بر زبان می‌آورد . طبیعی است که اینهمه برنامه های بزرك را نه دفعتا میتوان‌انجام دادونه اینکه دفعتا میتوان‌اعتبارش را تامین کرد . این برنامه ها بطور تدریجی انجام پذیر است و اعتبار آنها هم بطور تدریجی قابل تامین است بنا براین می توان گفت پول نیست .بگفتهٔ شهردار پول هست ولی مهم اینست که هدف‌های مزبور را در صدر هدف های شهرداری قرار داد .مهم اینست که برای این هدفها طرح و برنامه ریخت و این طرح‌ها را باجرا گذارد .

آنچه امیدوار کننده است اینست که‌شهردار کنونی‌تهران دید خود را از مسائل سطحی‌و روزمره شهر بمسائل اساسی پایتخت ما متوجه کرده و در صدد حل آنها برآمده است . شهرداری بشهری میاندیشد که باید مشکلات آن با معیارهای امروزی سنجیده شود و با راه حلهای دوراندیشانه‌ای برطرف گردد .

من بنام یك تهرانی از شهردار سپاسگزارم و آرزومند موفقیت ایشان هستم .

مصطفی شریف

آگهی تبدیل نمرکت سهامی کارخانجات دنیای فلز (ثبت شده بشماره ۷۷۸۹) بشرکت سهامی خاص

طبق صورت جلسه مورخ ۱۵ر۸ر۵۰ مجمع عمومی شرکت سهامی کارخانجات دنیای فلز تغییرات زیر در شرکت مذکور بعمل آمد ـ ۱ـ نوع شرکت بسهامی خاص و نام‌ان بشرکت کارخانجات دنیای فلز (سهامی خاص) تبدیل گردید ـ ۲ـ اساسنامه جدید شرکت مشتمل بر شصت و نه ماده و یك تبصره تصویب و جایگزین اساسنامه قبلی شد ـ ۳ـ موضوع شرکت عبارت ـ خواهد بود از «تولیدو ساخت پروفیل‌فلزی‌ولوله آب و گاز و کلیه مصنوعاتیکه بطور مستقیم یا غیر مستقیم بموضوع شرکت ارتباط داشته باشد » ٤ـ آقایان کاظم و کیلی و محمد صادق امیر معزی و علی اصغرخائف برای مدت دو سال بسمت اعضاء هیئت مدیره و بانو علویه و کیلی بسمت بازرس و آقای محمد باقر امیر معزی بسمت بازرس علی‌البدل شرکت برای مدت یکسال انتخاب شدند ۵ـ روزنامه اطلاعات جهت درج آگهیهای شرکت در نظر گرفته شد و طبق صورت جلسه مورخ ۱۵ر۸ر۵۰ هیئت مدیره آقای کاظم وکیلی‌بنا به تصمیم مجمع عمومی بسمت رئیس هیئت مدیره و مدیر عامل شرکت انتخاب شد و کلیه چکها و سفته ها و اوراق بهادار شرکت‌بالمضاء دونفراز سه‌نفراعضاء هیئت‌مدیره متفقاو با مهر شرکت خواهد بود . م الف ۱۱۰۸۷

رئیس اداره ثبت شرکتها و مالکیت صنعتی . مهدی نراقی
۲ـ٦۱۱۱۸

آگهی مزایده
نوبت دوم

دانشگاه صنعتی آریامهر یك دستگاه ماشین مخلوط کن‌بزرك ماسه باموتور ویکدستگاه سلینگرماسه که هر دودستگاه نو می‌باشد از طریق مزایده بفروش میرساند ، اشخاص وموسساتی که مایل بخریدباشند می‌توانند برای کسب‌اطلاع‌وبازدید ماشینها بامور مالی دانشگاه‌مراجعه نمایند ـداوطلبان شرکت در مزایده باید پیشنهاد خود را با تعیین قیمت ماشین‌ها درپاکت‌سربسته‌تا ساعت ۱۲ روز دوشنبه ۸ اذرماه‌جاری بدفترامور مالی دانشگاه واقع در خیابان آیزنهاور تسلیم نمایند، همراه پیشنهادبایدبرك تضمین بانکی معادل ده درصد قیمت‌پیشنهادی بعنوان سپرده به دانشگاه داده شود .

به‌پیشنهاد های بدون تضمین‌بانکی ترتیب‌اثر داده‌نخواهد شدو مبلغ تضمین‌بانکی در صورت خودداری از خرید بنفع‌دانشگاه ضبط خواهد شد. پیشنهادات رسیده درساعت ۱۰ روز سه‌شنبه ۹آذر در دفترامور مالی دانشگاه بازوقرائت خواهدشد دانشگاه دررد‌یا قبول پیشنهادات مختار بوده‌و حضور پیشنهاد دهندگان در جلسه قرائت پیشنهادات آزاد خواهدبود .

آ ـ ٦۱۰۱۰ دانشگاه صنعتی آریامهر

اطلاعیه اداره کل بهداری تهران

چون بانزدیك شدن فصل سرما‌موارد بیماریهای مسری‌افزایش می‌یابد بهداری تهران باشخاصی که مایه کوبی ننموده‌اند و یا اطفال خود را واکسینه نکرده توصیه مینماید هرچه زودتر بیکی از مراکز بهداشتی و درمانی زیر مراجعه و نسبت به تلقیح‌اطفال خود علیه آبله ـ دیفتری ـ سیاه‌سرفه و سرخك اقدام نمایند .

۱ـ مرکز بهداشت فرمانفرمائیان خیابان آذربایجان
۲ـ مرکز بهداشتی و درمانی خزانه خیابان قزوین‌ایستگاه قپان
۳ مرکز بهداشتی و درمانی دریفوس خیابان شهباز جنب‌آتش‌نشانی
٤ـ مرکز بهداشتی و درمانی مهدیه خیابان سپهبد رزم‌آراء
۵ـ مرکز بهداشتی و درمانی پارك‌شهر خیابان جنوبی پارك‌شهر
٦ـ مرکز بهداشتی و درمانی یوسف‌آباد خیابان محمدرضاشاه خیابان نیکو
۷ـ مرکز بهداشتی و درمانی‌همایون خیابان اردیبهشت ـمجیدیه
۸ـ مرکز بهداشتی و درمانی عرب‌هاشمی انتهای خیابان هاشمی
۹ـ مرکز بهداشتی و درمانی نازی‌آباد ،نازی‌آباد ایستگاه‌بازاردوم
۱۰ـ مرکز بهداشتی و درمانی گرگان خیابان گرگان کوچه سعدی
۱۱ـ مرکز بهداشتی و درمانی جی خیابان امیری خیابان جی
۱۲ـ مرکز بهداشتی و درمانی مختاری خیابان شاهپور خیاباز مختاری

۱ـ٦٠٦٠٤ ۳ـ۱

آنچه هواپیمای ۷٤۷ کم داشت ، پذیرائی مخصوص بی.او.اِ.سی بود

هواپیمای بوئینگ ۷٤۷ ، جدیدترین و هیجان انگیز ترین هواپیمای جهانست باگنجایش وفضای بیشتر .

ولی حتی بوئینگ ۷٤۷ نیز، بدون پذیرائی مخصوص بی. او. ا. سی کیفیت کنونی خود را از دست میداد . سرویس هواپیماهای ۷٤۷ بی او . ا . سی چنانست‌که مسافر بیشتر از همیشه احساس راحتی میکند . مثلاً صندلی شما در این هواپیما ، ابتکار کاملا جدیدی است برای آسایش در داخل‌هواپیما . صندلی ها بسیار راحت ترو پهن تر و عمیق ترهستند ودر پشت سرتان یك دشکچهٔ نرم و قابل تنظیم وجود دارد . با اشاره انگشت ، میتوانید ازموزیکی که قبلا پرشده واز هفت کانال ـ ازجمله چهارکانال استریو ـ پخش میشود ، لذت ببرید و یا ازیك‌کانال اضافی دیگر که برای نمایش فیلم در داخل هواپیما درنظر گرفته شده ،با پرداخت‌مبلغ اضافی ناچیزی (برابر مقررات بین المللی) استفاده نمائید .

در هواپیمای ۷٤۷ بی . او . ا . سی شما دیگراحساس نمیکنیدکه در کابین نشسته‌اید ، چون این‌کابین ها ، اطاق ها و سالن های حقیقی هستندکه فضای باز و وسیع و دیوارسقف دارند .

دو راهرو پهن میان صندلی‌ها وجود دارد و شما میتوانید چمدان های دستی خود را در گنجه‌هائی که فقط به خود شما اختصاص دارد در بالای سرتان قرارگرفته‌است ، بگذارید . این گنجه ها ، بزرگترین گنجه هائی هستندکه تاحال درون یك هواپیما دیده‌اید .

دراین هواپیما برتعداد مهمانداران زن و مرد نیزافزوده شده است و همهٔ آنان طوری تعلیم دیده‌اندکه درتحت مراقبت های آنان ، شما خود را راحت تراز پیش احساس میکنید ، چنانکه گوئی درخانهٔ خودتان نشسته‌اید و این شیوهٔ پذیرائی فقط از عهدهٔ بی او . ا . سی ساخته است .

هواپیماهای بوئینگ ۷٤۷ بی . او . ا . سی هرهفته روزهای یکشنبه ، سه شنبه و پنجشنبه به خاوردور و استرالیا و روزهای شنبه ، سه شنبه و پنجشنبه به لندن پرواز میکنند .

BOAC
برای بعضی‌ها تنها یك خط هواپیمائی وجود دارد.
ازشما مواظبت میکند

بی.او.اِ.سی درتهران : شاهرضا ـ شماره ۳۲۳ تلفن ۹۱ـ۳۱۲۳۲۵ آبادان : سان شاین ـ تلفن : ۲٤۷۱/۳۱٥٤ شیراز : صندوق پستی شماره ۷۸ـ تلفن ٤۸٦۹/٤٥٦۱

ایرانمهر

شماره نهم ـ پنجشنبه چهارم آذر ماه ۱۳۵۰ دو هزارو پانصدمین سال بنیانگذاری شاهنشاهی ایران

بزرگی داد یک درهم گدا را
که هنگام دعا یاد آر ما را
یکی خندید و گفت : این درهم خرد
نمی ارزید این بیع و شرا را !
چه دادی جز یکی درهم که خواهی
بهشت و نعمت ارض و سما را ؟
از آن بازوت را دادند نیرو
که گیری دست هر بی دست و پا را

پروین اعتصامی

ازعلی(ع) بیاموزیم

در «فوائدالفواد» آمده است که روزی حضرت امیر (ع) در میان اصحاب فرمودند که من به همه عمر خود در حق کسی نه نیکی کرده‌ام نه بدی .

اصحاب گفتند :

یاامیرالمومنین ما معنی این سخن نمیدانیم، هم‌شما کشف‌این معنی کنید

حضرت فرمود :

ـ هرکه در حق کسی نیکی میکند، جزای‌آن نیکی‌هم‌به‌وی باز میگردد، پس به حقیقت در حق خود نیکی‌کرده‌باشدوهرکه درحق کسی بدی‌کند سزای‌آن بدی‌بخودش برمیگردد ،پس‌به‌حقیقت‌درحق‌خود بدی کرده‌باشد.

پیامی به بشریت

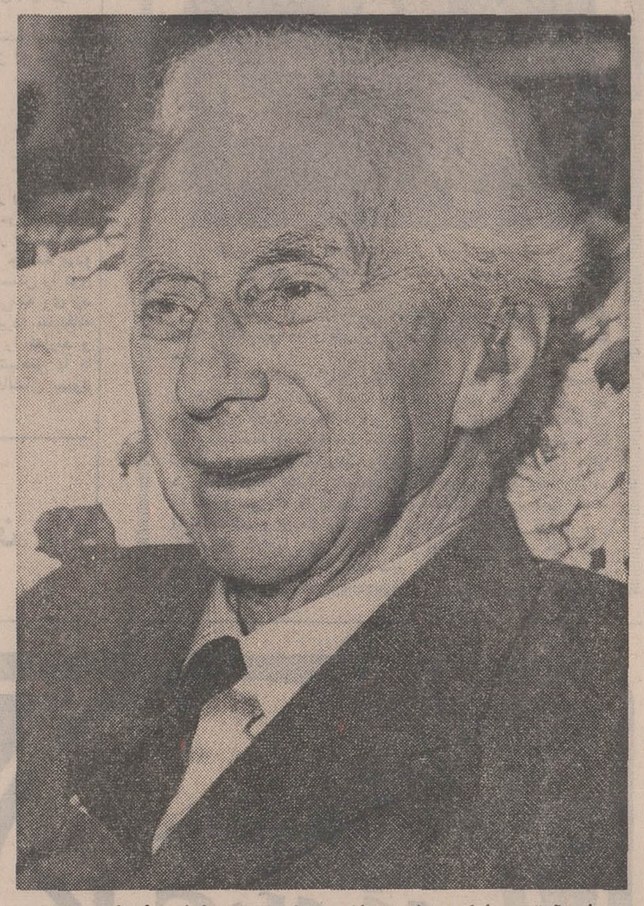

برتراند آرتورویلیام‌راسل ،ریاضی دان بزرگ و فیلسوف شهیر معاصر وبرنده جایزه نوبل در ادبیات ، درسال ۱۸۷۲ پا بعرصه حیات نهاد و در سال ۱۹۶۹ چشم از جهان فروبست . سراسر زندگی راسل در کوشش برای انتشارعلم ومعرفت و مجاهدت بخاطر تامین موجبات خوشبختی انسانها سپری شد. درآثار گرانقدر این فیلسوف نامدار،عشق به انسانیت موج میزند و آنچه درزیر می‌خوانید ، گوشه‌ای از گفتار عمیق وحاصل‌اندیشه توانای‌اوست.

● خوشبختی هریك‌ازما، مشروط به‌تامین‌خوشبختی‌دیگران‌است

● آنچه انسان‌را به خوشبختی میرساند ، پرداختن بکار های اجتماعی وعام‌المنفعه است .

● کسانی با آرامش و صفای خاطر زندگی میکنند که نسبت بمردم ، بخصوص درماندگان، احساسات مهرآمیز داشته باشند .

«برتراندراسل» متفکر ، فیلسوف و دانشمند بزرگ معاصر چهار عامل را مایه خوشبختی انسان میداند:

۱ـ روابط انسان بادیگران
۲ـ تندرستی
۳ـ داشتن‌وسائل لازم‌برای رفع حوائج
٤ـ کار

برتراند راسل هنگامی‌که این‌چهار عامل را می‌شمرد، ابتدا تندرستی را بعنوان نخستین عامل ذکر کرد ، ولی بلافاصله حرف خودرا تصحیح‌نمود و روابط انسان با دیگران را نخستین عامل خوشبختی ذکرکرد و گفت:

بسیاری از مردم تصور می‌کنند «شخصا»خوشبختی را به دست خواهند آورد، درحالیکه کارهای اجتماعی و غیرشخصی‌است که‌انسان را به خوشبختی میرساند.

هرچه ما بیشتر به‌امور غیرشخصی یعنی امور اجتماعی‌بپردازیم واززندگی محدود داخلی خود پا را فراتر بگذاریم به خوشبختی بیشتر نزدیک شده‌ایم.

انسان وقتی سرگرم‌کمک به دیگران می‌شود ، کمتر درباره این زندگی زودگذر می‌اندیشد و بیشتر رنجهای خود را فراموش میکند .

تنها کسانی که دردوران پیری با آرامش و صفای خاطرزندگی‌خواهند کردکه در جوانی نسبت به مردم بخصوص درماندگان احساسات مهرآمیز داشته باشند .

من معتقدم‌اگر مردم‌جهان تصمیم بگیرند فقر را ازروی زمین ریشه‌کن کنند ، در مدتی کوتاه به این کارموفق خواهند شد . همچنانکه بشر موفق‌شده است‌بسیاری از بیماری‌ها را با نیروی دانش ازبین ببرد .

پیام من به بشریت این است :

شما که از برکت دانش‌و معلومات خود به قدرت‌ها و استعدادهائی دست یافته‌اید که هرگز در اختیارتان نبوده است .

شما که میتوانید همه نیروهای جهان امروز را در راه خوب و هم در راه بد صرف کنید ، اگر مفهوم همبستگی مردم را درک کنید ، یعنی به ارتباطی که همه انسان‌ها را به همپیوند میدهد آگاهی حاصل کنید، و اگر شما این مطلب را بفهمید که سعادت‌و بدبختی هریک‌ازافراد بشربه‌سعادت وبدبختی سایر افرادبستگی دارد،آنوقت‌همه نیروهایتان را در راه‌های عام‌المنفعه بکار خواهید برد .

این مطلب در یک جمله خلاصه میشود :

خوشبختی هریک از ما مشروط به تامین خوشبختی دیگران است .

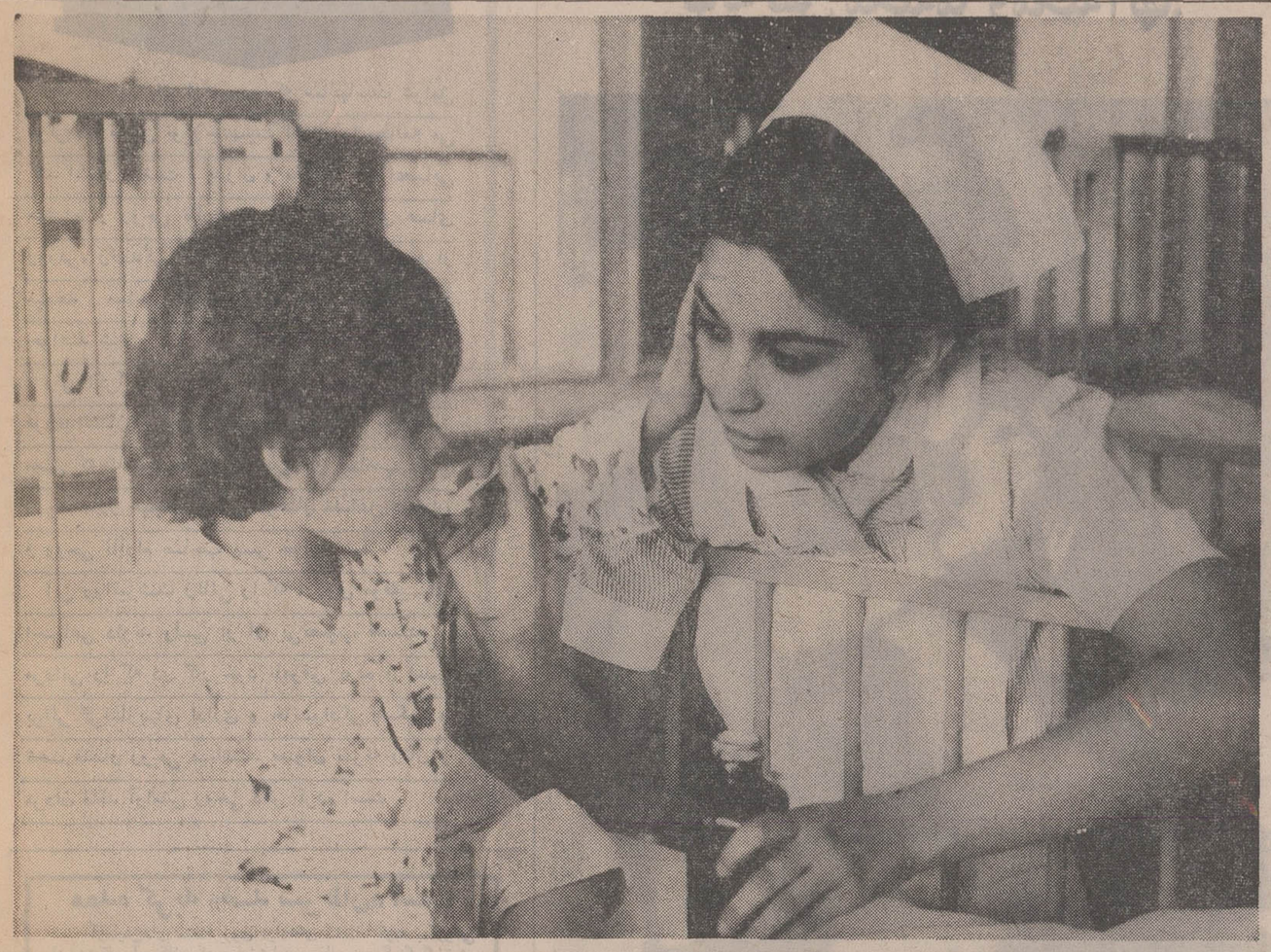

چرا بلیط اعانه ملی میخرم ؟

حاج رضا حداد ، معتمد جنوب تهران :

شرکت در کارهای‌خیر ، بالاترین اجرمعنوی را به‌همراه دارد

این هفته ، پای‌صحبت آقای حاج‌رضا حداد ،یکی از معتمدان جنوب تهران می‌نشینیم‌واز نظرات‌ایشان، درباره خدمات سازمان شاهنشاهی‌خدمات اجتماعی آگاه میشویم.

آقای حداد ، سخنان خود را ، با اشاره به درمانگاه های سازمان شاهنشاهی خدمات‌اجتماعی آغاز میکند :

ـ تا آنجا که اطلاع دارم ، بیش از ۲۵۰ درمانگاه در روستا های دورافتاده سراسر کشوراز طرف سازمان شاهنشاهی خدمات اجتماعی ایجاد شده و در خدمت هموطنان بیمار و مستمند، ، قرار گرفته است .

از شما می‌پرسم کدام شخص ، کدام نیرو وکدام سرمایه‌ای قادر بود ، به تنهائی چنین شبکه عظیمی را برای شفای بیماران و تسکین آلام دردمندان در سطح مملکت بوجود آورد؟ خصلت کار های عام‌المنفعه سازمان شاهنشاهی خدمات اجتماعی ، در تمرکز کمک های پراکنده مردم ونیکوکاران کشور ماست .

کمک هائی که در حد خود ، هرکدام قطره‌ای هستند و چون در بستر خدمات‌این سازمان بیکدیگر می‌پیوندند ، رودخانه‌ای بوجود می‌آورند که سیاهی ها را می‌شوید و عالی‌ترین ثمرات انسانی را بوجود می‌آورد .

آقای حداد ، آنگاه در توجیه نظر خود از یک خاطره یاد میکند :

ـ مدتها قبل ، در جنوب تهران و در حدود خیابان «لرزاده» جمعی از مردان نیکوکار تصمیم گرفتند که بجای پرداخت کمک به متکدیان ، اعانات خود را در صندوق‌مخصوصی جمع آوری کنند . این تصمیم اجرا شدجالب است بدانید که مدتی بعد . ازمحل دهشاهی ها و یک ریالی های‌مردم‌پول‌قابل ملاحظه‌ای در صندوق جمع‌آوری شده بود که موجب نجات هستی عده‌ای مستمند گردید .

آقای‌حاج‌رضاحداد درپایان باصمیمیت فراوان میگوید :

ـ اقدامات بزرگ انسانی سازمان شاهنشاهی خدمات اجتماعی ، در زمینه های مختلف درمانی ، فرهنگی و بهداشتی یکی ازدرخشان ترین تجلیات همکاری هموطنان ما ، در راه نیکی و نیکوکاری است و باعتقاد من ، هرکس سهمی در این خدمات بزرگ ادا کند ، بالا ترین اجر معنوی را نصیب خود ساخته است .

آقای حاج رضا حداد

باین فرشته‌سپیدپوش بنگرید

در چشمهای او ، که به‌سیمای کودك خردسال دوخته است ،خورشید مهربانی طلوع میکند تا وجود خسته و بیمار کودك رااز گرمی و روشنائی محبت سرشارسازد.

این فرشته سپیدپوش ،فارغ‌التحصیل آموزشگاه عالی پرستاری اشرف پهلوی است ، آموزشگاهی که از محل عواید بلیط های اعانه ملی ایجاد گردیده و تاکنون بیش از هزار پرستار تحصیلکرده برای تسکین آلام دردمندان ، بمراکز درمانی و بهداشتی اعزام داشته است و این ، یکی‌دیگرازخدمات انسانی شما خریداران نیکوکار بلیط های اعانه ملی است .

حرفهائی از رومن رولان

★ من عنوانی قهرمانی را به کسانی که راه اندیشه یا زور پیروز گشته‌اند نمی دهم . بلکه کسانی را قهرمان می‌شناسم که قلب‌رئوف و بزرگی داشته‌اند .

★ برادران ، به‌هم نزدیک‌شویم ، آنچه را که از هم جدامان می کند فراموش‌کنیم. دشمنی در کار نیست بدخواهی در میان نیست‌تنها خوشبختی‌پایدار آنست که یکدیگر را درک کنیم‌و دوست بداریم .

درک و دوستی .

این تنها برق روشنی‌است که در شب هستی ما می‌تابد .

کاریکاتور از : کامبیز درم‌بخش

بزرگان ۱۰ تومانی ۳

نتیجه قرعه‌کشی بلیطهای هفتگی اعانه ملی سری ۱۰۹۲ چهارشنبه ۵۰/۹/۳

بزرگان ۱۰۰ تومانی ۷۱۴

برندگان جوایز ویک میلیون و پانصد هزار ریالی ۰۷۵۷۲۲۵

برندگان ۱۰ هزار تومانی	برندگان ۶ هزار تومانی	برندگان ۵ هزار تومانی	برندگان ۲ هزار تومانی	برندگان ۱ هزار تومانی
۰۱۹۴۳۶۸	۰۱۷۶۰۶۸	۰۱۱۷۳۲۱	۰۱۴۳۰۱۹	۰۱۴۵۲۷۴
۰۲۹۴۳۶۸	۰۲۷۶۰۶۸	۰۲۱۷۳۲۱	۰۲۴۳۰۱۹	۰۲۴۵۲۷۴
۰۳۹۴۳۶۸	۰۳۷۶۰۶۸	۰۳۱۷۳۲۱	۰۳۴۳۰۱۹	۰۳۴۵۲۷۴
۰۴۹۴۳۶۸	۰۴۷۶۰۶۸	۰۴۱۷۳۲۱	۰۴۴۳۰۱۹	۰۴۴۵۲۷۴
۰۵۹۴۳۶۸	۰۵۷۶۰۶۸	۰۵۱۷۳۲۱	۰۵۴۳۰۱۹	۰۵۴۵۲۷۴
۰۶۹۴۳۶۸	۰۶۷۶۰۶۸	۰۶۱۷۳۲۱	۰۶۴۳۰۱۹	۰۶۴۵۲۷۴
۰۷۹۴۳۶۸	۰۷۷۶۰۶۸	۰۷۱۷۳۲۱	۰۷۴۳۰۱۹	۰۷۴۵۲۷۴
۰۸۹۴۳۶۸	۰۸۷۶۰۶۸	۰۸۱۷۳۲۱	۰۸۴۳۰۱۹	۰۸۴۵۲۷۴
۰۹۹۴۳۶۸	۰۹۷۶۰۶۸	۰۹۱۷۳۲۱	۰۹۴۳۰۱۹	۰۹۴۵۲۷۴
		۱۰۱۷۳۲۱		

برندگان جوایز ۵ هزار تومانی به بالا که حداکثر تا روز چهارشنبه هفته آینده برای دریافت جایزه خود به بنگاه اعانه ملی مراجعه کنند ، میتوانند در قرعه‌کشی قهرمان‌شانس شرکت نمایند.

پاسخ نامه‌ها

نظرات‌وپیشنهادات، انتقاد ها و پرسش های خود را به نشانی روابط‌عمومی بنگاه اعانه ملی (تهران خیابان شاه ـ ساختمان‌آلمینیوم ـ طبقه دهم) ارسال دارید و درهمین ستون‌جواب بگیرید.

★ آمل ـ آقای‌غلامحسین صادقی

بطوریکه‌توجه‌فرموده‌اید، پنجمین سری بلیط های مخصوص اعانه ملی ، فقط برای یک هفته بدون جایزه ۱۰ تومانی منتشر شد واز سری‌بعدهر هفته متجاوز از ۱۰۰،۰۰۰جایزه ۱۰ تومانی به برندگان‌داده میشود . از لطف شما صمیمانه سپاسگزاری‌میکنیم وبرایتان آرزوی موفقیت داریم .

★ تهران ـ آقای‌حمزه هاشم‌پور

احساسات پاك وانسانی شما که بلیط های اعانه ملی را بخاطر شرکت در خدمات عام‌المنفعه سازمان شاهنشاهی خدمات‌اجتماعی خریداری میکنید ، شایان تقدیس است . در پاسخ سئوال شما نیز باید باطلاع برسانیم که بلیط های جدید اعانه ملی با جوایز جدید مورد استقبال فراوان قرار گرفته است .

★ اصفهان ـ خانمهین شهاب‌وند

هم‌اکنون ۱۲۰ اندرزگاه ازمحل عواید بلیطهای‌اعانه ملی در سراسر کشورایجاد گردیده و مادران جوان با مراجعه باین اندرزگاهها آموزش‌هائی برای پرورش هرچه‌بهتر ومراعات‌بهداشت اطفال خود میگیرند و از کمک‌های غذائی و داروئی کافی بهره‌مند میشوند .

خبرهای سازمان شاهنشاهی خدمات اجتماعی

اعزام‌فارغ‌التحصیلان ممتاز آموزشگاه حرفه‌ای رضا پهلوی به اتریش

یازده‌تن ازفارغ‌التحصیلان ممتاز رشته های مختلف آموزشگاه حرفه‌ای رضا پهلوی از طرف سازمان شاهنشاهی خدمات‌اجتماعی برای مدت دو سال کار ـ آموزی بوسیله هواپیما به اتریش اعزام شدند . اینعده مانند سایر فارغ‌التحصیلانی که در سالهای قبل ازطریق این برنامه بخارج عزیمت کرده‌اند ، بهزینه سازمان شاهنشاهی خدمات‌اجتماعی و دولت فدرال اتریش دوره دوساله تکمیلی تعلیمات فنی را در اتریش‌خواهندگذراند و سپس به تهران مراجعت خواهند کرد تا در راه پیشرفت امور آموزشگاه و اجرای هدف های نهضت صنعتی کشور از معلومات و تجاربشان استفاده‌شود.

توزیع نقشه و کتاب

از طرف سازمان شاهنشاهی خدمات‌اجتماعی تعداد پنجاه هزار برگ نقشه جغرافیائی‌مفصل‌ایران که در آن محل‌بیمارستان‌ها و درمانگاه های سازمان مشخص شده است ، با رنگهای جالب و کاغذبسیار خوب بقطع بزرگ و طبق آخرین تقسیمات کشوری بطبع رسید و چون منظور اصلی از اینکار کمک بامر آموزش و پرورش‌بودتعداد ده هزار نسخه ان برای وزارت آموزش و پرورش و چهار هزار نسخه برای کمیته ملی پیکار جهانی با بیسوادی ارسال شد ، تادرمدارس شهر وروستائی سراسر کشور توزیع شود ودانش‌آموزان علاوه بر استفاده‌ای که از لحاظ درس‌جغرافیاازآن خواهند کرد،محل وموقع موسسات درمانی سازمان شاهنشاهی نیز بطور مشخص ودقیق آگاهی حاصل کنند و در صورت لزوم خود واعضای خانواده هایشان بدرمانگاه یا بیمارستان نزدیک محل اقامت مراجعه نمایند . بقیه نقشه‌ها نیز بتناسب بین موسسات و شعب سازمان ووزارت خانه‌ها و سازمان های مختلف توزیع گردید.

گنجی که هنوز به‌قعرزمین فرومیرود

یکی‌از نویسندگان‌معاصر فرانسه میگوید تا وقتی اکثریت مردم جهان از فقر ونداری رنج‌میبرند نویسنده یا شاعری که میخواهد مخاطب فراوان‌داشته باشد، چاره‌ای ندارد جز آنکه در آثار خود جانب محرومان‌و بینوایان را بگیرد . این توصیه شاید در بدو امربه کوششی در راه عوام فریبی حمل شود ، ولی حقیقت آنستکه نویسنده به کنایتی خواسته است راز توفیق نویسنده‌و شاعررانشان‌بدهد.

اشتباه بعضی ازهنرمندان در اینستکه خیال میکنند توفیق یک اثر هنری تنها منوط به اینست که نویسنده یاشاعر ، در آن ، به زبان مردم سخن بگوید . ولی این برداشت، بفرض درستی و صحت فقط قسمتی‌ازحقیقت ـ ونه تمام حقیقت ـ است . به بیان دیگر آنچه هست تنها یک روی سکه است . روی دیگر سکه اینست که نویسنده و شاعر نه‌تنها باید بزبان مردم سخن بگوید‌بلکه به‌شیوه‌مردم‌نیزاندیشه‌کند.

رازورمز توفیق و سلطه معنوی شاعر بزرگی چون حافظ برروح واندیشه ما ایرانیان در طول قرون در همین است که اندیشه‌ی حافظ تبلوری از تاثرات و افکارمیلیونها انسان‌دردمندو رنجدیده است و آنچه او بزبان میاورد حدیث اهل درد و مظهری از واکنش های روحی و فکری‌اکثریت مردم در قبال‌ناکامی‌ها و ناملایمات روزگار است . تضاد شگفت کار او اینست که اندیشه وی در اوج‌اعتلا وطیران با معتقدات ساده‌و برداشت‌های ذهنی و فکری مردم عادی‌میامیزد و اززبان واندیشه خود مردم برای بیان آرزوها و آمال ایشان مدد میگیرد.

جان جای در اشعار استوار ونغز و پرمغز او اشارائی به احادیث و قصص عامیانه می‌بینیم وبه افسانه‌هائی راه میجوئیم که از عمیق‌ترین‌و صمیمانه‌ترین تمنیات مردم ریشه میگیردو دردمندان روزگار با نقل آنها زهرخند خود را بر نامردی‌ها و دغلکاریها نثار کرده‌اند.

در غزل معروف او با مطلع:

روضه خلدبرین خلوت درویشان است
مایه محتشمی خدمت درویشان است

به‌این بیت‌برمیخوریم که:

گنج قارون که فرو میرود از قهر هنوز
خوانده باشی که هم از غیرت درویشان است

این بیت معطوف بیکی از قصصی است که در شرح حال‌حضرت‌موسی‌در تفاسیر واحادیث مذهبی آمده و مضمونی عبرت‌انگیز و شگفت دارد :

در تفسیر ابوالفتوح‌رازی آمده است که : قارون از خویشان موسی بود و علم کیمیا که بقولی مراد از آن احراز مهارت در تجارت و کسب وکاراست«به وسائطی آموخته بود و مال بسیار اندوخته» او هرروز بازینت وآرایشی چشمگیر برمردم ظاهر میشد و به زیردستان ومردمی که‌از حداقل وسیله معاش محروم بودند فخر میفروخت . گویند چون خدای تعالی آیت‌زکوة را نازل کرد و موسی راوسیله ابلاغ این دستور به قارون قراردادقارون‌که پیوسته با راهزن‌وحقیقت بازدارد به تحریک و توطئه بر ضداو مشغول شدو به بنی‌اسرائیل پیغام داد که «موسی هر روزمرادر محظوری‌میگذارد وتکالیف شاقی برمن می‌نهد واکنون هم‌میخواهد که مال ومکنت مرا یکسره بستاند ومراهم چون شما درویش کند» سپس‌از یارانش‌پرسید که چه تدبیری برای دفع شر او پیشنهاد میکنید ؟ خلق گفتند که تو سید و مهمنرمائی. رای آنچه تو گوئی ، حکم‌آنچه توفرمائی. قارون گفت : تدبیر من اینست که فلان زن بدکاره را بیاورم وبه اورشوئی دهم تادر موسی در آویزد و او را متهم کند که باوی‌مرتکب زنا شده است و چون بنی اسرائیل از این‌موضوع آگاه شوند بر او بشورند یا او را بکشند و یا بازار او شکسته شود و او را رها کنند.

پس قارون کس فرستاد وآن زن بدکاره‌را بخواندو او را گفت ترا کاری چنین باید کردن و تورا هزار دینار بدهم ـو گفتند زن طشتی زراز او پذیرفت . آنگاه قارون برخاست وبه مجمع بنی‌اسرائیل رفت و در آنجا به انتظار موسی نشست . خلقی عظیم درآن مجمع گرد آمده بودند و طولی نکشید که موسی بر جماعت ظاهر شد وبر طبق معمول به‌اندرزگوئی و دلالت خلق پرداخت . وقتی سخن موسی به آنجا رسید که «هرکه دزدی کند دستش بباید بریدن وهرکه زنا کند وزن ندارد صد تازیانه بباید زدن ، وهرکه زنا کند ورا دارد بباید او را کشتن و سنگسار کردن» قارون در سخن او دوید و گفت :

ـ اگر چه تو باشی !

موسی گفت : «اگر چه من باشم.»

قارون‌گفت:«اما بنی‌اسرائیل ادعا میکنند که‌تو با فلان‌زن بدکاره مرتکب زنا شده‌ای» موسی گفت : «اگر خوداو براین گناه شهادت دهد سخن ترا می‌پذیرم.»

جنب و جوشی در میان مردم افتاد و زن بدکاره را به معرکه طلبیدند موسی‌باو گفت:

یافلانه . این قوم بر من چنین تهمتی بسته‌اند و من ترا سوگند میدهم به آن خدائی که دریا را شکافت، مارا رهانید و فرعونیان‌را هلاک کرد ، آنچه راست است در پاسخ‌حادثه بگوی.

زن‌در اندیشه‌شد ودغدغه‌ای در وجدانش پدید آمد .با خود گفت اگر سخن راست بگویم و از گناه گذشته توبه کنم خدای بر من رحمت خواهد کرد . سرانجام به زبان آمد و گفت : لاوالله که تو در این ماجرا مبرا هستی و آنچه بتو نسبت میدهند دروغ است . قارون بمن رشوتی داده است تا چنین دروغی برتو بندم ؛ ترا رسوا کنم.

در اینحال موسی روی بزمین نهاد و گفت : خدایا اگر من فرستاده توام ، انتقام مرا ازقارون بازستان، خدای جبرئیل را فرستادو گفت: من زمین را فرمودم تا طاعت تو دارد و به‌آنچه در حق قارون امر کنی عمل کند.

موسی گفت : ای زمین قارون و یاران او را بخود گیر. بیدرنگ زمین دهان گشود و قارون و اصحاب اورا در کام خود فرو برد. اما مردم محروم که ازثروت و مکنت و تظاهر و تفاخر قارون دلی پر درد داشتند هنوزفهربیشتری می‌طلبیدند آنها گفتند موسی با این تدبیر خواسته است شر قارون را از سر خود دور کند و مال و ملک او را خود تصاحب کند.

موسی که چنین دید بار دیگر به استغاثه پرداخت که : بار خدایا، جمله مال وملک او را نیز به زمین‌فرو ببر.

خدای تعالی درخواست موسی را اجابت کرد و جمله مال و ملک قارون را نیز فرو برد و چنین بود سرانجام قارون و حدیث گنج بادآورد .

اگر پسر میخواهید عصبانی شوید!

یك روانپزشك انگلیسی كه سالهاست عوامل موثر در تعیین نوع جنسیت اطفال را مطالعه می كند اظهار داشت ، پدران و مادرانی كه اعصابی متشنج و روحی ناآرام دارند و گرفتاری های روزمره زندگی آنها را تحت فشار روحی قرار میدهد ، صاحب فرزندانی از جنس مخالف خود خواهند شد .

ولی اگرآنهااز آرامش روحی برخوردار باشند فرزندانشان هم‌جنس خودشان خواهد بود باین معنی كه‌یك پدر مضطرب‌و پریشان صاحب دختر و یك مادر هیجان زده و گرفتار مشاغل فراوان و روحی ناآرام صاحب پسر خواهد شد .

این روانپزشك زنانی را كه آرزوی موفقیتهای اجتماعی دارند ولی از آن بی‌نصیب هستند و مردانی را كه در كار خود ناموفق بوده و اغلب براثر گرفتاریهای اداری و خانوادگی غمگین و تحت فشار روحی میباشند بعنوان نمونه زنان و مردان فاقد آرامش روحی ذكر كرده است .

لوله‌كش محلهٔ‌ما ومحلهٔ‌آنها!

باور كنید كه هر چیزی‌توی این دنیا شانس میخواهد ، اگرچه دربرخورداول‌آدم اصلا در آن امكان شانس را ندهد، مثلا همین زیباروئی كه‌ملاحظه میفرمائیددر شهر لندن لوله‌كش است.

خانم «ترسی‌مگموری» كه ناگهان‌به سبك هترپیشه‌ان‌وطنی ترقی كرده واز لوله‌كشی به شركت درفیلم سینمائی رسیده است میگوید: بنده به امورفنی علاقه دارم ولوله‌های خانه‌های محله‌مان راتعمیر میكنم، مگر عیبی‌دارد؟

ماهم می‌گوئیم نخیر عیبی ندارد، عیب در لوله‌كش محله ماست!

پسر «آبراهام لینكلن» نژادپرست بود

نماینده بازنشسته سیاهپوست كنگره آمریكا ، آدام‌كلیتون پاور كه نسبت به سیاهپوستان دیگر پوست روشنی دارد،هفته پیش در یك گفتگو درباره گذشته خود گفت:

من به عنوان ماشین‌پا در ۱۹۲٦ در یك هتل كارمیكردم درآن زمان تادلینكلن پسر آبراهام لینكلن برای صرف شام‌اغلب به‌این هتل می‌آمد، پسر آبراهام لینكلن با سیاهپوستان دشمنی داشت وازآنهابشدت متنفر بود و هروقت به هتل وارد یا خارج میشداگر سیاهپوستی در اتومبیل را برایش میگشود با عصائی كه همیشه بدست داشت بشدت بدست او میكوفت و ناسزا میگفت واو را از اتومبیل دور میكرد، بنابه شغل جدیدم هر شب مجبور بودم در اتومبیل‌پسر لینكلن را برای او بگشایم. و چون پوستی روشن دارم، او متوجه نشد كه من سیاهپوست هستم و همیشه انعام خوبی بمن میداد.

میدانیم كه آبراهام لنیكلن به عنوان لغو كننده بردگی سیاهپوستان شناخته شده و چنین پسر ناخلفی از او حقا كه تعجب‌آور است.

میمون درچمدان

قاچاق تازه‌ای كه اخیرادر فرودگاه لندن گیر پلیس افتاده چندصد راس سمور نیمه‌جان و دو نمونه میمون مردنی بود.

وارد كننده این باغ وحش قاچاقی‌جهت فرار از پرداخت مالیات حیوان‌ها را زنده توی چامه‌دان ها چپانده بودو هنگامی كه مامور نظارت فرودگاه جهت بازرسی دستش را توی اولین جامه‌دان كرد یكی ازحیوانات چنان چنگولی به وی زد كه مامور ناچار شدازپزشك‌یك هفته استراحت بگیرد! متاسفانه سمورها مثل آدمها طاقت تنگی جا و هوای بد را ندارند و همه به‌دارفانی شتافتند، فقط میمون‌ها كه گویا شباهتی با ما دارند به بیمارستان اعزام شدند و بحمدالله حالشان بهبود یافت .

یكشنبه‌ها مجله دختران وپسران

معده گربه «ضد سرطان» است

آزمایش‌های متعدد روی نژادهای مختلف گربه به‌گروهی از پزشكان آمریكائی كه عوامل‌تولید سرطان و چگونگی‌گسترش این بیماری را بررسی میكنند، ثابت كرده است كه گربه‌ها در مقابل بیماری سرطان مقاومت نشان میدهند . معده این حیوان ماده‌ای ترشح میكند كه سرطان را دفع كرده و راه پیشروی‌و گسترش این بیماری را در اندامهای بدن گربه سد میكند . پزشكان مزبور هنوز از ماهیت این ماده و چگونگی تركیبات آن بطور كلی آگاه نیستند ولی اظهارامیدواری كرده‌اند كه با شناخت عامل دفع سرطان در معده گربه میتوان نوعی دارو برای درمان این مرض‌مهلك كه انسان عصر ما را قتل‌عام‌میكند، یافت.

مشكل شیرپیر بریتانیا!

كمبود پلنگ و اشكالات شكار این حیوان وحشی در سراسر دنیا دسته موزیك گارد سلطنتی انگلیس را با مسئله تازه‌ای روبرو كرده است.

چه طبق مقررات سنتی طبالهای گروه موزیك میبایست پوست پلنگ ببوشند و طبل را روی پوست پلنگی كه برتن‌دارند حمل كنند.

برای‌جلوگیری ازاین مشكل رئیس این گروه كه یك سرهنگ گارد سلطنتی است چند روز پیش طی گفتگوئی با خبرنگاران گفت: معمولا مردمی كه در خانه پوست پلنگ‌دارند در وصیتنامه‌های خود قید میكنند كه آنها را با بدهند و ما تابحال چندین پوست پلنگ باین ترتیب بدست آورده‌ایم . او در ضمن ازخبرنگاران خواست كه درجراید خود یادآورشوند كه دسته موزیك گارد سلطنتی فقط میتواند از پوست پلنگ استفاده كند و پوست ببر یاگربه وحشی مورد نیاز نیست . و فقط برای كلاهها باید ازپوست ببر استفاده شود . حالا اگر پوست پلنگ پیدا نشد پوست شیر ببر بریتانیا چطور است ؟

جمعه‌ها ناهار
كاری بوفه
در پیكاك ساپر كلاب
رستوران
رستوران آریا شراتون هتل در طبقه شانزدهم باگردآوری انواع غذاهای هندی (كاری)،ایرانی و اروپائی سلیقه عالی شما راارضاء میكنند.
باند موزیك معروف ایتالیائی
" THE NEW MOODS "
باارائه بهترین و شاد ترین آهنگهای روز تكمیل كننده شادی جمعه شماست .
برای رزرو لطفاً با شماره های ۶۲۱۷۷۷
۶۲۴۷۷۷ـ داخلی ۲۲۹ تماس بگیرید
آریاشراتون هتل ـ تهران
Arya-Sheraton Hotel Tehran
A worldwide service of ITT
كاری بوفه
وچلوكباب مخصوص آریاشراتون

آگهی فروش خاكه چای
شركت‌سهامی چای ایران مقداری خاكه چای درجه یك ودرجه دو منحصراً برای صدوربه خارج ازكشوربه‌فروش میرساند . خواستاران میتوانند همه‌روزه‌تا تاریخ۳۰آذرماه ۱۳۵۰ كه‌آخرین روز قبول پیشنهاد است‌برای‌دیدن كالا به‌اداره نظارت برامور بسته بندی‌وانبارهای‌شركت‌واقع‌درامین‌ـ آباد شهر ری‌وبرای آگاهی بر نحوه معامله و شرایط فروش به اداره كارپردازی و خدمات‌شركت واقع در خیابان وصال شیرازی شماره ۱۰۷ر۱ مراجعه كنند .
الف ۱۰٦۷۲
شركت‌سهامی چای‌ایران

دنیای ورزش شنبه‌ها در سراسر كشور منتشر میشود

AEG
آ.ا.گ نتیجه ۷۷ سال تجربه
ماشین لباسشویی تمام اتوماتیك آ.ا.گ
ساخت آلمان
LAVALUX-SL

دستگاه
سیب زمینی كار
ساده ـ محكم ـ باصرفه
دو وچهار ردیفه ـ نیمه‌اتوماتیك و تمام‌اتوماتیك همراه‌باكودپاش‌شیمیائی

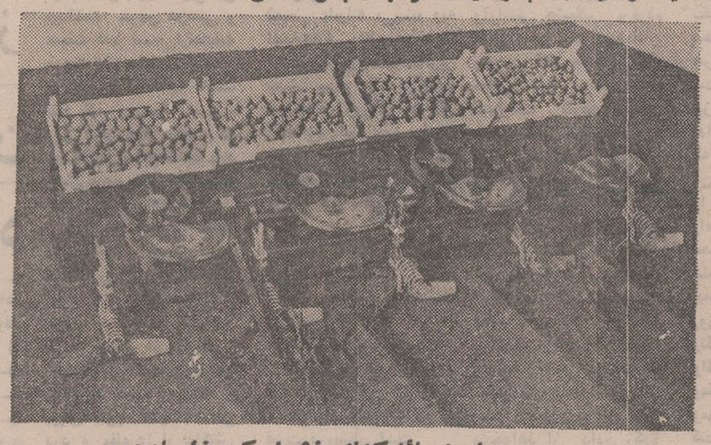

سایر وسائل كشاورزی شركت زامیاد :
دستگاه علوفه خردكن یونجه و ذرت وكلش ـ گاوآهن سوكی و بشقابی
گاوآهن‌های‌كلنگی ، فنری و ثابت ـ دستگاه یونجه ردیف‌كن
رتواتور ـ دروگر ـ بذركار ـ دستگاه پرس یونجه ـ سیب زمینی‌كن
سرویس مجهز شركت زامیاد و وسایل یدكی كامل شمارا از اطمینان خاصی برخوردار میكند .
برای كسب اطلاعات بیشتر و مشاهده ماشین‌آلات به‌نمایشگاه شركت زامیاد خیابان سعدی جنوبی شماره ۷۳۲ مراجعه فرمائید .
تلفن ۵ـ۳۰۵۰۰۱ و ۸ـ۳۰۵۵۳۴

برای شرکت شما در قرعه‌کشی ۲۵ جایزه ۲۵ ساله بانک عمران
«جمعه» کلیه شعب بانک عمران جهت افتتاح حساب در سراسر کشور باز است

بمناسبت سالروز هفتاد سالگی اندره مالرو

دوگل: مالرو، یک دوست باشکوه

آندره مالرو،نویسنده رزمنده وسیاستمدار فرانسوی‌و دوست قدیمی دوگل بتازگی به آستانه هفتادسالگی قدم نهاده است . مالرو این روز ها سرگرم‌نوشتن جلد دوم«ضد خاطرات» خویش است که نخستین جلد آن در سال ۱۹۶۷ انتشار یافته .

مالرو همزمان‌بانوشتن کتاب ضد خاطرات‌خود،تاریخ نهضت مقاومت‌فرانسه رادرجنگ‌جهانی دوم نیز قلم می زند ،نهضتی‌که خود یکی از قهرمانان آن‌بشمار میرود . مالرو عنوان قهرمانی این نهضت را هنگامی بدست آورد که در مقام رهبری یکی‌از واحد های نهضت پایداری ، شهراستراسبورگ‌را نجات‌داده بود . در آنوقت یاران همرزم، اورا«سرهنگ‌برگر» میخواندند.

مالرو برای هرچیز زمان مالرو ومسائل جهان

ویژه‌ای می شناسد و چنانکه «پیرگالانت» درباره او گفته : در زندگی انسانی‌چون مالرو ، زمانی‌برای‌ماجراجوئی«متحرک» وزمانی‌برای‌ماجراجوئی«ساکن» اختصاص می‌یابد . چه او اگر زمانی را در مبارزات نهضت مقاومت فرانسه سپری کرده ، هم‌اکنون‌درسکوتی عمیق نوشتن کتاب «ضد خاطرات» خود را دنبال می کند .

انسان های بزرگ ، بطور همزمان ، هم مرد اندیشه‌اند و هم مرد کار . با آنکه مالرو اکنون یک پیر هفتادساله است چنان سرزنده است که گوئی هیچگاه جبهه نهضت مقاومت را ترک نکرده است .

یکی از عادت های مالرو اینکه هر بامداد یادداشت مربوط به کار های روز گذشته را پاره میکند و بدور می‌اندازد و می گوید : چرا به عقب برگردیم ، و از همین‌رو مالرواز برگزاری جشن تولد ها چندان خوشش نمی آید و هفتاد سالگی خودرا جشن نگرفته است زیرا بعقیده او «از گذشته نباید یاد کرد.»

فرمانده صف مقدم

مالرو یک ژرف‌اندیش بزرگ است و هرچند تعیین مهم‌ترین جنبه های شخصیت او آسان نیست ، بسیاری برآنند که نام اوبعنوان‌یک «نویسنده»جاودان خواهد ماند .

کار های ادبی مالرو را با زندگی پیوندی است استوار و یادگار های او در نبرد های خاور دور ،اسپانیا و نهضت پایداری فرانسه در تائید این مدعا دلیل روشنی است .

در زمینه سیاسی مالرو چندان مقبول نسل سرکش زمان ما نیست نسلی که در عین حال‌به کتاب «سرنوشت انسان» مالرو چنان شیفته است که به برخی کارهای کامو و سارتر. پاره‌ای از ادبای جوان فرانسه می گویند :مالرو بچه امروزنیست. با اینهمه ، «پیر روسه» یکی‌از رهبران شورش جوانان پاریس در انقلاب چین،در جنگ های اسپانیا ، در فرانسه‌ودر نهضت پایداری فرانسه تا آنجا که گوئی او یکی از گواهان تاریخ است ،گاه داستان پرداز و زمانی یک خبرنگار و هنگامی یک متفکر انقلابی ، در صفوف یک نهضت ملی .

اندره‌مالرو

پیرگالانت در کتاب خود «مالرو» می نویسد : «بی‌گمان بیشتر کار های مالرو سرشاراز زندگی است و ماجرا جویانه ترین آنها داستان زندگی خود او است .

با وجود گرایش های باطنی مالرو که رنگی از گرایش‌های تروتسکی دارد روابط او با دوگل ، روابط پادشاه و شاعر دربار بوده است.اوبنظر دوگل یک «دوست باشکوه» بود و دوگل بعقیده او «مردی که احساس عظمت‌را به‌فرانسویان بخشیده است .»

مالرو و مسائل جهان

در گفتگوئی با نماینده مجله تایم مالروپیرامون مسائل‌جهانی چنین اظهار نظر می کند :

درباره مائوتسه تونگ که‌در سال ۱۹۵۶ در پکن بااوملاقات کرده بود گفت : «مائو جز به چین نمی اندیشد . بزرگترین مشکل مائو تامین غذای کافی برای۸۰۰ میلیون چینی است.»

درباره روابط امریکا وچین گفت :ثروتمندترین کشور جهان «امریکا» به تنهائی میتواند به فقیر ترین کشور جهان (چین) کمک کند.اما در موردتایوان، بعقیده مالرو : چین و فرمز مدتها است که به توافق رسیده‌اند : «فرمز» پس‌ازمرگ چیانکای چک به چین ملحق میشود ، در آنجا که سخن از اختلاف شوروی و چین بمیان آمد مالرو گفت :

مائو بخوبی میداندکه امریکا بعنوان یک کشور سرمایه‌دار باید به «جامعه مصرف کننده» بیندیشد ولی این باور نکردنی است که شوروی با اعتقاد به سوسیالیزم چنین کند . مائو این روش را خیانت به ارزش های مشترک می داند و چنانچه کاسیگین در دادن یک موتو- سیکلت به هرفرد روسی‌کامیاب شود ، این پایان کمونیزم سرسختانه مائو بشمار میرود .

مالرو درباره آزادی‌زنان گفت: مسئله یک‌مسئله انقلابی نیست بلکه یک واقعیت بزرگ وبسیار مهم است . طبقه زنان مانند طبقه کارگران و طبقات محروم دیگر است .

و بهر حال این یک اشتباه بزرگ است که مسئله راصرفا از دیدگاه «جنس» بنگریم .

در ۱۹۶۸ می گوید :
ـ مالرو فرمانده صف مقدم آرزو های ماست ،هرجا که تاریخ در حال تکوین است در آنجا مالرو را نیزمیتوان یافت:

صد سال انزوا : شاهکاری جدید در ادبیات آمریکای لاتین

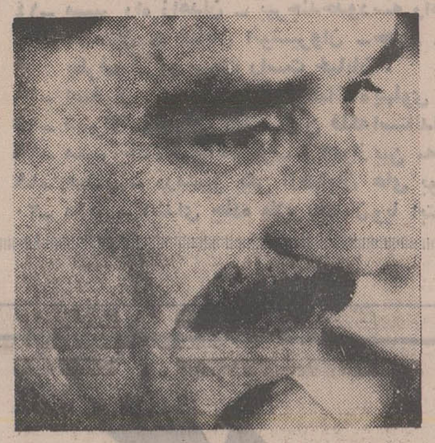

رمان « صدسال انزوا » بگفته منتقدان « دون‌کیشوت » جدید ادبیات آمریکای لاتین است. نویسنده این کتاب گابیرن- گارسیا مارکوئز که اهل کلمبی است و ٤۳ سال دارد ، اینک بعنوان یکی از بزرگترین نویسندگان تاریخ امریکای لاتین شناخته میشود . بگفته خود نویسنده وی سی سال برای این کتاب کار کرده است ، در اتاقی نمناک با کاغذ دیواری های ورآمده وانبوه ته سیگارها .

« صدسال‌انزوا » اینک پرفروش‌ترین کتاب درآمریکای لاتین و کشور های اسپانیولی زبان است و بدنبال موفقیت آن هزاران تن از مردم این کشورها نام قهرمانان کتاب را روی نوزادان خود گذاشته‌اند .

گفتگو با محمود فرشچیان استاد مینیاتور :

محمد ابراهیمیان

مینیاتور ایران را دریابید!

به نمایشگاه استاد فرشچیان در طبقه دوم خانه‌اش میروم ، کارهایش را که می‌بینم ، می‌نشینم و به هنر اصیل‌ایرانی فکر می‌کنم . به مینیاتور فرشچیان باچهره‌ای درخشان و شاداب می‌آید . می‌گویم ، خوبست قبل از هر تعارفی در مورد هنرتان که یکی ازهنرهای اصیل ایرانی است صحبت‌کنیم. می‌گوید ، خواهش میکنم در باره خود من سئوالی نکنید ، سعی کنیم بیشتر به مینیاتور بپردازیم .

کمال مینیاتور

میپرسم ، از مینیاتور ایران در گذشته و حال بگوئید آیا این هنر ظریف متعلق به‌ایران است یا اینکه ره‌آورد کشور دیگریست ؟

می‌گوید ،هروقت مردم‌آسایش وآرامش بیشتری داشته‌اند توانسته‌اند به هنر بپردازند . بهترین زمانی که مینیاتور توانست خودش را به کمال برساند زمان صفویه است . وقتیکه مکتب صفویه و مکتب هرات بوجود آمد، هنرمینیاتور بخلاف آنچه که میگویند ریشه و مایه‌اش از چین است ، در همین آب و خاک ظهور کرد. وقتی نقش‌های برجسته تخت جمشید و حجاریهای آنرا مطالعه کنیم در می‌یابیم که‌اگر خلاقان این آثار به اصول طراحی و خطاطی . که لازمه مینیاتور است، آشنا نبودند نمیتوانستند این شاهکارها را بوجود بیاورند. «سطحی» که ما در مینیاتور بکار میگیریم در اصطلاح ما « مسطح» نامیده میشود و همینطور قلمگیری الهامی است از هنری که در حجاریها بکار رفته است . نقاشی مینیاتور ایران دانش‌و آگاهی کاملی است به ماهیت اشیاء و مینیاتوریست سعی می‌کند حقایق را با خلعت‌زیبا بیاراید و این تجسم زیبائیهای طبیعت است.

عرفان‌درمینیاتور

بین نقاشی چین و مینیاتور ایران اگر مقایسه‌ای شود به سادگی روشن می‌شود که مینیاتور هنرخاص ایرانی‌است، زیرا نقاش چینی مجسم کننده طبیعت است و آنچه را که می‌بیند نقاشی می‌کند ، در صورتیکه مینیاتور ایران علاوه برتجسم تخیلات و طبیعتی که در قالب زیبائیها وجود دارد، یک فلسفه عرفانی نیز ، که‌به معنویات می‌گراید در خوددارد که بوسیله خط و رنگ مجسم میشود .

مینیاتور رو بفراموشی میرود

می‌پرسم ،وضع فعلی‌مینیاتور در مقایسه با میناتوریست‌های بزرگ پیشین بچه نحوی است وبنظر شمابهترین مینیاتوریست حاضر کیست ؟

می‌گوید . اساتیدی چون کمال‌الدین بهزاد، رضا عباسی، آقا میرک ، و سلطان محمددر زمان صفویه مینیاتور را به‌اوج رساندند . تنها هنرمندی که اینک در عرصه مینیاتور یکه‌تاز است بدون تردید ، حاج‌مصور الملکی است . وی هشتاد ودو سال دارد ، در اصفهان‌زندگی میکندو دست راستش فلج شده است .

نقاشی مدرن از آن ما نیست

تعداد مینیاتوریست‌های ما انگشت شمار هستند و اگر هنرمندانی جانشین اینان‌نشوند مثل بسیاری هنرهای دیگر مینیاتور نیز به بوته فراموشی خواهد افتاد. با کمال تاسف این برای هنر ملی ما و هنری که قرنهاست‌دوام‌یافته ضایعه‌ای غیر قابل جبران خواهد بود . برای مثال ، «تذهیب» کهیکی از هنرهای اصیل ایرانی است و روح‌ایرانی دارد روبه‌انحطاط می‌رود و فقط یکی دو استاد هستند که در حال حاضربااین هنر می‌پردازند .

نقاشی مدرن از آن ما نیست

می‌پرسم ،نظرتان در مورد نقاشی مدرن‌و اصولا هنرمدرن چیست ؟ آیا شما به نوآوری معتقد هستید یانه ؟

می‌گوید ، نمایشگاههای‌نقاشی مدرن ما هیچ چیز ندارد ، اگر شما بیک نمایشگاه نقاشی‌مدرن بروید هیچ چیز نمی‌بینید .این نقاشی مدرن واقعا نقاشی ما نیست ، ره‌آورد غرب است ، نابلوهایشان هیچگونه رابطه‌ای با مردم برقرار نمی‌کند .

صد سال دیگر اگر کسی بخواهد در مورد هنر نقاشی ایران تحقیق‌بکند، زمینه‌برایش خالیست ولی مینیاتور را نگاه کنید افتخار ایرانی است وهمه ایران‌را بانام مینیاتورمیشناسند، بدبختی نقاشان مدرن مابحدی رسیده است که زیر تابلوها اسمشان را به زبان فرنگی

بقیه در صفحه ۱۵

عشق به‌آزادی در «تابستان»

گفتگوئی با کارگردان و بازیگران نمایش «تابستان»

بدیدار نمایش تابستان میروم اجرا و سالن را خوب‌و صمیمی می بینم ، تالارکی باگنجایش ۵۰ نفر که قبلا محل تمرین هنرمندان‌اداره تئاتر بود واینک هنر های تجربی‌را می‌آزمایند.

مساله رنج‌آور که سالن ۵۰ نفری نتوانسته بود از وجود تماشاچی تئاتر برخوردار باشد . و تازه می‌گفتند امشب شلوغ ترین شبی است که این سالن و ما که بازیگران « تابستان » هستیم بخود دیده‌ایم واین را بچه نحو بایدتوجیه کنیم ؟این که تئاتر واقعا مرده است؟

نویسنده نمایشنامه، « رمان واین گارتن » شاعر درام نویس و هنرپیشه معاصر فرانسه بسال۱۹۲۶ در پاریس متولد شده‌است .«واین - گارتن » با اولین نمایشنامه‌اش بنام «آکارا» بعنوان خالق تئاتر« رمانتیک نو » مشهور شد « تابستان »سومین نمایشنامه اوست که بشیوه‌ی«تئاتر شعرگونه » نوشته شده است .

«تابستان» قصه زندگی خواهر و برادری است با نام های «لرته » و «سیمون » که بادوگربه درخانه‌ای ییلاقی زندگی میکنند .«لرته » دختر تازه بالغی است . « سیمون»برادرش ازاو مسن تر است ، اما عقب‌مانده و شاید هم کمی ابله . به همین‌دلیل او هم باندازه‌ی لرته شاید هم‌بیشتر در مورد «عشق»ناآگاه است .

عاشق‌و معشوقی روز دوم وارد زندگی خواهرو برادر میشوند که محور اصلی نمایش‌اند. اما هرگز در صحنه ظاهر نمی‌شوند ، فقط از چمدان هاو پنجره‌ی اطاقشان که خاموش و روشن میشود وجود آنها را می‌توان حس کرد . آنها نماینده عشق‌و جدائی و چیز های نهفته در وجود انسان هستند و راز درونی وتحولات گونه گونشان در وجود خواهر و برادر وگربه ها متجلی می‌گردد ...

در دنیائی که جنگ و ظلم‌و کشتار برآن‌حکمفرماست‌چه بارقه‌ای غیر از عشق می‌تواند انسان را تسکین دهد و یا دست کم مجرای دهشتناك حسد وخونخواری‌و آزمندی های بی پایان را به راه سالم تری سوق دهد ؟ در دنیای واین گارتن حتی یك مگس راهم می‌توان دوست داشت و چنین است که جرقه‌ی عشق بدانگاه که دراین کانون کوچك درمی‌گیرد ،حیوان وانسان و حتی سیمون ابله را دگرگون‌می سازد.

« اینها را در بروشورنوشته‌اند وچه‌باك که من عینا نقل کنم . زیرا صحبت از نقدنیست ، بلکه صحبت از ستایش افرادی است که عاشقانه به تئاتر عشق می ورزند و با تئاتر زندگی می کنندوبرایشان مهم‌نیست که صندلی ها خالی از من و توباشد. کرم رضائی کارگردان می گوید : من شیفته این نمایش شدم زیرا که در آن حرفهایی هست و من فکر می‌کنم ساختن اجتماعات کوچك و یاساختن آدم ها بصورت فردی می‌تواند باجتماع بزرگتر انسان ها کمك کند.

در تابستان دوبچه می‌بینم که هرکدام بیك دلیل با بزرگترین مشکل انسانی روبرو می‌شوند و از حل آن نیز عاجز می‌مانند ، مشکل دوست داشتن . لرته بعلت کم سنی و سیمون بعلت ساده لوحی که‌ناشی از نداشتن تربیت اجتماعی است . چطور اینها با این شکل روبرو می شوند ؟ بعلت خاصیت غریزی هر انسانی تلاش می کند تا این راز راکشف کنند ، تاجائی که حتی ترس و وحشت از روبرو شدن با این شکل دامن‌گیرشان بشود . اینجاست که به نمودی از گربه

صحنه‌ای از نمایش « تابستان»

ها می رسیم آنها حتی بچه ها را دراین راه کمك می‌کنند و دنیای حیوانی خاص خودشان را دارند ، جائی که عالیجناب پیاز عاشق‌مکسی میشود که به نظر من تنها موجودی است که نمی توان دوستش داشت. بچه ها ازاین راه تاحدی متوجه‌می شوند که باید چیزی وجود داشته باشد چیزی بنام عشق و دوستی . عاشق‌و معشوقی بکمك آنها می‌آیند که برای من مظهر فرهنك‌اکتسابی این خواهر و برادر هستند.

فردوس کاویانی که حبه‌گیلاس رابازی می‌کند می گوید :

من فکر می‌کنم داستان شکل دیگری دارد که ممکن است‌توسط یك فکر ارائه بشود ، این فکرمی تواند فکر سیمون باشد که فکرمی کند و بازی نمایشنامه آنطور که او می اندیشد ادامه می یابد.

این نمایش از سطح پائین‌فکر شروع میشود یعنی بازی با « ریك» و بعد بازی با دو گربه وخواهرش و بعد توسط فکر خودش آن‌عاشق و معشوق می آیند و بافکر خودش نیز درس عشق می آموزد و می - خواهد در زندگی خودش پیاده کند.

محمدرضا کلاهدوزان بازیگر نقش عالیجناب پیاز می گوید : مساله‌ای که نویسنده مطرح می - کند و بصورت عشق پیاده‌اش کرده مساله‌ای است که نویسندگان‌دیگر بنحو دیگری پیاده‌اش کرده‌اند ، همان حرفی است که « ایلبسن »می زند همان حرفی است که « میلر» می‌گوید منتهی بازبان لطیف تر و شاعرانه تر .

در عشق ، عشق به زندگی ، عشق به آزادی ، همین گربه با نام عالیجناب پیاز عاشق مکسی می شود ، در جای دیگر یك پروانه قشنك را که سمبل زیبائی‌است می خورد و با چه اشتهائی ! این زندگی است ، مسائلی است که با آن‌روبرو هستیم .

رامین اعزاز بازیگر نقش سیمون می‌گوید : درست است که این برادر و خواهر می خواهند با هم ازدواج کنند ولی این به آن‌مفهوم نیست ، بلکه یك دختر ویك پسر مد نظر هستند ، و مقصودعشق‌مطلق است و نه فقط برای یك برادر ویك خواهر « سیمون » کسی است که باید کشف شود ، خیلی کم‌صحبت می‌کند ، زیرا در ذهنش دنیائی‌است بزرگتر از دنیای کسانی که‌تحقیرش میکنند. سیمون می خواهد که‌این دنیا کشف بشود و این عمل به وسیله «عشق» انجام می‌گیرد.

کارگردانی رضا کرم رضائی خوب و آگاهانه است‌ومیم‌برداشتی است که او از نمایشنامه داشته است .

بازیهای چشمگیر و صمیمی هر چهار نفر بازیگر آنطور که باید بدل می‌نشیند . دیدن این چنین تئاتر های تجربی و تشویق آنها برای پیشبرد تئاتر گامی موثراست.

آرایشگر سویل در تالار رودکی

ژانت مارتینی لازاریان

دوشنبه اول آذر شاهد اولین اجرای «آرایشگر سویل» در این فصل بودیم گواینکه این اولین اجرای اپرا در تالار رودکی نبود ولی اپرا ارزش آنرا دارد که دو باره آنرا بتوان دید .

داستان

داستان اپرای «آرایشگرسویل» اقتباسی‌است ازنمایشنامه «بیراو گوستین بومارشه» نویسندمقرن هیجدهم فرانسه که « چزاره سترپینی» این‌نمایشنامه رابرای اپرای روسینی تنظیم نمود و روسینی در۲٤ سالگی (درسال ۱۹۱۶) درمدت۱۵ روز موسیقی آنرا نوشت .

ماجرای اپرا عبارت ازداستان کنت جوانی است که برای همسری‌خوددرجستجوی دختری است که چشم به ثروت او نداشته باشد و دختری بنام «روزین» پیدا کرده است ، روزین در منزل «دکتر بارتلو» پزشك پیری که قصد عروسی باروزین را داردزندگی میکندو دکترمواظب‌است که‌کسی دختر را از چنگ او در نیاورد . در این ضمن کنت جوان دست به داماد «فیگارو» آرایشگر شهر میزند تا کار ها را روبراه کند فیگارو که خود را همه کاره شهرمیداندبکمك‌ودستیاری «دن‌بازیلیو» معلم‌آواز درصحنه های مختلف موفق میشود که کنت جوان را به معشوق خود برساند در صحنه آخر وقتی «دکتر بارتلو» باتفاق چندسرباز وارد میشود که کنت را دستگیر کند، می بیند دیگر کار از کار گذشته‌و آنها ازدواج کرده‌اند و کنت برای دلخوشی«بارتلو» ثروت روزین را باو می بخشد و اپرا پایان خوشی بخود می- گیرد .

اپرای «آرایشگرشهرسویل» را عنایت رضائی کارگردانی و ارکستر اپرا به رهبری ماتریکو دتورا هنرمندان را همراهی مینمود .

اشاره‌ای به اجرای اپرا

میکل کازاتو در نقش دکتر بارتولو و الفونسو مارکیکا در نقش دن بازیلیومنزله دوستون استواربودند که موفقیت اپرا را تضمین می کردند .

«کازاتو» آنچنان در نقش‌خود چه از نظر آواز و چه از نظر بازی مسلط است‌که‌گوئی‌درتمام عمر در زندگی معمولی نیز پزشك بوده خشم و احساساتش را کاملا طبیعی به بیننده منتقل میکند . من شخصا آرزو می - کردم که او و دیگر هنرمندان میهمان میتوانستند حداقل هنرمندان جوان مارا بقدرکافی تعلیم دهند .

الك‌مکلینان را در نقش کنت«آلمادیوا» می بینیم و تحسین‌میکنیم‌اونه فقط در اجرای «آریاها»و«دو ت»های خود موفق است بلکه بازی آنچنان درخشانی ارائه میدهد که بیشك موفقیت اورا در مرزهای بین‌المللی تضمین می نماید .

الك مکلینان‌دارای صدای

بقیه در صفحه ۱۵

مهندس سیحون چهره معماری سال ۲۰۰۰ تهران را ترسیم میکند :

تهران در ۶۰ ساختمان جا خواهد گرفت!

در گفت و شنیدی تفصیلی ، مهندس سیحون رئیس انجمن آرشیتکت های ایرانی درباره‌آینده معماری تهران در سالهای ۲۰۰۰ چنین اظهار نظر کرده است:

ـ تهران در سالهای ۲۰۰۰ شهری است که بهیچوجه باتهران امروزوجه تشابه ندارد. بر خلاف سالیان‌اخیر که با افزایش‌جمعیت، تهران بطور افقی و در سطح زمین توسعه یافته است ، درسال های ۲۰۰۰ باوجود افزایش‌نسبی جمعیت بشر، کوچکتر خواهد شد وگسترش ساختمانی از سیستم افقی به عمودی تبدیل خواهد یافت.

برای روشن شدن موضوع باید به دو ساختمان بلند ارتفاع که هم اکنون در نیویورک در دست ساختمان است و تا سال ۱۹۷۳ آماده خواهد شد، اشاره شود. تاهمین چندسال پیش«امپایراستیت بیلدینگ» مرتفع‌ترین ساختمانی بود که بدست بشر ساخته شده بود، اما باآغاز بهره برداری از این‌دوساختمان جدید«امپایراستیت بیلدینگ» دیگر آن معروفیت‌جهانی را از نظر بلندی نخواهد داشت.

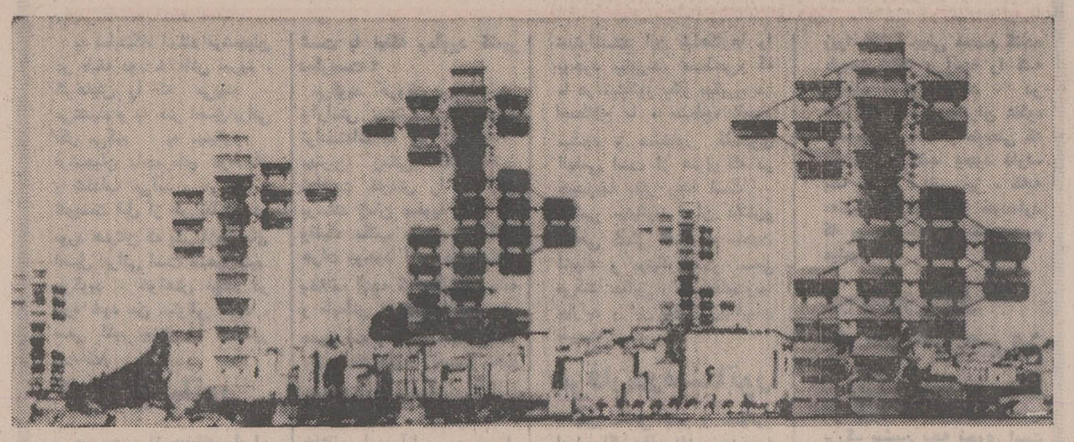

تهران سال ۲۰۰۰ تهران «بیلدینگ» های عظیم خواهد بود . مهندس سیحون حدس می زند که درسال های ۲۰۰۰ همه ساکنان این شهر فقط در ۶۰ ساختمان‌عظیم‌زندگی‌خواهند کرد !

دو ساختمان مرتفع فوق‌الذکر، که در کنار هم ساخته شده است ۲۰ طبقه از عمارت معروف «امپایراستیت» بلند تر است و از حالت افقی به صورت عمودی در می آید . برای نمونه ،در ساختمانی که باظرفیت ۵۰ هزار نفر در تهران ساخته می شود ، ساکنان این ساختمان بجای آنکه بااتومبیل وسایر وسائط نقلیه در سطح زمین‌بمرفت و آمد بپردازند بااستفاده از آسانسور به قسمت های مختلف ساختمان میروند ،و این موضوع مشکل ترافیک رااز صورت فعلی خارج میکند.

از سوی دیگر، چون، برای سکونت۳میلیون نفر جمعیت‌تهران، ۶۰ ساختمان از این نمونه مورد لزوم‌است، میتوان از سطح کنونی شهر برای ایجاد فضای سبز استفاده کرد ارتفاع ساختمانها واستفاده از هوای آزاد درارتفاع نیز مشکل آلودگی هوارا حل خواهد کرد و باین ترتیب سه مشکل بزرگ قرن حاضر ، با استفاده از ساختمان های سال های ۲۰۰۰ رفع خواهد گردید.

خانه برای مردم

مهندس سیحون بااشاره به تصمیم اخیر دولت درباره خانه سازی ، به ماشینی شدن خانه ها اشاره کرد و گفت:

ـ دولت بطور جدی درصدد ایجاد مسکن برای مردم است. اگر با معیار ها و ضوابط کنونی بخواهیم خانه سازی کنیم ، درمدتی طولانی امکان فراهم ساختن خانه های معدود و محدودی وجود دارد ، در حالی که اگر موضوع استفاده از قطعات پیش ساخته ، بمیان آید طی مدت کوتاهی میتوان اکثریت قریب باتفاق مردم را صاحب خانه های مسکونی کردتولیدزیادباپذیرفتن سفارش زیاد مقدور است . وقتی سطح تولیدبالارفت موضوع استاندارد پیش می آید مثلا برای پنجره سازی کافی است قالبی تهیه شود و باکمك ماشین در ظرف چندروز۱۰ هزارپنجره ساخته شود ساختن این تعداد پنجره درشرایط فعلی شاید زمانی معادل ۶ ماه تا یکسال احتیاج داشته باشد ، درحالی که با ماشینی شدن،فرصتی چندروزه کافی است .

برحسب‌پیش بینی‌هائی که درمورد بهره‌گیری از آن ها بعمل آمده است در هر ساختمان ۵۰ هزار نفر و در دو ساختمان ۱۰۰ هزار نفر بکار مشغول خواهند شد. در این دو ساختمان تمامی نیازمندی های کسانی‌که در آن بکارخواهند پرداخت فراهم شده است و ساکنان‌آن میتوانند از چندسینمای داخل ساختمان، دو روزنامه‌یومیه صبح و عصر که مخصوص‌ساکنان ساختمان انتشار می یابدوهمچنین سایر مراکز ووسائلی که در آن بوجود خواهدآمد استفاده کنند. دو ایستگاه زیر زمینی متروکه درست در زیر ساختمان احداث گردیده ، امکان رفت وآمد صد هزار نفری را که در این دو ساختمان بکار میپردازند به‌بهترین وجه فراهم آورده است.

بااین مثال روشن، به آسانی میتوان تصور کرد که در سالهای ۲۰۰۰ تهران در ۶۰ساختمان از این قبیل خلاصه خواهد شد . البته ، در سالهای ۲۰۰۰ با پیشرفت سریعی که تکنولوژی به آن‌دست‌خواهدیافت ،ساختمانهائی از قبیل آنچه که نام بردیم جنبه باستانی خواهد داشت و بی‌هیچ تردیدی بلندی بناها بمراتب‌بیشتر از میزانی است که امروز میتوان تصور کرد.

در سالهای ۲۰۰۰ با تغییر جهت زندگی شهری از صورت افقی به حالت عمودی و تمرکز نیرو های انسانی در آسمان خراشهای پلاستیکی و بهره‌گیری از ساختمان های بلند، ترافیک

چرا نوآموزان رد میشوند؟

دویست وپنجاه نفر متخصص علوم تربیتی ازهشتاد کشور دنیا، بمدت هشت‌روزتمام کنکاش عجیبی داشته‌اند: آنها می‌خواستند علت‌های روانی و اجتماعی «رفوزگی» نوآموزان را دریابند. یکی از نمایندگان اروپائی این کنفرانس که‌به‌همت «یونسکو» برگزار شده است‌می‌گوید:

«امروز شانس پیرمردی هشتاد ساله برای آنکه بتواند هشتاد و ششمین زادروزش را جشن بگیرد، خیلی بیشتر از کودک شش‌ساله‌ایست که بتواند دوره ابتدائی‌رابدون رد شدن، تمام کند» .

دفتر بین‌المللی آموزش «یونسکو» بهنگام تدارک‌این کنفرانس ، ضمن استفساری دریافت که امروز درپیشتر کشورهای جهان از هردو نوآموز یک تن یا مدرسه را زودتر از موعد ترک میکند ویا پس از سه سال رد شدن موفق به دریافت گواهینامه دوره ابتدائی می‌شود.

ناکامیهای غم‌انگیز

در چند کشور آفریقائی ناکامیهای تحصیلی‌برای نوآموزان بسیار بیش از اینهاست:ازهره نوآموزافریقائی چهار نفرشان مدرسه را ترک می‌گویند بی آنکه مدرکی گرفته باشند. درکشورهای آمریکای لاتین ۶۰ تا۷۰درصد نوآموزان مدرسه را نیمه‌کاره ترک می‌گویند تا وظیفه مهمتر «نان‌آوری» خانه‌ای را بعهده بگیرند.

این ارقام چه حقیقتی را باز می‌گوید؟

برای درک بهتر در کنفرانس یونسکو ارقام‌نوآموزان را با گل قیاس کرده‌اند ومثال زده‌اند:

«در باغچه‌ای صد شاخه گل کاشته می‌شود که هرکدام دوتومان هزینه برمیدارد پس ۲۰۰ تومان هزینه گل است، اما اگر از این صد گل فقط ۵۰ تای آن‌بروید وشکوفه بدهد می‌بینیم که هزینه دوبرابر آنچه خواهد شد که پیش‌بینی شده بود.»

دریغ از یاری

بعبارت دیگر هرچقدر تعداد نوآموزانی که‌در یک کلاس می‌مانند ویا مدرسه را ترک می‌کویند، بیشترباشد بهمان نسبت نیز هزینه‌سرانه تحصیلی شاگردان بیشتر است، بدین ترتیب است که هزینه آموزش شاگردان‌موفق در آفریقا سه برابر و در آمریکای لاتین دو برابر هزینه سرانه تحصیلی در اروپاست .

اما چرا نوآموزان رد می‌شوند؟ گناهکار کیست؟ خود او یا والدین؟ در این مورد کنفرانس یونسکو به‌جزئیات وارد نمی‌شود وانگشت برعلت‌های جزئی نمیگذارد، بلکه جزوه ۹۰ صفحه‌ای کنفرانس که جوهر یک بررسی‌عمیق است می‌گوید :

«علت ناکامی نوآموزان، در ناکامی دبستانها، دریك سیاست اجتماعی ناقص، در طبقه‌بندی نادرست نظام مدرسه، در جهل والدین وغیره است.»

در بررسی یونسکو اشارت مهم دیگری نیز هست‌که میارزد نه تنها زمامداران کشور های کم رشد بلکه برنامه ریزان فرهنگی اروپا هم این اشارت را بیاد بسپرند.

جزوه بررسی یونسکو می‌گوید :

«بسیاری از برنامه‌های آموزشی بااین اصل تطبیق داده شده است که شاگردان متوسط وبالاتر از متوسط را در رسیدن بمدارج بالاتر یاری دهد، آنان که یاری نمی‌بینند، نوآموزان پائین‌تر از متوسط، در نیمه راه می‌مانند» .

شرکت ملی نفت ایران

اطلاعیه

شرکت ملی‌نفت ایران باطلاع اشخاصی که مایل باشند در محلهای مشروحه‌زیر درنقاط مختلف‌کشورباسرمایه شخصی متقاضی باشد بضمیمه گروکی محل و مشخصات کامل زمین بشرکت ملی‌نفت ایران‌ـ امور پخش ـ اداره کل فروش‌ـ طبقه چهارم اطاق ۴۳۳ واقع در خیابان بهار ـ تهران و یا بمراکز مناطق و نواحی این شرکت واقع در شهرستان های تبریز ـ شاهی ـ مشهدـ کرمان‌ـ اصفهان ـ اهوازـ کرمانشاهـ همدانـ رشت ـ قزوین ـ آبادان ـ بوشهر ـ بندرعباس ـ خرم‌آباد ـ قم ـ شیراز ـ گرگان ـ تربت حیدریه ـ شاهرود ـ زاهدان ـ رضائیه ـ سنندج تسلیم ویا با پست سفارشی ارسال فرمایند تاپس از انجام تشریفات لازم اجازه احداث جایگاه صادر گردد. بدیهی است‌چنانچه برای یك‌محل بیش‌از یك متقاضی واجد شرایط وجود داشته باشد انتخاب موسس بقید قرعه انجام خواهد شد و به تقاضا هائیکه بغیر از نقاط مشروحه زیر و یا بدون ضمائم (رونوشت سند مالکیت بنام متقاضی و گروکی زمین) و یامدارك و اسناد ناقص‌و همچنین خارج از مهلت مقر رمزبور تسلیم شده باشد ترتیب اثر و پاسخ داده نخواهد شد . ضمنا تکید میشود که شرکت ملی نفت ایران در رد یا قبول هر یك از تقاضا ها مختار است .

شماره ردیف محل

۱ تبریز ـ خیابان شمس تبریزی
۲ تبریز ـ خیابان جدیدالاحداث کمربندی در سمت جنوب خیابان
۳ اردبیل ـ اوایل جاده اربدیل ـ خلخال
۴ محدوده سه‌راهی‌سدارس (قزل‌قشلاق) بین ماکوو ایواغلی‌رد مسیر شاهراه‌سنتو
۵ مرند ـ اوایل جاده مرند بسمت خوی
۶ مسیر جاده هراز بین پلور و آمل
۷ـ مشهد ـ ازمیدان شاهنشاهی تا فلکه ملك آباد درحوالی هتل شش‌طبقه جدید الاحداث ـ ست مقابل آن .
۸ـ مشهد ـ مسیر خیابان پهلوی بین‌سه راه خیابان‌سعدی ومیدان‌سوم‌اسفند
۹ـ سبزوار ـ سمت غربی شهر حدود میدان سی وسه هزار متری
۱۰ـ بیرجند ـ حدود پادگان شهر دروازه خروجی بطرف زاهدان در سمت راست جاده
۱۱ـ نای‌بند یادیك رستم ـ مسیر راه کرمان ، دیهوك ، مشهد
۱۲ـ درمحدوده تقاطع جاده شهر بابك با جاده یزد ـ کرمان
۱۳ـ مسیر جاده زاهدان کرمان (دراواسط مسافت بین بم ـ نصرت‌آباد)
۱۴ـ مسیر راه زاهدان ـ بیرجندحدود سه راهی زاهدان ، سفیدآبه ، زابل
۱۵ـ اصفهان ـ خیابان انوشیروان ـ حدود ۴ کیلومتری میدان دروازه تهران بطرف قم در سمت راست خیابان .
۱۶ـ اصفهان ـ خیابان محمد رضاشاه پهلوی .
۱۷ـ شیراز ـ خیابان زند ـ بین فلکه استانداری و فلکه شهرداری
۱۸ـ مسیر جاده شاه‌آباد غرب ، اهواز بین مه راهی بابازید تا شاه‌آباد غرب
۱۹ـ همدان ـ درمسیر یکی ازخیابان های بوعلی ـ داریوش ـ سیروس
۲۰ـ ملایر ـ ابتدای جاده ملایر،همدان‌ویا ابتدای جاده ملایر ، بروجرد

هفته اغذیه وکشاورزی آلمان
۱۱ آذر تا ۱۸ آذر ۱۳۵۰

رویال هیلتن تهران
فستیوال اغذیه آلمانی و
نمایشگاه غذاهای تخصصی آلمان .
هر شب ساعت ۱۹/۳۰ تا ۲۳/۳۰ ، شام آلمانی با
نمایش مد لباس و ارکستر باواریائی .
اطلاعات ویژه درباره واردات مواد غذائی و
فرآورده های کشاورزی از آلمان ،
همه روزه از ساعت ۱۰ تا ۱۳ و ۱۸ تا ۲۱ .

جواد رضائی راد
نمایشگاه و فروش دامهای سیاه و سفید آلمانی
در کیلومتر ۱۲ جاده ساوه ، مهران‌آباد ، تهران .
سرویس اتوبوس از رویال هیلتن تهران :
حرکت ساعت ۱۵/۳۰ ، بازگشت ساعت ۱۷/۳۰

با همکاری :
لوفت هانزا

هفته اغذیه وکشاورزی آلمان بتوسط سازمان بازاریابی کشاورزی آلمان (CMA) ، بادگودسبرگ ، برگزار میگردد .
نشانی اداره خاور نزدیك و میانه :
بیروت صندوق پستی ۵۵۴۳ (Beirut P. O. Box 5543)

Irpad

مینیاتور ایران رادریابید!

بقیه از صفحه ۱۳

مینویسند . این کارها چگونه می‌تواند نمایانگر اصالت ایرانی باشد ؟

بەنوآوری اشاره کردید ،من با نو آوری موافق هستم در کارهای من پیوسته نوآوری وجود دارد . باعتقاد من یک هنرمند مینیاتور نمیتواند غافل از آنچه که در اطرافش ودر دنیا میگذرد ، باشد . من‌سعی میکنم کارهایم را با زمان حال وفق بدهم ولی این دانش‌ها و آگاهی‌ها باید طوری باشد که ما شخصیت‌ملی‌و هنری‌خودمان را فراموش نکنیم ، یک‌هنرمند که در این آب وخاک زندگی میکند و در اینجا نفس می‌کشد و فرهنگش‌با فرهنگ کشورهائی مثل آمریکاو فرانسه فرق‌میکند، نمی‌تواند محیطش را فراموش کند.

می‌پرسم ، اغلب مخالفان مینیاتور حرفشان اینستکه مینیاتور خلاصه شده است در یک جامی مراب یک زن جوان و بالاخره پیرمردی‌وارفته که در کناردرختی نشسته‌است، در این مورد چه دفاعی‌میکنید؟

می‌گوید :اگر بی غرضانه مینیاتور ایران را از روزگاران دورتا امروز مطالعه کنیم‌می‌بینیم جلا و صفا و پاکی و تجسم و بیان خوبیها و هرچه را که یک هنرمند مینیاتور میتواند بوجود بیاورد ، در آن موج می‌زند . مثلا : صحنه‌های حماسی ، جنگ ، تصوف و عرفان در این هنر بخوبی مجسم شده است . در کنار اینها آسایش و راحتی و عیش نیز وجود دارد . البته بعضی از این مینیاتورها که در پشت ویترین مغازه‌ها قرار دارد و نمی‌توانیم جنبه هنری به آنها بدهیم ، بازاری هستند.

مینیاتور را دریابید

می‌گویم ، اگر مینیاتورایران با همین وضع پیش برود ،چه سرنوشتی خواهد داشت .؟ می‌گوید : خیلی ساده است . هنرمندان عمر نوح که ندارند، اگر بمیرند دیگر همه چیز تمام شده است و نمیتوان متخصص مینیاتور از جائی وارد کرد . این چیزیست که بایددر همین آب و خاک پرورده شود . باید مینیاتور را در سطح دانشگاهی نیز کشاند خصوصا تازگیها توجه شده است به معماری قدیمو این تجدیدحیاتی است برای‌معماری اصیل‌ایرانی. یک مهندس رشته تزئینات اگر با هنرهای تجسمی وهنرهای ملی ایران آشنایی داشته باشد بی‌شک بهتر می‌تواند در کارش موفق شود ، مخصوصا مینیاتور می‌تواند باو کمک کند.

ونیز تدریس مینیاتور در هنرستان‌ها نه‌تنها کم است‌بلکه ناچیز است باید خیلی جدی باین مساله توجه شود .مساله دیگر اینکه اغلب جوانان‌علاقمند ما متاسفانه به کارهای سطحی توجه می‌کنند واغلب آسان‌پسند هستند. امیدوارم فعالیت‌های وزارت فرهنگ و هنر در این زمینه بتواند باین هنر اصیل ایرانی رونق بخشد.

جی تی ۱۰۰
لاستیک رادیال گودریچ

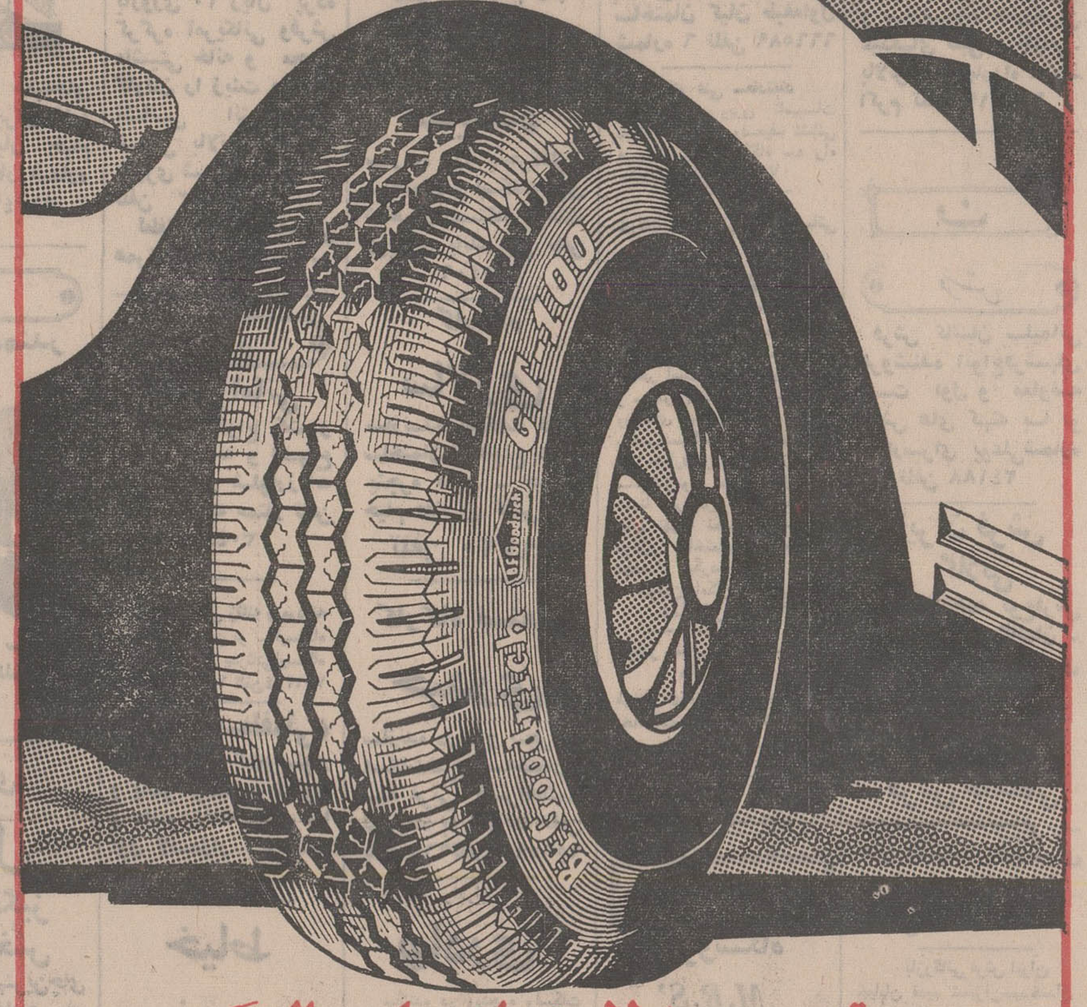

جی تی ۱۰۰ لاستیک رادیال گودریچ

برتری بی.اف. گودریچ را یکبار دیگر ثابت میکند.

- تا دو برابر عمر بیشتر از لاستیکهای معمولی.
- رانندگی نرم تر
- کشش بیشترحتی درگل و روی یخ .
- دارای عاج مخصوص جهت اطمینان بیشتر .
- مطمئن تر در سر پیچ ها و ترمزهای ناگهانی حتی‌در فصل بارندگی .

B.F.Goodrich
بی.اف. گودریچ

اولین کارخانه لاستیک سازی در ایران.

شرکت نفت پارس

PARS OIL CO.

باضدیخ پارس بسهند
تا اعماق سرما برانید

شرکت سهامی نفت پارس تهران خیابان تخت جمشید خیابان بندر پهلوی شماره ۲۷
تلفن ۴۳۸۸۷-۶۶۹۸۲-۴۳۶۶۸-۴۲۶۰۶-۴۰۵۳۱ تلگرافی پارس اویل

آرایشگرسویل درتالاررودکی

بقیه از صفحه ۱۳

تنورلیریك است و دراجرای «بل کانتو» صدایش زنگ زیبائی‌دارد، اودر صحنه‌ای که در نقش افسر مست اجرای نقش مینماید در عین حال‌که‌هوای‌صدایش رادارد آنچنان طبیعی است که گاه تصور میشود واقعا مست است .

«آلفونسیو مارکیکا» را در نقش «دن بازیلیو» معلم آواز می بینیم او که دارای قامتی کشیده و صدای رسائی است بطور مضحکی‌گریم شده صدای او پر از قدرت وخود اوسرشار تحرك و جرئت و مطمئن از آواز و نقش خود است ، وقتی میایستی دسته جمعی صحنه‌ای را اجرا نمایند گاه ناهماهنگی های کوچك را بخوبی میتواند هموار نماید .

عنایت رضائی را در نقش فیگارو می بینیم او که بازی و آواز نرمی را ارائه می‌دهد با ویژگی اجرایش‌امکان میدهد که شنونده به تمام امکانات صدایش واقف گردد بازیش طبیعی و مطمئن است باوجود این در نقش فیگارو باریتون‌پرقدرت‌تری رابراحتی می پذیریم.کارگردانی رضائی موفق‌و زیباست بخصوص به کارگرفتن «صحنه گردان» برزیبائی آن می افزاید .

فاخره صبا در نقش کوتامخود کوشش بسیار دارد که«برتا»ی واقعی بسازد در آریائی که اجرا می نماید زیبائی آریا را حفظ مینماید (جز اینکه حلقه درخشان ازدواج نه لازمه نقش خدمتکار است نه لازمه نقش «دن بازیلیو» حق این بود این نکته کوچك ولی حساس را رعایت میکردند .)

در این اپرا برای اولین بار به آقابگیان فرصت داده شده تا درنقش بزرگتری روی صحنه آید و زیبائی و قدرت صدایش در هر حال چشمگیر است البته بتمرین بیشتری از نظر بازی احتیاج دارد چشمهایش رامدام در جستجوی رهبر ارکستر نگران می بینم .

دکور « تئولاو» زیبا و دلنشین است بخصوص با صحنه گردان خوب تنظیم یافته لباسها خوب و مناسب جز در مورد لباس سربازان که بسربازشکالتی بی‌شباهت نیستند . از همه مهمتر نقش «دتورا» و ارکستر جدیداپرا است که بخوبی آشکار است نقش یك رهبر خوب تاچه حد درهماهنگی ارکسترخوب و اجرای بهتر موثر است امیدواریم این هماهنگی هر چه بیشتر ادامه یابد .

آگهی مناقصه شماره ۱۸۳۱ر۵۰

راه آهن دولتی ایران ۲۵۶۰۰ کیلو آهن سفید کنگره یك میلیمتر و ششهزار عدد پیچ و مهره سرکج۶میلیمترموردنیاز را برطبق مشخصات و نمونه و شرایط مربوطه از طریق مناقصه تحویل تهران انبار مرکزی (ج) خریداری مینماید .

داوطلبان شرکت در مناقصه میتوانند در ساعت اداری جهت دریافت اسناد مناقصه باداره کل کارپردازی مراجعه فرمایند شرکت کنندگان در مناقصه باید مبلغ چهل‌هزار ریال بعنوان سپرده شرکت در مناقصه به صندوق راه‌آهن پرداخت و رسید صندوق یا معادل همان مبلغ ضمانت‌نامه بانکی صادر یکی از بانکهای مجاز ایران که لااقل یکماه اعتبارداشته باشد بضمیمه پیشنهاد خود تا ساعت ۹ صبح‌روز ۵۰ر۹ر۲۸ در صندوق پیشنهاد ها واقع در اداره کل کارپردازی بیاندازند پیشنهاد های واصله ساعت ده روز مزبور باز و قرائت خواهد شد . حضور پیشنهاد دهندگان یا نمایندگان مجاز آنها در جلسه مناقصه آزاد است وراه آهن در ردو یاقبول هر یك یاتمام پیشنهاد ها مادامیکه قرارداد مبادله نشده است جزاوکلا مختار میباشد . به پیشنهاد فاقد سپرده و مشروط و مبهم و پیشنهادیکه بعداز موعدمقررمیرسد ترتیب اثر داده نخواهد شد سپرده برنده اول و نفر دوم مناقصه نگهداری و در صورت استنکاف از انجام معامله بدون تشریفات بنفع راه آهن ضبط خواهد شد . مالیات متعلقه و هرگونه‌عوارض دیگر بعهده برنده مناقصه میباشد . راه آهن میتواند تا صدی بیست و پنج از میزان معامله کسر یا اضافه نماید .م الف۱۰۸۹۵

راه آهن دولتی ایران

۱ـ۲ آ ـ ۵۹۹۴۲

آگهی استخدام

جمعیت شیروخورشیدسرخ ایران برای خدمت دربیمارستان مرکزی خود در امیرنشین دوبی احتیاج باستخدام تعدادی افراد بشرح زیر دارد :

۱ـ متخصص داخلی
۲ـ متخصص بیهوشی
۳ـ متخصص پاتولوژی
٤ـ پرستار لیسانسیه
۵ـ بهیار ماما
٦ـ بهیار

شرایط استخدام بشرح زیر است :

۱ـ در دست داشتن دیپلم های مربوطه
۲ـ معافیت از خدمت زیر پرچم یا برگ پایان خدمت
۳ صحت کامل مزاج
٤ـ نداشتن سن بیش از ٤۰ سال
۵ـ داشتن دو نفر معرف
٦ـ عدم تعهد خدمت در سایر موسسات درمانی

از داوطلبین خواهشمند است برای مصاحبه‌حضوری در تهران‌به‌اداره‌امورپرسنلهای‌جمعیت(خیابان‌سیمتری، روبروی ژاندارمری کل کشور خیابان دهمتری ساسان پلاك۱۲) مراجعه فرمایند واز افرادیکه امکان مراجعه مستقیم ندارند تمنی میشود مدارك تحصیلی و سوابق کار خود را به آدرس مذکور ارسال فرمایند .

۱ ـ ٤ آ ـ ۶۰۹۰۲

آگهی استخدام

آزمایشگاه فنی و مکانیك خاك وزارت راه طبق مفاد قانون استخدام کشوری یکنفر کارشناس طبقه‌بندی مشاغل را در گروه موقت شغلی شش از طریق امتحان و مسابقه استخدام میکند .

شرایط استخدام

۱ـ دارابودن لیسانس در رشته علوم اداری یا یکی از رشته های علوم اجتماعی یا منشیگری زبانهای خارجی و گذراندن یك دوره تخصصی طبقه‌بندی مشاغل.

۲ـ در شرایط مساوی حق‌تقدم با داوطلبانی خواهد بود که حداقل یکسال در آزمایشگاه فنی و مکانیك خاك سابقه خدمت دارند .

۳ـ حداکثر سن ۳۰ سال

٤ـ گواهی انجام خدمت زیرپرچم یا معافیت دائم .

داوطلبان میتوانند فرم زیر را تکمیل نموده همراه با فتوکپی مدرك‌تحصیلی و دو قطعه عکس ٤×٦ حداکثر تا روز ۵۰ر۹ر۲۰ به نشانی ـتهران صندوق پستی شماره ۸۱٤ ارسال نمایند .

به تقاضاهائی که بعداز تاریخ فوق پست شود ترتیب‌اثر داده نخواهد شد . م الف ۱۱۰۵۳

مدیر عامل آزمایشگاه

برگ درخواست

نام و نام خانوادگی	نام پدر
شماره شناسنامه	محل صدور
تاریخ تولد	مدرك تحصیلی
رشته تحصیلی	وضع خدمت وظیفه
نشانی	شماره تلفن
تاریخ	امضاء

یك عمر ماهی ۸ هزار تومان ؟!

اگر ماما و بابام برام حساب وانکنن مجبورم شخصاً اقدام کنم !

برای خود و فرزندانتان در

بانك پارس

پس انداز کنید تا علاوه بردریافت بهره

یك عمر ماهی ۸ هزار تومان جایزه بگیرید

کی چی کجا

هرچه لازم دارید از روی حروف الفبا پیدا کنید

ا

آموزش رانندگی

تعلیم رانندگی کالج
آموزش رانندگی و آئین نامه کالج با اتومبیل‌های پیکان آریاو شاهین تحت نظر مربیان تحصیل کرده و مجرب در کمترین زمان آئین نامه و رانندگی را طبق آخرین روش تکنیک به شما آموخته و قبولی شما را تضمین مینماید نشانی خیابان ری بالاتر از کوچه آبشار نرسیده به سه راه امین حضور تلفن ٣٥٠١٧٠

آموزشگاه رانندگی جهان
خیابان شاه چهارراه باستان تلفن ٤٧١٨١

آموزشگاه رانندگی نوین
با مربیان کارآزموده امیریه چهارراه مختاری تلفن ٥٣٤٣٣٢

انتشارات کتاب

انتشارات بامداد
مرکز پخش وانتشار انواع کتب. دفتر مرکزی شاه‌آباد کوچه مهندس الممالک تلفن ٣١٧٧٤٦ فروشگاه چهارراه شاه مقابل سینما آسیا .

انتشارات سعید
مرکز پخش و فروش کتابهای درسی. علمی. ادبی. تاریخی . سیاسی . قدیمی. رمان. خارجی اول مخبرالدوله تلفن ٣٩١٤١٣

الکتریکی ولوازم برق

الکتریکی اسرام
انواع لوازم الکتریکی تجریش باغ فردوس تلفن ٨٧٢٨٢١

الکتریکی مکارچی
کلی فروش کلیه لوازمات برق نیمچه حاجب‌الدوله پاساژ بلور شماره ٣٠٦ تلفن ٢٥٣٨١

الکتریکی نورجهان
متخصصین جشن و تزئینات و سیم کشی ساختمان در اسرع وقت شهباز بالاتر از آتش نشانی تلفن : ٣٥٥١٢١

مجتبی پیشنمازی
نماینده فروش انواع لوسترهای کریستال و چراغهای رومیزی و دیواری ساخت کارخانه بوهم چک‌اسلواکی در ایران حاجب‌الدوله تلفن ٢٢٩٦٠

الکتریکی ارشاد
فروشنده و تعمیرات کلیه ادوات برقی جاده قدیم شمیران بالاتر از کاخ جوانان ایستگاه حسینیه ارشاد
تلفن ٧٧٧٢١٩

سرویس رادیو تلویزیون پارس
تعمیر انواع رادیو تلویزیون و نصب آنتن خیابان آیزنهاور خوش شمالی تلفن ٩٧١٥٢٤

ذوب فلزات راستی
سازنده انواع و اقسام تزئینات برنزی ولوستر سازی اول سپهبدزم‌آرا گاراژ کدخدا اسماعیل تلفن ٥٣١٢٠١

سرویس رادیو تلویزیون مونتاژ
تعمیر همه نوع تلویزیون رادیو گرام ضبط صوت و کلیه لوازمات الکترونیکی خیابان خوش چهارراه دامپزشکی تلفن ٩٦٢٥٣٨ مهندس سید حسن ـ سید علیخانی

تعمیرگاه الکتریکی منوچهری
تعمیرات ژنراتور و ترانسفورمر های فشار قوی و ضعیف و سازنده ترانسفورمرهای مختلف خیابان قزوین بین چهارراه قنات و عسگری تلفن ٩٥٨٤٧٨

الکترو شوفاژ
تعمیر کننده دستگاه‌های سرد کننده و گرم کننده نشانی خیابان پهلوی پائین ترازسینما مهتاب تلفن ٤٥٥٤٢

لوستر سازی کوشش
سازنده انواع و اقسام لوستردر فرمهای مختلف وانواع تعمیرات خیابان شیر و خورشید رباط کریم فرعی جنب گاراژ سانترال تلفن ٩٥٤٩٦٧

ب

بارکش شهری

شرکت اتو عامری
با کامیونهای مجهز محمولات مراجعین را دراسرع وقت و با مناسب‌ترین کرایه به تمام نقاط ایران حمل مینماید تلفن های ٢٤٨٤٢ ـ ٥٣٣٣٢٥ ـ ٢٣٠٣٢

پ

پرنده

فروشگاه مرغ رشدیه
کلی و جزئی فروشی و توزیع مرغ کشته .زنده . ایرانی . امریکائی . آذربایجان میدان رشدیه جنب سینما اسکار تلفن ٩٥٩٩٦٥

پوشاک

تریکو آپولو تقدیم می کند
بورس بلوز و ژاکت کشباف کرك صددرصد خالص مردانه با بهترین طرحها و رنگهای مختلف بانازلترین قیمت درتمام فروشگاه های معتبر تهران و شهرستانها با مارك مخصوص آپولو گربه نشان با تضمین که در شستشو هیچگونه تغییر نمی‌دهد و در دسترس آقایان شیك پوش گذارده میشود .
تلفن ٣٠٣٢٧٢

اطلاعیه تالاربزرك پارچه
بانوان شیك پوش توجه فرمائید طالار بزرك پارچه تازه‌ترین پارچه های فصل رادر طرحها ورنك های بدیع و جالب فراهم اورده و با قیمت بسیار ارزان بمعرض فروش گذاشته است. طالار بزرك پارچه چهارراه‌شاه ساختمان رویال طبقه‌دوم تلفن ٦٦٠٤٥٩

عسگری زاده
تولید کننده عالی ترین نوع تریکو در ایران لاله‌زار نوکوی یاسمی ساختمان میخك
تلفن ٣١٧٦٢٢

موسسه تولیدی پوشاك برومند
تولید کننده انواع بارانیهای مدرن زنانه و بچگانه ومردانه انواع کت و شلوار مردانه کاپشن‌های مردانه و بچگانه درمدلهای جالب انواع دامنهای زنانه در طرحهای شکیل ـ سفارشات کلی و جزئی قبول میشود ـ بازار کمپانی طبقه چهارم پلاك ٣٢٩ ـ ٣٣١ تلفن ٣٩٢٨١٣

تریکو مظاهری
فروش انواع تریکو با نازلترین قیمت میدان شهناز ایستگاه تهران نو تلفن ٧٦٠٩٦٤

کاموا فروشی صمیم
افتتاح شد خیابان شاه آباد تلفن ٣٠٤٦٩٠

کارگاه برادران توکلی
تولیدکننده انواع جوراب های نایلون ـ پرلون ـ زنانه در فرمهای مختلف خیابان ناصر خسرو پاساژصدیق تلفن ٢٩٢٩٠

بافندگی سید یوسف اورنك
تولید کننده انواع و اقسام پرده ها و لباس های زنانه. جاده آرامگاه جنب بانك صادرات احمدیه بافندگی نقی اورنك تلفن ٥٣٨٢٤٦

جوراب کاشفی
جوراب مارك **ال ب او**
بغل گلدار آخرین پدیده مد مخصوص شب برای خانم‌ها و دخترخانم‌ها با رنك‌های متنوع

فروشگاه شاهین
فروشنده انواع پارچه های نخی و پشمی و اجناس کادوئی اصفهان امیرآباد چهارراه نصرت تلفن ٦٦١٩٧٨

فروشگاه تفرشی
بمدیریت جعفر تفرشی
تولید کننده انواع و اقسام تریکو مردانه ـ زنانه و بچگانه در رنگها و طرحهای مختلف در فروشگاه تفرشی انواع جوراب های مردانه و زنانه ـ پسرانه ودخترانه در اندازه‌های مختلف بمعرض فروش گذاشته شده است بازار بزرگ سرای برشتی شماره ٨ تلفن ٢١٢٢٥

تریکو بخشیان
تولید کننده بهترین تریکو بچه گانه و سیسموئی نوزاد و زیر پوشهای زنانه ـ چهار راه یوسف آباد مقابل تولیدداروساختمان پیروز تلفن ٤٠٦٦٧

پخش گاز

شرکت سوپر گاز شعبه ١
توزیع کننده پخش گاز هاشمی بین قصرالدشت و کارون
٩٥٠٨٥٠

ت

تعمیر اتومبیل

اتو سرویس کرملو
تعمیرگاه مجاز شماره ١ آریا ـ شاهین ـ جیپ شمیران مقابل سینماپاسفیك اول خیابان شیراز تلفن ٧٥٩٠٠٠ و ٧٥٤٦٤٢
گارانتی اتومبیلهای نو تا ٥٠٠٠ کیلو متر

تعمیرگاه پارس
نمایندگی مجاز شماره ١٨ فولکس‌واگن و تعمیرگاه مخصوص اتومبیلهای بنز دیزلی و بنزینی خیابان مخصوص مقابل بیمارستان لقمان‌الدوله ادهم تلفن ٩٥٩٦٩٢ ـ ٩٥٣٧٠٣

تعمیرگاه صبا
تعمیرکننده همه نوع ماشینهای اسپورت خیابان نیروی هوائی مقابل ساختمانهای بانك رهنی تلفن ٧٩٢٦٢٠

تعمیرگاه مجاز شماره ١٠ پیکان
تعمیرگاه و فروشگاه لوازم یدکی پیکان جاده قدیم شمیران مقابل وزارت بهداری تلفنها ٧٦٠٠١٤ ـ ٧٥١٩٦٤

تعمیرگاه اتحادنو
تعمیرات انواع اتوبوس ـ کامیون ـ مینی‌بوس ـ وانت ـ بنز ـ وغیره اول خیابان خاوران جنب سینماشهوند تلفن ٣٥٥٨٣٥

تعمیرگاه شماره ١٨ پیکان
تمام تعمیرات ماشین بین میدان فوزیه و ژاله ایستگاه کلانتری ٧٥٧٨٥٥

تعمیرگاه اقبال
تعمیر همه نوع اتومبیل های آمریکائی در اسرع وقت ـ خیابان ژاله روبروی روزنامه مهرایران تلفن ٣٠٢٨٠٢

کارگاه فنی برادران قهرمانی
تعمیر و نصب شوفاژ و تهویه مطبوع و کلیه کار های لوله کشی فرح شمالی اول سفیری تلفن ٧٧٥٠٣٧

سالن اکتیو
رنك اتومبیل قیرپاشی صاف کاری
خیابان آیزنهاور مقابل دانشگاه صنعتی آریامهر تلفن ٩٥٤٣١٦

تعمیرگاه و فروشگاه لوازم یدکی مجاز شماره ٢١ پیکان
نشانی چهل وپنج متری سیدخندان تلفن ٧٧٣٠٠٧

جنرال سرویس (امپریال)
انواع تعمیرات همه‌نوع اتومبیل تهران‌نو جنب‌پمپ‌بنزین‌قاسم‌آباد تلفن ٧٩٢٥٩٨

تعمیرگاه مجاز شماره ٣٥ پیکان
تعمیر و فروش لوازم یدکی پیکان نشانی فرح‌آباد ژاله‌جنب سینمای دریا تلفن ٧٩١١٦٨

تعمیرگاه اکسپرس
تمام تعمیرات ماشین و نقاشی اتوبوس وکامیون جاده تهران نو نرسیده به پمپ بنزین تلفن ٧٩١٦٦٢

جنرال سرویس
تعمیر کننده همه نوع بخاری آبگرمکن شوفاژ کولر و نصب تهویه دراسرع وقت آماده می‌باشد خیابان فرح‌آباد ژاله خیابان نیروی هوائی چهارراه دوم تلفن ٧٩٣٠٥٧

اتوسرویس تهران
تلفن ٧٥٧٢٦٢
تعمیر و سرویس همه نوع اتومبیل در اسرع وقت خیابان مازندران

تعمیرگاه شماره ٦ آریا و شاهین
مجهز به دستگاههای الکترونیك تنظیم موتور فرمان بالانس‌چرخ و ترمز منیریه تلفن ٥٣٢٤٦٢

اتو سرویس و تعمیرگاه جهان
تعمیر همه نوع اتومبیلهای سواری خیابان شاهپور جنب سینما جهان تلفن ٥٣٥١٢٠

تعمیرگاه واتو سرویس مسعود
بمدیریت پرویز شهنواز
باسابقه‌ترین تعمیر کننده پیکان و ژیان ـ دارای دستگاههای مدرن میزان ژامبون در این تعمیرگاه کلیه کارها زیر نظر متخصصین فن انجام میپذیرد نظام‌آباد ایستگاه آبان تلفن ٧٥٩٨٥٧

تعمیرگاه رضائی
تعمیر فولکس واگن زیر نظر رضائی دارای گواهینامه تخصص از آلمان غربی خیابان آیزنهاور اول خوش شمالی تلفن ٩٧٩٥٢٨

جهان مکانیك
صافکاری و نقاشی‌وقیر پاشی‌و میکانیکی‌اتومبیل خیابان فرح‌آبادژاله‌چهار راه کوکاکولا جنب بانك عمران تلفن ٧٩٣٣٨١

تعمیر و نصب کولر ـ یخچال ـ آبگرمکن

کارخانه اریا
سازنده همه نوع دریچه تنظیم هوا کولر سی‌متری نارمك ایستگاه داروخانه شماره ١٩٤ تلفن ٧٩٢٣٦٢

کارگاه‌فنی الکتروتکنیك (صفا)
تعمیرات یخچال و کولر بگرمکن گازی و نفتی ولباس شوئی و تعمیر همه نوع ادوات برقی جاده تهران نوایستگاه فرودگاه بیست متری حجت تلفن ٧٥٧٠٩٤

تعمیرگاه مجاز ١١٤ ارج
تلفن ٥٩١٤٨١
بمدیریت عباس مهدوی قبول هر نوع تعمیرات محصولات کارخانه ارج

تعمیرگاه فنی کلمن
نصب و تعمیر شوفاژ ـ تهویه ـ یخچال ـ آبگرمکن ـ تخت‌جمشید ٣٨٦ تلفن ٧٥٢٦٢٠

تابلو نئون

سیلور
نئون ـ پلاستیك تلفن ٩٦٠٧٧٤

نئون پلاستیك ملی
باسابقه‌ترین سازنده تابلوی نئون و پلاستیك خیابان اکباتان مقابل شرکت تلفن شماره ١١٢ تلفن ٣١٥٧٥٣

تهویه مطبوع

شرکت پطام
نصب و تعمیرات تهویه مطبوع ـ حرارت مرکزی. خیابان شمیران باغ‌صبا ایستگاه‌سلیم شماره ٨٠٥ تلفن ٧٥٧٩٠٥

شرکت گرمایش
تهیه و نصب‌وفروشنده لوازم تاسیسات حرارت مرکزی ـ تهویه مطبوع. تخت جمشیدبین چهارراه بهار و روزولت شماره ٤٦٧ تلفن ٨٢٤٥٥١

تخم‌مرغ

فروشگاه زرین
پخش تخم مرغ شکسته وبوك زده نشانی خیابان نواب چهارراه رضانی شماره ٩٠ تلفن های ٩٦٠٩٨٢ ـ ٩٥٨٤٠٤

چ

چلوکباب

کبابی گلستان
بمدیریت محمد علی کاخ‌عبداله
لذیذترین و خوشمزه‌ترین کباب که با اصول صحیح بهداشتی تهیه میگردد درکبابی گلستان طبخ و در دسترس مشتریان خود میگذارد هرتعداد کباب خواسته باشید میتوانید بوسیله تلفن سفارش دهیدجاده قدیم شمیران‌ایستگاه سیدخندان پلاك١٢٧٤ تلفن ٧٧٦٧٤٤

چلوکبابی ششم بهمن
دارای مدرنترین‌سالن پذیرائی جهت جشن ها وعروسی میدان بریانك ٩٥٤٤٣٢

چاپ وگراورسازی

چاپخانه افق
انجام دهنده سفارشات رنگی افست فیلم برداری کلیشه لاله زارنو کوچه فاخته تلفن ٣٩٢٦٤٤

چاپخانه حبیبی
انواع چاپ‌مسطح ورنگی کلیه سفارشات چاپی شما را در اسرع وقت میپذیردنشانی سلسبیل بین وثوق و مرتضوی تلفن ٩٥٢٣٢٩

صنایع چاپ ایران
SANAYE CHAPE IRAN
گراور سازی‌لاله‌وصنایع چاپ ایران خیابان آذربایجان تلفن ٩٥٩٠١٢

کارخانجات چاپ فلزات و قوطی سازی تهران
سازنده انواع قوطیهای فلزی ـ سینی و تابلوهای تبلیغاتی‌چاپ شیشه‌های‌رادیو تلویزیون‌پلاکات آلومینیومی برای‌مصارف صنعتی تلفن ٩٥٤٧٠٢

چاپ و جعبه سازی شاهین
علامت کارخانه
سازنده انواع جعبه‌های لوکس مقوائی‌برای کلیه موسسات خیابان خیام مقابل بانك کار شماره ٥٠٦ تلفن ٢١٣٤٧

چای

چای سمندر

چای فقط چای سمندر . بازار سرای گلشن تلفن ٥٣٨٥٤٧

چای توسل
نشاط انگیز راحتی بخش
تهیه شده‌از بهترین‌چای های ایرانی‌و خارجی در بسته بندی های مختلف چای توسل را میتوانید از تمام فروشگاه های معتبرتهران‌و شهرستان ها خریداری فرمائید . تلفن ٢٥٤٣٩

خ

خشك شوئی

خشکشوئی سپید
خشکشوئی کلیه البسه در اسرع وقت نشانی اول تخت طاوس از پهلوی شماره ٥ تلفن ٦٢٥٩٧٥

خشکبار

کادو شریف
تولید کننده پسته های کادوئی آجیل صد گرمی و تخمه های یك سری وآجیل شیرین‌و آبلیموی شریف اول بازار آهنگر ها پاساژ ذوالفقار تلفن ٥٣٥٧٢٩

د

دکوراسیون وتزئینات

سایه روز
عالیترین کاغذ دیواری . کف‌پوش . پرده کرکره و فرش ماشینی جاده تهران نو چهار راه سی متری تلفن ٧٩١٨١٧

پرده ویلا
فروشنده انواع و اقسام پرده های مختلف در طرحهای گوناگون با نصب مجانی نشانی خیابان قدیم شمیران‌بعد از سایه روشن تلفن ٧٥٥٤٨٥

٧٨١٩٧٧
کاغذ دیواری باقساط پرده کرکره باقساط نقاشی ساختمان باقساط
٧٨١٩٧٧

پرده دوزی شهرزاد
دوزنده انواع و اقسام پرده های مختلف وتولید کننده سفارشات کلی و جزئی را در اسرع وقت میپذیرد تلفن ٣١٩٥٠٥

تزئینات کارآمد
ناقوسها را برای کارمندان دولت وبانکها بصدا درآوردیم .
باروزی ١٠ ریال کاغذ دیواری خارجی وایرانی باروزی ٢٠ ریال پرده کرکره آمریکائی وفرش ماشینی خانه و محل کارتان را زینت میدهد. نشانی انتهای‌فرح شمالی بالاتر از میدان پالیزی شماره ٣٩ و ٤١ تلفن ٧٧٦٥٣
لطفا کارت شناسائی همراه داشته باشید .

دوزندگی

خیاطی امانی
دوزنده انواع کت و شلوار مردانه و انواع دامن مانتوو شلوارزنانه لاله‌زار کوچه ممتاز تلفن ٣٠٤٨٧١

خیاطی توکلی زنانه و مردانه
خیابان تهران نو ـ ایستگاه پل بیست متری پدرثانی‌ایستگاه قنات شماره ١٠٧ تلفن ٧٩٦٣٥٤

(خیاط مصطفائی)
دوزنده‌انواع کت‌وشلوار و پالتو مردانه و شلوار و مانتو زنانه شاهرضا اول لاله‌زار نو تلفن ٣٠٣٩٣٩

خیاط نوین
دوزنده کت و شلوار و پالتو مردانه خیابان نواب چهارراه سالار تلفن ٩٥٣٣٨٢

دوچرخه و موتور

شرکت بازرگانی «شیپور»
با مسئولیت محدود
نمایندگی فروش انواع موتور سیکلت‌و دوچرخه ولوازمات‌موتوردوچرخه و فروش انواع گرامهای برقی و باطری و رادیو گرام‌و رادیو ضبط‌صوت وماشینهای آبمیوه‌گیری و چرخ گوشت در همه رقم خیابان سوم اسفند ساختمان شماره٢٤جنب بانك اعتبارات تلفن ٣٠٣٠٨٩

درو پنجره ساختمانی

کارگاه فنی میرزائی
سازنده در و پنجره‌پروفیلی و لوله‌کشی خزانه فرح‌آباد فلکه سوم تلفن ٥٣٣٧٧٣ ـ ٢١٥٨٢

کارخانه شعله
اولین سازنده دریچه‌های آلومینیومی درایران‌نارمك بالای چهار راه سرسبز شماره ٧٠٩
تلفن ٧٩٢٦٠٣

کارخانه الوند
سازنده در و پنجره و اسکلت فلزی ساختمان. آیزنهاور مقابل بیست متری باربد گلستان شماره ٤٠٨ ـ تلفن ٩٥٩٢٥٨

آهنکار
سازنده‌کلیه درب‌وپنجره واسکلت فلزی‌ساختمان خیابان آذربایجان مقابل ٢٩ اسفندشماره ١٠٣١ تلفن ٩٥٩٤٨٠

کارگاه فنی میناسیان
سازنده در و پنجره آلومینیوم ـ پروفیل‌ـ٢٠ متری دروازه شمیران تلفن ٧٥٦١٨٧

کارگاه واصلی
سازنده انواع‌در وپنجره فلزی ساختمان‌ـ خیابان بهار شماره ١٥
تلفن ٧٥٣٦٧٣

کارگاه فنی نماینده
سازنده درو پنجره‌فلزی ساختمان و اسکلت‌فلزی شاهپور ایستگاه فرهنك روبروی بانك ملی تلفن ٥٣٥٤٠٩

کارگاه سالاری
سازنده اسکلت فلزی ساختمان و انواع در و پنجره فلزی ـ خیابان خیام مقابل کفش ملی تلفن ٢٩٧٢٠

کارگاه صنعتی حیدری
سازنده درب و پنجره و اسکلت‌فلزی ساختمان‌ـ سپه غربی قصرالدشت نرسیده به شرکت تلفن پلاك ٦٦٦ تلفن ٩٥٦٥٩٥

کارگاه برادران بهادری
سازنده در وپنجره واسکلت فلزی منبع آب هوائی ـ و تانکرسازی .
خزانه خیابان ١٥ متری پاسگاه ژاندارمری تلفن ٢٢٤١٨

گروه صنعتی پاراد
تولیدکننده انواع دربو پنجره خیابان نواب نرسیده به چهارراه مرتضوی تلفن ٩٥٦٧٣٥

خیاط

کارگاه صباحی
باسابقه ترین‌سازنده درب و پنجره و کلیه امور ساختمانی‌وسازنده اسکلت فلزی خیابان نواب بین چهارراه‌گلکار ومرتضوی‌تلفن ٩٥١٧١٠

کارگاه فنی برادران نصیری
سازنده درب و پنجره و اسکلت فلزی و سایر امور ساختمانی خیابان نواب بین هاشمی و گلکار تلفن ٩٥٣٧٧١

ر

رنك

رنك‌سازی شمس
شرکت نسبی کارخانجات تولید رنك اکبرعبداللهی و شرکاء
تهران خیابان ناصر خسرو پلاك ٢٦٥
تلفن دفتر ٥٣٤٠٥٨ ـ ٥٣٧٩٥٧ ـ کارخانه ٥٣٩٥٢٩

فروشگاه صنعتی خاچاطوریان
فروشنده انواع رنگهای ساختمانی ـ هاویلوکس ـ دیروپو شرکت رنگین‌شاهرضا اول‌خیابان‌گرگان تلفن ٧٥٤٠٨٦

رادیو

رادیوشادی
نصب وتعمیر و فروش‌انواع رادیوگرام اتومبیل بوذرجمهری نو نرسیده به خیابان ری تلفن ٣٥٠٠٤٦

س

ساختمان

دفتر فنی ساختمانی وتزئینات
طرح و نظارت محاسبات فنی نقشه‌برداری وتفکیك اراضی مقاطعه کاری ـ تعمیرات کلی وجزنی را دراسرع وقت می‌پذیرد. نشانی خیابان پهلوی ساختمان کیان طبقه‌اول شماره ٦ تلفن ٦٦٦٥٨٩

دفتر فنی سعادتمند
تاسیسات اب وبرق تاسیسات شبکه فشارقوی وضعیف نشانی فرح‌اباد ژاله ایستگاه سه راه سلیمانیه تلفن ٧٩٥٣١١

شرکت ساختمانی و تاسیساتی ترموکو
پیشرو صنعت‌نوسازی‌ساختمانها و ویلاهای کهنه و قدیمی مفتخر است که‌با کمترین هزینه و سهلترین شرایط ،ساختمانهاو ویلاهای کهنه و قدیمی شما را بانصب‌دستگاههای تهویه‌مطبوع ویا حرارت‌مرکزی(شوفاژ) بیك ساختمان‌نو و مدرن تبدیل‌نماید. ضمنا سرویس‌و حفاظت‌دستگاه های تهویه مطبوع و حرارت مرکزی ساختمانهای شما را عهده‌دار میگردد.
خیابان‌شاه‌کاخ شمالی کوچه رازی‌شماره٢ر٢تلفن ٦٦٥٢٩٦

دفتر مشاور فنی وساختمانی جاوید
طرح و تهیه نقشه‌های‌ساختمانی محاسبات نظارت مقاطعه‌کاری نقشه‌برداری ودکوراسیون‌میدان ژاله اول شهباز روبروی پمپ بنزین طبقه فوقانی بانك پارس تلفن ٣١٩٠٤٩ شماره ثبت ١٢١٨

ساعت ـ طلا ـ جواهر

فروشگاه M.R.S'
فروشنده دست‌اول‌انواع ساعت .طلا.و جواهرات خارجی و کارهای دستی ایرانی‌این فروشگاه‌نفیس ترین‌وبا دوامترین اشیاء تزئینی‌رابا شرایط‌آسان وقیمت تجارتی دراختیار شما میگذارد شماره١٣٣ خیابان اسلامبول تلفن ٣٩١٩٠٣

ساعت سازی و ساعت فروشی شهسواری
تعمیرات و فروشنده انواع ساعت های‌سیکو و فورتیس خیابان‌قصر ـ قصرالدشت ، چهارراه طوس تلفن ٩٥٧٥٢٩

ع

عکاسی

فتو تك
فروشنده‌همه نوع‌دوربین و فیلم عباس‌آباد خیابان مهناز تلفن ٧٦١٣٨٢

عکاسی مرجان
مجهز به مدرنترین دستگاه عکسبرداری و فیلم برداری از مجالس میدان شهناز تلفن ٧٥٨٦٠٧

فتو شکیب
فروشنده کلیه لوازم عکاسی ظهور و چاپ عکسهای سیاه و سفید ـ رنگی اسلامبول مقابل سینما سهیلا تلفن ٣٠٥٥٦٧

عکاسی سهیل
دارای لابراتوارمجهز رنگی‌ـآتلیه مدرن برای عکسهای پرتره فیلم ـ برداری و عکس برداری بطریق رنگی سیاه و سفید خیابان شاهرخ چهارراه خوش روبروی دبیرستان خوشه ، تلفن ٩٦٠١٢٩

فتو حافظ
مجهز به‌مدرنترین‌دستگاه عکسبرداری‌وفیلمبرداری از مجالس جشن پهلوی مقابل‌سینما مهتاب‌تلفن ٦٦٢٢٠٠

عکاسی کنت
دارای لابراتوار مجهز رنگی‌ـ آتلیه مدرن برای عکسهای پرتره ـ فیلم برداری و عکسبرداری بطریق رنگی و سیاه و سفید . پهلوی چهارراه تخت جمشید تلفن ٦٦٥٥٨١

عینك

عینك گالیله
نمایندگی . سافیلو . اسفروفلکس . سل‌آمور و سازنده مدرن‌ترین عینکهای طبی و آفتابی. بالاتر از چهارراه امیر ـ اکرم تلفن ٦٦٢٩١٣

ف

فرش

فرش کاشان سلیمانی
فروشنده انواع‌فرشهای دست اول و معاوضه فرش های کهنه با نو بازارسرای بوعلی‌شماره ٦٥ تلفن ٢٤١٨٨

ایران فرش گلابی
فروشنده همه نوع‌فرش های کرمان . کاشان . یزد. تبریز بوذرجمهری غربی پاساژ شاد
تلفن ٢٠١٤٢

فرش هاشمی
فروشنده همه‌نوع‌فرش ـ های مشهد . بازارسرای روحانی نو پلاك ٧ و٦
تلفن ٢٩٣٧٢

بازرگانی فرش ایران
خیابان قدیم شمیران‌سیدخندان جنب بانك صادرات خریدار کلیه‌لوازم‌منزل یخچال ـ کولر ـ تلویزیون .

فرش قناعت
فروش همه نوع فرش‌و معاوضه فرشهای کهنه بانو خیابان سلسبیل پائین تر ازسینما کارون مقابل بانك صادرات تلفن ٩٥١٨٢٣

فرش‌میرزائی
فروشنده همه نوع فرشهای کاشان ـ کرمان ـ تبریز ـ خرید و فروش فرشهای کهنه و نو خیابان‌قصردشت چهارراه‌طوس تلفن ٩٥٣٧٩٥

فتوکپی ـ پلی کپی

ماشینهای پلی‌کپی به قیمت
٥٠٠٠ ریال
مخصوص مدارس موسسات
تلفن ٥٣٠٦٣٢

فروشگاه اتومبیل

اتومبیل جهان
فروشنده انواع اتومبیل های نو برای تاکسی و انواع اتومبیلهای دست دوم شهباز نرسیده به غیاثی تلفن ٣٥٥٣٧٩

ژیان‌ـ پیکاپ مهاری تحویل فوری با شرایط سهل نمایشگاه و تعمیر گاه منصوری نمایندگی مجاز شماره ٢٢ ژیان میدان ژاله مقابل پمپ بنزین
تلفن ٣٠٢٦١٧

ق

قنادی

قنادی میهن
انواع شیرینیجات تر و خشك و کیك عروسی و تولد را از قنادی میهن ابتیاع فرمائید . امیریه اول منیریه تلفن ٤٠٠٤٧

قنادی امین
بمدیریت محمد امین
در قنادی امین انواع واقسام شیرینیجات ایرانی و خارجی‌و کیك جشن و عروسی دراندازه های مختلف که ازبهترین و مرغوبترین روغن خوراکی وبا اصول صحیح بهداشتی تهیه شده موجود میباشد و شما میتوانید با نازلترین قیمت خریداری فرمائید اجیل گرم و بستنائی کادوئی نیز موجود است سفارشات کیك برای عروسی پذیرفته میشود. خیابان اختیاریه جنب مسجد صاحب‌الزمان شماره ٥٤ تلفن٨٨١٥٦١

قنادی گواهی
سازنده و فروشنده بهترین شیرینی های داخلی و خارجی نشانی خیابان‌امیریه جنب‌کوچه شیوانی
تلفن ٢١١٥٣

قنادی
ناپلی
تلفن ٧٥٥٣٨٥
فروشنده همه نوع شیرینی‌جات ایرانی و خارجی عباس‌آباد جاده نظامی اول منصور

فالیشوئی

قالی شوئی تاج
رفوگری و شستشوی قالی شما را با دستگاه های مدرن‌تمام اتوماتیك دراسرع‌وقت‌انجام‌میدهد بازار عباس اباد سرای حمید تلفن ٢١٣٤٤ - ٥٣٢٦٢

قالب سازی

مسعود
MASUD
سازنده کلیه قالب های پلاستیك برش و کشش تهران خیابان آرامگاه ایستگاه بانك شماره١٧٩ تلفن ٥٣٤١٧٢

کارخانه صنعتی
ایران برنا
تولید کننده انواع قالبهای فلزی - پلاستیکی‌وقطعات‌صنعتی جهت کارخانجات . مسگرآباد چهارراه امیرسلیمانی تلفن ٣٥٦٤٢٣

کارگاه
صنعتی و قالبسای
تهرانی
سازنده ماشین های سه‌کاره واره تسمابرقی نجاری میدان گمرك خیابان شیرو خورشید تلفن ٩٥٧٩٨٢

قوطی سازی

کارخانه
قوطی‌سازی
جهان
به محل جدید خودانتقال‌یافته و نشانی ان بشرح زیر میباشد خیابان رزم ارا ایستگاه دولت آباد کوی شمالی پمپ بنزین شماره ٢٦ تلفن ٥٩١٢٥٦
این کارخانه با سابقه‌ترین سازنده قوطی های گریس - کمپوت - روغن و رنگ بابعاد گوناگون و در هراندازه‌میباشد. سفارشات پذیرفته و در حداقل مدت تحویل داده میشود.

ک

کیف و کفش

کفش پروین
فروشنده همه نوع‌کفش های مردانه خیابان امیریه سرپل امیربهادر تلفن ٥٣٣١٣٣

واکس
وطن
کفش شمارا بیمه میکند
مرکز پخش تهران بازار سرای حاج حسن‌فروشگاه واکس‌وطن تلفن‌های کارخانه ٧٥٨٧٤٨ مرکز پخش ٥٣١٢٠٠
(حاج صادق یزدی‌زاده)

کارخانه کفش شادانپور
تولید کننده انواع کفشهای پلاستیکی - چرمی - کتانی - نشانی بازار سرای قدسیه شماره ٥٥ کارخانه . مهرآباد جنوبی جنب پمپ بنزین شیر - پاستوریزه پاك تلفن ها ٢٥٨١٩ - ٢٤٤٥٣

کرایه ظرف

بخش ظروف کرایه نیک
مجهز به عالیترین سرویس‌و لوازم جهت جشنها و بهترین‌میز وصندلی خوانچه عقد ومعرفی عالیترین خوراکپز ایرانی و فرنگی امیریه ایستگاه قلعه‌وزیر تلفن ٥٣٠٥٦١

ظروف کرایه
بلورفروشان
مجهز به عالیترین سرویس و بهترین‌میز و صندلی - خوانچه عقد - جهت جشنها و مجالس شماره یك امیرآباد تلفن ٤٥٦٤٥ شماره دو سلسبیل‌اول آریانا .

کرایه اتومبیل

اتومبیل کرایه صدیق
اتومبیلهای‌آخرین‌سیستم سواری بارانده وبدون راننده برای داخل‌وخارج از شهر و جشنها در ٢٤ ساعت آماده خدمت شما است جاده قدیم شمیران ایستگاه درب دوم تلفن ٨٦٤٦٦٦

کارتن سازی

شرکت سهامی کارتن سازی میهن
سازنده همه نوع کارتن های فشنگی برای محصولات صنعتی صادراتی - کشاورزی - خیابان بوذرجمهری غربی نرسیده به سمراه شاهپور شماره ١٢٠ تلفنها ٢٦٠٤٥ - ٢٦٧٥٧

کاروان حج

نشانی جدید دفتر
کاروان
حج جعفری
برادران اعظمی
واقع‌درخیابان بوذرجمهری غربی‌بین گلوبندك‌ودرب خونگاه سرای‌فرد دانش طبقه فوقانی شماره ٢٦

دفتر مرکزی
کاروان درجه یك
حج
حقیقت
تهران - مقابل میدان ارك تلفن جدید
٥٣٦٣٢٩

دفتر مرکزی
کاروان
احدزاده
کمافی‌السابق انتهای آریامهر نبش کوی فردوسی میباشد . تلفن ٩٥٢٧١٠

دفتر
مرکز کاروان
حج‌قائم
بسرپرستی
حاج محمد تقی متبحری کمافی‌السابق واقع در خیابان بوذرجمهری‌نو طبقه فوقانی میباشد . تلفن‌های ٣٥٣٣٠٦ ٣٥٣٢٦٥

کلاه

بورس کلاه چهارفصل
فروشنده انواع واقسام کلاه زمستانی در فرمهای مختلف و کلاه‌های کارارتشی نشانی‌بازار چهارسوق کوچك تلفن ٢٣٧٤٣

ل

لوازم اتومبیل

تعمیرگاه
فرید
خرید و فروش و اجارمو کلیه تعمیرات موتورهای ‐جوشکاری - اونان - میلر - کهلر - دیزلی و بنزینی خیابان قزوین غفاری پلاك ٤٥ تلفن ٩٥١١٠٤

اتووایت
فروشنده لوازم یدکی- کامیون - کامینز - اسکانیا وابیس - ماك- سه راه آذری ساختمان باسهامی
تلفن ٩٥٨١٠٦

آبکاری
بهشتی
آب گالوانیزه برنگهای مختلف با دستگاههای مدرن در اسرع وقت‌اول پامنار شماره ١٢و١ تلفن ٥٣٨٠١٥

فروشگاه ایران امریکا
فروشنده لوازمات اتومبیل از قبیل چراغ - کاسه‌نمد پیچ و مهره نشانی خیابان سعدی شماره ٨٥٥ تلفن ٣٠٤٤٩٧

شرکت نسبی تولیدی
فریدون زرتشتی و شرکاء
سازنده انواع پلاستیک چرم ورقه چرم‌مصنوعی لینلئوم‌روکش همه نوع اتومبیل نشانی خیابان سعدی کوچه ممتاز ساختمان زرتشتی شماره ٥٢ تلفن های ٣١٩٢٩٧ - ٣١٥٢٨٢ کارخانه ٩٥٥١٧٠ - ٩٥٥٤٠٣ تلگرافی زرتشتی .

(نجات)
فروشنده انواع لوازمات یدکی ماشینهای سنگین خیابان قزوین جنب بار بری‌غرب تلفن ٩٥٩٩٦٦

فروشگاه
شیشه فروشی
صباحی
تهیه و نصب انواع شیشه های اتومبیل - ساده - رنگی - فرنگی - ایرانی - مولوی مقابل زایشگاه فرح شماره ١٠٩٠تلفن ٢٨٥٦٩

فروشگاه گلشن زمانی
فروشنده انواع واقسام لاستیك های ماشین و رادیاتور مخصوص‌پیدن و فروشنده لاستیك یخ شکن و زنجیر برای‌همه نوع ماشین‌بقیمت بسیار مناسب خیابان دانشگاه جنك‌مقابل دانشگاه‌جنك تلفن ٤٤١٥١

فروشگاه شماره ١٥
فولکس‌واگن
فروشنده لوازم‌یدکی فولکس واگن نواب چهارراه اناری تلفن ٩٦٠٥٩٢

آبکاری برادران
بصیری
آب گالوانیزه برنك های مختلف شاهپور پائین‌تر ازمیدان‌شاهپور تلفن ٢٤٩٠٠

فروشگاه اسدی
فروشنده کلیه لوازم یدکی کامیون خیابان شیروخورشید - جنب خیابان انبار نفت
تلفن ٩٥٦٥١٨

دوزندگی اتومبیل
پارس
دوزنده انواع واقسام تشکهای اتومبیل و سازنده کروکهای‌مهاری و تعمیرات اتومبیل - خیابان آیزنهاور اول خوش شمالی جنب پمپ بنزین تلفن ٩٧١٥٤٦

سپرسازی
و آبکاری
ایران
سازنده انواع سپرهای اتومبیل و آبکاری- کرم نیکل - مس - خیابان آذربایجان نبش پمپ بنزین تلفن ٩٦٣٥٣١

فروشگاه رنك مدرن
سازنده و فروشنده انواع و اقسام‌رنگهای اتومبیل پیکان آریا - شاهین و ژیان و رنك های اتومبیل امریکائی‌و اروپائی - انتهای‌خیابان سپه نزدیك میدان باغ شاه تلفن ٤٨١٦٤

مژده مژده
فروشگاه سپه
افتتاح شد
فروشنده انواع واقسام لوازمات یدکی ماشین نشانی خیابان سپه - انتهای میدان باغ شاه
٦٦٧٦٠١

فروشگاه تهرانی
فروشنده لوازم یدکی دیزل ماك و شورلت خیابان قزوین سمراه آذری تلفن ٩٥٥٩١٩

لوازم خانگی

فروشگاه صالحی
فروشنده بورس‌آب‌میوه گیری و لوازمات یدکی ماشین ریش تراشی فیلیپس بازار حاجب‌الدوله تلفن ٢٦٩١٥

محصولات کارخانجات
(الکتروکار)
تولید کننده‌نبشی‌مشبك بفرم دیکسیون انگلیسی در اندازه‌های مختلف‌با رنك پخته کوره‌ای جهت بایگانی ادارجات ولوازم اداری و سرویس خانگی خیابان‌قصرالدشت‌مقابل بوستان سعدی تلفن ٩٥١٥٧٢

فروشگاه
دهقان
فروشنده مصنوعات‌نفت گاز و الکتریك خیابان قزوین خیابان تیموری مقابل‌گرمابه محمدآبادی تلفن ٩٥٩٢١٩

شرکت
اسنو
تولید کننده پودر لباسشوئی رامیس بطور تله ارزان نصف قیمت
جزئی فروشی نوروزخان‌پلاك ٩٠ محمدعراقی تلفن٥٣٧٦٣٩ عمده فروشی (قسمت پخش فروش) بوذرجمهری غربی تلفن ٢٥٨٤٤

فروشگاه
گردون همت
فروشنده همه نوع‌چرخ خیاطی و سماور نفتی با نازلترین‌قیمت دردسترس مشتریان محترم میگذارد نشانی جنب بازاربزازها تلفن٢٣٣٠٨

فروشگاه بزرك
رازقی
فروشنده انواع اجناس‌و لوازم منزل فرح آبادژاله مقابل چهار صد دستگاه جنب دارو خانه مرکزی تلفن ٧٥٦١٠٥

دیگ زودپز سب
شرکت ایران سب
ساختمان آلومینیوم طبقه هشتم
تلفنها ٦٦٠٥٤٠ - ٦٦١٠٤٠
پنج سال تضمین تعمیر مجانی
تنها دیگ زودپز استاندارد شده
صندوق پستی ١٤٠٥

فروشگاه
کیان
فروشنده انواع لوازم خانگی، یخچال، تلویزیون کولر اجاق‌گاز - بخاری و غیره خیابان شیر و خورشید اول حق‌شناس تلفن ٩٥٢٣٣٦

فروشگاه
مرتضوی
فروشنده یخچال ، تلویزیون ، کولرو تمام لوازمات خانگی ، نواب چهارراه مرتضوی تلفن ٩٦٠٧٨١

فروشگاه‌برادران
فروشنده انواع یخچال، تلویزیون ، اجاق گازو همه نوع لوازمات‌خانگی خیابان گمرك اول شیرو خورشید
احد بهبودی

لوازم ساختمان

فروشگاه مرکزی
منظوری
وارد کننده و فروشنده انواع‌لوازمات ساختمانی -آهنی و چدنی‌جنب‌بانك سپه بازار تلفن ٢١١٠٥

عدالت
کاشانی
فروشنده کلیه لوازمات ساختمانی . خیابان‌قدیم شمیران ، مقابل انترناسیونال
تلفن ٧٧٢٥٨٨

چوب فروشی
فرج الهی
تولیدکننده انواع چوبهای ساختمانی - جنگلی- خارجی- چوبهای سفید - جزئی و کلی تهران نو اول ایران‌مهر شماره ١٤٢ تلفن ٧٥٤١٧٠

فروشگاه یزدانی
فروشنده و تولید کننده‌انواع کاشی و سرامیك کف و نمای ساختمان شما باب‌همایون شماره ٨٣ - ٨٥ - تلفن ٣١٣٦٩٥

کارخانه
آجرفشاری
پرواز
فروشنده انواع مصالح ساختمانی‌میدان‌خراسان به‌طرف مسگرآباد کاشی ٢٧ تلفن ٣٥٦٣٧٣

داربست فلزی
اکتاو
تهیه و نصب داربست فلزی خیابان شمیران یستگاه‌تعمیرگاه‌ساختمان ٥٨٢ طبقه سوم تلفن ٧٥١٣٥٣

فیبررویال
ایران
شرکت
سهامی
تولیدی
فیبرایران
تهران
خیابان
فردوسی
جنوبی
کوچه
بلژیك
ساختمان
مسعودتلفن
٣٠٣٤٢٢
٣١٣٢٩٣

فروشگاه احمدی
فروشنده‌انواع مصالح‌ساختمانی و مصنوعات سیمانی وآهن‌آلات تهران‌نو چهارراه امامیه تلفن ٧٠٤٧٥٩

فروشگاه آهن امین
نماینده شماره ١٢ ایرانیت و مرکز پخش آهن آلات وکلیه‌لوازمات ساختمانی میدان‌تجریش دزاشیب مقابل کلانتری یك تجریش تلفن های ٨٧٠٣٠٢ و ٧٨٣٩٩٧

SHANKS
محصولات بهداشتی شنکس انگلستان و فلاش والوکاسل شرکت سهامی رخوار فردوسی جنوبی شماره ٥٥٠ تلفن ٣١٦٧٣٩

Rakoll
راکل
بهتر میچسباند و در برابر رطوبت مقاوم‌است
راکوتن
قدرت چسبندگی ملات سیمان را روی سطح بتون به سبت قابل ملاحظه بالا برده و برای آب‌بندی محلولیست‌عالی مرکز پخش ماخت : ٣٠٣٣٣٠

آهن فروشی عرفانیان
فروشنده همه نوع لوازمات ساختمانی از قبیل - پروفیل لوله ساختمانی و تیر آهن نشانی خیابان آیزنهاور مقابل بانك ملی شعبه آیزنهاور تلفن های ٩٦٢١٠١ - ٩٥٤٢٤٦

تهران کالا
فروشنده کلیه لوازم ساختمانی و بهداشتی‌و انواع کاغذدیواری‌ماتیس صددرصد قابل‌شستشو خیام‌نرسیده به‌چهار راه گلوبندك مقابل بانك صادرات تلفن ٢٧٧٠٦

موزائیکسازی بیمان
فروشنده بهترین نوع موزائیك دراندازه های مختلف ورنگهای گوناگون نخیابان‌قزوین‌چهارراه عسگری تلفن ٩٥٦٩٥٧

آجر
نیکو
فروشنده انواع آجرهای فشاری مولوی مقابل گاراژساوه تلفن٢٥٨٥٣

آتلیه تجلی
همه‌نوع‌نقاشی‌ساختمانی و تابلو سازی خطاطی پذیرفته میشود امیریه گمرك مقابل خط ٢١٥ تلفن ٢٨٠٨٠

فروشگاه نظری
واسلامی
فروشنده‌کالای‌ساختمانی و انواع موزائیك مرمر اول نیروی‌هوائی شماره ٩٢ تلفن ٧٩١٤٧٣

فروشگاه
جوهرچی
فروشنده سیمان وذغال چوب میدان گمرك‌اوایل شیروخورشید ، تلفن ٩٥٠٤٧١

مصالح فروشی
معصومی
فروشنده همه نوع مصالح ساختمانی خیابان شیرو خورشید نرسیده به پل امامزاده معصوم تلفن ٩٥٩٧٥٩

شرکت
تهران شیشه
کلی فروش انواع‌و اقسام شیشه های ساختمانی ، ایرانی ، خارجی ، خیابان خیام شماره ٥٤٢ تلفن ٥٣٤٢٣٦

شیشه
رضامحمد قاسمی
تهیه و نصب انواع شیشه‌های اتومبیل‌رنگی و ساده شاهپورچهارراه شاهپور گمرك شماره ٥٧٠ تلفن ٢١٨٧٩

شیشه‌فروشی
لطفی
تهیه و نصب انواع شیشه ساختمانی ، خارجی ، داخلی خیابان بوذرجمهری مقابل نوروزخان تلفن٥٣٠٣٧٥

کارگاه فنی
کروپ
سازنده انواع هواکش های صنعتی مخصوص کارخانجات - خیابان هدایت شماره ١١٨ تلفن ٣١٥١٨٦

فروشگاه
پخش شیشه
عمده فروش ونصب انواع شیشه ساختمانی خیابان قدیم‌شمیران‌اول کوچه فرمانفرما شماره ٢٣ تلفن ٨٧٤١٥٣

بازرگانی شیشه
توکلی
تهیه و نصب انواع شیشه‌های ساختمانی - دوبل - رنگی وضدنور بوذرجمهری غربی شماره ٤٥٢ تلفن٢٣٦١٦ ٥٢٥٠٩٩

شیشه فروشی
دقت
فروشنده همه رقم شیشه خیابان شهناز چهارراه صفاشماره١٧٩ تلفن ٧٥٩٦٢٧

شیشه
دهقان
فروشنده انواع شیشه های ساده ، رنگی ، مشجر ، خیابان شیرو- خورشید چهارراه حق شناس شماره ٦٤٤ - تلفن ٩٥٣٣٩٣

فروشگاه
نعمت‌اللهی
فروشنده‌کلیه لوازم‌بهداشتی- ساختمانی سرویس‌آلات- لوازم لوله‌کشی - کاشی - لوازم‌مدرن خانگی - بیست متری دروازه شمیران ایستگاه درختی شماره ٥٥ تلفن ٧٥٦١٧٨

شیشه
عدالت
کلی فروش و جزئی‌فروش‌انواع شیشه های ایرانی - فرنگی - ساده - الوان - مشجر -تهران پارس ایستگاه قاسم‌آباد شماره ٥٢تلفن ٧٩١٥٩٦

شیشه
شمیرانی
مرکزپخش انواع شیشه های ساختمانی - خیابان دامپزشکی چهارراه خوش شماره ٢٦١ تلفن ٩٥٨٣٥٠

موزائیك سازی ریاضتی
سازنده انواع موزائیك درطرحهای جالب وابعاد مختلف نظام‌آباد جنب خیابان ارباب مهدی‌تلفن ٧٩٠٠٤٧

لوازم التحریر

مهران اپتیما
فروشنده انواع نوشت‌افزارو ماشین تحریر - نادری مقابل سینما ایفل تلفن ٣١٣٦٤٩

لوازم موسیقی

توجه توجه
ایران صنعت
رادیوگرام‌مبله بکارمندان دولت بدون پیش قسط داده میشود استانبول ساختمان پلاسکو تلفن ٣٠٣٦٠٢

لوازم عکاسی

کارگاه فنی کرمانی
تعمیرکننده دوربینهای عکاسی چشمی و فلاشهای دستگاههای سینماشاه‌آباد مقابل سینما حافظ تلفن ٣٠٥٣٧٧

لوازم کشاورزی

شرکت خزان
فروشنده انواع لوازم کشاورزی و باغبانی نشانی خیابان پهلوی کوروش شماره٧٢٠تلفن ٦٢٨٣١٩

لوازم ارتشی

فروشگاه شاد
فروشنده انواع پوشاك ارتشی و عرضه کننده
ارم جوانان
فرح‌آباد ژاله‌مقابل ستاد نیروی هوائی تلفن ٧٩٤٨٨٤

فروشگاه ستاره
بورس کلیه علائم‌ارتشی خیابان سپه چهارراه پهلوی مقابل بیمارستان نجات
تلفن ٦٦٠٧٤٤

لوازم ورزشی

فروشگاه ورزشی
رهبر
تولیدکننده بهترین‌کفش های‌ورزشی و فروشنده کلیه لوازمات ورزشی . امیریه روبروی بهداری ارتش تلفن ٦٦٥٧٠٣

په‌له
پیراهن قهرمانان ایران په له نامی برتر در صنعت بافندگی پیراهن های ورزش همه رقم پیراهن های آستین‌بلند وگرم کنهای مخصوص مدارس رسمی کشور موجود است . فروش‌در کلیه فروشگاه های معتبر ایران بازار سلطانی تریکو فرشته تلفن ٥٣١١٠٦سفارشات از تهران و شهرستان ها پذیرفته میشود .

م

موسسات مسافربری

مسافربری میهن نورد
همه روزه با سرویس مجهز اصفهان - شیراز - ابادان اهواز -یزد - کرمان - مشهد- اراك - بوذرجمهری مقابل‌بازا آهنگرها تلفنهای ٥٣٢٦٥٥ ٢١٩٣٧٠

اتو شهپر
مسافرت به شهر های‌شاهی آمل و ساری همه روزه خیابان سیروس چهار راه سیروس تلفن ٣٥٠٠٥١

مواد شیمیائی

بنگاه داروئی
یوسفی
وارد کننده انواع مواد شیمیائی‌داروهای‌عکاسی و دارو های صنعتی داروهای آبکاری خیابان ناصرخسرو روبروی‌درب اندرون جنب سرای‌حکیم بنگاه داروئی یوسفی‌تلفن های ٣١٦٥٥٢‐٣١٨٢٦٢

مبلمان منزل

نمایشگاه مبل حبیبی
قبل از خرید سرویس های مبلمان منزل خوداز سالن های‌مبل حبیبی‌که بدست هنرآفرینان صنایع تهیه شده دیدن فرمائید . شاهپور تلفن ٥٣٨٦٩٩

مبل کلهری
فروشنده بهترین مبلمان و سرویس اطاق خواب وناهار خوری‌با نازلترین قیمت شانی میدان ژاله مقابل بانك ملی کوچه انوشیروان‌تلفن٣١٧٤١٨

مبل فردوس
تولید کننده‌انواع مبلمان اطاق خواب‌وناهار خوری استیل و سرویس های جمشید آباد جنوبی سه راه‌ساسان تلفن٤٠٥٥١

توجه توجه
نمایشگاه مبل استیل
کیومرثی
بهترین مبلمان و سرویس اطاق خواب بدون پیش قسط به اقساط طویل‌المدت - تهران دروازه شمیران ابتدای ... تلفن : ٧٥٨٦٨٥

نمایشگاه مبل
محمودی
فروشنده همه نوع مبل وتزئینات و دکوراسیون اطاق‌خواب خیابان‌شهناز چهار راه صفا تلفن ٧٥٨٥٩٧

گالری مبل
درخشان
مژده به نوعروسان‌قیمت شکن‌تهران نشانی‌نیروی هوائی نرسیده به فلکه اول تلفن ٧٩٩٤٦

مبلمان طرح
آریا
سازنده‌همه‌نوع‌مبل‌ـدکوراسیون در و پنجره چوبی - سرویس اطاق خواب - ناهارخوری - پذیرائی - سی‌متری چهارراه لشکر مقابل سینما فری تلفن ٥٣٠١٦٧

مبل جام
سازنده عالیترین و مدرنترین مبلمان و دکوراسیون در اسرع وقت خیابان خوش‌ـ نرسیده به بوستان‌سعد تلفن ٩٥٨٦٥٣

ماشین سازی و مصنوعات صنعتی

قابل‌توجه کلیه‌شرکت ها و کارخانجات تولیدی و صنعتی و موسسات دولتی . ارزانترین و بهترین انواع پیچ و مهره و ابزار را از فروشگاه معظم
ابزارنو
واقع درخیابان‌قزوین ایستگاه‌امامزاده‌حسن پلاك١٦٢١ باتخفیف کلی تهیه نمائید . تلفنهای ٩٥٨٤٠٨ و ٩٥٩٢٤٣

ایران فرز
IRAN FREZE
سازنده دنده های گیربکس وغیره
تلفن : ٩٥٦٩٤٠

فروشگاه ابزار الماسه
فروشنده همه نوع ابزارهای تراشکاری و خرید همه نوع ابزار فنی دست دوم خیابان سپه پلاك ٤١٨ تلفن ٦٦٦٩١٠

شرکت‌ستایش
تلفن ٣٠٢٨٤٧ نماینده‌انحصاری
الکتروموتورهای
گیربوکسی - ترمزدار و دور متغیر
کارخانه‌آدام بامولر(آلمان غربی)

خمکاری و برش
هرنوع ضخامت
تهران‌نو قاسم‌اباد کوچه خسروی خمکاری لئون‌تلفن ٧٩١٥٨١

مصنوعات فلزی

صنایع‌فلزی‌لطفی
سازنده‌و فروشنده‌انواع و اقسام کابینت های آشپزخانه‌و لوازم دفتری و اداری و غیره خیابان سلطنت آباد بالاتر از تلفنخانه ضرابخانه تلفن ٧٧٢٩٢٥

صنایع فلزی پارس فلز
تولید کننده بهترین مصنوعات فلزی‌در ایران از قبیل لوازمات آشپز خانه و لوازمات ادارات نشانی خیابان تهران نو ایستگاه منصور آباد مقابل کوی بانك تلفن ٧٩١٨١٦ امیری

شرکت دژپاد
تولید کننده انواع و اقسام لوازمات‌آشپزخانه ‐فابل - نبشی - پانل صندلی چرخدار گردان کمد بایگانی -کمد جالباسی - کتابخانه - گوشه -میز و نیمکت‌میز تحریر وهمه‌رقم صندلی سفارشات کلی و جزئی رادر اسرع‌وقت میپذیرد نشانی خیابان سپه‌جنب استخر تلفنهای٦٦٦٥٦٧ ٤٢١٨٢

فروشگاه رجبی
سازنده بهترین مصنوعات فلزی از قبیل میز وصندلی‌فلزی لوازم دفتری و اداری قفسه‌پیچ و مهره‌ای‌کابینت‌های آشپزخانه با نازلترین قیمت نشانی‌خیابان شاهپور مقابل خیابان جنوبی پارك شهر تلفن ٤٧٥٢١ - ٥٣٠٨٧٩

کارگاه فلزی
آریا
تولید کننده انواع میزو صندلی تحریر برای ادارات و شرکتها فرح آباد ژاله جنب سینما پاسارگاد
تلفن ٧٩٢٢٠٢

صنایع فلزی
طاهری
تولید کننده صندوق نسوز و همه نوع میز- صندلی و انواع لوازم دفتری برای ادارات و شرکتها. نشانی‌مهرآباد جنوبی جنب‌سیمتری‌جی تلفن ٩٦٣٠٥٧

مصنوعات فلزی
طبری
سازنده‌بهترین‌مصنوعات فلزی دراسرع وقت‌کلیه سفارشات پذیرفته می شود خیابان تهران نو سی متری جنب پارس

لوستر تلفن ٧٩٤٨٠٢
کارخانه صنعتی تابش
سازنده و فروشنده انواع‌لوازم دفتری ولوازم آشپزخانه . نشانی فروشگاه خیابان پهلوی بالاتر از تخت‌طاوس نبش‌کوچه شجاعی تلفن ٦٢٠٤٤٥کارخانه آیزنهاور نرسیده به میدان شهیاد روبروی بانك ملی تلفن ٩٧٠١٩٨

صنایع فلزی توسکا
سازنده مدرن ترین سرویس آشپزخانه سرویس آشپزخانه کابینت های توسکا دو جداره و بی‌صدا است‌و از ورق گالوانیزه استفاده میشود که هرگز زنك نمی‌زند کارخانه اول مجیدیه چهارراه سوسن آب مقابل درمانگاه بیمه‌های اجتماعی تلفن ٧٩٠٦١٠

مواد غذائی

قلندری
نان خانگی تبریزی خیابان دامپزشکی بین خیابان خوش و سلسبیل تلفن ٩٥٣٤٢٧

فروشگاه حقیقت
فروشنده‌همه نوع‌حوار- بار و اجناس لوکس خیابان پهلوی‌اول خیابان دمشق تلفن ٤٥٢٠١

گوشت سلیمی
فروشنده انواع گوشت فیله . راسته ، بیفتکی . امیراباد چهارراه نصرت تلفن ٤١٠٥٦

سوپر گوشت مرکزی
فروشنده گوشت گوسفند گاو - مرغ - بیفتك راسته بالاتر از دوراهی یوسف‌اباد جنب تخت طاوس تلفن ٦٢٩٣٠٦

فروشگاه خواربار ١١٠ دریانی
فروشنده انواع برنج - شکر روغن‌های خوب - چای ایرانی و خارجی - انواع کمپوت - مربا- کنسرو- لبنیات-حبوبات- لوازم‌تحریر-آرایشی -بهداشتی خیابان‌جاده‌قدیم شمیران داودیه خیابان ظفر چهارراه نوائی شماره ٧٨ تلفن ٧٧١١٤٩ (برادران عالی دریانی)

لبنیات میرزائی
تولیدکننده پنیر بی‌نمك ماست‌کره خامه‌انحصاری وفرآورده های لبنیات شمیران دزاشیب‌فرمانیه ایستگاه باغ‌نظر بازارچه باغ نظر تلفن ٨٧٤٨٩٢

کارخانه حلوا سازی‌عقاب
تهیه کننده عالیترین محصولات حلوا شکری در اندازه های صد گرمی تا چهار کیلوئی تهران خیابان خیام پاچنار تلفن های ٢٧٣٧٣ - ٢٥١٨٩

فروشگاه گوشت
نمونه
فروشنده مرغ کشته - گوشت بره - گوسفند - راسته - فیله- بیفتکی- نارمك انتهای سی متری تلفن ٧٩٢٠٩٤

فروشگاه لبنیات بی‌ریا
بمدیریت اسداله آهنچی
فروشنده لبنیات و کلیمایحتاج زندگی ازقبیل چای - برنج - روغن و پنیر - کره - شیر شهری- جاده قم‌تلفن٥٩١٢٠٨

فروشگاههای ملکوتی
فروشگاه شماره یك‌ملکوتی واقع‌درخیابان‌ظفر تلفن٧٧٥٧٧٥ و فروشگاه شماره ٢ ملکوتی واقع در خیابان نفت‌تلفن ٧٧٦٧٧٦ فروشگاههای نامبرده به مدیریت علی ملکوتی اداره میشودوفروشنده لبنیات‌خواربار و کلیه مایحتاج‌زندگی بطور کلی و جزئی .

فروشگاه گوشت
ملت
فروشنده همه‌نوع‌گوشت و مرغ قلوه گاو . سینه هر کیلو ٥٠ ریال شاه آباد اول خیابان ملت تلفن ٣٠٢٠٩١

لبنیات و خواربار امید
فروشنده انواع لبنیات‌وخواربار شاه - خیابان‌ابوریحان‌چهارراه سزاوار تلفن ٤٠٩٧٢

شرکت سهامی شیلات‌ایران
عامل فروش شماره٣٠
فروشگاه کشوری
بمدیریت رضا کشوری
انواع و اقسام ماهی‌های‌شمال و جنوب که در سردخانه فروشگاه مذکورنگاهداری‌میشود بنرخ شهرداری پایتخت در دسترس‌اهالی‌محترم جنوب‌شهر گذارده میشود و ضمنا دراین فروشگاه‌تخم‌مرغ بانازلترین‌قیمت موجوداست نشانی میدان‌شوش مقابل شهرداری ناحیه ٦ تلفن ٥٣٩١٠٢

فروشگاه گوشت
آریا
فروشنده انواع گوشت گوسفند گوساله و مرغ پرکنده راسته - فیله قلوه‌گاه بریانك بین هفت‌چنار و چهارراه رضائی تلفن ٩٥٦٠٤٣

لبنیات ماه
فروشنده کلیه فرآورده های لبنیات و مایحتاج زندگی و تخم مرغ‌روز انتهای خیابان مولوی ایستگاه کرج تلفن ٥٣٦٨٨٩

فروشگاه علمداری
فروشنده انواع‌لبنیات و خواربار امیریه مقابل قلعه وزیر کوچه حجازی تلفن ٥٣٠٠٦٠

رستگار فسائی استاد دانشگاه پهلوی

نابسامانی زبان فارسی در کتابهای دبیرستانی

هنگامی که دانش‌آموزان بدانشگاه می‌آیند ، حتی برخی از بهترین آنها دارای خصائص زیرند :

۱ـ ازخواندن صحیح یک صفحه نثر و نظم عاجزند .

۲ـ از عهده نوشتن یک مقاله ، گزارش و نامه رسمی برنمی‌آیند .

۳ـ نوشته‌های آنان پر است از غلطهای املائی ، دستوری ، انشائی که همه ناشی از عدم احاطه‌آنان بر صورتهای‌صحیح زبان ، و قواعد خاص دستور زبان است .

٤ـ ادب‌فارسی‌را در حدی‌ابتدائی می‌شناسند .

۵ـ مطلقا فنون بلاغی مربوطبه شعر و نثر ، وضع سبک‌های ادبی وتحولاتفکری واجتماعی کشور خود را که باعث دگرگونیهای ادبی شده است نمیدانند .

٦ـ از ادب معاصر فقط در حد معلومات روزنامه‌ای ومجله‌های بازاری آگاهند و اغلب حتی یک‌اثر از شاعران ونویسندگان معاصر نخوانده‌اند و نام آنها را هم بدشواری میدانند .

۷ـ بسیار کم کتاب های ادبی را خوانده‌اند وبهمین‌جهت ازآثار جاویدان ادبی جهان واقف نیستند و بسختی میتوانند نام چهار یا پنج‌تن شاعر ونویسنده مشهور جهان را بازگو کنند.

۸ـ سخنوری و ایراد مطالبی در حضور جمع آنهارا به وحشت می‌افکند و ناتوانی خود را از این امر اغلب با صراحت‌بازگو میکنند .

در نتیجه بخوبی میتوان احساس کرد که این‌گروه به‌ادبیات وعموما زبان فارسی پیش از دانشگاه را بدیده‌ای غیر لازم می‌نگرند وروی آوردن بدان را متناسب با عهد و زمان خود که دوران تحولات صنعتی و اقتصادی است نمیدانند و بدین ترتیب از نقش خلاقه‌زبان و ادبیات غافلند .

بدین ترتیب باید برنامه‌آموزش زبان فارسی پیش از دانشگاه را ناموفق دانست زیرانتوانسته است در لااقل ٦ سال تحصیلات دبیرستانی نقشی سازنده و مفید ایفا کند و برای درک صحیح عوامل این شکست و پی‌ریزی مبنائی‌صحیح‌ومفید و سازنده برای این‌درس بایدنخست وضع‌کتابهای درسی و تدریس را در مدارس بررسی کرد و نقائص و عوامل اختصاصی و اجتماعی بازدارنده را شناخت و مرتفع ساخت و در آن هنگام امیدوار بود تا دانشگاه بتواند صاحبان استعدادهای مهیا و آماده را با تحرک و جنبش فراوان بکار گیرد و ازآنان‌مردان و زنانی دانا و بصیر در زبان و ادب ملی و جهانی بسازد .

نقص کتابهای دبیرستانی

بدین ترتیب ما مقدمه برنامه اجتماعی تدریس ادبیات فارسی‌را در مدارس مورد بررسی قرار میدهیم و از آنجا که قشر اصلی دانش‌آموزانی‌که بدانشگاه می‌آیند ادبیات را درمحدوده برنامه(دوره دوم) ریاضی و طبیعی خوانده‌اند ما نیزوضع تدریس‌ادبیات رانسبت به این گروه ارزیابی میکنیم . ادبیات فارسی در دبیرستان ها شامل‌چهار درس فارسی، دستور، املاء و انشاء است .

۱ـ هدف‌از تدریس فارسی‌باید توسعه معلومات‌ادبی دانش‌آموزان و ایجادعلاقه بمطالعه متون وآثار ادبی زبان فارسی و شناساندن کیفیت تغییر و تبدیلاتی باشد که در طول زمان در طرز نگارش نثر و بیان شعر فارسی بوجود آمده است و بهمراه ذکر عوامل تحول نمونه‌هائی منطقی را باید ذکر کرد و زیبائیهای سخن و تفاوتهای گوناگون بیان یک فکر و اندیشه را بازگفت و در مرحله

ورود به رشته ادبی کاسته می شود و بجای آنان ، انعطاف پذیری برخی از معلمان ادبیات باعث میشود که همین عده معدودی هم که در رشته ادبی تحصیل میکنند آنانی باشندکه معدل هیچ گروهی رانیاورده‌اند والزاما نه بحکم علاقه بدین رشته روی آورده‌اند .

اما کتاب فارسی چهارم که بنا به تصوری منطقی در آغاز راه تحصیلات اختصاصی خوانده‌میشودباید حاوی یک سلسله مطالب خارج از بند و اندرز باشدتا بتواند دانش آموزان را با متون علمی و فنی آشناسازد و در عین حال زیبائیها و لطف زبان فارسی را به‌آنان بشناساند اما این کتاب که بوسیله آقایان فروزانفر ، گلشن ابراهیمی ، زرین‌کوب، بحرالعلومی و آدمیت در ۲۵۰ صفحه تنظیم و بعد هابوسیله سازمان کتاب های درسی‌در آن تجدید نظر شده است علاوه بر بخش تاریخ ادبیات مشتمل بر ۵۹ قطعه‌نظم‌ونثر است که از این تعداد ۲۸ قطعه از انواع شعرو۳۱نمونه نثر است کـه شعـرا و نویسندگان آن تمام مربوط به ادوار گذشته‌اند و فقط ۲ شعر از مرحوم بهار در کتاب آمده است .

در مقدمه کتاب تاریخ‌ادبیات ایران تا عهد غزنویان توضیح داده شده است اما متن کتاب هرگز با تاریخ ادبیات سازش ندارد فی‌المثل متن از گلستان سعدی است و پس از جوامع الحکایات (ق۷) آثار الوزراء عقیلی (ق۹)ازبهار (ق۱٤)جامی (قرن نهم متوفی ۸۹۸)سیاست نامه (ق ۵۰) وصال (ق ۱۳۰ متوفی ۱۲٦٦ شیراز) بیان الادیان (ق ۵۰) کلیله (ق ٦۰) نامه‌تنسر (بعد از ٦۱٤) مکاتیب قطب (قرن نهم) مصباح الهدایه (قرن‌هشتم) عراقی (قرن هفتم متوفی۶۸۸) راحة‌الصدور (قرن٦) جهانگشا(قرن هفتم ٦۵٦)حافظ (قرن هشتم)و غیره ...

عیبت معاصرین

نمونه هائی ذکر شده است اما در عین حال هیچ نمونهٔ نثری از عهد مورد نظر ، و آثار از کسانی چون ابن‌سینا رازی و غضائری یا کتابهائی چون تاریخ طبری و کشف ـ المحجوب و قابوسنامه در کتاب

هیچ نمونهٔ دیگری از نظم و نثر بعد از مشروطیت درکتاب نیست . (راستی اگر کتاب تا دوره غزنوی را بررسی می‌کنند چرا آثاری‌تاقرن‌چهاردهم در آن است و اگر از هر دوره نمونه‌ای است‌چراازایرج و عارف و عشقی و نیما و معاصران یا نثر نویسانی چون هدایت و جمالزاده و دیگران در کتاب اثری نیست)

٦ ـ کتاب از نثر روزنامه‌ای و مجله‌ای و ترجمه تهی است .

۷ ـ کتاب از ادبیات جهان غافل است .

۸ ـ کتاب بیشتر به لغات عربی متوجه است و لغات فارسی را از یاد می ـ برد .

۹ ـ به معرفی لغت نامه ها ، تاریخها ، متون علمی و تفاسیر ، شرح مذاهب و جریانهای فکری توجه نشده است .

۱۰ ـ به عرفان و وضع آن در روزگار بوسعید وپس از او توجه نمیشود وفی ـ المثل‌از اسرارالتوحید چیزی گفته نمیشود .

۱۱ ـ به آثار ملی و میهنی عهد غزنوی مطلقابی توجهی‌شده است‌ودربرخی‌از موارد کتاب در جهتی‌مخالف این هدف‌حرکت میکند‌نظیر داستان آفشین و بودلف .

۱۲ ـ بعضی رسوم و آداب مهم در بار ها و اجتماعات‌در توضیحات کتاب مورد غفلت واقع‌شده است مثلا در درس ۳۳ میخوانیم که « عادت‌ملوک گذشته آن بوده است که در نوروز و مهرگان بار دادندی و خاص و عام و وضیع وشریف را بنشاندندی » که راجع به نشاندن و اینکه تشریفات‌دربار ها اجازه‌نمیداد‌عوام الناس در حضور سلاطین بنشینند توضیح لازم بود .

۱۳ ـ اصرار مولفین در آوردن آثار مکرر مثلا از سعدی ، با توجه به اینکه کتاب مربوط به عهد غزنوی است ، موجه نمینماید . در حالی که مثلا از حافظ‌فقط‌یک غزل در صفحه‌آخر کتاب‌آمده که کمتر‌معلمی فرصت‌تدریس آنرا می یابد .

اما کتاب فارسی پنجم طبیعی که در۲۲۲ صفحه‌تنظیم شده است در آغاز ۵۳ صفحه تاریخ ادبیات مربوط به عهد سلاجقه دارد تا آخر قرن‌ششم و نقص این قسمت نیز آن است که تنها شرح حالی‌خشک و یکنواخت است از شعرا و نویسندگان ودانشمندان درآن روزگار بی هیچ نمونه‌ای از آثار ایشان و آنجا که در متن کتاب شواهدی ذکر شد از نمونه‌های خوب‌و متناسب‌نیست ونام بسیاری نیز از قلم افتاده است . مثلا لامعی،ادیب‌صابر،

بقیه در صفحه ۲۰

بازگشت گروه هنری (چل‌سی) با «هما» به اروپا

ظهر روز یکشنبه سی‌ام آبانماه جاری یک گروه ۱۱ نفری بنام (چل‌سی) که‌برای‌اجرای برنامه هنری که در هتل هیلتون‌باهمکاری‌هواپیمائی ملی ایران برگزار گردید به ایران آمده بودند با جت «هما» به اروپا بازگشتند .

تحت ریاست عالیه
علیاحضرت فرح پهلوی شهبانوی ایران

هفته سرطان

۶ تا ۱۱ آذر ماه ۱۳۵۰

هرسال در سراسر جهان بیماری سرطان ازجان انسانها خراج سنگینی می ستاند.

امّا پزشکان میتوانند با تشخیص و درمان بموقع دربسیاری ازموارد زندگی ها رانجات دهند:

به جمعیت ملّی مبارزه با سرطان کمک کنید تا برای تشخیص بموقع بیماری و رهائی هم میهنان

از خطر هرچه بیشتر مجهز و آماده شویم

حساب شماره ۷۷۵۵۵

در کلیه بانکهای سراسر کشور در اختیار شماست

بازار کریسمس

آموزشگاه نابینایان نور آئین

درهتل هیلتون

روز جمعه پنجم آذرماه ۱۳۵۰ ازساعت ۱۲ ظهر تا ۵ بعدازظهر

با انواع‌وسائل سرگرم‌کننده و تفریحی و جوایزبسیار جالب :

که جایزه اول آن بوسیله والاحضرت‌اقدس شاهدخت اشرف پهلوی

و

اهداء گردیده

یک بلیط رفت و برگشت تهران ـ لندن ـ تهران با هواپیماهای

مدرن ۷۴۷ جومبوجت بی. او. ا. سی. اهدائی یک‌نفرناشناس .

بهای بلیط ورودی برای بزرگسالان ۱۰۰ ریال و برای اطفال کمتر از ۱۲ سال ۵۰ ریال

که در جلو درب ورودی‌هتل بمعرض فروش گذارده خواهد شد .

شیطان رادور میسازد، فرشته هارا خوشحال میکند:

حناووسمه به‌جنگ وسائل آرایشی جدید میروند!

گزارش از نمایندگان اطلاعات در یزد و بم

صحبت از حنا ووسمه‌است و شیوه تهیه این محصول که از دیرباز در ایران و بسیاری‌ازکشور های‌شرقی ، بعنوان‌موثرترین‌وسیله آرایش ومایه‌جمال و زیبائی‌اکثریت زنان و دختران بکار میـرفته است .

اگر قبول کنیم که زیبائی زلف ، ابرو و مژه معشوقه های شعرا و هنرمندان قدیم ایران در بوجود آمدن اینهمه اشعار دل‌انگیز تاثیر داشته است ، باید بپذیریم که‌وسمه این‌گیاه جادوئی‌حق‌بزرگی بگردن ادبیات ایران دارد خاصه انکه وسمه از قرنها پیش برای همه‌زنان ودوشیزگان جمال پرست ماده‌ای بوده شناخته شده و از لوازم کار مشاطه‌ها و آرایشگران آنروزگار بی تردید و سمه‌هنوزتوانسته است سهم بزرگی در آرایش و زیبائی زنان داشته باشد . با آنکه‌کارخانه های وسیع و مجهز تهیه لوازم آرایش در همه کشورها انواع رنگهای ابرو گیسو و مژه را به بهترین وجه تهیه و بابسته‌بندیهای زیبا ودلپذیر و بابهای مناسب در سراسر جهان به علاقمندان‌آرایش وزیبائی عرضه میکنند معهذا هنوز حنا و وسمه دردنیا بویژه درممالک شرقی مانند هند وپاکستان وکشور های عربی طرفداران بسیار دارد وگروه کثیری از خانمها برای رنگ کردن ابرو و گیسوان‌خود حنـا ووسمه را به محصولات خارجی ـ حتی‌اگربه مدرنترین شیوه‌تهیه وبسته‌بندی شده باشد ـ ترجیح میدهند .

سنت وروایات

شما مطمئنا حنا ووسمه را مـی شناسید و یا حداقل نام آنرا به کرات شنیده‌اید اما آیا میدانیدکه این دو محصول آرایشی از بوته گیاهی بدست می آید که مرکز کشت و تهیه آن شهر های جنوبی ایران از جمله‌یزد، بم ، نرماشیر ، جیرفت ، ایرانشهر و بندرعباس است ؟ وگروهی از کشاورزان‌وطن ما هنوز به کشت حناووسمه‌اشتغال دارند واین دو محصول آرایشی ایران باقصی‌نقاط دنیا ، خصوصا ممالک عربی صادر میشود ؟

روایاتیکه در کتب مذهبی راجع باین گیاه‌های مفید و زیبائی‌بخش ذکر شده به اهمیت‌آن‌افزوده است ودر حال حاضر کسانی هستند که استفاده از حنا ووسمه را برای خضاب موی سر و ریش سنت پسندیده میدانند .

در « حلیه‌المتقین » تالیف مرحوم ملا محمدباقر مجلسی از خضاب موی سر و محاسن برای مردان و خضاب سرودست و پا برای زنان بعنوان ، « سنت » یاد شده است همچنین در کتاب‌های دیگر . فوائد خضاب باینصورت‌تشریح‌شده است که :

« خضاب را چندین فایده است ومهمترین فوائد خضاب آنستکه باد را از گوش و غبار را از چشم دور میکند ، چشم راجلامی‌بخشد، بینی را نرم ودهان را خوشبو و بن دندان را محکم میکند ، گند زیر بغل را رفع ووسوسه شیطان را کم میسازد ، ملائکه به سبب‌آن شادمان میشوند ، سبب خوشحالی مومنان و خشم کافران میگردد ، زینت است و موجب زیادی عفت زنان و رغبت زنان به شوهران... وغیره « .

کودکـان کشاورز هنگـام اصلاح بوته های حنا در جنوب

طریقه کشت

زمینی که وسمه درآن‌کشت‌میشود باید از شن وخاکرس وکامـلا نرم باشدپس از آنکه‌زمین‌شخم‌زنی و کرت بندی شد بذر وسمه که هر کیلواز آن۲٥۰تا۱۰۰۰ریال (بسته به وضع بازار) قیمت‌دارد بوسیله دست در زمین پاشیده میشود و بلافاصله آبیاری‌میگرددچنین‌زمینی باید هر هفته آبیاری شود .

فصل کشت در دو نوبت صورت میگیردنوبت اول از اواخرفروردین تا اردی‌بهشت و نوبت دوم که‌در اصطلاح محلی « روبدال » نامیده شود ، پس از فصل برداشت گندم وجو ...

برداشت وسمه از اواخر مرداد تاپانزدهم شهریور برای نوبت اول واز اوائل شهریور تا اواخرمهر یا آبان برای نوبت دوم انجام‌میگیرد وبرداشت نوبت دوم را کشاورزان محلی « پدروک » میگویند وقتی وسمه که شاخ وبرگی لطیف وزیبا داردوسیله داس‌دروشد.کشاورزان آنرا کاملا خردکرده‌وبادستگاههای آسیا مانند ، بصورت پودر در می آورند و به بازار عرضه میکنند.

« یزد » در حقیقت مرکز تهیه‌پودر وسمه است و کشاورزان نقاط اطراف از جمله بهنرماشیروجیرفت گیاههای جمع‌آوری شده وسمه را برای‌تهیه پودر آن به یزد میبرند و درآنجا این گیاه بصورت پودر قابل استفاده در می‌آید .

بهای وسمه درهر فصل بستگی‌به میزان عرضه و تقاضا دارد وقیمت فعلی آن دربم هرکیلو ۲۰ الـی ۲٥ ریال است .

کشت حنا نیز تقریبابصورت‌کشت وسمه است قبل از بذرپاشی کـه معمولا در بهار انجام میشود باید به زمین کودکافی داد و زمین نیز کاملا مرطوب باشد و در آبیاری آن دقت کافی شود .

آب چشمه‌هایش را باکوزه وسطل و بطری میبرند:

تاسال دیگر خداحافظ ، «باباامان» !

میگویند : « باباامان»ودوبرادرش باباسنجر و «باباموسی » دراوائل دوره صفویه بقصد آستان‌بوسی حضرت رضا (ع) با پای پیاده‌از قم براه افتادند و در حوالی‌بجنورد گرفتار گروهی قطاع‌الطریق شدند ودر حالیکه آتش عشق زیـارت « ثامن‌الائمه » حضرت علی‌بن موسی‌الرضا (ع) در دل‌وجانشان زبانه میکشید ، بدست راهزنان کشته شدند . واز همان هنگـام افسانه عشق ورزی این سه برادر پاکباز به آستان حضرت رضا (ع) دهان‌بدهان‌گشت و بصورت‌قصه‌ای جاودانه‌درآمد .

روایت است که جنازه«باباموسی» در کوهی که اکنون بهمین نـام معروف است دفن شده و جسد « باباسنجر» در فاصله سه‌کیلو متری بجنورد ، در محلی بنـام « قلندربیگ » مدفون است امـا از « باباامان » بقعه‌ای بیادگـار مانده که اینک زیارتگاه‌دلسوختگان وپیروان طریق عشق و شوریدگی است .

هفته پیش ، برای هزاران نفر از مردم بجنورد و حومه‌این شهر هفته وداع با « باباامان » بود ، باباامانی که با تپه وماهور هـای سرسبزش ، استخرها وآب‌نماهای خیال‌انگیزش و هوای مطبوع و روحنوازش ، نه ماه ازسال‌پذیرای همه شیفتکان صفا و صداقت و عاشقان مناظر دل‌انگیز طبیعت است .

« باباامان » دوباره خواستارانش را با همان عشق و علاقه دیرینه رویاروی خود می‌بیند و سبزه‌زار هایش صحنه گشت و گذار ورقص وآواز دختران و پسرانی میشود که برای بخت گشائی‌ویا نذر ونیاز به بقعه پاک این مرد افسانه‌ای روی می‌آورند .

هفته گذشته که بعلت سرد شدن هوا ، آخرین‌هفته‌دیداربجنوردیها، از این ناحیه بود ، هزاران کوزه وسطل ازآب‌استخرهاو آب‌نماهای « باباامان » باقصی نقاط بجنورد برده شد ، زیرا که بجنوردیها ، بخصوص ساکنان حومه شهـر معتقدند که اگر روز چهارشنبه ، تن خود را با آب چشمه های‌کوه « باباامان » شستشو دهند ، بیماری بسراغ آنها نخواهد آمد وبهمین جهت همه کسانی که بـه « باباامان » آمده بودند با کوزه وسطل و حتی بطری ، از آب «باباامان » با خود بردند و باین ترتیب هفته وداع بابا امان برگزار شد .

ورود کاروانها

سابقا در روز های چهارشنبه « باباامان » ، رنگ دیگری داشت « یلچشمه » و « گرمی‌چشمه » که که در این ناحیه‌جاری‌است‌وبعقیده مردم بومی بجنورد آب آن خواص درمانی زیادی‌دارددارای‌طرفداران فوق‌العاده‌ای بود . از صبح چهارشنبه ، کاروانها دسته‌دسته وارد باباامان میشدند و مردم‌پس‌از زیارت بقعه در حوالی این‌چشمه‌ها اطراق میکردند و در اندک مدتی، چشمه‌ها تبدیل بـه حمامهای خزینه میشد و صدها مرد وکودک برای درمان ، خود را در ایـن چشمه‌ها شستشو میدادند » .

این آبتنی میبایست حتما درروز چهارشنبه صورت میگرفت و اگر امکان آبتنی در چشمه برای همه نبود ، مقداری از آب چشمه رابا خود میبردند تا درخانه ، تن خود را با این آب شستشو دهند .

بقعه باباامان در گوشه جنوب‌غربی پارک باباامان ، آب‌نما های چشمه سار باباامان نیز در عکس‌دیده‌میشود.

پس از آب‌تنی ، در فاصله‌ای دور از بقعه « باباامان » رقصهای شورانگیز محلی‌که «هاقالدی‌قالدی» نام دارد و یکی از سیزده نوع رقص بجنوردی است اجرا میشد وصدها زن و مرد و دختر و پسر، دست دردست یکدیگر حلقه‌وار برقص مشغول میشدند و این‌رقص که از تحرک وهیجان‌بسیارسرشار است ساعتها ادامه میافت : «با اینکه اکنون « جبر زندگی» از شور و حال سابق مردم تا حد زیادی کاسته است ، با اینحـال هنوز چهار شنبه‌ها در فصول بهار وتابستان و پائیز « باباامان » از پررفت و آمدترین زیارتگاههـا ومراکز تفریح و تجمع‌مردم‌بجنورد است .

در این «ده» همه فتیله می بافند

« هوجقان» دهکده‌ای که در فاصله ٦ کیلومتری شهرستان مرند قرارگرفته در حقیقت یک روستا نیست ، یـک کارگاه بزرگ است ، کارگاهی که بـا داشتن حدود یکهزار و پانصد کارگر از بام تا شام در فعالیت است ومحصول آن فتیله است که بنقاط دور و نزدیک کشور حمل میشود و در روستاهـا به مصرف میرسد اما همانطور که درمقدمه اشاره شد ، فتیله بافی دیگر نمیتواند شغل ثابت و امیـد بخش مردم ایـن دهکده باشد زیرا که برق بسرعت در دور دست ترین روستاها نفوذ میابـد و میزان خرید و مصرف « فتیله» مرتبـا رو به کاهش است و اینک در بازار باین هنر قدیمی به چشم یک صنعـت عتیقه نگریسته میشود .

کرباس ومتقال

روستای هوجقان ۳٥٤ خانوارجمعیت دارد و اهالی آن از کودکان ۱۲ ساله تا زنان و مردان ٦۰ـ۷۰ ساله همه به فتیله بافی اشتغال دارند .

یکی از معمرین قریه هوجقان ضمن بازدیدی که خبرنگار عکاس روزنامـه اطلاعات از این قریه داشت میگفت: سالهاپیش یعنی قبل ازآنکه فتیله بافی بصورت شغل مورد علاقه مردم هوجقان در آید اهالی به صنعت کرباس ومتقال بافی اشتغال داشتند و بعد ها که بـافتن کرباس و متقال از رونق افتاد ، مردم بمناسبت اقتضای آنروزگار به فتیلـه بافی رو آوردند و در اندک مدتی‌فتیله بافت هوجقان جای خود را در بازار همه شهرهای کشور باز کرد ، فتیله‌ای که در کارگاههای هوجقان بافته میشد، بحدی مرغوب و بادوام بود که تجار ، به آنها مارک خارجی میزدند و آنـرا بعنوان فتیله بافت خارج ببهای گزاف به خریدار عمده میفروختند ، اما از ده سال قبل باینطرف که برق در سراسر شهرها و روستاها گسترش یافت‌بتدریج فتیله بافی از رونق افتاده تا بامروز که دیگر این صنعت قدیمی بازاری ندارد.»

وی اضافه کرد : شرکت تعاونی‌فتیله بافهای هوجقان توانسته‌است مواداولیه یعنی نخ مورد نیاز کارگاهها را راسـا از اصفهان خریداری کند و در اختیار صاحبان کارگاهها بگذارد این شرکت در سال ۱۳٤٦ در قریه هوجقان بـا سرمایه۱۲ هزار تومان تاسیس شد ودر اینمدت سرمایه شرکت دو برابر شـده است .

حمایت دولت

اسرافیل صبحی یکـی از فتیله بافان « هوجقان، می‌گوید پانزده سال است فتیله باف هستم ، ده دستگاه فتیله‌بافی دارم اما چون دیگر بازار فتیله رونقی ندارد بناچار شش دستگاه آنرا تعطیل کردم و فعلا چهار دستگاه مشغـول کار است .

اسرافیل از اجحاف دلالهائی کمجنس را از آنها بنازلترین قیمت میخرنـد و بگرانترین بها در بازار های کشور بفروش میرسانند دل پر خونی داشت و میگفت ما میدانیم که فتیله و فتیله بافی دیگر ارزشی در کشور ما ندارد ولی همین صنعت قدیمی را هم دولت باید زیر نظر بگیرد و نگهدارد تـا واسطه‌ها حاصل زحمت و تلاش ما را به یغما نبرند .

حاج عمو میگوید :

یادش بخیر آن روز هائی که فتیله بافت هوجقان در بازار قرب و منزلتی داشت و مردان و زنان خانه‌داربرایش سر و دست می‌شکستند . شب و روز صدای تاپ و توپ کارگاههایمان بلند بود و من و همکارانم هرکدام روزی۲۰، ۳۰ متر فتیله می‌بافتیم و بیک چشمبهم زدن در بازار آب میشد : اما حالادارد عمر فتیله و فتیله بافی به آخر میرسد، با هر سیم برقی که به دهات کشیده میشود ، خلق‌اله صدها چراغ نفتی را با غرور و تکبر دور میاندازند ولامپهای برق جای چراغهای نفتی را میگیرد و حالا این ما هستیم که باید کار دیگری برای خود دست و پا کنیم ،فتیله بافی دیگر برای ما کار نمیشود .

آگهی استخدام در نیروی هوائی شاهنشاهی

۱ـ نیروی هوائی شاهنشاهی بمنظور تعلیم و تربیت درجه داران فنی‌تعدادی داوطلب برای تحصیل درآموزشگاه گروهبانی فنی‌با شرایط زیر می‌پذیرد.
الف ـ تابعیت دولت‌شاهنشاهی‌ایران.
ب‌ـ متدین بیکی از ادیان رسمی‌کشور (اسلام‌ـ‌مسیحی ـ کلیمی ـ زرتشتی)
پ‌ـ سن بین ۱۷تا ۲٤سال تمام.
ت‌ـ دارابودن حداقل گواهینامه قبولی‌سوم دبیرستان (دارندگان مدرک تحصیلی بالاتر حق‌تقدم دارند).
ث‌ـ داشتن صحت‌مزاج وتناسب‌اندام برطبق گواهی بهداری نیروی هوائی شاهنشاهی.
ج‌ـ نداشتن پیشینه‌بد.
ح‌ـ نداشتن کسان تحت‌تکفل.
۲ـ مدت تحصیل در آموزشگاه مزبور حداقل یکسال وهنرآموزان در مدت تحصیل شبانه‌روزی بوده‌و هزینه زیست‌وپوشاک آنهابعهده نیروی هوائی می‌باشدو ماهیانه مبلغ ۱۸۷٥ ریال بعنوان حقوق وفوق‌العاده سختی خدمت دریافت خواهند داشت .
۳ـ داوطلبان پس از خاتمه دوره‌واحراز موفقیت در آزمایشات بدرجه گروهباندومی مفتخرو برطبق‌مقررات قانون‌استخدام نیروهای مسلح‌شاهنشاهی از حقوق‌ومزایای مربوطه استفاده خواهندنمود.
٤ـ داوطلبان می‌توانند برای کسب اطلاعات بیشتروثبت نام با در دست داشتن یك نسخه فتو کپی گواهینامه تحصیلی ، عین‌شناسنامه (بفرم‌جدید عکس‌دار) ۲۲ قطعه‌عکس ٤×۳ از تاریخ‌نشر این آگهی تا تامین احتیاج باستثنای روز های تعطیل وپنجشنبه ها از ساعت ۸‌الی ۱۲ به مرکز آموزش های هوائی واقع‌در خیابان تهران‌نو ایستگاه فرودگاه مراجعه نمایند . م‌الف۱۰۲٦۱
نیروی هوائی‌شاهنشاهی
آـ٥۹۰۱٤

قابل توجه داروسازان ایران

پیرو رای مجمع عمومی مورخه نهم مهرماه که انتخاب هیئت مدیره جامعه داروسازان ایران را به روز جمعه پنجم آذر ماه ۱۳٥۰ موکول نموده است به اطلاع اعضاء جامعه میرساند که جلسه مجمع عمومی ساعت سه بعدازظهرجمعه ٥ر۹ر۱۳٥۰درسالن جامعه داروسازان ایران واقع در خیابان شاه چهارراه فروردیـن ساختمان مبل شاهین شماره ۳۲٤ تشکیل میشود.

دستور جلسه انتخاب هیئت‌مدیره دوره چهاردهم .

هیئت مدیره جامعه داروسازان ایران
آـ٦۰۱٤٦

آگهی استخدام

ژاندارمری کل کشور براساس قانون استخدام کشوری تعدادی کارمند بشرح زیر از طریق امتحان و مسابقه برای خدمت در تهران استخدام مینماید

ردیف عنوان شغل	حداقل تحصیلات	گروه موقت شغلی	تعداد
۱ـ پزشک متخصص جراحی شکسته بندی	دانشنامه دکتری پزشگی وتخصص در رشته مربوطه	۷	۱ نفر
۲ـ پزشک متخصص امراض‌داخلی	دانشنامه دکتری پزشگی وتخصص در رشته مربوطه	۷	۱ نفر
۳ـ کارشناس بودجه	لیسانس در رشته حسابداری ـ اقتصاد ـ بازرگانی ـ علوم اداری ـ امور اداری و مالی و بانکداری	٦	۱ نفر
٤ـ مترجم متخصص	لیسانس و تسلط کافی بفن ترجمه (لیسانس زبان انگلیسی مرجح‌است)	٦	۳ نفر
٥ـ کمک تلفنچی	گواهینامه ششم ابتدائی	۱	٤ نفر
٦ـ مکانیسین اتومبیل (مکانیک)	گواهینامه ششم ابتدائی	۱	٥ نفر
۷ـ الکتریسین اتومبیل	گواهینامه ششم ابتدائی	۱	۲ نفر
۸ـ تراشکار ولنت‌کوب	گواهینامه ششم ابتدائی	۱	۱نفر

داوطلبان میتوانند فرم زیر را تکمیل نموده بادو قطعه عکس و فتوکپی آخرین مدرک تحصیلی تا آخر وقت اداری روز ۱۰ر۹ر۱۳٥۰ بنشانی تهران میدان۲٤ اسفند ستاد ژاندارمری کل کشور اجودانی کل شعبه استخدام غیر نظامیان ارسال دارند مستخدمین رسمی دولت بشرطی میتوانند در آزمایش و مسابقه شرکت نمایند که موافقتنامه سازمان متبوع خود را همراه با تقاضای خود ارسال دارند . م‌الف ۱۰۹۹۲
ژاندارمری کل کشور

برگ درخواست

نام — نام خانوادگی — نام پدر
شماره شناسنامه‌و محل‌صدور — تاریخ تولد
وضع خدمت وظیفه و تـاریخ‌انجام آن
شغل مورد نظر — آدرس و شماره تلفن .

شرکت ملی ذوب آهن ایران

آگهی استخدام

واحـد کل عملیات کارخانه آریامهـر افراد زیر را برای خدمت در محل کارخانه استخدام مینماید :
۱ـ دکتری متالورژی باسابقه کار
۲ـ مهندس صنایع باسابقه کار
۳ـ مهندس مکانیك باسابقه کار
٤ـ مهندس برق باسابقه کار
٥ـ مهندس راه و ساختمان باسابقه کار
٦ـ مهندس راه و ساختمان (متخصص در کار های‌نسوزچینی)
۷ـ مهندس تاسیسات و تهویه باسابقه کار
۸ـ الکترومکانیك باسابقه کار
۹ـ مهندس هیدروتکنیك باسابقه کار
۱۰ـ تکنیسین نقشه‌کش و نقشه‌بردار با سابقه کار
۱۱ـ تکنیسین یا تعمیر کار رادیو و تلویزیون ـ دستگاههای صوتی ـ کابل بی‌سیم و مراکز تلفن
۱۲ـ تکنیسین با تجربه در رشته های : برق ، مکانیك ، تاسیسات و تهویه و تبرید ساختمان
۱٤ـ راننده جرثقیل با گواهینامه ویژه
۱٥ـ راننده پایه یکم
۱٦ـ مکانیسین ماشینهای ابزار و ماشین آلات ساختمانی
۱۷ـ مونتورمکانیك
۱۸ـ مونتاژ کار وسایل تاسیساتی
۱۹ـ مونتاژ کار اسکلت‌فلزی
۲۰ـ جوشکار برق باسابقه کار مطلوب
۲۱ـ جوشکار گاز
۲۲ـ لوله کش لوله های گالوانیزه و پولیکا
۲۳ـ لوله کش لوله های فولادی وچدنی
۲٤ـ کانالساز
۲٥ـ برشکار گاز و کاربیت
۲٦ـ برقکار
۲۷ـ دوشیزه یا بانو با مدرك تحصیلی سوم متوسطه
۲۸ـ استاد کار تعمیرات
۲۹ـ استاد کار الکترومکانیك
۳۰ـ متخصص در رشته آبکاری (باروی، نقره و محلولهای مختلف)
۳۱ـ کارگر متخصص یا تکنیسین برق (که بافشار بیش‌از ۱۰ کیلوولت کار کرده باشند .)
۳۲ـ تعمیر کار دستگاههای وانتیلاسیون
۳۳ـ تعمیر کار دستگاه های اندازه‌گیری
۳٤ـ صفحه‌تراش
۳٥ـ مدلساز
۳٦ـ ریخته گر
۳۷ـ تکنیسین‌لوله کش
متقاضیان میتوانند همه‌روزه با در دست داشتن مدارك لازم به اداره کاریابی قسمت کارگزینی این واحد واقع در ٤٥ کیلو متری جاده اصفهان شهر کرد مراجعه نمایند ضمنا متقاضیان مقیم تهران میتوانند از تاریخ هفتم تا دهم هر ماه به اداره کاریابی شرکت ملی ذوب‌آهن ایران واقع در چهارراه پهلوی اول‌تخت‌جمشید مراجعه نمایند . م الف ۱۰۷۲۲
آـ۱ـ٥۹٤۰٤

آگهی استخدام رسمی

وزارت بهداری طبق طبق مفاد قانون استخدام کشوری تعدادی افرادکه واجد شرایط عمومی استخدام رسمی باشند از طریق امتحان و مسابقه بشرح زیر استخدام میکند .

الف ـ تعداد ٦ نفر باعنوان تکنولوژیست آزمایشگاه که دارای دکترای در رشته های داروسازی دامپزشکی ، شیمی و علوم طبیعی باشند در گروه شغلی ۷ برای خدمت در تبریز ، رضائیه ، زاهدان ، یزد ، شهرکرد ، بندر عباس .

ب‌ـ تعداد ۱۱ نفر باعنوان متصدی رسیدگی بمواد خوراکی و آشامیدنی و آرایشی و بهداشتی که دارای لیسانس داروسازی ، دامپزشکی ، تغذیه ، شیمی ، بیوشیمی ، علوم طبیعی باشند در گروه شغلی ٦ برای خدمت در ساری ، تبریز ، رضائیه ، کرمان، زاهدان ، سنندج ، بوشهر ، شهر کرد ، همدان ، خرم‌آباد ، بندرعباس .

پ ـ تعداد ۱۷ نفر باعنوان تکنیسین آزمایشگاه که دارای فوق دیپلم در یکی از رشته های آزمایشگاهی باشند در گروه شغلی ٥ برای خدمت در رشت ، ساری ، رضائیه ،کرمانشاه، شیراز ، کرمان ، زاهدان ، سنندج ، بوشهر ، یزد ،همدان ، خرم‌آباد ، سمنان ، بندر عباس .

داوطلبان میتوانند فرم ذیل را تکمیل نموده همراه با دوقطعه عکس ٤×۳ وفتو کپی مدارك تحصیلی خود را تا پایان روز ۲ر۱۰ر٥۰با پست سفارشی بنشانی : خیابان شمیران ـ دفتر کارگزینی وزارت بهداری ارسال دارند مستخدمین‌رسمی‌دولت بشرطی میتوانند درمسابقه شرکت نمایند که موافقتنامه‌سازمان متبوع خود را باتقاضای خویش ارسال دارند . ضمنا کسانیکه خدمت سپاهی انجام داده‌اند و همچنین افراد بومی درشرایط مساوی حق تقدم خواهند داشت از داوطلبان در ساعت ۹ صبح روز ٥ر۱۰ر٥۰در سالن امتحانات سازمان اموراداری‌واستخدامی کشور واقع در خیابان ویلای شمالی خیابان اسفندیاری‌امتحان و مسابقه بعمل خواهد آمد برای دریافت کارت ورود بجلسه امتحان در ساعت ۹ صبح‌روز ۱۳ر۱۰ر٥۰ بدفتر کارگزینی وزارت بهداری مراجعه فرمایند . م الف ۱۰۹۳۳

وزیر بهداری

برك درخواست

نام و نام خانوادگی — نام‌پدر
شماره شناسنامه — محل صدور
تاریخ تولد — مدرك‌تحصیلی
رشته تحصیلی — وضع خدمت وظیفه
داوطلب شغل «فقط یك شغل» — در شهرستان
«فقط یك شهرستان» — نشانی .
شهر — خیابان — کوچه
شماره منزل — تلفن — امضاء

آـ٦۰۱۸۸

آگهی تعریض خیابان ششم بهمن(چالوس)

تعقیب آگهی شماره ۱۷۰۸۱ ـ۱۸ـ۱۲ ـ٤۹ و در اجرای ماده آئین نامه اجرائی قانون نوسازی چون طرحهای‌تفصیلی و نقشه ارزیابی خیابان ششم بهمن از شمال کافه اخلاقی اول املاك آقای مهندس دلیر تا دره ییلاقان بتائید و تصویب مقام استانداری استان مرکزی رسیده از مالکین محترم مسیرخیابان مزبور خواهشمند است با مراجعه بشهرداری (قسمت ساختمانی و نوسازی) نقشه ها و فهرست ارزیابی و میزان حق مرغوبیت و سایر شرایط مندرج در قانون را که بطور جداگانه و باپشت سفارشی برای هریك از مالکین مسیر ارسال شده ملاحظه و مدارك مالکیت خودرا در اختیار شهرداری قرار دهند عملیات شهرداری بشرح زیر پس از انقضای مدت مقرر قابل اجراء است .
۱ـ تاریخ شروع عملیات ۲۰ر۸ر٥۰ و مدت اجرای آن دوماه است .
۲ـ مفاد و فهرست و نقشه ارزیابی‌درشهرداری قسمت ساختمانی موجود و بدیوارالصاق شده است .
۳ـ کسانیکه نسبت به ارزیابی املاك اعتراض، دارنـد میتوانند ظرف دو ماه از تاریخ نشر اولین آگهی اعتراض خود را با ذکر کامل مالکیت و نشانی بدفتر شهرداری تسلیم و رسید دریاف دارند .
٤ـ پس از مدت فوق هیچگونه اعتراضی پذیرفته نشده و شهرداری نسبت باجرای طرح برابر قانون عمل میکند .
٥ـ این آگهی در سه نوبت و هر نوبت در مدت یکهفته در روزنامه های کیهان و اطلاعات منتشر میشود .
شهرداری کرج ـ مهدیزاده
آ ـ ٥۹۳۰٤

آگهی سرپرستی منابع طبیعی گرگان و گنبد

باستناد صورتمجلس مورخ ۱۸ر٥ر٥۰ اداره منابع طبیعی بندرگز ـ بندرشاه که با توجه بماده ٥٦ قانون اصلاح حفاظت و بهره‌برداری از جنگلها و مراتع کشور تنظیم یافته معدن سنگ تابیستان پشت و جنگلهای محدوده‌معدن‌شامل جنگلهای‌بن‌کلاته. تمشی. چهار کوه‌لنگه. بلوچ . زواردشت . خرمندی‌هامند . تابیستان پشت . تابستان لنگه . دوآب. دوگوه. بندبن . تیل‌سره. پلنگپا . نمداربن . گنس‌هامند . مرس چشمه . کنداسیان . سوزاتیل . عمرقبر . بابنسام. کارمندان کالنو واقع در حوزه اداره منابع طبیعی بندر گز و بندر شاه.(کار گزاری کردکوی) با حدود مشروحه زیر .

شمالا ـ اراضی زراعتی اهالی بخش کردکوی و ولاغوز و سالیکنده

جنوبا ـ خط‌الراس جنگلهای درازنو . زرشک چال و ریزو
شرقا ـ اراضی زراعتی و دره خرس کشی . و جنگلهـای تجن لنگه . قیس لنگه و جنگلهای قرق بالا جاده
غربا حد مرکزی حوزه استحفاظی کارگزاری منابع طبیعی کردکوی و باغو و جنگلهای والوال. بن‌جن. توسکا بنسر

جمعا بمساحت حدود ٦۸٤٥ هکتـار باستثناء مساحـت ۳٥ر۳٤٦ هکتار مستثنیات واقع در محدوده فوق طبق نقشه‌ای که در سرپرستی منابع طبیعی گرگان و گنبد موجود است جزء منابع ملی تشخیص گردیده بدینوسیله مراتب جهت اطلاع عموم اعلام میگردد تا در صورتیکه اشخاص ذینفع باین تشخیص ونظریه اعتراض دارندظرف یکماه ازتاریخ انتشار این آگهی اعتراضات خود را کتباء بضمیمه مدارکی که داشته باشند بدفتر سرپرستی منابع طبیعی گرگان وگنبد واقع در گرگان تسلیم نموده رسید دریافت دارند تا در کمیسیون‌مندرج در ماده مزبور مطرح و مورد رسیدگی قرار گیرد . باعتراضاتی که پس از موعد مقرر واصل شود ترتیب اثر داده نخواهد شـد . م‌الف . ۱۰٦۳

سرپرست‌منابع طبیعی گرگان و گنبد . قاسم زاده
آـ٦۰۰۸۰

آگهی سرپرستی منابع طبیعی گرگان و گنبد

باستناد صورتمجلس مورخ ۱۸ر٥ر٥۰ اداره منابع طبیعـی بندر گز و بندر شاه که با توجه بماده ٥٦ قانون اصلاح قانون حفاظت و بهره‌برداری از جنگلها ومراتع کشور تنظیم یافتـه جنگلهای تندری و افراسا ـ نوددی ـ سرخ‌بنه و ذرین دشت‌ـ عروس قعله ـ بازگیر ـ کت‌قابل ـ قران گلی ـ ملاهمند ـ عباس سوته و سنگ سرک و ریزبند واقع در حوزه استحفاظی‌اداره منابع طبیعی بندر گز و بندر شاه (کار گزاری منابع طبیعی چشمه بلبل) با حدود و مشخصات مشروحه زیر .
شمالا ـ جاده شوسه ساری و اراضی زراعتی قراه لیوان هشتیکه و کلوگاه

جنوبا ـ خطالراس بلند ترین ارتفاعات جنگلهای حـــوزه استحفاظی کارگزاری چشمه بلبل

شرقا‌ـجنگلهای شوری‌لنگه زنگان دکنه و افراچشمه تووندی و جاده نوکنده بقریه وزوار

غربا ـ رودخانه و دره گلدری حد بین حوزه استحفاظی اداره منابع طبیعی بندر گز ـ نکاء

جمعا ـ بمساحت ۱۱۳٦ر۸۸۹ هکتار باستناء مساحت ۳۸ر۱۱۱ هکتار مستثنیات واقع در محدوده فوق طبق نقشه موجود در سرپرستی منابع طبیعی گرگان و گنبد جزء منابع ملی تشخیص گردید بدینوسیله مراتب جهت اطلاع عموم اعلام میگردد تا در صورتیکه اشخاص ذینفع باین تشخیص ونظریه اعتراض دارند ظرف یکماه از تاریخ انتشاراین‌آگهی‌اعتراضات خود راکتبا بضمیمه مدارکی که داشته باشند بدفتر سرپرستی منابع طبیعی گرگان و گنبد واقع در گرگان تسلیم نموده رسید دریافت دارند تا در کمیسیون مندرج در ماده مزبور مطرح و مورد رسیدگی قرار گیرد باعتراضاتی که پس از موعد مقرر واصل شود ترتیب اثر داده نخواهد شد .

توضیح . چهار نقره معدن سنگ که درحال بهره‌برداری میباشد در داخل این محدوده قرار دارند و جزء منابـع ملی میباشند . م‌الف ۱۰٦۳۱

سرپرست منابع طبیعی گرگان و گنبد ـ قاسمزاده
آـ٦۰۰۹۲

نابسامانی زبان فارسی در کتابهای درسی

بقیه از صفحه ۱۸

سید حسن غزنوی ابوالفرج رونی ، عثمان مختاری ، عمعق، سوزنی نظامی ، رشید وطواط ، بعنوان مثال هیچ اثری انتخاب نشده است و از آثار منثوری چون کشف‌المحجوب ، تذکره الاولیاء ، عتبه‌الکتبه ، حدائق‌ـ السحرنیزنمونه‌ای ذکرنگردیده است .اما از شاهنامه(کتابیون و اسفندیار) ملك‌الشعراءبهار مصباح الهدایه (قرن هشتم) تاریخ گردیزی (عهد غزنوی) رودکی،مولوی، سعدی، حافظ، ابوعلی سینا که هیچیك‌مربوط به‌عصر سلجوقی‌نیستندشواهدی فراوان در کتاب می‌یابیم وبی توجهی تعصب آمیز به نظم و نثر دوره مشروطیت ببعد در این کتاب نیز کاملا ادامه می یابد . من حیث‌المجموع بعد از کتاب اول متوسطه این کتاب از دیگر کتب فارسی دبیرستانی نسبتا بهتر تنظیم شده و یا شعرا و نویسندگان این عهد بحدی زیاد بوده‌اند که ناچار اکثر نمونه ها از دوره موردنظر انتخاب‌شده است .

کتاب فارسی ششم نیز۲۵۱ صفحه دارد ۵۲ صفحه بتاریخ ادبیات ایران تا دوره معاصر اختصاص یافته است اما از این ۵۲ قسمت فقط دو صفحه‌راجع به عوامل ایجاد نهضت ادبی بعداز مشروطه نوشته شده و ٦ سطر راجع به نظم و نثر بعداز این واقعه عظیم بیان شده‌وهیچ اشاره‌ای نیز به تحولات ادبی زمان ما انجام نگرفته است .

عیب‌اصلی این کتاب پاره‌ـ پاره کردن‌داستانها وگسیختگی وشته ارتباط آنهاست فی‌المثل یك حکایت از کلیله به ۳پاره و حکایتی از سیاست نامه در چند قسمت و فصلی ازگلستان در ۵ قسمت و فصلی ازبوستان داستانی از شاهنامه به ٦قسمت (سیاوش) و یك فصل ازخلفا به دو قسمت تقسیم شده وعلاوه براین عیب مثله کردن‌حکایات و داستانهای منظوم و منثور که مانع یك برداشت صحیح‌از این آثار وسیله دانش‌آموز میگردد این کتاب معایب کتاب چهارم را در سطح وسیع‌تردارا است زیرا در این کتاب نه‌تنها همانند کتاب چهارم و پنجم به نکات دستوری و معانی و بیانی بی‌توجهی‌شده است‌حتی‌بسیاری از نکات لازم نیز توضیح داده نشده است زیرا برأثر کثرت درس و کمی وقت اغلب دانش آموزان ششم کتاب را خود می خوانند آنهم تنها از زمانی‌که با تصمیمی سنجیده فارسی‌جزو دروس کتبی منظور شده‌است .

همانند کتابهای چهارم و پنجم که نویسندگان تاریخ ادبیات دوره مورد بحث رادر هنگام انتخاب متون فراموش کرده‌اند در کتاب ششم نیز که مدعی است تا دوره‌معاصر را بررسی می‌کند بیشتر آثار از بوستان ، کلیله ، چهار مقاله ، شاهنامه ،حافظ انتخاب شده است به‌علاوه لازم است به این نکته نیز توجه داشت که ٦ سال تحصیلی دبیرستان میتواند باعث‌رشدفکری دانش‌آموزان شده باشد و او را برای برداشتهای دقیق از مقالات انتقادی و کیفی و اشعار دقیق در سطوح وسیع‌تر آشنا سازد ، اما در این کتاب‌هیچ کوشش در این زمینه‌مشهود نیست .

نارسائیهای زیانبخش

علاوه بر اینها در کتاب های فارسی دوره دبیرستان معایب زیر مشهود است .

۱ـ در این کتابها وقایع جاری زندگی و نوشته های دقیقی که باعث‌تحولات‌فکری و رشد اندیشه دانش‌آموز میگردد ذکر نمی‌شود و در مقابل حکایات و قصه هائی اغلب غیر واقعی و نا مانوس بیان میشود که فاقدارزش های فکری و نتایج مفید انسانی است .

۲ـ متن هائی که فداکاری ها وپایمردی را سر مشق قرار میدهد و خواننده را با نوعی شیفتگی بدنبال خود میکشاند در کتابها انتخاب نشده است و بر عکس در داستانهائی چون افشین و بودلف دانش‌آموز تضادبرخی از حوادث تاریخی را بامتون ادبی می‌یابد که مانع جلب احترام و ستایش او از این افراد میگردد .

۳ـ هدف کتابها بجای آنکه کمك به پرورش خلاقیت‌و رشد تفکر و برداشت دانش آموز باشد اسیر کردن او درزندان لغات نامانوس و غیر مستعمل است که گاهی با ذکر جملات عربی همراه‌میگردد که‌نامانوس است .

٤ـ در کتابها هیچ وحدت فکری وجود ندارد و نمونه‌های انتخاب شده صرفا برای‌انباشتن کتاب است و نمیتواند الگوی خوبی برای نگارش باشد و به دنبال هیچ‌هدف و نظم فکری حرکت نمیکند .

۵ـ نظم و نثر معاصر ازنظر تنظیم کنندگان کتابها یامهم نیست و فاقد ارزش است و یا فراموش شده است .

٦ـ حواشی برخی از این کتابها که بطرز ناقص فراهم آمده برای دانش‌آموز کافی نیست . مضافا در این زمینه مسائل زیر نیز باید موردتوجه قرار گیرد :

۱ـاغلب‌مدارس دستگاههای پلی‌کپی ، ماشین‌تحریر ندارند و معلم برای تکثیر مطالب اضافی و تمرین های مربوطه به ادبیات‌فارسی‌با مشکلات‌فراوانی روبرو هستند . و اگر بعضی از آنها بخواهند به شیوه‌ای دقیق و پیش‌رفته با دانش‌آموز همکاری کنند موفق نمیشوند. فقط در برخی از کلاسهای کنکور بدلیل منافع اقتصادی مدارس حاضر میشوند در این باره تسهیلاتی فراهم آورند .

۲ـ تقاضای دانشگاهها در نتیجه خواست اجتماعی برای تربیت متخصصان زبان‌و ادب فارسی کاهش یافته و بنابراین خواه و ناخواه توجه عمومی‌به ادبیات نقصان می‌یابد و بی اعتنائی به این دروس تشدید میگردد بنابراین تربیت متخصصان علاقمند و با بصیرت برای علاقمندی و جلب‌دانش آموزان بسیار ضرور است .

در حال حاضر معلمان ادبیات اغلب اضافه کار نمیگیرند و مواد مربوط به تخصص خود را تدریس نمیکنند .

۳ـ کتابها در حد ناقص فعلی بطور کامل تدریس نمیشوند و چون شفاهی است معلم تا هر جا که درس داده می‌پرسد و این امر باعث عدم برداشت و توسعه فکری دانش آموزان میگردد .

٤ـ به تکالیف درس دانش آموزان توجه نمیشود و ایشان به خواندن کتاب و مقاله و بازگوئی انها تحریض‌نمیشوند.

۵ـ کتابها خوارق اعمال‌و مطالب سطحی‌را بعنوان‌پدیده های ادبی به دانش آموزان تحویل میدهند حال آنکه ادبیات نبض زندگی است .

٦ـ لزوم تهیه کتاب‌های مجاور برای نقص اخیرالذکر و آشنا ساختن دانش‌آموزان به تاریخ ادبیات ، دستور، معانی و بیان ، بدیع شیوه های سخن ، تحولات ادبی و فکری معاصر جهت تمرین بسیار لازم است . و این‌غیر از کتاب راهنمائی است که برای هر کتابی نهایت‌ضرورت را داراست .

۷ـ در ذیل هر درس بایدیك سئوال از خود درس مطرح‌شود تا قدرت فهم مطالب و شناخت موضوعات و خصائص فنی و ویژگیهای گفتار در ان با تازگیها و تفاوتهائی که بنظر معلم و شاگرد میرسد سئوال شود و در کتاب های رهنمائیز این موارد ذکر گردد ، و معلمان ملزم شوند تا این موارد را مورد بحث و انتقاد قرار دهند برای نیل به این‌هدف لازم است همانطور که در کلاس ششم عمل میشودنحوه امتحان‌جدی‌تر شود و سئوالات ادبیات تمام کشور در تمام کلاس ها یکنواخت گردد .

۸ـ فقدان یا ضعف کتابخانه در بیشتر مدارس یکی ازعوامل اصلی ضعف و بی علاقگی‌دانش آموزان است .

۹ـ رها شدن دانش آموزان در تابستان ها و نبودن مجلاتی متناسب با سن و سواد انان از عوامل منفی در این زمینه است .

انشاء بی‌فایده

درس انشاء نیز بصورتی که فعلا در مدارس تدریس میگردد عملا مثمر ثمر نیست . زیرا هدف درس انشاء باید ایجاد قدرت نگارش و بیان اندیشه وجهی کاملا همگام با نیاز های‌جامعه و زمانی باشد که دانش آموز یا دانشجودر آن زندگی می‌کند .

دانش آموز در این ساعت درس بایدقدرت یابد که‌آنچه را که می‌اندیشد بنویسد و با جریان های ادبی وهنری معاصر ایران و جهان و وجوه مثبت و منفی ان اشنا شودوتمایزات آنرا با ادبیات دیرین ملت خویش دریابد .

دانش آموز باید به نوشتن مقالات کنجکاوانه وگزارشها و نامه‌های‌اداری‌و انتقادی‌منطقی عادت کند و فنون نقطه گذاری را فرا گیرد .او باید به آن نوع از نوشته هائی که در اجتماع مورد نیاز مداوم اوست آگاه گردد تا در جریان کار و اشتغال آینده‌اش مورد استفاده‌اش قرار گیرد .

در ساعات این درس‌باید‌معلمان نمونه های برگزیده‌ای از آثار نویسندگان و شعرای ایران و جهان را قرائت کنند وبدین وسیله علاوه‌بر شناساندن شعرا و نویسندگان دانش اموزان را به خواندن آثار آنان تحریص کند .

اما عملا ساعات درس انشاء در بسیاری از مدارس ماساعتی است خستگی‌آور و ملال‌انگیز که بانجام‌تکالیفی سهل‌انگارانه که صرفا بخاطر اسقاط‌تکلیف است توام است . دانش اموز کتاب نمیخواند ، خلاصه‌کتاب نمینویسد راه نوشتن آنچه را که استنباط میکند یا بدان نیاز دارد فرا نمیگیرد و بدین نتیجه از عهده نوشتن یك‌نامه دو سطری بر نمی‌آید .

زبان تخیلی

درس املاءنیزیکی از وحشت‌ـ انگیز ترین دروس دبیرستانی است چه بعضی از معلمان با تکیه بر نقائص مربوط به خط نه زبان ، بحدی دانش آموز را در تنگنای کلمات عربی و ترکی که هرگز مورداستفاده او در زندگیش واقع نمیشود قرار میدهند که دانش آموز تصور میکند زبان فارسی یك زبان تخیلی و غیر عملی است که اجنه ، متکلمان ان هستند و این امر خود در ایجاد بی‌ـ علاقگی و عدم اعتماد به ادبیات و زبان فارسی سهمی عمده دارد .

دستور زبان فارسی نیز در دبیرستان های ما بصورتی غیر متعادل است . در دوره اول کتابها خوب است ولی در دوره دوم هیچ نیست و معلمان نیز بشدت در این درس رغبتی‌نشان نمیدهندو شاگردان نیز بطریق اولی این درس را نمی‌پسندند. اینها بود مجموعه برخی از عوامل و معایب که اگر خوب مورد توجه قرارگیرد ، دانشگاه را قادر میسازد که بر یك زیر بنای خوب کاخ رفیعی از ذوق و کمال برافرازد ،وگرنه هیچ استادی قادر نیست این دانش‌ـ آموزان تازه به دانشگاه آمده را در مدت کمی که با او دارد، علاوه بر ترمیم معلومات جنبش وتحرک‌جدیدوسازنده‌ای‌نیز ببخشد .

بخاریهای آزمایش بدون صفرهای زیادی!!!! بفروش میرسد!

یکی ازفروشندگان بخاری آزمایش میگفت:
مدیر یکی از شرکت ها آمده بود برای
ساختمان جدیدش تعدادی بخاری آزمایش بخرد
وقتی صورتحساب را بدستش دادم
دسته چك‌اش را درآورد و بعد گفت:
در جمع صورتحساب
اشتباه کرده‌اید
مثل اینکه یك صفرش
کم است
با خنده جواب دادم :
قربان
بخاری‌های آزمایش بدون صفرهای زیادی
بفروش میرسد.
!

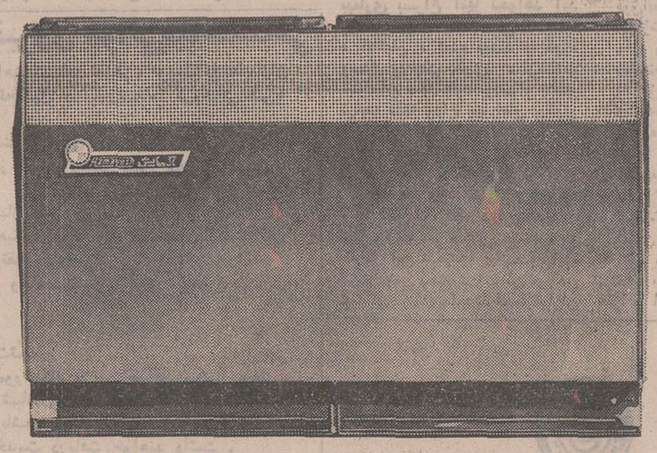

بخاری های آزمایش با پوشش لعابی
در ۵ مدل

نگاهی بعظمت شبکه پروازما

آکرا	بروکسل	بانکك	داکار	کلن	اساکا
ادیس‌آبابا	بخارست	بارسلون	دمشق	کویت	اسلو
آمستردام	بوداپست	بلگراد	دارالسلام	لاگوس	پالما
انکوراژ	بوئنوزآیرس	بیروت	دهلی	لاپاز	پاریس
انکارا	قاهره	بوگوتا	دهران	لاس‌پالماس	فیلادلفی
آتن	کلکته	بوستون	جاکارتا	لیما	پراگ
بغداد	شیکاگو	برمن	دوسلدرف	لیسبون	ریودوژانرو
			انتب	لندن	رم
			فرانکفورت	لوس‌آنجلس	ساربروك
			ژنو	مادرید	سانتیاگو
			گوتبورگ	مالاگا	سائوپاولو
			گوایاکیل	منچستر	سنگاپور
			هامبورگ	موریسیوس	صوفیه
			هانور	مریدا	استکهلم
			هلسینکی	مکزیکو	اشتوتگارت
			هونگ‌کنگ	میلان	سیدنی
			اینزبروك	مونتویدئو	تهران
			استانبول	منترال	تل‌اویو
			جده	مونیخ	توکیو
			یوهانسبورگ	نایروبی	تریپولی
			کراچی	ناپل	تونس
			خارطوم	نیویورك	وین
			کپنهاگ	نیس	زاگرب
			کینگستن	نورنبرگ	زوریخ

همه روزه ساعت ۷ صبح (باستثنای دوشنبه)
از تهران به اروپا

لوفت هانزا

تهران : ۳۱۱ خیابان تخت جمشید
ذخیره جا و بلیط : ۷۸ ـ ۸۲۲۰۷۱
بار : ۸۲۲۰۷۰ و ۸۲۲۰۷۹
آبادان : هانزالاین تلفن : ۲۴۸۰

آموزش کمپیوتر

SERVICES & TRAINING GSC SYSTEM & COMPUTER

موسسه جنرال سیستمز برای آموزش دوره های کمپیوتر
حسابگرهای الکترونیکی (NCR, IBM) نامنویسی مینماید
نبش‌بلوار و امیر آباد بالا کوچه ارجمندشماره٦تلفن ٦٦٢٢٩١

آگهی انتخابات اعضای انجمن محلی

بدینوسیله باستحضار ساکنین محترم زیبا شهر (کوی‌کن) میرساند که بموجب تقاضای عده کثیری ازهم شهریان عزیزاخذ آراء انتخابات اعضاء انجمن محلی یکهزار دستگاه زیبا شهر بساعت ۹ صبح روز جمعه پنجم آذرماه ۱۳۵۰ در سالن دبیرستان فرحناز پهلوی میدان هخامنش موکول گردید .

هیات موسسین انجمن محلی زیبا شهر
آ ـ ۲٤٥٥۹

آگهی دعوت مجمع عمومی فوق‌العاده

از شرکاء و صاحبان سهام شرکت سهامی آبادی قاسم‌آباد تپه‌سیف دعوت میشود که روز ۲شنبه ۲۹ر۹ر۵۰ ساعت ۵بعدازظهر در محل شرکت خیابان شاه چهارراه کاخ شماره ۹۱ حضور بهمرسانند.
دستور جلسه : تبدیل یا انحلال شرکت .

شرکت سهامی آبادی قاسم‌آباد تپه‌سیف
۱ ۱ـ۲ آ ـ ۲٤۱۳۳

پارکو پارکت

(فرش چوبی)

یکی دیگر از محصولات

شرکت سهامی هگمتان ایران

خیابان شاه ساختمان آلومینیوم

تلفن : ٦٦٠٣٥ - ٦٦٤٢٢٦

سفارشات در اسرع وقت انجام میشود

شرکت ملی نفت ایران

شرکت ملی نفت ایران برای تامین‌کارد ملی صنعت نفت به عده‌ای کارآموزبا شرایط زیر نیازمند است :

۱ـ ملیت : ایرانی
۲ـ مذهب : متدین بیکی از ادیان‌رسمی کشور
۳ـ داشتن گواهی پایان خدمت‌وظیفه
٤ـ سن : حداکثر ۲۵ سال (متولدین‌سنوات ۱۳۲۵ به‌بعد)
۵ـ ارائه گواهی نداشتن سوءپیشینه‌از مقامات دادگستری
٦ـ تحصیلات : داشتن گواهینامه سه‌ساله دوره اول متوسطه
۷ـ وضع جسمانی : داشتن بنیه‌قوی‌و تندرستی کامل و تناسب اندام طبق تشخیص بهداری شرکت ملی نفت‌ایران

انتخاب افراد مورد نیاز براساس‌آزمایش و مصاحبه بعمل خواهد آمد .
افراد منتخب برای‌طی‌دوره کارآموزی‌چهارماهه به آموزشگاه کارد ملی صنعت نفت در کوت عبداله ـ اهواز اعزام خواهندگردید .
در طی دوره کارآموزی افراد کاردملی‌صنعت نفت از غذا ، مسکن وپوشاك‌مجانی استفاده خواهند کرد و ماهیانه نیز مبلغی کمك معاش به‌آنان پرداخت میگردد .
در پایان دوره کارآموزی کسانی که‌درامتحانات مربوطه موفق گردند باستخدام شرکت ملی نفت ایران درخواهند آمد وازمزایای کارکنان روزمزد شرکت استفاده خواهند کرد .
از افراد منتخب قبل از شروع دوره‌کارآموزی تعهدات زیراخذمیگردد.
۱ـ ضمانتنامه رسمی بمبلغ ۵۰ر۰۰۰ریال (پنجاه هزارریال) بمنظور تضمین انجام تعهداتیکه در قبال شرکت بعهده‌گرفته ویا خواهند گرفت .
۲ـ ۱۰ سال خدمت درکارد صنعت‌در محلهائی که شرکت تعیین میکند .
داوطلبان واجد شرایط میتوانند باهمراه داشتن اصل مدارك مربوطه و شناسنامه عکس‌دار و دوقطعه عکس ٤×٦ همه روزه غیراز روزهای جمعه و تعطیل‌از ساعت ۸ تا ۱۱ صبح جهت ثبت نام‌تاپایان‌آذرماه ۱۳۵۰ بمراکز زیر مراجعه‌نمایند.
الف تهران ـ اداره کل استخدام‌وکاریابی شرکت ملی نفت ایران ـ خیابان کاخ‌شمالی شماره ۷٦
ب اهواز ـ روابط کارکنان‌شرکت‌ملی نفت ایران
روزهای آزمایش ومصاحبه درموقع‌ثبت‌نام باطلاع متقاضیان رسانیده خواهدشد.

نیازمندیهای شما

آگهی تلفنی در صفحه نیازمندیها
باتلفن های: ۳۱۱۲۲۰
۳۱۱۲۲۴
۳۱۱۲۲۷
۳۱۱۲۳۰
۳۱۱۲۳۱
قبول میشود

اثاثیه

خرید

بازرگانی فرش کیهان ۸۳۰۹۰٤ و ۸۲۳۷۷٦ خریدار نقدی همه رقم فرش کهنه و نو جهت صادرات روزولت میدان ۲۵ شهریور

فرش طوسی ۷۵۹۰۲۹ فرشهای کهنه‌ونوسنگین قیمت شما را جهت صادرات ازسایرین بهتر خریداری مینماید .

فروشگاه نادر ۳۵۲۳٦٦ فرشهای کهنه‌ونو یخچال تلویزیون، اجاق گازو کلیه لوازم برقی و مبلمان‌شما راتلفنی در منزل خریدار است .

فروشگاه‌فرش صمدتلفن ٤۹۹۸۵ خریدارهمه‌نوع فرشهای نو و کهنه و لوازم‌منزل‌و اشیاءقدیمی چلچراغ ، ظروف بلور و چینی‌ورشو

نمایشگاه گلشن ٦۲۱٤۲۱
همه نوع فرش های کهنه خریداریم و همه رقم فرش نو موجود میباشد فرش های کهنه بانو معاوضه میشود خیابان پهلوی بالای ایستگاه بیمه جنب بانک ملی یوسف‌اباد .

فروشگاه‌آستارا۲۱ ٦٦٦٤٠ خریدار یخچال برقی‌و نفتی تلویزیون کولرفرش و کلیه‌لوازم منزل بقیمت عادلانه شاه ٤ راه پیروز

فروشگاه آسیا۶۶۲۸۳۲ خریدار یخچال تلویزیون فرش و سایر لوام منزل بقیمت عادلانه‌خیابان‌شاه

فروشگاه ایران فرش تلفن ۷۷٤۹۷۲
کلیه لوازم منزل شما را بهر مبلغ باشد بیشتر از سایرین نقد خریداریم

فروشگاه مشرق ٤۹۳۲۷ بهترین خریدار قالی ، قالیچه لوازم منزل یخچال نفتی

فرش خواجه نصیر
بهترین خریدار فرش کهنه و نو معاوضه جهت صادرات تلفن ۷۵۲٦۹۰

فروشگاه فرش تهران کالا خریدار انواع قالیهای نو و کهنه ولوازم منزل ٦٦۹۲۲٦

فروشگاه فرش شایان تلفن ٦٦۳۳۸۱ بهترین خریدارفرش‌ولوازم‌منزل

فروشگاه ارمان تلفن ٦٦۹٦۲۲
خرید یخچال برقی و نفتی و تلویزیون قالی قالیچه .

فروشگاه فرش فروردین خرید فرش کهنه و نو تلفن ٦٦۱٦۵۵و ٤۳۰۸۵

فرش رضوی ۸۲۵۸۰۰

فرش اردیبهشت تلفن ٦٦۸۱٦٤

فروشگاه بختیاری‌تلفن۷۵۹۳۲۹ بهترین خریدار کلیه لوازم منزل

خریدارفوری یخچال‌های نفتی تلفن ٤۹۳۹۳

فرش شمال (پیران‌عقل) ۷۵۷۹۳۹

فروشگاه فرش ایران‌کالا ۷۹۳۳٦۷ و ۷۵۳۳۰٦ فرشهای کهنه‌ونو جهت صادرات باعالیترین‌قیمت در منازل خریداریم .

فروشگاه پورنیک ۷۵۷۵٤٦
خریدار کلیه لوازمات منزل
آ ـ ۸۷۸۸

فروش دست‌دوم

مبل کامل و تختخواب خارجی بفروش میرسد تلفن ۹٦۰۷٤۱
آ ـ ۲٤۵۸۰ ۱ـ۲

لباسهای نو و دست‌دوم آمریکائی بفروش میرسد تلفن ۷٦۱۹۱٤

فرش دست دوم
قالی ٤×۳ قالی ٥×٤ شهباز غیاثی پلاک ٦۲
آ ـ ۲۰٤٦٤۱

مزون شهرام
پالتو پوست پالتو و لباس شب خارجی دست‌دوم رسیدآریامهر بعد ازبانک ملی کاشی ۲۵۰
آ ـ ۸۸۲٤

فروش‌دست‌اول

پرده‌کرکره

و کاغذ دیواری هومن با تخفیف بیشتر تلفن ۹۷۰۸۸۸

مقداری لباس زنانه‌فرانسوی کرک ـ آنگورا ، کشمیر، برای فروش تلفن ـ ۸۸۲٦۰۸

فروشگاه پیمان

فرش و تلویزیون ماهیانه ۸۰ تومان با آنتن مجانی‌نازی‌اباد خیابان چمن تلفن ۵۳۱۳۵۹

لباسهای خارجی و ایرانی زنانه و بچگانه بفروش میرسد ٦۲۹۰۷۸

صنایع‌فلزی‌لطفی

سازنده‌وفروشنده انواع واقسام کابینت های آشپزخانه و لوازم‌دفتری و اداری و غیره خیابان سلطنت آباد بالاتر از تلفنخانه ضرابخانه تلفن ۷۷۲۹۲۵

بورس کاغذ دیواری‌پرده کرکره و سقف پوش . کف‌پوش‌تلفن ۲۰۳۲۱٦

فروش فرش نائین گل ابریشم اعلا ٤×٦ و سایر انواع ۸۲۵۸۰۰

تعدادی آبگرمکن برقی زیبامخصوص‌دستشوئی وپزشکان‌تلفن ۸۲۵۸۰۰

یک خبر داغ
پرده کرکره آمریکائی بانصب متر مربع فقط ٤٤۰ ریال کاغذ دیواری بانصب هر متر مربع‌از ٤۵ الی ۸۵ ریال فروش بطور نقد و اقساط تلفن ۹۵۱۲۲۱
آ ـ ۸۸۷۹

قابل توجه
مبل فروشان
تشک فنری
عروس خواب
بامزایای بیشتر و تکنیک صحیح‌تر و رنگهای مختلف
زینت‌بخش اطاق خواب های شما است
تلفن ۲۱٤۰۳

حراج

حراج اشیاءنفیس عتیقه ایرانی ، اروپائی ـ چینی و غیره شامل ظروف گلدان، مجسمه‌های‌چینی و برنزی سرویس نقره و شمعدان ساعتهای‌عالی رومیزی و بغلی شمشیر وخنجر های مذهب‌عالی، لاله و دیوار کوب های اپالین و سه پوسته و رومیزی باکارا، لوستر، مینا کاری قاجار و چین قدیم مینیاتور ، خط ، قلمدان، کتب‌خطی‌نفیس پاراوان کنده کاری عالی ومقداری اثاثیه منزل و غیره ساعت۹ صبح‌جمعه ٥آذر ماه: خیابان پهلوی میدان‌ونک، مقابل: مینی گلف، خیابان امیر پرویز شماره ٤۵

اجناس زیر از آمریکا وارد شده و بفروش می رسد. یکدستگاه یخچال ۱۷ فوت و لباسشوئی کلوپناتور و خشک کن‌ـ اجاق گاز کلوپناتور نو مدل۱۹۷۱در بسته‌بندی از آمریکا رسیده و به فروش میرسد تلفن ٦۲۱۳۷۳

نمایشگاه پاریس

پخش محصولات مدرن تزئینی تولید کننده بهترین کفپوش بورس انواع کاغذ دیواری‌و پرده کرکره وپوشش پلاستیکی سفارش تلفنی پذیرفته میشود نادری اول قوام‌السلطنه تلفن ٦٦۹۵۵٤

کرایه هر نوع ماشین تحریر بنگاه فنی ناصر تلفن۸۲٦۲۰٥ دروازه دولت مقابل سعدی
آ ـ ۸۷۳۵

مبل ودکوراسیون

پرده دوزی ارجمند ۳۱۷۳۷۰

پیراهن مبل : ۳۱۹۵۰٥
تعویض پارچه مبل: ۳۱۹۵۰٥
پرده‌دوزی شهرزاد۳۱۹۵۰٥

نمایشگاه مبل ابتکار ۹۵۳۷۲٦
همه نوع مبلمان مدرن نقد و اقساط به فروش میرسد از این نمایشگاه دیدن فرمائید سلسبیل مقابل سینما خرم
آ ـ ۸۸۸۱

شستشوی مبل وفرش

شستشوی مبل فرش
کلین‌سرویس مهر میتکروپیشرو نظافت مبل و فرش با دستگاه منحصر بفرد تلفن ۹۵۲۵٤٦

کارخانه قالیشوئی‌ادیب باانضمام شستشوی مبلمان در جای خودتلفن ۹۵٦۵٦۵

آناهیتا سرویس
بزرگترین‌خوشکشوئی مبلمان فرش موکت کف پوش موزائیک با ۲۰٪تخفیف‌در محل۷۹۵۳۰۷

قالیشوئی فرخ با سرویس منظم ۹۷۷۵۰٦

کارخانه‌قالی‌شوئی‌اطلس
باسابقه و مجهز ۹۵۲۵٤٦
آ ـ ۸۳۲۱

قالیشوئی
ماژیک نو
بهتر ، زودتر ، ارزانتر ۷۵۳۳۰٦ و ۷۹۳۳٦۷
آ ـ ۸٦۱۸

کارخانه قالیشوئی برف
سریع ومنظم۳۱۰۷۸۲

کارخانه‌قالیشوئی
ماژیک

تلفن جاده کرج ۱٦۱۸۲۲
شعبه جمشیدآباد ۱٦۱۸۲۲
تهران‌نو ۷۹۸۸۱

تعمیرات

تلویزیون

تعمیرگاه تلویزیون الکترون تلفن ۷٦۳٦۸۲
تعمیرگاه تلویزیونهای RCA شاوب‌لورنس فیلیپس سیرا تلفونکن وسایر مارکهاباسرویس مجهز سیار در شهر وشمیرانات

شرکت‌مهندسین تلویزیون ایران
تعمیر تلویزیون‌ها و تعویت لامپ تصویر ٦٦۱۲۳٤

موسسه ایران تلویزیون تعمیرگاه مجهز تلویزیون های اروپائی و آمریکائی
R.C.A., R.T.I.
شاوب لورنس ، دمونت، گروندیک ، تلفونکن ، زیمنس فیلیپس وستینگهاوس باسرویس سیار وضمانت نامه‌کتبی تلفن ۷٦۰۷٦٤

تعمیرگاه شماره یک شاوب‌لورنس و R.T.I مجهز به سرویس سیار تلفن ۷۷۱۹۷۷

SCHAUB-LORENZ

تعمیرگاه تلویزیون دولت
تعمیر انواع تلویزیون فوری درمحل ۸۸۳۲٦۲ و ۸۸۳۵۵۱
آ ـ ۸۵۰٤ ۱ـ۱۰

تعمیرگاه ثابت

تعمیرتلویزیونهای R-C-A-R.T.I با تخفیف استثنائی .
تلفن ٦٦۹۱۷۰
۱ـ۲٦ ا ـ ۸۰٦۹

تعمیرگاه مجاز ازور

دارای پروانه رسمی‌از اتحادیه الکترونیک . متخصص در تلویزیون های شاوب لورنس R.T.I فیلیپس تلفونکن‌میباشد. تلفن جدید آژور٦٦۱۲٦۱

تلویزیون فوری در منزل تعمیر میشود ۹٦۰۵٤٦

RTI تعمیرگاه مجاز RCA
تلویزیون آر.تی.آی

نارمک فلکه پست و تلگراف تلفن : ۷۹۰٦۵۱
آ ـ ۷۷۷۵

سرویس تلویزیون گارانتی تلفن ٦۲۸۳۷۱
سرویس سیار R.C.A-R.T.I شاوب‌لورنس مدیاتور . جنرال در تهران بویژه شمیرانات الکتریک . سیرا وستینگهاوس صبا و دیگر مارکها در منازل
۱ـ۱۳ آ ـ ۸۲۵۰

تعمیرگاه مجاز شماره۱
شاوب‌لورنس
سرویس سیار فوری
عباس آباد سیمتری نظامی
تلفن ۷٦٤۲۵۱

SCHAUB-LORENZ

RTI دادار RCA

تعمیرگاه مجهز تلویزیون های آر. تی. ای. آر. سی. آ عباس‌آباد سیمتری نظامی
تلفن ۷٦٤۲۵۱
۱ـ۱۱ آ ـ ۸۸۳۰

کولر

روکش برزنتی کولرفوری تعمیرات و رنگ بخاری آبگرمکن‌وشوفاژ۷۹۳۸۹۷

روکش برزنتی کولر فوری ۷۹٦۱۰۳

روکش کولر سرویس بخاری فوری ۷۹٦۱۰۳
۱ـ٤ آ ـ ۸۱۸۸

روکش کولر
سونا
نصب مجانی
تلفن ۳۱۹۳٤۰

سرویس‌مجازشماره۱۱۷
ارج

سرویس و تعمیرات بخاری آب‌گرمکن‌و تهیه روکش برزنتی برای مصون بودن کولرها در زمستان و پخش قطعات یدکی میدان کندی‌نبش صالحی‌جنب پرده کرکره‌لوشه تلفن۹۵۸٦٦۹
آ ـ ٥٦۳۳٦

سرویس مجاز شماره ۱۲٤
ارج

رنگ‌سرویس‌نصب وتعمیرات کولر بخاری‌و آبگرمکن وپخش قطعات یدکی روکش برزنتی کولر موجود است خیابان سیروس ـ مقابل پمپ بنزین ـ کارگاه کورش
تلفن ۳۵۰۱۸٤

یخچال

تعمیرگاه سید حسین ۸۸۲٤۳۸
تعمیر هرنوع یخچال. کولر رختشوئی، آبگرمکن. بخاری ورنگ

تعمیرگاه یخچال‌فریجیدر
اساس یدکی موجود است تلفن ۷۵۲۲۳٦

بخاری

تکنیسین آریا ۷٦٤٦۰۸ سرویس‌آبگرمکن‌وبخاری کولر و روکش کولررنگ پخته بخاری

موسسه فنی کالج

نصب و سرویس‌شوفاژ آبگرمکن بخاری۷۵۹۷۵۷

جنرال سرویس

سرویس و تعمیرشوفاژ و آبگرمکن‌رنگ‌وسرویس بخاری تلفن ۷۹۳۰۵۷

تعمیرگاه‌داریوش

چراغ گاز و بخاری آبگرمکن نفتی و گازی ٤۷۵۳۰

تکنیسین آریا

تلفن ۷٦٤٦۰۸

سرویس آبگرمکن و بخاری کولر و روکش کولر رنگ پخته بخاری

سرویس‌مجاز شماره۱۱۳
ارج

نصب . رنگ و سرویس بخاری . کولر . آبگرمکن ـ کانال‌کشی کولر در ساختمان و پخش قطعات یدکی جاده‌قدیم شمیران جنب شماره گذاری ـ تلفن ۷۵۵٤۷۵
آ ـ ۵۵۸۷۲

سرویس مجاز ۱۰۳
ارج

رنگ‌امیزی نصب. سرویس. تعمیر و پخش لوازم یدکی یخچال . کولر. بخاری و ابگرمکن
خیابان شاه چهارراه پیروز تلفن ٤۰٦٦٤

موسسه‌فنی **رحمتی**

شبانه روز در خدمت شماست سرویس شوفاژ کولر و تهویه حرارت مرکزی کانال کشی ساختمان دریچه تنظیم هواتلفن ۷٦۵۹۸٦

مؤسسه فنی ۱۱۰ فوری

سرویس آبگرمکن ۲۵۰ ریال سرویس بخاری ۱۵۰ ریال باروکش‌کولر ۷٦۱۹۹۵

شوفاژ

ترموکو

٦٦۵۲۹٦

سرویس ـ نصب‌وتعمیر شوفاژ ـ تهویه مطبوع

سرویس شوفاژ وازکر ۷٦۰۷۹۳

فقط بابک تلفن تعمیر و نصب شوفاژ ۸۸۳۱۲۲
۱ـ۱۰ ا ـ ۸۳٤۲

فروش اتومبیل

اپل
مدل ۷۱
اپل مانتا به فروش میرسدتلفن ۹۵۹٦۷۸
آ ـ ۲٤۲۹۵

ژیان
مدل ٤۹
ژیان ٤۹ لیموئی رنگ بسیارتمیزصبحها تلفن۸۸٤٤٤۲ بفروش میرسد .
آ ـ ٦۰۸٤ ۱ـ۲

شورلت٦٦ ایمپالا
سفید تودوزی قرمزبا رادیوگرام تلفن ۹۵۸۱۹٦
آ ـ ۲۳۹۳۱ ۱ـ۳

بیوک
مدل ٦٦
بیوک ٦ سیلندر مدل ٦٦ با وضعیت عالی ۲۹۵۰۰ تومان تلفن ۸۲٦۲۳۱
آ ـ ۸۸۳۵ ۱ـ۲

فولکس
مدل ۵۹
فولکس مدل ۵۹ تلفن ۵۳۳۳٤۱

فیات ۱۱۰۰ مدل ٦۲ ٤هزار تومان ۳۱۱۲۳۰

اتومبیل شما را بدون واسطه عادله خریداریم فروتن ۸۳۸۸۲۱

کرایه

اتومبیل‌کرایه اتودلیجان
مرکز اتومبیلهای کرایه‌شبانه روزی آریاساعتی ۱۵۰ ریال، پیکان ۱۲۰ ریال ، جوانان۱۵۰ ریال، با راننده و بدون‌راننده اول امیرآباد تلفن ٦٦۲۵۹۲
آ ـ ۸۸٤٤

N.A.S
اتوبوس ومینی بوس دربست
۹۷۰۸۱٤
۹۷۸۸۱۵

اتو لوکس
اتومبیلهای تشریفاتی با راننده برای داخل و خارج ازتهران میدان فردوسی تلفن ۸۲۱۲۷۰ و۸۲٦٦۰٥

نایس تاکسی ۷۷۳۱٤۲
اتومبیل تشریفاتی لوکس کرایه

کاج بار
بارکش شهر وحومه
حمل بارتمام نقاط ایران
٦٦۱۱۱۱
٤۱۱۱۱

جر ثقیل بابک ایزنهاور تلفن۹۷۸۰۸۰ و۹۵۹۵۸۸

اتوبار فرح شمالی
شهر و حومه و شهرستانها
۷٦۵۲۳۵
۷۰۵۱۲۷۸

اتومبیل کرایه صدیق اتومبیلهای مدرن با راننده‌و بدون راننده‌تلفن ۸٦٤٦٦٦

ماشین‌آلات

شرکت‌سهامی ۱۱ ک
تلفونکن ایران مقدار ۱۰۰ تن ورق آهن روغنی باندازه ۵۰ر۲ × ۲۵ر۱ متر و به قطر ۳ و ۵ر۲ میلیمتر به طریق مزایده به فروش میرساند .لطفا متقاضیان جهت بازدید به‌انبار شرکت واقع در خانی آباداول جاده آرامگاه بین ۱۲ الی ۲بعد از ظهر مراجعه و پیشنهادخود را به کارپردازی‌شرکت واقع‌در خیابان کریمخان زند ارسال نمائید.
۱ـ۲ آ ـ ۲٤۳۲۳

سازمان فنی باژیل

باتجهیزات‌کامل‌تراش‌آماده‌انجام ساخت ماشین‌آلات صنعتی و کارهای سری‌سازی است . ۵۳۰۹٤۷ و۵۳٤۵۹۲
آ ـ ۸۷۲۰

املاک‌ومستغلات

فروش

معاملات تهران پارس نارمک و پول امینی ۷۹۰۰۹۰

خانه فروشی

خانه فروشی سیدخندان
قیمت ۹۰ تومان ۷۵۹٦۱۳
۸۳۸۸۷۱
آ ـ ۸۵۷۹

دلگشا اواسط خیابان‌کرمان
منزل شخصی‌ساز بمساحت۱۳۲ متر شمالی ٦ اطاق‌سرویس‌کامل کولر بزرگ و تلفن قیمت در حدود ۹۰ هزار تومان تلفن ـ ۳۵٦۸٤٥و ۳٥٤۸۷۰
آ ـ ۸۷٦۰

یک باب خانه در خیابان تخت جمشید نزدیک شرکت‌ملی نفت بمساحت ۷۵۲ متر مربع با ۷۰ر۲۱ متر بر تخت جمشید نقدا به فروش میرسد به تلفن ۳۱۹۵۸۱ مراجعه شود.
۱ـ۲۰ آ ـ ٤۹۷۹٤

برای فروش املاک خود
با تلفن ۳۱۹۷۸٤ بمبنگاه‌کوشان لاله‌زار نزدیک میدان سپه توضیحات و قیمت را بفرمائید
آ ـ ٥٦۱۱۲

خیابان سپه
خانه دو طبقه و نیم ۵ اطاق۲ زیرزمین آب و برق ، تلفن ، حمام گرم ، کولر بتلفن٦٦۳۰۷٤ مراجعه شود .
۱ـ۳ آ ـ ۸۷۲۹

آپارتمان ۳ طبقه ۲۵۰ هزار تومان فروشی‌تلفن ٦٦۵۲۲۷

شمیران نزدیک دانشگاه ملی بعلت مسافرت مستغلی با ۱۰ هزار تومان‌اجاره چندآپارتمان باغچه زمین و ۲ مغازه بزرگ ارزان فروخته می شود ۸۹۲۸۵۲

بهترین‌محل تهران‌پارس
در محیطی آرام و دلپذیر ویلا سازهای یک طبقه به قیمت۱٤۵ تا ۳۹۰ هزار تومان نصف نقد بقیه ٦ تا ۱۲ ماهه ۳۰۰۰٤

اول خیابان تاج
خانه‌ای فروشی دو نبش شمالی در دو طبقه ونیم دارای ٥اطاق زیرزمین،ماشین‌رو مساحت۱۲۳ متر مربع‌قیمت‌مقطوع ۱٤۰هزار تومان تلفن ۹۵۲۷۹۵
آ ـ ۸۸٤۸

منزل دو طبقه دو نبش
نوساز دارای۷ اطاق۲ سرویس کامل قیمت مقطوع ۱۵۰ هزار تومان تلفن ۷٦٤۹۷۳
آ ـ ۸۸۳٦

فروشی خیابان سیروس ۱٤۰ هزار تومان
خانه بمساحت ۵۳٦ با بنای دو طبقه قدیمی و هفت اطاق آب و برق رجوع فرمائید ۳۱۹۷۸٤ به: بنگاه کوشان
آ ـ ٦۰۹۳٤

خیابان شمیران‌شهناز٦
خانه‌ای بمساحت ۱۰۷ متر دو طبقه با آب ،برق تلفن بفروش میرسد تلفن ۷٦٤۷۵۵
آ ـ ۸۸۳۷

خانه

درنیروی هوائی تهران پارس و نارمک نقد و اقساط تلفن ۳۹۱۳۵٦
آ ـ ۸۸٤۱

تهران پارس فلکه دوم ایستگاه زرین‌خانه‌های فروشی مدرن ویلائی ۳٦۰ الی ٤۲۰ متری تلفن ۷۸٦٤۳ ضیائی
آ ـ ۸۸٤۲

ویلائی نوساز وشخصی ساز
بمساحت ۲۰۰۰ متر مربع با تهویه مطبوع واستخر دردروس بفروش میرسد طالبین به تلفن ۸۳۳۹۱۰ تماس بگیرند .
آ ـ ۸۷۸۵

خانه ویلائی نوساز
در قیطریه بمساحت ٤۷۸ متر ۲٦۰ متر زیر بنا دارای سه اطاق خواب‌اطاق مستخدم هال سالن پذیرائی با شوفاژ به فروش و یا اجاره ۷۵۵۷٦۸ از ٤ تا ۸
آ ـ ۸۷٦٤

ساختمان فروشی
بر خیابان نیکو ۱۰۲ مترزمین و۱٦۰ متر بنا شخصی‌ساز دو طبقه و نیم دارای مغازه وچهار اطاق بیواسطه ۸۰ هزار تومان بتلفن ۹۵۸۵٤۳ مراجعه شود
٤ـ۱ آ ـ ۲ ٤۲۵٥

زمین فروشی

فقط

یکبار بازدید از

ویلادشت

با سرویسهای مجانی که هرهفته از دفتر مرکزی حرکت مینماید ومقایسه آن ازهرنظر با اراضی مشابه‌بسودعلاقمندان

خرید زمین

جهت احداث باغ وویلا میباشد

ویلادشت

بازمین مرغوب اب فراوان خیابانهای آسفالته . باغات مشجر . درخت مجانی جهت احداث باغ با قیمت مناسب .

نقد واقساط

نظر خریداران محترم راتامین مینماید ـ دفتر مرکزی اراضی

ویلادشت

خیابان ایزنهاور مقابل خیابان کاوه پلاک ۱٦۳
تلفن ٦٦۲۵٦۷

فروش زمین ساختمانی

بقطعات کوچک و بزرگ‌از ۱۰۰ متری تایک میلیون متر حاج خداداد تلفن ۷۵۷۷۱٦

قطعه زمینی‌در عباس‌آبادخیابان مدرسه عالی بازرگانی کوچه دوم بفروش ویابامنزل‌معاوضه میشود تلفن ـ ۷۵۷۰۸٤
آ ـ ۸۸۸۱

پایتخت

به کرج متصل شده در تامین مسکن

با ایجاد شبکه های متعدد اتوبان کرج شما میتوانید در کوتاهترین مدت از هر نقطه شهر یا شمیران خود را به‌کرج برسانید .

کرج مناسبترین شهر نزدیک پایتخت زیبادشت بهترین‌منطقه کرج میباشد . فرزندان‌شمابرای دنیای آینده احتیاج دارند در محیطی باز و سرسبز وسیع و سالم پرورش یابند و موفقیت شما در زندگی‌با داشتن‌اعصابی راحت میسراست که محیط باز وهوای تمیز زیبادشت همه‌اینها را تامین مینماید . ما شمارا به دیدن باغات محصور زیبادشت دعوت مینمائیم و قضاوت شما مورد قبول ما است .
تلفن ۵۳۹۹۸۹و۲۳۷۰۰ بعداز ظهر ٤٤۳۱۱ .
نشانی : اتوبان کرج‌خروجی شاهدشت‌بطرف جنوب۹کیلومتر

زیبادشت

مسکن برای همه

فردا خیلی دیر است

همین امروز با خرید یکقطعه زمین بمساحت ۳۰۰ یا٤۰۰متر مربع در اطراف میدان شهیاد از اراضی طرشت بطور نقد و اقساط آتیه خود و فرزندانتان را تامین‌فرمائید . نشانی چهار راه سیمتری و شاه طبقه‌فوقانی فرش وطن‌دفتر مهندسین‌مشاور و بازرگانی معادن‌حقیقت

تلفن ٦٦۱۱٦۹

فروش سرقفلی

مغازه واگذاری

یکباب مغازه دودهنه با محل دفتر و لوازم قطعه‌دوم آیزنهاور جنب بهبودی تلفن ۹۷۱۵٤٥
۱ـ٦ آ ـ ۸ ٤۹۰

مغازه پلاک ۱۵٦ خیابان
مجلس شورایملی دارای بالکن قفسه‌بندی مرتب آب . برق . تلفن وپروانه خواربارفروشی واگذار میشود .
۱ـ۲ آ ـ ۲٤۲۲۹

یکباب مغازه درعباس‌آباد
واگذار میشود تلفن ۷۵۸۲۰۳
۱ـ۷ آ ـ ۸٦۱٥

یکباب‌مغازه‌دو دهنه‌واقع در خیابان ثریا چهارراه ایرانشهر با تلفن یکجا و یابطور جداگانه‌واگذار میشود ۸۲۱۱۹۰ و ۸۲۳۲۲۱

جهت نمایشگاه ـ سوپر شعبه بانک وغیره
مغازه چهارنبش بمساحت۲۰۰ متر مربع واقع‌در پارک‌وی ٤۵ متری فرحزاد ۳۰ متری دوم گیشا نبش ده متری پیمان با آب و برق سه‌فاز و تلفن‌یکجا و یابه قطعات بدون واسطه واگذار میشود ـ تلفن٤۲٦۸۹

یکباب مغازه واقع در خیابان پهلوی مابین چهار راه پهلوی و چهار راه‌تخت جمشید واگذار میشود تلفن ٤٦۳۰۰

مغازه‌ای با جواز کسب خواربار فروشی دارای اب و برق بر خیابان سپاه میدان عشرت‌آباد به فروش میرسد . طالبین باتلفن ۷٦۳۸۲۰ تماس بگیرند.
۱ـ۲ آ ـ ۸۸٦٤

دودهنه اتاق و طبقه‌زیربرای
آزمایشگاه عکاسی‌یا آتلیه‌نقاشی واگذار میشود خیابان امیرآباد رهنما پلاک ۵۲ تلفن صبحها ٤۹۳۲۳
۱ـ۳ آ ـ ۲٤۰۵۹

دبیرستان واگذاری
واگذاری‌دبیرستان یک‌دبیرستان دوره کامل پسرانه به علت مسافرت به خارج واگذارمیشود تلفن ۹٦۰۲۹٦
۱ـ۳ آ ـ ۸۷۸۷

قهوه خانه
قهوه‌خانه ۳ دهنه دایر بکار در شمال تهران بفروش‌میرسد به تلفن۷۹۱۷۱۰ مراجعه شود
۱ـ۵ آ ـ ۸۷۲٤

کافه رستوران
واگذار میشود
کافه رستوران آماده افتتاح در بهترین نقطه شمال بلوارالیزابت با کلیه وسایل موجود
تلفن ۳۱۰۳۷۰
آ ـ ۸۸۳۱

اجاره‌داده‌میشود

آپارتمان اجاره
برای اجاره به شرکتها آپارتمانی لوکس دارای ٥اطاق کولر ، شوفاژ ، تلفن و سرویس کامل در ساختمان کاشی ۷۰ خیابان ویلا زیر چهار راه‌ثریا با تلفن ۲٤٤۵۵ صبحها مذاکره فرمائید .
۱ـ۱۰ آ ـ ۸٤۵۵

۱۵۰۰ دستگاه

آپارتمان ـ خانه ـ ویلا جهت اجاره موجود است دفتر: آریامهر روبروی سازمان آب ساختمان دکتر عمید طبقه چهارم (رضا) تلفن ٦۳۵۵٦۱
۱ـ۳ آ ـ ۸٦٦۲

قابل توجه
موسسات دولتی ـ بنگاههای ملی ـ درمانگاهها‌ـ آموزشگاهها وخانه‌داران دوازده دستگاه آپارتمان مجهز و مدرن هرکدام ۳ اطاق و یک هال با سرویس کامل واقع در خیابان دماوند (خیابان تهران‌نو) ایستگاه‌دفتر جنب نمایشگاه واداره فروش آزمایش یکجا ویا مجزاباجاره واگذار میشود . طالبین به تلفنهای ۵۳۲۸۰٥ و ۵۳۲۳۷۸ مراجعه فرمائید .
آ ـ ۲٤۲٤۳ ۱ـ٥

یکدستگاه آپارتمان دو طبقه
درخیابان منیریه با تلفن برای موسسات اجاره داده میشود تلفن ۹۵٦۲٤۳
۱ـ۵ آ ـ ۲۳۹٦٥

خیابان پهلوی
دوراهی یوسف آباد کوی مجلسی پلاک ٦۳ یک دستگاه آپارتمان طبقه دوم هفت اطاق با سرویس کامل و تلفن‌مستقل اجاره‌داده‌میشود تلفن٦۲۱۲۳۸
آ ـ ۲٤۲۰۵

خیابان‌فروردین آپارتمان ۳ اطاقه باهال تلفن و سرویس کامل اجاره داده‌میشودتلفن۸۳٦۹۲۷

بر خیابان روزولت
بالای سمراه دیبا آپارتمان دو اطاق با هال سرویس تلفن شوفاژ کولر اجاره داده میشود تلفن ۸۳۳۵٦۹
آ ـ ۸۸۸۲

شمال‌تلویزیون کانال۳
دو دستگاه آپارتمان طبقه ۲ و ۳ هر دستگاه ٥ اطاق بزرگ با تمام وسایل کامل قیمت با استفاده ازشوفاژ هر طبقه ۱٦ هزار ریال تلفن ٦۲٦۱٦٥
آ ـ ۸۸٤٦

اطاق اجاره

خیابان شمیران
خواجه عبداله انصاری طبقه اول دارای ٥ اطاق باسرویس شوفاژ تلفن کولر نوسازلوکس ماهیانه ۱۷۰۰تومان اجاره‌داده میشود تلفن ۷٦۲۳۱۹

واقع در شاه عباس
جنب مدرسه آمریکائیها طبقه اول دارای٥ اطاق نوسازبسیار لوکس با سرویس کامل‌و گاراژ ماهیانه ۱۱۰۰ تومان اجاره داده میشود تلفن ۷٦۲۳۱۹
۱ـ۲ آ ـ ۸۸٦٦

مقابل کاخ مرمر
طبقه دوم چهار اتاق بزرگ‌هال دیوترم حمام تلفن ٤٦۹۳۱
آ ـ ۲٤۵۹۳

منظریه کجاست؟

لطفا یادداشت فرمائید

کرج جاده ملارد سه کیلومتری جنوب اتوبان همان‌جا که خیابان سرتاسریش اسفالت و درختهای ثمر دهنده‌اش ازدور نمایان است.

بیاتا گل برافشانیم و می در ساغر اندازیم
فلک را سقف بشکافیم و طرحی نو دراندازیم

در این هفته از دیوان حافظ برای آقایان متاهل وبانوان شوهردار فالی زدم که غزل بالا آمد. بفرموده خواجه شیراز هرگاه میخواهید طرحی‌نو دراندازید ازاین خانه‌های تنگ و تاریک ودود گازوئیل راحت شوید راه کار این است که‌تشریف بیاورید از اراضی مشجر و باصفای منظریه قطعه زمینی با آب لوله‌کشی ازچاه‌عمیق خریداری فرمائید و طرحی نو آغاز کنیدو زندگی را ازسر بگیرید، این است معنی فال حافظ فال هفته آینده ما برای تمام جوانان کشور است.

لطفا برای هرگونه اطلاع بعد از ظهر ها از ۳ تا ۸ به خیابان کندی مقابل فرصت غربی شماره ٤۵ مراجعه فرمایند و یا صبح ها با تلفن شماره ۹٦۳۲۹٦ مکالمه فرمایند .

روز های پنجشنبه و ایام تعطیل در منظریه منتظر زیارتتان هستم . میتوانید با تلفن منظریه شماره ۲۹۵۱ـ۱۱۵ تماس حاصل فرمائید

نصراله ـ اهورهوش شیرازی

گروه‌فرهنگی هدف

بمنظور کمک به‌جوانانی که پس از دوره دبیرستانی برای ادامه تحصیلات در رشته های علوم و ریاضی به دانشگاه های اروپائی یا آمریکائی میروند و احتمالا به سبب عدم‌ آشنائی با ریاضیات‌نوین احساس زحمتی خواهید کرد

کلاس تعلیم ریاضیات جدید

دایرمیکند و در آن جوانان که‌باریاضیات به دو زبان فرانسوی و انگلیسی آشنا میسازد داوطلبان برای کسب اطلاعات بیشتر و ثبت نام هر روز از ساعت ۵ تا ۸ بعد از ظهر به کلاسهای شبانه شماره ۱ هدف مراجعه فرمایند .

نشانی : خیابان پهلوی جنب کلانتری مرکز
تلفن ٦٦۱٦۷۹ـ٦٦٦۸۲۳

در نمایشگاه بزرگ مبل ایتال‌استیل
دیگر حراج نیست

بلکه تاراج است

انواع مبلهای مدرن‌ـ وسرویس‌های مجلل اطاق خواب ـمیزو صندلی های جدیدو سایر مبلمان دیگرمنزل ودفتر کارمدل‌های سال۷۲ باندازه‌های مختلف وطرحها ورنگهای گوناگون کمشابه درنوع خود بینظیر میباشد بارزانترین قیمت وسهلترین شرایط

بمعرض حراج گذارده شده‌است

به خانواده‌های محترمیکه از این حراج دیدن فرمایند یک‌کادوی مجانی‌و بکسانیکه خریدنمایند

یک گلدان زیبای کریستال تقدیم میگردد
شاهرضامقابل‌دانشگاه‌ـ نمایشگاه‌مبل‌ایتال‌استیل
تلفن ٦٦۳٦۳٦

نیازمندیهای شما

شرکت سهامی مریخ

تعمیرگاه مرسدس بنز
نماینده انحصاری و تنها تعمیرگاه مجاز ماشینهای سواری مرسدس بنز در تهران
خیابان قزوین پل امامزاده معصوم
تلفنهای ۷ـ۹۵٤۷۷۵

مؤسسه ارزان کار

مخصوص تعمیرات و تغییرات ساختمانی تلفن ٤٦۰۲۳

مؤسسه مسافرتی پی ام تی

با سوابق ممتد و درخشانی که در امر مسافربری دارد ـ مفتخر است باطلاع هم‌وطنان محترم برساند که همه روزه بااتوکارهای لوکس با قیمت هرنفر ۱٤۰ ریال سرویس (طهران ـ تبریز و بالعکس) دائر نموده است.
طهران ـ خیابان امیرکبیر تلفن ـ ۳۱۳۱۵٤
تبریز ـ خیابان پهلوی تلفن ۳۸۵۳

یک خبر داغ

تلویزیون شاوبلورس+آنتن با پیش‌قسط ۲۰۰۰ ریال باقساط ۲۰ ماهه
فروشگاه سهیل
عصر الدشت چهارراه طوس شماره ۵۰۱ تلفن ۹٦۰۵۸٦

سالن مجلل چلوکبابی

باباطاهر
باکادری مجهز و دکوراسیون جدید با مطبوعترین چلوکباب و جوجه کباب در محیطی آرام ودلچسب آماده خدمت بشما است.
ضمنا برای جشنهای عروسی آماده پذیرائی میباشد.
خیابان قدیم شمیران خیابان‌ظفر چهارراه نوائی
تلفن ۷۷٤۰۱۵

جمعه‌ها چلوکباب

درهات شاپ
پهلوی بالاتر از میدان ونک تلفن ۸۹۲۲۳۰

تخفیف مخصوص برای خریداران

چسب لاتکس

شرکت نسبی موسی دلال‌نژاد و پسران دارای نمایندگی لاتکس برای چسباندن فرشهای موکت از بزرگترین کارخانه خارجی بنام‌صیرفن، که قبلا شرکت ایران‌ایسن نمایندگی آنرا داشت باطلاع میرساند که این شرکت حاضر است چسب لاتکس را بنازلترین قیمت نقدی ومدت طولانی به فروش برساند. خریداران محترم میتوانند با تلفنهای ۲۳۵۳۷ و ۵۳۷۸۹۹ و ۵۳۹۷۸٦ به آدرس خیابان بوذرجمهری ساختمان بانک پارس شعبه مرکزی طبقه پنجم مراجعه نمایند.
آـ ۸٦٦۸

مؤسسه تهیه غذا و پذیرائی

تلفن ۹۷٤۳۷۱
غذای مورد درخواست شما را درآشپزخانه مجهزومدرن‌خود زیرنظر متخصصین با سابقه و کارآزموده تهیه ودرمنزل شمااز میهمانان پذیرائی‌مینماید. کافی‌است‌چند ساعت‌قبل‌بما اطلاع‌دهید.

از یک فرصت کوتاه استفاده کنید **حراج**
پارچه‌های پرده‌ای
و انواع طوری ۳متر عرض ساده وگلدار
با ٤۰ درصد تخفیف
نمایشگاه تزئینات روشه
خیابان کندی نبش صالحی تلفن ۹۵۳۲۹٦
میدان محمدرضاشاه جنب هواشناسی
تلفن ۹۵۷۰۰۰

باطلاع مشتریان محترم میرساند

شرکت نسبی ـ م ـ دلال‌نژاد و پسران و شرکت سهامی صادراتی نبیل از سرای اقبال بخیابان بوذرجمهری ساختمان بانک پارس شعبه مرکزی طبقه پنجم انتقال یافت.
تلفنهای ۲۳۵۳۷ ـ ۵۳۷۸۹۹
مدیریت آقای موسی دلال نژاد

قابل توجه مهندسین‌وشرکتهای تجارتی چند دستگاه آپارتمان سه‌اطاقی و پنج اطاقی از یک ساختمان باسرویس کامل مجهز به شوفاژ و کولر وآسانسور و تلفن مستقل واقع در نبش روزولت و ثریا اجاره داده میشود تلفن ۸۲۷۲۱۳
۳ـ۱ آـ۸۸۳۳

خیابان‌پهلوی روبروی سینما امپایر طبقه سوم شامل ٥اطاق و سرویس کامل ٦۲۸۳۱٦ و ٦۳۲۱۷۳
آـ ۸۸۷۱

اجاره ساختمان ٦ طبقه
واقع در خیابان آبان شمالی کوچه رهبر (شمال کریمخان زند) دارای ۱۲ آپارتمان‌مدرن با تجهیزات کامل‌تهویه‌و شوفاژ وآسانسور و پارکینگ‌خصوصی حداقل ٦۰ اتومبیل برای اجاره یکجا مخصوص دوایر دولتی آماده است تلفن ٤٤۱٤۱
٦ـ۱ آـ ۸٦۷٦

منزل اجاره‌ای
یکباب منزل درنیروی‌هوائی کوی فرح ساختمانهای بانک رهنی دارای ٦ اطاق و یک‌هال بزرگ حمام ـ گاراژ ـ حیاط خلوت مسقف ـ حیاط ـ آشپزخانه با قفسه‌بندی و کمد ـ تلفن ـ لوستر ـ کانال کشی کولر بمساحت ۳۰۰ متر مربع بمبلغ ۱۱۰۰۰ ریال اجاره داده میشود متقاضیان به تلفن ۷۵۹۳۸۳ مراجعه فرمایند.
آـ ۲٤٤۷۳

ویلا اجاره
ویلای ۵ اطاقه ماهی نه صد تومان اجاره تلفن ٦٦۵۲۲۷

بوفه اجاره
چهارراه مختاری شاهپور بوفه‌ای بمساحت ٤۰ متر با لوازم موجود به اجاره داده میشود تلفن ۲۰٤٦۲
آـ ۲٤٤٦۷ ۱ـ۳

نیازمندیهای اجاره

سازمان نیازمندیهای خارجیان
خانه شما را اجاره میدهد ۸۳۳۹۳۹

در شمال شهر
ویلا و آپارتمان اجاره‌نیازمندیم ۷٦٤۹۷۳
۱ـ۱۰ آـ ۸۷۱۱

تهیه مسکن تلفن ۷۷۳۲۸۵
مرکز اجاره ویلا و آپارتمان

آپارتمان ۲و۳ اطاقه‌نیازمندیم ۷۵۹٦۱۳

آپارتمان مدرن ۳ یا ٤اطاقه در شمال شهر برای رهن نیازمندیم تلفن ٦۲۹۹۱۹
آـ ۸۷٦۳

آپارتمان۲ و۳ اطاقه‌نیازمندیم ۸۳۸۸۷۱
آـ ۵۷۸ ۸

موسسه نیازمندیهای هیلتون اجاره به خارجیان ۸۳٤٦۳۷
آـ۸۸٤۸۱

بنگاههای معاملات املاک

خریدوفروش زمین، خانه
مستغلات شهر و شمیرانات
۸۳۳۳۰۲ ۸۳۳۳۰۱

زمینهای یافت‌آباد را خریداریم و فروشنده‌ایم ۹٦۳٤۳۲

بورس املاک شمیران دفتر براتی باغ فردوس ۸۷۲۵۷۵

در منطقه صنعتی تهران‌زمین برای کارگاه و کارخانه املاک ایفل تلفن ۹۵۰۱٤۳
۱ـ۱۰ آـ ۸٤۹٤

اراضی گیشا ـ ام ـ سی وزمینهای اراضی‌طرشت شمال دانشگاه آریامهر خریدار وفروشنده‌ایم. ۹۷۱۷۱۷
آـ۸٤۷۲

املاک نیک ٦۲۱٦۰٦
مرکز خرید و فروش اراضی ونک و یوسف‌آباد و اجاره مستغلات.
۱ـ۳ آـ ٦۵۹۰

دفتر پارس
مرکز معاملات املاک و مستغلات در شهر و عباس‌آباد و شمیرانات تلفن ۷٦۱۵۵۸

دفتر جلالی بورس‌اراضی جنت‌آباد و سازمان‌برنامه جاده کن‌اول کوی شاهین

(دفتر ۲٦)
برای اجاره و خرید و فروش خانه. زمین. مستغلات وتهیه پول با ما مشورت‌فرمائید اوراق قرضه دولتی وعباس آباد خریداریم شاهرضا مقابل کوچه فتوحی ساختمان معنوی طبقه سوم تلفن ۳۱۱۸۳٦
آـ ۸۸٤۸

خریداری میشود

خریدار زمین تهران پارس ۷۸۱۹۲٦

زمینهای زعفرانیه درهقشلاق یکانیر سعادت‌اباد فرحزاد خریداریم‌بازرگانی جلالی‌خیابان پهلوی تلفنهای ٦۲٦٤۱۱ یا ٦۲٤۱۹۲

زمینهای افسریه
خریداریم ۷۹۱۳۵۹

اراضی تهران‌پارس و سازمان چای خریداریم موسسه ایران زمین ۷۸٤۸۵

خرید افسریه ۷۹۳۳٤٦

کارخانه و انبار خریدار و فروشنده‌ایم ۹۵۲۵٤۵

اراضی تهران‌بریم‌ام.ام. سی. ام .آر.اس‌طرشت خریداریم ٤٤۱٤۱

زمین حدود ۱۰ هزارمتر محدوده صنعتی درشرق تهران خریداریم تلفن ۷۹۱٤۰۹

در شمال شهر
چند دستگاه ساختمان۱۰۰ الی ۱۵۰ هزار تومان خریداریم ۷٦۱۷٤۷
آـ۸۸۷۷

برای ساختمان شما

تلفن ۷۸۱۹۷۷
کاغذ دیواری باقساط
پرده کرکره باقساط
کفپوش باقساط
نقاشی ساختمان باقساط
۷۷۵۷۷۱

شرکت ساختمانی آسیا
طرح ـ نقشه ـ نظارت خانه‌های‌شما راباقساط میسازد تلفن ۷۵۰۳۱۹ ـ ۷٦۳۱۳۸ نشانی خیابان‌عباس‌آباد‌چهارراه فرح جنب سوپر آریا شماره ۲۷۱

کاشی
سرامیک
تهران نقش
سازنده مرغوبترین سرامیک با فرم و رنگهای مختلف خیابان حضرت عبدالعظیم خیابان فرح‌آباد سرای حاج حسنعلی
تلفن ۲۷۱٦٤

تعمیرات ساختمان ۹۵۳۵۰٤
۱ـ۲۵ آـ ۷۸۲۳

MISCHLER
میشلر
سرماگرما وبور ازدرهٔ چوبی میشلر عبور نمیکند پرده چوبی میشلر در عین زیبائی درمقابل سرقت‌مقاوم بوده وبصورت حفاظ قفل خواهدشد

BW
بارکت
فرش چوبی‌ایران بساختمان شما جلوه خاصی‌می‌بخشد روی‌پاکت BW اتش‌سیگار جوهر اسید وسایر مواد شیمیائی اثر ندارد نمایشگاه پارکت BW کرکره میشلر خیابان شاهرضا کوچه فتوحی تلفنهای ۸۲۹۳۹۰و ۸۲۹۵۹٦ و ۸۲٤۳۰۷

تزئینات کوروش
پرده پارچه کاغذ دیواری پرده کرکره به اقساط تلفن۷۵۸۵۵۰

واتریوم
موسسه لوله‌بازکنی در ایران تلفن ۸۳۲۰۱۰

تزئینات کورش
پرده پارچه کاغذ دیواری پرده کرکره باقساط تلفن۷۵۸۵۵۰
آـ ۸٦۳۸

لوله بازکنی

لوله‌بازکنی فاضل آب
سازمان ملت تلفن: ۸۲۷٤۰۸

لوله‌بازکنی فاضل آب
سرویس منظم مسعود
بلوار تلفن ٦٦٤٤۸۵

مرغ گرفتگی لوله ساختمان
در ۲ دقیقه سازمان تراکم
تلفن ۸۸۱٦۸۱

جنرال سرویس
لوله بازکنی فاضل آب با دستگاه تراکم هوا تلفن ۷۹۳۰۵۷

لوله‌بازکنی فاضل آب
٦٦٤٦۳۵
٦٦۵۳۷٤ مقدم

رفع گرفتگی هرنوع لوله ساختمانی
بادستگاه تراکم هوا ـ تلفن ۷۸۷۲۷

لوله‌بازکنی فاضل آب
روشنفکر ۷۵۰۹۸۵

لوله‌بازکنی فاضل آب
« بادستگاه تراکم هوا »
دراسرع وقت باقیمت مناسب
آدرس: بلوار کریم خان زند
فرامرز ۸۲۲۳۹۹

لوله بازکنی

لوله بازکنی فاضل‌آب‌و نعمیرات ۳۰۰۰۳

تخلیه چاه و مخازن ۸۳۲۰۱۰

مرکز شمیرانات ۸۷۰٦۱۹

دفترفنی برادران قهرمانی لوله کشی شوفاژ
فاضل آب بازکنی باتراکم هوا ۷۷۵۵۳۷

دفتر نقاشی ساختمان خوش‌رنگ
نقدواقساط تلفن ـ ۹۵۸٦۵۲

لوله بازکنی فاضل آب
بادستگاه تراکم هوا
تلفن جدید سازمان رفاه
۸۲۲۲۸٦

معاملات پول

پول موجود
وام اقساطی
در مقابل
خانه و اتومبیل و تلفن بمدت دلخواه وباشرایط سهل فورا داده میشود
تلفن ٤۹۰۵۰
۱ـ۱۰ آـ۸۵۹٤

وام ارزان
در مقابل تلفن واتومبیل و خانه وام باارزانترین بهره فورا داده میشود.
تلفن ٤۹۰۵۰
آدرس ـ خیابان حافظ جنب پارک هتل پلاک ۱۹٤ موسسه تعاون
۱ـ۱۰ آـ۸۵۹٦

پول درمقابل مبیع شمال شهر وشمیرانات موجود است تلفن ۳۱۹۰٦۷ و ۳۱٦۸۸۵ مراجعه شود.

قلک وام میدهد
درمقابل مبیع ارزنده فوری وام میدهد تلفن ۷٦۵۷٤۵

وام در مقابل
مازاد قبوض فرش بانک‌کارگشائی و ماشین تلفن ٤۵۱٦۸

وام فوری در مقابل اتومبیل‌و تلفن ٦٦٦٦٦۵

پول شرطی یک میلیون ریال ببالا موجود است ٦٦۷۳٤۳

۸۰۰۰۰۰ تومان
پول شرطی موجود است تلفن ۷٦۵۷٤۵
۱ـ۲ آـ ۸۷٦۵

پول تومانی دوشاهی همیشه موجود۸۲۸۰۹۰

خانه پول ـ مرح شمالی
مرکزمعاملات‌پول‌تهران۷۷۱۳۸۸

پول صدی ده ٦٦۳۷۲۸

پول٥ر۱شاهی ٦۲٤۸۷۳

پول باسود بانکی٤۸٤٦۳

از یکمیلیون ریال ببالا موجود پاکپور ٦٦٦۲٦۳

پول درمقابل وثیقه ملکی شهر و شمیرانات ۸۲۲٦۵۹
۱ـ۵ آـ ۸۷٤۳

پول باسودبانکی۸۳۷٦۸٤
۱ـ۲۵ آـ ۸۷٤٤

پول همیشه موجوداست
تلفن ۷٦٤۷۵۵ نجم‌آبادی
آـ ۸۸۳٤

مورد نیاز

پول شرطی بیواسطه نیازمندیم .تلفن ٤۹۰۵۰
۱ـ۱۰ آـ۸۵۹۵

پول بدون واسطه جهت دادن‌وام‌اقساطی نیازمندیم ٦٦۱٤۸۵

پول‌شرطی ۱۵٪ نیازمندیم ٤۰۸۲۹

پول شرطی نیازمندیم ٦٦۷۳٤۳

پول بیواسطه نیازمندیم ٦٦٤٦۱۸

پول نیازمندیم ۸۲٦۲۳۰

پول شرطی نیازمندیم ٦۲۰٤۹۲
آـ۸٦۳۰

قبوض

موسسه نک
قبوض فرش ـ طلا و جواهر بانک کارگشائی را فورا بقیمت عالی خریداراست خیابان شاه بالاتر از سینما نیاگارا طبقه‌دوم تلفن ٤۵۱٦۸

آژانس ۱۱۱
فرش کهنه و نو صادراتی قبوض بانک کارگشائی را خریداری مینماید بهارستان جنب قنادی یاس‌تلفن ۳۹۱۵۰۰

فرش پارسا
خریدار قبوض بانک کارگشائی بقیمت عادله
چهارراه گمرک شاهپور نبش کوچه باغ وزیردفتر
تلفن۵۳۷۰٦۰و۵۳۰۱۸۰

قبض ۷ ساله عباس‌آباد و اصلاحات ارضی‌واوراق بهادار بیواسطه خریدار ـ پاکپور تلفن ٦٦٦۲٦۳ و ٦٦٤٦۱۸
۱ـ۲۵ آـ ۸٦٤٦

اوراق قرضه ۷ ساله خریداریم تلفن ۸۳۷٦۸٤

اوراق قرضه ۷ ساله خریداریم تلفن٦۲۰٤۹۲

اوراق قرضه ۷ ساله عباس‌آباد را خریداریم تلفن ۷٦۱۵۵۸

معاملات تلفن

خرید و فروش هرنوع شماره تلفن ۸۲۰۸٤۱

تلفن ۸۲ و ۷۵
بفروش میرسد تلفن ۸۳۱۵۱۷
آـ ۲٤٦۸۳

برای اتومبیل شما

FIAT
تعمیرگاه مرکزی فیات
تعمیرات همه نوع اتومبیل فیات با سرویس مجهزشهنازچهارراه صفا شماره ۱۲۹ تلفن۷۵۹٦۷٤

لوازم اصلی
مینی ماینر
موریس ـ استین
را فقط از نمایندهٔ انحصاری
شرکت روند
تهیه فرمائید
تلفن ۷۵۱۷۱٤

فروشگاه صادقی کلیه لوازم یدکی اصلی فولکس‌واگون
خیابان ژاله چهارراه اب‌سردار تلفن ۳۰۳۷۹۱ جمعه‌ها تا ظهر باز است
آـ ۸٦٤۱

گاز

BUTANE
بوتان
تلفن پخش گاز
شرکت بوتان
از ۷ صبح تا ۹ شب
۹۵۳۰۵۱

ایران گاز
پخش گاز
۸۲۷۱۳۱
تعمیرات
۸۲۳۰۵۱ـ۵۳
همه روزه ازساعت ۷ صبح الی ۱۱ شب
نمایندگاه مرکزی خیابان شاهرضا شماره ۳۳۰

اساگاز
۸۲٤۰۲۱

پرسی گاز
گازوسرویس
غرب خیابان پهلوی
۹٦۳۰۲۱ الی ۹٦۳۰۲۵
از ۷ صبح تا ۷ شب
شرق خیابان پهلوی
۸۲۲۰۲۵ الی ۸۲۲۰۲۱
۸۳۰۰۳۵ الی ۸۲۰۰۳۱
از ۷ صبح تا ۱۰ شب
تلفن مخصوص تعمیرات ۸۲٦۷٤۰

استخدام

عده‌ای خواننده و نوازنده اماتور پذیرفته میشوند بین سه‌راه شاه و چهارراه کاخ ساختمان بانک سپه طبقه اول کانون هنرمندان.
۱ـ٦ آـ ۸٤۲۷

AEG TELEFUNKEN Iran sucht zum sofortigen Eintritt deutschsprachige Sekretaerin mit iranischer Staatsangehorikeit, gute Englischkenntnisse erforderlich. Tel. 8271437/830341-5

کانون هنری پاترا
(پاترافیلم) عده‌ای خانم و آقا جهت تعلیم هنرپیشگی برای شرکت در فیلم سینمائی میپذیرد علاقمندان همه روزه از ساعت ۱۰ صبح الی ۸ بعدازظهر مراجعه نمایند. احمد کاشانی کارگردان‌تئاترو سینما. دروازه دولت روبروی پمپ‌بنزین کوچه حمیدالدوله تلفن ۳۱٤۵۳۹
۱ـ۲ آـ ۲٤۲۲۷

یکنفر دفتردار ورزیده که به ثبت دفاترقانونی ، آشنائی‌کامل داشته باشد مورد نیاز است. متقاضیان میتوانند همه روزه حتی ایام تعطیل به نشانی : خیابان کریمخان زند بین ویلاو آبان روبروی دبستان بهارنو، شرکت تهیه‌و توزیع آهن‌قراضه تلفن ۸۳۲٤۲۰ مراجعه نمایند.
۱ـ۳ آـ ۲٤۳۱۷

Esso
Towlid Rowghan refining company (Esso) requires full time bilingual typist (Farsi and English) Tel.: 954051 from 2 to 4 p.m.

گوینده زن و مرد
که صدای آنان قابل‌پخش‌برای آگهی‌های تجارتی‌تشخیص‌داده شود استخدام میشوند واجدین شرایط مشخصات و نشانی خود را با ذکر شماره تلفن و اوقات آزاد روزانه به صندوق پستی ۱۳۸۰ر۱٤ ارسال دارند.
۱ـ۳ آـ ۵۹۸۹٦

پرستار
یکنفر دوشیزه یاخانم دیپلمه دارای معرف برای کمک درسی و سرپرستی‌بچه‌های دبستانی و دبیرستانی بطور شبانه‌روزی با اطاق جداگانه و سرویس و وسائل باحقوق مکفی استخدام میشود بتلفن ۸۳۸۵۵۱
۱ـ۲ آـ ۸۷۲۱

بیک نفر دوشیزه یابانوی تلفنچی‌و یکنفر لوله‌کش‌نیازمندیم تلفن ۸۲۲۲۸٦
۱ـ۳ آـ۸۷٤۲

نگهبان
شرکت سهامی ریسندگی و بافندگی فخر ایران برای تکمیل کادر انتظامی‌کارخانجات خود واقع در هشتادکیلومتری جاده تهران ـ قزوین به چند نفر نگهبان باسواد و مجرد که دارای تحصیلات سیکل اول متوسطه بوده‌و خدمت زیر پرچم راانجام داده و ضامن معتبر داشته باشند نیازمند است.
داوطلبان میتوانند به‌اداره کارگزینی شرکت واقع در خیابان حافظ ساختمان بانک کار طبقه ۱۹ مراجعه نمایند.
آـ ۲٤٤۵۱ ۱ـ۳

یک شرکت معظم داروئی
واقع در تهران‌به یکنفرمکانیک بامشخصات زیر احتیاج‌دارد.
۱ـ تجربه کافی در امور ماشین‌آلات صنعتی
۲ـ حداکثر سن ٤۰ سال
۳ـ امکان سکونت در محل کارخانه
ازواجدین شرایط تقاضا میشود با ذکر مشخصات و سوابق‌کار و حقوق درخواستی با شماره ۹٤٦ روزنامه اطلاعات مکاتبه نمایند.
۱ـ۲ آـ ۲٤٤٤۳

یک شرکت بزرگ تجارتی عده‌ای بازاریاب باحقوق‌مکفی با شرائط ذیل استخدام‌میکند.
تحصیلات حدود دیپلم
سن بین ۲۵ تا ۳۵ سال
حداقل سه سال سابقه کار
واجدین شرائط با یک قطعه عکس و شرح مشخصات و سوابق کار خود را با صندوق پستی۱٤۱۸ر۱۳ تاپایان‌روز دهم آذر ماه مکاتبه نمایند.
۱ـ۳ آـ ٦۰٦۲٦

کارگر برق
شرکت سهامی ریسندگی و بافندگی فخر ایران برای‌تکمیل کادر فنی کارخانجات خود واقع در هشتگرد (هشتادکیلو متری جاده تهران ـ قزوین) به چند نفر کارگر برق که سابقه و اطلاعاتی در موردبرق سه‌فاز داشته و دارای‌دفترچه خاتمه خدمت و یا معافی دائم باشند نیازمند است.
داوطلبان میتوانند به اداره کارگزینی شرکت واقع در خیابان حافظ ساختمان بانک کار طبقه ۱۹ مراجعه نمایند.
آـ ۲٤٤٤۹ ۱ـ۳

آگهی استخدام
یک شرکت معظم بین‌المللی برای ویزیت داروهای خود در استان خوزستان احتیاج به یکنفر ویزیتور تمام وقت با مشخصات ذیل دارد:
۱ـ حداقل معلومات دیپلم کامل متوسطه . فوق دیپلم در رشته‌های علمی مقدمند.
۲ـ سابقه کار در شرکت های معتبر داروئی
۳ـ سن بین ۲۵ الی ۳۰ سال
٤ـ داشتن ماشین شخصی
۵ـ محل سکونت در اهواز
برای شخص واجد شرایط حقوق و مزایای مکفی در نظر گرفته شده . خواهشمند است تقاضای کتبی خود را همراه یک قطعه عکس و مشخصات کامل به صندوق پستی ۳۱٤۷ تهران ارسال فرمایند.
۱ـ۲ آـ ۲٤۵۹۹

۳ کارگر زن فقط برای دامن دوزی نیازمندیم تلفن ۳۹۱۳٤٦
۱ـ۲ آـ ۸۷۹٦

آگهی تلفنی در صفحه نیازمندیها
باتلفن‌های: ۳۱۱۲۲٤
۳۱۱۲۲۹
۳۱۱۲۳۰
۳۱۱۲۳۱
۳۱۱۲۲۷
۳۱۱۲۲۰ قبول میشود

«ویزیتور داروئی»
یک شرکت بین‌المللی‌داروئی برای معرفی بیشتر محصولات خود در استان خوزستان(یک نفر) و استان‌مرکز وشهرستانها (چندنفر) ویزیتور فولتایم استخدام مینماید . جوانانی‌که علاقمند به پیشرفت سریع‌بوده و حداقل مدرک تحصیلیشان دیپلم کامل متوسطه باشد می توانند درخواست خود راهمراه بایک قطعه عکس به نشانی تهران صندوق پستی شماره ۱۳۲۱ر۱۲ ارسال دارند. آشنائی بزبان انگلیسی‌وداشتن برگ خاتمه خدمت ضروری است.
آـ ۲٤٤۳۷ ۱ـ۳

پرستار بچه
پرستار باسابقه کار جهت نگهداری بچه بطور شبانه‌روزی با حقوق مکفی استخدام میشود تلفن ٦۳٤٦۳۷ طبقه سوم
آـ ۸۷۱۹

آگهی استخدام
شرکت تولیدی لرد افراد واجد شرایط زیر را استخدام‌مینماید حروفساز پلاستیک سه نفر ـ سیم‌کش تابلو یکنفر ـ فلزکار یکنفر واجدین باتلفن۶۲۲۰۱٤ـ ٦۲۰۳٦۸ در ساعت اداری‌تماس بگیرند.
آـ ۲٤۵۷۳

به یک نفر پرستار شبانه روزی
احتیاج‌داریم تلفن ۷۸٦۲٦
۱ـ۳ آـ ٦۰۷۰٦

یک نفر مرد تمام روز برای نظافت دبستان احتیاج است واجدین ازساعت ۵ الی ٦بعد ازظهربه‌آدرس خیابان‌آیزنهاور مقابل پمپ بنزین خوش کوچه شهاب سازمان فرهنگی‌محبوبی مراجعه فرمایند.
آـ ۸۷۹۸

استخدام فروشنده
این شرکت به تعدادی‌فروشنده تاسیساتی ورزیده احتیاج‌دارد. دارندگان ماشین حق تقدم دارند تلفن ۸۳۷۸٦۲
آـ ۸۷٦٦

مینی‌گاز استخدام میکند
به چند نفر کارگر درجه یک ورق‌کار نیازمند است. نشانی جاده ساوه کیلومتر دو شهر ولیعهد تلفن ۹۵۰٤۷٦
آـ ۸۷٦۹

استخدام

۲۵ نفر برای کار رادیو. تلویزیون . نقشه کشی. برق و فشار قوی و ۲۰ نفر ماشین نویس پس ازیکدوره آموزش فشرده استخدام میشود
کار وآموزش
پهلوی نبش بهرامی فوقانی فروشگاه خردسالان ٤۹٤۹٤
آـ ۸۷۷۱

به تعدادی دوشیزه و بانو جهت شرکت در عکس و فیلم های تبلیغاتی نیازمندیم تلفن ٦۲٦۵۷۹ و ٦۲۷۹۲۳
آـ ۸۷۷۲

به یک نفر پزشک
باپروانه دائم برای صبحها از ساعت ۸ تا ۱۲ نیازمندیم با تلفن ۸۲٤۵۲۵ تماس بگیرند.
۱ـ۳ آـ ۲٤۵۲۱

لطفا در موقع خرید به مارک یکد روی کلیه دستگاه توجه فرمائید.
B.K.D
یکد
دربازکن برقی
قیمت یکدستگاه کامل ۲۵۰ تومان
بدون پیش قسط به اقساط ماهیانه ۵۰ تومان بپردازید
بوسیله تلفن سفارش دهید دستگاه در مدت ٤ ساعت نصب وتحویل میشود.
شرکت یکد الکتریک تلفنهای ۷۷۲۰۰۸ـ٦۲٤٤۱٤
فروش درکلیه فروشگاههای لوازم برق والکتریکی‌ها
برای اخذ نمایندگی فروش باتلفن شرکت تماس بگیرید

رستوران ریورساید

سالمترین محلی است که باغذای عالی برای تفریح خانواده و دوستان شما وجود دارد.
رستوران ریورساید پل جاجرود

فکر کنید، تصمیم بگیرید و یک عمر انگلیسی صحبت کنید.
مؤسسه انگلیسی نژاد
باپرداخت ۹۹ تومان و ٦۰۰ تومان تخفیف تحصیلی یکدوره کامل انگلیسی ۱۲ ترم ۳۰۰ ساعت شامل: (خواندن ـ نوشتن ـ مکالمات روزمره) را در مدت شش ماه الی یکسال یاد بگیرید.
کلیه کتابها ـ تست‌ها و پلی کپی‌های مربوطه مجانا تقدیم ویکدوره ماشین نویسی بطور رایگان تعلیم داده خواهد شد. برای کلاسهای اعزام کنکور هنوز ثبت نام ادامه دارد.
نشریات مؤسسه انگلیسی نژاد که بطور رایگان بداوطلبین تقدیم میگردد:
مؤسسه انگلیسی نژاد ـ پهلوی مقابل کاخ مرمر تلفنهای اطلاعات ٤۷۱٤۱ ـ ٤۲۰۸٦

برای تجهیز بایگانی به متد
میکروفیلم
باکارشناسان مجرب کداک مشورت کنید
شرکت الکتروکامرا خیابان شاه شماره ۲۱۰
تلفنهای ٤ـ ۴۲۰۹۳

نیازمندیهای شما

آگهی تلفنی در صفحه نیازمندیها باتلفن‌های:
۳۱۱۲۲۰
۳۱۱۲۲۴
۳۱۱۲۲۹
۳۱۱۲۳۱
۳۱۱۲۲۷
۳۱۱۲۳۰
قبول میشود

یکنفر مکانیکسین فارغ‌التحصیل هنرستان فنی قسمت مکانیك که حداقل سه سال سابقه کارداشته باشداستخدام میشودبا صندوق پستی شماره ۳ر۶۰۸۲ مکاتبه نمائید

چندنفر دوشیزه یا بانوجهت بسته‌بندی دارو مورد احتیاج است خیابان پهلوی پائین‌تر از چهارراه تخت جمشید جنب خیابان بزرگمهر شماره ۸۲طبقه اول.
آ ـ ۸۷۳۰ ۱ـ۲

به یك منشی دوشیزه و یابانوکه از عهده‌امورات بایگانی ـ دفتری و تایپ فارسی برآید نیازمندیم. لطفاروزپنجشنبه‌ازساعت ۸ الی ۱۰ صبح به کارخانجات صنایع میخ سازی پارس خیابان بوذرجمهری غربی ساختمان بهروز طبقه سوم مراجعه فرمائید .

یك شرکت تولیدی برای پخش‌اجناس پوشاکی خود در تهران و شهرستانها به چند نفر فروشنده فعال و باسابقه با حقوق ثابت و پورسانت عالی نیازمند است ـ گلوبندك ساختمان‌توسل طبقه سوم‌شماره ۳۰

دوشیزه یا بانوئی
برای ماشین‌نویسی صبحهامورد نیاز است ۵ تا ۷ بعداز ظهر بشماره ۳۱۴۴۶۴ تلفن فرمائید
آ ـ ۸۸۶۸

دو نفر راننده که حداقل چهار سال سابقه کار با گواهینامه پایه دوم همگانی باشد مورد احتیاج بیمارستان‌توان‌بخشی شفایحیائیان می‌باشد داوطلبان واجد شرایط همه روزه در ساعات اداری میتوانند به آدرس بیمارستان واقع درسه‌راه‌ژاله‌مراجعه نمایند .

دوشیزه یابانوئی‌خوش تیپ و خوش بیان که به زبان انگلیسی آشنائی‌داشته وذوق فروش جواهرات داشته باشد استخدام میشود تلفن۸۳۸۶۸۶
آ ـ ۸۷۸۹ ۱ـ۲

شرکت همر برای تهیه فیلم های تبلیغاتی و بازاریابی آن به ۳۰ نفر خانم و آقا نیاز دارد.
٤ تا ۷ بعد ازظهر شاهرضا چهارراه کاخ شماره ٥٤ طبقه دوم بلتون ایران
آ ـ ۲۴۵۰۳ ۱ـ۲

یك‌شرکت بزرك تولیدی به یکنفر مسئول امور تبلیغات و روابط‌عمومی با شرایط زیر نیازمند است :
حداقل تحصیلات دیپلم کامل متوسطه آشنائی کامل بزبان انگلیسی و داشتن حداقل پنجسال تجربه در این رشته ، حداقل‌سن۲۸ و حداکثر ٤۰سال.واجدین شرایط میتوانند بین ساعت ۳تا شش بعد از ظهر باتلفن ۹ـ۳۰۵۴٤۵ داخلی۲۱۱ تماس بگیرند .

دوشیزه یا بانو دیپلمه ریاضی استخدام میشود تلفن۹۵۹۶۱۹و۸۷۳۸۳۹ و ۹۵۹۷۷۱

به چند نفر کارگر درب وپنجره ساز نیازمندیم. تلفن ۷۹۳۶۱۷

استخدام کارگر مکانیك دیپلمه
شرکت سهامی کارخانجات شیشه ایران دو نفر کارگر مکانیك دیپلمه که بزبان‌انگلیسی از لحاظ مکالمه و مکاتبات فنی آشنائی داشته و دارای حداقل دو سال‌سابقه‌کار درکارخانجات و برگ خاتمه خدمت سربازی یا معافی دائم باشد استخدام مینماید. دیپلمه‌های هنرستان صنعتی حق تقدم خواهند داشت. متقاضیان میتوانند همه روزه باستثناء ایام تعطیل از ساعت ۹ صبح تا ۱۲ به دفتر شرکت واقع در خیابان سیلو شماره ۵۲ مراجعه نمایند.
آ ـ ۶۰۹۳۰ ۱ـ۲

به چهار نفر بانو یا دوشیزه که کاملا بکار میزانپلی وارد باشد استخدام میشود. ساعت ۳ الی ۸ بعد از ظهر بنشانی خیابان پهلوی بین امیراکرم و پهلوی بالا ساختمان پیروز گیسوی بلا مراجعه نمایند.
آ ـ ۶۰۶۲٤ ۱ـ٤

به چند نفر ویزیتور زن و مرد نیازمندیم خیابان خوش روبروی بیمارستان لولاگر پلاك ۲۲۲ پنجشنبه ها از ۸ تا ٤ بعد ازظهر
آ ـ ۸۷۹۵ ۱ـ۲

خانم منشی جهت
کارهای دفتری بعد از ظهرها استخدام میشود تلفن۵۳۰۲۲۶
آ ـ ۲٤۵٤۱ ۱ـ۲

آگهی استخدام
یکنفر مهندس دیپلمه‌الکترونیک با تجربه ممتد در نصب‌ماشین آلات‌کارخانه‌هابرای سرپرستی نصب ماشین‌آلات یک کارخانه بزرگ استخدام میشود . علاقمندان مشخصات و سابقه کار مشروح خود را با ذکر سمت در هرکار وهمچنین آدرس و شماره تلفن خود را توسط صندوق پستی شماره ۱٤ر۱۵۷۰ اطلاع دهند .
آ ـ ۲٤۶۹ ۱ـ۳

بیك نفر مقدم گمرکی
که کاملا بهامور گمرکی و ترخیص‌کالا وارد باشد نیازمند است واجدین شرایط صبحها از ساعت ۸ الی ۱۲ به نشانی خیابان بهار چهارراه تخت ـ جمشید شماره ۱۳۳ شرکت سهامی ترانلو اکسپرس‌مراجعه نمایند.

اموسسه انتشارات امیرکبیر
جهت تکمیل کادر فروش خود احتیاج به عده‌ای جوان تحصیل‌کرده و وارد بامور بازاریابی دارد.
متقاضیان برای مصاحبه حضوری بین ساعت ۱۰ تا ۱۲ صبح و ۵ تا ۷ بعد از ظهر همه روزه به فروشگاه شماره۲ واقع در خیابان شاه‌آباد مقابل خیابان باغ سپهسالار مراجعه نمایند.
آ ـ ۶۰۷۱۰ ۱ـ۲

تعدادی کارگر کت دوز
که واجدشرایطزیر باشند مورد نیاز است.
۱ـ داشتن برگ‌خاتمه‌خدمت یا معافی‌دائم
۲ـ سن بین ۲۰ تا ۳۵ سال
۳ـ داشتن سواد خواندنو نوشتن
داوطلبان بین ساعت ۷ تا۹ بعد از ظهر به چهارراه امیراکرم ساختمان کاشانی‌طبقه پنجم شماره ۳ مراجعه نمایند.
آ ـ ۸۸۶۲ ۱ـ۲

کدبانوی منزل
برای اداره منزل خود به یك کدبانوی‌خانه‌دار با تضمین‌کافی نیازمندیم طالبین با تلفن ۶۳۳٤۲٤ تماس بگیرند .
آ ـ ۶۱۰۰۰ ۱ـ۲

شرکت مهندسی هندام
برای تمام وقت استخدام می نماید.
۱ـ مهندس تاسیسات با تجربه یکنفر
۲ـ دوشیزه‌یابانوئیکه ازعهده ماشین نویسی فارسی و لاتین وبایگانی برآید
تلفن ۸۲۳۹٤۰
آ ـ ۸۸۷۱

بچند نفربازاریاب (مرد) بیمه و یکنفر دوشیزه سکرترو‌ماشین نویس با معلومات حدود دیپلم نیازمند است ساعت ٤ تا ۶ بعداز ظهر فیشرآباد بعد از تخت جمشید ساختمان ۱۱۲ طبقه سوم شماره پنج تلفن ۸۳۶۲۱۸ و ۸۳۶۲۱۷
آ ـ ۸۸۸۰

چندنفر ویزیتور ورزیده با سابقه خانم و آقا با حقوق و پورسانتاژ استخدام میشوند ، اشخاصیکه وسیله نقلیه داشته باشند از شرایط بهتری برخوردارخواهند بود.سازمان دیدار تلفن: ۳۱۲٤۳۵

مانکن
بانوی‌مانکن‌سن درحدود ۲۰ سال‌و تحصیلات در حدود دیپلم برای نشان دادن و فروش کیسو تمام‌روزاستخدام میشود لطفا همه‌روزه‌بین ساعت ۱۲ تا ۱ بعد از ظهر به گیسوی آی . بی اس خیابان پهلوی جنب سینما امپایر مراجعه شود

به چند نفر دوشیزه علاقمند جهت کارهای هنری دستی نیازمندیم بهارستان بازار بزرگ بهارستان طبقه دوم موسسه مروارید.
آ ـ ۸۸۰۷

۱۵ نفر دیپلمه
پس از دیدن یکدوره یکماهه کارآموزی‌حسابداری،دفترداری دوبل مشغول بکار خواهند شد تلفن ۳۱۵۰٤۰
آ ـ ۸۸۰۹ ۱ـ۵

به دوشیزه یابانوی
سکرتر برای قبل از ظهرها نیازمندیم ۵ تا ۶ بعد از ظهر تلفن ۶۲۸۵۹۳
آ ـ ۲٤۶۵۱

گارسون
برای کار دریکی ازرستوران های واقع در خیابان پهلوی (شمیران) احتیاج به چند نفر پیشخدمت باسابقه وورزیده و خوش بیان و آشنا بهامور گارسونی احتیاج است .
داوطلبین روزهای شنبه و یکشنبه و دوشنبه همین هفته بین ساعتهای ۱۲ـ۱۰ صبح و ۸ـ۶ به آدرس زیر مراجعه نمایند ـ میدان بلوار ـ الیزابت بین کاخ و صباجنب هتل امپایر ساختمان ۳٤ طبقه ۶ ساختمان شماره ۱۷
آ ـ ۸۸۱۸ ۱ـ۳

یکنفر دوشیزه یابانو مسلط به ماشین نویسی فارسی و لاتین برای تمام وقت استخدام میشود داوطلبان همه روزه می توانند صبحهابین ساعات‌اداری و بعدازظهرها ازساعت ٤ الی ۷ به خیابان شاهرضا خیابان رامسر جنب بانگ صادرات شرکت ساختمانی رهپارس مراجعه فرمایند.
تلفن : ۸۳٤۷۹۲
آ ـ ۸۸۷۵ ۱ـ۲

به چند نفر دوشیزه باتجربه جهت فروشندگی نیازمندیم فروشگاه رزمری پهلوی جنب هتل ویکتوریا تلفن ۶۲۳٤۸۳
آ ـ ۸۸۷۰

استخدام ماشین نویس
دوشیزه یابانوئی که آشنائی بزبان انگلیسی داشته و بامور ماشین نویسی فارسی و لاتین وارد باشد برای تمام وقت نیازمندیم. واجدین شرایط به تلفن ـ ۹۵٤۰۸۱ مراجعه‌نمایند
آ ـ ۸۸۶۹ ۱ـ۲

بیك نفر دوشیزه یا بانوجهت فروشندگی برای مغازه عکاسی نیازمندیم فتو حافظ تلفن ۶۶۲۲۰۰
آ ـ ۸۸۵۳

استخدام مهندس
مهندس تاسیسات با حداقل سه سال سابقه در طرح تاسیسات ساختمان استخدام میشود. تلفن ۶۲۱۱۱۰
آ ـ ۸۸۷۳

استخدام نقشه‌کش
نقشه‌کش باسابقه استخدام میشود تلفن ۶۲۱۱۱۰
آ ـ ۸۸۷۲ ۱ـ۲

یك نفر تعمیرکار رادیو و تلویزیون
که پنج سال سابقه کار داشته باشد با حقوق مکفی استخدام میشود ساعت ۵/۱ الی ۹ شب تلفن ۷۶٤۵٤۱
آ ـ ۶۰۰۷۶

پسر بچه پادوی باسواد
نیازمندیم‌آدرس شاهرضانرسیده بمیدان شهناز ایستگاه آسیاب شماره ۱۳۱۱
آ ـ ۲٤۵۷۵

آگهی استخدام تراشکار
ده نفرتراشکار باسابقه که خدمت‌نظام را انجام داده‌باشند استخدام میگردد . داوطلبین‌به کارخانه رایکوتکنیك کیلو متر ۲۰ جاده مخصوص کرج‌مقابل کارخانه قرقره زیبا مراجعه نمایند.
آ ـ ۶۰۲۶۶

بیك نفر پیشخدمت برای‌تمام وقت نیازمندیم .
طالبین به خیابان زاهدی روبروی بیمارستان فیروزگر شرکت سرویس سنتر شماره ٤۳ مراجعه نمایند.

آشپز
دوشیزه یابانوئیکه آشپزی ایرانی بداند و دارای ضامن باشد استخدام میشود به تلفن ۸۳۸۵۵۱
آ ـ ۸۷۲۲

استخدام نرس
بیمارستان وزارت اقتصاد واقع درخیابان آبان احتیاج‌به چند تن نرس مامای فارغ ـ التحصیل دارد متقاضیان‌جهت اطلاع به‌دفتر بیمارستان‌مراجعه کنند.
آ ـ ۸۸۷۸

شریک

دندانپزشك
باپروانه برای مطب آماده‌ای تمام وقت یا نصف روز لازم است تلفن ۳۹۱۸٤۱
آ ـ ۸۷۵۱

جویای کار

تکنیسین ورزیده از آلمان‌غربی ۱۰ سال وارد بامور سرپرستی کارخانه ازیاد راندمان تولیدی ماشین‌آلات تولیدی و صنعتی آشنائی‌کامل به زبانهای‌انگلیسی آلمانی و وسیله شخصی تلفن ۸۲۰۷۷۰ صبحها .
آ ـ ۲٤۷٤۳

جوانی ششم طبیعی با داشتن گواهینامه پایه۲ شخصی جویای‌کاراست تلفن ۳۱۱۱۸۶

خانم تحصیل‌کرده انگلیس جهت‌تدریس‌انگلیسی درمدارس شمیران آماده کار است تلفن ۸۷٤۶۳۶ تماس گرفته شود .

راننده پایه‌دوم تهران با ۱۵ سال سابقه و فنی آماده کار تلفن ۷۵۸٤۰۱
آ ـ ۲٤۵۳۷ ۱ـ۲

دبیر ریاضی برای بعد از ظهرها آماده تدریس در دبیرستانها میباشد . تلفن ـ ۳۱۱۲۳۱راهنمای ۱۹٤۷اطلاعات

دوشیزه لیسانسیه‌حسابداری برای بعدازظهرها از ساعت ۵ الی ۸ جویای کاراست‌راهنمای ۹۲۶ و تلفن ۳۱۲۲۳۱ اطلاعات

دکتر آرشیتکت با سابقه
کار در اروپا بعد ازظهرها آماده کار است ۷۵۷۶٤۳
آ ـ ۲٤۶۷۷

حسابدار با سابقه
جویای کاراست تلفن ۳۱۵۰٤۰
آ ـ ۸۸۰۶ ۱ـ

جوانی باگواهینامه دوشخصی و معافی دائم آماده کار تلفن تمام وقت ۶۲۱۲٤٤
آ ـ ۲٤۷۲۳

لیسانسیه با سابقه
۱۳ سال وارد بامور مدیریت و سرپرستی صبحها آماده‌کار است، راهنمای ۹٤۵ اطلاعات تلفن ۳۱۱۲۳۱
آ ـ ۲٤٤۱۹

آموزشگاهها

برای استخدام‌موری
در اموزشگاه فائزمرکز اموزش ماشینهای ای بی ام (مغز الکترونیك) و ماشین نویسی با متد جدید شاه‌اباد روبروی دبیرستان شاهدخت ۳۰۲۱۳۵

شماکه مایل‌به پیشرفت
سریع و صحیح خود هستید
در کلاسهای ماشین نویسی هنر
ثبت نام نموده وباراهنمائی ما در ادارات‌وشرکتها مشغول‌بکار شوید ـ بین سه راه شاه و امیراکرم پلاك ۱٤۲
کلاسهای هنر

آموزشگاه ماشین‌نویسی هماشمارا برای‌استخدام آماده مینماید میدان منیریه

رقص
هنرستان رقص تارپینیان
تخفیف ژانویه
سه رقص ۹۰ تومان
در یك هفته
برای‌دانشجویان ودانش‌آموزان و خانمها تخفیف بیشتری قائل میشویم مدرنترین رقصها توسط آقای تارپینیان و دوشیزه مارگریت باضافه رقص های فولکلورو کودکان‌حافظ چهارراه کالج کوچه پمپ‌بنزین تلفن ـ ۶۶۲۳۵۸
آ ـ ۸۸۲۵

هنرستان رقص کیشیبه
بمناسبت فرارسیدن ژانویه ۱۹۷۲ کلیه رقصها را ، زیرنظر مادموازل‌ها ژیلا و مارینا با صدی ۵۰ تخفیف تعلیم‌میدهد خیابان شمیران سه‌راه زندان جنب‌بانك‌صادرات‌تلفن۷۵۵۰۱۵

تعلیم رانندگی
اموزشگاه رانندگی تشکری
خیابان خیام ـ تلفن ۲۳۵۵۵
ا ـ ۵۰۶۷۰ ۱ـ۶

هنرستان فنی پرستو
مرکز اموزش صحیح رانندگی مکانیکی‌ترافیك مجهز بهبهترین و مدرنترین وسایل آموزش با مربیان ورزیده و بدون اتلاف وقت با هزینه کمنشانی‌چهارراه گمرك شاهپور تلفن ۲۳۹۱۶

تدریس خصوصی

انگلیسی و آلمانی
ساعتی ۵۰ ریال تلفن ۶۶۳۷۶۰

ریاضیات ، فیزیکوشیمی‌توسط دانشجویان دانشگاه صنعتی آریامهر لطفا صبح‌ها ازساعت ۸/۵ الی ۱۲ به تلفن ۹۷۲۰۱٤ داخلی ۳۳۶ مراجعه فرمایند
آ ـ ۵۹۱۳۸ ۱ـ۲۳

تدریس خصوصی انگلیسی
در منزل تلفن ۳۵۲۳۸٤
آ ـ ۲٤۱۶۵ ۱ـ٤

ریاضی ، طبیعی ، ادبی زبان ، امور دانشجوئی دانشگاه تهران ٤۷۰۶۷

انگلیسی درمنزل توسط MISS-CANNON تلفن ۹۵۰۵۸۲

تدریس‌انگلیسی و آلمانی
توسط بانو لیسانسیه صبح‌ها ۷۷۶۱۸۱
ا ـ ۸٤۱۹ ۱ـ۶

فیزیك، شیمی، ریاضیات درپنج جلسه توسط دانشجویان پلی تکنیك تهران باتضمین قبولی تلفن ۳۵٤۶۹۲

تدریس خصوصی ریاضیات
بوسیله لیسانسیه ریاضی تلفن ٤۱۳۱۰ ـ ازساعت ۸ تا ۱۷
آ ـ ۲۳۸۶۱ ۱ـ۵

شیمی ، فیزیك ، ریاضیات، زبان توسط دانشجویان سال٤ تلفن ۷۵۱۹۵۷
آ ـ ۲٤۶۰۹

پانسیون

پانسیون
میپذیریم تلفن۸۲۵٤۰۵

بانوان‌در خانواده ـ عصرها ۹۷۱۸٤۸
آ ـ ۸۷۷۸ ۱ـ۸

پانسیون دخترانه وستا
امیرآباد جنوبی کوچه مرعشی پلاك ۱۸ تلفن ٤۲۳۰۳

آگهیهای متفرقه

اسناد لاوصول خریداریم ۳۵۱۶۱۷

نمایندگی شرکت های خارجی واگذار میشود
روابط بازرگانی بین‌المللی ساختمان امینی‌ـ فردوسی

آپادانا
برای مسافرت وام میدهد
۷۵٤۸۳۰ ـ ۷۵۶۲۰۳

جنرال تل
تضمین واقعی وارد
۲۲۰ تومان
لاله‌زار ۱۱۲
جنرال تلفن ۳۱٤۷۹۱ ۳۱٤۸٤۰

ویگرای ونیز
زیبا و ارزان
۸۲۷٤۰۸

میتسوبیشی هواکش هیتاچی

بورس هواکش ـ مالکی ـ دروازه دولت تلفن ۸۳۵۵۸۷
هواکش هیتاچی ومیتسوبیشی وساعت پس از اطلاع تلفنی شما نصب میشود

دارالترجمه رسمی فوری
ایرانشهر جنوبی شماره ۲۷ تلفن ۸۲۰۷۵۱ ۸۲۳۲۹۹

آپادانا
بلیط هواپیما را ۱۲ تا ۲٤ ماهه میفروشد
۷۵٤۸۳۰ ـ ۷۵۶۲۰۳

گمشده

از درجه اعتبار ساقط است
چون گواهینامه موقت شماره ۱۳۷۸ ـ ۲۶ر۱ر۳۳ مربوط به پایان نامه دوره لیسانس اینجانب مصطفی ملاحسین بنکدار مفقود شده از درجه اعتبار ساقط است .
مصطفی ملاحسین بنکدار
آ ـ ۲٤۶۱۱ ۱ـ۳

یکبرگ چك شماره ٤٤۲۸۱۶ بانك ملی شعبه اردیبهشت از حساب ۱۷۶۰ سفید وشناسنامه ۳۵۶۸۷ صادره از همدان‌مفقود شده چك از درجه اعتبارساقط است ازیابنده تقاضا میشود به تلفن ۶۶۸۲٤۰ اطلاع دهد .
ابراهیم بستانی
آ ـ ۲٤۷۲۵

یکعددکارت شناسائی‌راه‌آهن یك گواهینامه خدمت وظیفه گواهینامه ششم ابتدائی ۳ عدد شناسنامه‌بنام علی جعفرقلی‌زاده مفقود شده یابنده به خیابان سپه مسافرخانه گیلان تلفن ۳۱۹۳۲۰ شرکت سورنا وتلفن ۶۶۳۸۱۵ اطلاع داده‌ومژدگانی دریافت دارد.
آ ـ ۲٤٤۸۳

سپرده ثابت شماره ٤
بمبلغ ٤۰۰ر۰۰۰ ریال بانك صادرات شعبه مهدنو ۲۷۸۲ بنام اینجانب بدیع حاجی‌خان دارنده شناسنامه شماره ٤۲٤۷ متولد ۱۳۱۳ مفقود شده است
آ ـ ۲٤۶٤۵

یکعدد کیف دستی قهوه‌ای
محتوی ۵ جلد اسناد مالکیت و ۳جلددفترچه پس‌اندازومقداری اسناد ونقشه‌ساختمانی‌درحوالی امیرآباد مفقود شده‌چون اسناد اوراق مزبوربدرد کسی‌نمیخورد از یابندگان خواهشمند است بین ساعت ۷ به بعد به تلفن ۶۲۷۷۲۵۹و یا ۹۵۹٤۵٤ اطلاع داده مژدگانی خود رادریافت نماید.

دسته چك شماره حساب جاری ۱۰۲ بانك صادرات‌شعبه جوادیه شمالی ۲۲۲۸ تعداد ۱۹ برگ ازشماره ۸٤۰٤۳۲ تا ۸٤۰٤۵۰ و ضمنا دو برگ مربوط به بانك رفاه کارگران شماره حساب جاری ٤۰۸۵ شعبه راه‌آهن مفقود شده واز درجه اعتبار ساقط است.یابنده به آدرس راه‌آهن دولتی‌ایران اداره کل کارگزینی به اسداله پرنیان داده و مژدگانی دریافت دارد.

چك سفید شماره ۶۲۷۳۷۹ بانك ملی شعبه همایونفر از حساب شماره ۲ر۷۰٤۱ مفقود شده واز درجه اعتبار ساقط است.
داود صفریان

برنامه سینماها

★ **نوری برفراز ۷ دریا ـ رنگی ـ کرك‌داگلاس ـ یول‌براینر**
آتلانتیک (۶۲۷۱۷۱) ۱۱ـ ۳ـ ۵ر۱ ـ ۳۰ر۷ ـ ٤۵ر۹
★ **تلاش تا آخرین لحظه ـ رنگی ـ سیدنی پواتیه**
رادیوسیتی (٤۳۳۲۰) ۱۵ر۱۱ـ ۳۰ر۳ـ ۳۰ر۵ـ ۳۰ر۷ ـ٤۵ر۹
★ **قصه‌عشق ـ رنگی‌ـ رایان‌اونیل ـ الی‌مك‌گراو**
دیاموند (۸۲۸٤۰۰) ۱۵ر۱۱ـ۳۰ر۳ـ۳۰ر۵ـ ۳۰ر۷ـ٤۵ر۹
★ **۵قطعه‌آسان ـ رنگی ـ جك‌نیکولسون**
شهرقصه (۶۲۷۲۹۰) ۱۱ـ۲ـ٤ـ۶ـ۸ـ۱۰
★ **سوارکاران ـ رنگی‌ـ عمرشریف‌ـ جك‌پالانس**
امپایر (۶۲۳۹٤۲) ۱۵ر۱۱ـ۳۰ر۳ـ ۳۰ر۵ـ۳۰ر۷ـ ٤۵ر۹
★ **حقه بسبك آمریکائی ـ رنگی ـ والترماتیو**
شهر فرنگ (۶۲۷۶۲۸) ۱۵ر ۱۱ـ ۳۰ر۳ ـ۳۰ر۵ـ ۳۰ر۷ـ ٤۵ر۹
★ **سرسره ـ رنگی ـ مارك‌لستر ـ جك‌وایلد**
سینه‌موند (٤۸۳۲۲۲) ۱۱ـ۳ـ۵ـ۷ـ۹
★ **بزرگترین سرقت قطار ـ رنگی ـ جرج پپارد**
سانترال (٤۸۶۸۶) ۱۱ـ۱ـ۳ـ۵ـ۷ـ۱۵ر۹
مترویل (۳۱۹٤۱۰) ۳۰ر۱۰ـ۳۰ر۱۲ـ۳۰ر۲ـ۳۰ر٤ـ ۳۰ر۶ـ۳۰ر۸
گلدن‌سیتی (۶۶۳۲۶۹) ۱۵ر۱۱ـ۳۰ر۳ـ ۳۰ر۵ـ ۳۰ر۷ـ۳۰ر۹
رویال (۸۲۹۷۸۵) ۱۰ـ۱۲ـ۲ـ٤ـ۶ـ۸ـ۱۰
★ **جوانی وجنون سرعت ـ رنگی ـ باری‌نیومن**
بولیدور (٤۲۶۳۱) ۳۰ر۱۱ـ ۳۰ر۳ـ۳۰ر۵ـ۳۰ر۷ـ ٤۵ر۹
★ **ماجراجویان ـ رنگی ـ کندیس برگن**
ب.ب (۸۲۹۶٤۱) ۱۱ـ٤۵ر۲ـ۱۵ر۶ـ٤۵ر۹
آریا (۳۱۹۸۸٤) ۹ـ۱ـ۳۰ر٤ـ۳۰ر۸
★ **میعادگاه خشم ـ فردین ـ داود رشیدی**
لیدو (۹۵۱۲۸۲) ۹ـ ۱۱ـ ۱ـ ۳ـ ۵ـ ۷ـ ۹
ژاله (۳۰٤۱۲۰) ۱۱ـ ۳ـ ۵ـ ۷ـ ۹
شرق (۵٤۰۲٤) ۹ـ ۱۱ـ ۱ـ ۳ـ ۵ـ ۷ـ۹
ماندانا (۷۹۹۸۲) ۱۱ـ ۳ـ ۵ـ ۷ـ ۹
آسیا (٤۲۹۰۹) ۱۵ر۱۱ـ ۱۵ر۱ـ ۱۵ر۳ـ ۱۵ر۵ـ ۱۵ر۷ـ۱۵ر۹
رکس (۳۱۵۲۹۳) ۳۰ر۱۰ـ۳۰ر۱۲ـ۳۰ر۲ـ۳۰ر٤ ـ۳۰ر۶ـ۳۰ر۸
شهوند (۳۵٤۰٤۰) ۳۰ر۱۰ ـ۳۰ر۱۲ـ ۳۰ر۲ـ ۳۰ر٤ ـ ۳۰ر۶ـ ۳۰ر۸
فیروزه (۷۵۷۶۶۹) ۳۰ر۱۰ ـ ۳۰ر۲ـ ۳۰ر٤ ـ ۳۰ر۶ـ ۳۰ر۸
همای (۳۱۱۶۶۹) ۱۰ـ ۱۲ ـ ۲ـ ٤ـ ۶ـ ۸
رنگین کمان (۷۵۶۷۶۰) ۱۰ـ ۱۲ـ ۲ـ ٤ـ ۶ـ ۸
پاسارگاد (۷۹۲۷۸۲) ۱۰ـ ۱۲ـ ۲ـ ٤ـ ۶ـ ۸
توسکا (۵۸۵٤٤) ۱۰ـ ۱۲ـ ۲ـ ٤ـ ۶ـ ۸
المپیا (۹۵۶۷۹۶) ٤۵ر۱۰ـ ۱ـ۳ـ۵ـ۷ـ۹
چرخ‌و فلك (۹۵۰۵۵۸) ۱۰ ۱۲ـ ۲ـ ٤ـ ۶ـ ۸
★ **کی باکی میجنگه ـ رنگی ـ سینما سکوپ ـ ژان‌ماره**
کاپری (٤۸٤۰۱) ۱۱ـ ۳ـ ۵ـ ۷ـ ۹
حافظ (۳۱٤۰۷٤) ۹ـ ۱۱ـ ۱ـ ۳ـ ۵ـ۷ـ۹
ادئون (۳۱۸۱۱۸) ۳۰ر۱۰ ـ ۳۰ر۲ـ ۳۰ر٤ـ ۳۰ر۶ـ ۳۰ر۸
دراپوین ونك (۶۲۲۵۵۷) ۶ـ ۸ـ ۱۰
★ **چشمان طوفان زده ـ رنگی ـ ژان سورل**
بولوار (۶۶۰۲۹۲) ۱۱ـ۲ـ٤ـ۶ـ۸ـ۱۰
★ **شیش‌تا فضولباشی ـ رنگی ـ لوئی‌دوفونس**
کسری (۸۲۶۹۳۹) ۳۰ر۱۰ـ۲ـ٤ـ۶ـ۸ـ۱۰
★ **ایزی‌رایدر ـ رنگی ـ پیترفاندا**
ادئون (۳۱۸۱۱۸) ۳۰ر۱۰ـ ۳۰ر۲ـ ۳۰ر٤ـ ۳۰ر۶ـ۳۰ر۸
★ **برای‌پیروزی‌ـ رنگی‌ـ رابرت‌شاوـ هنری‌فاندا**
پلازا (٤٤۲۵۵) ۱۱ـ ۳ـ ۵ـ ۱۵ر۷ ـ ۳۰ر۹
★ **شفت ـ رنگی ریچارد روندتری**
مولن‌روژ (۷۵۲۹۲۹) دیانا (٤۷۳۶۵) ۱۱ـ ۳۰ر۳ـ ۳۰ر۵ـ ۳۰ر۷ـ ۳۰ر۹
مهتاب (٤۷۷۷۷) ۳۰ر۱۰ـ۳ـ ۵ـ ۷ـ ۹
کریستال (۳۱۷۶۷۵) اسکار(۹۵۰۸۹۸) ۳۰ر۱۰ـ۳۰ر۲ـ ۳۰ر٤ـ ۳۰ر۶ـ ۳۰ر۸
★ **حیدر ـ بیك‌ایمانوردی‌ـ فروزان ـ بهمن‌مفید**
نیاگارا (۶۶۵۳۰۷) میامی(۷۵٤۳۲۹) کیهان (۹۵۷۳۶۰) ری (۲۲۵۷۸) سیلوانا (۳۹۳۷۷۷) ۱۱ـ ۱ـ۳ـ۵ـ۷ـ۹
اروپا (۳۰۳۱۷۹) الوند (۳۵۶۵۳۸) قصر طلائی (۷۵۹۶۲٤) مارلیک (۹۶۳۶۱۶) ارانوس (۲۷۹۷۱) ۳۰ر۱۰ ـ ۳۰ر۱۲ـ ۳۰ر۲ـ ۳۰ر٤ـ ۳۰ر۶ـ ۳۰ر۸
فردوسی (۳۱۵۷۸٤) ۸ـ۱۰ـ۱۲ـ۲ـ٤ـ۶
سیلورسیتی (۸۶۱۲۰۵) ۳۰ر۱۰ ـ۳۰ر۲ـ ۳۰ر٤ـ ۳۰ر۶ـ۳۰ر۸
★ **جانی ولوئیزا ـ رنگی ـ کریستوفر جونز ـ پیادگرمارک**
تخت جمشید (٤۳۵۵۰) ۳ـ۵ـ۷ـ۹
ریولی ـ فستیوال کودك
★ **حادثه‌اندرسون ـ رنگی ـ شون‌کانری**
پارامونت (٤۸۳۲۱)۱۱ـ۳۰ر۳ـ ۳۰ر۵ـ ۳۰ر۷ـ۳۰ر۹
★ **خدمتکار ـ رنگی ـ اولایاکوبسون‌ـ دانیل‌ژلن**
سینما ونك (۶۲۹۰۱۶) ۱۱ـ ۱۵ر۳ـ ۳۰ر۵ـ ٤۵ر۷ـ۱۰
★ **غلام‌ژاندارم ـ ناصرملك‌مطیعی ـ ایرج‌قادری**
اونیورسال (۶۶۶۹۵۳) ۱۱ـ ۱ـ۳ـ ۵ـ۱۵ر۷ـ ۳۰ر۹
پاسیفیک (۷۵۳۳۱۱) ۳۰ر۱۱ـ ۳۰ر۳ـ۳۰ر۵ـ ۳۰ر۷ـ ۳۰ر۹
ایران (۳۱۶۳۵٤) ساینا (۳۵۲٤٤۲) تیسفون (۹۵۸۸۸۲)
مراد (۷۵۳۳۸۲) موناکو (۷۹۵۵۷۶) داریوش (۲۶۲۶۵)
آستارا (۸۷٤۰۲۲) ۱۰ـ ۳۰ر۲ـ ۳۰ر٤ـ ۳۰ر۶ـ ۳۰ر۸
پانوراما (۷۹٤۵۷۰) پرسپولیس (۵۸۱۰۸۳) کارون (۹۵۵۱۶۵) ۹ـ۱۱ـ۲۰ر۱ـ۳۰ر۳ـ ٤۵ر۵ـ ۳۰ر۸
مونت‌کارلو (۷۹۷٤۱) ۳۰ر۱۰ـ ۳۰ر۲ـ۳۰ر٤ـ ٤۵ر۶ـ۹
★ **ماکس‌آبی‌ـ رنگی ـ جرج‌پپارد‌ـ اورسولاآندرس**
پردیس (۳۰٤۲۵۹) ۱۵ر۱۱ـ٤۵ر۱ـ ۱۵ر٤ـ ٤۵ر۶ـ۱۵ر۹
★ **۷مرد بی‌آرام ـ رنگی ـ جك‌کانرز**
برلیان (۳۹۳۵۳۵) ۹ـ۱۱ـ۱ـ۳ـ۵ـ۷ـ۹
لیدی هامیلتون ـ رنگی ـ میشل مرسیه
ستاره (۵۳۹۷۲۱) ۹ـ۱۱ـ۱ـ۳ـ۵ـ۷ـ۹
★ **بوت‌هیل ـ رنگی ـ ترنس‌هیل ـ بوداسپنسر**
سهیلا (۳۱۶٤۲٤) ۳۰ر۱۰ـ ۳۰ر۱۲ ـ ۳۰ر۲ـ ۳۰ر٤ ـ۳۰ر۶ـ ۳۰ر۸
تاج (۳۱۳۸۶٤) ۱۵ر۱۰ ـ ۱۵ر۲ ـ ۱۵ر٤ ـ ۱۵ر۶ ـ ۱۵ر۸ـ ۱۵ر۱۰
★ **پنج جهنمی ـ سرزمین گناه**
دنیا (۳۹۳۸۱۲) ۹ـ ۱۱ـ ۱ـ ۳ـ ۵ـ ۷ـ ۹
★ **مردهزار لبخندـ رنگی ـ فردین‌ـ زری خوشکام**
خورشیدنو (۳۹۳۵۷۸) ۹ـ ۱۱ـ ۱ـ ۳ـ ۵ـ ۷ـ۹
★ **حسن کچل ـ رنگی ـ پرویز صیاد ـ کتایون**
مازستیک (۶۶۸٤۶۱) ۱۱ـ ۳ـ ۵ـ ۷ـ ۹
★ **خانه شیطان ـ رنگی ـ بارابارا پرکینز**
گلدیس (۶۲۸۷۱۳) ۳۰ر۳ـ ۳۰ر۵ـ ۳۰ر۷
★ **خشونت یك عشق ـ رنگی ـ گریگوری‌پك**
پارک (۳۱۹۶۳۷) ۹ـ ۱۱ـ ۱ـ ۳ـ ۵ـ۷ـ۹
★ **ویلهلم‌تل ـ رنگی ـ سینماسکوپ**
سینما فروشگاه فردوسی (۳۰۱۶٤۱) ۳۰ر۱ـ ۵ـ۳۰ر۶
★ **درست‌بهدف ـ بیست‌هزار فرسنگ‌زیردریا**
البرز (۳۰٤۲۵۸) ۳۰ر۸ـ۱۲ـ۳۰ر۳ـ ۷ـ۳۰ر۸
★ **سانس‌انگلیسی**
گلدیس ساعت ۳۰ر۹ فیلم (خانه شیطان)
★سانس فرانسه
دراپوین ونك ۶ـ۸ـ۱۰ فیلم (کی‌باکی میجنگه)
★ **تئاترها**
★ **تابستان : اثررومان‌گارتن**
باشرکت : هنرمندان گروه هنر ملی
محل اجرا: خانه نمایش (میدان فردوسی خیابان‌پارس‌ـ پلاك ۳۲ اداره برنامه های تئاتر) شروع ۸ بعد از ظهر ـ تلفن رزرو ۳۱۰۵۳۶ـ ۳۱۰۷۲۷
★ **سنك‌و سرنا ـ نوشته بهزاد فراهانی کارگردان نصرت پرتوی**
تالار ۲۵ شهریور (۲۰۵٤٤) شروع ۸ بعدازظهر

انتشارات پیروز در آستانه سال تحصیلی ۵۰ ـ ۵۱ تقدیم میکند
فارغ‌التحصیلان، دانشجویان، دانش‌آموزان رشته‌های وابسته به زیست شناسی و زمین شناسی
برای اولین‌بار در کشور
فرهنگ مصور علوم طبیعی شامل اصطلاحات زیست‌شناسی و زمین‌شناسی
تألیف ملی کیانی در ۹۰۰ صفحه منتشر شد
از کتابفروشیهای معتبر خریداری فرمائید

چاپ پرچم ـ آرم پارچه‌ای
ایران‌اسکرین دروازه شمیران ابتدای‌فخرآباد تلفن ۷۵۳۷۶۶

TORSEAL توردسیل
خمیر عایق رطوبت
برای پشت بام و هر نوع عایق کاری
مقاوم به سرما گرما ـ الاستیك باتضمین طولانی بطور سرد عایق بندی میشود
تلفن ۸۳٤۵۹۱ ـ ۸۳۳۲۹۳ ۸۳۳۹۹۱

شرکت ساختمانی وتاسیساتی ترموکو
پیشروصنعت نوسازی ساختمانها وویلاهای کهنه و قدیمی مفتخر است که با کمترین هزینه و سهل‌ترین شرایط ساختمانها و ویلاهای‌کهنه‌وقدیمی شمارابانصب دستگاههای تهویه مطبوع و یاحرارت مرکزی (شوفاژ) به یک ساختمان نوومدرن تبدیل نماید . ضمنا سرویس‌وحفاظت دستگاه‌های تهویه مطبوع وحرارت‌مرکزی ساختمان‌های شما را عهده‌دار میگردد تلفن ۶۶۵۲۹۶

آنتن آموزشی باتنظیم
داخلی ۶۵ تومان و آنتن‌تمام کانال تلفن۹۵۶۶۵۶

آشپزخانه فلزی پارس
فرح‌شمالی نبش پیروزفر تلفن ۷۶٤۸۸۷

ارج ARJ استخدام میکند
۱ ـ نقشه‌کش مکانیك با داشتن تحصیلات در حدود دیپلم متوسطه و سابقه کار .
۲ ـ کارگر زن با داشتن تحصیلات در حدود ششم ابتدائی و حداکثر ۳۰ سال سن .
آدرس : کیلومتردوازده‌جاده کرج تلفن ۹۶۲۰۳۱

استخدام معلم هنرو تزئین داخلی
مدرسه عالی دختران ایران جهت تدریس دررشته هنروتزئین داخلی احتیاج‌بمعلم دارد. داوطلبان‌با در دست‌داشتن مدارك علمی و نمونه کارهای‌خود میتوانند همه روزه غیراز پنجشنبه‌ها وایام‌تعطیل بدبیرخانه دانشکده فنون خانه‌داری در مدرسه عالی دختران واقع در ونك مراجعه فرمایند .

شرکت سهامی پخش بافته‌های ایران وابسته به گروه صنعتی بهشهر ۲۰ نفر فروشنده سیار (ویزیتور) محصولات‌نساجی باحقوق ثابت و کمیسیون فروش خوب و شرایط زیر استخدام مینماید :
۱ ـ داشتن حداقل گواهینامه چهارم متوسطه .
۲ـ داشتن برگ پایان خدمت وظیفه عمومی یا معافیت‌دائمی غیر پزشکی
۳ـ حداقل سن ۲۵ و حداکثر ۳۰ سال .
٤ـ آمادگی استقرار در تهران و شهرستانها .
داوطلبان فرم زیر را تکمیل کرده همراه با یك قطعه عکس حداکثر تا ۱۵ آذرماه ۱۳۵۰ به نشانی تهران صندوق پستی ۱۷۹٤ ـ ۱۱ ارسال دارند.
نام و نام خانوادگی — **محل و تاریخ تولد**
قد به سانتیمتر ، — **آخرین مدرك تحصیلی با ذکر معدل**
شغل فعلی یا آخرین شغل با ذکر
مسئولیت‌ومشخصات مربوطه
شهرستان مورد علاقه — **نشانی محل سکونت فعلی**
شماره تلفن

خانه‌چارگان
حراج
یکشنبه ۷ آذر ساعت ۱۶۳۰
نمایشگاه روز شنبه ۶ آذر
تلفن ٤۳۸۲۵

گوشت
شیر ـ تخم مرغ
بیشتر با
ملاس کارخانه قند کرج
برای رفاه حال دامداران و مرغداران محترم
ملاس بشکه شده
موجود گردیده از موقعیت
استفاده فرمائید

شرکت صنایع فلزی خاطر
سازنده بهترین مبلمان فلزی لوازم دفتر
فروشگاه : شاهرضا ـ مقابل سعدی شماره ۶۰۰ تلفن : ۸۲۵۵۳۱
فروشگاه : فردوسی شمالی شماره ۵۵ تلفن : ۳۱۲۶۰۵
تلفن های دفتر ۷۵۲۳۷٤ ـ کارخانه : ۷۸۸۹۸

دوتا خواهر گرفتم ...

لوس آنجلس، قاهره، خواهر خوانده‌های تهران!

از : سیاوش بشیری

خدا شاهد است از روزی که اعلام شده « تهران » دوتاخواهر خوانده دارد ، سرپای خودم بند نیستم . این که‌حال من باشد ، خودتان فکر کنید ، حال «شوهر خوانده »، خواهر خوانده تهرانی که همین جناب شهردار خودمان باشد از چه قرار است ؟ شما را نمیدانم ، ولی من میگویم این اصفهانیهاهرجا بروند ذوق بخرج میدهند . درست مثل همین شهردار خودمان ... خدا سال است که تهران ، تهران است و خرابه‌های ری در نزدیکی آن . . . اما خواهر خوانده داشت ؟ نه .

معلوم است که نه . چرا ؟ برای اینکه شوهر های « میس‌تهران » مزایای نان زیر کباب را نمیدانستند تمام وقت « شوهر خوانده » که نباید صرف‌گرفتن عوارض نوسازی بشود ، بالاخره باید بفکر خواهر خوانده‌ای‌هم برای تهران بود ، و بهمین دلیل است که ملاحظه میکنید ، طی مدت کوتاهی تهران قوم‌وخویش‌دار شده و دوتاخواهر خوانده‌یکی‌در آمریکا ویکی درمصر پیدا کرده است .

اینکار ، این خواهر خواندگی میان تهران ولوس‌انجلس از یکطرف وتهران وقاهره از طرف دیگر از آن خبر هائی نبود که روزنامه‌ها و مجلات برای انتشار آن ازسروکول‌یکدیگر بالا بروندچه‌کنیم،چه‌نکنیم ؟ خدا عمرش بدهد شوهر خواهر خوانده تهرانی را که درنگ نکرد ، به حرف این و آن گوش‌نداد و با یک تلفن دستور احضار راقم را صادر کرد :

● سلام .

ـ سلام جانم . تو هنوز قلممیزنی ؟

● تا حضرتعالی عوارض نوسازی میگیرید ، مجبورم .

ـ چرا ؟

● برای اینکه اگر قلم بچشم بزنم بهتر است تا جوالدوز به قوزک پایم .

ـ که اینطور ؟

● خیر که آنطور .

ـ میخواستم ببینم توبالاخره اینکاره هستی یانه ؟

● شهردار هستی ، باش ، شوهرخوانده تهرانی ، باش ، دونان، زیر کباب‌داری ، داشته‌باش ! شوخی نداشتیم .

ـ چرا از کوره‌دررفتی ؟

● برای اینکه کوره‌ها از وقتی به خارج شهر رفته‌اند آب وهوایش بهتر است .

ـ مرده‌شور آن زبانت راببرد .

● اگر نعش‌کش بگیریم ، نصف‌نصف بهتر است ، نیست ؟

ـ نعش‌کش لازم نیست ، با هواپیما برو ...

● کجا ؟

ـ به لوس‌آنجلس وقاهره .

● چرا ؟

ـ چرا و چمچاره . برای اینکه خود من هم نمیدانم چرا تهران ولوس‌آنجلس‌وقاهره‌خواهرخوانده‌شده‌اند ، شایدهم بخاطروجوه مشترکی است که باهم دارند ؟

● نمیدانم . شاید ... نه ... گمان میکنم ... حدس نمیزنم .

ـ بهرحال ... برو از قول من به تیمسار خادمی سلام برسان بگو بابت عوارض نوسازی که هواپیمائی ملی نپرداخته ، چندتا بلیط بی قابلیت بمقصد لوس‌آنجلس وقاهره رد کن بیاد ...

***

این گزارش را شما و همسر « میس‌تهران »دریک لحظه میخوانید . اگر زحمات من و موسسه گالوپ در تهیه این گزارش مورد پسند شما و شوهر « میس‌تهران » قرار گرفت در تحقیقات بعدی نام این قلمزن را از قلم نیندازید . اجرکم من‌الله ....

***

شوهر محترم میس تهران ،

« حسب‌الدستور تاناف‌خواهر خوانده‌های‌تهران‌پیش رفتم «لوسی » و « نیلی» (توضیح آنکه قاهره گفت: به شوهرخواهرم بگو بخاطر قرب‌جوارمن‌بارود‌نیل» مرا باسم .. « نیلی » صدابزن) به‌شوهر خواهر عزیزشان سلام رساندند . لوسی میگفت به خواهر عزیزم تهران‌بگو شنیده‌ام ، دودگازوئیل روی ماهت را سیاه کرده است چرا شوهرت بفکرتروتمیزکردن تو نیست ؟

« نیلی» میگفت به شوهرخواهرم بگو ، یک فکری بحال تلفن‌خانه‌ات بکن چون هروقت میخواهم باخواهرم صحبت‌کنم، شعبه وصول عوارض نوسازی یا اداره متوفیات پاسخ میدهد .

وقتی از لوسی پرسیدم چرا خواهر خوانده تهران‌شدی ؟ گفت : من ازآب خوشم می‌آید و چون زمستان‌ها ، تهران بصورت استخر در می‌آید ، فکر کردم « خواهرخوانده‌آبکی » داشته باشم بدنیست . از آن گذشته من و خواهرم تهران از بسیاری جهات بهم شبیه هستیم . البته خواهر خوانده‌ام گاهگاهی نسبت به شوهر من حسودیش میشود ولی از قول من باوسلام برسانید وبگوئید بالاخره شوهرتوهم سربراه خواهد شد وچاله‌چوله‌هایت‌راصاف خواهد کرد . بفکر گوشت ونان وتخم‌مرغ‌هم خواهد افتاد ، حالا بگذار عوارض نوسازیش را بگیرد ، پولدار که شد از خجالتت بیرون می‌آید .

البته لوسی خیلی حرفها زد اما من آنقدرها عفت قلم دارم که همه آنرا ننویسم .

پس از ملاقات با لوسی به « نیلی» سری‌زدم . « نیلی » با شوهرش « اهرام» خوب بودند از او پرسیدم چرا خواهر خوانده تهران شدی گفت : دست خودم نبود ، اول میخواستم برادر خوانده‌اش بشوم ، گفتند : چاله‌وچوله های تهران آنقدرهاهم عمیق نیست ، این بود که دل‌به‌دریا زدم و خواهر خوانده‌اش شدم . پرسیدم چه شباهتی با تهران داری ، گفت : از خود تهران بپرس . اصلا صیغه خواهر خواندگی من وتهران را در آسمان‌ها خوانده‌بودند .

هرچه کردم ، چیز دیگری نگفت ، این بود که راهم را کشیدم وآمدم تهران .

راستی ، تیمسار خادمی بلیط مجانی نداد و گفت به شهردار بگو :

ـ تو کار زمین‌رانکو ساختی که بر آسمانها بپرداختی ؟ »

انتقاد

دکتر حسن صدر حاج سید جوادی

بست‌های فلزی بر روی ظرفهای چوبی

دریونان قدیم که هنوزدامنه علوم وسعت نیافته بود و همه معارف بشری در محدوده‌فکری یک فردجای میگرفت‌فیثاغورس خود را حکیم و فیلسوف میدانست . حکیم و فیلسوف‌در آن زمان بکسی اطلاق میشد که جامع جمیع علوم بوده وبر تمام معارف و دانش‌ها تسلط داشته باشد .

وسعت دامنه علوم و معارف بشری و پیشرفت تدریجی شناسائی انسان موجب شد که علوم یکی پس از دیگری از علم جامع کلی که فلسفه باشد جدا شود چنانکه در همان دوره یونان باستان ، اقلیدس‌علوم ریاضی‌وارشمیدس دانش مکانیک را از فلسفه‌جدا کردند و بعدها کپرنیک،گالیله، لاوازیه وکلودبرنار هرکدام موجب جدائی ستارشناسی ، فیزیک ، شیمی و زیست‌شناسی از فلسفه شدند تا آنکه‌بالاخره اگوست‌کنت در نیمه دوم قرن نوزدهم جامعه شناسی را از فلسفه مجزا ساخت .

از این پس تخصص وهمت گماشتن بتحقیق در یک‌موضوع معین مورد توجه انسان قرار گرفت و دامنه علوم بحدی وسعت یافت که نه تنهاامکان احاطه و تسلط یک فرد برتمام علوم جزو محالات گردید باکه در یک علم واحد مانند فیزیک یا شیمی نیز رشته های گوناگون و تخصص های مختلف بوجود آمد . دررشته اقتصاد و تمام رشته‌ها تقسیم کار معمول گشت و حتی در فنون و مشاغل نیز این تقسیم رعایت گردید زیرا گذشته از آنکه یک نفر نمیتواند برجمیع معرفتهای بشری احاطه‌داشته‌و بر تمام معلومات زمان خود واقف باشد ، برحسب‌قانون عادت ، انسان از عهده انجام دادن عمل مخصوص معینی که به‌آن تسلط یابد بهتربرمی‌آید تا اجرای اعمال مختلف و پراکنده‌ای که کثرت تنوع آنها مانع عادت گرفتن به آنها باشد .

درگذشته که طرز تفکرعلمی وجودنداشت ، هرکس‌بهرکاری دست میزد و حتی در زمینه اشیاء نیز سنخیت‌ومشابهت‌مهم بشمار نمی‌آمد چنانکه یکظرف چوبی را وقتی که میشکست‌با بست های فلزی استوار وقابل استفاده میساختند و یا با تکه های پارچه ضخامت لوله های آهنی و چوبی را کم و زیاد میکردند .

امروز نیز در سازمان‌های اداری ما مسئله تخصص و احاطه بکار وشناسائی امور و بالاخره تجربه لازم وتحصیلات کافی یا غیر کافی در رشته مورد نظر بهیچوجه موردتوجه وملاک و ضابطه انتصاب و اشتغال قرار نمیگیرد و به بصیرت و معرفت و تجربه افراد در کار های اداری اهمیت داده نمیشود .

در زمانی که در کشورهای پیشرفته برای اشتغال بکارهای کوچک‌بایدمدرسه و آموزشگاه ودوره‌ها وکلاسهای‌اختصاصی دید و مدتها بعنوان کارآموز عملا به کارپرداخت دیگر نمیتوان پست های حساس را بافراد غیر متخصص و بدون تجربه واگذار کرد .

اکنون برای‌خدمت‌درهتل‌ها، فروشگاهها ، کافه رستورانها، سینماها و غیره مدارس و آموزشگاههای مخصوص‌وجود دارد که داوطلب خدمت وکار در این رشته‌ها باید قبلا آموزشگاههای مزبور رابپایان برساند و مدتی نیز دررشته خویش کارآموزی و خدمت نماید ، سپس کار خود راآغاز کند .

اختلال وبی نظمی و هرج و مرجهائی که عدم شناسائی و تخصص و تجربه وتسلط یک فرد مسئول در سازمان خود بوجود می آورد آنقدر روشن وواضح است که لزومی ببحث ندارد .

چندی قبل یکی ازنمایندگان گفته بود که وزرای ما بمنزله آچار فرانسه هستند که برای گرداندن هرنوع پیچ ومهره‌ای مورد استفاده قرار میگیرند .

روز یکشنبه خبر انتصاب آقای دکتر آزمون را بسر ـ پرستی سازمان‌اوقاف‌در روزنامه خواندم در حالیکه با اطلاع از سوابق تحصیلات وتجربیات ایشان هیچگونه کاربر«وقفی» برای ایشان نمیشناختم ! من هرگز قصد ندارم شایستگی ایشان را فی حد ذاته انکار کنم و نظر خاصی هم در مورد سازمان اوقاف ندارم ، بحث من کلی واصولی است . من معتقدم سازمان اوقاف که از زمان تاسیس وزارت معارف شعبه‌ای از آن بوده بایدتاکنون توانسته باشد افرادی راتربیت کند که امروز توانائی اداره این دستگاه را داشته باشند و احتیاجی به آن نباشد که یک نفر را از وزارت اطلاعات یا وزارت کشور و یا ثبت اسناد ویا آمار بیاورند واداره امور اوقاف را بدست او بسپارند .

در سایر سازمانهاهم ما میبینیم که بهمین منوال عمل میشود : یک کارمند بانک را مثلا بسرپرستی شرکت واحد اتوبوسرانی میگمارند یااستاد دانشگاه رابسفارت‌واستانداری منصوب می‌نمایند و یا مهندس و متخصص امور کشاورزی را در سازمان آتش‌نشانی میفرستند ! ...

این بهمان نسبت بست های فلزی برروی ظروف چوبی ناهماهنگ است با این تفاوت که بست های فلزی شاید موجب استحکام ظرفهای چوبی را فراهم سازد اما وجود افراد غیر متخصص و بدون تجربه در راس امور گذشته از ایجاد ناهماهنگی بنیان کارها را نیز سست و مضمحل میکند .

سوئیسی‌ها هم سوء استفاده می کنند!

یک خاطره

موضوع کشیدن چک‌بلا محل باز هم از مسائل‌مهم روز شده است . مطالعاتی در جریان است تا نظیر بسیاری‌ازکشور های‌اروپائی بانکها راساًاقدام‌به پرداخت چک‌کنند و تا مبلغ‌مشخصی صاحب حساب ، را بدهکار سازند . بعضی‌ها عقیده دارند که با اتخاذ این روش سوء استفاده هائی بعمل خواهد آمد و برای نمونه از همان کشور های خارجی نام میبرند . دکتر علینقی کنی دبیر کل حزب مردم در این باره خاطره جالبی دارد که از زبان خودش شنیدنی است .

در سویس به محض آنکه چک را به متصدی صندوق بدهی ، مبلغی را که روی چک قید شده است بدستت میدهد. این‌خصیصه راباید به سایر خدمات بانکی‌سویس اضافه کرد. میدانید که سویس از لحاظ‌سیستم‌بانکی در دنیا بی نظیر است . هنگامیکه من در سویس تحصیل میکردم بر حسب

بقیه درصفحه ۲۷

دکتر کنی

از صبح تا حالا

ساعت شش صبح

«... آدمی که شب تا نصف شب مشغول‌کار است، اگر صبح روزنامه های‌عصر دیروز را بخواند ، نباید از او ایراد گرفت ...»

این جمله یا چیزی شبیه باین را «وینستون چرچیل» گفته است و مراد ازآن در این مقال ، دستاویزی است که روزنامه خواندن مردم‌را موجه جلوه دهد .

بهرحال در خبرها آمده بود که مهندس بهنیا مدیر عامل بانک رهنی ایران در انجمن قلم ، درباره خانه سازی درایران صحبت‌کرد، این‌مهندس بهنیا مردنازنینی، است و حتم دارم صحبت هایش درباره خانه سازی‌هم عالمانه و پرنکته بوده است، اما هرچه فکر کردم نفهمیدم چرا مدیر عامل بانک رهنی در«انجمن قلم» درباره «خانه سازی در ایران»صحبت‌کرده است؟ البته میشود معاذیری ردیف کرد : شعرا میروند در باشگاه شهرداری «شعر» میخوانند ، مدیر عامل بانک رهنی هم باید در انجمن قلم درباره‌خانه سازی صحبت کند و امثال این ... اما از این قبیل استدلالها راضی نشدم و سرانجام مشکل را تلفنی با یکی از دوستان که دست برقضا در بانک رهنی کارمیکند ، درمیان‌گذاشتم... طرف که معلوم بود ازخواب ناز پریده ، گفت :

ـ هرکسی میداند که اگر مشکل خانه سازی‌قرار است حل شود ، باید از راه قلم و حرف باشد ولاغیر ...

گفتم : مرحمت عالی زیاد.

ساعت هشت صبح

شما هم بودید تعجب میکردید . وزیر آموزش و پرورش‌یکپارچه‌مشکی‌پوشیده بود و ظاهر امر نشان میداد که عزادار است ، درحالیکه نه دیشب ونه پریشب ، در ستون‌تسلیت‌ها، از همدردی و تسلا دادن خبری نبود و تسلیت‌گوهای‌حرفه‌ای«تسلیت تذکری» نداده بودند .

بالاخره طاقت نیاوردم و پرسیدم ، وزیر میگفت : پرستاری داشتم که سالیان سال ازبچه‌ها مراقبت‌میکرد، طفلکی مدتی بیمار بود و سرانجام‌دیروزمرد،میخواستم بپرسم چرا شما سیاه پوشیده‌اید ، ولی خودش پیش‌دستی‌کرد وگفت :گردن من هم خیلی حق داشت ، دقت و مراقبت او در کار منزل بحدی بود که براحتی فرصت فعالیت‌های اجتماعی میبافتم تا بامروز ...

ظاهرا از امروز من و خانم وزیر دریک مورد باهم وجه مشترک داریم و آن اینستکه هردو درجستجوی پرستار خوب هستیم .

ساعت ۱۰ صبح

عمدی یا سهوی ، هرچه بود، پسرک ۱۰ـ۱۲ساله‌ای پاپش گیر کرد بپای دختر خانم ۱۷ ـ ۱۸ ساله‌ای و کم مانده بود که مخدره در حاشیه خیابان سپه نقش برزمین شود ، دخترک‌نگاه غضب‌آلودی به پسرک کرد و راه افتاد که برود ... پسرک آب زیر کاه با عجله خود را به طرف رساند ، انگشت‌کوچک دست راستش را بطرفاو درازکرد وگفت: بیا آشتی کنیم ، مادرم گفته اگر «پشت پا زدی» حتما با طرف آشتی کن ، دخترک رنگ میگرفت ورنگ‌میباخت و پسرک هم ول‌کن معامله نبود ، سرانجام پیرمرد۶۰ـ ۷۰ ساله‌ای پادرمیانی کرد وبه پسرک گفت : گورت را گم کن ... پسرک درحالیکه پا پس کشیده بود ، گفت : پیری حسودیت میشه ؟

... و پیرمرد افسوس خوران که : از دیو و دد ملولم و....

ساعت ۲ بعدازظهر

در یکی از ادارات در خدمت مدیر کل نشسته‌بودم و چون قسمت آمار زیر نظر وی بود ، عدد و رقم هائی میخواستم برای یک مطلب تحقیقی ..

مدتی که سر و کله زدیم، خسته شدیم ، بساط چای علم شد ، صحبت‌گل‌انداخت واز این در وآن در به گپ زدن مشغول شدیم تاصحبت قیمت خانه‌ای که مدیر کل تازه خریده بود بمیان آمد، حسرت بدل، همه حرفهایش را گوش کردم و آخر سر پرسیدم ، خانه را بسلامتی چند خریده‌اید ، لبخندی زد و گفت : حدود دویست ، سیصد هزار تومان .

درآن لحظه‌جرات نکردم، ولی وقتی‌ازخدمتش مرخص شدم ، پیش خود گفتم : ترا بخدا آقا را باش ، طرف با آمار و عدد و رقم کار میکند و هنوز نمیفهمد که فاصله بین ۲۰۰ تا ۳۰۰ هزارتومان را یک چاه ویل صد هزار تومانی پر میکند ، راستی که ...

ازامشب ـ در گروه سینماهای
سانترال
متروپل
رویال
گلدن سیتی
گول ظاهر این فیلم را نخورید . این یك وسترن زدوخورد دار پرکشت وکشتار نیست بلکه اثری است جلوه‌ای با چاشنی قوی‌کمدی‌وطنز که‌سالن‌سینمارا ازصدای قهقهه تماشاگران بلرزه خواهد انداخت
جرج پپارد
در فیلم رنگی

"ONE MORE TRAIN TO ROB"
با شرکت :
دیانا مولدار ـ جان ورنون
فرانس نوین
بزرگترین سرقت قطار
محصول
کمپانی یونیورسال

شما هرگز تصور نمی کنید که یک فیلم آنقدر کوبنده وهیجان آور باشد . . .
ـشما هرگز در فیلمی عشق‌را اینچنین پر اضطراب و پر تحرك ندیده‌اید ! . . .
ازصبح دوشنبه ۸ آذر فقط در
سینما امپایر
میافارو
درفیلم رنگی
شاهدی در تاریکی

Blind Terror
بکارگردانی : ریچارد فلایشر
محصول کمپانی کلمبیا
این فیلم نیست . . . این شاهکار است !
این داستان نیست . . . این واقعه است !
واقعه عجیب قرن ما !
تماشای این‌فیلم برای اشخاص کمتر از ۱۸ سال ممنوع است

تهویه مطبوع
باتجهیزات ترین امریکا

ابزوربشن
ABSORPTION
بهترین و با صرفه‌ترین دستگاه مولد آبسردی است‌که تاکنون در دنیا ساخته شده و سیستم کار آن فقط منحصر به کارخانه ترین می‌باشد .
برای کسب اطلاعات لازم به‌نشانی‌های زیر مراجعه فرمائید :
نمایندگی انحصاری درایران
شرکت کولاك ایرمك
خیابان کورش‌کبیر ۱۱۷۲
مقابل ساختمان بیسیم پهلوی
تلفن ۷۷۶۷۲۴ـ۷۷۶۷۲۵
اداره منطقه ترین درایران
خیابان عباس‌آباد ساختمان‌کوبیک
مقابل مدرسه عالی بازرگانی
تلفن ۶۲۷۳۶۵
TRANE

تفسیر اقتصادی

اختلاف نظر اقتصادی فرانسه و آلمان

دکتر منوچهر گیانی

وزیرخارجه المان عربی در سفری که‌این هفته به پاریس کرد ، مقدمات مسافرت صدراعظم المان عربی را به‌پاریس ، دراوایل‌دسامبر فراهم ساخت. خودوی مدا کرات مقدماتی رابرای رفع اختلاف نظر هائی که در مورد سیستم پولی‌جهانی وراه‌حلهای ان‌بین المان وفرانسه‌بوجود امده است‌انجام داد.

پیمان مودتی که‌بین صدراعظم سابق آلمان «کنراد‌ـ آدنائر» ورئیس جمهور اسبق فرانسه «شارل‌دو گل»درتاریخ ۲۲ژانویه ۱۶۶۳ منعقد گردید به دشمنی چهار صد ساله این‌دو کشور خاتمه داد . شرکت هردو کشور در بازار مشترك سبب شد که همبستگی اقتصادی فرانسه والمان، روزبروز بیشتر شود . ولی‌قدرت روزافزون اقتصادی‌المان چه در بازار مشترك وچه در صحنه اروپا سبب نگرانی همسایگان المان بخصوص فرانسه می‌باشد . این‌توانائی اقتصادی‌توسط صنایع فوق‌العاده‌نیرومند ، نیرو های ماهر کارگری ومخصوصا مثبت‌بودن دائمی بیلان تجارت‌خارجی المان پس از تشکیل جمهوری فدرال المان درسال ۱۹٤۹ جلوه گرشده‌است . طبق اخرین امار بانك مرکزی‌آلمان این کشور دارای ۱۹ میلیارد دلار ذخائر ارزی به دلارو طلا می‌باشد ، در حالی که فرانسه در مقام مقایسه‌فقط‌در حدود ۷٫۵ میلیارد دلار ذخائرارزی دارد .

قدرت اقتصادی آلمان موجب شده‌است که پس ازانعقاد قرارداد رم (تشکیل بازار مشترك)درتاریخ ۲۵ مارس۱۹۵۷ کشور های بنلوکس برای ایجاد تعادل سیاسی‌و اقتصادی دراروپا سعی کنند انگلستان وارد‌بازار شود .

تاکنون بار هابین کشور های عضوبازار مشترك به خصوص فرانسه وآلمان برسر حل بسیاری از مسائل مثلا اتخاذ یك سیاست کشاورزی واحدوقیمت‌بندی برروی کالاهای کشاورزی اختلاف نظرپیداشده‌است ، ولی کوشش پی‌گیروزرای مربوطه این کشور هاوبحث‌وجدل های آنها که‌معمولا چندشبانه‌روز پشت‌سرهم طول‌میکشد که اختلافات موجود راچاره سازبوده‌است.

اختلاف‌اساسی کنونی بین‌فرانسه وآلمان در ماه مه شروع‌شدپس از آنکه دولت‌آلمان باوجود مخالفت شدید فرانسه نرخ‌ثابت برابری مارك رانسبت به دلارآزاد کرد تا بدین‌وسیله جلوی هجوم دلار های خارجی رابرای‌استفاده ازنوسانات ارزی گرفته وبعلاوه افزایش قیمت ها را در المان (درسال ۱۹۷۱در حدود ٦در صد)مهارنماید .علاوه براین آنچه سبب ناراحتی فرانسویان می‌باشد حمایت بلاشرطی‌است که حکومت آلمان از سیاست اقتصادی‌دولت آمریکا مینماید و تصمیمات‌این دولت را می پذیرد و از قدرت اقتصادی خود برای فشار به حکومت نیکسون‌استفاده نمی کند . علت‌دیگری که‌باعث‌ناراحتی وزیر دارائی‌واقتصاد فرانسه «والری جیسکاردستن » شده‌است شیوه خشن‌وزیر اقتصاد و دارائی آلمان «پرفسور کارل‌شیلر» می‌باشد که قصد دارد تصمیمات ارزی حکومت آلمان را بدیگران تحمیل نماید.

«کارل‌شیلر » معتقداست که‌کشورهای اروپائی منجمله فرانسه می‌توانند بارعایت وضع صادراتی کنونی نرخ‌برابری پول خود را نسبت به دلار تاهفت یاهشت در صدافزایش دهند. ولی خود آلمان قادرنیست بخاطر حفظ صادراتش بیش از ۲یا ۳در صد نرخ‌برابری مارك رانسبت به‌دلارترقی دهد.

فرانسویان وسایرکشور های عضوبازار مشترك معتقدند برای‌رفع بحران دلار وبهبود سیستم پولی جهان آمریکائی ها میباید ارزش دلار رانسبت به طلاتنزل دهند و از حدودیت‌های گمرکاتی خودبکاهند.

ملاقات و مذا کرات مفصل «ویلی‌برانت » با «ژرژپمپیدو» درروز های سوم‌وچهارم دسامبر می‌تواند به‌یافتن راه حل تازه‌برای رفع‌اختلاف‌نظر های موجود بین دو کشور آلمان‌و فرانسه کمك بکند.

چنانچه راه حل معقولی برای‌پایان دادن به بحران سیستم پولی‌جهان پیداشود و موردتوافق کشور های عضو بازار مشترك قرارگیرد کشمکش اصلی بین‌آمریکا ازیك طرف وکشورهای‌صنعتی شده اروپاوژاپن ازطرف‌دیگرشروع خواهدشد.

گسترش بهره برداری از معادن ذغال سنگ

بهره‌برداری از معادن ذغال‌سنك‌پابدانا وباب‌بزودی گسترش خواهدیافت و ظرفیت استخراج این معادن به ۳۲۰۰ تن در روز خواهدرسید .

درحال‌حاضر از معادن‌اولیه پابدانا‌وباب روزانه یکهزار تن ذغال سنك‌استخراج می‌ـ شود که بمصرف کارخانه ذوب‌آهن آریامهر میرسد . معادن‌اصلی پابدانا وباب با ظرفیت استخراجی ۳۲۰۰ تن درروز در دست ساختمان‌است ،علاوه‌برآن‌طرح‌معادن‌هشونی، پابدانای جنوبی ، دره گز ، داربیدخون ، باب‌نیتروی شرقی واشکلی باظرفیت حدود سه هزار تن درروزبزودی آماده شده و ساختمان این معادن شروع میشود . باین ترتیب قسمت‌اعظم ذغال سنك مورد نیاز کارخانه‌ذوب‌آهن آریامهر برای مرحله اول گسترش با ظرفیت ۱٫۹ میلیون تن چدن درسال از این‌پایگاه تامین خواهد شد.

خبرنگار ما‌مینویسد : عملیات آبشناسی در دره زرند وعملیات اکتشافی در نقاطی نظیر خمرود ، سراپرده ، اسدآباد وهمکار که‌تاکنون نتایج مطلوبی داشته ادامه‌دارد. بااین‌ترتیب انتظار میرود که‌بتوان ذغال‌سنك موردنیاز کارخانه ذوب‌آهن رابرای مرحله دوم گسترش باظرفیت چهار میلیون تن از این‌پایگاه تامین کرد . منطقه معدنی پابدانا در انتهای ناحیه ذغالدار کرمان واقع‌است.

اخبار اقتصادی جهان

حسن تفاهم اقتصادی بین شوروی وامریکا

مسکو ـ «موریس استنس» امروز در پایان یکی از جلسات خودبا مقامات اقتصادی‌شوروی در مسکو گفت که حسن تفاهم کامل بین امریکا و شوروی در باره مسائل اقتصادی وجود دارد استنس که برای یک دیدار ده روزه اینك در مسکو بسر میبرد‌باوزیر تجارت‌خارجی شوروی نیز مذاکرات مبسوطی انجام داده است.

با اینکه از جزئیات مذاکرات وزیر اقتصاد امریکا با مقامات شوروی اطلاع زیادی دردست نیست لیکن کارشناسان امور اقتصادی میگویند وی با مقامات شوروی درباره‌مبادلات‌بازرگانی مشترک میان‌دو کشور وهمچنین مسائل مربوط به سرمایه‌گذاری شرکت‌های امریکائی در اتحاد شوروی نیز مذاکراتی انجام داده است.

مذاکره ویلی ـ برانت و پمپیدو درباره بحران پولی‌جهان

پاریس ـ کاخ الیزه اطلاع داد که روزهای سوم و چهارم دسامبر ملاقاتی میان ویلی برانت و ژرژ پمپیدو در پاریس صورت خواهدگرفت. روسای‌دو کشور اروپائی برسر اختلاف فرانسه و آلمان در زمینه‌بحران پولی جهان مذاکره خواهند کرد.

ملاقات ،دسامبر میان‌رهبران فرانسه و آلمان از تماسهای عادی‌سالانه‌میان رهبران‌اروپائی نیست اهمیت و ویژگی خاص دارد .

والتر شیل وزیر خارجه آلمان که اخیرا برای ترتیب دادن سفر ژرژ پمپیدو به پاریس رفته بود گفت اختلافات آلمان و فرانسه در مورد مسائل پولی روابط دو کشور را تیره نکرده است.

کوشش برای حل بحران دلار

واشنگتن ـ رینالدو اوسولا نایب‌رئیس بانك مرکزی ایتالیا به جان‌کانالی وزیر خزانه‌داری آمریکا اخطار کرد آمریکا بهتراست بجای کوشش برای حل بحران پولی بین‌المللی کوشش های خود را بر روی حل بحران دلار متمرکز کند .

جان‌کانالی که به سفر وسیعی به کشور های جهان برای مذاکره دربارهٔ آخرین تحولات پولی دست زد از وزرای بازرگانی چند کشور خواسته است روز ۳۰ نوامبر بمدت دو روز در رم گردآیند و بحران پولی بین‌المللی را مورد بررسی قرار دهند .

بحران پولی بین‌المللی با تصمیمات ناگهانی ۱۵ اوت پرزیدنت نیکسون درباره دلار به اوج رسید و معاملات بین‌المللی پولی را دگرگون ساخت.

قرارداد نفتی الجزایر

ـ «آراپ» یکی از کمپانی های نفتی خصوصی که‌چندی پیش زیر کنترل الجزایر درآمد موافقت کرده است که حقوق‌ملی نشده خود رابه کمپانی نفتی الجزایرتفویض کند .

خبرگزاری الجزایر و مطبوعات الجزایر ضمن‌انتشار این خبر به قراردادی نیز اشاره میکند که در این زمینه میان مقامات شرکت‌و دولت الجزایر به امضاء رسیده‌است مطبوعات‌نوشته‌اند در قرارداد میزان غرامتی که شرکت نفت دولتی الجزایر باید به شرکت خصوصی فرانسوی بدهد معین شده اما مقدار مبلغ فاش نگردیده است .

وام برای شبکه آبیاری

کمیسیون اجرای بازار مشترك دیروز اعلام کرد که بانك سرمایه‌گزاری اروپائی وامی به مبلغ ٦۷۳ هزار دلار به جزیره «رینیون» خواهد داد تا به مخارج شبکه های آبیاری جزیره کمك کند .

جزیره وام را که بابهره یك درصد است در دهسال بازپرداخت خواهد کرد .

آینده فولاد درژاپن

لندن ـ در لندن گفته شد که ژاپن ازاثرات سوءکسادی صناعت فولاد در دههٔ کنونی مصون نمانده با اینهمه‌ایمان خود را به آینده درخشان صناعت فولاد از دست نداده است .

در گزارشی که در این زمینه در نشریه صنایع‌فولاد انگلیس انتشار یافته این مسئله عنوان شد که ژاپن اینك بیش‌از هر زمان‌دیگر تمایل دارد که دربارهٔصادرات فولاد باکشور های اروپائی وارد مذاکره شود .

با گسترش روزافزون تولید فولاد در ژاپن زمانی فراخواهد رسید که عرضه بر تقاضا پیشی‌گیرد و وضع ناگواری برای این صناعت پدید آورد .

اخبار اقتصادی ایران

افزایش محصول پنبه کشور

مرغوبیت پنبه‌امسال کشور دربورس «لیورپول » ترقی‌قابل ملاحظه‌ای راموجب شده بعقیده کارشناسان پنبه‌یکی از علل‌مرغوبیت مساعدت هوادر فصل برداشت محصول دیم بوده‌است.

محصول پنبه امسال بموقع به‌کارخانه های پنبه‌پاك کنی رسیده‌و خشکی هوادر موقع برداشت محصول‌موجب مرغوبیت شده‌است.

گزارش‌وزارت کشاورزی حاکیست که‌برداشت محصول پنبه آبی‌کشور نزدیك باتمام است . وآمار منتشره نشان میدهد که مقدار پنبه تصفیه شده از اول بهره‌برداری تا پایان مهرماه سال جاری ۷۱ هزارو ٤۹٤ تن‌بوده که‌این‌میزان بامقایسه مدت مشابه در سال گذشته ۲۱هزارو ٤۹تن افزایش نشان میدهد.

تولید چغندر قند خراسان کم سابقه است

برداشت محصول چغندر قند در کلیه استان های کشور روباتمام است ومیزان برداشت هفته گذشته به دو میلیون تن رسیده که به تحویل کارخانجات قند کشورشده است.

براساس آماروزارت کشاورزی ارقام برداشت‌محصول چغندر قند در استان های چغندرخیز کشور بدین شرح اعلام شده‌است .

استان مرکزی ۱۲۰هزارتن ـ غرب‌ایران (همدان‌و لرستان)۲۲۰ هزارتن‌ـ‌اصفهان ۲۵۰ هزار تن ـ فارس ۱٤۰هزار تن ـ آذربایجان شرقی ۱۲۰هزار تن ـ‌کرمان ۳۰هزار تن ـ‌استان خراسان یك میلیون و ۱۰۰ هزارتن بوده‌است که مقام اول تولید چغندر قندرادرسال جاری بخود اختصاص داده‌است.

آگهی انتخاب بازرس وتعیین روزنامه کثیرالانتشار در شرکت‌سهامی خاص‌خوراك‌دام‌پارس ثبت‌شده به‌شماره ۱۱۰۳۵

برابر تصمیم مجمع عمومی عادی مورخ ۲۱ر٦ر۵۰ تغییرات زیر در شرکت نامبرده بعمل آمد ـ ۱ـ آقای عباس ابراهیمی تبار بسمت بازرس اصلی و آقای محمد حسین روشن ضمیر بسمت بازرس علی‌البدل برای مدت یکسال انتخاب گردیدند ـ ۲ـ روزنامه کثیرالانتشار ـ اطلاعات جهت درج و نشرآگهی های شرکت تعیین شد . م الف ۱۱۰۸۹

رئیس اداره ثبت شرکتها و مالکیت صنعتی . مهدی‌نراقی
۱ـ ٦۱۱۱٦

درسیدنی :

کلیه کالاهای غرفه‌ایران بفروش رسید

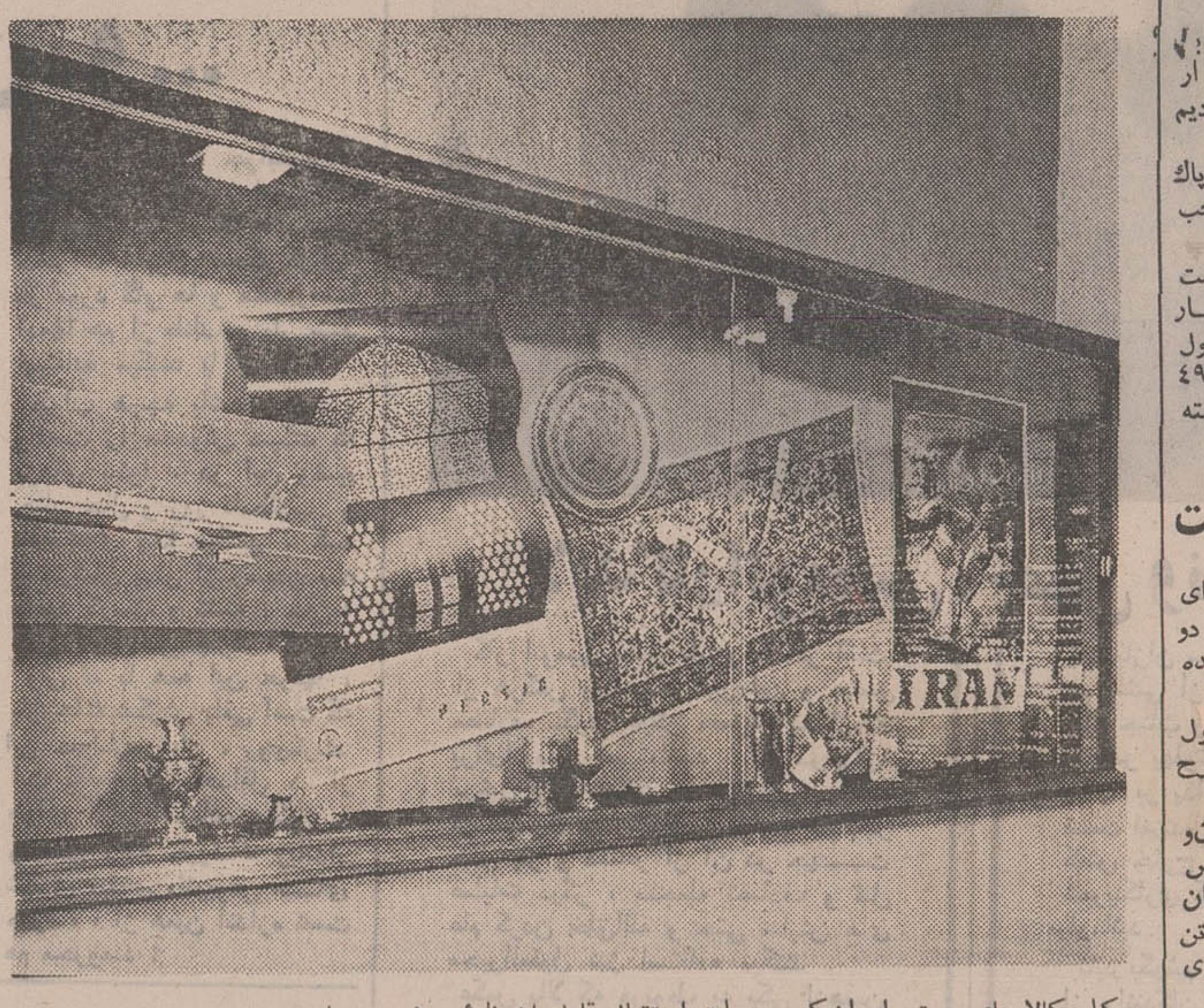

کلیه کالا های دستی ایران که ازجانب مرکزصنایع‌دستی وزارت اقتصاد درنمایشگاه جهانگردی ایران در شهر سیدنی عرضه شده‌بودتوسط‌یکی از موسسات بازرگانی استرالیاخریداری‌شد.

کالاهای دستی پس ازپایان‌دوره نمایشگاه‌دراختیارموسسه‌ایتالیائی گذارده‌میشود.

نمایشگاه جهانگردی ایران به علت استقبال قابل‌ملاحظه‌ئی که ازجانب مردم شهر سیدنی‌بعمل آمدهفته گذشته برای مدت پانزده‌روز تمدید شدو در نتیجه دراین هفته نیزبرای علاقمندان بازخواهدبود.

فیلیپس پترولیوم کمپانی‌مقیم بارتلسویل‌اوکلاهما درآمریکا

صاحب اختراع راجع به «اصلاحات در تهیه پولیمرها یا اصلاحات مربوط به آنها» که در ایران تحت شماره ۵۳۸۲ بثبت رسیده است اجازه بهره برداری از اختراع مزبور را باشخاص ذینفع عرضه مینماید.برای کسب اطلاع‌بیشتر بدفتر حقوقی ر.آقابابیان وهمکاران خیابان شاه کوچه نوبهار شماره ۱۸ مراجعه شود.
آـ٦۱۰۱٦

آگهی تشکیل مجمع عمومی فوق‌العاده شرکت سهامی کف

نظربااینکه در مجمع عمومی فوق‌العاده مورخ۲۵ر۸ر۵۰ اکثریت لازم حاصل نگردید ، لذا طبق ماده ۲٦اساسنامه‌شرکت بموجب این آگهی مجددا از سهامداران محترم دعوت می شود که در مجمع‌عمومی فوق‌العاده مورخ‌بیست‌و هشتم آذر ماه یکهزار و سیصد وپنجاه در ساعت ۱۰در دفتر مرکزی شرکت‌واقع در خیابان فرح‌آباد شماره ۳۳ تشکیل میشود ، حضوربهم‌رسانند.

دستورجلسه:
تبدیل شرکت‌سهامی کف به شرکت کف‌بامسئولیت محدودو ابقاء یاتغییر اعضاء هیئت مدیره

هیئت مدیره شرکت‌سهامی کف

آگهی تاسیس شرکت سهامی خاص ویکتور

نظر به لایحه قانونی اصلاح قسمتی از قانون تجارت مصوب ۲٤ر۱۲ر۱۳٤۷ وماده یکصد ونود و هفت قانون تجارت و ماده شش آئین‌نامه همان قانون مصوب ۱۲۱۱خلاصه اظهارنامه‌و اساسنامه‌شرکت سهامی خاص ویکتور که در تاریخ ۲ر۸ر۱۳۵۰ تحت شماره ۱۵۱۰۳ در این اداره ثبت ودر تاریخ ۲۰ر۸ر۱۳۵۰ از لحاظ امضاء ذیل ثبت تکمیل گردیده برای اطلاع عموم در روزنامه رسمی کشور و روزنامه کثیرالانتشار اطلاعات آگهی میگردد .

۱ـ نام و نوع شرکت شرکت سهامی خاص ویکتور

۲ـ موضوع شرکت . تاسیس ودایر نمودن هرنوع کارخانه تولیدی‌ـ اداره کارخانجات ـ قبول هرگونه نمایندگی و انجام معاملاتیکه برای اداره آنها لازم است

۳ـ مرکز اصلی شرکت . تهران خیابان تخت جمشید شماره‌یکصدو هشت.

٤ـ مدت شرکت . از تاریخ ۱٤ر۷ر۱۳۵۰ بمدت نامحدود.

۵ـ تابعیت شرکت ایرانی است.

٦ـ سرمایه شرکت مبلغ دومیلیون ریال منقسم به دویست سهم ده‌هزار ریالی . بی‌نام

۷ـ میزان سرمایه پرداختی و شماره فیش بانك مربوطه و مبلغیکه تعهد شده است .سی‌وپنج درصدبهای سهام بموجب گواهی شماره ٤٦۷۸ به‌حساب شماره (۱۰۲۰۲) پرداخت و بقیه تعهد شده است .

۸ـ موسسین شرکت‌و تعداد سهام آنها آقایان‌محمد ابراهیم اسکوئی عباس فرزانه ـ محمد علی صاحبی حسن هندسی هریک سی‌وپنج‌سهم آقایان محمد شریفی راد ـ عبداله مدرسی نهاوندی هریک سی سهم.

۹ـ اولین مدیران شرکت آقایان محمد شریفی‌راد ـ محمدابراهیم اسکوئی ـ حسن هندسی عباس فرزانه عبداله مدرس نهاوندی مدیران شرکت برای مدت دوسال میباشند که آقای محمد شریفی‌راد را بسمت رئیس هیئت مدیره و آقای محمد ابراهیم اسکوئی را بسمت نایب‌رئیس و آقای حسن هندسی را بسمت مدیر عامل انتخاب نموده‌اند.

۱۰ـ اختیارات مدیر عامل اوراق داخلی و اداری را مدیر عامل منفردا امضاء مینماید و اختیارات نامبرده ،درحدود اختیاراتی خواهد بود که گاه بگاه از طرف هیئت مدیره به‌نامبرده تفویض خواهد شد و سرپرستی واداره کلیه امور شرکت بعهده نامبرده میباشد .

۱۱ـ روزنامه کثیرالانتشار کهبرای دعوتها تعیین شده‌است. اطلاعات

۱۲ـ دارندگان حق امضاء در شرکت دونفر از پنج نفر اعضای هیئت مدیره متفقا و یا بامضای مدیر عامل و یکنفر از اعضای هیئت مدیره متفقا بامهر شرکت .

۱۳ـ اولین بازرسان اصلی وعلی‌البدل شرکت آقای محمدعلی صاحبی بازرس اصلی آقای علی منزوی تبریزی بازرس علی‌البدل .

۱٤ـ انحلال شرکت طبق ماده ۱۹۹ اصلاحی قانون تجارت .
م‌الف ۱۱۰۸۵

رئیس اداره ثبت شرکتها و مالکیت صنعتی مهدی نراقی
آـ٦۱۱۰۲

مقام‌عالی نخست وزیر محبوب جناب آقای‌امیر عباس‌هویدا

در دورانی که ملت سربلند ایران در سایه رهبریهای‌خردمندانه شاهنشاه آریامهر بابرگزاری جشن شکوهمند شاهنشاهی ایران که مظهر بزرگداشت فضائل شایسته بشری است ، علاقه‌واحترام خود را باصول مقدس انسانیت و مردمی و همکاری و همبستگی ملتها در حصول سعادت اجتماعی جهان ابراز میدارد . جنایات بیشرمانه حکومت بعثی بغداد در آزار و شکنجه ایرانیان ساکن عراق و اخراج دستجمعی آنان نفرت و انزجار ملت ایران را برانگیخته است . فرهنگیان شهرستان شاهرود آمادگی کامل خویش را در راه حفظ حیثیت و شخصیت هم‌میهنان خویش و اعاده حقوق آنان اعلام داشته از آن‌مقام عالی تقاضا داریم مراتب را در جوامع بین‌المللی مطرح نمایند تا مردم جهان بیشتربماهیت کثیف جلادان حکومت بعثی بغداد آشنا شوند .

شاهرود ـ طاهری رئیس‌آموزش و پرورش ـ بیژن ـ روسای دبیرستانها : فاتح ـ لبوی ـ جلالی ـ ولیخانی ـ فرجامی ـ روسای دبستانها : جلالی ـ عنایتی ـ عبداللهیان ـ صادقیان ، نصرتی ، خطیبی ـ عطاران ـ عظیمی ـ جلالی ـ بیژن ـ وکیلی ـ تیمورتاش، مختار ثقفی،صفائی، کلاتجاری ـ حسینی ـ حاج‌مومنی ـ‌قاسمی‌ـ شریف‌پناهی ، کاری ، روسای مدارس راهنمائی : جعفریان ، داودی ، جعفریان ، مسئولین و متصدیان اداری : نیکدل ، ملك محمدی ، نجفیان ، گلستانی ، اخوین ، عباسیان ، اخیانی، بهروز، جلالی ، آقابیکی ، جرجانی ، شفیعی ، حسین‌پور ، پاده‌خو ، عرب عامری ، امیراصالنلو ، بیاتی ، رضائیان ، عدل ، شاهرودی ، کوهستانی ، یغمائی ، شفیعی ، مولائی ، دبیران و آموزگاران : مدرسی ، ذوالفقاری ، صفائیا ، عشینی ، ضیائی ، سعدی‌نژاد ، رحیمیان ، اخیانی ، طاهری ، حقیقی ، دکتر جنابی ، نوش‌آذری ، سلیمانیان، افشار ، کنگی، هنردوست، مولوی، رضائی، تابان ، خطیبی ، حسینی ، تقی‌پور ، یوسفی ، رزازان ، کاظمی ، عامری، زاهدی ، نوریان ، کلاتجاری ، رضوی ، نوری ، کمیلی ، عمید ، صفار ، افشار ، معصومیان ، بیطرف ، ابوالقاسمی ، صدیقی ، اقوامی ، طاهری ، صابر ، شیرازی ، نعمتی ، یزدانیان،غضنفری، عابدی ، رضائی .

فیلیپس پترولیوم کمپانی‌مقیم بارتلسویل‌اوکلاهما درآمریکا

صاحب اختراع راجع به «طریقه‌ای برای گرفتن پولیمرهای صمغ‌دار و کوپولیمرها از محلولها» که در ایران تحت شماره ۵۳۸٤ بثبت رسیده است اجازه بهره برداری از اختراع مزبور را باشخاص ذینفع عرضه مینماید.برای کسب اطلاع‌بیشتر بدفتر حقوقی ر.آقابابیان وهمکاران خیابان شاه کوچه نوبهار شماره ۱۸ مراجعه شود.
آـ٦۱۰۲۲

فیلیپس پترولیوم کمپانی‌مقیم بارتلسویل‌اوکلاهما درآمریکا

صاحب اختراع راجع به «طریقه تکمیلی برای جدا کردن پولیمرهای جامد ۱ـ اولفینها از محلولهای آنها» که در ایران تحت شماره ۵٤۱۹ بثبت رسیده است اجازه بهره برداری از اختراع مزبور را باشخاص ذینفع عرضه مینماید.برای کسب اطلاع‌بیشتر بدفتر حقوقی ر.آقابابیان وهمکاران خیابان شاه کوچه نوبهار شماره ۱۸ مراجعه شود.
آـ٦۱۰۲٤

فیلیپس پترولیوم کمپانی‌مقیم بارتلسویل‌اوکلاهما درآمریکا

صاحب اختراع راجع به «پولیمرهای جامد متبلور و طریقه تهیه آنها» که در ایران تحت شماره ۵۳۹۲ بثبت رسیده است اجازه بهره‌برداری از اختراع مزبور را باشخاص ذینفع عرضه مینماید برای کسب اطلاع بیشتر بدفتر حقوقی ر. آقابابیان و همکاران خیابان شاه کوچه نوبهار شماره ۱۸ مراجعه شود.
آـ٦۱۰۲۰

فیلیپس پترولیوم کمپانی‌مقیم بارتلسویل‌اوکلاهما درآمریکا

صاحب اختراع راجع به «به‌میرولیزه کردن پولیمرها بمنظور ازدیاد تاثیر آنها» که درایران تحت شماره ۵٤۲۱ بثبت رسیده است اجازه بهره‌برداری از اختراع مزبور را باشخاص ذینفع عرضه مینماید برای کسب اطلاع بیشتر بدفتر حقوقی ر. آقابابیان و همکاران خیابان شاه کوچه نوبهار شماره ۱۸ مراجعه شود.
آـ٦۱۰۱۸

آگهی مناقصه

سازمان آب‌وفاضلاب‌اصفهان تعداد صد هزاروواشر لاستیکی بقطر ۲۵سانتیمتر طبق نمونه‌جهت اتصال لوله های فاضلاب را از طریق مناقصه‌وبارعایت آئین‌نامه معاملاتی سازمان بمناقصه می ـ گذارد.

داوطلبین شرکت در مناقصه می‌توانند تا انتهای وقت‌اداری‌روز هیجدهم آذرماه ۱۳۵۰ باددردست داشتن رسید پرداخت مبلغ ۲۰۰ ریال که بحسابجاری شماره ۲ر۹۰٦۹۳ بانك ملی شعبه اصفهان و یابه صندوق سازمان‌واریز شده‌باشد جهت‌دریافت مشخصات وشرایط فنی وشرایط شرکت در مناقصه به‌دفتر سازمان واقع در خیابان فردوسی خیابان مجمر مراجعه کرده و پیشنهادات خود را تا ساعت ۱۲ روزبیست و پنجم آذر ۱۳۵۰ به دفترسازمان واقع‌در خیابان فردوسی خیابان مجمر تسلیم‌نمایند.
پیشنهادات‌رسیده درساعت ٤ بعدازظهر همانروز باز وقرائت خواهدگردید . حضور نمایندگان پیشنهاد دهنده درجلسه‌مناقصه آزاداست . م‌الف ۱۱۰۷۰

سازمان آب وفاضلاب اصفهان
آـ٦۰٤٦۲ ۲ـ۱

در جلسه تولید کنندگان و فروشندگان عمده پنیر اعلام شد :

ذخایر سردخانه‌ها برای یکماه‌و نیم مصرف تهران کفایت میکند

درتهران‌هر روز بیست‌هزار فروشنده‌ازمیدان اعدام پنیرمیخرند

تولیدکنندگان و فروشندگان عمده پنیر و توزیع کنندگان‌این کالابدعوت‌آقای‌نصرت‌اله اقبالی بازرگان معروف میدان اعدام در محل دفتر کار اقبالی اجتماع کردند . در این‌جلسه تصمیمات کمیته ده نفری اصناف درزمینه تعدیل و تثبیت قیمت‌ها مورد بررسی قرار گرفت .

اقدامات کمیته

نخست آقای اقبالی شروع به صحبت کرد و گفت : در این چند روز اخیر کم و بیش از اقداماتی که بوسیله کمیته ده نفری اصناف انجام شده اطلاع دارید ، وی گفت : هدف ونظر دولت جلوگیری از گرانفروشی است و مطلب اینست که مواد غذائی مورد احتیاج همه مردم است ونبایستی‌مسئله ازدریچه منافع یک‌عده‌تولیدکننده وعمده فروش و خرده فروش بررسی شود .

دراین جلسه آقایان‌صادق، جلیل بیگی ، فیض‌اله زاده ، قنبر فضل‌اللهی ، شکلی ، خسدائی ودیگر عمده فروشان نیرصحبت‌کردند عمده‌فروشان اظهار داشتند که دراین زمینه مسئولیت بزرگی در جامعه بعهده افراد صنف تولید کننده وتوزیع‌کننده‌پنیرواگذار گردیده و کالاهائی را که افراد این صنف‌عرضه‌میکنند مورداحتیاج همه مردم بوده و اکثر مصرف کنندگان با درآمد کم این کالا را خریداری مینمایند .

سردخانه

آقای اقبالی گفت : شما آقایان کالا های خود را در سردخانه‌ها نگاهداری نمائید. دولت و کمیته اصناف میدانند که کره و پنیر و مواد غذائی باید در سردخانه نگاهداری گردد و انبار کردن این کالاها در جای دیگر صحیح نیست .

آقای اقبالی در این جلسه از همکاران خود خواست تا قیمت تعیین شده پنیر را که از طرف‌مسئولان‌تائید شده رعایت کرده و فروش خود را به ماخذ این‌قیمت‌قراردهند . وی افزود که اجرای این‌هدف‌های دولت و کمیته اصناف موجب جلب اعتماد مردم و دولت به‌اصناف شده و درنتیجه میان دولت و اصناف و مردم در زمینه های اقتصادی‌هماهنگی‌ایجادخواهد شد .

خود ما

ناطق در این مورد بعموم فروشندگان و تولید کنندگان گفت : که کمیته شورایعالی اصناف ازمیان‌خود پیشه‌وران و برای کنترل امر نرخ گذاری تعیین و انتخاب شده‌اند وباین علت همه اصناف باید برای موفقیت این‌کمیته کوشش‌کنند.

اتحادیه

ناطق سپس درموردتشکیل اتحادیه فروشندگان عمده کره و پنیر صحبت کرد و اظهار داشت‌که شماآقایان ازنظرات دولت و کمیته اصناف متابعت کنید و آنها در تمام موارد و بخصوص در زمینه تشکیل اتحادیه باشماآقایان همکاری خواهند کرد . تشکیل‌اتحادیه صنفی فروشندگان کره و پنیر بسیاری از مسائل موجود را که دولت و مسئولان نسبت به آنها بی‌توجه مانده‌اند حل میکند و اینکار را در دستور کار صنف قرار داد .

کار مشکل

ناطق اظهار داشت : کمیته ده‌نفری‌خود میداندکه مراجعه روزمره افراد و صاحبان کالا های‌غذائی‌موجوددرسردخانه‌ها برای دریافت حواله فروش کاری بس مشکل و طاقت‌فرسا است و بی‌تردید در این مورد تصمیمات لازم اتخاذ خواهد شد .

آقای اقبالی به‌حاضران‌وعده داد که اتحادیه صنف تولید کنندگان و فروشندگان عمده پنیر را تشکیل داده و برای رفع مشکلات اقدامات‌اساسی بعمل خواهد آورد .

اقدامات

درا ن جلسه همچنین گفته شد که از طرف صنف برای تعدیل نرخها و جلوگیری از افزایش قیمت‌ها تا آنجا که مقدور بوده با نظرات‌اقتصادی دولت و کمیته اصناف ، صمیمانه همکاری شده و اگر مواردی هست‌که ازامکانات افرادخارج است با دولت درمیان گذاشته میشود تا ضمن تعیین سود عادلانه‌ای برای کاسب و بازرگان قیمت را تعیین‌نمایند.

فروشندگان اظهار داشتند که‌موجودی پنیر درسردخانه‌ها بهیچوجه عنوان احتکار ندارد و این موجودی به صدها نفر فروشنده متعلق بوده و برای مصرف چهل و پنجروز تهران و بخشی از شهرستانها لازم است و عمده فروشان تهران باید برابر رفع احتیاج بیست هزار نفرکسبه خواربارفروش و فروشندگان لبنیات تهران در سردخانه های خود پنیر وکره موجود داشته باشند .

نگاهداری

فروشندگان همچنین اظهار داشتند نگاهداری پنیر و کره در سردخانه مستلزم هزینه های قابل‌توجهی‌است وکاسب وتاجرهرگز بی‌حساب هزینه‌ای را نمیتواند تقبل نماید و تنها هدف آنها از نگاهداری پنیر و کره در سردخانه تامین قسمتی از احتیاجات روز مره مردم تهران‌است واین‌موضوع باید از طرف مسئولان دولتی و کمیته مورد بررسی قرار گیرد و صنف بداند که حد احتکار و ذخیره کردن طبیعی وعادی‌چیست . اکنون چه‌بسا بسیاری از بازرگانان کالاهای خود را بمنظور داشتن ذخایر کافی و مورد نیاز مردم در سردخانه نگاهداشته‌اند و از نظر آنها این کار کاملاطبیعی است درحالیکه‌بعضی ماموران معتقد هستند که ذخیره مواد غذائی در سردخانه احتکار است .

خدمت

در پایان آقای‌اقبالی اظهار داشت که تولیدکنندگان وتوزیع‌ـ کنندگان‌موادغذائی‌بزرگترین‌خدمت اقتصادی را به مملکت کرده و با تشویق روستائیان به تولید کره وپنیر و گوشت مملکت را به فعالیت در این زمینه وادار مینمایند .

در این جلسه‌متن‌تلگرام‌هائی که میبایست بمراکز تولید مخابره شده و به تولیدکنندگانی که ازفرستادن پنیر به تهران خودداری کرده‌اند اطلاعات لازم داده شود ، تنظیم گردید وبازرگانان میدان‌اعدام به‌سراسر مملکت اطلاع دادند که فرستادن پنیر و کره و ذخیره انها در سردخانه‌ها برای تامین احتیاجات شهر آزاد بوده واز آنها خواستند تا هرچه زودتر کالاهای خود را به تهران ارسال دارند .

شماره‌تلفن جدیدفتوبهروز ٦٦٦۵٦٦

افتتاح خانه آخرت !

حدود ۲۵۰۰ نفر ، در مهمانی ناهـار کارگران و رفتگـران شهرداری کرمان‌گرد آمده بودند تـا در مراسم‌افتتاح « خانه آخرت » آنان‌،شرکت کنند.

« خانه آخـرت کارگران شهرداری کرمان»، که به‌ابتکار نماینده این کارگـران ساخته شده ، در زمینـی بمساحت ۱۸۵۰۰ متر مربع ، و در جوار مسجد صاحب الزمان ایـن شهر قرار دارد . بانیان خیر خـواه ، برای این خانه آخرت یک سالن ، دو اتاق و یک آشپزخانه هـم ساخته‌اند که گویا در مواقع بدرقـه از کارگران متوفـی شهرداری کرمان بـه هنگام سفر آخـرت مورد استفاده قـرار خواهد گرفت .

ضمنا این نکته را، هم باید افزود که در مراسم افتتاح ایـن خانه آخرت گفته شد: اینجا ، فقط ، برای دفن کارگران متوفی شهرداری تاسیس‌شده است ولاغیر ..

حالا که دور ،دور انحصار طلبی است، بگذار در این مـورد هم‌کارگران شهرداری کرمان قدم پیش بگذارند !

صورت حساب آقای شهردار

اول‌خواهش میکنیم به این خبر که خبرنگار ماازمشهد فرستاده است توجه فرمائید تا بعد ، خدمت‌تان عرض کنیم :

« شهردار مشهد ، بمنظور اطعام عده‌ای ازمستمندان شهر ، مقداری گوشت‌گوسفند خرید، ولی وقتی صورتحساب را برایش فرستادند متوجه شد که هر کیلو گوشت را ، یک تومان گرانتر از نرخ شهرداری، به وی فروخته‌اند !! جالب اینکه بـالای صورتحساب هم نوشته شده بود :صورت حساب جناب آقای شهردار (جرات‌طرف را باش !)...»

راستی وقتی آقای قصاب به سفره‌ایکه‌شهردار ، برای مستمندان گسترده است ابقاء نکند ، فکر می‌کنید به دیزی آن آدم کم درآمدی که با دوسیر و نیم گوشت، باید شکم هشت نفر را سیر کند ، ابقاء میکند ؟

نه خیال کنید که مساله گرانی در مشهد ، فقط به قیمت گوشت ختم میشود ، خیر ، مشهد که روزی از حیث‌قیمت‌ها، ارزان ترین شهر ایران بود ، و ایـن مسئله‌دوسال‌پیش، ، با بوق و کرنا هم اعلام شد ، حـالا صورتی بخود گرفته است که عنوان « گران ترین شهر ایران » ، برایش عنوان برازنده‌ای است !!

حیوانات بی زبان، و...

خوب باین عکس نگاه کنید ! اگر چیزی دستگیرتان نشد، اجازه بدهید ما قضیه‌رابرایتان شرح بدهیم : این دو کامیون در برازجان ، مامور حمل«بز» هستند . باین ترتیب که ایـن حیوانات زبان بسته را که هر چه ریش‌شان درازتر میشودبی زبان‌تر میشوند، باچندین‌رشته ضخیم طناب، روی « باربند » می‌بندند تا بشهر حملشان‌کنند.

اما بانیان خیر اینکار ، جنبه های دیگر قضیه را هم حساب کرده‌اند ، باین ترتیب که : برای اینکه بزهای بی زبان، زیاد احساس دلتنگی نکنند ، چند نفر مسافر و چند راس گاو هم بجمع آنها افزوده‌اند! البته آدمهای بدبین ، ممکن است فکر کنند که حضرات، با اینکار خواسته‌اند با یـک تیر چند نشان بزنند ، ولـی ما در این قسمتهایش‌دیگرزیاد باریک نمیشویم . فقط ایـن سئوال را ـ که جوابش‌برای خودمان هم نامعلوم است ـ مطرح میکنـیم که : راستی حضرات ، برای محکم کاری، در مورد گاو ها و مخصوصا آدمها هم از طناب و بار بند استفاده میکنند یا نه ؟

جواب هرچه باشد ، ایـن واقعیت را مخدوش نمیکند که بزهای بینوا ، در این وضع چنان حال و روز نامطلوب و نامساعدی پیدا میکنند ، کـه بیشترشان پیش از رسیدن به مقصد گرسنه و تشنه ، جان‌به جان آفرین می‌سپارند !

ولی .. با همه این حرفها ، باز جای شکرش باقی است که این حیوانات‌بی‌زبان ، روی‌باربند این کامیونها ، حداقل ، از هوای آزاد استفاده میکنند ، و حال آنکه حیوانات زباندار شهری ، توی «اتوبوس هـای معرف» ، از همین اندازه نعمت هم محرومند !

لابد کاراتوبوس، حمل ونقل نیست

کار اتومبیل حمل بار و مسافر است. از هرکس بپرسید ، جز این و بعضی مصارف نگری دیگر مصرف تـازه‌ای برای‌اتومبیل نمی‌شناسد . اما درایران، برخی از رانندگان هنرمند !در استفاده از اتومبیل چنان مهارتی دارند که بجز حمل بار و مسافر از آن در جهـت عملیات دیگر ، منجمله تصادف و قتل عام کردن خلق‌الله و حتی نمایش های محیرالعقول نیز استفاده میکنند .

عکس بالا که مربوط به یکی ازهمین نمایش‌ها است اتومبیلی را نشان‌میدهد که بجای آنکه چرخهایش به زمین‌باشد سقفش روی زمین قرار گرفته یعنی ، در حقیقت وارو زده است !

البته اتومبیل بیزبان هیچ تشابهی با بندبازان سیرك ندارد و این واروزدن هم ناشی از اراده خود اتومبیل نیست بلکه جناب راننده ضمن آنکه بین رشت و بندر پهلوی مسافر حمل میکرده‌چنان پا را بر پدال گاز فشرده که در یـک قسمت لغزنده از جـاده کنترل اتومبیل از کفش خارج شده و ماشین را وادار‌به شیرینکاری کرده است ، چنانکه‌ملاحظه میفرمائید .

باید بگوئیم با خصوصیاتی که دربرخی از رانندگان میهن عزیز ایرانی سراغ داریم بعید نیست در آینده نزدیـک اتومبیل‌ها در کشور ما حتی جفتـک چارکش هم بازی کنند و مردم دیارهای دیگر را از نبوغ خود ،انگشت به‌دهان نگهدارند .

حاشیه پرداز

هادی خرسندی

چرا شناسنامه‌ها را عوض می کنند

مقامات مسئول تصمیم گرفته‌اند هر چه زودتر شناسنامه مردم را باطل‌کنند !البته آنها ، بیگدار به آب نمی‌زنند و فی‌الفور ، یک کلاه شرعی سر موضوع میگذارند . و حالا میخواهند از طریق اداره ثبت احوال، شناسنامه ما را باطل کنند . بهانه‌شان هم اینست که این شناسنامه‌ها دیگر دمده‌شده، ودون‌شان مردمی است که سیب زمینی را بقیمت توت‌فرنگی میخورند و توت فرنگی‌را بقیمت خاویار میخورند و خاویار را هم‌اصلا نمیخورند . بنابر این باید شناسنامه‌شان باطل شود .

در سمینار روسای آمار ادارات ثبت احوال گفته شده‌است که شناسنامه هـای کنونی ، در اسرع وقت باید تعویض شود.

دیشب یکی از اقوام بنده که در ثبت احوال دستی دارد ، مهمان مابود . از او پرسیدیم علت‌چیست که سمینار تصمیم گرفته شناسنامه مردم را عوض کند ؟ گفت‌چندی قبل یکی از کارکنان اداره آمار در مسابقه بیست سئوالی شرکت کرده و «شناسنامه» هم برای‌اوبسئوال گذاشته شده‌بوده .ایشان هم، ضمن سئوالات خود می‌پرسد «توجیب جامیگیره» ؟ «وگوینده جواب میدهد«خیر» البته ایشان بازنده میشود ، اما ، چندتن از سرجنبانان ثبت احوال ، که در منزل، بمسابقه همکار خود گوش میداده‌اند ، دفعتا متوجه میشوند که بله. گوینده حق دارد ، و شناسنامه هائی که اکنون در دست‌مردم است ، اغلب توی جیب جا نمی‌گیرد ، مگر اینکه لوله‌اش کنند! لذا ، بلافاصله سمیناری تشکیل میشود تا درباره تبدیل شناسنامه‌ها، به‌کارت شناسائی های کوچک تصمیم‌بگیرد.

پرسیدم : دراین سمینار ، راه حل‌ساده تری پیدا نشده ؟ گفت : چرا اتفاقا یکی از حاضران گفته بجای این کار ها بهتر است اداره ثبت احوال رسما با صنف خیاط ، تماس بگیرد و از آنها بخواهد که از این پس جیب لباس ها را طوری بدوزند که درخور اندازه شناسنامه ها باشد. ولی این پیشنهاد با نصف بعلاوه یک آرا ، ردشد.

قوم و خویش ما متاسفانه ، توضیحات بیشتری در اختیار بنده نگذاشت و بعنوان کرایه تاکسی ۵ تومان از من گرفت و رفت ومرا با روزنامه‌ای که در دست داشتم ، تنها گذاشت .

درخبر عوض شدن شناسنامه ها ،همچنین آمده بود که در کارت شناسائی های‌تازه، تنها بنوشتن نام و نام‌خانوادگی و نام پدر و شماره شناسنامه و گروه خون ، اکتفا میشود و البته شاید مسئله گروه خون‌فقط یک بهانه است ، بلکه میخواهند ببینند در میان افراد اجتماع چه اشخاصی خونشان رنگین‌تر از دیگران است ، که در کارت شناسائی آنان قید شود تا در مواقع لزوم احتیاج به تشریفات اثبات قضیه وآوردن توصیه و پارتی نباشد .

در هر حال این تصمیمی است که بطور کلی قابل تقدیر است . بخصوص که‌همزمان با آن شهردار تهران گفته : «در تهران ، عابران و رانندگان همدیگر را برسمیت‌نمی‌شناسند و عدم شناسائی دو طرف موجب اختلال در کار ترافیک تهران شده» واقعا هم جای تاسف است ! در دنیائی که‌آمریکا چین‌کمونیست را برسمیت شناخته است ، عابران و رانندگان ما ـ هنوز بقول آقـای شهردار ، همدیگر را برسمیت نمی‌شناسند. و بدیهی است،با تحولات اداره ثبت احوال بعدازاین عابرورانندهای‌که بهم برسند ،دست می‌کنند توی جیبشان‌و کارت شناسائی خود را درآورده و جلو طرف مقابل می‌گیرند ، و بعداز آنکه همدیگر را برسمیت شناختند باهم دست میدهند واز هم خداحافظی می‌کنند و میروند. باین ترتیب مشکل ترافیک تهران در اسرع وقت حل میشود . بنابر این ،طرح جدید ثبت احوال ، دربرانداختن نسل شناسنامه های قبلی از صفحه روزگار و جانشین ساختن کارت شناسائی ،صد درصد ضروری و لازم‌الاجراست .

نامه‌ای ازدوست...

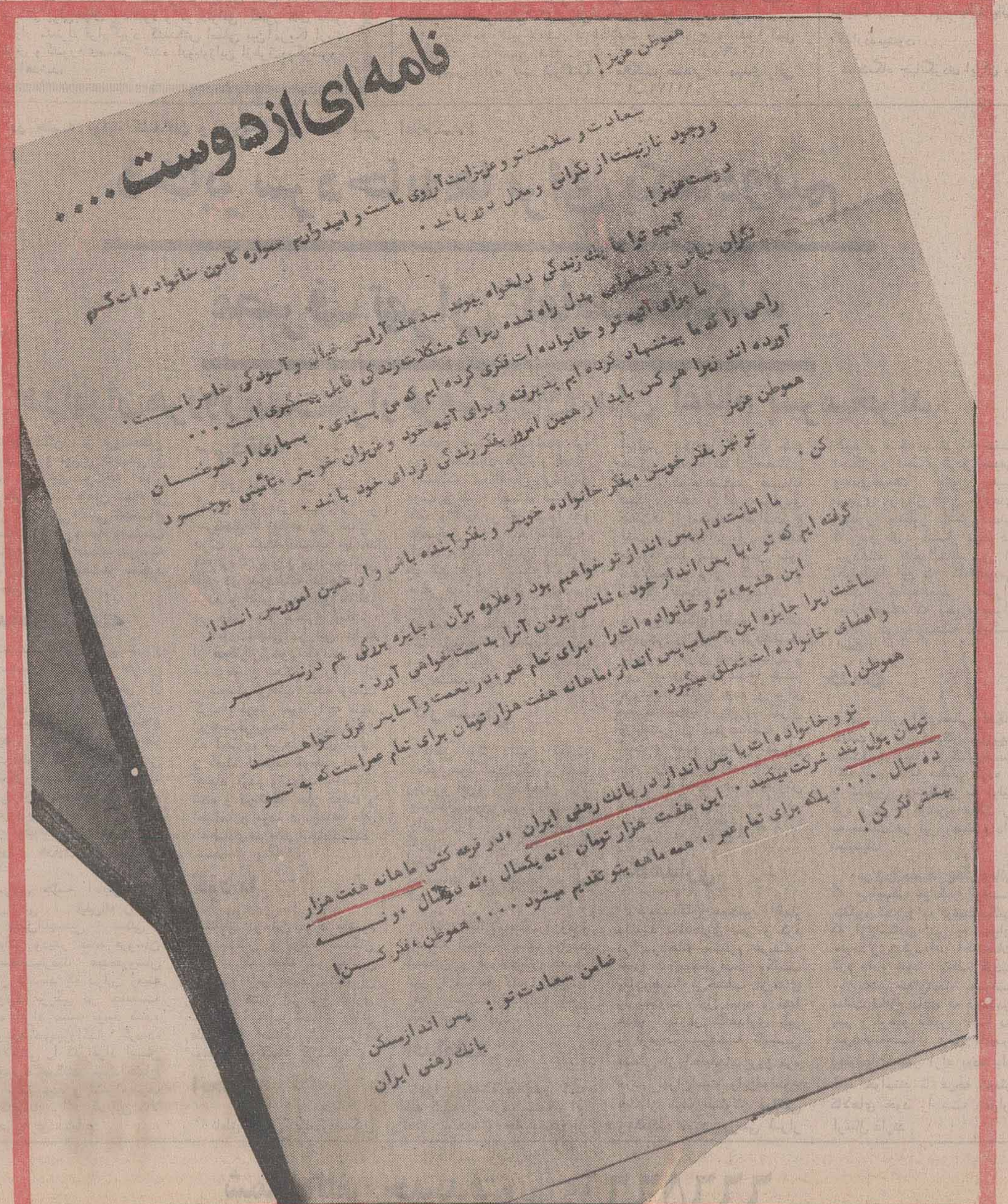

هموطن عزیز!
سعادت و سلامت تو و عزیزانت آرزوی ماست و امیدواریم همواره کانون خانواده‌ات گرم
و وجود نازنینت از نگرانی و ملال دور باشد.
دوست عزیز!
آنچه ترا با یک زندگی دلخواه پیوند میدهد آرامش خیال و آسودگی خاطر است.
نگران نباش و اضطراب بدل راه نده زیرا که مشکلات زندگی قابل پیشگیری است...
ما برای آنچه تو و خانواده‌ات فکری کرده‌ایم که می‌پسندی. بسیاری از هموطنان
راهی را که ما پیشنهاد کرده‌ایم پذیرفته و برای آنچه خود و عزیزان خویش بهتر، تأمینی بوجود
آورده‌اند زیرا هر کس باید از همین امروز بفکر زندگی فردای خود باشد.
هموطن عزیز
تو نیز بفکر خویش، بفکر خانواده خویش و بفکر آینده باش و از همین امروز پس انداز
کن.
ما امانت‌دار پس‌انداز تو خواهیم بود و علاوه بر آن جایزه بزرگی هم در نظر
گرفته‌ایم که تو با پس‌انداز خود، شانس بردن آنرا بدست خواهی آورد.
این هدیه، تو و خانواده‌ات را برای تمام عمر، در نعمت و آسایش غرق خواهد
ساخت زیرا جایزه این حساب پس‌انداز، ماهانه هفت هزار تومان برای تمام عمر است که به تو
و اعضای خانواده‌ات تعلق میگیرد.
هموطن!
تو و خانواده‌ات با پس‌انداز در بانک رهنی ایران، در قرعه‌کشی ماهانه هفت هزار
تومان پول نقد شرکت میکنید. این هفت هزار تومان نه یکسال، نه دو سال، و نه
ده سال... بلکه برای تمام عمر، همه ماهه بتو تقدیم میشود.... هموطن، فکر کن!
بیشتر فکر کن!
ضامن سعادت تو: پس‌انداز مسکن
بانک رهنی ایران

از امشب در
سینما پلازا
پنجمین برنامه ممتاز ۷۰ میلیمتری با صدای استروفونیک شش باندی

باشرکت: رابرت شاو، هنری فاندا ـ رابرت رایان

ازهفته آینده در بهترین گروه سینمائی پایتخت
فیلمی که فقط و فقط برای خنده و تفریح شما ساخته شده است

ازصبح دوشنبه
۸ آذر درسینما

ب.ب

اثری شاد و مفرح برای تمام کسانیکه بچه دارند و می خواهند بازهم تجدید فراش کنند !

لوسیل بال ـ هنری فاندا
وان جانسون
درفیلم رنگی،

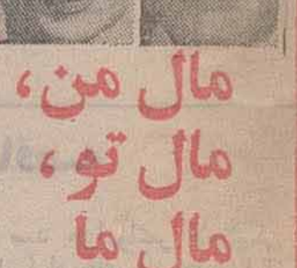

مال من،
مال تو،
مال ما

محصول یونایتدآرتیست

گمشده

ساسان بهرامی ۱۳ ساله از روز یکشنبه ۳۰ر۸ر۵۰ از خانه خود در اصفهان خارج شده و تاکنون مراجعت ننموده .
از کسانی‌که از نامبرده‌اطلاعی دارند خواهشمند است به‌ادرس اصفهان ـ خیابان خاقانی کوچه وسکان پلاك ۱۷ منزل زهرائی تلفن ۲۸۲۴۸ اطلاع داده و مژدگانی دریافت دارند .
آ ـ ۶۰۴۴۸

اطلاعات هوائی

نشریه‌ای که برای دانشجویان ایرانی منتشر میشود و هر روز بخارج از کشور ارسال میگردد قیمت آبونمان اطلاعات هوائی برای امریکایکسال ۲۲۰۰ ریال و برای اروپا یکسال ۱۸۰۰ ریال تعیین شده است .
بدانشجویان ۲۵ درصد تخفیف‌داده‌خواهدشد

گزارشگر : محمد حسن صالحی خبرنگار اطلاعات

تنظیم از : حسین جباری

هیولای مهیب کویر ، سریعتر حرکت میکند

... کویر باسرعت فراوان بسوی دهات و شهر های حاشیه‌اش می‌تازد و تاکنون‌تعدادی از دهات خراسان براثر پیشروی آن ، زیر خروار ها شن و ماسه مدفون شده و ساکنین این روستا ها به مناطق دیگر کوچیده‌اند ...

شما از تاخت‌و تاز کویر بسوی دهات و شهر های اطرافش چه میدانید ؟ منهم تا دو، سه روز قبل ازپیشروی کویر بسوی آبادیها و دهات و شهر های حاشیه‌اش‌چیزی نمیدانستم چون از این‌وضع هراس‌انگیز چیزی ندیده بودم..هرچه میدانستم‌آن‌بود که شنیده بودم و شاید شما هم شنیده باشید .. اما اکنون از قلب کویر و از پهنه این هیولای مهیب و هولناك با شما میگویم :

نسیمی ملایم میوزد و یا طوفانی در میگیرد ، کوهی از شن و ماسه را از جا بلندمیکند و بهم می‌پیچد و زوزه کشان بسوی نزدیکترین ده یا شهر میبرد و یکباره در پشت ده یا کوچه های تنك‌و باریك‌ده فرو می‌ریزد . کشتزار ها رامدفون میکند ، و ذرات شن و ماسه شلاق‌وار بر سرو روی اهالی و سکنه محل میخورد ...

این تجسم یك‌صحنه کوچك از پیشروی کویر بطرف دهات و شهر های خراسان است که من در این ماموریت برای تهیه گزارش از کیفیت پیشروی کویر و مدفون شدن دهات‌در زیر شن و ماسه کویر ، دیدم.

اما در حاشیه کویر تنها دهات و بعضی شهر های خراسان نیست که بدینسان زیر شن و ماسه دفن گردیده و یا در معرض چنین خطر مهیبی قرار گرفته ، بلکه ، در اطراف شهرهائی نظیر : قم ، کاشان ، یزد ، کرمان ، زابل و زاهدان نیز دهات متعدد و کوچك و بزرگی وجود دارد که اینچنین خطری آنها را تهدید کرده و تاکنون تعدادی از دهات مخصوصا در منطقه سیستان و جنوب خراسان در زیر شن و ماسه‌و کویر مدفون شده است . ..

***

گسترش محور مرکزی

برای اطلاع از کیفیت‌پیشروی کویر از جنوب سبزوار تا کاشمر آمدم و از آنجا به فردوس و گناباد عزیمت کردم و این چیزهائی‌است که‌درمسیر راه خود دیدم :

ـ تا چشم جستجوگری می کند ، کویر وسیع و بی‌انتها است ، از موجود جاندار وزنده کمتر اثری بچشم میخورد ، هرچه هست ، شن است وماسه با پستی‌هائی که دست طبیعت خلق‌اش کرده .. ، برجستگی ها و برآمدگی ها غالبا نرم هستند ،... این‌ها ، همه خانه هائی است که باد و توفانهای سهمگین در زیر خروار ها شن و ماسه دفنشان کرده است و ساکنین‌این‌دهات بنقاط‌امن‌تری کوچیده‌اند .

از جمله‌دهاتی که‌اخیراشاید در اوائل سال جاری بکلی درزیر شن‌وماسه‌مدفون‌گردیده دهکده «توژد» گنابادمیباشد که اکنون دیگر اثری از ساختمان های آن مشهود نیست و بکلی در زیرشن‌و ماسه کویرمدفون شده است . تنها یادگاری که از دهات مدفون شده در زیر شنهای کویر باقیمانده همین زمین های لم‌یزرع و پر فرازو نشیبی است که حتی یك بوته خار هم در آن دیده نمیشود ، فقط ، در خراسان ٥٠٠ روستا شهر و شهرك است که کویر و شن و ماسه آنها را درخطر قرار داده است .. محورمرکزی کویر کشور ما ـ از شهرهای زاهدان ، بم ، کرمان ، یزد ، رفسنجان ، اردستان ، کاشان، قم ، گرمسار ، سمنان ،دامغان ونیشابور میگذرددور حاشیه‌اش شهرهائی چون تربت‌حیدریه ، کاشمر ، گناباد ، فردوس و طبس قرار دارند .. این محور رفته رفته گسترش می‌یابد و این امر درخطه خراسان‌بیش‌از سایر نقاط مشهود است ..

منطقه خطر

تعداد روستاهائی که هجوم شن های روان دارد ، آنها را به خطر نابودی نزدیك می سازد ، در خراسان ـ در منطقه سبزوار بیشتر بچشم مخورد .

آقای مهندس اردهالی سرپرست منابع طبیعی استان خراسان میگوید: مبارزه‌صحیح با حرکت شن های روان متکی بر دو تدبیر است . یکی‌اینکه با پاشیدن «مارچ» ـ یك نوع ماده نفتی میشود به مدت ۲ـ۳ سال حرکت شن ها را تثبیت کرد و دیگری از طریق کشت بذور و یا ایجاد جنگل های مصنوعی است . در این‌میان ایجاد جنگل مصنوعی میتواند بهتر و سهل‌تر از حرکت کویر جلوگیری کند و نیز از سوئی، این روش با صرفه‌تر است .

چه ، عملیات تثبیت شن بطریق پاشیدن «مارچ» هزینه گزافی در بر دارد و هر هکتار کویر مستلزم ۲ـ٤ هزار تومان هزینه است . اما کشت بذوردر مناطق کویری ضمن آنکه مثمر ثمر واقع میشود ، مخارج آن برای هرهکتار از ۲۵۰ـ۳۰۰ تومان تجاوز نمیکند ..

این نکته را نیز نباید فراموش کرد که اجرای این دو طرح منوط به توجه ونظر دولت است که باید بر طبق مطالعات و بررسی های دقیق وکافی در دو جهت صرف‌نیروی انسانی و میزان پولی ـ جامه عمل بپوشد ..

جبهه‌یی که تاکنون برای مبارزه با حرکت شن های‌روان در خراسان بوجود آمده ، متشکل از۶۰مهندس، متخصص کارگر و «قرقبان» است که از طرف سازمانهای ذیربط استان بکار گمارده شده‌اند .

مشهد در محاصره شن خواهد بود !

موضوعی که درگذشته ، دست کم گرفته شده و اینک مشکلی بزرگ بنام «حرکت شن‌های روان» رادر شهرهای همجوار کویر ببار آورده ،همانا،عدم اطلاع‌کشاورزان بوده است .. چه اینکه ،کشاورز بجای اینکه از کودهای شیمیائی استفاده کرده و زمین زراعی‌اش را قوت و نیرو بخشد، زمین را شخم زده و بدون اینکه بذری پاشیده و آن را بکارد ، زمین را خوابانده است .. در نتیجه زمین چسبندگی خود را از دست داده، نرم شده و بوته‌هائی خودرو وهرز که بمنزله «میخ» میباشد ، براثر شخم زنی ، از بین رفته و این امر باعث شده است خاک سست شود و هرگاه آسمان می‌غرد ، هوا توفانی میشود، بادهای‌موسمی وزیدن می‌گیرد،در شهرهایی‌مانند: مشهد ، سبزوار و نیشابور ،توفان گردوخاک روی داده ، از آسمان این شهرها خاک ببارد ...

سرپرست منابع طبیعی آنگاه‌به زمین‌های اطراف جاده تهران ـ مشهد اشاره کرد و اظهار داشت: در حوالی این جاده ، از طریق نیشابور و سبزوار زمینی باقی نمانده که شخم‌نزده باشندو من در اینجا رسما اعلام میکنم چنانچه اقدام عاجل و اساسی صورت نگیرد ،ظرف ۱۰سال آینده‌خواهیم دید ، تپه‌های عظیمی از شن و ماسه ، یکپارچه شهر مشهد را محصور خواهد کرد !

وی گفت‌از سوئی چریدن احشام و خاصه گوسفندان است که در برخی از مراتع باعث میشود، ریشه و بوته گیاهان از بین برود و مراتع‌عظیم بصورت بیابان شن زاردرآید .

شناسنامه برای مراتع !

آقای مهندس «اردهالی» سپس در تائیدنظریه‌رئیس اداره‌کشاورزی سرخس که اخیرا اعلام کرده‌بود: «چریدن بی‌حد وحدود گوسفندان درموقع‌سرخس که ازبزرگترین مراتع کشور برشمرده میشود ، این مراتع را بشکل کویری خشکو شن‌زار بلااستفاده درآورده‌است» اشاره کرد و گفت برای پیکار با این عمل ناچار شدیم . طرحی تهیه کنیم که براساس آن برای‌هر کدام از مراتع شناسنامه‌ای صادر کنیم! و تعداد دامهائی که درطول سال بایستی در آنها بچرند. در این شناسنامه‌ها مشخص ومعلوم کنیم !

سرپرست‌منابع‌طبیعی گفت‌چنانچه دامداری بخواهد ازاین ضابطه پیروی ننماید ، پروانه مرتع او لغو میشود و به‌این ترتیب ،هم از نابودی مرتع جلوگیری میشود وهم سال بسال بر وسعت مرتع افزوده گشته وفی‌الواقع از توسعه کویر جلوگیری میشود.

از طرفی در مناطق کویری ،که طی دو ، سه سال اخیر مبادرت به کشت نباتات مخصوص کویر شده ، هستند عده‌یی که بعنوان «قرقبان» از اهالی بومی استخدام گردیده‌اند . «قرقبانان» در تمام فصول عهده‌دار مراقبت و مواظبت مراتع هستند.

کویر خراسان ، شوره زار است

آقای اردهالی در خاتمه اظهار کرد : بودجه طرح تثبیت شن‌در استان خراسان ، از یک میلیون و دویست‌هزار تومان بیشتربرآورد شده و همانطورکه قبلا اشاره‌رفت، این دولت است‌که باید تصمیم‌جدی اتخاذ کند و اقدام اساسی بعمل آورد.

از سوئی، متاسفانه‌کویر خراسان بعلت اینکه «شوره‌زار» میباشد ،و آبهای زیر کویر نیز شور است، بدانجهت زمین‌های مزبور بهیچ وجه من‌الوجوه قابل کشت نبوده‌و فقط میشوددرآنهانباتاب مخصوص کویری را کاشت که تهیه بذورآنها نیز فوق‌العاده مشکل مینماید. ولی بهرحال این راهی است که‌میتوان دامنه‌اش را رفته رفته توسعه و تعمیم بخشید تا این گیاهها و بوته‌ها از پیشروی شن‌های روان و حرکت تپه‌های عظیم شن بکاهد.

آلو... آقای استاندار...

آقای زاهدی

ـ الو ، آقای استاندار خراسان

ـ بله بفرمائید .

ـ من نماینده روزنامه اطلاعات‌هستم، میخواستم‌بپرسم که آقای استاندار درباره کمك به دامداران خراسان و تامین علوفه چه اقداماتی را انجام داده‌اند ؟

ـ آستان قدس رضوی با کمك وزارت کشاورزی متجاوز از یکصد هزار هکتار از زمین های خراسان رابه مناطق سرسبز و جنگل مصنوعی‌تبدیل میکند.

ـدرموردجلوگیری ازشنهای روان‌خراسان‌چکارهائی دردست اقدام بوده و یاانجام خواهد شد؟

ـ منابع‌طبیعی شهرستانهای جنوبی خراسان تصمیمات سریع وجدی‌درمورد جلوگیری شن‌های روان بعمل آورده و تاکنون‌تعدادزیادی‌نهال‌مخصوص کویر دراطراف شهرها، قصبات حاشیه کویر غرس شده است و چنانکه گفته شد :جنگل‌کاری نیز دراین مناطق انجام می گیرد !...

ـ متشکرم آقای زاهدی

ـ خداحافظ شما

حوادث در گوشه و کنار ایران

پایان فرار

کنگاور ـ دزدان مسلح خانه برجعلی ساکن قریه «کندی کلیه» کنگاور که «بانو گل پری» همسر و «سید خلیل» کودك ٥ ساله اورا کشته و مدتی‌متواری بودند دستگیر شدند .

حادثه سهیلیه

قزوین ـ «سید خلیل میرهاشمی مازندرانی » ، راننده اتـوبوس شماره ٤٣٥٨٤ تهران در یك تصادف موجب مرگ دوچرخه‌سواری بنام «اکبربیجاری» شد . حادثه در منطقه «سهیلیه» جاده قزوین ـ کرج رویداد .

مرگ راننده

برازجان ـ برخورد دو موتور سیکلت در حوالی روستای «ده کهنه» برازجان سبب مرگ «رضا قلیزاده» راننده یکی از موتور سیکلت ها گردید .

آش فاسد

اهواز ـ یك خانواده هفت نفری در اهواز با خوردن آش فاسد مسموم‌شدند که بیاری کارکنان بیمارستان‌جندیشاپور اهواز سلامت خود را باز یافتند .

مرگ بعد از میهمانی

«ابوالفتح مختاری» اهل روستای «پاچه» مسجد سلیمان ۳۷ ساله برای گفتگوی دوستانه و رفع اختلاف «علی سیاه» را که پای گوسفند او را شکسته بود بخانه خود دعوت کرد.

پس از صرف ناهار هنگامیکه «علی سیاه» خانه را ترك میگفت صاحبخانه او را با ضربات چوب بقتل رسانید .

متهم بقتل دربازجوئی ارتکاب به قتل را منکر شد

محکوم به اعدام شدند

تبریز ـ دوبرادر به نامهای : رضا و عباس به اتهام حمل و توزیع‌هروئین، در تبریز باعدام محکوم شدند . یکماه پیش ، ماموران مبارزه با مواد مخدره شهربانی تبریز ، از این دو برادر چهار کیلو گرم هروئین بدست آورده بودند.

یک خاطره

بقیه ازصفحه ٣٤

تصادف باففرزند یکی‌ازبانك داران‌مشهورسویس‌دوست‌شده بودم . این دوستی تا این حد بالا گرفته بود که‌بیشتر اوقات ما با هم میگذشت یکروز از پدر دوست خودم پرسیدم : با این روشی که شما پیش گرفته‌اید ، مگر نمیکنید مردم سوء استفاده هائی‌میکنند بانکدارمعروف لبخندی زد و پرسید مگر در کشور شما وجه چکها را چگونه پرداخت می‌کنند

من به تفصیل ماجرا را برای او تعریف کردم . بانکدار همچنان که میخندید گفت: بله ، در سویس هم البته سوء استفاده هائی میشود، ولی ما حساب کرده‌ایم اگر با سیستمی که در کشور شما عمل میشود بخواهیم کار کنیم هزینه هائی که‌برای پرسنل ، وقت و سایرخدمات متحمل میشویم بیشتر از مبلغی است که در سال‌مورد سوء استفاده بعضی مشتریها قرار میگیرد . پس چه بهتر که هم شخصیت مشتری‌خود را حفظ کنیم و هم متحمل هزینه سنگین تری نشویم

آگهی تغییرات شرکت سهامی تولیدارو ثبت شده بشماره ٥١١٨

طبق تصمیم مورخ ۲۱ر۷ر۵۰ مجمع عمومی‌فوق‌العاده تغییرات زیر در شرکت مذکور بعمل آمد ـ۱ـ نوع شرکت از سهامی به سهامی خاص ونام آن بشرکت سهامی خاص تولیدارو (تیدی) تبدیل گردید. ۲ـ اساسنامه جدید شرکت مشتمل بر ۵۰ ماده تصویب و جایگزین اساسنامه قبلی شرکت‌گردید ـ۳ـ مرکزشرکت‌خیابان نادری شماره۲۴۷ میباشد٤ـروزنامه اطلاعات جهت درج آگهی‌های شرکت تعیین گردید ٥ـ آقایان حاج احمد جواد ـ مجید و دکتر کاظم(خسرو شاهی) بسمت مدیران و آقایان دکتر احمد خسرو شاهی و خلیل خسرو شاهی بسمت مدیران علی‌البدل‌تا برای مدت ۲ سال و آقایان دکتر احمد آراسته وجواد محدثی بترتیب بسمت بازرسان اصلی وعلی‌البدل تا تشکیل اولین مجمع عمومی عادی سالانه شرکت‌مذکور تعیین گردیدند۶ـباستناد صورت جلسه‌مورخ ۲۱ر۷ر۵۰ هیئت مدیره آقای حاج احمد خسرو شاهی بسمت‌رئیس هیئت مدیره و آقای جواد خسرو شاهی بسمت نایب‌رئیس هیئت مدیره و آقای مجیدخسرو شاهی بسمت مدیر عامل شرکت انتخاب گردیدند ـ۷ـ حق امضاء کلیه اسناد و بروات و چکها و دیگر اوراق بهادار شرکت بشرح زیر تعیین گردید ـ الف ـ دونفر از مدیران اصلی شرکت متفقا با مهر شرکت ب‍ـ آقایان اسمعیل‌واعظپور و میرمجید حجازی برهان و ایرج جوادی اختیار دارند که کلیه اسناد و بروات وچکها ودیگر اوراق بهادار شرکت را هریک به اتفاق یکی از دونفر آقایان اصغر خسرو شاهی و خلیل خسروشاهی یا باتفاق یکی از چهار نفر مدیران اصلی متفقا امضاء وبامهر شرکت ممهور کنند ج‍ـ دونفر از شش نفرآقایان (احمد خسروشاهی ـ اصغر خسروشاهی ـ خلیل‌خسرو شاهی‌ـاسعیل‌واعظ‌پور ـ میرمجید حجازی‌وایرج‌جوادی) متفقا یایکی از این شش نفر باتفاق یکی از چهار نفر مدیران اصلی میتوانند چکها و سفته‌های شرکت را ظهرنویسی و ممهور کرده به مهر شرکت بیکـی از شرکتهای زیر شرکت تضامنی احمد خسرو شاهی و برادران ـ شرکت سهامی تکنو صنایع شرکت سهامی‌کیوان شرکت سهامی سمکار منتقل نمایند و همچنین به‌آقایان مذکور اختیار داده شد که چکها و سفته‌های مربوط بشرکت را بارعایت شرایط مذکور در فوق به حسابهای شرکت در بانکهای مختلف تودیع نمایند و در مورد صدور بروات صدور عهده اشخاص که به حساب شرکت به بانکها ارجاع میشود بهمین نحو عمل‌نمایند. م‌الف ۱۱۰۸۶

رئیس اداره ثبت شرکتها و مالکیت صنعتی .

مهدی نراقی

آ ـ ۶۱۱۲۰

گودریچ گلف کمیکالز اینك‌مقیم کلولند ـ اوهایودر امریکا

صاحب اختراع راجع به «طریقه بعمل اوردن لاستیك» که در ایران تحت شماره ٤۲۸۵ به ثبت رسیده است اجازه‌بهره‌برداری از اختراع مزبور را باشخاص ذینفع عرضه مینماید .

برای کسب اطلاع بیشتر بدفتر حقوقی ر. اقابابیان و همکاران خیابان شاه کوچه نوبهار شماره ۱۸ مراجعه شود .

لیگت‌اندمایرز اینکورپوریتد مقیم نیویورك در آمریکا

صاحب اختراع راجع به «ماده فیلتر صافی» که در ایران‌تحت شماره ٥۱۶۲ به ثبت رسیده است . اجازه بهره‌برداری ازاختراع مزبور را باشخاص ذینفع عرضه مینماید . برای کسب اطلاع بیشتر بدفتر حقوقی ر.آقابابیان و همکاران خیابان شاه کوچه نوبهار شماره ۱۸ مراجعه شود . آ ـ ۶۱۰۳۸

ساندوز لیمیتد مقیم بال در سوئیس

صاحب اختراع راجع به «اصلاحات در مشتقات هیدرازین یا اصلاحات مربوط به آنها» که در ایران تحت شماره ٤۳۳۱ به ثبت رسیده است اجازه بهره‌برداری از اختراع مزبورباشخاص ذینفع عرضه مینماید .

برای کسب اطلاع بیشتر بدفتر حقوقی ر. اقابابیان و همکاران خیابان شاه کوچه نوبهار شماره ۱۸ مراجعه شود .

آ ـ ۶۱۰۳۲

گودفردکیرك‌کریستانسن مقیم بیلوند در دانمارك

صاحب اختراع راجع به «اصلاحات مربوط به لوازم کامل ساختمان اسبابهای بازی و قطعات جداگانه آن» که در ایران تحت شماره ۳٤۷۶ به ثبت رسیده است اجازه بهره‌برداری از اختراع مزبور را باشخاص ذینفع عرضه مینماید برای کسب اطلاع بیشتر بدفتر حقوقی ر.آقابابیان و همکاران خیابان شاه کوچه نوبهار شماره ۱۸ مراجعه شود .

ا ـ ۶۱۰٤۰

کمپانی فرانسه تومپسون هوستون مقیم پاریس درفرانسه

صاحب اختراع راجع به «دستگاه اصلاح شده جهت تبادل حرارت از طریق تبخیر» که در ایران تحت شماره ۶۳۵۹ به ثبت رسیده است اجازه بهره‌برداری از اختراع مزبور راباشخاص ذینفع عرضه مینماید .

برای کسب اطلاع بیشتر بدفتر حقوقی ر. اقابابیان و همکاران خیابان شاه کوچه نوبهار شماره ۱۸ مراجعه شود . آ ـ ۶۱۰۲۶

کنچ اینترناشنال متان لیمیتد مقیم ناسو درباهاما

صاحب اختراع راجع به «طریقه ودستگاه ابگونه سازی گاز طبیعی» که در ایران تحت شماره ۳۲۰۸ به ثبت رسیده است اجازه بهره برداری از اختراع مزبور را باشخاص ذینفع عرضه مینماید .

برای کسب اطلاع بیشتر بدفتر حقوقی ر. اقابابیان و همکاران خیابان شاه کوچه نوبهار شماره ۱۸ مراجعه شود .

آ ـ ۶۱۰۱۲۸

دکتر کارل تومه‌ك.م. ب.ح.مقیم بیبراخ‌آن درریس درآلمان

صاحب اختراع راجع به « طریقه‌ای برای تهیه دی‌اکسید های جدید دی هیدروبنز و تیدیازین» که در ایران تحت شماره ٤۱۶۸ به ثبت رسیده است اجازه بهره‌برداری از اختراع مزبور باشخاص ذینفع عرضه مینماید .

برای کسب اطلاع بیشتر بدفتر حقوقی ر. اقابابیان وهمکاران خیابان شاه کوچه نوبهار شماره ۱۸ مراجعه شود .

ا ـ ۶۱۰۳۰

کنچ اینترناشنال متان لیمیتد مقیم ناسو درباهاما

صاحب اختراع راجع به «مخزن زمینی برای انبار کردن گاز هائی که مبدل بمایع شده است» که در ایران تحت‌شماره ٤۰۰٤ به ثبت رسیده است اجازه بهره‌برداری از اختراع مزبور باشخاص ذینفع عرضه مینماید .

برای کسب اطلاع بیشتر بدفتر حقوقی ر. اقابابیان و همکاران خیابان شاه کوچه نوبهار شماره ۱۸ مراجعه شود .

تجربه ارج رابه خدمت خود درآورید

این محصول ممتاز ، زیبا و بادوام سالیان دراز است که به کانون خانواده ها ومراکز کار هموطنان ما گرمی میبخشد .

بخاری ارج در ۱۰ مدل گاز سوز ونفت سوز برای اتاق های کوچك تاسالن های بزرگ

زمستان گرم ومطبوع بابخاری ارج

برندگان جوایز حسابهای پس‌انداز بانک سپه

اولین قرعه‌کشی بانک سپه بمناسبت سال کورش بزرگ انجام گردید

و برندگان خوشبخت جوایز حسابهای پس‌انداز تعیین گردیدند

در ساعت ٤ بعداز ظهر روز یکشنبه سی‌ام آبانماه ۱۳۵۰ مراسم اولین قرعه‌کشی جوایز حساب های پس‌انداز سال کورش بزرگ در سالن اداره مرکزی بانک سپه بانظارت نمایندگان وزارت دادگستری ، وزارت اطلاعات ،وزارت دارائی‌وروسای عالیرتبه بانک وجمع کثیری از دارندگان حساب پس انداز برگزار گردید .

سخنان رئیس پس‌انداز بانک

درساعت ٤٫۳۰ آقای دیده‌ور رئیس اداره پس اندازبانک سپه مراسم اولین قرعه کشی جوایز حساب پس‌انداز را با ایراد این سخنان افتتاح کرد :

اجازه میخواهم که قبل از آغاز سخن درزمینه قرعه‌کشی وتوزیع پس‌انداز این سال فرخنده فال را که سال کورش و سال جشنهای بنیانگذاری شاهنشاهی ایران است بشما حضار محترم و تمام ملت ایران تبریك عرض نمایم. بطوریکه میدانید کورش بزرگ باهمه عظمت‌و کاردانی که‌داشت هرگز از آرمانهای انسانی و رعایت حال ناتوانان بازنماند و این درست همان کاریست که در این عهد فرخنده شهریار بزرگوار ما ، شاهنشاه آریامهر در پیش گرفته‌اند .

در نتیجه همین کاردانی‌وروش خردمندانه است که امروز کشور ما از نعمت امنیت و آسایش برخوردار است و برنامه های اقتصادی واجتماعی ما براساس منشور انقلاب‌سفید در نهایت کامیابی پیش میرود. پس جا دارد که در همین آغاز سخن دست‌بدرگاه خدابرداریم ودر کمال فروتنی بقای عمر و عظمت رهبر خردمند خویش و ادامه وضع سعادت قرین کشور را خواستار باشیم .

البته حضارمحترم‌توجه دارند که دراین رستاخیز عظیم ملی هریك از افراد این کشور در کلیه زمینه های مختلف فعالیت و کوشش اجتماعی و اقتصادی وظیفه‌ای برعهده‌دارند، تاآنجاکه مربوط بکار ما میشود بایدگفت که‌شما با توجه خاصی که به اهمیت پس انداز دارید بخوبی از عهده انجام وظیفه خویش در این‌زمینه بخصوص برآمده‌اید ضمنا‌میدوارم خدمات صادقانه ما نیز که باکمال مراقبت نگهبان منافع شما و خواستار پیشرفت روز افزون‌اقتصاد کشور بوده و هستیم مورد قبول وتائید همگان باشد .

آنچه شما بصورت پس‌انداز بعامی سپارید از دو جهت برای افراد پس‌انداز کننده سودی عظیم دارد یکی بهره وجوایزی که برای پس‌انداز ها بطور مستقیم تعلق میگیرد و امروز ما بمنظور توزیع جوایز مزبور د راینجا گرد آمده‌ایم‌ودیگری فایده غیر مستقیمی که ازطریق بکار انداختن وجوه پس انداز شده در فعالیت های اقتصادی نصیب جامعه میشود و از آن هرفردی طبعا سهمی بدست‌می‌آورد .

پس تکرار وتائید فواید پس انداز . آنهم برای حضارمحترم که خود در طی چندین سال‌به خوبی بدانها پی برده‌اند .ضرور بنظر نمی رسد و چه بهتر که این مقدمه مختصر را با همان جمله‌ای که بار ها گفته شده است به پایان برسانم وبگویم : که در روز حاجت و ضرورت هیچ دوستی دلسوزتر از یك دفترچه پس‌انداز نیست . اینك از آقای مستجاب‌الدعوه‌خواهش میکنم برنامه خود را شروع فرمایند و مراسم قرعه کشی‌را انجام دهند .

اولین بانك ایرانی

دراین هنگام آقای کمال‌الدین مستجاب الدعوه گوینده رشته سخن را بدست گرفت وچنین گفت :

اجازه فرمائیددرمقدمه‌عرایضم ابتدا بتمام خانمها و آقایان ارجمندیکه با اشتیاق فراوان جهت نظارت برکار قرعه کشی بانك سپه در این محل اجتماع کرده‌اند خیرمقدم بگویم واز همه کسانیکه‌بنحوی‌دربرگزاری این مراسم‌انجام خدمتی را به عهده گرفته‌اند سپاسگزاری کنم . بنده با آشنائی کاملی که ظرف چند سال اخیر نسبت بامور مختلف بانك سپه پیدا کرده‌ام بایـــد طـــی یـــك جمله کوتاه بگویم که‌هرکاری دراین‌بانك با سیستم «اطمینان صد در صد » انجام می گیرد و مشتریان محترم بانك سپه نیز خود باین حقیقت توجه دارند . بانك سپه که در سال ۱۳۰٤ بفرمان مبارك شاهنشاه رضا شاه کبیر بوجود آمده و در واقع اولین بانك ایرانی تاسیس یافته در ایران محسوب میگردد هم‌اکنون نیز بریاست فائقه شاهنشاه آریامهر اداره میشود و شخصیت های ممتاز و بصیری اداره امور این بانك را بر عهده دارند .

آقای مستجاب الدعوه آنگاه‌به نقش موثر بانك سپه درپیشرفت اقتصادی کشور اشاره کرده و گفت مخصوصا استقبال کم‌نظیر هموطنان عزیز ازحسابهای پس انداز و پس اندازدرگردش این بانك خود موید نکته مهمی است که به آن‌اشاره شد .

ارقام جوایز و بهره حسابهای پس‌انداز بانك سپه درجای‌خود بالاترین رقمی است که تا کنون تعیین شده‌و بیشك‌باداش بزرگ برای پس‌انداز کنندگان محترم نیز محسوب میگردد .

سپس آقای مستجاب الدعوه نحوه قرعه کشی را تشریح کرد و اظهار داشت : ما امروز درواقع دوقرعه‌کشی داریـــم یکی برای کسانیکه در فاصله قرعه‌کشیها هیچگاه موجودی حسابشان از پنجهزار ریال‌کمتر نشده و قسمت دوم مخصوص پس‌انداز کنندگان عزیزی‌است که‌حداقل یکهزارریال موجودی دارند . درست است که بانك سپه در سال دوبار قرعه کشی میکند ، لیکن این امربرای افراد دسته اول در واقع چهار بار بحساب می آید .

آغاز قرعه کشیها

در این موقع قرعه کشی‌جوایز ارزنده بانك سپه برای‌دارندگان حسابهای پس‌انداز و پس‌انداز در گردش با نظارت نمایندگان رسمی ـ جمعی‌ازروسای‌عالیرتبه بانك سپه و گروه کثیری از صاحبان حساب با نظم و دقت کم نظیری انجام شد . ونتیجه برای برندگان جوایز بزرك به شرح زیر اعلام گردید:

برنده جایزه ممتاز دو میلیون و پانصد هزار ریالی آقای سید ابراهیم حـریری در شعبه منیریه تهران

برنـده جایزه یك میلیون ریالی آقـای مهدی نصرتی‌از شعبه اراك

برنده جایزه پانصد هـزار ریالی آقـای اسماعیل اکبـری از شعبه تویسرکان

برندگان دو جایزه دویست‌وپنجاه هزار ریالی آقای برات‌نوکی از شهرستان بیرجند و آقای یـار محمـد کوهساری از شعبه شاه پسند

برنده جایزه ممتاز مخصوص بیـن دو قرعه‌کشی خانم‌شوکت روح‌الهی ورنوسفا‌ـ درانی‌ازشعبه آبادان

نام و مشخصات برندگان از پنجاه هزار ریالی‌تایکهزارریالی که تعداد قابل توجهی میباشند پس از استخراج از دفاتر پلمب شده بانك باستحضار هموطنان عزیز خواهد رسید . و شعب مختلف بانك سپه در سراسر کشور نام ایندسته از برندگان خوشبخت را در دسترس علاقمندان قرار خواهند داد .

در پایان مجلس آقای کمال‌الدین مستجاب‌الدعوه با اشاره به سال فرخنده ۱۳۵۰ ودومین قرعه کشی بانك سپه که به زودی برگزار خواهد شد برای همه دارندگان حساب آرزوی موفقیت کرد و آرزو نمود که آنها نیز در قرعه‌کشی های بعدی در زمره برندگان باشند.

این مراسم در ساعت ۷ بعداز ظهر ضمن ابراز احساسات پر شورنسبت به شاهنشاه آریامهر پایان یافت .

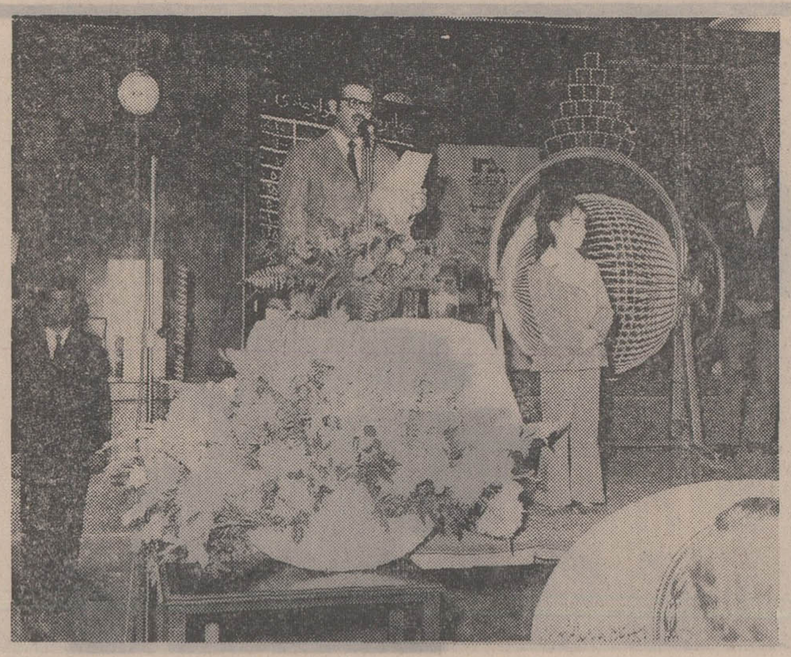

رئیس اداره پس‌انداز بانك‌سپه‌گزارش مربوط به امر قرعه‌کشی را باطلاع حضار میرساند .

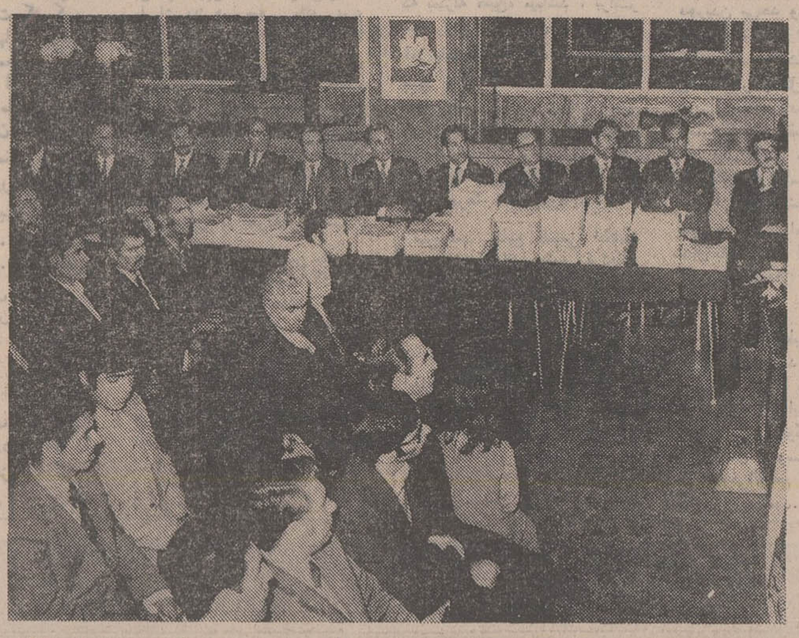

نمایندگان رسمی و روسای ادارات مختلف و شعب بانك سپه همچنین گروهی از دارندگان حسابهای پس‌انداز و پس‌انداز در گردش که در مراسم قرعه کشی حضور داشتند .

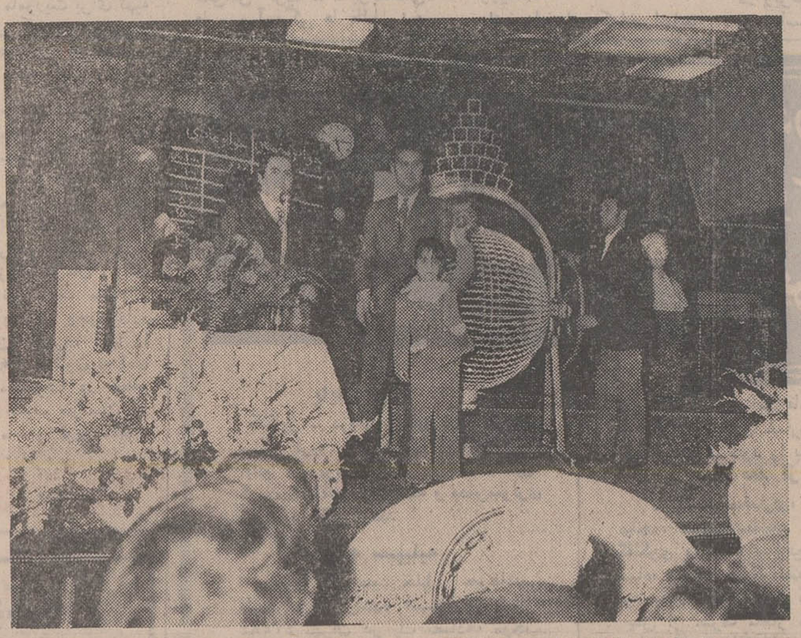

مراسم قرعه‌کشی بانظم و دقت خاصی‌برگزار شد و شمـــاره برندگان خوشبخت یکی پس از دیگری استخراج گردید.

تولّدت مُبارک

تا روز سه شنبه نُهم آذر دست نگهدارید

FOROUSHGAHE BOZORGE IRAN
IRAN DEPARTMENT STORE
چهارراه شاه

بیلهای کانال کنی هیدرولیکی ساخت چکسلواکی

وسیله‌ای کامل برای کارهای سخت و سنگین با مشخصات جالب ذیل :

- ظرفیت ۱٫۲۵ متر مکعب
- حداکثر عمق حفر ۷ متر
- باموتوردیزل‌ساخت‌اشکودا بقدرت ۲۱۰ قوه اسب

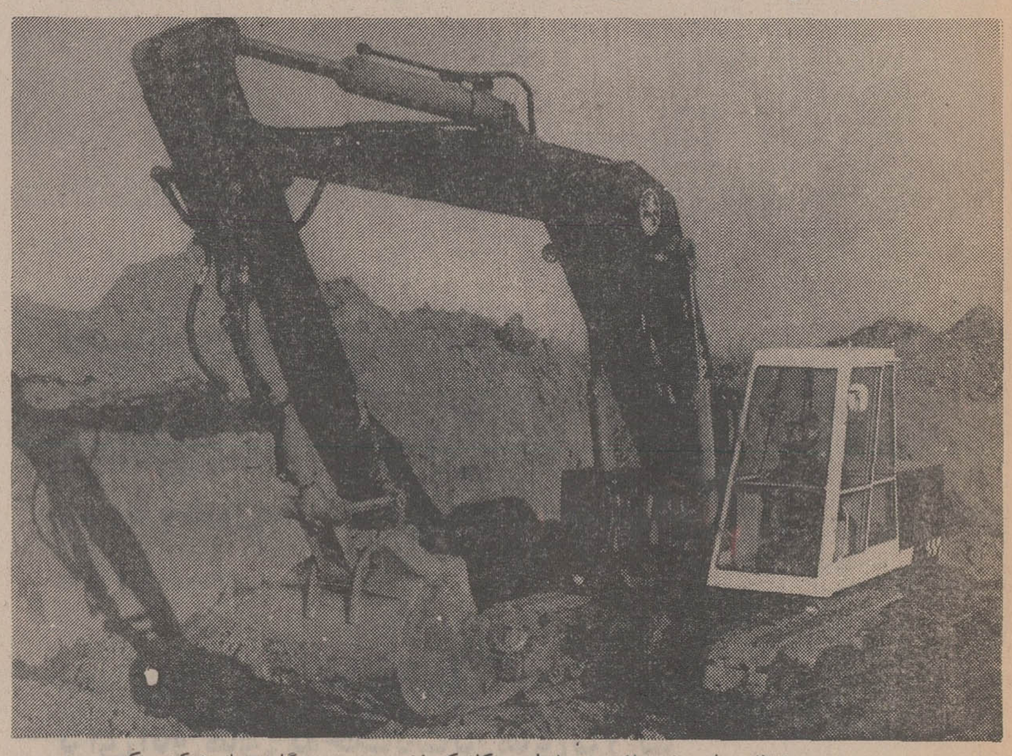

همچنین غلطك های راهسازی ، بیلهای میکانیکی زنجیری ، دستگاه سنك شکن ، کمپرسور ، پمپ‌والکتروموتور و کامیونهای جرثقیلی چنگالی موجود میباشد .

نماینده انحصاری **شرکت تجارتی ایران و اشکودا** تخت‌جمشید شماره ۱۶۲ تلفن ۸۲۵۳۶۰ ـ ۷۲۹۴۲۷

تلگرافی اشکودا و رکس

اطلاعیه شرکت لردگاز

دارندگان سیلندر پیکنیکی مارک لردگاز گرگان که کارت ودیعه دریافت نداشته‌اند برای تهیه آن به‌اداره مرکزی شرکت در گرگان یا به شعب شرکت بوتان در شهرستانها مراجعه و کارت ودیعه را دریافت نمایند. ضمنا برای پرنمودن گاز درتمام شهرستانها به نمایندگان شرکت بوتان مراجعه فرمایند .

آ ـ ۲٤٦۳۱ شرکت لردگاز

آگهی دعوت

از کلیه سهامداران محترم شرکت سهامی بهداشتی پذیرش دعوت می‌شود که برای شرکت در مجمع عمومی فوق‌العاده در ساعت هشت ونیم بعداز ظهر روز دوشنبه پانزدهم آذرماه جاری در بیمارستان آسیا حضور بهمرسانند .

دستور جلسه :

۱ـ تصویب اساسنامه جدید وتبدیل شرکت به‌سهامی خاص
۲ـ انتخاب هیئت مدیره
۳ـ انتخاب بازرسان

آ ـ ۲٤٦۵۳ هیئت مدیره

قابل توجه بیمه‌گذاران شرکت سهامی بیمه ایران

قسمت بیمه اتومبیل و شخص ثالث این شرکت واقع در خیابان کریمخان‌زند خیابان ایرانشهر علاوه برصبحها از ساعت ٤½ تا ۷ بعد از ظهر جهت دریافت اعلام خسارت و صدور بیمه‌نامه دائر میباشد و شماره تلفن ۸۲۷۱۰۳ پاسخگوی بیمه گذاران محترم میباشد .

استخدام سکرتر

دفتر مهندسی پنج بیکنفر خانم ماشین نویس بامزایاو حقوق مکفی نیاز دارد .

کرمانشاه ـ چهل متری شمالی طبقه سوم

آگهی دعوت بستانکاران

باطلاع کلیه بستانکاران شرکت منحله سهامی ترامر میرساند که برای تصفیه حساب خود از تاریخ نشر این آگهی تا مدت سه ماه به دفتر تصفیه واقع در خیابان شهباز مقابل پمپ‌بنزین خرابات محل شرکت مراجعه و با ارائه مدارك استیفای طلب نمایند . این آگهی در سه نوبت به فاصله هرنوبت یکماه منتشر و به ادعاهائی که پس از انقضاء مدت مزبور برسدترتیب‌اثر داده نخواهد شد .

مدیر تصفیه ـ عبدالنبی عبدشاه

آ ـ ۲٤۷۰۹ ۱ـ۳

صبح جمعه همین هفته در انجمن : نمایش فیلم خاطره‌انگیز وجالب:

هنگامه

باشرکت : بهروز وثوقی ـ آذرشیوا ـ نیلوفر

همراه برنامه هنری با شرکت :

حسین موفق ـ داریوش

وباحضور هنرمندان ارزنده‌سینما بهروزوثوقی ونیلوفر

برای تهیه کارت ورودی ، از امروز و همچنین صبح‌جمعه میتوانید بدبیرخانه انجمن خیابان‌بهار شمالی ـ خیابان نامجو مراجعه فرمائید .

بازار کریسمس

آموزشگاه نابینایان نورآئین

درهتل هیلتن

روز جمعه پنجم آذر ماه ۱۳۵۰

از ساعت ۱۲ ظهر تاه بعد از ظهر

باانواع وسائل‌سرگرم‌کننده وتفریحی‌وجوائز بسیار جالب :

که‌جایزه‌اول‌آن بوسیله والاحضرت اقدس‌شاهدخت اشرف‌پهلوی اهداءگردیده

و

یك بلیط رفت و برگشت تـهران ـ لندن و یك بلیط رفت‌وبرگشت تهران ـ اصفهان با هواپیماهای مـجهز جـت بوئینك هواپیمائی ملی ایران .

بهای بلیط ورودی برای‌بزرگسالان ۱۰۰ریال و برای اطفال کـمتر از ۱۲ سال ۵۰ ریال که در جلو درب ورودی هتل بمعرض فروش گذارده خواهدشد.

خلیج‌فارس در آستانه تغییر و تحولات تازه

یادداشت‌های سیاسی روز

از سرویس سیاسی و دیپلماتیک اطلاعات

هویدا در زادگاه جنگ اول زاهدی رهسپار آنکارا شد

«اکثریت» به «اقلیت» توصیه کرد اعضای خود را «تارومار» نکنند!

محمد پورداد فرستاده ویژه روزنامه اطلاعات به یوگسلاوی ، گزارش داد که امیرعباس هویدا ـ نخست‌وزیر ـ در پی انجام مذاکراتی با رئیس دولت محلی «بوسنیا» و «هرزگوئین» و نیز بازدید از مراکز صنعتی وهنری شهر تاریخی «سرایه‌وو» ، شب گذشته به بلگراد ـ پایتخت فدراسیون یوگسلاوی ـ بازگشت.

«سرایه‌وو» شهری که روز گذشته میزبانی نخست‌وزیر ایران را برعهده داشت ، همان شهری است که آتش جنگ جهانگیر در آنجا روشن شد و با سوء قصد به جان ولیعهد اتریش ، به سراسر دنیا دامان کشید.

هویدا که یک بازدید رسمی چهار روزه را ازیوگسلاوی انجام‌میدهد ، در اولین روزدیدار ازین کشور بار دیگر یادآور شد که حتی‌تاثیر عالیترین فعالیتهایی که دریک‌کشور و در سطح محدود ملی انجام میشود ، نهایتا در عرصه بین‌المللی نمایان خواهد شد و با توجه به این پیوستگی ، کاملا طبیعی است‌که مناقشات باصطلاح منطقه‌یی ، خطر تبدیل شدن به‌بلوا های بین‌المللی را داشته باشد . در یک چنین شرائطی ، توسل به زور برای حل اختلافات، غیر قابل قبولتر میشود.

ناظران سیاسی تهران ، برآنند که گفتار نخست‌وزیر ، درواقع‌هشداری است به کشور هایی که درگیر جنگهای منطقه‌یی شده‌اند ، بخصوص درگیری پاکستان و هندوستان که مسلما نمیتواند درچهار چوب محدود یک‌نبرد منطقه‌یی‌بماند . همچنان که در شماره گذشته یادآور شدیم . کارشناسان سیاسی ایران معتقدندکه اختلافات موجود در شبه قاره‌هند، تنها بامساعی جمیله میتوان از میان برداشت‌و جنگ بدون شک ، مساله‌یی را حل‌نخواهد کرد. بطوری که خواندیم با گفتار دیروز سفیر جمهوری توده‌یی‌چین، برخطر دامان کشیدن آتش این جنگ منطقه‌یی افزوده شد . سفیر جمهوری توده‌یی‌چین گفته های مائوتسه‌تونگ و چوئن‌لای را تاکید کرد و خاطرنشان شد که پاکستان ، در جنگ با هندوستان تنها نخواهد بود .

زاهدی در ترکیه

آسوشیتدپرس‌آخروقت امروز گزارش‌داد که اردشیر زاهدی وزیرامور خارجه سابق‌ایران روز چهارشنبه برای یک بازدید خصوصی وارد استانبول شد . مقامات رسمی ترک در آنکارا اعلام داشتند که زاهدی در طول اقامت خود در ترکیه برنامه‌یی برای دیدار پایتخت و تماس های رسمی ندارد .

چهار «حزب» چه میگویند، چه میکنند ..؟

در حالیکه حزب اکثریت در تدارک انتخابات داخلی‌است و حزب مردم دست‌اندر کار تصفیه میباشد ، «پان‌ایرانیست» ها که در دوره قبلی پارلمان ، اقلیت «سوم» را تشکیل میدادند واکنون حزب بدون وکیل هستند به جنب وجوش پرداخته‌اند و عصر پنجشنبه (امروز) اجتماعی تشکیل میدهند و «سرور» این حزب برای گروهی ازدانشجویان حزبی، سخنرانی میکنند .

«محسن پزشکپور» رهبرحزب پان‌ایرانیست در یک گفتگوی تلفنی به خبرنگار ما اظهار داشت‌حزب‌تشکیلاتی نیست که مستلزم حضور نمایندگان آن در پارلمان باشد . بلکه حزب عبارت است از تشکیل نیرو های انسانی که معتقد به ایدئولوژی خاصی هستند . بهمین جهت ما به تلاش و مبارزات ۳۰ ساله‌خود ادامه خواهیم داد.

از سوی دیگر حزب تازه تاسیس ایرانیان که باداشتن یک نماینده در پارلمان ـ دکتر صدر لیدر حزب‌ایرانیان ـ یک قدم پیش‌تر از حزب پان‌ایرانیست است ، دست بیک سلسله برنامه های تبلیغاتی خواهد زد و در اجرای این برنامه روز جمعه ـ فردا ـ باحضور لیدر این‌حزب، اجتماعی دراهواز برپا خواهد شد.

دکتر صدر رهبر حزب ایرانیان ضمن ذکر این مطلب که در حزب ما احتیاجی به‌تصفیه نیست‌زیرا فساد وجود ندارد و درحالیکه‌خود را برای یک سفر حزبی به اهواز آماده میکند ، گفت: «اصولا ما ترجیح میدهیم کار های بدون جنجال انجام بدهیم واگر بناشود هر روز (حرف) بزنیم ارزش کلام از بین میرود.»

دکتر صدر راجع به تشکیل میتینگ حزبی دراهواز گفت : «ما در این شهر تنها حزبی هستیم که دارای کمیته متشکل میباشیم زیرا حزب اکثریت بشدت از هم پاشیده شده است و حتی تلاش رهبران حزب اکثریت نیزبرای تشکیل کمیته‌دراهواز نقش بر آب-شده‌است.»

اکثریت و تصفیه حزب مردم

امروز «مهر» سکوت از زبان مقامات‌حزب ایران نوین در مقابل دگرگونیهای داخلی حزب مردم برداشته شد و ارگان حزب‌اکثریت امروز تحت عنوان « چرا تصفیه ؟» نوشت:

« .. نباید بجای اتخاذ روشهای مفید زیر عنوان تصفیه همان عده‌ای را هم که بهرحال و هدفی وارد حزب شده‌اند تار و مار کنیم ..

ما عقیده داریم که حزب در شرائط‌کنونی ایران ، بعنوان یک مکتب سیاسی‌باید ازافراد بی تفاوت ، بدبین و حتی خود پرست و سود طلب ، سربازانی مومن و معتقد به آرمانهای انقلابی بسازد و ببار آورد . و اقدامات حاد و استفاده‌ازروشهای‌غیربومی وغیر قابل‌انطباق با روحیات و خلقیات جامعه چاره‌دردنمی‌تواند باشد.»

پس از انتشار این مطلب در روزنامه حزب اکثریت مقامات حزب مردم بلافاصله عکس‌العمل نشان دادند و اعلام کردند .

« بهتر است رهبران ایران نوین ، بجای مداخله در مسایل داخلی احزاب .سرگرم‌کار خود باشند و برای رفع مشکلات کوچک از قبیل گرانی تخم مرغ و کله پاچه و مشکل اتوبوسرانی ، راه حلی پیدا کنند » مقامات حزب اقلیت اضافه کردند .

سالم سازی در یک تشکیلات حزبی با سازشکاری تفاوت دارد و شیوه حزب‌ما سازشکاری نیست ، زیراهمانگونه که اعضاء مومن و فعال حزبی پیش ما احترام وارزش دارند،نمیتوانیم با افراد معدودی که نبودنشان در یک تشکیلات سیاسی بهتر از بودنشان است ، سازش کنیم خبرنگار اطلاعات از قول دکتر کشی ـ دبیر کل حزب مردم ـ مینویسد.

« تصفیه در این حزب از تعداد انگشتان دست تجاوز نخواهد کرد ..» و دبیر کل حزب مردم پس از انجام (اصلاحات) بیکه‌مرخصی پانزده روزه برای استراحت خواهد رفت .

در خلیج فارس

همه چیز در خلیج فارس نشان دهنده یک تحول گسترده و جدی است . در حالی که شیخ زائدبن‌سلطان آل‌نهیان در امارت‌ابوظبی خود را برای جشن جلوس ـ۲۸نوامبر ـآماده میکند ، امارت عضو فدراسیون شیخ نشین خلیج فارس مقدمات دگرگونی کلی را تدارک می‌بینند . در محافل سیاسی تهران گفته میشود که تغییر و تحولات کنونی درخلیج فارس‌به‌استقلال شیخ نشین ها خواهدانجامید ورودسر «جوفری‌کرنورن» دیپلمات انگلیسی به بحرین ونیز دیدار وزیر بازرگانی واقتصاد ابوظبی‌با امیر قطر ، کاملا نشان میدهد که گفت وگوی‌های مقدماتی‌برای‌استقلال شیخ‌نشین‌های عضو فدراسیون آغاز شده است.

ناظران سیاسی معتقدند که گفت وگوهای فرستادگان شیخ نشین‌های خواهان استقلال تا یکشنبه‌آینده بپایان‌خواهید رسیدو باحتمال قوی تا آن زمان ، زمینه استقلال این دسته‌از شیخ نشین‌ها کاملا هموار خواهد بود .

بمناسبت فرارسیدن ژانویه
آموزشگاه رقص آلیس
دو رقص مدرن
مجانی می آموزد
جنوب شرقی
میدان ۲۴ اسفند

در دومین شب مسابقات بین‌المللی کشتی جام آریامهر حادثه فراوان بود

پیروزی در روز نهای ۵۷ و ۷۴ کیلو تضمین کننده عنوان قهرمانی ایران است

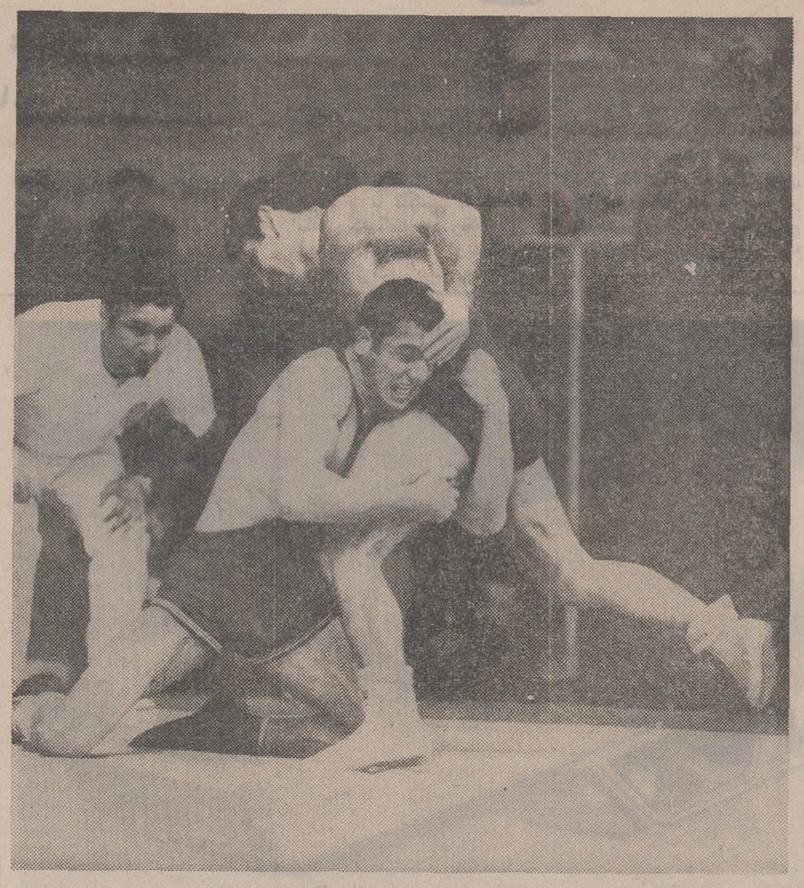

جهاندار عبدالباقر در نخستین مبارزات بین‌المللی‌چهره‌ای‌پرفروغ داشت ، بخصوص در دیدار دوم بدون آنکه از عنوان عبدالبیکف قهرمان‌جهان بیمی بخود راه دهد بارها همچون عکس‌زیر یک‌خم‌او را به چنگ آورد ولی دفاع همه‌جانبه قهرمان روس شانس خلاص کردن را از عبدالباقر گرفته بود.

عبدالبیکف روسی قهرمان ۶۲ کیلوی جهان در دومین شب مقابل جهاندار عبدالباقر متوقف شد

کوزمانف بلغاری بعلت بیعدالتی در قضاوت مقابل محمد فرهنگدوست کشتی را ادامه نداد

درپایان مبارزات دومین شب پنجمین دوره‌مسابقات بین‌المللی کشتی ازاد جام آریامهر رقابت بین نیمهای ایران‌و شوروی به شکل فشرده تری‌ادامه یافت.

شوروی ها که به لطف‌غیبت چهره های صاحب نام ایران شانسی بیش از ایران برای قهرمانی دارند درمبارزات دیشب دوامید خود را از دست دادند.

خرمی پیروز برقزاق اوف

رستم قزاق‌اوف صاحب مدال نقره جام جهانی ۱۹۷۱ صوفیه که‌شانس بزرگ ۶۸ کیلو بشمار میرفت در دیدار با محمد خرمی چهره‌امیدبخش ۶۸ کیلو ایران دچار گرفتگی‌پاو ترک‌مبارزه شد.

این‌حادثه ضربه‌ای سخت بر پیکرتیم‌استورشوروی وارد کرد، چه‌شوروی ها‌مطلقا در این‌وزن همه‌امید خود را از کف‌دادند، درحالی که ایران در این‌وزن امیدوار از پیش‌به جلو گام بر-میدارد.

دومین حادثه

دومین حادثه در دیدار محمد فرهندوست‌و کوزمانوف صاحب پیراهن‌ملی ۷۴ کیلوبلغارستان شکل‌گرفت و بلغار ها که‌نسبت بتفاوت این‌دیدار معترض‌بودند این‌دیدار را نیمه‌تمام رها‌کردند.

مبارزه‌این دو در شرائطی‌آغاز شد که‌پیروزی فرهنگدوست متصور بودوبلطف این‌خوش‌بینی فرهنگدوست باتنها امتیازی که از خاک کردن حریف کسب کرده‌بود تادقایق‌پایان باپیروزی هماغوش. بودولی در این لحظه فرهنگدوست بخاطر رهائی ازفن توخلق باپیچ‌پیچک‌قصد توقف‌فن «کوزمانوف»را داشت ولی با عکس‌العمل شدید ۲پوئن از کف داد که‌این امتیاز را داوران ایرانی ندیده گرفتند واین‌باعث اعتراض بلغارهاوترک مبارزه از جانب قهرمان بلغاری شد .

درحالی که بگمان ما زمانی‌که فن‌پیچ‌پیچک را اجرا می کرد شانه های اوباتشک تماس پیدا کردواین باعث شد ۲ امتیازاز دست دهدو همچنانکه گذشت بخاطرخودداری کوزمانوف از مبارزه فرهنگدوست با ضربه‌فنی پیروز اعلام شد.

گذشته از این دوواقعه نرسیدن شمس‌الدین سیدعباسی‌بسروزن باعث‌حذف برنده مدال نقره مسابقات جهانی صوفیه‌شد .

ایران که باین‌ترتیب جوادی، قربانی ، طالبی ، سیدعباسی ، موحدوفیلابی شش چهره‌طلائی دورگذشته خود را در خدمت ندارد در باقی مانده راه‌دشواری فراوانی درپیش‌خواهدداشت .

دشواری که به لطف معجزه از پیش‌پای ایران برداشته‌خواهد شد.

نیاز به معجزه

معجزه باید دروزنهای ۵۷ ، ۷۴و۹۰کیلو صورت گیرد و همچنانکه این معجزه‌در۶۸ کیلو بامصدوم شدن قزاق‌اوف برای ایران‌بوقوع پیوست .

حال ببینیم معجزه چگونه‌باید صورت گیرد ؟

پیروزی دروزنهای ۵۷ ، ۷۴ وشکست تدیاشویلی مقابل روسی‌پتروف ایران را به عنوانی که‌درچهار دوره گذشته باآن هماغوش‌بوده نزدیک می کند عبدالباقر ضمن‌اینکه آماده‌تراز پیش‌نشان میدهد از جانب دو ایرانی‌ویک روسی بنام چنگک بشدت‌تهدید می شود چه‌روسی دیگرعلی بگاشویلی بعداز دو شکست مقابل هموطن خود و هادی‌رفوگر مجبور به‌ترک‌جدول شدو به این‌ترتیب شوروی ها برای استحکام بیشتر خودوپیروزی برایران محتاج عنوان قهرمانی ۵۷ کیلوست‌که باضافه مدالهای طلائی دیگر برای نخستین بار موفق به‌خلق یک مهم گردد .

دگرگونی در ۷۴ کیلو

چنگک‌که طول سه دوره‌مسابقه تنها۵امتیاز منفی دارد باامید فراوان به اینده نظر داردونی برای اندازه گیری موجودیت او باید در انتظار برخورد او باسه ایرانی حاضر در این‌وزن بود .

از شکفتی های این‌وزن حذف پاتریکف‌بدنبال‌دوشکست ازژاپن وخدر ونا کامی‌ژیتسکی قهرمان اروپا برابر عبدالباقربود .

بااین‌حال گذشته از ٤ یادشده «نانوسودا» از ژاپن که بدون امتیازدردو سوم با فره‌وشی مساوی شدهنوزامیدهای خود را از کف نداده . معجزه باپیروزی ایران دراین وزن شکل واقعیت بخودخواهد گرفت . دومین دگرگونی را باید منصوربرزگر و محمدفرهنگدوست برابر اشور علیف برگزیده ۷۴ کیلوی شوروی بوجود آورند.

آشور علیف که در دیدارهای بین‌المللی دان کولف برفرهنگ‌دوست با امتیاز چشمگیری‌غلبه کرده‌این‌بار از دوایرانی دیگر پرشانس‌تراست . چه کشتی‌گیر روسی بعد از پیروزی بردارنده مدال‌برنز جام جهانی اخیر «آمبروس »از رومانی شرکت کننده دوم بلغار پاولف را با ضربه‌فنی مغلوب کرد ، پیروزی درحالی که الله‌وردی اوف کشتی گیر شوروی همچون‌اسدی هنوز بدون شکست‌ومساوی می‌باشدبا این‌تفاوت که درپایان دوره‌سوم اوفقط یک‌امتیاز منفی‌دارد .

دوقهرمان جهان رودرروی‌هم

سومین نتیجه‌ای که نیاز داریم بوقوع‌پیوندد در ۹۰ کیلو باید شکل گیرد ، آنجا که‌دوقهرمان جهانی بنام های تدیاشویلی و روسی‌پتروف رودرروی یکدیگر قراردارند تدیاشویلی‌برنده مدال طلای۸۲ کیلوروسی‌پتروف‌چهره طلائی ۹۰ کیلوی صوفیه می - باشند که پیروزی پتروف شانس ایران را برای قهرمانی‌افزایش خواهد داد.

این‌حوادث درزمانی بایدشکل گیرد که چهره های جوان و امیدوار ایران دروزنهای ۴۸ ، ۵۲و ۶۳ کیلونیز به مدال طلا دسترسی پیدانمایند.

امید ۴۸ کیلوئی‌ها

در ۴۸ کیلوحسین بیطرفان‌پر امیدفرازدیکران‌بسکوی‌قهرمانی نظر دارد ، دوپیروزی باارزش برابرژاپن وشوروی او را باامید بسیار بسومین دوره رهنمون کرد و بدون تردید این وزن ضمن حضور اسلامی وبیطرفان دربد اختیار ایرانی هاخواهدبود . شکست تانا کا برنده سه مدال طلای آسیائی ، جهانی و المپیک مقابل ناصر نصیری از حوادث دور از انتظاری بود که در دومین دوره مبارزات ۵۴ کیلو شکل گرفت . درحالی که این‌ژاپنی علیرغم این شکست هنوز امید های‌خود را از دست نداده چه، باپیروزیکه بخاطر مصلحت تیم ایران برابرواعظی بدست‌آورد ! با ٤ امتیاز بد بدور چهارم راه پیدا کرد.

محمداسدی‌نفر برجسته ۵۴ کیلو که‌سه‌پیروزی پیاپی داردامروزبا ژاپن دیدار می‌کندواین میتواند نیمی‌ازسرنوشت راروشن کند ، پیکاوا از ژاپن با محمد رضا طاهری برنده طاهری با امتیاز .

۸۲ کیلو

علی اسمعیل‌زاده از ایران با اسدالله پیراحمدیان برنده اسمعیل‌زاده با امتیاز ، قدیر یعقوبی با تقی رجائی نتیجه مساوی ،صلاح‌الدین از پاکستان با لطفی اوف‌از بلغارستان برنده بلغارستان با امتیاز ، واسیلی یورگا از رومانی با یاسوئی از ژاپن برنده یورگابا امتیاز ، یوری شاهمراد اوف ازشوروی با امتیاز ، در این دور محمدی استراحت داشت .

۹۰ کیلو

تریاشویلی با امتیاز اوساتو ژاپنی را مغلوب کرد ،میرزائی با ضربه فنی مغلوب خرمی‌شد، محمدرضا طالقانی‌با امتیاز برابر روسی پتروف از بلغارستان شکست خورد ، کورچوفسکی با ضربه فنی فیض محمد از پاکستان را ناکام کرد ، مصر زینعلی‌زاده با پیروزی باضربه فنی مقابل فرجی از ایران بدور سوم رسید .

دراین دور سهیل سهیلی استراحت داشت .

۱۰۰ کیلو :

انوری و جواهری مساوی شدند ،گلوتکین از شوروی با ضربه فنی ویتسکی ازلهستان را مغلوب‌کرد ، سلخی‌ازایران برابر محمد سعید از پاکستان با امتیاز شکست خورد ، هیکتا از ژاپن با ضربه فنی مقابل نکوف از بلغارستان شکست خورد . علی تویچی استراحت داشت .

۱۰۰ کیلو به بالا

بختیاری و ایوب سه اخطاره شدند ، بیژن اعتمادی با ضربه فنی مغلوب واسیلی اوف از بلغارستان شد ، یاریکین از شوروی معروف‌خان از پاکستان را برد،سوخته سرائی استراحت داشت .

۵۲ کیلو ـ دوره سوم

الله‌وردی اوف از شوروی با امتیاز مشهدی اسماعیل‌رامغلوب کرد ، نخودچی و نصیری‌مساوی شدند ، تاناکا از ژاپن باضربه فنی واعظی را برد ،اسدی بر قاضی غلبه کرد .

۵۷ کیلو ـ دوره سوم

ژیتسکی از لهستان مغلوب عبدالباقر شد . داود بکل زاده با امتیاز مقابل رفوگر شکست خورد ، دویمترو از رومانی در برابر چرتکف‌روسی‌مغلوب شد، پاتریکوف از بلغارستان مغلوب رمضان خدر شد ، ناتو سودا از ژاپن با محسن فره‌وشی مساوی شد .

مکافات ازدواج

بقیه‌از صفحه ۳۰

را پیدا کردی فقط یک نفر این آدرس را می‌دانست .

«اظهار بیماری» بهانه جوئی به دست من داد تا او را نزد طبیب ببرم .

از شب بعد مشتری ثابت کافه هائی که او در آنجا می‌رفصید من بودم‌ظرف۲ـ۳ماه، بیشتر پس‌انداز خود رااز دست دادم از ادامه تحصیل منصرف شدم، تنهاآرزویم ازدواج بااین رقاصه بود و سرـ انجام قصد خود را با او درمیان گذاشتم ، چون قبلا تجربه هائی داشت ابتدا نپذیرفت، ولی بعدا گریه های من او را راضی کرد و بابی‌اعتمادی کامل به دوام ازدواج با شرایط سختی‌به عقدمن درآمد. اومی‌گفت که‌به دوام عشقهای امروزی معتقد نیست . در محضر به من اظهار داشت فقط بااین سبب زن‌من میشودکه ازمرقصیدن، خسته شده و اصرار من او را بستوه آورده وازهمه مهمترچیزی ازدست نمی‌دهد .

قبلاز من خواسته بودکه خانه‌ام را به‌اسم او کنم ومن قبول کرده بودم . پس از ثبت ازدواج ،من در همان محضر خانه‌ام را به او بخشیدم واین امراورا کمی‌امیدوار ساخت .

زندگانی زناشوئی ما به خوبی می‌گذشت و عشق شدید هرگونه عیب‌همسررا می‌پوشانید . اما من به‌این نتیجه رسیده بودم‌که روحیه یک رقاصه کافی چون همسرم با خانه‌داری سازگار نیست ، بی‌بندو بار است ، دیرباور است ، به‌همه چیز باشک و تردید می‌نگرد ، تنبل است وادب و نزاکت را رعایت نمی‌کند .وقتی بازنم ازخانه بیرون می‌رفتم از فرط ناراحتی کنترل خود را از دست میدادم ، چون بسیاری از مردم او رامی‌شناختند واو در حضور من به سلامهای آنها صمیمانه پاسخ‌می‌گفت :

به تدریج دوستانم متوجه این ازدواج من‌شدندوهرکدام حرفهائی زدند و همین حرفها مرا بر آن داشت که باوجود عشق شدید، از خیر ادامه زناشوئی با او بگذرم . واقعا دوستش‌میدارم ، ولی نمی‌توانم حرف مردم را تحمل کنم . کار بجائی رسیده است که جرات نمی‌کنم با او از خانه خارج شوم واین زندگی نمی‌تواند دوام داشته باشد وبدون توجه به عواقب کارو اینکه چگونه خواهم توانست با عشق دست و پنجه نرم کنم به دادگستری آمده‌ام تا ترتیب طلاق رابدهم .

نامه‌ای از سنگسر

اهالی حق‌شناس وقدردان‌سنگسر‌بدینوسیله‌اززحمات و ابراز لیاقت جناب آقای ابوالفضل ساغر یغمائی وکیل محترم دادگستری که در جریان مبارزات محاکماتی قلعه سنگسر حق مسلم مردم سنگسر را به ثبوت رسانیده و با این پیروزی خدمات شایانی به دین مقدس اسلام نموده‌اند صمیمانه تشکر مینمایند امید است با بصارت و صداقتی که دارند همیشه موفق و موید باشند وهمچنین از درایت و واقع‌بینی اولیای محترم دادگستری که مراعات قانون و وجدان را نموده و حق را برکرسی نشانیده‌اند نهایت سپاسگزاری مینمایند .

باامضای جمعی از معاریف سنگسر

تبریکات

جناب آقای منوچهر آزمون

انتصاب شایسته جنابعالی را بمعاونت نخست وزیری‌و سرپرستی اوقاف‌کشورصمیمانه تبریک میگویم واز خداوند بزرگ مسئلت دارم که شمارا در راه خدمت بشاهنشاه آریامهر و مردم همیشه موفق و پیروز بدارد .

کرمان دکتر فریدون اسدی

جناب آقای ناصر مجیدیه

انتصاب جنابعالی را بمقام دادستانی دیوان کیفر تبریک عرض میکنم

اصفهان ـ هدایت‌الله مثقالی

جناب آقای مجیدیه دادستان محترم دیوانکیفر

حسن انتصاب آنجناب را تبریک گفته مزید توفیق جنابعالی را در خدمت بشاهنشاه عظیم‌الشان و میهن عزیز آرزومندم

قدرت‌اله روحانی

هواپیمائی ملی ایران «هما»

آگهی استخدام

هواپیمائی ملی ایران «هما» بمنظور تکمیل کادر فنی خود چند نفر متخصص تعمیرات رادیو را که دارای شرایط زیر باشند استخدام میکند :

شرایط :

الف ـ داشتن دیپلم کامل متوسطه (طبیعی ، ریاضی، فنی)

ب ـ داشتن گواهی انجام خدمت زیر پرچم یامعافیت دائم

پ ـ داشتن حداقل۲سال آموزش دررشته‌الکترونیک.

ت ـ داشتن حداقل سه سال سابقه کار در رشته مربوطه .

ث ـ قبول شدن در آزمایش های هوش واستعداد و معاینات پزشکی طبق معیار های موضوعه «هما» .

ج ـ داشتن حداکثر ۳۰ سال تمام سن .

چ ـ آشنائی کامل بزبان انگلیسی .

توضیح :

کسانی که تخصص در امور رادیوئی هواپیماداشته باشند ارجحیت خواهند داشت .

داوطلبان میتوانند برای کسب اطلاع بیشتر وثبت‌نام با دردست داشتن فتوکپی مدارک تحصیلی‌و عین‌شناسنامه (بفرم جدید و عکسدار) و مدارک و سوابق خدمت و گواهی انجام خدمت زیر پرچم و دو قطعه عکس ٤×٦ از تاریخ نشر این آگهی تا ۱۰ر۹ر۵۰ همه روزه باستثنای ایام تعطیل از ساعت ۱۰ الی ۱۲ صبح به قسمت استخدام هواپیمائی ملی ایران «هما» واقع در خیابان فرصت چهارراه ثریا مراجعه نمایند

هواپیمائی ملی ایران «هما»

۲۴۳۷۹ ۱ـ۳

رکورد جدید وزنه برداری جوانان جهان

ناگویا(ژاپن) ـ مینوروواوگاواوزنه‌بردار جوان ژاپنی روزگذشته در سالن آیچی‌پرفکچورال شهرناگویا در این کشور در یک مسابقه دوجانبه که بین‌دوتیم دبیرستانی انجام می شد موفق بشکستن رکورد جهانی‌حرکت پرس دسته مگس‌وزن جوانان گردید ، رکورد جدید ۵ر۹۷ کیلو است که‌یک کیلو از رکورد قبلی جهان متعلق به‌جورج‌ـ واسیل آسترالیائی بهتراست.

تقدیر

بدینوسیله از جناب آقای دکتر اکبر انوشفر متخصص جراحی عمومی وجناب آقای دکتر شهریاربلندی متخصص بیهوشی بیمارستان مهرگان اصفهان که در انجام عمل جراحی اینجانب نهایت حذاقت را مبذول فرموده‌اند سپاسگزاری می‌کنم واین دو پزشک عالیقدر وحاذق را به اهالی محترم اصفهان معرفی مینمایم.

پروانه قربانی

قابل توجه فارغ‌التحصیلان کلاسهای اختصاصی وزارت کشور

بدینوسیله از کلیه فارغ‌التحصیلان دعوت میشود که روز یکشنبه ۷ر۹ر۵۰ ساعت ۱۰ صبح برای‌مذاکره مهم واخذ تصمیم به‌کانون بازنشستگان واقع در میدان مخبرالدوله سعدی شمالی شماره ٤٦٦ تشریف بیاورند . از طرف فارغ‌التحصیلان ـ ضابطیان

اطلاعیه

بدینوسیله باطلاع‌کلیه دوستان و زائران بیت‌الله‌الحرام میرساند :

کاروان حج درجه یک پناهی

با ۲۱ سال سابقه خدمتگزاری حجاج محترم درراه فرائض دینی در سفر مقدس حج امسال دفتر مرکزی‌خود را در تهران بازار عباس‌آباد سرای مجتبائی دائر و از خدای توانا توفیق خدمت بیشتری درراه راهنمائی زائرین خانه خدا آرزو مینماید .

نشانی تبریز ـ سرای امید تلفن ۲۴۱۲۲

کاروان حج پناهی

دانشگاه تهران ـ دانشکده علوم تربیتی

پذیرش دانشجو برای دوره‌های فوق لیسانس علوم تربیتی و کتابداری

دانشکدهٔ علوم تربیتی در نیمسال دوم ۵۱ـ۵۰ طبق اصول کلی دوره‌های فوق‌لیسانس برای دوره های فوق لیسانس علوم تربیتی و کتابداری ازطریق مسابقه ورودی تعدادی دانشجو میپذیرد .

دورهٔ فوق لیسانس علوم تربیتی :

دارندگان درجهٔ لیسانس علوم تربیتی ، فلسفه، روانشناسی ، علوم اجتماعی ، علوم اداری یا دارندگان لیسانس از رشته‌های مختلف دانشسرای عالی و نیز لیسانسیه های رشته‌های دیگر در صورتی که دارای حداقل دو سال سابقه فعالیت های آموزشی باشند و سوابق مذکور موردتائید کمیته پذیرش دانشکده واقع شود میتوانند برای شرکت در مسابقه ورودی دورهٔ فوق‌لیسانس علوم تربیتی داوطلب شوند .

تبصره : معدل کل لیسانس داوطلبان‌نباید اصولا از ۳ و یا معادل آن در نظامهای دیگرنمره گذاری کمتر باشد . کسانیکه معدل آنان از ۳ کمتر و از ۲ر۵ بیشتر باشد در صورتی میتوانند در مسابقه شرکت کنند که شرکت آنان مورد تائید کمیته پذیرش دانشکده قرار گیرد .

۲ـ دورهٔ فوق لیسانس کتابداری :

دارندگان درجه لیسانس با موافقت گروه آموزشی کتابداری دانشکده میتوانند برای‌شرکت در مسابقه ورودی دورهٔ مذکور داوطلب‌شوند .

داوطلبان واجد شرائط میتوانند برای‌تسلیم مدارک لازم و کسب اطلاع بیشتر از مقررات‌مسابقه ورودی و تاریخ برگزاری آن از ساعت ۹ تا ۱۲ و ۱۵ تا ۱۸ روزهای نهم تا بیست‌وهشتم آذرماه جاری به خدمات آموزشی دانشکده خیابان کندی شماره ۷ر۳۵ مراجعه کنند . م الف ۱۱۰۷۴

دانشکده علوم تربیتی ـ دانشگاه تهران

۱ـ۳ ۶۱۱۰۴ـ۱

مکافات ازدواج با رقاصه

این ازدواج حاصل عشقی رمانتیک بود ،اما...

یک کمک مهندس جوان‌که بدنبال عشقی رمانتیک ، بایک رقاصه‌ازدواج کرده است اینک با چشمانی اشکبار در صدد طلاق دادن او است .

این مرد می گفت:

تا بیست و سه سالگی با کافه و کاباره آشنا نبودم و بیش‌ازچند بار مشروب نخورده بودم‌دراین‌تاریخ‌یک‌شب دوستانم مرا به یک کاباره دعوت‌کردند واز این شب زندگی من صورت دیگری پیدا کرد .

قبلا هدف‌من این بود که‌پولی تهیه‌کنم‌وجهت تحصیل در رشته مهندسی به آمریکا بروم . من از دوران دبیرستان آرزوداشتم مهندس الکترونیک شوم ، ولی در مسابقات دانشگاه شکست خوردم‌و برای اینکه بیکار نباشم در رشته کمک مهندسی به تحصیل مشغول شدم و پس از فراغت از تحصیل کار نسبتا پردرآمدی به دست آوردم ، اما هدفم تغییر نکرد و به خاطر رسیدن‌به‌همین‌هدف‌خوشگذرانی را به بعد از بازگشت از آمریکا موکول کردم و تنها خوشحالیم این بود که آخر ماه سه چهارم دستمزدم را به بانک می‌گذاشتم تا هزینه سفرم تامین شود .

سال‌گذشته به توصیه یکی‌از دوستان‌با این پول که شصت هزار تومان شده بود خانه‌ای خریدم دوستم می گفت معامله خانه وزمین هیچوقت ضرر ندارد .

چندماه‌بعد یک شب دوستانم که در یک مقاطعه موفق شده بودند مرا به کافه رستورانی دعوت کردند .

و در آنجا بود که من برای اولین‌بارعاشق‌شدم . یک رقاصه خوش اندام دل از من ربود . دوستانم که از تغییر حالت من متوجه‌قضیه شده بودند رقاصه را سرمیز خود دعوت کردند و باب آشنائی ما باز شد .

آن شب موقعی که به خانه بازگشتم ، آدم دیگری بودم ، با اینکه‌مشروب‌خورده بودم‌وقاعدتا می‌بایستی به خواب روم تا صبح بیدار ماندم همه‌اش در فکر کافه و رقاصه خوش اندام آن بودم حتی یک لحظه‌نمی‌توانستم فکر خود را از کافه‌به جای‌دیگری‌معطوف کنم.خیابانی که‌این کافه در آنجا قرارداشت برای من دوست داشتنی شده بود . نتوانستم به موسسه‌بروم ساعت ۹ صبح بی اختیارعازم همان کافه شدم ، اما تعطیل بود ، در همان حدود به یک آغذیه فروشی رفتم و تا می‌توانستم آبجو خوردم و باحالی غیر طبیعی به خانه بازگشتم.

همه امیدم این بود که شب فرا رسد و من به آن کافه بروم .

آن شب من اولین مشتری این‌کافه‌بودم ، لحظه‌ای چشمانم از «سن» کافه برگرفته نمی‌شد پیشخدمت گفت تامشتری جمع شود برنامه های هنری آغاز نخواهد شد و من بی‌صبرانه‌در انتظار پرشدن‌صندلی های کافه بودم .

برنامه های هنری آغاز شد ولی‌اثری‌از محبوب خود ندیدم، ازیک گارسون جریان راپرسیدم گفت قهر کرده و به کافه‌ای دیگر رفته است پرسیدم به چه کافه‌ای‌رفته است اسم چند کافه و کاباره را ردیف کرد .

این‌اسامی را به‌ذهن خود سپردم و با تاکسی به همه اماکنی که گفته بود رفتم ،ولی آنجا نبود به کافه اول‌بازگشتم و برای گرفتن آدرس منزل او یکصد تومان پول دادم .

شب از نیمه گذشته بود . که‌به خانه او رسیدم از وضع خانه کافه قهر کرده بودید به دیدارتان آمدم گفت رقاصه فراوان است‌چرا فقط مرا انتخاب کردید جوابی ندادم .

پس از چند دقیقه سکوت گفت می‌دانم که با چه مکافاتی اینجا تازه بیدار شده بود . از دیدن من تعجب کرد . گفتم چون از کافه قهر کرده بودید به دیدارتان آمدم گفت رقاصه فراوان است‌چرا فقط مرا انتخاب کردید جوابی ندادم .

بقیه در صفحه ۳۹

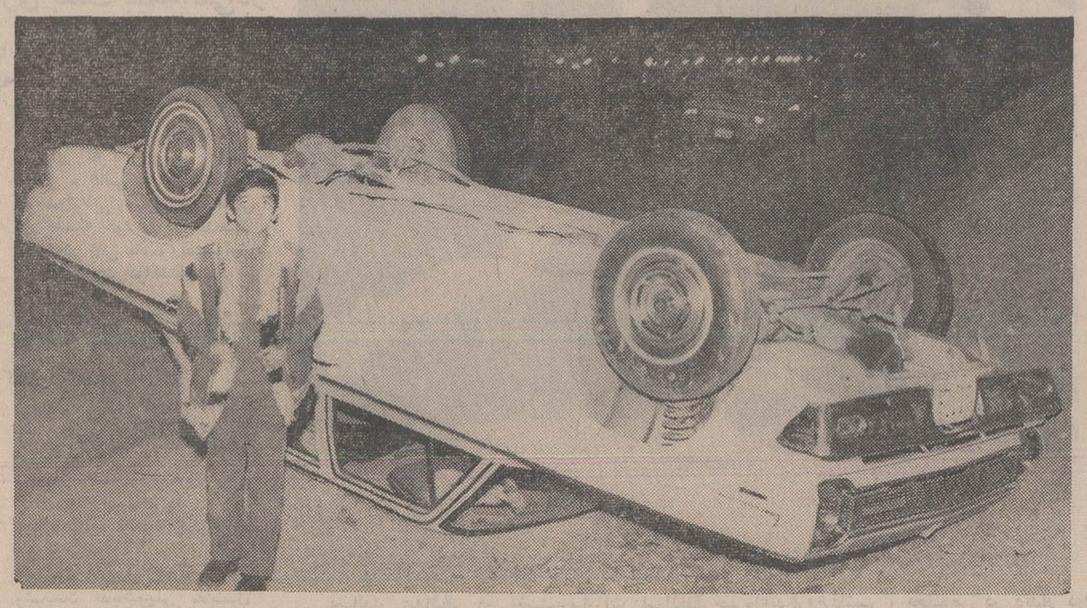

هشتمین حادثه

این حادثه «شب هنگام» در خیابان جردن روی دادو اتومبیل شماره «۱۲۲٦٤ تهران ب»که از این خیابان می گذشت مقابل ایستگاه تلویزیون (کانال ۳) در پیچ خیابان واژگون شد ، ولی به سرنشینان آن آسیبی‌نرسید. عباس جلائی خبرنگار عکاس‌ماکه‌این‌عکس‌رابرداشته گزارش داده است : ظرف هشت ماه گذشته این‌ششمین اتومبیلی است که درهمین محل واژگون شده‌است و علت وقوع این حوادث «پیچ خیابان» است .

۷ کشته

در ۲٤ ساعت گذشته در تهران ۷ نفر بر اثر حوادث مختلف جان سپردند :

★ شکراله عسگری ٦٥ ساله بعلت سقوط از یکساختمان نیمه‌تمام در خیابان امیرآباد

★ حسین کاکاوندی کارگر اداره کل قند و شکر بر اثر تصادف با اتومبیل درخیابان آرامگاه

★ غلامعلی ایثاری ٦۰ ساله‌بر اثر تصادف با اتومبیل ۹۱۱۱٦

★ اصغر رضائی به علت‌سقوط در قنات (وی با دوچرخه به داخل چاه سقوط کرد).

★ حسن کلهر ۱۱ ساله براثر سقوط از بلندی .

● شهلا علی‌قارداش ۷ ساله براثر سوختگی .

● محمد علی‌مشهدی عباسی ۷۰ ساله در نتیجه تصادف در بخش ۱٦ تهران.

ضمنا جسد یک مرد ٦۰ساله ریشو در نزدیکی پاسگاه ژاندارمری هاشم‌آباد پیدا شد.

گشت وگذاری در کاخ عدالت

تصادف پس از سرقت

امروز دو مرد مجروح را به اتهام سرقت اتومبیل‌شماره ٦٦٤۹۸ تهران‌ج به‌دادگستری فرستاده بودند . آنها خودرا حسین و سیاوش معرفی کردند .

این دو پس از سرقت اتومبیل ، هنگامی که باآن از تهران خارج میشدند در حوالی مهرآباد با اتوبوس شماره ۳۹۸۹٦ تصادف‌کردند و مجروح شدند و همین امر باعث دستگیری آنها شد .

شهود حادثه گفته‌اند در اتومبیل مسروقه ، ٤نفرسوار بودند که دو نفرشان پس از تصادف فرار کردند وحسین و سیاوش که مجروح شده بودند موفق به فرارشدند.

صیغه خواهر ـ برادری

یك زن ٤٦ ساله به دادسرای تهران شکایت کرد که مستاجرش مدعی شوهر بودن او است .

این زن گفت :

دارای٦فرزند هستم‌شوهرم فوت کرده است و از محل اجاره دادن دو خانه‌ای که از او باقی مانده است‌مخارج خود و فرزندانم را تامین‌می‌کنم .

اخیرا یك زن و شوهر در خانه من اطاقی اجاره کردند . شوهر گفت که‌می‌خواهد «برادر خوانده» من شود تا مورد حمایت او قرار گیرم از لطفش تشکر کردم پیشنهاد کرد به اتفاق به شهر ری‌برویم و صیغه‌خواهر برادری بخوانیم ، قبول کردم، اما در بازگشت از شهر ری او به من گفت صیغه‌ای که خوانده شد و من آنرا قبول کردم «صیغه عقد» بود ومن شرعا همسر او هستم و باید اداره اموالم را به وی‌بسپارم.

تازه من متوجه نیرنگ او شدم و به وی اخطار کردم که موضوع را فراموش کند، ولی دست‌بردار نیست و چون اصرار دارد که همسر او هستم در صدد شکایت برآمده‌ام که امروز همسرش گفت : این نقشه راشوهرم برای خوردن دارائی تو و فرزندانت کشیده است !

رقابت باخاله

زنی که به‌شعبه ۴۹ دادگاه شهرستان تهران «حمایت خانواده» عرضحال طلاق داده است گفت :

۲۰ سال است که با شوهرم زندگی کرده‌ام ، اما اجاق ما کور است ودارای فرزند نمیشویم . چند ماه قبل دختر خواهرم را که۲۱ ساله است به خانه‌ام آوردم تا کمکم کند ، ولی شوهرم به او علاقمند شده و دختر نیز موافقت کرده است به عقد وی که مردی ٤۳ ساله است در آید .

امروز در این مورد به خواهر زاده‌ام اعتراض کردم، بدون خجالت گفت که‌تصمیم به ازدواج با شوهر من گرفته است . وقتی این حرف‌را شنیدم امید خود را از ادامه زندگی زناشوئی قطع کردم، و به دادگاه آمده‌ام تا طلاق بگیرم و راه را برای ازدواج آنها هموار سازم .

انتقام دوستان ناباب

امروز یك مرد جوان به نام محمد که پریشب بسختی کتك خورده بود و جهت تعیین «طول درمان» به پزشك قانونی معرفی شده بود گفت: چند دوست ناباب پیدا کرده بودم که مرا به قمارخانه ، میخانه ومجالس عیش وعشرت میکشاندند و همه درآمدم از دستم میرفت .

من روزانه صدتومان‌صرف قمار و خوشگذرانی میکردم، حال آنکه نمیتوانستم برای مادرم یك چادر بخرم .

چند روز قبل تصمیم‌گرفتم دیگر پا به قمارخانه ومیخانه نگذارم ، دوستان ناباب که چنین دیدند مرا به حیله و تزویر به بیابان کشانیدندبه زور وادار به خوردن یك بطری ودکا کردند و سپس در حال مستی تا میتوانستند مرا کتك زدند و رفتند .

مجروحین حوادث تهران در ۲۴ ساعت گذشته

حسن فرخ‌زاد ۳۸ ساله فرزند حاجی ، سعید به خواه ۸ ساله فرزند نصرالله ، عباس حسینی ۲٦ ساله فرزند مهدی، کوکب خجل ٦۰ ساله فرزند تقی ، حسین عرش ۱۳ ساله فرزند رضا ، ایمانوردی‌رسولی ٥۱ ساله فرزند جبار ، عزت فامیلی ۳٥ ساله فرزند محمد ابراهیم ، منصور مختاری ۲۰ ساله فرزند سعدالله ، تیمور ٥٥ ساله فرزند رسول بر اثر حوادث رانندگی .

طاهره گنجی ۱٤ ساله فرزند باقر ، رضا دانائی ۱۱ ساله فرزند مرتضی ، ابوالفضل الهی ۸ ساله فرزند اصغر ، محمد نقوی آذر۱۸ ساله فرزند حسن براثر زمین خوردگی .

افسانه بیات ۹ ساله فرزند اکبر وابراهیم بابائی ۱۳ ساله فرزند علی براثر سقوط از بلندی .

علی تقی‌زاده ۱۳ ساله فرزند شکرالله ، پیمان پناه برحق ٥ ساله فرزند حبیب و عبدالرضا رفیعی ۲۱ ساله فرزند خلیل بر اثر سوختگی .

قتل

امروز جسد یك مرد ۲۷ ساله که شلوار خاکستری و پیراهن گلدار به تن وکفشی مشکی به پاداشت و با ضربه چاقو کشته شده است در خرابه‌ای در شمال خیابان ٤٥ متری سید خندان پیدا شد. در کنار جسد یك چاقوی دسته سفید روی زمین افتاده بود . ماموران ژاندارمری در صدد کشف هویت مقتول و چگونگی قتل او هستند.

آمار تلفات تهران در آبان ماه

درحوادث رانندگی ۵۹ نفر کشته و ۷۹۷ نفر مجروح شدند

★ داوطلبان ازدواج های زودرس کاهش یافت

وزارت دادگستری به استناد معاینات اداره پزشکی قانونی‌آمار تلفات حوادث تهران در آبان‌ماه را به‌این شرح اعلام کرد :

حوادث رانندگی	٥۹نفر
سقوط از بلندی	۱۹نفر
سوختگی	۱۲نفر
قتل	۲ نفر
خفگی در آب	٦ نفر
ضربه مغزی	۸ نفر
تصادف با قطار	۱ نفر
تصادف با تراکتور	۱ نفر
ورود جسم خارجی در مجرای تنفسی	۳ نفر
سقوط در چاه	۱ نفر
برق‌گرفتگی	۳ نفر
ماندن زیر آوار	۲ نفر
شکستگی استخوان	۳ نفر

طبق معاینات اداره پزشکی قانونی ، در آبانماه در تهران و حومه ۷۹۷نفر درحوادث رانندگی مجروح شدند.

همچنین ۹۳ نفر از لحاظ عمل منافی‌عفت۱۱۸نفر از جهت‌بیماری روانی و ٤هزارو ۷۲۳ نفر ازنظر ضرب و جرح معاینه شدند .

عده دختران کمتر از ۱٥ سال تمام و بیشتر از ۱۳ سال که در آبانماه برای سنجش استعداد جسمانی به پزشکی قانونی‌معرفی شدند ۳۰ نفر بود و این کمترین رقم ظرف چند سال اخیراست.

باتوجه باینکه تعیین‌علت‌مرگهای ناگهانی ومعاینات زندانیان وتعیین سن با پزشکان قانونی است،ظرف ماه گذشته این پزشکان ۳۰۳مرده و ٦۸۸۷ زنده را معاینه کردند، به عبارت دیگردر آبانماه پزشکان قانونی هر روز ۱۰ مرده و ۲۳۰ زنده را تحت معاینه قرار دادند.

درحمام خفه شد

بانو صفیه همسر حسن احمدزاده معاون بانك ملی شعبه برازجان براثر خفگی در حمام منزل مسکونی خود جان سپرد .

وی هنگام استحمام براثر گاز حاصله از چراغی که دیك حمام را گرم میکردخفه شده است .

نوبل
NOBEL

ازامشب در
مولن روژ ـ دیانا ـ مهتاب ـ کریستال ـ اسکار

ریچارد روندتری موزس گان
شفت
SHAFT
زنگی ـ متروکالر
محصول ۱۹۷۱ متروگلدوین مایر

امشب و هرشب در سینما ماژستیک
خیابان شاه ـ تلفن ٦٦۸٤٦۱
پرویز صیاد کتایون
درفیلم رنگی
حسن کچل

انواع لامپهای توشیبا بادوام ـ پُرنور

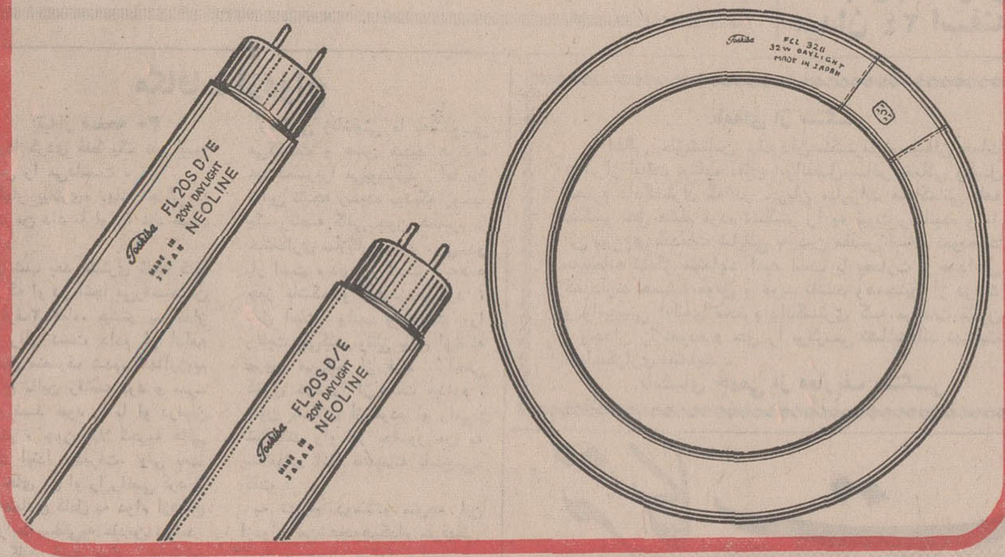

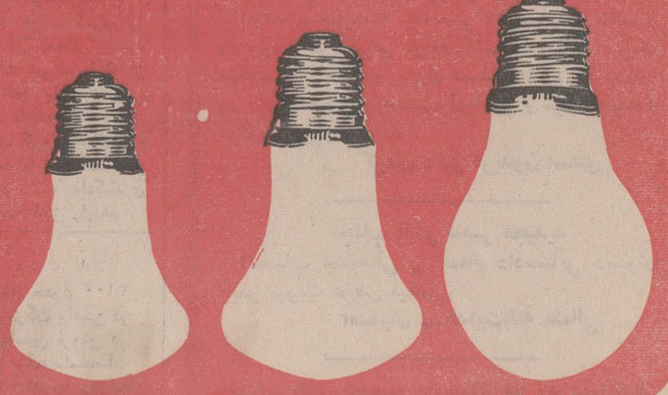

علاوه براین که انواع لامپ های توشیبا بادوامتر و پرنورتر است لامپ های فلورسنت توشیبا بدون صداست و امواجی که باعث ایجاد پارازیت در رادیو و تلویزیون میشود پخش نمیکند

توشیبا سازنده بیش از ٦۰۰۰ نوع لوازم الکتریکی و الکترونیکی
Toshiba

بیک ایمانوردی
پهلوان پهلوانان، قهرمان قهرمانان
این بار در اثری فانتزی واستثنائی که با هیچ یك از فیلمهای معمولی ایرانی شباهتی ندارد شما را باردیگر بهیجان می‌آورد
پهلوان در قرن اتم
با شرکت : حبیب‌الله بلور ـ منیره نجاتی ـ آرزو
منتظر آگهی بعدی این فیلم باشید .

مردی که در آرزوی ازدواج بایک دختر ثروتمند است

پزشکی قانونی ادعای یك مرد را که اعلام کرده‌بودهمسرش دیوانه شده‌است رد کرد . در پزشکی‌قانونی این دو تن‌از ماجرای ازدواج خود پرده برداشتند .

زن گفت : مرا از شهر خود برای خدمت در منزل پدر این مرد (پدر شوهرش) به تهران آوردند .

در اینجا اغفال پسر ارباب شدم و چون در صدد شکایت از او برآمدم، پدرش که مرد سرشناس و در عین‌حال مهربان و با انصافی است از ماجراباخبر شد و پسر خود را وادار کرد که مرا عقد کند .

از ترس پدر ، عقد ما انجام شد ، ولی شوهر من که در آرزوی ازدواج بایك دختر تحصیلکرده و ثروتمند بود، نمی‌تواند مرا تحمل کند برای راضی کردن من به طلاق هرروز بهانه‌ای می تراشد و آخرین کاری که برای نجات از دست من انجام داده است شکایت به پزشکی‌قانونی و اعلام جنون است .

زن یک شبه
یك محصول استثنائی برای زنهای ایرانی

هیئت مدیره و اعضاء کانون کارمندان بازنشسته صنعت نفت‌ایران‌باکمال‌تاسف‌درگذشت‌شادروان‌مرحوم **ناصراسفندیاری** کارمند بازنشسته صنعت نفت ایران و عموزاده گرام جناب آقای آقاخان بختیار، مدیر محترم شرکت ملی نفت ایران را باطلاع کلیه همکاران ودوستان میرساند.
مجلس ترحیم مردانه وزنانه آن مرحوم روز یکشنبه هفتم آذرماه از ساعت ٤ الی ٦ بعدازظهر در خانقاه صفی علیشاه منعقد خواهد بود .
رئیس کانون مرکزی کارمندان بازنشسته صنعت‌نفت‌ایران
تقی امیر برخوردار
آ_٦١١٢٢ ١_٢

خاندانهای: اسفندیاری بختیاری . صمصام بختیاری . اسعد بختیاری. امیر بختیاری. ظفر بختیاری. بختیار. ایلبیک ختیاری. احمدی بختیاری. ضرغام‌بختیاری. افغان. دانشخو. کریمستوده.رفیعی‌بختیاری.ارشدبختیاری. وخاندانهای‌وابسته:
باکمال تاسف و تاثر درگذشت جانگداز ناگهانی **ناصر اسفندیاری بختیاری** برادرزاده جناب آقای خلیل اسفندیاری و عموزاده گرامی خود را به‌اطلاع دوستان ، آشنایان و خویشان می‌رسانند .
مجلس ترحیم زنانه ومردانه آن شادروان روز یکشنبه هفتم آذرماه جاری ازساعت چهار تاشش بعدازظهر درخانقاه صفی‌علیشاه (خیابان خانقاه) منعقد خواهد بود .
آ_٦١٠٦٢ ١_٢
ضایعه ناگوار را بعموم افراد خانواده‌های عزاداربویژه بازماندگان آنمرحوم تسلیت می‌دهیم .

بانهایت تاسف و تالم درگذشت مرحوم **جعفرقلی عارفی** فرزند حاج مهدیقلی بزرگ خانواده عارفی را در بجنورد باطلاع بستگان و آشنایان می‌رساند. مجلس ترحیم انمرحوم در بجنورد برپا خواهد شد .
پسران آن مرحوم: سروان احمد عارفی. محمد عارفی. علی عارفی. مهدی و مسعود عارفی .
خانواده‌های وابسته: محمدتقی کریمی. عدیلی. برادران نقی‌پوران . برادران ریحانی . پارساکیا . حاج شهریزاد . فرشچی. حاج قاسم فاروجیان. علی، رضا، ابراهیم و جواد فاروجیان. علیجان ،مهدی، شیراله واسداله کریمی. قوشچی. حاج ابوالقاسم فرید. برادران رحمانی. معمارزاده. ظهیری .
آ_٢٤٧١٧

خانواده های : عظیمی عراقی . راستین . خزائلی . روشن . امین . امینی . حاجباشی . ناظمی . رئیس زاده . حقیقی . مقومی . منتصری. میرباقری . غنی‌پور. صحرانورد
بانهایت تاسف درگذشت **بانو موچول عظیمی عراقی** همسر مرحوم غلامحسین عظیمی عراقی (وکیل دادگستری) را در اراک باستحضار میرسانند . مجلس ترحیم آن‌مرحومه در روز جمعه ٥ر٩ر٥٠ از ساعت ٩ تا ١١ صبح در مسجد مجد منعقد است .
آ_٢٤٦٤٩ ٢_٢

بانهایت تاسف فوت ناگهانی **آقای یوسف شفیعیها** ابوی آقای محمدهادی شفیعیها دانشیار دانشکده فنی‌را باطلاع می رساند، مجلس ختم مردانه آنمرحوم روز شنبه ٦ر٩ر١٣٥٠ از ساعت ١تا٣ بعدازظهر درمسجد الجواد برگزار میشود.
آ_٦١٣٢٨ **دانشکده فنی**

بدینوسیله درگذشت‌مرحوم آقای **محمد یوسف شفیعی‌ها** بزرگ خاندان شفیعی‌ها پدر آقایان دکتر محمد هادی- دکتر احمد- دکتر محمد حسن- محمد حسین- مهندس محسن وبانوان- طاهره و ملیحه شفیعی‌ها را باستحضار میرسانیم. مجلس ترحیم زنانه‌ومردانه آن مرحوم از ساعت ١تا٣ بعدازظهر روز شنبه ٦آذرماه در مسجد الجواد واقع در میدان ٢٥ شهریور منعقد خواهد بود .
خانواده‌های شفیعی‌ها. دبیر مقدم. خامسی. معیری . شاهورانی. خادم. محصصیان. چرمفروش . زری‌باف. آرین. ملکشاهی. خیرخواه. طاهرپور. طاهری . طاهرزادگان.
آ_٦١١٤٨
بعموم فرزندان و بازماندگان آنمرحوم مصیبت وارده را تسلیت میدهیم .

بااندوه‌فراوان ضایعه جانگداز درگذشت شادروان **نعیم‌ناتان** را باطلاع همگان می‌رساند. مجلس ترحیم آنمرحوم روزجمعه ٥ آذرماه از ساعت ١٠ صبح تا ١٢ در مدرسه اتفاق خیابان آناتول فرانس برگزار می‌گردد .
آ_٢٤٧٠٣ **فروشگاه ایران لیلاند**

باکمال تاسف ضایعه اسفناک وناگهانی شادروان **نعیم‌ناتان** را باطلاع عموم میرساند. مجلس ترحیم آنمرحوم روز جمعه ٥ آذرماه از ساعت ١٠ صبح تا ١٢ در مدرسه اتفاق خیابان آناتول فرانس برگزار میشود .
آ_٢٤٧٠٣ **کارکنان شرکت ایران تراکتور**

بانهایت تاثر و تاسف ضایعه دردناک فوت ناگهانی و جانگداز شادروان **نعیم ناتان** را باطلاع عموم میرساند مجلس ترحیم آنمرحوم روز جمعه ٥ آذرماه از ساعت ١٠ تا١٢ در مدرسه اتفاق خیابان آناتول فرانس منعقد میباشد.
خانواده‌های: ناتان. معلم. عزیزفرد. خلیلی. کرندی. الیاهو.
آ_٢٤٧٠٣

بانهایت تاسف وتالم درگذشت مرحوم **آقای عزیزخان حاج هادی** را باطلاع میرساند. مجلس ترحیم آن مرحوم‌روز جمعه ٥ر٩ر٥٠ از ساعت ٢ونیم تا ٤ونیم بعدازظهر درمسجد اشتیانیها شهباز منعقد می‌باشد. امید است عموم دوستان و آشنایان شرکت نموده وخاطر بازماندگان آن مرحوم را شاد وموجب تسلیت خاطر بازماندگان گردند.
علی‌اصغر وزیریان. کریمی‌خانی. هوشنگ مستوفی. روح‌اله مستوفی .
آ_٢٤٧٦١
بعموم بازماندگان آنمرحوم مصیبت‌وارده راتسلیت‌میدهیم

بمناسبت درگذشت جنت‌مکان فردوس و ساده مرحوم **حاج حسن میرزا ضیائی** مجلس ختمی در روز جمعه پنجم آذرماه از ساعت ٢ونیم الی ٤ونیم بعدازظهر در مسجد ارک منعقد میباشد وضمنا مجلس ختم زنانه در منزل آنمرحوم‌واقع در خیابان پهلوی کوی گلستانی پلاک ٦٤ همان روز ازساعت ٣ بعدازظهر برقرار است .
خانواده‌های ضیائی. اخگری. حدادزاده. ساداتخوانساری. چیت‌ساز. میخچی. عبدالرحمانی. آ_٢٤٧٦٩
مصیبت وارده را بعموم بازماندگان آنمرحوم تسلیت‌میدهیم

باکمال تاسف و تاثر درگذشت ناگهانی **پرویز بروخیم** فرزند آقای دانیال بروخیم که در اثر سانحه هوائی بوقوع پیوسته باطلاع خویشان، دوستان و آشنایان میرساند. مجلس ترحیم آن شادروان روز جمعه ٥ آذرماه ١٣٥٠ از ساعت ١٠ صبح تا ١٢ در سالن دبیرستان اتفاق خیابان اناتول فرانس شرق دانشگاه برگزار میشود .
دانیال بروخیم. سلیمان بروخیم. شائول بروخیم. سعید سهیمی. و خانواده‌های : مرادی. رفیعی. ابراهیمی. بابازاده. حبریم. صبا. یروشلمی. سیمانگر. گلیان. دانیال‌لاوی. نعمانی. موسی‌زاده. صاة رادی. عبدی. ساعدی وخانواده‌های وابسته.
آ_٢٤٧١٩

باقلبی خون‌آلود درگذشت جوان ناکام شادروان **سعیدسینا** حادثه در اثر سانحه هوائی برفراز دریای چین را باطلاع خویشان و دوستان میرسانیم مجلس تذکر جهت آن مرحوم روز جمعه پنجم آذرماه ٥٠ از ساعت ١٠ صبح به نشانی زیر برگزار میشود .
کنیسای اتفاق. خیابان اناتول فرانس. شرق دانشگاه
خانواده‌های سینا . حبیب ادیبی. امیر ادیبی. ظهیر سینائی. شهباز. عبداله ابرار . شادمان . نوبخت . جاهد . فرج‌اله افراهیم. سلوکی. کیوان. ناسی. شائولیان.
آ_٢٤٦٣٩

باکمال تاثر وتاسف درگذشت جانگداز دوست **عزیزمان** شادروان **سعید سینا** را باطلاع می‌رسانیم. مجلس ترحیم‌فقید سعید روز جمعه پنجم آذرماه از ساعت ١٠ صبح درکنیسای اتفاق خیابان آناتول فرانس شرق دانشگاه برگزار میشود .
منصور ظهیر. مهندس انورظهیر. مهندس پرویزمعرفت. دکتر یهودا بستانی. دکتر سیروس بستانی. نجات‌اله‌بستانی. سعید عزیزیان. هوشنگ مهرآرا. عنایت‌اله فیروز طالع.مهندس امیر شوشانی. مهندس منصور ماکابی. عزت‌الهبنام. موریس معتمد. دکتر ایرج شاریم .
آ_٢٤٦٣٩
بعموم بازماندگان آنمرحوم مصیبت وارده را تسلیت میدهیم

مجالس ترحیم

بانهایت تاسف فوت ناگهانی مرحومه **بانو بتول بوترابی** مادر گرامی خانم آقای پورفلاح نایب رئیس انجمن محلی کوی شرقی یوسف‌آبادرا‌باطلاع اهالی محترم یوسف‌آبادشرقی می‌رساند. مجلس ترحیم مردانه وزنانه در روز شنبه ٦ آذرماه جاری از ساعت ٣تا٥ بعدازظهر در مسجد الجواد واقع در میدان ٢٥ شهریور منعقد خواهد بود .
رئیس انجمن محلی کوی شرقی یوسف‌آباد. دکترجزایری.
آ_٢٤٧٢١

خانواده‌های: بوترابی. داموزتاش. پورفلاح.میری. دکتر رخشادفر. سوادکوهی. خستوان . نیرو . طهماسبی . افخم حکیمی. توفیق یزدانی. صابری.نقوی. پیش‌نمازی.سلیمانزاده. خندان. هدایتی. انصاری. شمس‌آبادی‌و خانواده‌های وابسته.
بانهایت تاسف درگذشت ناگهانی مرحومه بانو بتول‌بوترابی بزرگ خاندان بوترابی مادر گرامی آقایان رضا اصغر ومهندس محمد بوترابی را باطلاع آشنایان و دوستان میرسانند. مجلس ترحیم زنانه ومردانه درروز شنبه ٦ آذرماه جاری از ساعت ٣ تا٥ بعدازظهر در مسجد الجواد میدان ٢٥ شهریور برقرار می‌باشد .
آ_٢٤٦٦٧ ٢_٢

باکمال تاسف و تاثر درگذشت شادروان نقی مهدی‌زاده برادر گرامی حاجی محمد باقرمهدی‌زاده وپدر بزرگوارآقایان لطیف- شکور- عباس- ابراهیم مهدی‌زاده را باطلاع اقوام و دوستان و آشنایان می‌رساند مجلس ترحیم زنانه و مردانه آنمرحوم از ساعت ٩ الی ١١ صبح روز جمعه ٥ آذرماه در مسجد حاج حسن واقع در خیابان شاهپور ارامنه منعقد می‌باشد .
الاحقر سید عبدالکریم مجتهدی انواری. خانواده‌های قاضی. قضائی. قاضی‌زاده و صادقی حریری. صادقی.رضوی. مستوفی.تباری.عطارزاده. آینه‌چی.صباحتی.جباری.حبیب‌زاده. جشنی. ختائی.سیگاری.عبادالهی. اشرفی. جمشیدی.عظیمی. اصغری. لطفی. جوادی. نصرالهی. شهامت. رضائی. غفاری. محبی‌نژاد. مولازاده. قربان‌زاده. پاکزاد. نجمی. شیخاوندی. مهدی‌زاده . آ_٦١٠٠٤
درگذشت شادروان نقی مهدی‌زاده که از مردان خیر و نوع‌دوست و باتقوا بود موجب کمال تاسف است ما این‌ضایعه را بعموم بازماندگان آن فقید بخصوص همکار گرامی خود آقای حسین مهدی‌زاده تسلیت می‌گوئیم.

بمناسبت درگذشت مرحوم **سید ابوالحسن حائری‌زاده** مجلس ترحیمی فردا (جمعه) از ساعت ٣ الی ٥ بعدازظهر در مسجد مهدی واقع در خیابان تاج سه‌راه تهران ویلا از طرف اهالی قریه باغ فیض منعقد می‌باشد .
آ_٢٤٦١٧

بانهایت تاسف درگذشت **بانو سکینه صابرزاده (فانی)** خاله آقای محسن صدوقی معاون مدیر عامل این بانک را باطلاع میرساند. مجلس ختم ان مرحومه روز شنبه ششم آذر ماه از ساعت ٤ الی ٦بعدازظهر در مسجد مجد برگزار خواهد شد .
آ_٦١٠٤٢ **بانک بین‌المللی ایران وژاپن**

هو
١٢١
بمناسبت درگذشت فقیده سعیده جنت‌مکان مرحومه **سکینه صابرزاده** فانی متعلقه جناب‌آقای‌جعفر فانی خدمتگذار محترم قدیمی آستان قدس رضوی و صبیه مرحوم آقای شیخ محسن صابر علی‌رحمة‌اله‌علیه و همشیره جناب آقای حسن صابرزاده وکیل محترم پایه یک دادگستری ووالده متعلقه جناب آقای ناصر بهبهانی سردفتر شماره ٦٤ مجلس ترحیم روز شنبه ششم آذر در مسجد مجد از ساعت ٤ الی ٦منعقد است مناسب است دوستان و علاقه‌مندان بخانواده‌های مزبور شرکت نموده بقرائت قرآن مجیدوفاتحه روح پرفتوح‌آنمرحومه را شاد و موجب تسلیت و تسکین خاطر بازماندگان گردند.
محمد باقر سلطانی. هادی حائری. سید هبةاله جذبی. دکتر محب‌اله آزاده. دکتر نورعلی تابنده. دکتر نصراله تابنده . مهندس شکراله تابنده .
آ_٢٤٦٠٧

با نهایت تاسف فوت مرحومه سکینه صابرزاده (فانی) همشیره آقای محمدحسن صابرزاده وکیل پایه یک دادگستری و عضو هیئت مدیره کانون وکلاء را باطلاع آقایان قضات و همکاران می‌رساند .
مجلس ترحیم فقیده سعیده از ساعت چهار تا شش بعد از ظهر روز شنبه ٦ر٩ر١٣٥٠ در مسجد مجد تشکیل است.
رئیس کانون وکلای دادگستری
آ_٢٤٦٠٧ **جلالی نائینی**

بمناسبت فوت **بانو سکینه صابرزاده** (فانی) گرچه‌مجلس ختم در جوار تربت حضرت ثامن‌الائمه برگزار گردیده معذلک مجلس تذکر زنانه ومردانه از ساعت٤تا٦ بعدازظهر روزششم آذرماه درمسجد مجد منعقد است .
ربابه صدوقی. حسن صابرزاده. دکتر سلطانحسین شیدانی
آ_٢٤٦٠٧

بانهایت تاثر وتالم فوت جانگداز بانوی نیکوکار مرحومه **سکینه صابرزاده** (فانی) را به‌اطلاع بستگان و دوستان می رسانیم مجلس ترحیم زنانه ومردانه فقیده سعیده روز ششم آذرماه جاری از ساعت ٤تا٦ بعداز ظهر درمسجد مجد منعقد است .
آ_٢٤٦٠٧ **عفت بهبهانی (فانی) . ناصر بهبهانی**

بدینوسیله فوت جانگداز **بانو سکینه صابرزاده (فانی)** را باطلاع میرسانیم مجلس ترحیم زنانه ومردانه فقیده سعیده از ساعت ٤تا٦ بعدازظهر روز شنبه ششم آذرماه جاری در مسجد مجد منعقد است .
حرمت شیدانی (روح‌الامین) . فخرالملوک صدوقی . ایران صابرزاده. ملیحه‌صدوقی. عفت صدوقی. زینت‌صدوقی. مینو شیدانی.مهوش‌شیدانی. محبوبه شیدانی. مقبوله‌شیدانی. دکتر مسیح دانشی. عباس نعمت‌اللهی. کاظم مجتهدسلیمانی. مهندس محسن شیدانی. محسن صدوقی. حسین شیدانی . امیر رضا یزدی. ابوالقاسم رضا یزدی. عبداله منصوروحدت. احمد منوچهری. منوچهر پژویان. مهندس محمود محمودی.
آ_٢٤٦٠٧
به‌آقایان حسن صابرزاده و ناصر بهبهانی و سایر بازماندگان آنمرحومه مصیبت وارده را تسلیت می‌دهیم .

«هوالباقی»
بانهایت تاثر و تاسف درگذشت شادروان آقای **حاج‌سید مرتضی لاجوردی** را باستحضار بستگان و دوستان وآشنایان میرسانند. مجلس‌ترحیم مردانه ازساعت ١٥ الی ١٧ روزجمعه پنجم آذرماه در مسجد جامع نیاوران برپا میباشد . مجلس ترحیم زنانه نیز در همان ساعت و همان روز در منزل ان مرحوم واقع در نیاوران برپا است .
خانواده های : لاجوردی ـ ابراهیم غفوری ـ صفوی طباطبائی ـ اژدری ـ فولادی‌سمنانی ـ صالحی ـ نیاورانی ـ نعیم ـ شهیدی ـ بهشتی ـ جوزی ـ شریف جورابچی ـ ابوالسباء ـ اورعی ـ شیرافکن ـ ناطقیان ـ طاهری .
آ ـ ٢٤٧٥٧
بعموم بازماندگان آنمرحوم مصیبت وارده را تسلیت میدهیم .

باکمال تاسف و تالم درگذشت آقای باغدان بالاسانیان ارشد خاندان بالاسانیان را باطلاع عموم دوستان و آشنایان میرساند . مراسم مذهبی ساعت یک و نیم بعد از ظهر روز جمعه پنجم آذر ماه ١٣٥٠ در کلیسای ارامنه واقع درخیابان قوام‌السلطنه انجام و پس از آن جنازه به گورستان ارامنه واقع دردولاب‌تهران تشییع شده و بخاک سپرده خواهدشد.
خاندان بالاسانیان
آ ـ ٢٤٧٤٧
بعموم بازماندگان آنمرحوم مصیبت وارده را تسلیت میدهیم .

بانهایت تاسف درگذشت شادروان **حاج موسی خلیل‌احمدی** پدرارجمند همسر آقای‌منعم‌معتمدی نماینده محترم این‌کارخانه را باطلاع میرساند. مجلس ختم آنمرحوم روزشنبه ٦ر٩ر٥٠ از ساعت ٣٠ر٢ الی ٣٠ر٤ بعدازظهر در مسجدارک‌برگزار خواهد شد .
شرکت در مجلس مذکور موجب شادی روح آنمرحوم و تسلي بازماندگان خواهد گردید.
آ_٦١٢٢٤ **کارخانه فارسیت**

خانواده‌های: خلیل احمدی. کمال حکمتی. بلال‌گیلانی. جابر جلیلیان. عبداله بلخی. محمود حمدی زنجانی محمد مهدی منعم معتمدی. جهانگیر وزیری. اسد رضازاده. اکبر محمدی. بهروز احسنی ایروانی. بشیر گیلانی. حاج مجید پنیلو. حاج حسین جابر انصاری. حاج عباس عابدنژاد . حاج یوسف دانشور. حاج محمدعلی نوروزی. قلی‌جلیلی‌نژاد. نعمت‌اله صالحی. همایون الهی. منوچهر ملکزاده. ماشااله رضائی .
با اندوه فراوان درگذشت ناگهانی **حاج موسی خلیل‌احمدی** بزرگ‌خاندان خلیل احمدی را باطلاع کلیه دوستان و آشنایان می‌رساند .
مجلس ترحیم مردانه از ساعت ٣٠ر٢ الی ٣٠ر٤ بعداز ظهر روز شنبه ٦ر٩ر٥٠ در مسجد ارک و مجلس ختم زنانه همان روز و همان ساعت درمنزل آنمرحوم واقع در نارمک چهارراه سرسبز شماره ١١٦ برگزار می‌گردد .
آ_٦١٢٢٤
بعموم بازماندگان آنمرحوم مصیبت وارده‌راتسلیت‌میدهیم

بمناسبت فوت مرحومه مغفوره **بانو آمنه کریمیان** همسر مرحوم آقای ابوالقاسم سیفان مجلس ختمی در مسجد جامع اراج شمیران از ساعت ٢الی ٥ بعدازظهر روز شنبه ٦ر٩ر٥٠ وختم زنانه در همان ساعت در منزل شخصی آن مرحومه منعقد میباشد .
خانواده‌های سیفان. خاکدانش. نظر. ناطقیان. مختاری. عروجی . آ_٦١٢٦٨
بعموم بازماندگان آنمرحومه مصیبت‌وارده راتسلیت‌میدهیم

یادبود

باستحضار دوستان و بستگان و همکاران وهمشهریان مقیم تهران میرساند روز یکشنبه ٧ آذرماه مصادف با چهلمین روز درگذشت مرحوم **فریدون پالیزبان** آن رادمرد میهن‌پرست مراسمی از ساعت ٣ الی ٥ بعداز ظهر در سالن سوگواری شماره ١ بهشت‌زهرا منعقد خواهد بود .
خانواده‌های پالیزبان. عباچی. خدیوی. برومند،تیموریان نورافزا. فرشچی. الهی احتشامی آل‌آقا. ایمانی. هوشمند. دلفانی.
آ_٢٤٧٤٩

چون روز شنبه ششم آذرماه ٥٠ مصادف باشب هفت درگذشت شادروان **اسداله صولتی هشجین** بزرگ خاندان صولتی می‌باشد بهمین مناسبت مراسمی از ساعت ٣ تا٥ بعد از ظهر در سالن شماره ٣ بهشت زهرا برگزار می‌شود از سروران گرامی و دوستان آن مرحوم تقاضا میشود با شرکت در این مراسم روح آن مرحوم را شاد فرمایند. وسیله‌حرکت ساعت ٢ بعدازظهر درانتهای خیابان آریانا آماده است .
خانواده‌های: صولتی. صارمی. چگینی. منصوریان. تقوی. رنگچی. طه. ملکوتی. آقائی. آدینه. رجائی. صیادی. قاسمی نژاد. رضوی. بیژنی.
آ_٢٤٧٧٩

تسلیت

آقای حسین مهدی‌زاده همکار محترم
کارکنان سازمان شهرستانهای موسسه اطلاعات بانهایت تاسف درگذشت آقای نقی مهدی‌زاده عموی بزرگوار شمارا صمیمانه تسلیت‌می‌گویند وبقای عمروصبر وشکیبائی‌بازماندگان آنمرحوم را از درگاه احدیت مسئلت دارند . آ_٦١٠٠٤

جناب آقای محمد جناب زاده
مدیر کل محترم بازرسی شهرداری
مصیبت وارده‌را بشما وخانواده محترمتان تسلیت‌عرض نموده وبقاء عمر وعزت‌آن‌فامیل‌بزرگ‌را ازخداوند خواستارم.
آ ـ ٢٤٧٥٥ **دکتر باروخیان**

جناب آقای امان پادگرنی
اعضاء شورای ورزشی آموزشگاههای کشور و کارکنان اداره کل تربیت بدنی وزارت آموزش و پرورش مصیبت‌وارده را بجنابعالی تسلیت می‌گویند . آ_٢٤٧٥١

دوست عزیز آقای عباس فتحنائی
مصیبت وارده را تسلیت عرض می‌نمائیم.
مرتضی روان و بانو . باقر لواسانی و بانو .
آ_٢٤٧٣١

درگذشت مرحوم شادروان حاجی رحیم فرهادیان را به کلیه بازماندگانش تسلیت عرض می‌نمائیم شادی روح آنمرحوم را از خداوند متعال خواهانیم.
ازطرف‌کلیه‌کارگران شرکت‌زرباف ـمحمدقلی سلیمانپورگرگری
آ_٢٤٧٣٥

جناب آقای دکتر سلیمان آزما
پزشکان و کارمندان گروه درمانی رضا «بیمارستان‌شهیاد» درگذشت برادر آنجناب را تسلیت عرض نموده از درگاه پروردگار بقاء عمر خانواده محترم را خواستارند.
آ_٢٤٧٣٧ **دکتر قدیرزاده**

آقایان جواد وهاشم ضیاء قزوینی ومحمد اسماعیل‌پور
باکمال تاسف مصیبت وارده را به‌شما وخانواده‌محترمتان تسلیت عرض می‌نمائیم . آ_٢٤٧١٣ **سیروس شیرینلی**

دوست گرامی آقای ژرژ پادگرنی
اینجانب و عموم همکارانم در سازمان‌ملی‌پیش‌آهنگی ایران بدینوسیله باکمال‌تاسف‌وتاثر مصیبت وارده‌رابه‌جنابعالی و خانواده محترمتان تسلیت گفته واز خداوند بقای سلامت و سعادت جنابعالی و خانواده ارجمندتان را خواستاریم.
حسین بنائی ـ رئیس سازمان ملی پیش‌آهنگی ایران
آ_٦١٠٥٢

جناب آقای محسن صدوقی معاون مدیریت عامل
بانک بین‌المللی ایران و ژاپن
باقلبی مملو از تاثر واندوه مصیبت وارده را بجنابعالی و فامیل محترم تسلیت عرض می‌نماید.
کارمندان بانک بین‌المللی ایران‌وژاپن
آ_٢٤٦٩٩ **شعبه امیراکرم**

جناب آقای زارع حائری‌زاده
هیئت مدیره وکارمندان شرکت تولیدی پلاست تکس درگذشت ابوی بزرگوارتان را بشما و خانواده محترم تسلیت عرض نموده بقاء و سلامتی سرکار وبازماندگان را از خدای متعال مسئلت می‌نمایند .
محمود کامبیز. احمد مهدی‌زاده. خلیل هرصل.
آ_٢٤٧٠١

دوست عزیز آقای محمد نظری
بااندوه فراوان درگذشت پدر ارجمندتان جناب آقای محمدحسن نظری‌منش را تسلیت گفته خود را در غم شما شریک میدانیم
سید حسین حسینی. ولی حسینی. عباس کدخدائی . بیوک بسامراز. کریم خدایار . آ_٦١٠٤٦

خانواده محترم شریف رازی وسرکار خانم منیژه شریف‌رازی
دبیران و کارمندان دبیرستان در مصیبت وارده خودرا سهیم و شریک میدانند آ_٢٤٧٨٣ **دبیرستان شایستگان**

سرکار خانم نیوشا
باکمال تاسف مصیبت وارده را تسلیت میگوئیم.
پزشکان. پرستاران و کارکنان بیمارستان مدائن
آ_٦١٢٣٨

سرکار خانم ناهید صالحی
بانهایت تاسف مصیبت وارده را تسلیت میگوئیم
مهندس فریبرز شمس ـ مهندس پرویز حامدی
آ_٢٤٧٩٧

بانهایت تاسف وتاثر درگذشت مادر آقای محمدبوترابی همکار گرامی را بعموم بازماندگان مرحومه تسلیت میگوئیم.
خدادادفرمانفرمائیان. علی هزاره. داریوش اسکوئی . شاپور راسخ. علی‌دفتریان. علیرضاادیبی. عبدالرسول‌بختیار. هوشنگ عفیفی. خسرو بهروز. فرخ سمیعی. علی‌اکبرمعین‌فر. مهدی مهندی. عبدالرضا امیر ابراهیمی. مهدی‌امین‌صالحی.
آ_٦١١٣٦

جناب آقای مهندس محمد بوترابی
درگذشت مادر عزیزتان را تسلیت می‌گوئیم وخود را در مصیبت وارده شریک می‌دانیم .
کارکنان امور پیمانکاران و سازندگان
آ_٢٤٦٨٥ **سازمان برنامه**

با تاثری عمیق درگذشت رادمرد بزرگ جناب آقای سید ابوالحسن حائری‌زاده را بحضور خاندان محترم حائری‌زاده خصوصا فرزندان‌برومند آنمرحوم جنابان آقایان زارع،دهقان، اسکندر، محمودوخانم پروین حائری‌زاده تسلیت‌عرض‌مینماید.
آ_٢٤٦٠١ **شرکت سهامی سیمان‌کرمان**

جناب آقای حسین مهدی‌زاده
باکمال تاسف وتاثر فوت آقای نقی مهدیزاده عموی گرامیتان را تسلیت عرض نموده بقای عمر وشکیبائی شما و خانواده محترمتان را از درگاه خداوند مسئلت داریم .
از طرف کارکنان توزیع شهرستانها: هوشنگ مساح‌تاش. محمدتقی شالچی تبریزی . آ_٢٤٧١١

جناب آقای دکتر محمد خزائلی
بانهایت تاسف درگذشت مادر همسر آن جنابرا تسلیت می‌گوئیم ودر این مصیبت ابراز همدردی مینمائیم.
از طرف کارمندان پیشکاری دارائی استان کرمانشاهان ـ
آ_٦٠٤٦٦ **حسین شفیعی**

همکار ارجمند سرکار خانم دبیرمقدم
مدیر عامل و کارکنان شرکت لایم درغم واندوه شماشریک هستند بقاء عمر وسلامت آن خاندان جلیل رااز خداوندمتعال مسئلت دارند . آ_٢٤٧٦٥

دوست وهمکار ارجمندجناب آقای دکترحسن اعتماد سجادی
استاد محترم دانشگاه پهلوی
مصیبت درگذشت ابوی محترم را بهجنابعالی و فامیل محترم تسلیت می‌گوئیم .
دکتر جمیله یگانه. دکتر صادق اردکانی. دکترشاهرخ نادری. دکتر مهدی پایدار. دکتر امان‌اله فرجیانی. دکترعباس بلندگرای. دکتر غلامرضا برازجانی . آ_٦٠٤٧٠

سرکار سروان غلامرضا نوذری
این مصیبت بزرگ باعث تاسف وتاثر فراوان همه ما گردید. ضمن اعلام مراتب همدردی ببازماندگان آنمرحوم و فامیل نوذری تسلیت عرض نموده، آمرزش روح آن مرحومرا از خداوند خواستاریم . **از طرف همکاران ـ نوبهار**

استاد ارجمند جناب آقای زارع حائری‌زاده
مصیبت وارده را به جنابعالی و فامیل محترمتان تسلیت عرض نموده و خودرا درغمهای شما شریک میدانیم.
اصفهان. زندی. نظافت. مغزی. آزرم. صبور. دیانی. ملاافضل. نصری. مومن‌زاده. آ_٦٠٤٧٤

ناهید عزیز: مارا درغم بزرگ خود شریک بدان
دانشجویان سال سوم بیولوژی دانشگاه تهران
آ_٢٤٧٧٧

جناب آقای مهندس محمد بوترابی
از صمیم قلب مصیبت وارده را تسلیت عرض نموده و بقاء خاندان محترم بوترابی‌رااز درگاه احدیت مسئلت‌میداریم.
آ_٢٤٧٨٩ **شرکت ساختمانی‌موازی**

جناب آقای مهندس محمد بوترابی
از صمیم قلب مصیبت وارده را تسلیت عرض نموده و بقاء خاندان محترم بوترابی را ازدرگاه احدیت‌مسئلت‌میدارم
آ_٢٤٧٩١ **امیرعباس‌وزیری**

جناب آقای مهندس محمد بوترابی
از صمیم قلب مصیبت وارده را تسلیت عرض نموده و بقاء خاندان محترم بوترابی را ازدرگاه احدیت‌مسئلت‌میدارم
آ_٢٤٧٩٣ **نادر حکیم‌نیا**

جناب آقای مدیر کل محبوب آموزش و پرورش
استان آذربایجان غربی
مصیبت وارده را از طرف کارمندان و دبیران وآموزگاران اداره آموزش و پرورش شهرستان ماکو بحضور جنابعالی تسلیت عرض می‌نماید .
رئیس آموزش و پرورش شهرستان ماکو ـ ملک‌نیا
آ_٦٠٤٨٦

سرکار خانم ملوک نثاری
کارمندان مرکز توزیع بیمار سازمان بیمه‌های اجتماعی مصیبت وارده را بشما و خانواده محترم تسلیت عرض‌مینمایند
دکتر رحمانی. پروین جهانگیری. ژاله میرزائی. فریدون شیخ. محمدرضا نادری. آ_٢٤٧٩٩

همکار عزیز آقای سعید کاظمی
درگذشت مادر ارجمندتان را صمیمانه بشما تسلیت‌میگوئیم.
آ_٦١٢٦٤ **محمود نهانی ـ علی‌اصغر گرمسیری**

کارکنان اداره کارپردازی وزارت کشاورزی
مصیبت وارده را بهمکاران عزیز (بانوان فاطمه یداللهی و خدیجه یداللهی) وعموم خانواده محترمشان تسلیت‌میگویند.
آ_٦١٢٦٤

ولکن منکم امة یدعون الی الخیر
«حسینیه ارشاد»

نیاز زمان ما و بخصوص نسل جوان و تحصیلکرده کنونی از یکسو، و استقبال روزافزون و بی‌نظیر مردم باایمان وبیدار و روشنفکران و دانشجویان، در داخل و خارج، از شیوه تبلیغی و روش فکری ارشاد از سوی دیگر، این‌موسسه را، در راه نشر حقایق واحیای ارزش‌های علمی و اجتماعی واخلاقی اسلام وارائه روح حیات بخش وجهت مترقی تشیع علوی- یعنی مکتب آگاهی وبرابری وآزادی و هدایت‌انسانی- بیش از پیش، امیدوار ومسئول ساخته است .
از این‌رو- برای پاسخ گفتن به ضرورت زمان و نیاز فکری ومعنوی همه پاکدلان ودرست‌اندیشانی که درجستجوی آنند تا، در برابر هجوم فرهنگ غربی وضربه‌های همه جانبه فکری، از ایمان خویش دفاع کنندوبا سلاح علمی زمان مسلح باشند درسه‌زمینه تبلیغ، تحقیق‌وتعلیم، برنامه وسیعی تنظیم کرده است که تفصیل آن را بزودی به‌اطلاع عموم خواهد رساند و طرح‌جامع آن را در اختیار همه صاحبنظران‌خواهد گذاشت .
در زمینه تبلیغات اسلامی و کنفرانس‌های علمی برنامه های سه ماهه‌ای تنظیم شده است که در آغاز هرفصل اعلام میشود ودرآن یک سلسله مباحث اسلامی که طرح آن برای زمان ما فوری‌تر احساس میشود، از طرف علمای اسلامی و دانشمندان علوم جدید که در یکی از آن رشته‌ها تخصص دارند، طی یک یا چند کنفرانس ایراد می‌گردد .
برنامه سه ماهه زمستان تدوین واز دیماه امسال آغاز میشود و مشروح آن قبلا به اطلاع عموم خواهد رسید .
برنامه هفتگی جاری حسینیه عبارت خواهد بود از :
١ـ جمعه پنجم آذرماه ٢ بعداز ظهر ادامه درس های «تاریخ و شناخت ادیان» توسط جناب‌آقای دکترعلی‌شریعتی. (شرکت در این کلاس ویژه دانشجویانی است که رسما اسم نویسی کرده‌اند وکارت عضویت دارند) .
٢ـ جمعه پنجم آبان ٨بعدازظهر سخنرانی استاد محمد تقی شریعتی تحت عنوان (نیاز فکری نسل جوان) .
ضمنا به‌اطلاع عموم میرسد که حسینیه ارشاد تصمیم گرفته است کلیه درسها و کنفرانسهای علمی واسلام‌شناسی آقای دکتر علی شریعتی را که در ارشاد یادانشگاههای‌کشور ایراد شده است استخراج و پلی‌کپی کند.
آنچه تاکنون انتشار یافته‌است :
١ـ درسهای «تاریخ وشناخت ادیان» (ارشاد) از درس اول تا یازدهم .
٢ـ «فرهنگ وایدئولوژی» (کنفرانس دانشسرایعالی‌تهران)
٣ـ «وراثت آدم» (تحلیل اجتماعی وفلسفه تاریخ وراثت)
٤ـ «فاطمه (ع) فاطمه است» (کنفرانس ارشاد).
٥ـ «انتظار»، مذهب «اعتراض» !
٦ـ «تشیع علوی» و «تشیع صفوی» .
٧ـ علی (ع)، ٢٣ سال جهاد برای مکتب، ٢٥ سال‌سکوت برای وحدت، ٥ سال تلاش برای عدالت .
٨ـ نیازی که به‌شناخت علی داریم .
٩ـ پدر! مادر! ما متهمیم !
١٠ـ آری، اینچنین بود، برادر !
موسسه خیریه تعلیماتی و تحقیقات علمی‌ودینی حسینیه‌ارشاد.
تلفن: ٧٧٣٩٩٩ ـ ٧٧٤٦٥١ ـ ٧٧١٦٧٤

سپاسگزاری

از دوستان و سروران گرامی و بستگان ارجمند که در مراسم تشییع و تدفین و مجلس ترحیم و شب هفت مرحومه مغفوره **شهین‌دخت موثقی (حاجعلیلو)** حضورا و یا کتبا و یا با درج آگهی در جراید ابراز همدردی فرموده‌اند صمیمانه سپاسگزاری نموده و چنانچه بعلت تالمات روحی در شرفیابی و عرض تشکر حضوری تاخیری رخ دهد امید عفو و اغماض دارند .
خانواده‌های: حاجعلیلو. موثقی. عدل طباطبائی . مالک.
آ_٢٤٧٣٣

سپاسگزاری
بدینوسیله از کلیه سروران گرامی که بمناسبت‌درگذشت همسر ارجمندم مرحوم طرازالهگیانی موجبات تسکین آلام روحی من را فراهم فرموده‌اند صمیمانه سپاسگزاری مینمایم و اگر بعلت تاثر فراوان نتوانستم حضورا تشکر نمایم مرا معذور خواهند داشت . آ ـ ٦١٢٠٠ **انسیه ـ کیانی**

سرکار خانم ناهید صالحی
بانهایت تاسف مصیبت وارده را تسلیت میگوئیم
مهندس مجلسی. مهندس اوهان. مهندس کنشکار. آودیان. قربانی. شهیدی . فلاحتی . زاهدی . حامدی .
آ_٢٤٧٩٧

سرکار خانم ناهید صالحی
بانهایت تاسف مصیبت وارده را تسلیت میگوئیم
آ_٢٤٧٩٧ **سرهنگ اصغر شمس**

سرکار خانم ناهید صالحی
بانهایت تاسف مصیبت وارده را تسلیت میگوئیم
آ_٢٤٧٩٧ **شرکت پان‌ایر**

قبولشدگان امتحانات ادواری سال ١٣٤٩ سازمان امور اداری و استخدامی کشور

آگهی استخدام رسمی

وزارت تعاون وامور روستاها طبق مفادقانون استخدام کشوری سه نفر را برای تصدی‌مشاغل کارمند دفتری وانباردار جهت خدمت در سازمان مرکزی تعاون در تهران در گروه موقت شغلی (دو) استخدام میکند.

الف ـ شرایط داوطلبان :

١ـ دارا بودن گواهینامه سال‌سوم متوسطه.
٢ـ دارا بودن گواهینامه قبولی در امتحانات ومسابقات ادواری سال ١٣٤٩ (چهل ونه)سازمان امور اداری واستخدامی کشور .
٣ـ داوطلبانی که‌بیش‌از یکسال سابقه خدمت در کار دفتری وانبارداری سازمان مرکزی تعاون داشته باشند حق تقدم دارند .

ب ـ ترتیب نامنویسی :

١ـداوطلبان واجد شرایط میتوانند فرم زیر این آگهی را تکمیل کرده همراه باعین (فتو کپی) گواهینامه قبولی خود با پست سفارشی حداکثرتا تاریخ پانزدهم آذر ٥٠ به‌نشانی سازمان مرکزی تعاون- خیابان سپهبد زاهدی شماره ١٨٣ ارسال دارند. به مدارکی که بعداز این تاریخ به پست تحویل داده شود ترتیب اثر داده نخواهد شد.
٢ـ داوطلبان میبایستی نشانی کامل وشماره ردیف گواهینامه قبولی خود در امتحانات ادواری را باخط خوانا پشت پاکت محتوی مدارک بنویسند .

ج ـ ترتیب استخدام

وزارت تعاون وامور روستاها در پایان‌مهلت نامنویسی گواهینامه های داوطلبان واجد شرایط را به‌تعداد کافی و به‌ترتیب تقدم قبولی درامتحانات نگهداری کرده ازدارندگان آنهابرای اقدامات‌بعدی بوسیله نامه (آگهی در همین روزنامه) دعوت‌بعمل می‌آورد و گواهینامه‌های داوطلبان زائد براحتیاج را برای صاحبان عودت میدهند .

وزارت تعاون‌وامور روستاها

برگ‌درخواست
نام خانوادگی . . . . .
نام . . . . . . شماره شناسنامه . . . .
محل صدور . . . . . تاریخ تولد . . . .
محل تولد . . . وضع خدمت زیر پرچم . . .
تاریخ . . . . . امضاء . . . . .

شماره ۱۳۶۶۶ ـ سال چهل و ششم

اطلاعات

پنجشنبه ـ چهارم آذرماه ۱۳۵۰
ششم شوال ۱۳۹۱ ـ بیست‌وچهارم نوامبر ۱۹۷۱

استخراج دکتر ریاضی کرمانی

ساعات شرعی

اذان صبح ...... ساعت ۵و۱۴ دقیقه
طلوع آفتاب ...... ساعت ۶و۴۸ دقیقه
ظهرشرعی ...... ساعت ۱۱و۵۲ دقیقه
اذان مغرب ...... ساعت ۵و۱۱ دقیقه

کارکنان ۵۰۰۰ آرایشگاه تهران امتحان میدهند!

براساس توافق بین شهرداری و وزارت کار و امور .جتماعی کارکنان کلیه آرایشگاه‌های مردانه مورد آزمایش صلاحیت فنی قرار میگیرند ، هم اکنون وزارت کارمشغول آزمایش متقاضیان تاسیس سالن‌های آرایش مردانه‌میباشد. و بترتیب آرایشگاههائی که قصد تمدید پروانه یا تغییر محل خود باشند باید امتحان صلاحیت فنی بدهند .

کمیسیون مامور آزمایش آرایشگران ضمنا از وسائل کار حفاظت فنی و ایمنی آرایشگاهها نیز بازدید بعمل می‌آورند ، در حال حاضر روزانه کارکنان ۵ تا ۸ آرایشگاه مردانه تحت آزمایش قرار میگیرند . قرار است پس ازآنکه کار آزمایش آرایشگاهها درتهران خاتمه یافت، این‌آزمایش در شهرستانها نیز انجام شود .

۵هزار آرایشگاه

در حال حاضر ۵ هزارآرایشگاه مردانه در تهران ، شمیران ، شهرری و کوی کن وجود دارد که از این‌تعداد نزدیک به دو هزار آرایشگاه بدون کارگر بوده و بطور فردی بوسیله صاحب آرایشگاه اداره میشود و بقیه آن دارای ۱ تا ٤ کارگر هستند ، معدودی آرایشگاه نیز در شمال شهر وجود دارد که تعداد کارگران آنها از ده نفر متجاوز است و در بین کارگرانشان چند کارگر زن دیده میشود .

نرخ آرایشگاههای مردانه از ۱۵ تا ۵۰ ریال میباشد که در نقاط مختلف شهر متفاوت است . البته آرایشگاههائی نیز وجود دارد که مزد آرایشگر و انعام‌شاگرد به چندبرابر این مبلغ میرسد .

اتحادیه آرایشگاههای مردانه عقیده دارد که تمام صنف آرایشگر باید مورد آزمایش فنی قرار گرفته واحراز صلاحیت کنند و در عین حال نسبت به تخصص افراد درجه بندی شوند

یکی از بانوان متقاضی‌تهران مشغول گذراندن یکی از مواد امتحان «توالت» میباشد . خانم ممتحن نیز مشغول نظارت کار متقاضی میباشد .

آئین‌نامه بیمه سردفتران ودفتریاران تصویب شد

★ **٤ درصد از وصولی تمبر دفاتر رسمی اختصاص به بیمه سردفتران و دفتر یاران دارد**

★ **به سردفترانو دفتریاران بازنشسته ماهانه از ۲۵ هزار ریال تا ۷۵ هزار ریال حقوق‌بازنشستگی‌پرداخت میشود**

آئین‌نامه بیمه سردفتر و دفتر- یاران در کمیسیون مشترك دارائی و دادگستری تهیه و تصویب شد.

آئین‌نامه ۲۲ماده‌ای بیمه سردفتر و دفتریاران پس از تصویب‌نهائی برای اجرا به کانون سردفتران تهران ابلاغ خواهد شد.

این بیمه شامل حوادث ازکار افتادگی، بازنشستگی استحقاقی سردفتر و دفتریاران سراسرکشور است.

چهار طبقه

بموجب این‌آئین نامه چهاردرصد ازوصولی‌تمبردفاتررسمی‌اختصاص به بیمه سردفتران و دفتریاران دارد که این مبلغ باید دراختیار کانون سردفتران تهران قرار گیرد.

همچنین براساس‌ماده ۵ آئین‌نامه بیمه سردفتران‌ودفتریاران‌پرداخت حقوق بازنشستگان سردفتر و دفتریار بچهار طبقه تقسیم‌شده‌اند که هر گروه ازاین عده حقوق متفاوتی دریافت خواهند کرد.

به سردفتران و دفتریاران تهران تجریش و قلهك سردفتران مقرر دادگاهای استان، سردفتران مقرر دادگاههای شهرستان و بالاخره سردفتران مقرر دادگاههای بخش که به ترتیب‌ماهانه ۲۵ هزارریال، ۱۵ هزار ریال ، ده هزار ریال و هفت‌هزارریال‌در موقع بازنشستگی آنان پرداخت خواهد شد.

تقاضای بازنشستگی

بموجب همین آئین‌نامه سردفتران و دفتریاران میتوانند باگواهی ثبت کل بابیش از۲۰ سال وکمتر از سی سال سابقه، تقاضای بازنشستگی نمایند مشروط براینکه لااقل ۵۵ سال داشته باشند.

اجرای آئین نامه مذکور حداکثر تاپایان سال جاری به کانون سردفتران ابلاغ خواهد شد.

سابقه

گزارش خبرنگار ما حاکی است بیمه سردفتر و دفتریاران در اصلاح قانون مالیات های مستقیم در سال ٤۸ پیش‌بینی شده ولی اجرای آن موکول به تهیه آئیننامه اجرائی شده بود.

دراین‌هفته آئیننامه‌بیمه‌سردفتران و دفتریاران پس از تهیه از تصویب کمیسیون مشترك دارائی و دادگستری گذشت و آماده‌برای تصویب نهائی شد.

۱۰۰۰ تلفن عمومی

برای مکالمه با شهرستانها در خیابانها نصب میشود

تلفن های عمومی مخصوص مکالمه با راه دور آماده شد. وزارت پست و تلگراف نزدیك به هزار دستگاه از این‌تلفنها را در کیوسك های مخصوص تلفن عمومی‌تهران نصب خواهد کرد .

این تلفن ها با سکه های جدید بیست ریالی ، ده ریالی کار میکند و بسیار گران‌قیمت است .

وزارت پست وتلگراف از هم- اکنون مسئله کنترل کاراین تلفن ها را بررسی میکند . گزارش اداره بازرسی شرکت تلفن حاکی است تابحال بیشتر از هزار گوشی تلفن بر اثر بی احتیاطی مردم از کار افتاده و یا بسرقت برده شده است.

کمك به ترافیك

با نصب تلفن های جدید مردم محلات تهران خواهند توانست با انداختن سکه های بیست ریالی و ده ریالی از راه دور با شهر های ایران صحبت کنند .

وزارت پست و تلگراف اعلام داشت که حداقل روزانه پنجاه هزار برك قبض‌مکالمه در کارین تهران برای مکالمه کنندگان صادر میگردد و این افراد همه روزه ضمن حرکت در خیابان های اطراف میدان سپه موجب ازدحام در این منطقه میشوند و با «خودکار» شدن مکالمه با شهر های دور این عده جهت مکالمه به مرکز شهر نخواهند آمد که بدون شك از این راه کمك موثری به وضع ترافیك مرکز تهران خواهد شد .

کاهش هزینه مکالمه

خودکار شدن ارتباطات بین تهران و شهرستان ها موجب کاهش هزینه مکالمه شده و افرادی که با پرداخت سی‌ریال سه دقیقه‌صحبت میکردنداکنون با دادن پول کمتری صحبت بیشتری خواهند کرد .

هزینه مکالمه از طریق تلفن های راه دور به نسبت دوری و نزدیکی مسافت تفاوت میکند و نرخ مکالمه با کرج هر بیست ثانیه دو ریال و شیراز هر پنج ثانیه دو ریال است . این نرخها شب هنگام به نصف نرخ روز کاهش پیدا میکند مرز شب و روز ساعت هفت صبح و نه شب است .

خانمها بـرای آموزشگاه زیبائی امتحان دادنـد

نتیجه امتحانات داوطلبان‌تشکیل آموزشگاه های زیبائی درتهران و شهرستان ها دیروز از طرف وزارت کار و امور اجتماعی اعلام شد .

در این امتحانات که در دو مرحله تئوری و عملی انجام شد جمعا ۵۰ متقاضی از تهران و شهرستان ها شرکت نموده بودند .

در مرحله اول یعنی امتحان تئوری از مجموع ۵۰ نفرفقط ۲۰ نفر قبول شدند و از این‌رقم نیز فقط ۱۰ نفر توانستند در امتحان عملی قبول شوند .

مواد امتحانی متقاضیان عبارت بود از روش تعلیم ،توالت، توالت عروس ، میزان پلی‌کوپ «کوتاه کردن مو» ، رنك کردن مو ،دکلژ «بی رنك کردن مو » صاف کردن مو ،فرتونی «پرمنان» ، پدی‌کور « آرایش ناخن» مانیکور و بالاخره‌پستیژ.

پستخانه به باغشاه منتقل میگردد

★ **نامه‌ها بوسیله‌ماشین‌تفکیک و توزیع خواهد شد**

★ **ماشین های تفکیك‌آدرس هارا ازروی شماره‌مشخص کرده و کسر تمبررا معلوم میسازد**

باپایان ساختمان مرکز مکانیزه پست ایران ، در این مرکز تفکیك و توزیع نامه ها بوسیله ماشین صورت خواهد گرفت .

پست مکانیزه

پس از اجرای طرح مخابرات، اقدامات کارشناسان و مهندسان وزارت پست و تلگراف اکنون در جهت مکانیزه کردن پست ایران و بخصوص تهران صرف میشود و کارشناسان بلژیکی و انگلیسی نیز با آنها همکاری میکنند .

وزارت پست و تلگراف اعلام داشت : مرکز مکانیزه پست ایران در منطقه باغشاه و لشگر ساخته خواهد شد و تاچندی دیگر کلنگ ساختمان این مرکز بزمین زده میشود .

تفکیك

در مرکز مکانیزه پست نامه ها، از روی شماره های قید شده در روی پاکات بوسیله ماشین‌تفکیک شده ، و بمراکز توزیع تحویل خواهد شد . کار این ماشینها آنچنان دقیق و حساس است که حتی کسر تمبر رانیز تشخیص و اعلام خواهد کرد .

اجرای این برنامه‌موجب دگرگونی وضع پست ایران خواهد شد . وامور تفکیک و توزیع نامه ها از صورت کنونی خارج و بشکل دنیاپسندی درخواهد آمد .

اداره پست از هم اکنون تهران را به مناطق مختلف تقسیم کرده و برای هر منطقه شماره‌ای تعیین کرده است . مسئولان پست برای استاندارد ویکنواخت کردن پاکات پستی اقدام و طول و پهنای پاکات پستی استاندارد به کارخانجات تهیه کننده داده شده است .

آگهی استخدام

یکنفر بانو یا دوشیزه با تسلط کامل به مکاتبه و ترجمه فرانسه و انگلیسی و ماشین نویسی لاتین و منشی- گری استخدام میشود .

داوطلبان میتوانند صبح ها به انجمن ملی حمایت کودکان واقع در خیابان پهلوی بالاتر از میدان‌ولیعهد خیابان خسرو خاور شماره ۲۷ مراجعه نمایند .

آ‍ـ۶۰۶۵۰

تمام این جوائز یکباره قرعه‌کشی میشود
وتکرار نخواهد شد
این جوائز درخانواده‌ها
نسل به نسل و دست بدست میگردد
هریك از برندگان
۲۵ جایزه ۲۵ ساله
برابر موجودی پس اندازخود
تامدّت ۲۵ سال هرماهه‌تاده‌هزارریال از
بانك عمران
جایزه دریافت میدارند
برای شرکت درقرعه‌کشی این جوائز بزرگ تاپایان روزنهم آذر فرصت دارید

فردا (جمعه) کلیه شعب بانك عمران‌در سراسر کشور جهت افتتاح حساب و تکمیل موجودی باز است

فدراسیون بریج ایـران
مسابقات دونفری بریج
همه هفته روز های یکشنبه‌از ساعت ۷ بعدازظهر
نشانی : خیابان شاه ـ کوچه جم ـ شماره۱۲
(تلفن ۴۰۰۶۲)

کمپوست چیست؟

۱ـ کمپوست غذای کامل برای گیاهان‌وحاوی ۱۸عنصر مواد غذائی مورد نیاز گیاهان مخصوصا (میکرو المنت‌ها) است .

۲ـ کمپوست درمصرف آب صرفه‌جوئی مینماید .

۳ـ کمپوست شرائط‌فیزیکی نامساعد خاک را اصلاح می کند .

٤ـ کمپوست جذب مواد خاک را آسان مینماید .

۵ـ کمپوست برای مناطق کم‌آب کاملا مناسب میباشد .

۶ـ کمپوست ترکیب شیمیائی خاک رااصلاح مینماید وزمین های‌ایران راکه اکتراقلیائی و PH آن از ۷ ببالا است تبدیل بخنثی و حتی اسیدی مینماید .

۷ـ کمپوست عوارض حاصله از کمبود عناصرغذائی را در گیاهان (مخصوصا اشجار) درمان مینماید .

۸ـ کمپوست مشخصات کیفی محصولات را مرغوب مینماید .

۹ـ کمپوست مقاومت گیاهان را در برابر حمله بیماری ها و امراض نباتی افزایش میدهد .

۱۰ـ کمپوست را میتوان جانشین کود سبز نمود .

۱۱ـ کمپوست عناصر غذائی کم‌مصرف (آهن ـ منیزیم ـ روی ـ منگنز ـ بر) و سایر میکروالمنت ها را با نازل ترین قیمت دراختیار گیاهان قرار میدهد .

۱۲ـ در مقایسه با سایر کود ها قیمت کمپوست بسیار ناچیز است .

۱۳ـ کمپوست کاملا بهداشتی و عاری از کرم و بذر علف های هرز میباشد .

۱٤ـ کمپوست کود ایده‌آل برای بوجود آوردن تعادل مواد غذائی در خاک کشت است .

۱۵ـ کمپوست در خوکداری ها برای ازدیاد خون بمصرف غذای خوک ها میرسد .

۱۶ـ مصرف کود کمپوست بترتیب در گل کاری و چمن ـ سبزیکاری ـ صیفی کاری ـ درختان میوه لازم و درسایر انواع گیاهان بسیار مفید و ضروری است .

آدرس نماینده فروش ـ تهران خیابان بوذرجمهری سرای چیت‌ساز طبقه سوم تلفن ۲۳۸۷۵ اصفهان ـ میدان پهلوی خیابان ابن‌سینا تلفن ۲٤۲۰۸

COMPOST, BIOLOGICAL FERTILIZER

عمران و آبادی ، تأسیس کارخانه‌های عظیم صنعتی و ایجاد سدها از برکتِ
پس اندازهای کوچک مردم است .
جمع پول بهرطریق که باشد ظلمت نجوم و اقتصاد کشور .
صندوق پس انداز بانک ملی ایران

وقتی پسر شما به لندن میرود در کجا اقامت می کند؟
پانسیون دانشجوئی آپادانا
در لندن افتتاح شد
برای کسب اطلاعات بیشتر باآدرس زیر مکاتبه‌کنید
APADANA HOSTEL
P.O. BOX 721 LONDON .W.8

رستوران
فروشگاه بزرگ ایران
(جاده پهلوی)
۲۴ ساعته بازاست
وازساعت سه بامداد با (کله پاچه ـ حلیم ـ انواع آش ـ سوپ پیاز)
ازمشتریان محترم پذیرائی مینماید

بانك اصناف ایران
۷ بار شتر اسکناس
جایزهٔ ممتاز
ومیلیونها ریال پول نقد جوایز دومین سری
حساب ذخیرهٔ بانك اصناف ایران
درسال ۱۳۵۰
برای استفاده از این جوایز بی‌نظیر
از هم اکنون در بانك اصناف ایران
حساب ذخیره بازکنید

فاستونی جهان
خانمها و آقایان رابرازنده ترمیکند
پهلوی چهارراه امیراکرم ـ بوذرجمهری غربی ـ وهرمغازه معتبر