سفر شاهنشاه و شهبانو به شوروی

اعلامیه

دربار شاهنشاهی

بمناسبت دعوتی که هیئت رئیسه شورای‌عالی اتحادجماهیر شوروی سوسیالیستی و دولت اتحاد جماهیر شوروی سوسیالیستی از اعلیحضرت همایون شاهنشاه آریامهر و علیاحضرت فرح پهلوی شهبانوی ایران‌بعمل‌آورده‌انداعلیحضرتین در مهرماه ۱۳۵۱ بکشور اتحاد جماهیر شوروی سوسیالیستی تشریففرما خواهند شد.

وزیر دربار شاهنشاهی
اسدالله علم

● اعلیحضرتین اواخر هفته‌آینده عازم شوروی خواهند شد

● این‌چهارمین سفر اعلیحضرتین به شوروی میباشد

● اعلامیه رسمی مسافرت شاهنشاه و شهبانو امروز منتشر شد

در صفحه ٤

امضای موافقتنامه خرید

۳ هواپیمای کنکورد

امروز در تهران انجام گرفت

در صفحه ٤

بموجب برنامه‌ای که‌برای مواقع غیر فصل ترتیب‌داده‌شده

قیمت اقامت در هتل‌ها نصف میشود

اقامت در یکی ازهتلهای معروف شمال بطور آزمایشی مجانی شد و فقط بابت هزینه غذا از مسافرپول دریافت‌میشود

برای‌کارکنان دولت«تور» های قسطی ترتیب داده خواهد شد .

در صفحه ٤

۲۴ صفحه

اطلاعات

پنجشنبه ۱۳ مهرماه ۱۳۵۱ ـ شماره ۱۳۹۱۸ تکشماره ۵ ریال

مشخصات وشرایط زمین‌های بزرگ تعیین میشود

نخست‌وزیر در میتینگ انتخاباتی زاهدان اعلام کرد

سازمان عمران سیستان وبلوچستان ایجاد می‌شود

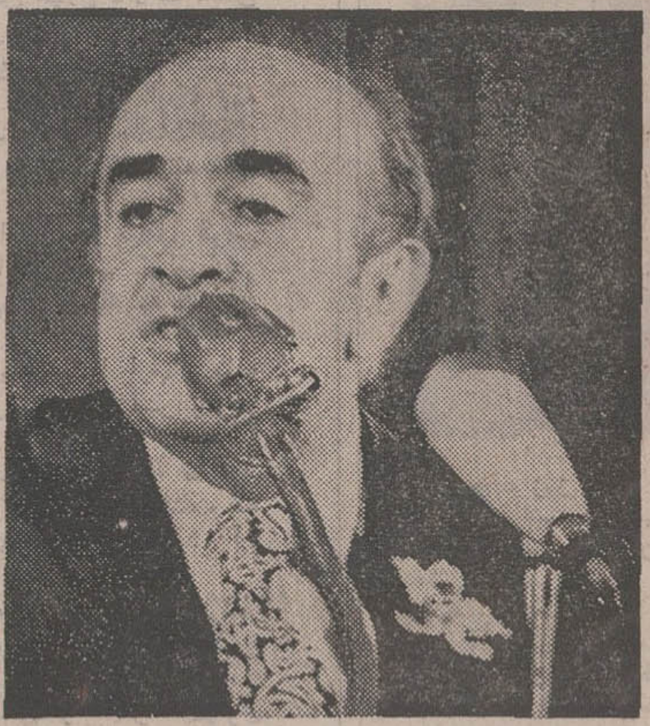

سهمیه‌دانشجویان استانهای‌سیستان و بلوچستان ، کردستان وبنادر و جزایر در دانشگاه ها به ۲ برابر افزایش یافت .

نخست‌وزیر : به دستگاههای دولتی دستوراکید داده شده که‌بانظر انجمن ها کار کنند .

ایران‌امروز بصورت یك قدرت‌نظامی مهم منطقه‌ای درآمده است

در صفحه آخر

قیمت زمین کاهش میابد

خرید زمینهای بزرك و تهیه خانه های ارزان عکس العمل مناسب و مثبتی داشت

:ر بنگاههای معاملات ملکی امروز یك‌حالت‌بهت وگیجی حکمفرما بود

در صفحه ۲۱

قرآن مجید

با طرح و نقاشی های مدرن

اثر حسین زنده رودی منتشر شد

نشریه یونسکو ترجمه فرانسوی قرآن مجید را در شمار بهترین کتاب سال ۱۹۷۲ نام می‌برد .

این ترجمه حاوی نقاشیها و تزئینات ایرانی است که توسط نقاش معروف حسین زنده‌رودی ترسیم شده‌است. مجموعه چهار جلدی قرآن شامل متن عربی قرآن(نسخه ابن‌البواب) و دو جلد ترجمه فرانسوی آنست که از طرف کلوپ کتاب فرانسه منتشر شده است .

رپرتاژی درباره این مجموعه که حاوی عکس‌های تازه‌ای از تصاویر مذهبی ترجمه قرآن مجید است در صفحه ۵ چاپ شده است .

حسین زنده رودی

اجلاسیه جدید مجلسین

فردا گشایش میابد

در صفحه آخر

فرمانده‌نیروی دریائی‌شاهنشاهی

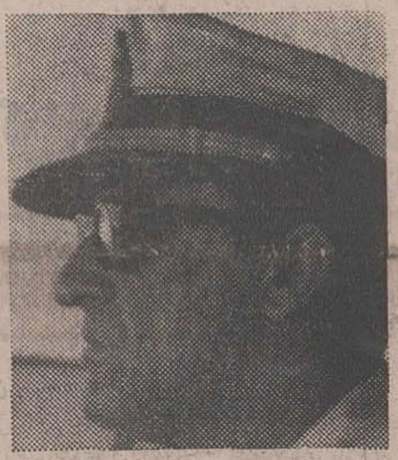

بفرمان مطاع مبارك اعلیحضرت همایون شاهنشاه آریامهر بزرگ ارتشتاران از تاریخ۱۲مهرماه۱۳۵۱ تیمسار دریادار رمزی عباس عطائی بسمت فرمانده نیروی‌دریائی شاهنشاهی منصوب گردید .

یك ساعت ساز دیوانه در شهر آنگولم فرانسه مشتریان فروشگاه را به گلوله بست با ۳ رگبار پی‌درپی

۳ کودك کشته وگروهی‌ازمشتریان مجروح‌شدند

مشتریان وحشت زده در زیر رگبار گلوله بهرسو میدویدند

در صفحه ۲

شهر نیویورك ازجنرال موتورز شکایت کرد

در صفحه ٤

اطلاعیه وزارت کار وامور اجتماعی

دراجرای ماده۱٤قانون کار درمورد تعطیل هفتگی‌کارگران خباز به اطلاع آندسته از کارفرمایان صنف خباز تهران که از اجرای مقررات مذکور نسبت به کارگران خود کوتاهی‌مینمایند میرساند . درصورت وصول شکایت مراجع رسیدگی بانهایت سرعت اقدامات‌لازم‌وقانونی درمورد تعقیب متخلفین بعمل خواهند آورد .

آ ـ ٤۹۳٦٤

مراسم سالروز درگذشت شادروان دکتر احمد فرهاد معتمد رئیس پیشین دانشگاه تهران، روز جمعه ۱٤ مهرماه ۱۳۵۱ از ساعت ۱۰ تا۱۲ در آرامگاه خانوادگی آنمرحوم در بهشت‌زهرا برگزار میگردد .

دانشگاه تهران

به‌مناسبت سالروز درگذشت شادروان دکتر فرهاد روز جمعه ۱٤ مهرماه از ساعت ده صبح تا ظهربازماندگان در آرامگاه آن مرحوم در بهشت زهرا حضور خواهند داشت .

خانواده فرهاد

آ ـ ۱٤۹۵۹ ۱ـ۲

تلفن مطب دکتر منوچهر امینیان

متخصص دستگاه گوارش به ۹۲۸۰۵۹ تغییر یافته است

شهرداری تهران نرخ میوه وتره‌بار را اعلام میدارد

در صفحه ۱۵

از هفته آینده در قویترین گروه سینمائی‌پایتخت

قایقرانان

ساخته : رضا صفائی ـ با شرکت منوچهروثوق ـ پوری بنائی ـ کامی‌کسروی مرتضی احمدی ـ میری ـ و ... سرکوب

تلفن جدید آیفون سانترال

پخش انواع دربازکن برقی وارتباط داخلی

۹۲۱۲۸۱

شگفت‌ترین نمایش روی یخ درقصر یخ ادامه دارد

شروع نمایش ساعت ۷ونیم هر شب

نظر به فوق‌العاده بودن فیلم کمدی

سرکار غضنفر

کلیه‌سینماهای نمایش دهنده فیلم فردا(جمعه) ازساعت ۹ صبح‌یك‌سئانس اضافی‌برای استفاده علاقمندان نشان خواهند داد .

آگهی قابل توجه جوانان

در صفحه ۱۸

خرید با جایزه

ازهیمراد

بقیه در صفحه ۲

مجله دنیای ورزش شنبه ها منتشر میشود

توجه توجه توجه

حراج چینی های هیس‌در کایزر

لاله‌زار نو

بهترین چینی آلمانی با ارزان‌ترین قیمت

آگهی استخدام بخشدار

در صفحه ۱۷

اطلاعیه سینماونک

اولین سینمای مبله و ممتاز ایران نظر به استقبال بی‌نظیر از فیلم

فریب عشق

امشب از ساعت ۱۱ر۳۰ تا ۱ر۳۰ بعد از نیمه شب یك سئانس فوق‌العاده نمایش داده میشود

آ ـ ٤۹۱٤۸

جوانان دیپلمه ـ با تحصیل در دانشکده افسری خلبانی نیروی هوائی شاهنشاهی

علاوه بر بهره‌مندی ازشغل پرافتخار ،پیشرفت سریع،آتیهٔ درخشان‌ومزایای معنوی خدمتی ، میتوانند با کوشش تحصیلی در مدت کمتر از سه سال به درجه ستوان دومی نائل و از حقوق ماهانهٔ اولیه معادل ـر۳٦۷۵۰ ریال برخوردار شوند . جوانان هوشمند از این فرصت کم‌نظیر در انتخاب حرفه‌ای که اهمیت جهانی دارد،استقبال‌خواهند نمود .

شرایط استخدام و اطلاعات بیشتر در صفحه ۱۸

برنامه آینده سینما

امپایر

چرچیل هیتلر

حمله تانکها

زنگی

۷۰ میلیمتری

با صدای استریوفونیك

استالین روزولت

اطلاعیه شهربانی کل کشور

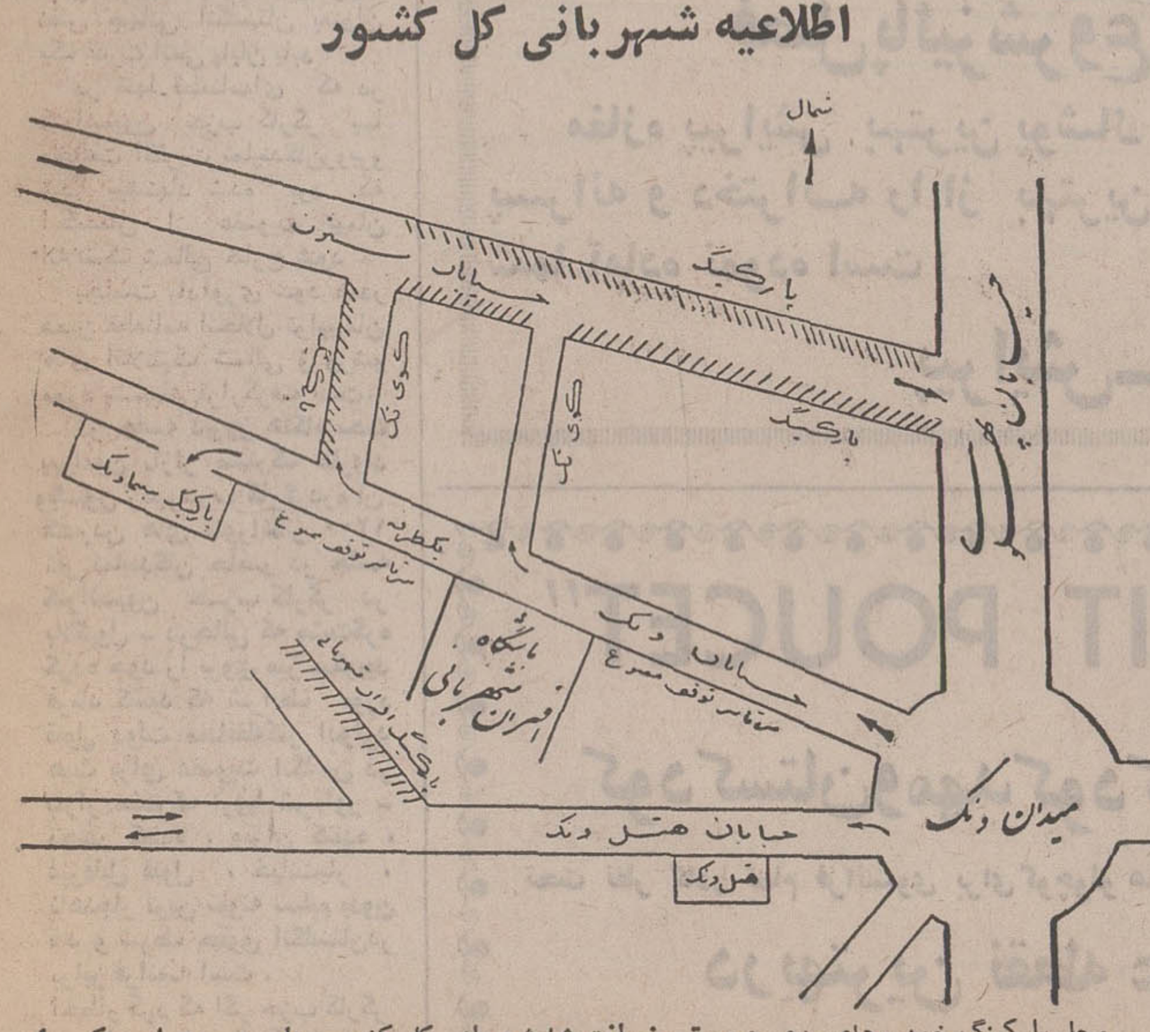

محل پارکینگ خودروهای مدعوین محترم ضیافت شام‌شهربانی کل کشور بمناسبت روز پلیس که برای ساعت ۲۰ روز ۱۵ مهر ماه جهت آنها کارت دعوت ارسال شده است ، بشرح نقشه زیر اعلام ، از مدعوین محترم تقاضا دارد خودروهای خود را درخیابان‌بیژن وپارکینگ‌سینما ونك وامرا وافسران شهربانی درپارکینگ‌جنوبی‌باشگاه افسران شهربانی پارك نمایند .

از مدعوین محترم تقاضا دارد، کارت های دعوت را همراه‌داشته‌باشند.

آ ـ ٤۹۳۷٤

آستان قدس

واگذاری زمینهای آستان قدس درمشهد فقط تا روز شنبه ۱۵ مهرماه

سازمان نوسازی وعمران

همانطوریکه قبلا باطلاع رسیده واگذاری‌زمینهای مرحله‌اول‌طرح شهرجدیدمشهد با حق تقدیمی متری ۵۵۰ ریال فقط تا ساعت ۸½ بعد از ظهر روز شنبه۱۵ مهرماه در تهران و مشهد انجام میگیرد بدینجهت فقط کسانی که زمین خود را روی نقشه انتخاب و تا آخر وقت روزمزبور پیش پرداخت خود را ببانك‌انجام داده باشند میتوانند از مزایای‌واگذاری‌زمین با شرایط گذشته استفاده‌نمایند.

برای کسب اطلاعات بیشتر و دیدن نقشه و انتخاب زمین در تهران به : سازمان نوسازی و عمران ، خیابان تخت جمشید ساختمان اسپید طبقه چهارم و در مشهد به آستان قدس ، ساختمان دارالتولیه مراجعه فرمائید .

فرامرز عزیز

موفقیت چشمگیر شما را در اجرای نمایشنامه‌مادمازل ژولوی صمیمانه تبریك میگوئیم .

صدیق ـ پری

برای کمك به جمعیت ملی مبارزه باسرطان

حساب شماره ۷۷۵۵۵ در کلیه بانکهای سراسر کشور در اختیار شماست

منابع: خبرگزاریهای فرانسه ـ یونایتد پرس ـ رویتر ـ تاس ـ آسوشیتدپرس ـ شین‌هوآ و تلکس اطلاعات

اخبارخارجی

دوسازمان فلسطینی درآلمان‌ممنوع‌شد

شکار فلسطینی‌ها در آلمان آغاز شد

بن ـ پلیس آلمان غربی‌دیروز تقریبا در تمام شهر های بزرگ این کشور جستجوی دامنه‌داری را برای شکار عناصر افراطی فلسطینی آغاز کرد و کار به جایی کشید که صدها نفر از دانشجویان‌و کارگران‌فلسطینی که در آلمان غربی‌زندگی می کنند خودرا از ترس دستگیر شدن مخفی کردند . دو ساعت قبل‌ازآن دولت‌آلمان‌دو سازمان فلسطینی را ممنوع اعلام کرده بود . ماموران امنیتی ـپلیس و کارآگاهان آلمان غربی در راس ساعت ۵ بعدازظهر روز چهارشنبه یعنی‌درست یکساعت بعداز آنکه دو سازمان متعلق به دانشجویان و کارگران فلسطینی غیر قانونی اعلام شدند شکار بزرگ خود را برای یافتن و دستگیر کردن نزدیک‌به۱۸۰۰نفر اعضاء دو سازمان یاد شده آغاز کرد.

تاکنون عده زیادی ازفلسطینی‌ها دستگیر یا اخراج شدند .

در حملاتی که بوسیله‌پلیس به منازل و آپارتمان های مورد سکونت کارگران‌و دانشجویان فلسطینی انجام‌گرفت دربسیاری موارد تمام اشیائی که‌دم‌دست بود توقیف شد . در یك مورد ماموران امنیتی آلمان غربی حتی یك قوطی روغن زیتون را نیز در خانه یکی از فلسطینی ها ضبط کردند .

«هانس دیتریش گنشر»وزیر کشور آلمان غربی‌دیروز دریك کنفرانس مطبوعاتی غیر منتظره غیرقانونی شدن اتحادیه کل دانشجویان‌و اتحادیه کارگران فلسطینی را در آلمان غربی اعلام کرد و اظهار داشت که اعضاء دو سازمان مذکورممکن است تروریستهای عرب را در ارتکاب حملات و سوء قصدهای جدید در آلمان غربی یاری کنند . وزیر کشور آلمان‌غربی اضافه کرد که‌شواهدی‌درباره امکان پذیر بودن چنین‌حملاتی در آینده نزدیك دریافت کرده است .

سخنگوی وزارت کشورآلمان غربی‌درباواریا دیشب‌تایید کرد که اقدامات امنیتی آلمان غربی برضدفلسطینی ها طبق نقشه‌ای که قبلا بادقت و حوصله بسیار فراهم گردیده آغاز شده است .

دربن‌محمد خطیب رئیس‌دفتر نمایندگی اتحادیه عرب درآلمان غربی به خبرنگاران اظهارداشت که اقدامات دولت آلمان غربی برضد فلسطینی ها فوق‌العاده یاس‌آور است .

خطیب گفت : دیپلمات های عرب درآلمان غربی از هیچ کوششی فروگزارنکردند تاموج احساسات ضد عرب و ضد فلسطینی را که بدنبال ماجرای مونیخ به حرکت درآمده بود فرونشانند .

نماینده اتحادیه عرب دربن اضافه کردکه‌حسن نیت اعراب درآلمان غربی حاصلی به بار نیاوردواین‌احتمال کاملا وجود دارد که عوامل اسرائیلی در پشت پرده و غیابانه درتدارک اقدامات فلسطینی دولت آلمان غربی شرکت داشته‌اند .

روز جمعه گذشته گروهی‌از اعضاء اتحادیه کل دانشجویان فلسطینی درآلمان غربی دردفتر اتحادیه عرب دربن اعتصاب غذا کردند تاعلیه «روشهای بیرحمانه‌ای» که از طرف پلیس آلمان غربی برضد فلسطینی ها بکار بسته میشود اعتراض کنند اما این اعتصاب نیز دربرابر مقاومت‌مصمم‌دولت آلمان غربی باشکست روبرو شد .

یکی از سخنگویان اتحادیه کارگران فلسطینی‌درآلمان غربی دیروز به خبرنگاران گفت که ممکن است وی برای آخرین فرصت ملاقات باآنها را بدست آورده باشدچون او و فلسطینی های بیشمار دیگر در معرض این خطر قرار دارند که درهر لحظه و مثلادرنیمه شبناگهان بوسیله ماموران امنیتی آلمان غربی بازداشت شوند.

مرد دیوانه مشتریان فروشگاه را بگلوله‌بست و۳ کودک راکشت

آنگولم «فرانسه» ـ مرد دیوانه‌ای دیروز در حالیکه یک تفنگ کارابین از نوع وینچستر دردست‌داشت به یك فروشگاه مملو از جمعیت درشهر آنگولم در فرانسه یورش برد و باسه رگبار پی در پی سه کودك را کشت وعده زیادی از کارکنان فروشگاه را بشدت زخمی کرد.این‌حادثه‌وحشت زیادی‌دربین مشتریان و کارکنان فروشگاه ایجاد کرد و هر یك از آنها برای فرار از گلوله ها بطرفی فرار می کردندخدمه فروشگاه بعدا شهادت دادند که مرد مهاجم از چند روز قبل ـ هر روز ساعت ها وقت خود را بدون آنکه چیزی خریداری کند در فروشگاه گذرانده و غالبا بدون علت می خندیده است .

هویت پسر یازده ساله‌ای که‌درحمله مرد دیوانه به قتل رسید از طرف پلیس فرانسه مکتوم مانده است ـ دو کودك دیگری که به قتل رسیده‌اند پسرودختر یك پزشك بوده‌اند .

مرد مهاجم طبق گزارش‌شهودقضیه در حالی که یك تفنك و دو چاقو دردست داشت وارد فروشگاه شد و بعدازشلیك کردن سه رگبار گلوله بوسیله یکی از ماموران پلیس که تصادفا در داخل فروشگاه حضور داشت خلع سلاح شد.

بنابر اطلاعاتی که بعدا از طرف گذاشته شده کودکانی که در این ماجرای خونین به قتل رسیده‌اند ۱۵ ساله ـ ۱۴ساله و۱۲ساله‌بوده‌اند ومرد مهاجم که سابقه بیماری روانی دارد ۳۲ ساله و ساعت ساز است .

پلیس فرانسه هویت این مرد را سرژ آلافورت معرفی کرده است .

جنگ دویمن ازسرگرفته شد :

دویمن یکدیگر را بمباران کردند

بیروت ـ سفارت یمن جنوبی‌در بیروت اعلام کرد که هواپیماهای بمب‌افکن یمن شمالی‌برای اولین‌بار وارد قلمرو هوایی یمن‌جنوبی شده و در حمله به آبادیهای مرزی این سرزمین ۷ نفر را کشته وعده دیگری را زخمی کرده‌اند .

در بیانیه‌ای که از طرف سفارت یمن جنوبی در بیروت انتشار یافته گفته شده که هواپیما های‌خارجی در حالیکه بوسیله خلبانان بیگانه هدایت می شوند و از پایگاه های هوایی علیه یمن جنوبی باز کنند. می کنند شروع به انجام پرواز های اکتشافی در داخل قلمرو هوایی یمن جنوبی کرده‌اند تا راه را برای حملات بزرگ و دامنه‌دار هوایی علیه یمن جنوبی باز کنند.

طبق اعلامیه سفارت یمن جنوبی در بیروت ـ حملاتی که روز دوشنبه از راه هوا به آبادیهای مرزی «جالود» ـ وهربات ابوتمط» در استان «الدالی» واقع در یمن جنوبی صورت‌گرفته اولین بمباران های هوائی است که از آغاز کشمکش های ۷ روزه دو یمن تا کنون بوسیله یمن شمالی علیه یمن جنوبی انجام شده است .

اعلامیه‌سفارت یمن جنوبی حاکی است که هواپیما هایی که دراین حملات مورد استفاده قرار گرفته ساخت انگلستان است و این هواپیما ها قبلا به دولت یمن شمالی تعلق نداشته‌اند .

دولت یمن شمالی قبلا ادعا کرده بود که جنهای جنگنده روسی در حالیکه بوسیله خلبانان عراقی هدایت می شدند آبادیهای مرزی یمن شمالی را در جریان هفته گذشته بمباران کرده‌اند .

سفارت یمن جنوبی در بیروت ادعای مقامات‌یمن شمالی راتکذیب کرده و گفته است که عنوان کردن این اتهامات دروغین تنها کوششی برای پرده پوشی دخالت بیگانگان در مناقشات دو یمن و حمایت موثر آنها از نقشه های تجاوز ـ کارانه‌ای است که درصنعا برضد جمهوری دمکراتیک خلق یمن جنوبی طرح ریزی شده است .

سقوط میك

خبرگزاری مصری خاورمیانه در گزارشی که از صنعا فرستادمشده است از قول سخنگویان نظامی‌یمن شمالی اعلام کرد که آتشبار های ضدهوایی این کشوریک هواپیمای میگ ساخت شوروی را که به نیروی هوایی یمن جنوبی تعلق داشت روز گذشته درجریان جنگ دو کشور سرنگون کرده‌اند .

دراین گزارش گفته شده که‌لاشه هواپیمای‌سرنگون شده یمن جنوبی درنزدیکی آبادی‌الحجله دهکده‌ای که در بخش مرزی یمن شمالی مورد حمله هوایی یمن جنوبی‌قرار گرفته بود مشاهده شده است .

طبق ادعای سخنگویان نظامی یمن شمالی این سومین هواپیمای مرزی دو یمن در ۷ روز اخیر به یمن‌جنوبی‌است که ازآغازمناقشات وسیله نیرو های یمن شمالی سرنگون شده است .

در گزارش مقامات نظامی صنعا گفته نشده که آیا خلبانان هواپیما های سرنگون شده یمن جنوبی به قتل رسیده‌اند و یا به اسارت یمن شمالی درآمده‌اند .

سرگرد «جاود» مرد شماره دو و نخست‌وزیرلیبی برای‌انجام گفتگوهائی باانورسادات در باره روابط مصر و لیبی و تحولات دنیای عرب واردقاهره شد. در عکس انورسادات و سرگرد جلود هنگام‌روبرو شدن باهم در قاهره دیده میشوند. عکس رادیوئی اطلاعات

کوماندوهای فلسطینی از جنوب لبنان خارج شدند

قاهره ـ کوماندو های‌فلسطینی تمام اراضی جنوب لبنان را که در مجاورت مرز اسرائیل قرار دارد تخلیه کردند .

روزنامه مصری الاهرام که این گزارش را منتشر کرده نوشته است که فلسطینی هادر شهر ها و آبادیهای لبنان که در نزدیکی جلیله‌علیا قرار دارند و بعبارت دیگر تمام ناحیه‌ای را که رودرروی مرز شمالی اسرائیل قرار دارد تخلیه کرده‌اند . این ناحیه‌از انتهای اراضی‌اشغال شده‌جولان سوریه یا شرق «راس‌نکوراح» در غرب مدیترانه امتداد دارد.

روزنامه الاهرام از قول‌دیپلمات های عرب نوشته است که اگر این گزارش درست باشدمی توان گفت که بزرگترین‌تحول از تاریخ امضای قرارداد های یاد شده مناطقی که‌فلسطینی ها مجازند در داخل محدوده آنها در خاك لبنان فعالیت کنند تعیین شده است .

گزارش الاهرام‌حاکی است که فلسطینی ها به موجب توافق جدیدشان با دولت لبنان از مناطقی که در گذشته اجازه داشتند در آنها فعالیت کنند بیرون رفته‌اند .

درگزارش الاهرام‌ازقول‌کمال ناصر سخنگوی سازمان‌آزادی‌ـ بخش فلسطین گفته شده است که بر اساس تصمیمی که از طرف هیئت اجرائیه این‌سازمان اتخاذ‌گردیده هیچیك‌از کوماندو هااجازه‌نقض‌توافق‌جدیدسازمان های مقاومت و دولت لبنان را نخواهند داشت .

طبق اظهار کمال ناصر این توافق ثمره مذاکراتی است که اخیرا با میانجیگری وزیر خارجه کویت بین سلیمان فرنجیه رئیس جمهوری لبنان وياسر عرفات رهبر سازمان مقاومت فلسطین انجام گرفته است .

سازمان مقاومت با عقد این قرارداد جدید در حقیقت‌درصدد برآمده‌اند به اسرائیل اجازه ندهند که از این پس برای خرابکاری در روابط سازمان های مقاومت و دولت لبنان دستاویزی داشته باشد واراضی جنوب لبنان را مورد تجاوزقرار دهد .

بوسیله روزنامه‌های قاهره :

اسرائیل متهم به‌منفجر کردن کتابفروشی فلسطینی‌ها در پاریس‌شد

قاهره ـ روزنامه های قاهره امروز دولت اسرائیل را متهم کردند که‌ازپشت پرده محرك اصلی‌انفجاری که دیروز در یك کتابفروشی فلسطینی درپاریس‌روی داد بوده است و هدف اسرائیل این‌است که دولت فرانسه را از دنبال کردن سیاست عادلانه‌ای که در قبال مناقشات خاورمیانه در پیش گرفته است باز دارد.

روزنامه های قاهره در حالی که با آب و تاب بسیار درباره ماجرای انفجار و آتش سوزی در کتابخانه فلسطینی پاریس بحث کرده‌اند نوشته‌اند که‌گروه های تروریستی و صهیونیستی در سراسر جهان فعالانه بوسیله دولت اسرائیل حمایت می شوند .

روزنامه پرتیراژ الاخبار نوشته است که این‌تبه کاری اسرائیل تنها متوجه اعراب نیست بلکه هدف آن در عین‌حال قرار دادن سیاست خاورمیانه‌ای عادلانه فرانسه دربن بست است .

روزنامه نیمه رسمی الاهرام در سرمقاله امروز خود یادآوری کرده‌است که اسرائیل بهمان گونه که تولد و موجودیت خود را مرهون‌تروریسم صهیونیست ها است ـ اکنون‌نیز بادنبال کردن همان شیوه های‌آشنای تروریستی مسئول واقعی ناآرامی اوضاع درخاورمیانه است .

الاهرام بعد از اشاره به این مطلب که گروه یهودیان افراطی «مساده» خود را مسئول خرابکاری اخیر درکتابخانه فلسطینی پاریس معرفی کرده است می نویسد دنیایی که با آن همه تعصب و خشم ماجرای تروریستی مونیخ رامحکوم کرد اکنون باید روش خود را در برابر ماجرای انفجار در کتابفروشی فلسطینی پاریس روشن کند .

الاهرام مخصوصا از آمریکا که فعالیت های دامنه‌داری انجام داده است تا مسئله تروریسم به عنوان یك وسیله اعمال سیاست تبعیض نژادی آمریکا علیه ملت فلسطین ـ در سازمان ملل مطرح شود خواسته است‌که نظرخود را در قبال تروریسم یهودیان علیه کتابفروشی فلسطینی پاریس نیز روشن نماید .

گروه یا اتحادیه «المساده» ظاهرانام خود را از یك قلعه کوهستانی اسرائیل عتیق که قرنها پیش در صحرای «نقب» قرار داشته به عاریت گرفته است .

در این قلعه شورشیان یهودی که در برابرهجوم سپاهیان‌روم پایداری‌میکردند بعداز سه‌سال مقاومت سرانجام به‌طور دسته‌جمعی خودکشی کردند و مرك رابر خفت تسلیم شدن در برابر دشمن مهاجم ترجیح دادند .

از آن‌تاریخ«المساده» بصورت یکی‌از مظاهر ارزشهای اسرائیلی درآمده‌است.

در اینحال رادیوی دولتی اسرائیل اعلام کرد پرونده تحقیقات دادگاه‌نظامی این کشور درباره قضیه قاچاق اسلحه‌به خارج تکمیل شده و دادستان کار خود را برای تنظیم ادعانامه برضد متهمین آغاز کرده است .

پلیس اسرائیل شش‌نفر را به اتهام شرکت در قاچاق اسلحه به خارج برای بازجویی بازداشت کرده و یکی از این افراد ـ خاخام (مایرکوهن) رهبرمعروف گروه افراطی اتحادیه یهودیان است .

حزب کارگر،انگلستان را غیراتمی میکند

ویلسون

بلاکپول ـ حزب کارگر انگلستان وعده داد که اگر باردیگر زمام قدرت حکومتی را بدست بگیرددرروابط انگلستان با آمریکا ومتحدین دیگر سراپا تجدید نظر خواهد کرد .

ضمن قطعنامه‌ای که در کنوانسیون سالانه حزب کارگر انگلیس در بلاکپول به تصویب رسیددرصورت پیروزی‌کارگران در انتخابات آینده انگلیس از آمریکا تقاضا خواهد شد که پایگاه موشکهای پولاریس‌خود را در «هولی‌لاک» واقع در اسکاتلند انگلستان برچیند و پایگاه های مورد استفاده بمب‌افکن های حامل سلاح های هیدرژنی آمریکا را در سایر نقاط انگلستان تعطیل کند .

۱۲۰۰ نفر نمایندگان شرکت کننده درکنوانسیون سالانه‌حزب کارگر دربلاکپول ضمنا به‌اتفاق آراء تصویب کردند که این کشور در صورت روی‌کار آمدن حزب کارگر بیك کشور غیر ـ اتمی تبدیل شودوبه این ترتیب نقش جهانی انگلستان بعنوان یک قدرت اتمی پایان یابد .

در تنها قطعنامه‌ای که در کنوانسیون حزب کارگر با مخالفت اکثریت نمایندگان‌روبرو شد پیشنهاد شده بود که انگلستان از عضویت پیمان اتلانتیک شمالی خارج شود .

بجاست یادآوری شود که‌در همین قطعنامه انحلال توافقهای های آتلانتیک شمالی و ورشو مورد پشتیبانی‌قرارگرفته است.

در جلسه دیروز هنگام بحث پیرامون بازار مشترک هارولد ویلسون رهبرحزب کارگردرمیان کفزدن های شورانگیز ۱۲۰۰ نفر نمایندگان حاضر در جلسه کنوانسیون حزب کارگر در بلاکپول ـ درحالی که مشتگره کرده خود را بروی میز میکوبید فریاد کشید که شرایط مورد قبول دولت محافظه‌کار ادوارد هیث برای عضویت انگلیس در بازار مشترک اروپا شرم‌آور ـ تحقیر کننده ، ویران کننده ، غیرقابل قبول ، خیانت‌بار ، ناهنجار ترین نمونه تسلیم بدون قید و شرط حقوق انگلستان‌در برابر فرانسه است .

اخطار کرد که اگر حزب کارگر محافظه‌کاران با بازار مشترک برای الحاق انگلیس‌به این‌بازار مورد مذاکره قرار گرفته است کان‌لم‌یکن خواهد داشت و درباره این شرایط مجددا با بازار مشترک مذاکره خواهد کرد .

خلاصه اخبار مهم جهان

- لندن ـ سفارت اسرائیل در لندن اطلاع داد که میشل کومی سفیر اسرائیل در لندن طبق معمول به وظایف خود عمل کرده و در مجامع عمومی ظاهر میشود. گزارش هائی انتشار یافته بود مبنی‌بر اینکه به دنبال بالا گرفتن موج تروریسم عرب ، مقامات‌امنیتی اسرائیل از کومی‌خواسته بودندازشرکت در مجامع عمومی خودداری کند .

همزمان با انتشار این گزارش ها میشل کومی از شرکت در کنفرانس سالانه حزب کارگر در بلاکپول منصرف شد . و بدین وسیله به شایعات قوت بخشید .

تروریست های عرب چندی پیش با ارسال نامه قابل انفجار وابسته کشاورزی سفارت اسرائیل در لندن را به قتل رساندند .

- ریاض ـ رئیس هیئت پارلمانی ترکیه که مشغول بازدید رسمی از عربستان است اعلام داشت که در ۴۰ هزار شهر و روستای ترکیه در حدود ۱۵۰ هزار مسجد وجود دارد .

وی گفت دولت ترکیه و مردم این کشور درنظر دارند بر تعداد مساجد ترکیه بیفزایند . رئیس هیئت پارلمانی ترکیه پیشرفت های عربستان‌سعودی را در زمینه هـای مختلف ستود و اظهار امیدواری کرد که روابط دو کشور اسلامی روز بروز توسعه یابد .

- واشنگتن ـ مقامات دولت آمریکا اعلام داشتند با آنکه مناسبات این دولت با پکن و مسکو بهبود یافته است معهذا اختلافات چین و شوروی همچنان روبه گسترش است و روابط دو کشور بزرگ کمونیستی تیره تر شده است . این مقامات حملات رادیو های پکن و مسکو را علیه یکدیگر نموداری از تشدید اختلاف بین دو کشور میدانند .
- ریودوژانیرو ـ پلیس برزیل اعلام کرد که از یک کشتی باربری آمریکائی مقدار زیادی هروئین به ارزش تقریبا ۴۰ میلیون دلار کشف کرده است . این بزرگ ترین مقدار هروئین است که تاکنون‌در آب های ساحلی برزیل کشف شده است .

سفارت آمریکا در ریودوژانیرو اعلام داشت که ماموران پلیس ایالات متحده و آرژانتین نیز در کشف هروئین های مذکور با پلیس برزیل همکاری کرده‌اند .

- سان‌مارینو ـ هیئت نمایندگی از سان‌مارینو که با مجموع ۲۰ هزار جمعیت کوچک ترین و قدیمی ترین جمهوری جهان شناخته شده برای یک‌دیدار ده روزه وارد جمهوری خلق چین شد که برجمعیت ترین جمهوری جهان امروز است . در برابر ۲۰ هزار جمعیت سان‌مارینو ، جمهوری خلق چین نزدیک به ۸۰۰ میلیون جمعیت دارد !

جمهوری خلق چین و جمهوری سان‌مارینو در ماه مه ۱۹۷۱ روابط سیاسی برقرار کردند .

- دمشق ـ یک دادگاه عالی امنیتی دمشق دیروز دو سوری را به جرم جاسوسی برای اسرائیل به مرگ محکوم کرد .

دو محکوم «یاسین ابن‌بیها» و «طلاح احمد طلاح» نام دارند . این دو متهم بودند که با مسافرت به مناطق اشغالی با مقامات امنیتی اسرائیلی تماس برقرار کرده و اطلاعات زیان آور برای امنیت سوریه را در اختیار مقامات اسرائیلی قرار داده‌اند .

پمپیدو داوطلب مسافرت بفضا شد

پاریس ـ ژرژ پمپیدو رئیس جمهوری فرانسه داوطلب شد که بعنوان یکی از سرنشینان سفینه فضائی مشترک شوروی و آمریکا بفضا پرواز کند.

سفینه‌ای که قرار است بوسیله آمریکا و شوروی مشترکا ساخته شود در سال ۱۹۷۵ به فضا پرتاب خواهد شد.

برژنف بامریکا میرود

واشنگتن ـ لئونید برژنف دبیر کل حزب کمونیست شوروی در بهار آینده بنا به دعوت ریچارد نیکسون رئیس جمهوری آمریکا از این کشور دیدن خواهدکرد.

روزنامه ایونینگ استار چاپ واشنگتن ضمن انتشار این خبر نوشته است که احتمال میرود نیکلای پادگورنی‌صدر هیئت‌رئیسه شورایعالی اتحاد جماهیر شوروی و آلکسی کاسیگین نخست وزیر این کشور نیز درآینده ازآمریکا دیدن کنند . سفر برژنف به آمریکا دومین‌دیداری از یک‌کشور بزرگ غیر کمونیست خواهد بود. برژنف در ماه اکتبر گذشته از فرانسه دیدن کرد. سخنگوی‌کاخ سفید واشنگتن اظهار داشت که هم‌اکنون مذاکراتی بین واشنگتن و مسکو درباره مسافرت برژنف به آمریکا درجریان است . وی گفت : نیکسون در سفر اخیرش به شوروی از برژنف دعوت کرد که از آمریکا دیدن کند.

دکتر عریشاهی استادسابق دانشگاه مشهد
متخصص بیماریهای اعصاب و روان خیابان حافظ ـ کوچه‌سیمی تلفن ۴۵۲۵۵
آ ـ ۴۷۸۴۰

تالار تبلیغ مسجد ولی‌عصر (ع)
مجهز به تهویه مطبوع برای مجالس ترحیم بظرفیت ۶۰۰ صندلی برای آقایان و جایگاه مخصوص‌جهته بانوان افتتاح‌شده است نیازمندان میتوانند هر روز (غیر از ایام تعطیل) از ساعت ۱۶ الی ۲۰ بدفتر مسجد مراجعه فرمایند .
مسجد ولی‌عصر
نشانی : خیابان حشمت‌الدوله غربی شماره قلفن ۹۲۵۳۱۷
ـ۱ـ ۱ـ۴۸۹۳

خرید باجازه ازشرکت هیمراد
شرکت هیمراددرفروشگاه‌های خودکالای ذیل رابفروش میرساند . انواع تلویزیون ـ یخچال ـ اجاق‌گاز ـ بخاری ـ کولر ـ قالی ـ جاروبرقی وکلیه‌ادوات الکتریکی‌مانند رادیو ـ رادیوگرام ـ ضبط صوت.
حتی بدون پیش‌قسط
ارزان و سهل سرویس آشپزخانه و غذاخوری‌ازبهترین نوع خارجی وداخلی کالای کادوئی برای شادی‌و تهنیت دوستان از قشنگترین‌ومرغوبترین نوع موجود ایتالیائی‌ویا داخلی **کتاب** بصورت کتابخانه‌ای در۳۰ جلد ازبهترین کتب موجود فارسی و خارجی از
۲۰ تا ۳۰٪ تخفیف و ۶ ماه مدت
ویا بصورت نکی ارزان وسهل ، لوازم‌التحریر وخرازی لوازم دکوراسیون و تزئینات منزل و دفتر مانند موکت ـ پرده کرکره ـ پرده چوبی ـ کاغذ دیواری ـ کفپوش ـ فرش چوبی ـ دربازکن ـ سنگ ـ موزائیک وکاشی ساختمان ـ شوفاژ وغیره باسهلترین شرایط نصب فوری آن .
خرید از فروشگاه‌های هیمرادشما را صاحب یك عدد کادوئی نفیس و یا یکعدد پلوپز میکند
هیمراد در خدمت مشتریان خوش حساب
فروشگاه شماره ۱ خیابان‌شاه‌آباد ابتدای کوچه‌ممتاز
فروشگاه شماره ۲ خیابان شاه‌آباد پاساژ صفوی
تلفن ۳۰۴۱۳۶

شمازحمت نکشید
موبی‌دیک
مجلل ترین میهمانی را با لذیذ ترین غذا های ایرانی و فرنگی که با اتومبیلهای مخصوص حمل میشود ، در منزل شما ترتیب میدهد
میدان ولیعهد ـ خیابان شقاقی شماره ۵۵ تلفن ۴۸۹۶۰
آ ـ ۴۷۳۹۸

فصل پائیز شروع شد
مغازه پیرایش بهترین پوشاك مردانه ـ زنانه ـ پسرانه و دخترانه را از بهترین پارچه‌و دوخت‌برای شما آماده نموده است
پیرایش ـ لاله‌زار

"PETIT POUCET"
کودکستان‌ومهدکودك (فرانسوی)
تحت نظر کادر تمام فرانسوی برای کوچولو های شما از ۱½ سال تا ۵ سال
در بهترین نقطه عباس‌آباد
برای کسب اطلاعات بیشتر باتلفن۶۲۶۵۹۹ تماس بگیرید

مسابقهٔ اسب دوانی
انجمن سلطنتی بهبود نژاد و پرورش اسب شمارا برای تماشای مسابقهٔ اسب دوانی دعوت مینماید
محل برگزاری:
کیلومتر ۱۴ جاده کرج
ساعت ۳ بعدازظهر
جمعه ۱۴ مهر
محل فروش بلیط
باشگاه سوارکاران
محل انجمن
باشگاه شاهنشاهی
هل هلیون
باشگاه پرسپولیس

پاس یا تاج؟ کدامیک جام دوستی را خواهند ربود

حسن حبیبی : تاج را حداقل با اختلاف یک گل شکست میدهیم !

اکبر کارگرجم : هرطور شده بازی را به‌سود تاج پایان میدهیم !

فردا تب فوتبال در تهران به اوج خواهد رسید وسرداران دو تیم صاحب نام تاج و پاس برای مقام قهرمانی جام دوستی به نبرد خواهند پرداخت .

این مسابقه که بی‌شک یکی از مهیج‌ترین مسابقات فوتبال فصل خواهد بود تعیین کننده سرنوشت مسابقات جام دوستی است که از شش هفته پیش آغاز شد و در طی آن بازیکنان باشگاه های دسته یکم برای دست یافتن به مقام قهرمانی به نبرد پرداختند .

تیم تاج

تیم‌فوتبال تاج که در آخرین بازی از سری مسابقات جام دوستی موفق شد در اواخر نیمه دوم وقت اضافی‌تیم جوان راه آهن را بزانو در آورد با آرایشی که نمایانگر قدرت کامل این تیم است ، گام به میدان نبرد با تیم نیرومندپاس میگذارد .

ناصرحجازی دروازه‌بان‌معروف که در حال حاضر در اوج آمادگی بسرمیبرد در مسابقه فردا از دروازه تیم تاج دفاع خواهدکردو علی جباری‌کاپیتان تیم‌تاج‌بهمراه سایر یاران‌جوان این تیم در میدان به نبرد خواهد پرداخت .

تیم پاس

تیم فوتبال پاس نیز که در مرحله نیمه نهائی با شکست تیم پرسپولیس برسرزبان ها افتاد آرایشی مشابه در بازی با تیم پرسپولیس در مقابل‌یاران تاج خواهد داشت .

در گفتگوئی که با بازیکنان معروف هر دو تیم داشتیم . حسن حبیبی بازیکن معروف و کاپیتان پرسابقه تیم فوتبال‌پاس پیش‌بینی‌نتیجه مسابقه رادشوار دانست و گفت :

بازیکنان‌تاج همگی از قدرت و تکنیک خوب برخوردارند . ازاین رو در مسابقه روز جمعه اگرما که اینبار با آرایش‌بهتری گام به میدان نبرد میگذاریم از لحظه ها نیز بخوبی استفاده کنیم،حداکثر با اختلاف یک گل به پیروزی خواهیم رسید

۶۰ درصد

اصغرشرفی‌بازیکن معروف‌تیم ملی و پاس نیز مانند کاپیتان حبیبی ، پیش‌بینی نتیجه پیکار بابازیکنان‌تاج را دشواردانست و گفت :

درست است که تیم ما در شرایط‌خوب‌ودلخواه بسرمیبرد ولی فراموش نکنید که حریفان ما نیز همگی درنهایت قدرت وآمادگی‌هستند . اگر مابتوانیم همکاری‌همیشگی‌را داشته‌باشیم و به حملات پیاپی دست بزنیم ۶۰درصد امکان پیروزی‌داریم.

در گفتگوی دیگری که با سرپرست و بازیکنان فوتبال تاج داشتیم آنان نیز مسابقه فردا را یک بازی مهم دانستند و از هر نظر خود را برای برگزاری این مسابقه آماده نموده‌اند .

نظر سرپرست تاج

سرپرست فوتبال تاج در گفت و گوئی که با خبرنگار ما داشت گفت :

در مسابقه فردا عادلخانی و روشن دو بازیکن خوب تاج که در دیدارهای گذشته صدمه دیده بودند نیز در خدمت تیم خواهند بود و چون تمامی بازیگران از روحیه‌ای کاملا خوب و قوی برخوردارند از این رو برای پیروزی بخت بیشتری داریم ولی تیم پاس نیز که از بازیکنان صاحب نام سود می جوید تیمی است که نمی‌توان بسادگی برآن غلبه کرد . در مسابقه فردا تصمیم داریم که بیشتر دست به حمله بزنیم و کمتر حالت دفاعی داشته‌باشیم زیرا در غیراین صورت پیروزی کمی دشوار خواهد بود .

توپ گرد است !

اکبر کارگر جم مدافع تیم ملی و تاج ، تنها بازیکنی است که نتیجه مسابقه فردا را کاملا بسود تیم خود پیش بینی می ـ کند . کارگر جم گفت :

هدف‌ماپیروزی است‌وهرطور شده نتیجه بازی را بسود خود پایان می دهیم ، چون مدتی است که‌برای این دیدار مهم تمرین های سخت و مداوم دیده‌ایم و از هر نظر برای‌نبرد با یاران نیرومند پاس‌آمادگی داریم .

عادلخانی و کارو حق‌وردیان نیز‌نتیجه‌مسابقه‌فردا را تاحدودی غیر قابل پیش بینی میدانند . کارو در این گفت و شنود اصطلاح معروف «توپ گرد است» را بکار برد و گفت هر تیمی که بهتر بازی کند برنده خواهد بود ولی نتیجه بدرستی معلوم نیست .

پرسپولیس راه آهن

تیم‌پرسپولیس که‌هفته گذشته دربازی نیمه نهائی دربرابرپاس متوقف شد امروز با تیم راه‌آهن روبرو میشود . راه آهن امسال درخشش فوق‌العاده‌ای داشت و تیم صاحب‌نام تاج به سختی توانست درمسابقه هفته گذشته از سد آن بگذرد . در نبرد امروز پرسپولیس از چهره کامل تیم خود استفاده نخواهد کرد .

دردور دوم مسابقات نهائی بسکتبال دختران باشگاهها:

تیم آزمایش همچنان درصدر قرار دارد!

★ تاج و برق دیشب‌مساوی کردند .

★ آزمایش در برابر آرارات تکنیك خوبی از خودنشان نداد !

شب گذشته در دنباله دور دوم مسابقات نهائی بسکتبال‌دختران باشگاههای تهران تیم های تاج و برق از یکسو وآزمایش و آرارات از سوی دیگر بایکدیگر روبرو شدند. درمسابقه‌اول تاج و برق با نتیجه ۴۲بر۴۲مساوی شدند و آزمایش در بازی دوم با نتیجه ۵۷بر۳۹ بر آرارات پیروز شد .

تاج و برق

بازی نخست شب گذشته را دختران برق در برابر تاج‌برگزار کردند. در اوایل بازی فرشته گلستانی فورواردوفاطمه‌کرمزاده سانتر تاج نخستین امتیازات‌تیم خود رابدست آوردند ودختران برق‌که‌ازاین غافلگیری‌بخودآمده بودند با چند حمله منیژه‌نوروزیان و عطیه گرافیان امتیازات‌متقابل را برای تیم خود کسب‌کردند. ازاین لحظه‌بازی حالت هشرده‌تری بخود گرفت و یاران دوتیم باحملاتی از طرف فورواردهای خود امتیازات خویش‌راافزایش دادند .

کم‌کم کیفیت بازی روی دفاع فشرده از طرف دو تیم تغییرکرد و مدافعین تاج وبرق به فوروارد های مهاجم به آسانی فرصت استفاده نمی‌دادند. لیکن تاج‌که از یاران بلندقدتری نسبت به برق سود میبرد با تنظیم خط حمله توسط سانتر خود در کسب امتیاز موفق‌تر بود .

نیمه دوم دو تیم براستحکام دفاع خود افزودند . فرشته گرافیان وزهره شهماتی ازجمله مدافعین سرسخت برق بودند . حملات این نیمه بیشتر از طرف فریده رضوی، فاطمه کرمزاده و فرشته گلستانی روی سبد برق وفهیمه گرافیان، منیژه نوروزیان و عطیه گرافیان روی سبد تاج صورت گرفت و سرانجام بازی با نتیجه مساوی (۴۲ـ۴۲) پایان یافت .

آزمایش ـ آرارات

این دیدار برخلاف انتظار تماشاگران‌نشان دهنده یکبازی زیبای بسکتبال نبود، دختران آزمایش با اینکه همواره برتری خود را از آرارات حفظ کردند، نتوانستند نمایش خوبی‌از بازی بسکتبال ارائه دهند واین‌بیشتر بدلیل شتابی بود که از طرف آنها صورت میگرفت و همین شتاب باعث شد سیاهپوشان آزمایش از تکنیک خود نتوانند استفاده کنند . در نتیجه بازی حالت خشن توام با سردرگمی بخود گرفت. تیم آرارات که در ارائه حرکات بسکتبال بهتر بودبه سبب ضعف بدنی درمقابل کهنه‌کاران آزمایش نتوانست کاری از پیش برد و بخصوص از لحظه‌ای که مارو آوانسیان به علت آسیب دیدگی از بازی خارج‌شدضعف‌سفیدپوشان آرارات افزایش یافت. نتیجه این بازی ۵۷ بر۳۹ به‌سود آزمایش‌پایان گرفت

زیبا افلاطون سانتر آزمایش در تصاحب توپی با دفاع آرارات جدال میکند . سهیلا روحانی از آزمایش و ماروآوانسیان و آناهید اصلانیان به سرنوشت توپ خیره شده‌اند .

در حاشیه مسابقات دیشب

- ماری عزیزیان فوروارد آرارات ستاره بازیهای دیشب بود .
- بازی تاج و برق ابتدا ۴۳ بر۴۲ به‌سود تاج اعلام‌شد لیکن هیئت داوری پس ازبررسی دقیق اوراق نتیجه را ۴۲بر۴۲ مساوی دانست .
- در تیم برق سه خواهر بنامهای فرشته، عطیه و فهیمه گرافیان که هرسه از چهره‌های خوب تیم خودبودند بازی میکردند.
- تیمهای تاج وبرق هریک ۱۳ امتیاز خود را از عدم موفقیت در پرتاب آزاد از دست دادند .
- تیم آرارات از ۱۸ پرتاب آزادی که روی خطای رقیب به دست آورد تنها ۵پرتاب را به‌ثمر رساند .

مجله دنیای ورزش شنبه ها منتشر میشود

تلویزیون بلر
جام جهان نما
مجهز به ماسك مخصوص که چشم ها را خسته نمیکند

گروه‌شرکتهای تولیدی ووارداتی ماشین‌آلات راه‌سازی‌وساختمانی
ارکان ماشین . ونه
ماشین رول . رولر
خیابان‌آیزنهاور ـ مقابل دانشگاه آریامهر شماره ۶۲۸ و ۶۴۶
تلفن : ۹۵۹۰۷۸ ـ ۹۶۲۴۵۹ ـ ۹۵۲۸۹۹ـ۹۵۹۰۰۲ـ۹۵۸۵۵۵

نوار کارتریج پرشده ۴۰ تومان
نوار کاست پرشده ۲۵ تومان
استریودیسکو- روزولت شمالی بالای‌سه‌راه دیبا تلفن ۸۳۶۷۹۶

قابل توجه مشتریان ریتس
مقداری محدودپارچه پرده‌ای گلدار ،شیک و زیبا بانقش‌های فوق العاده جالب از معروفترین کارخانجات انگلستان وایرلندوارد شد
فروشگاه ریتس
میدان فردوسی

مرواریدهای میکی مُوتو
نمایندگی انحصاری مرواریدهای (میکی موتو) ژاپن در ایران
شرکت سهامی گوهر :
شمارهٔ ۱۰۸ خیابان تخت جمشید ـ جنب جواهری امیر
تلفنهای ۲-۸۳۵۹۸۰

برنامه آینده سینما امپایر
۷۰ میلیمتری با صدای استریوفونیك شش باندی
حمله تانك‌ها
رنگی ـ محصول ۱۹۷۲

مونا کو
بازار آمد
موناکو را از اغذیه‌فروشیها و سوپرمارکتها بخواهید . مرکز پخش خیابان شاه‌چهار راه جمشیدآباد شعبه باختر شماره ۴۴۳ تلفن ۹۲۵۶۰۸

بام خانه شما
هرگز چکه نخواهد کرد
اگر آنرا با ایزوگام بپوشانید.
شرکت سهامی پشم شیشه ایران
شاهرضا ـ صبای جنوبی ـ شماره ۱۳ ـ تلفن ۴۴۳۱۷ ـ ۴۸۵۳۱ ـ ۶۶۷۵۳۷

فلش
حشرات را میکشد، نابود میکند
وبشما آسایش می بخشد
حشره‌کش فلش
باعطر دل انگیز کاج وچمن
- بصورت افشان در فضا پخش میشود
- تمام حشرات پراکنده در محیط را می‌کشد
- برخلاف حشره‌کشهای مایع بر روی اشیاء و وسایل نمی نشیند و آنهارا آلوده نمیکند
- باعطر مطبوع خود فضای مورد نظر را معطر میکند
حشره‌کش فلش
در تمام داروخانه‌ها و فروشگاههای سراسر کشور موجود است

سوپرتایل
کف پوش پلاستیکی صد در صد وینیل
تهیه شده در کارخانجات شرکت سهامی درخشان تهران
وابسته بگروه تولیدی زیبا
مرکز پخش ونمایشگاه : خیابان شاهرضا بین پهلوی وکالج نبش خارک ۱۱۱
تلفن : ۶۶۰۳۱۶ ـ ۶۶۰۳۱۷ ـ تلفن مستقیم سفارشات : ۴۱۵۳۷

آپادانا امسال تورهای نوروزی رادر هتل‌های تمام درجه یك وباقیمت‌مناسب تقدیم میدارد
اروپا : ۱۴ ـ ۱۶ ـ ۱۸ ـ ۲۱ ـ ۲۵ روز
خاور دور : ۲۴ و ۲۶ روز
امریکای شمالی : ۲۱ روز با ۴ روز توقف در لندن
امریکای جنوبی : ۲۴ روز با ۴ روز توقف در نیویورک
افریقای شمالی : جزایر قناری‌واروپا ۲۸ روز
آفریقای جنوبی و حج‌عمره : ۲۵ روز
حج عمره وچهار کشوراسلامی: ۱۸ و ۲۱ روز
بیروت ـ جده ـ مدینه ـ مکه ـ قاهره و کویت
توجه : برنامه چاپی کلیه تور های نوروزی همراه با تاریخ حرکت ـ قیمت و نام هتلها آماده تقدیم است لطفا با آپادانا تماس بگیرید .
اشخاصیکه تا ۱۵ آبان ـ ۱۵آذر ـ ۱۵دی رزرو کنند، بترتیب از قیمت های مخصوص استفاده خواهند کرد و در صورتیکه تا ۱۵ روز قبل از حرکت منصرف شوند مبلغ سپرده آنان با ۶ درصد بهره مسترد میگردد .
IATA
آپادانا : جاده قدیم شمیران ـ چهار راه حقوقی‌ـاول ایرج تلفن ۷۵۶۲۰۳ـ ۷۵۴۸۳۰ـ ۷۵۷۹۸۹

هرجمعه ناهار در سایر کلاب طاووس
غذای ایرانی برفراز بام شهر تهران
غذاهای لذیذ ایرانی درمحیطی عالی و دلپذیر :
غذاهای اصیل ایرانی که بوسیلهٔ آقای «نوربخش» تهیه شده
ازپلوهای متنوع تاکبابهای نرم و بی استخوان ودسرهای مطبوع نظیر : باقلوا ومیوه های تازه همراه با ادودرهای متنوع اروپائی
موسیقی لطیف ایرانی ،
قلیان وچای، ضیافت دوزجمعه شمارا تکمیل میکند.
۳۵۰ ریال (اطفال ۲۰۰ ریال)
تلفنهای رزرومیز :
۶۸۳۰۲۱ تلفن داخلی ۲۲۹
هواپیمائی ملی ایران ، هما .

هتل آریا ـ شراتون
Arya-Sheraton Hotel, Tehran, Iran
A WORLDWIDE SERVICE OF ITT
تهران ـ خیابان پهلوی ـ خیابان بیژن

گروه فرهنگی آذر
برای کلاسهای جدید آمادگی کنکور طبیعی ـ ریاضی ـ ادبی
که از تاریخ پانزدهم مهرماه ۵۱ تشکیل میشود ثبت نام می‌نماید .
برای آمادگی بیشتر شرکت کنندگان در کلاسهای کنکور از داوطلبان امتحاناتی مشابه کنکور سراسری بطریقه تستی انجام خواهد شد که با کامپیوتر های I.B.M تصحیح و نتایج کتبا اعلام خواهدگردید .
داوطلبان می‌توانند برای ثبت نام بعداز ظهرها از ساعت ۴ الی ½۸ به نشانی های زیر مراجعه نمایند :
دبیرستان شماره ۱ آذر : خیابان نادری چهارراه قوام‌السلطنه تلفن ۶۶۷۱۷۰ ـ ۶۶۴۶۷۱
دبیرستان شماره ۲ آذر : میدان بهارستان ، خیابان صفی علیشاه تلفن : ۳۱۸۴۸۱ ـ ۳۰۱۱۰۶
دبیرستان شماره ۳ آذر : چهارراه‌شاه‌مقابل فروشگاه بزرگ ایران تلفن۴۳۵۰۲

اطلاعیه مهم
مؤسسه آرش
مدیریت مؤسسه آرش که قبلاً مسئولیت امورنصب وزیرسازی ورق شیروانی پدسکوکارادرمؤسسه محترم پوشش کارخانه دار بوده است باطلاع میرساند :
اخیراً اقدام به تأسیس فروشگاه مجهزی جهت فروش ورق شیروانی پلاستیکی کلیه کارخانجات تولیدی ایران از قبیل : ورق ضدآتش فیبرگلاس در ۱۵ رنگ ـ ورق سوپردر ۱۰ رنگ مات وشفاف ـ شیشه مشجرالوان نشکن پلاستیکی وغیره نموده امور زیرسازی فلزی ونصب ورق شیروانی رابانخفیف کلی میپذیرد .
آدرس ـ پامنار ـ جنب مسجد ـ مؤسسه آرش تلفن ۳۰۳۱۳۲

آگهی دعوت مجمع عمومی

مجمع عمومی عادی و فوق‌العاده شرکت سهامی گروه فرهنگی‌خرداد در ساعت ۹ صبح روز جمعه ۲۶ آبان ماه ۱۳۵۱ در محل دبیرستان شماره ۲ خرداد خیابان مهران نرسیده به میدان شهناز تشکیل‌میگردد.

دستور جلسه

۱ـ استماع گزارش هیئت مدیره
۲ـ انتخاب بازرسان
۳ـ تطبیق اساسنامه با قوانین جدید شرکت‌ها

هیئت مدیره گروه فرهنگی خرداد

آ ـ ۴۹۰۸۰

خبرهای کوتاه

سفروالاحضرت شاهدخت شمس پهلوی

بعدازظهر امروز والاحضرت شاهدخت شمس پهلوی ریاست عالیه جمعیت شیرو خورشید سرخ ایران بمنظور بازدید از خدمات این جمعیت دراستان های مازندران‌وگیلان باهواپیما به گرگان عزیمت نمودند . در این سفر که قریب یک هفته طول خواهد کشید والاحضرت فعالیت‌های گوناگون درمانی ، تربیتی وامدادی جمعیت شیرو خورشید سرخ را در شهرهای گرگان ، ساری ، گنبد و رشت مورد بازدید قرار خواهند داد و پاره‌ای از تاسیسات نوین این جمعیت‌را در گیلان ومازندران خواهند گشود.

نخست‌وزیر اجلاسیه را افتتاح میکند

نهمین اجلاسیه اتحادیه آسیائی رادیو و تلویزیون‌روز دوشنبه توسط آقای هویدا نخست وزیر افتتاح خواهد شد .

بهمین‌جهت از دیروزکمیته های فرعی کار خود را در تهران‌آغاز کردند گزارش‌این کمیته‌دستور اجلاسیه عمومی خواهد بود .

از مسائل مهم فنی این کمیته‌مسائل‌مربوط به‌ماهواره هاوچگونگی استفاده ازآنها می‌باشد .

بخش جدید مرکز پزشکی امیر اعلم

ساختمان یک بخش جدید ۳۰ تختخوابی‌در مرکزپزشکی امیراعلم صالح پایان یافت . با افتتاح این بخش تعداد تختخوابهای مرکز مزبور به ۷۰ تخت میرسد.

بخش مزبور که اختصاص به بستری کردن مبتلایان به بیماری های گوش و حلق و بینی دارد تا پایان مهر ماه افتتاح خواهد شد.

تجلیل از فرزندان سرپاسبان شهید

بمناسبت سالروز شهادت سرپاسبان دوم کمندعلی احمدی که در تاریخ ۱۳ر۷ر۵۰ در زدو خوردباماجرا جویان‌وخرابکاران در خیابان هاشمی تهران به افتخار شهادت‌نائل گردیده‌است از فرزندان شهید مذکور به نام های فریبرز ـ فریده ـ فرامرز ـ فرحناز احمدی در مراسم صبحگاهی محل تحصیل آنهاز طرف امور اجتماعی دربار شاهنشاهی تجلیل بعمل آمد و به‌هریک از آنها یک عدد سکه یاد بود جشن های دو هزار و پانصدمین سال شاهنشاهی ایران اهداء گردید.

توزیع کارت الکترال

توزیع کارت الکترال برای شرکت کنندگان در انتخابات انجمن شهر، در محل‌انجمن دوشیزگان و بانوان آغازیافته و در چند روز اخیر، عده‌ای از خانم‌ها برای دریافت کارت الکترال مراجعه کرده‌اند . بهمین مناسبت، در اجتماعی که با حضور متجاوز از سه هزار نفر از خانم‌ها در باغ انجمن تشکیل شده‌بود، آقای فرهنگ‌فرهی نویسنده‌اطلاعات بانوان درزمینه شرکت‌خانمها در انتخابات به‌تفصیل سخن گفت ...

بازگشت خانم‌دیبا

سرکار علیه خانم فریده‌دیبا امروز پس از سه روز بازدید از برنامه های اجتماعی ، عمرانی و عام‌المنفعه‌کرمانشاه به تهران بازگشتند .

سرکار علیه خانم فریده‌دیبا عصر دیروز باتفاق آقای استاندار کرمانشاهان از عملیات ساختمانی بیمارستان ۲۰۰ تختخوابی مبارزه با سرطان و شیرخوارگاه معتضدی دیدن کردند وپس‌از گشایش آموزشگاه های بهیاری الوندو مامائی‌بیستون کرمانشاه در جلسه هیئت‌های رئیسه جمعیت های خیریه استان کرمانشاهان شرکت کردند .

صبح دیروز سرکار علیه خانم فریده دیبا بمنظوربازدید از پیشرفت های عمرانی‌پاوه با هلیکوپتر وارد این شهر شدند و مورد استقبال اهالی و عشایر مرزی قرار گرفتندو از یک کارگاه کارآموزی قالیبافی‌دیدن کردندوسپس‌طی مراسمی خانه های سازمانی پاوه را افتتاح کردند .

فردا دکتر اقبال به لندن میرود

فردا آقای دکتر اقبال‌برای شرکت در اجلاسیه تبادل‌نظر با کنسرسیوم بین‌المللی نفت به لندن عزیمت میکند . دکتراقبال پس از پایان اجلاسیه به‌مدت ده روز از امریکا دیدن خواهد کرد.

اجلاسیه تبادل‌نظر سالی دوبار، مهرماه در لندن ،اسفند ماه در تهران ، تشکیل میشود. دراین اجلاسیه مسائل اجرائی که پیرامون آن اختلاف نظر وجود دارد مورد بررسی قرار میگیرد.

در مدت اقامت دکتر اقبال پیرامون مذاکرات اخیر ایران و کنسرسیوم که مدتی است به تعویق افتاده احتمالاصحبت میشود ولی بنظر مطلعین مذاکرات درآینده‌ای که زودتر از آبان نخواهد بود در تهران انجام خواهد گرفت .

اهدای نشان

بنا باستدعای سپهبد صدری و تصویب اعلیحضرت همایون شاهنشاه آریامهر آقای‌کورس آموزگار وزیر آبادانی و مسکن بدریافت یک قطعه نشان‌درجه یکم کوشش مفتخر شد.

عضویت ایران در هیئت اجرائی صندوق بین‌المللی پول

واشنگتن ـ آسوشیتدپرس ـ باکمک‌غیرمنتظره چین ملی‌دکتر محمد یگانه به عضویت هیئت اجرائی صندوق بین‌المللی پول انتخاب شد.

برای اولین‌بار است که‌هیئت اجرائی صندوق بین‌المللی پول یکی از ۲۰کرسی هیئت اجرائی خودرا به‌کشورایران اختصاص داد.

منابع مطلع گفتندکه‌چین ملی باشرکت نکردن در رای‌گیری به ایران فرصت داد که کرسی را بدست آورد.

منابع‌آگاه‌افزودند با انتخاب شدن نماینده ایران خاورمیانه‌از این پس نفوذ بیشتری درمسائل پولی جهانی خواهد داشت.

امتحان‌از کارگران

فردا ازنخستین‌گروه‌کارگران صنایع تولیدی فلزی که برای دریافت شناسنامه مهارت ثبت نام کرده‌اند امتحان به عمل می‌آید.

موافقتنامه خرید ۳ هواپیمای کنکورد

ساعت یازده بامداد امروز موافقت‌نامه مقدماتی خرید سه فروند هواپیمای مافوق صوت کنکورد بین هواپیمائی‌ملی‌ایران و شرکت «بی.ای.سی» دردفتر مدیر عامل هواپیمایی ملی ایران امضاء شد و قرارداد اصلی خرید تا پایان اکتبر ۱۹۷۳ به امضاء خواهد رسید .

بموجب این موافقتنامه ۲ فروند هواپیمای کنکورد یکی‌در دسامبر ۱۹۷۶ و دیگری‌درفوریه ۱۹۷۷ به هما تحویل خواهدشد تا در برنامه‌های پروازی هما مورد استفاده و بهره‌برداری‌قرار گیرد در مورد سومین فروند هواپیمای کنکورد موافقت شد که این فروند در ژانویه ۱۹۷۸ به هما تحویل گردد مشروط برآنکه هواپیمائی ملی ایران‌قبل از ژوئن ۱۹۷۵ چگونگی نظر خود را اعلام و قرارداد خرید آنرا امضاء کند.

در موافقتنامه مقدماتی که امروز به‌امضاء رسیدازسازندگان هواپیمای کنکورد تضمین کافی درزمینه قابلیت پرواز این‌هواپیما با سرعتی مافوق صوت برمبنای استاندارد ها ومقررات به زیستی محیط که‌اخیرا نیزدرکنفرانس استکهلم مورد توجه‌قرار گرفت، اخذ گردید .

همچنین موافقت شد که‌برای مطالعه درزمینه ایجاد تسهیلات جهت تعمیر و نگهداری‌هواپیمای کنکورد و تشکیل یک مرکزفنی منطقه‌ای که محل آن درتهران خواهد بود، سازندگان‌هواپیمای کنکورد با هواپیمائی ملی‌ایران همکاری لازم بعمل آورند .

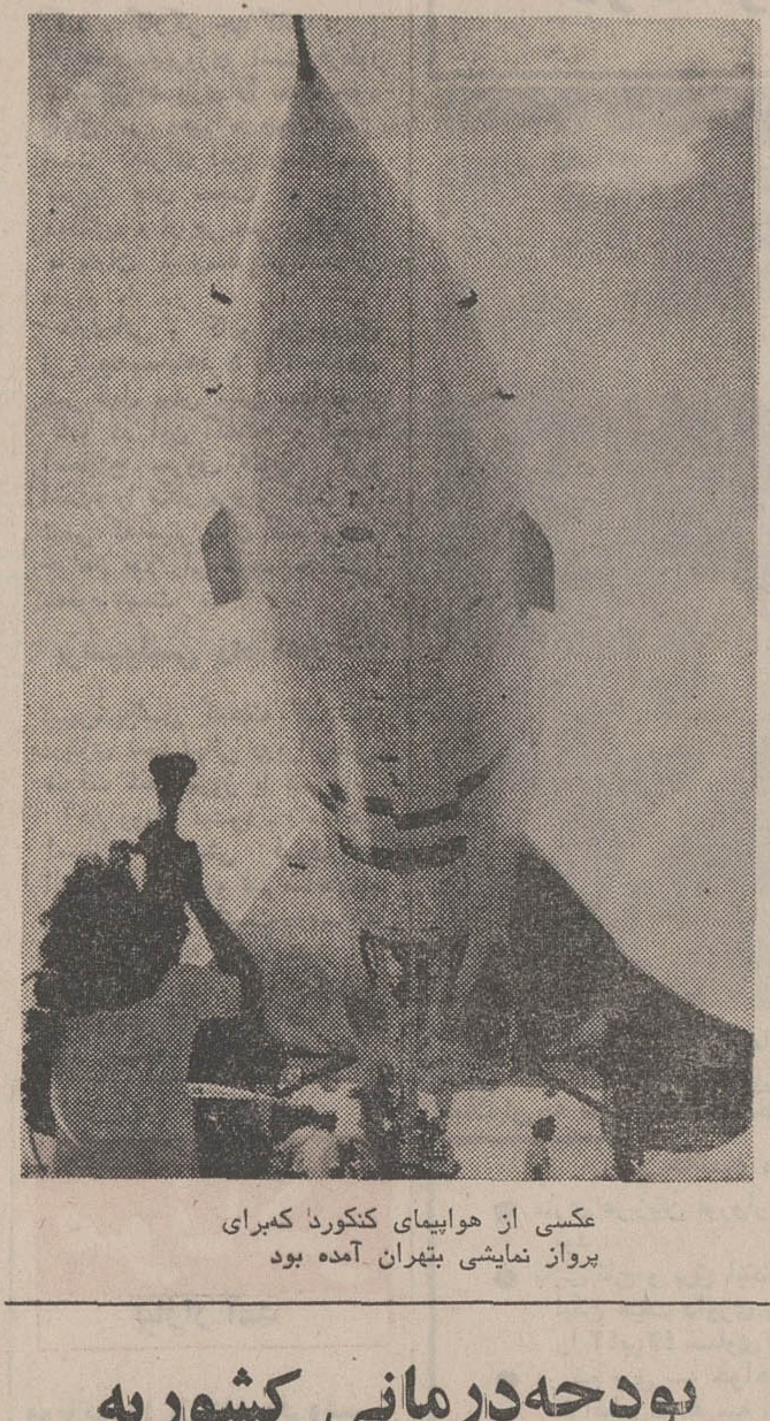

عکسی از هواپیمای کنکورد که‌برای پرواز نمایشی بتهران آمده بود

مقررات‌عبور ومرورفردا

این اعلامیه‌امروز از طرف شهربانی کل‌کشور منتشر شد چون‌روزجمعه مورخه۱٤ر۷ر۵۱ موکب مبارک شاهنشاه آریامهر برای افتتاح دوره اجلاسیه مجلسین به‌مجلس سناتشریف‌فرما خواهند شد لذا شهربانی کل کشور مقررات‌زیررا بموقع‌اجرا خواهد گذارد و انتظار دارد اهالی و رانندگان محترم‌پایتخت دراجرای آن‌باماموربن انتظامی همکاری نمایند.

۱ـ پارک‌وسائط‌نقلیه ازساعت ۸ تا ۱۳ روز ۱٤ر۷ر۵۱ در طرفین خیابانهای سیمتری (از حشمت‌الدوله‌تا لشگر) ـ پاستور کاخ ـ(ازشاهپورعلیرضا تاسپه) سپه (از باغشاه تا حسن‌آباد) بکلی ممنوع میباشد

۲ـ حرکت وسائط نقلیه از ساعت ۸ تا ۱۳ روز فوق‌الذکر از تقاطع های شاه سیمتری ـ حشمت‌الدوله سیمتری و سایر کوچه های فرعی منشعب از سی‌متری از شمال به جنوب ممنوع میباشد.

۳ـ حرکت وسائط نقلیه از ساعت ۸ تا ۱۳ روز مذکور از سه‌راه طرشت و سایر خیابانها و کوچه های فرعی منشعب از خیابان دانشگاه جنگ ، بسمت سه راه دبیرستان نظام ممنوع است .

٤ـ حرکت وسائط نقلیه از ساعت ۸ تا۱۳روز فوق‌الذکر از چهار راه لشگر و سایر کوچه های فرعی سیمتری ، بسمت شمال ممنوع میباشد.

۵ـ خیابان سپه حداقل‌فاصل باغشاه تا پهلوی از ساعت ۸تا ۱۳ روز مذکور از غرب بشرق یکطرفه میباشد.

٦ـ حرکت وسائط نقلیه از ساعت ۸ تا ۱۳ روز مذکور از تقاطعهای کاخ شاه و شاهپور علیرضا و سایر کوچه‌های فرعی منشعب از کاخ‌از شمال بجنوب ممنوع است.

۷ـ خیابان پاستور ۸ تا۱۳ روز مذکورازغرب‌بشرق یکطرفه میباشد.

۸ـ عبور و مرور سه چرخه های موتوری و وسائط نقلیه کندرو از ساعت ۸ تا ۱۳ روز مذکوردرخیابانهای سپه‌سیمتری دانشگاه جنگ ـ حشمت‌الدوله کاخ بکلی ممنوع میباشد.

دستور تشکیل انجمن نظارت برانتخابات صادر گردید

دستور تشکیل انجمن‌های‌نظارت بر انتخابات امروز از طرف‌وزیر کشور صادر شد.

باابلاغ این‌دستورتمام فرمانداران و بخشداران جلساتی با شرکت۱۵ نفر از نمایندگان طبقات مختلف مردم تشکیل خواهند داد که در این جلسات ۷ نفر برای تشکیل انجمن‌های نظارت بر انتخابات در هر حوزه انتخابیه انتخاب میشوند.

سخنگوی وزارت کشور ضمن اعلام این خبر یادآور شد که‌برای نظارت بر انتخابات انجمن های شهر ، شهرستان و شوراهای آموزش‌و پرورش منطقه‌ای‌مجموعا ۷۸۷ انجمن نظارت در سراسر کشور تشکیل خواهد شد.

انجمن‌های نظارت از زمان تشکیل بر تمام کارهای مربوط به انتخابات تا پس از اخذ رای و صدور اعتبار نامه‌های حائزین اکثریت نظارت خواهند داشت .

طبق اعلام‌سخنگوی وزارت‌کشور براساس گزارشهای رسیده از حوزه‌های انتخابیه تعدادداوطلبان عضویت در انجمن‌ها و شوراها به ۶۸۱۸ نفر رسیده و ارسال گزارشها دراین مورد همچنان ادامه دارد.

سخنگوی وزارت‌کشور درگزارش خود تعدادبرگهای انتخاباتی‌توزیع شده را تا آخر وقت روزگذشته یک میلیون و ٦۱٤ هزار و ۱۰۳ نفر اعلام کرد.

سفر شاهنشاه وشهبانو به‌شوروی

امروزاعلامیه رسمی سفر شاهنشاه آریامهر و علیاحضرت شهبانو به شوروی انتشار یافت .

شاهنشاه آریامهر و علیاحضرت شهبانو تا اواخر هفته آینده به دعوت رسمی صدر هیئت رئیسه اتحاد جماهیر شوروی به آن کشور عزیمت می کنند و این سفر چهارمین سفر اعلیحضرتین به شوروی است .

اولین سفر رسمی شاهنشاه آریامهر به شوروی در چهارم تیر ماه ۱۳۳۵ صورت گرفت و جمعا هجده روز بطول انجامید .

شاهنشاه آریامهر و علیاحضرت در خرداد ماه سال ۱۳٤٤ نیز به مدت سیزده روز میهمان رسمی صدر هیئت رئیسه اتحاد جماهیر شوروی بودند و از شهر های مسکو ـ لنینگراد، ولگاگراد، کریمه و شهر های سیبری ، تاسیسات صنعتی و آثار تاریخی و هنری شوروی بازدید کردند .

شاهنشاه آریامهر و علیاحضرت شهبانو در مهر ماه سال ۱۳٤۷ نیز میهمان رسمی دولت شوروی بودند . این سفر ده روز بطول انجامید و علیاحضرت شهبانو پس از بازدید از مسکو به پاریس عزیمت کردند . در این سفر شهر های مسکو ـ ایرکوتسک ـ خابارو ـ فسک ـ ولادیوستک ـ نووسیبرسک ایروان ـ تفلیس مورد بازدید قرار گرفت .

علیاحضرت شهبانو در آذرماه سال ٤۹ سفر ده روزه‌ای بشوروی داشتند و از مسکو ـ لنینگراد ـ تاجیکستان و آذربایجان شوروی دیدن کردند .

امکان معافیت برای مشمولین عادی زیاد است

اداره وظیفه عمومی اعلام کرد که امکان معافیت برای مشمولین عادی ۱۳۳۲ که روزشنبه پس‌فردا به‌خدمت اعزام‌میشوند زیاد است.

این دسته از مشمولین باید ساعت ۷صبح روز شنبه(پس‌فردا) بادردست داشتن برگ اعزام و۸ قطعه عکس ودو برگ رونوشت شناسنامه به پادگان شاهپور واقع در خیابان شاهپور مراجعه کنند.

مشمولین متولد سال ۱۳۳۱ که ساکن تهران هستند روز یکشنبه ۱٦ مهرماه ومشمولین‌متولد ۱۳۲۳ الی ۱۳۳۰ وغائبین سایر حوزه‌ها روز دوشنبه ۱۷ر٦ر۵۱ باید جهت اعزام به پادگان شاهپور مراجعه کنند.

سرهنگ نابری رئیس سازمان وظیفه‌عمومی‌تهران امروزبخبرنگار اطلاعات گفت : تعداد مورد نیاز مشمولین از جوان‌ترین آنها انتخاب میشود و بقیه که مازاد تشخیص داده شوند برگ‌معافیت خود راظرف٤روز دریافت‌خواهند کرد.

در مراسم اعزام لیسانسیه های مازاد بر خدمت ارتش‌به شهرستانها ، اعلام شد

۲ هزار آموزگار بدانشگاهها معرفی شدند

کلاسهای کارآموزی مشمولان لیسانسیه موظف به تدریس ،پایان یافت وظرف چند روز آینده صدها لیسانسیه جوان به دبیرستانهای نقاط دور دست کشور واردخواهند شد.

این عده که ۷۹۹ نفرند ، طبق فرمان شاهنشاه‌بجای خدمت‌نظام، در دبیرستانهای نقاط دوردست تدریس خواهند کرد.

این لیسانسیه‌ها ، دیروز درتالار اجتماعات دبیرستان دولتی البرز اجتماع کرده بودند . خانم فرانک ادیبی مدیر کل تعلیمات متوسطه در نطقی که در این اجتماع ایراد کرد این ابتکار را مورد ستایش قرار داد و گفت: بااعزام‌لیسانسیه های مازاد براحتیاجات ارتش که در اختیار تعلیمات متوسطه قرار گرفته‌اند ، کمبود دبیر درسراسر کشور رفع خواهد شد.

خانم ادیبی اضافه کرد : این لیسانسیه‌هابااینکه فارغ‌التحصیلان سالهای اخیر هستنددر کلاسهای دو هفته‌ای ، روش تدریس ـ روانشناسی عمومی و تربیتی و اصول آموزش و پرورش‌که لازمه معلمی است فرا گرفته‌اند و با سازمان آموزش و پرورش کشور آشنا شده‌اند .

معرفی دو هزار آموزگار

مدیر کل تعلیمات متوسطه ،بار دیگر اطمینان داد که با اعزام این لیسانسیه‌ها به شهرستانها، دیگر دبیرستانهای کشور از حیث دبیر در مضیقه‌نخواهند بود. وی‌سپس اشاره کرد که‌سال گذشته دوهزار آموزگار نیز بدانشگاهها معرفی شده‌اند واین عده پس از فراغت از تحصیل، در دبیرستانهای شهرستانها به تدریس خواهند پرداخت.

اظهارات وزیر

در این‌مراسم که با حضورجمعی از مقامات فرهنگی برگزار شد ، خانم دکتر پارسای وزیر آموزش وپرورش ، ضمن نطقی گفت : معلمی کاری دلپذیر است . بااینکه این کار برای شما موقتی است ، سالها بعد، موقعیکه مثلابه‌اداره‌ای مراجعه میکنید، با مقاماتی روبرو می‌شوید که شاگردان شمابودند .

آنوقت معنی واقعی احترام رادرک میکنید، چون بیش‌از هرکس بشما احترام خواهند گذارد. احترامی که‌هم‌اکنون برای شما قابل تصور نیست ولذت وانبساطی که‌از این احترام صادقانه دست می‌دهد با هیچ لذت دیگری قابل مقایسه نیست .

وزیر آموزش و پرورش گفت : مملکت ایران بیش از هر کشور دیگر از ثبات وامنیت برخوردار است و در سایه همین موهبت ، ما در راه پیشرفت جهش میکنیم و درپرتو این امنیت است که ما جوانانمان را بجای میدان جنگ، بکلاس درس میفرستیم. ۸٤۰۰۰ سپاهی دانش چهره روستاهای ما را عوض کرده‌اند ، شما نیز چهره دبیرستانهای ما را در نقاط دور دست تغییر خواهید داد ، زیرا بدون ملاحظات اداری ، باین علت که موقتی هستید، مشکلات را اغماض نخواهید کرد .

خانم پارسای ، ضمن اظهار امیدواری باینکه بعد از خدمت وظیفه نیز این لیسانسیه‌ها به کار تدریس ادامه دهند ، گفت : از شما میخواهم برای تدریس نقاطی را انتخاب کنید، که احتیاج‌دارند واحتیاج آنها باوجود شما رفع میشود. دانش‌آموزان شهرستانها، از دیدن شما که تحصیل کرده‌های ما هستید ، خوشحال می‌شوند.

وزیر آموزش و پرورش سپس گفت: برای‌انتخاب محل‌خدمتتان، ما پرسشنامه‌ای تنظیم کرده‌ایم که آنرا پر خواهید کرد و از روی نمراتی که بشما خواهیم داد،این محل تعیین خواهدشد . البته‌سعی خواهد شد که نظر خودتان نیز تامین شود واصولا میتوانید ازراه توافق ، محل خدمت خویش را تعیین کنید. طبیعی است برای آن عده که متاهل هستندحق تقدم قائل خواهیم شد .

وزیر آموزش و پرورش تاکید کرد که سفارش لازم به مدیران کل وروسای ادارات آموزش و پرورش شده است که به‌لیسانسیه های مورد بحث از لحاظ تامین مسکن و سایر هزینه‌ها تسهیلاتی فراهم آورند.

بودجه‌درمانی کشوربه ۱۳میلیاردو۷میلیون‌رسید

براساس برنامه دولت‌درسال ۵۱ با افزایش ۱۸ در صد به هزینه های مربوط‌به بهداشت و درمان رقم بودجه درمانی کشور به ۱۳ر۷ میلیارد ریال رسید .

از سال ۱۳٤۷ تا ۱۳۵۰ از محل بودجه عمرانی ۹۰ واحد پیشگیری در شهرستانها ۵ دائره پیشگیری درفرمانداریهای کل به مراکز بهداشت تبدیل یافته است . طی چهار سال اول برنامه عمرانی چهارم به گروه های پزشکی برای ایجاد ونگهداری ۱۶۰۰ تخت بیمارستانی وام داده شده .

در سال جاری‌نسبت به‌تبدیل ۳۵ دایره پیشگیری به مرکز بهداشت در شهرستانها اقدام شده است .

بیمه های اجتماعی

در سال ۵۱ اعتبارات‌مربوط به بیمه‌های‌اجتماعی‌وبازنشستگی نسبت بسال ۵۰ حدود ٦ر۲۳ در صدد افزایش پیدا کرده است .

در اجرای توسعه و تعمیم بیمه های اجتماعی در سال‌جاری حدود ۸۱۲۵۰۰ نفر مشمول بیمه های اجتماعی گردیده‌اند که با در نظر گرفتن‌عائله آنان به حدود ۳ر۳ میلیون نفرمی‌رسند .

از سال ۱۳٤۷ تاکنون تعداد ۱۷۰۰ تخت بیمارستانی جدید در خدمت بیمه شدگان قرار گرفته است ... پیش‌بینی می‌شود تا آخر سال جاری بیش از ٤ میلیون نفر از مزایای بیمه های اجتماعی بهره‌مند گردند .

همچنین نزدیک به ۲میلیون نفر کارمندان دولت با خانواده هایشان در این سال ازمزایای قانون بیمه کارکنان دولت‌و فرهنگیان استفاده می کنند .

۵۶۰۰ کمونیست درهند بازداشت شدند

دهلی‌نو ـ روز گذشته هزاران تن از کمونیست‌های طرفدار مسکو در هند تظاهراتی که برای اعتراض به بیکاری و گرانی‌تشکیل شده بود ، بازداشت گردیدند. «دانگه» رهبر حزب کمونیست‌هند نیز جزو بازداشت شدگان است . در تظاهرات شدید دیروز حدود ۵۶۰۰ نفر دستگیر شدند. دولت هند بموجب قانون ، تظاهرات را در این کشور ممنوع کرده و بازداشت کمونیستها به خاطر سرپیچی از این قوانین صورت گرفت .

اخبار خارجه

پاکستان شدیدا به هند اعتراض کرد

راولپندی ـ دولت پاکستان دیروز نسبت به کشته شدن٦ اسیر جنگی این کشوربدولت هند اعتراض کرد و اعلام‌نمود که مسئله را بسیار جدی تلقی می کند . دولت پاکستان از صلیب‌سرخ بین‌المللی نیز خواست نسبت به‌کشته شدن اسرای پاکستانی در یکی از اردوگاه های اسرای جنگی پاکستان در هند شدیدا به‌این کشور اعتراض کند.

نتایج بازی ایران واسکاتلند

در هشتمین دور مسابقات شطرنج المپیاد اسکوپیه‌شطرنج بازان ایران رویاروی‌شطرنج‌ـ بازان اسکاتلند قرار گرفتند و در تنها مسابقه‌ای که در این دور پایان یافت مهرشاد شریف از حریف اسکاتلندی خود شکست خورد .

گروه شطرنجبازان ایران که در هفتمین دور مسابقات شطرنج گروه ۳ در مقابل شطرنجبازان پورتوریکو قرار گرفته بودند ، نتیجه پیکار این دور را بسود خود پایان دادند . در این‌دور از مسابقات‌خسرو شهسوار در پیکار با «مازتینر» به پیروزی رسید و مسعود سوادکوهی نیز در پیکار با «ساکارلو» به نتیجه مساوی دست یافت .

بموجب برنامه‌ای‌که برای مواقع غیرفصل‌ترتیب‌داده شده

قیمت‌اقامت‌درهتل‌ها نصف‌می‌شود

اقامت در بعضی‌هتل‌ها در مواقع غیر فصل مجانی و تورها باقساط یکساله در اختیار کارمندان دولت قرار میگیرد.

سمینار مسئولان جلب سیاحان در شهرستانهابا گرفتن تصمیماتی درمورد گسترش صنعت توریسم‌در سراسر کشور ، بکار خود خاتمه داد طبق تصمیمی که دراین‌سمینار اتخاذ گردید شعب سازمان جلب سیاحان درشهرستانها ضمن‌تماس باکلیه هتل‌ها دو نرخ یکی‌فصلی و دیگری غیر فصلی برای کلیه اماکن پذیرائی در نظر خواهند گرفت و در نرخ اینگونه اماکن در غیر فصل‌تا پنجاه درصدتخفیف داده خواهد شد.

آزمایش در شمال

هم‌اکنون در بعضی از کشورها مانند انگلستان و اتریش بعضی از هتلهادر مواقع غیر فصل‌اقامت را مجانی و فقط هزینه غذادریافت میدارند و بدین ترتیب از متوقف شدن فعالیت هتلها جلوگیری می شود. هم‌اکنون یکی از هتلهای معروف شمال این ازمایش را به موقع اجرا گذاشته و مسافران فقط هزینه غذا را میپردازند.

مسافرتهای دسته‌جمعی‌عید

در سمینار مزبور همچنین‌تصمیم گرفته شد که در نوروز سال‌آینده مسئولان سازمان جلب سیاحان در شهرستانهای شیراز و اصفهان و مشهد و آبادان و خرمشهر و اهوازو بندرعباس تورهای‌ویژه‌ای تنظیم کرده تا مسافرانی که برای گذراندن تعطیلات نوروز ـ به‌آن شهرستان ها میروند با پرداخت هزینه‌های اندکی بتوانندار جاذبه های توریستی و اماکن دیدنی داخل شهرستان و اطراف آن دیدن کنند.

همچنین قرار شد که مانندبعضی از کشورهای توریستی جهان در کنار هریک از شهرستانهای مهم ایران از جمله تهران ، دهکده ویژه‌ای انتخاب شود تا در این دهکده رقص و آواز فولکلوریک ایرانی به معرض تماشا گذاشته شود و جهانگردان بوسیله وسائط نقلیه ویژه‌ای باین دهکده های اصیل عزیمت‌کرده‌و ضمن تماشای رقص و آواز ایرانی ، محصولات و صنایع دستی ایرانی خریداری نمایند.

تور قسطی

یکی دیگر از تصمیمات سمینار سازمان جلب سیاحان این‌بودکه تورهای استانی فصلی وغیرفصلی برای استفاده کارمندان دولت تنظیم و بروشورهای آن برای وزارتخانه‌ها فرستاده شود.

دراین مورد میان سازمان جلب سیاحان و یکی از بانکها توافق شده است تاکارمندان‌دولت‌بتوانند با معرفی سازمان مربوطه از تور های سازمان جلب سیاحان بطور اقساطی استفاده نمایند.

بدین ترتیب که یک کارمنددولت خواهد توانست خود و سه نفر از بستگانش از تور شش روز اصفهان وشیراز که برای هر نفر ۳۵۰۰ ریال در نظر گرفته شده استفاده کرده و اقساط آنرا در ده ماه یعنی ماهی ۱٤۰۰ ریال بپردازد.

بزودی نتیجه مذاکرات مشارکت نفتی‌اعلام‌میشود

رادیوقاهره : شیخ‌احمدزکی‌یمانی وزیر نفت عربستان سعودی و نماینده دول پنجگانه مولد نفت در مذاکرات خود با شرکت های‌نفتی گفت : مذاکرات جهت شرکت دادن کشورهای عربی درسرمایه‌ـ گذاری شرکت‌های نفتی پیشرفت زیادی کرده ، بزودی نتیجه آن اعلام خواهد شد.

سازمان‌عمران سیستان وبلوچستان‌ایجادمیشود

بقیه از صفحه آخر

داشت . هویدا گفت : تامین هدف های برنامه چهارم در این استان جز اقدامات زیر بنائی چیزدیگری نبوده و با شروع برنامه پنجم‌این استان یک جنبش عظیمی‌را شاهد خواهد بود . نخست وزیر سپس در اهمیت موجودیت انجمن های شهر و شهرستان سخن گفت و یاد آوری کرد تحقق بهتر و سریع تر برنامه های عمرانی بستگی به موجودیت همین انجمن ها خواهد داشت و بنابراین شرکت فعالانه در این انتخابات و مشارکت و سهیم شدن مردم راه تحقق این هدف ها را هموار تر می کند.

هویدا گفت که او در وهله اول بعنوان نخست وزیر طالب اینست که مردم در انتخابات شرکت کنند و مهم نیست که به چه کسی وبه چه حزبی رای میدهند . آنچه از نظر او مهم است اینست که‌فعالانه در این انتخابات شرکت‌کنند و به شخصی و حزبی که ایمان دارند رای بدهند .

هویدا در پایان این میتینگ انتخاباتی‌که درمقدمه آن‌نمایندگان حزب ایران نوین، زنان، جوانان و روستائیان سخن گفته‌اند از میدان ششم بهمن برای بازدید از مرکز پرورش فکری کودکان و نوجوانان این شهر فاصله چند صد متری دو محل را پیاده طی کرد . در مرکز پرورش فکری کودکان‌آقای هویدا دستور توسعه آنرا داد وسپس در جلسه مشترک کمیته حزب ایران نوین و انجمن شهر زاهدان شرکت جست دراین جلسه نمایندگان حزب ایران نوین و انجمن شهر ، نیازمندی های زاهدان و دیگر مناطق این استان را با نخست وزیر در میان گذاشتند. آسفالت و ترمیم‌راه زاهدان‌ـ زابل تامین‌آب آشامیدنی آسفالت کوچه ها و خیابان هااز طریق کمک دولت به بودجه شهرداریها ، تاسیس هنرستان عالی و حرفه‌ای ایجاد کارخانه سیمان ، بخشودگی وام های کشاورزی ، تامین کادر پزشکی ، تاسیس یک آسایشگاه مسلولین و شروع مطالعات اکتشافی معادن نفت ومس واستخراج معادن کروم از جمله تقاضا های نمایندگان این استان بود . نخست وزیر در پاسخ بتقاضا های نمایندگان مردم و حزب ایران نوین از برنامه های آینده دولت دراین استان بتفصیل سخن گفت و تاکید کرد دولت در برنامه پنجم نسبت به این استان توجه مخصوصی مبذول داشته و قسمت‌اعظم تقاضا های عنوان شده و مربوط به‌مسائل عمرانی یا در دست اجرا است و یا در برنامه است . نخست وزیریادآوری نمود راه کرمان تا زاهدان در دست ساختمان است و راه چاه بهار تا زاهدان طرح ریزی شده به ساختمان سد«باهوکلات» دربرنامه پنجم اولویت داده شده و برای بهبود وضع کشاورزی و تاسیس قطب های کشاورزی برنامه هائی آماده اجرا است .

هویدا گفت تاسیس سازمان عمرانی در این استان اجرای کلیه هدف های‌عمرانی توسعه اقتصادی مربوط به این استان را آسان‌تر می کند او اظهار عقیده کرد در قسمت کشاورزی باید کشاورزان در رشته‌ای سرگرم شوند که بازده آن فراوان باشد وبطور غیرمستقیم اشاره کرد که اجرای برنامه های کشت و صنعت در این استان توام با ایجاد قطب های کشاورزی‌جدا مورد بررسی است .

بانظر انجمن‌ها

نخست‌وزیر گفت به‌دستگاه های دولتی دستور اکید داده شده که از این پس با نظر انجمن های شهر و شهرستان خدمت و کار کنند و کاردولت دیگر این نیست که از مرکز رهبری واداره استانها و شهرها را ادامه دهد و با تشکیل این انجمنها ، کار دولت تعیین خطوط اصلی سیاست توسعه اقتصادی و صنعتی‌و مسائل کلی در سطح مملکت است .

نخست‌وزیر سپس از اعضای حزب ایران نوین دعوت به تحرک بیشتری نمود و از آنان خواست که منافع شخصی را کنار گذارند و با روح انسانی و دمکراتیک به مملکت ومردم خدمت کنند .

افزایش سهمیه دانشجو

نخست‌وزیر شب را به ضیافتی رفت که از طرف کمیته حزب ایران نوین زاهدان در باشگاه کارمندان دولتی این شهر بر پا گردیده بود . آقای هویدا بامداد امروز زاهدان را در ادامه سفر انتخاباتی خود برای دیداراز برنامه‌های‌عمرانی بوشهر و شرکت در یک‌اجتماع انتخاباتی در این شهر ترک کرده است .

در اجتماع انتخاباتی عصر امروز زاهدان نماینده جوانان این شهر از نخست‌وزیر تقاضا کرد تا ترتیب تحصیل عده بیشتری از دانشجویان این استان را در دانشگاه‌وموسسات آموزشی عالی کشور فراهم آورد .

نخست‌وزیر پس از بررسی این تقاضا در محل و باتوجه به درخواستهای مشابهی‌ازاستان های کردستان و بنادر وجزایر به وزیر علوم و آموزش عالی تلفنی دستور داد تا میزان سهمیه دانشجویان‌این‌سه‌استان در دانشگاه های کشور به دو برابر افزایش یابد .

در جلسه عصر دیروزحزب ایران نوین نمایندگان مردم سیستان‌و بلوچستان ازاقداماتی که دولت سال گذشته‌در تامین آب مورد نیاز این استان بعمل آورده از دولت تشکر کردند.

در ضیافت شام

در ضیافت‌شامی که‌درباشگاه کارمندان دولت در زاهدان به افتخار آقای هویدا نخست وزیر داده شده بود و در آن حدود سیصد نفر شرکت داشتندآقای نخست وزیر از یکایک مدعوین سئوالاتی کرد که جوابهای مقتضی داده شد . از جمله‌خانم «نسرین»رئیس‌دبیرستان‌دخترانه پروین زاهدان به نخست وزیر گفت : ما هر کلاس را چهار شعبه کرده‌ایم و باز با کمبود دبیربخصوص‌دبیر ریاضی‌مواجه هستیم . آقای نخست وزیر بقدری از طرز گفتار بی‌پیرایه این‌خانم‌خوشش‌آمد که‌یک‌سکه طلا بایشان‌اهداء کردوبلافاصله دستور داد که نقائص موجود برطرف شود و گفت که‌بمحض رسیدن به تهران۹ نفرلیسانسیه از افسران سپاهی دانش به زاهدان اعزام خواهد داشت .

رئیس شرکت فرش زاهدان گفت :

ـبودجه کارگاههای قالیبافی به تحلیل رفته‌وممکن‌است این کارگاهها تعطیل شود. آقای نخست وزیر دستور داد همان لحظه تلگرافی بامضای‌ایشان بمرکز مخابره‌شودتافورا بیست میلیون ریال برای ادامه فعالیت های قالیبافی حواله نمایند . «این تلگراف بلافاصله مخابره شد » .

یکی‌از کارگران‌اظهارداشت: ـ در سفر قبلی به زاهدان دستور فرموده بودید بانک‌رفاه کارگران تعدادی خانه برای کارگران بسازد . ولی‌تاکنون اقدامی نشده‌است . آقای‌هویدا رئیس بانک رفاه کارگران را احضار کرد و چگونگی این جریان را استفسار نمود ،معلوم شد زمین مورد تقاضای بانک‌در اختیار آن گذاشته نشده‌است.

در میتینگ بوشهر

آقای‌هویدا نخست‌وزیرامروز در یک اجتماع چند هزار نفری در بوشهر اعلام کرد که در برنامه پنجم عمرانی کشوردولت وسیع‌ترین و بهترین سرمایه گذاریها را معطوف به بنادر ـ جزایر و سواحل خلیج‌فارس کرده است . هویدا گفت : خلیج‌فارس ازنظر ایران‌شاهراه آبی‌بسیار مهمی است و برنامه های توسعه و عمران در این خطه همچنان با قاطعیت دنبال خواهد شد .

نخست‌وزیر که صبح امروز در ادامه سفر انتخاباتی خود از زاهدان با هواپیما وارد بوشهر شده بود به مردم این شهر۳۵ هزار نفری وعده داد که این شهر باردیگر اهمیت و ارزش تاریخی خود را باز خواهد یافت و بوشهر درآینده بصورت‌یکی از مجهزترین بنادر خلیج‌فارس درخواهد آمد . هویدا گفت : اقداماتی که درگذشته در این شهر و دیگر مناطق صورت گرفته اقداماتی زیربنائی بوده و من بشما قول میدهم که از این پس اقدامات اساسی‌تری‌در این خطه بعمل آید .

آقای هویدا افزود : برنامه مهم دولت تعمیم اشتغال است که از طریق این برنامه برای تمام جوانان کارهای شایسته‌ای تهیه شود .

هویدا آنگاه در اهمیت‌ثبات و آرامش خلیج فارس سخن گفت و اظهار داشت : مادراین قسمت‌ازمملکت نیازمندآرامش هستیم و به هیچکس اجازه نخواهیم داد این آرامش را برهم زند .

زن ومردی با ۱۹ فرزند فردا با هم ازدواج میکنند !

نیویورک ـ کثیرالاولاد ترین عروس و داماد جهان فرداباهم ازدواج می‌کنند داماد این عروسی عجیب ده فرزند قدو نیمقد ازازدواج ناکام قبلی‌دارد و عروس ۹ فرزند بزرگ‌و کوچک از خانه بخت قبلی بخانه تازه ارمغان خواهد آورد .

از داماد که مهندس تولید است پرسیده شد چرا خود با وجود داشتن‌ده فرزند باعروس صاحب ۹ فرزند ازدواج می کند وی با حاضرجوابی توضیح داد که آرزو داشته در دوران زناشوئی باندازه کودکان یک کودکستان بچه داشته باشد و اینک با پیدا کردن این خانم‌به آرزوی خود رسیده است .

پزشکان ایتالیائی ازبیم امتحان دادن اعتصاب کردند

رم ـ با آغاز اعتصاب دوم سه روزه ۱۵ هزار پزشک و آسیستان ایتالیائی ، بیمارستان های این کشور از امروز از خدمات پزشکی محروم شدند .

در اعتصاب عمومی پزشکان بیمارستان های ایتالیا فقط بخش های اورژانس و جراحی های فوری شرکت نکرده‌اند .

پزشکان اعتصابی به قانون اصلاحی بیمارستان ها که برای ۵ سال آینده تدوین و بمورد اجرا درآمده اعتراض دارند . بموجب این قانون از کلیه پزشکان بیمارستان های ایتالیا آزمایش های تخصصی به عمل خواهد آمد . پزشکان بیم آن دارند که با انجام این آزمون ها بسیاری از آنها به اصطلاح از بوته آزمون سرفراز بیرون نیامده و مشاغل خود را از دست بدهند .

شهر نیویورک از «جنرال‌موتورز» شکایت کرد !

نیویورک ـ شهر نیویورک دیروز از کمپانی «جنرال‌موتورز» بزرگترین سازنده اتومبیل در آمریکا به دادگاه فدرال‌نیویورک شکایت کرد. در شکوائیه شهرنیویورک به تفصیل شرح داده شده که سالهاست جنرال‌موتورز معامله اتوبوسهای مسافری شهری را در انحصار خود درآورده و به عناوین مختلف نمیگذارد کمپانیهای دیگر نیز در مزایده‌های فروش «چیزی»از نیویورک به‌اصطلاح «دشت» کرده و احتمالا پیشنهادهای جالبتری ارائه دهند.

شهر نیویورک به موجب عرضحال تسلیمی به دادگاه فدرال از جنرال‌موتورز تقاضای ۱۰۰ هزار دلار ضرر و زیان کرده است !

بلافاصله پس از مطرح شدن شکایت نیویورک‌سخنگوی جنرال‌موتورز در مقام دفاع‌گفت که ادعای شهر نیویورک واهی است و جنرال موتورز جلو هیچ کمپانی سازنده اتومبیل را نگرفته است .

جالب است که در شکوائیه علیه جنرال موتورز شاکی شهر نیویورک ذکر شده و شکایت کنندگان ظاهرا از بیم‌نفوذ جنرال‌موتورز یا ملاحظات دیگر به‌اصطلاح ، شهر بی‌زبان را جلو انداخته‌اند!

پیش بینی هوا

هوای کرانه های دریای مازندران نیمه ابری که در استان گیلان گاهی ابری‌همراه با بارندگی خواهد بود.

هوای استانهای آذربایجان و نواحی غربی ایران کمی ابری گاهی نیمه ابری.

هوای استانهای سیستان و بلوچستان و جزائر تنب و ابوموسی صاف تا کمی‌ابری همراه با گردو و غبار.

هوای تهران‌وبقیه نقاط ایران صاف همراه با مقداری ابرو گردو غبار خواهد بود .

گرمترین نقطه‌در ۲٤ساعت گذشته اهواز باحداکثر ٤۰و حداقل ۲۰ درجه خنکترین نقطه کرمان با حداکثر ۲۵ و حداقل ٤ درجه بالای صفر بوده است . حداکثر درجه حرارت‌دیروزتهران۳۰وحداقل ۱۷ درجه بوده‌است.

بدنبال اظهارنظر یونسکو،

دنیا از قرآن مجید سخن میگوید

اطلاعات نخستین‌بار نقاشیهای ترجمه فرانسوی قرآن را منتشر می‌کند

اشاره

دیروز مجموعه نفیسی شامل قرآن مجید و ترجمه فرانسه آن‌که توسط «کلوب کتاب»پاریس منتشر شده است توسط زنده‌رودی در اختیار روزنامه اطلاعات قرار گرفت .

حسین زنده‌رودی که تزیین ترجمه فرانسوی قرآن کریم رامتعهد شده است با۳۱ تصویررنگی که از آثار اسلامی الهام گرفته ــ در نفاست این مجموعه اهتمامی بسزا داشته است .

روزنامه اطلاعات برای نخستین بار تصاویر ترجمه فرانسوی قرآن مجید را منتشر مینماید .

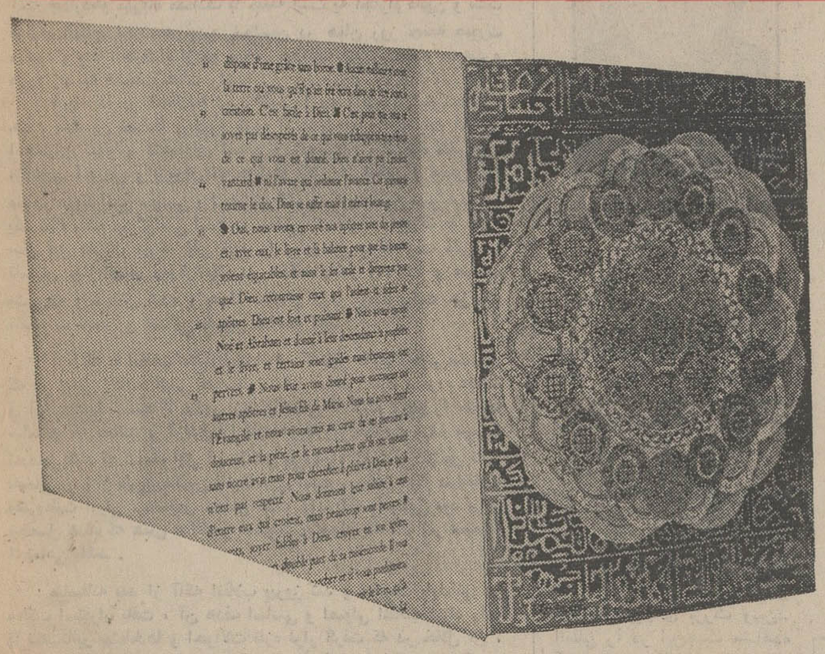

نمونه‌ای از نقاشی و متن ترجمه

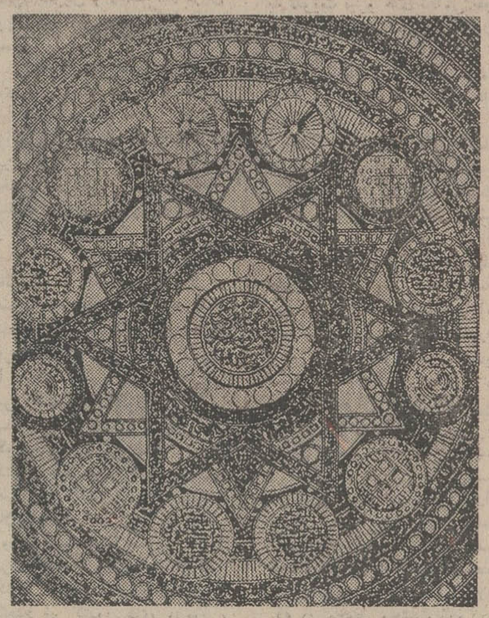

زنده‌رودی تزیین ترجمه فرانسوی قرآن مجید را با مهارت انجام داده است .

ترجمه‌فرانسوی‌قرآن مجید بهترین کتاب سال در دنیا شنا خته شد

تزئین قرآن مجید کتاب‌آسمانی مسلمین ، از قدیمیترین ایام شرفکار بهترین هنرمندان ایرانی بوده است . خوشنویسان ، هنرمندان ، تذهیب کاران ، نسخه‌های برجسته‌ای از قرآن تدارک‌کرده‌اند که‌اکنون‌کتابخانه‌های معتبر دنیا بداشتن آن‌افتخار میکنند .

ماندگاری و ارزش والای این کتاب مذهبی انگیزه‌ای بوده است تاهنرمندان‌ودانشمندان وصاحب‌نظران به نسخه‌برداری ، تزئین ، تفسیر این کتاب آسمانی اهتمام کنند و هم‌اکنون تنها در کتابخانه سلطنتی تعداد ۲۲۲ جلد قرآن وجود دارد که از نظر نفاست‌خط و تذهیب و تفسیر و تجلید ، نمونه‌های کاملی از هنر کتاب‌سازی ایران را بدست می‌دهد . نفیس‌ترین قرآن‌که تاکنون‌درایران چاپ شده است قرآن آریامهر است که از نظر تذهیب ، چاپ و خط پرارزش‌ترین قرآن موجود است . قرآن تنها خوشنویسان رابه‌شوق استنساخ برنمی‌انگیخته بلکه بسیاری از دانشمندان ، شاعران ، علما ، وصاحبدلان ــ گرچه بعضی خطی متوسط داشته‌اند ــ اما با عقیدتی کامل به بازنویسی کتاب آسمانی‌تشرف جسته‌اند و تبرک یافته‌اند .

از نسخه‌های خطی ذیقیمتی که در ایران چاپ شده بگذریم ، ترجمه‌های فراوانی (درحدود۶۲۲ جلد) از قرآن به زبانهای زنده دنیا موجوداست و تازه‌ترین‌ترجمه فرانسوی قرآن اخیرا از طرف کلوب کتاب فرانسه انتشاریافته است که در نشریه یونسکوبعنوان بهترین کتاب در سال کتاب ، یاد شده است .

این کتاب شامل ٤ جلد میباشد نخست متن خطی قرآن است که از روی نسخه «ابن‌البواب» چاپ شده است . این نسخه که ازنظر تذهیب و زیبائی خط کم‌نظیراست، ازنظر زیبائی چاپ ، صحافی بی‌گفتگو یکی از بهترین کتاب‌هائی است که من دیده‌ام . سعی شده که رنگ کاغذ و چاپ کتاب قدمت نسخه و قدسی‌بودن کتاب را در نخستین مشاهده ، جلوه دهد و درکتابی کوچک مشخصات این نسخه قدیمی به تفصیل بقلم «دی. سی. رایس» آمده است .

و اما آنچه که اهمیت فراوان دارد تازه‌ترین ترجمه فرانسه‌قرآن است که در دوجلد انتشاریافته و با نقاشیهای حسین زنده‌رودی تزیین شده است . این کتاب که با مقدمه ژاکبرک آغاز میشود ترجمه‌ای روان و اصیل دارد و مترجم فرانسوی ژان گروژان اهتمامی بلیغ در ترجمه داشته است .

اماآنچه این ترجمه‌را امتیازی تازه می‌بخشد آثار ارزنده‌ایست که نقاش ایرانی حسین‌زنده‌رودی برای تزئین‌کتاب ارائه کرده‌است. ۳۱تابلوی رنگی‌مستقل وسرسوره‌هائی سیاه و سفید ، نموداری از کوشش نقاش در القای روحیه مذهبی کتاب برای دوستداران این کتاب آسمانی است .

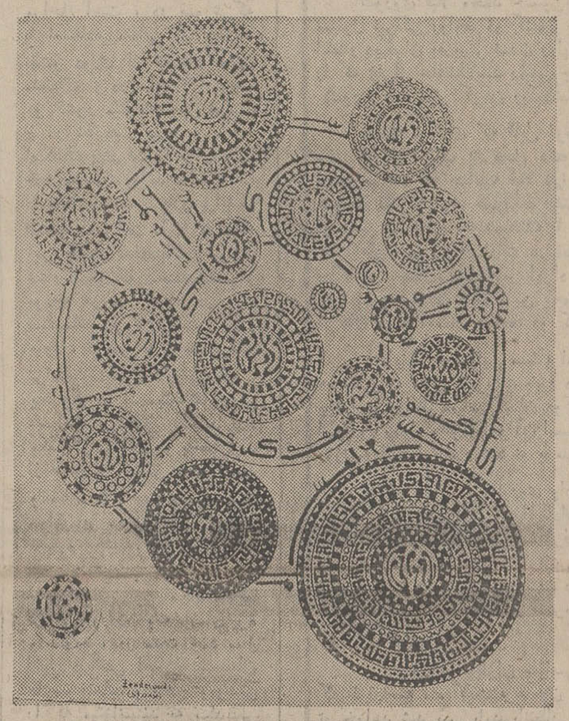

نقاشی‌های متن فرانسوی قرآن مجید که ازهنر اسلامی الهام گرفته است .

آشنائی با نقاش

زنده‌رودی که از بنیانگذاران مکتب سقاخانه شمرده میشود با سالها مطالعه و تجربه در خطوط اسلامی شیوه‌ای جدید پدیدآورده که تابلوهای مبتکرانه او ــ در نمایشگاه‌های ایران‌وخارج ــ نظر منتقدان و دوستداران هنرهای تجسمی را بخودجلب کرده‌است. اوباساختن ترکیب‌های خوشایندی از خط ایرانی و عربی و باتکیه برشکل اوراد و ادعیه‌و طلسمات شیوه تازه‌ای در خوشنویسی بنیاد نهاده است که خطوط‌بدون اینکه معنای خاصی داشته باشند القاء کننده مفاهیم هنری باشند .

ترکیب بدیع خطوط در متن رنگهای اصیل بومی ، یادآور فرهنگ دیرپای خوشنویسی و تصاویر مذهبی ایران است .

اینجا تنها خوشنویسی مطرح نیست بلکه خط در خدمت‌نقاشی درمی‌آید همانگونه که طبیعت در خدمت تذهیب کاران و تشعیر‌سازان و بدینگونه زنده‌رودی با شناخت عمیقی که از خط ومذهب دارد تصاویر تازه‌ای براساس خطوط مذهبی برای تزئین قرآن خلق کرده است .

تابلوها بیشتر از شکلها و ترکیب‌های اسلامی مایه گرفته است از ماربیچ‌های مناره‌ها و گنبدها ، از معماری‌اسلامی ، از اشکال ادعیه و اوراد و تزئین نسخه‌های قدیمی‌قرآن وجمع‌بندی تمام آنچه که فرهنگ مذهبی در ذهن مردم ایران بجای نهاده است .

شناسنامه هنرمند

نقاش ۳۵ ساله است و از ۱۱ سال پیش در پاریس‌زندگی میکند در بی‌ینال‌های ونیز پاریس ، و سائوپولو شرکت کرده است . و در این دو بی‌ینال اخیر جوایزی به آثار او اختصاص یافته است. سال پیش اکثر موزه‌های اروپا از جمله موزه‌های هنری مدرن پاریس و نیویورک آثار او را به نمایش گذاشتند .

نشریه یونسکو درباره او می ــ نویسد : **زنده‌رودی در تزئین این قرآن نه‌تنها بعنوان یک هنرمند بلکه بعنوان یک عارف کار کرده است نقاشی‌های زنده‌رودی تنها جنبه تزئین ندارند بلکه نقاش به کمک‌نشانه‌ها واشارات پاسخگوی سوره‌ها و آیات‌کتاب مذهبی‌است دوزخ ، بهشت رستاخیز ازلیت و ابدیت خدا در این آثار بکنایه نمایانده شده است . نظرمنتقدان فرهنگی که ازاین پس می‌آید نشان میدهد که آثار زنده‌رودی همچنان در کشور خود بین کار ــ شناسان هنری ارجی بسیار دارد در مغرب زمین نیز از اعتباری فراوان برخوردارا‌ست وامیدواریم که درسفر آینده‌اش به ایران ما شاهد نمایشگاهی از تازه‌ترین کارهایش باشیم .**

نظر منتقدان غربی درباره زنده‌رودی

حسین زنده‌رودی‌نقاش ایرانی که در پاریس زندگی میکند

زنده‌رودی هنر خطاطی شرقی را با هم‌آهنگی‌بی‌نظیری درتکپوزسیونهای ظریف بکار می‌گیرد . تابلو های‌زنده‌رودی به معنی واقعی کلمه تزئینی ، دارای ظرافت شاعرانه‌دلپذیری همچون فالی های زیبای‌ایرانی است .

(آ. شارمه آر)

زنده‌رودی جوان که از همه چیز به حداعلا الهام میگیرد وازهمه به رسوم‌ایرانی‌وفادارتر است او کار اصیل وفوق‌العاده ارائه داده است .

فرانک‌الگار . (کاروفور)

این طراوت وظرافت که از آثار زنده رودی به چشم میخورد مجموعه‌ای است از شعر وچیزهای عجیب . انسان خیلی زود بطرزمرموزی مسحور آثارغنی وی میشود .

سامین‌مارشان (لوفیگارو)

چیزی که وی نقاشی میکند گرانبها ، با شکوه و ظریف دلپذیروهمچون‌شعری گیراست.

ژان‌دالووز (اوزکوت)

استعدادی استثنائی وزودرس‌وقریحه‌ای خالق ، تابلوهائی که در آن زیبائی خط هماهنگی وصف نشدنی بازیبائی‌نقوش بهم پیچیده و نوری در تمام اثر پخش است‌و موجهای پنهانی که هنرمند برای خوشایند خودش وما بکار برده‌است دارد .

موریس‌تاسار

زنده‌رودی نقاش ایرانی هنر خطاطی قدیم را دوباره زنده میکند . وی پایه کارش‌را الفبای عربی وفارسی قرارداده است وباین ترتیب مجموعه هائی ابسره فوق‌العاده‌ای بوجود می‌آورد که در آن‌کلمات‌بخاطر شدیدهنی که به انهاداده‌میشود معنی نخستین خود را ازدست میدهند .

(لوموند)

هریک از آثار زنده رودی جهانی است بسته ، در خود فرورفته ودر عین حال مقدس، بااین حال‌وی یک هنر عرفانی ارائه نمیکنددرعمق آثار زنده‌رودی تمدن های سحرانگیز گذشته که در ان جادوگران علوم خود را از طریق خط نویسی دنبال میکردند بچشم میخورد .

زنده رودی هنر هزاران‌سال پیش رابادیدی نو خلق میکند. این روش را درتزئین قران که کلوب کتاب ازوی خواسته بود بکاربرده است .

(برکابان)

با اینکه تزئین کننده به معنی واقعی کلمه است‌باینحال زندرودی هیچگاه فضاونور راندیده نمیگیرد . زنده‌رودی برای اینکه بتوانند این دوعامل را بادقت وظرافتی لازم میداند بکاربرد از یک رنگ‌امیزی‌غنی استفاده میکند . در آثار زندرودی رنگهای زمینه‌ای از رنگهای محووکمیاب با استادی ومهارتی که نمیتوان بازگوکرد وفقط در آثار نقاشی جوان معاصر دیده میشود بکار رفته است .

فرانک الگار(کاروفور)

زنده‌رودی در آخرین آثار خود مجموعه‌ای سحر آمیز از هنر خطاطی پارس ــ ایرانی ارائه می کند . وی از علامت ها برای ارائه نوشته‌ای‌معنوی استفاده میکند و نمونه های زیبای هنری ارائه می دهد .

(اروورو)

تحولی زیبا در حد نقاشی آبستره در خطاطی

(نوول‌آبسرواتور)

جادوئی ، نادر کلماتی است که برای تحسین این‌هنر عالی خطاطی به زبان‌می آید. و در ضمن انسان به یاد زبان های سحر آمیز بعضی از قالب های قدیمی هزارو یکشب می‌افتد .

زنده‌رودی یک‌اثر کاملا انسانی را بما ارائه می دهد هنری که ژاراتوسه ها خطاط کانادائی‌به آن نام «هنری کامل‌به جاودانی آتش» داده است .

لاماتورآر

زنده رودی تزئین یک قرآن باشکوه را به عهده گرفته‌است. وی همچنین در احیاء ظریف ترین هنر های کلاسیک‌اسلامی شرکت می کند . دوستداران این هنر که آثار زیبائی از آن در نمایشگاه هنر اسلامی در موزه‌اورانژوی دیده میشود. از اینکه یک نقاش جوان پیشرو ایرانی از این هنر الهام‌میگیرد خوشحال خواهند شد .

بافروررفتن به ژرفای یک رسوم کشورش ، وی توانست، ثروت ، تنوع ، و فکر سازنده را بازیابد . در آثار وی‌تلقیات مذهبی به چشم میخورد برای همین است‌که‌کلوب کتاب‌سفارش تزئین قرآن را بوی داده‌است من نمونه هائی از آثار وی که در تزئین قرآن بکار خواهد برد دیده‌ام .

جادوئی که با رعایت سینمای گذشته در هر صفحه می‌آفریند و پایه اصلی هنر زنده‌رودی است .

Bank Bimeh Bazarganan

۳۰۰ هزار تومان

بانک‌من به‌نسبت موجودی پس‌اندازمن

تا ۳۰۰ هزارتومان وام میدهد

من ، در بانک بیمه بازرگانان ، « حساب پس‌انداز » دارم و همیشه سعی میکنم با کاستن از هزینه‌های زاید روزمره ، به پس‌انداز خود بیفزایم ، چون ، بخوبی میدانم هرچه بر موجودی پس‌انداز من افزوده شود، بهرهٔ بانکی قابل‌توجهی‌که بآن تعلق میگیرد، بیشتر خواهد شد . مهمتر از این ، میتوانم برای مصارف گوناگون مانند خرید خانه ، توسعه کسب وکار ، عروسی ، امور صنعتی و کشاورزی ، مسافرت ، خرید اتومبیل ونظایر آن ، به‌نسبت موجودی پس‌انداز خود تا ۵ برابر (تا ۳۰۰ هزار تومان) وام بگیرم . در حقیقت ، امتیازات حساب پس‌انداز بانک من ، پشتوانه اطمینان بخش زندگی من است.

بانک‌من

بانک بیمهٔ بازرگانان

((ب.ب.بانک))

هایده ــ ضیاء

رسائی و...

درشب نشینی مجلل

هتل آریا شرایتون

چهارشنبه ۱۹ مهر ۱۳۵۱

محل فروش بلیط : کورش ــ بنهون ــ چاتانوگا فتومدل (شاهرضا ــ دوبروی انوشیروان دادگر) و هتل آریاشرایتون

گروه‌فرهنگی خوارزمی

برای دبیرستان شبانه دختران و پسران‌رشته های ریاضی‌و طبیعی در واحدهای زیر ثبت نام میکند :

۱ ــ دبیرستان شماره۱خیابان شاهرضا جنب سینما پلازا تلفن ٤٥٤٤١ــ٤٠٨٣٣

۲ ــ دبیرستان شماره ۲ خیابان شاه‌آباد جنب میدان بهارستان تلفن ۳۱۸٦۳۳

۳ ــ دبیرستان خوارزمی دختران خیابان پهلوی نرسیده‌به چهارراه تخت جمشید تلفن ٦٦۹۸٤٤ ــ ٦٦۳۹۹٤

٤ ــ دبیرستان شماره ۳ (ارشاد) تهران نوخیابان ششم بهمن ایستگاه ارباب تلفن ۷۹۰۰۷٦

از امروز در شهر فرنگ

اولین سینمای ممتاز ٤ ستاره ایران

★★★★

موزیکی سحرانگیز که گوش را نوازش میدهد ، مناظری دلفریب که چشم را خیره میکند و داستانی موثر که تا اعماق قلب و روح تماشاچی رسوخ مینماید .

آهنگ نروژ پاناویژن ورنگی ــ باصدای استریوفونیک

Song Of Norway

براساس زندگی ، عشقها وموزیک آهنگساز بزرگ نروژی : ادوارد گریگ

با شرکت : تورالومورستاد (درنقش ادوارد گریگ) فلورنس هندرسن کریستیناشولین ادواردجی رابینسون

پخش از فرخی‌کزن سینما

برای رزرو بلیط های خود همه روزه به گیشه‌شهرفرنگ‌مراجعه‌فرمائید

بعلت طولانی بودن فیلم شروع سانسها بقرار زیر است:

۱۱ صبح ــ ۲٫۳۰ ــ ۵ ــ ۷٫۳۰ ــ ۱۰ بعد از ظهر

سرمقاله

اجلاسیه جدید مجلسین

فردا ـ چهاردهم مهر ـ اجلاسیه جدید مجلسین از طرف اعلیحضرت همایون شاهنشاه افتتاح میشود .

مطابق قانون هرسال در چهاردهم مهرماه اجلاسیه پارلمان آغاز میشود و پس از تشریف‌فرمائی شاهنشاه و برگزاری آئین گشایش مجلسین ، نمایندگان سنا و شورای فعالیت یکساله خود را با انتخاب هیات رئیسه و تعیین اعضای کمیسیونها شروع میکنند . امسال باوجود آنکه چهاردهم مهرماه مصادف با جمعه است به احترام قانون و سنت مراسم افتتاح اجلاسیه جدید مجلسین در همان روز جمعه صورت میگیرد و بعد ، هرکدام از دو مجلس جداگانه تشکیل جلسه میدهند و میپردازند به انتخاب هیات رئیسه .

این ، دومین اجلاسیه دوره کنونی است وآئین گشایش‌اجلاسیه جدید مجلسین تصادفا برخورد کرده است باجریان انتخابات اعضای انجمنهای شهر و انجمنهای استان و شهرستان وبالاخره شوراهای منطقه‌یی آموزش و پرورش که هرکدام رکنی از ارکان و مظهری از مظاهر دموکراسی سیاسی و اجتماعی کشور . این تقارن مبین استقرار یک نظام سالم دموکراسی است در مملکتی که هرچند نزدیک به هفتاد سال قبل انقلاب بزرگ ملی خود را برای نیل به حکومت قانون و تاسیس سازمانهای دموکراتیک در مملکت به‌ثمر رسانیده و صاحب مشروطه و مجلس شده ، معهذا سالهای دراز ازمشروطیت جز یک تشکیلات ناقص و ابتدایی نصیبی نداشته است .

آنها که با انقلاب مشروطیت ایران آشنایی دارند بخوبی‌مسبوقند که در اوایل انقلاب کسی خواستار تشکیل مجلس نبود و مردم عدالت و آزادی میخواستند . منتهی زعمای مشروطه کمکم مردم را متوجه ساختند که عدالت و آزادی را باید از طریق حکومت مردم برمردم تحصیل کرد که شرط اول آن تشکیل پارلمان و گذراندن قوانین نافع به‌حال مردم از طریق مجلس قانونگذاری است . به‌کلام دیگر درانقلاب مشروطیت ایران ، تاسیس مجلس هدف نبود بلکه وسیله‌یی بود برای تحصیل هدف که همان عدالت و مساوات و ایجاد یک نظم شرافتمندانه اجتماعی باشد .

متاسفانه بعد از آنکه انقلاب پیروز شد و حکومت پارلمانی در مملکت استقرار یافت ، آن هدف اساسی و اصولی انقلاب ازیاد رفت یا تحت‌تاثیر پیشامدها و احوالات تازه قرار گرفت که در خلال آن ، عده‌یی راه تازه برای رسیدن به قدرت و شرکت در حکومت پیداکرده بودند . یعنی در مقابل کسانی که از طریق توسل به مصادر قدرت و جلب همراهی و موافقت آنها دست خود را به جایی بند میکردند و صاحب مقام و قدرت میشدند ، اینها هم راه تازه‌یی کشف کردند که عبارت بود از دست‌یافتن به کرسیهای نمایندگی . طبعا، چیزی نگذشت که مجلس تبدیل شد به عرصه رقابت‌ها و کشمکش‌ها و زدوبندها و پایگاهی برای جویندگان قدرت و نفوذ یانمایندگان طبقات قدرتمند و متنفذ . تنها چیزی که در خلال این کشمکشها و صف‌آرایی‌ها مطرح نبود منافع توده بود و اینکه مردم انقلاب نکرده‌اند تا یک مرکز قدرت برای حفظ اساس پوسیده فئودالیزم و نظامات ظالمانه اجتماعی و احیانا سدی در برابر نظریات و تحولات ترقیخواهانه به‌وجود آید !

برای نفوذ درچنان مجالسی ، انتخابات هم طبیعتا بصورت میدان مبارزه و لشگرکشی و جنگ و ستیز یا درصورت لزوم ائتلاف واتحاد عوامل قدرت و ارباب ثروت و متنفذین محلی درمی‌آمد که پول و زور را وسیله موفقیت قرار میدادند و آبا نداشتند که دهها نفر را به کشتن دهند تا سنگری را که لازم داشتند بدست آورند .

در سایه انقلاب اجتماعی و تحولات بزرگی که در تکمیل اساس مشروطیت ایران صورت وقوع یافت ، خوشبختانه اکنون چند سالی است که نه آنچنان مجالسی داریم و بالتبع نه آنچنان انتخاباتی . این تقارنی که بین افتتاح اجلاسیه جدید مجلسین و انتخابات انجمنها دست‌داده درعین‌حال فرصتی فراهم آورده است که آثار یک نظم‌معقول و مثبت را در زمینه تاسیس و طرز کار سازمانهایی که مظاهر عالی حکومت مردم برمردم درجامعه دموکراتیک امروزی ایران بشمار می‌آیند مشاهده کنیم . انتخاباتی که‌انجام میشود ومجلسی که دومین‌سال فعالیت خودرا آغاز میکند درحالیکه چون مملکت دارای هدف مشخصی است و همه امور اجتماعی براساس این‌هدف سامان میگیرد نه‌انتخابات ازمسیر طبیعی و قانونی خود منحرف میشود و نه مجلس لحظه‌یی در تشخیص رسالت اساسی خود که همکاری وارشاد و نظارت‌سازنده درجهت پیشبرد برنامه‌های ملی است تردید حاصل میکند .

اروپاو بازار مشترک

نتیجه رفراندوم ملت نروژ وردالحاق آنکشور به بازار مشترک اروپا برخلاف پیش‌بینی محافل رسمی اروپا بود که معتقد بودند الحاق نروژ به بازار مشترک حتما مورد تایید مردم قرار خواهد گرفت . بهمین جهت با اعلام نتیجه رفراندوم گفتند که این نتیجه «ناگهانی» بود .

اگر این مسئله یعنی «ناگهانی» بودن نتیجه رفراندوم را پذیریم ، باید به دو سئوال مهم پاسخ دهیم ، یکی اینکه چه نیروهائی طرح اروپائی را رد کردند و یکی دیگر اینکه چرا چنین نتیجه‌ای در رفراندوم بدست آمد ؟

احزاب سیاسی که کلادر رفراندوم باالحاق نروژ به بازار مشترک مخالفت ورزیدند گروهی هستند مرکب از احزاب دست‌چپی و عناصر چپی عضو احزاب میانه‌رو و همچنین‌احزاب و تشکیلات کشاورزان محافظه کار و ماهیگیران .

گروه نخست‌بانگیزه عقاید دست چپی خود با هر گونه‌الحاق به بازار مشترک اروپا مخالف هستند و معتقدند که در این بازار دول کوچک طعمه بعضی از دول بزرگ مانند آلمان غربی و انگلستان و فرانسه واقع میشوند .

گروه دوم بانگیزه محافظه کاریش حاضر بالحاق به بازار مشترک نیست ، زیرا به زندگی انزوای سنتی نروژ اعتقاد راسخ دارد و همین انزوا عدم اعتمادی نسبت به گروههای اروپائی‌خارج از گروه اسکاندیناوی در آنان بوجود آورده است .

البته نمیتوان گفت که فقط نقش این احزاب باعث شده است که مسئله‌الحاق نروژ به بازار مشترک‌دررفراندوم‌ردشود، بلکه عناصر دیگر هم در این نتیجه نقش حساسی داشته‌اند . درنروژ، افراد معمولی عقیده دارند که سیستم گمرکی گروه کشور های بازار مشترک اروپا منجر به افزایش قیمتها میگردد .گذشته از این گشودن راههای آبی داخلی نروژ بروی کشتیرانی کشور های بازار مشترک هیچگونه فایده‌ای برای نروژ نخواهد داشت .

البته کشور های کوچک دیگر در اروپای غربی هم همین احساس سیاسی نروژ را از لحاظ الحاق به بازار مشترک‌دارند مانند کشور های اتریش ، سویس و فنلاند .

این کشور ها با نگرانی زایدالوصفی به تورم احتکار های سرمایه در اروپای غربی که در پرتو بازار مشترک اروپا بوجود آمده مینگرند ، زیرا معتقدند که این تورم استقلال ملی‌و اقتصادی آنان و در نتیجه استقلال سیاسی و بیطرفی بعضی‌از این دولتها مانند فنلاند و اتریش را تهدید میکنند .

مسئله‌ای که باید به آن اشاره شود این است که عدم‌پذیرفتن الحاق نروژ به بازار مشترک از طرف ملت آنکشور ، اثری ژرف در عضویتش در پیمان اتلانتیک میگذارد ، زیرا بررسی اروپا فقط از دو راه امکان پذیر است یکی از راه « بازار مشترک اروپا » و دیگری از طریق « سازمان پیمان اتلانتیک » .

شاید تصادفی نبود که رد عضویت بازار مشترک از طرف نروژ درست در موقعی صورت گرفت که در برابر آبهای آن بزرگترین مانور های نظامی پیمان اتلانتیک انجام میشد و این مانور خود نشان میداد که فرماندهی پیمان چه اهمیتی برای جناح شمالی پیمان قائل است.

عکس‌العمل هائی که ممکن است نروژ در برابر بازارمشترک در قبال بقیه دولتهای اسکاندیناوی و انگلستان و ایرلند بوجود آورد ، بگونه ضربات هولناکی خواهد بود که کنفرانس سران اروپا را که قرار است در ماه اکتبر آینده تشکیل شود وادار خواهد ساخت تا طرحهای تازه‌ای برای آینده پی ریزی‌کند.

یمن، جنگ برادران

نوشته : پرویز پرتو

هنوز آثار خرابیهای جنگ خاورمیانه عربی برجا است ، هنوز برای حل مشکل بزرگ ، خاورمیانه اقدامی جدی بعمل نیامده استو کینه ودودستگی بین اعراب و یهودیان هر روز شدید میشود که در گوشه‌ای دیگر از خاورمیانه عربی ، عفریت‌جنگ سردر آورده است و صدای غرش توپها و سفیر گلوله‌ها ، آوای مرگ را سر داده‌اند و اینبار با آغاز جنگ بین یمن شمالی و جنوبی ، دو ملت عرب ، دوهم نژادودوهم دین بجان هم افتاده‌اند و بار دیگر چون هر جنگ و بحران منطقه‌ای امروزی ، میتوان رد پاوسایه قدرتهای بزرگ وبین‌المللی را در این‌جنگ مشاهده کرد و همین امر ، وخامت اوضاع را در این منطقه از خاورمیانه عربی تشدید کرده است . بین یمن شمالی و یمن جنوبی که به جمهوری ، دمکراتیک خلق یمن معروف است از دیرباز ، نطفه یک بحران بزرگ ، بسته میشد و تحریکات و حمایت قدرتهای بزرگ به نسبت منافعی که در دو یمن دارند این بحران را تشدید میکرد . تا آنکه بالاخره در هفته گذشته دیو جنگ در این منطقه پای گذارد و نیرو های مسلح دو طرف در مرز های این کشور ، بروی یکدیگر آتش باریدند .

جنگ بین یمن شمالی و یمن جنوبی توجه تمام مردم جهان بخصوص اعراب و کسانی را که به مشکل‌به‌بن بست رسیده خاورمیانه عربی یا نگرانی چشم داشتند، برانگیخت‌عواملی که آتش جنگ را بین دو یمن برافروخته‌اند، متعدد وگوناگون هستند وریشه های عمیقی‌دارند یکی از انگیزه های اصلی ، ایجاد این جنگ تفاوت فاحشی است که‌بین سیستمهای‌حکومتی دو یمن وجود دارد ، یمن شمالی دارای یک دولت آزاد با گرایش بطرف غرب است و انگلیس که از دیر باز منافع گسترده‌ای در این منطقه دارد و امریکا و عربستان سعودی از این دولت حمایت می‌کنند در ژوئیه گذشته دولت یمن شمالی با امریکا روابط‌سیاسی برقرار کرد و یک گام دیگر ، بسوی نزدیکی با غرب برداشت .

یمن جنوبی ، دارای سیستم حکومتی کاملا متفاوت با یمن شمالی است. در این کشوریک دولت چپ گرای مارکسیستی وجود دارد و بالطبع دولت یمن شمالی وجودآنرا یکخطر جدی برای خودمحسوب می‌کند و از دیرباز دو یمن تلاش کرده‌اند ، که هر یک در کشور دیگر دولتی دلخواه و مساعد بوجود آورد . علاوه بر این اختلافات قبیله‌ای و کینه‌ها و دشمنی‌ها و پیروی از فلسفه «خون رابايد باخون‌شست» که‌از خصوصیات دشمنی‌ها و تضاد های برخی نقاط خاورمیانه است ابر های کدورت و تضاد را برآسمان این منطقه بحرکت درآورده‌است. دولت یمن‌جنوبی بتدریج به مخالفین رژیم یمن شمالی وفراریان که بادولت این کشورتضاده‌اشته‌اندواز‌خاک کشور خود گریخته‌اند پناه داده است و این‌عده‌خود موجب تحریکاتی شدید علیه دولت یمن شمالی شده‌اند در شمال‌نیزوضع بهمین شکل است گروههای مختلفی که از یمن جنوبی گریخته و به شمال پناه آورده‌اند اختلافات‌بین دو یمن را دامن میزنند و موانع جدی در راه توافق و رفع سوء تفاهم بین دو کشور هستند ، اختلافات مرزی بین دوکشور نیز ازجمله عوامل تشدید کننده بحران هستند مناطقی که در مرزهای عربستان سعودی قرار گرفته است دارای منابع سرشارنفتی است و مالکیت آنها مورد نظر هردو کشور است و **عربستان سعودی‌نیز با حساسیت خاصی به این اختلافات و تضادهائی که بین دو همسایه آن وجود دارد چشم دوخته است قبایل « یکیل» و «خولان» که از معروفترین‌و بزرگترین قبایل‌یمن شمالی هستند نیز با نفوذ و قدرتی که دارند و بعلت آنکه چندین‌نفر از رهبران‌خود را در یمن جنوبی از دست داده‌اند ، یکی از موجبات تحریک یمن شمالی علیه یمن جنوبی هستندوبانتظارنشسته‌اند تا انتقام خون افراد از دست رفته خود را که در یمن‌جنوبی بقتل رسیده‌اند بازستانند .**

اختلافات قبیله‌ای

اختلافات قبیله‌ای ، یکی از خطرناکترین و ریشه دار ترین نوع اختلافاتی است که دریمن شمالی و جنوبی وجوددارد.

اینگونه اختلافات در کشور های خاورمیانه عربی ، هرگز فراموش نمی شوند و از جمله، عواملی اصلی در ایجادبحران بین کشور ها و گروههای مختلف و قبایل این منطقه هستند و یمن جنوبی و شمالی از این خطر بزرگ نیز درامان نیستند و با وجود چنین‌بحران هائی است که یمن شمالی و جنوبی به باروت خشک قابل انفجاری تبدیل شدند و اولین جرقه‌ای که این بشکه باروت را منفجر ساخت سبب درگیری نیرو های دو کشور در مرزها شد . یمن جنوبی ، یکی از کوچکترین و ثروتمند ترین کشور های عربی است ،منابع نفتی این کشور ، درآمدقابل ملاحظه‌ای را برای آن فراهم آورده است و با حمایتی که‌از طرف چین و شوروی از این کشور میشود با تهیه سلاح‌های متعدد از کشور های مزبور ، امکانات درگیری در جنگ‌را با یمن شمالی فراهم آورده است . دولت یمن شمالی نیز‌با حمایت غرب و کمکهائی که‌از طرف انگلیس و امریکا به‌این کشور میشود مدتی است که به تقویت نیرو های نظامی خود مشغول است و تسلیح کشور‌هائی چنین با اختلافاتی که به آنها اشاره شد ، میتواند عامل بزرگ در برافروختن شعله های جنگ باشد .

جنگی که آغاز آن آسان ولی رهائی از آن و عواقب‌مهیب و اندوهباری که دارد مشکل است و بار آن بدوش ملتها است که باید انتقام ، شتاب زدگی و کینه توزی ، دولتهای غیر مسئول را پس بدهند .جنگ بین دو یمن اگر همچنان‌ادامه یابد و با تقویت و حمایت‌قدرت های بزرگ از دو کشور،تشدید شود میتواند اثری عمیق در تشدید بحران خاورمیانه عربی و افزایش مشکل بزرگی بر دیگر مشکل ها داشته باشد.

اختلافات دویمن ممکن‌است در بین کشور های‌عربی ،دارای منافع در این منطقه تضاد شدیدی بوجود آورد و فصل تازه‌ای بر تاریخ اختلافات‌منطقه خاورمیانه‌عربی‌بیافزاید.اختلافاتی که در محیط وحشت زده و پرکینه و جنگ زده خاورمیانه عربی نمیتواند بسود هیچ‌یک‌از کشور های عربی این منطقه باشد و شکاف عمیق دیگری را در وحدت بین اعراب بوجودمی آورد که نتایج آن غیر از کینه توزی بیشتر نخواهد بودو دریغ است که دولتهای یمن جنوبی و یمن شمالی که بعد از کشمکشهای فراوان وبحران های داخلی ریشه دار وانقلاب و ترور و آشوب و اغتشاش تازه فرصتی بدست آورده‌بودند که در راه رفاه مردم و نو سازی کشور بکوشند ،دربرادر کشی چنین مشغول شوند وبه جای رفع اختلافات از طریق مذاکرات سیاسی جنگ را که یکی از غیر منطقی‌ترین راهها برای رفع اختلافات است برگزینند ، یمن جنوبی با ۱۵۵۴۰۰ کیلومتر مربع‌وسعت که فقط یک‌صدم آن قابل کشت‌واستفاده زراعی است‌بقیه آنرا صحرا های خشک و مناطق لم‌یزرع تشکیل‌میدهد و جمعیتی حدود ۱٫۲۵۰٫۰۰۰ نفر بادرآمدی که از راه نفت دارد میتواند در رفع بسیاری از مشکلات اقتصادی داخلی‌و عقب افتادگیهای فرهنگی که‌با آن دست‌بگریبان است‌بکوشد و بجای جنگ‌از ثروتی که‌منابع ملی این کشور به آن ارزانی داشته‌اند استفاده برد .

آشوب دائمی

کشور یمن شمالی که‌آنرا سرزمین خوشبخت لقب داده بودند دارای پنج میلیون نفر جمعیت است و در طول تاریخ گذشته بطور مدام دچارآشوب ها و ناامنی بوده است و تازه میرفت که درسایه یک‌سیاست خارجی آزاد و ثمربخش‌روابط خود را با دنیای خارج‌گسترش داده و از برکت ثبات‌وآرامش داخلی که اخیرابدست آورده بود بهره‌گیرد که مورد خصومت عدن قرار گرفت .

جنگ فعلی فرجامی‌ناخوش آیند برای ملت های دویمن وارد و همچنین آتش اختلافات منطقه‌ای را دامن خواهد زد .

دو کشور کوچک یمن شمالی‌و یمن جنوبی ، با وجود درآمد های بالنسبه مناسبی که‌دارند ازعقب افتادگیهای‌فراوان رنج می‌برند هنوز اغلب زمین های این دو کشور بر اثر فقدان یک سیستم کشاورزی پیش رفته و مکانیزه بایر است و سطح فرهنگ در این دو کشور پائین است .

صنعت در ابتدائی ترین مراحل است ، در صورتی‌که با استفاده منطقی از درآمد نفت‌و دوری از تضاد های منطقه‌ای و در سایه آرامش‌هر دو کشور میتوانند بطرزموثری از درآمد نفت بهره برده و امکانات پیشرفت را برای ملت خود فراهم آورند اختلافات دامنه‌دار،دو یمن علاوه‌براینکه فرصت این امر را به دودولت این کشور نداده است موجب شده است که قسمت اعظمی‌از بودجه هر دو کشور در راه تسلیحات نیروهای نظامی بکار برود ، دویمن با پیوستگی‌های نژادی و دینی و تاریخی که با یکدیگر دارند میتوانند دررفع عقب‌افتادگی هائی که دارند یکدیگر را یاری و باحسن‌نیت از صلح و دوستی بهره‌گیرند و مناسبات خود را در جهت منطقی بر مبانی صلح‌و دوستی تحکیم بخشند. دویمن از کلیه این امکانات برخوردارند ولی با بی‌اعتنائی باین امکانات و با فراهم آوردن یک فضای‌تیره و آلوده ، در مدت چند سال اخیر درآتش اختلافات‌وبحران ها سوخته‌اند و صلح ودوستی را که میتوانستند به یکدیگر ارمغان دهند به دشمنی‌و جنگ شدید تبدیل کرده‌اند .

انفجار در کتابخانه فلسطین در پاریس این عکس از محل کتابخانه فلسطین در پاریس که‌تروریستهای یهودی در آن بمب منفجر کردند گرفته شده‌است. این کتابخانه فروشنده کتب مربوط به مسئله فلسطین و نهضت مقاومت فلسطین است و اغلب فلسطینی ها در آن اجتماع میکنند . در روی شیشه اتومبیلی که در کنار کتابخانه فلسطین بود پلیس یادداشتی پیدا کردکه‌در آن یک‌سازمان‌تروریستی یهودی موسوم به « مساده » خودرا مسئول انفجار معرفی کرده واخطار کرده بود که هر حمله تروریستی عربها را با حملات متقابل پاسخ میدهد .
عکس رادیوئی اطلاعات

از : النهار
ترجمه : شهرام

روزهای پرهیجان روابط مصر و شوروی

تحولات و رویداد های چند روز اخیر کاملا نشان داد که روابط تیره شده مصر و شوروی اندك اندك بسوی بهبودی پیش میرود .

یکی از تحولاتی که در جهت بهتر شدن روابط دو کشور صورت گرفت بازگشت سفرای دو کشور به محل ماموریت‌خودبود. این سفرا شش هفته قبل یعنی پس از تیره شدن روابط دو کشور به بهانه مشاوره محل اقامت خودرا ترك گفته بودند .

«ولادیمیروینوگرادوف» سفیر شوروی در قاهره و یحیی عبدالقادر سفیر مصر در مسکو روز ششم مهرماه جاری به محل ماموریت خویش بازگشتند .

بدنبال اعلام خبر بازگشت سفرا ، محمد حسنین هیکل در جلسه ویژه‌ای که اتحاد سوسیالیست عرب تشکیل داده بودیادآور شد که روابط مصر و شوروی باید بر پایه های حسن تفاهم‌و صراحت کامل استوار باشد .

ضمنا روزنامه «الاهرام» که ظرف ماههای اخیر نقش‌عمده‌ای در تحولات روابط میان مصر و شوروی بازی کرده خبر بازگشت سفرای دو کشور را به محل ماموریت خویش با خرسندی فراوان منتشر کرد .

محمدحسنین‌هیکل هم که سلسله مقالاتش در مورد «وضع نه جنك و نه صلح» منجر به انفجار اختلاف مصر و شوروی که ظرف دوسال درخفا جریان داشت ، گردید ، درست در شامگاه بازگشت سفیر شوروی به قاهره و سفیر مصر به مسکو یادآور شد که باید با«هروسیله»‌ای روابط و دوستی مصر بااتحادشوروی حفظ گردد .

این روش بمعنی آن است که محمدحسنین‌هیکل میخواهد به رهبران شوروی اطمینان دهد که سیاست «الاهرام» ازاین ببعد گونه دیگری خواهد بود .

شوروی قبلا محمد حسنین‌هیکل را متهم ساخته بود که‌او مسئول تیرگی روابط دو کشور بوده است با بازگشت سفرا ، انتظار دیگران به بهتر شدن روابط دو کشور فزونتر شد. وفعالیتی را که ژنرال حافظ‌الاسد رئیس جمهور سوریه آغاز نمودعلاقه دو کشور ر ابه بهتر کردن روابطشان ثابت نمود .

مسئله دیگری که قابل توجه میباشد این است که هر دو سفیر دریك شب به محل ماموریت خود بازگشتند و این‌خود نشان میدهد که چنانچه قبلا دراین مورد گفتگو ها و توافقهائی صورت نگرفته بود، هیچگاه چنین دقتی درتعیین تاریخ بازگشت دو سفیر بگونه‌ای که هماهنك با همدیگر باشد صورت نمیگرفت.

گذشته‌از این انورالسادات در نطقی که بمناسبت دومین‌سالگرد درگذشت جمال عبدالناصر ایراد کرد، هیچگونه خشونتی نسبت به شورویها نشان نداد واین خود دلیل دیگری بربرطرف شدن ابرهای تیره آسمان روابط دو کشور است .

در اینجا باید باین مسئله اشاره کردکه اعلام خبر بازگشت دو سفیر به محل ماموریت خود درآن واحد کاملا شباهت به‌اعلام برقراری روابط سیاسی میان دو کشور میباشد تنها فرقی که‌میان این دو رویداد وجود دارد آن است که‌خبر بازگشت سفرا ازطریق روزنامه الاهرام اعلام شد نه بوسیله بیانیه رسمی .

اینك که سفیر شوروی وارد قاهره شده باید این مسئله‌را مد نظر قرار دهیم اگر انورالسادات‌خیلی زود وی‌را بحضوربپذیرفت ومذاکراتی میان آنان صورت‌گرفت باید دانست که سفیر شوروی ماموریت مهمی را بعهده گرفته است ولی اگر ملاقاتی میان او و انورالسادات صورت نگیرد باید دانست که نامبرده درآستانه‌تغییر ماموریت است و همینکه از قاهره‌عوض شد سفیر مصر در مسکو هم باید عوض شود .

بدین ترتیب ناظران سیاسی میگویند روابط مصروشوروی که ظرف سه ماه گذشته هیجان انگیز بود از امروز هیجان‌انگیز تر خواهد شد پس باید بانتظار بود .

از : نیوزویك
گفت و شنودی با صدراعظم احتمالی آلمان

بارتسل: من آلمان را بطرف غرب می برم

بارتسل نامزد صدارت عظمای آلمان فدرال از طرف حزب پرنفوذ وبزرگ دموکراتهای مسیحی رقیب سرسختی در انتخابات آینده آلمان برای ویلی برانت است . هفته گذشته خبرنگار مجله نیوزویک با بارتسل مصاحبه‌ای انجام داد که در طی آن بارتسل نظر خود را در باره روابط آلمان با شرق و غرب تشریح کرده‌است. در آستانه انتخابات آلمان بارتسل مرد مهم وبزرگی است چه ممکن است او صدراعظم آینده کشورش باشد.

درانیجا متن مصاحبه بارتسل را باخبرنگار نیوزویک میخوانید.

خبرنگار نیوزویک ـ آلمان شرقی‌و غربی برای‌امضاء یک قرارداد دوستی آماده شده‌اند این قرارداد که برای اولین بار از طرف‌دوآلمان امضاء میشود قرارداد مهمی است که فصل تازه‌ای را در تاریخ مناسبات دو کشور میگشاید . آیا شما فکر میکنید بهتر است که دولت آلمان شرقی این قرارداد را بادولت ویلی برانت امضاء نکند؟

بارتسل ـ بلی .. امضاء قرارداد با دولتی که نه پارلمان داردو نه از حمایت واکثریت مردم برخوردار است چه‌فایده‌ای دارد ؟

س ـ ولی اگر باوجود این ویلی‌برانت این قرارداد راامضاء کند آیا فکر میکنید اعتباری نداشته باشد.

ج ـ بلی قرارداد باید بتصویب پارلمان برسد واین‌پارلمان آینده است که باید در مورد این قرارداد تصمیم بگیرد .

س ـ اگر شما انتخاب شوید آیا دوباره با دولت آلمان شرقی مذاکره خواهید کرد؟

ج ـ من از چگونگی مذاکرات دولت برانت بادولت آلمان شرقی در شرایط موجود راضی نیستم، دولت برانت شتابزدگی زیادی‌بخرج داد و باموارد‌ی توافق کرد که بنظر من نباید باآنها موافقت میشد. بدون وجود آزادی رفت و آمد بدو طرف‌آلما ن نمیتوان امیدواربود که بحران بین دو کشور فرو نشیند . من معتقدم که‌باید پلبه‌پله و با احتیاط بیشتر پیش میرفتیم . من‌موافق‌صلح و همزیستی مسالمت‌آمیز هستم ولی نه‌در قراردادها بلکه در زندگی‌روزمره مردم.

س ـ آیا دولت شما بطور کلی سیاست خارجی را که تاکنون ویلی‌برانت از آن پیروی میکرده است تغییر خواهد داد ؟

ج ـ بعضی‌ها را نمیشود تغییر داد ، برانت بامسکو ، قراردادی امضاء کرده است که به قدرت خود باقی‌است و نمیتوان آنرا ندیده گرفت.

س ـ درباره اتحاد دوآلمان چه می‌اندیشید ؟ درباره وجود دو آلمان چه می‌گوئید

ج ـ اتحاد آلمان دروجود ملت آن خلاصه شده است اگر از تمام مردم آلمان در این آلمان ویاسوی دیگر ببرسید که حاضرید بصورت یک ملت باهم زندگی کنید. جواب مثبت است ملت آلمان یک خانواده در دو قسمت هستند.

س ـ درباره برسمیت شناختن آلمان شرقی چه می‌گوئید ؟

ج ـ تا مردم، آلمان مشکلاتشان را رفع نکرده‌اند در این باره نباید گفتگو شود من فکر می‌کنم، مسکو ،ورشو وآلمان شرقی تغییر سیاست خارجی دولت بعد از ویلی‌برانت را بپذیرند . ما آماده‌ایم‌با دولت آلمان شرقی قرارداد دوستی امضاء کنیم، قراردادی که‌شرایط مناسبتری فراهم آورد.

س ـ آیا بنظر شما ویلی‌برانت در سیاست خارجی خود در مقابل غرب نیز اشتباه کرد.

ج ـ بنظر من او همیشه خارج از اندازه در مقابلما غرب محتاط بوده است . البته غیر از برخورد باآلمان شرقی . برانت همیشه به‌اقتصاد آلمان می‌اندیشید در صورتیکه من به‌اقتصاد و سیستم‌تبدیل واحدهای پول هردو خواهم‌اندیشید و برای جلب همکاریهای سیاسی تلاش‌خواهد کرد تابه‌هدف اصلی خود یعنی‌اتحاد سیاسی برسیم .

من بطور کلی اشاره میکنم که سیاست من در نزدیک کردن آلمان به غرب سریعتر از شرق است من بطور کلی آلمان را بطرف غرب می‌برم.

دکتر کاظم ودیعی استاد دانشگاه تهران

مسائل ایران

جای خالی یک دید تعاونی در برنامه‌ریزی‌ها

پرهیز از مضار اقتصاد سود و سرمایه و خارج ساختن اهرم منافع شخصی از صفحه ذهن که از عهد آدام‌اسمیت باینطرف سرمایه‌داری آنرا به عنوان محور همه پیشرفت ها تلقی کرده مستلزم توسل به نوعی دیگراز برنامه ریزی است و این همان‌برنامه ریزی مبتنی‌براقتصاد ارشادی است . اقتصاد مبتنی بربرنامه تقریبا زائیده حوادثی است که جنگ جهانی اول را ایجاد کردو جنگ جهانی دوم آنرا توسعه بخشید و امروز چنان تعمیم‌یافته که همه ما از برنامه در همه امور جانبداری میکنیم .هر چند این برنامه ها هرگز به تمامی چنانکه پیش‌بینی شده تحقق نیافته ، گاهی از قالب خود وامانده و گاهی هم‌از آن برون زده و جلو افتاده و خلاصه متناسب بامقتضیات جرح و تعدیل و دستکاری شده است اما علیرغم تمام‌اینها ضرورت طراحی و برنامه ریزی روز افزون است .

برنامه معمولا واجد دو عنصر اساسی‌اند یکی‌پیش ـ بینی های اقتصادی و دیگری مدل های تصمیم‌گیری .هدف برنامه های اقتصادی و بکلام بهتر هدف سیاست اقتصادی **ثبات قیمتها ـ اشتغال کامل ـ موازنه پرداخت ها ـ توسعه اقتصادی ـ توزیع عادلانه درآمد ملی است . اما حقیقت آنست سه هدف توسعه اقتصادی یا رشد واقعی واشتغال کامل و توزیع عادلانه درآمد ملی از چنان اهمیتی برخوردارند که در صورت تحقق حتما و قطعا آندو دیگر را حریم خود تامین خواهند داشت .**

بنظر میرسد که با وجود رشد و توسعه کمی و کیفی نهضت تعاون در ایران و تعهد دولت در قبال موسسات عمومی ملهم از شیوه اقتصاد جمعی **برنامه ریزیهای ماازدید تازه اقتصاد جمعی و برنامه ریزیهای تعاونی متاثر نیستند .**

بنظر می‌رسد که باوجود رشد و توسعه کمی وکیفی یک اقتصاد صرفا و اقتصادا سود آوراند . اکنون دیگر نمی‌توان باین اکتفا و دلخوش‌داشت که در مجموع برنامه خود فصلی هم به موسسات عمومی ویا اقتصاد جمعی و ویژه تعاونی تخصیص داده‌ایم و لاجرم تعاون بقدرکفایت گسترش یافته است . این فقطیک رامحل و یک رفتار کریمانه است . کشور و جامعه‌ای که قصد روی کردن به اقتصاد تعاونی دارد و این راه و این طریق را به عنوان ابزاری در تحقق هدفهای اقتصادی و اجتماعی خود می‌پذیرد لازمست در اجراء فصول برنامه‌های‌دراز مدت چند ساله خود همیشه متوجه ادخال ایدئولوژی تعاون هم‌باشد یعنی که **تعاون را برنامه ریزوواقتصاد جمعی را** .بی‌تردید ما چنین نگاهی را در برنامه های خود کم داریم و جای خالی یک دید تعاونی در برنامه ریزی های ما محسوس است .

درحال حاضر متاسفانه گرایش مختصری در ایران و جهان بسوی اقتصاد جمعی و تعاونی ملحوظ است .اما دلایل بیشماری هست که جهان قریبا و سریعا ناگزیر از رو کردن باین نظام است . چرا که براثر رشد اقتصادی تقاضای بخش اقتصاد جمعی خود روزافزون است وانگهی تمرکز جمعیت در شهر ها مستلزم تامین یک اقدام عظیم در جهت تهیه مسکن و شهر سازی و سازماندهی آمد و رفت های شهری است که همه جز در عهده سازمانهائی ذاتا جمعی و تعاونی نیست . از همه مهمتر مسئله بازسازی و حراست و حفاظت محیط و دفع آلودگی هاست که تاوجدان جمعی و اجتماعی بحد کافی نیرومند نباشد غیر ممکن است راهی‌برحل آنها گشوده شود وانگهی اجبار در ملی کردن‌خدمات عمومی بالاخره فشار خود را وارد میکند .

قبول این حقیقت که در آینده بشریت ناگزیر از رفتن بسوی اقتصاد جمعی و تعاونی است لابداین سئوال را پیش می‌آورد که اقتصاد جمعی و تعاونی‌چه تلاشهائی را باید بعهده گیرد . بی‌تردید کوششهای اصلی این بخش باید متوجه تامین سرمایه های‌زیر بنائی یعنی سرمایه گذاری در مسائل زیربنائی‌اقتصادی و سپس توجه به‌خلق یک‌نظام «شهری» و تنسیق‌مراکز شهری و پس‌از آن تلاش در جهت حفاظت محیط و ادامه فعالیت های تعاون سنتی است . اینها هستند چهارچوب برنامه ریزی های آینده جوامع نگران امروز .

دنیای ما دچار فقر عام و غنای خاص شده و علیرغم توسعه های مادی خود انسان فراموش شده و در بعضی موارد تحقیر . و این به ظهور بعضی‌انواع عصیان کمك کرده است در اینصورت پادزهرایدئو‌لوژیهای ملهم از اقتصاد جمعی و تعاونی میتواندبسیار از مشکلها را آسان بدارد .

ویژگیهای برنامه‌ریزیهای جدید، بخش اقتصاد تعاونی و جمعی پیچیدگی آنست . مسائلی از قبیل محیط انسانی و منابع طبیعی و شهرسازی وعمرانهای روستائی و غیره ذاتا پیچیده‌اند . برای این امورنمی توان باهمان دید برنامه ها را تنظیم کرد که‌فی‌المثل برای ایجاد فلان رشته از صنعت عمل میکنیم. امور تجریدی را باید از امور ذاتا مرکب تمیز داد بایدکه راه و نگرش‌ما در برنامه ریزیها بگونه‌ای دیگرشود. و با افکار جمعی و تعاونی آمیخته گردد .

اگر این صحیح است که ما پای در دایرهٔ عمل به توزیع عادلانه ثروت نهاده‌ایم . اگر این صحیح است که با مسائل بزرگ عمرانی دست پنجه نرم‌میکنیم و بنابراین درین هنگامه عمران هرفرد امروز بهتر از دیروز و فردا بهتر از امروز زندگی کرده وخواهد کرد درینصورت چرا به مسائل جمع بانگاهی ملهم از مکاتب اجتماعی و خاصه از مکتب تعاونی که ذاتا به جمع توجه دارد و سنك منافع خصوصی را به سینه نمیزند روبرو نشویم . این سخن بهمان اندازه در مقیاس جهانی امروز مطرح است که در مقیاسهای ملی . بحقیقت که در برنامه‌ریزیهای ما جای یک‌دید تعاونی خالی است .

د رنمایشنامه فردا :

ناهار داریم یا کمیسیون

شماو رادیو برنامه صبح‌جمعه رادیو را شاهرخ نادری تهیه میکند .

شما و رادیو این‌هفته باترانه جدیدی بنام «دیگه بسمه» از مهستی آغاز میشود .

سیمین غانم‌نیز ترانه جدیدی بنام «حکایت‌دل» میخواند

یك خواننده افغانی ترانه‌ای میخواندبنام «عجب‌بلائی»ومتقابلا بدرخواست این خواننده ترانه «رفتم که رفتم» مرضیه پخش خواهد شد .

همایون خرم ،معینی کرمانشاهی، عارف و هایده در قسمت های بعدی شما و رادیو شرکت میکنندهایده ترانه«ای‌بی‌خبران» که شعر آنرامعینی کرمانشاهی سروده است میخواند و سپس عارف ترانه «آدمیزاده» که‌شعر آن از نظام فاطمی است اجرا میکند این دوترانه از ساخته های همایون خرم است .

مسعودی ترانه جدیدی بنام «بلای‌دل» که یك آهنگساز آن از جهانبخش پازوکی است ۷۵ ساله‌بنام صدری آنراساخته است اجرا میکند.

وفاترانه جدیدی بنام «آدمها» را میخواند که شعر و آهنگ مرتضی احمدی‌یك ترانه کمدی میخواند بنام «راه بندان»

رامش دو ترانه‌جدید میخواند بنامهای «جاده‌غم» و «عشق پوشالی»

ارکستر پاپ رادیو تلویزیون ملی ایران یك قطعه موزیك اجرا میکند .

پرویز یاحقی‌یك چهارمضراب جدید در مایه‌شوشتری اجراء خواهد کرد

نمایشنامه ها :در ضمن‌اجرای ترانه ها نمایشنامه‌ها و قطعات رادیوئی را می شنویم ابتدا نمایشنامه کوتاهی راجع به اعتیاد سیگار پخش میشود .

کمیسیون اداری نمایشنامه دیگری است که اعضاء اداره را در موقع کمیسیون توام با صرف ناهار نشان میدهد .

وخواستگاری از دختر خانمی که علاقه‌زیادی به موتورسواری دارد یکی دیگر از قطعات رادیوئی این برنامه است . و بالاخره ربرتاژی می شنویم از قهوه‌خانه های جنوب تهران که منوچهر نوذری آنراتهیه کرده است .

سیمین غانم

دفتر آدینه معرفی ادب ایران و جهان

برنامه این‌هفته دفترآدینه با ترانه‌ای از کاری بروکن بنام « تمام رویا های من » شروع میشود و سپس‌قسمت های بعدی را بشرح زیر می شنویم .

* گفتگوئی در باره‌اپرای آیدا و جوزیه وردی و پخش قسمتی از موزیك این اپرا.
* مصاحبه هاروی برایت نویسنده‌وروزنامه‌نگارامریکائی باتی ـ اس ـ الیوت شاعر و نویسنده .
* یك قطعه‌شعر از«ادوارد فیتز جرالد » راجع به پائیز.
* معرفی چند کتاب‌تازه که در پاریس انتشار یافته .
* بزم‌ادبی‌راجع به‌زندگی « آصفی هروی » شاعرزمان تیموریان .
* یك نامه از موتسارت‌به پدرش
* نمایشنامه‌ای کوتاه از چخوف بنام «سك قیمتی »
* یك حکایت ازسعدی.
* یك خبر از کورد یورگنس هنرپیشه آلمانی
* خبری از ژوئه داسن خواننده جوان فرانسوی که به عنوان رقیب آدامو معروف است .
* قطعه شعری‌از تی‌اس‌ـ الیوت .

چه کسی از شما اسب تربیت می کند؟

چهره‌ها

ساعت پخش ۱۹٫۵۵ پنجشنبه از شبکه

در مسابقه این هفته«چهره‌ها» سه نفر که خود را تربیت‌کننده اسب معرفی می کنند شرکت دارند گروه سئوال کننده ، از این سه نفر میخواهند تا بسئوالات آنها جواب دهند تا تربیت کننده‌اصلی اسب‌شناخته شود . مهمان شرکت کننده این هفته مسابقه چهره‌ها منوچهر سخائی‌خواننده رادیو تلویزیون است .

واریته شب

ساعت پخش۲۱٫۳۵ پنجشنبه از شبکه

در واریته شب امیر رسائی و گیتی هرکدام ترانه هائی خواهند خواند . شهرزاد دو رقص اجرا میکند بعد برنامه فکاهی اتومبیل قراضه را خواهیم دید .

ضمنا در فواصل برنامه با هنرمندان رقص روی یخ گفتگو میشود و پس از گفتگوشاهد هنرنمائی آنهابروی یخ خواهیم بود .

موسیقی

خاطره پروانه

ساعت پخش ۱۴٫۰۶ جمعه‌از شبکه

در برنامه موسیقی این هفته خاطره پروانه شرکت دارد ودو ترانه بنام های «اشک » و « آن شب» را میخواندواشعار به ترتیب لعبت والا و معینی کرمانشاهی و سازنده آهنگها محمد حیدری است .

درآمدی برحکمت معنوی

ساعت پخش۲۲٫۳۰ پنجشنبه از برنامه دوم

در این برنامه آقای دکتر احمد فردید استاد دانشگاه تهران در باره حکمت معنوی سخن خواهد گفت و ضمنا اشاره‌ای نیز به مراحل مختلف «آگاهی» و بخشی در باره نظرات مختلف فلاسفه بزرگ غرب و شرق در همین زمینه خواهد داشت .

دکترفردید بروال همیشگی‌اش از اشعار عارفان بزرگ ایران بخصوص‌خواجه عرفان(شمس‌ـ الدین محمد حافظ شیرازی) نمونه‌هائی می‌آورد .

تلویزیون

برنامه امروز وفردا

برنامه‌شبکه‌تلویزیون‌ملی

پنجشنبه

۱۷ـ۵۸ سلام شاهنشاهی‌و اعلام برنامه
۱۸ـ۰۰ کودکان
۱۸ـ۳۰ معرفی برنامه‌های تلویزیون
۱۹ـ۰۰ ورزش
۱۹ـ۳۰ فیلم کاپیتان‌فراکاس
۱۹ـ۵۵ مسابقه چهره‌ها
۲۰ـ۳۰ مشروح اخبار
۲۱ـ۱۰ دنیای یک زن
۲۱ـ۳۵ واریته شب
۲۲ـ۲۰ فیلم سینمائی
۲۲ـ۳۵ آخرین اخبار

جمعه

۹ـ۵۸ سلام شاهنشاهی‌و اعلام برنامه
۱۰ـ۰۰ مراسم‌افتتاح‌مجلس سنادرپیشگاه شاهنشاه آریامهر وعلیاحضرت شهبانو
۱۱ـ۰۰ کارگاه موسیقی
۱۱ـ۲۰ پسر سیرک
۱۱ـ۵۰ سرزمین عجایب
۱۲ـ۴۵ آفتاب‌مهتاب
۱۳ـ۳۵ مجله‌نگاه
۱۴ـ۰۵ موسیقی ایرانی
۱۴ـ۳۰ اخبارنیمروز
۱۵ـ۰۰ فیلم سینمائی
۱۶ـ۳۰ فوتبال
۱۷ـ۲۰ چهارل
۱۸ـ۱۰ چشمک
۱۹ـ۱۰ جستجو
۲۰ـ۳۰ مشروح اخبار
۲۱ـ۱۰ واریته ناسیونال
۲۲ـ۱۰ بالاتر از خطر

نیمروز شنبه

۱۲ـ۵۸ سلام شاهنشاهی‌و اعلام برنامه
۱۳ـ۰۰ اخبار
۱۳ـ۱۰ محله بیتون
۱۴ـ۰۰ شما و تلویزیون
۱۴ـ۳۰ اخبار

برنامه‌دوم تلویزیون ملی

پنجشنبه

۱۹ـ۳۰ سلام شاهنشاهی‌و اعلام برنامه
۱۹ـ۳۴ اخبار
۱۹ـ۴۰ جون آلیسون
۲۰ـ۱۰ روزها وروزنامه‌ها
۲۱ـ۰۰ شما و تلویزیون
۲۱ـ۳۰ اخبار
۲۲ـ۰۵ چشمهای زیبای آگاتا
۲۰ـ۳۰ فیلم
۲۲ـ۵۵ درآمدی بر حکمت معنوی

جمعه

۱۹ـ۳۰ سلام شاهنشاهی‌و اعلام برنامه
۱۹ـ۳۴ تام‌جونز
۲۰ـ۱۰ فیلم راه‌آهن
۲۱ـ۰۰ رویدادهای هفته
۲۱ـ۳۰ اخبار
۲۲ـ۰۰ شبهای تهران

برنامه آموزشی

قسمت دوم برنامه پنجشنبه

۱۷ـ۰۰ گرامر انگلیسی
۱۷ـ۱۵ ریاضی دوم راهنمائی
۱۷ـ۳۵ شیمی پنجم
۱۷ـ۵۵ زنگ تفریح
۱۸ـ۰۵ طبیعی‌پنجم ادبی‌و ریاضی
۱۸ـ۲۵ مسابقه فیزیک
۱۸ـ۵۰ مثلثات ششم
۱۹ـ۱۰ شیمی هنرستان
۱۹ـ۳۵ گلچینی از ادب فارسی

جمعه

۸ـ۰۰ ترانه‌ها و چشم ـ اندازها
۸ـ۳۰ سلام شاهنشاهی‌و اعلام برنامه
۸ـ۳۵ اشعار حماسی
۸ـ۴۵ رویدادهای‌آموزش و پرورش
۹ـ۰۰ برنامه کودکان
۱۰ـ۰۰ فیلم سینمائی
۲۰ـ۰۰ زنگ تفریح
۲۰ـ۱۰ مکانیک ششم
۲۰ـ۳۵ جبر و مثلثات‌ششم
۱۱ـ۳۰ گوناگون
۱۲ـ۳۰ فیلم سینمائی

قسمت اول برنامه شنبه

۱۳ـ۵۵ سلام شاهنشاهی‌و اعلام برنامه
۱۴ـ۰۰ نیایش‌ـ سرودمعلم
۱۴ـ۰۵ زبان انگلیسی
۱۴ـ۲۰ علوم پنجم دبستان
۱۴ـ۴۰ مکالمه انگلیسی
۱۴ـ۵۵ گیاهی سال ششم
۱۵ـ۲۰ زنگ تفریح
۱۵ـ۳۰ جبر ششم
۱۶ـ۰۰ فیزیک ششم
۱۶ـ۳۰ برنامه کودکان

برنامه تلویزیون امریکا

پنجشنبه

۱۷ـ۰۰ اخبار
۱۷ـ۰۵ شو لوک‌اوانز
۱۷ـ۳۰ دنیای حیوانات
۱۸ـ۰۰ اخبار مخصوص
۱۹ـ۰۰ اخبار
۱۹ـ۲۰ سان‌فورد و پیسر
۱۹ـ۵۵ شو تلویزیونی
۲۲ـ۰۰ اخبار
۲۲ـ۱۵ فیلم
۲۲ـ۳۰ پنجشنبه در سینما

جمعه

۹ـ۵۵ موزیک
۱۰ـ۰۰ دانیل‌بون
۱۱ـ۰۰ دنیای حیوانات
۱۱ـ۳۰ خانه پردرخت داستی
۱۲ـ۰۰ نانی و پروفسور
۱۲ـ۳۰ شو دوریس‌دی
۱۳ـ۰۰ برنامه صبح جمعه
۱۴ـ۳۰ بازی هفته
۱۷ـ۰۰ اخبار
۱۷ـ۰۵ کیتی ولز
۱۷ـ۳۰ جهان پرشکوه والت‌دیسنی
۱۸ـ۳۰ تصویر بزرگ
۱۹ـ۰۰ اخبار
۱۹ـ۲۰ لوکال‌فیل
۱۹ـ۳۰ قانون آقای جونز
۲۰ـ۰۰ شو دنی‌کی
۲۱ـ۰۰ بونانزا
۲۲ـ۰۰ اخبار
۲۲ـ۱۵ کشتیهای المپیک
۲۳ـ۰۵ خیابان ۶۶

بهترین های هفته

تئاتر

تامارزوها نمایشنامه‌ایست که نصرت‌اله نوبدی نوشته که قبلا از او « سگی در خرمن جا » را دیده‌ایم . این نمایشنامه را عباس جوانمردکارگردانی کرده‌است.

فیلم

سگهای پوشالی ساخته جدید سام پکین پاسازنده فیلم معروف و جنجال‌برانگیز «این گروه خشن » است . او این فیلم را در روالی تازه با تلفیقی از عشق‌و خشونت ارائه میکند .

پکین‌پا در این فیلم ماجرای برخورد های نامانوس دانشمندی جوان را که

پروا

برای تکمیل رساله خود در زمینه فضا وکامپیوتر بیك دهکده آرام پناه‌آورده بطریقی استادانه ترسیم کرده و بدین وسیله اجتماعی کوچک را که ازتضادها رنج میبرد معرفی مینماید .

این‌فیلم‌بابازی چشمگیر داستین هافمن و سوزان جرج همراه است .

نمایشگاه

در گالری سیحون آثاری از نقاشیهاو موزائیک های یک بانوی تونسی بنام «شاشا گیگا» به نمایش درآمده که با اقبال تماشاگران فراوان روبرو شده است .

ترانه

شاپرک ترانه جدیدی است که این روزها با صدای پروا می‌شنویم گرم و دلنشین است . شعر این ترانه ازشمساء و آهنگ آن از پرویزیان است .

در محافل هنری

تالار ۲۵ شهریور

تالار ۲۵شهریورنمایشنامه کامارزوها نوشته نصرت نویدی را به کارگردانی عباس جوانمرد به صحنه آورده است در اجرای این نمایشنامه خانمها چهره‌آزاد- آذر فخروآقایان علی‌نصریان حسین کسبیان ، رضا کرم رضائی و فیروز بهجت‌محمدی شرکت دارند .

کارگاه نمایش

کارگاه نمایش نمایشنامه های مناجات ، دو جلادنوشته فرناندو . آرابال را به‌صحنه می آورد. گروه تئاتر کارگاه نمایش به کارگردانی ایرج انور ایفاگران نقشهای این نمایشنامه هستند .

ساعت شروع نمایش ۸٫۵ بعد از ظهردر کارگاه‌نمایش واقع در خیابان شاه چهارراه یوسف آباد کوچه کلانتری.

گالری سولیوان

نمایشگاهی از نقاشیهای آثار «رامبراند »و «ورمیر» و چند نقاش دیگر در گالری سولیوان واقع در خیابان‌فخر رازی مقابل دانشگاه دایر است ساعات بازدید از نمایشگاه از ۵ تا ۹ بعداز ظهر است .

گالری مس

گالری مس نمایشگاهی‌از آثار نقاشی خانم هاسمیك فرسسیان برگزار کرده‌است بازدید از این نمایشگاه بعد از ظهر ها در محل‌نمایشگاه واقع‌درخیابان پهلوی روبروی سینما اتلانتیك کوچه هراز میسر است .

گالری‌سیحون

در گالری‌سیحون‌نمایشگاهی از نقاشیها و موزائیك «شاشا گیگا» گشایش یافته است گالری سیحون خیابان وزرا جنب انجمن ایران و امریکا ساعت بازدید از این نمایشگاه صبح و عصر .

گالری لیتو

در گالری لیتو واقع درخیابان آبان شماره ۳ نمایشگاهی از آثار لیتوگرافی (نمونه‌های اصلی) نقاشان بزرگ معاصر مثل پیکاسو ـ برنارد بونه ـ مارکشاگال پل ـ لئونارفینی‌ـ سالوادوردالی ـ ژان‌میرو ـ اکوستررنوار ـ ژان‌کو ـ ژان کوکتو ـ دوگالارد برگزاراست. ساعات بازدید از این‌نمایشگاه صبح و عصر است .

گالری صبا

نمایشگاهی از نقاشیهای محمود زنگنه دائراست. ساعت بازدید نمایشگاه صبح و عصر محل نمایشگاه خیابان شاهرضا خیابان صبای جنوبی

جدید
یک محصول جدید دیگر از ارج
آبگرمکن لعابیت (ثبت شده)
ارج
نفت سوز و گازسوز
بظرفیت ۲۵ ـ ۳۰ و ۵۰ گالن
* ضد زنگ و با دوام است.
* دارای آب گرم فراوان است.
* خودکار است.
* مطمئن است.
* زیباست.

رمینگتون
عالیترین ریش تراش برای شما
دارای تیغ‌های ساخته شده از فولاد مخصوص که هرگز زنگ نمیزند
با ۱۰ درجه خط‌زن و پاك‌کن اتوماتیك
در مدلهای مختلف ، برقی و شارژی

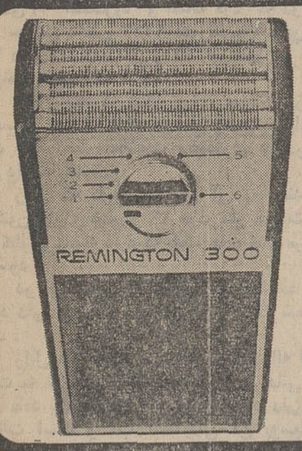

نمایندگی انحصاری شرکت مینروال ـ خیابان سوم اسفند شماره ۳۲ تلفن۹ـ۳۱۴۰۷۸

کودکستان لی لی
زیر نظر مشاور تربیتی (ازآمریکا) ومربیان دوره دیده همه روزه ثبت نام مینماید .
نشانی خیابان آریامهر ، خیابان پروین اعتصامی
گروه فرهنگی نمونه تلفن ۶۳۵۲۰۴

کاشی سعدی
پیشرو صنعت سرامیك ایران

پاپ موزیك افتتاح شد
صفحات‌جاز ـ کلاسیك
نشانی : خیابان ویلا نرسیده به کریمخان‌زند روبروی صنایع دستی تلفن ۸۳۱۱۷۰
آ ـ ۴۹۲۳۲

گروه فرهنگی خوارزمی
برای کلاسهای آمادگی کنکور در رشته‌های (ریاضی ـ طبیعی ـ ادبی) که بصورت ترمی و ماهیانه ازروز دوشنبه ۱۰ر۷ر۵۱ شروع میشود ثبت نام مینماید :
از داوطلبان کلاسهای کنکور درطول هر ترم دوآزمایش تستی بروش امتحانات کنکور سراسری دانشگاهها و مدارس عالی کشور بعمل میاید و بوسیله ماشین‌های I.B.M. تصحیح و کتبا اعلام می‌گردد تا هریك از داوطلبان علاوه بر سنجش معلومات خود به‌چگونگی ونحوه برگزاری امتحانات کنکور سراسری آشنائی پیدا نمایند .
داوطبان جهت ثبت‌نام با ۲ قطعه‌عکس بواحدهای زیر مراجعه فرمایند :
۱ـ واحد شماره ۱ خیابان شاهرضا خیابان بیست متری دوم نبش خیابان سزاوار تلفن ۴۳۱۸۰
۲ـ واحد شماره ۲ خیابان‌شاه‌آباداول بهارستان تلفن ۳۱۸۶۳۳
۳ـ واحد شماره ۳ تهران نو خیابان‌ششم‌بهمن ایستگاه ارباب تلفن۷۹۰۰۷۶
۴ـ واحد شماره ۴ خیابان‌روزولت‌بین‌استادیوم امجدیه و میدان ۲۵ شهریور روبروی سینما دیاموند دبیرستان فرگام تلفن ۸۲۳۴۴۰
۵ـ خوارزمی شمیران خیابان پهلوی نرسیده به پل تجریش تلفن ۸۷۳۴۲۹

۳ـ دیداری از سیستان و بلوچستان

محمدعلی سفری

خواسته‌ها را درک کنید

این روز ها که مقامات حزبی و دولتی بخاطر فعالیت های انتخاباتی به استان ها در رفت‌و آمد هستند مناسبت دارد که بمنظور توجه بیشتر به منطقه سیستان و بلوچستان باین قسمت از مطالب آقای معتمدی استاندار این استان اشاره شود .

در جلسه‌ای که در منزل استاندار بود ، ایشان حرفهای جالبی داشت و بعقیده استاندار فی‌المثل عمران و آبادی ضمن اینکه طرح جالب و پول خوب میخواهد مجری خوب هم لازم دارد ، اگر برای انجام یک طرح عمرانی از وجود کادر فنی متخصص استفاده نشود طبعا بازده کار رضایت بخش نمی تواند باشد .

آقای معتمدی باتوجه به موقعیت این منطقه عقیده داشت با دو هزار یا دو هزارو پانصد تومان حقوق یک تکنیسین و یا یک مهندس حاضر بکار نیست‌بایدسوای مقرری اداری ،ماموران این منطقه از یک امتیاز خاص برخوردار باشند و هیچ‌کارمندی بیش‌از دو سال در اینجا نماند درحالی که داریم کارمندی که ۲۷ سال است در اینجاست و بعلت اینکه کسی حاضر نیست به جانشینی او بیاید با انتقالش موافقت نمی شود .

استاندار همچنین از اینکه مسئولان دستگاه های اداری کمتر از مرکز رنج سفر بخود هموار می کنند تا باین استان بیایند نیز گلایه داشت و میگفت اگر همانطور که وزراء و معاونین و مدیران کل به استان های دیگر میروند باین استان هم بیایند گذشته از آنکه تقویت روحی برای همکارانشان در این منطقه هست از نزدیک هم با نیازمندی های این استان روبرو میشوند و بهتر میتوانند تصمیم بگیرند .

وی درمیان جمع اشاره به مدیر عامل سازمان بیمه های اجتماعی کرد و گفت ظرف ۲۰ سالی که از تاسیس سازمان بیمه های اجتماعی می گذرد ایشان نخستین مدیرعامل هستند که قدم به این استان گذارده‌اند و البته حق‌القدم اینرا هم گرفته‌اند که ۵ هزار متر زمین برای احداث درمانگاه کارگران از استاندار بگیرند . بحث جالب شده بود و بخصوص مسئولان ادارات در این شهر سخن ها داشتند یکی از آنها میگفت در شرایطی که من در چنین استان پهناوری باید با زحمت زیاد و یاری گرفتن از وسائل نقلیه مندرس و قراضه شهر باطراف و اکناف بروم در وزارت متبوع ساختمان های عظیم اجاره می شود و اطاق های بزرگ مبلمان دیگرد که تنها نتیجه آن برای ما در شهرستان این است که کار کاری فوری هم داشته‌باشیم و با هزار زحمت موفق شویم تلفنی با «تهران» تماس بگیریم نمیدانیم آن مقام عزیز در کدام ساختمان است و با کدام‌شماره تلفن میتوانیم عرض ادب کنیم .

دیگری می گفت فلان‌کس یک کامیون با یخچال خریده که می تواند از چابهار ماهی در سطح استان وارد کند ولی متاسفانه بعداز آنکه بواسطه نداشتن جاده خوب باید ۸ـ۱۰ روز در راه باشد تازه در فروش ماهی هم نفعی عایدش نمیشود .

سومی حرفش این بود که موز از نوع بهترین آن در این استان عمل می آید ولی حتی دانه‌ای دهشاهی هم نمیتواند بفروشد و در مقابل خبردار میشود که از نوع محصولاتی که او در اینجا به ثمن بخس میدهد در پایتخت به گرانترین قیمت فروخته میشود و او باید حسرت ببرد .

بهرحال باوجودی که سخن درباره «سرزمین نیمروز» لازم است روز هاادامه یابداما باین امیدکه‌در برنامه پنجم همانگونه که گنجانیده شد این استان از مواهب بیشتری برخوردار گردد سخن کوتاه می کنیم و به منظور آگاهی از میزان توجه در پیشرفت آن بخصوص در سال های اخیر به آماری در زمینه آموزش و پرورش می پردازیم با مقایسه نسبت به ده سال پیش ...

آماری است جالب و قابل توجه :

در سال ۱۳۴۱ تعداد دانش آموزان دبستانی در این استان ۱۹۵۳۷ نفر بود ولی در سال ۵۰ به ۳۳۶۱۲ نفر رسید.

دانش آموزان دبستانی سال ۱۳۴۰ از ۲۴۲۱ نفر تجاوز نمی کرد اما در سال ۵۰ به ۱۱۵۴۷ نفر رسید .

دانشجوی هنرستانی در سال ۴۱ فقط ۷۵ نفر بود اما در سال ۵۰ به ۵۸۶ نفر رسید .

تعداد دبستان در سال ۴۱ به ۲۲۱ دبستان بالغ می شد اما در سال ۵۰ به ۳۵۳ دبستان رسید . و برای دوره متوسطه در سال ۴۱ـ۱۳ و در سال ۵۰ـ۳۰ دبیرستان بود .

به این ارقام باید ۶۳۰۴ دانش آموز در کلاس های سپاهی دانش و ۱۷۷۶ دانش آموز در کلاس های پیکار با بیسوادی را افزود و اضافه کرد که در سال ۱۳۵۱ تعداد ۲۳۷ سپاهی دانش ۱۲۰۳ آموزگار،۹۶ دبیر راهنمائی تحصیلی ۲۹۰ دبیر ، ۴ دبیرفنی و ۲۲ هنرآموز در سطح استان فعالیت آموزشی دارند .

و از آنجا که سخن بیشتر پیرامون زاهدان و بطور کلی بلوچستان بود که البته از نظر وسعت بمراتب بیش‌از سیستان است لازم است اطلاعات مختصری هم درباره سیمای امروز زابل داشته باشیم .

زابل که تاریخ پیدایش آن به چند قرن پیش میرسد هم‌اکنون دارای بیش‌از ۱۶ هزار نفر جمعیت است و تا زاهدان ۲۱۶ کیلومتر فاصله دارد که بایک جاده شنی مربوط میشود . می شود .

در این شهر دو سینما . یک باشگاه ، دو کاوب ورزشی وجود دارد و شبکه ارتباطی آن با ۲۵۵ شماره تلفن مغناطیسی است .

زابل تنها شهر سیستان در دهساله اخیر ترقیات زیادی نسبت به گذشته داشت و امروزه درحالی که تا سال ۱۳۴۵ حتی فاقد یک متر خیابان اسفالته بود دارای ۹ خیابان وسیع اسفالت است و آب آشامیدنی آن بوسیله شبکه آب‌رسانی مجهزی با صرف ۳۵ میلیون ریال اعتبار تامین شده است .

اجازه دهید سخن درباره سرزمین نیمروز پایان گیرد با این خواسته که خواسته های مردمش درک گردد تا چهره‌اش شکوفا تر شود .

چهل سال قبل درهمین روز

بلدیه ها میتوانند از بانك ملی برای تهیه گندم قرض بگیرند

محمود جم

آقای جم وزیر داخله در جلسه علنی مجلس شورایملی اظهار داشت:لایحه‌ایست برای تهیه گندم درایالات و ولایات تقدیم میدارم تا در جاهائی که طرف احتیاج هستگندم خریداری و تامین آذوقه کنند .

آقایان مسبوق میباشند که یکی از وظایف بلدیه‌ها در ایالات و ولایات تهیه‌گندم و تامین ارزاق است. سابقا دولت خودش مالیات جنسی داشت و رفع احتیاجات مردم را می‌نمود ولی حالا مالیات نقدی اخذ می‌گردد و بلدیه‌ها موظف هستند که ارزاق را تامین کنند در بعضی جاها ممکن است پیش بیاید که بلدیه‌ها نتوانند جنس تهیه کنند و اعتباری نداشته باشند اینست که تصمیم گرفته شده از بانک ملی استقراض بکنند وچون این استقراض محتاج تصویب‌مجلس بوداین است‌که‌تقاضاشده اجازه داده شود بلدیه‌ها از بانک ملی برای تهیه گندم استقراض نموده و بعدا مسترد دارند و تقاضا میکنم که زودتر بتصویب برسد .

مطلب دیگر اینکه خواستم آقای همایون‌خان سیاح‌راکه بسمت‌معاونت وزارت داخله انتخاب شده‌اند به مجلس شورایملی معرفی کنم .

اعتبار برای ساختمان راه شمشك

سپس ماده واحده ذیل قرائت و مطرح گردید :

ماده واحده ـ وزارت مالیه مجاز است مبلغ پانصد هزار ریال از عایدات قند و شکر و چای برای احتیاجات ساختمانی راه شمشک علاوه براعتبارات مصوبه قبل‌باختیار وزارت طرق بگذارد .

راه و تلفات در معدن شمشك

موید احمدی

آقای‌موید‌احمدی گفت : چند سال است همه ساله مبالغ گزافی برای راه شمشک اعتبار گرفته شده وحالا هم‌پانصدهزارریال دیگر خرج این‌راه میشود ، آیا این راه هنوز تمام‌نشده بعلاوه شنیدم بواسطه‌بی‌اطلاعی اشخاصی که متصدی امور معدن بوده و در آنجا کار میکرده‌اند معدن را کور کرده‌اند و ترتیب تهویه را نتوانسته‌اند درست انجام بدهند که بهمین جهت عده تلفات وارد شده است این است‌که بنده خواستم‌تقاضا کنم که راجع بمعدن شمشک وکیفیت راه توضیحی داده شود که روشن گردد .

چون راه‌آهن به ذغال احتیاج دارد

آقای عراقی از وزیر طرق پرسید که عواید انحصار قند و شکر مطلقا برای ساختمان راه‌آهن اختصاص داده شده چرا اعتبار راه سازی شمشک از آن محل خواهد بود.

وزیر طرق گفت : چون راه‌آهن به ذغال سنگ احتیاج دارد این بودکه از اعتبار ساختمان راه‌آهن کمکی به معدن خواهد شد و اساسا منافات ندارد ، وقتی قانون بتصویب میرسد اشکالی نخواهد داشت .

وسایل علمی استخراج خریداری شده

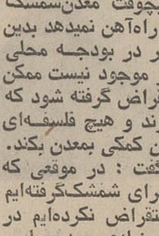
میرزا علی خان منصور وزیر طرق

آقای منصور وزیر طرق اظهار داشت:راه‌شمشک از سه سال قبل شروع شده و سه فقره اعتبار گرفته شده که بتدریج عمل ساختمان انجام شود اعتباراتی هم که گرفته شده برای مخارج راه نبوده بلکه به اندازه احتیاج همان سال و مدت بوده است و امسال قسمت‌آخر آن میباشد و من امیدوارم امسال ساختمان این راه تمام شود ، اما راجع به استخراج ذغال گرچه‌این قسمت با وزارت طرق نمیباشد ولی آنچه بنده اطلاع دارم تا حال با وسایلی که موجود بود اقدامات سطح الارضی شده وعمقی‌نشده‌است ماشین‌آلاتی‌که‌خریداری شده بسرحد رسیده قریبا بمعدن خواهد رسید و نصب میشود و امیدواری حاصل است که با وسایل صحیح علمی استخراج شود .

ذغال مجانی به راه‌آهن داده نمیشود

آقای طهرانچی گفت : حساب‌معدن جداگانه‌است‌وهیچوقت معدن‌شمشک ذغال مجانی به راه‌آهن نمیدهد بدین جهت معتقدم اگر در بودجه محلی برای این اعتبار موجود نیست ممکن است بطور استقراض گرفته شود که بعدا مسترد دارند و هیچ فلسفه‌ای ندارد که راه‌آهن کمکی بمعدن بکند.

وزیر طرق گفت : در موقعی که اعتبار بیشتری برای شمشک‌گرفته‌ایم هیچ عنوان استقراض نکرده‌ایم در صورتیکه منافع زیادی بوده ولی حالا برای این پنجاه‌هزارتومان‌عنوان استقراض‌موضوع‌ندارد‌ودرهرصورت این معدن به درد راه‌آهن می‌خورد و کاملا مرتبط میباشد .

مذاکرات کافی بود به لایحه با ورقه رای گرفتند و تصویب شد .

عایدات بهره برداری راه‌آهن

سپس ماده واحده ذیل در مجلس مطرح گردید .

ماده واحده ـ بوزارت مالیه اجازه داده میشود که آنچه‌ازبهره برداری راه‌آهن جنوب و شمال عاید شده و میشود بحساب عایدات انحصار قند و شکر و چای وارد نماید که برطبق قانون مصوبه نهم خرداد ۱۳۰۴برای احتیاجات راه‌آهن مملکت بمصرف برسد .

بعد از ۶ سال راه‌آهن وصل میشود

آقای منصور وزیر طرق گفت : آن قسمت از راه‌آهن که تمام شده است تا صالح‌آباد ۲۵۰ کیلومتر ودرشمال تا شاهی ۱۲۷ کیلومتر است که این دو قسمت کاملا مرتب وباتمام رسیده و کار میکند . قسمت های بعد ازاین دو خط یک مقداری تحت ساختمان است که در جنوب ۵۰ کیلومتر است که‌بعدازخاتمه عملیات به ۲۵۰کیلومتر اضافه خواهد شد و در شمال ۴۵ کیلومتر تحت عملیات ساختمانی‌است که به ۱۲۷ کیلومتر موجوده قریبا اضافه میگردد . قطعات دیگری هم بتدریج برای ساختمان حاضرمیشود، از قبل نقشه برداری و خاکریزی یا تونل که هرقطعه برحسب مقدار کاری که دارد با لوازم فنی خودش برای ساختمان تهیه و آماده میشود و احتیاجات آن مطابق اصول فنی به کمپانی‌ها و هیئت هائی که ازعهده آن برمی‌آیند وحاضر برای‌ساختمان میباشند تحت نظر هیئت ساختمانی واگذار میشود .

آقای منصور علاوه کرد که با این ترتیب چهار سال راه‌آهن شمال و در ظرف شش‌سال‌راه‌آهن جنوب‌بهم متصل خواهد گردید (اورنگ : در چه ماهی ؟) از خرداد ماه امسال این پروگرام در نظر گرفته شده که در ظرف شش سال این دو خط‌بهم متصل شود و امیدواریم بعد از شش سال دارای راه‌آهن بشویم .

عملیات راه‌آهن بکجا انجامیده

آقای اورنگ ضمن بحث در ماده واحدمگفت:میخواهم از موقع‌استفاده کنم و بگویم که عامه خلق‌انتظاردارند از عملیات راه‌آهن چه در شمال و چه درجنوب مستحضر شوند ووقتی می‌شنوند یک وجب بیشتر راه‌آهن پیشرفته‌خوشحال‌میشوند ووجدمیکنند حال که این لایحه مطرح است بنده از موقع استفاده میکنم و تقاضا دارم آقای وزیر طرق یک‌توضیحات‌کاملی در این خصوص بدهند .

دید و بازدید کاراخان

علاوه بریذیرائی هائی که از طرف وزیر امور خلوجه بافتخار کاراخان بشام و شب نشینی و بلدیه طهران به صرف چای داده شد و مهمانی رئیس‌الوزراء مشار الیه درسه چهار روز توقف خود در طهران باتفاق همراهان‌چندموسسه‌صنعتی وفلاحتی را بازدید کردند ، از جمله در اداره کل صناعت تاسیسات‌صنعتی‌را تماشا کرد و از طرف اداره کل صناعت هدایائی از صنایع ظریف کار های دستی‌ایران به‌کاراخان وهمراهانشان بعنوان یادگار داده شد .

کاراخان برای تماشای مدرسه عالی فلاحت‌کرج و کارخانه‌قندسازی‌آنجا به کرج رفت و در آنجا نیز مورد پذیرائی قرار گرفت .

هنگام دیدار رئیس مجلس شورای ملی کتابخانه مجلس و بعد موسسات مطبعه مجلس را بازدید کرد وسپس در لژ نمایندگان خارجی در جلسه علنی حضور پیدا کرد و یکربع در اطاق‌جلسه بمذاکرات‌نمایندگان‌مجلس گوش میداد .

ناهار سفارت ترکیه و چای سفارت افغان

ساعت ده صبح امروز در وزارت امور خارجه کمیسیونی منعقدگردید با حضور آقایان رئیس‌الوزراء ،وزیر امور خارجه و کاراخان و سفیرکبیر شوروی و یکی دو نفر اعضاء هیئت و مذاکرات با روح صمیمیت و وداد جریان یافت وتا یکساعت بعد از ظهر ادامه داشت . دنباله مذاکره به‌جلسه بعد فردا ساعت۹ صبح موکول‌گردید.

کاراخان امروز ناهار مهمان سفیر کبیر ترکیه بود که در این مهمانی آقایان رئیس‌الوزراء ، وزیرخارجه ، وزیرجنگو چندتن‌دیگر شرکت داشتند. بعد از ناهار قصر سعدآباد را تماشا کردند و عصر در پذیرائی‌چای سفیر کبیر افغانستان شرکت نموده و شب مهمانی مفصلی در سفارت شوروی بشام و شب نشینی تشکیل شده است .

(نقل از اطلاعات ۱۳ مهرماه ۱۳۱۲)

تاریخ در صفحات اطلاعات

احمد احرار

زنان در ایران

-۲۵۵-

شاهزاده سلیمان‌میرزا اسکندری

از این رو اکثرا ذوق حضور در جلسات و شرکت در مذاکرات مجلس موقت را از دست داده بودند و میرفت مجلس بکلی تعطیل شود که با ورود گروه تازه‌ای از مهاجرین به قصر شیرین اوضاع رنگ دیگری بخود گرفت و باردیگر بازار فعالیت‌های سیاسی گرم شد .

جمعیت تازه‌وارد ، از گروهی نمایندگان مجلس و شخصیت‌ها و طبقات تشکیل میشد که در نیمه راه اصفهان ـ کرمانشاه با مشکلاتی برخورد کرده ومدت چند ماه سرگردان مانده بودند .

در میان این جمع ، چهره‌های سرشناسی دیده میشد چون شاهزاده‌سلیمان میرزا ـ سید حسن مدرس ـ میرزا محمد صادق طباطبائی ـ میرزاقاسم‌خان تبریزی ـ شیخ‌حسین‌استرآبادی ـ مشارالدوله‌حکمت‌ـ میرزاسلیمان‌خان «میکده» ـ عبدالحسین‌خان سردار محیی و برادرش میرزاکریم‌خان ـ سردار سعیدافشار ـ امیرحشمت تبریزی و حسین‌زاده .

یک فوج ژاندارم، انبوهی سواران‌چریک تعدادی‌ازمامورین‌آلمانی ـ منجمله‌شونومان‌ـ وتنی‌چند ازصاحب‌منصبان سوئدی‌ژاندارمری بااین اردو همراه بودند.

این جماعت بصورت یک اردوی‌کامل نظامی از اصفهان حرکت کرده و ظاهرا قصد داشتند در صورت روبرو شدن با دشمن ، اقدام به مقابله کنند . اما پیشروی سریع روسها و گزارش‌هایی که از تمرکز نیروهای زرهی و سربازان روس در منطقه غرب ایران به اردو میرسید هراسی درمیان جمع انداخته آنها را از روبرو شدن با خصم منصرف کرده بود .

بعلاوه در طول راه ، اختلافات‌شدیدی مابین زعمای جمع ظاهر شده بود که دامنه آن به قصرشیرین کشید. خبر این‌اختلافات بسرعت در قصرشیرین انتشاریافت. کسانی که همراه اردو از اصفهان حرکت کرده بودند میگفتند از لحظه حرکت «شاهزاده سلیمان میرزا» انتظار داشت دیگران او را بعنوان رئیس اردو شناخته از نظریاتش پیروی کنند . اما چند نفری‌که داعیه‌ریاست داشتند زیر بار شاهزاده نمیرفتند واختلاف نظر این عده تا جایی رسید که در بروجرد وقتی «سلیمان میرزا» تکلیف کرد اردو از جانب نهاوند و خاک خزل بطرف کرمانشاه عزیمت‌کند اکثریت ازهمراهی باوی‌استنکاف ورزید . ناگزیر شاهزاده با عده‌ی روانه نهاوند شده تا «اشتربنان» میروند ولی‌چون قشون روس را نزدیک می‌بینند به‌بروجرد بازمیگردند . با مراجعت «سلیمان میرزا» به بروجرد ، میان روسای اردو چند نظری پیدا میشود . بعضی نظر میدهند که اردو به اصفهان بازگردد . جمعی اظهار عقیده میکنند که تا روشن شدن اوضاع اردو در بروجرد اقامت کند . اشخاصی نیز راههای مختلف را برای رسیدن به کرمانشاه‌پیشنهاد میکنند و سرانجام از بیم برخورد باروسها اردو راهی دورودشوار را به عزم‌کرمانشاه پیش میگیرد و مسافرت در چنان شرایط سخت و طاقت‌فرسایی ، سبب میشود که در بیمارستان نقش عمده‌ای دارد ۳ـ از اقدامات شب چهار شنبه سوری ـ طلوع کردن ـ شهری است ٤ـاگر مال‌خوبان باشد به وفایش‌امیدوار نباشد‌ـ لکه‌دار شده ـ از چاه آب در آورد ۵ـ رطوبت ـ روز آغاز‌ـ گرو‌ـ همه بنا ها می پذیرد ٦ـ برای گونی بافی مناسب است ـ فرزند ـ درك ۷ـبرپای بندی‌می نپاوند ـ صبروآرامش ـمولود بطری ـ فقط در دم آخر می‌خواند ۸ـ رسیدن‌ـ از داستانهای مشهورژان پل‌سارتر ـوصف ابرو ۹ـ عصاره گوجه‌ـ کیست که گرفتارش نباشد ـ از پرندگان شناگر ـ محکم ۱۰ـ اندوه ـ سخن آمیخته به طعنه و تمسخر ـ از قید لباس رسته ۱۱ـ دست زدن ـمرتجع کبیر‌ـ از شهر های ایران ـ گشودن ۱۲ـرسوائی‌و بدنامی‌ـ چند سال پیش مال دل مطرب به گل نشسته بود ـ اقبال۱۳ـ موسمش کم‌کم نزدیك میشود‌ـ زن زیباروی ـ پاداش ۱٤ـاز این راه نروید که به مقصود نمیرسید ـ بی‌بندوبار ـ حماسه سرای نابینا ۱۵ـ خطرناکترین انواع زهر‌ـ آخرین مراحل تهیه فیلم .

حل جدول شماره ۵٤۵۵

جدول کلمات متقاطع

شماره ۵٤۵٦ — طرح جدول ف ـ جلوه

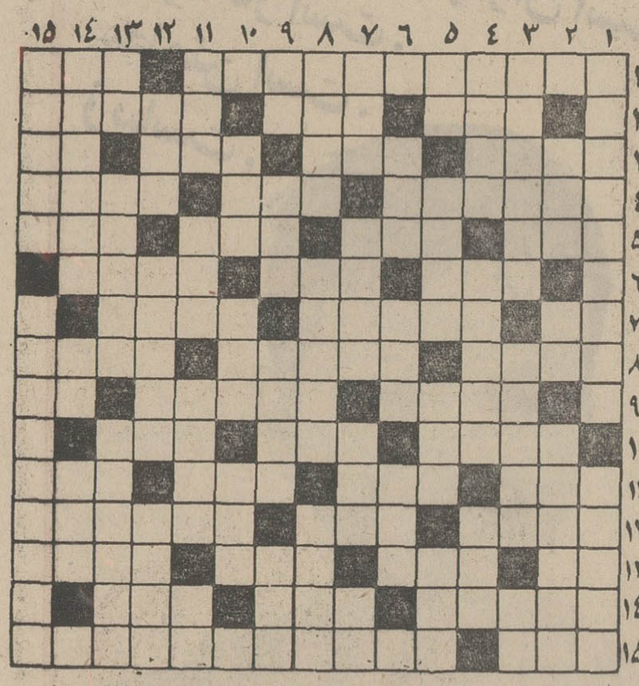

افقی :

۱ـ عظیم ترین‌اثر بتهوون که همه آثارش در نوع خود شاهکاری است ـدانه
۲ـ بطور عموم ـ برپا داشتن ـ شهرزیتون
۳ـ جلد شده ـ بی بارش همان سربی عشق است ـ زیبائی‌ـ راه بی پایان ٤ـبی مقدمه و بی‌خبر ـاز شیرینی ها ـ مال عاشق صادق‌درآستین است ۵ـ از کارخانه های اتومبیل سازی فرانسه ـ همراه لعاب میدهند ـ بینی ـ
۹ بدترین علت ٦ ـ بزرگترین منبع نورو حرارت ـ مرد اول‌ـ مغازه‌دار عاقبت‌اندیش نمیدهد ۷ـ شراب ـ
۱۳ از کشور های کوچك اروپا که چند سال پیش در شکم کشوری بزرگ فرو رفت ـنغز و برگزیده ۸ـ بسیار نباشد‌ـ وسیله آب نوشیدن ـقوم‌بنی اسرائیل ۹ـمظهر سبزی‌ـمعمولا هیچ چیزی بی علت‌نیست‌ـحرف نفی ۱۰ـ از پارچه‌های زنانه ـدم درکشید‌ـحصه ۱۱ زودشکن‌ـ تابرآیدحیاتی هست‌ـمنقل گلی‌ـ ازکبود کجا کم‌باشد۱۲ـصندلی‌ـ دریدن ـخیر مقدم ۱۳ـ گوشت بزبان خارجی ـاین هم نوعی گوشت‌است،اما بزبان‌خودمان‌ـ سیرازیا نشناسد ـ ازدرختان‌ـ ۱٤ـ استقامت بنارابدان‌سنجند‌ـ ازکوه‌های‌افسانه‌ای‌ـ دررسوائی اینهم رنك ندارد ۱۵ـ علامت مخصوص ـ از معروفترین نویسندگان روسی که دراواخر عمردچار تغییرات روحی‌شگرفی شد .

عمودی :

۱ـ از پهلوانان شاهنامه ـ نگریستن‌و لذت بردن‌یا نبردن
۲ـ برای همه از هر چیزی عزیزتر است ـ پول خارجی ـ

جناب آقای نخست‌وزیر محبوب

افتخار دارد که از طرف خود وجامعه پزشکی شهرستان شهرضا ازتوجهات‌وعنایات خاص آنجناب که به‌پیروی از مئویات مقدس اعلیحضرت همایون شاهنشاه آریامهر در باره ترمیم حقوق پزشکان مبذول و آنها را رهین منت‌فرموده‌اید تشکر و سپاسگزاری نماید . جامعه پزشکی شهرستان شهرضا تعهد دارد که از هیچگونه فداکاری در خدمت به شاهنشاه آریامهر وملت شریف ایران دریغ نداشته وهمواره در پیشبرد انقلاب شاه ومردم وتامین بهداشت جامعه کوشا باشد ـ توفیق روزافزون آنجناب راهم در این راه از خداوند متعال مسئلت دارد.

رئیس اداره بهداری شهرستان شهرضا ـ دکترقدسی
آ ـ ٤۸۷٦٦

آگهی مناقصه

کانون کارآموزی کشور تعداد ۳٤۰۰ تخته پتوی پشم مصنوعی را از طریق مناقصه خریداری مینماید . پیشنهاد دهندگان میتوانند تا ساعت ۱۲روز ۲۷ر۷ر۵۱ بامراجعه بدایره تدارکات سازمان مرکزی کانون کارآموزی کشور واقع در خیابان حافظ پاساژ زمرد برگ شرایط مناقصه را دریافت و پیشنهادات خودرا برطبق مفاد مندرج دربرگ مذکور تنظیم و تسلیم نمایند.

سازمان مرکزی کانون کارآموزی کشور

فامابنعمة ربك فحدث

جناب آقای نخست‌وزیر محبوب

بمصداق آیه کریمه فوق لازم دانستم از تسهیلات کاملی که برای زائران خانه خدا امسال بوسیله سازمان اوقاف که در راس آن امروز شخصیتی قرار دارد که از خاندان اصیل علمی بوده و مورد احترام کلیه افراد متدین کشور می باشند ، و لذا اینجانب بنام یك‌فرد روحانی از شهرستان مذهبی سبزوار از جناب آقای دکتر منوچهر آزمون معاونت محترم نخست وزیر و سرپرست سازمان اوقاف و کلیه کارمندان آن بخصوص ریاست اوقاف سبزوار که با حسن‌نیت فوق‌العاده بکارهای مربوط به حج رسیدگی نموده و تسهیلات لازم بعمل آوردند تشکر مینمایم واز پیشگاه خداوند متعال توفیقات روزافزون دولت و مسئولین سازمان اوقاف را مسئلت دارم

کاروان حج نورایمان
حاج شیخ محمدعلی‌اکبر نیا

آگهی مناقصه

شرکت دخانیات ایران یکدستگاه باسکول پنجاه تنی مورد نیاز خود را سی‌انداف خرمشهر یابندر شاهپور یا بندرپهلوی یاتحویل مرزجلفای ایران از طریق مناقصه خریداری مینماید.

داوطلبان شرکت در مناقصه میتوانند پیشنهادهای صریح و قطعی خود را بااطلاع ورعایت کامل مشخصات و شرایط ومفاد طرح‌پیمان از اداره معاملات خارجی اینشرکت واقع در خیابان ایرانشهر شمالی دریافت ومبلغ پنجاه هزار ریال وجه نقد یا ضمانتنامه بانکی بعنوان سپرده شرکت در مناقصه ضمیمه پیشنهاد خود نموده تاساعت ۹صبح روز ۱۹ر۹ر۱۳۵۱ مطابق با دهم دسامبر ۱۹۷۲ باداره دفتر شرکت دخانیات ایران تسلیم نمایند. جلسه مناقصه در ساعت ۱۰ صبح‌همانروز در اداره معاملات خارجی تشکیل میشود حضور پیشنهاد دهندگان یا نمایندگان آنان در جلسه مناقصه آزاد و شرکت در مناقصه بمنزله قبولی کلیه شرایط مناقصه میباشد. سپرده نفر دوم تا قطعیت معامله بانفر اول آزاد نخواهد شد م‌الف ۱۰۳٤۳

شرکت دخانیات ایران
آ ـ ٤۹۲٤۲

آگهی تجدید مناقصه شماره ۵۵۰ر۵۱

راه‌آهن دولتی ایران ده قلم لوله فولادی مختلف از نوع ST-60 معادل ۲۷۵۰۰ کیلومورد نیاز را برطبق مشخصات و شرایط‌مربوطه. سی‌انداف یکی از بنادر ایران (خرمشهر یا شاهپور) یا مرز جلفای ایران یا ایستگاه راه‌آهن مرز ایران وترکیه از طریق مناقصه‌خریداری مینماید .

داوطلبان شرکت در مناقصه میتوانند در ساعت اداری جهت دریافت اسناد مناقصه باداره کل کارپردازی مراجعه نمایند . شرکت‌کنندگان درمناقصه باید مبلغ ۶۰۰۰۰ (شصت‌هزار ریال) بعنوان سپرده شرکت در مناقصه بصندوق راه‌آهن پرداخت ورسید صندوق یا معادل آن ضمانت‌نامه بانکهای مجاز ایران‌که لااقل دوماه اعتبار از تاریخ‌مناقصه داشته باشد بضمیمه پیشنهاد خود تاساعت ۹ صبح روز ۱۰ر۱۰ر۵۱ مطابق با ۳۱ دسامبر ۷۲ در صندوق پیشنهادها واقع در اداره کل کارپردازی بیاندازند . پیشنهادهای واصله ساعت ۱۰ همان روز باز وقرائت خواهد شد حضور پیشنهاد دهندگان یانمایندگان مجاز آنان در جلسه مناقصه آزاد است وراه‌آهن در رد ویاقبول هریک یاتمام پیشنهادها مادامی که قرارداد مبادله نشده است جزا وکلا مختار میباشد بپیشنهاد فاقد سپرده و مشروط ومبهم وپیشنهادی که بعداز موعد مقرر برسد ترتیب اثر داده نخواهد شد سپرده برنده و جائز حداقل درجه دوم مناقصه نگهداری و در صورت استنکاف از انجام معامله بدون هیچگونه تشریفات بنفع راه‌آهن ضبط خواهد گردیدو پرداخت مالیاتی که در ایران نسبت بعواید حاصله از این معامله بنابه‌تشخیص وزارت دارائی تعلق میگیرد بعهده برنده یابرندگان‌مناقصه میباشد راه‌آهن میتواند صدی بیست وپنج از میزان معامله را کسر یا اضافه نماید پیشنهادهای واصله از کشورهائیکه با دولت ایران‌پیمان معاملات تهاتری دارند باشرایط مساوی حق تقدم خواهند داشت .

م‌الف ۱۰۳٤۷
آ ـ ٤۹۲۵۲
راه‌آهن دولتی ایران

از : هادی مهرپرور

گذرگاههای حادثه آفرین

«در چند شماره پیش تحت عنوان «جائی که گریز از حادثه ممکن نیست» مطلبی از گذرگاه‌های خطرناک شهرداشتیم که مورد توجه خوانندگان قرار گرفت و بوسیله تلفن و نامه اطلاعات تازه‌ای از نقاط مختلف شهر بما دادند.

متاسفانه چگونگی ترافیک در تهران به صورتی است که به این مشکل کمک میکند ولی بهرحال اگر توجه بیشتری به برطرف ساختن این موانع بشود شاید در کار ترافیک گشایشی باشد بهرحال دراین شماره نیز قسمت های دیگری از جاده ها و خیابانهای شهر واطراف شهر را که تصادف در آنها بیش از محل های دیگر است نام میبریم و اضافه میکنیم که متاسفانه نقاط پر خطر محدود باین مناطق نیست ولذا ذکر این تعداد به عنوان نمونه است ...؟!

یکی از پر حادثه‌ترین و شاید بشود گفت خطرناکترین راههای داخل شهر امتداد خیابان وزرا است که به‌نام خیابان گاندی معروف است دراین خیابان به علت شیب شدید و پیچ های تند که گاهی در حدود ۱۸۰ درجه است اکثرا حوادث ناگواری بخصوص در شب رخ میدهد.

ابتدای این خیابان درعباس‌آباد وانتهای آن در ابتدای خیابان جهان‌کودک است هنگامی که

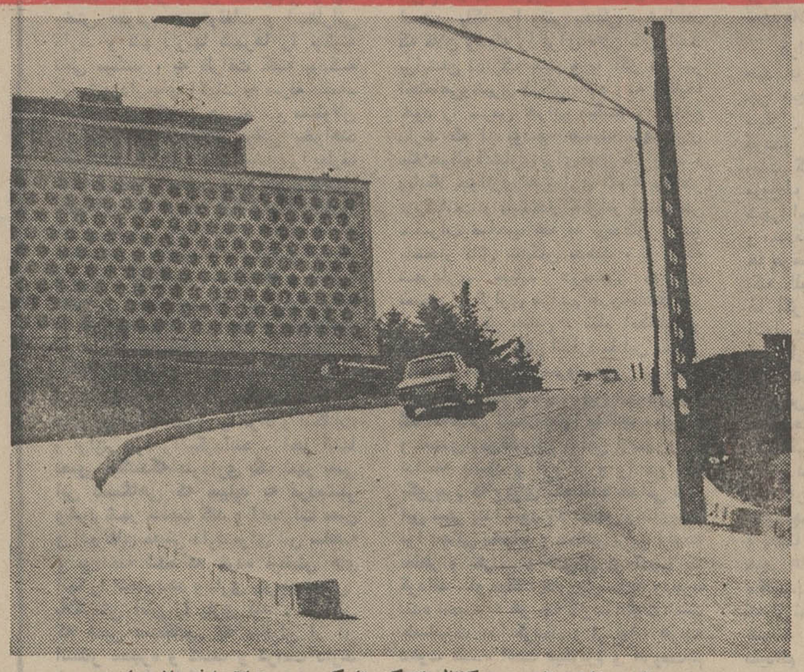

پیچ تند مقابل تلویزیون کانال ۳ که تا کنون دهها تصادف داشته است

یک اتومبیل سواری از طرف خیابان جهان‌کودک وارد خیابان گاندی میشود به علت شیب شدیدی که در اواسط خیابان وجود دارد سرعت اتومبیل به بیش از صد کیلومتر میرسد و درست مقابل ساختمان تلویزیون یک سربالائی کوتاه است که منجر به یک پیچ تند میشود در این نقطه کنترل اتومبیل خیلی مشکل است زیرا برای گذشتن ازپیچ مورد بحث فقط ده کیلومتر سرعت لازم است و باز علت شیب تند قبل از این پیچ اکثرا اتومبیلها با سرعتی در حدود ۸۰ـ۶۰ به پیچ مورد بحث میرسند.

در این نقطه هیچگونه علائمی که نشان دهنده وجود پیچ تند باشد وجود ندارد واگر راننده بادقت کامل از این پیچ تند عبور نکند گریز از حادثه برایش غیر ممکن است.

یکی دیگر از معایب خیابان گاندی نبودن نورکافی فلورسنت است شبها اتومبیلهائی که از این گذرگاه عبور میکنند از دید خیلی کم برخوردارند و این خود کمک بسیاری به وقوع حوادث ناگوار میکند.

فصل مشترک خیابان وزراء گاندی یعنی در حدود ۲۰۰ متر مانده به ساختمان تلویزیون از طرف عباس‌آباد یک ساختمان چهار طبقه طوری ساخته شده که جلوی دید رانندگان را هنگام پیچیدن از فصل مشترک خیابان وزرا و گاندی را کاملا پوشانده است اکثر در این نقطه نیز حوادث ناگواری بوقوع می‌پیوندد.

میدان ونک

یکی دیگر از گذرگاههای خطرناک تقاطع خیابان ونک با میدان ونک است که با امتداد خیابان جهان کودک یک چهارراه را تشکیل میدهد . عبور ازاین چهارراه نیز بی‌خطر نیست زیرا اتومبیلهائی که از خیابان پهلوی بطرف مرکز شهر سرازیر میشوند با سرعت زیاد به میدان ونک میرسند و احتمال برخوردشان از خیابان جهان کودک وارد با اتومبیل هائی که قصد دارند خیابان ونک شوند زیاد است.

یکی دیگر از عللی که در پارکوی باعث وقوع تصادفات شدید میشود فواصل جدول های میان پارکوی است که چون مسدود نشده و فاقد تابلوی دور زدن ممنوع است بعضی از رانندگان اقدام به دورزدن کرده با اتومبیل هائی در طول پارکوی با سرعت درحرکت هستند برخورد میکنند.

در خیابان نواب حدفاصل بین میدان محمدرضاشاه تا خیابان شاهرضا یک چهار راه پررفت و آمد وجود دارد که دراین چهارراه نیز از چراغ راهنما خبری نیست لذا دراین چهار راه نیز هرچند یکبار صدای برخورد اتومبیل نظر اهالی محل را جلب میکند.

در چهارراه اسکندری محلی برای عبور عابر پیاده باخط کشی مشخص نشده لذا عابرین دراین چهارراه شدید راننده و عبور نامنظم آن ها از عرض خیابان مورد بحث خالی از خطر نیست.

یکی دیگر از گذرگاههائی که حتما نیاز به چراغ راهنما دارد تقاطع خیابان ظفر با جاده قدیم شمیران و خیابان پهلوی است چون سرعت اتومبیلها در دو خیابان پهلوی و جاده قدیم شمیران بیش از ۶۰ کیلو متر است و رانندگان وسائط نقلیه نمیتوانند از تصادف با اتومبیلهائی که از خیابان ظفر وارد این دو خیابان میشوند جلوگیری کنند.

در تقاطع خیابان صناعی شاهین نیز چراغ راهنما وجود ندارد و به‌همین سبب تصادف بین وسائط نقلیه قابل اجتناب نیست.

وجود تقاطع‌هائی نظیر آنچه که نام برده شد باضافه نبودن وسائل ایمنی در بعضی از خیابانهای پایتخت باعث بروز حوادث ناگوار و افزایش میزان تلفات ناشی از حوادث رانندگی در پایتخت است.

بی‌توجهی عابرین

درمورد عابرینی که در اثر تصادف باوسائط نقلیه جان خودرا از دست میدهند و تعداد آنها نیز متاسفانه خیلی زیاد است گزارشگر ما تحقیقی به عمل آورد که اینک بشرح آن میپردازیم.

تعداد تلفات عابرین پیاده درشب بیشتر است علت این امر عدم دید کافی رانندگان هنگام رانندگی است.

عابرینی که قربانی تصادف با وسائط نقلیه میشوند اکثر افراد مسن، بچه‌ها و روستائیان هستند.

افراد مسن به علت دید کم ، شنوائی کم وترس از مرگ بیشتر از سایرین دچار حوادث رانندگی میشوند. بچه‌ها نیز بعلت سربهوا بودن و جهنده بودنشان (بی‌توجه به‌وسط خیابان دویدن) در شمار قربانیان تصادف با وسائط نقلیه هستند.

روستائیانی که به شهر می آیند نیز به علت عدم آشنائی با مقررات راهنمائی و شهر گرفتگی وناآشنا بودن با وسائط نقلیه از جمله کسانی هستند که اکثرا در اثر تصادف باوسائط نقلیه جان خودرا از دست میدهند.

بلاندیده دعا را شروع باید کرد!

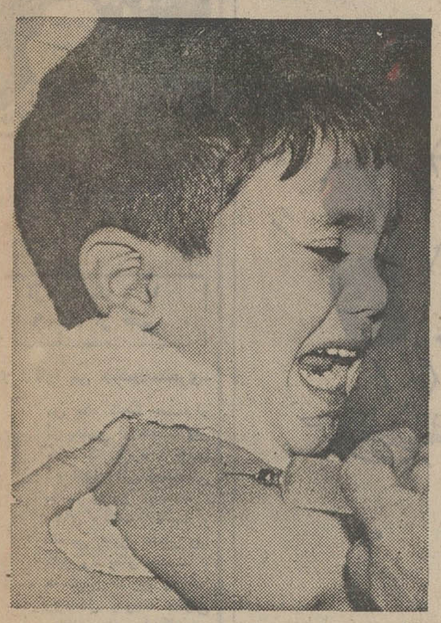

باز شدن مدارس پزشکان اطفال به پدران و مادران تنها لان توصیه می‌کنند تا آنان را برعلیه سه بیماری سیاه سرفه ، دیفتری وگزاز واکسینه کنند.

یکی از پزشکان اطفال دراین مورد گفت: با افتتاح مدارس و تجمع کودکان در یک مکان امکان شیوع بیماریهای واگیر در اطفال میرود میکرب این بیماریها بیشتر کودکانی را که برای نخستین بار پا به کودکستان یا دبستان میگذارند تهدید میکند از جمله بیماری های واگیر بیماری دیفتری را باید برشمرد که در اثر تماس کودکان سالم باکودکان مبتلا یا کودکان سالم حامل میکرب شیوع پیدا میکند. همچنین کودکان هنگام بازی امکان دارد زمین خورده و مجروح شوند واز این راه آلوده به میکرب گزاز شده به این بیماری مهلک مبتلا شوند.

بنابر این توصیه میشود که هرچه زودتر والدین اطفال در صورتیکه تاکنون اقدام به واکسیناسیون کودکان خود علیه این بیماریها نکرده‌اند هرچه زودتر به نزدیکترین مراکز بهداشتی مراجعه و نسبت به واکسیناسیون جگرگوشه های خود اقدام کنند چرا که ازقدیم گفته‌اند.

بلاندیده دعارا شروع باید کرد علاج واقعه قبل از وقوع باید کرد

ضمنا نباید فراموش کرد که هنگام ورود بمدارس واکسیناسیون علیه آبله طبق قانون اجباری است.

گزارش از : اسماعیل عباسی با همکاری خبرنگار اطلاعات در شمیران

عروس و داماد با «تله سی یژ» بحجله رفتند!

دیروز یکی از کارکنان دستگاه تله‌سی‌یژ ازدواج کرد و همراه عروس خود بر این دستگاه سوار شد و ازسربند راهی پس‌قلعه گردید . این مراسم در میان‌هلهله وشادی عده زیادی زن ومرد و کودک روستائی و شهری برگزار شد . داماد آقای کاظم آبشاری از کارکنان دستگاه تله‌سی‌یژ و از اهالی پس‌قلعه است و عروس که «گرجی» نام دارد،اهل روستای گلندوک لواسان میباشد .

یك خبرنگار اعزامی سازمان شهرستانهای روزنامه که بهمراه خبرنگار اطلاعات در شمیران در این عروسی شرکت داشت مینویسد :

ـ میهمانان عروس و داماد دسته دسته بمحل برگزاری مراسم آمدند . در میان میهمانان از روستائیان با لباسهای محلی گرفته تا شهری ها با لباسهای آخرین مد دیده میشدند .

در ساعت ۶٫۵ بعد ازظهر عروس و داماد به سربند آمدند . عده زیادی از اهالی روستاهای گلندوك ولواسانات (محل سکونت عروس)آنها را همراهی میکردند .

همچنانکه قبلا اشاره شد داماد خود ازکارکنان دستگاه تله‌سی‌یژ است و سرکار سرهنك پیروز رئیس باشگاه ورزشهای کوهستانی ومسئول دستگاه تله‌سی‌یژ که مقدمات عروسی داماد و عروس را فراهم کرده ، دستور داده بود عروس و داماد و مهمانان آنها از دستگاه تله‌سی‌یژ مجانا استفاده کنند .

داماد در مورد چگونگی آشنائی‌اش با عروس گفت: برادر من قبلا با دختری از اهالی روستای گلندوك لواسانات عروسی کرده بودو همین امر موجب شد که ما مرتبا با روستای مزبور رفت و آمد داشته باشیم .ضمنا چون من میوه فروشی هم میکنم و گلندوك هم باغهای سیب دارد اظهار تمایل کردم در این محل باغی را اجاره کنم و از سیبش استفاده نمایم . یکی از روز ها ی [illegible] بودم با دختری بنام گرجی (همسر فعلی‌ام) آشنا شدم ودر همان نگاههای اول به او دل باختم . کم کم آشنائی ما بیشتر شد و با هم نامزد شدیم .

سرکار سرهنك پیروزپس از اطلاع از جریان عروسی من و گرجی ، دستور داد که

عروس و داماد سوار بر تله‌سی‌یژ عازم حجله‌گاه هستند

برای بردن عروس و میهمانان او از دستگاه تله‌سی‌یژ استفاده شود .

دیروز دستگاه تله‌سی‌یژ را همکاران داماد آماده کردند و عروس و داماد جزو اولین کسانی بودند که سوار آن شدند .

از عروس سئوال شد از سوارشدن به دستگاه تله‌سی‌یژ هراسی ندارد ؟ و اولبخندی زد و گفت این بهترین لحظات عمر من است و بهیچوجه احساس ترس نمیکنم .

در میان فریاد های شادی بخش میهمانان و نوای مطربان عروس و داماد سوار دستگاه تله‌سی‌یژ شدند و دستگاه بحرکت درآمد .

میهمانان برروی عروس و داماد نقل ریختند و همانجا به رقص و پایکوبی پرداختند.

در آنسوی دستگاه تله‌سی‌یژ که در اصطلاح محلی به «درخت تکی » معروف است عده زیادی از اهالی پس‌قلعه به استقبال عروس و داماد آمده بودند و بمحض پیاده شدن عروس و داماد مستقبلین آنها را در میان گرفته و راهی پس‌قلعه شدند .

شهاب
هیتاچی
اولین وتنها تلویزیون تمام ترانزیستور در ایران
با تصویر و صدای فوری
با ½ مصرف برق تلویزیون های معمولی
با تلویزیون تمام ترانزیستور شهاب هیتاچی
تصویر را بهتر می بینید
وصدا را بهتر میشنوید
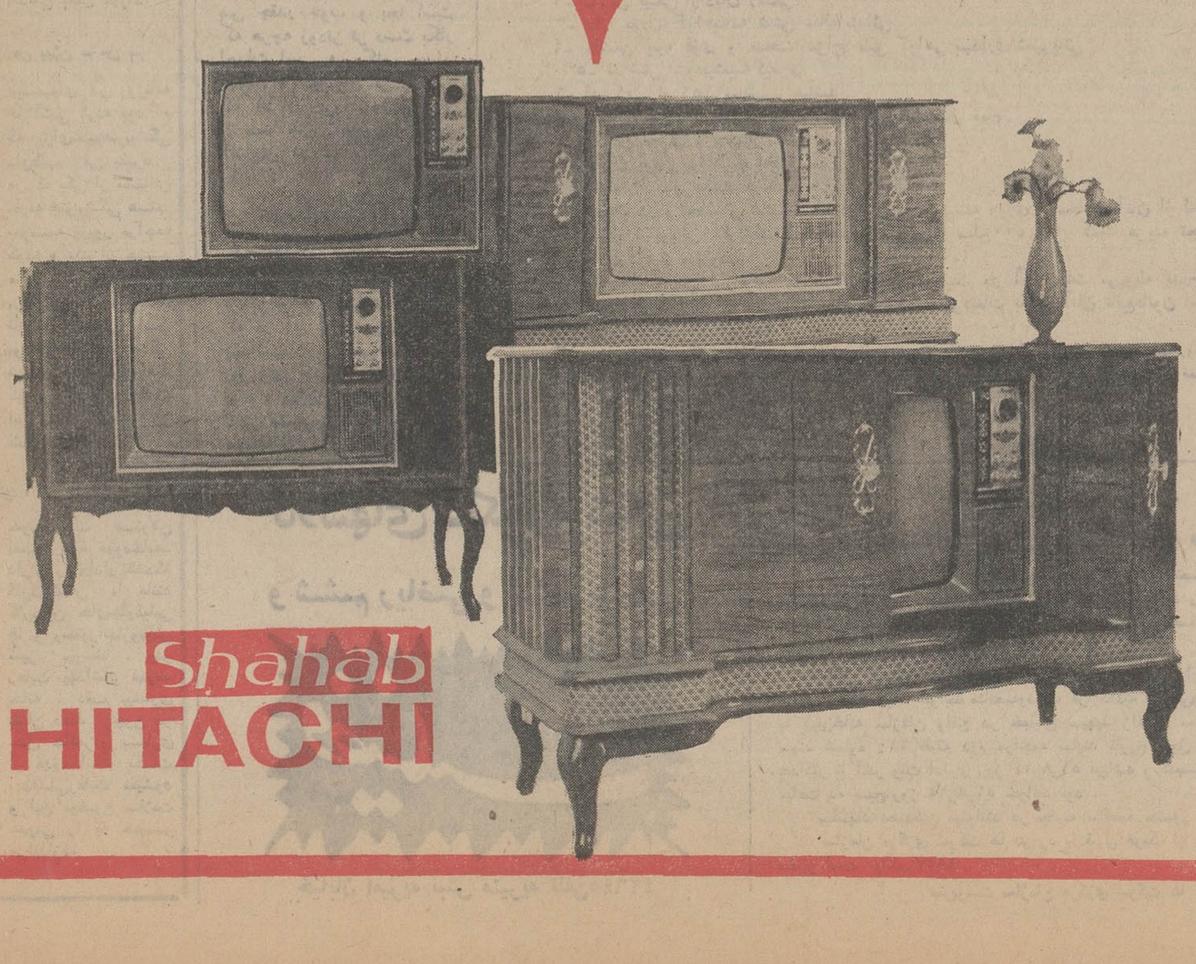
Shahab
HITACHI

الکتروموتورهای ZSE ساخت چکسلواکی
بقدرتهای مختلف یك فاز و سه فاز بقیمت های جدید وارزان
موجود در تهران
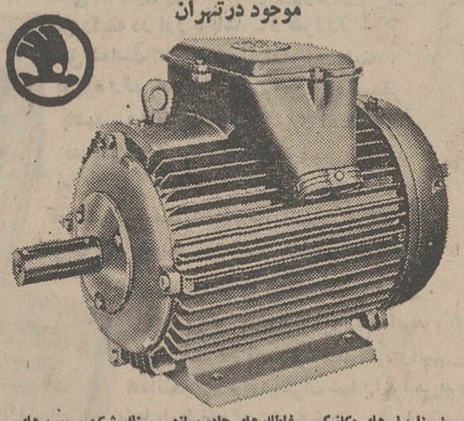
ضمنا بیل های مکانیکی ـ غلطك های جاده سازی ـ سنگ شکن ، پمپ های آب ـ الکتروموتور جرثقیل های سیار ـ موتور دیزل و دستگاه های دیزل ژنراتور ـ لیفت تراکهای مجهز به دوشاخه بارگیری و سایر ماشین آلات . و ابزاردر انبار این شرکت واقع در خیابان شوش موجود میباشد
نماینده انحصاری در ایران
شرکت تجارتی ایران واشکودا
تهران خیابان تخت جمشید ۱۶۲ تلفن ۸۲۵۳۶۰ ۸۲۹۴۲۷
تلگرافی اشکودا ورکس
فروشگاه خیابان سعدی شماره ۷۱۶ تلفن ۳۱۶۴۷۶
انبار خیابان شوش شماره ۱۳ تلفن ۳۵۶۲۴۷

دست در دست یکدیگر
خواهران عزیز
اگر هایلید بهم نوع خود کمك کنید .
اگر ساعات فراغت دارید .
به «گروه داوطلبان خدمات اجتماعی» بپیوندید.
آدرس : گروه مطالعاتی ـ سازمان زنان ـ انتهای خیابان قوام‌السلطنه
تلفن ۳۹۳۴۱۱

گفتگوی تلفنی

۳۱۱۰۷۱

از ساعت ٤ تا ۹ بعد از ظهر

★ الو، من جمشیدسنجری ـ من یک نابینا هستم و از بعضی از همشهریان خود که دارم . چرا که آنها وقتی بمناسبتی با ما روبرو میشوند ، بجای کلمه نابینا ، کلماتی چون عاجز ویا کور را بکار میبرند . ما توقع نداریم به ما روشندل بگویند ، ولی حداقل بجای ازکلمات، که شاید در روحیه عده‌ای از ما اثر سوئی میگذارد ، بهتر است همان کلمه نابینا را ادا کنند.

★ الو، من ناهید شامیاتی ـ از چند روز پیش توقف وسائط نقلیه را در دو طرف خیابان شاهین ، منشعب از خیابان کاخ ممنوع کرده‌اند . از اینرو ساکنان این خیابان با مشکل پارک اتومبیلهای خود روبرو شده‌اند . لطفا از قول اهالی این کوچه از مسئولان امربخواهید ، حداقل در یک طرف این خیابان ، توقف اتومبیلها را مجازکنند.

★ الو، من دکتر محمد رضا آهونی ـ شغلم ایجاب میکند که هر روز از جاده هراز تا رودهن رفت‌وآمد کنم .درحدود یک کیلومتر بالاتر از جاجرود ، زیر سازی قسمتی از جاده و حاشیه رودخانه خراب شده است . همچنین دیواره قسمتی از این نقطه هم ریزش کرده است. خواستم بنویسید مسئولان امر نسبت به ترمیم این قسمت ، که هر لحظه احتمال وقوع تصادف دارد ، سریعا اقدام کنند.

★ الو من پروانه عاطفی ـ در خیابان سیروس امامزاده‌ای بنام « هفت دختران» است که‌مورد احترام وزیارت اهالی این خیابان می باشد ولی اکنون ساختمان این امامزاده بصورت مخروبه‌ای درآمده‌است خواهش می کنم از مقامات اداره اوقاف بخواهید نسبت بمرمت ونوسازی این امامزاده اقدام کنند .

★ الو، من فرهاد گرامی ـ از آنجا که جدول‌بندی جویهای خیابان بوذرجمهری (از مقابل سبزه‌میدان تا سه راه سیروس) بطور صحیح ساخته نشده است ، با باریدن کمی باران‌چنان آبی‌خیابان‌را فرامیگیرد که عبورومرور عابرین پیاده را سخت مشکل میسازد . خواستم بنویسید : مسئولان‌امر که هدفی جز رفاه مردم ندارند ، قبل از اینکه فصل زمستان فرارسد، برای رفع این مشکل اقدامی بعمل آورند.

★ الو من بیژن ـ س ـ موسسه‌ای در روزنامه ها آگهی کرده بود ، که برای‌تعلیم‌هنرپیشگی داوطلب می پذیرد من که یکی از مشتاقان حرفه هنرپیشگی هستم. بموسسه مزبور مراجعه کردم و بعد از چند ماهی که مبلغی نیز پرداختم ، دریافتم‌هدف تاسیس صاحبان این موسسه، تعلیم‌هنرپیشگی نیست ، بلکه میخواهند کیسه های خود را از این راه انباشته از زر کنند .

★ الو ، من اصغر مدنی ـ خوب است مسئولان امر کلیه قهوه‌خانه‌داران را وادار کنندکه کارگرانشان ، مانند گارسون های‌چلوکبابی ها و رستورانهاروپوش تمیز بپوشند . ودر رعایت بهداشت قهوه‌خانه ، دقت بیشتری نشان دهند . چون در حال حاضردر بسیاری از قهومخانه‌ها نکات بهداشتی‌رعایت نمیشود و این موضوع سلامت عمومی را به خطر می‌اندازد.

نامه به روزنامه

داروخانه های بدون مسئول

چندی قبل به مناسبتی به آبادان مسافرت کردم ، بعد از مدتی اقامت در این شهر ، دریافتم تعدادی ازداروخانه‌های این شهر فاقد مسئول هستند، یعنی در آنها دکتر داروساز وجود ندارد و صاحبان آنها، بی‌پروا ، دارو های موردنیاز مشتریان خود را بفروش می‌رسانند . توضیح این که من یك دکتر داروساز هستم ودر شهر آبادان نیز چند دوست داروساز که داروخانه‌چی‌هستند دارم . البته وقتی پای صحبت آنها نشستم و از وجود چند داروخانه بدون مسئول آگاه شدم ، خود نیز به تحقیق در مورد کار آنها پرداختم و در این مورد یقین حاصل کردم. اما نکته‌ای که لازم به تذکر است ، اینست که شایدصاحبان آن چند داروخانه از تجربیات کافی در این زمینه برخوردار باشند ، ولی وجود یك دکتر داروساز در داروخانه‌شان ضروری است . خوب است باین نکته توجه شود .

دکتر ـ م

فرودگاه جدید . . .

روزنامه اطلاعات خبر داد که بزودی فرودگاه جدیدی با تجهیزات ووسائل فنی و مدرن و با هزینه ۱۵۰ میلیون دلار در زمین وسیعی احداث خواهد شد که می توان آنرا درشمار بزرگترین‌فرودگاه‌های‌خاورمیانه محسوب کرد .

این خبر برای کسانی که‌در اطراف فرودگاه مهرآبادمسکن دارند و ساکنان خیابان هائی که در مسیرهواپیما قراردارند، مسرت بخش بود و جالب تر این که در خبرنوشته شده‌بود در اطراف فرودگاه جدید ، احداث‌ساختمان وواحدمسکونی ممنوع می شود . وقتی‌به‌احداث ساختمان مسکونی در اطراف فرودگاه جدید اشاره می ـ شود ، منظور اینست که نمی خواهند مردم از صدا های ناهنجاری که از هواپیما ها ناشی می شود عذاب بکشند . پس چقدر خوب و بجا است که هرچه زودتر دست بکار احداث این فرودگاه جدید بشوند ، تاهزاران تن مردمی که اطراف فرودگاه مهرآباد از صدا های هواپیما خواب آسایش ندارند ، نجات پیدا کنند .

اردشیر ایروانی

رستوران کثیف

مهمانخانه‌ای در جاده بین قزوین و بندر پهلوی قراردارد که در آن به هیچوجه اصول بهداشت رعایت نمی شود .چند روز پیش که عازم بندر پهلوی بودم ، برای صرف شام باتفاق سایر مسافرین اتوبوس به‌آن مهمانخانه رفتم . وقتی گارسون مهمانخانه غذا را روی میز قرار داد بوی مشمئز کننده‌ای از غذا به مشام خوردو در چهره دیگر مسافران نیز ناراحتی فاشی از این امر را حس کردم عده‌ای به صاحب مهمانخانه اعتراض کردند ، اما وی در مقابل اعتراض آنها فقط بی اعتنائی نشان داد ، که البته این وضع منجر به نزاع نیز گردید .

تقاضا می کنم مسئولان امر برای جلوگیری‌از کاراین‌گونه رستوران های بین راه چاره‌ای بیندیشند .

این پیاده‌روها . . .

اخیرا ماموران شهرداری به دنبال دستوری حاکی از این که کلیه پیاده‌رو ها بایدباموزائیك مخصوص مفروش گردد ، پیاده‌رو های خیابان نظامی ، واقع در نازی‌آباد ، را خراب کردند . این اقدام شهرداری، مانندا‌قداماتش درمورد اسفالت و مرمت خیابانهائی که درفصل تابستان صورت گرفته ، باعث خوشحالی اهالی گردید . اما چون چند هفته است پس از تخریب پیاده‌رو ها عملیات مفروش کردن انجام نشده و حالا هم این قسمت ها بصورت مخروبه‌ای درآمده است ، خواهش می کنم شهرداری ناحیه ، کار خیری را که شروع کرده باتمام برساند و اهالی را از وضع فعلی نجات دهد . زیرا وضع موجود برای عابرین و اهالی مشکلاتی‌بوجود آورده است و از طرفی فصل زمستان نزدیك است وناراحتی های مردم باریزش برف و باران بیشتر خواهد شد .

از طرف اهالی ـ علی کردیوی

کارخانه مزاحم

در مورد انتقال کارخانجات و کارگاهها به خارج شهر ، تاکنون اقدامات موثری صورت گرفته است ، چرا که تاکنون کلیه کارخانه های چوب‌بری واغلب کارخانجاتی که تولید صدا می کردند و نیز به آلودگی هوای شهرمی‌افزودند، به نقاط فاقد سکنه منتقل شده‌اند . اما در منطقه آریا‌ـ شهر ، وجود کارخانه وبرق آلستوم ، که بیشتر اوقات دود غلیظی از آن متصاعد می شود و نیز دستگاه هایش تولید صدا می کنند ، کسانی را که در اطراف این کارخانه مسکن دارند ، ناراحت کرده است خوب است مسئولان امر پیرو انتقال‌این‌قبیل کارخانجات به خارج از شهر ، این کارخانه را هم به نقطه‌ای مناسب‌منتقل کنند .

س ـ ی .

چاره سنگینی ترافیك !

آغاز سال تحصیلی وشروع کار مدارس ، سبب شده که برشدت سنگینی ترافیك‌تهران افزوده شود .چون ساعت‌شروع درس در مدارس ساعت ۸ صبح است و کلیه ادارات دولتی و خصوصی و بانکها در ساعات بین ۷تا ۸ شروع بکارمیکنند، هجوم مردم به خیابان ها دراین ساعات ، موجب ازدحام‌وشلوغی در خیابان ها میگردد .

پیشنهاد می کنم برای جلوگیری از این مشکل،اولیاء امور پس‌از مطالعه و بررسی ترتیبی دهند که مردم بتدریج از خانه های خود بیرون‌بیایند. باین‌معنی که‌ساعت شروع‌درس در کلیه مدارس ۸ صبح باشد و ساعت کار ادارات از ۱۰الی ۵ بعدازظهر یکسره شود .

بااجرای این برنامه بطور یقین می‌توان انتظار داشت که به‌میزان قابل ملاحظه‌ای از سنگینی ترافیك فعلی شهر کاسته شود .

نادر بلوریان

گپ جمعه

نوشته : ناصر نجمی

شهرداری لقمة الصباح نیست!

یادش بخیر یکی از همکاران اداری ماکه‌بااوضاع و احوال بعضی شهرداری ها کم وبیش آشنائی داشت و دیده بود که خلایق و مخصوصا دستگاههای مختلفه اعم از بخش خصوصی و یا بخش عمومی چه توقعات و انتظاراتی دارند و شهرداریها شهرها را چگونه تلقی میکنند ، به ظرافت گفته بودکه این شهرداریهای ولایات به منزله «لقمه‌الصباح» دستگاه ها هستند . و مسئولان هرسازمان و تشکیلاتی وقتی بخواهند حتی شب ها بخوابند پاهایشان را بطرف شهرداری‌دراز میکنند ! من خودم چندین شهرداری را درچند گوشه مملکت‌دیده‌ام که درحقیقت لقمه‌الصباح ادارات و جمعیت‌ها و انجمن ها شده‌اند و هروقت و بی‌وقت که کمیت دستگاه ها و جمعیت چی‌ها و انجمن‌چی ها از خیریه گرفته تا جمعیت بریدلنگ میشود و میخواهند کاری را انجام دهند فورا سراغ شهردار و شهرداری را میگیرند و میخواهنداین اداره بجای حضرات بعضی کار های آنها را با اعتبار و افراد و امکانات و لوازم خود را بگردانند . آخر اینها تصور میکنندکه‌شهرداری یک شهر یعنی این دستگاهی که میباید به مردم‌شهر وخود شهر خدمت کند و اعتبارات معین و آدم های معینی دارد برای این ساخته و پرداخته شده که خرده فرمایش های آنها را انجام دهد و باری بهرجهت‌نقش بلاگردان آنان را بازی کند . درحالی که همین دستگاهی که دیگران از آن انتظار معجزه و کشف و کرامت دارند خود صد ها وظیفه و تکلیف اداری و عرفی و اجتماعی و شهری دارد که اگر بتواند بهمه آنها بپردازد درواقع فتح خیبر کرده است .

شهردار یکی از شهرها بمن میگفت که این حسرت بدل من ماند که سازمان اداره و دستگاه و جمعیت و انجمنی درشهر مرا بجائی دعوت کند که آن دعوت ، صمیمانه‌وبی‌شائبه و فقط بخاطر این باشد که شهردار را دعوت کرده است . بلکه مرا وقتی بجائی میخواهند که فلان وسیله را برای فلان کار باید برایشان تدارک ببینم و یا اگر هم امر اجتماعی‌وخیری درکار باشد همه وظایف خود را سرمن خراب میکنند و توقع دارند که از بودجه ضعیف شهرداری مثلاحواله اعتباری برای فلان کار بفرستم ویامثلا جوائزی خریداری کنم تا بخاطر بزرگداشت و یابافتخار فلان‌امر اختصاصی حضرات صاحب عله به برندگان و یا بافتخار نائل شدگان بدهند ، یا اینکه شهرداری میباید درچنین مواردی بمنظور برگزاری مراسم هرچه‌باشکوهتر و درخشان‌تر جشن ، تمام امکانات و عوامل خود را بکار اندازد تا این مجلس جشن و افتخار و سرور بطرز بی‌سابقه و لاحقه‌ای انجام یابد . این شهردار می گفت‌که‌جائی نیست‌که‌مرا به‌آنجا بخوانند و تعهدی‌ازمن‌نگیرندو توقعی ازشهرداری نداشته باشند و این آرزو را من باید بگورببرم که روزی یک بنده خدائی توی این شهر پیدا شود که محض رضای‌خدا مرا بجائی بخواند و مخلص رابی دغدغه خاطر و نگرانی و تشویش از آنجا باز گرداند . او میگفت که روی سابقه وتجربه بنده نسبت به هر چه کارت دعوت است حساسیت پیدا کرده‌ام و از سایه هرچه دعوت کننده است میگریزم و هروقت‌هم که اضطرارا به تله بیافتم و به کمیسیون و کنفرانس و مراسمی دعوت شوم در تمام مدتی که درآنجا هستم هموارمیک نوع نگرانی و ناراحتی و وحشت در سراسر وجودم جوش میزند و همچون محکومی که انتظار داشته باشد حکم محکومیتش را باو ابلاغ کنند هرلحظه بادلواپسی و دلهره انتظار آنرا دارم‌که متعاقب پیشنهادی چشم ها بسوی من برگردانده شود و از من بخواهند که تعهد فلان کاری را بگردن بگیرم ..

دراین حرف های شهردار آن‌شهر، صد ها نکته وجود دارد ، اول اینکه چرا شهرداری باید بصورت لقمه‌الصباح دیگران درآید و درعروسی و عزا ذبح گردد. باتوجه باینکه شهرداری اغلب بعلت گرفتاریها و تعهدات عدیده که مربوط به امور اجتماعی و شهری یک شهر است خود دچار گرفتاری پولی و مضیقه مالی است ثانیا اکثر شهرداری ها هرقطعه از گوشت بدنشان زیر دندان یک طلبکار است و چرا باید دستگاه ها اگر مسئولیتی دارند یا کاری باید انجام بدهند قبل از هرچیز به سراغ شهرداری برونددوشهردارشهر رادرازکنند؟ آخر همین شهرداری که باید از محل عوارض و درآمد خود به هرسازمان محلی‌چند درصد از اعتبارات خود کمک کند اگر بگذارند وظایف مانوئی خود را انجام دهد و هزاران توقع بیجا و یا بجاازآن نداشته‌باشند آنوقت‌نه‌شهرداری های‌شهر های ما آنقدر مقروض ومدیون و بعضا مفلوک میشوند و نه وضع بعضی شهر ها بعلت عدم اعتبار کافی شورید میگردد. حالا چه روزی شهرداری هائی که از نظر بعضی سازمان ها لقمه‌الصباح هستند از این وضع خارج میشوندبنده نمیدانم ولی بهرحال و باری بهرجهت برای اینکه شهرداریها بتوانند بهتر و به مفهوم واقعی کلمه درخدمت مردم شهرها باشند باید از آنهمه تحمیل باین سازمان خودداری شود تا قادر بحرکت و راه رفتن باشد .

آموزشگاه فضیلت

ازداوطلبان‌متفرقه‌درتمام کلاسها ثبت نام مینماید کلاسها در دو سری ٤ تا۷و۷ تا۱۰ بعد از ظهر تشکیل خواهدشد .

فضیلت

خیابان امیریه نبش منیریه تلفن ٤۲٦٤٥

دبیرستان ارس

برای‌کلاسهای‌ششم ادبی ـ طبیعی ـ ریاضی ثبت‌نام مینماید

میدان ۲٤ اسفند اول امیرآباد تلفن ۹۲۵۲۱۰

آگهی مناقصه شماره ۱۹٤۲ر۵۱

راه آهن دولتی ایران ۹۰ دستگاه چراغ فلورسنت خیابانی و ۲۵ دستگاه چراغ پارکی مورد نیاز را برطبق مشخصات و شرایط مربوطه ازمحل طرحهای سازمان برنامه .

از طریق مناقصه تحویل تهران انبار مرکزی دریلگذاری خریداری مینماید.

داوطلبان شرکت در مناقصه میتوانند در ساعت اداری جهت دریافت اسناد مناقصه باداره کل کارپردازی مراجعه فرمایند شرکت کنندگان‌درمناقصه باید مبلغ هشتهزار ۸۰۰۰ ریال بعنوان سپرده شرکت در مناقصه به صندوق راه‌آهن پرداخت و رسید صندوق یا معادل همان مبلغ ضمانت نامه بانکی صادر یکی از بانکهای مجاز ایران که لااقل یکماه اعتبار داشته باشدبضمیمه پیشنهادخودتاساعت۹صبح‌روز۱۹ر۹ر۵۱درصندوق‌پیشنهادهاواقع در اداره کل کارپردازی بیاندازند پیشنهاد های واصله ساعت ده روز مزبور باز و قرائت خواهد شد . حضور پیشنهاد دهندگان یا نمایندگان مجاز آنها در جلسه مناقصه آزاد است و راه‌آهن در رد و یا قبول هر یک یا تمام پیشنهادها مادامیکه قراردادمبادله نشده است جزا وکلا مختار میباشد . به پیشنهاد فاقد سپرده و مشروط و مبهم و پیشنهادیکه بعد از موعد مقرر برسد ترتیب اثر داده نخواهد شد سپرده برنده اول و نفر دوم مناقصه نگهداری و در صورت استنکاف از انجام معامله بدون تشریفات بنفع راه‌آهن ضبط خواهد شد مالیات‌متعلقه و هرگونه عوارض دیگر بعهده برنده مناقصه میباشد.

م‌الف۱۰۱٦۳ راه آهن دولتی ایران

رستال پیانو

اگوستین آنیه‌واس

دوشنبه ۱۷ وسه‌شنبه ۱۸ مهر ۱۳۵۱ ساعت ۸بعد ازظهر تالار دانشکده هنرهای زیبا ـ دانشگاه تهران

محل فروش بلیت : روابط عمومی سازمان رادیو تلویزیون ملی ایران

خیابان تخت‌طاووس نبش روزولت

ـ انجمن فیلارمونیک تهران ـ خیابان ارفع

ـ دانشکده هنرهای زیبا ـ دانشگاه تهران

ـ خانه کتاب ـ روبروی دانشگاه

ـ بنگاه صفحه فروشی بنهوون خیابان پهلوی چهارراه بزرگمهر .

پذیرش داوطلب نسوان

شهربانی کل کشور بمنظور تامین پرسنل مورد نیاز تعدادی داوطلب نسوان با شرایط زیر می پذیرد .

۱ـ تابعیت دولت شاهنشاهی ایران
۲ـ متدین بیکی ازادیان رسمی
۳ـ دارا بودن گواهینامه شش ساله‌ابتدائی
٤ـ داشتن بنیه قوی و صحت مزاج طبق گواهی بهداری شهربانی
۵ـ نداشتن سوءپیشینه کیفری
٦ـ قد کمتر از ۱۵٦ سانتیمتر نباشد
۷ـ حداقل سن ۱۷ سال و ششماه حداکثر ۲۸ سال تمام
۸ـ داشتن معرف و ضامن معتبر
۹ـ داران بودن صلاحیت اخلاقی
۱۰ـ تعهد ۷ سال خدمت در شهربانی
۱۱ـ مدت دوره تحصیلی ششماه که در این مدت شبانه روزی و مخارج آنان از لحاظ پوشاك و خوراك بعهده شهربانی کل کشور خواهد بودو ماهیانه مبلغ۵۰۰ ریال کمك هزینه تحصیلی بهر یك از آنها پرداخت میشود .

۱۲ـ داوطلبان پس از خاتمه دوره ٦ ماهه و موفقیت در آزمایشات مربوطه بدرجه پاسبانی نایل و از حقوق و مزایای آن بهره‌مند خواهند شد و ترفیعات بعدی آنان تابع‌قانون استخدام‌نیرو های مسلح شاهنشاهی خواهد بود .

۱۳ـ داوطلبان برای ثبت‌نام میتوانند با در دست داشتن مدارك مشروحه زیرهمه‌روزه‌باستثنای ایام تعطیل تا آخر وقت اداری رور ۳۰ر۵۱۶۸ به دانشگاه پلیس هئیت انتخاب مراجعه نمایند .

۱ـ عین گواهینامه ششم ابتدائی یاجوازقبولی
۲ـ عین شناسنامه عکس دار
۳ـ چهار قطعه عکس ٤×٦

آ ـ ٤۸۰۱٦
م الف ۱۰۱۰۲

تاریخ ۸ر۷ر۵۱
شماره ۱۰۹۱٤ر۲۷

آگهی مناقصه خرید دو قلم پارچه صافی

سازمان مرکزی شرکت ها وابسته به وزارت اقتصاد دو قلم پارچه‌صافی مورد احتیاج کارخانه های قند تابعه خود را بر طبق شرایط و فرم‌قراردادو صورت مشخصات از طریق مناقصه خریداری می نماید .

داوطلبان شرکت در مناقصه میتوانند همه روزه در اوقات‌اداری برای دریافت برگ شرایط مناقصه‌ونمونه قراردادبه فارسی‌ومشخصات به دبیرخانه سازمان واقع در خیابان سپهبد زاهدی نبش خیابان سپند شماره ۲۱۰ طبقه دوم مراجعه نمایند تاریخ قبول پیشنهادات حداکثر تا آخر وقت اداری روز ۱٤ر۸ر۵۱ میباشد و کمیسیون‌مناقصه ساعت ده صبح روز ۱۵ر۸ر۵۱ خواهد بود .

پیشنهاد دهندگان میتوانند در جلسه مناقصه حضور یابند .

سازمان مرکزی شرکت ها در رد یا قبول هریک از پیشنهادات مختار است .م‌الف ۹۸۵۷

سرپرست سازمان مرکزی شرکت ها ـ امیرکلالی

کلاسهای کنکور پزشکی

و ششم ریاضی و ششم طبیعی

فضیلت

خیابان امیریه نبش منیریه تلفن ٤۲٦٤۵

بازرگانان اکثراً مارا

«اترا روپا» می نامند

وقتی میانگین پروازها ، یك پرواز در هر ۳½ دقیقه در اروپا باشد ـ و هرروز ـ حق شماست که شمارا «اترا روپا» بنامند . بویژه وقتی که شما درقلب این قاره مستقر باشید . واقعیت شگفت انگیزی است که در بسیاری از موارد ، فاصله مسیرهای ما بین دو شهر و از طریق فرانکفورت ، کوتاهترین هستند . ازکپنهاك به ژنو ، تقریباً یك خط مستقیم است . همچنین از دوبلین یا گلاسگو به‌آتن یا از لیسبون به مسکو . و دفعه دیگری که قصد پرواز دارید ، به لوفت‌هانزا مراجعه‌فرمائید، اگرنتوانیم همانندیا بهتراز دیگران شما را بپذیریم ، بشما بلیط نخواهیم فروخت ـ مگر اینکه خودتان اصرار داشته‌باشید.این یك قول است .

لوفت هانزا

خط‌هوائی مردانی‌که‌برای‌کارسفرمی‌کنند

لوفت هانزا

تهران . ۳۱۱ خیابان تخت جمشید
رزروجا و بلیط : ۷۸ ـ ۸۲۲۰۷۱
بار : ۸۲۲۰۷۰ و ۸۲۲۰۷۹
اپادان : هانزالاین تلفن : ۲۴۸۰

ده قرن پیش از کریستف کلمب: چینی‌ها امریکا را کشف کردند

نام کریستف‌کلمب شهرت جهانی دارد و حال آنکه یکهزار سال‌قبل از اینکه پای اسپانیائیها بمجزایر آنتیل برسد و پانصد سال قبل از اینکه کشتی وایکینگ‌ها در گروئیلند پهلو بگیرد، «هوکی‌چان» آمریکا را کشف کرد. منتها او به جبهه دیگر آمریکا کمروبه اقیانوس آرام است راه یافته بود ...

هوکی‌چان ، کیست ؟ وازاین کلمب‌آسیائی چه اطلاعاتی در دست است ؟

هوکی‌چان که‌به‌زبان چینی خیلی باهوش معنی میدهد یک کشیش بودائی وفقیر افغانی الاصل بود که در سال ۴۵۰ بعد از میلاد از افغانستان باکشور چین بعنوان یک مبلغ مذهبی عزیمت کرد. در آنموقع مذهب‌بودادر عین‌شکوفائی وپیشرفت بود. در آن زمان برای نشر این مذهب جوانان مبلغ به سفرهای دورودراز وبسرزمین‌های دور عزیمت میکردند.

ظاهرا قهرمان ماهم چین را بلافاصله پس از ورود افغانستان یعنی بسالهای ۴۵۸ یا ۴۵۹همراه سه چهارتن‌مبلغ بودائی ترک‌گفت.

از روی نوشته‌هایشان پیدا است که آنها تمام سواحل را تاشمال شرقی ژاپن طی کردند تا خودرا به «ارض‌تاهان» که امروزه شبه جزیره کاچی‌تکا نامیده میشود برسانند.

از آنجا جهت کشتی را بطرف شرق برگردانند وسرانجام به ناحیه‌ای بنام «فوسانگ» رسیدند وتا آنجا جمعا ۱۱۵۰۰ کیلومتر راه طی کرده بودند.

چهارسال

باعلائم‌ونشانه‌هائی که از این مسافت طی شده در دست‌است معلوم میشود که این مبلغین مذهبی طی کشتیرانی از اقیانوس آرام شمالی در جزایر مختلف توقف کرده و برای رسیدن به‌آلاسکا از طول ساحل غربی آنازونی‌امروزی تا مکزیک پیاده شده‌اند. آنها مدت چهل سال در آن نواحی زندگی کرده‌اند . به‌مطالعه در باره عادات واخلاق سکنه آن‌کشور پرداختند. حیوانات وحشی وگل گیاهان آن نواحی را بررسی کردند و تمام هدفشان این بود که بومیان را بمذهب بودا درآورند .

هوکی‌چان ، سرانجام در سال ۴۹۹ به‌چین بازگشت وبدرگاه امپراطور بار‌یافت .

او در اینموقع خیلی پیر شده بود. اشک در چشمانش حلقه زد وهشتی از خاک سرزمین «فوسانگ» را به امپراطور تقدیم کرد و شرح مفصلی از آنچه‌دیده بود بیان داشت ...

اول بار نبود که امپراطور چین سخنانی در باره این ناحیه‌عجیب وشگرف می‌شنید ، سالها پیش از آنکه هوکی‌چان متولد شود «فوسانگ» : را چینی‌هامیشناختند. شعرا وداستان سرایان در باره‌این سرزمین افسانه‌ای اشعار وداستان های پریان سروده بودند . در اشعار وداستانهایشان چنین آمده بود که در آنسوی اقیانوس‌آرام درختانی رشدمیکنند که ارتفاعشان به هزار زراع میرسد وکرم ابریشم آن منطقه دومتر طول دارد ..

کلمه فوسانگ در چین تا بامروز مرادف باکلمه «افسانه‌ای» «خارق‌العاده»و «غول‌پیکر»است بهمین دلیل بود که تا قبل از نضج‌گرفتن کمونیستها بازرگانان هانگ‌چئو، عادت داشتند کالاهای ابریشمی و چینی‌آلات خود را بفرسانگ توصیف کنند تابدینوسیله بفهمانند که کالاهایشان دارای خصوصیات استثنائی است .

کالیفرنیا

بعید نیست درختان قطور جنگلی کالیفرنیا چشم‌ملوانان‌ساده‌چینی را خیره کرده باشد . در سال ۱۸۸۲ موقعیکه معدنچیان انگلیس در کلمبیا مشغول کار بودند ناگهان به صندوقچه‌ای برخوردند که‌چون آنرا گشودند محتوی تعدادی‌سکه های برنزبود که تاریخ‌آنها مربوط بدوازده‌قرن قبل از میلاد مسیح بود همچنین لوحه مفرغی بدست آمد که حروف چینی روی آن حک شده بود . ابزارهای عجیب وغریبی کشف گردید که اصل‌همه آنها آسیائی است . خلاصه آنکه در طول ساحل اقیانوس آرام نژاد شناسان افسانه‌های سرخ‌پوستی بدست آوردند که صحبت ازآدمها و کشتی‌هائی بمیان آورد که قبل‌از رسیدن اروپائیان در آنجا بودند.

یک سرخ‌پوست بودائی اخیرا تشابهات چشمگیری که بین‌بناهای امریکای قبل از کلمب و بناهای هندوها وجود داشتند برشمرده و بهرحال نفوذتمدن چین درآمریکای قبل از کلمب به‌ثبوت رسیده‌است.

از اینجا نیز معلوم میشود صدها سال قبل از اینکه کلمب پا به امریکا بگذارد چینی‌ها آن قاره را کشف کرده بودند.

در بایگانی دربار

داستان هوکی‌چان و شرحی که از او بجای مانده ثابت میکند که یک ماجرای تخیلی نیست بلکه سندیت تاریخی دارد، سندی‌است قاطع که باداستانهای موهومی‌که از فوسانگ نقل کرده‌اند هیچ نسبت وتشابهی ندارد . باتحقیقات دقیقی که بعمل آمده جای تردید باقی نمانده که هوئی‌چان واقعیت داشته واو بخاطر یک سفر اعجاب انگیز که به شرق چین کرده‌بود نزد هم عصرانش شهرت فراوان داشت . در بازگشت به کینگ‌چئو امپراطورباودستورمیدهد ماجرائی که بروی گذشته‌به پرنس «یوکیه» که از درباریان عالیمقام است تقریر کند. پرنس آنرا جالب‌یافته وبعنوان جالبترین حوادث سال ۴۹۹ در بایگانی امپراطوری ثبت و ضبط میکند.

یکصد سال بعد یعنی درحدود سال ۶۰۰ میلادی مورخ معروف چینی بنام « لی‌لیان‌چو» کتابی منتشر کرده بنام «تاریخ سلسله لیانگ» وعین شرحی راکه در بایگانی امپراطوری ضبط شده بود در آن کتاب نقل میکند.

هوکی‌چان با دقت اعجاب‌انگیزی فاصله‌ای راکه باید طی کند و جهتی را که باید برای رفتن از آسیا به‌امریکا بگیرد تعیین‌کرده است . فوسانگ در نقطه‌ای واقع شده که باکشور تاهان (کاچی‌تکا) بیست هزار لی فاصله دارد (هر لی‌معادل ۵۷۶ متر است) این مسافت درست‌همان فاصله‌ای است که چین را از آکابولکو یعنی‌بندر غربی مکزیک جدا میکند.

بهرحال همانطور که در بالااشاره شد سفرنامه‌وشرح حوادثی که هوئی‌چان شخصا نوشته ویانقریر کرده سندیت تاریخی دارد زیرا علاوه‌بر دلائلی که قبلا ذکر آن گذشت‌وهوچان دراین‌سفرنامه به‌تشریح وتعریف ملتها وسرزمینها وقبائلی پرداخته‌که تماما راشخصا دیده و همه آنها واقعیت داشته وبا آنچه که ما امروزه از آنها میدانیم تطبیق میکند. بنابراین‌جای هیچگونه تردید نیست که وی با چهارتن از بودائی‌ها درست ده قرن قبل از کریستف کلمب‌سرزمین امریکا را گشوده وحتی ارمغانهائی از آنجا برای امپراطور چین‌همراه آورده است **از : لگتور‌پورتوس**

در نخستین سالهای بعد از میلاد مسیح چینی‌ها از سازندگان بهترین کشتی‌ها بودند وبدون شک با این کشتی‌ها بود که چینی‌ها امریکا را کشف کردند.

قازه‌های علم‌ودانش

نمایشگاهی از تصاویر حیوانات‌طی‌ششهزارسال

گوسفند وبز و گاو در آلمان‌فدرال‌مظاهر زیبائیهای طبیعت و صلح و صفای روستائی بشمارمی‌آیند. امادیدارکنندگان‌ازنمایشگاهی که انجمن تاریخ ملل در موزه اشتوتگارت برگزار کرده بود ، باهمیت بیشتر حیوانات نامبرده در فرهنگ ایران آگاهی یافتند . نمایشگاه «حیوان در هنرهای زیبای ایران» نمودار گیرائی از شش‌هزار سال تاریخ این سرزمین باستانی بود .

در ادوار ماقبل تاریخ و سرآغازتاریخ ایران ، حیوانات مظاهر پیکار و جدال بوده‌اند ، از جمله : بز ئر بر فراز نوک پرچم، تصویرگاو باگوساله‌شیرخوار برروی دهنه اسبان ، بزکوهی بر روی دسته کارد و ابزار . در قرون پیش از میلاد مسیح ، ایران‌تحت‌تاثیر هنریونان قرارگرفت. برروی بازوبندها و سنجاق سینه و لوازم خانه در دوران نامبرده ، بزکوهی ، گاونر ، شیر ، عقاب ، مار و موجودات افسانه‌ای بچشم میخورند . تحت تاثیر اسلام ، صحنه‌های شکار و جنگ بر روی فرشها و کاشی‌ها و مینیاتورها وحجاریهای سنگی بوجودآمدند. در قرون وسطی ، تجسم حیوانات برای پیرایش بکار میرفت، بویژه برروی کلاه‌خود و سپر .

آثاری از هنر چینی در قطعات عاج قرن گذشته با تصاویری از شکار پلنگ و یوزپلنگ دیده میشود . مجموعه تصاویر هنری حیوانات ایران در نمایشگاه اشتوتگارت مورد توجه و تحسین قرار گرفت .

اتومبیل گازی ، بنزینی در آمریکا

اخیرا در آمریکا نوعی اتومبیل گازی‌به بازار آمده که با استقبال عجیبی روبرو شده واین نوع اتومبیل باگاز فشرده زغال کار میکند.

این نوع اتومبیل به‌سیستم‌بنزینی‌هم‌مجهز است لذا میتوان در شهرها از گاز فشرده زغال ودر خارج شهر بنزین مصرف کرد تاهوا آلوده نشود . بدیهی است برای این منظور بایستی در کنار فروشگاه های‌بنزین پمپ‌فروش گاز هم نصب شود ، تاعلاوه بر بنزین بتواند گاز فشرده هم بفروشد این نوع اتومبیلها تاسال ۱۹۷۵ عالمگیر خواهند شد .

امواج ستاره‌یی که۳۰ هزارسال نوری با زمین فاصله دارد

در اوائل سپتامبر درمنطقه‌ای که «ایکس ۳» نامیده می شود پدیده‌عجیبی‌مشاهده گردید. این منطقه معمولا منبع بزرك اشعه مجهول استکه ستاره‌شناسان نسبت‌بدان‌سخت کنجکاوند.ولی فعالیت چندانی در آنجا دیده نمی شود چه ستارگان نه فقط در طیف مرئی تشعشعاتی می‌فرستند بلکه باطول‌موج‌دیگری که کوتاهتر و اشعه ماورای بنفش یا مجهول است یا بلند تر که چند هزار متری و صد متری است می فرستند .

دکتر گرگوری از رصدخانه «اونتاریو» در کانادا با کمال حیرت مشاهده نمود هروقت رادیو تلسکوپش را روی ایکس ۳میزان می کند موجی قوی می فرستد که سایر دستگاه‌ها را از کار میاندازد . این موج صد برابر قویتراز موج‌معمولی بود . موضوع‌را به سایررصد‌خانه های دنیا اطلاع داد . در کلیه رصد خانه ها همین‌پدیده مشهود گردید سرانجام بعداز مطالعات فراوان باین نتیجه رسیدند که از سیاره‌ای که بازمین سی هزار سال نوری فاصله دارد این امواج‌فرستاده می شود . سی هزار سال پیش یك انرژی وحشتناکی‌درآسمان رها شده و علائم آن بطرف فضا حرکت کرده و اکنون‌بما رسیده است .

آما این امواج بیش از یك هفته دوام نداشت و دیگر از هیچ نیروئی دستگاه ها را از کار نینداخت اکنون دانشمندان مشغول‌مطالعه‌اند که بدانند علت‌این‌که چنین‌انرژی عظیمی رها شده چه بوده ؟

از : فیگارو

فولاد ژاپونی

ژاپونی‌ها بتازگی فولادی ساخته‌اند که قدرت مقاومت و استحکامش ده برابر انواع فولادهائی است که در حال‌حاضر در دنیا وجود دارد . این فولاد ضد زنگ است و کربن و ازت آن بسیارناچیز یعنی صدیپنج کربن و صدی یکدهم ازت و دو درصد مولسیدون دارد . به آلیاژ فولاد وکلسیم وارگون میتوان تا سی‌درصد کروم افزود و این مقدار تاکنون بی‌سابقه بوده است.

از همه مهمتر اینکه قیمت تمام شده چنین فولادی با این خصوصیات نصف‌قیمت تمام شده فولاد معمولی است . بهمین‌دلیل درامریکا و آلمان بسرعت مشغول تهیه کارخانه‌هائی برای ساختن این نوع فولاد میباشند .

تابلوهای نقاشی ضد حریق

در بلژیك تابلو های جدیدی برای نقاشی عرضه شده که در مقابل‌آتش مصونیت دارد . این تابلو ها بر اثر شعله آتش متورم شده و مبدل به کف میشود که این کف مانع سرایت‌آتش به نقاشی میگردد .

این ماده پوششی که «ترمیزول» نام دارد هم‌چوب را از خطرات آتش حفظ میکند و هم پارچه و سایر موارد قابل اشتعال را !

کدام حرفه زودتر در دنیا بوجود آمد ؟

پزشک میگوید : حرفه پزشکی و جراحی زیرا وقتی حوا از «بغل» آدم آفریده شد، آدم مجبور گردید عمل جراحی را تحمل کند.

مهندس میگوید : حرفه مهندسی زودتر از پزشکی بوجود آمد، زیرا قبل از آفرینش آدم وحوا میبایستی زمین و آسمان ونباتات و حیوانات خلق میشدند و آفرینش همه اینها مستلزم تهیه نقشه و اندازه‌گیری‌های قبلی بود زیرا خلق کراتی باین عظمت و پهناوری بدون نقشه قبلی‌امکان پذیر نیست. بنظر شما حق با کدامیک از ایشان است؟

درخت واورانیوم

هیچ دستگاه «اورانیوم‌یاب» بهتر از درخت نیست ولی نه همه درختان بلکه فقط درختان کاج ، سنجد ، وزقوم دارای این خاصیت می‌باشند .

دانشمندان و زمین‌شناسان شوروی پس‌از مدتها مطالعه و کاوش به این نتیجه رسیده‌اند که درمیان نباتات‌فقط سه‌نوع درخت مذکورقادرند موادمعدنی که در قشر های عمیق زمین پنهان‌باشد جذب کنند . بنابراین ارزش رگه هارا از روی اندازه‌گیری میزان اورانیوم موجود در شاخه های قدیمی یا ریشه یاشاخه‌هائیکه بیشتر اورانیوم جذب کرده باشد مقدار اورانیوم موجوددر آن‌زمین بیشتر است .

سلاح ضد تانك

سلاح تازه‌ای بنام«میلان» باتشریك مساعی جمهوری آلمان فدرال و کشور فرانسه بوجود آمده که یك سلاح‌ضد تانك بشمار میرود .

«میلان» عبارت از موشکی است که پردآن تا دو هزار متر است‌و میتواند در کلیه تانکهائی که امروزه درارتش های دنیا وجود دارد فرو برود . بکار انداختن آن بسیار ساده است. دونفر کافی‌است که موشك را از وسیله‌نقلیه پیاده کنند و آنرا روی جیپ یا روی تانك و هر وسیله نقلیه زره‌پوشی‌سوار کنند .

«میلان» از این ببعد بجای توپ‌های ۱۰۶ میلیمتری بکارخواهدرفت بی‌آنکه عقب بزند .

مهمات این موشك کلایازده کیلو وزن دارد قسمت تیراندازی آن چهارده کیلو وزن دارد و شامل قسمت آتش ، عدسی ها و آئینه هاو سیستم‌تله‌کوماند اشعه مادون قرمز است .

از سال ۱۹۷۳ «میلان» بطور قطع در واحد های‌توپخانه وارد خدمت‌خواهد شد .

نیازمندیهای اطلاعات

تلفنی آگهی قبول میکند

تلفن‌های ۳۱۱۲۲۰-۳۱۱۲۲۴-۳۱۱۲۲۷-۳۱۱۲۲۹-۳۱۱۲۳۰

اثاثیه

خرید

بازرگانی فرش کیهان ۸۳۰۹۰۴ و ۸۳۳۷۷۶
خریدار نقدی همه رقم فرش کهنه و نو جهت صادرات روزولت میدان ۲۵ شهریور

فرش طوسی ۷۵۹۰۲۹ همه‌نوع فرشهای کهنه اعلا و نو شما را قیمت صادراتی ازسایرین بهتر نقدا خریدار است.

فروشگاه آسیا تلفنهای ۹۲۵۱۰۲ و ۹۲۲۸۳۳ خریدار یخچال برقی و نفتی تلویزیون قالی و قالیچه با اطلاع تلفنی و قیمت عادلانه خیابان‌شاه

فروشگاه فرش شایان ۹۲۳۳۸۱ و ۹۲۸۲۷۳ بهترین خریدار قالی و قالیچه های کهنه و نو جهت صادرات یخچال و وسایل لوکس منزل

شرکت فرش جامع فرشهای شما را جهت صادرات خریدار است صبحها تلفن ۲۸۴۴۸ عصر ها تلفن ۷۵۰۲۳۴

فروشگاه‌مشرق۹۲۹۳۲۷ بهترین خریدارقالی قالیچه و اثاث منزل یخچال نفتی.

فرش‌خواجه‌نصیر
بهترین خریدار فرش کهنه و نو معاوضه جهت صادرات تلفن ۷۵۲۶۹۰

جهان کالا
خریداریخچال تلویزیون و لوازم منزل شما چهارراه پیروز۹۲۵۴۵۸

فرشهای کهنه
از متری ۳۰۰ تومان به بالاخریداریم‌فرش‌اشراف جنب سینما پاسفیک ۷۵۸۶۵۵

امانت فروشی و کالای نو و دست دوم امیراباد شمالی تلفن ۶۳۲۰۸۵

فروشگاه ایران فرش ۷۷۴۹۷۲ کلیه لوازم منزل شما را بهر مبلغ باشد بیشتر از سایرین نقد خریداریم.
۱ـ۲۵ آ ـ ۱۱۴۸۹

فروشگاه‌پروین۹۲۵۳۹۴ بهترین خریدار فرشهای نو و کهنه و تمام لوازم منزل

فروشگاه فروردین خرید فرش کهنه و نو ـ تلفن۶۶۱۶۵۵ و۴۳۰۸۵

فرش گلشن تلفن ۶۲۱۴۲۱ بهترین خریدار فرش کهنه همه وقم فرش نو موجود میباشد

فرش اردیبهشت شاه تلفن ۶۶۸۱۶۴

صاحب امتیاز
عباس مسعودی
تهران خیابان خیام
تلفن ۳۱۱۰۷۱

شرکت سهامی
ایران‌چاپ
چاپخانه اطلاعات
خیابان سپه مقابل پست خانه مرکز
تلفن ۳۱۱۲۳۳

فروشگاه پروانه
فرشهای نو مخصوصا فرشهای کهنه‌وکلیه‌لوازم منزل شما را در اسرع وقت با کارشناس کارآزموده خریداری مینمائیم تلفن های ۳۱۹۶۳۲ و ۳۱۸۲۹۷

نمایشگاه فرش‌توکلی
فرشهای کهنه را با نو معاوضه وفرشهای کهنه‌رانقدا خریدار استنمایشگاه۶۲۱۴۰۵ بازار ۲۰۸۲۹

فروشگاه فرش اخوان فرش نو و کهنه و کلیه اثاثیه منزل شما را خریداریم تلفن ۴۷۲۱۲

فروشگاه‌آستارا۹۲۶۴۰۲۱ خریدار یخچال تلویزیون فرش و کلیه لوازم منزل

نمایشگاه‌فرش طباطبائی
انواع فرشهای کهنه و نوشما را در منزل نقدا خریداراست تلفنهای ۹۲۰۴۱۰ و ۹۲۲۱۴۸
آ ـ ۱۱۴۳۰

کرایه

کرایه هرنوع ماشین تحریر بنگاه فنی ناصر تلفن ۸۲۶۲۰۵ دروازه‌دولت مقابل سعدی
آ ـ ۸۵۵۷

فروش‌دست‌اول

ضبط صوت آلمانی و کت چرمی زیبا از پاریس بفروش میرسد از شنبه ۱۵ مهر از ساعت ۱۲تا ۱۸ خیابان امیریه اسفندیاری. بهادری پلاک ۲۲
آ ـ ۱۴۹۹۱

فروشگاه بیسمارک

فروشنده انواع چسب و تسمه های کاغذی و پلاستیکی. خیابان بوذرجمهری، اول بازار بوذرجمهری تلفن ۲۲۷۷۵.
آ ـ ۱۱۵۶۱

فروش‌دست‌دوم

تعدادی ملبوس زمستانی و پاتیزه نوع‌خارجی مروشی‌تلفن ۸۶۶۴۵۴
ا ـ ۱۱۴۹۸

مقداری لباس زنانه‌مخصوص شب و روز خارجی به فروش میرسد.
ونک خیابان شیراز کوی دانشور ـ کوی حافظیه پلاک ۲۶ تلفن ۶۸۷۶۷۳
۱ـ۲ آ ـ ۴۹۰۴۲

اکازیون

ارك یاماها مدل ۷۲ بسیار تمیز بفروش میرسد تلفن ۹۵۱۲۶۵ـ ۹۷۶۹۶۲

لوازم برقی

الکتریکی اسرام

لوازم الکتریکی تجریش باغ‌فردوس تلفن۸۷۲۸۲۱

الکتریکی تابان
فروشنده بهترین نوع لوازم برقی مارك‌تی،چی، نو وکلیه لوازم فنی ناصر خسرو ۳۱۳۱۷۶
آ ـ ۱۱۵۵۴

لوازم خانگی

دیگ زودپز سب
شرکت ایران سب
ساختمان آلومینیوم طبقه هشتم
تلفنها: ۶۶۰۵۴۰ ـ ۶۶۱۰۴۰
پنج سال تضمین تعمیر مجانی
تنها دیگ زودپز استاندارد شده
صندوق پستی ۱۴۰۵

مبل‌ودکوراسیون

پیراهن مبل ۳۱۹۵۰۵
تعویض پارچه مبل ۳۱۹۵۰۵
پرده‌دوزی شهرزاد ۳۱۹۵۰۵

۶۰۰ تومان
یکدست مبل
نمایشگاه مبل کاوه
سلسبیل مقابل سینما کارون
تلفن ۹۵۱۷۸۴

شستشوی مبل و فرش

کنت سرویس ۷۷۶۷۱۳ خشکشوئی مبلمان، موکت فرش ـ تشك اتومبیل

قالیشوئی ایران دویچ بهترین نوع شستشوی فرش در ایران تلفن: ۳۵۰۰۴۵

دوراکلین‌سرویس‌امریکا
با تکنیک برتر گرانتر مطمئن‌تر تلفن‌های ۸۴۸۳۹۵ و ۸۴۸۳۹۶ و ۸۴۵۶۸۳
آ ـ ۱۰۸۷۱

کارخانه قالیشوئی ادیب
تلفن شعبه مرکزی ۹۰۶۵۶۵
تلفن خیابان نواب ۹۵۲۴۵۴
تلفن‌خیابان‌آذربایجان ۹۵۸۹۵۰

خشکشوئی مبلمان ادیب یکدست ۵۰ تومان در جای خود تلفن ۹۵۶۵۶۵

درایگلین سرویس آلمان خشکشوئی مبلمان‌فرش موکت درمحل ۷۹۵۳۰۷

کارخانه قالیشوئی‌اطلس تلفن ۹۵۲۰۷۹

قالی‌شوئی تاج
تلفن ۲۱۳۴۴ـ۵۳۳۲۶۲

شستشوی‌مبل‌فرش‌پرده
گلین سرویس مبتکر و پیشرو نظافت مبل و فرش با دستگاه منحصر بفرد خشکشوئی پرده بانصب مجانی ۹۵۲۵۴۶

تعمیرات

تلویزیون

تلویزیون سرویس شاد
سرویس فوری تلویزیونهای اروپائی ـ امریکائی. شاوب‌لورنس ـ ار. تی. ای‌ونصب آنتن تمام کانال تلفن ۷۶۴۵۴۱ سرویس سیار تعمیر در محل.
آ ـ ۵۲۵۸

شرکت مهندسین ایران الکترونیک
یگانه تعمیرگاه مجهز تلویزیونهای
فیلیپس
آر. تی. آی
آر. سی. آ
تلفونکن
وسایر مارکها باضمانتنامه کتبی
نصب آنتن تمام کانال آنتن اف ام موجوداست
تلفن ۷۷۶۹۴۴

مؤسسه مهندسی ایران تلویزیون
تعمیرگاه مجهز تلویزیون های اروپائی و امریکائی
R.C.A.R.T.I
شاوب‌لورنس دمونت‌بلر وستینگهاوس فیلیپس گراندیك، تلفونکن سرویس سیارضمانتنامه
تلفن ۷۶۰۷۶۴

تعمیرگاه مجاز شماره ۱۵
شاوب‌لورنس
عباس آباد سی متری نظامی پلاك ۱۷۹
تلفن: ۷۶۴۲۵۱
SCHAUB-LORENZ

تعمیر تلویزیون فوری درمحل تلفن ۸۸۲۸۲۸

تعمیرگاه تلویزیون الکترون ۷۶۳۶۸۲با تائید وزارت کار تعمیرگاه تلویزیونهای R.T.I. شاوب‌لورنس. فیلیپس. سیرا تلفونکن وسایر مارکهاباسرویس مجهز سیار درشهر وشمیرانات
آ ـ ۱۱۴۳۶

تلویزیون فوری در منزل تعمیر میشود ۹۶۰۵۴۶

شوفاژ

حرارت

مرکزی تاکو
سرویس و نصب شوفاژ
تلفن۷۵۱۶۵۱

سیدعباسی

موسسه فنی سردساز نگهداری و سرویس شوفاژ، سردخانه، چیلر تلفن: ۳۹۱۷۴۸

موسسه فنی کالج

شوفاژ وآبگرمکن‌شمارا بیمه‌میکند نصب‌سرویس تعمیرات لوازم یدکی ۸۴۹۷۵۷

کولر

نصب و سرویس ورنك کولرو کانال کشی‌فوری ۷۹۳۸۹۷

شماره‌تلفن جدیدموسسه فنی نوریکار ۹۲۰۶۶۴ سرویس ـ یخچال ـ کولر آبگرمکن

تکنیسین‌آریا

سرویس و نصب کولر آبگرمکن و کانال کشی ساختمان‌تلفن ۸۴۴۶۰۸

سرویس‌مجازشماره۱۳۱

ارج

زیر نظر متخصصین با تجربه‌و کار آزموده اماده برای کلیه سرویس و تعمیرات یخچال، کولر، بخاری، آبگرمکن و رنك آمیزی و روکش برزنتی کولر در اسرع وقت (فرح جنوبی تلفن ۷۶۱۱۲۵)

سرویس‌آبگرمکن

رنگ بخاری وروکش کولرارج وغیره فوری ۹۵۲۶۳۸

نصب کولر کانال‌کشی فوری ۷۹۶۱۰۳

سرویس آبگرمکن فوری ۳۰۰ ریال ۷۶۱۹۹۵

سرویس ابگرمکن فوری ۸۸۲۴۳۸
ا ـ ۱۰۸۵۰

سرویس توکل

تعمیر آبگرمکن ـ بخاری لوله بازکنی فاضل آب تلفن ۷۷۶۹۸۹

یخچال

تعمیرگاه سید حسین ۸۸۲۴۳۸
تعمیر هرنوع یخچال‌رختشوئی ابگرمکن. سرویس و نصب کولر.

تعمیرات یخچال فوری سردخانه رختشوئی ـ کولر گازی ۷۹۳۸۹۷

تعمیر یخچال، سردخانه،لوازم برقی، خانگی. کولر. آبگرمکن رختشوئی و غیره.
شرکت فریزان تلفن
۸۲۹۹۹۰
۱۸ـ۱ آ ـ ۱۱۴۱۱

سرویس آبگرمکن ۹۲۰۶۶۴

تعمیرگاه یخچال فریجیدر
اساس یدکی موجود ۷۵۲۳۳۶
۱ـ۲۶ ا ـ ۴۳۴۱

تعمیرگاه‌مونت ۷۹۶۱۰۳ یخچال کولر آبگرمکن فوری

تعمیر یخچال ۸۳۱۵۹۱

تعمیر یخچال فریزر و غیره ۸۲۱۴۱۷

فروش اتومبیل

شورلت
مدل ۶۹
یک دستگاه اتومبیل
سواری شورلت استیشن مدل ۱۹۶۹ بسیار تمیز که مقدار کمی کار کرده با کولر ـ رادیو بخاری ـ فندك به فروش‌میرسد طالبین با تلفن ۸۲۲۷۰۸ تماس بگیرند.
۱ـ۳ آ ـ ۱۰۵۰۵

مدل ۷۲
کامارو مدل ۷۲ با شمارموقت اماده فروش تلفن ۶۲۸۱۳۷
آ ـ ۱۵۱۷۷

رامبلر ۶۴ آمریکن ۴۴۰ برنك متالیك آبی در وضعیت عالی ۱۸۵۰۰ تومان تلفن: ۹۲۲۹۹۴
آ ـ ۱۱۵۹۳

خرید
پیکان بدون پیش قسطماهیانه ده هزار ریال خریداریم تلفن ۶۳۵۰۶۱۱
۱ـ۳ ا ـ ۱۱۳۵۹

فروشگاههای اتومبیل

خریدوفروش کامیونهای تریلی ترانزیت خطاروپا
با بهترین شرایط معامله می شودشرکت‌لابیکو تلفن۲۱۸۲۲۴
آ ـ ۱۱۵۷۷

ژیان ۱۵ جوانان
نقد واقساط آماده برای تحویل

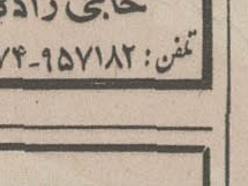

سلسبیل ـ نمایشگاه اتومبیل ناصر
حاجی زاده
تلفن: ۹۵۷۱۸۲ـ۹۶۰۶۷۴

برای اتومبیل شما

الکتریکی اونیرو نماینده فروش باطری نیرو ونماینده فروش و نصب انواع بوق و دزدگیر اتومبیل تعمیرات‌استارت ودینام و کلیه کار های برق و سیم‌کشی‌اتومبیل پذیرفته میشود. خیابان شاهرضا بین درختی و پل چوبی پلاك ۱۰۵۳ موسی هادی زاده ـ تلفن ۷۵۶۲۰۱.
۱ـ۴ آ ـ ۱۱۵۸۸

تعمیرگاه‌ایرج

متخصص کلیه‌ماشینهای بنز ـ پیکان ـ سپه‌غربی چهار راه خوش تلفن ۹۵۰۰۱۱

کرایه

اتولوکس
اتومبیلهای تشریفاتی با راننده برای داخل وخارج از تهران میدان فردوسی تلفن ۸۲۱۲۷۰ و ۸۲۶۶۰۵
آ ـ ۱۰۴۲۸

جهان‌بنز

اتوبوس دربستی ۹۵۶۶۲۹ ـ ۹۵۸۲۴۲
۱ـ۲۵ آ ـ ۱۱۴۷۵

۲۴ ساعت اتومبیل ۸۰۰ ریال شاه فروردین ۶۶۶۳۹۷ ـ ۴۴۲۸۴

کالج بار
بارکش شهر وحومه
حمل بار بتمام نقاط ایران
۶۶۱۱۱۱
۴۱۱۱۱

IMS
ام.آی.اس
اتوبوس ومینی بوس دربست
۹۷۰۸۱۴
۹۷۸۸۱۵

خاورتاکسی تلفن: ۷۵۳۳۲۵
اتومبیلهای مدرن کرایه با راننده و بدون راننده داخلو خارج شهر. فرح جنوبی خیابان منصور
۱ـ۱۴ آ ـ ۱۰۵۶۲

جرثقیل بابك‌آیز مهاور تلفن ۹۷۸۰۸۰ و ۹۵۹۵۸۸

اتوپارس توریست
اتوبوس و مینی بوس دربست تلفن ۷۹۷۴۷

پیمانکاری شبانه روزی اتو آسیا اتومبیل کرایه با راننده وبدون راننده در تمام مدت شبانه روز جاده قدیم شمیران خیابان خواجه نصیر طوسی شماره ۳۱۶ تلفن ۷۵۱۶۲۰ ـ ۷۵۴۹۸۰
آ ـ ۱۱۵۳۵

ماشین‌آلات

کارگاه صنعتی الکتروتکنیك

فروشنده‌پمپ‌های‌شناور نو و مستعمل و تعمیر و سیم پیچی موتور های شناور و غیره تلفن ۸۸۲۹۹۳

خم‌کاری و برش هر نوع ضخامت تهران نو قاسم آباد کوچه خسروی خم کاری‌لئون‌تلفن ۷۹۱۵۸۱

استخدام

طبیب نیازمندیم تلفن ۹۵۱۵۴۴

یکنفر پزشك با پروانه دائم جهت وقت محدود یا تمام وقت مورد نیاز است تلفن ۵۳۶۵۸۷
۱ـ۵ آ ـ ۱۱۶۱۷

برای کارخانه تولیدی یکنفر حسابدار با تجربه با اخذ تضمین استخدام میشود تلفن صبحها ۵۹۱۳۴۰ بعدازظهرها ۵۹۱۳۶۷ و ۸۲۹۲۷۸
۱ـ۲ آ ـ ۱۴۷۳۵

آگهی استخدام

جمعیت شیر و خورشید سرخ ایران برای تکمیل کادر درمانی خود در شهرستانها و موسسات درمانی خارج از کشور احتیاج به تعدادی پزشك عمومی و متخصص در رشته‌های‌مختلف‌پزشکی و پرستار ماما ـ پرستار بهیار ـ بهیار ماما ـ تکنیسین آزمایشگاه و رادیولوژی دارددداوطلبان میتوانند با در دست داشتن مدارك لازم برای اطلاع ازشرایط استخدام در مرکز به سازمان خدمات درمانی واقع در خیابان بهجت‌آباد چهار راه رودسر پلاك ۱۴۱ و در شهرستانها بمراکز جمعیت مراجعه فرمایند.

به یک دکتر داروساز تمام وقت جهت داروخانه در قزوین نیازمندیم تلفن ۶۳۲۵۲۸
۱ـ۳ آ ـ ۴۸۲۱۸

شرکت معتبری
۳ نفر را برای لوله‌کشی و نازك‌کاری‌باشرایط زیراستخدام مینماید.
۱ـ داشتن ۵ سال سابقه کار لوله‌کشی
۲ـ حداقل تحصیلات ششم ابتدائی
۳ـ داشتن برگ معافی یا خاتمه خدمت
متقاضیان میتوانند ازساعت ۹ الی ۱۲ و از ۱ الی ۳ با تلفن ۹۶۲۰۵۹ تماس بگیرند.
ا ـ ۱۱۴۲۸

استخدام راننده
راننده پایه دو شخصی که حداقل ۸ سال سابقه رانندگی داشته باشد مورد نیاز است با ذکر مشخصات و حقوق مورد تقاضا با صندوق پستی ۳۳۶۴ مکاتبه نمائید.
آ ـ ۱۱۴۱۸

کارگر سری‌دوز خیاط زنانه نیزمندیم تلفن ۴۸۴۳۰
۱ـ۵ ا ـ ۱۱۴۰۲

سازمان تزیینات پوپکو
چندنفر بازاریاب‌دیپلمه‌استخدام میکند.
داوطلبین برای‌انجام‌مصاحبه همه روزه از ساعت ۵تا۸بعداز ظهر به خیابان عباس‌ابادمقابل مدرسه عالی بازرگانی‌شماره۹۹ مراجعه نمایند.
ا ـ ۱۱۳۵۷

فروشنده مرد
تعدادی سلزمن با سابقه جهت فروشندگی کالای تولیدی‌جدید در تهران با حقوق ماهیانه ۸ هزار ریال و پورسانتاژ و ایاب‌وذهاب فوری مورد احتیاج است متقاضیان درخواست‌کتبی خود را با شرح سوابق و یک قطعه عکس حداکثر تا تاریخ ۲۵ر۷ر۵۱ به صندوق پستی ۱۱ـ۱۱۳۷ ارسال دارند.
آ ـ ۱۱۴۲۰

بانوی خدمتکار برای منزل یک پدر و یک فرزند تلفن ـ ۶۲۶۸۶۶ طبقه سوم.
۱ـ۳ ا ـ ۱۱۳۱۰

شرکت معتبری
۴نفر تعمیرکار باداشتن شرایط زیر استخدام مینماید.
۱ـ داشتن حداقل ۲ سال سابقه کار تعمیرکاری.
۲ـ دارابودن گواهینامه ششم ابتدائی.
۳ـ داشتن برگ معافی یا خاتمه خدمت.
متقاضیان میتوانند از ساعت ۹الی۱۲ واز ۱ الی ۳ با تلفن ۹۶۲۰۵۹ تماس بگیرند.
۱ـ۳ آ ـ ۱۱۵۲۰

یکنفر خانم تلفنچی
باداشتن دیپلم دبیرستان و یک سال سابقه کار استخدام‌میشود (محل‌کار سه راه آذری) متقاضیان از ساعت ۹تا ۱۲و ۱تا۴ تلفن ۹۶۲۰۵۹ تماس بگیرند.
۱ـ۲ آ ـ ۱۱۵۲۲

دونفرخانم ماشین‌نویس
باداشتن دیپلم دبیرستان و ۲ سال سابقه کار مورد نیازاست (محل کارسه‌راه آذری) متقاضیان از ساعت ۹ تا ۱۲و ۱تا ۴ تلفن ۹۶۲۰۵۹ تماس بگیرند.
۱ـ ۴ آ ـ ۱۱۵۲۳

شرکت تزئیناتی تشریفات استخدام‌میکند
یکنفر مدیر فروش و حسابدار یکنفر خانم‌تلفنچی‌وماشین‌نویس تعدادی فروشنده زن و مرد تعدادی سلزمن با سابقه‌تزئینات تمام اشخاص مورد نیاز سابقه تزئینات داشته باشند. با تلفن ۳۱۸۹۷۵ تماس بگیرند.
آ ـ ۱۱۴۸۱

استخدام

کارگر جوشکار کاربیت و کارگر مونتاژ کار اجاق‌گاز با ضامن معتبر نیازمندیم تلفن ۲۸۵۹۴ و ۵۳۲۰۱۴
۱ـ۲ آ ـ ۴۸۳۷۶

کانون هنری پاترا
(پاترا فیلم) عده‌ای خانم و آقا جهت تعلیم هنرپیشگی‌برای شرکت در فیلم‌سینمائی‌میپذیرد داوطلبان همه روزه از ساعت ۱۰ صبح الی ۱۲ و از ۴ر۵ الی ۸ بعداز ظهر مراجعه‌نمایند ضمنا گروه هنری پاترا روز های ۱۴ و ۱۵ و ۱۶مهربرنامه نمایشی خود را در انجمن دوشیزگان و بانوان اطلاعات بروی صحنه می‌اورد. احمد کاشانی کارگردان‌تئاتر وسینما. دروازه دولت روبروی پمپ بنزین کوچه حمیدالدوله تلفن ۳۱۴۵۳۹
۱ـ۳ آ ـ ۱۱۰۷۳

بیك نفر آقا یا زن و شوهر جهت آشپزی و کارهای منزل نیازمندیم صبحها تلفن۴۳۸۲۵
آ ـ ۱۱۴۹۲

به یك نفر سرپرست کارگزینی
با مشخصات زیر استخدام میشود.
حداقل سه سال سابقکار در امور کارگزینی جدید
دارای تحصیلات دانشگاهی در امور مدیریت
تسلط به زبان انگلیسی
حداکثر سن ۳۵ سال
واجدین شرایط مشخصات‌و سوابق خود را در تهران به صندوق پستی شماره ۱۴۵۸ ارسال فرمایند.
۱ـ۲ ا ـ ۱۱۵۰۱

بتعدادی‌آقای خوش‌برخورد جهت‌نمایندگی یکسازمان‌جدید بادرآمد ماهیانه ۲۰۰۰ تومان نیازمندیم تلفن ۷۶۵۹۳۷
آ ـ ۱۱۴۲۳

کارگر خیاط
به چند نفر کارگر خیاط (چرخکار) فوری نیازمندیم به آدرس نازی‌اباد بازار دوم پاساژ میهن طبقه دوم مراجعه نمایند.

تولیدی پویا
بتعدادی دوشیزه
یابانو جهت نمایندگی‌یکسازمان جدید بادرآمد ماهیانه۲۰۰۰۰ ریال نیازمندیم تلفن ۷۶۵۹۳۷
۱ـ۲ آ ـ ۱۱۳۶۰

یکنفر دوشیزه‌که بزبان‌انگلیسی آشنائی داشته باشد برای کار در نمایشگاه استخدام میشود تلفن ۴۸۵۳۴
۱ـ۲ آ ـ ۱۱۵۴۰

بیک دوشیزه ماشین نویس فارسی نیازمندیم تلفن ۷۵۰۸۶۴
آ ـ ۱۱۵۴۵

بنیادیزد
درموسسه درمانی خوددرتهران احتیاج به چندنفر بهیار تحصیلکرده دارد از دواطلبان خواهش میشود برای مذاکرهو مصاحبه عصرهاازساعت۴الی۷ به بنیاد یزد واقع درخیابان تخت جمشید پلاك ۴۹ جنب کلانتری ۷ مراجعه نمایند.
۱ـ۲ ا ـ ۱۱۴۸

سازمان چشم‌انداز
به تعدادی دوشیزه و بانو جهت تئاتر نیازمند است‌خیابان شاه چهارراه گلشن ساختمان بانك عمران
۱ـ۳ ا ـ ۱۱۳۶۸

شهرتزئینات استخدام میکند
بیکنفر خیاط پرده‌دوز ودونفر نصاب نیازمندیم تلفن ۹۷۳۵۸۲
۱ـ۳ ا ـ ۱۱۴۵۸

بیک نفر نقشه‌کش‌نیازمندیم. میدان ژاله روبروی پمپ بنزین طبقه فوقانی بانك پارس دفتر ساختمانی جاوید

گروه صنعتی مینو
استخدام میکند.
الف:
مامور توزیع کالا
۱ـ حداقل تحصیلات ششم ابتدائی.
۲ـ حداکثر سن ۳۰ سال ـ سلامت جسمانی.
۳ـ داشتن تضمین مالی.
۴ـ برگ خاتمه خدمت یا معافی دائم غیر پزشکی.
ب: **کارگر ـ زن ومرد**
۱ـ حداقل تحصیلات چهارم ابتدائی.
۲ـ حداکثر سن برای‌کارگر زن ۲۵ سال و کارگرمرد ۳۰ سال ـ سلامت جسمانی.
۳ـ برگ خاتمه خدمت یا معافی دائم غیر پزشکی.
داوطلبان میتوانند همه روزه از ساعت ۹ صبح الی ۱۲
بگروه صنعتی مینو
کیلومتر۱۴ جاده مخصوص‌کرج مراجعه نمایند.
۱ـ۲ آ ـ ۴۹۳۰۶

آگهی استخدام

یك شرکت تولیدی به افرادزیر باداشتن‌شرایط مندرجه جهت کار تمام وقت و با حقوق مناسب ازطریق مصاحبه نیازمند است.
۱ ـ مهندس مکانیك با سابقه ۵ سال کار (متقاضیان آشنا به دستگاه‌های پرس وبخار ارجحیت‌خواهند داشت)
۲ـلیسانسیه‌حسابداری با سابقه ۵ سال کار در رشته تولیدی
۳ ـ آشنا بزبان انگلیسی
۴ ـ دارای برگ خاتمه خدمت یا معافیت غیر پزشکی
۵ ـ داشتن ضامن معتبر
داوطلبین واجد شرایط میتوانند با ارسال یك قطعه از آخرین عکس و کلیه مشخصات‌ومحلهای کار سابق و فعلی را به آدرس صندوق پستی شماره ۱۳۳۱ر۱۴ارسال نمایند.

بچند نفر دست دوز زن و یك زیگزاك دوز زن نیازمندیم لاله‌زارنومقابل سینما کریستال کوچه پیرنیا پلاك ۶ تریدو گل‌برك تلفن ۳۰۲۵۵۸

استخدام

حسابدار

یك‌شرکت معتبر جدید‌التاسیس احتیاج فوری به‌یك‌حسابدار محرم‌ومت ورزیده با شرایط زیر دارد:
۱ ـحداقل‌معلومات‌دیپلم متوسطه
۲ ـ داشتن حداقل ۲ سال‌تجربه درحسابداری
۳ ـ حداکثر سن۲۵سال
۴ ـدارای برك‌پایان‌خدمت و یا معافیت دائم خدمت وظیفه عمومی.
از داوطلبان خواهشمند است مشخصات کامل و شماره تلفن و همچنین حقوق مورد درخواست خود را به‌نشانی:خیابان تخت جمشید بین چهار راه‌روزولت‌و بهارشماره ۴۲۵ طبقه اول شرکت صنعتی شوفاژکارارسال نمایند.

شرکت معتبر دارونی‌احتیاج بیك دوسیزه و یا بانوئی‌برای منشیگری و کار دفتری با مشخصات زیر دارد.
۱ـ دانستن زبان انگلیسی یا فرانسه
۲ـ دانستن ماشین نویسی لاتین و فارسی
۳ـ حداقل تحصیلات دیپلم
داوطلبین میتوانند همه‌روزه از ساعت ۹ الی ۱۱ صبح با تلفن شماره ۸۳۱۰۸۶ تماس حاصل نمایند.
آ ـ ۱۱۵۳۹

بیکنفر کارمند مرد باحداقل سواد سوم متوسطه برای‌امور تجارتی مورد نیاز است تلفن ۶۶۱۵۸۳
آ ـ ۱۱۵۸۲

بیکنفر مستخدم مرد حداقل سواد ششم ابتدائی با ضامن معتبر برای دفتر تجارتی مورد نیاز است ۴۷۱۴۷
آ ـ ۱۱۵۸۳

PHARMACIST required by International Company. Good knowledge of English preferred. Please apply to P.O. Box 12-1348 Tehran, with a short curriculum vitae.

به یکنفر خانم باسوادبرای بسته‌بندی مورد نیاز است‌تلفن ۳۰۵۲۹۲ـ۹الی ۱۱ صبح‌تماس بگیرند.
آ ـ ۱۵۲۴۱

بیکنفر پزشکیار بازنشسته که وارد بامور نمونه‌گیری در ازمایشگاه باشد نیازمند است صبحها تلفن ۵۳۹۰۴۰
آ ـ ۵۶۲۱

میهن گاز استخدام میکند
بچند نفر کارگر درجه یك اجاق ساز و خم کار ورق احتیاج است. آدرس کارخانه جاده ساوه کیلومتر ۳ شهر ولیعهد تلفن ۹۵۰۴۷۶

آگهی استخدام
مهندس یا لیسانسیه علوم بلامانع‌ازنظروظیفه عمومی که زبان آلمانی و انگلیسی بداند برای کار تمام وقت در موسسه تولیدی استخدام میشود. داوطلبین روزهای کار بین ساعات۸تا۱۲وسیله تلفن ۶۲۱۵۸۰ مذاکره فرمایند.

تمام شماره‌های سابق تلفن قطع گردید.
۶۸۱۰۱۱ الی ۶۸۱۰۱۴
شماره‌های **جدید تلفن** شرکت **B.K.D بکد** الکتریک میباشد.
۷۶۰۱۹۵ و ۷۵۵۷۲۹
نیز شماره‌های جدید تلفن سرویس تعمیرات محصولات الکترونیکی **B.K.D بکد** گردید.

آگهی استخدام

مرکز صنایع دستی ایران‌برای تکمیل کادر پرسنلی خود اشخاص واجد شرایط زیر را جهت خدمت درتهران و شهرستانها از طریق مصاحبه و امتحان استخدام مینماید:

عنوان شغل	حداقل تحصیلات	تعداد مورد نیاز	محل خدمت
کارشناس اقتصادی	لیسانس	۵نفر	سنندج زاهدان تبریز کرمان بندرعباس
حسابدار	لیسانس	۱نفر	تهران
کمک‌حسابدار	دیپلم	۱نفر	تهران
متخصص‌سفال وسرامیک	دیپلم	۱نفر	تهران
متخصص دورودگری	دیپلم	۱نفر	تهران

داوطلبان واجد شرایط میتوانند از تاریخ ۱۵ر۷ر۱۳۵۱ لغایت ۲۰ر۷ر۱۳۵۱ همه روزه در ساعات‌اداری به کارگزینی مرکز صنایع دستی ایران واقع در خیابان ویلای‌شمالی شماره ۲۹۶ مراجعه نمایند.

موسسه تبلیغاتی و هنری اثر
به عده‌ای افراد خوش صدا و علاقه‌مند به تئاتر نیازمند است، بالاتر از سینما امپایر روبروی هتل ویکتوریا کوچه فرخی پلاك ۴۰ تلفن: ۶۲۴۶۲۱

یك شرکت تولیدی در جاده آبعلی تعدادی کارگر ساده که دارای گواهینامه ششم ابتدائی ومعافیت سربازی باشند استخدام می‌نماید ـ ۷۸۲۳۵۶

ایران‌سونداستخدام مینماید

تعدادی مفصل‌بند جهت کابل کشی تلفن‌تهران احتیاج است.
حداقل معلومات ۶ ابتدائی افراد واجد شرایط روز شنبه بین ساعت ۸ الی ۱۲ صبح به‌آدرس خیابان ثریا بین ویلاو حافظ شماره ۲۸۸ شرکت ایران سوند مراجعه فرمایند.

استخدام تراشکار ـ پرسکار ـ فرز کارودیپلمه‌فنی
کارخانجات تولیدی ماشین آلات کشاورزی به تعدادی کارگر درجه‌یك تراشکار ـ پرسکار و فرزکار و چند نفر دیپلمه فنی که واجد شرایط استخدام باشند نیازمند است.
داوطلبین با راهنمای شماره ۴۲۰ روزنامه اطلاعات مکاتبه نمایند

برادران گلپایگانی

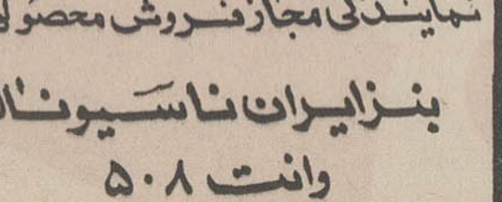

نمایندگی مجاز فروش محصولات
بنز ایران ناسیونال
وانت ۵۰۸
انواع مینی بوس بنز ۳۰۹
اتوبوس بنز ۳۰۲
تلفن‌های ۵۳۶۳۰۱ـ ۲۷۹۰۰

خوشنویس تبلیغات
جوانی خوشنویس ـ دیپلم عالی هنر های زیبا و ۵ سال سابقه خوشنویسی در موسسات‌بزرگ تبلیغاتی جویای کار است‌تلفن‌ـ ۳۰۲۵۱۹
۱ـ۳ اـ ۴۸۳۰۲

آشپز مرد با سابقه ۳۵سال وارد به غذاهای‌فرنگی وایرانی باضامن تلفن ۳۱۱۲۳۱راهنمای ۴۲۵

راننده گواهینامه پایه یکم جویای کار تلفن ۵۲۲۴۵۰ امن‌انه خرمی
۱ـ۲ اـ ۷۴۰۷۳۷

یک دکتر داروساز
تمام وقت جهت داروخانه در قزوین نیازمندیم تلفن۶۳۲۵۲۸
اـ ۱۱۵۸۰

استخدام منشی
دوشیزه یا بانوی منشی با سابقه کار که تسلط به‌ماشین نویسی فارسی و لاتین‌و زبان های انگلیسی وفارسی وبایگانی داشته باشد با حقوق مکفی استخدام میشود .
داوطلبان و حائزین شرایط میتوانند به بولوار الیزابت شماره ۱۶۶ طبقه دوم مهندسین مشاور کرانتا مراجعه فرمایند.
آـ ۱۰۱۷۳ ۱ـ۳

یک زوج زن و شوهر
بدون اولاد برای یک خانواده باتمام مزایا تمام وقت استخدام میشوند تلفن ۸۹۰۶۰۴
اـ ۱۰۱۸۷

دوشیزه یا بانو فروشنده
خوش تیپ استخدام میشود روبروی چهارراه ثریا جنب هتل مارلیک بوتیک سئوال .
۱ـ۳ آـ ۱۱۵۶۳

استخدام سرپرست فنی
یکنفر دارای دیپلم کامل‌متوسطه و حداقل پنج سال تجربه نقشه‌کشی و نظارت امور ساختمانی و یکنفردارای‌حداقل دیپلم فنی و آشنائی کامل به زبان انگلیسی دارای معافی دارندگان اتومبیل حق تقدم خواهند داشت . علاقمندان بدفتر شرکت دوران واقع در خیابان محمد رضاشاه (یوسف آباد) شماره ۶۸ از ساعت ۵ الی ۷ بجز پنجشنبه و جمعه مراجعه فرمایند.
آـ ۱۱۵۵۲

موسسه ریفون
یک بانو یا دوشیزه دفتردارو تعدادی فروشنده باحقوق۵هزار ریال نیازمند است‌تلفن۷۹۲۶۰۱
اـ ۱۱۶۰۱

شریک

یک کارخانه تولیدی‌واقع در تهران با تاسیسات کامل بارزش ۵۰ میلیون ریال برای کمک درکارو گسترش تولید بیشتری بیکنفر شریک نیازمند است تلفن ۳۱۰۱۶۸

برای‌شغلی معتبرشریک‌نیازمندیم تلفن ۹۷۶۸۱۴

جویای کار

راننده دو شخصی جویای کار است‌با مدرک پنجم‌متوسطه با معافی تلفن ۳۱۱۲۳۱راهنمای ۴۳۲ روزنامه اطلاعات
آـ ۱۵۱۶۹

جوانی ۲۳ ساله خدمت کرده مجرد باضامن معتبر جهت پیشخدمتی در منازل‌ویاشرکتها جویای کار است تلفن۳۱۱۲۳۱ راهنمای ۴۳۱ روزنامه‌اطلاعات
۱ـ۲ اـ ۱۵۱۳۳

آشپز مجرد با سابقه‌شبانه‌روز جویای کار است تلفن۳۱۱۲۳۱ راهنمای ۴۲۹ روزنامه‌اطلاعات
اـ ۱۵۱۲۳

فارغ‌التحصیل امریکا در رشته اقتصاد و ۸ سال سابقه مدیریت های صنعتی‌واقتصادی وبازرگانی در شرکت‌های بزرگ آمریکا که درحال حاضر در کشور مزکور مشغول بکار می باشم . خواهان شغل دررشته های فوق‌الذکر می باشم لطفا با شماره های تلفن ۶۶۶۵۲۹و یا ۴۰۴۲۸ از تاریخ ۱۵ مهر بهبعد تماس حاصل نمائید .
۱ـ۳ اـ ۱۱۴۵۵

راننده با گواهینامه‌وهمگانی جویای کار است‌تلفن ۳۱۱۲۳۱ راهنمای ۴۳۳روزنامه اطلاعات

یکنفرجوان‌مجرد باداشتن گواهینامه‌پایه یک‌باسواد کافی جویای کار است تلفن : ۸۸۲۴۳۸

آموزشگاهها

کلاس درس
کار و آموزش
۲۵ نفر علاقمند به کار رادیو تلویزیون نقشه‌کشی برق فشار قوی و ۲۰ نفر علاقمند به ماشین‌نویسی پس از یکدوره کوتاه آموزشی به کار مشغول میشوند پهلوی نبش بهرامی تلفن ۴۹۴۹۴ و ۶۶۳۷۶۰

فقط با ۲۵ تومان
ماشین نویسی
فارسی و لاتین رابطورکنتراتی همراهبا بایگانی یکماهه‌فراگرفته باخذ گواهینامه نائل شوید آموزشگاه‌اندیشه میدان‌فردوسی بالای هواپیمائی ملی تلفن‌های ۸۲۸۳۸۱ ـ ۸۲۸۳۲۶

دیپلمه‌ها توجه کنید

آمادگی برای استخدام فوری
ماتایپهای بسیار نازلی شما را برای استخدام در ادارات و سازمانهای مختلف اماده کرده و موفقیتتان را کاملا تضمین میکنیم
ماشین‌نویسی ربانی ـ شاه‌آباد ـ مقابل سینما حافظ تلفن ـ ۳۱۷۱۳۵
۱ـ۲۲ آـ ۱۱۰۳۶

فقط ۲۵ تومان
ماشین نویسی
فارسی ولاتین را بطورکنتراتی همراه بابایگانی یکماهه‌فراگرفته باخذ گواهینامه نائل شوید . اموزشگاه اندیشه‌میدان‌فردوسی بالای هواپیمائی ملی تلفن‌های: ۸۲۸۳۸۷ و ۸۲۸۳۲۶
ـ۱۵۱ آـ ۱۱۶۱۰

تعلیم رقص
هنرستان رقص تارپین‌یان حافظ چهارراه کالج ۶۶۲۳۵۸
آـ ۱۱۳۳۱

گروه های رقص مدرن ، محلی و فولکوریک را از تلفن : ۴۱۳۲۲ دفتر هنرمندان دعوت فرمائید

هنرکده رقص آلیس
جنوب شرقی میدان ۲۴اسفند.
آـ ۱۱۰۷۱

تعلیم رانندگی
هنرستان فنی پرستو
مرکز اموزش صحیح رانندگی و مکانیکی ترافیک مجهز به بهترین و مدرنترین وسایل آموزش با مربیان ورزیده و بدون اتلاف وقت با هزینه کم نشانی چهارراه گمرک‌شاهپور تلفن ۲۳۹۱۶

تدریس خصوصی

تدریس‌دروس توسط دانشجوی سال پنجم مهندسی تلفن ۴۱۴۳۶

تدریس‌ریاضیات
توسط مهندس تلفن ۹۶۲۸۹۵
۱ـ۲ آـ ۱۰۰۰۹

تدریس خصوصی و کلاسی فیزیک شیمی ریاضیات و زبان توسط دانشجویان سال پنجم فنی ۹۲۱۶۲۶
آـ ۱۱۲۲۷

ریاضیات فیزیک شیمی بوسیله لیسانسیه و دانشجوی با سابقه ۴۱۷۹۲
آـ ۱۱۳۷۴

مردودین‌سال اول دبیرستان باتضمین‌قبولی ۷۵۷۴۱۸دهقانی
آـ ۱۱۵۵۸

باماهی یک‌ساعت‌تدریس قبولی شما را در کلیه دروس تضمین میکنیم دانشجویان سال چهارم دانشکده پلی‌تکنیک با چهار سال سابقه‌تدریس خصوصی و دبیرستانی تلفن ۳۵۴۶۹۲

تدریس سازوآواز وکوک کلیه ساز ها تلفن : ۴۱۳۲۲

پانسیون

پانسیون
پانسیون خصوصی برای‌بانوان ودوشیزگان تلفن ۷۵۰۷۹۸
آـ ۱۰۹۹۱

املاک‌ومستغلات

فروش

خانه فروشی
خانه ویلائی ۴۹۰ متر ۶ اطاق دو زیرزمین شوفاژ در قلهک قنات بر منظریه ومفتاح فروشی تلفن ۶۶۱۳۱۵
آـ ۱۱۱۰۴ ۱ـ۸

مقابل سینما ریولی
خیابان معظمی مستغلات ۵ طبقه حدود ۷۰۰۰تومان اجاره ماهیانه اماده توسعه و تکمیل در ساختمان با ۱۰ تلفن ۶۵۰۰۰۰ تومان به فروش میرسد. تلفن ۸۳۸۱۰۶
آـ ۱۱۵۸۶

خانه نوساز در تهران
خیابان رضاشاه کبیر با ۳ اطاق و هال ۲۴۰ متر شمالی با درب ماشین‌رو و اب و برق کولر پرده کرکره بدون واسطه به مبلغ ۱۳۰ هزار تومان تلفن ۷۸۴۰۲ ـ ۸ صبح تا ۴ بعد از ظهر با اقای کلاهی تماس بگیرید.

خانه‌های اقساطی‌از۱۴۰ الی ۲۲۰ هزار تومان در کوی نیروی هوائی باقساط دو ساله املاک صبا تلفن ۷۹۳۸۶۴

یکباب خانه
در ونک کوی ک شماره ۱ بمساحت ۲۷۸ متر مربع پنج اطاق ـ کولر و تلفن به قیمت ۳۲۵ هزار تومان به فروش میرسد. تلفن ۶۸۴۲۰۰

اوکازیون
خانه ۲۲۰ متر مقابل دانشگاه پلیس شمالی ۳۲۰ متر مربع زیر بنا با آب و برق تلفن بدون واسطه مقطوع ۲۲۰هزار تومان فروشی با تلفن ۷۵۳۴۷۸ بعد از ظهرها مراجعه شود

خانه‌فروشی درضرابخانه
مساحت ۲۰۵مترشمالی‌دو طبقه مستغلاتی هرطبقه ٤ اطاق با سرویس ۲۶۵ هزار تومان‌دفتر سلطنت‌آباد تلفن ۷۷۱۸۳۵

مستغلی مدرن با ده هزار تومان اجاره در ماه به فروش میرسد ۷۶۴۸۴۰

نیروی هوائی یک طبقه و دو طبقه از ۱۲۵ تا ۱۶۵ هزار تومان نصف نقد بقیه ۶ تا ۱۲ ماهه ۳۰۰۰۴

درشمال شهر خانه های‌ویلائی ومستغلاتی بفروش میرسد ـ ۸۴۵۵۴۴

خانه ویلائی فروشی
۷۵۰ متر زمین ۱۰ در ۲۵ ۴۰۰ متر بنا یک طبقه ونیم با شوفاژ ـ دو کولر ـ تلفن ـ برق سه‌فاز ـ آب لوله‌کشی‌ـ چاه اب و تلمبه سه‌فاز‌ـاستخر و سایر احتیاجات با پرده‌ها‌ـ کرکره‌ها ـ لوستر ـ بار چهار متری ـ کتابخانه ۹۰۰ هزار تومان خیابان پهلوی ظفر ۲ تا ۸ بعد ازظهر ۸۹۰۵۶۳
۱ـ۲ آـ ۱۱۴۲۵

خانه فروشی در ضرابخانه مساحت ۲۲۰ مترجنوبی‌٤اطاق با سرویس و تلفن ۱۹۰ هزار تومان دفتر سلطنت‌آباد تلفن ۷۷۱۸۳۵

اپارتمان فروشی مستغلاتی دونبش ۱۰۵ متر سه طبقه ۱۲ اطاق باسرویس کامل وفروشگاه با تلفن در نیروی هوائی فلکه اول ۳۶۰ هزار تومان تلفن ـ ۷۹۳۱۸۳
۱ـ٤ آـ ۱۱۲۰۵

یک موقعیت استثنائی وبی نظیر
از اخرین فرصت موجود برای خرید یک اپارتمان لوکس‌چهار اطاق مدرن که با پارکینگ سرپوشیده ومشخصات عالی‌در بهترین‌نقطه‌شهرآراء (بین‌پارک وی واتوبان ونک) ساخته‌شده استفاده فرمائید .
قیمت از ۱۴۰تا۱۶۷هزارتومان ۵۵ درصد نقد و ۴۵درصد به اقساط ۱۵ ساله بانکی.
فقط چند دستگاه باقی است.
نشانی : شهراراء جنوب پارک خیابان ۲۲ (هفتم غربی‌سابق) بطرف تهران‌ویلا ساختمانهای۵ طبقه .
دفتر فروش : محل اپارتمانها تلفن های۹۷۲۶۰۶ و ۹۷۵۰۴۷

ویلا فروشی
ویلای شخصی‌مجهز به تمام وسایل ۵۷۰ متر دو طبقه ۱۰ اطاق خیابان پهلوی شمال پارک ساعی به مبلغ یکمیلیون و دویست هزار تومان بفروش میرسد ۸۲۶۰۶۴

باغ فروشی
زیبادشت
باغات‌ویلائی
توصیه سازمان زیبادشت
با نیمساعت فاصله از میدان شهیاد زندگی‌خود را در حومه قرار دهید . از کلیه نقاط پیشنهادی حومه کرج قبلا دیدن نموده بعدا برای هرگونه مقایسه‌از باغات محصور ویلائی زیبادشت که آماده برای ساختمان است نیز دیدن نمائید و آنگاه برای خرید تصمیم بگیرید .
تلفن ۵۳۹۹۸۹ـ ۲۳۷۰۰ و بعد از ظهر ۴۴۳۱۱
نشانی : اتوبان کرج خروجی جاده شاهدشت ۹ کیلو متر بطرف جنوب

زمین فروشی
بی نظیر است
منطقه ییلاقی و سرسبز
باغ دشت
در خوش اب وهوا ترین نقطه حومه تهران واقع شده وبرای‌رفع خستگی روزانه بهترین است.
باغ دشت با اب و برق وخیابانهای اسفالت
متری ۵۵ ریال
¼ نقد بقیه باقساط
دفتر جهان سه‌راه‌تهران ویلا طبقه فوقانی بانک تهران تلفن ۹۷۳۲۶۴ و ۹۷۱۸۷۱

چندین قطعه
زمین و ساختمان داخل شهر و شمیرانات‌بویژه زمینهای خارج‌شهر آماده فروش است .
تلفن ۷۶۴۳۳۳

قطعات ۱۰۰ متری در جنوب غربی تهران باآب و برق متری
۵۰ تومان
دفتر جهان سه‌راه تهران ویلا طبقه فوقانی بانک تهران‌تلفنهای ۹۷۱۸۷۱ و ۹۷۳۲۶۴

دو قطعه زمین فروشی‌بر خیابان فرح‌آباد ژاله هر قطعه‌بمساحت ۱۱۰۰متر املاک‌صبا ۷۹۳۸۶۴

ویلادشت
شماوهمه
ممکن نیست در حومه کرج زمین تفکیک‌شده به‌قطعات۱۵۰۰ متر ببالا باسند مالکیت و سند آب از چاههای عمیق خیابان های اسفالت شده باغهای میوه قیمت متری ۵۵ ریال ببالا نقد و اقساط پیدا کنید.
از شما و همه دعوت میکنیم از ویلادشت‌دیدن فرمائید . هرجمعه صبح ساعت ۸٫۵ سرویس مجانی ویلادشت‌درخدمت شماست . دفتر مرکزی خیابان آیزنهاوردرمقابل خیابان کاوه پلاک ۱۶۳ تلفن ۶۶۲۵۶۷

چند قطعه زمین اطراف میدان شهیاد متری ۱۲۰ تومان فروشی ۴۳۳۵۴

زمینی بمساحت ۷۲۵ متر در خیابان امیرآباد شمالی خیابان کاشان جنب پلاک ۸۳ بفروش میرسد ۶۶۴۵۷۵
آـ ۱۱۵۹۷

فروش سرقفلی

مغازه واگذاری
مغازه با شرایط عالی در امیراباد شمالی فروشی تلفن ۶۳۳۴۴۶
آـ ۱۱۱۳۱

یکباب مغازه دودهنه بمساحت ۲۰۰متر نوساز دارای اب برق حمام آشپزخانه‌با حیاط خلوت واقع در نارمک عرب ملکه ۷ حوض واگذار میشود۷۹۳۸۵۷
۱ـ۶ اـ ۱۱۳۳۲

یکباب مغازه و زیرزمین واقع در کریمخان زند نبش ابان با موقعیت عالی بفروش میرسد تلفن ۸۳۷۱۶۹
اـ ۱۱۳۷۳

یکباب مغازه در خیابان سلطنت‌آباد روبروی باشگاه بانک مرکزی ۳۰٫۳×۱۸ متر با آب وبرق‌وجواز پرده‌فروشی اجاره یا فروشی تلفن ۷۶۱۲۵۳

یکباب مغازه ٤×٦ بابالکن اب و برق و دکوراسیون در بهترین‌نقطه خیابان شاهرضا روبروی سینما نیاگارا ساختمان مهفر شماره ۹ واگذار میشود تلفن ۹۷۹۶۱۱

سالن آرایش
سالن ارایش وزیبائی بانوان مجهزبتمام وسائل با جوازکسب واقع در عباس‌اباد خیابان اپادانا بعلت مسافرت فوری واگذار میگردد تلفن ۷۶۲۹۹۰
۱ـ۳ آـ ۱۴۷۲۵

آرایشگاه فروشی
آرایشگاه زنانه‌دربهترین‌موقعیت بفروش میرسد تلفن ۷۶۰۶۴۶
۱ـ۵ آـ ۱۱۶۰۲

اجاره‌داده‌میشود

خیابان ارباب جمشید سه دستگاه اپارتمان ۵ اطاقه با تمام وسایل اجاره داده‌میشود ۸۲۶۰۶۴

(وزراء و بخارست)
۵ و ٦ اطاقه از ۱۵۰۰تا۲۵۰۰ تومان موجود تلفن ۴۶۰۸۱ (امین).
آـ ۱۱۳۰۷

یکدستگاه اپارتمان‌طبقه دوم دارای شش اطاق هال ،تلفن، شوفاژ، گاراژ واقع در خیابان رامسر کوی ثابت شماره ۶۲ اجاره داده میشود بتلفن ـ ۸۲۹۶۸۴ مراجعه فرمایند .
۱ـ۵ اـ ۱۱۳۱۳

عباس‌اباد فرح‌شمالی
یکدستگاه اپارتمان ٦ اطاقه با سرویس کامل و کولر اجاره داده میشود تلفن ۷۶۱۹۵۲
۱ـ۵ اـ ۱۱۱۹۱

پهلوی میدان ونک طبقه چهارم ساختمان نوساز ۷ اطاق‌شوفاژ تلفن پارکینگ ۲۷۰۰ تومان اجاره داده میشود ۸۲۶۰۶۴

اجاره
اطاق مبله‌مقابل‌دانشگاه صبحها تلفن ۴۱۲۴۲ ـ ۷۵۷۰۳۵

آپارتمان اجاره ۵ اطاقی
دریک ساختمان مجهز بهشوفاژ کولر اسانسور و غیره بمبلغ ۱۶۰۰ تومان اجاره داده‌میشود تلفن ۷۵۶۶۵٤
۱ـ۵ آـ ۱۱۴۷۵

۹دستگاه آپارتمان پلاک‌شماره ۱۲۱ خیابان ایرانشهر جمعا دارای۳۰اطاق‌وآسانسور وتلفن وکولروشوفاژیکجا یا جداگانه اجاره‌داده میشودتلفن۸۳۰۶۹۶
آـ ۱۱۴۷۴

در فرح جنوبی
یک آپارتمان دربست دارای ۷ اطاق شمالی ماهیانه ۱۷۰۰ تومان اجاره داده میشودتلفن ۷۶۲۳۱۹

لاله‌زارنو
آپارتمان ۲ـ ۳ـ ٤ـ ۵ تا ۷ اطاقه با سرویس کامل و پارکینگ اختصاصی برای‌دفترکار اجاره‌داده‌میشودتلفنهای ۳۰۱۳۲۱ و ۳۰۳۴۸۳

آپارتمان ۲ الی ۵ اطاق خواب با تلفن ، کولر ، شوفاژ ، جهت اجاره موجود است تلفن ۶۶۸۳۸۳

اپارتمان چهارطبقه . شاهرضا روبروی بیمارستان زنان بادو تلفن تمام لوازم شرکتها بانکها موسسات یکجا اجاره داده میشود .
بنگاه جهانی ۷۵۷۵۰۰
۱ـ٤ آـ ۱۱۶۱۶

ساختمان اجاره
اجاره داده میشود
ساختمانی واقع در خیابان سعدی جنوبی با ۵۵ اطاق و سرویس کامل اسانسور ارکندیشن (تهویه گرم وسرد) استفاده از پارکینگ یکجا باجاره واگذار میشود طالبین از ساعت ۹ تا ۱۳ با تلفنهای ـ ۳۱۵۰۰۹ و ۳۱۶۹۴۹ تماس بگیرند .
۱ـ۲ آـ ۱۱۴۷۸

در آپادانا
طبقه اول دارای ٤ اطاق باسرویس کامل ماهیانه۱۶۰۰ تومان اجاره داده میشود تلفن ۷۶۲۳۱۹

ویلا شمالی ساختمان ٦ طبقه ۳۵ اطاق‌آسانسور شوفاژ، تلفن، پارکینگ یکجا اجاره داده میشود ۸۲۳۱۹۶

هم‌کف اجاره
برکاخ جنوبی یک طبقه همکف مناسب اداراه دولتی ،شرکتها ونمایندگیها اجاره ۳۵۵۱۷۲
۱ـ۳ آـ ۱۱۶۰۳

خانه اجاره
دوباب خانه نوساز ویلائی دارای ۷ اطاق واطاق مستخدم وسرویس کامل واقع درخیابان جردن خیابان دولتشاهی‌باجاره واگذار میگردد طالبین بتلفن ـ ۶۲۲۱۱۳ مراجعه فرمایند .
اـ ۱۱۴۱۳

اجاره برای محل کار
۳ اطاق باشوفاژ فرح جنوبی دفتر ساختمان ۷۵۰۲۳۴
آـ ۱۱۴۷۲
۱ـ۳ اـ ۱۱۴۷۲

۶۰۰ متر انبار مسقف
با آب و برق و تلفن خیابان قزوین نرسیده به سه راه‌آذری تلفنهای ۹۵۹۶۱۹ و ۹۵۹۷۷۱
آـ ۱۱۵۲۵

مغازه اجاره
لاله‌زارنو
دو باب مغازه بمساحت بیش از ۱۰۰ متر داخل پاساژ ساختمانی ۹ طبقه با تلفن مستقیم ـ کولر شوفاژ و پارکینگ اختصاصی وتعدادی‌مغازه کوچکتر مناسب برای فروشگاه و نمایشگاه و دفاتر بازرگانی بدون دریافت سرقفلی اجاره داده‌میشودتلفن۳۰۱۳۲۱ و ۳۰۳۴۸۳

نیازمندیهای اجاره

سازمان نیازمندیهای خارجیان
خانه شما را اجاره میدهد
۸۳۳۹۳۹

آژانس امپایر
۷۷۳۲۸۵
۷۷۸۹۵۵
اجاره به خارجیها

۸۳۵۱۲۰-۸۲۹۷۶۶
سازمان کورش ـ اجاره به خارجیان

موسسه شهر طلائی
خانه‌های شما را بهخارجیان اجاره میدهیم ۷۵۶۹۲۲ ـ ۷۶۲۲۵۷
۱ـ۲٦ آـ ۱۱۲۸۰

موسسه
نیازمندیهای خارجیان
خانه بخارجیان اجاره میدهد
۸۳۰۰۸۲ ـ ۸۳۰۰۸۱
۸۲۱۷۲۳ ـ ۸۲۱۸۱۱
۳۶۱ تخت جمشید مقابل سفارت آمریکا

موسسه نیازمندیهای هیلتون اجاره به خارجیان ۸۳۴۶۳۷

تعدادی خانه یا آپارتمان جهت اجاره فورا نیازمندیم ۴۶۰۸۱ (دفترامین) .
۱ـ۱۰ اـ ۱۱۲۴۱

خریداری میشود

اراضی تهران پارس خریدار و فروشنده‌ایم ۷۹۰۰۹۰

زمینهای افسریه‌شاه‌آباد شرق مشریه خریداریم تلفن ۳۵۵۵۲۶

زمینهای عباس‌آباد ودره قشلاق وداودیه‌را بقیمت عادله‌خریداریم ۶۲۵۲۶۴
آـ ۱۱۲۳۴ ۱ـ۵

برنامه‌سینماها

★ **هوسباز ـ رنگی ـ رومینا پاور**
ریولی (۷۵۷۷۷۷) ۱۱ـ۳۰ر۳ـ۳۰ر۵ـ۳۰ر۷ـ۴۵ر۹
★ **دکتر جون تازه چه خبر ـ رنگی ـ رایان‌اونیل**
دیاموند (۸۲۸۴۰۰) ۱۵ر۱۱ـ۳۰ر۳ـ۳۰ر۵ـ۳۰ر۷ـ۴۵ر۹
★ **یکبار برای همیشه ـ رنگی ـ اورنلاموتی**
آتلانتیک (۶۲۷۱۷۱) ۱۵ر۱۱ـ۳۰ر۳ـ۳۰ر۵ـ۳۰ر۷ـ۳۰ر۹
★ **مایرلینک ـ رنگی ـ عمرشریف**
کسری (۸۲۶۹۳۹) ۳۰ر۱۰ـ۲ـ۳۰ر٤ـ۷ـ۳۰ر۹
★ **یکی برای دیگری ـ رنگی ـ ژان‌سورل**
تراس آتلانتیک ۳۰ر۷ ـ ۳۰ر۹
★ **آهنگ نروژ ـ رنگی ـ تورالوموروستاد**
شهرفرنگ (۶۲۷۶۲۸) ۱۱ـ۳۰ر۲ـ۵ـ۳۰ر۷ـ۱۰
★ **تماس ـ رنگی ـ الیوت‌گلد**
شهر قصه (۶۲۷۲۹۰) ۱۱ـ۲ـ٤ـ٦ـ۸ـ۱۰

★ **هراس ـ رنگی ـ سوزان جورج**
پارامونت (۴۸۳۲۱) ۱۵ر۱۱ـ۳ـ۱۵ر۵ـ۳۰ر۷ـ۴۵ر۹
★ **هرلحظه التهاب ـ رنگی ـ آنتونی کوئین**
امپایر (۶۲۳۹۴۲) ۱۵ر۱۱ـ۳۰ر۳ـ۳۰ر۵ـ۳۰ر۷ـ۴۵ر۹
★ **چهره‌ای جدید در جهنم ـ رنگی ـ جرج‌پپارد**
تراس امپایر (۶۲۳۹۴۲) ۳۰ر۷ ـ ۳۰ر۹
★ **انتقام والدز ـ رنگی ـ برلانکستر**
سانترال (۹۲۸۶۸۶) ۱۱ـ۳ـ۵ـ۷ـ۱۵ر۹
گلدن‌سیتی (۶۶۳۲۶۹) ۱۵ر۱۱ـ۳۰ر۳ـ۳۰ر۵ـ۳۰ر۷ـ۳۰ر۹
متروپل (۳۱۹۴۱۰) ۳۰ر۱۰ـ۳۰ر۲ـ۳۰ر٤ـ۳۰ر٦ـ۳۰ر۸
رویال (۸۲۹۷۸۵) ۱۰ـ۱۲ـ۲ـ٤ـ٦ـ۸ـ۱۰
★ **سگهای پوشالی ـ رنگی ـ دالتین‌هوفمن**
مولن‌روژ (۷۵۲۹۲۹) ۱۵ر۱۱ـ۳۰ر۳ـ۳۰ر۵ـ۳۰ر۷ـ۳۰ر۹
★ **هوسهای یک قزاق ـ رنگی ـ یول‌براینر**
پولیدور (۴۲۶۳۱) ۳۰ر۱۱ـ۳۰ر۳ـ۳۰ر۵ـ۳۰ر۷ـ۳۰ر۹
★ **فریب عشق ـ رنگی ـ سیمون‌برنت**
سیناونک (۶۸۴۱۱۶) ۱۵ر۱۱ـ۳۰ر۳ـ۳۰ر۵ـ۴۵ر۷ـ۱۰
★ **هفتمین سفر سندباد ـ رنگی ـ دانیامیش**
سینه‌موند (۴۸۳۲۲) ۱۱ـ۳ـ۵ـ۷ـ۹
★ **شهر وحشی ـ رنگی ـ چارلز‌برونسون**
ب.ب (۸۲۹۶۴۱) ۱۰ـ۱۲ـ۲ـ٤ـ٦ـ۸ـ۱۰
★ **فتانه ـ مختار ـ توران مهرزاد**
اونیورسال (۹۲۶۹۵۳) ۱۱ـ۱ـ۳ـ۵ـ۱۵ر۷ـ۳۰ر۹
پاسیفیک (۷۵۳۲۱۱) ۳۰ر۱۱ ـ ۳۰ر۱ ـ ۳۰ر۳ ـ ۳۰ر۵ ـ ۳۰ر۷ ـ ۳۰ر۹
ایران (۳۱۶۳۵۴) ۳۰ر۱۰ـ۳۰ر۱۲ـ۳۰ر۲ـ۳۰ر٤ـ۳۰ر٦ـ۳۰ر۸
سائینا (۳۵۲۴۴۲) ۱۰ـ۱۲ـ۲ـ٤ـ۱۵ر٦ـ۳۰ر۸
بیسفون (۹۵۸۸۸۲) ۱۰ـ۱۲ـ۱۵ر۲ـ۳۰ر٤ـ٤٥ر٦ـ۹
مراد (۷۵۳۳۸۲) ۹ـ۱۱ـ۱ـ۳ـ۵ـ۷ـ۹
موناکو (۷۹۵۵۷۶) ۹ـ۱۱ـ۱ـ۳ـ۵ـ۷ـ۹
پرسپولیس (۵۸۱۰۸۳) ۸ـ۱۰ـ۱۲ـ۲ـ٤ـ٦ـ۸ـ۱۰
داریوش (۲۶۲۶۵) ۹ـ۱۱ـ۱ـ۳ـ۵ـ۷ـ۹
دریا (۷۹۱۷٤٦) ۱۰ـ۱۲ـ۲ـ٤ـ۱۵ر٦ـ۳۰ر۸
کارون (۹۵۵۱٦٥) ۱۰ـ۱۲ـ۲ـ۱۵ر٤ـ۳۰ر٦ـ۳۰ر۸
کریستال (۳۱۷۶۷۵) ۳۰ر۱۰ـ۳۰ر۲ـ۳۰ر٤ـ۳۰ر٦ـ۳۰ر۸
آستارا (۸۷٤۰۲۲) ۳۰ر۱۰ ـ ۳۰ر۱۲ ـ ۳۰ر۲ ـ ۳۰ر٤ ـ ۳۰ر٦ ـ ۳۰ر۸
مهتاب (۴۷۷۷۷) ۱۰ـ۱۲ـ۲ـ٤ـ٦ـ۸ـ۱۰
★ **بابا نان‌داد ـ رضا بیک‌ایمانوردی**
تراس اونیورسال (۹۲۶۹۵۳) ۷ ـ ۱۵ر۹
★ **دوستان ـ رنگی ـ شون‌بری ـ اینسی آلوینا**
رادیوسیتی (۴۳۳۲۰) ۱۵ر۱۱ـ۳۰ر۳ـ۳۰ر۵ـ۳۰ر۷ـ۳۰ر۹
★ **بلوچ ـ بهروز وثوقی ـ ایرن**
کاپری (۹۲۸۴۰۱) ۱۱ـ۱ـ۳ـ۵ـ۷ـ۹
★ **سرکار غضنفر ـ بهمن مفید ـ مرجان**
مارلیک (۹۶۳۶۱۶) ۱۰ـ۱۲ـ۲ـ٤ـ٦ـ۸
سیلورسیتی (۸۶۱۲۰۵) ۳۰ر۱۰ ـ ۳۰ر۱۲ ـ ۳۰ر۲ ـ ۳۰ر٤ ـ ۳۰ر٦ ـ ۳۰ر۸
آسمان‌ابی (۳۹۲۶۶۸) ۹ـ۱۱ـ۱ـ۳ـ۵ـ۷ـ۹
نیاگارا (۶۶۵۳۰۷) ۱۱ـ۱ـ۳ـ۵ـ۷ـ۹
اروپا (۳۰۳۱۷۹) ۳۰ر۱۰ـ۳۰ر۱۲ـ۳۰ر۲ـ۳۰ر٤ـ۳۰ر٦ـ۳۰ر۸
میامی (۷۵٤۳۲۹) ۱۱ـ۱ـ۳ـ۵ـ۷ـ۹
الوند (۳۵٦٥٣٨) ۱۰ـ۱۲ـ۲ـ٤ـ٦ـ۸
کیهان (۹۵۷۳٦۰) ۹ـ۱۱ـ۱ـ۳ـ۵ـ۷ـ۹
فردوسی (۳۱۵۷۸٤) ۸ـ۱۰ـ۱۲ـ۲ـ٤ـ٦ـ۸ـ۱۰
اسکار (۹۲۰۸۸۸) ۹ـ۱۱ـ۱ـ۳ـ۵ـ۷ـ۹
ارانوس (۲۷۹۷۱) ۱۰ـ۱۲ـ۲ـ٤ـ٦ـ۸
سیلوانا (۳۹۳۷۷۷) ۱۵ر۱۰ـ۱۵ر۱۲ ـ۱۵ر۲ـ ۱۵ر٤ـ ۱۵ر٦ـ ۱۵ر۸
بولوار (٦٦٠٢٩٣) ۱۱ـ۲ـ٤ـ٦ـ۸ـ۱۰
تراس نیاگارا (٦٦٥٣٠٧) ۳۰ر۷ ـ ۳۰ر۹
★ **عروسکی بالای دار ـ رنگی ـ باربارا‌پرکینز**
تخت‌جمشید (۴۳۵۵۰) ۱۱ـ۲ـ٤ـ٦ـ۸ـ۱۰
★ **کاکل‌زری ـ بیک ایمانوردی ـ مرجان**
آسیا (۴۲۹۰۹) ۱۱ـ۱ـ۳ـ۵ـ۷ـ۹
رکس (۳۱۵۲۹۳) ۹ـ۱۱ـ۱ـ۳ـ۵ـ۷ـ۹
شهوند (۳۵٤٠٤٠) ۹ـ۱۱ـ۱ـ۳ـ۵ـ۷ـ۹
لیدو (۹۵۱۲۸۲) ۹ـ۱۱ـ۱ـ۳ـ۵ـ۷ـ۹
رنگین‌کمان (۷۵٦٧٦٠) ۱۰ـ۱۲ـ۲ـ٤ـ۱۵ر٦ـ۳۰ر۸
ژاله (۳۰٤۱۲۰) ۹ـ۱۱ـ۱ـ۳ـ۵ـ۷ـ۹
پاسارگاد (۷۹۲۷۸۲) ۱۰ـ۱۲ـ۲ـ٤ـ۱۵ر٦ـ۳۰ر۸
نوسکا (۵۳۹۵٤٤) ۱۰ـ۱۲ـ۲ـ٤ـ٦ـ۸
المپیا (۹۲۶۷۹۷) ٤٥ر۱۰ـ۱ـ۳ـ۵ـ۷ـ۹
چرخ‌فلک (۹۵۰۵۵۸) ۱۰ـ۱۲ـ۲ـ٤ـ٦ـ۸
شرق (٥٤٠٢٤) ۹ـ۱۱ـ۱ـ۳ـ۵ـ۷ـ۹
فیروزه (۷۵۷٦٦٩) ۹ـ۱۱ـ۱ـ۳ـ۵ـ۷ـ۹
دیانا (۴۷۳۶۵) ۱۵ر۱۱ـ۳۰ر۱ـ۳۰ر۳ـ۳۰ر۵ـ۳۰ر۷ـ۳۰ر۹
حافظ (۳۹۱۰۷٤) ۳۰ر۱۰ ـ ۳۰ر۱۲ ـ ۳۰ر۲ ـ ۳۰ر٤ ـ ۳۰ر٦ ـ ۳۰ر۸
تراس دیانا ۷ ـ ۹
نیتون (۷٦٠١٣٦) ۹ـ۱۱ـ۱ـ۳ـ۵ـ۷ـ۹
درایوین‌ونک (٦٨٢٥٥٧) ۳۰ر۷ ـ ٤٥ر۹
★ **شجاعان تنها هستند ـ رنگی ـ کرک‌داگلاس**
ایفل (۳۱۱٤٧٠) ۱۰ـ۱۲ـ۲ـ٤ـ٦ـ۸ـ۱۰
★ **انتقام جو ـ رنگی ـ جک‌کانرز**
ادئون (۳۱۸۱۱۸) ۳۰ر۱۰ـ۳۰ر۲ـ۳۰ر٤ـ۳۰ر٦ـ۳۰ر۸
★ **خوشگلا دوستش دارند ـ رنگی**
آریا (۳۱۹۸۸٤) ۹ـ۱۱ـ۱ـ۳ـ۵
تراس ۷ ـ ۹
★ **پاراس ـ رنگی ـ سانچیوکمار**
همای (۳۱۱٦٦٩) ۳۰ر۱۰ـ۳۰ر۲ـ۳۰ر٤ـ۳۰ر٦ـ۳۰ر۸
★ **جنگ و صلح ـ رنگی ـ استریوفونیک**
پلازا (٤٤٢٥٥) ۱۱ـ۳۰ر۱ـ٤ـ۳۰ر٦ـ۹
★ **نبرد بریتانیا ـ رنگی ـ مایکل‌کین**
پردیس (۳۰٤٢٥٩) ۳۰ر۸ـ۳۰ر۱۱ـ۱ـ٤ـ۳۰ر٦ـ۹
★ **فرانکشتین باید نابود شود ـ رنگی ـ پیترفینچ**
پارک (۳۱۹٦۳۷) ۹ـ۱۱ـ۱ـ۳ـ۵ـ۷ـ۹
★ **زیر بازارچه ـ منوچهر وثوق ـ پوری بنائی**
خورشیدنو (۳۹۳۵۷۸) ۹ـ۱۱ـ۱ـ۳ـ۵ـ۷ـ۹
★ **قلعه عقابها ـ رنگی ـ ریچاردبرتون**
تاج (۳۱۳۸٦٤) ۱۰ـ۱۵ر۱۲ـ۳۰ر۲ـ۵ـ۳۰ر۷ـ۱۰
★ **کت‌بالو ـ رنگی ـ لی‌ماروین**
گلدیس (٦٢٨٧١٣) ۳۰ر۳ـ۳۰ر۵ـ۳۰ر۷
★ **آزادی ـ رنگی ـ ۷۰ میلیمتری**
ری (۲۲۵۷۸) ۹ـ۱۱ـ۱ـ۳ـ۵ـ۷ـ۹
★ **فرودگاه ـ رنگی ـ برت لنکستر**
فاور (۲۸۰۹٦) ۱۰ـ۱۲ـ۲ـ٤ـ٦ـ۸ـ۱۰
دروازه‌طلائی (۳۵۲۱٦٠) ۹ـ۱۱ـ۱ـ۳ـ۵ـ۷ـ۹
★ **آدمک ـ سیامک دولتشاهی**
مازستیک (٦٦٨٤٦١) ۳۰ر۱۰ـ۱ـ۳ـ۵ـ۱۵ر۷ـ۳۰ر۹
★ **چهره های فریبنده ـ فرار چیچو فرانکو**
دنیا (۳۹۳۸۱۲) ۹ـ۱۱ـ۱ـ۳ـ۵ـ۷ـ۹
★ **آفتاب سرخ ـ نسل مطرود**
ستاره (۵۳۹۷۲۱) ۹ـ۱۱ـ۱ـ۳ـ۵ـ۷ـ۹
* **جنگو علیه خائنین جهنم جنگجویان**
البرز (۳۰٤۲٥٢) ۳۰ر۸ـ۱۲ـ۳۰ر۳ـ ۷ـ۳۰ر۸ـ۳۰ر۱۰
★ **ترینیتی ـ رنگی ـ ترنس‌هیل**
برلیان (۳۹۳۵۳۵) ۹ـ۱۱ـ۱ـ۳ـ۵ـ۷ـ۹

سانس انگلیسی کت‌بالو ۳۰ر۹ سینما گلدیس

امشب
پرواخواننده‌محبوب‌همه‌در
کاباره کلئوپاترا
همراه با
شوذوم‌ذوم از کشورکره
گروه رقص دایگو از انگلیس با
ارکستر معروف‌لانیکااز ریودوژانیرو و گروه سکسی آدام و ماری واوامارتین .
کاباره کلئوپاترا ـ خیابان ویلا ـ خیابان‌سپندغربی
تلفن رزرو ۸۲۶۸۸۹

دبیرستان‌دخترانه آزادی‌زنان
با ۹۱ در صدقبولی
ششم طبیعی در سال تحصیلی ۵۱ـ۵۰ واحراز مقام اول در بین تمام دبیرستان های دخترانه نواحی۱۰و ۱۳و ۱۵ در سال تحصیلی‌جاری نیز برای کلاس های شبانه .
دوره اول ودوم رشته طبیعی
با همکاری دبیران مجرب ثبت‌نام می‌نماید
نشانی : خیابان بابائیان خیابان‌سلطانی ، کوچه حاج کاظم
تلفن ۹۵۱۲۶۵

سازمان توسعه‌آبیاری
سازنده توربینهای چاه عمیق‌و حفرچاههای عمیق
امیر کبیر شماره ۲۱۱ تلفن ۳۱۷۸۷۵

آگهی خریدموتوربرق
یکدستگاه موتور برق ۱۵۰ تا ۲۵۰ کیلووات آماده کار با وضع خوب مورد لزوم است پیشنهاد کامل (نوع موتور ـ مدت کار ـ قیمت ـ دور در هردقیقه ـ سال ساخت) خود را کتبا به راهنمای شماره ۴۲۷ روزنامه اطلاعات بفرستید

EFBOX
دربازکن‌برقی
اف‌باکس
با گوشی‌تلفن و اقساط ماهیانه مرکز فروش و نصب در ایران شرکت کارور
خیابان روزولت میدان ۲۵ شهریور ساختمان منوچهری.
تلفن : ۸۳۳۳۸۴ ـ ۸۳۳۶۹۸

کارخانجات جیپ ـ آریا و شاهین
استخدام میکند
لیسانسیه زبان انگلیسی و تبحر در ترجمه‌و ماشین نویسی لاتین با۲سال سابقه واجدین شرایط میتوانند با در دست داشتن ورقه خاتمه خدمت یامعافیت دائم‌ازخدمت نظام‌وظیفه بکارگزینی کارخانجات واقع در کیلو متر ۱۴ جاده کرج مراجعه فرمایند

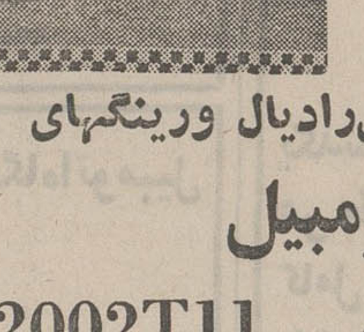
اتواسپرت
نمایندگی‌انواع‌پروژکتورهای بوش وهلا
پخش‌انواع لاستیکهای‌رادیال ورینگهای
اسپرت‌اتومبیل
نمایندگی ب.ام.و
2002T11
2002
پخش لوازم‌ایمنی اتومبیل
بالاتر ازبلوار ـ انتهای کاخ شمالی‌نبش زرتشت
شماره ۱۴۳ ـ ۱۴۱

دبیرستان‌دولتی‌شبانه‌همام
(دخترانه)
درسال‌تحصیلی ۵۱ـ۵۰ با کادرقوی آموزشی خود توانست با نتیجه‌عالی
۸۴ در صدقبولی
بهترین نتیجه را در بین‌دبیرستان‌های شبانه کسب کند.
ضمنا این دبیرستان جهت کلاس‌های شبانه خود در سال تحصیلی ۵۱ـ۵۰ همه روزه ثبت نام می‌نماید.
نشانی : خیابان رودکی(سلسبیل) بین چهار راه وثوق و مرتضوی
تلفن ۹۵۶۸۲۸

بیمه آیندگان

بیمه عمر ، آتش‌سوزی ، باربری ، حوادث انفرادی ، حوادث دسته جمعی ، بدنه ، شخص ثالث وانواع بیمه های کارگری و منازل و غیره را در اسرع‌وقت‌صادر نموده و دراختیارمشتریان محترم قرار میدهد . تلفن ۷۶۵۹۳۷

به اطلاع سرپرستان کاروانهای

حج

میرساند : چمدانهائیکه طبق دستور سازمان‌اوقاف‌باید مورد استفاده حجاج قرار بگیرد در فروشگاههای زیر موجود است.
۱ـ میدان شهناز خیابان‌شهرستانی بازارمهدیه‌فروشگاه‌رضوانی
۲ـ تهران‌نو اول فرح‌آباد فروشگاه شمس .
۳ـ خیابان آذربایجان بین رشدیه ولولاگر فراجی‌زیبا.
سفارشات از شهرستانها پذیرفته میشود
تلفن : ۷۶۰۶۰۶

تهویه‌مطبوع
تأسیسات‌شوفاژ
برای ساختمانهای قدیمی ونوساز
باسرویس مجهز ـ شرایط سهل
شرکت رفرم ـ روزولت، شمال میدان۲۵شهریور
ساختمان درمانگاه ۲۵ شهریور تلفن: ۸۳۱۸۷۲

راهنمائی حامی
کلاسهای فشرده هفتم تضمینی
برای مردودین سال هفتم ودارندگان گواهینامه ششم ابتدائی کلاسهای ویژه‌ای زیرنظر دبیران مجرب آموزش و پرورش تشکیل گشته وبرای امتحانات کلاس هفتم آذرماه ۱۳۵۱ ثبت نام میکند راهنمایی حامی تلفن ۶۶۹۹۱۹ امیریه ایستگاه منیریه کوچه سهیلی .
آ ـ ۱۱۵۹۹

زمین های افسریه
خریداریم ۷۹۱۳۵۹

اراضی سازمان چای
خریداریم تلفن ۷۹۵۲۸۱
۱ـ۲۶ آ ـ ۱۰۵۱۶

خریدار زمین تهران پارس
۷۸۱۹۲۶
۱ـ۲۶ آ ـ ۴۹۴۳

حوالی آپادانا ، جردن
پهلوی دو قطعه زمین
ساختمانی‌فوری‌خریداریم
۷۶۲۳۱۹

زمینهای کیشا خریداریم
دفتر قنبری ۶۳۴۹۹۲

زمینهای ۴۵ متری داودیه
خریداریم دفتر رشیدی‌فر
۷۷۵۲۱۲
آ ـ ۱۱۵۱۹ ۱ـ۶

خرید کوهک جنت‌آبادباغ‌فیض
عباس‌آباد سازمان برنامه‌تلفن
۶۶۶۲۰۳

خریدار اراضی شمس‌آباد
مبارک اباد کاظم‌اباد مجیدیه
دفتراریا ۷۷۹۱۱۸
۱ـ۱۳ آ ـ ۸۵۵۸

اراضی ام . ام . سی . ام.
ار . اس ـ تهران‌بریم‌ـمونترال
چیتگر ـ سلیمانخانی‌ـوردآورد
کرمدره ـ کلاک ـ جاده‌کرج
و جاده قزوین خریداریم تلفن
۹۷۸۰۹۰

زمینهای تهران پارس را
نقدا خریدار و فروشنده‌ایم‌تلفن
۷۸۱۰۷۹
۱ـ۱۲ آ ـ ۵۶۴۳

زمین های‌تهران پارس
خریداریم تلفن ۷۸۱۹۴۱

زمینهای زعفرانیه درمقشلاق
مکانیر سعادت آباد فرح‌زاد
خریداریم بازرگانی‌جلالی‌خیابان
پهلوی تلفنهای ۶۲۶۴۱۱ یا
۶۲۴۱۹۳

زمین تهران‌پارس خریداریم
۷۹۳۰۲۰

املاک گلزار خریدار اراضی
نارمک تهران‌پارس ۷۹۹۴۵

بنگاههای معاملات املاک

فروش فوری
ویلا ـ مستقل ـ زمین
درتهران و شمیران‌جاده
کرج ـ جاده قزوین دفتر
دادوستد
۸۲۰۹۳۱ ـ ۸۲۱۸۹۹

کارخانه و انبارخریدارو
فروشنده‌ایم تلفن
۹۵۳۵۴۵

اراضی جادمکرج تافزوین‌را
خریدار و فروشنده‌ایم۹۲۳۴۳۲
کلهر .

بورس اراضی ولنجک
محمودیه علی اباد لطفی
۸۹۰۱۵۰

بازرگانی نیك ۶۲۱۶۰۶
مرکز معاملات املاک‌ومستغلات
یوسف‌آباد ونک و حومه تهران

دفتر پارس
مرکز معاملات املاك و
مستغلات در شهر و
عباس‌آباد و شمیرانات
تلفن ۷۶۱۵۵۸

دفتر جلالی بورس
اراضی جنت‌آبادسازمان
برنامه جاده کن اول‌کوی
شاهین

معاملات پول

پول موجود
خانم... آقا
وام فوری با تخفیف کلی
در مقابل اسناد اتومبیل
و تلفن و ملك و هرگونه
وام متفرقه که بخواهید
با شرایط سهل بمدت
دلخواه فورا بشما داده
میشود تلفن
۴۹۰۵۰
۴۵۰۵۷
آدرس : خیابان حافظ جنب
پارک‌هتل‌پلاک۱۹۴موسسه‌تعاون

وام در مقابل تلفن
و اتومبیل
۳۰۳۲۳۶
برای گرفتن وام و گروگذاشتن
روی اتومبیل و تلفن وملك‌خود
با تلفن ۴۴۲۰۴ تماس بگیرید

دادوستد پول از یك
میلیون ریال ببالا پاکپور
۶۶۴۶۱۸ و ۶۶۶۲۶۳

قلك وام میدهد
درمقابل مبیع ارزنده قلك فورا
وام میدهد تلفن ۷۶۰۷۴۵

خانه پول فرح شمالی مرکز
معاملات پول تهران ۷۷۱۳۸۸
آ ـ ۱۱۳۲۴

پول سود ۱۰٪ ۴۴۳۴۱
پول سود ۱۵ر۱شاهی۶۲۴۸۷۳
پول دوشاهی ۸۲۹۶۸۰
پول دوشاهی ۶۲۶۵۰۶
پول فوری با سود بانکی
در مقابل خانه،مستغلات
۹۲۸۴۶۵

واقعا ارزان
نیمساعته باتومبیل و
تلفن وام میدهیم
تلفن ۴۸۷۵۴
خیابان شاه بالاتر از
سینما نیاگارا

وام فوری ارزان
روی سند اتومبیل تلفن
و ملك
۷۵۳۷۶۸
موسسه ایران شاد
۱ـ۷ آ ـ۱۱۵۸۷

پول تومانی دوشاهی
۶۲۶۵۰۶

مورد نیاز
پول‌شرطی در مقابل‌خانه
مستغلات فورانیازمندیم
۹۲۸۴۶۶

معاملات تلفن

تلفن ۳و ۵
خریداریم
۳۰۳۲۳۶
تلفن ۲ ویا ۵ فوری
خریداریم تلفن ۵۳۵۷۴۴
تلفن شماره ۳۵۵۹۰۴
بیواسطه به فروش میرسد.
آ ـ ۱۵۱۶۵

تلفن ۳و۹
فروشنده‌ایم
۳۱۷۴۳۷

قبوض

موسسه تك
صددرصد قبوض فرش طلا ـ
جواهر بانک کارگشائی را
خریدار است و بازاد ارزیابی
قبوض شما وام میدهد خیابان
شاه‌وپروی بانک بیمه بارگانان
۶۶۲۴۵۹ و ۴۵۱۶۸

فرش پارسا ۵۳۰۱۸۰
قبوض بانك کارگشائی
به قیمت عادلانه خریداریم در
برابر قبض شما وام میدهیم
مولوی بین خانی‌آبادو شاهپور
جنب بانک ملی ۵۳۷۰۶۰

قبوض اصلاحات ارضی‌و
اوراق‌عباس‌آبادخریداریم
تلفن ۶۳۰۷۸۶

تزئینات‌ودکوراسیون

موسسه‌طلائی
تزئینات ـ دکوراسیون،زیرنظر
متخصصین با سابقه با شرایط
استثنائی .
تلفن : ۸۳۲۹۰۴
۱ـ۲ آ ـ ۱۱۵۴۲

کاغذ دیواری با نصب
نقد و اقساط تلفن ۹۷۸۴۲۰

شهر تزئینات
آماده پذیرفتن سفارش دوخت،
نصب پرده ، موکت ، کرکره با
نازلترین قیمت تلفن ۹۷۳۵۸۲
۱ـ۸ آ ـ ۱۱۴۵۷

کاغذدیواری‌فرش‌ماشینی
ارزانتر از همه‌جاطالقانی
۶۳۷۶۰۹
۶۳۷۶۱۰

با۳تومان
باروزی ۳ تومان منزل ومحل
کار خود را بابهترین انواع
کاغذ دیواری پرده‌وکرکره ،
موکت و کفپوش تزئین فرمایند
تزئینات روز ۷۷۴۵۳۷

قابل توجه
زیباترین تابلو های
پلاستیك شیشه های
تزئینی (ویترای) انواع
موکت کاغذ دیواری ،
کف‌پوش ، در سازمان
هنری آپادانا ، فردوسی
جنوبی مقابل صندوق
پس‌انداز تلفن ۳۹۳۱۴۷
آ ـ ۱۱۵۹۱

حراج حراج
خرید نقدی۲۰٪ تخفیف‌فروش
مترمربع ۹۰ ریال کاغذدیواری
آلمانی متر مربع ۲۰ ریال
۷۷۲۰۵ و ۷۷۲۹۱۳

پوش
۷۷۵۷۷۱
کاغذ دیواری ، پرده کرکره
نقاشی ساختمان‌و فرش‌ماشینی
باقساط۷۸۱۹۷۷

MISCHLER
میشلر
سرماگرما و نور از کرکره
چوبی‌میشلر‌عبورنمیکند .
پرده چوبی میشلر دزعین
زیبائی در مقابل‌سرقت‌مقاوم
بوده وبصورت‌حفاظ قفل
خواهد شد .

BW
پارکت
فرش چوبی‌ایران بساختمان
شماجلوه‌خاصی می بخشد .
روی پارکت‌آتش سیگار ،
جوهر ، اسید و سایر مواد
شیمیائی اثر ندارد.
نمایشگاه پارکت وپرده‌کرکره
میشلر خیابان شاهرضا‌کوچه
فتوحی تلفن های ۸۲۴۸۷۰ـ
۸۲۴۳۰۷-۸۲۹۳۹۰-۸۲۹۵۹۶

برای ساختمان شما

تخلیه‌چاه
شرکت کنت
با سیستم موتوری و تکنیک
منحصر بفرد و قیمت مناسب
هرمتر مکعب ۳۵۰ ریال .
تلفن ۷۷۶۷۱۳

کاشی
سرامیک
تهران نقش
سازنده مرغوبترین سرامیک
در فرم و رنگهای مختلف در
موقع خرید سرامیک به مارک
ع ـ س توجه نمائید برای
خرید بدفتر مرکزی خیابان
حضرت عبدالعظیم خیابان
فرح‌آباد سرای حاج حسینعلی
مراجعه فرمائید تلفن۲۷۱۶۴

رحمانی
خاك‌برداری زمین توسط
بولدوزر و لودرو کامیون
تلفن۷۵۴۹۷۶و۷۵۵۳۹۲

لوله بازکنی
لوله بازکنی فاضل آب
۸۲۷۴۰۸
لوله بازکنی کنت
تخلیه‌چاه تلفن ۷۷۶۷۱۳

لوله بازکنی ولوله کشی
مؤسسهٔ فنی مسعود
بلوار تلفن ۹۲۴۴۸۵

لوله بازکنی فاضل آب
مقدم ۹۲۴۶۳۵
۹۲۵۳۷۴

لوله بازکنی فاضل آب
۸۲۹۹۹۰
بدون خرابی

رفع گرفتگی کلیه نوع لوله ساختمانی
با دستگاه تراکم هوا ـ تلفن ۷۸۷۲۲

لوله بازکنی و تخلیه چاه
با موتورهای لجن‌کش
اولین سرویس مجانی
سازمان شریف۷۷۵۳۴۸

رفع گرفتگی لوله
اولین سرویس فقط ۲۵تومان
گویش: ۶۱ ۱۰ ۶۲

لوله‌بازکنی فاضل‌اب
و تخلیه جاجرو مخازن ۸۳۲۰۱۰

لوله بازکنی و تخلیه‌چاه
با موتورهای لجن‌کش
اولین‌سرویس مجانی
سازمان تکنیك۷۹۶۰۲۱

لوله بازکنی و تخلیه چاه
با موتورهای لجن‌کش
اولین سرویس مجانی
سازمان معین ۸۶۲۴۰۲

تخفیف مخصوص برای‌خریداران
چسب لاتکس
شرکت نسبی موسی‌دلال‌زاده وپسران دارای‌نمایندگی لاتکس برای چسبانیدن فرشهای موکت ازبزرگترین کارخانه خارجی بنام صیرفن که قبلا شرکت ایران‌ایسن نمایندگی آنرا داشت باطلاع میرساند که این شرکت حاضر است چسب لاتکس را بنازلترین قیمت نقدی ومدت طولانی بفروش‌برساند . خریداران محترم میتوانند باتلفنهای ۲۳۵۳۷ و ۵۳۷۸۹۹ و ۵۳۹۷۸۶ به آدرس خیابان بوذرجمهری ساختمان بانکپارس شعبه مرکزی طبقه پنجم مراجعه نمایند .

دیپلمه‌ها‌ولیسانسیه‌های
عازم بخارج
پذیرش فوری از یونیورسیته وکالجهای معتبر امریکا وانگلستان مدارس انگلیسی زبان‌در فرانسه ، سویس و اسپانیا برای دیپلمه ها و خردسالان دارالترجمه پیروز با۱۵سال سابقه.
خیابان شاه ـ ساختمان آلومینیوم ۵۱
تلفن ۶۶۸۳۵۶

مژده باهالی محترم
اراك
نصب شوفاژ حرارت مرکزی تاکو
نمایندگی اراك حاج یوسف ربیعی
تهران۷۵۱۶۵۱
اراك۲۵۳۷ـ۳۰۶۰

خانه‌سازی «تك»
یکدستگاه ساختمان چهار طبقه‌که هر طبقه دارای ۵ اطاق باسرویس کامل وتلفن و شوفاژ برای فروش یا اجاره یکجا آماده است .
آدرس : پهلوی بالای میدان ونك خیابان بیژن جنب هتل آریاشرایتون تلفن
۷۷۰۹۹۲و۷۷۷۴۳۲
بعد از ظهر ها از ساعت ٤ ببعد

اوکازیون
بعلت مسافرت ، ملکی مشجر در شمال به مساحت صد هزارمتر بین نوشهر و محمودآباد بفروش میرسد ٤٠٣١٤

بازاریاب
بدون اطلاعات بازاریابی
ما از تمام کسانیکه علاقمند بفعالیت در محیط پر تحرک و فعال یک شرکت بزرگ تجاری میباشند دعوت به همکاری مینمائیم .
مهمترن شرط همکاری ، علاقه شدید شما به پیشرفت و موفقیت میباشد .
علاقمندان بکار و پیشرفت به کمک کارشناسان دائره آموزشی ما با جدیدترین روشهای بازاریابی آشنا گردیده و با کسب آموزشهای لازم ، آمادگی کامل را برای بازاریابی بهتر و بیشتر تحصیل خواهند نمود.
از داوطلبان و علاقمندان تقاضا میشود که همه روزه بعد از ظهرها تا تاریخ بیست و دوم مهرماه از ساعت ۳۰ر۵ الی ۳۰ر۷ به آدرس خیابان سپهبد زاهدی ـ شماره ۱۰۲ ـ طبقه پنجم ـ قسمت کارگزینی مراجعه نمایند.

عروس خانم شاه‌داماد
هدایای ما به شما شاید بزرگترین هدایاباشد فیلمبرداری مجانی ، عکاسی مجانی ، تشریفات مجانی ، تاج‌گل مجانی و ۲۰٪ تخفیف دانشجوئی
سازمان چشم‌انداز ۹۲۷۴۷۰ و ۹۷۵۵۷۳

تلفن های جدید نمایشگاه‌اتومبیل
صادقی
خیابان شاه چهارراه گلشن
۹۳۶۰۶۱-۹۳۶۰۶۲
۹۳۶۰۶۳

مؤسسه آرش
فروشگاه سوپر ورق شیروانی پلاستیکی کلیه کارخانجات تولیدی‌وشیشه‌پلاستیکی‌مشجر شکن قبول زیر سازی فلزی آلاچیق اتومبیل و نصب ورق شیروانی تلفن ۳۰۳۱۳۲

FIRST-CLASS ENGLISH
typist/secretary required. Attractive salary offered. Shorthand a preference, but not a must. Please call 794291-92, ext. 26 & 31.

منو
آگهی استخدام سرپرست فروش
گروه صنعتی مینو برای تکمیل‌کادر سرپرستی فروش به چندنفر جوان فعال وباهوش بامشخصات زیر احتیاج دارد :
۱ـ حداقل تحصیلات لیسانس .
۲ـ حداکثر سن ۳۵ سال .
۳ـ داشتن برگ خاتمه خدمت یامعافی دائم غیر پزشکی.
٤ـ داشتن ضامن معتبر .
مرکز کار درتهران خواهد بود ولی‌سرپرست فروش‌باید قادر باشدکه‌مرتبا براساس برنامه‌های‌تعیین شده بشهرستانهای مختلف مسافرت کند . داوطلبان باید خوش برخورد وعلاقمند بکار فروش باشند . تجربه در امر فروش برای آنها امتیاز محسوب میشود . بافرادیکه استخدام میشوند حقوق مکفی پرداخت شده واز مزایای آئین‌نامه‌های بازنشستگی ، بهداشت ووام برخوردار خواهند شد.
داوطلبان میتوانند درروز های ۱۷ و ۱۸ر۷ر۵۱ از ساعت ۸صبح الی۳بعدظهر باداره مرکزی مینو واقع درکیلومتر۱٤ جاده شمالی کرج مراجعه فرمایند .

برای تجسم بایگانی به متد
میکروفیلم
باکارشناسان مجرب کداك مشورت کنید
شرکت الکتروکامرا خیابان شاه شماره ۲۱۰
تلفنهای ٤-۴۲۰۹۳

وعده دیدار در سالن غذاخوری

ملانصرالدین
که در بازار تهران خواهد بود

خانه‌سازی «تك»
تعدادی آپارتمان مجهز به شوفاژ و آسانسور و گاز و تلفن مجزا در بهترین نقطه تهران آماده برای فروش می‌باشد .
برای بازدید : خیابان پهلوی بالای میدان ونك خیابان بیژن ـ نرسیده به هتل آریاشرایتون ساختمان تك
تلفن ۷۷۷۴۳۲ و ۷۷۰۹۹۲
ساعت ٤ بعد از ظهر ببعد

کارخانه ایران دریل
سازنده انواع تاخر ـ تریلر ـ برج آب ـ مخازن فلزی اسکلت فلزی ـ خرپا ـ وهرنوع تأسیسات فلزی جهت کارخانجات و صنایع بزرگ
جاده تهران کرج جنب نفتشاپارس تلفن ۹۷۰۰۸۰

کاستور «ساخت ایتالیا»
لباسشوئی سوپراتوماتیك
محل فروش : تهران کوچه برلن ساختمان ۵۲ بازرگانی ستوده فرتلفنهای ۳۱۱۲۹۶ و ۳۱۳۹۹۸
اهواز : خیابان ششم بهمن بازرگانی ستوده فرتلفن : ۶۶۸۵
کرج : خیابان پهلوی خیابان هاپون نمایشگاه کمال تلفن ۲۶۹۸

هرگونه جشن ، عروسی ، تولد و یا ضیافتی در پیش‌دارید برگزیده ترین خوانندگان رادیو و تلویزیون و معروفترین گروه های هنری را از تلفن های : ۴۱۳۲۲ و ۴۹۳۵۴ دفتر هنرمندان دعوت فرمائید .

تزئینات پوش: فرش‌ماشینی ـ پرده کرکره ـ کاغذدیواری ـ باقساط تلفن‌های ۷۷۵۷۷۱ ـ ۷۸۱۹۷۷

عروس خانم، شاه‌داماد محبوبترین خوانندگان‌رادیو و مجلل‌ترین سالن هتلها و باشگاهها و برگزیده‌ترین گروه‌های جاز را ازسازمان چشم‌انداز بخواهید تلفن ۹۷۵۵۷۳و۹۲۷۴۷۰

بررسی اقتصادی هفته

بیمه عمر وسمینار بیمه

درسمینار بیمه سازمان عمران منطقه‌ای که‌در این هفته در تهران تشکیل بود ، مسائل گوناگون بیمه و مشکلات ان مطرح شد و مشکلات بیمه‌در این سمینار بوسیله کارشناسان بیمه سه کشورمورد تجزیه و تحلیل قرار گرفت .

تشکیل چنین سمینار هائی به مسئولان بیمه درهریک از سه کشور عضو فرصت میدهد ناضمن بررسی فنی ومشکلات بیمه اطلاعاتی را که در این زمینه دارند و یا در خلال دار کسب می کنند در اختیار یکدیگر قرار دهند تا مورد استفاده قرار گیرد .

در این سمینار مسئله بیمه شخص ثالث و «کارت‌سبز » از مواردی بود که روی ان بحث شد وبرای مشکلاتی که نوسعه این بیمه درهریک از سه کشور دارد راه حلهائی جستجو گردید .

دراین مورد لازم به یاداوری است که در صورت الحاق به کارت سبز بین‌المللی ، کمک شایانی‌خواهد بود به جلب توریست و توسعه‌صنعت توریست کشور ، زیرا در حال حاضر این مشکل، یعنی مشکل بیمه شخص ثالث برای توریست هائی که بوسیله اتومبیل به ایران سفر می کنند وجود دارد واین گروه از توریست‌ها باید هنگام ورودبه مرزمدنی برای بیمه‌کردن وسیله نقلیه خود معطل شوند واز طرف دیگر مبلغی‌هم باید بابت حق بیمه شخص ثالث بپردازند . اگرچه وسیله نقلیه آنان نزد بیمه کشورهای خود بیمه ثالث شده باشد، بهرحال این مشکلی است که باالحاق ایران و هریک از کشور های عضو سازمان عمران‌منطقه‌ای بکارت سبز بین‌المللی از سرراه صنعت توریست این کشورهابرداشته خواهد شد . مسئله دیگرپیدا کردن راههائی برای گسترش و توسعه بیمه های اتکائی است که در صورت توسعه این بیمه بین کشور های عضو از نظر روابط خارجی بیمه ، محل کسب درآمد ارزی خواهد بود و از همه مهمتر توجه به بیمه « عمر » و توسعه آن درمیان مردم است .

در مورد اخیر ، باید توجه داشت که بیمه عمر علاوه برتامین اجتماعی از لحاظ اقتصادی به پس‌انداز ملی کشور کمک می کند وبابهای‌بانکها در جلب پس‌انداز های کوچک مردم قدم خواهد برداشت ، چون در آینده با آشنائی کاملی که مردم به مزایای اینگونه بیمه‌ها پیدا خواهند کرد، از طریق توسعه بیمه عمر به افزایش پس‌انداز ملی کشور کمک خواهند کرد واز طرف دیگر تامین بیمه‌ای برای مردم مزایای زیادی خواهد داشت . بهرصورت آهنگ رشد وتوسعه بیمه درسه کشور عضو سازمان منطقه‌ای ایجاب میکند که تلاش و همکاری متقابل دراین زمینه فراهم شود .

ایران کالا های صنعتی بیشتری به مجارستان صادر میکند

امضاء پروتکل دومین اجلاسیه مشترک وزیران ایران‌ومجارستان برای‌همکاریهای اقتصادی از جمله دیگر رویداد های اقتصادی هفته بود .

براساس مفاد این پروتکل ایجاد واحد های مختلف صنعتی در ایران باخرید ماشین‌آلات آن از مجارستان و دیگر کشورها پیش‌بینی شده است پس از تاسیس این واحدها تمام و یا قسمتی از فراورده‌های این واحدها به مجارستان و کشور های ثالث صادر خواهد شد .

برای‌ایجاد چنین صنایعی دروهله‌اول صنایع کفش ـ نساجی ولوازم طبی درنظر گرفته‌شده‌است.

جزئیات این برنامه ظرف سه ماه آینده بوسیله کارشناسان دوکشور در مجارستان بررسی وروشن خواهد شد و نتایج مطالعات و بررسی این گروه بعدا برای تصویب و تایید تسلیم روسای هیئت های نمایندگی های دوکشور خواهد شد .

در مورد گسترش و توسعه حجم مبادلات بازرگانی بین دو کشور مجارستان موافقت کرد خرید های خود را ازایران افزایش دهد و آنرا متنوع سازد ، بطوریکه صادرات کالاهای صنعتی ایران نسبت بیشتری را درکل صادرات ایران به این‌کشور بدست آورد .

ایران‌بمنظور ایجاد انگیزه جهت‌توسعه‌هرچه بیشتر مبادلات بازرگانی آمادگی خود را برای واگذاری اعتبارات دوده مدت جهت صدورکالاهای صنعتی معینی از ایران به مجارستان اعلام داشته است .

بهرصورت با امضاء این پروتکل گام تازه‌ای برای گسترش حجم مبادلات بازرگانی بین دوکشور و همکاریهای اقتصادی بین ایران و مجارستان برداشته شد وانتظار میرود که بزودی صادرات کالاهای صنعتی ایران به این کشور افزایش قابل توجهی پیدا کند .

بازار هفته

معاملات گندم رونق دارد

خریدوفروش خشکبار گرم‌ومحکم است

رونق فصلی بازار در سطوح مختلف و روی اکثر کالاها مشاهده میشود . مطابق سنت ورووال دادوستد در بازار ، با آغاز فصل پائیز معاملات نیز شکل تازه‌ای بخود می‌گیرد و جریان عادی آن ظرف مدت کوتاهی تبدیل به گرمی و سپس رونق میشود.

طبق روال معمول ، معاملات در بازار از هفته جاری‌شکل تازه‌ای بخود گرفته واز رونق خاصی برخوردار شده است. ازدیاد عرضه محصولات کشاورزی و زمینه مطلوب آن، نتیجه مثبت روی قیمت‌ها دارد و بهمین دلیل وباوجود کثرت‌معاملات معهذا قیمت اکثر کالاها ثابت بود و فعالیت‌های صادراتی با عرضه بیشتر محصولات کشاورزی وکالاهای سنتی ببازارتشدید شده است.

قماش

در بازار قماش معاملات جریان عادی پیدا کرده است وبیرون‌برها (بازار شهرستانها) کم و بیش خریدهای عمده قماش نخی را آغاز کردند . همه ساله در دوماهه اول پائیز معاملات قماش نخی گرم و با رونق میشود ولی امسال بعلت واردات قماش نخی گرمی و رونق معاملات قماش دیرترشروع شده است.

قیمت‌ها نوسانی پیدا نکرده است و در حدود قیمت‌هائی است که قبلا بوسیله مدیران کارخانه‌های‌نساجی و سندیکای صنایع نساجی کشور اعلام شده ومورد تائید وزارت اقتصاد نیز میباشد.

معاملات ارمک وانواع مختلف پارچه‌های روبوشی رونق وگرمی خود را از دست داده است.

دادوستد در بازار قماش پشمی کمکم گرم میشود و ظرف هفته جاری معاملات اقلام مختلف قماش نخی جریان عادی داشت .اما قیمت برای اقلام مختلف قماش نخی بعلت کمی زمینه پشم و گرانی این‌محصول ، افزایش دارد و نسبت‌بسال قبل تا۱۵ درصد گران شده است.

بطور کلی معاملات قماش روی اقلام مختلف پارچه‌های نخی ـ کرکی ـ پشمی و مخمل متمرکز شده است ، چون‌این قبیل قماش در فصل پائیز مورد مصرف بیشتری دارند.

گندم

معاملات غلات از رونق خاصی برخوردار شده است و حجم معاملات گندم افزایش چشمگیر پیدا کرده است . در قیمت گندم نوسانی جزئی پیدا شد وهرخروار گندم حدود۳۰ ریال نسبت به هفته قبل گران شده است . حداکثر نرخ‌فروش گندم در بازار غلات به خرواری ۲۳۵۰ ریال رسیده است.

همه روزه مقدار زیادی گندم وجو از مراکز برداشت غلات به‌بازار میرسد وبرای فروش عرضه میشود.

مشکل‌صدور کشمش

معاملات در بازار خشکبار گرم و محکم است و ظرف هفته جاری قیمت کشمش نو محصول رضائیه ومراغه تاکیلوئی ۱۵ ریال بالا رفت . بالا بودن قیمت کشمش فعالیت‌های‌صادراتی این محصول را تااندازه‌ای کاهش داده است ، چون قیمت‌های داخلی باقیمت‌های جهانی این محصول مطابقت ندارد و برای تجار صادر کننده صدور کشمش باقیمت‌های فعلی صرفه‌نمیکند.

معاملات صادراتی کشمش ترکیه و یونان نیز متوقف است و گفته میشود این کشورها در صدد هستند که‌در قیمت‌های خود تغییراتی بدهند . چنانچه در این تغییرات قیمت‌ها را ترقی دهند، کشمش ایران بازار جهانی مطلوب‌تری باقیمت‌های بالا خواهد داشت.

خشکبار

سایر اقلام خشکبار بجز هسته تلخ که بازار آن‌سست شده است ، از معاملات نسبتا گرمی برخوردارند . محصول امسال خشکبار افزایش زیاد نسبت به میزان محصول سال قبل دارد. کیفیت محصول نو خشکبار نیز نسبت به محصول سال قبل بالاتر وبهتر است.

پنبه

معاملات پنبه کمکم جریان عادی خود را پیدا میکند و بهمین جهت ظرف هفته جاری مقداری از محصول‌نو برای صادرات به چند کشور اروپای شرقی فروخته شد و مقداری هم برای مصارف کارخانجات داخلی معامله شده است‌قیمت این محصول ظرف هفته جاری نوسان جزئی داشت و تقریبا این نوسان از کیلوئی یک ریال تجاوز نکرد . قیمت اقلام مختلف پنبه‌نو در بازار حداقل کیلوئی ۴٫۵ ریال وحداکثر برای اقلام درجه یک کیلوئی ۴۸ ریال بود.

معاملات پشم گرم بود . اما نوسانی در قیمت‌ها پیش نیامد . قیمت این محصول کماکان بالا است .

اخبار اقتصادی شهرستان

گرانی عسل

رضائیه : عسل تازه رضائیه به بازار عرضه شد ، هر کیلو این محصول هم اکنون از ۱۵۰ ریال تا ۲۲۰ ریال‌بفروش می رسد .

یک مقام مطلع اقتصادی به خبرنگار اطلاعات دررضائیه گفت :

ـ امسال باوجود اینکه محصول عسل رضائیه فوق‌العاده فراوان و نسبت به سال پیش بیشتر بود ، معهذا بهای آن گرانتر از سابق بوده و افزایش تعداد کندو ها و توسعو پرورش زنبور در کاهش بهای عسل رضائیه موثر نبوده‌است.

این مقام اضافه کرد :

ـ سال قبل گردو کیلوئی ۱۲۰ ریال خریدو فروش‌میشد ولی در سا لجاری گردو کیلوئی ۲۲۰ ریال فروخته میشود، گرانی عسل و مغز گردو در افزایش سایر مایحتاج عمومی و مواد غذائی شهرستان رضائیه موثر می باشد .

جلسه‌شرکت تعاونی کارمندان

اهواز : جلسه‌ای بمنظور بررسی چگونگی تشکیل‌شرکت های تعاونی مصرف کارمندان دولت در اهواز تشکیل شد.

در این جلسه مدیران کل ، روسای ادارات دولتی‌حضور داشتند .

براساس گزارش خبرنگار اطلاعات در اهواز ، درجلسه مزبور مقرر شد : از اول آبانماه مجمع عمومی شرکت تشکیل و ضمن تصویب اساسنامه ، اعضاء هیئت مدیره را انتخاب نماید .

آقایان سالور استاندار خوزستان ـ سلامی شهردار و مهندس رحیم‌زاده مدیرکل تعاون و امورروستاها نیز در مورد سهام خریداری شده و نحوه فعالیت شرکت توضیحاتی‌بحضار دادند .

اعلام خطر

نسل‌آبزیان‌و بسیاری از حیوانات روبانقراض است

کنفرانس بین‌المللی حفاظت‌از طبیعت و منابع طبیعی، بکلیه ملل جهان در مورد انقراض نسل‌بسیاری‌از حیوانات‌بخصوص آبزیان اعلام خطر کرد .

این کنفرانس با حضور ۵۰۰ شرکت کننده از ۸۰ کشور جهان در شهر (کانادا)تشکیل شد و طی جلسات خود که‌بمدت ۱۵ روز بطول انجامید ، مسائل فنی حفاظت از محیط زیست و منابع طبیعی را در مورد کلیه کشور های جهان تحت بررسی قرار داد.

شرکت کنندگان در این کنفرانس اعم از مقامات دولتی و یا غیر دولتی بوسیله اتحادیه بین‌المللی حفاظت از طبیعت و منابع طبیعی انتخاب شده‌اند و آقای مهندس اسکندر فیروز معاون وزارت کشاورزی و منابع طبیعی و رئیس سازمان حفاظت محیط زیست نیز جزو منتخبین و شرکت کنندگان‌این کنفرانس بود .

وی پیرامون‌توصیه‌های کنفرانس مذکور گفت : در این کنفرانس مسائل مربوط به محیط زیست بصورت تخصصی مورد بحث‌قرار گرفت و مسائل توسعه اقتصادی با تدابیر « اکولوژی » وسیاست های ملی و بین‌المللی با توجه به محیط زیست و حفظ و بهره برداری از منابع طبیعی،حفاظت محیط های خاص دریائی‌ازجمله مطالب مهم کنفرانس بوده .

کنفرانس پارکها

آقای اسکندر فیروز که در این کنفرانس برای مدت شش سال بعضویت کمیته اجرائی انتخاب شده است اضافه کرد که پس از اتمام جلسات‌اتحادیه بین‌المللی‌مذکوردومین کنفرانس پارکهای ملی بمدت یکهفته‌در ایالت « وایومینگ» آمریکا تشکیل گردید .

رئیس سازمان حفاظت محیط زیست گفت : در کنفرانس پارکها لزوم ایجادپارکهای ملی با توجه به جمعیت روز افزون جهان و روشهای مدیریت و نگهداری این پارکها و مسائل فرهنگی و اجتماعی و علمی در باره پارکهای ملی و بالاخره بکار گرفتن روشهای بین‌المللی برای استفاده و بهره برداری از پارکهای‌ملی‌به‌تصویب‌رسیده است .

اخبار اقتصادی جهان

فروش کامیون به چین

توکیو ـ بین شرکت اتومبیل سازی ، «هینو» ژاپن و چین قراردادی برای صدور تعدادی کامیون ساخت شرکت مزبور به ارزش بیش از ۳۲۴ هزار دلار امضاء شد کامیون های مزبور با ظرفیت های مختلف ساخته و صادر میشود.

ساختمان‌دو سد در هنک‌کنک

هنک‌کنگ ـ بین دولت هنک‌کنگ و یک شرکت مهندسی ایتالیائی قراردادی به ارزش ۸۱٫۴میلیون‌دلار برای ساختمان دو سد بزرگ در هنک‌کنگ امضاء شد . دو سد مزبورازجمله بزرگترین انبار آب را در هنک کنگ بوجود می‌آورد .سدهائی که شرکت ایتالیائی در هنک‌کنگ خواهد ساخت ۲۵۰۰ فوت و ۱۵۰۰ فوت طول خواهند داشت .

تبدیل واحدهای پولی

واشنگتن ـ یک بانکدار برجسته آمریکائی گفت: قبل از اینکه بازار مشترک اروپا به یکاتحادیه موثر و فعال‌اقتصادی تبدیل شود باید سیاست اقتصادی خود و خط مشی مشخصی درباره تبدیل واحد های پولی بوجوه آوردوآنها را درمحدوده معینی تثبیت و توازن بخشد .

بانکدار آمریکائی به اختلاف واحد های پولی‌ومشکلاتی که تبدیل آنها در بازار شرکت اروپائی بوجود می آورداشاره کرد . و گفت باید در مورد تعویض واحد های پولی‌به‌یکدیگر بازار مشترک اروپائی یک سیاست واحد مثبت و مورد قبول همه اعضاء را پیروی کند و با وضع کنونی رسیدن بتوافق در این مورد مشکل بنظر میرسد .

حداکثر نرخ عمده فروشی و خرده فروشی درمیادین‌وسطح شهر ازتاریخ ۱۲٫۷٫۵۱ تا اطلاع ثانوی بشرح‌زیراست

ردیف	نوع‌جنس	حداکثر نرخ برحسب ریال برای هر کیلو — میادین — درجه ۱	درجه ۲	درجه۳	سطح شهر — ۱ تا۴	درجه ۲	درجه۳
۱	سیب زمینی اسلامبولی‌هر کیلو	۱۳	—	—	۱۷	—	—
۲	سیب زمینی رسمی «	۸	۷	—	۱۱	۹	—
۳	هویج فرنگی «	۵	—	—	۷	—	—
۴	هندوانه «	۲٫۵۰	۲	—	۴	۳	—
۵	گوجه فرنگی «	۳	—	—	۵٫۵۰	—	—
۶	بادمجان رسمی صدعدد	۴۰	۳۰	—	٪۷۵	٪۵۰	—
۷	بادمجان قلمی «	۱۰۰	۶۰	—	۱٫۵۰	۱	—
۸	کدو «	۱۳۰	۸۰	—	۲	۱٫۵۰	—
۹	خیار تخم طارم «	۱۲۰	۶۰	—	۲	۱٫۵۰	—
۱۰	خیار رسمی «	۸۰	۶۰	—	۱٫۵۰	۱	—
۱۱	لوبیا سبز هر کیلو	۶	۵	—	۹	۷	—
۱۲	کاهو سالادی «	۱۴	—	—	۱۹	—	—
۱۳	پیاز «	۵٫۵۰	۴٫۵۰	—	۸	۶٫۵۰	—
۱۴	سیب تخم‌لسان سفید «	۴۰	۳۰	—	۵۰	۳۸	—
۱۵	سیب تخم لسان قرمز «	۳۶	۲۵	—	۴۵	۳۲	—
۱۶	سیب تخم شمیران «	۳۲	۲۰	۱۲	۴۰	۲۶	۱۵
۱۷	سیب قرمز «	۲۸	۲۰	۱۰	۳۵	۲۶	۱۲
۱۸	هلو کادی «	۱۲	۶	—	۱۶	۸	—
۱۹	هلو حاج کاظمی «	۱۷	۱۰	—	۲۲	۱۳	—
۲۰	شلیل «	۱۷	۹	—	۲۲	۱۲	—
۲۱	شبرنگ «	۱۵	۸	—	۱۹	۱۰	—
۲۲	انگور عسگری «	۷	۵	—	۱۰	۷	—
۲۳	انگور بی‌دانه «	۱۱	۷	—	۱۵	۹	—
۲۴	انگور صاحبی «	۲۰	۱۳	۸	۲۶	۱۷	۱۱
۲۵	گلابی شاه‌میوه «	۴۲	۳۰	—	۵۲	۳۸	—
۲۶	خربزه سبز وزرد «	۴٫۵۰	۳	—	۶٫۵۰	۴٫۵۰	—
۲۷	خربزه مشهد «	۶	—	—	۸	—	—
۲۸	لیموترش «	۲۳	—	—	۲۸	—	—
۲۹	انجیر ورامین «	۷	—	—	۱۰	—	—
۳۰	انار «	۱۲	۸	۶	۱۶	۱۱	۸
۳۱	به «	۱۱	۸	۶	۱۴	۱۱	۸

توضیح : برای ردیف‌های ۱۰،۹،۸،۷،۶ قیمت در میدان هر صدعددو در سطح شهر برای یک عدد در نظر گرفته شده است .

اطلاعیه : فروشندگان موظفندمطابق قیمتهای تعیین شده اجناس را به مصرفکنندگان فروخته و برچسب قیمت روی آنهانصب نمایند متخلفین مطابق مقررات قانونی مورد تعقیب قرار خواهند گرفت از ساکنین محترم شهرتهران خواهشمند استدر صورت مشاهده‌تخلف مراتب رابوسیله تلفن ۸۲۱۸۳۸ بواحد کنترل نرخ شهرداری پایتخت اطلاع دهند

۱ـ برای میوه و تره‌باریکه دراین‌لیست نرخ تعیین نشده حداکثر سود فروشندگان دکانها و بازارهای روز معادل ۳۰٪ نظنه فروش در میدان میباشد که از روی فاکتور خرید و محاسبه میشود .

۲ـ تا مادامیکه نرخ جدید برای میوه و تره‌بار داده نشده آخرین‌نرخ ملاک عمل خواهد بود .

۳ـ کلیه فروشندگان میوه و تره‌بار در داخل شهر و میادین تا فاصله ۵۰ متری اطراف میدان لازم است نرخ‌عمده‌فروشی و خرده فروشی تعیین شده در کمیسیون را رعایت کنند .

شهردار پایتخت

آگهی استخدام رسمی

وزارت تعاون و امور روستاها طبق مفاد قانون استخدام کشوری ۲۲ نفر را که دارای گواهینامه ششم ابتدائی باشند در گروه‌موقت شغلی یک ازطریق‌امتحان و مسابقه برای خدمت در شهرستانهای مختلف بشرح زیر استخدام میکند :

ردیف	عنوان شغل	تعداد موردنیاز
۱ـ	راننده	۱۴ نفر
۲ـ	تلفنچی	۲ نفر
۳ـ	خدمتگزار	۶ نفر

کسانیکه دارای سابقه کار پیمانی در وزارت تعاون و امور روستاها باشند بر سایرین تقدم دارند . داوطلبان واجد شرایط میتوانند برگ درخواست زیر این آگهی را تکمیل کرده و حداکثر تاتاریخ ۲۰٫۷٫۵۱ با پست سفارشی بنشانی اداره کل تشکیلات و بودجه وزارت تعاون و امور روستاها واقع در خیابان پهلوی روبروی سینما آتلانتیک ارسال دارند . از افراد واجد شرائط کتبا برای شرکت در امتحان و مسابقه دعوت به عمل خواهد آمد .

وزارت تعاون وامور روستاها

برگ‌درخواست شغل از وزارت تعاون و امور روستاها

نام خانوادگی — نام — نام پدر — شماره شناسنامه و محل‌صدور

تاریخ تولد — مدرک تحصیلی — وضع خدمت وظیفه — داوطلب شغل (فقط یکشغل)

درشهرستان (فقط یکشهرستان) — نشانی : شهر — خیابان — کوچه

شماره منزل — امضاء داوطلب

تجدید آگهی مناقصه شماره ۱۹٫۵۱

شرکت مخابرات ایران تعداد پنجهزار عدد(۵۰۰۰ عدد)چوب کابلکشی موردنیاز را بارعایت شرایط‌عمومی‌و طرح‌قراردادطبق نمونه وشرح تفصیلی مشخصات از طریق مناقصه خریداری میماید داوطلبان شرکت درمناقصه میتوانند همه‌روز بجز ایام تعطیل و در ساعات اداری به دبیرخانه اداره تدارکات شرکت مخابرات واقع در خیابان تخت جمشید چهارراه شیراز مراجعه‌و نمونه چوب را رویت نموده با ارائه رسید پرداخت مبلغ پانصد ریال (۵۰۰ریال)بحساب‌شماره ۱۰۵۰۹شرکت‌مخابرات‌ایران‌نزد بانک‌ملی‌ایران شعبه تخت‌جمشیدمدارک مناقصه‌را دریافت‌وباتوجه کامل بمندرجات آنها را امضاءنموده بضمیمه پیشنهاد خوددرسه پاکت (الف) و (ب) (ج) بوصف مشروحه درشرایط عمومی‌تاآخر وقت اداری (ساعت ۱۵) روز شنبه بیست و نهم مهرماه (۲۹٫۷٫۵۱) بدبیرخانه شرکت مخابرات بشنائی ذکر شده بالا تسلیم و رسید دریافت دارند. .پیشنهاد های واصله‌تا موعدمقرر درساعت ده صبح روز یکشنبه سی ام مهرماه (۳۰٫۷٫۵۱)در طاق ۳۰۲ ساختمان شرکت بنشانی مذکور باز و قرائت خواهدشد. حضور پیشنهاددهندگان یانماینده محرزآنها درکمیسیون‌مناقصه آزاد و شرکت مخابرات ایران در ردیف ویا کلیه پیشنهادهای رسیده مختار است م‌الف ۱۰۲۰۲ شرکت مخابرات‌ایران

آ-۱۴۶۷۳

تجدید آگهی مزایده

شرکت تعاونی تهیه و پخش گوشت گاووگوساله تهران و حومه کلیه روده گاو وگوساله محصول کشتار روزانه خودرا (دمکارد)ازتاریخ یکم مهرماه ۵۱ لغایت سی‌ویکم شهریور ماه ۵۲ با شرایط زیر بفروش میرساند :

۱ـ پیشنهاد دهندگان بایستی در موقع تسلیم پیشنهاد مبلغ پنجاه هزار ریال بحساب شماره ۸۰۰ شرکت در بانک اعتبارات تعاونی توزیع شعبه کشتارگاه پرداخت ورسید آنرا بپیوست پیشنهادخود بدفتر شرکت واقع در (دروازه شمیران خیابان هدایت) تسلیم و چنانچه پس از اصابت مزایده از انعقاد قرارداد امتناع نمودند مبلغ سپرده بسود شرکت ضبط خواهد شد.

۲ـ پیشنهاد دهندگان بایستی بامراجعه بدفتر شرکت و اخذ شرایط آگهی مزایده پیشنهاد خود را از تاریخ انتشار این آگهی تا ساعت ۵ بعدازظهر روز سه‌شنبه ۱۸٫۷٫۵۱ لاک ومهر شده بدفتر شرکت تسلیم نمایند.

۳ـ پیشنهادات‌رسیده در ساعت ۵ بعدازظهر روز ۱۸٫۷٫۵۱ در محل شرکت باز وقرائت خواهد شد حضور پیشنهاد دهندگان در جلسه مزایده آزاد خواهد بود و شرکت دررد ویاقبول یک یاکلیه پیشنهادات مختار است.

مدیر عامل ـ قدرت‌الله باقری

آ-۴۹۰۷۲

تاریخ ۶٫۷٫۵۱ شماره ۶۶۹

اطلاعیه شهرداری بسطام

شهرداری بسطام در اجرای ماده ۱۶و۱۷ قانون نوسازی وعمران شهری عملیات طرح توسعه خیابان سی‌متری بسطام از سه‌راهی‌ورودی شهرتا مقابل پارک کودک را باطلاع اهالی و ساکنین املاک واراضی واقع در مسیر طرح مذکور میرساند وتوجه مالکین یاقائم‌مقام یانمایندگان قانونی املاک واقع‌در مسیر را بنکات زیر معطوف میدارد .

۱ـ تاریخ شروع و مدت تقریبی اجرای طرح از روز ۶٫۷٫۵۱ لغایت سه ماه خواهد بود .

۲ـ شروع مهلت قبول اعتراض از تاریخ انتشار این آگهی تا دوماه خواهد بود.

۳ـ محل قبول اعتراض دفتر شهرداری بسطام و کسانیکه به‌ارزیابی اعتراض دارند باید اعتراض خود را در مقابل اخذ رسید بدفتر شهرداری تسلیم نمایند.

۴ـ کسانیکه اعتراض دارند باید نشانی کامل و مشخصات خود را در ذیل برگ اعتراض قید نمایند . مقارن با این آگهی اخطار رسمی برای هر ملک بوسیله پست سفارشی به مالک یا متصرف مربوطه ارسال خواهد شد.

۵ـ مفاد فهرست ارزیابی عرصه و اعیان و میزان حق کسب و نقشه مربوطه در شهرداری برای ملاحظه عموم الصاق گردیده است این آگهی سه نوبت در معابر عمومی‌الصاق ویک بار در روزنامه‌اطلاعات درج میگردد.

جهانیان ـ سرپرست شهرداری بسطام

کارخانه‌هایک باتولیدزیباترین ومرغوبترین پوششهای سقفی‌ودیواری

درجهت‌تولیداین‌نوع محصول‌قدمهای ارزنده‌ای‌برداشته‌است

آقای هایک مدیر وموسس کارخانه هایک اظهار داشت :

امیدواریم بتوانیم در آینده‌ای نزدیک جوابگوی کلیه‌نیازها خواسته‌های‌مردم‌باشیم

آقای هایک‌مدیرو موسس‌کارخانه درحال توضیح به آقای معتمد وزیری معاونت‌وزیر اقتصاد

یکی از غرفه‌هائیکه در نمایشگاه جهانی مصالح وماشین آلات ساختمانی فوق‌العاده مورد توجه کلیه‌بازدیدکنندگان خاصه‌علاقمندان بمزیبائی قرار گرفت غرفه کارخانه ها یک سازنده‌کلیه پوششهای‌سقفی ودیواری بود که نظر هربیننده‌ای‌را بطرحها ونقوش بسیار زیبا وعالی محصولات این‌کارخانه جلب‌مینمود مخصوصا اینکه اکثر طرحها و نقشها چه از نظر مرغوبیت وچه از نظر جنس کاملاجدید وپسندیده و توام با بهترین نوع ابتکار بود.

برای آشنائی بیشتر عموم با محصولات فوق‌العاده ارزنده این کارخانه آقای هایک مدیرو موسس کارخانه ضمن توضیحات مشروحی گفت:

دربدوامر بینهایت از این بابت خشنودیم که با پشتکار و تلاش پیگیر ومثمرثمر کارگران واستاد-کاران ودستگاههای مجهز وخاصه باهمکاری ارزنده کارخانه معظم شاهین که خود یکی از مجرب‌ترین کارخانه‌های موجود در ایران است ، کارخانه هایک توانسته است در زمینه ساخت پوششها مخصوصا سقف و دیوار نه‌تنها باآخرین تولید کنندگان غربی از نظر مرغوبیت در جنس و طرح ونقوش گوناگون‌بخوبی رقابت‌کند، بلکه از اینکه توانسته است از حیث تامین نیازهای داخلی تا حدقابل توجهی قدمهای مثبت و باارزشی بردارد ویژه اینکه محصولات کارخانه هایک باتمامی کیفیت عالی ودرخور تحسین خود از نظر قیمت نیز در سطح بسیار مناسبی قرار گرفته‌است ، کمبرای تمامی مصرف کنندگان کاملا با صرفه است.

آقا ی‌هایک در دنباله سخنانشان در مورد محصول هاییکس که یکی از عالیترین وارزنده‌ترین نوع پوششها است گفت :

یکی از جدیدترین محصولات کارخانه‌ما ، هاییکس میباشد ، و بدون تردید یکی از زیباترین و عالیترین محصولات مشابه موجود در ایران است که در رنگهای گوناگون وباطرح و اشکال ونقوش مختلف تولید وعرضه میگردد.

هاییکس‌بتنهائی‌شامل تمام‌مزیتهای خاص در نوع خود است ، زیرا بخوبی عایق صدا و رطوبت وغیر قابل اشتعال است.

ودر ضمن یکی ازسبکترین وپر دوامترین پوشش در نوع خودبوده وبسیار سریع و ساده ومستقیما روی گچ ویا سقف کاذب نصب میشود وهمچنین یکی از محسنات آن قابل تعویض بودن یک و یا تمام قطعات آن است ...

آقای هایک در مورد سایر محصولات کارخانه متذکر شدکه درحال حاضر تولیدات ما از دو جنس تشکیل گردیده است یکی همچنانکه اشارهشد هاییکس‌میباشد که محصول بسیار جدید ماست و دیگری پلامات میباشدکه بنوبه‌خود جنس مرغوبیست ...

وسلما بااستقبال بسیار گرمیکه مردم از محصولات ما بعمل میاورند ما در مقابل درخواست و سفارشاتشان به همان نسبت کارخانه را وسعت خواهیم داد، آنچنانکه درآینده‌ای نزدیک نه‌تنها تمامی سفارشات را پذیرفته و جوابگو خواهیم بود از نظرکیفیت ومرغوبیت خاصه ابتکارات در طراحی نه‌تنهااز آخرین شیوه‌های موجود در جهان مدد خواهیم گرفت بلکه خود محصولاتمان را بهبهترین نوع ابتکارات بوجود خواهیم آورد.

وفعلا آنچه که برای ما دردرجه اول اهمیت قرار دارد، ارضاء کلیه خواستهای‌مصرف کنندگان‌مان بهبهترین وجه ممکنه است . هدف مابی‌نیاز نمودن کشور تاحد قدرت وامکاناتمان‌ازمحصولات خارجست که خود کمک بسیار ارزنده‌ایست درجهت اقتصاد ملی و جلوگیری نمودن از خروج ارز بخارج از مملکت بخاطرتهیه و خریدکالاهائی که خود قادر بساخت آن بصورتی موفوبتر وزیباترهستیم لذاامیدواریم که کارخانه هایک بتواند چه در حال وچه در آینده کلیه نیازهاو خواسته‌های‌هموطنانمان‌را ببهترین صورتی برآورده سازد.

اعانه ملی

شماره پنجاه‌ودوم پنجشنبه سیزدهم مهرماه ۱۳۵۱

از سخنان مولای متقیان حضرت علی (ع)

* بکوشید که باخدای خویش آشتی کنید، تا همگنان را با شما رسم آشتی افتد و بکوشید که دین خود را یاراییدتادنیای شما با دست خدا آراسته گردد.
* آن کس که خویشتن را از تبهکاری پنددهد، خداوند وی را از تباهی ایمن خواهد داشت.
* بهنگام اندرز گفتن بهوش باشید تانیش را با نوش و قهر را بامهر وعذاب را با رحمت درهم آمیزید.
* خردسرمایه‌ای سودانگیز وسودآورباشد و خودستایی جز وحشت و نکبت سودی نیاورد.

ژوزفین بیکر

هنرمندی باقلب طلائی

● «برای خوب بودن و خوب ماندن، رنج کشیدن ضرورتی انسانی است»

*** خواننده انسان دوست آمریکائی، یك سازمان ملل کوچك، از کودکان یتیم پنج قاره جهان تشکیل داده است.**

بسیاری از ملت‌های جهان و از جمله ملت‌های فرانسه و آمریکا تصمیم گرفته‌اند به مناسبت چهل وپنجمین سال فعالیت هنری «ژوزفین بیکر»، خواننده سیاهپوست آمریکائی، برای بزرگداشت این هنرمند انسان‌دوست یك‌سلسله برنامه‌های هنری در سطح جهانی، اجرا کنند وضمن این برنامه‌ها، به تجلیل از «ژوزفین بیکر»، که دردنیای پرآشوب ما، همچنان مظهر پایداری و استواری انسانیت و احساس‌های بشری باقی‌مانده‌است، بکوشند. قرار است موزه‌ای نیز بنام موزه «ژوزفین بیکر» تاسیس گردد، و یادگارهای دوران اوج فعالیت هنری «ژوزفین» در این موزه گردآوری شود.

شهرت و اعتبار و احترام جهانی «ژوزفین بیکر» تنها به خطر هنر والای او نیست، بلکه وی این اعتبار و احترام را بیشتر به ابتکار انسانی و کم‌نظیر خویش، یعنی تشکیل یك سازمان ملل کوچك از کودکان یتیم پنج‌قاره جهان مدیونست.

سی‌سال است که «ژوزفین بیکر» کودکان یتیم را از چهارگوشه جهان در خانه بزرگ خویش گرد میآورد، به سرپرستی و تربیت و تحصیل‌شان میپردازد، وچون‌بزرگ شدند و کاری برای خود پیدا کردند، کودکان یتیم دیگری را برجای آنان می‌نشاند.

هم‌اکنون ۱۸ کودك از پنج قاره جهان، به خرج «ژوزفین بیکر» و در مقر سازمان ملل کوچك او، نگهداری میشوند که «ژوزفین» مادر هیچکدام ازآنان نیست، اما برایشان مهربانترین مادرجهانست.

درسازمان ملل کوچك او، صلح و دوستی و برادری و همزیستی‌انسانی حکومت میکند.

«ژوزفین‌بیکر» میگوید: «در هیجده‌سالگی به مادرم گفتم: دلم میخواهد دهکده کوچکی داشته باشم که در آن، دختران و پسرانی از هر رنگ و نژاد و ملیت، دوستانه درکنار یکدیگر زندگی کنند، و مظهروحدت و یگانگی جامعه بشری باشند.» این رویا هرگز از ذهن «ژوزفین» دورنشد، تا آنکه با درآمد خود در «میلاند»، پانصد کیلومتری پاریس، مزرعه‌ای و خانه‌ای قدیمی را خرید وکودکانی‌یتیم از چند قاره و چند ملیت را درآنجا گرد هم‌آورد

«ژوزفین» که اکنون ٦٦ سال دارد، و در فاصله دو جنگ جهانی، ازشهرتی کم‌نظیر برخوردار بود، در سال ۱۹۵٦ به خاطر رسیدگی بیشتر به زندگی کودکانش، صحنه تآترها و موزیك‌هال ها را ترك گفت، امابزودی برای تامین مخارج کودکانش مجبور شد هرچه را داشت بفروشد. خانه ییلاقی‌اش، مزرعه‌اش، جواهراتش، مانتوها و پالتوهایش و حتی وسائل آرایش خودش را فروخت.

در ۱۹٦۰، کار بجائی کشید که «ژوزفین» حتی به‌بقال و قصاب‌مقروض شد، اما هرگز حاضر نبود کودکان یتیم کره‌ای و استرالیائی وآفریقائی و... را از خانه خویش طرد کند. او باتنهائی رنج‌می‌کشید و مبارزه‌میکرد، و چون از همه جا و همه‌کس نومید شد، تصمیم شجاعانه‌ای گرفت: «من بازهم به صحنه تآتر هاباز میگردم، و بخاطر کودکانم بازهم آوازمیخوانم.»

سال ۱۹٦۰ بود. «ژوزفین» ٥٤ سال‌داشت ... هرگز کسی باورنمیکرد که او در این سن و سال بازهم‌بتواند اروپا را فتح کند، اما ژوزفین‌بخاطر بچه‌های یتیم، چند ماه به تمرین طاقت‌فرسائی پرداخت و سرانجام‌وقتی درسالن «المپیا»ی پاریس ظاهر شد، باهمان نخستین ترانه‌اش، پاریس را فتح کرد، و هشت‌ماه تمام در «المپیا» هرشب آوازمیخواند، وحال آنکه حتی هنرمندانی مثل «ادیت‌پیاف» و«ایومونتان» بیش از یك ماه نتوانسته بودند در المپیا هنرنمائی کنند. وقتی از «ژوزفین» دلیل این پیروزی بی‌نظیر و بازگشت پیروزمندانه‌اش را میپرسیدند، با چشمانی اشکبارمیگفت:

«این من نیستم که آوازمیخوانم، بلکه دل کوچك و پاك هیجده کودك یتیم نیز، همراه من ترانه میسرایند.»

در همان زمان نیز، ژوزفین هفته‌ای یك روز که کنسرت تعطیل بود، شبانه هفت ساعت راه می‌پیمود تا ساعت هفت صبح خودرا به‌کودکان یتیمش برساند و یك روز را با آنان بگذراند، و وقتی از رنجها و فداکاریهایش با او سخن می‌گفتند، پاسخ میداد:

«برای خوب بودن وخوب‌ماندن، رنج‌کشیدن ضرورتی انسانی است.»

آخرین کودك یتیمی‌که «ژوزفین بیکر» سرپرستی او را برعهده گرفته، کودك نوزادی است که گدائی اورا در یك ظرف آشغال، در کنار خیابان پیدا کرده است. ژوزفین اصرار دارد که‌کودکان یتیمی‌که مادری‌شان را بر عهده گرفته، دست‌کم چهار زبان خارجی را بیاموزند، و از اینروبرای کودکانش، چهار لیسانسیه زبانهای انگلیسی، ایتالیائی، آلمانی و اسپانیولی استخدام کرده است، وخود میگوید: «آدمیان برای تفاهم‌متقابل، به درك زبان یکدیگر نیاز دارند. وقتی زبان کسی را نفهمی، چگونه میتوانی او را دوست داشته باشی؟»

در جستجوی خوشبختی

*** تنها کسی حق دارد از آفریدگار خویش طلب سعادت و سلامت کند که خود در راه‌سلامتی وسعادت‌دیگران‌بکوشد.**
«برناردشاو»

*** خوشبختی، عطری است که‌وقتی بردل دیگران میپاشی، بیشك چند قطره‌ای از آن‌بردل تو نیز خواهد پاشید.**
«امرسون»

*** ازمن میپرسید بزرگترین خوشبختی جهان چیست؟ و من میگویم: راه نشان دادن به گمشده‌ای که راه مقصد خویش را از شما میپرسد، و آنگاه گوش‌فرادادن به‌آوازشادمانه‌او.**
«لی‌تائی‌یو»

*** برای تو تنها کافی نیست که بسوی مقصد وهدف خویش‌گام برداری، بلکه هرگام‌تو بایددر ذات خویش، مقصدی و هدفی باشد تااز راه پیمائی خود لذتی برتر و بیشتر ببری.**
«گوته»

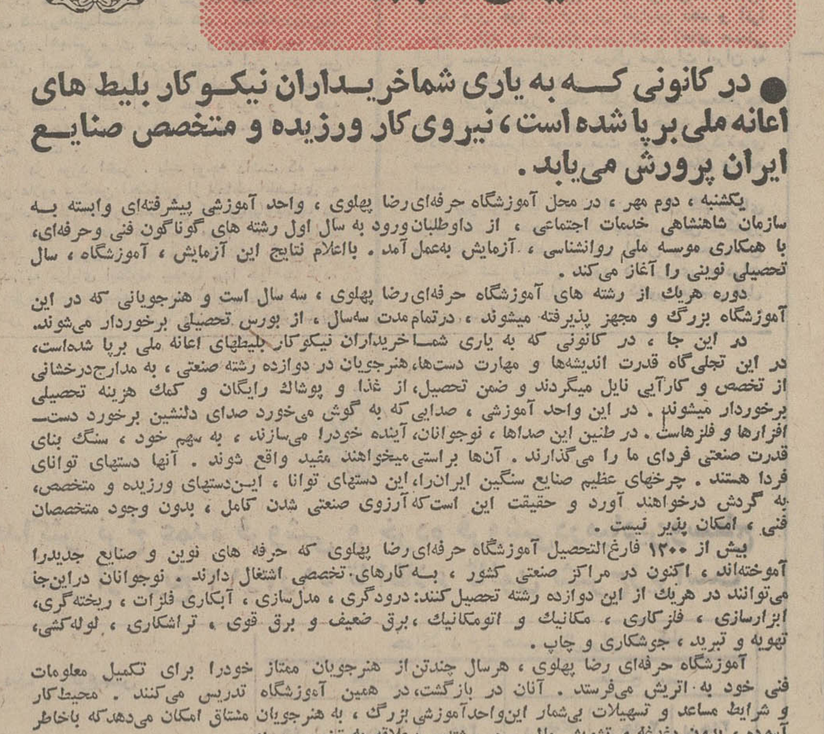

سخنی چند درباره روش ها و هدف آموزشگاه حرفه‌ای رضا پهلوی

سال تحصیلی نو با برنامهٔ نو

● در کانونی که به یاری شماخریداران نیکوکار بلیط های اعانه ملی برپا شده است، نیروی کار ورزیده و متخصص صنایع ایران پرورش می‌یابد.

یکشنبه، دوم مهر، در محل آموزشگاه حرفه‌ای رضا پهلوی، واحد آموزشی پیشرفته‌ای وابسته به سازمان شاهنشاهی خدمات اجتماعی، از داوطلبان ورود به سال اول رشته های گوناگون فنی وحرفه‌ای، با همکاری موسسه ملی روانشناسی، آزمایش بعمل آمد. بااعلام نتایج این آزمایش، آموزشگاه، سال تحصیلی نوینی را آغاز می‌کند.

دوره هریك از رشته های آموزشگاه حرفه‌ای رضا پهلوی، سه سال است و هنرجویانی که در این آموزشگاه بزرگ و مجهز پذیرفته میشوند، درتمام‌مدت سه‌سال، از بورس تحصیلی برخوردار می‌شوند.

در این جا، در کانونی که به یاری شماخریداران نیکوکار بلیطهای اعانه ملی برپا شده‌است، در این تجلی‌گاه قدرت اندیشه‌ها و مهارت دست‌ها، هنرجویان در دوازده رشته صنعتی، به مدارج‌درخشانی از تخصص و کارآیی نایل میگردند و ضمن تحصیل، از غذا و پوشاك رایگان و کمك هزینه تحصیلی برخوردار میشوند. در این واحد آموزشی، صدایی که به گوش می‌خورد صدای دلنشین برخورد دست‌افزارها و فلزهاست. در طنین این صداها، نوجوانان، آینده خودرا می‌سازند، به سهم خود، سنگ بنای قدرت صنعتی فردای ما را می‌گذارند. آن‌ها براستی میتوانند مفید واقع شوند. آنها دستهای توانای فردا هستند. چرخهای عظیم صنایع سنگین ایران‌را، این دستهای توانا، این‌دستهای ورزیده و متخصص، به گردش درخواهند آورد و حقیقت این است‌که آرزوی صنعتی شدن کامل، بدون وجود متخصصان فنی، امکان پذیر نیست.

بیش از ۱۴۰۰ فارغ‌التحصیل آموزشگاه حرفه‌ای رضا پهلوی که حرفه های نوین و صنایع جدیدرا آموخته‌اند، اکنون در مراکز صنعتی کشور، به‌کارهای تخصصی اشتغال دارند. نوجوانان دراین‌جا می‌توانند در هریك از این دوازده رشته تحصیل کنند: درودگری، مدل‌سازی، آبکاری فلزات، ریخته‌گری، ابزارسازی، فلزکاری، مکانیك و اتومکانیك، برق ضعیف و برق قوی، تراشکاری، لوله‌کشی، تهویه و تبرید، جوشکاری و چاپ.

آموزشگاه حرفه‌ای رضا پهلوی، هرسال چندتن از هنرجویان ممتاز خودرا برای تکمیل معلومات فنی خود به اتریش می‌فرستد. آنان در بازگشت، در همین آموزشگاه تدریس می‌کنند. محیط‌کار و شرایط مساعد و تسهیلات بی‌شمار این‌واحدآموزشی بزرگ، به هنرجویان مشتاق امکان می‌دهدکه باخاطر آسوده، بدون دغدغه و تشویش مالی، در رشته‌مورد علاقه به تخصص برسند.

از امسال، با تحولی بزرگ که در برنامه‌های درسی‌این‌آموزشگاه، براساس نظام جدید آموزش‌کشور، روی میدهد، برکیفیت آموزش حرفه‌ای در این آموزشگاه افزوده خواهد شد.

آموزشگاه حرفه‌ای رضا پهلوی به عنوان یك واحد آموزشی فنی مجهز، و با توجه به هدف خویش که پرورش نیروی کار ورزیده و متخصص است، هنرجویان خودرا بیشتر در رشته هایی پرورش می‌دهد که اکنون موسسات صنعتی ایران به آنها نیاز مبرم دارند.

گذشت بزرگ یك‌زن جوان امریکائی:

۲۵ هزار دلار جایزه بخت آزمائی را به مؤسسه خیریه بخشید

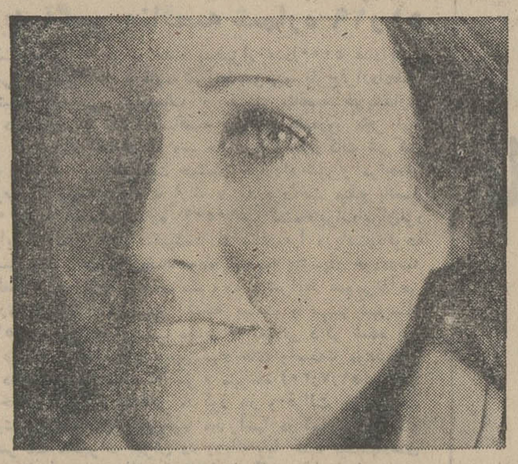

خبرهای کوتاه وبرگزیده درهفته‌نامه‌مخصوص‌اعانه ملی

خانم «روزا دنی»، بیست ونه ساله، که تا۲۳ سالگی، پرستار بود و اکنون درمرکز پزشکی «مانهاتان» نیویورك، به‌عنوان متخصص نوتوانی کار می‌کند، مبلغ بیست وپنج هزار دلار راکه بعنوان جایزه بخت‌آزمائی نصیب او شده بود، به‌یك موسسه خیریه بخشید.

برای بسیاری ازهم‌میهنان او، این‌گذشت وچشم‌پوشی، حیرت‌انگیز بود. چطور ممکن است‌کسی دربخت‌آزمائی، ۲۵هزار دلار ببرد ویی‌درنگ، آنرا به «سازمان تهیه بورس برای دانشجویان» اعطاکند؟ مگر این‌زن، هیچ آرزویی ندارد؟

خانم «روزا دنی» اقدام خودرا چنین توجیه میکند: «پس ازآنکه به‌من خبر دادند برنده شده‌ام، به‌این فکر افتادم‌که بابول‌ها چه‌کنم. خانه بخرم؟ شوهرم، خانه بزرگی دارد. لباس بخرم؟ مگر یك‌زن چقدر لباس‌می‌خواهد؟ خلاصه، به این نتیجه رسیدم‌که احتیاج فوری به‌این پول ندارم. باشوهرم مشورت‌کردم. قرارگذاشتیم این پول‌را به‌یك بنیادآموزشی بدهیم. و«سازمان تهیه بورس برای دانشجویان» را انتخاب‌کردیم.»

شعری برای زندگی

ای دل غمگین، آرام باش،
و از دلتنگی بیرون آی،
خورشید پشت ابرها می‌درخشد،
سرنوشت تو مانند سرنوشت عادی مردم دیگر است:
در هرزندگی،
باید بارانی ببارد.
روزهائی نیز باید تاریك و تیره باشد.

از «لانگ‌فلو»، شاعر امریکایی

اندیشه‌ها

*** اگرمیخواهی مردمان همواره به‌خوبی از تویادکنند، هرگز از خوبیهای خویش سخن مگو.**
«پاسکال»

*** خوبیهائی که درحق دیگران میکنی مرهمی است بر زخم بدیهائی که‌از دیگران‌می‌بینی.**
«فلوریان»

*** ثروتمندان، از آنچه دارید، به‌مستمندان ببخشائید، چرا که بخشش، خواهر عبادت است.**
«ویکتورهوگو»

*** به هنگامیکه چیزی برمرد مسکین می‌بخشی، دست راست تو از آنچه دست‌چپت می‌بخشد، نباید خبر داشته باشد. بگذار بخشش و کرم تو، همواره درهاله‌ای از راز باقی بماند.**

*** همه گلهای زندگی فردای‌تو، دربذری نهفته است‌که همین امروز میپاشی.**
مثل چینی

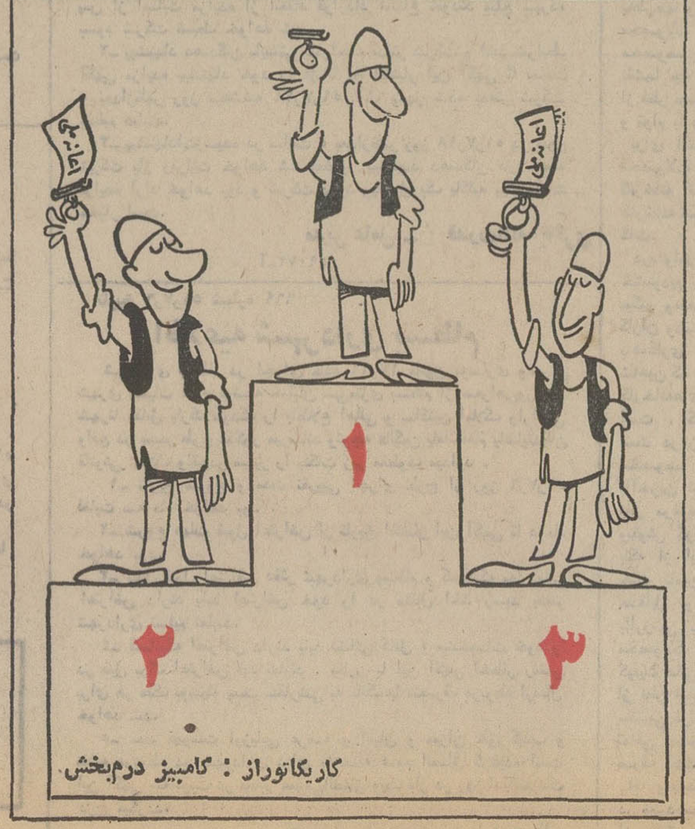

کاریکاتوراز: کامبیز درم‌بخش

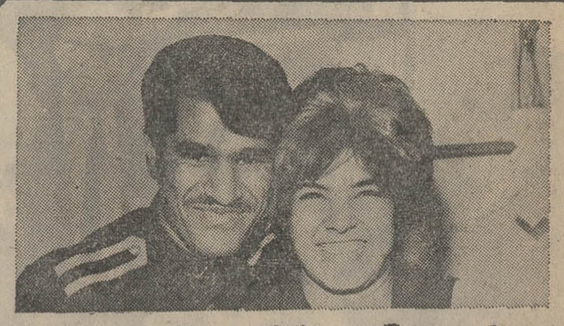

دو طرح بزرگ در زندگی دو نامزد جوان

عروسی و خریدخانه سه‌طبقه

پاسبان «جعفر خاکی»، که‌دوسال و نیم است لباس مقدس‌پاسبانی بوشیده، ۱۰۰ هزار تومان پول، به‌اضافه ۱۰۰۰ متر زمین، به اضافه «مرسدس‌بنز» را یکجا برد. برنده‌خوشبخت یکی از هفت جایزه بزرگ بلیط های فوق‌العاده اعانه ملی (سری۱۱۳۵) ماجرای شیرین برنده شدن خودرا چنین تعریف‌کرد:

«روز چهارشنبه، موقع پخش‌برنامه قرعه‌کشی، من در خانه نامزدم بودم. ۹ بلیط فوق‌العاده‌ام را به«شمسی»، نامزدم که در عین حال، دختر دایی من است، دادم، تا باشماره های برنده تطبیق کند و خودم به صحبت با دایی جانم مشغول شدم‌که‌ناگهان «شمسی» فریاد زد: «جونم، جونم، برنده شدی!» چهره «شمسی» از هیجان برافروخته شده بود. او روی پایش بند نبود. برای من و«شمسی»، این لحظه، بهترین لحظه زندگی بود. من و او سه سال است‌که نامزد شده‌ایم. حالا با این شانس که به من و «شمسی» روی آورده، اولین کارمان به راه انداختن بساط عروسی خواهد بود.»

«ما میخواهیم هم ۱۰۰ هزارتومان پول نقد و هم بهای مرسدس‌بنز و ۱۰۰۰ متر زمین را صرف خریدیك خانه شیك و آبرومند سه‌طبقه کنیم. در یك طبقه، خودمان‌خواهیم‌نشست و دو طبقه دیگر را اجاره خواهیم داد.»

نتیجه قرعه‌کشی

بلیطهای دوتومانی اعانه ملی

سری ۱۱۳۷ چهارشنبه ۵۱/۷/۱۲

برندگان ۵ تومانی	برندگان ۱۰ تومانی
۳	۸۱

برندگان ۵۰ تومانی	برندگان ۵۰۰ تومانی
۱۸۰	۶۸۸۲

برندگان ۱۰ هزارتومانی	برندگان ۵ هزارتومانی	برندگان ۲ هزارتومانی	برندگان ۱ هزارتومانی
۰۱۸۶۹۲۱	۰۱۱۳۳۸۹	۰۱۶۷۸۶۲	۰۱۱۲۶۱۳
۰۲۸۶۹۲۱	۰۲۱۳۳۸۹	۰۲۶۷۸۶۲	۰۲۱۲۶۱۳
۰۳۸۶۹۲۱	۰۳۱۳۳۸۹	۰۳۶۷۸۶۲	۰۳۱۲۶۱۳
۰۴۸۶۹۲۱	۰۴۱۳۳۸۹	۰۴۶۷۸۶۲	۰۴۱۲۶۱۳
۰۵۸۶۹۲۱	۰۵۱۳۳۸۹	۰۵۶۷۸۶۲	۰۵۱۲۶۱۳
۰۶۸۶۹۲۱	۰۶۱۳۳۸۹	۰۶۶۷۸۶۲	۰۶۱۲۶۱۳
۰۷۸۶۹۲۱	۰۷۱۳۳۸۹	۰۷۶۷۸۶۲	۰۷۱۲۶۱۳
۰۸۸۶۹۲۱	۰۸۱۳۳۸۹	۰۸۶۷۸۶۲	۰۸۱۲۶۱۳
۰۹۸۶۹۲۱	۰۹۱۳۳۸۹	۰۹۶۷۸۶۲	۰۹۱۲۶۱۳
۱۰۸۶۹۲۱	۱۰۱۳۳۸۹	۱۰۶۷۸۶۲	۱۰۱۲۶۱۳
۱۱۸۶۹۲۱	۱۱۱۳۳۸۹	۱۱۶۷۸۶۲	۱۱۱۲۶۱۳
۱۲۸۶۹۲۱	۱۲۱۳۳۸۹	۱۲۶۷۸۶۲	۱۲۱۲۶۱۳
۱۳۸۶۹۲۱	۱۳۱۳۳۸۹	۱۳۶۷۸۶۲	۱۳۱۲۶۱۳
۱۴۸۶۹۲۱	۱۴۱۳۳۸۹	۱۴۶۷۸۶۲	۱۴۱۲۶۱۳
۱۵۸۶۹۲۱	۱۵۱۳۳۸۹	۱۵۶۷۸۶۲	۱۵۱۲۶۱۳
	۱۶۱۳۳۸۹		۱۶۱۲۶۱۳

برنده ۱۰۰ هزارتومانی	برنده ۱۰ هزارتومانی (مشابه)
۱۳۸۶۲۲۱	۰۳۸۶۲۲۱

بانوی پیری که با پیری مبارزه می کند به اطلاعات آمد

آیا میتوان در خواب زمان را متوقف کرد؟!

پروفسور آنا اصلان پزشک مشهور رومانی و مدعی کشف داروی پیری به موسسه اطلاعات آمد و در جلسه‌ای با شرکت سردبیران و نویسندگان نشریات موسسه «اطلاعات» درباره مطالعات خود پیرامون ضایعات پیری مطالبی ایراد کرد.

در این جلسه کاردار و وابسته مطبوعاتی سفارت رومانی نیز حضور داشتند.

پروفسور اصلان که تحقیقات و مطالعات وی در محافل علمی و پزشکی جهان با اهمیت تلقی شده در «برمیا» یکی از شهر های رومانی زاده شده است و اکنون ۷۵ سال دارد

این بانوی محقق که بسیار جوانتر و شادابتر از یك بانوی ۷۵ ساله مینماید، متخصص قلب و بیماریهای داخلی است، او کار های تحقیقاتی خود را از سال ۱۹۲۴ در کشور فرانسه آغاز کرد. و بعدا در رومانی دنبال نمود.

آنا اصلان در سال ۱۹۵۶ با استفاده از ترکیب‌های گوناگون پروکائین داروئی ساخت که به «زوریتال هاش ۳» موسوم شد و به صورت قرص و آمپول به بازار عرضه گردید. گر چه مصرف این دارو ها نتایج چشمگیری داشته ولی گروهی از پزشکان هنوز در مورد تاثیر غائی آن ابراز تردید میکنند.

بانو پروفسور آنا اصلان درجمع نویسندگان و سردبیران نشریات موسسه اطلاعات، دراین جلسه کاردار و وابسته مطبوعاتی سفارت رومانی نیز حضور داشتند.

اما جالب اینکه از زمان کشف این دارو عده‌ای از شخصیتهای برجسته بین‌المللی نظیر خروشچف و ادنائر صدر اعظم سابق آلمان فدرال در دوران حیاتشان از آن استفاده کردند و هم اکنون نیز گروهی از شخصیت های جهانی تحت نظر آنا اصلان با پیری مبارزه میکنند.

تنها دارو، نه!

پروفسور آنا اصلان در اطلاعات گفت:

- برای جوان ماندن تنها استفاده از داروی ضد پیری کافی نیست بلکه باید درزندگی از یك برنامه منظم پیروی کرد. سیگار نکشید و ورزش کرد. در سنین بالا نیز باید کالری کمتری به بدن رساند و برنامه تغذیه را نظم مخصوصی داد.

سئوال شد:

- آیا در حالت خواب می‌توان تاثیر گذشت زمان را بر روی بدن انسان متوقف کرد؟

پروفسور آنا اصلان جواب داد:

- شوروی ها هم اکنون سرگرم انجام آزمایشهائی در این زمینه هستند. اما این مسلم شده که انسان بعد از یك خواب طولانی دچار ناراحتی های عصبی و روحی میشود. من خود در نظر دارم در این زمینه مطالعاتی را آغاز کنم.

سفر به ایران

پروفسور آنا اصلان که اخیرا وارد ایران شده است یك سخنرانی برای پزشکان ایرانی در بیمارستان امیراعلم ایراد کرد و پیرامون نتایج تحقیقات خود در زمینه مبارزه با پیری توضیحاتی داد.

وی در خاتمه گفتگو هایش با نویسندگان اطلاعات یاد آوری کرد در یك منطقه معتدل آدمی بیش از یك نقطه سردسیر یا گرمسیر عمر میکند. شور و نشاط و داشتن رفتار کودکانه نیز از جمله عواملی است که بانو پروفسور اصلان آنرا در طولانی شدن عمر آدمی موثر میداند.

از سپاهیان انقلاب چه خبر؟

مایه‌کوبی دام ها

رضائیه: با فعالیت سپاهیان ترویج و آبادانی و مروجان کشاورزی مامور خدمت در روستا های مختلف استان آذربایجان غربی، مایه‌کوبی ۱۱ هزار و سیصدو شش راس دام و همچنین معالجه پانصدو هشتاد راس دام دیگر به انجام رسید.

طی ماه گذشته برای آشنا کردن دامداران و روستائیان با روشهای جدید دامداری و مبارزه با آفات انباری و دامی ۹۶ اصطبل و مرغدانی بهداشتی احداث گردید.

راهنمائی

اهواز ـ سپاهیان ترویج و آبادانی مامور خدمت در خوزستان ضمن ایجاد هفت مزرعه نمونه سبزی به مساحت ۹۴۰۰ متر مربع کشاورزان را در خرید و مصرف صحیح هشت هزار و پانصدو شصت کیلوگرم کود شیمیائی راهنمائی کردند.

طی این مدت سپاهیان مزبور علاوه بر تشکیل شصت و هشت هزار و پانصد و شصت کلاس کوتاه‌مدت ترویجی و آشنا کردن کشاورزان با اصول جدید کشاورزی و دامداری پانزده هزار و سیصدو شصت راس دام و طیور را علیه بیماریهای دامی مایه‌کوبی کردند.

تشکیل اردو

اصفهان ـ اردوی پیشاهنگی معاونان آموزشگاه ها و سپاهیان دانش دوره نوزدهم مامور خدمت در فرمانداری کل چهارمحال و بختیاری که در محل استخر «فرخ‌شهر» تشکیل شده بود پایان یافت.

بازدید

اصفهان ـ آقای شکوری کارشناس سازمان سپاه دانش که به اصفهان آمده بود از امور مربوط به سپاهیان دانش، دفتر خدمات اجتماعی زنان اصفهان و مدارس روستائی سپاهیان بخش فلاورجان و همایونشهر و نائین بازدید کرد.

پایان اردو

مشهد ـ اردوی سپاهیان دانش دختر دوره هشتم که به مدت چهار روز در اردوگاه «باغ‌رود» نیشابور تشکیل شده بود پایان یافت.

درمراسم پایان اردو مدیرکل آموزش و پرورش خراسان، فرماندار نیشابور و جمعی از روسای ادارات و مسئولان سپاه دانش استان خراسان حضور داشتند.

نمایش فیلم آموزشی

اهواز: با همکاری سپاهیان ترویج و مروجین کشاورزی طی ماهی که گذشت سی و شش حلقه فیلم آموزشی در شهرستانهای مختلف خوزستان در معرض نمایش گذارده شد.

از این سری فیلمها که شامل فیلم های خبری، کشاورزی و دامداری بود، چهارهزار و هفتصد تن از روستائیان شهرستانهای موسنگرد ـ رامهرمز ـ خرمشهر و ایذه دیدن کردند.

خوزستان:

۱۴۵ هزار هکتار زمین در جلگه‌های خوزستان آبیاری می‌شود

۵۲۰ هزار کیلووات برق چهره روستاها را تغییر داد

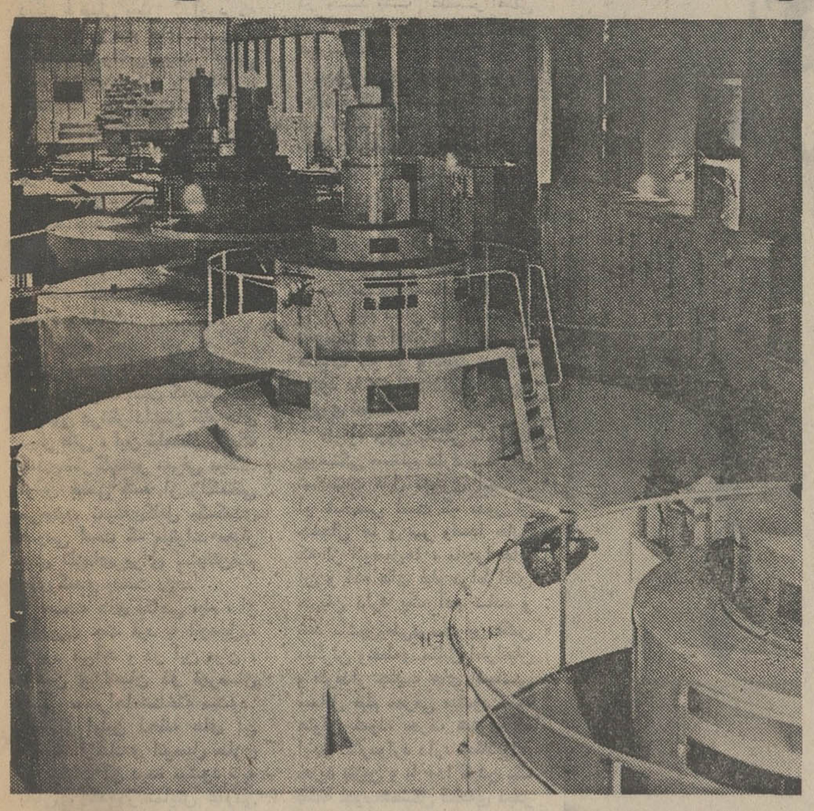

*ژنراتورهای نیروگاه سد محمد رضاشاه پهلوی که تا ۵۲۰ هزار کیلووات برق تولید می کند.

سازمان آب و برق خوزستان هماهنك باپیشرفت های سریع علمی و تکنیك و بابهره‌وری از نیروی انسانی کاردان خود قسمتی از برنامه های عمرانی وامور تولیدی این استان زرخیز ومستعد را اجرا کرده‌است. نیروگاه های سد محمدرضا شاه‌پهلوی با تولید ۵۲۰ هزار کیلووات برق چهره شهرها وروستا ها را تغییر داده‌است

در طرح نیشکر هفت‌تپه با اجرای طرح توسعه تولید نیشکر درسال به یکصدهزار تن میرسد. به‌زودی مرکز تحقیقات کشاورزی طرح آبیاری دز در سطح جهانی مورد مشورت قرارخواهد گرفت.

تولید ۵۲۰ هزار کیلووات برق

سد محمد رضاشاه پهلوی که می‌توان احداث آنرا اولین اقدام مثبت درجهت سازندگی این استان تلقی کرد با نیروگاه های عظیمش قادر به تولید ۵۲۰ هزار کیلووات برق از هشت دستگاه توربوژنراتور ۶۵ هزار کیلوواتی می‌باشد. گرچه نصب ۶ دستگاه از این توربوژنراتور ها از بدو تاسیس وبهره‌برداری سد پهلوی در گذشته انجام شد و نیروگاه های سد توانست ضمن تامین برق خوزستان مقداری برق نیز در مدار شبکه بهم پیوسته کشور قرار دهد اما با نصب و بهره‌برداری دو توربوژنراتور دیگر که در حقیقت مکمل کار و بهره‌برداری نیروگاه های سد پهلوی بود ظرفیت تولید کل این نیروگاه آبی به حد نصاب رسید، چرا که در آستانه برگزاری جشن های شاهنشاهی ایران هفتمین واحد به کار افتاد و مورد بهره‌برداری قرار گرفت و در آذرماه هشتمین واحد با تولید ۶۵ هزار کیلووات برق دیگر ظرفیت تولید کل نیروگاه های سد محمدرضاشاه پهلوی به ۵۲۰ هزار کیلووات برق رسید.

امروز خوزستان از پرتو این برق ارزان و سرویس مطمئن نه تنها یکی از مراکز مهم صنعتی کشور گردیده و محل ایجاد کارخانه های بزرگ صنعتی و کارگاه های تولیدی شده‌است، بلکه یکی از قطبهای مطمئن سرمایه‌گذاری در عصر درخشان انقلاب ایران بشمار می‌آید.

طرح آبیاری

استان خوزستان از زمان بسیار قدیم مسکون بوده و کشاورزی فاریاب در آن رواج داشته‌است، ولی بعلل مختلف منابع بیکران آب و خاك آن تاچندی پیش بنحو شایسته‌ای مورد استفاده قرار نمی گرفت. درسال های اخیر که بهمت رهبر عالیقدر ایران شاهنشاه آریامهر جنبشی عظیم در راه پسیج نیروی خلاقه کشور بوجود آمد، این منطقه حاصلخیز با دارا بودن همه امکانات صنعتی و کشاورزی مورد توجه خاص قرار گرفت.

فعالیت های چشمگیری آغاز و فصل نوینی در تاریخ کهن خوزستان شروع گردید. بدنبال مطالعات مقدماتی شرکت توسعه ومنابع نیویورك در گزارشی در سال ۱۹۵۷ پیشنهاد کرد که با استفاده از منابع عظیم آبی موجود وساختمان ۱۴ سد بر روی رودخانه‌های خوزستان آبیاری یك میلیون هکتار اراضی کشاورزی و تولید ۶۶۰۰ مگاوات برق امکان پذیر است.

پس از اتمام ساختمان سد محمد رضاشاه پهلوی و ایجاد دریاچه‌ای به ظرفیت ۳۳۰۰ میلیون متر مکعب ساختمان شبکه آبیاری اراضی زیر سد مذکور بمساحت ۱۲۵ هزار هکتار مورد توجه قرار گرفت.

در بدو امر بمنظور بررسی و آزمایش، طرح آزمایشی در ۲۲٫۰۰۰ هکتار اراضی جنوب دزفول بمرحله اجرا گذارده شد، تا بعنوان نمونه برای توسعه بقیه اراضی قابل آبیاری مورد استفاده قرار گیرد.

با استفاده از تجارب ونتایج حاصله از طرح آزمایشی، طرح ساختمان شبکه آبیاری دزبزرك شامل سد انحرافی ـ سد تنظیم کننده ـ کانال‌ها ـ جاده و ساختمان های مربوطه از ابتدای سال ۱۳۳۶، آغاز گردید.

طول کانال های اصلی و فرعی بالغ بر ۶۵۰ کیلومتر و دارای ۳۷۰۰ ساختمان آبی از قبیل پل ـ سیفون آبرو ـ آبگیرو ۵ تلمبه بزرك می‌باشد که عموما در حال اجراء قرار دارد.

مطالعات مقدماتی توسعه امور کشاورزی طرح آبیاری دز در زمینه های آبشناسی ـ خاکشناسی و محصولات کشاورزی از سال ۱۹۵۹ شروع و مقرر گردید که طرح آبیاری آزمایشی دزبمساحت ۲۲٫۰۰۰ هکتار به عنوان مدلی جهت برنامه های بزرك مشغول فعالیت شود.

فعالیتهای کشاورزی

قبل از ایجاد شبکه آبیاری به علت کمبود آب درزمستان ۶۵٪ ودرتابستان ۴۰٪ از اراضی کشت میشد، ولی در حال حاضر با استفاده از آب تنظیم شده کشت کلیه اراضی در تمام فصول سال امکان پذیر است.

فعالیت های کشاورزی ابتداء از سال ۱۳۳۸ برمبنای ترویج استفاده از کود های شیمیائی با همکاری موسسه بین‌المللی F.A.O. شروع شده ـ پس از خاتمه این برنامه موسسه عمران خوزستان به نمایندگی شرکت توسعه ومنابع نیویورك بوسیله کارشناسان خارجی و ایرانی مسئولیت برنامه ریزی و اجرای بررسی‌ها و عملیات کشاورزی را عهده‌دار گشت و مقرر گردید که تعلیم کارکنان ایرانی در زمینه های مختلف کشاورزی به نحو شایسته‌ای انجام پذیرد.

سازمان آب و برق خوزستان درسال ۱۳۳۹ تشکیل شد و اجرای کلیه مسئولیت ها را از نظر تشکیلات اداری ـ برنامه‌ریزی ـ آموزش و مدیریت طرحها عهده‌دار گردید و از شرکت توسعه ومنابع نیویورك به‌عنوان کار شناس خدمات فنی در طرح آبیاری دز استفاده گردید. بدنبال فعالیت های بعمل آمده در سال ۱۳۴۳ مزرعه آزمایشی تاسیس و در زمینی بمساحت ۲۰۰ هکتار فعالیت های تحقیقاتی را در رشته های مختلف کشاورزی شروع نمود. در مزرعه آزمایشی طرح آبیاری دز آزمایشاتی در زمینه سیستم های مختلف آبیاری ـ کشت ـ داشت و برداشت و همچنین تهیه بذر اصلاح شده و تعیین مقدار مصرف کود های شیمیائی در واحد سطح جهت محصولات مختلف و مصرفی کشت محصولات جدید و تکثیر آن جهت کشت در سطح روستا ها به عمل آمده‌است.

آزمایشات در مزرعه آزمایشی و پیاده کردن آن در سطح دهات تاسال ۱۳۴۸ ادامه داشت. نتایج بدست آمده در این مدت غیر منتظره و چشمگیر بود.

کشاورزی منطقه کاملا مکانیزه شد. سطح دانش کشاورزی روستا ها بالارفت، مصرف کود شیمیائی بطور کامل معمول گردید، بذر اصلاح شده تکثیر و در اختیار کشاورزان قرار گرفت. مهندسین و مروجین تعلیم یافتند و متد های کشاورزی جدید را به کشاورزان فرا دادند، محصولات جدید عرضه شد و بازار محصولات قبضه گردید.

پیشرفت های حاصله در سطح جهانی منعکس شد و توجه صاحبان سرمایه‌های خارجی و داخلی را به این منطقه معطوف داشت و طرح شرکت های کشت و صنعت تهیه گردید و در منطقه طرح آبیاری دز پیاده شد. تمام این پیشرفت ها نوید آینده کشاورزی صنعتی ایران بوده و نتایج حاصله مدل مناسبی برای پیشرفت سایر نقاط مملکت خواهد بود.

ادامه دارد

انبار غله خاورمیانه

سد دز که اکنون سد محمد رضاشاه پهلوی نامیده می‌شود با ارتفاع ۲۰۳ متر بلندترین سد خاورمیانه و از لحاظ ارتفاع هفتمین سد دنیاست و بیش از ۳ میلیارد متر مکعب آب در آن جمع می شود که سرانجام ۱۴۵٫۰۰۰ هکتار زمین را در جلگه خوزستان آبیاری خواهد کرد. آبهای این سد می تواند تا ۵۲۰٫۰۰۰ کیلووات برق تولید نماید.

پس از تکمیل برنامه سدسازی، استان خوزستان که روزگاری یکی از حاصلخیز ترین نواحی ایران بوده و در دوران اخیر خشك و بی حاصل گشته بود آبادی و رونق پیشین خود را باز خواهد یافت و به‌صورت یکی از بزرگترین انبار های غله خاورمیانه درخواهد آمد.

از ترجمه مقاله اعلیحضرت همایون شاهنشاه آریامهر، که در مجله امریکائی لایف به زبان انگلیسی چاپ شده است. ۷ مرداد ۱۳۴۲

گروه فرهنگی مرجان

دبیرستان شبانه دختران مرجان

برای کلاسهای دوره اول و دوم دبیرستان شبانه رشته های طبیعی و ریاضی همه روزه از ساعت ۴½ الی ۹ بعد از ظهر ثبت نام مینماید.

محل ثبت نام

دبیرستان دختران مرجان ـ خیابان ابتهاج تلفن ۷ الی ۶۶۹۲۸۵

جالینوس

برای ششم طبیعی و سایر کلاسها همه روزه ثبت نام میکنند

ساعات درس: نوبت اول از ۱۲۳۰ تا ۴ بعدازظهر ـ نوبت دوم از ۶۳۰ تا ۹ شب

خیابان پهلوی پائین‌تر از چهارراه شاه جنب سینما مهتاب کوچه وزیری ـ تلفن ۴۶۹۱۱

آسـاب

فولاد سوئدی درخدمت صاحبان صنایع

ASSAB SWEDISH STEELS

در این موقع که صنایع ایران در حال رشد و توسعه میباشد اتحادیه فولاد سوئد آساب برای همکاری و سرویس بهتر مستقلا آماده بخدمت است

آساب فولادهای مخصوص را از کارخانجات فولادسازی سوئد به ایران حمل و عرضه مینماید فولادهای آساب تحت نظر بهترین متخصصین فولادسازی مرغوبترین نوع فولاد را با بهترین سرویس که دیگران قادر به انجام آن نیستند در اختیار صاحبان صنایع میگذارد

سرویس = انواع مختلف فولاد از بهترین نوع جنس
سرویس = عرضه فولاد از موجودی
سرویس = درصورت داشتن اشکالات فنی در اختیار گذاشتن مشاور فنی

آدرس آساب: تهران، خیابان قزوین چهارراه عباسی
تلفن: ۹۵۴۳۲۱
نشانی تلگرافی: آساب استیل

آگهی استخدام بخشدار

وزارت کشور ۷۶ نفر افراد لیسانسیه را که دارای شرائط زیر باشند برای پست بخشدار در گروه موقت شغلی ۶ برای خدمت در نقاط بدآب‌وهوا از طریق مسابقه و مصاحبه استخدام مینماید:

۱ـ دارا بودن شرایط مندرج درقانون استخدام کشوری.
۲ـ داشتن مدرک تحصیلی لیسانس یا بالاتر در رشته‌های حقوق، علوم اداری، علوم اجتماعی یا عمران ملی.
۳ـ انجام خدمت نظام وظیفه و یا دارابودن معافیت دائم.
۴ـ عدم تعهد خدمت در سازمانهای دولتی یا ارائه برگ پذیرش استعفا در صورت دارابودن سابقه لخدمت دولتی.

در شرایط مساوی تقدم با داوطلبانی خواهدبود که خدمت سپاهی را انجام داده باشند.

داوطلبان واجد شرایط بایستی نمونه ذیل را تکمیل نموده و همراه با فتوکپی مدارک فوق‌الذکر بانضمام دو قطعه عکس ۴×۶ حداکثر تا ۱۰ روز پس از انتشار این آگهی با پست سفارشی به آدرس اداره آموزش و انتخاب وزارت کشور ارسال دارند. تاریخ و محل امتحان بعداً درهمین روزنامه آگهی خواهد شد. م‌الف ۱۰۳۸۰ وزارت کشور

فرم درخواست شغل بخشداری

نام خانوادگی	نام	نام پدر
شماره شناسنامه		محل تولد
تاریخ تولد	مدرک تحصیلی	رشته تحصیلی
وضع خدمت نظام وظیفه		
نشانی کامل		شماره تلفن

دبیرستان کیهان نو

قبولی ششم ریاضی ۱۰۰٪ | قبولی ششم طبیعی ۱۰۰٪

رضا سهرابی

اجتماع مضحک

محصول سال ۱۹۷۱ ـ فیلم فرانسوی ـ رنگی ـ کارگردان: ژاکتاتی ـ بازیکنان : ژاک تاتی ژرژلوون ، ماریاکیبرلی ، سناریست : ژاکتاتی ـ مدیر فیلمبرداری : : ادواروان‌اندن ـ موزیک از: شارل دومون ـ تهیه‌کننده : رابرت‌ورفمان .

نمایش دوباره‌ی «ترافیک»بار دیگر فرصتی پیش آورد که دوستداران فیلم های کمدی‌یك فیلم کمدی واقعی ببینند . فیلمی که‌برای‌اولین‌بارکار «ژاکتاتی»، کمدی‌ساز بزرگ‌سینمای فرانسه را به‌ماشناساند . به جزترافیک دو فیلم درخشان دیگر هم روی پرده است:

«سگهای پوشالی» سام پکین پا که چند روز پیش خدمتش رسیده‌اند و فیلم «تازه چه خبر دکترجون؟» از پیتر باگدانویچ که‌هفته آینده‌درباره‌ی‌آن مطلبی خواهیم داشت.

ترافیك

ترافیک ، تا آن حد کامل و دقیق و ظریف است که به‌تنهائی و بدون درنظر داشتن فیلم های دیگر تاتی ، این فیلمساز را یک کمدی‌ساز کم‌نظیر معرفی میکند. اولین فیلمی که از ژاکتاتی می‌بینیم، نمونه‌ی‌کامل یک‌کمدی عمومی است که میتواند معیار های تازه‌ای برای سنجش‌فیلم های کمدی بدست دهد.

صحنه های فکاهی فیلم ، از مجاورت چند فرد با اتومبیل‌به وجود می‌آید و در این میان ، ماشین و انسان دو قهرمان اصلی ماجراها،شناخته میشود. فیلم از اولین لحظه های آن که‌یک کارخانه‌ی اتومبیل سازی و جزئیات آن دیده میشود تابه پایان ، که در نمایش عمومی صد ها اتومبیل با وضعی شلوغ و آشفته وجود دارد به شکل

هایی متفاوت به اتومبیل‌مربوط میگردد و دراین فاصله آدم‌ها برده‌ی مصنوع دست خود شناسانده میشوند.

این سوژه به عموم افرادی که در حیطه‌ی ماجرا ها قرار دارند ، مربوط میشود ونوع پرداخت کنونی فیلم «تاتی» را ایجاب‌میکند.بطوری‌که پرداختن به کلیه شخصیت های فیلم ، در حد یک عنصر اصلی و لازم ، اجتناب ناپذیر بنظر می‌رسد .

بدین ترتیب فیلم حاوی یک اجتماع کامل است و اعضای این اجتماع‌درعین حال‌که کمک به ایجاد صحنه های کمدی‌فیلم میکنند خصوصیات کاملی درحد لازم برای فیلم دارند در حقیقت علت‌اینکه‌آقای «اولو» شخصیت اول فیلم بنظر میرسد ، اینست که او به کلیه‌ی ماجرا های‌فیلم پیوسته‌است‌وگرنه«تاتی» اینطور که در فیلم نشان میدهد نمایش عمومیت و اجتماع را به آن صورت که در واقعیت میتواند وجود داشته‌باشدفدای قهرمان‌پروری نمیکند.

«اولو» چون بااکثر ماجراها پیوستگی مستقیم دارد ، دارای شخصیت قابل تغییری است . او شخصی است که بدور از جنجال ها و سر وصدا هایی که از اتومبیل‌ها ، ماجرا های آن و آدم های فیلم دراطرافش جریان دارد یک آدم ساده و ضد ماشین‌یعنی‌درست بر عکس دیگران ونقطه‌ی مقابل اطرافیان و طرفدار جنبه های انسانی مسائل فیلم معرفی میشود . به عنوان نمونه حرف شنوی که اودر اکثرموارد دارد (**مثلابرای خرید بنزین و یا پیدا کردن یک قطعه چوب‌همشکل قطعه‌ی دیگر در حالی که میخی هم ضمن جستجو به‌پایش‌فرومیرود و...**) وبی‌تفاوت بودن مسائل عادی با مسائل مربوط بماشین برای او این موارد را نشان میدهد البته صحنه های بسیاری از فیلم که نماینده خصوصیات اوباشد، در فیلم فراوان است مثل صحنه هایی که ضمن‌آنها او میخواهد یک‌پیرمردضربدیده‌رابه خانه‌اش برساند . یادرست کردن درخت کنار دیوار یا مردی نظیر آنکه «اولو»«برای تشریح‌وضعیت‌مرد، خود را به پادرد میزند و برای مدت کوتاهی فراموش میکندکه سالم است .

همچنین در اطراف اولو شخصیت های مختلفی قرار دارند که هریك خصوصیاتی مشخص و کامل ـ بازتاحد ـ الزامی‌ـ دارند . فرضا دختری که مامور روابط عمومی است یا راننده‌ی کامیون یا مرد مکانیك و بقیه . حتی تك‌تك پلیس ها و کلیه‌ی اشخاص فرعی ماجرا ها .

هجوم زندگی ماشینی

بدین ترتیب«تاتی» یك‌اجتماع زنده را مجسم می کند و از برخورد این اجتماع و ماشین، صحنه های نکاهی فیلم را که یك دنیا حرف در بطن خود دارند پی‌ریزی می کندبصورتی که در هر گوشه‌یی از صحنه یك شوخی دیده می شود . صحنه های ابتدایی فیلم در کارخانه‌ی‌اتومبیل سازی‌نمونه‌ی کامل این صحنه هاست .

بدنبال این صحنه ها تاپایان فیلم همچنان نما های عمومی ادامه پیدا می کند ، بصورتی که حتی یك نمای درشت در فیلم دیده نمی شود . این‌شکل کار بنظر می رسد که از دید تاتی مناسبترین شکل‌برای‌فیلم های کمدی عمومی باشد .

البته این نوع کار در میان کمدی های فرانسوی تازگی ندارد چرا که فرضا ژان رنوار نیز در چند فیلم کمدی‌خود مثل «الناومردان» چنین شکلی را برای فیلم خود انتخاب‌کرده بود . بهر کیفیت تاتی از این رهگذر به هجوزندگی ماشینی تا آن حد که به اتومبیل‌مربوط می شود می پردازد . نماهایی از ابتدای فیلم که درکارخانه‌ی اتومبیل‌سازی ماشین‌های‌پرسی یك‌قطعه فلز را بشکل‌نامناسبی در می آورند شروع یك دنیای بی نظم راپی‌ریزی می کند و در هم بودن اجزاء این دنیا تا به پایان ادامه پیدا می کند.

تاتی در چند صحنه شخصیت های فیلم خود را مشغول‌دیدن سفر انسان به کره‌ی ماه‌نشان می دهد و این مورد علاوه بر معنای نهفته‌ی زیبایی که‌دارد شاید شوخی دیگر فیلم‌باشد. به این صورت که انسان های امروز در حالی که خود را با سفر به لایتناهی مشغول می ـ کنند هنوز درگیرودار ماجرا هایی هستند که یك ماشین اولیه «نسبت به سفاین فضا ـ نوردی » پیش می کشد .

در این مسیر ، شوخی ها جزء لاینفك صحنه ها به منظورهجو زندگی مورد نظر هستند ولی‌در این میان پاره‌یی از شوخی ها بنظر می رسد که ارتباطی به ایده های مورد نظر پیدا نمی کنند . مثلا شوخی مربوط به لکه‌یی که روی عینك مامور روابط عمومی قرار دارد یا شوخی مربوط به سك او و نیز صحنه‌یی‌در ساندویچ‌فروشی که مایعی‌ازیك‌ساندویچ بیرون می ریزد و ... به جز اینها فیلم سرشاراز صحنه‌های‌فکاهی شیرین و دلچسبی است که مستقیما به موضوع فیلم ربط دارند.مثل‌صحنه های کارخانه‌ی اتومبیل سازی صحنه‌یی که‌در آن «اولو» با مرد دیگری که یك ظرف بنزین در دست‌دارد، برخورد می کند شوخی های درون نمایشگاه مصاحبه با مسئول نمایشگاه یا طرز دیدار مردم از اتومبیل ها شوخی‌های درون اداره پلیس صحنه های پایان فیلم که در آن برف‌پاك‌ کن های اتومبیل ها حرکاتی برحسب شخصیت راننده های اتومبیل و بسیاری دیگر که حتی اشاره کردن‌به‌آنها‌بدرازا می کشد .

اینست که «ترافیك» رایکی از کاملترین فیلم های کمدی‌و از آن گذشته یك سینمای کامل و تاتی را یکی از پرمایه ترین کمدی سازان دنیا به حساب می آوریم .

آگهی مناقصه

پایگاه هوانیروز اصفهان بمنظور خرید وسائل مورد نیاز از طریق مناقصه اعلام میدارد‌پیشنهاد دهندگان میتوانند برای کسب اطلاع بیشتر بغیر از روزهای تعطیل از ساعت ۱۰ صبح الی ۱۳ برکن چهارم پایگاه واقع در فرودگاه اصفهان مراجعه و پس از دریافت برگ شرایط و مشخصات‌معامله پیشنهاد خود راطبق مفاد مندرج در شرایط مسابقه تنظیم و تا ساعت ۱۱ صبح روز ۵۱٫۸٫٤ برکن چهارم ستاد پایگاه تسلیم نمایند .

سازمان مناقصه گذار ـ پایگاه هوانیروز اصفهان

صبح جمعه همین هفته در انجمن دوشیزگان و بانوان نمایش فیلم جالب و استثنائی :

عمو یادگار

با شرکت : پرویز کاردان ، عبدالعلی همایون ، حسین حسینی، ایرن و آرزو

همراه با برنامه هنری هنرمندان مشهور :

پرویز خسروی ، محمدصباومجیدفرهنك

و با حضور هنرمندان آرزنده فیلم :

پرویز کاردان ، حسین حسینی و ایرن

ورود برای عموم آزاد است .

برای تهیه بلیط همه روزه صبح و عصر و همچنین صبح روز جمعه بدبیرخانه انجمن خیابان بهار نبش نامجو شماره ۲۵۶ مراجعه نمایند . تلفن ۸۲٤۸۳۱

از آقای منوچهر صادقپور به خاطر دراختیار گذاشتن فیلم عمویادگار سپاسگزاری میشود .

تیمسار معظم ریاست کل شهربانی ایران

بطوریکه استحضار دارند اتومبیل سواری اینجانب که درحدودنه‌ماه قبل بسرقت رفته بود براثر کوشش وفعالیت کم نظیر سرکار سرهنگ‌زند کریمی رئیس اداره کل آگاهی و سایر مامورین صدیق و شاهدوست. شهربانی در حالیکه سارقین عجیب‌وبدون پیشینه ماهرانه بکارشان‌ادامه میداده‌اند بطور اعجاب‌انگیزی دستگیر گردیده واتومبیل اینجانب و همچنین دهها اتومبیل سرقتی دیگر در یکزمان کشف شده که موجب نهایت خوشوقتی ومباهات است.

اینك از حضور آن تیمسار معظم تقاضا مینماید که موجبات‌تشویق این افسران صدیق و شاهدوست که در اجرای منویات مقدس شاهنشاه آریامهر در جهت رفاه همگانی از هیچگونه کوششی فروگذار ننموده وپیوسته آماده جانبازی وفداکاری میباشند فراهم گردد . مزید تشکر و سپاسگذاری است .

ارسلان قبادی

جناب آقای دکتر صناعتی و خانم دکتر میر

مهارت و حذاقت توام با فداکاری و عشق و علاقمندی بخدمت جنابعالی و خانم در امور پزشکی مورد تحسین همه مردم قزوین‌است و من بنام یک مراجعه‌کننده از توجه خاص جنابعالی بمریض خودم صمیمانه سپاسگزاری نموده و توفیق خدمت بیشتر جنابعالی و خانم دکتر میر را در خدمت بمردم خواستارم .

قزوین ـ حاج سیدحسین قافله‌باشی

از عموم سهامداران شرکت سهامی‌خاص داربست فلزی‌پیمانگران دعوت میشود جهت شرکت در مجمع عمومی فوق‌العاده روز سه‌شنبه ۲۵ مهرماه ۱۳۵۱ ساعت ۹ صبح در دفتر شرکت خیابان لالهزار نو ساختمان البرز طبقه چهارم شماره ۲۰ حضور بهمرسانند .

دستور جلسه : انحلال شرکت است .

رئیس هیئت مدیره شرکت عبدالحسین‌نبی‌زاده خشرهی

تاریخ ۵۱٫۷٫۸ شماره ش‌ن ٦٥٤٤

آگهی از شرکت مخابرات ایران

بمنظور گسترش و فراهم آوردن امکانات بیشتر برای واگذاری شماره های جدید قسمتی از کابلهای منطقه زیر مربوط بمرکز تلفن‌قصر (تعویض‌شماره۷٦ به۸٤) بعلت‌ضرورت‌فنی از تاریخ ۲۵٫۷٫۵۱ برگردان میشودو ناگزیراختلالاتی در ارتباط تلفنی مشترکان محترم روی خواهد داد .

شماره های جدید.قبلا باطلاع مشترکان گرامی رسیده‌و در اختیار قسمت اطلاعات (۱۱۸) نیز گذاشته خواهدشد

اداره نصب شبکه شرکت مخابرات ایران

اخبار سینمائی

اورسولا به هالیوود بازگشت

«اورسولا اندرس » بتازگی به قبله جهان سینما بازگشت تا برای مدتی در آنجا اقامت گزیند و بهمین مناسبت‌دوستانش بافتخار او مهمانی مجللی ترتیب دادند که در آن کلیه‌شخصیت های مهم در حال سیاسی کشور بجز هانری کی‌سینجر مشاور مخصوص رئیس جمهور که در مقابل جنس لطیف زمام دل و عنان اختیار از دست میدهد حضور داشتند اورسولا طی این شب نشینی گفته بود من هرگز خانه«ایبی‌زا» خودم را ازدست نخواهم داد آنجا پناهگاه من است وانگهی در آنجا من به تنهائی یک کیلومتر بلاژ در اختیار دارم گاهگاه به هالیوود خواهم آمد اما نه بخاطر اینکه برای همیشه در اینجازندگی کنم .

او اکنون مقدمات طلاق رابا شوهرش « جان دریک» فراهم می کند ظاهرا مسافرتش به هالیوود علت شغلی دارد .

سومین طلاق «سلرز»

پیتر سلرز برای سومین بار طلاق گرفت اوچون به احضار ارواح عقیده پیدا کرده مدعی است‌که پدر مرحومش همچنان در کلیه مسائل کوچک وبزرگ مانندزمان حیاتش‌او رانصیحت می کند می گوید او همیشه با زن گرفتن من مخالف بوده و از اول روی خوش باین امر نشان نمیداد فقط در صورتی حاضرم‌برای چهارمین باردست به این آزمایش بزنم که همسری شبیه مادرم پیدا کنم .

سبز باشید

«ادوارد رابینسون» یکصدو یکمین فیلمش‌را بنام«سبزباشند» که فیلمی علمی و تخیلی است آغاز کرده و خود در این باره می گوید .

امیدوارم این فیلم آخرین فیلم من نباشد من وضع‌مزاجیم بسیارخوب است اوماه دسامبر هفتاد و نه ساله خواهد شد.

مارلون‌براندو و فرزندان

«مارلون براندو» در اینموقع که در فیلم «پدر خوانده» بازی می‌کند ازطرف دادگاه نگهداری پسرچهارده ساله‌اش کریستیان دوی هم باو سپرده شده است اینک خود را برای یک مبارزه قانونی دیگرنظیر بدست آوردن فرزند یازده ساله‌اش« میکو » آماده می‌کند او کریستیان را از همسرش «آنا ـ کشفی» و «میکو» را از همسر دیگرش لوئیز کاستتادو و دو فرزند هم از همسر فعلیش تاریتا دارد ولی در ازدواج اخیرش ظاهرا ابر های تیره دیده نمی شود .

لیز تایلور و مشکلاتش

لیزتایلور با پسر نوزده ساله‌اش مشکلاتی دارد او یک خانه هفتاد و هشت هزار دلاری به عنوان هدیه عروسی به پسرش اهدا کرده ولی جوانک ریشو و همسرش آنجا را ترک گفته و با فرزندشان سه نفری برای سکونت بیک منطقه کوهستانی رفته‌اند در آنجا در میان هیپی هازندگی می‌کنند وبامحصولات زمینی و شیر بز تغذیه وگذران می کنند وقتی با او در باره تغییر زندگیش صحبت شود در جواب بی آنکه اشاره‌ای به مادرش کند واسمی هرگزاز او بمیان آورد می‌گوید : «اوه من، من و الماس و زندگی پرتجمل! اختیار دارید .»

عمرشریف‌سینما را ترك می‌کند

عمر شریف این روز هاتنها یک فکر در سر دارد و آنرها کردن سینما است تصور نرود که افتخارات و پیروزیهای فراوان پول کلان دنیای سینما او را بستوه آورده و یا پای ماجرای عشقی در میان است بلکه اصل ماجری‌که شاید کمتر کسی از آن مطلع باشد این است که عمر شریف از دوسال پیش قسمت اعظم پول و وقتش راصرف خانه سازی‌وساختمان بنا های بزرگ کرده بطوریکه در پاریس یک شرکت بزرگ ساختمانی دارد که بنا های بزرگی در اطراف اوتوی‌ساخته و وقتی ساختمان های اولیه پایان پذیرد قراراست یک مدال شهر پاریس باو اعطا گردد .

وقتی عمر شریف در پاریس است‌در یکی‌از خانه های‌زیبای خیابان «اوتوی» اقامت میکند دختر خوانده‌اش «تونیا» راکه اکنون بیست و دوساله است و دختر همسر سابقش میباشد بعنوان منشی‌خود انتخاب‌کرده و در مسافرت ها همراه‌اوست، اما «طارق» پسر خودش که پانزده سال دارد در یکی از مدارس اشرافی لندن مشغول تحصیل است .

آگهی بداوطلبان استخدام رسمی

بدینوسیله باطلاع کلیه داوطلبان استخدام رسمی در وزارت تعاون و امور روستاها که در امتحان کتبی و مصاحبه‌استخدامی برای مشاغل کارشناس کشاورزی‌ـکارشناس حقوقی ،حسابرسی پذیرفته شده‌اند میرسد چنانچه از تاریخ نشر این آگهی حداکثر تا پنج روز برای تکمیل مدارک‌استخدامی و یا احکام استخدامی خود مراجعه ننمایند منصرف از خدمت تلقی و بجای ایشان از افراد ذخیره استخدام خواهد شد .

م‌الف۱۰۳۷۷ **وزارت تعاون و امور روستاها**

الکترو موتورهای دور متغیر هیدرولیکی

از صفر تا ۱٤۵۰ دور در دقیقه شرکت شب‌فروغ تلفن ۸۳۵۳٤۸ از شهرستان‌هانماینده می‌پذیرد.

جناب دکتر فرخ روپارسای وزیر دانشمند و محبوب آموزش و پرورش

بدینوسیله خاطر آنجناب را مستحضر میدارد که آقای محمود منتظری ریاست آموزش و پرورش شهرستان ری در مدت خدمت فرهنگی در شهرری نهایت دقت و دلسوزی را معمول داشته است . چون وی واقعا انقلاب اداری و آموزشی را در این شهرستان پیاده نموده از نظر اینکه خادمین به‌انقلاب شاه و مردم درخور تشویق و ترغیب‌میباشند ، مستدعی است امر ومقرر فرمایند این نوع ماموران صدیق وشایسته مورد قدردانی قرار گیرند.

مدیر عامل موسسه سنگ بری تراورتن شهرری ـ طائبپور

آگهی شناسائی وثبت اتحادیه صنفی

باستناد ماده ۱۹ قانون نظام صنفی و ماده ۲۸ آئین‌نامه انتخابات اتحادیه های صنفی‌وباتوجه‌بمدارک تسلیمی اتحادیه‌ای بنام اتحادیه صنف تاکسی داران تهران در وزارت کار و امور اجتماعی اداره کل سازمان های کارگری و کارفرمائی به ثبت رسیده است .

مراتب برای اطلاع عموم آگهی میشود . اعضاء هیات مدیره اتحادیه مذکور عبارتند از آقایان : اکبر ظفرقندی ـ علی اکبر کامران‌کیا ـ کیومرث قاسملو ـ محمد باقرحسین‌پور دیزجی ـ اکبر جلالی افشار ـ هوشنگ منشی زاده ـمحمود شعبانی ـامیرقلی افشار ـ علیرضا جابلقی ـ امیرحاج میرزاعلی ـ حسین سهیلی زاده ـ حسن سکوپناه ـ محمد حسین حاجی فتاح ـ حسن برمرولی محمد صدیق طهرانی .

ضمنا آقایان : اکبر ظفر قندی ـ علی اکبر کامران‌کیا ـ محمود شعبانی ـ امیرقلی افشارومحمد باقر حسن‌پوردیزجی

از طرف هیات مدیره به ترتیب بسمت رئیس . نواب رئیس . دبیر و خزانه‌دار اتحادیه‌انتخاب گردیده‌اند و مطابق اساسنامه اسناد مالی با امضای رئیس و در غیاب رئیس یکی از نواب رئیس و خزانه‌دار با مهر اتحادیه معتبر خواهد بود .

مدیر کل سازمانهای کارگری و کارفرمائی . فرزامیان

آگهی مزایده

بانک سپه یک قطعه زمین پلاک شماره ٤۷۳۰٫۶۸ بمساحت ٤٤۳۳ متر مربع واقع در خیابان شوش تهران را از طریق مزایده بفروش میرساند ، طالبین میتوانند جهت اخذ مشخصات و شرایط شرکت در مزایده به اداره حسابداریکل بانک واقع در ساختمان اداره مرکزی خیابان سپه مراجعه فرمایند ، مدت قبول پیشنهادات تا آخر وقت اداری روز سی‌ام مهرماه ۱۳۵۱ میباشد .

بانک سپه

۲ـ۱ آ ـ ٤۹۲۰۸

آگهی قابل توجه جوانان

سازمان جوانان شیر و خورشید سرخ ایران در سال‌تحصیلی ۵۲ـ۱۳۵۱ دو کلاس آموزشی برای تامین امدادگر و تشکیل گروههای امدادی با تشریک مساعی سازمان امداد مرکز کل و همکاری استادان متخصص در تهران ترتیب خواهد داد و دختران و پسران مقیم تهران درگروه سنی۱۸سال‌تمام‌تا۳۵سال باحداقل تحصیلات ششم ابتدائی در هر تخصص و حرفه‌ای که باشند میتوانند در این کلاسها که بعد از ظهرها بمدت ۱۵۰ ساعت تشکیل میشود شرکت‌نمایند جوانانی‌که‌موفق به دریافت گواهی‌نامه پایان این دوره شوند از مزایای مقرر در (طرح مشترک تامین و آموزش مددکاران و امدادگران) استفاده خواهند نمود . از داوطلبان خواهشمنداست‌برای‌کسب اطلاعات بیشتر و ثبت نام همه روز بجز روزهای تعطیل تا پایان مهرماه ۱۳۵۱ از ساعت۸بامداد تا٤بعدازظهر در خیابان شیراز ـ چهارراه رودسر شماره ۸۸ به اداره امداد سازمان جوانان شیر و خورشید سرخ ایران مراجعه فرمایند

۳ـ۱ آ ـ ٤۸۱۰٤

Agromachinaimpex

دستگاه بذرافشان وپخش کننده کود. مدل اونیورسال "SZ-3.6"

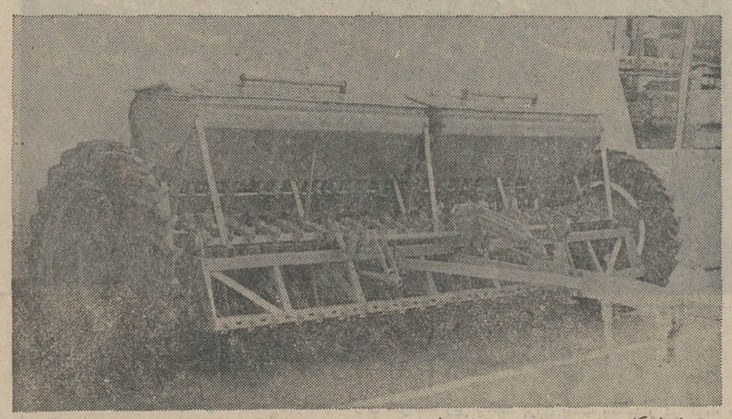

باسطح کار وسیع به عرض ۳٦۰ سانتیمتر
کارمطمئن این دستگاه بازده زیادی ایجاد میکند
واین‌ماشین را درامور بذرافشانی‌حبوبات وغلات بصورت یار ویاورسودمندی درمیآورد.

صادرکننده : 5 Aksakov Street, Sofia, Bulgaria
SCE "Agromachinaimpex"
تلفن : ۸۸-۵۳-۲۵ تلکس : ۵٦۳ - ۰۲۲
برای اطلاعات بیشتر لطفاً با آدرس زیر تماس بگیرید :
ـ نمایندگی بازرگانی بلغارستان ـ تهران بلوار الیزابت ـ خیابان میکده ـ شماره ٦٦

آگهی استخدام دانشجوی خلبانی

نیروی هوائی شاهنشاهی با شرایط زیر دانشجو جهت دانشکده خلبانی استخدام مینماید.

الف ـ شرایط نام نویسی .

(۱)ـ تابعیت دولت شاهنشاهی و متدین بیکی از ادیان رسمی کشور (اسلام ـ مسیحی ـ کلیمی ـ زرتشتی)

(۲)ـ دارا بودن حداقل دیپلم کامل متوسطه رشته های (ریاضی ـ طبیعی) .

(۳)ـ قبولشدن از معاینه جسمی وآزمایش استعداد خلبانی و داشتن حداقل قد ۱٦۱سانتیمتر.

(٤)ـ حداکثر سن ۲٤ سال و برای‌کسانیکه خدمت زیر پرچم را انجام داده‌اند ۲۵ سال‌میباشد.

(۵)ـ نداشتن همسر و کسان تحت تکفل .

ب ـ مدت تحصیل

حداقل مدت تحصیل در دانشکده دو سال در داخل و یا خارج از کشور میباشد .

خقوق و مزایا :

(۱) ـ دانشجویان در سال یکم حداکثر تا۸ ماه ماهیانه ۷۷۰۰ و بلافاصله پس از آغازپرواز ۱۳۹۵۰ ریال و در سال دوم ماهیانه ۱٤۵۷۵ ریال و در سال سوم ماهیانه ۱۵۲۰۰ ریال بعنوان حقوق و حق پرواز دریافت میدارند . ضمنا چنانچه دانشجویان برای تحصیل‌بخارج از کشور اعزام شوند علاوه بر حقوق و مزایای مذکور از فوق العاده تحصیل نیز استفاده خواهند نمود و هزینه زیست و پوشاک آنان‌نیزبانیروی‌هوائی‌شاهنشاهی میباشد.

(۲)ـ دانشجویانیکه دوره تحصیل را با موفقیت طی نمایند بدرجه‌ستواندومی مفتخر واولین حقوق آنان معادل ۳٦۷۵۰ ریال میباشد .

داوطلبین میتوانند برای کسب اطلاعات‌بیشتر و ثبت نام با در دست داشتن فتوکپی گواهینامه تحصیل عین شناسنامه (بفرم جدید عکس‌دار) و ۲۲ قطعه عکس ٤ × ۳ تا تامین احتیاج همه‌روزه باستثنای روزهای پنجشنبه و تعطیل صبحها از ساعت ۸الی ۱۲ بفرماندهی آموزشهای هوائی واقع در خیابان تهران نو ایستگاه فرودگاه‌مراجعه نمایند .

م‌الف۱۰٦۲ آ ـ ٤۹۰۱۲

نیروی هوائی شاهنشاهی

حاج میرزا عبدالله مقدم زحمتکش‌ترین سرمایه‌دار ایران بهنگام بازدید اعضای اتحادیه‌دوزندگان‌ازکارخانجات‌مقدم‌گفت:

صنایع پارچه بافی ایران بمرحله تکامل رسیده است

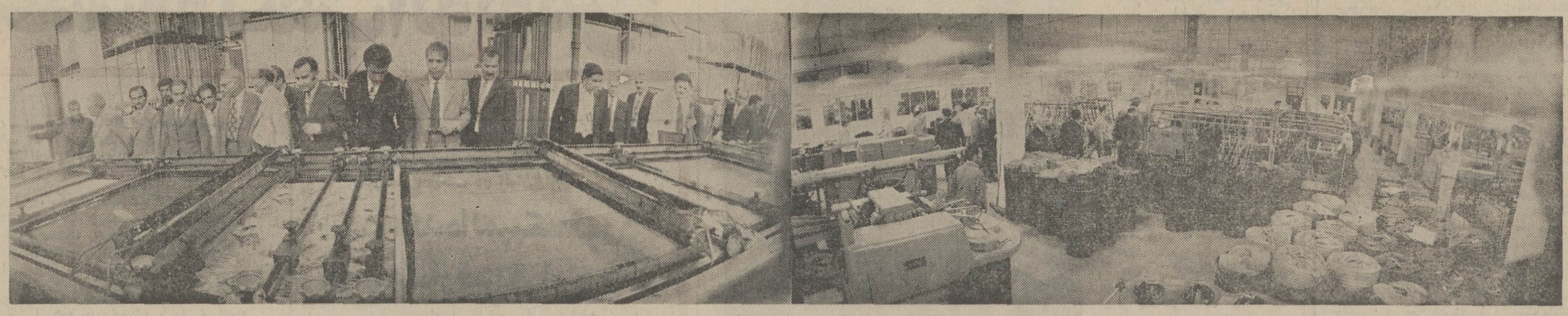

در عکس نمائی از بخش های مختلف بافندگی ورنگرزی کارخانجات مقدم که از مدرن ترین تاسیسات پارچه‌بافی است دیده میشود

هر روز ساکنان دهات به نظرآباد روی می‌آورند و در این شهر ششصد واحد ساختمانی مدرن، سینماوورزشگاه‌ساخته‌شده‌است

نظرآباد دهکده کوچکی بود که اکنون به‌شهری‌مبدل گردیده‌و بجای یك دکان موجود در آن ۱۶۰مغازه دایر شده است

کارخانجات پارچه بافی‌مقدم‌درمدت شش‌سال‌گذشته‌فاصله بس‌درازی رادر راه پیشرفت صنعتی پیموده است

حاج میرزاعبدالله مقدم‌زحمتکش ترین سرمایه دار ایران حاصل عمری تلاش و کوشش خود را در زمینه بی نیاز ساختن‌مردم ایران از پارچه های خارجی برای اعضای اتحادیه صنف خیاط تهران شرح داد . وی فیلم زندگی کار و مساعی خود را در این مورد برروی نوار بیان منعکس ساخت و گفت :

با این کوشش ها و حمایت بیدریغی که در مملکت از صنایع شده است صنعت پارچه بافی ایران بمرحله‌تکامل‌رسیده و اکنون بیش از نود در صد پارچه های مورد نیاز مردم در کارخانجات داخلی‌تولیدمیگردد.

آقای مقدم بنیانگذار کارخانجات عظیم پارچه بافی نظر آباد به هنگام بازدید دوزندگان زن و مرد تهران از واحد های‌صنعتی این کارخانه اظهار داشت که پیشرفت این صنعت در کشور مرهون‌توجه‌مخصوص‌اعلیحضرت پادشاه ایران بوده و دولت و وزارت اقتصاد و بانك‌ملی‌ایران همواره از طرح تکامل صنایع ایران و بخصوص صنعت‌نساجی حمایت کرده و کوشندگان‌در راه این هدف را بجلوبرده‌اند.

حاج میرزا عبدالله مقدم آنگاه طی گفتگوئی با خبرنگاران به نقش موثر افراد صنف پارچه فروش و خیاط تهران اشاره کرد و اظهار داشت که افراد میهن‌پرست این دوصنف‌همواره با کوشش خود مصرف پارچه های بافت وطن را بمردم و مصرف کنندگان توصیه کرده و بخصوص دوزندگان تهران و دیگر شهر ها با برش و دوخت زیبا بمردم فهمانده‌اند که پارچه های بافت وطن با پارچه های خارجی تفاوتی نداشته و در بسیاری موارد باین پارچه ها برتری نیز دارد .

افراد صنف دوزندگان زنانه و مردانه تهران دو روز پیش بدعوت آقای حاج میرزاعبدالله مقدم بنیانگذار کارخانجات‌پارچه بافی مقدم رهسپار نظر آباد شدند . نظر آباد هم اکنون شهرك بزرك و آبادی است که از نظر شهری با دیگر شهر های ایران همردیف و در مقام مقایسه از بعضی شهرك ها آبادتر و بالاتر است نظر آباد در کیلومتر هشتادو پنج راه تهران قزوین قرار دارد و به مناسبت بازدید اعضای صنف دورندگان در این کارخانه ضیافتی بر پا شده بود .

نخست و همزمان با ورود خیاط های تهران به کارخانه آقای مقدم به آنان خوش‌آمد گفت و اظهار داشت که در شش سال پیش چنین دعوتی از صنف محترم‌دوزندگان برای بازدید همین کارخانجات به‌عمل آمد و اکنون که این بازدید تکرار میشود . شما خانم ها و آقایان کاملا احساس‌خواهید کرد که در این مدت چه‌فاصله طولانی را ما طی کرده‌ایم،مدیر عامل‌و بنیانگذار کارخانه گفت: این پیشرفت در نتیجه حمایت مسئولان و کمك های معنوی شما و کوشش خستگی ناپذیر کارگران ، استاد کاران ، مهندسان‌و کارکنان کارخانجات ممکن گردیده‌و بطوریکه‌امروز مشاهده مینمائید . به صورت یکی از بزرگترین واحد های صنعتی و تولیدی‌پارچه درایران درآمده است. حاج‌میرزاعبدالله مقدم آنگاه راهنمائی های شاهنشاه را در زمینه پیشرفت صنایع ستود و گفت این به همگان روشن است که این راهنمائی ها تا چه حد در گسترش و توسعه و تکامل صنایع موثر بوده است .آقای مقدم گفت : دوازده سال‌پیش که اولین قدم را درموردتاسیس این کارخانه برداشتم درکشور ما تنها همین یك واحد صنعتی و پارچه بافی وجود داشت وتا حالا چندین کارخانه دیگر نیز تاسیس گردیده و بامر تولید پارچه اقدام کرده‌اند آقای مقدم همچنین اظهار داشت : هدف و انگیزه من از تاسیس این کارخانه تنها بهره‌برداری از نیروی کار و عوامل طبیعی کشور بود و اکنون با مسرت و سرفرازی میگویم که تعداد کارگران کارخانه که در شش سال پیش چهارصد و پنجاه نفر بودند اکنون بیش از هزار وششصد کارگروچهارده‌مهندس و دهها‌تکنسین نساجی که‌کلیه آنها ایرانی هستند و شب و روز برای پیشرفت کارخانه و مملکت کوشش‌میکنند رسیده

در حال حاضر بیش از نود درصد پارچه مورد نیاز مردم ایران در کارخانجات داخلی‌تولید میگردد

صد مواد اولیه مورد نیاز برای بافتن پارچه در کشور خودمان ساخته‌میشودبنیانگذارکارخانجات پارچه بافی مقدم ضمن بیانات خود اظهار داشت که نظرآباد در دو سال‌پیش دهکده‌کوچکی بود و در آن تنها یك دکان وجود داشت و حالا این‌دهکده به شهرکی مبدل شده و تنها چهارده فروشگاه مدرن‌گوشت و یکصدو چهل مغازه دیگر دایر گردیده و آن دهکده کوچك از نظر آبادانی با دیگر شهرك ها برابری میکند .

در این دهکده کوچك اقتصاد پارچه بافی موقعیت اجتماعی و اقتصادی و شهری مردم را زیرو رو کرده و پس از ساخته شدن سیصد دستگاه خانه مردم نیز خود سیصد واحد مسکونی ساخته‌اند . اکنون این شهرك با صد ها خانه و کوچه‌ها و خیابان های اسفالت بصورت‌یك شهرك زیبا و مدرن درآمده است .

آقای مقدم گفت : در این شهرك‌مسجد و تاسیسات‌فرهنگی وآموزشی‌نیزساخته‌آیم ودر آغاز کار که تنها بیست و سه‌دانش آموز در دهکده وجود داشت حالا تعداد آنها به دو هزار نفر دانش آموز دبستانی ودبیرستانی رسیده و این یك واقعیت است که با کوشش همگان ما بهره بردیم مملکت آباد شد وصنعتی بسرعت پیشرفت کرد و جمعی از هموطنان بکار مشغول شدند.

آقای حاج میرزا عبداله مقدم آنگاه وضع اجتماعی شهرك نظرآباد را با دیگر مراکز سکونت اطراف مقایسه کرد و گفت :

تفاوت سطح زندگی بین این مراکز و نظرآباد فاحش است. در این شهرك خانه ها بسبك جدید معماری ساخته شده کوچه ها و خیابانها اسفالت گردیده و در خانه ها تلویزیون و رادیو وجود دارد و خانه های خشت و گلی درهم کوبیده شده است.

در حال حاضر ساکنان دهات اطراف روی به نظرآبادمی‌آورند واین‌شهرك بسوی تمرکز بزرگی پیش میرود و در اندك زمانی همگان شاهد و ناظر یك شهر متوسط و نوظهوری بین کرج و قزوین که عبارت از نظرآباد باشد خواهد شد . آقای‌مقدم گفت در نظرآباد ، سینما و ورزشگاه و.زمین فوتبال ساخته شده و مسئولان دولتی در نظر دارند آنجا را بصورت یك‌شهر شناخته و در این‌منطقه‌شهرداری و بخشداری تاسیس نمایند .

در مدارس نظرآباد ۱۶۰۰ دانش‌آموز تحصیل میکنند این افرادفرزندان‌کارگران،مهندسان و تکنیسین ها هستند و در آینده کارخانجات مقدم بدست این نو- آموزان اداره خواهدشد

در کارخانجات مقدم ۱۶۰۰کارگر دهها مهندس و تکنیسین ایرانی مشغول خدمت هستند . در این واحدصنعتی یك‌کارشناس‌خارجی وجود ندارد

اعضای اتحادیه صنف دوزندگان تهران ضمن بررسی پارچه های بافته شده در کارخانجات مقدم در این مورد اظهار نظر میکنند

پارچه فروشان‌ودوزندگان‌همواره برتری پارچه های بافت وطن را بمصرف‌کنندگان توصیه‌کرده‌اند

ما در قبال این خدمت طالب بهره‌ای نیستیم بهره کار مارا مسئولان مملکتی و مردم‌داده‌اند مسئولان با حمایت خود و مردم با مصرف‌پارچه های وطن‌پاداش ما را داده‌اند و این نیکوترین بهره‌ای است که سرمایه داران ملی طالب آن هستند . از این کار پاداش معنوی نیز خواهیم گرفت و آن اینست که از کار مفید و بهره‌رسانی ما دیگران بهره‌مند خواهند شدولذت‌تجسم این کار از بهره های مادی بمراتب بیشتر است . آقای حاج میرزا عبداله مقدم اعضای اتحادیه‌صنف خیاط‌رامورد‌خطاب قرار داد و گفت : از دوستان و همکاران خود میخواهم که با خبرگی و استادی و شناخت عمیق خود نقص کارمارابجویند و بگویند و با مقایسه وضع موجود با شش سال پیش نظر که کارخانه پشم تصفیه شده‌و ماشین های مدرن پارچه بافی را از خارج وارد میکنند و عوارض گمرکی و دیگر هزینه ها نیز پرداخت میگردد ولی قیمت‌پارچه های بافت کارخانجات مقدم از انواع مشابه خارجی ارزانتر فروخته میشود واین خصوصیت بارز یك سرمایه‌دار ملی و میهن‌پرست‌است که‌منافع‌مملکت مصرف کننده را بسود خود ترجیح میدهد و هدف سودجوئی مطلق در این واحد صنعتی‌مطلقا وجود ندارد .

در پایان آقای نراقی رئیس اتحادیه صنف خیاط سخن‌گفت و از مدیر کارخانه بسبب‌ترتیب دادن مراسم‌بازدیداعضای‌اتحادیه صنف خیاط از واحد صنعتی پارچه بافی نظرآباد قدرشناسی کرد .

آقای نراقی گفت من از طرف اتحادیه‌صنف‌خیاط اصالت کار شما را تائید میکنم وبنظر من کاری که بوسیله آقای‌حاج میرزا عبداله مقدم‌درزمینه‌اجرای یك طرح صنعتی و پارچه بافی در کشور ما اجرا شده موفق‌ترین فکر و طرح است .آنگاه رئیس اتحادیه پیشنهاد کرد که کارخانه بخشی از محصولات خود را به شرکت تعاونی صنف خیاط بفروشد و باین ترتیب دوزندگان پارچه مورد نیاز خود را مستقیما از کارخانه خریداری نمایند .

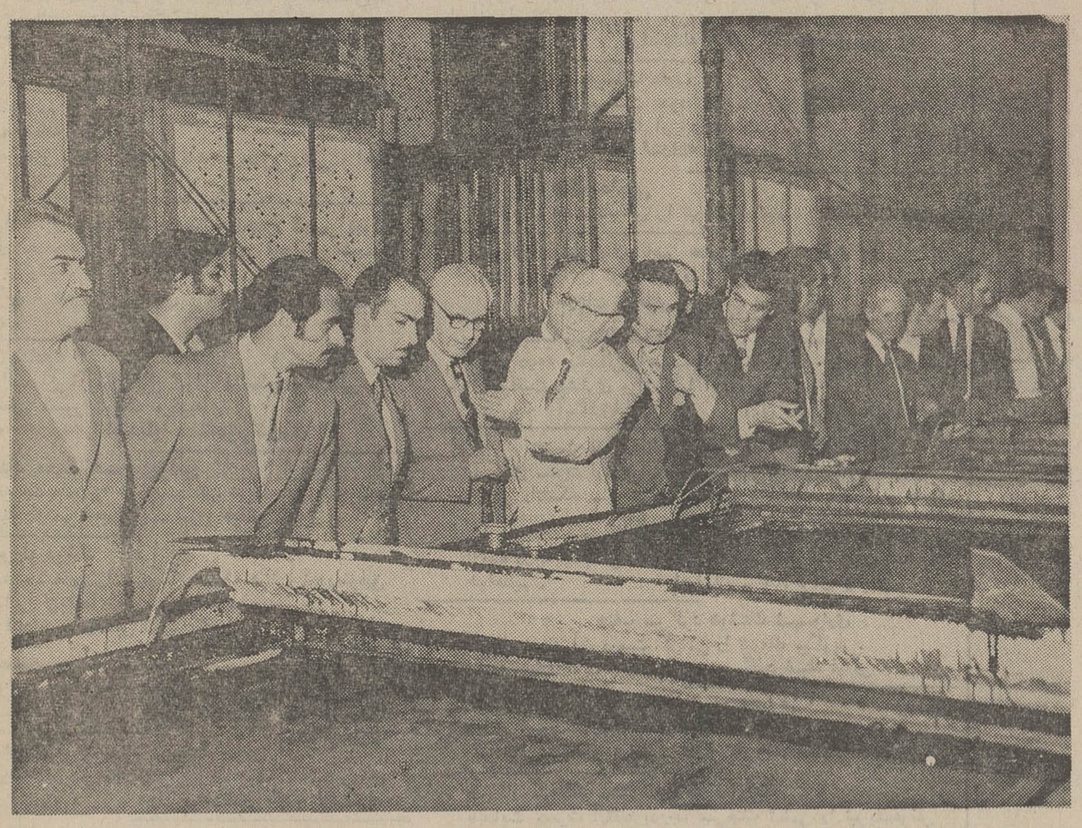

آقای حاج میرزا عبدالله مقدم همراه افراد اتحادیه صنف خیاط در واحد های صنعتی وابسته به کارخانجات نظرآباد هنگام بازدید توضیحات لازم را میدهد

پسربچه ۱۰ ساله در صندوق عقب اتوبوس!

شادگان ـ پسربچه ده ساله‌ای بنام حمیددوشبانه‌روز در صندوق عقب یك اتوبوس مسافری پنهان شد وبهمین ترتیب ، از شادگان به آبادان رفت و از آبادان به شادگان برگشت !

چند روز قبل ، یکی از اهالی شادگان ، بنام قاسم، برای‌انجام کاری عازم آبادان شد . فرزند ده ساله وی حمید نیز بی خبر و مخفیانه بدنبال پدر ، خود را به‌گاراژ رساند ودور از چشم همه ، وارد صندوق عقب اتوبوس شد و خود را مخفی کرد .

اتوبوس حامل قاسم ، به آبادان رفت و قاسم ، در آبادان ، بی خبر از همه جا پیاده شد و پس از انجام کارش ، با اتوبوس دیگری به شادگان برگشت .

قاسم وقتی به خانه رسید ، همسرش سراغ حمید را از او گرفت و تازه معلوم شد از ساعتی که او بسوی آبادان حرکت کرده ، فرزند ده ساله‌اش نیز گم شده است .

خانواده حمید ، با ناراحتی و دلهره ، درجستجوی گمشده خود برآمدند اما از وی اثری بدست نیاوردند.

۱۲ ساعت بعد از رسیدن قاسم به شادگان ، همان اتوبوس وارد شادگان شد . راننده اتوبوس وقتی برای برداشتن چیزی از صندوق عقب اتوبوس ، در آن را باز کرد ، ناگهان متوجه شد که پسربچه‌ای در داخل‌صندوق بیهوش افتاده است !

راننده ، حمید را از صندوق‌در آورد ووی راتوسط ماموران انتظامی به خانواده‌اش تحویل داد .

کلیسای ارامنه ، پس از هفت سال آماده شد

تهران ـ پس از هفت سال کار های ساختمانی ، اینك ساختمان جدید کلیسای ارامنه تهران آماده شده و غیر از مختصری تزئینات داخلی ، کار دیگری در آن ناتمام نمانده است .

نکته جالب درمورداین کلیسا، که در تقاطع خیابان ویلا و خیابان کریمخان زند قراردارد، اینست که بین ارامنه‌شایعه‌ای برسرزبانهاست‌مبنی بر این که اصولا کار های ساختمانی کلیسای ارامنه ، باید ازهفت تا ده سال طول بکشد و بهمین دلیل ساختمان این کلیسا هم هفت سال طول کشیده است.

اما ، آقای آرتاك مانوکیان، خلیفه ارامنه تهران ،به‌خبرنگار ما که در این مورد از ایشان توضیح خواسته بود گفت :

ـاین شایعه درست نیست . گرچه ساختمان این کلیسا ، که مقرخلیفه‌گری ارامنه‌است، هفت سال‌طول‌کشید،ولی این ، بخاطر تامین هزینه ساختمان بوده است نه بر اساس یك اعتقاد مذهبی .

در یکی از سالنهای داخل‌این کلیسا ، عکس های بزرگی از چند نفر ارامنه خیر ، که هزینه ساختمان کلیسای‌مزبور را تامین کرده‌اند ، به‌دیوار نصب شده است .

عکس از پرویز معیری

«دختر» چون‌نوه نداشت، خودرا کشت !

رضائیه ـ زن ۵۰ ساله‌ای بنام«دختر» بخاطر آنکه تنها پسرش صاحب فرزند نمیشد ، خود را کشت !

حسین ، تنها پسر «دختر» ، چند سال قبل ازدواج کرد ، اما در طول‌این چند سال ، بچه‌دار نشد . «دختر» که بزرگترین‌آرزویش‌داشتن یک «نوه» بود، پسر و عروس خود را نزد چند پزشك برد ،ولی سرانجام به او گفتند که پسرش هرگز بچه‌دار نخواهد شد .

«دختر» که از این موضوع بشدت ناراحت شده بود ،به چند تن از نزدیکانش گفت :

ـ من نمی‌توانم تحمل کنم که پسرم، صاحب فرزند نشود و نسل ما ، بعد از او قطع گردد ، و چون طاقت چنین وضعی را ندارم ،خودم را خواهم کشت .

وی که ساکن «گوی‌تپه» از توابع رضائیه است ، سرانجام قصد خود را عملی کرد و با خوردن مقداری سم‌نباتی اقدام به‌خودکشی کرد . چند ساعت بعد نزدیکان دختر متوجه وخامت حال او شدند و وی را به بیمارستان رساندند ، اما دختر پیش از رسیدن به بیمارستان درگذشته بود .

حاشیه پرداز

ماری خرسندی

ویژه‌نامه هنر معاصر

امشب را که شب جمعه باشد ، برایتان مقاله هنری می‌نویسم.

مقدمتا عرض کنم ، همانقدر که بنده از هنر سر درمیاورم، نمایشگاههای هنری هم ازبنده دعوت بعمل می‌آورند ! به‌این ترتیب باید حدس زده باشید ، که در هیچیک از ادوار تاریخ، مرا هیچوقت به هیچ نمایشگاهی دعوت نکرده‌اند . اما از حق نگذریم که بریشب‌ها رفته بودم به بازدید یک نمایشگاه نقاشی در گالری سیحون . (البته بدون دعوت) و در این بازدید، خیلی‌چیزها ، از هنرفهمیدمکه‌تا بحال نفهمیده بودم و بعد از این‌هم نخواهم فهمید !

این نمایشگاه ،اختصاص داشت به‌خانم «شاشاگیگاء» هنرمند تونسی ، و آنچه من در این نمایشگاه فهمیدم ، یکی این‌بود که اصولا آدم نفهمی هستم ! سپس‌انحال ، خیالی راحت‌میتوانم جملات نقد آمیز وهنری در باره‌اش بنویسم که بعله !خانم گیگاء، در این تابلوها هنرمشرق زمین را ، با احساس مغرب زمین درهم آمیخته‌اند وبیوند های عاطفی خود رابه آن افزوده‌اند و دوعدد زرده تخم مرغ‌هم به آن اضافه‌کرده‌اند!.. والی‌آخر- اما چکار دارم ؟ من که کارم نقدنویسی نیست. بعد از این مقدمه ، بپردازم به بحث هنری که در ابتداء قول دادم :

متاسفانه هنرهای تجسمی‌ما ـ که‌همانا نقاشی و مجسمه ـ سازی باشد- بااختلاف‌فاحشی از هنر موسیقی و خوانندگی‌ما، عقب است . چرا که‌هنرمندان آوازه‌خوان وموسیقیدان وحتی سینمائی ما ، اخیرا به آن درجه از غنای هنری رسیده‌اند که قوم وخویش‌های خود راهم وارد عالم هنر کرده‌اند .فلان خواننده ، برادرش را هم‌آورده خواننده کرده و فلان هنرپیشه، هرچه اخوی وپسر عمو وپسر خاله داشته ، آورده جاوی دوربین فیلمبرداری ! بطورکلی، درحال حاضر ، موسیقی ما، بیشتر افتاده دست برادرها و خواهرها ، در حالیکه ، در زمینه نقاشی ، هرگز نخواهیم شنید که مثلا ، آقای «چنگیز شهوق» ، برادر خود را هم به‌کار نقاشی ومجسمه سازی گماشته ،یاخانم معصومه‌سیحون دختر خاله خود را نیز ، وارد جرگه نقاشان کرده است !

ملاحظه می‌فرمائید که‌نقاشان ما. چطور دارند در جامیزنند! درحالیکه سینماگران‌وارامشگران ما، حتی حیوانات خانه‌شان را هم وارد اخبار هنری کرده‌اند. روز نیست که خبر گم شدن سگ یکیشان‌لابلای اخبار هنری چاپ نشود، یاخبر کورتاژ کردن گربه فلان خانم هنرپیشه در صدر اخبار هنری قرار نگیرد! اینجاست که حتی سگ‌ها و گربه‌ها هم ، مجبورند رامخود را در زندگی انتخاب کنند. اگر طالب ثروت شهرت ومحبوبیت هستند، پشت در خانه فلان ستاره خبرساز ، واق‌واق و میومیو کنند واگر طالب بوی «تینر» وروغن «بزرگ» هستند، بروند سراغ خانه فلان نقاش ومجسمه‌ساز!

بنده وظیفه خود می‌دانم‌بعد از این ، برای روشن ساختن اذهان عموم سگ‌ها و گربه‌های محترم، و به جهت رسالت و مسئولیتی که بعنوان یک نویسنده ، درقبال این حیوانات برعهده‌ام گذاشته شده ،شب های جمعه ، مقالاتی درزمینه آشنائی آنان ، با انواع واقسام هنر ، به‌رشته تحریر درآورم. باشد که انجمن محترم حمایت حیوانات را خوش آید ، و حمایت‌های خود را ازاینجانب، دریغ نفرماید !

سینما تخت جمشید
نمایش‌دهنده بهترین فیلمهای سال
برنامه امشب
عروسکی بالای دار ـ رنگی با شرکت باربارا پرکینز (هنرپیشه پیتون)

از: م . کاشانی پور
خبرنگار اطلاعات در آلمان

دهکده المپیک مورد هجوم سارقین قرار گرفت!

مونیخ ـ عده‌ای از سارقین ، از مدتها قبل خودرا آماده کرده بودند تا پس از آماده شدن دهکده‌المپیك، یا در حین انجام مسابقات ، به دهکده المپیك دستبرد بزنند و وسایل قیمتی دهکده را به سرقت ببرند. لیکن هم‌پیش‌از شروع مسابقات و هم در حین انجام‌مسابقات پلیس آلمان فدرال چنان مراقبت دقیقی در دهکده‌بعمل آورد که کمتر سارقی موفق به دستبرد زدن شد.

لیکن اکنون که مسابقات تمام شده است ودیگر چندان مراقبتی از آن بعمل نمی‌آید ، سارقین فرصتی بدست آورده‌اند که نقشه خود را اجرا کنند . این سارقین در عرض چند روز گذشته موفق شدند بیشتر وسایل قیمتی دهکده رااز قبیل تلویزیون ، ضبط‌صوت، بلندگوها ، آینه ها تابلو ها و نظایر آنرا بسرقت‌ببرند.

بنا به اظهار پلیس فقط بلند گوهائی که در این چندروز از دهکده المپیك بسرقت رفته ۲۲ هزار مارك ارزش داشته است !

شهرهای خبرساز جهان

بابی فیشر: کی‌سینجر مرا راهنمائی نکرده

نیویورک ـ لیندزی ، شهردار شهر نیویورک ، بافتخار قهرمان ۲۹ ساله شطرنج جهان ، بابی‌فیشر ، ضیافت مجللی در نیویورک ترتیب داد و مدالی به سینه او نصب کرد . لیندزی ضمن تجلیل از فیشر در نطق خود با اشاره به مهره های شطرنج ، باو گفت :

ـ من قدرت اینکه تورا به یک وزیر یا پادشاه ویا سلحشور تبدیل بکنم‌ندارم، ولی می توانم بانصب مدال طلابه‌سینه‌ات از تو تجلیل کنم .

شایع شده بود که هنری کیسینجر ، در همین مسابقه فیشر با اسپاسکی ، باو تلفن کرده و طرز حرکات را باوگفته و او را راهنمائی کرده است .

فیشردر جواب باین شایعه که شاید، یک شوخی با اشاره به نقش سیاسی کیسینجر بوده است ، گفت :

ـ من میخواهم به شایعات پایان بدهم ،من شایعات را دوست ندارم . کیسینجر هرگز بمن تلفن نزد و مرا راهنمائی نکرد .

مردم حاضر در جلسه ، از جواب فیشر هر چند هم که اوباقیافه حدی آنرا برزبان راند ، بشدت خندیدند و آنرا یک شوخی فرض کردند

عکس لحظه‌ای را نشان میدهد که لیندزی ، مدال طلای را به سینه فیشر نصب میکند .

۶۵ هیپی کره‌ای دستگیر شدند !

سئول ـ پلیس کره جنوبی بیش از ۶۵ جوان موی‌بلند را در سئول وحومه آن دستگیر کردوبه دادگاه های مربوطه تحویل داد . جرم جوانان مزبور بلند کردن‌موی سر و پوشیدن لباسهای رنگی و داشتن ظاهری هیپی‌وار است .دولت کره جنوبی از چندین ماه پیش تصمیم گرفت که با هیپیگری مبارزه کند و از این‌رو به‌جوانان موی‌بلند یکماه وقت‌داد که موهای خود را کوتاه کرده ، لباس های معمولی بتن کنند . اما اکنون ، جوانانی که بعد از یکماه مو های خود را کوتاه نکرده و از این دستورسرپیچی کرده‌اند ، دستگیر شده و تحویل دادگاه گردیده‌اند .

نمایش خط هیروگلیف درپاریس

پاریس ـ «روزتا» سنگ‌نبشته‌ای که اولین و قدیمی ترین سند در موردخط هیروگلیف مصر است ، و در سال۱۸۰۲ به موزه انگلیس آورده شد ، اکنون‌برای اولین‌بار در این مدت انتقال داده می ـ شود . این سنگ اولین‌بار در حمله ناپلئون به مصر بسال ۱۷۹۹ ، توسط یکی از افسران او کشف شد .

یکی از اصیلترین و قدیمی ترین‌نمونه های خط هیروگلیف (خط مصریان ـ باستان) براین سنگ نبشته حک شده است . موزه لوور این سنگ را ازموزه انگلیس به امانت گرفته است تا آن را مدتی برای مردم به نمایش بگذارد

تبریکات

سرکار سرگرد علی اکبر اخباری
ارتقاء درجه جنابعالی را از صمیم قلب تبریک عرض مینمائیم.
مهدی نراقی . ستوان علی نراقی

جناب آقای دکتر منوچهر کلالی دبیر کل محبوب حزب ایران نوین
کاندیداتوری شایسته آقای داود فلاح مقدم را از طرف حزب پاسدار انقلاب برای نمایندگی مجدد انجمن شهر تهران صمیمانه تبریک عرض نموده موفقیت شما را در راه خدمت بشاهنشاه آریامهر و میهن عزیز از خدای بزرگ مسئلت‌داریم.
هیئت مدیره انجمن محلی میدان شهریار . قوام‌الدین ادیب

جناب آقای داود فلاح مقدم
کاندید شدن جنابعالی را برای نمایندگی انجمن شهر تهران تبریک عرض مینمائیم .
جنوب غرب منطقه مهناز
عباس داداش پور . یدالله کیوان زاده . رسول مولائی . امیر قربان نژاد

جناب آقای داود فلاح مقدم نماینده محترم انجمن شهر تهران
کاندیداتوری جنابعالی را برای نمایندگی انجمن شهر تهران تبریک میگوئیم .
یوسف کنعانی . قدرت‌اله رضائی . محمد حسن احمدی . اصغر نوروزی

جناب آقای خادم
تیم کشتی اصفهان قهرمان اول ایران انتصاب جنابعالی را بفدراسیون کشتی کشور تبریک میگوید .
اصفهان ـ منصور تبریزی

جناب سرگرد محمد حسن بهرامی
ارتقاء درجه جنابعالی را از صمیم قلب تبریک عرض‌مینمائیم
محمد قوامی شیرازی . بیژن قوامی شیرازی

سرگرد اکبر نوروزشاد
ارتقاء درجه جنابعالی را صمیمانه تبریک عرض نموده‌توفیق روز افزون شما را از خدای بزرگ مسئلت دارم .
اهواز ـ مهندس کریم طالبزاده

ستوانیکم حسین برومند
بامسرت فراوان ترفیع درجه جنابعالی را تبریک میگوییم‌موفقیت هرچه بیشتر شما را آرزومندم **اهواز ـ مهندس کریم طالب زاده**

ستوانیکم دهناوی
بدینوسیله ارتقاء درجه آنجناب را تبریک عرض نموده‌پیروزی و سلامت شما را آرزو دارم . **اهواز ـ مهندس کریم طالب زاده**

سروان سیدکاظم حجازی
ارتقاء درجه جنابعالی را از صمیم قلب تبریک عرض نموده سعادت روز افزون شما را از درگاه خدای یکتای خواهانم .
اهواز ـ مهندس کریم‌طالبزاده

سرکار سرهنگ هوشنگ وحید
سرکار سرگرد نورالدین هویدا
ارتقاء آن جنابان را تبریك عرض مینمایم .
آ ـ ۴۸۹۳۲ **مهندس احمد گل کاباره‌مولن‌روژ**

سرکار سرگرد پرویز میرنصیری ارتقاء درجه جنابعالی را تبریک میگوییم **سرگرد ثابت**

سرکارستوان یکم کیوان نیك‌نفس
ارتقاء درجه را صمیمانه تبریك میگوییم . **ستوان یکم پرتوی پناه**

جناب سرگرد فرج عبداللهی
صمیمانه ترین تبریکات خود رابمناسبت ارتقاء درجه شما ابراز داشته موفقیت شما آرزوی ماست .
اسدالله فرقانی ـ قاسم فیاضی

جناب سرگرد حسن آتشی
صمیمانه ترین تبریکات خود را بمناسبت ارتقاء درجه شما ابراز داشته موفقیت شما آرزوی ماست .
اسدالله فرقانی ـ قاسم فیاضی

جناب سرگرد هوشنگ مغرب
صمیمانه ترین تبریکات خود را بمناسبت ارتقاء درجه شما ابراز داشته موفقیت شما آرزوی ماست .
اسدالله فرقانی ـ قاسم فیاضی

سرکار سرهنگ حاجبی
ارتقاء درجه جنابعالی را تبریک میگویم . **سرگرد ثابت**

سرکاران ستوانیکم ناصر حشمتی وحسن رمزی پور
ارتقاء درجه را از صمیم قلب تبریك میگوئیم .
سروان درگاهی . ستوان یکم پرتوی پناه

جناب سرهنك شاکری ریاست محترم شهربانی گرگان
ترفیع درجه جنابعالی را صمیمانه تبریك عرض نموده ازخداوند متعال موفقیت بیشتری برای شما آرزومندم .
آ ـ ۴۹۱۴۳ **گرگان ـ احسان زاده**

دوست عزیز جناب آقای دکتر هوشنك ساغری
با کمال مسرت ارتقاء آن دوست عزیز رابه دانشیاری‌دانشکده پزشکی دانشگاه ملی تبریك میگوییم . **اراك ـ دکتر شهرجردی**

سرکار سرگرد اکبر اخباری
ارتقاء درجه جنابعالی را تبریك گفته سعادت روزافزون شما را خواهانیم . **اصفهان ـ میلاجردی و بانو**

جناب سرگرد هوشنك شهسواری
ارتقاء درجه آن دوست گرامی را تبریك میگوییم .
آ ـ ۴۹۱۲۰ **سرگرد ضیاء غیائی**

سرکارسروان خسرو افشاری
ترفیع درجه جنابعالی را صمیمانه تبریك عرض می نماید .
محمد شادفر . عزیز باقری . انعام‌اله شیخی

سرکار سرهنك ستاد عبدالاحد صادقی
بانهایت مسرت ارتقاء بدرجه سرهنك تمامی را تبریك‌عرض نموده توفیق بیشتر جنابعالی رادرراه خدمت به شاهنشاه‌آریامهر و میهن عزیز از خداوند خواستارم . **عزت‌الله خسروی**

جناب آقای مهندس عاملی معاون محترم طرح‌وبررسیهای‌راه‌آهن
انتصاب جنابعالی را تبریك معروض و موفقیت آنجناب را خواستارم . **خسرو رفیعی آشتیانی**

جناب سرهنك دکتر برجیان
ارتقاء درجه جنابعالی را صمیمانه تبریك عرض مینمائیم .
عبدالعلی ـ ناصرو منصور برجیان

جناب سرگرد ایرج نکخو
با تبریك ارتقاء درجه موفقیت شمارا در راه انجام وظیفه‌خطیر و مقدسی که بر عهده دارید صمیمانه از درگاه حضرت احدیت مسئلت داریم . **ایزدی‌و بانو**

۴ اتومبیل پراز اسکناس

• مرسدس‌بنز پراز اسکناس
• آریـــا پراز اسکناس
• پیکـــان پراز اسکناس
• ب ـ ام ـ و پراز اسکناس

جوایز استثنائی بلیطهای مخصوص

اعانه ملی

باضافه: جایزه ۱۰۰ هزار تومانی ، ۴ جایزه ۲۵ هزار تومانی و میلیونها ریال جوایز نقدی دیگر

برای تصاحب این جوایز استثنائی
باخرید هرچه بیشتر بلیطهای مخصوص
شانس خود را افزایش دهید

قیمت زمین کاهش می‌یابد

خرید اراضی بزرگ‌در شهرها بوسیله دولت و عرضه این اراضی‌بمردم ، جهت تهیه‌مسکن اقشار کم‌بضاعت ، مهمترین سیاستی است که دولت اجرای آنرا در برنامه پنجم عمرانی کشور پیش‌بینی کرده است .

این سیاست‌که‌بدول‌کارشناسان زمین و مسکن و اکثریت قریب باتفاق مردم بدون خانه ، بسیار بجا و تنها راه درمان «درد مسکن» است ، قرار است در برنامه پنجم یعنی از آغاز سال ۱۳۵۲ تاپایان‌سال۱۳۵۶ بمرحله اجرا درآید .

این‌خبر را که ما در شماره دیشب باطلاع خوانندگان عزیز رساندیم،درتهران و شهر های بزرگ کشور مورد توجه‌قرار گرفت . بحث دیشب و امروز درکلیه‌بنگاه‌های معاملات املاک بین خریداران و فروشندگان زمین و مردم عادی ، در این باره دور میزد .

نکات نا معلوم

دربرنامه پنجم پیش‌بینی شده است که دولت درمقابل خرید اراضی بزرگ ، اوراق قرضه به صاحبان آنها تسلیم میکند . مسئله مهم دراجرای سیاست جدید اینست که برای خرید اراضی بزرگ میبایست یک سلسله بررسی و مطالعات‌دقیق و عمیق صورت بگیرد و نکات نامعلوم مشخص‌شود، و مقررات و قوانین و احتمالا آئین‌نامه های لازم تهیه گردد .

درحقیقت خرید اراضی‌بزرگ شهر ها و تسلیم اوراق قرضه درمقابل آن ، و فروش زمین‌به مردم یک چارچوب کلی و هدف اساسی‌وانقلابی جدیدی است‌که برای جلوگیری از بورس بازی زمین و ترقی قیمت روز افزون آن و درنتیجه گران تمام شدن قیمت خانه و بالا رفتن سریع اجاره خانه ها اتخاذ شده است .

پس‌از تصویب‌این‌هدف‌مسائلی که‌بایددقیقا روشن‌شود عبارتست از : ۱ـ تهیه قانون لازم جهت اجرای هدف دولت . ۲ـ تعریف اراضی بزرگ و وسعت‌و شرایط آنها ، ۳ـ اوراق قرضه چند ساله‌وباچه بهره‌ای خواهد بود؟ ٤ـ محدوده مورد توجه دولت به چه مرزی ختم میشود ، در این موردمی شود پیش‌بینی‌کرد که محدوده ، ارتباط مستقیم با محدوده بیست و پنج ساله شهر ها پیدا کند ضابطه محدوده‌بیست‌و پنجساله درنقشه جامع شهر های بزرگ تعیین‌شده‌و بتصویب رسیده‌است. ۵ـ واگذاری این اراضی بمردم و شرکت های ساختمانی و شرکت‌های تعاونی مسکن جهت ایجاد ساختمان و تهیه مسکن تحت‌چه‌ضوابطی صورت‌خواهد گرفت ؟

این مسائل نکات مهمی هستند که‌قبل‌از اجرای هدف یقیناًمورد بررسی دقیق و همه جانبه قرار خواهدگرفت‌و ضوابط آن تعیین خواهد شد .

یك شهر مدرن

دولت در زمینه اجرای طرح فوق چندی قبل در تهران نظیر این طرح را در مورد اراضی سازمانهای دولتی بموقع اجرا گذارد . در غرب تهران بیشترین و بزرگترین اراضی متعلق به سازمانهای دولتی بود . بهمین جهت طی تصویب‌نامه‌ای‌سازمان مسکن ، شرکت سهامی بیمه ، و وزارت منابع طبیعی ، سازمان اوقاف و کلیه شرکتهای تعاونی و چند سازمان دیگر را از «دایر کردن»این اراضی محروم کردو کلیه اراضی‌مزبورکه هزارهکتار تخمین زده میشود ، در دست دولت و یک سازمان وابسته به نخست‌وزیری قرار گرفت

هدف ازاین تصویب‌نامه‌و اقدام این‌است که از هم‌اکنون مطالعات دقیقی روی این زمینها انجام گیرد و طرح یک شهر مدرن که دارای همه امکانات و تسهیلات باشد ریخته شود و وقتی زمان‌توسعه محدوده‌تهران فرا رسید در وهله اول طرح‌در این‌منطقه پیاده‌شود. ظاهرا همه آنهائیکه صاحب‌زمین‌های مزبور هستنددر آن موقع ، یاسرمایه‌گذاری واجرای‌طرح در اراضی خود را بعهده میگیرند و یازمین را به قیمت عادلانه و ضوابطی که برای آن تدوین خواهدشد در اختیار دولت قرار میدهندو طرح با سرمایه بزرگتر بموقع اجرا گذاشته خواهد شد.

دولت به تجربه دریافته است وقتی زمین‌در دست عده‌ای‌باشد اجرای‌طرح با مشکلات ودعوا های فراوان مواجه خواهد شد ودرعمل‌بسیاری از گوشه و کنار های طرح‌زده خواهد شد . و سر و صدای عده‌ای بیشمار درخواهد آمد . اما اگر تکلیف یک منطقه‌قبل‌ازآنکه حتی‌تفکیک ثبتی آن‌صورت گیرد‌معلوم‌شود طرح عملی پیاده گردد ، اجرای طرح هم از نظر فنی و هم از نظر جلوگیری از ناراحتی‌مردم بهتر و آسانتر خواهدبود.

افزایش قیمت غیر طبیعی

یکی‌از مطلعین امور زمین و کارشناس اقتصادی در این باره بخبرنگار ما گفت :

ترقی و افزایش قیمت زمین های شهری بعلت فزونی‌تقاضا و محدودیت عرضه اراضی یک امرطبیعی است،ولی در کشور ما این افزایش طبیعی ومناسب نبوده‌است‌وسفته‌بازی و معاملات صوری موجب شده که قیمت اراضی‌شهری‌طی‌سالهای‌اخیر‌دهها و در بعضی موارد صد هابرابر افزایش یابد ، تا آنجا که عملا حدود یک سوم هزینه احداث مسکن صرف پرداخت قیمت زمین‌برای ایجاد ساختمان‌می‌شود . بدین لحاظ باید ترتیبی داده شود که زمین های شهری باقیمت‌ارزان و شرایط مناسب دراختیارمتقاضیان و علاقمندان به خانه سازی قرار گیرد .

در شهرداری ها

همین کارشناس گفت : از آنجا که در گذشته افزایش نامتناسب قیمت اراضی شهری ناشی از سفته‌بازی و معاملات صوری بوده است و با توجه باینکه‌کلیه‌تدابیرو اقدامات‌دولت ها جهت مبارزه و مقابله با افزایش قیمت اراضی با توفیق کامل‌روبرونشده است وهمچنین باتوجه باینکه در اکثر کشور های پیشرفته و در حال توسعه اصولا تهیه زمین مناسب‌برای احداث و ایجاد واحد های مسکونی‌وتامین تاسیسات‌شهری بعهده شهرداریها میباشد بنظر میرسد که بهترین وسیله مقابله با سفته بازی برروی اراضی شهری و جلوگیری از افزایش قیمت آن‌ها تمرکز و انحصار معاملات زمینهای شهری در شهرداریها باشد . بدین معنی که مثل بسیاری از کشورهای پیشرفته و در حال توسعه شهرداریها ، باید ملزم شوندکه اراضی‌لازم‌برای‌احداث مسکن‌را با قیمت مناسب و شرایط‌سهل در اختیار افراد و شرکت‌های علاقمندبه‌خانه‌سازی قراردهند.

ازاینرو شهرداریها بایدکلیه اراضی بایر واقع در برنامه توسعه‌آتی شهر ها را ازمالکین آنها خریداری کنند و پس از تامین‌تاسیسات شهری وعمومی زمین‌مناسب برای خانه‌سازی‌را با در نظر گرفتن قیمت خرید و هزینه تاسیسات شهری و میزان بهره و باتوجه به‌موقعیت و کیفیت برنامه ها ی‌ساختمانی در اختیار افراد و شرکت های ساختمانی و شرکتهای تعاون مسکن قرار دهند .

بهرحال این کارشناس‌معتقد است‌اجرای‌این نظریات موکول باین است که با وضع مقررات قانونی شهرداریها مجوز لازم رابدست‌آورده وخرید و فروش اراضی شهری را منحصرا به خوداختصاص داده و صاحبان زمین‌فقط‌مجازبفروش‌زمین‌های خودبشهرداری‌شوند وافرادیکه برای‌احداث مسکن و ساختمان احتیاج به زمین دارند اراضی موردنیازرامستقیما ازشهرداری ها خریداری کنند .

تهیه لایحه

یکی از خبرنگاران ما کسب اطلاع‌کرد: چنانچه طرح‌پیشنهادی مربوط به خرید اراضی بزرگ در شهر ها، توسط دولت مورد تصویب‌نهائی قرار گیرد، دولت در آینده نزدیک لایحه‌ای مبنی برچگونگی خرید اراضی بزرگ و نحوه پرداخت بهای این اراضی ، تنظیم و تقدیم مجلس خواهد کرد.

در این لایحه اندازه اراضی بزرگ‌مشمول این طرح تشریح می شود وزمینهائی‌که در اختیار افراد باقی خواهد ماند واصولا مقدار زمینی که برای استفاده شخصی می باشد تعیین خواهد شد.

برای تهیه و تنظیم لایحه خرید اراضی بزرگ در شهر ها دولت ابتدا مطالعاتی بمنظور برآورد میزان اراضی بزرگ در شهرها انجام میدهدوسپس‌ترتیب پرداخت بهای اراضی فوق را مشخص خواهد ساخت.

بوسیله شهرداریها

براساس طرحی که در زمینه خرید اراضی بزرگ تهیه شده و هم‌اکنون مورد توجه دولت قرار گرفته، اراضی بزرگ در داخل و خارج از محدوده شهرها اعم از اینکه متعلق بدولت ، شهرداری اوقاف و یا در اختیار اشخاص باشد بوسیله شهرداریها به قیمت مناسب خریداری خواهد شد و در مقابل، بهای این اراضی،بصورت اوراق قرضه بابهره پرداخت می گردد.

اراضی بزرگ‌بعداطبق ضوابطی دراختیار شرکتهای تعاونی مسکن کارگران، کارمندان و کلیه طبقات دیگر وشرکتهای خانه سازی قرار می‌گیرد‌ودر قسمتی از این اراضی نیز که برای موسسات تعاونی و شرکتهای انتفاعی، احداث خانه های مسکونی جدیدامکان پذیر نیست، دولت راسا اقدام به خانه سازی خواهد کرد.

تامین مسکن

خانه سازی دولت بیشتر در مورد تامین مسکن افراد کم درآمد و با درآمد متوسط می باشد و اعتباراتی هم که در برنامه عمرانی پنج ساله‌آتی کشور پیش‌بینی شده،درمرحله اول صرف خانه سازی برای این عده خواهد شد .

یك نظر حاکیست : زمین هائی که مشمول اجرای این طرح نخواهد بود زمین هائی است که از حد معقول و متعارف مصرف شخصی‌وخانواده تجاوز نکند .

امروز مقامات‌مسئول درمورد اجرای طرح پیشنهادی خرید اراضی بزرگ داخل و خارج محدوده شهر ها اظهارداشتند: احداث ۲ میلیون و ۲۰۰ هزار واحد مسکونی توسط بخش عمومی و خصوصی طی ۱۰سال آینده امکان پذیر نخواهدبود مگر اینکه اراضی بزرگ‌توسط دولت خریداری شود و با ایجاد تعادل و تثبیت قیمت زمین به تدریج کلیه طبقات صاحب‌خانه و مسکن سازد .

سرمایه گذاری

این مقامات می افزایند :در حال حاضر بیش از نیمی از سرمایه گذاریهائی که‌درتهران میشود ، صرف خرید و فروش اراضی و زمین میگردد وبعضی از این سرمایه ها شاید سالها بدون استفاده و راکد باقی بماند ، در حالیکه این روش با توسعه سریع اقتصادی‌کشور بهیچوجه هماهنگی ندارد،مضافا اینکه سرمایه گذاری درزمین به رشد اقتصادی کشور نیز لطمه میزند .

نمونه خرید اراضی

در مورد نحوه خرید اراضی بزرگ ، بهترین الگوئی که در حال حاضر در دست است و شهرداری آنرا در تهران اجرا کرده است خرید اراضی عباس آباد میباشد .

شهرداری برای اجرای یک طرح عظیم شهر سازی ، اراضی عباس آباد را از صاحبان آنها خریداری کرد.

اگر بخواهیم قیمت شهرداری را برای خرید این اراضی نسبت به قیمت روز اراضی مجاور بسنجیم باید بگوئیم که شهرداری پول نسبتا عادلانه‌ای برای خرید اراضی مذکور پرداخت

البته ممکن‌است اجرای طرح عباس آباد در بالا رفتن قیمت اراضی مجاور تاثیر زیاد داشته است ، ولی مسلما نمی توان انتظار داشت که دولت میلیون ها تومان پول اضافی برای اجرای طرحی که خود مجری آنست به صاحبان اراضی ببردازد و بعبارت دیگر حق مرغوبیت قابل توجهی بمناسبت طرح خود بدیگران بدهد .

بهر حال شهرداری در مقابل خرید اراضی عباس آباد اوراق قرضه هفت ساله با بهره نه درصد به صاحبان اراضی تسلیم کرد . این اوراق از پرداخت مالیات معاف است .

کاهش قیمت

امروز در مراکز خرید و فروش اراضی یک حالت گیجی و گنگی حکمفرما بود .

سئوال این بود که برنامه دولت در مورد خرید اراضی بزرگ و واگذاری آن بمردم تا چه حد جدیست و در صورت تصویب چه نکاتی باید مورد بررسی وتصمیم نهائی قرار گیرد .

برخی از مدیران و صاحبان بنگاه های خرید و فروش املاک ضمن ابراز نگرانی از طرح جدید و یادآوری این نکته که برنامه دولت در کار معاملات اراضی رکود ایجاد خواهد کرد پیش‌بینی کردند که‌احتمالا مقداری از این اراضی در شهر ها و بخصوص اراضی خارج از محدوده پنجساله بلافاصله تقسیم شده و درقطعات کوچک بمردم فروخته شود و همین مسئله موجب پائین آمدن قیمت زمین گردد .

یکی از مدیران بنگاه ها گفت : در داخل محدوده شهر ها و بخصوص در شهر هائی چون اصفهان ، شیراز ، تبریز هنوز قطعات بزرگی وجود دارد که صاحبان آنها بطمع دریافت پول بیشتر از تقسیم و فروش آنها خودداری کرده‌اند .

یکی دیگر از کارشناسان اظهار عقیده کرد ممکن‌است با تصویب مقررات لازم دولت بزودی از نقل و انتقالات اراضی بزرگ شهر ها جلوگیری بعمل آورد و از تفکیک زمین های بزرگ جلوگیری کند تا تکلیف نهائی اراضی روشن شود.

خبرهای تلفنی شهرستانها

تاسیس مرکز دوم تلفن در آبادان

اهواز : مرکز دوم تاسیسات‌جدید تلفنی آبادان باسه هزار شماره در «بریم» این شهر احداث می شود .

شماره های این مرکز از سه هزار شماره تاه هزار شماره قابل توسعه است .

پس از اتمام کارنصب شماره های تلفن شهر آبادان ،شرکت نفت این شهر به‌تدریج شماره‌تلفنهای اختصاصی خود راجمع‌آوری کرده و بجای آنها از تلفن های تاسیسات «بریم»شرکت مخابرات استفاده خواهد کرد .

تلفن های شرکت نفت آبادان و تلفن شهری هم اکنون در دو قسمت جداگانه قراردارد که‌در آینده‌نزدیك بازهم قصابها نرخ را رعایت نمی‌کنند .

شهردار شیراز در پاسخ گفت بین تمام اصناف عده‌ای اجحاف وگرانفروشی‌میکنند که با تعقیب و اعزام آنان نیز بدادگاه حتی مغازه آنان نیز تعطیل میشود . شهرداری مبارزه دامنه داری را با گرانفروشان آغاز کرده و ادامه خواهد یافت .

آخرین جلسه انجمن شهر شیراز

آخرین جلسه انجمن شهر شیراز بریاست خانم ناهید حکیمی تشکیل شد .

در این جلسه ابتدا لایحه متمم بودجه شهرداری‌مطرح شد و بتصویب رسید سپس افزایش نرخ گوشت مطرح گردید و آقای عطاردشهردار شیراز گفت شرکت گوشت به علت ضرر فوق‌العاده‌ای‌که میدهد از سوم مهر ماه کار های خود را متوقف کرده زیرا گوشت را کیلوئی ۱۲۰ ریال میخرد و ۸۰ ریال میفروشد .

آقای جهانشاهی یکی از اعضای انجمن شهر گفت شهرداری هرهفته اعلام‌میکند که ۷۰ قصاب گرانفروش بدادگاه اعزام شده‌اند چرا بازهم قصابها نرخ را رعایت نمی‌کنند .

شهردار شیراز در پاسخ گفت بین تمام اصناف عده‌ای اجحاف وگرانفروشی‌میکنند که با تعقیب و اعزام آنان نیز بدادگاه حتی مغازه آنان نیز تعطیل میشود . شهرداری مبارزه دامنه داری را با گرانفروشان آغاز کرده و ادامه خواهد یافت .

غبارروبی ضریح‌حضرت رضا (ع)

مشهد ـ با حضور آقای حسن زاهدی نیابت تولیت عظمی و استاندار خراسان‌و عده‌ای از روحانیون‌و روسای دوایر دولتی ضریح مطهر حضرت رضا «ع» غبار روبی گردید .

در این مراسم ، نذورات در حضور مدعوین‌بسته بندی‌شد وپس از لاك ومهر به خزانه حضرت انتقال یافت . سپس داخل ضریح با گلاب شسته شد، و مقدار غباری که‌بدست آمده بود به عنوان تبرك بین حاضرین تقسیم گردید.

۱۵ استاد خارجی در دانشگاه تبریز تدریس میکنند

تبریزـ پانزده استاد آمریکایی، استرالیایی وانگلیسی ، برای تدریس در دانشگاه تبریز، وارد این شهر شدند.

استادان خارجی‌در دانشکده های علوم وادبیات و پزشکی دانشگاه تبریز تدریس خواهند کرد.

استادان انگلیسی که ٦ نفر هستند، در دانشکده ادبیات و علوم انسانی دانشگاه تبریز ، زبان انگلیسی تدریس خواهند کرد و بقیه که آمریکایی و استرالیایی هستند، در دانشکده های پزشکی و علوم تدریس می کنند.

تدریس استادان خارجی در دانشگاه‌تبریزبدرخواست مقامات این دانشگاه صورت گرفته‌است.

عروس وداماد فراری دستگیر شدند

همدان: عروس و داماد فراری، که از رضائیه‌به همدان گریخته بودند توسط مامورین پلیس همدان دستگیر شدند.

نوعروس ملوك هفده ساله و تازه داماد نجف ۲۱ ساله اهل رضائیه بودند که بدون اطلاع والدین خود عروسی کرده‌بودند وچون از مخالفت پدر ومادرو سرزنش و ملامت بستگان خود نگران بودند شهر رضائیه را بمقصد همدان‌ترك‌گفتند. بدنبال شکایت والدین دختر، عروس و داماد فراری در همدان دستگیر شدند.

داماد بازداشت گردید وملوك بخانه برادرش‌در همدان انتقال یافت نوعروس تاکنون دو بار دست بخودکشی زده که هر دو بار بستگانش بموقع از جریان آمرگاه شدند واورا از مرگ نجات دادند.

شهردار جدید بهشهر

بهشهر ـ آقای انوش‌توکلی شهردار انتخابی بهشهر از سمت خود استعفاء کرد .

بدنبال قبول استعفای وی انجمن شهر تشکیل شد و آقای غلامرضا فرقانی باتفاق آراء بسمت شهردار بهشهر برگزیده شد .

ریاست و اولیاء محترم دبیرستان اتحاد دختران

موفقیت آن جنابان‌رادرپیشرفت‌امور تحصیلی دانش‌آموزان بخصوص درکلاس ششم طبیعی که کلیه ۲۵ نفر دانش‌آموزان کلاس مزبور درخرداد ماه ۱۳۵۱ بامعدل عالی به اخذدیپلم نائل گردیده‌اند صمیمانه تبریک‌گفته‌تشکر و سپاسگزاری مینمائیم.

محمود و پروین ماهوتچیان

کلاسهای هیس تینگرگرامر

امروز دوشنبه ثبت نام می کند .
بالا تر از میدان کاخ شماره ۳۲ طبقه پنجم
آ ـ ٤٨٥٢٨

بانک رفاه کارگران

طی ۱۰ سال اخیر بیش از ۹ میلیارد ونیم تومان به ۱۰۵ هزار نفر کارگر وام کارگری پرداخت کرده است که ازاین مبلغ بیش از ٤٠ درصد به ۳۵ هزارنفر از کارگران تنها در ۲ سال اخیر پرداخت شده‌است .

این مطلب را صبح امروز آقای دکتر مهدی علی‌آبادی در مراسم گشایش شعبه بانک رفاه کارگران درشهرستان آمل اظهار داشتند . این هفتمین شعبه جدید بانک رفاه طی سال جاری میباشد دراین مراسم مقامات محلی ، تجار ، و گروهی از کارگران شرکت داشتند .

نماینده کارگران گفت از اینکه باگشایش شعبه جدید در شهرستان آمل از مراجعه ٤ هزار کارگر بیمه شده این‌شهرستان به شعبه شاهی بانک رفاه کارگران جلوگیری شده است از مقامات بانک صمیمانه سپاسگزاری می‌نمائیم این مراسم در ساعت ۱۰ ونیم صبح خاتمه یافت .

تاریخ شناسی

نقدی برتاریخ و تاریخ نگاری

در شناسائی تاریخ ایران و جهان ـ اثر تازه آقای مجید یکتائی از انتشارات کاخ چاپ ـ گوتنبرك ـ کتابخانه دهخدا ـ انتشارات ابن‌سینا و بنگاه صفیعلیشاه ۲۰۰ ریال تهیه فرمائید .
۱ـ۳ آ ـ ٤٩٠٢٤

اعلام کاندیداهای حزب ایران نوین شهرستان ری

جلسه فوق‌العاده ستاد انتخاباتی حزب ایران نوین شهرستان ری‌با شرکت آقای هدایت اسلامی‌نیا ریاست ستاد و نماینده مردم شهرری در مجلس شورایملی واعضاء کمیته در روز دوشنبه ۱۰ مهرماه در محل کمیته حزب ایران نوین تشکیل وکاندیداهای انجمن شهرستان شهرری وحومه وشورای منطقه‌ای آموزش و پرورش بقرار ذیل اعلام گردید :

کاندیداهای انجمن شهرستان ۱ آقایان عباس شمس‌نیا ۲ـ محمد دهقان‌نژاد ۳ـ اردشیر کیانی‌طاری ٤ـ خانم طاهره آرام ۵ـ علی‌انصاف ٦ـ نادراهری ۷ـ عبدالرسول موسوی خادم ۸ـ حاج رجبعلی طائب‌پور ۹ـ عزیزاله خصوصی ۱۰ـ خلیل رضاپورلکتوئی ۱۱ـ حسن اوحدی همدانی ۱۲ـ رمضانعلی هوشمند مفرد ۱۳ـ محمد صادق حمیدی ۱٤ـ دکتر سراج‌محمدیان ۱۵ـخانم‌معصومه باقری۱٦ـ حسین‌علی لطفعلی‌زاده مهرآبادی۱۷ـ ابوالفضل امینی .

(حومه) ۱ـ کمال فیروزآبادی ۲ـ کریم ملکی‌زندی ۳ـ احمد حاج کریم ٤ـ حسن‌محمدی ۵ـ محمد حسن شمیرانی ٦ـ ناصر فرح‌بخش۷ـ اسدالله کرمعلی ۸ـ علی‌اصغر عبداللهی ۹ـ حاج حسین زهروند ۱۰ـ مصطفی کرمانی .

(فشافویه) ۱ـ فرج‌الله‌اسحقی ۲ـ سیدجعفر فیروزآبادی .

(کاندیداهای شورای منطقه‌ای آموزش و پرورش) ۱ـ سرکار سرهنگ یوسف سپهپور ۲ـ حاج مرتضی محمدیان ۳ـ سرکار خانم خدیجه دادخواه ٤ـ پرویز تهرانی ۵ـ سرکار خانم شرافت علیخانی.
آ ـ ٤٨٧٩٢

آگهی دعوت مجمع عمومی عادی بطورفوق‌العاده

چون جلسه مجمع عمومی‌شرکت بطور فوق‌العاده برای روز شنبه ۲۹ مهرماه ساعت ده صبح در محل شرکت واقع در جاده مازندران بالاتر ازسه راه تهران پارس تشکیل می‌گردد از صاحبان سهام‌دعوت می‌نماید که در روز و ساعت مقرر شخصا یا بوسیله‌وکیل‌تام‌الاختیار خود درجلسه حضوربهمرسانند .

دستور جلسه عبارتست از :

۱ ـ رسیدگی بگزارش هیئت مدیره در مورد وضع اداری و مالی شرکت

۲ ـ تجدید انتخاب مدیران‌وبازرس‌های شرکت

شرکت سهامی خاص پارس لوکس

آگهی شناسائی وثبت اتحادیه صنفی

باستناد ماده ۱۹ قانون نظام صنفی و ماده ۲۸ آئین‌نامه انتخابات اتحادیه‌های صنفی‌وباتوجه بمدارک تسلیمی اتحادیه‌ای بنام اتحادیه صنف فروشندگان رنگ تهران در وزارت کار و اموراجتماعی اداره کل سازمان های کارگری و کارفرمائی به‌ثبت رسیده است .

مراتب برای اطلاع عموم آگهی میشود . اعضاء هیات مدیره اتحادیه مذکور عبارتند از آقایان :

علی اکبر فخر عبداللهی ـ حسن کاظم گودرزی ـ مهدی جمالیان اصفهان ـ حسین حسن جوهری ـ غلامحسین خطیری نژاد فرد ـ مجید صمدزاده هدیدی ـ حسین مردان‌بیگی ـ حسین کلائی ـ نقی قریشی و غلام عالمتر .

ضمنا آقایان : علی اکبر فخرعبداللهی ـ حسین حسن جوهری ـ حسن کاظم گودرزی ـ مجید صمدزاده هدیدی و مهدی جمالیان اصفهان .

از طرف هیات مدیره به ترتیب بسمت رئیس نواب رئیس دبیر و خزانه‌دار اتحادیه انتخاب گردیده‌اند و مطابق اساسنامه اسناد مالی با امضای رئیس و در غیاب رئیس یکی از نواب رئیس و خزانه‌دار با مهر اتحادیه معتبر خواهد بود .

مدیر کل سازمانهای کارگری و کارفرمائی . فرزامیان
آ ـ ٤٩٣٦٢

ترکات

جناب آقای داود فلاح مقدم ـ نماینده انجمن شهر تهران
کاندیداتوری جنابعالی را به نمایندگی انجمن شهر تهران صمیمانه تبریک عرض نموده و موفقیت شما را در راه خدمت به شاهنشاه آریامهر و میهن عزیز آرزومندیم.
حاج عباس رهبرحق ـ علی رهبرحق

جناب آقای داود فلاح مقدم ـ نماینده محترم انجمن شهر تهران
کاندیدا شدن جنابعالی را به نمایندگی انجمن شهر تهران از صمیم قلب تبریک عرض نموده موفقیت شما را در راه خدمت به شاهنشاه آریامهر ومیهن عزیز از خداوند بزرگ مسئلت‌داریم.
رضاطاهری ـ صالح‌میردامادی ـ محمدجنانی ـ رضا حاجی حسینی ـ سیدداود بنی‌هاشمی ـ ابوالقاسم کیوان‌زاده

جناب آقای داود فلاح مقدم ـ نماینده انجمن شهر تهران
کاندیداتوری جنابعالی را به نمایندگی انجمن شهر تهران صمیمانه تبریک میگوئیم.
حاج مهدی مصلح ـ علی‌مصلح

جناب آقای داود فلاح نماینده محترم انجمن شهر تهران
کاندیدا شدن بجا و شایسته جنابعالی را بنمایندگی مجدد انجمن شهر تهران صمیمانه تبریک گفته موفقیت شما را در راه خدمت بشاهنشاه آریامهر وملت ایران از خدای خود آرزومندیم.
سیدمحمدیحیی‌زاده . حسن رضوانی . حسین‌فروتن

جناب آقای داودفلاح نماینده محترم انجمن شهر تهران
کاندیداتوری جنابعالی به‌نمایندگی انجمن‌شهر تهران موجب خشنودی ما گردید موفقیت شما را در راه خدمت به شاهنشاه آریامهر و میهن عزیز آرزومندیم.
علی نادری . رضا حاجیلو . عزیز نادری . مهدی نادری

جناب آقای دکتر منوچهر کلالی دبیر کل حزب ایران نوین
کاندیداتوری آقای داود فلاح مقدم و تیمسار نادرخانی را به‌نمایندگی انجمن‌شهر تهران صمیمانه به جنابعالی و حزب‌پاسدار انقلاب تبریک میگوئیم.
جنوب غرب تهران . محمد دهقان‌نژاد . حسین یعقوبی . محمود شیرازی . احمدوفائی . حبیب‌اله صفائی . احمدعلی‌رضائی

جناب سروان ناصر نعیمی
ارتقاء درجه آندوست و برادر گرامی را صمیمانه تبریک عرض مینمائیم
رسول نعیمی ـ جمال‌الدین مدنی

«اطلاعیه کودك پاد»

کودکان سه ساله تا پنجساله شما در مدت سه سال بدون هیچگونه فشار به آسانی یکدوره کامل ابتدائی راباضافه یکدوره کامل‌مکانیك یا«حرفه دیگر» خواهند آموخت‌این‌ره افسانه‌نیست. راز حقیقت در اوست نابغه های کودك پاد در دنیا بی نظیرند .
کودك‌پاد خصوصی تعلیم میدهد تلفن ٦٢٧٧٥٩

گروه فرهنگی خزائلی
آموزشگاه دخترانه
برای کلاسهای اول فشرده ـ سیکل اول ـ سیکل دوم (طبیعی ـ ریاضی ـ ادبی) درسه نوبت ثبت‌نام میکند
نشانی : شاه‌آباد ظهیرالاسلام تلفن ۳۱۷۲٦۷

گروه فرهنگی خزائلی
کلاسهای شبانه
سیکل اول ـ هفتم فشرده ـ ابتدائی ـ در نوبتهای مختلف ـ سیکل‌دوم ـ رشته های (طبیعی ـ ریاضی ـ ادبی) مهلت ثبت‌نام تا آخر مهرماه
نشانی: شاه‌آباد ـ کوچه محمودی‌تلفن ۳۹۱۸۸۱ ـ ۳۱۸۰۰٦

آمریکا ـ انگلستان ـ کانادا
جهت پذیرش ـ پانسیون ـ مدارس شبانه روزی
وسایر تسهیلات وراهنمائی های لازم
خیابان ویلا ـ چهارراه ثریا پلاك ۷۰ طبقه سوم (فقط صبحها) تلفن ۲ـ۸۲٦۳۹۱

استخدام شرکت مکالئوم ایران .
شرکت مکالئوم ایران به‌همکاری چند نفر دوشیزه یابانوی تحصیلکرده برای‌امورمنشیگری. بایگانی وتلفن‌چی نیازمنداست. دانستن ماشین نویسی حق تقدم محسوب ولی‌شرط اصلی برای‌استخدام نخواهد بود . علاقمندان در صورتی که آمادگی برای کار تمام وقت داشته باشند می‌توانند بادر دست داشتن یك قطعه عکس بین ساعات اداری روز شنبه ۱۵ر۷ر۵۱ (صبح و بعد از ظهر) بدفتر مرکزی شرکت واقع در خیابان شاه ساختمان آلومینیوم مراجعه نمایند .

اطلاعیه کارگاه موسیقی کودکان ونوجوانان سازمان رادیو تلویزیون ملی ایران

کارگاه موسیقی کودکان‌ونوجوانان سازمان رادیو تلویزیون ملی ایران تعدادی دختر برای شرکت درکلاس (داستان توام با موسیقی) باشرایط زیر میپذیرد :

۱ـ سن بین ۱٤الی۱۷سال.
۲ـ دارای صدای خوب.

از داوطلبان خواهشمند است روز های شنبه و دوشنبه از ساعت ۵ تا ۸ بعدازظهر به محل کارگاه واقع در خیابان شاه عباس‌آباد ـ خیابان تاجبخش انتهای خیابان ایرج شماره ٤۱ مراجعه نمایند.

ساعت ۹ ونیم امشب ۱۷ دقیقه از شگفت ترین نمایش روی یخ از طریق کانال ۷ تلویزیون ملی ایران پخش خواهد شد

امشب ۱۷ دقیقه از ۲ ساعت ونیم‌برنامه نمایشی هنرمندان اطریشی روی یخ که همه شب درقصر یخ‌تهران هنرنمائی میکنند دربرنامه واریته شب پخش خواهد شد .

توجه شمارا بدیدن این برنامه که ازنظررنك ولباس وهنرمند غنی‌ترین نمایش روی یخ جهان است جلب‌میکنیم .

قصر یخ

ثبت‌نام‌ترم‌پائیز مؤسسه زبانهای خارجی دردومحل:

۱ ـ خیابان پهلوی چند قدم بالاتر از چهارراه تخت جمشید
تلفن : ٦٦٠٦٧٨ ـ ٦٦٤٥٣١ ـ ٤٨١٩٩
۲ ـ خیابان شاه ساختمان آلومینیوم ، طبقه پنجم
تلفن ٦٦٠٨٢٩ ادامه دارد
ضمنا جمعه ها از ۸ صبح تا یك بعد از ظهر دفتر ثبت نام هر دو محل باز است

تصحیح و تذکر

درآگهی اسامی‌قبول شدگان و ذخیره های دوره کارآموزی کادر صحرائی سازمان مرکزی تعاون روستائی،در قسمت تهیه و تسلیم مدارک، کلمه «تبرگ» در جمله بانضمام تبرگ تقاضای ارزش‌تحصیلی اشتباها نه برگ خوانده شده که‌برای رفع ابهام بعضی از کار آموزان بدینوسیله توضیح داده می شود .

گمشده

یک دسته چک بانگ‌تهران شعبه مهتاب حساب جاری ۱۹ مفقود گردید. .ز درجه‌اعتبار ساقط است یابنده به تلفنهای ٤٦٨۱۳ یا ٦٦۱۵۷۳ اطلاع دهند.

ابراهیم لاوی
آ ـ ۱۱۵۹۸

دسته چک حساب جاری ۸۹۰۱ بانک تجارتی ایران و هلند که بنام اینجانب بوده مفقود شده و از درجه‌اعتبار ساقط است
سید زین‌العابدین شهرستانی
آ ـ ۱۵۱٦۱

تلویزیون آمریکائی
جنرال الکتریک
آئینه افسانه ها
مجهز بکلید الکترونیک لمسی

براثر انفجار لوله گرم گرمابه شاهپور آذربایجان :

۲۷ نفر کشته و ۴۵ نفر مجروح شدند

قبلا اطلاع دادیم بزودی محاکمه مسببین فاجعه گرمابه شاهپور که براثر انفجار لوله آب گرم ۲۷ نفر کشته و ۴۵ نفر مجروح شدند، آغاز میشود خبرنگار اطلاعات در خوی اطلاع داد :

متهمین فاجعه گرمابه «محمودیه دلگشا» شاهپور آذربایجان، محاکمه شدند و هر کدام به دو سال زندان و پرداخت دویست تا سی هزار ریال جریمه نقدی، محکوم گردیدند.

محکومین حاج بیت‌الله فتح زاده، جواد قناعتی و مسیب قنبرلو بودند. محاکمه این عده در دادگاه جنحه خوی صورت گرفت. حاج خیرالله فتح‌الله زاده صاحب حمام محمودیه دلگشا شاهپور آذربایجان که در این دادگاه (دادگاه جنحه خوی) محاکمه میشد، از اتهامات وارده تبرئه شد.

فاجعه گرمابه محمودیه دلگشا دوازدهم فروردین‌ماه گذشته به علت ترکیدن قسمتی از لوله آب گرم حمام، اتفاق افتاد و طی آن ۲۷ نفر کشته شدند و ۴۵ نفر براثر سوختگی شدید آسیب دیدند.

مسببین این حادثه بدوسال زندان و پرداخت جرائم نقدی محکومیت پیدا کردند

زنی معشوقه شوهرش را چاقو زد

ضارب بدادسرای ناحیه ۳ تهران اعزام شد

زن ۱۹ ساله‌ای معشوقه شوهرش را باچاقو مجروح کرد. این زن که محترم شجاع‌الدینی‌نام دارد مدعی است که مرضیه محمودی باشوهرش رابطه دارد.

ساعت هشت و نیم دیشب ماموربن کلانتری ۱۷ تهران اطلاع داده شد درخیابان قلعه مرغی زنی بنام محترم شجاع‌الدینی زن دیگری بنام مرضیه محمودی را باچاقو مجروح کرده است ماموربن که در محل حادثه حضور یافته بودند ضارب را بکلانتری جلب کردند.

محترم در کلانتری گفت ۲ سال است که شنیده‌ام مرضیه که در همسایگی ما زندگی میکند باشوهرم رابطه دارد.

چند مرتبه باو تذکر دادم که باسرنوشت من و بچه‌ام بازی نکند اما او توجهی نکرد تا اینکه دیشب مرضیه بخانه من آمد و گفت که امروز با شوهر تو بودم و من وقتی این حرفرا ازدهان مرضیه شنیدم از خود بیخود شدم و باچاقو بطرف او حمله‌ور شدم مرضیه اکنون در بیمارستان سینا بستری است و محترم همراه پرونده بدادسرای ناحیه ۳ تهران فرستاده شد مرضیه دربازجوئی گفته های محترم را تکذیب کرد.

متهم بقتل آشپز دانشسرایعالی بحبس ابد محکوم شد

روز گذشته محاکمه حسین فرزانه متهم بقتل والی‌الله حیدر نژاد آشپز رستوران دانشسرای عالی در شعبه ۲ دادگاه عالی جنائی تهران پایان‌یافت وهیئت دادرسان دادگاه به اتفاق آراء و یرابه حبس ابدبا اعمال شاقه محکوم کردند.

طبق کیفرخواست دادسرای تهران حسین متهم است که در آذر ماه سال گذشته با چاقو برسر یک ماجرای عشقی ولی‌الله را کشته است.

در بین جاجرود ـ رودهن

کامیون حامل سیب زمینی واژگون شد

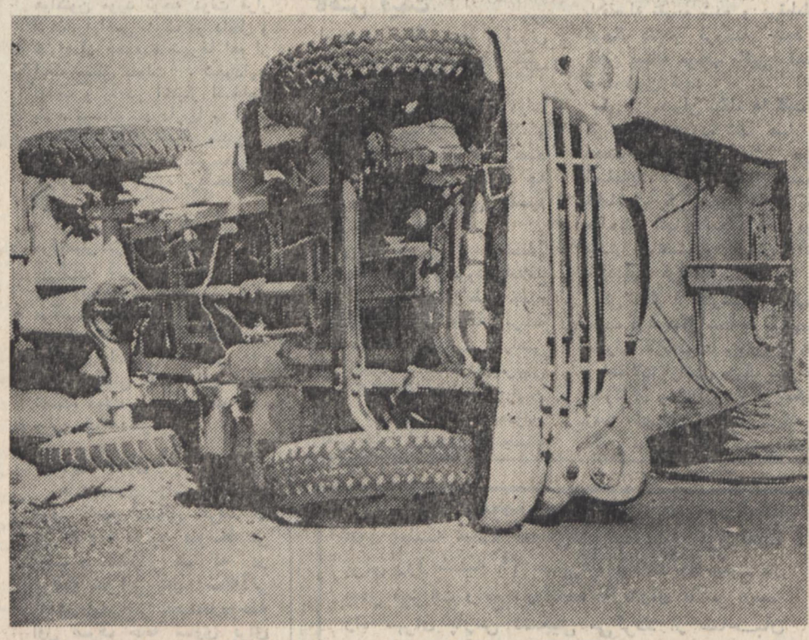

صبح دیروز در جاده بین جاجرود ـ رودهن کامیون شماره ٤٥٤٦٤ تهران الف که از دماوند عازم تهران بود و سیب زمینی حمل میکرد براثر سرعت زیاد واژگون شد. عکس صحنه‌ای از تصادف را نشان میدهد.

بدرخواست سفیر فرانسه در دربار شاهنشاهی

جنازه پروفسور فرانسوی بتهران حمل شد

★ جسد پروفسور در حمام منزل بدست آمده ولی هنوز علت مرگ وی روشن نشده است

جنازه پروفسور ۲۹ ساله فرانسوی، پس از کالبد شکافی در تهران، برای دفن به فرانسه حمل می‌شود. پزشک قانونی تبریز علت مرگ این پروفسور جوان را مشکوک اعلام کرده است.

بطوریکه اطلاع دادیم، جنازه پروفسور «پیر مورن» استاد ۲۹ ساله مرکز آموزش انجمن فرهنگی ایران (شعبه تبریز) در حمام خانه مسکونی‌اش واقع در خیابان «تربیت» تبریز بدست آمد.

پروفسور «مورن» تبعه فرانسه بود و از چهار سال پیش در انجمن فرهنگی ایران و فرانسه (شعبه تبریز) باسمت استادی تدریس می‌کرد.

ماموران قضایی تبریز تحقیقات وسیعی را در مورد علت مرگ پروفسور فرانسوی آغاز کرده‌اند اما منتظر نتیجه کالبد شکافی از تهران هستند.

بوسیله پروفسور «لوویه» رئیس موسسه فرهنگی ایران و فرانسه خبر مرگ پروفسور «مورن» را به سفیرکبیر فرانسه در دربار شاهنشاهی اطلاع دادو بدرخواست سفیرکبیر جنازه متوفی صبح دیروز به تهران انتقال یافت.

۳ حادثه و ۳ کشته

مشهد ـ روز گذشته در سه حادثه ناشی از حوادث رانندگی سه نفر کشته شدند.

تاکسی شماره ۲٦٤۸۸ به رانندگی «غلامعلی پرخانی» هنگامیکه از یکی از خیابانهای بخش سه مشهد عبور میکرد، «حبیب دشت‌بان» رفتگر بیست و پنج ساله شهرداری را زیر گرفت و موجب مرگ وی شد.

دختر بچه شش ساله‌ای بنام طاهره شجعی هنگام عبور از عرض خیابان محمد رضا شاه مشهد با وانت باری که از این خیابان با سرعت حرکت میکرد تصادف کرد و در این حادثه درگذشت.

جسد مرد مجهول‌الهویه در کوی طلاب مشهد پیدا شد. براساس تحقیقاتی که به عمل آمده به نظر میرسد که این شخص براثر تصادف کشته شده است ـ تحقیقات ماموران در این زمینه ادامه دارد.

اتومبیل پیکان پیدا شد

پیکان شماره ۳۱۱۳٦ تهران ـ ب آلبالوئی رنگ بدون صاحب درشهر ولیعهد توسط ماموران ژاندارمری نعمت‌آباد پیدا شده است.

اینجا

نقطه آغاز است و نقطه پایان...

تنظیم از : ابراهیم آبار

سید محمد که خیلی عصبانی بود پرخاش کنان می‌گفت:

این زندگی نیست که من دارم توی مسافرخانه میخوابم سه سال است زنم بچه هایم را از من قایم کرده است. چرا که خانم میخواهد در بیمارستان کار کند!

پرسیدم شاید زنت مجبور است برای تامین زندگیتان در بیمارستان کار کند.

آیا زندگی شما تامین است؟

نخیر، حقوق من کم است و با کار کردن زنم مخالفتی ندارم ولی زنم مرا به خانه راه نمیدهد، چندی قبل شوهر خواهرش را به مسافرخانه‌ای که در آنجا زندگی می‌کنم فرستاد و او مرا کتک زد.

دراین موقع زن اوبوسط حرفش دویدو گفت وقتی این مرد مرا از خانه بیرون می کشد وتوی خیابان کتک میزند، فامیل من نبایداز من حمایت کنند؟

اماشوهر می گفت ازوقتی خواهر زنم عروسی کرده زنم بامن بدشده وناسازگاری می کندزن که از کوره دررفته بود باصدای بلند می گفت تو وجدان نداری که زن خود را بهر کس و ناکس می‌بندی تو که میدونی من اعصاب ندارم چرا صدای مرادرمیاوری.

این زن رابه کناری کشیدم وآرامش کردم. او خودرا صغری معرفی کردو گفت ۲۱ سال دارم ۸ سال پیش با این مرد ازدواج کردم.

آنموقع ۱۳ سالم بود با اینکه بزشکی قانونی تاکید کرد که آمادگی برای ازدواج ندارم با دوزوکلک گواهی کبرسن گرفتند و من را شوهر دادند. شوهر من درآمدی نداشت و خرجی نمیداد. بچه دومم را تازه به دنیا آورده بودم که مجبور شدم اورا بمادرم بسپارم ودریک بیمارستان کار گرفتم. این مرد حدود ۵ سال است که ما را رها کرده وتوی مسافرخانه و اینطرف وآنطرف زندگی می کند هیچ سراغ بچه هایش را نمی گیرد و اینکه میگوید من نمی گذارم بچه هایش را ببیند دروغ است. او میگفت شوهرم آنقدر بداخلاق است که حتی مادرش هم اوراتوی خانه راه نمیدهد.

از اوپرسیدم، چرا شوهرت توی مسافرخانه میخوابد؟

گفت وقتی پدرش مرد مادرش اورا به پرورشگاه سپرد وچون توی پرورشگاه بزرگ شده است از مردم و معاشرت گریزان است. گفتم شاید اخلاق تندشوهرت نتیجه زندگی گذشته‌اش باشد تو قدری گذشت کن و با او مهربان‌تر باش. صغرا جوابم داد: ابتدا این کار رامیکردم دربرابر تندی‌های اوهیچ عکس‌العملی نشان نمی دادم ولی اکنون دیگر تحملم تمام شده است. چند ماه پیش بخاطر ناراحتی اعصاب ۲۲ روز در بیمارستان بستری بودم.

الان هم پس از ۵ سال شوهرم بمن تلفن کرده که بیا طلاقت بدهم منهم آمده‌ام تا ببینم قانون چه راهی پیش پای من میگذارد.

وقتی خواستم به بینم شکایت این مرد در کدامیک ازشعب دادگاه حمایت خانواده مطرح است معلوم شد اصلا سید محمد شکایتی نکرده واین مرد که باتوجه بوضع زندگی گذشته‌اش، در خود احساس کمبود و عقده میکند بهمین لحاظ نمیتواند خواسته های خود را مستقیما بیان کند، لذا باکشیدن همسرش بدادگاه خواسته است راهی برای صلح و آشتی با همسرش پیدا کند.

تصادف قطار با کامیون

بندرشاه: ساعت ۷٫۳۰ صبح امروز قطار محلی گرگان ـ پل سفید در کیلومتر ٤٦۰ بین بندرگز و بندرشاه با کامیونی که از تقاطع بدون راه بندو مستحفظ میگذشت تصادف کرد. براثر این تصادف، قطار مذکور با یک ساعت تاخیر به مقصد رسید. و راننده‌اش بسختی مجروح گردید.

شرکت تری نورم
TRI NORM

اول فرح جنوبی چهارراه شیرین تلفن شرکت ۷٦٤۲٦۵ تلفن کارخانه ۷۸۲٤۱۰ تلگرافی: تری نورم

اقسام قالی و قالیچه بقیمت نقد
باقساط یکساله بدون بهره
باقساط دو ساله با ده درصد
باقساط ۳ ساله با بیست درصد
میدان بهارستان ـ سامان نوین ـ تلفن ۳۱٦٦۲٤

آمولو
AMOLO
برای تندرستی و سلامت

پلار
بخاری کارگاهی ـ کافی برای ۱۰۰۰ متر مکعب ـ بی‌بو ـ بی‌خطر ـ بی‌دود ـ خودکار ـ بدون دودکش ـ قابل جابجا کردن صددرصد تبدیل سوخت به حرارت ـ پنجسال تضمین اصفهان ـ پلار چهارباغ تلفن ۲۳٦٤۱
تهران ـ تجارتخانه کنی حاجب الدوله تلفن ۲۰٤۱٤
شهرستانها ـ نمایندگی پلار

بمناسبت فرارسیدن ماه مبارک رمضان و باحترام شیعیان جهان، طبق سنت هر ساله موسسات باکاراومولن‌روژ از اول ماه رمضان تا عید فطر (بمدت یکماه) تعطیل خواهد بود.

لطافت عشقی دو نو جوان امروزی

آغاز هفته سوم نمایش فقط در

سینما آتلانتیک

این فیلم یکبار در ایران فقط در سینما آتلانتیک نمایش داده خواهد شد و بعد از آن هیچ سینمای دیگری آنرا نمایش نخواهد داد

تماشای این فیلم برای اشخاص کمتر از ۱۸ سال ممنوع است.

ازامروزصبح — در بهترین گروه سینمائی پایتخت — ازامروزصبح

نیاگارا ـ اروپا ـ بولوار ـ میامی ـ الوند ـ کیهان ـ فردوسی ـ اسکار
ارانوس ـ مارلیک ـ آسمان آبی ـ و... (سیلورسیتی قلهک) و.. سیلوانا

بهمن مفید. مرتضی عقیلی. بهرام وطن پرست
و مرجان

خانواده سرکار غضنفر

باشرکت
مهدی فخیم زاده
گرجی. احمد هاشمی

فیلمبردار: کمال مطیعی — سناریست و کارگردان: رضا میرلوحی — تهیه‌کننده: عباس بهمایون — محصول: آس فیلم

همزمان باتهران در شهرستانهای زیر نیز نمایش داده میشود :
* اصفهان (چهارباغ ـ مایاک ـ مهتاب ـ پارس) * مشهد (دیاموند ـ متروپل ـ کریستال) * تبریز (متروپل ـ دیانا) * اهواز (ساحل ـ کارون) شیراز (پرسپولیس) * رشت (کوروش) * کرمانشاه (آتلانتیک)

مجالس ترحیم

سناتورها و نمایندگان مجلس شورایملی از استان‌آذربایجان بانهایت تاسف درگذشت شادروان آقای میرزاحسن‌مجتهدزاده (فرزند مرحوم آیت‌الله میرزا مسیح مجتهد) دائی گرامی‌جناب آقای دکتر مصطفی‌راد نماینده محترم مجلس شورایملی را باستحضار میرسانند مجلس ترحیم فقید سعید روز جمعه ۱۴ مهر ماه جاری از ساعت ۵ تا ۷ بعدازظهر در مسجد مجد منعقد خواهد بود.

محمد ساعد ـ سپهبد جهانبانی ـ سپهبد ورهرام ـ محمدذوالفقاری ـ احمد بهادری ـ دکتر سیدامامی‌ـ احتشامی ـ دکتر امامی خوئی ـ دکتر امین ـ دکتر انوشیروانی ـ اهری دکتر بهادری ـ پدرامی ـ پزشکی ـ پسیان ـ دکترپناهی ـ پیر ـ جهانشاهی ـ حق‌شناس ـ دکتر حکمت ـ خانقاهی ـ دکترسرتیپ خطیب‌شهیدی‌ـ دکتردادفر ـ دیهیم‌ـ زهتاب‌فرد‌ـ میراله صادقی ـ صدقیانی‌زاده ـ مهندس عدل ـ طباطبائی‌دیبا طلوعی ـ دکتر غلامرضا عدل ـ عزیز مرادی ـ فتوحی ـ فریدونفر‌ـ کورانلو ـ دکتر لقمان ادهم ـ دکتر مدنی ـ مرندی‌ـ موسوی ماکوئی ـ دکتر موسوی ـ دکتر نایبی ـ مهندس نظمی ـ دکتر وزیری

آ ـ ۴۹۴۴۲

خانواده های : مجتهد زاده ، راد ، بهنام ، عظیما ، دبیر ، صارمی ، خبیری ، شجاعی ، حسن‌زاده ، نجفشاه .

باکمال تاسف درگذشت شادروان حسن مجتهد زاده بزرگ خاندان مجتهد زاده را که عمری با درستی و پاکدامنی در سازمانهای دادگستری و سازمان برنامه گذرانیده بـاطلاع میرسانند . مجلس ختم مردانه و زنانه آن سعید فقید روزجمعه ۱۴ مهرماه از ساعت ۵ الی ۷ درمسجد مجد منعقد میباشد .

حضور دوستان و آشنایان و خانواده های وابسته‌موجب شادی روح آنمرحوم خواهد بود .

فرخ مجتهد زاده ، سعید عظیما ، غلامعلی راد ، دکتر مصطفی راد ، سرهنگ تقی بهنام ، سرلشگر محمد بهنام ، سرهنگ ابوالقاسم بهنام ، نصراله بهنام، سرتیپ دکتر سیف‌الهصارمی، علی‌اکبر دبیر ، ولی‌اله خبیری ، محمد خبیری ، حسین حاجی اسحاق، سید سعیدصدرالدین‌غیاثی افجه ، سیدحسن‌موسوی نسب ، اکبر ترابی ، اسداله نوروز نژاد .

آ ـ ۴۹۴۵۸

بعموم افراد خانواده های عزادار بویژه بازماندگان آن مرحوم مصیبت وارده را تسلیت میدهیم .

با کمال تاسف درگذشت مادر گرامی آقای هوشنگ‌شریف رئیس اداره کار وامور اجتماعی بندرپهلوی رابااطلاع‌میرساند. مجلس ختم آن مرحومه روز شنبه ۱۵ر۷ر۵۱ از ساعت ۵تا۷ بعدازظهر درخانقاه صفی‌علیشاه برگزار میشود.

وزارت کار وامور اجتماعی

آ ـ ۴۹۳۵۸

با نهایت تاسف درگذشت مادر گرامی هنرمند ارجمند آقای فرهنگ شریف را باطلاع میرساند .

مجلس ترحیم آن مرحومه روز شنبه ۱۵ مهرماه جاری از ساعت ۵ الی ۷ بعد از ظهر در خـانقاه صفی علیشـاه برگزار میگردد .

سازمان رادیو تلویزیون ملی ایران

آ ـ ۴۹۳۴۸

با تاثر فراوان درگذشت بانو سلطنت شریف را باطلاع دوستان میرساند، مجلس ختم روز شنبه ۱۵ر۷ر۵۱ ازساعت ۵ تا۷ بعدازظهر در خانقاه صفی علیشاه برگزار خواهد شد.

هدایت‌اله اسلامی‌نیا. منصور انشاء . دکتر قاسم مشایخی. دکتر حسین صعودی‌پور. دکتر عباس خدابنده. احمد احرار. حسین اردلان. دکتر ابوالقاسم‌احمد وزیری. دکتراکبرپورباقی. احسان رشیدی. سرهنگ رضا ارشادی. حبیب‌اله بدیعی . اکبر گلپایگانی. فریدون ناصری. دکتر جمشد زند . حبیب‌اله روشن‌زاده. احمد انصاری. سروان هوشنگ سلوکی. غلامرضا طیبه .

آ ـ ۴۹۳۵۸

با کمال تاسف درگذشت مادر عزیزمان بانو سلطنت‌شریف را باستحضار خویشاوندان و دوستان میرساند. مجلس ختم آن مرحومه روز شنبه پانزدهم مهرماه از ساعت ۵ تا۷ بعداز ظهر در خانقاه صفی علیشاه برگزار میگردد .

هوشنگ شریف. فرهنگ شریف. منوچهر شریف. توران شریف . فرامرز شریف .

آ ـ ۴۹۳۵۸

با نهایت تاثر درگذشت شادروان بانو سلطنت شریف را باستحضار بستگان و آشنایان میرساند. مجلس ختم روزشنبه پانزدهم مهرماه‌ازساعت ۵تا۷ بعدازظهر در خانقاه صفی‌علیشاه منعقد خواهد بود .

دکتر نصرت‌الله شریف. محمد حکیمی. حسین جراحزاده. عباس جراحزاده. محمود سلامت. علی اصغر شریف. سرهنگ سعدالله شریف. قدرت‌الله رخشان. محمد اوحدی . اسداله فرودی. ولی‌الله نوائیان. هرمز نوائیان. دکتر علی حکیمی . سرتیپ جلال‌الدین طباطبائی . دکتر مهندس حاجی‌زاده . جمال‌الدین حاجی‌زاده. سرهنگ نصرالله شاه حسینی. دکتر حسن بشر. سیروس جراحزاده. حاج رحیم بهرامی. محمد نیرم. جمال روغنی. جمشید شهرستانی. فریدون هرمزی . سرهنگ جوانشیر. حسین اسفندیاری. علی‌اکبر دبستانی.

آ ـ ۴۹۳۵۸

مصیبت وارده را بعموم بازماندگان وفرزندان آن‌مرحومه بویژه هنرمند ارزشمند آقای فرهنگ شریف تسلیت میگوئیم.

بمناسبت در گذشت شادروان حاج محمد رفیع نژاد پدر ارجمند آقای حسین رفیع نژاد راهنمای تعلیماتی‌ناحیه سه تهران مجلس یادبود زنانه و مـردانه روز یکشنبه ۱۶ر۷ر۵۱ ساعت ۵ تا ۷ بعداز ظهر در خانقاه صفی علیشاه برقرار خواهد شد.

رئیس اداره آموزش و پرورش ناحیه سه تهران موسوی

آ ـ ۴۸۹۷۰

بانهایت‌تاسف در گذشت شادروان حاج محمد رفیع نژاد پدر گرامی آقایان حسین رفیع نژاد راهنمای تعلیماتی ناحیه سه تهران و یحیی‌وهادی و جعفر و جواد ورضا رفیع نژاد را در مشهد باطلا ع‌کلیه همکاران و دوستان‌و آشنایان میرساند مجلس ترحیم‌زنانه‌ومردانه روز یکشنبه ۱۶ر۷ر۵۱ از ساعت ۵ تا ۷ بعدازظهر در خانقاه صفی علیشاه برقرار است.

راهنمایان تعلیماتی ناحیه سه تهران

آ ـ ۴۸۹۷۲

باکمال تاسف درگذشت شادروان ایرج دولتشاهی که از صاحب‌منصبان عالی‌رتبه بازنشسته وزارت پست و تلگراف و تلفن و شوهر همشیره آقای صاحبی مدیریت امور مالی و ذیحسابی ثبت‌احوال کل کشور را باستحضار میرساند . مجلس ترحیم آنمرحوم روز شنبه ۱۵ مهرماه جاری ازساعت ۳ الی ۵ بعدازظهر درمسجد مجد منعقد خواهد بود .

مدیرکل ثبت احوال کشور
اسعدرزم‌آرا

آ ـ ۴۹۳۵۲

هوالباقی

بانهایت تاسف و تاثر درگذشت شادروان ایرج دولتشاهـی کارمند عالی‌رتبه بازنشسته وزارت پست‌و تلگراف وتلفن رابااطلاع دوستان و آشنایان میرساند مجلس ترحیم مردانه و زنانه آنمرحوم از ساعت ۳ الی ۵ بعدازظهر روز شنبه ۱۵ مهرماه جاری در مسجد مجد منعقد خواهد بود.

امیر هوشنگ. عبداله . حمید . سعید دولتشاهی. وخانواده های: صاحبی. ساطانی. یاسان. سیف. جهانبخش افخمی. اکبر شرکت. عسگری.اقبال. رزم‌آزمون. زجاجی. آل‌محمد. رضوی . مصباح. گلکار. صفوی. فراستی‌پور ودفتر بیمه عبدی .

۲ـ۲ آ ـ ۴۹۰۰۴

کارکنان حوزه مدیریت امور مالی و ذیحسابی ثبت‌احوال کل کشور بانهایت تاسف و تاثر درگذشت شادروان ایرج دولتشاهی رابعموم‌بازماندگان‌بویژه جناب‌آقای‌صاحبی مدیریت امور مالی ثبت‌احوال کل کشور تسلیت عرض نموده ازدرگاه خداوند متعال شادی روح آنمرحوم و بقا و سلامتی کلیه بازماندگان را مسئلت دارند .

معاون مدیر امور مالی ثبت احوال کل‌کشور
رفعتی

آ ـ ۴۹۳۵۴

خاندان اشتری . شکوئی و خانواده های‌وابسته

بانهایت تاسف درگذشت مرحوم امیراشتری رابااطلاع میرسانند حسب‌الوصیت آن مرحوم هزینه مجلس ترحیم به مصرف امور خیریه خواهد رسید و مجلس تذکر زنانه روز شنبه ۱۵ر۷ر۵۱ در تهران پارس خیابان ۱۱۱ کوچـه ۱۲۸ شماره ۲۱ منزل شکوئی منعقد خواهد بود .

آ ـ ۱۵۲۵۷

بعموم بازماندگان آن مرحوم مصیبت وارده را تسلیت میدهیم .

هوالباقی

بمناسبت درگذشت‌عموی بزرگوارم آقای حاج محمدحسن مهدی‌زاده محلاتی مجلس ترحیمی در روز شنبه ۲۸ شعبان پانزدهم مهر از ساعت ۳ الی ۵ بعدازظهر در مسجد امام محمدتقی(ع) واقع درسرآسیاب دولاب میدان موتورآب‌برقرار است .

الاحقر فضل‌الله محلاتی

آ ـ ۱۵۲۳۷

به‌آقای محلاتی‌و سایر بازماندگان آنمرحوم مصیبت وارده را تسلیت میدهیم .

باتاثر فراوان درگذشت بانو منورالسلطان زعفرانچی مادر دوست‌وهمکار عزیزمان آقای دکتر محمدحسن‌زعفرانچی را باطلاع دوستان و همکاران گرامی میرساند . مجلس‌ترحیم آنمرحومه روز جمعه ۱۴ر۷ر۵۱ از ساعت ۹ بامداد تا ساعت ۱۱ درمسجد مجد منعقد خواهد بود.

پزشکان و آسیستانها و رزیدنتهای بیمارستان جهانشاه‌صالح

آ ـ ۱۵۲۴۹

باکمال تاسف درگذشت شادروان بانو منورالسلطان زعفرانچی مادر آقایان محمد هورفر (زعفرانچی) و دکتر محمدحسن زعفرانچی و سرگرد محسن زعفرانچی را باطلاع دوستان و آشنایان میرسانیم . مجلس ترحیم مردانه و زنانه آنمرحومه روز جمعه ۱۴ر۷ر۵۱ از ساعت۹بامداد تا ساعت ۱۱ درمسجد مجد منعقد خواهد بود .

الحاج‌سیدعبدالکریم انواری.کمال آشفته .دکتررئیسی . باباصفری . دکتر زهتاب . دکتر نصرالله‌زاده . سرهنگ حبیب اشرف . سرهنگ یونس هاشمی . دانشمند . سرهنگ شهرستانی . رضویان . مهندس حسینی‌پور . مسکوچی . گیتی . شهیم . مهندس معمارزاده جمشیدنمازی . ربوبی . دکترکلاهی . دکترهدایتی . باقری . ایمانزاده . یوسفزادگان. مدرس . دادمان . خانواده های : عصار . حسینی‌پور . دقیقی . ستوده . گیتی . جوادی . احدزاده . ابریشمی . قندچی . خرازی . صفوی . عبادالهی . هاشمی . طالبی . لنکرانی . موقر . واحدی . نجفی . عابدین‌زاده . شخاوندی . فاضلی . دکتر عظیمی . مهدیزاده . زعفرانچی .

آ ـ ۱۵۲۴۹

بعموم فرزندان و سایر بازماندگان آنمرحومه مصیبت‌وارده را تسلیت میدهیم .

بانهایت تالم و تاثر فوت ناگهانی مرحوم مغفور آقای‌حاجی مجید ظروفچی که یکی از تجار نیکوکار آذربایجانی بوده باطلاع عموم میرساند . مجلس ختم آن مرحوم روز شنبـه بیست و هشتم شعبان از ساعت ۹ الی ۱۱ صبح در مسجد حاجی شیخ عبدالحسین انتهای بازار کفاشان منعقد است .

الاحقر حاجی میرزا علی‌اصغر خوئی ، الاحقر سید مرتضی علم ، الاحقر سید مهدی کماری ، الاحقر سید ابراهیم میلانی، الاحقر عی انگجی ، الاحقر سید هادی خسروشاهی ، الاحقر محمدعلی چرندابی ، الاحقر اسماعیل طاهری .

آ ـ ۱۵۲۸۵

باکمال تاسف و تاثر درگذشت ناگهانی پدر عزیزمان آقای حاجی مجید ظروفچی را باطلاع فامیل و دوستان میرساند . مجلس ترحیم مردانه روز شنبه ۱۵ر۷ر۵۱ مطابق ۲۸ شعبان از ساعت ۹ الی ۱۱ صبح درمسجد حاجی شیخ عبدالحسین معروف به مسجد آذربایجانیها منعقد و مجلس ترحیم زنانه از ساعت ۳ الی ۶ بعد از ظهر همانروز در منزل آن مرحوم واقع در خیابان سیمتری نرسیده به چهارراه شاه کوچه آیرم پلاک ۱۳ منعقد میباشد .

خانواده های : ظروفچی ، سقاخانه ، کلاقیچی ، رضائی ، کریم زاده ، واحدی راهنما ، اسکانچی، سرمدی ، بلورچی ، مجتهدی ، مسگرزاده ، خانچی ، بانی شرکاء ، افکاری ، ناعمی ، صورائی ، موسوی ،تخمه فروشان ، بادامچی ، پاپروسچی ، طلوعی ، ثباتی ، مکارمچی ، چینی فروش ، منتظر صاحب ، تبریزی ، محرم پور ، کلانتری ، انفراد ، جهانی ، فرهود ، بلوری دوازده امامی ، جواد، رضا ، جعفر و جلیل ظروفچی .

آ ـ ۱۵۱۸۳

خانواده ملک محمدی نوری

باکمال تاسف و تاثر درگذشت شادروان آقای جعفـر ملک محمدی را باطلاع میرساند . مراسم ترحیم بنابوصیت آن مرحوم روز جمعه ۱۴ مهر ماه از صبح الی ۵ بعد ازظهر در مسجد جامع میناک نور برگزار میشود . مجلس یادبود در تهران بعدا آگهی خواهد شد .

آ ـ ۴۹۳۹۴

بانهایت تاثروتاسف درگذشت ناگهانی بانو شمس‌الملوک بلنداختر (سرتیپی) همسر مرحوم محسن بلنداختر وبزرگ این خاندان را باطلاع دوستان و آشنایان میرساند .

مجلس ترحیم زنانه و مردانه آن مرحومه از ساعت ۱۱ تا ۱ بعد از ظهر روز جمعه ۱۴ر۷ر۵۱ در خانقاه صفی‌علیشاه منعقد میگردد .

خانواده های : سرتیپی . بلند اختر ، رجبی ، فیروزآبادی مطهری . اردهالی ، نوائی ، طباطبائی مقدم ، مالک ، دبیرسیاقی ، رشیدی ، چهارسوقی ، شفاهی ، چیت‌ساز ، قدر . تحریری ، قاهری ، جلیلی ، شه‌پناه و خانواده های وابسته .

آ ـ ۱۵۲۶۵

بعموم بازماندگان آن مرحومه مصیبت وارده را تسلیت میدهیم .

خانواده‌های : صدریان . ایمانی‌راد . سجادی . مستوفی. ابوالملوکی . منصوری . شهیدزاده . سعادت‌نژاد . وزیری . فارمدی . گل‌احمر . صدرالسادات . وفائی . میرجهانگیری. گشتاسب .شریف .

بانهایت تاسف و تالم فوت بانوی مومنه و نیکوکار خانم عصمت الحاجیه همسر آقای الحاج‌علی صدریان را باطلاع کلیه فامیل محترم و دوستان ارجمند میرسانند .

مجلس ترحیم زنانه و مردانه آن آن خانم‌بزرگوار روز جمعه ۱۴ر۷ر۵۱ از ساعت ۳ تا ۵ بعدازظهر درخانقاه صفی‌علیشاه منعقد است .

فرزندان آنمرحومه : دکتر نصرت‌الله . ایراندخت . جبیب‌الله . سرهنگ دکتر اسدالله . پوراندخت . محمدعلی . شمس‌الملوک . امیرهوشنگ .

آ ـ ۱۵۲۲۷

بعموم افراد خانواده های عزادار بویژه فرزندان آن مرحومه مصیبت وارده را تسلیت میدهیم .

با نهایت تاسف درگذشت بانو سرور فرخ‌تکین مادرگرامی آقای مهندس علیمحمد فرخ تکین را باطلاع دوستان و آشنایان میرساند . مجلس ترحیم زنانه و مردانه آن مرحومه روز جمعه ۱۴ مهرماه۵۱از ساعت ۵تا۷بعداز ظهر در خانقاه صفی‌علیشاه برگزار میشود.

خانواده های: فرخ‌تکین . پرویز. حرفت‌پویان . پوراحمدی اردلان . زاهدی . جعفر صدری . بی‌آزار . فرزین . شریف رازی . پورآذر . شادیلو . مقامی . فراهانی . سلطانی . اسبقی . امین‌زاده . لطفی.

آ ـ ۱۵۲۷۳

بدین وسیله باطلاع می رساند که بمناسبت درگـذشت شادروان ویلیام یوجین‌چلد داوطلب گروه صلح آمریکا در ایران مجلس یادبودی در ساعت ۴ونیم بعداز ظهر روز یکشنبه ۱۶ مهر ماه در کلیسای انجیلی تهران واقع در خیابان قوام‌السلطنه نرسیده به خیابان نادری روبروی کوچه ایرج شماره ۵ برگزار خواهد شد .

آ ـ ۱۵۲۰۱

یادبود

چهل روز از درگذشت مرحومه بانو سکینه مینو گذشت‌بهمین مناسبت روز جمعه‌چهاردهم مهرماه (فردا) از ساعت۳تا۵ بعدازظهر برسر مزار آنمرحومه واقع درابن‌بابویه مجلس یادبودی برگزار میشود. از دوستان و فامیل محترم خواهشمند است برای شادی روح آنمرحومه شرکت فرمایند .

خانواده‌های مینو ووابسته

آ ـ ۱۵۲۴۳

بمناسبت چهلمین روز درگذشت شادروان اکبر آزاد روز جمعه ۱۴ مهر ماه جاری در ساعت ۴ونیم تا ۵ونیم بعداز ظهر خویشاوندان آن مرحوم بر مزارش واقع در بهشت‌زهرا «منطقه ۸ ردیف ۸۸ شماره۳۹»جهت ادای احترام حاضر میشوند .

هزینه پذیرائی صرف امور خیریه و مجلس روضه‌خوانی در یزد برگزار خواهد شد .

فرزندم : چهل روز از مرگ‌ناگهانی‌ودردناکت گذشت چه سخت بود و جانگداز بدانسان که‌توان تحمل‌هستی را از من گرفت و به حسرت خاطرات خوش روز های شیرینی که ترا داشتم و بـه امیدت زنده بودم روانت شاد. یادت گرامی و خاطره بزرگی ها ومهربانی هایت پایدارباد.

مادر داغدیده‌ات ف ـ طایر

آ ـ ۴۹۳۳۶

روز یکشنبه شانزدهم مهر ماه مصادف با چهلمین روزدرگذشت شادروان مهندس احمد تمدن میباشدکه ضمن‌اطلاع بکلیه فامیل ـ دوستان و آشنایان محترم یادآور میگردد که مراسمی برگـزار نمیشود و هزینه آن صرف امور خیریه خواهد شد .

خانواده های تمدن ـ حکیم رابط

۱ ـ ۲ آ ـ ۴۹۵۲۰

باطلاع فامیل و آشنایان محترم میرساند که مراسم شب‌هفت‌مرحومه مغفوره بانوی نیکوکار اشرف‌السادات حائری (میرجلالی) روز جمعه ۱۴ر۷ر۵۱ از ساعت ۴ الی ۶ بعدازظهر درسالن شماره ۲ بهشت زهرا منعقد میباشد .

خانواده های : حائری . طاهباز . میرجلالی . رات . شغفی . منصفی . ضاد . ناظم‌زاده . بقاء . ملکی . زعیم . عبرت . نوچی . حکیم الهی . گنجوی . سیاسی . صالحی . فتوت . رابط . رفیعی . شهنواز . ضیائی . تنهائی آذری . مدنی . عرب . ارجمندخواه .

۲ـ۲ آ ـ ۶۹۰۶۸

سپاسگزاری

از کلیه علماء اعلام و سروران گرام دوستان و همکاران و بستگان که در مراسم تدفین و ترحیم اراک ـ تهران و شب هفت شادروان حاج ابوالقاسم خوانساری بزرگ خاندان برما منت نهاده با تشریف‌فرمائی یا آگهی در جراید و ارسال تلگراف و نامه ابراز همدردی فرموده‌اند صمیمانه سپاسگزار بوده سلامت همگان را از خداوند خواهانیم و چنانچه بعلت تالمات روحی در سپاس حضوری تاخیر شود امید عفو داریم.

خانواده های خوانساری و بستگان

آ ـ ۱۵۲۰۹

از کلیه سروران ، دوستان و همکاران محترمی که در ضایعه جانگداز جوانان ناکام دکتر زرین‌دخت عظیمی‌انارکی و همسرش دکتر سید هاشم بنی‌فاطمی باشرکت در مجالس ختم و ارسال تلگراف ، نامه و آگهی در جراید ابراز همدردی فرموده‌اند صمیمانه سپاسگزار است و چنانچه براثر تالمات روحی در شرفیابی برای عرض تشکر تاخیر شود پـوزش میطلبد .

خانواده های : عظیمی انارکی ، بنی‌فاطمی ، صدریه

آ ـ ۱۵۱۸۹

از کلیه بانوان و آقایانیکه بمناسبت فوت جانگداز مادر عزیزمان اظهار همدردی فرموده بودند سپاسگزار بوده و از اینکه بعلت تالمات روحی نتوانستیم فردفرد تشکر کنیم پوزش می‌طلبیم .

مهندس تیمور لکستانی . نیمتاج خاکپور . طلعت‌آزاده . دکتر بتول لکستانی .

بدینوسیله از کلیه اقوام و خویشان ودوستان خصوصا همکاران محترم فرهنگی که نسبت به‌فوت پدرم ابراز همدردی نموده‌اند نهایت سپاسگزاری و تشکر را دارم.

سید حبیب‌اله کاظمی مدیر دبستان سعدی اندیمشک

از کلیه سروران گرامی واقوام ودوستان و جناب آقای زائرین مدیر عامل محترم بانک اصناف ایران و روسای محترم ادارات مرکزی وشعب تهران و سایر همکاران عزیز که باشرکت خود در مراسم تشییع ومجلس ختم و شب هفت پدر عزیزم‌موجبات تسلی خاطر بازماندگان را فراهم فرموده‌اند سپاسگزار بوده ، چنانچه بواسطه تالمات روحی در توفیق عرض تشکر حضوری تاخیری رخ دهد پوزش میطلبم .

محمد امیدی

بدینوسیله از سروران عظام دوستان و بستگان گرامی به خصوص ریاست دانشکده علم و صنعت ایران ، استادان ، دانشجویان ، جناب آقای ملک افضلی نماینده محترم مجلس‌شورای ملی جناب آقای فرماندار ، ریاست شهربانی، ریاست دادگاه ، ریاست آموزش و پرورش و شهرداران شهرستان اردکان ومیبدو اعضاء انجمن شهر و شهرستان ، روحانیون واهالی محترم اردکان ومیبد که در مراسم تدفین و مجالس تذکر مهندس مجید صالحی فیروزآبادی شرکت فرموده ویابوسیله تلگراف وروزنامه ابراز همدردی نموده‌اند صمیمانه تشکر وسپاسگزاری مینماید. مینماید.

صالحی فیروزآبادی ـ جمالی

تسلیت

جناب آقای دکتر رفعت‌جو مدیر کل بهداری راه‌آهن

پدر ومادر برای هیچکس نمی ماند ولی غم جانکاه فقدان‌آنها همیشه محسوس است. مرگ پدرانی چون والدگرامی شما کـه مردانی رفعت‌جووخدمتگزار در کسوتهای میهنی به جامعه بشریت اهداء مینمایند ضایعه‌ای است‌که‌تنها باتاثر و تالم و تعزیت تسکین نمی پذیرد.

برای تسلیت‌ووبرادران نامدارت وهمینطور مادرگرانمایه‌تان بادلی دردمند این بیت را بازبان شما مینویسم

مادر تو بمانی که گرامی پدرم رفت
آن سایه دولت که تو دیدی بسرم رفت

سید عباس بشارت

آ ـ ۱۵۲۶۷

دوست وهمکار گرامی آقای دکتر فرهادنواب

مصیبت وارده را تسلیت عرض میکنیم وبقای عمر جنابعالی‌را از خداوند متعال خواهانیم.

دکتر صادق نظام‌مافی.دکتر هوشنگ سعادت. پرفسور فیروز پناهی. دکتر شکوه محامدی. دکتر یحیی دیبا. دکتر قانونی . دکتر خالیچی

آ ـ ۱۵۲۲۱

تیمسار معظم سرلشگر رفعت‌جو

مصیبت وارده را تسلیت عرض مینمایم.

عطاءاله خسروی

آ ـ ۱۵۰۹۵

دوست ارجمند جناب آقای دکتر غضنفر رفعت‌جو

بانهایت تاسف ضایعه درگذشت پدر عزیزتان را بحضور سرکار وبرادران والی‌مقام وعموم بستگان گرامی صمیمانه تسلیت عرض مینمایم.

شهسوار ـ علی شکیبائی وبانو

آ ـ ۴۹۱۴۰

جناب آقای دکتر رفعت‌جو مدیر کل بهداری راه‌آهن

مصیبت وارده را بشما و خاندان محترم تسلیت میگویم

دکتر حسین رضوی رادیولژیست

آ ـ ۱۵۲۲۵

دوست عزیز جناب سرهنگ وفائی

درگذشت جوان ناکام همشیره‌زاده آن دوست عزیز را از صمیم قلب تسلیت عرض مینمائیم .

اهواز ـ سرهنگ هوشیار . سرهنگ افشار . علی شاوردی . سرهنگ بهادرانی . منصوری

آ ـ ۴۹۱۳۲

کارکنان انجمن آثار ملی فاجعه حائله‌بس دردناک را بحضور آقایان احمد کاشانیان و علی کاشانیان همکاران‌گرامی خود و همچنین تمام افراد خاندان ارجمند کاشانیان صمیمانه تسلیت میگویند و از پروردگار تعالی بردباری فراوان و توفیق و سعادت روزافزونشانرا مسئلت مینمایند .

کارکنان انجمن آثار ملی

آ ـ ۱۵۲۰۳

حمیدعزیز: مارا درغم خود شریک بدان

سهیلا. مجید. حمیدرضا. بهزاد. معزالدین

آ ـ ۱۵۲۴۷

حمیدعزیز: مصیبت وارده را تسلیت میگوئیم.

استادان و دانشجویان دانشکده معماری دانشگاه ملی

آ ـ ۱۵۲۴۷

دوست ارجمند: جناب آقای مهندس حسن‌ولی

باقلبی اندوهگین مصیبت وارده بفامیل آندوست گـرامی را تسلیت عرض نموده و خودرا در غم وماتم شما شریک و سهیم میدانیم.

همکاران شما در دوره مدیریت وزارت‌آب‌وبرق ـ گچسر

آ ـ ۱۵۲۳۳

آقای علی قشقائی درگذشت پدر عزیزتان را تسلیت عرض نموده بقاء عمر خانواده محترمتان را از درگاه ایزدی خواستاریم.

سازمان رادیو تلویزیون ملی‌ایران

آ ـ ۴۹۳۵۰

جناب آقای مهندس عطاءالله حمیدیان

درگذشت پدرگرامیتان را به جنابعالی و خانواده‌محترمتان تسلیت عرض مینمایم.

مدیر عامل شرکت فنی ایران‌دماکو ـ محمدجعفرکریمی

آ ـ ۴۹۳۶۰

بااندوه فراوان و تاسف و تاثر شدید درگذشت‌رادمرد نیکونهاد ، روانشاد دکتر اسفندیار یگانگی نماینده محترم‌مجلس شورای ملی و رئیس پیشین انجمن زرتشتیان تهران را از طرف خود و دانش‌آموزان و دبیران آموزگاران و کارکنان و انجمن همکاری خانه و مدرسه دبستان ودبیرستان دختران مارکار یزد به‌همسر محترم و فرزندان برومند و فامیل محترم یگانگی تسلیت میگوید .

نسیمی مدیر دبستان ، داسرام مدیر دبیرستان ـ خدایاری رئیس انجمن همکاری خانه و مدرسه دخترانه مارکاریزد.

چالوس
جناب آقای غلام فهیمی

باکمال تاسف درگذشت اخوی گرام را صمیمانه تسلیت عرض مینمائیم .

معمارپور . شمائی . نصیری . هاشمی . کیومرث

آ ـ ۴۹۴۶۲

همکار محترم آقای محمد بلند اختر

کارکنان اداره کل تعاون و رفاه معلم بانهایت تاسف‌درگذشت مادر عزیزتان را تسلیت می گویند .

دکتر منتخب الایاله . غفاری . کریمی . روانگرد . کیائی. غروی . میر سیاح . صالحی . عاطف . میرزنجانی . محمد شهریاری . بانو شاهسونی .

سرکار خانم انوری پور

بااندوه فراوان فوت شادروان همسر گرامی را حضور سرکار و خانواده محترم تسلیت عرض می نماید .

سرهنگ احمد تاراس و بانو

آ ـ ۱۵۲۹۳

شیر مردان باشگاه لاینز بین‌المللی مهر درگذشت شادروان آقای کریم رفعت جو(رفعت‌السلطان) را بعموم بازماندگان بویژه شیر مرد گرامی دکتر منصور رفعت‌جو تسلیت می گویند .

دوست و همکار گرامی آقای شاهپورهاتف

مصیبت وارده را به جنابعالی و خانواده های ارجمند سرمس و هاتف تسلیت عرض می نمائیم .

دکتر افتخاری. دکتربوسینا. دکتر خوشنویس. دکتر دانائی . دکتر شیخ . مصباح . دکتر وثیق .

باکمال تاسف و تالم درگذشت مرحوم مهندس سلیمان رستگار را بعموم بازماندگان آن مرحوم تسلیت می گوید .

حاج قدیر نیستانی

آقای علی راستانی

مصیبت وارده را به همکار گرامی خود تسلیت می گوئیم .

کارکنان موسسه کویرزاندلیبراند

آ ـ ۱۵۲۹۷

مصیبت وارده را بخانواده محترم شریف مخصوصـا هنرمند محبوب و گرامی فرهنگ شریف صمیمانه تسلیت عرض میکنم .

اسماعیل اولیاء

آ ـ ۴۹۳۸۸

جناب آقای رضا ظروفچی

با قلبی اندوه بار ضایعه دردناک درگذشت ابـوی گرامیتان را که موجب تاسف عمیق گردید کارکنان شرکت چینی‌سازی پارس تسلیت عرض کرده و برای آنجناب‌صبر جمیل آرزودارد .

چینی‌سازی پارس

دوست عزیز جناب آقای دکتر غضنفر رفعت‌جو

فوت پدر بزرگوارتان را تسلیت میگویم همدردی صمیمانه‌مرا بپذیرید .

ابوالحسن حافظی

سرکار خانم نیرانوری‌پور

باکمال تاثر و تاسف درگذشت همسر گرامتان را بشما و خانواده محترمتان تسلیت میگوئیم.

دبیرخانه انجمن دوشیزگان وبانوان

آ ـ ۴۹۴۱۸

سرکار خانم انوری پور

مصیبت وارده را بشما وفامیل ارجمندتان تسلیت‌میگوئیم.

شورای مرکزی انجمن دوشیزگان وبانوان

آ ـ ۴۹۴۱۸

جناب آقای معصومی رئیس انجمن همکاری خانه و مدرسه دبیرستان عدل

مصیبت وارده را از طرف خود ودبیران دبیرستان عدل به‌جنابعالی تسلیت عرض بقاء عمر بازماندگان آن مرحوم را از خداوند متعال مسئلت دارم.

نبوی آل‌آقا ـ رئیس دبیرستان عدل

آ ـ ۴۹۱۶۴

خانواده محترم عظیمی انارکی

فقدان دکتر زرین عظیمی انارکی همکلاسی عزیز را تسلیت میگویم.

بهشهر ـ دکتر سیمین دخت علیزاده شایق

آ ـ ۴۹۱۶۸

تیمسار معظم سرتیپ دکتر گوران

مصیبت وارده را به تیمسار معظم تسلیت عرض مینمائیم.

دکتر فتح‌اله نوابزاده

آ ـ ۴۹۳۷۸

جناب آقای دکتر اشرفی معاونت محترم دانشگاه تهران

باکمال تاسف مصیبت وارده را به‌جنابعالی و خانواده‌گرامی تسلیت عرض می‌نمائیم.

کارکنان دانشکده منابع طبیعی دانشگاه تهران

ولکن منکم امة یدعون الی الخیر
«حسینیه ارشاد»

... ادامه سلسله درسهای «اسلام شناسی» آقای دکتر علی شریعتی را اعلام میدارد .

متن درس ـ فلسفه تاریخ در «ایدئولوژی اسلامی» ـ که از ساعت چهار بعدازظهر فردا (جمعه) آغاز میشود و با اعلام اذان مغرب پایان می‌یابد .

پس‌از اعلام اذان ، مراسم نماز جماعت دانش‌پژوهان در مسجد حسینیه برگزار میشود و پس از آن خطابه‌ای بوسیله یکی از دانشجویان خوانده خواهد شد .

سپس برنامه «بحث و انتقاد آزاد» درتالار زیرزمین حسینیه‌اجراخواهدگشت. شرکت‌دراین‌کلاس‌ویژه دانشپژوهانی است که کارت عضویت دارند .

موسسه خیریه تعلیماتی وتحقیقات علمی ودینی حسینیه‌ارشاد

دربهرحال وبهرمقام که هستی خدارا فراموش مکن

مسجد حضرت رسول اکرم (ص)
«موسسه اسلامی»

خیابان نواب ـ چهارراه اناری

برنامه ماه مبارک رمضان

شبها ۷ونیم بعدازظهر تلاوت آیاتی از قرآن کریم ، ساعت ۸نماز جماعت ، ساعت ۹تفسیر وعقاید اسلامی ، ساعت ۹ونیم **سخنرانی دانشمند محترم جناب آقای سید عبدالرضا حجازی**

روزها ۱۰تا۱۱ صبح درس قرآن واحکام مخصوص بانوان، مسائل شرعی بعداز اذان‌ظهر ، نماز جماعت تا یک بعدازظهر و **سخنرانی دانشمند گرامی جناب آقای شیخ حسن کافی بعدازنماز جماعت**

این ماه پرفیض که بهترین وسیله درک معارف اسلامی‌میباشد بموقع است مسلمانان بخصوص جوانان عزیز از کلیه محافل‌دینی که درنقاط مختلف کشور برگزار میشود حداکثر استفاده رابربرند والسلام علی‌جمیع‌المومنین ورحمة‌الله‌وبرکاته

تلفن مسجد : ۹۵۰۷۴۷

الاحقر شمس‌الدین مجتهدی نجفی

دوست محترم جناب آقای دکتر محمدرضا حشمتی

درگذشت پدر گرامیتان را از صمیم قلب تسلیت میگوئیم.

بجنورد ـ الهی وزیرک

آ ـ ۴۹۱۳۸

بانهایت تاثروتالم‌فوت نابهنگام شادروان حاج‌عبدالحسین ارزانی را ببازماندگان و خانواده محترم آن مرحوم تسلیت و کلیه‌اعضاء کارخانه قندشاه آباد غرب خود رادراین سوگ بزرگ شریک دانسته صبر جمیل برای آن خانواده محترم‌و دیگر بستگان آرزومندیم .

کارخانه قندشاه‌آباد ـ مهندس لیل‌آبادی

آ ـ ۴۹۱۷۴

جناب آقای فرهاد همایونفرخ

از خبر درگذشت عموی بزرگوارتان بی‌اندازه متاثر و متاسف شدم برای شما و فامیل گرامیتان صبر و شکیبائی آرزو میکنم .

ازطرف هیئت مدیره شرکت‌سهامی مکالئوم ایران
شهاب عسگری

آ ـ ۴۹۴۴۰

جناب آقای فرهادهمایونفرخ

ما را هم درغم خود شریک بدانید .

خانواده رامین‌فر

آ ـ ۴۹۴۳۸

جناب آقای فرهاد همایونفرخ

مصیبت وارده را صمیمانه تسلیت عرض مینمایم .

م ۰ ایروانی

آ ـ ۴۹۴۳۶

جناب آقای فرهاد همایونفرخ

مصیبت وارده را بجنابعالی و خانواده محترمتان‌صمیمانه تسلیت گفته بقای عمر و سلامت شما و خانواده را از خداوند خواستاریم .

کارمندان و کارکنان شرکت سهامی مکالئوم ایران

آ ـ ۴۹۴۳۴

سرکار خانم گوهرتاج ستوده

دوستان و همکاران شما مصیبت وارده به آن فامیل محترم را صمیمانه تسلیت میگویند .

لز طرف همکاران شما ـ وکیلی

آ ـ ۴۹۴۵۴

همکار ارجمند جناب آقای هوشنگ شریف

درگذشت مادر ارجمندتان را بجنابعالی و خانواده محترمتان صمیمانه تسلیت عرض می‌نمائیم.

کارکنان اداره کار وامور اجتماعی بندرپهلوی

آ ـ ۴۹۱۵۴

تیمسار سرلشگر رفعت‌جو فرماندهی معظم و محبوب

ارتحال بهشتی روان پدرگرامی آن فرماندهی راصمیمانه تسلیت عرض نموده بقاء و دوام خاندان محترم رفعت‌جو را از درگاه ایزد تعالی خواهانم .

سرهنگ اکبر غفاری و بانو

آ ـ ۴۹۱۷۶

سرکار سرهنگ ۲ ستاد علی وفائی

افسران . درجه‌داران . سربازان . دژبان‌لشگر مصیبت وارده را تسلیت عرض می‌نمایند .

سرگرد هوشمند شریف‌رازی

تیمسار معظم سرلشگر ناصر رفعت‌جو

باتاثر فراوان مصیبت درگذشت پدر ارجمندتان را تسلیت عرض نموده سلامت آنجناب وخانواده محترم را از خداوندمتعال آرزومندم .

شوشتر ـ ستوانیکم احمد رئوفی

آ ـ ۴۹۱۵۲

جناب آقای علی شکوئی

مصیبت وارده رابه‌آنجناب و خانواده محترم تسلیت عرض مینمایم.

وکیل‌زاده . بحرانی . افلاطون

آ ـ ۱۵۲۵۹

جناب آقای مهندس محمود خوئی

مصیبت وارده رابه‌آنجناب و خانواده محترم تسلیت عرض مینمایم.

بحرانی . وکیل‌زاده . افلاطون

آ ـ ۱۵۲۶۱

استاد محترم جناب آقای مراد حمزه

مصیبت وارده را بجنابعالی وخانواده محترمتان تسلیت عرض مینمایم.

دانش‌آموزان ششم ریاضی دبیرستان آرین

یک شرکت بزرگ تولیدی

چند نفر خانم منشی و ماشین نویس دو زبانه (انگلیسی ـ فارسی) را که‌به زبان انگلیسی بقدر کافی آشنائی داشته باشد استخدام مینماید . دانستن شورت هند و سابقه کار در موسسات بـازرگـانـی مزیت محسوب ولـی شرط قطعی استخدام نیست. حقوق کافی براساس تحصیلات و تجربه پرداخت خواهد شد . واجدین شرائط لطفا از ساعت ۸ صبح تا ۵ بعد از ظهر با تلفن های ۷۹۴۲۹۱و ۷۹۴۲۹۲ داخلی ۳۱ تماس‌بگیرند

سال چهل وهفتم ـ شماره ۱۳۹۱۸

اطلاعات

پنجشنبه ـ سیزدهم مهر ماه ۱۳۵۱
بیست‌وششم‌شعبان ۱۳۹۲ ـ پنجم‌سپتامبر۱۹۷۲

ساعات شرعی
استخراج دکتر ریاضی کرمانی
اذان صبح . . . . ساعت ٤ و ۳۱دقیقه
طلوع آفتاب . . . . ساعت ۵ و ۵۹ دقیقه
ظهر شرعی . . . . ساعت ۱۱ و ۵٤ دقیقه
اذان مغرب . . . . ساعت ٦ و ۲ دقیقه

نخست‌وزیر درمیتینگ‌انتخاباتی زاهدان اعلام کرد :

سازمان عمران سیستان و بلوچستان ایجاد میشود

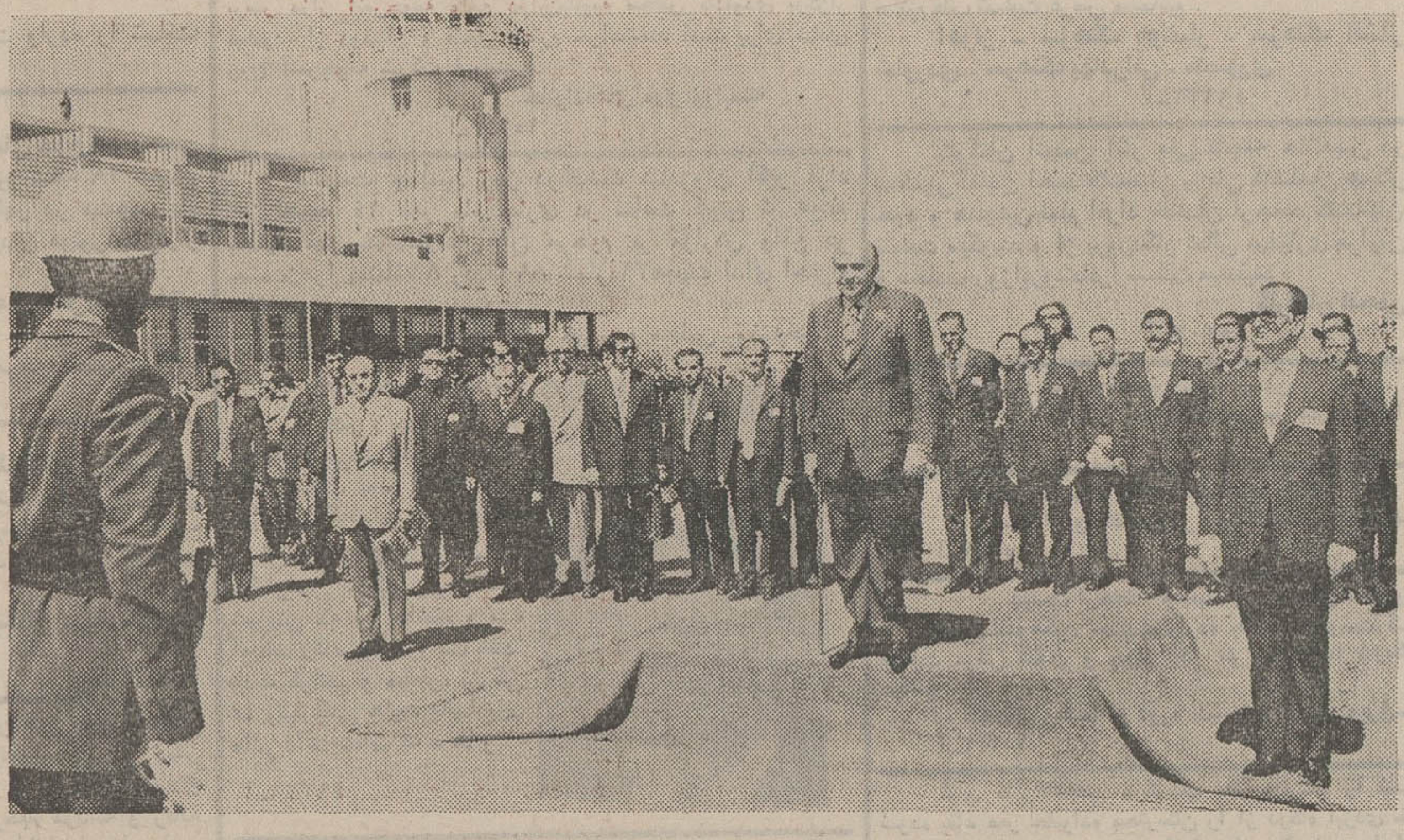
آقای نخست‌وزیر هنگام ورود به فرودگاه زاهدان مورد استقبال قرار گرفت.

زاهدان– محمدپورداد فرستاده اطلاعات –

امیرعباس هویدا نخست‌وزیر رئیس دفتر سیاسی حزب ایران نوین بعدازظهر دیروز در یک اجتماع چندهزار نفری انتخاباتی دراین شهر اعلام کرد که در آستانه‌شروع برنامه پنجم‌عمرانی برای ایجاد تحرک و هماهنگی و اجرای کامل‌تر و بهتر برنامه های عمرانی ، یک سازمان عمرانی دراین استان ایجاد خواهد شد .

رئیس دولت در این اجتماع فقط به اعلام این خبر اکتفا کرد و سپس درجلسه مشترک کمیته حزب‌ایران نوین و انجمن شهروشهر های استان‌زاهدان توضیحات‌بیشتری پیرامون‌هدف های این سازمان داد . سازمان عمرانی برای نخستین بار در استان بنادر و جزایر ایجاد گردید .

آقای هویدا گفت که تشکیل سازمان های عمرانی منطقه بـا توجه به نیاز های زمان‌بتدریج درسطح مملکت و کلیه استان ها گسترش خواهد یافت .

نخست وزیر یادآوری کرد که دیگر اداره مملکت از مرکز مقدور نیست و مسائل بایستی درسطح استان ها و شهر و شهرستان حل و فصل گردد و هدف اصلی از توسعه و تاسیس انجمن های شهر و شهرستان که دومین دور انتخابات مربوط بدانها درپیش است ، جز آماده ساختن مردم دربعهده گرفتن این مسئولیت ها چیز دیگری نیست .

نطق باحرارت

نطق انتخاباتی‌نخست‌وزیر رادر زاهدان‌که‌درمیدان ششم‌بهمن‌این‌شهر ۵۵هزارنفری ایرادشد، نزدیک به ٦ تا ۷ هزار نفر گوش دادند درمیان مردمی که از کوچک و بزرگ برای دیدن نخست‌وزیر و شنیدن نطق انتخاباتی او در این میدان نوبنیاد در زیر آفتاب ملایم بلوچستان‌گرد آمده‌بودند، بیش از همه ، چهره مصمم و بشاش نوجوانان و جوانان بلوچ توجه‌نخست وزیر رابخود جلب کرد و او تحت تاثیر این صحنه نطق انتخاباتی خود را باحرارت بیشتری ایراد کرد .

هویدادرسخنان خود که‌نزدیک به ۳۰ دقیقه بطول انجامید از گذشته ، امروز و آینده‌ایران سخن گفت . از هدف های مربوط به انتخابات انجمن های شهر و شهرستان یاد کرد . قول خدمتگزاری بیشتری‌بعنوان نخست وزیر حزبی داد و از همه مردم به شرکت فعالانه در انتخابات دعوت نمود .

تسلیم نخواهد شد

نخست وزیر در سخنان خود تصویری از ایران امروز دادو موقعیت آن را تشریح کردواز روز هائی که مملکت از شمال و جنوب به اشغال نیروهای‌خارجی درآمده بود سخن‌گفت وافزود: امروز ایران کشوری نیرومند ، پایدار و باثبات است ودیگر اجازه نخواهد داد دشمن قدم باین مملکت گذاردو اگردشمن نیرومندی هم باین آب وخاك حمله کند این مملکت دیگر تسلیم‌نخواهدشدوهمه‌ماتاآخرین نفس در دشتها و کوهها در آسمان و زمین و دریا خواهیم جنگید . هویدا اطمینان داد که نیرو های مسلح‌ایران‌همواره با برخورداری از بهترین‌و مدرن ترین سلاحها در آسمان وزمین و دریا به پاسداری از مرزهای این مملکت سر گرم خواهند بود و ایران که امروز بصورت یك قدرت نظامی مهم منطقه‌ای درآمده است در آتیه‌ای نه آنچنان دور بیك‌قدرت‌بین‌المللی مبدل‌میشود و این قدرت تنهابه پیروزی‌نظامی‌ایران‌محدودنخواهد شد بلکه محدوده آن قدرت اقتصادی ، اندیشه های فکری، فرهنك و هنر و پیشرفت وترقی را نیز دربرخواهد گرفت .

آقای هویدا هشدار داد اگر تاکنون نسبت به آن عده که با تعلیمات خارجی و سیاست‌های مرتجع خارجیان ، هدف هائی را در این مملکت دنبال‌میکردند چشم پوشی شده از این به بعد چشم پوشی نخواهد شد ، زیرا مردم ایران دیگر حوصله این مسائل را ندارندواجازه‌نخواهند داد پای این مسائل به مملکت باز شود . هویدا درخلال‌سخنان خود به مردم سیستان‌وبلوچستان قول داد که دولت در برنامه پنجم عمرانی مسئله آب و برق این استان را که تاکنون از مهمترین مسائل این منطقه‌بوده برای همیشه حل کند .

تشکیل سازمان عمران

او گفت : با تشکیل سازمان عمرانی سیستان و بلوچستان مسئله تامین آب و برق و ایجاد راه های ارتباطی این استان بـه مرکز و خلیج فارس اولویت‌خواهد

بقیه در صفحه ٤

بیانات مهم شاهنشاه

نمایندگان حزب مـردم ببرخی از نامزدهای ایران نوین رای‌میدهند

اسامی نامزدهای گروه پارلمانی ایـران نوین برای عضویت در هیئت رئیسه

علیرضا شفائی

با بیانات شاهنشاه آریامهر دومین دوره اجلاسیه مجلسین سنا و شورای ملی ، ساعت ده بامداد فردا در کاخ سنا گشایش میابد .

شاهنشاه آریامهر و علیاحضرت شهبانو در ساعت نه‌وچهل‌وپنج دقیقه بامداد به کاخ سنا تشریف‌فرماخواهند شد .

دراین مراسم،چندتن ازاعضای‌خاندان جلیل‌سلطنت، نخست وزیر و وزرای کابینه حضور دارند .

از مدتها قبل در محافل پارلمانی یک حالت انتظار برای استماع فرمایشات شاهنشاه آریامهر وجود دارد زیرا این بیانات روشن کننده خط مشی سیاسی و برنامه کار یکسال دیگر از عمر مجلسین سنا و شورای ملی و دولت حزبی هویدا خواهد بود .

***

در یک ساله اخیر یعنی از هنگام گشایش بیست‌و سومین دوره قانونگذاری مجلس شورای ملی و ششمین دوره مجلس سنا که یکسال از آن میگذرد ناظر رویدادها و تحولات مهمی بودیم‌کهسال گذشته هنگام افتتاح‌مجلسین رهبر عالیقدر کشور در نطق خود به آن اشاره فرمودند که اهم آنها بطور فهرست عبارت بود از :

برگزاری جشن های دوهزارو پانصد ساله‌شاهنشاهی ایران ـ پیروزی ایران در مسائل نفتی ـ استقبال‌سرمایه گذاران خارجی در مشارکت با ایران برای اجرای طرح های پتروشیمی، صدور گاز مایع ـ کشت و صنعت و امضای موافقتنامه ها و قرارداد ها ـ قرارداد بهره برداری از منابع و معادن مس سرچشمه کرمان .

در طول اجلاسیه گذشته ناظر ایجاد روابط سیاسی ودوستی باجمهوری خلق‌چین‌ـ تاسیس سفارت در پکن و تهران ـ توسعه مناسبات با کشور های دوست در شرق و غرب و سیاست دفاعی استوار برمبنای سیاست مستقل ملی بودیم .

***

در محافل پارلمانی گفته شد که در اجلاسیه دوم پارلمان اصلاحیه جدیدی در مورد انتخابات تقدیم میشود و بموجب آن نواحی شهری دارای یک نماینده با تعداد آراء مشخص خواهد بود .

از مشخصات این لایحه که در دست تهیه است اینکه‌دیگر نمایندگان بمفهوم مطلق متعلق‌بیک‌شهر نخواهند بود بلکه به منطقه مشخصی از شهر تعلق دارند . مثلا تهران به نواحی مختلف تقسیم میشود و هر ناحیه یک نماینده خواهد داشت که او را بطور مطلق نماینده شهر تهران نمی توان شناخت .

***

کمیته مرکزی گروه پارلمانی حزب ایران نوین ، اولین جلسه خود را باشرکت اعضای جدید گروه که در تجدید انتخابات برگزیده شده بودند تشکیل داد . در تجدید انتخابات کمیته مرکزی گروه ،اعضای کمیته مذکور باین شرح انتخاب شدند .

دکتر مصطفی الموتی ـ مهندس علی برومند ـ دکترمحمدعلی‌رشتی ـ مهندس حسن صائبی ـ پوربابائی‌ـ اکبر مسعودی ـ دکتر سلیمان انوشیروانی ـ دکترعبدالله بهزادی ـ اسدالله موسوی ماکوئی ـ کریم اهری ـ دکتر خطیب‌شهیدی ـ اسعدرزم‌آرا ـ علی احمدخورشید‌ـ کمالوند کسرائی ـ حبیب‌الله بهبهانی ـ دکتر صالحی ـ حسین معیری ـ محمد ولی‌قراچورلو ـ مهندس فیروز فروهر ـ مهدوی اردستانی .

در نخستین جلسه کمیته مرکزی گروه پارلمانی حزب ایران نوین آقای مهندس حسن صائبی یکبار دیگر بسمت دبیر گروه انتخاب گردید .

در همین جلسه بابائی بسمت قائم‌مقام دبیر گروه و اکبر مسعودی ، بسمت رئیس انتشارات گروه‌پارلمانی انتخاب شد .

★★★

برای عضویت در هیئت رئیسه مجلس شورای ملی، جمعی‌ازنمایندگان عضو گروه پارلمانی ایران نوین داوطلب شده‌اند .

از میان پنج داوطلب که عبارتند از سید کاظم مسعودی ـ مهندس معینی زند ـ مصطفوی نائینی ـ بدر صالحیان ـ سرتیپ نصرالله حکیمی ، سه نفر به سمت کارپرداز انتخاب خواهند شد .

از میان دوازده داوطلب ، برای احراز سمت‌منشی در هیات رئیسه مجلس : مهندس حسن صائبی ـ صدری بزرگنیا ـ دکتر وحیدنیا ـ دکتر خسروی کردستانی ـ محمود طلوعی ـ دکتر رضا علوی ـ حسین‌وفا ـ مهندس اسماعیل‌جلالی ـدکتر زعفرانلو ، شش نفر انتخاب‌خواهند شد .

یکنفر از اعضای هیئت رئیسه با سمت کارپرداز (دکتر محمد حسین اعتمادی) و دو نفر نیز با سمت‌منشی (منوچهرپزشکی ـ محمدشهرستانی) ،در تجدید انتخابات، نامزد عضویت در هیئت رئیسه نشده‌اند .

★★★

ساعت ۹ بامداد امروز گروه پارلمانی حزب ایران نوین با حضور آقای دکتر کلالی دبیر کل حزب تشکیل گردید .

در این جلسه از میان اعضای گروه که نامزد عضویت در هیئت رئیسه بوده‌اند ، ۹ نفر انتخاب‌شده‌اند، ۳ نفربرای کسب عنوان کارپرداز در هیئت رئیسه و ٦ نفر نیز برای کسب عنوان منشی .

منتخبین جلسه امروز گروه ،در دومین جلسه علنی مجلس شورای ملی که بامداد فردا تشکیل‌میشود بوسیله دکتر الموتی معرفی میشوند و آنگاه بـرای‌انتخاب آنان اخذ رای بعمل میاید .

★★★

دکتر منوچهر کلالی در جلسه امروز گروه پارلمانی حزب ایران‌نوین که در آن مهندس ریاضی برای ریاست و دکتر خطیبی و دکتر جواد سعید برای نیابت ریاست کاندیدا شده‌اند طی سخنانی گفت ما جبهه‌متشکل درمقابل خود نداریم که با آن مبارزه کنیم . نقط تنها جبهه‌ای که باید با آن بجنگیم بی‌اعتقادی مردم بمبانی حزبی است . وی یادآور شد در طول سه سال آینده بشارت های تازه‌ای در جهت‌عمران و آبادی برای نمایندگان داریم .

در همین جلسه دکتر جواد سعید صحبت کرد و پس‌از سخنان خانم جهانبانی برای انتخاب سه کارپرداز اخذ رای بعمل آمد و آقایان سید کاظم مسعودی ، مهندس معینی‌زند و سید حسن مصطفوی انتخاب شدند .

در صفحات دیگر میخوانید

دنیا از قرآن مجیدسخن میگوید
در صفحه ۵
● سرمقاله ـ اخبار و مطالب خارجه در صفحه ٦
● مطالب هنری ـ برنامه تلویزیون امروز و فردا در صفحه ۷
● خواسته‌هارا درک‌کنید‌ـ چهل سال قبل در همین‌روز ـ پاورقی ـ جدول در صفحه ۸
گذرگاههای حادثه‌آفرین
در صفحه ۹
● گفتگوی تلفنی ـ نامه‌به روزنامه در صفحه ۱۰
چینی ها امریکا راکشف کردند .
تازه‌های علم و دانش در صفحه ۱۱
● نیازمندی‌های شما در صفحات ۱۲ـ ۱۳ و۱٤
● مطالب و اخباراقتصادی در صفحه ۱۵
آیا میتوان درخواب‌زمان را متوقف کرد ؟!
در صفحه ۱۷
● نقد فیلم و مطالب‌مربوط به سینما در صفحه ۱۸
پسربـچه ۱۰ سالـه در

در تلویزیون
بلاپونکت
بهتر می بینید

فروشگاه میخچی
عالیترین پارچه های انگلیسی از معروفترین کارخانجات انگلستان وارد شد . بازار مقابل مسجد امامزاده‌زید
تلفن ۲۵٤۲۱

جناب آقای سید محمد خادم
احراز مقام ریاست فدراسیون کشتی کشور را به جنابعالی تبریك میگوئیم . نیك‌سیر

مُطمئن‌تر از طلا ...
خرید آپارتمان و زمین مربوط در پارک مسکونی دوما سریعترین طریق افزایش سرمایه شماست
بهترین سرمایه‌گذاری خرید یک آپارتمان
از
رُویال آپارتمان ایران
بازدید و کسب اطلاعات همه روزه حتی روزهای جمعه و تعطیل از ساعت ۹ تا ۱۳ و ۱٦ تا ۱۹
شمیران ـ پارک مسکونی دوما ـ تپه امامیه تلفن ۸۹۱٤۷۷

شماره ۵۸۵۵ر۳۹ تاریخ ۱۲ر۷ر۵۱
آگهی دعوت مجمع عمومی فوق‌العاده

از عموم آقایان صاحبان سهام شرکت سهامی‌ریسندگی و بافندگی کاشان (شرکت عام) دعوت میشود که در تاریخ دوشنبه ۲٤ مهرماه ۱۳۵۱ بـرای تشکیل مجمع عمومی فوق‌العاده صاحبان سهام در ساعت ۱۰ بامداد شخصا یا وکیل ثابت‌الوکاله آنها دردفتر مرکزی شرکت در کاشان خیابان ششم بهمن حضور بهمرسانیده و طبق ماده ۲۰ اساسنامه کارت ورودی دریافت ودر اجرای برنامه مجمع بشرح زیر عضویت فرمایند .
برنامه مجمع
۱ـ افزایش سرمایه
۲ـ تغییر مواد اساسنامه از طرف هیئت مدیره‌شرکت سهامی ریسندگی و بافندگی کاشان .

اطلاعیه استخدامی
سازمان بیمه کارمندان دولت

بدینوسیله باطلاع کلیه شرکت کنندگان در امتحانات استخدام پیمانی میرساند که جهت اطلاع از نتیجه امتحانات‌وتاریخ‌مصاحبه در روز ۱۵ر۷ر۵۱ بمحل سازمان بیمه کارمندان دولت واقع در خیابان آبان شماره ۸۰ مراجعه نمایند . ۱ـ۲

اطلاعیه بیمه ایران

باجه شرکت سهامی بیمه ایران قسمت بیمه اتومبیل و شخص ثالث واقع در خیابان ایرانشهر شمالی همه روزه از ساعت ٤ تا ٦ بعد از ظهر (غیر از روز های پنجشنبه و ایام تعطیل) جهت صدور بیمه‌نامه ثالث و رسیدگی بخسارات بیمه گذاران عزیز مفتوح است .
تلفن : ۸۲۷۱۰۷ تا ۸۲۷۱۰۳
شرکت سهامی بیمه ایران

از امروزصبح
در سینماهای
فلور ـ جهان
دروازه‌طلائی
برت لنکستر
دین مارتین
درفیلم پاناویژن و رنگی

فرودگاه

جین سیبرگ ، ژاکلین بیسه
جرج کندی ، هلن هیس
وان هفلین
محصول کمپانی یونیورسال

سپاس بی پایان از :
همکاران ارجمند مرغدار
که با استقبال گرم و تحسین فراوان
مرغ ایدۀال
را در زمانی کوتـاه بـه اوج افتخار وپیروزی رساندند
شرکت تولیدی پولت

تعدیل نرخ کره پاستوریزه خارجی

در اجرای سیاست عمومی دولـت شـرکت سهـامی صنایع شیر ایران بمنظور تعدیـل نرخ کـره خـارجی مقداری کره مرغوب پاستوریزه خارجی خریداری و در کارخانه شیر پاستوریـزه تهران‌بسته بندی‌مخصوص نموده است .

بهای هر قالب یکصدگرمی کره‌مزبور برای‌مصرف کننده ۱٦ ریال میباشد

بزرگترین و عظیم ترین حماسه تاریخ سینما
برپرده وسیع ۷۰ میلیمتری
برنامه آینده فقط
سینماریولی
شاهکاری پرشکوه از آخرین روز های حکومت آلمان نازی‌ـخودکشی‌گوبلزوزیر تبلیغات‌و هیتلر پیشوای مقتدر آلمان ـ حمله به کاخ رایشتاك و سقوط برلین ـ کنفرانس یالتاباشرکت چرچیل و روزولت و استالین رهبران پیروز جنك‌دوم‌جهانی و ده ها واقعه بزرك تاریخی دیگر . . .
نبرد برلین

۷۰ میلیمتری
با صدای استریوفونیك
رنگی درخشان

آگهی استخدام

یک شرکت دولتی ۱۰ نفر کارمند زن و ۲۰ نفر کارمند مرد برای شغل اپراتور سوئچبرد خارجه(متصدی ارتباط تلفن بین‌المللی) بامدرک تحصیلی دیپلم‌متوسطه بصورت کارمزد مقطوع باشرایط زیر استخدام مینماید.
۱ـ سن بین ۲۲ تا۲٦
۲ـ دانستن زبان انگلیسی در حد مکالمه خوب .
۳ـ دارا بودن برگ پایان خدمت وظیفه عمومی یامعافیت دائم غیر پزشکی .
متقاضیان شغل واجد شرایط میتوانند فرم ذیل راتکمیل نموده همراه با دوقطعه عکس٤×٦ حداکثر تاتاریخ ۲۰ر۷ر۵۱ به راهنمای شماره ٤۳٤ اطلاعات ارسال دارند.

نام ونام خوادگی	شماره شناسنامه	تاریخ تولد
محل صدور	دارای مدرک تحصیلی	دارای برگ پایان خدمت وظیفه عمومی
		معافیت دائم غیر پزشکی
نشانی دقیق داوطلب :		
		امضاء داوطلب

اطلاعیه وزارت‌کار وامور اجتماعی
قابل توجه کلیه‌موسسات‌بخش‌خصوصی و بخش‌دولتی

بموجب ماده ۱ آئین‌نامه مربوط به نرخ و ترتیب پرداخت حق‌بیمه و شرایط استفاده از مزایاو میزان آن موضوع ماده ۵ قانون حمایت کارمندان در برابر اثرات ناشی از پیری و از کار افتادگی و فوت کلیه موسسات بخش خصوصی و بخش دولتی مکلفند که از تاریخ اول شهریور ماه ۱۳۵۱ هفت‌درصد از حقوق هر یك از کارمندان خود را بابت حق‌بیمه سهم کارمند کسر نموده و پس از اضافه کردن چهارده در صد به آن بابت حق‌بیمه سهم کارفرما مجموع آنرادرحساب مخصوصی نگاهداری کنند تا متعاقبا پس از تشکیل صندوق حمایت کارمندان مربوط به آن موسسه به صندوق مزبور واریز گردد .

منظور از حقوق مقرریهائی است که تحت عناوین ذیل یا عناوین مشابه دیگر بطور مستمر به اعتبار شغل به کارمندان موسسات پرداخت میشود :
۱ـ حقوق ثابت ـ دستمزد یا حق‌الزحمه
۲ـ فوق‌العاده شغل
۳ـ حق‌مقام
٤ـ حق امضاء
۵ـ پاداش مستمر
٦ـ فوق‌العاده اضافه کار مقطوع
۷ـ فوق‌العاده ثابت
۸ـ فوق‌العاده کشیك

کارمندان مشمول قانون استخدام کشوری‌وکارمندان مشمول مقررات نیرو های مسلح شاهنشاهی و مشمولین قانون بیمه های اجتماعی و قانون بیمه های اجتماعی روستائیان‌وهمچنین کارمندان موسسات وابسته بدولت که از جهات فوق مشمول‌مقررات قانونی خاص باشند بموجب تبصره ۲ ماده ۱ قانون حمایت کارمندان در برابر اثرات ناشی از پیری و از کار افتادگی از شمول‌مقررات این قانون مستثنی میباشند . م الف ۱۰۳۵۲

تصحیح و پوزش
تیمسار معظم سرلشگر رفعت‌جو
بانهایت‌تاسف‌درمتنی که با اندوه فراوان برای ابراز تسلیت در مورد فقدان پدر بزرگوارتان در این جریده منتشر شده اشتباه چاپی رخ داده بود که بدینوسیله‌تصحیح‌میشود تقاضا دارد پوزش فراوان و ابراز همدردی مجدد ما راپبذیرید.
شرکت هادکو ـ قاسم دقیق فکر

هاویلوکس
HAWILUX
معتبر ترین نام در صنعت رنگسازی