

74  
44

專賣局第五回年報

明治三十五年度

專賣局

14.211-47



明治三十六年九月

年報ト爲シ  
ケル專賣事業ノ狀況及其事蹟ヲ纂輯シ  
年四月ヨリ同三十六年三月ニ至ル會計

專賣局長 仁尾惟茂

大藏大臣男爵曾禰荒助殿



# 專賣本支局及出張所位置區域表

○ 常時開辦出張所位置  
 ● 其他ノ出張所位置  
 □ 專賣支局位置  
 專賣局位置  
 專賣支局管轄區域  
 鐵道  
 國界



# 專賣本支局出張所位置區域表

○ 其他ノ出張所位置  
 ● 常時開辦出張所位置  
 □ 專賣支局位置  
 專賣支局管轄區域  
 鐵道  
 國界

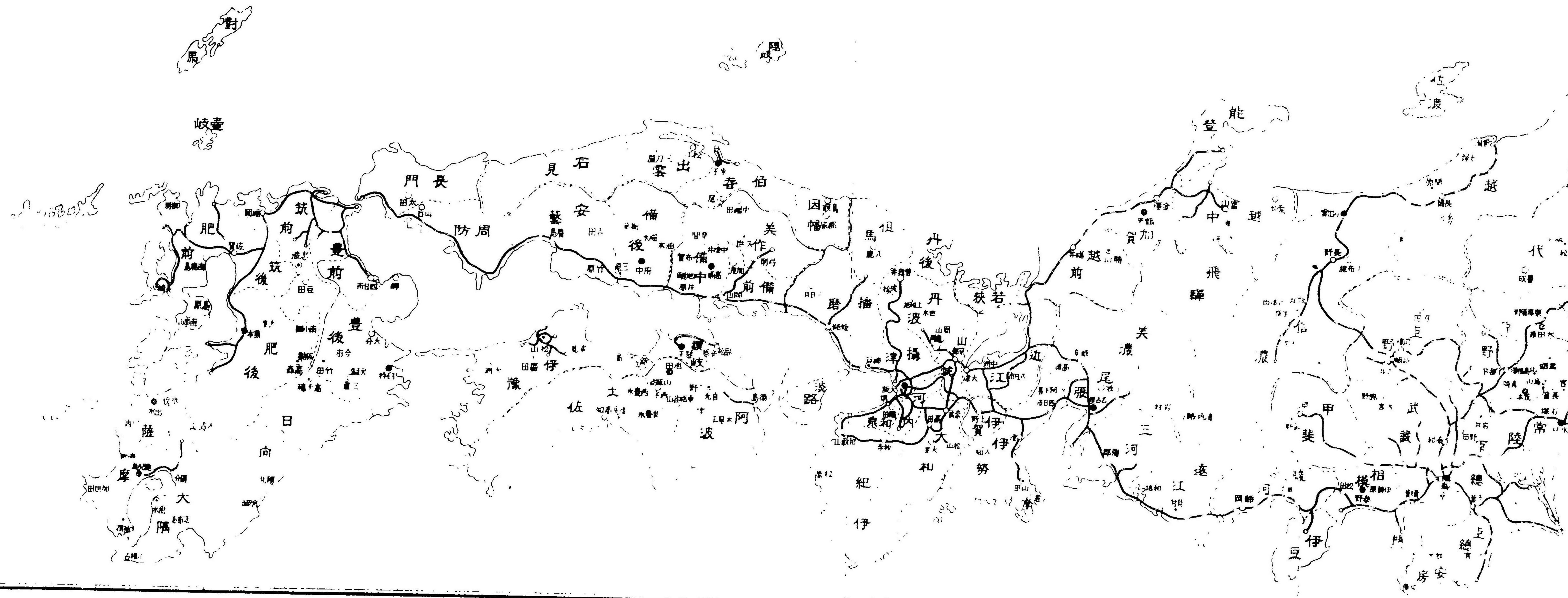
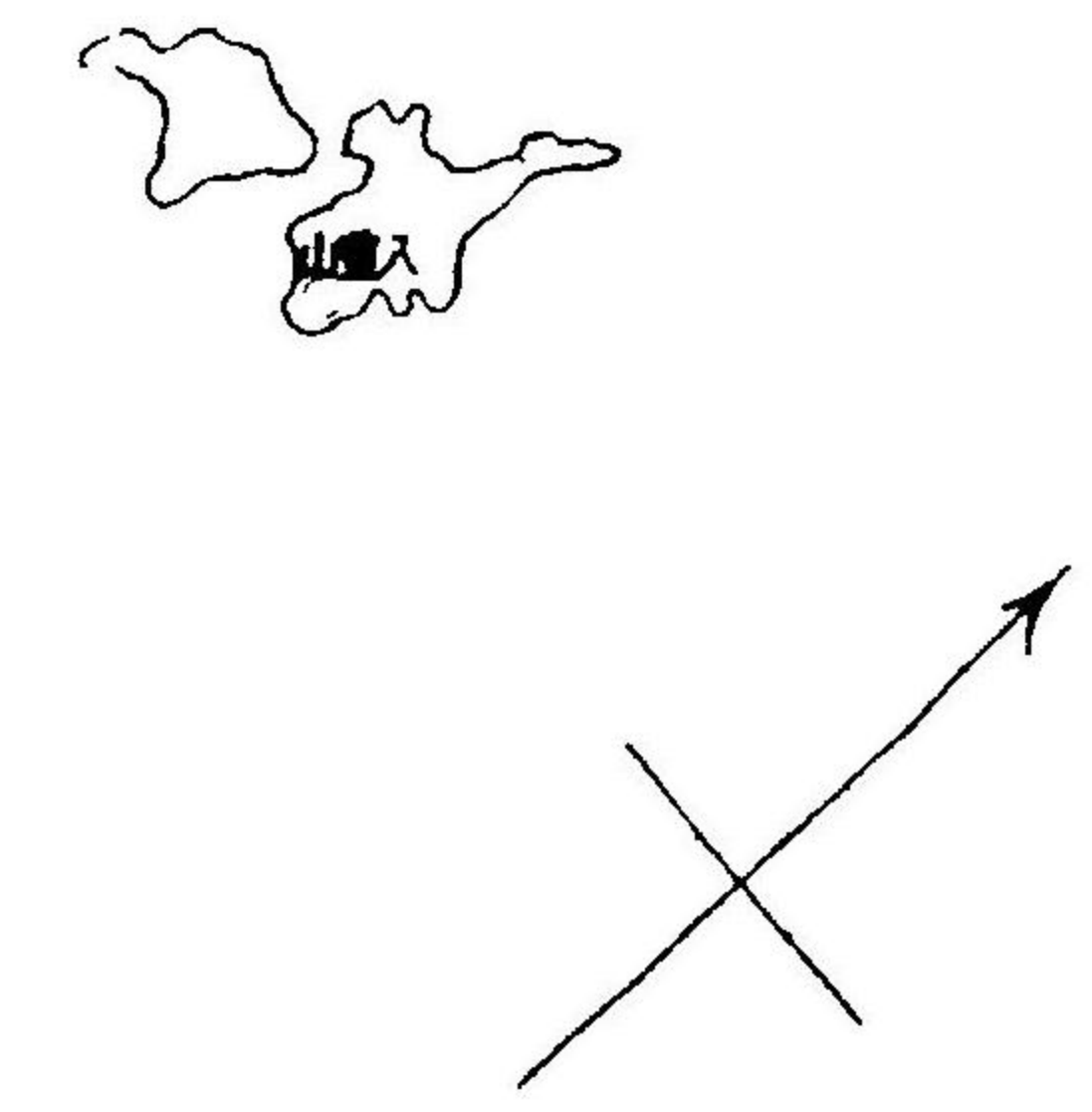

明治三十五年葉煙草耕作季節比較表

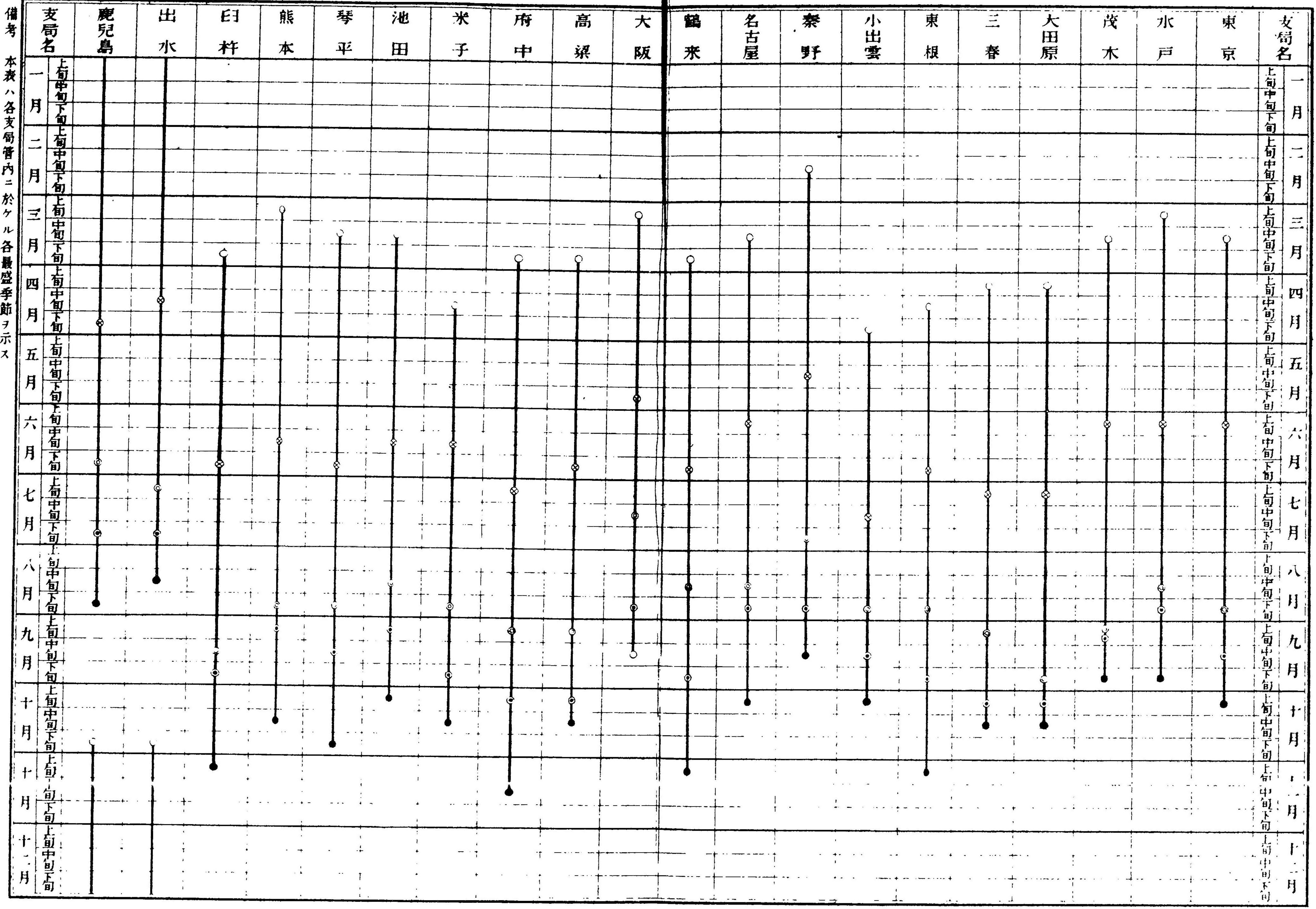

備考 本表ハ各支局管内ニ於ケル各農盛季節ヲ示ス

● 心止 季 心止 季 心止 季 心止 季 心止 季

表較比年累目量渡賣納叔獲叔并別反作耕草煙葉

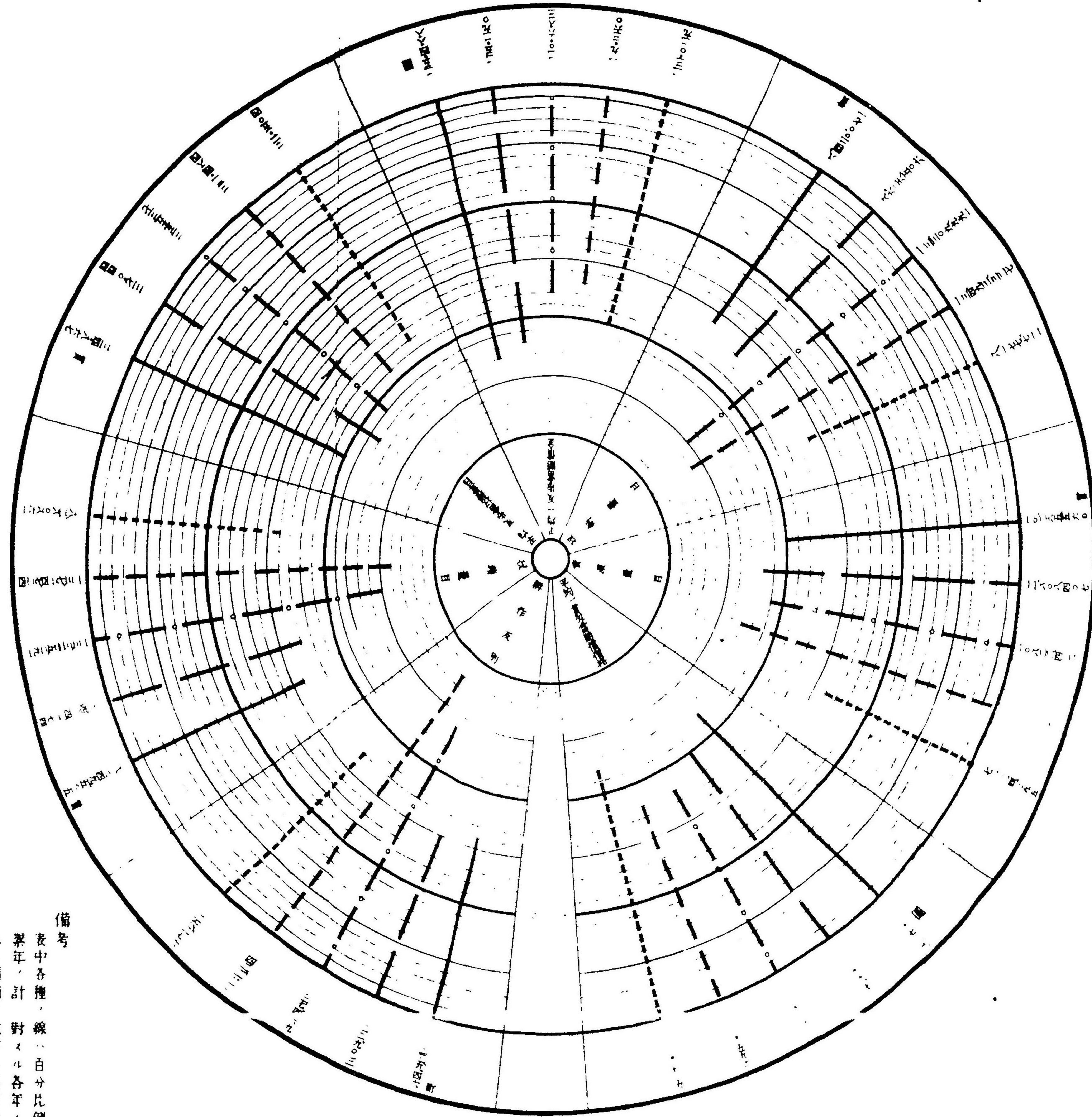

備考  
 表中各種ノ線ハ百分比例ヲ以テ  
 累年ノ計 對スル各年ノ各專ヲ  
 示シ周圍ノ數字ハ其實數ノ表示

昭和十三年 昭和二十一年 昭和二十三年 昭和四十一年 昭和五十一年

葉煙草収納及輸入量渡賣及別月比較表

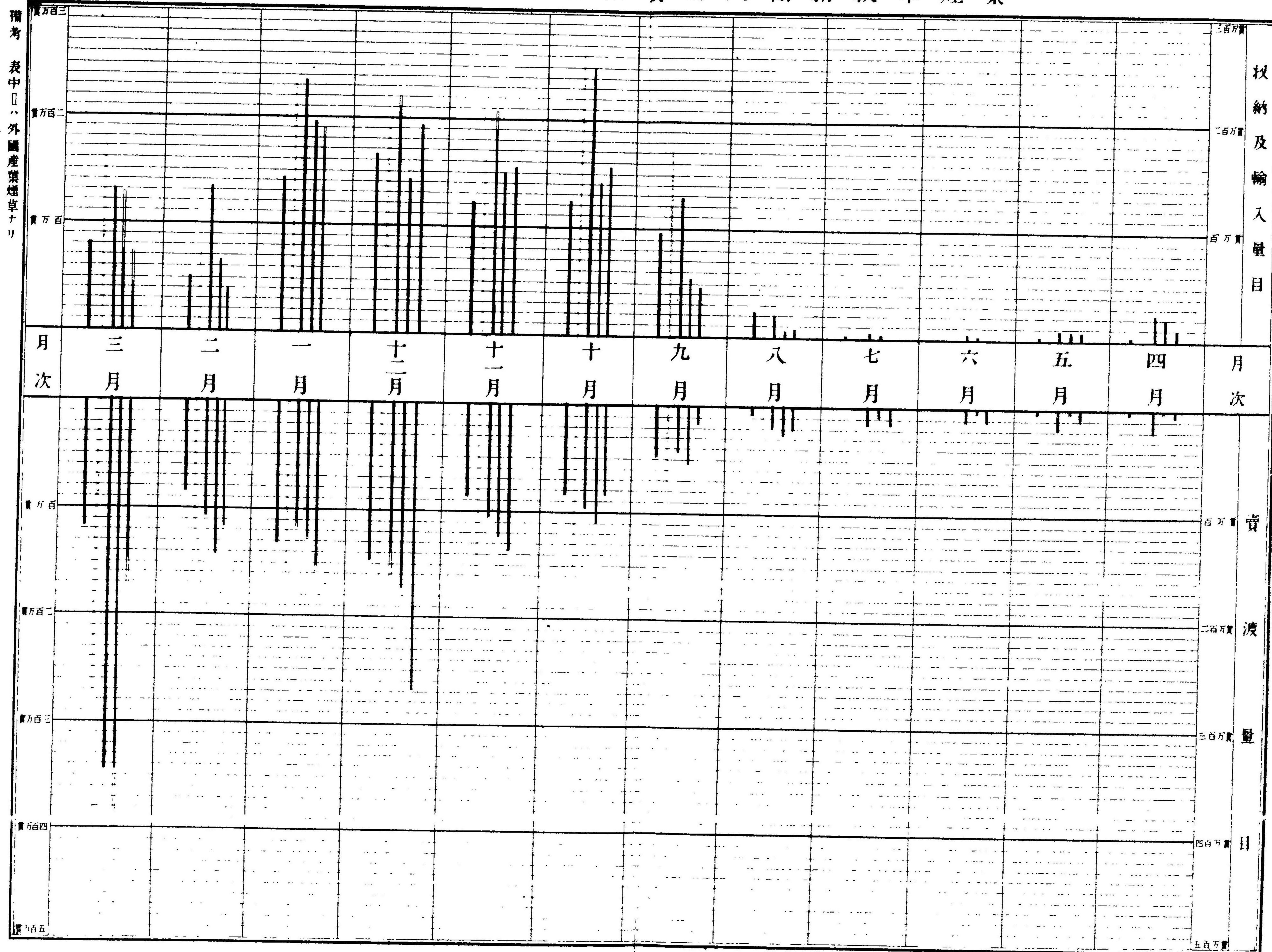

# 葉煙草賠償價格等級別收納量目表

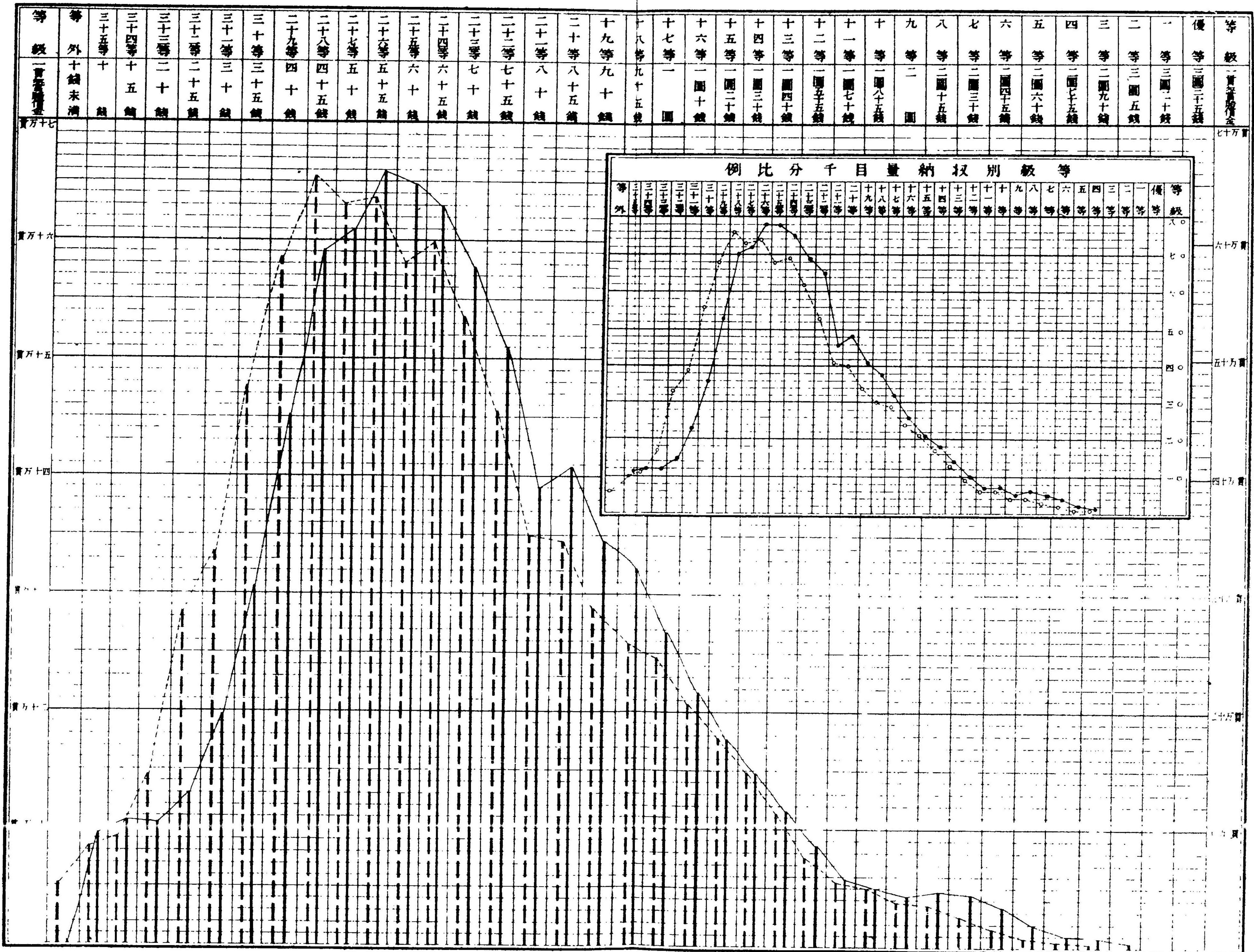



# 專賣局作業歲入歲出及純益年比較表

備考 各年度比較ハ方形ノ大小ヲ以テ示シ更ニ之ヲ百分畫シ方形中各種別ノ百分比例ヲ明カニス

項目	年度				
	三十三年度	三十四年度	三十五年度	三十六年度	三十七年度
歲入累年比較	[Grid charts showing cumulative income trends]				
	<ul style="list-style-type: none"> <li>■ 總收入</li> <li>□ 營業車費拂代</li> </ul>				
歲入中雜收入累年比較	[Grid charts showing cumulative miscellaneous income trends]				
	<ul style="list-style-type: none"> <li>■ 煙草運送及運送車費其他計</li> <li>■ 煙草運送及運送車費其他計</li> <li>■ 煙草運送及運送車費其他計</li> <li>■ 煙草運送及運送車費其他計</li> <li>■ 煙草運送及運送車費其他計</li> </ul>				
歲出累年比較	[Grid charts showing cumulative expenses trends]				
	<ul style="list-style-type: none"> <li>■ 營業車費及購買費</li> <li>■ 營業車運送及保管費</li> <li>■ 其他ノ經費</li> </ul>				
歲出中經費累年比較	[Grid charts showing cumulative operating expenses trends]				
	<ul style="list-style-type: none"> <li>■ 傳給及諸給</li> <li>■ 傳給及諸給</li> <li>■ 傳給及諸給</li> <li>■ 傳給及諸給</li> <li>■ 傳給及諸給</li> </ul>				
純益下經費ノ累年比較	[Grid charts showing cumulative net profit trends]				
	<ul style="list-style-type: none"> <li>■ 純益</li> <li>■ 純益</li> </ul>				



凡例

- 一 本書ハ明治三十五年會計年度間ニ於ケル事蹟ヲ掲載スト雖トモ間々年度末現在若クハ曆年ノ事實ヲ掲載セルモノアリ
- 一 各表中ニ掲ケタル前年度ノ計數中前回ノ年報書ニ掲載セシ數ト符合セサルモノアルハ誤謬發見等ニヨリテ訂正シタルニ因ル
- 一 本書中前年ノ事實ヲ掲記セサルモノアルハ其調査ヲ缺キタルニ因ル
- 一 各表中ノ諸數ハ圓、貫位以下切捨法ヲ用ヒタルヲ以テ合計ハ其内譯ト符合セサルモノアリ
- 一 表中○印ヲ填セシハ事實アレトモ單位ニ滿タサルヲ示シ又△印ハ凡テ減額ヲ表示シタルモノナリ
- 一 表中特ニ備考ヲ付セルモノヲ除クノ外、印ヲ附セシハ外國産葉煙草ニ關スル計數タルヲ示セルモノナリ



第十一節	賣渡	二六
第十二節	賣渡月別	二七
第十三節	賣渡等級別	三一
第十四節	賣渡種類別	三二
第十五節	賣渡代金延納許可	三七
第十六節	回送	四〇
第十七節	受拂總括	四一
第三款	輸出葉煙草保管	四五
第一節	保管受拂	四五
第二節	保管及輸出月別	四五
第四款	煙草製造業者及葉煙草賣買業者	四六
第五款	葉煙草專賣法違反者處分	五〇
第六款	作業會計	五三
第一節	歲入	五三
第二節	歲出	五五
第三節	受拂勘定	五八
第四節	固定資本	五九
第五節	振置運轉資本	六〇

第七款	一般會計	六一
第一節	歲入	六一
第二節	歲出	六二
第八款	官有財產	六三
第九款	職員及使用人	六六
第十款	文書接受發送	七二
第十一款	專賣支局及出張所名稱位置并管轄區域	七三

附表

葉煙草耕作季節表	八六
明治三十五年葉煙草耕作表	八七
明治三十五年葉煙草收納表	九五
明治三十五年葉煙草收納月別表	九八
明治三十五年葉煙草收納等級別表	一〇三
明治三十五年葉煙草收納葉分別表	一〇七
明治三十五年葉煙草收納包數量目別表	一〇九
明治三十五年葉煙草再調理收納表	一一二
明治三十五年葉煙草收納再鑑定表	一一三

明治三十五年度葉煙草輸入表.....	一三
明治三十五年度葉煙草輸入國別表.....	一四
明治三十五年度葉煙草賣渡表.....	一四
明治三十五年度葉煙草賣渡月別表.....	二〇
明治三十五年度葉煙草賣渡等額別表.....	二六
明治三十五年度葉煙草賣渡代金延納許可表.....	二九
明治三十五年度各專賣支局相互間葉煙草回送表.....	三五
明治三十五年度葉煙草受拂總括表.....	三七
明治三十五年度輸出葉煙草保管受拂總括表.....	四七
明治三十五年度輸出葉煙草保管月別表.....	五一
明治三十五年度輸出葉煙草輸出月別表.....	五二
明治三十六年三月末日現在煙草製造業及葉煙草買業免許人員表.....	五二
明治三十五年十二月末日現在煙草製造業者器械臺數從事人員及職工人員表.....	五二
明治三十五年度葉煙草專賣法違犯者處分表.....	五五
明治三十五年度專賣局作業歲入表.....	五七
明治三十五年度專賣局作業歲出表.....	六二
明治三十五年度專賣局作業受拂勘定內譯表.....	六四
明治三十五年度專賣局作業受拂勘定內譯表.....	七二

附錄

明治三十五年度本局所屬一般會計歲入歲出表.....	七四
明治三十六年三月末日現在固定資本價格表.....	七六
明治三十六年三月末日現在官有財產表.....	八〇
明治三十六年三月末日現在職員及使用人人員表.....	八八
明治三十五年度接受及發送文書件數表.....	九六
明治三十五年度接受及發送文書件數月別表.....	九九
明治三十五年輸出煙草港別表.....	一〇一
明治三十五年輸出煙草國別表.....	一〇二
明治三十五年輸出煙草月別表.....	一〇三
輸出煙草累年比較表.....	一〇三
明治三十五年輸入煙草港別表.....	一〇四
明治三十五年輸入煙草國別表.....	一〇五
明治三十五年輸入煙草月別表.....	一〇六
輸入煙草累年比較表.....	一〇七

年報

葉煙草耕作

節 作柄概況

通觀スルニ苗床期以來氣候概シテ不順ナリシカタメ作柄ハ平年作  
 於テハ九州南部四國及近畿等早作ノ地ニ於テ僅カニ平年作ヲ得タ  
 ルニ過キスシテ平均一割以上ノ減收ヲ示シ品質ニ於テハ曇雨連續ノ結果所謂薄出來ノ  
 傾向アリテ其收量ヲ減セシ割合ニ劣損ハナカリシモ尙平年以上ナリシハ九州南部ノミ  
 ニシテ近畿及四國ハ平年ニ差ナキモ他ハ多少劣惡ヲ免レサリシ其方面別概況ハ左表ノ  
 如シ



地 區	増 收	平 年 作	減 收	摘 要
關 東	東京(飯野) 藤野(松田)	東京(沼田、小 泉野、長井、伊 水戸、前川、伊 野、高士)	三善(若成) 東根(矢島)	此方面ニ於ケル本年ノ氣候ハ苗床期ニハ氣候寒冷ニシテ生育遅レ移植後ハ降雨連日附 ト歇マス八月下旬一時天候恢復シ大ニ煙草ノ暢茂ヲ進メシモ再ヒ陰鬱ノ状態ニ墮シ九月 二十八日ノ暴風雨ハ時恰モ大部煙草ハ生育終期ニ當レルヲ以テ例年種アル被害ヲ殆シ主 要産地ヲシテ著シク收量ヲ減シ多少其品質ヲ下セリ
關 西	京都(野田、北條) 大阪(一宮、吉井)	京都(長岡、石塚) 大阪(太田、大子)	三善(直轄、若成) 阪下(須賀川、石 川、小野新町、大 迫、八尾、三月、千 原、人吉、三月、大 東根(直轄、松岡 東海(増田))	此方面ニ於ケル本年ノ氣候ハ苗床期ニハ氣候不順寒冷感ヲ到リ少部霜害等アリテ多少生 育ヲ阻害シ移植後ハ霖雨冷濕ニシテ産地ノ大部ハ爲メニ壅幹ノ伸長充分ナラス早々花蕾 ヲ發セシモノアリ八月下旬ニ及ヒ天候恢復シ主要ノ産地ハ收穫乾燥ノ便宜多カリシモ九 月下旬ノ暴風雨ハ未收煙草ノ收量ヲ減セシテ少カラスシテ概スルニ品質ニアリテハ輕減 ノ傾向ヲ存スルモノ多シ著シク劣損ハナカリシモ收量ニアリテハ減損極メテ多カリ
關 東	大田(原全香)			

第一號 葉煙草耕作 第一節 作柄概況







年次	全國總耕作町數	町村數	耕作町數	耕作人員數	苗床坪數	耕作個數	耕作反別
三十一年	1,314,477	5,780	4,911	5,688,895	1,147,731	1,147,731	2,708
三十二年	1,314,477	5,780	4,911	5,688,895	1,147,731	1,147,731	2,708
三十三年	1,314,477	5,780	4,911	5,688,895	1,147,731	1,147,731	2,708

備考 三十三年度以前ニ於ケル耕作個所數ハ筆數ヲ許可反別ハ届出反別ヲ掲記セリ

年次	平均一人當		平均一個所當		植付株數	
	耕作個所數	苗床坪數	耕作反別	許可反別	檢査檢査後缺損	確定
三十五年	5,000	6,000	1,000	1,000	6,000	6,000
三十四年	5,000	6,000	1,000	1,000	6,000	6,000
三十三年	5,000	6,000	1,000	1,000	6,000	6,000
三十二年	5,000	6,000	1,000	1,000	6,000	6,000
三十一年	5,000	6,000	1,000	1,000	6,000	6,000

耕作 (其二)

年次	查定葉數		見込量目		平均一反步當	
	人	葉數	見込量目	葉數	見込量目	葉數
三十五年	1,500,000	1,500,000	1,500,000	1,500,000	1,500,000	1,500,000
三十四年	1,500,000	1,500,000	1,500,000	1,500,000	1,500,000	1,500,000
三十三年	1,500,000	1,500,000	1,500,000	1,500,000	1,500,000	1,500,000
三十二年	1,500,000	1,500,000	1,500,000	1,500,000	1,500,000	1,500,000
三十一年	1,500,000	1,500,000	1,500,000	1,500,000	1,500,000	1,500,000

耕作 (其三)

第四節 收穫

葉數及決定額ニ比スレハ葉數ニ於テ十億二千餘枚量目ニ於テ三十二萬五千餘枚又之レ前年度ニ比スレハ葉數ニ於テ一億三千万餘枚ヲ増加シ量目ニ於テ十萬四千八百餘貫又之レ減少セルカ如キハ畢竟本款第一節ニ於テ述ヘタルカ如ク曇雨連續ノ結果葉肉薄ク爲メニ其收量ヲ減少シタルニ因ル

收穫 (其一)

年次	查定及決定額		收穫		輸出		死亡	
	葉數	量目	葉數	量目	葉數	量目	葉數	量目
三十五年	1,500,000	1,500,000	1,500,000	1,500,000	1,500,000	1,500,000	1,500,000	1,500,000
三十四年	1,500,000	1,500,000	1,500,000	1,500,000	1,500,000	1,500,000	1,500,000	1,500,000
三十三年	1,500,000	1,500,000	1,500,000	1,500,000	1,500,000	1,500,000	1,500,000	1,500,000
三十二年	1,500,000	1,500,000	1,500,000	1,500,000	1,500,000	1,500,000	1,500,000	1,500,000
三十一年	1,500,000	1,500,000	1,500,000	1,500,000	1,500,000	1,500,000	1,500,000	1,500,000

收穫 (其二)

年次	其		葉數		葉數	
	葉數	量目	葉數	量目	葉數	量目
三十五年	1,500,000	1,500,000	1,500,000	1,500,000	1,500,000	1,500,000
三十四年	1,500,000	1,500,000	1,500,000	1,500,000	1,500,000	1,500,000
三十三年	1,500,000	1,500,000	1,500,000	1,500,000	1,500,000	1,500,000
三十二年	1,500,000	1,500,000	1,500,000	1,500,000	1,500,000	1,500,000
三十一年	1,500,000	1,500,000	1,500,000	1,500,000	1,500,000	1,500,000

第一款 葉數及決定額

年次	收穫		確定額		葉數		葉數	葉數	葉數
	新	他	計	日	目	目			
三十四年	373,840	181,756	555,596	84,483	31,193	566,789	28,183	31,193	59,376
三十三年	338,840	290,635	629,475	133,529	28,183	657,658	28,183	28,183	365,841
三十二年	333,179	333,179	666,358	137,724	28,183	694,541	28,183	28,183	366,358
三十一年	330,260	150,260	480,520	82,061	28,183	508,703	28,183	28,183	480,520

備考 收穫確定葉數ノ調査ヲ欠キタル箇所アリシヲ以テ査定決定額ニ比シ收穫確定額増減ノ葉數ニ於テ四千二十八万五千七百二十枚ノ差違ヲ生セシモノニシテ即チ其調査ヲ欠キタル箇所ノ査定葉數ヲ控除シ差引シタルヲ以テナリ

年次	平均一人當收穫確定額		平均一反步當收穫確定額		査定決定額不足ニ對シ納付セシメタルモノ	
	葉數	量目	葉數	量目	葉數	量目
三十五年	66,333	3,316,650	58,788	2,939,400	18,545	927,250
三十四年	58,788	2,939,400	51,243	2,562,150	7,545	377,250
三十三年	51,243	2,562,150	43,698	2,184,700	7,545	377,250
三十二年	43,698	2,184,700	36,153	1,807,250	7,545	377,250
三十一年	36,153	1,807,250	28,608	1,429,800	7,545	377,250

第二款 葉煙草收納輸入及賣渡

第一節 賠償金

葉煙草賠償金ハ前年度ト異ナルトコロナク即チ三十五箇等級ニ區分セラレ其賠償金モ亦十錢乃至三圓二十錢ナリト雖トモ本年十一月官制改正ノ結果各支局ノ廢合ニ基キ葉煙草ノ種類モ亦合併セラレタルヲ以テ各支局ニ於テ適用スヘキ等級範圍ハ多少異動ヲ來タセシモ各種類ニ於ケル等級範圍ハ更ニ異動ナキモノ、如シ即チ本年度ニ於テ各支局ノ適用スヘキ等級範圍ハ三十五年三月大藏省告示第十二號ヲ以テ公示セラレタリ即チ左ノ如シ

等級	賠償金	等級	賠償金	各支局ニ於テ適用スヘキ等級範圍
一	3.00	十三	1.00	鹿兒島
二	2.90	十二	0.90	出 水
三	2.80	十一	0.80	水 戸
四	2.70	十	0.70	野 野
五	2.60	九	0.60	東 京
六	2.50	八	0.50	大 阪
七	2.40	七	0.40	名 古 屋
八	2.30	六	0.30	池 田
九	2.20	五	0.20	大 田
十	2.10	四	0.10	東 根
十一	2.00	三	0.00	高 原
十二	1.90	二	0.00	米 子
十三	1.80	一	0.00	熊 本
十四	1.70			琴 鶴
十五	1.60			平 來
十六	1.50			日 府
十七	1.40			中
十八	1.30			
十九	1.20			
二十	1.10			
二十一	1.00			
二十二	0.90			
二十三	0.80			
二十四	0.70			
二十五	0.60			

第二款 葉煙草收納輸入及賣渡 第一節 賠償金





月次	計月											
	十二	十一	十	九	八	七	六	五	四	三	二	一
新	三十五年度	三十四年度	三十三年度	三十二年度	三十五年度	三十四年度	三十三年度	三十二年度	三十五年度	三十四年度	三十三年度	三十二年度
	1,085,992	923,981	1,123,885	1,133,610	1,085,992	923,981	1,123,885	1,133,610	1,085,992	923,981	1,123,885	1,133,610
古	三十五年度	三十四年度	三十三年度	三十二年度	三十五年度	三十四年度	三十三年度	三十二年度	三十五年度	三十四年度	三十三年度	三十二年度
	1,085,992	923,981	1,123,885	1,133,610	1,085,992	923,981	1,123,885	1,133,610	1,085,992	923,981	1,123,885	1,133,610
計	三十五年度	三十四年度	三十三年度	三十二年度	三十五年度	三十四年度	三十三年度	三十二年度	三十五年度	三十四年度	三十三年度	三十二年度
	2,171,984	1,847,962	2,247,770	2,267,220	2,171,984	1,847,962	2,247,770	2,267,220	2,171,984	1,847,962	2,247,770	2,267,220

收納月別 (其四)

月次	計月											
	十二	十一	十	九	八	七	六	五	四	三	二	一
新	三十五年度	三十四年度	三十三年度	三十二年度	三十五年度	三十四年度	三十三年度	三十二年度	三十五年度	三十四年度	三十三年度	三十二年度
	1,085,992	923,981	1,123,885	1,133,610	1,085,992	923,981	1,123,885	1,133,610	1,085,992	923,981	1,123,885	1,133,610
古	三十五年度	三十四年度	三十三年度	三十二年度	三十五年度	三十四年度	三十三年度	三十二年度	三十五年度	三十四年度	三十三年度	三十二年度
	1,085,992	923,981	1,123,885	1,133,610	1,085,992	923,981	1,123,885	1,133,610	1,085,992	923,981	1,123,885	1,133,610
計	三十五年度	三十四年度	三十三年度	三十二年度	三十五年度	三十四年度	三十三年度	三十二年度	三十五年度	三十四年度	三十三年度	三十二年度
	2,171,984	1,847,962	2,247,770	2,267,220	2,171,984	1,847,962	2,247,770	2,267,220	2,171,984	1,847,962	2,247,770	2,267,220

第四節 收納等級別

葉煙草收納量目ヲ賠償金等級別ニ區分シ其量目多寡ノ割合ヲ檢スレハ其最モ多キモノハ二十六等即チ五十五錢ニシテ總量目ニ對シ七分八厘ヲ占メ二十五等、二十四等、二十七等、二十八等、二十三等、二十二等ハ各七分内外ニシテ順次之レニ亞ケリ今之レヲ前年度ニ比スレハ其最多ハ二箇等級ヲ上リ概シテ下等品ヲ減シ上等品ヲ增加セルカ如キ年々其割合ヲ均フセルハ耕作及調理ノ方法益進歩シツ、アルモノ、如シ

等級	一貫匁賠償金	量						目					
		三十五年度	三十四年度	三十三年度	三十二年度	三十五年度	三十四年度	三十三年度	三十二年度				
優等	三圓三十五錢	1,370	836	1,784	1,101	0	0	0	0				
一等	三圓二十錢	1,370	836	1,784	1,101	0	0	0	0				
二等	三圓五錢	1,370	836	1,784	1,101	0	0	0	0				
三等	二圓九十錢	1,370	836	1,784	1,101	0	0	0	0				
四等	二圓七十五錢	1,370	836	1,784	1,101	0	0	0	0				
五等	二圓六十錢	1,370	836	1,784	1,101	0	0	0	0				
六等	二圓四十五錢	1,370	836	1,784	1,101	0	0	0	0				
七等	二圓三十錢	1,370	836	1,784	1,101	0	0	0	0				
八等	二圓十五錢	1,370	836	1,784	1,101	0	0	0	0				
九等	二圓	1,370	836	1,784	1,101	0	0	0	0				

第二表 葉煙草收納輸入及賣渡 第四節 收納等級別

等級	一貫多當賠償金	目					各等級別量目千分比例				
		三十五年度	三十四年度	三十三年度	三十二年度	三十五年度	三十四年度	三十三年度	三十二年度		
十	一圓八十五錢	五、三九七	五、〇九三	六、三〇六	三、五九七	三	三	三	三		
九	一圓七十五錢	五、八七一	五、五〇三	六、九一八	四、三〇五	三	三	三	三		
八	一圓四十五錢	八、五三二	七、五三二	七、〇三三	六、一四〇	三	三	三	三		
七	一圓三十錢	二、七九二	二、二〇三	二、八八四	二、二七〇	三	三	三	三		
六	一圓二十錢	一、八八八	一、四九六	一、二一八	一、二四二	三	三	三	三		
五	一圓十錢	一、七九二	一、七九二	一、七九二	一、七九二	三	三	三	三		
四	九十五錢	二、七九二	二、七九二	二、七九二	二、七九二	三	三	三	三		
三	九十五錢	三、三三三	三、三三三	三、三三三	三、三三三	三	三	三	三		
二	八十五錢	三、三三三	三、三三三	三、三三三	三、三三三	三	三	三	三		
一	八十五錢	三、三三三	三、三三三	三、三三三	三、三三三	三	三	三	三		
外	十錢未滿	八、四三〇	八、六二六	一、三三〇	一、三三〇	三	三	三	三		
總計		八、四三〇	八、六二六	一、三三〇	一、三三〇	三	三	三	三		

等級	一貫多當賠償金	目					各等級別量目千分比例				
		三十五年度	三十四年度	三十三年度	三十二年度	三十五年度	三十四年度	三十三年度	三十二年度		
三	二十五錢	二、八九五	二、八四二	七、九八一	五、三七九	一	一	一	一		
二	二十五錢	一、〇三六	一、四七四	六、七五五	四、〇二五	一	一	一	一		
三	二十五錢	一、〇三六	九、三七八	三、〇〇三	一、八三〇	一	一	一	一		
三	二十五錢	九、五九八	八、八五七	一、八二九	一、六八〇	一	一	一	一		
三	二十五錢	二、六三五	五、三〇一	二、三三三	二、七四六	一	一	一	一		
總計		八、四三〇	八、六二六	一、三三〇	一、三三〇	三	三	三	三		

備考 三十三年度以前ニ於ケル等級別量目ハ三十五年度賠償金表ニ基キ賠償金ノ高低ニ依リ便宜加除シ假リニ掲出セシモノナリ

第五節 收納種類別

收納葉煙草ヲ各種類ニ區分シ其量目多寡ノ割合ヲ檢スレハ池田支局産阿波葉最モ多ク一万分ノ八百八ヲ占メ之レニ亞クハ茂木支局産遠磨葉八百七、秦野支局産秦野葉六百一、三春支局産松川葉五百十五、東京支局産桐ヶ作葉四百八十五ニシテ其他ハ四百以下ニ屬シ其最モ少キモノハ一万分ノ一ニ滿タサルモノアリ之レヲ前年度ニ比スレハ多少ノ異動ハ免カレサルモ概シテ大差ナシ

支局名	種類別	收納量目		平均一貫多當賠償金	各期ニ於ケル各種類別量目一万分比例
		三十五年度	三十四年度		
桐ヶ作	北備地	八、八〇七	三、八八三	六、二一〇	八、八〇七
		五、八〇五	五、八〇五	五、八〇五	五、八〇五
小糸	東海	八、四四一	一、〇六五	四、七七一	八、四四一
		二、五〇二	四、七七一	六、五五八	二、五〇二





支局名	種類別	收納量目				平均一貫匁	各局ニ於ケル各種別量目一万分比例
		三十五年	三十四年	三十五年	三十四年		
鹿島	計	10,000	10,000	10,000	10,000	100	
水出	計	1,000	1,000	1,000	1,000	10	
白竹	計	1,000	1,000	1,000	1,000	10	
赤黒	計	1,000	1,000	1,000	1,000	10	
本	計	1,000	1,000	1,000	1,000	10	
熊	計	1,000	1,000	1,000	1,000	10	
日	計	1,000	1,000	1,000	1,000	10	
九	計	1,000	1,000	1,000	1,000	10	
赤	計	1,000	1,000	1,000	1,000	10	
茂	計	1,000	1,000	1,000	1,000	10	
夕	計	1,000	1,000	1,000	1,000	10	
本	計	1,000	1,000	1,000	1,000	10	
計	計	1,000	1,000	1,000	1,000	10	
出	計	1,000	1,000	1,000	1,000	10	
水	計	1,000	1,000	1,000	1,000	10	
出	計	1,000	1,000	1,000	1,000	10	
計	計	1,000	1,000	1,000	1,000	10	
倉	計	1,000	1,000	1,000	1,000	10	
北	計	1,000	1,000	1,000	1,000	10	
分	計	1,000	1,000	1,000	1,000	10	
鹿島	計	1,000	1,000	1,000	1,000	10	
水出	計	1,000	1,000	1,000	1,000	10	
白竹	計	1,000	1,000	1,000	1,000	10	
赤黒	計	1,000	1,000	1,000	1,000	10	
本	計	1,000	1,000	1,000	1,000	10	
熊	計	1,000	1,000	1,000	1,000	10	
日	計	1,000	1,000	1,000	1,000	10	
九	計	1,000	1,000	1,000	1,000	10	
赤	計	1,000	1,000	1,000	1,000	10	
茂	計	1,000	1,000	1,000	1,000	10	
夕	計	1,000	1,000	1,000	1,000	10	
本	計	1,000	1,000	1,000	1,000	10	
計	計	1,000	1,000	1,000	1,000	10	
出	計	1,000	1,000	1,000	1,000	10	
水	計	1,000	1,000	1,000	1,000	10	
出	計	1,000	1,000	1,000	1,000	10	
計	計	1,000	1,000	1,000	1,000	10	
倉	計	1,000	1,000	1,000	1,000	10	
北	計	1,000	1,000	1,000	1,000	10	
分	計	1,000	1,000	1,000	1,000	10	

支局名	種類別	收納量目				平均一貫匁	各局ニ於ケル各種別量目一万分比例
		三十五年	三十四年	三十五年	三十四年		
鹿島	計	1,000	1,000	1,000	1,000	100	
水出	計	1,000	1,000	1,000	1,000	10	
白竹	計	1,000	1,000	1,000	1,000	10	
赤黒	計	1,000	1,000	1,000	1,000	10	
本	計	1,000	1,000	1,000	1,000	10	
熊	計	1,000	1,000	1,000	1,000	10	
日	計	1,000	1,000	1,000	1,000	10	
九	計	1,000	1,000	1,000	1,000	10	
赤	計	1,000	1,000	1,000	1,000	10	
茂	計	1,000	1,000	1,000	1,000	10	
夕	計	1,000	1,000	1,000	1,000	10	
本	計	1,000	1,000	1,000	1,000	10	
計	計	1,000	1,000	1,000	1,000	10	
出	計	1,000	1,000	1,000	1,000	10	
水	計	1,000	1,000	1,000	1,000	10	
出	計	1,000	1,000	1,000	1,000	10	
計	計	1,000	1,000	1,000	1,000	10	
倉	計	1,000	1,000	1,000	1,000	10	
北	計	1,000	1,000	1,000	1,000	10	
分	計	1,000	1,000	1,000	1,000	10	

第六節 收納葉分別

葉煙草收納量目ヲ各葉分ニ區分シ其多寡ノ割合ヲ檢スルニ其最モ多キハ本葉ニシテ總數ノ四割七分ヲ占ムル等其多寡ノ順序ハ年々同一概ニ出ツルモ其割合ハ年々多少ノ差違アルヲ免レス然レトモ本年度ニ於ケル割合ヲ前年度ニ比スレハ中葉、天葉ニ於テ僅カニ二分ノ差アルヲ見ルノミ

出葉	種類別	量目				各葉分別量目百分比
		三十五年	三十四年	三十五年	三十四年	
新葉	計	1,000	1,000	1,000	1,000	100
古葉	計	1,000	1,000	1,000	1,000	100
新葉	計	1,000	1,000	1,000	1,000	100
古葉	計	1,000	1,000	1,000	1,000	100

第二款 葉煙草輸入及賣渡 第六節 收納葉分別

總計	雜葉	天葉	本葉	中葉	目					各葉分別量目百分比														
					三十五年度		三十四年度		三十三年度		三十二年度		三十一年度		三十五年度		三十四年度		三十三年度		三十二年度		三十一年度	
					計古	新葉	計古	新葉	計古	新葉	計古	新葉	計古	新葉	計古	新葉	計古	新葉	計古	新葉	計古	新葉	計古	新葉
八,三〇〇,七二	八,三三九,八八	八,三三九,八八	八,三三九,八八	八,三三九,八八	九,〇三三	二,九八二,九六五	二,九八二,九六五	二,九八二,九六五	二,九八二,九六五	二,九八二,九六五	二,九八二,九六五	二,九八二,九六五	二,九八二,九六五	二,九八二,九六五	二,九八二,九六五	二,九八二,九六五	二,九八二,九六五	二,九八二,九六五	二,九八二,九六五	二,九八二,九六五	二,九八二,九六五			
一九〇,六六六	一九〇,六六六	一九〇,六六六	一九〇,六六六	一九〇,六六六	二,九八二,九六五	二,九八二,九六五	二,九八二,九六五	二,九八二,九六五	二,九八二,九六五	二,九八二,九六五	二,九八二,九六五	二,九八二,九六五	二,九八二,九六五	二,九八二,九六五	二,九八二,九六五	二,九八二,九六五	二,九八二,九六五	二,九八二,九六五	二,九八二,九六五	二,九八二,九六五	二,九八二,九六五			
八,一〇〇,〇〇〇	八,一〇〇,〇〇〇	八,一〇〇,〇〇〇	八,一〇〇,〇〇〇	八,一〇〇,〇〇〇	九,〇三三	二,九八二,九六五	二,九八二,九六五	二,九八二,九六五	二,九八二,九六五	二,九八二,九六五	二,九八二,九六五	二,九八二,九六五	二,九八二,九六五	二,九八二,九六五	二,九八二,九六五	二,九八二,九六五	二,九八二,九六五	二,九八二,九六五	二,九八二,九六五	二,九八二,九六五	二,九八二,九六五			

備考 三十二年度以前ハ新古葉區別ノ調査ヲ欠ク

第七節 收納包數量目別

收納葉煙草各一包ノ量目ヲ一貫匁未滿乃至十貫匁以上ノ十一種ニ區分シ其包數ノ多寡ヲ檢スルニ其順序ハ年々同一線ニ出ツルモ其割合ハ多少ノ増減アルヲ免レス今前年度ニ對シ本年度ノ割合ヲ見ルニ七貫匁以上ノ大包ヲ減シ小包稍々増加セリ

量目別	包數					量目別包數百分比				
	三十五年度	三十四年度	三十三年度	三十二年度	三十一年度	三十五年度	三十四年度	三十三年度	三十二年度	三十一年度
一貫匁未滿	二五八,二五七	二八五,〇二二	三〇六,六九九	三〇五,〇二四	三〇七,二二二	一〇	一一	九	一一	一一
一貫匁以上	四一五,〇〇三	三九九,八八三	三九七,九五九	三九八,九五九	三九四,一九〇	一六	一五	一五	一六	一五
二貫匁以上	五五〇,六六八	四七五,二九七	四七九,七五九	四七九,七五九	四七九,七五九	二二	二一	二一	二二	二一
三貫匁以上	五七五,九一六	四九六,六八四	四九六,六八四	四九六,六八四	四九六,六八四	二二	二一	二一	二二	二一
四貫匁以上	四四六,四八九	四四二,四〇七	四四二,四〇七	四四二,四〇七	四四二,四〇七	一七	一八	一八	一七	一八
五貫匁以上	三〇〇,一八五	二八五,一四九	二八五,一四九	二八五,一四九	二八五,一四九	一〇	一〇	一〇	一〇	一〇
六貫匁以上	一一三,二二六	一〇七,九七九	一〇七,九七九	一〇七,九七九	一〇七,九七九	四	五	五	四	五
七貫匁以上	三八,九八六	五八,八四四	五八,八四四	五八,八四四	五八,八四四	一	二	二	一	二
八貫匁以上	一一,八三三	二〇,五七六	二〇,五七六	二〇,五七六	二〇,五七六	〇	〇	〇	〇	〇
九貫匁以上	三,二二〇	四,四六五	四,四六五	四,四六五	四,四六五	〇	〇	〇	〇	〇
十貫匁以上	一一,二一五	一九,九二二	一九,九二二	一九,九二二	一九,九二二	〇	〇	〇	〇	〇
總計	二,六五五,八九二	二,六二〇,〇七八	二,六五五,八九二	二,六五五,八九二	二,六五五,八九二	一〇〇	一〇〇	一〇〇	一〇〇	一〇〇

第八節 再調理收納

葉煙草收納ニ際シ乾燥不充分、調理不完全、包裝亂雜ノ爲メ再調理ヲ爲サシメタル者三万五千有餘人此包數五万七千七百餘包ニシテ内乾燥不充分ノモノ最モ多ク總包數ニ對シ四割八分餘ヲ占ム今之レヲ前年度ニ比スレハ人員ニ於テ一万九千餘人包數ニ於テ四万九千餘包ヲ減少セリ之レ畢竟耕作者ニ於テ前記ノ事故ニ注意シ其完全ヲ期シタル結果ニ外ナラス

第二款 葉煙草收納輸入及賣渡 第七節 收納包數量目別 第八節 再調理收納

年次	人				包			
	乾燥不完 全ノ爲メ	調理不完 全ノ爲メ	其他	計	乾燥不完 全ノ爲メ	調理不完 全ノ爲メ	其他	計
三十四年度	一七六二七	一〇〇四二	四八九一	二八、〇四〇	二六三八	三、八一八	一、六〇七	三、〇二五
三十五年度	三三、七六一	二、九二八	五、六八五	三九、三三〇	一、九二六	五、四三〇	六、九一五	一〇、四九九
合計	五一、四三八	一三、〇〇〇	一〇、一七六	七四、六一四	二、八五四	一〇、八四八	一〇、五五〇	一八、四九九

第九節 再鑑定

葉煙草收納賠償金ノ鑑定ニ對シ再鑑定ノ請求ヲ爲セルモノハ年々減少シ本年ノ如キハ茂木支局ニ於テ三人大阪、鹿兒島支局ニ於テ各一人計五人ヲ出タルノミニシテ此包數ハ十四包、量目ハ六十二貫、餘賠償金ハ六十四圓二錢ナリシモ再鑑定ノ結果六十四圓十七錢五厘トナリテ僅カニ十五錢五厘ヲ増加セシニ止マル

年次	賠償金据置キノモノ 賠償金ノ増シタルモノ 賠償金ノ減シタルモノ 計	人員	度數	包數	量目	賠償金		
						當初鑑定	再鑑定	當初鑑定ニ比シ 再鑑定ノ増減
三十四年度	一、〇〇〇	五	一	一	一〇	五	五	〇
三十三年度	一、〇〇〇	二	一	一	二	二	〇	〇
三十二年度	一、〇〇〇	二	一	一	二	二	〇	〇
三十一年度	一、〇〇〇	二	一	一	二	二	〇	〇
合計	四、〇〇〇	十	四	四	四	四	〇	〇

第十節 輸入

外國產葉煙草ノ輸入總額ハ三十八萬四千八百餘貫、此購買價格ハ六十九萬八千五百餘圓ニシテ、葉煙草製造ノ原料トシテ米國ヨリ輸入セルモノ其大部ヲ占ム今之レノ前年度ニ比スレハ量目ニ於テ十八萬五千五百餘貫、購買價格ニ於テ三十五萬餘圓ヲ減少セリ之レ畢竟一般營業者ニ於テ多額ノ持越煙草ヲ所持シ需用ニ對シ供給シ得ヘキ見込アリシヲ以テ多額ノ輸入ヲ爲サ、タシニ因ル

年次	量				價			
	米國	土耳其	清國	合計	米國	土耳其	清國	合計
三十五年度	三、八二八、八六〇	三、六八八、六六〇	七、〇〇〇	一〇、五一七、五二〇	六、九三三、〇五〇	五、二八一、一〇〇	六、九八八、九〇〇	一九、二〇三、〇五〇
三十四年度	五、六六一、九〇〇	二、〇〇〇	九、〇〇〇	七、六七二、八〇〇	一〇、四七九、九〇〇	五、二八一、一〇〇	七、二二一、〇〇〇	一五、七六二、〇〇〇
三十三年度	二、七三三、四六〇	九、〇〇〇	一、〇〇〇	三、七三三、四六〇	五、〇〇〇、〇〇〇	七、〇〇〇、〇〇〇	一二、〇〇〇、〇〇〇	一七、〇〇〇、〇〇〇
三十二年度	一、九〇〇	一、〇〇〇	一、〇〇〇	三、九〇〇	五、〇〇〇	三、〇〇〇	八、〇〇〇	一、〇〇〇、〇〇〇
合計	一三、一〇三、六二〇	五、六八八、六六〇	一八、〇〇〇	一八、七九二、二八〇	二七、四一三、〇〇〇	二二、八四三、二〇〇	三〇、六三九、九〇〇	五〇、〇九六、〇〇〇

月次	量				價			
	三十五年度	三十四年度	三十三年度	三十二年度	三十五年度	三十四年度	三十三年度	三十二年度
五月	二、二四八	三	三	一	一〇、九〇〇	一	一	一
六月	一、三二六	三	三	一	二、〇二二	一	一	一
合計	三、五七四	六	六	二	一二、九二二	二	二	二

第二款 葉煙草收納輸入及賣渡 第九節再鑑定 第十節輸入



収即チ總量目ニ對スルニ割六分餘ヲ占メ三月、二月、十一月、二月、十一月、二月ハ一割二分乃至一割七分  
 餘ヲ以テ順次之レニ亞ケリ之レ即チ前節ニ於テ述フルカ如ク賣行キ好況ヲ呈セシ結果  
 收購最盛期(十二月)ニ伴ヒ其前後ニ於テ總賣渡ニ對シ七割三分餘ノ賣渡ヲ了シ二月、三月  
 ニ於テ僅カニ二割六分餘ノ賣渡ヲナセシニ過キス

賣渡月別 (其二)

月次	賣		渡		合	
	内	外	内	外	内	外
三十五年	7,447,747	2,148,800	2,846,336	7,447,747	7,447,747	2,846,336
三十四年	4,369,000	2,148,800	2,846,336	4,369,000	4,369,000	2,148,800
三十三年	3,315,333	1,906,666	2,846,336	3,315,333	3,315,333	1,906,666
三十二年	2,846,336	1,906,666	2,846,336	2,846,336	2,846,336	1,906,666
三十五年	7,447,747	2,148,800	2,846,336	7,447,747	7,447,747	2,846,336
三十四年	4,369,000	2,148,800	2,846,336	4,369,000	4,369,000	2,148,800
三十三年	3,315,333	1,906,666	2,846,336	3,315,333	3,315,333	1,906,666
三十二年	2,846,336	1,906,666	2,846,336	2,846,336	2,846,336	1,906,666
計	17,978,822	8,111,066	11,867,756	17,978,822	17,978,822	8,111,066

賣渡月別 (其一)

月次	賣		渡		合	
	内	外	内	外	内	外
三十五年	100	0	100	0	100	0
三十四年	100	0	100	0	100	0
三十三年	100	0	100	0	100	0
三十二年	100	0	100	0	100	0
三十五年	100	0	100	0	100	0
三十四年	100	0	100	0	100	0
三十三年	100	0	100	0	100	0
三十二年	100	0	100	0	100	0
計	400	0	400	0	400	0

賣渡月別 (其三)

月次	賣		渡		合	
	内	外	内	外	内	外
三十五年	7,447,747	2,148,800	2,846,336	7,447,747	7,447,747	2,846,336
三十四年	4,369,000	2,148,800	2,846,336	4,369,000	4,369,000	2,148,800
三十三年	3,315,333	1,906,666	2,846,336	3,315,333	3,315,333	1,906,666
三十二年	2,846,336	1,906,666	2,846,336	2,846,336	2,846,336	1,906,666
三十五年	7,447,747	2,148,800	2,846,336	7,447,747	7,447,747	2,846,336
三十四年	4,369,000	2,148,800	2,846,336	4,369,000	4,369,000	2,148,800
三十三年	3,315,333	1,906,666	2,846,336	3,315,333	3,315,333	1,906,666
三十二年	2,846,336	1,906,666	2,846,336	2,846,336	2,846,336	1,906,666
計	17,978,822	8,111,066	11,867,756	17,978,822	17,978,822	8,111,066

月次	七 八 九 十 十一 十二 三							計	外	内
	三十五年	三十四年	三十三年	三十二年	三十一年	三十年	二十九年			
賣	八八,九二八	八八,九二八	八八,九二八	八八,九二八	八八,九二八	八八,九二八	八八,九二八	八八,九二八	八八,九二八	
波	...	...	...	...	...	...	...	...	...	
代	...	...	...	...	...	...	...	...	...	
合	...	...	...	...	...	...	...	...	...	
計	...	...	...	...	...	...	...	...	...	

賣渡月別 (其四)

月次	四 五 六 七 八 九				計	外	内
	三十五年	三十四年	三十三年	三十二年			
賣	...	...	...	...	...	...	...
波	...	...	...	...	...	...	...
代	...	...	...	...	...	...	...
合	...	...	...	...	...	...	...
計	...	...	...	...	...	...	...

月次	十 十一 十二 一 二 三 四 五 六 七 八										計	外	内
	三十五年	三十四年	三十三年	三十二年	三十一年	三十年	二十九年	二十八年	二十七年	二十六年			
賣	...	...	...	...	...	...	...	...	...	...	...	...	...
波	...	...	...	...	...	...	...	...	...	...	...	...	...
代	...	...	...	...	...	...	...	...	...	...	...	...	...
合	...	...	...	...	...	...	...	...	...	...	...	...	...
計	...	...	...	...	...	...	...	...	...	...	...	...	...

第十三節 賣渡等級別

葉煙草賣渡量目ヲ各等級別ニ區分シ其多寡ヲ檢スレハ最モ多キモノハ二十四等ニシテ  
 九十万九千二百餘貫匁即チ總數ノ八分八厘ニ當リ之レニ亞クハ二十六等、二十三等、二十  
 五等、二十二等ニシテ何レモ七十五万貫匁内外ニシテ即チ總數ノ七分二厘ニ當レリ之レ  
 即チ收納ノ多寡ニ伴フヘシト雖トモ亦比較的中等品ヲ希望スルモノ多カリシ結果ニ外  
 ナラス

等級	一貫匁當賠償金		賣渡量目	等級	一貫匁當賠償金	
	内國產	外國產			内國產	外國產
優等	三圓三十五錢	五圓	五	五等	二圓六十錢	一六六三三
一	三圓二十錢	六圓	六	四等	二圓四十五錢	二七四六一
二	三圓五錢	一七圓	七	三等	二圓三十錢	二七四六一
三	二圓九十錢	四〇圓	八	二等	二圓十五錢	三八八八七
四	二圓七十五錢	七〇圓	九	等	圓	三二六六四
計	...	...	...	計	...	...

第二表 葉煙草收納輸入及賣渡 第十三節 賣渡等級別

等級	一貫多當賠償金	賣渡量目			等級	一貫多當賠償金	賣渡量目		
		内國産	外國産	計			内國産	外國産	計
十一等	一圓八十五錢	四八二四九	七九六二〇	一二七八七〇	二十四等	六十五錢	九〇九二〇七	九〇九二〇七	
十二等	一圓七十錢	六三六二八	三三八八二	六七〇一〇	二十五等	六十五錢	七四四九三五	七四四九三五	
十三等	一圓五十五錢	九七九〇三	四九八	九八、四〇一	二十六等	五十五錢	七五九八八一	七五九八八一	
十四等	一圓四十錢	一四三、五九四	二、九八〇	一四六、五七四	二十七等	五十五錢	六一、五三二	六一、五三二	
十五等	一圓三十錢	一八〇、三三八	一、七一	一八一、一〇九	二十八等	四十五錢	五六、五三〇	五六、五三〇	
十六等	一圓二十錢	二〇五、一〇五	一、八二	二〇六、九二七	二十九等	四十五錢	四一、八二八	四一、八二八	
十七等	一圓十錢	二七〇、九五二	六、四八	二七六、四三〇	三十等	三十五錢	二八、三六〇	二八、三六〇	
十八等	九十五錢	三六九、二六三	二〇八	三七一、三七一	三十一等	三十五錢	一八、三六〇	一八、三六〇	
十九等	九十五錢	三八、八三七	一九二	三八、〇二九	三十二等	二十五錢	一一、二六六	一一、二六六	
二十等	八十五錢	四、二七〇	二〇	四、二九〇	三十三等	二十五錢	九、七八八	九、七八八	
二十一等	八十五錢	六、四二二	一、二〇	七、六二二	三十四等	十五錢	九、七八八	九、七八八	
二十二等	七十五錢	五八〇、九二二	七二	五八〇、九九四	三十五等	十五錢	九、一三五	九、一三五	
二十三等	七十五錢	七、四一〇	七二	七、四八二	總計	未滿	九、九八〇、八九三	三、八四六、六七七	
		七、五三三、一六五		七、五三三、一六五			三、八四六、六七七	一〇、三六五、五四〇	

第十四節 賣渡種類別

葉煙草賣渡量目ヲ各種類ニ區分シ其多寡ノ割合ヲ檢スルニ茂木支局産連磨葉最モ多ク一萬分ノ七百四十七ヲ占メ之レニ亞クハ池田支局産阿波葉六百八十七、秦野支局産秦野葉五百七、三春支局産松川葉四百二十、東京支局産桐ヶ作葉四百四ニシテ其他ハ何レモ四百以下ニ屬シ其最モ寡キモノハ一万分ノ一ニ滿タサルモノアリ之レ等多寡ノ順次ハ殆

ント收納種類別ト大差ナシト雖トモ持越葉煙草ノ多寡ニ依リ多少其順序ヲ此スモノアルハ復タ己ムヲ得サルナリ

支局名	種類別	賣渡量目			平均一貫多賠償價格	各局ニ於ケル各種別賣渡目一万分比例				
		三十五年	三十四年	三十五年						
東京支局	桐ヶ作	四、九〇三	五、五二八	四、六三三	四、六三三	四、〇四				
	北條地	一、三二五	九、〇二五	八、二二四	五、四四四	一一				
	小糸	二〇、六四〇	一七、九九五	一八、六八八	六、九五	二〇				
	東海	二、六〇二	六、二七一	六、三三二	六、〇二	三				
	館華	一、九四二〇	六、七六七	八、四七	四、九四	一九				
	連華	一、五二、三六八	一一、三六七	七、七三	四、七〇	一九				
	招田	一、一五九四	一、五八二	六、四五	五、五七	一一				
	龍王柳	四、九二二	一、四八九	八、五三	九、二二	五				
	龍王丸	一、九八、八三七	一、三、八〇八	六、九三	六、〇四	一九				
	三浦	四、一六〇五	四、八八七	六、三三	六、四七	一一				
京都支局	小笠原	一、二五、三九六	一、五、五二六	一、八二二	一、六五	一一				
	米田	三、三九〇	一、九八	一、四〇〇	三、五〇四	三				
	馬尼刺	八〇一	二、九五五七	五、〇七	三、八五	一一				
	雜計	一〇、一、五六一	一〇、九、〇三三	八、三三	七、三三	一一				
	總計	一〇、一、五六一	一〇、九、〇三三	八、三三	七、三三	一一				
	水支局	遠府	三、三三〇、八二二	三、八、五一九	六、五五	六、九八	三二			
		國府	三、三三〇、八二二	三、八、五一九	六、五五	六、九八	三二			
		國分	二、二二	〇	八、二二	〇	〇			
		總計	三、三三〇、八二二	三、八、五一九	六、五五	六、九八	三二			
		三春支局	三	三、三三〇、八二二	三、八、五一九	六、五五	六、九八	三二		
南會			三、三三〇、八二二	三、八、五一九	六、五五	六、九八	三二			
松川			三、三三〇、八二二	三、八、五一九	六、五五	六、九八	三二			
人首			三、三三〇、八二二	三、八、五一九	六、五五	六、九八	三二			
總計			三、三三〇、八二二	三、八、五一九	六、五五	六、九八	三二			
茂木支局			木	七、七、五〇五	八、七、〇七二	七、一四	六、二九	七、三九		
	計		七、七、五〇五	八、七、〇七二	七、一四	六、二九	七、三九			
	池田支局		戶	六、五、七、九四	七、八、七、一九四	六、〇四	六、八八	〇		
			計	六、五、七、九四	七、八、七、一九四	六、〇四	六、八八	〇		
			阿波支局	茂	七、七、五〇五	八、七、〇七二	七、一四	六、二九	七、三九	
		計		七、七、五〇五	八、七、〇七二	七、一四	六、二九	七、三九		
		秦野支局		秦野	七、七、五〇五	八、七、〇七二	七、一四	六、二九	七、三九	
				計	七、七、五〇五	八、七、〇七二	七、一四	六、二九	七、三九	
				松川支局	松川	三、三三〇、八二二	三、八、五一九	六、五五	六、九八	三二
					計	三、三三〇、八二二	三、八、五一九	六、五五	六、九八	三二

第二款 葉煙草收納輸入及賣渡 第十四節 賣渡種類別











葉煙草ノ總受入高ハ千四百九十九万六千六百餘貫ト總拂出高ハ千三十六万八千三百餘貫トナリシヲ以テ差引翌年度へ繰越高ハ百十二万三千三百餘貫トナレリ今之レヲ前年度ニ比スレハ受入ニ於テ三百一十九萬九千餘貫ト拂出高ニ於テ百四十七万四千六百餘貫ト翌年度へ繰越高ニ於テ百五十三万六千三百餘貫ト減少セリ如斯減少セルハ受入高ハ前年度ニ於ケル收納ノ減少ニ反シ賣渡ノ好況ヲ呈セシ結果翌年度繰越高ヲ減少セシヨリ本年度ニ於ケル前年度越高ヲ減少セシト收納量目ノ減少トニ基因シ拂出高ハ第二款第十一節ニ於テ述フルカ如ク賣渡高ヲ減セシニ依ル然レトモ受入高減少ニ反シ賣渡ノ好況ヲ呈セシ結果翌年度へ繰越高ノ大ニ減少セシ所以ナリ

受		量		賠償及購買價格		平均一貫及當賠償及購買價格	
前年度	越前年度	內國產	外國產	內國產	外國產	內國產	外國產
三十五年	三十四年	二六五九、六七八	三三、一〇〇	二二五、三〇〇	二、一〇〇	八四、七	八、四七
三十四年	三十三年	五、二八九、六七七	一三、一〇〇	三三、三〇〇	二、一〇〇	六、二九	〇、七
三十三年	三十二年	二、五二一、〇五九	一三、一〇〇	一、四七、七〇〇	一、四七、七〇〇	五、八四	五、八四
三十二年	三十一年	一、〇五七、一八四	九、三三三	八、六一、七四四	六、一五三	八、一〇	八、一〇
三十五年	三十四年	八、四三〇、〇七一	一、一〇〇	六、一三、三三〇	一、一〇〇	七、二六	七、二六
三十四年	三十三年	八、六二六、四五五	一、一〇〇	五、七九、二五七	一、一〇〇	六、七一	六、七一
三十三年	三十二年	一、三三〇、九九一	一、一〇〇	七、七〇、七四〇	一、一〇〇	五、八〇	五、八〇
三十二年	三十一年	一、三、四九三、三三七	一、一〇〇	八、〇三九、二八五	一、一〇〇	五、九六	五、九六
三十一年		八、一八一、六九七	一、一〇〇	五、九六九、七四三	一、一〇〇	七、三〇	七、三〇

拂		入		計		其他		輸入	
其他	賣渡	計	其他	輸入	計	其他	輸入	計	其他
三十五年	三十四年	九、九八〇、九一〇	三、八四八、八八〇	一、一〇〇	八、八三二、〇三〇	一、一〇〇	八、八三二、〇三〇	一、一〇〇	八、八三二、〇三〇
三十四年	三十三年	二、一四二、〇一四	五、六六四、〇三三	一、一〇〇	一、〇四八、七二八	一、一〇〇	一、〇四八、七二八	一、一〇〇	一、〇四八、七二八
三十三年	三十二年	一、〇五五、〇六八	五、六六四、〇三三	一、一〇〇	九、九八〇、九一〇	一、一〇〇	九、九八〇、九一〇	一、一〇〇	九、九八〇、九一〇
三十二年	三十一年	二、一〇二、九二二	二、七二九、二四一	一、一〇〇	一、〇四八、七二八	一、一〇〇	一、〇四八、七二八	一、一〇〇	一、〇四八、七二八
三十五年	三十四年	七、一三三、三九五	一、八〇八、一〇九	一、一〇〇	八、九四一、四六四	一、一〇〇	八、九四一、四六四	一、一〇〇	八、九四一、四六四
三十四年	三十三年	二、二八一	一、八〇八、一〇九	一、一〇〇	九、一三〇、一〇一	一、一〇〇	九、一三〇、一〇一	一、一〇〇	九、一三〇、一〇一
三十三年	三十二年	二、二八一	一、八〇八、一〇九	一、一〇〇	九、一三〇、一〇一	一、一〇〇	九、一三〇、一〇一	一、一〇〇	九、一三〇、一〇一
三十二年	三十一年	二、二八一	一、八〇八、一〇九	一、一〇〇	九、一三〇、一〇一	一、一〇〇	九、一三〇、一〇一	一、一〇〇	九、一三〇、一〇一

第二款 葉煙草收納入及賣渡 第十七節 受拂總括

年度	出		計		平均一貫匁當り及購買價格
	内國產	外國產	内國產	外國產	
三十二年	5,420	1,070	6,490	1,070	85.3
三十一年	4,910	1,070	5,980	1,070	82.6
三十五年	7,410	1,070	8,480	1,070	87.1
三十四年	6,100	1,070	7,170	1,070	85.1
三十三年	5,560	1,070	6,630	1,070	82.6
三十二年	5,560	1,070	6,630	1,070	82.6
三十一年	6,100	1,070	7,170	1,070	85.1
三十五年	8,710	1,070	9,780	1,070	90.1
三十四年	8,480	1,070	9,550	1,070	89.7
三十三年	8,480	1,070	9,550	1,070	89.7
三十二年	8,480	1,070	9,550	1,070	89.7
三十一年	8,480	1,070	9,550	1,070	89.7
三十五年	10,970	1,070	12,040	1,070	95.7
三十四年	10,970	1,070	12,040	1,070	95.7
三十三年	10,970	1,070	12,040	1,070	95.7
三十二年	10,970	1,070	12,040	1,070	95.7
三十一年	10,970	1,070	12,040	1,070	95.7
三十五年	11,330	1,070	12,400	1,070	97.2
三十四年	11,330	1,070	12,400	1,070	97.2
三十三年	11,330	1,070	12,400	1,070	97.2
三十二年	11,330	1,070	12,400	1,070	97.2
三十一年	11,330	1,070	12,400	1,070	97.2
三十五年	13,130	1,070	14,200	1,070	103.8
三十四年	13,130	1,070	14,200	1,070	103.8
三十三年	13,130	1,070	14,200	1,070	103.8
三十二年	13,130	1,070	14,200	1,070	103.8
三十一年	13,130	1,070	14,200	1,070	103.8

四四

三十二年	10,570	1,810	12,380	1,810	86.1
三十一年	10,570	1,810	12,380	1,810	86.1
三十五年	12,380	1,810	14,190	1,810	91.4
三十四年	12,380	1,810	14,190	1,810	91.4
三十三年	12,380	1,810	14,190	1,810	91.4
三十二年	12,380	1,810	14,190	1,810	91.4
三十一年	12,380	1,810	14,190	1,810	91.4
三十五年	14,190	1,810	16,000	1,810	98.9
三十四年	14,190	1,810	16,000	1,810	98.9
三十三年	14,190	1,810	16,000	1,810	98.9
三十二年	14,190	1,810	16,000	1,810	98.9
三十一年	14,190	1,810	16,000	1,810	98.9

第三款 輸出葉煙草保管

第一節 保管受拂

輸出ノ爲メ政府ノ保管ニ付シタル葉煙草ノ總受入高ハ二十一萬六千餘貫匁總拂出高ハ二十萬六千八百餘貫匁ナリシヲ以テ差引翌年度へ繰越高ハ九千二百餘貫匁トナレリ今之レヲ前年度ニ比スレハ受入高ニ於テ三萬九千餘貫匁拂出高ニ於テ三萬七千九百餘貫匁翌年度へ繰越高ニ於テ千二百餘貫匁増加セリ如斯増加セルハ外國市場ノ商況如何ニ依ルヘシト雖トモ亦產出葉煙草ノ品質輸出ニ適合セルモノ多カリシ等之レカ一因ナリ

年度	受		入		拂		出		計		在庫高	回送中	計
	前年度繰越	保管	再調	計	輸出	調	納	其他	計				
三十五年	8,040	1,270	9,310	2,600	8,390	1,020	2,590	1,770	2,060	9,450	1,150	10,600	
三十四年	3,680	8,600	5,390	1,760	4,630	1,110	9,740	1,680	1,950	6,580	800	7,380	
三十三年	1,380	7,690	8,270	1,730	6,540	1,170	7,710	3,450	4,260	10,800	1,340	12,140	
三十二年	4,860	5,690	2,740	1,320	6,180	1,130	7,310	750	8,060	13,430	1,340	14,770	
三十一年	7,780	2,960	1,060	8,840	1,760	1,750	3,510	1,330	4,840	14,890	1,340	16,230	

第二節 保管及輸出月別

輸出葉煙草保管量目ヲ月別シ其多寡ヲ檢スルニ四月ハ五萬七千餘貫匁ニシテ最モ多

第三款 輸出葉煙草保管 第一節 保管受拂 第二節 保管及輸出月別

四五

總數ノ四割八分餘ニ當リ五月、七月、十一月、二月等順次之レニ亞キ又輸出目ノ最モ多キハ五月ニシテ二万三千六百餘貫即チ總數ノ二割八分餘ニ當リ四月ハ二割一分餘ヲ以テ之レニ次キ六月、十二月、九月、八月等順次之レニ亞ケルカ如キ外國市場ノ商況如何ニ依リ其月次年々一定セサルハ又已ムヲ得サルモノ、如シ

月次	保					管					輸					出	
	三十五年	三十四年	三十三年	三十二年	三十一年	三十五年	三十四年	三十三年	三十二年	三十一年	三十五年	三十四年	三十三年	三十二年	三十一年	三十五年	三十四年
五月	五七、二八	九九、五五	二二、七	一一、九〇	二六、〇四	八、三三	二、六四	一、三三	一、三三	二、六五	八、〇四	七、三三	一、〇〇	二、六五	一、〇〇	七、三三	一、〇〇
六月	一七、〇四	八、七五	一、八八	一、六二	七、四七	二、六四	八、六	三、六	三、六	二、六五	八、〇四	七、三三	一、〇〇	二、六五	一、〇〇	七、三三	一、〇〇
七月	三八、〇	七、八五	一、八八	一、六二	七、四七	二、六四	八、六	三、六	三、六	二、六五	八、〇四	七、三三	一、〇〇	二、六五	一、〇〇	七、三三	一、〇〇
八月	一六、八七	二、〇三	五、八四	一、六二	四、六八	七、九二	二、九三	三、六	三、六	二、六五	八、〇四	七、三三	一、〇〇	二、六五	一、〇〇	七、三三	一、〇〇
九月	二〇、三	五、〇五	一、八八	一、六二	七、四七	二、六四	八、六	三、六	三、六	二、六五	八、〇四	七、三三	一、〇〇	二、六五	一、〇〇	七、三三	一、〇〇
十月	四、九六	一、一三	一、八八	一、六二	七、四七	二、六四	八、六	三、六	三、六	二、六五	八、〇四	七、三三	一、〇〇	二、六五	一、〇〇	七、三三	一、〇〇
十一月	七、四九	一、一三	一、八八	一、六二	七、四七	二、六四	八、六	三、六	三、六	二、六五	八、〇四	七、三三	一、〇〇	二、六五	一、〇〇	七、三三	一、〇〇
十二月	一、五二	一、七〇	一、七〇	一、七〇	一、七〇	一、七〇	一、七〇	一、七〇	一、七〇	一、七〇	一、七〇	一、七〇	一、七〇	一、七〇	一、七〇	一、七〇	一、七〇
計	一七、三七八	九、五三六	七、六〇二	五、六九三	二、九八五	八、二九五	四、六三〇	一、七七一	一、七七一	二、九八五	八、二九五	四、六三〇	一、七七一	一、七七一	二、九八五	八、二九五	四、六三〇

第四款 煙草製造業者及葉煙草賣買業者

本年度末現在ニ於ケル煙草製造業免許人員ハ四千七百八人葉煙草賣買免許人員ハ八百六十三人合計五千五百六十三人ニシテ前年度末現在ニ比スレハ煙草製造業者ニ於テ四百八十九人ヲ減少シ葉煙草賣買業者ニ於テ百三十八人ヲ増加シ差引合計ニ於テ三百五十一人ヲ減少セリ如斯年々減少セルハ毎年報ニ述フルカ如ク大資本ノ業者ハ年々之レカ競争場裡ニ立テテ勝算ヲ得ルコト難ク遂ニ倒産セルモノ多ク又ハ犯則ノ廢ニ依リ營業不許可ノ決定ヲ與ヘラレタルモノ少ナカラス然ルニ特ニ本年度ニ限リ葉煙草賣買業者ノ増加セルハ斯業商況ノ活氣ヲ帶ヒ一般ニ在庫品ノ拂底ヲ來シ市價益々昂騰セシヲ以テ此際暴利ヲ得ントシテ許可ヲ得タルモノ多カリシニ因ル

煙草製造業者及葉煙草賣買業者 其(一)

年度	法					人		個		合計
	合名會社	合資會社	株式會社	株式合資會社	外國會社	計	外國人	計		
三十五年度末現在	五〇	九八	四四	四	一	一九三	一	一九三	五、一三七	
三十四年度末現在	五三	一〇五	四四	一	一	二〇〇	一	二〇〇	五、五七三	
三十三年度末現在	四四	一一四	三六	一	一	一九三	一	一九三	五、一三七	
三十二年度末現在	四二	一二六	三八	一	一	一九三	一	一九三	五、一三七	

煙草製造業者及葉煙草賣買業者 (其二)

計	總	業買賣草煙葉		業造製草煙		法	許	人	計	個		人	計
		三十二年度末現在	三十三年度末現在	三十四年度末現在	三十五年度末現在					內國人	外國人		
三十二年度末現在	七二	二九	二九	二八	二七	四一	一八	一六四	四八	一六	一六四	一六四	
三十三年度末現在	七三	二九	二九	二八	二七	四一	一八	一七〇	四八	一六	一七〇	一七〇	
三十四年度末現在	七四	二九	二九	二八	二七	四一	一八	一七〇	四八	一六	一七〇	一七〇	
三十五年度末現在	六八	二九	二九	二八	二七	四一	一八	一七〇	四八	一六	一七〇	一七〇	
合計	二八〇	一一〇	一一〇	一〇八	一〇七	一六四	七二	五二〇	一八〇	七二	五二〇	五二〇	

煙草製造業者及葉煙草賣買業者 (其三)

草煙	三十五年度末現在	三十四年度末現在	法		人	計	個		人	計
			合名會社	合資會社			內國人	外國人		
三十五年度末現在	二二	一九	一〇	一〇	二二	二二	二二	二二	二二	
三十四年度末現在	二二	一九	一〇	一〇	二二	二二	二二	二二	二二	
合計	四四	三八	二〇	二〇	四四	四四	四四	四四	四四	

又明治三十五年十二月末現在ニ於ケル煙草製造業者ノ總器械臺數ハ一萬六丁五百餘臺  
 從事人員ハ九千三百餘人職工人員ハ五万三千五百餘人ニシテ之レヲ前年度比スレハ  
 器械臺數ニ於テ四百餘臺ヲ減シ從事人員ニ於テ六百餘人ヲ増加シ職工人員於テ二百  
 餘人ヲ減少セリ之レ畢覽前節ニ於テ述フルカ如ク營業者ノ減少ニ伴フ結果 外ナラス

計	總	業買賣草煙葉		業造製草煙		法	許	人	計	個		人	計
		三十二年度末現在	三十三年度末現在	三十四年度末現在	三十五年度末現在					內國人	外國人		
三十二年度末現在	一〇四	一八	一八	一七	一六	二八	一〇	二二九	一〇	一〇	二二九	二二九	
三十三年度末現在	九九	一八	一八	一七	一六	二八	一〇	二二九	一〇	一〇	二二九	二二九	
三十四年度末現在	八四	一八	一八	一七	一六	二八	一〇	二二九	一〇	一〇	二二九	二二九	
三十五年度末現在	八五	一八	一八	一七	一六	二八	一〇	二二九	一〇	一〇	二二九	二二九	
合計	三〇〇	七二	七二	七〇	六九	一〇四	四〇	九〇〇	四〇	四〇	九〇〇	九〇〇	

計 合	草 煙 卷	草 煙 刻	蒸氣、電氣、空氣、瓦斯、石油發動機等		水 車		普通刻器		器械臺數		從事八員	職工人員
			箇所數	馬力	箇所數	摺付器桶臺數	臺數	合 計				
三十五年度末現在	三三	一六九	一	九四〇	一	一六八六	一	一三三	一四四四〇	九八七	四五六五	
三十四年度末現在	一八	一一七	一	九一〇	一	一四六四	一	一四〇〇	一四四九七	一〇六九	四一九〇	
三十三年度末現在	一〇	一〇七	一	九三三	一	一五五二	一	一三〇五	一五七六一	一三三三	四六九三三	
三十二年度末現在	三	一〇七	一	八二二	一	一四八三	一	一三六七一	一六一九七	一〇七三	四七五七六	
三十五年度末現在	三六	三六	一	四〇九	一	一七三九	一	一七三九	二一五〇	三二五	七九二六	
三十四年度末現在	二二	二二	一	三六六	一	一七三二	一	一七三二	二五三四	五八二	一一二二五	
三十三年度末現在	一〇	一〇	一	三〇六	一	一七六	一	一五二	四五二	四三三	五〇三二	
三十二年度末現在	八	八	一	二〇六	一	一五二	一	八〇〇	九五四	三六八	五〇〇五	
三十五年度末現在	二〇五	二〇五	一	一三九九	一	一八二五	一	一三〇七	一六九二	一三〇七	五三二八	
三十四年度末現在	一八	一八	一	一三九六	一	一四四五	一	一四〇八	一六九四	一四九二	五二二五	
三十三年度末現在	一四	一四	一	一一九	一	一四〇	一	一三九〇	一六三九〇	一三九〇	五八〇五	
三十二年度末現在	一五	一五	一	一〇一八	一	一四四	一	一四七	一六三九〇	一四四一	五二二八	

第五款 葉煙草專賣法違反者處分

葉煙草專賣法違反者處分ノ總件數ハ六千七百餘件ニシテ内通告ヲ履行セルモノ五千三百餘件告發ノ結果有罪判決ヲ與ヘタルモノ千四百餘件ナリ又之レニ對スル罰科金ハ七万三千餘圓ニシテ之レニ追徴金及處分費ヲ合算スレハ九万四千四百餘圓トナル今之レヲ前年度ニ比スレハ總件數ニ於テ四千二百餘件罰科金其他ニ於テ八万一千八百餘圓ヲ減少セリ之レ畢竟取締ヲ嚴密ニシ犯則ノ餘地ナカラシメンコトヲ期セシニ因ル

違反事項

違反事項	件 數		罰 金 其 他		沒收物件ノ内		犯則事件調査ノ結果其心算ヲ得ずルモノ	不起訴	無罪
	違反件數	罰科金	追徴金	處分費	葉煙草	刻煙草			
葉煙草ヲ運搬シタルモノ	三二	五〇八二	一七三〇	六八五三	一	一	一四	一	二七
葉煙草ヲ消費シタルモノ	一七三	一五五三七	八二六	一六五三五	〇	〇	二八	一	三
政府ノ許可ヲ受ケシテ葉煙草ヲ耕作シ又ハ運搬止ノ許可ヲ受ケサルモノ	一七	一五九四	二四	一六二七	〇	〇	四六	一	一
耕作權本ノ届出ヲナサルモノ	一一	一一	一	一一	一	一	一	一	一
葉煙草製造又ハ葉煙草賣業者ニシテ葉煙草ヲ耕作セシモノ	三五六	一五九三	一	一六二九	一	一	一五	一	二
政府ノ指定シタル期日ニ葉煙草ヲ納付セサルモノ	一〇〇	八四九	一	八六六	一	一	六	一	三
自己ノ耕作セル葉煙草ヲ貯藏シ又ハ政府ニ届出ヲ爲サズ他人ノ葉煙草ヲ貯藏シタルモノ	二〇	一四九	一	一六二九	一	一	一	一	一
耕作者其ノ耕作シタル葉煙草ヲ他ニ運搬シタルモノ及相當ノ包裝ヲナサズ又政府指定ノ方法ニ依ラズ且一定ノ目標ヲ付セスシテ葉煙草ヲ運搬シタルモノ	二九	三六四	一	三六七	一	一	一	一	一
葉煙草コアラシメ葉煙草ノ運搬ヲ受ケタルモノ	二五	一五九三	一	一六二九	一	一	一	一	一
免許ヲ得ヌシテ葉煙草ヲナセルモノ	七	一三三	一	一三三	一	一	一	一	一
葉煙草ニ準テナル品類ヲ使用シ葉煙草製造シ又ハ製造ノ目的ヲ以テ葉煙草ニ準テナル品類ヲ賣買シタルモノ	六	一六二	一	一六二	一	一	一	一	一
葉煙草ニ係ル標識ノ記載ヲ忘リ若ハ偽造ノ記載ヲナシタルモノ	三三	二〇七	一	二〇七	一	一	一	一	一
他人ノ葉煙草ヲ製造シ又ハ製造場外ニ於テ煙草ヲ製造シタルモノ	三	九二	一	九二	一	一	一	一	一







科 目	款 項	三年度		四年度		五年度		六年度		七年度		八年度		九年度	
		預算額	決算額	預算額	決算額	預算額	決算額	預算額	決算額	預算額	決算額	預算額	決算額	預算額	決算額
專 賣 局	俸給及諸給	勳任俸給	100	100	100	100	100	100	100	100	100	100	100	100	100
		奏任俸給	100	100	100	100	100	100	100	100	100	100	100	100	100
專 賣 局	營 繕 費	各所修繕	100	100	100	100	100	100	100	100	100	100	100	100	100
		建物補足費	100	100	100	100	100	100	100	100	100	100	100	100	100
專 賣 局	死傷手當	死傷手當	100	100	100	100	100	100	100	100	100	100	100	100	100
		賠償及賠償金	100	100	100	100	100	100	100	100	100	100	100	100	100
專 賣 局	計	計	100	100	100	100	100	100	100	100	100	100	100	100	100
		計	100	100	100	100	100	100	100	100	100	100	100	100	100

五六

科 目	款 項	三年度		四年度		五年度		六年度		七年度		八年度		九年度	
		預算額	決算額	預算額	決算額	預算額	決算額	預算額	決算額	預算額	決算額	預算額	決算額	預算額	決算額
作 業	訴訟費計	訴訟費計	100	100	100	100	100	100	100	100	100	100	100	100	100
		計	100	100	100	100	100	100	100	100	100	100	100	100	100
作 業	事業費	備品消耗品費	100	100	100	100	100	100	100	100	100	100	100	100	100
		通信運搬費	100	100	100	100	100	100	100	100	100	100	100	100	100
作 業	費	旅費	100	100	100	100	100	100	100	100	100	100	100	100	100
		雜費	100	100	100	100	100	100	100	100	100	100	100	100	100
作 業	計	計	100	100	100	100	100	100	100	100	100	100	100	100	100
		計	100	100	100	100	100	100	100	100	100	100	100	100	100
總 計	計	計	100	100	100	100	100	100	100	100	100	100	100	100	100
		計	100	100	100	100	100	100	100	100	100	100	100	100	100

備考 三十二年度以前ニ於ケル葉煙草賠償及購買費ハ葉煙草專賣資金會計、其  
他ハ一般會計ナリ



格本在末年度 價資現度	三十三年度		三十四年度		三十五年度	
	土	地	建造物	其他ノ工作物	船	船舶備品總計
三十三年度	六〇三三	一〇三三九	二八五三	一	四九一九	一七九八五
三十四年度	五八〇七三九	二九〇八八二	二二二二六	一	三五六四八	二七五七五九〇
三十五年度	五七四八六一	二九七四七六三	二二一八八八	一	三六三六一	三八一七八七五
三十三年度	五七四八六一	三〇四八二〇五	二二二二六	一	三九二二八	三九一四四二〇

備考 三十五年度ニ於ケル船舶ノ十九圓中十六圓ハ備品ヨリ組換ヘタルモノナリ故ニ備品ノ減四千六百六十七圓中十六圓ヲ包含ス

第五節 据置運轉資本

本年度末ニ於ケル据置運轉資本ハ五百万圓ニシテ三十二年度以降更ニ増減ヲ生セス

年次	年度首現在資本額	増減		年度末現在資本額
		増	減	
三十三年度	五〇〇〇〇〇〇	一〇〇〇〇〇〇		五〇〇〇〇〇〇
三十四年度	五〇〇〇〇〇〇			五〇〇〇〇〇〇
三十五年度	五〇〇〇〇〇〇			五〇〇〇〇〇〇

備考 三十二年度以前ハ葉煙草專賣資金ナリ

又本年度末ニ於ケル資本ニ屬スル現金ヲ計算スレハ左ノ如シ

年次	資本額	支出未済額	計	年度末現在物品ノ價格			收入未済額	計	差引翌年度(現金)持越高
				葉煙草	備品	計			
三十五年度	五〇〇〇〇〇〇	四六〇七一	五〇四六〇七一	九七三三三	八三三七七	一〇五五七四九	三〇三〇〇	一四三六三	三六〇九九三
三十四年度	五〇〇〇〇〇〇	二二、一八九	五〇二一、八八一	二二、五三二	八六四三	二二、三九七四八	四、五二八八九	二七、九二一三七	二二、一八五五一
三十三年度	五〇〇〇〇〇〇	一九三三三	五〇一九、三三三	三三、三二八	七、七二八	三、四〇九四七	一、五八二六三	四、九三三、一〇	九六、一六一
三十二年度	五〇〇〇〇〇〇	一〇、一〇一	五〇一〇、一〇一	一、四七、七〇六		一、四七、七〇六	九、〇六四五	二、四七、七〇五	二、五五、二四九
三十一年度	五〇〇〇〇〇〇	三三三	五〇〇〇、三三三	八、一七、四四四		八、一七、四四四	七、四二、八四九	一、〇四、四九四	三、三九、五三三

備考 三十二年度以前ハ葉煙草專賣資金會計ナリ

第七款 一般會計

第一節 歳入

本局ニ屬スル歳入ノ總豫算額ハ千七百七十三万二千六百餘圓、調定済額ハ千二百三十七万二千二百餘圓ニシテ悉皆收入済トナリ不納缺損及收入未済額ヲ生セス又收入率引上ノ結果及賣渡ノ關係等ニ依リ豫算額ニ對シ六十三万九千五百餘圓ヲ増加セリ此ニ本年度ニ於ケル調定済額ヲ前年度ニ比スレハ百四十八万五千二百餘圓即チ一割三分餘ヲ増加セリ



總計	船舶		建物							地	附屬物	棟數													
	計	附屬物	合計	其他	官倉	貯假	倉上	收授	事務																
													日本形小艇	其他建物	倉庫	收容所	倉庫	家所	事務所						
三十五年現在	三	三	一九七九	一九七九	八九〇	二六五	九	一〇	一五四	三四八	一八七	七四棟	三十五年現在	三	三	一九七九	一九七九	八九〇	二六五	九	一〇	一五四	三四八	一八七	七四棟
三十四年現在	三	三	一九六八	一九六八	八九八	二六五	九	一〇	一五四	三四八	一八八	六八棟	三十四年現在	三	三	一九六八	一九六八	八九八	二六五	九	一〇	一五四	三四八	一八八	六八棟
三十三年現在	三	三	一九七六	一九七六	九〇四	二六七	九	九	一五四	三四八	一八八	六七棟	三十三年現在	三	三	一九七六	一九七六	九〇四	二六七	九	九	一五四	三四八	一八八	六七棟
三十二年現在	三	三	一九七三	一九七三	八五六	二六七	三	一	一五四	三四三	一八四	六五棟	三十二年現在	三	三	一九七三	一九七三	八五六	二六七	三	一	一五四	三四三	一八四	六五棟
三十五年平均			六九四三〇	六九四三〇	四四七二	二五四九	三三三	三六二	一〇三三七	三四六五五	一〇七七一	四九〇八	三十五年平均			六九四三〇	六九四三〇	四四七二	二五四九	三三三	三六二	一〇三三七	三四六五五	一〇七七一	四九〇八
三十四年平均			六八三四九	六八三四九	四二二九	二五四九	三三三	三六二	一〇三三七	三四六八五	一〇七五二	四五一二	三十四年平均			六八三四九	六八三四九	四二二九	二五四九	三三三	三六二	一〇三三七	三四六八五	一〇七五二	四五一二
三十三年平均			六八三四五	六八三四五	四二二九	二五四九	三三三	三六二	一〇三三七	三四八四八	一〇七五二	四五一二	三十三年平均			六八三四五	六八三四五	四二二九	二五四九	三三三	三六二	一〇三三七	三四八四八	一〇七五二	四五一二
三十二年平均			六七八三四	六七八三四	四二二九	二五四九	三三三	三六二	一〇三三七	三四九五八	一〇五五七	四四一六	三十二年平均			六七八三四	六七八三四	四二二九	二五四九	三三三	三六二	一〇三三七	三四九五八	一〇五五七	四四一六

官有財産 (其二)

總計	船舶		建物							地	附屬物	棟數													
	計	附屬物	合計	其他	官倉	貯假	倉上	收授	事務																
													日本形小艇	其他建物	倉庫	收容所	倉庫	家所	事務所						
三十五年現在	二九	二八	三六七〇七九六	一七九三〇九	三三九一四八六	七二八七九	三三〇〇一六	二二四〇〇一六	九六二一七	二二五七七	二二〇八	四一九九三	三十五年現在	二九	二八	三六七〇七九六	一七九三〇九	三三九一四八六	七二八七九	三三〇〇一六	二二四〇〇一六	九六二一七	二二五七七	二二〇八	四一九九三
三十四年現在	二九	二八	三六〇七六三三	一六一八八九	三三〇四七三三	七二七〇〇	一四六〇一七	二二二八六八七	九五二八四	二二五七七	二二〇八	四〇〇六五〇	三十四年現在	二九	二八	三六〇七六三三	一六一八八九	三三〇四七三三	七二七〇〇	一四六〇一七	二二二八六八七	九五二八四	二二五七七	二二〇八	四〇〇六五〇
三十三年現在	二九	二八	三五九一八九五	一六一二七二	三三〇二九七三	七二六六六	一四四一七二	二二二四九四四	九四八八一	二二五七七	二二〇八	三九八七二八	三十三年現在	二九	二八	三五九一八九五	一六一二七二	三三〇二九七三	七二六六六	一四四一七二	二二二四九四四	九四八八一	二二五七七	二二〇八	三九八七二八
三十二年現在	二九	二八	三五六四九六二	一六一九〇一	三三〇三〇六一	七二六三八	一四〇一八三	二二二五五七七	九四七九九	二二五七七	二二〇八	三九七九九一	三十二年現在	二九	二八	三五六四九六二	一六一九〇一	三三〇三〇六一	七二六三八	一四〇一八三	二二二五五七七	九四七九九	二二五七七	二二〇八	三九七九九一
三十五年平均			三〇二八八	五〇二八八	三三三三〇	二二一九九	三三三三〇	二二一九九	三三三三〇	二二一九九	三三三三〇	八五五五八	三十五年平均			三〇二八八	五〇二八八	三三三三〇	二二一九九	三三三三〇	二二一九九	三三三三〇	二二一九九	三三三三〇	八五五五八
三十四年平均			三〇二八八	五〇二八八	三三三三〇	二二一九九	三三三三〇	二二一九九	三三三三〇	二二一九九	三三三三〇	八五五五八	三十四年平均			三〇二八八	五〇二八八	三三三三〇	二二一九九	三三三三〇	二二一九九	三三三三〇	二二一九九	三三三三〇	八五五五八
三十三年平均			三〇二八八	五〇二八八	三三三三〇	二二一九九	三三三三〇	二二一九九	三三三三〇	二二一九九	三三三三〇	八五五五八	三十三年平均			三〇二八八	五〇二八八	三三三三〇	二二一九九	三三三三〇	二二一九九	三三三三〇	二二一九九	三三三三〇	八五五五八
三十二年平均			三〇二八八	五〇二八八	三三三三〇	二二一九九	三三三三〇	二二一九九	三三三三〇	二二一九九	三三三三〇	八五五五八	三十二年平均			三〇二八八	五〇二八八	三三三三〇	二二一九九	三三三三〇	二二一九九	三三三三〇	二二一九九	三三三三〇	八五五五八

備考 建物ノ部、其他建物及附屬物トアルハ坪數ヲ以テ計算セザル諸建物ノ價格ヲ掲上セシモノナルヲ以テ從テ合計ニ於ケル平均一坪當價格ハ掲上セス

第九款 職員及使用人

本年度末ニ於ケル職員及使用人ノ總數ハ三千百七十人ニシテ前年度末現在ニ比シ増減ナシト雖トモ委任ニ於テ六人判任ニ於テ二人ヲ減少シ見習員及雇員ニ三十三人ヲ増加セシヲ以テ差引職員ニ於テ二十五人ヲ増加セルコト、ナリシモ使用人ニ於テ二十五人ノ減少アリシヲ以テ結局總數ニ於テ増減ナキコト、ナレリ

職	人		俸給		平均一人ノ月俸額	
	現任	在任	現任	在任	現任	在任
勅任局長	1	1	3,000	3,000	25,000	25,000
書記官	2	2	4,100	4,100	34,000	34,000
事務官	3	3	5,700	5,700	47,400	47,400
技師	4	4	10,500	10,500	88,200	88,200
事務官補	1	1	7,000	7,000	58,000	58,000
判任	6	6	11,000	11,000	92,000	92,000
技師	1	1	11,000	11,000	92,000	92,000
屬手	11	11	11,000	11,000	92,000	92,000
計	11	11	11,000	11,000	92,000	92,000
見習員	6	6	1,100	1,100	9,200	9,200
雇員	33	33	1,100	1,100	9,200	9,200
合計	39	39	39,000	39,000	324,000	324,000

員	使用人		總計	
	見習員	雇員	見習員	雇員
見習員	6	6	6	6
雇員	33	33	33	33
合計	39	39	39	39
巡視	3	3	3	3
給仕	7	7	7	7
小使	15	15	15	15
倉庫夫	2	2	2	2
合計	39	39	39	39

備考 三十四年度以前ニ於ケル鑑定官ハ技師ニ、監視ハ屬ニ、鑑定官補ハ技師ノ欄ニ計入セリ

又本年度末ニ於ケル職員及使用人ノ總數ヲ俸給別ニ調査スレハ左ノ如シ

年	給額		見習員	雇員	合計	巡視	給仕	小使	倉庫夫	總計
	勤任	勅任								
三千圓	-	-	-	-	-	-	-	-	-	-
二千五百圓	-	-	-	-	-	-	-	-	-	-
二千圓	-	-	-	-	-	-	-	-	-	-
千六百圓	-	-	-	-	-	-	-	-	-	-
合計	-	-	-	-	-	-	-	-	-	-

第九款 職員及使用人







年俸額 千二百圓	月					事務官 休職給年額	人 員 休職給年額	技 手 休職給年額	計
	四 十 圓	三 十 五 圓	二 十 五 圓	十 四 圓	十 三 圓				
明治三十四年度						六六六	八八〇	一、一〇〇	九、九〇〇
明治三十三年度						六六六	八八〇	一、一〇〇	九、九〇〇
明治三十二年度						六六六	八八〇	一、一〇〇	九、九〇〇
計	十 二 圓	十 三 圓	十 四 圓	二 十 圓	二 十 五 圓	三 三 〇	三 三 〇	三 三 〇	三 三 〇

第十款 文書接受發送

本局及各支局ニ於ケル文書件數ハ接受セシモノ百三十八万五千八百餘件發送セシモノ九十四万九百餘件ニシテ之レヲ前年度ニ比スレハ接受ニ於テ二十五万九千九百餘件發送ニ於テ十万三千九百餘件ヲ減少セリ之レ畢竟事業ノ増進ト共ニ諸書式ヲ改正シ諸手續ノ簡約ヲ計リ益事務ノ敏活ヲ期シタルニ外ナラス

年次	接 受 件 數		發 送 件 數	
	普通文書	其他ノ文書	普通文書	其他ノ文書
三十五年度	三三六、九五	一〇、五九六、六五	二八七、三六五	六、五三三、五五
三十四年度	三八一、三四五	一、三五六、五六	三三三、一〇〇	七、一四三、三三
三十三年度	三三〇、七三三	一、三三三、一〇〇	二九四、八三五	一、三三三、一〇〇
三十二年度	三三三、七九九	一、三三三、一〇〇	二四九、六八一	一、三三三、一〇〇
三十一年度	三六一、六七〇	一、三三三、一〇〇	二四九、六八一	一、三三三、一〇〇

第十一款 專賣支局及出張所名稱位置并管轄區域

前年度ニ於ケル專賣支局數ハ四十三箇所其出張所數ハ百五十五箇所ナリシカ本年十一月官制改正ノ際廢置分合ヲナシタル結果本年度末ニ於ケル支局數ハ二十箇所其出張所數ハ百六十箇所トナリテ前年度末現在ニ比シ支局二十三箇所ヲ減シ出張所五箇所ヲ増加セリ從テ管轄區域ヲ變更セラレタルモノ抄ナカラス即チ左ノ如シ

專賣支局及出張所名稱位置	
專賣支局名稱	出張所名稱
同 上 位 置	同 上 位 置
野田出張所	千葉縣東葛飾郡野田町
一宮出張所	千葉縣長生郡一宮町
秋元出張所	千葉縣君津郡秋元町
北條出張所	千葉縣安房郡北條町

專賣支局名稱	同上	位置	出張所名稱	同上	位置
東京專賣支局	東京府東京市		岩井出張所 大宮出張所 小野出張所 吉井出張所 沼田出張所 飯野出張所 横濱出張所 長井出張所	茨城縣猿島郡岩井町 埼玉縣秩父郡大宮町 埼玉縣秩父郡小鹿野町 群馬縣多野郡吉井町 群馬縣利根郡沼田町 山梨縣中巨摩郡飯野村 神奈川縣横濱市花咲町 神奈川縣三浦郡長井村	七四
水戸專賣支局	茨城縣水戸市		太田出張所 大子出張所 大宮出張所 長倉出張所 石塚出張所 助川出張所	茨城縣久慈郡太田町 茨城縣久慈郡大子町 茨城縣那珂郡大宮町 茨城縣那珂郡長倉村 茨城縣那珂郡石塚村 茨城縣多賀郡高砂村	
茂木專賣支局	栃木縣芳賀郡茂木町		眞岡出張所 鳥山出張所 馬頭出張所 北高根出張所	栃木縣芳賀郡眞岡町 栃木縣那須郡鳥山町 栃木縣那須郡馬頭町 栃木縣塩谷郡北高根村	
六田原專賣支局	栃木縣那須郡六田原町		東那須野出張所 須賀川出張所 石川出張所	栃木縣那須郡東那須野村 福島縣岩瀬郡須賀川町 福島縣石川郡石川町	

專賣支局名稱	同上	位置	出張所名稱	同上	位置
三春專賣支局	福島縣田村郡三春町		若松出張所 阪下出張所 豐成出張所 小野新町出張所 狼河原出張所 千原出張所 人首出張所 大迫出張所 三戸出張所	福島縣若松市榮町 福島縣河沼郡阪下町 福島縣南會津郡福原村 福島縣田村郡小野新町 福島縣登米郡米川村 巖手縣東磐井郡下厩村 巖手縣江刺郡米里村 巖手縣稗貫郡大迫町 青森縣三戸郡三戸町	
東根專賣支局	山形縣北村山郡東根町		增田出張所 矢島出張所 鶴岡出張所 米澤出張所	秋田縣平鹿郡增田町 秋田縣由利郡矢島町 山形縣西田川郡鶴岡町 山形縣米澤市南堀端町	
小出雲專賣支局	新潟縣中頸城郡新井村		開原出張所 新潟出張所 赤塚出張所 十日町出張所 小布出張所 松本出張所 生駒出張所 阪北出張所 池田出張所 清内路出張所	新潟縣三島郡開原村 新潟縣新潟市營所通 新潟縣西蒲原郡赤塚村 新潟縣中魚沼郡十日町 長野縣上高井郡小布施村 長野縣東筑摩郡松本町 長野縣東筑摩郡生駒村 長野縣北安曇郡池田村 長野縣下伊那郡清内路村 神奈川縣足柄上郡松田村	七五

第十一款 專賣支局及出張所名稱位置并管轄區域

專賣支局名稱	同上	位置	出張所名稱	同上	位置
秦野專賣支局	神奈川縣中郡秦野町		富士出張所	神奈川縣中郡伊勢原村	
名古屋專賣支局	愛知縣名古屋		見付出張所	靜岡縣磐田郡見付町	
			和地出張所	靜岡縣濱名郡和地村	
			蒲郡出張所	愛知縣寶飯郡蒲郡町	
			小牧出張所	愛知縣東春日井郡小牧町	
			岐阜出張所	岐阜縣岐阜市上納	
			岐阜出張所	岐阜縣惠那郡岩村町	
			高須出張所	岐阜縣海津郡高須町	
			四日市出張所	三重縣四日市市北納屋町	
			阿下喜出張所	三重縣員辨郡阿下喜村	
			山田出張所	三重縣度會郡宇治山田町	
			上野出張所	三重縣阿山郡上野町	
			八知出張所	三重縣一志郡八知村	
鶴來專賣支局	石川縣石川郡鶴來町		福井縣大野郡勝山町		
			石川縣江沼郡山中村		
			富山縣上新川郡堀川村		
			富山縣上新川郡大久保村		
			富山縣下新川郡本村		
			大阪府泉北郡東陶器村		
			和歌山縣和歌山市湊通町北一丁目		
			和歌山縣伊都郡妙寺村		

專賣支局名稱	同上	位置	出張所名稱	同上	位置
大阪專賣支局	大阪府大阪市		和歌山縣日高郡松原村		
			奈良縣宇陀郡松山町		
			奈良縣北葛城郡高田町		
			滋賀縣神崎郡八市町		
			滋賀縣野洲郡中洲村		
			京都府南桑田郡龜岡町		
			京都府北桑田郡周山村		
			京都府船井郡世木村		
			京都府船井郡上和地村		
			京都府神戶市東尻池村		
			兵庫縣飾磨郡國衙村		
			兵庫縣佐用郡三日月村		
			兵庫縣氷上郡成松村		
			兵庫縣養父郡八庭町		
高粱專賣支局	岡山縣上房郡高粱町		岡山縣御津郡伊島村		
			岡山縣御津郡加茂村		
			岡山縣真庭郡久世町		
			岡山縣真庭郡八末村		
			岡山縣久米郡弓削村		
			岡山縣上房郡中津井村		
			岡山縣阿哲郡草間村		
			岡山縣川上郡富家村		

專賣支局名稱	同上	位置	出張所名稱	同上	位置
府中專賣支局	廣島縣	廣島縣蘆品郡府中町	油木出張所	廣島縣	油木村
米子專賣支局	鳥取縣	西伯郡米子町	廣島縣神石郡油木村	廣島縣	神石郡油木村
池田專賣支局	德島縣	三好郡池田村	廣島縣甲奴郡稻草村	廣島縣	甲奴郡稻草村
			廣島縣御調郡三原町	廣島縣	御調郡三原町
			廣島縣高田郡吉田町	廣島縣	高田郡吉田町
			廣島縣廣島市段原村	廣島縣	廣島市段原村
			山口縣美禰郡太田村	山口縣	美禰郡太田村
			鳥取縣八頭郡賀茂村	鳥取縣	八頭郡賀茂村
			鳥取縣日野郡江尾村	鳥取縣	日野郡江尾村
			鳥取縣飯石郡三乃屋村	鳥取縣	飯石郡三乃屋村
			德島縣三好郡三野村	德島縣	三好郡三野村
			德島縣三好郡山城谷村	德島縣	三好郡山城谷村
			德島縣三好郡三名村	德島縣	三好郡三名村
			德島縣美馬郡東祖谷山村	德島縣	美馬郡東祖谷山村
			德島縣美馬郡一子村	德島縣	美馬郡一子村
			德島縣美馬郡貞光村	德島縣	美馬郡貞光村
			高知縣麻植郡木屋平村	高知縣	麻植郡木屋平村
			高知縣長岡郡長岡村	高知縣	長岡郡長岡村
			高知縣長岡郡西谷村	高知縣	長岡郡西谷村
			高知縣長岡郡西谷村	高知縣	長岡郡西谷村

專賣支局名稱	同上	位置	出張所名稱	同上	位置
熊本專賣支局	熊本縣	熊本縣飽託郡黑髮村	東豐永出張所	高知縣	長岡郡東豐永村
琴平專賣支局	香川縣	仲多度郡榎井村	安原出張所	香川縣	香川郡安原村
			三島出張所	愛媛縣	宇摩郡三島町
			新立出張所	愛媛縣	宇摩郡新立村
			松山出張所	愛媛縣	松山市出淵町一丁目
			來見出張所	愛媛縣	周桑郡中川村
			廣田出張所	愛媛縣	伊豫郡廣田村
			大洲出張所	愛媛縣	喜多郡大洲町
			志波出張所	福岡縣	朝倉郡志波村
			豆田出張所	大分縣	日田郡豆田町
			南鹿嶋出張所	佐賀縣	藤津郡南鹿島村
			長崎出張所	長崎縣	長崎市大黒町
			御厨出張所	長崎縣	北松浦郡御厨村
			南申出張所	長崎縣	南高來郡南申山村
			島原出張所	長崎縣	南高來郡島原村
			大津出張所	熊本縣	菊池郡大江町
			高森出張所	熊本縣	阿蘇郡高森町
			坂梨出張所	熊本縣	阿蘇郡坂梨村
			南小國出張所	熊本縣	阿蘇郡南小國村
			人吉出張所	熊本縣	阿蘇郡人吉町
			竹田出張所	大分縣	直入郡豐岡村
			今市出張所	大分縣	大野郡今市村
			犬飼出張所	大分縣	大野郡犬飼町



局名 專賣支	同上管轄區域	三春	東根	小出	桑野	局名 專賣支	同上管轄區域	名古屋	高梁	局名 專賣支	同上管轄區域	
	福島縣 宮城縣 巖手縣 青森縣 北海道廳 (葉煙草專賣法未 施行地ヲ除ク)	山形縣 秋田縣	新潟縣 長野縣 (下伊那郡ノ内 羽羽村ヲ除ク)	神奈川縣 鎌倉郡 高座郡 津久井郡 愛甲郡 中郡 足柄上郡 足柄下郡 靜岡縣	廣島縣		三重縣 靜岡縣 榑原郡 小笠郡 周智郡 磐田郡 濱名郡 引佐郡 長野縣 下伊那郡ノ内 根羽村	福井縣 石川縣 富山縣	京都府 大阪府 兵庫縣 奈良縣 滋賀縣 和歌山縣			
局名 專賣支	同上管轄區域	高知縣	香川縣 愛媛縣	熊本	白杵	出水	高知縣	熊本	白杵	出水	局名 專賣支	同上管轄區域
				熊本縣 長崎縣 佐賀縣 福岡縣 大分縣 (熊本ヲ除ク)	宮崎縣 大分縣 (日田郡ヲ除ク)	鹿兒島縣 宮崎縣 出雲郡 伊佐郡 熊本縣		熊本縣 長崎縣 佐賀縣 福岡縣 大分縣 (熊本ヲ除ク)	宮崎縣 大分縣 (日田郡ヲ除ク)	鹿兒島縣 宮崎縣 出雲郡 伊佐郡 熊本縣		
局名 專賣支	同上管轄區域	鹿兒島縣 宮崎縣 出雲郡 伊佐郡 熊本縣	鹿兒島縣 宮崎縣 出雲郡 伊佐郡 熊本縣	鹿兒島縣 宮崎縣 出雲郡 伊佐郡 熊本縣	鹿兒島縣 宮崎縣 出雲郡 伊佐郡 熊本縣	鹿兒島縣 宮崎縣 出雲郡 伊佐郡 熊本縣	鹿兒島縣 宮崎縣 出雲郡 伊佐郡 熊本縣	鹿兒島縣 宮崎縣 出雲郡 伊佐郡 熊本縣	鹿兒島縣 宮崎縣 出雲郡 伊佐郡 熊本縣	鹿兒島縣 宮崎縣 出雲郡 伊佐郡 熊本縣	局名 專賣支	同上管轄區域

局名 專賣支	同上管轄區域	鹿兒島縣 宮崎縣 出雲郡 伊佐郡 熊本縣	鹿兒島縣 宮崎縣 出雲郡 伊佐郡 熊本縣	鹿兒島縣 宮崎縣 出雲郡 伊佐郡 熊本縣	鹿兒島縣 宮崎縣 出雲郡 伊佐郡 熊本縣	鹿兒島縣 宮崎縣 出雲郡 伊佐郡 熊本縣	鹿兒島縣 宮崎縣 出雲郡 伊佐郡 熊本縣	鹿兒島縣 宮崎縣 出雲郡 伊佐郡 熊本縣	鹿兒島縣 宮崎縣 出雲郡 伊佐郡 熊本縣	鹿兒島縣 宮崎縣 出雲郡 伊佐郡 熊本縣	局名 專賣支	同上管轄區域
局名 專賣支	同上管轄區域	鹿兒島縣 宮崎縣 出雲郡 伊佐郡 熊本縣	鹿兒島縣 宮崎縣 出雲郡 伊佐郡 熊本縣	鹿兒島縣 宮崎縣 出雲郡 伊佐郡 熊本縣	鹿兒島縣 宮崎縣 出雲郡 伊佐郡 熊本縣	鹿兒島縣 宮崎縣 出雲郡 伊佐郡 熊本縣	鹿兒島縣 宮崎縣 出雲郡 伊佐郡 熊本縣	鹿兒島縣 宮崎縣 出雲郡 伊佐郡 熊本縣	鹿兒島縣 宮崎縣 出雲郡 伊佐郡 熊本縣	鹿兒島縣 宮崎縣 出雲郡 伊佐郡 熊本縣	局名 專賣支	同上管轄區域



附

表

葉煙草耕作季節表

支局名	播種			移植			心止			收穫			乾燥		
	最 早	普 通	最 晚	最 早	普 通	最 晚	最 早	普 通	最 晚	最 早	普 通	最 晚	最 早	普 通	最 晚
東 京	三上	三上	三上	三上	三上	三上	三上	三上	三上	三上	三上	三上	三上	三上	三上
水 戸	二上	二上	二上	二上	二上	二上	二上	二上	二上	二上	二上	二上	二上	二上	二上
茂 木	三上	三上	三上	三上	三上	三上	三上	三上	三上	三上	三上	三上	三上	三上	三上
大 田	三上	三上	三上	三上	三上	三上	三上	三上	三上	三上	三上	三上	三上	三上	三上
三 春	三上	三上	三上	三上	三上	三上	三上	三上	三上	三上	三上	三上	三上	三上	三上
東 根	三上	三上	三上	三上	三上	三上	三上	三上	三上	三上	三上	三上	三上	三上	三上
小 雲	三上	三上	三上	三上	三上	三上	三上	三上	三上	三上	三上	三上	三上	三上	三上
秦 野	三上	三上	三上	三上	三上	三上	三上	三上	三上	三上	三上	三上	三上	三上	三上
名 古	三上	三上	三上	三上	三上	三上	三上	三上	三上	三上	三上	三上	三上	三上	三上
鶴 來	三上	三上	三上	三上	三上	三上	三上	三上	三上	三上	三上	三上	三上	三上	三上
大 阪	三上	三上	三上	三上	三上	三上	三上	三上	三上	三上	三上	三上	三上	三上	三上
高 梁	三上	三上	三上	三上	三上	三上	三上	三上	三上	三上	三上	三上	三上	三上	三上
府 中	三上	三上	三上	三上	三上	三上	三上	三上	三上	三上	三上	三上	三上	三上	三上
米 子	三上	三上	三上	三上	三上	三上	三上	三上	三上	三上	三上	三上	三上	三上	三上
池 田	三上	三上	三上	三上	三上	三上	三上	三上	三上	三上	三上	三上	三上	三上	三上
琴 平	三上	三上	三上	三上	三上	三上	三上	三上	三上	三上	三上	三上	三上	三上	三上
熊 本	三上	三上	三上	三上	三上	三上	三上	三上	三上	三上	三上	三上	三上	三上	三上
白 水	三上	三上	三上	三上	三上	三上	三上	三上	三上	三上	三上	三上	三上	三上	三上
出 水	三上	三上	三上	三上	三上	三上	三上	三上	三上	三上	三上	三上	三上	三上	三上
鹿 島	三上	三上	三上	三上	三上	三上	三上	三上	三上	三上	三上	三上	三上	三上	三上

備考 本表中季節ノ欄ニ記載セルハ其月ノ上旬、中旬、下旬ナルコトヲ示セルモ  
ノナリ例之ニ中トアルハ二月中旬ナリ又歩合ハ各季節ノ最早、普通、最晚  
ニ對スル百分比例ヲ示セルモノナリ

明治三十五年葉煙草耕作表 其一

支局名	全國總町村數	耕作町村數	全國總町村數ニ對スル耕作町村數ノ歩合	耕作人員	苗床坪數	個 所		許 可 檢 査 數
						許 可	檢 査	
東 京	1,274	93	6.8	14,787	2,516	3,984	9,011	
水 戸	2,777	65	2.3	14,467	4,916	3,075	1,159	
茂 木	1,404	39	2.7	13,192	6,592	5,695	1,111	
大 田	2,921	39	1.3	13,192	6,592	5,695	1,111	
三 春	1,811	80	4.4	13,333	6,505	8,210	1,324	
東 根	4,000	29	0.7	33,644	42,807	15,899	5,035	
小 雲	8,808	49	0.5	56,561	89,070	28,851	7,741	
秦 野	3,339	45	1.3	48,789	58,686	24,505	4,833	
名 古	1,577	26	1.6	18,054	59,343	6,800	2,195	
鶴 來	728	27	3.7	9,081	41,988	16,400	1,911	
大 阪	1,596	13	0.8	9,081	41,988	16,400	1,911	
高 梁	4,445	81	1.8	33,009	41,988	16,400	1,911	
府 中	1,133	27	2.4	14,787	2,516	3,984	9,011	
米 子	1,596	27	1.7	14,787	2,516	3,984	9,011	
池 田	1,596	27	1.7	14,787	2,516	3,984	9,011	
琴 平	1,596	27	1.7	14,787	2,516	3,984	9,011	
熊 本	1,596	27	1.7	14,787	2,516	3,984	9,011	
白 水	1,596	27	1.7	14,787	2,516	3,984	9,011	
出 水	1,596	27	1.7	14,787	2,516	3,984	9,011	
鹿 島	1,596	27	1.7	14,787	2,516	3,984	9,011	

葉煙草耕作季節表 葉煙草耕作表

支局名	全國總町村數		耕作町村數		耕作人員		苗床坪數		許可檢所	
	對スル耕作町村數ノ歩合	對スル耕作町村數	對スル耕作町村數	對スル耕作町村數	對スル耕作町村數	對スル耕作町村數	對スル耕作町村數	對スル耕作町村數	對スル耕作町村數	對スル耕作町村數
熊本	1101	95	1101	95	1101	95	1101	95	1101	95
白樺	281	39	281	39	281	39	281	39	281	39
出島	52	10	52	10	52	10	52	10	52	10
鹿島	227	20	227	20	227	20	227	20	227	20
總計	1333	100	1333	100	1333	100	1333	100	1333	100

明治三十五年葉煙草耕作表 其二

支局名	反		別		株	
	制限	許可	檢査	許可	檢査	許可
東戸京	1650	1580	1650	1580	1650	1580
水戸京	1900	1740	1900	1740	1900	1740
大田	1990	1920	1990	1920	1990	1920
三根	700	720	700	720	700	720
東雲	1330	1260	1330	1260	1330	1260
小野	700	650	700	650	700	650
名屋	1400	1370	1400	1370	1400	1370
大古	1000	950	1000	950	1000	950
總計	10300	9700	10300	9700	10300	9700

明治三十五年葉煙草耕作表 其三

支局名	株		及		株	
	制限	許可	檢査	許可	檢査	許可
高梁	1100	1050	1100	1050	1100	1050
府中	1180	1120	1180	1120	1180	1120
米田	550	520	550	520	550	520
池平	1700	1650	1700	1650	1700	1650
琴本	530	500	530	500	530	500
熊本	1690	1640	1690	1640	1690	1640
白樺	1100	1050	1100	1050	1100	1050
出島	1100	1050	1100	1050	1100	1050
鹿島	2200	2100	2200	2100	2200	2100
總計	11000	10500	11000	10500	11000	10500

明治三十五年葉煙草耕作表 其四

支局名	株		及		株	
	制限	許可	檢査	許可	檢査	許可
東戸京	2860	2780	2860	2780	2860	2780
水戸京	4200	4050	4200	4050	4200	4050
大田	4100	3950	4100	3950	4100	3950
三根	1700	1650	1700	1650	1700	1650
東雲	2700	2600	2700	2600	2700	2600
小野	2800	2700	2800	2700	2800	2700
名屋	2800	2700	2800	2700	2800	2700
大古	2700	2600	2700	2600	2700	2600
總計	27000	26000	27000	26000	27000	26000

東 京	支 局 名	明治三十五年葉煙草耕作表		計	輸出 保 管 亡 失 廢 棄 其 他 合 計	確 定 額	未 收 納 見 込	收 納	決定額	查 定 及
		葉 數 目	葉 數 目							
		九 五 六 〇 二 千 枚	六 八 一 九 六 千 枚	九 五 四 三 八 千 枚	一 六 四 三 千 枚	一 五 五 九 千 枚	六 八 一 九 六 千 枚	九 五 六 〇 二 千 枚	七 〇 五 九 九 千 枚	七 〇 五 九 九 千 枚

支局名	葉數目	見込量目	平均一株當	苗床坪數	株數	反步當	見込量目	個所數	反別	見込量目	平均一箇
大田春原	一九	一〇	二二〇	一〇	四七〇	二九〇	二二〇	一	〇	六〇	〇・四
鶴來	二二	一〇	二二〇	一〇	四七〇	二九〇	二二〇	一	〇	六〇	〇・四
高田	二二	一〇	二二〇	一〇	四七〇	二九〇	二二〇	一	〇	六〇	〇・四
府中	二二	一〇	二二〇	一〇	四七〇	二九〇	二二〇	一	〇	六〇	〇・四
池田	二二	一〇	二二〇	一〇	四七〇	二九〇	二二〇	一	〇	六〇	〇・四
熊平	二二	一〇	二二〇	一〇	四七〇	二九〇	二二〇	一	〇	六〇	〇・四
白本	二二	一〇	二二〇	一〇	四七〇	二九〇	二二〇	一	〇	六〇	〇・四
出島	二二	一〇	二二〇	一〇	四七〇	二九〇	二二〇	一	〇	六〇	〇・四
鹿島	二二	一〇	二二〇	一〇	四七〇	二九〇	二二〇	一	〇	六〇	〇・四
總平	一九	一〇	二二〇	一〇	四七〇	二九〇	二二〇	一	〇	六〇	〇・四

明治三十五年葉煙草耕作表 其四

支局名	葉數目	見込量目	平均一株當	苗床坪數	株數	反步當	見込量目	個所數	反別	見込量目	平均一箇
東京	一七	一〇	二二〇	一〇	四七〇	二九〇	二二〇	一	〇	六〇	〇・四
水戸	一七	一〇	二二〇	一〇	四七〇	二九〇	二二〇	一	〇	六〇	〇・四
茂木	一七	一〇	二二〇	一〇	四七〇	二九〇	二二〇	一	〇	六〇	〇・四

支局名	欠損	現在	許可	減	總葉數	人員	決定	差引總葉數	見込量目
大田春原	一、二五、五九六	四、八五、三三三	△	五、一〇、九二九	八、三六、〇三九	九、五五七	立	一、二五、五九六	五、一〇、九二九
鶴來	八、三八、九六六	二、〇〇、五八〇	△	八、三九、五四六	三、八六、〇三九	九、五五七	立	八、三八、九六六	二、〇〇、五八〇
高田	六、四七、七八四	二、六九、八七三	△	九、一七、六五七	四、五五、九六六	九、五五七	立	六、四七、七八四	二、六九、八七三
府中	五、九〇、七九三	七、三三、九四九	△	一、四三、一五六	九、三三、七五六	九、五五七	立	五、九〇、七九三	七、三三、九四九
池田	七、八〇、二六二	三、八三、〇二六	△	四、九七、二三五	四、九七、二三五	九、五五七	立	七、八〇、二六二	三、八三、〇二六
熊平	一、九四、七四三	一、九三、九八七	△	八七、七五六	三、八六、〇三九	九、五五七	立	一、九四、七四三	一、九三、九八七
白本	三、三九、五四六	八、七、四九一	△	五、三六、九四五	三、八六、〇三九	九、五五七	立	三、三九、五四六	八、七、四九一
出島	五、九六、〇五五	二、〇七、五四七	△	七、〇三、六〇二	四、五五、九六六	九、五五七	立	五、九六、〇五五	二、〇七、五四七
鹿島	六、〇一、七五八	二、三三、一〇二	△	三、六八、六五六	三、八六、〇三九	九、五五七	立	六、〇一、七五八	二、三三、一〇二
總計	六八、九六〇、四三三	九、五八、九一七	△	七八、五四八、五二〇	一、五〇、四四四、〇一六	一、五〇、四四四、〇一六	立	六八、九六〇、四三三	九、五八、九一七

支局名	決定額		収入		未収入見込	計	輸出保管亡失廢棄	其他	合計
	葉數	量目	葉數	量目					
水戸	1,020,469	1,020,469	954,282	954,282	66,187	954,282	27,000	27,000	981,282
茂木	547,737	547,737	530,688	530,688	17,049	530,688	26,950	26,950	557,638
大田	972,499	972,499	898,232	898,232	74,267	898,232	38,599	38,599	936,831
三原	397,545	397,545	326,243	326,243	71,302	326,243	5,766	5,766	332,009
東根	1,366,062	1,366,062	1,076,758	1,076,758	289,304	1,076,758	7,641	7,641	1,084,399
小出	598,268	598,268	588,683	588,683	9,585	588,683	3,658	3,658	592,341
秦野	376,009	376,009	290,761	290,761	85,248	290,761	4,022	4,022	294,783
名古	1,177,773	1,177,773	1,081,485	1,081,485	96,288	1,081,485	1,153	1,153	1,082,638
鶴來	637,550	637,550	558,445	558,445	79,105	558,445	6,444	6,444	564,889
大坂	835,603	835,603	844,282	844,282	-8,679	844,282	1,600	1,600	845,882
高梁	590,931	590,931	626,535	626,535	-35,604	626,535	4	4	626,539
府中	386,093	386,093	390,447	390,447	-4,354	390,447	3,853	3,853	394,300
米子	226,652	226,652	220,871	220,871	5,781	220,871	3,853	3,853	224,724
合計	11,277,773	11,277,773	10,814,850	10,814,850	462,923	10,814,850	115,300	115,300	10,930,150

支局名	決定額		収入		未収入見込	計	輸出保管亡失廢棄	其他	合計
	葉數	量目	葉數	量目					
池田	1,338,877	1,338,877	1,336,747	1,336,747	2,130	1,336,747	1,157	1,157	1,337,904
琴平	718,133	718,133	733,539	733,539	-15,406	733,539	5,488	5,488	739,027
熊本	3,333,333	3,333,333	3,111,000	3,111,000	222,333	3,111,000	1,500	1,500	3,112,500
臼杵	2,061,133	2,061,133	1,857,000	1,857,000	204,133	1,857,000	1,500	1,500	1,858,500
出水	625,426	625,426	631,195	631,195	-5,769	631,195	5,355	5,355	636,550
鹿島	4,248,813	4,248,813	4,121,333	4,121,333	127,480	4,121,333	3,255	3,255	4,124,588
總計	15,041,405	15,041,405	14,857,261	14,857,261	184,144	14,857,261	11,300	11,300	14,868,561

明治三十五年葉煙草耕作表 其六

支局名	決定額		収入		未収入見込	計	輸出保管亡失廢棄	其他	合計
	葉數	量目	葉數	量目					
東京	1,101,191	1,101,191	1,031,111	1,031,111	70,080	1,031,111	7,377	7,377	1,038,488
水戸	1,031,191	1,031,191	961,111	961,111	70,080	961,111	7,377	7,377	968,488
茂木	547,737	547,737	530,688	530,688	17,049	530,688	26,950	26,950	557,638
大田	972,499	972,499	898,232	898,232	74,267	898,232	38,599	38,599	936,831
合計	3,652,617	3,652,617	3,421,222	3,421,222	231,395	3,421,222	110,300	110,300	3,431,522



支局名	收納量		計	賠償金		平均一貫及賠償價格
	新葉	古葉		新葉	古葉	
東京	199,181	11,733	210,914	6,477	7,073	33.6
根雲	334,187	33,9	368,186	11,357	12,494	33.7
小出	558,445	8,8	567,253	16,9	17,789	31.1
名古	626,535	1,521	628,056	18,6	19,126	31.0
鶴野	220,871	3,500	224,371	6,41	6,821	31.6
大坂	351,055	4,651	355,706	10,180	10,698	31.4
高田	399,337	5,099	404,436	12,747	13,265	31.3
府中	400,852	4,93	405,785	12,915	13,433	31.0
池田	79,638	2,899	82,537	2,615	2,774	31.1
琴平	185,705	6,000	191,705	5,159	5,418	31.0
熊本	482,132	7,6	489,738	14,666	15,404	31.4
白根	272,697	7,600	280,297	13,417	14,155	31.3
出島	333,893	5,0	338,893	16,666	17,404	31.3
鹿兒島	548,600	4,76	553,366	16,761	17,500	31.5
總計	8,239,384	190,686	8,430,070	260,239	272,739	31.6

備考 本表新葉收納量目ト耕作表(其五)ノ收納量目ト符合セサルハ本表ハ輸出葉調理ヨリ生シタル雜葉ヲ計入セシニ依ル

明治三十五年度葉煙草收納表 其二

支名局	收納量		計	納付人員	收納度數	平均一貫當平均一人當		平均一度當
	新葉	古葉				收納量目度	數	
東京	206,748	16,800	223,548	1,861	120,000	33.1	17.2	
根雲	199,257	7,1	206,368	1,747	129,666	33.6	17.3	
小出	202,947	1,06	204,013	1,731	133,600	33.5	17.2	
名古	500,870	1,7	502,647	3,527	339,922	33.9	17.3	
鶴野	139,084	33,890	172,974	1,861	117,144	35.0	17.7	
大坂	369,972	2,991	372,963	3,087	251,146	34.3	17.9	
高田	90,353	1,37	91,730	5,725	61,557	33.8	17.7	
府中	221,538	6,1	227,649	1,887	151,740	33.7	17.7	
池田	220,997	1,28	222,275	1,809	149,033	33.8	17.6	
琴平	540,282	24,0	564,282	4,696	379,033	33.7	17.5	
熊本	106,295	6,59	112,894	9,463	77,507	33.3	17.5	
白根	110,649	1,031	111,680	9,463	77,507	33.3	17.5	
出島	115,808	1,51	117,319	11,811	81,266	33.3	17.5	
鹿兒島	225,796	1,330	227,126	10,030	149,033	33.6	17.6	
總計	2,655,892	52,460	2,708,352	22,540	1,806,770	33.7	17.7	

明治三十五年度葉煙草收納月別表 其一

支局名	東京		水戸		茂木		大田原		三春		東根		小出雲		秦野	
	計	新葉	計	新葉	計	新葉	計	新葉	計	新葉	計	新葉	計	新葉	計	新葉
四月	1,574	1,574	37	37	17	17	0	0	928,533	928,533	71	71	333	333	11	11
五月	614	614	63	63	22	22	0	0	278,893	278,893	214	214	43	43	1	1
六月	2,983	2,983	0	0	0	0	0	0	1,391	1,391	38	38	10	10	1	1
七月	1,881	1,881	0	0	0	0	0	0	1,540	1,540	0	0	0	0	0	0
八月	1,881	1,881	0	0	0	0	0	0	0	0	0	0	0	0	0	0
九月	6,458	6,458	751	751	3,333	3,333	0	0	0	0	0	0	0	0	0	0
十月	1,840,665	1,840,665	1,840,627	1,840,627	1,923,533	1,923,533	0	0	0	0	0	0	0	0	0	0
十一月	1,840,758	1,840,758	1,840,758	1,840,758	1,589,969	1,589,969	0	0	0	0	0	0	0	0	0	0
十二月	1,933,577	1,933,577	1,933,577	1,933,577	1,599,759	1,599,759	0	0	0	0	0	0	0	0	0	0
一月	681,191	681,191	681,191	681,191	610,877	610,877	0	0	0	0	0	0	0	0	0	0
二月	4,416	4,416	4,416	4,416	3,333	3,333	0	0	0	0	0	0	0	0	0	0
計	6,214,948	6,214,948	6,214,948	6,214,948	5,088,818	5,088,818	0	0	0	0	0	0	0	0	0	0

支局名	名古屋		鶴來		大阪		高梁		府中		米子		池田		琴平		熊本	
	計	新葉	計	新葉	計	新葉	計	新葉	計	新葉	計	新葉	計	新葉	計	新葉	計	新葉
四月	11	11	0	0	0	0	0	0	0	0	0	0	0	0	0	0	0	0
五月	11	11	0	0	0	0	0	0	0	0	0	0	0	0	0	0	0	0
六月	1	1	0	0	0	0	0	0	0	0	0	0	0	0	0	0	0	0
七月	55	55	0	0	0	0	0	0	0	0	0	0	0	0	0	0	0	0
八月	28,792	28,792	0	0	0	0	0	0	0	0	0	0	0	0	0	0	0	0
九月	1,199,921	1,199,921	1,199,921	1,199,921	1,199,921	1,199,921	0	0	0	0	0	0	0	0	0	0	0	0
十月	1,599,985	1,599,985	1,599,985	1,599,985	1,599,985	1,599,985	0	0	0	0	0	0	0	0	0	0	0	0
十一月	1,600,454	1,600,454	1,600,454	1,600,454	1,600,454	1,600,454	0	0	0	0	0	0	0	0	0	0	0	0
十二月	666,661	666,661	666,661	666,661	666,661	666,661	0	0	0	0	0	0	0	0	0	0	0	0
一月	2,222,222	2,222,222	2,222,222	2,222,222	2,222,222	2,222,222	0	0	0	0	0	0	0	0	0	0	0	0
二月	888,888	888,888	888,888	888,888	888,888	888,888	0	0	0	0	0	0	0	0	0	0	0	0
計	5,555,555	5,555,555	5,555,555	5,555,555	5,555,555	5,555,555	0	0	0	0	0	0	0	0	0	0	0	0

葉煙草收納月別表





支局名	價												計					
	四月	五月	六月	七月	八月	九月	十月	十一月	十二月	一月	二月	三月						
高梁	計	古	新	計	古	新	計	古	新	計	古	新	計	古	新	計	古	新
府中	計	古	新	計	古	新	計	古	新	計	古	新	計	古	新	計	古	新
米子	計	古	新	計	古	新	計	古	新	計	古	新	計	古	新	計	古	新
池田	計	古	新	計	古	新	計	古	新	計	古	新	計	古	新	計	古	新
琴平	計	古	新	計	古	新	計	古	新	計	古	新	計	古	新	計	古	新
熊本	計	古	新	計	古	新	計	古	新	計	古	新	計	古	新	計	古	新
白杵	計	古	新	計	古	新	計	古	新	計	古	新	計	古	新	計	古	新
出水	計	古	新	計	古	新	計	古	新	計	古	新	計	古	新	計	古	新
鹿兒島	計	古	新	計	古	新	計	古	新	計	古	新	計	古	新	計	古	新
總計	計	古	新	計	古	新	計	古	新	計	古	新	計	古	新	計	古	新

支局名	優等	一等	二等	三等	四等	五等	六等	計	七等	八等	九等	十等	十一等	十二等	十三等	十四等	十五等	十六等	計
東京																			
水戸																			
茂木																			
大田																			
三春																			
東根																			
小野																			
素野																			
名屋																			
鶴屋																			
大梁																			
高梁																			
府中																			
米子																			
池田																			
琴平																			
熊本																			
白杵																			
出水																			
鹿兒島																			
總計																			

明治三十五年度葉煙草收納等級別表 其一

支局名	優等	一等	二等	三等	四等	五等	六等	計	七等	八等	九等	十等	十一等	十二等	十三等	十四等	十五等	十六等	計
東京																			
水戸																			
茂木																			
大田																			
三春																			
東根																			
小野																			
素野																			
名屋																			
鶴屋																			
大梁																			
高梁																			
府中																			
米子																			
池田																			
琴平																			
熊本																			
白杵																			
出水																			
鹿兒島																			
總計																			

葉煙草收納等級別表

支局名	收入																		
	優等	一等	二等	三等	四等	五等	六等	計	七等	八等	九等	十等	十一等	十二等	十三等	十四等	十五等	十六等	計
總計	...	...	...	...	...	...	...	...	...	...	...	...	...	...	...	...	...	...	...

明治三十五年度葉煙草收納等級別表 其二

支局名	收入															
	十七等	十八等	十九等	二十等	計	二十一等	二十二等	二十三等	二十四等	二十五等	二十六等	計				
東京	...	...	...	...	...	...	...	...	...	...	...	...				
大田	...	...	...	...	...	...	...	...	...	...	...	...				
三浦	...	...	...	...	...	...	...	...	...	...	...	...				
大田	...	...	...	...	...	...	...	...	...	...	...	...				
東木	...	...	...	...	...	...	...	...	...	...	...	...				
小出	...	...	...	...	...	...	...	...	...	...	...	...				
兼野	...	...	...	...	...	...	...	...	...	...	...	...				
總計	...	...	...	...	...	...	...	...	...	...	...	...				

支局名	收入															
	總計	鹿兒島	出島	白木	熊本	琴平	池田	米子	府中	高梁	大梁	鶴來	名古屋			
總計	...	...	...	...	...	...	...	...	...	...	...	...	...			

明治三十五年度葉煙草收納等級別表 其三

支局名	收入															
	二十七等	二十八等	二十九等	三十等	三十一等	三十二等	三十三等	三十四等	三十五等	外	計	總計				
東京	...	...	...	...	...	...	...	...	...	...	...	...				
水戸	...	...	...	...	...	...	...	...	...	...	...	...				
茂木	...	...	...	...	...	...	...	...	...	...	...	...				
大田	...	...	...	...	...	...	...	...	...	...	...	...				
三春	...	...	...	...	...	...	...	...	...	...	...	...				
總計	...	...	...	...	...	...	...	...	...	...	...	...				

葉煙草收納等級別表

支局名	收入										計	總計
	二十七等	二十八等	二十九等	三十等	三十一等	三十二等	三十三等	三十四等	三十五等	等外		
東根	14091	19677	24569	25414	22000	8990	3588	2751	1976	2124	16075	16075
小雲	25066	18546	33488	9006	7280	10270	3588	2751	1976	2124	34071	34071
名古野	14523	11358	6297	3987	1593	1605	2299	3597	2056	1	55853	55853
大坂	20149	15517	14839	9733	5433	2443	488	491	0	1	62667	62667
高梁	19352	13706	10287	6827	1514	1936	1056	1655	547	1	35570	35570
府中	59855	52134	33563	19808	13740	717	500	1455	549	1	10094	10094
米田	6431	4915	2801	1284	1039	504	219	1008	288	1	8238	8238
池平	53251	37341	17334	8056	4175	5633	377	1565	595	1	73398	73398
熊本	13115	13474	6895	2974	1851	1370	377	1565	595	1	18630	18630
白樺	52790	64747	55079	34353	18931	9047	2201	6892	682	1	142209	142209
出島	30967	32293	28760	28390	16666	5730	5618	4336	5	1	64525	64525
鹿兒	4570	4052	4198	3444	4039	5730	5618	4336	5	1	33948	33948
總計	610771	591566	451330	306861	197356	129955	73367	45998	2625	1	1433071	1433071

106

明治三十五年度葉煙草收納葉分別表

支局名	各葉分別量目百分比											
	土葉	中葉	本葉	天葉	雜葉	計	土葉	中葉	本葉	天葉	雜葉	計
東京	46799	163638	351789	55184	64536	688998	7	24	51	8	1	100
茂木	71232	371969	181387	45926	11107	688998	10	54	26	2	1	100
大田	13004	50811	104702	12633	1598	188778	7	27	55	1	1	100
三春	46653	133336	286606	32150	7837	498782	9	27	58	6	1	100
東根	17784	19990	88734	16756	14981	149045	12	13	60	15	1	100
小雲	30933	48748	20334	19587	11933	132695	23	37	14	26	1	100
新雲	39981	48748	20334	19587	11933	132695	30	37	14	19	1	100
古雲	39981	48748	20334	19587	11933	132695	30	37	14	19	1	100
計	39981	48748	20334	19587	11933	132695	30	37	14	19	1	100
新葉	39981	48748	20334	19587	11933	132695	30	37	14	19	1	100
古葉	39981	48748	20334	19587	11933	132695	30	37	14	19	1	100
計	39981	48748	20334	19587	11933	132695	30	37	14	19	1	100
新葉	39981	48748	20334	19587	11933	132695	30	37	14	19	1	100
古葉	39981	48748	20334	19587	11933	132695	30	37	14	19	1	100
計	39981	48748	20334	19587	11933	132695	30	37	14	19	1	100
新葉	39981	48748	20334	19587	11933	132695	30	37	14	19	1	100
古葉	39981	48748	20334	19587	11933	132695	30	37	14	19	1	100
計	39981	48748	20334	19587	11933	132695	30	37	14	19	1	100
新葉	39981	48748	20334	19587	11933	132695	30	37	14	19	1	100
古葉	39981	48748	20334	19587	11933	132695	30	37	14	19	1	100
計	39981	48748	20334	19587	11933	132695	30	37	14	19	1	100
新葉	39981	48748	20334	19587	11933	132695	30	37	14	19	1	100
古葉	39981	48748	20334	19587	11933	132695	30	37	14	19	1	100
計	39981	48748	20334	19587	11933	132695	30	37	14	19	1	100
新葉	39981	48748	20334	19587	11933	132695	30	37	14	19	1	100
古葉	39981	48748	20334	19587	11933	132695	30	37	14	19	1	100
計	39981	48748	20334	19587	11933	132695	30	37	14	19	1	100
新葉	39981	48748	20334	19587	11933	132695	30	37	14	19	1	100
古葉	39981	48748	20334	19587	11933	132695	30	37	14	19	1	100
計	39981	48748	20334	19587	11933	132695	30	37	14	19	1	100
新葉	39981	48748	20334	19587	11933	132695	30	37	14	19	1	100
古葉	39981	48748	20334	19587	11933	132695	30	37	14	19	1	100
計	39981	48748	20334	19587	11933	132695	30	37	14	19	1	100
新葉	39981	48748	20334	19587	11933	132695	30	37	14	19	1	100
古葉	39981	48748	20334	19587	11933	132695	30	37	14	19	1	100
計	39981	48748	20334	19587	11933	132695	30	37	14	19	1	100
新葉	39981	48748	20334	19587	11933	132695	30	37	14	19	1	100
古葉	39981	48748	20334	19587	11933	132695	30	37	14	19	1	100
計	39981	48748	20334	19587	11933	132695	30	37	14	19	1	100
新葉	39981	48748	20334	19587	11933	132695	30	37	14	19	1	100
古葉	39981	48748	20334	19587	11933	132695	30	37	14	19	1	100
計	39981	48748	20334	19587	11933	132695	30	37	14	19	1	100
新葉	39981	48748	20334	19587	11933	132695	30	37	14	19	1	100
古葉	39981	48748	20334	19587	11933	132695	30	37	14	19	1	100
計	39981	48748	20334	19587	11933	132695	30	37	14	19	1	100
新葉	39981	48748	20334	19587	11933	132695	30	37	14	19	1	100
古葉	39981	48748	20334	19587	11933	132695	30	37	14	19	1	100
計	39981	48748	20334	19587	11933	132695	30	37	14	19	1	100
新葉	39981	48748	20334	19587	11933	132695	30	37	14	19	1	100
古葉	39981	48748	20334	19587	11933	132695	30	37	14	19	1	100
計	39981	48748	20334	19587	11933	132695	30	37	14	19	1	100
新葉	39981	48748	20334	19587	11933	132695	30	37	14	19	1	100
古葉	39981	48748	20334	19587	11933	132695	30	37	14	19	1	100
計	39981	48748	20334	19587	11933	132695	30	37	14	19	1	100
新葉	39981	48748	20334	19587	11933	132695	30	37	14	19	1	100
古葉	39981	48748	20334	19587	11933	132695	30	37	14	19	1	100
計	39981	48748	20334	19587	11933	132695	30	37	14	19	1	100
新葉	39981	48748	20334	19587	11933	132695	30	37	14	19	1	100
古葉	39981	48748	20334	19587	11933	132695	30	37	14	19	1	100
計	39981	48748	20334	19587	11933	132695	30	37	14	19	1	100
新葉	39981	48748	20334	19587	11933	132695	30	37	14	19	1	100
古葉	39981	48748	20334	19587	11933	132695	30	37	14	19	1	100
計	39981	48748	20334	19587	11933	132695	30	37	14	19	1	100
新葉	39981	48748	20334	19587	11933	132695	30	37	14	19	1	100
古葉	39981	48748	20334	19587	11933	132695	30	37	14	19	1	100
計	39981	48748	20334	19587	11933	132695	30	37	14	19	1	100
新葉	39981	48748	20334	19587	11933	132695	30	37	14	19	1	100
古葉	39981	48748	20334	19587	11933	132695	30	37	14	19	1	100
計	39981	48748	20334	19587	11933	132695	30	37	14	19	1	100
新葉	39981	48748	20334	19587	11933	132695	30	37	14	19	1	100
古葉	39981	48748	20334	19587	11933	132695	30	37	14	19	1	100
計	39981	48748	20334	19587	11933	132695	30	37	14	19	1	100
新葉	39981	48748	20334	19587	11933	132695	30	37	14	19	1	100
古葉	39981	48748	20334	19587	11933	132695	30	37	14	19	1	100
計	39981	48748	20334	19587	11933	132695	30	37	14	19	1	100
新葉	39981	48748	20334	19587	11933	132695	30	37	14	19	1	100
古葉	39981	48748	20334	19587	11933	132695	30	37	14	19	1	100
計	39981	48748	20334	19587	11933	132695	30	37	14	19	1	100
新葉	39981											

支局名	收納包數目別										
	一貫未滿	一貫以上	二貫以上	三貫以上	四貫以上	五貫以上	六貫以上	七貫以上	八貫以上	九貫以上	十貫以上
東三田	116	260	377	570	705	1137	902	944	366	148	204
大根	191	384	523	456	1133	1033	197	252	36	1	199
茂春	88	212	449	584	771	1144	4	950	171	36	50
水原	50	435	1152	1930	2268	3151	700	700	101	6	50
東戸京	117	273	470	693	841	1041	1443	2143	300	145	171
支局計	562	1354	2246	3356	4165	6512	4282	5114	1003	439	574

明治三十五年度葉煙草收納包數目別表 其一

支局名	各葉分別量目百斤比例										
	土葉	中葉	本葉	天葉	雜葉	計	土葉	中葉	本葉	天葉	雜葉
熊本	50.1	17.3	12.6	6.8	8.7	96.5	5.1	3.0	2.1	1.6	1.0
白杵	25.1	14.4	16.5	2.9	6.7	62.6	1.9	1.7	6.0	6.6	6.6
出水	38.4	16.8	16.8	3.9	7.4	83.3	1.9	5.4	7.7	5.4	5.4
鹿兒島	72.1	27.7	8.0	7.2	5.7	118.7	1.7	5.0	1.5	1.1	1.1
總計	75.0	27.7	16.8	10.7	11.1	131.3	1.9	3.0	4.7	3.5	3.5

支局名	各葉分別量目百斤比例										
	土葉	中葉	本葉	天葉	雜葉	計	土葉	中葉	本葉	天葉	雜葉
名古屋	50.1	17.3	12.6	6.8	8.7	96.5	5.1	3.0	2.1	1.6	1.0
鶴來	22.6	14.4	16.5	2.9	6.7	62.6	1.9	1.7	6.0	6.6	6.6
大阪	38.4	16.8	16.8	3.9	7.4	83.3	1.9	5.4	7.7	5.4	5.4
高梁	72.1	27.7	8.0	7.2	5.7	118.7	1.7	5.0	1.5	1.1	1.1
府中	75.0	27.7	16.8	10.7	11.1	131.3	1.9	3.0	4.7	3.5	3.5
米子	25.1	14.4	16.5	2.9	6.7	62.6	1.9	1.7	6.0	6.6	6.6
池田	38.4	16.8	16.8	3.9	7.4	83.3	1.9	5.4	7.7	5.4	5.4
琴平	72.1	27.7	8.0	7.2	5.7	118.7	1.7	5.0	1.5	1.1	1.1
支局計	75.0	27.7	16.8	10.7	11.1	131.3	1.9	3.0	4.7	3.5	3.5

支局名	收 納 包 數 目 別 百 分 比 例										
	一貫未納	一貫以上	二貫以上	三貫以上	四貫以上	五貫以上	六貫以上	七貫以上	八貫以上	九貫以上	十貫以上
東京	六	一三	一八	二七	三三	九	四	〇	〇	〇	〇
水戸	一〇	一九	二六	三三	一六	五	一	〇	〇	〇	〇
茂木	一〇	二二	二四	二九	一六	八	一	〇	〇	〇	〇
大田	一	一〇	二四	三三	二五	六	一	〇	〇	〇	〇
三春	七	一〇	一六	二七	二二	一六	三	一	〇	〇	〇
東根	五	一一	一四	一七	二二	一六	一	〇	〇	〇	〇
小雲	五	一一	一四	一七	二二	一六	一	〇	〇	〇	〇
秦野	六	一六	二一	二七	二二	一八	一	〇	〇	〇	〇
名屋	六	一六	二一	二七	二二	一八	一	〇	〇	〇	〇
鶴來	六	一六	二一	二七	二二	一八	一	〇	〇	〇	〇
大坂	二	一三	二一	二七	二二	一八	一	〇	〇	〇	〇
高梁	二	一三	二一	二七	二二	一八	一	〇	〇	〇	〇
府中	二	一三	二一	二七	二二	一八	一	〇	〇	〇	〇
米田	七	一五	二一	二七	二二	一八	一	〇	〇	〇	〇
池平	一〇	一九	二六	三三	一六	五	一	〇	〇	〇	〇
熊本	一〇	一九	二六	三三	一六	五	一	〇	〇	〇	〇
白杵	三三	一八	一四	一五	一〇	八	一	〇	〇	〇	〇
出島	三三	一八	一四	一五	一〇	八	一	〇	〇	〇	〇
鹿島	二四	一九	一四	一五	一〇	八	一	〇	〇	〇	〇
總計	一〇	一九	二六	三三	一六	五	一	〇	〇	〇	〇

支局名	收 納 包 數 目 別 百 分 比 例										
	一貫未納	一貫以上	二貫以上	三貫以上	四貫以上	五貫以上	六貫以上	七貫以上	八貫以上	九貫以上	十貫以上
東京	六	一三	一八	二七	三三	九	四	〇	〇	〇	〇
水戸	一〇	一九	二六	三三	一六	五	一	〇	〇	〇	〇
茂木	一〇	二二	二四	二九	一六	八	一	〇	〇	〇	〇
大田	一	一〇	二四	三三	二五	六	一	〇	〇	〇	〇
三春	七	一〇	一六	二七	二二	一六	三	一	〇	〇	〇
東根	五	一一	一四	一七	二二	一六	一	〇	〇	〇	〇
小雲	五	一一	一四	一七	二二	一六	一	〇	〇	〇	〇
秦野	六	一六	二一	二七	二二	一八	一	〇	〇	〇	〇
名屋	六	一六	二一	二七	二二	一八	一	〇	〇	〇	〇
鶴來	六	一六	二一	二七	二二	一八	一	〇	〇	〇	〇
大坂	二	一三	二一	二七	二二	一八	一	〇	〇	〇	〇
高梁	二	一三	二一	二七	二二	一八	一	〇	〇	〇	〇
府中	二	一三	二一	二七	二二	一八	一	〇	〇	〇	〇
米田	七	一五	二一	二七	二二	一八	一	〇	〇	〇	〇
池平	一〇	一九	二六	三三	一六	五	一	〇	〇	〇	〇
熊本	一〇	一九	二六	三三	一六	五	一	〇	〇	〇	〇
白杵	三三	一八	一四	一五	一〇	八	一	〇	〇	〇	〇
出島	三三	一八	一四	一五	一〇	八	一	〇	〇	〇	〇
鹿島	二四	一九	一四	一五	一〇	八	一	〇	〇	〇	〇
總計	一〇	一九	二六	三三	一六	五	一	〇	〇	〇	〇

明治三十五年度葉煙草收納包數量目別表 其二

明治三十五年度葉煙草再調理收納表

支局名	人員					包					合計
	乾燥不完 全ノ爲メ	調理不完 全ノ爲メ	其他	計	包製 ノ爲メ	合計	乾燥不完 全ノ爲メ	調理不完 全ノ爲メ	其他	計	
東京	1,137	334	85	1,556	1,679	1,679	1,137	334	85	1,556	1,556
水戸	599	188	252	1,039	1,123	1,123	599	188	252	1,039	1,039
大田	1,433	145	35	1,613	1,613	1,613	1,433	145	35	1,613	1,613
三原	59	126	1	186	186	186	59	126	1	186	186
東根	1,191	122	30	1,343	1,343	1,343	1,191	122	30	1,343	1,343
小雲	100	27	9	136	136	136	100	27	9	136	136
秦野	2,283	364	129	2,776	2,776	2,776	2,283	364	129	2,776	2,776
名屋	1,105	175	46	1,326	1,326	1,326	1,105	175	46	1,326	1,326
鶴來	631	113	65	809	809	809	631	113	65	809	809
大梁	1,031	149	210	1,390	1,390	1,390	1,031	149	210	1,390	1,390
高梁	800	53	39	892	892	892	800	53	39	892	892
府中	972	407	33	1,412	1,412	1,412	972	407	33	1,412	1,412
米子	33	4	7	44	44	44	33	4	7	44	44
池田	1,336	356	191	1,883	1,883	1,883	1,336	356	191	1,883	1,883
津平	226	211	7	444	444	444	226	211	7	444	444
熊本	629	31	49	709	709	709	629	31	49	709	709
日水	529	277	133	939	939	939	529	277	133	939	939
此計	493	226	233	952	952	952	493	226	233	952	952

支局名	人員	員度	數包	數量	目	當初鑑定	再鑑定	賠償	當初鑑定ニ比シ再鑑定ノ増減
總見計	1,963	643	968	1,611	1,748	5,333	2,569	929	2,993
鹿島	176	100	191	149	263	1,818	1,607	853	2,061
兒島	1,787	543	777	1,262	1,485	3,515	962	74	2,993

明治三十五年度葉煙草收納再鑑定表

支局名	人員	員度	數包	數量	目	當初鑑定	再鑑定	賠償	當初鑑定ニ比シ再鑑定ノ増減
總大茂	5	3	6	8	27,000	27,000	27,000	0	0
鹿島	1	1	1	3	11,600	11,600	11,600	0	0
大田	1	1	1	3	11,900	11,900	11,900	0	0
茂木	3	3	6	8	27,500	27,500	27,500	0	0

明治三十五年度葉煙草輸入表

支局名	四月	五月	六月	七月	八月	九月	十月	十一月	十二月	一月	二月	三月	合計
東京	1,500	1,500	1,500	1,500	1,500	1,500	1,500	1,500	1,500	1,500	1,500	1,500	18,000
大田	599	599	599	599	599	599	599	599	599	599	599	599	7,188
三原	1,433	1,433	1,433	1,433	1,433	1,433	1,433	1,433	1,433	1,433	1,433	1,433	17,200
東根	1,191	1,191	1,191	1,191	1,191	1,191	1,191	1,191	1,191	1,191	1,191	1,191	14,300
小雲	100	100	100	100	100	100	100	100	100	100	100	100	1,200
秦野	2,283	2,283	2,283	2,283	2,283	2,283	2,283	2,283	2,283	2,283	2,283	2,283	27,360
名屋	1,105	1,105	1,105	1,105	1,105	1,105	1,105	1,105	1,105	1,105	1,105	1,105	13,260
鶴來	631	631	631	631	631	631	631	631	631	631	631	631	7,570
大梁	1,031	1,031	1,031	1,031	1,031	1,031	1,031	1,031	1,031	1,031	1,031	1,031	12,370
高梁	800	800	800	800	800	800	800	800	800	800	800	800	9,600
府中	972	972	972	972	972	972	972	972	972	972	972	972	11,660
米子	33	33	33	33	33	33	33	33	33	33	33	33	396
池田	1,336	1,336	1,336	1,336	1,336	1,336	1,336	1,336	1,336	1,336	1,336	1,336	16,030
津平	226	226	226	226	226	226	226	226	226	226	226	226	2,710
熊本	629	629	629	629	629	629	629	629	629	629	629	629	7,540
日水	529	529	529	529	529	529	529	529	529	529	529	529	6,340
此計	493	493	493	493	493	493	493	493	493	493	493	493	5,910

葉煙草收納再鑑定表 葉煙草輸入表

明治三十五年度葉煙草輸入國別表

支局名	米		清國		比律賓		外國產	
	量	購買價格	量	購買價格	量	購買價格	量	購買價格
東京	二五三九六	二二八二四八	六四	五四	三六八六	五二八	二二九八八	二二九八八
大阪	二五五七八九	四六四九五七	一	一	一	一	二五五七八九	四六四九五七
熊本	三八二八六	六九三三〇五	一	一	一	一	三八二八六	六九三三〇五
總計	一五三三九六	二二八二四八	六五	五五	三六八六	五二八	二二九八八	二二九八八

明治三十五年度葉煙草賣渡表 其一

支局名	管内		管外		計		外國產	合計
	新葉	古葉	新葉	古葉	新葉	古葉		
東京	四七六、二五	五五〇、九四	四三三、〇四	六八六、五五	八六九、三三	七四一、六五	一一、七七一	一七六九、六七一
水戸	四二八、五一	九八八、六四	五二四、四三	四八八、二九	九四二、八二	五三六、〇一	一、〇〇〇	一、四七八、八三〇
茂原	四四八、八八	五二四、四三	一、五七	一、一五七	四四八、八八	五三六、〇一	一、〇〇〇	一、四七八、八三〇
大田	一五二、八四	二五二	一、五七	一、一五七	一五二、八四	二五二	一、〇〇〇	一、四七八、八三〇
三原	三八六、三三	一、五七	一、五七	一、一五七	三八六、三三	二五二	一、〇〇〇	一、四七八、八三〇
東根	九八、二〇	五九、九二	一、〇〇〇	一、一四六	九八、二〇	二五二	一、〇〇〇	一、四七八、八三〇
小出	三二七、四五	一、二五二	一、一四六	一、一四六	三二七、四五	二五二	一、〇〇〇	一、四七八、八三〇
秦野	四三〇、四〇	六八五、五〇	一、九七	八七五	四三〇、四〇	二五二	一、〇〇〇	一、四七八、八三〇
總計	一、九八二、〇〇	二、九八二、〇〇	一、九八二、〇〇	二、九八二、〇〇	一、九八二、〇〇	二、九八二、〇〇	一、〇〇〇	二、九八二、〇〇

支局名	管内		管外		計		外國產	合計
	新葉	古葉	新葉	古葉	新葉	古葉		
名屋	五九〇、七九	一五七、七四	七四八、四六	三一九、七一	一、三三九、二六	一、〇七七、二五	一、九一六、五一	八八七、五六一
鶴來	一八九、九五	七六、三四	二六六、二九	六九、四九	三三五、七八	六九、四九	一、〇〇〇	四四五、二七
大阪	三二七、二一	七〇、四五	三九七、六六	一三六、〇〇	五三三、六六	一三六、〇〇	一、〇〇〇	六六九、六六
高梁	三九〇、五〇	六九、〇五	四五九、五五	二〇、七〇	四八〇、二五	七〇、七〇	一、〇〇〇	五五〇、九五
府中	七〇、〇七	五五、五一	一二五、五八	二五、六	一九六、一三	七九、〇	一、〇〇〇	二七五、一三
米田	六二七、二〇	一〇、七八	六三七、九八	一、八五	六三九、八三	二、〇〇	一、〇〇〇	六四一、八三
松本	一五九、九二	三三、三八	一九三、三〇	一、七三	一六一、六三	一、七三	一、〇〇〇	一六三、三六
熊水	四〇、三三	一一、八一	五二、一四	一、七六	四一、五七	一、九〇	一、〇〇〇	四三、四七
白井	一八、八七	二、八八	二一、七五	一、〇九	一九、七六	一、〇九	一、〇〇〇	二〇、八五
出島	四八、一一	七、〇二	五五、一三	一、〇二	四九、一五	一、〇二	一、〇〇〇	五〇、一七
鹿兒	三二、一六	三、九六	三六、一二	一、〇五	三三、一七	一、〇五	一、〇〇〇	三四、二二
總計	一、九八二、〇〇	二、九八二、〇〇	一、九八二、〇〇	二、九八二、〇〇	一、九八二、〇〇	二、九八二、〇〇	一、〇〇〇	二、九八二、〇〇

明治三十五年度葉煙草賣渡表 其二

支局名	管内		管外		計		外國產	合計
	新葉	古葉	新葉	古葉	新葉	古葉		
東京	七九四、三〇	一、四三三、三九	一、四三三、三九	一、五〇八、七七	二、九二七、六九	二、九二七、六九	一、〇〇〇	四、八五五、三八
水戸	八九一、七五	二、二二五、三七	二、二二五、三七	二、二二五、三七	一、一一七、五〇	一、一一七、五〇	一、〇〇〇	二、二三五、〇〇
大田	七六、四五	一、二二六、九三	一、二二六、九三	一、二二六、九三	一、二二六、九三	一、二二六、九三	一、〇〇〇	二、四五三、八六
原野	二四〇、九一	五三六	二四〇、九一	五三六	二四〇、九一	五三六	一、〇〇〇	二四一、四五
總計	一、九八二、〇〇	二、九八二、〇〇	一、九八二、〇〇	二、九八二、〇〇	一、九八二、〇〇	二、九八二、〇〇	一、〇〇〇	二、九八二、〇〇



支局名	管内			管外			計			代			外國產	合計
	新葉	古葉	計	新葉	古葉	計	新葉	古葉	計	新葉	古葉	計		
三春	五七九九一	二五六九九四	八三六九四〇	二七八七九	三三三〇七	六〇七八七〇	二九一二五六	八九九二七	二〇〇〇三	二九一二五六	八九九二七	二〇〇〇三	二〇〇〇三	八九九二七
東根	二二三四三	七三七八二	一九七三〇	一六五五五	三三八七四	一六五五五	三三八七四	一九七三〇	一六五五五	三三八七四	一九七三〇	一六五五五	一六五五五	一九七三〇
雲野	五五四三六	二八四〇九	八三九三三	三六二一	一八四六九	一八四六九	一八四六九	三六二一	一八四六九	一八四六九	三六二一	一八四六九	一八四六九	三六二一
名屋	一〇五七九	一七三六四	一〇五七九	一八八五六	一八八五六	一八八五六	一八八五六	一〇五七九	一八八五六	一八八五六	一〇五七九	一八八五六	一八八五六	一〇五七九
秦古	二二〇七四	三五五九三	一四七六六八	九〇三二六	二二二八〇	三一一三六〇	三一一三六〇	二二〇七四	二二二八〇	三一一三六〇	二二〇七四	二二二八〇	二二二八〇	三一一三六〇
大鶴	六〇〇八二	一五七四三	四八八〇三	五二〇八五〇	五七五九四〇	一〇九六七九〇	一〇九六七九〇	六〇〇八二	五七五九四〇	一〇九六七九〇	六〇〇八二	五七五九四〇	一〇九六七九〇	一〇九六七九〇
高梁	四八二二〇	三三九六一	七二九七八	一七一四	一七一四	一七一四	一七一四	四八二二〇	一七一四	一七一四	四八二二〇	一七一四	一七一四	一七一四
府中	五七八〇三	一四八〇一五	七二九四〇	五八八三	一七三三六	一七三三六	一七三三六	五七八〇三	一七三三六	一七三三六	五七八〇三	一七三三六	一七三三六	一七三三六
米田	一一四七五	一〇三三三	二二八二五	六五五	一三八一	一三八一	一三八一	一一四七五	一三八一	一三八一	一一四七五	一三八一	一三八一	一三八一
池田	一一九〇九	二〇八九四	一三三〇〇	一三三〇	二二四七	二二四七	二二四七	一一九〇九	二二四七	二二四七	一一九〇九	二二四七	二二四七	二二四七
琴平	二八九五三	七六九三九	三六六七一	一〇八八	三三六五六	三三六五六	三三六五六	二八九五三	三三六五六	三三六五六	二八九五三	三三六五六	三三六五六	三三六五六
白出	六〇六二八	二六五三九	八七一五八	三三三〇	三三三〇	三三三〇	三三三〇	六〇六二八	三三三〇	三三三〇	六〇六二八	三三三〇	三三三〇	三三三〇
熊水	二五〇八八	六二八〇一	三二二六八	七四一	三三三〇	三三三〇	三三三〇	二五〇八八	三三三〇	三三三〇	二五〇八八	三三三〇	三三三〇	三三三〇
出島	七三三五七	一四一	七二七五	七四一	三三三〇	三三三〇	三三三〇	七三三五七	三三三〇	三三三〇	七三三五七	三三三〇	三三三〇	三三三〇
總計	八九三五〇	二二七二〇	九〇五二八	二二二九	二二二九	二二二九	二二二九	八九三五〇	二二二九	二二二九	八九三五〇	二二二九	二二二九	二二二九

明治三十五年度葉煙草賣渡表 其三

支局名	管内			管外			計			代			外國產	總平均
	新葉	古葉	計	新葉	古葉	計	新葉	古葉	計	新葉	古葉	計		
東京	一六六八	二四三三	一七四八	二二四三	二二四三	二二四三	二二四三	一六六八	二二四三	二二四三	一六六八	二二四三	二二四三	二二四三
水戸	二〇八一	二二三四〇	二二八一	二二三四〇	二二三四〇	二二三四〇	二二三四〇	二〇八一	二二三四〇	二二三四〇	二〇八一	二二三四〇	二二三四〇	二二三四〇
茂木	一七〇八	二二三四〇	一七〇八	二二三四〇	二二三四〇	二二三四〇	二二三四〇	一七〇八	二二三四〇	二二三四〇	一七〇八	二二三四〇	二二三四〇	二二三四〇
大原	一五七六	一五二四	一五七六	一五二四	一五二四	一五二四	一五二四	一五七六	一五二四	一五二四	一五七六	一五二四	一五二四	一五二四
三野	一五〇一	一六四一	一五〇一	一六四一	一六四一	一六四一	一六四一	一五〇一	一六四一	一六四一	一五〇一	一六四一	一六四一	一六四一
東雲	二二五七	二二五七	二二五七	二二五七	二二五七	二二五七	二二五七	二二五七	二二五七	二二五七	二二五七	二二五七	二二五七	二二五七
小野	一八四八	一八四八	一八四八	一八四八	一八四八	一八四八	一八四八	一八四八	一八四八	一八四八	一八四八	一八四八	一八四八	一八四八
秦野	一八四八	一八四八	一八四八	一八四八	一八四八	一八四八	一八四八	一八四八	一八四八	一八四八	一八四八	一八四八	一八四八	一八四八
名屋	一八九七	二二五七	一八九七	二二五七	二二五七	二二五七	二二五七	一八九七	二二五七	二二五七	一八九七	二二五七	二二五七	二二五七
大鶴	一七二九	二〇九二	一七二九	二〇九二	二〇九二	二〇九二	二〇九二	一七二九	二〇九二	二〇九二	一七二九	二〇九二	二〇九二	二〇九二
高梁	一八八五	二二三四	一八八五	二二三四	二二三四	二二三四	二二三四	一八八五	二二三四	二二三四	一八八五	二二三四	二二三四	二二三四
府中	一五一九	一八二八	一五一九	一八二八	一八二八	一八二八	一八二八	一五一九	一八二八	一八二八	一五一九	一八二八	一八二八	一八二八
米田	一四八〇	二一四三	一四八〇	二一四三	二一四三	二一四三	二一四三	一四八〇	二一四三	二一四三	一四八〇	二一四三	二一四三	二一四三
池田	一六三四	一九〇〇	一六三四	一九〇〇	一九〇〇	一九〇〇	一九〇〇	一六三四	一九〇〇	一九〇〇	一六三四	一九〇〇	一九〇〇	一九〇〇
琴平	一八一一	二二七〇	一八一一	二二七〇	二二七〇	二二七〇	二二七〇	一八一一	二二七〇	二二七〇	一八一一	二二七〇	二二七〇	二二七〇
熊水	一四九六	二二七〇	一四九六	二二七〇	二二七〇	二二七〇	二二七〇	一四九六	二二七〇	二二七〇	一四九六	二二七〇	二二七〇	二二七〇
白出	一四八三	二二七〇	一四八三	二二七〇	二二七〇	二二七〇	二二七〇	一四八三	二二七〇	二二七〇	一四八三	二二七〇	二二七〇	二二七〇
出島	一四八三	二二七〇	一四八三	二二七〇	二二七〇	二二七〇	二二七〇	一四八三	二二七〇	二二七〇	一四八三	二二七〇	二二七〇	二二七〇
總計	一七八六	二二七〇	一七八六	二二七〇	二二七〇	二二七〇	二二七〇	一七八六	二二七〇	二二七〇	一七八六	二二七〇	二二七〇	二二七〇

葉煙草賣渡表

明治三十五年度葉煙草賣渡表 其四

支局名	賣渡人員			賣渡數量			平均一度當賣渡量目	
	內國產葉	外國產葉	計	內國產葉	外國產葉	計	內國產葉	外國產葉
東京	四六一	一八〇	六六一	八七五	六二八	一、四九三	二〇、一五七	一、五五七
水戸	一八〇	一七三	三五六	六二八	一、〇五七	一、六八五	八、四八五	一、五五七
茂原	一七三	一七三	三四六	七七一	一、〇五七	一、八三四	一、〇五七	一、〇五七
大田	一五五	一五五	三一〇	七七一	一、〇五七	一、八三四	一、〇五七	一、〇五七
三春	二〇〇	一五五	三五五	七七一	一、〇五七	一、八三四	一、〇五七	一、〇五七
根野	五三三	一三五	六六八	七七一	一、〇五七	一、八三四	一、〇五七	一、〇五七
小雲	三三九	一三五	四七四	七七一	一、〇五七	一、八三四	一、〇五七	一、〇五七
秦野	二〇八	一三五	三四三	七七一	一、〇五七	一、八三四	一、〇五七	一、〇五七
名鶴	一九八	一三五	三五三	七七一	一、〇五七	一、八三四	一、〇五七	一、〇五七
大高	三三二	一三五	四六七	七七一	一、〇五七	一、八三四	一、〇五七	一、〇五七
府高	五四〇	一三五	六七五	七七一	一、〇五七	一、八三四	一、〇五七	一、〇五七
池田	一〇二	一三五	二三五	七七一	一、〇五七	一、八三四	一、〇五七	一、〇五七
琴平	三〇二	一三五	四五七	七七一	一、〇五七	一、八三四	一、〇五七	一、〇五七
熊本	一八六	一三五	三四二	七七一	一、〇五七	一、八三四	一、〇五七	一、〇五七
白本	三八三	一三五	五三六	七七一	一、〇五七	一、八三四	一、〇五七	一、〇五七
出本	四五一	一三五	六〇六	七七一	一、〇五七	一、八三四	一、〇五七	一、〇五七
計	五、三三三	七	五、三四〇	六、三三三	一、三三三	七、六六六	一、三三三	一、三三三

明治三十五年度葉煙草賣渡表 其五

支局名	賣渡人員			賣渡數量			合計	
	內國產葉	外國產葉	計	內國產葉	外國產葉	計	合計	
東京	二九一	七	二九八	六、三三三	一、三三三	七、六六六	一、三三三	
水戸	一〇〇	一	一〇一	一、三三三	一、三三三	二、六六六	一、三三三	
茂原	一〇〇	一	一〇一	一、三三三	一、三三三	二、六六六	一、三三三	
大田	一〇〇	一	一〇一	一、三三三	一、三三三	二、六六六	一、三三三	
三春	一〇〇	一	一〇一	一、三三三	一、三三三	二、六六六	一、三三三	
根野	一〇〇	一	一〇一	一、三三三	一、三三三	二、六六六	一、三三三	
小雲	一〇〇	一	一〇一	一、三三三	一、三三三	二、六六六	一、三三三	
秦野	一〇〇	一	一〇一	一、三三三	一、三三三	二、六六六	一、三三三	
名鶴	一〇〇	一	一〇一	一、三三三	一、三三三	二、六六六	一、三三三	
大高	一〇〇	一	一〇一	一、三三三	一、三三三	二、六六六	一、三三三	
府高	一〇〇	一	一〇一	一、三三三	一、三三三	二、六六六	一、三三三	
池田	一〇〇	一	一〇一	一、三三三	一、三三三	二、六六六	一、三三三	
米子	一〇〇	一	一〇一	一、三三三	一、三三三	二、六六六	一、三三三	
田中	一〇〇	一	一〇一	一、三三三	一、三三三	二、六六六	一、三三三	
計	五、三三三	七	五、三四〇	六、三三三	一、三三三	七、六六六	一、三三三	

葉煙草賣渡表

支局名	買受				管外				合計
	製造業者	葉煙草賣	其他	計	製造業者	葉煙草賣	其他	計	
總計	九一、四六五	六四、一四六	一、七三三	一五七、三四四	二八、五七	二六、三六六	一、七三三	五六、六七五	
管內	九一、四六五	六四、一四六	一、七三三	一五七、三四四	二八、五七	二六、三六六	一、七三三	五六、六七五	
管外					二八、五七	二六、三六六	一、七三三	五六、六七五	
合計	九一、四六五	六四、一四六	一、七三三	一五七、三四四	二八、五七	二六、三六六	一、七三三	五六、六七五	
管外合計					二八、五七	二六、三六六	一、七三三	五六、六七五	
管外合計					二八、五七	二六、三六六	一、七三三	五六、六七五	

明治三十五年度葉煙草賣渡月別表 其一

支局名	賣渡																										
	四月		五月		六月		七月		八月		九月		十月		十一月		十二月		一月		二月		三月		計		
東京	計	三九、六〇〇	計	三九、六〇〇	計	三九、六〇〇	計	三九、六〇〇	計	三九、六〇〇	計	計	計	計	計	計	計	計	計	計	計	計	計	計	計	計	計
水戸	計	三〇	計	三〇	計	三〇	計	三〇	計	三〇	計	計	計	計	計	計	計	計	計	計	計	計	計	計	計	計	計
茂木	計	三〇	計	三〇	計	三〇	計	三〇	計	三〇	計	計	計	計	計	計	計	計	計	計	計	計	計	計	計	計	計
大田原	計	三〇	計	三〇	計	三〇	計	三〇	計	三〇	計	計	計	計	計	計	計	計	計	計	計	計	計	計	計	計	計

支局名	賣渡																										
	四月		五月		六月		七月		八月		九月		十月		十一月		十二月		一月		二月		三月		計		
三春	計	二六、九六五	計	二六、九六五	計	二六、九六五	計	二六、九六五	計	二六、九六五	計	計	計	計	計	計	計	計	計	計	計	計	計	計	計	計	
東横	計	二六、九六五	計	二六、九六五	計	二六、九六五	計	二六、九六五	計	二六、九六五	計	計	計	計	計	計	計	計	計	計	計	計	計	計	計	計	計
小出	計	二六、九六五	計	二六、九六五	計	二六、九六五	計	二六、九六五	計	二六、九六五	計	計	計	計	計	計	計	計	計	計	計	計	計	計	計	計	計
桑野	計	二六、九六五	計	二六、九六五	計	二六、九六五	計	二六、九六五	計	二六、九六五	計	計	計	計	計	計	計	計	計	計	計	計	計	計	計	計	計
名古屋	計	二六、九六五	計	二六、九六五	計	二六、九六五	計	二六、九六五	計	二六、九六五	計	計	計	計	計	計	計	計	計	計	計	計	計	計	計	計	計
鶴水	計	二六、九六五	計	二六、九六五	計	二六、九六五	計	二六、九六五	計	二六、九六五	計	計	計	計	計	計	計	計	計	計	計	計	計	計	計	計	計
大阪	計	二六、九六五	計	二六、九六五	計	二六、九六五	計	二六、九六五	計	二六、九六五	計	計	計	計	計	計	計	計	計	計	計	計	計	計	計	計	計
高梁	計	二六、九六五	計	二六、九六五	計	二六、九六五	計	二六、九六五	計	二六、九六五	計	計	計	計	計	計	計	計	計	計	計	計	計	計	計	計	計
府中	計	二六、九六五	計	二六、九六五	計	二六、九六五	計	二六、九六五	計	二六、九六五	計	計	計	計	計	計	計	計	計	計	計	計	計	計	計	計	計

支局名	賣												計		
	米子	池田	琴平	藤本	臼杵	出水	鹿兒島	總計	古	新	古	新			
四月	218	105	197	197	333	50	50	721	721	721	721	721	721	721	721
五月	1867	1548	708	708	443	2479	2479	2111	2111	2111	2111	2111	2111	2111	2111
六月	2600	903	597	597	358	942	942	2700	2700	2700	2700	2700	2700	2700	2700
七月	5097	2696	2011	2011	1472	96	96	7648	7648	7648	7648	7648	7648	7648	7648
八月	9360	4704	4177	4177	335	1693	1693	10000	10000	10000	10000	10000	10000	10000	10000
九月	5400	1530	5336	5336	330	3362	3362	4807	4807	4807	4807	4807	4807	4807	4807
十月	5293	1607	8878	8878	330	10669	10669	10933	10933	10933	10933	10933	10933	10933	10933
十一月	10945	5656	7878	7878	330	9741	9741	13781	13781	13781	13781	13781	13781	13781	13781
十二月	18836	10019	5539	5539	330	15805	15805	20881	20881	20881	20881	20881	20881	20881	20881
一月	29102	15722	22686	22686	330	55828	55828	73567	73567	73567	73567	73567	73567	73567	73567
二月	3392	10694	7158	7158	330	21332	21332	27776	27776	27776	27776	27776	27776	27776	27776
三月	19123	8115	11090	11090	330	38638	38638	50000	50000	50000	50000	50000	50000	50000	50000
計	70464	35232	45168	45168	330	100000	100000	130000	130000	130000	130000	130000	130000	130000	130000

一一三

明治三十五年度葉煙草賣渡月別表 其二

支局名	賣												計		
	東京	水戸	茂木	大田原	三春	東根	小出雲	古	新	古	新	古		新	
四月	31733	15	15	15	18296	18296	18296	18296	18296	18296	18296	18296	18296	18296	
五月	67657	2787	2787	2787	58117	58117	58117	58117	58117	58117	58117	58117	58117	58117	
六月	87960	2004	2004	2004	19061	19061	19061	19061	19061	19061	19061	19061	19061	19061	
七月	30073	9204	9204	9204	9614	9614	9614	9614	9614	9614	9614	9614	9614	9614	
八月	35186	3510	3510	3510	39690	39690	39690	39690	39690	39690	39690	39690	39690	39690	
九月	19163	3387	3387	3387	20881	20881	20881	20881	20881	20881	20881	20881	20881	20881	
十月	10933	2272	2272	2272	12205	12205	12205	12205	12205	12205	12205	12205	12205	12205	
十一月	13781	2992	2992	2992	16773	16773	16773	16773	16773	16773	16773	16773	16773	16773	
十二月	20881	2805	2805	2805	23686	23686	23686	23686	23686	23686	23686	23686	23686	23686	
一月	73567	8057	8057	8057	81624	81624	81624	81624	81624	81624	81624	81624	81624	81624	
二月	27776	8012	8012	8012	29788	29788	29788	29788	29788	29788	29788	29788	29788	29788	
三月	50000	1504	1504	1504	51504	51504	51504	51504	51504	51504	51504	51504	51504	51504	
計	220000	22000	22000	22000	242000	242000	242000	242000	242000	242000	242000	242000	242000	242000	242000

葉煙草賣渡月別表

一一三

支局名	四月		五月		六月		七月		八月		九月		十月		十一月		十二月		一月		二月		三月		計
	古	新	古	新	古	新	古	新	古	新	古	新	古	新	古	新	古	新	古	新	古	新	古	新	
支田	190	190	190	190	190	190	190	190	190	190	190	190	190	190	190	190	190	190	190	190	190	190	190	190	190
米子	190	190	190	190	190	190	190	190	190	190	190	190	190	190	190	190	190	190	190	190	190	190	190	190	190
府中	190	190	190	190	190	190	190	190	190	190	190	190	190	190	190	190	190	190	190	190	190	190	190	190	190
高梁	190	190	190	190	190	190	190	190	190	190	190	190	190	190	190	190	190	190	190	190	190	190	190	190	190
大阪	190	190	190	190	190	190	190	190	190	190	190	190	190	190	190	190	190	190	190	190	190	190	190	190	190
鶴來	190	190	190	190	190	190	190	190	190	190	190	190	190	190	190	190	190	190	190	190	190	190	190	190	190
名古屋	190	190	190	190	190	190	190	190	190	190	190	190	190	190	190	190	190	190	190	190	190	190	190	190	190
支野	190	190	190	190	190	190	190	190	190	190	190	190	190	190	190	190	190	190	190	190	190	190	190	190	190
計	190	190	190	190	190	190	190	190	190	190	190	190	190	190	190	190	190	190	190	190	190	190	190	190	190

支局名	四月		五月		六月		七月		八月		九月		十月		十一月		十二月		一月		二月		三月		計
	古	新	古	新	古	新	古	新	古	新	古	新	古	新	古	新	古	新	古	新	古	新	古	新	
支田	190	190	190	190	190	190	190	190	190	190	190	190	190	190	190	190	190	190	190	190	190	190	190	190	190
米子	190	190	190	190	190	190	190	190	190	190	190	190	190	190	190	190	190	190	190	190	190	190	190	190	190
府中	190	190	190	190	190	190	190	190	190	190	190	190	190	190	190	190	190	190	190	190	190	190	190	190	190
高梁	190	190	190	190	190	190	190	190	190	190	190	190	190	190	190	190	190	190	190	190	190	190	190	190	190
大阪	190	190	190	190	190	190	190	190	190	190	190	190	190	190	190	190	190	190	190	190	190	190	190	190	190
鶴來	190	190	190	190	190	190	190	190	190	190	190	190	190	190	190	190	190	190	190	190	190	190	190	190	190
名古屋	190	190	190	190	190	190	190	190	190	190	190	190	190	190	190	190	190	190	190	190	190	190	190	190	190
支野	190	190	190	190	190	190	190	190	190	190	190	190	190	190	190	190	190	190	190	190	190	190	190	190	190
計	190	190	190	190	190	190	190	190	190	190	190	190	190	190	190	190	190	190	190	190	190	190	190	190	190

明治三十五年度葉煙草賣渡等級別表 其一

支局名	收入						計	收入						計		
	一等	二等	三等	四等	五等	六等		七等	八等	九等	十等	十一等	十二等		十三等	十四等
東京	100	100	100	100	100	100	600	100	100	100	100	100	100	100	100	600
水戸	100	100	100	100	100	100	600	100	100	100	100	100	100	100	100	600
茂原	100	100	100	100	100	100	600	100	100	100	100	100	100	100	100	600
三春	100	100	100	100	100	100	600	100	100	100	100	100	100	100	100	600
東根	100	100	100	100	100	100	600	100	100	100	100	100	100	100	100	600
小出	100	100	100	100	100	100	600	100	100	100	100	100	100	100	100	600
素野	100	100	100	100	100	100	600	100	100	100	100	100	100	100	100	600
名古	100	100	100	100	100	100	600	100	100	100	100	100	100	100	100	600
大鶴	100	100	100	100	100	100	600	100	100	100	100	100	100	100	100	600
高坂	100	100	100	100	100	100	600	100	100	100	100	100	100	100	100	600
府中	100	100	100	100	100	100	600	100	100	100	100	100	100	100	100	600
米子	100	100	100	100	100	100	600	100	100	100	100	100	100	100	100	600
池田	100	100	100	100	100	100	600	100	100	100	100	100	100	100	100	600
白根	100	100	100	100	100	100	600	100	100	100	100	100	100	100	100	600
出井	100	100	100	100	100	100	600	100	100	100	100	100	100	100	100	600
計	1000	1000	1000	1000	1000	1000	6000	1000	1000	1000	1000	1000	1000	1000	1000	6000

見島

見島	100	100	100	100	100	100	600	100	100	100	100	100	100	100	100	600
----	-----	-----	-----	-----	-----	-----	-----	-----	-----	-----	-----	-----	-----	-----	-----	-----

明治三十五年度葉煙草賣渡等級別表 其二

支局名	收入						計	收入						計	
	十七等	十八等	十九等	二十等	二十一等	二十二等		二十三等	二十四等	二十五等	二十六等	二十七等	二十八等		二十九等
東京	100	100	100	100	100	100	600	100	100	100	100	100	100	100	600
水戸	100	100	100	100	100	100	600	100	100	100	100	100	100	100	600
茂原	100	100	100	100	100	100	600	100	100	100	100	100	100	100	600
三春	100	100	100	100	100	100	600	100	100	100	100	100	100	100	600
東根	100	100	100	100	100	100	600	100	100	100	100	100	100	100	600
小出	100	100	100	100	100	100	600	100	100	100	100	100	100	100	600
素野	100	100	100	100	100	100	600	100	100	100	100	100	100	100	600
名古	100	100	100	100	100	100	600	100	100	100	100	100	100	100	600
大鶴	100	100	100	100	100	100	600	100	100	100	100	100	100	100	600
高坂	100	100	100	100	100	100	600	100	100	100	100	100	100	100	600
府中	100	100	100	100	100	100	600	100	100	100	100	100	100	100	600
米子	100	100	100	100	100	100	600	100	100	100	100	100	100	100	600
池田	100	100	100	100	100	100	600	100	100	100	100	100	100	100	600
平田	100	100	100	100	100	100	600	100	100	100	100	100	100	100	600
計	1000	1000	1000	1000	1000	1000	6000	1000	1000	1000	1000	1000	1000	1000	6000

葉煙草賣渡等級別表

支局名	入				計	入				計
	十七等	十八等	十九等	二十等		二十一等	二十二等	二十三等	二十四等	
支局名	100	95	90	85	計	80	75	70	65	計
熊鷹	200	180	160	140	計	120	110	100	90	計
白鳥	150	140	130	120	計	110	100	90	80	計
出島	120	110	100	90	計	80	70	60	50	計
廣島	100	90	80	70	計	60	50	40	30	計
總計	1000	950	900	850	計	800	750	700	650	計

明治三十五年度葉煙草賣渡等級別表 其三

支局名	入				計	入				計
	二十七等	二十八等	二十九等	三十等		三十一等	三十二等	三十三等	三十四等	
支局名	200	180	160	140	計	120	110	100	90	計
東京	150	140	130	120	計	110	100	90	80	計
水戸	120	110	100	90	計	80	70	60	50	計
大田	100	90	80	70	計	60	50	40	30	計
三原	80	70	60	50	計	40	30	20	10	計
東根	60	50	40	30	計	20	10	10	10	計
小野	40	30	20	10	計	10	10	10	10	計
本野	20	10	10	10	計	10	10	10	10	計
總計	1000	950	900	850	計	800	750	700	650	計

支局名	入				計	入				計
	二十七等	二十八等	二十九等	三十等		三十一等	三十二等	三十三等	三十四等	
支局名	200	180	160	140	計	120	110	100	90	計
高梁	150	140	130	120	計	110	100	90	80	計
廣島	120	110	100	90	計	80	70	60	50	計
米田	100	90	80	70	計	60	50	40	30	計
池田	80	70	60	50	計	40	30	20	10	計
平田	60	50	40	30	計	20	10	10	10	計
本野	40	30	20	10	計	10	10	10	10	計
水野	20	10	10	10	計	10	10	10	10	計
總計	1000	950	900	850	計	800	750	700	650	計

支局名	入				計	入				計
	二十七等	二十八等	二十九等	三十等		三十一等	三十二等	三十三等	三十四等	
支局名	200	180	160	140	計	120	110	100	90	計
東根	150	140	130	120	計	110	100	90	80	計
三原	120	110	100	90	計	80	70	60	50	計
大田	100	90	80	70	計	60	50	40	30	計
東根	80	70	60	50	計	40	30	20	10	計
總計	1000	950	900	850	計	800	750	700	650	計

明治三十五年度葉煙草賣渡代金延納許可表 其一

葉煙草賣渡代金延納許可表





明治三十五年度葉煙草賣渡代金延納許可表 廿三

支局名	延納期間						計
	一ヶ月以内	二ヶ月以内	三ヶ月以内	四ヶ月以内	五ヶ月以内	六ヶ月以内	
東京	1,200.00	5,700.00	1,200.00	7,000.00	4,000.00	1,000.00	20,000.00
水戸	1,000.00	1,000.00	1,000.00	1,000.00	1,000.00	1,000.00	6,000.00
茂木	1,000.00	1,000.00	1,000.00	1,000.00	1,000.00	1,000.00	6,000.00
大田原	1,000.00	1,000.00	1,000.00	1,000.00	1,000.00	1,000.00	6,000.00
三春	1,000.00	1,000.00	1,000.00	1,000.00	1,000.00	1,000.00	6,000.00
東根	1,000.00	1,000.00	1,000.00	1,000.00	1,000.00	1,000.00	6,000.00
小出野	1,000.00	1,000.00	1,000.00	1,000.00	1,000.00	1,000.00	6,000.00
桑野	1,000.00	1,000.00	1,000.00	1,000.00	1,000.00	1,000.00	6,000.00
名古屋	1,000.00	1,000.00	1,000.00	1,000.00	1,000.00	1,000.00	6,000.00
鶴來	1,000.00	1,000.00	1,000.00	1,000.00	1,000.00	1,000.00	6,000.00
計	10,000.00	10,000.00	10,000.00	10,000.00	10,000.00	10,000.00	60,000.00

支局名	延納期間						計
	一ヶ月以内	二ヶ月以内	三ヶ月以内	四ヶ月以内	五ヶ月以内	六ヶ月以内	
大坂	1,000.00	1,000.00	1,000.00	1,000.00	1,000.00	1,000.00	6,000.00
高梁	1,000.00	1,000.00	1,000.00	1,000.00	1,000.00	1,000.00	6,000.00
府中	1,000.00	1,000.00	1,000.00	1,000.00	1,000.00	1,000.00	6,000.00
米子	1,000.00	1,000.00	1,000.00	1,000.00	1,000.00	1,000.00	6,000.00
池田	1,000.00	1,000.00	1,000.00	1,000.00	1,000.00	1,000.00	6,000.00
琴平	1,000.00	1,000.00	1,000.00	1,000.00	1,000.00	1,000.00	6,000.00
熊本	1,000.00	1,000.00	1,000.00	1,000.00	1,000.00	1,000.00	6,000.00
白井	1,000.00	1,000.00	1,000.00	1,000.00	1,000.00	1,000.00	6,000.00
出島	1,000.00	1,000.00	1,000.00	1,000.00	1,000.00	1,000.00	6,000.00
鹿兒	1,000.00	1,000.00	1,000.00	1,000.00	1,000.00	1,000.00	6,000.00
計	10,000.00	10,000.00	10,000.00	10,000.00	10,000.00	10,000.00	60,000.00

葉煙草賣渡代金延納許可表

明治三十五年度葉煙草賣渡代金延納許可表 其四

支局名	人		員		量		目		代		金	
	造	買	造	買	造	買	造	買	造	買	造	買
東 京	六九	六二	一三	一三	一六〇〇四	一六〇〇四	一七〇〇〇	一七〇〇〇	一七〇〇〇	一七〇〇〇	一七〇〇〇	一七〇〇〇
水 戸	一	五〇	一	五〇	一〇〇	一〇〇	一〇〇	一〇〇	一〇〇	一〇〇	一〇〇	一〇〇
大 茂	一	一	一	一	一〇〇	一〇〇	一〇〇	一〇〇	一〇〇	一〇〇	一〇〇	一〇〇
王 田	一	一	一	一	一〇〇	一〇〇	一〇〇	一〇〇	一〇〇	一〇〇	一〇〇	一〇〇
東 根	一	一	一	一	一〇〇	一〇〇	一〇〇	一〇〇	一〇〇	一〇〇	一〇〇	一〇〇
小 雲	一	一	一	一	一〇〇	一〇〇	一〇〇	一〇〇	一〇〇	一〇〇	一〇〇	一〇〇
名 古	一	一	一	一	一〇〇	一〇〇	一〇〇	一〇〇	一〇〇	一〇〇	一〇〇	一〇〇
素 野	一	一	一	一	一〇〇	一〇〇	一〇〇	一〇〇	一〇〇	一〇〇	一〇〇	一〇〇
鹿 島	一	一	一	一	一〇〇	一〇〇	一〇〇	一〇〇	一〇〇	一〇〇	一〇〇	一〇〇
總 計	八〇〇	八〇〇	一〇〇	一〇〇	一〇〇〇〇	一〇〇〇〇	一〇〇〇〇	一〇〇〇〇	一〇〇〇〇	一〇〇〇〇	一〇〇〇〇	一〇〇〇〇

明治三十五年度葉煙草賣渡代金延納許可表

支局名	東 京		水 戸		大 茂		三 春		東 根		小 雲		素 野		名 古	
	代	量	代	量	代	量	代	量	代	量	代	量	代	量	代	量
四月	...	...	...	...	...	...	...	...	...	...	...	...	...	...	...	...
五月	...	...	...	...	...	...	...	...	...	...	...	...	...	...	...	...
六月	...	...	...	...	...	...	...	...	...	...	...	...	...	...	...	...
七月	...	...	...	...	...	...	...	...	...	...	...	...	...	...	...	...
八月	...	...	...	...	...	...	...	...	...	...	...	...	...	...	...	...
九月	...	...	...	...	...	...	...	...	...	...	...	...	...	...	...	...
十月	...	...	...	...	...	...	...	...	...	...	...	...	...	...	...	...
十一月	...	...	...	...	...	...	...	...	...	...	...	...	...	...	...	...
十二月	...	...	...	...	...	...	...	...	...	...	...	...	...	...	...	...
一 月	...	...	...	...	...	...	...	...	...	...	...	...	...	...	...	...
二 月	...	...	...	...	...	...	...	...	...	...	...	...	...	...	...	...
三 月	...	...	...	...	...	...	...	...	...	...	...	...	...	...	...	...
計	...	...	...	...	...	...	...	...	...	...	...	...	...	...	...	...

葉煙草賣渡代金延納許可月別表

支局名	四月		五月		六月		七月		八月		九月		十月		十一月		十二月		計
	代金	量目	代金	量目	代金	量目	代金	量目	代金	量目	代金	量目	代金	量目	代金	量目	代金	量目	
鶴巻	...	...	...	...	...	...	...	...	...	...	...	...	...	...	...	...	...	...	...
太坂	...	...	...	...	...	...	...	...	...	...	...	...	...	...	...	...	...	...	...
高梁	...	...	...	...	...	...	...	...	...	...	...	...	...	...	...	...	...	...	...
府中	...	...	...	...	...	...	...	...	...	...	...	...	...	...	...	...	...	...	...
米子	...	...	...	...	...	...	...	...	...	...	...	...	...	...	...	...	...	...	...
池田	...	...	...	...	...	...	...	...	...	...	...	...	...	...	...	...	...	...	...
琴平	...	...	...	...	...	...	...	...	...	...	...	...	...	...	...	...	...	...	...
熊本	...	...	...	...	...	...	...	...	...	...	...	...	...	...	...	...	...	...	...
白杵	...	...	...	...	...	...	...	...	...	...	...	...	...	...	...	...	...	...	...
出水	...	...	...	...	...	...	...	...	...	...	...	...	...	...	...	...	...	...	...
鹿兒島	...	...	...	...	...	...	...	...	...	...	...	...	...	...	...	...	...	...	...
總計	...	...	...	...	...	...	...	...	...	...	...	...	...	...	...	...	...	...	...

明治三十五年度各專賣支局相互間葉煙草回送表

仕出元	仕向先	包數	量目	賠償價格	平均一買取 當賠償價格	運送費		平均一買取 當回一買取	賠償價格 費ノ歩合
						運費	其他諸費		
水	東京支局	...	...	...	...	...	...	...	...
京	野田	...	...	...	...	...	...	...	...
東	岩井	...	...	...	...	...	...	...	...
計	計	...	...	...	...	...	...	...	...

各專賣支局相互間葉煙草回送表













支局名	東根	小出雲	秦野	名古屋	鶴來	大阪	高梁	府中	米子	池田	琴平	前年度ヨリ		受納輸入		送其他入		合計	
												越	高	納	輸	入	回		其
東根	28,280	22,800	22,800	22,800	22,800	22,800	22,800	22,800	22,800	22,800	22,800	22,800	22,800	22,800	22,800	22,800	22,800	22,800	22,800
小出雲	15,280	12,800	12,800	12,800	12,800	12,800	12,800	12,800	12,800	12,800	12,800	12,800	12,800	12,800	12,800	12,800	12,800	12,800	12,800
秦野	7,640	7,640	7,640	7,640	7,640	7,640	7,640	7,640	7,640	7,640	7,640	7,640	7,640	7,640	7,640	7,640	7,640	7,640	7,640
名古屋	32,960	27,595	27,595	27,595	27,595	27,595	27,595	27,595	27,595	27,595	27,595	27,595	27,595	27,595	27,595	27,595	27,595	27,595	27,595
鶴來	19,960	19,960	19,960	19,960	19,960	19,960	19,960	19,960	19,960	19,960	19,960	19,960	19,960	19,960	19,960	19,960	19,960	19,960	19,960
大阪	5,050	5,050	5,050	5,050	5,050	5,050	5,050	5,050	5,050	5,050	5,050	5,050	5,050	5,050	5,050	5,050	5,050	5,050	5,050
高梁	11,970	11,970	11,970	11,970	11,970	11,970	11,970	11,970	11,970	11,970	11,970	11,970	11,970	11,970	11,970	11,970	11,970	11,970	11,970
府中	9,970	9,970	9,970	9,970	9,970	9,970	9,970	9,970	9,970	9,970	9,970	9,970	9,970	9,970	9,970	9,970	9,970	9,970	9,970
米子	8,520	8,520	8,520	8,520	8,520	8,520	8,520	8,520	8,520	8,520	8,520	8,520	8,520	8,520	8,520	8,520	8,520	8,520	8,520
池田	16,690	16,690	16,690	16,690	16,690	16,690	16,690	16,690	16,690	16,690	16,690	16,690	16,690	16,690	16,690	16,690	16,690	16,690	16,690
琴平	9,150	9,150	9,150	9,150	9,150	9,150	9,150	9,150	9,150	9,150	9,150	9,150	9,150	9,150	9,150	9,150	9,150	9,150	9,150
合計	149,770	125,416	125,416	125,416	125,416	125,416	125,416	125,416	125,416	125,416	125,416	125,416	125,416	125,416	125,416	125,416	125,416	125,416	125,416

支局名	熊本	白杵	出水	鹿島	總計	前年度ヨリ		受納輸入		送其他入		合計
						越	高	納	輸	入	回	
熊本	11,270	9,970	9,970	9,970	9,970	9,970	9,970	9,970	9,970	9,970	9,970	9,970
白杵	2,800	2,800	2,800	2,800	2,800	2,800	2,800	2,800	2,800	2,800	2,800	2,800
出水	22,800	22,800	22,800	22,800	22,800	22,800	22,800	22,800	22,800	22,800	22,800	22,800
鹿島	4,800	4,800	4,800	4,800	4,800	4,800	4,800	4,800	4,800	4,800	4,800	4,800
總計	21,670	17,370	17,370	17,370	17,370	17,370	17,370	17,370	17,370	17,370	17,370	17,370

明治三十五年度葉煙草受拂總括表

支局名	東京	本戸	茂木	大田原	賣渡		回送		其他		出		在庫		年度繰越
					量	價	量	價	量	價	量	價	量	價	
東京	16,000	16,000	16,000	16,000	16,000	16,000	16,000	16,000	16,000	16,000	16,000	16,000	16,000	16,000	16,000
本戸	12,800	12,800	12,800	12,800	12,800	12,800	12,800	12,800	12,800	12,800	12,800	12,800	12,800	12,800	12,800
茂木	9,970	9,970	9,970	9,970	9,970	9,970	9,970	9,970	9,970	9,970	9,970	9,970	9,970	9,970	9,970
大田原	8,970	8,970	8,970	8,970	8,970	8,970	8,970	8,970	8,970	8,970	8,970	8,970	8,970	8,970	8,970
合計	47,740	47,740	47,740	47,740	47,740	47,740	47,740	47,740	47,740	47,740	47,740	47,740	47,740	47,740	47,740

葉煙草受拂總括表

支局名	賣渡		回送		其他		出計		在庫高		回送中		總計	
	量	價目	量	價目	量	價目	量	價目	量	價目	量	價目	量	價目
三春	量	價目	量	價目	量	價目	量	價目	量	價目	量	價目	量	價目
東根	量	價目	量	價目	量	價目	量	價目	量	價目	量	價目	量	價目
小出雲	量	價目	量	價目	量	價目	量	價目	量	價目	量	價目	量	價目
秦野	量	價目	量	價目	量	價目	量	價目	量	價目	量	價目	量	價目
名古屋	量	價目	量	價目	量	價目	量	價目	量	價目	量	價目	量	價目
鶴來	量	價目	量	價目	量	價目	量	價目	量	價目	量	價目	量	價目
大阪	量	價目	量	價目	量	價目	量	價目	量	價目	量	價目	量	價目
高梁	量	價目	量	價目	量	價目	量	價目	量	價目	量	價目	量	價目
府中	量	價目	量	價目	量	價目	量	價目	量	價目	量	價目	量	價目
米子	量	價目	量	價目	量	價目	量	價目	量	價目	量	價目	量	價目
池田	量	價目	量	價目	量	價目	量	價目	量	價目	量	價目	量	價目

支局名	賣渡		回送		其他		出計		在庫高		回送中		總計	
	量	價目	量	價目	量	價目	量	價目	量	價目	量	價目	量	價目
琴平	量	價目	量	價目	量	價目	量	價目	量	價目	量	價目	量	價目
本平	量	價目	量	價目	量	價目	量	價目	量	價目	量	價目	量	價目
本杵	量	價目	量	價目	量	價目	量	價目	量	價目	量	價目	量	價目
出氷	量	價目	量	價目	量	價目	量	價目	量	價目	量	價目	量	價目
鹿島	量	價目	量	價目	量	價目	量	價目	量	價目	量	價目	量	價目
總計	量	價目	量	價目	量	價目	量	價目	量	價目	量	價目	量	價目

明治三十五年度輸出葉煙草保管受拂總括表

支局名	受入		出拂		在庫高	
	前年度	本年度	前年度	本年度	前年度	本年度
東京	量	價目	量	價目	量	價目
三春	量	價目	量	價目	量	價目
名古屋	量	價目	量	價目	量	價目
大阪	量	價目	量	價目	量	價目
總計	量	價目	量	價目	量	價目

輸出葉煙草保管受拂總括表

明治三十五年度輸出葉煙草保管月別表

支局名	四月	五月	六月	七月	八月	九月	十月	十一月	十二月	一月	二月	三月	計
東京	三八三六三	一五五四四	三八〇〇	一六八七六	四〇二二	二〇三七	一六八六	一五二	一五二	一〇一八五	七九〇五三		七九〇五三
名古屋	八六九五	一五〇〇											一〇一八五
大阪	七八												七八
京都	一〇〇〇〇												二八〇六〇
總計	五七、二八	一七、〇四四	三八〇〇	一六、八七六	四〇、二二	二〇、三七	四、九九六	五、八〇八	七、四九四	一五、二	七、三五四	七、三五四	一七、七三七

明治三十五年度輸出葉煙草輸出月別表

支局名	四月	五月	六月	七月	八月	九月	十月	十一月	十二月	一月	二月	三月	計
東京	二八八六二	二〇九七六	九、九七五	七、九二	九、七二	六、〇四三	二、七三五	四、九九三	一、二五三	一、二二三	一、〇七		五七、九三九
大阪	三、四三〇	二、六六七								六、五九	一、三三三	一、六六七	二五、〇八四
京都	九二七												九二七
總計	一八、二一九	二二、六四三	九、九七五	七、九二	九、七二	六、〇四三	二、七三五	四、九九三	六、七四五	一、七八二	一、三三三	一、七七四	八三、九五一

明治三十六年三月末日現在煙草製造業及葉煙草賣買業免許人員表

其一

支局名	製造場數	營業免許人員		營業證明人員	
		煙草製造業者	葉煙草賣買業者	煙草製造業者	葉煙草賣買業者
東京	五三三	四八二	一〇七	四八	四九
水戸	一四四	一四二	三五	二五	五七
大田	一九四	一八七	三〇	七	七一
三原	三三	一一	一	二	二
大根	三六九	三〇九	四六	一八	一八
東根	二二	二二	三〇	二	二
小野	三〇九	三〇一	一九	二〇	二〇
桑野	四三四	二八七	六九	三三	四一
名屋	四四九	四四〇	六七	三三	三三
大屋	一九八	一九九	九	一四	六
高梁	六三四	六二五	八五	三三	三三
府中	一七三	一三三	三	三	三〇
池田	一七九	一四九	四	一	五七
琴平	一〇八	一〇〇	一〇	九	六三
熊本	三二七	二〇九	二	一	九〇
白本	一八八	一八二	一八	一	一四
出本	一〇三	一〇〇	二	一	九一
鹿島	九九	九七	二	一	六三
總計	五、三二七	四、七〇〇	八、六三	五、五六三	一、三三八

明治三十六年三月末日現在煙草製造業及葉煙草買賣業免許人員表 其二

支局名	煙草製造業		葉煙草買賣業	
	法人	個人	法人	個人
東京	13	1070	1	1
水戸	1	100	1	1
大田	1	165	1	1
三根	1	31	1	1
東雲	1	101	1	1
小野	1	101	1	1
名屋	1	284	1	1
鶴來	1	255	1	1
大坂	1	100	1	1
高梁	1	100	1	1
府中	1	100	1	1
米田	1	100	1	1
池田	1	100	1	1
熊平	1	100	1	1
白本	1	100	1	1
出許	1	100	1	1
計	13	1707	13	13

明治三十四年十二月末日現在煙草製造業者器械臺數從事人員及職工人員表

支局名	原動力		水		普通		總器		從事人員		職工人員	
	蒸汽	電力	水	汽	臺數	臺數	臺數	臺數	男	女	男	女
東京	26	136	60	186	146	187	146	187	146	187	146	187
水戸	6	100	1	110	74	94	74	94	53	53	100	100
茂木	4	18	25	114	45	109	45	109	10	10	80	80
大田	1	1	1	66	4	62	4	62	1	1	96	96
三春	1	4	64	111	6	78	6	78	1	1	83	83
東根	1	7	24	53	5	50	5	50	1	1	66	66
小雲	1	21	1	24	8	97	8	97	1	1	92	92
秦野	1	27	100	100	1	100	1	100	1	1	85	85
計	46	284	150	500	186	500	186	500	146	146	704	704

煙草製造業者器械臺數從事人員及職工人員表



支局名	件數		罰科金		沒收物		其他
	通告	即決	罰科金	追徴金	處分費	計	
鶴來	三三三	七六	三〇八	一三三	二七	四六六	四〇九
大阪	三三二	四四	四一六	四一四	五九	八七三	一〇二二
高梁	八一	三三	一〇八一	一三〇	一一	一二三	一〇二二
府中	二九五	二八	三三三	三〇七	三三	四一〇	七〇
米子	一〇九	七三	二〇五二	七〇八	一九	二七八〇	七〇
池田	四二八	一五六	六三七一	二〇七	七	六六五六	四二九
翠平	一〇〇	九二	二〇六八	八四三	一八	二九二九	二二二
熊本	三三〇	六三	四三四	七二〇	五〇	四六一三	四八九
白杵	三三三	九六	二九九五	七八	一一	三二二五	四一
出島	一七三	六三	三三五	八二八	二六	四〇〇〇	五三三
鹿兒島	二七一	一〇六	六六一三	三七八	三五	七〇二七	七六三
總計	五三〇〇	一四三三	七三〇九八	一七五九〇	七六二	九一四二二	六四六四

一五八

明治三十五年度葉煙草專賣法違犯者處分表

其二

支局名	件數		罰科金		沒收物		其他
	通告	即決	罰科金	追徴金	處分費	計	
東京	一八	七〇	一五	一	一	一六	一〇
水戸	一一	三三	二	一	一	三	二
茂木	二七	七四	一	一	一	二七	一
大田原	一一	一七	一	一	一	一一	一
三春	一一	一一	一	一	一	一一	一
東根	八	二四	一	一	一	八	一
小出	一一	二二	一	一	一	一一	一
秦野	一一	二二	一	一	一	一一	一
名古屋	六	三三	一	一	一	六	一
鶴來	二二	三三	一	一	一	二二	一
大梁	九	一七	一	一	一	九	一
高梁	六	一三	一	一	一	六	一
府中	一	一	一	一	一	一	一
米子	一〇	一	一	一	一	一〇	一
總計	一八	七〇	一五	一	一	一六	一〇

葉煙草專賣法違犯者處分表

一五九



明治三十五年度專賣局作業歲入表 其一

局名	專賣局		作		收	
	項	目	項	目	項	目
本局	確定清額	3,562,250	確定清額	4,000,000	確定清額	2,000,000
	收入済額	3,562,250	收入済額	4,000,000	收入済額	2,000,000
東京局	確定清額	4,377,000	確定清額	4,377,000	確定清額	4,377,000
	收入済額	4,377,000	收入済額	4,377,000	收入済額	4,377,000
水戸局	確定清額	1,675,800	確定清額	1,675,800	確定清額	1,675,800
	收入済額	1,675,800	收入済額	1,675,800	收入済額	1,675,800
茂木局	確定清額	866,200	確定清額	866,200	確定清額	866,200
	收入済額	866,200	收入済額	866,200	收入済額	866,200
大田原局	確定清額	2,414,500	確定清額	2,414,500	確定清額	2,414,500
	收入済額	2,414,500	收入済額	2,414,500	收入済額	2,414,500
三春局	確定清額	933,300	確定清額	933,300	確定清額	933,300
	收入済額	933,300	收入済額	933,300	收入済額	933,300
東根局	確定清額	2,632,600	確定清額	2,632,600	確定清額	2,632,600
	收入済額	2,632,600	收入済額	2,632,600	收入済額	2,632,600
小出雲局	確定清額	838,100	確定清額	838,100	確定清額	838,100
	收入済額	838,100	收入済額	838,100	收入済額	838,100
素野局	確定清額	1,333,600	確定清額	1,333,600	確定清額	1,333,600
	收入済額	1,333,600	收入済額	1,333,600	收入済額	1,333,600
名古屋局	確定清額	1,804,600	確定清額	1,804,600	確定清額	1,804,600
	收入済額	1,804,600	收入済額	1,804,600	收入済額	1,804,600
鶴來局	確定清額	501,300	確定清額	501,300	確定清額	501,300
	收入済額	501,300	收入済額	501,300	收入済額	501,300
大坂局	確定清額	3,058,200	確定清額	3,058,200	確定清額	3,058,200
	收入済額	3,058,200	收入済額	3,058,200	收入済額	3,058,200
高梁局	確定清額	746,800	確定清額	746,800	確定清額	746,800
	收入済額	746,800	收入済額	746,800	收入済額	746,800
府中局	確定清額	907,500	確定清額	907,500	確定清額	907,500
	收入済額	907,500	收入済額	907,500	收入済額	907,500
米田局	確定清額	2,205,000	確定清額	2,205,000	確定清額	2,205,000
	收入済額	2,205,000	收入済額	2,205,000	收入済額	2,205,000
池田局	確定清額	3,991,000	確定清額	3,991,000	確定清額	3,991,000
	收入済額	3,991,000	收入済額	3,991,000	收入済額	3,991,000
翠平局	確定清額	1,380,000	確定清額	1,380,000	確定清額	1,380,000
	收入済額	1,380,000	收入済額	1,380,000	收入済額	1,380,000
熊本局	確定清額	3,991,000	確定清額	3,991,000	確定清額	3,991,000
	收入済額	3,991,000	收入済額	3,991,000	收入済額	3,991,000
白杵局	確定清額	3,337,000	確定清額	3,337,000	確定清額	3,337,000
	收入済額	3,337,000	收入済額	3,337,000	收入済額	3,337,000
合計	確定清額	37,641,000	確定清額	37,641,000	確定清額	37,641,000
合計	收入済額	37,641,000	收入済額	37,641,000	收入済額	37,641,000

明治三十五年度專賣局作業歲入表 其二

出島	1,000,000	1,000,000	1,000,000	1,000,000
鹿兒島	925,000	925,000	925,000	925,000
總計	1,925,000	1,925,000	1,925,000	1,925,000

局名	專賣局		作		收	
	項	目	項	目	項	目
本局	確定清額	2,766,000	確定清額	2,766,000	確定清額	2,766,000
	收入済額	2,766,000	收入済額	2,766,000	收入済額	2,766,000
東京局	確定清額	1,574,000	確定清額	1,574,000	確定清額	1,574,000
	收入済額	1,574,000	收入済額	1,574,000	收入済額	1,574,000
水戸局	確定清額	690,000	確定清額	690,000	確定清額	690,000
	收入済額	690,000	收入済額	690,000	收入済額	690,000
茂木局	確定清額	500,000	確定清額	500,000	確定清額	500,000
	收入済額	500,000	收入済額	500,000	收入済額	500,000
大田原局	確定清額	1,150,000	確定清額	1,150,000	確定清額	1,150,000
	收入済額	1,150,000	收入済額	1,150,000	收入済額	1,150,000
三春局	確定清額	308,000	確定清額	308,000	確定清額	308,000
	收入済額	308,000	收入済額	308,000	收入済額	308,000
東根局	確定清額	2,900,000	確定清額	2,900,000	確定清額	2,900,000
	收入済額	2,900,000	收入済額	2,900,000	收入済額	2,900,000
小出雲局	確定清額	750,000	確定清額	750,000	確定清額	750,000
	收入済額	750,000	收入済額	750,000	收入済額	750,000
素野局	確定清額	1,125,000	確定清額	1,125,000	確定清額	1,125,000
	收入済額	1,125,000	收入済額	1,125,000	收入済額	1,125,000
名古屋局	確定清額	1,940,000	確定清額	1,940,000	確定清額	1,940,000
	收入済額	1,940,000	收入済額	1,940,000	收入済額	1,940,000
鶴來局	確定清額	1,740,000	確定清額	1,740,000	確定清額	1,740,000
	收入済額	1,740,000	收入済額	1,740,000	收入済額	1,740,000
大坂局	確定清額	1,900,000	確定清額	1,900,000	確定清額	1,900,000
	收入済額	1,900,000	收入済額	1,900,000	收入済額	1,900,000
高梁局	確定清額	900,000	確定清額	900,000	確定清額	900,000
	收入済額	900,000	收入済額	900,000	收入済額	900,000
府中局	確定清額	1,570,000	確定清額	1,570,000	確定清額	1,570,000
	收入済額	1,570,000	收入済額	1,570,000	收入済額	1,570,000
米田局	確定清額	2,710,000	確定清額	2,710,000	確定清額	2,710,000
	收入済額	2,710,000	收入済額	2,710,000	收入済額	2,710,000
池田局	確定清額	1,940,000	確定清額	1,940,000	確定清額	1,940,000
	收入済額	1,940,000	收入済額	1,940,000	收入済額	1,940,000
翠平局	確定清額	1,000,000	確定清額	1,000,000	確定清額	1,000,000
	收入済額	1,000,000	收入済額	1,000,000	收入済額	1,000,000
熊本局	確定清額	750,000	確定清額	750,000	確定清額	750,000
	收入済額	750,000	收入済額	750,000	收入済額	750,000
白杵局	確定清額	1,920,000	確定清額	1,920,000	確定清額	1,920,000
	收入済額	1,920,000	收入済額	1,920,000	收入済額	1,920,000
合計	確定清額	37,641,000	確定清額	37,641,000	確定清額	37,641,000
合計	收入済額	37,641,000	收入済額	37,641,000	收入済額	37,641,000

專賣局作業歲入表



局名	局				局				局							
	水	東	本	戶	東	本	戶	京	東	本	戶	京	東	本	戶	
局名	預算額	發行濟額	繰越額	不用額	預算額	發行濟額	繰越額	不用額	預算額	發行濟額	繰越額	不用額	預算額	發行濟額	繰越額	不用額
	1	1	1	1	60	60	1	1	1	1	1	1	1	1	1	1
	1	1	1	1	60	60	1	1	1	1	1	1	1	1	1	1
	1	1	1	1	60	60	1	1	1	1	1	1	1	1	1	1

明治三十五年度專賣局作業歲出表 其二

局名	局										局									
	小	出	雲	野	野	野	野	野	野	野	野	野	野	野	野	野	野	野	野	野
局名	預算額	發行濟額	繰越額	不用額	預算額	發行濟額	繰越額	不用額	預算額	發行濟額	繰越額	不用額	預算額	發行濟額	繰越額	不用額	預算額	發行濟額	繰越額	不用額
	1	1	1	1	1	1	1	1	1	1	1	1	1	1	1	1	1	1	1	1
	1	1	1	1	1	1	1	1	1	1	1	1	1	1	1	1	1	1	1	1
	1	1	1	1	1	1	1	1	1	1	1	1	1	1	1	1	1	1	1	1

局名	局										局									
	東	三	大	茂	水	東	本	戶	京	東	本	戶	京	東	本	戶	京	東	本	戶
局名	預算額	發行濟額	繰越額	不用額	預算額	發行濟額	繰越額	不用額	預算額	發行濟額	繰越額	不用額	預算額	發行濟額	繰越額	不用額	預算額	發行濟額	繰越額	不用額
	1	1	1	1	1	1	1	1	1	1	1	1	1	1	1	1	1	1	1	1
	1	1	1	1	1	1	1	1	1	1	1	1	1	1	1	1	1	1	1	1
	1	1	1	1	1	1	1	1	1	1	1	1	1	1	1	1	1	1	1	1

明治三十五年度專賣局作業歲出表 其一

局名	局										局									
	總	處	出	白	熊	琴	池	米	兒	計	總	處	出	白	熊	琴	池	米	兒	計
局名	預算額	發行濟額	繰越額	不用額	預算額	發行濟額	繰越額	不用額	預算額	發行濟額	繰越額	不用額	預算額	發行濟額	繰越額	不用額	預算額	發行濟額	繰越額	不用額
	1	1	1	1	1	1	1	1	1	1	1	1	1	1	1	1	1	1	1	1
	1	1	1	1	1	1	1	1	1	1	1	1	1	1	1	1	1	1	1	1
	1	1	1	1	1	1	1	1	1	1	1	1	1	1	1	1	1	1	1	1

局名	專賣局				煙草專賣法違犯者處分費				諸拂戻及缺損補填金			
	豫算額	發行濟額	繰越額	不用額	豫算額	發行濟額	繰越額	不用額	豫算額	發行濟額	繰越額	不用額
茂田	八九四	八〇四	〇	八九四	二二四	二二四	〇	〇	一三三	一三三	〇	〇
大田	一〇	一〇	〇	一〇	二二	二二	〇	〇	〇	〇	〇	〇
三田	一〇	一〇	〇	一〇	二二	二二	〇	〇	〇	〇	〇	〇
東根	一〇	一〇	〇	一〇	二二	二二	〇	〇	〇	〇	〇	〇
小雲	一〇	一〇	〇	一〇	二二	二二	〇	〇	〇	〇	〇	〇
名古	一〇	一〇	〇	一〇	二二	二二	〇	〇	〇	〇	〇	〇
大鶴	一〇	一〇	〇	一〇	二二	二二	〇	〇	〇	〇	〇	〇
高梁	一〇	一〇	〇	一〇	二二	二二	〇	〇	〇	〇	〇	〇
府中	一〇	一〇	〇	一〇	二二	二二	〇	〇	〇	〇	〇	〇
池田	一〇	一〇	〇	一〇	二二	二二	〇	〇	〇	〇	〇	〇
琴平	一〇	一〇	〇	一〇	二二	二二	〇	〇	〇	〇	〇	〇
白本	一〇	一〇	〇	一〇	二二	二二	〇	〇	〇	〇	〇	〇
出島	一〇	一〇	〇	一〇	二二	二二	〇	〇	〇	〇	〇	〇
總計	三三三	三三三	〇	〇	二二	二二	〇	〇	一三三	一三三	〇	〇

明治三十五年專賣局作業歲出表 其三

局名	專賣局				煙草專賣法違犯者處分費				諸拂戻及缺損補填金			
	豫算額	發行濟額	繰越額	不用額	豫算額	發行濟額	繰越額	不用額	豫算額	發行濟額	繰越額	不用額
本局	一〇,七七七	九,五五〇	三,三三三	一,二二四	三,〇〇〇	二,六六五	九二	二四一	三,九六三	三,七九一	一四	一七〇
東戶	七,四七四	七,〇〇九	〇	四六五	一,一五〇	一,〇〇〇	一五〇	一五〇	一,〇〇〇	一,〇〇〇	〇	〇
水戸	三,八六〇	三,五五七	〇	三〇三	七〇〇	七〇〇	〇	〇	一,〇〇〇	一,〇〇〇	〇	〇
大田	一,九四八	一,五五七	〇	三九一	六八二	六七九	三	三	一,〇〇〇	一,〇〇〇	〇	〇
三田	六,三九〇	六,一七三	〇	二一七	一,八二二	一,七四九	七三	七三	一,七五五	一,七五五	〇	〇
東根	二,八三三	二,八三三	〇	〇	四三三	四三三	〇	〇	三,四三三	三,四三三	〇	〇
小雲	四,七八七	三,一六三	〇	一,六二四	九三七	七八五	一五〇	一五〇	一,〇五九	一,〇五九	〇	〇
名古	二,五九九	二,五三四	〇	五五	三二五	二九八	二七	二七	五,五二二	五,五二二	〇	〇
大鶴	四,九八八	四,九六九	〇	一九	一,五九九	一,三三〇	二六九	二六九	一,〇二六	一,〇二六	〇	〇
高梁	五,五六八	五,四四九	〇	一一九	五五六	五五三	三	三	一,四三六	一,四三六	〇	〇
府中	三,八〇九	三,七一一	〇	一八	一,七三三	一,六四五	八八	八八	一,五三三	一,五三三	〇	〇
池田	三,五七一	三,五六一	〇	一六	九七三	九七三	〇	〇	一,〇三三	一,〇三三	〇	〇
琴平	一,八〇〇	一,七八一	〇	一九九	三六一	三五七	五九	五九	一,一七〇	一,一七〇	〇	〇
白本	三,八九七	三,八九五	〇	二	八九八	八九八	〇	〇	一,六三〇	一,六三〇	〇	〇
出島	四,四三三	四,四三三	〇	〇	六七〇	六七〇	〇	〇	七,四三三	七,四三三	〇	〇
總計	二八,四七七	二八,五七七	〇	〇	七,三三三	七,三三一	二	二	六,七八七	六,七八七	〇	〇

專賣局作業歲出表



局名	雜費				計				業			
	豫算額	發行濟額	繰越額	不用額	豫算額	發行濟額	繰越額	不用額	豫算額	發行濟額	繰越額	不用額
東根	七九八〇	七九七〇	〇	一〇	一八、九七三	一八、九七三	〇	〇	一〇、九九九	七〇、七三三	〇	〇
小雲	一六九〇	一六九〇	〇	〇	三、四〇〇	三、四〇〇	〇	〇	二、六四一	二、九五二	〇	〇
名野	七八〇	七七二	〇	〇	二、八四九	二、八四九	〇	〇	九、八二	五、五三二	〇	〇
大來	二五二〇	二四六七	〇	〇	五、九〇八	五、九〇八	〇	〇	六、〇八七	四、四九九	〇	〇
高阪	八九二	八八四	〇	〇	二、三三八	二、三三八	〇	〇	一、五八〇	一、四〇四	〇	〇
府中	二二五八	二二七三	〇	〇	六、三五八	六、三五八	〇	〇	三、〇六七	二、六四五	〇	〇
米田	二二六〇	二二七一	〇	〇	四、一三六	四、一三六	〇	〇	二、四九一	二、四九一	〇	〇
池平	二二三三	二二二一	〇	〇	三、三七〇	三、三七〇	〇	〇	二、三二一	二、二七二	〇	〇
熊本	九九四	九九四	〇	〇	五、〇四三	五、〇四三	〇	〇	九、五二〇	五、〇九〇	〇	〇
白本	一〇四六	九九八	〇	〇	三、〇三三	三、〇三三	〇	〇	一、七〇〇	一、七〇〇	〇	〇
出島	一〇四六	九九八	〇	〇	三、〇三三	三、〇三三	〇	〇	一、七〇〇	一、七〇〇	〇	〇
鹿兒	一〇四六	九九八	〇	〇	三、〇三三	三、〇三三	〇	〇	一、七〇〇	一、七〇〇	〇	〇
總計	四〇、七四〇	三九、二八三	一、四四〇	一、四四〇	一、八二五	一、八二五	〇	〇	一、八二五	一、八二五	〇	〇

一七〇

明治三十五年度專賣局作業歳出表 其六

局名	雜費				計				業			
	豫算額	發行濟額	繰越額	不用額	豫算額	發行濟額	繰越額	不用額	豫算額	發行濟額	繰越額	不用額
東京	三六八、二四〇	一九六、八二七	三六、八二九	一三、四五三	六、三三九	五、五二二	〇	〇	二、六四一	二、九五二	〇	〇
本局	七三三、七八二	四六五、〇〇〇	二六、八七七	二、〇〇五	一、〇〇五	七、七三三	〇	〇	一、〇〇五	一、〇〇五	〇	〇
大田	二二五、五八三	二二二、一八〇	〇	〇	二、二五五	二、二五五	〇	〇	二、二五五	二、二五五	〇	〇
三春	一〇、九九九	七、〇七三	〇	〇	三、九二六	三、九二六	〇	〇	一、〇〇〇	一、〇〇〇	〇	〇
小雲	二六、四一一	二九、五二六	〇	〇	四、五八九	四、五八九	〇	〇	三、三〇〇	三、三〇〇	〇	〇
名野	五、六二一	五、五二〇	〇	〇	七、七三三	七、七三三	〇	〇	六、〇三三	六、〇三三	〇	〇
大來	二五、二〇〇	二四、六七〇	〇	〇	五、九〇八	五、九〇八	〇	〇	三、〇六七	二、六四五	〇	〇
高阪	八、九二〇	八、八四〇	〇	〇	二、三三八	二、三三八	〇	〇	一、五八〇	一、四〇四	〇	〇
府中	二二、五八〇	二二、七三〇	〇	〇	六、三五八	六、三五八	〇	〇	三、〇六七	二、六四五	〇	〇
米田	二二、六〇〇	二二、七一〇	〇	〇	四、一三六	四、一三六	〇	〇	二、四九一	二、四九一	〇	〇
池平	二二、三三〇	二二、二一〇	〇	〇	三、三七〇	三、三七〇	〇	〇	二、三二一	二、二七二	〇	〇
熊本	九、九四〇	九、九四〇	〇	〇	五、〇四三	五、〇四三	〇	〇	九、五二〇	五、〇九〇	〇	〇
白本	一〇、四六〇	九、九八〇	〇	〇	三、〇三三	三、〇三三	〇	〇	一、七〇〇	一、七〇〇	〇	〇
出島	一〇、四六〇	九、九八〇	〇	〇	三、〇三三	三、〇三三	〇	〇	一、七〇〇	一、七〇〇	〇	〇
鹿兒	一〇、四六〇	九、九八〇	〇	〇	三、〇三三	三、〇三三	〇	〇	一、七〇〇	一、七〇〇	〇	〇
總計	一、〇七〇、〇〇〇	六三〇、〇〇〇	一、〇〇〇	一、〇〇〇	一、〇〇〇	一、〇〇〇	〇	〇	一、〇〇〇	一、〇〇〇	〇	〇

專賣局作業歳出表

一七一