

第九表 輸出入重要品及其港別又ハ國別 大正十年

港 灣	品 種 及 港 名 又 ハ 國 名	數 量	價 額	港 灣	品 種 及 港 名 又 ハ 國 名	數 量	價 額
唐 津 (佐 賀)	輸 出			伊 萬 里 (佐 賀)	大 阪	392	128,000
	內 國 貿 易				博 多	96	37,400
	計	940	97,760		計	488	165,400
	其 他 物 品	2,767	45,250		肥 料		
	輸 出 合 計	625,087	9,476,370		下 關	984	80,738
	外、內 計	960,067	15,571,659	大 阪	518	43,303	
				平 戶	166	25,945	
				計	1,668	147,966	
	輸 入			賣 藥			
絹 及 綿 織 物				大 阪	120	120,000	
大 阪	284	429,920	鹽				
生 魚			今 福	1,408	95,040		
大 島	300	96,000	鐵 及 鋼				
生 月	275	88,000	大 阪	177	68,000		
五 島	250	80,000	其 他 物 品	7,859	420,050		
壹 岐	163	52,000	輸 入 合 計	15,668	2,655,126		
其 他 諸 港	275	88,000					
計	1,283	404,000	輸 出				
鹽 魚 及 乾 魚			陶 磁 器				
生 月	236	83,000	大 阪	800	200,000		
大 島	165	57,520	東 京	600	150,000		
廣 島	161	54,010	橫 濱	600	150,000		
五 島	175	54,000	名 古 屋	400	100,000		
其 他 諸 港	233	77,000	神 戶	400	100,000		
計	970	325,530	計	2,800	700,000		
砂 糖			石 炭				
大 阪	333	125,000	名 古 屋	16,247	144,664		
門 司	267	100,000	濱 田	7,644	87,326		
長 崎	200	75,000	大 阪	4,034	47,446		
計	800	300,000	朝 鮮	3,162	30,099		
和 酒 及 洋 酒			其 他 諸 港	1,468	15,991		
大 阪	544	162,000	計	32,555	325,526		
其 他 諸 港	87	17,200	內 國 米				
計	631	179,200	平 戶	250	49,500		
和 紙							

輸出入重要品及其港別又ハ國別

第九表 輸出入重要品及其港別又ハ國別 大正十年

港 灣	品 種 及 港 名 又 ハ 國 名	數 量	價 額	港 灣	品 種 及 港 名 又 ハ 國 名	數 量	價 額
伊 萬 里 (佐 賀)	志 佐	233	46,200	住 ノ 江 (佐 賀)	輸 入		
	今 福	167	33,000		內 國 貿 易		
	高 串	167	33,000		肥 料		
	計	817	161,700		大 川	197	18,483
	和 酒 及 洋 酒				牛 津	137	9,075
	福 島	123	37,083		計	334	27,563
	志 佐	86	28,575		石 材		
	平 戶	80	25,425		竹 崎	507	15,203
	其 他 諸 港	213	54,250		セ ノ ント		
	計	502	145,283		若 津	300	13,500
	砂 糖				其 他 物 品	2,194	51,427
	高 串	47	18,900		輸 入 合 計	3,335	107,693
	平 戶	40	16,200		輸 出		
	志 佐	40	16,200		外 國 貿 易		
	今 福	40	16,200		石 炭		
其 他 諸 港	67	27,000	支 那	30,500	479,900		
計	234	94,500	其 他 諸 國	35,875	555,650		
絹 及 綿 織 物			計	66,375	1,035,550		
平 戶	11	22,130	輸 出 合 計	66,375	1,035,550		
高 串	12	15,031	內 國 貿 易				
其 他 諸 港	27	43,015	石 炭				
計	50	80,176	橫 濱	90,571	1,086,852		
和 紙			大 阪	49,077	631,684		
平 戶	75	25,050	三 池	31,940	447,160		
五 島	57	19,170	名 古 屋	35,533	426,396		
其 他 諸 港	82	26,800	長 崎	30,526	413,740		
計	214	71,020	有 明 海 沿 岸	13,892	166,704		
鐵 及 鋼			日 ノ 津	6,720	94,080		
福 島	94	38,420	三 角	5,410	75,740		
今 福	37	15,113	島 原	5,260	73,640		
計	131	53,533	清 水	3,040	36,480		
其 他 物 品	869	222,608	其 他 諸 港	4,863	58,816		
輸 出 合 計	38,172	1,854,346					

輸出入重要品及其港別又ハ國別

第九表 輸出入重要品及其港別又ハ國別 大正十年

港 灣	品 種 及 港 名 又 ハ 國 名	數 量	價 額	港 灣	品 種 及 港 名 又 ハ 國 名	數 量	價 額	
住ノ江 (佐賀)	輸 出			諸 富 (佐賀)	輸 出			
	内 國 貿 易				セメント			
	計	276,832	3,511,292		高雄	13,249	529,944	
	内 國 米	"	"		大阪	4,700	188,000	
	長崎	560	100,800		久留米	4,678	187,104	
	大阪	500	90,000		牛津	3,273	130,928	
	横濱	383	69,000		伊萬里	1,875	75,008	
	佐世保	333	60,000		高島	1,588	63,504	
	島原	37	6,600		長崎	1,962	54,496	
	計	1,813	326,400		東京	960	38,400	
	輸出合計	278,645	3,837,692		其他諸港	3,023	120,952	
	外、内計	345,020	4,873,242		計	34,708	1,388,336	
諸 富 (佐賀)	輸 入			米	輸 入			
	石 炭	"	"		大阪	1,442	283,500	
	大牟田	7,542	112,382		長崎	250	48,000	
	長崎	2,946	52,024		大牟田	250	45,000	
	其他諸港	1,298	13,323		其他諸港	135	25,200	
	計	11,786	177,729		計	2,077	401,700	
	木 材	"	"		其他物品	318	16,766	
	大分	4,769	171,696		輸出合計	37,103	1,806,802	
	石 灰 石	"	"		百貫石 (熊本)	輸 入		
	天草	4,801	111,615			大豆箱	"	"
	朝鮮米	"	"			長崎	7,273	720,000
	若津	417	75,000			石 炭	"	"
竹 材	"	"	三池	6,131		133,900		
大分	1,087	47,828	長崎	5,431		118,612		
魚 箱	"	"	三角	893		19,500		
若津	375	45,000	計	12,455		272,012		
鐵 及 鋼	"	"	瓦	"		"		
大阪	104	37,572	三池	8,301		265,644		
其他物品	4,108	133,101	清 酒	"		"		
輸入合計	27,447	799,541	大牟田	525		201,600		
			生 魚	"	"			

輸出入重要品及其港別又ハ國別

第九表 輸出入重要品及其港別又ハ國別 大正十年

港 灣	品 種 及 港 名 又 ハ 國 名	數 量	價 額	港 灣	品 種 及 港 名 又 ハ 國 名	數 量	價 額
百貫石 (熊本)	輸 出			三 角 (熊本)	輸 出		
	長崎	805	193,214		其他諸港	812	28,420
	鹽 魚	"	"		計	38,830	1,359,060
	長崎	441	120,008		硫酸安母尼亞	"	"
	薪 及 木 炭	"	"		水俣	2,987	466,018
	三角	6,358	85,411		其他諸港	1,085	169,208
	其他物品	225	26,285		計	4,072	635,226
	輸入合計	36,383	1,884,174		人造肥料	"	"
	内 國 米	"	"		大阪	5,249	283,114
	三角	1,125	336,180		高濱	567	24,499
	石 材	"	"		計	5,816	307,613
	三池	2,646	105,840		製紙原料	"	"
麥	"	"	大泊	9,466	244,240		
三角	319	29,145	石 膏	"	"		
其他物品	326	23,426	松江	3,936	177,129		
輸出合計	4,416	494,591	大豆箱	"	"		
			長崎	606	46,000		
			仁川	303	23,000		
			計	909	69,000		
			其他物品	1,807	157,187		
			輸入合計	64,836	2,949,455		
			外、内計	97,246	5,373,294		
三 角 (熊本)	輸 入			輸 出			
	外 國 貿 易			外 國 貿 易			
	豆 精	"	"	セメント	"	"	
	關東州	453,582	2,037,513	關東州	15,226	37,100	
	其他諸國	67,896	306,380	箱板及標板	"	"	
	計	521,478	2,343,893	關東州	—	4,000	
	食 鹽	"	"	藥 製 品	"	"	
	關東州	23,580	38,672	關東州	—	216	
	豆 類	"	"	輸出合計	1,099	41,316	
	關東州	4,879	28,134	内 國 貿 易			
	其他物品	—	13,140	内 國 米	"	"	
	輸入合計	32,410	2,423,839	東京	6,257	1,201,378	
内 國 貿 易							
セメント	"	"					
八代	28,368	992,890					
唐津	9,650	337,750					

輸出入重要品及其港別又ハ國別

第九表 輸出入重要品及其港別又ハ國別 大正十年

港 灣	品 種 及 港 名 又 ハ 國 名	數 量	價 額	港 灣	品 種 及 港 名 又 ハ 國 名	數 量	價 額
輸 出				輸 入			
內 國 貿 易				清 酒			
	大阪	6,073	1,166,080		中島	750	336,000
	其他諸港	347	66,624		唐津	94	42,000
	計	12,677	2,434,082		計	844	378,000
	大豆類				石 炭		
	八代	9,644	681,270		三池	13,244	182,450
	本渡	5,625	408,358		長崎	8,929	123,000
	百貫石	5,387	378,823		計	22,173	305,450
	饅	5,121	366,685		生 魚		
	其他諸港	3,364	145,666		若津	256	94,300
	計	29,141	1,990,802		島原	400	44,800
	セメント				其他諸港	59	37,504
	基隆	11,010	385,350		計	715	176,694
	城津	8,878	310,716		礦 石		
	東京	8,113	283,962		築島	58,674	70,408
	神戸	2,946	103,131		登立	20,079	16,565
	仁川	2,631	92,214		計	78,753	86,973
	其他諸港	5,252	183,687		肥 料		
	計	38,830	1,359,060		三角	426	26,183
	硫酸安母尼亞				其他物品	1,360	54,518
	尾道	1,272	198,439		輸入合計	104,280	1,027,818
	宇和島	672	104,832		輸 出		
	大阪	588	91,741		セメント		
	高松	560	87,360		長崎	18,532	676,403
	其他諸港	980	152,854		釜山	15,860	578,890
	計	4,072	635,226		東京	10,580	386,170
	石 苻				基隆	3,160	115,340
	八代	3,064	139,251		其他諸港	4,764	173,886
	其他諸港	842	37,878		計	52,896	1,930,689
	計	3,936	177,129		木 材		
	其他物品	3,050	211,111				
	輸出合計	91,706	6,807,410				
	外、内計	92,805	6,848,726				

輸出入重要品及其港別又ハ國別

三角
(熊本)

第九表 輸出入重要品及其港別又ハ國別 大正十年

港 灣	品 種 及 港 名 又 ハ 國 名	數 量	價 額	港 灣	品 種 及 港 名 又 ハ 國 名	數 量	價 額
	長崎	2,102	112,000		計	133	176,330
	多度津	601	80,000		煙 草		
	大阪	601	50,000		鹿兒島	257	154,062
	本渡	500	39,000		肥 料		
	島原	703	33,680		大阪	367	95,500
	其他諸港	1,035	65,800		神戸	241	29,000
	計	5,542	380,480		計	608	124,500
	內 國 米				金屬及同製品		
	三角	1,011	197,158		大阪	325	113,805
	大阪	163	31,720		和酒及洋酒		
	本渡	135	29,700		大阪	242	98,910
	其他諸港	190	37,167		鹿兒島	16	3,500
	計	1,499	295,745		計	258	102,410
	砂 利				雜誌及帳簿		
	大牟田	45,500	49,000		大阪	201	77,500
	長崎	32,500	35,000		油		
	計	78,000	84,000		大阪	295	66,200
	疊 表				綿 絲		
	米ノ津	92	12,000		大阪	53	64,000
	其他諸港	152	21,200		其他物品	9,424	1,040,075
	計	244	33,200		輸入合計	11,846	2,143,830
	木 炭				輸 出		
	大牟田	160	4,000		木 材		
	其他諸港	688	17,200		那覇	6,113	344,305
	計	848	21,200		大阪	5,345	283,050
	其他物品	8,541	64,218		廣島	4,425	248,550
	輸出合計	147,570	2,809,532		御手洗	3,733	244,250
	輸 入				木ノ江	3,362	218,300
	衣服及同附屬品				神戸	2,115	128,000
	大阪	292	224,948		大崎	1,246	93,200
	織 物				計	26,339	1,559,655
	大阪	131	162,830		木 炭		
	那覇	2	13,500		大阪	11,500	230,000

輸出入重要品及其港別又ハ國別

油津
(宮崎)

第九表 輸出入重要品及其港別又ハ國別 大正十年

港 灣	品 種 及 港 名 又ハ國 名	數 量	價 額	港 灣	品 種 及 港 名 又ハ國 名	數 量	價 額
油 津 (宮 崎)	輸 出			内 海 (宮 崎)	高 濱	108	54,000
	神 戶	2,860	57,200		豆	400	51,600
	廣 島	1,500	30,000		大 阪	2,093	313,948
	計	15,860	317,200		其 他 物 品	4,110	1,117,648
	生 魚	327	112,356		輸 出		
	大 阪	432	103,680		内 國 米	7,116	1,451,800
	砂 糖	206	45,510		神 戶	5,067	1,033,600
	大 阪、神 戶	200	44,400		大 阪	1,350	275,400
	内 國 米	405	89,910		佐 賀 關	13,533	2,760,800
	神 戶	35	69,750		計	4,198	244,310
	大 阪	417	62,500		木 材	3,924	230,110
	其 他 物 品	4,547	432,119		大 阪	274	14,200
	輸出合計	48,362	2,747,170		佐 賀 關	4,920	147,600
	輸 入				小 麥	783	103,400
	清 酒	663	233,200		神 戶	347	94,785
神 戶	400	120,000	其 他 物 品	23,781	3,350,895		
大 阪	48	110,500	輸 入				
絹 及 綿 織 物	250	105,000	墨 表	2,038	318,000		
大 阪	40	70,000	大 阪	2,621	267,000		
時 計 及 同 部 分 品	108	59,400	大 阪	1,346	140,000		
大 阪			神 戶				
洋 傘			花 蕊 及 莢 產				
大 阪			神 戶				
小 間 物			鐵 及 鋼				
大 阪							
罐 詰 食 料							

輸出入重要品及其港別又ハ國別

第九表 輸出入重要品及其港別又ハ國別 大正十年

港 灣	品 種 及 港 名 又ハ國 名	數 量	價 額	港 灣	品 種 及 港 名 又ハ國 名	數 量	價 額
赤 江 (宮 崎)	大 阪	188	135,000	細 島 (宮 崎)	大 分	33	55,260
	和 酒	125	44,000		計	1,269	497,643
	神 戶	63	14,000		毛 織 物	164	463,360
	大 阪	188	58,000		大 阪	281	327,413
	計	587	44,000		綿 絲	503	197,250
	鹽	151	33,400		大 阪	111	71,200
	神 戶	1,755	77,334		計	614	268,450
	大 阪	8,874	1,072,734		鹽	4,095	214,972
	其 他 物 品	8,874	1,072,734		下 關	213	93,512
	輸入合計	94,368	4,298,460		雜 穀	967	47,716
	輸 出				神 戶	1,180	141,228
	木 材	86,090	3,976,180		字 和 島	323	129,200
	神 戶	4,500	205,000		漆 器	257	114,968
	尾 道	55	4,600		字 和 島	633	110,740
	計	90,645	4,185,780		大 阪	147	56,781
木 炭	3,620	108,600	大 分	182	41,777		
神 戶	103	4,100	計	329	98,558		
其 他 物 品	94,368	4,298,460	鹽 魚 及 乾 魚	188	74,595		
輸出合計	94,368	4,298,460	大 分	758	59,085		
輸 入			大 阪	10,134	1,227,266		
絹 及 綿 織 物	1,989	1,489,800	其 他 物 品	24,672	5,928,212		
大 阪	1,375	365,366					
和 酒 及 洋 酒	617	188,405					
大 分	403	133,877					
神 戶	63	23,286					
大 阪	2,458	710,934					
計	1,236	442,383					
金 屬 及 同 製 品							
大 阪							

輸出入重要品及其港別又ハ國別

第九表 輸出入重要品及其港別又ハ國別 大正十年

港 灣	品 種 及 港 名 又 ハ 國 名	數 量	價 額	港 灣	品 種 及 港 名 又 ハ 國 名	數 量	價 額
輸 出				輸 入			
輸出入重要品及其港別又ハ國別	木 材			絹及綿織物			
	大阪	15,952	881,253	大阪	163	359,050	
	宇和島	4,407	219,374	和 酒			
	若松	2,594	43,200	高濱	306	107,800	
	計	22,953	1,143,827	佐伯	175	60,900	
	木 炭			宇和島	50	16,000	
	大阪	25,915	996,733	計	531	184,700	
	椎 茸			內 國 米			
	大阪	408	326,016	鹿兒島	333	84,000	
	神戸	34	27,264	神戸	30	7,560	
	計	442	353,280	計	363	91,560	
	內 國 米			素麵及餛飩			
	大分	270	57,553	大阪	420	88,000	
	神戸	259	55,167	金屬及同製品			
	大阪	234	49,728	大阪	256	81,224	
	計	763	162,448	麻 織 物			
	鹿 肉			大阪	68	75,440	
	大阪	110	144,500	豆			
	藥 品			內海	567	61,200	
	大阪	129	80,267	鹿兒島	21	3,250	
	神戸	113	48,844	計	588	64,450	
	計	242	129,111	魚 網			
蘭			宇島	100	57,600		
神戸	219	109,538	砂 糖				
絹及綿織物			鹿兒島	93	34,120		
大阪	150	97,504	宇和島	30	21,600		
生 魚			計	123	55,720		
大阪	128	54,231	其 他 物 品	1,718	377,221		
神戸	90	36,813	輸入合計	4,330	1,434,965		
計	218	91,044	輸 出				
其 他 物 品	2,518	266,882	銅				
輸出合計	53,530	3,494,867	神戸	1,250	720,000		

第九表 輸出入重要品及其港別又ハ國別 大正十年

港 灣	品 種 及 港 名 又 ハ 國 名	數 量	價 額	港 灣	品 種 及 港 名 又 ハ 國 名	數 量	價 額
輸出入重要品及其港別又ハ國別	生 魚			米 及 穀			
	高松	2,000	303,680	蘭領印度	9,326	74,611	
	神戸	500	160,000	其他諸國	1,260	7,840	
	計	2,500	463,680	計	10,586	82,451	
	內 國 米			綢 緞			
	神戸	734	184,968	支那	1,171	50,352	
	東京	303	76,398	其他諸國	10	9,700	
	計	1,037	261,366	計	1,181	60,052	
	葉 煙 草			其 他 物 品	—	56,117	
	白幹	1,100	145,200	輸入合計	31,268	2,366,826	
	木 材			內 國 貿 易			
	若松	7,308	123,500	砂 糖			
	大阪	13	630	那霸	33,757	6,055,397	
	計	7,321	124,130	德島	5,780	965,363	
	和 紙			沖永良部島	2,744	478,684	
	大阪	123	96,460	種子島	1,979	371,296	
	推 茸			喜界島	2,031	335,781	
	神戸	128	83,200	大島	1,343	240,831	
	麥			大阪	248	116,855	
	神戸	817	52,100	興論島	511	83,805	
	其 他 物 品	738	125,147	神戸	147	71,509	
	輸出合計	15,014	2,071,283	其他諸港	541	92,919	
輸 入				計	49,081	8,821,440	
外 國 貿 易				魚 節			
鹿兒島 (鹿兒島)	獸 骨			大島	1,402	2,355,514	
支那	273,191	1,183,690	那霸	1,315	2,246,750		
關東州	49,330	193,287	屋久島	831	785,681		
其他諸國	50,154	208,695	山川	519	505,908		
計	372,675	1,585,672	八重山島	188	344,678		
菜 子 精			宮古	145	243,153		
支那	89,376	418,863	枕崎	200	198,204		
菜子及芥子			種子島	193	153,715		
支那	21,673	163,671	其他諸港	382	338,534		

第九表 輸出入重要品及其港別又ハ國別 大正十年

港 灣	品 種 及 港 名 又ハ國 名	數 量	價 額	港 灣	品 種 及 港 名 又ハ國 名	數 量	價 額
輸 入							
內 國 貿 易							
	計	5,175	7,172,227	神戶	386	68,808	
絹及繭織物				其他諸港	363	42,307	
大阪	7,502	5,800,205		計	3,947	835,804	
高濱	552	452,072		煙 草			
別府	221	275,016		枕崎	1,243	411,737	
其他諸港	342	282,253		大阪	855	295,427	
計	8,617	6,809,546		那霸	171	55,690	
大 豆				高濱	151	50,588	
仁川	16,479	1,738,321		其他諸港	39	13,160	
鎮南浦	909	77,447		計	2,459	827,602	
其他諸港	279	28,852		綿 絲			
計	17,667	1,844,620		大阪	436	781,549	
棉 花				其他諸港	41	31,502	
神戶	2,408	1,589,236		計	477	813,051	
大阪	113	74,580		鹽			
其他諸港	41	27,456		高松	4,189	261,538	
計	2,562	1,691,272		詫間	3,406	210,349	
木 材				宇多津	1,373	88,527	
種子島	5,665	594,661		多喜濱	1,333	84,400	
屋久島	1,933	190,318		坂出	455	27,982	
福島	2,045	154,194		高濱	503	27,917	
油津	1,989	153,149		其他諸港	838	51,552	
日永良部島	552	67,554		計	12,097	752,265	
內海	1,009	67,203		繭			
其他諸港	5,247	327,952		高須	997	318,960	
計	18,440	1,555,031		種子島	439	140,400	
毛 織 物				石垣	375	120,000	
大阪	468	1,442,100		其他諸港	425	136,080	
其他諸港	18	44,440		計	2,236	715,440	
計	486	1,486,540		和傘及洋傘			
金屬及同製品 (其他)				大阪	214	688,477	
大阪	3,198	724,689		其他諸港	11	11,084	
				計	225	699,561	
				生 魚			

輸出入重要品及其港別又ハ國別

鹿兒島
(鹿兒島)

鹿兒島
(鹿兒島)

第九表 輸出入重要品及其港別又ハ國別 大正十年

港 灣	品 種 及 港 名 又ハ國 名	數 量	價 額	港 灣	品 種 及 港 名 又ハ國 名	數 量	價 額
	山川	206	99,431		和酒及洋酒		
	佐多	208	98,815		大阪	535	363,452
	飯島	200	93,490		神戶	193	112,652
	屋久島	173	68,708		那霸	65	46,031
	川尻	120	65,671		其他諸港	368	54,592
	種子島	93	41,035		計	1,161	576,727
	其他諸港	570	220,862		朝 子		
	計	1,570	697,042		大阪	413	490,204
	染料及塗料				其他諸港	34	40,857
	大阪	496	459,455		計	447	531,061
	種子島	59	59,169		文 房 具		
	其他諸港	202	167,807		大阪	666	449,280
	計	757	686,431		其他諸港	31	21,060
	樟 腦				計	697	470,340
	高須	98	147,030		化 粧 品 及 小 間 物		
	大根占	84	126,360		大阪	630	432,439
	那霸	59	88,335		其他諸港	55	31,720
	種子島	42	63,765		計	685	464,159
	油津	34	50,700		衣服及同附 屬品(其他)		
	其他諸港	127	190,515		大阪	538	336,118
	計	444	666,705		那霸	63	47,400
	時計及同部分品				其他諸港	56	41,700
	大阪	113	655,620		計	657	425,218
	米				木 炭		
	那霸	837	115,571		種子島	13,079	356,322
	神戶	604	91,806		其他諸港	1,471	39,435
	福島	414	84,194		計	14,550	395,757
	種子島	349	76,077		鹽魚及乾魚		
	波見	339	64,080		屋久島	793	217,966
	志布志	247	48,162		種子島	550	115,954
	大根占	192	46,121		其他諸港	120	25,360
	佐賀關	187	25,950		計	1,463	359,280
	其他諸港	393	70,328		和紙及洋紙		
	計	3,562	622,298		大阪	746	347,747

輸出入重要品及其港別又ハ國別

鹿兒島
(鹿兒島)

第九表 輸出入重要品及其港別又ハ國別 大正十年

港 灣	品 種 及 港 名 又 ハ 國 名	數 量	價 額	港 灣	品 種 及 港 名 又 ハ 國 名	數 量	價 額	
鹿兒島 (鹿兒島)	輸 入			鹿兒島 (鹿兒島)	佐世保	1,437	28,055	
	內 國 貿 易				其他諸港	4,565	93,826	
	其他諸港	12	10,402		計	12,456	251,110	
	計	758	358,149		獸 骨			
	肥料(其他)				大阪	1,234	89,776	
	大阪	1,940	152,732		神戸	526	49,061	
	那覇	1,121	82,632		仁川	535	44,708	
	其他諸港	1,508	117,005		長崎	521	38,605	
	計	4,569	352,369		其他諸港	369	28,329	
	鐵 及 鋼				計	3,185	250,479	
	大阪	2,059	317,185		其他物品	31,320	6,007,121	
	其他諸港	40	5,985		輸入合計	209,437	49,317,437	
	計	2,099	323,170		外、内 計	240,705	51,684,263	
	礦 油				輸 出			
	大阪	1,071	167,774		外 國 貿 易			
	長崎	682	130,241		木 材			
	其他諸港	183	14,065		支那	—	9,500	
	計	1,936	312,110		其他物品	—	290	
	墨 表				輸出合計	—	9,790	
	那覇	2,401	282,440		內 國 貿 易			
	與論島	240	25,546		煙 草			
	其他諸港	35	3,698		大阪	4,352	2,061,787	
	計	2,676	311,684		那覇	1,695	1,391,770	
	下 駄				東京	2,660	881,047	
	大阪	455	291,200		門司	464	395,517	
	其他諸港	12	7,808		高濱	458	369,190	
	計	467	299,008		大島	384	344,700	
	麻 織 物				油津	288	205,027	
大阪	358	250,600	其他諸港	444	460,851			
其他諸港	38	26,600	計	10,695	6,109,889			
計	396	277,200	米					
石 炭			大島	8,044	1,481,759			
若松	3,826	77,844						
松島	2,628	50,785						

輸出入重要品及其港別又ハ國別

第九表 輸出入重要品及其港別又ハ國別 大正十年

港 灣	品 種 及 港 名 又 ハ 國 名	數 量	價 額	港 灣	品 種 及 港 名 又 ハ 國 名	數 量	價 額
鹿兒島 (鹿兒島)	大阪	2,512	588,780	鹿兒島 (鹿兒島)	計	24,186	1,774,559
	神戸	2,013	500,328		綿 絲		
	東京	1,466	240,645		大阪	717	1,196,624
	德ノ島	1,119	182,483		那覇	149	341,151
	喜界島	722	114,004		其他諸港	52	104,161
	沖永良部島	547	80,230		計	918	1,641,906
	屋久島	295	51,638		魚 節		
	種子島	309	50,230		大阪	1,156	1,080,186
	其他諸港	7,989	1,350,062		那覇	374	211,641
	計	25,016	4,652,228		神戸	153	97,285
	絹及織織物				其他諸港	66	59,075
	大阪	407	274,956		計	1,749	1,448,187
	大島	391	244,386		大 豆		
	大根占	523	241,456		那覇	3,579	380,844
	山川	492	224,924		大島	1,947	201,260
	湊	442	202,649		德ノ島	1,075	111,127
	高須	369	169,208		喜界島	560	58,380
	種子島	384	147,619		宮古島	465	47,255
	其他諸港	911	626,142		種子島	387	40,890
	計	3,919	2,131,340		其他諸港	1,350	141,540
	砂 糖				計	9,372	981,315
	大阪	4,247	808,365		和酒及洋酒		
	佐賀關	1,030	186,692		大島	935	296,729
	土々呂	840	159,821		德島	490	169,272
	那覇	383	153,033		那覇	431	114,638
	大島	279	131,686		種子島	298	96,672
	其他諸港	1,716	442,986		其他諸港	784	249,172
	計	8,485	1,882,583		計	2,947	926,483
木 材			礦 油				
那覇	5,197	461,036	枕崎	1,295	248,137		
大阪	7,006	454,363	大島	1,004	183,240		
大島	3,575	278,233	那覇	688	144,344		
神戸	2,641	165,147	種子島	346	69,176		
其他諸港	5,767	415,780	其他諸港	1,150	238,354		

輸出入重要品及其港別又ハ國別

第九表 輸出入重要品及其港別又ハ國別 大正十年

港 灣	品 種 及 港 名 又 ハ 國 名	數 量	價 額	港 灣	品 種 及 港 名 又 ハ 國 名	數 量	價 額
鹿兒島 (鹿兒島)	輸 出			鹿兒島 (鹿兒島)	大島	637	53,521
	內 國 貨 品				神戶	490	52,543
	計	4,492	883,251		其他諸港	672	53,528
	米				計	3,881	363,376
	大島	1,709	250,742		文 房 具		
	那覇	693	95,590		大島	144	97,470
	徳ノ島	552	82,815		那覇	126	84,780
	沖永良部島	435	64,226		種子島	76	51,030
	喜界島	358	59,930		其他諸港	163	110,235
	其他諸港	1,016	138,621		計	509	343,575
	計	4,763	691,924		和傘及洋傘		
	菜子油				大島	74	77,612
	那覇	1,549	344,620		大阪	17	60,128
	大阪	442	98,227		種子島	46	56,464
	大島	192	42,927		其他諸港	196	132,273
	神戶	140	31,376		計	333	326,477
	其他諸港	375	83,334		肥 料		
	計	2,698	600,484		種子島	822	73,933
	榨 腦				枕崎	414	40,578
	神戶	405	485,940		志布志	350	32,233
	大阪	81	96,915		其他諸港	2,217	167,109
	計	486	582,855		計	3,803	313,853
	下 駄				化粧品及小荷物		
	那覇	333	213,248		那覇	78	62,023
	大島	173	110,592		神戶	50	48,023
徳ノ島	53	34,176	其他諸港	308	200,474		
喜界島	38	24,320	計	436	310,520		
其他諸港	130	83,200	醬 油				
計	727	465,536	大阪	621	88,034		
金			種子島	398	55,451		
大阪	2	400,832	那覇	307	41,597		
其他諸港			其他諸港	880	118,127		
大阪	1,327	138,709	計	2,206	303,209		
那覇	755	65,075	茶				

輸出入重要品及其港別又ハ國別

第九表 輸出入重要品及其港別又ハ國別 大正十年

港 灣	品 種 及 港 名 又 ハ 國 名	數 量	價 額	港 灣	品 種 及 港 名 又 ハ 國 名	數 量	價 額
鹿兒島 (鹿兒島)	那覇	456	163,137	福 山 (鹿兒島)	煙 草		
	大島	143	49,167		鹿兒島	1,143	110,000
	徳ノ島	74	25,957		燒 酎		
	其他諸港	99	33,602		鹿兒島	300	108,000
	計	772	271,863		其他物品	33,449	4,878,300
	鹽魚及乾魚				輸入合計	42,816	8,130,800
	那覇	440	122,680		輸 出		
	大島	288	69,987		米		
	大阪	173	40,095		鹿兒島	12,000	2,520,000
	其他諸港	168	35,065		木 材		
	計	1,069	267,837		鹿兒島	8,008	405,000
	金錨及同製品				繭		
	大島	369	83,493		鹿兒島	750	135,000
	其他諸港	680	173,716		薪		
	計	1,049	257,209		鹿兒島	13,000	144,000
其他物品	33,236	5,357,358	雜 穀				
輸出合計	147,759	33,288,649	鹿兒島	1,400	132,500		
外、内 計	147,759	33,288,439	酢				
			鹿兒島	1,250	88,000		
輸 入				其他物品	3,178	501,500	
絹及綿織物			輸出合計	39,586	3,986,000		
鹿兒島	1,783	1,307,000	輸 入				
魚 節			砂 糖				
鹿兒島	207	420,000	鹿兒島	1,039	231,820		
砂 糖			肥 料				
鹿兒島	875	345,000	鹿兒島	1,739	184,173		
下 駄			絹及綿織物				
鹿兒島	1,333	240,000	鹿兒島	35	79,054		
石 油			シ ャ ー ツ				
鹿兒島	875	210,000	鹿兒島	132	66,000		
藥 品			下 駄				
鹿兒島	267	200,000	鹿兒島	250	60,000		
肥 料							
鹿兒島	1,417	157,500					
米							
鹿兒島	1,167	155,000					

輸出入重要品及其港別又ハ國別

第九表 輸出入重要品及其港別又ハ國別 大正十年

港 灣	品 種 及 港 名 又ハ國 名	數 量	價 額	港 灣	品 種 及 港 名 又ハ國 名	數 量	價 額
古 江 (鹿兒島)	輸 入			名 瀨 (鹿兒島)	絹 絲		
	和酒及洋酒				名古屋	221	1,700,000
	鹿兒島	170	51,417		米		
	其他物品	2,595	288,413		鹿兒島	5,310	1,233,920
	輸入合計	5,960	960,877		和酒及洋酒		
	輸 出				那霸	688	198,000
	木 炭				鹿兒島	451	122,600
	鹿兒島	6,493	233,370		其他諸港	128	39,800
	木 材				計	1,267	360,400
	鹿兒島	8,796	168,404		經 節		
	菜 子				大和	141	190,000
	鹿兒島	791	87,054		東方	6	9,540
	鵜				計	147	199,540
	鹿兒島	268	84,375		煙 草		
	豚				鹿兒島	258	180,613
鹿兒島	238	57,240	絹及綿織物				
雜 穀			大阪	193	152,000		
鹿兒島	430	56,063	鹿兒島	43	26,000		
其他物品	5,603	240,954	計	236	178,000		
輸出合計	22,619	927,460	砂 糖				
輸 入			笠利	544	61,228		
大 島 細			瀧郷	429	38,344		
笠利	115	949,658	鹿兒島	57	24,900		
龍郷	157	939,640	其他諸港	215	40,230		
喜界	61	460,625	計	1,245	164,702		
早町	56	336,400	茶				
大和	36	276,300	鹿兒島	147	132,000		
東方	39	263,500	那霸	4	2,800		
住用	25	189,875	計	151	134,800		
東天城	21	142,920	油				
宇檢	19	126,720	鹿兒島	322	67,950		
其他諸港	27	169,561	大阪	292	56,150		
計	556	3,846,199	其他諸港	10	2,260		
			計	624	125,760		

輸出入重要品及其港別又ハ國別

第九表 輸出入重要品及其港別又ハ國別 大正十年

港 灣	品 種 及 港 名 又ハ國 名	數 量	價 額	港 灣	品 種 及 港 名 又ハ國 名	數 量	價 額
名 瀨 (鹿兒島)	豆			名 瀨 (鹿兒島)	其他諸港	43	10,455
	鹿兒島	1,029	124,275		計	1,394	355,432
	素麵及饅頭				砂 糖		
	鹿兒島	818	81,800		大阪	1,867	189,000
	其他諸港	290	29,000		其他諸港	122	19,218
	計	1,108	110,800		計	1,989	208,218
	其他物品	7,866	982,474		和酒及洋酒		
	輸入合計	20,018	9,341,283		瀧郷	157	55,125
	輸 出				笠利	96	37,394
	大 島 細				其他諸港	90	27,776
	大阪	300	2,250,000		計	343	120,295
	東京	167	1,400,000		油		
	神戸	167	1,250,000		笠利	153	33,700
	鹿兒島	125	939,875		宇檢	108	21,850
	横濱	100	750,000		其他諸港	123	26,153
名古屋	67	500,000	計	384	81,703		
其他諸港	10	82,575	煙 草				
計	936	7,172,450	笠利	31	21,574		
絹 絲			瀧郷	26	18,584		
笠利	45	396,175	其他諸港	45	31,464		
瀧郷	23	234,000	計	102	71,622		
其他諸港	8	70,780	其他物品	5,848	603,407		
計	76	700,955	輸出合計	11,316	9,677,114		
經 節			輸 入				
鹿兒島	96	143,032	外 國 貿 易				
神戸	74	110,000	米 及 租 金				
大阪	74	110,000	佛領印度	135,433	785,400		
計	244	363,032	暹羅	57,821	391,227		
米			其他諸國	25,390	150,007		
笠利	691	174,320	計	218,644	1,326,634		
住用	270	65,007	豆 糖				
瀧郷	217	58,750	關東州	125,857	521,690		
大和	173	46,900	大 豆				

輸出入重要品及其港別又ハ國別

第九表 輸出入重要品及其港別又ハ國別 大正十年

港 灣	品 種 及 港 名 又 ハ 國 名	數 量	價 額	港 灣	品 種 及 港 名 又 ハ 國 名	數 量	價 額
那 霸 (沖 繩)	輸 入			那 霸 (沖 繩)	燒 耐		
	内 國 貿 易				名瀨	1,545	440,009
	陶 器				吉仁屋	633	174,109
	名古屋	259	49,653		東京	362	101,735
	鹿兒島	201	38,582		大阪	321	97,706
	大阪	196	37,661		鹿兒島	128	36,160
	其他諸港	161	30,964		其他諸港	84	24,396
	計	817	156,860		計	3,073	874,115
	其他物品	19,954	2,834,857		牛		
	輸入合計	92,276	17,149,520		大阪	1,334	230,200
	外、内 計	126,203	19,494,597		鹿兒島	992	180,190
	輸 出				其他諸港	170	20,320
	外 國 貿 易				計	2,496	439,710
	石 炭				朝 子		
	香港	19,700	267,645		神戸	585	302,678
	輸出合計	19,700	267,645		東京	193	95,630
	内 國 貿 易				其他諸港	16	7,920
	砂 糖				計	794	406,228
	鹿兒島	32,341	5,345,639		綿 織 物		
	大阪	16,601	3,750,866		鹿兒島	107	214,141
東京	10,746	3,148,270	大阪	66	132,183		
名古屋	7,638	1,720,549	其他諸港	6	12,080		
下關	1,701	700,710	計	179	358,414		
小樽	1,444	232,824	差 表				
函館	1,276	205,755	鹿兒島	1,918	149,625		
神戸	1,254	202,934	其他諸港	288	22,470		
横濱	721	114,367	計	2,206	172,095		
計	73,822	15,421,914	漆 器				
魚 節			鹿兒島	251	100,530		
鹿兒島	1,022	1,406,730	其他諸港	76	30,360		
大阪	226	307,955	計	327	130,890		
其他諸港	50	69,665	米				
計	1,298	1,784,350	鹿兒島	317	41,154		
			名瀨	290	39,660		
			其他諸港	122	16,900		
			計	729	97,714		
			其 他 物 品	4,889	676,532		
			輸出合計	89,813	20,361,962		
			外、内 計	109,513	20,629,607		

第 十 表

最近五ヶ年入港船舶及
輸出入貨物噸數價額對照

本表中括弧内ノ數字ハ其ノ年ノ順位ヲ示ス

第九表 輸出入重要品及其港別又ハ國別 大正十年

港 灣	品 種 及 港 名 又 ハ 國 名	數 量	價 額	港 灣	品 種 及 港 名 又 ハ 國 名	數 量	價 額
輸 入				輸 出			
内 國 貿 易				外 國 貿 易			
陶 器				石 炭			
名古屋	250	40,533		香港	19,700	267,645	
鹿児島	201	38,582		輸出合計	19,700	267,645	
大阪	196	37,661		内 國 貿 易			
其他諸港	161	30,964		砂 糖			
計	817	156,660		鹿児島	32,341	5,345,639	
其他物品	19,954	2,834,857		大阪	16,601	3,750,866	
輸入合計	92,276	17,149,520		東京	10,746	3,148,270	
外、内 計	126,203	19,494,597		名古屋	7,638	1,720,549	
				下關	1,701	700,710	
				小樽	1,444	232,824	
				函館	1,276	205,755	
				神戸	1,254	202,034	
				横濱	721	114,367	
				計	73,822	15,421,914	
				魚 節			
				鹿児島	1,022	1,406,730	
				大阪	226	307,955	
				其他諸港	50	69,665	
				計	1,298	1,784,350	
				燒 酎			
				名瀨	1,545	440,009	
				吉仁屋	633	174,109	
				東京	362	101,735	
				大阪	321	97,706	
				鹿児島	128	36,160	
				其他諸港	84	24,396	
				計	3,073	874,115	
				牛			
				大阪	1,334	230,300	
				鹿児島	992	180,190	
				其他諸港	170	20,320	
				計	2,496	439,710	
				絹 子			
				神戸	585	302,678	
				東京	193	95,630	
				其他諸港	16	7,920	
				計	794	406,228	
				綿 織 物			
				鹿児島	107	214,141	
				大阪	66	132,183	
				其他諸港	6	12,090	
				計	179	358,414	
				蒸 表			
				鹿児島	1,918	149,625	
				其他諸港	288	22,470	
				計	2,206	172,095	
				漆 器			
				鹿児島	251	100,530	
				其他諸港	76	30,360	
				計	327	130,890	
				米			
				鹿児島	317	41,154	
				名瀨	290	39,660	
				其他諸港	122	16,900	
				計	729	97,714	
				其他物品	4,880	676,532	
				輸出合計	89,813	20,361,962	
				外、内 計	109,513	20,629,607	

輸出入重要品及其港別又ハ國別

第十表

最近五ヶ年入港船舶及
輸出入貨物噸數價額對照

本表中括弧内ノ數字ハ其ノ年ノ順位ヲ示ス

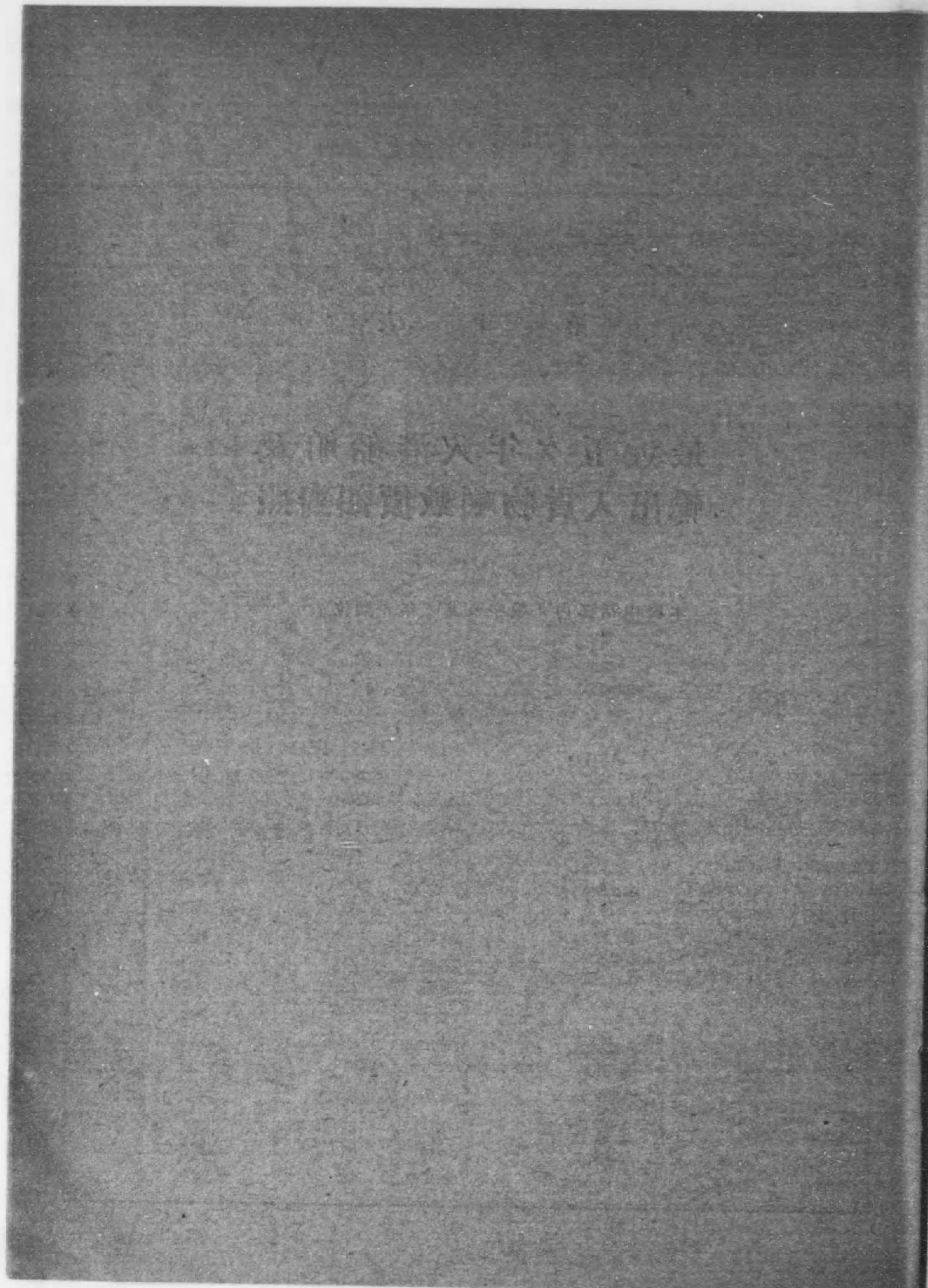

新華書店經銷
北京人民教育出版社

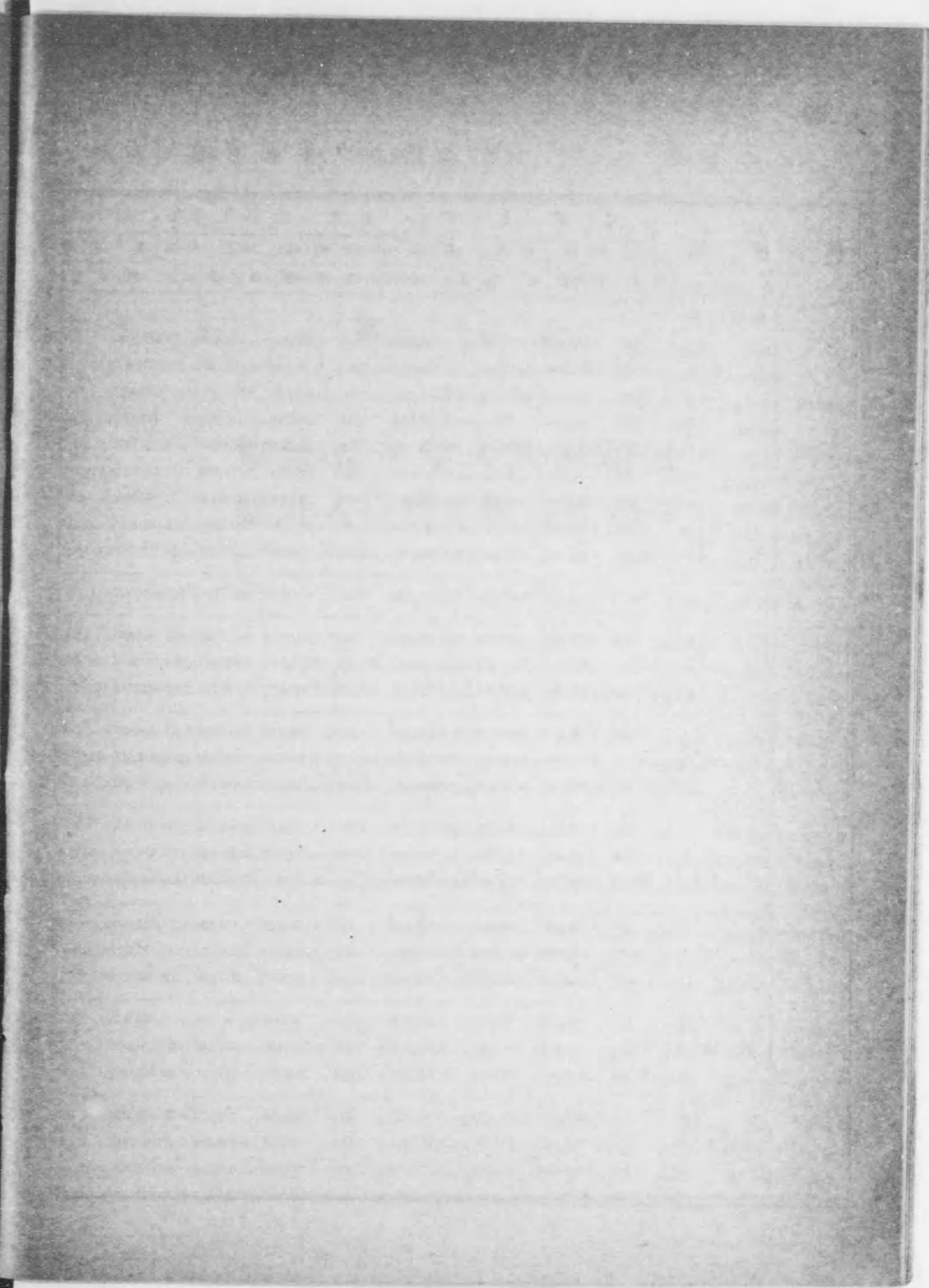

第十表

最近五ヶ年入港船舶及輸

最近五ヶ年入港船舶及輸出入貨物噸數價額對照

Table with columns for location (地方), port (港), and year (大正十年, 大正九年, 大). It details shipping statistics including ship count (隻數), tonnage (登簿噸數), and value (噸量價額) for various ports like Fukuoka (福岡), Saikai (佐賀), Biwako (比叡), and others.

大正十年

出入貨物噸數價額對照

Table with columns for year (正八年, 大正七年, 大正六年) and shipping details (船舶, 輸出入貨物). It provides a comparison of shipping statistics across three years, including ship count, tonnage, and value.

最近五ヶ年入港船舶及輸出入貨物噸數價額對照

大正十二年三月二十五日印刷

大正十二年三月三十日發行

內務省土木局港灣課

橫濱市南仲通四丁目七十七番地

印刷者 藪 覺 次 郎

電話本局 四〇六番

橫濱市南仲通四丁目七十七番地

印刷所 南 中 舎

144
402

144

348

終