صف آرائی برای آخرین نبرد در ویتنام

نیمی از
کنگو
بدست شورشیان افتاد

سومیالوت خود را لومومبای جدید اعلام کرد درصفحه ٤

چین یکصد جت جنگنده به ویتنام شمالی داد و ۳۰۰ هزار سرباز خودرا درمرز های آنکشور متمرکز نمود

• امریکا نیروی هوائی و دریائی خودرا درمرز ویتنام شمالی تقویت کرد

درویتنام جنوبی بسیج عمومی اعلام شد و بارتش فرمان حرکت بسوی مرزهای ویتنام شمالی داده شد

• مطبوعات سایگون اعلام کردندکه «هوشی مینه» استعفاء کرده‌است

اقدام امریکا مورد حمایت متحدین آنکشور در سراسر جهان قرار گرفت

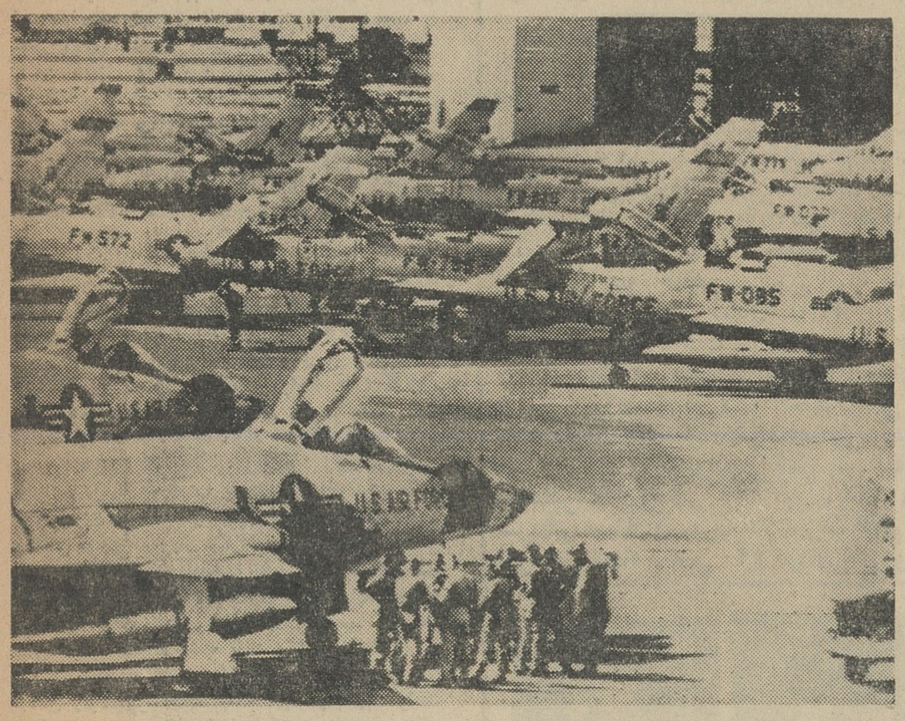

امریکا نیروی هوائی خود را در جنوب شرقی آسیا بشدت تقویت کرده است . این عکسی است از هواپیما های جت اف ـ ۱۰٤ درفرودگاه هوتولولو قبل از پرواز بطرف منطقه جنوب شرقی آسیا . در صفحه ٤۹۳

اطلاعات

شنبه ۱۷ امردادماه ۱۳٤۳ . . . . . شماره ۱۱٤۵۵
. . . . . سال سی و نهم . . . . . تکشماره ٤ ریال

برای اینکه عده بیشتری درکنکور قبول شوند برای دومین بار

دانشگاه نمره قبولی را پائین آورد

• قبول شدگانی که مایل بتحصیل دردانشکده حقوق وادبیات باشند باید دریک امتحان کتبی نیز شرکت کنند

امروز خبرنگار دانشگاهی ماکسب اطلاع کرد که طبق آخرین تصمیمی که ازطرف هیئت اجرائیه درمورد حداقل نمره قبولی شرکت کنندگان در امتحانات ورودی دانشگاهها اتخاذ

بقیه در صفحه ۱۳ ستون چهارم

اتومبیل نخست وزیر تصادف کرد

نخست وزیر آسیب مختصری دید، وزیر دارائی دچار شکستگی استخوان دست وپاشد

• آقای منصور ازامروز در نخست وزیری حضوریافت وبکارها رسیدگی کرد

• همسر آقای نخست وزیر و فرزند ایشان نیز در اتومبیل بودند اما صدمه‌ای ندیدند

• استخوان زانو مچ دست وزیر دارائی در حادثه راه نوشهر شکستگی برداشت

عصر روز پنجشنبه آقای منصور نخست وزیر در یك حادثه اتومبیل در راه نوشهر صدمه مختصری دید و آقای وزیر دارائی که همراه ایشان بود از ناحیه دست وپا دچار شکستگی

بقیه درصفحه ۱۳ ستون ششم

آقای نخست وزیر در حالیکه عصائی بدست داشت در بیمارستان پارس از اطاق خود خارج شد در جلو دراز نمایندگان طبقات مردم که بعیادت وی آمده بودند تشکر کرده در پشت سر آقای منصور آقای وزیر کار «نفر وسط» دیده میشود .

درآخرین جلسه دادگاه زمان جنك فارس:

٦ نفر از متهمین غائله فارس محکوم باعدام شدند

۵ نفر دیگر ازحبس ابد تا ۱٤ ماه زندان محکومیت پیدا کردند

ناصر طاهری

حبیب‌الله شهبازی

فتح‌الله حیات داودی

ولی کیانی

حسینقلی رستم

ناصر طاهری، حبیب شهبازی، ولی کیانی جعفر قلی رستم ، حسینقلی رستم و فتح‌الله حیات‌داودی باعدام محکوم‌شدند

• ده‌نفر ازمحکومین به‌رای صادره اعتراض کردند که ظرف ٤۸ ساعت قابل تجدید نظر میباشد

دادگاه زمان جنك شیراز که‌مشغول محاکمه متهمین ایجاد غائله فارس‌بود روز پنجشنبه پس از ده ساعت شور شش نفر از متهمین را به اعدام و ۵نفر دیگر را بزندان محکوم نمود که در زیر متن رای دادگاه درمورد یازده نفر متهمین مذکور باستحضار خوانندگان عزیز میرسد :

رای دادگاه

هیئت دادرسان پس از استماع کیفر خواست واظهارات دادستان و دفاعیات وکلای مدافع وشنیدن آخرین دفاع متهمین پرونده در ساعت ۸ و سی دقیقه روز ۱۵ ره ۴۳ بعلت کفایت مذاکرات و اعلام ختم دادرسی از طرف رئیس دادگاه در غیاب اصحاب دعوی ومنشی بشور پرداخته و در ساعت ۱۷ همان روز آن شور خارج و بشرح زیر مبادرت بصدور رای مینمایند .

بقیه در صفحه ۱۵ ستون اول

در حوادث مختلف ٤۸ ساعت گذشته شهرستانها

۱۹ نفر کشته

۲۰ نفر مجروح شدند

دریك حادثه رانندگی ٤ نفر، در یك آوارسه نفر کشته شدند

شرح درصفحه حوادث

تاکسیها

درایستگاه مسافر سوار میکنند

• ازامروز ۳٤۰ ایستگاه در خیابانهای مرکزی شهر برای تاکسیها ومسافران معین شد

در خیابانهای مرکزی شهر تهران ۳٤۰ ایستگاه تاکسی باتابلو و خط کشی برای پیاده وسوار شدن مسافران تاکسی و توقف تاکسی های خالی مشخص گردید .

خبرنگار ما مینویسد :طبق اطلاعیه پلیس راهنمائی از فردا صبح درخیابان های مرکزی شهر تهران تاکسیها و مسافران تاکسیها باید از ایستگاه های مزبور استفاده کنند . پنج روز قبل اعلام شد که ازهیجدهم مرداد ماه تاکسیها حق ندارند بدون مسافر در شهر حرکت کنند بلکه پس از پیاده کردن مسافر در خیابانهای مرکزی برای جلوگیری از تراکم وسائط نقلیه باید در اولین ایستگاه تاکسی متوقف شوند و مسافر سوار کنند .

برای اجرای این طرح امروز ۲۰ افسر موتورسوار ماموریت یافتند که تاکسی هاو مسافران تاکسیها را بایستگاههای تاکسی هدایت کنند .

خیابانهائیکه مشمول مقررات جدید میشود عبارتست از :

تخت‌جمشید ، سپاه ، پهلوی ، بوذرجمهری ، امیریه (تامنیریه) شاه آباد، شاهرضا ، سعدی ، فردوسی، لاله‌زار ، منوچهری ، کوشك ،نادری اسلامبول ، سپه وامیر کبیر (از چهارراه پهلوی تاسه راه امین‌حضور) خیام (تاچهارراه گلوبندك) شاهپور (تاسه راه بوذرجمهری)و حافظ .

ایران گوشت منجمد میخرد

برای خرید گوشت منجمد ایران از کشورهای مختلف منجمله ترکیه استعلام بها کرد

گوشت منجمد برای مبارزه باگرانی گوشت از فصل پائیز و زمستان خریداری میشود

برای خرید گوشت منجمد ایران از کشور های مختلف منجمله ترکیه استعلام بها کرد .

برای آنکه در پائیز و زمستان امسال زمینه گوشت در تهران و شهرستانها کافی باشد این نرخها از خارج خواسته شده تا چنانچه مناسب باشد اقدام بخرید گوشت یخزده گردد .

گوشت های مزبور در سرد خانه‌ها حفظ و بتدریج در مواقع لزوم ازآن استفاده خواهد شد .

استرالیا و ترکیه و بعضی دیگر از کشور ها صادرکننده گوشت یخ زده هستند ایران توسط شرکت معاملات خارجی ازکشوری که شرائط مناسبتری داشته باشد اقدام بخرید خواهد کرد .

هم‌اکنون بتدریج تعرفه نرخ گوشت منجمد ازکشور های مختلف واصل میشود . شرکت معاملات خارجی ایران نرخهای رسیده را بررسی و از بین آنها نرخهای واجد شرائط رابرای خرید گوشت یخزده انتخاب خواهد کرد .

«پنکه» تبدیل به آجر شد!

هنگام ارزیابی درگمرك خرمشهر ۱۰۰ صندوق پنکه‌سقفی ارسالی از هنك کنك آجر قزاقی ازآب درآمد

یکی از بازرگانان تهران یکصد میبایستی دارای ۵۰۰ دستگاه پنکه صندوق پنکه سقفی از «هنك کنك» خریداری کرد و چندروز قبل صندوق های پنکه سقفی باکشتی از هنك‌کنك بخرمشهر وارد ودر انبار «قربانی» یکی ازانبارهای‌ستاب تخلیه گردید .

ولی پریروز هنگامیکه ارزیاب گمرك خرمشهر باتفاق نماینده بازرگان خریدار جهت ارزیابی صندوقهای محتوی پنکه سقفی مشغول بازدید صندوقها بودند متوجه شدند بجای پنکه سقفی در صندوقهای مزبور آجرهای صورتی رنك بانظم و ترتیب خاصی چیده‌شده ودرهمه یکصد صندوق بجای پنکه سقفی آجر قزاقی میباشد !

خبرنگار ما درخرمشهر گزارش داد: جریان از طرف ارزیاب مربوطه باطلاع مقامات گمرك خرمشهر و شرکت بیمه‌البرز و اطاق بازرگانی خرمشهر رسید و از طرف شرکت بیمه واطاق بازرگانی نمایندگانی جهت صورت برداری و رسیدگی بمحل انبار آمدند . این یکصد صندوق مجموعا

این صندوقها از بندر هنك‌کنك بمقصد خرمشهر بارگیری و توسط کشتی باری «شاستی‌شیماما رو» متعلق به شرکت کشتیرانی دریانوردی حمل گردیده است . فعلا جریان تحت تعقیب است وطبق اطلاع اسناد این صندوقها به بندرهنك‌کنك عودت‌داده شده است .

در سمینار مالیاتی وزارت دارائی گفته شد :

مالیات کسبه جزء لغو شود

رئیس اطاق بازرگانی سیستم مالیات مقطوع را برای بازرگانان ردکرد

• وزیر دارائی در پیام خود به سمینار مالیاتی میگوید: ما میخواهیم در آمد ملی برای تامین اصلاحات اجتماعی بصورت بهتری تنظیم شود

ساعت نه بامداد امروز سمینار مالیاتی باحضور سی نفر اعضای اطاق بازرگانی و مدیران و روسای مالیاتی وزارت دارائی در کاخ وزارت دارائی تشکیل شد .

ابتدا آقای دکتر فرهنك مهر معاون کل وزارت دارائی بنمایندگی ازطرف آقای هویدا وزیر دارائی سمینار مالیاتی بازرگانان را بنام شاهنشاه گشوده و اظهار داشت همانطور که آقایان محترم استحضار دارند آقای وزیر دارائی در یك تصادف اتومبیل مصدوم شده‌اند خوشبختانه صدمه وارده چندان شدید نبوده‌است صمیمانه آرزومندیم که بزودی بهبود کامل یافته و در جمع دوستان حضور یابند .

آنگاه پیام وزیر دارائی باینشرح

بقیه در صفحه ۱۳ ستون پنجم

مدیر کل فنی شهرداری میگوید

اسفالت تهران

باید مانند پاریس ونیویورك باشد

امروز آقای مهندس پروهان مدیر کل فنی شهرداری با خبرنگاران مصاحبه کرد .

دراین مصاحبه آقای مهندس عرفان خاك‌شناس سازمان برنامه نیز حضور داشت .

مدیر کل شهرداری گفت : امسال خیابانهارا اسفالت میکنیم ولی سیستم کارا سفالت درشهرداری عوض شده وخیابانها باید پس از محاسبه قدرت زمین و مطالعه نوع اسفالت ، ساخته شود زیرا اگر کار سطحی بشود پول دور ریختن است و خیابانها بعدا نشست خواهد کرد واسباب زحمت خواهد شد .

مدیر کل فنی و مهندس خاك شناس در پاسخ خبرنگاران گفتند که تاخیر کار گو اینکه موجب نارضایتی مردم شده ولی باید تحمل شود تا شهرداری بتواند طرح اسفالت خوب بریزد والا ممکن است فورا تهران را اسفالت کرد ولی چنین اسفالتی پس از یکسال مجددا خراب خواهدشد .

امسال قراردادهای اسفالت به مقاطعه کاران اسفالت ابلاغ شده ولی آنها بعلت روشن نبودن وضع روابط مالی خود باشهرداری از اجرای قرارداد خودداری میکنند .

مدیر کل فنی شهرداری گفت: خیابانهای مهم دنیا مانند خیابان شانزلیزه پاریس وپارك نیویورك بهمین نحو اسفالت شده وباید سعی کرد که درتهران ولو با تاخیر کار اساسی انجام شود .

ژورنال دوتهران

روزنامه‌ای که برای همه طبقات مطالب خاصی دارد

برای سیاستمداران، بازرگانان و مردان اقتصاد : خبرها ،مقالات و تفسیرهای سیاسی ، اقتصادی و آخرین اکتشفیات علمی و صنعتی

برای بانوان و دوشیزگان : تازه‌ترین پیشرفت‌هائی که در هررشته‌ای نصیب زنان می‌شود ، بحث در باره مسائل اجتماعی و خانوادگی ، معرفی بانوان هنرمند ودانشمند ایرانی و خارجی ،مطالب سرگرم کننده هنری ، ادبی ،مد های تازه و پاورقیهای باارزش

برای جوانان ، دانشجویان و ورزشکاران گزارشها ، مقالات و تفسیرهای ورزشی ، مطالب علمی ، ادبی و هنری ، مخصوصا ترجمه آثارشعرا ونویسندگان جوان

درعین حال بادقت و مراقبتی که درتحریر و تهیه مطالب این روزنامه می‌شود ، دوستداران زبان وادبیات فرانسه و دانشجویان این رشته ، میتوانند از آن بعنوان بهترین وسیله تکمیل وتمرین زبان فرانسه استفاده کنند .

ماشین های محاسباتی **فریدن**

بوسیله کمپانی سینگر بفروش میرسد

چون از تاریخ دهم امرداد ۱۳٤۳ فروش وسرویس ماشینهای محاسباتی فریدن در ایران بعهده کمپانی سینگر میباشد از مشتریان ودارندگان محترم ماشینهای فریدن خواهشمنداست برای کسب هرنوع اطلاعات وسرویس بکمپانی سینگر خیابان سعدی مراجعه فرمایند.

تلفن: ۳۸۷۲۹ و ۳٦۹۳٤ — نشانی پستی ـ صندوق پستی شماره ۳۹

کارپل کشندهٔ حشرات

بدینوسیله باطلاع کارفرمایان و سازمان های دولتی **وسفارش دهندگان باین کارخانه میرساند** که دفتر کارخانه کماکان درضلع غربی کارخانه سابق واقع درمیدان ژاله خیابان فرح‌آباد دائر وبرای انجام سفارشات آماده میباشد.

تلفن ۹۱۳۹ ـ آ

کارخانه اطاقسازی ومبل سازی جبلی

جریان روز

تعطیل جمعه اصناف

تعطیل جمعه اصناف ، طبق تصمیم متخذه در کمیته مخصوص از هفته آتی عملی میشود .

کمیته مخصوص دومسئله را دردستور داشت که یکی تعطیل جمعه بود ودوم تجدید ساعات کار اصناف. باطرحی که درزمینه تعطیل جمعه تهیه شده ، علی‌العجاله این قسمت ازبرنامه بمعرض آزمایش گذارده میشود و از تجارب حاصله استفاده خواهد شد جهت انجام برنامه تجدیدساعات تابدینترتیب کسبه و پیشه‌وران نیز کسب وکارشان تابع نظم خاصی بشود .

دراینکه نظم، بهرحال درهرکاری نافع است هیچ تردید نیست واین‌عین اشتباه است اگر تصور شود تقلیل یاتجدید ساعات کسب ممکن است درمیزان درآمد کسبه تاثیری بگذارد ،زیرا حوائج ومصرف عمومی میزان معین‌دارد وآنرا مردم ناگزیرند ازطریق همین کسبه واصناف موجود تهیه کنند . اما فلان‌بزاز وقتی می‌بیند رقیبش روزجمعه راکار میکند ویامثلا درروزهای معمولی زودتر ازاو دکانش‌را میگشایدودیرتر می‌بندد ، ازترس آنکه‌مبادا مشتریهایش بطرف رقیب جلب‌شوند اونیز سعی میکند دراین مسابقه از همکار خویش‌عقب نیفتد وهمین رقابت بی‌معنی وفاقد منطق‌است که‌اصناف وکسبه‌وپیشه‌وران، این طبقه عظیم ازمردم زحمتکش‌را، ناچار ازادامه یك‌زندگی طاقت‌فرسا نموده‌است .بطوریکه شمامی‌بینید کاسب ساعت شش صبح دکان‌خودرا باز میکند. ناهار دردکان خودمیخورد . تاپاسی از شب‌رفته نیزدکانش بازاست وچون آنقدر مراجعه ندارد که‌ناچار ازاین مقدار کارباشد بسیاری از ساعات روزرا پشت دستگاه ودکان خود چرت میزند .

ازطرف دیگر خانواده این مرد زحمتکش کمتر میتوانند روی‌نان‌آورخودرا ببینند . چراکه وقتی او از خانه بیرون میرود آنها هنوز ازخواب‌برنخاسته‌اند و هنگامی‌که وی‌بخانه باز میگردد ایشان خفته‌اند .

درهیچ مملکت متمدنی اینطرز کار مرسوم نیست. زیرا هیچ‌معنی‌ندارد که‌مثلا کارمند دولت به‌فراغت ، به‌تعطیل ،به‌گذراندن ساعاتی ازروز وشب درکنار خانواده خود احتیاج داشته باشد وکاسب‌نداشته‌باشد . چه‌فرق میکند ، کاسب‌هم انسان است . اعصاب اورا ازآهن وفولادنسرشته‌اند که‌خستگی نفهمد وباستراحت محتاج‌نباشد . باینجهت شما در کشور های راقیه‌ممکن نیست جز درساعات معینی بتوانید کاسبی را مشغول کسب ببینید یاروز تعطیل مشاهده کنیدکه کسبه مثل روزهای عادی‌بکار مشغولند . روز تعطیل برای همه طبقات روزتعطیل است‌اعم ازطبقه کارمند یاکارگر یا کاسب. حتی‌شما تعجب‌خواهید کرداگر بگوئیم کسبه درممالك دیگر درسن معینی خودشانرا بازنشسته‌میکنند وهمانقسم که‌یك کارمند برای‌خود حقوق و مزایای بازنشستگی دارد، کاسب‌هم‌برای‌خودش‌مقررات‌بازنشستگی وضع میکند و روزیکه‌پس بازنشستگی رسید دست‌از کار میکشدو مابقی‌عمر را باحقوق بازنشستگی زندگی میکند. البته دراین امور هیچوقت دولت دخالت‌نمیکند. واینها مقرراتی‌است که‌خود مردم ازبرای خودشان وضع واجرا میکنند . اگر اتحادیه‌های صنفی چنین مقرراتی گذاشتند که‌بجای خود محفوظ استو بفرض که‌اتحادیه صنفی‌هم کاربااین قبیل کارهانداشت کاسب شخصابرای خود مقررات وضع‌میکند . زندگی معنایش این نیست که‌یك انسان دوسوم ازمجموع اوقات حیات خودرادریك سوراخی بنام دکان بگذراند واصلا نفهمد درخانه‌اش چه خبراست ، زنش چه‌میکند ، فرزندانش درچه‌حال‌هستند، درمدرسه وضع‌آنها چگونه است ، برای آینده‌شان‌چه فکر میکنند . وبالاخره بصرف اینکه آب ونان و سیورسات خانه‌را فراهم میکنندلش خوش باشد باینکه مردخانه و رئیس خانواده است !

این زندگی اگریادوق وسلیقه کاسب کارهای قدیمی فرضا سازگار بود، باروحیه وطبع وقریحه وسلیقه کسبه‌امروزی که اکثرشان جوان ودرس‌خوانده وآشنا باصول زندگانی نوین هستند مطلقا موافق نیست .از همینروی فکر تحدید ساعات‌کار و تعطیل روزجمعه و پایان دادن‌به‌آن رقابت‌غیراصولی ومزاحم بمحض‌آنکه‌از طرف سرویس اجتماعی روزنامه ما عنوان شدجای خود رادرمیان طبقات مختلف کسبه واصناف وپیشه وران‌باز کردو خوشبختانه دراندك مدتی ، ازمذاکرات وتعاطی افکار دراین زمینه نتیجه مطلوب عاید گشتو همانطور که‌مسبوقید قرار است ازجمعه آینده تعطیل روزجمعه طبق‌طرح مصوب کمیته مخصوص درسراسر پایتخت اجرا شود .

طرح مزبور ، اصناف‌وکسبه رابسه دسته تقسیم کرده‌است . دسته‌اول که‌کارشان مورد احتیاج عمومی است مثل نانواها تمام‌روز جمعه رامیتوانند بکار اشتغال داشته باشند. دسته دوم یعنی آنها که‌کارشان دردرجه دوم اهمیت قراردارد مثل قصاب وخواربار فروش ولبنیات فروش روزجمعه را نصفه‌روز میتوانند کارکنند وبالاخره سایر صنوف وکسبه تمام‌روز جمعه‌راتعطیل خواهندبود.

خانواده های : رمضانی . کی نژاد . حسینی سهرابی . گنجینه . حسین مردی . گردون‌عمت کلاهی . لاجوردی . منعم . یمینی . مقدم. کیویان

بانهایت تاثر و تاسف فوت جانگداز مرحومه **بانو اشرف رمضانی** مادر آقای اسماعیل‌رمضانی را به اطلاع خویشاوندان و آشنایان می‌رسانند . مجلس ترحیم فقید سعید روز یکشنبه۱۸ر۵ر۴۳ ازساعت ٤ تا ٦ بعد از ظهر در مسجد ارك و ختم زنانه عصر روز دوشنبه ۱۹ر۵ر۴۳ درمنزل شخصی آنمرحومه منعقد است .

بعموم بازماندگان آنمرحومه‌مصیبت وارده‌را تسلیت میدهیم .

مراسم شب هفت مرحومه**حاجیه فاطمه روح‌الامین** رحمة‌الله علیه‌در سر مزار آنمرحومه حضرت عبدالعظیم صحن مطهر امامزاده حمزه‌از ساعت ۵ تا ٦ ونیم بعد از ظهر دوشنبه۱۹ر۵ر۴۳ برگزار خواهد شد . از برادران ودوستان‌تمنی مشارکت‌و تفقد دارد .

وسیله حرکت در میدان رشدیه جنب دامپزشکی منزل روح‌الامین کاشی ٤ تاساعت ٤ ونیم‌بعداز ظهر آماده است . ۱ـ۲ **روح‌الامین**

روز یکشنبه هیجدهم مرداد ماه مصادف با شب هفت درگذشت‌شادروان **دکتر داود قانونی** است بهمین مناسبت مجلس تذکری برای شادی روح‌آنمرحوم در ابن‌بابویه حیاط‌صفائیه‌ازساعت ۵ الی ٦ ونیم بعد از ظهر برگزار خواهد شد .

آـ۹۲۲۳ **خانواده قانونی**

مجالس ترحیم و یاد بود

کانون سردفتران تهران

بانهایت تاسف و تالم فوت جانگداز مرحوم جنت‌مکان **صفر علی شفیعی** سردفتراسنادرسمی شماره ۲٦۲ تهران وجوان‌ناکام‌شادروان‌سیاوش شفیعی را براثر سانحه اتومبیل باستحضار بستگان و دوستان و آشنایان می رساند مجلس یادبود فقید سعید و فرزند ناکامش از ساعت ٤ الی ٦ بعد از ظهر یکشنبه ۱۸ مرداد ماه جاری‌در مسجد توتونچیان واقع در خیابان غفاری منعقد خواهد بود . **کانون سردفتران تهران ـ جمالی**

سردفتران تهران ضایعه مولمه فوت‌جانگداز یکی‌از بهترین همکاران خود مرحوم **صفر علی شفیعی** سردفتر اسناد رسمی شماره ۲٦۲ تهران وفرزند ۲۱ساله ناکامش شادروان سیاوش شفیعی‌را به استحضار دوستان و همکاران می‌رساندمجلس‌یادبودآنمرحوم وجوانش‌ازساعت ٤ الی٦ بعدازظهرروزیکشنبه ۱۸مردادماه‌جاری در مسجد توتونچیان واقع در خیابان غفاری منعقد امیدداست عموم همکاران‌و دوستان با تشریف فرمائی خود موجبات شادی روان آنان وتسلیت خانواده و بازماندگان‌را فراهم فرمایند .

سردفتر اسنادرسمی‌شماره ۷۱تهران‌عباس هاشمی پوراصیل.سردفتر اسناد رسمی شماره ۱۳۱ تهران اسمعیل اختر محصصی. سردفتر اسنادرسمی ۱۹۲تهران مرتضی بنی یعقوب . سردفتراسناد رسمی ۲۲۸ تهران احمد وفادار. سردفتر اسناد رسمی ۲۵۰ تهران کاظم عطری سردفتر اسناد رسمی ٤۲۰ تهران علی پورمیرزا

ضایعه جانگداز شهادت مولمه مرحوم**صفرعلی شفیعی** سردفتر اسناد رسمی ۲٦۲ تهران‌وجوان ناکامش سیاوش شفیعی براثر سانحه اتومبیل را به اطلاع بستگان و دوستان و آشنایان می‌رساند مجلس ختم مردانه آنمرحوم و فرزندش ازساعت ٤ الی ٦ بعد از ظهر روز یکشنبه ۱۸ امرداد ماه جاری در مسجد توتونچیان واقع در خیابان غفاری و مجلس یادبود زنانه در همان‌روز وساعت در منزل آنمرحوم واقع در خیابان سیمتری باغشاه ده متری پلاك ۱ر۱٦ برگزار می گردد . **خانواده های شفیعی . مهندس نیوی . مهندس فرقانی . پروند . علاف‌نوبریان.صفرنیا پیشوائی . عسکرپور . دهزاد . حقانی .عبد موسوی . خوری عرشی . انتصاری . عمرانی . موسوی معاف . عطائی . رشدیه . لوشانی و یزدانی**

مرك جانگداز دوست عزیزم مرحوم صفر علی شفیعی وجوان ناکامش را با تاثر و تالم به خانواده ،فرزندان و بستگان آن مرحوم تسلیت عرض نموده وبقای عمر بازماندگانش‌راازخداوند متعال مسئلت‌دارم . **سرهنك ستاد رحیمی**

بانهایت تاثر وتاسف ضایعه مرك **مرحوم نصرالله جلدی** طاب ثراه را به اطلاع فامیل و دوستان واشنایان میرساند مجلس ختم مردانه روزیکشنبه ۱۸ مرداد در مسجد مجد از ساعت ۱۷الی ۱۹ و مجلس ختم زنانه همانروزدر منزل شخصی واقع در خیابان شمیران شهناز ۳ پلاك ۱+۱۲ ازساعت ۱۷ الی ۱۹ برگزار می گردد .

رضا جلدی . سرهنك حسین‌وطن‌جو. محمد جلدی . احمد جلدی . محمد تقی بنوان. احمد فیلسوفی . عبدالله ماموئی

بعموم بازماندگان آنمرحوم مصیبت وارده را تسلیت میدهیم .

خانواده های: **مروزی . لازاریان .دکتر بینا نهورای . یرمیان .گاد . طوبیان . اشراقیان . هارونیان . دانیالیان**

بدینوسیله درگذشت **حاجی عزیز مروزی** را باطلاع کلیه فامیل و دوستان می رساند .مجلس ختم آنمرحوم روز یکشنبه ۱۸ر۵ر۴۳ از ساعت ٤ ونیم الی ۷ بعد از ظهر در کنیسای حئیم واقع در خیابان قوام‌السلطنه برگزار خواهد شد .

بعموم بازماندگان آن مرحوم مصیبت وارده‌را تسلیت میدهیم .

خانواده های: **اسکندری . غیائی . حاتمی . بهرامی . اعتماد مقدم . غفاری . سعید**

بانهایت تاثروتاسف درگذشت**آقای‌منوچهر اسکندری**را باستحضار بستگان و دوستان می رساند مجلس ختم آنمرحوم در روز چهارشنبه ۲۱ مرداد ماه از ساعت ۹ الی ۱۱ صبح درمسجد مجد و مجلس ختم زنانه همانروز ۱۹ مرداد ازساعت ٤ تا ٦ بعداز ظهر در منزل شخصی‌آن مرحوم واقع در جاده قدیم شمیران ایستگاه رضائیه کوچه میترا برگزار می شود .

آـ۱٦۱۷۲

بعموم بازماندگان آن مرحوم مصیبت وارده‌را تسلیت میدهیم .

بانهایت تاثر وتاسف درگذشت**حاج یوسف شهین** پدر آقای یعقوب شهین عضو اتحادیه و مدیر قنادی فرد توکلی رابه اطلاع‌همکاران‌گرامی می‌رساند مجلس‌ختم‌آنمرحوم‌روزیکشنبه‌هیجدهم مرداد ماه از ساعت ۹ الی ۱۱ صبح در مسجد حاجی شیخ‌عبدالحسین معروف‌به آذربایجانیها منعقد خواهشمند است برای شادی‌روح‌آنمرحوم در مجلس ختم شرکت فرمائید .

هیئت مدیره اتحادیه‌صنف شیرینی فروش و کافه قنادی

باکمال تاسف فوت‌مرحوم **حاج یوسف‌شهین** را به اطلاع خویشاوندان و دوستان می رساند. مجلس ختم آنمرحوم روز یکشنبه هیجدهم مرداد ماه‌ازساعت ۹ تا ۱۱ صبح در مسجد مرحوم حاج شیخ عبدالحسین معروف به آذربایجانی ها منعقد و ختم زنانه همانروز ازساعت٤تا۸بعداز ظهر در منزل آنمرحوم واقع در بازارچه شیخ هادی کوچه افشار برگزار خواهد شد .

حاج عباسقلی ستاری . حاج علی صادقیلر حاج‌علی اکبرسرابچی. حاج‌غلامرضا سرابچی . عباس سرابچی . حسینقلی سرابچی .حاج‌میرزا آقا توکلی . حاج احمد توکلی . اسماعیل علی اصغر پور . مهندس علی اصغرپور . حاج محمود خلیقی . هشیار آذر .احمد رشاد . سعید کاظم حاتمیان . رسول پورزمان . اکبر زرگری . کریم ماهر . ملکی. یعقوب شهین . اکبر شهین

بعموم بازماندگان آن مرحوم مصیبت وارده‌را تسلیت میدهیم .

شرکت سهامی کارخانجات ایران باکمال تاثر درگذشت **بانو هاجر ارسنجانی** مادر گرام جناب آقای دکتر ارسنجانی سفیرکبیر دولت شاهنشاهی‌ایران در رم وآقای‌مهندس‌ارسنجانی عضو هیئت مدیره شرکت سهامی کارخانجات ایران را ببازماندگان آن مرحومه وخصوصا فرزندان محترم تسلیت گفته وباطلاع‌میرساند مجلس ختم آن مرحومه روز دوشنبه ۱۹ مرداد ازساعت ۹ تا ۱۱ صبح در مسجدمجدبرگزار خواهد شد.

ازطرف شرکت سهامی کارخانجات ایران

خانواده‌های پاك ـ بهبهانی ـ زارعی ـ مدنی همایونی . رفیع زاده . انصاری . ارگانی . بدیع. ستوده . لشگری . تراکمه. کارون . مستطابی باکمال تاسف فوت ناگهانی مرحوم **محمد جعفرپاك** کارمند بازنشسته شرکت ملی نفت راباطلاع‌بستگان‌ودوستان محترم‌میرساند. مجلس ختم مردانه در بندرلنگه برگزار و بمناسبت تصادف روز یکشنبه ۱۸ مرداد ماه باشب هفت آنمرحوم مجلس یادبودی در همان روز از ساعت پنج بعدازظهر درابن بابویه‌مقبره مرحوم سردار حشمت برقرار است. ضمنا وسیله حرکت از منزل شخصی آنمرحوم واقع در خیابان ایرانشهر شمالی کوچه یگانه کاشی ۳۱ ازساعت ٤ بعدازظهر مهیا است.

مصیبت وارده را بعموم بازماندگان آن مرحوم تسلیت میدهیم.

بانهایت تاسف و تاثر درگذشت فقیدسعید **جناب آقای عبدالحسین رفیعی** پدر جناب آقای دکتر منوچهر رفیعی و حسن رفیعی قاضی محترم دادگستری‌را به اطلاع همکاران محترم میرساند مجلس ختم آنمرحوم روز دوشنبه ۱۹مرداد ماه‌از ساعت ۵ تا ۷ بعد از ظهر در مسجد مجد منعقد خواهشمند است با شرکت خود در این مجلس روح آنمرحوم را شاد فرمایند .

رئیس اتحادیه صنف کشتارکنندگان و فروشندگان گوشت گاو طهران وحومه

حاج چراغعلی

بااندوه‌فراوان درگذشت مرحوم**عبدالحسین رفیعی** بزرك‌خاندان رفیعی طاری را به اطلاع همشهری های گرامی مقیم مرکز میرسانیم . بمنظور تجلیل فقید سعید و تسلی بازماندگان آن مرحوم خصوصا فرزندان ایشان آقایان دکتر منوچهر رفیعی و حسن رفیعی قاضی‌دادگستری از همشهریان گرامی و دوستان دعوت می شود که در مجلس ختم آنمرحوم که در روز دوشنبه ۱۹امرداد جاری‌ساعت ۵تا۷ بعداز ظهردر مسجد مجدمنعقد می شود شرکت فرمایند .

حاج سید جعفر آزمایش وکیل پایه یك‌دادگستری حسن ضابطی نماینده مجلس شورای ملی. دکتر احمد ضابطی . حاج شیخ زین‌العابدین انصاری . رحمت‌الله محققی . علی اکبر هنجنی . عباس معینی . نصرالله عامری . مهدی کیهانی.سمنانی حبیب‌الله بیدار مغز

آـ۹۲٦۹ ـ۲۱

بعموم بازماندگان آن مرحوم مصیبت وارده‌را تسلیت میدهیم .

بمناسبت فقدان اسف‌انگیز دونفرازاعضاء دیرین باشگاه ایران شادروانان **سلطانمراد سرداریان** (منتظم‌الدوله بختیاری) **وعمادالدین سزاوار** مجلس تذکری از ساعت ۵ بعداز ظهر روز دوشنبه نوزدهم مردادماه در محل ییلاقی باشگاه ایران منعقد خواهدبود. ازآقایان اعضاء محترم ودوستان و آشنایان آن دو فقید سعید تقاضا میشود برای شادی روح آنان در مجلس مزبور شرکت فرمایند. **باشگاه ایران**

چون روزیکشنبه ۱۸مرداد ماه مصادف با **شب هفت بانو عذرا خاذنی**(صبیه مرحوم خاذن الممالك وعیال‌مرحوم حاج میرزا مهدی خزانه) می‌باشد بدینوسیله به اطلاع کلیه بستگان و آشنایان می رساند مجلس یادبودی ازساعت ۵ و نیم الی ۷ ونیم برسر مزار آن مرحومه درامامزاده عبدالله برگزار خواهد شد .

خانواده های خزانه.خاذنی. ثقفی .ظاهری.معینی دری . انیسی . ملکی. میرسعید . دکتر مبصر . خلیل پور

آـ۹۲۸۳

باکمال تاسف وتاثر درگذشت ناگهانی **شادروان مهدیقلی مسعودی**را به اطلاع دوستان وآشنایان می رساند . مجلس ختم مردانه فقید سعید روزیکشنبه ۱۸امرداد ازساعت ۵ الی ۷ بعد از ظهر در مسجد حاجی‌حسن‌واقع درخیابان شاهپور اول ارامنه و ختم‌زنانه درمنزل آنمرحوم واقع‌در خیابان شاهپور کوی نیشابور منعقد خواهد بود .

شیخ عبدالحسین نجم آبادی . مجید محمدی سید ابوالقاسم عظیمی . مسعود مسعودی . منصور مسعودی . دکتر الفت . دکتر حسین‌نجم آبادی. سرگرد سلیمان اسوار . مظفر مسعودی هوشنك مسعودی . ذبیح الله نجم آبادی . محمد نجم آبادی . جلال نجم آبادی سید ابراهیم نجمی . یونس نجمی . منوچهر نجمی .سلیمان منصورزاده . ناصر نجمی . مصطفی‌منصورزاده . سعدی منصور پور . آقابالا نجم‌آبادی . رضا قلی مسعودی . سلیمان سلطان پور . علیرضا نجم‌آبادی . احمد رضا نجم‌آبادی

آـ۹۲۸۱

بعموم بازماندگان آن مرحوم مصیبت وارده‌را تسلیت میدهیم .

باکمال تاسف درگذشت شادروان مرحوم **رحمت‌الله خوشنویس** یکی ازافسران صدیق و باایمان بانك اعتبارات کشاورزی و عمران روستائی ایران را در هامبورك باطلاع میرساند مجلس ترحیم آنمرحوم ازساعت۹ الی۱۱ روز یکشنبه ۱۸ر۵ر۴۳ در مسجد مجدمنعقدمیباشد

رئیس کل بانك ـ حسن زاهدی

خانواده‌های **خوشنویس . افخمی . ستوده جعفری. نیك‌بین ونیکو** بانهایت تاثر و تاسف فوت آقای **رحمت‌الله خوشنویس** را درهامبورك باطلاع کلیه اقوام ودوستان میرسانند. مجلس ترحیم آنمرحوم از ساعت ۹ الی۱۱ روزیکشنبه هیجدهم مرداد درمسجد مجد منعقد میباشد.

تسلیت

جناب آقای دکتر ارسنجانی

درگذشت بانوی آزاده و انسان دوست**شادروان هاجر ارسنجانی** را که نمونه ای از فضیلت و تقوی‌بود به آنحضرت تسلیت می گوئیم .

آـ۹۲۵۱ **محمود تربتی ـ امیر قاسم قهرمانی**

هیئت مدیره و کارمندان شرکت‌سهامی تاجارا مصیبت وارده را بخانواده محترم جلدی وبخصوص بهمکار عزیز آقای احمد جلدی صمیمانه تسلیت میگویند.

هیئت مدیره شرکت سهامی تاجارا

دبیران ـ کارمندان و دانش آموزان‌دبیرستان رضا شاه کبیر از مرك جانگداز و تاثر انگیز دوشیزه فاطمه تابش دانش آموز این دبیرستان بسیار متاثرند و خودرا در این فاجعه باخانواده ایشان شریك وسهیم می دانند .

آـ۹۲٦۷ **فروغ کیا**

فوت جانگداز شادروان مرحوم دکتر فرخ صالحی‌را به خانواده محترم صالحی مخصوصابه پدرداغدیده ایشان جناب آقای میرمحمودصالحی تسلیت عرض نموده ازخداوند متعال صبر جمیل برای بازماندگان خواهانیم .

آـ۹۲٦۵ **مهندس خندانی و بانو**

تیمسار سرلشگر دکتر حسین ریاحی

بانهایت تاسف درگذشت پدر بزرگوارتان را تسلیت عرض بقای عمر آن تیمسار و سایر بازماندگان را از خداوند خواستاریم .

سرهنك دکتر تهرانیان . سرگرد نیك‌سرشت سرگرد میرسجادی . سرگرد نیرومند . سرگرد سعدیان . سرگرد سیگارودی .سرگرد زندی . سرگرد شیرازی . سرگرد انسانی . سرگرد لطافت نژاد . سرگرد برهانی . محمد قازانچائی

فوت‌ناگهانی سرهنك علی سپهبدی باعث نهایت تاسف وتاثر گردید . بعموم بازماندگان آن مرحوم بخصوص‌جناب‌آقای سلیمان سپهبدی وبانو تسلیت عرض نموده بقاء عمر و سلامتی بازماندگان محترم‌را از خداوند متعال‌خواستارم.

آـ۱٦۱۵٦ **اصفهان ـ اسدالله دیباج**

سپاسگزاری

از ذوات معظم وسروران محترم که به‌مناسبت درگذشت مادرمان در مراسم تشییع جنازه و مجالس ترحیم تشریف فرما و یا بوسیله‌تلگراف نامه وروزنامه بذل عنایت و ابراز همدردی فرموده‌اندصمیمانه‌سپاسگزاروچنانچه‌درشرفیابی تاخیر روی دهد عفو مورد استدعاست .

آـ۹۲۷۳ **کوچك فریبرز ـ سرهنك فریبرز**

تشکر واعتذار

ازسروران و دوستان معظم که بمناسبت درگذشت‌مادرعزیزمان‌حضورا و کتبا اظهارمحبت فرموده و موجبات تسلی خاطر بازماندگان را فراهم فرموده‌اند صمیمانه سپاسگزاری مینمائیم چنانچه بر اثر تالمات روحی در عرض تشکر حضوری تاخیری رخ دهد بدینوسیله پوزش می طلبیم .

شهسوار . حسینی وزیری. علی‌سجادی

بدینوسیله از کلیه‌دوستان‌ارجمندوخویشاوندان محترم که در مجالس ترحیم و همچنین شب هفت مرحوم فقید سعید **سید حسین‌اردیبهشت** برادر اینجانب شرکت‌فرموده‌اندصمیمانه‌تشکرمینمایم

آـ۹۲۷۷ **سید علی‌اردیبهشت**

جناب آقای سید فضل الله حایری ریاست محترم هیئت مدیره شرکت تعاونی بروجنیها

بدینوسیله مصیبت وارده‌را به آنجناب و خانواده گرامی تسلیت عرض نموده و سلامتی و بقای عمر شما وبازماندگان آنمرحوم را ازخدای متعال خواستارم .

آـ۹۲۵۵ **مدیر عامل شرکت تعاونی بروجنیها ـ محمد فرح بخش**

جناب آقای حاج سید علی روح‌الامین رئیس محترم اتحادیه صنف حمل ونقل

باکمال تاسف و تاثرفوت بانو فاطمه‌والده گرامی را به آنجناب وآقایان سید محمد باقر و حاج سید ابوالقاسم وحاج سید علی اکبر روح‌الامین تسلیت عرض می نمایم .

آـ۹۲۵۳ **حاج سید رضا امین**

جناب آقای محمد روح‌الامین

مصیبت وارده را بایکدنیا تاثر بفامیل جنابعالی وبانوی محترمه تسلیت عرض میکند

آـ۹۲۰۹ **سید حسین حقگو**

جناب آقای محمد روح‌الامین

فاجعه مولمه فوت مرحومه والده محترمه خانم سرکار را بجنابعالی وخانم وسایر فامیل تسلیت عرض میکند. آـ۹۲۰۹

نصرت‌الله رادمند

کارکنان شرکت سهامی کارخانجات‌ایران درگذشت شادروان بانوهاجر ارسنجانی را به جناب آقای دکتر ارسنجانی و جناب آقای مهندس ارسنجانی وخاندان محترم ارسنجانی تسلیت گفته شکیبائی بازماندگان مرحومه را مسئلت مینمایند. آـ۹۲۱۵

ازطرف کارکنان شرکت‌سهامی کارخانجات‌ایران

بانهایت تاسف درگذشت شادروان بانو هاجر ارسنجانی را بخاندان محترم ارسنجانی بخصوص جناب آقای دکتر ارسنجانی و جناب آقای مهندس ارسنجانی وجناب آقای آقا میر ارسنجانی تسلیت گفته سلامت وشکیبائی بازماندگان خصوصا فرزندان آن مرحومه را از درگاه خداوند مسئلت مینماید.

آـ۹۲۱۳ **مهندس محمد قراگزلو**

افسران ودرجه داران و افراد تیپ گارد شاهنشاهی مصیبت‌وارده‌رابخانواده‌محترم‌ریاحی بخصوص بسرکار سرگرد‌ریاحی‌تسلیت‌میگویند

آـ۹۲۲۹ **سرتیپ هاشمی نژاد**

باکمال تاثر وتاسف فوت مرحومه محترمه**بانو فاطمه روح‌الامین** مادر بزرگوار و گرامی جنابان حاجی‌سید علی و حاجی‌سید ابوالقاسم و حاجی سید علی‌اکبر روح‌الامین را خصوصا به جناب حاجی‌سید علی روح‌الامین‌ریاست‌محترم‌سندیکای حمل ونقل تسلیت عرض‌نموده بقاء و سعادت فرزندان آنمرحومه را از خداوند متعال خواهانیم

هیئت مدیره اتحادیه مرکزی کامیونداران ایران

آـ۹۲۴۵

سرکار سرهنك ستاد ورهرام

با اندوه فراوان از طرف‌خود و همکارانم مصیبت وارده را بسرکار وسایر اعضای خاندان محترم تسلیت گفته بقا و سلامتی سرکار رااز درگاه خداوند مسئلت دارم .

آـ۱٦۱۸۸ **سرتیپ نجفی نژاد**

بقیه آگهیهای ترحیم وتسلیت درصفحه۱۳

دکتر یحیی شهردار متخصص جهاز هضم

از بیماران محترم متمنی است که برای مراجعه به مطب ۲٤ ساعت قبل طرف صبح توسط تلفن ۳۷۰۳۵ وقت بگیرند.

شاه‌آباد ـ خیابان باغ سپهسالار ـ شماره ۱۵٤

رهبران مشروطه

جزوه هفتم

بیوگرافی صمصام‌السلطنه بختیاری، حاوی اسرار جالب ومهم و مطالب ناگفته از تاریخ مشروطه ایران و سقوط اصفهان و وقایع حکومت بختیاری

بقلم : **ابراهیم صفائی**

کتابخانه ابن‌سینا، مخبرالدوله ـ کتابخانه سخن ، خیابان نادری ـ کتابخانه ایران ، خیابان سعدی

صف آرائی برای آخرین نبرد در ویتنام

سایگون ـ ۷ اوت ـ رویتر

ژنرال خان نخست‌وزیر ویتنام جنوبی امروز حالت فوق‌العاده و بسیج عمومی اعلام کرد وکشور را عملا زیر سلطه حکومت نظامی قرارداد تاجلوی تهدید کمونیستها را ازداخل وخارج بگیرد و بعد آماده شد تابه نیرو هائی که در مرز ویتنام شمالی هستند بپیوندند. او دریک مصاحبه مطبوعاتی گفت در هفته های آینده سرنوشت همه مردم ما تعیین خواهد شد. ساعت مقدر فرا رسیده است. ژنرال خان بواحدهای ارتش دستورداد به نیروهای متمرکز در مرز ویتنام شمالی بپیوندند.

ژنرال‌خان صبح امروز تصمیم خود رابسفیر امریکا اطلاع داد. بعضی مقامات آمریکائی این اقدام را زودرس نامیدند. یك سخنگوی آمریکائی گفت: امریکا این کار راجزو امور داخلی ویتنام تلقی میکند واگر به بسیج بهتر مردم وادامه شدیدتر جنك کمك کند اقدام خوبی است. هرکس از مقررات حالت فوق‌العاده سرپیچی کند بدادگاه نظامی فرستاده میشود و تروریستها واخلال‌گران وسفته‌بازان بمرك محکوم میشوند.

درشهر سایگون از ساعت ۱۱ شب تا ٤ صبح مقررات حکومت نظامی اعلام شد. سانسور مطبوعات عملی میشود اما تصور میرود بیشتر گریبان مطبوعات محلی را که از دولت انتقاد میکردند بگیرد. طبق همین فرمان بسیج نسبی در ویتنام جنوبی اعلام شده است.

ژنرال خان طی نطقی پس از برقراری حالت فوق‌العاده گفت باید همه حقایق باطلاع ملت ویتنام رسانده شود. ما از هرکس و از هر گروه که در ویتنام شمالی شورش برپا کند حمایت میکنیم. وی افزود که ماخر داخل کشور خود با یك ارتش کمونیستی ۱۵۰ هزار نفری روبرو هستیم که ۳٤ هزار نفرشان رسما سرباز هستند ودولت چین نیرو های خودرا درچین‌جنوبی متمرکز کرده وهرلحظه ممکن‌است بما حمله کند. ولی ماحاضر نیستیم تبدیل بیکی از ایالات چین بشویم.

یك افسر عالیمقام ویتنامی نیز گفت عده‌ای ازنیروهای ویت کونك درلائوس متمرکز شده‌اند وکامبوج نیز بجانب کمونیستها گرایش‌دارد وبااین ترتیب ماازداخل وخارج درخطر هستیم.

ژنرال‌خان دریك کنفرانس مطبوعاتی گفت که‌وی مصمم‌است کشوری آزاد ونیرومند ومستقل راپایه گذاری کند. ژنرال‌خان سپس گفت که‌ماهرگز این مسئله راکه بمنزله استان فقیر و بی‌چیزی ازچین کمونیست باشیم قبول نخواهیم کرد.

ژنرال‌خان سپس ضمن بحث ازتهدیدی که‌از جانب لائوس و ویتنام شمالی‌متوجه ویتنام جنوبی میباشد گفت که‌سیاست کامبوج در قبال ویتنام جنوبی نیز تهدیدی برعلیه ویتنام است.

سخنگوی دولت ویتنام دراین زمینه گفت که کامبوج بیش‌از پیش به‌طرحها و نقشه‌های کمونیست هانزدیك میشود ومیان کمونیست‌های ویتنام، کامبوج یك همبستگی وجود دارد. وی افزود که‌مقامات کامبوج حضور واحد های کمونیست ویتنام‌را دراراضی خودتحمل میکنند و همین مقامات در تعقیب شورشیان کمونیست بوسیله‌افرادولتی ویتنام ایجاد اشکال میکنند.

این سخنگو تایید کرد که اینك شورشیان کمونیست پنج پایگاه در کامبوج دارند.

اوضاع وخیم

سخنگوی وزارت خارجه آمریکا طی اعلامیه‌ای وضع آسیای جنوب شرقی را «وخیم» وبرقراری حالت‌فوق‌العاده در ویتنام جنوبی را اقدامی منطقی نامید. سخنگوی مزبور از اظهار نظر در باره سخنان ژنرال‌خان خودداری کرد.

● بیانات جانسون

متن بیانات پرزیدنت جانسون که دیروز بمناسبت گشایش مرکز ارتباطات «نیوهاوس» در دانشگاه سیراکیوز ایراد کرد.

دیشب من برای مردم آمریکاسخن گفتم. امروز بامداد نیز برای همه مردم جهان سخن راندم تا آنهابدون اشتباه بتوانندمقاصدمارا درافداماتی که آتخاذ کرده‌ایم درك کنند.

در روز ۲ اوت «مادوکس» ناوشکن امریکائی در آبهای بین‌المللی در خلیج تونکن از طرف کشتی های ویتنام شمالی مورد حمله خصمانه‌ای قرار گرفت.

در ٤ اوت باز در همان آبها دو ناوشکن امریکا مجددا مورد حمله قرار گرفت.

حملات مزبور عمدی بود.

حملات بدون انگیزه بود.

به حملات پاسخ داده شده است.

اکنون امریکا از شورای امنیت میخواهد که فوراوبدون درنگ‌قضیه رامورد رسیدگی قرار دهد. ما از شورای امنیت استقبال می‌کنیم و خواهان امنیت تمام مردمی هستیم که خواهان صلحند زیر صلح تنها راهی است که ما آن را دنبال میکنیم.

از خلیج تونکن تااینجا ممکن‌است خیلی مسافت‌باشدولی هیچکس نمی تواند نسبت به آنچه که درآنجا روی داده است بی‌علاقه باشد. تجاوز آنهم تجاوز عمدی وخودسرانه و طبق نقشه را دنیا هرگز نباید فراموش کند ـ تجاوز بی معارض تجاوزی دامنه‌دار خواهد بود.

سنگاپور ـ دولت ویتنام شمالی اعلام کرد که حمله هوائی آمریکا بخاك آن کشور خطر توسعه جنك درهندو چین و آسیای جنوب شرقی را افزایش داده است.

● ۳۰۰ هزار سرباز

دراعلامیه منتشره درهانوی، آمریکا به‌نقض قراردادهای ژنو و تحریك و تجاوز متهم شده و اظهار اطمینان شده که تلاشهای آمریکا بدست‌خلق ویتنام شکست خواهد خورد.

تایپه ـ خبرگزاری چین ملی خبر دادکه چین کمونیست بتمرکز قوا در مرز ویتنام شمالی پرداخته وسپاهیان خود را در آن منطقه از ۱۰۰ هزار به ۳۰۰ هزار نفر افزایش داده‌است.

گفته میشود اخطار چین برای محدود کردن عبور و مرور از تنگه هانیان نیز با همین نقل و انتقالات نظامی مربوط است.

● یکصد هواپیمای چینی

تایپه ـ منابع نظامی چین ملی‌می گویند چین کمونیست ۱۰۰ هواپیمای شکاری میك ساخت شوروی برای تقویت نیروی هوائی ویتنام شمالی به آن کشور فرستاده است.

منابع مزبور میگویند قبل ازینکشنبه نیز چین هواپیماهائی به‌ویتنام شمالی میفرستاد و اما تعداد این هواپیماها در روز پنجشنبه ناگهان افزایش یافت: منابع مزبورمیگویند برفعالیت سرویسهای هوائی بین ایالت یونان، هانیان، و شهرهانوی افزوده شده است.

● پشتیبانی کنگره

واشنگتن مجلس‌سناو نمایندگان آمریکا دریك جلسه‌فوری از تصمیمات جانسون درویتنام و «حتی‌در صورت لزوم جنك» برای مقابله‌باتجاوز در آسیای جنوب شرقی حمایت کرد. قطعنامه کنگره در مجلس نمایندگان با ٤۱٤ رای و بدون مخالف بتصویب رسید. رهبر جمهوریخواهان درمجلس نمایندگان اعلام کرد درمسائل مربوط بامنیت وآنجاکه مردم و پرچم و موقعیت آمریکا درخطرند ماپشت‌سر جانسون خواهیم ایستاد.

رهبر دمکراتها گفت ملت امریکا اجازه نمیدهد درموقع بحران اختلافات حزبی بین آنها تفرقه بیاندازد.

اما در مجلس سنا در حمایت از جانسون اتفاق اراء وجود نداشت.

یکی از سناتورها یعنی سناتور مورس آن‌را «اعلان جنك قبل از موقع» دانست و عده‌ای گفتند قطعنامه مزبور به رئیس جمهور حق میدهد که‌بدون اعلان جنك جنك را آغاز کند.

سناتور مورس گفت حمله ناو آمریکائی به ناوچه‌های ازدرافکن ویتنام شمالی عملی جنگی بوده نه عمل دفاع ازخود و افزودکه‌او بهیچوجه بادامن زدن به تنفر و عدم‌اطمینان که روش دولتهای کمونیستی است موافقت نخواهد کرد.

سناتور کیتنك گفت او صددرصد ازجانسون حمایت میکند. اما قطعنامه کنگره «چك سفید مهری» نیست که بدست جانسون داده شود و او. آنچه میخواهد باآن بکند.

● بمباران جنگل‌ها

بیان هواله ـ هواپیماهای نظامی آمریکائی یك منطقه جنگلی را در ویتنام جنوبی بمباران کردند علت این بود که یك هواپیمای بمب افکن ب ـ ۵۷ آمریکائی در جنگلها سقوط کرده بود و چریکها که درجنگل موضع گرفته بودند نمی‌گذاشتند نیروهای نظامی ویتنامی ـ آمریکائی به لاشه هواپیما نزدیك شوند.

از دوخلبان هواپیمای ساقط شده اطلاعی دردست نیست زیرا چریك های کمونیست نه‌میگذارندافرادنظامی به‌محل حادثه نزدیك شوند ونه‌پرواز هلیکوپتربعلت تیراندازیهای مداومشان امکان پذیر بوده‌است.

بموجب گزارش خبرگزاریها درطی نقل وانتقالات اخیردر ویتنام جنوبی چهار هواپیما سقوط کرده است که بیم‌آن میرود نتیجه حملات آتشبار های کمونیست باشد.

مسکو ـ ۸ اوت ـ خبرگزاری فرانسه ـ اندره گرومیکو وزیر امور خارجه شوروی امروز پیامی برای وزیر امورخارجه ویتنام شمالی فرستاد.

در این پیام اندره گرومیکو اظهار داشته است من پیام ۵ اوت شما را درزمینه بمباران ویتنام شمالی توسط هواپیما های امریکائی قرائت کردم.

وزیر امورخارجه شوروی درپیام خود میافزاید که نظرات ویتنام راتائید میکند.

آمریکا به تقویت نیروی هوائی‌خود در این شهر که ۸۰ میل بامرز ویتنام شمالی فاصله دارد دست زده‌است.

منابع مطلع میگویند جمع شدن هواپیما های جنگی آمریکا در این منطقه بیشتر بمنظور قدرت نمائی است تاقصد واقعی به جنك فوری فعلا در حدود ۲۰ هواپیمای جت، ازجمله ٦ هواپیمای ۱۰۲ و تعداد نامعلومی شکاری اف ـ ۱۰۰ دراین محل متمرکز شده‌اند.

چندین شکاری ناوگان هفتم‌نیز به این منطقه وارد شده‌اند. یك هواپیمای آمریکائی که‌بدست‌کمونیست ها آسیب دیده بود نیز تعمیر وعازم دانانك شد.

بقیه در صفحه ٤

حوادث تازه

اعلام وضع‌فوق‌العاده درویتنام جنوبی ودستور ژنرال‌خان بنیرو های نظامی این کشور برای الحاق به‌واحدهائی که درمرزهای ویتنام شمالی هستند ونیز این‌گفته‌وی که‌منرنوشت ملت ویتنام درچند هفته آینده تعیین میشود همه وهمه نشانه وضع بغرنج ومخاطره آمیزی است که اکنون دراین منطقه جهان حکمفرما است.

ظاهرا چین وویتنام شمالی نیز نیروهای خودرا بسیج کرده و بتمرکزقوا درمناطق مرزی ونقاط حساس واستراتژیك خاك خوددست زده‌اند.

چین‌ضمنا یکصد هواپیمای جنگی بویتنام شمالی ارسال داشته‌و ۳۰۰ هزار سرباز درمرز های ویتنام متمرکز ساخته است. همه اینها نشان میدهندکه در روزهای آینده باید درانتظار حوادث بیشتری بود. حوادثی که‌ممکن‌است درسرنوشت جهان تاثیر قاطعی داشته باشند.

چرخهای پیراهن دوزی و کارگاههای خیاطی

کُهلِر آلمان

پارتی جدید چرخهای پیراهن دوزی کُهلر آلمان با پایه و دینام رسید و با شرایط مناسب در اختیار پیراهن دوزان خیاطخانه‌های محترم گذارده میشود

برای مذاکره و خرید به نمایشگاههای کُهلر آلمان مراجعه فرمائید.

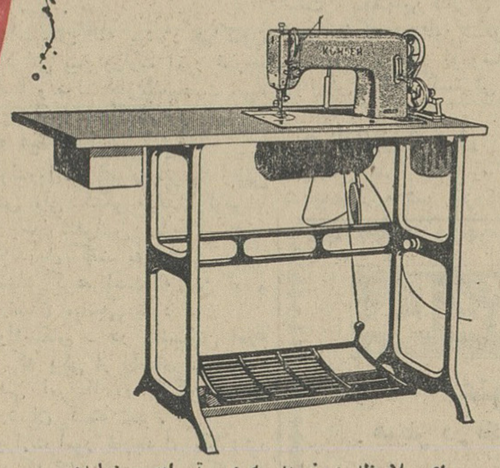

برای ملاحظه و خرید به: تهران ـ خیابان شاهرضا روبروی بیمارستان زنان ـ خیابان فردوسی روبروی بانکملی ـ خیابان بوذرجمهری پاساژ نیکپور. شیراز و مشهد ـ نمایشگاههای کُهلر آلمان مراجعه فرمائید.

شورای امنیت از هردو ویتنام دعوت کرد

سازمان ملل متحد ـ ۷ اوت ـ خبرگزاری فرانسه ـ شورای امنیت سازمان ملل متحد شب گذشته مجددا برای رسیدگی به شکایت امریکا از ویتنام شمالی تشکیل جلسه داد.

نیلسون رئیس شورای امنیت اعلامیه‌ای قرائت کرد که درآن ازنمایندگان ویتنام شمالی و ویتنام جنوبی دعوت شده‌است برای دادن توضیحاتی در جلسات شورای امنیت شرکت کنند بدون آنکه حق رای داشته باشند.

درآبهای ویتنام بوده

جیری فاحاك نماینده چك اسلواکی گفت امریکا برای آنکه تجاوز به ویتنام شمالی را موجه جلوه دهد ادعا کرد که گویا ناوچه های ویتنام شمالی به ناوگان امریکا حمله کرده است نماینده چك اسلواکی گفت برخلاف ادعای امریکا ناوشکن مادوکس روز ۳۰ ژوئیه و اول و دوم اوت در آبهای بین‌المللی نبوده است بلکه به آبهای ساحلی ویتنام تجاوز کرده بود.

نماینده چك اسلواکی گفت حقایق زمانی روشن خواهد شد که نماینده ویتنام شمالی درجلسات شورای امنیت حضور یابد وی از شورای امنیت طلب نمود روش تجاوزکارانه امریکا را محکوم کنند.

«روژه سیدوکس» نماینده فرانسه گفت عمل وعکس‌العمل هائی که در جنوب شرقی آسیا روی داده است بسیار خطرناك و اعلام خطری برای صلح جهان بشمار میرود.

نماینده فرانسه گفت: **هدف ما بازگشت صمیمانه صلح، و حفظ استقلال کشورهای این منطقه وعدم مداخله در امور داخلی دول است. برای این منظور باید قرارداد های ۱۹۵٤ ژنو اجرا شود.**

ادلای استیونسن نماینده امریکا باردیگر اعلام کرد که در ۳۰ ژوئیه و اول و دوم اوت ناوچه های ویتنام شمالی در آبهای بین‌المللی به‌ناوگان دریائی امریکا حمله کردند.

استیونسن ازنماینده چك اسلواکی طلب نمود به دوستانش در ویتنام شمالی توصیه کند آرام و بااحتیاط اقدام کنند و به آنها بگویند که امریکا هیچگونه تجاوزی را درخلیج تونکن و یاجای دیگر بدون پاسخ نمیگذارد.

آنچه استیونسن اظهار داشت دلایل امپریالیستها برای موجه جلوه‌دادن یك هدف امپریالیستی بود.

● راه حل سیاسی

نماینده شوروی از امریکاخواست هرچه زودتر به عملیات نظامی خود علیه ویتنام شمالی پایان دهد. پس از نماینده شوروی نماینده فرانسه مجددا رشته سخن را در دست گرفت وگفت برای بحران ویتنام یا صلح راه حلی جز راه‌حل سیاسی وجود ندارد.

روژه سیدوکس ضمن تشریح نظریات ژنرال دوگل در مورد حل بحران ویتنام گفت مسئله بحران را ازراه‌جنك نمیتوان حل‌کرد. نماینده فرانسه تائیدنمودکه باید کنفرانسی باشرکت قدرتهای ذینفع جهت حل بحران ویتنام تشکیل شود.

شورای امنیت سازمان ملل درجلسه فوق‌العاده خود تصمیم‌گرفت از هردو ویتنام در مورد حوادث اخیر این منطقه توضیح بخواهد. در این عکس از چپ براست استیونسن نماینده امریکا، موروزف نماینده شوروی و در ردیف پائین جاکینك نماینده انگلستان واوتانت دبیر کل سازمان ملل در جلسه شورای امنیت دیده میشوند

ارهارد فقط در بن باخروشچف ملاقات میکند

بن ـ سخنگوی رسمی دولت آلمان غربی امشب اعلام داشت که پروفسور ارهارد صدراعظم آلمان باختری در هیچ نقطه‌ای بجز بن حاضر بملاقات وگفتگو با خروشچف نخواهد شد.

سخنگوی آلمان غربی با تاکید این مطلب شایعاتی راکه‌در باره احتمال ملاقات ارهارد و خروشچف درنقطه دیگری غیراز مسکو وبن منتشرشده بود تکذیب کرد.

مطبوعات لندن دیروز خبر داده بودند که خروشچف بدعوت دولت انگلستان بلندن سفر خواهد کرد و دراین سفر با ارهارد صدراعظم آلمان غربی هم ملاقات خواهد کرد.

در چهارگوشه جهان

دعوت از ایزنهاور

واشنگتن ـ گلدواتر نامزد جمهوریخواهان برای ریاست جمهوری آمریکا اعلام‌داشت که از دوایت آیزنهاور رئیس جمهوری سابق آمریکا درخواست خواهد کرد که بنفع او درمبارزه انتخاباتی آمریکا شرکت کند.

بیماری رئیس جمهوری ایتالیا

رم ـ انتونیوسن‌یی رئیس جمهوری ۷۳ ساله ایتالیا به بیماری اختلال گردش خون در مغز دچار شده است. اعلامیه پزشکی حاکی است که حال رئیس جمهوری ایتالیا رضایت بخش است.

تسلیم جنایتکار جنگی

برونزویك ـ هانس والترزخ از جنایتکاران جنك امروزسه ماه پس از فرار از زندان برونزویك خود رابمقامات آلمان غربی تسلیم کرد.

والترزخ که با درجه ستوانی درسازمان اس. اس آلمان نازی خدمت میکرد بجرم شرکت در قتل عام های زمان هیتلر بچهار سال زندان محکوم شده بود. که‌نه‌ماه پیش از زندان فرار کرد و بقاهره رفت.

درخواست جك روبی

دالاس ـ جوبراون رئیس دادگاه دالاس درخواست محاکمه مجدد جك‌رابی رارد کرد.

رابی دراین دادگاه بجرم‌قتل اسوالد متهم‌بقتل‌پرزیدنت‌کندی محکوم باعدام شده است.

وکیل مدافع رابی اکنون باید درخواست خود رابدادگاه تجدید نظر ایالت تکزاس که عالی‌ترین مرجع قضائی است تسلیم کند.

٦ تن محکوم باعدام شدند

مراکش ـ دادگاه نظامی مراکش شش تن از افراد این کشور را بجرم فعالیت های‌ضد ملی وکوشش برای سرنگون ساختن دولت محکوم باعدام کرد.

چهارده تن دیگر نیز در این دادگاه بهمین جرم بزندان محکوم شدند.

نخستین موشك اندونزی

جاکارتا ـ نیروی هوائی اندونزی نخستین موشك ضد هوائی خود را که‌ساخت‌شوروی است آزمایش کرد.

این موشك از نوع همان موشکی است که شوروی برای سرنگون‌کردن هواپیمای یو ۲ مورد استفاده قرارداد.

موسیقیدان جاسوس

مسکو ـ روزنامه ایزوستیا درشماره امروز خود نوشته‌است که چهار نفر از اعضای دسته جاز «بنی‌گودمن» که در سال ۱۹٦۳ بشوروی مسافرت کرد جاسوس آمریکا بودند.

شوروی بامریکا اعتراض کرد

مسکو ـ ۷ اوت ـ یونایتدپرس ـ دولت شوروی اعتراضی بمناسبت پرواز هواپیما های آمریکائی بر فراز کشتی‌های شوروی تسلیم آمریکا کرد وخواستار شدکه اقدامات مقتضی برای جلوگیری از تکرار اینگونه حوادث بعمل‌آید.

یادداشت شوروی تسلیم سفارت آمریکا در مسکو شد. در یادداشت گفته میشود باآنکه بارها شوروی دراین‌مورد به‌آمریکا هشدار داده مقامات آمریکا نتوانسته‌اند اصل آزادی وامنیت دریانوردی در دریاهای آزاد راحفظ کنند.

دریاهای آزاد را حفظ کنند. دریادداشت‌شوروی گفته‌میشود که هواپیماهای آمریکائی روز ۲۱ ژوئیه درراه کوبا روی کشتی های شوروی پرواز کرده‌اند.

مجله کمونیسم چاپ مسکو مینویسد:

چین آماده‌است ۹۰۰ میلیون را بکشتن دهد

لندن ـ ٦ اوت ـ خبرگزاری یونایتدپرس ـ مجله «کمونیسم جهانی» که‌زیر نظر مسکو اداره میشود درشماره اخیر خودنوشته است: مائوتسه‌تونك رهبر چین کمونیست آماده است ۹۰۰ میلیون مردم جهان را قربانی کند تاتمدن تازه‌ای از نوع تمدن چین بوجود آورد. در مجله نظریه مائو در مورد جنك بشدت مورد حمله قرار گرفته است مجله مینویسد مائو معتقد است که دریك جنك اتمی احتمالا ۹۰۰ میلیون نفر از مردم جهان از بین میروند امادر بطن این فاجعه یك خوشبختی‌وجود دارد وآن این است که‌امپریالیسم منهدم میشود و تمدن تازه‌ای‌در جهان مستقر میگردد.

مجله سپس سئوال میکند آیا این ۹۰۰ میلیون نفر آنطور که مائو میخواهد آماده‌اند که دریك جنك بزرك کشته شوند؟.

برنامه آینده سینماهای

آسیا ـ رویال

همای ـ رکس

۱ـ۱٦۱۱۰

جرثقیل دستی

تیرفور

درست نوع تا پانزده تن قدرت

با بازوی یک کارگر ساده در جهات مختلف عمل میکند

نماینده انحصاری در ایران: شرکت سهامی نوکار

خیابان تخت جمشید شماره ۵۹۳ ـ تلفن: ۷۲۰۹۲ ـ ۷۰۳۹۹ ـ ۷۰۸۲۱ ـ ۷۳۵۸۰

برنامه آینده سینماهای

رادیو سیتی ـ ادئون

شاید شما با ارواح معتقد نباشید، ولی هیچگاه منکر ترس نیستید

ساخته درخشان «رابرت وایز» خالق «قدرت جوانی» و «داستان وست‌ساید»

بدنبال سقوط استانلی ویل:

نیمی از کنگو بدست شورشیان افتاد

لئوپولدویل ـ ۶ اوت ـ خبرگزاری فرانسه ـ «کاستون سومیالولت» یکی از رهبران شورشیان کنگو طی نطقی که از رادیو «استانلی‌ویل» ایراد نمود گفت : «لومومبا گفت : پس از او کسی می‌آید که بمراتب از او بزرگتر خواهد بود . و من این مرد هستم . من لومومبای جدیدی میباشم که آماده ادامه کار او میباشم ».

من استانلی ویل را گرفتم و بزودی لئوپولدویل پایتخت کنگو را نیز اشغال میکنم .

منابع موثق خاطر نشان میسازند که شهر استانلی‌ویل همچنان در دست شورشیان کنگو است وارتباط رادیوئی بین کنسول امریکا در استانلی‌ویل و سفارت امریکا در لئوپولدویل قطع شده است .

هنوز علت قطع این ارتباط رادیوئی معلوم نیست .

● **سلاحهای چینی**

در لئوپولدویل اعلام شد که اوضاع کنگو سخت مغشوش است و شورشیان همچنان به پیشرفت های خود ادامه میدهند محافل نزدیک به دولت کنگو خاطر نشان میسازند که تعداد شورشیان بسیار زیاد و منظم هستند. سلاحهای شورشیان چینی وظاهرا تحت تعلیم کارشناسان چینی میباشند.

واشنگتن ـ اوریل هاریمن معاون وزارت امور خارجه امریکا شب گذشته واشنگتن را بسوی بروکسل ترک گفت تا پیرامون اوضاع کنگو با مقامات دولت بلژیك مذاکراتی بعمل آورد .

در واشنگتن گفته میشود ماموریت هاریمن در دو زمینه است :

۱ـ افزایش کمك نظامی امریکا به کنگو .

۲ـ کمك اقتصادی به کنگو جهت بالا بردن سطح زندگی مردم این سر زمین .

در واشنگتن گفته میشود هم اکنون مذاکراتی بین وزارت امور خارجه امریکا و دولت بلژیك جهت تهیه سلاح برای دولت کنگو جریان دارد.

● **میانجیگری گیزنگا**

لئوپولدویل ـ انتوان گیزنگا رئیس جنبش ملی کنگو طرفدار لومومبا طی یك کنفرانس مطبوعاتی در لئوپولدویل گفت به موسی چومبه پیشنهاد کرده است که بین او و شورشیان میانجی شود .

واشنگتن ـ در واشنگتن اعلام شد که یکی از اعضای میسیون مذهبی امریکا در کنگو بدست شورشیان کشته شد .

وزارت امور خارجه امریکا تائید کرد که قتل وی در جنوب کاسائی روی داده است .

● **گسترش شورش**

لئوپولدویل ـ موسی چومبه نخست‌وزیر کنگو شب گذشته اعتراف کرد که ماموریت او در تحقق بخشیدن به وحدت کنگو باشکست روبرو شده است.

موسی چومبه گفت اگر شورشیان به عملیات خرابکارانه خود پایان ندهند از ژاندارمهای سفید پوست کاتانگا برای نبرد با ترکها استفاده خواهد کرد .

پیروزیهای شورشیان در کنگو ناظران سیاسی را بحیرت انداخته است . بگفته این ناظران هم اکنون نیمی از کشور پهناور کنگو در کنترل شورشیان طرفدار لومومبا است . وشورش دائما گسترش بیشتری می‌یابد .

● **ازالیزات ویل**

ارتش ملی کنگو امروز حمله شدیدی را به شهر بزرگ «بودوئن ویل» که در تصرف شورشیان بود آغاز کرد ندو در همان زمان واحدهای دولتی توانستند بخشی از شمال کاتانگا را از چنگ شورشیان خارج سازند . **گزارش‌های رسیده از بودوئن ویل به «الیزابت‌ویل» حاکی است که در فرودگاه این شهر زدوخورد شدیدی بین واحدهای دولتی و شورشیان در گرفته است اعلامیه ارتش حاکی است که سربازان دولتی «کابونگو» که در ۳۳۰ میلی الیزابت‌ویل واقع است تصرف کرده‌اند.**

ناظران سیاسی امروز گفتند ژاندارمهای کاتانگا قادرند ظرف یك یا دو روز «بودوئن ویل» را از چنگ شورشیان خارج سازند .

چهارستون سال قبل

عنوان رئیس مملکت

هیتلر در مکاتبات قائد وصدراعظم آلمان خطاب خواهد شد

برلن ـ صدراعظم آلمان هیتلر ازوزیر داخله تقاضا نموده که دستور اکید صادر نماید که در مکاتبات ومراسلات مشارالیه را فقط «قائدوصدراعظم آلمان» خطاب نمایند زیرا که عنوان رئیس مملکت بایستی فقط منحصر بشخص هندنبورك باشد .

نقل از اطلاعات ۱۷ امرداد ۱۳۱۳

صف آرائی برای اخرین نبرد در ویتنام

بقیه از صفحه ۳

● **آتش شدید**

«هوبارد» خلبان این هواپیما گفت در ماموریت با آتش شدید ضد هوائی های ویتنام شمالی مواجه شده‌اند .

فرودگاه شهر دانانك که مهمترین فرودگاه نزدیك به ویتنام شمالی است اخیرا توسعه یافته و باند پرواز آن به ۳۳۰۰ متر رسیده است. تانکها از فرودگاه حفاظت میکنند، زیرا ممکن است چریکها برای انتقام از حمله آمریکا در این فرودگاه دست بخرابکاری بزنند .

گفته میشود نیروی آمریکا در ویتنام مراقب چین کمونیست است که اگر خواست تهدیدهای خود را عملی کند، با آن مقابله نماید .

مکنامارا وزیر دفاع آمریکا گفت: احتمال دارد که چین کمونیست نیروی هوائی جنگی خود را به ویتنام شمالی بفرستد ، اما قرینه‌ای برحرکت عمده ارتش چین چه درزمین و چه درهوا دیده نمیشود .

مکنامارا گفت ازاینکه چین بنحوی از انحاء درحمله به ناوشکن آمریکائی به ویتنام شمالی کمك کرده باشد خبری ندارد .

او افزود که لااقل در حال حاضر بحران جنوب شرقی آسیا آرام شده اما به آینده اطمینانی نیست .زیرا ممکن است چین هواپیما هائی در اختیار ویتنام شمالی ، که نیروی هوائی مهمی ندارد ، قرار دهد.

مك نامارا گفت که برای آزادی خلبان آمریکائی که بدست کمونیست ها اسیر شده تلاش خواهد کرد.

در واشنگتن نیز احساس میشود که «نبرد خلیج تونکن» مرحله جنگی خودرا گذرانده وبمرحله «مذاکرات دیپلماتیك» نزدیك میشود .

سفر لاج

دیشب اعلام شد هنری کابوت‌لاج سفیر سابق آمریکا در ویتنام جنوبی بنابر تقاضای پرزیدنت جانسن ازچند کشور جهان آزاد بازدید خواهد کرد و سیاست آمریکا را در منطقه آسیای جنوب شرقی تشریح خواهد کرد .

لاج دیشب پس از مذاکره با پرزیدنت جانسن اظهار کرد که هدف ماموریتش آشنا کردن دول دوست و متحد آمریکا و همچنین سفرای آمریکا با اوضاع کنونی منطقه آسیای جنوب شرقی و هدف وروش آمریکا در آن منطقه است .

لاج اظهار کرد که تایك هفته دیگر عازم این سفر خواهد شد و اضافه کرد که باحتمال قوی به پاریس خواهد رفت .

وی گفت که رویهمرفته عکس العمل کشورهای خارج نسبت به حملات محدود هواپیماهای آمریکائی علیه تاسیسات نظامی ویتنام شمالی مساعد بوده است.

لاج گفت ما هنوز معتقدیم که طرح های نظامی و غیر نظامی ما پیروزی درویتنام را تضمین خواهد کرد بشرط آنکه بتوانیم از فشارهای خارجی جلوگیری کنیم و اقداماتی که در خلیج تونکن بعمل آوردیم به جلوگیری از این فشار ها کمك میکند .

● **هوشی مینه برکنار شد؟**

سایگون ـ مطبوعات ویتنام جنوبی خبر میدهند که هوشی مین رهبر ویتنام شمالی استعفا داده و «لودوان» سفیر حزب که آموزشهای کاملا چینی دارد جای اورا گرفته است.

مقامات آمریکائی از این خبر اظهار بی‌اطلاعی کردند و رادیو هانوی نیز عکس العملی که احتمالا خبررا تایید کند نشان نداد.

مطبوعات ویتنام جنوبی می‌نویسند استعفای هوشی مین برای آن بود که سیاست وی منجر به بمباران ویتنام شمالی توسط آمریکا شده است .

گفته میشود لودوان شدیدا طرفدار چین است ، درحالیکه هوشی مین که سابقا طرفدار شوروی بود، در حال حاضر در مناقشات مسکو ـ پکن لااقل بیطرف است .

اعلام حالت فوق‌العاده در ویتنام جنوبی

سایگون ـ ژنرال خان رئیس دولت ویتنام جنوبی امروز اعلام کرد که از روز جمعه در سراسر خاك ویتنام شمالی حالت فوق‌العاده اعلام شد .ژنرال خان درفرمان خود تاکید کرده است که در صورت لزوم ودر صورت مغایرت کلیه قوانین ومقررات دیگر موقوف‌الاجرا خواهد ماند .

حالت فوق‌العاده شامل : کنترل خواربار واجازه عبورومرور شب وروزو بازداشت اشخاصی که ممکن است مضر برامنیت کشور باشد میباشد .

این مقررات هرگونه اعتصاب وهر گونه تظاهر را ممنوع میکند ژنرال خان تاکید کرد که خطر تجاوز وحمله به‌جمهوری ویتنام وجود دارد و باید در مقابل آن هوشیار و آماده بود .

ژنرال‌خان افزود که دولتوی آماده است به‌هرگونه جنبش انقلابی درویتنام شمالی کمك کند . سخنگوی وزارت دفاع ویتنام جنوبی بعداز ظهر امروز گفت که نیرو های چین درمرزهای ویتنام شمالی مستقر شده‌اند .

● **آلمان ازامریکا دفاع کرد**

بن ـ سخنگوی رسمی دولت آلمان فدرال امروز نظر دولت آلمان فدرال رادرباره بحران خلیج تونکن تشریح کرد .

وی گفت که دولت آلمان فدرال معتقد است که اقدامات اعضای دولت امریکا موافق با موازین بین‌المللی است .

ارهارد صدراعظم آلمان فدرال در پاسخی که به پیام جانسون ارسال داشته ازاقدام امریکا جانبداری کرده است .

دولت آلمان امیدوار است که وخامت اوضاع در منطقه آسیای جنوب شرقی هرچه زودتر عادی گردیده وازگسترش جنگ جلوگیری شود .

● **جلسه فوق‌العاده «سیتو»**

نمایندگان سازمان پیمان آسیای جنوب شرقی بعدازظهر امروز در بانکوك جلسه‌ای تشکیل دادند .

این جلسه مدت سه ساعت بطول انجامید درپایان این جلسه هیچ اعلامیه‌ای منتشر نشد ولی ناظران سیاسی معتقدند که در این جلسات اوضاع آسیای جنوب شرقی مورد بررسی قرار گرفته است .ریاست جلسه راسفیر فرانسه عهده‌دار بود.

سخنگوی سازمان پیمان آسیای جنوب شرقی این‌شایعه را که نماینده فرانسه در جلسه روز چهارشنبه درپرابر توضیحات نماینده امریکا سکوت اختیار کرده وعملا در جلسه شرکت نکرده تکذیب کرد .

● **وظیفه دولت**

سایگن ـ ژنرال خان بعداز ظهر امروز گفت که وی رهسپار ستاد ارتش‌های ویتنام در مناطق چهارگانه کشور میباشد تابافرماندهان این ارتش‌ها درباره اوضاع کشور گفتگو کند .

سخنگوی رسمی دولت ویتنام بعداز ظهر امروز گفت که از ۱۴۵۰۰۰۰۰ مردم ویتنام جنوبی ۱ر۹۰۰ر۰۰۰ نفر آنها دراراضی زیر کنترل چریکهای کمونیست وسه میلیون نفر آنها درمناطق غیر مطمئن زندگی میکنند .

سخنگوی رسمی دولت افزود که اینك بعهده دولت است که بیش از همه این مردم راتحت مراقبت و پشتیبانی خود قرار دهد .

● **فرمول تازه اوتانت**

اوتانت دبیر کل سازمان ملل گفت فرمول تازه‌ای برای حفظ صلح در آسیای جنوب شرقی به پرزیدنت جانسون ودین راسك پیشنهاد کرده است .

او درباره پیشنهاد خود توضیح دیگری نداد و فقط افزود که درباره آن با راسك و جانسون محرمانه مذاکره کرده واظهار امیدواری کرد «فرمول تازه» بتواند نظم و صلح را در آسیای جنوب شرقی برقرار سازد .

اوتانت گفت بنظر وی مداخله شورای امنیت درامور آسیای جنوب شرقی نمیتواند مفید باشد زیرا منشور ۸ر۴۶ سازمان ملل محدودیتهائی دارد وضع بحران «وضع مخصوصی» است و یکی از طرفین (چین کمونیست) عضو سازمان ملل نیست .

متن قطعنامه

متن قطعنامه‌ایکه روز چهارشنبه ۱۴ مردادماه در مجلسین سنا و نمایندگان آمریکا به‌پشتیبانی از تصمیمات پرزیدنت جانسون درباره آسیای جنوب‌شرقی مورد تصویب قرار گرفت ازاینقرار است :

ماده۱ـ کنگره تصمیم رئیس جمهوری را بعنوان فرمانده کل قوا مورد تصویب و پشتیبانی قرار میدهد واین اختیار رابا واگذار میکند که کلیه اقدامات لازمه را برای دفع هرگونه حمله مسلحانه علیه نیروهای ایالات متحده آمریکا و جلوگیری از هرگونه تجاوز دیگر بعمل آورد .

ماده۲ـ دولت ایالات متحده آمریکا بقاء صلح وامنیت آسیای جنوب شرقی رابرای حفظ صلح جهانی و همچنین برای حظ منافع ملی امریکا امری حیاتی تلقی میکند . طبق قانون اساسی آمریکا ومنشور سازمان ملل متحد وهمچنین بنابر تعهداتی که بموجب پیمان دفاع دسته جمعی آسیای جنوب شرقی متقبل شده‌ایم دولت ایالات متحده آمریکا حاضر است همانطور که رئیس جمهوری تصمیم گرفته است کلیه اقدامات لازمه رابرای کمك به هرعضو یاهرکشور وابسته به‌این پیمان که برای دفاع ازآزادی خود درخواست مساعدت کرده باشد انجام دهد .

ماده ۳ـ این قطعنامه هنگامی منقضی میشود که رئیس جمهوری آمریکا تشخیص دهد که صلح وامنیت درناحیه مزبور تحت شرایط بین‌المللی مناسبی که از طریق اقدامات سازمان ملل یا بطریق دیگر بوجود آمده تامین گشته است ـ مگر آنکه زودتر از موعد مدت انقضاء این قطعنامه طی قطعنامه دیگری ازطرف کنگره معین شود .

پرواز هواپیماهای ترکیه برفراز قبرس

نیکوزیا ـ ۱۷ اوت ـ خبرگزاری فرانسه ـ مقامات سازمان ملل متحد در قبرس اعلام کردند چهار هواپیما متعلق به نیروی هوائی ترکیه شب گذشته بفراز خاك قبرس «پولیس» واقع در شرق نیکوزیا را به مسلسل بستند .

این حمله در ساعت ۱۹٫۳۰ بوقت محلی و توسط هواپیماهای جت صورت گرفت .

سخنگوی سازمان ملل متحد گفت حمله هواپیما های ترکیه به بندر پولیس هیچگونه تلفاتی نداشته است. وی افزود به یك کشتی ایتالیائی که مشغول بارگیری در بندر بود خسارت جزئی وارد آمد .

محافل نزدیك به سازمان ملل متحد اعلام کردند که احتمال دارد جلسه فوری شورای امنیت سازمان ملل متحد برای رسیدگی به حمله هواپیما های ترکیه به بندر پولیس تشکیل شود.

ظاهرا جلسه شورای امنیت شنبه شب (امشب) تشکیل خواهد شد .

آتن ـ بموجب اخبار رسیده از الکساندرو پولیس نیروهای ترکیه در تراس شرقی تمرکز یافته‌اند .درساحل رودخانه مارتیزا که در تراس مرز بین ترکیه و یونان میباشد تمرکز نیروهای ترکیه بخوبی دیده میشود.

● **اطلاع به امریکا و انگلستان**

آنکارا ـ سخنگوی دولت ترکیه اعلام کرد چهار هوا پیمای جت ترکیه شب گذشته برفراز خاك قبرس به پرواز درآمدند وی افزود پرواز هواپیما های ترکیه برفراز خاك قبرس در چهار چوب تصمیمات دفاعی دولت ترکیه وبدنبال تجاوزی که یونانیان قبرس علیه ترکهای قبرس انجام داده‌اند صورت گرفت .

سخنگوی دولت ترکیه افزود دول امریکا وانگلستان از اوضاع مطلع گشتند .

از طرف دیگر کمال ساتیر معاون نخست وزیر ترکیه این ادعا را که هواپیما های ترکیه ضمن پرواز برفراز خاك قبرس از مسلسل های خود استفاده کرده‌اند تکذیب کرد.

آنکارا ـ امروز ارکین وزیر امور خارجه ترکیه دوبار باریموند هار سفیر کبیر امریکا در آنکارا ملاقات نمود .

وزیر امود خارجه ترکیه به سفیر کبیر امریکا اطلاع داد که هواپیما های ترکیه فقط بعنوان اخطار به دولت قبرس برفراز آن کشور به‌پرواز درآمدند واز سلاح استفاده نکردند.

آنکارا ـ شب گذشته کابینه ترکیه بریاست عصمت اینونو جلسه فوق ـ العاده تشکیل داد . دراین جلسه اوضاع قبرس مورد بررسی قرار گرفت .

وزیر اطلاعات ترکیه درپایان جلسه کابینه ترکیه گفت تصمیمات فوق ـ العاده ای اتخاذ گردید وی حاضر نشد روزنامه نگاران را از این تصمیمات مطلع سازد.

وزیر اطلاعات ترکیه افزود یونانیان قبرس علیه ترکهای قبرس دست به تجاوزات بیرحمانه ای زده‌اند و اخیرا دولت ترکیه تصمیماتی جهت مقابله با چنین تجاوزاتی اتخاذ کرد.

● **آماده‌باش بارتش یونان**

آتن ـ ۸ اوت ـ خبرگزاری فرانسه ـ بدنبال پرواز هواپیما های ترکیه برفراز خاك قبرس به ارتش یونان آماده باش داده شد .

وزیر دفاع یونان در پایان یك جلسه فوق‌العاده کابینه یونان اعلام کرد به‌سه ارتش دریائی ، هوائی و زمینی یونان آماده باش داده شد.

آنکارا ـ شب گذشته درآنکارا شایع گردید که کشتی های جنگی ترکیه بندر اسکندرون را بسوی مقصد نامعلومی ترك کردند .

نیکوزیا ـ ژنرال تیمایا فرمانده نیرو های سازمان ملل متحد درقبرس با دکتر فاضل کوچوك رهبر ترکهای قبرس ملاقات نمود .

مذاکرات کوچوك ـ تیمایا دو ساعت طول کشید . مقامات ترکهای قبرس اعلام کردند که پرواز هواپیما های ترکیه برفراز خاك قبرس بدنبال حملات سه روز اخیر یونانیان علیه ترکهای قبرس صورت گرفت .

● **پرواز مجدد**

اوضاع قبرس در ۲۴ ساعت اخیر بشدت وخیم شده است بدنبال زدو خورد شدید بین ترکها و یونانیان قبرس ۳ تن از اعضای گارد ملی قبرس که یونانی بودند کشته شدند.

درناحیه منصوره اوضاع بسیار بحرانی است و ترکها و یونانیان مسلحانه در برابر یکدیگر صف‌آرائی کرده‌اند .

در نیکوزیا اعلام شد که سه دهکده ترك نشین بدست نیروهای یونان افتاده است.ظاهرا علت پرواز هواپیما ـ های ترکیه برفراز خاك قبرس اشغال این سه دهکده توسط یونانیان قبرس بوده است .

دولت ترکیه به دولت قبرس اخطار کرده است که اگر یونانیان قبرس دست از تجاوزات خود برندارند دولت ترکیه مجددا هواپیماهای جت خود را برفراز خاك قبرس میفرستد .

نیکوزیا ـ پنجاه تن از سربازان ترك که در قبرس مستقرند شب گذشته وارد نیکوزیا شده ودرقسمت قدیمی و در کنار خط سبزکه دو جامعه ترك و یونانی را جدا میسازد موضع گرفتند .

نیکوزیا ـ جنك شدید و خونین شب گذشته درناحیه منصوره بین ترکها و یونانیان قبرس روی داده . طرفین از مسلسل ، نارنجك وخمپاره استفاده میکردند . نیروهای سازمان ملل متحد با تمام تلاشی که کردند نتوانستند مانع این نبرد شوند وسر ـ انجام چهارتن در این نبرد کشته شدند وسربازانی که ملیت یونانی داشتند توسط ترکهای قبرس بازداشت شدند ظاهرا افسران یونانی برای گاردملی قبرس چندروز قبل وارد این کشور شده بودند .

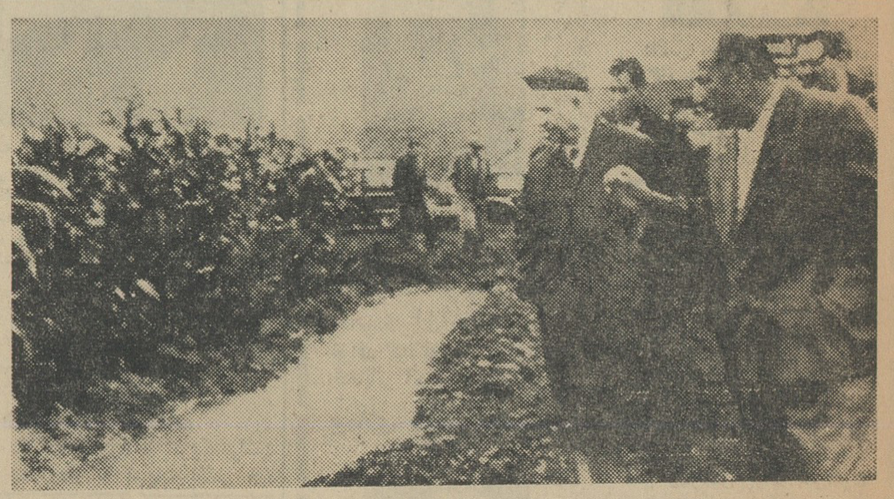

دربحبوحه بحران ویتنام خروشچف همچنان بمسافرت خود در مناطق کشاورزی شوروی ادامه داد . این عکس اورا در یکی از مزارع ولگادن نشان میدهد . (عکس رادیوئی اطلاعات)

انعکاس حوادث ویتنام شمالی در جهان

● **نامه جانسون به ایوبخان**

بهوتو وزیر خارجه پاکستان به روزنامه‌نگاران گفت دولت پاکستان از وخیم شدن وضع آسیای جنوب شرقی شدیدا احساس نگرانی واضطراب می‌کند. او گفت کشمکش آمریکا در ویتنام شمالی بهتر است ازطریق مذاکره وبراساس قرارداد های ژنو حل شود .

بهوتو افشاء کرد که پرزیدنت ایوب خان نامه‌ای ازپرزیدنت جانسون درباره بحران ویتنام دریافت کرده است .

● **اعلامیه چین کمونیست**

چندتن ازرهبران هیئت های دیپلماتیك مقیم پکن به‌وزارت خارجه چین احضار شدند و متن اعلامیه دولت چین در باره وقایع ویتنام دردسترس آنها قرار گرفت دراین اعلامیه گفته شده هر گونه تجاوزی برضد ویتنام شمالی تجاوز برضد چین است دیپلماتهای خارجی در باره این قسمت توضیح قانع کننده‌ای از مقامات چینی نشنیدند .

امروز روزنامه های چینی هیچکدام تاظهر منتشر نشدند ، اما خبرگزاری چین جدید متن کامل اعلامیه دولت را چاپ و پخش کرد .

● **مالزی متشکر است**

تنکو عبدالرحمن نخست‌وزیر مالزی ازاقدام امریکا درویتنام جدا حمایت کرد و گفت این اقدام باعث تشویق ملل کوچکی مانند مالزی دردفاع از آزادی میشود .

تنکو عبدالرحمن در جواب پیام جانسون «ازصمیم قلب از عمل دولت امریکا در سرکوبی حمله غیرعادلانه به کشتی‌های امریکائی» تشکر نموده است .

● **عیاران به ویتنام میروند**

عبدالرزاق معاون نخست‌وزیر مالزی گفت مسئله فرستادن «عیاران» مالزی برای یافتن ردپای چریکهای کمونیست از جنگهای ویتنام مورد مطالعه قرار خواهد گرفت .

این «عیاران» متخصص دریافتن اشخاص ازروی ردپایشان میباشند .

● **خونسردی واستحکام**

روزنامه های نیویورك همگی از اقدام جانسون در جنوب شرقی آسیا پشتیبانی کرده‌اند اما روزنامه نیویورك تایمز دعوت کرده است «که در عین عزم راسخ خونسردی ودر عین استحکام خودداری مراعات شود» این روزنامه ضمن اشاره بسخنان جانسون که امریکا خواهان وسعت جنك نیست مینویسد خواه وناخواه وضع ویتنام تغییر اساسی کرده و خطر جنك افزایش یافته است .

● **منجر بجنك نمیشود**

وزارت خارجه سیام اعلام کرد عقیده ندارد که اقدام امریکا منجر به جنك عمومی شود زیرا هرکس جنك را شروع کند باید دیوانه باشد چون جنك باعث انهدام همگانی میگردد.

● **اجرای تعهد**

دولت فیلیپین طی اعلامیه ای حمایت خود را ازاقدام امریکا اعلام داشت و گفت امریکا با این عمل تعهد خود را نسبت به یك متحد خویش انجام داده است .

● **نظر واتیکان**

روزنامه ارگان واتیکان ازمللی که در بحران ویتنام دست ندارند دعوت کرد «براساس اندیشه های صلح‌آمیز اقدام کنند» این روزنامه جانب هیچیك از طرفین قضیه را نگرفته ولی اعلام داشته وضعی که پیش آمده باعث نگرانی است .

زدو خورد مصر واسرائیل

پیرائوس ـ نزدیك به‌دویست نفر از مصریها و اسرائیلی ها در اسکله بین‌المللی پیرائوس باچوب و چاقو و بطری بجان یکدیگر افتادند و عده‌ای ازدو طرف زخمی شدند .

این زدوخورد هنگامی روی داد که دانشجویان مصری ، مسافرین یك کشتی اسرائیلی را مورد تمسخر قراردادند.

اطلاعات کودکان مجله محبوب خردسالان در ۴۴ صفحه ۵ ریال

امریکا ۲۴ هواپیما به ترکیه داد

آنکارا ـ ۷ اوت ـ خبرگزاری فرانسه ـ وزارت دفاع ترکیه اعلام کرد که امریکا ۲۴ هواپیمای «اف ـ ۱۰۴» به‌دولت ترکیه داده است .

دراعلامیه وزارت دفاع ترکیه گفته شده است این هواپیما ها برای بالارفتن نیروی دفاعی ترکیه به‌دولت این کشور داده شده است .

ژنرال خان نخست‌وزیر ویتنام جنوبی و ژنرال ماکسول تیلور سفیر امریکا درسایگون دریکی از مسافرتهای خود به حوالی کشور به ابراز احساسات مردم پاسخ میدهند .

خروشچف بانگلستان دعوت شد

مسکو ـ ۷ اوت ـ خبرگزاری فرانسه ـ نیکیتا خروشچف نخست‌وزیر شوروی همچنان به‌سفر خود جهت بازدید از مزارع کشاورزی شوروی ادامه میدهد.

درمسکو اعلام شد که ریچارد باتلر طی سفراخیر خود به‌مسکو ازخروشچف بانگلستان دعوت کرده است .

تفسیر روز

راه صلح امریکا

ضربت درك این واقعیت که در عصر اتم قدرت نمائی معنائی جز مرگ همگانی وانهدام تمدن کهن بشریت ندارد انسان قرن حاضر را برآن داشت تا علیرغم همه موانع موجود فلسفه زندگی با انسانهای دیگر را ازنو مورد امعان قراردهد .

وبراساس این شیوه نوین زندگانی بود که مناسبات جهانی عمیقا دچار تغییر شد و چهره سیاسی جهان ازنو طرح ریزی گردید .

همزمان و موازی با این تحولات، آندسته از سیاستمداران ورهبران درشرق و در غرب ـ که جنگ اتمی راوسیله مناسب و حتی تنها راه دست یافتن بهدفهای سیاسی میشمردند وآنرا بمردم تلقین می کردند از صحنه سیاست جهان طرد شدند و شیوه سیاسی آنان دفن گردید. اما موج صلح‌دوستی و آرامش طلبی که قسمت اعظم جهان را دربرگرفته بود آنقدر تند وبنیان کن نبود که شیوه‌های خشن زندگی و تبلیغ جنگ را از بیخ و بن برکند .

وناگزیر هنگامیکه زمینه مساعد گردید عناصر هواخواه جنگ وآنها که خط مشی خودرا براساس ماجرا ـ جوئی حادته آفرینی ، ایجاد آشوب وبلوا، تسخیر سرزمین‌های دیگر قرار داده‌اند، از نوسر برداشتند و جهان را ـ تنها بعد از یك دوره کوتاه آرامش ـ بطرف همان دوران های پرآشوب و آکنده از دلهره گذشته سوق دادند .

ودراین میان ،چین ،پرچمدار وپیشقراول بوده است . رهبران چین یاسرسختی وسماجتی که بهتر بود از آن درراه ارتقای سطح زندگی مردم خود استفاده میکردند همه تلاش خود رابکار میبرند تا آرامش نوبنیاد جهان رابکباره برهم زنند ومردمان را متقاعد سازند که خوشبختی آنان و نسلهای آینده نه‌دردوستی وصلح بلکه‌در خصومت وجنك است وبخاطر انجام این هدف نظریات وتئوریهائی ابتکار میکنند که بموجب آنها هرکس وظیفه دارد انسانها رابکشد، آثارفکر و دست آنها رانابود سازدو هرآنچه در گذشته بوده وامروزه نیز هست یکسره منهدم نماید تابرخرابه‌های گذشته دنیای تازه‌ای بپاشود .

اما این دنیای تازه چگونه دنیائی است ؟مائو تسه تونك یکبار در پاسخ یکی از رهبران «جك اسلواکی » که بوی گفته در جنك اتمی آینده تمامی ۱۴ میلیون جمعیت این کشور نابود میشود گفت : « این مسئله چه اهمیتی دارد آیا در عوض ملت هائی که جمعیتشان بیشتر است باقی نمی‌مانند ؟»

مائو یکبار به نهرو که درمورد کشرت تلفات جنك اتمی ابراز نگرانی کرده بود گفت:«در جنك اتمی ۹۰۰ میلیون نفر ازبین میروند اما در عوض امپریالیسم هم نابود میشود وتنها درکشور مائیمی از مردم زنده میمانند .»

واین «نیمی ازمردم »وظیفه دارند که آن « دنیای تازه » را بسازند دنیائی آنطور که مائو میخواهد . دنیائی که چین همه کاره آن است واراده‌اش بی‌آنکه بمانعی بربخورد برهمه چیز مسلط است .

اما حوادثی دراین چند روز در ویتنام روی دادو عکس العمل آن درجهان نشان داد که چنین دنیائی هرگز ساخته نخواهد شد و همواره بصورت یك رویا باقی خواهد ماند.

درماههای گذشته چین تلاش خود رابرای ایجاد شرایطی که نظراتش راتامین کند متوالیا میافزود: قدرت جنگی خودرا افزایش میداد ، بهر ـ گونه شیوه مسالمت جویانه و صلح دوستانه‌ای حمله میکرد ، آتش بیار معرکه خونین جنوب شرقی آسیا شده بود راه جنك را نشان میداد و بعنوان اولین گام تسلط برهمسایگان را هدف قرار داده بود . همه اینها بچه چیزمی ـ توانست بیانجامد ؟ اگر مقاومتی بر سرراهش نبود ، پیروزی وگرنه یك فاجعه اتمی .

اما امروز بشریت موقتا ازاین فاجعه رسته است زیرا درسواحل ویتنام از این پیشروی جلوگرفته شدو استقبال مردم جهان ازآنچه دراین منطقه روی داد براستحکام سد این پیشروی بسی افزود بشریت یکبار دیگر از مخاطره « دنیای تازه »چین وفاجعه اتمی رست اما برای رهائی ازچنك سیاست بازان ماجراجو بامعان بیشتری درزندگی نیازمند است .

نوشته: والتر لیپمن

اشتباه بزرگ گلدواتر

گشریه «وال‌استریت جورنال» اخیرا این مسئله را مورد توجه قرار داد که پرزیدنت جانسون و سناتور گلدواتر هردو گفته‌اند که حتی درمیان آنها که ناراحتی وشکایات عمده‌ای هم ندارند نارضایتی دیده میشود . جانسون یك بار گفته است که «ما ایمانمان رابفردا وبخودمان از دست داده‌ایم .»

وقیل‌از اوباری گلدواتر درنطق‌قبولی نامزدی حزب جمهوریخواه گفت یکنوع یاس معنوی برآنها که معنای زندگی درونی‌شان را از ورای موفقیت های مادی میگرند سایه افکنده است «وال‌استریت جورنال» ضمن تفسیراین دو عبارت نوشته است کسی توضیح نداده است که چرا در دوره وفور و فراوانی نعمت چنین آثار گنگی از ناراحتی بچشم میخورد . من میخواهم درایرن‌مورد مطلبی را بگویم زیرا این چیزی است که مدتهای دراز از آن آگاه بوده‌ام . اولین چیزی‌که دراین مورد بایدگفته شود این است که ناراحتی معنوی دست‌کم دردوقرن‌اخیر درسراسر دنیای غرب احساس شده و مورد مذاکره قرار گرفته است . این ناراحتی « آدم » است‌که آماده پذیرش عصر نوین نیست . بنظرمن این مشکل از تاثیر و تماس علم بر اعتقاد مذهبی واز تاثیر تکنولوژی بر نظم خانوادگی، طبقاتی وجامعه است. «یاس معنوی» از بی‌پایه بودن ، بی خانمان‌بودن ، برهنه و تنها بودن و هدایت نشدن سرچشمه میگیرد.این بیماری از گمشدن در دنیائی ریشه میگیرد که درآن دیگر نمی‌توان‌معنای زندگی و نظم اجتماعی را از بالا و از گذشتگان‌گرفت .

بلکه باید آن را اختراع‌کرد واز تجربیات زندگی فردی‌کشف‌کرد. این بیماری‌مدرن دربین ثروتمندان ، فقرا، بزرگان و افراد پست دیده میشود وبه عدم توازن بودجه ، کاغذبازی اداری، کمونیسم ، ضدکمونیسم ، و مرزهای نو بستگی ندارد . چهل سال قبل در زمان پرزیدنت «کولیج» ما جوانان‌آن دوره از این امر بخوبی آگاه بودیم، من درآن هنگام ضمن مقاله‌ای‌نوشتم که «لیبرالیسم نتوانسته است بوعده های خود وفاکند.» ما در دنیای‌زندگی میکنیم که شیوه ها واخلاق های‌کهن یك‌یك از بین میروند . بنظر میرسد که ازبین برندگان این شیوه خوشی وشادی اولیه را بما باز میگردانند . اما اکنون میدانیم‌که اینها از چیزی که علیه آن شورش کرده‌اند در نمی گذرند .» درحقیقت اکنون ما می‌بینیم « هاکسلی »که معتقد بود بدبختی انسان از آنجا آغاز میشود که می تواند تمایلات‌خودرا انجام‌دهد بدرستی قضاوت‌کرده است .»

سناتور گلدواتر باین‌بیماری مدرن توجه‌کرده زیرا[illegible] نمونه‌است ـ اما هنگامی‌که میگوید ، «جنگهای خیابانی» ، فساد در دستگاه های دولتی ، بی هدفی جوانان ، و تشویش پیران ناشی از وجودحکومت فدرال است معلوم میشود درتشخیص طبع این بیماری دچار اشتباه شده است .

اگر این بیماری ناشی از طبع انسان نباشد بی‌شك نتیجه آزادیهائی است که انسان غربی هنوز به‌آن خو نگرفته و خودرا باآن تطبیق نداده است .

نو قرن قبل جمهوریخواهان هنوز اعتقاد داشتندکه میتوانند رژیم گذشته و اعتقادات‌کهن را حفظ‌کنند . اگر آنها امروز نیز اینطور فکرکنند جز رمانتیك و مرتجع هیچ نخواهند بود . جمهوریخواه امروز مجبور است دریك راه نا شناخته برای یك آینده نا مشخص کار کند . او مجبور است اشکال تازه‌ای بوجود آورد‌که درآن ها ارزش ها و حقایق پایدار دردنیائی که دچار تغییرات اساسی می شود جاودان بمانند و پیش بروند . آنچه ما امروز دردنیای مدرن از آن رنج میبریم نبودن لیبرالهای اولیه است‌که بیایند وبینند باسقوط ظلم واستبداد، آزادی‌طلوع نمی‌کند . آزادی‌آن‌شیوه و راه زندگی است‌که به‌قدرت ، نظم وحکومت خاص خود احتیاج دارد . دمکراسی‌های لیبرال امروز درمراحل اولیه تلاش خلاقه‌ای هستند تا آن‌نوع قدرت ، نظم وحکومت راکه در آن انسان آزاد از آزادی بهره‌مندمیشود بوجود آورند .

جانسون به مك‌نامارا:
باید آزمایش‌کرد میتوان پائین‌تررفت یانه؟

از: فیگارو (چاپ پاریس)

کنگو صحنه تازه زور آزمائی شرق وغرب

موسی چومبه نخست وزیر کنگو درکوشش خود برای تامین وحدت این کشور و پایان دادن به جنك های داخلی با شکست روبرو شد ، شورشیان‌هوادارلومومبا سرانجام‌توانستند با تصرف «استانلی ویل» پایه های حکومت آینده خودرا استوار سازند.

بدون شك بلوك سوسیالیست به محض اینکه حکومت شورشیان تشکیل شد آن را برسمیت خواهد شناخت و در این صورت کنگو بار دیگر به میدان رقابت و مبارزه‌میان شرق‌و غرب تبدیل خواهد شد حال باید دید که آیا دولت کنگو .نیروی کافی در اختیار خواهد داشت تابا حکومت شورشیان که بدون تردیدباز بلوك سوسیالیست کمك خواهدگرفت بجنگد ؟

هیئت نظامی امریکا که از چندماه پیش به کنگو فرستاده شده است کوشش میکند که واحد های ارتش منظم این‌کشوررا باتجهیزات جدیدی که باتحمل مخارج هنگفت وارداین کشود میشود مسلح کند ولی تنها نتیجه‌ای که از این کوشش گرفته شده آن است که بتدریج نیرو های شورشی باتسلیحات مدرن امریکائی که سربازان دولتی کنگو هنگام فرار در میدان نبرد باقی میگذارندمجهز میشوند .

پس از عزیمت نیرو های سازمان ملل متحد از کنگو خلبانان بلژیکی‌کار خود رادر هواپیما های حمل و نقل کنگو از سرگرفته‌اندو بتازگی‌دویست افسر وافسریاد بلژیکی برای‌تشکیل کادر های جدید ارتش کنگو وارداین کشور شده‌اند . این‌ارتش‌قرار است از آن دسته از جوانان کنگوئی که در هیچ یك از شورشهائی که از سال ۱۹۶۰ در این کشود روی‌داده شرکت نداشته باشند تشکیل شود ولی آیا افسران‌بلژیکی وقت این کار را خواهند داشت ؟

جواب این سئوال در صورتیکه حکومت چومبه د رکارخود باشکست قطعی دوبرو شود بدون شك مثبت است .

«مونونگو» وزیر کشور سابق کاتانگا که در کابینه فعلی چومبه‌نیز مقام وزارت کشور را بعهده دارد اخیرا ضمن اشاره به تحولات‌اوضاع کنگو گفته است :

«حضرت مسیح مارا به عفو و بخشش دعوت کرده ولی هرگزنگفته است که گذشته را فراموش کنیم»

چومبه از روش بلژیکی هانسبت به رژیم سابق کاتانگا ومخالفتی که امریکائیها بااین‌حکومت‌میکردند درس عبرت گرفته وهنگامی که درمادرید بطور تبعید روزگار میگذرانیدمدتها در این باره فکر کرده‌است واکنون وقتی که او از بیطرفی صحبت می کند در حقیقت آنچه را که در دل دارد برزبان میآورد .

دولت کنگو از آنجا ئیکه هیچ‌گونه وسیله برای ادامه جنك در دست نداشت چومبه را به لئوپولدویل فرا ـ خواند باین امید که بتواند صلح و آرامش در این سرزمین بحران خیز برقرار کند وتمام رهبران کنگو را بدور یك میز جمع کندولی تاکنون رئیس ایالت کاتانگا در این راه موفقیتی بدست نیاورده‌است زیرا مسکو و پکن بانزدیك شدن رهبران کنگو بیکدیگر جدامخالف هستندچون این کار نقشه های آنها رادرباره این کشود برهم میزند .

باز گشت چومبه به لئوپولدویل شکستی برای دیپلماسی امریکا بود و موفقیت او در اجرای نقشه‌های خویش شکست بزرگتری برای‌کشور های کمونیست بشمار خواهد رفت باین جهت بلوك کمونیست باتمام قوا میکوشد که از تحقق یافتن نقشه های چومبه جلوگیری کند.

همراه با
تابلوهای رنگی
از بهترین
نقاشان جهان

ازفردا درتراس دیانا ـ تراس کریستال

«سرگیجه» شاهکار آلفرد هیچکاك

باشرکت: کیم نواك ـ جمس استوارت

آگهی مناقصه

اداره کل هواپیمائی کشوری مقدار ۳۰۰۰ کیلو مایع کف‌ساز صنعتی فم و ۲۰۰۰ کیلو پودر خشك که مصرف آن سازش‌بامصرف مایع کف‌سازفم باشد از طریق مناقصه خریداری مینماید .

داوطلبان شرکت در مناقصه بایستی مشخصات و شرایط مناقصه را از کارپردازی اداره کل هواپیمائی کشوری واقع درفرودگاه قدیم‌مهرآباد دریافت وامضاء نموده بضمیمه پیشنهاد خود تاآخر وقت‌اداری روز ۴۳٫۶٫۱ بدفتر کل هواپیمائی کشوری واقع در فرودگاه قدیم مهرآباد تسلیم نموده رسید دریافت‌دارند .الف۳۱۷۶

آ_۱۶۱۲۸ ۱_۲ اداره کل هواپیمائی کشوری

آگهی وزارت بهداری

بموجب تبصره ۲ ماده ۱۹ قانون مربوط‌بمقررات امور پزشکی و داروئی ومواد خوردنی وآشامیدنی بشرح زیر:

تبصره ۱ـ رنگهائی که در مواد خوردنی و یاآشامیدنی مصرف میشود باید از نوع مخصوص مجاز باشد که فهرست آن از طرف وزارت‌بهداری آگهی‌خواهدشد. همچنین‌موادی که‌برای‌سفیدگری ورنك‌آمیزی ظروف غذائی وداروئی بکاربرده میشود باید از نوع خالص وبدون سمیت باشد متخلفین به حبس تادیبی از ۶ ماه‌تایکسال محکوم میشوند.

لیست رنگهائیکه مصرف‌آنهادر مواد خوردنی وآشامیدنی از تاریخ اول فروردین ماه ۱۳۴۴ مجاز است بشرح زیر برای اطلاع عموم آگهی میگردد. متخلفین طبق قانون تحت‌تعقیب قرار خواهند گرفت.

وزارت بهداری

لیست رنگهای مجاز برای اضافه شدن‌به‌مواد خوراکی و آشامیدنی که بارعایت تمام جوانب از طرف انستیتو خوار وبار وتغذیه ایران تهیه گردیده است.

شماره اندکس کمیته مشترك سازمان‌های بهداشت جهانی وخوار وبار وکشاورزی (FAO, WHO) 1956

	نام انگلیسی	نام فرانسه
	رنگهای طبیعی	
	رنگهای طبیعی آلی	
1 — Cochenille	Cochineal Carmine	75470
2 — Orcanttee	Alkanet	—
3 — Orseille	Orchil	75520
4 — Carotene (all trans)	Carotene	75130
5 — Rocou	Annatto, Bixin	75120
6 — Curcuma	Turmeric	75300
7 — Safran	Crocin	75100
8 — Caramel	Caramel	—
9 — Chlorpphyle	Chlorophyl	75810
	رنگهای طبیعی غیر آلی	
11 — Noirs de carbone	Carbon blacks	78266
12 — Oxide de fer	Iron Oxide	77492
13 — Oxides de Titanium	Titanium dioxide	77891
14 — Ultramarine		77007
	رنگهای مصنوعی‌قرمز	
15 — Azorubine	Carmoisine	14720
16 — Rouge Solide E	East Red E	16045
17 — Amaranthe	Amaranth	16185
18 — Rouge cochenille A Rouge Ecarlate Vic-	Cochineal Red A Ponceau 4R toire	16255
19 — Erythrosine	Erythrosine	45430
20 — Ecarlate GN	Scarlet GN	14815
21 — Ponceau SX	Ponceau SX	14700
22 — Ponceau 6R	Ponceau 6R	14290
	نارنجی	
23 — Jaune "Sunset" FCF	Orange GGM Sunset Yellow FCF	15985
24 — Orange GGM		15980
	زرد	
25 — Jaune Solide	Fast Yellow	13015
26 — Tartrazine	Tartrazine	19140
27 — Jaune de Quinoleine	Quinoline Yellow	47005
	سبز	
28 — Vert solide FCF	Fast green FCF	42053
29 — Vert Guinee	Gumea Green B	42085
30 — Vert lumiers SF	Light green SF Yellowish	42095
	آبی	
31 — Bleu brillant FCF	Brillant blue FCF	42090
32 — Indigotine	Indigotine	73045
	بنفس	
33 — Violet acid 6B	Benzyl violet 4B	42640
	سیاه	
34 — Noir brillant BN	Brillant black BN	28440

توضیح ـ مقدار موارد مصرف هریك ازرنگهای فوق با فرمول مربوطه ونامهای مشابه شیمیائی و تجارتی وسایر مشخصات بطور جداگانه از طرف انستیتو چاپ و در دسترس عموم گذارده خواهدشد.

آ_۱۶۰۴۲ ۱_۳

درآتیه نزدیك

برنارد بین

پات بون

ترکی بور

سینماسکوپ ـ رنگی ـ دوبله بفارسی

خالص و بدون مالیات

۵ تومان فدای ۵۰۰،۰۰۰ تومان

به مدت چهار هفته

جایزه ممتاز بلیط های اعانهٔ ملّی ۵۰۰ هزار تومان شد

بلیطهای ۵ تومانی اعانه ملی با پانصد هزار تومان جایزه ممتاز که خالص‌وبدون مالیات ببرنده پرداخت میشود روز بیستم مرداد ماه بمدت چهار هفته در سراسر کشور منتشرمیگردد .

۲۰ مرداد بلیط های فوق العاده اعانه ملّی منتشر میشود

انتقاد

از : صفاءالدین جهانبانی

بن بست ...

باز هم مسئله تاکسی ! اما مثل اینکه ایندفعه کار از مرحله حرف خارج شده و دارد صورت عمل به خودش میگیرد . البته بار اول نیست که تاکسیرانی درین شهر اولیاء امور را وادار میکند که بنشینند وراه چاره جستجو کنند اما شاید مرتبه اولی باشد که جدی و مصمم دست‌اندر کار اصلاح وضع تاکسیرانی شده‌اند واین‌احتمالا ناشی از پیش‌بینی رئیس پلیس است که گفته بود تاپنجسال دیگر عبور و مرور درتهران بکلی فلج خواهد شد.

برای تاکسیها چندین مرتبه «راه حل» پیداکرده‌اند واگر به‌نتیجه می رسید لابد امروز مجبور بجستجوی‌راه حل‌تازه‌نبودند . همانطور‌که تاکسیهای زرد و خط شطرنجی تهران تاکسی ، بارانندهای انیفورم‌پوش وکلاه‌بسرش خیلی زود درگرد و غبار تاکسیرانی تهران محو شد و رنك سایر تاکسیها را گرفت ، سایر تمهیداتی که برای حل این مسئله پیش کشیدند هر کدام بنحوی ، به‌بن‌بست رسید و نتیجه‌نداد علتش‌هم فقط یك چیز بود . اگر از آغاز امکانات عملی و جوانب‌کار را میسنجیدند ، کار بی نتیجه نمیماند وحالاهم اگر بخواهند نقشه تازه‌بجائی برسد ، ناچار باید پیش‌از برخورد به بن‌بست ، واقع بینانه ، علل اصلی بحران‌تاکسیرانی و مشکلات طرح‌تازه را بررسی کنند که خدای نکرده فردا ، این تدبیر هم بیحاصل ازکار درنیاید.

قرار است از روز یکشنبه، تاکسیها بجای اینکه مثل حالا بدنبال مسافر دور خیابان بگردند موظف باشند که درمحلهای‌معین شده «ایستگاه‌تاکسی» توقف‌کنند ومنتظر مسافر باشند . به محض اینکه مسافرشان را در مقصد پیاده‌کردند‌باز دراولین ایستگاه‌تاکسی سرراهشان متوقف شوند . علاوه شده است که دراجرای این طرح از حرکت تاکسی خالی درخیابانهای مرکزی‌شهر جلوگیری خواهد شد .

ببینیم این تدبیر با هجوم ساعتی مردم به نواحی مختلف شهر چطور هماهنگی میکند . دائر مداران شهر خودشان میدانند که صبحها ، هجوم مردم ازاطراف بسوی‌مرکز شهرزیادتر است (نشانه‌اش آنکه خودشان عبور از قوام‌السلطنه را صبحها از شمال به جنوب واز ظهر بعد از جنوب به شمال آزاد‌کرده‌اند)

فکرکنیم‌که راننده تاکسی صبح از شمال شهر مسافر گرفته واورا به سبزه‌میدان رسانده است . حالا او باید دراولین ایستگاه تاکسی (که ناچار درحوالی سبزه میدان است) متوقف باشد . سایر تاکسیها هم از دیگرنقاط شهر مسافران خودرابهمین مرکز یا مناطق اطرافش می‌آورند و درایستگاهها متنقر میشوند . بعید بنظر میرسد که اول صبح ، کسی بخواهد ازسبزه‌میدان به شمال یاشرق و غرب شهر برود . چنانچه مسافری هم درین مسیر باشد یکی‌دونفر بیشتر نخواهند بود وتاکسیهائی‌که آنها را باطراف شهر میبرند هرگز جوابگوی سیل مسافرینی‌که برای رسیدن بمرکز شهردر انتظار وسیله‌اند نخواهد بود. نتیجه آنکه مشکل تاکسی برای‌مردم، از آنچه بود مشکلتر خواهد بود .

صبح تاکسی ناچار است ازاطراف شهر بمرکز مسافربرد وبرای‌رساندن بقیه مسافرین ، دوباره بکناره های شهر برگردد واین‌کار را اتوبوسهای شرکت واحدهم میکنند . معلوم‌نیست اگر عبور تاکسی خالی از خیابانهای مرکزی شهر ممنوع باشد راننده‌ها از چه راهی خواهند توانست خودرا به مسافرینشان برسانند .

مسئله دیگر ، خالی بودن تاکسی ازنظر اصول ، هنگامی است‌که غیراز راننده هیچکس درتاکسی نباشد ، اما تا موقعیکه راننده‌های تاکسی، علیرغم دستورات مکرر پلیس ، با داشتن مسافر ، مسافر دیگری میگیرندخالی بودن آنها معنی پیدا نخواهد‌کرد . قبل‌از اجرای این طرح ، اگر بطریقی ممکن میشد که راننده‌ها را بکلی از سوارکردن مسافر اضافی منع کنند ، اطمینان بیشتری بحسن اجرای این تصمیم بوجود می‌امد اماحالا، کدوست که راننده ، پسرش را بغل دستش بنشاند و فارغ ازگناه « خالی‌بودن » هرجاکه دلش خواست جولان بگیرد و مسافر سوار کند .

واماجان کلام ،که همان‌علت‌پیدایش «مسئله تاکسی» باشد . متاسفانه این بار هم به سرچشمه توجهی نشده و سعی را بصاف‌کردن آبی‌که از سرچشمه‌گل‌آلود است صرف کردند .

ریشه های نابسامانی وضع تاکسیرانی را باید در مسائل اقتصادی جستجو کرد واین نکات بر هیچکس پوشیده و پنهان نیست .

همه میدانندکه بدنبال یك‌ناچاری، نشستن پشت فرمان تاکسی برای راننده‌اش یك«ریسك» اقتصادی است. اوبا پیش‌قسط مختصری که احتمالاآنرا هم قرض کرده‌است صاحب ماشین میشود که اقلا تابیست ماه بعد باید بابت اقساطش ماهیانه بین ۸۰۰ تا ۱۵۰۰ تومان (گاهی هم‌بیشتر) بکمپانی پول بپردازد . علاوه براین رقم که پرداختنش با هزار گرفتاری قانونی همراه است از درآمد روزانه تاکسی، خرج خودماشین ، خرج خانواده و احتمالا پول جریمه خلافهائی راهم‌که مجبور است بکند ، باید بدهد .

فرض که راننده ازخود ماشینی نداشته وبرای دیگری کار کند .در اینصورت بهمان میزان استنباط باید شب بشب «دخل»بصاحب ماشین‌تحویل بدهد وباندازه تقاضای دل محتاج ، برای خودش هم‌پول دربیاورد .

از گرفتاریهای یدکیهای گران ، استهلاك ماشین ، جریمه ها وامثال آن بگذریم . تنها باین مسئله می‌پردازیم که‌یا درایستگاه تاکسی ویا درقلعه‌قاف، راننده «محکوم» است که پول قسط و یا «دخل» صاحب ماشین‌را دربیاورد و تا وقتیکه باین دردش نرسیده‌اند ، هیچ تمهیدی بحالش فایده نخواهد کرد . عاملیکه اورا وادار به «شلتاق» وخلافکاری‌میکند، بیش‌از هرچیز «احتیاج» وآنهم احتیاج همراه با مسئولیت است وگمان نمیرود که «ایستگاه تاکسی» بتواند برای مشکل «قسط» و «دخل» چاره درمان کننده‌ای باشد .

گفتگوی تلفنی

با تلفن ۳۰۰۱۰

اهالی محترم تهران ازساعت ۶تا ۷٫۳۰ بعد از ظهر هر روز میتوانند گرفتاریهاودرد دلهای خودرا با ما در میان بگذارند .

● مزاحمت سگها

اول خیابان سلسبیل‌شمالی کوچه آزادان چندتا سك ولگرد تا صبح سروصدا راه میاندازند نمیگذارند ما بخوابیم .

رضا حجازی

● اسفالت بی دوام

بازارچه نایب‌السلطنه را اسفالت کرده‌اند دوباره چاله چوله درست شده، من نمیدانم این اسفالتهای قلابی چیست که‌میکنند ، یکسال هم دوام ندارد .

م-ص

● یخچال زمستانی!

روزبیست‌و ششم خرداد فروشگاه فرهنگیان بمن حواله یخچال داده قراربود ، این یخچال پانزده روزه تحویل من‌شودولی‌هنوزخبری‌نیست درحالیکه اقساط‌یخچال راهم‌بسته‌اند واولین قسط آنرا هم پرداخته‌ام بفرمائید چکار کنم‌آیا یخچال به تابستان ما وصال می دهد یا گذاشته‌اند آنرا زمستان تحویل دهند !

محمدجعفر مقاضی

● دست شما درد نکند

شهردار درروزنامه هااعلام کرده است گوجه‌فرنگی کیلوئی ۶ ریال نرخ گذاری شده است بفرمائید دست‌شما دردنکند ماهرروز گوجه فرنگی را کیلوئی ٤ریال میخریم.

قاسم بامرادی

● چرا؟

ازوزارت فرهنك سئوال شود چرا باعزیمت گروه هنری که‌هفت‌ماه تمام گرفتار تهیه مقدمات مسافرت خودبه‌خارج‌بودند جلوگیری کردند.

ولی دانش‌آموز

● یك عقیده

نمیدانم چرابه جاده تهران‌نو که رفت‌وآمد وسائط نقلیه در آن‌زیاد است توجهی نمیشود این‌جاده چراغ ندارد، تاریك است، پیاده رو یا ندارد یاوسیله هندوانه فروش و دیوارخانه هاوغیره اشغال‌شده عابر پیاده باید از کنار خیابان بگذرد، من عقیده دارم قبل‌از جاده های شمیران که‌اطراف‌آن‌خانه مسکونی کم‌است‌میبایست‌درباره‌جاده‌تهران‌نو فکری میشد .

حسن حسینی

● توجهی نشده است

در عباس‌آباد عین‌الدوله کوچه خطیب‌لو اهالی بهمت خود نهروسط کوچه‌را پر کرده‌اند تا آب‌کثافت جمع‌نشود ولی ما یك همسایه‌داریم که جلو خانه‌اش رااپر نکرده است چون میگوید من عمدا این کاررا کرده‌ام که‌آب صابون خانه را اینجا بریزم ؛ به‌رئیس ناحیه ۳ چندین بار وسیله نامه و مراجعه حضوری اطلاع داده‌ایم‌توجهی نشده است .

همسایه

● توجهی نکردند

شش‌ماه است‌مقاطعه‌کار شهرداری کوچه ثریارادرچاله‌هرزسنك‌ریخته تااسفالت کند طی‌این مدت حتی نیامده سنك های ریخته‌شده را بکوبد ونرم‌کند تا اینقدر باعث زحمت عابرین نشود . از طرفی چندی قبل هم‌به شهرداری اطلاع دادیم این کوچه به‌یك‌پل کوچك احتیاج دارد تابه‌خیابان ضرابخانه وصل شود باین موضوع هم توجهی نکردند .

دکتر فرهودی

● دست بدست هم

دهسال است هرچه بشهرداری‌می‌نویسیم کوچه هشت‌متری فروتن‌را در خیابان‌پاك‌خیابان‌خراسان‌اسفالت کنند ترتیب‌اثری نمیدهند . می‌خواستم حالاکه ورزشگاه شماره پنج صاحب حریم . یکطرف‌کوچه شده تربیت‌بدنی و شهرداری دست بدست همدیگر بدهند واین کوچه راباکمك خودما اسفالت کنند .

رضا صابونچی

● معنی سد معبر !

ازمسئولین امر تقاضا میکنم‌سری به‌خیابان دلنواز تهران‌پارس‌بزنند ومعنی سدمعبر رایاد بگیرند .

رهگذر

● توصیه میشود

توصیه کنیداین دستگاه (۰۸) اطلاعات تلفن راتاآنجا توسعه‌دهند که‌وقتی آدم اضطرارا مراجعه می‌کند اینهمه معطل نشود .

مشترك

پاسخ شکایات مردم

مشکل سرگردنه حل میشود

اداره روزنامه اطلاعات درشماره ۱۱٤۱ آن جریده گرامی تحت‌عنوان «مشکل سرگردنه» مطالبی درباره‌غیر ماکول بودن اغذیه اماکن عمومی بین راههاو گران‌فروشی‌و اجحاف‌صاحبان این اماکن درج شده بود که اینك بااظهار تشکر از انعکاس خوش‌بینی مردم نسبت به اقدامات چند ساله اخیر ژاندارمری باطلاع میرساند.

۱- مراقبت در رعایت اصول بهداشت و نظافت اغذیه وآشامیدنی های مصرفی در اماکن عمومی با ادارات بهداری و شهرداری (ودر جائیکه شهرداری تاسیس نشده با بخشداری) محل میباشد و هرگاه متصدیان اماکن‌عمومی بموجب‌گزارش بازرسان بهداری یا شهرداری محل بدستورات بهداشتی این مقامات توجه نکرده و اغذیه کهنه یا فاسد رادر معرض فروش بگذارند ویااینکه ظروف یا اغذیه یاآب آشامیدنی‌آنها آلوده وکثیف‌باشد ماموران ژاندارمری متخلفان را باپرونده نزدمقامات صالحه قضائی اعزام میدارند تا مجازات مذکور در ماده ۲۶۷ قانون کیفر همگانی با رعایت ماده ۱۱ اصلاحی همین قانون درباره آنها اعمال شود .

۲- بموجب ماده ۶ آئین نامه اماکن عمومی تعیین نرخ کرایه اطاق واغذیه‌وآشامیدنیها وهرنوع‌خواروبار ازوظائف‌شهرداری‌وجائی‌که‌شهرداری دایر نشده بابخشداری است‌حال اگر نرخ اجناس قبلا توسط‌شهرداری تعیین شده و صاحبان اماکن عمومی مرتکب گران فروشی و یاکم فروشی بشوند ماموران‌ژاندارمری در صورت مشاهده یا مراجعه شاکی بموضوع رسیدگی ومتخلف‌را با پرونده بمقامات صالحه قضائی معرفی میکنند تا باآنها طبق ماده واحده مصوب۲۷شهریور ۱۳۲۲رفتار شود .

مراتب فوق قبلا طی دستور العمل اساسی شماره ۲۰۰۰-ظ-۲ر۲ر٤۲به کلیه واحد های ژاندارمری ابلاغ گردیده مجدداًنیزطی بخشنامه‌شماره ۱۲۵۰۰ارظ - ۱۳ر۵ر٤۳ تعلیمات لازم بماموران تابعه داده شدکه از اجحاف وتعدی صاحبان‌اماکن‌عمومی جلوگیری ونسبت بشکایت مسافران در حدود قانون رسیدگی نمایند .

۱۳ر۵ر٤۳ -فرمانده ژاندارمری کل کشور - سپهبد مالك

مرغدار دادگاهی شد

جریده شریفه اطلاعات محترما عطف بشرح مندرج چهار شنبه ۱۷ تیر ماه در ستون گفتگوی تلفنی به امضای «درویش مقامی» آن جریده شریفه تحت عنوان «بوی گند محل پرورش مرغ دزاشیب ساکنان‌اطراف رابستوه آورده است» اشعارمیدارد.

طبق گزارش شهرداری ناحیه ۱۰ چون متصدی محل مذکور باخطار شهرداری دایر به تخلیه محل‌مورد بحث توجهی ننموده‌است لذامتصدی آن بدادگاه معرفی و پرونده امر به اداره کل بهداری جهت رسیدگی اقدام و ارسال گردیده است

۱۰ر۵ر٤۳ - شهرداری تهران

شکایت ناقص است

اداره محترم روزنامه اطلاعات‌عطف بشرح مندرج در شماره ۱۱٤٤۲ مورخ۲۰ر٤ر٤۳آن‌روزنامه تحت‌عنوان (تکلیف بنده چیست؟) اشعار میدارد:

اولا کارمندی بعذر آنکه اضافه کارنمیگیرد نمیتواند کار خودرا بطور صحیح انجام ندهد .

ثانیا برای رسیدگی بشکایت‌باید تاریخ و ساعت‌مورد شکایت ذکرشود تا با توجه بسرویس کنترل بتوان رسیدگی کرد.

۱۰ر۵ر٤۳ - شرکت سهامی تلفن ایران

نتیجه مطلوب بزودی حاصل میشود

اداره روزنامه اطلاعات با توجه بشرح مندرجه در روزنامه شماره ۱۱٤٤۱ مورخ۱۷ر٤ر٤۳آن اداره‌تحت عنوان (چرا جواب نمیدهند) باطلاع میرساند :

این شرکت در حال حاضر برای تهیه مقدمات ودائر نمودن تلفنهای مشترکین اقدامات لازم معمول‌داشته ودر آتیه نزدیکی نتیجه مطلوب‌حاصل خواهد شد .

۱۰ر۵ر٤۳ - شرکت سهامی تلفن ایران

تاسال جاری دائر میشود

اداره محترم روزنامه اطلاعات عطف بشرح مندرج درشماره ۱۱٤۱۸ مورخ ۱ر٤ر٤۳ تحت عنوان (آقا نوبت شما است) راجع بفیش شماره ٤۸۶۸۲ متعلق به‌آقای اسداله جوان روش ، اطلاع میدهد : تلفن آقای جوان‌روش تا آخر سال جاری دائر خواهد شد.

۱۳ر۵ر٤۳ شرکت‌سهامی تلفن ایران

حقوق بموقع پرداخت میشود

اداره روزنامه اطلاعات در شماره ۱۱٤۲۲ مورخ ششم تیر ٤۳ آن‌جریده شریفه تحت‌عنوان (حقوق ما رابموقع نمیدهند) مطالبی درج‌شده‌بود بطوریکه اددره دارائی ساوه اطلاع میدهد .

اداره دارائی ساوه در تاریخ ۲۶ هرماه‌نسبت‌به‌پرداخت‌حقوق‌بازنشستگان کشوری اقدام نموده ومینماید نهایت بعضی آقایان قبل ازموعد مقررمراجعه و تقاضای دریافت حقوق‌خود رامی‌نمایند که‌پرداخت آن‌برای‌دارائی ساوه مقدور نیست .

باتوجه بمطالب فوق‌خواهشمنداست دستور فرمائید مراتب‌راازنظر روشن شدن اذهان عمومی دراولین شماره‌آن جریده شریفه درج نمایند .

۱۲ ره‌ر٤۳- رئیس دفتراطلاعات و مطبوعات وزارت دارائی کیانپور افشار

ترتیب تلفن محمودآباد داده شد

اداره محترم روزنامه اطلاعات عطف بشرح مندرج درشماره ۱۱٤۱۸ مورخ ۱٤ر٤ر٤۳ آن‌روزنامه‌دربارهٔ‌تلفن محمود آباد، اشعار میدارد :

دستور داده شد نسبت بخرید زمین جهت احداث‌ساختمان مرکز جدیدتلفن محمودآباد اقدام شودو قبل‌از آن‌برای بهبود وضع تلفن فعلی مرکزشهری بیك ساختمان موقت جدید انتقال‌یابد.

۱۳ره‌ر٤۳ شرکت سهامی تلفن ایران

آدرس را اعلام کنید

اداره محترم روزنامه اطلاعات عطف بشرح‌مندرج درشماره ۱۱٤۳۶ مورخ ۲٤ر٤ر٤۳ آن‌روزنامه‌درستون‌گفتگوی تلفنی از قول آقای (حسین‌رزیمی) ، ازایشان خواهش میشود نشانی محل سکونت خودرا اعلام دارند تابامرمورد بحث رسیدگی ودر آن زمینه اقدام شود .

۱۳ره‌ر٤۳ شرکت سهامی تلفن ایران

دادگاهی شدند

جریده شریفه اطلاعات محترم‌ماعطف بشرح‌مندرج دوشنبه ۱۵ تیرماه در ستون گفتگوی تلفنی بامضای آقای «کیقبادی» آن جریده شریفه تحت عنوان «کسبه رستم‌آباد مایحتاج مردم راگران میفروشند» اشعار میدارد .

طبق گزارش شهرداری ناحیه ۱۰ ماموران این اداره ضمن بازدید از کسبه حدود رستم‌آباد اختیاریه و دروس . پیشه‌وران متخلف را ضمن تسلیم صورتمجلس بدادگاه کیفری معرفی واز طریق اداره اجرائیات‌ناحیه بدادگاه اعزام گردیده‌اند . ۴

۱۵ره‌ر٤۳ شهرداری تهران

۹- گزارش از خاور دور

علامیر دولو خبرنگار اعزامی اطلاعات

ویتنام شمالی

طالب جنك با امریکانیست

دولت هانوئی بدون اینکه احتیاج به جنك با امریکا را داشته باشد قادر است به منظور خود درشبه جزیره هندو چین برسد .

از چند ماه قبل که پیروزیهای نظامی شورشیان ویت‌کنگ در ویتنام جنوبی و نیروهای پاتت‌لائو درکشور لائوس روزافزون گشت در بین‌مقامات واشنگتن صحبت از حملات انتقامی به ویتنام شمالی پیش آمد .

از نقطه نظر افکار جهانی حمله به شمال محکوم‌میباشد زیراتاکنون هیچ دلیل مثبتی جهت شرکت‌نیروهای ویتنام شمالی بدست نیامده است و اصولا بنظر میرسد که‌هوشی مینه احتیاجی به این‌شرکت نداشته باشد زیرا عوامل محلی او چه در ویتنام و چه در لائوس نظریاتش را بدون چون و چرا اجرا مینمایند .

دراین وضع امریکا برای بدست‌آوردن مستمسك جهت حمله به‌ویتنام شمالی احتیاج به نشانه‌ای‌از تجاوز مستقیم ارتش‌هانوئی‌به دولت ویتنام جنوبی و یا به نیروهای امریکائی درآسیای جنوب شرقی دارد و هوشی مینه که میداند در شرایط فعلی کوچکترین عمل تحریك آمیزاو مستمسك لازم‌را بدست واشنگتن میدهد رل ناظر را پیش گرفته و در مقابل تهدیدات ژنرال خان و حتی تحریکات اوساکت نشسته است .

در یك جنك عمومی با امریکاو ویتنام جنوبی هوشی‌مینه‌نه تنهاچیزی بدست نخواهد آورد بلکه به ارتش و اقتصاد جوانش ضربه مهیبی‌وارد خواهد ساخت . هوشی مینه که‌یکی از زیرك ترین و کهنه‌کارترین‌رهبران کمونیست است میخواهد در آسیای جنوب شرقی امریکا را با جنگهای پارتیزانی بزانو درآورد نه در یك جنك عمومی . این کار برای او دو استفاده دارد : یکی اینکه در طول این جنگهای پارتیزانی مقدارمعتنابهی از سلاحها وپول امریکا مستقیمابه چنك او میافتد واو از آن برای‌مسلح کردن ارتش خود و چریکهای ویت کنك استفاده‌مینماید و دیگر آنکه پیروزیهای متوالی‌طرفدارانش‌برپرستیژ اورا در این منطقه مهم جهان بالا میبرد .

ولی نباید فراموش کرد که امریکا نیز پرستیژش را در ویتنام درمعرض قمار قرار داده است و بهیچوجه مایل نیست خروجش از این کشور مانند خروج فرانسویها از هندوچین مترادف با شکست این دولت در عرصه سیاست جهانی و ضعیف‌شدن روحیه ارتش آن باشد .

گلدواتر که از چندین ماه پیش افکار عمومی امریکا را باطرح این مسئله بهیجان آورده است خود به نبودن چاره‌ای برای امریکا در مقابل قدرت شورشیان وارد است و اگراو بجای جانسون رئیس جمهور بود نیز کار بیشتری از دستش‌برنمی آمدزیرا علیرغم اینکه امریکا قادر است با نیروی هوائی عظیم خود ضربه های کشنده‌ای به اقتصاد و وسائل ارتباطی ویتنام شمالی وارد سازد نظر باینکه نتیجه جنك ویتنام شمالی مانند جنك کره در روی‌زمین با مصاف‌دادن جنگجویان تعیین می شود ارتش امریکا در منطقه ای پر جنگل وبدون راههای ارتباطی قادر بشکست ارتش کار کشته هوشی‌مینه نمیباشد .

رژیم هانوئی میداند که امریکا برای از بین بردن مرکز کمك به شورشیان ویتنام جنوبی مدتها است امکان حمله‌به‌ویتنام شمالی دابررسی مینماید وهمچنین مطلع است که‌عامل بزرك دراین حمله پاسخ نظامی‌ویتنام شمالی و انتقام چین کمونیست است نه عکس العمل شوروی که خود را اخیرا از عرصه‌سیاسی آسیای‌جنوب شرقی کنار کشیده است و تنها نشانه وجودش در این منطقه شرکت نماینده آن بعنوان رئیس مشترك کنفرانس ۱٤جانبه ژنووپشتیبانی این نماینده از تشکیل مجدد این‌کنفرانس است . امریکا باتشکیل مجدد این کنفرانس مخالف است ولی بافشار روسها و فرانسویها موافقت چین کمونیست بنظر میرسد آخرین راه حل برای باز گرداندن صلح پس از ربع قرن در هندوچین تشکیل این کنفرانس باشد و بالاخره امریکا با تشکیل آن موافقت کند .

دولت هانوئی فکر میکند که‌در صورت حمله محدود امریکا به‌ویتنام شمالی افکار عمومی جهان موافق‌تر باتشکیل این کنفرانس شود . از طرف دیگرحمله‌امریکا به‌ویتنام‌شمالی ممکن است باعث شود شوروی و کشور های کمونیستی دیگر اروپا عجالتا اختلافات خود را با چین کمونیست کنار گذارندو از پکن و هانوئی حمایت اخلاقی نمایند ولی حتی امکان نزدیکی مجدد شوروی و چین در صورت حمله امریکا بویتنام شمالی ارزش آنرا ندارد که رژیم هانوئی بخواهد این حمله را بوجود آورد وباین ترتیب تنها کسی که‌ممکن است طالب بوجود آمدن یك جنك ولو محدود با ویتنام شمالی باشد باستثنای دولت‌سایگون که بقای‌خود رادرآن‌میداننددولت‌امریکا خواهدبود. دولت جانسون باین ترتیب هم‌تاحدی آراء افراطیون امریکائی که بدون اطلاع از حقایق نبرد درویتنام‌جنوبی طالب گسترش آن به ویتنام شمالی هستند رابدست میآورد وهم‌احتمالا از حملات شورشیان کمونیست در ویتنام جنوبی خواهد کاست تا پس از پایان انتخابات ریاست جمهوری بتواند بافراغ خاطرمذاکرات سیاسی را برای حل کلی مسئله هندوچین آغاز نماید .

نامه‌های مردم

از هستی ساقط میشویم

ما یکعده بیست نفری هستیم که از سالهاقبل درکوچه پشت‌قورخانه کسب‌و کار داشته و لقمه نانی برای عائله خود در می‌آوریم .اخیراعده زیادی دستفروش‌از نقاط دیگربااین کوچه هجوم آوردند وعلاوه‌براینکه محل‌کسب وکارما شدند در اثر ازدحام و بند آوردن راه مسئولین امررا مجبور کردند که دستفروشی در این کوچه را ممنوع کنند . حالا از کارهمه ما در این کوچه جلوگیری میشود. از دولت‌استدعا داریم‌باتوجه باینکه‌ماهمگی‌عیال‌وار هستیم و سالها سابقه کسب دراین کوچه داشته‌ایم حالا که ساطمان رابرچیده‌اند جای‌دیگر محل‌کسبی بما بدهند که‌آنجا بساط خودرا پهن کنیم وخرج زندگانی خود را در بیاوریم . قدرت وسرمایه‌ایکه بتوانیم باآن دکان اجاره کنیم نداریم واگر محل کسبی برای ما معین نشود از هستی ساقط‌میشویم.

بیست نفر کسبه قدیمی کوچه قورخانه

دو مطلب

دومطلب میخواستم باطلاع مسئولین امر برسانید اول اینکه سر کوچه شهرداری در قلهك اداره‌راهنمائی تابلوزده که عبور کامیون ممنوع است ولی از آنروزیکه این تابلو را زده‌اند علاوه‌براینکه عبورکامیون بیشترشده حتی کامیونها در کوچه توقف هم میکنند . مطلب دوم‌اینکه سراین کوچه یك نجاری وجود داردکه هر روز وسائل کار خود را وسط خیابان میریزد و سدمعبر میکند .

اهل محل

ازشهرستانها نماینده فعال می‌پذیریم

آگهی مناقصه شماره ۱٤

نیروی هوائی۲قلم آهن آلات‌مورد نیاز خودرا ازطریق مناقصه سی‌انداف خرمشهر خریداری مینماید.

صورت مشخصات و برك شرائط شرکت در مناقصه در دفتر تدارکات ماتریل ستاد فرماندهی نیرو (خیابان آیزنهاور -چهارراه بیمارستان) موجود و برایگان در اختیار داوطلبین گذارده میشود.

شرکت کنندگان میتوانند بامراجعه بستاد فرماندهی و اخذ مشخصات پیشنهادات خودرا تنظیم و حداکثر تاساعت ۹ صبح روز شنبه ۷ر۶ر٤۳ بدفتر ستاد فرماندهی تسلیم نمایند .

نیروی هوائی

آ-۱۵۳۸۲ ۱-۲

مقررات تعطیل جمعه اصناف تهران

بموجب آئین‌نامه تشکیل اتحادیه‌های صنفی وبانظارت بازرسان اصناف وشهرداری اجراخواهدشد

● کسبه چند محله تهران طی نامه‌ای از تصمیمات کمیته اصناف تشکر کردند

امروز آقای دکتر شادمان شهردار تهران اعلام کرد که شهرداری با طرح تعطیل هفته پیشه‌وران موافقت کرده واز روز جمعه بیست‌وسوم امردادماه‌جاری هشتاد ویك اتحادیه صنفی که لیست اسامی آنها از طرف شورایعالی اصناف تعیین و اعلام شده‌است تعطیل خواهند کرد .

دبیرخانه شورایعالی اصناف نیز اعلام داشت که اقدامات‌لازم جهت اجرای طرح بعمل آمده و اتحادیه‌ها آماده‌اند که در روز جمعه بیست وسوم مرداد ماه‌طرح را اجراکنند .

روسای‌اتحادیه‌ها امروز اعلام‌داشتند که مسئولیت اجرای طرح بوسیله اتحادیه‌ها متوجه روسا و هیئت های مدیره صنفی است و هیئت‌های مدیره ضمن تعیین گروه‌بازرسان جهت‌نظارت برحسن اجرای طرح تعطیل هفته کمك خواهند کرد .

نواحی دهگانه شهرداری نیزباجرای طرح نظارت خواهند کرد و ماموران نواحی‌دهگانه باهمکاری روسای‌اصناف وبازرسان صنفی درکوچه‌ها وخیابان ها با اصناف همکاری میکنند تااولین اقدام دسته جمعی اصناف تهران به بهترین وجهی اجراگردد .

آئین نامه صنفی

مقررات مربوط به طرح تعطیل‌هفته بموجب آئین‌نامه اتحادیه‌های صنفی اجرا خواهد شد .

ماده ۱۴ آئین‌نامه‌مذکور دراین‌باره میگوید :

شورایعالی‌اصناف باید باجلب نظر اتحادیه مربوط وباموافقت شهرداری تصمیماتی راجع به تعطیل ایام جمعه ویا تعطیلات دیگری برای کسبه واصناف وابسته بخود اتخاذ و اجرای آن را بوسیله شهرداری از مقامات انتظامی بخواهد .

تبصره ۳ از ماده هفت آئین نامه اتحادیه‌های اصناف نیز می گوید :

هریك از اتحادیه‌ها موظف به اجراء کامل آئین‌نامه‌های‌داخلی بوده ومرجع رسیدگی بهرگونه عملی که برخلاف آئین‌نامه های مصوبه انجام گیرد شهرداری (اداره کل خواربار واصناف) خواهد بود .

نامه اصناف

کسبه واصناف خیابانهای بهار ، شادمان ، شیراز ، شیرین ، فرح ، باغ‌صبا و خیابانهای فرعی منشعب از این خیابانها طی‌نامه‌ای خطاب‌بروزنامه اطلاعات ، وزارت‌کشور ، شهرداری و اتحادیه صنف‌خواربار فروش‌نوشته‌اند: اقدامات‌کمیته و روزنامه اطلاعات و شورایعالی اصناف موجب رفاه حال و آسایش اصناف وکسبه خواهد شد آنها از تعطیل روز جمعه استقبال و تشکر کرده‌اند که چنین اقدام مفیدی دنبال شده و به‌نتیجه رسیده است .

ذیل این‌نامه را آقایان زیر امضاء کرده اند :

اسداله عیوضی خامنه ، محمدعلی نصرت زین‌العابدین اظهری ، اسمعیل عیوضی ، حسن سالم ، علی اشرف ملك‌فر ، محمد سالمی ، سیدحسین هدایتی ، محمداسمعیل حمودزاده ، مهدی سعادت ، حسن موسوی ،هاشم ندائی مدیر فروشگاه ، ارباب زاده مدیر فروشگاه جهان ، مدیرفروشگاه لبنیات‌امینی ، مارکاریان ، فرجی‌مدیر فروشگاه گلچین ، فروشگاه مرغ اصیل ، فروشگاه ۴۰۴ ، فروشگاه زرین فرح ، فروشگاه آذربایجان ، فروشگاه مهجور ، نجفی ، مدنی ، فروشگاه ایران درخشی ، محمد آقا درخشی ، فروشگاه تبریزیان ، فروشگاه امیریان ، فروشگاه هراز ، سیاوش روحی ، فروشگاه روستا ، خواربارفروشی علی‌سبزواری، فروشگاه ساحل کلامی ، فروشگاه بحر خزر عبداله رازبین ، فروشگاه روستائی فیروزج ، احمد تهرانچی ، سمیعی ، سید اسلام شریفیان ، مسعودی ، ابراهیم راننده ، فروشگاه اعرابی ، برزگر، نصرت‌اله‌پورکریمی،فروشگاه البرز ، علی جان برزگری ، عباس برزگری ، لبنیات بیمه ، باقر خیاطی، فروشگاه اخوان ، حسین رضائی ، حسین نبی‌زاده ، عباس احسن ، صفر ضیائی .

اطلاعات اجتماعی

عکس روز :

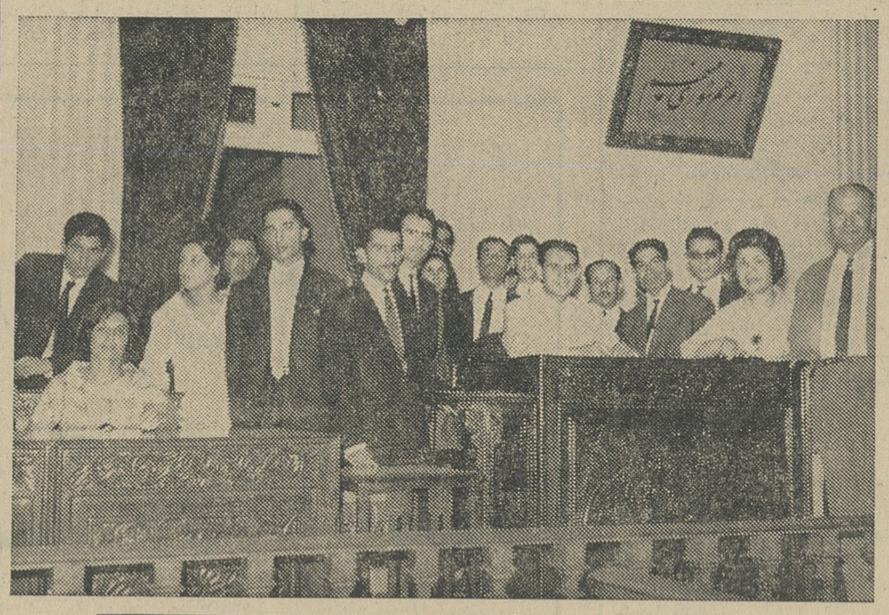

میهمانان جشن مشروطیت هوس‌نشستن برکرسی‌ریاست مجلس شورایملی کرده‌اند.

جدول کلمات متقاطع شماره ۲۷۵۶

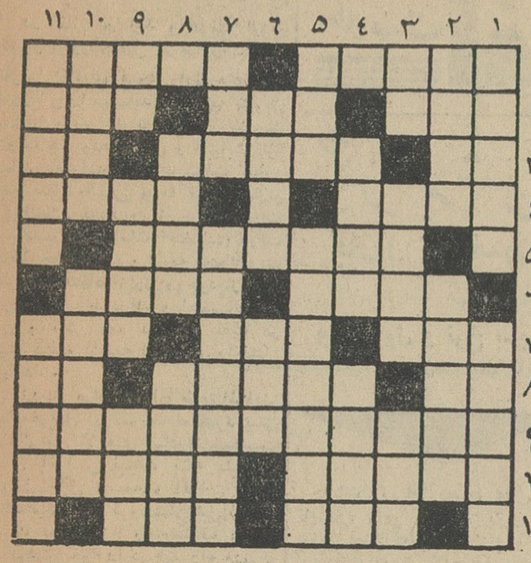

عمودی:۱- در اداره‌برای کسب دستور بعرض میرسانند -شهرزیره وقالی وآسمان‌زیبا ۳- آتش‌گیر!- از سنگهای گرانبها ۳- کوشش- کلفت-دوستان‌بی‌آزاروسخنگویان خاموش٤- از آهنگسازان معاصر که یکی از سنفونی‌هایش بوسیله هزار نفر اجرا میشود - مال بازنشستگی آن ازهمه معروفتراست ٥- افزون - خوب حرف میزند ٦- از تونلهای معروف راه آهن‌شمال- مادر ۷- هم درخت است وهم‌شاخ- چائیکه علی‌القاعده در آن بحال آماده باش در می‌آیند ۸- تا حل نشده دشوار است - از لوازم سفر در قدیم الایام ۹- حرف درد - بارپوش‌را بردوش میکشد-شایسته ۱۰- پسرش بوعلی‌بود -ارشمیدس لخت از حمام بیرون دوید و فریاد کشید ۱۱- مرادف بودن - از گل وگیاهان درمانی خودمانی .

افقی:۱- اخوی یاجوج- نامه‌اش را یکی از سه یاردبستانی نوشت ۲- حافظ هم ادعا کرده که چنین بوده است - حرفی که چون بیاید اساس کار را سست میکند - برای جواب منفی‌بکار میرود ۳- پدر - نابود شده - رمق ٤- یکی دیگر از وظیفه‌خواران خزانه غیب -شمار ٥- معمولا از ناکامی حاصل میشود ٦- عرق‌گیر چشم!- از سران انقلاب فرانسه که خودش نیز در حمام به قتل رسید ۷- گاهی به آب لوله‌کشی هم میزنند - ضمیری است- زمانی برکف کفش می‌نشست ۸- شهر جاویدان -مال‌وزارت‌و وکالتش رادر گود سیاست میکشند - شراب فرنگی ۹- از معروفترین نویسندگان رآلیست روسی ۱۰- خط آتش در زمین- دوره‌ها ۱۱- از شهرهای فرنك- حروف آن همین الفباست.

حل جدول شماره ۲۷۵۵

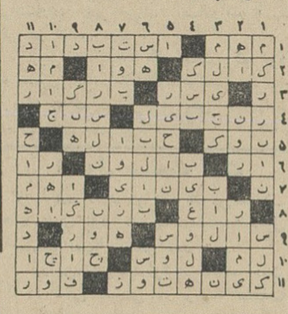

کارگران ایرانی در هلند آزمایش خوبی دادند

قبلا اطلاع دادیم برای نخستین‌بار ۹۰تن ازکارگران لوله‌کش ایرانی در هلند مشغول بکار شده‌اند .

این کارگران بوسیله یك شرکت فرانسوی‌که درلوله‌کشی نفت ایران نیز شرکت داشته است برنده یك مقاطعه لوله‌کشی‌گاز در هلند شد و بتوصیه نماینده خود در ایران برای تکمیل کادر فنی از کارگران ایرانی استفاده‌کرد .

اینك بموجب گزارشاتی‌که از هلند رسیده است کارگران ایرانی‌بانهایت جدیت مشغول بکار هستند و توجه و رضایت مقامات هلندی و شرکت فرانسوی را جلب‌کرده‌اند .

برای‌کارگران ایرانی از تهران پرنج و حبوبات ارسال میشود و دو آشپز ایرانی و یك آشپز هلندی‌برای آنها غذا تهیه میکنند . ضمنا تمام مطبوعات فارسی دراختیار آنهاگذاشته میشود .

میوه‌های آلوده

بیماریهای اسهال وتب روده را دراطفال‌افزایش‌داده

● از دادن میوه‌های‌نشسته و غذا های فاسد بکودکان بپرهیزید

پزشکان اطفال تهران‌توصیه میکنند که‌ازدادن میوه‌های‌شسته نشده و غذاهای مانده بکودکان خود بپرهیزند زیرا اینروزها صدی هشتاد ،کودکان بیمار ، اطفال مبتلا به‌اسهال وتب روده هستند .

پزشکان درمانگاه ها بخبرنگارما اظهار داشتند : عده‌ای از کودکان بیمار بعلت‌عدم مراقبت مادران که میوه‌های نشسته به کودکان خودمی دهند مبتلا به اسهال میگردندومادران بااینکه مشاهده میکنند که‌اطفالشان به‌اسهال مبتلا شده‌اند از آوردن‌آنان به‌نزد پزشك درروزهای نخستین این بیماری مسامحه نمودمو درنتیجه‌اطفال آنان به‌تب های عفونی و تب روده مبتلا میگردند آنوقت پس‌از چندین روزکه کودکان براثر اسهال وتب شدید بحال بسیار وخیم‌میباشندتازه در صدد آن میآیند که فرزندخودرا نزد پزشك بیاورند .

درهفته دوکودك

آقای دکترهورمند رئیس‌درمانگاه شهرری‌واقع‌درسه‌راه ورامین‌بخبرنگار ماابراز داشت : بیماری فی‌واسهال بین کودکان بیمار افزایش یافته و صدی هشتاد کودکانی که باین درمانگاه مراجعه میکنند مبتلا به‌فی‌و اسهال‌و تب شدید هستندکه اغلب آنان به بیمارستانها معرفی‌میشوند تابستری شوند .

آقای دکتر هورمند افزود :بعضی ازکودکان بعلت عدم رعایت بهداشت ازمادران بحال مرگ میافتندو گاهی متاسفانه باتمام‌کوشش وسعی‌پزشکان معالجه موثر واقع نمیگردد و فوت میکنند .

میزان تلفات این قبیل کودکان بیمار درهفته‌یك الی دو نفر است‌که دیرتر ازموعد معین به‌درمانگاه‌آورده میشوند .

آب آلوده

رئیس درمانگاه‌شهرداری درنارمك نیز اظهار داشت : اغلب‌بیماران این درمانگاه کودکانی هستندکه به اسهال ناشی از مصرف آب آلوده این منطقه واستفاده از میوه‌های‌نشسته مبتلا شده‌اند .

اغلب این کودکان بعلت عدم‌مراجعه به «انتریت روده»وتب‌های شدید مبتلا هستند .

آقای دکتر فدوی رئیس درمانگاه جی‌بریانك اظهار داشت :

مراجعین باین‌درمانگاه را اکثرا کودکان وبزرگسالان تشکیل‌میدهند که‌به‌بیماری اسهال و«انتریت» مبتلا هستند و دراین منطقه از شهربیماری اسهال‌و تب روده در کودکان بیشتر است .

بعضی ازاین کودکان‌که بیماری آنها شدیداست به‌بیمارستان کودکان واقع‌درچهار راه عباسی معرفی‌میشوند تاتحت درمان و معالجه قرار گیرند.

هتل ونك

باعالیترین وسائل در باصفاترین‌باغها و مطبوعترین و لذیذترین غذاها شب و روز آماده پذیرائی است‌مخصوصا‌مجلل ترین جشنهای عروسی و میهمانی های بزرك شمارا به بهترین وضع باعالیترین وسائل و سهل ترین شرایط بارضایت کامل شما برگزار مینماید. دوروز قبل ازوقت مراجعه فرمائید.

جاده پهلوی- سه‌راه ونك- هتل‌ونك تلفن ٦٢٤٥٥١

رزرواسیون‌هتلهای بنیاد پهلوی خیابان بهار تلفن ۷٥٦۰۹٥

آ-۱٥۲۳٦ ٤-۱

سایه روشن

۷۵۰۰۰ تلفن ۷۵۱۱۱

خیابان قدیم شمیران ، بالاتر از سه راه زندان

نمایندگان سایه روشن در شهرستانها - مشهد فلکه جنوبی فروشگاه خیامی تلفن ۳۲۷۱ - کرمانشاه میدان‌سپه تجارتخانه برادران حدیدی تلفنهای ٤۷٤۹-۲۲۸٤ -گرگان میدان پهلوی فروشگاه هوفمان حسین مسکوب - رشت سبزه‌میدان فروشگاه خزرمحمدحسین قوام‌زاده تلفن٤۳٥٦- شیراز خیابان لطفعلی‌خان زند چهارراه پمپ بنزین‌فروشگاه شرق سید باقر مستجابی تلفن ٤۰٦٥

آگهی ثبت کل

تعقیب آگهی شماره ۱۸۷۱٦-۲۷ر۱۲ر٤۲ باطلاع عموم میرساند طبق تصمیم مجدد کمیسیون فرمانداری نطنز از این تاریخ کلیه آگهی های ثبت‌نطنز که قبلا در روزنامه شفق کاشان منتشرمیشد می‌شد در روزنامه راه نجات اصفهان چاپ اصفهان درج و انتشار خواهد یافت علاقمندان به‌آگهی های ثبت مذکور بروزنامه اخیر- الذکر مراجعه و کسب اطلاع فرمایند . الف ۳۱۷۹

مدیرکل ثبت سلحشور

آ-۱٦۲۰

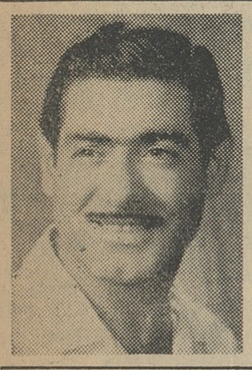

فتوحافظ افتتاح شد

فتو حافظ پس‌از مراجعت آقای جلیل مسلح از اروپا زیر نظر متخصص فن کار خودرا مجددا آغاز کرده‌است فتو حافظ (ژیلای سابق شیراز) تلفن ٦۱۲۲۰۰ خیابان پهلوی روبروی سینما مهتاب تهران

سلیدا

ساعت درجه اول سویس

SOLIDA – SUISSE

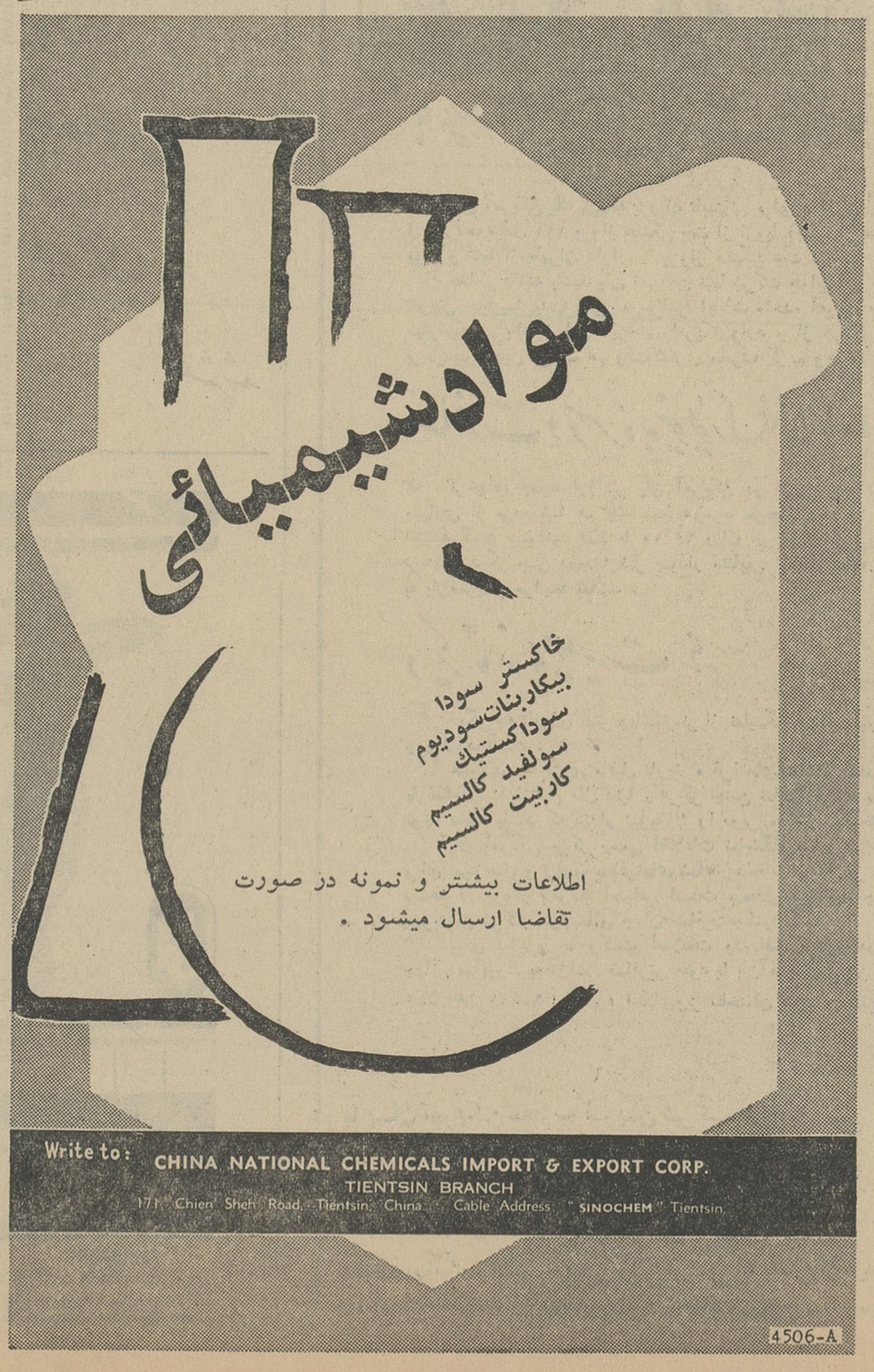

خاکستر سودا
بیکاربنات‌سودیوم
سودا کستیك
سولفید کالسیم
کاربیت کالسیم

اطلاعات بیشتر و نمونه در صورت تقاضا ارسال میشود .

Write to: CHINA NATIONAL CHEMICALS IMPORT & EXPORT CORP.
TIENTSIN BRANCH
171 Chien Shen Road, Tientsin, China Cable Address "SINOCHEM" Tientsin

4506-A

آگهی مناقصه

سازمان تربیت بدنی و تفریحات سالم ایران ساختمان سالن پینك‌پنك مجدیه را از اعتبارات بیمه اول سال ٤٤ خود باشرایط و نقشه های موجود در اداره ساختمان این سازمان بمناقصه‌میگذارد شرکت‌کنندگان در این مناقصه باید جزء پیمانکاران ساختمانی درجه‌بندی شده سازمان برنامه بوده و هنگام دریافت اسناد مناقصه فتوکپی درجه بندی خودرا تسلیم‌نمایند.

شرکت کنندگان میتوانند از تاریخ ۲٤ر٥ر٤۳ الی ۲ر٦ر٤۳ به‌اداره ساختمان سازمان مراجعه و باپرداخت مبلغ یکهزار و دویست ریال (۱۲۰۰ریال) اسناد مناقصه را دریافت و پیشنهاد خودرا در تاریخیکه در شرایط مناقصه مندرج‌خواهد بود تسلیم سازمان نمایند .الف۲۱٦۹

رئیس سازمان ومعاون وزارت فرهنك سرلشگر دکتر ایزدپناه

آ-۱٦۱۳۰ ۱-۲

آگهی تجدید مناقصه

شهرداری شیروان عملیات خاکبرداری وخاکریزی‌رنهرسازی بتونی وزیرسازی واسفالت ریزی‌خیابانهای شهر رابانضمام کارهای ساختمانی باشرایط زیر به‌مناقصه واگذار مینماید .

۱- میزان کاربیست میلیون ریال میباشد که‌شهرداری اختیار دارد برمبنی همین‌کار ۲٥درصد اضافه یاکسر نماید .

۲-طرز پرداخت بهای کارهای انجام یافته درمدت سه‌سال خواهد بود که پس ازتنظیم هرصورت وضعیت موجب سفته بامضاء مجاز شهرداری دروجه مقاطعه‌کار بطور ماهیانه تادیه خواهد شد .

۳- شرکت هائی میتوانند دراین مناقصه شرکت نمایند که دارای کارت درجه‌یك ازسازمان برنامه یا وزارت راه‌یا شهرداری طهران باشند ویا دارای‌گواهی اسفالت کاری ازوزارتخانه هاو موسسات‌دولتی‌وشهرداری های درجه‌اول از مبلغ‌بیست میلیون ریال به‌بالا باشند.

٤- واجدین شرایط بایستی‌باپرداخت۵۰۰۰ریال بحساب شماره ۲۲۲ شهرداری دربانك ملی ایران‌شعبه شیروان وارائه قبض رسید آن‌مشخصات‌فهرست‌بهاء ونمونه قراردادرا تاروز ۲۹ر٥ر٤۳ دریافت وباطلاع از کلیه مفاد آن وقبول شرایط مربوط تمامی اوراق را یکایك امضاءنموده ضمیمه پیشنهاد خود نمایند(بشرکت هائیکه قبلا مشخصات خریده‌اند یك‌نسخه مشخصات بدون دریافت وجه‌داده خواهد شد .

٥- پیشنهاد دهندگان بایستی مبلغ پانصد هزار ریال اسناد خزانه‌و پانصد هزارریال ضمانت نامه‌بانکی بمدت دو ماه به نفع شهرداری شیروان بابت سپرده مناقصه پیشنهاد ضمیمه پیشنهاد خود نمایند تاچنانچه برنده شد بعدا حاضر به‌عقد قرارداد نگردیدند به‌نفع شهرداری ضبط گردد (سپرده نفر اول ودوم‌تاتصویب نهائی مسترد نخواهد شدو سپرده سایرین پس از افتتاح پاکات و تصویب کمیسیون مسترد میگردد .

٦- داوطلبین درمناقصه بایستی پیشنهاد خودرادر دوپاکت الف وب سربسته ولاك ومهر شده تاآخر وقت اداری روز پنج شنبه ۲۹ مرداد ماه ٤۳ درقبال اخذرسید بدفتر شهرداری تسلیم نمایند (پاکت الف محتوی‌اسناد خزانه و ضمانت نامه بانکی ومشخصات و فهرست‌بهاء ونمونه قرارداد وکارت درجه‌بندی ورونوشت یافتوکپی مدارك کارهای اسفالتی از بیست میلیون‌ریال به‌بالا وپاکت ب فقط محتوی برك پیشنهادکه نمونه چاپی‌آن ازطرف شهرداری داده میشود باید باشد .

۷- پیشنهاد های رسیده درساعت ده‌صبح روزشنبه ۳۱ر٥ر٤۳ باحضور اعضاء کمیسیون بازوقرائت خواهد شد حضور پیشنهاد دهندگان درجلسه آزاد است و عدم حضور آنها مانع ازافتتاح‌پاکات‌نخواهدشد

۸- پیشنهاداتیکه تاروز مقرر اسناد مناقصه خریداری ننمودند یابعدازموعد مقرر بشهرداری برسد یاشرائط پاکات الفوب آنها صحیح نباشد بهیچ‌عنوان قابل قبول نبوده و پاکات آنها بدون آنکه باز شود عینا به‌صاحبش مسترد میگردد .

۹- مدت انجام کار ازتاریخ عقد قرارداد وابلاغ نقشه‌های مصوبه بمدت یکسال خواهد بود .

۱۰- شهرداری درقبال تضمین بانکی بماخذ۲٥ درصد پیش پرداخت خواهد داد .

۱۱- شهرداری دررد یاقبول یك یاکلیه‌پیشنهاد هامختار است .

۱۲- هزینه کلیه مالیاتها عوارض شهرداری‌اطاق بازرگانی حق‌بیمه کارگران و حق معدن وخریده مفته های مربوطه ومخارج درج آگهی بعهده برنده‌مناقصه خواهد بود. الف ۳۱٦۷

شهردار شیروان - خسروتاج

آ-٦۱۳۲ ۱

استاندارد صادرات

در اقلام در آمد و هزینه ارزی کشور . ارز حاصل از صادرات فقط

تقریبا تکافوی فروش ارز های غیر بازرگانی را مینماید . اگر چه تشویق صادرات یکی از برنامه‌های کلاسیك دولت ها بوده کاهش و افزایش آنرا نباید بحساب اقدامات دولت گذارد چه بعلل طبیعی و با قیمت بازار بین‌المللی بوده و از حدود اثرات سیاست و اقدامات اقتصادی دولت کاملا خارج است . توجه بمحدودیت مقررات استفاده ازارز ووجودبازارآزاز ضعف صادرات و اهمیت توسعه آن و نقش مهم در آمد نفت در پیشرفت و توسعه اقتصادی را نشان میدهد .

ازدیاد صادرات از طریق افزایش تمام عوامل آن صورت نمیگیرد یعنی فروش تمام کالا های صادراتی ممکنست قابل افزایش نباشد بلکه باید به عوامل قابل توسعه و افزایش یعنی کالاهائیکه حجم فروششان قابل افزایش است توجه لازم را معطوف داشت و کوشش خود را در این راه متمرکز ساخت .

صادرات محصولات کشاورزی در حدود ۷۰ در صد صادرات غیرنفتی کشور را تشکیل میدهد و از جمله عواملی است که باید برای توسعه صادرات برآن تکیه نمود . هنوز بازار اروپای غربی و امریکا قادر است حجم بیشتری از خشکبار ایران را جذب نماید و به بازار های‌دیگر جهان نیز میتوان امیدوار بود . در اغلب کشور های جهان درآمدافراد روبه‌افزایش است و مصرف اینگونه کالا ها بخصوص خشکبار نسبت به افزایش در آمد حساسیت دارد .

کشور های رقیب ما در صدور مواد کشاورزی (برای مثال یونان و ترکیه در صدور خشکبار بعضی‌کشور های دیگر در صدور خرما) در عرضه کالا های کشاورزی بمراتب از ما جلو تر رفته اند و بدینجهت وضع صادرات ما در بعضی از بازار های کنونی شدیدا مورد تهدید قرار گرفته است . مسلما صادرات کشاورزی برای ترکیه که منابع نفتی و عایدات سرشاری از آن ندارد مهم تر و بلکه حیاتی است و ناچار است فشار واردات برای توسعه اقتصادی خود راباصادرات کالاهای کشاورزی‌جبران نماید .

بدینترتیب ضرورت آنرا وادار نموده تا در عرضه اجناس خود نکات مورد نظر و مطلوب بازار فروش را بهتر رعایت نماید این خود موجب برتری کالا های ترکیه و یونان‌نسبت بکشور های دیگر بخصوص ایران گشته است پس اگر ازدیاد صادرات مورد نظر است باید در عرضه آن تغییرات ضروری داده شود اجناس ایرانی علاوه بر رعایت مقررات باید حتی از صادرات ترکیه و یونان در وضع بهتری عرضه گردند تا دررقابت با شکست مواجه نشوند . حجم صادرات‌کشاورزی ما در مقام مقایسه باکل صادرات چندان مهم نیست (در حدود ۱۵٪) ولی با توجه باینکه‌هنوز حجم وسیعی از جمعیت «از ۶۰ تا ۷۰ در صد» در کشاورزی مشغول بکار است اهمیت واقعی آن نمایان میگردد و بهبود وضع آن در رونق اقتصاد موثر و بالعکس کاهش حجم آن‌فشار زیادی براقتصاد واردخواهد آورد و بعلت برنامه های عظیمی‌که در مورد کشاورزی در حال اجراست اثر روانی مهمتری نیز همراه‌خواهد داشت .

موسسه استاندارد طی چند سال اخیر باوجود کوشش بسیار در تعمیم روشهای‌مربوط موفقیت جالب‌توجهی کسب نکرده بود . اخیرا نحوه اقدام خود را اصلاح و برای تعمیم اصول بسته بندی و تهیه فرآورده های مناسب در سطح روستا ها کوشش هالی نموده که مسلما اثرات آن طی یکسال کاملا نمایان نخواهد شد .

تسریع‌در قضاوت و کافی تشخیص دادن‌اقدامات نیز واقع بینانه‌نخواهد بود . بنابر این باوجود آنکه ضرورت اقدام در این قسمت اولیاء امور را به چاره جوئی ناچار ساخته است ولی نحوه عمل امیدوار کننده بنظر میرسد .

بیژن فرخ

اطلاعات اقتصادی

گزارشی ازوضع بازار

بازار باوضع مساعدی آماده معاملات گرم پائیزی است

وضع پول و نرخ بهره در بازار خوب است و نرخهای درجه یك بانرخ بانکها رقابت میکند

بازار تهران دوران عادی فصل تابستان رامی گذراند بازار معمولا دراین فصل فعالیت اساسی و زیادی ندارد فقط امسال بعلت وضع استثنائی که در واردات شکر پیدا شده است معاملات شکر رونق فراوان دارد و شاید در حال حاضر مهمترین معاملات باراز مربوط به قندوشکر باشد .

معاملات فرش کهنه

خشکبار باوجودی که بعضی از انواع آن بدست آمده معهذا هنوز به‌جریان تند معاملات نیافتاده است . احتمالا تا یکماه دیگر درخشکباربیش ازکالا های دیگر فعالیت دیده‌خواهد شد .

معاملات فرش کهنه درشهرستان ها زیاد است این معاملات تا یك ماه دیگر وجود خواهد داشت زیرا از شهریور و اوائل مهر صادرات فرش زیاد می شود .

وضع مساعد

رویهمرفته بازار باوضع مساعدی آماده معاملات گرم پائیزی است پیش بینی می شود بازار پائیزی امسال گرم تر از سه سال گذشته باشد.

زیرا درسالهای پیش در چنین موقعی رکود یا کم پولی ومحدودیت واردات وکمبود اعتباراتو یا مسائلی نظیر آن مشکل بازاربود در حالیکه درسال جاری وضع‌چنین نیست‌بهمین جهت پیش بینی می شود که‌بازار پائیزی، بازار بارونق و گرمی خواهد بود وضع پول در بازار بسیار خوب است . میزان نرخ بهره گویای این وضع می باشد . نرخ بهره نیز در حال حاضر بسیارخوب است‌بخصوص نرخهای درجه یك‌بانرخ بانکها رقابت می کند .

تسهیلات بانکی

در سال جاری وضع صادرات بهتر و روشن‌تر خواهد بود چون علاوه بر جایزه صادراتی که‌برای بعضی از کالاها وجود دارد تسهیلات بانکی واعتباری نیز برای صادرات آنها فراهم شده است .

جز در پنبه که بعلت کم بود محصول صادرات کم خواهد بود در زمینه های دیگر افزایش صادرات پیش بینی می شود .

اصول صنعت نفت

از طرف اداره روابط عمومی‌شرکت های عامل نفت نشریه‌ای بنام «اصول صنعت نفت» منتشر شد .

دراین نشریه کوشش شده است که آگاهی عمومی در زمینه صنعت نفت افزایش یابدبهمین جهت مسائل مربوط به اکتشاف ، حفاری ، توسعه منطقه نفت خیز ، بهره برداری ، حمل ونقل زمینی ، حمل و نقل دریائی ، تقطیر ابتدائی و مسائل نظیر آن به زبان ساده تشریح شده است .

همراه این مطالب علمی که‌بزبان ساده نوشته شده عکس های‌رنگینی ازهمان موضوعات چاپ شده است که درك مسائل را آسان می سازد .

این کتاب از طرف شرکت های عامل برای علاقمندان به صنعت‌نفت ارسال شده‌است .

انتقال گازازالجزایر به پاریس

ساختمان یك لوله ، گاز ،برای حمل گاز از بندر «لاهاور» در جنوب فرانسه به‌پاریس شروع گردیده‌است

این لوله که بطول ۹۷ میل و قطر ۲۰ اینچ خواهد بود گاز رابه مخازن زیر زمین در نزدیك پاریس منتقل میسازد و از این مخازن به وسیله دو لوله دیگر بشهر پاریس انتقال میدهد .

یك کشتی مخزن دار که‌برای حمل گاز صحرا از بندر « ارزیو» در الجزایر به «لاهاور» ساخته‌شده‌است درماه سپتامبر آینده به آب‌انداخته خواهد شد. باین ترتیب کشتی‌مزبور گاز را از الجزایر به بندر«لاهاور» می‌بردودر این بندرگاز وارد لوله‌های مربوطه خواهد شد .

تا سال ۱۹۶۵ کار ساختمان لوله مزبور پایان یافته و گازصحرادر پاریس موردبهره‌برداری قرارمیگیرد .

سه کارخانه قند کشور

ظرفیت تولیدشان به سه برابر افزایش پیدا می کند

طرح توسعه وتکمیل کارخانه‌های آبکوه، چناران وبردسیر بتصویب هیئت عامل برنامه رسید

برای تکمیل و توسعه سه کارخانه آبکوه ـ چناران ـ مشهد ـ بردسیر کرمان قرارداد هائی بین‌نمایندگان سازمان برنامه وکمپانی های‌سازنده ماشین آلات وپیمانکاران امضاء و مبادله شد . بموجب قرار دادهای منعقده قرار است ظرفیت کارخانه قند آبکوه از ۶۵۰ هزارتن چغندر در ۲۴ ساعت به معادل ۲۰۰۰ تن در ۲۴ ساعت و همچنین ظرفیت کارخانجات بردسیر کرمان و چناران مشهد هر یك از ۳۵۰ تن چغندردر ۲۴ ساعت به ۱۰۰۰ تن برسد با توسعه و تکمیل کارخانه های قند آبکوه ـ چناران مشهد و بردسیر کرمان محصول سالانه آنها تقریبا از ۲۰ هزار تن به حدود ۶۰ هزار تن یعنی سه برابر میزان فعلی افزایش کلیه هزینه های مربوط به اجرای این طرح اعم از خرید ماشین‌آلات ـ حمل ونقل ـ نصب بالغ‌بر یك میلیارد وسیصد و چهار میلیون ریال میگردد طرح توسعه و تکمیل کارخانه های مزبور بتصویب هیات عامل برنامه رسید .

مهندسین انحصار دخانیات درترکیه

۱۵ نفر از مهندسین انحصار دخانیات ایران که چندی پیش جهت بازدیداز کارخانجات و مطالعه در امور کشاورزی توتون به اروپا عزیمت کرده بودند دراستانبول ازطرف سر کنسولگری شاهنشاهی به اداره دخانیات استانبول معرفی شدند . مهندسین دخانیات پس از بازدید از تاسیسات مذکور ، استانبول را بقصد اروپا ترك کردند

امسال پان آمریکن مسافرت باآمریکا را راحت تر وارزانتر نموده است

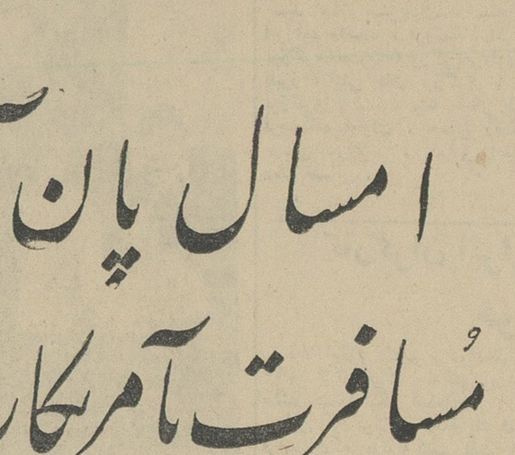

۹ پرواز هفتگی جت از تهران

پان آمریکن یك برنامه بزرگ تابستانی برای مسافرت بامریکا تنظیم نموده است این برنامه شامل ۱۱۱ پرواز هفتگی جت از اروپا (بیش از هرشرکت هواپیمائی‌دیگر) بوده و تنها از طهران دارای ۹ پرواز هفتگی جت میباشد .

بخاطر داشته باشید پان آمریکن تنها شرکت هواپیمائی میباشد که مستقیما بدون تعویض هواپیما به۱۷ شهر درسراسر ایالات متحده آمریکا پرواز مینماید . بنابراین میتوانید بهریك از این شهرهای امریکا واره و از هرشهری که میل داشته باشید برگردید وبدین ترتیب هم وقت‌کمتری مصرف کرده وهم جای بیشتری را دیده‌اید .

مسافرت دوسره به نیویورک فقط با ۶۴۸۱۰ ریال

نرخهای جدید ارزانتر پان آمریکن در تاریخ بی‌سابقه میباشد . اگر مانند بسیاری از مردم شما هم یك بلیط دوسره تفریحی ۱۴ـ۲۱ روزه درجه صرفه‌جوئی ابتیاع کنید میتوانید فقط با ۶۴۸۱۰ ریال از تهران به نیویورك پرواز نمائید در نرخهای دیگر حتی درجه۱ نیز بمقدار متنابهی تخفیف داده شده برای کسب اطلاع به پان‌آمریکن مراجعه نمائید .

دیگر تازه چیست ؟

دیگر چه تازه‌ای بهتر وباشکوه‌تر از نمایشگاه جهانی نیویورك که دنیائی عجایب ودیدنی درآنست .

هیولای ۴۸ متری ماقبل تاریخ ، غرفه‌های تماشائی علمی ، رستورانهای بیشمار با غذاهای لذیذ تمام ملل دنیا . هرگز چنین نمایشگاهی تا بحال بوجود نیامده است توجه داشته باشید که دیدار نیویورك را دربرنامه خود بگنجانید .

پان آمریکن مرکز رسمی اطلاعات نمایشگاه نیویورك بوده وتسهیلات لازم را برای تهیه هتل و ترتیب مسافرتهای شما در داخله امریکا بهر شهر که بخواهید بروید میدهد در پرواز پامریکا احساس لذت بیحدی مینمائید چون با پان آمریکن مجربترین شرکت هواپیمائی جهان مسافرت میکنید .

برای ذخیره جا وکسب اطلاعات ودریافت برشور درباره امریکا ونمایشگاه جهانی نیویورك به آژانس مسافرتی خود یا پان‌آمریکن تهران ، خیابان شاهرضا نبش ویلا تلفن ۶۵۹۹۱ آبادان : اسکای‌ویز ساختمان سن‌شاین تلفن ۲۵۲۷ مراجعه فرمائید

با پان آمریکن مجرب ترین شرکت هوا پیمائی جهان مسافرت شما بهتر انجام میپذیرد

پیشرو در اقیانوس اطلس ـ پیشرو در اقیانوس کبیر ـ پیشرو در آمریکای لاتین ـ پیشرو به دور دنیا ...

شماره هفتم

مجله اطاق صنایع و معادن ایران

منتشر شد

آگهی تشکیل مجمع عمومی عادی سالیانه سال ۱۳۴۲ شرکت سهامی ساختمانی شهر آرا

چون در جلسه مجمع عمومی عادی سالیانه ۱۳۴۲ منعقده در تاریخ ۱۳۴۳/۴/۳۱ اکثریت حاصل نشد لذا مطابق ماده ۴۵ قانون تجارت مجددا باستحضار دارندگان سهام شرکت سهامی ساختمانی شهرآرا میرساند که مجمع عمومی عادی مجدد سالیانه ۱۳۴۲ در تاریخ روز یکشنبه بیست و دوم شهریورماه ۱۳۴۳ ساعت ۵ عصر درمحل شرکت واقع‌در کوی شهرآرا تشکیل‌میگردد .

دستور جلسه

۱ـ گزارش هیئت‌مدیره و بازرسان
۲ـ تصویب بیلان و ترازنامه
۳ـ انتخاب دونفر بازرس برای مدت یکسال

دارندگان سهام بارعایت ماده ۴۳ اساسنامه میتوانند همه روزه غیر از ایام تعطیل صبح و عصر بمحل شرکت مراجعه و برگ‌ورودی درمجمع مزبور را دریافت دارند .

آ ـ ۱۶۰۸۰ ۱ـ۲ شرکت‌سهامی ساختمانی‌شهرآرا

نیازمندیها

استخدام

ماشین نویس حواسمارپم

دوشیزه‌ایکه آشنائی کامل بزبان فرانسه و احتمالا انگلیسی صبح‌ها به تلفن ۳۵۴۳۳ـ ۳۰۲۹۲۶ تجارتخانه روح‌الله حافظی مراجعه شود

آ ـ ۹۱۰۷ ۱ـ۳

خانم محترم

اگر ماشین نویسی میدانید و مایلید کارکنید از ۴ تا ۸ به موسسه فرهنگی کار و دانش تلفن ۴۹۴۹۴ مراجعه نمائید

۱ـ۱۰ آ ـ ۱۷۲۱

آگهی استخدام مهندس برق و مکانیك

مرکز بررسیهای توسعه صنعتی‌و بازرگانی وزارت‌اقتصاد دراجرای طرح مصوب یکنفر مهندس برق و یکنفر مهندس مکانیك را برای طرح های صنعتی باشرائط‌زیر استخدام‌مینماید.

۱ـ دارابودن گواهی‌نامه مهندسی از دانشکده‌فنی تهران یـایکی‌از دانشگاههای خارج

۲ـ آشنائی کامل بزبان‌انگلیسی.

۳ـ حداقل ۵ سال سابقه‌کار مستقیم در حرفه مربوطه و همچنین در تهیه طرح داشته باشد (درصنایع مکانیکی برای مهندس مکانیك ودر صنایع برقی برای مهندس برق)

۴ـ تبعه ایران باشد .

۵ـ خدمت سربازی راانجام داده و یامعافی دائم داشته باشد .

۶ـ سوء پیشینه کیفری نداشته باشد .

۷ـ سن داوطلب نبایستی از ۴۵ سال متجاوز باشد .

۸ـ داوطلبین میتوانند بادردست داشتن پیشنهاد کتبی و مدارك مربوطه تانیمه اول‌شهریورماه سال جاری‌روز های شنبه وسه‌شنبه هرهفته درساعات اداری بمرکزبررسیهای توسعه‌صنعتی وبازرگانی وزارت‌اقتصاد واقع درکاخ صنایع‌و معادن مراجعه نمایند .

۹ـ ازداوطلبین مصاحبه حضوری بعمل آمده و کسانیکه شرائط‌بهتری داشته باشند باحقوق مکفی استخدام خواهند شد . الف ۳۱۵۹

وزارت اقتصاد

۱ـ۳ آ ـ ۱۵۹۰۴

مترجم فرانسه

یك‌نفر مترجم درجه‌اول که فرانسه را بفارسی وبالعکس ترجمه نماید و ماشین نویسی هردو زبان را بخوبی بداند مورد احتیاج فوری میباشد .

داوطلبان مشخصات کامل خود را حداکثر تا پایان مردادماه جاری به صندوق پستی ۲۸۹۵ ارسال دارند .

آ ـ ۹۰۳۱ ۱ـ۳

مترجم انگلیسی

یك‌نفر مترجم‌درجه اول که‌انگلیسی را بفارسی و بالعکس ترجمه نماید و ماشین نویسی هردو زبان را بخوبی بداند مورد احتیاج فوری میباشد .

داوطلبان مشخصات کامل خود را حداکثر تا پایان مردادماه جاری به صندوق پستی ۲۸۹۵ ارسال دارند .

گواهینامه موقت پایان

تحصیلات مهندسی کشاورزی اینجانب عبدالعلی ترابی مفقودگردیده ازیابنده تقاضا دارد به تلفن شماره ۴۵۸۶۰ آقای‌مهندس ملتشاهی‌مراجعه‌ومژدگانی دریافت دارند.

مهندس عبدالعلی ترابی

آگهی استخدام

مهندسین مشاور یك موسسه‌انگلیسی بچندنقشه‌بردار ونقشه‌کش و تندنویس وماشین‌نویس احتیاج دارد .

درخواستها باید (بانگلیسی یا فارسی) براهنمای شماره ۲۴۰ روزنامه اطلاعات فرستاده شود .

آ ـ ۹۱۱۵ ۱ـ۲

سازمان کاسپین چندنفر

نقاش و طراح تبلیغاتی باسابقه را که دارای علاقه و قدرت ابتکار درامور تبلیغاتی باشند باحقوق‌مکفی‌استخدام مینماید .

واجدین شرایط به خیابان آناتول فرانس شماره ۹ سازمان کاسپین مراجعه نمایند .

۱ـ۲ آ ـ ۱۶۰۷۸

یك نفر نویسنده

دفترخانه آقای ملایری واقع در چهارراه پهلوی شاهرضا استخدام می نماید ـ تلفن ۴۳۹۴۶

یك آزمایشگاه کارخانه تولیدی

احتیاج بدونفر لیسانس یادانشجوی شیمیست دارد داوطلبان شماره تلفن ۵۹۷۱۰ مراجعه فرمایند

۱ـ۳ آ ـ ۱۶۰۳۲

چندنفر متخصص باسابقه

دیزل برای نصب و تعمیرات مورد نیاز است .

داوطلبان باذکر کلیه مشخصات خود باراهنمای شماره ۲۴۲ روزنامه اطلاعات مکاتبه نمایند .

آ ـ ۱۶۰۵۰ ۱ـ۳ ۱ـ۳

آگهیهای متفرقه

شستشوی مبل

سرجای خود بدون شکافتن وسیله مؤسسه مهر تلفن ۶۱۳۴۲۴

۱ـ۲۶ آ ـ ۱۶۳۵

همه‌نوع اجناس فلزی

ازقبیل میز ، قفسه ، فایل وقفسه اشیزخانه نشانی جاده تهران‌نو جنب ایستگاه فرودگاه فروشگاه عابدیان تلفن ۷۵۷۰۹۴

۱ـ۲ آ ـ ۱۷۲۳

یك ابتکار جدید

بااطلاع بتلفن ۶۱۳۵۶۷ مبل های کیتف سرجای خود شسته میشود

جرثقیل توکل

میدان شاه تلفن ۵۰۶۹۱ـ۵۵۸۲۸

۱ـ۲۶ آ ـ ۱۵۷۸

مبل ارجمند تلفن ۳۷۳۷۰

پرده دوزی و پیراهن مبل ارجمند خیابان سعدی شمالی

۱ـ۲۶ آ ـ ۱۸۲۶

ساکنین محترم تهران

چنانچه ازگرمای طاقت‌فرسا خسته شده‌اید تشریف بیاورید در باغ‌وسیع سبز و خرمیکه آماده شده‌وبااستفاده از شنا از آب لطیف رودخانه خود را از گرما نجات دهید فقط نیم ساعت نشانی ازپل رودخانه جارجارودایستگاه پلیس رد میشود دست چپ خیابان اسفالته نرسیده به سد لتیان

۱ـ۲ آ ـ ۹۱۳۷

بنگاه شین آب

آب‌تصفیه شده که‌درخیابان‌شهناز چهارراه صفا بود بخیابان‌نیروی‌هوائی نرسیده بکارخانه کوکاکولا ایستگاه صددستگاه کاشی ۷۰۱ انتقال‌یافت تلفن ۳۷۴۴۴

کاپرل دشمن شماره یك حشرات

تلفن ۶۲۱۴۹۹

گم شده

باطلاع عموم میرساند

دسته چك اینجانب محمد قاسم هوشمند مربوط به (بانك صادرات و معادن شعبه قصر) از شماره ۷۷۳۱۰۹ الی ۷۷۳۱۲۵ مفقود شده‌است از هر گونه اعتبار بانکی ساقط است

محمدقاسم هوشمند

آ ـ ۹۱۸۹

از درجه اعتبار ساقطاست

درسرقت مغازه اینجانب حاج‌محمد انصاری ابزار فروش‌چك حامل‌بمبلغ هفت هزارریال بشماره ۶۵۷۹۴۹ عهده بانك پارس شعبه شرق سرقت شده است مراتب ببانك مذکور یادآوری و از درجه اعتبار ساقط است .

آ ـ ۹۱۸۳

پروانه کار اینجانب گنابارنام

ساموئل تبعه هندوستان کارمندشرکت گری مکنزی تهران که شماره آن ۶۴۷۳ صادره خرمشهر میباشد مفقود گردیده است‌مراتب بدینوسیله‌آگهی میشود واز یابنده خواهشمند است آن رابااینجانب در ساختمان امینی‌خیابان فردوسی تحویل و مژدگانی دریافت دارد .

آ ـ ۹۱۸۷

دسته چك اینجانب ازشماره

۱۰۵۱۱۶ الی ۱۰۵۱۲۵ از حساب ۵۹۸۰۲ بانك تهران شعبه پهلوی به سرقت رفته و از درجه اعتبار ساقط است .

سرهنك عباس فاروقی

جویای کار

راننده‌ای تحصیل کرده باپایه۲

شخصی جویای کار است بشماره ۲۴۱ راهنمای روزنامه اطلاعات مراجعه‌شود

آ ـ ۹۱۵۵ ۱ـ۲

آگهی وزارت اطلاعات

بدینوسیله باطلاع افرادیکه برای مترجمی و نویسندگی رادیو در اداره کارگزینی وزارت اطلاعات نام‌نویسی کرده‌اند میرساند که از تاریخ انتشار این آگهی تا پایان وقت اداری روز ۱۹ امرداد ماه ۴۳ برای دریافت کارت اجازه ورود بجلسه آزمایش درساعات اداری باداره آموزش دفتر طرحها و بررسیها واقع دراول خیابان سعدی ساختمان اردگانی مراجعه نمایند .

تاریخ آزمایش ساعت ۱۷ روز سه‌شنبه ۲۰ امردادماه ۴۳ خواهدبود. الف ۳۱۶۸

وزارت اطلاعات

۱ـ۳ آ ـ ۱۶۱۲۴

فروش اتومبیل

د. کا. و
اتوسوپر خریدار همه نوع اتومبیل د. کا. و. از مدل ۵۶ الی ۶۴ امیریه . منیریه . تلفنهای ۴۸۰۰۷ و ۶۷۵۶۹
۱ـ۳۰ آ ـ ۱۷۴۵

اولین بازار اتومبیل درایران
دربازار اتومبیل ۹۴۰ خریدوفروش ویا معاوضه اتومبیل بقیمت روز معادله انجام میشود سرچشمه توقفگاه کاروان تلفن ۳۱۳۲۷
۱ـ۲۶ آ ـ ۱۶۳۴

کالج بار اثاثیه منزل شما را (بسته‌بندی) و به همه جا میرساند
تلفن ۶۱۱۱۱۱

فروشگاه اتومبیل شرق
معاملات همه نوع اتومبیل خیابان ـ شاهرضا شرقی ایستگاه آسیا ۷۵۸۰۰۰

ولو ۶۴
اتومبیل کارکرده شمارا بابت پیش قسط قبول میکنیم نمایندگی تلفن ۶۰۲۳۲
۱ـ۵ آ ـ ۱۷۸۷

مسافرین باروپا یاخریداران دیگر
اپل کاپیتان ۶۲ مجهز بانمره موقت یاگمرك شده فروخته میشود طالبین بتلفن ۲۴۳۴۰ یا ۷۵۶۲۴۰ مراجعه نمایند
آ ـ ۹۱۸۵

اپل کادت باقساط ۳۶ ماهه خیابان سعدی منصور ۴۷۱۶۵
۱ـ۱۵ آ ـ ۱۸۵۹

بورس فولکس ۶۴ کرایه
تلفن ۳۰۵۲۹۴

تعمیرات

تعمیرگاه الکترونیکی F.M
تعمیر انواع تلویزیون ، گرام ، یخچال ، کولر باسرویس مجهز تلفن ۴۹۰۷۴
۱ـ۲۶ آ ـ ۱۶۴۲

تعمیرگاه تلویزیون امپریال وتلویزیون کوبا تلفن ۶۸۸۳۲
۱ـ۳۰ آ ـ ۱۳۸۱

تعمیرگاه یخچال نوریك
تحت‌نظر متخصصین فنی کارآزموده تلفن ۶۲۳۶۷۴
۱ـ۵ آ ـ ۸۵۵۱

سرویس تلویزیون گارانتی
تعمیر انواع مارکهای تلویزیون در منازل باسرویس مجهز سیار تحت نظر متخصصین آزموده تلفن ۶۲۲۴۷۲
آ ـ ۱۳۷۴

تعمیرگاه تلویزیون تلفونکن
خیابان منیریه تلفن ۵۸۱۳۱۱
۱ـ۲۶ آ ـ ۱۷۷۸

تعمیرگاه یخچال یورك هایکاز
تعمیر یخچال کولر سردخانه ۳۸۵۴۰
۱ـ۳۰ آ ـ ۱۶۶۰

شهیر و ماگاریان تلفن ۶۱۲۹۲۰ تعمیرانواع تلویزیون پاساژ رستم آبادیان
۱ـ۲۶ آ ـ ۱۸۱۳

تلفنهای اطلاعات

تلفنخانه	۳۰۰۱۱ـ۳۰۰۱۹
سردبیر روزنامه	۳۰۴۷۹۱
سرویس حوادث	۳۰۳۵۶۹
سرویس اقتصادی	۳۰۴۵۹۱
سازمان شهرستان‌ها	۳۱۵۳۲
قسمت آبونمان	۳۰۰۱۰
شعبه آگهیها	۳۰۲۶۳۳
نیازمندیها	۳۱۵۳۳
حسابداری روزنامه	۳۱۰۷۹
تهران ژورنال	۳۰۴۷۹۲
آگهیهای تهران‌ژورنال	۳۴۹۴۲
چاپخانه اطلاعات	۳۰۳۹۶۵
کانون‌طوطی	۳۰۴۵۹۳
اطلاعات هفتگی	۳۰۴۸۷۸
اطلاعات کودکان	۳۰۳۳۱۳
راهنمای پزشکان اطلاعات‌هفتگی ـ	۳۰۵۱۰۸
اطلاعات بانوان	۴۰۲۱۱
مجله الاخاء	۳۲۰۸۹

نیازمندیهای روزنامهٔ اطلاعات
تلفن: ۳۱۵۳۳

مستغلات

نارمك ـ بازرگانی امینی ۷۶۰۰۹۰ معاملات زمین و خانه نقدو اقساط و پول

برای اجاره منازلتان بخارجیان
باتلفن ۶۰۰۰۰ تماس بگیرید
۱ـ۱۰ ۱ـ۱۱۶۹۰

زمینهای عباس‌آباد را نقدا خریداریم
خیابان پهلوی بالای پمپ بنزین بازرگانی جلالی تلفنهای ۶۲۶۴۱۱ ـ ۶۲۴۱۹۳ مراجعه فرمائید

زمین و خانه نقدو اقساط
موجود بازرگانی مهران تلفن ۷۹۲۲۹۷
۱ـ۱۵ آ ـ ۱۵۹۰

خرید زمینهای نیروی هوائی ۳۱۸۰۳
۱ـ۲۶ آ ـ ۱۶۱۶

هر مقدار قبوض اصلاحات ارضی احتیاج‌دارید بتلفن ۴۲۴۹۱ مراجعه شود .
۱ـ۱۰ آ ـ ۱۷۶۵

اجاره جهت خارجیان
بتعدادی منازل مدرن مشجر در شمیرانات مورد احتیاج میباشد باتلفن های ۶۱۲۹۶۴ و ۴۹۷۱۳ تماس بگیرید
۱ـ۵ آ ـ ۱۷۸۲

برای خرید و فروش قبوض
اصلاحات ارضی و سهام بانکها و سایر اوراق بهادار بدفتر بورس تهران ساختمان آلومینیوم تلفن ۴۲۷۱۶ مراجعه فرمایند
۱ـ۱۰ آ ـ ۱۸۳۵

خانهٔ در نارمك بمساحت پانصدمتر
دارای سه اطاق با برق و سایر لوازمات ۴۵هزار تومان نقد واقساط صندوق پستی ۲۰۴۷
۱ـ۳ آ ـ ۹۱۹۹

بفروش میرسد

محل مناسبی برای گاوداری
ومرغداری که دارای باغ مشجر و آب و ساختمان میباشد برای فروش آماده میباشد بتلفن ۷۱۷۸۰ و ۷۱۱۱۸ مراجعه شود
۱ـ۷ آ ـ ۱۷۵۲

تجریش خیابان دربند
طبقه دوم ساختمان چهار اطاق هال وسرویس کامل تلفن ۸۴۱۱۵
۱ـ۲ آ ـ ۱۸۳۱

مستغل فروشی در لاله‌زار بقیمت ۶۶ هزار تومان
رجوع لاله‌زار ۲۹۷۸۴ بنگاه کوشان
۱ـ۳ آ ـ ۱۵۵۵۰

قطعات ۱۲۰ متری
زمین ساختمانی با آب و برق با ۵۲۰تومان پیش قسط وبقیه فقط‌ماهی ۳۰تومان آژانس ۷۷۷ تلفن ۳۴۳۵۶
۱ـ۱۵ آ ـ ۱۴۳۴

یکباب مغازه نزدیك خیابان نادری مناسب برای کارهای فنی باشرایط سهل واگذار میشود تلفن ۳۲۰۰۰
۱ـ۲ آ ـ ۱۸۰۸

زمین فروشی
جاده پهلوی مشرف بجنگل ساعی متصل بفروشگاه پرنده آبی قطعه‌سوم زمینی بمساحت ۶۰۰ متر بیواسطه فروشی تلفن ۶۶۵۳۱
۱ـ۳ آ ـ ۱۸۶۱

۱۵۰ هزار تومان قیمت محل مناسبی برای سکونت
گلکاری ـ گاوداری ـ مرغداری ـ باهفت هزار متر باغ بابنای دومرتبه باشش اطاق و ۳زیرزمین ودویست‌متر بنای مرغداری تماما باتیرآهن و آجر بابرق و چاه‌آب ۳۹۷۸۴ بنگاه کوشان
آ ـ ۱۶۰۷۲

اجاره داده میشود

از تخت جمشید ببالا
خانه و آپارتمان اجاره موجود ۶۲۴۴۶۰
۱ـ۱۰ آ ـ ۱۷۰۱

برخیابان روزولت
آپارتمان ۴اطاقه باوسائل لازم‌وان دئوترم اجاره‌ای ۲۰۹۰۹
۱ـ۳ آ ـ ۱۷۷۶

خانه دارای دو دستگاه
۱۱ اطاق و سرویس کامل یکجا یا جداگانه اجاره داده میشود تلفن ۸۱۴۷۰
۱ـ۲ آ ـ ۱۸۶۴

نبش خیابان روزولت
کریمخان زند خانه‌ای دو طبقه که هرطبقه مجزا و دارای شش اطاق وتمام لوازم است یك‌جا یا جداگانه به‌اجاره داده میشود باتلفن ۶۲۱۳۸۹ مذاکره ویا به محل پلاك شماره ۲۷۲ مراجعه فرمائید
۱ـ۲ آ ـ ۱۸۶۰

یك اطاق از طبقه سوم آپارتمانی باآب وبرق و حمام
درخیابان دامپزشکی چهارراه‌قصردشت که دراختیار یك خانواده سه‌نفری می باشد بخانمی که کارمند اداره باشد اجاره مناسب داده میشود لطفا بدایره نیازمندیهای اطلاعات راهنمای شماره ۲۳۴ مراجعه شود
۱ـ۳ آ ـ ۱۷۹۰

واگذار می شود

مطب دربهترین نقطه تهران
مطب بعلت انتقال واگذار میشود بتلفن ۳۰۳۸۳۲ مراجعه شود
۱ـ۲ آ ـ ۱۸۳۳

مطبی در خیابان فروردین واگذار میشود بعداز ظهرها از ساعت ۶ تا ۸ به‌تلفن ۴۶۱۰۳ مراجعه شود
۱ـ۴ آ ـ ۸۷۷۷

حجره‌ای واقع دربوذرجمهری
نوجنب مسجد سلطانی پاساژ تهرانچی واگذار میشود بتلفن ۵۸۲۸۷ یا ۳۰۲۹۱۸ منزل توکلی مراجعه فرمائید
آ ـ ۹۱۹۱

واگذاری مقابل کوچه برلن
لاله‌زار پنج اطاق با برق و آب ۳۹۷۸۴ بنگاه کوشان
۱ـ۵ آ ـ ۱۶۰۷۰

ساختمان

ساختمان باقساط ۵۰ ماهه
ساخته میشود تلفن ۶۹۰۲۵
۱ـ۲۶ آ ـ ۱۶۳۳

تاسیسات ساختمانی تال
باقساط امور ساختمانی اسکلت فلزی بتون‌مسلح‌نقاشی ودکوراسیون را قبول مینماید تلفن های ۶۸۴۱۴ و ۶۲۶۵۸۲
۱ـ۱۵ آ ـ ۱۴۲۹

استاد مرتضی صابریان سمنانی
متخصص نصب کاشیهای ایرانا با اصول فنی و نازلترین قیمت درتهران آدرس سرچشمه قهوه‌خانه شاطراصغر ۷ الی ۹ بعداز ظهر
آ ـ ۹۲۱۹

معاملات پول

پول‌دوشاهی موجود ۳۱۹۵۸
۱ـ۱۰ آ ـ ۱۸۰۴

هر قدر پول شرطی دارید بدفتر نو بورس معاملات شرطی اطلاع دهید ۶۹۲۲۷
آ ـ ۱۶۱۰

پول شرطی موجود تلفن ۶۹۵۴۴
۱ـ۲۰ آ ـ ۱۵۷۹

پول‌تومانی دوشاهی ۷۳۲۴۲
۱ـ۲۰ آ ـ ۱۷۴۹

معاملات تلفن

فروش تلفن نقد واقساط ۳۰۳۳۳۳
۱ـ۲۶ آ ـ ۱۶۱۴

شماره‌تلفن وفیش خریداریم ۳۰۳۳۳۳
۱ـ۲۶ آ ـ ۱۶۱۵

خرید شماره تلفن نقدا ۵۶۳۳۹
فروش شماره تلفن باقساط ۵۳۸۴۰
وام درمقابل شماره تلفن ۵۳۸۴۰

تلفن نقدواقساط فروشنده‌ایم ۵۵۴۹۶
۱ـ۲۶ آ ـ ۱۸۰۱

بورس تلفن شبیری
بازار سرای بوعلی تلفن ۵۰۰۰۰
۱ـ۲۶ آ ـ ۱۷۷۴

خرید وفروش ومعاوضه تلفن‌وفیش تلفن نقد واقساط ۴۴۳۳۰ و ۶۰۰۲۵
۱ـ۲۶ آ ـ ۱۵۷۶

تلفن وفیش‌تلفن خریداریم ۵۵۴۹۶
۱ـ۲۶ آ ـ ۱۸۰۰

خریدو فروش تلفن
نقد واقساط ۵۵۶۴۶ تعمیرات‌هرنوع تلفن درمحل ۵۸۴۴۳
۱ـ۱۲ آ ـ ۱۴۴۴۸

بورس تلفن البرز ۳۹۳۲۰
۱ـ۳۰ آ ـ ۱۴۸۱

سالن مد و آرایش

آموزشگاه ارایش و زیبائی‌هنگامه بالامتیاز رسمی وزارتفرهنك
دیپلمه پاریس ورم کلیه‌متدآرایش سروصورت را علمی و عملی با ۳۰۰ تومان درمدت کوتاه تا اخذ گواهینامه رسمی تضمین مینماید .
خیابان‌شاه جنب ایران کالا خیابان دقیقی شماره ۱۵۵
۱ـ۱۵ آ ـ ۱۶۲۵

آموزشگاه آرایش زیبائی‌هنر
باامتیاز رسمی وزارت فرهنك
تعلیم آرایش سرو صورت درمدت کوتاه ۳۰۰۰ ریال . رنك مو ۲۰۰ ریال فرتنی ۲۰۰ ریال .میزانپلی۲۰ ریال اصلاح‌سر۲۰ ریال ضمنا سه نفراز دانشجویان واجد شرایط‌مجانا باروپا اعزام سه‌راه‌ژاله‌مقابل‌ساختمان مجلس تلفن ۳۰۴۴۷۳
۱ـ۲۵ آ ـ ۱۵۵۸

آموزشگاه آرایش زیبائی‌موج باامتیازرسمی‌وزارتفرهنك
دوره کامل آرایش رادرمدت کوتاهی ۲۵۰۱ تومان تعلیم میدهد شاهرضامقابل دانشگاه خیابان فخر رازی شماره ۵۳
۱ـ۳۰ آ ـ ۱۵۵۴

آموزشگاه آرایش ماهدخت
برای دوره جدید هنرجو میپذیرد. نارمك اول جوبیار تلفن ۷۹۹۹۴
۱ـ۲۶ آ ـ ۱۷۷۹

آموزشگاههای فنی و فرهنگی

انگلیسی وماشین‌نویسی‌نژاد
دیپلمه اکسفورد انگلستان شاه ۴۱۸۵۹
۱ـ۲۶ آ ـ ۱۷۸۱

آموزشگاه فروزنده اربابی
خیابان ژاله تلفن ۳۲۰۴۷
۱ـ۲۶ آ ـ ۱۴۶۰

کودکستان و دبستان‌سزاوار
باهمکاری مربیان علوم تربیتی ـ روانشناسی وعلم‌الاجتماع همه روزه صبح‌و عصر نام نویسی مینماید . نشانی ـ خیابان صبا شمالی ـ تلفن ۴۷۴۱۶

دبستان ملی پسرانه جهان حکمت
همه روزه ثبت نام مینماید و کلاس های تقویتی و تجدیدی ابتدائی‌متوسطه نیز دایر است وسیله رفت وآمد مهیا است .
خیابان شمیران خیابان شادمان تلفن ۷۳۰۲۱ و ۷۳۵۰۷
۱ـ۲ آ ـ ۱۸۱۱

کلاسهای تابستانی‌آموزشگاه خیاطی و آرایش مهران
خیاطی بامتدگرلاوین وغیره‌بمدت یکماه با تخفیف‌کلی بدانش آموزان می‌آموزد .
شاهپور اول ارامنه تلفن ۵۳۹۴۱
۱ـ۳ آ ـ ۱۸۲۰

دبیرستان امروز
ملی پسرانه
برای تمام کلاسهای دبیرستان
شعبه‌های ریاضی وطبیعی ثبت‌نام میکند:
نشانی. اول خیابانهای بهار وشمیران کوی سمنان
تلفن ۷۲۹۶۶

پذیرش و دعوتنامه
ازآمریکا ـ آلمان ـ انگلستان ـ اطریش
پذیرش رسمی و پذیرش زبان و دعوتنامه ازکالج وانستیتوهای شبانه روزی و دانشگاههای امریکا و اروپا برای دوره‌های دبیرستان ـ دیپلمه ـ پرستاری ـ کشاورزی و رشته های مختلف لیسانس دوره های مهندسی و دوره‌های دکتری (و رشته مخصوص دوساله مامائی در آلمان غربی برای دوشیزگان و بانوان با داشتن قبولی سوم متوسطه ببالا) درمدت ۱۵ روز الی یکماه نشانی لاله‌زار پائین‌روبروی تماشاخانه دهقان (تهران) طبقه فوقانی سرای طاهباز بتوسط دکتر رضوانی تلفن ۳۵۴۹۲ ـ صبحها از ساعت ۹ تا یك بعداز ظهر و عصرها از ساعت ۶تا ۹ بعداز ظهر
۱ـ۳ آ ـ ۱۸۶۳

تدریس خصوصی

کلیه دروس تلفن ۴۹۳۵۴ صبحها
۱ـ۵ آ ـ ۹۰۷۹

قابل توجه تجدیدیها
تدریس خصوصی انگلیسی برای‌بانوان و دوشیزگان‌تلفن ۶۱۲۱۴۷
۱ـ۶ آ ـ ۱۶۴۴

تدریس خصوصی انگلیسی
توسط جوان فارغ‌التحصیل ازامریکا تلفن ۶۱۲۱۲۵
۱ـ۱۰ آ ـ ۱۵۸۵

آموزشگاههای رانندگی

اموزشگاه رانندگی ایفل
تعلیم رانندگی بانازلترین قیمت در اسرع وقت تلفن ۶۸۱۸۸
۱ـ۳۰ آ ـ ۱۴۶۱

اموزشگاه رانندگی مهران
یك دوره کامل ۳۰۰ تومان تا اخذ گواهینامه شاهرضا پیچ شمیران
۱ـ۲۶ آ ـ ۱۴۹۰

کشیک امشب داروخانه‌ها

داروخانه سلامت جوام سیاباد شهباز ایستگاه حرابات تلفن(۵۰۹۳۶)
داروخانه مرکزی ، شمیران ،مقابل برزن .
داروخانه اشراقی ـ خیابان‌آذربایجان
داروخانه شماره یك بنگاه دارویی خیابان سیمتری مقابل ژاندارمری کل کشور .
داروخانه پرومند ـ دلگشا جنب خیابان بیژن .
داروخانه شماره ۲ بنگاه دارویی بوذرجمهری مقابل بازار انتهای کوچه تکیه دولت .
داروخانه شماره ۶ خیابان سیمتری نظامی ایستگاه کوچه قنات جنب انبار بنگاه کل دارویی ایران .
داروخانه مجد ـ میدان بروجردی خیابان پرنده .
داروخانه شماره ۳ بنگاه دارویی میدان شهر ری
داروخانه اصل شعاع ـ خیابان مازندران سرپل
داروخانه اسفار خیابان فرح‌آباد
داروخانه هوشفر ـ تهران پارس کارخانه برق .

راهنمای پزشکی اطلاعات

بیماریهای آمیزشی
مجاری ادرار ـ سستی و ناتوانی مردان خیابان صفی‌علیشاه .
دکتر یحیی صدری

بیمارستان و زایشگاه خصوصی شهناز
زایمان طبیعی ۲۵۰تومان زیرنظر ماماهای مجرب تلفن ۷۱۸۳۴

پلی کلینیك رازی
(پلی‌کلینیك سابق‌دکتر مجاهدی‌ـ‌دکتر صدیقی)
بخش ۶ پزشکی ـ سازمان بیمه کارمندان دولت‌دارای بخشهای داخلی ریوی‌ـ اطفال ، چشم ، گوش وحلق‌و بینی ،جراحی و زنان ، دندانپزشکی پوستو مقاربتی ، ترك مواد مخدره و الکل ، تحت نظر پزشکان متخصص از ۸صبح‌تا ۸شب از بیماران محترم پذیرائی‌مینماید. تلفن۴۹۵۲۶ـ در غیر این ساعات به تلفنهای ۴۴۱۱۹ـ ۶۹۷۲۴ مراجعه فرمائید . خیابان شاه روبروی مسجد سجاد .

روماتیسم .اگزما . آلرژی
دکتر اخترزاد سرچشمه ۳۱۲۷۸
۱ـ۱۰ آ ـ ۱۷۲۲

ترك تریاك دکتر رحمانی
متخصص امراض اعصاب وروح از دانشگاه لندن خیابان پهلوی‌بالاتر از چهارراه امیر اکرم تلفن ۴۵۱۱۴

دکتر جلال استقامت دندانپزشك
خیابان پهلوی روبروی سینماامپایر پذیرائی ۴ تا ۸ ـ ۶۲۶۵۳۹

درمان کامل سوزاك
ضعف قوا و ناتوانی جنسی مردان بادستگاههای طبی الکتریکی
دکتر احتیاطی ـ دارای‌گواهینامه‌از امریکا قصردشت ـ چهارراه هاشمی تلفن ۶۸۸۲۹

دکتر عباس نیك نژاد
متخصص از دانشگاه پاریس‌بیماری های معده ، روده ،کبد ، لوزالمعده ، درمان بواسیر بدون عمل ، فیستول فیستور ، متد مونر دروازه شمیران خیابان گرامی پذیرائی۴تا ۷بعد ازظهر

دکتر سروشیاری متخصص اطفال شاهرضا مقابل آلیتالیا تلفن ۶۴۰۵۴
۱ـ۲۶ آ ـ ۱۷۳۴

ترك تریاك و هروئین
بامتدجدید دکتر اسلامدوست‌حشمت الدوله چهار راه گلشن تلفن ۶۱۳۰۶۷

دکتر فرنوش تلفن ۴۸۵۵۵
داخلی ، مقاربتی (سفلیس وسوزاك) گواهینامه ازدانشگاه پاریس‌پذیرائی صبح‌و عصر امیریه اول منیریه

دکتر تراب همایون
جراح و متخصص چشم پذیرائی عصر ها سه راه شاه‌تلفن ۶۸۷۶۸

دکتر در طب پولوسا
متخصص بیماری‌های مقاربتی ، (سوزاك‌تازه و کهنه‌وسیفلیس)امراض مجاری ، ادراروتناسلی‌ـ‌خیابان‌فردوسی شمالی کوچه صادق پذیرائی ۹ تا ۱۲ و۵تا ۸ تلفن ۴۶۵۸۹

دکتر فرهودی ـ چهار راه پل چوبی شاهرضا بعدازظهر وشب ۷۵۶۲۸۳

دکتر آسایش
بیماریهای امیزشی و مجاری ادرار خیابان منوچهری کوچه ارباب‌جمشید شماره ۱۱ پذیرائی ۵تا۸ونیم بعدازظهر

علاج‌سریع و قطعی‌انسداد
عروق بدون جراحی
دکتر حسن بهره‌مند خیابان‌شاه‌آباد مقابل سینما حافظ تلفن ۳۶۶۳۸

دکتر دانشگر
امراض‌مقاربتی وجلدی‌وسوزاك تازه و کهنه وورم پروستات ضیق مجرامستی وبواسیر امراض زنانه‌و نازائی خیابان سپه مقابل پستخانه ۳۰۲۴۱۶

درمان کامل سوزاك وامراض‌مقاربتی
خیابان شاهپور جنب سینما جهان نرسیده بسه‌راه بوذرجمهری دکترجلال بهی‌زاد

درمان قطعی‌سوزاك تازه وکهنه‌وتقویت قوای تناسلی
دکتر عباس جناب‌زاده دارای‌گواهی نامه از دانشکده طب فرانسه ـ خیابان منوچهری مقابل کوچه ژاندارك اول کوچه مهر پذیرائی صبح وعصرها

صاحب امتیاز و مدیر مسئول : عباس مسعودی
جای اداره : خیابان خیام چاپخانه اطلاعات

خرید اثاثیه

نمایشگاه‌وفروشگاه‌ایران شاه
خیابان شاه‌نرسیده‌بچهارراه گلشن تلفن ۴۵۶۸۹ و ۴۵۶۸۶
کلیه لوازمات منزل شمارا بهر اندازه‌و مبلغی که باشد بقیمت عادلانه در منزل خریدار است در ضمن‌قالی وقالیچه‌های کهنه و مستعمل شما برای صادرات به آمریکا و اروپا بقیمت سیار خوب خریداری میگردد .

فروشگاه فروردین ۶۱۱۶۵۵
قالی . یخچال . تلویزیون . رادیو گرام وسایر اثاثیه منزل شما را خریدار است خیابان شاه مقابل‌سینما چارلی نرسیده به چهارراه سیمتری شماره ۳۵۱
۱ـ۲۶ آ ـ ۱۶۴۳

فروشگاه‌گلشن تلفن ۶۸۷۱۴
منصف ترین خریدار کالای دست دوم درهرموقع آماده است که با یك اطلاع تلفنی درخدمت شما حاضرشده و هر نوع قالی و قالیچه ، یخچال ، ضبط‌صوت ، ماشین‌رختشوئی ، مبل چراغ‌گاز وکلیه لوازم منزل شما را نقدا خریداری نماید .
۱ـ۲۶ آ ـ ۱۶۱۷

فروشگاه‌سلیمی(خالقی‌سابق)
مجهز ترین و باسابقه ترین موسسه خرید لوازم منزل هر نوع‌قالی ـ‌یخچال تلویزیون ، رادیو گرام ، اجاق گاز شمارا نقدا در محل بقیمت عادلانه خریداری مینمائیم سه‌راه امین حضور تلفن ۳۲۸۷۶
۱ـ۲۶ آ ـ ۱۴۷۷

فروشگاه حاجیان
یخچال‌ـ قالی ـ تلویزیون‌ـ‌رادیو گرام و سایر لوازم منزل شما را عادلانه خریداریم سه‌راه امین‌حضور ۳۸۸۳۸
۱ـ۲۶ آ ـ ۱۶۱۳

فرش پیروز
خریدارفرش نو و کهنه و هر نوع اثاثیه منزل بقیمت عادلانه ۶۸۱۳۸
۱ـ۲۶ آ ـ ۱۴۱۸

فروشگاه سمساری صمد
خریدار همه رقم فرش کهنه وسایر لوازم منزل واشیاء قدیمی . اجناس کلی را در موقع فروش بمااطلاع‌دهید تلفن ۴۹۹۸۵
۱ـ۳۰ آ ـ ۱۵۶۰

فروشگاه‌سلطانی‌تلفن ۳۸۵۷۷
یخچال . تلویزیون . ضبط صوت قالی و قالیچه شمارا خریدار است
۱ـ۲۶ آ ـ ۱۷۸۰

فروشگاه‌آسیا تلفن ۶۱۲۸۳۲
مؤسسه خرید و فروش لوازم منزل خیابان شاه چهارراه پیروز
۱ـ۲۶ آ ـ ۱۵۷۵

فروشگاه محمد حسان
تنها فروشگاهی است که میتواند کلیه اثاثیه منزل شمارا بقیمت‌عادلانه خریداری کند تلفن ۵۸۱۵۵۸
۱ـ۲۶ آ ـ ۱۶۳۶

درشمیرانات‌سمساری‌جعفری
خریدار هرنوع فرش واشیاء دست دوم منزل تلفن ۸۳۱۲۱
۱ـ۶ آ ـ ۱۶۴۸

فروشگاه ماه‌تلفن ۳۳۶۷۵
کلیه اجناس شما را بانضمام فرش نوو کهنه بیشتر از دیگران‌خریداریم
۱ـ۳۰ آ ـ ۱۷۶۴

تلفن ۲۲۰۵۰
اولین موسسه خرید فرشهای‌کهنه درایران بقیمت صادرات آلمان
۱ـ۳۰ آ ـ ۱۸۰۲

فروشگاه پارس‌تلفن ۶۱۳۸۴۷
بهترین خریدار اشیاء خانگی شما
۱ـ۳۰ آ ـ ۱۸۰۳

فروش اثاثیه

۱۰ دستگاه کولر کاریر
یك تن‌ویك‌تن‌ونیم‌ساخت آمریکابسیار تمیز بقیمت مناسب بفروش میرسد تلفن ۶۲۰۴۲۰

مخصوص شب
حلقه موتاکر
فقط مخصوص
حشرات آرام شب
ناصرخسرو داروئی تائید
تلفن ۵۲۵۹۶

برنامه سینماها...

● **بیعانه‌ای درکار نیست** ـ سینماسکوپ ـ جون‌وودوارد
رادیوسیتی (۴۳۳۲۰) ۱۱ـ ۱۵ر۳ـ ۱۵ر۵ـ ۱۵ر۷ـ ۱۵ر۹ اذئون(۳۸۱۱۸) ۳۰ر۱۰ـ ۴۵ر۲ـ ۴۵ر۴ـ ۴۵ر۶ـ ۴۵ر۸ آستارا (۸۴۰۲۲) ۱۰ـ ۲ـ ۴ ـ۶ ـ ۸

● **طلسم شده** ـ گریگوری‌پك ـ اینگریدبرگمن
آسیا (۴۲۹۰۹) ۱۱ـ ۳ـ ۵ـ ۷ـ ۹ب.ب حافظ (۳۴۰۷۴) ۳۰ر۱۰ـ ۳۰ر۲ـ ۳۰ر۴ـ ۳۰ر۶ـ ۳۰ر۸ درایوین (۷۹۱۵۴۳) ۳۰ر۷ـ ۳۰ر۹

● **فاتح** ـ سینماسکوپ ـ رنگی جان‌وین ـ سوزان‌هیوارد
رویال (۴۹۷۸۵) سانترال (۴۸۶۸۶) ۱۱ـ ۳ ـ ۵ ـ ۷ ـ ۱۵ر۹سعدی (۳۶۴۶۸) ۳۰ر۱۰ـ ۳۰ر۲ـ ۳۰ر۴ـ ۳۰ر۶ـ ۳۰ر۸

● **تله‌مردان** ـ سینماسکوپ‌ـ رستلااستیونس‌ـ‌جفری‌هنتر
مهتاب (۴۷۷۷۷) ۱۱ـ ۳۰ر۳ـ ۳۰ر۵ـ ۳۰ر۷ـ ۳۰ر۹امپایر (۶۲۳۹۴۲) ۱۵ر۱۱ صبح ۳ـ ۵ـ ۷ـ ۹ تراس ۸ ـ ۱۰ کریستال (۳۷۶۷۵) ۳۰ر۱۰ـ ۳۰ر۲ـ ۳۰ر۴ـ ۳۰ر۶ـ ۳۰ر۸

● **قهرمانان جزیره** ـ رنگی ـ جمس‌میسون ـ نویل‌براند
دیانا (۴۷۳۶۵) ۳۰ر۱۰ـ ۳ـ ۵ـ ۷ـ ۹ همای (۳۰۲۱۶۹) ۳۰ر۱۰ـ ۳ـ ۵ـ ۷ـ ۹ رکس (۳۴۱۶۹) ۳۰ر۱۰ـ ۳۰ر۲ـ ۳۰ر۴ـ ۳۰ر۶ـ ۳۰ر۸اسکار (۴۵۷۹۷) ۱۱ـ ۳۰ر۲ـ ۳۰ر۴ـ ۳۰ر۶ـ ۳۰ر۸

● **باخشم‌بگذشته‌بنگر** ـ ریچاردبرتون ـ کلربلوم
مولن‌روژ (۷۲۹۲۹) ۱۱ـ ۳۰ر۳ـ ۳۰ر۵ـ ۳۰ر۷ـ ۳۰ر۹ ایفل (۳۷۲۷۷) ۱۰ـ ۱۲ـ ۲ـ ۴ـ ۶ـ ۸ـ ۱۰تراس‌نیاگارا (۶۵۳۰۷) ۳۰ر۷ـ ۳۰ر۹

● **داستان‌وست‌ساید** ـ رنگی ـ جرج‌چاکریس ـ ریچاردبیمر
تراس‌دیانا ۳۰ر۷ـ ۱۰تراس کریستال ۸

● **بندباز** ـ رنگی‌ـ‌سینماسکوپ‌ـ‌تونی کورتیس‌ـ‌برت‌لنکستر
برلیان (۳۳۵۳۵) ۱۰ـ ۱۲ـ ۲ـ ۴ـ ۶ـ ۸ زهره ۳۰ر۹ـ ۳۰ر۱۱ـ ۳ـ۵ـ ۷ـ۹

● **خون‌روی‌ماه** ـ رابرت‌میچم ـ والتربرنان
اونیورسال (۶۶۹۵۳) ۱۱ـ ۳ـ ۵ـ ۷ـ ۱۵ر۹ سهیلا (۳۶۴۲۴) ۳۰ر۱۰ـ ۳۰ر۲ـ ۳۰ر۴ـ ۳۰ر۶ـ ۳۰ر۸ تراس ۳۰ر۷ـ ۹۳۰

● **پرواز به‌کره‌ماه** ـ رنگی
پلازا (۴۴۲۵۵) ۱۱ـ ۳ـ ۵ـ ۷ـ ۹ متروپل (۳۹۴۱۰) ۳۰ر۱۰ـ ۳۰ر۲ـ ۳۰ر۴ـ ۳۰ر۶ـ ۳۰ر۸

● **سلیمان فاتح** ـ سینماسکوپ‌ـ رنگی ـ ادموندپردام
دنیا (۳۳۸۱۲)فلور (۲۸۰۹۶) ۳۰ر۱۰ـ ۳۰ر۲ـ ۳۰ر۴ـ ۳۰ر۶ـ ۳۰ر۸ مراد (۷۳۳۸۲) ۱۰ـ ۱۲ـ ۲ـ ۴ـ ۶ـ ۳۰ر۸ نادر (۳۹۰۹۵) ۹ـ ۱۱ـ۱ـ ۳ـ ۵ـ ۷ـ ۹ جهان (۶۰۳۰۵) ۱ـ ۳ـ ۵ـ ۷ـ ۹

● **یکدل و صد افسانه** ـ هندی ـ راج‌کاپور
میامی (۷۴۳۲۹) ایران (۳۶۳۵۴) تهران (۳۸۱۶۵) ۳۰ر۱۰ـ ۳۰ر۲ـ ۳۰ر۴ـ ۳۰ر۶ـ ۳۰ر۸ سیلوانا (۳۳۷۷۷) ۳ـ ۵ـ ۷ـ ۹

● **بدنبال‌رویا** ـ الویس‌پریسلی
مونت‌کارلو (۷۹۷۴۱) ۳۰ر۱۰ـ ۳۰ر۲ـ ۳۰ر۴ـ ۳۰ر۶ـ ۳۰ر۸

● **خشم تاراس‌بولبا** ـ سینماسکوپ ـ رنگی
فردوسی (۳۵۷۸۴) ۹ـ ۱۱ـ ۱ـ ۳ـ ۵ـ ۷ـ ۹ژاله (۳۰۴۱۲۰) ۱۰ـ ۱۲ـ ۲ـ ۴ـ ۶ـ ۳۰ر۸

● **رستم وسهراب** ـ فیلم هندی
پرسپولیس (۵۸۱۰۸۳) ۱۱ـ ۱ـ ۳ـ ۵ـ ۷ـ ۹ المپیا (۶۵۷۹۸) ۳۰ر۱۰ـ ۳۰ر۲ـ ۳۰ر۴ـ ۳۰ر۶ـ ۳۰ر۸

● **گوشه‌گیران آلتونا** ـ سوفیالورن ـ ماکزیملین‌شل
چارلی (۶۸۴۶۱) ۱۱ـ ۳ـ ۵ـ ۷ـ ۹

● **نگاهی از تراس** ـ سینماسکوپ ـ رنگی ـ پل‌نیومن
تخت‌جمشید (۴۳۵۵۰) ۱۱ـ ۴۵ر۲ـ ۵ـ ۱۵ر۷ـ ۳۰ر۹

● **عبور ازرودخانه‌گنگ** ـ راج‌کاپور ـ نرگس
پارك (۳۹۶۳۷) ۳۰ر۱۰ـ ۳۰ر۲ـ ۳۰ر۴ـ ۳۰ر۶ـ ۳۰ر۸

● **مسافری از بهشت** ـ وحدت ـ آپیك
باغ‌گلستان (۵۳۲۷۶) ۳۰ر۷بعدازظهر

● **شبهای‌بورژیا** ـ سینماسکوپ ـ رنگی ـ بلیندالی
ماندانا (۷۹۹۸۲) ۳۰ر۴ـ ۳۰ر۶ـ ۳۰ر۸

● **بربادرفته** ـ رنگی ـ ویوین‌لی‌ـ کلارك‌گیبل
آریا (۳۹۸۸۴) ۳۰ر۹ـ ۱ـ ۳۰ر۴تراس ۸

● **تفنگداران وحشی** ـ سینماسکوپ ـ رنگی
البرز (۳۰۵۲۴۸) ۳۰ر۸ـ ۳۰ر۱۰ـ ۳۰ر۱۲ـ ۳۰ر۲ـ ۳۰ر۴ـ ۳۰ر۶ـ ۳۰ر۸

● **جیسون‌وآرگوناتها** ـ سینماسکوپ‌ـ‌رنگی ـ نانسی‌کواك
فری (۲۷۸۹۳) رامسر (۵۲۰۶۰) ۳ـ ۵ـ ۷ـ ۹

مخصوص بانوان

خانم عزیز
اگر میخواهید برای هرفرصتی‌مرتب باشید میتوانیدازکلاه‌گیس های‌بسیار زیباومدرن‌آموزشگاه موج ابتیاع‌فرمائید شاهرضا مقابل دانشگاه خیابان فخررازی شماره ۵۳
۱ـ۱۵ آ ـ ۱۵۴۲

لباس عروس

یادداشت فرمائید فروشگاه منصف بهارستان خیابان صفی علیشاه

خانواده‌های محترم‌بهترین لباس‌عروس جهت فروش و اجاره و دوختن ما کلیه لوازم را از فروشگاه منصف تهیه فرمائید بهارستان صفی علیشاه‌منصف تلفنهای ۳۰۴۰۵۶ـ۷۹۱۲۳۰
۱ـ۳۰ آ ـ ۱۴۷۳

کشیک امشب پزشکان

دکتر مصطفی جواهری
مطب خیابان نصرت مقابل در جنوبی بیمارستان پهلوی منزل خیابان نصرت مقابل آموزشگاه پرستاری
دکتر داود افتخار معنوی
انتهای اسفالت خیابان امین‌الدوله چهارده‌متری حسینی تلفن ۷۳۷۷۷
دکتر محمد روحی
خیابان شمیران اول خیابان‌سلیم
دکتر علی‌اصغر اکبری حساس
متخصص بیماریهای داخلی
خیابان صبا عیوبی پلاك ۱۹ تلفن ۶۶۰۹۱
دکتر عابدی‌پور
خیابان ژاله ایستگاه سردارو‌بهنام
دکتر بیژن ریاحی
خیابان نواب چهارراه اناری جنب بانك رهنی تلفن ۵۲۱۳۷
دکتر عباس ریاحی
خیابان نواب چهارراه شکوفه مقابل داروخانه سیما تلفن ۴۹۸۶۵
دکتر علی‌نقی رستگار تهرانی
خیابان شاه‌آباد اول کوچه‌ظهیرالاسلام تلفن ۳۰۳۱۳۱
دکتر ایرج ناصری سینا
بی‌سیم نجف‌آباد هشت متری‌خاکی پزشکان جنوب و غرب تهران
دکتر نعمت‌الله مقبلی
نیاوران کوچه سرحد حصار
دکتر علومی آزمایشگاه
سی‌متری نزدیك مجسمه شاهرضا مقابل خیابان ناهید
دکتر کمال پرتوی
خیابان نواب چهارراه گلکار تلفن ۲۸۲۹۰
دکتر حبیب اله حاتمی
متخصص جراحی بیماریهای زنان ـ خیابان آیزنهاور کوی پیرامان‌شمار
دکتر امان‌الله فتوحی رادیولوك
خیابان نادری کوچه نوبهار تلفن ۴۶۵۲۸

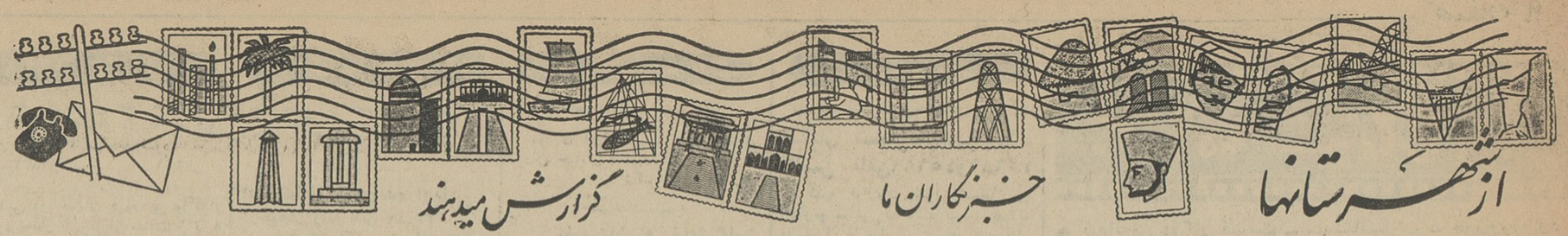

نمایندگان اطلاعات در خدمت مردم

مردم شهرستانها بوسیلهٔ نمایندگان اطلاعات خواسته‌های خود را شرح میدهند

صفحه ۱۰ـ اطلاعات
شنبه ۱۷ مردادماه ۱۳۴۳ـ شماره ۱۱۴۵۵

در اینجا آتش زرتشت زبانه میکشید..!

عبادتگاه بزرگی از دوران هخامنشیان که بوسیله باستانشناسان فرانسوی کشف شد

در ۲۳ کیلومتری شمال مسجد سلیمان ،منطقه‌ای بنام «بردنشانده» واقع است که محل برگزاری مراسم مذهبی هخامنشیان بوده و معبد بزرگی که توسط هیئت باستاشناسی فرانسوی در این محل کشف شده دلیل قاطعی بر صحت این مدعااست.

این معبددربهار گذشته توسط باستانشناسان فرانسوی بسرپرستی «پرفسور کریشمن» کشف شد و بناباظهار وی بطور قطع معبد مزبور متعلق بایرانیان قدیم است ،زیرا معبد که در محوطهٔ روبازی واقع شده دارای سنگهای بزرگی است که‌روی آنها نقوش برجسته‌ای از شاهان هخامنشی هنگام اجرای مراسم مذهبی دیده میشود . علاوه براین بگفته «هرودت» مورخ‌یونانی ایرانیان قدیم معبد سرپوشیده ـ نداشته‌اند، بنابر این تردیدی‌نیست که این معبد بدست هخامنشیان ساخته شده و ۲۵۰۰ سال تاریخ دارد.

وضع معبد

محل معبد ، محوطهٔ وسیعی است که‌اطراف آن دیوار کشیده شده‌و دو رشته پلکان سنگی یکی از طرف غرب و دیگری مجلل‌تر در طرف شمال از سطح زمین بطرف بالا(بالای کوهی که آتشگاه قرار داشته) کشیده‌شده است .درمحلی که‌این دو رشته‌پلکان خاتمه‌میابد فرو رفتگی غرفه مانندی وجوددارد که بریك قطعه سنك آن صحنه‌ای ازمراسم مذهبی منقوش شده واین نقش‌بدیع یکی‌ازپادشاهان‌هخامنشی

نقش یك‌پادشاه هخامنشی که‌یك روحانی ودوخدمتکار در کناراو قرار دارند وبرروی یکی از سنگهای معبد حجاری شده است .

را در حال عبادت مقابل آتش‌نشان میدهد دربرابر اویك روحانی ودر پشت اویك خدمتکار ودو نفردیگر دیده میشوند . در نزدیکی این سنك ، محوطه سکو مانند ومربع شکلی به ضلع تقریبی ۵ متر که از سنگهای بزرگ‌ساخته شده‌وجود دارد که در بالای آن آتشگاه‌قرار داشته است . مطلعین اظهار عقیده میکنند . این محوطه سکو مانند در گذشته سه بارتغییر شکل‌یافته وآثار وعلائمی که هنگام حفاری بدست آمده نشان میدهد که پایهٔ اصلی معبد در دوران هخامنشیان ساخته شده و بعضی از نقوش ـ سنگهای آن‌دردوره «پارتها»حجازی گردیده است .یکی از این نقوش سر بریده‌ای رانشان میدهد که گویا مربوط به شاهزاده‌ای بوده است که در راه «اهورا مزدا»قربانی شده است .همچنین‌در آن‌نزدیکی سنك بزرگی بارتفاع سه‌مترونیم دیده میشود که‌درنزدیکی آتشگیری قرار گرفته است.بناباظهارپروفسور کریشمن کشف این عبادتگاه موفقیت جالبی است که نصیب هیئت اعزامی باستانشناسی گردیده وبطور قطع ابنیه و آثار دیگری از دوران هخامنشیان در این‌حوالی مدفون است.

مرودشت شهرستان میشود

این منطقه به چهاربخش تقسیم شد

بدنبال اقداماتی که‌برای تبدیل بخش مرودشت به‌شهرستان صورت گرفته بود ، بکوشش آقای پیرنیا استاندار فارس این موضوع بمرحلهٔ قطعی رسیده و بزودی مرودشت تبدیل به شهرستان خواهد شد وانتظار دیرینهٔ اهالی دراینمورد بپایان خواهدرسید.

طبق‌دستور آقای پیرنیا استاندار فارس قرار است دوبخش زرقان‌و مرودشت به‌چهاربخش تبدیل و هرچهار بخش‌تابع یك فرمانداری باشند که مرکز آن درمرودشت خواهد بود .

این چهاربخش عبارتنداز : بخش۱ شامل دهستان های بیضاء ،رامجردو کامفیروز- بخش ۲شامل ارسنجان ، مشهد مرغاب ودهستان سعادت‌آباد کمین- بخش۳ شامل‌زرقان، خرامه وکربال وبخش ٤شامل مرودشت ، حفرك علیاو سفلی. هماکنون اهالی منتظرند تااینکار عملی گردد تامرودشت آنچنانکه بایدبه پیشرفتهای عمرانی واصلاحی نائل شود .

سد «عباس‌آباد» در قم ساخته میشود ؟

خبرنگار ما درقم‌مینویسد ، چون طی چندسال اخیر کشاورزان قم از لحاظ آب زراعتی درمضیقه بودند ، اقداماتی بمنظور ساختمان سد«عباس‌آباد» قم جهت رفع مضیقهٔ آب‌زراعتی ازطرف آقای اسلامی فرماندار صورت گرفته است . اهالی قم ضمن‌اظهار خشنودی از این اقدامات امیدوارندکار ساختمان سد عباس‌آباد بمرحلهٔ عمل درآید تا مضیقهٔ آب دراین مناطق بکلی مرتفع‌شود .

اهالی کوهدشت وتقاضای آنها

عده‌ای از نمایندگان اهالی و معتمدین محلی کوهدشت بدفترنمایندگی اطلاعات آمدند وگفتند : مدتی‌است امور درمانگاه کوهدشت نظم وترتیب سابق‌را ندارد وبوضع بیمارانی‌که ازکوهدشت و نقاط اطراف بامید معالجهٔ خود بدرمانگاه روی می‌آورند، ، آنچنانکه بایدوشاید رسیدگی‌نمیشود.

تقاضایمان اینستکه موضوع رادرروزنامه منعکس کنید تاشاید بازرسی ازطرف مقامات مسئول‌بمحل اعزام‌شودو بوضع‌نامطلوب درمانگاه رسیدگی‌کند.

زارعین «چلسپان» کمك میخواهند

جمعی‌از نمایندگان زارعین قریهٔ «چلسپان» خرقان ساوه بدفترنمایندگی اطلاعات مراجعه کردند و ضمن تسلیم طوماری گفتند: سرمای‌شدید و بی‌سابقه زمستان گذشته چنان صدمه‌ای بمحصول .کشاورزی مازدکه از هستی ساقط شدیم واکنون در وضع رقت‌انگیزی بسرمیبریم. تقاضا داریم همانطور که به‌کشاورزان آسیب دیده سایر نقاط کمکهای موثری از طرف دولت شده، بماهم کمك‌شود تابتوانیم بزندگی خود سروصورتی‌بدهیم و کار زراعت رادنبال کنیم .

وزیر فرهنك در اصفهان

برای حفظ آثار باستانی ورفاه سیاحان دستوراتی داد

طبق گزارش خبرنگارما در اصفهان ، آقای‌دکتر جهانشاهی وزیر فرهنك که بمنظور بازدید تاسیسات فرهنگی و آثار باستانی اصفهان باین شهر آمده‌بود ،طی توقف خود از مسجد شیخ‌لطف‌الله، مسجدشاه ، عالی‌قاپو ، عمارت هشت بهشت ، مسجد سلطانی وچهل- ستون بازدیدکرد و ضمن اشاره بلزوم حفظ‌آثار باستانی دستورداد چندنفر از فرهنگیان که‌تسلط‌کامل بزبان انگلیسی داشته‌باشند تعیین شوند تاسیاحان خارجی را دربازدید ابنیه وآثارتاریخی اصفهان راهنمائی کنند . آقای دکتر جهانشاهی از فعالیت سپاهیان دانش در قراء «کرهو کلیجه» و «شهاب‌آباد» وهمچنین ،دانشکده پزشکی ،دانشکده ادبیات ودانشکدهٔ جدیدالتاسیس‌علوم نیز بازدید نمود وتابلوی دانشکدهٔ علوم راطی مراسمی نصب‌کرد. عکس‌بالا آقای وزیرفرهنك‌را هنگام ورود به اصفهان درمیان فرهنگیان نشان میدهد . آقای دکترافقه مدیرکل‌فرهنك اصفهان نیز درکنار وی دیده میشود .

انباردار مجروح بتهران منتقل گردید

رئیس راه قزوین بکلانتری احضار شد

قبلا اطلاع داده‌شد یکی‌از کارکنان اداره راه قزوین که‌در نتیجهٔ سوختگی شدت مجروح شده‌بود دربیمارستان بستری شد. وی مقدم اصلانی نام‌دارد وانباردار اداره راه میباشد خبرنگارما در قزوین بدنبال گزارش قبلی اطلاع داد: مقدم اصلانی انباردار اداره راه‌قزوین که‌در نتیجه سوختگی شدید بستری‌بود بعلت شدت جراحات چون امیدی به‌نجات وی در قزوین نمیرفت ووسیله‌ای برای مداوا و تزریق خون‌باووجود نداشت بتهران انتقال یافت ودربیمارستان بیمه‌های اجتماعی وزارت‌راه‌بستری شد . طبق‌اطلاع براثر تحقیقاتی که‌بعمل آمده معلوم شده‌است‌که‌مقدم‌اصلانی بعلت مؤخره رئیس‌راه وکتك‌خوردن ازفرط عصبانیت وناراحتی خودرا آتش زده است. رئیس راه قزوین ساعت هشت‌ونیم بعدازظهر پریروز به کلانتری بخش‌یك احضار شد .

برای نصب دو هزار شماره تلفن جدید

متخصصین آلمانی وایرانی بمشهدآمدند

بدنبال اقداماتی‌که برای نصب دوهزارشماره تلفن جدید درمشهدانجام شده‌بود عده‌ای از متخصصین آلمانی وایرانی واردمشهد شدند وشروع به تهیه مقدمات نصب دوهزار شماره تلفن جدید کردند :

خبرنگارما درمشهد مینویسد : بافعالیتی که‌ازطرف متخصصین آلمانی وایرانی بعمل می‌آید ، حدس‌زده میشودکه تا ۵ ماه دیگر کارشبکه تلفن دوهزارشماره‌ای مشهد خاتمه یابد وبهره‌برداری از آن آغاز گردد . ولی به‌کسانی تلفن جدید داده میشودکه اقساط خود را بطور کامل بشرکت تلفن پرداخته باشند .

چوپانیکه ازموفقیت رقیبش رنج میبرد

قربانی سخن چینی خود شد

چوپانی بنام سیدحسن میزاوند ساکن قریه گیاه‌کوسن واقع در۴۲ فرسنگی جنوب خرم‌آباد و ۱۵ فرسنگی اندیمشك ، باگلوله چوپان دیگری بنام «نعمت رشنو» را کشت .

خبرنگارما در خرم‌آباد مینویسدازچندی پیش «صیدحسن» گله گوسفند یکی ازدامداران را تحویل گرفته‌بود تاازآن نگهداری‌کند ولی پس ازمدتی «نعمت رشنو» از سیدحسن نزد صاحب‌گله بدگوئی وسخن‌چینی‌کرد وصاحب گله «سیدحسن» را جواب‌کرد وگله رابه «نعمت» تحویل داد. چون سیدحسن ازاین جریان فوق‌العاده ناراحت شده‌بود، نعمت‌را درحال گله‌چرانی درکوهستان باگلوله بقتل رساند. البته پس‌از این واقعه «صیدحسن» بادادن‌چندگاو و گوسفند بخانوادهٔ مقتول بعنوان« خون‌بها» ازآنها رضایت گرفت و جنازه نعمت بطور پنهانی مدفون شدولی بااطلاع جریان بمامورین صیدحسن دستگیر وموضوع تحت‌رسیدگی قرار گرفت .

جالب اینکه پس‌از اطلاع مامورین ژاندارمری ، صیدحسن آنچه‌را بعنوان خون‌بهای نعمت بکسانش داده‌بود پس‌گرفت !

۳ کیلو مواد مخدره

کشف شد

طبق‌گزارش خبرنگارما در قم ، بدستور آقای سرهنك وقارفرماندهٔ‌هنك ژاندارمری قم ، عده‌ای از مامورین ژاندارمری اراك و نمایندهٔ اداره نظارت برمواد مخدره بسرپرستی آقای ستوان سهامی از اتومبیل سواری شمارهٔ ۱۴۹۵۱۱ برانندگی صفرعلی شریفی درجادهٔ اراك ـ ملایر بازرسی نمودند و مقدار ۲۱۵۰ گرم شیره تریاك ومقدار ۱۰۵۰ گرم موادمخدره کشف کردند. راننده دستگیر گردید ولی یکنفر سرنشین اتومبیل بنام اسد مکاری موفق بفرار شدکه برای دستگیری او فعالیت میشود .

وزیر کشاورزی درقزوین

خبرنگارما در قزوین گزارش‌می‌دهد ، تیمسار سپهبد ریاحی وزیر کشاورزی که‌از طریق کرمانشاه به همدان آمده‌بود، باورودبقزوین یکشب رادراین شهر بسربرد .

آقای وزیر کشاورزی صبح‌پریروزاز فرودگاه واحدهوائی سمپاشی متعلق بوزارت کشاورزی که مرکز آن در قزوین است بازدیدکرد .

دو جوان فراری!

دوجوان ۱۵و ۱۶ ساله ساکن تجریش شمیران مبالغی وجه‌نقداز منازل خود برداشته متواری شدند و فعلا مامورین برای‌پیدا کردن آنها فعالیت میکنند .

این‌دوجوان که جمشید صیفی و عباس محمدی‌نام دارند یکی مبلغ ۱۵۰۰۰ ریال ودیگری ۵هزار ریال‌از منازل خودبرداشته‌اند و تاکنون اثری ازآنها بدست نیامده است .

ماه سلطان

بازپرس دادسرای مشهد درمورد زن جوانیکه باکارد مردی راکشت معتقداست

این‌زن «سادیسم» دارد!

زن مزبور چندسال قبل هم مردی را در زاهدان کشته است

درشمارهٔ گذشته اطلاع داده شد که‌زن ۲۳ ساله‌ای بنام ماه‌سلطان خدمتکار منزل آقای سرگرد شعبانلو افسر شهربانی مشهد ، مردی بنام محمدعلی اکبری رابعنوان اینکه‌نسبت بوی قصد تجاوز داشته باچند ضربه کارد بطرز فجیعی بقتل رسانید .

اکنون خبرنگار ما در مشهد بدنبال گزارش قبلی اطلاع میدهد ، زن‌مزبور پس‌از دستگیری روانهٔ زندان شد ولی آنچه مسلم‌است‌وی‌بعلت اختلال‌حواس مرتکب این‌قتل شده وبناباظهار آقای هژبر بازپرس‌شعبهٔ‌پنجم دادسرای‌مشهد که‌بپرونده رسیدگی میکند ماه‌سلطان یکنوع «سادیسم» داردوقتل محمدعلی اکبری بدست وی ازروی عقل یا تعصب ودفاع از ناموس نبوده است .

کسی درخانه نبود

ضمن‌بازجوئی که‌از ماه سلطان‌به عمل‌آمد معلوم شد درشب واقعه،آقای سرگرد شعبانلو وافراد خانواده‌اش‌در منزل نبوده‌اندو ماه‌سلطان ازمحمدعلی اکبری که‌در همسایگی آنها سکونت داشت دعوت کرده نزداو بیاید ولی‌با آمدن محمدعلی بخانهٔ آقای سرگرد شعبانلو ، ماه‌سلطان ببهانه‌ای او را باطاق برده وباکارد آشپزخانه عضو حساس بدن اورا قطع‌وسپس چندضربهٔ کاری به‌کتف وشانه او وارد کرده و مرد بینوا را بقتل‌رسانیده است .

دومین قتل

خبرنگار ما اضافه میکند :سال گذشته ماه‌سلطان که‌بعلت بیماری روحی در تیمارستان مشهد بسرمیبرد، همین‌عمل رابا«عباس»پرستار تیمارستان انجام دادواورا بسختی مجروح نمود که وی تامدتی بستری‌بود . همچنین‌شایع است «ماه‌سلطان» چندسال قبل در زاهدان مردی‌را کشته بود و چون جنون او محرزبود مدتها در تیمارستان بسرمیبرد. بهرحال فعلا این دیوانهٔ جنایتکار زندانی است و همسر وسه فرزند محمدعلی‌اکبری که‌بدست وی کشته شده بدون سرپرست ودر وضع رقت‌انگیزی بسر میبرند .

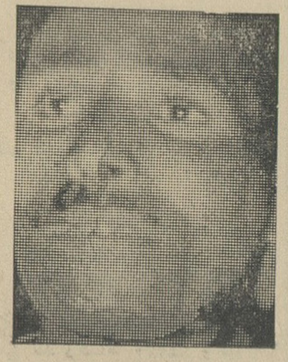

محمدعلی‌اکبری «مقتول»

باقتل جوانی در بیشه زار «چهاربخش» رضائیه

برادر مقتول هم ناپدید شد !

قبلا استحضار خوانندگان عزیز رسید جنازه جوان ۲۲ ساله‌ای بنام مصطفی درحالیکه سرش بریده شده وقسمتهائی ازبدن وی باکارد سوراخ سوراخ شده‌بوددر بیشه‌زار چهاربخش رضائیه کشف گردید .

اکنون خبرنگارما در رضائیه اطلاع میدهد ، پس ازکشف جنازهٔ مصطفی برادر کوچك اونیز مفقودالاثر گردید و باین ترتیب معمای قتل مصطفی بغرنج‌ترشد.

درحال حاضر پیرامون قتل مصطفی و مفقودالاثر شدن برادرش شایعات زیادی درمحل وجوددارد وعده‌ای معتقدند برادر مصطفی بهمدستی یك یاچند نفر دیگر بعلت اختلافات خانوادگی اورا کشته و متواری شده و جمعی نیز عقیده دارند وی باقاچاقچیان رابطه داشته واحتمال میرود بدست آنان کشته شده باشد، فعلا برای روشن‌شدن موضوع ودستگیری قاتل یاقاتلین ازطرف مامورین فعالیت میشود .

چند خبر خلاصه

جوقین‌شهریار: در قریه «ترپاق‌تپه» شهریار بین شخصی بنام اسدالله امامی ازیکطرف وعده‌ا دیگزارع ازطرف دیگر برسر اجاره دادن مقداری از اراضی زراعتی نزاعی رویداد وعده‌ای از متهمین بدادسرای کرج اعزام‌شدند.

قم: براثر اقدامات آقای اسلامی فرماندار قم مقدمات ساختمان استخری بمساحت ۱۶۰۰ مترمربع در قم فراهم‌شده وبقرار اطلاع ازطرف سازمان برنامه‌فعلا مبلغ یك میلیون ریال برای اینکار اختصاص داده شده است .

درچهارکیلومتری قریه «شفیع‌آباد» شهریار

کامیون واژگون شد و آتش گرفت

یکنفر درمیان شعله‌های آتش جان دادو ۸ نفر مجروح شدند

کامیونی باباربنیه در چهارکیلو متری قریه «شفیع‌آباد» جوقین‌شهریار واژگون‌شد وآتش‌گرفت. دراین‌حادثه یکی‌از سرنشینان کامیون که‌بشدت و مجروح‌و مصدوم‌شده‌بودوقدرت حرکت نداشت درمیان شعله های آتش‌سوخت وعده‌ای مجروح شدند .

خبرنگار ما در جوقین شهریاراطلاع میدهد، کامیون شمارهٔ ۱۵۸۲۲۵ به رانندگی شعبان حیدری که ساعت ۱۰ شب بابارمیوه وعده‌ای‌سرنشین از قریه «بیارك» شهریار بطرف تهران میرفت ،پس‌از طی٤ کیلومتر درسرپیك پیچ تند واژگون شدو آتش گرفت.

باوقوع این حادثه عده‌ای از اهالی متوجهٔ جریان‌شدند و بطرف کامیون واژگون‌شده که‌شعله‌های آتش از چهار گوشهٔ آن به‌آسمان زبانه می‌کشید روی آوردند و مشغول خارج کردن سرنشینانش از داخل کامیون شدند ولی شعله های آتش مانع از اینکار میشد وسرانجام توانستندچهار نفراز سرنشینان آنرادر حالیکه بشدت مجروح شده‌بودند نجات دهند ولی یکنفر بنام حسن شاهرخی در میان شعله‌های‌آتش سوخت وجان سپرد .

چهارنفر نجات یافته عبارتند از : سیدمحمد شاگردراننده، کریم‌رضائی، کریم شریفی و رحمن شریفی که بلافاصله به‌تهران انتقال یافتند ودر بیمارستان سینا بستری گردیدند.

ضمنا درجریان اطفاء حریق ونجات سرنشینان کامیون مشتعل عده‌ای از اهالی که‌برای خاموش کردن آتش فعالیت میکردند دچار سوختگی شدید شدند که آنان نیز باسامی عباس احمدوند ،حاجی غلامحسین احمدوند ، اصغر احمدوند ، ولی‌الله حسین‌نرگس باانتقال بتهران دربیمارستان سینا تحت معالجه قرار گرفتند .

رئیس بهداری هفتگل مالاریا گرفت!

رئیس بهداری هفتگل مبتلا به‌بیماری مالاریا گردید وبرای معالجه باهواز منتقل شد !

خبرنگارما در هفتگل که‌این گزارش راارسال داشته مینویسد ،باعزیمت آقای دکتر یاقوت‌فام رئیس بهداری هفتگل باهواز، تاپایان معالجه آقای‌دکتر دائی‌الحق رئیس بهداری نفت سفید امور بهداری هفتگل را اداره میکند .

حادثه در معدن

خبرنگارما در «هیو» کرج گزارش میدهد : چندروز قبل کارگری بنام صدقعلی معدن نژاد که‌در معدن زغال سنك‌آقای رضائی واقع در «اسکنان»٦ کیلومتری قریهٔ «هیو» کار میکرد، سنك بزرگی از سقف معدن‌جداشدو بروی اوافتاد وکارگر مزبور بشدت مجروح ومصدوم گردید .

وی بلافاصله به‌تهران انتقال داده شد ودر بیمارستان سینا بستری‌گردید ولی معالجات موثر واقع نشد وبراثر خونریزی شدید درگذشت .

دلال بانك زندانی شد

قبلا اطلاع داده‌شد . محمدباقر کازرانی دلال بانك بیمه بازرگانان رشت که چهارصد هزارریال از تحویلدار بانك گرفته و ناپدید شده‌بود ، پس‌از چند روز خودرا بدادستانی رشت معرفی‌کرد ومعلوم شدوی مبالغ هنگفتی باشخاص وموسسات مختلف نیز بدهکار است .

اکنون خبرنگار ما در رشت گزارش میدهد ، محمدباقر کازرانی پس از بازجوئیهای لازم باصدور قراری بمبلغ یك میلیون ویانصد هزارریال ازطرف آقای نصرالله‌زاده بازپرس شعبهٔ ٦ دادسرای رشت زندانی گردید .

یکی ازاشرار معروف «میناب»

پس از۱۶سال فرار خود را معرفی کرد!

وی بابرادرزاده ودوفرزندش دستگیر و زندانی شدند

یکی‌از اشرار مسلح و معروف«میناب» که۱۶ سال قبل باقتل یکی‌از اهالی بنام«مشهدی نظر راونگی» وبرهم‌زدن نظم عمومی متواری شده و درسالهای ۴۱و۴۲ نیز باتهام دوفقره تیراندازی بطرف مامورین واداممهٔ فرار تحت تعقیب بود، براثر تعقیب ویافشاری مامورین سرانجام برادرزاده و دوفرزندش خود را بمامورین معرفی کرد وزندانی‌شد .

این قاتل‌شرور که «اسدی راونگی» نام‌دارد بوسیلهٔ اکیپ مخصوصی به سرپرستی آقای ستوان محمدعلی رزازنژاد تعقیب میشدوبالاخره چندروز پیش که دیگرتاب مقاومت در مقابل مامورین رانداشت،باتفاق‌برادر زاده‌اش «حسین‌جمشیدی» خودرا به‌هنك ،ناحیهٔ زاندارمری کرمان معرفی و تقاضای تامین کرد واز آنجا توسط‌مامورین به‌هنك ژاندارمری بندرعباس اعزام‌شد. وی سپس بوسیلهٔ مامورین بسرپرستی آقای ستوان عطائی بگروهان میناب اعزام وپس‌از تکمیل پرونده باتفاق دو نفر ازفرزندانش باضامی اللهیارخداداد و غلام خداداد بدادگاه بندر عباس تحویل وروانهٔ زندان گردید .

بادستگیری اسدی راونگی وبرادر زاده و فرزندانش ، انتظار ۱۶ سالهٔ اهالی دردستگیری این آشوبگرفراری خاتمه یافت وموجبات مسرت اهالی فراهم گردید .

مشهدی راونگی «نفر وسط» وبرادرزاده و فرزندانش در میان مامورین‌انتظامی

قربانی تصادف

بنابگزارش خبرنگارما درمرودشت، چند روز قبل اتومبیل جیپ شمارهٔ ۱۷۰۹۸٤ برانندگی صمدتقی‌زاده که باسرعت از «زرقان» به‌منطقهٔ «رامجرد» مرودشت میرفت ، باپسربچهٔ ٦ ساله‌ای بنام عباس جعفری تصادف کرد واورا بشدت مجروح‌نمود .

مجروح‌بلافاصله برای معالجهٔ به شیراز انتقال یافت ولی‌بعلت شدت جراحات در بیمارستان درگذشت و راننده تحت تعقیب قرار گرفت .

قتل باکلنك

چندروزقبل در قریهٔ «بروات» بم‌بین دونفر مقنی زدوخوردی رویداد وطی‌آن محمدرضا قلندری ۱۸ ساله برانرضربه کلنك بقتل رسید .

خبرنگار ما در بم گزارش میدهد ، بااطلاع‌جریان بمقامات‌مربوطه بازپرس وپزشك قانونی در محل حضور یافتند وجواز دفن صادرشد و متهم بقتل‌بنام حمد صادقی دستگیر وزندانی گردید.

زیارت وبازدید

خبرنگارمادر مشهد گزارش می دهد : چند روز پیش چهار نفر از مربیان پیشاهنگی دختران شیراز و ۷نفر از مربیان دختران پیشاهنك کرمان بمنظور زیارت آستانقدس رضوی وبازدید آثار تاریخی خراسان وارد مشهد شدند . این عده طبق برنامه تنظیمی از طرف سازمان پیشاهنگی خراسان از آثار تاریخی و ابنیه باستانی مشهد بازدید بعمل آوردند .

کانال تلویزیونی ایران
فرستندهٔ آبادان

یکشنبه ۱۸ر۵ر۴۳

ساعت ٦ بعداز ظهر- موسیقی باتصویر
ساعت ٦ر۳۰- سلام شاهنشاهی واعلام برنامه
ساعت ٦ر۳۲- فیلمهای کارتن
ساعت ۷- تدریس زبان انگلیسی
ساعت ۷ر۱۵- نغمه‌ها وترانه‌ها
ساعت ۷ر۳۰- گناه باکیست ؟
ساعت ۸ -فیلم مردسوم
ساعت ۸ر۳۰- اخبار
ساعت ۸ر۴۵- سازسلو
ساعت ۹- فیلم سینمائی
ساعت ۱۱-پایان برنامه

۲- توطئه قتل علیه هیتلر فاش شد وصدها هزار تن کشته شدند

مردی که میخواست هیتلر را بکشد

ولی چند ساعت بعد در برلن با خبرشد که پیشوا بطرزی اعجاز - آمیز از چنگ مرگ جسته است .

او این مطلب را باور نکرد و فقط موقعی بحقیقت پی برد که درتیرگی شب او را در برابر نور چراغ یك اتومبیل تیرباران کردند و امروز او یك قهرمان ملی برای مردم آلمان میباشد . نفرت استوفنبرك از هیتلر مربوط به ۹ نوامبر۱۹۳۸ میشوددرآن تاریخ استوفنبرك که ستوان بودبرای مد تی یك‌شبانه روز ببرلن آمده بود و هنگامیکه‌در یکی از خیابانها قدم میزد ناگهان‌صدای‌شکستن‌چند شیشه راشنید و موقعیکه برگشت دو جوان را دید که اونیفورم قهوه‌ای با علامت صلیب‌شکسته‌بتن‌داشتند اینهاجوانان نازی بودند که داشتند مغازه های یهودیها را غارت میکردند و همان شب بود که هزاران جوان نازی به دستور هیتلر با مشعل در خیابانهاراه افتادند وصدها مغازه متعلق بیهودیها را ویران کردند . و بعد هم صاحبان این مغازه ها را باردوگاههای مرك فرستادند .

یك اشراف‌زاده

ستوان استوفنبرك از شدت نفرت نسبت باین عمل‌وحشیانه‌قدرت حرکت نداشت او پیش خود میگفت:

- بالاخره روزی باید جزای این عمل زشت را ببینیم .

استوفنبرك که شب ۲۱ ژوئیه۱۹۴۴ بدست سربازان نازی تیرباران شد در سال ۱۹۰۷ در یك خانواده نجیب و متدین آلمانی بدنیا آمده بودولقب «کنت» داشت.

او در سال ۱۹۳۹ وارد دانشگاه نظامی شد ودو سال در آنجا تحصیل کرد. وی پیروزی آلمان برلهستان‌را میستود ولی از رفتار غیرانسانی‌رهبران نازیسم نفرت داشت .

د راین میان تنها گروهی ازدوستان او که مست باده پیروزی نشده بودند و از آنجمله ژنرال «فردریك اولبریخت» هسته مرکزی گروه‌مخالف نازیها را تشکیل میدادند .

کم کم نطفه یك توطئه بر ضد هیتلر بسته شد : شب ۸ نوامبر۱۹۴۲ اندکی بعد از نیمه شب سرگرد استوفنبرك از هتلی واقع درجنوب برلین بیرون آمد . مه وتاریکی‌همه جا را در خود پوشانده بود . سرگرد کلوز استوفنبرك ۳۵ ساله در آنشب همراه برادر بزرگش «برتولد» افسر ذخیره نیروی دریائی بود .

در آنشب کلوز بکمك برادرش‌به عضویت‌سازمان «کریسنو» که‌فعال‌ترین مرکز ضد هیتلر بشمار می‌آمد درآمده بود از چند روز پیش‌از آن خبرهای بدی میرسید : نیروهای متفقین در لیبی پیاده شده بودند و مارشال رومل را تهدید میکردند .در روسیه نیروهای ژنرال پولوس درمیان برف از بین میرفتند و خلاصه همه جاورق بضرر آلمان برگشته بود .

آنشب اعضای اصلی سازمان «کریسنو» جلسه خود را در منزل «پیتروارتنبورك» که در هتل اقامت داشت ترتیب داده بودند . در آن جلسه دو ژنرال هم شرکت داشتند والبریخت و کوچکوف - آنشب درراه بازگشت بمنزل برتولد ببرادرش گفت:

- وضع تو در ارتش طوریست که میتوانی گاه بمسافرت بروی و بهمین جهت باید با ژنرالهای مخالف هیتلر تماس بگیری و مساعدت آنها راجلب کنی . دیگر شکی نیست که هیتلر آلمان را بسوی بدبختی میبرد و ما باید او را از اینکار باز داریم . تو باید برای اجرای یك کودتا بما کمك کنی .

درآنشب کلوز با خبر شد که در ستاد کل ارتش توطئه وسیعی‌برای سرنگون کردن هیتلر تدارك دیده‌اند. ۰۰۰روز ۷ آوریل ۱۹۴۳ استوفنبرك که در ارتش زرهی رومل در افریقای شمالی خدمت میکرد طی یك حمله هوائی مورد اصابت گلوله های مسلسل یك هواپیما قرار گرفت .

گلوله ای‌وارد چشم چپش شد و از پشت گوشش در آمد . علاوه براین دستهایش نیز بشدت صدمه دیدند.

ویرا با هواپیما بمونیخ آوردند و در بیمارستان بستری کردند موقعی که سرگرد استوفنبرك در ژوئیه۱۹۴۴ از بیمارستان خارج شد یك چشمش کور بود . دست راست نداشت واز انگشتهای دست چپش دوتا ازبین رفته بود و سردرد همیشه رنجش می‌داد . ولی با اینهمه او افسری فعال‌و کارآمد بود .

روز ۲۰ ژوئیه ۱۹۴۴ در ساعت ٤ صبح سرهنك استوفنبرك آماده کار بود وروی صندلی اطاقش بسته زرد- رنگی قرار داشت که حاوی یك بمب بود و میبایست هیتلر با این بمب کشته شود .

شب قبل استوفنبرك بکلیسارفته بود واز خدا خواسته بود که اورامدد کند تا بتواند دنیا را از شر هیتلر خلاص سازد .

دنباله‌دارد

در عصرما

طوطی دانشمند

این آگهی جالب و کوتاه چندروز پیش در مجله«تایمز» چاپ شده بود :

- یك طوطی‌افریقائی بنام‌ارسی که زبانهای فرانسه ،انگلیسی‌و یك زبان بومی افریقائی رابخوبی صحبت‌میکند گم‌شده‌وبه یابنده آن مژدگانی خوبی‌داده میشود

برق و خونریزی

یك پزشك آمریکائی شیوه تازه‌ای برای جلوگیری از خونریزی‌اختراع کرده‌است

تازه های پزشکی

تامدتهای مدید پزشکان حاضر نبودند جریان برق را وارد بدن‌انسان سازند و اینکار را خطرناك‌میدانستند ولی حالاگاه بکمك باطریها‌بدنرا دائما تحت تاثیر این نیرو قرار میدهند.

دکتر«سین‌مولان» عضودانشگاه شیگاگو اخیرا روشی برای متوقف ساختن «خونریزیها» بوسیله جریان برق ابداع کرده‌است .میدانیم که راه جلو گیری از خونریزی اینستکه لخته‌ای در محل پاره شده رك ایجاد شده و بعلاوه این لخته قدرت تحرك نداشته باشد . دکتر مولان بعداز مدتها تحقیق دریافته است که جریان برق تشکیل این لخته را تسریع‌میکند

از طر فدیگر موادی نظیر مس ، کادیوم، وبریسوم هم قادر باین کار هستند . بعضی از پزشکان آمریکائی برای متوقف ساختن خونریزیهای‌مغزی که بسیار خطرناك هستندتحت‌بی‌حسی موضعی تکه کوچکی از استخوان سر رابر میدارند و سوزنی از فولاد راوارد محلیکه رك آن پاره شده مینمایند. حرکت مغزی در داخل مغز رابا کمك اشعه ایکس انجام میدهند .بعد نوك این سوزن را تحت تاثیر جریان‌برق میگذارند ظرف نیمساعت‌آهن فولاد در این قسمت کاملاجدامیشود وخونریزی را بندمی آورد .دراین روش فقط چند دقیقه وقت‌برای‌بند آمدن‌خونریزی لازم است .

دکتر مولان بعداز اینکار یك سوزن بسیار ظریف آهن هم وارد میکندتا دیگر لخته از بین نرود .

روش دکتر مولان به نسبت ۱۶بر ۱۹ نتیجه کاملا مثبت داده است . ازاین گذشته از جریان برق‌میتوان برای پائین‌آوردن فشار خون موقعیکه بدون علت واضح بالامیرود استفاده‌کرد

افریقای‌جوان

تسخیر کف اقیانوسها

● صدها کارشناس آمریکائی در صدد تسخیر اعماق دریاها و اقیانوسهاهستند

دانشمندان آمریکائی انقلابی در امر اکتشاف جهان زیر دریا ها بوجود آورده‌اند .

قدم اول دراین راه‌فرستادن* سفینه های زیرآبی بکف دریاهاواقیانوس هاست . طرز کاراین سفینه های آب پیما کاملا شبیه سفینه‌های فضا پیما استوهدایت آنها بوسیله دستگاه های خودکار الکترونیك انجام‌میگیرد

دانشمندان باین نتیجه رسیده‌اند که‌معادن کف دریاهاواقیانوسهاچشمه پایان ناپذیری هستند چون ۷۰درصد سطح کره زمین هم‌اکنون درزیرآب قراردارد و عملا مورد استفاده واقع نمیشود . وباحتمال بسیار از این مساحت بسیار زیاد میتوان برای‌تهیه غذا هم استفاده کرد .

ازچند نقطه کف‌اقیانوسهای اطلس وآرام میتوان مقادیر بسیار زیادی آهن‌و منیزیم خالص استخراج کرد. کشف این ذخایر بوسیله زیردریائی های مخصوص انجام‌میشود که با وسایل‌اکتشافی کارآمدی‌مجهزهستند.

باکمك این زیر دریائیها میتوان تادهسال آینده یك نقشه کامل‌از۳۶۰ میلیون کیلومتر مربع سطح کف اقیانوسهاتهیه کرد .

هدف دیگر آمریکائیها ساختن‌بنا های‌مسکونی زیر دریائیست بعدا در این بناها تاسیسات علمی مخصوص کاوش در اعماق اقیانوسها مستقر خواهند شد .

قسمتهای دیگر این برنامه‌رسیدن بهدفهای نظامیست ازجمله ساختن پایگاه‌های پرتاب‌موشك درزیر دریاها فرمان پرتاب این موشکها نیزبوسیله «اقمار آب پیما» صادر میشود .

حسن این سربازخانه های‌زیر دریائی اینست‌که احتیاج به نگهبان و پاسدارندارند وفقط هرچندیکبارچند کارشناس ازآنهابازدید خواهندکرد. بدین ترتیب اکنون صدها کارشناس امریکائی که بودجه هنگفتی هم در اختیاردارند سرگرم طرح ریزی‌برنامه تسخیر کف دریا واقیانوسها هستند.

سرویس مخصوص خبرگزاری فرانسه

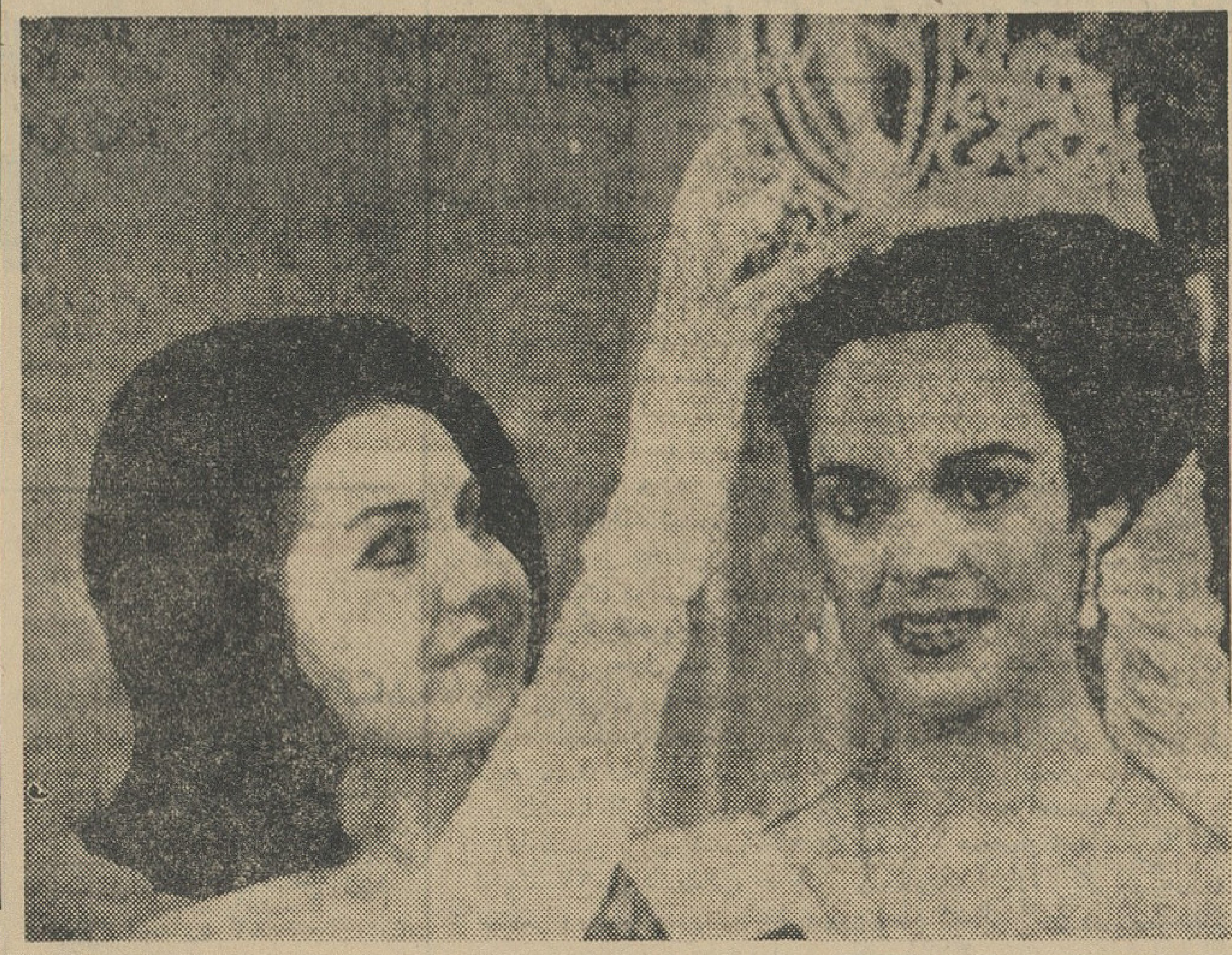

زیبائی ازیونان

در انتخاب ملکه زیبائی جهان که درمیامی بیچ (امریکا) صورت گرفت زیبای زیبایان جهان از یونان‌انتخاب شد . در این‌عکس «ورکاس»ملکه زیبائی سابق جهان (برزیل) سمت چپ تاج افتخار ملکه زیبائی جهان را روی‌سر «کریاکی» ملکه زیبائی امسال جهان قرار میدهد .

عکس از آسوشیتد پرس

تجدید آگهی مزایده

شرکت سهامی شیلات ایران مقدار ۱۵۰۰۰۰ کیلو خاویار محصول سالهای ۴۳-۴۴-۴۵-۴۶ یعنی ازاول مرداد ماه ۴۳ تاآخر تیرماه ۴۶ که‌بدست خواهد آمد برای مدت سه‌سال از قرار سالی ۵۰۰۰۰ کیلو منحصرا جهت فروش دراروپا طبق برك مشخصات موجود دراداره بازرگانی اینشرکت ویاسفارتخانه‌های دولت شاهنشاهی ایران دراروپا که‌برایگان بمراجعه کنندگان تسلیم خواهد شد باارقام وشرایط زیرازطریق مزایده بفروش میرساند .

۱- خاویار بلوگارقم یك	۷۰۰۰ کیلو
۲- خاویار بلوگارقم دو	۲۰۰۰ کیلو
۳- تاس رقم‌یك	۱۷۰۰۰ کیلو
٤- تاس رقم دو	۵۰۰۰ کیلو
۵- سوروگارقم یك	۱۳۰۰۰ کیلو
٦- سوروگارقم دو	٤۰۰۰ ریال
۷- فشرده رقم‌یك	۲۰۰۰ ریال
جمع کل	۵۰۰۰۰ کیلو

۱- پیشنهاد دهنده بایستی کلیه مدارك موردلزوم جهت‌شرکت درمزایده‌و همچنین‌لیست قیمتهای‌پیشنهادی خود رادردوپاکت جداگانه باذکر جمله «پاکت شماره۱» وپاکت شماره ۲ لاك‌ومهر شده تسلیم دفتر اینشرکت واقع در خیابان پهلوی نزدیك چهار راه تخت جمشید شماره ۱۲۹ نموده رسید دریافت دارد .

۲- هریك ازپاکتهای مذکور فوق باید محتوی مدارك زیر باشد .

پاکت شماره ۱:

الف) معادل ٦درصد کل بهای پیشنهادی برای ۵۰۰۰۰ کیلو خاویار محصول یکسال تضمین ارزی بدون قید وشرط یکی از بانکهای خارجی که‌بتائید بانك مرکزی ایران رسیده ودارای سه‌ماه اعتبار از تاریخ‌تسلیم پیشنهاد باشند .

ب- گواهینامه اطاق بازرگانی کشور متبوع پیشنهاد دهنده دائربراینکه صلاحیت وسابقه معامله‌و فروش خاویاررا دارد و مراتب بتائید وگواهی سفارت دولت شاهنشاهی ایران درآن کشورنیز رسیده باشد.

ج- گواهی اعتبار مالی از یکی از بانکهای‌خارجی که کمتر از ۲۵۰ هزاردلارنباشد وبتائید بانك‌مرکزی ایران نیز رسیده باشد .

د- گواهی مربوط به‌ثبت شرکت در کشور متبوع پیشنهاد دهنده که بتائید مقامات آن کشور و گواهی سفارت دولت شاهنشاهی ایران نیز رسیده‌باشد

هـ- یکبرك از صورت مشخصات و شرایط ویك برك نمونه قرارداد راباقید اینکه پیشنهاد دهنده‌مندرجات آنراقبول وامضاء نموده‌است .

پاکت شماره ۲:

لیست قیمتهای پیشنهادی بتفکیك برای هریك‌از انواع‌خاویار پیشنهاد مزبور بایستی برای‌مدت سه‌سال وبرای تمام ارقام خاویار مورد مزایده باشد و بهای هریك ازاقلام کالا بایستی بقرار کیلو بدلار تعیین گردد .

۳- مدت قبول پیشنهاد ها تاساعت ۹ صبح روز ۲۵ مهرماه ۴۳ مطابق ۱۷اکتبر ۱۹٦٤ خواهد بودودر ساعت ۱۰ صبح همانروز پیشنهادهای واصله دردفتر مدیر عامل شرکت‌و باحضور سایرمدیران بترتیب زیر بازو قرائت خواهد شد :

نخست پاکت شماره ۱ حاوی مدارك مورد لزوم هریك ازپیشنهاد دهندگان باز ورسیدگی میگردد‌و چنانچه‌درهریك ازمدارك مذکور دربند ۱۱ الف-ب-ج-د- هـ‌ازماده ۲این آگهی نقصی مشاهده شود بدون‌آنکه پاکت شماره ۲ مربوط به لیست قیمتهای پیشنهادی‌باز گردد مدارك و پاکت شماره ۲ لاك ومهرشده به‌پیشنهاد دهنده مسترد خواهد گردید و به‌پیشنهاد وی ترتیب‌اثر داده‌نخواهد شد. پس‌از رسیدگی بکلیه مدارك‌پیشنهاد دهندگان پاکات شماره ۲ محتوی لیست قیمتهای‌مربوط به پیشنهاد دهندگانی که مدارك کامل وبدون‌نقص‌ارائه نموده‌اند بازو برنده مزایده اعلام‌خواهد گردید .

٤- حضور پیشنهاد دهندگان درجلسه قرائت پیشنهادهای واصله آزاد است .

۵- چنانچه برنده مزایده بنحوی از انحاء ازانجام معامله استنکاف ورزد تضمین بانکی مندرج درماده ۲این آگهی بدون هیچگونه تشریفات بسود شرکت سهامی شیلات ایران ضبط خواهد شد .

٦- به پیشنهاد هائیکه بترتیب مذکور در فوق (دردوپاکت جداگانه)تنظیم نگردیده و یافاقد مدارك مورد نیاز باشد وهمچنین به‌پیشنهادهائیکه مشروط و مبهم‌باشند ویابعد ازموعد مقرر دراین آگهی بدفتر این شرکت واصل گردد ترتیب اثری‌داده نخواهد شد

۷- هرگونه عوارض ومالیات و چاپ آگهی و هزینه ثبت قراردادبعهده برنده مزایده خواهدبود .

۸- شرکت سهامی شیلات ایران دررد ویاقبول یك‌یاکلیه پیشنهادهای واصله مختار است .الف۳۱۷۵

آ-۱٦۱۳٤ (۱۰۱) **شرکت سهامی شیلات ایران**

نوشته: سناتورگلدواتر

چرا پیروز نشویم؟

ترجمه : منوچهر حقیقی

-۲۹-

این خطر راقبلا درموضوع بحرانی آزمایشهای اتمی که‌برای امنیت ملی‌ما بسیار خطرناك بوده است بچشم دیده‌ایم. تاحدی براثر عقیده گمراه‌کننده‌ای دائربر اینکه روسها صمیمانه علاقمند به‌نصب سیستم کافی بازرسی و کنترل هستند ، ما بامتوقف ساختن آزمایشات اتمی موافقت کردیم وباینکار تن دردادیم .ولی این اقدام ما بیشتر تحت‌تاثیر فشار افکار عمومی مردم جهان صورت گرفت که خودما در ایجاد وترویج آن ،با تبلیغ‌مضرات ناشی‌از انتشار ذرات‌رادیوآکتیو در جوزمین وتولید موجی وحشت در ذهن عالمیان ، دخالت‌موثرداشتیم. وبالاخره بعداز آنکه روسها باانفجار بمب پنجاه مگاتنی تردیدی در باره مقاصد خود باقی نگذاشتند ، وبا آنکه مسئله انتشار ذرات‌رادیو آکتیو درهوا راجع به آزمایشات زیر زمینی منتفی است ، ترس از رنجیدن روح لطیف احساسات وعقاید عمومی جهانیان مارا درباره‌تجدید آزمایشات مردد نگاه داشته است !

من قبول میکنم خنثی‌کردن تبلیغات روسها درباره خلع سلاح عمومی کار مشکلی است ، اما وظیفه‌ما متقابلا فهماندن واقعیت های زندگی است بمردم جهان نه اینکه آنها را به‌گریز از مقابل‌واقعیت ها تشویق‌کنیم . یك تصویر دقیق و روشن از دورویی و نیرنك بازی روسها برای مردم جهان باید ترسیم‌کرد . حقه‌ها و دوز وکلك های سیاسی کمونیستها بوسیله ما باید بمردم جهان فهمانده شود و بازهم فهمانده شود وبازهم فهمانده شود !

ژنرال آیزنهاور وقتی رئیس‌جمهور بود گفت‌که فقط باداشتن‌سیستم دقیق وقابل اطمینان بازرسی ممکن است خلع‌سلاح تحقق‌یابد . بعبارت دیگر هرکشوری از جهان باید دسترسی دائم به‌فهرست سلاحها ووضع نظامی ودفاعی‌کشور دیگر داشته باشد . ازسال ۱۹٦۰ تاکنون ضمن صحبتهای خصوصی ، ژنرال آیزنهاور این عقیده را چندبار بامن در میان‌گذاشته و آنرا تاکیدکرده است .

من عقیده دارم هرانسان عاقلی‌که درباره خلع‌سلاح فکرمیکند باید بااین اصل معقول واساسی موافقت‌کند .

فصل ششم- سازمان ملل

جورج‌واشنگتن، یکی‌از امریکائیهای قدیمی‌که مخالف‌گرفتارشدن امریکا دربند اتحاد باقدرتهای خارجی بود ، به مردم امریکا نصیحت کردکه سعی‌کنند باسایر ملل روابطشان دوستانه و صمیمانه باشداما حصارهای اطراف خودرا هرچه بیشتر بالا ببرند ومحکم نگهدارند !

تا پایان جنك اول جهانی ، مردم ما نسبت به‌کسانی‌که خارج از مرزهای ما زندگی میکنند بطورکلی احساس مسئولیت شدید سیاسی واقتصادی نداشتند . حتی موقعی‌که وارد آن جنك میشدیم احساس میکردیم لازم است توسط رئیس جمهورمان روشن‌کنیم‌که ازنظرمافرق است بین‌کمك به انگلیس وفرانسه برای غلبه برآلمان باکوشش‌مشترك برای ازبین بردن یك دشمن مشترك و ماهدفمان بیشتر ناظر برنکته اخیر است .

بعدازجنك پرزیدنت ویلسون ، نخستین‌کسی بودکه کوشید مارا با ورود بجرگه ملل متفق برای اتفاق وهمکاری باممالك دیگرآماده‌کند. اما علیرغم اصرار زیاد پرزیدنت ، موجی‌از احساسات مخالف نسبت بچنین اتحادی سراسرکشور را فراگرفت بطوریکه این‌احساسات برکوشش وی فائق آمد و پیشنهاد عضویت درچنین سازمانی عملاازطرف مردم رد شد . بانزدیك‌شدن جنك جهانی دوم ، رئیس جمهوری دیگر امریکا فرانکلین روزولت‌که مهارت زیادی درمانورهای سیاسی داشت، نه‌تنها حمایت‌گرم و توام باخوشبینی مردم را نسبت بایجاد یك جرگه جهانی بشکل سازمان ملل جلب‌کرد بلکه باندازه‌کافی‌کوشش بکاربرد تا ایده ویلسون تحقق یابد .

بدینترتیب آنچه درپایان جنك جهانی اول بصورت اندیشه‌ای‌در ذهن پرزیدنت ویلسون درخشید ولی با مخالفت مردم روبرو شد . در پایان‌جنك جهانی دوم بوسیله پرزیدنت روزولت بمعرض اجرا درآمد . احساسات ضد اتحاد نیز ، بعنوان تمایلات انزواطلبانه ، یکشبه وجهه خودرا از دست داد و طرفداری برایش باقی نماند .

اکنون بیشتر از پانزده سال است‌که ما بعنوان یك عضو سازمان ملل زندگی‌کرده‌ایم . البته نه بصورت یك عضو ساده ، بلکه بعنوان پدر تعمیدی سازمان که نیمی از مخارج آنرا میپردازد ولی درعین حال بیشتراز کوچکترین وجدیدترین کشورهای عضو درآن اثر ندارد ! پس کاملا طبیعی است که وقتي امریکائیها به این فرزند جنك دوم جهانی مینگرند ، سئوالاتی بموقع وبجا وبالحنی بسیار مؤدبانه درباره آن برزبان آورند :

- این سازمان برای پیشرفت آزادی درجهان چه اقدامی‌کرده و می کند ؟!

- اقدامات ویا عدم اقدامات این سازمان روی آزادی و هدفهای ملی‌ما چه اثراتی خواهد گذاشت ؟

- آیا این عقیده صحیح بوده است‌که ما باید ازهرگونه‌گرفتاری دراتحاد باقدرتهای خارجی احترازکنیم ؟!

درحالیکه این سئوالات از ذهن مردم امریکا میگذرد ، متاسفانه‌ما دنیای پرآشوبی را دربرابر خودمشاهده میکنیم‌که سالها بعداز استقرار سازمان ملل وهمکاری امریکا بااین سازمان ، برای‌حل ساده‌ترین مسائل بین الملی دچار اشکال ومواجه باعدم موفقیت است .

بنابراین ، اگر یکبار دیگر زمزمه‌هائی دائر به انزواطلبی در گوشه وکنارکشورما شنیده شود بعید و دور از ذهن نیست .

از فردا در

شروع سئانسها ۱۱ صبح ۳-۵-۷-۱۵ر۹ بعدازظهر

حالا گلمو در ٤ نوع مختلف

هرگل بوئی دارد هرموگلموئی مخصوص

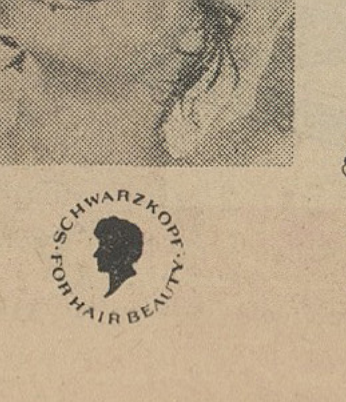

SCHWARZKOPF FOR HAIR BEAUTY

شامپو گلمو مانند صدها فراورده معروف جهانی دیگر در تیدی ایران تهیه میگردد .

ورزشی

والیبال قهرمانی کشور

شهریورماه در اصفهان برگزار میشود

امروز از فدراسیون والیبال کشور اطلاع داده شد که درنیمه اول شهریور ماه در اصفهان مسابقات والیبال قهرمانی کشور برگزار میشود .

فدراسیون والیبال کشور طی بخشنامه‌ای بکلیه هیئت های والیبال استان ها و فرمانداریهای کل اطلاع داده که آمادگی واسامی والیبالیست های خودرا بفدراسیون والیبال کشور اطلاع بدهند .

هنگام برگزاری مسابقات والیبال قهرمانی کشور پسران ، دختران والیبالیست سراسر کشور نیز در اصفهان گرد می آیند و مسابقات قهرمانی کشور دوشیزگان نیز برگزار خواهد شد .

صعود بقلعه خرسنگ

چند روز قبل منوچهر جمالی‌پور، کردند وپس‌ازنصب‌آرم بتهران‌مراجعت محمد شریف،خسروچاوشی ،سیاوش کردند.

تبریزیان بسرپرستی‌خانم‌ادیبه‌مستقیم بقله های خرسنگ جانستون صعود خرسنگ دیده میشوند .

در عکس بالا نامبردگان در قله

وزنه برداران ایران

برای شرکت در بازیهای المپیک باردو رفتند

همانطور که‌اطلاع داده شدمسابقات وزنه برداری‌قهرمانی‌کشور درخرم‌آباد خاتمه یافت.

از طرف فدراسیون وزنه برداری بهترین وزنه برداران سراسر کشور برای عضویت تیم‌ملی انتخاب‌گردیدند این عده روز چهارشنبه در اردوی المپیک شرکت کردند و بتمرین و استراحت پرداختند . دراردو مجددا رکوردگیری انجام میشود از بین این عده تیم ملی وزنه برداری جهت اعزام بالمپیک انتخاب میگردد .البته‌برندگان مسابقه انتخابی باید رکوزد ورودی المپیک‌را نیز بیاورندرغیر این‌صورت بالمپیک اعزام نخواهند شد .

قهرمانان دوومیدانی تاج

همانطور که اطلاع دادیم تیم دوو- میدانی دوشیزگان تاج برای دومین سال برنده کاپ شهناز شدند درعکس بالا قهرمانان دوومیدانی تاج ایستاده از راست بچپ دوشیزگان کردبچه مغازه‌ای، طباطبائی، برکتی،اقتصادی، سیدزاده ،ژولیت گورکیان و ردیف نشسته از راست بچپ قاسمی ، خمسه‌ای‌پور، کشیشیان وغریبان‌دیده میشوند .

دراردوی محمودآباد

رشته‌های‌ورزشی بکارگران‌آموخته‌میشود

امروز ازاداره‌تفریحات سالم‌وزارت کار اطلاع داده شد که بدستور آقای خسروانی وزیر کار ودرسال آینده‌از دسته‌های پانصد نفری کارگران در اردو پذیرائی خواهد شد همچنین‌زمین های والیبال و فوتبال نیز ایجاد می گردد که خانواده‌کارگران ضمن اقامت دراردو بتمرین ورزش های مختلف ازقبیل فوتبال ،والیبال، پینگ‌پنگ ، وزنه‌برداری ، کشتی، شطرنج‌و دوو- میدانی بپردازند .

گفت باتوجه آقای نخست‌وزیر وآقای خسروانی وزیر کار درسال آینده‌از دسته‌های پانصد نفری کارگران در اردو پذیرائی خواهد شد همچنین‌زمین های والیبال و فوتبال نیز ایجاد می گردد که خانواده‌کارگران ضمن اقامت دراردو بتمرین ورزش های مختلف ازقبیل فوتبال ،والیبال، پینگ‌پنگ ، وزنه‌برداری ، کشتی، شطرنج‌و دوو- میدانی بپردازند .

آگهی حوزه نظام وظیفه شاهرود

شماره ۱۳۰۵۷
۱۲ر۵ر۴۳

بدین‌وسیله باطلاع کلیه مشمولین غایب و سربازان آماده بخدمت متولدین ۱۳۱۲ الی ۱۳۲۳ شهرستان شاهرود و توابع میرساند که مراسم قرعه‌کشی سربازان عادی این‌حوزه در روزاول‌شهریورماه ۴۳در حوزه نظام‌وظیفه شاهرود انجام خواهد شد لازم است برای ثبت‌نام و دریافت جواز شرکت در قرعه‌کشی خودرا بحوزه شاهرود معرفی نمائید و طبق مقررات در صورت عدم احتساب قرعه‌باپرداخت سه‌هزار ریال ببانك ملی از خدمت زیرپرچم‌معاف و برك معافیت به‌آنها داده خواهد شد

حوزه نظام‌وظیفه‌شاهرود

آ_۱۶۰۴۶

نام‌نویسی

درهنرستان

موسیقی‌ملی‌شهرستان‌تبریز

هنرستان موسیقی ملی‌تبریزوابسته به هنرهای زیبای‌کشور درسال تحصیلی ۴۴-۱۳۴۳ در رشته های‌مختلف ساز هنرجوی دختروپسر میپذیرد.

علاقمندان میتوانند برای نام نویسی‌وکسب اطلاعات بیشتر تا۲۴ شهریورماه ۴۳ روزهای یکشنبه وسه‌شنبه صبح به محل هنرستان (واقع در میدان شهرداری روبروی دانشکده ادبیات تلفن۳۴۲۴) مراجعه نمایند .

الف ۲۹۵۱

آگهی پذیرش کارآموز بطور شبانه‌روزی

اداره کل کارآموزی صنعتی ومعدنی وزارت اقتصاد تعدادی کارآموز برای رشته های زیر :

الف ـ تعمیرات سبك موتورهای دیزلی وبنزینی و تعمیرپمپ آب ۳۰نفر

ب ـ بتن آرمه ۳۰نفر

ج ـ لوله‌کشی شوفاژ وتهویه‌مطبوع ۳۰ نفر

که‌مدت آن نه‌ماه خواهد بود باشرایط ذیل کارآموزمی‌پذیرد .

۱ ـ سن از ۱۸ تا ۲۵سال تمام

۲ ـ حداقل تحصیلات‌دارابودن گواهی‌نامه ششم ابتدائی

۳ ـ در صورت مشمول بودن داشتن برك معافیت نظام‌وظیفه‌لااقل برای‌مدت کارآموزی (تاآخرخردادماه ۴۴)

۴ ـ دوره‌کارآموزی شبانه‌روزی بوده وداوطلبین بی‌بضاعت که‌عدم بضاعت آنها مورد گواهی مقامات صلاحیتدار باشد بطورمجانی پذیرفته خواهند شد .

۵ ـ از سایر داوطلبین و همچنین افرادیکه که از طرف بنگاهها و سازمانهای دولتی و کارخانجات و موسسات و شرکت های ملی معرفی میگردند ماهیانه دوهزار و پانصد ریال دریافت خواهد شد که بایستی معادل سه ماه آن را قبلا بحساب شماره ۱۴۱۷ بانك مرکزی ایران پرداخت و رسید آن را تسلیم نمایند . در صورتیکه تعداد داوطلبین واجد شرایط برای رشته‌های فوق بیش از حدمورد لزوم باشد واجدین شرایط از طریق مسابقه انتخاب‌خواهندشد. کلاسها از روز اول شهریورشروع بکار خواهدنمود.

داوطلبین برای کسب اطلاعات بیشتر و همچنین نام‌نویسی از۱۷ لغایت ۲۷ مرداد بدائره دروس وامتحانات اداره کل کارآموزی صنعتی ومعدنی واقع‌در طبقه چهارم ضلع شمالی کاخ وزارت‌اقتصاد (صنایع‌ومعادن) مراجعه نمایند . الف ۳۱۷۸

آ_۱۶۱۲۲ ۱_۳

وزیراقتصاد

تاسیسات‌ساختمانی تال

منازل قدیمی شمارا باقساط تعمیر وبصورت خانه ای زیبا ومدرن تحویل مینماید.

تخت جمشید ویلای‌شمالی دست راست خیابان دوم (خبیر) شماره ۴۳

آ_۱۶۰۸۸

آگهی مزایده ـ فروش دو دستگاه دیزل ژنراتور

شرکت سهامی کارخانجات ایران (قسمت‌صنایع شیمیائی ومواد غذائی) دو دستگاه دیزل ژنراتور موجود در کارخانه گلیسرین و صابون را ازطریق مزایده بفروش میرساند.

داوطلبان خرید میتوانند همه روزه‌در سرویس‌اداری جهت رویت موتورها بکارخانه گلیسرین و صابون واقع در شهرری (صفائیه) و برای دریافت برك شرایط ومشخصات موتورهای مزبور بدفتر قسمت مراجعه و پیشنهاد خودرا تاآخر وقت‌اداری روزشنبه ۲۴ر۵ر۴۳ بدفتر شرکت‌سهامی کارخانجات ایران واقع در اول خیابان استخر تسلیم ورسید دریافت دارند . الف ۳۰۸۲

قسمت صنایع شیمیائی ومواد غذائی ۱ـ۴ آ_۱۵۵۹۰

آگهی مناقصه

اداره کل هواپیمائی کشوری ۷ قلم لوازم آتش نشانی خودرا بشرح مشخصات و شرایط جداگانه از طریق مناقصه خریداری مینماید . داوطلبان شرکت درمناقصه بایستی مشخصات وشرایط مناقصه را از کارپردازی اداره کل هواپیمائی کشوری واقع در فرودگاه قدیم مهرآباد دریافت وامضاء نموده به‌ضمیمه پیشنهادخود تاآخروقت اداری روز ۶ر۴ر۱۳۴۳ بدفتر اداره کل‌هواپیمائی کشوری تسلیم نموده رسید دریافت دارند . الف ۳۱۷۷

آ_۱۶۱۲۶ ۱_۲ اداره کل هواپیمائی کشوری

اطلاعات کودکان مجله‌محبوب خردسالان

در ۴۴ صفحه

۵ ریال

شماره ۳۱

کتاب جیبی

بزوده منتشر میشود

پارك جوجه‌کبابی

بابهترین جوجه کباب ـ اول جاده ونك تلفن ۶۲۲۸۸۰

۱ـ۶ آ_۱۶۰۱۴

شاگردان ممتاز

آقای محمد جعفر هادیان

فرزند آقای دکتر هادیان که‌از شاگردان ممتاز و فعال میباشد در سال تحصیلی ۴۲ر۴۳ کلاس دوم (الف) دبستان عنصری گرگان‌بین کلیه نوآموزان رتبه اول را حائز گردیده است .

آ_۱۶۰۵۸

دوشیزه منصوره مرادی

شاگرد کلاس دوم دبستان ششم بهمن گرگان بامعدل ۱۹ر۶۴ بین کلیه همکلاسهای خود مقام اول را کسب نموده است .ضمنا برادر وی نیز آقای محمد مرادی نوآموز کلاس اول دبستان دقیقی گرگان‌بامعدل ۱۷ر۹۰ بین کلیه نوآموزان کلاس اول رتبه اول راحائز گردیده است نامبردگان فرزند آقای حاج غلامعلی مرادی میباشند که از شاگردان فعال ومورد علاقه اولیای دبستان‌خود هستند .

آ_۱۶۰۵۶

وارتا

پرفروش ترین باطری جهان

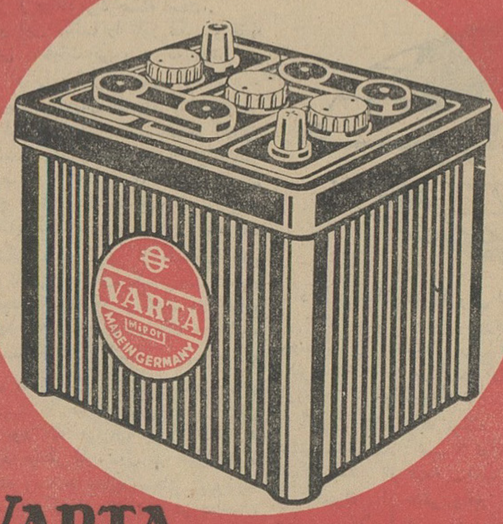

VARTA

از بجنورد

سازمان اصلاحات ارضی کل کشور

رونوشت اصلاحات ارضی استان خراسان ـ رونوشت روزنامه اطلاعات

احتراما در تعقیب شکایت مورخ ۴ر۴۲ر۴۳ در مورد اینکه مزرعه کارگر گرمخان که ملك مخروبه بوده و بموجب اجازه نامه رسمی این جانب اجاره و نزدیك به‌هشت میلیون ریال سرمایه خود و مردم را که بعنوان قرض گرفته بودم در آنجا خرج نموده وباکندن چاه‌نیمه عمیق و موتورهای آب و ساختن خانه و پل وجوی‌کشی‌و خرید تراکتور آنجاراآباد نموده بودم و اداره اصلاحات ارضی بجنورد برخلاف قانون بااینکه ملك مزبور میکانیزه زراعت میشد و بعلاوه‌برای مدت ده‌سال دراجاره اینجانب بوده و یگانه زارع‌آن بنده بودم بین چند نفر زارع محل‌های دیگر تقسیم بر اثر تقسیم غیرعادلانه مزبور به‌صورت ویرانه درآمده و بنده نیز باداشتن‌مبالغ مهمی قرض حیران وسرگردان و بیکارم چون تاکنون نسبت‌باعزام بازرس ورسیدگی حقیقی اقدامی نشده است و از طرفی‌طلب کارهای بنده که باعتبار همان ملك وجه و تراکتور و موتور وسایر آلات وادوات زراعتی در اختیارم گذاشته بودند اجرائیه صادر و در معرض فشارم قرارداده‌اند استدعای عاجزانه دارد بمنظور پیروی از نیات پاك شاهنشاه و اجرای صحیح عدالت و قانون و حفظ حقوق یك فرد زحمت‌کش ومولد تولیدات زراعتی و صادراتی هم شده‌امر و مقرر گردد در اعزام بازرس مخصوص و رسیدگی دقیق تسریع فرمایند هزینه بازرس و فوق‌العاده قانونی را حاضرم بپردازم و در صورتیکه باید قبلا بپردازم آن را نیز باتعیین میزان مبلغ اعلام فرمایند تاتلگرافا برسانم .

باتقدیم احترام محمود صدیق‌زاده ـ آدرس بجنورد کوچه‌تفضلی

JOHANN STAHL

یوهان اشتال

سازنده مدرن ترین دیگهای بخار

مدل رُوبور ROBUR تمام اتوماتیک

برای مصارف کارخانجات مختلف صنعتی. بقدرتهای از ۲۰۰ تا ۱۰۰۰۰ کیلوبخار در ساعت

وفشار بخار تا ۳۰ اتمسفر باسوخت نفت سنگین و یا گاز

باصرفه وحداقل مصرف سوخت

شرائط ومدت تحویل بسیار مناسب .

کارخانجات یوهان‌اشتال آلمان

انواع دیگهای بخاربرای کارخانجات برق ـ دستگاههای حرارت مرکزی ـ احتیاجات هتلها ـ بیمارستانها ـ حمامها وغیره تهیه وباشرائط سهل تحویل مینماید

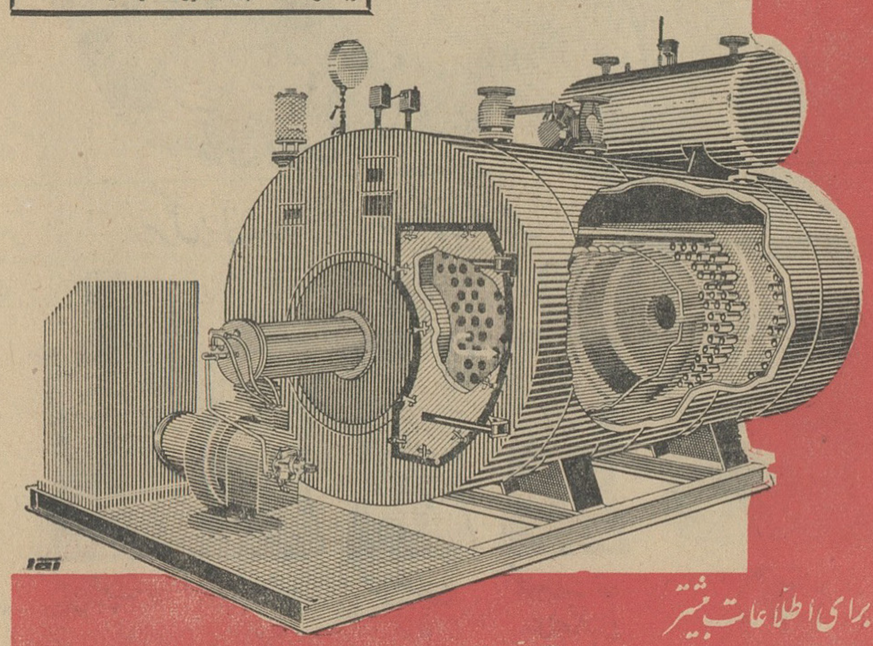

برای اطلاعات بیشتر

بنمایندگی انحصاری درایران : شرکت سهامی تجارتی وفنی ترکا خیابان سعدی شمالی کوچه دیبا شماره ۱ تلفن ۳۰۲۶۶۸ مراجعه فرمایید

خط کشتیرانی سنترال گلف

سرویس سریع بین بنادر امریکاوخلیج فارس

کشتی اورسیس جویس سفر ۱ S.S. OVERSEAS JOYCE V.1

قراراست در تاریخ ۱۷ مردادماه ۱۳۴۳ وارد بندر شاهپور شود

کشتی الکوا ماستر سفر ۵ S.S. ALCOA MASTER V. 5

قرار است در تاریخ ۲۰ مردادماه ۱۳۴۳ وارد بندر شاهپور گردد.

کشتی سمیت ادونتورر سفر ۱ S.S. SMITH ADVENTURER V.1

حرکت از نیویورك ۱۲ مرداد
ورود به بندر شاهپور ۱۱ شهریور ۱۳۴۳
کراچی
بمبئی

کشتی الکوا اکسپلوررسفر ۱ S.S. ALCOA EXPLORER V.1

حرکت از نیویورك ۱۷ مرداد
ورود به بندر شاهپور ۱۷ شهریور۱۳۴۳
کراچی
بمبئی

کشتی گرین‌والی سفر ۷۸ S.S. GREEN VALLEY V. 78

نیواورلئان	۲۰ مرداد
هوستون	۲۳ مرداد
بالتیمور	۳۱ مرداد
نیویورك	۲۹ مرداد
بندرشاهپور	۲۹ شهریور
کراچی	
بمبئی	

خواهشمنداست برای کسب اطلاع بیشتر به‌نمایندگی کل درایران مراجعه فرمائید.

شرکت گلف اجنسی (ایران) محدود

تهران خیابان تخت جمشید چهارراه بهار ـ تلفن ۷۰۸۰۳ ـ ۷۰۳۵۸

خرمشهر ـ خیابان چاسبی ـ تلفن ۲۲۸۰ـ ۲۲۷۹ و بندر شاهپور

معلولین تهران

باحضور نمایندگان بین‌المللی صندوق معلولین مشکلات خودرا مطرح کردند

● معلولین محل و مرکزی ندارند واز حیث وسائل نقلیه در زحمت هستند

عصر روزپنجشنبه اعضای هیئت‌مدیره کانون بهبود و پرورش معلولین جلسه هفتگی‌خودرا باحضور هیاتی‌ازنمایندگان صندوق بین‌المللی معلولین که‌بایران آمده‌اند در محل اتومبیل کلوپ شاهنشاهی تشکیل دادند،دراین جلسه پیرامون مشکلات معلولین و تقاضاهای آنان گفتگو شد.

هیئت بین‌المللی

هیئت نمایندگان معلولین که در جلسه معلولین ایران شرکت داشتند مرکب از پنج نفربود وریاست آنرا «کنت‌پارنوفسکی» بعهده داشت این هیات ازکشور های فرانسه ، بلژیك ، یونان ، ترکیه ، ایران ،پاکستان ، افغانستان ،هند ،سیلان، نپال، مالایا، سیام ، کامبوج‌و ژاپن دیدن میکند و وضع‌معلولین کشور های مذکور را مورد بررسی‌قرار میدهدو پس‌ازمراجعت به‌مرکز بین‌المللی معلولین که‌درلندن است گزارشی به‌هیئت مدیره صندوق بین‌المللی معلولین تقدیم میدارد .

اعضای هیئت‌مذکور بادواتومبیل‌به نقاط مختلف جهان سفر میکنند وعده آنها پنج‌نفراست و رئیس هیئت«کنت پارنوفسکی» براثر بیماری فلج اطفال علیل شده‌است .

کمك بمعلولین

درابتدای جلسه آقای دکترانصاری رئیس هیات مدیره کانون معلولین ایران مطالبی در خصوص ایجاد و هدف کانون اظهار داشت و گفت : ماروش گدامنشی وگداپروری نداریم هرماه هریك ازاعضای ما مقداری پول بنام‌حق‌عضویت بما میدهند وما ازمحل این‌بودجه به‌افراد علیل وام میدهیم‌و البته مصمم هستیم درآیندهٔ نزدیك کارگاههائی در نقاط مختلف درست کنیم و ازاین نیروی خفته استفاده کنیم وواقعا نشان دهیم کارهای فوق‌العاده‌ای ازما برمی‌آید . ولی درحال حاضر مشکلاتی برای‌ما وجود دارد که من‌برای رفع‌آن ازاشخاص متمکن و باموسسات وادارات دولتی کمك‌می‌خواهم اولین مشکل ما نداشتن یك محل و جای مشخص است . محل اتومبیل کلوب که مرکز **اجتماعات و جلسات ماست عاریه است ولی اگر مامحل و جائی در اختیار داشته باشیم کارگاههای حرفه‌ای در آن ایجاد خواهیم کرد و هریك بفراخور حال خودمان فنون و صنایع مختلف را به افراد معلول خواهیم آموخت .**

دومین مشکل نداشتن وسیله‌نقلیه است که کمبوداین وسیله‌باعث شده است که افراد علیل نتوانند حتی در جلسات ما حاضر شوند و موسسات دولتی یا ملی که‌استیشن دارند اگر آن را در اختیار ما بگذارند تسهیلات بیشتری در کارما فراهم شده است.

ما از دولت و مردم میخواهیم که برای معلولین بودجه خاصی درنظر گرفته شود . ما مطلع هستیم که در بعضی ادارات بودجه هائی بدین‌منظور وجود دارد ولی این‌بودجه‌ها متاسفانه درراه‌صحیحی‌صرف نمیشودو تقاضای‌ما اینستکه این بودجه در اختیارمعلولین قرار گیرد .

هم اکنون قانونی نیز در مورد معلولین در بیمه‌های اجتماعی وجود دارد که اجرا نمیشود و حتی‌قسمتی از آن مربوط به آموزش حرفه‌ای و فنی معلولین است .

حساب کانون بشماره ۷۲۳۵۹ بانك ملی‌ایران‌شعبه‌مرکزی‌است‌ومحل‌اصلی کانون : خیابان ژاله ، شماره ۱۰۶، و۴۶۹ است .

در خارجه

سپس از هیات خارجی سئوال‌شد آیا درکشور های اروپائی قوانینی برای معلولین وجود دارد ؟

کنت‌پارنوفسکی گفت : اگر در قوانین‌کشورها موادی راجع به کمك به معلولین وضع شود برای اثبات این موضوع است که آن ها را واقعا عاطل دانسته‌اند در حالیکه ما نمیخواهیم اینطور باشد ولی البته چون مثلا در انگلستان معالجه‌افراد دولتی است بنابراین دولت موظف است‌وسایل نقلیه مخصوصی دراختیار معلولین‌بگذاردوحتی موسساتی هست که‌معلولین‌رامورد معاینه‌ومعالجه قرار میدهد و عضلات از کار افتاده آنها را باروشهای خاصی آماده کار میکند قسمت اعظم این کار ها توسط‌مردم و با همکاری آنها انجام میشود .

این جلسه در ساعت هفت بعد از ظهر خاتمه یافت و معلولین که‌هر یك باکمك چهار چرخه های خودبه محل کانون آمده‌بودند آنجا راترك کردند .

عزیمت رئیس اداره زندانها بامریکا

سرکار سرهنك پریور رئیس‌اداره زندانها و سرکار سرهنك دوم‌نعمتی معاون آن اداره بمدت ۲۲ هفته‌برای طی دوره‌های جرم شناسی ومدیریت زندان و امنیت عمومی روز چهارشنبه ساعت ۵ صبح به امریکا عزیمت کردند . در غیاب آقای سرهنك‌پریور سرکار سرهنك مهدوی مسئول‌امور زندانها میباشد .

برای تشکیل مجالس عروسی

سالن آئینه کافه شهرداری

در اختیار مردم قرار میگیرد

امروز آقای‌دکترشادمان‌شهردار تهران بخبرنگار اطلاعات گفت : کافه شهرداری تبدیل بپارك‌شده وسالن‌آئینه آن‌برای‌تشکیل‌مجالس عروسی دراختیار خانواده‌ها‌گذاشته خواهدشد .

از هفته آینده

از این پس‌هریك ازخانواده‌ها که بخواهندمجالس‌عروسی‌فرزندان خودرا درخارج‌از محیط خانواده برگزار نمایند میتوانند باشرائط بسیارسهلی‌تالارآئینه کافه‌شهرداری را در اختیار بگیرند . تایك‌هفته دیگر این محل آماده میشودوهم اکنون ماموران نرده کشی‌اطراف پارك‌راآماده میکنند .

خبرنگارما مینویسد کافه‌شهرداری ملك شهرداری‌است‌وتابحال‌چندین مرتبه برای تغییرشکل آن اقدام شده این محل درابتدا رستورانی مدرن بودکه‌رجال‌و سیاستمداران بآنجا میرفتند، ازآن پس تبدیل بباغ کودکان شدوبعد بصورت مرکز یك حزب سیاسی درآمد و مدتی‌نیزتبدیل‌بسوپرمارکت‌گردید ودرحال حاضر شهرداری ناحیه دو در گوشه‌ای ازآن تشکیل شده‌و تا هفته آینده‌بصورت‌پارك‌درمیآید.

آخرین خبر درباره محکومین‌غائله‌فارس

دادستان به‌رای صادره درباره پنج نفر از متهمین اعتراض کرد

مقارن ظهر امروز خبرنگارما در شیراز گزارش داد فریدون‌جاویدی که به ۱۴ ماه زندان محکوم گردیده بطور موقت آزاد شد . پرونده وی وسایر متهمین در دادگاه تجدید نظر که در حدود بیست روز دیگرتشکیل میشود رسیدگی میگردد .

دادستان به رای‌صادره درباره‌پنج نفر از متهمین باسامی خدا کرم ضرغامپور - محمد حسین صولت تشقائی - امیربهمن صمصام بختیار- سهراب ضرغامی کشکولی و فریدون جاویدی که از حبس ابد تا ۱۴ ماه زندان محکومیت‌پیدا کرده‌انداعتراض کردو نسبت به رای صادره تقاضای تجدید نظر نمودکه باعتراض‌دادستان در دادگاه‌تجدیدنظر رسیدگی خواهد شد .

چند سئوال از رئیس دادگاه

خبرنگارما پیش از ظهر امروزبا آقای سرهنك ناصر رئیس دادگاه ملاقات کرد و درباره پرونده هائی که میگویند در اهواز است ومراحل آن سئوال کرد آقای سرهنك ناصر اظهار داشت تاکنون پرونده ها به شیراز نیامده چنانچه از اهواز بشیراز برسدفورامتهمین پرونده‌های مزبور را معرفی میکنیم . درباره شرکای غائله فارس سئوال شد و وی گفت تعداد شرکای غائله فارس زیاد است که نسبت بدستگیری‌آنها اقدام شده و عده ای از آنها در زندان شهربانی زندانی هستند و پرونده آنها تحت رسیدگی است‌و دادستان مشغول تکمیل کیفر خواست میباشد .

از رئیس دادگاه سئوال شد آیا ممکن است از متهمین غائله فارس در اهوازباشند ؟ رئیس دادگاه‌اظهار داشت : بله! عده ای در اهواز هستند و در همانجا بوضع آنها رسیدگی میشود .

امروز یك مقام صلاحیتدار به خبرنگار مادر شیراز اظهار داشت در حدود ۱۵۰ نفر متهم بسردستگی اشرار و سرقتهای‌مسلحانه وراهزنی مسلحانه داریم که در زندان شهربانی شیراز میباشند .

دانشگاه

بقیه از صفحه اول

گردید نمره زبان فارسی از۲۰به ۱۸ ونمره زبان انگلیسی از۲۰ به ۱۴و نمره دانش کلی از ۲۰به ۱۳ تقلیل داده‌شد .

باتقلیل نمره قبولی درحدود۲۳۰۰ نفردرامتحان قبول شده‌اند. خبرنگار مامینویسد :

دانشگاه اعلام کرده بود کسانیکه درسه درس زبان فارسی وزبان‌خارجه دانش کلی که‌برای هریك ۴۰سئوال درنظر گرفته شده بود بتوانند به۲۰ سئوال درهریك ازسه درس فوق‌جواب دهند حداقل نمره قبولی رابدست‌می آورند ولی چون‌سطح معلومات‌شرکت کنندگان پائین بود دانشگاه ابتدا نمره قبولی را در دروس فارسی از ۲۰به ۱۹ دردروس زبان خارجه از۲۰ به‌۱۴ تقلیل دادولی همانطوریکه‌فوقا اشاره‌شد چون‌تعداد قبولشدگان‌بازهم کم‌بود دانشگاه درآخرین تصمیم‌خود نمرات‌قبولی‌رابه۱۸و۱۴و ۱۳ تقلیل‌داد.

خبرنگار ما مینویسد فعلا دانشگاه تهران مشغول مطالعاتی است تابا توجه‌بگزارش‌وارسیاسامی کسانیکه باآین ترتیب حداقل نمرات را بدست آورده‌اند اسامی قبول شدگان رااعلام نماید احتمال میرود نتایج امتحانات درروز چهارشنبه یاپنجشنبه همین هفته اعلام گردد .

امروز کسب اطلاع شدکه طبق تصمیم دانشگاه قرار است از قبول شدگان امتحانات ورودی دانشگاه ها که‌قصد تحصیل دردانشکده های ادبیات و حقوق رادارند امتحان کتبی بعمل‌آید و جمع نمراتی‌که‌داوطلبان درامتحانات ورودی بدست آورده‌اندبا نمراتی که درامتحان دانشکده بدست می‌آورند جمع میشودوآنوقت‌دانشکده دانشجویان مورد نیازخودرا انتخاب کنند .

خبرنگار ما می‌نویسد :دانشگاه این تصمیم رافقط درمورد کسانیکه بخواهند بدانشکده ادبیات و حقوق نموده‌اند دانشجو خواهندپذیرفت .

مجمع عمومی اصناف

روز دوشنبه برای رسیدگی بمسائل جاری تشکیل‌میشود

امروز روسای اصناف تهران در شورایعالی اصناف اجتماع کردند و آقای حسینقلی قبادیان امور شورا را اداره کرد .بدعوت دبیرخانه شورایعالی اصناف روز دوشنبه مجمع‌عمومی‌اصناف درشورا تشکیل میشود و دراین‌مجمع که عالیترین مرجع صلاحیتدار اصناف وپیشه‌وران تهران‌میباشد مسائل‌مختلف صنفی‌ازقبیل مالیات ، روابط اصنافو مغازه‌داران بامالکان و تخلیه دکاکین مورد بحث وبررسی قرارخواهد گرفت. بموجب مقررات آئین‌نامه شورای‌عالی اصناف شورا از یك نفر رئیس ودونائب‌رئیس تشکیل میشود وهرگاه مسئله‌ای پیش‌آید که رئیس شورا نخواهد ویا نتواند وظایف خودراانجام دهدنواب‌رئیس‌اول‌ودوم بترتیب مسئولیت اداره شورارا بعهده میگیرند و در مورد اخیر نیز، همینطور عمل شده است ودبیرخانه شورایعالی اصناف‌اعلام داشت‌که درجلسه مجمع عمومی‌شورا که‌روز دوشنبه تشکیل میشود مسائل عادی صنفی مطرح ومورد مذاکره‌قرار خواهد گرفت .

اسفالت راه اصفهان - کرمان

واسفالت چند راه دیگر ادامه دارد

روز پنجشنبه آقای‌دکترکشفیان وزیر راه باصفهان رفت و از کارگاه های ادارات راه استان وعملیات ساختمانی‌واسفالت‌راههای‌همایونشهر به اصفهان و کرمان بازدید کرد.

وزارت راه اعلام کرد که کارهای پل سازی در راه انوشیروان ، همایونشهر پایان یافته واسفالت این راه آغاز شده است . اسفالت یکصد و چهل کیلومتر از راه اصفهان - کرمان ادامه دارد و چهل در صد راهسازی و سی در صد اسفالت‌این راه پایان یافته است .

اداره راه استان تهران همچنین اعلام کرد که اسفالت راه تهران دماوند شروع‌شده‌وتاچهار کیلومتری رودهن رسیده است . اسفالت این راه تادوراهی گیلیارد ادامه خواهد یافت و اگر مالکان اراضی اطراف جاده فرعی دماوند به زارت راه مراجعه نموده و اراضی مسیر راه را واگذار نمایند اسفالت تا شهر دماوند ادامه خواهد یافت .

ملاقات نمایندگان ایران در گروههای کار بانخست‌وزیر

ساعت ۹صبح امروزماموران وزارت خانه‌ها که بسمت نماینده ایران در گروههای کارنه‌گانه‌همکاری‌منطقه‌ای ایران ، پاکستان ، ترکیه انتخاب شده‌اند باآقای منصور درکاخ نخست وزیری ملاقات کردند . دراین‌جلسه آقایان دکترنیك‌پی معاون نخست‌وزیر ودکتر رهنما معاون وزارت امورخارجه دکترسام معاون وزارت فرهنك ،دکتر احمدضیائی معاون وزارت اقتصاد ، پرویز بهروزی معاون بانك مرکزی مهندس قاسم شکیب‌نیا مدیر کل وزارت پست و تلگراف و تلفن ،دکتر حافظ فرمانفرمائیان قائم مقام‌سر- پرست سازمان جلب سیاحان ،سر- لشگر خادمی مدیر عامل شرکت هوا- پیمائی ملی ایران ، مهندس مجتبی سلطانی سرپرست طرحهای وزارت راه ، دکتر رکن‌الدین تهرانی -مدیر کل بازرگانی خارجی وزارت اقتصاد مهندس باقر مستوفی عضو هیئت مدیره شرکت ملی نفت ایران ودکتر جواد وفا رئیس دبیرخانه عمران منطقه‌ای حضور داشتند .

آقای نخست‌وزیر باهمیت ماموریت آقایان اشاره کرد وتاکید نمود که گزارشات مربوطه باید هرچه زودتر آماده شود ، سپس نقش هیئت‌عالی برنامه در رسیدگی نهائی به این گزارشات را تشریح کرد وافزود که آقایان باید روح همکاری منطقه‌ای رادر تنظیم گزارشات خودکاملا منظور دارند .

بازگشت بتهران

آقای‌رکن‌الاسلام‌شمس‌الاشراق مشرقی‌واعظ وجهانگرد روحانی از مسافرت آسیائی‌واروپائی‌خودبتهران برگشت .

مژدگانی

گذرنامه اینجانب سید رضا ناصری دیروز ازتهران تافرودگاه مهرآباد‌مفقودشده‌ازیابنده‌خواهشمند است بشعبه آگهی های اطلاعات تحویل‌نموده مژدگانی‌دریافت دارد.

مراجعت ازاروپا

دکتر یوسف اعلائی از مسافرت اروپا مراجعت‌نموده است. امیریه - قلعه وزیر

آ-۹۲۹۹ ۱-۵

رئیس پست میدان اعدام برکنار شد

امروز وزارت پست‌و تلگراف و تلفن اعلام کرد که مدیر دفتر پست میدان اعدام بدستور وزیر از کار برکنار شد و تحت تعقیب قرارگرفت وی‌که شخصی بنام عزیزاله‌ذوالفقاری بود از داخل پاکت مردم پول‌درآورده بودو باین دلیل تحویل مقامات دادگستری گردید .

دفتر مزبور فقط یك روز و آنهم جهت رسیدگی بکار دفتر تعطیل‌بود

اتومبیل نخست‌وزیر تصادف کرد

بقیه از صفحه اول

استخوان گردید .

خانم آقای نخست وزیر وفرزند ایشان نیز در این سفر همراه آقای منصور بودند که خوشبختانه‌درتصادف مذکور صدمه‌ای ندیدند .

درنوشهر

گزارش خبرنگار ما حاکیست که عصر روز پنجشنبه با هواپیمائی که والاحضرت شاهدخت فاطمه پهلوی و همسرایشان تیمسار سپهبد خاتمی فرمانده نیروی هوائی سفر میکردند، آقای نخست وزیر برا ی‌اولین بار در مدت‌تشکیل‌کابینه خودجهت‌استراحت باتفاق خانم و فرزند خود عازم نوشهر شدند .

آقای نخست‌وزیر و همراهان با هواپیما به نوشهر رفتند و از آنجا باتفاق آقای هویدا وزیر دارائی‌برای استراحت با اتومبیل عازم منزل‌ایشان شدند و دربین راه بواسطه بارندگی شدید و لیز بودن جاده اتومبیل منحرف شد و بشدت‌بااتومبیل دیگری برخورد کرد .

آقای نخست‌وزیر و همسروفرزند ایشان در این هنگام درصندلی عقب اتومبیل جای داشتند و آقای وزیر دارائی در صندلی جلو نشسته‌بودند .

تصادف اتومبیل حامل آقای‌نخست وزیر و همراهان بسیار شدید بود ولی به‌آقای نخست‌وزیر و خانم و فرزندشان آسیب زیادی نرسیدتنها زانوی آقای نخست‌وزیر کمی مجروح شد و یکی از دندان های ایشان‌نیز مختصری آسیب دید .

درموقع تصادف آقای نخست - وزیر فرزند کوچك خودرا در بغل داشت و موقعیکه تصادف روی‌داد اتومبیل براثراصابت بااتومبیل‌مقابل بشدت متوقف‌شدآقای منصورفرزند خود را همچنان بشدت در آغوش میفشرد و بهمین جهت فرزند آقای نخست وزیر هیچگونه آسیبی ندید و جراحت مختصر بدندان نخست وزیر نیز براثراصابت‌سر فرزندشان بود .

درتهران

آقای نخست وزیر و همراهان‌پس ازحادثه مذکوربلافاصله بوسیله‌همان هواپیما به تهران انتقال یافتند و چون بوسیله بیسیم اطلاع داده‌شده بودآمبولانس وتمام‌وسائل‌در فرودگاه آماده‌شده‌بودوبلافاصله دربیمارستان پارس بستری شدند .

احوالپرسی

خبر تصادف آقای نخست وزیر وهمراهان ایشان نزدیك‌ساعت پنج بعد از ظهر در تهران شایع شد واز آن ببعد سیل تلفن ومراجعه بمنزل ایشان‌وبیمارستان پارس آغازگردید وعده‌زیادی ازطبقات مختلف مردم‌و نیز آقایان وزیران و اعضای‌عالیرتبه دولت برای عیادت به بیمارستان مراجعه کردند،تیمسار سرتیپ‌هاشمی نژادفرستاده مخصوص شاهنشاه نیز از طرف معظم‌له در بیمارستان از آقای نخست‌وزیر عیادت کرد وچند دقیقه بعد شاهنشاه با تلفن ازآقای نخست وزیر در بیمارستان‌احوالپرسی فرمودند و ایشان را مورد مرحمت و تفقد قرار دادند .

مصاحبه نخست‌وزیر

عصر دیروز آقای نخست وزیر در بیمارستان پارس‌خبرنگاران جراید را پذیرفت و بپرسشهای آنان پیرامون حادثه راه نوشهر به محمود آباد پاسخ داد .

آقای نخست وزیر اظهار داشت : بافضل‌الهی جز مختصر جراحت‌آسیب دیگری نرسیده است و من بامداد فردا در دفترکار خود حاضر خواهم شدو روز ۲شنبه نوزدهم مرداد نیز طبق قرار قبلی شخصا باستان کرمان سفرخواهم کرد تاکمیته استان‌حزب ایران نوین را افتتاح کنم .

آقای نخست وزیر در پایان اظهار داشت : در مقابل خدمت بشاهنشاه و بملت ایران خداوند بزرك همیشه حافظو نگهبان خدمتگزاران خواهد بود .

ملاقاتهای دیروز

عصر دیروز گروهی از اعضای سندیکا های کارگری‌و طبقات‌مختلف مردم و افراد وابسته بحزب ایران نوین در حالیکه دسته های بزرك‌گل بدست داشتند در برابر بیمارستان پارس گرد آمدند ، آقای نخست‌وزیر بعنوان سپاسگزاری از آنان ازاطاق خود بیرون‌آمدومیان‌عیادت کنندگان رفت‌و ازآنها تشکر کرد .

ناراحتی وزیر دارائی

گزارش خبرنگارما حاکیست که آقای امیر عباس هویدا وزیردارائی در حادثه تصادف مذکور از ناحیه استخوان کاسه زانو و مچ دست راست دچاد شکستگی شده است.

از وزیر دارائی پس از انتقال به بیمارستان بلافاصله عکسبرداری شد وایشان را دیروز مورد عمل جراحی قرار دادند ومحل های شکسته‌را گچ گرفتند .

آقای وزیر دارائی دیروز وامروز ممنوع الملاقات بود و امروز تنها آقای دکتر فرهنك مهر معاون کل وزارت دارائی از ایشان عیادت‌کرد.

در این ملاقات آقای وزیردارائی در مورد تشکیل سمینار مالیاتی بازرگانان که امروز قرار بود با حضور ایشان تشکیل‌گردد دستوراتی بمعاون وزارت دارائی داد .

دفتر امضا

از دیروزدفتری‌در محل‌بیمارستان پارس گذارده شد و عیادت‌کنندگان آقای نخست وزیر و آقای وزیر دارائی این دودفتررا امضا میکردند.

بقرار اطلاع آقای وزیر دارائی مدت ده روز در بیمارستان تحت معالجه خواهد بود و سپس برای‌طی دوره نقاهت و بهبود کامل بمنزل منتقل خواهد گردید . متصدیان بیمارستان پارس اظهار میدارند که شکستگی های استخوان مچ دست وزانوی آقای وزیردارائی بطورکامل بهبود خواهد یافت .

در نخست وزیری

از بامداد امروز آقای منصور نخست وزیر درمحل ییلاقی نخست وزیری حضور یافت و مشغول کار شد .

مالیات کسبه جزء لغوشود

بقیه از صفحه اول

قرائت شد .

پیام وزیر دارائی

وزیر دارائی در پیام خود خطاب بشرکت کنندگان در سمینار ضمن توضیح فلسفه وضع مالیاتها میگوید: مهمترین هدفهای ما بعنوان ضرورت عصر حاضر عبارتند از :

۱- رشد سریع‌و مداوم اقتصادی

۲- بهبود توزیع‌درآمد ملی‌بمنظور تامین اصلاحات اجتماعی

سیاست مالی دولت در جهت‌تامین هدفهای فوق‌طراحی و براین اساس پایه‌گذاری گردیده است تا ازطریق تنظیم واجرای یك سیستم صحیح مالیاتی خواسته عموم در زمینه رشد اقتصادی و عدالت اجتماعی تامین و امکان «زندگی بهتر برای همه » فراهم آید بنابراین زمینه سیاست مالی دولت روشن و خطوط اصلی‌آن بطرف هدفهای ملی مشخص میباشد

نظر مردم

در وصول مالیاتها گرچه قدرت دولت متکی بر حق حاکمیت است معهذا فراموش نمیشود که این حق ناشی از ملت بوده و اعمال آن با همکاری خود مردم بهترین طریقه تثبیت آنست . این طریقه‌ای است که مفهوم واقعی دموکراسی را نشان میدهد و بهمین مناسبت است که در تنظیم طرح قانون جدید مالیاتها از طبقات مختلف خواسته میشود تا مشکلات امر را درمیان گذاشته و عقائد و نظریات خود را عنوان‌نمایند و باحسن نیت مسائل را مورد تجزیه وتحلیل قرارداده ودولت‌رادر اجرای حق‌یاری و راهنمائی کنند .وزیردارائی سپس در پیام خود مقام بانکها ، بازرگانان صادر کننده و واردکننده را در وضع اقتصاد کشور تشریح کرده و در پایان میگوید :

با این عقیده نسبت باموربازرگانی و طبقه محترم بازرگانان ازنمایندگان آنها دعوت گردیده است تابا توجه بسیاست مالی دولت عقائدخود رابرای تنظیم طرح‌قانون جدید مالیاتها که منطبق‌باشرایط و احتیاجات زمان‌بوده باشدابرازومشکلات خود را مطرح نمایند تا از طریق صحیح برای رفع آنها مجاهدت شود .

امید است که همکاری صمیمانه و صادقانه اطاق محترم بازرگانی و دستگاه وزارت دارائی در این. امر مهم مملکتی ثمرات نیکو واثربخش ببار آورد .

تجدید نظر در قانو ن‌مالیات

بعد از پایان قرائت پیام‌وزیردارائی آقای محمد خسرو شاهی ضمن‌نطقی گفت :

تجدید نظر درمقررات قانون‌مالیات بردرآمد و تنظیم قانون جدیدمفیدو اجتناب ناپذیراست زیرا تحولات‌اخیر باقانون فعلی‌مالیات بردرآمد مغایر است .

مادر این سمینار قصدانتقاد نداریم ماآمدیم که‌باهم راه‌حلهای ضروری راپیدا کنیم .

مقررات فعلی قانون مالیات‌بردرآمد مخصوصا نحوه‌اجرای آن طوری‌است که‌میدانی برای مبارزه ماموروموِدی مالیاتی ایجاد میشود دراین مبارزه پیروزی باکسی است که نه بفکر خزانه دولت است ونه بفکر مودی مالیاتی .

من بنمایندگی تمام بازرگانان در اینجا اعلام میدارم هیچ بازرگان شرافتمند مایل نیست درزمینه‌پرداخت مالیات حقی از دولت تضییع کردد.

رئیس اطاق بازرگانی‌تهران در مورد قانون گفت درحال‌حاضر من سیستم دوطبقه یعنی مالیات‌ازرشته های‌مختلف وازمجموع درآمدها که درکشور فرانسه معمول است‌و مانیز ازآنجا اقتباس کردیم راتوصیه‌میکنم منتهی اصلاح لازم باید در جهت تکمیل و تسهیل آن بعمل آید .

اشل‌مالیاتی

آقای خسروشاهی در زمینه اشل گفت :

پیشنهاد میکنم که حد اکثر اشل مالیاتی به‌بیست درصد (خمس)محدود شود و دریك دوره ده ساله تا ۳۵ درصدافزایش یابد و کسبه‌و کشاورز کم‌درآمد باید از مالیات معاف‌شود

آقای خسرو شاهی در پایان‌گفت اگر ما آمدیم اینجا بنشینیم و فقط بعضی‌مواد را تغییر بدهیم و جملات را عوض کنیم بهتر است که همین امروز زحمت را کم کنیم و کار را بامید طبیعت بگذاریم .

ولی اگر قصد دولت اینست که مسیحاواربابن جسد بی‌روح قانون مالیات بردرآمد و دستگاه وصول‌حیات تازه‌ای به‌بخشدجای‌آن دارد که باکمال شهامت تمام قانون رابهم بریزند و قانونی متناسب با اوضاع اقتصادی واجتماعی تنظیم کنند .

درپایان جلسه عمومی آقای دکتر فرهنك مهر‌توضیحاتی در اطراف نظرات دولت داد وگفت :دراشتباهات وتقصیرات همیشه دو طرف بایدمورد توجه‌باشد اگر حسابدار قسم خورده یا مامور یا مودی هر یك تقصیری دارند همه باید تنبیه شوند اماتنبیه مامور باید از همه بیشتر وشدیدتر باشد انشاالله ما درپشت میزسیمنار با صراحت کافی مشکلات را طرح‌و راه‌حل‌های آن راپیدا میکنیم .

شرکت کنندگان در سمینار

درسمینار مالیاتی ده نفراز اطاق بازرگانی ، هفت نفراز وزارت دارائی شرکت دارند. نمایندگان اطاق بازرگانی آقایان محمد خسروشاهی- علی‌اکبر محلوجی - قاسم هاشمی - جعفراخوان -حسین علاقبند - دکتر معتمدان - دکتر بنکدارپور- اکبر لاجوردیان-اردشیر جهانیان-امین‌پور میباشند .

ازطرف وزارت دارائی آقای دکتر فرهنك مهر معاون کل وزارت‌دارائی احمدی مدیر کل درآمدها - دکتر تدین مدیر کل اداره بررسیهای اقتصادی- مهدی معتمدی مدیر کل تشکیلات -نوری رضوی رئیس‌شورای عالی مالیاتی - دکتر کاشفی عضو شورایعالی مالیاتی -سیرنك مدیر کل سابق وصول تهران شرکت میکنند.

اولین جلسه ساعت‌ده بریاست‌آقای دکتر فرهنك مهر تشکیل‌شدوتامقارن ظهر ادامه داشت این جلسات تاسه روز دیگر نیز ادامه خواهد داشت.

تلگراف به‌وزیر دارائی

امروز ازطرف اعضای سمینارمالیاتی بازرگانان تلگرافی باین شرح برای آقای هویداوزیردارائی مخابره گردید.

جناب‌آقای هویدا وزیرمحترم دارائی بیمارستان پارس اعضای سمینارمالیاتی بازرگانان از تصادفیکه برای‌جنابعالی روی‌داده‌است‌متاسفندبهبودی سریع و ادامه خدمات ذیقیمت جنابعالی را صمیمانه آرزومندیم .

خسروشاهی -مهر

مفقود شده

گواهی‌نامه‌اینجانب علی‌سرشاد بشماره ۹۰۲۴۵ مفقود گردیده است ازیابنده تقاضا میشود .که‌بمیدان سپه بانك بازرگانی مرکزاداره اموشعب‌باینجانب‌مراجعه‌و مژدگانی‌خودرادریافت دارد.

روفیا در فیلم

«آلیش» دخترکولی

آگهی‌دعوت مجمع‌فوق‌العاده شرکت‌کارخانجات‌رادیوشهاب

ازکلیه صاحبان سهام‌شرکت کارخانجات رادیوشهاب دعوت میشود برای شرکت در جلسه مجمع عمومی فوق‌العاده که در روز شنبه هفتم شهریورماه ۱۳۴۳ ساعت پنج بعدازظهر در محل شرکت تشکیل میشود حضور بهمرسانند .

دستور جلسه

اصلاح ماده ۲ اساسنامه

رئیس‌هیئت مدیره شرکت کارخانجات رادیو شهاب

تقویم اطلاعات

شنبه - هفدهم امرداد ماه ۱۳۴۳- بیست‌و نهم ربیع‌الاول ۱۳۸۴ -هشتم اوت ۱۹۶۴

اذان صبح ساعت ۳و ۳۵دقیقه

طلوع آفتاب ساعت ۵و۱۷ دقیقه

غروب آفتاب ساعت ۶و۵۳ دقیقه

برنامه امشب

تلویزیون ایران

ساعت ۶اعلام برنامه

۶ر۴کودکان

۶ر۳۰-ماو جوانان

۶ر۴۵-برنامه‌کهلر

۷-ارکستر بیگلری

۷ر۳۰-فیلم

۸-هنرهای زیبا

۸ر۳۰فیلم کلانتر

۹-پیشه من چیست

۹ر۳۰اخبار

۹ر۵۵-امیدهای ما ، یك‌بحث‌تربیتی

۱۰ر۱۰- پری‌میسن

۱۱ر۱۰پایان برنامه

تلویزیون آمریکا

۱۶ برنامه شاری‌لوئیس

۱۶ر۳۰ علم‌در عمل

۱۶ر۵۵ ماجرای واقعی

۱۷ر۲۵ حقیقت چیست

۱۷ر۵۵ اخبار

۱۸ بعدا اعلام خواهد شد

۱۹ دود طپانچه

۱۹ر۳۰ برنامه «دیك‌واندیك»

۲۰ برنامه رایدهاید

۲۰ر۵۰ دنی‌کی (واریته)

۲۱ر۴۵ فیلم سینمائی بنام (سایه‌های زندان)

برنامه آینده سینماهای

تراس سالن امپایر سانترال-حافظ

ویلیام هولدن جنیفر جونز

تپه وداع

تسلیت

جنابان آقایان دکتر حسن ارسنجانی و مهندس نورالدین ارسنجانی

فوت مادر گرامیتان را صمیمانه تسلیت عرض نموده عزت و بقای آن‌خاندان را ازدرگاه ایزد متعال خواستاریم .

حاجی اصغر گمینی-مسعودگمینی

درگذشت تاثرآورشادروان دکتر فرخ‌صالحی همشیره‌زادهٔ همکار دیرینه و ارجمندما آقای‌سید محمد باقر طباطبائی مدیر دبستان امید فردا من وهمکارانم را شریك غم این همکار ارجمندساخت بدینوسیله تاثرات عمیق خود و همکارانم‌را به مناسبت این ضایعه اسف‌بار بحضور خانواده های صالحی . طباطبائی. بهرامی . اتابکی بخصوص دوست و همکار قدیمی آقای سیدمحمد باقر طباطبائی ومادر داغدیده آن فقیدبانوعشرت السادات طباطبائی‌ابراز داشته و تسلیت‌میگوئیم وازخداوند متعال صبر جمیل برای آنان وکلیه بازماندگان‌این جوان ناکام‌استدعا داریم .

مدیر کل امور تربیتی و تربیت بدنی

دکتر حسین بنائی

آ-۱۶۲۰۸

اولیاء قهرمانان سازمان ورزشی تاج ایران

فوت جانگداز دوشیزه فاطمه تابش را به پدر داغدیده وسایر خاندان‌ایشان تسلیت‌عرض نموده در این ضایعه اسفناك خودرا‌سهیم‌وشریك میدانند.

آ-۹۲۸۷

فقدان اسف بار شادروان مرحوم **دکتر فرخ صالحی گیلانی** همشیره زاده برادر عزیز وگرانمایه جناب آقای سید محمد باقرطباطبائی مایه تالم وتاثرفراوان اینجانب و سایرهمکاران درسازمان ملی پیش آهنگی ایران واداره امور تربیتی و تربیت بدنی گردید و بخصوص‌بخاطر بار سنگینی که از غم ورنج والم برای مادر داغدیده‌اش بانو عشرت‌السادات طباطبائی بوجود آمده بسختی متاثر ومتالم بوده و دراین مصیبت تحمل ناپذیر شریك وغمخواریم‌وبدین وسیله مراتب تاثر وتاسف خودرا به‌خانواده - های صالحی -طباطبائی - بهرامی -اتابکی‌ضمن عرض تسلیت از اعماق‌قلب ابراز داشته‌وازقادر متعال مسئلت داریم به ایشان وکلیه‌بازماندگان صبر واجر تمام عنایت فرمایند.

کفیل سازمان ملی پیش آهنگی ایران

شمس‌الدین شایسته

سرکار سرگرد ریاحی

مصیبت وارده‌را به جنابعالی وخانواده‌ارجمند تسلیت عرض می نمائیم .

سرهنك بدره‌ای و بانو

افسران ودرجه داران مرکز دندانپزشکی‌اداره بهداری ارتش مصیبت وارده‌را بحضورتیمسار سرلشگر دکترریاحی تسلیت عرض و بقای عمر خانواده جلیل ریاحی را از خداوند متعال مسئلت می نمایند .

رئیس مرکز دندانپزشکی‌اداره‌بهداری‌ارتش

سرهنك دکتر نیك نژاد

آ-۹۲۴۹

درگذشت همکار ارجمند شادروان آقای‌دکتر داود قانونی را به خانواده محترم قانونی تسلیت عرض‌می نمایم .

آ-۱۶۱۹۴ **گنبد کاوس -سرهنك‌دکترخمسه‌صفا**

سرکار سروان جواد نصر

افسران و درجه داران اداره‌کنترولرستاد بزرك ارتشتاران مصیبت وارده را تسلیت گفته آمرزش روح فقید سعید وبقای عمر بازماندگان را ازخداوند بزرك مسئلت دارند.

اداره کنترولرستاد بزرك ارتشتاران

در انفجار کشته شد

دیروز در اثر انفجار یك بشکه خالی در خیابان غار ، حلبی‌سازی بنام حسن عاشوری کشته شد وشاگردش حسین مجروح گردید .
این حلبی‌ساز بدون توجه به گازنفت داخل بشکه ، مشغول نصب شیرروی آن بود که در اثر حرارت دستگاه جوشکاری ، گاز نفت منبسط شد و بشکه باصدای مهیبی ترکید واین حادثه رابوجود آورد .

تیراندازی در سنگان

پریشب دردهسنگان واقع در نزدیکی کن، برسر آب میان چند تن زدوخوردی روی‌داد ویکی ازطرفین باتفنك شکاری گلوله‌ای شلیك کرد .دراین حادثه چهارنفر باسامی سعدالله ،عبدالله ، هوشنك و رجبعلی دراثر اصابت ساچمه ببدنشان زخمی‌شدند . وضارت وسیله مامورین ژاندارمری دستگیر گردید .

تریاك بجای کشك!

دیروز آقای سروان عنوانی معاون کلانتری ۱۶ از یك دهاتی ژنده‌پوش بنام غلام درمیدان اعدام چهارونیم‌کیلو تریاك بدست آورد.
این‌دهاتی گفت‌که‌بسته متعلق‌به مهدی نامی است و تصور میکرده که‌در داخل بسته کشك وجود دارد !
همچنین مامورین ژاندارمری مرکز دیشب درامیرآباد ازباغبانی بنام علی‌حسنی مقدار یك کیلوگرم تریاك بدست آوردند .

عروس، ناگهان درگذشت

دیروز پیرمردی بکلانتری ۳تهران اطلاع‌داد که‌عروس ۱۶ ساله‌اش پری‌رمضانی درگذشته است . پیرمرد گفت که‌برای خرید از خانه بیرون‌رفته بودولی موقع‌بازگشت متوجه شدکه پری مرده‌است ،در حالیکه قبلاپری سالم‌بود وکسالتی‌نداشت .
جسدپری باداره پزشکی قانونی فرستاده شدتاعلت مرك‌تعیین‌بشود.

۳۰ کودك قربانی ۳ حادثه

دیروز کودك دوماهه‌ای بنام محسن‌فرهادپور فرزند محمد دراثر سقوط ازگهواره کشته شد . هـ ـ دوکودك باسامی رضاغفاری‌فرزند علی۶ ساله وفاطمه نبیلی‌فرزند صمد ۱۸ ماهه درحوض خفه‌شدند.

طی ۴۸ ساعت گذشته، در حوادث مختلف شهرستانها

۱۹ نفر کشته ۲۰ نفر مجروح شدند

حوادث ووقایع مختلفی که‌طی‌دو روز گذشته درچهار گوشه مملکت اتفاق افتاده وسیله خبرنگاران مادر شهرستانها باین شرح گزارش شده است .

قربانیان آوار

زنجان-پریروز عمارت باقرسهرابی‌واقع درخیابان خیام زنجان خراب شد .سه نفرباسامی باقر سهرابی - قربانعلی سهرابی وعلی سهرابی‌زیرآوارماندند وکشته شدند .

دختری خودرا آتش زد .

مسجد سلیمان- پریروز دختر۱۸ ساله‌ای بنام شوکت چهرازی ساکن نورآباد مسجد سلیمان براثراختلاف خانوادگی ، مقداری نفت روی خود پاشید وسپس‌خودرا آتش‌زد. شوکت راکه سراپای بدنش سوخته بود .به بیمارستان شیروخورشید سرخ‌انتقال دادندولی معالجات موثرواقع نشد و دختر جوان دربیمارستان درگذشت.

۸نفر بسختی مجروح شدند

شهسوار- درساعت سه‌بعد ازظهر دیروز اتومبیل‌بنز شماره ۸۴۰۳۸ به رانندگی عباس‌که حامل هفت نفر اعضای ارکستر کاظم شاهین‌وش بود وازتهران بطرف رامسر میرفت ،در کلارآبادواقع‌در۳۳ کیلومتری‌شهسوار براثرسرعت زیاد باپل تصادف کرد.
دراین تصادف اتومبیل مزبوربکلی درهم‌شکست و راننده‌اتومبیل با ۷نفر مسافرین وی باسامی سیدرضا،امیر، کاظم - ماشاءالله - احمد- فخری ویك‌نفر دیگر که‌هنوز هویتش‌معلوم نیست بشدت مجروح شدند .
چون حال مجروحین وخیم بوده‌نفر ازآنها به‌بیمارستان‌رامسر وسه‌نفر دیگر به‌بیمارستان نوشهرانتقال‌یافتند طبق اطلاع حال مجروحین چندان رضایتبخش نیست .

جوانی کشته شد

زرندکرمان - پریروز دردهکده عباس‌آباد واقع در دوکیلومتری‌زرند جوان ۲۵ساله‌ای بنام عباس فرزند نصرالله هنگامیکه مشغول‌نصب‌موتور آب برسر چاهی بود براثر ریزش شن، بداخل چاه سقوط کردوکشته شد. عباس دارای زن‌و فرزند بود

مرگ کارگر تونل

خبرنگار ماضمن‌گزارش دیگری اطلاع‌دادیکی از کارگران سازمان برنامه بنام علی وثیقی ۳۵ ساله که درتونل‌معدن زغال‌سنگ‌واقع‌درنزدیکی زرندکرمان مشغول کار بود براثر ریزش سنگهای بزرگ کشته شد

زلزله در زلزله

خبرنگار ما درسرپل ذهاب اطلاع داد ساعت سه‌و پنجاه دقیقه بعد از ظهرپنجشنبه گذشته بار دیگر،زلزله سرپل‌ذهاب راتکان دادو درنتیجه این زمین لرزه دیوار پاسگاه ژاندارمری ودرمانگاه این منطقه‌و چند ساختمان قدیمی آسیب دید.اهالی که‌اززلزله اولی ترسیده بودند بازمین لرزه‌دومی خانه‌های خودراترك کرده ویکوچه ها پناهنده شدند و ساعتها درکوچه‌بسر بردند .

مرگ دردره

زنجان - پریروز هنگامیکه ازکامیون اصغر خطیبی فرزند اکبرتیرهای‌چوبی را با جرثقیل برمیداشتند ، کامیون به‌عقب حرکت کرد ودرنتیجه‌سقوط کامیون اصغر کشته شد .این‌حادثه بین نوشهر و چالوس اتفاق افتاد .

سه‌نفر مسموم شدند

تبریز - پریروز سه نفر از اهالی تبریز باسامی حاجیه دختر محمد ۱۹ ساله ،اکرم دختریونس ومحمدفرزند ابراهیم براثر خوردن گرد دست وغذای فاسد مسموم شدند. مسمومین دربیمارستان شاهپور بستری‌شده‌اند

اسب، اتوبوس را واژگون کرد!

خبرنگار مادر لوندویل گزارش داد: پریروز اتوبوس شماره ۸۹۱۹۲ برانندگی حسین فتاحی که با ۳۳نفر سرنشین ازاردبیل عازم تهران بود درنزدیکی لوندویل بایك راس‌اسب تصادف کرد. درنتیجه این تصادف کنترل اتوبوس از دست راننده‌خارج شدو اتوبوس واژگون گردیدودرنتیجه دونفر از مسافرین‌مجروح شدند .

کامیون جان جوانی راگرفت

ساری - پریروز کامیون شماره ۱۲۵۳۱۴ برانندگی نصرالله کریمی هنگام عبور از نزدیکی گرگان با جوان ۲۷ ساله‌ای بنام درویش‌قرخانی اهل‌قریه قرق تصادف کرد واو را بسختی مجروح ساخت مجروح در بیمارستان گرگان فوت شد .

زیرآوار درگذشت

خبرنگار ما در زرند کرمان اطلاع داد پریروز درقریه «جلالوئیه » از توابع زرند کرمان زنی‌بنام حاجیه‌زیر آوار ماندو درگذشت .

نتیجهٔ عجله

خبرنگار ما در چهل دختر گزارش داد: صبح دیروز هنگامیکه اتوبوس سواری شماره ۱۲۶۵۹۱ برانندگی شایگان که همسرو فرزندانش از آبادان عازم کرمانشاه بود ، در تنك بلوران باعابری که پس‌از پیاده‌شدن ازاتومبیلی میخواست بعجله‌ازعرض جاده عبور کند، تصادف کرد و اورا بسختی مجروح ساخت .آقای‌شایگان پس‌از این تصادف همسر و فرزندان خودرا از اتومبیل پیاده کرد ومجروح رابه پاسگاه ژاندارمری روستان رسانید و از آنجا نیز ببیمارستان‌پل‌دختر برد. چون‌حال‌مجروح‌وخیم بودبتوصیه بهداری پل دختر مجروح به بهداری خرم‌آباد منتقل شد و فعلا همسر و فرزندان آقای شایگان در بیابان بلاتکلیف وسرگردان مانده‌اند .

دختر ۵ ساله‌ای خفه شد

خبرنگار ما دربندر پهلوی‌گزارش داد ناهید قربانی پنجساله فرزندمحمد قربانی کارمند بانك صادرات رشت که باتفاق پدرو مادر به‌بندر پهلوی آمده بود ، پریروز مفقود گردید . جریان بمقامات صالحه اطلاع داده‌شد وبرای پیدا کردن ناهید اقدامات‌لازم بعمل‌آمد وبالاخره پس ازمدتی‌جستجو جنازهٔ وی‌درچاه مستراح کنار ساحل بدست آمد .

همکار خودرا مجروح کرد

تبریز - صبح پریروزدرکشتارگاه تبریز بین دونفر از کشتارکنندگان باسامی علی۲۶ ساله‌و حمیدمشاجره‌ای درگرفت که منجر بزدو خوردوچاقو-کشی‌گردید وحمید باضربات چاقو علی رابشدت مجروح نمود. مجروح‌به بیمارستان انتقال یافت و مضروب نیز دستگیر و تحت تعقیب قرار گرفت.

کودکی قربانی حادثه رانندگی‌شد

خبرنگار ما درلوندویل گزارش داد پریروز اتومبیل سواری شماره ۴۷۹۳ که از رشت عازم آستارا بود درنزدیکی وزنه طوالش براثر سرعت زیاد ازجاده منحرف گردیدوواژگون شد. دراین‌حادثه کودکی‌ازسرنشینان اتومبیل‌بعلت‌جراحات شدیدوخونریزی درگذشت‌و راننده اتومبیل متواری گردید .

سه مجروح ،نتیجه سرعت

خبرنگار مادرمامونیه زرندگزارش دادساعت هفت بعد از ظهر پریروز، کامیون شماره ۹۸۱۸۴برانندگی‌جلال اسدی که‌ازهمدان عازم تهران بود براثر سرعت زیاد وشکستن فنرجلو واژگون گردید و درنتیجه جلیل کمك راننده که روی باربند سوار بود بسختی مجروح گردید که‌حالش‌وخیم است ضمنا دونفر دیگرازسرنشینان کامیون مزبور مجروح شدند که‌جهت معالجه به‌بیمارستان فرح ساوه‌انتقال یافتند .

زیر گونی کشته شدند

بندر عباس -پریروز کامیون حامل قندو شکر برانندگی‌عبدالرضا کمالیان که باعده‌ای مسافر و سرنشین ازبندر عباس بطرف بندر لنگه حرکت‌میکرد درمحلی‌بنام «پل‌غار» واژگون شد .
دراین حادثه چون‌اطاق بارکامیون باچادر پوشیده بود مسافرین بخارج پرتاب نشدند ولی در زیر گونیهای قندو شکر دونفرازسرنشینان‌اتوبوس که‌یك پسرویك دختر بودند کشته شدند وبقیه‌مسافرین نیز مجروح گردیدند .

رضائیه - ساعت ۵ صبح دیروز عابرین کوچه «هفت آسیاب رضائیه» مشاهده کردند که در کنار دیوار کوچه شخصی باسروروی‌خونین‌افتاده است‌جریان‌رابکلانتری بخش ۲رضائیه اطلاع دادند ومامورین در محل حاضر گردیدند معلوم شد وی کوچك آقا غزنوی حلبی‌ساز ۳۸ساله میباشد و کشته شده است گفته شدکه اودر محل دیگری بااتومبیل تصادف کرده وبعد جنازهٔ وی درکوچه هفت‌آسیاب که‌خلوت است گذاشته شده است

گمشده‌ها

جوانی بنام حسین حسینی رستمی(صاحب عکس بالا) از روز هفتم مرداد از منزل‌بیرون رفته ودیگر برنگشته است ، کسانیکه از وی اطلاعی دارند لطفا در موسسه اطلاعات به محمود اسلامی‌خبربدهند .

عکس‌بالا پسر ۱۴ ساله‌ای بنام‌ناصر مرتضوی‌فرزندمحمد حسن رانشان‌میدهد که مدت مدیدیست گم‌شده وخبری از او نیست .مادر وی‌درخواست میکند چنانچه از او اطلاعی دارید بنشانی زیر مراجعه فرمائید:
مه‌راه‌شکوفه -باقرآباد . کوچه امیرمنصورشماره ۱۵

درنتیجه سقوط کامیون بدره ۴ نفر کشته شدند

خبرنگار مادر ساری گزارش داد: دیروز کامیون جمس شماره ۲۱۲۵۷ برانندگی رجبعلی رستمی حامل برنج و عده‌ای سرنشین که از «کیاسر» ساری بطرف سمنان حرکت میکرد در بین راه براثر سرعت زیاد ازجاده منحرف شد و بدره عمیقی سقوط کرد .
در این حادثه ۴ نفر ازسرنشینان کامیون کشته شدند و بقیه مجروح گردیدند . راننده کامیون پس ازاین حادثه وحشتناك متواری شد .

زنی برای نجات خود جانش را بخطر انداخت

عصر دیروز مامورین ژاندارمری مرکز درنزدیکی مهرآباد زن جوانی‌را که کاملا بیهوش بود ودست وصورتش مجروح شده‌بود مشاهده کردند روی را به بیمارستان سینا منتقل نمودند .
این زن پس‌از اینکه بهوش آمد خود رااشرف معرفی کرد و گفت سوار تاکسی‌شدم تابخانه بروم ، اما تاکسی مسیرش‌را بسوی بیابان تغییر داد و هرچه اعتراض کردم راننده توجهی نکرد . ناچار درتاکسی راباز کردم و خودرا بپائین انداختم وچون سرعت تاکسی زیاد بود، پس‌از سقوط‌بزمین بیهوش شدم و نتوانستم شماره آنرا بخاطر بسپارم .
حال این‌زن باوجود اینکه میتواند حرف بزند خوب نیست و هم‌اکنون مامورین ازروی مشخصاتی که‌اشرف از قیافه راننده‌وشکل تاکسی داده درصدد یافتن راننده می‌باشند .

قاتل باعدام محکوم شد

قاتل در آخرین جلسه دادگاه جنائی

دادگاه جنائی اهواز بپرونده‌اکبر رجائی متهم بقتل عباس محسنی‌پور فوتبالیست آبادانی رسیدگی کرد و وی‌را باعدام محکوم نمود .
درشب دوم مرداد ماه سال گذشته اکبر رجائی بدنبال مشاجره‌ای با ضربات چاقو عباس محسنی پوررا در مقابل باشگاه آبادان کشت وسپس‌با پای برهنه در حالیکه سرو صورت و لباسهایش خونی‌بودمتواری شد .
مامورین که‌از جریان اطلاع‌یافته بودند متهم بقتل‌راتعقیب و دستگیر کردند و جریان تحت تعقیب قرار گرفت تااینکه محاکمه نهائی اکبر زیرنظر آقایان کیانا- شوشتری - شریف -عبدی‌زاده و الماسی‌مستشاران دادگاه اهواز و مجلل ثقفی معاون دادسرای استان انجام گردید وپس ازرسیدگی واستماع اظهارات وکیل متهم دادگاه وارد شور شد و بعد از چهارساعت اکبررجائی متهم‌بقتل‌عباس محسنی‌پور راباعدام محکوم کردند. محکوم پس‌ازشنیدن‌رای‌دادگاه‌تقاضای فرجام کرد که قرار است پرونده مزبور بدیوان عالی‌کشور فرستاده شود .

حریق در کارخانه

ساعت ۷ صبح امروز دریك کارخانه ریخته‌گری که در فاصله ده متری پمپ بنزین تهران نو قرار داشت ، حریقی روی داد .
مامورین آتش نشانی با توجه به نزدیك بودن جایگاه بنزین درفاصله کوتاهی اطراف کارگاه را محاصره کردند و بخاموش ساختن آتش‌مشغول شدند .
صبح‌امروز هنگامیکه کارگران‌کارگاه ریخته‌گری سیامین مشغول کار بودند ناگهان صدای انفجاری‌بگوش رسید یك بشکه نفت که با فیلتر مخصوص نفت می‌کشید ، ترکید وبا ترکیدن آن شعله‌های آتش زبانه‌کشید ودرفاصله‌کوتاهی آتش از درودیوار این قسمت از کارگاه شعله کشید.
سرایدار کارخانه در باره علت‌حریق اظهار بی اطلاعی میکرد و میگفت‌ممکن است علت بروز حریق‌گرم شدن‌زیاده از حد نفت بعلت نزدیك بودن آن‌به محل کوره کارگاه باشد ، مامورین آتش‌نشانی در فاصله کوتاهی موفق باطفاء حریق شدند وپس‌از اطمینان از عدم توسعه حریق ، کارگاه راترك کردند .

محمدحسین اخباری
وکیل پایه یك‌دادگستری
خیابان شاه عمارت‌آلومینیوم
تلفن ۴۸۷۷۲

کافه تریا «سوپرپارس» افتتاح شد
کباب ، ششلیك، جوجه‌کباب، کباب برك، کباب‌کوبیده
بستنی، قهوه ، شیرکاکائو
شاهرضا چهارراه پهلوی
۱-۳ آ-۱۶۱۴۴

شرکت سهامی پخش آجر ماشینی
مقابل‌کیهان پاساژ فردوسی شماره ۴۳ تلفن ۳۰۴۶۹۶
آ-۱۶۰۸۴

شامپو سولفورین نجات دهنده موی سر از شوره و چربی محصول دکتر دراله آلمان

سرمایه ، وام وآینده ای بزرگ و باشکوه
حساب تشکیل سرمایه بانك عمران شمارا به پس انداز منظم ماهیانه عادت میدهد

شعبه مرکزی خیابان اسلامبول - شعبه رودکی خیابان سلسبیل چهارراه دامپزشکی .
شعبه مخصوص - خیابان قزوین روبروی خیابان مخصوص شعب شهرستانها-شاهی- آمل-بابل- بابلسر - شهسوار -مشهد -لنجورد- گرگان -گنبد

اطلاعات بانوان راهنمای خانواده

هر دوشنبه دانش وشادی بخانه شما میآورد

٦ نفر از متهمین غائله فارس محکوم باعدام شدند

بقیه از صفحه اول

محکوم باعدام

۱- درباره ناصر فرزند غلامحسین شهرت طاهری از لحاظ سردستگی اشرار که منجر بخلع سلاح پاسگاه های ژاندارمری وزد وخورد باقوای دولتی گردیده هیئت‌دادرسان باتفاق آراءو باتوجه بدلایل زیر :

الف - اظهارات متهم در محضر رسمی دادگاه طبق لایحه تقدیمی

ب- شرکت در جلسه کافه‌استخر تهران پارس و سوگند وفاداری‌جهت اتحاد طوایف بویر ۱حمد و ممسنی بمنظور تشکیل دستجات اشرار

پ- دریافت وجه بمبلغ ٤٥۰۰۰ ریال از ۲۷۰٫۰۰۰ریال برداختی‌غیر نظامی فتح‌اله حیات داودی‌بمنظور تشکیل دستجات اشرار .

ت- اعتراف متهم مندرج درکیفر- خواست دائر بسردستگی اشرار و ارتکاب بزه‌های مندرج در کیفر - خواست بزه انتسابی راوارد دانسته واعمال نامبرده را منطبق با ماده ٤۰۹ قانون دادرسی و کیفر ارتش تشخیص و غیر نظامی ناصر طاهری فرزند غلامحسین را باعدام محکوم مینمایند .

اعدامی دیگر

۲-درباره حبیب فرزندشهبازشهرت شهبازی از لحاظ سردستگی اشرار که منجر بخلع سلاح‌پاسگاه ژاندار- مری دادنجان و شهادت ٦ نفر ژاندارم گردیده‌است‌هیئت دادرسان باتفاق آراء عمل نامبرده رابدلائل زیر :

الف - اظهارات متهم در برگهای ۵۳ و ٥٤ و٥۸ ازجلده که اساسی اشرارو تعداد آنها را در حمله به پاسگاه دادنجان بیان میکند .

ب-اعتراف متهم در باره ملاقات باولی کیانی در جاده کازرون .

پ-اخذسوروسات از اهالی بلوك جوه -نامور .

ت-اظهارات بانو مهین طاهری و اظهارات سرهنك عرفان و اظهارات کریم شرقی و سرهنك وزین و داریوش قشقائی و کیومرث ارجمند مبنی بر وجود دسته اشرار و اقدام ضد امنیت از طرف متهم

ث-نامه حبیب شهبازی بفرماندهی لشگر که از مفاد آن استنباط می گردد که دسته اشرار تشکیل‌داده و سرهنك‌وزین را بمدت ۲٤ ساعت گروگان‌نگهداشته‌است .

ج-اظهارات اهالی قریه دارنگون مبنی براینکه تفنگچیان شهبازی‌شبانه آنها را دستگیر کرده‌اند .

چ-نامه حبیب شهبازی تحت عنوان هموطنان فارسی که دراین نامه‌متهم بخود لقب رهبر قوای انقلابی داده است .

ه- سایر اظهارات مطلعین طبق محتویات پرونده .

محرز دانسته و بزه‌های ارتکابی را منطبق با ماده ٤۰۹ قانون دادرسی و کیفر ارتش تشخیص و باستناد ماده مزبور غیر نظامی حبیب فرزند شمهباز شهرت شهبازی‌راباعدام‌محکوم مینمایند .

حبس‌ابد

۳-درباره خداکرم فرزند عبدالله شهرت ضرغامپور از لحاظ سر- دستگی اشرار که منجر بخلع سلاح پاسگاه «توت‌نده» وشهادت‌شادروان سرگرد فاطمی زاده گردیده است هیئت دادرسان باتفاق آراء اعمال ارتکابی نامبرده را بدلائل زیر :

الف - تشکیل دسته اشرار

ب-نامه عبدالله ضرغامپور بخط منصور بویراحمدی بعنوان خداکرم که در آن نامه مطالبی در باره‌تعداد ژاندارم و اسامی افسران وشروع جنك میباشد نوشته است که این نامه میرساند خداکرم مقام‌سردستگی اشرار را داشته است .

پ-خلع سلاح پاسگاه توت‌نده .

ت-اظهارات ناصر طاهری در باره متهم مبنی براینکه خداکرم در خلع سلاح پاسگاه مزبور شرکت داشته است .

محرز دانسته و بزه‌های ارتکابی را منطبق با ماده ٤۰۹ قانون‌دادرسی وکیفرارتش تشخیص‌وباستناد همین ماده غیر نظامی خداکرم فرزند عبدالله شهرت ضرغامپور را با درنظرگرفتن اینکه نامبرده تحت نفوذ و رهبری پدرش عبداله ضرغامپور بوده است بحبس ابد باکار محکوم مینمایند .

سومین محکوم باعدام

٤- درمورد ولی‌فرزندعبداله شهرت کیانی از لحاظ سر دستگی اشرار که منجر بقتل افسران و افرادنظامی و ژاندارمری گردیده هیئت دادرسان باتفاق آراء اعمال ارتکابی نامبرده‌را بدلائل زیر :

الف - شرکت در جلسات سوگند در کافه استخر تهران پارس و در شیراز باحضور کلانتران ممسنی و تشکیل اتحاد ممسنی

ب- اعزام فریدون جاویدی بتهران که اتحاد کلانتران ممسنی را باطلاع حسینقلی رستم و ناصر طاهری برساند .

پ- اعزام‌حمزه تقدسی‌منشی خود بتهران بهمین منظور و کسب اطلاع.

ت- عزیمت بقریه «بوان»که دور از دسترس مامورین انتظامی میباشد بمنظور جمع‌آوری تفنگچی در معیت دامادش سهراب ضرغامی کشکولی.

ث- ارتباط با حبیب شهبازی و اشرار منطقه سرخی‌و هماهنك‌نمودن عملیات اشرار .

ج- وادارنمودن اشرار بویراحمد وسرخی رابشرارت و مقاومت درمقابل قوای دولتی

چ- اعزام فرزندش کریم کیانی بریچی نزد حبیب شهبازی سه روز قبل ازواقعه دادنجان

ح- تحریك سهراب کشکولی‌داماد خود بجمع‌آوری تفنگچی

خ -گزارشات مامورین در باره مقاصد متهم در مورد تشکیل دسته اشرار و اقدام علیه امنیت داخلی کشور .

د- نامه باقر کیانی بمتهم درباره اینکه هرچه زودتر عملیات را شروع کنید سرباز درشیراز کم است .

محرز دانسته و بزه‌های ارتکابی ا از لحاظ ضدیت علیه امنیت داخلی کشور منطبق‌باقسمت‌اول‌ماده۷۰ قانون مجازات عمومی تشخیص و نامبرده‌را باستناد ماده مزبور باعدام محکوم مینمایند و در مورد سایر اعمال مشمول ماده ٤۰۹ قانون دادرسی و کیفر ارتش بوده ومستند بماده‌مذکور باعدام محکوم میدارند .

۱۵سال زندان

۵- درباره سهراب فرزند الیاس شهرت ضرغام کشکولی از لحاظ تشکیل دسته اشرار هیئت دادرسان باتفاق آراء ماده ٤۰۹ قانون‌دادرسی وکیفر ارتش استنادی کیفر خواست را بدلائل زیر :

الف - گزارشهای مامورین دائر بجمع‌آوری و تشکیل دسته اشرار و تمرکز تفنگچیان در قریه مرغ

ب-اظهارات متهم دائربراینکه ولی کیانی بما وخودش خیانت کرده‌است .

پ-اظهارات ناصر طاهری درباره قسم خوردن متهم هنگام مواجهه

ت-اظهارات سرهنك تربیت درباره وجود ٦۰ الی ۷۰ نفر تفنگچی در قریه مرغ.

ث-گزارش سرهنك ۲سلیم درباره تمرکز تفنگچیان سهراب کشکولی درقریه مرغ‌وارد دانسته مشارالیه را باعدام محکوم مینمایند .لیکن‌با درنظر گرفتن اوضاع واحوال واینکه نامبرده تحت نفوذ وهدایت دائی خود ولی‌کیانی بوده بارعایت بند ۱ماده ٤٤ قانون مجازات عمومی وی رابه ۱۵ سال‌حبس باکار محکوم مینمایند .

محکوم باعدام شد

٦- درباره جعفرقلی‌فرزند حسینقلی شهرت رستم ازلحاظ تشکیل دسته اشرار هیئت دادرسان باتفاق آراء ماده ٤۰۹ قانون دادرسی و کیفر ارتش استنادی کیفر خواست رابدلائل‌زیر :

الف- همزمان باشروع غائله فارس متهم بحسین آباد رفته و عده‌ای تفنگچی دورخود جمع‌نموده است وبااشرار بویر احمدی همکاری کرده ودر سرقت و راهزنی وزد وخورد مورخ ۲٫۱٫٤۳ بوزه‌سرنا و تنك‌برین شرکت داشته است .

ب-امیرقلی سلیمانی که یکنفراز تفنگچیان متهم می‌باشد اعتراف نموده است که‌با تفنگچیان جعفرقلی رستم وعده‌ای از اشرار بویراحمد باژاندارم ها زدوخورد نموده است .

پ-برابر گزارش سرهنك۲حمیدی اشرار بویراحمدی بسردستگی ناصر طاهری بقریه حسین‌آباد وارد شده و باتفنگچیان جعفرقلی رستم در واقعه بوزه‌سزه شرکت جسته‌اند .

ت- عبدالله محمدانصاری که از تفنگچیان جعفرقلی‌رستم‌بوده ودستگیر شده است‌اعتراف‌نموده که از تفنگچیان اوبوده و فشنك نیز ازوی دریافت‌می- نموده است .

ث-ولی‌کیانی متهم‌ردیف ۵درکیفر- خواست اظهار داشته است جعفرقلی شخصی است یاغی ودر حدود ٤۰الی ۵۰نفر تفنگچی دارد .

ج-بناباظهار گودرز انصاری واگذاری دوقبضه تفنك‌جوازی متعلق به‌حسینقلی رستم بناصر طاهری توسط جعفرقلی رستم .

چ-خلیفه‌جوزانی‌اظهار میدارد که‌به دستور حسینقلی رستم جعفرقلی رستم تفنك‌و فشنك بناصر طاهری تحویل نموده است .

ح-گزارش ژاندارمری‌درمورد رفتار جعفرقلی رستم وتفنگچیان او وارد دانسته و مشارالیه راباعدام محکوم مینمایند .

اعدام ، مورد حکم است

۷- در مورد فتح‌الله فرزندالله‌کرم شهرت حیات داودی هیئت دادرسان باتفاق آراء مواد ۲۸ قانون مجازات عمومی و ٤۰۹ قانون دادرسی وکیفر ارتش استنادی در کیفر خواست را وارد ندانسته و عمل وی را ازلحاظ ضدیت علیه امنیت داخلی کشور به دلائل زیر :

الف - اظهارات ناصر طاهری درباره تحریکات‌حیات داودی‌وگرفتن مبلغ ۲۷۰۰۰ تومان پول از مشارالیه واظهارات فریدون جاویدی درباره رفتن دو جلسه بمنزل حیات داودی وتایید اظهارات ناصر طاهری

ب- اظهارات حسینقلی رستم درباره ملاقات با حیات داودی

پ- اقاریر امیر بهمن صمصام بختیاری در مورد ملاقات باحیات داودی

ت- اقاریر صریح محمد حسین صولت قشقائی درباره اینکه باتفاق حیات داودی‌بمنزل‌امیر بهمن‌صمصام بختیاری رفته و تقاضای وسیله حرکت نموده است .

ث- اقرار خداکرم ضرغامپور مبنی بر اینکه حیات داودی پدرم را گول زده است منطبق با قسمت اول ماده ۷۰ قانون مجازات عمومی دانسته نامبرده را باعدام محکوم و از لحاظ دادن پول و تهیه وسیله حرکت‌وروان‌نمودن عبدالله‌ضرغامپور وناصر طاهری به‌محل بمنظورتشکیل دادن دستجات اشرار عمل نامبرده را منطبق با ماده ۷٦ قانون‌مجازات عمومی دانسته وی را به ۸سال‌حبس باکار محکوم مینمایند که رعایت‌ماده ۲ ملحقه باصول محاکمات جزائی اشد مجازات اعدام درباره وی‌مورد حکم است .

اعدامی دیگر

۸- در مورد حسینقلی فرزند امامقلی شهرت رستم هیئت‌دادرسان باتفاق آراء مواد استنادی دادستان را وارد ندانسته و عمل وی را از لحاظ ضدیت علیه امنیت داخلی کشور و تشکیل دسته اشرار بدلائل زیر :

الف - اظهارات خلیفه جوزانی که بدستور حسینقلی رستم وجعفر قلی‌رستم فشنك و تفنك برای ناصر طاهری تهیه و فرستاده است .

ب- فرستادن تفنك و فشنك‌وسیله گودرز انصاری برای ناصر طاهری.

پ- اعتراف‌حسینقلی رستم مبنی برحضور در جلسات سوگند کافه استخر تهران پارس

ت- اقرار ناصر طاهری در مورد شرکت در جلسات مزبور وتحریکات حسینقلی رستم

ث-اخذ تفنك اعطائی اعلیحضرت همایون شاهنشاه از اشرار محرز دانسته و از نظر اقدام علیه‌امنیت داخلی مملکت بزه انتسابی رامنطبق باقسمت اول ماده ۷۰ قانون‌مجازات عمومی تشخیص ومشارالیه‌را باعدام محکوم مینمایند واز لحاظ تشکیل دستجات اشرار و تحویل اسلحه و مهمات بآنان عمل وی را منطبق با ماده ۷٦قانون‌مجازات عمومی‌دانسته وبه ۸سال حبس باکار محکوم می- نمایند که بارعایت ماده ۲ ملحقه باصول محاکمات‌جزائی مجازات‌اعدام مورد حکم است .

۱٤ ماه زندان

۹- در مورد فریدون فرزندخلیل شهرت جاویدی هیئت دادرسان به اتفاق‌آراءواداستنادی کیفرخواست راوارد ندانسته و عمل وی را از لحاظ معاونت در تشکیل دسته‌اشرار بدلائل زیر :

الف - رساندن پیام ولی کیانی بناصر طاهری ورفتن بمنزل‌حیات داودی .

ب- اعتراف متهم مبنی بر حضور در جلسه سوگند منزل ولی کیانی.

پ- اعتراف صریح متهم باینکه در تهران احساس نموده است‌قضیه خطرناکی را کور کورانه وارد شده است .

ت- اظهارات مطلعین در باره حضور متهم در بوان و همکاری با ولی کیانی مشمول ماده ۷٦قانون مجازات‌عمومی دانسته که باکثریت آراء بارعایت اوضاع و احوال با دو درجه تخفیف نامبرده به ۱٤ ماه حبس تادیبی با احتساب بازداشت قبلی محکوم مینمایند .

دو سال حبس با کار

۱۰-درمورد محمدحسین فرزند اسمعیل شهرت‌صولت قشقائی‌هیئت دادرسان باتفاق آراء ماده استنادی کیفر - خواست را وارد ندانسته و بدلائل زیر :

الف- ارتباط فتح‌اله حیات داودی با محمد حسین قشقائی بمنظور تهیه وسیله حرکت برای اعزام عبداله ضرغامپور و ناصر طاهری به بویر احمد .

ب- رفتن محمد حسین قشقائی در معیت فتح‌اله حیات داودی بمنزل امیر بهمن صمصام بختیاری برای تهیه وسیله حرکت عمل نامبرده را مشمول ماده ۷٦ قانون مجازات عمومی دانسته که با توجه باوضاع و احوال و اینکه متهم ازفروردین‌تا شهریور ماه ٤۲ در ایران نبوده و ازوی عمل‌برخلاف مشاهده‌نگردیده با رعایت ماده ٤٤ قانون مجازات عمومی‌واعمال دودرجه تخفیف‌نامبرده را بدوسال حبس تادیبی با احتساب بازداشت قبلی محکوم مینماید .

دو سال زندان

۱۱- در مورد امیر بهمن فرزند مرتضی‌شهرت‌صمصام بختیاری‌هیئت دادرسان باتفاق آراء ماده استنادی کیفر خواست را وارد ندانسته و بدلائل زیر :

الف - آقاریر محمد حسین‌صولت قشقائی مبنی بر اینکه باتفاق حیات داودی بمنزل صمصام بختیاری‌رفته و ضمن مذاکرات تقاضای وسیله حرکت‌برای ضرغامپورو ناصرطاهری نموده است .

ب- تقاضای نامبردگان را بموقع اجراء گذارد و بمستاجر خود حسن کیائی دستور داده است که آنان را به محل اعزام نمایند و نامبرده با جیب شخصی آنان را به محل برده است .

عمل را مشمول ماده۷٦ قانون مجازات عمومی دانسته که با توجه باوضاع و احوال و رعایت ماده ٤٤ قانون مجازات عمومی با اعمال دو درجه تخفیف نامبرده را بدو سال حبس تادیبی با احتساب بازداشت قبلی محکوم مینمایند .

خبرنگار ما درگزارش خوداضافه کرد پرونده در باره ایرج پشوتن کارمند وزارت دارائی‌و سایرمتهمین مفتوح است و ضمنا رای دادگاه حضوری باصحاب‌دعوی ابلاغ‌گردید که درظرف ٤۸ ساعت قابل تجدید نظر میباشد و از متهمین بغیر از طاهری بقیه به رای صادره اعتراض کرده‌اند . ضمنا پس از قرائت رای دادگاه ، رئیس دادگاه اظهارداشت برای ناصر طاهری از طرف تیپ نامه‌ای به پیشگاه ملوکانه نوشته خواهد شد تا در صورتیکه اجازه فرمایند تخفیفی در مجازات وی داده شود .

سهراب ضرغام کشکولی

خداکرم ضرغامپور

محمد حسین قشقائی

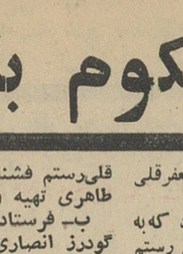
فریدون جاویدی

امیر بهمن صمصام بختیاری

تشکر وقدردانی

با اینکه در نتیجه آتش سوزی روز یکشنبه ۱۱ر۵ر٤۳ که‌معلوم نیست چه‌انگیزه‌ای موجب گردید که اینجانب نتیجه فعالیت وزحمات پنجاه ساله خود را از دست داده‌و از هستی ساقط شوم برخود فرض و واجب میدانم که از زحمات‌توان فرسای مامورین اداره‌آتش نشانی و شهرداری تهران تشکر نمایم . بدیهی است اگر رسیدگی بموقع واوامر اکیدمقام ریاست‌پلیس تهران وشهردار محترم ورئیس‌اداره آتش- نشانی و گلانتری بخش ده موتر نگردیده بود امکان داشت دامنه حریق گریبانگیر سایر همسایگان گردد .

کارخانه اطاقسازی جبلی

آگهی تجدید مناقصه

شهرداری شیروان عملیات خاکبرداری وخاکریزی و نهرسازی بتونی وزیرسازی و اسفالت ریزی خیابانهای شهر را بانضمام‌کار های ساختمانی باشرایط زیر بمناقصه واگذار مینماید .

۱- میزان کار بیست میلیون ریال می‌باشد که شهرداری اختیار دارد برمبنی همین کار ۲۵درصد اضافه یاکسر نماید .

۲-طرز پرداخت بهای کارهای انجام یافته درمدت سه سال خواهد بودکه پس از تنظیم‌هرصورت وضعیت بموجب سفته بامضاء مجاز شهرداری دروجه مقاطعه کار بطور ماهیانه تادیه خواهد شد.

۳- شرکت‌هائی میتوانند دراین مناقصه شرکت نمایند که دارای کارت درجه یك از سازمان برنامه یاوزارت راه یاشهرداری تهران باشند و یادارای گواهی اسفالت‌کاری از وزارتخانه ها و موسسات دولتی و شهرداری های درجه اول از مبلغ بیست میلیون ریال به بالا باشند .

٤- واجدین شرایط بایستی باپرداخت ۵۰۰۰ ریال بحساب‌شماره ۲۲۲ شهرداری دربانك ملی ایران شعبه شیروان و ارائه قبض رسید آن مشخصات و فهرست‌بهاء ونمونه قراردادراتاروز ۲۹ر۵ر٤۳ دریافت و با اطلاع از کلیه مفادآن و قبول شرایط مربوطه تمامی اوراق را یکایك امضاء نموده ضمیمه پیشنهاد خود نماید (بشرکت هائیکه قبلا مشخصات خریده‌اند یك نسخه مشخصات بدون‌دریافت وجه داده خواهد شد .

۵-پیشنهاددهندگان بایستی مبلغ پانصدهزار ریال اسناد خزانه و پانصد هزار ریال ضمانت‌نامه بانکی بمدت دوماه به‌نفع‌شهرداری شیروان بابت سپرده مناقصه ضمیمه پیشنهاد خود نمایند تاچنانچه برنده شدند و بعدا حاضر بعقد قرارداد نگردیدند به‌نفع شهرداری ضبط گردد (سپرده نفر اول و دوم تاتصویب نهائی مسترد نخواهد شد و سپرده‌سایرین پس از افتتاح پاکات و تصویب کمیسیون مسترد میگردد .

٦-داوطلبین درمناقصه بایستی پیشنهادخودرا در دوپاکت الف وب سربسته و لاك ومهرشده تاآخر وقت اداری روز پنج‌شنبه ۲۹ مرداد ماه ٤۳ در قبال اخذ رسید بدفتر شهرداری تسلیم نمایند(پاکت الف‌محتوی اسنادو خزانه‌وضمانت‌نامه بانکی‌و مشخصات وفهرست بهاء و نمونه قرارداد و کارت درجه بندی ورونوشت یافتوکپی مدارك کار عادی اسفالتی از بیست میلیون ریال به‌بالا و پاکت ب فقط محتوی برك پیشنهاد که نمونه چاپی آن از طرف شهرداری داده میشود . باید باشد)

۷-پیشنهادهای رسیده درساعت ده صبح روز شنبه ۳۱ر۵ر٤۳ باحضور کمیسیون باز وقرائت خواهد شد حضور پیشنهاددهندگان در جلسه آزاداست‌و عدم‌حضور آنها مانع از افتتاح‌نخواهد شد.

۸-پیشنهاداتیکه تاروز مقرر اسناد مناقصه خریداری ننمودند یا بعد از موعدمقرر بشهرداری برسد باشرایط پاکات الف و ب آنها صحیح نباشد بهیچ‌عنوان قابل قبول نبوده و پاکات ب آنها بدون آنکه بازشود عینا به‌صاحبش مسترد میگردد .

۹-مدت انجام کار از تاریخ عقد قرارداد و ابلاغ نقشه های مصوبه بمدت یکسال خواهد بود

۱۰-شهرداری‌درقبال تضمین بانکی‌بماخذ ۲۵درصد پیش‌پرداخت خواهد داد .

۱۱- شهرداری دررد یاقبول یك‌یاکلیه پیشنهاد ها مختار است

۱۲- هزینه کلیه مالیاتها عوارض شهرداری اطاق بازرگانی حق بیمه کارگران و حق‌معدن وخرید سفته‌های مربوطه ومخارج درج آگهی بعهده برنده مناقصه خواهد بود .

شهردار شیروان - خسرو تاج

آ-۱٦۰٦۰

یك‌دسته‌چك‌سفید‌پنجاه‌برگی

از شماره ۸۹۸۲۰۱ الی ۸۹۸۲۵۰ بانك اصناف شعبه آریانا ازحساب جاری‌شماره۱۳٦٤۸۹ینجانب‌محمود عباسی درروز پنجشنبه ۱۵ر۵ر٤۳ مفقود گردیده ازدرجه اعتبارساقط است .

آ-۹۲٤۱

بیمه کودکان

بمناسبت ورود اینجانب از اروپا **بیمه کودکان** با طرز بهتر از نوشروع میشود .

دکتر فریور - خیابان فردوسی کوچه بانکملی

کودکستان و دبستان

سزاوار

باهمکاری‌آقایان: **دکترشاملو** دکترای‌روانشناسی‌ازامریک **دکترشکوهی** دکترای تعلیم وتربیت ازسویس. **محمود پاکزاد** دارای درجه فوق لیسانس درتعلیم‌وتربیت ازامریکا.

زبان انگلیسی بامتد سمعی وبصری زیرنظر آقای **دکتر بهروز سعیدی** و باهمکاری ورزیده‌ترین معلمین‌زبان انگلیسی تدریس میشود. ازدانش آموزان پس‌از ثبت نام قبل ازآغاز سال تحصیلی باجدیدترین تست‌های رایج در مدارس اروپا وآمریکا آزمایش هوش و شخصیت بعمل خواهد آمد. **موسس- حسن پورکاظمی**

نام‌نویسی همه روزه صبح وعصر.

نشانی: خیابان صبا شمالی- نرسیده به‌تخت‌جمشید تلفن ٤۷٤۱٦

مجهزترین پانسیون

شبانه روزی شفیع

مخصوص کودکان دانش آموزان و دانشجویان شاهرضا مقابل دانشگاه خیابان مشتاق شماره ۷۹ تلفن ٤۰۳۰۱ و ٤۷۳۸٤

«گروه فرهنگی مهران»

دبیرستان شماره یك پسران

دروازه شمیران خیابان کیوان سیکل اول- چهارم و پنجم طبیعی و ریاضی وششم طبیعی.

دبیرستان فخر دخترانه

دوره کامل متوسطه خیابان نظام‌آباد چهارراه‌امیرشرفی

دبستان پسرانه کامیاب

خیابان گرگان ایستگاه کاشیها - همه روزه صبح وعصر ازاول تیرماه ثبت‌نام مینماید تلفن ۷۵۹۲٤۹

سازمان فرهنگی رشدیه

زیر نظر بانو جمیله رشدیه

دبستانهای پسرانه آزاده ودخترانه رشدیه و کودکستان همه روزه ثبت نام مینماید.

خیابان شاه چهار راه پیروز گلشن تلفن ٤۵۵۹۸و ٤۳۳۳۱

دبستان آریو

ARIO. SCHOOL

مؤسسه نمونه درایران

بامعلمین ایرانی و آمریکائی

خیابان پهلوی بین شاهرضا وتخت جمشید - تلفن ٤۷۹۵۲

ثبت نام همه روزه

کلاسهای انگلیسی انجمن ایران وآمریکا

ثبت نام برای دوره آینده کلاسهای فشرده (پنج روز در هفته روزی ۲ساعت ۷٫۳۰ تا ۹٫۳۰ و ۹٫۳۰ تا ۱۱٫۳۰ و ٤تا٦ و٦تا۸) در روزهای سه‌شنبه ۱۳ وشنبه ۱۷و یکشنبه ۱۸ مرداد صبح از ساعت ۸تا۱۲ وبعد ازظهر از ٤تا۸ بعمل خواهد آمد .

همچنان ثبت نام برای کلاسهای سه‌روز در هفته (یکشنبه سه‌شنبه وپنجشنبه ٦ تا۸) در روزهای یکشنبه۱۸ودوشنبه ۱۹ مرداد از ساعت٤ تا ۸بعدازظهر بعمل می‌آید . امتحان تعیین قوه در روزهای ثبت نام برای داوطلبان جدید تا یکساعت قبل از خاتمه ثبت نام انجام خواهد شد.

نشانی-خیابان‌شاه- ساختمان آلومینیوم- طبقه ٤قسمت عقب تلفن ٤۰۵۰۱ - ٤۷۱٤۰

مقام حافظ

متن کامل سخنرانی استاد جلال‌الدین همایی

در برنامه مرزهای دانش ، شامل مباحث‌جالب‌ومفیدعرفان‌حافظ، مذهب وطریقه حافظ ،لسان‌الغیب وحافظ ، حافظوگریه زاهد ، حافظ و شیخ‌جام ،و چندین مباحث جالب وشیرین ومستند و تحقیقی دیگر درباره مشکلات غزلیات حافظ .

بها ۳۰ ریال

مرکز پخش و انتشار

کتابفروشی فروغی خیابان فردوسی مقابل خیابان ثبت تلفن ۳۰٤۲۸۰

فروشگاه شاه‌آبادجنب‌کوی سیدهاشم تلفن ۳٦۲۱۸

برای برگزاری مجالس‌جشن‌وعروسی‌ومهمانیهای خصوصی بابهترین سرویس و عالیترین غذا

باغ زیبای لیدوسینما آماده‌است

هتك‌سینما- تخت جمشید تلفن ۹۵-۶۱۳۲۹۱

آ-۱٦۱۵۰ «گام»

انتشارات جیبی آسیا بزودی دوکتاب ارزنده تقدیم‌میکند

چرا پیروز نشویم

نوشته :سناتور گلدواتر - ترجمه‌منوچهرحقیقی

کتابی ارزنده از سیاست‌مردی که‌در خشونت وبی‌پروائی‌اضطرابی دردنیا بپاکرده است. سیاستش، خشونتش و بی‌پروائیش ،بلوك‌شرق و غرب را به لرزه آورده است . در این کتاب این مرد «تز»سیاسی خود رابنحوجالبی عرضه مینماید .

من از ویتنام خونین باز میگردم

مشاهدات جوادعلامیردولو اولین‌روزنامه‌نگار آسیائی که‌ازصحنه‌های خونین نبرد ویتنام ولائوس‌دیدن کرده‌است . کشوری که‌عرصه جنك میان دنیای شرق و غرب میباشد و پس از ربع‌قرن هنوز در خون‌غوطه میخورد و سرنوشت دموکراسی آسیا در آن تعیین میشود .

چاپی توسط کتابهای جیبی آسیا منتشر میگردد. تلفن۳۲۰۱٤

گروه فرهنگی ساسان

دبیرستان پسران

برای سال تحصیلی ٤٤-٤۳همه روزه صبح‌هاازساعت۸ الی ۱۲ ثبت‌نام میشود

امیراکرم‌کوچه آذرتلفن ٤٦۹۱۰- ٤۳۳۰۵

گروه فرهنگی انوشه

جاده‌پهلوی- جنب‌پست‌وتلگراف-یوسف‌آباددبیرستان شماره۱پسران‌انوشه

همه روزه ثبت نام مینماید تلفن ٦۲۰۹۷٦

دبستان تعلیم وتربیت

شاهرضا- چهارراه پهلوی -جنب بانك تهران تلفن ٤٤٦۸٤

دبستان تعلیم وتربیت برای‌کلاس‌های اول، دوم وسوم برطبق‌برنامه‌وزارت فرهنك ثبت‌نام میکند.

اوقات ثبت‌نام همه روز صبح از۹ تا۱۲ عصر از۵ تا۸

سرپرست دبستان -ع. حری

فارغ‌التحصیل انستیتو تعلیم وتربیت‌دانشگاه لندن .

اطلاعات

شنبه
● ۸ اوت ۱۹۶۴
● ۲۹ ربیع‌الاول ۱۳۸۴
● شماره ۱۱۴۵۵
● سال سی و نهم

رئیس نظام وظیفه عمومی امروز اعلام کرد :

سپاه دانش و بهداشت توسعه می یابد

روسای چند حوزه نظام وظیفه بعلت اعمال نظر تحت تعقیب قرار گرفتند

● دو پزشک که خودرا سرباز عادی معرفی کرده بودند و در قرعه کشی اردیبهشت ماه از معافی خدمت زیر پرچم استفاده کرده بودند با درجه سربازی بخدمت اعزام شدند ورئیس حوزه مربوطه تحت تعقیب قرار گرفت.

سپاه بهداشت و دانش

امروز تیمسار سرتیپ بینا رئیس اداره کل نظام وظیفه عمومی که اخیرا از مسافرت اصفهان بازگشته است ضمن اعلام این مطلب بخبرنگار ما اظهار داشت : چون تشکیل سپاه بهداشت و بدنبال آن دوره جدید سپاه دانش در پیش است ازجوانان دیپلمه و لیسانسیه و دکتر انتظار میرود برای شرکت در ایندو سپاه هرچه زودتر بحوزه های نظام وظیفه مراجعه و برگ آماده بخدمت دریافت دارند .

رئیس نظام وظیفه افزود : ارتش ودولت به جوانان تحصیلکرده برای شرکت در سپاه بهداشت و سپاه دانش احتیاج دارند و از آنان برای اجرای برنامه های مترقی بالابردن سطح فرهنگ و بهداشت مردم در روستاها استفاده میشود در این جهش ملی از جوانان تحصیلکرده کشور انتظار داریم که بطور داوطلب ازخدمت مقدس وظیفه استقبال کنند. روسای حوزه‌های نظام وظیفه که همچنانکه در دوره های قبل استقبال کرده‌اند و چون در این دوره طبق برنامه سپاه بهداشت و سپاه دانش توسعه بیشتری یافته است به تعداد بیشتری مشمول دیپلمه و لیسانس و پزشک احتیاج است .

آمار مراجعات جوانان برای شرکت در ایندو سپاه نشان میدهد که جوانان تحصیلکرده به ترقی کشور خود و خدمت درروستا ها علاقه‌دارند ، قوانین نظام وظیفه موارد روشن‌وصریح داردوراه‌شدت عمل نیز بازاست و ما میتوانیم مشمولین غائب رادرهرجا که‌هستند بخدمت جلب کنیم منتها اینکار راوقتی خواهیم کردکه احساس کنیم‌عده‌ای بیجهت شانه از زیربار خدمت وظیفه خالی‌میکنند .

جلوگیری از سوء استفاده

جلوی سوء استفاده بوسیله‌ماموران بطور کلی گرفته شده تبعیض‌بین مشمولین ازمیان رفته ومشمول‌بلا‌مانع از هر طبقه ودسته‌ای باشد بخدمت احضار میشود در عین‌حال کوچکترین‌اعمال‌نظربوسیله‌ماموران بابزرگترین‌تنبیه‌روبرو خواهدشد.

ظرف‌چندروزاخیر بدنبال‌گزارش های‌رسیده چندتن از ماموران و کوچکترین‌اعمال‌نظربوسیله‌ماموران تعقیب قرارگرفتند

اعمال نظر کرده‌بودند تحت تعقیب قانونی قرار گرفتند ودو پزشک که درقرعه کشی سربازان‌عادی‌شرکت کرده‌بودند بادرجه سربازی‌بخدمت اعزام شدند و رئیس حوزه مربوط تحت تعقیب قرار گرفت در چنین شرایطی بازهم انتظار میرودجوانان تحصیلکرده کشور باواقع بینی بیشتری‌ازخدمت‌وظیفه‌استقبال کنند .

دوخلبان امریکائی که در بمباران ویتنام شمالی کشته شدند

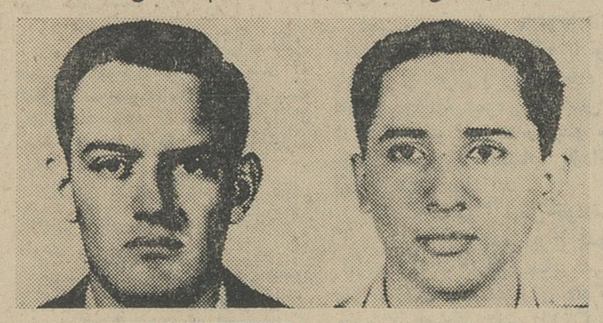

«ریچارد ث‌ستر» (چپ) و «اورت‌ آلوارز»(راست) دو تن از خلبانان نیروی هوائی امریکا که طی حمله هوائی امریکا به ویتنام شمالی‌کشته شدند . هردو در کالیفرنیا بدنیاآمده بودند .

بازدید ازشبکه آبیاری

در دو روز گذشته سد محمد رضا شاه پهلوی و شبکه آبیاری دشت میشان و تاسیسات مختلف این دو سازمان مورد بازدید آقای مهندس روحانی وزیر آب و برق قرار گرفت .

دراین بازدید آقای انصاری‌استاندار و آقای دکتر وحیدی معاون فنی وزارت آب و برق و مهندس شاهقلی‌مدیرکل‌آن وزارتخانه‌همراه وزیر آب و برق بودند وزیر آب و برق از کار های اجرائی طرح وسیع آبیاری دشت میشان دیدن کرد .

در دزفول نیز آقای مهندس روحانی و همراهان‌از اداره مرکزی سازمان آب و برق خوزستان و دهکده های اطراف آن دیدن نمود.

نقاط مهم مورد بازدید وزیر آب و برق کانالهای انحرافی سد محمد رضا شاه پهلوی و طرح آبیاری کشتزار های دزفول بود و وزیرآب و برق د راجتماع دهقانان گفت :

شما باید بیشتربکوشید تا محصولی بهتر و زندگی مرفه‌تر داشته باشید ماموران سازمان‌آب‌و برق‌خوزستان همیشه در اختیار شما هستند تا در این راه کمک و یاور شما باشند .

وزیر آب و برق عصر دیروز باندیمشک رفت و از تاسیسات آن نقطه نیز دیدن کرد .

بازاریابی در افریقا

هیئت حسن نیت ایران فردا ازطریق رم بافریقامیرود

هیات‌حسن‌نیت ایران ساعت‌پنج وربع‌کم صبح فردادتهران رابسوی رم‌ترک خواهد گفت .

این هیات از طریق‌رم‌به‌آدیس آباباخواهدرفت‌ومسافرت ۴۵ روزه خودرا بکشورهای آفریقائی آغاز مینماید .

هیات حسن نیت ایران که‌در آن چهارتن از مقامات اقتصادی کشور عضویت‌دارنددراین‌مسافرت‌پیرامون بازار کشورهای کنیا، اوگاندا ، تانگانیکا،نیجریه‌و غناوساحل عاج مطالعات‌کافی انجام خواهد داد و امکان صادرات ایران باین کشور ها و همچنین واردات مستقیم از کشورهای مزبور را مورد بررسی قرار خواهد داد .

اعضای هیات نمایندگی ایران‌از مدتی قبل خود را برای انجام این مسافرت آماده کرده‌اند و مدارک‌و اطلاعات کافی پیرامون وضع‌هریک از این‌کشورها بدست آورده‌اند باید توجه داشت که در حال‌حاضر برخی احتیاجات ایران از کالاهای صادراتی کشورهای مزبور صورت میگیرد ولی این معاملات اکثرا بوسیله تجار ایرانی و تجاراروپائی که اغلب خریدار اصلی کالاهای آفریقا هستند عملی میشود. باین ترتیب ایران قصد دارد باخرید دست‌اول از این کشورها قیمت کمتری بابت واردات بپردازد .

آگهی

اجرای قانون توافق وتسهیل وصول مالیاتها

قانون توافق‌وتسهیل وصول مالیاتها مصوب ۲۸تیر ۴۳ از ۲۳ مردادماه جاری در تهران وشمیرانات وشهر ری اجراء میشود در این قانون تسهیلاتی برای وصول مالیاتهای مورد اختلاف‌مودیان از طریق توافق بوسیله کمیسونهای توافق پیش‌بینی شده‌است وتوافق نسبت بمبلغ مالیاتهای مورد مطالبه تادویست وپنجاه هزار ریال در اختیاروزارت دارائی گذاشته‌شده است البته بمجرد اینکه قانون در هر حوزه قابل‌اجراء گردید آگهی توافق منتشر خواهدشدو مودیانیکه مایل‌بتوافق‌باشند اگربخواهند از مزایای توافق استفاده کنند بایدازتاریخ انتشارآگهی تاسی‌روزدرخواست توافق کنند.

بنابراین بعموم مودیان محترم مالیاتی اطلاع‌داده‌میشود که‌خودرا آماده وبعدازانتشار آگهی توافق درهر حوزه‌درصورتیکه مایل باستفاده از مزایای قانونی باشند اقدام بدرخواست توافق‌نمایند.

مدیرکل وزارت دارائی . احمدی

اطلاعیه

کارخانه شیر پاستوریزه تهران

ساکنین محترم تهران وشمیرانات

کارخانه شیر پاستوریزه تهران درروزهای‌یکشنبه۱۸ مرداد و۲شنبه ۱۹ مرداد و۳شنبه ۲۰ مردادماه ۱۳۴۳ در مقابل خرید یك بطری شیر نیم‌لیتری یك شیشه دوغ نیم لیتری پاستوریزه بطور نمونه (بدون‌اخذ وجه) در اختیار مصرف کنندگان عزیز قرار میدهد. فراموش نفرمائید دوغ را از عاملین فروش مطالبه و دریافت فرمائید.

مدیرعامل کارخانه‌شیرپاستوریزه تهران—مهندس داراب‌اسعد

کانادادرای پرتقالی

عصاره ناب پرتقال

کانادادرای نوشابه گوارای جهانی

برای آنهائیکه زنده‌اند

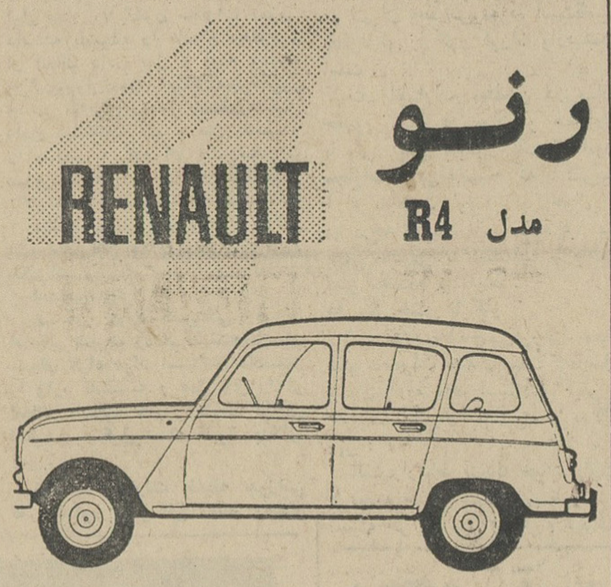

رنو مدل R4

RENAULT

نمایندگی انحصاری: شرکت نسبی ابوالحسن دیبا وشریك

نمایشگاه : خیابان حافظ (جنب پارك هتل)

کمال بنی صدر

وکیل پایه یك دادگستری

تلفن ۴۱۰۸۰ـ ۴۰۳۶۷

۱ـ۱۰ آ ـ ۸۲۵۳

درگذشت رئیس‌جمهوری لهستان

باکمال‌تاسف‌اطلاع حاصل‌شد که‌بعداز ظهروزجمعه آقای الکساندرزاوادسکی رئیس جمهوری لهستان در سن ۶۵ سالگی زندگی‌را بدرود گفت .

الکساندر زاوادسکی از سال۱۹۵۲ بسمت ریاست شورای ایالتی آنکشور برگزیده شد وتا آخرین روز های حیات نیزدر این پست باقی بود .

بمناسبت درگذشت رئیس جمهوری لهستان امروز از ساعت ۱۱ صبح الی سه بعد از ظهر و فردا از ساعت ۱۰ صبح الی۲ بعد از ظهر دفتر مخصوصی درسفارت کبرای لهستان جهت امضاء باز است و پرچم لهستان تا روز۴شنبه نیمه افراشته خواهد بود .

امتحا نداوطلبان تحصیل درخارج

ساعت ۸ صبح امروز امتحان داوطلبان تحصیل‌در خارج‌ازکشور باشرکت ۸۳۶ داوطلب در محل دبیرستان رضاشاه کبیر انجام‌شد.

ا زداوطلبان درموارد زبان‌فارسی و زبان‌خارجه ودررشته اختصاصی امتحان بعمل‌آمد. ومدت۳ ساعت نیزبه‌آنان فرصت داده‌شده‌بود تا بسئوالات امتحانی پاسخ دهند .

بازگشت رئیس دانشگاه‌ملی

آقای دکتر شیخ‌الاسلام رئیس دانشگاه ملی که برای انتخاب استاد باروپای غربی مسافرت نموده بود مراجعت نمود .

مسابقه ورودی‌داوطلبان مشاغل قضائی

امروزمسابقه ورودی برای ۱۰۳ نفر داوطلبان مشاغل قضائی درسالن بزرك دادگستری انجام شد. داوطلبان پس‌از موفقیت درامتحان و گذراندن دوره کارآموزی باستخدام‌وزارت دادگستری درمی‌آیند .

آقای دکترعاملی وزیر دادگستری صبح‌امروز در جلسه امتحان حضور یافت .

شرفیابی نخست وزیر

ظهرامروزآقای منصورنخست وزیر درکاخ سعدآباد بحضور شاهنشاه بازیافت و گزارشی در زمینه امور جاری کشور بعرض رسانید .

شرفیابی سفیرکبیر سیلان

پیش‌از ظهرامروز آقای‌ویجی‌گونا سفیر کبیر سیلان د رایران درکاخ سعدآباد بحضور شاهنشاه شرفیاب شد و استورانامه‌های خود را تقدیم داشت .

درمراسم تقدیم استورانامه سفیر کبیر سیلان، آقای آرام وزیر امور خارجه و آجودانهای شاهنشاه و روسای تشریفات دربار سلطنتی‌و وزارت امور خارجه حضور داشتند

آقای ویجی‌گونا اولین سفیر کبیر دولت سیلان در ایران است وضمنا سمت سفارت سیلان در پاکستان را نیز بعهده دارد .

بازگشت وزیر کشاورزی

تیمسار سپهبد ریاحی وزیرکشاورزی روز پنجشنبه از مسافرت ده روزه خود بازگشت .

وزیر کشاورزی در اینمدت از فعالیتهای کشاورزی و شرکتهای تعاونی روستائی استانهای آذربایجان شرقی ، آذربایجان غربی ، کردستان، کرمانشاهان ، همدان و قزوین دیدن کرد و آئین‌نامه تازه اصلاحات ارضی رابرای کشاورزان و خرده مالکان تشریح نمود .

وزیرآبادانی ومسکن‌درمشهد

خبرنگار ما درمشهد گزارش داد: پریروز آقای دکتر نهاوندی وزیر آبادانی و مسکن باتفاق خانم ضیائی مدیر کل آن وزارتخانه و چند نفر دیگر از همراهان با هواپیما وارد مشهد شدند .

آقای وزیر آبادانی و مسکن در دفتر فنی استان خراسان حضور یافت و در آنفا بتفصیل در باره کارهای عمرانی و آبادانی مذاکراتی بعمل آمد .

وپس‌از آن طی کمیسیونی که با حضور وزیر آبادانی و مسکن‌در دفتر فنی استان تشکیل شد در باره‌ایجاد پارك شهر در محله عیدگاه مشهد تصمیمات مقتضی اتخاذ شده

آگهی اداره کل بهداری شهرداری

جهت جمع آوری سگهای ولگرد برنامه آزمایشی تنظیم و بهمین منظور از تاریخ یکشنبه ۱۸ر۴۳ بمدت ۵ روز از ساعت شش صبح الی ۷ بعد از ظهر آنهارا از قرار هرسك زنده قلاده بیست ریال در محل های ذیل خریداری مینماید :

۱ـ خیابان شاهرضا شهرداری ناحیه ۲ درب ورودی امور شهر
۲ـ خیابان شهباز چهارراه دروازه‌دولاب محل درمانگاه‌شهرداری
۳ـ خیابان قزوین جنب آتش نشانی شعبه عباسی
۴ـ شمیران زعفرانیه مقابل باغ‌نوغان

ضمنا بدارندگان سگهای خانگی یادآور میگردد که درمحافظت سگهای خود دقت لازم معمول فرمایند . الف۳۱۱۵

دفتر هنرکده هنرهای‌تزئینی

نام نویسی جهت شرکت در مسابقه ورودی هنرکده هنر های تزئینی هنر های زیبای کشوربرای دارندگان گواهینامه های هنرهای زیبای کشور وادبی،طبیعی ،ریاضی فقط ازاول شهریور ماه۴۳ تااخر وقت اداری روزسه‌شنبه ۳ر۶ر۴۳ـ ادامه خواهد داشت. مسابقه‌ورودی در روز چهارم شهریور ماه آغاز خواهد گردید .

الف ۳۱۵۷

دفتر هنرکده هنرهای‌تزئینی

۱ـ۳

خالص وبدون مالیات

۵ تومان فدای ۵۰۰،۰۰۰ تومان

به مدت چهار هفته

جایزه ممتاز بلیط های اعانهٔ ملی ۵۰۰ هزار تومان شد

بلیطهای ۵ تومانی اعانه ملی با پانصد هزار تومان جایزه ممتاز که خالص وبدون مالیات ببرنده پرداخت میشود روز بیستم مرداد ماه بمدت چهار هفته در سراسر کشور منتشرمیگردد .

۲۰ مرداد بلیط های فوق العاده اعانه ملی منتشر میشود