۳۲ صفحه

اطلاعات

شنبه ۱۴ خرداد ماه ۲۵۳۶ ـ شماره ۱۵۳۲۷ تکشماره ۱۰ ریال

با حضور والاحضرت عبدالرضا پهلوی در سازمان ملل

جایزه بین‌المللی پهلوی اعطاشد

درصفحه‌آخر

تظاهرات دانشجویان ایرانی درسوئد

★ دانشجویان ۸۰ کیلومتر پیاده روی کردند و در استکهلم در باره وضع تحصیلی خود با مقامات وزارت خارجه مذاکره کردند.

درصفحه‌آخر

شهبانو: سفرمن موجب تسریع در برنامه‌های عمرانی میشود

در روستای نوژیان در لرستان ،شهبانو پختن یک نان لواش محلی را تجربه کردند. شهبانو ابتدا خمیر را به شیوه نانوای سنتی بریدند و آنرا روی پارچه مخصوص پهن کردند وبداخل تنور انداختند . وپس از چند لحظه نان پخته رابا میله مخصوص از تنور بیرون آوردند نان دست پخت‌شهبانو در یک چشم برهم زدن تمام شد چون همه آنهاکه پای تنور ایستاده بودند و شاهد«نان بزی» شهبانو بودند میگفتند : خوردن این نان «شگون» دارد .

درصفحه۲۹

سیل زنجان وتاکستان ۲۳ نفررا کشت

۲۰ نفر درجریان سیل ناپدید شده‌اند

۱۵۰۰ خانه ویران شده‌است

درصفحات ۳و ٤

نفر پنجم مهاجمان کن دستگیرشد

● دادستان : اجازه داده نمی شود اوباش ازشاهراه های پایتخت محله «هارلم» بسازند

● حتی روز تعطیل هم روی این پرونده کار می‌کنیم .

● تاآخر هفته تقاضای مجازات متهمان بدادگاه فرستاده میشود

در صفحه ٤

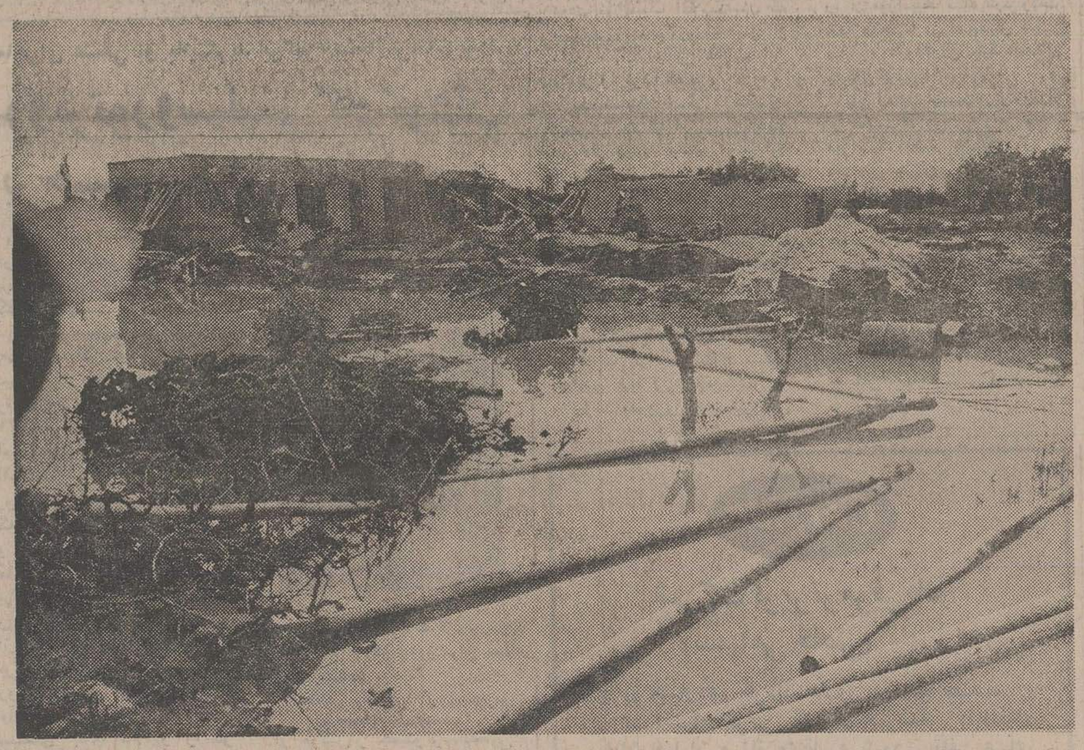

سیل تاکستان که از بعد از ظهروز چهارشنبه جاری شد متجاوز از۱۵۰۰ خانه در مسیر خود آسیب‌رساند. عکس گوشه‌ای ازویرانی‌های سیل را در تاکستان نشان میدهد محلی که آب جمع شده قبل از سیل ، خانه های روستایی بوده است که اینک اثری از آن نیست. عکس از مرتضی‌خاکی

زلزله۳ بار مشهدرالرزاند

دیروز زلزله سه‌بار اطراف مشهد را لرزاند . اولین زلزله براساس‌گزارش موسسه‌ژئوفیزیک دانشگاه فردوسی مشهد صبح دیروز و مقارن ساعت ۵ و ۲۷ دقیقه و ۵۱ ثانیه در شمال‌شرقی مشهد با قدرت ۲ر۵ ریشتربوقوع پیوست که احتمالا مرکز آن‌در نقطه‌ای مشترک بین مرز های ایران ، افغانستان و شوروی است .

دومین زلزله در ساعت ۷ر۳۰ و ۱۰ ثانیه بامداد در شرق‌مشهد و باقدرت ٦ ریشتر رخداد که مرکز آن به احتمال قوی در افغانستان بوده است .

دیروز همچنین‌درجنوب غربی مشهد نیز زلزله‌ای باشدت ۵ره ریشتر اتفاق افتاد که زمان‌وقوع آنرا موسسه ژئوفیزیک دانشگاه فردوسی ، ۹۸ و ٤۲ دقیقه و ۲۵ ثانیه گزارش داد .

از میزان خسارت و تلفات احتمالی این زمین لرزه ها تابحال اطلاع درستی در دست نیست .

هیئت مدیره و کارکنان بانک صادرات ایران

باابراز تاسف از حادثه درگذشت همکار عزیز آقای علی‌علی حسینی که بهنگام انجام وظیفه جان خود را ازدست‌داد این مصیبت را به خانواده ودیگر بازماندگان آن شادروان تسلیت میگویند وبرای آنها صبر وشکیبائی آرزو میکنند.

آقای هوشنک زر

فوت مادر گرامیتان را تسلیت میگوئیم

سانتوری لندن

باکمال تاسف درگذشت مرحوم بانو فاطمه سلامی بزرگ خاندان سلامی و مادر عزیزمان رابه‌آگاهی‌می‌رساند . مجلس ترحیم زنانه و مردانه آن مرحومه روز یکشنبه ۱۵ر۳ر۳٦ از ساعت ۵ الی ۷ بعد ازظهر درمسجد الجواد منعقد میگردد .

نصرت‌اله سلامی ـ محمد سلامی ـ حسین سلامی.

جناب آقای محمود آفرینش

باکمال تاسف درگذشت برادر گرامیتان را تسلیت عرض نموده خود را درغم جنابعالی شریک میدانیم .

کارکنان اداره کل امور اقتصادی و دارائی استان چهارمحال و بختیاری

شنبه ها دنیای ورزش

کودک ۴ ماهه روسی حرف زد!

این نوزاد شوروی در ۱۲ ماهگی الفبا آموخته ودر ۱٤ ماهگی میتواند کلمات کوتاه را بخواند. بطوریکه مجله بهداشت چاپ مسکو نوشته مادر نوزاد روزی حروف‌الفبا رابرای وی خواند وفردای آن روز طفل اعجوبه حروف مذکور رابدون کمک مادرش خواند.

درصفحه ۲

درجاده اطراف جنگل های تهران پارس

۴ مهاجم نقابدار باکاردبه‌یک‌خانواده حمله کردند

متاسفانه حادثه نگاندهنده بیابان‌کن، بازهم تکرار شد. این‌بار چهار مهاجم نقابدار شبانه به اتومبیل حامل یک خانواده حمله کردند ویکی از آنها ،نوک تیز کارد راروی‌گلوی دختر کوچک خانواده گذاشت تابا این تهدید اموال همراه سرنشینان اتومبیل را بدزدند.

درصفحه۳۰

هنری کیسینجر یک‌مرد استثنائی

هنری‌کیسینجر، وزیر خارجه قبلی آمریکا ، خوش‌اقبال‌ترین سیاستمدار برکنار شده است. او هم اکنون یکدوجین شغل‌و عنوان گوناگون و عجیب و غریب دارد. در صفحه ۲۳ خواهید خواند که‌تمام کمپانی های آمریکائی ، از فیلمسازان تا سازندگان ماشین های چمن زنی، از باشگاههای ورزشی‌تا تئاترهابرای استخدام کیسینجر بسیج شده‌اند.

تحریم ساخارین آمریکا را به هیجان‌آورده است

ساخارین مصارف متعدد دارد. در اکثر نوشیدنی‌هاوشیرینی ها از ساخارین استفاده میشود. بسیاری از مردم بجای‌قند طبیعی هنگام صرف چای از ساخارین استفاده میکنند . در حالیکه حالا اعلام شده است که ساخارین سرطان زاست . . این گزارش در صفحه ۷ بنظر شما میرسد.

سازمان مخفی توزیع هروئین کشف شد

اعضای این سازمان که از قاچاقچیان‌سابقه‌دار هستند،در بسیاری از شهر های ایران هروئین توزیع می کردند . پلیس پس از دستگیری اعضای سازمان۵ کیلو هروئین متعلق به آنان را توقیف کرد

درصفحه۳۰

دوپسربچه در کانال نهرها افتادند وخفه شدند

بعد ازظهر پنجشنبه و جمعه دو حادثه مشابه در دو منطقه تهران رخ دادوطی این حوادث، یک دانش آموز ٦ ساله و یک پسر چهارساله در نهرهای فیروزآباد و حمزه‌آباد خفه شدند.

درصفحه۳۰

تربیت پزشک خانواده ، گامی درراه جبران کمبود پزشک

تربیت پزشک خانواده، هزاران بیمار را از سر گردانی‌نجات میدهد واین امکان را فراهم می‌آورد که پزشکان متخصص بادقت و حوصله بیشتری‌به‌کار درمان های سخت‌تربپردازند.

درصفحه ۲۱ به بررسی این مسئله پرداخته‌ایم.

همسر مدیرعامل شرکت تعاونی نانوایان تهران به اتهام قتل شوهرش بازداشت شد

قبلا اعلام شده بود که مدیر عامل شرکت تعاونی خودکشی کرده است ولی در تحقیقات گفته شده است که‌او بضرب گلوله ، بوسیله همسرش کشته شده است.

در صفحه حوادث

قانون مافوق همه‌قدرت‌هاست

آقای حسن صدر در مورد مصاحبه‌جنجال‌برانگیز نیکسون باخبرنگار آمریکائی ، برداشت های جالبی دارد که در صفحه ٦ مطالعه خواهید کرد.

شتر درجاده مرند ، زائید

اتومبیلهایی که از جاده ترانزیتی مرند ـ تبریز می گذشتند، بی‌توجه به وضع استثنایی شتری که وسط جاده قصدزایمان داشت، بابوقهای شدید،سعی‌کردند، راه عبور بگیرند. اما شتر بی‌توجه به‌این صداها ۳ ساعت وسط جاده ماند و پس از آنکه فرزندش رابه دنیا آورد، به‌اتومبیلها اجازه حرکت داد!

درصفحه۳۰

کاباره باکارا

از همین هفته با برنامه های جدید

حراج اشیاء عتیقه

شرح درصفحه۱۳ ستون‌دوم

۱۰۰ هزار تن برنج ازامریکا خریداری شد

★امسال بخش‌خصوصی ۳۰۰ هزار تن و بخش دولتی نیز برای ذخیره سازی ۲۰۰ هزار تن برنج وارد خواهند کرد

درصفحه‌آخر

ارتش اسرائیل بحال آماده باش درآمد

خطر جنگ جدید اعراب‌واسرائیل شدت یافت

★ سیل اسلحه شوروی مجددا بسوی مصر سرازیر شد .

★ نیرو های اسرائیل در مرز لبنان متمرکز شدند .

★ نیرو های فلسطینی در لبنان بحال آماده‌باش در آمدند

در صفحه ۲

برای استخدام در

نیروی دریائی شاهنشاهی بشتابید

معلومات عالی، امتیازات فوق‌العاده ، زندگی پرافتخار درانتظارشما است

بقیه در صفحه ۲٦

آگهی پذیرش دانشجو برای دوره های فوق لیسانس‌ودکتری دانشکده الهیات و معارف اسلامی

در صفحه ۱۲

تلفن مرکز اطلاعات اورژانس تهران ۱۲۳

CATERPILLAR

مولدبرق کاترپیلار

شرح در صفحه ۱۸

آگهی دعوت مجمع عمومی عادی صاحبان سهام شرکت سهامی شیشه قزوین (عام)

بقیه در صفحه ۲٤

آگهی دعوت مجمع عمومی فوق‌العاده صاحبان سهام شرکت سهامی شیشه قزوین (عام)

بقیه در صفحه ۲٤

تحول ناگهانی در روابط قاهره ـ مسکو

حمل اسلحه شوروی به مصر از سر گرفته شد

بیروت خبرگزاری‌ها ـ منابع مطلع دیپلماتیک بیروت اعلام کردند که محموله های جدید شامل تجهیزات نظامی شوروی برای مصر از طریق بنادر سوریه ارسال شده است .

این منابع گفتند محمولات جدید شامل قطعات یدکی و تجهیزاتی است که در شوروی تعمیر شده‌اند .

دیپلماتهائی که از نزدیک روابط مصر و شوروی‌را زیرنظر دارند اظهار داشتند که از سرگرفته شدن حمل تجهیزات نشانه تمایل شوروی به بهبود روابط سیاسی خود با مصر است .

ناظران سیاسی بیروت عقیده دارند که شوروی با ازسر گرفته شدن ارسال اسلحه به مصر در صدد بهبود روابط بحرانی میان دو کشور برآمده است . حمل‌کامل تسلیحات شوروی بسوی مصر پس از اطمینان مسکو از این امر که مصر منافع شوروی را در منطقه مدنظرقرار خواهد داشت صورت میگیرد .

ناظران افزودند که این منافع عوامل سیاسی، نظامی و اقتصادی را شامل میشود .

ازطریق سوریه

به گزارش منابع مطلع عرب در بیروت کشتی های شوروی در سه هفته گذشته در بندر سوری طرطوسی مشغول تخلیه محمولات نظامی‌شوروی‌برای مصریوده‌اند. بسیاری از این محموله‌ها از جمله تانک برای حمل به مقصد مصر مجددا بارکشتیهای سوری شده است .

ارسال این محمولات یک ماهیس از سفر حافظ‌اسد رئیس جمهوری سوریه به مسکو توجه محافل سیاسی را بخود جلب کرده است . حافظ اسددراین سفراوضاع خاورمیانه را با رهبران شوروی مورد بحث قرارداد و گزارش هائی که در آنزمان در مطبوعات غرب منتشر شد حاکی بود که حافظ اسد در صدد میانجیگری بین مصر و شوروی بمنظور زدودن ابرهای بحرانی در روابط دو کشور برآمده است روابط مصر و شوروی از سال ۱۹۷۲ و پس از اخراج کارشناسان شوروی از مصر ، بشدت تیره شد و دو کشور باوجود تلاش هایی که به عمل آمدتوانستند اختلافات خود را از میان بردارند .

ملاقات گرومیکو ـ فهمی

قرار بود اسماعیل فهمی وزیر خارجه مصردرتاریخ نهم ژوئن با اندرگرومیکو وزیر خارجه شوروی‌دیدار و گفتگو کند اما مطبوعات مصر بعدا گزارش دادندکه‌این ملاقات بعلت اختلافنظر برسر محل برگزاری ملاقات فعلا بتعویق افتاده است .

بعدا براثر پاره‌ای تلاشهای پشت‌پرده اختلافات‌های مسکو ـ قاهره برسر محل ملاقات وزیران‌خارجه‌دوکشور حل و فصل شد و اعلام گردید که اندرگرومیکو و اسماعیل فهمی دروین‌باهم دیدار خواهند کرد .

بنظر ناظران سیاسی یکی از شرایط مهم بهبود روابط مصر و شوروی باعتماد کرملین متوقف شدن تبلیغات ضد شوروی در مصر است .

مجله « الوطن‌العربی» که بزبان عربی در پاریس‌انتشار مییابد ماه گذشته‌بنقل از حسنی‌مبارک معاون رئیس جمهوری مصر نوشت که قاهره در تدارک کنفرانس ژنو موضع خود را با شوروی هماهنگ میکند تا پس از تشکیل این کنفرانس از حمایت شوروی برخوردار باشد .

ناظران سیاسی در توجه به حادثه مهم بهبود روابط قاهره ـ مسکو که بنظر آنها پس ازصدوراسلحه شوروی به مصر حتمی است به مسئله روابط تیره قاهره طرابلس توجه میکنند . این ناظران میگویند باحتمال ز یاد قاهره از شوروی خواهد خواست نفوذ خود را روی حکومت قذافی بمنظور متوقف کردن تبلیغات ضد مصری لیبی بکاربرد .وبادر نظر گرفتن مناسبات خوبی که بین شوروی و لیبی در حال حاضربرقراراست انتظار میرود شوروی پس از بهبود روابط خودبامصر درصدد رفع بحران موجود میان مناسبات لیبی ـ قاهره برآید .

بعلت نگرانی ازحمله اعراب بمناسبت دهمین سالگرد جنگ ۱۹۶۷

ارتش اسرائیل بحال آماده باش در آمد

★ خطر جنگ در خاورمیانه افزایش یافت

تل‌آویو ـ خبرگزاریها ـ **ظرف ۲۴ساعت گذشته‌اوضاع در منطقه‌عربی خاورمیانه‌بشدت روبوخامت گذاشته و خطر جنگ جدیدی بین اعراب و اسرائیل شدت یافته است از طرفی ارتش اسرائیل بحال آماده‌باش درآمده و قسمت هایی از نیروهای اسرائیل‌در مرز لبنان متمرکز شده‌اند واز طرف دیگر اعلام شد که سیل اسلحه شوروی بسوی مصر سرازیر شده است .**

در این میان‌دولت اسرائیل دولت مصر را به نقض پیمان موقت مصر و اسرائیل متهم کرده و مدعی شده است‌که مصر تعدادی موشک های‌سام ۷ در ساحل‌شرقی کانال‌سوئز مستقر کرده است . برخی گزارش ها حاکی است که نیروهای سوریه نیز برای مقابله با هرگونه حمله‌ناگهانی اسرائیل بحال آماده باش درآمده‌اند .

موشه دایان وزیر جدید

«مناهیم بگین» رهبر لیکود تاکید کرد که موشه دایان وزیر امور خارجه اسرائیل عضو کابینه جدید این کشور خواهد بود.

بگین‌در پاسخ اعتراض‌خانواده هائی که درجنگ اکتبرعزادار شده‌اند گفت‌درتصمیم اوبرای انتخاب دایان بوزارت امور خارجه هیچگونه تزلزلی راه نیافته است .

رهبر لیکود افزود که بنظر وی دایان یکی از مسئولان نابسامانی های جنگ ۱۹۷۳ بوده و از این رو نمیخواهد وظایفی که به امنیت کشور بستگی دارد بوی محول‌کند .

از سوی دیگر «شمول کاتز» فرستاده ویژه بگین دیشب وارد واشنگتن شد تا دولت پرزیدنت کارتر و اعضای‌کنگره رهبران‌جامعه یهودرااز مقاصد آینده دولت جدید اسرائیل مطمئن سازد . کاتز دیروز در یک مهمانی روزنامه‌نگاران امریکائی از اینکه نخست‌وزیر جدید در افکار عمومی یک «تروریست» شناسانده شده اظهار تاسف کرد، «کاتز» به رهبران امریکا اطمینان‌خواهد داد که دولت جدید اسرائیل از سیاست میانه روی پیروی خواهد کرد.

فرستاده بگین گفت نخست وزیر جدیدقطعنامه‌شماره ۲۴۲ شورای امنیت دایر بر تخلیه سرزمین های اشغالی را برسمیت خواهد شناخت .

فعالیت کمونیست ها

«ژنرال وایزمان» وزیر دفاع کابینه آینده اسرائیل نیز در یک مصاحبه مطبوعاتی ضمن تائید انتصاب دایان بوزارت امور خارجه گفت سیاست «بل های بازیادرون» ادامه خواهدیافت‌وبه ساکنان‌ساحل غربی اردن اجازه دادمخواهد شد اداره امور سیاسی را بعهده بگیرند . و از فعالیت های سیاسی کشور های عربی حتی کمونیست ها در این منطقه جلوگیری نخواهد شد.

از سوی دیگر دولت‌اسرائیل اعلام‌داشت‌که بمناسبت‌سالگرد جنگ شش روزه کلیه نیرو های مسلح برای جلوگیری از هرگونه حوادث احتمالی و تظاهرات در سراسر سرزمین های اشغالی بحال اماده باش در آمده‌اند .

رهبران اسرائیل‌بیم آن دارند که روز ۵ ژوئن کماندو های سازمان آزادی بخش فلسطین بمناسبت سالگرد جنگ شش روزه به عملیات خرابکاری در اسرائیل و ساحل غربی اردن دست بزنند .

اخبار کوتاه جهان

تعویق مذاکره در باره نامی بیا

● سازمان ملل ،یونایتد ـ پرس ـ شورای امنیت سازمان ملل ، دیروز ، ضمن مشاوره محرمانه‌یی تصمیم گرفت که گفتوگو دوباره افریقای جنوبی (نامی‌بیا) را تا اطلاع قانونی به تاخیر اندازد.

یک سخنگوی سازمان ملل‌گفت ۱۵ عضوشورای امنیت همچنین موافقت کردند که روز ۱۳ ژوئن (۲۳ خرداد) باردیگر به مشاوره‌بنشینند وروز۱۴ ژوئن (۱۴ خرداد) نیز برای بحث در باره قبرس تشکیل جلسه بدهند .

انتخابات مغرب

● رباط ـ مغرب، یونایتد‌ـ پرس ـ عده‌کثیری‌از مردم مغرب دیروزآرای خود رابرای برگزیدن‌نمایندگان پارلمان بصندوق ها ریختند تا از این طریق رژیم ملک حسن پادشاه مغرب‌رادر قبال‌معارضه‌ئی که با الجزایر دارد ، تقویت کنند .

مقام های دولتی مغرب گفتند نخستین نتایج‌حاکی از آن‌است که ۶ر۹میلیون تن در رای گیری دیروز شرکت کردند .

بازداشت فرمانده و ۷ ملوان

● استانبول ، رویتر ـ بنابر اعلام‌مقام‌های‌رسمی‌استانبول، دیروز ، فرمانده و۷ ملوان یک کشتی باری متعلق به قبرسی‌های یونانی‌تبار ، هنگامی که قصد داشتند با بیش از ۶۷ تن اسلحه و مهمان بدون جواز از تنگه «بسفر» عبور کنند، بازداشت شدند.

این کشتی باری که درقبرس ثبت‌بار کرده بود ، حامل راکت‌انداز ، و مقدار زیادی مواد منفجره‌بود که‌دربارنامه ازآنهابه‌عنوان «ماشین‌آلات» ذکر شده بود.

شکست کنفرانس شمال وجنوب تایید شد

پاریس ـ خبرگزاری فرانسه ـ کنفرانس شمال و جنوب پس‌از مذاکرات طولانی‌و دشوار دیروز بکار خود پایان داد و نمایندگان ۲۷ کشور صنعتی و کشورهای در حال توسعه پس از ۶۵ ساعت گفتگو پاریس را ترک گفتند .

باین ترتیب مذاکرات کنفرانس همکاری اقتصادی بین‌المللی که از روز ۱۵ دسامبر ۱۹۷۵در پاریس بانتایج محدودی که عده‌ای آن‌را بمشکست تعبیر کرده‌اند آغازشده بود پایان یافت .

نکات اساسی اعلامیه۲۷کشور که در پاریس انتشار یافت باین شرح است .

کشور های صنعتی شرکت‌کننده در کنفرانس اعتراف می‌کنند پیشرفت هائی در کار کنفرانس بدست آمده است اما از اینکه بسیاری از پیشنهاد های آنهادر باره سیستم اقتصادی بین‌المللی رد شده اظهار تاسف می‌کنند .

گروه ۱۹کشور درحال‌توسعه معتقدند که کنفرانس همکاری بین‌المللی به همه هدفهای خود دست نیافته است .

در مقر حزب عدالت ترکیه بمب‌منفجر شد

کاروان اجویت به‌رگبار مسلسل بسته شد

آنکارا ، خبرگزاری ها ـ دیروزهنگامیکه کاروان انتخاباتی بولنت‌اجویت رهبرحزب‌جمهوری خواه خلق ترکیه ، به «رین»واقع در کنار دریای سیاه میرفت ، به رگبار گلوله بسته شد .

در این حادثه به هیچ کس آسیبی نرسید، ولی اتوبوس حامل اجویت و همراهانش از چندین جا سوراخ شد .

یکی از همراهان اجویت‌که در اتومبیل دیگری نشسته بود ،از ناحیه سر زخمی شد . در این میان ، اعلام شد که بمبی درمقر حزب عدالت به رهبری سلیمان دمیرل ، نخست وزیر منفجر شده که خسارت مالی زیادی به بار آورده ولی تلفاتی نداشته است.

در این حال ، سلیمان دمیرل ، به رقیب انتخاباتی خود بولنت اجویت هشدار داد که یک مرد مسلح که به وسیله سازمان‌های تروریستی کمونیستی وسازمان های خارجی استخدام شده ، تصمیم دارد اورا به قتل برساند.

اما اجویت هشدار دمیرل را به عنوان حیله‌ای برای تعویق تشکیل آخرین اجتماع انتخاباتی هوادارانش تلقی کرد و گفت‌که در اجتماع استانبول بطورحتم شرکت خواهد کرد .

از سوی دیگر اجویت دریک سخنرانی رادیوئی نیز ،گفت که برای وی مرگ در یک مبارزه انتخاباتی اهمیت زیادی‌ندارد .

در آنکارا ، رئیس جمهوری ترکیه باوزیران دفاع و کشور ملاقات کرد تا برای جلوگیری‌از بروز خشونت هنگام انتخابات ، تصمیم های مناسبی اتخاذ کنند .

از سوی دیگر ـ دیروز ، بیش از ۳۰۰۰۰۰نفراز هواداران بولنت اجویت ، رهبر حزب جمهوری خواه خلق ترکیه ، بی‌آنکه حادثه‌ئی روی دهد ، در میدان مرکزی شهر بسخنان انتخاباتی اجویت گوش کردند.

این اجتماع عظیم انتخاباتی ، از جانب کمیسیون انتخابات منطقه‌ئی و براساس پیشنهادحزب عدالت برهبری سلیمان دمیرل نخست وزیر ترکیه ، قدغن شده بود اجویت که انتظار میرود در انتخابات عمومی آرای زیادی بدست آورد ، در حالی که در محاصره پلیس بوده وارد میدان شد، ولی پس‌از سخنرانی‌خود، همراه جمعیت از میدان خارج شد.

قانون‌اساسی تازه‌شوروی‌اعلام‌شد

مسکو ـ رویتر ـ دیشب پیش نویس قانون اساسی جدیدی در اتحاد شوروی انتشار یافت که در آن ایجاد پست جدیدی بعنوان معاون ریاست جمهوری (صدارت هیئت رئیسه شورای عالی اتحاد شوروی) درنظر گرفته شده و بنظر میرسد که هدف از بوجود آوردن این پست جدید هموار کردن راه لئونید برژنف دبیرکل‌حزب کمونیست شوروی برای قبضه کردن مقام‌ریاست جمهوری در روسیه است در طرح پیش‌بینی‌قانون اساسی‌جدید شوروی‌کهبوسیله خبرگزاری‌تاس وروزنامه‌های صبح امروز (شنبه) در مسکو انتشار یافته ، حزب کمونیست بعنوان نیروی ارشادکننده در تمام قلمروهای زندگی‌شوروی شناخته شده و این تجدید نظر بزرگی در قانون اساسی موجود شوروی که در سال ۱۹۳۶ به تصویب رسیده‌است بشمار میرود .

قانون اساسی تازه که قرار است در نوامبر آینده‌پس از پنج ماه بحث های عمومی درباره آن قوت اجرائی پیدا کند ـ جایگزین قانون اساسی ۱۹۳۶ میشود .

از چهار گوشه جهان

نسب فامیلی کارتر به دزدان اسب می‌رسد !

واشینگتن ـ آسوشیتدپرس ـ جیمی‌کارتر رئیس جمهوری‌آمریکا دیروز کتاب شجره خانوادگی خودرا که درآن نسبت فامیلی وی‌در جریان زمانهای گذشته یکبار به«دزدان اسب»نیز میرسد بعنوان‌هدیه دریافت کرد !...

کتاب شجره انسان کارترنشان میدهد که جدبزرگ وی مردی‌را بضرب گلوله از پای‌درآورده در حالیکه پدر بزرگش با گلوله‌قاتل دیگری به‌قتل رسیده است بااینحال این موضوع که‌شجره فامیلی کارتر چطور وچه‌وقت به‌دزدان اسب میرسد نکته‌ای است که هنوز اسرار آمیز است تعیین شجره انساب‌فامیلی رئیس جمهوری آمریکا کاری است که بوسیله‌کلیسا انجام‌گرفته است طبق تحقیقاتی که منجربه تعیین شجره‌وی گردیده اجداد و از جمله قدیسان متاخرفرقه مسیحیین «مورمون» بوده‌اند و از جمله چند نسل از اجداد کارتر در اوایل قرن هفدهم در انگلستان زندگی میکرده‌اند .

کودک شگفت‌انگیز در ۱۲ ماهگی الفبا یاد گرفت

مسکو ـ یونایتدپرس ـ مجله «ژوروویه» (بهداشت) چاپ شوروی در شماره ماه جاری خود داستان طفل اعجوبه‌ای را گزارش داده که«تاراش چرنیژنکو» نام دارد و در ۱۲ ماهگی الفبا آموخته و اکنون در ۱۴ ماهگی قادر است‌کلمات کوتاه را بخواند .

مجله‌مذکور نوشته است که تاراس فرزند پدری هنرمند و مجسمه‌ساز بنام کئورگی چرنیژنکو و مادری بنام نینا است که از چهره های سرشناس ورزش اسکیت شوروی و ازمربیان این رشته است .

در گزارش اضافه شده که تاراس‌اولین‌بار در چهار ماهگی با اداکردن کلماتی ازقبیل «ماما» و«خوردن» والدین خود را در شگفت کرده است.

در جشن تولد یک سالگی تاراس مقداری اسباب بازی بوی هدیه کردند که یکی از آنها مجموعه‌ای حاوی حروف الفبا بود و این اسباب بازی بلافاصله تبدیل بمحبوبترین‌بازیچه های مورد علاقه تاراس گردید . مادر تاراس تنها یکبار در اولین روز بعد از پدید شدن اسباب‌بازی «الفبا» به پسر یک ساله‌اش حروف الفبا را برای وی خواند وتاراس درفردای آن روز تعدادی از حروف الفبا را بدون کمک مادرش قرائت کردو فقط ظرف یکماه تمام حروف را از برکرد .

کاسترو ۱۰ زندانی آمریکائی را آزاد کرد.

دیپلمات مبادله می‌کنند آمریکا ـ کوبا

واشنگتن ، یونایتدپرس ـ امریکا و کوبا ، دیروز ، اعلام کردند که برای نخستین بار پس از ۱۶ سال به مبادله دیپلمات خواهند پرداخت و این گام بلندی است در راه ازسر گرفتن روابط عادی دیپلماتیک بین دو کشور در اعلامیه مشترکی که بطور همزمان در واشنگتن و هاوانا انتشار یافت گفته شده است :

این موافق‌موجبات تسهیل‌تماس های بین دو کشور را فراهم می‌آورد . وامکان میدهد که اتباع دوکشور از مشورت های وسیعتری باهم برخوردار شوند.

در پی انتشار این اعلامیه فیدل کاسترو نخست وزیر کوبا تصمیم گرفت که ۱۰ زندانی آمریکایی را از زندان کوبا آزاد کند .

تصمیم به آزادی ده زندانی های آمریکایی اقدام غیر مترقبه‌یی بود . در قبال صدور اعلامیه مبادله دیپلمات بین دو کشور که از چند روز پیش انتظار صدور آن میرفت‌جان‌ترانتز، سخنگوی وزارت‌امور خارجه آمریکا گفت که حکومت کاسترو به واشنگتن اطلاع داده که ۱۰ تن از ۳۰ تن زندانی آمریکایی را بلافاصله پس از صدور اعلامیه مبادله دیپلمات بین دو کشور اززندان آزاد کرده است .

رژیم های نژاد پرست مسئول عواقب حمله خواهندبود

نیروهای مهاجم رودزیا خاک موزامبیک را ترک کردند

ماپوتو ـ خبرگزاری فرانسه ـ دولت موزامبیک اعلام داشت که نیروهای مهاجم رودزیا پس از دادن تلفات سنگین خاک این کشور را ترک گفتند .

یک سخنگوی‌رسمی در«ماپوتو» اعلام داشت که در جریان حمله نیروهای رودزیا به‌شهر «شیکوکو» بیست وشش نفرازمردم غیرنظامی موزامبیک کشته‌شده‌اند عده‌زیادی از سربازان یان‌اسمیت نیز دراین نبردها کشته یا زخمی شده‌اند .

وی حاضر نشد آمار دقیق کشته شدگان را فاش کند و همین‌قدر گفت نیروهای‌مهاجم بدنبال‌حملات متقابل ارتش موزامبیک ناچار شدند پس از دادن تلفات سنگین مواضع خود را تخلیه کنند.

در سالیسبوری فرمانده‌نیروهای رودزیا عقب‌نشینی سربازان خود را از موزامبیک تائید کرد وگفت تنها هدف ما از اشغال شهر «ماپای» نابودکردن پایگاههای چریکی بود.

یان اسمیت نخست‌وزیر رودزیا از عملیات پنج روزه در خاک موزامبیک اظهار رضایت کرد و گفت در جریان این نبرد ۳۲نفر از جنگجویان ما کشته شدند و مقادیر زیادی اسلحه و مهمات‌به غنیمت گرفتند.

در مسکو ، اتحاد جماهیر شوروی رسما حمله نیروهای رودزیا را به سرزمین موزامبیک محکوم کرد واعلام داشت که‌رژیم های نژادپرست جنوب افریقا و حامیان آنها مسئول عواقب این ماجراجوئی نظامی خواهندبود.

یان اسمیت نخست‌وزیر رودزیا که حمله نیروهای او به موزامبیک خشم جهانی را برانگیخت سرگرم وارسی یک راکت‌انداز است که در جریان تهاجم ارتش رودزیا به موزامبیک بچنگ نیروهای رودزیا افتاد . دونن از افراد ارتش رودزیا نیز درعکس دیده میشوند.

عکس رادیوئی آسوشیتدپرس

ماجرای عشقی او بااینگرید برگمن جنجال‌برانگیز بود

روبرتوروسلینی کارگردان برجسته‌ایتالیایی درگذشت

«روبرتوروسولینی» کارگردان شهیر سینمای ایتالیا که دیروز براثر سکته قلبی درگذشت .

عکس رادیوئی آسوشیتدپرس

رم ـ آسوشیتد پرس ـ «روبرتوروسلینی» کارگردان بزرگ ایتالیا که یکی ازبنیان‌گذاران نهضت «رئالیسم نو» در کار فیلمسازی در سال های بعد از جنگ جهانی دوم‌بود دیروز در خانه خود درشهر رم بدرود زندگی گفت ، وی ۷۱ سال داشت و ظاهرامرگ او معلول سکته قلبی بوده است .

روسلینی صرفنظر ازاوازه‌ای که بخاطر کارهایش درسینما و تئاتر تحصیل کرد ـ با ماجرا های عشقی هیاهو برانگیزخود نیز توجه‌جهانیان را برانگیخت‌وازجمله ماجرای ازدواج و جدایی‌او و اینگرید برگمن ستاره مشهورسوئدی‌و روابط عشقی طولانی وی با «آناماناینی» ستاره نامدار سینمای ایتالیا نام او را در سراسر جهان بر سرزبانها انداخت .

روسلینی تنها چند روزقبل از مرگش‌از جشنواره‌سینمایی کان که در آنجا ریاست‌هیئت داوران را بر عهده داشت به رم بازگشته بود،

Carrier

شرکت کریر ترموفریک (سهامی خاص)

از چهاردهم خرداد جاری به محل جدید در انتهای غربی خیابان مهرشاه (آپادانا) پایان خیابان مهناز منتقل می‌شود . تلفن های ۳ـ۸۵۲۰۳۱ صندوق پستی: تهران۱۹۸۹ـ۱۴

قابل توجه بانکها و شرکت ها و موسسات تولیدی

یک فروشگاه بزرگ در دو طبقه‌وتهیه بمساحت در حدود ۲۵۰متر مربع واقع‌در بازارتهیجه حاجب‌الدوله واگذار میشود. تلفن۳۱۵۳۸۳ آ ـ ۱۶۶۴۸

اطلاعیه

قابل توجه اعضای سری سوم شرکت تعاونی مسکن کارکنان وزارت آموزش و پرورش

چون طرح شهید درزمینی بمساحت ۲۷۹۰۰۰ متر مربع درغرب میدان شهید برای اعضای سری سوم‌مراحل خودرا در شهرداری تهران گذرانده است و اجازه نصب کارگاه ساختمانی طی‌نامه شماره ۷۰۹۷ مورخ ۲۵۳۶ر۳ر۴ داده شده است. لذا ازکلیه اعضای سری سوم دعوت می شود که با در دست داشتن اصل فیش بانکی که قبلا به بانک رهنی شعبه مرکز پرداخته‌اند ودارای شماره نوبت می‌باشد مستقیما به‌بانک مزبور مراجعه وحداکثر تا پایان مردادماه ۲۵۳۶ نسبت به‌پرداخت مانده تقریبی ۲۰٪ بهای آپارتمان مورد درخواست‌خود بنابه‌تمایل‌ـ (برای‌آپارتمان پنج‌اطاقی ۳۵۰۰۰۰ ریال و چهار اطاقی ۲۵۰۰۰۰ ریال) به‌حساب ۹۱۵۲ این شرکت نزد بانک مزبور واریز نمایند ضمنا در صورتیکه تعداد متقاضیان هرتیپ از آپارتمان‌ها بیش‌ازحد نصاب مصوب باشد نوع آپارتمان از طریق قرعه‌کشی مشخص و اعلام خواهد شد. هیئت مدیره

چاپ و انتشارات اقبال معرفی می‌نماید

۱ـ خدا

اثر: محمود عقاد ترجمه: محمدعلی خلیلی

۲ـ افتخارات ایران

اثر : علینقی بهروزی

مرکز انتشار : خ ـ شاه‌آباد ـ انتشارات اقبال تلفن ۳۱۸۷۰۱

اقبال EQBAL

سکرتر ـ ماشین تحریر ـ تلفن چی کم دارید؟

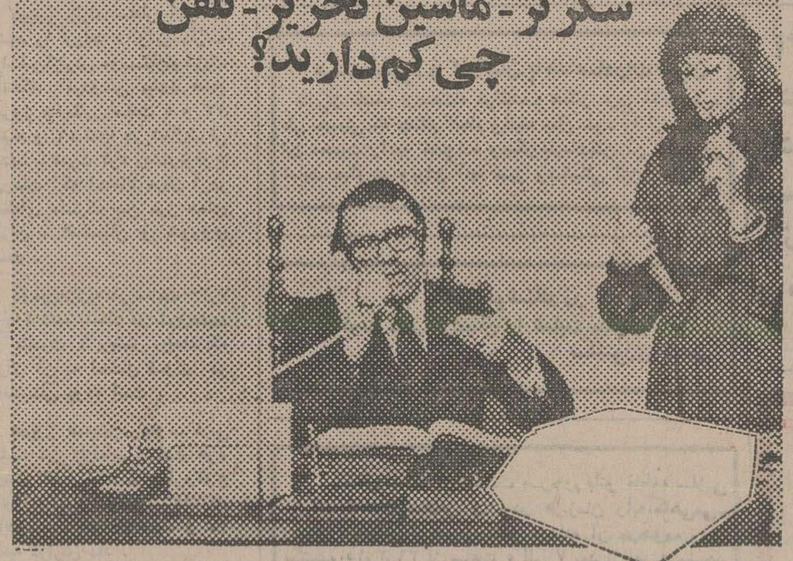

یک دستگاه فتوکپی خشک ۳م

۳م از آنچه شما نیاز دارید فتوکپی تهیه میکند

3M

نماینده پخش فتوکپی ۳ م درایران شرکت شبرنگ

تخت جمشید مقابل سفارت آمریکا ـ تلفن ۹ ـ ۸۲۸۰۴۵ ـ تهران

کاشان، درجنبش مشروطه ایران

نوشته حسن نراقی

بررسی اجمالی اوضاع و احوال اجتماعی کاشان در عهد قاجار و جریان حوادث پانزده ساله کاشان در آغاز مشروطیت

مؤسسه انتشارات امیرکبیر

توسعه ملی و نحوه عمل آن

تالیف دیوید کوهن کوزیل

ترجمه منوچهر شجاعی

شماره ۱۵۸۲

فروشگاه شماره ۱ خیابان غربی دانشگاه (۲۱ آذر)
فروشگاه شماره ۲ خیابان شاهرضا ایستگاه لاله‌زار
فروشگاه شماره ۳ امیرآباد شمالی خیابان شانزدهم

ناشر : مؤسسهٔ انتشارات و چاپ دانشگاه تهران

استعمار میرا

نوشتهٔ فرانتس فانون

ترجمهٔ محمدامین کاردان

منتشر شد

شرکت سهامی انتشارات خوارزمی

۲۳ نفر در سیل تاکستان وزنجان کشته شدند

★ سیل ۱۵۰۰ خانه را ویران کرد .
★ بیست سیلزده ناپدید شده‌اند
★ صد ها راس دام و دهها مزرعه نابود شد

جاری شدن سیل در تاکستان، «آب‌بر» ـ مرکز بخش طارم‌علیا ـ ومنطقه «کشیم» واقع در یکصدو سه کیلومتری زنجان در این مناطق، بیش از بیست و سه قربانی گرفت، یکهزار و پانصد خانه را درهم‌کوبید و حدود دویست میلیون تومان، خسارت واردکرد.

بیست نفر نیز در منطقه «آب‌بر» ناپدید شده‌اند که از سرنوشت آنان، اطلاعی در دست نیست.

دربی جاری شدن سیل در دو منطقه «تاکستان» قزوین و زنجان، خبرنگاران روزنامه اطلاعات در زنجان و تاکستان برای تهیه گزارش و عکس از جریان سیل وخرابیهای ناشی از ن، یکستاد خبری در دفتر نمایندگی روزنامه اطلاعات در زنجان تشکیل دادند.

گزارش‌های میرحسین حسینی خبرنگار اعزامی اطلاعات ازتهران، جهانگیر جمیلی وقاسم طاهری خبرنگاران مادرزنجان و تاکستان، حاکی است:

سیلزدگان، تاکستان و «طارم‌علیا» که بالغ بر ۷ هزار نفر میشوند، هستی خود را از دست‌داده‌اند، برای عده‌ای از سیلزدگان ، جز یک زیرپوش، یا پیراهنی که بتن دارند، چیزی باقی نمانده است.

سیل تاکستان که بی‌سابقه‌بود، دربی یکساعت بارندگی ـ «ریزش باران و تگرگ» ـ راه افتاد.

سیل در یورش نخستین خود به شهر، یک خانواده را فرو بلعید. خانواده‌ی چهار نفره ،که بهرام، منصوره، مژدگان و خوشقدم طاهرخانی نام داشتند. اینان‌درزیرزمین‌خانه خودمشغول استراحت بودند که غافلگیرشدند. سیل به زیرزمین خانه راه یافت وهمه‌ی آنها را خفه کرد.

پناه به مسجد

برای اسکان سیلزدگانی که تاکنون ۲۰۰ چادر نصب گردیده است. که البته، این برای ۲هزار نفر سیلزده تاکستانی کافی نبود، وعده‌ای بناچار به مسجد پناه بردند و در آنجا اسکان‌یافتند.

باورود دکتر خطیبی‌مدیرعامل شیروخورشید سرخ ایران در روز پنج‌شنبه یک هزار جیره غذا بین هستی‌باختگان توزیع شد .

خسارت سیل تاکستان ، طبق بررسی و تخمین های اولیه، ۲۰۰ میلیون تومان برآورد شده است.

همچنین دهها هکتار زمین زراعی براثر وسعت دامنه‌ی سیل زیر آب مانده ، و حدود ۱۰هکتار تاکستان، بکلی نابود شده‌وهزاران راس گاو وگوسفند تلف‌شده‌است.

گروهی‌از آسیب دیدگان سیل در تاکستان، سرگرم جستجو برای‌پیدا کردن بقایای وسائل زندگیشان از میان گل ولای و خانه‌های درهم‌ریخته هستند.

زایمان در گل‌ولای

خبرنگاران ما می‌افزایند : در جریان سیل تاکستان،دوزن‌باسامی زینب و جمیله ، دچار دردزایمان شده بودند که زینت فرزند خودرا درمیان گل و لای بدنیا آورد،ولی جمیله که صاحب یک دختر شده است ، بکمک دکترناصری وضع‌حمل کرد .

خانه هایی که تاکنون در تاکستان درهم کوبیده شده و قابل استفاده نیست ، رقم ۱۵۰۰ را تشکیل میدهد .

یکی از خبرنگاران مانلفنی از تاکستان اطلاع داد که جاری‌شدن سیل در تاکستان ، امتحان نهایی دانش‌آموزان‌راعقب انداخته‌است.

بسیج عمومی در زنجان

درمنطقه «آب‌بر» ـ مرکز بخش طارم‌علیا ـ واقع در ۱۰۰کیلومتری زنجان نیز، ۱۹ نفر قربانی سیل شده‌اند که اجساد ۶تن‌ازقربانیان ازآب گرفته شده ، ولی اجساد دیگران ناپدید گردیده است .

گذشته از این ، بهنگام آغاز حرکت سیل در منطقه « آب‌بر » ، ۲۰نفر هم ناپدید شده‌اند که از سرنوشت‌شان اطلاع‌دقیقی‌دردست نیست .

دکتر شیلاتی فرد، استاندار زنجان درگفتگوبامیرحسین‌حسینی خبرنگار اعزامی اطلاعات ازتهران اظهار داشت ازآنجاکه‌پل ارتباطی منطقه «کشیم» نابود گردیده‌وامکان برقراری ارتباط باسیلزدگان‌منطقه نیست، از نخست‌وزیری تقاضای یک فروند هلیکوپتر شد . مابادر اختیار گرفتن هلیکوپتر ، بلافاصله غذا ودارو ووسایل ومایحتاج‌دیگر را دردسترس سیلزدگان خواهیم گذارد .

گزارش دیگر ازتاکستان

گزارش دیگری که از تاکستان رسیده ، حاکی از اینست که کمیته امداد تاکستان بریاست‌دکتر باقرشادمان نماینده این منطقه در مجلس شورایملی ضمن کمک به سیلزدگان ، سرگرم بررسی‌وتعیین میزان خسارات وارده به‌اهالیست، ومقداری از این خسارت ازمحل «بودجه مخصوص » شیرخورشید سرخ تامین میشود .

از سوئی دربی بازدید شیلاتی‌فرد استاندار زنجان از مناطق سیلزده تاکستان و طارم‌علیا و «کشیم» برای تامین موادغذایی سیلزدگان ، استاندار دستورداد کلیه مواد غذایی موجود در فروشگاههای تعاون و مصرفشهر وروستا درزنجان،به نقاط سیلزده حمل ودراختیار آسیب‌دیدگان گذاشته شود.

اوامر شاهنشاه

دربی سیل ویرانگر «تاکستان» قزوین ، و قسمت هایی وسیع از «آب‌بر» مرکز بخش طارم‌علیا ، ومنطقه « کشیم» زنجان ، مراحم واوامر شاهنشاه آریامهر نسبت به تامین غذا و مسکن و مایحتاج عمومی سیلزدگان ، ازسوی دکتر خطیبی مدیرعامل جمعیت‌شیر و خورشید سرخ ایران به آنها ابلاغ شد ودو کمیته امدادر تاکستان ، وزنجان،تشکیل گردید، تا نسبت‌به‌بررسی وتامین نیازهای ضروری سیلزدگان همت‌گمارد.

ابهررود طغیان کرد

ابهر ـ زنجان (خبرنگاراطلاعات) سیل ، در ابهر نیز زیان های مالی زیادی ببار آورد و ۴۵ خانه را از بین برد .

سیل ابهر ، دربی ریزش‌باران و تگرگ شدیدو طغیان رودخانه «ابهررود» جاری شد .

همچنین یک مغازه نانوایی در مسیر رودخانه ، بعلت طغیان «ابهررود» ویران شد .

استاندار زنجان دیروز در بازدید از نقاط سیلزده ابهر و سایر مناطق سیلزده حومه‌زنجان، دستورداد ، پس‌از برآوردمیزان خسارت وارده، از سوی‌صندوق تعاون روستایی ، به آسیب دیدگان کمک شود .

همچنین برای جلوگیری از بیماری های واگیردار ، سپاهیان بهداشت منطقه ابهر ، بحال آماده‌باش درآمدند تاساکنان‌منطقه راعلیه بیماری های‌واگیر دار ، واکسینه کنند.

مسافران دریا ناکام باز گشتند

هوای ناپایدارکه قسمت هائی از شمال و شمال شرقی‌کشور را تحت تاثیر قرار داده ، مسافران دریا را در این‌هفته با ناکامی روبرو کرد .

آنهائی که با استفاده از تعطیلات آخر هفته‌بسواحل دریای خزر روی آورده بودند با هوای‌ابری و د یتوفانی روبرو شدند و نتوانستند از آب دریا استفاده کنند .

دیروز دریا در چالوس‌نیمه توفانی بود ، اما بعضی از مسافران که آب های کف‌آلود دریای خروشان آنان را به وسوسه انداخته‌بود، سرانجام خود را به آب زدند و از آب دریا و ماسه‌های مرطوب‌ساحل استفاده کردند .

بندر پهلوی دیروز ، روز گرمی راپشت سرگذاشت . اندک مسافری‌که بامیداستفاده از دریابه‌این شهر آمده بودند وقتی باامواج سهمگین‌روبرو شدند ، بهتر دیدند فقط در ساحل بقدم زدن بپردازند و از هوای مطبوع و دلپذیر استفاده کنند .

رشت دیروز چهره بارانی داشت ،خیابان‌ها تقریباخلوت بود ، تعداد کمی از مسافران دریا که باین شهر آمده‌بودند پس از توقف کوتاهی‌درشت از طریق جاده‌کناره راهی‌شهر های ساحلی شدند .

شهرساری‌نیزدیروز بمسافران دریا روی خوش نشان‌نداد،

درمحافل ومجالس

تکلیف نقشه جامع بروجرد روشن شد

سفر شهبانو به لرستان موجب شد تکلیف نقشه جامع بروجرد که مدتهاست بدلیل اعمال نظر چند نفر از متنفذین این شهر بلاتکلیف مانده روشن شود این مسئله را دکتر مجیدی وزیر مشاور و رئیس سازمان برنامه وبودجه در جلسه عمومی اعضای انجمن های ملی لرستان مطرح کرد.

علیرغم همه انکارها و مقاومت هایی که در جلسه وجود داشت دکتر مجیدی حرفهایش را زدو نتیجه گرفت.

باصدور اوامر شهبانو نتیجه این شد که تکلیف نقشه جامع بروجرد تا تابستان امسال روشن شود و در تهیه نقشه جامع بروجرد فقط حفظ بافت قدیمی و باغ های‌پربار شهر در نظر گرفته شود تا حقی از مردم ضایع نگردد.

پای مصنوعی برای پسر ۱۰ ساله

پسرک ده ساله‌ای بایک پا و دو چوب دستی ، در برابر بنای امامزاده جعفر در بروجرد ایستاده بود .

اتومبیل شهبانو که ایستاد لنگ لنگان خودش را به شهبانو رساند و باگریه از شهبانو پای مصنوعی خواست و داستان قطع پایش‌را برای شهبانو تعریف کرد .

شهبانو او را که محصل یکی از مدارس بروجردبود به آغوش گرفتند و باو قول دادند که ترتیبی میدهند که درتهران برای او پای‌مصنوعی درست کنند.

در سفر به لرستان و چهارمحال و بختیاری تعداد معلولینی که بامر شهبانو بتهران منتقل شدند زیادتر ازسفر های قبلی بود اغلب‌این افراد در انبوه مستقبلین در خیابان ها جلب توجه شهبانو را میکردند و چند تن از همراهان مامور رسیدگی بوضع آنان و ترتیب اعزام آنها بتهران بودند.

موزه بی نظیر در لرستان

وقتی هویدا جایزه بدهد حتما جایزه گیرنده بایدکار فوق‌العاده‌ای انجام داده باشد ودرطول سفر شهبانو به لرستان و چهارمحال و بختیاری ، خدمات دو نفر را نخست وزیر با جایزه قدردانی کرد .

«آیدین آغداشلو» مدیر امور فرهنگی و هنری دفتر مخصوص علیاحضرت شهبانو و یکی از همکارانش بنام خانم مینا صادق بهتام بپاس زحماتی کهبرای موزه لرستان کشیده بودند از هویدا دو سکه جایزه گرفتند .

موزه لرستان که در قلعه فلک‌الافلاک برپا شده با داشتن مجموعه‌ای از برنزهای لرستان ومفرغ های‌اسلامی که هدیه شهبانو به‌این استان است ازنظر جامعیت‌تخصص دردنیایی‌نظیر است خصوصا که یکصد و چهارده اثرفلزی آن تاریخ فلزکاری لرستان از هزاره سوم قبل از میلادتا قرن سیزدهم هجری قمری را دربر می‌گیرد .

در کلاردشت برف بارید

تبریز خبرنگار اطلاعات

خط آهن تهران ـ تبریز که پریروزدر کیلومتر ۱۷۶ تبریز درمنطقه مراغه‌دنبال سیل بردگی آسیب دیده و مسدود شدیود با کوشش ماموران فنی ناحیه راه ـ آهن آذربایجان ترمیم شدو قطار های متوقف شده مسافری و باری به مقصد خود حرکت کردند .

بعلت مسدود بودن خط آهن دیروز قطار مسافری تهران ـ تبریز ساعت یک‌بعد از ظهر با ۶ ساعت تاخیربه تبریز رسید .

کلاردشت ـ پریشب در منطقه کلاردشت مازندران به مدت چند ساعت باران بارید .درارتفاعات ودامنه «علم کوه» برف به زمین نشست و هوای‌این منطقه بطور محسوسی سرد شد. دیروزهوای کلاردشت‌ابری بود .

اطلاعات ونیازمندیهای عمومی

تلفنهای ضروری

تصادفات راهنمائی و رانندگی ۳۳۳۳۳۳ـ ۳۴۳۴۳۴
بیمه‌ایران(۲۴ساعته) ۳۰۴۰۲۶ـ ۶۴۳۰۱۴
کمیته‌ملی حمایت از مصرف کننده ۸۰۴۷۴۷ ـ ۸۰۴۸۴۸
۹۵۶۷۶۷
اطلاعات فرودگاه ۶۴۳۰۱۴
هواپیمائی ملی ۹۱۱۳۱۵ ـ ۹۱۱۳۱۴ ـ ۹۱۱۳۱۳
هواپیمائی ملی پرواز های خروجی ۶۴۳۰۱۳ و ۶۴۳۰۱۴
آتش نشانی تهران ۹۵۴۴۴۴ـ ۹۵۵۵۵۴ـ ۹۵۵۵۵۵ـ ۶۴۴۴۴۰
آتش نشانی شمیران ۲۷۷۷۷۲ و ۲۷۷۷۷۱ مرکز اورژانس۶۶۹۹۹۱و ۶۶۹۹۲۱ مرکز اورژانس ۱۲۳
دفتر ارائه اطلاعات مسمومیت ها ۶۶۰۰۵۱ـ ۶۶۰۰۵۲
دفتر ارائه اطلاعات مسمومیت های مرکز اورژانس تهران ۶۶۰۰۵۲ـ ۶۶۰۰۵۱
مرکز مبارزه با خودکشی ۹۲۷۷۰۰ ـ ۹۲۶۶۰۰
مرکز حمایت مسمومین بنیاد والاحضرت شاهدخت شمس راعلیه بیماری های‌واگیر دار ، واکسینه کنند. ۸۴۱۰۲۰ـ ۸۵۱۰۳۰

لیفت تراک ۵-۶-۱۰ تنی
آماده تحویل
تلفن ۸۳۸۲۳۳ ـ ۸۵۷۴۲۹

فقط پرنده‌ها کوچ میکنند....

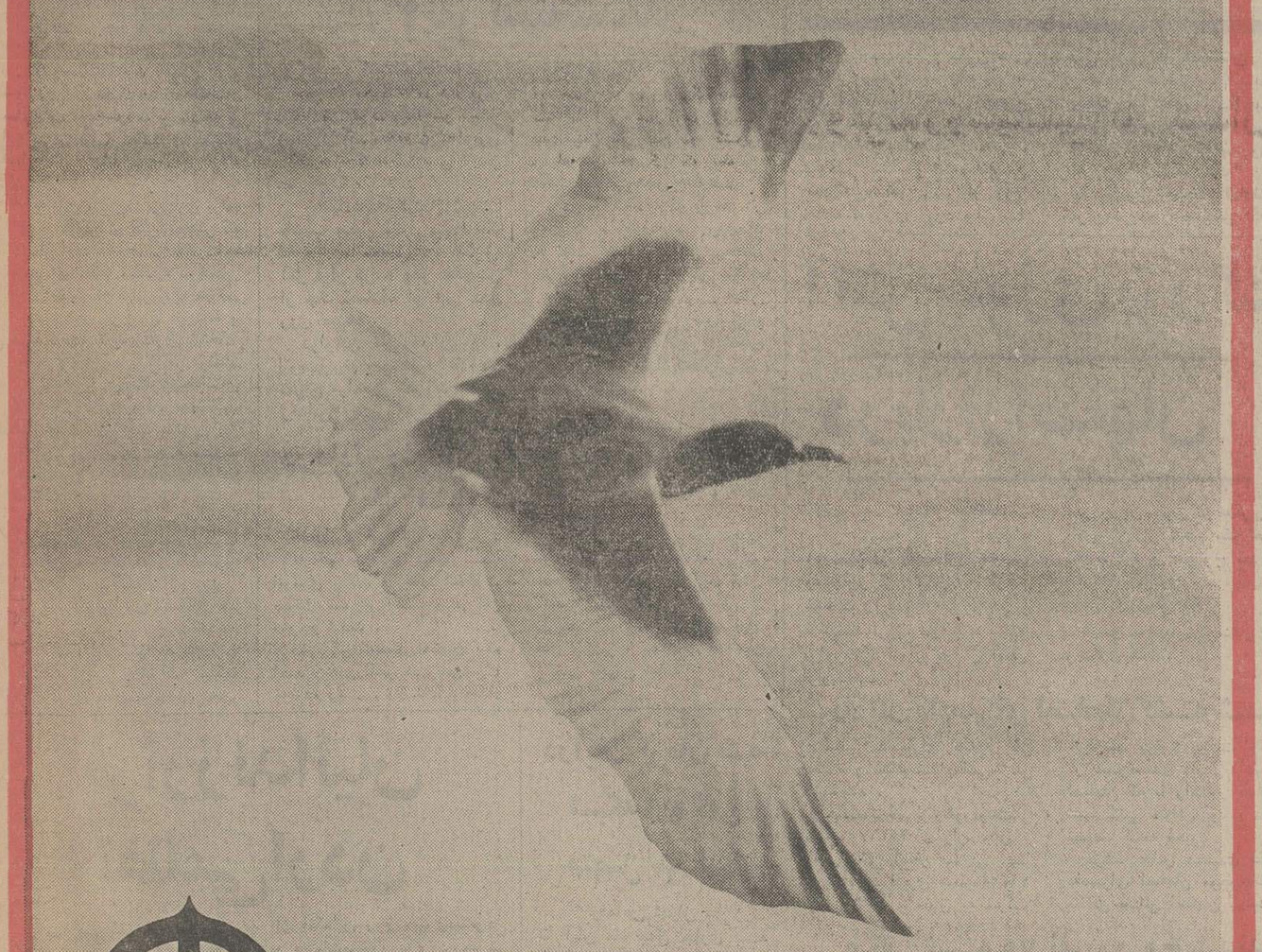

وشما از گرما فرار نکنید
ما برای آنکه شما از گرمای طاقت فرسای تابستان در امان باشید:
کولر گازی هیتاچی
را توصیه میکنیم.

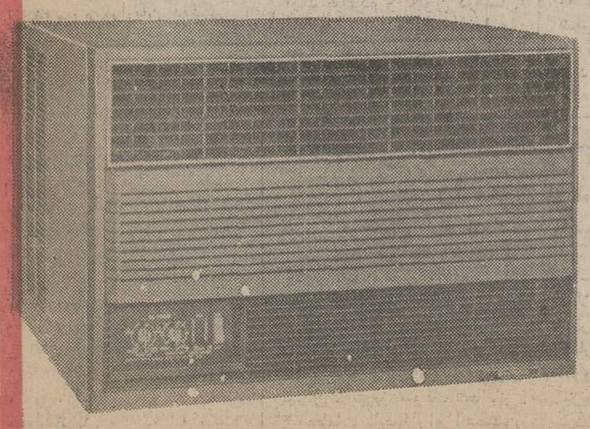

کولرهای گازی هیتاچی (ساخت ژاپن)
با قدرتهای خنک‌کننده فوق‌العاده قوی برای مناطق گرمسیر ، منازل ، ادارات ، بیمارستانها ، بانکها ، باشگاه‌ها و رستورانها .
کولرهای گازی هیتاچی بدون صدا ، کم مصرف ، با سیستم خنک کننده و تهویه هوا .
نماینده انحصاری در ایران: شرکت بازرگانی شهاب ایران ـ خیابان شاه ، ساختمان ۳ اومینیوم . تلفن: ۱۷ ـ ۶۶۲۹۱۶ و ۶۶۵۶۱۱

نبض زندگی در قلب سیکو می‌طپد.

سیکو کوارتز
SEIKO
Quartz

روزی خواهد رسید که همه ساعتها مثل سیکو ساخته شود .
سیکو متکی به سنت گذشته وتکنولوژی آینده
887

دولت به سئوال سناتور درباره خطر زلزله پاسخ داد

ساختمانها باید محاسبه فنی ضد زلزله داشته باشند

در جلسه علنی امروز مجلس سنا که ساعت ۱۰ بامدادبریاست آقای مهندس جعفر شریف امامی تشکیل گردید ۳ لایحه دولت از تصویب نهائی گذشت و برای انجام تشریفات اجرا ـ بدولت ابلاغ گردید.

نخستین لایحه‌ای که ازتصویب نهائی گذشت و برای اجراابلاغ گردید لایحه‌ای مربوط به‌تاسیس سازمان اقدامات تامینی وتربیتی» که چندی‌قبل‌بوسیله آقای‌هنرمندی معاون پارلمانی وزارت دادگستری به پارلمان تقدیم شده بود.

لایحه پرداخت ۳ میلیارد ریال برای عمران و نوسازی در مناطق زلزله‌زده و سیل زده استان‌های هرمزگان ، آذربایجان غربی و چهارمحال‌بختیاری ـ لایحه‌دیگری بود که در جلسه علنی امروزسنا از تصویب نهائی گذشت وبرای اجرا ابلاغ گردید.

خطرات زلزله در تهران

در دستور جلسه علنی امروز سنا ، دولت به سئوال سناتور قاسم لاجوردی در خصوص وقوع زلزله در شهرها ـ پاسخ گفت .

وی در سئوال خود یادآورشده بود: گفته میشود که اگر خدای نکرده زلزله شدیدی در شهرها اتفاق افتد دو خطر مهم مردم را تهدید میکند :

۱ـ سنگهائی که بمنظور زیبائی بدون تعبیه مقدمات کافی وروی بنای ساختمانهانصب‌میشود برسر پیاده‌روها فرو خواهد ریخت .

۲ـ در ساختمانهائی که‌اسکلت آهنی دارند و محل‌اتصال آهن‌ها بدون رعایت ضوابط فنی خاص جوشکاری شده جوش‌ها از هم باز و اسکلت درهم خواهدریخت.

محاسبات ضد زلزله

در پاسخ به سئوال سناتور لاجوردی آقای دکتر بهرون‌معاون پارلمانی وزارت مسکن وشهرسازی اظهار داشت :

شهرداری پایتخت نیز ازچهار سال قبل که نهضت آپارتمانسازی در پایتخت شروع‌گردید محاسبات فنی ساختمانها بخصوص از شش طبقه بعبالا را که درصورت‌بروز زلزله در معرض خطر بیشترقرار دارند از متقاضیان ساختمان‌ها دریافت و رسیدگی نموده واخیرا نیز بمالکان این قبیل ساختمانها ابلاغ نموده است که قبل ازصدور گواهی پایان ساختمان بایدگواهی مقاومت ساختمان در مقابل زلزله را از مهندسین محاسب کمورد تائید سازمان برنامه و بودجه و یا مهندسین محاسب معروف بین‌المللی باشند دریافت و ارائه نمایند.

وزارت مسکن‌وشهرسازی برای تکمیل ضوابط و آئین‌نامه‌هائی که تاکنال تهیه شده است مبادرت به تهیه ضوابط و محاسبه ساختمان های مقاوم در برابر زلزله نموده.

با تصویب و ابلاغ آئین‌نامه و ضوابط جدید، شهرداری پایتخت وکلیه شهرداریهای کشور موظفند که در موقع دریافت نقشه‌های ساختمانی ازمتقاضیان، محاسبات فنی و ضد زلزله نقشه‌ها را نیز دریافت ، بررسی و درصورت صحت پروانه ساختمان را صادر نمایند.

در مورد نحوه نصب سنگ‌ها بر روی نمای ساختمانها، ازطرف شهرداری پایتخت دستورداده‌شده است علاوه برآنکه سطح زیرین اولین سنگ بر روی لبه آهنی که برای همین کار در روی ساختمان تعبیه شده است گذارده شود. با استفاده از رول‌پلاک کلیه سنگها را بر روی نمای ساختمان نصب نمایند .

بمنظور دقت‌درجوشکاری محل اتصال فلزات در ساختمانها نیز شش نسخه از نشریات و یک نسخه از دستورالعملی که درسال ۲۵۳۲ بوسیله سازمان برنامه و بودجه برای جوشکاری تهیه و تنظیم‌گردیده‌است بکلیه‌استانداریها و شهرداریها ابلاغ شده است تا مهندسان ناظر طبق‌آن عمل‌نمایند.

قانع نشدم

سناتور لاجوردی ضمن توضیحاتی یادآور شد که از این پاسخ قانع نشده است و خواستار شدپس از چهارماه نتایج اقداماتی‌که‌در این زمینه شده به سنا گزارش شود و رئیس سنا نیز تاکید کرد که این مسئله بسیار مهمی است و نباید به یک سئوال‌وجواب قناعت و اکتفا شود .

در نطق‌های قبل از دستور سناتور سید اسداله موسوی به سفر علیاحضرت شهبانو به‌استان لرستان اشارەکرد وگزارش‌جامعی از بازدید معظمله‌ها از اقدامات انجام شده در این استان داد.

کنفرانس حقوق بشر

سناتور محمدرضا جلالی نائینی ناطق دیگر پیش از دستور جلسه امروز سنا بودکه بمناسبت‌دهمین آغاز کنفرانس بین‌المللی حقوق بشر در تهران . صحبت کرد و یادآور شد هرچند بار ها شاهد جنگ و ویرانی ها و محو حقوق و آزادی بوده است‌ولی در عین حال شاهد پیکار ها و جانبازی ها نیز هست که بمنظور حفظ صیانت انسان و قوام بشر بوده است .

ناطق افزود برای اولین بار بوسیله کوروش کبیر اعلامیه حقوق بشر بدنیاعرضه شد و بدین ترتیب ملاحظه میشود که ایران و ایرانی از زمان های دور پرچمدار و مبشر حفظ حقوق بشر و صلح دوستی‌بوده است .

دهها موتوسیکلت مزاحم درشمیران جمع‌آوری شد

درشمیران‌انتقال یافت موتوسیکلت سوارانی‌که‌درشمیران‌تحت‌تعقیب‌قرار گرفته‌اند ، فاقد گواهینامه‌بوده‌اند و یا موتوسیکلت آنان نمره شهربانی نداشته است .موتوسیکلت هایی که نقص فنی‌دارند و یااز اگزوست آنان‌صدای ناهنجار خارج می‌شود، نیز از حرکت بازداشته شدند . پلیس‌همچنین ازحرکت‌موتوسیکلت سواران در بزرگراهها بشدت جلوگیری‌میکند .

در ادامه اجرای مقررات تشدید مجازات موتوسیکلت سواران مزاحم دیروز در شمیران دهها موتوسیکلت سوارمزاحم‌ومخلف از حرکت بازداشته شدند و موتوسیکلت آنان باوانت هایی که از قبل آماده شده بود ، به پارکینگ های راهنمایی ورانندگی

بزرگترین مجتمع پزشکی ایران در تبریز ساخته‌میشود

بزرگترین مجتمع پزشکی‌ایران بنام مرکز پزشکی فرح پهلوی که هسته مرکزی آن شامل ۸ بیمارستان خواهد بود ، با هزینه‌ای معادل دوازده‌میلیارد ریال در زمینی بمساحت ۷۶۰ هزار متر مربع در یکی ازبلند ترین‌نقاط‌تبریزساخته‌خواهدشد

دراین مرکزپزشکی بزرگترین دانشکده پزشکی و بزرگترین کتابخانه و سالن کنفرانس نیز ساخته خواهد شد .

مرکزمطالعات ودرمان‌سرطان یکی ازبیمارستان‌هائی خواهد بود که با ۱۰۰ تختخواب در این مجتمع بوجود خواهد آمد ، بیمارستان های دیگر عبارت خواهند بود از : بیمارستان اطفال با ۱۶۰تخت خواب ، مرکزسوختگی با ۵۰ تختخواب ، مرکز توانبخشی با ۱۵۰ تختخواب ،بیمارستان ویژه بیماریهای مزمن با ۱۵۰ تختخواب ،بیمارستان عمومی با ۳۶۰ تختخواب وبیمارستان عفونی‌وزنان‌با۱۰۰ تختخواب که روی هم تعداد تختخواب های این مجتمع به ۱۰۵۰ خواهد رسید .

این مطلب صبح دیروز در مراسم افتتاح مرکز بهداری و بهزیستی بخش باسمنج از توابع تبریز و با حضوروزیر بهداری وبهزیستی واستاندار آذربایجان شرقی و نمایندگان مجلس شورایملی اعلام شد.

اخبار کوتاه

پیام تبریک‌شاهنشاه

از جانب اعلیحضرت همایون شاهنشاه آریامهر بمناسبت سالگرد تاسیس جمهوری‌ایتالیا پیام تبریکی به حضرت جوانی لئونه رئیس جمهوری ایتالیه به رم مخابره شد .

شهرک ۲۰ هزارنفری

یك شهرك ۲۰ هزار نفری در اراضی شمال غربی تهران احداث میشود ودراین شهرك۲۰ هزار واحد مسکونی ساخته خواهد شد .

این شهرك که در ۳۳کیلو متری جاده کرج قرار خواهد گرفت برای افراد بادرآمدکم ساخته میشود و ۸۵ درصد آن اختصاص به فضای سبز خواهد داشت .

گشایش کنفرانس مدیران وزارت دارائی

کنفرانس سالانه مدیران اموراقتصادیو دارائی‌وگمرکات کشور چهارشنبه هفته جاری در هتل تخت‌جمشید شیراز گشایش خواهد یافت .

در جلسه افتتاحیه این کنفرانس آقایان نخست‌وزیر ، وزیر امور اقتصادی و دارائی استاندار استان فارس حضور خواهند داشت و بیاناتی ایراد میکنند .

در کنفرانس امسال دویست تن از مدیران وزارت امور اقتصادی و دارائی در امور مالیاتی، مالی‌و گمرکات‌شرکت دارند . در نخستین جلسه کنفرانس احمد حجتی معاون وزارت امور اقتصادی ودارائی نتایج مربوط به کنفرانس سال گذشته را مطرح خواهد کرد.

شرایط‌برگزاری‌امتحانات دوره مکاتبه‌ای

برگزاری امتحانات پایه‌دوم و سوم دوره های مکاتبه‌ای فقط در نقاطی که دارای پایه اول هستند مجاز است.

دفتر آموزش‌بزرگسالان وزارت آموزش و پرورش به واحد های آموزشی در سراسر کشورتوصیه کرد. امتحانات داوطلبان مکاتبه‌را حتی‌الامکان‌در مدرسه عمومی محل اقامت داوطلبان‌برگزار نمایند . مدت کار سالانه مدارس دوره عمومی ۲۰۰ روز رسمی یا یک‌هزارجلسه درس میباشد .

اولین کلنك درمانگاه

بعد از ظهر امروز اولین درمانگاه‌سازمان اوقاف در محل امامزاده سید ناصرالدین واقع در چهار راه گلوبندك افتتاح شد .

درمراسم افتتاح‌این‌درمانگاه که اولین درمانگاهی است که در ایران در داخل‌یك‌امامزاده ساخته شده است محمدحسین احمدی معاون نخست‌وزیر و سرپرست سازمان اوقاف ، روحانیون، معتمدین بازارتهران و گروهی دیگر از طبقات مردم حضور داشتند .

جلسه‌ی‌هفتگی‌انجمن‌قلم

از ساعت پنج ونیم بعد از ظهر یکشنبه «فردا » در تالار سخنرانی انجمن قلم ایران ، نخست چندتن‌از شاعران‌چکامه هایی می‌خوانند سپس سپهبد محمد مومنی فراهانی در باره‌ی «نیروی پایداری ملی » سخن خواهد گفت .

مسابقات بهاره اسب دوانی

گنبدکاوس- خبرنگار اطلاعات ششمین دوره مسابقات بهاره انجمن سلطنتی اسب در گنبد کاوس در حضور والاحضرت شاهپور غلامرضا پهلوی در میدان اسبدوانی‌انجمن سلطنتی اسب انجام شد . این مسابقه باشرکت ۲۰۰ اسب در چهار کورس انجام شد و جمعا مبلغ دو میلیون و پانصد هزاریال جایزه به برندگان اول ماچهارم تعلق گرفت .

قرارداد اتوبان قم ـ بندرشاهپور

بعدازظهر امروز قرارداد ساختمان اتوبان قم به بندر شاهپور بین‌وزارت راه‌وترابری و پیمانکاران اروپائی وامریکائی بسته شد. این اتوبان که‌حدود ۸۸۵ کیلومتر طول دارد در سه قطعه جداگانه ساخته میشود قطعه اول فاصله قم به اراک‌و قطعه‌دوم فاصله منطقه‌کوهستانی اراک به اندیمشک وقطعه سوم فاصله اندیمشک به بندرشاهپور است .

ترمیم ساختمان مدارس

کارآموزان هنرستانها و انستیتوهای تکنولوژی ، مامور ترمیم نقایص فنی‌ساختمان های مدارس شدند.

به دستور وزیر آموزش و پرورش استادکاران وکارآموزان هنرستان‌ها و انستیتوهای تکنولوژی و آموزشگاههای حرفه‌ای مقدماتی نقایص سیستم برق، تاسیسات و ساختمان‌کلیه مدارس کشوررا برطرف‌خواهند کرد .

امتحان ورودی تربیت معلم

کارآموزان مرکز تربیت معلم دانش آموزان استثنایی که‌باداشتن‌دیپلم‌کامل متوسطه از طریق امتحان ورودی به مراکز تربیت معلم دانش آموزان استثنائی معرفی میشوند پس از طی دوره‌یک ساله و موفقیت‌در امتحانات به مدارس دانش آموزان استثنایی معرفی خواهند شد . کارآموزان سال‌جاری ۱۴۱ نفر هستند که در ۴ رشته : آموزش نابینایان ، ناشنوایان ، عقب ماندەذهنی و ناسازگار مشغول تحصیل می‌باشند ، کارآموزان که امتحاناتشان تا ۱۹ خرداد ادامه دارد پس از موفقیت در امتحان ۵۳ نفرشان در تهران و بقیه در شهرستان هابتدریس خواهندپرداخت.

مطالب تازه د رباره کودکان عقب مانده

سخنگوی انجمن ملی حمایت کودکان اعلام کرد : پروفسور برنارد آندره استاد روانشناسی دانشگاه پاریس و متخصص کودکان استثنائی ، بنا بدعوت این انجمن وارد تهران‌شد. وی در مدت اقامت در تهران ، روز شنبه ۲۱ خرداد ماه تحت عنوان ساختمان شخصیتی‌کودکو اختلالات آن در سالن اجتماعات انجمن سخنرانی خواهد کرد و مطلب تازه‌ی‌پیرامون وضعیت کودکان عقب‌مانده به اطلاع خواهد رساند .

نفر پنجم مهاجمین کن بازداشت شد

نفر پنجم‌مهاجمان بیابان های کن و فرحزاد که یک زن و مرد سرنشین اتومبیل‌ارابوده ومورد آزار قرار داده‌بودند دیروز توسط کارآگاهان ، دستگیر شد او که «حسین شهرابی» نام دارد از روز حادثه متواری بود ولی با نشانی هایی که همدستان وی در اختیار ماموران‌گذاشتند . هنگامی که برای کسب خبر و اطلاع از موقعیت دوستان دستگیر شده‌اش به پاتوق‌آنها رفته بود، دستگیر شد.

صبح‌امروز «مجیدیه»،دادستان تهران در مورد‌مهاجمان گفت: هوشیاری پلیس ، مهاجمان را بموقع بدام افکند و اکنون وظیفه دادگستری‌است‌که‌بنحو شایسته و سریع به این‌پرونده دلخراش ، رسیدگی کند .

وی همچنین افزود : به پرونده اتهامی مهاجمان بطور فوق‌العاده و خارج‌از نوبت و حتی روزهای‌تعطیلی رسیدگی خواهد شد .

بدستور «مجیدیه» دادستان تهران ، اخلاقپور ، بازپرس دادسرا دیروز قرار بازداشت کلیه مهاجمان را صادر کردو قرار مجرمیت آنان تا قبل از پایان گرفتن هفته جاری،صادر خواهد شدو دادستان‌بیدرنگ براساس قرار مجرمیت علیه مهاجمان‌کیفرخواست خود را تقدیم دادگاه جنایی خواهد کرد .

دادستان افزود : نحوه‌جرم تنها قابل رسیدگی در دادگاه های جنایی است و پرونده‌به دادرسی نیروهای انتظامی نخواهد رفت .

نظر باینکه پرونده جنبه‌های ناموسی دارد ، ممکن است دادگاه‌بانظر رئیس‌و مستشاران جلسات خودراسری اعلام‌کند.

دادستان گفت : دادگستری اجازه نمیدهد ، اوباش از شاهراههای پایتخت‌محله‌هارلم بسازند و به جان و مال مردم بی‌رحمانه تجاوز کنند .

سابقه حادثه

چهارشنبه شب گذشته پنج مهاجم در یکی از جاده های کن ، با اتومبیل ژیان راه را بر یک اتومبیل عبوری به سرنشینی یکمرد و زن‌بستند و درحالی که آنان را باکارد وهفت‌تیرهای پلاستیکی تهدید میکردند .بعد از انکه چند ضربه کارد به سرنشین مرد اتومبیل زدند ، دستهایش را بازنجیر بستند و او را در صندوق عقب اتومبیلش‌زندانی کردند .

مهاجمان ، انگاه زن راکه بشدت ترسیده بود و به آنان التماس میکرد ، سوار بر اتومبیل خودکردندو دربیابان های‌فرحزاد ،او رامورد‌تجاوز و ضرب وشتم قرار دادند.

مهاجمان ساعتی بعد ، در خیابان سپه تهران بوسیله مامورانی گشت اداره آگاهی دستگیرشدند ، اما یکی ازآنها موفق به فرار شد .

نفر پنجم همانگونه‌که در بالا اشاره کردیم‌بعد از ظهردیروز بدام افتاد.

آتش‌سوزی بزرگ در بازار اصفهان

اصفهان ـ خبرنگار اطلاعات

در آتش‌سوزی بازار اصفهان ۵۱ حجره‌در تیمچه اربابسوخت ومتجاوز از ۳۰ میلیون تومان خسارت وارد شد.

تیمچه ارباب دو طبقه بودو درآن هفتاد حجره فروش قماش قرار داشت .

در جریان حریق عوضعلی‌رجبی آتش‌نشان از سقف یک حجره سقوط کرد و مجروح شد و آتش‌نشان دیگری بنام عباس‌زارع دچار دودزدگی شد.

ایندو به بیمارستان‌انتقال یافته وبستری شدند.

دیوار پارکینگ‌روی ۷ اتومبیل فرو ریخت

دیوار محوطه دبستان مزین‌الدوله (مجاور پارکینگ ریولی) برسر۷ اتومبیل پارک شده در پارکینگ فرور ریخت و خساراتی وارد کرد علت ریزش دیوار ، بارندگی های اخیر تهران وسست شدن پی آن گزارش شده است.

۳ سرنشین یك اتومبیل کشته شدند

در یک حادثه رانندگی که در نزدیکی «مورچه‌خورت» اصفهان روی‌داد ، سه سرنشین یک اتومبیل ب. ام.و کشته شدند.

حادثه براثر برخورد اتومبیل ب.ام.و. شماره ۳۶۸۹۴ تهران‌ـ ق، به رانندگی قیصر میرزائی با کامیون بنزشماره ۲۱۹۳۹ ـ اهوازبا وانت مرد روستائی بنام عباس‌زارع دچار دودزدگی شد.

دادیار دادسرای اصفهان کشته شد

دادیار دادسرای اصفهان طی حادثه‌ای هنگام اسباب‌کشی‌منزلش کشته شد .

حادثه‌دیروز ازبرخوردوانت‌بار شماره ۳۴۳۶۷ تهران ـ ل به رانندگی اصغر صدیقی با اتوبوس مسافربری شماره۷۶۴۵۳ تهران ـ ب ، متعلق به شرکت ایران‌پیما بوقوع پیوست و طی آن عباس‌صمدی دادیار دادسرای اصفهان که با وانت‌بار مشغول اسباب‌کشی منزلش بود ، دراین تصادف کشته شد.

مرگ عباس صمدی دادیار دادسرای اصفهان موجب تاسف محافل قضائی اصفهان گردید.

۵ نفر کشته و۷ نفر مجروح شدند

جیرفت ـ خبرنگار اطلاعات :

طی یکنزاع دستجمعی بین‌دو طایفه روستایی جیرفت ۵ نفر کشته و ۷ نفر مجروح شدند.

طوایف «فرهدی» و «کامرانی» ساکن دهستان «رمشک» ازتوابع بخش کهنوج جیرفت دیروز درپی اختلافات قبلی با تفنگ شکاری و چوب و چماق به‌یکدیگر حملەور شدند و در پایان این نزاع‌خونین ۵ کشته و ۷مجروح‌باقی گذاشتند.

قربانیان نزاع عبارت بودنداز: پنجشنبه احمدی ، پیرداد احمدی، محمداحمدی وچهارشنبه عسگری .

اسامی مجروحین‌نیز بشرح زیر اعلام شد :

نورمحمد فهیمی ، شعبان قلعه گنجی ، عباس حاتمی ، قلندر حاتمی دادخدااحمدی، سەشنبه احمدی و سەشنبه کرمشاهی .

ماموران گروهان ژاندارمری کهنوج با اطلاع از ماجرا عازم «رمشک» شدند و ۱۶نفرازعاملین اصلی نزاع را دستگیر کردند.

دستگیرشدگان تحویل‌دادگستری جیرفت شدند.

بستنی اکبرمشدی ۲۰ نفر را مسموم کرد

۲۰ نفر از کسانی که روز پنجشنبه گذشته (پریروز) بستنی «اکبرمشدی»راخورده بودند ،مسموم شدند .

مسموم شدگان که در بیمارستانهای عارف و شیروخورشید،تحت درمان قرار گرفتند، پس ازبهبودی در کلانتری ۱۳ تهران‌علیه صاحب بستنی فروشی‌شکایت کردند . بدنبال شکایت این عده ، بازرسان وزارت بهداری و بهزیستی‌ازبستنی های موجود در فروشگاه، نمونه‌برداری کردند تا پس از آزمایش نتیجه آنرا به کلانتری و دادسرای تهران ، گزارش کنند.

در برخورد کمپرسی، ۳ نفر کشته شدند

اهواز ـ خبرنگار اطلاعات

طی یك حادثه رانندگی در جاده اهواز ـ سوسنگردیك مرد و دودختر کشته شدند.

حادثه براثر برخورد کامیون کمپرسی ۲۱۹۳۹ ـ اهوازبا وانت بار ۵۸۲۶۹ براندگی عبدالله شریف‌پور در ۱۵ کیلومتری‌اهواز روی داد .

در این حادثه راننده وانت و ۲ سرنشین آن بنامهای پری مهرانفرو گل‌صنم یزدانی کشته شدند .

راننده کمپرسی پس از وقوع حادثه فرار کرد .

شتر خشمگین مردی را مقابل چشم همسرش زیرلگد «له» کرد

شیراز ـ خبرنگار اطلاعات:

یک شتر خشمگین در بیابانهای اطراف شیراز به یک زن و شوهر روستائی حمله کردو له کرد .

ذوالفقار کشاورز دیروز هنگامیکه همراه همسرش در «خانه زینال» ٤ کیلومتری شیراز بود مورد حمله شتر قرار گرفت .

شتر خشمگین ذوالفقار را مقابل چشم همسر وی بطرز دلخراشی‌کشت و استخوانهای وی را خرد کرد .

صدری نیز که برای نجات شوهر خود اقدام کرده بود از ناحیه دست و پا دچار شکستگی شد .

صدری که هم اکنون در بیمارستان سعدی شیراز بستری است از صاحب شتر به دادسرای شیراز شکایت کرد.

دردوحادثه‌راه‌هراز ۲ نفر کشته‌شدند

آمل ـ خبرنگاراطلاعات

طی دو حادثه رانندگی‌که درجاده آمل ـ تهران واقع‌در منطقه‌ای بنام « سیاه بیشه »روی داد۲ نفر کشته شدند و ۷ نفر مجروح گردیدند .

«سیامبیشه» گردنه‌ای‌است باشیب بسیار تند وخطرناک که در ۱۰ کیلومتری « منگول» آمل قرار گرفته وهر هفته‌بیش از چند تصادف در این محل روی میدهد .

دراولین تصادف دیروز ، اتومبیل تویوتاشماره ۹۷۱۲۵ تهران براندگی کیاوش‌پور رمدانی با اتوبوس شماره ۷۳۷۵۶ تهران ـ ب براندگی کریم فدایی که در «سیامبیشه» اتفاق افتاد ، راننده تویوتاو برادرش بنام‌کیو ان کشته‌شدند، دیگر سرنشین تویوتا بنام کوشارمدانی مجروح گردید .

در حادثه دوم که بازهم در «گردنه سیامبیشه » روی‌داد و علت آنهم کافی نبودن‌دید می باشد راننده ژیان شماره ۳۲۴۱۵ ساری بنام رمضان گلچیان و پنج تن‌ازسرنشینان آن‌در تصادف بااتوبوس‌شماره ۷۴۳۱۶ به رانندگی‌ناصرکردی، مجروح شدند .

درحادثه رانندگی جاده اسالم ـ خلخال یك افسر شهربانی کشته شد

خلخال ـ خبرنگار اطلاعات :

در اثر واژگون شدن یك اتومبیل پیکان در جاده اسالم ـ خلخال یك نفر کشته و دو نفر مجروح شدند .

رانندگی اتومبیل‌راستوان یکم احمد رجایی افسر شهربانی‌سماری به‌عهده داشت . وی به‌قصد دیدار خانواده‌اش عازم‌بخش «هشت‌چین» از توابع خلخال بودکه براثر انحراف از جاده و واژگون شدن اتومبیل کشته شد . دوتن از سرنشینان اتومبیل‌به‌اسامی بهار علی اسلامی و محمدعلی اصفهانی بسختی مجروح شدند .

درآبان کرمان به شبکه راه آهن متصل میشود

راه‌آهن تهران ـ زرند تا آبان ماه سال جاری به کرمان متصل می‌شود- و در برنامه ششم عمرانی کشور راه آهن کرمان از طریق سیرجان به بندرعباس متصل خواهدشد.

ابراهیم فرحبخشیان‌وزیرراه و ترابری هنگام بازدید از راه های استان کرمان ضمن‌اظهار مطلب فوق گفت :

در استان کرمان حدود یک هزار و ۲۵۰ کیلو متر راه در دست اقدام و ۹۰۰ کیلو متر راه در دست‌مطالعه وجوددارد.

وزیرراه در مورد احداث جاده های کمربندی شهر ها نیز گفت : کلیه جاده های‌کمربندی شهر ها با همکاری شهرداری ها کەزمین‌آنرا واگذارخواهند کرد ، ایجاد خواهد شد .

فرار زندانیان نظامی اردن

بموجب اعلامه وزارت کشور اردن روز ۳۶ر۳ر۵ عده‌ای از زندانیان نظامی‌اردن که باتهام فرار از خدمت زیر پرچم در زندان بسر میبردند، در داخل زندان دست به تظاهرات زده و به فرار از آن موفق میشوند که عده‌ای از آنها دستگیر و تلاش‌برای دستگیری بقیه ادامه دارد.

بطوریکه بین مردم گفته میشود ماموربن مربوطه به مقابله با زندانیان فراری پرداختند و در نتیجه ۶ نفر از زندانیان مذکور کشته و ۸ نفر زخمی شده‌اند ومتجاوز از دوسوم فراریان دستگیر و بقیه متواری شده‌اند .

تعداد زندانیان شورشی را در حدود ۱۲۰ نفر برآورد کرده‌اند . در مورد علت این واقعه گفته شده است که دولت اردن با توجه به قانون عفو زندانیان فراری طی بیانیه‌هائی این قبیل افراد را به معرفی خود و برخورداری از مقررات عفو ، دعوت‌کرده است که درنتیجه عده‌ای خود را معرفی کرده‌اند ولی برخلاف وعده هائی که داده شده‌آنان را بازداشت نموده‌اند . این زندانیان با اعتراض های مکرر ، آزادی خود را می خواستندتا اینکه به آنان‌وعده داده میشود در روز ۲۵ ماه مه که مصادف با سالروز استقلال اردن است آنان را آزاد خواهند کرد . ولی پس از آنکه‌این روز سپری‌میشود و مقامات‌مسئول به وعده خود وفا نمیکنند زندانیان مذکور بەخشم آمده و با شکستن در و پنجره زندان‌اززندان فراری میشوند .

پس از این واقعه ارتش یک سلسله عملیات مراقبتی را بمورد اجرا میگذارد که براثر این مراقبت ها بین مردم شایع میشود که عده‌ای از نظامیان قصد کودتا داشته‌اند.

شایعه دیگرحاکی است که اصولا دولت اردن همه ساله بمناسبت سالروز استقلال کشور ، عده‌ای از زندانیان‌را آزاد میکرده و چون در سال جاری از این کار خودداری نموده بموجبات اعتراض زندانیان و بروز این حادثه فراهم آمده است .

قسمتی از خط آهن تهران ـ تبریز را سیل برد

تبریز ـ خبرنگار اطلاعات :

به علت بارندگی شدید و جاری شدن سیل ، قسمتی از خط آهن تهران ـ تبریز در منطقه «سهند» بین راه مراغه ـ میانه را آب برد و رفت‌وآمد قطار های باری و مسافربری تهران ـ تبریز متوقف شد .

مقامات ناحیه راه آهن آذربایجان در این مورد به خبرنگاراطلاعات‌اظهار داشتند: ماموران فنی‌راه‌آهن بلافاصله نسبت به ترمیم خرابی خط اقدام کردند و با ٤ ساعت تلاش و ایجادیک خط فرعی فعلا برنامه حرکت قطار ها را برقرار ساختند و بهمین جهت قطار مسافری تهران ـ تبریز، امروز با ٤ ساعت‌تاخیر وارد تبریز شد . این مقام هااضافه کردند ، ماموران فنی راه‌آهن هم‌اکنون سرگرم ترمیم خرابی آن قسمت از خط آهن‌هستند که در جریان سیل آسیب‌دیده است .

جبهه‌هوای باران‌زا بطرف ایران می آید

براساس گزارش سازمان هوا شناسی یک جبهه هوای ناپایدار دیگر از آتن بسوی ایران در حرکت است . این جبهه هوا احتمالا سه ـ چهار روز آینده بایران می‌رسد .

این جبهه ناپایدار چنانچه بر سرراه خود تحت تاثیر سایر جبهه ها قرار نگیرد ممکن است در آذربایجان ـ دامنه های ـ البرز ـ تهران ـ سواحل‌دریای خزر و غرب ایران موجبرگبار ووزش باد ورعد وبرق شود .

سازمان هوا شناسی همچنین امروز اعلام کرد ، جبهه هوای ناپایداری کەظرف چند روزگذشته هوای غرب ـ شمال ـ شمال غرب ومرکز ایران را تحت تاثیر قرار داد، فردا به خراسان میرسد و موجب بارندگی های پراکنده‌ای در شهر های این استان میشود.

گزارش سازمان هواشناسی حاکیست که از شدت و قدرت‌این جبهه هوا کاسته شده است و هرچه بسوی مشرق پیش رود ضعیف تر خواهد شد .

سرایدار آموزش وپرورش ناحیه ۱۶ هم بازداشت شد

تحقیق نوعی تبریزی ،بازپرس شعبه هفت دادسرای تهران در مورد سرقت سئوالهای امتحانی ادامه دارد . بازپرس دادسرا پیروز (پنجشنبه) علیمراد تقی‌لو فرزند حیدر ، سرپدار آموزش و پرورش ناحیه ۱۶ تهران را به اتهام غفلت و سهل‌انگاری در نگاهداری سئوالها ، با قرار ۵۰ هزار تومان بازداشت‌کرد و کار تحقیق از «بهمن‌ثیابی» عامل اصلی سرقت سئوالهای امتحانی ، از گاوصندوق ناحیه ۱۶ را دنبال کرد.

«بهمن» در بازپرسی ضمن پاسخ به سئوالات بازپرس ، از وی‌خواست تا ترتیبی‌بدهد که گناه او بخشیده شده و بتواند به زندگی آزاد خود ادامه دهد .

وضع بحرانی چند بانك در امارات عربی متحده

چون اخیرا بانك جانافا متعلق به بنگلادش و بانك‌عجمان وعرب بعلت اعطای وام‌های سنگین به مردم از وضع‌مالی خودبی‌برخوردار نبوده وامکان ورشکستگی آنها وجود داشت .بانك‌مرکزی امارات عربی متحده (مجلس نقد)اداره امور این دوبانك را بعهده‌گرفته است . ضمنا شایع است که‌چند تن از سرمایه‌داران عمده در امارات بعلت سرمایه‌گذاری بی‌رویه درزمین‌دچار ورشکستگی شده و این امر و همچنین‌توقیف دوبانك مزبور موجب گردیده‌وضع سه بانك دیگر بحرانی شود که در نتیجه باعث نگرانی مقامات بانکی و مالی امارات عربی متحده گردیده است .

۱۵ خرداد ـ روز جهانی محیط زیست دنیا بجنگ آلودگی محیط زیست میرود

نگذاریم آلودگی هوا و زمین محیط زندگی ما را مرگبار کند

۱۴ میلیون میکرب دریک بیل زباله!

تنها بایک «بیل» اینهمه زباله از جوی آب بیرون کشیده شده است. یک پزشک وقتی این عکس را دید گفت: درهریک بیل از این زباله ها، حدود ۱۴ میلیون انواع میکرب وجود دارد که ضمن هرحرکت وجابجائی زباله ها، چندین میلیون آن به هوا پراکنده میشود و به خورد مردم می رود، همان مردمی که با بی اعتنائی به سلامت خود و جامعه شان، زباله ها را در جوی آب می ریزند...

کوره های اجرپزی چه میکنند

روزگاری، این کوره ها، پائین تراز میدان شوش و بین راه تهران ـ شهرری درآلودن هوای پایتخت نقش مهمی ایفامیکردند، ولی اکنون که تهران ما به «تهران بزرگ» تبدیل شده است، کوره ها هم اندکی آنطرف تر، یعنی به پشت کوه بی بی شهربانو و زمین های ورامین، نقل مکان کرده اند، ولی بازهمچنان به آلوده کردن هواادامه میدهند. ظریفی با مشاهده عکس میگفت: این کوره ها اگر نمیتوانند «آجر» مورد نیاز مردم تهران را تامین کنند، در عوض درآلودن هوای تهران و محیط زیست پایتخت نشینان نقش موثری ایفا میکنند...

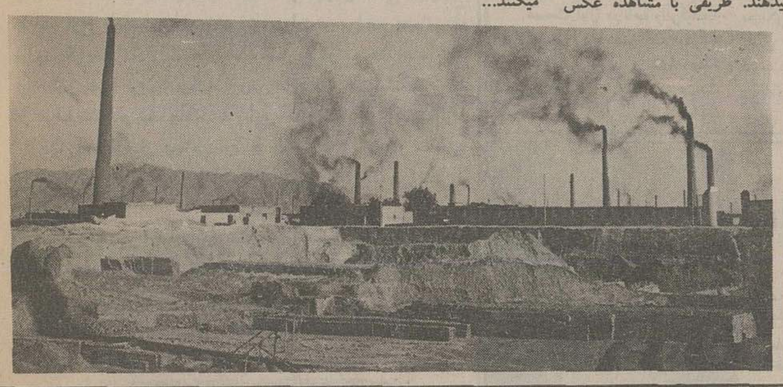

اتوبوس های دودزا، کامیون ها و اتومبیل های گازوئیل سوز نیز، ازعوامل آلودگی هوای شهرها هستند، و این عوامل، در تهران بیش از نقاط دیگر دست بدست هم میدهند و محیط زیست را آلوده میکنند.

این عکس، یک اتوبوس از ۲ هزار اتوبوس موجوددر خیابانهای تهران را نشان میدهد که دودی غلیظ از آن بیرون آمده و فضارا آلوده کرده است...

به این صحنه ها نگاه کنید: مردم، بادست خود محیط زندگیشان را آلوده میکنند و کوچه‌و خیابان و شهرشان را به محل رشد میکروب ها مبدل میسازند

کنارخیابان، جای سوزاندن زباله نیست

تردیدی نیست که زباله ها، باید بهرنحو، «نابود» شود. دربسیاری از کشورها، ازهمین انبوه زباله ها نیز به سود مردم و جامعه استفاده میشود و با تبدیل آن به کودکشاورزی، در تقویت کشت و زرع بهره برداری میکنند، ولی اگر چنین امکانی نباشد، باید این زباله هارا نابود کرد و یکی از راههای نابودی زباله، سوزاندن آن است. ولی آیازباله هارا باید در کنار خیابان آتش زد و سوزاند؟...

متاسفانه، این کاری است که بعضی از ماموران نظافت شهر انجام میدهند و نه تنها در تلطیف هواوتنظیف محیط زیست نقش ایفا نمیکنند، بلکه در آلوده ترکردن محیط زیست نیز اثری میگذارند...

فردا «پانزدهم خرداد» روزجهانی محیط زیست است. پنجمین سالروز جهانی محیط زیست فردادرشهر استکهلم باشرکت اکثر کشورهای جهان برگزار میشود و هدف ازاین کنفرانس بزرگ آن است که بمنظور جلوگیری از انهدام و آلودگی محیط زیست میلیونها انسان، زنگهای خطر برای ساکنان کره زمین بصدادرآید، زیرا متأسفانه، هنوز بسیاری از مردم جهان، بشدت خطرات مرگبار،آلودگی محیط زیست پی نبرده اند و اهمیت مبارزه با این آلودگی را نمیدانند.

درکنفرانس جهانی فردا، ازایران نیز نماینده یی شرکت خواهد داشت. اما، شرکت داشتن نماینده ایران دراین کنفرانس، چه فایده یی خواهد داشت، اگرما، خودما همکاران و دوستان و همسایه هامان، مردم محله و مردم شهرمان، خطرات آلودگی محیط زیست را نشناسند و به مبارزه با آن کمرنبندند؟ اکنون، هوای شهرهای ما، بخصوص هوای تهران، به میزان خطرناکی از آلودگی هوارسیده است. هوای این شهرها، از طریق دوداتومبیل ها و اتوبوس ها دودقطارها، دودهواپیماها، دودگرمابه ها و نانوایی ها، دودکوره های آجر پزی و گچ پزی و حتی دودهایی که خود ماباسوخت های ناقص و نادرست ایجاد میکنیم، و نزدیک تراز همه، حتی بادودهرسیکاری که دود میکنیم، آلوده میشود.

فقط هواگرفتار آلودگی نیست، زمین هم در کنارما، کنارخانه ما، در کوچه و خیابان محل عبورما، ازطریق زباله ها، لجن زارها وجویهای آب پراز لجن و کثافت و زباله، هرروز آلوده تر میشود البته در نزدیکی تهران دریا وجود ندارد، لیکن در مناطق ساحلی دریاهای کشورمان نیز «نشت» نفت از کشتی های نفتکش آب دریا را آلوده میکند بحدی که همیشه لایه ضخیمی از نفت برروی سطح دریا مشاهده میشود و بهرحال اثرات سوء آن برروی ماهیها و حیوانات آبزی به یکی از ارکان غذائی واقتصادی مملکت صدمه میزند پس اغراق نیست اگر بگوئیم آلودگی ،این دشمن عظیم محیط زیست مارااز راه هوا، دریا و زمین مورد حمله قرار میدهد وسلامت جامعه را تهدید میکند، شگفت انگیز اینست که مادست روی دست گذاشته ایم و کمتر بفکر چاره هستیم و شگفت انگیزتراینکه ماخود نیز، این دشمن قوی محیط زیست را بعناوین مختلف کمک و یاری میکنیم.

یکی از عناصر آلوده کننده محیط زیست، ایجاد سروصدای ناهنجار است. دانشمندان معتقدند که آنچه در فضا پخش شود، حتی ارتعاشات رادیویی و صوتی، برروی انسان و محیط زیست اواثر میگذارد، بخصوص صداهائی مانند غرش هواپیماها، موتورسیکلت ها و ماشین الآت سنگین ساختمانی که اعصاب راخرد میکند و موجب بیماری های گوناگون میشود.

دانشمندان درتأثیر سوء هاضمه، خستگی روحی و جسمی، حساسیت و اضطراب ـ اختلال در سیستم بینائی و امراض قلبی و از همه مهمتر اختلالات روانی وعدم تعادل روحی.

برای رهائی از این بیماری ها و ناراحتی ها، باید محیط زیست خود را پاک کنیم، وبرای پاک کردن محیط زیست، باید با اشکال و عوامل آلودگی آن آشناشویم. در گزارش مصور امروز صحنه هایی از این اشکال و عوامل را چاپ کرده ایم، به عکس ها نگاه کنید تا دریابید چطور خودماهرروز باین دشمن قوی پنجه کمک میکنیم تاسلامت ما، خانواده ما و جامعه مارا به خطر بیندازد...

آب حیات بخش یا محل رشد حشرات؟

اگربگوئیم دراین جوی، لجن آلوده به آب جریان دارد سخنی بگزاف و دوراز حقیقت نگفته ایم، آبی که در این جوی در جریان است براثر همنشینی باکثافات و زباله ها که مردم در جوی ریخته اند به این روز افتاده وگرنه قبلاً همان آبی بوده که زندگی موجودات بدان بستگی دارد، ولی حالا، باتوده لجن موجود در آن علاوه بربوی تعفنی که در فضای اطراف می پراکند، محل نشوونمای هزاران میکرب و صدها دسته پشه ومگس و حشرات بیماری زای دیگر است...

اطمینان کامل
با...
قفل
زایس ایکون
ZEISS IKON

سیستم جدید استریوی سونی
EX - 2K

با بلندگوهای
SENSI_BASS

بلندگوهای جدید SENSI_BASS را فقط سونی میسازد، با حساسیت بیشتر در جوابگوئی به امپلیفایر و قدرت بیشتر در تولید یك صدای غنی و گرم.

مدل EX_2K با ٤٠ وات قدرت،یك‌سیستم ممتاز استریو با طرحی بسیار جدید است که امتیازات جدیدی را بشما عرضه میدارد:

■ رادیو ٤ باندی با موج FM و AM و دو موج کوتاه که موج FM ان دارای حساسیت ۳/۰ میکرو ولت است.

■ گرام تك صفحه اتوماتیك دو سرعته با سوزن الماس و موتور DC_SERVO با طرز کار راحت‌تر.

■ ضبط کاست با ضبط مستقیم کنترل شده SONY_O_MATIC از رادیو و گرام با دکمه‌ایست موقت برای صرفه‌جوئی در نوار به هنگام ضبط.

مدل EX 1K با قدرت ۲٦ وات را نیز در فروشگاههای محصولات سونی ببینید.

SONY
برای انهاکه از هرچیز بهتر بیش را میخواهند
۱ـ۳۲۳

آخن
سازندهٔ بزرگترین
ساختمانهای
فولادی در ایران

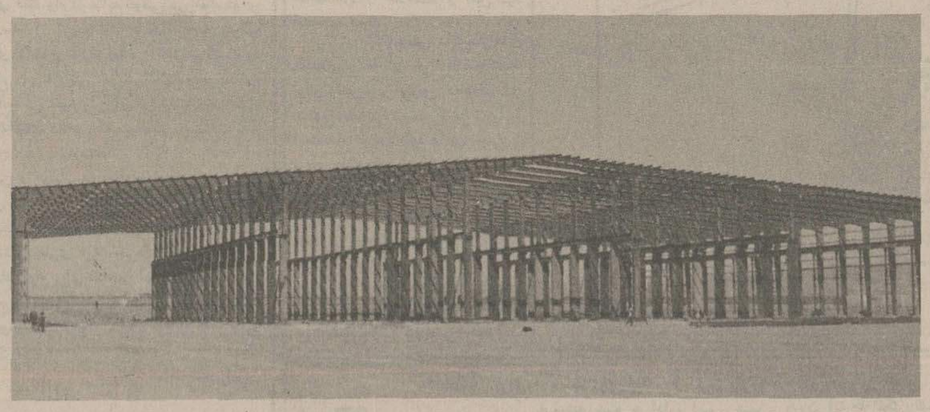

● شرکت آخن درعرض فعالیت ۸ ساله خود پروژه‌های ساختمانی عظیمی را اجرا کرده که تاکنون در ایران بی‌نظیر بوده است.

آخن با کسب مهارت و تجربه کافی توانسته با حفظ کیفیت با دوام و مطمئن ساختمانها، میزان تولید خود راتابیش از دویست‌هزار مترمربع درسال افزایش دهد.

سعی در اینست که افزایش تولید تغییری در سطح مهارت فنی و سیستم ایمنی آخن ندهد. و به همین علت: آخن اولین در ایمنی است.

آخن سفارشات مختلف ساختمان فولادی با دهانه‌های تا ۶۰ متری را در مدت بسیار کوتاه انجام میدهد.

ساختمانهای پیش ساخته فولادی آخن برای ایجاد: کارخانه ـ آشیانه‌هواپیما ـ انبار ـ سردخانه ـ سوپر مارکت ـ سالن ورزش ـ سینما ـ تعمیرگاه و...

شرکت آخن ـ خیابان سپهبدزاهدی خیابان نیکوساختمان ۳۱ تلفن‌های: ۴۸ ـ ۸۹۸۰۴۷
شنبه تا چهارشنبه از ساعت ۹ الی ۵ بعدازظهر

AKHEN آخن وابسته بگروه ساختمانی پربتون ایران

اطلاعات ۱۳۰۴

بنیانگذار : شادروان عباس مسعودی
صاحب امتیاز و مدیر: فرهاد مسعودی
سردبیر:حسین بنی احمد
سال پنجاه و یکم
محل اداره: خیابان خیام. ساختمان اطلاعات
تلکس ۲۱۲۳۳۶ ـ تلگرافی : اطلاعات . تهران. تلفن ۳۲۸۱

سخن روز

توصیه‌های سمینار قضائی

سمینار قضائی، در پایان کار خود نکاتی را بعنوان عوامل سازنده یک دادگستری قوی و فعال پیشنهاد کرده که حاصل بررسی اصولی و عمقی مشکلات قوه قضائیه در بحث منطقی قضاة و مدیران سازمان قضائی کشور است.

مروری بر توصیه های سمینار، در وهله اول انسان را متقاعد میکند که چاره جویی مشکلات اجتماعی از طریق مطالعه تجردی مسایل هیچگاه به نتیجه اساسی منتهی نمیشود و این شیوه بررسی در نهایت امر راه بجایی نخواهد برد الا تاکید بر راه حل های سطحی و بلکه عوامانه.

قطعنامه سمینار قضائی نشان میدهد که در اجتماع مدیران و مسؤولان دادگستری، مسائل با دید اصولی و از زوایای مختلف مورد بررسی قرار گرفته و مآلا توفیق دستیابی به یک رشته راه حل های بنیانی به دست آمده است.

اصل «پیشگیری» از وقوع جرایم و مرجح شمردن آن بر تدابیری چون تشدید مجازات ها که در قطعنامه سمینار قید شده، ازین جمله است. سمینار قضائی بر خلاف رسم معهود جامعه ما که هر چند یکبار تحت تاثیر هیجان ناشی از وقوع جرایم توام با قساوت و خشونت، دولت و مراجع قضائی را برای افزایش مجازات ها تحت فشار قرار میدهد اهتمام در «پیشگیری» را توصیه میکند. روش های مؤثر در پیشگیری که از طرف سمینار پیشنهاد شده بطور خلاصه عبارت است از:

۱ـ استفاده از وسایل ارتباط جمعی برای هشیار ساختن افراد به عواقب اعمال خلاف قانون و برحذر داشتن آنها از ارتکاب جرم.

۲ـ کشف ریشه های بزهکاری و انگیزه های وقوع جرم که تا حدود زیادی به نقص تربیت و عدم رشد شخصیت افراد مربوط میشود و اقدام اساسی برای قطع این ریشه ها موکول است به همکاری نزدیک دادگستری با سازمان آموزش و پرورش.

۳ـ همکاری وسیع آموزش و پرورش، دادگستری و وسایل ارتباط جمعی برای به کار گرفتن روش های آموزشی و تبلیغاتی بمنظور مبارزه با جرائم خاص جوانان، بخصوص مسأله اعتیاد.

۴ـ سازمان دادن به مجموعه تدابیر و اقدامات مربوط به اصل پیشگیری از وقوع جرم.

بسیاری از جرایم مانند بیماریها، یا جنبه «اپیدمی» دارد و مثل امراض واگیر بین کسانی که استعداد قبول مرض دارند شیوع پیدا میکند یا اینکه عارضه اختلالات روحی و دماغی است. بهمین ملاحظه مسأله «پیشگیری» در مورد جرایم نیز به همان اندازه اهمیت دارد که در مورد بیماریها و هرچه بر عامل پیشگیری تاکید کنیم به همان نسبت از تکیه بر مجازاتها بی نیاز خواهیم شد.

نامه به سردبیر

سینما بهتر است یا بیمارستان

در حدود پنج سال قبل چهل نفر پزشک متخصص در رشته‌های مختلف پزشکی دور هم جمع شدیم و یک گروه پزشکی تشکیل دادیم، که بامید کمک‌های دولت و از طریق دریافت وام، یک بیمارستان دویست تختخوابی با استانداردی عالی بنا کنیم تا از راه خدمت به اجتماع و ارائه خدمات درمانی و بکار گرفتن همه نیروهای خود در راه پزشکی وظیفه و رسالت خود را انجام دهیم، با سرمایه اندکی که هر یک از ما داشتیم و بتدریج جمع آوری کرده بودیم قطعه زمینی را خریداری کرده و نقشه ساختمانی بیمارستان را تهیه کردیم و برای اخذ جواز ساختمان اقدام نمودیم، بگذریم که در حدود یکسال و نیم در گیر پیچ و خمهای اداری در شهرداری و شهر سازی و شوراهای مختلف آن بودیم تا بهر حال در تیرماه ۲۵۳۴ جواز ساختمان از شهرداری و جواز تاسیس بیمارستان از بهداری اخذ شد، از بدو تاسیس شرکت بیمارستان برای اخذ وام از منابع دولتی در خواستهای کتبی و حضوری از مراجع مسئول کردیم اما متاسفانه همه جواب منفی دادند، متوسل به بانکهای داخلی شدیم اما در آنجا هم دست رد بسینه ما زدند، متوسل به منابع وام خارجی شدیم بانکها و موسسات خارجی با بهره های نازلی آمادگی خود را برای پرداخت وام اعلام کردند ولی بانک مرکزی و بانکهای داخلی که میبایستی ضمانت نامه صادر میکردند از این کار خود داری نمودند.

اینک این سئوال برای من و امسال من مطرح است که:

آیا تاسیس سینما لازم تر و واجب تر از ایجاد بیمارستان است،؟ آیا سینما بهتر از یک بیمارستان درد درد مندان را درمان میکند؟ آیا سینما بهتر از تاسیس بیمارستان جلوی قرار مغزها و افراد تحصیل کرده را میگیرد؟ آیا کمک و دادن وام برای ساختن سینما بهتر میتواند پزشکان را از کشورهای خارج به داخل مملکت هدایت کند؟ آیا دادن امکانات و تسهیلات برای تاسیس سینما بهتر کمک میکند که از وارد کردن پزشکان خارجی بی نیاز شویم؟

دکتر عطاء الله رامین

تلگرام از کرج:

تلفن از تهران: پذیرش را عوضی بخانه من آورده‌اند

الو، من صدیقه نوشین.

مامور پست یک نامه پذیرش از امریکا برای شخصی بنام غلامرضا خیاط زاده بدر منزل من واقع در عباس آباد خیابان ۲۵ شهریور شماره ۱۹۰ انداخته و رفته است اگر ممکن است این مطب را در روزنامه بنویسید تا حق این جوان پایمال نشود و به موقع بتواند برای ادامه تحصیل به امریکا برود.

قانون، مافوق همه‌قدرتهاست

حسن صدر

فلسفه نیکسون خطای غم انگیزی است که آثار اسف بار آن از چشم جهانیان پنهان نمانده است.

خوانندگان گرامی، به اجمال و شاید بتفصیل میدانند «دیوید فراست» روزنامه نویس و خبرنگار هنرمند بی ـ بی سی لندن با نیکسون، رئیس جمهوری اسبق آمریکا مصاحبه‌ای ترتیب داده که در کانالهای متعدد تلویزیونی آمریکا و اروپا، سه هفته است چهار شنبه‌ها منتشر میشود و قسمت چهارم هفته آینده پخش خواهد شد.

نیکسون که یک ملیون دلار بابت این مصاحبه پول گرفته تصور کرده علاوه بر نفع مادی و بیرون آمدن از بوته فراموشی از اتهامات اخلاقی و قانونی که مطبوعات و افکار عمومی باو نسبت میدهند دفاع میکند و نشان میدهد که اغراض سیاسی، دشمنان او را در وضعی قرار داد که وی ناچار باستعفا شد.

قسمت اول درباب واترگیت و حوادثی بود که مطبوعات، بموقع خود منتشر کردند و تنها دفاع نیکسون ضمن اعتراف به صحت مطالب مزبور این بود که در آنچه گفته و دستور داده سوء نیت نداشته و محرک و انگیزه او حفظ و حمایت کسانی بوده که روی اعتقاد و علاقه باو خواسته‌اند تجدید انتخاب او را در مقابل «مک گاورن» کاندیدای حزب دموکرات تامین کنند.

در قسمت دوم از خدمات سیاسی خود از قبیل مسافرت بچین کمونیست و سپس سفر بمسکو و تفاهم با شوروی بمنظور تامین صلح جهانی سخن گفت، اما قسمت سوم مصاحبه بقدری زننده و نادرست بود که تمام مطبوعات غربی بدون استثناء آن را تخطئه کردند و از وجود چنین طرز تفکری در یک مرد سیاسی که در بزرگترین دموکراسیهای جهان بار آمده حیرت کردند!

فراست پرسید: چگونه برخلاف قانون دستور دادید مکاتبات و مکالمات تلفنی مخالفین سیاسی شما، بخصوص مخالفین جنگ ویتنام توسط «اف ـ بی ـ ای» و «سیا» خوانده و شنیده و کنترل و ضبط شود؟

چگونه به «سیا» که منشور تاسیس آن خاص خارج آمریکا است دستور دادید زندگی خصوصی هزارها امریکائی مخالف جنگ را زیر نظر بگیرد و برای آنها پرونده بسازد و با شکستن دفتر روان شناس «الزبرگ» پرونده خصوصی او را بدزدند؟

نیکسون با نهایت صراحت جواب داد: وقتی رئیس جمهوری در امری تصمیم گرفت یعنی خلاف قانون نیست و مجریان این تصمیم هم باید از تعقیب مصون باشند. من تشخیص دادم جنگ ویتنام به مصلحت آمریکا است زیرا اگر نبود، کندی و جانسون تعقیب نمیکردند، از طرفی چون من، مرد صلح بودم و میخواستم هرچه زودتر جنگ تمام شود، بر همین دلیل فرمان بمباران بی امان بنادر و شهرهای ویتنام شمالی را وسیله بمب افکنهای «ب ـ ۵۲» صادر کردم.

من میدیدم مشتی ریاکار، ملت آمریکا را از تعقیب جنگ منزجر میکنند، بناچار دستور دادم رفتار و کردار و روابط این اشخاص زیر نظر «سیا» قرار گیرد!

فراست پرسید: اگر تصمیم رئیس جمهوری حکم قانون دارد آیا جائز بود اگر لازم میدید ـ دستور ترور کسی را میداد؟

نیکسون بدون اینکه جواب این سئوال ناراحت کننده را بدهد، میگوید: من در راه تمام کردن جنگ و فرا خواندن نیروی اعزامی آنچه میتوانستم کردم. اخر سرنیکسون گفت: افسوس که سیاست آمریکا اجازه نمیداد شهرهای پرجمعیت بمباران شود وگرنه دو سال زودتر، البته بصورتی خونین‌تر جنگ تمام میشد و کمونیستها هم براین مردم بینوا مسلط نمیشدند!

فراست گفت: در اینصورت مردمی نمی‌ماندند تا کسی برانها مسلط شود. آقای کارتر با استفاده از این فرصت این طرز تفکر و رفتار را بشدت محکوم کرد.

سخنگوی کاخ سفید گفت: بعقیده کارتر هیچ رئیس جمهوری در هیچ مورد حق ندارد قانون را نادیده بگیرد زیرا هیچ مصلحتی بالاتر از حفظ قانون و حفظ اعتقاد عمومی به قانون وجود ندارد. چنین فلسفه خطای غم انگیزی است که آثار اسف بار آن از چشم ملت آمریکا و مردم دنیا پنهان نمانده است.

تا انجا که مشاهدات و مطالعات من اجازه اظهار نظر میدهد ایالات متحده از لحاظ اعتقاد مردم به تاسیسات اداری و قضائی و قانونی مملکت، در مغرب زمین مقام اول را دارد. عوامل رشد و ترقی و قدرت و عظمت کشورها متنوع و متعدد است ولی عامل اصلی و اساسی بنظر من اعتقاد و احترام ذاتی و خود بخودی است که در عموم طبقات و افراد به قانون و تاسیسات عمومی ملی وجود دارد.

سه سال قبل مقاله‌ای نوشتم «واترگیت چرا امریکا را تکان داد؟» این مقاله را در کتاب «دست چینی از نوشته‌های حسن صدر» میتوانید ببینید.

عکس العمل ملت آمریکا در مقابل آلودگی دستگاه رهبری، دستگاهی که انتظار میرفت هم آهنگ با عظمت و قدرت بیحد و حصر از نزاهت و پاکیزگی فوق عادت برخوردار باشد، نشان داد که این ملت شایسته مقامی است که در سیاست وصنعت و دست اندازی بمنابع ثروت جهان سوم بدست آورده است.

ملت امریکا قانون را مافوق همه کس و همه چیز میداند. در کتاب «روزهای آخر» که «وودوارد» و «برنشتین» خبرنگاران هنرمند نیویورک تایمز و واشینگتن پست اوضاع و احوال نیکسون و کاخ سفید را در دو هفته اخیر شرح کرده‌اند میخوانید که سن کلریکی از وکلای کاخ سفید به جان سریکا قاضی سرسخت فدرال میگوید: بدون اجازه رئیس جمهوری نوارها را نمیتوانم قول بدهم تا فلان تاریخ تسلیم میشود. سریکا جواب میدهد من بحکم قانون محتاج اجازه کسی نیستم. نیکسون مقاومت کرد، تصمیم قاضی بدیوان عالی رجوع شد و هر هشت عضو دیوان که چهار تن آنها از طرف نیکسون منصوب شده بودند تصمیم سریکا را تائید کردند و باینصورت نوارها به قاضی تسلیم و مدیران کاخ سفید و عمال آنها به یک تا چند سال زندان محکوم شدند، شخص نیکسون هم در مجلس نمایندگان در سه مورد قابل تعقیب شناخته شد و پرونده به سنا رفت و نیکسون پس از مقاومت شدید در آستانه صدور رای بیش از چهار پنجم سناتورها به تعقیب جنائی، استعفا کرد.

داستان واترگیت از دو نظر قابل مطالعه است، یکی فساد در دستگاه رهبری کشوری که داعیه رهبری دنیای پیشرفته صنعتی را دارد و دیگر عکس العمل شدید ملتی که هنوز شایسته مقام رهبری است، عکس العملی که به جانشینان نیکسون مغرور و خودپسند نشان داد قانون مافوق همه قدرتها است.

افکار یک پادشاه

نوشته: ر ـ ک ـ کارانجیا ۱۴

در برابر مسائل مملکتی جزئیات، بی‌اهمیت بودند

سئوال ـ ایا دلیل خاصی برای انتخاب سوئیس وجود داشت؟ مثلا راجع به انگلستان چه؟ آیا «هارو» یا «ایتون» که ممتازترین مدارس آن زمان شناخته میشدند بقدرکافی خوب نبودند؟

جواب ـ پدرم به خارجیان عموما و به غربی ها خصوصا اعتماد نداشت، ولی درعین حال نمی خواست هریک از کشورهای انگلستان، فرانسه یا روسیه را که همه روشهای دوستانه‌ای نسبت به کشور ما داشتند و با ما دارای روابط تاریخی بودند آزرده کند. این بود که سوئیس را انتخاب کرد، کشوری که بنابه سنت خود بیطرف بود و ضمنا آب و هوای مناسبی هم داشت.

سئوال ـ امتدعا میکنم درباره زندگی خود درآنجا و تحصیلاتتان سخن بگوئید؟

جواب ـ من در ۱۹۳۱ همراه پزشک و مراقب خصوصی‌ام دکترنفیسی و آموزگار زبان فارسی‌ام پروفسور مستشار، و برادر و دوتن از دوستانی که درمدرسه نظام داشتم ایران را ترک گفتم.

علاقه به ورزش

بدیهی است که وقتی پدرومادرم و دیگران برای بدرقه‌ام به بندرپهلوی آمده بودند با چشمان اشکبار خداحافظی کردیم. ازبندرپهلوی که در کناردریای خزر قراردارد سوار کشتی شدم وازراه روسیه، لهستان و آلمان راه سوئیس را در پیش گرفتم.

اولین ماه های اقامت من دریکی از مدارس خصوصی لوزان گذشت. بعدازآن مرا به نزدآقایی بنام «موسیو مرسیه» که یکی از مردان محترم سوئیسی بود و خانواده کثیرالاعضایی داشت فرستادند. این اولین تماس من با یک خانواده طبقه متوسط اروپایی بود. برای نخستین بار آمیزش من با بچه های «مرسیه» دردیوار انحصار وانزوایی که مراازبچه های عادی جدامیکرد، رخنه‌ای بوجود آورد. بعدمرا به یکی از مدارس اختصاصی (ازمدارسی که در آن استادان و مربیان در مدرسه زندگی میکنند) بنام مدرسه«لورزی» فرستادند و در آنجا من به ورزش دوست پرشوری تبدیل شدم و جوایز متعددی برای موفقیت هایم درفوتبال، تنیس وحتی بازیهای میدانی مانند پرتاب دیسک پرتاب نیزه و پرشهای ارتفاع و طول بدست آوردم.

سئوال ـ چند سال در سوئیس بسربردید؟ ان کشوراز چه جهات به قالب ریزی زندگی شما کمک کرد؟

جواب ـ نمیدانم چرا در سوئیس از نظر جسمانی آنطور بسرعت رشد کردم. عوامل آن تغییر نه غذا و نه آب و هوای سوئیس بود. چون اینها تقریبا همانهائی بودند که در تهران هم مورد استفاده من قرارداشتند. شخصاً فکر میکنم که پیشرفت جسمی من باید به نحوی با رشدفکری واجتماعیم بصورتیکه آن محیط سراسر تازه و آزاد تقویتش میکرد مربوط بوده باشد.

اقامت چهارساله من در سوئیس کمک کرد تادر حالیکه با هرقماش دانش آموزان خشرونشر می یافتم روح رفاقت را درمن القا کند. بااینحال عامل بازدارنده‌ای هم وجود داشت: دکتر نفیسی مراقب من با اجازه ندادنم به آمیزش بادانش آموزان دیگر، باآن درجه آزادی که خودم میخواستم فعالیتهای مرامحدود میکرد. بایک رادیو و گرامافونی که برای سرگرم کردن خودم داشتم مجبور بودم ساعات طولانی عصرها را در اطاقم به تنهایی بگذرانم. فکر میکنم این انزوا به من کمک کرد تا به انسانی جدی وفکور تبدیل شوم. بااینحال بازهم خودرا خیلی تنها و گاه حتی اندوهگین و مالامال از غم غربیی میافتم.

هفته‌ای یک نامه

سئوال ـ چرا به پدرتان شکایت نمیکردید؟

جواب ـ از آنجا که پدرم را خوب میشناختم شکایت کردن از امور شخصی نزد اوفایده‌ای نداشت. برای اواین امورد‌رابرابر مسائل بزرگی که خودش تمام اوقات با آنهادست و پنجه نرم میکرد، جزئیات بی اهمیتی بودند پدرم معمولاً هفته‌ای یک بار بدون آنکه این قاعده فوت شود برای من نامه مینوشت. پیشرفت کارهای بزرگ دوباره سازی ایران که برعهده گرفته بود شرح میداد و حتی بیاد من میآورد که باراین وظایف را از لحظه‌ای که اوروزی رهایشان میکرد باید من بردوش میگرفتم.

سئوال ـ آیا تاسف آور نبود که شما درطول بیشتر دوره چهار ساله بسر بردن در اروپا «زندانی» دکتر نفیسی بوده باشید؟

جواب ـ تاسف آور که البته بود ولی آن وضع باطناً برای من نتایج مبارکی داشت. انزوای من کمک کرد تادارای خوی و منش جدی شوم طبعی آرام پیداکنم. وشخص برخوردار از اعتماد به نفسی باشم که ندرتاً خلق و خوی سردی خودرا از دست میدهد. من به مذهب هم روی آوردم. وانزوای من ساعتهای طولانی وقت دردسترسم گذاشت تا بتوانم تاریخ بخوانم و درباره مسائل ملت و کشورم به اندیشیدن و تامل بپردازم ودر این باره فکر کنم که چه قدمهایی باید برای بهبود سرنوشت آنها بردارم. ازسوئیس معمولاً هفته‌ای یک بار با پدرم نامه ردوبدل میکردم و هرروز بیش ازروز قبل متوجه میشدم که باید خودرا برای روبرو شدن با مسئولیتهای آینده‌ام بعنوان فرمان روای ملت خویش آماده کنم. این وقوف در انتخاب موضوعاتی که در تحصیلات خود انتخاب میکردم تاثیر گذاشت و بعنوان مثال رفته رفته در خود علاقه مفرطی به علوم طبیعی یافتم با این امید که مسائل توسعه منابع طبیعی کشورم را درک کنم.

سئوال ـ سایر موضوعات مورد علاقه‌تان کدامها بودند.

جواب ـ به تاریخ خیلی زیاد علاقه داشتم با تاریخ اروپا، ظهور و سقوط ناپلئون و مترنیخ کاملاً آشنا شدم از بسیاری انقلابات اروپائی آگاهی یافتم و خودم را با مسلک مارکس و انگلیس آشنا کردم. تمام اینها در من همبستگی خاصی با مردم طبقه فقیر کشورم خصوصاً کشاورزان بوجود آورد.

ناتمام

در فرانسه، قدرت از آن کیست

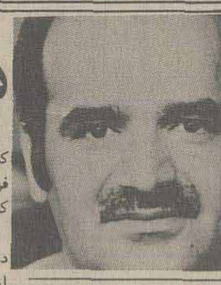

حسین مهری ـ پاریس

در فرانسه، حشمت و شوکت از آن کیست؟ قدرت های بزرگ، ثروت های بزرگ، قصرهای زیبا و هوش ربا از آن کیست؟ کارخانه های بزرگ که شب و روز، چرخ های‌شان درگردش است به چه کسانی تعلق دارد؟ کوتاه سخن، فرانسه ازآن کیست، از آن چه کسانی، از آن کدامین خانواده ها؟

حقیقت این است که نودونه درصد فرانسویان، نمی توانند به این پرسش ها پاسخ دهند، و به عبارت دیگر، نمی دانند چه کسانی، دراصل، فرانسه را می گردانند، نمی دانند ثروت درکدامین نقطه ها تراکم یافته است و منبع قدرت کجاست؟

«دانیل برتو» که این روزها کتابی به نام «سرنوشت های خصوصی و شالوده طبقاتی» انتشار داده است، با استناد به داده های آماری و تاریخی و نتایج بررسی های جامعه شناختی، به همه این پرسش های سوزان پاسخ می دهد.

پاسخ او که درهمان نخستین سطورکتاب آمده است، چون ضربه تکان دهنده‌یی برسرخواننده فرود می آید: «کمتر کسی می داند، و اینک همه باید بدانند که دراین سرزمین، از هفت نسل پیش تاکنون، به ثروت و نه قدرت، نقل مکان نکرده اند، جابه جا نشده اند. آری، هفت نسل است که هم ثروت و هم قدرت، عملا دراختیار خانواده های واحدی ست» این، نقطه عزیمت نویسنده ست. همین که ضربه فرودآمد، نویسنده تلاش خود را برای مجاب ساختن خواننده آغاز می کند: «مادیگر در دوران فئودالی به سر نمی بریم. ما قرن های سیاه زمین داری بزرگ، قرن های تحمل مصایب وملوک الطوایفی را به سرآورده ایم، ما «ارباب»های‌مان را در زباله دانی تاریخ فرواندا‌ختیم. با این همه، همان «فئودالیسم» با سیمای دیگر، سیمایی مهربان و خیرخواه، هنوز برمافرمان می راند، هنوز گریبان ما را در چنگ می فشرد، و این بار، از نزدیک، زیرا او به شهر نقل مکان کرده است، در شهر است و درشهر، ازنیم قدمی گلوی ما را می فشارد. آری، ما دیگر در دوران فئودالی، دوران «سینیور»ها، دوران فئودالی به سر نمی بریم. ما سرنمی کنیم، با این همه، هر نوزاد دختر یا پسر که دراین سرزمین چشم به هستی می گشاید، جریان تقدیرش ازیک بارگران، سنگین است. همه چیز بستگی دارد به این که او درکدام خانواده چشم می گشاید وبدهی‌ست که بزرگ‌ترین درصد نوزادان در خانواده‌هایی زاده می شوند که از این قدرت و ثروت بی بهره‌اند».

نویسنده آنگاه می گوید از رهگذار انتقال سرمایه واقتدار اجتماعی ناشی ازآن است که ساخت طبقاتی، نسل به نسل، برجای می ماند، و آنگاه این سرمایه و این اقتدار اجتماعی، برخورداری از فرهنگ را نیز بازدرهمان خانواده ها به عنوان یک تمایز طبقاتی حفظ می کند. درنتیجه، بی بهرگان همواره دست‌شان از قدرت و ثروت کوتاه می ماند.

نویسنده با بازگشت های تاریخی به قرن های هجدهم و نوزدهم و باترسیم شجره نامه خانواده هایی که اکنون قدرت و ثروت را درفرانسه دردست دارند، نشان داده است که درواقع، انقلاب کبیر و تحول های اجتماعی دیگر فرانسه، کاری نکرده اند، جزنقل مکان فئودالیسم از روستا به شهر.

بررسی راههای اعتلای زبان فارسی

دکتر عنایتی

نارسائیهای موسسات آموزشی در تعلیم صحیح ادبیات فارسی به آنچنان درجه‌یی رسیده که ایجاب می کند، راه‌هایی برای نجات این زبان گسترده و کهن ارائه شود و نگارنده در کسوت و مقام یک معلم و روان شناس، ضمن استمداد از تمامی هموطنان بصیر و صاحب نظر به تشریح طرقی که تصور می رود راهگشا باشد مبادرت می‌ورزد:

۱ ـ قبل از هر چیز باید غرور ملی در فراگیری زبان و ادبیات فارسی و حفظ میراثهای فرهنگی جامعه ایرانی خاصه جوانان بوجود آید و برای اینکار لازمست عمق ادبیات اصیل ما به مشتاقان آن تفهیم شود و بجای ترساندن آنها از متون آثار سعدی، فصاحت و بلاغت انها را گوشزد سازیم و این فکر وقتی عملی خواهد شد که مباشران کار، از بین افراد متخصص و علاقمند و اهل درد انتخاب شوند.

۲ ـ با تاسیس دانشسراهای مقدماتی، معلمان حرفه‌ای مستعد برای تدریس دروس مختلف در سطح دبستان تربیت کنیم. زیرا با استخدام دیپلمه‌های عادی، حتی با دیدن دوره‌های آزمایشی ۱۰۰ یا ۲۰۰ ساعته نیز معلمان خوبی نخواهند شد و هر وقت بازار کار بهتری بیابند معلمی را ترک خواهند کرد.

۳ ـ برای تربیت دبیر ادبیات فارسی در دبیرستانها، دانشگاهها و موسسات عالی آموزشی مسئولیت اساسی و اصلی دارند و میباید با گذراندن قانون، کلیه دانشگاهها و مدارس عالی را ملزم و موظف سازند که هم عرض تاسیس رشته‌های مختلف تحصیلی دانشگاهی، دوره لیسانس ادبیات فارسی را نیز دائر نمایند و اصولا تاسیس و ادامه کار آنان منوط به داشتن رشته ادبیات فارسی با تعداد مناسب دانشجو گردد.

۴ ـ مدرسه عالی ادبیات فارسی بصورت آزاد در سطح وسیع مملکت برای تهران و شهرستانها با مقدورات و بودجه کافی بوجود آید تا صرفا به تربیت معلم ادبیات فارسی با اعطای مدارک تحصیلی دیپلم. لیسانس و فوق لیسانس و دکترا بپردازد. داوطلبان این مدرسه عالی مقید به گذراندن کنکور نباشند و تنها ذوق و استعداد ادبی آنان با مصاحبه حضوری و ملاحظه آثار خصوصی، از طرف استادان مجرب و دلسوز مورد سنجش قرار گیرد.

۵ ـ مصلحت است که صاحبان ذوق و برگزیدگان ادب را بطور آزاد در موسسه یا مجمعی گرد آورده و از جهت امور معیشتی تامین لازم بآنان داده شود تا در رشته‌های مختلف ادب فارسی، به بحث و فحص پرداخته و نتیجه مطالعات و تتبعات خود را پس از تائید شورای عالی ادبیات ایران در اختیار معلمان و محققان و علاقمندان گذارند.

۶ ـ مجموعه‌یی با عنوان کتاب راهنمای تدریس ادبیات فارسی بمنظور یکنواخت کردن روش تدریس زبان فارسی و جلوگیری از تشتت عقاید از طرف شورای عالی ادبیات بتعداد بسیار محدود منتشر شده و فقط در اختیار استادان و دبیران ادبیات فارسی قرار گیرد و تغییرات بعدی متن کتاب راهنما که بضرورت زمانی صورت خواهد گرفت، در قالب کتاب جدید از طرف شورا در مقابل استرداد نسخه قدیمی باستادان تحویل شود.

۷ ـ مجالس سخنرانی ادبی با تجویز و تصویب شورای عالی ادبیات ایران در پایه‌های مختلف، چه در موسسات آموزشی ابتدائی و متوسطه و عالی و چه در مجامع عمومی و اجتماعات شهری و روستائی و چه در کانونهای حزبی و بکارگردانی افراد علاقمند، بطور مستمر تشکیل گردد

۸ ـ میدانیم که دولت در تامین مایحتاج عمومی زیانهائی متحمل شده و بعضی از اقلام خوراکی را نیم بهاء به مردم عرضه مینماید، بنا بر این چه مانعی دارد به نشر آثار ادبی فارسی نیز کمک نموده و کتابها و مجلات تائید شده از طرف شورای عالی ادبیات را با نصف قیمت در اختیار علاقمندان قرار دهد.

۹ ـ تدریس زبان خارجی در کودکستان و دبستان و حتی دوره راهنمائی بهیچوجه مفید و وافی بمقصود نیست و مسئولان آموزش و پرورش قبل از هر چیز باید ادبیات و زبان مادری را به کودکان و نو آموزان بیاموزند زیرا با آموختن چند لغت خارجی بدون محاوره، محصلین نه زبان دان میشوند و نه مترجم بلکه این عیب و خطر نیز وجود دارد که ذهن اطفال معصوم در سنین اولیه عمر با زبان شیرین مادری بیگانه شود و این گناهی است نابخشودنی!

۱۰ـ در خاتمه چون ممکنست فرهنگ سنتی و ادبیات ملی ما تحت تاثیر فرهنگهای مختلف و وارداتی قرار گیرد و نظر باینکه تجدید حیات علمی و ادبی در ارتقاء جامعه اثری انکار ناپذیر داشته، خود بخود موجب هم بستگی ملی میگردد پیشنهاد مینماید مجمعی بنام نهضت ادبی ایران تاسیس شود و همه نیروهای ملی و دست اندرکاران ادب فارسی در حفظ و حراست میراث فرهنگی وحدت نظر یابند. بدیهی است این نیروی، عظیم و معنوی ملی می‌تواند در اشاعه ادبیات فارسی با همکاری همه جانبه رسانه‌های گروهی سد نفوذ ناپذیری در برابر هجوم بی‌رحمانه فرهنگ بیگانه باشد.

نرخ یخ و برف در تهران تعیین شد

نرخ یخ و برف در شهر تهران و ری تا اخر خرداد در یخچال و مراکز فروش برف و یخ سه کیلو ۵۰ دینار و خرده فروشی بمصرف کنندگان ۳ کیلو ۸۰ دینار و از اول تیر تا ۱۵ مرداد در یخچال و مراکز فروش یخ و برف سه کیلو ۵۵ دینار و خورده فروشی سه کیلو ۹۵ دینار.

از ۱۶ مرداد تا آخر شهریور در یخچال و مراکز فروش برف و یخ سه کیلو ۶۰ دینار و خورده فروشی ۳ کیلو یک ریال و ده دینار خواهد بود.

بگذار این دو نفر هم...

در ستون مسائل اجتماعی «اطلاعات» بقلم آقای ح. شجره مقاله‌یی درج شده است و مینویسد: شما هم بارها هنگامی که سوار اتوبوس شده‌اید این جمله را شنیده‌اید که شوفر بشاگرد خودش میگوید بگذار این دو نفر هم سوار شوند! روز جمعه هنگامی ک ه از شمیران میخواستم بشهر بیایم و سوار اتوبوس شدم آقای شوفر بدون اینکه فکر کند گنجایش ماشین چقدر است گفت این دو نفر را هم سوار کن و شاگرد شوفر گفت بفرمائید... نگارنده پهلوی شوفر بودم. گفتم شما اگر دلتان بحال مسافرین نمیسوزد خوب است بفکر ماشین باشید. مگر این ماشین چقدر ظرفیت دارد؟ شاگرد شوفر گفت آقا چه فرمایشی است اگر پول جلوی شما بگذارند برنمیدارید؟ دیدم در اینجا چندین عیب موجود است. شوفر بحکم اینکه ماشین ازخودش نیست اهمیتی به خرابی آن نمیدهد و فقط فکرش اینست که چند ریال زیادتر بجیب بزند. شاگرد شوفر هم که سوار میشوند برای خوددر مقابل این اجحاف شوفر و شاگرد حقی قائل نیستند و هیچکس نمیگوید آقا شما حق ندارید اینگونه رفتار کنید. امروز مردم کمابیش با وجود کلاسهای اکابر سواد دارند و میتوانند بخوانند این اتوبوس ۲۳ یا ۲۸ نفر ظرفیت دارد و نباید اجازه بدهند شوفر و شاگرد شوفر ۴۰ نفر سوار کنند. این عیب در مسافرت های طولانی بقدری محسوس و اسباب زحمت میشود که باید اوضاع را دید و فهمید چه خبر است. اینهم برای ما بلائی است که نمیخواهیم حقوق خودرا حفظ کنیم و وقتی که باینگونه امور جزئی مصادف شدیم همه با نظر لاابالیگری آن گوا تلقی میکنیم و میگذریم و هیچ متوجه نمیشویم که اجرای مقررات و نظامات و قوانین قبل از هر چیز بسته بمراقبت و جدیت و قانون شناسی خود مردم است.

انتخاب هیأت مدیره

مجمع عمومی صاحبان سهام شرکت کتیرای تهران در محل شرکت تشکیل گردیده و هیئت مدیره را چنین انتخاب نمودند: آقایان عللی قیصریه، ابراهیم خسروشاهی، احمد نادر، سیدکاظم میری، ابوالحسن صدیق اعضای اصلی. آقای احمد تهرانی و حسن بنکدار اعضای علی‌البدل.

ورود مهاجرین

چهارصدو دو نفر دیگر از مهاجرین با زن و فرزند وارد جلفا شده قریب سیصدوبیست نفر از طرف بهداری معاینه و تلقیح و دیروز از مهاجرینی که در جلفا بودند ۴۱۲ نفر بوسیله راه آهن به تبریز حرکت نمودند.

چهل سال قبل...

زیان طوفان خاکی

از دیروز صبح طوفان خاکی شدیدی در سبزوار شروع و همچنان ادامه دارد. کلیه اثاثیه خانه ها زیر خاک مانده و در نتیجه امراض تب و نوبه و متفرقه شیوع از قرار مذکور به زراعت هم زیانی رسانده و میرساند.

خفه شدن در حوض

یکساعت بظهر دیروز در خیابان برق کوچه معروف به میرزا محمود وزیر بتول نام چهارده ساله دختر نادعلی در خانه علی‌اصغر گرکانی رزاز در حوض آب افتاده خفه میشود. بتول نامبرده که در آن خانه خدمتکار بوده برای شستن ظرف در حوض سرازیر میشود بطوری که تعادل بدن او از دست رفته و بحوض می افتد. اهل خانه هرچه که اورا صدا می زنند جوابی نشنیده و درصدد جستجوی او برمی آیند و بالنتیجه براثر مشاهده لنگه گیوه اودر کنار حوض پیش‌بینی میکنند که ممکن است در حوض افتاده باشد و بعد از تفحص جنازه او را از زیر آب بیرون آورده و بدوا بکلانتری بخش ۷ اطلاع میدهند. سپس جنازه را به تیمارگاه بخش شمال شرق برده پس از معاینه و انجام تشریفات جواز دفن صادر میگردد.

آگهی

باغ قلهک تیمورتاش با اثاثیه برای اجاره حاضر است رجوع شود به تلفن ۷۵۰۸

خانه های اجاره

از ۴۰۰ ریال الی ۳۰۰۰ ریال در شمال و شمالغرب شهرداری اطاقهای متعدد و گاراژ و برق و حمام موجود طالبین به تجارتخانه میرشکرائی و ایمانی تلفن ۹۳۷۶ مراجعه نمایند.

«نقل از اطلاعات ۱۴ خرداد ۱۳۱۷»

بدون مصالح مترمربع ۷ ریال انجام دهدو موزائیک سازی راصدی ده کمتر از دیگران قبول مینماید. طالبین در خیابان نظامیه جنب نانوائی سنگکی به بلورفروشی حاج تقی مراجعه نمایند.

مهمانخانه هالیود

مهمانخانه و پانسیون هالیود برلن خیابان کورفورستندام شماره ۶۲ دارای ۲۸ اطاق با آب گرم و سرد ـ رستوران ایرانی و اروپائی ـ بهمه زبانها گفتگو میشود.

چون انفجار اولین بمب اتمی و فرود انسان در کره ماه

تحریم ساخارین امریکا را به هیجان آورده است

دانشمندان قند و الکل و توتون را ۳ ضلع مثلث مرگ می دانند

معلوم نیست پشت پرده چه گذشت و کشمکش بین «سازمان نظارت برمواد غذائی و داروئی» امریکا و کمپانی سازنده ـ ساخارین ـ قند مصنوعی ـ به کجا کشیده است. ماجرا، هرچه بود و هرچه گذشت، ظاهرا سازمان نظارت برمواد غذائی و داروئی حرفش را پیش برد و از ـ اول ژوئن (۱۱ خرداد) ـ مصرف ساخارین در سراسر آمریکا قدغن شد و میلیونها زن و مرد آمریکائی که از ترس چاق شدن به این قند مصنوعی پناه برده بودند و سالانه معادل ۲۲ میلیون تن از این «قند بی ضرر» استفاده می کردند بلاتکلیف مانده‌اند. چند ماه پیش، سازمان نظارت برمواد غذائی و داروئی آمریکا اعلام کرده بود «مصرف ساخارین مولد سرطان مثانه است» این خبر، در روز اعلام، بسان انفجار نخستین بمب اتمی در هیروشیما و فرود اولین انسان در کره ماه جامعه آمریکائی را به هیجان آورده بود. مسئولان این سازمان در تایید نظریه خود گفتند: «مساله سرطان زا بودن ساخارین، از افزودن روزی پنج درصد ساخارین به غذای موش های آزمایشگاهی به اثبات رسیده است.»

جنجالی که پس از اعلام این خبر در محافل علمی و پزشکی آمریکا و سراسر جهان برانگیخت کم سابقه بود. گروهی از پزشکان از این نظریه دفاع کردند و جماعتی دیگر آنرا با تردید تلقی کردند و عده ای نیز صریحا علیه آن علم مخالفت بر افراشتند. دکتر استانتون پزشک متخصص آمریکائی گفت: «آزمایش های انجام شده روی موشکهای آزمایشگاهی نمی تواند موید خطرناک بودن ساخارین برای انسان باشد چرا که در صد ساخارینی که به غذای موشها اضافه شده است پنج درصد وزن بدن موشها بوده است و هرگز یک انسان روزانه باندازه پنج درصد وزن بدن خود ساخارین مصرف نمی کند.

این پزشک آمریکائی می گوید: اگر قرار باشد من هم روزی یک کیلو قند یا شکر مصرف کنم سرطان که هیچ، به بیماریهای کشنده دیگری هم مبتلا خواهم شد. گذشته از این، اگر قرار باشد یک آدم معمولی روزی پنج درصد وزن بدنش قند مصرف کند باید باندازه هشتصد بطری نوشابه ساخارین مصرف کند»

ویروس شناسان یک بیمارستان آمریکائی اعلام کردند که قریب هفت سال است ما به یک گله از میمونهای آزمایشگاهی ساخارین می خورانیم و اثری از سرطان ندیدیم.

ساخارین بجای سیکلامات

هشت سال پیش از این یک پزشک معروف آمریکائی بنام دکتر «برنارد اوزر» اعلام کرده بود که مصرف «سیکلامات» باعث بیماری سرطان می شود.

و چون نظریه‌اش به اثبات رسیده بود دولت آمریکا رسما تولید و فروش «سیکلامات» را که نوعی «قند بی ضرر» بود ممنوع اعلام کرد. بعد از تحریم سیکلامات، کمپانی سازنده آن قند بی ضرر دیگری بنام «ساخارین» وارد بازار کرد که از دیروز به عمر چند ساله آن نیز خاتمه داده شد.

«دکتر اوزر» در مورد تحریم ساخارین می گوید: به عقیده من در قضیه ممنوع کردن ساخارین دست صاحبان کارخانه های قند در کار است چون از وقتی «ساخارین» وارد بازار شد و مصرفش در کلیه زمینه‌ها از قند طبیعی پیش گرفت به فروش قند طبیعی لطمه زیادی خورد بطوریکه هم اکنون ۲۴ میلیون تن شکر روی دست تولید کنندگان آن مانده است.

پزشک آمریکائی که خود باعث تحریم یک قند مصنوعی دیگر (سیکلامات) شده بود حتی کمپانی های تولید شکر را متهم کرده است که با تطمیع مسئولان آزمایشگاه چنین «بله» ای از آن گرفته‌اند. و مجله «نیوزویک» در این زمینه نوشت:

«دانشمندان ما به موش‌ها درست تا سرحد سرطان گرفتن مواد قندی خوراندند و آنوقت با بوق و کرنا اعلام کردند که ساخارین سرطان زاست»

بهر حال، چه اعتراض های مخالفان نظریه سازمان نظارت برمواد غذائی و داروئی آمریکا درست باشد یا نه از اول ژوئن (۱۱ خرداد) قانونا تولید و فروش «ساخارین» در آمریکا ممنوع شد و هیچ فروشگاهی حق ندارد آنرا برای فروش عرضه کند. با این ترتیب «ساخارین» که ۹۸ سال پیش از این کشف شد عملا از صحنه رقابت غذائی و تجارتی خارج شده است ساخارین، چنان در برنامه غذائی آمریکائی جا باز کرده بود که در لیموناد‌ها، انواع کولاها، آدامس‌ها و غذاها و شیرینی های رژیمی مورد استفاده قرار می گرفت از سوی دیگر دانشمندان اروپائی بی آنکه نسبت به نظر سازمان نظارت برمواد غذائی و داروئی امریکا اظهار نظر کنند شایعه سرطان زا بودن ساخارین را مربوط به ناخالصی بودن مواد اولیه ساخارین ساخت آمریکا می دانند.

۶۰ میلیون چاق

از هر چهار نفر آمریکائی یکنفر از اضافه وزن رنج می برد. آمریکائی‌ها که در مصرف انواع شیرینی دست کمی از اروپائیها ندارند بیش از هر چیز از خطر چاق شدن و عوارض خطرناک آن واهمه دارند. بموجب آمار، هم اکنون بیش از شصت ملیون آمریکائی اضافه وزن دارند که اکثرشان بجای مصرف قند طبیعی از «ساخارین» استفاده می کنند. در این جریان که این روزها سخت جامعه آمریکائی را به هیجان آورده است گروهی از مسئولان علوم غذائی و آزمایشگاهی و متخصصین بیماریهای قلبی با استفاده از فرصت اصولا علیه قند، ـ این سم شیرین ـ بمیدان آمده و مردم را از مصرف زیاد این ماده شیرین کشنده برحذر داشته‌اند.

به اعتقاد این پزشکان و متخصصین «قند» نه تنها باعث چاقی

ساخارین سرطان آور است؟

۶۰ میلیون امریکائی که از اضافه وزن رنج می برند، بدون «قند» مانده‌اند

می شود در نهایت مرگ‌آور و کشنده است. پروفسور برنارد پدر جراحی «پیوند قلب» می گوید:

اگر بدانید «قند» باندازه مواد مخدر آدم کشته است هرگز در مصرف آن زیاده روی نمی کنید. لازم به یاد آوری است که قند و شکر طبیعی، در شکل اولیه خود آنقدرها چاق کننده و یا بقول پروفسور برنارد ـ سمی و کشنده، نیست بلکه عامل مرگ‌آور ماده مخصوص سفید کننده‌ای است که در کارخانه‌ها به آن می زنند و «انزیم» نام دارد. یک متخصص بیماریهای قلب می گوید: اسراف در خوردن قند، طی ده روز، می تواند یک انسان سالم را بکشد. وی نظرش را چنین توجیه می کند مصرف زیاد قند، باعث تشدید فعالیت کبد می شود و این آزمایشگاه خارق‌العاده بدن انسان قند اضافی را تبدیل به چربی می کند و به خون وارد می کند چربی اضافی در خون در رگ‌ها ـ بخصوص در دهلیزهای قلب ـ رسوب می کند و براثر آن رُگ هائی که در مسیر خون قرار دارند تنگ ـ و گاه مسدود ـ می شود که در اصطلاح پزشکی به آن انسداد شرائین می گویند. نتیجه آنکه خون (اکسیژن) کمتری به قلب می رسد و باعث سکته قلبی می شود.

نکته جالب اینکه کسانیکه از اضافه وزن وحشت دارند بشدت از خوردن مواد چربی خودداری می کنند در حالیکه این فقط چربی نیست که زیر پوست، اطراف شکم، باسن و رانها هاله‌ای از مواد چربی بوجود می آورد بلکه قند نیز باندازه مواد چرب، چربی زاست.

امار نشان می دهد که در دنیای متمدن، بیست در صد از مرگ و میرها را باید پای «قند» نوشت و عجیب آنکه در این آمار گیری تعداد زنهائی که قربانی «قند» شده‌اند بمراتب کمتر از مردهاست. بررسی‌ها حاکی است که زنها بخاطر حفظ تناسب اندام کمتر از مردها به خوردن «قند» و مواد شیرینی علاقه نشان می دهند. همین بررسی‌ها نشان می دهد که بطور متوسط روزانه یک مرد ۱۱۲ گرم و یک زن ۸۶ گرم قند می خورند.

دانشمندان و پزشکانی که علیه قند این «سم شیرین» که از ۲۲۷۰ سال پیش وارد زندگی بشر شده است بپا خاسته‌اند ضرر و زیان آن را در حد الکل و دخانیات می دانند.

به عقیده پروفسور جان پادکین انگلیسی متخصص امور تغذیه بین قند و الکل و توتون شباهت زیادی وجود دارد. هرسه سکر آورند و هر سه زیان بار.

ولی جای تعجب است که در دنیائی که علیه زیانهای الکل و دخانیات مبارزه شدیدی می شود نه تنها کسی به ضلع دیگر این مثلث کشنده ـ قند و شکر ـ کاری ندارد بلکه به شکل های مختلف هر روز بر مصرف آن افزوده می شود بهترین دلیلش اینست که در هشتاد سال پیش محصول شکر جهان ۱۱ میلیون تن بود ولی طی سه ربع اخیر میزان آن به ۵۵ میلیون تن افزایش یافته است.

پیشگاه مبارک اعلیحضرت همایون شاهنشاه آریامهر رهبر عالیقدر و فرهنگدوست ایران

در اینموقع که پذیره نویسی بانک فرهنگیان به فرمان مطاع همایون آغاز گردیده کارکنان آموزش و پرورش منطقه بهار (همدان) آموزگاران ـ دبیران ـ کارمندان با کمال افتخار و سربلندی سپاس بیکران خود را به خاکپای آن پدر تاجدار تقدیم بقاء عمر و دوام سلطنت خاندان جلیل پهلوی را از درگاه ایزد متعال مسئلت دارد.

از طرف کارکنان آموزش و پرورش منطقه بهار ـ جان نثار

محسن صاحب اختیاری

پیشگاه مبارک اعلیحضرت همایون شاهنشاه آریامهر

شاهنشاها

کارکنان مدرسه راهنمائی تهرانی منطقه کبوترآهنگ در همایش روز بیست و هفتم اردی‌بهشت ماه با نهایت افتخار بار دیگر سپاس بی‌کران خود را بمناسبت صدور فرمان تاسیس بانک فرهنگیان به پیشگاه آن رهبر عالیقدر تقدیم میدارند.

از طرف کارکنان مدرسه راهنمائی تهرانی منطقه کبوترآهنگ همدان ـ محمدحسین احدی

اطلاعیه گروه فرهنگی خوارزمی

برای تهیه سری جدید تست های آزمون همگانی با جواب آنها بسازمان مرکزی گروه فرهنگی خیابان فخررازی چهار راه سزاوار مراجعه نمایند
تلفن ۶۴۶۶۰۵ ـ ۶۴۷۱۹

فال فردای شما

- فروردین: درصورتی که مشکلات کوچک خود را ندیده بگیرید، زندگی خانوادگی خوشی خواهید داشت.
- اردیبهشت: روز پر مشغله‌ای درانتظار شماست. بهتراست کارهای خود را با وقت و حوصله بیشتر انجام دهید.
- خرداد: رابطه دوستی شما و یکی از آشنایان وارد مرحله جدی تری می شود. ممکن است درمحیط کار تصمیمات تازه‌ای اتخاذ کنید.
- تیر: نسبت به اتفاقات غیر منتظره خوش بین باشید و باشادی آنها را استقبال کنید.
- مرداد: واقعه جالبی درانتظارتان است که درآینده تان تأثیر مثبت و ثمربخشی می گذارد.
- شهریور: نظریات خود را به دیگران تحمیل نکنید و میانه‌روتر باشید. بایک دوست قدیمی دیدار خوشی درپیش دارید.
- مهر: قدرت خلاقه شما افزایش می یابد و کارهای جالبی ارائه می دهید. دوستی را که مدت ها ندیده بودید ملاقات می کنید.
- آبان: روز آرام و بی دردسری درپیش دارید. نامه یا خبر جالبی دریافت می کنید.
- آذر: دوستی ازشما دلگیر است، سعی کنید کدورت میان شما بدون دخالت دیگران بر طرف شود.
- دی: وضع مالی تان رضایت بخش می شود ولی بهتر است از ولخرجی های بیهوده خود داری کنید.
- بهمن: درزمینه کار یا تحصیل روز موفقیت آمیزی درپیش خواهید داشت. بایک شخصیت جالب دیدار هیجان انگیزی خواهید داشت.
- اسفند: باافراد جالبی آشنا می شوید که در پیشبرد هدف های باارزش شما را یاری خواهند کرد.

آگهی تشکیل مجمع عمومی عادی صاحبان سهام شرکت بار و انبار (سهامی خاص)

مجمع عمومی عادی سالانه صاحبان سهام شرکت بار و انبار (سهامی خاص) در ساعت ۹ صبح روز سه‌شنبه ۲۵۳۶/۴/۷ در ساختمان وزارت بازرگانی شرکت سهامی گسترش خدمات بازرگانی واقع در خیابان کاخ شمالی تشکیل میگردد، از کلیه صاحبان سهام دعوت میشود که در روز و ساعت مقرر در جلسه حضور بهمرسانند.

دستو رجلسه:

۱ـ استماع گزارش هیئت مدیره، مدیر عامل و بازرس شرکت
۲ـ تصویب ترازنامه و حساب سود و زیان سال مالی ۲۵۳۵
۳ـ انتخاب بازرسان اصلی و علی‌البدل
۴ـ تعیین روزنامه کثیرالانتشار جهت درج آگهی های شرکت
۵ـ مذاکره و اخذ تصمیم درباره موضوعاتی که در صلاحیت مجمع عمومی عادی است

مدیر عامل

توجه مهندسین و مقاطعه‌کاران بخصوص واردکنندگان درب‌های پیش ساخته از خارج را به این موضوع مهم جلب مینمائیم.

(شرکت تولیدی کارخانجات مبل و صنعت چوب دقت مشهد)

با تولید روزانه متجاوز از سه هزار متر مربع درب و ۵۰۰ مترمربع پارکت (کفپوش چوبی) آماده قبول سفارش میباشد.
تلفنهای ۳۱۰۰۵ ـ ۳۷۶۲۱ ـ ۲۴۵۷۸

هموطن گرامی

صمیمانه تقاضا داریم بمنظور حفظ زیبائی طبیعی مناظر اطراف راهها و جلوگیری از انحراف فکری رانندگان که نتیجه‌ای جز بروز حوادث ناگوار ندارد، از نوشتن- اعلانات تبلیغاتی و شعار در حریم جاده‌ها، پلها، کوهها و مدخل تونلها خودداری و از هرگونه همکاری در این زمینه با وزارت راه و ترابری دریغ نفرمایند.

وزارت راه و ترابری

گروه فرهنگی هدف

کلاسهای فشرده آزمون همگانی رااز ۱۸خرداد صبح و عصر شروع میکند. نام نویسی همه‌روزه عصر هادر دبیرستان شماره ۳ خیابان ژاله تلفن ۳۶۱۰۸۰
دبیرستان شماره ٤ خیابان شاه تلفن۶٤۷۸۵۲

انجمن پزشکی سینا

بدینوسیله از اعضای خود دعوت می نماید که فعالانه در انتخابات نظام پزشکی شرکت نمایند و در ضمن باطلاع میرساند که از اعضاء انجمن کاندیدای خاصی برای این دوره وجود ندارد.

دنیای ورزش شنبه‌ها منتشر میشود

شرکت ملی ذوب آهن ایران

آگهی استخدام کارآموز

شرکت سهامی خاص ذوب‌آهن آریامهر (اصفهان) بتعدادی داوطلب با مدرک تحصیلی ششم ابتدائی و سوم متوسطه در نظام آموزشی قدیم ویا پایان دوره اول ابتدائی و پایان دوره اول راهنمائی در نظام آموزشی جدید که سن آنان از سی سال تجاوز ننمایدو از نظر نظام وظیفه خدمت کرده‌ویا معاف دائم باشند برای کارآموزی در مشاغل فنی از طریق مصاحبه احتیاج دارد . علاقمندان می توانند جهت ثبت نام باداردست داشتن شناسنامه عکسداروسایر مدارک‌پرسنلی همه روزه‌باستثنای روز های پنجشنبه و جمعه‌و ایام تعطیل ازساعت هفت الی شانزده باداره کاریابی شرکت ملی‌ذوب آهن ایران واقع درمیدان کاخ‌خیابان ابتهاج‌شماره ۱۳۰ ویا باداره کاریابی و استخدام شرکت واقع در کیلومتر ٤۵ جاده اصفهان شهرکرد مراجعه نمایند مالف ۳۸۷۳

کارت اعتباری بانک تهران

... وقتی دریک شعبه بانک تهران حساب جاری یا پس انداز دارید با کارت اعتباری میتوانید درکلیه شعب بانک، درتهران و شهرستانها از حساب خود برداشت کنید.

با کارت اعتباری بانک تهران همه جا پول خود را بهمراه دارید و از اعتبار ویژه‌ای برخوردارید.

بانک مدرن شما، بانک تهران

بانک تهران امین مردم ایران

می خواهد جنگ رودزیا را بین المللی کند

یان اسمیت در گیر ماجراجویی تازه

افریقا کانون اصلی بحران‌ها

فرانس پرس

یان اسمیت نخست وزیر نژاد پرست رودزیا برای تحکیم پایه های لرزان رژیم غیرقانونی خود بیک ماجراجوئی خطرناک نظامی در موزامبیک دست زده است.

روزدوشنبه هنگامی که فرستادگان ویژه امریکا و انگلیس در شهر «ماپوتو» پایتخت موزامبیک در جستجوی راه حلی برای پایان دادن به حکومت سفید پوستان بارهبران جبهه «میهنی زیمبابوه» به گفتگو نشسته بودند، نیروهای یان اسمیت به بزرگترین عملیات نظامی علیه ناسیونالیست های سیاه پوست دست زده و پس از گذشتن از مرزهای موزامبیک یک شهر مهم استراتژیکی را اشغال ـ کردند.

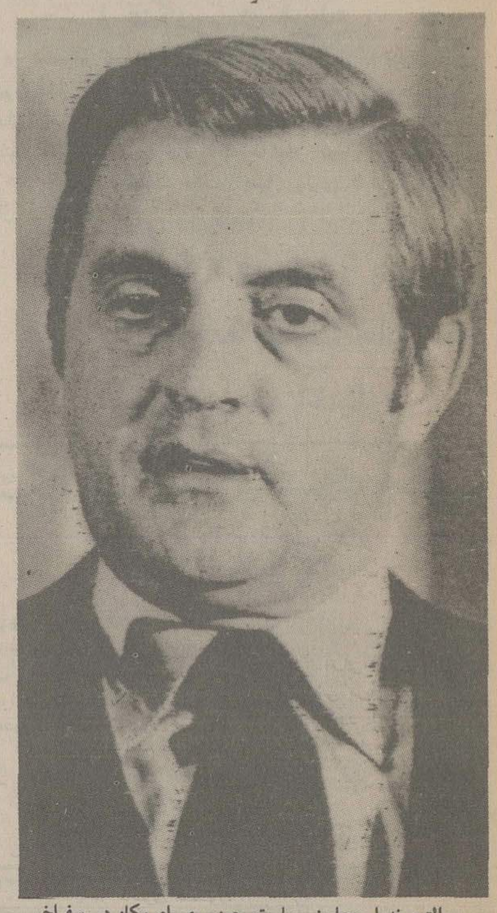

والترموندیل معاون ریاست جمهوری امریکا: در سفراخیر آفریقایی‌اش صریحاً به فورستر گفت آمریکا از رژیم اوواز حکومت اقلیت یان اسمیت دفاع نخواهد کرد: سیاست تازه آمریکا در آفریقا نژادپرستان را در وضع دشواری قرار داده است.

محافل رسمی سالیسبوری میگویند هدف این حمله نابودی کامل چریکهای ناسیونالیست وانهدام پایگاههای چریکی در موزامبیک است. اما بی شک یان اسمیت نقشه های دیگری درسردارد.

ازدوحال خارج نیست: یارژیم سالیسبوری با این ماجراجوئی خواسته است عمداً پای سربازان کوبائی را به موزامبیک بازکرده و جنگ رودزیا را بیک برخورد مسلحانه بین کمونیسم و دنیای ازاد تبدیل کند. اما اگر هدف واقعی یان‌اسمیت ایجاد چنین وضعی در افریقا باشد باید گفت که در حسابهای خود دوچار اشتباه بزرگی شده است چرا که دولتهای بزرگ غربی بارها تاکید کرده‌اند که بیک درگیری نظامی در افریقاتن درنخواهند داد.

یااینکه رژیم سالیسبوری میخواهد با سرکوب کردن چریکهای جبهه میهنی «زیمبابوه» زمینه مساعدی برای مذاکره با ناسیونالیست های میانه‌رو فراهم سازد. باید گفت یان‌اسمیت دراین پندار نیز راه خطا پیموده است. حمله نیروهای رودزیا به موزامبیک هنگامی اغاز شده که بیلان تلفات سفید پوستان در پی ضربات کوبنده واحدهای کماندوئی بطور وحشتناکی افزایش یافته است. در ماه دسامبر گذشته نسبت تلفات چریکها به نیروهای دولتی رودزیا سیزده بریک بود. در حالیکه درنبردهای ماه مه دربرابر هرسه چریک سیاه پوست یک سرباز رودزیائی از پای در میآمد.

از سوی دیگر فرارروزافزون سفید پوستان از رودزیا رژیم یان‌اسمیت راسخت به وحشت انداخته است. آمارهای رسمی نشان میدهد تنها در ماه آوریل سه هزارو پانصدوهفتاد و هشت نفر از سفید پوستان خاک رودزیارا ترک گفته‌اند. در حالیکه در ماه اوریل سال گذشته شماره مهاجران سفید پوست از ۸۸۰ نفر تجاوز نمیکرد.

۲۷۰ هزار سفیدپوست مستعمره پیشین انگلیس اکنون دروضع بسیار دشواری زندگی میکنند و اکثریت آنها برای مقابله دربرابر هجوم همه جانبه واحدهای چریکی بسیج شده‌اند.

مشکل تازه

یان اسمیت هنگامی فرمان حمله نیروهای خودرا به موزامبیک صادر کرد که شانس موفقیت امریکا و انگلیس در تلاش برای حل مسئله رودزیا بیش از هرزمان دیگر بود. اما هجوم سربازان سالیسبوری به موزامبیک مشکل تازه‌ای درراه حل مسئله رودزیا وانتقال قدرت به سیاه پوستان بوجود آورد. باین ترتیب نه تنها ممکن است مذاکرات برای چندمین باربدون نتیجه «متوقف شود،» بلکه انباربارووت قاره سیاه ناگهان منفجر شده و نبردهای چریکی به یک جنگ تمام عیار تبدیل شود.

وزیران دفاع کشورهای افریقائی «خط مقدم جبهه» که هفته گذشته درلوزاکاگرد آمدند درباره یک استراتژی دفاعی مشترک علیه رودزیا بتوافق رسیدند. ازسوی دیگر سرازیر شدن سیل سلاحهای خارجی بقاره سیاه ممکن است اوضاع این منطقه را بسرعت دگرگون سازد. مسافرانی که بتازگی از پایتخت موزامبیک باروپا آمده‌اند، میگویند دریک رژه نظامی که در شهر ماپوتو برگزار شد تعدادزیادی تانکهای سنگین ساخت شوروی نیز شرکت داشته‌اند.

حقیقت این است که پس از شکست مذاکرات کنفرانس زنوداواخر سال ۱۹۷۶ اوضاع نظامی در مستعمره پیشین انگلیس بشدت روبوخامت گذاشته است.

۲۷۰ هزارنفر که اقلیت سفید پوست رودزیا را تشکیل میدهند، حاضر نیستند باین اسانی از حکومت برشش میلیون سیاه پوست دست بردارند. سیاه پوستان نیز بنوبه خود تصمیم گرفته‌اند بهرترتیبی که باشد حکومت ظالمانه سفید پوستان را در سالیسبوری واژگون سازند.

تلفات سنگین

ارسال ۱۹۷۲ که عملیات چریکی در رودزیا آغاز شد تاکنون ۲۷۹۰ نفر از ناسیونالیست های سیاه پوست درجریان نبردهاکشته شده‌اند دراین مدت تلفات سفیدپوستان از ۳۰۲ نفر تجاوز نمیکرد اما در ماههای اخیر کماندوها بابکار گرفتن استراتژی تازه‌ای توانسته‌اند با تلفات سنگین به ارتش یان‌اسمیت اوضاع را بسود خود دگرگون سازند. ارتش یان‌اسمیت که برای مقابله با نیروهای چریکی تحربه کافی ندارد به مزدوران خارجی روی اورده است.

در حال حاضر شماره مزدوران سفید پوست درروزیا از هزاروچهارصد نفر تجاوزنمی کند که اکثریت آنها از آدم کشان حرفه‌ای هستند.

کشورهائی افریقائی رژیم جان فورستررا یگانه عامل ادامه حکومت سفید پوستان درروزیا میدانند. تاکنون تلاش های امریکا وانگلیس برای وادارکردن دولت افریقای جنوبی به کمک به یان‌اسمیت به نتیجه نرسیده است. اما جان فورستر در آخرین دیدار با معاون رئیس جمهوری امریکا در شهروین قول داد به امریکا و انگلیس در پیداکردن یک راه حل مسالمت آمیز کمک کنند.

بموجب طرحی که امریکا وانگلیس تهیه کرده‌اند قراراست در سال ۱۹۷۸ پس از انجام یک انتخابات آزاد رسماً استقلال رودزیا اعلام شود وبلافاصله سیاه پوستان قدرت را بدست گیرند. اما یان‌اسمیت با دست زدن بیک ماجراجوئی تازه میکوشد عمر حکومت خودرا تاآنجا که ممکن است طولانی ترکند غافل از آنکه عقربه زمان به عقب باز نمی گردد.

کنفرانس کشورهای افریقائی که هفته گذشته درپایتخت موزامبیک تشکیل شد یک باردیگرثابت کرد که امریکا دردامی که یان‌اسمیت برای بین المللی کردن جنگ رودزیا گسترده است نخواهد افتاد.

«روبرت موگابه» (سمت چپ) رهبر ناسیونالست های نهضت «زانو» واسقف موزوروارهبر شورای ملی افریقای متحد ـ رژیم یان اسمیت باپایداری سرسختانه ملیون رودزیا روبرو شده است.

«پیتر کاتجاوی» رهبرسازمان خلق جنوبغربی آفریقا (سواپو) ـ «نبرد بارژیم فورستر، تاپیروزی نهایی» شعار اوست.

ـ فورستر بحسب وزیر آفریقای جنوبی:

یان اسمیت از او «حرف شنوی» دارد. گواینکه خود فورستر نبردبلید «آپارتاید» را علیه ناسیونالیست های آفریقای جنوبی رهبری میکند.

اسرار نفوذ «سیا» در کرملین ۳۳

نوشته: هری روزیتسک

هدف ضد اطلاعاتی «سیا»

درنخستین مطالعاتی که من شخصا درباره کمونیسم و کمونیستها انجام دادم دوواقعیت انسانی در من بشدت تاثیر گذاشتند:

درخلال بررسی نوارهای ضبط شده‌ای که از فعالیتهای حزب کمونیست آلمان وازصورت جلسات بازجویی کمونیستهای دستگیر شده در آن کشور بدست آورده بودیم من با عده‌ای بی شمار از اروپائیان تحصیلکرده و نکرده روبرو شدم که آماده بودند جانهایشان را بخاطر هدفهای خودازدست بدهند. هرکس که حاضر بود درشرایط اروپای منقاد شده در زیر سلطه هیتلر در فعالیتهای یک حزب کمونیست زیرزمینی شرکت کند باید لزوما از دلاوری و ایثار و از خود گذشتگی بهره میداشت. من احساس میکردم که برای مسلکی که میتواند چنان لبیک های اجابت کننده‌ای رااز طرفدارانش تحصیل و به انها الهام کند، احترامی بسیار عمیق قایل هستم.

اداره ورهبری

واقعیت دومی که در من اثر گذاشت نیز خالی از رابطه‌ای بافقره نخستین نبود: انچه که مرادجار شگفتی میکرد ظرفیت مردانی قلیل‌العده اما بغایت سازمان یافته برای اداره و رهبری کردن دیگران بود. من احساس کردم که بزرگترین سهم لنین در نهضت کمونیستی تحلیل های مسلکی یاسیاسی وی نبوده بلکه تاکید وقفه ناپذیراوبراولویت مقام و ارزش تشکیلات سازمان یافته بوده است. دوانسان واجد انضباط قادرند بیش از یکصد نفر فعالین صاحب حسن نیت اماگردامده در یک همکاری سازمان نیافته و نیم بند، کارکنند. بهترین احزاب، برای انقلاب و یا انتخاب، نه بزرگترین، بلکه پرتشکلترین احزاب هستند.

یک واقعیت سوم زندگی نیزوجود داشت که درآن زمان هم مانند امروز به انحراف نظر آمریکائیان از حقیقت کمونیست کمک میکرد، وآن وجود حزب کمونیست آمریکا بود. «سی. پی. یو.اس.آ» (حروفی که عنوان اختصاری حزب کمونیست آمریکا را تشکیل میدهند) ناهنجارترین حزبی است که درهرکشور صنعتی میتوان سراغ گرفت. باصفوفی اشباع شده از بسیاری اشخاص ناباب و مطرود، ودرحالی که مدت ۵۰ سال تمام آماج اتهامات غیرآمریکایی و ضدآمریکایی بودن بوده است، و درحالیکه جاسوسان «اف. بی. آی» (سازمان امنیت داخلی آمریکا) در تمام شئون آن رخنه کرده‌اند حزب کمونیست آمریکا سازمانی است که ناگزیر برای ادامه فعالیتهای خود به دورترین حواشی صحنه جنب وجوشهای سیاسی ایالات متحده پرتاب شده است.

شیوه متفاوت

چنین تصویری از حزب کمونیست را نمیتوان بعنوان وجهی از قابلیت اطلاق مشترک به اروپا وپاژاپن انتقال داد. در اوایل سالهای دهه ۱۹۵۰ از یک مقام امنیتی انگلستان شنیدم که دبیرکل وقت حزب کمونیست آن کشور مردی است که به نحوی درخشان واجد آن اندازه صلاحیت است که اگر کمونیست نبودشایستگی داشت که نخست وزیر بریتانیا باشد. یک مقام امنیتی فرانسه نیز همین نکته را به شیوه‌ای متفاوت نزد من عنوان کرد. اومیگفت که دستگاه امنیتی وی همواره انتظار دارد که از میان دانشجویان دانشگاهها ـ جوانانی که درخشان ترین استعداد ها را دارند از «فازکمونیستی» عبور کنند، ولی خوشبختانه بسیاری از آنان را دورنمای تمتع از یک زندگی مرفه از چنان مسیری منحرف میکند و تنها معدودی از آن گروه دانشجویان تصمیم میگیرند که کار خودرا با پیوستن به حزب کمونیست آغاز کنند

هدف ضداطلاعاتی سیا ردیف فراخ و گشاده فعالیتهای احزاب کمونیست بود بلکه اساسا «عملیات پنهانی» این احزاب مورد توجه برنامه ریزان ماقرار داشته است. بیش از نوددرصد از اطلاعات مورد نیاز کارشناسان تحلیل سیاسی را در باره حزب کمونیستی که آشکارا عمل میکند میتوان از منابع عمومی تحصیل کرد. این نوع آگاهی های سرراست و شسته رفته معمولا در محدوده قلمروهای عمل وزارت خارجه آمریکا قرارمیگیرد زیرا وزارت خارجه تنها به روشهای عادی دیپلماتیک نیاز دارد تا درباره شخصیت های احزاب کمونیست و دگرگونی های سیاست این احزاب و فعالیتهای تبلیغاتی و سازمان های کارگری ودانشجویی وابسته‌ای که ارگانهای جبهه مقدم یک حزب کمونیست متعارفی هستند کسب اطلاع کند و آگاهی هایش را از مجاری متداول دیپلماتیک وگزارشهایی که ارسالشان عمده‌ترین کاران مجاری است فراهم آورد.

فعالیت پنهانی

صورت جلسات دفتر سیاسی کمیته مرکزی یک حزب کمونیست (درصورتی که بایگانی هایی برای نگهداری آنها وجودداشته باشد) ودستورالعمل های محرمانه‌ای که به کمیته های پائین‌تر ابلاغ میشود و یا، متون آن نوع از قطعنامه های تصویب شده در مجامع و کنگره های حزبی که بابرچسب «تنها برای استفاده رسمی» مشخص میشوند برای مسئول و کارشناس تحلیل های سیاسی سودمند است، ولی درارزیابی برنامه های احزاب کمونیست ویافی المثل هنگامی که کوششی برای تصویر کردن دورنمای انتخاباتی احوال یکی از این احزاب بخرج داده میشود دیگرارزش اساسی ندارد.

نقطه کانونی عملیات «سیا» درزمینه‌ای که مضمون فصل حاضر را تشکیل میدهد به سه جنبه ازکاراحزاب کمونیست التفات داشته است:

✱ ـ فعالیتهای غیرقانونی یا باصطلاح زیرزمینی احزاب کمونیست کشورهایی مانند اسپانیا (درگذشته) و تایلند امروز و یا پرتغال، بصورتی که تنها تا دیروز برای کمونیستهای این کشوروجود داشته است.

✱ ـ مکانیسم هایی که احزاب کمونیست از هردومقوله قانونی وزیرزمینی بوسیله آن امورمالی خودرا اداره میکنند.

✱ ـ فعالیتهای پنهانی احزاب کمونیستی که اجازه فعالیت قانونی دارا هستند. اغلب احزاب کمونیست برای خودبرنامه هایی بغایت محدود دارند تابیاری آن در تشکیلات پلیس و ارتش کشورشان رخنه کنند و بخاطر مقاصدی که به خودشان مربوط میشود در آن موسسات به جاسوسی پردازند. تعدادزیادی از احزاب کمونیست قانونی در عین حال تشکیلاتی متوازی اما زیرزمینی دارند که مقصود از نگهداری آن حفظ آمادگی حزب برای روزی است که احیانا محکوم به دنبال کردن فعالیت در شرایط زیرزمینی شود.

مدارج ترقی

نفوذ کردن در احزاب کمونیست قانونی برای «سیا» بسیار آسان از کار درآمد. چون حتی حزبی که بخوبی سازمان یافته و از انضباط کافی بهره دارد باز هم دستخوش ضعف‌هایی اجتناب ناپذیر است.

کشمکشهای شخصی، نزاع‌های مسلکی، و شکار زندیقان داخلی تقریبا در تمام این احزاب وجود دارند در احزابی که جای پای مستحکمی در جوامع کشورهایشان ندارند و یا در زیر فشار مزاحمتهای پلیسی و امنیتی برای حفظ موجودیتشان تقلا میکنند ـ ضعف‌هایی نظیر آنچه که گفته شد بزرگتر میشود و جاذبه‌ای نیرومند پیدا میکند. امواج نارضائی و دریده شدن پرده تو همات تمام دگرگونیهای سیاست شوروی را از تاریخ اعلام سیاست اقتصادی نوین لنین تاهجوم نظامی به چکسلواکی ـ و از شکار نابخردانه «تیست» ها بعد از بوجود آمدن شکاف میان روسیه و یوگسلاوی در دوران استالین تا حدوث نظامی که منجر به جدایی احزاب کمونیست چین شوروی گردید ـ همراهی کرده است. باین ضعف‌ها شکاف فیمابین نسلها را نیز که بین قرطاس بازان مشی قدیم استالینی از یکسو و اعضای جوان و متعهد حزب از سوی دیگر وجود دارد و سبب میشود که یکپارچگی کذایی بیش و کم سست و لرزان از آب در آید باید علاوه کرد.

ناتمام

یونیتاوفنلا، نبردها را گسترش داده‌اند

آنگولا: مخالفان سربرافراشته‌اند

تایمز

کودتا علیه حکومت پرزیدنت اگوستینونتو رئیس جمهوری انگولا شکست خورد اما رهبری او و حیثیت نهضت خلق او متحمل زیان شدیدی شد. عاملان توطئه کودتا می خواستند که دو وزیر برکنار شده را به کار بازگردانند. نیتوآکوس هنگامی که وزیر کشور بود سازمانی را منحل کرد که شوروی ها آن را پایگاه نفوذ خود در سایر سازمان ها قرار داده بودند و «خوزه واندونم» وزیری بود که بر کار اعضای حزبی ارتش نظارت داشت و کارشناسان نظامی شوروی به او مظنون بودند و موجبات برکناری او از کابینه را فراهم کردند.

اکنون با گذشت زمان معلوم خواهد شد که ایا کودتا بابتکار این دو وزیر صورت گرفته یا فکر تازه‌یی بوده است که پرزیدنت نتو و همکاران او برای تصفیه سیاسی در حزب و دولت انگولا به اجرا گذارده‌اند. ولی در هر حال قدر مسلم این است که حتی تصفیه مارکسیستی پرزیدنت نتو را از مسایلی که با آنها دست به گریبان است و بیشترشان مربوط به افریقاست نجات نخواهد داد.

تمام گزارش ها حاکی از آن است که شوروی ها اکنون در تمام سازمان ها و وزارت خانه های انگولا خاصه در سازمان امنیت، و سازمان بندرها و وزارت اقتصاد که تعیین کننده سیاست اقتصادی دولت است نفوذ آشکاری دارند. شوروی ها همچنین بر تجارت الماس در آنگولا نظارت دقیق دارند. آن ها افسران تازه‌یی را برای آن که جانشین افسران بی انضباط ارتش خلق انگولا شوند تربیت می کنند. عده‌یی از کوبایی‌ها هم در امور اجرائی دخالت می کنند اما کار بیشتر آنها نبرد علیه چریک های «یونیتا» و «فنلا» است.

شیوه کلاسیک

در آنگولا مواد غذایی کمیاب است. صف های طولانی برای دست رسی به مواد غذایی تشکیل میشود علت عمده این کمبود آن است که کوبایی‌ها آن قدر اندک عده و ارتش خلق آنگولا آن قدر کم کفایت هستند که نمی توانند راه ها را باز نگه دارند. «یوناس ساویبی» رهبر چریک های وابسته «یونیتا» به تعداد زیادی از روستاها مسلط است و دشواری های روزافزونی برای نبردهای دولتی و کوبایی به وجود می آورد. او درواقع همان شیوه کلاسیک کاسترو را به کار می بندد و آن اینکه وی در شهرک های روستانشین نفوذ می کند، کاسترو کوه پایه ها و جنگل ها را پایگاه قرار می داد و توفیق ساویبی باعث رونق عملیات چریک های «فنلا» که در شمال انگولا رسوخ کرده‌اند شده است. علاوه بر این «جبهه خلق کابیندا» (فلس) که مدعی است نیمی از سرزمین آنگولا را در اختیار دارد به شرکت نفتی «گلت اویل» هشدار داده است ،که اگر حق امتیازی را که به حکومت لواندا می پردازد و به مصرف خرید غذا و اسلحه می رسد قطع نکند تاسیسات نفتی این شرکت را با راکت منهدم خواهد کرد. گفتنی است که هر سه نهضت چریکی «فنلا» «یونیتا» و «فلس» که علیه حکومت لواندا می جنگند از زئیر و افریقای جنوبی کمک می گیرند.

حکومت لواندا برای کاهش این فشار حمله به استان شابا (کاتانگای پیشین) را سازمان داد ذخایر و منابع طبیعی این استان همان قدر برای پرزیدنت موبوتو اهمیت دارد که ذخایر و منابع طبیعی «کابیندا» برای پرزیدنت «نتو» مهم است.

حمله طرح ریزی شده علیه رژیم موبوتو در صورتیکه کمک کشورهای مغرب و فرانسه به موقع نمی رسید ممکن بود زیان های هنگفتی برای زئیر به بار آورد. حمله کنندگان به «شابا» مورد حمایت آنگولا بودند و ساویمبی و دیگر چریک ها نیز آن را دامن می زند. درواقع راه واقعی پرزیدنت «نتو» برای خروج از بحران آشتی با «روستائیان» کشور است که بر اثر فشار کوبایی ها و نیروهای «مپلا» از حکومت لواندا ناراضی شده‌اند.

استعمار پرتغال

با تمام این احوال کودتا رژیم «نتو» را از کوبایی ها و تاحدی هم از شوروی ها مستقل و جدا کرده است و اینک شوروی ها درک کرده‌اند که نفوذ در افریقا بدان سادگی هم نیست که تاکنون فکرش را می کردند. کوبایی ها هم از نقش خود در آنگولا که وضعی چون ویتنام برای شوروی دارد ناراضی هستند. آن ها می توانند مواضع حیاتی قدرت را برای «نتو» حفظ کنند اما به نظر می رسد که او به سوسیالیسم افریقا کاملا با نظر دیگری جز آن چه در یک جامعه ایده‌آل مورد نظر است فکر می کند و این سوسیالیسم همچنین با آن چه وی هنگام مبارزه علیه استعمار پرتغال فکر می کرد کاملا متفاوت است.

✱

بحران اری‌تره، خطری برای افریقا

گاردین

خواستاران جدایی اری‌تره از اتیوپی پس از ۱۵ سال مبارزه مسلحانه به تازگی مدعی شده‌اند که در آستانه وصول به هدف ۱۵ ساله خود قرار دارند. آن‌ها نیروهای حکومتی اتیوپی را به درون چند شهر محاصره شده رانده‌اند. و اینک اظهار میدارند که آماده هجوم هایی هستند که این شهرها را و حتی اسمارا مرکز استان اری‌تره را هم به تصرف در آورند.

باتوجه به وجود حکومت نظامی های مارکسیست در ایتوپی، گفته میشود که رژیم آدیس آبابا خود را آماده کرده است که ۲۰ هزار روستایی مسلح را به اری‌تره بفرستند. و قسمت هایی از مناطق روستایی این استان را که مشرف به منطقه استراتژیک دریای سرخ است از زیر تسلط جبهه آزادی بخش اری‌تره خارج کند. (عثمان صالح سابی) رهبر این جبهه چند روز پیش در قاهره گفت که نیروهای مسلح جبهه حمله عمومی خود را به شهر آگرودات واقع در مرکز استان اری‌تره ـ آغاز کرده‌اند و در نبردی سنگین با نیروهای نظامی اتیوپیایی درگیر شده‌اند. او اطمینان داد که در صورت تصرف اگرودات راه تسخیر اسمارا مرکز اری‌تره نیز هموار خواهد شد.

دلیل روشن توفیق نظامی جدایی خواهان اری‌تره این است که در حدود ۷۰۰ سرباز دولتی درسه اردوگاه زیر تسلط اری‌تره‌ها در منطقه «ساحل» که شمالی‌ترین منطقه اری‌تره است، اسیر و زندانی هستند که از این عده در حدود ۴۰۰ تن افسرانی هستند که بیشترشان در امریکا آموزش دیده‌اند.

سفر یک هفته‌یی خبرنگار و خبرنگار عکاس آسوشیتدپرس همراه واحدهای نظامی جبهه آزادی بخش خلق اتیوپی به منطقه نیمه صحرایی «ساحل» نشان داد که از حضور نظامی اتیوپی در این منطقه خبری نیست. اما یک واحد چریکی مرکب از ۴۰۰۰ تن از اعضای جبهه آزادی بخش خلق اتیوپی در این منطقه مستقر هستند که گاه به گاه با جبهه آزادی بخش اری‌تره درگیر نبرد می شوند. در حالی که جدایی خواهان اری‌تره مدعی هستند که «اسمارا» را دور زده‌اند و دیگر شهرهای زیر تسلط حکومت اتیوپی را نیز به محاصره کشیده‌اند. «ایسیاس»، رهبر جبهه آزادی بخش خلق اتیوپی، در دفتر مخفی، خود واقع در مقر فرماندهی‌اش در نزدیکی «نکفا» گفت: پس از توفیق های چشم‌گیر ما در عرصهٔ نظامی، خاصه آزادی کامل «ساحل» ماخود را آماده تهاجم بزرگ دیگری کرده‌ایم. «ساحل» که منطقه‌یی کوهستانی و سوزان است، با ۸۰۰۰۰ تن مردمش در شمالی‌ترین گوشه اری‌تره واقع است و در میان ۹ شهرستان اری‌تره از لحاظ وسعت در ردیف نخست قرار دارد. «ساحل» که تا سال ۱۹۶۲ در عداد مستعمره های ایتالیا بود در این سال رسما به اتیوپی داده شد.

«نکفا» نخستین شهر «ساحل» بود که در ۲۴ مارس گذشته به تصرف جبهه آزادی بخش خلق اتیوپی در آمد. و همین دو هفته پیش بود که آخرین شهر «ساحل» به نام «افابت» نیز به تصرف این جبهه در آمد. در پوسترهایی که این جبهه منتشر کرده نوشته شده است امروزه «نکفا» فردا «اسمارا».

رهبران جبهه ازادی بخش خلق اتیوپی این گزارش را که نهضت آنها هوادار «مارکسیسم» است تکذیب می کنند. آنها سازمان خود را یک نهضت آزادی بخش ملی و دمکراتیک می دانند و مدعی هستند که می خواهند حکومتی دموکراتیک به وجود آورند که شرایط زندگی تمامی مردم اری‌تره را بهبود بخشد و به آنها اجازه دهد که در زندگی سیاسی و اقتصادی کشورشان شرکت موثر داشته باشند. مقر مرکزی جبهه آزادی بخش خلق اتیوپی در منطقه «ساحل» در محلی بین مرز سودان و «نکفا» قرار دارد. این قرارگاه به صورت دژی سنگی در زیر زمین و در کنار صخره‌یی عظیم ساخته شده و حاوی ساختمان هایی برای مرکز فرماندهی ـ زندان کارگاه‌ها ـ انبار سوخت و مهمات ـ بیمارستان و پناهگاه های متعدد برای نگهبانان مسلح است.

در روی زمین هر برآمدگی در بستر رودخانه آنسان را به یک واحد مسکونی جبهه می رساند اما همه چیز به قدری خوب استتار شده که فقط صخره‌ها و درختان و صحرای باز را می توان دید ـ حتی از آسمان که در زیر تسلط نیروی هوایی حکومت اتیوپی است.

رهبران جبهه ازادیٔ بخش خلق اتیوپی ادعا می کنند که بمب افکن های اتیوپیایی چندبار به شهرک ها و مراکز جمعیت «ساحل» حمله کرده‌اند و خسارات هنگفتی وارد آورده‌اند اما به ندرت توانسته‌اند که اردوگاههای شخصی چریک های جبهه را در کوهستان‌ها، مورد حمله قرار دهند.

نیروهای مسلح این جبهه بیش‌تر، شب‌ها حرکت می کنند تا از حمله های هوائی احتمالی مصون بمانند، اما خود می گویند که هفته‌هاست از هواپیماهای اتیوپی در این منطقه خبری نیست.

رهبران این جبهه، می گویند علت عمده این امر آن است که ده دوازده هواپیمای اتیوپیائی را آن‌ها در جریان نبرد برای تصرف «نکفا» و «افابت» سرنگون کرده‌اند و از لاشه همین هواپیما های سرنگون شده است که در کارگاههای اردو برای تهیه پاره‌ئی تجهیزات استفاده می شود.

سلاح اصلی چریک های جبهه، مسلسل های ساخت شوروی است. اما آن‌ها مقدار زیادی مسلسل ساخت امریکا هم در نبرد علیه نیروهای نظامی اتیوپی به چنگ آورده‌اند. چریک های این جبهه، همچنین تعدادی مسلسل سنگین، نارنجک، خمپاره خمپاره انداز، مین ویکی دو آتشبار توپ در اختیار دارند که از سربازان دولتی اتیوپی به غنیمت گرفته‌اند. در میان چریک های این جبهه، زنان نیز بطور داوطلب خدمت میکنند، و حتی در نبردهای جبهه مقدم شرکت دارند.

حکومت نظامی های اتیوپی در آدیس آبابا، بتازگی از شوروی قول کمک نظامی گرفته تا به جای سلاح‌ها و تجهیزات ساخت امریکا که تحویل آن متوقف شده سلاح‌ها و تجهیزات شوروی بگیرند.

«ایسیاس»، رهبر جبهه آزادی بخش خلق اتیوپی می گوید: «من فکر نمی کنم که این تغییر تسلحاتی وضع نظامی حاضر را تغییر بدهد، زیرا که حکومت اتیوپی، هنگامی هم که اریتره بصورت مستعمره‌ئی اداره می شد سراپا مسلح به سلاح های امریکائی بوده، ولی کاری از پیش نبرد. اصولا این تغییر را باید یک تغییر فنی تلقی کرد.»

طی ۲۵ ساله حکومت امپراتورهایل سلاسی امریکا به اتیوپی بیش از هر کشور دیگر کمک نظامی کرد و حتی تعداد زیادی جت جنگنده از نوع اف ـ ۵ و تانک های ام ـ ۶۰ در اختیار آدیس آبابا گذارده بود.

جدایی خواهان اری‌تره به علت همکاری پیشین اتیوپی و امریکا این کشور را مظهر امپریالیسم و دشمن شماره یک مردم اری‌تره می دانند ولی در عین حال مدعی آنند که هیچ پیوندی با مارکسیسم ندارند. تغییر اخیر در روش سیاسی و نظامی ادیس آبابا ظاهرا هیچ اثری روی نظر جدایی خواهان اری‌تره نداشته است.

اریتره که نزدیک به یک هزار مایل کرانه آبی مشرف به دریای سیاه دارد در سال ۱۹۵۲ به موجب قطعنامه سازمان ملل متحد با اتیوپی به صورت یک کشور فدراتیو در آمد. ولی اتیوپی ده سال پس از آن اری‌تره را به خود ملحق کرد. و پیش از آن که بتواند تمام آن را در قلمرو حکومت خود در آورد، نهضت جدایی خواهانه اری‌تره آغاز شد و ادامه یافت.

جبهه آزادی بخش خلق اتیوپی و جبهه آزادی بخش اری‌تره ادعا می کنند که با نیروی مشترکی مرکب از ۳۰۰۰۰ سرباز در برابر نیروهای نظامی اتیوپی مرکب از ۲۵۰۰۰ سرباز که نیمی از ارتش اتیوپی است ـ قرار گرفته‌اند. این دو جبهه پس از سه سال جنگ گران با آغاز سال ۱۹۷۵ در صحنه نبرد متحد شدند و به توفیق هایی دست یافتند که آن‌ها را تا حومه های اسمارا رسانده است.

ستوان تابور که در سال ۱۹۷۵ در کالج لیون ورث در ایالت کانزاس امریکا تحصیل می کرد و نگهبانان اردوگاه با او مانند یک زندانی برجسته رفتار می کردند. گفت که زندانیان ـ این اردوگاه همان غذایی را می خورند که به سربازان جبهه آزادی بخش خلق داده می شود. اینک بحران اری‌تره بصورت خطری برای آفریقا در آمده، و می رود که پیکاری شدید در قاره سیاه را در پی داشته باشد. قدرت های بزرگ در توجه به آفریقا اتیوپی را بگونه‌ای می نگرند که گوئی کلید سلطه برقاره زرخیز آفریقاست.

آثار هنری ایران همچنان به تاراج می رود

حراج آثار هنری ایران‌هراز چندی یکبار به‌جان فرهنگ باستانی این سرزمین می‌افتد و میلیونرها و میلیونر زاده ها برای چشم ـ همچشمی یکدیگر هم که شده به داغی این بازار کمك میکنند در این میانه گردانندگان فرنگی این بازار که تازه ترین و بدیع ترین راه « سوداگری فرهنگی » رادر چشم همچشمی نوکیسه ها یافته‌اند، پایه دست آوردن رك خواب خریداران پولدار تاآن جا که‌می توانند آنان را می‌دوشند وکیسه های خودرا پرباتر میسازند

در حراج های این چنینی که سالی چندبار تحت عنوان‌نمایشگاه های هنری برگزار میشود همه چیز می‌توان یافت . از خط های خوش « میرعماد » گرفته ، تا مینیاتور های پراز ظرافت«علیرضا عباسی »و «بهزاد» یا اوراق‌مصور «شاهنامه بایسنغری »و انواع‌قرآن های دست‌نویس‌صدراسلام ودیگر کتب خطی بسیار نفیسی که‌تقریبا همه آنها از همین آب و خاك به آن‌سوی مرزها‌برده‌شده‌اند .شاید اگر این هنرمندان می دانستند که سالها بعد بازماندگانشان چگونه نتیجه‌ی زحمات‌وخون‌جگر خوردن آنان رابه دست بیگانگان می‌سپارند، هرگز هوس خوش ـ نویسی و خوش نگاری‌به‌سرشان خطور نمی کرد و ذوق هنری‌بخرج نمیدادند.

آنچه بیش‌از هر چیز ، حتی بیش‌از قیمت های کلان وسرسام آوری که پرداخت میشود ،ایرانی متعصب راناراحت میکند،این‌است که چطور این همه کتاب ونقاشی به اروپا و آمریکا راه یافته‌اند و هنوز هم راه می‌یابند واین چه گنجی هستند که می‌توانند چوب حراج فرهنگ ایران‌رابزنند ؟آیا تشکیلات گمرك فرودگاه ها و مامورین فقط برای جلوگیری از ورودوخروج‌چند دستگاه‌تلویزیون یا دوربین عکاسی است ؟ و یا دستگاههاو کامپیوترها ودزدگیر های گمرك فقط موقعی کار می کند که مسافر دو کیلو اضافه بار داشته باشد ؟

معمولا شناسائی این کتاب ها و مینیاتورها و اشیاء عتیقه‌توسط ماهر ترین و بصیر ترین کارشناسان‌هنری صورت میگیرد.

دراین گروه بجز هنر شناسان ایرانی ، باید از یك دسته‌فرنگی هایی که بعنوان کارشناس ، شرق شناس ، ایران شناس ، باستان شناس ، زبان شناس و. که اغلب قاچاقچی اشیاء عتیقه و در حقیقت فرصت شناس هستند نام برد. دکان اینها بر عکس مغازه‌های عتیقه فروشی خیابان فردوسی و منوچهری، بنیادی است پایتیه‌ی بسیار قوی مالی‌که اساس کار رابرپایه‌ی پرس‌و جو کردن و دلال فرستادن و خریدن کتاب‌ها، اسناد نقاشی ها وخطوط قدیمی درزیرعنوان یك«موسسه»‌ی فرهنگی قرار داده است . در استادی وشناخت دقیق آثارهنری ایران توسط این کارشناسان کمتر شکی نیست، وظاهرابهترین کتاب ها درباره فرهنك و تمدن ایران را همین ها نوشته‌اند ، اما در عین حال ، همین هاهستند که نبض حراج کتب‌واشیاءقدیمی ایران را دربازار های اروپا و آمریکا دردست دارندو هرچند وقت یکبار جیب‌های خود را پرتر و عیششان را کامل‌تر می کنند و سر کیسه کردن ایرانی های نوکیسه‌ای که در دام این قبیل دلالان‌فرهنك می افتند ازهمه مضحك تراست‌وکلاه های‌گشادی که ازاین بابت سرشان میرود ،

خودش کلی‌باعث‌انبساط خاطر این کارشناسان میشود.

چه در کنار این حراج ها آثار قلابی وبدلی بسیاری نیز فروخته میشود. بازار گرمی‌ومانوردست های دلالان و کارشناسان این قبیل امور ، گاه آن چنان‌حساب شده و دقیق است که حتی سال های سال هم خریدار از هدررفتن پول‌کلانی که بابت یك اثرهنری قلابی پرداخته آگاه نمی‌شود.

بهرحال ، حراج آثارهنری و فرهنگی ایران، بهمراه یك‌سری آثاری که باین اسم فروش می روند همچنان باقی است و به‌این زودی ها خیال‌پایان گرفتن‌ندارد.

اسماعیل یغمایی

بی‌هنری‌های بزرگ در«شو بزرگ»

در شو بزرگ تلویزیون که جمعه شب پخش‌میشود، هیچ نکته تازه و سرگرم کننده‌ای نبود جز مشتی رقص و آواز اعصاب خرد کن‌و شکنجه‌آور که‌تماشاچی تلویزیون را عصبی میکرد، مثلا در یکی از همین شوها گروه رقصنده با موزیک غربی ،بندری می رقصیدند! و در جای‌دیگر آقائی‌ترانه می خواند وبقیه بدون‌اینکه توجهی به صدای او داشته باشند دست میزدند و برای خودشان می رقصیدند و تنها صدائی که ازتلویزیون شنیده نمی‌شد صدای همان آقائی بود که ترانه اجرا می کرد .

وقتی مسئولان تلویزیون اجازه پخش چنین برنامه هائی را صادر می کنند ، برای‌تماشاچی تلویزیون‌هیچ راهی وجود ندارد جز اینکه فورا بلند شود و تلویزیون را خاموش کند تاهم اعصابش خرد نشودو هم اینکه وقت خود را با دیدن این برنامه‌هاهدرندهد.

در هر حال از این بابت‌باید افسوس‌خوردکه‌یک وسیله جمعی چند ساعت از وقت خود را به چنین برنامه‌ای می دهد و اسم آنرا همشو بزرگ میگذارد ، واقعا صد رحمت به شوهای کوچك تلویزیون که بمراتب ازاین شو بزرگ بهتر هستند .

سیما غفرانی ـ دانشجو

مردم‌وشهرداری در برابر مشکل ترافیك

به گفته یکی از مسئولین‌امور ترافیك تهران روزانه بطورمتوسط بین بیست تا۲۵ هزار برك خلاف رانندگی توسط مامورین‌راهنمایی و رانندگی صادر میشود.

اگر مبلغ هر برك خلاف را نه صد تومان و نه پانصد تومان بلکه دویست تومان منظور کنیم و روزانه بیستو دو هزار مورد خلاق در نظر بگیریم روزانه‌چهار میلیون و چهارصد هزار تومان برك خلاف‌صادرمیگردد که‌ماهیانه صدوسی‌ودومیلیون تومان وسالیانه یك میلیارد و پانصدو هشتادو چهار میلیون تومان میشود.

این مبلغ چشم‌گیر و قابل توجه هر سال بصندوق شهرداری واریز میگردد و نکته قابل بحث اینست که چرا شهرداری حاضر نیست جریمه را متخلفین‌مستقیما بحساب شهرداری و یا به بانك‌های دولتی واریزکنند . درغیر این صورت تصور میرود که خدای ناکرده شهرداری با پیش آوردن مشکلاتی برای پرداختن جریمه‌ میخواهد از متخلفین بعلت‌نداشتن وقت‌کافی جریمه دیگری بعنوان جریمه دیرکرد بگیرد.

درآمد دیگر شهرداری ـ از واردات اتومبیل و تولیدات کارخانجات اتومبیل سازی داخلی است در حال حاضر بطور متوسط روزانه سیصد و پنجاه اتومبیل نمره‌می شود که صاحب هر اتومبیل برای شماره گزاری سه هزار تومان عوارض‌و مبلغ سیصد تومان‌برای اسفالت و ۱۵۰ تومان برای هزینه انجمن شهر تهران یعنی ۳۴۵۰ تومان می‌پردازد

درآمد ماهیانه شهرداری از شماره‌گذاری اتومبیل سی و شش میلیون و دویست و بیست وپنج هزار تومان و سالیانه چهار صدو سی و چهار میلیون‌وهفت صدهزار تومان است .

حال اگر مبلغ چهارصد و سی و چهار میلیون و هفت صد هزار تومان دریافتی شهرداری از بابت شماره گذاری‌ومبلغ یک میلیارد و ۵۸۴ میلیون تومان جریمه برای تخلف ویك میلیارد تومان بابت مالیات یك میلیون اتومبیل را در سال جمع‌بکنیم خواهیم دید که شهرداری تهران سالیانه‌سه‌میلیارد و دویستو بیستو دو میلیون و ۱۸ میلیون و هفتصدهزارتومان‌از شماره گذاری اتومبیل و مالیات بابت تخلف ، وضع شده عایدش میشود.

اگر شهرداری میگوید که تاکنون نیمی‌ازاین‌مبلغ رادریافت نکرده در جواب‌باید‌گفت :مسلما در آینده نزدیك این طلب قطعی خود را به اضافه جریمه و حتی سوددیرکرد از بدهکاران‌دریافت خواهدکرد چنانکه روزانه نزدیك به صد اتومبیل بعلت نپرداختن بدهی بوسیله مامورین راهنمائی ورانندگی قفل میشود و از هر اتومبیل مبلغی قابل توجه ازاین بابت جریمه کرفته میشود که‌در کل حساب ، منظور نشده است. عده‌ای از حقوقدانان عقیده دارند عمل بستن قفل بیك اتومبیل‌خلاف قانون بوده و انجام این عمل‌خود جرم محسوب میگردد ، آتومبیل داران عقیده دارند اگر دروضع فعلی برای حل مشکل ترافیك اقدامات وسیع شهرداری برای حل ترافیك مثمرثمر واقع شود تخلفات رانندگی در تهران بیك سوم فعلی تقلیل پیدا خواهدکرد.

دوستی دارم بازاری است می گفت: یکروز از ۹صبح الی یازده ونیم اطراف سیزه میدان راپرسه زدم اما محلی برای پارك پیدا نکردم . بناچار برای صرف‌ناهار بخانه برگشتم

درحال حاضر مردم پایتخت انتظار دارند که شهرداری بااهمه فعالیتی که از خودنشان میدهددر مقابل دریافت مبلغ هنگفتی که محاسبه شده برای حل مشکل ترافیك و احداث‌پارکینك وتامین ایابو ذهاب ساکنین تهران اقدامات فعلی‌خودرا گسترش‌دهد البته ناگفته نماندکه تنهااقدامات شهرداری نمیتواند گره کور ترافیك تهران‌را بگشایدوهمکاری یك‌یك مردم ورانندگان اتومبیل ها اعم از شخصی و سواری و اتوبوس و غیره ضرورت کامل دارد و لازم‌است .

جعفر مهدی‌نیا

حرفهائی‌از آن سوی سیم

مشکلات خود را با «اطلاعات» درمیان بگذارید

تلفن: ۳۱۱۲۱۰ هر روز باستثنای (پنجشنبه‌ها)

از ساعت ۵ر۳۰ تا ۸ بعداز ظهر

★ سودابه نیامیر :
حدود یکماه‌است‌شرکت‌آسیا گاز تلفن میکنم اما هنوز گاز نیاورده‌اند ، شماره اشتراک من ۴۰۸۹ است .

★ میهن مصطفوی:
خواستم از تلویزیون تقاضا کنم، که برنامه تدریس زبان فرانسه را لااقل‌هفته‌ای‌یکبار پخش کند .

★ قدرت‌الله بهشتی :
در نزدیک سینما آتلانتیک ایستگاه اتوبوس ۵ ریالی است که مسیر آن از کاخ به قصر است . باجه بلیط فروشی یک ایستگاه بالاتر قرادارد، یا ایستگاه رابالاتر ببرند یا باجه را نزدیکتر بیاورند تامسافران برای‌تهیه بلیط دچار دردسر نشوند.

★ محمدحسین اسدی خمامی:
ده روز است که بشرکت ایران‌گازتلفن‌میکنم ولی هنوز کپسول گاز بمن تحویل نداده‌اند شماره اشتراک من ۸۶۰۸۸ است .

★ داودیان‌زاده :
مگر کسانیکه قیمت زمینها را روزبروز بالا میبرند گرانفروش نیستند ؟ مگر کسانی‌که خانه‌ای را که ۱۰ الی ۱۲ هزار تومان کرایه میدهند گرانفروش نیستند . جوانانی که میخواهندمتاهل شوند باماهی ۵هزار تومان آیا قادرند خانه‌ای کرایه کنند وزن بگیرند؟ چرا برای مبارزه باگرانی خانه و زمین اقدام نمیکنند .

خوانندگان مینویسند

حق‌المکالمه ۱۰ ریالی!

نزدیکی مغازه من واقع‌درخیابان‌شاهرخ روبروی سازمان آب مغازه‌ای است که تلفن دارد ، از موقعی که در روزنامه‌ها نوشته شد نصب تلفن گران شده‌صاحب مغازه‌برای هر مکالمه ۱۰ ریال دریافت می‌کند تکلیف ماکه در اینجا تلفن عمومی نداریم چیست؟

کرایه دوبرابر مرتضی تکاور

روزنهم خرداد در خیابان شاه چهارراه دانشگاه با خانمم منتظر تاکسی‌بودم‌تاهمسرم را سوار تاکسی کنم و خودم بجای دیگری بروم، خوشبختانه یک تاکسی خالی متوقف شد، شماره تاکسی۳۶۵۹۵بود،همسرم سوار شد ولی راننده گفت باید دوبل کرایه بدهی چون من فکر کردم دونفری سوار می‌شوید، بعدهم همسر مرا پیاده کرد.

مسلم گزمی

تابلو ورود ممنوع

مدت دو سال است‌که‌تقاضا کرده‌ایم در کوچه ایلخانی واقع در خیابان کرمان تابلو عبور کامیون ممنوع نصب کنند ولی تابحال باین تقاضا توجهی نشده است، چند وقت پیش هم یک کامیون خانه مرا خراب کرد، چرا دراین کوچه تابلوورود کامیون ممنوع نصب نمیکنند ؟

احمد رضا قالیباف

روحیه بچه‌ها

پدر ومادرها نباید جلوی فرزندانشان به نزاع و مشاجره بپردازند، اینگونه رفتار در روحیه بچه‌ها اثر نامطلوب میگذارد .

نامه سفارشی سلیمانی

در تاریخ ۲۰ر۱ر۳۶ یک نامه‌سفارشی‌به شماره ۴۶۴۷ به موسسه زبان انگلیسی بهرامی فرستادم اما هنوز نرسیده‌است ، دوباره باحواله بانکی مجددبتاریخ۱۹ر۲ر۳۶ نامه سفارشی بهمین موسسه فرستادم اما بازهم نرسیده است .

جعفرپور از سازی

پاسخ مسئولین به نامه های مردم

بازگشت بشرح مندرج در مورخ ۳۰ر۱ر۳۶ زیر عنوان «آب‌در پارك ساعی بهدر میرود » باطلاع میرساند .

بااینکه از طرف سازمان پارکها نسبت به‌تعمیروتعویض شیرهای آب پارك‌ساعی وسایر پارکها مرتبا اقدام می‌شود متاسفانه عده‌ای ازمردم شیرهای آبپراخراب می‌کنند و ت مامور تعمیر مراجعه کند بعلت نقصی‌که بوجود می‌آید آب شیرها قطع نمیشود بهرحال به‌ماموران پارکها دستور مراقبت مستمر صادر گردیده است .

شهرداری پایتخت

★★★

در پاسخ شرحی که بامضاء آقای امیر احمدرائی ،مبنی برتوقف بیمورد بعضی‌از اتوبوسها در انتهای خط، درشماره ۱۵۳۰۸ آن روزنامه درج شده، به‌آگاهی میرساند :

بااینکه تاریخ و ساعات توقف ، شماره اتوبوسها‌وخط مورد نظر تعیین نشده، مع‌الوصف به‌کلیه مسئولان خطوط شرکت واحد تاکید گردید که در اجرای برنامه حرکت اتوبوسها دقت‌ومراقبت بیشتری معمول داشته وازتوقف بیمورد اتوبوس‌ها درابتدا و انتهای خطوط ، جلوگیری نمایند.

شرکت واحد اتوبوسرانی

★★★

در پاسخ مطلبی که درمورخ ۱۴ر۲ر۲۵۳۶ آن نشریه زیرعنوان «ترفیع‌پایه» درج گردیده است باطلاع‌میرساند: خدمت زیر پرچم مستخدمین رسمی دولت اعم از سپاه دانش وبهداشت ویاخدمت هادی از نظر اعطاء ترفیع قابل محاسبه می‌باشد واستثنائی دراین مورد وجودندارد.

وزارت آموزش وپرورش

★★★

بازگشت بمطلب مندرج درمورخ ۲۲ر۲ر۳۶ زیر عنوان «اخراج بخاطر غیبت» خواهشمند است دستور فرمایند مطلب زیر جهت اطلاع نویسنده چاپ شود :

در قانون استخدام کشوری و مقررات مربوط به‌وظائف و مسئولیت‌هائی که هریك از کارمندان‌بعهده دارند دقیقا مشخص ومعین وضوابط مربوط به‌تنبیه‌های انضباطی و اخراج وامثال آن بصراحت اعلام شده است. علیهذا نظر باینکه شاکی بهیچوجه ذکری از وزارتخانه یاموسسه محل کار و مدت غیبتو همچنین چگونگی وضع استخدامی خود رامشخص ننموده است لذا امکان سیدگی با توجه بمراتب یادشده‌بالا مقدور نیست .

بدیهی است در صورت روشن شدن کیفیت‌کار ووضع استخدامی ومحل‌خدمت شاکی اقدام مقتضی‌برابر مقررات‌جاری انجام پذیر خواهد بود .

سازمان امور اداری واستخدامی کشور

عطف به مطلب مندرج در مورخ ۲۹ر۲ر۳۶ زیر عنوان « فشار های‌اهل اسراف !» باطلاع میرساند:

با اقداماتی که سازمان در مورد تعمیر و مرمت شیر های عمومی همه روزه معمول میدارد متاسفانه ساکنان محل‌باوارد آوردن ضربه بدکمه این شیر ها باعث عدم آببندی آنها شده و نتیجتا موجب تلف آب بطور دائم میگردند . بنابراین سازمان از کلیه مصرف کنندگان آب رایگان شیر های عمومی انتظار دارد با استفاده صحیح‌از این شیر ها از تلف آب جلوگیری به عمل آورند .

عطف به مطلبی که زیر عنوان « لوله ترکیده» در مورخ ۱۸ر۲ر۳۶ آن جریده درج‌گردیده، توضیحا‌اشعار میدارد :

انشعاب مورد اشاره مربوط به شهرداری بوده و بمحض اطلاع نسبت به ترمیم و انشعاب و جلوگیری از اتلاف آب اقدام گردیده است .

سازمان آب منطقه‌ای تهران

در پاسخ مطلبی که در۲۱ر۲ر۲۵۳۶ آن نشریه‌زیر عنوان « تاسیس دانشکده فنی در رضائیه تنها امید دانشجویان انستیتو تکنولوژی رضائیه است » ، در حال حاضر محتوای جزوات و کتب درسی انستیتو های تکنولوژی بوسیله کارشناسان مربوط تحت بررسی‌است واز سال تحصیلی آینده جزوات و کتاب های مذکور با تغییراتی تازه در اختیار دانشجویان انستیتو های تکنولوژی قرار خواهد گرفت . ضمنا تاسیس دانشکده فنی از وظایف وزارت آموزش و پرورش نیست .

وزارت آموزش و پرورش

سرمازا

کولرگازی هات پوینت باموتورکمپرسور روتاری وقدرت خنك کنندگی زیاد به خانه ومحل کارشما سرمای دلخواه رامیدهد.
کولرگازی هات پوینت ساخت آمریکا باضمانت شرکت مهندسی وبازرگانی پارس درسراسرایران توزیع، نصب وسرویس میگردد.

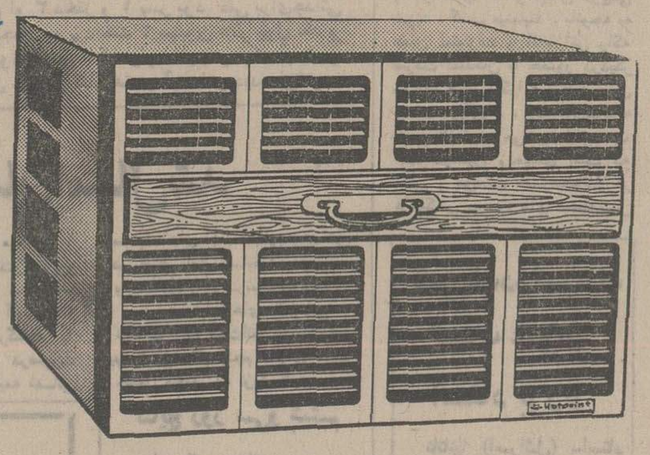

کولرگازی هات پوینت
باجدیدترین سیستم رطوبت گیر
باکمپرسورگردان (روتاری) بدون لرزش
وبی صداترین کولری است که تاکنون عرضه شده
باقدرت خنك کنندگی بیشتر
باترموستات قابل تنظیم وپروانه دوسرعته
بامصرف برق کمتر
کولرگازی هات پوینت درمدل های متعدد

خویشاوندی باهات پوینت ارزش فراوانی دارد
Hotpoint
A QUALITY PRODUCT OF GENERAL ELECTRIC COMPANY
شرکت مهندسی وبازرگانی پارس
نماینده انحصاری محصولات خانگی هات پوینت در ایران:
تهران: خیابان تخت جمشید ساختمان بانك ایرانیان
هات پوینت باسرویس مجهز در سراسرکشور. تلفنهای: ۹۶۳۴۸۱ـ۹۵۲۷۴۹ـ۶۶۸۶۹۱ـ۹۵۷۲۵۳ـ۱۵۳۹۴۹
PISHRO/36/80

ساختمان شماره ۹۲ دهکده المپیک یکبار دیگر محل زندگی اردوئی تیم‌ملی فوتبال ایران شده است. اردوی تازه برای تدارک جهت مرحله دوم مسابقه های‌جام‌جهانی فوتبال درآسیا ـ اقیانوسیه و بویژه برای نخستین ۲ دیدار تیم ملی ایران در این مرحله است .

ایران در روز ۲۹ خرداد در هنک‌کنک و در روز ۱۲ تیر در کره جنوبی با تیم‌های ملی این دوکشور روبرو خواهد شد .

اردوی تدارکاتی تیم ملی که از دوشنبه هفته قبل برپا شده ، از پنجشنبه ظهر تا دیشب تعطیل بود. اما در همان چندروزه‌اول‌تشکیل اردوخبرهای شنیدنی‌بسیاری بگوش می‌رسید .

آنچه‌را که درزیر میخوانید اخبار داغ اردوی تیم ملی در نخستین هفته اپرپائی است .

ساختمان شماره۹۲ دردهکده المپیک یکباردیگر مرکزتجمع بهترین فوتبالیستهای مملکت ما برای زندگی اردوئی و تازه تیم ملی است . بچه‌ها پس‌ازتمرین کنارهم به بحث و گفتگو نشسته‌اند.ازچپ براست، ایرج دانائی‌فرد، حسن نظری، حسن روشن ، رضا عادلخانی و نصرالله عبداللهی . اگرچه‌ناصر حجازی دروازه‌بان شماره یک تیم ملی که روی پله‌ها نشسته، آنطور تنها بفکر فرورفته که گوئی از حالا به حریفان می‌اندیشد .

قلم‌قرمز مربی تیم‌ملی، کدام بازیکنان را تهدید میکند

ماموروویژه‌مهاجرانی در هنک‌کنک

صفاهائری‌روزنامه‌نویس‌قدیمی وخبرنگار کنونی‌رادیو تلویزیون ملی ایران در شرق دور که در هنگ‌کنگ اقامت دارد، اینروز ها در حقیقت نقش مامور ویژه مهاجرانی مربی تیم ملی را در اردوگاه حریف بازی میکند.

اما جالبتر اینکه هنگ‌کنگیها چند روز پیش با تماس باهائری خواستار بارهای اطلاعات از او در باره سن، موقعیت تمرینی و دیگر خصوصیات بازیکنان تیم ملی ما شده‌اند.

۲ وظیفه اصلی که مهاجرانی از این مامور ویژه خواستارشده است، یکی تهیه وارسال هرچه زودتر فیلم آخرین مسابقه تیملی هنگ‌کنگ در کادر مسابقه‌های مقدماتی جام جهانی است که با سنگاپور انجام شد و دیگری گزارش تاریخ‌دقیق آخرین‌مسابقه های تدارکاتی‌هنگ‌کنگیها قبل ازرویاروئی‌با ایران‌است.مهاجرانی قصد دارد به مجرد اطلاع از تاریخ آخرین مسابقه تدارکاتی حریف، فقط برای‌دیدن این بازی، سفری یکروزه به هنگ کنگ داشته باشد.

البته مامور ویژه مربی تیملی قبلا هم یک ماموریت دیگر انجام داده است و آن رزرو جا برای گروه بازیکنان ایران در وقتسفر به‌هنگ‌کنگ در هتل ملی گردن هنگ‌کنگ است .

۳ تن از این ۶ تن خط خواهند خورد

تیم ملی‌فوتبال روز۲۴ خرداد بادرخدمت داشتن ۲۳ بازیکن راهی هنگ‌کنگ می شود که ازاین میان۳ دروازه‌بان در خدمت تیم خواهند بود.

بااین حساب باتوجه به ۵ دروازه‌بان حاضر در اردو، از جمع ۲۳ نفر باقی بیستتن شانس همراهی تیم ملی را در سفر به هنگ‌کنگ و کره جنوبی‌خواهند داشت.

در مورد ۳ مهره‌ای که خط خواهند خورد باتوجه به فکر حشمت مهاجرانی‌مربی تیم ملی‌که برای هر پست ۲ بازیکن را در نظر دارد وباتوجه به موقعیت نفرات حاضر در اردو، بایدگفت در ۳ پست مهاجم نوک، دفاع وسط ودفاع چپ از جمع ۶ بازیکن، ۳ نفر حذف خواهندشد.

در نوک حمله پرویزمظلومی یاحمید مجد تیموری، در دفاع وسط اسفندیار دوستانی یا علی شجاعی و دریک چپ دینورزاده یا حبیب خیبری.

در مورد دروازه‌بان نیز در صورتیکه حادثه‌ای پیش نیاید ، شانس حجازی، مودت وقفل‌ساز بیش از بوستانی ونبوی برای انتخاب شدن است.

تیم ملی ایران بی‌حریف مانده است !

فدراسیون فوتبال از یکی دو ماه قبل‌در فکر ترتیب‌دادن یک بازی‌دوستانه برای تیم‌ملی فوتبال درروزجمعه آینده(۲۰ خرداد)به‌عنوان بازی‌تدارکاتی ملی پوشان قبل از سفر به هنگ کنگ میباشد .

اما در این مدت همه تیر ها به سنگ نشسته وبترتیب فدراسیون های فوتبال‌شوروی مجارستان وورومانی ازفرستادن تیم ملی فوتبال‌کشور خود در این تاریخ به تهران عذر خواسته‌اند . حالا تنها امید باقی مانده بلغارستان است که هنوز پاسخی به دعوت ایران نداده است . در صورتی که پاسخ بلغار ها هم منفی باشد، با یک تماس تلفنی از تیم ملی یونان دعوت خواهد شد. به عنوان آخرین حریف نیز در صورتی‌که‌یونان هم‌آمادگی اعزام تیم ملی خود را بتهران نداشته باشد ، دعوت نامه‌ای برای تیم طرابوزون اسپور قهرمان‌باشگاه‌های ترکیه‌فرستاده خواهد شد .

بعداز دهها اگر ، شاید !

بازگشت غیرمنتظره منصور رشیدی از ایالات متحده و حضور او در کنار زمین و در اولین جلسه تمرین تیم ملی موجب بروز حرف ها و شایعه های بسیار شد . از جمله اینکه اوبه عنوان‌ششمین نامزد پست دروازه‌بانی تیم‌ملی به اردو دعوت خواهد شد.

اما مربی تیم ملی خیلی زود خیال همه راراحت‌کرد.

مهاجرانی درباره رشیدی می گفت :

ـ اول اینکه‌اواشتباه کرده است که با تحمل هزینه‌سنگین پرواز از امریکاتا تهران‌اینطور مجولانه و به امید تیم ملی‌به خانه بازگشته . چون اگر من او را میخواستم خودترتیب کارش را میدادم .

بهر حال ،آمدن اوخواسته خودش بوده و بما ربطی ندارد . اما درمورد دعوت از او به اردو در حال حاضر نمی‌توانم این‌کار راانجام‌دهم. یکی اینکه این بار بحد کافی دروازه‌بان خوب و سرفرم داریم . دوم من بازی و کار رشیدی را در این چند ماهه ندیده‌ام . اگرچه میگوید که‌در خدمت تیم امریکائی‌اش‌ه‌بازی باشگاهی انجام داده است .

بجز اینها او برای اینکه‌به عضویت تیم ملی‌درآید باید که اول تکلیفش را با باشگاه تاج روشن نماید . آیا هنوزعضو تاج‌است یا خیر ؟ اگر چه شنیده‌ام‌که‌دارائی همخواستار اوست . ولی گویا رضایت‌نامه‌ای که اوازتاج گرفته‌برای عضویت در تیم های‌غیرایرانی معتبر است نه تیم های تخت جمشیدی .

بهر صورت اگر اواز بند همه‌ی‌این اگر ها گذشت ، این احتمال هست که برآی مسابقه های بعدی تیم ملی ، او راهم در جمع اردو نشینان‌ببینیم .

آنهائیکه لباس اندازه گرفتند

در دومین روز تشکیل اردوی تیم ملی ، شرکتی که دوخت‌سریع لباسهای فرم اعضاء گروه تیم ملی فوتبال را تعهد کرده است برای گرفتن اندازه‌بدن‌مسافران‌هنگ‌کنگ وگره به اردو آمد.

بجز تمامی ۲۸ بازیکن حاضر در اردو ، ۴تن دیگر نیز برای لباس اندازه‌گرفتندکه این ۴نفرنیز همراهان گروه ۲۳ نفری بازیکنان دراین سفر هستند .

حشمت‌مهاجرانی مربی‌تیم‌ملی، اصغر شرفی کمک مربی تیم ملی دکتر ناصر صیرفی پزشک تیم و حسین صدقیانی رئیس گروه .

فکر تازه مهاجرانی

اگر تیم ملی فوتبال‌بفاصله ۴۸ ساعت پس از انجام بازی رفت درهنگ‌کنگ به تهران بازگشت تعجب نکنید . این فکرتازه‌ای‌است که از همان روزهای اول‌اردوذهن مربی تیم ملی را بخود مشغول کرد .

مهاجرانی به این مساله میاندیشد که برای جلوگیری از اردوی ۱۴ روزه و خسته‌کننده تیم ملی درشهرپوسان کره و با توجه به پرواز ۱۰ ساعته‌وشبانه هواپیما های جمبوجت از هنگ‌کنگ به تهران ، بهترین راه این‌است‌که‌تیم ملی یکروز بعد از انجام مسابقه درهنگ‌کنگ به تهران بازگردد و پس ازیکی دو روز استراحت و ادامه‌زندگی اردوئی در تهران ، ازخانه خود روانه دیدار بعدی با کره‌ایها شویم . در این مورددهنوز تصمیم قطعی گرفته نشده است .

اگر اینو بازیکن سرفرم برسند

دریکی دو روز اول تشکیل اردوی تیم ملی ، ضعف بدنی اکثر بازیکنان ، رهبران تیم ملی‌راوادار کرد که طی‌برنامه یکهفته اول کارخود را صرفا به بدن سازی اختصاص دهند .

بیش از همه ، عدم آمادگی علی پروین‌ومحمدصادقی دوهافیک ثابت تیم ملی موجب نگرانی‌مربی تیم ملی شد ، بطوریکه اونتوانست نگرانی و دلواپسی خود را ازاین بابت پنهان کند . مربی تیم ملی میگفت:

ـ اگر این دوبازیکن تاوقت سفر به هنگ‌کنگ به فرم خوب خود برسند ، من دیگر ، هیچ‌گونه نگرانی برای بازی اول خود در مرحله دوم مسابقه های جام‌جهانی نخواهم داشت .

یک‌فرشته، یک‌مرد خوب، یک‌سرباز

تیم زیبای لیورپول را که در فینال جام قهرمانی باشگاههای اروپا شانه به‌شانه مونشن گلادباخ سابید ، دیگر به این صورت نخواهیم دید . لیورپولی را که براستی شبیه به یک تیم خاکی بازی نمی‌کند و انگار از زمین ما نیست .

فرشته این تیم مطمئنا کیگان است که تا قبل از این فینال اگر کسی دراستثنائی بودنش شک داشت ، حالا دیگر همه تردیدها مبدل به یقین شده است . چرا که هیچ نمایشی و هیچ کاری چون بازی کیگان در فینال‌رم، چنین گویا نبوده است .

البته بدون اینکه از ارزش کیگان کاسته شود ،باید صادقانه اعتراف کرد که برتی فگنز این‌بار مثل همیشه نبود. قبل از بازی ادولانک مربی مونشن گلادباخ در این‌باره گفت :

ـ نگهبانی از کیگان براستی‌یک‌وظیفه دشوار است و من نمی‌دانم آیا کسی بهتر از فگنز قادر به این کار هست !

اظهار نظر کیگان در مورد فگنز نیز این چنین‌است:

ـ فگنز یک حرفه‌ای بزرگ است . یکی از بهترین مدافعان جهان من با او ۴بار روبرو شده‌ام که او ۲بار بر من چیره بوده است. اما از بازی رم به بعد ، حالا با هم مساوی هستیم .

صحبت از فگنز را باید به کیگان کشید .بازیکنی‌که اگر هامبورک در هفته گذشته او را بدام انداخت ، تیم اسپانیائی رئال مادرید از ماهها قبل دربی صید او بود . حتی میگویند که‌رئال ۷۲۰ هزار تومان بعنوان تشویق بازیکن انگلیسی برای پوشیدن پیراهن رئال به حساب بانکی او در لیورپول گذاشته بود !. ولی خوب این خبر هم مثل خیلی اخبار دیگر فقط یک شایعه بود وبس.

کیگان بالاخره هامبورک را برگزید .

درمورد فگنز از لیورپول ، کیگان خود می‌گوید :

ـ من دیگر ۲۶ سال دارم و باید بفکر آینده باشم . بخصوص که زمان زود میگذرد و اکنون ۵ فصل است که در لیورپول بازی می‌کنم و رفتنم‌هم برای باشگاه و هم برای خودم بهتر است.

مربی لیورپول ، باب پیزلی هم عقیده‌ای نزدیک به نظر بازیکن دارد :

ـ رفتن کوبن قابل پیش‌بینی بود. ولی با رفتن او، ما هم نخواهیم مرد و قدرمسلم تیم فرم دیگری بخود خواهد گرفت .

در اینجا باید گفت ، کیگان تنها بازیکن لیورپول نیست که تیم قهرمان اروپا را ترک گفت . تامی‌اسمیت‌ز بازی خداحافظی‌اش را انجام داد و کالاگان‌پیر نیز در ۳۵ سالگی میخواهد مسابقه‌ها را کنار بگذارد . بعد از بازی رم او می‌گوید :

ـ این همان مسابقه و پیروزی بود که مدت ها انتظارش را می‌کشیدم تا بعد از آن خود را کنار‌بکشم .

این ، یان‌کالاگان ، بازیکن خوب میانه‌میدان آمیزش عجیبی است از عقل ، شکفتگی و شور و شوق درفوتبال حرفه‌ای. او براستی شخصیتی است عجیب . این‌بازیکن تا بحال ۸۱۰ بازی برای لیورپول انجام داده است‌که ۸۳ بازی آن در جام اروپا بوده است. این رقم دربین‌بازیکنان انگلیسی یک رکورد محسوب می‌شود .

کالاگان ، با لیورپول ۴بار قهرمان شده و ۲بار به فتح جام حذفی توفیق پیدا کرده است ، ۲بار هم جام اتحادیه اروپا را برده و آخرین فتح او نیز قهرمانی در همین جام باشگاه‌های اروپا بود .

این بازیکن با ۲بار بازی در تیم ملی ، درسال۱۹۷۴ بعنوان مرد سال فوتبال انگلیس انتخاب شد و در طول ۱۲۱۵ ساعت بازی، داوران حتی یکبار هم به او تذکر نداده‌اند .

در بی پیروزی در فینال ۷۷ جام اروپا ، کیگان بسوی افتخار میرود و کالاگان بسوی آرامش ، ولی لیورپول یک بازیکن سوم را هم از دست میدهد .

او تامی‌اسمیت ۳۲ ساله ملقب به‌سگ بولداگ‌است. یک سرباز واقعی که تجربه را با خونسردی توام داردو قدرت و شوق را نیز . درعین‌حال و همیشه یک مدافع سرسخت بوده است .

تامی اسمیت هرگز در سر تمرینات و مسابقه ها دیر نیامده و همیشه حاضر بوده است . باب پیزلی مربی لیورپول می‌گوید :

ـ ۳۲ سالگی وقت جالبی برای کناره‌گیری ازفوتبال است. ولی اسمیت اگر بخواهد یکسال دیگر هم بازی کند، من از طرفدارانش خواهم بود .

اما خود بازیکن دیگر نمی‌خواهد و جایش را به فیل تامپسون خواهد سپرد . شنبه پیش دیدارخداحافظی او هم در حضور بیش از ۳۵ هزار تماشاگر درورزشگاه «آنفیلدرود» لیورپول انجام شد و لیورپول بیرحمانه‌تیمی برگزیده از ستارگان قدیمی انگلیس برهبری بابی‌چارلتون را ۲ـ۹ شکست داد. اسمیت خود ۲ گل از این گل ها را زد .

به این ترتیب لیورپول در آن واحد ، یک فرشته ، یک مرد خوب و یک سرباز را از دست داده است ولی دراینصورت آیا بازهم خواهد توانست برجای خود بایستد ؟

مطمئنا لیورپول با نگرانی به این موضوع فکر نمی‌کند. چون این تیمی است برای ابدیت .

تاج و پرسپولیس در فکر بازیکنان خارجی

دو تیم تاج و پرسپولیس که هردو تاپایان روز یازدهم مسابقه‌های جام تخت جمشید بدلیل‌نتایج بدی که داشته‌اند دور از کورس قهرمانی قرار گرفته‌اند ،آخرین راه چاره برای تقویت تیم خودرا،در فراخواندن ۲بازیکن یافته‌اند . بنابر مقررات جام تخت جمشید هم تیم می‌تواند ۲ بازیکن غیر ایرانی در خدمت داشته باشد .

تاجیها برای اینکار مربی آلمانی خود ولادیمیر جگیچ را مامور کرده‌اند و او به امید یافتن‌یکدروازه‌بان و یک مهاجم که احتمالا اولی آلمانی و دومی‌یوگوسلاو خواهند بود به آلمان سفر کرده است . برای پرسپولیس نیز ، علی عبده رئیس این باشگاه در تلاش یافتن۲بازیکن انگلیسی است. عبده در حال حاضر در انگلیس بسر میبرد .

مسابقه های تنیس جام راکت طلائی

کامبیز درفشی جوان وتقی اکبری بسوی فینال میروند

تقی اکبری و کامبیز درفشی جوان دوچهره‌ملی‌پوش‌تنیس‌کشور، همچنان بی شکست و در مقام دو مدعی شماره یک مسابقه های‌تنیس جام راکت طلائی،روی‌نوارپیروزی پیش می‌روند.

اکبری در ۲ روز گذشته به ۲ پیروزی ۰ـ۲ وآسان دیگردست یافت . او ابتدا برابر عبدالله صالح به پیروزی رسید و دیروز درادامه مسابقه‌ها حبیب صالح را باهمین نتیجه از پای‌درآورد .

کامبیز درفشی جوان نیز با همین نتیجه ۰ـ۲ برنعمت اکبری غلبه کرد.

نکته حائز اهمیت در مسابقه های جام راکت طلائی، امتیازاتی است که نفرات شرکت‌کننده بسته به مرحله‌ای که از میدان‌خارج‌می شوند ، کسب مینمایند . باتوجه به همین امتیازات و امتیازاتی راکه شرکت کنندگان با حضور دردیگر مسابقه های برگزاری‌درطول سال بدست می‌آورند ، رده‌بندی‌سالیانه تنیسورها تعیین می‌شود.مقام‌بدست آمده درهمین رده‌بندی است که مکان و موقعیت قهرمانان در قرعه‌کشی مسابقه های مختلف‌سال بعد تعیین خواهد شد .

نتایج مسابقه های برگزاری آقایان در ۲ روز گذشته بقرار زیر است :

آقایان

● عباس خلیل‌تاش ـ محمد رضازرین‌کلاه (برنده ۱ـ۲زرین کلاه) .

● حبیب صالح ـ ابراهیم صدری (برنده ۰ـ۲ صالح) .

● مازیارویسی ـ فرج‌خدائی (برنده ۰ـ۲ خدائی) .

● عبدالله صالح ـ تقی‌اکبری (برنده ۰ـ۲ اکبری) .

● خسرو رافت ـ عباس حسین‌زاده (برنده ۱ـ۲ حسین‌زاده) .

● نورالله رحمانی ـ نعمت‌الله اکبری (برنده اکبری) .

● فرج‌خدائی ـ حسین‌حسن‌پور (برنده ۰ـ۲ حسن‌پور).

● محمد رضا زرین کلاه ـ علی جمشیدی (برنده ۱ـ۲ جمشیدی) .

● تقی اکبری ـ حبیب‌صالح (برنده ۰ـ۲ اکبری) .

● کامبیز درفشی جوان ـ نعمت‌الله اکبری (برنده ۰ـ۲ درفشی جوان) .

بانوان

همراه با برگزاری مسابقات انفرادی آقایان ۲دیدار نیز از مسابقه‌های انفرادی بانوان انجام شد که طی‌آن فرح‌هداوندباحساب (۱ـ۶و۲ـ۶) هایده وثوقی‌رامغلوب نمود . مرجان اسکوئی قهرمان جام دنیای ورزش نیز دریک‌دیدار کاملا یکطرفه ، هلن‌اندریاس را شکست داد . دنباله این مبارزات از ساعت ۴ بعدازظهر امروز در محل زمین‌های تنیس امجدیه‌دنبال میشود. ژاله پرتو باپروانه‌خلیل‌تاش روبرو میشود و درهمین ساعت مرجان اسکوئی بدیدارفرح‌هداوند میرود . این هردوبازی ازدیدار های تماشائی امروز است .

در آخرین دیدار مبارزات روزپنج‌شنبه کامبیز درفشی جوان که یکی از مدعیان قهرمانی‌ایندوره‌می‌باشد دردیداری یکطرفه،حریف خود نعمت‌اله اکبری را مغلوب‌نمود .

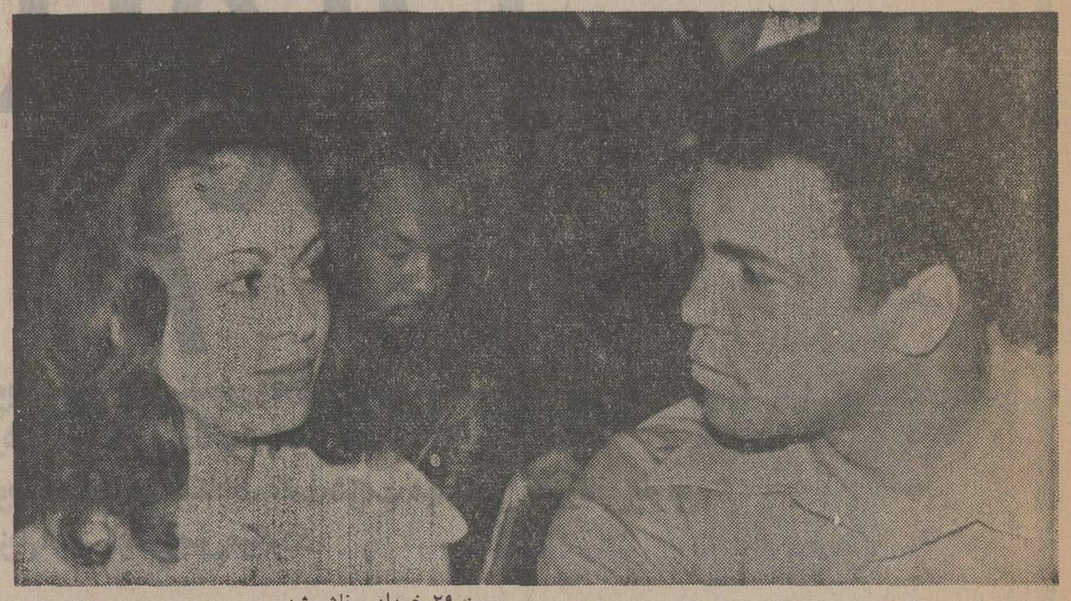

روز ۲۹ خرداد ، فاش شد .

همسر سوم محمد علی که تازه قدم به ۲۰ سالگی گذاشته ، مدل لباس است و قبل از ازدواج با علی مادر دختر یکساله او بنام «هانا» است .

علی چندی قبل از همسر دومش بلیندا جدا شد . همسر اول محمد علی بنام سونجی‌روی نیز یک مدل لباس بود. سونجی در سال ۱۹۶۴ با علی ازدواج کرد و ۷ ژانویه سال ۱۹۶۶ از او جدا شد . علی ازاین‌همسرش صاحب فرزندی نشد . لیکن حاصل ازدواج دوم او ۳ دختر و ۱ پسر بود. علی برای‌جدائی از همسر دومش مجبور به پرداخت ۲ میلیون دلار پول نقد و دادن یک‌اتومبیل رولزرویس ۶۰ هزار دلاری و یک آپارتمان به‌او شد . در عکس علی در کنار همسر آینده‌اش دیده می‌شود.

محمدعلی برای سومین بار ازدواج می کند

روز یکشنبه ۲۹ خردادماه جاری ، مراسم سومین ازدواج محمدعلی قهرمان مشتزنی جهان در هتل «ویلشایر» بورلی هیلز در کالیفرنیا برپا خواهد شد .

این خبر پس از امضاء قرارداد لازم بین مسئولان هتل و خانواده «رونیکاپورش» عروس تازه محمدعلی‌برای اختصاص دادن سالن میهمانیهای هتل به جشن عروسی علی ـ پورش‌در

مسابقه‌های فوتبال قهرمانی باشگاه‌های فرانسه

قهرمان‌سال‌پیش ۰ـ۳ مغلوب‌قهرمان‌امسال‌شد

درفاصله ۲ روز به‌پایان‌مسابقه های فوتبال قهرمانی باشگاههای فرانسه ، سنت اتین‌قهرمان سال پیش این کشور در شهرنانت و مقابل آف.سی. نانت قهرمان پیش هنگام این فصل ، تن به شکست ۰ـ۳ داد !

با این شکست امید های سنت‌اتین برای راه‌یابی به یکی از ۳ جام باشگاهی اروپا در فصل بعد به حداقل رسید . تنها شانس باقیمانده برای سنت‌اتین دست‌یابی به جام حذفی باشگاههای این کشور می باشد .

برای انجام این مهم هم ، سنت‌اتین یکبار دیگرنانت‌راپیش‌رو دارد که باید امروز (شنبه ۱۴ خرداد) و شنبه هفته آینده (۲۱ خرداد) بطور رفت و برگشت با نانت مسابقه دهد . درصورت حذف نانت درمرحله نیمه نهائی مسابقه های جام حذفی،سنت‌اتین در فینال این مسابقه‌ها می‌تواند بابرنده‌میدانرنیس ـ رنس روبروشود.

در مسابقه های قهرمانی ، شکست ۰ـ۳ سنت‌اتین ازنانت این تیم را از مقام پنجم تاجای ششم جدول مجبور به نزول کرد .

نتایج روز سی‌و ششم

نانت ۳ـ سنت‌اتین ۰
پاریس سن‌ژرمن ۲ـ آنژه ۰
لانس ۴ـ متز ۱
لاوال ۱ـ ولانسین ۱
لیون ۱ـ رن ۲
نانسی ۳ـ لیل ۰
بوردو۱ـ باستیا ۰
نیم ۰ـ سوشو ۱
رنس۱ـ تروآ ۳
نیس۲ـ مارسی۲

رده‌بندی : ۱ـ نانت ۵۵امتیاز ۲ـ باستیا ، لانس ۴۵ امتیاز ۴ـ نانسی ۴۴ امتیاز ۵ـ نیس ۴۲ امتیاز ۶ـ سنت اتین‌متز،لیون ۴۱ امتیاز ۹ـ پاریس‌سن‌ژرمن ۴۰ امتیاز ۱۰ـ بوردو ، مارسی ۳۵ امتیاز ۱۲ـ رنس، سوشو، تروآ ۳۳ امتیاز ۱۵ـ وانسین ، لاوال، نیم ۳۰ امتیاز ۱۸ـ آنژه ۲۶ امتیاز ۱۹ـ لیل۲۱ امتیاز ۲۰ـ رن ۲۰ امتیاز .

اطلاعیه
انجمن موتورسواران ایران

چون درآتیه نزدیک مسابقات سالیانه موتورسواری تحت نظر انجمن موتورسواران ایران در پیست شهران انجام خواهد گردید ، از کلیه علاقمندان و شرکت کنندگان دعوت مینماید که برای ثبت نام و کسب اطلاعات بیشتر از ساعت ۱۸ الی ۱۹ هرروز به‌دفتر انجمن واقع درخیابان ویلا شمالی ـ کوچه خسرو ـ پلاک ۵۴ـ۵۲ طبقه یکم مراجعه نمایند .

انجمن موتورسواران ایران

سپیدرود رشت ۱ـ تیم ملی جوانان ۲

شمالیها، نتیجه را باختند!

رشت ـ تقی صومی

جمعه ـ ورزشگاه رضاپهلوی رشت ـ تیم ملی جوانان ۲ (دقیقه ۷ عباس کارگر و ۲۲ علی حیدری) ـ سپیدرودرشت ۱ (دقیقه ۷۵ رسول‌حقدوست) داوری فریدون کرامتی ،کمک داوران ستوده و حسینی از بندر پهلوی . تماشاگر ۸۰۰۰ نفر .

تیم ملی جوانان : علی رسول‌زاده از نیمه دوم ابراهیم نیکپور ـ رضا نعلچگر ،حبیب مکوندی ، اصغر صدری ،رضا رجبی ـ عبدالعلی چنگیز ، غلامحسین هاشمپور از نیمه دوم عبدالرضا برزگری ، حمید درخشان کاپیتن ـ عباس‌کارگر، علی حیدری ، علی کرمسوری (از دقیقه ۸۰ جمشیدنصیری)، بقیه درصفحه ۱۲

۵۸ دونده در مسابقه دو صحرا نوردی

دیروزصبح ۵۸ دونده دریک دوره مسابقه دو صحرانوردی که بمسافت ۱۲ کیلومتر و در کرج انجام شد ، شرکت کردند . مسیر مسابقه جاده قزوین ـ کرج بود و بهرام نتاج از صنعت نفت تهران‌بمقام اول رسید .

مقام‌های دوم تا چهارم به ترتیب نصیب خسرو غلامی از قزوین ، حسین صبری ازکرج و اکبر میلانی از قزوین شد.

شریف‌درآستانه کسب عنوان استاد بزرگ

ناتانیا (اسرائیل) ـ استاد مهرشاد شریف قهرمان‌ارزنده شطرنج ایران با کسب یک پیروزی و یک نتیجه‌مساوی در دوره‌های ۹ و ۱۰مسابقه های بین‌المللی شطرنج ناتانیا ، همچنان در صدر گروه استادان بزرگ باقی ماند . او حالا به همراه گئورگیو از رومانی پیشتاز این گروه است هردوحریف ۶ر۶امتیاز دارند .

امروز در دورآخرمسابقه ها شریف بادزین داشویلی استاد مهاجر روس که مقیم اسرائیل است مسابقه دارد و درصورت پیروزی هم به مقام قهرمانی گروه خود و هم به کسب مقام استاد بزرگ نائل خواهد شد .

معروف‌ترین زن پیشگوی دنیا تلفنی فالگیری میکند!

اگر در نیویورک زندگی می کنید و به طالع بینی عقیده‌دارید میتوانید هر بامداد با گرفتن تلفن شماره ۵۰۵۰ ـ ۹۳۶ از سرنوشتی که آن روز در انتظارتان هست آگاه شوید و با خیال راحت سرکار بروید. برای هر یک از متولدین برج های دوازدگانه یک شماره مخصوص وجود دارد مثلا متولدین برج‌ثور (اردیبهشت) شماره ۱۵۱ ـ۹۳۶ ومتولدین خرداد ماه شماره ۵۲۵۲ـ۶۳۶ را میگیرند . بمحض برقرار شدن ارتباط صدای گرم و اطمینان بخشیک زن غیبگوی معروف درگوشی می‌پیچد که طالع شما را در آن روزبازگو میکند .

این پیش بینی ها که روی نوار ضبط شده معمولا برای همه روز هااخبار خوش‌نوید میدهد ،باین ترتیب خانم هاو دخترخانمهاکه‌مشتریان دائمی ستاره شناسان و فالگیران هستند برای آگاهی از ستاره بخت‌شان دیگر زحمت مراجعه به ستون های مخصوص روزنامه ها ومجله‌ها رابخود نمیدهند .

طالع بینی بوسیله تلفن با موفقیت بزرگی روبرو شده بویژه آنکه سرپرستی این سرویس‌باصطلاح «عمومی»را خانم «جینی دیکسون»مشهور ترین غیبگوی ستاره شناس آمریکا بعهده دارد .

«جینی دیکسون» طالع بین ۵۹ساله‌اکنون قلوب‌آمریکائیها را از جزایر هاوائی گرفته‌تا آلاسکا تسخیر کرده است .

او بانوی «پنجاه ستاره» آمریکا است که بهمه محافل اعیانها و اشراف رخنه کرده و از طریق انتشار پیشگوئی هایش در روزنامه‌ها ومجلات بمیان حقیرترین خانواده های آمریکائی نیز راه یافته است.

حادثه کشته‌شدن برزیدنت‌جان کندی در سال ۱۹۶۳ «جینی‌ـ دیکسون» را ناگهان درآمریکا و سراسر جهان باوج شهرت رساندچراکه غیبگوی‌آمریکائی بدقت‌کشته‌شدن رئیس‌جمهوری جوان را دردالاس پیشگوئی کرده بود.

امروزه در کشور آمریکا سازمان «جان دیکسون»بشکل یک سازمان مجهز در ردیف موسسات بزرگ در آمده‌است زیرا ستارگان‌بهمه‌جا راه‌دارند و تنها راه استفاده از انها را باید یاد گرفت . خانم دیکسون دراین کار نیزمهارت دارد و در سال۱۹۶۵توانست موافقت‌خانم«روث مونتگمری» یکی از روزنامه نویسای آمریکائی را برای‌انتشار کتابی در باره غیبگوئیهایش جلب کند .

این کتاب با اینکه بشدت مورد انتقاد محافل علمی قرار گرفت بسرعت بفروش رفت و پر فروشترین کتاب سال شد، قبل از آنکه‌خلاصه این‌صورت کتاب جیبی منتشر شود، سه میلون نسخه از ان بفروش رسید ، او از آن پس «گوی بلورین» خانم دیکسون همه چیز را می‌بیند ، همه چیز را لمس میکند وغیبگوئیهایش در سراسر آمریکا پخش میشد .

سرنوشت همه قاره‌ها برای خانم دیکسون کاملا روشن است (البته از نظر خودش) حادثه‌ای نیست که این زن غیبگوی آمریکائی فرجام آنرا پیش‌بینی نکند ، اوسرنوشت همه سیاستمداران ، قهرمانان، هنرمندان و ستارگان سینمارا پیشگوئی کرده‌است ، اما اغلب در پیش‌بینی‌هایش دوچار اشتباه میشود ،معذلک هنوز هم بشهرتش کمترین لطمه‌ای وارد نشده است .

«جینی دیکسون» بتازگی‌روز های بسیار تاریکی را برای بشریت پیش‌بینی کرده است. او میگوید یک جنگ بزرگ با شوروی ، ویرانی اتمی و بیماری طاعون دنیا را سخت تهدید میکند و بطور خلاصه بشریت تا سال ۲۰۲۰ روی ارامش نخواهد دید ، چرا که «دجال» روز پنجم ۵فوریه ۱۹۶۲ در یکی از کشورهای خاورمیانه بدنیا آمده است ، بله ، اکنون دجال در میان‌ما است و بزودی در دنیائی که کفرو بی ایمانی همه‌جا را فرا گرفته ظهور خواهد کرد .

دوستان و همکارانش می ـ گویند «جینی دیکسون» از سرنوشت آینده‌دنیاآگاه است و میتواند کلیه حوادثی را که در سال های آینده روی خواهد داد بدقت پیشگوئی کند .

دراین میان‌یک‌مجله‌آمریکائی «هیومنیست» با خانم دیکسون بمبارزه برخاسته و لیستی از پیشگوئی های غیبگوی معروف را که هیچیک‌از انها بحقیقت نه پیوسته‌انتشار داده است. مثلا جینی‌دیکسون پیش‌بینی کرده بود که چین در سال ۱۹۵۸ دنیا را بیک جنگ وحشتناک خواهد کشانید . ژاکلین کندی هرگز ازدواج نخواهد کرد ، پرزیدنت‌جرالد فورد استعفا خواهد کرد و معاونش نلسون راکفلررئیس جمهوری آمریکا خواهد شد، ریچارد نیکسون‌یار دیگرو ارد صحنه سیاست خواهد شد و وچندین بار بجان اسپیرو اگنیو معاون سابق رئیس جمهوری سوء قصد خواهد شد ...

اما بطوریکه دیدیم در سال ۱۹۵۸ آب‌از آبتکان نخورد، ژاکی‌کندی‌بااوناسیس ازدواج کردو جرالد فورد از مقام ریاست جمهوری استعفانکرد..

مجله «هیومنیست» در پایان نتیجه‌گیری میکند که شهرت خانم دیکسون‌بیشتر درشکست هایش هست تا پیروزیهایش .

اما مردم فراموشکارندو همه چیز را خیلی زود از یاد میبرند . اکثریت آمریکائیها هنوز هم به‌این غیبگوی‌زرنگ اعتماد دارند درحالی که‌خود دیکسون نیز اعتراف میکند گاهی در پیش گوئی هایش دچار اشتباه میشود .

اتومبیلی که باسوخت اکسیژن کار میکند!

یك موتوراتومبیل مساعدمحیط زیست که میتواند در شهر ها به میزان قابل توجهی از ایجاد دود سمی بکاهد چند هفته پیش در نمایشگاه تخصصی مربوط به تکنیك و محیط زیست «انویت» در شهر دوسلدروف (آلمان) به معرض نمایش گذارده شد .

قرار براینست که‌این موتور، امسال باسوخت اکسیژن که‌در دانشگاه «کایزرزلاوترن» آلمان اختراع شده، بجای موتور یك اتومبیل ، مورد آزمایش قرار گیرد . این موتور، در حال‌روشن (چه متوقف و چه در حرکت‌باشد) بااکسیژن کار میکند و دارای دود بسیار ناچیزی است .

در حال توقف، با موتورروشن هیچ گازی تولید نمیکند و در موقع حرکت کامل فقط بمیزان کمی گاز مضر از اگزوز خارج میشود .

کار این موتور در بارکشی سنگین تامیزان ۲۵درصد بهتر از کار موتورهای معمولی است .

در حال حاضر تنها مساله‌ای که در این مورد مطرح است ، این است که چگونه میتوان اکسیژن مورد نیاز برای سوخت این اتومبیل ها را ذخیره‌کرد ؟ در حالت کنونی، یك اتومبیل متوسط یك باك ذخیره اکسیژن بوزن صد کیلوگرم باید بهمراه داشته باشد تا در آن دو کیلو اکسیژن ذخیره کند و با آن تقریبا مسافت ۳۰۰ کیلو متراطی کند .

تعویض باك بنزین اتومبیل به باك اکسیژن در حدود ۵۰۰ الی هزار مارك هزینه در برخواهد داشت این باك هارا در پمپ‌بنزین ها میتوان از اکسیژن پر کرد .

کارشناسان آلمانی پیش‌بینی می‌کنند که قیمت اکسیژن‌تقریبا برابر با قیمت بنزین خواهدبودو بدین طریق ، باوجوداینکه به سوخت اکسیژن، رانندگان‌هزینه گرانتری را تحمل‌نخواهند کرد ، در عوض سوخت آنها مساعد با محیط زیست خواهدبود .

چه کسی به‌رئیس جمهوری آمریکا دروغ میگوید؟

چه کسی جیمی‌کارتر را فریب می‌دهد؟ جاسوسان خارجی ، جاسوسان خودش یا اطرافیانش؟ این ، پرسشی است که مجله‌معتبر « آویشین‌ویک» کارشناس مسائل هوانیمائی و فضائی بتازگی عنوان کرده است .

پانزده روز پیش « آویشین‌ـ ویک » نوشت : شورویها یکاشعه لیزر جدید واشعه دیگری ازذرات حاوی انرژی کشف کرده‌اند که میتواند موشکهای اتمی و ماهواره های فضائی آمریکا را از کار بیندازد.گزارش این مجله، نخست توسط هارولدبراون وزیر دفاع و پس‌از آن توسط خود رئیس جمهوری آمریکا بالحن تمسخر‌ـ آمیزی تکذیب شد.

اما «آویشین‌ویک » ، «هفته بعد تاکید کرد آنچه را درباره اشعه لیزر جدید شوروی نوشته، عین حقیقت است‌وضمن‌سرمقاله‌ای به پرزیدنت کارتر توصیه کرد در آینده ، پیش ازآنکه مطلبی را رسما تکذیب کنددرمیان‌اطرافیانش بیشتر پرس وجو کند.

گزارش « آویشین‌ویک »خواه دروغ،خواه راست نشانه درگیری یک مبارزه پنهانی میان چند قطب بسیار مهم سیاست آمریکا، یعنی کاخ سفید،پنیاگون سیا، مشاوران رئیس جمهور، نظامیان و سرویس های اطلاعاتی‌است‌تاتنها «حقایقی» را که خوش‌آیند رئیس جمهوری باشد در اختیارش قراردهند.

بیست سال پیش، دستگاههای رادار آمریکا ، در ترکیه وجود نخستین موشکهای بالستیک را در شوروی کشف کردند اما پرزیدنت آیزنهاور ، تنها باخواندن روزنامه ها باین حقیقت پی برد.

«بابی‌کانلر» مشاورآیزنهاوردر مسائل امنیتی ، صلاح‌دراین دیده بود که این خبر را از آقای‌رئیس جمهوری، پنهان کند تامبادا آقای رئیس جمهور که تازه‌پس‌ازعارضه نخستین سکته قلبی ، از بستر بیماری برخاسته بودودچارهیجان شدیدی شده ، دوباره سکته‌کند... همین تازگیها نیز اطرافیان جرالدفورد، اطلاعات دست وپا شکسته‌ای‌ازبمب‌افکن‌های «بکفایر» شوروی در اختیار رئیس‌جمهوری آمریکا گذاشته بودند . بی شک این ماجراها نظایر زیادی داردکه هنوز افکار عمومی وشخص‌رئیس جمهوری آمریکا به چگونگی آنها پی‌نبرده‌اند .

همه روسای جمهوری آمریکا از اینکه درتالار بیضی شکل کاخ سفید ، منزوی میشوند شکایت داشته‌اند. اطلاعات آنها درباره مسائل مهم روز، منحصر بگزارشی است که همه روزه ، بامداد ، سرویس های جاسوسی در اختیارش می گذارند .

گاردهای مخصوص که در جلودفترکارریچارد نیکسون‌گمارده شده بودند تنها به کسانی که‌مورد اعتماد کامل رئیس جمهوری‌بودند اجازه ورود میدادند.

درست است که نیکسون از چگونگی ماجرای واترگیت آگاه بود اما دربسیاری از موارد مشاورانش حقیقت را باوی‌درمیان نگذاشته بودند .

نیکسون دردومین مصاحبه‌اش که هفته گذشته از شبکه تلویزیون آمریکا پخش شد توضیح داد که چگونه یک روز، پیش از آغاز جنگ ۱۹۷۳ ، سازمان سیابوی اطمینان داده بودکه‌احتمال‌درگیری جنگ درخاورمیانه وجود ندارد و بهمین سبب تصمیم گرفت برای گذرانیدن تعطیلات آخر هفته به «فلوریدا» برود وروز بعد که چهارمین جنگ اعراب واسرائیل آغاز شد شتابزده بواشنگتن بازگشت !

۶۶۶۶ـ ۲۹ر۲ر۲۵۳۶

آگهی مناقصه

شهرداری زنجان برابر تصویب‌انجمن شهر در جلسه شماره ۲۹ ـ ۲۸ر۲ر۳۶ عملیات زیرسازی و جدول کشی و اسفالت قسمتی از خیابانهای شهر زنجان را برابر صورت موجودو مطابق مشخصات و واحد بهاء تهیه شده از طرف اداره کل مسکن وشهر سازی استان زنجان با شرایط زیر به مناقصه واگذار مینماید .

۱ـ مبلغ کل‌کار ۱۹۱۴۹۲۳۵ ریال می‌باشد که شهرداری در حین انجام کار مجاز باضافه و یاکسر ۲۵٪ کل‌کار خواهد بود .

۲ـ پیشنهاد دهندگان می‌بایستی دارای شرایط رتبه‌بندی پیمانکاران‌بوده و صلاحیت فنی ومالی داشته باشندکه‌این امرمستلزم گواهی کتبی اداره کل مسکن و شهرسازی زنجان و ضمیمه گواهینامه مذکور به پیشنهاد میباشد.

۳ـ پیشنهاد دهندگان می‌بایستی۵٪ مبلغ پیشنهادی را بابت سپرده‌شرکت درمناقصه‌بحساب۹۲۸سپرده‌شهرداری در بانك ملی پرداخت و یا بهمان مبلغ ضمانت‌نامه‌بانکی‌یااسناد خزانه‌پیوست پیشنهاد نمایند .

۴ـ حداکثر مدت انجام کار ازتاریخ عقد قرارداد چهار ماه می‌باشد و دوره تضمین از تاریخ تحویل موقت یك سال است .

۵ـ پیشنهاد دهندگان می‌بایستی قبلا با مراجعه بشهرداری و پرداخت‌دو هزار ریال مدارك مناقصه را دریافت‌و پس‌از مهر و امضاء ضمیمه پیشنهاد خود نمایند .

۶ـ پیشنهاد دهندگان می‌بایستی پیشنهادات خود را در دوپاکت الف‌وب پاکت‌الف‌محتوی‌مدارك مناقصه‌صلاحیت مالی و فنی وفیش یا ضمانتنامه سپرده وپاکت‌ب پیشنهاد شرکت در مناقصه که میبایستی بطور خوانا و بدون قلم خوردگی وخالی از ابهام وشروط باشد تنظیم ودر پاکتهای سربسته ولاك‌ومهر شده تا آخر وقت اداری روز یکشنبه ۱۵ر۳ر۳۶ بدفتر شهرداری تسلیم‌و رسید اخذ نمایند و چنانچه مدارك مندرج در پاکت الف ناقص باشد ازباز کردن‌پاکت ب خودداری خواهد شدوبه پیشنهادات فاقد مدارك تکمیلی‌مناقصه و سپرده ترتیب‌اثر داده نمیشود

۷ـ پیشنهادات واصله در ساعت۱۰ صبح روز دوشنبه ۱۶ر۳ر۳۶ در کمیسیون مناقصه باز و رسیدگی می شود و حضور پیشنهاد دهندگان در کمیسیون مناقصه آزاد است

شهرداری در رد و قبول یك یاکلیه پیشنهادات واصله بدون ذکر دلیل‌مجاز خواهد بود .

۸ـ پرداخت کلیه هزینه‌های قانونی و مالیات و هزینه درج آگهی‌در روزنامه بعهده برنده مناقصه میباشد و سپرده نفرات اول و دوم و سوم تا عقدقرارداد در اختیار شهرداری باقی می‌ماند وچنانچه هریك از نفرات مذکور بترتیب پس‌از ابلاغ شهرداری حاضر به عقد قرارداد نشوند سپرده آنان به نفع شهرداری ضبط میشود و پیشنهاد دهندگان میبایستی مشمول مقررات قانونی منع مداخله کارمندان‌درمعاملات دولتی نباشند .

شهردار زنجان
ابوالحسن سعیدی

اطلاعات بانوان
سه‌شنبه‌ها منتشر میشود

صاحبان صنایع وبازرگانان کشور
اتحاد
تنها مجله عربی زبان ایران از گروه نشریات مؤسسه اطلاعات بالاشتراک نمایندگی در ۱۱ کشور عربی روزهای شنبه منتشر میشود

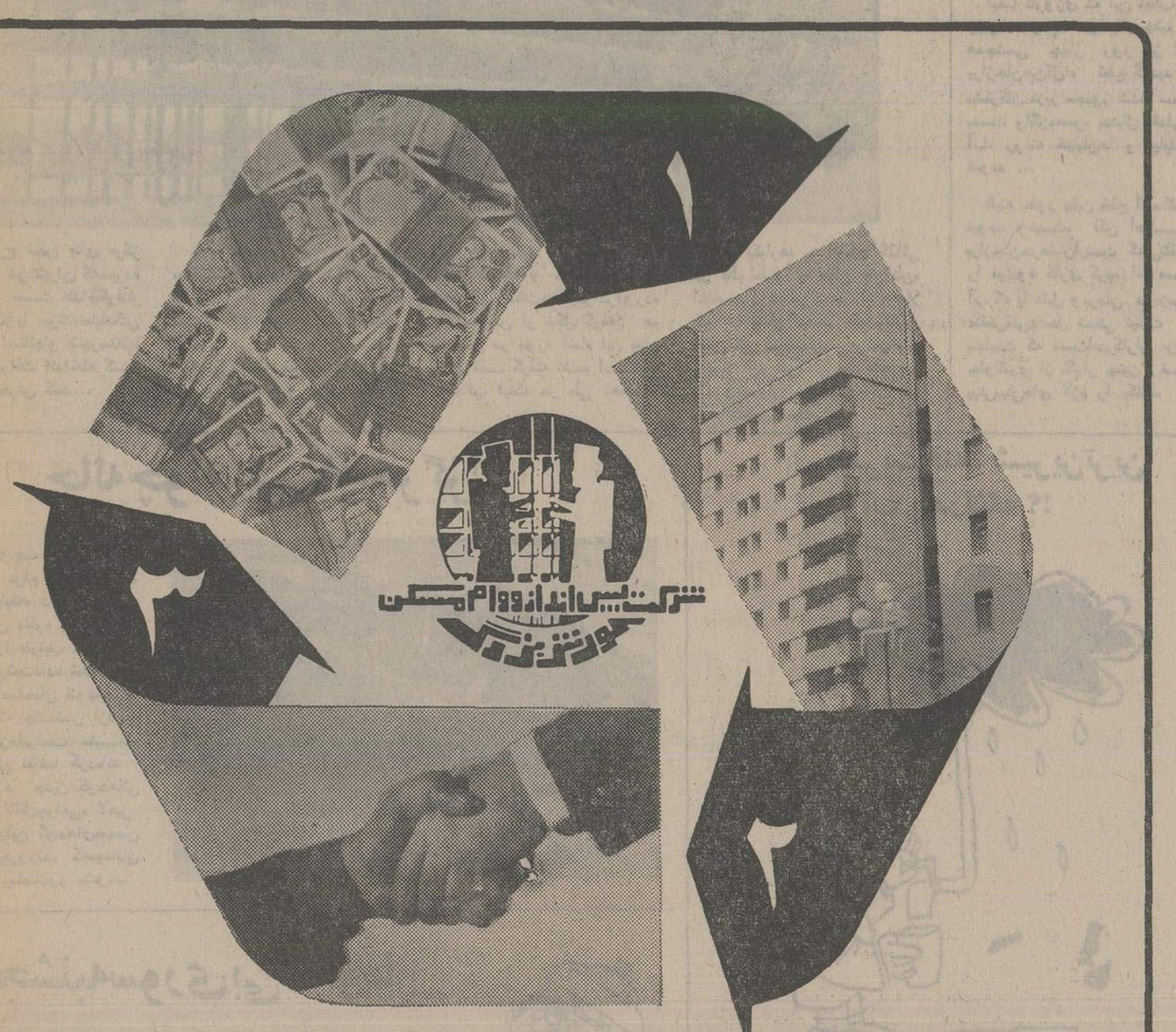

پاداش شما
بهره بیشتر

پس‌اندازو وام مسکن کورش بزرگ به سپرده مدت دارشما دریکسال۱۰٪ بهره‌میدهدواین‌بهره‌حداقل ۱٪ بیشتر از همه بانکهاست .

در پایان هر ماه بهره پول شما محاسبه و پرداخت خواهد شد شما میتوانید بجای دریافت بهره ماهانه از ما بخواهید که همه ماهه بهره متعلق به سپرده شما را به حساب پس انداز شما منظور نمائیم و در این صورت خواهیددیدکه اگر بطور مثال یکصد هزار تومان در شرکت پس‌انداز و وام مسکن کورش بزرگ‌سپرده مدت‌دار داشته باشید حداقل در سال ۱۰۷۸۰ ریال بیشتر از تمام بانکها بهره میگیرید و اگر پانصدهزار تومان‌در شرکت پس‌انداز و وام مسکن کورش بزرگ سپرده مدت دار داشته باشید حداقل در سال ۵۳۹۰۰ ریال بیشتر از تمام بانکها بهره میگیرید .

این تفاوت در سپرده‌های بزرگتر رقم قابل ملاحظه‌ای خواهد بود .

پشتوانه‌پول شما
مسکن

سرمایه‌شما درپس‌اندازووام مسکن کورش بزرگ هیچگاه به خطر نخواهد افتاد زیرا کورش در مقابل‌پرداخت وام از محل سپرده شما خانه وثیقه میگیرد .

بیش از ۲۲۴۰۷ نفر گیرندگان وام مسکن ، ۱۰۳۰۱ نفر صاحبان حساب سپرده مدت دار و ۱۹۱۰۹ نفر دارندگان‌حساب پس‌انداز روز شمار در پس انداز و وام مسکن کورش بزرگ در طول ۶سال‌خدمت‌این‌شرکت گواه خدمات ارزنده ما هستند .

حاصل کار شما
خدمت

وجوه سپرده مدت دار در پس انداز و وام مسکن کورش بزرگ ، بصورت وام در اختیار کسانی قرار میگیرد که نیاز به خانه دارند ، سرمایه شما در پس انداز و وام مسکن کورش بزرگ به برادران و خواهران ایرانی خود امکان میدهد تا صاحب خانه شوند .

شعبه‌مرکز خیابان کریمخان‌زند بین سپهبدزاهدی وایرانشهر
شعبه ژاله میدان ژاله اول خیابان شهباز
شعبه امیرآباد امیرآباد شمالی شمال پمپ بنزین
شعبه نارمک اول سی متری نرسیده به میدان پست وتلگراف و تلفن نارمک
شعبه فرح فرح جنوبی بالاتر ازچهارراه تخت طاوس روبروی خیابان منصور
شعبه شاه چهارراه باستان
شعبه شمیران خیابان پهلوی مقابل پمپ بنزین باغ فردوس شمیران
شعبه کرج خیابان پهلوی روبروی بیمارستان اسفند
شعبه ونک ونک نبش خیابان دانشور وشیراز ، ساختمان ایران سکنا
شعبه کندی خیابان کندی نرسیده به میدان کندی
شعبه‌فردوسی شاهرضا بین فرصت و ایرانشهر پلاک ۳۹۶

MEDIA

جوانان پیر خواهند شد و بیماران نیز...

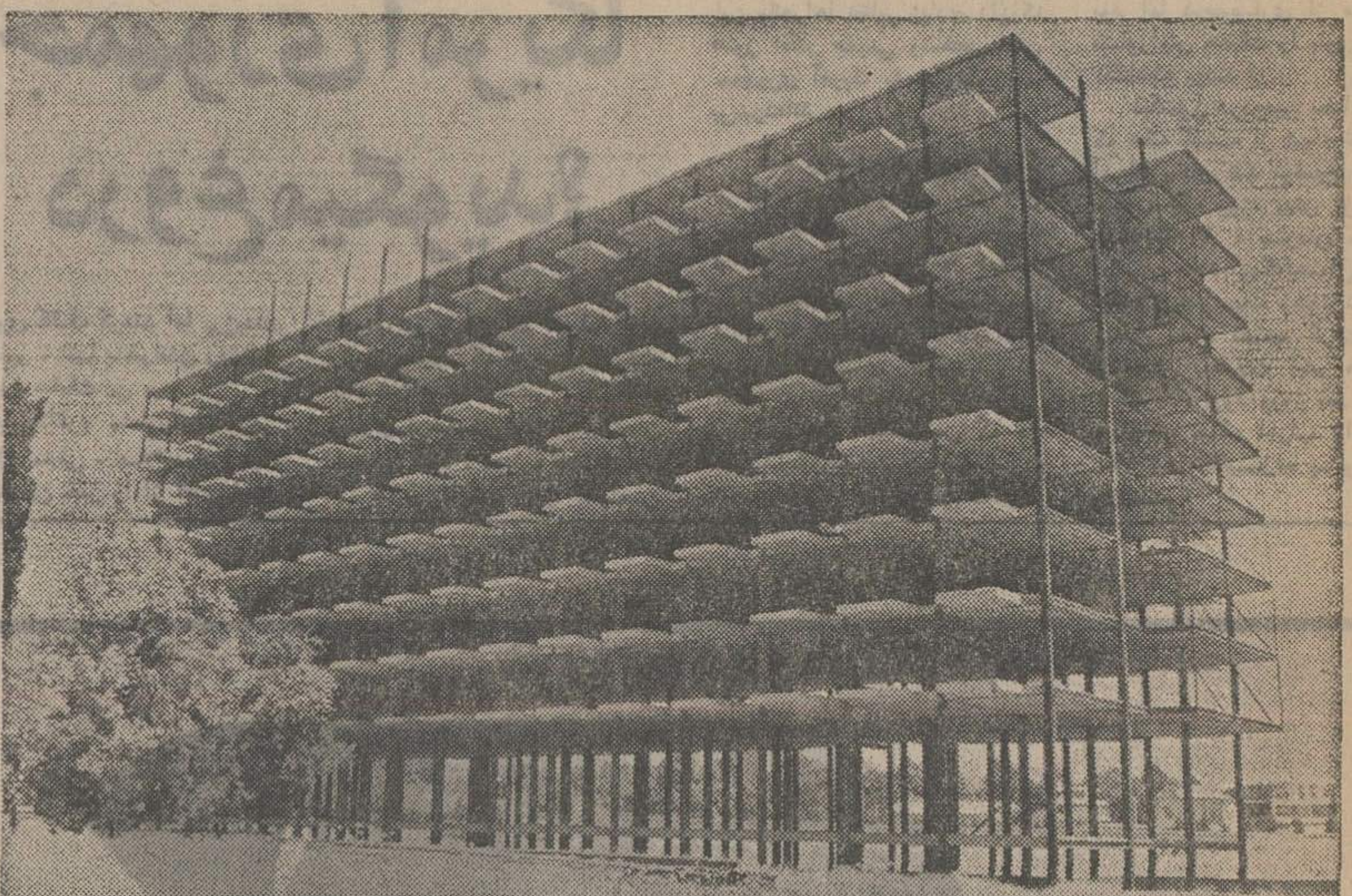

قضیه مطرح شدن بنای مرکز پستی باغشاه در تهران که‌سیزده سال تمام در «دست اقدام»گرفتار شده و دستوپا میزند،نمایندگان اطلاعات در استانهاو شهرستانها را نیز به صرافت انداخته که نظایرش را معرفی کنند...

بنای عظیم در عین حال ناتمام بیمارستان شیرو خورشید شیراز که ابهتش در عکس معلوم‌ست ده سال از شروع ساختمانش میگذرد....

مدتی مصالح ساختمانی این بنا خیابان را به صورت تپه ماهور درآورده ، چند سال ستون های آهنی خشک و خالی آن تقلید ستونهای تخت‌جمشیدرادرآورده (!) اما پس از شکل گرفتن هم تصمیمی در مورد اتمام این بنای گران قیمت گرفته نشده است.

جالب اینکه در طی دهسال گذشته یکبارهم ساختمان کذائی در عالم حرف به «کاخ جوانان» اختصاص داده شده، اما عملا شواهد نشان میدهد، که تاپایان یافتن کار ساختمان وروشن‌شدن وضع آن، جوانان پیر خواهند شد وبیماران نیز تکلیفشان با کرام‌الکاتبین است.

چشم و همچشمی «تلفن» و «آب»

ده روز تمامبعلت یک نقص فنی کوچک (یامتوسط‌القامه!) ارتباط تلفنی برازجان با کلیه نقاط قطع شد وبرازجانیها رابه سرحددلخوری وکلافگی رسانید، اما قاطبه اهالی محترم نه بروی خودشان آوردند، نه بروی‌مدیر مخابرات استان.

ایضا تاروزی که این مطلب به روزنامه رسید، در عالم چشم و همچشمی چهار روز نیز آب برازجان«بن‌کل!» قطع گردید و مشترکان عزیز مجبور شدند سطل بدست ولگن‌بسر، بدنبال مقداری آب، روانه خیابان‌ها و بیابانها شوند ...

البته بطور یقین قطع آب‌دائمی نبوده ونیست، لکن اهالی برازجان‌حرفشان‌اینست کمبی‌تلفنی را میشود کاری کرد، اما مسئله آب که با دلیل وبرهان، در زمینه «نقص‌فنی» حل شدنی نیست و بجاست که دست‌اندرکاران برای جلوگیری از تکرار چنین وضعی پیش‌بینی‌های لازم را بکنند.

استخر از فراق آب ترک برداشته...

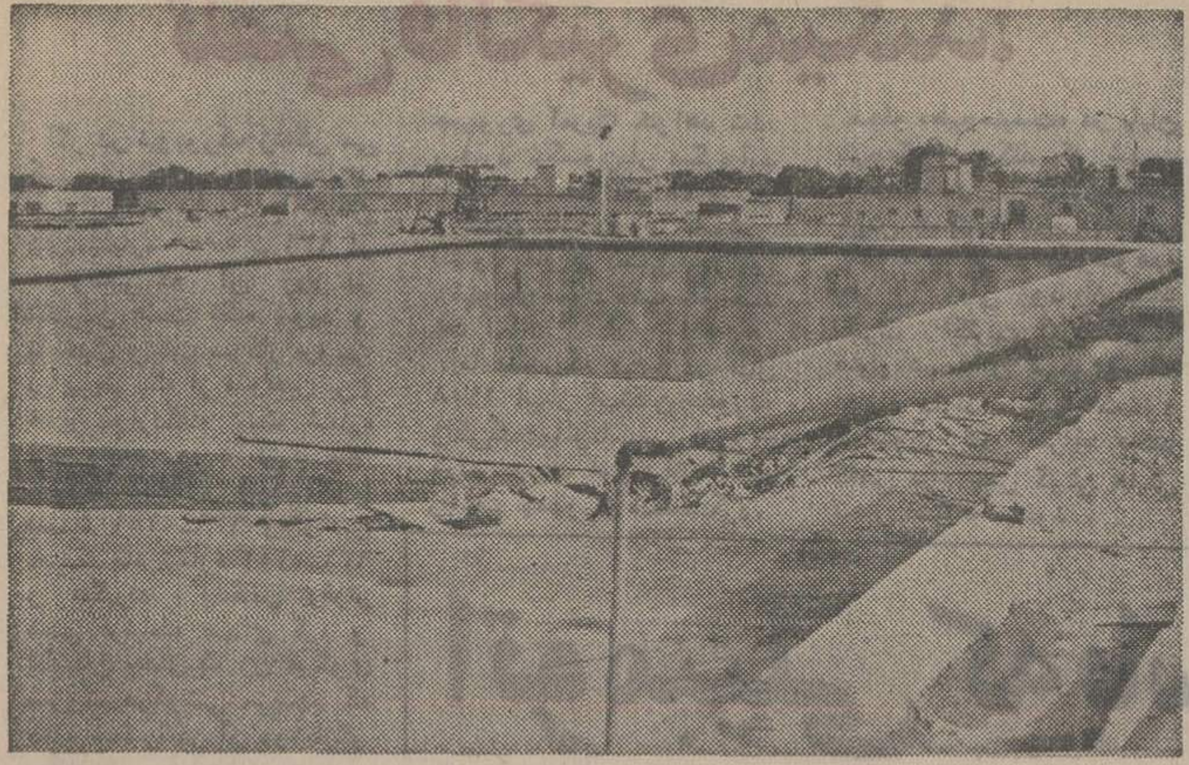

اولین و آخرین خبر رسیده از بندر عباس حاکی است که استخر تازه‌سازبندر، از فراق آب ترک برداشته است و شناگران مشتاق از اینکه می‌بینند،استخر هست وآب نیست بسی‌دلخورند، هریک جای دیگر همین خبرآمده است: چنانچه در مورد تامین‌آب وبراه انداختن استخر اقدامی نشود، هزینه کلانی‌که صرف ساختمان آن شده، مضمحل‌میشود. بدیهی است که امکان دارد تا لحظه چاپ این خبر فکری بحال استخر و علاقمندانش شده باشد، کسی که از «فردا» خبر ندارد!

لااقل، سطحش بره بالا!

تماشاچیان فیلمشناس واهل سینما و ادر همدان، عقیده بر اینست که اغلب فیلمهائی که‌در این شهرستان روی پرده‌می‌آید به قلنقوی کیلوئی وخرواری خریداری شده، که مبارک خریدار وفروشنده باد . لیکن باهمه اطلاعی که این عده در امور سینمائی دارند ، سردر نمی‌کنند، چه عاملی سبب شده که قیمت بلیط سینما یکباره تا ۴۰ ریال بالا برود. باری ، درخواست اکثریت سینمارو،در همدان اینست که اگر واقعا صاحبان سینماها کم منفعت می‌کنند وگران شدن بهای بلیط لازم وواجب است، پس لااقل به کیفیت فیلمهای وارداتی افزوده شود. اینکه نمیشود : «قیمت بره‌بالا، اما سطح‌فیلم هانره، بالا».

صاحبان صنایع و بازرگانان کشور
الاخبار
تنها مجله عربی زبان ایران
از گروه نشریات موسسه اطلاعات
با داشتن نمایندگی در ۱۲ کشور عربی

شربت قند، شیرین‌ترین آب بندرلنگه؟!

پانزده سال پیش ، شبکه‌آب بندر لنگه از طریق حفرچاههای خیلی عمیق به وسیله‌مهندسین مشاور بکار افتاد، اما هنگام افتتاح چاهها، یکی از حضار اولین لیوان آب راسر کشید، اشک از چشمش‌سرازیر شد. ابتدا عده‌ای فکر کردندکه این اشک، اشک شوق باشد اما بعدها کاشف بعمل آمد که آب شور است. از آن تاریخ اهالی بندر لنگه صاحب شبکه آب شدند، اما آبی که بهمه کاری میخورد، جز آشامیدن.

در حال حاضر به غیر از شربت قند، تنها آب شیرینی‌که در دسترس اهالی قرارمیگیرد آب بارش‌های اتفاقی است که درآب انبارها جمع میشود ،تا اینجای قضیه هم کسی حرفی ندارد لکن موضوعی که‌خیلی ها را به حرف درآورده،قیمت آب نیمه‌بهداشتی آب‌انبارهاست که بوسیله سقاها در داخل محدوده جلبی ۵ ریال ودر خارج محدوده۲۵ ریال‌بفروش میرسد. ناگفته نماند کسازمان آب بندرلنگه زیادهم بیکار ننشسته، بلکه هر شبانه‌روز ۱۴۰ متر مکعب آب تصفیه‌میکند وبه قیمت متری ۲۰۰ ریال میفروشد، اما این مقدار آب کفاف گلوتر کردن یک چهارم اهالی راهم نمیدهد.

چاله‌چوله، بلی‌غار،هرگز!

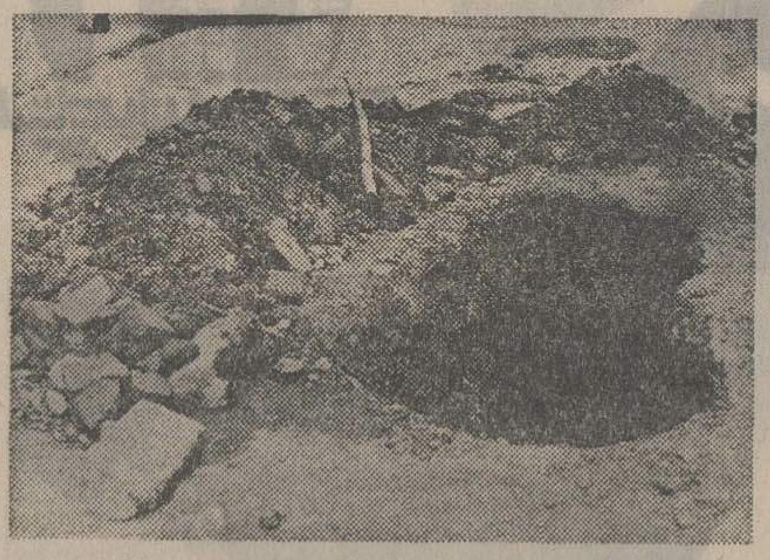

گاهی‌چاله‌موجب اذیت‌میشود، زمانی چوله، مردم آزاری میکند، اما کمتر «سابقه» داشته که در وسط خیابان «غار» پیدا بشود، که آنهم اخیرا «ترتیب سابقه»اش در خیابانهای‌رشت‌داده شده‌است!

عده‌ئی از صاحبان اتومبیل و اهالی شهر که چشمشان ازدیدن این‌جور چیزهاپراست منباب مهمان دوستی تقاضا کرده‌اند ، که اگر وجود چنین گودهائی ضروریست، لااقل‌چراغی، لامپی، شمعی بربالای‌این گودهای‌مهمان فرارده»، بیفروزند، که‌مهمانان و اطرافین ازمادلخور نشوند.

پنجشنبه‌سوری بی‌شکوه!

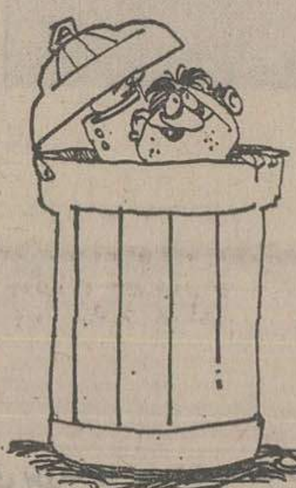

در کوچصفهان اغلب اهالی خیابان بوعلی سینا ،با ماموران شهرداری همکاری بسیار نزدیک و صمیمانه‌ای برقرار کرده‌اند . بدینصورتکه گاهی اهالی زباله‌هاشان را در خیابان میریزند و ماموران جمع نمی‌کنند،زمانی هم‌ماموران زباله‌ها را دست نخورده باقی می‌گذارند و ساکنان خیابان‌از طریق‌خودیاری زیادترش‌میکنند!

مضار همکاری:

عده‌ای می‌گویند این‌همکاری نزدیک بخصوص در فصل‌گرما ممکن است از لحاظ بهداشتی کار بدست جماعت بدهد علی‌الخصوص شب‌های‌«پنجشنبه سوری»، که زباله‌ها در میان داد وفریاد «بچه‌های محل» سوزانیده میشود، و مستقیم دودش به‌چشم همگان‌میرود...

شمالیها ، نتیجه را باختند

بقیه از صفحه ۱۰

محرم عاشری . مربی آلکساندر یاگودیچ .

سپیدرود رشت : کاوه کاویانپور – محمد احمدپوراز دقیقه ۸۲ سیروس جوشیری، رضا مسافری ، جمشید پذیراء رسول حقدوست – جاوید جهانگیری کاپیتن ، حسین کامیاب ، حسن بیگی ، محمد رضا شیدفر از دقیقه ۸۷ محمد حسن بهلول ، ایرج سهرابی (از دقیقه ۴۵ تقی محجوبی)، مهرداد بیگلری

درحالیکه داخل‌استادیوم‌جای سوزن انداختن نبود ، سه هزار تماشاگر مشتاق و شیفته در بیرون ورزشگاه و در انتظار رویدادهای داخل‌میدان بیقراری میکردند .

ملی‌پوشان جوانان در راه آمادگی بیشتر برای شرکت‌در دیدارهای اولین دوره مسابقه های قهرمانی جوانان جهان که در تونس انجام میشود برای یک دیدار تدارکاتی راهی‌شمال شده بودند . حریف جوانان در این بازی آزمایشی تیم سپید رود رشت بود که بازی زیبائی مقابل جوانان عرضه کرد.

سپیدرودیها گرچه نتیجه را از دست دادند ولی در نیمه دوم عرصه را بر تیم جوانان تنگ کرده بودند ولی شادمان بزرگ تماشاگران بودند که سرمست از یک بازی زیبا و پر تحرک استادیوم را ترک کردند .

نیمه اول را مهاجمان تیم ملی جوانان برتر از میزبان آغاز کردند ، عباس کارگر مهاجم تیزپای تبریزی با رفتو برگشت‌های سریع و فرارهای جالب چنان عرصه را بر مدافعان سپیدرود تنگ کردکه در دقیقه هفتم اولین گل بازی بثمر رسید .

کارگر با جا گذاشتن مدافعان سپیدرود توپ را به‌قعردروازه فرستاد. ۱۵ دقیقه بعد اشتباه مدافع میانی میزبان سبب کسب دومین گل جوانان شد. علی حیدری درحالیکه مدافع میانی سپیدرود توپ را به دروازه‌بان پاس میکرد ، میان آندو ظاهر شد و گل دوم را از میان‌دست‌های کاویانپور بثمر رساند .

دقیقه ۳۹ کامیاب می‌توانست سپیدرود را صاحب اولین‌گل نماید که شوت او باکم دقتی به بیرون رفت . ۲ دقیقه بعد بیگلری شانس دیگری از سپیدرودیها را بهدر داد .

در نیمه دوم سپیدرود بازی جالبی ارائه داد و زمینی و بازی را تحت تسلط خود درآورده بود. ولی از همه تاخت‌وتاز تنها یک گل نصیب سپیدرود شد که رسول حقدوست در دقیقه ۷۵گشاینده دروازه حریف شد .

هواپیمائی ملی ایران «هما»

هواپیمائی ملی ایران «هما»

قابل توجه داوطلبان دانشجوی خلبانی و مهندسی پرواز

پیروآگهی های قبلی و بمنظور شرکت‌هرچه بیشتر داوطلبان شهرستانی در آزمایشات انتخاب دانشجوی خلبانی ومهندسی پروازکه بصورت‌غیرمتمرکز درمراکز مختلف انجام خواهد یافت ، هواپیمائی ملی‌ایران «هما» از کلیه داوطلبانی‌که تاتاریخ تعیین شده تقاضای خودرا به اداره استخدام «هما» ارسال داشته‌اند، دعوت مینماید به‌منظور ، شرکت درمصاحبه مقدماتی‌به یکی از مراکز تعیین شده بشرح ذیل مراجعه نمایند :

محل مصاحبه	تاریخ مصاحبه	آدرس :
۱– اصفهان	۱ر۴ر۲۵۳۶	اصفهان – اداره مرکزی «هما» خیابان چهار باغ بازار افتخار– ساختمان بختیار طبقه دوم‌اطاق ۴۰۶ و۴۰۷
۲– شیراز	۵ر۴ر۲۵۳۶	شیراز – دانشگاه پهلوی دانشکده ادبیات و علوم سالن شماره ۲و۳
۳– آبادان	۱۰ر۴ر۲۵۳۶	آبادان – بریم –دبستان صادق‌رویا
٤– مشهد	۱۵ر۴ر۲۵۳۶	مشهد– دفتر هواپیمائی ملی ایران
٥– تبریز	۱۹ر۴ر۲۵۳۶	تبریز – انستیتو تکنولوژی بازرگانی خیابان شهناز شمالی سه‌راه امین.
٦– تهران	۲۵ر۴ر۲۵۳۶	اداره استخدام «هما» خیابان تخت‌طاووس نبش روزولت .

ساعت و محل برگزاری آزمایشات کتبی درکارتهای ورود بجلسه آزمایش‌که‌بین‌قبولشدگان مرحله‌مقدماتی توزیع خواهد شد ،درج گردیده است.

شماره : ۶۸۰۱
تاریخ: ۹ر۳ر۳۶

تجدید آگهی شماره ۱۶۷۱۴ – ۶ر۶ر۳۶

آگهی مزایده

شهرداری آبادان باستناد تصویبنامه انجمن محترم شهر یك قطعه زمین انحرافی ملکی خود بمساحت ۴۱٫۶۰ متر مربع واقع در بخش ۳ آبادان‌حریم پلاك ۲۸۲۹ که هنوز سند مالکیت‌صادر نشده با شرایط زیر از طریق مزایده‌به فروش میرساند .

۱– حداقل بهاء زمین مذکور بقرار متر مربعی ۵۰۰۰ ریال می‌باشد و به پیشنهادات کمتر از این‌مبلغ ترتیب‌اثر داده نخواهد شد .

۲– پیشنهاد دهندگان بایستی مبلغ ۵۰۰۰ ریال بعنوان سپرده بحساب ۹۰۲۰۷ شهرداری در بانک‌ملی ایران شعبه آبادان پرداخت و رسید مربوطه را ضمن پیشنهاد خود ضمیمه نمایند .

۳– درصورت استنکاف برنده از انجام معامله بترتیب سپرده نفر اول و دوم و سوم بنفع شهرداری ضبطمی گردد .

٤– به پیشنهادات مخدوش وناخوانا و مشروط و همچنین به پیشنهاداتی که بعداز موعدمقرر رسیده باشدترتیب اثر داده نخواهد شد .

٥– پیشنهاد دهندگان بایدپیشنهادات خود را تا آخر ساعت اداری روز ۲۱ر۳ر۳۶ در پاکت لاك‌ومهر شده به دفتر شهرداری تسلیم و رسیددریافت نمایند .

٦– پیشنهادات واصله در ساعت ۵ بعدازظهر همانروز در کمیسیون‌مربوطه باز و قرائت خواهد شد

۷– حضور پیشنهاد دهندگان در کمیسیون آزاد و عدم حضورشان‌مانع از انجام کار کمیسیون نخواهد بود

۸– برنده مزایده مکلف است پس‌از تشخیص کمیسیون و ابلاغ نتیجه حداکثر تا سه روز بهاء زمین را مقابل اخذ رسید بشهرداری تسلیم و زمین را تحویل گیرد درغیر این صورت‌طبق مفاد ماده ۳ رفتار خواهد شد .

۹– شهرداری در رد یا قبول پیشنهادات مختار است

۱۰– هرگونه هزینه های احتمالی بعهده خریدار است .

بیژن صالحی شهردار آبادان

آگهی مزایده

پلی تکنیک تهران در نظر دارد سه دستگاه اتومبیل و مقداری از اموال اسقاط و آهن آلات خود را بفروش رساند . از علاقمندان دعوت می شود ضمن اخذبرك شرایطاز دبیرخانه‌پلی‌تکنیک تهران واقع در خیابان حافظ پیشنهادات خود را حداکثر لغایت ساعت ۱۰ صبح‌روز ۲۵ خردادماه جاری در پاکت دربسته بدبیرخانه مذکور وبا اخذ رسید تحویل دهند .

م‌الف ۵۶۷۹

پلی تکنیک تهران

آگهی پذیرش دانشجو برای دوره‌های فوق لیسانس ودکتری دانشکده الهیات ومعارف اسلامی

دانشکده الهیات‌ومعارف‌اسلامی دانشگاه تهران در نیمسال اول سال‌تحصیلی۳۷–۲۵۳۶ برطبق آئین‌نامه تحصیلات دوره های فوق‌لیسانس و دکتری (غیر گروه پزشکی) :

– برای دوره فوق‌لیسانس در رشته های تحصیلی ذیل :

۱– فرهنگ عربی وعلوم قرآنی .
۲– فقه ومبانی حقوق اسلامی .
۳– فلسفه و حکمت اسلامی.
٤– فرهنگ و تمدن اسلامی .

–و برای دوره دکتری رشته های تحصیلی ذیل :

۱– فلسفه و حکمت اسلامی .
۲– فقه و مبانی حقوق اسلامی .
۳– ادیان و عرفان .

از طریق مسابقه ورودی تعدادی دانشجوی واجد شرایط می‌پذیرد

شرایط لازم:

۱– دارا بودن دانشنامه لیسانس یا فوق لیسانس در یکی از رشته های دانشکده الهیات و معارف اسلامی ، حقوق ، رشته قضائی ، علوم اجتماعی ،علوم تربیتی،ورشته های مشابه از دانشگاه تهران یا یکی از دانشگاهها و مدارس عالی معتبر داخلی و خارجی متناسب‌با رشته‌مورد انتخاب‌داوطلب.

۲– داشتن حداقل میانگین کل ۳ در نظام جدیدآموزشی‌و یامعادل‌آن درنظام سابق طبق آئین‌نامه تبدیل میانگین مصوب وزارت علوم و آموزش عالی .

تبصره – به فارغ‌التحصیلان دوره‌لیسانس که میانگین کل تحصیلی آنان از ۳ کمتر و از ۵ر۲ به بالا باشد برطبق ضوابط خاص و تصویب شورای گروه ، ممکن است اجازه‌شرکت در مسابقه ورودی فوق لیسانس داده‌شود .

۳– برك انجام خدمت یا معافیت از خدمت وظیفه عمومی .

ثبت‌نام داوطلبان‌ازروز چهارشنبه۱ر۴ر۲۵۳۶ لغایت شنبه ۱۸ر۴ر۲۵۳۶ در محل دانشکده‌انجام و امتحان ساعت ۱۱ صبح روز یکشنبه ۱۹ تیرماه ۲۵۳۶ برگزار خواهد شد.داوطلبین‌میتوانند برای کسب اطلاع بیشتر و اخذ دفترچه راهنماونحوه پرداخت‌وجه نامنویسی بابت شرکت در مسابقه ورودی به حساب شماره ۱۰۸۴– دانشگاه تهران در بانـک‌مرکزی ، به دانشکده الهیات و معارف‌اسلامی واقع در خیابان امیرکبیر مقابل پامنار شماره ۳۴۶ مراجعه نمایند .

دانشگاه تهران

نیازمندیهای اطلاعات

تلفنهای: ۳۱۲۴۱۳-۳۱۱۲۲۷

نیازمندیهای اطلاعات تلفنی پذیرفته میشود

تابستان : فصل دریا و مسافرت
با نصب کافه تریا در اتومبیل خود ،لذت و راحتی مسافرت و دریا راچند برابر کنید.شرکت ماتانا خیابان زرتشت روبروی بیمارستان مهر شماره ۹۷ تلفن ۶۵۴۹۳۲

پارکت
ایتالیائی ـ آلمانی با نصب‌فوری وفروش کلی وجزئی تلفن ۸۵۸۹۸۸

مبل و دکوراسیون

جدیدترین مبلمان
مدرن ایتالیائی وارد شد تلفن ۶۲۹۱۹۲

بهترین مبلمان اسکاندیناوی
برای منزل وویلای شما
دفتر فروران راو
درخیابان روزولت پائین‌تراز چهارراه ثریاکوچه کیوان شمارهٔ ۱۳
تلفن ۸۲۲۴۸۷

تعمیر مبل
هرگونه سفارش و تعمیر مبل وتعمیر رنگهای چوبی از شرکت ها و بیمارستان ها پذیرفته می شود تلفن۵۶۰۸۳۶ ساعت ۹ تا ۸ شب.

فروش دست اول

یکدست مبل از چوب روسی قهوه‌ای با تشک و یکعدد میز از چوب گردو جهت دفتر کارومنزل بقیمت ۱۰٫۰۰۰ریال مقطوع بفروش میرسد، آدرس: امیر آباد شمالی مقابل کوی دانشگاه خیابان ۱۶ چهار راه سوم نبش شمالی پلاک ۱۰۶ طبقه سوم.
۱ـ۱

طالبین
مبلمان دانمارکی سری کامل و دست اول لوازم منزل شامل اطاق خواب ، ناهار خوری ، پذیرائی ـ لوستر ـ بار ـ بوفه ـ پاراوان چینی ـ رادیو ـ ضبط کاست B.O فروشی ۲۷۰۵۸۱

تلویزیونهای رنگی جدید رسید. فروشگاه گیلوا نادرشاه ۸۹۰۵۲۹

تلویزیون های جدید رنگی مبله پارس رسید.

فروش دست دوم

بعلت مسافرت
وسایل منزل فروشی تلفن ۸۳۵۶۰۳ از ۱الی ۴ بعداز ظهر
۱ـ۲ آـ۴۳۱

کلیه اثاثیه منزل
فرنگی،نو و دست دوم و پیانو بفروش میرسد. آدرس:میرداماد میدان محسنی خیابان بهروز، کوچه پنجم دست راست درب آخر طبقه دوم بین ساعات ۳ تا۸بعدازظهر جمعه از ۹ صبح تا۸ شب
۱ـ۳ آـ۱۶۵۰۰

فرش چینی و یکدستگاه استریو شامل گرام آمپلی‌فایر و دو بلندگو سانیو ۱۲۰وات بفروش میرسد تلفن ۲۲۰۵۲۳
۱ـ۳

فروش مبل هال و پذیرائی و میز نهار خوری و مقداری لباس‌نو از یک خانواده آلمانی ۶۳۰۴۶۵
۱ـ۲ آـ۶۰۲

خانم شیک پوش
زیباترین‌لباس از آخرین طرح های لندن و اروپا موجود ۸۴۳۵۰۰
۱ـ۲ آـ۵۹۴

طراح فرانسوی بعلت‌مسافرت ۱۰۰عدد دامن سایز ۳۶ تا۴۴، البسه نو و دست دوم، چرخ های خیاطی ، ضبط صوت ، ۴ صندلی مدرن ایتالیائی‌و غیره بفروش میرسد تلفن ۸۴۱۳۱۴
آـ۸۱۰

حرج اشیاء عتیقه
مقداری اشیاء عتیقه از قبیل مبل لوئی‌شانزدهم و لوستر باکارا و کوزه قلیان و قهوه خوری ناصرالدین‌شاهی‌قلم‌آبی ساعت شمعدان برنز و تابلوهای نفیس‌سرویس کامل غذاخوری مرغی‌ده ۱۱۰ پارچه مجسمه ۹ گلدان برنزمینا درسطح عالی و اشیاء دیگر در روزهای چهارشنبه و پنجشنبه ۱۸و ۱۹خرداد از ساعت ۶ الی ۹ شب به حراج گذارده میشود جهت بازدیداشیاءمزبور قبل‌از حراج آزاد و همه روزه از ساعت ۵ الی ۸ شب به نشانی فرح شمالی بعداز چهارراه تکش کوچه سرمد پلاک ۱۶ مراجعه فرمائیدتلفن ۸۵۱۴۴۶

مبلمان و سایر وسایل منزل بعلت مسافرت به فروش می‌رسد تلفن ۷۵۶۸۴۴

تعدادی تابلوی گل چینی برای فروش ۲۳۲۶۲۹

چرخ کشبافی‌نمره۱۲ توماچیان به قیمت مناسب فروشی نظام آباد ایستگاه عظیم پورکوچه شاطر علی نقی بن بست اول پلاک ۱۶ عصر ها مراجعه شود.
۱ـ۲ آـ۴۶۰

مقداری‌لباس زنانه اندازه‌بزرگ وکوچک امریکائی نو ویک تشک آبی باتخت بزرگ فروشی ۸۴۴۱۲۷
۱ـ۳ آـ۴۰۵

میز جلو مبل مستطیل بارنگ پلی‌استر و پایه هر عدد ۱۲۵ تومان میز عسلی ۵۰ تومان میز ۵پارچه ۳۸۰ تومان میز۶ نفره ۳۶۰ تومان سه راه شکوفه اول دلگشا نرسیده بدایره کلانتری سابق روبروی کوچه امیری صنایع چوبی ژاله از ۹ صبح تا۶ بعد از ظهر تلفن ۳۴۷۸۹۴و ۳۴۰۶۴۶
آـ۹۵۶
۱ـ۲

لوازم منزل البسه‌خارجی تلفن ۶۲۶۷۷۴

تعدادی تابلو گلچین برای فروش تلفن ۲۳۲۶۲۹

اکازیون
لوازم منزل ولباس زنانه و مردانه یکجا یا جداگانه‌فروشی ۲۳۰۷۵۱
۱ـ۲ آـ۵۹۸

فروش مبل هال و پذیرائی‌و میز نهار خوری و مقداری لباس‌نو از یک خانواده‌آلمانی ۶۳۰۴۶۵
۱ـ۲ آـ۶۰۲

خانم شیک پوش
زیباترین لباس از آخرین طرح های لندن واروپا موجود ۸۴۳۵۰۰

اکازیون
بعلت مسافرت بخارج تمام لوازم منزل از قبیل مبل و سرویس ناهار خوری اطاق خواب بوفه اجاق گاز و تلویزیون‌بلاپونکت رادیوگرام باکاست استریو یخچال و سرویس غذاخوری مقداری مجسمه‌و گلدان آنتیک ولباس وکفش زنانه سایز ۳۸ لباس‌و کالسکه بچه تماما خارجی به فروش میرسد تلفن ۶۲۲۱۸۷
۱ـ۱

بعلت مراجعت‌به اروپا مقداری لباس فرنگی نو اثاث منزل همگی خارجی از بهترین نوع شامل مبل اطاق نهار خوری کامل اطاق خواب ظروف کریستال‌و چینی مجسمه تابلو های نقاشی و اشیاء عتیقه تلویزیون رنگی و یکدستگاه فریزر باتضمین وقتقبلی‌بفروش میرسد از پذیرائی فروشندگان معذوریم یوسف آباد خیابان مدبر تلفن ۶۳۴۵۶۶
آـ۸۰۸

لباسهای شب و روز
خارجی دست دوم خیلی ارزان فوری بفروش میرسد چهار راه قصر اوائل عباس آباد پلاک ۴۹ تلفن۸۴۴۲۳۵
آـ۸۰۹

اکازیون
انواع لباسهای خارجی با نازلترین قیمت بفروش میرسد آدرس : تخت طاووس خیابان جم کوچه لاجوردی پلاک ۲ر۷ طبقه‌دوم تلفن ۸۳۶۱۷۷

مقداری لباس شب وروز تابستانی خارجی دست اول و دوم و دوچرخه بچه به فروش می‌رسد تلفن ۲۲۲۶۳۱

اکازیون
کلیه لوازم منزل ولباس خارجی و تابلو های نقاشی به‌علت مسافرت بفروش میرسد خیابان بخارست کوچه چهارم پلاك ۱۰ طبقه سوم‌تلفن ۶۲۱۲۷۶ ساعت ۹صبح الی ۸ شب باستثنای ۱ تا۳

کتابخانه شخصی نزدیک به ۲۰۰۰ جلد کتاب مقداری جنس عتیقه و اثاث منزل‌میز تحریربفروش میرسد میدان۲۵ شهریو رابتدای روزولت‌شمالی کوچه شایگان پلاک ۱۶ طبقه اول از ۹ صبح الی ۸ شب
آـ۸۱۱

لوستر آنتیك موزه‌ای ۶۳۳۲۹۲

خرید اثاثیه

گالری کورش کبیر
خرید و فروش اشیاء خانگی بالای سه راه تخت جمشید ۷۵۸۱۴۸

خرید اجناس دست دوم ۷۶۵۱۶۴ و ۷۶۷۹۸۴ نوروزی

گالری فرش
شایان۶۶۱۰۶۹و ۶۶۶۲۳۰ بهترین خریدار قالی و قالیچه کهنه و نو کاخ ۷۹

فرش ایران نوین
خریدار قالی‌و قالیچه و تعویض فرشهای‌نو باکهنه تلفن۶۵۳۱۹۵

یخچال نفتی و فرش، خریداریم تلفن ۹۲۹۶۲۳

خرید و معاوضه‌فرش کهنه‌با نو تلفن۶۴۵۱۶۸ و۶۴۳۴۹۹

فرش ایران کاشان داعی حق
فرشهای نو و کهنه شما را معاوضه و خریداریم ۵۲۵۴۵۷ ۵۲۰۱۲۸
آـ۵۴۸

فرش جمالی ۷۵۵۱۱۸ خریدار فرش نو و کهنه

آشپزخانه فروشی

فروش آشپزخانه یك آشپزخانه تمام از چوب بلوط ساخت آلمان بفروش‌میرسد۲۴۷۲۵۳

فروش اتومبیل

پیکان

ایده‌آل جوانان مینی‌کوپر اس ۱۲۷۵ مشکی شیشه کاملا تیره سقف کروکی وضع موتور فوق‌العاده باپخش‌آماده فروش تلفن ۶۴۸۹۰۶
آـ۳۲۵

پیکان دولوکس‌طوسی روشن مدل‌۳۶ صفر کیلومتر۹۷۱۳۷۳
۱ـ۲ آـ۴۱۹

پیکان جوانان ۵۵ م با پخش صوت‌و رادیو بفروش میرسد، خریداران‌به اتومبیل زندخیابان شاه چهارراه گرگان پلاک ۱۴۶ تلفن ۷۵۸۹۹۸ مراجعه‌فرمایند.
۱ـ۳ آـ۵۴۹

پیکان ۴۸ رینگ رادیال رنگ زرشکی تودوزی تازه پخش صوت فروشی تلفن ۳۱۸۹۹۳
آـ۵۴۰

پیکان آخر ۵۴ فروشی تلفن ۳۶۱۷۳۳ بعدازظهرها
آـ۵۳۶

پیکان۱۳۵۱ آماده برای‌فروش تلفن ۳۵۰۶۲۱
آـ۸۱۶

پیکان جوانان مدل ۵۵ رنگ حنائی روشن‌با ۲ هزار تومان لوازم اضافی کار کرد ۶ هزار کیلو متر به علت مسافرت به فروش میرسد تلفن ۲۴۲۸۳۸
آـ۸۱۵

پیکان جوانان ۵۱ مجهزباتمام لوازم اضافی۲۸ هزار تومان تلفن ۸۲۸۰۲۰ از ۷ صبح تا ۵بعد ازظهر
آـ۵۴۱

پیکان دولوکس سفید رنگ مدل ۵۴ کارکرد ۲۶۵۰۰هزار کیلو متر قیمت ۴۰هزارتومان ۲۶۲۷۸۸
۱ـ۲

پیکان استیشن مدل۵۵فروشی تلفن ۷۸۲۸۶۸
آـ۸۰۷

دو دستگاه پیکان دولوکس مدل ۵۵ و مدل ۵۰ فروشی ۹۷۰۵۶۹
آـ۸۰۵

پیکان ۵۳ رنگ سفید مایل به خاکستری بدون تصادف قیمت ۳۷ هزار تومان بفروش می رسد ۶۳۴۸۹۸
آـ۵۹۹

پیکان مدل ۴۹ بفروش میرسد تلفن ۷۸۴۸۴۳
۱ـ۲ آـ۵۳۴

پیکان جوانان آخر ۵۳ تمیز ۱۸ هزار تومان نقد ۲۴هزار تومان بدهی ساعت ۱۲ الی ۲ صالحی ۶۶۴۴۸۶
۱ـ۱

پیکان دولوکس مدل ۵۱یشمی باتودوزی مخمل فروشی‌تلفن ۸۱۷۲۱۲۵ یکتاخواه
آـ۵۹۰

شورلت

شورلت ایمپالا ۸ سیلندر ۷۳ اتوماتیک باستون کولر دار قهوه‌ای متالیک ۲۳۸۵۱۱
آـ۵۹۲

شورولت نوا آمریکائی دانشجوئی‌شش سیلندر فرمان هیدرولیک کولر آنتن داخل شیشه رینگ رادیال گمرک وسود بازرگانی پرداخت‌شده نمره نشده ۲۰۰۰ مایل کار کرد ایمت تمام شده ۱۱۰۰۰۰ تومان نقد و اقساط تلفن ۶۳۲۰۵۷
۱ـ۱

شوروات ۲۵۰۰ مدل ۵۴ آبی متالیک کاملا تمیز با ۶ هزار تومان تجهیزات اضافی قیمت ۵۹ هزار تومان بعد ازظهرها ۶۸۲۵۳۷ شب ها ۲۴۵۸۷۷
آـ۵۴۵

اتومبیل شورلت امپالا مدل ۶۸بفروش میرسدتلفن ۳۱۲۲۵۶
۱ـ۲ آـ۸۱۱

شورلت۲۵۰۰ مدل ۵۴ـ آبی متالیک کاملا تمیز با ۶ هزار تومان تجهیزات اضافی قیمت ۵۹ هزار تومان بعد ازظهر ها۴۹۶ و ۳۲۶۴۵۵ و شب ها ۲۴۵۸۷۷
۱ـ۲ آـ۴۳۶

شورلت ایمپالا مدل ۶۷ تازه نمره شده با کولر ۵۷۰۰۰ کیلو متر کار کرده بسیار تمیز بفروش میرسد. تلفن۲۳۳۵۷۵
آـ۴۰۴۹۹
۱ـ۱

ب.ام.و

بی‌ام‌و ۳۲۰ مدل ۷۶ رنگ سبز معمولی با رادیو پخش از ساعت ۸ تا۵ بعد ازظهر ۹۶۱۰۵۷
۱ـ۴ آـ۳۴۹

بی‌ام‌و ۳۲۰ مدل ۷۶ رنگ‌سبز معمولی بارادیو پخش از ساعت ۸تا۵بعدازظهر۹۶۱۰۵۷
۱ـ۴ آـ۵۷۸

بی‌ام‌و ۵۱۸ مدل۷۷ـ ۶۵۰۶۸۸
آـ۶۰۱ ۱ـ۷

بی‌ام‌و ۲۰۰۲ـ ۷۱ از ۹ صبح الی ۵ بعد ازظهر ۹۶۹۶۰۳
آـ۸۱۳

بی ام و ۳۲۰ آبی‌متالیك کاملا نو دو هزار کیلو متر کارکرد با رادیو ـ پخش‌صوت‌استریوبدون واسطه بفروش می‌رسد تلفن ۲۷۲۱۷۵

بی‌ام‌و ۵۲۰ تمیز مدل ۷۳رنگ فیروزه‌ای متالیک ۷۶۸۳۳۴
۱ـ۱

فیات

فیات اسپورت ۱۲۴ـ ۱۸۰۰ مدل۷۲بدون واسطه بفروش میرسد تلفن بعد ازظهر ها ۲۹۰۲۹۴
۱ـ۱

فیات ۱۳۱ـ اس مدل ۱۹۷۶ گمرک شده نمره نشده بابیمه وپخش صوت مقطوع نقد ۵۵۰۰۰۰ ریال تلفن ۵۴۴۸۸۶
۱ـ۱

فیات ۱۲۴ اسپرت سال ۷۱ قناری تلفن ۹۵۶۷۸۴
آـ۵۴۱

فیات ۱۲۸ کوپه مدل۷۲ به فروش می‌رسد تلفن ۸۳۶۸۸۴ ساعت ۴ تا ۸ شب

فیات ۱۳۲ ـ ۷۶ نمره نشده ۱۸۰۰ باوسایل اضافی‌فروشی ۸۳۸۴۱۶
آـ۵۲۸

فیات

فیات ۱۲۴ـ ۱۸۰۰ سفارش آمریکا مدل آخر ۷۵ رنگسبز شیشه‌رنگی گرمکن عقب رادیو پخش تودوزی چرمی بعلت مسافرت بفروش میرسد تلفن ۷۵۲۸۵۷
۱ـ۲ آـ۵۳۲

پژو

پژو ۳۰۴ مدل ۷۳ نخودی رنگ ۶۵۲۴۲۳

پژو ۳۰۴مدل ۷۳ بدون‌واسطه بفروش میرسد قیمت مقطوع ۳۷۰۰۰ تومان تلفن ۷بعبعد ۹۷۶۴۹۹
۱ـ۲ آـ۸۲۲

پژو ال ۷۷ نمره شده آبی فیروزه‌ای تلفن ۶۳۶۹۶۲

پژو ۵۰۴ ال مدل ۷۷ رنگ شیری گمرک پرداخت شده بدون شماره تلفن ۸۹۴۶۱۶ و ۸۹۷۴۲۱
۱ـ۲

پژو ۴۰۴ مدل ۷۱ـ رنگ شیری فروشی تلفن۳۳۸۹۹۱
۱ـ۱

اکازیون
پژو مدل ۷۱ سفید رنگ قیمت مقطوع ۳۹۵۰۰ تومان تلفن ۳۹۲۸۵۹
۱ـ۱

پژو ۵۰۴ مدل ۷۱
به‌فروش‌میرسد تلفن ۳۳۸۹۹۱
۱ـ۱

پرو ال مدل ۷۷ رنگ سبز متالیک گمرک نشده۳۱۰۴۲۶
۱ـ۱

پژو ۵۰۴ ال مدل ۷۷ گمرك شده نمره نشده فوری بدون واسطه به فروش میرسد از ساعت ۸ صبح الی ۲ بعدازظهر با تلفن های۸۹۵۹۶۰ و ۸۹۷۳۵۱ تماس حاصل فرمائید باقری

پژو ۴۰۴ مدل ۷۲ تمیز ۶۶۸۲۰۰
۱ـ۲ آـ۵۴۶

پژو۵۰۴ ال ۷۷ رنگ‌آلبالوئی باوسائل اضافی گمرک شده فروشی تلفن ۶۴۴۴۶۵
۱ـ۲ آـ۷۲۲

پژو ۴۰۴ مدل ۷۱ آلبالوئی بفروش میرسد تلفن ۶۲۳۲۲۵ از ۶ تا۹
آـ۸۱۲ ۱ـ۲

پژو۵۰۴ مدل۷۱ تلفن ۶۲۶۷۷۴

فورد

فورد کاپری ۱۶۰۰ ـ مدل ۷۲ آلبالوئی تلفن ۶۵۰۱۶۹ بعدازظهر ها

فورد تانوس جي ال‌مدل ۷۶سبزمتالیك۲۹۰۱۲۷

فورد کاپری‌مدل ۷۲ با رادیو پخش فروشی ۸۳۶۵۳۹ خانم جمشیدی
۱ـ۲

بنز ۴ر۲۳۰ مدل ۷۷ متالیك
با کولر وسایر تجهیزات ۹۷۷۳۳۱
آـ۳۴۷

بنز ۲۵۰ مدل ۶۹ فرمان هیدرولیک اطاق کوچک ۶۰ هزار تومان تلفن ۲۴۵۳۰۴
آـ۴۲۸ ۱ـ۲

کامیون بنز ۱۸ چرخ تانکر مدل۶۷ فروشی تلفن۲۳۰۸۰۶
آـ۴۳۰

بنز ۲۸۰ اس مدل ۷۱ اتوماتیك سقف کشویی رنك شکلاتی تلفن صبح ها ۶۴۵۷۳۰ و عصر ها ۶۲۲۶۹۶

بنز ۲۸۰ اس مدل ۷۱ اتوماتیك سقف‌کشویی رنك شکلاتی تلفن صبح ها ۶۴۵۷۳۰ و عصر ها ۶۲۲۶۹۶

اتومبیل بنز ۱۹۰ مدل ۶۳ مقطوع سی تومان ۶۴۳۳۱۳

مرسدس‌بنز فروشی ۲۸۰ مدل ۶۷
۱ـکارکرد ۱۰ هزار کیلومتر ۲ـ کاملا نو رنگ سبز متالیك ۳ـ تودوزی مخمل فابریک با روکش مخصوص ۴ـ شیشه های درب ها اتوماتیک ۵ ـ دارای کولر، رادیو کاست بیکراستریو و آنتن اتوماتیک ۶ـ چراغهای جلو دارای برف پاک کن ۷ـ سیستم قفل کننده تمام دربها و غیره با کلید کابینو ۸ـ فرش زیر پا فابریک ۹ـ رینك آلومینیمی فاریك ۱۰ـ بیمه کامل بدنه وشخص ثالث باتلفن ۸۱۷۶۳ تماس بگیرید.
۱ـ۲

اکازیون
بنز ۱۹۰ دیزل‌سرمه‌ای با رادیو پخش به‌فروش میرسد تلفن ۲۶۵۳۰۰

تویوتای سلیکای استی مدل ۷۵دروضع بسیار تمیزبفروش میرسد تلفن ۶۵۱۳۲۰
۱ـ۳ آـ۴۳۳

یکدستگاه تویوتای وانت ۱۶۰۰ـ ۷۶ تلفن۹۵۷۳۷۹
۱ـ۲ آـ۵۹۵

تریومف۲۰۰۰مدل ۶۵ موتور وگیربکس تازه تعمیر قیمت ۱۵ هزار تومان بین ساعت ۶الی ۷ـ ۶۵۱۲۱۳اسحاقی
۱ـ۲

آریا ۵۲
یشمی بسیار تمیز ۲ بعدازظهر به‌بعد۸۴۴۰۵۶

آریامدل ۵۰ رنگ سفید کارکرد ۵۰ هزار سند اول کمپانی بسیار تمیز فروشی ۸۹۸۹۷۱
۱ـ۱

یکدستگاه اتومبیل بیوک رگال ۷۶ خردلی ، سقف شیشه‌ای سفارش مخصوص که به‌علت مسافرت‌اجباری مورد استفاده وشماره نشده به قیمت ۱۳۵ هزار تومان به فروش میرسد تلفن ۲۹۳۴۴۴
آـ۵۶۴

بیوک اسکای دارک مدل ۷۷ نول دانشجویی با تخفیف‌به علت مسافرت بفروش میرسد ۸۵۰۵۱۲ و ۸۴۳۹۶۰
آـ۴۳۴ ۱ـ۳

بیوک اسکای هاک مدل ۷۵ شش‌سیلندراتوماتیک‌دانشجویی واگذار میشود . صبح ها ۶۲۳۲۳۰ داخلی ۲۱۲ عصرها ۵تا۷ با ۹۷۷۱۷۱

بیوک رگال ۷۶ خردلی سقف شیشه‌ای سفارش مخصوص شماره شده‌به قیمت ۱۳۵ هزار تومان بفروش میرسد تلفن ۲۹۳۴۴۴

شاهین مدل ۵۰ تلفن۶۳۴۲۱۱
۱ـ۴ آـ۵۹۴

دوج کرنت مدل ۶۹تلفن ۳۵۸۶۳۹

دوج کلاند مدل ۱۹۷۶ کیلو متر ۴۰۰۰ به علت مسافرت‌به فروش میرسد تلفن ۸۲۶۷۹۴ از ساعت ۲ بعد ازظهر بعبعد
آـ۵۴۳

رنو سفید با رادیوپخش ۴۰۵۰۰ تومان تلفن ۷۳۰۱۵۱

رنو ۵آبی تلفن ۶۲۷۱۹۱
آـ۵۶۹

رنوی زرد صفر کیلومتر ۳۳۲۷۴۱

فولکس ۱۳۰۰ فروشی مدل ۶۱ موتور ۶۴خیلی تمیز تلفن ۷۹۶۱۶۳

فولکس استیشن دور شیشه ۶۹ قیمت مقطوع ۲۲۰۰۰ تومان ۶۶۳۸۷۴
آـ۹۱۶

فولکس واگن پاسات ال.اس مدل ۷۷ تلفن ۹۱ـ۹۲۹۹۹۰از ۸ر۵ صبح تاه بعدازظهر
۱ـ۲

کامارو ۷۴ رنگ قهوه‌ای‌متالیک چهار چرخ رادیال کارکرد۳۰ هزار کیلو متر پخش استریو بی‌واسطه فروشی تلفن ۹۷۰۰۵۹
آـ۵۳۹ ۱ـ۲

یکدستگاه‌اتومبیل امجی مدل بی جی‌تی‌ـ سال ۷۲ بعلت مسافرت فوری فروشی تلفن ۵۲۴۳۴۰
۱ـ۲ آـ۷۴۳

ایل‌مدل ۶۶ تمیز بفروش‌می رسد تلفن ۵۶۳۸۲۰
۱ـ۳

مینی‌ماینر ۱۰۰۰ـ۷۲ رنگ نارنجی‌فروشی تلفن ۷۶۸۳۳۴
۱ـ۱

تویوتا سلیکامدل۷۴ با رادیو پخش‌و ارکاندیشن ۲۸۴۸۵۲
۱ـ۱

یکدستگاه تویوتا کرونا مدل ۷۷ رنك آلبالوئی نو فروشی تلفن ۷۵۱۰۴۰

تویوتا کارینا ۷۷ کار کرد ۵ هزار کیلومتر تلفن ۲۸۴۸۵۲
۱ـ۱

کامارو ۷۱شش سیلندراتوماتیک باکولر تلفن ۶۳۹۷۱۲

اتومبیل آستین‌آلگر ـ واسپنبال مدل ۷۷ رنك قهوه‌ای متالیك سقف چرمی رادیو ضبط‌وپخش فیلیپس کارکرد ۷۰۰۰ کیلومتر تلفن۶۴۵۰۷۴و ۸۲۱۸۱۷

خرید اتومبیل

نمایشگاه اتومبیل بیرجندی داتسون دست دوم راخریداریم ۹۵۰۸۷۰ و ۹۵۰۸۷۹

فروشگاههای اتومبیل

فیات ۱۳۱و۱۳۲
مدل ۷۷
آماده تحویل فوری
نقد و اقساط
با بهره بانکی
تلفنهای ۸۳۸۲۳۳ ۸۵۸۳۵۹ و ۸۴۴۰۶۳

اتومبیل امیر
مرکز فروش اتومبیلهای
فیات ایتالیائی ۱۳۱ و۱۳۲ مدل ۷۷ با بهره بانکی وانواع‌لوازم‌یدکی
فروشگاه شماره یك‌انتهای شاه میدان محمدرضا شاه پلاك ۴۸ تلفن ۹۳۵۰۵۰ـ۵۱
فروشگاه‌شماره دوآیزنهاور نبش زنجان جنوبی پلاك ۵۳۶ تلفن ۵۳ـ۹۳۵۰۵۲

فیات ۱۲۵ پی
مدل ۱۹۷۷ با اقساط بانکی
شرکت پلام
کوروش کبیر نبش‌شهناز پنجم تلفن های۷۵۵۰۸۴ ۷۵۳۹۵۸ ـ۷۵۰۴۱۱
توضیحا:این شرکت مسئولیتی ازحیث لوازم یدکی وسرویس در مقابل دیگران ندارد

انواع داتسون
در۷ مدل‌نقد و اقساط نیروی هوائی تلفن ۷۹۴۴۲۸

سواری داتسون
مشمول تخفیف در ۴ مدل سه راه تهران‌و یلا تلفن۹۷۴۴۵۳

انواع داتسون
نقد و اقساط
خیابان‌پهلوی ایستگاه‌محمودیه پاکپیکر تلفن ۹ـ۲۹۱۹۰۸

انواع داتسون
نقدو اقساط
خیابان‌جیحون تلفن۹۵۰۸۷۹

نمایندگی فروش فولکس‌واگن و آ.و.دی
نقد واقساط
تلفن ۹۳۷۱۴۸

فروش ورزرو
انواع فولکس واگن و تویوتا بطور نقدواقساط بانکی ۷۵۰۸۶۶ .

تحویل فوری در لندن اتومبیل دلخواه خود را بوسیله تلفن۴۹۳۶۴۴۹ در لندن تهیه فرمائید . ۱۶۰ پیکادلی . شماره تلکس ۲۸۶۰۳

بورس پیکان بوستان
انواع اتومبیل۹۳۲۵۲۲و ۹۲۳۶۳۰

هیلمن نو اقساطی ۹۷۵۲۳۰

جیپ و اندرور۵۳۹۸۲۹

کرایه اتومبیل

اتوبوس و مینی‌بوس دربست اتو جدید ۷۳۸۶۵۲

اتوبوس‌و مینی بوس‌دربست ۵۱و ۳۵۹۴۵۰ اتو تهران‌ری
۱ـ۳۰

اهالی‌محترم شرق‌تهران تهران‌پارس و نارمك آژانس تاکسی سرویس کورش با مدیریت جدید و رانندگان مجرب ۲۴ ساعته در خدمت شما هستند تلفن ۷۳۴۴۳۱ـ ۷۳۲۵۳۰

حافظ بار
بارکش شهروشهرستان
مجهز به تریلی - کامیونهای سنگین و کفی
۵۲۲۲۳۰ـ۵۳۷۵۵۳

اتوبوس‌و مینی‌بوس دربست تلفن ۵۱و ۳۵۹۴۵۰ اتوتهران ری
۱ـ۳ آـ۵۳۰

برای اتومبیل شما
برای تسریع در رنگ اتومبیل پیکان خود به تعمیرگاه شماره ۴پیکان ـ اکباتان جنب‌آموزش وپرورش مراجعه فرمائید ، تلفن: ۳۹۲۹۶۱ و ۳۰۲۲۰۶
۱ـ۱۰ آـ۸۶۱

تعمیرگاه مجهز ب ام و
تعمیرات کلیه اتو مبیل های بام‌و میدان‌عشرت آبادخیابان سرباز پلاک ۱۷۳ تلفن۵۸۷۴۸
آـ۸۳۴

تعمیرگاه مجاز فیات
خیابان خواجه نظام الملک تعمیرگاه شعله تلفن۷۵۷۹۲۶
آـ۹۲۸ ۱ـ۴

جرثقیل کرایه

جرثقیل جاسب ۵۲۷۸۱۸ ـ ۵۲۵۷۶۳

جرثقیل لیفتراك
اجاره داده می‌شود ۵۹۵۰۳ ـ ۵۹۶۲۲

ماشین آلات

یکدستگاه لودر آلیس چالمرز سری‌بی درحال کار به فروش می‌رسد تلفن ۲۴۲۶۵۴

تعمیر تلویزیون

رنگی سیاه‌وسفید
سرویس آر.تی.آی شاوب‌لورنس گروندیگ فوری در منزل ۳۴۵۶۶۱

تعمیرگاه مجازتلویزیون
شاوب‌لورنس
آر. تی. آتلفن۳۴۱۲۹۸

تعمیرگاه مجازتلویزیون
شاوب لورنس بلر آر.تی.آی نصب انواع آنتن ۳۳۸۱۱۳

سرویس‌فوری تلویزیون متخصص از آمریکا ۶۴۷۳۰۸

مرکز
تعمیرتلویزیونهای رنگی درمنازل
تبدیل تمام سیستمهای رنگی جهان بسیستم مخصوص ایران
باسرویسهای سیار فوری
شاوب لورنس گروندیگ آر.تی.آی
۳۱۸۴۵۳
نصب آنتن تمام کانال

گروندیگ ۹۵۵۷۰۲

مرکز تعمیرات‌آرـ تی‌ـ آـ شاوب‌لورنس (آنتن‌ـ رنگی) ۷۵۱۷۲۰

تلویزیون شما فوری در منزل تعمیر میشود . ۲۷۴۷۷۰

سرویس تلویزیون
فیلیپس وگروندیگ
رنگی و سیاه‌و سفید وتبدیل پال بسکام تلفن
۳۱۶۶۱۵

شرکت تلساند الکتریک
نصب سکام وتعمیرتلویزیونهای رنگی آنتن
گروندیگ
فیلیپس شاوب‌لورنس
تلفن: ۸۲۲۸۷۹

آنتن تلویزیون

نصب آنتن‌خارجی رنگی، سیاه و سفید ۳۴۵۶۶۱

نصب آنتن جی سی بی و رنگی فوری ۳۴۱۲۹۸

نصب آنتن رنگی سیاه و سفید تلفن ۷۶۲۷۶۵

تزئینات و دکوراسیون

پرده
پارچه‌ای، عمودی، کرکره ۸۵۲۷۶۲

پشم شیشه
با آلمینیوم ـ تورسیمی
موجود میباشد تلفن ـ۶۴۵۸۹۶و۶۴۶۰۴۵ـ
محمد منصور جاه

شرکت بتومابن
تولید و توزیع کننده شن و ماسه شکسته، شسته‌و دانه بندی شده .تحویل فوری در هر نقطه تهران
تلفن ۶۴۶۸۰۰

تزئینات افشار
کاغذ دیواری بیست درصد تخفیف موکت نمدی متری ۲۰ تومان ببالا

نقاشی
باکادر مجهز در اسرع وقت
۸۴۴۸۰۴
آـ۶۶۱

تعمیر پرده کرکره ۷۳۵۳۰۷

فقط تلفن کنید
وال‌فلور
انواع‌کاغذ دیواری‌موکت کف‌پوش ، پرده کرکره، لورد‌راپه آکوستیك ، پرسیانا فوری انجام میشود
۸۴۶۱۱۳

تزئینات
کلیه نقاط ساختمان و نقاشی دراسرع‌وقت‌تلفن ۹۳۸۳۶۶

تعمیر پرده عمودی ۷۵۰۵۶۸

ترانه
دوست دکوراتور شماست کلیه تزئینات ساختمانی خود را باحداقل قیمت از ما بخواهید . تلفن ۳۶۲۴۹۹

قابل توجه
موسسات تزئینی و مصرف کنندگان تهران و شهرستانها
شرکت تزئین کار
موکت نمدی درانواع مختلف با رنگ های متنوع متر مربعی ۱۵۰ ریال وارد شد . جاده قدیم شمیران خیابان خواجه نصیر طوسی شماره ۳۲۰ تلفن ۷۵۱۳۴۰

نقدواقساط
کاغذ ـ موکت ـ کفپوش شرکت اتحاد ۶۶۸۹۵۰

سان‌وال
کاغذ دیواری های ایرانی و خارجی با ۵۰٪ تخفیف انواع واقسام موکت های خارجی کلی و جزئي بقیمت تجارتي : از تهران و شهرستانهانماینده فعال میپذیرد خیابان میرداماد ساختمان ۱۴۶
۲۲۷۶۳۲
۱ـ۱۰ آـ۱۱۵۳

انواع‌کاغذدیواری پرده کرکره موکت‌رادر اسرع وقت نقد و اقساط طولانی از شرکت کالیران‌بخواهید تلفن۳۱۰۷۷۲ سفارش تلفنی پذیرفته میشود

کاغذ دیواری خارجی‌ایرانی
نقدی باتخفیف
قسطی بدون تخفیف
موکت کفپوش بقیمت تجارتی
شرکت اتحاد ۶۶۸۹۵۰

تزئینات وطن دوست کاغذ دیواری کف پوش موکت‌تلفن ۳۲۶۵۱۱

پلژر
قابل توجه موسسات تزئینی‌ومصرف‌کنندگان انواع‌و اقسام موکت‌های اروپائی بصورت رول و فرشی کلی و جزئی به قیمت تجارتي : از شهرستانها نماینده فعال میپذیرد ۷۶۸۰۵۲ ـ ۷۶۸۰۵۱ ۷۵۹۲۱۶ ـ ۷۶۵۶۹۴

خدمات تزئینی قزلباش
نصب فوری کاغذ دیواری ـ موکت کفپوش ـ آکوستیک ۳۱۸۰۷۳
آـ۹۸۱

موکت
نمدی با نصب متری ۲۴تومان ۸۵۷۵۴۹
۱ـ۱۵ آـ۳۰۵۵

دکور ایران در خدمت شما
دکوراسیون‌ـ رستوران ـتریاـ بوتیک ـ مغازه و منزل شمارا باتمام وسائل تحویل می دهد تلفن ۸۴۳۰۰۶
۱ـ۲ آـ۸۶۷

برای ساختمان شما

تعمیرات‌فوری دربهای شیشه‌ای تلفن ۶۶۵۵۳۴

داربست پلیت
نصب فوری داربست فلزی‌تلفن ۷۳۶۰۱۹

قیروگونی و اسفالت
باتضمین ۷۳۸۴۵۵ـ ۷۳۰۱۰۸

نقاشی ساختمان ۹۳۰۰۴۷

آسفالت فوری ۹۳۰۰۴۷

تعمیرات ساختمان۹۳۰۰۴۷

نقاشی‌ساختمان
دفتر دکوراسیون‌پل۶۶۵۴۳۹

آسفالت‌فنی‌باتضمین ۷۳۰۱۴۶

رابیتز
فروش و نصب سقفهای کاذب
۷۶۱۲۸۰ ۷۶۱۲۸۱

آسفالت و ایزولاسیون
درهرنقطه تلفن ۳۳۲۵۱۹ کرمی بین ۴ تا۸

پیمانکار آسفالت و نقاشی
تلفن ۸۹۵۷۳۲ و ۶۳۳۱۹۴

قاسمی تولید کننده شن ماسه آجر ۵۶۰۶۶۵

داربست رویال‌استاچ
فروش‌و نصب‌داربست۸۵۶۲۵۴

تعمیرات ساختمان فوری ۹۳۴۲۸۳

آجرسفال
هرنوع مصالح ساختمانی تحویل
کنسرسیوم کوپریك
فرح شمالی کمی بالاتر از میدان پالیزی ساختمان۱۵ طبقه سوم ۲۳۶۴۵۰ و ۲۳۲۰۲۷

خاکبرداری
شن ماسه و آجر با کامیون های کمپرسی ۵۶۰۶۶۵

نیازمندیهای اطلاعات

تلفنهای: ۳۱۲۴۱۳-۳۱۱۲۲۷

نیازمندیهای اطلاعات تلفنی آگهی میپذیرد

اسفالت
قیرگونی پشتبام ۵۲۲۱۰۱
۱ـ۲۶ آ ـ۲۰۵۸

شرکت مهندسی
جی- پی-سام طرح‌واجرای
کلیه امور تاسیساتی
تلفن ۸۵۰۱۳۳

پشم
شیشه
خارجی موجود است
۹۳۵۲۶۷

آلومین
درب و پنجره
آلومینیوم ۳۶۶۰۵۴
سرویس و نگهداری
آسانسور ۲۷۶۸۶۱

مهندسین مجرب و دستگاههای مدرن ما مشکل تصفیه آب و فاضل‌آب ـ کارخانه ـ شهرک ـ ویلا واستخر شما را حل میکندتاسیسات شاکو ۸۲۹۹۱۵
۱ـ۲ آ ـ۸۰۱

شرکت ساکان
طرح‌ومحاسبه‌واجراء تاسیسات تهویه مطبوع حرارت مرکزی برق وگاز تلفن ۸۵۵۷۲۸
۱ـ۲ آ ـ۸۰۶

سقفهای سالن
سایبان اتومبیل
سقف حیاط خلوت
فروش ونصب
تلفن ۸۴۵۸۰۷

آسفالت با تضمین تلفن ۹۳۴۲۸۳
آ ـ۹۲۹

دفتر فنی زرین
فقط تعمیرات ساختمانو لوله کشی و جوشکاری
تلفن ۹۵۰۱۰۹

سیمان موجود
است ۲۳۷۱۸۳

داربست فلزی یاس
نصب فوری ۸۲۵۶۰۷

ورق آزبست سیمان
تلفن ۸۳۶۱۵۰

ایزولاسیون پشت بام
با ایزوگام ۶۳۶۰۱۴
یوسف‌آباد محمدرضاشاه شماره ۱۳۰ شرکت ساختمانی بام پاد (اش‌ل پریکابیت) شعبه ایران ایزول

تهیه و نصب انواع
سنگ ساختمانی تلفن
۳۶۱۰۶۱

نمای ساختمان
زیبا، سریع، ارزان و مقاوم‌در برابر هرگونه آب وهوا از شهرستانها نماینده فعال میپذیریم ۸۴۱۴۰۰
۱ـ۱۰ آ ـ۸۵۶

پیچ و رولپلاك
سنك ۹۷۵۹۹۲

بایك عایق کاری مطمئن
بام منزل شما
نم پس نمیدهد
شرکت تهران‌ایزولاسیون
۲۳۰۳۰۴ و ۲۳۷۶۸۵
۱ـ۳ آ ـ۵۵۷

سقفهای سالن
سایبان اتومبیل
سقف حیاط خلوت
فروش و نصب
تلفن ۸۵۲۷۶۲

مهندسین مشاور
طرح محاسبات بناری داخلی و اجرای‌ساختمان های مسکونی و صنعتی
تلفن ۶۸۵۱۳۴

داربست‌فردوس
با نصب فوری۷۳۴۲۱۸

توری‌آلومینیوم
درب ، پنجره ونمای آلومینیوم نصف سقف کاذب ۷۳۱۹۹۶

پیچ ورولپلاك سنك
۲۷۶۸۶۱

اسفالت و عایق
شمیران ـ قلهك ـ تلفن
۲۶۱۳۲۷

شستشوی مبل وفرش

پیام کلین
خشکشوئی موکت متری ۳ تومان مبلمان یکدست ۵۰ تومان
بانضمام فرش پارکت کفپوش‌شو داخل اتومبیل
۳۳ـ ۳۲ـ ۸۵۳۰۳۱

آمریکن کلینرهوم سرویس
خشکشوئی مبل، فرش، موکت، پرده داخل اتومبیل در محل. واکس پارکت ، موزائیکو مکالتوم ۷۶۹۹۰۳ و ۷۵۳۸۷۳و ۷۵۳۸۸۵

کلین سرویس پاکزا
خشکشوئی فرش مبل ، موکت وکلیه کفپوش ها با آخرین تکنیک تمیزتر و ارزانتر تلفن ۸۵۳۹۹۵

قالیشوئی تهران
تحویل در ۲۴ ساعت
تلفن ۵۵۰۰۹۸

قالیشوئی‌وطن
۲۰۴سال سابقه درخشان اماده شستن فرش بادستگاه های اتوماتیک تلفن :
۵۵۱۶۷۰

قالیشوئی بیوك
بسرپرستی داریوش
مجهز بتمام دستگاه های مدرن قالیشوئی فی متری ۹۰ ریال رنگ برداری‌ورفوگری پذیرفته میشود ضمنا مجموع قالیهای کمتراز۱۵ متر ۱۰ مترمحسوب میشود سرویس ۲۵۰ ریال‌تلفن های ۵۵۱۳۶۰ و ۹۷۷۱۱۸
آ ـ۶۱۴

خشکشوئی فرش موکت مبل رفوگری ۵۲۹۹۱۰ پارسا
۱ـ۱۵ آ ـ۱۲۴۱

رفوگری فرش پذیرفته میشود تلفن ۷۶۶۱۴۹
۱ـ۱۵ آ ـ۴۲۸

بدون ادعا
ناتالی اکسپرس خشکشوئی موکت مبل فرش پرده ونظافت کلی ساختمان ۸۳۳۲۳۲ و ۸۳۷۹۰۳

شرکت فورهاش
نظافت کلی ساختمان و خشکشوئی‌مبل موکت فرش وپرده ۷۵۶۵۵۸

قالیشوئی پارس
قالیهای شمارادر اسرع وقت شسته و کر میدهد آدرس سر پل جوادیه خیابان کشتارگاه تلفن ۶۵۷۳۲۱ ـ ۵۳۲۰۴۳
۱ـ۵ آ ـ۵۵۱

قالیشوئی رضوان
قالیهای شمارا در اسرع وقت شسته و کر میدهد تلفن
۳۵۲۶۸۷
آ ـ۵۴۸ ۱ـ۱۳

CERTIFIED HOME SERVICE CLEANING CO.

بعمل کار برآید به سخن دانی‌نیست امریکن‌سرتیفاید هوم سرویس کلینینگ مجهزترین سازمان خشکشوئی مبلمان فرش، موکت ، پرده ونظافت‌منزل ومحل کار با برخورداری از نیم قرن تجربه‌وتکنیک پرتزامریکائی تلفنهای‌رزرو ۷۵۸۴۹۶ ـ ۷۵۴۸۱۳

R.U. English service
انگلیش سرویس
خشکشوئی موکت ، فرش. مبلمان و تشك اتومبیل درمحل ۸۵۵۳۴۰ و ۸۴۳۸۴۵

دوراکلین
سرویس امریکا
تلفن های رزرو وقت
۸۴۸۳۹۵ و ۸۴۸۳۹۶ و
۸۴۵۶۸۳

خشکشوئی
آمریکائی
با ۱۰ سال سابقه کاری در ایران نظافت کلیه ساختمان و نقاشی پذیرفته میشود
تلفن رزرو ۸۵۶۲۶۹

قالیشوئی
شریت اوغلی
شستشو با اصول مذهبی
۹۲۶۱۸۹

تعمیر وسرویس کولر

پوشال
مرکز پخش انواع پوشال کانال کشی ساختمان نصب و سرویس کولر ۷۹۳۸۹۷

کولر سرویس
نصب و تعمیر ۹۳۲۹۰۱
سرویس نصب تعویض‌پوشال فوری
۹۳۵۳۸۸
آ ـ۹۰۴

سرویس و تعمیر کولر
فوری ۳۳۷۲۶۸

سرویس کولر فقط در شمیرانات تلفن۲۶۵۳۹۹

سرویس کولر ۶۳۶۳۷۹

سرویس و تعمیرونصب کولر و تهویه مطبوع شبانه‌روزی ۸۵۵۴۸۶

سرویس و تعمیر کولر
فوری ۸۲۸۱۲۸

سرویس وتعمیر کولر
تلفن ۶۴۷۷۹۹

بایك‌تلفن‌نصب‌وسرویس کولر فوری ۸۳۳۱۰۸

نصب و سرویس کولر ۷۵۵۶۱۴

نصب و سرویس کولرو
شوفاژ ۲۶۲۶۹۸

الکترو سرویس
آسیا
سرویس و تعمیرکولر پذیرفته میشود ۵۲۹۶۳۹
آ ـ۹۷۷ ۱ـ۱۵

نصب و سرویس کولر ۷۶۵۶۸۸
آ ـ۵۲۹

موسسه فنی ۱۱۲
سرویس کولر ، تعمیر یخچال و آبگرمکن گازی و نفتی ۹۶۴۱۹۱

سرویس آبگرمکن ۹۷۵۹۹۲

سرویس کولر ۹۷۵۹۹۲

سرویس‌کولر
تلفن ۳۰۴۰۵۳

راهنمای سرویس
ارج
درسراسرکشور
۹۶۲۰۴۵
ازساعت ۷½ صبح تا ۷½ بعدازظهر

تعمیر و سرویس فوری
کولر ۲۷۶۸۶۱

تعمیروسرویس یخچال

تعمیر ـ یخچال و فریزر تلفن۲۴۲۴۳۸سیدحسین

تعمیرات انواع یخچال‌تلفن ۷۳۰۰۶۷ و ۷۳۹۲۸۵

تعمیرگاه یخچال‌فریجیدر
اثاث یدکی موجود ۸۴۸۷۵۶

تعمیر یخچال نصب و سرویس کولر در اسرع وقت ۳۴۰۱۰۶

لوله کشی گاز

دفتر فنی موجیکا
لوله کشی گاز فوری
باتائید شرکت ملی گاز
تلفن ۷۹۰۱۵۱

شبانه روزی
نصب و تعمیر شوفاژ و کولر
۷۶۰۶۲۷

سرویس‌ونگهداری
شوفاژ و آسانسور
۹۷۵۹۹۲

سرویس و نگهداری
شوفاژ ۲۷۶۸۶۱

لوله کشی گاز
ساختمان های بزرك ـ کارخانجات و شهرکها با تائید شرکت‌ملی گاز شرکت ان. کی. تکنیك ۸۵۳۹۹۴ ـ ۸۴۹۷۹۲

خدمات مهندسی گاز
۶۶۵۵۹۰

مهندسی واترمینز
اجرای تاسیسات بهداشتی شوفاژ، تهویه،برق، گاز باتائید فوری تلفن ۷۳۷۹۹۰

لوله کشی گاز
با تأیید شرکت ملی گاز
شوفاژ تهویه
بی‌اف‌اچ تکنیك
تلفن ۸۴۹۷۱۲

لوله‌کشی گاز
واحد های مسکونی . شهرك ها، ساختمان های بزرگ و کارخانجات صنعتی زیر نظر مهندسین‌و متخصصین باتجربه کمسالها درامر لوله‌کشی گاز در مناطق نفتخیز جنوب مشغول کار بودند در اسرع وقت باتائید شرکت ملی گاز ایران انجام میشود.

شرکت
تاسیساتی گناوه
۷۹۱۹۶۵

لوله‌کشی گاز
باتائید شرکت‌ملی گاز مهندسی هژیر ۹۲۸۹۷۶

جنرال سرویس
نصب کولرو کانال‌کشی فروش کولر ۳۴۳۹۵۷

لوله‌کشی
گازمنازل
باتائید شرکت ملی گاز ایران شرکت مهندسی گاز مرکزی
تلفن ۷۳۴۲۶۲

شرکت هلپ
لوله‌کشی گاز منازل زیر نظر متخصصین در اسرع وقت با تائید شرکت ملی گاز ایران.
تلفن :۷۶۱۱۹۶
۷۶۵۵۵۴

تعمیروسرویس لوازم‌منزل

تعمیر لباسشوئی ۷۶۴۰۳۰

تعمیر لباسشوئی
مجاز ۹۷۵۹۹۲

تعمیر
چرخ
خیاطی
۳۹۲۲۵۹

تعمیر مجاز لباسشوئی
۲۷۶۸۶۱

تعمیروسرویس شوفاژ

نصب شوفاژ و تهویه مطبوع وآب رسانی شرکت مکرول ۸۲۲۷۸۸

شرکت مهندسی‌ولدولت
شوفاژوگازمنازل وکارخانجات باتائید تلفن ۸۴۰۵۹۹

نصب شوفاژو
تهویه فوری
۷۹۴۶۹۴ و
۸۴۷۱۴۴
شرکت تاسیسا

تعمیر و نگهداری و راه اندازی شوفاژ شبانه روزی
فوری ۸۵۵۴۸۶

نصب شوفاژ باقساط ۱۰ ماهه
شرکت کولدواتر
۹۲۱۱۰۸
آ ـ۷۳۰

شرکت‌مهندسین
آتی‌پی بامسئولیت محدود
نصب، راه‌اندازی
سرویس،
نگهداری
چیلر ـ شوفاژ
۸۹۴۱۵۱
۸۹۱۷۴۸

شرکت ایران واگا
تهیه‌ونصب شوفاژ ـ تهویه‌ـ گاز به اقساط یکساله
۸۲۶۶۶۴ ـ ۸۳۹۷۰۷

لوله بازکنی

لوله‌بازکنی سبانه‌روزی
فوری ۶۳۶۳۷۹

لوله‌بازکنی فوری سعدی
۳۵۵۴۷۳

لوله بازکنی ولوله‌کشی
همه‌ساعات ۸۲۷۴۰۸

لوله بازکنی ایران
فوری یکساعته ۷۶۵۲۴۴

لوله بازکنی و
تخلیه چاه در تمام نقاط
تلفن ۷۶۷۶۷۳

تشخیص ترکیدگی
لوله بادستگاه الکترونیکی
۹۲۶۱۵۶

تخلیه چاه کودوش
۷۹۵۷۹۸

لوله‌بازکنی فوری
۷۶۳۴۷۲

لوله بازکنی‌ولوله‌کشی
مقدم ۹۲۵۳۷۴

لوله بازکنی فردوسی
۳۶۰۶۹۶

تخلیه‌چاه

تخلیه‌وحفر
هر نوع چاه با تجهیزات کامل لوله‌بازکنی فوری شرکت مهندسی امید تلفن ۶۵۹۰۴۷

تخلیه چاه کاوه
با پمپهای مخصوص لجن‌کشی
۹۶۲۳۵۳

تخلیه هرگونه چاه ولوله بازکنی
تعمیروحفرچاه
ایران‌تخلیه **۹۳۵۲۸۶**

تخلیه چاه و لوله‌بازکنی
۶۶۷۹۱۳

شرکت فنی
دلیجان
تخلیه هرنوع چاه ولوله بازکنی تلفن:۹۶۳۸۲۸

تخلیه‌چاه
۵۳۴۴۲۲ ـ ۵۶۲۹۰۴
۵۳۸۳۲۷ ـ ۵۳۷۸۱۷

لوله‌بازکنی ۵۰ تومان
تخلیه چاهو خدمات‌کمالی
۵۴۵۹۰۱

تخلیه چاه و انبار، حفر چاه و لوله بازکنی با قیمت مناسب۵۳۷۸۸۵

آگهیهای متفرقه

تلفنهای دفتر خوانندگان
۶۴۲۶۳۳ و ۶۵۱۹۲۰

شیکاگو بریج
CHICAGO BRIDGE
کارخانه شیکاگو بریج
سازنده
۱ـ انواع و اقسام‌مخازن زمینی
۲ـ انواع و اقسام‌منابع هوائی
۳ـ انواع و اقسام انبار های فلزی
جاده قدیم کرج خیابان بیمارستان شماره ۲ خیابان خلیج مرکزی پشت یافت‌آباد۵۴۲۵۶۱

هرنوع
غذای آماده
برای هرگونه مجالس‌وموسسه
۳۶۶۵۴۸

ویلاداران شمال
مبلمان ویلا ،باغ ، منزل و سایر بازی را
درکناردریا
خریداری فرمائید صنیع مبتکر معروفترین واولین سازنده مبلمان ویلا ضمنا باخرید از شعبه صنیع در کنار دریا
از مشکل ترافیك ،
پارکینگ‌وحمل بارآسوده
هستید صنیع محمودآباد
ساحلی جنب
۱ـ۳ آ ـ۴۱۴

کرکره‌چوبی
MISCHLER میشلر
سرما، گرما و نوراز کرکره چوبی میشلر عبور نمیکند
BW پارکت
نمایشگاه :شاهرضا کوچه فنری
۸۲۹۳۹۰ـ۸۲۴۳۰۷
۸۲۴۸۷۰ـ۸۲۹۵۹۶

بنگاه فلزات
جایگاه کالاهای بازرگانی وحمل آهن‌آلات به‌تهران و کلیه‌شهرستانها
۵۹۵۰۳ ـ ۵۹۶۲۲

کارپرداز خدمات
انجام کلیه امور خانواده هارا در اسرع وقت تضمین میکند
۷۵۳۱۱۲
۷۵۵۲۱۰

ترجمه‌ارزان‌کارنامه‌و اوراق رسمی و غیر رسمی دراسرع وقت مقابل‌سینما حافظ ربانی ۳۱۷۱۳۵
آ ـ۱۸۸

استخر
نصب و فروش همه نوع دستگاههای تصفیه آب نقد و اقساط با نازلترین قیمت تلفن ۸۵۲۹۴۸
۱ـ۳

گمشده

کیف‌محتوی گواهینامه رانندگی وبیمه‌نامه ماشین ودسته چك شماره حساب ۵۵۳ بانك بازرگانی‌بنام‌علی‌اکبر محمودزاده گرجستانی ازشماره ۷۴۷۱۷۸ الی ۷۴۷۲۰۰ از درجه اعتبار ساقط‌لذااز یابنده تقاضامیشود به تلفن ۵۳۷۲۴۹ اطلاع دهد.

کیف جیبی قهوه‌ای
رنگ محتوی گواهینامه رانندگی ،دوبرگ چك مدت دار و دسته چك بانك صادرات‌شعبه شماره ۹۶منیریه اول ابوسعید از شماره ۰۷۹۴۰۴ تا۰۷۹۴۲۵ بنام حسنعلی‌سامانی‌پور مفقود،شده ازیابنده‌تقاضا میشود به‌شماره ۵۶۰۸۳۶ اطلاع داده مژدگانی دریافت دارد.
۱ـ۱

چك شماره ۵۹۷۳۰۰ و ۸ بدون امضا و ذکر مبلغ و تاریخ بانك سپه شعبه فرح مفقود گردیده از درجه‌اعتبار ساقط است.

دسته چك بانك ایرانشهر شعبه دردشت جاری ۱۲۵ به نام اینجانب عباس شیبانی مفقود گردیده کلیه چك ها از درجه اعتبار ساقط است یابنده به تلفن ۷۹۱۵۸۷ مراجعه نماید.
۱ـ۱

۲ فقره چك هر یك ۵۰۰هزار ریال‌و هر ۲ بتاریخ ۳۶ر۴ر۲۴ بشماره های ۸۰۵۶۶۱ و ۸۰۵۶۶۰ و ۸۰۵۶۵۹ حساب جاری۱۶۰۶۹۷ بانك ایران و ژاپن شعبه فیشر آباد صادر بنام که برای تنزیل نزد همان شخص صادر شده بود مفقود گردیده۳فقره چك فوق‌الشعار از درجه اعتبار ساقط استو مراتب به بانك و اداره‌آگاهی اعلام خواهد شد.
آ ـ۲۷۷۴

دوقطعه‌چك بشماره ۵۱۶۰۷۵ بدون مبلغ و دیگری۵۱۷۰۳۳ سررسید ۳۶ر۴ر۱۰ بمبلغ ۳۴۰ر۰۰۰ ریال بانکصادرات شعبه ۲۵۶۳ شماره حساب ۱۰۷بعو اله حاج رحمت‌مفقود شده ازدرجه اعتبار ساقط است.
فتح‌اله مجیدی
آ ـ۴۰۵۵

تعدادی از چکهای شخصی و خانوادگی اینجانب بانضمام دفترتلفن و مقداری اوراق و اسناد متعلق به بانوان زهره مریخی نظام‌و مهرانگیز ملکوتی بمیزان مختلف و تاریخ های گذشته و با مشخصات ذیل‌در روز های ۷ و ۸ر۲ر۳۶ بین سپه و بازار تهران مفقود گردیده است جاری ۷۱۰۴۴ بانکملی‌قلهك و حسابجاری ۲۰۹۸۰ بانك صادرات آذر آبادان. بازرگانی مرکز . رستم آباد ۸۱۹ یوسف آباد شعبه سرابندی و فرهنگ ۵۹۴ و دوفقره چك بمبلغ هفده هزار وپنجاه هزار ریال مربوط به بانکهای صادرات شیروانی وملی مهنان در عهده امیر هوشنگ خبیری‌که چك ها از درجـه اعتبار ساقط است معذالکخواهشمند است بتلفن ۵۳۴۶۹۶ یابه آدرس بازار دالان دوم سرای امیرـ آقای ناصر یعقوب زاده اطلاع و مژدگانی دریافت دارند.
امیر هوشنگ خبیری
آ ـ۴۰۳۷

دو دسته چك یکی بشماره حساب ۲۸۸ بانك صادرات شعبه۱۳۵۳ و دسته چك دیگر ازشماره۳۴۰۵۰۱ـ تا۳۴۰۵۲۵ به شماره حساب ۱۴۸۴رمضان علی حمیدی و مقداری اسناد دیگر مفقود گردیده چکهای نامبرده از درجه اعتبار ساقط است از یابنده تقاضا میشود بشماره تلفن ۷۹۰۳۴۰ اطلاع دادهو مژدگانی دریافت دارد.
آ ـ۲۷۵۳

یك جلد سند مالکیت با شناسنامه بنام سید جواد طریحی در حوالی ناصر خسرو مفقود شده از یابنده تقاضا میشود به تلفن ۷۳۴۹۶۴ اطلاع داده مژدگانی دریافت دارد .

کارت ترابری بشمارشهربانی ۴۸۴۷۶بنام حاج‌حسین‌قاسمیان متعلق به یکدستگاه کامیون باری در تاریخ ۳۶ر۱ر۲۱ مفقود شده از یابنده خواهشمند است به تلفن ۵۴۸۱۷۳بنگاه یاشرکت ترابری اطلاع دهند .
اصغر مولائی
آ ـ۳۹۹۹

دفترچه‌حساب پس اندازشماره ۵۶۶ ودسته چك جاری ۱۰۸ شماره چك ۵۰۰ـ ۵۷۷۴۹۶با شناسنامه‌و مدارك دیگرمفقود گردیده واز درجه اعتبارساقط میباشد از یابنده خواهشمند است با تلفن ۳۴۶۶۸۲ تماس حاصل‌نمودهو مژدگانی‌دریافت دارد.
آ ـ۷۱۳

اطلاعیه نظام پزشکی مرکز در مورد فقدان پروانه
پروانه موقت پزشکی متعلق به آقای دکتر محمد خسروی پروری فرزند احمد بشماره ۱۳۹۴۸ر۳۴ مفقود گردیده است. از یابنده تقاضا میشود آنرا به نظام پزشکی مرکز (خیابان‌حافظ ـ خیابان‌شیرین یابوسیله صندوق‌پستی ۳۴۷۴ تهران) ارسال دارند، چون پروانه جدید صادر میگردد ، پروانه مفقود شده بهرحال‌از درجه اعتبار ساقط است.
سازمان نظام پزشکی مرکز
آ ـ۷۶۰

چهار برگ چك‌از شماره ۸۹۴۵۸۹ـ ۸۹۴۵۹۲ بانك سپه شعبه آذر (قم) هر یك بمبلغ ۶۲ر۵۰۰ ریال ازحساب جاری شماره ۲۰۵۵۲ بنام اینجانب اسلام رنجبر و چهار برگ دیگر بشماره ۶۱۶۵۱۰ـ ۶۱۶۵۱۳ از جاری ۵۰۳ بانك بیمه ایران شعبه شیراز هریك بمبلغ ۱۰ر۰۰۰ ریال و دو فقرسفته بشماره ۷۸۵۱۸۸سر رسید ۳۶ر۴ر۲۰ بمبلغ ۱۵۰۰۰ ریال و سفته شماره ۲۹۱۰۷۰ سررسید ۳۶ر۳ر۲۰ بمبلغ ۲۰ر۰۰۰ ریال مفقود شده از درجه اعتبار ساقط است ، از یابنده تقاضا میشود به تلفن های : تبریز ۲۰۰۱۳یا۲۲۵۷۳ یادر تهران بشماره هـای ۳۱۹۸۰۵ـ ۳۰۳۵۲۷ ابزار فروشی ابیرگو اطلاع دادهو مژدگانی دریافت دارد.
آ ـ۴۰۱۳

آپارتمان فروشی

قابل توجه شرکتها و موسسات خصوصی
جهت محل کار آپارتمان مجهز به کلیه سیستمها حوالی پارك وی فروشی ۹۳۷۳۵۶
۱ـ۲۷ آ ـ۹۷۹

اکازیون
یك دستگاه آپارتمان ۲ اطاق خوابه منطقه صاحبقرانیه باوام‌بانکی، تلفن ۸۵۶۸۳۲ از ۶ بعدازظهر

آپارتمان فروشی تهران- پارس با وام بانکی ۲۵۰ هزار تومان پیش قسطبه اقساط ۱۵ ساله از یك الی ۵ اطاق تلفن ۷۸۳۰۳۰ و ۷۸۰۰۶۱

مژده‌به
خریداران
همه‌نوع آپارتمان‌فروشی موجود است
۸۳۵۲۲۲ و ۸۳۹۰۲۵

میدان ونك آپارتمان ۳ اطاق خوابه لوکس بافنکوئل پارکینگ ۸۹۰ هزار تومان بیواسطه فروشی ۸۴۵۷۰۱ و ۸۴۴۰۲۳
۱ـ۱۲ آ ـ۳۲۳

اکازیون در جردن
آپارتمان لوکس نوساز ۳ اطاق خوابه با آسانسور شوفاژ موکت فوری فروشی ۲۳۰۷۵۱
۱ـ۲ آ ـ۵۹۷

اکازیون واقعی
فرح‌آباد ژاله ۲۱ متری رضا پهلوی دست راست نبش‌کوچه پنجم پلاك ۴ بر خیابان اصلی ۲ دستگاه آپارتمان ۹۰ متری یکدستگاه آپارتمان ۶۰ متری بعلت مسافرت برای سکونت‌یا محل کار فروشی صبح تا۸ شب ۶۳۶۵۳۳ و از ۸ شب‌بعد تلفن ۲۴۵۸۸۷
۱ـ۲ آ ـ۶۰۰

پهلوی بالا
آپارتمان دو اطاق خوابه با۹۰ متر زیر بنا و ۳۵ متر انباری ۸۵۰ هزار تومان فروشی تلفن ۶۲۳۷۴۶ و ۶۲۷۳۹۴ و ۶۲۴۷۳۱
۱ـ۵ آ ـ۲۴۹

اکازیون
آپارتمان‌فروشی طبقه دوم حدود ۷۰ متر مربع زیر بنا یک اطاق پذیرائی ، یک اتاق خواب ، یک هال با سرویس کامل و فیش تلفن بـدون واسطه‌بقیمت ۳۵۰ هزارتومان بفروش میرسد .
آدرس ـچهاراه کوکاکولاـ خیابان ۲۱ متری رضا پهلوی پلاك ۲۴۱ روبروی بانك صادرات .
آ ـ۳۹۱۳

تعدادی آپارتمان ۱ ـ۲ اطاق خوابه در خیابان بهار بالای تخت جمشید بفروش می‌رسد تلفن ۶۶۳۸۲۸

یکدستگاه آپارتمان یك اتاق خوابه با تلفن‌مسقل پارکینك‌انباری‌آشپزخانه چوبی- یخچال و گاز تلویزیون پخش استریو مبله‌بسیار شیك‌برجردن به فروش میرسد تلفن ۸۹۵۳۳۶

یکدستگاه آپارتمان با سه اطاق، مهندسی‌ساز با تلفن‌و سایر تجهیزات مقطوع ۳۹۰ تومان تلفن ۹۶۶۶۵۷

فروش آپارتمان شخصی ساز دو دستگاه ۲ و ۳ اطاق‌خوابه باقیمت مناسب فروشی تلفن ۶۲۷۳۹۴ـ ۶۲۳۷۴۶ـ۶۲۴۷۳۱
سازمان تهیه مسکن موریس

آپارتمان ۲ و ۴ اطاق خوابه‌در بخارست،گاندی پهلوی یوسف آباد جردن از ۶۵۰ الی یك میلیون‌و چهارصد هزار تومان فروشی ۸۳۴۵۷۰ـ ۸۳۲۷۴۱

دو دستگاه
آپارتمان
در خیابان خوش شمالی به مساحت ۱۳۰ مترزیر بنامجهز به کولروشوفاژ و تلفن با مستاجر به قیمت دو دستگاه یك میلیون و یکصد هزار تومان به‌فروش می‌رسد طالبین با تلفن ۹۳۸۸۶۷
تماس بگیرند

اکازیون
خانه شمالی ۲طبقه‌ونیم دارای ۸ اطاق‌ـ به متراژ ۱۸۳ متر و ۲۵۰ متر زیربنا با سرویس کامل آب وبرق‌ـ تلفن تمام موکت کاغذ دیواری بفروش‌می‌رسد آدرس: چهارراه شاه نرسیده به چهارراه حشمت‌الدوله کوچه کامیاب پلاك ۱۵

آپارتمان
۳و ۴و ۵ اطاقه باقیمت مناسب نقد و اقساط تلفن ۷۹۴۶۵۴

بهجت آباد
آپارتمان سه اطاق خوابه فروشی‌بعد ازظهر ها ۵ ببعد تلفن ۲۷۳۲۹۰ و ۲۷۳۳۸۹
آ ـ۲۶۰۸

آپارتمان فروشی
یکدستگاه آپارتمان طبقه اول با حیاط اختصاصی واقع در گیشا شامل ۲ اطاق خواب سالن و سرویس کامل نو ساز بقیمت ۸۰۰ هزار تومان با ۳۰۰ هزار تومان وام بانکی بفروش میرسد تلفن ۸۴۸۴۲۴

دو دستگاه آپارتمان دو اطاق خوابه لوکس در بهترین‌نقطه تهرانپارس و یکدستگاه دو اطاق خوابه در نارمك با سرویس کامل به‌فروش میرسد تلفن ۲۲۱۸۰۱

آپارتمان فروشی
حسینیه ارشاد ـ خیابان زمرد ۳اطاق‌خوابه به مساحت ۱۴۰ متر، دونبش با پارکینگ و انباری، مبله ـ شوفاژ‌،کولرـ موکت ـ لوستر- پرده با ۶۰۰ متر فضا قیمت ۱۳۶۰۰۰۰ تومان ۲۳۹۳۸۸
۱ـ۲

سه دستگاه آپارتمان ۶ اطاقه ۲۱۰ متر در خوارزمشاه جمشیدآباد تلفن و شوفاژ به‌فروش میرسد تلفن ۸۵۲۱۷۶

اکازیون
آپارتمان در میدان ۲۵ شهریور محل سکونت یا کار سه‌بر دارای ۲ اطاق‌خواب‌کولر آبگرمکن و موکت با قیمت‌عادلانه بدون واسطه به فروش میرسد ۵ر۷ تابعدازظهر تلفن ۲۷۸۴۰۶ و از ۵ بعدازظهر ببعد۹۶۵۲۳۶

پهلوی خیابان توانیر
آپارتمان دو اطاق خوابه لوکس مهندسی‌ساز با پارکینگ و انباری۷۲۰ هزار تومان‌بدون واسطه فروشی ۸۴۴۰۲۳ و ۸۴۷۵۰۱
۱ـ۶ آ ـ۳۹۴

همشهری عزیز
با ۲۰۰ هزار تومان نقد و بقیه اقساط بانکی۱۵ ساله صاحب آپارتمان لوکس ۴ اطاقه درتهران پارس خواهید شد تلفن فروش ۷۸۱۹۱۸

آپارتمانی در یوسف آباد زیر بنای مفید ۱۱۵ متر ۲ اتاق خوابه تلفن ۶۸۴۷۱۸
۱ـ۲ آ ـ۶۰۲

آپارتمانی‌واقع‌در شاه‌اردیبهشت جنوبی دارای ۱۲۰ متر زیربنا پارکینگو شوفاژ بعلت‌مسافرت فوری فروشی تلفن۹۳۹۹۱۰
۱ـ۳ آ ـ۱۱۷۱

خیابان فرح
آپارتمان دو اطاق خوابه با پارکینگ و انباری ۸۵۳۸۰۷
۱ـ۲ آ ـ۲۰۲۸

پهلوی ، توانیر، آپارتمان ۴ـ اتاق خوابه ، سالن گچ بری ، ۲۰۰ متر بنا، ۴۰۰ تومان وام، فروشی تلفن ۶۵۵۹۵۴
۱ـ۳ آ ـ۲۶۳۲

یك دستگاه آپارتمان ۱۳۷متر مربع‌با دواطاق خواب ، ورودی سالن بزرك ، حیاط ،سرویس کامل ، موکت ، تلفن مستقل در بهترین‌نقطه چهارراه پهلوی ـ شاهرضا جهت دفترکار یا مسکونی بفروش می‌ـ رسد تلفن ۶۶۵۷۸۲

پهلوی بهترین نقطه
بین بازار صفویه و رستوران چاتانوگا کوی شناسا پلاك ۲۴ یکدستگاه آپارتمان ۲ اطاق خوابه باکلیه تجهیزات در طبقه اول (همکف) با ۱۰۷ متر باضافه پارکینگ و انباری جمعا ۱۳۵ متر مقطوع ۷۵۰ هزار تومان بفروش میرسد.
۱ـ۶ آ ـ۸۴۲

سه دستگاه آپارتمان ۶ اطاقه ۲۱۰ متر در ـ خوارزمشاه جمشیدتلفن و شوفاژ بفروش میرسد تلفن ۸۵۲۱۷۹

محل کار یا مسکونی
آپارتمان به مساحت مفید ۶۲ متر با۲ اطاق خواب سالن پذیرائی شوفاژ کولر تلفن بیواسطه ۶۵۰ هزار تومان وصال چهارراه تخت جمشید تلفن ۶۸۷۰۰۳
۱ـ۲ آ ـ۸۴۸

آپارتمان ۱۵۰ متری ۲ اطاق خوابه تلفن مستقل شوفاژ کولر موکت شده کورش کبیر اندیشه ۲ تلفن ۸۴۸۵۹۶ ـ ۷۵۰۰۸۴
۱ـ۱۵

آپارتمان‌فروشی
یا اجاره
زیربنا ۲۴۰ متر ۴ اطاق خواب جمعا ۴ دستگاه زمین اوقافی با سند تفکیکی دفترچه‌ای واقع درآریاشهر تلفن ۹۴۱۷۱۶

پشت حسینیه ارشاد
آپارتمان۱۵۰ متر مساحت‌مفید سه اطاق خواب ۳۱۰ متر مساحت با مشاع یک میلیون تومان فروشی ۲۷۹۵۰۰
آ ـ۱۰۶۳

اول سید خندان بر ۴۵ متری سید خندان
۴دستگاه آپارتمان مهندسی‌ساز ۲اطاق خوابه با سرویس‌کامل شوفاژ روشن مناسب تجارت، طبابت و سکونت یکجا یا جداگانه بفروش می رسد ۲۲۸۹۷۱ مهندس قند هاری و تفکری
۱ـ۲ آ ـ۹۰۷

خانه‌فروشی

منزلی‌ویلائی دو بر سه اتاق خواب‌هال،پذیرائی، سرویس، دو آب تهران و تهرانپارس تلفن، کولر، کرکره موکت به مساحت۲۴۵ متر بعلت‌مسافرت فوری بفروش میرسد تلفن ۷۸۰۰۳۹
آ ـ۹۰۱

آمریکا
املاك‌ساحلی بامرغوبیت درجه اول که برخی‌از آنها به استخر شنا و زمین تنیس اختصاصی نیز مجهز هستند برای فروش عرضه میشود با خدمات کارشناسی‌و خصوصی را نیز ازطرف اشخاص واجدتخصص درسرمایه‌گذاری‌ومسکن عرضه میکنیم با تلفن یا نامه تماس بگیرید
JUNE SHAPIRO
TELEPHONE:
516-482-9191
FREEDMAN-SHAPIRO REALTY, INC.
116 MIDDLE NECK ROAD
GREAT NECK, N.Y. 11021

یکدستگاه ساختمان ویلائی سلطنت‌آباد به مساحت ۱۲۸۸ متر مربع با استخر و سونا وکلیه تجهیزات و همچنین مقداری از لوازم منزل بفروش می‌رسد تلفن ۲۳۲۴۶۷صبحها ۹تا ۱۲ عصر ها ۲ تا ۶

قابل‌توجه
نقط یکدستگاه‌ازکارگاه ساختمانی این شرکت در گیشا باقی‌مانده که شامل دو اطاق خواب و سالن وهال و سرویس کامل‌و شوفاژ و آسانسور میباشد ساختمان مهندسی ساز با بنا بسیار عالی قیمت ۶۵۰ هزار تومان بین ساعت ۹ تا۵ بعداز ظهر
شرکت ساختمانی تکنما ۸۵۵۵۱۰ و ۸۵۵۹۵۱
۱ـ۵ آ ـ۸۴۱

جهان‌شهر کرج
یك منزل بمساحت ۲۰۰ متر دارای چهار اطاق، سرویس کامل بفروش میرسد تلفن ۸۱۸۵۲۷

نیازمندیهای اطلاعات

تلفنهای: ۳۱۱۲۳۰-۳۱۱۲۲۹

نیازمندیهای اطلاعات تلفنی آگهی میپذیرد

دروس بهترین نقطه منزل ویلائی باغ اطاق خواب سرویس کامل شوفاژ کولر تلفن تصفیه استخر دو بر و حیاط حدود ۵۰۰ متر مربع بفروش میرسد از ساعت ۸ صبح تا ۶ بعد از ظهر با تلفن ۶۲۵۳۰۵ – ۶۲۷۲۲۳ و ۲۹۵۵۳۹ داخلی ۲۶۶ تماس حاصل نمایند.
۱ـ۲ آـ۵۶۸

منزل فروشی نوساز مساحت ۱۲۰ متر زیر بنا ۲۰۰ متر ۵ اطاق‌دو سرویس کامل.خیابان دانشگاه پلیس قیمت ۸۵۰هزار تومان ۸۵۰۲۸۲
۱ـ۲ آـ۵۳۱

خانه‌ای ارزان ۲۰۰۰۰۰ تومان ۷ کیلو متری کرج ۲۷۵۱۴۸

گیشا
خانه‌ای جنوبی ۲/۵طبقه به مساحت ۳۱۵ متر فروشی تلفن ۲۴۱۵۷۲

منزلی شمالی ۲۰۰ متر با ۲۰۰ متر بنا دو طبقه کاملا مجزا هر طبقه سه اطاق و هال سرویس کامل تلفن و کولر روبروی پارك نارمك يك‌میلیون تومان تلفن: ۷۳۶۲۱۰ - ۲۷۷۲۲۹

يكباب خانه شخصی‌ساز بمساحت ۷۰۰ مترمربع واقع در شمیران‌سلطنت آباد خیابان اعلم دارای ۶ اطاق خواب ۲ طبقه‌ویلائی استخر شوفاژ نمای‌آجر گچ کاری داخل طالبین از ساعت ۳ الی ۷ بعدازظهر با تلفن ۲۳۱۹۰۸ تماس حاصل نمایند.

اکازیون
بین پهلوی و جردن خانه دو طبقه شمال و جنوبی شخصی ساز مستغلاتی هر طبقه ۵ اطاق خواب شوفاژ کولردو تلفن استخر بمساحت ۱۲۰۰ متر و ۸۰۰ متر بنا دارای دو سند ۶۰۰ متری ساختمان‌با ۶۰۰ متر زمین بطور جداگانه یاروبهم بفروش میرسد تلفن ۶۲۱۴۶۸
۱ـ۳ آـ۸۳۷

خانه فروشی
خانه‌ای شمالی دو نبش واقع در تهران‌نو خیابان فرخی نزدیک فلکه آشتیانی شخصی ساز بمساحت ۲۷ متر ۲۰۰متر زیربنا ساختمان ویلائی ۱۰ ساله منطقه مسکونی ۲۰۰ درصد آب و برق ـ تلفن ـ موکت ـ کولر بفروش میرسد تلفن ۷۹۸۷۲۲
۱ـ۲

خانه فروشی
فروش همه نوع خانه های ویلائی ومستغلاتی ۸۳۵۲۲۲ و ۸۳۹۰۲۵

توجه ـ توجه
خانه‌ای واقع در امیریه مهدیخانی دو و نیم طبقه هفت اطاق ۱۵۰ متر تلفن ۵۳۵۲۹۴

منزل و ویلائی
يكدستگاه منزل ویلائی بمساحت ۱۰۰۰ مترمربع ۱۶۰۰ متر زیربنا سه طبقه دارای ۱۳ اطاق خواب سالن پذیرائی بزرك گچ بری و آینه‌ کاری شده شوفاژ ـ کولر تلفن و استخر کوچك‌به مبلغ ۶ میلیون تومان‌به فروش میرسد خیابان پهلوی کمی بالاتر از باغ وحش و دولتشاه، بلوار حافظ شیرازی تلفن ۳۱۱۲۲۴ و ۳۱۱۲۲۵

قابل‌توجه بازاریان‌محترم در حوالی بازار منزلی ۳ طبقه ۳۰۰ متر باتلفن برق ۳فاز آب قنات‌و آب لوله‌کشی مقطوع يك میلیون‌و ۲۰۰هزارتومان تلفن ۷۳۹۲۳۲

خانه‌ای نزدیك بازار
حدود ۲۰۰ متر ۴ طبقه قدیمی محکم ۹ متر بربوذرجمهری‌غربی وکوچه ۱۰ اتاق ۴ زیر زمین ضربی ۲ مغازه با تلفن کلاتخلیه بفروش میرسدتلفن ۵۶۳۵۶۰
۱ـ۱ آـ۵۴۸

خانه‌ای‌بمساحت ۱۵۰ متر ۱۰۰ متر زیربناشمالی دارای ۳ اطاق وهال باآب و برق تلفن کولر پرده کرکره و آبگرمکن واقع درسبلان شمالی اول ده متری گل سرخ به قیمت ۷۵۰ هزار تومان مقطوع بفروش میرسد تلفن ۸۴۷۱۰۵
۱ـ۳ آـ۵۷۵

خانه ۳ طبقه شمالی بمساحت ۲۰۰ متر مربع باآب برق و تلفن در نارمك فروشی تلفن ۷۹۶۲۸۵
۱ـ۲ آـ۸۴۷

يكدستگاه منزل شخصی ساز واقع در دزاشیب شمیران ۲۸۳ متر فوری فروشی ساعت ۴ تا ۷ بعدازظهر تلفن ۲۷۷۹۸۴

فروش
يكباب منزل سه نبش‌به مساحت۷۰۳ متر،شوفاژ کولر، آئینه کاری، ساختمان محکم وبا صفا، ۱۳ اطاق، اسکندری شمالی ۸۱ تلفن ۹۲۷۷۱۱

قابل توجه مهندسین و بسازو بفروشها خانه کلنگی مقابل پارك شاهنشاهی بلوار نادر کاشی ۵مساحت ۴۰×۲۵ متر ۳۱۳۴۳۳و۳۰۴۱۸۵

اکازیون
خانه ویلائی شمیران خیابان حکمت
دو طبقه شخصی ساز۳ ساله نوسازوکار تمام سنگ دارای ۷اطاق‌شوفاژ کولر تلفن‌شمالی بمساحت ۳۷۰ متر زیر بنا ۴۱۰ متر دونبش یك گلخانه پائین بقیمت دو میلیون و پانصد هزار تومان ۸۳۹۰۲۵ و ۸۳۲۴۴۰
آـ۸۳۱

يكباب خانه بمساحت ۱۱۶ متر در خیابان دلگشا کوچه بابائی پلاك ۱۶ بمبلغ ۵۵۰۰۰۰۰ ریال فروشی ۳۰۵۲۷۹از ساعت ۷ صبح‌الی ۲بعد ازظهر
۱ـ۲

منزلی ۱۴۴ متر با سرویس کامل‌و تلفن‌اول خواجه‌نظام‌الملك فروشی تلفن ۷۵۱۲۴۴
۱ـ۱

منزلی‌فروشی۹۶متر باسرویس وتلفن و کولر اول خواجه‌ نظام الملك بمبلغ ۶۵۰ هزار تومان تلفن ۷۵۱۲۴۴
۱ـ۱

خانه‌ای‌در جهانشهر کرج ۳۶۰ متر شمالی باسرویس کامل و فیش تلفن دو اطاق خوابه‌و يكصد هزار تومان وام بانکی بعدازظهر تلفن ۵۰۲۱
آـ۲۷۶۷

منزلی در آذربایجان ۱۰ متری لولاگر ۱۰۸ متر زمین ۲/۵ طبقه تراکم ۳۰۰ درصدآب و برق و تلفن بفروش می رسد ۹۶۳۹۵۹
۱ـ۴ آـ۳۲۷

خانه‌ای بمساحت ۱۹۲ متر ۴ طبقه هر طبقه ۱۳۲ متر زیربنا دوبر آب و برق و تلفن مستقل فروشی تلفن۶۲۹۷۷۹
۱ـ۲ آـ۲۰۲۴

منزلی دو طبقه دارای حیاط بمساحت ۳۱۶ متر بارو کار سنگ و تجهیزات کامل آب وبرق و تلفن بفروش میرسد نارمك خیابان سرسبز غربی اول‌خیابان سامان پلاك ۱۱۸ تلفن ۷۹۰۱۶۹
آـ۵۲۷۶

اکازیون برای سکونت یا تجدید بنا
آریاشهرمنزل جنوبی ۳۱۰متر ساختمان یک طبقه باجواز ۵ طبقه هر طبقه ۱۹۰ متر بعد ازظهرها و روز های جمعه محل برای بازدید آماده‌است قیمت باتوافق طرفین تلفن ۹۸۰۰۱۲ـ۹۵۲۵۳۷
آـ۷۱۸

خیابان حقوقی
دونبش مساحت۱۹۰ متر مربع عرض ۱۱ متر با تراکم بسیار زیاد باآب و برق و تلفن دو طبقه کوچه غزوی شماره ۶ و ۸ نوری فروشی تلفن ۸۹۵۰۶۲
۱ـ۲ آـ۶۶۸

قلهك ۱۸۰ متر زمین ۲۰۰ متربنای۸ ساله ۲۰۰ر۱میلیون ازظهر ۹۳۱۰۷۴
۱ـ۲ آـ۵۷۲

مستقل فروشی
يكدستگاه ساختمان ۴ طبقه با ۳ شماره تلفن مستقل به مساحت ۳۰۰ متر و ۱۰۰۰متر بناواقع در خیابان عباس‌آباد پاکستان بفروش‌میرسد ۸۴۸۴۲۴

خانه ۲ اطاقه ۶۴ متر باکاغذ دیواری کولر حمام تلفن نظام آباد اول سبلان جنوبی بی واسطه ۴۲۰ هزار تومان‌تلفن ۳۱۸۴۵۱ و ۷۳۱۳۶۸
آـ۵۶۳ ۱ـ۳

میدان شهیاد ـ پل مهرآباد
خانه یک طبقه شمالی بافیش تلفن‌مساحت ۱۹۰ متر ۳اطاق. هال. حمام. آشپزخانه.انباری. حیاط خلوت. باکولر .موکت. بوفه . پرده کرکره قیمت (۸۲۰۰۰۰ تومان) از ۲ تا ۹ باتلفن (۹۵۰۶۹۲)
۱ـ۳ آـ۳۹۹۷

فروش فوری
خانه دو طبقه بمساحت ۱۴۳ متر آب برق تلفن در خیابان کرمان بفروش میرسد طالبین به تلفن ۳۳۸۷۰۱ مراجعه نمایند.
۳۱ـ آـ۶۰۲

نیاوران
خانه ویلائی لوکس مستغلاتی شمالی‌نو سازمهندسی شخصی ساز ۳۲۸ متر زمین ۵۳۰ متر بناتجهیزات کامل آمادسکونت فوری فروشی ـ۲۸۲۳۰۴
آـ۴۱۲ ۱ـ۵

خانه‌ای بمساحت ۹۰متر مربع در خیابان مجیدیه ۱۴ متری لشکر دارای۴ اطاق بزرك و يك مغازه اجاره‌ای دارای آب‌وبرق، فیش تلفن دوحمام بزرك و سرویس مجهز بعداز ظهرها بتلفن۸۴۶۴۳۲

خانه ویلائی در قلهك ۲۴۰ متر مساحت ۱۷۰ متر زیربنا تمیز با تلفن بمبلغ يك‌میلیون و۳۲۰ هزار تومان فروشی ۲۶۲۹۵۰

خانه ویلائی بمساحت ۱۴۴ متر فروشی‌نیروی هوائی تلفن ۳۹۱۳۹۵و ۳۳۴۰۰۲

يك‌باب خانه دو طبقه با مساحت ۱۲۰ متر دوبر درماشین‌رو دارای شش اطاق واقع در سلسبیل تلفن ۹۵۱۷۰۷ قدمیان

خانه شمالی دو نبش ۱۳۸ متری ۲۶×۱۳ ویلائی در خیابان دوم نیروی هوائی، تمام سنگ بقیمت روز بفروش میرسد تلفنهای ۳۴۰۶۵۸ و ۳۰۱۴۸۶
۱ـ۳ آـ۳۹۳۱

خانه بقیمت زمین
خانه‌ای جنوبی واقع در چهارراه‌تخت جمشید روزولت خیابان‌هدایت پلاك ۳۶ و ۳۸ بعرض ۱۲/۵ وطول ۳۲/۶۰ تراکم ۳۲۰درصد با بنای‌قدیمی تخلیه دارای برق و آب و تلفن بفروش میرسد طالبین میتوانند با شماره ۸۲۴۶۷۶ تماس بگیرند.

فرح آباد ژاله خیابان پرواز خانه بمساحت ۱۲۵ متر۳اطاق تلفن سرویس کامل بعلت مسافرت باوسایل فروشی ۳۳۳۲۸۳

ساختمان ۳ طبقه بر چهار راه عباس آبادو فرح شمالی با دو دهنه مغازه ۲۵۰ متری و يك باب مغازه دیگر تخلیه يكجابقیمت ۳/۵میلیون تومان به فروش میرسد تلفن ۸۴۱۲۱۵

خانه یکطبقه جنوبی نقشه مستغلاتی در نیروی هوائی ۳۰۰ متر ۳ اطاق خواب پذیرائی و هال و انباری و ۳ زیر زمین با سرویس عالی ۲۴۰ متر بنا دو کولر کرکره تلفن‌لولمکشی و منبع سوخت شوفاژ درب گاراژ ۱۵۰۰۰۰۰ تومان ۳۳۲۷۷۷
۱ـ۲ آـ۷۳۸

اکازیون
خانه شمالی در تهران ویلا با ۲۱۸ مترمربع زمین و زیربنا ۲۱۰ متر دو طبقه با ۵اطاق خواب و ۲هال بزرگ وسالن پذیرائی و نهار خوری و سرویس هاو گل خانه درب ماشین‌رو باآب و برق و تلفن وکولر بی واسطه مقطوع ۱میلیون‌و ۲۵۰ هزار تومان تلفن ۹۷۴۰۱۶
۱ـ۲ آـ۷۰۵

اکازیون
خانه دوطبقه نوساز دونبش واقعدر فرح دشت کرج‌داخل محدو ده‌مستغلاتی‌بمساحت ۱۵۰ متر هر طبقه باسند مالکیت جداگانه دارای چهار اطاق هال‌زیر زمین باآب برق‌شوفاژ سرویس کامل کاغذ دیواری و موکت‌بعلت مسافرت ۶۲۰۰۰۰ تومان بدون واسطه بفروش میرسد تلفن ۹۸۰۴۷۲
آـ۷۴۸

خیابان ظفر دو طبقه شمالی برای یک خانواده قیمت دو میلیون و ۶۰۰ هزار تومان فروشی تلفن ۲۷۹۵۰۰
آـ۷۴۹

یکباب خانه در خزانه فرح‌آباد نرسیده بفلکه اول کوچه رضوی‌پلاك۱۶جنوبی بمساحت ۸۴ متر حدود ۱۱۰ متر زیربنا ۳اطاق‌حمام گرم دو آشپزخانه ویکباب مغازه بفروش میرسد طالبین عصرها به محل مراجعه ویا باتلفن ۳۵۶۳۳۲ تماس بگیرند.
آـ۷۴۷

تهران‌پارس ـ تراکم‌متوسط
خانه‌ای به مساحت ۳۶۰ متر دونبش شمالی يك طبقه‌و نیم ویلائی ۳اطاق خواب‌هال،سالن‌پذیرائی و ناهارخوری اطاق مستخدم ۲۸۰ متر زیر بنا تمام سنك با شوفاژ روشن يك میلیون‌و۹۰۰ هزار تومان . با تلفن ۸۵۳۲۰۸ تماس حاصل نمائید

بعلت مسافرت
خانه شمالی بمساحت ۱۳۵ متر ۸ اطاق دارای کلیه وسائل و تلفن مستقیم با مستاجر بفروش میرسد تلفن ۶۵۴۷۷۲
۱ـ۳ آـ۲۴۸۵

ویلافروشی

فروش ویلا های لوکس‌ارزان قیمت و گرانقیمت شمال شهر و شمیران ۲۲۸۹۷۱ تفکری

ویلافروشی
در گوهردشت
ویلائی ۷۰۰ متری بدون واسطه تلفن۹۵۰۵۱۳ ـ ۵ تا ۷ شب

ویلای ساحلی‌در بهترین نقطه شمال (شیرین ـ دشت) با اثاثیه فوری فروشی قیمت ۲/۵ میلیون تومان یامعاوضه با آپارتمان در تهران تلفن ۸۴۱۸۱۰

ویلائی شخصی‌ساز بین جردن و پهلوی یک طبقه مساحت ۱۰۰۰ مترزیربنا ۴۰۰ متر دارای ۵اطاق‌خواب سالن‌و‌نهارخوری و هال‌بزرك‌آشپزخانه‌بسیار مجهز سه دستگاه حمام و توالت دو رشته تلفن کولر و شوفاژحیاط بزرگ و مشجر دارای استخر با دستگاه تصفیه قیمت ۷ میلیون تومان تلفن ۲۲۲۷۰۲از ساعت ۵ تا۱۰ شب
۱ـ۲ آـ۸۰۳

ویلای مبله در نوشهر
۸۷۰ متر مشجر زیر بنا ۱۸۰ متر باتلفن آب و برق اجاره یافروشی تلفن ۲۶۸۱۶۵
۱ـ۳ آـ۴۶۲

اکازیون واقعی
ویلابدون واسطه نو ساز در بهترین منطقه کرج ویلائی لطفا ۵۴۱۴۸۶ احمدی
۱ـ۳ آـ۷۴۶

ساختمان ویلائی بفروش میرسد در سلطنت آباد بوستان دهم
۸۰۰ متر باغ مشجر ساختمان در یك طبقه قابل‌توسعه برای‌دوطبقه، ۲۵۰ متر مربع زیر بنا شامل سه اطاق خواب سالن ناهار خوری آب لوله‌کشی و برق ، تلفن شوفاژ ، کولرآشپزخانه مجهز و اطاق مستخدم با سرویس جدابفروش میرسد باتلفن۲۴۴۶۹۹ تماس حاصل فرمائید

ویلای فروشی در الهیه
يكدستگاه منزل ویلائی کامل‌به مساحت۷۵۰ مترمربع واقع در بهترین نقطه الهیه بفروش می رسدتلفن ۶۲۲۱۷۴ و ۲۶۲۲۷۶
۱ـ۳ آـ۲۰۲۹

يكدستگاه ویلا در خزر شهر دواتاق خوابه سنتی با مبلمان کامل و تجهیزات بفروش می رسد بدون واسطه ۹ صبح تا ساعت ۱۷ با تلفن ۸۵۸۴۹۴ و از ساعت۱۸تا۲۱تلفن ۲۸۶۵۹۸ تماس بگیرید.
۱ـ۴ آـ۲۰۹۰

ویلای فروشی
واقعدرخیابان وزراء نزدیک انجمن‌ایران و آمریکا ویلائی دوطبقه‌سبک کلبه‌ای‌با ۸ اطاق وزیر زمین پارکینگ برای‌دو اتومبیل تلفن کولر شوفاژتمام اطاقها مفروش باموکت و مبلمان اروپائی بدون واسطه بفروش میرسد از این ویلا میتوان بمنظور کار های بازرگانی استفاده نمود باتلفن ۶۲۷۱۵۵ و ۵۳۹۸۱۵ آقای فتحی تماس بگیرید.
آـ۷۵۲

ویلای فروشی در مهر ویلای کرج صبحها ۱۰ الی ۲ بعد از ظهر ها ۴ تا۸ـ ۹۶۷۶۸۷ ـ ۸۹۴۷۶۴ داودیان
آـ۷۴۵

ویلا با قیمت بیش ازسه‌میلیون تومان بفروش‌میرسد ۲۷۹۵۰۰
آـ۱۸۴ ۱ـ۳

فروش ویلای ساحلی
با۵ هزار متر محوطه نهال کاری و ۱۴۰ متر بر جاده اصلی بین شهسوار و رامسر تلفن صبحها ۸۲۷۰۵۲ عصرو شب ۸۳۰۹۸۸
۱ـ۲ آـ۵۹۶

باغ فروشی

باغچه فروشی
از باغچه های مصفای کوی بهروز دیدن فرمائید ۹۳۷۳۵۶

اکازیون فروش فوری
بعلت مسافرت باغی منشجر واقع در ۳ کیلو متری جاده کرج به تهران با ۲۲۰۰ متر مربع مساحت و دو طبقه ساختمان‌نو ساز دارای ۶اطاق وسرویس کامل با آب لوله کشی با فیش تلفن بمبلغ يك میلیون‌و دویست هزار تومان بدون واسطه بفروش میرسد تلفن ۲۲۳۱۴۰ و ۹۲۸۷۶۵ عصرها
۱ـ۲ آـ۵۶۰

باغ میوه فروشی در شاهدشت کرج بر خیابان ۲۰ متری باپمپ دیزل و پمپ برقی به مساحت ۳۰ هزار متر مربع تلفن ۲۳۵۱۵۷ (شبها)

اکازیون
جاده‌آبعلی باغ مشجرمحصور بااستخر چاه آب برق ۲۵ آمپر جای دام مساحت ۵۰۰۰ مترمربع تلفن ۳۵۰۸۴۰
آـ۸۳۴

باغی بمساحت ۲۰۰۰ متر با نهال ۴ ساله در خادم‌آباد قدس‌متری ۱۱۰ تومان بفروش می‌رسد تلفن ۸۹۶۴۰۵

سرقفلی

اکازیون
يكباب مغازه تریکو فروشی با جواز ـ آب و برق و فیش تلفن‌بفروش میرسد تلفن ۹۵۴۳۲۹ سیامك

انبار بزرك برای فروش
حدود بیست هزار متر مربع بنا زیر سقف یا اسکلت فلزی شامل‌سر پوشیده و سالن‌های مجزی یا مربوط بهم مناسب برای انبار های عمومی‌یاامور صنعتی‌با محوطه وسیع برای پارکینگ کامیون و تریلر باسکول اختصاص ۵۰تنی‌خانه های‌مناسب نگبهان وکارکنان. چاه عمیق . تاسیسات آب . برق. تلفن با قابلیت توسعه‌در حاشیه محدوده بیست و پنج ساله آماده تحویل است . صبح از ساعت ۸ تا۱۰ وشب ها تلفن ۲۸۰۲۷۶
۱ـ۳ آـ۳۹۸۹

فروش کارخانه
کارخانه پلاستیک سازی در شرق تهران با دستگاه های خارجی و قالب های جدید بفروش میرسد.تلفن۳۳۱۷۹۵
۱ـ۶

میدان شاهپور مقابل
بیمارستان‌رازی دو مغازشیشه فروشی و آینه‌سازی فروشی ۵۳۸۴۷۰
۱ـ۱۰ آـ۴۱۹

دو باب مغازه تراشکاری با جوازو وسایل تراشکاری در خیابان تهران نو بفروش‌می رسد ۷۳۳۱۶۲
۱ـ۳ آـ۵۷۰

مغازه با جواز تزئینات
يكباب مغازه ۲ دهنه باجواز کارتزئینات در سیمتری نارمك چهار راه سرسبز بمساحت۳۰ متر مربع بفروش میرسدلطفا ساعت۵ الی ۸ بعد ازظهربا تلفنهای ۷۹۵۹۴۱ و ۷۹۵۸۸۱ تماس بگیرید.
۱ـ۲ آـ۷۴۲

دو باب مغازه بابرق ۳ فاز تلفن باجواز نجاری در حدود ۳۸ متردر جاده تهران نو واگذارمیشود تلفن ۷۹۶۷۸۹
ـ۷۴۸

رستوران
تریا رستوران حافظ واقعدر خیابان حافظ شمالی با دکوراسیون‌جدید،دون واسطه فوری بمبلغ ۶۰۰ هزار تومان بفروش میر د تلفن ۸۴۳۱۲۲
۱ـ۶ آـ۳۱۷

فروش
دفتر کار ۷۵۶۰۴۱

قابل توجه کالاداران و صاحبان کارگاه و کارخانجات

يك انبار نوساز درمنطقه صنعتی با۴۴۰ مترسالن ویکصد مترقسمت‌دفتری و نگهبانی بفروش می رسد تلفن ۶۶۷۸۳۱ و ۶۴۱۰۹۱

بوتیك شاه پریان واقع در خیابان بهار را با ملکوجواز و تلفن ۸۳۵۳۱۲ فروشنده‌ایم

مغازه فروشی
مغازه‌ای واقع در خیابان سی متری نیروی هوائی مقابل مدرسه بهشتی ـ پلاك ۳۵۵با آب و برق و فیش تلفن به فروش میرسد تلفن ۷۹۰۸۹۰

قابل توجه بانکها
وکسانیکه برای احداث سوپر مارکت رستوران ، نمایشگاه وفروشگاههای بزرگ احتیاج بمکان‌مناسب دارند عرصه و اعیان یک نمایشگاه ۲ طبقه باضافه ۲ بالکن وسیع و تلفن وغیره واقع در بهترین نقطه تجارتی غرب تهران بفروش میرسد از ساعت ۱۱ صبح‌الی ۱ بعد ازظهر تلفن ۵۲۵۷۴۵
۱ـ۲ آـ۹۰۹

يكباب مغازه شیشه فروشی واقع درخیابان شاه چهارراه‌اردیبهشت جنب مبل ثابت بفروش میرسد تلفن ۸۴۹۸۵۰

سرقفلی ۴
دهنه مغازه
با جواز پارچه فروشی و دوباب مغازه مجزا واقع در آریاشهرواگذار میشود تلفن ۹۸۰۶۲۷

میدان کرج
يكباب‌مغازه‌با زیرزمین‌و تلفن‌نبش‌خیابان‌چالوس‌با
سرقفلی
آن واگذار میشود
میدان کرج‌ـ تلفن۳۳۸۸

کارخانه‌فروشی
کارخانه‌ای بمساحت ۶۰ هزار متر مربع زمین وده هزار متر مربع بنا با سالنهای بزرك بفروش میرسد ۶۲۱۵۳۸ و ۶۲۰۰۱۹

يكباب‌مغازه ۴×۳بابرق و تلفن سلسبیل واگذار میشود تلفن ۹۵۱۷۰۷

زمین فروشی

يك قطعه زمین بمساحت۶۰۰ مترمربع باپروانه ساختمان‌دو نبش واقع در بندرعباس کوی امیرآباد بفروش میرسد تهران تلفن ۳۴۰۱۵۲ مراجعه شود
۱ـ۲ آـ۹۰۴

تهران‌دشت
برشاهراه کرج موقعیت جهت ویلاسازی و باغ از ۱۵۰۰ متر ببالا
دفتر یعقوبی
تلفن ۹۷۰۴۱۶۴ و ۹۷۱۲۲۸

بهترین نقطه بین پهلوی و جردن
زمینی‌شمالی ۴۶/۵×۱۵(۷۰۰ متر) تراکم ـ کم خیابان شهیار مقابل سوپر جردن بفروش‌می رسدتلفن ۸۴۴۴۶۶ و ۸۵۲۹۷۴ و ۸۵۲۲۳۴
۱ـ۲ آـ۸۳۲

۵ هزار متر زمین در بهترین نقطه شمال روبروی دریاکنار بعلت مسافرت فوری بفروش می‌رسد علاقمندان می توانند با شماره تلفن ۲۷۴۲۹۳ تماس بگیرند.

شهرك غرب
قطعه‌زمینی بمساحت ۸۴۰ متر درفاز دو شمالی با جواز ساختمان آماده فروش تلفن ۳۴۸۱۳۰

اکازیون
۹۰۰ متر زمین محصور (۳۰×۳۰) با آب وبرق در بازارك روباط کریم ۸۹۶۷۹۷ و ۸۳۶۶۹۳

زمین در شرق میدان خراسان متری ۶۰ تا ۳۰۰ تومان با سند مالکیت املاك رهبر ۳۵۴۹۴۶

زمینی در فرمانیه با جواز ساختمان‌فروشی تلفن۲۷۹۵۰۰

هشدار
به‌بین‌وبخر
زمین در بهترین نقطه کرج باآب و برق سند مالکیت متری ۴ تا ۳۰ تومان اراضی هاشم‌آباد متری ۴۰ تومان ببالا ـ خیابان صور اسرافیل مقابل میدان ارك پاساژ خدامی
تلفن ۳۹۱۰۱۴

قابل توجه شرکتهای ساختمانی
زمین بسیار مرغوب درخیابان پیروز به ابعاد ۴۰×۱۲/۵ جنوبی باتراکم متوسط بقیمت متری ۶۵۰۰ تومان بفروش میرسد تلفن : ۶۵۵۷۰۶ ـ ۶۵۷۳۹۵
۱ـ۳

گلشهر
کرج
زیباترین باغ
تزئینی بادرختان استثنائی‌بمساحت ۶۳۰۰ متر مربع دو بر ۹۰ متر بر بلوار گلزار ۷۰متربر خیابان ۱۲ متری دارای ۳ سند مالکیت (۳۰×۷۰) یکجا و یا بـ طور جداگانه دارای ساختمان ـ چاه آب ـ برق ـ استخر ـ آلاچیق ـ چمن کاری کابل کشی چراغ ـ و آبیاری‌بارانی سرتاسری وخیابان‌بندی‌خیلی‌جالب بفروش میرسد آدرس : بلوار گلزار بعد از رستوران گلشهر باغ القانیان

کرج
مقابل شهرك کیان‌مهر
زمین‌بقطعات ۱۰۰۰متری باپیش‌قسط فقط ۲۰هزار تومان وبقیه باقساط ۲۴ ماهه بدون کمیسیون و خرج محضر بفروش میرسد میدان کرج‌سازمان املاك تماشا کد ۲۲۲۱. تلفن
۳۳۸۸
جمعه هافقط تاظهر

باغ
سپهر
باغچه های ۶۵۶ متر
ببالا با سند مالکیت‌و درختان ۱۱ ساله و آب فراوان در محیطی‌دلپذیر و آینده بسیار درخشان به فاصله ۱۵۰۰ متری غرب تقاطع اتوبان‌وجاده کرج قزوین نقدو اقساط یکساله میدان کرج سازمان املاك‌تماشا کد ۲۲۲۱ . تلفن
۳۳۸۸
جمعه‌هافقط تا ظهر

در تمام نقاط شمالی‌شهر و شمیرانات زمین از ۳۰۰ تا ۵۰۰۰ متر با پروانه‌ساختمان‌مسکونی و تجارتی آماده برای فروش تلفن ۸۳۰۲۳۷

فروش آپارتمان

خیابان توانیر خیابان نظامی‌گنجوی کوچه پدران دست راست انتهای بن‌بست چند دستگاه آپارتمان دریك بلوك ۷ طبقه مدرن با فونداسیون سراسری‌بتون‌آرمه‌باطرح‌آرشیتکتور بسیار مطالعه شده واجرای دقیق.

هرآپارتمان : دارای ۲ اطاق‌خواب با موکت،سالن پذیرائی، نهارخوری ، نشیمن پارکت شده بافلاورباکس و جاتلویزیونی گردان، آنتن عمومی رنگی، دو سرویس بهداشتی، آشپزخانه با قفسه‌بندی‌و لوله‌کشی ماشین رختشوئی و گاز ، انباری پارکینك مسقف، تلفن عمومی وفیش تلفن،کولر، شوفاژ،آسانسور، اطاق سرایدار و ...

شرکت تهران مسکن تلفن ۶۶۸۳۸۳ و ۶۶۵۷۳۷

يك قطعه زمین ۷۰۰ متری در متل‌قو (دریا گوشه) خیابان مینا (خیابان سوم) بفروش میرسد طالبین ازساعت ۵ الی ۹ شب با تلفن ۲۸۳۲۵۴ تماس‌بگیرند.

زمین فروشنده‌ایم ۹۲۲۷۳۹

زمین مهرشهر فروشی ۸۳۱۴۰۲ و ۸۲۴۰۱۰

زمین فروشی درعلمده
حدود۵۰۰۰ متر زمین مرغوب بردریا و جاده ساحلی باسند مالکیت رسمی مراجعه ببنگاه معاملات ملکی شمال شرق آقای علی اشرف نقیبی بین دریابیشه وعلمده
۱ـ۲ آـ۴۳۳

خیابان پهلوی بالاتر از میدان ونك‌حدود ۲۰۰۰ متر زمین جنوبی تراکم متوسطمتری ۵۹۰۰تومان مقطوع بیواسطه فروشی ۸۴۴۰۲۳ و۸۴۵۷۰۱

فرصتی دیگر برای خریداران
منطقه‌چندار
پل‌کردان بر جاده کرج کیلومتر ۲۰ به‌قطعات ۸۰۰ متری با آب وبرق وسندمالکیت نقدواقساط ۹۲۵۹۴۸ـ ۹۳۹۱۶۴

زمین فروشی
بمساحت ۹۶۰ متر دو بر واقع در فرح آباد ژاله سه راه جرم سازی بفروش میرسد تلفن ۳۴۷۱۹۱
آـ۵۵۶ ۱ـ۳

فروش زمین مهرشهر ۹۳۶۷۵۳

کرج سرحدآباد اراضی جمشید زمین‌به مساحت ۱۱ هزار متر به فروش میرسد تلفن ۹۵۵۱۵۳

کرج داخل محدوده
زمین ۶۰۰ متری بفروش می رسد تلفن ۲۹۳۴۳۳
آـ۷۶۱ ۱ـ۲

دو قطعه زمین ۲۰۰ متری مجاور هم بلوار رضا پهلوی جداگانه و یایکجا متری ۲۰۰ تومان ۳۳۲۷۷۷
۱ـ۲ آـ۷۳۹

اجاره‌داده‌میشود

اجاره ـ فروش
آپارتمانی مجهزبه۲اطاق خواب پذیرائی ـ نهار خوری‌ـشوفاژـ پارکینگ ـ کولرـ حمام‌ـ ۱۱۲ مترـ۵۵۰۰ تومان اجاره ـ۷۵۰ هزار تومان فروشی ـ بلوار پهلوی‌ـمیدان پهلوی‌(محسنی‌ـ میرداماد) خیابان بهروز کوچه دهم ۲ تلفن ۲۷۶۱۲۰
آـ۵۴۹

مستاجرین عزیز ایرانی و خارجی
نیازمندیهای بین‌المللی تهران باکادرپرسنلی مجهز دراسرع وقت‌محل کار و مسکونی در اختیار شما میگذارد ۸۴۹۴۶۹ و ۸۵۸۵۹۸
۱ـ۲ آـ۸۴۱

يك آپارتمان ۲ پیس بسیار لوکس بهترین نقطه پاریس تمام مبله باتلویزیون رنگی‌ماشین ظرف و لباس گاز و یخچال تلفن مبلمان‌کامل از اوایل ژوئیه برای چند ماه اجاره داده می شود ۷۹۵۹۲۰

سید خندان آپارتمان مستقل ۳ اطاق خوابه کولر شوفاژ لولگاز برای اجاره ۸۴۸۲۷۶ ساعت ۱۷ ببعد
۱ـ۲

اجاره
آپارتمانی دارای سه اطاق خواب ـ سالن پذیرائی و نهار خوری با تجهیزات کامل در حوالی‌شهیاد ـ اول‌بزرگ راه طرشت ـ کوی کاج‌اجاره داده میشود تلفن۶۰۰۰۸۲
۱ـ۲ آـ۷۴۹

وزراء ۳اطاق خوابه کاملا مجهز ۷ هزار تومان۶۲۴۶۱۳
آـ۹۱۸

ظفر ۲اطاق خوابه کاملا مجهز ونوساز ۶هزارتومان۶۲۳۵۱۱

بخارست ۳ اطاق خوابه با سرویس کامل ۷ هزار تومان ۶۲۳۵۱۱

دولت آپارتمان ۳ اطاق خوابه ۵هزار تومان تلفن۶۲۵۲۰۱
آـ۹۱۵

آپارتمانهای‌حوالی میدان فرح ۴۵ متری سید خندان‌یک اطاق خوابه نوساز طبقه دوم‌دارای هال سالن پذیرائی ـ ناهار خوری تراس پارکینگ شوفاژ موکت پرده کرکره کولر بمبلغ ۳ هزار تومان در ماه اجاره داده میشود که تا مبلغ یکصد وپنجاه هزار تومان ودیعه مورد نیاز است که از اجاره بها کلا کسر می گردد تلفن ۳۳۶۰۲۵
۱ـ۲ آـ۵۴۷

خانه‌شمار ابخارجیان اجاره‌میدهیم

موسسه نیازمندیهای خارجیان
خانه بخارجیان اجاره میدهد
۸۳۰۰۸۲ـ۸۳۰۰۸۱
۸۲۱۸۱۱ـ۸۲۱۷۲۳
۳۶۱ تخت جمشید مقابل سفارت آمریکا

موسسه امپایر ۲۳۷۵۰۰
خانه بخارجیان اجاره میدهیم
۲۳۸۹۵۵ـ۲۳۲۲۲۲

سازمان مسکن پارس
مرکز ۸۵۳۸۵۳
۸۴۸۴۲۴
اجاره ۸۵۷۵۸۵
بخارجیان

سازمان مسکن هیلتون
سرپعا ویلا و آپارتمان مبلمه و غیر مبله شمارا بخارجیان‌اجاره میدهد تلفن
۲۹۱۱۱۰ ـ ۲۹۴۴۱۹

موسسه امور خارجیان
مرکز اجاره تخت جمشید جنب بهار ۵۰۳
۷۵۱۷۸۲ـ۷۵۲۳۵۸

موسسه ظفر ZAFAR
معتبرترین مرکز اجاره ... شمال شهر
تلفنهای: ۲۲۵۵۰۴
۲۲۷۷۶۱ـ۲۲۸۵۸۹

ایران مسکن IRAN
گروه مجرب ۲۵نفری ـ اجاره بخارجیان ـ شمال شهر ـ شمیرانات (بخرید و فروش)
۲۳۰۸۴۴ـ۲۳۲۲۷۳

آژانس بین‌المللی
مستغلات شمارا بخارجیان اجاره میدهد ۸۳۰۸۴۱ ـ ۸۳۰۸۴۲
آـ۹۰۶ ۱ـ۱۰

اعزام
آپارتمان ـ ویلا دفتر کار
اجاره و فروش ۶۸۳۴۷۳

وزیری
۶۵۸۱۸۸
۶۵۳۷۴۳
اجاره بخارجیان ـ خرید ـ فروش

آژانس استار
اجاره بخارجیان
۸۴۶۱۶۳ـ۸۵۶۱۷۴

موسسه ایران‌ورلد
ویلا و آپارتمان شما را به خارجیان اجاره میدهد
۶۸۰۱۵۷ـ۶۸۷۱۷۳

موسسه فرود
بزرگترین مرکز اجاره بخارجیان
۶۸۶۱۵۸ـ۶۸۵۷۳۷

تعدادی خانه های ویلائی و آپارتمان‌در شمال‌شهر نیازمندیم تلفن ۸۳۵۲۲۲ و ۸۳۹۰۲۵

۸۲۴۹۵۳
سازمان نیازمندیهای خارجیان
خانه شمارا بخارجیان اجاره میدهد
۸۲۷۹۰۱ـ۸۳۸۱۰۶

سازمان مسکن کندو
کانون اجاره بخارجیان
ویلا
آپارتمان
دفترکار
خرید و فروش
۲۲۷۶۳۸ـ۲۲۷۶۳۹

شرکت پنج قاره
ویلا ، آپارتمان ، دفتر کار خرید فروش واجاره ۶۸۱۲۳۱، ۶۸۵۳۳۳، ۸۵۰۸۳۴

کورش‌لیسنك
آپارتمان ویلا جهت‌اجاره به خارجیان در شمال شهر فوری با ما تماس بگیرید. ۸۴۷۹۳۸ و ۸۵۱۴۷۷

تعدادی ویلا و آپارتمان برای‌خارجیان شرکت‌در شمال شهر احتیاج‌است ۸۵۰۶۳۱

نیازمندیهای اطلاعات

تلفنهای: ۳۰۳۷۰۲-۳۱۱۲۱۹-۳۱۱۲۲۵-۳۱۱۲۲۴

اجاره

یکباب منزل سه راه ضرابخانه بر خیابان سروستان یکم با تلفن وکولر شمالی ماشین‌رو دارای پنج‌اتاق آب‌وبرق به‌تلفن ۲۳۱۴۰۷ مراجعه شود

قابل توجه شرکتها

اکازیون در شهرآرا طبقه سوم منزلی سه اطاق خوابه باکلیه تجهیزات بقیمت مناسب اجاره تلفن ۹۸۱۹۹۲ و ۹۴۱۷۰۰ ۱ـ۲ آ ـ۸۵۱

مستأجر

آپارتمان ۲ و ۳ اطاق خوابه زیاده چرا تماس نمیگیری تلفن ۶۸۱۷۸۹ـ۹۰

اجاره

همه‌نوع آپارتمان و ویلا برای محل کار وسکونت موجود است تلفن های ۸۳۵۲۲۲ ـ۸۳۹۰۲۵

فورا اجاره داده میشود

دو دستگاه آپارتمان نوساز لوکس دو اطاق خواب سالن بزرگ واقع در نارمک‌خیابان جمن غربی پلاک ۹۴ با ۲۵ هزار تومان نقد ماهی ۳۲۰۰ تومان تلفن ۷۹۶۴۴۰ و ۹۴۱۷۰۰ ۱ـ۲

فقط یکبار

بما مراجعه باتلفن بفرمائید آپارتمان برای سکونت ومحل کار فوری در اختیارتان می گذاریم آریامهر ـ امتصاصی شماره۹طبقه ۵ موسسه ژوزف تلفن ۶۵۵۶۱۵

قابل توجه شرکتهای بزرگ

طبقات چهارم و پنجم یک ساختمان در حدود ۸۰۰ متر مربع‌شامل ۸ دستگاه آپارتمان مجزا بایک زیر زمین حدود ۴۰۰ متر مربع با ۱۰ پارکینگ بطور یکجا باجاره واگذار می شود روزولت‌پائین‌تر از عباس آباد نبش شمالی خیابان دهم بمحل مراجعه نمایند. ۱ـ۲ آ ـ۶۹۱

ظفر آپارتمان ۴ اطاق خوابه کاملا مجهز۷ هزار تومان‌تلفن ۶۲۵۲۰۱ و ۶۲۳۵۱۱

اجاره آپارتمان

آپارتمان ۳ اطاق خوابه با فن‌کوئل آسانسور، پارکینگ، پذیرائی و نهار خوری پارکت‌اطاق خوابها موکت درخیابان توانیر خیابان ساقی اجاره داده میشود تلفن ۶۵۹۸۴۰

قلهک تورج

طبقه دوم ساختمان باسرویس تکمیل بطور مجزا اجاره داده میشود و پول هم لازم است بهره پول از اجاره‌کسرخواهد شد تلفن ۲۶۱۴۱۱

مورد نیاز اجاره

جهت خانواده های شرکت خارجی

ساختمان نو ساز که شامل ۸ الی ۱۲ دستگاه آپارتمان های ۲و۳ اطاق خوابه باشد وهم چنین ساختمانهای نوساز که شامل۶ الی۱۲ دستگاه آپارتمان یک اطاق خوابه یا استودیو شکل باشد نیاز فوریست ۸۳۰۸۴۱ـ۸۳۰۸۴۲ـ ۸۳۰۸۴۳ـ ۸۲۳۹۶۴ـ۸۲۹۷۱۳ ۱ـ۱۵ـ آ ـ۹۰۸

ویلا و آپارتمان درشمال شهر برای کارمندان عالیرتبه شرکت خارجی فوری نیازمندیم ۲۲۲۶۳۰ و ۲۲۷۵۱۱

تعدادی ویلا و آپارتمان برای خارجیان شرکت احتیاج است تلفن ۸۵۰۶۳۱

لیندن سرویس

بتعداد زیادی همکف و آپارتمان در سلطنت‌آباد و شمال شهر فوری نیاز دارد تلفن ۶۸۰۱۶۲ و ۶۸۲۶۴۸

نیاز فوری اجاره

بیکویلا یا آپارتمان طبقه اول خصوصا بااستخر مبله یابدون مبلبرای یک خانواده خارجی نیاز فوری داریم اجاره ۷ تا ۱۴ هزار تومان ۶۵۵۶۱۵ و ۶۵۰۴۹۶ آ ـ۹۱۰

نیازفوری

به چند دستگاه ویلا در منطقه‌زعفرانیه، نیاوران، فرمانیه، دروس، سلطنت آباد به تلفن ۲۴۵۶۸۵ و ۲۴۵۳۸۰ تماس حاصل شود

ویلا آپارتمان‌محل‌کار نیازمندیم ۸۳۸۸۲۳ ۱ـ۱۸ آ ـ۸۸۰

بچند دستگاه آپارتمان طبقه اول و دوم‌بااستخر نیازفوری‌است۲۴۵۶۸۵

چندین‌خانواده

آمریکائی و آلمانی بتعدادی آپارتمان و ویلا در شمال‌شهر مخصوصا پهلوی، داودیه، دروس، سلطنت‌آباد با شوفاژ و کولر و تلفن نیاز فوری دارند تلفن ۶۸۷۸۱۲

نیاز فوری

محلی جهت دفتر یک اطاق یا زیر زمین باتلفن مستقل یا مشترک‌درغرب‌تهران ۳۰۲۷۰۲ آ ـ۲۰۳۹

نیاز فوری

برای‌سکونت ۲دستگاه‌آپارتمان یکجا یا جداگانه با اجاره هر۴ تا۵۰۰۰ تومان ۲ و ۳ اطاق خوابه نیازمندیم

تلفن ۸۵۳۰۳۲ آ ـ۵۶۴

چند خانواده آمریکائی‌به ویلا و طبقه همکف با استخر از ۶ تا ۳۰هزار تومان در شمال شهر و شمیرانات نیازمندند ۲۳۰۲۷۳ و ۲۳۰۸۴۴

آپارتمان یا استودیو با تلفن حوالی‌میدان ونک تا تجریش جهت یکنفر مجرد موردنیاز است. ۱ـ۳ آ ـ۲۴۸۳

جهت سکونت روسای چندشرکت خارجی به تعدادی ویلاوطبقه‌همکف با استخر برای اجاره فوری‌نیازمندیم۸۴۸۴۲۴ و ۸۵۳۸۵۳

نیازاجاره

جهت سکونت روسای چند شرکت خارجی و کارمندان آنبه تعدادی ویلا و آپارتمان درشمال شهر نیازمندیم تلفن ۸۴۶۱۶۳ و ۸۵۶۱۷۴ ۱ـ۱

مالکین عزیز

ملک خالی‌شما باعث بهدر رفتن بولتان میشود ،ما ملک شمارا دراسرع وقت بابهترین شرایط فقط بایک تلفن به اجاره می دهیم.

تهیه مسکن گلدهاوس

تلفنهای ۶۵۲۶۳۲ـ ۶۵۰۴۱۳ آ ـ۴۰۹ ۱ـ۳

نیازاجاره

ما برای سکونت ۳ خانواده ایرانی به ۳ دستگاه آپارتمان ۲ و ۳ اطاق خوابه در شمال نقاط تهران‌بااجاره ۵ تا ۶۵۰۰ تومان‌نیاز داریم‌تلفن۲ـ۸۵۳۰۳۱ آ ـ۴۱۵

موردنیازبرای‌خرید

اهواز

زمین خریداریم۷۹۴۴۱۸

زمین یا خانه کلنگی در شمال شهر فوری خریداریم ۸۴۴۰۲۳ ۸۴۵۷۰۱

زمین‌خریداریم۹۳۳۹۵۲

اراضی نارمک و سازمان چای خریداریم تلفن ۷۹۵۲۸۱ آ ـ۹۴۲

اهوازاهواز

زمینهای اهواز را عادلانه خریداریم تلفن ۳۱۱۷۰۶ آ ـ۳۱۶

خریدار آپارتمان‌تلفن۲۷۹۵۰۰ ۱ـ۲ آ ـ۸۴۴

شمیران زمین قطعه بزرگ و کوچک خریداریم دفتر قاسمی ۲۷۵۴۰۷ و ۲۷۱۷۹۱ ۱ـ۵ آ ـ۸۴۶

خرید و فروش اراضی

کوچک اطراف شهر باستوریزه ۹۵۹۷۵۵

زمینهای‌تهران بارس خریداریم ۷۹۳۰۲۰

تهران‌بارس موسسه‌کیان زمین های تهران پارس خریداریم تلفن ۷۸۰۲۹۴

خریدارزمین افسریه ۳۴۱۳۵۹ ۱ـ۱۱ آ ـ۷۹۵

خرید زمین مهر شهر ۹۳۶۷۵۳

یکدستگاه آپارتمان نوساز با حداقل ۲ اطاق خواب در محدوده شاهرضا ـ امیر آباد ـ یوسف آباد حدود ۵۵۰ هزار تومان خریداریم تلفن۸۲۴۱۰۰ ۱ـ۵ آ ـ۵۹۱

اراضی‌مهرشهر

۸۲۴۰۷۳

زمین در مهر شهر خریداریم ۸۲۴۰۱۰ و ۸۳۱۴۰۲ آ ـ۹۷۸

تعدادی خانه های‌ویلائی و آپارتمان‌در شمال‌شهر نیازمندیم تلفن ۸۳۵۲۲۲ و ۸۳۹۰۲۵

زمین صنعتی کارخانه جاده

کرج خریدار فروشنده‌ایم ۹۲۷۹۶۹

خانه های شمال شهر و زمین تراکم متوسطه خریداریم ۸۲۸۸۳۳

زمین صنعتی بقطعات کوچك و بزرك خریدار و فروشنده‌ایم تلفن ۹۳۹۱۶۴

اهواز

زمینهای‌اهواز ـ خرمشهر آبادان‌خریداریم ۶۶۸۳۷۴

زمین صنعتی وانبارجاده های کرج خریدار و فروشنده‌ایم ۹۲۹۵۰۱

خانه‌های کلنگی

و زمین‌های ساختمانی‌را خریدار و فروشنده‌ایم تلفن ۹۲۸۰۸۲

بنگاههای معاملات املاک

بورس املاك شمیران دفتر برانی ۲۷۲۵۷۵

دفتر پارس مرکز معاملات املاك شهر و شمیرانات ۸۴۱۰۵۸

آپارتمان و خانه ارزان در خیابان انوشیروان دادگر بورس املاك‌سعید تلفن ۳۴۲۷۳۵

رودهن

آژانس معاملات ملکی

مهرآبادی و شکری

خرید و فروش زمینهای دست اول و دوم بقطعات کوچک وبزرگ داخل و خارج از محدوده باقیمت مناسب ضمنا انواع باغات میوه و غیره به فروش‌میرسد آدرس: رودهن بلوار ۴۵ متری مقابل جاده دماوند ـ آژانس شکری و مهرآبادی آ ـ۲۴۸۱

بورس اراضی مهرشهر کوی ولیعهد گوهردشت ۶۴۸۲۵۵

آپارتمان وزمین های بلوار رضا پهلوی و افسریه خریدار و فروشنده‌ایم دفتر سرویس تلفن ۳۴۵۶۵۳ ۱ـ۲۶ آ ـ۶۳۱

اراضی کوچك و بزرك صنعتی را خریدار و فروشنده‌ایم تلفن ۹۳۹۱۶۴

برای خرید و فروش‌خانه و آپارتمان در گیشا با ما مشورت کنید ۶۳۶۶۶۰

مرکز خرید و فروش اراضی مهرشهرکوهر ـ دشت فردیس و باغات سرحدآبادملارد۹۲۲۷۳۹

سازمان‌ما

سریع آپارتمان و خانه‌و ویلا و زمین شما را می فروشد و اجاره میدهد تلفن های ۸۳۹۰۲۵ ـ۸۳۵۲۲۲

معاملات پول

وام بهر طریق تلفن۹۳۱۷۳۱ـ۹۳۱۷۲۱

پول راکد شما رابا انتقال مبیع هزاری ۵۰ تومان سود می‌دهیم ۷۵۶۴۲۴ و ۷۵۷۰۳۵

چك کارمندی تلفن ۸۳۹۷۴۰

پول در مقابل تضمین بانکی مورد احتیاج‌است ۸۲۷۶۸۳

بپول راکد شما با مبیع ارزنده نیازمندیم ۷۵۹۶۶۹

پول فوری در مقابل‌خانه و مستغلات موجود ۹۲۸۴۶۵

پول شرطی از صد هزار تا ۵ میلیون تومان باز ۹۲۰۸۲۹

مورد نیاز

پول شرطی در مقابل خانه ارزنده مورد نیاز است ۷۵۷۰۳۵ و ۷۵۶۴۲۴

پول مورد نیاز بدون واسطه ۶۲۶۷۱۰ و ۶۲۳۳۷۷

قرض

خرید قرضه دولتی قبوض مرحله سوم و شهرداری ۶۴۵۹۵۷

خریدوام در مقابل‌قبوض فرش و جواهر بانك کارگشائی‌تلفن۶۴۵۱۶۸ و۶۴۳۴۹۹

سهام بانك ها فوری خریداریم

سهام شرکتها ، اوراق قرضه دولتی‌مرحله سوم ، شهرداری ۸۲۷۶۸۳ آ ـ۱۱۷۷

معاملات تلفن

مرکز خرید وفروش تلفن ۸۵۳۰۳۱ـ۳۲ـ۳۳

خرید و فروش تلفن ۶۶۹۱۶۱

خرید و فروش تلفن ۶۶۵۴۵۵

خرید و فروش تلفن ۲۲۲۸۸۸

خرید و فروش تلفن ۸۴۶۵۶۵

خریدار تلفن ۳۰۳۲۳۶ آ ـ۳۸۲۶

خرید تلفن ۵۲۳۰۳۰

فروش تلفن ۵۳۳۰۳۰

تلفن۹۷ منطقه جیتگرخریداریم از ساعت ۷٫۵ بعد ازظهر به بعد باتلفن ۲۷۰۶۲۹ تماس حاصل فرمائید. آ ـ۹۹۹

استخدام

مؤسسه اطلاعات استخدام مینماید

موسسه اطلاعات برای کار در قسمتهای فنی خودبه تعدادی کارگربا معلومات سوم‌متوسطه وششم ابتدائی نیازمند است داوطلبان میتوانند به اداره کارگزینی موسسه اطلاعات واقع در میدان سپه اول خیابان خیام ساختمان روزنامه اطلاعات مراجعه نمایند.

شرکت پاکتان

به ۱۰۰ نفر کارگر نظافتچی باحقوق‌ومزایای مکفی نیازمند است خیابان روزولت‌نرسیده به کریمخان زند کوچه کورس شماره ۱ر۱طبقه سوم تلفن ۸۲۴۵۸۱

بیکنفر خانم‌جهت خدمتگذاری و نگهداری بچه ۴و ۶ ساله شبانه روزی با حقوق مکفی نیازمندیم تلفن ۲۲۷۵۸۷

شرکت ساختمانی پاز

بیک نفر متصدی کارخانه اسفالت باتجربه کافی جهت‌کار دراطراف تهران نیاز دارد آدرس خیابان کریم خان‌زند- کوچه کورس ـ پلاک ۳۴ مراجعه پاپا تلفن ۸۲۲۱۰۶ تماس حاصل فرمایند. ۱ـ۲

تعدادی‌دخترجهت کار صحافی نیازمندیم باغ سپهسالار کوچه جنوبی بیمه پلاک اره تلفن ۳۹۱۶۲۲ ۱ـ۲ آ ـ۵۶۲

پرستار بچه

پرستاربا‌سواد برای نگهداری نوزاد در منزل بطور شبانه روزی استخدام می شودتلفن ۸۵۲۶۲۷ ۱ـ۴ آ ـ۵۹۱

بچند نفر دوشیزه‌یا بانوجهت صندوقداری و ضبط نوار و فروشندگی نیازمندیم تلفن ۳۱۰۵۷۴ ۱ـ۲ آ ـ۵۶۸

یکنفر بازاریاب خبره مورد نیاز است آدرس خردمند جنوبی شماره ۱۲۹ تلفن ۸۲۹۵۸۲ ـ ۸۲۳۲۸۱

کارگر ساده استخدام میشود با حقوق ومزایای بسیار عالی خیابان لاله‌زارنو ـ چهارراه کنت. چاپ مصور

استخدام

۱ـ منشی
۲ـ مدیر فروش تزئیناتی
۳ـ ویزیتور تزئیناتی باسابقه
۴ـ مستخدم مرد

۳۱۲۴۱۳ ۳۲۸۳۸۹

نظافتچی

برای کار تا ساعت ۲ بعدازظهر با حقوق مکفی استخدام‌میشود۸۹۱۰۴۱

کارگر ساده مورد نیاز است تلفن ۸۲۴۰۱۱

استخدام

بیك نفر سکرتر آشنا به‌تایپ‌فارسی جهت‌کار در شرکت تاسیساتی نیازمندیم تلفن۸۹۷۳۱۶

ویزیتور

به چند نفر ویزیتور تاسیساتی با وسیله نقلیه نیازمندیم حقوق ثابت و پورسانت تلفن ۸۹۷۳۱۶

راننده با پیکان جهت تعلیم با مزایای عالی تلفن ۸۴۳۴۱۵

شرکت پیسا (سهامی خاص) به یکنفر مهندس راه و ساختمان جهت همکاری در قطعه‌فیروز‌کوه ـ زیرآب احتیاج دارد . لطفا با تلفن‌های ۸۳۴۵۰۹ و ۱۸۳۷۴۶۵از ساعت ۹صبح تا ساعت ۱۳تماس حاصل‌فرمائید

شرکت تجارتی و ساختمانی نیازمند

به ۲ نفر حسابدار دوشیزه یا بانو و ۲نفر کارمند دفتری دوشیزه یا بانو میباشد با تلفن ۸۵۰۸۱۶ تماس بگیرید

خانم دکتر متخصص زنان برای صبحها نیازمندیم تلفن ۸۴۹۳۳۹

استخدام رآننده

به یکنفر راننده سواری بطورتمام‌وقت نیازمندیم جهت‌تعیین‌وقت‌مصاحبه با تلفن های ۶۴۹۷۰۹و ۶۴۹۷۲۳ تماس بگیرید

به یك نفر دوشیزه یا بانو جهت امور تلفن نیازمندیم تلفن۲۳۶۷۱۳

ویزیتور

چند نفر ویزیتور جهت پخش مواد غذائی با حقوق مکفی‌و پورسانتاژ مورد احتیاج می‌باشد با تلفن ۶۳۸۸۸۱ و ۶۳۸۸۶۱ از ۸ صبح تا ۱۲ ظهر تماس حاصل نمائید

جویای کار

ترجمه و بررسی اقتصادی ۷۵۶۳۰۹ آ ـ۵۷۰

لیسانسیه‌بازرگانی‌برای تمام وقت‌آماده کاراست ۳۱۱۲۲۹

آموزشگاهها

تعلیم آواز و کلیه سازها ۶۴۲۶۳۳ و ۶۴۱۳۲۲

تدریس خصوصی

زبانهای خارجی را با ما شروع کنید ۶۲۲۵۵۳

مکالمات روزمره انگلیسی، فرانسه ۸۴۳۵۴۸

انگلیسی خصوصی مکالمه ۹۷۱۸۷۶

مکالمه روزمره را درهرسطحی که هستید بیاموزید نوار و کتاب رایگان ۸۵۸۱۱۱ و۸۵۰۱۱۱

انگلیسی برای بزرگسالان ۱۰۰ تاعته گفتاری ـ تضمینی نوار و کتاب رایگان ۸۵۰۱۱۱ و ۸۵۰۸۱۵

تدریس خصوصی انگلیسی متوسطه و لیسانس از امریکا ۷۸۰۸۶۵ ۱ـ۳ آ ـ۳۶۰۹

زبان

انگلیسی فرانسه آلمانی‌گفتراتی ۸۲۰۹۷۳ ۱ـ۱۰ آ ـ۸۱۹

تدریس فیزیک ـ شیمی ـ ریاضی بزبان انگلیسی مطابق برنامه‌های جی‌ـ سی ـ ای‌لندن G.C.E.O & A. Level انستیتو علمی دکتر شهابی‌ـ تهران‌ـزیرتخت جمشیدخیابان رشت‌شماره۳۸ تلفن ۶۴۱۱۲۱ ـ۶۴۶۳۷۳ آ ـ۶ آ ـ۴۰۳۵

دروس راهنمائی و نظری ۸۳۳۳۱۹ ۱ـ۳

مکالمه توسط معلم امریکائی آشنا به زبان فارسی تلفن ۸۳۳۳۱۹

زبان انگلیسی برای کودکان تلفن ۸۳۳۳۱۹

شرکت تجربه

(بامسئولیت محدود)

بافراد زیر نیازمند است

۱ـ ماشین‌نویس باسابقه
۲ـ کارمند جهت امور گمرکی
۳ـ مستخدم

داوطلبین به آدرس‌دروازه دولت روزولت پلاك ۲ طبقه دوم و یا تلفن ۸۳۸۸۹۲ و بعد آز ظهر ها ۸۵۲۱۵۵ تماس حاصل فرمایند .

استخدام حسابدار

شرکت‌جونید

تابع سازمان گسترش و نوسازی صنایع ایران

با آینده‌ای درخشان چند نفر حسابدارباحقوق و مزایای مکفی همراه با برخورداری از مزایای بیمه عمر و حوادث بازنشستگی و پس‌انداز استخدام مینماید .

داوطلبین می‌توانندهمه‌روزه باستثناءپنجشنبه و جمعه به‌آدرس خیابان‌وزراء ۲۰ متری‌پاسارگاد شماره ۱۰ طبقه چهارم بین ساعات ۸ تا۵ بعداز ظهر مراجعه نمایند .

آگهی استخدام

اتحادیه صنف خیاطان تهران

بیك دوشیزه یا بانوی ماشین‌نویس فارسی جهت کار نیمه‌وقت از ساعت ۸٫۵ الی ۲ بعداز ظهر نیاز دارد . لطفا با تلفن ۳۰۵۳۶۹ تماس بگیرید .

استخدام بسته‌بند

یك‌شرکت بین‌المللی داروئی آمریکائی‌بمنظور تکمیل کادر بسته‌بندی خود بتعدادی بسته بند زن یا مرد باتجربه نیازمند است .

لطفا به آدرس زیر مکاتبه نمائید .

۴۵ متری سیدخندان خیابان مهران خیابان مسعود محل سابق کارخانه آدامس طوطی نشان تلفن ۸۴۶۳۰۵

استخدام

شرکت ایران والونو

اولین سازنده شیرهای بهداشتی و صنعتی‌و ساختمانی در ایران به‌خدمت یك‌خانم ماشین‌نویس‌فارسی که ازعهده‌پاسخگوئی تلفن‌هم‌برآید با حقوق مکفی نیازمند است برای کسب اطلاع بیشتر خواهشمند است با تلفن‌های ۲ـ۷۸۴۹۴۱ تماس حاصل فرمایند و یا به نشانی خیابان مازندران سه‌راه سازمان آب مراجعه نمایند .

مجتمع طیور برکت

افراد زیر را بهمکاری دعوت مینماید

۱ـ دیپلمه برای ویزیتوری
۲ـ لیسانس کشاورزی در قسمت سرویس
۳ـ جوشکار برق
۴ـ راننده پایه ۲ و۱
۵ـ مکانیك با سابقه کار

برای سمتهای ویزیتوری وسرویس دوره‌های تعلیماتی خاصی برای انتخاب شدگان گذاشته خواهد شد.

کیلومتر ۱۴ جاده کرج خیابان شیرین تلفن‌های ۹۷۶۰۱۰ ـ۹۷۶۰۱۵

آگهی استخدام

کارخانجات کمك‌فنرسازی ایندامین

تعدادی کارگر زن و مرد با حداقل سواد خواندن و نوشتن با حقوق و مزایای مکفی(نهار گرم ـ بیمه ـ سرویس مجانی ـ هزینه مسکن و سود ویژه سالیانه): استخدام مینماید ، لطفا بکارگزینی کارخانه واقع در کیلومتر ۲۰ جاده مخصوص کرج یا تلفنهای ۹۷۰۰۹۲ و۹۷۰۰۹۳ داخلی ۳۴ مراجعه فرمائید .

گروه تولیدی دوش KOUROSH MFG. GROUP

مبلران ـ برلیان ـ جامکو استخدام مینماید

۱ـ مسئول فروش با آشنائی کامل به زبان انگلیسی
۲ـ مسئول پیگیری و وصول مطالبات
۳ـ انباردار با تضمین کافی
۴ـ لوله‌کش تاسیسات
۵ـ مونتاژکار نجار

برای متقاضیان حداقل ۳سال سابقه کارمفید ضروری میباشد

آدرس کیلومتر ۸جاده مخصوص کرج‌روبروی هاویلوکس :

آتومکانیك

گروه صنعتی خاور (شرکت سهامی عام) نیاز به همکاری تعدادی دیپلمه‌فنی اتومکانیك که‌دارای برك خاتمه خدمت یا معافیت دائم ازنظام وظیفه باشند جهت‌تدریس درآموزشگاه کارخانه‌اتومبیل سازی خاور دارد.

اشخاصیکه به‌زبان‌آلمانی آشنا باشندارجحیت دارند .

واجدین شرایط می توانند همراه با یك قطعه عکس بکارگزینی گروه صنعتی خاور (شرکت سهامی عام) واقع دربلوار الیزابت نبش کوچه سوم مراجعه نمایند .

مهندسین مشاور معماری

چند نفر با مشخصات زیر را به همکاری‌دعوت مینماید

۱ـ خانم سکرتر مسلط به زبان انگلیسی و کارهای سکرتری‌و تایپ لاتین‌و بایگانی باتجربه کافی بطور تمام وقت

۲ـ خانم ماشین‌نویس مسلط‌به ماشین‌نویسی فارسی و لاتین با تجربه کافی بطور تمام وقت

لطفا فقط حائزین شرایط از ساعت ۹ الی ۱۲ همه روزه بغیر از روزهای تعطیل به آدرس زیر مراجعه فرمایند .

جاده قدیم شمیران روبروی بی‌سیم پهلوی شماره ۹۵۴ طبقه چهارم

استخدام فوری برای شهرستان

ـنقشه کش آشنا بیکی از زبانهای فرانسه یا انگلیسی
ـ آشپز

آدرس ـتهران ـخیابان آناتول فرانس‌شماره ۹۹ شرکت انتروبوز ـ کارگزینی .

نیازمندیهای اطلاعات

تلفنهای: ۳۰۳۷۰۲-۳۱۱۲۱۹-۳۱۱۲۲۵-۳۱۱۲۲۴

نخستین مجموعه نیازمندیهای اطلاعات تلفنی آگهی میپذیرد

استخدام تکنیسین ساختمان

یکنفر تکنیسین ساختمانی که در کارهای بتون آرمه تخصص داشته و دارای ۵ سال سابقه کار ومعافیت نظام‌وظیفه باشد برای تهران تمام وقت استخدام میشود .

علاقمندان بین ساعات ۸ تا ۱۳ و ۱۴ تا ۱۸ به شرکت جنرال مکانیک خیابان تخت‌جمشیدغربی خیابان کیوان شماره ۶۷ طبقه چهارم مراجعه فرمایند.

سکرتر آلمانی یا انگلیسی

شرکت ایرانی نماینده کمپانیهای بین‌المللی

یك نفر سکرتر فول تمام انگلیسی یا آلمانی زبان را با شرایط بسیار خوب فوری استخدام مینماید .تلفن ۶۶۵۰۲۵ـ ۶۴۴۱۴۸ ـ ۹۶۴۲۱۹۱

دیپلمه فنی (مکانیك ـ فلزکار ـ شابلون ساز)

گروه صنعتی خاور

(شرکت سهامی عام) از افراد زیر جهت کادر کارخانه اتومبیل سازی خاور دعوت مینماید.

۱ـ مکانیك
۲ـ فلزکار
۳ـ شابلون ساز (جیك‌وفیکچر)

شرایط مشترك :

ـ دیپلمه فنی
ـ برك خاتمه خدمت یا معافیت دائم از نظام وظیفه
ـ حداکثر سن ۳۰ سال

داوطلبین واجد شرایط میتوانند به کارگزینی گروه صنعتی خاور (شرکت سهامی عام) واقع در بلوار الیزابت نبش کوچه سوم مراجعه نمایند.

اپراتور تلفن

شرکت ژاپنی سومیتومو ایران‌دو نفر دوشیزه یا بانوی جوان مسلط بزبان انگلیسی و تایپ را برای تمام‌وقت استخدام می نماید .

داوطلبین از ساعت ۸و۵ صبح الی ۱۳ روزهای یکشنبه و دوشنبه به آدرس کاخ شمالی بالاتر از بلوار الیزابت شماره ۵۵ طبقه دوم قسمت امور اداری مراجعه نمایند .

ویزیتور

در امور شیمیائی و داروئی با سابقه کار و آشنائی کامل بزبان انگلسی با حقوق مکفی مورد نیاز است تلفن ۸۹۱۰۴۱

استخدام

شرکت کارتن سازی میهن

افراد ذیل را با حقوق مکفی ، سودویژه ، ناهار رایگان‌وسرویس ایاب وذهاب استخدام مینماید

۱ـ مکانیك ماهر جهت تعمیرات خودرو های بنزینی و گازوئیلی باتجربه کافی
۲ـ نگهبان باسواد خواندن و نوشتن و انجام خدمت زیرپرچم .
۳ـ آشپز (ایرانی‌پز)
۴ـ کارگر ساده با سواد خواندن و نوشتن‌و انجام خدمت زیر پرچم

داوطلبان می‌توانندهمه روزه باستثنای‌روزهای پنجشنبه و تعطیل بین ساعات ۹ صبح الی ۳ بعدازظهر به محل کارخانه واقع‌در جاده‌مخصوص کرج کیلومتر ۱۵ خیابان داروپخش مراجعه‌نمایند

استخدام ماشین نویس

یکنفر ماشین نویس فارسی باسابقه کار استخدام می‌شود حق تقدم با کسانی است که به تایپ‌لاتین آشنائی داشته باشند تلفن ۶۶۹۱۷۳ـ۶۴۶۶۶۸ تماس بگیرند

شرکت سهامی خاص چوب وصنعت ایران

به افراد زیر جهت کار تمام وقت نیازمنداست:

۱ـ مهندس مکانیك
۲ـ تکنیسین برق
۳ـ جوشکار
۴ـ دوشیزه یا بانو جهت تایپ فارسی ولاتین و جوابگوئی تلفن.
۵ـ آبدارچی .
۶ـ راننده دو شخصی

سابقه کار امتیاز محسوب میشود

متقاضیان در ساعات اداری و تلفن ۶۶۹۲۰۴ تماس حاصل نمایند .

استخدام

به‌چند نفر دوشیزه دیپلمه آشنا به زبان انگلیسی برای کار در یك موسسه مطبوعاتی نیازمندیم .

برای‌اطلاع‌بیشتر صبح‌هاازساعت ۹ تا۱۲ با تلفن های ۳۱۵۰۸۵ و ۳۲۸۳۹۳ تماس حاصل نمائید .

آگهی استخدام

کارخانه‌شرکت‌سهامی ایرانیت به‌۳ نفر اشخاص زیر نیازمنداست

۱ـ یك‌نفر خانم دیپلمه دارای‌دیپلم طبیعی یا ریاضی برای اشتغال در آزمایشگاه شیمی .
۲ـ یك نفرخانم تلنفچی دارای‌سیکل اول متوسطه .
۳ـ یك نفر دیپلمه طبیعی‌یاریاضی بادارا بودن کارت پایان خدمت سربازی برای کار های دفتری .

داوطلبین واجد شرایط میتوانند همه روزه از ساعت ۸صبح الی ۱۳ ظهر با در دست داشتن مدرك تحصیلی ـ شناسنامه به کارگزینی کارخانه واقع در غنی‌آباد شهرری جنب کارخانجات سیمان تهران تلفن ۵۹۵۰۸ ـ ۵۹۱۳۹۲ مراجعه نمایند .

خانمی منشی

شرکت تولی‌پودر

یکنفر منشی باحداقل دوسال سابقه کار با مزایای عالی استخدام میکند داوطلبین به دفتر شرکت خیابان ویلا خیابان سپند کاشی ۸۶ ساختمان تولی‌پودر مراجعه نمایند .

آگهی استخدام

شرکت پرس ترانسپورت بار (حمل ونقل بین‌المللی)

چند نفر تایپیست فارسی و لاتین‌را استخدام مینماید . خیابان تخت طاوس بین امیراتابك و روزولت شماره ۱۶۵ تلفن ۶۹ـ ۸۵۹۰۵۰

شرکت صنعتی شید

واقع درخیابان آیزنهاوورروبروی دانشگاه‌آریامهر گاراژ زمانی بچندنفر کارگر ساده‌نیازمند است طالبین به‌آدرس فوق‌یاباتلفن ۹۵۰۶۷۶ مراجعه نمایند .

استخدام راننده

کارخانجات‌صنعتی ایران‌ناسیونال

تعدادی راننده‌پایه دوشخصی که نسبتاآشنائی بزبان انگلیسی داشته باشند استخدام مینماید

از واجدین شرایط خواهشمند است همه روزه از ساعت ۷ الی ۳ بعدازظهر باداره استخدام‌واقع در کیلومتر ۱۸جاده مخصوص‌کرج مراجعه‌فرمایند

استخدام ماشین نویس

یکنفر ماشین نویس فارسی باسابقه کار استخدام می‌شود حق تقدم با کسانی است که به تایپ‌لاتین آشنائی داشته باشند تلفن ۶۶۹۱۷۳ـ۶۴۶۶۶۸ تماس بگیرند

شرکت سهامی نوسازی و عمران تهران

برای خدمت درشهرك اکباتان تعدادی راننده جرثقیل چهل‌تنی که دارای شرایط زیر باشند استخدام مینماید .

۱ـ گواهی‌نامه رانندگی پایه یکم و گواهینامه ویژه جرثقیل
۲ـ دارابودن برك خاتمه خدمت یا معافیت دائم
۳ـ حداقل دوسال سابقه کار با جراثقال های تلسکوپی ۴۰ تن ببالا

از متقاضیان واجد شرایط و علاقمند بهمکاری دعوت میشود روزهای شنبه تا ۵شنبه هر هفته به کارگزینی شهرك اکباتان واقع درغرب میدان شهیاد روبروی ارتاکسی مراجعه نمایند .

بایر ایران‌شیمی

جهت تکمیل کادر فنی بسمت دفع آفات بیکنفر مهندس کشاورزی‌با شرایط ذیل نیاز دارد .

۱ـ آشنائی بزبان انگلیسی یا آلمانی .
۲ـ دارا بودن برك خاتمه خدمت نظام‌وظیفه و گواهی نامه رانندگی واجدین شرایط میتوانند از ۷صبح تا ۲ بعد از ظهر با تلفن های ـ ۷۰الی ۷۸۲۳۶۱ داخلی ۲۲۵ تماس حاصل نمائید

کارخانجات آتمسفر

سازنده دستگاههای تهویه مطبوع و حرارت مرکزی

استخدام مینماید

۱ـ کارمند کارگزینی با سابقه کار
۲ـ حسابدار معین‌نویس دیپلمه آشنا به نوشتن دفاتر قانونی با ۳ سال تجربه
۳ـ ماشین‌نویس فارسی و لاتین
۴ـ دیپلمه فنی رشته مکانیك یا فلزکاری
۵ـ قالبساز با سابقه کار
۶ـ مونتاژکار تابلوی برق
۷ـ جوشکار برق و کاربیت
۸ـ خمکار
۹ـ دریل کار
۱۰ـ صافکار
۱۱ـ آهنگر
۱۲ـ پرسکار
۱۳ـ کارگر ساده با سواد خواندن ونوشتن

آدرس ـ جاده کرج بعداز گرمدره کیلومتر۲۶

مشهدمقدس برای بانوان

بمدیریت‌وزیرنظر بانوان ۱۲ روز یکم و بیستم تیر ماه تلفن ۹۵۱۰۱۲ بانو خاتمی

رئیس کل فروش

شرکت‌ایرانی نماینده کارخانجات بین‌المللی سازنده سیستمهای تحقیقاتی و علمی بیث نفر رئیس کل فروش و یك نفر مدیر فروش‌نیازدارد.

از کسانیکه خود را واجد شرایط زیر میدانند دعوت میشود فورا با این شرکت تماس حاصل نمایند .

۱ـ تحصیلات حدود لیسانس (علوم‌پایه)
۲ـ آشنا به زبان انگلیسی یا آلمانی
۳ـ دارا بودن تجربه در امر فروش و قدرت مدیریت .
۴ـ سن بین ۳۵ تا ۴۵ سال

تلفن ۶۶۵۰۲۵ ـ۶۴۲۱۹۱ـ ۶۴۴۱۴۸

دعوت بهمکاری

گروه صنعتی مینو به همکاری دعوت می‌کند

۱ـ منشی مسلط به تایپ لاتین و آشنائی‌کامل به زبان انگلیسی
۲ـ منشی مسلط به تایپ لاتین و آشنا به زبان انگلیسی
۳ـ تایپیست لاتین یا فارسی
۴ـ تلفنچی باسابقه کار (خانم یا آقا)

ازواجدین شرایطخواهشمند است روز شنبه ۱۴ر۳و۳۶ و یا یکشنبه ۱۵ر۳و۳۶ بین ساعت ۹ تا۱۰ بعدازظهر به محل شرکت خوراك واقع در خیابان فردوسی شمالی خیابان کوشك چهارراه ارباب جمشید مراجعه فرمایند

شرکت نفت پارس

PARS OIL CO.

(آگهی استخدام)

شرکت نفت پارس (سهامی عام)

خانم دیپلمه باحداقل یکسال سابقه کار در حسابداری متقاضیان میتوانند روز های شنبه الی چهارشنبه از ساعت ۱۲الی ۵ بعد ازظهربه‌شرکت نفت پارس ، خیابان تخت‌جمشید، خیابان بندریهلوی شماره ۲۷ مراجعه نمایند.

بیمارستان آبان

برای شیفت صبح و بعدازظهر تعدادی بهیار باحقوق مکفی استخدام مینماید

متقاضیان به‌بیمارستان آبان‌خیابان‌آبان‌جنوبی پلاك ۸۴ مراجعه نمایند .

آگهی استخدام

سازمان صنایع نظامی به منظور تکمیل کادر امور ساختمانی تعدادی مهندس و تکنیسین راه و ساختمان را با حقوق مکفی بطور پیمانی استخدام مینماید خدمت داوطلبین مشمول وظیفه‌باسپردن تعهد خدمتی در این سازمان جزء دو سال خدمت وظیفه منظور خواهد شد .

داوطلبین می‌توانند همه روزه باستثنای ایام تعطیل و روزهای جمعه به منظور کسب اطلاعات بیشتر از ساعت ۸ صبح‌الی۱۲ با در دست‌داشتن مدارك تحصیلی و سربازی‌به‌دفتر اطلاعات‌سازمان صنایع نظامی واقع در سلطنت‌آبادمراجعه نمایند.

م‌الف ۴۰۴۷

سازمان صنایع نظامی

تایپیست

گروه صنعتی خاور (شرکت سهامی عام)از تعدادی ماشین نویس زن ومرد در صورت تسلط کامل به تایپ فارسی جهت همکاری در کارخانه اتومبیل سازی خاور دعوت مینماید.

متقاضیان واجد شرایط میتوانند به کارگزینی گروه صنعتی خاور (شرکت سهامی عام) واقع در بلوار الیزابت‌نبش‌کوچه سوم مراجعه‌نمایند.

آگهی استخدام

شرکت‌سهامی‌ایرانی تولیداتومبیل (سایپا)

افراد مشروحه‌زیر را با حقوق و مزایای فوق‌العاده استخدام‌مینماید

۱ـ مهندس مکانیك آشنا به زبان فرانسه با سابقه کار
۲ـ تکنیسین مکانیك عمومی آشنا به نقشه‌خوانی با سابقه کار
۳ـ تکنیسین دیپلمه آشنا به شیمی جهت سرپرستی کارگاههای نقاشی با سابقه کار
۴ـ دوشیزه یا بانو تسلط کامل به ترجمه‌زبان فرانسه .
۵ـ کارمند دیپلمه وارد به امور حسابداری تسلط کامل به زبان انگلیسی
۶ـ دیپلمه فنی رشته فلزکاری و مکانیك اتومبیل
۷ـ مکانیك ماشین‌آلات صنعتی
۸ـ مکانیك دستگاه های نقطه‌جوش
۹ـ قالب‌بند
۱۰ـ سرپرست صافکاری
۱۱ـ صافکار
۱۲ـ برفکار اتومبیل
۱۳ـ جوشکار کاربیت
۱۴ـ نجار
۱۵ـ چرخکار
۱۶ـ کارگر فرزکار
۱۷ـ کارگر پرس‌کار
۱۸ـ برفکار ماشین‌آلات صنعتی
۱۹ـ کارگر لوله‌کش
۲۰ـ کارگر آهنگر
۲۱ـ کارگر پیستوله‌کار
۲۲ـ نقطه‌جوشکار
۲۳ـ نگهبان
۲۴ـ شیرگرد
۲۵ـ کارگر ساده

شرایط استخدام

دارا بودن برك خاتمه خدمت یا معافیت دائم تحصیلات برای‌کارگران حداقل خواندن ونوشتن واجدین شرایط میتوانند همه روزه از ساعت ۷ صبح الی ۱۵ به کارگزینی کارخانه سیتروئن واقع در جاده مخصوص کرج کیلومتر ۱۳مراجعه نمایند .

اونیورسال

شرکت‌سهامی عام

افراد ذیل را به همکاری دعوت مینماید

۱ـ کارگر پرسکار مرد یا زن .
۲ـ قالب‌ساز با حداقل ۵ سال سابقه کار .
۳ـ تراشکار با حداقل سه سال سابقه کار .
۴ـ صفحه تراشکار با حداقل سه‌سال سابقه کار .

داوطلبان به محل کارگزینی شرکت واقع در انتهای سیمتری‌نارمك خیابان‌چهل جنب‌دانشکده علم‌و صنعت مراجعه فرمایند .

SOOFER Co. SCIENTIFIC PRODUCTS

استخدام تکنیسین

شرکت سوفر جهت تکمیل کادر فنی احتیاج به چند نفر تکنیسین برق و الکترو مکانیك دارد.

شرایط استخدام :

۱ـ داشتن دیپلم یا فوق‌دیپلم
۲ـ داشتن برك پایان خدمت

خواهشمند است به آدرس خیابان شاهرضا بین کالج وپهلوی خیابان‌خارك شماره۶ مراجعه یا با تلفن ۳ـ۶۶۰۵۸۰ داخلی ۳۷ تماس حاصل نمائید

ساختمان‌های فولادی پارس

(شرکت سهامی خاص)

تولید کننده اسکلت های فلزی جهت تکمیل و توسعه کادر کارخانه خود افرادزیررااستخدام مینماید.

شیفت اول

۱ـ جوشکار درجه ۲
۲ـ مونتاژکار درجه ۲
۳ـ کارگر ساده
۴ـ موتورپیچ
۵ـ کیوتین کار درجه یك

شیفت دوم

۱ـ جوشکار درجه ۲
۲ـ کمك جوشکار
۳ـ برشکار
۴ـ سوراخکار
۵ـ مونتاژکار درجه یك
۶ـ راننده لیفتراك
۷ـ کارگر ساده
۸ـ برقکار
۹ـ مکانیك ماشین آلات
۱۰ـ جوشکار درجه یك
۱۱ـ سرپرست مونتاژ درجه یك
۱۲ـ برشکار درجه یك
۱۳ـ سوراخکار درجه یك
۱۴ـ کیوتین‌کار درجه یك
۱۵ـ کمك انباردار
۱۶ـ کارگر ساده انبار

این افراد باید سابقه کار در کارخانجات مشابه را داشته باشند از متقاضیان خواهشمند است‌همه روزه باستثناء پنجشنبه و جمعه از ساعت ۴ تا ۶ بعداز ظهر به آدرس دفتر مرکزی واقع در تخت طاووس جنب پل بزرگراه شماره ۲۰۹ طبقه سوم مراجعه نمایند .

نیازمندیهای اطلاعات

تلفنهای: ۳۰۳۷۰۲-۳۱۱۲۱۹-۳۱۱۲۲۵-۳۱۱۲۲۴

استخدام سکرتر

یك موسسه بزرك یکنفرسکرتر تمام‌وقت که بزبان انگلیسی آشنائی کامل و مسلط به تایپ فارسی و لاتین باشند با حقوق و مزایای عالی استخدام میکند از واجدین شرایط خواهشمند است صبحها ازساعت ۸ر۳۰ الی ۱ بعدازظهر باتلفن های ۳۱۱۲۲۴ و ۳۱۱۲۲۵ تماس حاصل نمایند .

استخدام

شرکت مهندسان مشاور آرشیتکت حیدر غیاثی وهمکاران

۱۰ نفر آرشیتکت دیپلمه و ۱۰ نفر نقشه‌کش که واجد شرایط زیر باشند برای کار در دفتر مرکزی استخدام مینماید .

۱ـ داشتن تجربه کافی در کارهای اجرائی .
۲ـ آرشیتکت حداقل دارای ۵ سال سابقه کار
۳ـ نقشه‌کش حداقل دارای ۷ سال سابقه کار .

داوطلبین میتوانند همه روزه بادر دست داشتن آخرین مدرك تحصیلی ـ فتوکپی شناسنامه ـ برك خاتمه خدمت یا معافی از خدمت ـ ۲ قطعه عکس از ساعت ۹ صبح الی ۶ بعد از ظهر بجز روز های تعطیل به‌آدرس تهران ـ خیابان تخت‌جمشید غربی بین میدان کاخ و چهارراه کیوان شماره ۷۶ مراجعه نمایند .

پارسیلون (شرکت سهامی عام)

به همکاری این افراد درتهران و خرم‌آباد نیازدارد :

برای تهران

ـ مدیر اموراداری : حداقل لیسانس در یکی‌ازرشته‌های مربوط با حداقل پنجسال تجربه‌در امور اداری و مسائل پرسنلی در یك واحدتولیدی بزرك ، با تسلط کامل بزبان انگلیسی .

ـ منشی : حداقل دیپلم باآشنائی‌کامل بزبان انگلیسی و تایپ فارسی و لاتین ویکسال تجربه در امور منشیگری یك مدیر. دارندگان‌مدرك‌منشیگری ترجیح داده میشوند .

ـ راننده : دارای مدرك تحصیلی‌ابتدائی و گواهی‌نامه رانندگی پایه دوشخصی‌و حداقل سه سال‌تجربه مداوم در امور رانندگی‌با آشنائی کامل به جاده های ایران .

برای خرم‌آباد : تکنیسین تاسیسات ، نقشه‌بردار تکنیسین ساختمان

دیپلم یا فوق دیپلم در رشته های مربوطبا حداقل سه سال تجربه در شرکتهای‌بزرك‌ساختمانی و آشنا بزبان‌انگلیسی .

از داوطلبان درخواست میشود به کارگزینی‌شرکت واقع در فرح شمالی ، پالیزی عدل (دهمین کوچه دست‌راست) شماره ششم مراجعه فرمایند . تلفن: ۲۳۸۹۳۵

CATERPILLAR

مولدبرق کاترپیلار بقدرتهای ۵۰ تا ۷۷۵ کیلووات برای کار دائم و اضطراری

نماینده انحصاری فروش بامنحصر سرویس مجاز در ایران‌وقطعات‌یدکی اصلی شرکت ماشین های صنعتی و آبیاری ـ سعدی شمالی شماره ۱۶۸ طبقه پنجم تلفن های ۸ـ۳۰۴۹۲۷ ـ ۳۱۱۲۶۰

کت و کاترپیلار علائم تجارتی برای CATERPILLAR, CAT شرکت CATERPILLAR TRACTOR CO. هستند .

شرکت سهامی نوسازی و عمران تهران

داوطلبین مشاغل ذیل را با حقوق مکفی استخدام مینماید :

کارمند ارشد کارگزینی	دیپلم با چهارسال‌سابقه کار و آشنائی به زبان انگلیسی .
سرپرست خوابگاه	دیپلم با چهارسال‌سابقه کار ، مسلط به زبان انگلیسی .
متصدی اطلاعات	دیپلم با یکسال سابقه کار و آشنائی به زبان انگلیسی .
نگهبان	ششم ابتدائی با دوسال سابقه کار .
نظافتچی	ششم ابتدائی با یکسال سابقه کار .

از متقاضیان واجد شرایط و علاقمند بهمکاری دعوت میشود روزهای شنبه تا چهارشنبه‌هر هفته از ساعت‌دو الی چهاربعدازظهر بادر دست‌داشتن برك معافیت از خدمت نظام به اداره کارگزینی شرکت (تخت‌جمشید ـ خیابان ملك‌الشعرای‌بهار شماره ۱۵) مراجعه نمایند .

استخدام

صنایع کاشی اصفهان (شرکت سهامی عام) افراد واجد شرایط زیر را برای‌خدمت در تهران با حقوق و مزایای مکفی استخدام می‌نماید :

۱ـ مدیر واردات .
با مدرك لیسانس وحداقل سه‌سال سابقه‌کار در امور گمرکی . بانکی. بیمه. تسلط کامل‌بزبان انگلیسی و آشنا باصول مکاتباتی انگلیسی سن کمتر از ۴۰ سال

۲ـ کارمندواردات:
با مدرك تحصیلی‌دیپلم وحداقل سه‌سال‌سابقه کار موثر در امور گمرکی و ترخیص کالا سن : کمتر از ۳۰ سال

۳ـ حسابدار فروش
با مدرك لیسانس در رشته مربوطه و ۵ سال سابقه کار در امور حسابداری
سن: کمتر از ۳۵ سال

۴ـ سکرتر :
آشنا به تایپ فارسی و لاتین .

داوطلبین واجد شرایط میتوانند همه روزه بغیراز ایام تعطیل از ساعت ۹صبح تا۱۲ جهت تعیین وقت ومصاحبه با تلفن شماره ۶۵۹۹۴۲ تماس حاصل نمایند .

شرکت ساختمانی پرسیزیون

گروه تاسیسات برق و تهویه

افراد واجد شرایط زیر را برای تهران‌ومسجد سلیمان استخدام می‌نماید .

۱ـ دوشیزه سکرتر با آشنائی به‌شورت‌هندو تایپ فارسی و لاتین برای تهران
۲ـ کمك انباردار ورزیده با ۵سال سابقه کار و ضامن معتبر برای مسجد سلیمان
۳ـ راننده پایه دو با ۵ سال سابقه کار برای تهران و مسجد سلیمان .
۴ـ چندکار برای مسجد سلیمان
۵ـ لوله‌کش سردو گرم برای مسجد سلیمان
۶ـ جوشکار کاربیت برای مسجد سلیمان
۷ـ خم‌کار لوله‌شوفاژ برای مسجد سلیمان

واجدین شرایط می‌توانند با در دست داشتن برك خاتمه خدمت ویامعافیت دائم بین ساعات ۸ تا ۱۶ به خیابان تخت طاوس غربی روبروی خیابان لارستان شماره ۳۳۳ طبقه‌سوم مراجعه فرمایند .

تلفنچی

شرکت کاسپین یك‌خانم تلفنچی ، که حداقل دارای تحصیلات دیپلم بوده و بزبان انگلیسی آشنائی داشته باشد با حقوق خوب استخدام میکند .

خیابان‌پهلوی روبروی‌فروشگاه کورش‌خیابان نوربخش شماره ۱۹ تلفن ۷ـ۸۹۳۰۴۳

شرکت ساختمان مجد

احتیاج به دونفر جوشکار ورزیده جهت کارگاه های تهران خود دارد تلفن ۶۸۳۷۲۰ و ۶۸۳۵۰۴

شرکت ایران ایزول

(سهامی خاص)

به چند نفر حسابدار باتجربه مسلط به‌نوشتن دفاتر قانونی بصورت تمام وقت با حقوق مکفی نیازمند است . تلفن: ۶۴۸۵۲۱ ـ ۶۴۴۳۱۷

استخدام

مهندس راهسازی

چند نفر مهندس در امر راهسازی باحقوق‌مکفی استخدام میشود تلفن های ۸۵۰۵۸۰ و ۸۴۹۷۱۹

DEMANDE DU TRAVAIL

UNE JEUNE FILLE AYANT DES CONNAISSANCES EN FRANCAIS ET AUSSI EN ANGLAIS CHERCHE UN TRAVAIL VEUILLEZ PRENDRE CONTACT AVEC LE 669602 A PARTIR DU 10 HEURES DU MATIN

سرپرست قسمت واردات

جوانی بامدرک لیسانس ویافوق دیپلم مسلط به‌امور بانکی، بیمه، ترخیص و مکاتبات بازرگانی بزبان انگلیسی جهت سرپرستی قسمت واردات یک شرکت بزرگ تجارتی مورد نیاز است.

برای تعیین وقت مصاحبه لطفا بین ۸ صبح تا ۲ بعدازظهر با تلفن ۳۱۴۱۲۱ ـ داخلی ۲۳ تماس حاصل نمائید

آگهی استخدام

شرکت سهامی صنعتی پاوران

تعدادی کارگر تراشکار و جرخ‌کارو کارگرساده‌با حقوق مکفی بایك‌وعده غذای گرم و استفاده از تمام مزایای کارگری استخدام مینماید .

شرایط: داشتن سواد خواندن و نوشتن و ورقه خاتمه خدمت سربازی .

نشانی : خیابان آیزنهاور ایستگاه نظامی جنب داروخانه شهباد کوچه نورشهر کارخانه پاوران

شرکت تکنوفریگو استخدام مینماید

۱ـ استادکار کانال‌ساز
۲ـ کمك استادکار کانال‌ساز
۳ـ یك‌نفر نقشه‌کش تاسیسات باحداقل یکسال سابقه‌کار

متقاضیان میتوانند همه روزه به آدرس‌ایرانشهر شمالی چهارراه‌کامیارشماره۲۸۰ آقای‌گلپایگانی ویا تلفن ۴ـ۸۲۱۰۰۱ مراجعه نمایند .

نویسنده تبلیغات

سازمان‌تبلیغات کاسپین‌برای کادرنویسندگان خود یك‌جوان با استعداد وپرانرژی را که دارای مشخصات زیر باشد با حقوق و مزایای بسیار خوب استخدام مینماید .

۱ـ حداقل تحصیلات لیسانس در یکی از رشته های ادبیات ، علوم اجتماعی یا رشته های مشابه .
۲ـ دارا بودن ذوق و قریحه نویسندگی و استعداد خلق ایده‌های مدرن و امروزی برای معرفی خدمات و کالاهای بازرگانی
۳ـ تسلط بزبان انگلیسی بخصوص از نظر ترجمه مقالات انگلیسی .
۴ـ تجربه کار در نویسندگی .
۵ـ معلومات عمومی زیاد و داشتن شناخت خوب از طبقات مختلف اجتماع .

از علاقمندان واجد شرایط خواهشمند است هر روز از ساعت ۱۰ـ۸صبح و ۶ـ۴ بعدازظهر به‌سازمان‌کاسپین خیابان‌پهلوی‌روبروی‌فروشگاه کورش خیابان نوربخش شماره ۱۹ تلفن ۷ـ۸۹۳۰۴۳ مراجعه فرمایند .

مهندسین مشاور جیوکو

افراد زیررا باحقوق ومزایای فوق‌العاده دعوت بهمکاری مینماید:

۱ـ حسابدار دیپلمه با حداقل دو سال‌تجربه مفید .
۲ـ کارمند اداری آشنا به زبان عبری
۳ـ تعدادی‌جوان فعال‌با داشتن‌مدرك‌تحصیلی زیر دیپلم جهت کار در آزمایشگاه مکانیك خاك واجدین شرایط میتوانند همه روزه به استثنای روزهای پنجشنبه و جمعه از ساعت ۸ الی ۵ بعد از ظهر به خیابان پهلوی بالاتر از میدان ونك جنب فروشگاه اکسیر کوی لیدا دومین‌ساختمان دست راست مراجعه نمایند .

نقشه کش تاسیسات

گروه صنعتی مینو به همکاری یك نفرنقشه‌کش درجه ۱ تاسیسات ساختمان و کارخانجات با شرایط زیر نیازمند است :

۱ـ حداقل تحصیلات دیپلم فنی یا ریاضی ـ افرادی که فوق‌دیپلم طراحی یا فنی داشته باشند مقدمند .

۲ـ حداقل ۴سال‌تجربه در نقشه‌کشی‌وطراحی تاسیسات ساختمان و کارخانجات :

از علاقمندان‌دعوت میشودبه ساختمان مرکزی گروه صنعتی مینو واقع‌در کیلومتر ۸ (۱۴سابق) جاده مخصوص کرج مراجعه نمایند .

پدیده‌ای نودر صنعت صافکاری

گای چارت Guy Chart

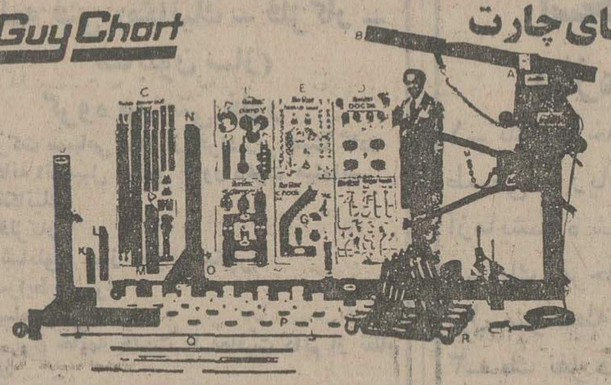

دستگاههای صافکاری تمام هیدرولیك ساخت کشور کانادا- با قدرت تا ۲۰ تن کشش جهت بدنه- ستون و شاسی اتومبیل‌های مختلف دنیا با استاندارد مخصوص کارخانجات سازنده اتومبیل در دنیا- در انواع مختلف نصب شونده و سیار.

نماینده انحصاری در ایران: سانترال تولز

خیابان سپه بازار ابزار ویراق شماره ۱۵۹ تلفنهای ۶۴۷۴۲۷-۳۰۴۲۴۹ تلگرافی ۳۰۴۷ تهران.

نماینده فروش کوپر گروپ:

در خیابان ایزنهاور جنب دانشگاه آریامهر نبش کوچه آران

تلفن ۹۷۰۴۵۳

آگهی تغییرات درشرکت کارخانجات تولیدی و صنعتی رنگسازی گیلان (سهامی خاص) ثبت شده بشماره ۵۸۰ر۲۰۰

باستناد صورتجلسه مجمع‌عمومی عادی و فوق‌العاده مورخ ۱۸ر۱۲ر۳۵ شرکت بالا تغییرات ذیل بعمل آمد:

۱ـ ترازنامه عملکرد ۲۵۳۵شرکت که بتائید بازرس رسیده بود باتفاق آراء تصویب گردید

۲ـ نشانی شرکت همچنین ماده۲ اساسنامه بشرح ذیل اصلاح‌گردید: نشانی شرکت‌از شهرستان‌رشت به تهران خیابان امیرآباد شمالی خیابان شانزدهم شماره ۳۴و محل کارخانه ده‌کیلو متری جاده پهلوی رشت تغییر و تصحیح گردید .

۳ـ ماده۳۲ اساسنامه بشرح‌زیر:

شرکت بوسیله هیئت مدیره‌ای مرکب از ۵ نفر که از طرف مجمع عمومی عادی انتخاب میشود اداره‌می گردد تصحیح گردید .

۴ـ نسبت بانتخاب اعضاء اصلی هیئت‌مدیره و بازرسان اخذرای‌بعمل آمد در نتیجه آقایان مهندس مصطفی حقیقی، محمدحسین قدیری ، هادی عموئی، افراسیاب گرجی وفیض‌اله رنجبران بسمت اعضاء اصلی هیئت مدیره و آقایان احمد رضائی امین ، حمیدصمدی‌راد بسمت‌اعضاء علی ـ البدل هیئت مدیره برای مدت ۲سال انتخاب گردیدند .

۵ـ آقایان احمد گرشاسبی شناسنامه‌شماره۳۰۴۶ صادره‌تهران فرزند داود ساکن تهران به سمت بازرس اصلی و مهدی سعیدی‌ساکن خیابان آمل‌شماره۶۸ بسمت بازرس علی‌البدل برای مدت یکسال انتخاب شدند .

۶ـ آقای مهندس مصطفی حقیقی بسمت رئیس هیئت مدیره ، آقای هادی‌عموئی بسمت‌نایب رئیس‌هیئت مدیره،آقایان محمدحسین قدیری ، افراسیاب گرجی ، فیض‌اله رنجبران بسمت عضو هیئت مدیره تعیین گردیدند .

۷ـ آقای محمدحسین قدیری به‌سمت مدیر عامل ، آقای احمدرضائی امین بسمت مدیرفنی تعیین گردیدندو نامبردگان مجری مصوبات هیئت مدیره و مفاد اساسنامه می‌باشند ، حق امضاء اوراق و اسناد ـ بهادار چك، سفته ، بروات و قراردادهای‌رسمی و عادی بامضاء مدیر عامل و یا رئیس هیئت‌مدیره باتفاق یکی‌ازاعضاء هیئت مدیره با مهر شرکت و امضاء مکاتبات عادی بامضاء منفرد مدیرعامل با مهر شرکت معتبر می باشد .

۸ـ روزنامه اطلاعات جهت درج آگهی های شرکت تعیین گردید .

مسئول ثبت شرکت های شهرستان‌رشت ـ طالقانی

نیازمندیهای اطلاعات

تلفنهای: ۳۰۳۷۰۲-۳۱۱۲۱۹-۳۱۱۲۲۵-۳۱۱۲۲۴

نیازمندیهای اطلاعات تلفنی آگهی میپذیرد

آگهی استخدام

جمعیت شیروخورشید سرخ استان تهران برای واحدهای درمانی خود در تهران احتیاج به تعدادی پرستار لیسانسیه و بهیار دیپلمه واجد شرایط استخدام دارد.

متقاضیان به نشانی بهجت‌آباد - چهارراه رودسر ساختمان ۶۰۱ مراجعه نمایند.

تلفن ۸۹۸۹۲۲

استخدام

مهندس مشاور ایرانی بتعدادی مهندس راه و ساختمان وتکنیسین راه برای کار در خارج از تهران نیاز دارد.

علاقمندان با تلفنهای ۸۴۴۱۶۹ و ۸۴۴۶۸۹ تماس بگیرند

گروه مهندسین مشاور ایرانی

بچند نفر دیپلمه ریاضی که خدمت نظام‌راانجام داده باشد جهت تکمیل کادر نقشه‌کشی خوددر تهران استخدام‌مینماید داوطلبان به‌تلفن ۸۴۴۱۶۹ مراجعه نمایند.

آگهی دعوت مجمع عمومی عادی شرکت سهامی عام‌درخشان‌تهران

طبق مواد ۵۰ و ۵۸ اساسنامه مجموع عمومی سالیانه‌شرکت سهامی عام درخشان تهران در روز دوشنبه ۳۰ر۳ر۲۵۳۶ شاهنشاهی در ساعت ۹ صبح در محل شرکت واقع درتهران خیابان شاهرضا نبش خارک شماره ۱۱۱ تشکیل می‌شود از صاحبان سهام شرکت درخواست میگردد که در ساعت مقرر در جلسه حضور بهمرسانند.

دستور جلسه :

۱ـ گزارش عملیات سالانه مدیران شرکت
۲ـ رسیدگی و تصویب ترازنامه سال ۲۵۳۵ شاهنشاهی
۳ـ مذاکره و تبادل نظر در خط مشی شرکت

هیئت مدیره شرکت سهامی عام درخشان‌تهران

یک کلکسیونر آمریکائی سنگهای قیمتی خواستار دریافت پیشنهاد هائی برای سنگهای اعلای یشم ۳۲ر۵ (بلاك‌اوپال) ct درابعاد ۲۵×۱۸ میلیمتر ازمحصولات‌معادن «زابینوریچ» واقع در ایالت‌متحده آمریکا میباشد.

حداقل پیشنهاد ۵۰۰۰۰ دلار
لطفا با نشانی زیر تماس بگیرید

Mr. John Quinn
313 Mulberry St.
Rockford, Illinois 61101
U.S.A

قابل توجه بانکهاوموسسات بزرگ

ساختمانی در بهترین محل تجارتی وموقعیت عالی دارای انبار وسیع ۲ طبقه - نمایشگاه و فروشگاه بزرگ و بالکن مدرن و شیک مسلط به تمام نمایشگاه ـ۵ر۲طبقه روی فروشگاه دارای ۱۴ اطاق شامل ۴ آپارتمان مجزا و ۲ اطاق بالا برای نگهبان ـآب ـ برق ۱۰۰ آمپر ـشوفاژ ـ۵ رشته تلفن مستقیم و دستگاه سانترال ۳۰ شماره‌ای داخلی بر خیابان پامناروا‌گذارمیگردد. لطفا از ۸صبح تا۵بعدازظهر باتلفنهای۸۵۲۲۳۴ و ۸۵۲۹۷۴و از ۶ تا ۹ بعد از ظهر با تلفن ۹۶۶۷۵۷ تماس حاصل فرمایند.

مهندسین معمار و محاسب

تهیه نقشه ساختمان با اخذجواز از شهرداریها ۲۲۷۹۷۶

شرکت بازرگانی سهامی خاص

با سرمایه ۱۰ میلیون ریال تمام پرداخت‌شده و به‌ثبت رسیده باسابقه عالی دارای دفتر شامل ۷ اطاق دو دستگاه - سرویس کامل باتمام‌لوازم و اثاثیه و یک شماره تلفن برای معامله موجود است طالبین همه روزه صبح و عصر به خیابان کوشك شماره ۳۰ طبقه دوم

موسسه حقوقی سعیدفر

یا تلفن۳۱۰۷۸۸ تماس حاصل نمایند.

مسافرین عازم اروپا

برای تهیه هر نوع اتومبیل اروپایی و آمریکایی تا ۲۵٪ تخفیف در آلمان به نشانی زیر مراجعه فرمایند

Goudarzi 4 Düsseldorf
Friedrich Eberstr. 15
Tel.: 0211-362155,
(0208-490851)

شماره تلفن تهران ۷۶۹۶۹۹

مزایده اونیورسال

شرکت سهامی عام

مقداری وسایل و آهن‌آلات اسقاط خود را در ساعت ۹ صبح روز پنجشنبه ۱۹ر۳ر۳۶ در محل کارخانه واقع در نارمك جنب دانشکده علم و صنعت به مزایده میگذارد خریداران می‌توانند نوع جنس و مبلغ درخواستی خود را در همان تاریخ حضورا اعلام و برنده مزایده گردند.

آگهی تبدیل سهام با نام شرکت جنرل مکانیك ـ سهامی خاص به سهام بی نام

بنابه‌تصمیم مجمع‌عمومی‌فوق‌العاده مورخ۸ر۳ر۲۵۳۶ که مقرر داشته یکصد و بیست سهم بانام شرکت تبدیل به سهام بی‌نام گردد، از عموم صاحبان سهام بانام تقاضا میشود از تاریخ نشر این آگهی ظرف دوماه برای تبدیل سهام بانام خود به‌سهام‌بی‌نام‌به‌مرکز شرکت ـ تهران خیابان تخت جمشید خیابان کیوان ساختمان ۶۷ طبقه چهارم دفتر شرکت جنرال مکانیک مراجعه تاسهام بانام اخذ وابطال و سهام بی نام‌به آنها داده شود ودر صورت عدم مراجعه طبق ماده ۴۷ قانون تجارت برابر تعداد سهامی که تبدیل نشده سهام بی‌نام صادر ودر مرکز شرکت‌تامراجعه صاحب سهم نگاهداری خواهد شد

شرکت‌جنرال مکانیک‌سهامی‌خاص

آگهی دعوت مجمع عمومی سندیکای مرغداران تهران

به استناد ماده ۳۸ قانون کشاورزی و ماده ۷ آئین‌نامه سازمانهای کارفرمائی کشاورزی وماده ۱۵ اساسنامه سندیکا مجمع عمومی سندیکای مرغداران تهران باحضور نمایندگان رسمی‌دولت در راس ساعت ۴ بعدازظهر چهارشنبه ۲۵خرداد ۲۵۳۶ شاهنشاهی در سالن کنفرانس وزارت کار و امور اجتماعی واقع درخیابان آیزنهاور تشکیل خواهد شد.

دستور جلسه :

۱ـ استماع گزارش دبیر سندیکا
۲ـ انطباق و اصلاح اساسنامه سندیکا با آئین‌نامه سازمانهای کارفرمائی کشاورزی
۳ـ انتخاب اعضای اصلی و علی‌البدل هیئت مدیره و بازرسان سندیکا بر اساس آئین‌نامه سازمانهای کارفرمائی کشاورزی

ضمنا به‌اطلاع میرساند در اجرای ماده۷ آئین‌نامه فوق‌الذکر نامه کتبی با پست‌سفارشی به صاحبان موسسات مرغداری ارسال‌خواهدشد

دبیر سندیکا

آگهی دعوت مجمع عمومی عادی سالیانه ومجمع عمومی فوق‌العاده شرکت سیمان کرمان(سهامی عام)

مجمع عمومی عادی صاحبان سهام شرکت سیمان کرمان (سهامی عام) در ساعت سه و نیم بعداز ظهر روز یکشنبه ۵ تیر ماه۲۵۳۶ومتعاقب آن در همان روز مجمع عمومی فوق‌العاده این شرکت در بانك توسعه صنعتی و معدنی ایران واقع در خیابان بهجت‌آباد (حافظ) پلاك ۱۳۳ تشکیل خواهد شد. از صاحبان‌محترم سهام یا نمایندگان آنها دعوت میشود با دردست داشتن برگ هویت نیم ساعت قبل از تشکیل‌مجمع‌جهت دریافت ورقه ورود به محل تشکیل مجامع تشریف بیاورند :

الف‌ـ دستور جلسه مجمع عمومی عادی سالیانه :

۱ـ استماع گزارش هیئت مدیره و بازرس‌در مورد ترازنامه و حساب سودسال ۲۵۳۵
۲ـ تصویب ترازنامه و سود خالص شرکت و نحوه تقسیم و پرداخت آن.
۳ـ انتخاب اعضاء اصلی و علی‌البدل هیئت مدیره
۴ـ انتخاب بازرس اصلی وعلی‌البدل وتعیین حق‌الزحمه بازرس
۵ـ تعیین روزنامه کثیرالانتشار برای درج آگهی های شرکت
۶ـ مسائل متفرقه

ب ـ دستور جلسه مجمع عمومی فوق‌العاده:

۱ـ تغییر بعضی از مواد اساسنامه
۲ـ بررسی و در صورت لزوم اجازه افزایش سرمایه به هیئت مدیره
۳ـ مسائل متفرقه

هیئت‌مدیره شرکت سیمان کرمان (سهامی عام)

مژده بعلاقمندان تفریحات سالم

پارك‌شادی گوهر دشت کرج

با انواع وسائل سرگرمی قطار- چرخ‌فلك- بشقاب پرنده و .... در دامنه کوهستان با بهترین هوای سالم و انواع ساندویچ‌ونوشیدنی افتتاح و همه روزه از ساعت ۵ بعدازظهرآماده پذیرائی است.

دارالترجمه‌حسن‌پور

مکاتبات با دانشگاه های آمریکا
چهارراه امیراکرم تلفن ۶۶۶۱۹۳

خانه مسکونی واداری

واقع د رعباس‌آباد نادرشاه شمالی نرسیده‌به خیابان وزراء خیابان ناهید شماره ۱۱۱ بمساحت ۱۸۴ متر زمین تراکم متوسط دوطبقه با ۵ اتاق ۲ شماره تلفن با دستگاه مرکزی کولر مقطوع ۱۸۴۰۰۰۰ تومان تلفن ۶۲۵۷۲۰ ساعات اداری

زمین سه نبش در حال ساختمان

۲۵۲ متر برای ۷ آپارتمان با نقشه مهندسی‌آهن آجر و سایر مصالح بایك شماره تلفن سه رشته برق و آب‌درفرح جنوبی مقطوع ۲۵۰۰۰۰۰تومان تلفن ۶۲۵۷۲۰ ساعات اداری

زمین‌فروشی

ششهزار متر زمین واقع درسه‌راه آذری بامصالح ساختمان فراوان و دارای دوسند سه هزار متری‌جهت آپارتمان سازی وساختمان‌بفروش میرسد. طالبین به تلفن ۹۵۱۸۷۹ تماس حاصل نمایند.

چانــته

لوله‌بازکن فاضلاب

فروش در کلیه داروخانه رنگفروشیها وخواربارفروشیها مرکزپخش تهران صندوق پستی ۲۴۰ و یاتلفن ۵۲۹۱۵۵

آگهی فروش آپارات ۳۵ میلیمتری سینما

شرکت تعاونی تاکسیرانی تهران، دودستگاه آپارات ۳۵ میلیمتری سینما ساخت کارخانه‌بویر مدل OU4 را با کلیه لوازم و متعلقات مربوط ازقبیل حلقه های فیلم- فیلم‌پیچ - ذره‌بین - رکتی فایر - آمپلی‌فایر - بلندگو و لامپهای‌مربوط بطور یکجا بفروش میرساند.

داوطلبان خرید برای ملاحظه وسایل مزبورو کسب اطلاع بیشتر میتوانند بامور مالی شرکت تاکسیرانی در خیابان کندی مراجعه ودرصورت تمایل بخرید ۱۰ درصد بهای پیشنهادی را به حساب شماره ۲۵ این شرکت نزدبانك اعتبارات تعاونی و توزیع شعبه کندی واریز و فیش‌مربوط را بضمیمه پیشنهاد خود در پاکت دربسته تا آخر وقت اداری روز شنبه بیست‌و یکم خردادبه دفتر شرکت تحویل و رسید دریافت دارند.

پیشنهادات رسیده در ساعت۳ بعدازظهرروز سه‌شنبه مورخ ۲۳ر۳ر۳۶ قرائت خواهد شد.

حضورپیشنهاددهندگان در جلسه مزایده آزاد است، پس‌از تعیین برده مزایده چنانچه برنده ظرف ۵روز از تاریخ امضاء صورتجلسه‌یا اخطار شرکت نسبت به تسویه بقیه بهای مورد مزایده اقدام ننماید سپرده‌او بسود شرکت‌ضبط و معامله بانفر دوم که سپرده او در شرکت باقی مانده است بشرط آنکه پیشنهاد نامبرده ۱۰ در صد کمتر از پیشنهاد نفر اول نباشد انجام خواهد شد ـ هرگونه هزینه یا مالیاتی که تعلق گیرد بعهده خریدار خواهد بود.

مدیر عامل ـ حسین سلامی

نصب ونگهداری دستگاههای تصفیه آب‌استخر

تلفن ۸۲۸۱۲۸

ارج استخدام میکند

شرکت ارج برای تصدی مشاغل زیر با حقوق و مزایای مکفی شما را بهمکاری دعوت میکند.

۱ـ حسابدار با تحصیلات لیسانس و حداقل دو سال سابقه کار.
۲ـ ماشین‌نویس لاتین با تحصیلات دیپلم و دوسال سابقه کار.
۳ـ راننده پایه دوشخصی با تحصیلات‌ششم ابتدائی و دوسال سابقه کار.
۴ـ کارگر برق‌کار ماشین‌آلات صنعتی با تحصیلات حدودششم ابتدائی‌ودو سال‌سابقه‌کار.
۵ـ مکانیك درجه۱ وسایط نقلیه با تحصیلات حدودششم ابتدائی و ۵سال سابقه کار.
۶ـ نگهبان باتحصیلات حدود ششم ابتدائی و سپردن تضمین.
۷ـ کارگر ساده‌دارای سواد خواندن‌ونوشتن.

آدرس:کیلومتر۱۲جاده کرج‌تلفن۳۹ـ۹۶۲۰۳۱

آگهی فروش

در بهترین نقطه تهران ساختمانی حدود یکهزار متر زیربنا جهت نمایشگاه مصنوعات- آژانسهای مسافرتی ـبانك‌ها وغیره ـباآب وبرق و تلفن مجهز بشوفاژ و کولر ـ اطاقهای دفتری ـ انبار- ویترین- پیش‌بینی شده جهت ساختن طبقات اضافی بفروش میرسد جهت اطلاعات بیشتر لطفا با تلفن ۸۳۶۳۱۸ در ساعت ۱۰ تا ۱۲ صبح و ۴تا ۷ بعدازظهر با آقای والازی تماس بگیرید.

شرکت آلومینیم کار ضدپشه‌ومگس

توری آلومینیم برای منزل و ویلای شما

تلفن۲۲۵۰۲۵

ترخیص کالا

ترخیص کالا از گمرکات مهرآباد ـ حوزه ۱ ـ گمرك شهریار حداکثر ۲روز تلفن ۹۷۲۳۶۸ از ساعت ۲ الی۶ بعدازظهر

آگهی دعوت مجمع‌عمومی فوق‌العاده شرکت فرجیل ـ سهامی خاص

بتقاضای عده‌ای از صاحبان سهام مجمع عمومی فوق‌العاده شرکت فرجیل‌ـسهامی خاص‌ساعت ۱۰ صبح روز۴ر۳ر۲۵۳۶ در دفتر شرکت واقع در خیابان تخت جمشید خیابان‌کیوان ساختمان ۶۷ تشکیل میشود ازصاحبان سهام دعوت میشود که شخصا یاوکیل ثابت‌الوکاله خود در جلسه حضور بهمرسانند.

موضوع جلسه

۱ـ تصمیم در باره تغییر و تبدیل مواد اساسنامه
۲ـ اتخاذ تصمیم به نظر و پیشنهاداتی که از طرف صاحبان سهام مطرح میشود

شرکت فرجیل ـ سهامی خاص

کارخانه بمساحت‌پنجهزارمترمربع حدود ۳۲۰۰ متر سالن دارای‌برق سه فاز و مولد برق و چاه آب‌واقع در شهرری برجاده سوم بفروش میرسد تلفن ۵۲۱۶۸۲

مانیکوریست

بیک نفر مانیکوریست ماهر نیازمندیم تلفن ۸۹۱۹۹۰

شرکت داروئی در استان‌خراسان بیك ویزیتور تمام وقت باشرایط زیر نیازمند است

۱ـ دیپلم طبیعی
۲ـ برگ خاتمه خدمت
۳ـ حداکثر سن ۳۰ سال

از متقاضیان خواهشمند است روز شنبه ۱۴ خرداد به آدرس تهران خیابان وزراء خیابان دوازدهم پلاك ۳۸ طبقه سوم مراجعه نمایند.

مراکزدرمانی‌سانترال

جهت‌تکمیل کادرخوداستخدام‌میکند

۱ـ بهیار تمام‌وقت و نیمه‌وقت
۲ـ کمك بهیاربامدرك ششم ابتدائی‌وحداکثر سن ۳۰ سال

درصورت نداشتن تجربه کار در بیمارستان کلاسی جهت دوره کمك بهیاری دائر میباشد.

متقاضیان میتوانند از تاریخ نشر آگهی روز های شنبه تا چهارشنبه از ساعت ۸ تا ۲بعداز ظهر به مراکز درمانی سانترال خیابان باقرخان شمال بیمارستان پهلوی مراجعه نمایند.

یخسازی اسکاتسمن

SCOTSMAN

۱۰۰-۲۰۰-۵۰۰کیلو
در۲۴ساعت واردشد

فروشگاه منصور تلفن ۷۵۴۲۹۲ ۷۶۲۵۲۷

ساختمان ۴۲ اتاقه

ساختمان نو ساز اداری ۴۲ اتاقه در ۶ طبقه واقع در خیابان سپند مابین ویلا و سپهبد زاهدی شامل آب وبرق وتلفن آسانسور تهویه مطبوع و پارکینگ بصورت یکجایا جداگانه آماده فروش میباشد. تلفن ۸۹۷۸۵۷ـ۸۹۱۹۸۵

اکازیون

یك منزل با زمین سه‌بر بمساحت تقریبی ۸۰۰ متر در نبش دو خیابان اصلی عباس‌آباد که دارای ۶۰۰ متر ساختمان در سه طبقه شامل ۱۴ اطاق با شوفاژ و تلفن وکولر و استخر با آب تصفیه شده میباشد بقیمت مقطوع ۸میلیون تومان نقدا بفروش میرسد طالبان به شماره۸۴۹۶۱۴ مراجعه فرمائید.

زمین

یك قطعه زمین بمساحت تقریبی ۸۰۰متر که سه بربوده ودرنبش دوخیابان‌اصلی‌عباس‌آباد قراردارد و برای پروژه آپارتمان سازی بسیار مناسب است بفروش میرسد طالبان به‌شماره ۸۴۹۶۱۴ مراجعه فرمایند

ساختمان‌فروشی

ساختمانی ۷ طبقه دارای ۳۵ اطاق واقع در خیابان سپهبد زاهدی خیابان اراک محل سابق سفارت استرالیا باآسانسور شوفاژکولر تلفن و سیار تاسیسات اداری بیواسطه‌فروشی تلفن ۶۶۴۸۸۲

زباله‌سوز

۹۳۵۸۴۳ و ۹۳۵۸۴۴

مانــته

ضد دوده بخاری و آبگرمکن

فروش در کلیه داروخانه ها و خواربار فروشیها مرکزپخش تهران صندوق پستی ۲۴۰ و یاتلفن ۵۲۹۱۵۵

مسافرین‌محترم‌اروپا

راهنمای پزشکی- تحصیلی ، مشاور املاك
فارسی زبان در لندن آماده همکاری باشما است
لندن تلفن ۵۸۶۱۴۸۴

گلشهر کرج

۲۱ هزار متر زمین تفکیك شده با ۸ سند جداگانه چاه آب و درخت میوه یکجا به فروش میرسد تلفن ۲۸ـ۷۶۱۰۲۷ از ساعت ۸ تا ۵ بعد ازظهر

قابل‌توجه‌شرکتها خصوصی ودولتی

مینی‌بوس‌های ۲۱ نفره و۱۷ نفره جهت سرویس
نقدواقساط
آماده‌تحویل

اخوان‌گلپایگانی
انتهای خیابان شاهپور تعمیرگاه
۱۰۵ ایران ناسیونال
۵۲۰۴۷۱و۵۲۱۷۸۹

عروسی- تولد- ضیافت و میهمانی (هرگونه جشنی) در پیش دارید قبل‌از هر اقدام با سازمان مطمئن که با شرکت و مسئولیت هنرمندان مشهور کشور تنظیم و اداره میشود مشورت نمائید- بلوار الیزابت جنب کاخ خیابان هما تلفن ۶۵۱۹۲۰ و ۶۴۲۶۳۳ دفتر خوانندگان

آگهی استخدام هیئت علمی

دانشگاه رازی برای تدریس درسهای فیزیك، شیمی، ریاضی ، زیست‌شناسی ،زبان انگلیسی دامپروری، پزشکی و رشته‌های وابسته‌وهمچنین ماشین‌آلات کشاورزی‌در دانشکده‌های کرمانشاهان کردستان وایلام (پردیزه‌های سه‌گانه دانشگاه) بافرادی با درجه دکترا نیاز دارد .

داوطلبان واجد شرائط میتوانند مدارك خودرا همراه‌با بیوگرافی‌تحصیلی به‌نشانی :کرمانشاه کوی ششم‌بهمن‌دبیرخانه دانشگاه‌رازی‌بفرستند تا مورد بررسی قرار گیرد. کسانیکه برای‌خدمت پذیرفته شوند هزینه بازگشت خود ، همسر و دو فرزندشان و نیز اضافه‌بار هوائی حداکثر تا ۵۰ کیلوگرم برای خانواده بعهده دانشگاه‌رازی خواهد بود .

م‌الف ۵۶۸۲

رئیس دانشگاه رازی

وزارت جنگ

آگهی مناقصه نوبت اول‌شماره‌یك تاریخ ۲۴ر۳ر۲۵۳۶

پادگان مسجد سلیمان نوشت افزار خود را برابر اقلام مندرج در برگ شرایط و مشخصات معامله ازطریق مناقصه‌خریداری مینماید‌پیشنهاد دهندگان‌میتوانندبامراجعه به‌پادگان‌مسجدسلیمان و ملاحظه مشخصات اجناس و دریافت برگ‌شرایط ومشخصات معامله پیشنهاد خود را طبق مفاد مندرج در شرایط معامله تنظیم و تا ساعت ۹روز ۳ر۴ر۲۵۳۶ به دفتر پشتیبانی دبیرستان‌صنعتی نیروی‌زمینی شاهنشاهی‌واقع‌در مین‌آفیس تسلیم نمایند .

مناقصه‌گذار : پادگان مسجدسلیمان

وزارت جنگ

آگهی مناقصه نوبت اول‌شماره‌یك تاریخ ۲۲ر۳ر۲۵۳۶

پادگان مسجد سلیمان مواد مصرف شدنی کارگاههای خود را برابر اقلام مندرج در برگ شرایط و مشخصات معامله از طریق مناقصه خریداری مینماید پیشنهاد دهندگان می‌توانند با مراجعه به پادگان مسجد سلیمان و ملاحظه مشخصات اجناس و دریافت برگ شرایط و مشخصات معامله پیشنهاد خود را طبق مفاد مندرج در شرایط معامله تنظیم وتاساعت۹ روز ۱ر۴ر۲۵۳۶ بدفتر پشتیبانی دبیرستان‌صنعتی نیروی زمینی‌شاهنشاهی واقع‌درمین‌آفیس‌تسلیم نمایند .

مناقصه‌گذار : پادگان مسجدسلیمان

وزارت جنگ

آگهی مناقصه نوبت اول‌شماره‌یك تاریخ ۲۵ر۳ر۲۵۳۶

پادگان مسجد سلیمان مواد مصرفی ماشین‌آلات کارگاهی خود را برابر اقلام مندرج در برگ شرایط و مشخصات معامله از طریق مناقصه خریداری مینماید پشنهاددهندگان می‌توانند با مراجعه به پادگان مسجد سلیمان و ملاحظه مشخصات اجناس و دریافت برگ شرایط و مشخصات‌معامله پیشنهادخود راطبق مفادمندرج درشرایط معامله تنظیم و تاساعت ۹ روز ۴ر۴ر۲۵۳۶به دفتر پشتیبانی دبیرستان صنعتی نیروی زمینی شاهنشاهی درمین‌آفیس تسلیم نمایند .

یگان مناقصه‌گذار : پادگان مسجدسلیمان

آگهی

شهرداری اصفهان در اجرای مواد ۱۶ و۱۷ قانون نوسازی وعمران شهری ومواد ۵و۶ آئین نامه‌اجرائی تبصره (۲)ماده ۱۶ قانون مذکور و تصویبنامه‌شماره ۳۰۴ـ۲۴ر۱ر۳۶انجمن شهر و تائیدیه شماره ۱۴۱۵ ـ۲۲ر۲ر۳۶ جناب آقای راد استاندار اصفهان بدینوسیله اجرای طرح خرید پنجاه هزار متر مربع‌زمین جهت شرکت واحد اتوبوسرانی اصفهان وحومه را از اراضی واقع در تقاطع خیابان قائم‌مقام و مشیرالدوله (مرکز کامیونداران اتو شیروان) بشرح زیر باطلاع می رساند .

۱ـ طبق طرح مصوبه غرامت‌پیش‌بینی‌شده مبلغ ۷۵۰۰۰۰۰ ریال می‌باشد .

۲ـ تاریخ اجرای طرح ۱ر۶ر۲۵۳۶ و مدت قبول اعتراضات از تاریخ نشراولین آگهی بمدت ۲ماه‌ومحل قبول اعتراضات دبیرخانه شهرداری اصفهان تعیین واعلام میگردد .

۳ـ مفاد فهرست جامع طرح در سرسرای شهرداری اصفهان برای ملاحظه عموم‌الصاق‌شده است .

۴ـ اعتراض دهندگان باید ضمن ارسال مدارك مالکیت یاتصرف خود ذیل‌برگ اعتراض نشانی کامل وروشن خودرا قید نمایند . ضمنا همزمان بااین آگهی نتیجه ارزیابی برای هرمالك یا متصرف واقع در طرح فوق‌الذکر ارسال و مفاد این آگهی در معابر وتابلو اعلانات واقع درسالن شهرداری مرکزی الصاق‌گردیده.

شهردار اصفهان ـ رضا آزمایش

م الف ۶۱۶

هواپیمائی ملی ایران «هما»

آگهی مزایده شماره ۱۰۳

هواپیمائی ملی ایران «هما»قطعات مختلف اسقاط مربوط به بدنه وصندلی های یك فروند هواپیمای دی ـ سی ـ شش را بمنظور استفاده از آلومینیوم آن از طریق مزایده بفروش میرساند .

۱ـ داوطلبان از تاریخ نشر این آگهی تا آخر وقت اداری روز شنبه۲۴ خرداد ماه ۲۵۳۶ پیشنهاد های خود رادر پاکت لاك و مهرشده به‌پیوست‌رسید صندوق بمبلغ ۵۰۰۰۰ ریال که‌بعنوان‌سپرده شرکت در مزایده بایدبه‌صندوق شرکت هواپیمائی ملی‌ایران‌درساختمان‌ادارات مرکزی پرداخته باشند به دفتر دایره اموال تدارکات «هما» واقع درآشیانه فنی طبقه سوم (بعد ازساختمان ادارات مرکزی در فرودگاه مهرآباد) تسلیم نموده و رسید دریافت دارند .

۲ـ پیشنهاد دهندگان می توانند همه روزه غیر از روز های تعطیل جهت بازدید اجناس مورد مزایده‌به انبارداییره اموال تدارکات «هما» واقع در فرودگاه جنوبی مهرآباد مراجعه نمایند .

۳ـ کلیه هزینه ها از قبیل هزینه آگهی و حمل وسایل موردمزایده ازانبار دایره اموال ومالیات چنانچه تعلق‌بگیرد بعهده برنده مزایده خواهد بود .

۴ـ پیشنهادات رسیده در ساعت۹ صبح روز چهارشنبه ۲۵ر۳ر۲۵۳۶در دفتر دایره اموال تدارکات «هما» (بـه نشانی نامبرده ، دربالا) باز و قرائت خواهد شد .

۵ـ به پیشنهاد های فاقد سپرده‌و یاکمتر از مبلغ سپرده مقرر وپیشنهاد هائیکه بعد از تاریخ ۲۴ر۳ر۲۵۳۶تسلیم گردد ترتیب اثرداده نخواهد شد .

۶ـ در صورتیکه برنده مزایده حاضر بانجام معامله نشود سپرده او به‌نفع‌هواپیمائی ملی‌ایران‌ضبط ومعامله بابرنده دوم انجام خواهد شد و در صورتیکه برنده دوم نیز از انجام‌معامله خودداری کند سپرده او به نفع «هما» ضبط خواهد گردید .

۷ـ هواپیمائی ملی ایران در ردیاقبول یك ویاکلیه پیشنهاد ها مختار و حضور پیشنهاد دهندگان در جلسه‌مزایده بلامانع‌است .

تدارکات هواپیمائی‌ملی ایران «هما»

آگهی برای قبول درخواست متقاضیان زیارت خانه خدا

در اجرای تصمیم متخذه باطلاع اهالی محترم شهرستان تهران‌که قصدزیارت خانه خدا را دارند،میرساند .

۱ـ متقاضیان فرم نمونه درخواست را که ازطرف سازمان اوقاف در جراید پایتخت منتشر شده است تکمیل نموده و بوسیله پست سفارشی به صندوق پستی (۳۴۸۰) ارسال دارند.

۲ـ از متقاضیان درخواست میشود که فقط فرم مذکور را ارسال دارند واز ارسال مدارك دیگر جداخودداری‌نمایند. و مدارك مورد نیاز برای صدور گذرنامه زیارتی و همچنین فیشهای‌بانکی‌پرداخت هزینه را پس از انتشار اسامی زائران خانه خدادرجراید کثیرالانتشار،بایستی باداره کل حج و زیارت تسلیم شود.

۳ـ چون برای‌هریك از شهرستانهای تابعه استان مرکزی سهمیه جداگانه‌ای تعیین شده است لذا متقاضیانی که‌ساکن شهرستان‌تهران‌نمیباشندبایددرخواست خود رابفرمانداری مربوطه تسلیم‌نمایند.

۴ـ قبول درخواست از تاریخ دهم لغایت بیست و پنجم خرداد ماه ۲۵۳۶ شاهنشاهی خواهد بود.

۵ـ درخواستهائیکه بعد از موعدمقرر به صندوق پستی (۳۴۸۰)فرستاده‌شود از درجه اعتبار ساقط و در جریان‌قرعه کشی قرار نخواهد گرفت .

۶ـ عده زائران خانه خدا با توجه‌به سهمیه تعیین شده از طرف سازمان اوقاف با حضور نمایندگان سازمانهای ذیربط از طریق استقرار تعیین واسامی آنان بوسیله‌جراید کثیرالانتشار پایتخت باطلاع عموم خواهد رسید.

۷ـ چون درخواستهای واصله‌فاقدهر گونه ضمائمی میباشد ، درخواستهائیکه قرعه به‌آن اصابت نکرده باشد پس‌از قرعه‌کشی معدوم خواهد گردید .

م‌الف ۵۲۱۸ ابوالحسن دادور ـ فرماندار تهران

قابل توجه‌علاقمندان بامورهواپیمائی

باشگاه هواپیمائی شاهنشاهی آمادگی خود را جهت پاسخگوئی به‌کلیه سئوالات هواپیمائی باطلاع عموم میرساند .

علاقمندان‌میتوانندسئوالات خود را به نشانی صندوق پستی ۲۸۴۳ ارسال‌وپاسخ آنرادر مجله آسمان ایران‌که اول هر ماه منتشر میگردد ملاحظه نمایند .

باشگاه هواپیمائی شاهنشاهی

آگهی مناقصه

دانشگاه صنعتی آریامهر تعداد۱۱۵۰ عدد صندلی آمفی تئاتر را که نمونه‌آن در دانشگاه موجود است از راه‌مناقصه خریداری مینماید .

پیشنهاد دهندگان باید قبلا نمونه‌را در دانشگاه ملاحظه کرده پیشنهاد خود را بضمیمه تضمین بانکی معادل پنج درصد قیمت پیشنهادی تاساعت۴ بعداز ظهرروزچهارشنبه ۱۸ر۳ر۲۵۳۶ به‌دفتر مرکزی دانشگاه‌صنعتی‌آریامهر اصفهان واقع در دانشگاه صنعتی آریامهر بلوار آیزنهاور تحویل ورسید دریافت دارند.

قیمت جداگانه برای‌حمل تااصفهان و همچنین هزینه نصب باید ضمیمه پیشنهاد باشد.

مدت ساخت و حمل‌باصفهان‌ونصب صندلی ها نباید از ۱۵ر۶ر۲۵۳۶تجاوز نماید .

دنیای‌ورزش روزهای شنبه‌منتشر میشود

آگهی استخدام

سازمان منطقه‌ای بهداری و بهزیستی استان سمنان تعدادی پزشك‌متخصص وعمومی بشرح‌زیر باحقوق‌ومزایای‌مکفی باتسهیلات‌رفاهی استخدام‌مینماید .

محل خدمت

۱ـ متخصص گوش وحلق‌وبینی	۳ نفر	سمنان ۱نفر	شاهرود ۱نفر	ورامین ۱نفر
۲ـ متخصص اطفال	۳ نفر	سمنان ۱نفر	شاهرود ۱نفر	ورامین ۱نفر
۳ـ متخصص چشم	۳ نفر	سمنان ۱نفر	شاهرود ۱نفر	ورامین ۱نفر
۴ـ متخصص داخلی	۳ نفر	سمنان ۱نفر	شاهرود ۱نفر	ورامین ۱نفر
۵ـ متخصص زنان وزایمان	۳ نفر	سمنان ۱نفر	شاهرود ۱نفر	ورامین ۱نفر
۶ـ متخصص پوست	۳ نفر	سمنان ۱نفر	شاهرود ۱نفر	ورامین ۱نفر
۷ـ متخصص پزشك عمومی	۶ نفر	روستا ها وبخش های استان سمنان		

داوطلبان می توانند فرم زیر را حداکثر تاتاریخ ۱ر۶ر۳۶ تکمیل وبه آدرس سازمان منطقه‌ای‌بهداری وبهزیستی استان سمنان واقع در نبش میدان‌منوچهری ارسال دارند .

سازمان منطقه‌ای بهداری و بهزیستی استان‌سمنان

«برگ درخواست»

نام خانوادگی ـ نام ـ نام پدر ـ شماره شناسنامه ـ محل صدور

تاریخ تولد ـ رشته تخصصی

وضع خدمت وظیفه

نشانی کامل شهر ـ خیابان ـ کوچه ـ شماره منزل ـ تلفن

امضاء داوطلب

دانشکده توانبخشی ورفاه اجتماعی

آگهی استخدام

دانشکده توانبخشی و رفاه اجتماعی بمنظور تکمیل کادر اداری و علمی خود افراد واجدشرایط زیراکه‌دارای برگ پایان خدمت یا معافیت قانونی ازخدمت نظام‌وظیفه باشند دعوت بـه همکاری مینماید .

ردیف	عنوان	حداقل تحصیلات‌و تجربه	تعداد
۱ـ	عضو هیئت علمی	دکترا و یا فوق لیسانس در فیزیولوژی	۱
۲ـ	عضو هیئت علمی	دکترا و یا فوق لیسانس در آموزش زبان‌انگلیسی	۱
۳ـ	مسئول کتابخانه	لیسانس و یا فوق لیسانس کتابداری	۱
۴ـ	کتابدار	لیسانس کتابداری	۱
۵ـ	مسئول پذیرش	لیسانس علوم اداری یا علوم اجتماعی	۱
۶ـ	کارشناس روابط عمومی	لیسانس‌روابط عمومی یا علوم اداری	۱
۷ـ	تکنسین سمعی و بصری	دیپلم و آشنا به تکنیك های سمعی و بصری	۱
۸ـ	کتابدار	دیپلم و طی کارآموزی در کتابخانه و آشنابامورتایپ	۱
۹ـ	ماشین نویس	دیپلم و آشنائی کامل به امور تایپ فارسی و لاتین	۱
۱۰ـ	متصدی امور دفتری	دیپلم متوسطه	۲
۱۱ـ	کارپرداز	دیپلم متوسطه و طی دوره‌کارآموزی	۱

داوطلبان استخدام میتوانند از تاریخ نشر آگهی بمدت یک هفته همه روزه باستثنای روز های پنجشنبه و ایام تعطیل با در دست داشتن یک قطعه عکس ۴×۶ به کارگزینی‌دانشکده واقع در خیابان حافظ مقابل‌دانشکده پلی‌تکنیک خیابان‌آرژانتین شماره ۸ مراجعه نمایند .

م‌الف ۲۲ ه

آگهی استخدام

شرکت مخابرات ایران‌بمنظورتکمیل کادر پرسنلی خود عده‌ای کارمند را از طریق امتحان و مصاحبه با تحصیلات و شرایط زیر استخدام مینماید .

۱ـ کارمند فنی مردبا مدرك تحصیلی دیپلم دررشته های ریاضی و فنی (رشته‌های مخابرات ـ الکترونیك)
۲ـ کارمند مالی و اداری با مدرك دیپلم دررشته‌های طبیعی، ریاضی‌و ادبی و بازرگانی
۳ـ ماشین‌نویس فارسی ولاتین با مدرك تحصیلی دیپلم متوسطه و گواهینامه مربوطه .
۴ـ ماشین نویس فارسی با مدرك تحصیلی سوم متوسطه و گواهینامه مربوط

شرایط کلی استخدام

الف ـ داشتن کارت پایان خدمت وظیفه یا معافی دائم برای ردیف های ۱ و۲و۳

ب ـ داشتن حداقل ۱۸ سال و حداکثر ۲۶ سال تمام (متولدین خرداد ماه ۱۲۳۸ تا ۱۳۳۰) برای ردیف های ۱و ۲و۳ و داشتن حداقل ۱۸ و حداکثر ۲۴ سال تمام برای ردیف ۴

ج ـ داشتن صحت مزاج و توانائی کار باتائید اداره بهداشت صنعتی شرکت مخابرات ایران

د ـ عدم اشتغال بکاردر ادارات و سازمان های دولتی همچنین عدم اشتغال به تحصیل در دانشگاه ها و موسسات عالی آموزشی .

● هر شرکت کننده فقط در یک ردیف از امتحان می تواند ثبت نام نماید .

● کارمندان رسمی شرکت مخابرات بهر عنوان حق‌شرکت در این امتحان را ندارند .

داوطلبان واجدین‌شرایط شغل ماشین نویس (ردیف های ۳و ۴) میتوانند بادر دست داشتن شناسنامه عکس‌دار ودوقطعه عکس جهت ثبت نام مستقیما به اداره استخدام شرکت مخابرات ایران واقع در جاده قدیم شمیران نرسیده به سید خندان‌بیسیم پهلوی ساختمان مرکزی مخابرات طبقه ۱۱ مراجعه نمایند .

داوطلبان واجد شرایط ردیف های ۱و۲ میتوانند فرم‌زیراین آگهی را تکمیل نموده و حداکثر تا یک هفته پس ازانتشار این آگهی همراه با مدارك‌زیر به صندوق پستی ۶۶۷ ارسال‌نمایند .

۱ـ رسید پرداخت مبلغ ۷۵۰ ریال به حساب شماره۲۰۰۰۴۸۲ بانک اعتبارات ایران شعبه خیابان تخت جمشید.
۲ـ عکس ۴×۳ ۲ قطعه
۳ـ فتوکپی شناسنامه ۱ برگ (کاملا خوانا باشد)

به درخواست هائی که فاقد مدارك لازم بوده یا بعد ازمهلت مقرر ارسال شده باشد ترتیب اثر داده نخواهد شد.

پروانه ورود به جلسه امتحان بشرح زیر روز های۳۰ و ۳۱ خرداد در ساختمان مرکزی مخابرات واقع در جاده‌قدیم شمیران بیسیم پهلوی توزیع خواهد شد (همراه داشتن‌شناسنامه عکس دار جهت دریافت پروانه‌ورودبه جلسه‌امتحان الزامی است).

داوطلبانی که نام خانوادگی آنها با حروف الف تا ش شروع میشود روز ۳۰ر۳ر۳۶
داوطلبانی که نام خانوادگی آنها با حروف ص تا‌ی‌شروع میشود روز ۳۱ر۳ر۳۶
تاریخ و محل امتحان هنگام‌توزیع‌کارت باطلاع داوطلبان خواهد رسید .

م‌الف ۶۳۷

فرم درخواست کار از شرکت‌مخابرات ایران

نام ـ نام خانوادگی ـ نام پدر

شماره شناسنامه ـ محل صدور ـ تاریخ تولد ـ روز ـ ماه ـ سال

مدرك تحصیلی ـ رشته تحصیلی

وضع نظام وظیفه

نشانی دقیق پستی

شماره تلفن ـ امضاء داوطلب

اطلاعات

دربستگی به جنبش ملی نیکوکاری

کوششهای ساختمانی کودکسرای بنیاد «فاتح» شهرستان کرج و ساختمان درمانگاه جعفری قلعه‌حسن خان، به‌همت والای حاج احمد جعفری آغاز شده

کودکسرای فاتح در زمینی بوسعت ۲۹۰۰ متر مربع (۱۷۰۰ متر زیربناو ۱۲۰۰ متر فضای‌سبز و باز) با هزینه ساختمان بیش از ۵۰میلیون ریال ساخته خواهدشد.

این مدرسه در آغاز کار توانائی پذیرش ۲۰ کودک بی سرپرست‌را خواهد داشت

ابوالقاسم پرتو اعظم مشاور عالی سازمان شاهنشاهی خدمات اجتماعی و سرپرست‌جنبش ملی نیکوکاری :

دریافت اندیشه های‌زیباوپیامهای انسانی والاحضرت اشرف‌پهلوی، نیکوکاری رادرایران‌شکوفاخواهد کرد.

نیکوکاری را بر مبنای «باور» و یاری مردم استوار کنیم .

سناتور فاضل سرجوئی (نماینده مردم کرج در مجلس سنا) :

کمیته های نیکوکاری ، عبادتگاه انسان های‌نیکوکار است .

اخباری ، رئیس کمیته جنبش ملی نیکوکاری کرج و نماینده مجلس شورایملی :

اتحاد و همبستگی مردم در نیل به افتخار نیکوکاری،ستودنی‌است

مراسم آغاز ساختمان درمانگاه جعفری در قلعه حسن خان«کرج»

ساعت ۲ بعد از ظهر روز یکشنبه ۸ خرداد ماه ۲۵۳۶ شاهنشاهی ، کوشش های ساختمانی کودک ـ سرای بنیاد فاتح ،در قطعه زمینی به مساحت ۲۹۰۰ متر مربع‌باشرکت آقایان‌فاضل سرجوئی نماینده‌مردم کرج در مجلس سنا ، ابوالقاسم پرتو اعظم مشاور عالی سازمان شاهنشاهی خدمات اجتماعی‌و سرپرست جنبش ملی نیکوکاری ، رئیس و اعضاء کمیته جنبش ملی نیکوکاری در کرج ، فرماندار کرج وگروهی‌از شخصیت های محلی و عده‌ای از اهالی کرج رسما آغاز گردید . در ساعت ٤ بعد از ظهر همانروز با شرکت گروه فوق، عده زیادی از اهالی « قلعه حسن خان » و حاج احمد جعفری و نمایندگان مردم ، نخستین کلنگ بنای درمانگاه جعفری، در زمینی به مساحت ۲۰۰۰ متر مربع ، اهدائی حاج احمد جعفری بوسیله سناتور فاضل سرجوئی و آقای حاج احمد جعفری به زمین زده شد .

کودکسرای بنیاد فاتح

کودک سرای بنیاد فاتح ، بنا بوصیت مرحوم‌فاتح‌بنیان گذار بنیاد نیکوکاری فاتح و اهتمام فرزندش ، مهندس‌فاتح با هزینه ساختمانی ۵۰میلیون ریال ۱۷۰۰ مترزیربنا و ۱۲۰۰ متر فضای آزاد ، با بهره‌گیری از یاری جنبش ملی نیکوکاری ایران در زمینه برنامه ریزی تشکیلات پرسنلی ، بهره‌گیری از خدمات‌داوطلبانه ،به‌محض پایان عملیات ساختمانی‌پذیرش ۲۰۰ کودک بی سرپرست‌آغاز بکار خواهد کرد . آقای‌مهندس فاتح ، درزمینه چگونگی‌ایجاد این کودکسرا و دیگرفعالیت های نیکوکارانه‌بنیاد فاتح‌می‌گوید :

بنیاد فاتح بسال ۲۵۳۲ شاهنشاهی‌باهتمام پدرمرحوم فاتح گشایش یافت . تاسیس این کودکسرادر زمره‌خواست های موسس بنیاد است که‌بنا به وصیت او، امروز جامه‌عمل میپوشد ، از دیگر اقدامات این بنیاد میتوان به فعالیتهای زیر اشاره کرد :

ساختمان درمانگاهی در محله‌کارگران‌کرج که‌ساختمان آن هم اکنون به پایان‌رسیده است .بنای‌مسجدی‌که مرحوم فاتح ، خودپایه گذار آن‌بود.

ایجاد مدرسه راهنمائی در مشهد .

ایجاد آموزشگاه حرفه‌ای برای معلولین قابل توانبخشی در یزد .

اهداء بورس های‌تحصیلی در داخل و خارج ازکشوربه دانشجویان با استعداد .

مهندس فریدون چوبک طراح نقشه کودک سرای فاتح ،در زمینه امکانات و تشکیلات ساختمانی‌کودکسرا میگوید:

کودک سرا ۱۷۰۰ متر زیر بنا دارد که دردوطبقه‌وچهار قسمت جداگانه‌که هریک‌مجهز به اطاق ملاقات ، خوابگاه ، ناهار خوری،کلاس های‌ویژه آموزش های هنری‌و ذوقی‌و سرویس کامل‌و حمام، توالت و دستشوئی است ، این قسمت های دروسط هریک از طبقات ، بوسیله فضائی که سقف آن ، نورگیر است و خود فضا ،ویژه‌محل اجتماع وبازی و تفریح کودکان است از یکدیگرجدامی شوندو هریک از چهار قسمت، توانائی‌پذیرش پنجاه کودکسرا خواهندداشت. علاوه بر تشکیلات ساختمانی، کودک سرا ۱۲۰۰متر نیز فضای سبز و بازدارد که در آن اقسام مختلف‌و مدرن وسایل‌تفریح وورزش‌کودکان فراهم خواهد شد .

برنامه ریزی و تشکیلات

کودک سرای بنیاد فاتح ، که ساختمان‌آن ، با بهره‌گیری از یاری و مساعدت مقامات محلی(در زمینه تسریع‌عملیات) حداکثر تاسال آینده آماده بهره برداری خواهد بود، با یاری جنبش‌ملی‌نیکوکاری ،اداره خواهد شد.جنبش‌ملی‌نیکوکاری در زمینه تدارک پرسنل‌فنی ، برنامه ریزی اداره کودکسراو ایجاد تشکیلات پرسنلی و آموزشی ، بهره گیری از خدمات‌داوطلبانه و تشریفاتی باهمت مردم و کار گروهی پدید آمده است. یکی از هدفهای جنبش ، ایجاد چنین همکاری و یکرنگی است یکرنگی وهمدلی ارجمندی که نشانه های آنرا درهمین قلعه حسن‌خان‌دیدیم.

درهرگوشه کشور عزیزما،نشانه های فراوانی ازسازندگی‌وهمکاری مردم دیده می‌شود . خوشبختی شما دراین است که برای آباد ساختن زیستگاهتان ، بازوهای توانا وهمت‌والارابکار گرفته‌اید آقای احمد جعفری را حاضران این مجلس،گمان‌نمی‌کنم‌که‌فراموش کنند ، چرا که مردی نیک است و دریافته است که سرشار بودن آدمی ، درخدمت‌به دیگران است.

پس از آقای‌پرتواعظم، سناتور فاضل سرجوئی، نیز درتایید گفته های ایشان و قدردانی از کارنیک حاج احمدجعفری و کوشش اهالی قلعه حسن‌خان سخنانی‌ایراد کرد واعضاء کمیته و اهالی قلعه حسن‌خان برای گشایش کوششهای ساختمانی درمانگاه جعفری به محل ساختمان درمانگاه رفتند .

نیکوکاری در قلعه‌حسن خان

درآغاز مراسم ، یکی از نمایندگان مردم سخنانی پیرامون خدمات نیکوکارانه‌اهالی‌قلعه‌حسن خان، بستگی واتفاق آنان درزیبا سازی فضای محل و ایجاد اماکن رفاهی که موجب گسترش مکان زیست آنها و تبدیل دهی‌مخروبه به شهرکی زیباشده‌است‌ایرادکرد.

شور وشوق اهالی قلعه حسن‌خان که بادلهائی شاد و امیدوار دراین همایش‌نیکوکارانه گرد آمده بودند ، موجب پایگذاری جنبش ملی‌نیکوکاری که از همت والا واندیشه‌ی‌انسانی والاحضرت شاهدخت‌اشرف‌پهلوی سرچشمه گرفته است‌به‌این جنبش بزرگ ملی پیوسته‌اند . فعالیتهای چشمگیری که آغاز شده این نوید را می‌دهد که هرمامشاهدانجام یکبرنامه نیکوکارانه باشیم . خوشحالم که در اینجا به چند برنامه‌ی سودمند که‌درارتباط باجنبش ملی نیکوکاری به زودی آغاز خواهد شد اشاره کنم .

آقای کهبدموافقت کرده‌اند که برای ایجاد یکبیمارستان در ملارد گذشته از اهداء زمین مبلغ پنجاه میلیون ریال نیز برای ساختمان‌و تاسیسات بپردازند .

آقای اسفرجانی پذیرفته‌اند که برای ایجاد یک بیمارستان در شهریار ده‌هزار متر مربع زمین و سی میلیون ریال‌پول پرداخت نمایند. یک برنامه‌ی تامین مسکن برای ایجاد ۲۰۰ دستگاه آپارتمان‌در رباط‌کریم بوسیله گروهی از نیکوکاران ایجاد خواهد شد.

همچنین نیکوکاران‌ارجمند این شهرستان آمادگی دارند که‌بایاری جنبش ملی‌نیکوکاری در برنامه های آبادانی مانند تامین آب، برق، آموزشگاه‌و دیگر کارها و فعالیت های خیرخواهانه سرمایه گذاری کنند و دراین‌راه خوشبختانه کمیته جنبش ملی نیکوکاری کرج از اعتمادو همکاری‌مردم برخوردار است.

جلسه کمیته جنبش ملی نیکو کاری شهرستان کرج، پیش‌ازآغاز مراسم کوشش‌های‌ساختمانی تشکیل گردید ودرآن پیرامون اهمیت و ارزش‌نیکوکاری سخن‌رفت.

احمد جعفری تشکیل‌گردید.هریک از حاضران درجلسه، پیرامون ضرورت وجود درمانگاه ولزوم شرکت درکوششهای نیکوکارانه بیاناتی ایراد کردند که ازآن‌جمله آقایان سناتور فاضل سرجوئی ، ابوالقاسم پرتو اعظم،اخباری‌رئیس کمیته جنبش ملی نیکوکاری کرج ونماینده مجلس شورای ملی و سرهنگ جعفری فرزند حاج احمد جعفری بودند .

آقای اخباری‌رئیس‌کمیته‌جنبش ملی نیکوکاری کرج ونماینده‌مجلس شورایملی در آغاز ضمن تشکر از اهالی کوشای قلعه حسن‌خان گفت :

قلعه حسن‌خان امروز، بعنوان یک ضرورت اجتماعی ورفاهی به ساختمان یک درمانگاه نیازدارد و همت حاج احمد جعفری و دیگر نیک مردانی که هزینه های‌بیشتر درمانگاه را پذیرفته‌اند نمونه های ارجمند تمام اهالی این شهرکزیبا هستند . برای نیکوکاری ، هریک از اهالی می‌توانند پایمردی نشان دهند و هرکسی بافکرش،باتوانائی های فردی و همکاری‌درکوششهای ساختمانی و خدمات داوطلبانه می‌تواند سهم خود رادرنیکوکاری بعهده بگیرد.

برای خدمت به‌خلق، سرمایه‌ دارب‌ودن الزامی نیست . نیت‌خیرو پی‌جوئی آن ، درهریک ازشرایط مالی و معنوی امکان پذیر است .

آقای ابوالقاسم پرتو اعظم ، پس از بیانات آقای اخباری، در زمینه چگونگی پیدایش جنبش ملی نیکوکاری و تشویق اهالی به شرکت درکوششهای‌نیکوکارانه گفت :

ـ ۲سال پیش، خواهرنیکوکار شاهنشاه ما، والاحضرت‌شاهدخت اشرف پهلوی امر به تشکیل‌جنبش ملی نیکوکاری فرمودند ، واین جنبش درراه خدمت به انسانها و گسترش گرایشهای انسانی با سادگی و بدون پیرایش‌های‌اداری و آموزشی ، بهره گیری از خدمات‌داوطلبانه و تشریفاتی باهمت مردم و کار گروهی پدید آمده است. یکی از هدفهای جنبش ، ایجاد چنین همکاری و یکرنگی است یکرنگی وهمدلی ارجمندی که نشانه های آنرا درهمین قلعه حسن‌خان‌دیدیم.

درهرگوشه کشور عزیزما،نشانه های فراوانی ازسازندگی‌وهمکاری مردم دیده می‌شود . خوشبختی شما دراین است که برای آباد ساختن زیستگاهتان ، بازوهای توانا وهمت‌والارابکار گرفته‌اید آقای احمد جعفری را حاضران این مجلس،گمان‌نمی‌کنم‌که‌فراموش کنند ، چرا که مردی نیک است و دریافته است که سرشار بودن آدمی ، درخدمت‌به دیگران است.

پس از آقای‌پرتواعظم، سناتور فاضل سرجوئی، نیز درتایید گفته های ایشان و قدردانی از کارنیک حاج احمدجعفری و کوشش اهالی قلعه حسن‌خان سخنانی‌ایراد کرد واعضاء کمیته و اهالی قلعه حسن‌خان برای گشایش کوششهای ساختمانی درمانگاه جعفری به محل ساختمان درمانگاه رفتند .

نیکوکاری در قلعه‌حسن خان

درآغاز مراسم ، یکی از نمایندگان مردم سخنانی پیرامون خدمات نیکوکارانه‌اهالی‌قلعه‌حسن خان، بستگی واتفاق آنان درزیبا سازی فضای محل و ایجاد اماکن رفاهی که موجب گسترش مکان زیست آنها و تبدیل دهی‌مخروبه به شهرکی زیباشده‌است‌ایرادکرد.

شور وشوق اهالی قلعه حسن‌خان که بادلهائی شاد و امیدوار دراین همایش‌نیکوکارانه گرد آمده بودند ، موجب پایگذاری جنبش ملی‌نیکوکاری که از همت والا واندیشه‌ی‌انسانی والاحضرت شاهدخت‌اشرف‌پهلوی سرچشمه گرفته است‌به‌این جنبش بزرگ ملی پیوسته‌اند . فعالیتهای چشمگیری که آغاز شده این نوید را می‌دهد که هرمامشاهدانجام یکبرنامه نیکوکارانه باشیم . خوشحالم که در اینجا به چند برنامه‌ی سودمند که‌درارتباط باجنبش ملی نیکوکاری به زودی آغاز خواهد شد اشاره کنم .

آقای کهبدموافقت کرده‌اند که برای ایجاد یکبیمارستان در ملارد گذشته از اهداء زمین مبلغ پنجاه میلیون ریال نیز برای ساختمان‌و تاسیسات بپردازند .

آقای اسفرجانی پذیرفته‌اند که برای ایجاد یک بیمارستان در شهریار ده‌هزار متر مربع زمین و سی میلیون ریال‌پول پرداخت نمایند. یک برنامه‌ی تامین مسکن برای ایجاد ۲۰۰ دستگاه آپارتمان‌در رباط‌کریم بوسیله گروهی از نیکوکاران ایجاد خواهد شد.

همچنین نیکوکاران‌ارجمند این شهرستان آمادگی دارند که‌بایاری جنبش ملی‌نیکوکاری در برنامه های آبادانی مانند تامین آب، برق، آموزشگاه‌و دیگر کارها و فعالیت های خیرخواهانه سرمایه گذاری کنند و دراین‌راه خوشبختانه کمیته جنبش ملی نیکوکاری کرج از اعتمادو همکاری‌مردم برخوردار است.

پیامهای انسانی‌والاحضرت اشرف پهلوی

آقای پرتو اعظم مشاور عالی سازمان و سرپرست جنبش ملی‌نیکوکاری‌در ترغیب‌اعضاء کمیته و بویژه‌درتاکید ضرورت برخورداری از همکاری و گرایش مردم گفت:

برنامه ریزی کوششهای کمیته های جنبش ملی نیکوکاری ، بهتر است که در نهایت سادگی و بدون پیرایه انجام گیرد، تظاهر به‌اقدامات بزرگ و گاه‌غیرممکن ،موجب کاهش اعتماد و همدلی مردم خواهد شد،ایجادکودکستان، کتابخانه ، جایگاه بازی برای کودکان ، بویژه در فصل تابستان وتعطیل آموزشگاهها پایه‌گذاری پارک تفریحات و بنیانگذاری کانونهای‌بهداشتی و درمانی و کارهائی ازاین قبیل که با خودیاری اهالی‌و سازماندهی و یاری کمیته های جنبش‌ملی نیکوکاری‌قابل اجرا استو می‌تواندازبرنامه های رفاهی و انسانی جنبش ملی نیکوکاری باشد که در جوار کوششهای دراز مدت، نظر مساعد مردم را که در اینگونه کوششها می‌توانند یاور یاور جنبش‌باشند بسوی کمیته ها جلب خواهد کرد.

سادگی ایجاد ارتباط منطقی واندیشمندانه با مردم،کوشش برای شناخت‌مسایل‌و مشکلات اجتماعی محلی‌و بالاخره‌آگاه سازی مردم و ایجاد شناخت در آنان ، می‌تواند ازمهمترین کوششهای جنبش‌ملی‌نیکوکاری باشد، حرف آخر اینکه سنگ بزرگ برداشتن،ایجادتشریفات اداری و ایجاد اشکال در ارتباط مددخواهان با مسئولان و اعضاء شایسته کمیته های‌جنبش‌ملی‌نیکوکاری و اندیشه ها و گرایش های انسانی که انگیزه همدلی و پیوستگی آنها بوده است نیست.

جنبش ملی نیکوکاری با کمیته های گسترده خود در زمینه نظارت‌بر چگونگی‌انجام کارها، تدارک برخی ازنیازها برطرف خواهدشد. راهنمایی تشکیلاتی و سازمان دهی برنامه های رفاهی‌و مددکاری به فرجام خواهد رساند،لیکن از دخالت‌در کوششهای‌جاری وتصمیم گیری های‌شما پرهیز خواهد کرد.

سرپرست جنبش ملی نیکوکاری اضافه کرد که:

بهباور من ، چنانچه شما دوستان عزیز و خوشدل ، مبنای کار را بر پایه واساس یاری وباور مردم‌استوارکنید، بهره پیروزی شیرین‌تر و نیل به‌مقصود ساده‌ترخواهدبود. بایاری مردم می‌توان بسیاری از دشواری ها را از میان برداشت. اندیشه های زیبارا نباید با تشریفات زائدوچشم داشتهای غیر رفاهی بتباهی کشاند. اندیشه های زیبا و پیامهای انسانی والاحضرت اشرف پهلوی ، خواهرگرامی شهریارمان را باید دریابیم و ساده و بی پیرایه کار کنیم . آغاز کوشش های ساختمانی کودک سرای فاتح ، به باور من ، آغاز شکفتگی بادامه‌این راه و دلخوش بودن به‌شادی مدد خواهان است که بانسان بودن خود مباهات خواهیم کرد و لبخند فرشتگان را به شادی انسانی که از شادی دیگران لذت میبرد در ملکوت زیبائی‌ها احساس خواهیم کرد.

نظرگاههای انسانی

آنگاه سناتور فاضل‌سرجوئی نماینده مردم کرج در مجلس سنا گفت:

من بتمام کسانیکه در این مجلس شرکت دارند تبریک میگویم. تبریک میگویم زیراکه اعتقاد دارم مکان جلسه‌کمیته جنبش ملی نیکوکاری ،خود در تحلیلی یک عبادتگاه‌است. عبادتگاهی که‌در آن برای‌ارج نهادن به انسانیت و کردار نیک گردهم آمده‌اند. اندیشه و روحیه خدمت به خلق خدا بویژه که‌نیازمندباشدوناتوان، ناشی از مرتبه‌ای روحانی و شریف و بازوی‌توانا رابیاری دردمندان بلندکردن‌خودعبادت پروردگار است وباور داشتن ارزشهای اصیل‌آدمی.بنابراین باز همه‌کسانیکه به‌اندیشه‌های پاک وتابناک نیکوکاری ارج نهاده‌اند ،درودمیگویم ،بگمان من بزرگترین افتخار برای یک مرد ،انسان‌بودن وخدمتگزار خوب خلق بودن است . این مبنای ساختمان رفاهی ومردم یاریست .ماداریم بنای محبت ودوستی رادردل‌مردم‌میسازیم بنائی که دردل مردم‌پی‌ریخته میشود ، هرگز تباهی‌نمی‌پذیرد. امروزه در دنیا سبقت گرفتن بر دیگران در طریق کسب و اندوختن مال بیشتر ، وجود دارد . هنوز هم هستندکسانی که مال و ثروت خود را حتی از فرزندان‌شان بیشتر دوست میدارند لیکن میدانیم که‌خوبی و حسن آدمی ، تاثیر پذیری او است . باین‌معنی که‌رواج نیکوکاری موجب نقصان حب مال و جاه میشود.نیکوکاری چنان قلب‌های ما رابهم‌نزدیک خواهد کرد که صدای‌ضربان محبت را در قلب های یکدیگر بشنویم و دریابیم کسی که در مسابقه نیکوکاری از دیگران پیشی بگیرد ، کسی است که زودتر از دیگران به جهان زیبای عشق و محبت‌و روحانیت پای‌خواهد گذاشت .دوستانی که مهمان کمیته‌اند ، به خانه ما آمده‌اند تا شاهد محبت ما به مردم دیارمان باشندوچون من باورکنندکه شهرستان‌کرج توانائی نزدیک‌شدن قلب هابه یکدیگر را دارد . من آینده خوبی را برای جنبش ملی نیکوکاری در کرج می بینم و معتقدم روزی که تمام مردم به راز ملکوتی نیکوکاری‌پی‌ببرند زندگی ما رنگ هستی به خود خواهد گرفت .

آمادگی مردم

آقای قدمی ، نماینده مردم کرج در مجلس شورای ملی و یکی دیگر از اعضای کمیته جنبش‌ملی نیکوکاری‌شهرستان کرج‌درزمینه آمادگی مردم‌برای شرکت موثر در کوشش های کمیته و یاری بهمشهریان خود گفت :

آقای سناتور فاضل سرجوئی درباره اعتقادوایمان‌سخنانی ایراد فرمودند ما اگر بتوانیم در مردم اعتقاد بوجود آوریم در کار خود موفق خواهیم بود، آقای اخباری باگزارش ثابت کرد که در مردم کرج آمادگی برای نیکوکاری و یاری‌بدیگران وجوددارد. کوشش کمیته در چهار ماهی‌که از تشکیل آن میگذرد مصروف آشنا سازی مردم‌بامقاصد کمیته وانگیزموجودی آن شده است وبه جرات می‌توان گفت، ازآنجا که آشناساختن‌مردم با کمیته و نیات آن پنجاه درصد تمام کارآن است، ما در این چهار ماه ، توفیق نسبی داشته‌ایم و خوشبختانه ، چون مردم کرج در چنین اقداماتی همیشه پیشگام و مشتاق بوده‌اند ، می‌توان به آینده این جنبش ملی در کرج امیدوار بود .

نمونه خود یاری وهمکاری مردم ، ساختمان مسجد زیبای ده کرج است، این مسجد ، آنگاه که شهر هنوز(ده) بود ووسیله کدخدا اداره می شد ، باصد درصد خود یاری مردم بنا شده است . آنچه دراین رهگذر مهم و قابل‌ذکراست اینکه ، سابقا خدمات رفاهی و نیکوکارانه مثلا درجامه وقفزمین انجام می‌شد، به این معنی که شخص نیکوکار زمینش را وقف می‌کرد و کسی هم می آمدوزمین موقوفه را فی‌المثل ۹۹ ساله اجاره میکرد و بهره واقفی ملک وقفی را نیز در واقع همان اجاره کننده‌می برد ، ولی‌امروز ، کسانی چون آقایان شرافت لاری که لوحه‌زرین نیکوکاری گرفت و آقای‌افضلی‌پور که جام زرین نیکوکاری دریافت داشت زمین وقف نکرده‌اند، بلکه دانشگاه ساخته‌اند و خدماتی از اینگونه ... این حقیقتی است که باید تمام نیکوکاران بر آن وقوف یابند من ایمان دارم که درهمایش بعدی کمیته جنبش ملی نیکوکاری کرج، کوششهای بسی پربارتر و سرشارتر از امروز راارائه‌داده باشیم .

کمیته های جنبش ملی نیکوکاری وکادر اداری

یکی از حاضران درجلسه در باره لزوم ایجاد تشکیلات منظم اداری برای کمیته‌ها سخن گفت و آقای پرتو اعظم درپاسخ ایشان اظهار داشت :

همانطور که پیشتر نیز اشاره کردم،سادگی باید اساس وشالوده کار و کوشش کمیته‌ها باشد . اگر محل کمیته حتی درخانه یکی از اعضاء خانه درخانه یکی از اعضاء تشکیل گردد، کوچکترین‌اشکالی در زمینه حسن انجام کارکمیته ایجاد نخواهدکرد. همینطوراست در مورد وجود کادر متخصص و تشکیلات مریض و طویل‌اداری در زمره ضروری نبودن تشریفات نمونه بسیار است ،جائی هست‌بنام صندوق قرض‌الحسنه که‌سرمایه‌اش باگذشت زمان به ۱۸۰ میلیون تومان رسیده است و تشکیلات اداری‌آن، دوزانه یکنفراز اعضاء هیات مدیره است که شش نفرندو هریك بنوبت یکروز کار های صندوق را انجام‌میدهند وروزدیگر شخص دیگر . کمیته البته‌خوب است‌که محل دائمی داشته‌باشد ویك نماینده ، لیکن جنبش ملی نیکوکاری درپی تشکیلات گسترده اداری نیست و بهتر که نباشد. کار جنبش ملی نیکوکاری ، کار تازه‌ایست که باید باهمکاری و همدلی مردم به سامان برسدو البته میتوانیم از همکاری‌کار ـ شناسان داوطلب خدمت رایگان بهره بگیریم . جنبش قصدنمایش ندارد. میخواهدباسادگی‌وپذیرش سادگی کارکند. و اجازه‌بدهید که خیلی هم دراندیشه تشکیلاتی از آنگونه که‌سکرتر ودفتردار بخواهد نباشیم.

قطره قطره جمع کردن

یکی از اعضاء کمیته جنبش ملی نیکوکاری کرج ، در زمینه ضرورت یاری به مستمندان‌واقعی گفت : امروز فقیرو مستمندواقعی کسی است که‌کار میکندو برای تامین مخارج خانواده خود کسی کسری دارد، نه کسی که‌بجای تلاش و کوشش سازنده ، از نیکدلی برخی از شهروندان سوء استفاده میکند.

او، همچنین گفت که باید به مردم آموخت بجای بخشیدن‌پول خودبه اینگونه بیکاره ها و ولگردان و تقویت روحیه‌ولگردی در آنان ، پول خردها را روی‌هم بگذارندو باجمع آمده این پول خرد ها بیاری مستمندان واقعی، یعنی کسانی که باوجود کار و کوشش کمبود هایی دارندبشتابند و برای خدمات انسانی این چنین، چه نیکوتر که‌از تشکیلات‌سازمان یافته‌ای‌چون جنبش‌ملی نیکوکاری که بقول یارانم عبادتگاه خدمت به خلق‌خدا است، بهره گیرند. زیرا همانطور که آقای پرتواعظم گفتند دراین جنبش کسی درپی کسب ریاست نیست ورئیس واقعی کمیته ، قلب‌های یکرنگ و یك پارچه شده اعضاءو مردم‌است .

آقای پرتو اعظم درخاتمه جلسه کمیته جنبش ملی نیکو کاری شهرستان کرج ، در توجیه چگونگی تفکیك حساب خدمت نیکوکارانه‌و جلب‌اعتماد وهمراهی مردم گفت :

کمیته نیکوکاری یك حساب عمومی دارد که‌در آن همان قطره های کوچك و پول خرد ها جمع میشوند و با موجودی آن میتوان بیماری خانواده‌های بی سرپرست و مستمندان واقعی شناخت .ولی برای هریك از خدمات رفاهی و عمرانی یك حساب بانکی جداگانه بازکنید تامردم‌آگاهی کامل‌داشته باشند که به چه کاری یاری می دهند و حساب آن کوشش نیز روشن باشدو باروشن بودن‌حساب هریك از اقدامات رفاهی ونیکوکارانه ،نیکوکاران همواره در جریان کارهای نیك خود هستند.

پس‌از خاتمه جلسه ، حاضران به‌اتفاق فرماندار شهرستان کرج و نیکوکاران‌واهالی‌برای گشایش کوشش‌های ساختمانی‌کودکسرای کرج به محل کودکسرا رفتند.

پزشک خانواده: گامی در راه جبران کمبود پزشک

مطب پزشک ویترین بوتیک نیست

همین حالا، شاید در همین لحظه گروهی بیمار، از کوچك وبزرك وزن‌ومرد باشند که‌درخیابانهای شلوغ‌تهران ازاین مطب به‌آن‌مطب ازاین درمانگاه به‌آن درمانگاه ازاین آزمایشگاه به‌آن‌آزمایشگاه وازاین داروخانه به‌آن داروخانه میروند ،چون هنوز جایی،موسسه‌یی ،دفتری‌و سازمانی برای راهنمایی آنها وجود ندارد تابه‌آنها بگوید که‌بدون معطلی‌و سرگردانی کجا باید بروند و چه‌باید بکنند در نتیجه این‌عده از بیماران تهرانی بیهوده در خیابان ها سرگردان می شوند بدون آنکه بدانند برای معالجه ودرمان خودباید به‌کدام طبیب متخصص یابه کدام درمانگاه و بیمارستان مراجعه کنند.

محکمه‌ها : درمانگاه‌ها و بیمارستان‌ها شلوغ شده‌است‌چون بیشتر بیماران ما نمیدانند برای معالجه خود به کجا و به کدام طبیب مراجعه کنند . این وظیفه پزشک خانواده است که درمان ابتدایی را انجام دهد وازشلوغی مطب‌های پزشکان‌متخصص‌بکاهد.

گروه زیادی از پزشکان ما معتقدند اطلاعات‌پزشکی‌اکثریت قریب به‌اتفاق‌جامعه‌مامخصوصا جامعه روستایی و شهرستانی ما بقدری پایین است که برای بیماری قلبی ، مغزی یا آسم و برونشیت خود همان اهمیتی را قایل هستند که فرضا برای سرماخوردگی و آنژین - ودر نتیجه برای معالجه آسم و برونشیت و عمل جراحی به همان طبیبی مراجعه میکنندکه سرماخوردگی آنها را معالجه کرده است .

از طرف دیگر گروه زیادی از بیماران ما مطب پزشکان را با ویترین بوتیک‌ها عوضی می گیرند و اشتباه میکنند چون هر طبیبی که شهرت بیشتری پیداکرده باشد یا دفتر کارش در نقطه مناسبتر واعیانی‌تری قرار گرفته باشد ، هر طبیبی که مثلا نسخه‌هایش گرانتر و مقدار داروهای تجویزی‌اش بیشتر باشد بین این دسته بیماران طرفداران بیشتری هم بدست می‌آورد .

رشته‌های پزشکی مورد نیاز

این روش موجب شده‌که‌حالا همه بیماران ما فقط به عده کمی از پزشکان مراجعه کنند حتی گروه زیادی از بیماران شهرستانی هم غالبا به قصد مراجعه به این پزشکان معروف راهی تهران میشوند . مثل این است که گویا فقط اسم و شهرت طبیب است که‌مرض بیمار را معالجه میکند نه تخصص و تجویز او !...

شاید برای جلوگیری از این گسیختگی و هرج‌ومرج‌پزشکی است که وزارت بهداری و بهزیستی در راه ایجاد نظم طبابت برنامه‌های تازه‌یی را مطرح کرده است .

دکتر اسد نیلی آرام معاون اجرایی و درمانی وزارت بهداری و بهزیستی چندی‌پیش در یک گفتگوی تلفنی به گزارشگر ما گفت : مهمترین رشته‌های مورد نیاز پزشکی ، تربیت پزشک خانواده است و بهمین جهت ترتیبی داده می‌شود که پزشکان‌عمومی‌بتوانند یک دوره سه ساله تکمیلی را بگذرانند تا بتوانند از این‌پس در لباس پزشک خانواده به معالجه و درمان بیماران یا راهنمایی آنها بپردازند .

دکتر نیلی آرام میگوید دراین دوره باید پزشکان عمومی معلومات خود را در کلیه‌شاخه های پزشکی مثل طب داخلی ، جراحی ، زنان و زایمان ، کودکان ، چشم ،گوش وحلق و بینی، ، اعصاب و روان ، طب پیشگیری ، بهداشت‌محیط زیست، آموزش بهداشتی و تنظیم خانواده را افزایش دهند .

دکتر آرام اضافه میکند : کار تربیت گروه پزشکان خانواده‌تا چند ماه‌دیگر آغاز می‌شود و بمحض آنکه پزشکان عمومی تخصص و آموزش‌های طبی‌را فرا گرفتند به عنوان پزشک خانواده در شبکه های درمانی سراسر ممالک مشغول کار خواهند شد .

معالجه در سطح ابتدایی

به گفته دست اندرکاران و آگاهان مسائل پزشکی طرح تربیت پزشک خانواده یکی‌از جدی‌ترین اقداماتی است که میتواند به نظام پزشکی ما سروسامان بهتری بدهد .

روزنامه اطلاعات چندی قبل درنخستین میزگرد پزشکی‌خود لزوم تربیت پزشک خانواده یا پزشک راهنما را یکی از ضرورت‌های جامعه پزشکی دانست .

در میزگرد روزنامه اطلاعات گفته شد که چون غالب‌بیماران ما برای معالجه انواع بیماری های خود به گروه کوچکی‌از پزشکان مراجعه میکنند بدون آنکه تخصص‌ها را در نظر بگیرند ، بهترین راه آن است که یک دستگاه یا سازمان مسئول کار راهنمایی پزشکی را بعهده بگیرد تا بیمار را به همان طبیبی معرفی کند که درمان کننده دردش باشد .

دکتر اسماعیل دهناد در این مورد میگوید : این‌کاربایدسال ها قبل ، مخصوصا از آن زمانی که کمبود پزشک به چشم خورد، انجام گرفته‌باشد. حالا که این کار را دیرشروع کرده‌اند لااقل باید آن راخیلی جدی بگیرند تا خیلی سریعتر و زودتر بتوانند گروه زیادی پزشک خانواده را تربیت و

دکتر دهناد میگوید: اگرچه پزشک خانواده را تربیت و آماده کار سازند .

پزشک عمومی باید یک دوره سه ساله تخصصی رابگذراند تا بعنوان پزشک خانواده مشغول کار شود ، اما نباید فراموش کرد که این ، یک دوره تکمیلی است چرا که اطلاعات پزشک را در سطحی بالاتر از یک پزشک عمومی قرار میدهد اما پزشک را به درجه تخصص و اجتهاد نمیرساند . بنابراین پزشک خانواده وظیفه دارد که کلیه امراض را در سطح ابتدایی معالجه کند، اما آنجا که احساس کرد بیماری در حال پیشرفت است باید فورا مریض را به پزشک متخصص معرفی کند .

ایجاد این نظم سبب خواهد شد که مردم از سرگردانی و بیهوده گشتن در راه مطب‌های پزشکان نجات یابند .

پرونده پزشکی برای خانواده‌ها

دکتر منوچهر مزین رئیس شورای پزشکی بیمارستان فیروزگر هم میگوید :

چون پزشکانی که دانشکده پزشکی را بپایان میرسانند و بعنوان پزشک عمومی مشغول کار میشوند معمولا تجربه کافی در معالجه بیماری های گوناگون ندارند ، بنابراین تربیت پزشک خانواده به ما امکان میدهد که دوره اولیه‌هر بیماری را به طبیب خانواده بسپاریم و او را مامورمعالجه سازیم .

این امر سبب خواهد شدکه گروه بیماران ما مخصوصا بیماران شهرستانی ما از سرگردانی و دوندگی های بیهوده نجات یابند و در همان اولین مراحل بیماری‌تکلیفشان روشن باشد و بدانند که‌باید چه کنند و کجا بروند وبکدام پزشک مراجعه نمایند .

دکتر حامد متخصص بیماری های استخوان معتقد است :

چون‌پزشک‌خانواده درمحدوده معینی بکار درمان و معالجه میپردازد و در نتیجه با گروه معدودی از خانواده ها تماس دارد بهتر میتواندبیماری‌اعضاء این خانواده‌ها را تشخیص دهد و معالجه کند .

دکتر حامد اضافه میکند : اجرای این روش موجب می شود که طبیب برای بسیاری‌از خانواده‌ها پرونده پزشکی خاصی تشکیل دهد تا همیشه درجریان سلامت و بهداشت آنها باشد و بتواند بموقع اصول پیشگیری را به آنها یادآوری کند ودربیشترموارد، پیش از بیمار شدن به یاری آنها بشتابد .

دکتر محسن خلیلیان هم میگوید :

در امریکا برای پزشکانی که دوره‌های اصلی طبابت مثل بیماری‌های داخلی ، اطفال ، زنان و زایمان را میگذرانند یک رشته تخصص‌های دیگررا هم در نظر میگیرند تا آنها بتوانند کلیه کارهای بیماران خود ، مثل بیماریهای ساده و غیر مزمن و جراحی های کوچک را انجام دهند .

دکتر خلیلیان اضافه میکند به این پزشکان اجازه داده شده است که حتی تا داخل اتاق عمل بیماران خود راهمراهی کنند و کلیه امور معالجه و درمان بیمار خود را تحت کنترل و نظارت داشته باشند.

صرفه جویی در وقت پزشک

دکتر جواد رهبری متخصص بیماری‌های قلب میگوید : اگر در جامعه یا در شهری پزشک متخصص بقدر کافی باشد ، پزشک خانواده بخوبی‌میتواند نقش ارزنده‌اش را در درمان و معالجه اجرا کند ، چون پزشک خانواده با تربیتی که دیده و دوره‌یی که گذرانده است قدرت آن را دارد که امراض ساده را تحت کنترل بگیرد و سپس درمان بیماری های حاد را به طبیب‌متخصص بسپارد تا پزشکان متخصص را از ویزیت بیمارانی که به کار آنها ارتباط ندارد آزاد سازد .

دکتر رهبری اضافه میکند : مثلا همین حالا مریضی به‌من مراجعه کرده تا دل درد او را معالجه کنم . این بیمار از درد «سر دل» خود ناراحت است ولی آن را با ناراحتی و بیماری‌های قلبی اشتباه گرفته است. حالا باید مدتی وقت صرف کنم تا اول بیماری اورا تشخیص بدهم و بعد به طبیب متخصص جهاز هاضمه معرفی‌اش‌کنم در صورتیکه این کار را باید پزشک خانواده انجام دهد تا در وقت‌پزشکان متخصص صرفه‌جویی‌شود .

ـ تربیت پزشک خانواده ، هزاران بیمار را از سرگردانی نجات‌میدهد

ـ پزشکان میگویند : بسیاری از بیماران ما فریفته شهرت گروه کوچکی ازپزشکان معروف‌میشوند ودر نتیجه برای معالجه همه‌بیماری های خود از سرماخوردگی وسرفه ساده تا آسم و برونشیت ، به‌آنها مراجعه می کنند

ـ بنظر پزشکان تربیت پزشک خانواده موجب میشود که در وقت پزشکان متخصص صرفه جویی شود وتشخیص بیماری و معالجه بیمار را دقیق‌تر انجام دهند .

آگهی مناقصه

موسسه واکسن و سرمسازی رازی حصارك وابسته بوزارت کشاورزی و منابع طبیعی واقع دربر جاده تهران- قزوین حدود ۸ کیلومتری شهر کرج یکدستگاه مینی‌بوس بنز مدل ۲۵۳۵ یا بالاتر بظرفیت حداقل ۲۱ نفر مسافر ازطریق مناقصه برای مدت یکسال از تیرماه ۲۵۳۶اجاره مینماید. داوطلبان شرکت در مناقصه باید قبلا برك شرایط مناقصه را از دبیرخانه موسسه در حصارك یا از دفتر مرکزی موسسه رازی واقع در کاخ وزارت کشاورزی ومنابع طبیعی(تهران- بولوار الیزابت) دریافت و پیشنهاد خود را تا ساعت ده صبح‌روز یکشنبه بیست‌و نهم خرداد ماه ۲۵۳۶ بدبیرخانه موسسه رازی‌درحصارك تسلیم نمایند .

پیشنهادها درهمان روز و ساعت خوانده خواهد شد ، حضور پیشنهاد دهندگان درجلسه مناقصه‌آزاد است و موسسه رازی در رد یاقبول یك یاکلیه پیشنهادها مجاز است .

م‌الف ۵۶۷۸

موسسه واکسن وسرمسازی رازی حصارك

Here Swissair offers you a splendid excuse for flying to Switzerland: Your health.

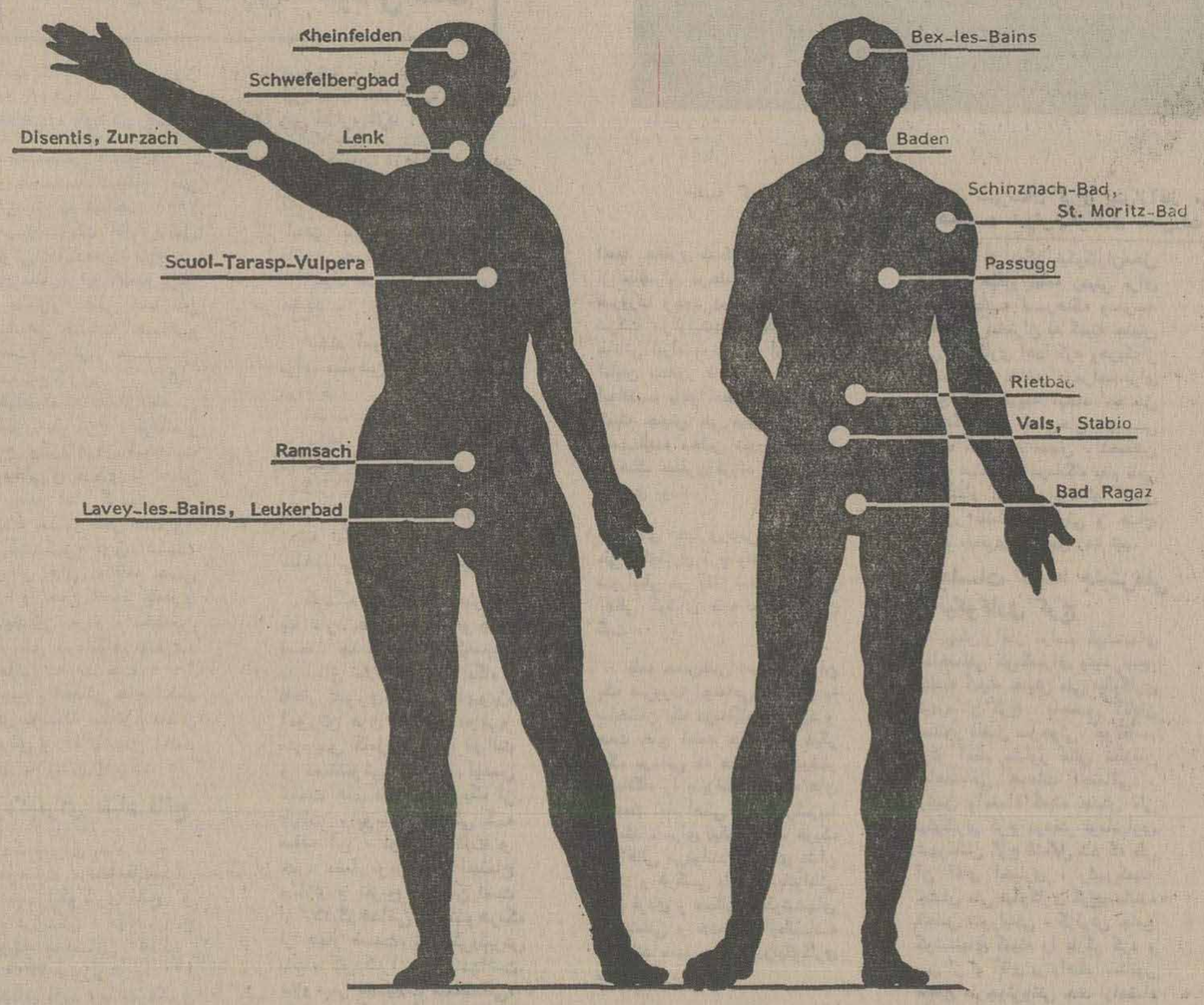

A geologist could probably tell you why, but anyhow this country is richly blessed not only with mountains but with minerals. And wherever these bubble up in the form of springs, you can drink them or take baths in them.
The ancient Romans were already doing this, and soon found it helped in cases of rheumatism, kidney or liver complaints, gall-stones, and many other troubles.
Indeed a mediaeval chronicle tells of mineral springs that increased fertility, though whether this was really due to the springs remained in doubt.
And that was the start of modern health resorts. And of those sophisticated retreats that only people with an iron constitution dare patronise.
Along with this, of course, there are people actually taking the cure - people with an ailment, looking for relief. Fortunately for them, Switzerland has some genuine health resorts. With first-class sanatoriums, celebrated physicians, bracing air, and entertainment.
What good is life, after all, if you don't live?

SWISSAIR

SWISSAIR, 126 Vil'a Avenue, Tehran-Tel: 835081

ماشین سازی تبریز

قیمت انواع ماشین های

صفحه تراش

راجهت اطلاع عموم بشرح زیر اعلام میدارد

صفحه تراش ۷۰ سانتی تیپ ST700A باوسایل کامل ۴۹۰/۰۰۰ ریال

صفحه تراش ۴۲/۵ سانتی تیپ ST425C باوسایل کامل ۲۸۰/۰۰۰ ریال

مزیت همه جانبه ماشین درنتیجه اصلاحات فنی، آنرا برای استعمال وسیعی در تولیدات سری و تکی مناسب میسازد.

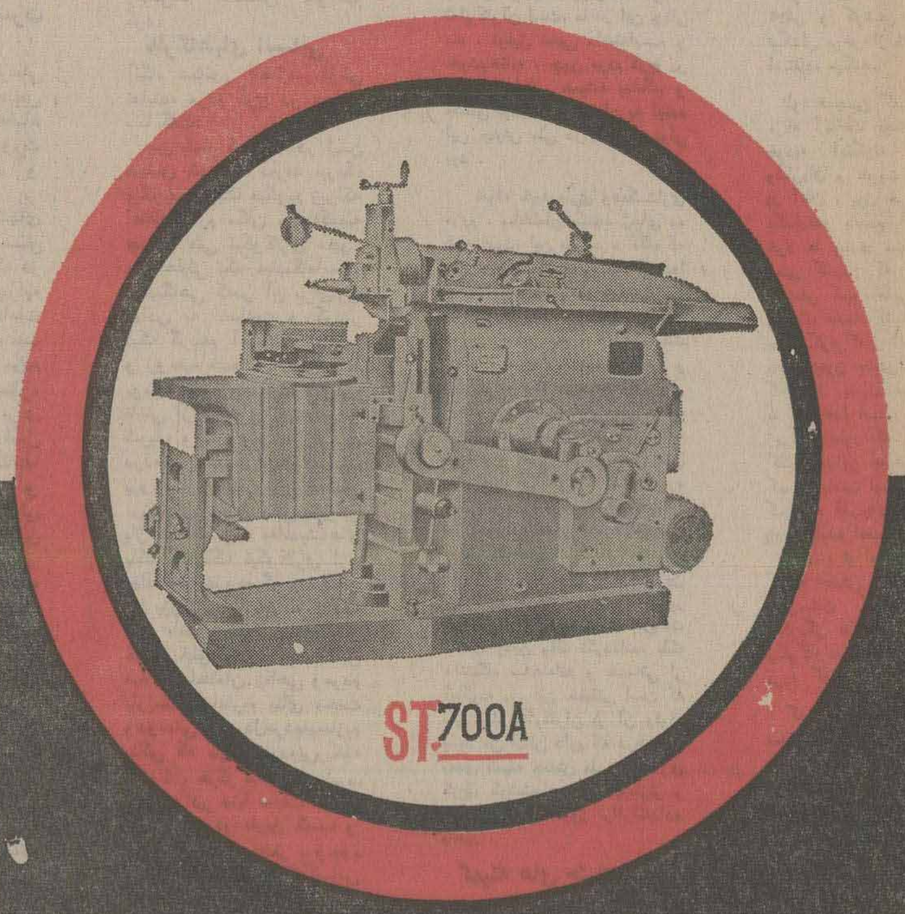

برای کسب هرگونه اطلاع به دفتر ماشین سازی تبریز درتهران
خیابان تخت جمشید نبش ملك الشعراء بهار شماره ۲۹۶ تلفن: ۸۲۳۷۵۳
ویا کارخانه ماشین سازی تبریز- قراء ملك تلفن: ۷-۴۲۰۰۰-۰۴۱ صندوق پستی ۱۸۳ مکاتبه فرمائید.

«هنری کیسینجر» یک مرد استثنائی!

او خوش اقبال ترین سیاستمدار بر کنار شده امریکاست!

تمام کمپانیهای آمریکائی از فیلم‌سازان تا سازندگان ماشین هـای چمن زن ، از باشگاههای ورزشی تا تئاترها برای‌استخدام کیسینجر بسیج شده‌اند

هنری کیسینجروزیر خارجه قبلی امریکا اینک یکدوجین شغل و عنوان گوناگون و عجیب و غریب دارد تازه‌ترین سمت های این مرد استثنائی صرفنظر از ورود به عالـم موسیقی و سینما ، مربیگری تیم‌های‌هاکی‌روی یخ‌وبسکتبال است همه جا برای استخـدام کیسینجر رقابت شدیدی‌جریان دارد که یک مورد آن بیـن کشور های ایسلند ، گامبیا و نپال است . مرد مرموز دنیای سیاست ، شیرین ترین خاطره خود را شرکت در یکمجلس ضیافت خودمانی و بی تکلف در تهران میداند .

توفیق بر کناری !

هنری‌کیسینجر از ادم هـای نادر روزگار است،سرگذشتی عجیب دارد و خصوصیاتی عجیب‌تر ، در میان نامداران دنیای‌امروز کمتر کسی را از نظر نشیب و فراز و حوادث میتوان یافت که زندگانی‌اش از گوناگون شباهتی به زندگی‌او داشته باشد . بچه که بود سر همه بچه های دیگر را شیره میمالید و ترتیبی میداد که بهرسازی‌که‌میزند برقصند. گاه انها را بجان‌هم میانداخت و گاه بعکس بین آنان صلحو آشتی برقرارمیکرد . بطوریکه یکی ازهمبازیهایش یگروزباو گفت «تو بالاخره سیاستمدار میشوی» یکی از دوستان نزدیکش که مرد والا مقامـی است میگفت موقعی که«هنری» وزیر خارجه بود روزی بـه شوخی از او پرسیدم تابحال آدمی از خودت ناقلاتر هـم دیده‌ای ؟ و او جواب داد : «بله . آن بچه‌ای که پیش بینی کرد من سیاستمدار میشوم». سئوال کردم‌که‌آیا خبرداری که او حالا کجاست و چکاره است ؟

خیلی جدی گفت : «نه چون بمن نگفت که در باره آینده خودش چه پیش بینی گـرده است» .

امریکائی ها که عادت دارند راجع بهمه چیز منجمله‌بزرگی و کوچکی پیاز و سیب زمینی در فصول مختلف و حرفهای محرمانه زن و شوهر ها فقط در فصل زمستان و ظرفیت آبجو خوردن‌نانواها درفصل تابستان آمارگیری کنند ، با نظر خواهی عمومی این آمار را هم گرفته‌اند که تا زمان ریاست جمهوری کندی فقید جان فوستردالس وزیرخارجه پرزیدنت آیزنهاور ، معروف ترین وزیر تاریخ آمریکا بود، ولی کیسینجر رکورد اورا شکست و در صد شهرت و محبوبیتش از او بیشتر شد (بنابراین باید در نظر داشت که کسینجر علاوه بر سایر چیزها یک رکورد شکن هم هست) این مرد رامیتوان یک موجودبین‌المللی دانست‌چون هلندی‌الاصل است ، درآلمان بزرگ شده و در امریکابزرگتر و گذشته‌ازاین مدت چندسال همه دنیا را بازی داده است. تنها فرد غیر آمریکائی‌الاصل است که‌دراین کشور بوزارت آنهم وزارت امور خارجـه رسیده و مطمئن باشید که‌اگر قانون اساسی امریکا تولددر این کشور را شرط اصلی و اولیه احـراز مقـام ریـاست جمهوری نمیدانست رئیس جمهور شدن هم روی شاخش بود.

اگر برکناری ازپست وزارت برای دیگر کسانی‌که درکشور های مختلف جهان باین مقام میرسند ناخوشایند استبرای کیسینجر این امر در واقـع بزرگترین توفیق بود، زیرا بخاطر شهرت عجیبی که بهم زده نانش از زمانی که عنوان وزارت را بدنبال میکشیدخیلی بیشتر توی روغن است واگر همه وزیران بدانندکه‌باین‌نحو عاقبت بخیر میشوند بـدون یکدقیقه معطلی استعفا میکنند.

کیسینجر از روزی که بعلت عوض شدن رئیس‌جمهوری و تغییر کابینه از پست وزارت امور خارجه کنار رفت صرف نظر از چند میلیون دلارپولی که بابت انتشار خاطرات خود از ناشرین و فرستنده های تلویزیونی دریافت داشته و خواهد داشت هرروز گمی‌گذرد پیشنهاد تازه و نان و آب‌دارتری از جانب صاحبان و مدیران شرکت ها دریافت میکند و یا هدایائی میگیردکه جنجال برانگیز است یکی از این هدایا چک پانصد هزار دلاری«راکفلر» میلیاردرمشهور بود که این موضوع درکنگره و مراجع دولتی‌آمریکا مطرح شد و مورد بحث قرار گرفت که آیا بهپول‌های نقدی که‌او بعنوان هدیه دریافت میدارد مالیات تعلق میگیرد یا نه ؟

دیپلمات پرنده

کیسینجردرطول مدت‌وزارت خود، برای‌حل و فصل مسائل بین‌المللی و جهانی و ملاقات وگفتگو بامقامهای کشورهای مختلف اکثر اوقات با هواپیما در حال پرواز بود تا جائی‌که معمولا از هفت شب هفته پنج شب آنرادرهواپیما میخوابید واز سه‌وعده غذا دووعده‌اش را در آسمان صرف میکرد و رکورد پروازش از یکخلبان حرفه‌ای بیشترشده بود ،بهمین سبب در آن روزها علاوه بر همه عناوین عنوان دیپلمات پرنده را هم باو داده بودند همین امر باعث میشد که او کمتر بتواند در وزارت امور خارجه حاضر شود و پشت میز خود بنشیند بطوریکه یکی از مراجعین باین وزارتخانه که گویا کارش آنطور که باید و شاید انجام‌نشده بودنامه‌ای باین مضمون باو نوشت :

«آقای کیسینجر ، لطفا هـر وقت در بین پـرواز هـایتان فرصتی دست داد و از آسمان بزمین آمدید سری هم بوزارت امورخارجه بزنیدوباکارمندان آن آشناشوید . نشانی‌وزارت خارجه را هم در زیر ایـن یادداشت مینویسم تا برای‌پیدا کردن آن دچار اشکال‌نشوید».

هنگامی که‌کیسینجر کناررفت و «ونس» بجای اومنصوب شد کارتررئیس جمهوری‌جدید دستور داد ماموران امنیتی کماکان به‌حفاظت از او ادامه دهند تا مبادا باو از جانب مخالفانش صدمه‌ای برسد ، یک‌مامور زبردست‌که‌مسئولیت مستقیم این کار را داشت‌پس از مدتی که از تحت نظرگرفتن کی‌سینجر میگذشت به مافوق خود گزارش داد که ! آقای کیسینجر احتیاج به هیچ نوع حفاظت ندارد و دولت بیجهت در این راه متحمل هزینه می شود ، او باروش خاص و زبان چرب و نرمی که دارد میتواند هر مخالفتی راتبدیل بیک موافق پرو پا قرص کند و من از لحاظ صدمه‌ای که ممکن است از این جهت باو برسد سلامتش را تضمین می‌کنم .

تنها خطری که او را تهدید میکند اینست که امکان دارد مثلایک شب‌یکی ازمعشوقه‌هایش وارد خانه شود و همسرش با یکی دو تای دیگر از معشوقه هایش هم در آنجا منتظر اوباشند و آنوقت چند نفری‌با لنگه‌کفش بجانش‌بیفتند که در این‌مورد کاری ازدست یک مامور ساخته نیست .»

شاید در نتیجه همین‌گزارش بود که برنامه حفاظت از جان کیسینجر غیر لازم تشخیص‌داده شدو دیگر ادامه نیافت .

کی‌سینجر در علاقه به جنس مخالف معروف‌است‌و هیچوقت هم این علاقه را مخفی نمی کند . عده‌ای‌از ستارگان‌سینما و سایر زنان زیبا و مشهوراز دوستان صمیمی او بوده‌اندو هنوز هم با او روابط حسنه دارند . دوست و همکار نزدیکش‌میگفت کیسینجرشیرین ترین خاطره‌اش‌را آز یک‌مجلس ضیافت خودمانی و بی تکلف و تشریفات در تهران دارد و بطوریکه خودش برای من تعریف کرده است این‌مجلس که در یکی از هتل‌ها بافتخار او برپا بوده با ان قالی های زیبای ایرانی و تشکچه ها و مخده ها و بساط نوشیدنیها و قلیان بسبک ایران قدیم ، شبهای مجسم در هزار ویک شب و اشعار خیام را زنده میکرده است .

بازار داغ

با آنکه کیسینجر در حال حاضر یک سیاستمدار بظاهر از کار کنار رفته است تااین تاریخ شغل و عنوان‌گوناگون و عجیبو غریب داردو انتظار میرود یکدوجین دیگر هم بـه آن افزوده‌شود ، اواز یکسو دنباله خاطرات خود را تنظیم میکند و برای‌نشر درمطبوعات و پخش در تلویزیون آماده میسازد ، از سوی دیگر در چند دانشگاه‌وموسسه‌آموزشی عالم علم سیاست و اقتصـاد تدریس میکند و در عین حال مدیر یا عضو هیئت مدیره و یا مشاور و ناظر عالی چندین شرکت و موسسه‌بزرگ است، همچنین قرار است از پائیز آینده سمت مربیگری تیم‌هاکی روی یخ به پـای آقای کی ـ قرمز» ونیز تیم بسکتبال سان‌آنتونیوبنام «مهمیزها» برای شرکت‌درمسابقات مالی‌بسکتبال آمریکارابعهده بگیرد ،واقعیت اینست که اگریک جفت‌اسکیت روی یخ به پای اقـای کی‌سینجر ببندید از همان ثانیه اول جای‌سروپایش عوض‌می شود !

از بسکتبال نیز فقط این را میداند که بسکت یعنی سبد و بال یعنی توپ‌ولی اینها هیچ‌کدام اهمیت‌ندارد صاحبان و مسئولان باشگاهها وتشکیلات ورزشی وکسانی‌که دراین راه سرمایه‌گذاری میکنند نظرشان بیشتر اینست که‌اسم وشهرت کیسینجر همراه بازیکنانشان باشد و معتقدند که این نـام نه تنها به تیم اهمیت واعتبار خیلی بیشتری میدهد بلکـه موجب میشود که اعضای تیم آنچه مهارت و قدرت دارند با فداکاری روی دایره بریزند .

بازار تقاضـای استفـاده‌از وجود کی‌سینجردر امریکااین روزها به اندازه‌ای داغ است که بسیاری از موسسات باو پیشنهاد کرده‌اند بازای‌دریافت دستمزدی هنگفت‌فقط هفته‌ای یکبار سری به آنها بزند و در جلسه هیئت مدیره گلوئی‌تر کند و برود . بزرگترین‌کمپانی سازنده ماشین های چمن زنی دنیا از او خواسته است در برابر یک حق مشاوره شش رقمی (که منظور ازآن حداقل یکصد هزار دلار است) فقط ماهی یکبار درجلسه ماهانه‌ای که مسئولان‌شرکت بانمایندگان فروش خود در سراسرآمریکا و نقاطه دیگر جهان دارند حاضر شود وچند کلمه بااین نماینده های کله شق حـرف بزند رئیس هیئت‌مدیره شرکت مزبورمیگوید:«اگر اوهمانطور کـه سران کشور هـای منطقه جنگ زده‌خاورمیانه را در عرضه فلسطین و اختلافات اعراب و اسرائیل‌از خرشیطان پیاده کرد نماینده های‌فروش ما را هم براه بیاورد هر یک دلار که باو بدهیم باندازه یک میلیون دلار ارزش دارد» .

اپرای مترو پولیتن نیویرک اشتیاق خود را برای‌استخدام کی‌سینجر جهت بروی صحنه آوردن برنامه آینده‌اش که بر اساس داستان معروف«هلندی پرنده» تنظیم شده است انکار نمیکند . یکی ازمسئولان اپرا میگوید : «چه کسی را برای اینکار مناسبتر از کیسینجر سراغ دارید؟ هلندی‌نیست که در اصل هست! پرنده نیست‌که با اینهمه پرواز هست ! و صحنه آرائی وصحنه گردانی بلد نیست که از همه بهتر بلد است ! باربارا استرایسند ستاره و خواننده شهیر که از دوستان کیسینجر است ازاو خواسته است در تهیه فیلم موزیکالو جدیدی‌که‌یک‌عرضه مدرن از نمایشنامه «مادام ـ بواری» است به سایر تهیه ـ کنندگان و نقش‌آفرینان ملحق شود و حتی شخصا نقش رودلف را بازی کند و آواز بخواند .

علاوه بر کتابها و مقالاتی‌که تاکنون درباره کیسینجرمنتشر شده است هم‌اکنون چند تن از محققان و تجزیه و تحلیل کنندگان طراز اول در گوشه و کنار امریکا سرگرم تحقیقو بررسی راجع به خصوصیات غیر عادی و استثنائی این‌مرد هستند . یکی از آنهادر اظهار نظر خودنوشته است : «کی‌سینجر در سراسر جهان تنها فردی است که میتوان گفت‌هر کاری از دستش ساخته‌است و اگر هم‌احیانا ساخته‌نباشد میتواند بدیگران خلاف آنرا تلقین کند» .

درتعطیلات تابستانی امسال

همه بسهولت میتوانید جهان را تماشا کنید .

نام تور	تاریخ حرکت	مسیر تور	هزینه سفر
افریقا	از تهران ۲۲خرداد	تهران. رم .مادرید. کازابلانکا. قاهره. تهران	۲۱روز قیمت ۹۰۲۵تومان
دانوب	از تهران ۲۹ خرداد	تهران.لندن. پاریس. آمستردام . تهران .	۱۶روز قیمت ۷۵۸۰تومان
ستاره	از تهران ۵تیر	تهران. رم. نیویورک. لندن. رم. تهران.	۱۶ روز قیمت ۹۹۰۰تومان
اروپا	از تهران ۱۰ تیر	تهران. لندن. پاریس. نیس. رم. تهران .	۲۱ روز قیمت ۸۷۸۰ تومان
فلامینکو	از تهران ۱۰ تیر	تهران. رم. بارسلون. لندن. . تهران (تور استثنائی گردش دو هفته داخل اسپانیا . با ۶ روز غذا)	۳۰ روز قیمت ۱۲۷۵۰تومان
شفق	از تهران ۱۵ تیر	تهران - ریودوژانیرو - سائوپولو - اگواسو - مونته‌ویدئو-بوئنوس ایرس مکزیکوسیتی - تهران	۲۶روز قیمت ۱۹۹۲۵تومان
گیتار	از تهران ۱۷ تیر	تهران - رم - بارسلون - پاریس - لندن تهران	۲۱ روز قیمت ۹۳۶۰ تومان
ونوس	از تهران ۲۴ تیر	تهران - آتن - رم - پاریس - لندن - ژنو - وین - تهران	۲۵ روز قیمت ۱۰۷۵۰تومان
آمریکا	از تهران اول مرداد	تهران - نیویورک - واشنگتن - میامی لوس‌آنجلس -لاس‌وگاس -سانفرانسیسکو لندن - تهران	۲۲ روز قیمت ۱۴۸۰۰تومان
گیشا	از تهران ۱۰ مرداد	تهران - دهلی - بانکوک - توکیو - مانیل هنگ کنگ - تهران	۲۱ روز قیمت ۱۲۷۸۰تومان
کارمن	از تهران ۱۰ مرداد	تهران - رم - مادرید - کازابلانکا - لاس پالماس - تنریف -پاریس - لندن تهران	۲۸ روز قیمت ۱۲۳۵۰تومان
مهتاب	از تهران ۱۵مرداد	تهران - بانکوک - هنگ کنگ - توکیو - هونولولـو -سانفرانسیسکو لاس‌وگاس - لوس‌آنجلس - واشنگتـن نیویورک - رم - تهران	۳۸ روز قیمت ۲۳۶۵۰تومان
آسیا	از تهران ۱۸ مرداد	تهران - بانکوک - سنگاپور - مانیل - هنگ کنگ - تهران	۱۶ روز قیمت ۸۳۵۰ تومان
عروس	از تهران ۲۶ مرداد	تهران - مادرید - کازابلانکا - تونس - رم - تهران	۲۲ روز قیمت ۸۷۵۰ تومان
رویاها	از تهران ۲شهریور	تهران - رم - بارسلون - بروکسل - پاریس - تهران	۱۶ روز قیمت ۷۸۷۰تومان

برای تهیه بلیط ورزروجا بمرکز شرکت تهران میدان فردوسی

لوان تور هوائی

تلفن های - ۳۱۲۵۱۷ـ ۳۱۲۴۵۴ـ ۳۱۲۵۶۱ـ ۳۱۲۵۲۴ رجوع نمائید

اکنون هفته‌ای دوپرواز بدون توقف به‌اسکاندیناوی

اکنون پروازهای سریع بدون توقف خطوط هوائی اسکاندیناوی هر دوشنبه و ۵شنبه از تهران به کپنهاک در مدت کمتر از ۶ ساعت انجام میگیرد. ساعت حرکت از تهران ۸ و۴۰ دقیقه صبح و ساعت ورد به کپنهاک ۱۱ صبح همان روز است.

همچنین از کپنهاک با پروازهای ۷۴۷ بی-دی-سی-۱۰ به مقصد نیویورک، شیکاگو، سیاتل و لس‌آنجلس مرتبط میشوید.

نمایش فیلم، موزیک و دو وعده غذا... پروازی آرامش بخش به اسکاندیناوی با روش اسکاندیناویا است.

برای رززواسیون با آژانس مسافرتی خود و یا با شرکت هواپیمائی اس‌اس با شماره تلفنهای ۲ـ۸۹۵۵۸۱ و ۸ـ۸۹۲۲۲۷ و یا ۶ـ۸۹۵۲۱۵ تماس حاصل نمایید.

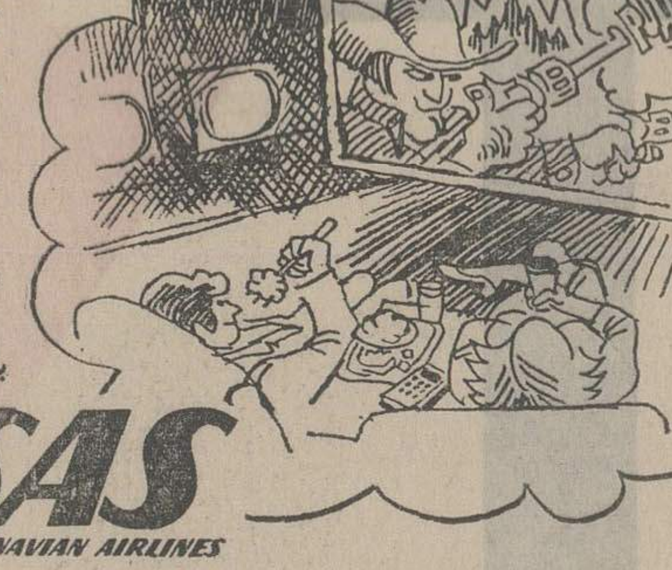

SAS
SCANDINAVIAN AIRLINES

(آگهی مناقصه)

شهرداری دهاقان‌باتوجه به تصویب‌نامه‌مورخه ۲۷ر۱ر۳۶ انجمن‌شهردهاقان وتائیدیه شماره ۲۰۷ ـ ۲۹ر۱ر۳۶ مقام عالی فرمانداری‌شهرستان شهرضا عملیات جدول بندی وزیر سازی خیابان شرقی غربی را طبق نقشه و مشخصات و فهرست بهاء دفتر مهندسی بسا شرایط زیر بمناقصه میگذارد :

۱ـ مبلغ کل کار ۰۰۰ر۰۰۰ر۱ ریال میباشد .

۲ـ شرحت‌کنندگان‌درمناقصه‌بایدصلاحیت فنی از دفتر مهندسی استان داشته باشند.

۳ـ شرکت کنندگان در مناقصه بایدمبلغ ۵۰۰۰۰ ریال بعنوان سپرده بصورت نقد یا اسناد خزانه یا ضمانت‌نامه بانکی از یکی ازبانکهای مجاز ضمیمه پیشنهاد خود نمایند.

٤ـ شرکت کنندگان‌درمناقصه بایدرعایت منع مداخله کارمندان دولت را بنمایند .

٥ـ شرکت کنندگان در مناقصه باید تا آخر وقت اداری روز یکشنبه ۲۲ر۳ر۳٦ با مراجعه بدفتر مهندسی استان و پرداخت‌مبلغ ۲۰۰۰ ریال نقشه و اسناد مناقصه راخریداری نمایند .

٦ـ شرکت کنندگان در مناقصه بایستی دو پاکت لاک و مهر شده‌الفـو ب را تحویل دفتر مهندسی اصفهان نموده، رسید دریافت دارند .

۷ـ پاکت الف محتوی نقشه و مدارک مناقصه و برگ صلاحیت ـ سپرده بصورت نقد یا اسناد خزانه یا ضمانت نامه بانکی .

پاکت ب محتوی پیشنهاد پیمانکار که باید با عدد و حرف خوانـا نوشته شده باشد .

۸ـ پیشنهاد های رسیده در ساعت ۱۲ صبح روز بعد در کمیسیون مناقصه که در دفتر مهندسی استان تشکیل‌میشود بازوقرائت خواهد شد . حضور پیشنهاد دهندگان در کمیسیون مناقصه آزاد است .

۹ـ شهرداری میتواند مبلغ ۲۵ در صد به کل کار اضافه یا کسر نماید .

۱۰ـ شهرداری در رد یا قبول یک یا کلیه پیشنهادات مختار است ، پیشنهاد هائی که بعد از موعد مقرر رسیده و همچنین‌مبهم و مخدوش و فاقد سپرده باشد ترتیب اثر داده نخواهد شد ، درصورتیکه‌برندگان‌دوم و سوم نیز ظرف مهلت‌مقرر حاضر بعقد قرارداد نشوند سپرده آنان بنفع شهرداری ضبط خواهد شد .

۱۱ـ مدت انجام کار از تاریخ انعقاد قرارداد بمدت ۳ ماه خواهد بود .

۱۲ـ برنده مناقصه‌درموقع عقد قرارداد باید معادل ۱۰درصد کل کار را بعنوان‌حسن انجام کار بصورت تضمین‌نامه بانکی از یکی‌از بانک های مجاز یا اسناد خزانه‌بشهرداری تادیه نمایند .

۱۳ـ هرگونه هزینه از قبیل آگهی ،عوارض ، بیمه و غیره بعهده برنده مناقصه خواهد بود .

۱٤ـ پرداخت هزینه های انجام شده در مقابل صورت وضعیت هائی که بگواهی‌دفتر مهندسی استان رسیده باشد قابل پرداخت میباشد .

شهردار دهاقان ـ حسین میرزائی‌بنی

علاقمندان زبان انگلیسی

ANGLO-CONTINENTAL EDUCATIONAL GROUP

گروه فرهنگی «آنگلوکنتیننتال » کلاسهای زبان انگلیسی رااز ابتدائی تاسطح عالی در۱۱مدرسه‌با۲٦ برنامه مختلف درشهر های لندن- پول- ویبورنموس برای نوجوانان- جوانان- دانشجویان - بزرگسالان وهمه افراد خانواده یا پانسیون نزد خانواده‌های‌انگلیسی دایر نموده است . جهت اطلاعات بیشتروثبت‌نام‌بانماینده‌رسمی‌ایران

ANGLO-CONTINENTAL EDUCATIOAL GROUP

تلفن ٦۳٥۳۱٥ تماس حاصل‌نمائیدویاباصندوق‌پستی ۱٥٥۷ـ۱۲ تهران مکاتبه فرمائید .ساعات اداری ۸الی۱۲صبح ٤الی ۷بعداز ظهر.

آموزش سکرتری

قسمت‌آموزش اتاق بازرگانی و صنایع ومعادن ایران برای دوره چهاردهم آموزش رشته‌سکرتری داوطلبانی که دارای شرایط زیر باشند می‌پذیرد:

۱ـ دارا بودن دیپلم کامل متوسطه یا دیپلم‌های دیگری که وزارت آموزش و پرورش بعنوان‌دیپلم متوسطه برسمیت شناخته باشد .

۲ـ داشتن اطلاعات کافی در زبان انگلیسی بطوریکه بتوانند از مطالب درسی که منحصرابه زبان انگلیسی تدریس میشود استفاده نمایند .

داوطلبان با دردست داشتن فتوکپی دیپلم و فتوکپی شناسنامه و چهار قطعه عکس ٤×٦ به قسمت آموزش اتاق بازرگانی و صنایع و معادن ایران واقع در خیابان تخت‌جمشید جنب سفارت امریکا شماره ۲٥٤ مراجعه نمایند .

اتاق بازرگانی وصنایع ومعادن ایران

اسرار طول عمر، سادابی و تندرستی

ترجمه مهدی نراقی — از جدید : دکتر کیلوردهاوزر

« ۱۹ »

کولین و اینوزیتول در ایجاد لسیتین‌ها شرکت دارند

کولین و اینوزیتول و متی یونین (۱) با یکدیگر همکاری میکنند و باشرکت انهالستینها در بدن ما ساخته و ایجاد می شود و هضم میگردد .

دکتر لسترموریسون درکتاب جالب خود مینویسد :

لستین‌ها کمبطور مصنوعی ساخته‌میشودیکی ازاکتشافات مهم انسان در پنجاه سال‌اخیر میباشد .

من لستین ها را از وقتی کودک بودم و در آلمان میزیستم میشناختم .

پزشک خانوادگی ما اصرار میکرد که مایچه‌هاوخواهرمان بیشتر زرده تخم مرغ زده را در آب میومان مخلوط کنیم و بخوریم و در انوقت البته باسم لسیتین‌چیزی نمیشناختند ولی بخواص ان در غذا های طبیعی آشنا بودند ، در آن زمان در آلمان غذا هائی که لسیتین داشت برای اعصاب عالی میدانستند .

در روزگار ما ، بخوبی لسیتین‌ها را میشناسند و ما میدانیم که همین لسیتین ها زندگی ما را نجات میدهند ، زیرا این مواد گرانبها اثر بزرگ حلالة‌ای برروی چربی های بدن دارند و چنانکه میدانید چربیها دشمن قلب هستند زیرا بدن را چاق‌کرده وفشار برقلب می‌آورند.مقدار چربی خون (کولسترول) بالا میرود و شریانها را می‌بندد .

بندرت ممکن است چینی‌هاو ژاپونی‌ها به بیماری های‌قلبی و یا عروق‌بمیرند زیراحبوبات را جوانه زده و سبزیها را کم پخته میخورند .

جوانه سویا یاسویای‌جوانه زده یکی از خوراک های اصلی آنهاست ژاپونیها و چینی‌هابه‌جوانه سویا،جوانه های مقدس و گوشب بی استخوان میگویند .

هزاران سال است که سویا برای مردم چین و ژاپون ، در آلمان کرده است آثار شفا- بخش موثرو قابل توجه لسیتین‌ها راکشف کرده است وآنچه رااو نوشته است دراینجا نقل میکنم:

«لسیتین ها همانطور که می دانید یك عمل نرم کننده قابل توجهی بر روی چربیها دارند و باین ترتیب‌باید فرض قطعی‌کرد که همین عمل را بر روی دستگاه بدن ما دارند. »

«درخون اشخاص سالخورده قسمت زیادی‌ازچربیها پنج تا هفت ساعت وگاهی تابیست ساعت‌توقف میکنند تادریاخته های‌بدن‌جایگزین شوند .

اگر لسیتین‌ها را باشخاص سالدیده تجویز کنند و آنهاقبل از غذای چرب آنرا میل کنند آزمایش شده است که چربی خون آنها در مدت زمان کمی به سطح طبیعی خود میرسد و درین مورد در اشخاص جوان و کم‌سال هم تجربه و آزمایش کرده‌اند و این نتیجه رابدست آورده‌اند. »

«من خودم ملاحظه کرده‌ام از وقتی که لسیتین‌هارا مرتب‌مصرف کرده‌ام حافظه‌ام بهتر شده ست. در شصت‌و هشت سالگی حرکات غیر ارادی بدنم کاملا طبیعی‌است و دستهایم نسبت به زمانی که پزشکان معاینه کرده بودندکمتر لرزش دارد

حالاکه عین‌ماجرای آقای‌هویت گوشت ، شیر ،پنیر وروغن، مایع‌آزروغن خوراکی‌آنهاست و ما اکنون میدانیم که واقعا ارتباطی‌هست‌بین مصرف‌سویا از طرف آنها و پورسانتاژ ضعیف امراض قلبی بین‌آنان.

سویای جوانه زده یکی از سرشارترین منابع لسیتین است.

من با استفاده ازشما میخواهم که روغن مایع سویا را درسالاد وغذاهای دیگر خود مصرف‌کنید و از غذاهائی که براساس سویا ترتیب داده‌ام و در آینده برایتان شرح خواهم‌داد آزمایش و امتحانی بکنید.

آقای ادوارد هویت نویسنده کتاب شیرین « سالهای ۷۵ و ۹۰سالگی » از آزمایش هائی که

را دربالا بقلم خودش خواندید و باهمیت لسیتین‌ها آشنا شدیدمن شما را آزاد میگذارم که بهر شکلی‌که ترجیح میدهیدلسیتین ها را در غذای خود اضافه‌کنید و دراین مورد سویا و محصولاتی که از سویا بعمل آمده است و تخم مرغ و غذاهای دیگرانتخاب کنید و فراموش‌نکنید که اگرمی خواهید عمری طولانی باشادابی و تندرستی داشته باشید باید از ماده مهم غافل نباشید.

ویتامین ب ۱۲

ویتامین ب۱۲ ازگروه خانواده ویتامین های ب میباشدکه از اکتشافات سالهای اخیر است‌که ثابت شده است این ویتامین در معالجه و اختلالات عصبی همراه باکم خونی مزمن مفید است .

ویتامین ب۱۲، مولکولی است که دارای یك یون معدنی بنام کوبالت میباشدو تنها ویتامینی است که این خصوصیات را دارد شیر والبته جگر گوسفاله و گوسفند دارای‌مقدارکافی‌ویتامین ب۱۲ میباشدکه اگر مصرف‌شود جیره موردنیاز بدن را تامین میکنند.

ادامه دارد

(۱) متی یونین METHIONINE اسید آمینه‌ای است که درتمام پروتئین های کامل وجود دارد رم .

قهرمان گمنام

او دوپا و یکدست نداردوبایکدست چرخ زندگی را میگرداند

یک چهار پایه فکستی ، یک تکه مقوای جعبه‌گوشه که دانه های ریزودرشت «مهر» برنجی- مثل ستاره های شب مهتابی که بربهنه آسمان چسبیده‌اند- درهم و نامنظم صفحه مقوا را پوشانده، همراه یک تکه چوب زمخت سه کشوشی بنام « میز » و یک درفش و یک دست - تنها یک دست توانا - تمام‌بساط کسب و کار « علی‌آقا»را تشکیل می‌دهد.

علی‌آقا ، قهرمان گمنام‌دنیای امید و آرزوست. ازآن‌آدمهائی که زندگی‌اشان سرشاراز عشق و شور و غرور وامید است.

علی‌آقا ، هـــرروز صبح زود بساطش رانبش عمارت پشت خانه و کوچه باریکی که به خیابان « پروفسور رولن»دنباله پیدا می‌کند - پهن می‌کند. روز های بارانی ، بساطش را چند قدم آنورتر ، زیر سرپناه‌عمارت پست، منتقل می‌کند .

علی‌آقا ، چهل‌و پنج سال سالم مهار اسب سرکشی‌زندگی را بدست گرفت و ۴۵سال تمام وباطمینان به پیش تاخت .

« علی‌آقا» باغرور و عزت نفس چرخ زندگی‌اش راگرداند وهرگز دست نیاز بسوی کسی درازنکرد . خودش می‌گوید : بهترین کاری که می‌توانستم انجام بدهم «مهرکنـــی» بود. آنوقت‌ها بادهشاهی یک «مهر» می‌کندیم ولی حالا قیمت بعضی «مهر»ها به بیست تومان می رسد. از کسب و کارش کـــه به پرسی می‌گوید : بالاخره پول یک لقمه نان و پنیر بچه ها می‌رسد . خدارا شکر که در۶۸ سالگی‌هم کارمی‌کنم و سربار دیگران نیستم .

پیش از این ، یک کشاورز نیرومند آذربایجانی بود که در یک سفر زمستانی از اردبیل به خلخال ، کهار برف و بوران وطوفان هد.همسفرهایکی‌بعداز دیگری از پـــای درآمدند . «علی‌آقا» که تنومند و قلچماق بود به آسانی تسلیم دیو سفید نشد و جسم نیمه جانش را تا سوادآبادی کشانید واز حال رفت. او وقتی چشم باز کرد خودش‌رارروی تخت بیمارستان دید. دوپایش را که از سرمـــا سیاه شده بودند بریده بودند ودست چپش فلج شده بود .

علی مانده بود و یک دست راست و دنیای پرتلاطمی کـه پیش راه یک جوان ۲۳ سالـه بود .

« علی‌آقاجان پناه » وقتی از بیمارستان مرخص شد، دیگربه روستا بازنگشت و یکسرراهـی پایتخت شد. شاید به این‌امید که حال وروز بهتری پیداکند. « علی‌آقا» باهمان یک دست

از ۱۴ خـــــرداد ۲۵۳۶
برابر ۴ ژوئـــن ۱۹۷۷

سه‌شنبه ازطریق شیراز، حرکت ازتهران ۱۳/۱۵
ورود ۱۵/۴۵ شنبه ازطریق شیراز وبندرعباس
حرکت ازتهران ۶/۳۰ ورود : ۱۰ صبح

تهران
شارجه

برای کسب اطلاعات بیشتربه آژانس مسافرتی خودویا هواپیمائی ملی ایران (هما)
خیابان ویلا شماره ۴۴ تلفن ۹۱۱۲۵۹۱ و ۹۱۱۲۵۹۹ مراجعه فرمائید.

هواپیمائی ملی ایران «هما»

«اطلاعیه بانک رهنی ایران»

در پیرو دعوت از متقاضیان آپارتمان های ۱۲۲ و ۱۳۶ و ۱۵۷ و ۱۶۲ متر مربعی کوی آپادانا ازمتقاضیان آپارتمان های ۱۵۸ متر مربعی که قرعه بنام آنان اصابت نموده است بوسیله پست سفارشی دعوت بعمل آمد که ازتاریخ ۱۵ر۳ر۳۶ لغایت ساعت ۱۱ روز ۲۶ر۳ر۳۶ بقیه پیش قسط مربوط را پرداخت و باداره کل املاك‌وامورمسکن بانك‌مراجعه‌وقرارداد تخصیص آپارتمان را امضاء نمایند . مجددا از عموم متقاضیان آپارتمان های مذکور درخواست میشوددرمهلت مقرر نسبت به‌تادیه پیش قسط وعقد قرار داد تخصیص آپارتمان مبادرت فرمایند در غیراینصورت حق‌آنان‌اسقاط‌وآپارتمان به متقاضیانیکه در لیست ذخیره قرار گرفته‌اندبرحسب‌اولویت‌واگذارخواهد شد .

مهلت های اعلام شده بهیچوجه تمدید نخواهد شد .

بانک رهنی ایران

آگهی دعوت مجمع عمومی عادی صاحبان سهام شرکت سهامی شیشه قزوین (عام)

مجمع عمومی عادی سالانه صاحبان سهام شرکت‌سهامی شیشه‌قزوین(عام) در ساعت ۴ بعداز ظهر روز چهارشنبه ۲۵ خرداد ماه ۲۵۳۶ درمحل بانك‌توسعه صنعتی ومعدنی ایران - واقع درتهران- خیابان شیراز شماره ۵۹۳ - جهت شور و اتخاذ تصمیم درباره موضوعات زیر تشکیل خواهد شد :

۱- استماع گزارش هیئت مدیره، گزارش بازرس قانونی و گزارش حسابرس رسمی شرکت برای سال‌مالی ۲۵۳۵ و تصویب گزارش های فوق.

۲- اخذ تصمیم نسبت به تقسیم سود و ذخائر شرکت و تعیین پاداش هیئت مدیره .

۳- انتخاب اعضاء اصلی وعلی‌البدل هیئت مدیره .

۴- انتخاب‌بازرسان‌قانونی(اصلی وعلی البدل)

۵- تعیین روزنامه کثیرالانتشار برای درج آگهی های قانونی مربوط به شرکت .

۶- موضوعات دیگری که ممکن است احتمالا و در حدود اساسنامه شرکت د رمجمع طرح شود

از سهامداران محترم خواهشمنداست از روز شنبه ۱۴ خرداد ماه لغایت روزشنبه۲۱ خردادماه۲۵۳۶شاهنشاهی با در دست داشتن کارت شناسائی‌خود بمنظور دریافت‌ورقه ورود به‌مجمع، بدفتر سهام شرکت واقع در خیابان محمدرضا شاه - خیابان هفتم -شماره ۳۴ مراجعه فرمایند .

افرادیکه تحت هرعنوان بسمت نمایندگی اشخاص دیگر در مجمع‌حضور میبابند ، بایستی روزنامه رسمی و یاوکالت رسمی خود را نیز بهمراه‌داشته وهمزمان با دریافت ورقه ورود به مجمع بمنظور احراز سمت به متصدیان تسلیم نمایند .

هیئت مدیره شرکت‌سهامی شیشه قزوین «عام»

آگهی دعوت مجمع عمومی فوق العاده صاحبان سهام شرکت سهامی شیشه قزوین (عام)

مجمع عمومی فوق‌العاده صاحبان‌سهام شرکت سهامی شیشه‌قزوین(عام) درساعت ۵ر۵ بعداز ظهر روز چهارشنبه ۲۵خرداد ماه ۲۵۳۶ در محل بانك‌توسعه صنعتی و معدنی ایران واقع در تهران- خیابان شیراز - شماره ۵۹۳ جهت‌شور واتخاذ تصمیم درباره‌موضوع‌زیرتشکیل خواهد شد .

اخذ تصمیم نسبت به پیشنهاد هیئت مدیره مبنی برافزایش سرمایه شرکت .

از سهامداران محترم خواهشمنداست از روزشنبه ۱۴خرداد ماه لغایت شنبه ۲۱ خرداد ماه ۲۵۳۶شاهنشاهی با در دست داشتن کارت شناسائی خود بمنظور دریافت ورقه ورود به‌مجمع، به‌دفتر سهام شرکت واقع در خیابان‌محمدرضا شاهنشاه -خیابان هفتم‌شماره۳۴مراجعه فرمایند.

افرادی که تحت هر عنوان‌بسمت نمایندگی اشخاص دیگر در مجمع‌حضور میبابند ، بایستی روزنامه رسمی و یاوکالت رسمی خود را نیز بهمراه داشته وهمزمان با دریافت ورقه ورود بمجمع بمنظور احراز سمت به متصدیان تسلیم نمایند .

هیئت مدیره شرکت سهامی شیشه قزوین (عام)

دکتر ارسلان خلعتبری
متخصص اطفال

ساعت کار مطب
صبح‌ها از ساعت ۹ تا ۱۲
عصر ها از ساعت ۳ تا ۸
چالوس ساختمان طاهائی
تلفن منزل ۳۱۱۰ مطب ۳۳۱۰ و ۲۲۴۱

اطلاعیه

سازمان بهشت‌رضا یکصد دستگاه ساختمان مقبره خانوادگی را به‌متقاضیان‌واگذار مینماید برای اطلاع بیشتر به تلفنهای ۴۱۰۱۵ و۴۱۰۱۶ ویا دفتر بهشت رضا در شهرداری مشهدمراجعه فرمایند .

سازمان بهشت رضا

کنفرانس پرستاری مرکز پزشکی فیروزگر

موضوع: "Relief of Anxiety"
سخنران: Dr. Liston
Project director School of Nursing, Imperial Medical Centre of Iran.
روزیکشنبه:۱۵ر۳ر۳۶ ساعت ۱۱صبح
محل کنفرانس : آمفی‌تئاتر مرکز پزشکی فیروزگر .

شهرداری همدان

تجدید آگهی مناقصه خرید قیر

پیرو آگهی شماره ۳۲۳۷۹ - ۲۸ر۱۲ر۳۵ شهرداری همدان مقدارسه هزارتن‌قیر ۷۰ × ۶۰ خریداری می‌نماید پیشنهاد دهندگان بایستی با توجه به شرائط مذکور در آگهی ثبتی‌پیشنهادات خود را تاساعت ۱۰ صبح روز چهارشنبه‌مورخ ۱ر۴ر۳۶ بدفتر شهرداری تسلیم نمایند . پیشنهادات رسیده در ساعت ۱۱صبح همان‌روز باز و قرائت خواهد شد .

شهردار همدان - چوپك

آگهی مزایده شماره ۵۳-۲۵-۳۰۴-۲ر۳ر۸-۲۵۳۶

آمادگاه کرمانشاه ۱۵دستگاه وسایل‌مهندسی بشرح مندرج در شرایط موجود تحویل‌درپادگان سنندج را از طریق مزایده بفروش میرساند . داوطلبان میتوانند با مراجعه به پادگان سنندج‌و آمادگاه و ملاحظه اقلام مورد مزایده و دریافت برگ مشخصات و شرایط معامله پیشنهاد خودرا طبق مفاد مندرج در برگ شرایط تنظیم تاساعت ۹ صبح روز یکشنبه ۵ر۴ر۲۵۳۶ به آمادگاه تسلیم نمایند .

مزایده گذار - آمادگاه کرمانشاه

آگهی استخدام

سازمان منطقه‌ای بهداری و بهزیستی سیستان و بلوچستان تعدادی‌پزشك‌عمومی‌ایرانی وخارجی با حقوق و مزایای خوب وباتامین‌مسکن استخدام میکند .

پزشکان ایرانی مستقیما توسط کارگزینی سازمان در زاهدان وپزشکان خارجی از طریق تشکیلات وزارت بهداری و بهزیستی باستخدام در خواهند آمد .

از آنجا که خدمت بمردم در مناطقی که دسترسی کمتر بامکانات درمانی دارند برهر پزشك فرض است امید است این اطلاعیه موجب انگیزش وجدان حرفه‌ای آنان بخدمت دراین‌منطقه باشد .

م الف ۶۱

در مراسم بزرگداشت دکتر حمیدی شیرازی:

حماسه‌سرایی، سکوی بلندپروازی حمیدی

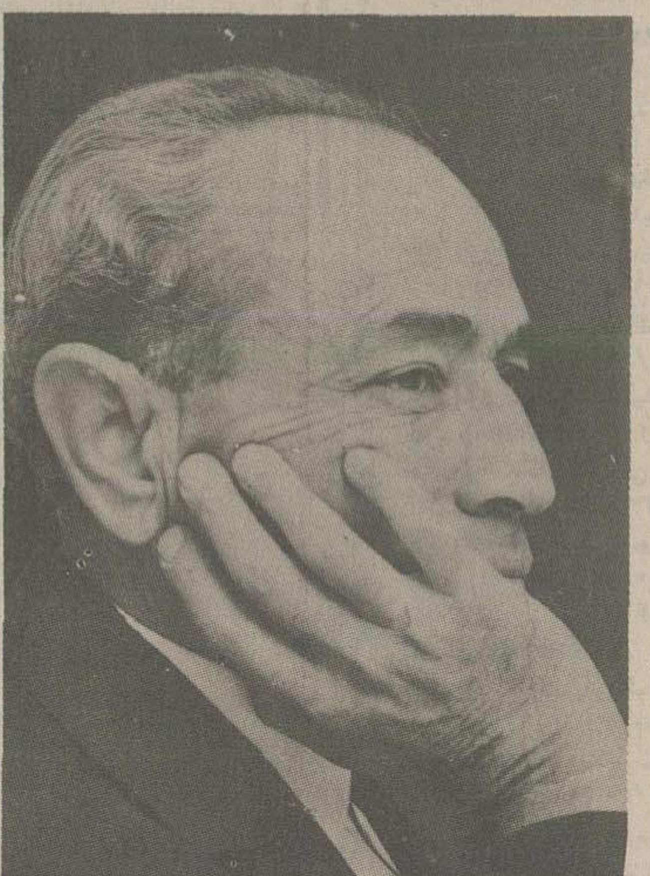

انجمن ادبی کمال از دکتر مهدی حمیدی استاد سابق دانشگاه و شاعر معاصر یاد کرد و خدمات و تلاش های او را در راه زنده نگهداشتن میراث‌های ادبی ستود.

کمال زین‌الدین (مدیر انجمن) در آغاز سخن گفت و پس از آن امیربانوی مصفا دختر استاد امیری فیروزکوهی پیام پدر را که بیمار بود خواند و آنگاه دکتر مظاهر مصفا استاد دانشکده ادبیات دانشگاه تهران در باره «طبع حماسی» دکتر حمیدی سخن راند:

«تحلیل کوتاهی از سبک شاعر دکتر حمیدی می کنم گر چه مجلس تجلیل جای تحلیل نیست بهر حال از ۱۳۱۸ تا ۱۳۵۵ از حمیدی شعر شنیده‌ایم، در حقیقت ۳۷ سال است که گوش ما را زمزمه های حمیدی نوازش می دهد، با سخن او الفت گرفته‌ایم و حتی به سبک و کار او آشنا شده‌ایم، آنچه مسلم است اینکه دوران شاعری دکتر حمیدی باتکامل و جهش همراه بوده است، یعنی هر چه روزگار بر او گذشته سخن استوارتر و شیواتر گردیده و به تجربه هایی ناب دست یافته. شعری از منوچهری را در دو زمان از شاعری خوب جواب دو زمان از شاعری خوب جواب گفته واقتضاکرده است که سخن زمان پختگی اورا
رساتر می یابیم و این نشان دهنده این امر است که او توقف نداشته و کارهایش با توفیق همراه بوده

دکتر حمیدی با ادبیات گذشته دری آشناترین فرد است دوره‌های مختلف و سبک‌های شعر دری را نیک میداند و با شاعران بزرگ همیشه مانوس بوده، شادروان استاد فروزانفر و استاد سعید نفیسی شاعری دکتر حمیدی را می پذیرفتند.

می توان گفت که شعر دوران جوانی دکتر حمیدی صبح صادق است و شعرهای روزگاران پیری او آفتاب طالع. او بیش از دوازده هزار بیت شعر سروده، در آثار آغازین او عنصر عشق غلبه دارد من آنچنان که به دوسنایی اعتقاد دارم، یکی آنکه در بند زر و زن و جاه بود و قیافه‌ی دوم که به همه‌ی اینان پشت پا زد و آزادگی و وارستگی یافت، به دو حمیدی هم باور دارم.

شاهکارهای مرغ طوفان، موسی، ابراهیم، روز آخرسال را حمیدی دوم سرود. عده‌ی زیادی از شاعران نوپرداز هم قسمتی از دوران شاعری خود را تحت تاثیر حمیدی بوده‌اند، همچنان که حمیدی دوم شاعر حسب حال است آنچنان که مسعود سلمان و یا آوره‌یگان، ناصرخسرو بلخی، کمال جامع به حساب طبیعت شاعران فرق می کند. حسب‌حال ناصرخسرو حکمت است و در مسعود سعد شکایت است و در خاقانی با حماسه همراه است. ، همچنان در دوره دوم عنصر حماسی در شعرهای حمید غلبه دارد، سکوی پرواز حمیدی حماسه سرایی است، این به نظر من نقطه‌ی قوت اوست، حسب حال در شیوه‌ی شاعری رکن برجسته‌ای است البته منظور من حماسه‌های ملی است، کتاب دریچه‌های سیاه او را شاعر ملی می نمایاند.

یکی دیگر از هنرمندی حمیدی این است که او قدرت و توانایی زیادی در «شروع» دارد، شعرهای دوره‌ی دوم هم «شروعی» استادانه دارند و هم پایان جالب ابهام و توجه انگیزی قوت خاصی به کارهای حمیدی داده است، گفتگوهایی که حمیدی پدید می آورد همچنان تسلط او را می رساند. در پایان جلسه بزرگداشت دکتر حمیدی شیرازی دکتر عدنان مزارعی با تفصیل سخن گفت که بدان اشاره می شود:

...... از دکتر حمیدی انتقاد می کنند که همه‌اش از دل گفته و اتهامی که به ادبیات سنتی وارد می آورند این است که این ادبیات خالی از مفاهیم و پیام های اجتماعی است، اگر از جادهٔ انصاف انحراف نکنیم می بینیم که شاعران سخن آفرین گذشته مانند رودگی، فردوسی، ناصر خسرو، و حتی سعدی حرف هایی اجتماعی داشته و گفته‌اند اما سخن این است که ما «ادبیات اقتصادی» زمانه را درک نمی کنیم اگر تاریخ ادبیات گذشته دری یک عبید زاکانی هم میداشت، باز هم کافی بود که این ادبیات را خالی از مفاهیم اجتماعی ندانیم.

در تالارهای شهر

انستیتوگوته

نمایشگاه «استفان ابرت، طرحهایی با قلم و سیلک اسکرین»
نشانی: خیابان وزراء ـ خیابان هفتم.

گالری سیحون

نمایشگاه طراحی های مهندس سیحون.
نشانی: عباس آباد ـ وزراء ـ کوچه چهارم ـ تلفن ۶۲۱۳۰۵ ـ ۶۲۷۰۶۳

نگارخانه زند

نمایشگاه اثار داگلس جیمز جانسن.
نشانی: بلوار جردن ـ خیابان نور

نگارخانه مهرشاه

نمایشگاهی از کارهای نمدها و آبرنگ های هوشنگ سیحون.
نشانی: خیابان فرح شمالی ـ مهرشاه ـ نبش نوبخت

نگارخانه سامان

نمایشگاه آثار غلامحسین نامی.
نشانی: بلوار الیزابت ـ ساختمان سامان ـ بلوک ۲ ـ تلفن ۶۵۷۶۱۳

نگارخانه شهر

نمایشگاه عکاسی بدون دوربین کلیشه‌ور ناصر هاشمی وزیری.
نشانی: خیابان بزرگمهر ـ شماره ۸۶ ـ تلفن ۶۶۵۰۴۱

تئاتر کوچک تهران

نمایشنامه: رضا بیک ایمانوردی و خلوتگاه
نویسنده: ابراهیم مکی
کارگردان: نوذر ازادی
ساعات بازید: ۸ بعد از ظهر
نشانی: خیابان پهلوی ـ پشت بازار صفویه

تئاتر شهر

نمایشنامه شیون و استغاثه پای دیوار بزرگ شهر
نوشته تانکردورست
مترجم و کارگردان: علی رفیعی
ساعات اجرا: ۸ بعد از ظهر
نشانی: خیابان: پهلوی ـ تقاطع شاهرضا

کارگاه نمایش

نمایشنامه یک ماجرای نمایشی
نویسنده و کارگردان علیرضا رضائی
ساعت اجرا: ۸ بعد از ظهر
نشانی: خیابان شاه ـ نادری

انجمن ایران و امریکا

نمایشنامه پسران و دختران
ساعت اجرا: ۲/۵ و ۸ بعد از ظهر
نشانی: خیابان وزراء

مقدمه‌ای بر تصوف

نوشته دکتر ذبیح اله صفا
انتشارات سیمرغ

(... تصوف و عرفان ایرانی یکی از شیوه های خاص تفکر و جهان بینی است که هم تاکنون تحقیق ارزنده‌یی درباره آن نشده و هم شایستگی آن دارد که طولانی‌ترین و بهترین تحقیق درباره آن انجام پذیرد، این شیوه مکتب خاصی از تفکر و جهان بینی است نه روش خاصی از تزهد و ثواب جویی اخروی، یا تلقی مخصوصی از نحوه زندگانی اجتماعی و نظایر آنها...) نویسنده کتاب اشنای «مقدمه‌یی برتصوف» با برداشتی اینگونه رساله محققانه‌اش را آغاز کرده و آن را به انجام رسانده، از دیدگاه او تصوف یک بینش جهانی است و نه یک مساله سیاسی و اجتماعی،

اگرچه نمی توانیم از تاثیر ان در روشها و هنجارهای اجتماعی بگذریم درمجموعه «مقدمه‌یی برتصوف» نویسنده محقق آن به بازبیرایی چهره تصوف و صوفی پرداخته و چگونگی شکل گرفتن این بینش خاص را بازگفته است.

اگرچه مجموعه‌یی چنین کوچک نمی تواند همه حق مطلب را درباره تصوف و صوفیه ادا کند، ولی درهرحال فتح بابی آگاهانه دراین زمینه است و ازیک سو می تواند دائرة‌المعارفی راجع به آثار و کیفیات صوفیه باشد، نویسنده به آثار ادبی صوفیه نیز پرداخته و دراین مورد جدا از ارزشهای ادبی این اثار، به بازشناسی این آثار پرداخته است:

(... آنچه ما ازاین متفکران عجیب و رازدانان رازدار می دانیم تنها کلماتی است که از آنان برصحایف نقش بسته و بازمانده است، هیچ خبر نداریم که درآن جلسات خاص‌الخاص خود با یاران نزدیک چه می گفتند و چطور آنانرا چنین واله و سرگشته رها می کردند و خود رفت از جهان می کشیدند....)

شب شکوه رنگها و نقش‌ها

بارنگهای بنفش در زمینه‌ای از سفیدی که به سرخی می‌زند و زردی را مجال خودنمایی می‌دهد، پارچه‌های دست‌باف برتن مانکهای کشیده اندام و لاغر که پاره‌ای زیبا و پاره‌ای زیبانما بودند، شب را و شکوه نقاشی‌ها را در پناه خود گم کرده بود ـ چنانکه بینندگان خود گم کرده، راه به این مجلس برده بودند و باچرخش اندام مانکنی که جدا ازاین لباس خود هنرمندی است دردنیای نمایش و باله و اپرا، سرهارا می‌چرخاندند ووقتی مانکن بالباس زیبایش برتن می‌رفت که پا از عرصه قالی زیبای ایران بردارد و پله‌هارا به نشان بریدن از دیدگاه، زیرگام بفشارد، کف می‌زدند و نمی‌دانستند برای چه و برای که کف می‌زنند.

لباسها به همت منصوره حسینی تدارک دیده شده بود و این شب را مدعوین میهمان او بودند که ستارگانش را در برق درخشنده لباسهای طراحی شده درایران می‌دیدند، چهره‌هایی راز دیار فرنگ در لباس کولی‌ها خوش‌اندام شرق و یا آن زن پارسا که دامن تاقوزک پا می‌کشد که ساقهایش از نگاههای حریص درامان بماند.

طرح لباسها بانقش و نگار آنها همخوانی داشت و چه خوش درزیر نورمناسب جلوه میکرد، اماچه حیف که نقاشیهای زیبا دیوارهای تالار در شکوه حرکت موزون نمایش‌دهندگان لباس گم شده بوذند و هیچ سری به سوی تابلویی که فکری زا القاء می‌کرد و جشنواره‌ای از رنگها بود، نمی‌چرخید.

منصوره حسینی در تدارک و ارائه این لباسها موفق می نمود، اما بحث برسر دیدارکنندگان بود و اینکه تاچه حد توانسته‌اند به ارزش برشهای او که بیهوده برپارچه‌ای شکل نداده است، پی ببرند.

دراین دیداربرتن نازک‌اند امان دیدیم لباسهایی را که بوی شرق می‌داد و ازژن روستایی زحمت‌کش و پرتوان نشان داشت تاآن زن پرده نشین و آن دیگری که شهرها و بیابانها را برای ادامه حیات زیربا می نهاد و آن یک که زینت‌بخش شب خلسه‌ای بوده است.

تدارک اینگونه مجالس که در حقیقت به بهانه هنرتشکیل می‌شوند، خوب است، امانه در یک میهمانی خصوصی که فقط لذت عده‌ای خاص را باعث شود و نتواند درمقیاسی وسیع مورد توجه قرارگیرد و کنجکاوی دیگران را برانگیزد، تادراین زمینه که از اداب و رسوم خودمان مایه می‌گیرد، زورازمایی کنند. مسلم می‌دانم که دیدارکنندگان فقط کف زدند و تشویق کردند و از ظرفهای مملو از میوه و شیرینی خوردند و به هیچ چیز جز زیبایی و موزونی و ناموزونی اندام نمایش دهندگان فکر نکردند و اگر نجوایی بود بین زنان، شاید غیبتی بود که بطریق سنتی این ازآن می کرد و آن ازاین.

آن بانوی مسن که چشم از اندام ظریف نمایش دهنده یکی از طرحهای واقعا زیبا برنمیداشت دردل خشمگین بود که چرا لطف خدا ازهمه جهت ـ جزمال و منال ـ شامل حالش نشده و بجای اندامی موزون و چهره‌ای گیرا و جلب‌نظرکننده، به او اندامی فربه باقوزی برپشت و پاهایی به کوتاهی مانده ساقه باتبر قطع شده یک درخت، داده است.

طرح و رنگ و برش لباسهای به نمایش درآمده نشان از فکری داشت سنتی و در عین حال تجربه‌گر، اماکمتر دیدم که این فکر خودش را چون سیلی برچهره‌ای بکوبد و کاش این حرکت فکری در اندام خوش تراش بلورین اندامان خفه نمی‌شد.

بهرحال در گالری منصوره حسینی شب مد و اندامهای موزون وسوسه‌انگیز بود. اماهرچه بود در رنگ و طرح خلاصه می‌شد و از عمق در هیچ نگاهی و نجوایی خبر ندیدم.

•

در بیست و سومین فستیوال بین‌المللی فیلمهای کوتاه اوبرهازن آلمان فدرال که از ۲۵ تا ۳۰ ماه آوریل ۱۹۷۷ مطابق با ۲۵ فروردین تادهم اردیبهشت ۲۵۳۶ برگزارشد، جایزه مخصوص هیات ژوری به فیلم دنیای دیوانه دیوانه تهیه شده در مرکز سینمایی کانون پرورش فکری کودکان و نوجوانان نوشته و ساخته نورالدین زرین کلک کارگردان فیلمهای نقاشی متحرک، تعلق گرفت.

زرین کلک این فیلم را درمهرماه سال ۲۵۳۴ ساخته و تاکنون برای ساختن آن سه جایزه بدست اورده است که این سه جایزه غیراز تقدیرنامه رسمی هیات داوران بین‌المللی فستیوال فیلمهای کودکان و نوجوانان تهران است.

آقای محمود غنیمی دبیر ریاضی دربی مقاله خانم مهین پزشکپور باعنوان «و این معلم است که میتواند بکشد و یازنده کند»

مقاله‌ای فرستاده‌اند که باتشکر از توجه ایشان عینا بچاپ میرسانیم. اظهارنظرهای دیگررا هم در صورت جالب بودن نقل خواهیم کرد.

وزارت آموزش و پرورش

مشخصات و نحوهٔ بهره‌برداری از استخرهای تربیت بدنی ایران در تهران که از پانزدهم خرداد ماه ۲۵۳۶ شروع بکار خواهند نمود

	نام ورزشگاه و استخر	تعداد استخر	آدرس	شمارهٔ تلفن	نام سرپرست	ساعات کار صبح‌ها مخصوص دانش‌آموزان کمتر از ۱۸ سال	بهای بلیت	ساعات کار بعدازظهرها مخصوص عموم در دو نوبت	بهای بلیت	جمعه: بهای بلیت صبح‌ها برای دانش‌آموزان	جمعه: بهای بلیت عصرها برای عموم در دو نوبت	توضیحات
۱	استخر ورزشگاه چهارم آبان	۲	خیابان شیر و خورشید پشت سیلو	۵۵۱۲۸۱	فرج‌الله نصیری	۹ تا ۱۲ مخصوص دانش‌آموزان تا ۱۸ سال	۱۰ ریال	۱۴ تا ۱۸ برای عموم	۳۰	۹ تا ۱۲ / ۱۰ ـ ریال	۱۴ تا ۱۸ / ۲۵ ـ ریال	
۲	« « ورزشگاه	۲	سه‌راه آذری ۲۰ متری ولیعهد	۹۶۰۹۰۰	محمد عرب	« «	۱۰	« « «	۳۰	۱۰ «	۲۵ عموم	
۳	« « رضا پهلوی	۲	میدان خراسان ـ کوچه پارک	۳۵۵۶۶	داود شیرزاد	« «	۱۰	« « «	۲۰	۱۰ «	« « «	
۴	« « ۲۸ مرداد	۱	مسگرآباد	ـ	بهمن پناهی آذر	« «	۱۰	« « «	۲۰	۱۰ «	« « «	
۵	« « صدری نهم آبان	۲	خیابان آرامگاه ـ کوی نهم آبان	۹۵۱۳۵۴	محمدعلی ابوطالب	« «	۱۰	« « «	۳۰	۱۰ «	« « «	
۶	« « شهر ری	۱	شهرری ـ خیابان احمد نیریزی	ـ	صابرپور	« «	۱۰	« « «	۲۰	۱۰ «	« « «	
۷	« « شهناز پهلوی	۱	خیابان شهباز ـ کوچه مشاورالسلطنه	۲۵۶۸۷۴	آسیه اسکندری	« پسر و دختر تا ۱۲ سال	۱۰	« برای دوشیزگان و بانوان	۳۰	۱۰ «	« بانوان و دوشیزگان	صبح‌ها مخصوص دانش‌آموزان پسر و دختر تا ۱۲ سال بعدازظهرها مخصوص دوشیزگان و بانوان.
۸	« محمد نصیری	۳	خیابان حافظ	۶۶۱۶۶۷	عنایت‌الله آتشی	دختران دانش‌آموز تا ۱۸ سال	۱۰	« « « «	۲۵	۱۰ «	۵۰ « «	مخصوص بانوان و دوشیزگان
۹	« فرحناز پهلوی	۱	انتهای فرح‌آباد ژاله	۳۴۴۳۶۷	تراب‌الدین ارشدی	۸ تا ۱۰/۵ دانش‌آموزان	۱۰	۱۴ تا ۱۸ برای عموم	۳۰	۱۰ دانش‌آموزان	۲۵ عموم	از ۱۰/۵ تا ۱۲/۵ در اختیار همسران افسران و درجه‌داران ارتش شاهنشاهی خواهد بود.
۱۰	« شمارهٔ ۲ نازی‌آباد	۱	کوی نازی‌آباد	ـ	فرج‌الله نصیری	۹ تا ۱۲ « « «	۱۰	۱۴ تا ۱۸ برای دوشیزگان و بانوان	۲۰	۱۰ ریال	۲۵ «	تمام بعدازظهرها مخصوص دوشیزگان و بانوان است
۱۱	« پارک نیاوران	۲	پارک نیاوران	ـ	محسن معصومی	۹ تا ۱۲ برای عموم	۵۰	۱۶ تا ۱۸ برای عموم	۵۰	۷۰ «	۷۰ «	جمعه‌ها: مخصوص خانواده‌ها دانش‌آموزان (با ارائه کارت تحصیلی تهیه خواهد بود)
۱۲	« سرپوشیده ونک	۱	میدان ونک خیابان تیران	۶۸۶۸۶۰	خسرو تیز پور یمین	۹ تا ۱۲ دانش‌آموزان	۱۰	« « « «	۱۰۰	۱۰ «	۱۰۰ «	

توضیحات:

۱ـ تعلیمات شنا برای کلیه استفاده کنان از استخر اجباری است.

۲ـ دانش‌آموزانیکه موفق بدریافت کارت مقدماتی شوند ۵ ریال بابت بلیت ورودی پرداخت خواهند نمود. درصورتیکه کارت فنی یا نجات غریق دریافت دارند بطور رایگان از کلیه استخرهای تربیت بدنی استفاده خواهند نمود

۳ـ افراد آزاد «عمومی بعدازظهرها» درصورتیکه کارت مقدماتی و یا فنی دریافت نمایند ۱۰ ریال از بهاء مقرر بلیت کمتر پرداخت خواهند نمود.

در یک بعدازظهر گرم و طولانی مردی مسلح با گرفتن گروگان شهری را در تب و تاب میاندازد و ساعات دلهره آوری را باعث میشود که...

از صبح دوشنبه فقط در

سینماشهر فرنگ

اولین سینمای ممتاز ۴ ستاره ****
داستانی حقیقی که در امریکا اتفاق افتاد و مدتها نقل مطبوعات و رادیوو تلویزیونهای آن کشور بود

آل پاچینو

درفیلمی بکارگردانی : سیدنی لومت

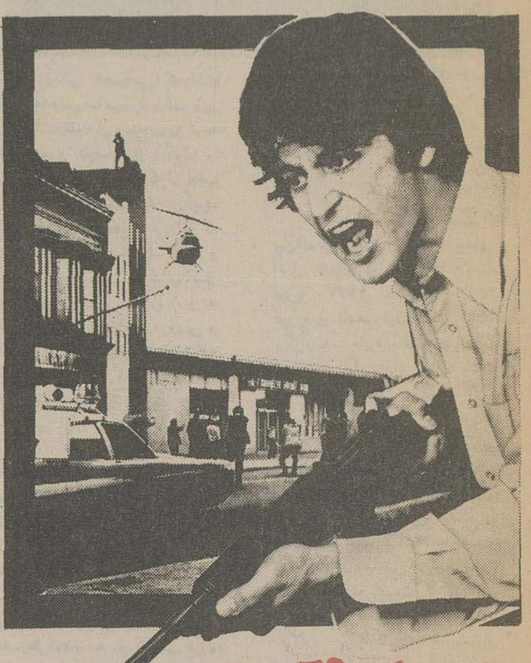

بعدازظهر نحس

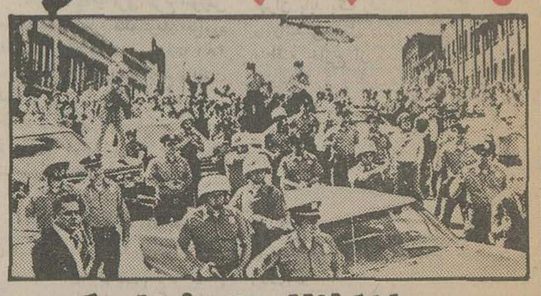

باشرکت: جان کازال . جیمز برادریک

DOG DAY AFTERNOON

محصول برادران وارنر ۱۱

گیشه سینما همه روزه برای رزرو بلیط آماده است

بزودی فقط در

سینما حافظ

نمایش دهنده محصولات استثنائی سینمای هند

آمیتاب بچن
شارمیلا تاگور
سانجیو کومار

در فیلم رنگی
ایستمن کالر

فراری گرفتار
FARAR

آغاسی... در خدا قوت

بشیوه اثار دلهره اور الفرد هیچکاک اینک فیلمی هیجان انگیز که دو ساعت باعث سرگرمی شما خواهد شد

از صبح دوشنبه فقط در سینما

متروپل

دانیل گوبر
درفیلم رنگی
زیبای پنجه طلائی
پخش از پیمان فیلم

سینما متروپل لاله زارنو
تلفن ۳۱۹۴۱۰

پلازا

خیابان شاهرضا تلفن ۶۴۴۲۵۵

ادویژفنک درفیلم رنگی
وقتیکه کلفت پولدار میشه
باشرکت: سوزان اسکات
پخش از پانرفیلم

تماشای این فیلم برای اشخاص کمتراز ۱۸ سال ممنوع است

شکوفه نو

حمیرا ـ داریوش
سید کریم
رقص عربی «ناگلاسمعی» از قاهره
رقص قفقازی برادران جانباز
گروه اکروبات بندباز
ویولین سیسترز بندبازان یوگسلاوی
بالت کیم ـ بالت ساندرا
۵۴۳۰۳۳ـ۵۴۴۰۴۴
شروع برنامه ۱۰ بعد از ظهر

ونک

مهستی ـ ستار
مازیار
هنریت خواننده ایتالیائی
کریستیانو کمدین های یونانی
مک گرگور شعبده باز
تونی شارمن خواننده انگلیسی
رقص قفقازی گروه آتش
بالت لیزا ـ بالت انگلیسی
۶۸۴۷۷۵ ـ ۶۸۲۵۵۷
شروع برنامه ۱۰ بعد از ظهر

GEECO

جیکو بزرگترین سازنده کارخانجات ودستگاههای مولد

آرگن ـ اکسیددوکربن ـ اکسیژن
نیتروژن ـ هلیوم ـ هیدروژن
وانواع گازهای سرمازا میباشد.

برای کسب هرنوع اطلاع به شرکت سهامی خاص ایران کادر نماینده کمپانی مزبور تلفنهای ۸۳۱۴۱۱ و ۸۳۰۴۵۱ یا صندوق پستی ۱۳۲۵ ـ ۱۱ تهران رجوع فرمائید.

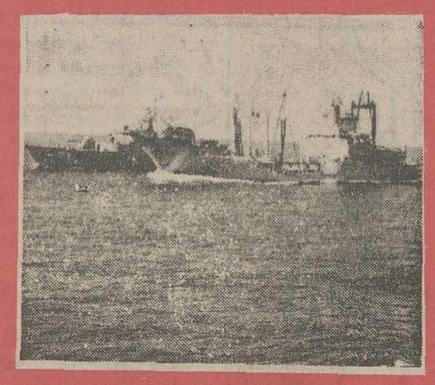

سفر بر دریاها و دیدار از نقاطی که برای دیگران امکانش نیست

خلبانی هلیکوپترهای عظیم دریائی و پاسداری هوا و دریا

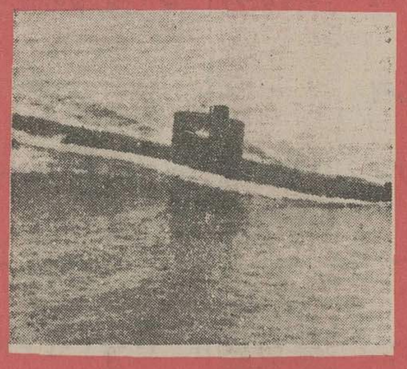

سفر به اعماق دریا

قدرت، پیش تازی، پاسداری زمین و دریا (تکاوران)

زندگی عالی، محیط خدمتی ممتاز، کسب معلومات عالیه دربهترین دانشکده‌های دنیا و پاسداری از مرزهای آبی کشور با پیوستن به نیروی دریائی شاهنشاهی

برای کسب اطلاع بیشتر تلفن ۸۵۰۹۰۸ در اختیارشما است

آغاسی... در خدا قوت

پلیس راه میگوید:

انسان جامعه صنعتی قبل از اینکه باستفاده از یک پدیده تکنولوژی بپردازد باید از کار بردها و ضوابط آن پدیده آگاهی داشته باشد. راننده ایکه اتومبیل را با قوطی کنسرو اشتباه میگیرد و آنقدر مسافر درآن میریزد که قدرت تحرک را از خود سلب میکند خیلی زود اعصابش را از دست خواهد داد. متاسفانه این راننده را مادرمقصد ملاقات نخواهیم کرد

تب داغ امتحانات پایان گرفت ولی نمایش فیلم

تب داغ

در سینما

پولیدور

آغاز می شود

مدیریت سینماپولیدور مشاهده این اثرانسانی را به همه پسرها...دختر ... و جوانها توصیه می کند

آغاسی... در خدا قوت

اطلاعیه

نظر به‌اینکه سازمان زیبا سازی شهرداری پایتخت بمنظور ایمنی و حفظ زیبائی شهردرنظر دارد تابلو های عمودی منصوبه د رمعابر عمومی پایتخت را بصورت افقی تغییر حالت دهدوباین منظور قبلا مراتب طی اخطاریه های لازمه به اطلاع مالکین تابلو ها میرسد علیهذا چون براساس گزارش مامورین این سازمان اشخاص مجهول‌الهویه‌ای بنام‌مامورین سازمان‌زیبا سازی در مقام سودجوئی برآمده و ازمالکین تابلو ها اخاذی مینمایند لذا بدینوسیله از همشهریان عزیز تقاضا میشود که‌در صورت مشاهده چنین افرادی فورامراتب را ضمن اعلام به‌پلیس محل یاتلفن ۶۲۹۰۸۵ به‌اطلاع این‌سازمان برسانند.
م‌الف ۵۵۴۴

سازمان زیباسازی شهرتهران

برنامه سینماها

تماشای فیلمهائی که با علامت (×) مشخص شده برای اشخاص کمتر از ۱۸ سال ممنوع است

* استیسی ـ سینما سکوپ ـ رنگی
ماژستیک (۶۶۸۴۶۱) ۱۱ـ ۳ـ ۵ـ ۷ـ ۹
* آخرین روز بهاری ـ رنگی ـ الی گالئانی
ب.ب. (۸۲۹۶۴۱) ۱۰ـ ۱۲ـ ۲ـ ۴ـ ۶ـ ۸ـ ۱۰
* انسان وحشی، حیوان وحشی ـ رنگی
سینه موند (۶۴۸۳۲۲) ۱۱ـ ۳ـ ۵ـ ۷ـ ۹
* اژدها وارد می شود ـ رنگی ـ بروس لی
رویال (۸۲۹۷۸۵) ۱۰ـ ۱۲ـ ۲ـ ۴ـ ۶ـ ۸ـ ۱۰
* احمق های ماه آوریل ـ رنگی ـ سینماسکوپ
شهرقشنگ (۶۴۷۷۷۷) ۱۱ـ ۱ـ ۳ـ ۵ـ ۷ـ ۹
* اسیر شهوت ـ سینما سکوپ ـ رنگی
آ، با (۳۱۹۸۸۴) ۹ ۱۱ـ ۱ـ ۳ـ ۵ـ ۷ـ ۹
* بازی با مرگ ـ سینما سکوپ ـ رنگی
برلیان (۳۹۳۵۳۵) ۹ـ ۱۱ـ ۱ـ ۳ـ ۵ـ ۷ـ ۹
* بلوف ـ رنگی ـ آنتونی کوئین
دیاموند (۸۲۸۴۰۰) ۱۱/۱۵ـ ۲ـ ۴ـ ۶ـ ۸ـ ۱۰
* بازی دوطرفه ـ سینماسکوپ ـ رنگی
الوند (۳۵۶۵۳۸) ۱۰ـ ۱۲ـ ۲ـ ۴ـ ۶ـ ۸
* بازماندگان ـ رنگی ـ نورمالازاریو
آتلانتیک (۹۲۷۱۷۱) ۱۱/۳۰ـ ۱/۳۰ـ ۳/۳۰ـ ۵/۳۰ـ ۷/۳۰ـ ۹/۳۰
* بازگشت پلنگ صورتی ـ رنگی پیترسلرز
اروپا (۳۰۳۱۷۹) ۱۰/۳۰ـ ۲/۳۰ـ ۴/۳۰ـ ۶/۳۰ـ ۸/۳۰
* پاپیون ـ رنگی ـ استیومک کوئین
گلدیس (۶۲۸۷۱۳) ۲ـ ۴/۳۰ـ ۷
* پرستار کمرباریک ـ سینما سکوپ ـ رنگی
ایفل (۳۱۱۴۷۷) ۱۰/۳۰ـ ۱۲/۳۰ـ ۲/۳۰ـ ۴/۳۰ـ ۶/۳۰ـ ۸/۳۰
* تجربه تلخ جوانی ـ رنگی ـ ادویژفنک
کسری (۸۲۶۹۳۹) ۱۰/۳۰ـ ۲ـ ۴ـ ۶ـ ۸ـ ۱۰
* تنگنا ـ سعید راد ـ نوری کسرائی
بولوار (۶۵۵۲۹۲) ۱۱ـ ۱ـ ۳/۱۵ـ ۵/۱۵ـ ۷/۳۰ـ ۹/۳۰
* جنون ۱۸ سالگان ـ رنگی ـ ران هوارد
تاج (۳۱۳۸۶۴) ۱۰ـ ۱۲ـ ۲ـ ۴ـ ۶ـ ۸ـ ۱۰
* خاموشی سپید ـ رنگی ـ هنری سیلوا
سانترال (۹۲۸۶۸۶) ۱۱ـ ۱ـ ۳ـ ۵ـ ۷ـ ۹/۱۵
* خشم سیاه ـ سینماسکوپ ـ رنگی ماسکارای
ری (۵۲۲۵۷۸) ۱۰ـ ۱۲ـ ۲ـ ۴ـ ۶ـ ۸
* دو شارلاتان ـ رنگی ـ هما مالینی
همای (۳۱۱۶۶۹) ۱۰/۳۰ـ ۲/۳۰ـ ۴/۳۰ـ ۶/۳۰ـ ۸/۳۰
* دختری دور از گناه ـ رنگی فمی بنوسی
ریولی (۷۵۷۷۷۷) ۱۱ـ ۳/۳۰ـ ۵/۳۰ـ ۷/۳۰ـ ۹/۳۰
* دکتر جاستیس ـ رنگی جان فیلیپ لا
شهرتماشا (۹۲۸۶۸۶) ۱۱/۳۰ـ ۱/۳۰ـ ۳/۳۰ـ ۵/۳۰ـ ۷/۳۰ـ ۹/۴۵
* ذبیح ـ بهروز وثوقی ـ آرام
مولن روژ (۷۵۲۹۲۹) ۱۱ـ ۱ـ ۳ـ ۵ـ ۷ـ ۹
شهوند (۳۵۴۰۴۰) ۱۰/۳۰ـ ۱۲/۳۰ـ ۲/۳۰ـ ۴/۳۰ـ ۶/۳۰ـ ۸/۳۰
نپتون (۷۶۰۱۳۶) ۱۱ـ ۱ـ ۳ـ ۵ـ ۷ـ ۹
لیدو (۹۵۱۵۱۱) ۱۰ـ ۱۲ـ ۲ـ ۴ـ ۶ـ ۸
ژاله (۳۰۴۱۲۰) ۱۰/۳۰ـ ۲/۳۰ـ ۴/۳۰ـ ۶/۳۰ـ ۸/۳۰
المپیا (۹۲۶۷۹۶) ۱۱ـ ۱ـ ۳ـ ۵ـ ۷/۱۵ـ ۹/۱۵
پاسارگاد (۳۴۲۷۸۲) ۹ـ ۱۱ـ ۱ـ ۳ـ ۵ـ ۷ـ ۹
توسکا (۵۳۹۵۴۴) ۹ـ ۱۱ـ ۱ـ ۳ـ ۵ـ ۷ـ ۹
چرخ فلک (۹۵۰۵۵۸) ۹ـ ۱۱ـ ۱ـ ۳ـ ۵ـ ۷ـ ۹
آسیا (۶۴۲۹۰۹) ۹ـ ۱۱ـ ۱ـ ۳ـ ۵ـ ۷ـ ۹/۱۵
* رای نهائی ـ رنگی ـ سوفیالورن
امپایر (۸۹۳۹۴۲) ۱۱/۳۰ـ ۱/۳۰ـ ۳/۳۰ـ ۵/۳۰ـ ۷/۳۰ـ ۹/۳۰
* روبینسون و خوشگل سیاه ـ رنگی ـ زعودی آرایا
کاپری (۹۲۸۴۰۱) ۱۱ـ ۳ـ ۵ـ ۷ـ ۹/۱۵
* زیر دریا با وحشت ـ رنگی ـ دیوید جانسن
دیانا (۶۴۷۳۶۵) ۱۱ـ ۱ـ ۳ـ ۵ـ ۷ـ ۹
* زن حرفه‌ای ـ جنون سرعت و مرگ
فلور (۵۲۸۰۹۶) ۹ـ ۱۱ـ ۱ـ ۳ـ ۵ـ ۷ـ ۹
* زندانی خیابان دوم ـ رنگی ـ جک لمون
شهرقصه (۶۲۷۲۹۰) ۱۱ـ ۲ـ ۴ـ ۶ـ ۸ـ ۱۰
* زن ـ بهمن مفید ـ سپیده
اونیورسال (۹۲۶۹۵۳) ۹ـ ۱۱ـ ۱ـ ۳ـ ۵ـ ۷ـ ۹
ایران (۳۱۶۳۵۴) ۱۰/۳۰ـ ۱۲/۳۰ـ ۲/۳۰ـ ۴/۳۰ـ ۶/۳۰ـ ۸/۳۰
ساینا (۳۵۲۴۴۲) ۱۰ـ ۱۲ـ ۲ـ ۴ـ ۶ـ ۸
تیسفون (۹۵۸۸۸۲) ۹ـ ۱۱ـ ۱ـ ۳ـ ۵ـ ۷ـ ۹
رنگین کمان (۷۶۵۷۶۰) ۱۰ـ ۱۲ـ ۲ـ ۴ـ ۶ـ ۸
موناکو (۷۳۵۵۷۶) ۹ـ ۱۱ـ ۱ـ ۳ـ ۵ـ ۷ـ ۹
پرسپولیس (۸۵۱۰۸۳) ۱۰ـ ۱۲ـ ۲ـ ۴ـ ۶ـ ۸
کارون (۹۵۵۱۶۵) ۱۰/۳۰ـ ۲/۳۰ـ ۴/۳۰ـ ۶/۳۰ـ ۸/۳۰
دریا (۳۴۱۷۴۶) ۹ـ ۱۱ـ ۱ـ ۳ـ ۵ـ ۷ـ ۹
پاسیفیک (۷۵۳۳۱۱) ۱۱/۳۰ـ ۳/۳۰ـ ۵/۳۰ـ ۷/۳۰ـ ۹/۳۰
آستارا (۲۷۴۰۲۲) ۱۰/۳۰ـ ۲/۳۰ـ ۴/۳۰ـ ۶/۳۰ـ ۸/۳۰
* سرافراز ـ رنگی ـ چارلزبرونسون
میامی (۷۵۴۳۲۹) ۱۱ـ ۱ـ ۳ـ ۵ـ ۷ـ ۹
* سنگها و زنگوله ها ـ رنگی ـ درمندرا
حافظ (۳۹۱۰۷۴) ۱۰/۳۰ـ ۲/۳۰ـ ۴/۳۰ـ ۶/۳۰ـ ۸/۳۰
* شاهین سرخ ـ زوزه گرگهای سیاه
نادر (۳۱۴۷۹۵) ۹ـ ۱۱ـ ۱ـ ۳ـ ۵ـ ۷ـ ۹
* فراتر از کشتار ـ رنگی ـ بن جانسون
شهرفرنگ (۶۲۷۶۲۸) ۱۱/۱۵ـ ۱/۱۵ـ ۳/۱۵ـ ۵/۳۰ـ ۷/۳۰ـ ۹/۴۵
* فاجعه در اتوبوس ـ رنگی ـ والترماتیو
رادیوسیتی (۶۴۳۳۲۰) ۱۱/۱۵ـ ۳/۳۰ـ ۵/۳۰ض ۷/۳۰ـ ۹/۳۰
* قهرمان شرق ـ رنگی ـ سینماسکوپ
متروپل (۳۱۹۴۱۰) ۹ـ ۱۱ـ ۱ـ ۳ـ ۵ـ ۷ـ ۹
* گرگ خونخوار ـ رنگی ـ پیترکوشینگ
رکس (۳۱۸۲۴۲) ۱۰/۳۰ـ ۲/۳۰ـ ۴/۳۰ـ ۶/۳۰ـ ۸/۳۰
* گنج کوسه های ـ رنگی ـ کرنل وایلد
گلدن سیتی (۶۶۳۲۶۹) ۱۱/۳۰ـ ۳/۳۰ـ ۵/۳۰ـ ۷/۳۰ـ ۹/۴۵
* لحظات خطرناک ـ رنگی فردریک استافورد
پولیدور (۸۹۲۷۳۱) ۱۱/۳۰ـ ۱/۳۰ـ ۳/۳۰ـ ۵/۳۰ـ ۷/۳۰ـ ۹/۴۵
* مردان شهر وحشی ـ رفقای زبل
البر. (۳۰۴۲۵۸) ۸/۳۰ـ ۱۱/۴۵ـ ۳/۱۵ـ ۶/۴۵ـ ۸/۳۰
* میسوری از هم میپاشد ـ رنگی ـ مارلون براندو
پارامونت (۶۴۸۳۲۱) ۱۱ـ ۱ـ ۳/۱۵ـ ۵/۳۰ـ ۷/۴۵ـ ۱۰
* موسی ـ رنگی ـ برت لنکستر
دروازه طلائی (۳۵۲۱۶۰) ۹ـ ۱۱ـ ۱ـ ۳ـ ۵ـ ۷ـ ۹
* نابخشوده ـ رنگی ـ ادری هیپورن
ادئون (۳۱۸۱۱۸) ۱۱ـ ۱/۳۰ـ ۴ـ ۶/۳۰ـ ۹
سیلورسیتی (۲۶۱۲۰۵) ۱۱/۳۰ـ ۲ـ ۴/۳۰ـ ۷ـ ۹/۳۰
نیاگارا (۶۶۵۳۰۷) ۱۱/۳۰ـ ۲ـ ۴/۳۰ـ ۷ـ ۹/۳۰
* ویلون زن روی بام ـ رنگی ـ سینما سکوپ
تخت جمشید (۶۵۲۵۵۰) ۱۰ـ ۱ـ ۴ـ ۷ـ ۱۰
* وارنا و غولها ـ سینما سکوپ ـ رنگی
سهیلا (۳۱۶۴۲۴) ۱۰/۳۰ـ ۲/۳۰ـ ۴/۳۰ـ ۶/۳۰ـ ۸/۳۰
مراد (۷۵۳۳۸۲) ۹ـ ۱۱ـ ۱ـ ۳ـ ۵ـ ۷ـ ۹
* وقتی کلفت پولدار میشه ـ رنگی
پلازا (۶۴۴۲۵۵) ۱۱/۱۵ـ ۳/۱۵ـ ۵/۱۵ـ ۷/۱۵ـ ۹/۱۵
* هرکول پسر افتاب سینما سکوپ رنگی
کیهان (۵۴۶۳۶۰) ۹ـ ۱۱ـ ۱ـ ۳ـ ۵ـ ۷ـ ۹
* سئانس انگلیسی
گلدیس ساعت ۹/۳۰ (فوتبالیستی که زن شد)

سینماکریستال: سرآلفردورا برایم بیاور
شاهکار سام پکین پا ـ رنگی

محمدحسن پرستوک رئیس اتحادیه صنف آموزشگاههای تعلیم رانندگی و فنی مرکز در گفت و شنودی با گزارشگر اطلاعات اظهار داشت:

کیفیت و کمیت آموزش رانندگی در تهران به نازلترین سطح ممکن سقوط کرده است

بیشتر مربیان رانندگی خودشان تازه گواهینامه رانندگی گرفته‌اند و از ریزه کاریها و فوت و فن رانندگی اطلاع و تجربه لازم و کافی ندارند

دو ماه است نرخ محاسبه شده‌ای را که باعث ضرروزیان آموزشگاههای تعلیم رانندگی نباشد به مرکز بررسی قیمتها داده‌ایم و هنوز تصمیمی در اینباره اتخاذ نشده و نرخ تعلیم رانندگی را بمیزانی که با هزینه ها و دستمزدهای پرداختی آموزشگاههای رانندگی تطبیق کند، اعلام نکرده‌اند.

در وضع موجود و با نرخ فعلی تعلیم رانندگی، روزانه درحدود دو میلیون ریال و هرماه ۶ میلیون تومان ضرروزیان متوجه اعضای اتحادیه صنف آموزشگاههای تعلیم رانندگی تهران میشود.

کیفیت و کمیت آموزش رانندگی در تهران طی سالهای اخیر پائین‌ترین سطح ممکن، سقوط کرده و مراکز آموزش رانندگی تهران، به آن موجود در حال احتضاری میمانند که سخت در تلاش زنده ماندن است اما داروئی در اختیار ندارد و بهمین جهت هر روز از روز پیش رنجورتر و بمرگ نزدیکتر میشود....

این مطالب راآقای محمد حسن پرستوک رئیس اتحادیه صنف آموزشگاههای رانندگی و فنی مرکز طی گفت و شنودی در دفتر کار خود با گزارشگر اطلاعات در میان گذاشت و پیرامون نارسائیهائی که در کار این صنف وجود دارد و همچنین درباره مشکلات و معضلات موجود در راه پیشرفت شایسته اعضای این اتحادیه مطالب مبسوطی بیان داشت...

علل اساسی

رئیس اتحادیه صنف آموزشگاههای رانندگی و فنی مرکز در گفت و شنود با گزارشگر ما اضافه کرد که در تمام آموزشگاههای رانندگی تهران برای تعلیم گرفتن رانندگی باید از یک هفته پیش وقت گرفت. البته نه بخاطر اینکه عده داوطلبان آموزش رانندگی بمیزان قابل توجهی افزایش یافته است بلکه کاهش تعداد آموزشگاههای رانندگی و کم شدن اتومبیلهای مخصوص تعلیم رانندگی بویژه کمبود مربی رانندگی علت اساسی این وضع است.

آقای محمد حسن پرستوک رئیس اتحادیه صنف آموزشگاههای رانندگی و فنی ومرکز ضمن بیان این مطالب اضافه کرد که در حال حاضر مربیان و معلمان رانندگی در تهران بعلت ندیدن دوره مخصوص آموزش مربیگری از فوت و فن و ریزه کاریهای تعلیم رانندگی اطلاعی ندارند. اکثریت قریب به اتفاق آموزشگاههای رانندگی تهران تا چند سال پیش مربیانی با گواهینامه پایه یک همگانی داشتند. چون نتوانستند حقوق چنین مربیانی را تامین کنند مربیانی با گواهینامه پایه دو همگانی آوردند و چون باز هم بهمان علت و دلیل آنها را از دست دادند ناچار مربیان با گواهینامه پایه دو شخصی آوردند که خود همین مربیان رانندگی تازه کارند و از فن رانندگی چندان اطلاعی ندارند رئیس اتحادیه صنف آموزشگاههای رانندگی و فنی مرکز افزود در حال حاضر بدلائل گوناگون وضع بسیاری از آموزشگاههای رانندگی در تهران از لحاظ مربی و معلم رانندگی طوری است که ضرب المثل (هنوز جوهر امضای گواهینامه رانندگی‌اش خشک نشده) درباره بیشتر مربیان و تعلیم دهندگان رانندگی مصداق یافته است.

ضمن آنکه مردم و بویژه داوطلبان تعلیم رانندگی میگویند: مربیان رانندگی بکارشان وارد نیستند و آنهائی هم که واردند دل و دماغ آموزش خوب را ندارند.

آقای محمد حسن پرستوک رئیس اتحادیه صنف آموزشگاههای رانندگی و فنی و مرکز اضافه کرد که این کیفیت و این وضع در حالی است که راهنمائی و رانندگی نظارت بر کار آموزشگاههای رانندگی را بعهده گرفته و شرایطی سخت و دشوار برای تاسیس و ادامه فعالیت آموزشگاههای رانندگی تعیین و مشخص کرده است.

در حال حاضر ۱۳۸ واحد آموزشگاه رانندگی در تهران وجود دارد که بزرگترین و معتبرترین آنها تعداد اتومبیلهایش به ده دستگاه نمیرسد و کوچکترین وکم رونق تریشان کمتر از تعدادانگشتان یک دست اتومبیل در اختیار دارد.

در صورتیکه سالهای گذشته در تهران آموزشگاههائی با بیش از پنجاه دستگاه اتومبیل فعالیت داشتند.

موارد نارسائی‌ها

رئیس اتحادیه صنف آموزشگاههای رانندگی و فنی دلائل و علل کاهش تعداد آموزشگاههای تعلیم رانندگی در تهران و مشکلات و کمبودها و نارسائیهای موجود در کار این صنف را به ترتیب در چندین مورد بر شمرد و نتیجه گیری کرد که بطور کلی کم شدن تعداد آموزشگاههای تعلیم رانندگی در تهران و یا وجود نقصان در پیشرفت کار آنان با افزایش کلی قیمتهای روز بی‌ارتباط نیست و سقوط کیفیت تعلیم رانندگی در تهران نیز ریشه در همین مسئله دارد. آقای محمد حسن پرستوک افزود:

۱ ـ نخستین موردی که باعث وضع موجود در کار آموزشگاههای تعلیم رانندگی تهران شده است پائین بودن نرخ تعلیم رانندگی است که با روند کلی هزینه زندگی و افزایش اجرت‌ها و دستمزدها بهیچوجه تطبیق نمیکند.

۲ ـ بالا رفتن هزینه‌های اجرت مکانیکی، آهنگری اتومبیل، رنگ و نقاشی و دوزندگی و دیگر هزینه‌های اتومبیل و قبل از همه اینها افزایش بهای بنزین و وضع عوارض و مالیات و دیگر هزینه‌های جاری اتومبیل است.

۳ ـ گران شدن قیمت اتومبیل در مقایسه نسبت به سالهای پیشین و مخصوصا گرانی قیمت قطعات یدکی و لاستیک اتومبیل.

۴ ـ بالا رفتن هزینه دستمزد و حقوق مربیان رانندگی و حقوق بیمه و مالیات اتومبیل است که با توجه به وسائل اضافی که برای اتومبیلهای مخصوص تعلیم رانندگی بکار میرود و فرسایش بیش از حدی که این اتومبیلها نسبت به اتومبیلهای معمولی می‌بیند با هیچ معیاری قابل سنجش نیست

آقای محمد حسن پرستوک، رئیس اتحادیه صنف آموزشگاههای فنی و رانندگی مرکز

آقای پرستوک ضمن بر شمردن این مسائل و مشکلات اظهار داشت: باین دلائل و همچنین دلائل دیگر است که مردم و بویژه داوطلبان تعلیم رانندگی از کمبود تعداد آموزشگاههای رانندگی در تهران و احیانا کم توجهی مربیان رانندگی نسبت به کیفیت آموزش خوب، گله مندی و شکایت دارند و میگویند که مربیان رانندگی یا به آموزش صحیح وارد نیستند و یا خوب آموزش نمیدهند.

رئیس اتحادیه صنف آموزشگاههای رانندگی و فنی مرکز سپس در اظهارات خود افزود:

با توجه به وضع موجود و این دلائلی که بطور اختصار به آن‌ها اشاره شد از چندی پیش برای تعیین نرخ تعلیم رانندگی بمیزانی که باعث ضرر و زیان آموزشگاههای تعلیم رانندگی نباشد، محاسباتی بعمل آمد و مدت دو ماه است که نرخ محاسبه شده را به مرکز بررسی قیمتها داده‌ایم اما هنوز سازمان بررسی قیمتها در این زمینه تصمیمی اتخاذ نکرده و نرخ تعلیم رانندگی را بمیزانی که با هزینه‌ها و دستمزدهای پرداختی آموزشگاههای رانندگی تطبیق کند اعلام نداشته است.

آقای محمدحسن پرستوک اضافه کرد که بجرات میتوان گفت که اتاق اصناف با تعیین نرخ موجود برای تعلیم رانندگی درتهران، روزانه درحدوددومیلیون ریال که درحقیقت هرماه ۶ میلیون تومان میشود ضرروزیان متوجه اعضای اتحادیه صنف آموزشگاههای رانندگی و فنی مرکز نموده است.

رئیس اتحادیه صنف آموزشگاههای رانندگی و فنی مرکز اضافه کرد که البته امیدواریم درآینده‌ای نزدیک با کمکهای اداره راهنمائی و رانندگی و همکاریهای اداره کل آموزش حرفه‌ای وزارت کاروامورااجتماعی بتوانیم نارسائیهای موجود درکارتعلیم رانندگی مخصوصا کمبود مربیان کار ازموده و مجرب رانندگی را درصنف خود تامین نمائیم چون مهمترین موضوع که درحقیقت هدف از مراجعه به آموزشگاههای رانندگی است آموزش صحیح رانندگی میباشد که درحال حاضر تحت تاثیر مشکلات و نارسائیهای پیشین و کنونی بصورت نامطلوبی درآمده است.

***

آقای محمدحسن پرستوک رئیس اتحادیه صنف آموزشگاههای رانندگی و فنی مرکز که بنمایندگی از طرف کلیه مدیران و صاحبان آموزشگاههای تعلیم رانندگی تهران صحبت میکرد سپس درتوجیه اظهارات خود بشرح جزئیات یکایک دلائل و علل این مسائل و مشکلات پرداخت و اظهارداشت:

جالب است بدانید سابق براین که تعداد آموزشگاهها زیاد بود آموزشگاهها قبلا قرارداد حداقل ۱۰ ساعت آموزش را منعقد میکردند و پولش را ازپیش میگرفتند. آنها این کار را برای اطمینان از آمدن مشتری درسرموعد و جلوگیری از ضرر احتمالی میکردند. حال که با انبوه مشتری روبرو هستند، زیاد به قول معروف مته به خشخاش نمی گذارند و در مورد عقد قرارداد برای ۱۰ جلسه پافشاری نمی کنند. اما به هرحال مانند گذشته پول تعداد جلسات آموزش را ازپیش میگیرند.

بیشتر مربیان رانندگی، از روشهای صحیح آموزش بی اطلاع هستند. اغلب آنها کسانی هستند که مرکب گواهینامه خودشان هنوز خشک نشده است و درطول آموزش به دیگران ناشیگری خود را برطرف میکنند!

مراجعان به آموزشگاهها اغلب گله دارند که مربیان رغبتی به آموختن ندارند و ازیاددادن رموز و ریزه کاریهای رانندگی خودداری میکنند.

بهمین دلیل مدت زمان و تعداد جلسات آموزش طولانی و زیاد میشود.

نرخ پایین است

صاحبان آموزشگاههای رانندگی تمام نارسائیها و اشکالاتی که درزمینه آموزش رانندگی وجود دارد، می پذیرند و علل آنرا با دلایلی چند توجیه میکنند.

مهمترین دلیلی که آنها می آورند و روی آن تاکید بسیار میکنند، پائین بودن نرخ آموزش است: هم اکنون نرخ آموزش رانندگی ساعتی ۲۰ تومان است. باید توجه داشت که صاحبان آموزشگاهها از هر ۲۰ تومانی که میگیرند، ۵ تا ۸ تومان آن را بابت حق مربیگری می پردازند.

از سوی دیگر آموزشگاهها هم با نرخهای فعلی، پرداخت بیش از این مبلغ را به مربیان غیرمقدور میدانند.

واقعیت این است که امروزه یک راننده با تجربه وماهر هرگز با کمتر از روزی ۱۵۰ تومان تن بکار نمی دهد. بنابراین رانندگانی که درآموزشگاهها، مشغول تعلیم رانندگی هستند، اغلب تازه کار و کم تجربه هستند و از آموزش صحیح رانندگی کم اطلاعند.

جایگزینی رانندگان کم تجربه به جای رانندگان با تجربه ازچند سال پیش همگام با بالارفتن قیمتها و هزینه زندگی شروع شد و امروز به اوج رسیده است.

ما تا ۸ سال پیش مربی با گواهی نامه پایه یک همگانی داشتیم. بعد که هزینه ها بالا رفت، نتوانستیم حقوق او را بپردازیم، ناچار مربی دوهمگانی آوردیم، آنها را هم به همین ترتیب ازدست دادیم. حالا مربیان ما گواهی نامه دوشخصی دارند. اینها هم دریکی دوسال اخیر، همیشه به حق خواستار دستمزد بیشتر بوده‌اند. اما ازآنجاکه پرداخت حقوق درخواستی آنها برای ما مقدور نبوده، بتدریج اینها را هم ازدست می دهیم. درست به همین دلیل بود که آموزشگاههائی با بیش از ۵۰ اتومبیل تعطیل شدند.»

آقای محمد حسین پرستوک رئیس اتحادیه صنف آموزشگاههای تعلیم رانندگی و فنی مرکز سپس اضافه کرد که: آموزشگاههای رانندگی خواستار ۱۲۵ درصد افزایش نرخ هستند. دلایلی که برای این مقدار افزایش نرخ می آورند، اینها است: اتومبیل پیکان را که در سال ۴۶ با پیش قسط ۱۵۰۰ تومان و به مبلغ ۱۷ هزار تومان می خریدیم، حالا نقدا کمتر از ۵۰ هزار تومان نیست. دستمزد مکانیک» باطری ساز، گلگیر ساز، روغن کار، پنچرگیر، تابلو ساز، صافکار، تشک دوز، و... و نسبت به سالهای پیش تا ۴ برابر بالا رفته است.

قیمت لوازم یدکی اتومبیل هم به همین نسبت افزایش یافته است. نرخ بیمه که تا سال پیش ۱۲/۵ درصد بوده به ۲۵ درصد رسیده است. قیمت بنزین گران شده و.. با این هزینه‌ها نرخ ساعتی ۲۰ تومان برای ما به هیچ وجه صرف ندارد».

اتحادیه آموزشگاههای رانندگی براساس هزینه های فوق، نرخ آموزش رانندگی را ساعتی ۵۵ تومان برآورد کرده است. اتاق اصناف انرا تا ۴۸۱ ریال پائین آورده و با این نرخ موافقت کرده و به مرکز بررسی قیمتها فرستاده است که فعلا این نرخ مدتهاست در مرکز بررسی قیمتها مانده و به آن رسیدگی نمی کنند.

اگر نرخها درست شود، این امکان برای ما به وجود می آید که بتوانیم با دادن حداقل ساعتی ۱۰ تومان، مربیان ماهر و با تجربه بیاوریم و به وضع نابسامان فعلی آموزش رانندگی خاتمه دهیم.

اداره راهنمائی و رانندگی نظارت برکار آموزشگاهها را بر عهده گرفته است. این اداره شرایطی را برای تاسیس آموزشگاه تعیین کرده است که احتیاج به سرمایه گذاری زیادی دارد و اگر عملی شود، باید گفت آموزش رانندگی از وضع نامطلوب فعلی بیرون خواهد آمد، و کیفیتی در سطح عالی خواهد یافت. اداره راهنمائی و رانندگی در توجیه تعیین شرایط جدید می گوید که دیگر نمی توان با یک مغازه و دو دستگاه اتومبیل آموزشگاه رانندگی تاسیس کرد. راهنمائی شرایط زیر را در نظر گرفته است:

۱ ـ داشتن سالن سرپوشیده برای تعلیم رانندگی

۲ ـ استفاده از فیلم برای آموزش بهتر

ـ ۳ داشتن قطعه زمینی در خارج از محدوده برای آموزش رانندگی

۴ ـ واجد شرایط خاص بودن و تائید صلاحیت اخلاقی مربیان رانندگی

گذشته از این شرایط، آموزش رانندگی در داخل شهر، محدود به مناطق خاص و ساعات معینی میشود، و نیز کلیه اتومبیلهای آموزشی در تهران باید یک رنگ شوند. راهنمائی و رانندگی قول داده است در چهار منطقه خارج از محدوده ـ شمال، جنوب، شرق و غرب ـ تهران، زمینهای بزرگی از شهرداری بگیرد و برای ایجاد محل آموزشی در اختیار ان آموزشگاها قرار دهد.

طرحی که راهنمائی و رانندگی برای آموزشگاهها تهیه کرده است، دشوار بتواند عملی شود. چرا که در درجه نخست باید سرمایه گذاری زیادی در این زمینه صورت گیرد که با وضع فعلی آموزشگاهها و تعطیل شدن پی در پی آنها تناسبی ندارد.

آقای محمد حسن پرستوک در گفت و شنود با گزارشگر اطلاعات، به مشکلات و نارسائی های موجود در صنف آموزشگاههای فنی و رانندگی مرکز اشاره کرد و گفت: کیفیت و کمیت آموزش رانندگی در تهران به نازلترین سطح ممکن سقوط کرده است.

با SP ۷۴۷ بالاتر، سریعتر، ودورتر پرواز کنید تهران ـ لندن ـ نیویورک

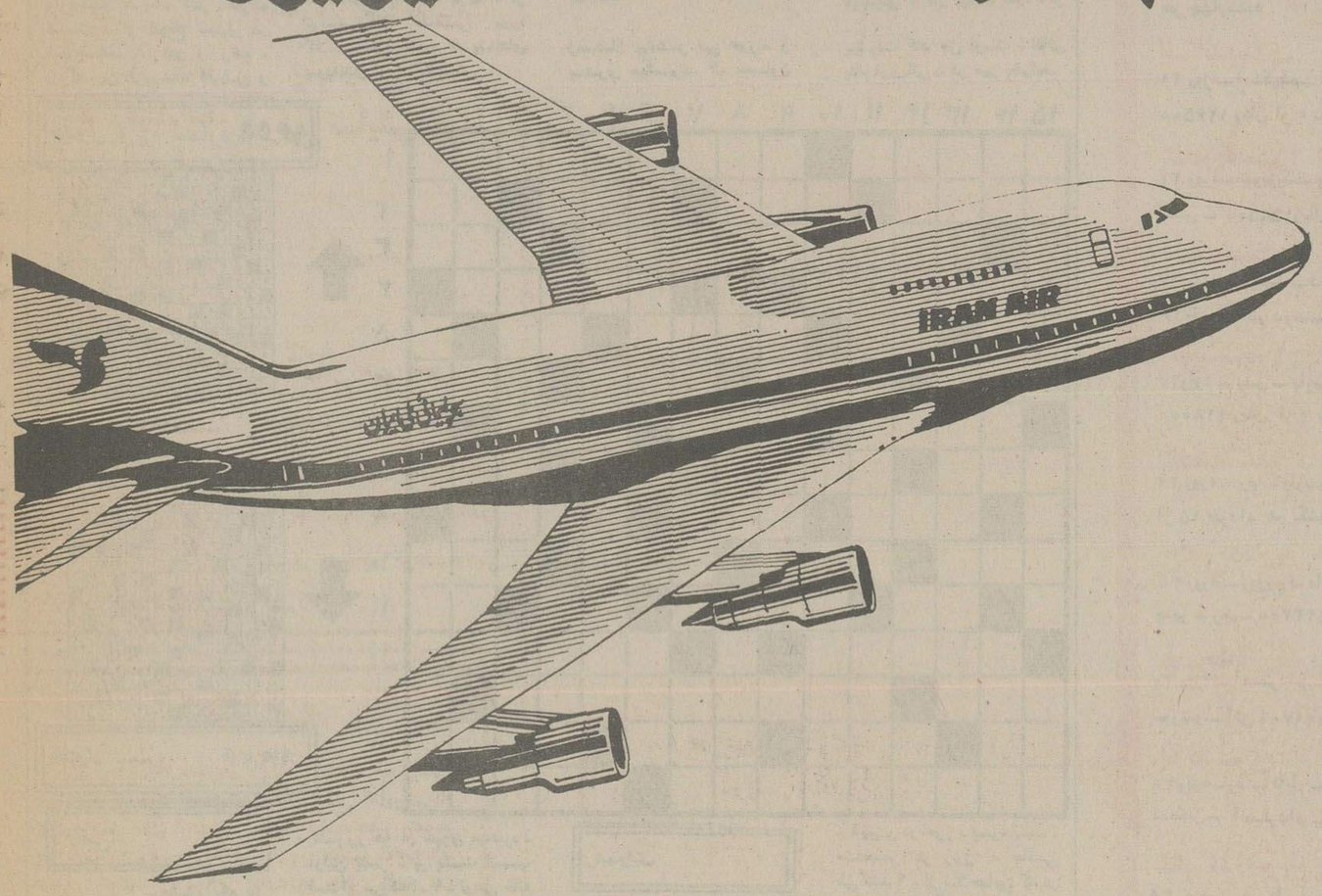

پروازهای تهران ـ نیویورک		
روزانه	SP /۷۴۷	۷۴۷/۲۰۰
حرکت از تهران	۱۰/۰۰	از طریق لندن
ورود به	نیویورک	۱۶/۴۵
دوشنبه	جمعه	۷۴۷ /SP
حرکت از تهران	۰۸/۳۰	از طریق پاریس
ورود به	نیویورک	۱۵/۳۰

برای کسب اطلاعات بیشتر به آژانس مسافرتی خود و یا هواپیمائی ملی ایران "هما" خیابان ویلا شماره ۴۴ تلفن: ۹۱۱۲۵۹۱ و ۹۱۱۲۵۹۹ مراجعه فرمائید.

هواپیمائی ملی ایران ـ هما

آگهی دعوت مجمع عمومی عادی

صاحبان سهام شرکت تولیدی قند کرج (سهامی عام)

مجمع عمومی عادی صاحبان سهام شرکت تولیدی قند کرج (سهامی عام) در ساعت ده صبح روز چهارشنبه ۲۵ خردادماه ۲۵۳۶ در محل شرکت واقع در کرج کارخانه قند تشکیل خواهد شد؟

دستور جلسه عبارتست از:
۱ـ استماع گزارش هیئت مدیره و نظرات بازرسان قانونی راجع به امور شرکت و ترازنامه و حساب سودوزیان و نحوه تقسیم سود در سال مالی ۲۵۳۵
۲ـ تعیین روزنامه‌ایکه آگهی های شرکت در آن درج میشود.
۳ـ انتخاب بازرسان قانونی (اصلی و علی البدل)

مدیرعامل شرکت تولیدی قند کرج ـ علی جدلی

آگهی مزایده حضوری فروش طلاجات و نقره‌جات

هیئت امناء آستانه امام زاده عبداله (ع) آمل در نظر دارد طلاجات و نقره جات شرح زیر را از طریق مزایده حضوری بفروش برساند.
۱ـ طلاجات تفکیک شده بدون نگین با عیارهای مختلف ـ حدود ۲۱/۷۰۰ کیلوگرم
۲ـ نقره جات ـ حدود ۳/۷۵۰ کیلوگرم

شرایط

۱ـ مزایده در ساعت ۱۱ صبح روز یکشنبه مورخه ۳۶/۳/۲۹ در دفتر آستانه با حضور کمیسیون فروش تشکیل خواهد شد.
۲ـ داوطلبان باید قبل از شرکت در جلسه مزایده مبلغ یکصد هزار ریال وجه نقد بحسابداری آستانه بعنوان تضمین خرید بسپارند.
۳ـ طلاجات و نقره‌جات مزبور در مقابل وجه نقد تحویل خواهد شد.
۴ـ درصورتیکه برنده از خرید استنکاف نماید وجه تضمین آن بنفع آستانه ضبط خواهد شد و هیچگونه ادعائی قابل قبول نیست.
۵ـ هزینه نشر آگهی و کارشناس بعهده برندگان است.

هیئت امناء آستانه امام زاده عبداله (ع) آمل

آگهی مزایده حضوری شماره ۱۲ـ ۲۵ـ ۳۰۴/ ۸ـ۴/ ۲۵۳۶/۳

آمادگاه کرمانشاه ۹۶ قلم پوشاک و وسایل فرسوده سررشته‌داری را برابر تعداد مندرج در برگ مشخصات و شرایط موجود تحویل در کرمانشاه از طریق مزایده بفروش میرساند. داوطلبان میتوانند با مراجعه به آمادگاه و ملاحظه اقلام و دریافت برگ مشخصات و شرایط معامله پیشنهاد خود را طبق مفاد مندرج در برگ شرایط تنظیم و تا ساعت ۹ صبح روز دوشنبه ۲۵۳۶/۴/۶ به آمادگاه تسلیم نمایند.

مزایده گذار آمادگاه کرمانشاه

آ ـ ۲۷۷۰

آگهی دعوت مجمع عمومی

مجمع عمومی عادی شرکت دبل‌نیت ایران (سهامی عام) در ساعت ۵ بعدازظهر روز یکشنبه ۲۹ خرداد ماه ۲۵۳۶ شاهنشاهی در محل شرکت واقع در تهران خیابان کاخ چهارراه بزرگمهر ساختمان ۱۴۱ طبقه سوم تشکیل میگردد از صاحبان سهام دعوت میشود که در روز و ساعت مقرر در جلسه مذکور شرکت و یا نماینده قانونی خود را کتبا معرفی فرمایند.

دستور جلسه

۱ـ رسیدگی و تصویب ترازنامه و حساب سود و زیان شرکت در سال ۲۵۳۵ شاهنشاهی.
۲ـ استماع گزارش هیئت مدیره و بازرس شرکت.
۳ـ اتخاذ تصمیم نسبت بسایر امور قابل طرح در مجمع.
۴ـ انتخاب بازرسان.
۵ـ تعیین روزنامه کثیرالانتشار جهت درج آگهی ها

شرکت دبل نیت ایران (سهامی عام)
آ ـ ۱۶۷۷۷

شرکت سهامی خاص معادن لوت

باطلاع دارندگان سهام میرساند که جلسه مجمع عمومی عادی و فوق‌العاده سهام به ترتیب در ساعت ۱۰ و ۱۱ روز دوشنبه سی‌ام خردادماه ۲۵۳۶ در محل شرکت واقع در میدان آرژانتین خیابان الوند شماره ۵ تشکیل میشود. از دارندگان سهام دعوت میشود که در وقت مقرر حضور بهمرسانند:

دستور جلسه: برای مجمع عمومی عادی تعیین حقوق و مزایای مدیران و برای مجمع فوق‌العاده افزایش سرمایه شرکت.

رئیس هیئت مدیره

آ ـ ۱۶۸۳۲

مجمع عمومی عادی سالیانه شرکت سهامی بیسکوپرس (عام)

روز سه‌شنبه ۳۱ خرداد ماه ۲۵۳۶ در محل شرکت واقع در بوذرجمهری غربی ساختمان گرجی تشکیل میگردد از کلیه سهامداران محترم تقاضا دارد در وقت یاد شده در جلسه حضور بهمرسانند.

دستور جلسه

۱ـ استماع گزارش هیئت مدیره و بازرسان قانونی و رسیدگی و تصویب ترازنامه و حساب سود و زیان سال ۲۵۳۵
۲ـ انتخاب بازرسان قانونی
۳ـ تعیین خط‌مشی آتی شرکت
۴ـ تعیین روزنامه کثیرالانتشار جهت درج آگهیهای شرکت

رئیس هیئت مدیره

بیزاری از جنگ، در و نمایه یک نمایش

درسال ۱۹۱۷، زمان جنگ جهانی اول، ناحیه‌ای درانگلستان، سرباز وظیفه آرتور همپ ازجبهه فرار می کند، اما بلافاصله دستگیر میشود و دریک دادگاه صحرایی به دفاع ازخود می نشیند. همپ دلیل فرار خود را بیزاری از جنگ و غیرقابل تحمل بودن محیط توصیف می کند، اما دادگاه دلیل قانع کننده‌تری میخواهد. بنابراین همپ رودرروی مرگ قرار می گیرد.

نویسنده این نمایشنامه جان ویلسون است که حمید نعمت الهی آن را ترجمه کرده است و سعیدنیک پور کارگردانی هنری آن را بعهده دارد و مسعود فروتن آن را ضبط تلویزیونی می کند. دراین نمایشنامه اسماعیل محرابی، خسروپیمان، محسن نعمان فر بازی دارند. طراح دکور، نگارجاودان است.

این نمایشنامه بطریقه رنگی ضبط و از برنامه دوم تلویزیون نمایش داده میشود.

تلویزیون

شنبه	برنامه اول
۱۸/۰۰	کودکان
	کارتون
	ورزش نوجوانان
	یکی بود یکی نبود
۱۸/۴۵	ماجرا
۱۹/۱۰	اخبار
۱۹/۲۰	اخبار ورزشی
۱۹/۳۰	سینمای آزاد
۲۰/۰۰	پاکسازی محیط زیست
۲۰/۳۰	اخبار
۲۱/۰۵	شما و تلویزیون
۲۱/۴۵	آقای مربوطه
۲۱/۵۵	تعقیب و گریز بنام ماجرای دستبارکشیش
	کارگردان: هری فالک
	بازیگران: دیوید جانسن، آنتونی زرب، بتی اگرمن خلاصه داستان: کریستینا چند روز به بیست و پنج سالگی‌اش مانده و بعد از آن میتواند طبق وصیت پدرش از ارثیه او استفاده کند که ناگهان خود را مقابل جسدی که بقتل رسیده می بیند و وحشتزده از دوستش کمک میخواهد و دوستش او را متقاعد می کند که برای گریز از عقوبت گناهی که مرتکب شده باید تمام بستگی های مادی خود را ترک کرده و به ریاضت بپردازد و در این حال دوستان پدر کریستینا از هری کمک می گیرند که...
۲۲/۴۵	دستبار کشیش ـ ادب کهن

شنبه	برنامه دوم
	۱۹ ـ موسیقی و اسلاید
۱۹/۳۰	مردی بنام جونز ماجرای «اسرار شن»
	باشرکت ـ بادی ایپسن
	کارگردان: الف جلین
	خلاصه داستان: «ولینگ» که کمپانی‌اش ورشکسته شده، برای بازسازی سازمان خود از سندیکای گانگسترها مبلغ صدوپنجاه میلیون دلار قرض می گیرد ولی چون معشوقه‌اش از این ماجرا مطلع شده او را بقتل میرساند و همراه شریکش در صحرا دفن می کند ولی «میسون» در حین عبور از صحرا ماجرا را می بیند و ناچارا ولینگ و همکارش «میسون» را نیز بقتل میرساند و یا پرتاب او به دره وانمود می کند که میسون دچار حادثه شده است در اینجاست که بارنابی جونز به خواهش همسر میسون وارد ماجرا میشود و.
۲۰/۲۰	واریته.
۲۰/۴۵	اخبار
۲۱/۱۵	سوال مردم پاسخ مسئولان
۲۱/۲۰	ایران زمین
۲۱/۵۰	تکنوازی تار محمد رضا لطفی
۲۲/۱۰	تصویر و سایه ها مروری براثارسینمائی (الوارزکلی)
	کارگردان: ادوارد دمتریک با شرکت ویلیام هولدن
	درپایان خبر

شنبه	بین‌المللی
۱۴/۳۰	فیلم
۱۶	خلاصه اخبار
۱۶/۰۵	سنجاب
۱۶/۲۵	خیابان سه سامی
۱۷/۲۵	پیشتازان فضا
۱۸/۱۰	شواندی گریفث
۱۸/۳۵	هالیوود و ستارگان
۱۹	اخبار
۱۹/۲۵	مطب دکتر
۱۹/۵۰	فیلم سینمائی
۲۱/۳۵	ریچارد دایموند
۲۲	اخبار
۲۲/۲۵	پری میسن

یکشنبه	برنامه اول
۱۲/۰۰	اخبار
۱۲/۰۵	کارگر
۱۲/۳۰	کودکان ـ هنرعکاسی
۱۲/۴۵	مریخی محبوب من ـ اف.ام
۱۳/۱۰	کانن ـ اف.ام.
۱۴/۰۰	اخبار
	بخش دوم
۱۸/۰۰	کودکان
	کارگاه موسیقی
	آقای مطالعه
	یکی بود یکی نبود
۱۸/۴۵	درباره روستا
۱۹/۱۰	اخبار
۱۹/۲۰	اخبار ورزشی
۱۹/۳۰	گزینش دانشجو
۲۰/۰۰	خانواده
۲۰/۳۰	اخبار
۲۱/۱۰	همه از یک خانواده
۲۲/۰۵	آقای مربوطه
۲۲/۱۵	برنامه ویژه
۲۲/۳۰	تاتر

یکشنبه	برنامه دوم
	۱۹ ـ موسیقی و اسلاید
۱۹/۳۰	امریکا
۲۰/۳۰	اخبار
	۲۱ ـ سئوال مردم پاسخ مسئولان
۲۱/۰۵	زندگی شیرین «زندگی مضاعف»
۲۱/۳۰	موسیقی کلاسیک
۲۲	مک میلان (شرط بندی موقوف) با شرکت: راک هودسن در خاتمه خبر و مجله خبری

یکشنبه	بین‌المللی
۱۴/۳۰	فیلم
۱۶	خلاصه اخبار
۱۶/۰۵	کارتون
۱۶/۱۵	خیابان سه سامی
۱۷/۱۵	جوسی و بچه گربه
۱۷/۴۰	تیله مرمری آبی رنگ
۱۸/۱۰	روهاید
۱۹	اخبار
۱۹/۲۵	فیلم سینمائی «کت بالو» با شرکت: جین فوندا ـ لی ماروین
۲۱/۳۵	مری تیلور مور
۲۲	اخبار
۲۲/۲۵	فیلم سینمائی «اسناد دزدیده شده»

نمایشنامه پروار بندان در شیراز

بازیگران مرکز آموزش تاتر شیراز نمایشنامه پروار بندان نوشته دکتر غلامحسین ساعدی را به صحنه آورده‌اند.

کارگردان نمایشنامه عباس جمالی است. این نمایشنامه در تالار اپوریحان شیراز به صحنه خواهد آمد.

دنیای دیوانه دیوانه، دیوانه

در بیست و سومین فستیوال بین‌المللی فیلمهای کوتاه «اوبرهازن» آلمان فدرال فیلم «دنیای دیوانه، دیوانه، دیوانه» تهیه شده در مرکز سینمایی کانون پرورش فکری کودکان و نوجوانان، نوشته و ساخته نورالدین زرین کلک برنده جایزه مخصوص هیئت ژوری شد.

این فیلم تاکنون موفق به اخذ چند جایزه بین‌المللی شده است.

درهمین حوالی، به روایت نوذر ازادی

نوذرآزادی بعدازنمایشنامه فالگوش، کارگردانی نمایشنامه رضابیک ایمانوردی و خلوتگاه نوشته ابراهیم مکی را بعهده گرفت. کار بعدی نوذرآزادی در تاتر کوچک تهران نمایشنامه «درهمین حوالی» نوشته ابراهیم رهبر است. این نمایشنامه راهم اکنون یک گروه دانشجویی برای تالار مولوی دردست تمرین دارند.

ویلیام هولدن، ریچارد ویدمارک در فیلم سینمائی «الوارز کلی»

امشب در ساعت ۲۲/۱۰ فیلم سینمایی الوار زکلی به کارگردانی ادوارد دیمتریک از برنامه دوم پخش میشود.

داستان فیلم در زمان جنگ داخلی امریکا رخ میدهد. سال ۱۸۶۴، زمان جنگ، «الوارزکلی» گله بزرگ گاوها را به ارتش شمالی میرساند و در آنجا پی میبرد که گله را باید به ریچموند برساند تا بتواند ۲۰ هزار دلار دستمزد خود را دریافت کند و زمانی که میخواهد گله را در ریچموند به سرهنگ تام برساند، توسط جنوبیها گرفتار میشود.

جنوبی‌ها به او پیشنهاد می کنند که در ازای دو برابر پول شمالی‌ها گله را به جنوبی‌ها واگذار کند و..

در این فیلم هنرپیشگانی چون ویلیام هولدن، ریچارد ویدمارک، جنیس رول بازی دارند.

عروس برای تلویزیون

خسرو شجاع زاده نمایشنامه «عروس» را برای تلویزیون آماده میکند.

دراین نمایشنامه، اکبرزنجانپور، آذرفخر، رقیه چهره آزاد، مهری مهرنیا، فیروز بهجت و محمدی بازی دارند.

مسعود فروتن، کارگردان فنی نمایشنامه است.

نمایشنامه خواستگاری در کرمانشاه

گروه نمایشی «آوا» وابسته به مرکز آموزش تاتر کرمانشاه، نمایشنامه خواستگاری اثر آنتوان چخوف را بکارگردانی داریوش گراوندی در این شهر به صحنه اوردند. دراین نمایشنامه، آذرنجاتی، خسروخندان تبریزی و داریوش گراوندی بازی داشتند.

پنجمین فستیوال تابستانی کودکان

پنجمین فستیوال تابستانی کودکان و نوجوانان از اول تیرماه بوسیله کانون پرورش فکری کودکان و نوجوانان در تهران افتتاح میشود. این فستیوال در محل آمفی تاتر پارک نیاوران در فضای بازبرگزار میشود. برنامه سال گذشته فستیوال، نمایشی از تاترهای عروسکی چند کشور مختلف، همراه باچند فیلم بود.

شهردار جدید راور

بدنبال استعفای آقای روح‌الامین شهردار راور، انجمن شهر راور، طی نشستی، آقای داود مظفری رئیس حزب رستاخیز راور را بسمت شهردار این منطقه برگزید.

آقای مظفری قبلا آموزگار، مدیر مدرسه راهنمائی پهلوی راور، حسابدار آموزش و پرورش و رئیس حزب رستاخیز ملت ایران در راور بوده است.

اهالی راور امیدوارند که وی در پست جدید منشاء خدمات ارزنده‌تری باشد و در اهداف انقلاب شاه و ملت کوشش نماید.

آ ـ ۲۷۶۰

اطلاعیه سازمان سنجش آموزش کشور در باره تاریخ برگزاری آزمایش همگانی

بمنظور رفاه حال داوطلبان ورود به آموزش عالی و با توجه به تغییراتی که در برنامه امتحانات ششم نهائی متوسطه حاصل شده است، آزمایش همگانی یک هفته پس از تاریخ مقرر و در روز جمعه سوم تیرماه جاری برگزار خواهد شد، تاریخ توزیع کارت داوطلبان در حوزه های آموزش و پرورش و دانشگاهها روزهای سه‌شنبه ۳۱ خردادماه و چهارشنبه اول تیرماه ۲۵۳۶ خواهد بود که جزئیات آن از طریق مطبوعات به اطلاع کلیه داوطلبان خواهد رسید.

سازمان سنجش آموزش کشور

بیسکویت تینا

کنسرت بزرگ
شارل آزناور
باهمراهی ارکستر ۳۰ نفره و گروه کر ۱۰ نفره
شنبه ۲۱ یکشنبه ۲۲ خرداد ۲۵۳۶ ساعت ۸ بعد از ظهر در آریا شرایتون
محل فروش بلیط هتل آریا شرایتون ۶۸۳۰۲۱ ـ امریو چیک ۸۳۴۷۹۶
نشجه فروشی بهمن ۶۶۹۲۹۹ ـ ال کوزدوبس ۶۲۱۰۱۸

ایران یاماها تخت طاوس چهار روزولت ۸۳۹۰۴۰

بزودی افتتاح
ته‌دانسان تومبا
هر روز از ساعت ۳/۳۰ تا ۷/۳۰ بعدازظهر،
میدان ونک ـ جنب درایوین سینما ونک
ورود کوپل اجباری است
آ ـ ۱۶۴۲۰

دیدنی‌ترین شهرهای دنیا
در کاملترین جدول تورهای ایرانین اکسپرس
سفر دلپذیر به معروفترین شهرهای جهان که سرشار از جاذبه‌های خاطره انگیز است و اقامت در هتلهای درجه یک با مزایای بی نظیر و خدماتی که شایسته شخصیت شماست

لندن
۱۴ روزه ـ ۶۵۸۸۰ ریال از ۶ خرداد هر جمعه

اروپا
۱۵ روزه ـ رم ـ پاریس ـ لندن ـ ۷۴۸۰۰ ریال از ۹ خرداد هر دوشنبه

۳ هفته ۳ شهر
۲۱ روزه ـ لندن ـ پاریس ـ رم ـ ۸۹۱۰۰ ریال از ۶ خرداد هر جمعه

اروپا
۲۰ روزه ـ ژنو ـ پاریس ـ لندن ـ هامبورگ ـ ۹۹۰۰۰ ریال از ۱۸ خرداد هر چهارشنبه

اسکاندیناوی
۲۱ روزه ـ استکهلم ـ اسلو ـ لاردال ـ آلویک ـ برگن ـ لندن ـ هامبورگ ـ کپنهاک ۱۲۶۵۰۰ ریال از ۹ تیر هر پنجشنبه

گلدن گیت
۲۱ روزه ـ نیویورک ـ واشنگتن ـ بوفالو ـ لوس آنجلس ـ لاس وگاس ـ سانفرانسیسکو لندن ـ ۱۵۸۵۰۰ ریال از ۱۰ خرداد هر سه شنبه

برلین
۲۳ روزه ـ برلین ـ لندن ـ پاریس ـ نیس ـ رم ـ ۱۰۸۰۰۰ ریال از ۱۶ خرداد هر دوشنبه

ریویرا
۲۷ روزه ـ نیس ـ پاریس ـ لندن ـ دوسلدورف ـ برلین ـ وین ۱۱۸۰۰۰ ریال از ۲ تیر هر پنج شنبه

۴ هفته ۴ شهر
۲۹ روزه ـ رم ـ پاریس ـ هامبورگ ـ لندن ـ ۱۱۹۵۰۰ ریال از ۱۵ خرداد هر یکشنبه

رنگین کمان
۳۰ روزه ـ زوریخ ـ مادرید ـ لندن ـ هامبورگ ـ پاریس ونیز ـ رم ـ ۱۲۴۳۰۰ ریال از ۳ تیر هر جمعه

قصر طلایی
۳۰ روزه ـ آمستردام ـ هامبورگ ـ لندن ـ پاریس ـ رم سورنتو ـ آتن ۱۲۹۷۰۰ ریال از ۱۱ تیر هر شنبه

آناکاپری
۳۰ روزه ـ رم ـ ناپل ـ پمپی ـ سورنتو ـ کاپری ـ بارسلون ـ پاریس لندن ـ آمستردام ـ هامبورگ ـ ۱۲۹۷۰۰ ریال از ۲۴ خرداد هر سه‌شنبه

کالسکه زرین
۳۵ روزه ـ رم ـ فلورانس ـ ونیز ـ پاریس ـ هامبورگ ـ آمستردام ـ لندن. بارسلون ژنو ـ ۱۳۹۵۰۰ ریال از ۳۰ خرداد هر دوشنبه

دوردنیا
۳۸ روزه ـ بانکوک ـ هنگ‌کنگ ـ توکیو ـ هونولولو ـ سانفرانسیسکو ـ لاس وگاس ـ لوس آنجلس ـ واشنگتن ـ نیویورک ـ لندن
۲۵۳۷۰۰ ریال ۱۹ خرداد ـ ۲۳ تیر ـ ۲۰ مرداد ـ ۲۴ شهریور ـ ۲۱ مهر ـ ۱۹ آبان ـ ۲۴ آذر

برای دریافت برنامه تورها به ایرانین اکسپرس
خیابان ویلا ـ شماره ۱۴۰ ـ تلفنهای ۸۳۴۰۴۶ ـ ۸۳۴۰۴۷ ـ ۸۳۴۰۴۸ ـ ۸۳۴۰۴۹ مراجعه فرمائید
36-E-2

جدول ویژه شماره ۹۶۵۵

حل جدول‌های شماره قبل

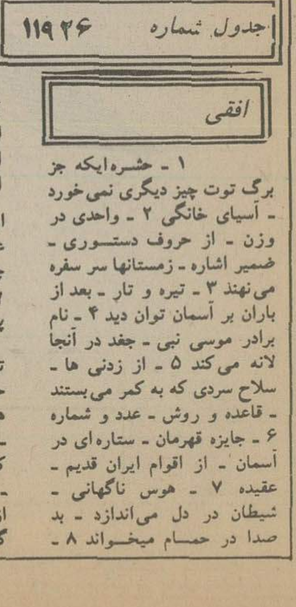

جدول شماره ۱۱۹۲۶

افقی

۱ ـ از نویسندگان معروف اروپا که همیشه سر بسر خانمها می گذاشت ـ محل نیستی ها و تباهی ها ۲ ـ با زیادش به جائی هم میرسند ـ اگر پس نباشد نیکوست ـ بوزینه در لفظ عرب‌نامیده شده. ۳ ـ پدر بزرگ ـ فیلسوف و عالم اقتصاد معروف انگلیسی ۴ ـ نژادیست ـ یکی از جمهوری های کشور شوراها ۵ ـ درجه بلندی و کوتاهی صدا ـ جزو روسا هستند ـ کوچک ـ بلی به زبان آلمانی. ۶ ـ رودی در سیبری ـ خانه ـ ستاره‌ای در دب اصغر ـ جامه وارو شده. ۷ ـ واحد شتر ـ نازک است ـ از انواع قمار در قمارخانه. ۸ ـ تیز و برنده ـ بزرگترین نویسنده فلسفی و داستان ـ قبل از تشر می زنند. ۷ ـ از مشروبات فرنگی ـ به کار بنا هم می آید. ۸ ـ چند تا قمر ـ دروغگو بیشتر می خورد ـ بر آسمان میغرند. ۹ ـ آنسو ـ به کنه مطلبی پی بردن. ۱۰ ـ واحد لباس ـ سرزمین قمار بازان. ۱۱ ـ با آن اسپاگتی فراهم می آورند ـ مخفف انوشیروان. ۱۲ ـ مدام ـ سنگ گرانبها ـ طاقچه بالا. ۱۳ ـ یک تکه گوشت سرخ شده ـ نویسنده کتاب تابستان که از نمایشنامه نویسان فرانسوی است. ۱۴ ـ تردستی در کار ـ نابودی ـ دل پیچه. ۱۵ ـ اگر پیشرفت کند حق اوست ـ نقاش بنام اروپائی ـ در میز بجوئید.

عمودی

۱ ـ پایتختی در اروپا ـ با نمک و زیبا ـ جوجه‌اش مزه ندارد. ۲ ـ اثری از زیگموند فروید ـ قلعه معروفی بود در آمریکا که سرخپوستان ویرانش کردند ـ شام بی پایان. ۳ ـ از نویسندگان قرن هیجدهم فرانسه که کتاب وقایع ایتالیا از اوست ـ بافتن. ۴ ـ نفس بلند ـ شراب فرنگی ـ خجسته و میمون. ۵ ـ خادم کلیسا ـ در زمستان بیشتر می خورند و بستری میشوند. ۶ ـ معاون اجتماعی قرن هیجدهم فرانسه ـ در سایه‌اش استراحت می کنند. ۹ ـ روشنائی چراغ ـ از کشورهای آسیائی ـ کنده کاری بر چوب و فلز. ۱۰ ـ ثروت و دارائی ـ سخنان بی ربط در وقت تب ـ درس نخوانده ـ نارس. ۱۱ ـ عرب عزیزش میدارد ـ سودن ـ تکیه کلام درویشان است ـ بلی به زبان روسی. ۱۲ ـ اقبالی نیکو نداشته ـ از نواحی تهران. ۱۳ ـ از معروفترین نویسندگان فرانسوی که کتاب «رنه» از اوست ـ ناحیه هتل خیز تهران. ۱۴ ـ علاج دمل به آن میکردند ـ چربی خالص است ـ روشن دلش خوانید ـ دباغی کردن پوست. ۱۵ ـ آمریکائیان را گویند ـ از نویسندگان فلسفی دوره کلاسیک فرانسه که پندهای سودمندی از او باقیست. کشاورز در ان سبزی میکارد ـ اولین پشر ـ بر پشت اسب استوار می کنند ـ ۹ ـ نوعی خانه است ـ زبانی است در غرب ایران ـ یقه سفت ۱۰ ـ منت‌ها ـ عشق خارجی ـ قدی که پسرش چیزی اضافه آمده ـ قوت لایموت ۱۱ ـ دریا ـ عددیست ـ پرنده باشد ـ از خیابانهای قدیمی تهران ۱۲ ـ نوعی ماهی است ـ حکایت و نغمه است و به رستم هم چسبیده ـ ۱۳ ـ از گلهای زیبا ـ لباس که پیدا کند باید رقویش کرد ـ ۱۴ ـ مقام و مرتبه ـ عقاید ـ گوشه خلوت ـ مادر عرب ۱۵ ـ از آنان چشم یاری داریم ـ از گلهای بهاری. دیی و در خور ـ پسودیست ـ مستاجر هر روز به جائی می کشد ۹ ـ از سلاحهایی که در زمین کار می گذارند ـ مجاورت ۱۰ ـ خوب و شایسته ـ از رقاصه با رنگ برآید ۱۱ ـ از دانشمندان بنام دوره شاه عباس صفوی ـ در بنائی خاک در آن میریزند و نخاله‌اش را میگیرند ۱۲ ـ امید است که مال شما هم پر نور باشد ـ لخت و برهنه ـ بچه ها در بازی میزنند ۱۳ ـ بازی شبهای رمضان در قهوه خانه ـ لحظه‌هایی که عشاق برای آن جان میدهند ۱۴ ـ غذای زمستانی ـ بیمارستانی در شیراز ـ پنبه زن ۱۵ ـ از گلهای گلدانی در بهار ـ در چشم بجوئید ـ مرغ سعادت.

بازار هفته آرامی را پشت سر گذاشت

درهفته گذشته وضع‌بازارنسبت به هفته های قبل آرامتر بودو حجم معاملات روی بسیاری از کالا ها ، خاصه فرآورده های باب صادرات به علت کمبودزمینه کاهش یافت و بنا بگفته چندتن از بازرگانان تا عرضه نو محصولات نیز معاملات روی کالا های باب صادرات از جمله پنبه و خشکبار چندان قابل توجه نخواهد بود .

معاملات روی اشیاء ووسایل خانگی همچنان گرم است و در حالیکه مقدار تقاضا روی این محصولات بیش از مقدار عرضه است ،نه‌تنها هنوز هم واردات بعضی از اشیاء و وسایل و لوازم خانگی کمتر ازمقدار تقاضا است ، بلکه مقدار تولیدات‌داخلی نیز همچنان کمتر از تقاضا است وبه طورکلی تولیدات وسایل خانگی در ایران جوابگوی نیاز بازار داخلی نیست .

بازار خشکبار

در هفته مذکور بازار خشکبار آرامتر از هفته ماقبل‌آن بود و معاملات روی مغز بادام، گردو، هسته و پسته در حدود‌مصرف بود و چون زمینه کشمش و سبزه کمشده معاملات عمده‌روی این فرآورده نیز تقریبا متوقف شده است ، مقدار قابل توجهی از موجودی صادر کنندگان در این هفته بخارج از کشور صادر شد ، قیمت کشمش برای چندمین بار حدود ۵ درصد ترقی کردو در بازار های جهانی نیز نرخ سبزه افزایش یافت .

رونق بازار غلات

بازار غلات خاصه گندم و جو و ذرت از رونق محسوسی برخوردار بود و به‌علت افزایش مقدار تقاضا قیمت ها حدود تنی ۱۵۰ تا ۲۵۰ ریال ترقی کرد .

بازاربر رونق برنج

معاملات روی انواع برنج دمسیاه و صدری در هفته‌گذشته زیاد بود . علت رونق بازاربرنج های داخلی ، مرغوب بودن‌برنج کهنه است ، مطابق معمول همه ساله هرچه به برداشت برنج نو نزدیک می‌شویم بازار برنج اعلای سال‌قبل با رونق‌ترمیشود.

رکود شدید بازار کاغذ

در هفته مذکور بازار کاغذراکد بود و معاملات عمده‌روی انواع این فرآورده کمتر از هفته های ما ء قبل انجام گرفت ، قیمت کاغذ در چند هفته اخیر حدود پنج تا ده در صد تنزل کرده است وزمینه داخلی وخارجی کاغذ و مقوا زیاد است .

روغن ، کره و پنیر

در فصل بهار مقدار عرضه‌کره و پنیر بیش از فصول دیگراست و امسال به علت افزایش و اردات این فرآورده ها از خارج قیمت کره و پنیر به‌خصوص در این هفته مقدار قابل توجهی تنزل کرده است .

عرضه حبوب بیش از تقاضا

در این هفته نیز مقدار عرضه حبوب خارجی زیاد بود و به همین خاطر قیمت ها برای‌چندمین بار تنزل کرد و هماکنون قیمت حبوب خارجی ارزانتر ازقیمت حبوب داخلی به بازار عرضه میشود .

تنزل نرخ پنبه

در هفته گذشته بازار پنبه در داخل و خارج کشور راکد بود وبهمین جهت قیمت پنبه در ایران حدود کیلوئی ۲تا۵ ریال و در خارج هر کیلو ۵تا۱۰ سنت‌تنزل کرد و نرخ پنبه درجه یک و دو در ایران به کیلوئی ۱۱۰ تا ۱۱۸ ریال و در خارج به کیلوئی ۱۷۸ تا ۱۸۲ سنت رسید.

تنزل قیمت فرآورده های کنفی

به علت رکود بازار فرآورده های کنفی قیمت چتائی وگونی حدوده درصد تنزل‌کردموجودی فرآورده های کنفی دربازار زیاد است .

مصالح ساختمانی

در هفته‌گذشته نیز مقدار تقاضا روی انواع مصالح ساختمانی بیش از مقدار عرضه بود و به همین خاطر قیمت ها همچنان بالاتراز نرخ مصوب است ، کمبود سیمان ، شیشه جام‌ساده، آهن‌آلات نمره پایین، آجرفشاری واخیرا کاشی محسوس تر شده است .

بازار فرش

بازار فروش همچنان راکد است و در این هفته روی‌چند پارتی‌کوچک فرش‌از نوع‌مرغوب واعلا معاملاتی انجام گرفت . قیمت فرش تقریبا ثابت مانده است .

بازار آرام ارزهای خارج

بازار ارز همچنان آرام و مقدار عرضه دربانک های‌کشور و بازار آزاد بیش از مقدار تقاضا است بهمین خاطر در این هفته نیز قیمت ارزهای خارجی باستثنای چند قلم ازجمله فرانک بلژیک و فرانسه نوسان زیادی نداشت و تقریبا ثابت بود .

طلا کیلوئی ۲۶۰۰ ریال تنزل کرد

دیروز قیمت طلا در بورسها مهم جهان برای‌چندمین بار در یکهفته اخیر هراونس ۱ تا ۲ دلار تنزل‌کرد وقیمت آن به اونسی ۸۰ ر۱۴۰ تا ۱۴۶ دلار رسید . بهمین‌خاطر بانکملی ایران امروز نرخ طلا را کیلوئی ۲۶۰۰ ریال کاهش داد و قیمت‌امروز طلا ازطرف بانکملی هر کیلو ۹ر۳۴۹هزار ریال اعلام شد . نوسان‌قیمت طلا در بازار آزاد در همین حدود بود ولی خریدوفروش عمده روی این فلز انجام‌نگرفت.

بحث روز

اثر مسکن درافزایش کار آئی کارگران

شاهنشاه پس از ورود به اراک وانجام مراسم استقبال رسمی مستقیما به کوی کارگران تشریف‌فرما شدند واز نمونه واحد های مسکونی بازدید بعمل آوردند این امر علاقه‌شدید معظمله رابه‌امر مسکن بطور اعم و بویژه مسکن کارگران را نشان میدهد.

کمتر فرصتی پیش آمده است که شاهنشاه آریامهر دستورات و اوامر موکدی درامر مسکن صادر نکرده باشند. درکوی کارگران شهر صنعتی اراک شاهنشاه باردیگر به‌مسئله مهم مسکن کارگران اشاره فرموده و گفتند: امیدوارم در بخشهای خصوصی طرز فکر این باشد که در مقابل هرشغلی که بوجود می آید یک واحد مسکونی برای فرد صاحب شغل احداث گردد.

در اینجا شاهنشاه به دو مسئله مهم اشاره میکنند. اولا اینکه طرز فکر صاحبان صنایع خصوصی تغییر کند و ثانیا برای هر کارگر ، مهندس ، تکنیسین و کارمند دفتری یک واحد مسکونی ساخته شود.

موضوع تغییر طرز فکر صاحبان صنایع خصوصی‌در اقتصاد کشورمان که بسوی مشارکت در حرکت است و روندآن طی صعودی دارد، یک امر حیاتی میباشد.

مساله مسکن در جامعه پرتلاش ما بسوی صنعتی شدن بصورت یک مساله حاد درآمده است و حل این معضل تاحدود زیادی‌وظیفه‌صاحبان صنایع‌میباشد که از برکت رونق اقتصادی ، نه تنها همچون کارخانه داران کشور های غربی دچار مشکلات فروش ، تعطیل قسمتی از تولید،اخراج کارگران نیستند،بلکه‌هرساله سود های زیادی بدست‌میاورند.

توجه بامر مسکن کارگران توسط مدیران صنایع، چه دربخش دولتی وچه دربخش خصوصی اولین شرط بالا بردن کارائی کارگران است. وقتی کارگری، مهندس یاکارمند کارخانه‌ای بزرگترین مشکل زندگی‌اش یعنی مسئله مسکنش حل نشده‌باشد چگونه میتوان انتظار داشت که باتمام قدرت جسمی و فکری در خدمت کارش باشد؟ بدون شک یکی‌از علل اصلی پائین بودن کارائی وبهره‌دهی نیروی کارانسانی درایران وجود مسائل حادی نظیر مشکل مسکن و معضل ترافیک است.

احداث واحدهای مسکونی در جوار کارخانه ها یادر نزدیکی آنها مشکل ترافیک روزانه کارگران را نیز حل‌خواهد کرد و باعث صرفجویی در اوقات رفت و آمد آنان‌خواهد شد. خود این امر موجب میگردد که تاکارگران، تکنیسین هاو مهندسین اوقات فراغت بیشتری دراختیار داشته باشند وبهتر بتوانند تمدد اعصاب کنند و در نتیجه قوای جسمی وذهنی را تجدید نمایند.

بعلاوه تاسیس واحدهای مسکونی برای کارگران با اجاره بهای نازل ، سبب میشود که کارگران به محل کار خود علاقه بیشتری پیدا کنند و مرتبا محل کار خود را تغییر ندهند. تداوم درکارهای صنعتی توسط کارگران برای‌کارخانه ها فوق‌العاده دارای اهمیت است. چون بامرورزمان کارگران مهارت و تبحر میابند و اگر این‌امر پیش آید که کارگران‌بطور مداوم کار خودرا ترک کنند و در جای دیگری مشغول‌شوند ـامری که متاسفانه‌در مراحل اولیه صنعتی شدن خیلی‌معمول میباشد ـنه فقط موجب زیانهائی برای کارخانه ها می شوند، بلکه کیفیت تولیدات نیز رضایت‌بخش نخواهد بود.

در سال جاری بوسیله‌شرکت پس‌انداز ووام مسکن‌اکباتان

۱۴ میلیارد ریال‌وام مسکن پرداخت میشود

★ **سرمایه شرکت پس‌انداز مسکن اکباتان از ۱به ۵ میلیارد ریال افزایش‌میابد**

شرکت پس انداز وام مسکن اکباتان‌در سال جاری حدود ۱۴ میلیارد ریال اعتبار برای‌پرداخت وام مسکن اختصاص داده است.

این مطلبرا علی اکبر ترکشی مدیر عامل این شرکت در مجمع عمومی‌شرکت‌اعلام داشت و گفت: سرمایه‌شرکت ازیک میلیارد ریال به ۵ میلیارد ریال افزایش می یابد واین افزایش در نخستین مجمع عمومی شرکت که بعد از ظهر پنجشنبه گذشته تشکیل گردید، تصویب شد.

ترکشی گفت: باتصویب افزایش سرمایه بزودی ۴۰۰ هزار سهم جدید ده هزار ریالی انتشار خواهد یافت.

مدیر عامل شرکت پس انداز ووام مسکن اکباتان گفت: در طول ۹ ماه فعالیت این شرکت‌به ۴۳۰۰ خانواده بیش از ۳ر۹ میلیارد ریال وام مسکن پرداخت شده است.

وی افزود: در سال جاری۶ نمایندگی و شعبه جدید این‌شرکت در نقاط مختلف تهران گشایش خواهد یافت.

شهبانو: تقاضاهای مردم‌را «باری بهر جهت» تلقی نمیکنیم

علیاحضرت شهبانو بعد ازظهر ه‌شنبه‌به سفر خود به استان های چهارمحال و بختیاری و لرستان پایان دادند و بتهران بازگشتند .

در بروجرد

علیاحضرت شهبانو پیش از ظهر پنجشنبه به‌بروجردتشریف فرما شدند و از شرکت سهامی زراعی شیروان بقعه امامزاده جعفر، مسجد سلطانی و پارک شهرداری این‌شهر دیدن‌کردند.

علیاحضرت شهبانو دستور فرمودند در جهت تامین آب آشامیدنی مردم تسریع بشود .

علیاحضرت شهبانو سپس با هلیکوپتر به‌نوژیان واقع در ۶۰ کیلومتری جنوب غربی خرم آباد تشریف‌فرما شدند .

شهبانو در نوژیان از نحوه کار یکی از روستائیان نوژیان که بطریق محلی نان می‌پخت دیدن کردند و با استفاده از ابزار کار این نانوای روستائی شخصاچند نان لواش پخت کردند .

شهبانو سپس ازشرکت‌سهامی مجتمع صنعتی، گوشت‌لرستان در خرم‌آباد دیدن کردند .

سخنان شهبانو

علیاحضرت شهبانو در پایان سفر پنج روزه خودبه‌استان های چهارمحال و بختیاری ولرستان ، نتایج این‌دیدار رابرای‌خبرنگاران داخلی تشریح فرمودند و یادآور شدند که در این سفر تحت‌تاثیر احساسات فوق‌العاده مردم قرار گرفته‌اند .

علیاحضرت شهبانو افزودند : در بروجرد احساسات مردم به اوج خود رسیده بودوبدین‌وسیله از احساسات ، مهربانیهاومیهمان نوازی مردم استانهای چهارمحال وبختیاری و لرستان تشکر میکنم بخصوص نظم مردم نشان میدهد که فرهنگ قدیمی دارند . دراین سفر بطورکلی تحت‌تاثیر احساسات مردم درتمام طول مسیر راهها ، شهرها وروستاها قرار گرفتم و این وابستگی ملی و همدلی در احساسات آنان‌نسبت به‌شاهنشاه ووطن ، ثروت بزرگی برای مملکت است که کمتر نظیراین همبستگی در دنیا یافت‌میشوداین همبستگی‌و یکپارچگی قدرت‌ایران در راه دست یافتن به پیشرفت است . دراین سفر ها از نظر شخص من نکته جالب اینجاست که‌با مناطقی که آشنا نیستم آشنائی بیشتر پیدا میکنم.زیبائی های طبیعی مملکتم را از نزدیک میبینم و فرصتی هست که‌بامسائل وزندگی طبقات مختلف مردم آشنا شوم .

واقعا در این سفرهاست که انسان حس میکندکه با روحیه مردم در مناطق مختلف مملکت بیشتر آشنا میشود و این به خود من‌در تصمیم گیریها ومطالعه در زمینه‌برنامه‌های مختلف‌رفاهی، فرهنگی و نظایر آن کمك‌میکند در تهران انسان با مسائلی‌روبرو هست که فقط مسائل تمام کشور نیست و بلکه بامسائل مختلف خارج از کشور نیز روبروست‌پس طبیعتا انسان در اینجا باطبیعت وحقیقت بیشتر برخورد میکند و بهتر میتواند تصمیم‌بگیرد دراین سفرها مردم خوشحال میشوند که ما بیائیم و از نزدیك باآنان آشنا شویم فرصتی است که از خدمات افراددر سازمانها وجاهای مختلف نیز تقدیر و تشویق‌بعمل آید چون در تهران فرصت‌دیدن این افراد خدمتگزارمیسر نیست.

اولویت ها

علیاحضرت شهبانو فرمودند : وقتی که اطلاع داد ه‌میشود که بازدیدهائی از نقاط مختلف‌کشور بعمل خواهد آمد مقدار زیادی‌از فعالیتها و طرحهای عمرانی آن شهر که در دست اقدام است ب سرعت و توجه بیشتری انجام‌می‌شودو معمولا انجام یك سری از کارهاکه بخاطر بعضی از مسائل اداری مدتی به‌تعویق افتاده است اجرا میشود البته با دیدن‌مردم از نزدیك و آشنائی بامشکلات‌آنان دستوراتی در جهت تامین بودجه های آن دسته از طرحهاو برنامه های آنان که اولویت دارد داده میشود .

و فرصتی است که در باره برنامه‌هاو طرحهائی که قبلادرباره آنان‌صحبت شدمولی جدی تلقی نشده است مجددا تعقیب شود.

برای مثال میتوان گفت که براساس مطالعات پژوهشگران‌ما مشخص شده است که این‌مناطق برای کشاورزی ودامداری بسیار مستعد است‌براساس این‌مطالعات در مناطقی اقدام شده است ولی بازاین مسافرت ها باعث میشود که انجام طرحها و برنامه ها در استانها دنبال شده‌وفراموش‌نشود البته مردم تقاضاهائی دارند که بوسیله نامه اطلاع میدهند . یك تعداد از تقاضا های‌مردم بوسیله نمایندگان خودشان‌درسناو‌مجلس شورایملی یادر انجمن های‌ملی ویا بوسیله مسئولان استانداری‌و فرمانداری باطلاع‌مارسیده است سعی خواهد شد تا جائی که امکان دارد وقانون اجازه میدهد به‌تقاضاهای مردم رسیدگی شود.

صراحت تقاضاها

علیاحضرت شهبانو فرمودند در این سفر ها مردم باصراحت تقاضاها و خواستهای خودشان را مطرح میکنند و مسئولان امر نیز حس میکنند که بجای سرپوش گذاشتن روی معایب و کتمان مشکلات بهتر است آن را مطرح کنند و این‌باعث خوشوقتی است تقاضای گروهی ازمردم تقاضای شخصی است‌که اگر خودشان‌نیز به مراجع دولتی مراجعه کنند مشکل آنان‌حل می‌شود،این‌گروه یا از قوانین‌کشور بی‌اطلاع‌هستند ویابه خودشان زحمت نمیدهندکه کارشان را شخصاپی‌گیری کنند و دوست دارند این پیگیری از طریق دفتر مخصوص‌صورت‌گیرد. یك سری از تقاضاها از این‌قبیل است که با آموزش‌مردم ازتعداد این‌نوع‌تقاضاها درآینده کم‌خواهد شد چیزی که باعث خوشوقتی است اینست که اغلب‌مردم برای پیشرفت شهر و روستای خودشان تقاضا میکنند .

تقاضای آنان جنبه عمومی دارد . درمانگاه مدرسه‌و یا کتابخانه میخواهند و دیگربه مسئله‌شخصی‌خود نمی‌اندیشند. بهداشت و آموزش سطح زندگی مردم نسبت به گذشته بطور محسوس و چشمگیری پیشرفت کرده است .

گزارش سفر

از علیاحضرت شهبانو سئوال شد آیا گزارش های سفر شهبانو به شرفعرض شاهنشاه آریامهر میرسد علیاحضرت شهبانو فرمودند در طول‌سفر هر روز بحضور شاهنشاه آریامهر تلفن میکردم‌و معظمله را بطورکلی‌در جریان برنامه‌ها قرار میدادم و در بازگشت‌نیز استنباط خودم را از سفردر ارتباط با مردم و در ارتباط با مناطق مختلف کشورو در ارتباط با سازمانهای مختلفی که بازدید کردم با اعلیحضرت در میان خواهم گذاشت‌و آلبومهای سفر بطور کلی از نظرشان خواهدگذشت . برنامه و طرحهای در دست اجرا پی‌گیری خواهد شد و در مورد تقاضاهای اساسی مردم در صورت لزوم شاهنشاه اوامری صادر خواهندفرمود پیشرفت‌کارهاهرچند ماه یکبار پی‌گیری خواهد شد که چند درصد از آن انجام شده است یکی از کار های مهمی که خوشبختانه در این سفر به نتیجه رسید مشکل روستائیان اطراف سد دز (محمد رضاشاه) بود بیش از شش‌سال اهالی این منطقه بعلت آب خیزداری و جلوگیری‌از پرشدن سد از ادامه دامداری و زراعت در زمین های دیم که شامل بیشتر زمین های قابل کشت بودممنع شده و قرق اعلام شده بود و بعده کمی از آنان کمك هائی میشود . قبلا مسئولانی فرستادم که در اینمورد مطالعه کنند در نتیجه با موافقت‌خود روستائیان و امکانات دولت در حال حاضر راه حلهائی برای این‌مشکل پیدا شده‌است که انشاءاله عملی خواهد شد این مشکل که شش سال‌طول کشید بعلت نبودن ارتباط‌لازم با مردم بود ولی دیدیم که‌در اثر این ارتباط امروز این مشکل حل شد .

علیاحضرت شهبانو فرمودند صرفنظراز خستگی های‌جسمی که دراثر رفتن از محلی‌به‌محل دیگر ایجادمیشود این سفرها از نظر شخص‌من برای آینده یک منبع الهام و قدرت است قدرت خودم را از خنده ها و چهره های بشاش مردم چشم های پر احساس آنان میگیرم با سفر و دیدن مناظر طبیعی‌و شنیدن موسیقی محلی مناطق مختلف رنگهای الوان لباس مردم و رقص های زیبا حس میکنم که بیشتر به این زمین و به این آب و خاک بستگی پیدا کردم در تهران انسان از حقایق بدور است من علاقه دارم که این بستگی با آب و خاک بطور طبیعی باقی بماند و اطمینان میدهم‌که هیچوقت گسسته نخواهد شد .

یکی از خبرنگاران سئوال کرد . علیاحضرتا احساس‌شما از این که به همت شماقلعه فلک‌الافلاک به موزه تبدیل‌شده است چیست ؟ ..

علیاحضرت شهبانو فرمودند باعث خوشوقتی است که‌آن زندان باستانی تبدیل به موزه شده است . من اعتقاد دارم‌که هر چقدر فرهنگ و آموزش بیشتر شود طبعیتا دلایلی که افراد به زندان بروند کمترمی شود .

مردم وزندگی ماشینی ..

شهبانو درپاسخ یک سئوال دیگر فرمودند متاسفانه در جوامع صنعتی همگام با پیشرفت صنعت و تکنولوژی مردم به دلیل گرفتاری کاری‌و یا دلایل‌مختلف‌دیگر از انسانیت و ارتباط عاطفی‌که‌معمولا بین افراد وجود دارد فاصله می گیرند خود ما باید اذعان‌کنیم که آن زندگی صمیمی وآن همبستگی‌و مهربانی‌که‌درروستاها و شهرستانهای کشور ماوجود دارد شاید در تهران نیست . دلیل این بی‌مهری این نیست که محبت از دل مردم ما رفته بلکه‌بایدگفت‌که زندگی‌یکنواخت ماشینی مردم را طوری خسته می‌کند که نه وقت‌رسیدن به خود دارند و نه وقت برقرار کردن ارتباط انسانی و عاطفی ـ امیدوارم که پیشرفتهای صنعتی و تکنولوژی اجتماع ما به روحیه انسانی و ارتباط‌عاطفی ملت مالطمه‌ای وارد نسازد .

من بار ها گفته‌ام که اخلاق و ارتباطات انسانی باید در کلیه سطوح‌مملکتی و بین‌تمام مردم کشور رسوخ پیدا کند برای رسیدن به این هدف باید از طریق‌آموزش ، مطبوعات، رادیو و تلویزیون انتشارکتاب های مخصوص کودکان، و بالاخره از طریق مدارس‌اقدام کرد و با استفاده از این امکانات روحیه انسانی مردم را تقویت کرد .

شعار اثری نمی‌بخشد

سئوال شد آیا به نظر علیاحضرت شهبانو در مورد فضلیت مخصوص انسانی احتیاج به نوعی تبلیغ نیست؟

شهبانو فرمودند به اعتقاد من تبلیغات لازم داریم منتهی‌نه به صورت«شعار» بلکه از راه آموزش و بصورت حقیقی ، باید فکر کرد و دید که بچه وسیله‌ای می‌شود روحیه تعاون ، درستی و پاک بودن و روحیه همبستگی و یکپارچگی را در مردم‌تقویت کرد .ایجاد چنین روحیه‌ای با گفتن نمی شود باید مطالبی در کتابهای قصه و کتابهای مخصوص کودکان گنجانید و یا برای بزرگسالان با نمایش فیلم‌وتاتر های آموزنده مخصوص که‌از روی فکر ساخته شده است دست باین کار زد .

من معتقدم که شعار آنطور که لازم است اثر نمیبخشد و حتی اهمیت مطلب را هم از بین خواهد برد.نظیر اشعاری که از بچگی بیاد داریم .

این اشعار حاوی پیامهای اخلاقی و فلسفی فوق‌العاده‌ای هستند منتهی آنقدر تکرار کرده‌ایم که دیگر به محتوای اصلی آن فکرنمیکنیم بنابراین من فکر میکنم افراد نمونه در هر موقعیتی که هستند میتوانند نمونه والگو برای سایرین باشند.

یک معلم خوب برای‌شاگردانش یک‌افسرخوب برای‌سربازانش یک پدرو مادر خوب برای فرزندانش و بالاخره‌یک مدیر خوب برای کارمندانش‌میتواند سرمشق خوبی باشد .

رسیدگی به تمام عرایض

علیاحضرت‌شهبانو در پاسخ پرسشی مربوط به چگونگی رسیدگی به عرایض مردم فرمودند در دفترمن‌به‌تمام این عرایض رسیدگی و خلاصه‌ای از آن تهیه میشود.به عرایض وتقاضاهائی که قانونی است عمل میشود .

بعضی از مردم تقاضاهائی دارند که‌قانونا نمیشودبه آن رسیدگی کرد . فرض کنید سازمانی قوانین استخدامی ویژه‌ای داردو برای استخدام از داوطلبان مدارک خاصی میخواهند منتهی بعضی از افراد بدون داشتن مدارک‌لازم خواسته شده میخواهندوارد سازمان شوند .

درمورد افرادی که نقص عضو و احتیاج به معاینه‌دارند ازطریق استانداریهابه‌بیمارستان های‌تخصصی تهران اعزام میشوند که بلافاصله‌به کار آنان رسیدگی میشود . گروهی کمک مالی میخواهند که البته تاجائی که امکان‌پذیر دیدید تعداد تقاضا ها و باشدکمک‌میشودچون‌همانطوری عرایض بحدی زیاد است که بعضی‌از اوقات نمیشود برای جمع‌آوری تقاضاها به هر گوشه‌از کشور رفت . برای جمع‌آوری وارزیابی‌عرایض و تقاضا ها باید مددکاران مختلف به دهات‌و نقاط مختلف بروند همانطور که در سفر اخیر افرادی‌مامور رسیدگی به مسائل بعضی‌از دهات و نقاط شدند‌برای‌مثال‌در یک روستای‌کوچک مردم‌تقاضا داشتند که‌چون ازخانواده‌ای سرپرستی میکنند نبایدبخدمت سربازی بروند ماموران ژاندارمری ماموریت یافتندکه بروند در محل دقیقا وضع را تحقیق کنند و به افرادی‌که نان‌آور خانواده هستندمطابق قانون مساعدت کنند .

اوامر شهبانو

دراجرای اوامر علیاحضرت شهبانو ، امیرعباس هویدا نخست‌وزیر مبلغ ۳ میلیون ریال از بودجه دولت‌دراختیار جمعیت شیرو خورشید سرخ خرم‌آباد قرارداد .

همچنین در اجرای امریه شهبانو یک‌کودک بی سرپرست که مدت‌چندماه است در بیمارستان یکصد و چهل تختخوابی‌خرم‌آبادبستری‌است، برای مداوای کامل به تهران اعزام شد .

علیاحضرت شهبانو همچنین درزمینه تاسیس مدرسه عالی پرستاری وابسته به جمعیت شیروخورشید سرخ‌درخرم‌آباد اوامری صادر فرمودند .

وزیر کشاورزی برای تهیه‌ماشین برداشت محصول دیم از کارشناسان کمک خواست

کشاورزی

★ **کمبود کارگر کشاوری و افزایش دستمزد کارگران سبب شده است که برخی از کشاورزان از کاشت در اراضی دیم‌منصرف‌شوند.**

وزارت‌کشاورزی درصدد یافتن راه‌حلی آسان ، برای برداشت محصول در اراضی دیم است . برای نیل به این هدف منصور روحانی.وزیر کشاورزی و منابع طبیعی از تمام آگاهان در رشته ماشین آلات کشاورزی مدد خواست، تا در یافتن یکماشین ساده و قابل استفاده برای برداشت محصول‌زراعی دراراضی دیم مطالعه کنند و پیشنهادات خود را اعلام دارند.

اراضی دیم کشور بیش‌ازچهار میلیون هکتار از اراضی‌کشاورزی را تشکیل میدهد و رقم عمده‌ای از تولیدات کشاورزی مملکت را تامین می‌کند و بهمین جهت ، حداکثر کوشش بعمل می‌آید ، تا این اراضی در هیچ شرایطی ، از کار کشاورزی و تولید انواع محصولات کنار نرود .

خبرنگار ما گزارش می‌دهد : پس از اجرای برنامه‌های تولید گروهی‌و تشکیل شرکت‌های‌تعاونی روستائی، شرکت‌های سهامی زراعی و حرکت سریع بسوی کشاورزی مکانیزه ، عده‌ای از روستائیان برای انجام خدمات شهری و دریافت دستمزد بیشتر، اشتغال در شهر را بر کار در مزارع ترجیح دادند وبدین‌ترتیب برداشت محصول در اراضی دیم با کمبود کارگر مواجه گردید و دستمزد کارگران برداشت‌محصول دیم ، رقمی‌معادل قیمت محصولات تولیدی در اراضی دیم شد ، این مشکل‌سبب‌کاهش رغبت‌کشاورزان برای کشت در اراضی دیم‌گردید. مطالعات وزارت کشاورزی، برای چل این مشکل بااینجا انجامید که میتوان با تهیه یک ماشین ساده محصول‌را در اراضی‌دیم‌برداشت کرد. با بکار گرفتن چنین ماشینی، میتوان برداشت محصول در اراضی دیم را نیز بصورت‌مکانیزه انجام داد و احتیاج زیادی به کارگران کشاورزی نخواهد بود.

اقتصاد جهان

کشف منابع تازه گاز

ابوظبی ـ آسوشیتدپرس ـ روزنامه الاتحاد چاپ ابوظبی در آخرین شماره خود گزارش داد که در اکتشاف های اخیر منابع مهمی‌ازگاز طبیعی‌درسواحل شیخ‌نشین «ام‌القوین» کشف شده‌است.

سلطان بن‌احمد المعلا، مدیر امور نفتی شیخ نشین‌در گفتگویی با روزنامه گفته است که با گاز طبیعی کشف شده نه‌تنهانیازهای داخلی‌شیخ نشین‌برآورده خواهد شد بلکه مقداری از گاز طبیعی به خارج صادر خواهد شد .

مقام نفتی شیخ نشین گفت شش شیخ نشین دیگر موافقت کرده‌اند ،گاز طبیعی ما را خریداری کنند .

گاز منابع جدید تا یک سال مورد بهره برداری قرار خواهد گرفت .

شیخ نشین ام‌القوین در آمد قابل توجهی از نفت ندارد‌ولیکن‌با کشف‌منابع گاز‌طبیعی پیش‌بینی‌میشود درآمدسرشار نصیب شیخ نشین گردد .

مشکلات اعضای تازه برای بازار مشترک

بروکسل ـ یونایتد پرس ـ وزرای خارجه کشورهای‌عضو جامعه‌اقتصادی اروپا(بازار مشترک) دراخرین اجلاس خود در بروکسل تصمیم‌گرفتند پیش از آنکه بازار کشور تازه‌ای را بعضویت بازار بپذیرد‌مشکلات اقتصادی‌وحقوقی بازار حل وفصل گردد .

وزرای خارجه بازار مشترک در اجلاس خود مسائل مربوط به پیامد های عضویت پرتغال و اسپانیا را به عنوان اعضای تازه بازار مشترک مورد بررسی قراردادند ، این دو گشورقرار است در اواسط دهه ۸۰ بعضویت کامل بازار مشترک اروپا درآیند . در حالی که مسئله پذیرفته شدن این دو کشور پاره‌ای مشکلات اقتصادی و دشواریهای حقوقی و قانونی برای بازار مشترک بوجود می‌اورد .

در حال حاضر در شورایعالی‌بازار این مسئله مطرح است ایا گسترده‌تر کردن‌بازار مشترک‌اروپا موجب‌بوجود آمدن پاره‌ای مشکلات غیر مترقبه برای بازار نخواهد شد ؟ در حالی که در داخله بازارمشترک گروهی‌ازکشور ها موافق و تعدادی‌مخالف پذیرفتن‌اعضای تازه بر عضویت بازار مشترک هستند. دوکشور پرتغال و اسپانیا پافشاری میورزند که هرچه زودتر به عضویت بازار پذیرفته شوند .

افزایش بیکاری درانگلیس

لندن ـ نایروبی ـ بموجب اماری که از سوی وزارت‌کار انگلیس درلندن انتشار یافت در ماه مه‌درصد بیکاران در انگلستان ۹ر۵ درصد شاغلان در این کشور را در برگرفت .

در پی اعلام درصد بیکاران ناظران امور اقتصادی درلندن نسبت بمیزان‌ان که نسبت به ماه های قبل حدود نیم در صد افزایش نشان میدهد ، ابراز نگرانی کردند . ناظران امور اقتصادی و کارگری انگلیس‌در وهله‌اول کسادی نسبی صنعتی و نیز افزایش واردات را علت های اصلی افزایش در صد بیکاری در انگلستان تلقی میکنند .

بعقیده این صاحبنظران اگر دولت کارگری فکری بحال بیکاران نکند ، در ماه های آینده مسئله بیکاری یکی از مشکلات حاد دولت کارگری راتشکیل داده موجب بروز دردسرهای فراوان برای حکومت انگلیس خواهد شد .

احداث خیابان دوطبقه درمقابل بازار منتفی شد

★ **بزرگترین پل هوائی روی تقاطع خیابان روزولت با تخت جمشید و ثریا زده خواهد شد**

احداث پل هوائی روزولت ـ تخت جمشید و خرید ۲ هزار پارکومتر جدیدبرای‌نصب در خیابان های تهران‌در جلسه شورای‌عالی ترافیک تصویب شد .

براساس تصمیم همین شورا احداث یک خیابان‌دو طبقه‌که قرار بود مقابل بازار بمنظور حل مشکل ترافیک این ناحیه آغاز شود منتفی شد و برای تسریع عبور و مرور در این منطقه یک راه حل جدید پیدا خواهد شد .

طول پل هوایی تقاطع روزولت ـ تخت جمشید ۷۰۰ متر خواهد بود که بطور شمال ـ جنوبی احداث آن از ماه آینده آغاز خواهد شد .

این پل طوری نصب میشود که قسمتی از خیابان روزولت را بصورت یک خیابان دو طبقه در خواهد آورد زیرا طول پل علاوه بر تقاطع تخت جمشید ـ روزولت ، تقاطع روزولت ـ ثریا را نیز می ـ پوشاند .

براثر مصوبات همین شورا احداث۷پل هوائی مخصوص عابرین پیاده در معابر حساس شهر تهران منجمله میدان۲۴ اسفند در تابستان امسال به انجام خواهد رسید .

در مصوبات شورای عالی ترافیک یکطرفه کردن خیابان های مهم تهران نیز مورد بررسی و تائید قرار گرفت‌و احتمالا اجرای آن درتابستان امسال آغاز خواهد شد .

مجمع عمومی فدراسیون بیمه گران

کمیته اجرائی مجمع عمومی فدراسیون بیمه‌گران و بیمه گزاران اتکائی افریقا و آسیا امروز تشکیل جلسه‌داد.جلسات این کمیته تا بعد از ظهرفردا ادامه خواهد داشت .

برای شرکت دراین اجلاس علاوه بر ۲۰۰ تن از مدیران بیمه های جهان، «کیبسی پنه بمبامیلانکا» رئیس فدراسیون مذکور و «الفارناوانی » دبیر کل فدراسیون‌به تهران‌آمدند.

بورس

«بورس» ، هفته راکدی را طی کرد

درهفته‌ایکه گذشت مبلغ۸ر۱۸۵ میلیون ریال‌اوراق بهادار که مشتمل بر ۱۰۲ میلیون‌ریال سهام و ۲۹ میلیون‌ریال‌اوراق قرضه دولتی و ۸ر۵۴ میلیون ریال اوراق قرضه‌سازمان مالی‌گسترش مالکیت واحد های تولیدی است از طریق بورس اوراق بهادار تهران معامله شد . براساس گزارش سازمان بورس تهران ، میزان کل‌معاملات این‌هفته نسبت به هفته ماقبل شدیدا کاهش یافته بطوریکه این کاهش برقم ۳ر۶۳۶ میلیون ریال بالغ گردیده است. همچنین نسبت به هفته مشابه سال قبل به میزان ۸ر۱۰۴میلیون ریال کاهش نشان میدهد .

بقرار اطلاع پائین آمدن حجم معاملات تا اندازه‌ای ارتباط با تشکیل مجامع عمومی داشته و عده‌ای از سهامداران تا دریافت سود وروشن‌شدن وضع‌افزایش سرمایه و غیره سهام خود را نگهداری میکنند.

نیازمندیهای اقتصادی

نرخ فروش ارزهای خارجی

نوع ارز	دربانکهای کشور ارزش ـ ریال	اسکناس دربازار آزاد	حواله در بازار آزاد
دلار امریکا	۷۰ر۷۵	۷۱ر۷۵	۷۱ر۳۰
دلار کانادا	۶۷ر۳۰	-	-
دلار استرالیا	۶۸ر۷۵	-	-
لیره انگلیس	۱۲۲ر۳۵	۱۲۴ر۳۰	۱۲۳ر۷۵
مارک آلمان فدرال	۳۰ر۱۰	۳۰ر۳۰	۳۰ر۲۰
فرانک سویس	۲۸ر۶۰	۲۸ر۶۵	۲۸ر۴۵
فرانک فرانسه	۱۴ر۴۰	۱۴ر۶۰	۱۴ر۴۰
یکصد فرانکبلژیک	۸۹۷ر۱۵	۱۹۷	۱۹۶ر۸۰
یکصد لیر ایتالیا	۸ر۰۵	۸ر۱۰	۸ر۱۰
فلورن هلند	۲۸ر۹۰	-	-
کورن سوئد	۱۶ر۲۰	-	-
کورن نروژ	۱۳ر۵۵	-	-
کورن دانمارک	۱۱ر۸۰	-	-
شلینگ اتریش	۴ر۲۴	-	-
یکصد ین ژاپن	۲۵ر۷۰	۲۵ر۶۰	۲۵ر۶۰
یکصد روپیه هند	۸۱۲	۸۱۰	-
دینار کویت	۲۴۹	۲۵۱	۲۵۱
دینار عراق	۲۴۱ر۵۰	۲۰۸	-
دینار بحرین	۱۸۱	-	-
ریال سعودی	۲۰ر۳۰	۲۰ر۵۰	-
درهم امارات‌متحده	۱۸ر۵۰	-	-

نرخ فروش سکه های طلا

نوع سکه	دربانکملی	دربازار آزاد
ربع پهلوی	۸۵۰	۷۴۰
نیم پهلوی	۱۶۰۰	۱۴۰۰
یک پهلوی	۲۹۰۰	۲۷۰۰
دوونیم پهلوی	۷۵۰۰	۶۹۰۰
پنج پهلوی	۱۵۰۰۰	۱۴۰۰۰

نرخ فروش طلای شمش (اونس= ۹۹ر۳۱گرم)

	وزن	ارزش
لندن	اونس	۱۴۲ر۷۵ دلار
پاریس	اونس	ـ دلار
فرانکفورت	اونس	ـ دلار
زوریخ	اونس	ـ دلار
هنگ کنگ	اونس	۱۴۰ر۸۵ دلار
بانکملی ایران	کیلو	۳۴۹ر۹ هزار ریال
بازار آزاد	کیلو	۳۵۲ هزار ریال

کالج زبان درانگلستان

برای کودکان . جوانان، دانشجویان در شهر زیبای تانبریج ولز

برای کسب‌اطلاعات وثبت‌نام‌باما مکاتبه‌کنید.

Royal Tunbridge Wells College of English,
46, High Street,
Tunbridge Wells,
Kent. Tele. 33484

درجاده اطراف جنگلهای تهران پارس

۴ مهاجم نقابدار با کارد به‌سر نشینان یک اتومبیل حمله کردند

یکی از مهاجمان کاردخودرا به‌گلوی دختر ۵ ساله خانواده گذاشت و مادر وپدرش را تهدیدکرد که اگر موجودی خودرا به آنان ندهند، فرزندشان را خواهد کشت

اتومبیل آنها بستند و به آنان تکلیف کردند که هرچه دارند، در اختیارشان بگذارند. مظفر مقدم که قصد مقاومت در مقابل مهاجمان را داشت، بوسیله آنان مورد حمله قرار گرفت و از چند ناحیه بدن زخمی شد. یکی از مهاجمان آنگاه نوک تیز کارد خود را روی گلوی دختر ۵ ساله خانواده گذاشت و پدرو مادر او را تهدیدکرد که اگر هرچه دارند به آنان ندهند، بچه‌شان را خواهند کشت.

زن و شوهر برای نجات جان فرزندشان کیف پول‌خود را به مهاجمان‌دادند ومهاجمان گردن‌بند، حلقه عروسی و ساعت‌مچی همسر مظفر مقدم را نیز از دست و گردنش کشیدند و بطرف جنگل های تهران پارس گریختند.

چند لحظه بعد از این ماجرا یک اتومبیل پ.ام.و بطرف زن و شوهر آمد،

تینا دختر ۵ ساله‌ای که‌سردی کاردتیز مهاجمان را بر گلوی‌خود احساس کرد.

و مظفرمقدم و همسرش از سرنشینان اتومبیل که چهارنفر بودند تقاضای کمک کردند. ولی موقعی این عده رسیدند که‌مهاجمان فرار کرده بودند. مظفر مقدم همراه‌زن وفرزندش به پاسگاه ژاندارمری جوادیه تهران پارس رفت و موضوع حمله‌مهاجمان‌وسرقت اموالشان را با ماموران پاسگاه درمیان گذاشت.

تحقیقات برای دستگیری مهاجمان از سوی ماموران پاسگاه ژاندارمری‌ادامه دارد.

پسر ۶ ساله‌در نهر فیروزآباد خفه‌شد

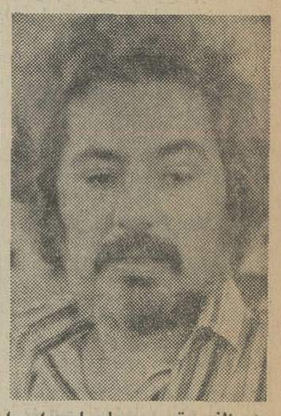

مظفر مقدم : مهاجمان راه را براو بستند و۱۳هزارتومان‌پولش را ربودند.

در پی دستگیری چهار مهاجم بیابانهای کن وفرحزاد که با کارد به‌مردی حمله کرده بودند وزن و همراه او را مورد تجاوزقراردادند ،امروز فاش شده که چهار نقابدار نیز در جاده اطراف جنگل های تهران پارس به زن و مرد و کودکی حمله کردند و با تهدیدکاردو چوبدستی ،سیزده هزارتومان‌پول آنهارادزدیدند.

«مظفرمقدم» تهیه کننده‌برنامه های‌تاتررادیو ایران،همراه‌همسر و دختر ۵ ساله‌اش‌تینا ازجاده اطراف تهران پارس می‌گذشتند که چهار مهاجم نقابدار با کارد و چوبدستی ، راه رابر

تلاش مردم برای یافتن «اصغردریان» به‌جایی نرسید و اصغردر آب نهر فیروزآباد، خفه شد.

یک پسر ۶ ساله، جلو چشم برادرش در نهر آب فیروز آباد افتاد و جسدش دو کیلومتر بالاتر از آب بیرون کشیده‌شد.

حادثه‌پنجشنبه گذشته(پیروز) اتفاق افتاد و اصغر دریان (۶ ساله) که باتفاق برادر ۸ساله‌اش داود نزدیک نهر در خزانه فرح‌آباد، مشغول بازی بود، به علت لغزش پا به نهر سقوط‌کرد. جریان تند آب «اصغر» را باخود برد و داود که غوطه خوردن برادرش را در آب می‌دید جز فریاد واستمداد از مردم، هیچ کاری نتوانست انجام دهد، اهالی محل جمع شدند و خود را به آب زدند، اما اثری از «اصغر» بدست نیامد. حادثه به‌گروه نجات وامداد آتش‌نشانی و ماموران پاسگاه کلانتری ۱۶ و اورژانس تهران گزارش شد و ماموران خود را به کنار نهر رساندند.

ماموران به کمک اهالی ،پس از چند ساعت تلاش، وجستجو در نهر، دو کیلومتر بالاتر از محلی که اصغر در آب سقوط کرده بود، جسدش را از آب بیرون کشیدند.

★ ساعت ۳ بعد ازظهردیروز (جمعه) نیز یک پسر چهار ساله بنام «مهدی تاجیک» داخل‌کانال فاضلاب شهرری افتاد. ماموران گروه نجات‌آتش‌نشانی و اورژانس تهران برای یافتن مهدی به محل رفتند و پس از ۳ ساعت تلاش جسد مهدی را از داخل کانال بیرون کشیدند.

زنی باشلیک دوگلوله همسرش راکشت

زن پس از قتل همسرش ، به ماموران گفت که او خودکشی کرده است

همسرمدیرعامل شرکت تعاونی صنف نانوا به اتهام قتل شوهرش بدستور بازپرس دادسرای تهران، بازداشت شد.

سرهنگ بازنشسته «محمدی» که مدیر عامل شرکت تعاونی‌صنف نانوایان‌بود چند ی قبل باگلوله در خانه خود واقع در تجریش به قتل رسیده بود و همسرش بانو آذرنوش فراستی به‌ماموران اطلاع داد که همسرش بااسلحه کمری خود، خودکشی کرده است . پرونده‌ای دراین زمینه تشکیل‌شد و به دادسرای تهران رفت،اماچون نحوه مرگ‌مشکوک بنظر میرسید، بازپرس دادسرای تهران، پرونده را جهت تحقیق بیشترو روشن شدن انگیزه قتل، به شعبه یک اداره آگاهی‌فرستاد.

ماموران آگاهی‌به محل حادثه رفتند و تحقیق خودرا از همسایه ها آغاز کردند.

معلوم شد که مرحوم محمدی قبل از مرگ با همسرش بشدت اختلاف داشتو حتی چند لحظه قبل از آنکه صدای شلیک‌گلوله به‌گوش‌همسایگان برسد،همسایگان صدای داد و فریاد های زن و شوهر را شنیده‌اند.

ادامه تحقیق‌نشان داد که دو تیر داخل اتاقی که مقتول کشته شده، شلیک شده است که یکی از گلوله ها به کمد لباس‌اصابت کرده و گلوله دیگر به قسمت راست‌سر مقتول اصابت کرده و همین گلوله باعث مرگ وی شده است.

دو موضوع مهم، وجود قتلی را ثابت کرد:

۱ـ کسیکه می خواهد خود رابکشد، بمچه منظور گلوله‌ای بسوی کمد لباس شلیک میکند؟

۲ـ مرحوم‌محمدی چپ دست بوده و بهمین علت قادر نبوده سمت راست سر خودرا هدف گلوله قرار دهد.

از طرفی پزشکان قانونی نیز اعلام کردند که روی دست ها وبدن مقتول خراشهایی دیده‌می شودکه‌نشان میدهد ، او قبل از مرگ باکسی درگیری داشته است .

بااین دلایل بازپرس شعبه چهار دادسرای تهران ، آذرنوش فراستی را به اتهام قتل همسرش، بازداشت کرد.

حادثه استثنایی در جاده ماکو-مرند

شتر،درجاده‌زائید!

وضع حمل شتر ۳ ساعت عبور و مرور را درجاده مختل کرد

تبریز ـ خبرنگار اطلاعات :

یک شترماده ، حرکت وسایط نقلیه‌درجاده ماکو- مرند، بیش‌از ۳ ساعت مختل کرد. این حیوان وسط جاده را برای وضع‌حمل انتخاب کرده بود!

رانندگان دهها وسیله نقلیه که از جاده‌ترانزیتی می‌گذشتند ، بین ماکو و مرند بوقها را بصدا درآوردند تاشتر را از جاده‌بیرون برانند ، اما شتر که صدای‌بوقها را ازچپ و راست می‌شنیدبی‌اعتنا به عجله رانندگان ، ۳ساعت در جاده متوقف ماند شتر دراین‌مدت وضع‌حمل کرد و بی اعتنا به‌بوق گوشخراش اتومبیلها بچه‌اش را شیرداد و آنگاه راه جاده رابرای ادامه حرکت اتومبیلها ترک گفت!

بوسیله ماموران‌مبارزه بامواد مخدر شهربانی

سازمان‌مخفی توزیع هروئین در تهران وشهرستانها کشف شد

عجدالله نمازی

نجف نعلبندی

حمید نورآئین

موسی قربانی

محمود نجارماهر

جواد دیوبندی

سخنگوی شهربانی کشور اعلام کرد : ماموران اداره مبارزه با مواد مخدرشهربانی یکسازمان‌مخفی توزیع‌هروئین در کشور را که برهبری یک قاچاقچی باسابقه ایران اداره میشد ، کشف کرده‌اندو کلیه اعضای آنرا پس از دستگیری تحویل اداره دادرسی نیروهای مسلح شاهنشاهی داده‌اند .

این سخنگو در تشریح‌چگونگی کشف سازمان مخفی توزیع هروئین و دستگیری اعضای آن گفت : برابر اطلاعی که به اداره مبارزه با مواد مخدر شهربانی‌رسیده بود ،شخصی بنام جواد دیوبندی معروف‌به جواد دندانساز ، اهل تبریز، ساکن تهران ، خیابان گلشن که از سابقه دارآن فعال و معروف مواد مخدر ودارای پیشینه های متعددی است ، بعد از آزادی از زندان ، از اعمال خود پشیمان نشده و در این زمینه فعالیت دارد .

ماموران با برنامه تعیین شده ، ابتدا اعمال « جواد»را زیر نظر گرفتند و بعد از شناسایی‌مخفیگاه‌او و همدستانش و نیز شناسایی محل اختفای هروئین هایی که در اختیار دارد ، دست به عملیات زدند تحقیق نشان داد که« جواد» باهمکاری نجف‌نعلبندی‌معروف به نجف سرباز (اهل تبریز) که پاتوقش‌کافه رانندگان‌واقع در خیابان شاهپور میباشد و محمود نجار ماهر وعبادالله نمازی که از توزیع کنندگان هروئین درنواحی جنوب‌تهران است و همچنین‌موسی قربانی معروف به موسی زنجانی و حمید نور آئین ، در این خصوص باهم یک سازمان مخفی ایجادکرده‌اندو درتهران و شهر های دیگر ، ازجمله زنجان ، فعالیت دارند .

ماموران آنگاه به جمع‌آوری هروئین آنها پرداختند و از دو محل در تهران (میدان پاستور و خیابان سی متری لشگر) و یک محل در زنجان (خیابان پهلوی تکیه‌داورقلی) ۵ کیلو و ۷۰۰ گرم هروئین بدست آوردند . ماموران پس از دستگیری اعضای سازمان دو اتومبیل را که آنان در اختیار داشتند ضبط کردند . اتومبیل های ضبط شده ، بی.ام.و شماره ۲۸۷۶۶ تهران ـ ل و تویوتا شماره ۲۵۱ـع عبور موقت آبادان است .

در تحقیقاتی که ازدستگیر شدگان به عمل آمد ، دستگیر شدگان اعتراف کردند که اقدام به تشکیل سازمان‌مخفی توزیع هروئین کرده بودندبه موازات این کشف ماموران شهربانی ساری‌نیز موفق‌شدند ۲ کیلو و دویست گرم‌هروئین از عده‌ای از قاچاقچی کشف کنند .

صاحب عکس‌فوق فریبرزمیقانی فرزند فرج‌اله۱۴ساله از تاریخ شنبه ۳۶ر۳ر۷ از منزل خارج‌شده وتاکنون از وی خبری نیست خواهشمند است‌هرکس ازنامبرده خبری‌دارد به آدرس ـ نارمک ـ خیابان‌سی‌متری‌ـ‌ایستگاه‌ارو خانه کوچه یکمتری‌ـ پلاک ۲۱۴ یاتلفن ۷۹۰۴۱۰ آقای حاجی رباطی اطلاع داده و خانواده‌ای را از نگرانی نجات دهد.

سرقت چک و جعل امضاء برای تامین مخارج اعتیاد

مردی برای تامین مخارج اعتیادخود،دسته چکدوستش را دزدید وباجعل امضای وی قصد داشت از بانک پول بگیرد ولی همانجا به دام افتاد.

جوانی بنام علی بهبودی به ماموران شعبه چهار آگاهی تهران مراجعه کرد و گفت : برای دیدن دوستم عباس به استودیو عکاسی او درخیابان امیریه رفتم اما وقتی ازمغازه بازگشتم کیف دستی خود راجا گذاشتم.ناچار دوباره‌به‌عکاسی رفتم واز دوستم خواستم‌کیفم را بمن بدهد، اما او اظهار بی‌اطلاعی کرد وگفت که کیف دستی من در عکاسی جانمانده است. دو روز قبل «عباس»با جعل امضای «علی» روی یکی از چکهای او مبلغ قابل‌توجهی پر کرد و هنگامی که قصد داشت از باجه پرداخت بانک پول بگیرد بدام افتاد .

عباس ۳ برگ چک دیگرنیز از دسته چک دوست خودرا دزدیده بود وپس از آنکه امضای علی را پای همه آنها جعل کرد، چکها را دراختیار افراد مختلف قرار داد.

ماموران آگاهی پس از دستگیری عباس و تحقیق از وی، او را به دادسرای‌تهران فرستادند. عباس در بازجویی گفت: چون برای مخارج‌اعتیاد پول نداشتم، بدینوسیله قصد داشتم هزینه اعتیاد خود را تامین کنم.

موتوسیکلت‌سوارانی که کیف‌خانمهارا میدزدیدند، دستگیر شدند

گروه کیفزنهای غرب تهران‌پس‌از دستگیری. آنان به بیش از ۳۰فقره سرقت‌کیف اعتراف کرده‌اند.ازراست سید علی حسینی، سعید داغدار ، احمد نریمانی ، صادق آقا زاده و فریدون پرهیزکار.

موتوسیکلت سوارانی که در خیابانهای‌غربی تهران ، کیفزنان رهگذر را می ربودند و می گریختند ، دستگیر شدند.

از مدتهاقبل به ماموران‌آگاهی خبر میرسیدکه عده‌ای ازجوانان کم سن و سال باموتوسیکلت در خیابان های سینا ، غیاثی وسه راه اکبر آباد کمین می کنند و دریک فرصت مناسب ، کیفخانم هارا می دزدند و می گریزند.

ماموران بااطلاع از این‌موضوع برای دستگیری‌این گروه، بفعالیت پرداختند و ضمن تحقیق متوجه شدند ، سارقین پس از سرقت کیف اشیاء داخل آن ها را در خرابه های باغ فیض مخفی می کنند . ماموران یک کیف زنانه سرقت شده‌رادرخرابه پیداکردند که داخل‌آن‌یک جتر زنانه تاشو قرار داشت‌یکی از کسانی که‌قبلا به‌ماموران مراجعه کرده و گفته بود که کیفش را ربوده‌اند جتر را شناخت‌و با نشانه‌هائی که‌در اختیار ماموران گذاشت، ماموران جوان ۱۸ ساله‌ای را بنام « سعید داغدار» دستگیر کردند

سعید داغدار اعتراف کرد که رهبری یک گروه کیفزن را به عهده‌داشته و ضمن این اعتراف، گفت که همراه جوانی بنام سید علی حسین زاده معروف به‌سید علی کفاش چندتن از جوانان‌هم سن و سال خودرا پس ازتعلیم کیفزنی به کار گرفته و بالاتفاق گروهی تشکیل داده‌اند.

ماموران پس از دستگیری سید علی‌کفاش با آدرسی که در اختیارشان گذاشته شده بودبه منزل جوان دیگری بنام « احمد نریمانی» در خیابان هفت چنار رفتندو در بازرسی از منزل«احمد» چند کیف زنانه، مقداری جواهر چند عینک ، فندک و اشیاءزینتی زنانه کشف شد.

احمد که از کارکنان مدرسه ایران و آلمان است دستگیر شد وضمن اعتراف به سرقت کیفها نشانی‌دو نفر از همدستان خود را بنامهای فریدون پرهیزکار معروف به «داریوش» و صادق آقازاده در اختیار ماموران‌اداره آگاهی قرارداد.

این دو نفر نیز در خیابان‌های بابائیان‌و اکبرآباد دستگیر شدند و اعتراف کردند که در ۳۰ فقره سرقت‌کیف باسعید داغدارهمدست بوده‌اند.

پرونده این گروه به دادیار دادسرای تهران سپرده شد و دادیارباقرارقانونی آنان رازندانی کرد.

باتشکر از لطف دوستان گرامی و همکاران ارجمندچون بزودی عازم مسافرت علمی به خارج از کشور هستم لذانامزد عضویت در چهارمین دوره هیات مدیره مرکزی نظام پزشکی نمی‌باشم.

دکتر فروزانپور عضو هیئت‌مدیره نظام‌پزشکی

بتاریخ: ۲۵۳۶/۲/۲۴

آگهی مزایده اموال غیرمنقول

بانک ملی ایران شعبه بابل املاک مشروحه زیر را که دارای سندمالکیت بنام بانک ملی ایران و فعلا دراجاره میباشد بشرح زیر از طریق مزایده بفروش میرساند:

۱ـ ششدانگ یکبابخانه پلاک شماره ۲۰۳ واقع درکوی مسجدجامع بخش یکشرق بابل

۲ـ ششدانگ یکبابخانه پلاک شماره ۴۴۹ بخش یکشرق بابل

۳ـ ششدانگ یکبابخانه پلاک شماره ۲۰۵ واقع درکوی مسجدجامع بخش یکشرق بابل

۴ـ ششدانگ یکبابخانه پلاک ۲۰۶ واقع درکوی مسجدجامع بخش یکشرق بابل

۵ـ ششدانگ یک باب کاروانسرا و هفده دربنددکان به پلاکهای ۱۴۰۷ و ۱۴۰۸ و شماره یکفرعی الی ۱۶ فرعی از ۱۴۰۷ اصلی واقع درسنگ پل

۶ـ ششدانگ یکبابخانه پلاک سه فرعی از ۲۰۳ اصلی مفروز و مجزا شده از پلاکهای یک و دوفرعی از اصلی مذکور واقع درکوی مسجد جامع بخش یکشرق بابل

۷ـ ششدانگ اعیانی یکدستگاه ساختمان مشتمل برچهارده دربنددکان و انبار متصل بهم دارای پلاکهای شماره یک فرعی الی چهارده فرعی از ۲۸۷۰ اصلی واقع درکوی مسجدجامع بخش یکشرق بابل

داوطلبان خرید میتوانند با مراجعه به بانک ملی ایران شعبه بابل وملاحظه وامضای شرایط معامله و پس از بازدید موارد معامله پیشنهاد خرید را تا ساعت یک بعدازظهر روز سه شنبه بیست و چهارم خردادماه ۲۵۳۶/ به بانک ملی ایران شعبه بابل تسلیم ورسید دریافت نمایند.

بانک ملی ایران در ردیاقبول پیشنهاد و هم چنین درتجدید جلسه مزایده مختار است.

بانک ملی ایران شعبه بابل

شهرداری ایلام

«آگهی مناقصه خرید نمک»

شهرداری شهرستان ایلام مقداری در حدود ۴۵۰ تن نمک مورد مصرف یکسال ۲۵۳۶ تصفیه خانه آب شهر را از طریق مناقصه با شرایط زیر خریداری می نماید.

۱ـ نمک بایستی از نوع مرغوب و درجه خلوص آن حداقل ۹۵٪ باشد و از تاریخ انعقاد قرارداد ماهیانه ۴۰ تن در محل تصفیه خانه شهر ایلام تحویل نماید.

۲ـ پیشنهاد دهندگان بایستی معادل ۵٪ مبلغ مورد پیشنهادی را نقدا به حساب ۳۶۲ سپرده شهرداری نزد بانک ملی ایران شعبه ایلام واریز و رسید آن را ضمیمه پیشنهاد خود نمایند و پیشنهاد خود را در پاکت لاک و مهر شده تا آخر وقت اداری روز ۳۶/۳/۲۵ بدفتر شهرداری تسلیم و رسید دریافت دارند و پیشنهادات واصله روز ۳۶/۳/۲۵ ساعت ۹ صبح با حضور کمیسیون مربوطه باز و قرائت خواهد شد حضور پیشنهاد دهندگان در کمیسیون آزاد است.

ضمنا به پیشنهادات مشروط و مبهم ترتیب اثر داده نخواهد شد و شهرداری در رد یا قبول یک یا کلیه پیشنهادات مختار خواهد بود و پیشنهادات فاقد سپرده و پیشنهاداتی که بعد از موعد مقرر برسد ترتیب اثر داده نخواهد شد هر گونه هزینه و حق‌الدرج آگهی بعهده برنده مناقصه خواهد بود.

۳ـ سپرده نفر اول و دوم و سوم تا انعقاد قرارداد با نفر اول مسترد نخواهد شد .چنانچه نفرات دوم و سوم نیز بشرط برنده شدن حاضر بانجام معامله نشوند.سپرده آنان به نفع شهرداری ضبط خواهد شد.

زموده ـ شهر دار ایلام

از امشب
کنسرت خوانندهٔ محبوب ترکیه
امل ساین
اجرا کننده آهنگ «گل سنگم»
با شرکت آقای شوی ایران
فریدون فرخزاد در
سینما پارامونت
شروع همه شب ساعت ۸
بعد از ظهر

فروش انواع
ست داربست فلزی
ـ لوله وجک
ـ قالب فلزی
ساخت آلمان ـ انگلیس ـ فرانسه وایتالیا
داربست فلزی نادری
تلفن: ۷۵۵۵۱۸، ۷۵۸۶۴۰

تبریکات

جناب آقای سیدی
ترفیع درجه آن مقام راصمیمانه شادباش میگویم از خداوند برای شما سلامت و توفیق خدمت بیشتر درراه‌اجرای منویات بلند پایه رهبر عالیقدر ایران شاهنشاه آریامهر باکسب امتیازات ودرجات بالاتر را دارد.
رودسر دکتر طلوعی
آ ـ ۲۷۵۸

جناب آقای دکتر جعفر سیروس ضیاء
ارتقاء آنجناب را بمقام استادی دانشگاه تهران صمیمانه تبریک عرض نموده و موفقیت بیشتر را برای آنجناب‌آرزو دارم.
غلامعلی طیبی
آ ـ ۱۶۵۲۰

جناب آقای احمد حمیدی آشتیانی
ارتقاء مقام آنجناب را صمیمانه تبریک گفته، موفقیت جنابعالی را از خداوند متعال خواهانیم.
غلامرضا ذکائی ـ کریمی آشتیانی ـ مرتضی ذکائی ـ مصطفی ذکائی
آ ـ ۱۶۸۱۱

انجمن دوستیاران نابینایان
استخر انجمن
از نیمه‌اول خردادماه، در اختیار شماست
باغ مصفا ، نجات غریق ، مربی شنا ، بوفه و فضای دلپذیر
بهارشمالی ـ خیابان‌نامجو ـ تلفن ۸۲۴۸۳۱ ـ ۸۲۳۷۳۷

مجالس ترحیم

مادری با فضیلت خاموش شد

هنگامی که خورشید اشعه زرین خویش را از چهرمگنبد طلائی هشتمین اختر ولایت برمیگرفت، غروب روز چهاردهم جمادی‌الثانی را درآستانه پرفضیلت‌ترین ایام‌هفته «شب جمعه» می‌گذراند زنی با فضیلت که در شهرستان «رفسنجان» دیده بردنیا گشوده بود، روحش درکنار مرقد دلبند پاک فاطمه‌زهرا دخت آخرین پیامبران که‌تاسرحد مرگ ازحق دفاع نمود آرام آرام به آسمانها پرواز می‌کرد، زنی که زمانی کانون اول شخصیت دنیای تشیع‌راسامان می‌داد و باآغوش بازازمشکلات دنیای اسلامی شیعی استقبال می‌کرد، اوبانوئی بودکه افتخار همسری بزرگ مرجع عالیقدر اسلام حضرت آیت‌اله العظمی آقای حاج سید محمد رضا مرعشی قدس‌سره را داشت . هر چند او عمری را درکاشانه‌ای محقرکه دنیائی‌از صفاو مسئولیت وپاکی بود،سپری کرد ولی نقشی بزرگ و مسئولیتی عظیمرا در جامعه بعهده داشت زیرا همسر رهبر روحانی شیعیان عصر خود بود .

او بزرگترین مسئولیتش نقش مادری بود که ایفاء کرد و فرزندان پرومندش برفضیلت او افزودند . او اگر دیده ازگنبد پاک علی‌بن موسی‌الرضا علیهما السلام برگرفت یقین داشت که هرصبحگاه دلبند فقیه‌اش حضرت آیت‌اله آقای‌حاج سید محمد کاظم اخوان مرعشی برآن دیده افکنده و آنگاه برکرسی تدریس می‌نشیند و از بحر علمش طلاب سیرآب می گردند. او اگر باآهی حسرت‌آمیز و سوزان دور ازحرم‌مطهر امام همگان حضرت علی‌مرتضی روحی‌اله الفداء دیده از دنیا فروبست دراین امید بودکه دلبند فقیه دیگرش حضرت آیت‌اله آقای حاج سید مهدی اخوان مرعشی برآن نظارفکنده و آنگاه مسئولیت خودرا درحوزه علمیه نجف اشرف ایفاء می‌کند .

آری درحالی که سپیده‌دم روز جمعه دمید جنازه چنین بانوی بزرگی را بردوش بسوی خانه ابدی می‌بردند وگامهای‌لرزانی که‌چنین جنازه‌ای‌را تشییع میفرمود حضرات مراجع عالیقدر تقلید مشهد ، اساتید حوزه علمیه، روحانیون، محصلین‌علوم دینیه و اصناف بودند مراسم یادبود خاموش شدن این شمع پرفضیلت را در تهران باحضور فرزند فقیه‌اش با اعلام بعدی برگزار خواهند نمود .

باشد بااین عرض تسلیت اقدس آن دو مرجع عالیقدر که‌مادری بافضیلت را از دست داده‌اند یادی اززحمات طاقت‌فرسای آن بانوی بزرگ نموده باشیم .

رضا صرافها ـ خادم‌الحجاج
آ‌ـ۱۶۹۱۴

اطلاعات ـ درگذشت این بانوی با فضیلت موجب تاسف است. مصیبت وارده را به‌خاندان محترم آن فقیده سعیده و خانواده‌های وابسته بویژه فرزندان ارجمندش تسلیت‌میدهد.

بانهایت تاسف حادثه تاثرانگیز درگذشت همسر ـ پدر ـ برادر ـ دائی و عموی ارجمندمان شادروان **محمود رشنوادی** بزرگ خاندان رشنوادی را به‌اطلاع کلیه‌اقوام ـ آشنایان‌و دوستان می‌رساند .

مجلس ترحیم مردانه وزنانه آن فقید سعید روز یکشنبه ۱۵ خرداد ازساعت ٤تا٦ بعداز ظهر در خانقاه صفی‌علیشاه برگزار می‌گردد .

خانواده‌های: رشنوادی، نیکروش، صدیق، یزدانی، رحیمیان، خرمی، میرحالصی، کرمشاهی، حیدری، بیطرف، ذوالریاستین، تقی‌زاده،پهلوان‌پور،روان‌بخش زنگنه،ابراهیمی زنگنه، پیشرو .

آ‌ـ۱۶۵۳۰

اطلاعات‌ـ مصیبت وارده را به‌خانواده‌های عزادار بویژه بازماندگان آنمرحوم‌تسلیت می‌گوید .

با تاسف واندوه فراوان حادثه غم‌انگیز درگذشت همکار عزیزمان شادروان **علی‌ـ علی‌حسینی** را ضمن عرض تسلیت به خانواده آنمرحوم به‌اطلاع می‌رساند. از طرف کارکنان منطقه ١٤ بانک صادرات ایران مجلس ترحیم از ساعت ۳تا۴ بعداز ظهر روز یکشنبه ۱۵ خرداد ماه جاری در مسجد مجدبرگزار می شود. دوستان و همکاران آنمرحوم با شرکت در این مجلس یادش را گرامی می‌دارند .

بانک صادرات ایران ـ منطقه ١٤
آ‌ـ۱۶۸۲۷

باکمال تاسف درگذشت شادروان **حاج میرزا محمودآقائی** را باطلاع دوستان و آشنایان می‌رساند. مجلس ترحیم‌مردانه وزنانه روزیکشنبه ۱۵ر۳ر۳٦ از ساعت ۱۰ الی ۲ بعدازظهر در کن‌ـ حسینیه دارقاضی منعقد می‌باشد .

خانواده‌های: آقائی، حاج حیدری، بزرگی، کارساز ، محمدخانی، اشرفی، شفیعی، غفاری،اخباری، صفاری ، نوید تهرانی، الهداد، حاج شعبانعلی، طاهری .

آ‌ـ٤٠٨٣

اطلاعات‌ـ بخانواده‌های عزادار تسلیت می‌دهد .

بانهایت تالم وتاثر درگذشت **بانو خورشید دولتی حیدری** بزرگ خانواده را باطلاع کلیه خویشان و آشنایان می‌رساند مجلس ترحیم آنمرحومه مردانه وزنانه در مسجد حضرت ابوالفضل (ع) واقع در میدان کندی‌ـ خیابان تاج از ساعت ۵تا۷ بعداز ظهر روز یکشنبه ۱۵ر۳ر۲۵۳٦ برگزار می شود.

خانواده‌های: دولتی حیدری ، علمداران ، قاسمیان ، روشن‌نژاد، یدرنجی، حیدری، پولادی‌اصل، برنا،وفی،برگی، هاشمی، تاراجی، بدخشان، شوریده .

آ‌ـ٤٠٨٩

اطلاعات‌ـ بخانواده‌های عزادار بویژه بازماندگان آن مرحومه تسلیت می‌دهد .

باکمال تاسف وتاثر درگذشت شادروان **بانو ملکه سلطان الحکماء** (حیدری زنگنه) مادر گرامی‌مان را به‌اطلاع دوستان و آشنایان و بستگان می‌رساند. مجلس ترحیم زنانه و مردانه آن مرحومه از ساعت ۳ الی ۵ بعداز ظهر روز دوشنبه ١٦ خرداد در مسجد مجد منعقد می‌باشد .

محمود، جواد حیدری زنگنه، خانواده‌های حیدری‌زنگنه، ابوالفتوح، سلطانی، نوائی علاقبند، وظیفه‌شناس ، فرشاد نصیری، حاج علی اکبری، شیرازی، همایونی ، کابلی و خانواده‌های وابسته .

آ‌ـ۱۶۱۸

اطلاعات‌ـ مصیبت وارده را به بازماندگان آن مرحومه وخانواده‌های وابسته تسلیت می‌دهد .

پرسه

باکمال تاسف درگذشت شادروان **بهمن‌بندری (حقیقت)** را به‌آگاهی همگی می‌رساند. مراسم پرسه در روزیکشنبه ۱۵ خرداد ماه ۲۵۳٦ برابر با سروش ایزد وخردادماه از ساعت ٤تا٦ بعداز ظهر درسالن ایرج واقع درخیابان استالین ـ کوچه زرتشتیان برگزار می‌شود .

گلبائی، لعل، میترا، اردشیر و اسفندیار بندری، رستم ورزا، رستم‌نامور، خانواده‌های: هرمزدیار شهبندری،شاهرخ بندری، همایون بندری، مروارید بندری ، لعل سروش، دکتر کیخسرو کیخسروی ، بهرام کیخسروی ، کیخسرو امانت ، رشید ایدون، نامدار کیخسروان، دکتر خسروی ، هرمزان، مهررستمی، سروشیاری، واگنر، ورزا،نامور،کیخسرویگانگی، گودرز مهر، جمشید ارس و خانواده‌های وابسته .

آ‌ـ٤٠٣٩

اطلاعات‌ـ بخانواده‌های عزادار تسلیت می‌دهد .

بدینوسیله درگذشت بانو **فاطمه شیبانی (ملیح‌الدوله)** صبیه مرحوم مبین‌الدوله شیبانی راباطلاع کلیه آشنایان و اقوام و برادران ارجمند می رسانم. مجلس ختم مردانه وزنانه آنمرحومه از ساعت ۵ تا۷ بعد ازظهر روز دوشنبه ١٦ر۳ر۲۵۳٦ درمسجد مجد برقرار می باشد.

عبداله انتظام
۱ـ۲ آ‌ـ۱۶۹۰٤

باکمال تاسف و تاثر درگذشت خواهر و مادر عزیزمان **بانو فاطمه شیبانی** راباطلاع کلیه دوستان و آشنایان و اقوام می‌رسانیم. مجلس ختم مردانه وزنانه آن مرحومه از ساعت ۵ تا۷ بعد ازظهر روز دوشنبه ١٦ر۳ر۲۵۳٦ در مسجد مجد برقرار میگردد.

محمد علی شیبانی. زهرا شیبانی (صابرشیخ). دکتر حسنعلی شیبانی. دکتر احمد علی شیبانی. مهندس محمود شیبانی. دکتر عباس شیبانی. دکتر علی شیبانی.
۱ـ۲ آ‌ـ۱۶۹۰٦

درگذشت مادر بزرگ عزیزمان بانو فاطمه شیبانی(ملیح‌الدوله) راباطلاع کلیه اقوام ودوستان می رسانیم. مجلس ختم مردانه‌و زنانه‌آن مرحومه ساعت۵تا۷بعد ازظهر روز دوشنبه١٦ر۳ر۲۵۳٦ درمسجد مجد برقرار خواهد بود.

هما صابر شیخ (صدیق). زریندخت صابرشیخ (موثق). مهندس علی اکبر صابر شیخ. مهندس داریوش صابرشیخ.

باکمال تاسف درگذشت بانو فاطمه شیبانی مادر گرامی جناب آقای دکتر احمدعلی شیبانی استاد محترم دانشگاه و رئیس مدرسه عالی بیمه تهران‌را باطلاع عموم میرساند مجلس ختم مردانه وزنانه آن مرحومه ازساعت ۵تا۷ بعدازظهر روز دوشنبه ١٦ر۳ر۲۵۳٦ درمسجد مجد برگزار می‌گردد .

استادان و کارکنان مدرسه عالی بیمه تهران
آ‌ـ۱۶۹۱۷

خانواده های: شیبانی. مجیر شیبانی. انتظام وزیری . هوشمند. مفیدی. صدیق. ریاحی. سمیعی. مرعشی. غفاری . صابرشیخ. موثق. انصاری. پولادین. پزشک. صحت طباطبائی. رضی. منشی. قویدل. حمیدی.

فوت **بانو** فاطمه شیبانی (ملیح‌الدوله) راباطلاع عمومی رساند. مجلس ختم مردانه وزنانه آن مرحومه از ساعت ۵تا۷ بعد ازظهر روز دوشنبه ١٦ر۳ر۲۵۳٦ در مسجد مجد برقرار خواهد بود.

۱ـ۲ آ‌ـ۱۶۹۰۸

اطلاعات‌ـ مصیبت وارده را بخاندان محترم شیبانی وسایر خانواده های وابسته بویژه بازماندگان آنمرحومه تسلیت‌میدهد.

با نهایت تاسف درگذشت ناگهانی شادروان **باقر زندوکیلی** دوست عزیزمان ، بزرگ خاندان زند وکیلی را باطلاع‌دوستان می‌رساند. مجلس ترحیم آن فقید سعید ازساعت ۲ الی ٤ بعد از ظهر روز یکشنبه ١٥ر۳ر۳٦ در خانقاه صفی علیشاه‌برگزار می گردد .

سید فتح‌اله فرود ، دکتر مهدی پیراسته ، سید احمد طباطبائی قمی .
آ‌ـ۲۷۸٤

گروه پزشکی بیمارستان مدائن

باکمال تاسف درگذشت آقای **باقر زندوکیل** عموی همکار گرامی خود آقای دکتر اکبرزند وکیلی را باطلاع میرساند. مجلس ترحیم آن شادروان از ساعت ۲ الی٤ بعداز ظهر یکشنبه ١٥ر۳ر۳٦ درخانقاه صفی علیشاه منعقد است .

گروه پزشکی بیمارستان مدائن
آ‌ـ۱۶۹۳۰

با نهایت تاسف درگذشت ناگهانی **باقر زند وکیلی** بزرگ خاندان را باطلاع خویشان ودوستان میرساند.مجلس‌ترحیم مردانه وزنانه آن‌فقید سعید روز یکشنبه ١٥ر۳ر۳٦ از ساعت ۲ الی٤ بعدازظهر درخانقاه صفی علیشاه منعقد است .

قم ـ خانواده‌های زند وکیلی، حرمیناهی ، شکرالهی زرین‌خامه، روحانی، گائینی، وزیری، شکرائی ، اشعری ، دختر منوچهر وفائی، ناصر منطقیان ، فاطمی ، ناصری ، فروزین، وزیری‌زند، همایونی، جوادی، اعرابی، صالحی ، بدر، آشتری، روشن، منصوری وسایر خانواده‌های وابسته.
آ‌ـ۲۷۸۵

اناالله وانااليه راجعون

باکمال تاثر و تاسف درگذشت ناگهانی مرحوم **عباس آفرینش** همسر، پدر و برادر عزیزمان راباطلاع فامیل ودوستان میرسانیم. مجلس ترحیم مردانه و زنانه آن مرحوم از ساعت۵ تا۷ بعداز ظهر روز یکشنبه ١٥ر۳ر۳٦ در مسجد مجد برگزار میشود .

عشرت آفرینش (مداحی) ، اشرف ، اکرم ، محمود ، احمد، محمد ،زهره و حسین زیبا و حسن آفرینش ،علیمحمد واختر ابراهیمی

باکمال تاسف و تاثر درگذشت ناگهانی مرحوم **عباس آفرینش** را باطلاع فامیل ودوستان و آشنایان میرساند .

مجلس ترحیم مردانه و زنانه آن‌مرحوم ازساعت ۵تا۷ بعد ازظهر روز یکشنبه ١٥ر۳ر۳٦ در مسجدمجد برگزار میشود

خانواده های: آفرینش ، ابراهیمی ، مداحی ، همایون، میرفخرائی ،زین‌الدینی ، وطنی، برومند ، عزیدفتری ،حاج ملاعلی‌رکنی ، خطیبی ، ناجیان ،پرتوی ،صادقی ،باقرزاده ، خرسندی، نورمحمدی ، بولهری ،محرابیان ، محمودی‌آشتیانی، صارمی ، معینیان ،رحیم ، علیزاده ،امینی نسب، امینی ،مولوی، جدیری ، سرباز ، حاج‌هادی ،بنی‌طبا.

آ‌ـ٤٠٨١

اطلاعات ـ مصیبت وارده را بعموم افراد خانواده های عزادار بویژه بازماندگان آنمرحوم تسلیت میدهد .

باکمال تاسف بدین‌وسیله فوت مرحومه مغفوره بانو **سعیدپور** بانوی متقیه همسرجناب آقای حاج گوهریان زنجانی رااعلام واز دوستان وهمشهریان عزیز انتظار داریم برای‌تسلی خاطر بازماندگان در مجلس ختم آن شادروان که روز یکشنبه ۱۵ خرداد ماه ازساعت ۵الی۷ بعداز ظهر درمسجد حاجی حسن خیابان شاهپور منعقد می‌باشد شرکت فرمایند .

هیئت حسینی زنجانی های مقیم مرکز

بانهایت تاثر بمناسبت درگذشت **بانو سعیدپور** همسرآقای حاج‌احمد گوهریان مجلس ترحیم‌زنانه و مردانه عصر روز یکشنبه ۱۵خرداد از ساعت ۵تا۷ درمسجد حاجی حسن اول خیابان بوعلی تشکیل می‌باشد .

خانواده های : گوهریان ـ سعیدپور ـ عابدی ـ نجات ـ کریمی ـ راکبی ـ معصومی زاده ـ حاجی‌محمدی ـ رادپور ـ بصیری ـ کریمیان ـ ملکی ـ فرشید ـ ذاکر ـ وفامهر ـ سیمینی ـ کنانی ـ محرمی ـ نهاوندیان ـ رجائی ـ رشتچیان ـ لطیفی ـ حسنلو ـ اسلامی .

آ‌ـ٤٠٨٥

اطلاعات ـ مصیبت وارده را بخانواده های عزادار بویژه بازماندگان تسلیت میدهد .

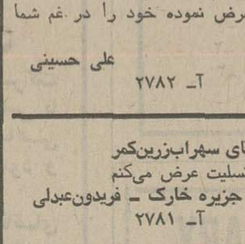

امیر احمد ـ پسر عزیزرفته ما سه سال‌است که‌ترانداریم، عمر کوتاه وحادثه‌منجر بمرگ تو در بهار جوانی ، پایان شادی و آغاز غم واندوه همیشگی ما گردید . یاد و خاطره‌ات را همواره گرامی داشته وبخاطر انسان‌دوستی و شادی‌روح‌هزینه‌سالگردت واگذار به‌مستمندان میگردد

مادر ـ پدر و برادرت (محمدی)
آ‌ـ۳۹۷۵

دوشنبه ١٦ خرداد مصادف با اولین سال درگذشت پدر ارجمندمان شادروان **مهدی وهاب زاده** وچهلمین روز جدائی فرزند، همسر، پدر وبرادر بسیار عزیزمان شادروان **احمدوهاب زاده** میباشد ، ماهواره یادشان را گرامی میداریم و بعلت‌تالمات روحی وخواسته های خودشان برای شادی روح عزیزان از دست رفتمان هزینه مراسم صرف امور خیریه‌خواهد شد.

خانواده های وهاب زاده
آ‌ـ٤٠٧٧

یادبود

روز یکشنبه ١٥ر۳ر۳٦ مصادف باسالروز درگذشت همسر وپدر عزیزمان شادروان **مهندس حسین ستاری** می‌باشد بدین مناسبت ساعت پنج بعدازظهر برمزارش گرد هم می‌آئیم و یادش را گرامی میداریم . هزینه مراسم صرف امور خیریه میشود .

همسر وفرزندان داغدار
آ‌ـ٤٠٧٥

جناب آقای محمود آفرینش

مصیبت وارده را تسلیت عرض نموده خود را در غم شما شریک میدانم .

علی حسینی
آ‌ـ ۲۷۸۲

دوست عزیزم جناب آقای سهراب‌زرین‌کمر

فوت ناگهانی فرزندتان را تسلیت عرض می‌کنم

جزیره خارک ـ فریدون‌عبدلی
آ‌ـ ۲۷۸۱

جناب آقای مهندس ناصر صابری

بدینوسیله درگذشت نابهنگام ابوی گرامیتان را ازصمیم قلب تسلیت عرض نموده واز ایزد توانا صبر وبردباری آرزومندیم .

حسین مهدیون ـ احمد شاهقلی ـ یحیی جدیان ـ غلام یونسی ـ صادق بهرامیان ـ ابراهیمی ـ رضا غفاریور ـ حسین عطاری ـ پرویز سماواتی.

آقای ناصر صرافان

باکمال تاسف و قلبی اندوهناک مصیبت وارده را از صمیم قلب تسلیت عرض نموده واز خداوند برای یکایک بازماندگان صبر جمیل خواستاریم .

محمدابراهیم حقگو ـ یدالله جعفرخانی ـ خسروجعفری ـ بهزاد احمدی ـ عباسعلی بابائی ـ بهزاد قدرتی ـ اکبرملک مدنی ـ رضا مختاری ـ کاظم‌فرجامی.

تسلیت

سرکار خانم مسعوده مهاجرانی

درگذشت نابهنگام برادر گرامیتان موجب تاثر وتاسف عمیق ما گردید. مارا نیز در این غم بزرگ شریک بدانید.

کارکنان آزمایشگاه بهداری‌شهربانی
آ‌ـ ۳٦٦

تسلیت

جناب آقای سیامک اشراقی همکار ارجمند

درگذشت مادر گرامی آن‌جناب راتسلیت عرض نمودهو خودرا درغم شما شریک می‌دانیم .

خسروانی، عبدالهی، نافذی، جیحانی، کوشان، دارخو، پروانه، بصیری، کاوسی، خداپرست، امیری، کاظمی، عقیلی، حیدری، تاجیک، فتاحی، ظهیرنیا، محمودی ، گل محمدی ، فشندکی، وکیلی، نریمانی، حاتمی، مظفری، فیروزجائی .
آ‌ـ۱۶۹۲٦

جناب آقای محمدجواد باقرزاده

کارکنان شرکت ذغال‌سنگ‌البرزغربی (سنگرود) باکمال تاسف مصیبت وارده را بجنابعالی تسلیت گفته سلامتی و بقای شما را خواهانند .

احمد رهجو

جناب آقای محمود فخرموحدی

باتاسف و تاثر درگذشت خواهر گرامیتان را بشما وخانواده محترمتان تسلیت عرض می‌کنیم .

ازطرف همکاران
آ‌ـ ۲۸۰۷

جناب آقای محمدجواد باقرزاده

مصیبت وارده را بشما و خانواده محترم تسلیت میگوئیم.

کارگزینی شرکت ذغال‌سنگ البرز غربی
آ‌ـ ۲۷۸۸

جناب آقای محمدجواد باقرزاده

با اندوه فراوان مصیبت وارده را به جنابعالی وفامیل محترم تسلیت گفته بقای عمر و سعادت بازماندگان را از قادر متعال مسئلت داریم.

دفتر بایگانی ذغال‌سنگ البرز غربی
آ‌ـ ۲۷۸۷

جناب آقای محمدجواد باقرزاده

بانهایت تاثر و تاسف مصیبت وارده را به‌آنجناب و خانواده محترم تسلیت عرض مینماید .

قسمت اموال و انبارهای ذغال‌سنگ البرز غربی
آ‌ـ ۲۷۸٦

دوست عزیز آقای اسحق سلوکی

درگذشت پدرگرامیتان را از صمیم قلب تسلیت عرض نموده و خود را در غم شما شریک میدانیم .

خانواده باروخ شاهری
آ ـ ٤٠١٩

جناب آقای جواد فرهی

مصیبت وارده رابشما وخانواده محترمتان صمیمانه تسلیت میگوئیم .

مدیران و کارکنان شرکت کفش یونایتد
آ ـ ٤٠٧١

آقای سیروس ملک محمدی

مصیبت وارده را از صمیم قلب تسلیت عرض نموده امید است که‌مارا در غم خودشریک و سهیم بدانید .

ناصر اصفهانی ـ محمدرضا امامی ـ خسرو قرطوئی ـ محمدرضا سبزه‌ور ـ ناصر اعتمادی ـ سیروس رحیمی علی مخروقزاده ـ کریم باقریان ـ احمد خوشرو .

آقای رضا صابری

درگذشت ابوی گرامیتان ما را بی‌نهایت متاثر و متالم نمود استدعا دارد تسلیت مارا پذیرفته ودرغم خود شریک بدانید.

علی جلالی ـ ناصر مهرجو ـ غلامحسین مجیدی ـ احمد قنادی ـ رضا مه‌روا ـ اسماعیل احمدی ـ ناصر محمدیاری ـ رضا معروفی ـ ناصر عابدینی .

جناب آقای مهندس محمدرضا جمشیدی

بدینوسیله مصیبت وارده را از صمیم قلب بجنابعالی تسلیت عرض نموده و از خداوند برای یکایک بازماندگان صبر و بردباری آرزو مینمائیم .

حسین گرجی ـ اسفندیار ذهابی ـ رحیم مهنازی ـ عزت‌اله افشارنیا ـ مجید اردکانی ـ احمد وفائی ـ غلامحسین حمیدی ـ علی نجفی ـ باقر قاسمپور .

آقای ناصر ملک‌محمدی

درگذشت غم‌انگیز عموی گرامیتان ما را مورد تاثر قرار داده از صمیم قلب تسلیت می‌گوئیم امید است اینجانبان را در غم خود شریک و سهیم بدانید .

مهدی کریمی ـ حسنعلی توانا ـ محمود قوامی ـ رضا ابراهیمی ـ اسماعیل پیله‌ور ـ محمدعلی قدیمی ـ ناصر ضرغامی ـ سیداحمد نجمی‌زاده ـ داریوش هادوی.

آقای محمد اصالتی

درگذشت نابهنگام ابوی گرامیتان را از صمیم قلب تسلیت عرض نموده و از ایزد توانا برای یکایک بازماندگان صبر وبردباری آرزو داریم .

پرویز شقاقی ـ فریدون صفی‌نیا ـ مسعود شائوتی ـ علیرضا وزیری ـ رضا روحانی ـ احمدصدقی ـ محمدکاظم‌نراقی ـ محمد پیروز ـ حسین تهرانی .

جناب آقای جواد فرهی

مصیبت وارده را به جنابعالی و خانواده گرامیتان صمیمانه تسلیت میگوئیم .

شرکت کفش یونایتد
بهمن جاهد
آ ـ ٤٠٧٢

خانواده های محترم یاسری و میرزائی

یکسال از مرگ نابهنگام عزیزان.علی میرزائی‌و افشین یاسری میگذرد . ما را در غم خود شریک بدانید .

خانواده سرشار یگانه
آ ـ۱۶۷۸۹

آقایان نصرت‌اله سلامی، حاج حسین‌سلامی و محمد سلامی

مصیبت وارده درگذشت مادر بزرگوارتان را تسلیت عرض نموده بقاء عمر وسلامتی بازماندگان را مسئلت دارد .

عباس صالحین ـ اکبر مغرب ـ حسین بذلی
آ‌ـ٤٠٩٥

با نهایت تاسف مصیبت وارده را به فامیل‌های محترم زند وکیلی وشکراللهی وکلیه وابستگان تسلیت عرض مینماید.

قم ـ دکتر رادمنش
آ‌ـ۲۷۸۳

جناب آقای مهندس حمید صدرزاده

بانهایت تاثرو قلبی اندوهناک مصیبت وارده را بجنابعالی تسلیت عرض نموده واز خدای بزرگ‌صبرو شکیبائی آرزومندیم

اصغر شاکری ـ حسن امین ـ علی‌اکبر بابائی ـ نادر سلیمانی ـ ولی‌اله نصیری ـ حسن داوری ـ عباس اکبرزاده ـ عباس ناصری ـ محمدعلی رفعتی.

جناب آقای مهندس علی صدرزاده

باکمال تاسف و تاثر مصیبت وارده را ازصمیم قلب تسلیت عرض نموده دوام و بقاء عمر برای سایر بازماندگان آرزو مینمائیم .

علی‌اکبر یاوری ـ محمود نجف زاده ـ علی بهشتی ـ رمضان گنبدی ـ ولی سعادت ـ یوسف محمدی ـ رضا محمدی ـ علی لاجوردی ـ ابوالفضل حسنی .

تسلیت

دوست عزیز آقای ناصر ملک محمدی

مصیبت و ارده را صمیمانه تسلیت می‌گوییم .

ارونقی کرمانی
آ‌ـ٤١٠٧

جناب آقای محمد حسن ابن‌الرضا

برنامه‌نویس و اپراتورمرکزمحاسبات سازمان‌سنجش‌و آموزش

مصیبت و ارده مارا نیز اندوهگین کرد صمیمانه‌ترین تسلیت مارا بپذیرید .

کارمندان مرکز محاسبات سازمان سنجش
آ‌ـ٤١١٣

آقای ناصر صرافان چهارسوقی

مصیبت‌وارده را تسلیت می‌گوئیم وبقای عمر شما وسایر بازماندگان را ازخداوند متعال خواهانیم .

حسن و حسین وعباس چهارسوقی
آ‌ـ۱۶۹۲۰

خانواده‌ها ی‌محترم رضوی

بدینوسیله مصیبت وارده را از صمیم قلب به‌آن خاندان‌گرامی تسلیت گفته دوام و بقاء عمر برای سایر بازماندگان آرزو داریم.

فرهاد مظفری ـ جواد تهرانی ـ حمیدرضا ایزدی ـ محمد عرب‌زاده ـ محسن هدایتی ـ نوشین شریفیان ـ قاسم فراهانی ـ محسن غفاری ـ مهدی قاسمی .
آ‌ـ۱۶۹۲۱

جناب آقای محمدجواد باقرزاده

گروه فنی شرکت ذغال‌سنگ البرز غربی (سنگرود) مصیبت وارده را بجنابعالی تسلیت عرض مینمایند .

ابوالقاسم خشایار
آ‌ـ ۲۷۹۳

جناب آقای محمدجواد باقرزاده

مصیبت وارده را بشما و خانواده محترمتان صمیمانه تسلیت عرض مینماید .

احمد رهجو
آ‌ـ ۲۷۹۲

جناب آقای محمدجواد باقرزاده

مصیبت وارده را بهشماو خانواده محترمتان صمیمانه تسلیت عرض مینمایم .

سهراب کشاورزصفی
آ‌ـ ۲۷۹۱

جناب آقای محمدجواد باقرزاده

بانهایت تاثر و تاسف مصیبت وارده را به آنجناب وخانواده محترم تسلیت عرض مینماید .

تدارکات شرکت ذغال‌سنگ البرزغربی
آ‌ـ ۲۷۹۰

جناب آقای محمدجواد باقرزاده

مصیبت‌وارده را تسلیت گفته سعادت و سلامتی شما و خانواده محترم را از خداوند متعال خواهانیم .

حسابداری شرکت ذغال‌سنگ البرز غربی
آ‌ـ ۲۷۸۹

آقای حسین اکبری

باکمال تاسف و تاثر مصیبت وارده را صمیمانه تسلیت عرض نموده و از خداوند برای‌یکایک بازماندگان صبرجمیل آرزومینمائیم.

مسعود فرامرزی ـ احمد محله‌ای ـ منوچهرآذرنیا ـ محمدرضا جعفرزاده ـ عباس افتخاری ـ امراله رستمی ـ ناصر غیاثی ـ علی توحیدی ـ مسعود میرهاشمی .

خانواده‌های محترم هاشمی‌نژاد

مصیبت وارده را به‌آن خاندان گرامی تسلیت عرض نموده و از ایزد منان آرزوی صبر و بردباری برای همگی داریم.

اکبر صدری ـ مسعود منشوری ـ مسعود همایون ـ ناصر فیضیان ـ اسداله رفیعی ـ نادر احمدی ـ احمد خوشباف ـ ناصر آذرمی ـ رضا سمیعی .

خانواده محترم جلالی

با قلبی اندوهناک مصیبت وارده را به آن خاندان گرامی تسلیت عرض نموده و برای یکایک بازماندگان دوام و بقاء عمر از خداوند آرزو مینمائیم .

ناصر حسینی ـ مهدی الویسی ـ مهدی موسوی ـ ناصرفیضی ـ محمدرضا اکتشافی ـ محمدرضا نائینی ـ باقر الوندی ـ عزت‌اله افشار ـ رحیم بهیاری .

جناب منوچهر ملک محمدی

درگذشت نابهنگام پدر ارجمندتان را از صمیم قلب تسلیت عرض نموده واز ایزد توانا برای یکایک بازماندگان صبر و شکیبائی آرزومندیم .

عباس ایروانی ـ نصراله عزیزی ـ علاءالدین صفائی ـ نصیر نوروزی ـ احمد یوسفی ـ احمد کاروانی ـ احمدامامی ـ محمدتقی فیاض ـ ابراهیم بهرامزاده .

جناب آقای مهندس ادریسی

درگذشت پدر گرامیتان را از صمیم قلب تسلیت عرض نموده دوام و بقای عمر برای سایر وابستگان آرزومندیم .

ابوالقاسم خدادادـ غلامعلی ملکی ـ قدرت شیخی ـ علی سعیدی ـ عباس زهتاب ـ ناصر محمودی ـ عباس والی‌زاده ـ اسماعیل رئوفی ـ پرویز کریمی .

سپاسگزاری

از کلیه سروران گرامی دوستان و همکاران اداری ، بستگان و آشنایان که‌با ارسال تلگراف و درج آگهی تسلیت و شرکت درمراسم‌ختم‌نوترحیم‌و شب‌هفت‌مرحوم پدربزرگوارمان **ایوب اصالتی** مارا دراین‌غم‌بزرگ یاری نموده‌اند بدینوسیله نهایت تشکر وسپاسگزاری می‌نمائیم چنانچه تالمات روحی موجب تاخیر در عرض تشکر حضوری است امیدعفو داریم.

حسین و محمداصالتی
آ‌ـ۱۶۹۱٦

بدینوسیله از آقایان علمای اعلام و همکاران و دوستان بویژه دوستان شیرازی و سایر نقاط کشور که در مراسم تشییع و تدفین و مجالس ترحیم آیت‌اله عظما**آقای حاجی سید صدرالدین مجتهد شیرازی** شرکت فرموده و یابوسیله تلفنو تلگرام و درج در مطبوعات اظهار همدردی فرموده‌اند چنانچه بعلت تالمات روحی جهت تشکر حضوری خدمت نرسیده‌ایم پوزش میطلبیم .

سید علاءالدین ـ دکتر سید جمال‌الدین ـ دکتر صدرالدینی ـ حاجی جلال زمانیان ـ اکبر دیل ـ محمدرضا مختاری ـ حاجی محمود قنبری‌نیا ـ وسایر خانواده های وابسته .
آ‌ـ۱۶۸۱۷

از کلیه ذوات معظم و سروران مکرم که درمراسم تشییع و تدفین و مجالس ترحیم وشب هفت فرزند عزیزمان **حسین برهان** قدمرنجه فرموده یا بوسیله تلگراف و درج آگهی در جراید ابراز همدردی فرموده‌اند صمیمانه تشکر می نمائیم.اگر بواسطه تالمات‌روحی دراظهار تشکر حضوری تاخیری روی دهد معذورمان فرمایند .

حاجی محمد برهان و بانو
آ‌ـ٤٠٩٣

از سروران گرامی واقوام ودوستانی که بوسیله تلگراف ودرج آگهی درجراید دراین مصیبت بزرگ بامن همدردی نموده‌اند سپاسگزاری می‌نمایم .

خرم‌آباد لرستان ـ بهمن چلیی
آ‌ـ۲۷۹۸

تقویم اطلاعات

ساعات شرعی
استخراج دکتر ریاضی کرمانی

شنبه- چهاردهم خردادماه ۲۵۳۶
شانزدهم جمادی‌الثانی ۱۳۹۷- ٤ ژوئن ۱۹۷۷
ساعات شرعی باساعت‌رسمی جدیدتطبیق داده شده است
اذان مغرب . . . . . ساعت ۸ و ۳۵ دقیقه
اذان صبح (فردا) . . ساعت ۳ و ۵۵ دقیقه
طلوع آفتاب (فردا).. . . ساعت‌و۴۸ دقیقه
ظهر شرعی (فردا)... ساعت ۱ و ٤ دقیقه
اذان مغرب (فردا) . . . .ساعت ۸ و ۳۵ دقیقه

اطلاعات دیپلماتیک

جایزه بین المللی پهلوی به‌دو نفر داده‌شد

با حضور والاحضرت شاهپور عبدالرضا پهلوی دیشب بوقت تهران طی مراسمی در مقرسازمان ملل متحد جایزه بین‌المللی‌پهلوی برای حفاظت از محیط زیست به وسیله کورت‌والدهایم دبیر کل سازمان ملل متحد به برندگان آن «سرپیتراسکات»و «ژاک‌ایوکاستو» اعطاء شد .

در مراسم اعطای این جایزه آقای‌اردشیر زاهدی‌سفیرشاهنشاه آریامهر آقای فریدون هویدا نماینده دائمی ایران در این سازمان و سایر اعضاء هیات نمایندگی ایران‌و همچنین اعضاء سفارت‌شاهنشاهی ایران درامریکا و عده زیادی مقامات برجسته و نمایندگان سایرکشور هادرسازمان ملل حضور داشتند .

این جایزه که شامل نشان مخصوص پهلوی ومبلغ ۵۰هزار دلار است ، بمنظور تشویق و تلاش بیشتر برای حفظ محیط زیست میباشد . به پیشنهاد شاهنشاه آریامهر نخستین بار در سال ۱۹۷۲ میلادی در کنفرانس بهزیستی بشر در استکهلم مطرح وبا استقبال زیاد شرکت کنند در کنفرانس ونمایندگان کشور های مختلف جهان روبرو شد . درهمان سال سازمان ملل متحد طی قطعنامه شماره (۳۰۰۳) آنرا به تصویب رساند . پس از آن هر سال این جایزه طی‌تشریفاتی به کسانی که‌بهترین خدمت را برای حفظ و حراست از محیط زیست بعمل آورده‌اند اعطاعی- گردد .

در مراسم اعطای جایزه والاحضرت شاهپور عبدالرضا پهلوی طی بیاناتی‌پیشرفتهائی را که در زمینه علوم حفظ محیط زیست بدست آمده یادآور شد. و اضافه کردند: باید توجه‌داشت توسعه روز افزون صنایع و تکنولوژی محیط زیست انسان‌را آلوده نکند . کورت والدهایم دبیر کل سازمان ملل متحد و همچنین «ایوکاستو» و «اسکات» برندگان جوایز پهلوی نیز هر یک بنوبه خود طی سخنانی از اقدامات بشر دوستانه شاهنشاه آریامهر در سالم سازی و حفظ محیط زیست قدردانی کردند.

معرفی برندگان

همین گزارش حاکیست «سرپیتر اسکات» یکی از دو برنده امسال جایزه پهلوی برای حفظ محیط زیست از کشور انگلستان است وی که دارای مشاغلی از قبیل پرنده شناس نویسنده نقاش و گوینده رادیو و تلویزیون می- باشد تلاش عظیمی در جهت جلوگیری‌ازانقراض نسل‌حیوانات وحشی و حفظ وحراست میراث طبیعی بعمل آورده است .

برنده فرانسوی این جایزه «ژاک ایوکاستو» نیز بسهم‌خود خدمات شایانی نسبت به‌جلوگیری از آلودگی آب در جهان بعمل آورده است .

وی طی‌سخنرانی‌ها مقالات و نوشته‌ها و همچنین تهیه فیلم های متعدد توجه مردم جهان را به موضوع مهم جلوگیری از آلودگی آب دریا ها و اقیانوس ها جلب‌نموده و باکشتی معروف خود بنام «لوکیسپو» سفر های متعددی در دریا ها واقیانوس‌ها داشته و به تحقیقات وسیعی در زمینه شناسائی آب ومنابع‌طبیعی در اعماق دریا ها و اقیانوس‌ها پرداخته است و در این راه به تجربیات جالب و نتایج بسیار مفیدی دست یافته است .

۱۰۰هزار تن برنج ازامریکاخریداری‌شد

شرکت معاملات خارجی ۱۰۰ هزار تن برنج از امریکا خرید . قسمتی از برنج وارداتی ذخیره‌سازی خواهد شد و بقیه برای عرضه توزیع می‌شود.

اولین محموله برنج خریداری شده، ظرف ۱۵ تا ۲۰ روزآینده وارد بنادر ایران خواهد شد .

معاملات خارجی بمنظور ذخیره سازی در سال جاری مجموعا ۲۰۰ هزار تن برنج خریداری خواهد شد. معاملات خارجی‌به منظور ذخیره سازی‌در سال‌جاری مجموعا ۲۰۰ هزار تن برنج خریداری خواهد کرد. بخش خصوصی هم که قرار است در طول سال جاری ۳۰۰ هزار تن برنج وارد کند، قسمت اعظم‌آنرا خریداری کرده و نخستین پارتی خریدهای بخش خصوصی هم ظرف یکی، دو هفته آینده وارد بنادر میشود.

واردات ۲۰۰ هزار تن برنج بوسیله دولت باین منظورصورت می‌گیرد که از بابت موجودی برنج در انبارها وذخیره سازی این محصول، جای نگرانی باقی نماند و در صورت قطع واردات برنج از جانب بخش خصوصی ویاکاهش زمینه برنج در بازار ، ذخیره دولتی بلافاصله به بازار عرضه شود، تا از نوسان‌قیمت ها واحیانا ترقی نرخ‌برنج داخلی جلوگیری بعمل آید.

میزان واردات برنج دولتی از ٥ ماه قبل تاکنون به ۲٦۸ هزار تن رسیده و آخرین محموله برنج وارداتی دولتی (وارداتی که در سال گذشته به تصویب رسید) بمقدار ۲۰ هزار تن وارد بندر عباس شده است.

تسهیلات جدید

امروز اعلام‌شد بدنبال‌واگذاری کار واردات برنج به بخش خصوصی در سال جاری به تصمیم وزارت بازرگانی، وارد کنندگان برنج برای هر کیلو برنج وارداتی بجای ۱٦ ریال ، ۱۲ ریال به صندوق حمایت مصرف کننده خواهند پرداخت این تصمیم بمنظور ایجاد تسهیلات تازه برای بخش خصوصی در واردات برنج اتخاذ شد.

بخش خصوصی از اول سال جاری تاکنون برای ۱۷۱ هزارتن برنج گشایش اعتبار کرده استو اولین محمولات برنج وارداتی بخش خصوصی تا دو سه هفته دیگر به‌ایران خواهد رسید.

قسمت عمده برنج وارداتی بخش خصوصی از کشورهای امریکا تایلند و پاکستان‌خریداری شده است.

استقبال ازانتخاب ولیعهد درقطر

انتخاب شیخ حمدبن خلیفه - آل‌ثانی، از سوی شیخ خلیفه بن حمدآل ثانی،امیر قطر بسمت ولیعهدی این امارت با استقبال فوق‌العاده مردم امارات خلیج فارس روبرو گردید . انتخاب ولیعهد در عمارت قطر که درسال ۱۹۷۱ باستقلال رسید برای‌اولین بار صورت میگیرد .

- ولیعهدکنونی که‌فرزند ارشد امیرقطر است در سال ۱۹۵۰ میلادی درشهر «دوحه» پایتخت قطر متولد شده واکنون ۲۷سال دارد . وی تحصیلات ابتدائی‌و متوسطه خود را در قطربپایان رسانیده و تحصیلات عالیه رادر دانشکده نظامی «سنت‌هرست»در انگلستان انجام داده و در سال ۱۹۷۱ازاین‌دانشکده فارغ‌التحصیل شده است .

ولیعهد قطر بادرجه سرگردی بانجام خدمت در ارتش کشور خود مشغول گردیده و اکنون درجه نظامی وی درجه‌سرلشگری است.«شیخ حمد »درسال ۱۹۷۲ بادرجه سرلشگری به فرماندهی نیروهای نظامی قطر منصوب گردید و سپس بسمت وزیر دفاع قطر برگزیده شد. ولیعهد قطر سمت وزارت دفاع‌را نیز همچنان برعهده دارد .

در دانشگاههای سوریه زبان فارسی تدریس میشود

شاکرالفحام وزیر آموزش و پرورش سوریه که بدعوت دکتر گنجی وزیر آموزش وپرورش‌وارد تهران شده در ضیافتی که‌شنبه شب بافتخار وی ترتیب داده‌شده بود گفت پیوندهای معنوی و فرهنگی بسیاری از ۱٤ قرن پیش ایران و سوریه را بهم مربوط کرده استوی گفت همه‌دانشکده های ادبیات دانشگاههای سوریه اکنون آموزش‌زبان‌فارسی راآغاز کرده‌اند . شاکرالفحام در پایان از سیاست ایران در مورد حقوق ملت فلسطین و مناطق اشغالی ستایش کرد. در عکس « شاکر الفحام»(نفر سمت راست)ودکتر گنجی هنگام ورود وزیر آموزش و پرورش سوریه به تهران‌دیده میشوند .

تعیین قیمت اتومبیلهای امریکائی

گمرک بررسیهای تازه‌ای را در زمینه تعیین قیمت صادراتی اتومبیل های مدل ۱۹۷۷ شورولت ، بیوک ، فورد ، کامارو و سایر اتومبیل های ساخت آمریکا آغاز کرد .

تاکنون قیمت‌صادراتی ۱۹۷۷ اتومبیل‌های آمریکائی‌باستثنای پونتیاک تعیین نشده است و بهمین جهت ترخیص این اتومبیل ها با اخذ سپرده صورت می‌گیرد .

قیمت صادراتی اتومبیل ها طبق ضوابطی ازکارخانجات‌و کمپانیهای سازنده اخذ میشود ودرصورت تائید گمرک ایران به گمرکات ابلاغ میگردد تا مبنای محاسبه گمرک اتومبیل های وارداتی باشد .

از اینرو بعلت عدم تعیین قیمت صادراتی اغلب اتومبیل های آمریکائی ، از سال‌گذشته قیمت صادراتی آنها باین‌ترتیب برآورد میشود که ده درصدبر قیمت صادراتی مدل ۱۷٦افزوده میگردد و براساس قیمت‌بدست آمده ، گمرک اتومبیل ها دریافت میشود .

با توجه باینکه گمرک تعیین شده تقریبی بوده و بصورت سپرده می‌باشد ، گمرک در هفته جاری اقداماتی در جهت تعیین قیمت صادراتی اتومبیل های آمریکائی‌شروع‌کرده است این قیمت‌ها تا پایان خرداد تعیین و اعلام خواهد شد.

رقم افزایش قیمت صادراتی مدل ۱۹۷۷ بین ۷ تا۱۰ درصد برآورد شده و چنانچه رقم افزایش ۷ درصد باشدافرادی که اتومبیل‌های آمریکائی‌وارد کرده‌اند می‌توانند مازاد پرداختی را از گمرک دریافت کنند .

در تهران، نان گران‌فروخته میشود

نرخ نان در تهران بوسیله عده‌ای از نانوایان افزایش داده شده است . عده‌ای از نانوایان قطع، اندازه و وزن نان را مرتبا کاهش می‌دهند.

عده‌ای از نانوایان در پاسخ سئوال خبرنگار اطلاعات پیرامون این گرانی گفتند :

یکی از مشکلات عمده نانوایان کمبود کارگر و بالا بودن نرخ دستمزد آنهاست . بهمین جهت عرضه نان با شرایط و نرخهای فعلی مقرون به صرفه نیست ولذا هرروز تعدادی ازنانوایی‌هامجبور به تعطیل مغازه خود و ترک این حرفه میشوند .

از سوی دیگر مصرف کنندگان نیز از نحوه عرضه و کیفیت و کمیت نان در تهران گلایه دارند. مردم میگویند در شرایطی کمیک محله چندصدخانواری فقط دارای یک نانوائی است، نان بهر قیمتو صورتی که بدست مصرفکنندگان برسد ناچارند دم‌نزنند و درنتیجه اغلب مشتریان این نانوائیها علاوه برآنکه باید مدت مدیدی در صف انتظار بکشند میبایست نان راگاه با قیمتی نزدیک به ۲ برابر قیمت بخرند.

در این میان هر روز عده‌زیادی از نانوایان به خاطر کم‌فروشی، گرانفروشی، تمهید در کسب و عرضه جنس نامرغوب راهی دادگاه صنفی میشوند .

۵۰ پزشک‌ودندان‌پزشک نامزدانتخابات نظام‌پزشکی‌شدند

حدود پنجاه پزشک و دندان پزشک برای عضویت در هیت مدیره نظام پزشکی که انتخابات آن در روزبیستم خرداد ماه‌انجام میشود از سوی گروههای‌مختلف کاندیدا شده‌اند .

چند تن از پزشکانی که برای رای دادن درانتخابات‌نظام‌پزشکی شرکت میکنند‌درگفتگوی تلفنی با روزنامه اطلاعات اظهار داشتند که پزشکان به هیچوجه رای بی- مورد به‌کسی نخواهندداد وکیفی را انتخاب خواهند کرد که در آینده نقش مثبتی در امورپزشکی ایفاء کنند .

همچنین مطابق قانون نظام پزشکی هرسال یك نفر از سوی کارشناسان آزمایشگاهی انتخاب میشود که دکتر ظریفی نامردی خود را از طرف کارشناسان آزمایشگاهی اعلام کرده است ، پزشکانی که‌تاکنون برای‌عضویت در هیات مدیره نظام پزشکی کاندیدا شده‌اندعبارتنداز: آقایان دکتر منوچهر اقبال - پروفسور یحیی عدل - دکتر محمد علی حفیظی - دکتر محمدعلی ملکی- دکتر سیدمحمد طباطبائی -دکتر جهانشاه صالح-دکتر امیرموحد، دکتر منوچهر رزم‌آرا، دکتر میر حقانی - پروفسور صفویان ،دکتر علی مصطفوی ، دکتر جوادهیات، دکتر حسین ذکا،دکتر خداوردی کیافرو خانم دکتر اشرف‌الملوك مصاحب .

تظاهرات دانشجویان ایرانی درسوئد علیه افزایش هزینه

استکهلم- خبرگزاری فرانسه- شصت دانشجوی ایرانی روز پنجشنبه به تصمیم جدید اداره مهاجرت سوئد در باره سپردن تضمین مالی برای دانشجویان خارجی بوزارت امور خارجه‌سوئد اعتراض کردند .

معاون وزارت‌امورخارجه سوئد برای مسایل همکاریهای بین - المللی‌دانشجویان‌ایرانی‌راپذیرفت و باآنها گفتگو کرد .

سعید تقوی سخنگوی دانشجویان گفت درخواست تضمین ۱۵۰۰ «کورون» باعث میشود بسیاری‌از دانشجویان نتوانند تحصیل خود را در سوئدادامه‌دهند دانشجویان ایرانی پیاده از دانشگاه اوپسالا براه افتاده و پس‌از طی ۸۰ کیلو متر به استکهلم آمده بودند .

دنیای‌ورزش روزهای‌شنبه منتشرمیشود

رئیس دفتر انجمن شهرستان ری تحت تعقیب قرار گرفت

شهری - خبرنگار اطلاعات

عبدالله تهامی‌رئیس دفترانجمن شهرستان ری به اتهام چهارصدو پنجاه هزار ریال کلاهبرداری از سوی ماموران قضایی وانتظامی شهری ،تحت‌تعقیب قرارگرفت.

وی متهم است ٤۵۰ هزارریال هزینه مربوطبه‌خرید پنج‌دستگاه آب‌سردکن‌راکه به‌تصویب‌انجمن شهرستان رسیده و قرار بود، بخاطر تامین رفاه زایران حرم مطهر حضرت عبدالعظیم (ع) در گذرگاههای عمومی نصب شود برداشت کرده و اکنون، فراری است .

عبداله تهامی که‌باحقوق‌ماهانه ۹هزار ریال‌ازسوی‌انجمن‌شهرستان ری استخدام شده‌بود، از عده‌ای از ساکنان‌شهری‌نیز کلاهبرداری کرده و به‌بهانه اینکه، خانه های شهرك دولت‌آباد رابه آنان‌خواهد فروخت، از آنان پول گرفته است .

اکنون ماموران انتظامی ، در پی دستگیری عبداله تهامی‌رئیس فراری دفتر انجمن شهرستان‌ری هستند.

خبرنگار اطلاعات می نویسد : چندی پیش،انجمن شهرستان‌ری- در انجمن شهرستان تهران‌ادغام شد و باانحلال انجمن شهرستان ری، نمایندگان سابق‌این‌انجمن، به انجمن شهرستان تهران ،راه یافتند .

بررسی برای تعیین میزان کالاهای وارده به گمرکات

بدنبال صدور بخشنامه مربوط به ضوابط جدید ترخیص کالا باضمانتنامه بانکی ، مسئولان گمرکات کشور تعیین‌میزان‌کالاهائی را که ٤ ماه پیش وارد گمرکات شده آغاز کردند .

گمرکاک ایران درهفته گذشته بخشنامه‌ای بگمرکات ابلاغ کردکه برمبنای آن‌ازاین‌پس گمرکات باید در صورتی ضمانتنامه‌بانکی‌درازای ترخیص کالا بمدت ٦ ماهه‌بپذیرند که تاریخ ورود آن یک ماه بیشتر نباشد .

همچنین طبق این بخشنامه با افزایش مدت نگاهداری‌کالا ازیک ماه تا ٤ ماه سررسید ضمانتنامه بانکی نیز به سه ماه کاهش می‌یابد .

ملاقات سفیر جدید چین باوزیرخارجه

«چیائو - چوین» سفیر جدید چین در دربار شاهنشاهی روز پنجشنبه با عباسعلی خلعتبری وزیر امورخارجه ملاقات و استوارنامه خود را تسلیم کرد. در این ملاقات مذاکراتی‌درباره روابط دو کشور انجام شد.

افزایش قیمت نفت درهرسال اجتناب‌ناپذیر است

جمشید آموزگار

کشورهای اوپک برای کالا هائی که در سال ۱۹۷۵ خریداری کرده‌اند ۲٦ در صد اضافه پرداخته‌اند ...

جمشید آموزگار دبیر کل‌حزب رستاخیز و رئیس هیئت نمایندگی ایران در کنفرانس شمال‌و جنوب درپاریس اعلام کرد اگر قیمت‌نفت بمنظور متقاعد کردن کشور های صنعتی جهان جهت بالا بردن کوشش های‌آنها برای پیداکردن یک منبع جانشین انرژی افزایش یابد جهان بسوی یک فاجعه‌پیش میرود .

آقای آموزگارطی گفتگوئی در برنامه بی‌بی‌سی گفت سیاست‌های اوپک برای افزایش تدریجی‌قیمت نفت نه‌تنها برای جبران تورم از کالاهای خریداری شده از بازار های غربی است بلکه بمنظور نجات جهان در پایان قرن کنونی و کمک به تلاش کشور ها برای پیدا کردن منابع جانشین انرژی است بنا به گزارش محمدپورداد نماینده رادیو تلویزیون ملی ایران درلندن‌رئیس هیئت‌نمایندگی ایران درکنفرانس شمال‌و جنوب افزایش احتمالی قیمت نفت درهر سال را پیش‌بینی کرد و گفت چنین اقدامی اجتناب ناپذیراست.

آقای آموزگار با طرح این مطلب در مورد انگلستان که‌اگر قیمت هریشکه نفت یکدلار و سی‌سنت باقی میماند آیا نفت دریای‌شمال کشف و بهره‌برداری میشد افزود این برنامه هرگز عملی نمیشدزیرا اکنون هزینه توسعه آن از ٤ دلار به ٦ دلار رسیده است .

آقای آموزگار دربایان سخنان خود افزود در سال ۱۹۷٦

سفیر جدید امریکا عازم تهران شد

ویلیام سالیوان سفیر جدید آمریکا در ایران بعداز شرکت در ضیافت سفیر ایران و ملاقات بازادهی عازم تهران شد . در واشنگتن گفته‌میشود که‌سالیوان تغییراتی در کادر سفارت‌آمریکا در تهران خواهد داد‌وهمکاران جدیدی برای خود انتخاب خواهد کرد . اما این تغییرات پس از ورود وی به تهران روشن خواهد شد. بهمین جهت تاکنون نه از کسی نام برده شده و نه‌بدرستی روشن است که همکاران جدید وی چه کسانی هستند و کدامیك از مقامات فعلی سفارت‌به‌واشنگتن بازمیگردد . سفیر قازه آمریکا در تهران قبلا سمتهای متعدد سیاسی در کشور های مختلف اروپاو آسیا داشته است ،ازینرو وی دیپلمات باسابقه و پر تجربه‌ای بشمار میرود . آخرین سمت وی سفارت آمریکا در فیلیپین بود. سالیوان فارغ - التحصیل از دانشگاه های‌بوستون وهاروارد میباشد . وی در سال ۱۹٤۷ وارد وزارت‌خارجه آمریکا شد و از آن پس در سمتهای مختلف انجام وظیفه کرده‌است.

آگهی دعوت مجمع عمومی عادی نوبت دوم
شرکت تعاونی‌مسکن کارکنان‌وزارت آموزش و پرورش

چون جلسه مجمع عمومی عادی مورخ ۱۲ر۳ر۲۵۳٦ بعلت عدم حصول اکثریت اعضاء رسمیت نیافت،لذا بدینوسیله از کلیه اعضاء شرکت - دعوت میشود که در جلسه مجمع عمومی عادی نوبت دوم که در ساعت٥ بعد ازظهر روز دوشنبه ۳۰ر۳ر۲۵۳٦ در محل سالن ورزشی دبستان‌فردوسی واقع در خیابان تخت جمشید جنب اداره کل آموزش و پرورش تهران برگزار میگردد شرکت فرمایند.

دستور جلسه :
۱- گزارش هیئت مدیره و بازرس شرکت.
۲- تصویب بیلان سالیانه.
۳- انتخاب ۲ نفر بازرس.

هیئت مدیره

EXECUTIVE SECRETARY

— If you are not happy with the way your work is appreciated.
— If you are not happy with the job environment.
— If you are not happy with what you are making.

Being one of the largest industrial organizations in Iran, we can offer you excellent opportunities and fringe benefits if you can type Farsi and English, and can take shorthand. Please call 318305, Miss Roshani for an interview.

بنیاد پهلوی
مسابقه‌شاهنشاهی بهترین کتاب‌سال

بدینوسیله باطلاع عموم علاقه‌مندان میرساند که‌مدت قبول‌کتاب برای‌شرکت در مسابقه شاهنشاهی بهترین کتاب‌سال ۲۵۳۵ از تاریخ نشر این‌آگهی تا پایان مرداد ماه ۲۵۳٦ است وفقط کتاب هائی که در سال ۲۵۳۵ شاهنشاهی برای بار اول طبع ونشر شده‌باشدبرای‌شرکت در مسابقه پذیرفته میشود و تاریخی که به عنوان چاپ در روی جلد کتاب ذکر شده معتبر است .
داوطلبان شرکت در مسابقه‌شاهنشاهی بهترین کتاب سال لازم است تقاضای خودرا مبنی بر شرکت د رمسابقه‌همراه با پنج نسخه از کتاب خود بانشانی‌کامل در ظرف این مدت به قسمت فرهنگی بنیاد پهلوی واقع در خیابان پهلوی شماره ٤۹۲ بفرستند و رسید دریافت دارند .
تقاضای شرکت‌درمسابقه‌باید‌بوسیله‌شخص مولف یا مترجم بعمل آیدودر ترجمه‌ها باید اصل‌کتاب‌هم همراه‌باشد.
کتابهای‌مخصوص کودکان ونوجوانان نیز در مسابقه شرکت داده میشود.
کسانی‌که تاکنون بطورمتفرقه نسخی‌از کتاب‌خودرابه‌بنیاد پهلوی‌فرستاده‌اند در صورتی که مایل به شرکت‌درمسابقه باشند باید برطبق این آگهی عمل کنند.
کتابهایی که برای مسابقه فرستاده میشود پس داده نمی شود .
ترجمه هایی که متن کتاب را همراه نداشته باشد د رمسابقه شرکت داده نمیشود .

مشاور وسرپرست امور فرهنگی بنیاد پهلوی -
سناتور دکتر شمس الملوك مصاحب

اکنون اینجاست...

سوپر کولا

...سرشار از لذت و هیجان

محصولی جدید از کانادا درای پرشده در شرکت ساسان

CANADA DRY