

賦役全書



二	九	漢
四	二	書
三	三	門
〇	三	
三		
架	函	號
類		

二	九	漢
九	二	書
函	三	
二	三	
三	三	
架	冊	號
類		

內閣文庫		
番號	漢	9233
冊數	24	( 3 )
函號	296	79

三

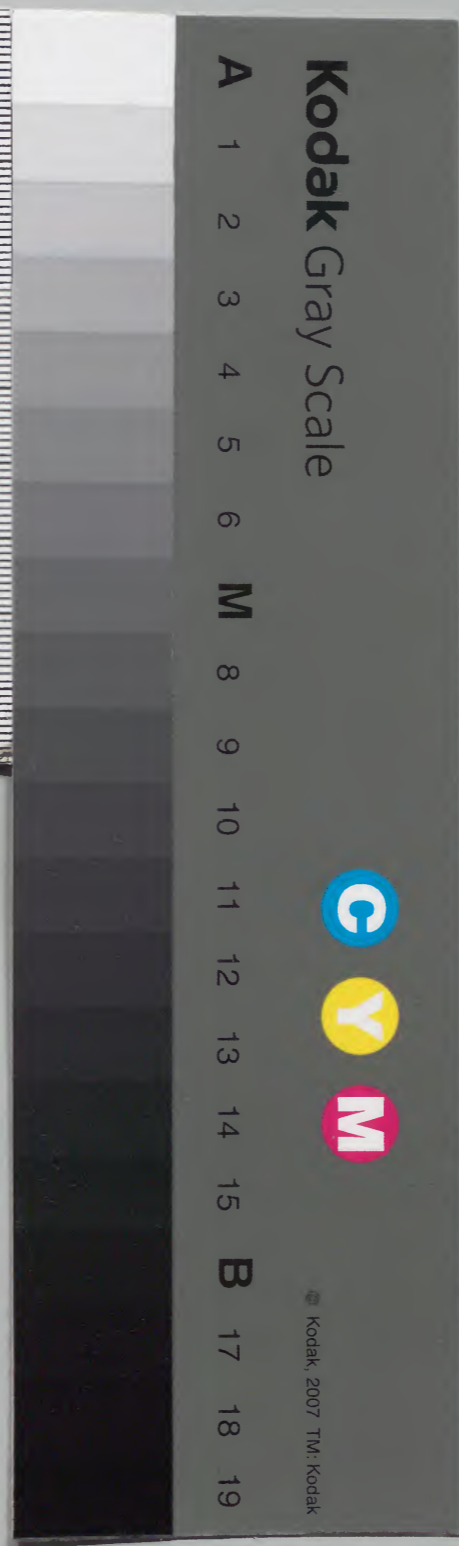

杭州府

仁和縣  
臨安縣

錢塘縣  
新城縣

海寧縣  
於潛縣

富陽縣  
昌化縣

原額田貳萬壹千玖拾陸頃玖拾陸畝叁厘柒毫捌忽柒塵

加錢富於三縣陞科發祥祠邵耿光江瀾曉等田叁頃叁畝柒分陸厘柒毫貳絲除餘杭縣毋沒田肆頃伍拾

柒畝實共田貳萬壹千玖拾伍頃肆拾貳畝貳分玖厘

柒毫玖絲捌忽柒塵 富臨新於昌五縣原徵絲壹拾捌

捌厘玖毫玖絲叁忽玖微捌塵壹渺玖漢肆埃叁織伍

沙仁和等九縣原徵銀壹拾伍萬壹千肆百貳拾壹兩

捌分陸厘柒毫柒絲肆忽捌塵柒渺伍漠今實徵并九

厘等銀貳拾壹萬陸千叁百壹拾叁兩陸錢肆分肆毫

壹絲陸微貳塵捌渺壹埃原徵米壹拾貳萬玖千肆  
百壹拾陸石貳斗玖升柒合貳勺柒抄捌撮玖圭肆粒  
伍叁肆緡今實徵米壹拾叁萬陸千柒百石壹斗肆升  
玖合陸勺陸抄壹撮陸圭伍粟捌粒陸緡內仁和縣  
田伍千叁頃叁拾伍畝肆分柒厘貳毫捌絲捌忽實徵  
銀肆萬陸千伍百柒兩柒錢肆分捌厘玖毫玖絲貳忽

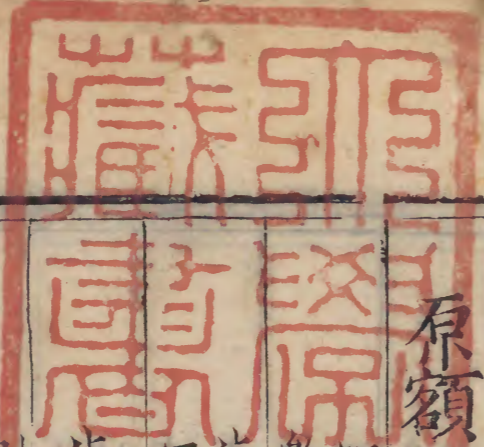
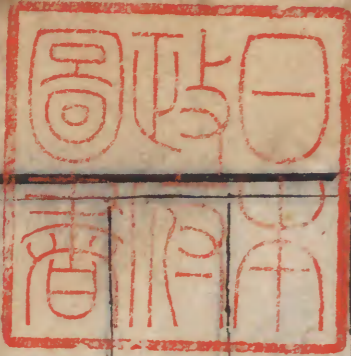

杭州府

陸微捌塵實徵米肆萬叁千伍百陸拾貳石伍斗貳升  
叁合捌勺貳抄陸撮陸粟 錢塘縣田貳千陸百玖頃  
玖拾伍畝柒分玖厘陸毫玖絲貳微實徵銀貳萬貳千  
玖百玖拾兩玖分陸厘壹毫玖絲叁忽伍微貳塵貳渺  
捌漠實徵米壹萬捌千貳百貳石壹斗捌升壹合肆勺  
肆抄叁撮叁圭玖粟貳粒捌黍 海寧縣田陸千捌百  
壹拾柒頃貳拾陸畝捌分陸厘伍毫貳絲實徵銀伍萬  
玖千陸拾叁兩玖錢柒分壹厘捌毫叁絲玖忽捌微實  
徵米肆萬捌千貳百伍拾捌石肆斗柒升柒合肆勺貳  
抄玖撮貳圭 富陽縣田壹千捌百伍拾貳頃貳拾壹  
畝柒分玖厘玖毫實徵銀貳萬叁千叁百貳拾兩柒錢  
捌分伍厘壹毫貳絲陸忽壹微實徵米陸千壹百玖石  
貳斗陸升肆合捌勺捌抄柒撮 餘杭縣田貳千貳百  
柒拾玖頃捌拾肆畝陸分捌厘叁毫肆絲柒忽實徵銀  
貳萬叁千壹百貳拾貳兩捌錢叁分肆厘玖毫貳絲伍  
忽伍微捌塵陸渺實徵米壹萬貳千叁百叁拾叁石陸  
升陸合玖勺玖抄壹撮壹圭捌粟伍粒 臨安縣田玖  
百捌拾壹頃畝玖分壹厘壹毫實徵銀壹萬玖千叁百  
陸兩貳錢伍分玖厘貳毫捌絲肆忽捌微實徵米貳千  
貳百叁拾貳石柒斗柒升陸合柒勺叁抄肆撮叁圭陸

粟 新城縣田伍百伍拾壹頃捌拾畝柒分伍厘捌毫  
叁絲貳忽捌微柒塵實徵銀柒千陸百叁拾壹兩肆錢  
玖分捌厘捌毫柒絲陸忽捌微伍塵玖渺貳漠壹埃實  
徵米肆千肆百叁石肆斗貳升肆合伍勺壹抄肆撮陸  
圭叁粟貳黍陸糲 於潛縣田伍百伍拾叁頃捌畝柒  
分伍厘叁毫實徵銀柒千玖百玖兩壹錢伍分壹厘陸  
毫柒絲玖忽實徵米玖百貳拾叁石陸斗伍升陸合壹  
勺柒抄伍撮壹圭 昌化縣田肆百肆拾陸頃捌拾柒  
畝貳分陸厘貳毫叁絲實徵銀陸千肆百陸拾壹兩貳  
錢玖分叁厘伍毫陸絲貳忽貳微捌塵實徵米陸百柒  
拾肆石柒斗柒升柒合  
陸勺陸抄柒圭叁粟

原額地柒千捌百玖拾陸頃肆拾貳畝柒分貳厘柒毫叁忽

貳塵伍渺 加錢海餘三縣陞科發祥祠邵耿光等地伍  
頃伍拾叁畝陸分伍厘陸毫除仁錢餘三縣

義塚塌沒等地叁頃伍拾伍 實共地柒千捌百玖拾捌  
畝貳分叁厘肆毫捌絲肆忽

項肆拾壹畝壹分肆厘伍毫壹絲玖忽貳塵伍渺 富臨  
新於

昌五縣原徵絲伍萬捌千叁百肆拾柒兩貳錢肆分玖厘壹毫玖絲捌忽伍微捌塵叁捌壹漠壹埃玖沙  
和等九縣原徵銀叁萬叁千陸百肆拾陸兩叁錢捌分陸厘捌毫玖絲捌忽叁微肆塵柒漠今實徵并九厘等銀肆  
萬伍千玖百壹拾兩捌錢陸分玖厘叁毫伍絲壹忽叁微捌渺玖埃伍纖原徵米貳萬伍千捌百肆拾肆石  
叁斗柒合貳勺柒抄陸撮肆圭陸粟柒黍黍肆糶今實徵  
米貳萬柒千伍百叁拾玖石壹斗伍合肆勺肆抄叁撮  
伍圭陸粟柒粒伍黍陸糶內仁和縣地壹千柒百陸  
拾玖頃貳拾玖畝叁分柒厘捌毫貳絲玖忽實徵銀壹  
萬貳千捌百貳拾捌兩伍錢貳分捌厘叁毫貳絲陸忽  
叁微貳塵柒渺實徵米柒千貳百貳石叁斗柒升捌合  
叁勺玖抄壹撮柒圭貳粟錢塘縣地壹千伍拾玖頃  
陸拾肆畝陸分陸厘玖毫肆絲玖忽伍微貳塵實徵銀  
伍千玖百柒兩伍錢捌分柒厘玖毫陸忽貳微伍塵貳  
渺陸漠肆埃實徵米肆千壹百叁拾柒石叁斗柒升伍  
合柒勺壹抄陸撮柒圭陸粟壹粒伍黍陸糶海寧縣  
地貳千肆拾頃貳拾玖畝柒分肆厘伍毫壹絲實徵銀  
壹萬陸千陸百伍拾玖兩玖分叁厘伍絲玖微伍塵實  
徵米壹萬肆千壹百伍拾陸石玖斗伍升肆合柒抄伍

撮壹圭玖粟富陽縣地壹千陸拾捌頃伍拾陸畝壹  
分捌厘貳毫實徵銀肆千柒百壹拾陸兩叁錢捌分柒  
厘伍毫貳絲玖忽柒微實徵米壹千肆百壹拾陸石肆  
斗肆升肆合陸抄伍撮肆圭餘杭縣地陸百貳拾叁  
頃伍拾陸畝貳分伍厘伍毫陸絲貳忽實徵銀壹千玖  
百肆拾伍兩伍錢壹分伍厘捌毫柒絲柒微肆塵肆渺  
實徵米叁百陸拾壹石陸斗陸升伍合玖勺捌抄玖撮  
柒圭玖粟陸粒臨安縣地叁百柒拾柒頃玖拾壹畝  
肆分柒厘壹毫伍絲實徵銀壹千叁百肆拾伍兩叁錢  
柒分陸厘叁毫捌絲伍忽肆微新縣地叁百伍拾  
捌頃叁拾畝柒分捌厘叁毫壹絲捌忽伍微伍渺實徵  
銀陸百捌拾肆兩叁錢陸分柒厘玖毫伍絲捌忽捌微  
叁塵肆渺肆漠伍埃伍纖於潛縣地叁百伍拾玖頃  
伍拾陸畝伍分叁厘壹毫實徵銀壹千柒拾伍兩壹錢  
貳毫柒絲陸忽玖微實徵米壹百玖拾肆石壹斗陸升  
伍合貳勺陸抄柒撮肆圭昌化縣地貳百肆拾壹頃  
壹分貳厘肆絲陸忽貳微實徵米柒拾石壹斗貳升壹  
合玖勺叁抄  
柒撮叁圭

原額山壹萬壹千玖百肆拾叁項陸拾捌畝玖分玖厘柒毫

肆忽錢塘縣陞科邵耿光山壹  
肆拾伍頃叁拾叁畝伍厘伍毫肆忽  
富臨新於昌五縣  
原徵絲壹萬陸千

壹百陸拾伍兩捌錢捌分壹厘貳毫捌絲貳微捌塵叁

渺壹漠玖埃玖纖柒沙仁和等九縣原徵銀玖千肆百

玖拾肆兩叁錢柒分伍厘陸毫肆絲陸忽貳微伍塵捌

渺今實徵銀壹萬伍千壹百肆拾柒兩玖錢叁分壹厘

陸毫陸絲捌忽伍微肆塵肆肆渺  
仁錢富餘四縣原徵

米壹千玖百壹石玖斗伍升叁合捌勺貳抄陸撮肆圭

伍粟貳粒今實徵米貳千貳百叁拾貳石壹斗柒升玖

合陸勺叁抄肆撮貳圭陸粟貳粒內  
仁和縣山柒百

肆拾貳頃伍拾陸畝玖分柒厘肆毫實徵銀捌百肆拾

玖兩貳錢肆分貳厘伍毫壹忽實徵米陸百玖拾叁石

貳斗肆勺伍撮陸圭  
錢塘縣山貳千肆百捌拾貳頃

伍拾伍畝捌分陸厘貳毫壹絲肆忽實徵銀貳千肆百

壹拾兩壹錢叁分柒厘柒毫陸忽壹微玖塵肆肆實徵

米玖百柒拾伍石肆斗伍升肆勺肆抄叁撮柒圭壹粟

貳粒  
海寧縣山壹百玖拾玖頃壹拾貳畝肆分捌厘

陸毫實徵銀陸百玖拾伍兩柒錢柒分壹厘貳毫叁絲

陸微富陽縣山叁千肆百貳拾捌頃叁拾肆畝貳分

捌厘玖毫實徵銀肆千玖百伍拾玖兩伍錢陸分玖厘

肆毫壹忽柒微實徵米貳百柒拾肆石貳斗陸升柒合

肆勺叁抄壹撮貳圭  
餘杭縣山叁千叁百捌拾肆頃

玖拾捌畝柒分叁厘壹毫實徵銀肆千壹百貳拾陸兩

柒錢壹分玖厘肆絲捌忽貳微實徵米貳百柒拾石伍

斗捌升叁合柒勺捌抄肆撮捌圭  
臨安縣山伍百伍

原額塘蕩共壹千肆百叁拾頃貳畝捌分柒厘伍毫肆絲肆

忽玖微捌塵伍渺內餘杭縣坍沒實該塘蕩壹千肆百

貳拾玖頃捌拾伍畝捌分柒厘伍毫肆絲肆忽玖微捌

塵伍渺富臨新於昌五縣原徵絲貳千伍百貳兩肆錢

壹垓壹纖叁沙仁和等九縣原徵銀肆千肆百壹拾叁

兩陸錢肆分玖厘叁毫肆絲陸忽肆微捌塵叁渺伍漢

今實徵銀伍千陸百捌拾陸兩玖錢陸分柒厘柒毫陸

絲肆忽伍微柒塵叁渺捌漢貳垓伍纖仁錢海富餘

五縣原徵米伍千貳百壹拾貳石貳斗貳升貳合叁勺

伍抄柒撮柒粟陸圭今實徵米伍千柒百叁拾陸石伍

斗伍升陸合陸勺貳抄捌撮伍圭玖粟肆粒內仁和

縣蕩伍百玖拾肆頃陸拾柒畝叁分玖厘柒毫陸絲伍

忽實徵銀貳千陸百肆兩陸錢柒分貳厘壹毫肆絲忽柒

塵實徵米叁千陸百捌拾陸石玖斗柒升捌合陸勺伍

抄肆撮叁圭錢塘縣蕩貳百捌拾捌頃畝伍分肆厘

叁絲實徵銀壹千貳百陸拾叁兩玖錢玖分貳厘捌毫

壹忽貳微實徵米玖百伍拾陸石伍斗肆升肆合壹勺

柒抄肆撮玖圭玖粟海寧縣蕩貳百壹拾玖頃叁拾

肆畝柒分叁厘壹毫柒絲陸忽實徵銀壹千壹百陸拾

叁兩捌錢貳分貳厘伍毫伍絲肆忽肆微玖塵陸沙實

徵米壹千伍石肆升壹勺貳抄柒圭肆粒富陽縣塘

蕩肆拾叁頃玖拾伍畝壹分陸厘叁毫實徵銀壹百陸

拾叁兩陸分伍毫肆絲柒忽叁微實徵米肆拾伍石貳

原額基地壹百柒頃肆畝陸厘伍忽今同

富新二縣原徵絲參千陸百肆拾貳

兩捌錢貳分貳厘參絲捌微仁錢富新四縣原徵銀陸  
 百玖拾肆兩參錢參分參厘玖毫陸絲玖微陸塵今實  
 微并九厘等銀玖百壹拾參兩壹錢壹厘陸毫捌絲捌  
 忽貳微柒塵 仁錢二縣原徵米伍百參拾捌石參斗  
 陸升伍合玖勺參抄貳撮肆圭玖粟玖粒今實徵米陸  
 百壹拾石肆斗陸升柒合壹勺捌抄伍撮壹圭柒粟貳  
 粒內 仁和縣基地肆拾頃柒拾畝壹分柒厘貳毫實  
 徵銀肆百參拾陸兩柒錢貳分玖厘肆毫伍絲伍忽陸  
 微實徵米肆百捌石陸斗肆升伍合貳勺陸抄捌撮捌  
 圭 錢塘縣基地貳拾柒頃玖拾畝玖厘肆毫伍忽實  
 徵銀參百玖兩捌錢貳厘捌毫柒絲捌忽捌微柒塵實  
 徵米貳百壹石捌斗貳升壹合玖勺壹抄陸撮參圭柒  
 粟貳粒 富陽縣基地貳拾玖頃貳拾陸畝捌分實徵  
 銀壹百參拾壹兩玖錢玖分捌厘陸毫捌絲 新城縣  
 基地玖頃壹拾陸畝玖分玖厘肆毫實徵銀  
 參拾肆兩伍錢柒分陸毫柒絲參忽捌微

原額水漫壹百頃肆拾貳畝陸分陸厘捌毫壹忽

海寧縣陸科水漫壹

頃玖拾畝捌分 實共水漫壹百貳頃參拾參畝伍分陸  
 玖厘參毫伍絲 海寧縣原徵銀貳百陸拾壹兩壹錢  
 厘壹毫伍絲壹忽 玖厘參毫陸絲捌忽貳微陸塵今實  
 徵銀參百伍拾貳兩參分肆厘  
 伍毫壹絲伍忽玖微肆塵肆渺

原額戶口人丁貳拾捌萬參百貳拾貳丁口伍分

餘杭縣新 增人丁壹

千伍百貳 實共人丁貳拾捌萬壹千捌百伍拾壹丁口  
 拾玖丁口 伍分 原徵銀肆萬玖千肆百玖拾兩捌錢貳分壹厘壹  
 毫今實徵銀肆萬玖千陸百參拾兩貳錢參分參  
 厘陸毫 原徵米伍千柒百玖拾伍石柒斗肆升伍合內  
 陸勺今實徵米伍千捌百貳拾捌石柒斗肆升伍合內  
 仁和縣人丁捌萬柒百丁實徵銀壹萬捌千伍拾貳  
 兩伍錢玖分伍厘實徵米壹千參百玖石陸斗參升伍  
 合陸勺 錢塘縣人丁肆萬玖千陸百貳拾壹丁實徵  
 銀壹萬壹千捌百柒拾參兩伍錢玖分肆厘實徵米陸  
 百玖拾肆石玖斗捌升伍合柒勺 海寧縣人丁玖萬  
 參千伍百貳拾參丁實徵銀捌千參百柒拾參兩壹錢

陸分捌厘實徵米貳千玖百貳拾伍石貳斗捌升伍合  
 富陽縣人丁捌千玖百貳拾壹丁伍分實徵銀壹千  
 肆百肆拾壹兩肆錢玖分實徵米玖拾貳石叁斗肆升  
 玖勺 餘杭縣人丁壹萬玖千叁百玖拾捌丁實徵銀  
 貳千伍百伍拾壹兩叁錢叁分伍厘實徵米肆百壹拾  
 捌石玖斗玖升陸合捌勺 臨安縣人丁壹萬柒千捌  
 百壹拾捌丁實徵銀叁千陸百捌拾伍兩壹錢叁分壹  
 厘陸毫實徵米叁百捌拾柒石伍斗壹合 新城縣人  
 丁肆千陸百柒拾柒丁實徵銀壹千貳百伍拾肆兩壹  
 錢肆分伍厘 於潛縣人丁肆千柒百壹拾丁實徵銀  
 壹千叁百陸拾叁兩伍錢伍分 昌化縣人丁貳千肆  
 百捌拾叁丁實徵銀壹千叁拾伍兩貳錢貳分肆厘

以上地畝人丁通共科銀叁拾叁萬叁千玖百伍拾

肆兩柒錢柒分柒厘玖毫玖絲玖忽貳微陸塵柒渺

玖漢叁埃內除優免銀捌千伍百叁拾兩叁錢肆分

玖厘肆毫柒絲捌忽壹塵貳渺叁漠玖埃叁纖陸沙

外實該科銀叁拾貳萬伍千肆百貳拾肆兩肆錢貳

分捌厘伍毫貳絲壹忽貳微伍塵伍渺伍漠叁埃陸

纖肆沙 仁和縣柒萬捌千捌百柒拾柒兩玖錢玖分

伍厘肆毫貳絲貳忽陸微柒塵柒渺 錢塘

縣肆萬壹千陸百柒拾玖兩柒錢玖分肆厘壹毫柒

絲貳微肆塵玖渺肆漠肆埃 海寧縣捌萬伍千叁

百叁拾陸兩肆分柒厘伍毫貳絲貳忽伍微陸塵柒

渺陸漠陸纖肆沙 富陽縣叁萬肆千壹百貳拾兩

陸分伍厘壹毫壹絲壹忽捌微 餘杭縣叁萬壹千

捌百壹拾壹兩肆錢玖分叁厘貳毫貳絲陸忽貳微

叁塵 臨安縣貳萬伍千肆百柒拾陸兩壹錢貳厘  
 陸毫陸絲玖忽陸微叁塵 新城縣玖千伍百玖拾  
 兩柒錢玖分伍厘捌毫貳絲貳忽肆微柒塵壹渺肆  
 漠玖埃 於潛縣壹萬肆百壹拾貳兩玖錢貳分貳  
 厘壹毫壹忽捌微 昌化縣捌千壹百壹拾玖  
 兩貳錢壹分貳厘肆毫柒絲叁忽捌微叁塵

共科米壹拾柒萬捌千陸百肆拾柒石貳斗叁合伍



勺伍抄參撮貳圭伍粟參粒陸黍貳細仁和縣伍萬陸千捌百陸

拾參石參斗陸升貳合壹勺肆抄陸撮肆圭捌粟

錢塘縣貳萬伍千壹百陸拾捌石參斗伍升玖合參

勺玖抄伍撮貳圭貳粟捌粒參黍陸細海寧縣陸萬陸千參百肆拾伍石柒斗伍升陸合陸勺貳抄伍

撮玖粟肆粒富陽縣柒千玖百參拾柒石伍斗捌

升柒合肆勺陸抄貳撮伍圭餘杭縣壹萬參千肆

百貳拾貳石參斗玖升貳合陸勺壹抄柒撮玖圭捌

粟壹粒臨安縣貳千陸百貳拾石貳斗柒升柒合

柒勺參抄肆肆撮參圭陸粟新城縣肆千肆百參石

肆斗貳升肆合伍勺壹抄肆撮陸圭參粟貳黍陸細

於潛縣壹千壹百貳拾伍石玖斗玖升參抄玖撮

陸圭貳粟昌化縣柒百陸拾石伍升參合壹抄柒

撮參圭

陸粟

起運

戶部項下折色

夏稅

京庫折銀麥參千伍百玖拾玖石肆斗參升每石折銀貳錢伍分該銀捌百

玖拾玖兩捌錢伍分柒厘伍毫每兩滴珠路費銀貳分

柒厘該銀貳拾肆兩貳錢玖分陸厘壹毫伍絲貳忽伍

微仁錢海富餘五縣徵完解司轉解

京庫黃白絹折銀參萬陸千柒百肆拾壹兩捌錢貳分壹厘

柒毫陸絲玖忽柒微捌塵參渺捌漠伍埃貳沙原額黃白絹貳

萬伍千貳百陸拾柒疋壹丈柒尺壹寸捌分捌厘貳毫

內順治拾年陸月內會議改徵折色絹貳萬參千貳百

疋貳丈壹尺伍寸捌分捌厘貳毫每疋原價壹兩壹錢

參分該銀貳萬陸千貳百壹拾陸兩捌錢壹分參厘壹

毫伍絲伍忽貳微拾貳年拾貳月內題定每疋槩徵

壹兩伍錢後于拾參年正月內題

准于有絹府州縣除原額外一例均平攤派每疋增銀肆錢伍分參厘陸毫伍絲玖塵參渺參漠參纖該增銀壹萬伍

百貳拾伍兩捌厘陸毫壹絲肆忽伍微捌塵叁沙捌漢  
伍埃貳沙連原額共銀實該前數每兩路費壹分該銀  
叁百陸拾柒兩肆錢壹分捌厘貳毫壹絲柒忽陸微玖  
塵柒沙捌漢叁埃捌織伍沙本折新增銀兩奉部留省  
織辦本色原額銀仁和  
等九縣徵完解司轉解

農桑絹折銀貳百壹拾柒兩肆錢陸厘玖毫伍絲貳忽捌微

捌塵叁沙柒漢壹埃陸織叁沙 原額折色絹貳百柒拾  
伍疋貳丈壹尺壹寸陸

分捌厘捌毫捌絲貳忽坐派銀壹百玖拾貳兩玖錢壹  
分叁厘叁毫捌絲玖微捌塵玖沙捌漢柒織伍沙內錢

富二縣該銀壹拾叁兩陸錢玖分叁厘陸毫柒絲伍忽  
捌微捌塵壹沙柒漢捌埃貳織伍沙又路費每兩壹分

該銀壹錢叁分陸厘玖毫叁絲陸忽柒微伍塵捌沙捌  
漢壹埃叁織捌沙原派坊里不入田畝科徵餘銀壹百

柒拾玖兩貳錢壹分玖厘柒毫伍忽壹微捌沙肆漢貳  
埃伍織又路費銀壹分該銀壹兩柒錢玖分貳厘壹毫

玖絲柒忽伍塵壹沙捌埃肆織貳沙仁海餘臨新於昌  
七縣徵解 又臨安縣本色絹貳拾疋內順治拾年陸

月內會議改徵折色絹壹拾捌疋壹丈柒寸玖分叁厘  
肆毫每疋價銀壹兩叁錢叁分伍厘柒毫貳絲肆忽肆  
微陸塵伍沙伍漢伍埃捌織該銀貳拾肆兩肆錢玖分  
叁厘伍毫柒絲壹忽捌微玖塵叁沙柒漢捌織捌沙每  
兩路費壹分該銀貳錢肆分肆厘玖毫叁絲伍忽柒  
微壹塵玖沙柒漢玖埃捌沙原解江南今改解京

秋糧

京庫折銀米柒萬玖百伍拾陸石玖斗捌升玖合 每石折銀  
貳錢伍分

該銀壹萬柒千柒百叁拾玖兩貳錢肆分柒厘貳毫伍  
絲每兩滴珠路費貳分柒厘該銀肆百柒拾捌兩玖錢

伍分玖厘陸毫柒絲伍忽柒微伍  
塵仁和等九縣徵完解司轉解

派剝米叁百伍拾伍石玖斗玖升叁合柒勺玖抄玖撮 每石  
折銀

柒錢該銀貳百肆拾玖兩壹錢玖分伍厘陸毫伍絲玖  
忽叁微每兩路費壹分貳厘該銀貳兩玖錢玖分叁毫

肆絲柒忽玖微壹塵壹沙陸漢  
海富於臨四縣徵完解司轉解

折色蠟價銀玖百壹拾肆兩壹錢肆分貳毫捌絲貳忽捌微

每兩路費壹分該銀玖兩壹錢肆分壹厘肆毫貳忽捌微貳塵捌渺仁和等九縣徵完解司轉解

解京富戶原額捌拾捌名每名銀貳兩共銀壹百柒拾陸兩

內新城縣戶丁自辦壹名銀貳兩外實編捌拾柒名共

銀壹百柒拾肆兩

仁和縣肆拾肆名 錢塘縣壹拾壹名 海寧縣貳拾叁名 餘杭縣肆

名 臨安縣叁名

於潛縣壹名

昌化縣壹名各解

司轉解每兩路費壹分除新城縣戶丁自辦銀貳分外

仁錢海餘臨於昌七縣 該銀壹兩柒錢肆分

昌平州銀叁拾柒兩伍錢

路費銀叁錢柒分伍厘本 府河泊所課鈔銀內扣解

甘蔗共貳百陸拾根該銀陸兩

每兩路費壹分該銀陸兩 分仁和等九縣徵解

芽茶壹百陸拾伍斤壹拾叁兩叁錢叁分

原額芽茶肆百伍拾捌斤壹拾肆兩

壹錢內順治拾年陸月內會議改徵折色實該前數每

斤價銀壹錢貳分該銀壹拾玖兩捌錢玖分玖厘玖毫

柒絲伍忽每兩路費壹分該銀壹錢玖分捌厘玖

毫玖絲玖忽柒微伍塵坐派仁和等九縣徵解

葉茶叁百壹拾柒斤捌兩玖錢

每斤價銀肆分該銀壹拾貳兩柒錢貳厘貳毫伍絲每兩

路費壹分該銀壹錢貳分柒厘貳絲

貳忽伍微坐派仁和等九縣徵解

黃蠟柒百柒拾陸斤柒兩捌錢伍分捌毫捌絲

原額黃蠟壹千壹拾肆斤

壹拾肆兩捌分捌毫捌絲內順治拾年陸月內會議改

徵折色實該前數每斤價銀叁錢肆分該銀貳百陸拾

肆兩陸厘捌毫叁絲壹忽貳微每兩路費壹分

該銀貳兩陸錢肆分陸絲捌忽叁微壹塵貳渺

原解供用庫并江南藥價正銀捌兩捌錢肆分貳厘內

香白芷壹

百斤該銀壹兩捌錢 金箔壹拾貳帖該銀伍錢柒分

陸厘 銀箔捌帖該銀玖分陸厘 山梔子柒拾斤該

銀壹兩壹錢貳分 續隨子陸斤該銀壹錢伍分 白

木壹百斤該銀伍兩 密陀僧貳斤該銀壹錢 津貼

路費銀壹兩柒錢叁分壹厘叁毫  
仁和等九縣徵解江南今改解京

南部柴薪皂隸肆拾陸名每名銀壹拾貳兩火耗銀叁錢共

銀伍百陸拾伍兩捌錢遇閏加銀肆拾陸兩路費銀肆錢陸分海寧縣貳拾陸名

餘杭縣壹拾貳名  
臨安縣捌名

直堂把門看倉看監隸兵叁拾壹名每名銀壹拾兩火

耗銀叁錢共銀叁百壹拾玖兩叁錢海寧縣貳拾參名餘杭縣肆名

臨安縣壹名 新城縣參名 二項俱每兩路費壹分該銀捌兩捌錢伍分壹厘原解江南今改解京

南耗八分充餉銀叁千陸百肆拾柒兩陸錢陸分玖厘叁毫

肆絲肆忽玖微柒塵伍渺陸漠每兩路費壹分該銀叁拾陸兩肆錢柒分陸厘

陸毫玖絲叁忽肆微肆塵玖渺柒漠伍埃陸纖海富餘臨四縣徵完解司轉解

### 鹽鈔

本府并經歷司所屬等衙門額鈔壹百陸錠肆貫折銀陸錢

壹分叁毫陸絲貳忽 折色銅錢壹千陸拾捌文該銀

壹兩伍錢貳分伍厘柒毫壹絲肆忽貳微捌塵伍渺柒

漠二項俱每兩路費壹分貳厘該銀貳分伍厘陸毫叁絲貳忽玖微壹塵伍渺肆漠貳埃捌纖肆沙

有閏加鈔捌錠肆貫伍百文該銀伍分捌毫陸絲叁忽

伍微 折色銅錢捌拾玖文該銀壹錢貳分柒厘壹毫

肆絲貳忽捌微伍塵柒渺貳漠二項共加路費銀貳厘壹毫叁絲陸忽柒塵陸

渺貳漠捌埃陸纖肆沙徵完解司轉解

各縣額徵鈔柒千伍百叁拾捌錠壹貫伍百文該銀肆拾叁

兩捌分壹厘叁毫捌絲肆忽伍微 折色銅錢共萬伍

千叁百捌拾叁文該銀壹百柒兩陸錢玖分 俱每兩加路費壹分

貳厘該銀壹兩捌錢玖厘貳毫伍絲陸忽陸微壹塵肆渺

有閏加鈔陸百貳拾柒錠肆貫捌百柒拾伍文該銀叁

兩伍錢捌分捌厘捌毫柒絲柒忽壹微貳塵伍渺 折

色銅錢陸千貳百柒拾玖文柒分伍厘該銀捌兩玖錢

柒分壹厘柒絲壹忽肆微貳塵捌渺伍漢 二項共加路費銀壹錢伍

分柒毫壹絲玖忽叁微捌塵貳渺陸漢肆埃貳纖仁和等九縣徵完解司轉解

九厘銀叁萬陸千肆百陸拾伍兩玖錢捌分陸厘柒毫陸忽

每兩路費柒厘該銀貳百伍拾伍兩貳錢陸分壹厘玖毫陸忽玖微肆塵貳渺仁和等九縣徵解

以上戶部項下折色共銀玖萬捌千肆百叁拾捌兩

貳錢捌分叁厘玖毫捌絲貳忽柒微貳塵捌渺捌漢

陸埃陸纖伍沙內 外賦不入田畝銀伍拾叁兩壹錢玖分叁厘陸毫柒絲伍忽捌微捌

塵壹渺叁漢捌埃貳纖伍沙又府鈔銀貳兩壹 錢叁分陸厘柒絲陸忽貳微捌塵伍渺柒漢路費

銀壹千壹百玖拾肆兩貳錢玖分陸厘柒毫肆絲陸

忽陸微玖塵玖渺玖漢壹埃壹纖柒沙內 外賦不入田畝銀伍

錢叁分壹厘玖毫叁絲陸忽柒微伍塵捌渺捌漢壹埃叁纖捌沙又府鈔銀貳分伍厘陸毫叁絲貳忽玖

微壹塵伍渺肆漢貳埃捌纖肆沙

禮部項下折色

牲口銀玖拾柒兩 每兩路費壹分該銀玖錢柒分仁和等九縣徵解

藥材折銀壹百壹拾玖兩叁分捌厘

原額奉文改折粟穀壹百斤每斤價銀肆分陸

厘該銀肆兩陸錢 白芍藥壹百伍拾斤每斤價銀叁分該銀肆

兩伍錢 山梔子肆百叁拾斤每斤價銀壹分陸厘該

銀陸兩捌錢捌分 車前子貳拾斤每斤價銀貳分伍

厘該銀伍錢 密陀僧叁拾貳斤每斤價銀伍分該銀

壹兩陸錢 香白芷伍百斤每斤價銀壹分捌厘該銀

玖兩 吳茱萸壹拾斤每斤價銀肆分該銀肆錢 薤

藠子伍拾斤每斤價銀壹分伍厘該銀柒錢伍分 乾

生薑柒拾斤每斤價銀叁分該銀貳兩壹錢 麥門冬

壹百斤每斤價銀叁分陸厘該銀叁兩陸錢 續隨子

捌拾肆斤每斤價銀貳分伍厘該銀貳兩壹錢 乾木

瓜柒拾斤每斤價銀肆分捌厘該銀叁兩叁錢陸分

金箔捌百捌帖每帖價銀肆分捌厘該銀叁拾捌兩柒

錢捌分肆厘 銀箔柒拾貳帖每帖價銀壹分貳厘該

銀捌錢陸分肆厘 共津貼路費銀肆拾肆兩陸錢叁

分玖厘貳毫伍絲內扣解包裹紅黃紙價銀貳兩玖錢

伍分柒厘肆毫仁

和等九縣徵解

光祿寺果品銀肆拾叁兩

菜筍銀伍拾伍兩捌錢貳分

二項共加路費銀玖錢捌分捌厘貳毫仁和等

九縣徵解

以上禮部項下折色共銀叁百壹拾肆兩捌錢伍分

捌厘 路費共銀肆拾陸兩伍錢玖分柒厘肆毫伍

絲

工部項下折色

貓竹肆千根每根價銀壹錢貳分

紫竹壹百根每根價銀叁分伍厘二共銀肆百捌拾叁兩伍

錢 二項加路費銀肆兩捌錢叁分伍厘仁和等九縣徵解

白硝麂皮叁百伍拾伍張 每張價銀陸錢共銀貳百壹拾叁兩仁和等九縣徵解奉文留省織

造段疋 支用

雕填匠役銀叁拾伍兩叁錢肆分陸厘 遇閏加銀貳兩玖錢肆分伍厘伍毫

羅匠工食銀壹百玖拾肆兩肆錢 遇閏加銀壹拾陸兩貳錢二項俱每兩路費壹分該

銀貳兩貳錢玖分柒厘肆毫陸絲加閏路費壹錢玖分壹厘肆毫伍絲伍忽仁和等九縣徵解

漆木料銀叁拾陸兩叁錢玖分 仁和等九縣徵解

筆管等料銀捌拾柒兩壹毫壹絲伍忽貳微 原徵本色筆管貳萬枝 兔皮叁百張 百狸皮貳百張 山羊毛陸拾斤今奉文改

徵折色坐派仁和等九縣徵完解府解司轉解扣該解戶肆分叁厘伍毫

銅絲鐵線等料銀壹百捌拾伍兩叁錢肆分 原徵本色內籠銅絲捌拾斤每

斤價銀壹錢陸分該銀壹拾貳兩捌錢 細銅絲捌拾斤每斤價銀貳錢該銀壹拾陸兩 麁鐵線伍百叁拾貳斤每斤價銀肆錢貳分該銀陸拾叁兩

線伍百叁拾貳斤每斤價銀肆錢貳分該銀陸拾叁兩 捌錢肆分 鐵條伍百叁拾捌斤每斤價銀柒分該銀

叁拾柒兩陸錢陸分 針條壹百壹拾壹斤每斤價銀壹錢捌分該銀壹兩捌錢捌分 鍍白銅絲肆斤每斤價銀

壹錢捌分該銀柒錢貳分 青花綿貳斤每斤價銀壹兩貳錢該銀肆兩肆錢 綠子肆斤每斤價銀壹錢貳

分該銀肆錢捌分今奉文改徵折色坐派仁和等九縣徵完解府解司轉解扣該海寧縣解戶玖分貳厘陸毫柒絲

弓改牛角貳千副 原額每副貳錢玖分順治叁年伍月內奉文改解折色又于拾貳年正月初伍日奉

文增銀貳兩柒錢壹分共該銀陸千兩每兩加路費壹分該銀陸拾兩仁和等九縣徵解

箭壹萬捌千貳百枝 原額每枝價銀壹分捌厘順治叁年伍月內題准改解折色每枝增銀捌分貳厘共該銀壹千捌百貳拾兩仁和等九縣徵解

杭州府

弦壹萬條

原額每條價銀伍分肆厘順治參年伍月內題

准改解折色每條增銀肆分陸厘共該銀壹千兩仁和等九縣徵解

胖襖褲鞋參千貳百陸拾伍副捌分參厘貳毫

以伍年分徵每年該陸百

伍拾參副壹分陸厘陸毫肆絲原額每副價銀壹兩伍錢順治參年陸月內奉文改解折色每副增銀壹兩貳錢共該銀壹千柒百陸拾參兩伍錢肆分玖厘貳毫捌絲仁和等九縣徵解

四司工料銀參千柒百肆拾壹兩參錢

歲造段疋參千參百玖拾肆疋

每疋色樣價銀不等并裝段疋木櫃紙劄等件共原派壹

萬貳千伍百捌兩伍錢貳厘貳毫外奉文加金工顏料銀壹千柒百捌拾貳兩玖錢肆分捌厘通共銀壹萬肆千貳百玖拾壹兩肆錢伍分貳毫內除夏稅局絲另派徵外實共銀陸千肆百參拾柒兩捌分貳厘玖毫忽玖微參塵壹沙壹漠捌埃柒織伍沙車脚解扛路費銀就于段價內每疋扣銀貳參錢不等該銀陸百玖拾玖

兩陸錢扣貯在官候驗完給發起解其不敷銀貳千捌兩陸錢伍分捌厘玖毫玖絲玖忽陸微於各府加派全工銀取給 遇閏除減織外加織壹百柒拾柒疋實該銀肆百壹拾柒兩參錢肆分柒厘肆毫加木櫃肆箇并紙劄等件該銀貳拾兩玖錢肆厘共加銀肆百貳拾兩貳錢陸分捌厘車脚解扛路費照前于段價內扣給仁和等九縣徵完解司 留省織造段疋支用

軍三軍器并路費銀玖百陸拾玖兩捌錢參分肆厘捌毫內

辦盔甲腰刀陸拾捌副伍分貳厘伍毫柒絲伍忽參微捌塵肆沙陸漠壹埃伍織肆沙盔每頂價銀參兩伍錢甲每副價銀柒兩伍錢腰刀每口價銀貳兩共該價銀捌百玖拾兩捌錢參分肆厘捌毫路費銀柒拾玖兩係原額銀貳百捌拾兩柒錢捌分路費銀柒拾玖兩順治參年伍月內續增銀陸百壹拾兩伍分肆厘捌毫本府軍儲內扣解銀伍百參拾肆兩玖錢壹分壹厘柒毫貳絲又淳安縣協濟本府軍儲銀內動支銀肆百參拾肆兩玖錢貳分

杭州府

卷



原額軍器路費銀柒拾伍兩貳錢伍分叁厘

仁和等九縣徵解

本府織染局租絲壹百叁拾壹兩肆錢柒分陸厘

每兩折銀肆分叁厘

柒毫伍絲該銀伍兩柒錢伍分貳厘柒絲伍忽坐派仁和縣徵解奉文留省織造段疋支用

本府織染局絲壹拾柒萬玖千叁百玖拾陸兩玖錢壹分玖

厘叁毫捌絲肆忽肆微叁塵

每兩折銀肆分叁厘柒毫伍絲該銀柒千捌百肆拾

捌兩陸錢壹分伍厘貳毫貳絲叁忽陸塵捌渺捌漢壹埃貳織伍沙仁和等九縣徵解奉文留省織造段疋支用

以上工部項下折色共銀叁萬肆百陸拾壹兩肆錢

肆分柒毫壹絲伍忽貳微 路費共銀陸拾柒兩壹

錢叁分貳厘肆毫陸絲

戶部項下本色

京庫黃白絹貳千陸拾陸疋貳丈伍尺陸寸

原額黃白絹貳萬伍千貳百陸

拾柒疋壹丈柒尺壹寸捌分捌厘貳毫內順治拾年陸月內會議改徵本色絹貳千陸拾陸疋貳丈伍尺陸寸每疋原價壹兩壹錢叁分該銀貳千叁百叁拾伍兩伍錢肆分肆厘貳毫陸絲柒忽拾貳年拾貳月內題定

准于有絹府州縣除原額外一例均平攤派每疋增銀肆錢伍

分叁厘陸毫伍絲玖塵叁渺叁漢叁織該增銀玖百叁拾柒兩陸錢貳分捌厘貳毫柒忽壹壹微柒塵壹渺陸漢柒埃壹織本

農桑絹壹疋貳丈壹尺貳寸陸厘陸毫

原額農桑絹貳拾疋順治拾年陸月內奉

旨徵本色絹壹疋貳丈壹尺貳寸陸厘陸毫每疋價銀壹兩叁錢叁分伍厘柒毫貳絲肆忽肆微陸塵伍渺伍漢伍埃

樹織該銀貳兩貳錢貳分玖毫壹絲柒忽肆微壹塵  
柒砂壹漠陸埃壹織貳沙坐派臨安縣徵銀辦解

黃蠟貳百叁拾捌斤陸兩貳錢叁分  
原額黃蠟壹千壹拾肆斤壹拾肆兩捌分捌毫

樹絲內順治拾年陸月內奉  
旨徵本色黃蠟貳百叁拾捌斤陸兩貳錢叁分每斤料價銀壹

錢柒分該銀肆拾兩伍錢貳分  
陸厘壹毫玖絲叁忽柒微伍塵

芽茶貳百玖拾叁斤柒錢柒分  
原額芽茶肆百伍拾捌斤壹拾肆兩壹錢內順治拾年陸

月內奉

旨徵本色芽茶貳百玖拾叁斤柒錢柒分每斤料價銀陸分該

銀壹拾柒兩伍錢捌分貳厘捌毫捌絲柒忽伍微二項  
俱仁和等九縣徵解于每年貳月間督撫確估時價

題明造入易知  
由單徵銀辦解

以上戶部項下本色共銀叁千叁百叁拾叁兩伍錢

貳厘肆毫柒絲貳忽捌微叁塵捌沙捌漠叁埃貳織

貳沙

禮部項下本色

藥材本色料價銀叁拾叁兩叁錢內  
辦白木叁百斤 該銀壹拾伍兩

白芍藥伍拾斤  
該銀壹兩伍錢 牡丹皮貳拾斤 該銀玖錢陸分 山梔子

貳百斤  
該銀叁兩貳錢 香白芷壹百斤 該銀壹兩捌錢 吳茱萸壹拾斤

肆錢  
該銀 乾生薑叁拾斤 該銀 麥門冬伍拾斤 該銀壹兩捌錢 千金

草伍拾斤  
該銀陸錢伍分 續隨子貳拾斤 該銀伍錢 乾木瓜叁拾斤

該銀壹兩  
肆錢肆分 金箔壹百帖 該銀肆兩捌錢 紫苑壹拾斤 該銀叁錢伍分共肆

貼路費銀壹拾貳兩肆錢捌分柒厘  
伍毫俱仁和等九縣辦料解司轉解

薦新茶葉肆拾斤黃絹袋旗號婆拉路費銀貳拾肆兩  
富陽臨安

二縣各戴拾斤辦  
解該府具本解部

以上禮部項下本色共銀叁拾叁兩叁錢 路費銀

叁拾陸兩肆錢捌分柒厘伍毫

以上起運各部寺銀壹拾叁萬貳千伍百捌拾壹兩

叁錢捌分伍厘壹毫柒絲柒微陸塵柒渺陸漠玖埃

捌纖柒沙內外賦銀伍拾叁兩壹錢玖分叁厘陸毫柒絲伍忽捌微捌塵壹渺叁漠捌埃貳

分陸厘柒絲陸忽貳微捌塵伍渺柒漠 路費銀壹千

叁百肆拾肆兩伍錢壹分肆厘壹毫伍絲陸忽陸微

玖塵玖渺玖漠壹埃壹纖柒沙內外賦銀伍錢叁分壹厘玖毫叁絲陸忽柒微伍塵捌渺捌漠壹埃叁纖捌沙 又本府鹽

紗銀貳分伍厘陸毫叁絲貳忽玖微壹厘伍沙肆漢

貳埃捌  
纖肆沙

漕運并官丁本折行月糧

京倉兌運漕糧正米壹拾萬石

每石加隨船耗米肆斗共正耗米壹拾肆萬石外每正米

壹石加蘆蓆米壹升該米壹千石每石折銀伍錢該銀

伍百兩俱交給官丁領運內臨於昌三縣該米捌千貳

百陸拾石因不通舟楫每石徵銀伍錢該銀肆千壹百

叁拾兩給發糧長湖墅買米交兌臨新於昌四縣加濕

潤節揚搬駝米銀壹千貳百壹拾玖兩貳錢伍分陸厘

壹毫 仁錢海富餘新六縣該米壹拾叁萬壹千柒百

肆拾石仍徵本色交兌又每正米壹石加輕齋米叁斗

陸升該米叁萬陸千石每石折銀伍錢該銀壹萬捌千

兩每兩加路費陸厘該銀玖拾玖兩貳錢伍分貳厘解

兌軍項下楞木松板米貳百陸拾伍石

每石折銀伍錢該銀壹百叁拾貳兩伍錢

木少

內銀貳拾兩准楞木伍拾根每根銀肆錢餘銀壹百壹拾貳兩伍錢准松板肆百伍拾片每片銀貳錢伍分又奉文加米貳百陸石折銀伍錢該銀壹百叁兩內板木銀玖拾伍兩進倉脚價銀捌兩隨同兌軍漕糧交給官

運丁領

徐州廣運倉改兌正米伍千石

每石加隨船耗米肆斗共正耗米柒千石外每正米壹石

加蘆蓆米壹升該米伍拾石每石折銀伍錢該銀貳拾伍兩俱交給官丁領運又每石易耗米貳升該米壹百石每升折銀伍厘該銀伍拾兩隨同三六輕齋銀兩解淮安府聽用坐派仁錢海富四縣徵解

永福倉正米貳千伍百石

每石折銀陸錢該銀壹千伍百兩每兩路費柒厘該銀玖兩柒錢肆

分肆厘坐派仁錢海富四縣解府轉解徐州倉交納

修河米折銀柒百肆兩貳錢壹分壹厘壹毫肆絲伍忽柒微

參塵柒渺伍漠坐派仁和等九縣徵解鎮江府聽用

過江脚米銀壹千伍拾兩

仁和等九縣徵完隨同三六輕齋銀兩解淮安府聽用

貢具銀貳百壹兩肆錢壹分肆厘伍毫伍絲壹忽陸塵陸渺

陸漠捌埃陸沙仁錢海富臨新於昌八縣徵解

運官廩工銀壹千叁百伍拾叁兩陸錢

仁和等九縣徵給

領運官丁行糧本色米肆千叁百叁拾柒石陸斗叁升肆合

行糧米折并修船銀陸千柒百玖拾肆兩捌錢叁分

玖厘捌毫

原額仁錢等九縣行糧正米共玖千伍百貳拾叁石捌斗壹升每石加耗米伍升共該正

恩詔本折均平實該本色米肆千叁百叁拾柒石陸斗叁升肆

合餘米伍千陸百陸拾貳石叁斗陸升陸合伍勺督撫題明每石折銀壹兩貳錢共該折徵銀陸千柒百玖拾肆兩捌錢叁分玖厘捌毫內支給領運官丁行糧米折銀伍千貳百伍兩壹錢陸分捌毫修船銀壹千伍百捌

杭州府

九

拾玖兩陸錢柒  
分捌厘肆毫

領運官丁原額月糧本色米陸千柒百肆拾叁石陸斗叁升

壹合玖撮伍圭伍粟捌粒玖黍貳粃捌糠貳粃內前右二衛運

丁米肆千肆百貳拾石肆斗叁升壹合玖撮伍圭伍粟捌粒玖黍貳粃捌糠貳粃海寧所運丁米貳千叁百

貳拾叁石貳斗仁錢  
海富餘臨新七縣徵解

領運官丁新改本色月糧米壹萬壹千玖百叁拾玖石柒斗

陸升陸合玖勺玖抄肆圭肆粟壹粒柒粃壹糠捌粒

月糧米折銀壹萬貳千貳百陸拾叁兩貳錢陸分叁厘

柒毫壹絲壹忽壹微貳塵陸沙伍漠肆埃貳纖陸沙內

前右二衛運丁月糧并減存餉料銀捌千叁百伍拾陸兩陸分叁厘柒毫壹絲壹忽壹微貳塵陸沙伍漠肆埃

貳纖陸沙 海寧所運丁月糧銀叁千玖百柒兩貳錢

原額豐積永平等倉并鹽餘折色米共貳萬柒千伍百肆拾陸石伍斗捌升玖合柒勺貳抄柒撮捌粟捌粒肆

黍貳粃伍糠伍粒順治拾貳年欵奉  
恩詔本折均平改徵本色米壹萬壹千玖百叁拾玖石柒斗陸

升陸合玖勺玖抄肆圭肆粟壹粒柒粃壹糠捌粒又米壹萬貳千貳百陸拾叁石貳斗陸升叁合柒勺壹抄壹

撮壹圭貳粟陸粒伍黍肆粃肆糠陸粒今督撫題明每石折銀壹兩該銀壹萬貳千貳百陸拾叁兩貳錢陸

分叁厘柒毫壹絲壹忽壹微貳塵陸沙伍漠肆埃貳纖陸沙內七分給軍該銀捌千伍百捌拾肆兩貳錢捌分

肆厘伍毫玖絲柒忽柒微捌塵捌沙伍漠柒埃玖纖捌沙三分撥還軍儲銀叁千陸百柒拾捌兩玖錢柒分玖

厘壹毫壹絲叁忽叁微叁塵柒沙玖漠陸埃貳纖捌沙解充餉用外餘米各折不等支

解糧道貢具廩工等項支用

以上漕務各項共銀肆萬叁千捌百玖拾柒兩捌分

伍厘叁毫柒忽玖微叁塵柒漠貳埃叁纖貳沙內撥

軍儲銀叁千陸百柒拾捌兩玖錢柒分玖厘壹毫  
壹絲叁忽叁微叁塵柒渺玖漠陸埃貳織捌沙

又徵銀買米銀肆千壹百叁拾兩

略費銀壹百捌兩玖錢玖分陸厘

米壹拾柒萬貳拾壹石叁升貳合內  
臨於昌三縣徵銀買米捌千貳

百陸拾石

遇閏加銀壹千陸百貳拾叁兩陸錢內  
七分給軍銀壹千壹百叁

拾陸兩伍錢貳分三分充加米壹千陸百貳拾叁石  
餉銀肆百捌拾柒兩捌分

陸斗

外山陰縣協濟本色米肆百石 會稽縣協濟本色米叁

百玖拾玖石捌斗貳合 蕭山縣協濟銀捌千叁百貳

拾玖兩玖錢叁分壹毫壹絲伍忽柒微柒塵貳渺柒漠

貳埃柒織壹沙 諸暨縣協濟銀壹萬壹百貳拾壹兩

肆分叁厘捌毫陸絲陸微柒漠叁埃叁沙 淳安縣協

濟銀內叁百玖拾肆兩伍錢陸分貳厘叁毫壹絲貳忽

伍微

以上山陰等五縣俱協濟杭州府聽給前右二衛運

丁月糧

留充兵餉

本府屬倉歲餘米充餉銀肆百叁拾貳兩玖錢貳分捌厘陸

毫  
內仁和餘杭二縣各照原額扣解

杭州府

三

東西城河租銀壹百捌兩陸錢伍厘內東城河租銀肆拾捌兩陸錢伍厘西城河

租銀陸拾兩

又新裁東西址城河都司公費充餉銀叁百貳拾壹兩佃戶出辦

各縣田地山銀壹萬捌千柒百肆拾玖兩叁分貳厘柒毫貳

絲叁忽伍微玖塵肆渺壹漠玖埃壹纖捌沙仁和等九縣徵解

預備秋米貳百貳拾石玖斗叁升捌合叁勺每石折銀伍錢共銀壹百壹拾

兩肆錢陸分玖厘壹毫伍絲富餘二縣徵解

均徭充餉銀壹千叁百玖拾伍兩仁和等九縣徵解

民壯充餉銀伍千壹百陸拾陸兩貳錢陸分仁和等九縣徵解

百貳兩貳錢

址關水兵工食銀伍百貳拾玖兩貳錢仁和等九縣徵解

沙地充餉銀叁百壹拾貳兩肆錢捌分壹厘壹毫陸絲捌忽

仁和富三縣佃戶辦納

南湖草蕩銀壹拾柒兩叁分捌厘玖毫捌絲餘杭縣編

協濟嘉興府銀壹千壹百伍拾壹兩貳錢柒分壹毫壹絲柒

忽玖微叁塵陸渺捌漠陸埃伍纖捌沙富餘二縣徵解

曆日充餉銀伍拾叁兩貳錢仁和等九縣徵解

雜派稅糧門攤積餘等項充餉銀柒百伍拾壹兩陸錢叁分

壹厘貳毫內門攤課鈔銀壹百兩不入田畝科徵俱海寧縣徵解

標兵充餉銀伍百捌兩壹錢肆分壹厘捌毫內倉役銀壹百兩課鈔銀肆百

木少刀

捌兩壹錢肆分壹厘捌毫過閩加銀貳拾兩貳錢叁分玖厘俱海寧縣徵解

會裁冗役銀壹萬陸千柒百柒拾捌兩玖錢叁分捌厘玖毫

柒絲肆忽貳塵有閩加銀伍百柒拾兩壹錢壹分伍毫貳絲貳忽內俱仁和等九縣各照原額

徵解

原劄發寧波府撥抵軍儲今解司充餉銀伍百伍拾兩貳錢

貳分柒厘捌毫餘杭縣徵解

課鈔銀壹拾柒兩柒錢柒分貳厘捌毫玖絲陸忽富昌二縣徵解不入

田畝遇閩加銀壹兩肆錢壹分陸厘陸毫玖絲玖忽

議抵解戶役銀壹百貳拾貳兩錢塘縣徵解

南折充餉銀伍千叁百捌拾柒兩叁錢柒分捌厘壹毫柒絲

陸徵肆塵貳渺肆埃陸纖捌沙

南耗貳分充餉銀壹百玖拾伍兩伍錢叁分貳厘叁毫柒絲

陸徵叁塵陸渺陸纖陸沙餘臨二縣徵解

以上兵餉通共銀伍萬貳千陸百伍拾捌兩壹錢捌

厘玖毫伍絲捌微貳塵玖渺壹漠壹埃壹纖內除外

賦銀捌百伍拾玖兩捌錢伍分玖厘陸絲肆忽另徵

外實銀伍萬壹千柒百玖拾捌兩貳錢肆分玖厘捌

毫捌絲陸忽捌微貳塵玖渺壹漠壹埃壹纖

遇閩加預備鹽米折充餉銀肆百貳拾捌兩壹錢捌分陸厘

叁毫叁絲柒忽伍微仁錢等九縣徵解



存留

省城上司運府等衙門拜賀

萬壽 正旦 冬至令節每年三次又習儀三次并二司拜進

表箋每司各三次共一十二次合用香燭綾函紙劄寫表生員

工食銀肆拾壹兩捌錢陸分

仁錢等九縣  
解府聽用

本府拜進

表箋合用綾函紙劄寫表生員工食銀共壹拾叁兩陸錢壹厘

拜賀習儀香燭每年共六次除本府與仁錢二縣隨班行禮

不派外海寧等七縣每次用銀捌分每縣該銀肆錢捌

分共銀叁兩叁錢陸分通共銀壹拾陸兩玖錢陸分壹

厘

仁錢等九縣徵完府銀解府縣銀貯縣各辦用綾函  
紙劄工食舊規每通計銀壹兩玖錢肆分叁厘如加

增通數于備  
用銀內動支

官員經費俸廩款項

總督部院

俸銀捌拾捌兩捌錢肆分

遇閏加銀

壹拾兩捌錢叁  
分叁厘叁毫

薪銀壹百貳拾兩

蔬菜燭炭銀壹百捌拾兩

心紅紙張銀貳百捌拾兩

案衣家伙銀陸拾兩

奉文案衣家伙銀兩自  
督撫以下全扣解部

門子肆名每名銀壹拾貳兩共銀肆拾捌兩

遇閏加

銀肆兩以上俱  
仁和縣編

織造工部

俸銀捌拾捌兩捌錢肆分遇閏加銀壹拾兩捌錢叁分叁厘叁毫

薪銀壹百貳拾兩

蔬菜燭炭銀壹百捌兩

心紅紙張銀壹百捌兩

案衣家伙銀陸拾兩以上俱仁和縣編

撫院

俸銀捌拾肆兩柒錢遇閏加銀壹拾兩捌錢叁分叁厘叁毫

薪銀壹百貳拾兩

蔬菜燭炭銀壹百肆拾肆兩

心紅紙張銀貳百壹拾陸兩

案衣家伙銀陸拾兩以上俱仁和縣編 本文案衣家伙銀兩自督撫以下全扣解部

家人捌名口糧每名銀壹拾兩捌錢共銀捌拾陸兩肆

錢遇閏加銀柒兩貳錢  
仁和縣編

吏書貳拾名每名銀叁拾陸兩共銀柒百貳拾兩遇

閏加銀陸拾兩仁  
和縣編

門子肆名每名銀壹拾貳兩共銀肆拾捌兩遇閏加

銀肆兩仁  
和縣編

皂隸壹拾陸名每名銀壹拾兩捌錢共銀壹百柒拾貳

兩捌錢

遇閏加銀

壹拾肆兩肆錢塘縣編

轎夫捌名傘扇夫肆名每名銀柒兩貳錢共銀捌拾陸

兩肆錢

遇閏加銀

柒兩貳錢塘縣編

傳報舍人肆名每名銀柒兩貳錢共銀貳拾捌兩捌錢

遇閏加銀

貳兩肆錢仁和縣編

鹽院

蔬菜燭炭銀柒拾柒兩陸錢

心紅紙張銀陸拾壹兩陸錢

吏書肆名每名廩給銀貳拾捌兩捌錢共銀壹百壹拾

伍兩貳錢

遇閏加銀

玖兩陸錢

門子貳名每名銀壹拾貳兩共銀貳拾肆兩 遇閏加

銀貳兩

皂隸壹拾貳名每名銀柒兩貳錢共銀捌拾陸兩肆錢

遇閏加銀

柒兩貳錢

舖兵貳名每名銀柒兩貳錢共銀壹拾肆兩肆錢 遇

閏加銀

壹兩貳錢以上俱海寧縣編

南關

蔬菜燭炭銀肆拾捌兩

心紅紙張銀陸拾兩

案衣家伙修理公署銀貳拾兩

奉文自拾貳年為始家伙銀兩全裁共修理銀

杭州府

裁八存二應裁銀壹  
拾捌兩存銀貳兩

巡捕官壹員稟給銀貳拾肆兩 遇閏加銀貳兩以上俱海寧縣

編

吏書捌名每名銀壹拾貳兩共銀玖拾陸兩 遇閏加

銀捌兩

門子貳名每名銀柒兩貳錢共銀壹拾肆兩肆錢 遇

閏加銀壹兩貳錢以上  
俱餘杭縣編

北關

蔬菜燭炭銀肆拾捌兩

心紅紙張銀陸拾兩

紫衣家伙修理公署銀貳拾兩 奉文自拾貳年為始家  
伙銀兩全裁其修理銀

裁八存二應裁銀壹  
拾捌兩存銀貳兩

皂隸壹拾貳名每名銀柒兩貳錢共銀捌拾陸兩肆錢

遇閏加銀柒兩  
貳錢

巡攔壹拾名每名銀叁兩陸錢共銀叁拾陸兩 遇閏

加銀叁兩

轎傘扇夫柒名每名銀柒兩貳錢共銀伍拾兩肆錢

遇閏加銀肆兩  
貳錢

燈夫貳名每名銀陸兩共銀壹拾貳兩 遇閏加銀壹兩

舖兵貳名每名銀陸兩共銀壹拾貳兩 遇閏加銀壹兩

杭州府

伍

以上俱海寧縣編

左布政使

俸銀壹百貳拾兩伍錢捌厘

遇閏加銀

壹拾貳兩玖錢壹分陸厘

陸毫

薪銀壹百肆拾肆兩

蔬菜燭炭銀捌拾兩

心紅紙張銀壹百貳拾兩

修宅家伙銀肆拾捌兩

更換卓幃銀伍拾貳兩

奉文自拾貳年為始家伙銀兩全裁其修宅卓幃銀裁八存二

應共裁銀捌拾肆兩捌錢存銀壹拾伍兩貳錢以上俱仁和縣編

書肆拾名每名廩給銀壹拾貳兩共銀肆百捌拾兩

過閏加銀

肆拾兩仁海二縣各貳拾名

聽事吏肆名每名銀柒兩貳錢共銀貳拾捌兩捌錢

餘杭

縣編 過閏加銀 貳兩肆錢

右布政使

俸銀壹百貳拾兩伍錢捌厘

遇閏加銀

壹拾貳兩玖錢壹分陸厘

陸毫

薪銀壹百肆拾肆兩

蔬菜油燭銀肆拾兩

心紅紙張銀肆拾兩

案衣家伙銀肆拾兩

更換卓幃銀肆拾兩

奉文自拾貳年為始家伙銀兩全裁其修宅卓幃銀裁八存二應共

裁銀陸拾捌兩存銀壹拾貳兩以上俱海寧縣編

吏書陸名每名銀壹拾兩捌錢共銀陸拾肆兩捌錢

遇閏加銀

伍兩肆錢餘杭縣編

門子貳名每名銀柒兩貳錢共銀壹拾肆兩肆錢 遇

閏加銀

壹兩貳錢餘杭縣編

聽事吏貳名每名銀柒兩貳錢共銀壹拾肆兩肆錢

遇閏加銀

壹兩貳錢仁和縣編

轎傘扇夫柒名每名銀柒兩貳錢共銀伍拾兩肆錢

遇閏加銀

肆兩貳錢海寧縣編

糧道

吏書壹拾陸名每名銀壹拾貳兩共銀壹百玖拾貳兩

遇閏加銀

壹拾陸兩

門子肆名每名銀柒兩貳錢共銀貳拾捌兩捌錢 遇

閏加銀

貳兩肆錢俱海寧縣編

快手壹拾貳名每名銀柒兩貳錢共銀捌拾陸兩肆錢

遇閏加銀

柒兩貳錢

舖兵貳名每名銀柒兩貳錢共銀壹拾肆兩肆錢 遇

閏加銀

壹兩貳錢俱仁和縣編

添設糧道

吏書壹拾陸名每名銀壹拾貳兩共銀壹百玖拾貳兩

遇閏加銀壹拾陸兩

門子肆名每名銀柒兩貳錢共銀貳拾捌兩捌錢 遇

閏加銀貳兩肆錢

快手壹拾貳名每名銀柒兩貳錢共銀捌拾陸兩肆錢

遇閏加銀柒兩貳錢

舖兵貳名每名銀柒兩貳錢共銀壹拾肆兩肆錢 遇

閏加銀壹兩貳錢以上 俱仁和縣編

皂隸拾貳名每名銀柒兩貳錢共銀捌拾陸兩肆錢

遇閏加銀柒兩貳錢

轎傘扇夫柒名每名銀柒兩貳錢共銀伍拾兩肆錢

遇閏加銀肆兩貳錢

聽事吏貳名每名銀柒兩貳錢共銀壹拾肆兩肆錢

遇閏加銀壹兩貳錢以上 俱海寧縣編

分守溫處道

俸銀陸拾陸兩玖錢壹分陸厘 遇閏加銀壹拾兩捌錢叁分叁

厘叁毫

薪銀壹百貳拾兩

蔬菜燭炭銀伍拾兩

心紅紙張銀伍拾兩

修宅家伙銀伍拾兩

更換卓幃銀伍拾兩

奉文自拾貳年為始家伙銀兩全裁其修宅卓幃銀裁八存二應共裁銀捌拾伍兩存銀壹拾伍兩以上俱錢塘縣編

吏書壹拾陸名每名銀壹拾貳兩共銀壹百玖拾貳兩

遇閏加銀壹拾陸兩餘杭縣編

舖兵貳名每名銀柒兩貳錢共銀壹拾肆兩肆錢

遇閏加銀壹兩貳錢錢塘縣編

轎傘扇夫柒名每名銀柒兩貳錢共銀伍拾兩肆錢

遇閏加銀肆兩貳錢餘杭縣編

按察司按察使

俸銀捌拾捌兩捌錢肆分 遇閏加銀壹拾兩捌錢叁分叁厘叁毫

薪銀壹百貳拾兩

蔬菜燭炭銀捌拾兩

心紅紙張銀壹百貳拾兩

修宅家伙銀肆拾捌兩

更換卓幃銀伍拾貳兩

奉文自拾貳年為始家伙銀兩全裁其修宅卓幃銀裁八存二應共裁銀肆拾捌兩捌錢存銀壹拾伍兩貳錢以上俱錢塘縣編

皂隸壹拾貳名每名銀柒兩貳錢共銀捌拾陸兩肆錢

遇閏加銀柒兩貳錢海寧縣編



轎傘扇夫柴名每名銀柒兩貳錢共銀伍拾兩肆錢

遇閏加銀肆兩貳錢  
海寧縣編

提學道

俸銀肆拾貳兩伍錢伍分陸厘 遇閏加銀陸兩陸錢  
陸分陸厘

毫陸

薪銀肆拾捌兩

蔬菜燭炭銀伍拾兩

心紅紙張銀伍拾兩

修宅家火銀伍拾兩

更換卓席銀伍拾兩 奉文自拾貳年為始家伙銀兩全  
裁其修宅卓席銀裁八存三應共

裁銀捌拾伍兩存銀壹拾  
伍兩以上俱錢塘縣編

驛傳道

吏書壹拾陸名每名銀壹拾貳兩共銀壹百玖拾貳兩

遇閏加銀壹拾  
陸兩

門子肆名每名銀柒兩貳錢共銀貳拾捌兩捌錢 遇

閏加銀貳兩  
肆錢

快手壹拾貳名每名銀柒兩貳錢共銀捌拾陸兩肆錢

遇閏加銀柒兩  
貳錢

皂隸壹拾貳名每名銀柒兩貳錢共銀捌拾陸兩肆錢

遇閏加銀柒兩  
貳錢

轎傘扇夫柴名每名銀柒兩貳錢共銀伍拾兩肆錢

遇閏加銀肆兩貳錢

聽事吏貳名每名銀柒兩貳錢共銀壹拾肆兩肆錢

遇閏加銀壹兩貳錢

舖兵貳名每名銀柒兩貳錢共銀壹拾肆兩肆錢 遇

閏加銀壹兩貳錢以上俱海寧縣編

杭嚴道

俸銀陸拾貳兩肆分肆厘 遇閏加銀捌兩柒錢肆分玖厘玖毫

薪銀柒拾貳兩

蔬菜燭炭銀伍拾兩

心紅紙張銀伍拾兩

修宅家伙銀伍拾兩

更換卓幃銀伍拾兩 奉文自拾貳年為始家伙銀兩全裁其修宅卓幃銀裁八存二應共

裁銀捌拾伍兩存銀壹拾伍兩以上俱錢塘編

吏書壹拾陸名每名銀壹拾貳兩共銀壹百玖拾貳兩

遇閏加銀壹拾陸兩俱錢塘縣編

門子肆名每名銀柒兩貳錢共銀貳拾捌兩捌錢 遇

閏加銀貳兩肆錢

皂隸壹拾貳名每名銀柒兩貳錢共銀捌拾陸兩肆錢

遇閏加銀柒兩貳錢

轎傘扇夫柴名每名銀柒兩貳錢共銀伍拾兩肆錢

遇閏加銀肆兩貳錢以上  
俱錢塘縣編

聽事吏貳名每名銀柒兩貳錢共銀壹拾肆兩肆錢

遇閏加銀壹兩貳錢  
仁和縣編

按察司經歷

俸銀貳拾柒兩肆錢玖分遇閏加銀叁兩柒錢肆分玖厘玖毫

薪銀叁拾陸兩

書辦壹名銀柒兩貳錢遇閏加銀陸錢

門子壹名銀柒兩貳錢遇閏加銀陸錢

皂隸肆名每名銀柒兩貳錢共銀貳拾捌兩捌錢遇

閏加銀肆兩

馬夫壹名銀柒兩貳錢遇閏加銀陸錢以上俱  
海寧縣編

知事

俸銀貳拾肆兩叁錢貳厘遇閏加銀叁兩叁錢叁分叁厘叁毫

薪銀貳拾肆兩

書辦壹名銀柒兩貳錢遇閏加銀陸錢

門子壹名銀柒兩貳錢遇閏加銀陸錢

皂隸肆名每名銀柒兩貳錢共銀貳拾捌兩捌錢遇

閏加銀肆兩

馬夫壹名銀柒兩貳錢遇閏加銀陸錢以上俱  
海寧縣編

照磨

俸銀貳拾壹兩壹錢壹分肆厘 遇閏加銀貳兩柒錢伍分玖厘

肆毫

薪銀壹拾貳兩

書辦壹名銀柒兩貳錢 遇閏加銀陸錢

門子壹名銀柒兩貳錢 遇閏加銀陸錢

皂隸肆名每名銀柒兩貳錢共銀貳拾捌兩捌錢 遇

閏加銀貳兩肆錢

馬夫壹名銀柒兩貳錢 遇閏加銀陸錢以上俱海寧縣編

兩浙運司

吏書捌名每名銀壹拾兩捌錢共銀捌拾陸兩肆錢

遇閏加銀柒兩貳錢海寧縣編

溫台分司

俸銀貳拾玖兩捌分肆厘 遇閏加銀肆兩玖錢玖分玖厘玖毫

薪銀肆拾捌兩

心紅紙張銀貳拾兩

修宅家伙銀貳拾兩

更換卓帟銀壹拾兩 本文自拾貳年為始家伙銀兩全裁其修宅卓帟銀裁入存二應共

裁銀貳拾陸兩存銀肆兩

燭炭銀壹拾兩 以上俱臨安縣編

書辦肆名每名銀壹兩捌錢共銀肆拾叁兩貳錢

遇閏加銀陸錢

門子貳名每名銀柒兩貳錢共銀壹拾肆兩肆錢 遇

閏加銀壹兩貳錢

快手肆名每名銀柒兩貳錢共銀貳拾捌兩捌錢 遇

閏加銀貳兩肆錢

皂隸壹拾貳名每名銀柒兩貳錢共銀捌拾陸兩肆錢

遇閏加銀柒兩貳錢

驕傘扁夫柒名每名銀柒兩貳錢共銀伍拾兩肆錢

遇閏加銀肆兩貳錢

聽事吏壹名銀柒兩貳錢 遇閏加銀陸錢

舖兵貳名每名銀柒兩貳錢共銀壹拾肆兩肆錢 遇

閏加銀壹兩貳錢

燈夫貳名每名銀柒兩貳錢共銀壹拾肆兩肆錢 遇

閏加銀壹兩貳錢以上 俱海寧縣編

運司經歷

書辦壹名銀柒兩貳錢 遇閏加銀陸錢

門子壹名銀柒兩貳錢 遇閏加銀陸錢

皂隸陸名每名銀柒兩貳錢共銀肆拾叁兩貳錢 遇

閏加銀叁兩陸錢

本府

攏馬傘夫貳名每名銀柒兩貳錢共銀壹拾肆兩肆錢

遇閏加銀壹兩貳錢以上  
俱海寧縣編

知事

書辦壹名銀柒兩貳錢 遇閏加銀陸錢

門子壹名銀柒兩貳錢 遇閏加銀陸錢

皂隸陸名每名銀柒兩貳錢共銀肆拾叁兩貳錢 遇

閏加銀叁兩  
陸錢

攏馬傘夫貳名每名銀柒兩貳錢共銀壹拾肆兩肆錢

遇閏加銀壹兩貳錢以上  
俱海寧縣編

將盈庫大使

俸銀壹拾玖兩伍錢貳分 遇閏加銀貳兩陸錢貳分  
陸厘陸毫

薪銀壹拾貳兩

書辦壹名銀柒兩貳錢順治玖年肆月內會議每名工  
食陸兩共裁銀壹兩貳錢解部

遇閏加銀陸錢又裁銀  
壹錢解部

皂隸貳名每名銀柒兩貳錢共銀壹拾肆兩肆錢順治  
玖年

肆月內會議每名工食陸  
兩共裁銀貳兩肆錢解部 遇閏加銀壹兩貳錢又  
裁銀貳錢解

部以上俱  
仁和縣編

本府知府

俸銀陸拾貳兩肆分肆厘 遇閏加銀捌兩柒錢肆  
分玖厘玖毫

薪銀柒拾貳兩

心紅紙張油燭銀伍拾兩

修宅家伙銀伍拾兩

卓幃傘扇銀貳拾兩

奉文自拾貳年為始家伙銀兩全裁其修宅卓幃銀裁入存二應共

裁銀陸拾壹兩存銀玖兩

吏陸名書辦壹拾捌名每名銀壹拾兩捌錢共銀貳百

伍拾玖兩貳錢

順治玖年肆月內會議每名工食陸兩共裁銀壹百壹拾伍兩貳錢

解部遇閏加銀

貳拾壹兩陸錢又裁銀玖兩陸錢解部

門子貳名每名銀柒兩貳錢共銀壹拾肆兩肆錢

順治玖年

肆月內會議每名工食陸兩共裁銀貳兩肆錢解部

遇閏加銀

壹兩貳錢又裁銀貳錢解部

馬快拾名每名銀壹拾捌兩共銀壹百捌拾兩

順治玖年肆月

內會議每名工食陸兩共裁銀壹拾貳兩解部草料銀不裁其銀陸路倫馬製械水鄉打造巡船以

司緝探

遇閏加銀

壹拾伍兩又裁銀壹兩貳錢解部

步快壹拾陸名每名銀柒兩貳錢共銀壹百壹拾伍兩

貳錢

順治玖年肆月內會議每名工食陸兩共裁銀壹拾玖兩貳錢解部

遇閏加銀

玖兩陸錢又裁銀壹兩陸錢解部

皂隸壹拾陸名每名銀柒兩貳錢共銀壹百壹拾伍兩

貳錢

順治玖年肆月內會議每名工食陸兩共裁銀壹拾玖兩貳錢解部

遇閏加銀

玖兩陸錢又裁銀壹兩陸錢解部

燈夫肆名每名銀柒兩貳錢共銀貳拾捌兩捌錢

順治玖年

肆月內會議每名工食陸兩共裁銀肆兩捌錢解部  
遇閏加銀貳兩肆錢又

轎傘扇夫柒名每名銀柒兩貳錢共銀伍拾兩肆錢順治

玖年肆月內會議每名工食陸兩共裁銀捌兩肆錢解部  
遇閏加銀肆兩貳錢又

禁卒拾貳名每名銀柒兩貳錢共銀捌拾陸兩肆錢順治

玖年肆月內會議每名工食陸兩共裁銀壹拾肆兩肆錢解部  
遇閏加銀柒兩貳錢又

庫書壹名銀壹拾貳兩順治玖年肆月內會議每名工食陸兩裁銀陸兩解部  
遇

閏加銀壹兩又裁銀伍錢解部

倉書壹名銀壹拾貳兩順治玖年肆月內會議每名工食陸兩裁銀陸兩解部  
遇

閏加銀壹兩又裁銀伍錢解部

庫子肆名每名銀柒兩貳錢共銀貳拾捌兩捌錢順治玖年

肆月內會議每名工食陸兩共裁銀肆兩捌錢解部  
遇閏加銀貳兩肆錢又裁銀肆錢解部

豐積二倉斗級陸名每名銀柒兩貳錢共銀肆拾叁兩

貳錢順治玖年肆月內會議每名工食陸兩共裁銀柒兩貳錢解部  
遇閏加銀貳兩

陸錢又裁銀陸錢解部  
以上俱仁和縣編

修倉備辦刑具銀貳拾兩仁和縣銀壹拾柒兩捌錢陸

壹陸肆兩參毫本府鹽鈔補支銀貳兩壹錢參分陸厘柒絲陸忽貳微捌塵伍渺柒漠



木少

同知

俸銀肆拾貳兩伍錢伍分陸厘 遇閏加銀 陸兩陸錢 陸分陸厘

陸毫

薪銀肆拾捌兩

心紅紙張銀貳拾兩

修宅家伙銀壹拾兩

卓幃傘扇銀壹拾兩 奉文自拾貳年為始家伙銀兩全裁其修宅卓幃銀裁入存二應共

裁銀壹拾柒兩存銀叁兩以上俱仁和縣編

吏貳名書辦肆名每名銀壹拾兩捌錢共銀陸拾肆兩

捌錢 順治玖年肆月內會議每名工食陸兩共裁銀貳拾捌兩捌錢解部 遇閏加銀

伍兩肆錢又裁銀貳兩肆錢解部

門子貳名每名銀柒兩貳錢共銀壹拾肆兩肆錢 順治玖年

肆月內會議每名工食陸兩共裁銀貳兩肆錢解部 遇閏加銀 壹兩貳錢又

部

步快捌名每名銀柒兩貳錢共銀伍拾柒兩陸錢 順治玖年

肆月內會議每名工食陸兩共裁銀玖兩陸錢解部 遇閏加銀 肆兩捌錢又

部

皂隸拾貳名每名銀柒兩貳錢共銀捌拾陸兩肆錢 順治

玖年肆月內會議每名工食陸兩共裁銀壹拾肆兩肆錢解部 遇閏加銀 柒兩貳

銀壹兩貳錢解部

九州府

早

燈夫貳名每名銀柒兩貳錢共銀壹拾肆兩肆錢順治

肆月內會議每名工食陸兩共裁銀貳兩肆錢解部遇閏加銀壹兩貳錢又

轎夫肆名傘扇夫叁名每名銀柒兩貳錢共銀伍拾兩

肆錢順治玖年肆月內會議每名工食陸兩共裁銀捌兩肆錢解部遇閏加銀肆兩

局糧通判

俸銀叁拾伍兩肆錢陸分遇閏加銀肆兩玖錢玖分玖厘玖毫

薪銀肆拾捌兩

心紅紙張銀貳拾兩

修宅家伙銀壹拾兩

卓帟傘扇銀壹拾兩奉文自拾貳年為始家伙銀兩全裁其修宅卓帟銀裁八存二應共

裁銀壹拾柒兩存銀叁兩以上俱錢塘縣編

吏貳名書辦肆名每名銀壹拾兩捌錢共銀陸拾肆兩

捌錢順治玖年肆月內會議每名工食陸兩共裁銀貳拾捌兩捌錢解部遇閏加銀伍兩肆錢又裁銀貳兩肆錢解部

門子貳名每名銀柒兩貳錢共銀壹拾肆兩肆錢順治

肆月內會議每名工食陸兩共裁銀貳兩肆錢解部遇閏加銀壹兩貳錢又

步快捌名每名銀柒兩貳錢共銀伍拾柒兩陸錢順治

肆月內會議每名工食陸兩共裁銀玖兩陸錢解部遇閏加銀肆兩捌錢裁

皂隸壹拾貳名每名銀柒兩貳錢共銀捌拾陸兩肆錢

順治玖年肆月內會議每名工食陸兩共裁銀壹拾肆兩肆錢解部遇閏加銀柒兩貳錢

又裁銀壹兩貳錢解部

燈夫貳名每名銀柒兩貳錢共銀壹拾肆兩肆錢

肆月內會議每名工食陸兩共裁銀貳兩肆錢解部遇閏加銀壹兩貳錢裁

轎夫肆名傘扇夫叁名每名銀柒兩貳錢共銀伍拾兩

肆錢順治玖年肆月內會議每名工食陸兩共裁銀捌兩肆錢解部遇閏加銀肆兩

貳錢又裁銀柒錢解部以上俱海寧縣編

水利通判

俸銀叁拾伍兩肆錢陸分遇閏加銀肆兩玖錢玖分玖厘玖毫

薪銀肆拾捌兩

心紅紙張銀貳拾兩

修宅家伙銀壹拾兩

卓帟傘扇銀壹拾兩奉文自拾貳年為始家伙銀兩全裁其修宅卓帟銀裁八存二應共

裁銀壹拾柒兩存銀叁兩

吏貳名書辦肆名每名銀壹拾兩捌錢共銀陸拾肆兩

捌錢順治玖年肆月內會議每名工食陸兩共裁銀貳拾捌兩捌錢解部遇閏加銀

任兩肆錢又裁銀貳兩肆錢解部

門子貳名每名銀柒兩貳錢共銀壹拾肆兩肆錢

肆月內會議每名工食陸兩共裁銀貳兩肆錢解部 遇閏加銀壹兩貳錢裁

步快捌名每名銀柒兩貳錢共銀伍拾柒兩陸錢 順治玖年

肆月內會議每名工食陸兩共裁銀玖兩陸錢解部 遇閏加銀肆兩捌錢裁

皂隸壹拾貳名每名銀柒兩貳錢共銀捌拾陸兩肆錢

順治玖年肆月內會議每名工食陸兩共裁銀壹拾肆兩肆錢解部 遇閏加銀柒兩貳錢

又裁銀壹兩貳錢解部

燈夫貳名每名銀柒兩貳錢共銀壹拾肆兩肆錢 順治玖年

肆月內會議每名工食陸兩共裁銀貳兩肆錢解部 遇閏加銀壹兩貳錢裁

轎夫肆名傘扇夫叁名每名銀柒兩貳錢共銀伍拾兩

肆錢 順治玖年肆月內會議每名工食陸兩共裁銀捌兩肆錢解部 遇閏加銀兩

貳錢又裁銀柒錢解部以上俱錢塘縣編

推官

俸銀貳拾柒兩肆錢玖分 遇閏加銀叁兩柒錢肆分玖厘玖毫

薪銀叁拾陸兩

心紅紙張銀貳拾兩

修宅家伙銀壹拾兩

卓帟傘扇銀壹拾兩 奉文自拾貳年為始家伙銀兩全裁其修宅卓帟銀裁八存二應共

裁銀壹拾柒兩存銀叁兩以上俱富陽縣編

吏貳名書辦陸名每名銀壹拾兩捌錢共銀捌拾陸兩

肆錢 順治玖年肆月內會議每名工食陸兩共裁銀叁拾捌兩肆錢解部 遇閏加銀

米兩貳錢又裁銀  
參兩貳錢解部

門子貳名每名銀柒兩貳錢共銀壹拾肆兩肆錢順治

肆月內會議每名工食陸兩共裁銀貳兩肆錢解部遇閏加銀壹兩貳錢又裁銀貳錢解部

步快捌名每名銀柒兩貳錢共銀伍拾柒兩陸錢順治

肆月內會議每名工食陸兩共裁銀玖兩陸錢解部遇閏加銀肆兩捌錢又裁銀捌錢解部以上俱餘杭縣編

皂隸拾貳名每名銀柒兩貳錢共銀捌拾陸兩肆錢順治

玖年肆月內會議每名工食陸兩共裁銀壹拾肆兩肆錢解部富陽縣伍名餘杭縣柒名遇閏加銀柒兩貳錢又裁銀壹兩貳錢解部

燈夫貳名每名銀柒兩貳錢共銀壹拾肆兩肆錢順治

肆月內會議每名工食陸兩共裁銀貳兩肆錢解部遇閏加銀壹兩貳錢又裁銀貳錢解部

轎夫肆名傘扇夫叁名每名銀柒兩貳錢共銀伍拾兩

肆錢順治玖年肆月內會議每名工食陸兩共裁銀捌兩肆錢解部

貳錢又裁銀柒錢解部俱餘杭縣編

經歷

俸銀貳拾肆兩貳錢貳厘 遇閏加銀參兩參錢參分參厘參毫

薪銀貳拾肆兩

書辦壹名銀柒兩貳錢順治玖年肆月內會議每名工食陸兩共裁銀壹兩貳錢解部

遇閏加銀陸錢又裁銀壹錢解部

木少万

門子壹名銀柒兩貳錢順治玖年肆月內會議每名工食陸兩裁銀壹兩貳錢解部

遇閏加銀陸錢又裁銀壹錢解部

皂隸肆名每名銀柒兩貳錢共銀貳拾捌兩捌錢順治玖年肆月內會議每名工食陸兩裁銀壹兩貳錢解部

肆月內會議每名工食陸兩共裁銀肆兩捌錢解部遇閏加銀貳兩肆錢裁銀肆錢解部

馬夫壹名銀柒兩貳錢順治玖年肆月內會議每名工食陸兩裁銀壹兩貳錢解部

遇閏加銀陸錢又裁銀壹錢解部以上俱仁和縣編

知事

俸銀貳拾壹兩壹錢壹分肆厘遇閏加銀貳兩柒錢伍分玖厘

肆毫

薪銀壹拾貳兩仁和縣編

書辦壹名銀柒兩貳錢順治玖年肆月內會議每名工食陸兩裁銀壹兩貳錢解部

遇閏加銀陸錢又裁銀壹錢解部

門子壹名銀柒兩貳錢順治玖年肆月內會議每名工食陸兩裁銀壹兩貳錢解部

遇閏加銀陸錢又裁銀壹錢解部

皂隸肆名每名銀柒兩貳錢共銀貳拾捌兩捌錢順治玖年肆月內會議每名工食陸兩裁銀壹兩貳錢解部

肆月內會議每名工食陸兩共裁銀肆兩捌錢解部遇閏加銀貳兩肆錢裁銀肆錢解部

馬夫壹名銀柒兩貳錢順治玖年肆月內會議每名工食陸兩裁銀壹兩貳錢解部

遇閏加銀陸錢又裁銀壹錢解部以上俱錢塘縣編

照磨

俸銀壹拾玖兩伍錢貳分遇閏加銀貳兩陸錢貳分陸厘陸毫

杭州府

薪銀壹拾貳兩

書辦壹名銀柒兩貳錢

順治玖年肆月內會議每名工食陸兩裁銀壹兩貳錢解部

遇閏加銀

陸錢又裁銀壹錢解部

門子壹名銀柒兩貳錢

順治玖年肆月內會議每名工食陸兩裁銀壹兩貳錢解部

遇閏加銀

陸錢又裁銀壹錢解部

皂隸肆名每名銀柒兩貳錢共銀貳拾捌兩捌錢

順治玖年

肆月內會議每名工食陸兩共裁銀肆兩捌錢解部

遇閏加銀

貳兩肆錢裁銀肆錢解部

馬夫壹名銀柒兩貳錢

順治玖年肆月內會議每名工食陸兩裁銀壹兩貳錢解部

遇閏加銀

陸錢又裁銀壹錢解部以上俱海寧縣編

司獄司司獄

俸銀壹拾玖兩伍錢貳分

遇閏加銀

貳兩陸錢貳分陸厘陸毫

薪銀壹拾貳兩

書辦壹名銀柒兩貳錢

順治玖年肆月內會議每名工食陸兩裁銀壹兩貳錢解部

遇閏加銀

陸錢又裁銀壹錢解部

皂隸貳名每名銀柒兩貳錢共銀壹拾肆兩肆錢

順治玖年

肆月內會議每名工食陸兩共裁銀貳兩肆錢解部

遇閏加銀

壹兩貳錢又裁銀貳錢解

部以上俱海寧縣編

本府儒學教授

俸銀壹拾玖兩伍錢貳分

遇閏加銀

貳兩陸錢貳分陸厘陸毫

薪銀壹拾貳兩

杭州府

四

訓導貳員

俸銀每員壹拾玖兩伍錢貳分共銀叁拾玖兩肆分

遇閏加銀伍兩貳錢伍分叁厘貳毫

薪銀每員壹拾貳兩共銀貳拾肆兩

齋夫陸名每名銀壹拾貳兩共銀柒拾貳兩 遇閏加

銀陸兩

膳夫壹拾陸名每名銀壹拾伍兩共銀貳百肆拾兩內

壹百陸拾兩解部充餉捌拾兩廩生支領遇閏加銀貳拾兩內裁銀陸兩陸錢陸分陸厘

解部陸毫

門子伍名內掌教叁名分教貳名每名銀柒兩貳錢共

銀叁拾陸兩 遇閏加銀叁兩

學書壹名銀柒兩貳錢 遇閏加銀陸錢

學官叁員每員喂馬草料銀壹拾貳兩共銀叁拾陸兩

以上俱仁和縣編

廩生肆拾名每名廩糧壹拾貳石每石折銀捌錢共該

銀叁百捌拾肆兩仁錢二縣編

稅課司大使

俸銀壹拾玖兩伍錢貳分 遇閏加銀貳兩陸錢貳分陸厘陸毫

薪銀壹拾貳兩

書辦壹名銀柒兩貳錢順治玖年肆月內會議每名工食陸兩裁銀壹兩貳錢解部



遇閏加銀 陸錢又裁銀壹錢解部

皂隸貳名每名銀柒兩貳錢共銀壹拾肆兩肆錢 順治玖年

肆月內會議每名工食陸兩共裁銀貳兩肆錢解部 遇閏加銀 壹兩貳錢又裁銀貳錢解部

部以上俱富陽縣編

城南稅課司大使

俸銀壹拾玖兩伍錢貳分 遇閏加銀 貳兩陸錢貳分陸厘陸毫

薪銀壹拾貳兩

書辦壹名銀柒兩貳錢 順治玖年肆月內會議每名工食陸兩裁銀壹兩貳錢解部

遇閏加銀 陸錢又裁銀壹錢解部

皂隸貳名每名銀柒兩貳錢共銀壹拾肆兩肆錢 順治玖年

肆月內會議每名工食陸兩共裁銀貳兩肆錢解部 遇閏加銀 壹兩貳錢又裁銀壹錢解部

城址稅課司大使

俸銀壹拾玖兩伍錢貳分 遇閏加銀 貳兩陸錢貳分陸厘陸毫

薪銀壹拾貳兩

書辦壹名銀柒兩貳錢 順治玖年肆月內會議每名工食陸兩裁銀壹兩貳錢解部

遇閏加銀 陸錢又裁銀壹錢解部

皂隸貳名每名銀柒兩貳錢共銀壹拾肆兩肆錢 順治玖年

肆月內會議每名工食陸兩共裁銀貳兩肆錢解部 遇閏加銀 壹兩貳錢又裁銀壹錢解部

江漲稅課司大使

俸銀壹拾玖兩伍錢貳分 遇閏加銀貳兩陸錢貳分陸厘陸毫

薪銀壹拾貳兩

書辦壹名銀柒兩貳錢順治玖年肆月內會議每名工食陸兩裁銀壹兩貳錢解部

遇閏加銀陸錢又裁銀壹錢解部

皂隸貳名每名銀柒兩貳錢共銀壹拾肆兩肆錢順治玖年

肆月內會議每名工食陸兩共裁銀貳兩肆錢解部 遇閏加銀壹兩貳錢又裁銀貳錢解部

部以上俱富陽縣編

織染局大使

俸銀壹拾玖兩伍錢貳分 遇閏加銀貳兩陸錢貳分陸厘陸毫

薪銀壹拾貳兩

書辦壹名銀柒兩貳錢順治玖年肆月內會議每名工食陸兩裁銀壹兩貳錢解部

遇閏加銀陸錢又裁銀壹錢解部

皂隸貳名每名銀柒兩貳錢共銀壹拾肆兩肆錢順治玖年

肆月內會議每名工食陸兩共裁銀貳兩肆錢解部 遇閏加銀壹兩貳錢又裁銀貳錢解部

部以上俱富陽縣編

武林吳山二驛驛丞貳員

俸銀每員壹拾玖兩伍錢貳分共銀叁拾玖兩肆分

遇閏加銀伍兩貳錢伍分叁厘貳毫

薪銀每員壹拾貳兩共銀貳拾肆兩

杭州府

書辦各壹名每名銀柒兩貳錢共銀壹拾肆兩肆錢詳定

于驛傳銀內撥給順治玖年肆月內會議每名工食陸兩共裁銀貳兩肆錢解部遇閏加

銀壹兩貳錢又裁銀貳錢解部

皂隸各貳名每名銀柒兩貳錢共銀貳拾捌兩捌錢詳定

于驛傳銀內撥給順治玖年肆月內會議每名工食陸兩共裁銀肆兩捌錢解部遇閏加

銀貳兩肆錢又裁銀肆錢解部以上俱仁和縣編

廣豐廣積二倉大使貳員

俸銀每員壹拾玖兩伍錢貳分共銀叁拾玖兩肆分

遇閏加銀伍兩貳錢伍分叁厘貳毫

薪銀每員壹拾貳兩共銀貳拾肆兩

書辦各壹名每名銀柒兩貳錢共銀壹拾肆兩肆錢順治

玖年肆月內會議每名工食陸兩共裁銀貳兩肆錢解部遇閏加銀壹兩貳錢又裁銀貳

錢解部

皂隸各貳名每名銀柒兩貳錢共銀貳拾捌兩捌錢順治

玖年肆月內會議每名工食陸兩共裁銀肆兩捌錢解部遇閏加銀貳兩肆錢又裁銀肆

錢解部以上俱富陽縣編

杭州鹽倉批驗所大使

俸銀壹拾玖兩伍錢貳分 遇閏加銀貳兩陸錢貳分陸厘陸毫

薪銀壹拾貳兩

書辦壹名銀柒兩貳錢順治玖年肆月內會議每名工食陸兩共裁銀壹兩貳錢解部

杭州府

見

遇閏加銀 陸錢又裁銀壹錢解部

皂隸貳名每名銀柒兩貳錢共銀壹拾肆兩肆錢 順治玖年

肆月內會議每名工食陸兩共裁銀貳兩肆錢解部 遇閏加銀 壹兩貳錢又裁銀貳錢解部以上俱富陽縣編

仁和場大使壹員副使壹員

俸銀每員壹拾玖兩伍錢貳分共銀叁拾玖兩肆分

遇閏加銀 伍兩貳錢伍分叁厘貳毫

薪銀每員壹拾貳兩共銀貳拾肆兩

書辦各壹名每名銀柒兩貳錢共銀壹拾肆兩肆錢 順治

玖年肆月內會議每名工食陸兩共裁銀貳兩肆錢解部 遇閏加銀 壹兩貳錢又裁銀貳

錢解部

皂隸各貳名每名銀柒兩貳錢共銀貳拾捌兩捌錢 順治

玖年肆月內會議每名工食陸兩共裁銀肆兩捌錢解部 遇閏加銀 貳兩肆錢又裁銀肆錢解部以上俱仁和縣編

仁和等九縣知縣玖員

俸銀每員貳拾柒兩肆錢玖分共銀貳百肆拾柒兩肆

錢壹分 遇閏加銀 叁拾叁兩柒錢肆分玖厘壹毫

薪銀每員叁拾陸兩共銀叁百貳拾肆兩

心紅紙張油燭銀每員叁拾兩共銀貳百柒拾兩

修宅家伙銀每員貳拾兩共銀壹百捌拾兩 順治玖年肆月內會

議裁扣  
解部

迎送上司傘扇每員銀壹拾兩共銀玖拾兩  
順治拾貳年會議裁

八存二應共裁銀柒拾貳兩  
解部存銀壹拾捌兩留用

吏書壹百捌名每名銀壹拾兩捌錢共銀壹千壹百陸

拾陸兩肆錢  
順治玖年肆月內會議每名工食陸兩共裁銀伍百壹拾捌兩肆錢解部

仁和等九縣  
各壹拾貳名遇閏加銀  
玖拾柒兩貳錢又裁銀肆拾叁兩貳錢解部

門子壹拾捌名每名銀柒兩貳錢共銀壹千貳拾玖兩

陸錢  
順治玖年肆月內會議每名工食陸兩共裁銀貳拾壹兩陸錢仁和等九縣各貳名遇

閏加銀  
壹拾兩捌錢又裁銀壹兩捌錢解部

皂隸壹百肆拾肆名每名銀柒兩貳錢共銀壹千叁拾

陸兩捌錢  
順治玖年肆月內會議每名工食陸兩共裁銀壹百柒拾貳兩捌錢解部仁和

等九縣各遇閏加銀  
捌拾陸兩肆錢又裁銀壹拾肆兩肆錢解部

馬快柒拾貳名每名銀壹拾捌兩共銀壹千貳百玖拾

陸兩  
順治玖年肆月內會議每名工食陸兩共裁銀捌拾陸兩肆錢解部草料銀不裁其銀陸

路備馬製械水鄉打造巡船以遇閏加銀  
壹百捌兩又裁

銀柒兩貳錢解部

民壯肆百伍拾名每名銀柒兩貳錢共銀叁千貳百肆

拾兩  
順治玖年肆月內會議每名工食陸兩共裁銀伍百肆拾兩解部仁和等九縣各伍拾名

遇閏加銀  
貳百柒拾兩又裁銀肆拾伍兩解部

燈夫叁拾陸名每名銀柒兩貳錢共銀貳百伍拾玖兩

貳錢

順治玖年肆月內會議每名工食陸兩共裁銀肆拾叁兩貳錢解部仁和等九縣各肆名

遇閏加銀

貳拾壹兩陸錢又裁銀叁兩陸錢解部

看監禁卒柒拾貳名每名銀柒兩貳錢共銀伍百壹拾

捌兩肆錢

順治玖年肆月內會議每名工食陸兩共裁銀捌拾陸兩肆錢解部仁和等九

縣各遇閏加銀

肆拾叁兩貳錢又裁銀柒兩貳錢解部

修理倉監銀壹百捌拾兩

仁和等九縣各貳拾兩

轎傘扇夫陸拾叁名每名銀柒兩貳錢共銀肆百伍拾

叁兩陸錢

順治玖年肆月內會議每名工食陸兩共裁銀柒拾伍兩陸錢解部仁和等九

縣各遇閏加銀

叁拾柒兩捌錢又裁銀陸兩叁錢解部

庫書玖名每名銀壹拾貳兩共銀壹百捌兩

順治玖年肆月內會

議每名工食陸兩共裁銀伍拾肆兩解部仁和等九縣各壹名

遇閏加銀

玖兩又裁銀肆

兩伍錢解部

倉書玖名每名銀壹拾貳兩共銀壹百捌兩

順治玖年肆月內會

議每名工食陸兩共裁銀伍拾肆兩解部仁和等九縣各壹名

遇閏加銀

玖兩又裁銀肆

兩伍錢解部

庫子叁拾陸名每名銀柒兩貳錢共銀貳百伍拾玖兩

貳錢

順治玖年肆月內會議每名工食陸兩共裁銀肆拾叁兩貳錢解部仁和等九縣各肆名

遇閏加銀

貳拾壹兩陸錢又裁銀叁兩陸錢解部

斗級叁拾陸名每名銀柒兩貳錢共銀貳百伍拾玖兩

貳錢

順治玖年肆月內會議每名工食陸兩共裁銀肆拾叁兩貳錢解部仁和等九縣各肆名

遇閏加銀貳拾壹兩陸錢又裁銀叁兩陸錢解部

縣丞伍員

俸銀每員貳拾肆兩叁錢貳厘共銀壹百貳拾壹兩伍

錢壹分 遇閏加銀壹拾陸兩陸錢陸分陸厘陸毫

薪銀每員貳拾肆兩共銀壹百貳拾兩仁錢海富餘五縣各壹員

書辦伍名每名銀柒兩貳錢共銀叁拾陸兩順治致年肆月內會

議每名工食陸兩共裁銀陸兩 遇閏加銀叁兩又

解部仁錢海富餘五縣各壹名

門子伍名每名銀柒兩貳錢共銀叁拾陸兩順治致年肆月內會

議每名工食陸兩共裁銀陸兩 遇閏加銀叁兩又

錢解部

皂隸貳拾名每名銀柒兩貳錢共銀壹百肆拾肆兩順治

致年肆月內會議每名工食陸兩共裁銀貳拾肆兩解部仁錢海富餘五縣各肆名 遇閏加

銀壹拾貳兩又裁銀貳兩解部

馬夫伍名每名銀柒兩貳錢共銀叁拾陸兩順治致年肆月內會

議每名工食陸兩共裁銀陸兩 遇閏加銀叁兩又

解部仁錢海富餘五縣各壹名

典史玖員

俸銀每員壹拾玖兩伍錢貳分共銀壹百柒拾伍兩陸

錢捌分 遇閏加銀貳拾叁兩陸錢陸分玖厘肆毫

札少

薪銀每員壹拾貳兩共銀壹百捌兩 仁和等九縣各壹員

書辦玖名每名銀柒兩貳錢共銀陸拾肆兩捌錢 順治玖年

肆月內會議每名工食陸兩共裁銀壹拾兩捌錢解部仁和等九縣各壹名 遇閏加銀

伍兩肆錢又裁銀玖錢解部

門子玖名每名銀柒兩貳錢共銀陸拾肆兩捌錢 順治玖年

肆月內會議每名工食陸兩共裁銀壹拾兩捌錢解部仁和等九縣各壹名 遇閏加銀

伍兩肆錢又裁銀玖錢解部

皂隸叁拾陸名每名銀柒兩貳錢共銀貳百伍拾玖兩

貳錢 順治玖年肆月內會議每名工食陸兩共裁銀肆拾叁兩貳錢解部仁和等九縣各肆名

遇閏加銀 貳拾壹兩陸錢又裁銀叁兩陸錢解部

馬夫玖名每名銀柒兩貳錢共銀陸拾肆兩捌錢 順治玖年

肆月內會議每名工食陸兩共裁銀壹拾兩捌錢解部仁和等九縣各壹名 遇閏加銀

伍兩肆錢又裁銀玖錢解部

儒學教諭玖員

俸銀每員壹拾玖兩伍錢貳分共銀壹百柒拾伍兩陸

錢捌分 遇閏加銀 貳拾叁兩陸錢叁分玖厘肆毫

薪銀每員壹拾貳兩共銀壹百捌兩 仁和等九縣各壹員

訓導玖員

俸銀每員壹拾玖兩伍錢貳分共銀壹百柒拾伍兩陸

錢捌分 遇閏加銀 貳拾叁兩陸錢叁分玖厘肆毫

元州府

五



薪銀每員壹拾貳兩共銀壹百捌兩 仁和等九縣各壹員

齋夫伍拾肆名每名銀壹拾貳兩共銀陸百肆拾捌兩

仁和等九縣各陸名 遇閏加銀 伍拾肆兩

膳夫柒拾貳名共銀捌百兩 內肆百肆拾兩解部充餉叁百陸拾兩廩生支領仁和等九縣

和等九縣各捌名 遇閏加銀 陸拾陸兩陸錢陸分陸厘貳毫內裁銀貳拾玖兩玖錢玖分玖厘柒毫解部

分玖厘柒毫解部

門子肆拾伍名每名銀柒兩貳錢共銀叁百貳拾肆兩

仁和等九縣各伍名 遇閏加銀 貳拾柒兩

學書玖名每名銀柒兩貳錢共銀陸拾肆兩捌錢 仁和等九縣各壹名

縣各壹名 遇閏加銀 伍兩肆錢

學官壹拾捌員每員喂馬草料銀壹拾貳兩共銀貳百

壹拾陸兩 仁和等九縣各貳拾肆兩

廩生壹百捌拾名每名廩糧壹拾貳石每石折銀捌錢

共該銀壹千柒百貳拾捌兩 仁和等九縣各壹百玖拾貳兩

橫塘臨平稅課局西溪稅課局安溪奉口稅課局大使共叁

員

俸銀每員壹拾玖兩伍錢貳分共銀伍拾捌兩伍錢陸

分 遇閏加銀 柒兩捌錢柒分玖厘捌毫

薪銀每員壹拾貳兩共銀叁拾陸兩 仁和縣壹員錢塘縣貳員

書辦叁名每名銀柒兩貳錢共銀貳拾壹兩陸錢 順治玖年

肆月內會議每名工食陸  
兩共裁銀叁兩陸錢解部  
遇閏加銀壹兩捌錢又  
部仁和縣壹名  
錢塘縣貳名

皂隸陸名每名銀柒兩貳錢共銀肆拾叁兩貳錢順治玖年

肆月內會議每名工食陸  
兩共裁銀柒兩貳錢解部  
遇閏加銀叁兩陸錢又  
部仁和縣貳名  
錢塘縣肆名

永平倉大使

俸銀壹拾玖兩伍錢貳分  
遇閏加銀貳兩陸錢貳分陸至陸毫

薪銀壹拾貳兩

書辦壹名銀柒兩貳錢順治玖年肆月內會議每名工食陸兩裁銀壹兩貳錢解部

遇閏加銀陸錢又裁銀壹錢解部

皂隸貳名每名銀柒兩貳錢共銀壹拾肆兩肆錢順治玖年

肆月內會議每名工食陸  
兩共裁銀貳兩肆錢解部  
遇閏加銀壹兩貳錢又  
部以上俱  
海寧縣編

赭山石墩手穿三巡檢司巡檢參員

俸銀每員壹拾玖兩伍錢貳分共銀伍拾捌兩伍錢陸

分  
遇閏加銀柒兩捌錢柒分玖厘捌毫

薪銀每員壹拾貳兩共銀叁拾陸兩海寧縣貳員 昌化縣壹員

書辦叁名每名銀柒兩貳錢共銀貳拾壹兩陸錢順治玖年

肆月內會議每名工食陸兩共裁銀叁兩陸錢又  
兩陸錢解部海寧縣貳名昌化縣壹名  
壹兩捌錢又裁銀叁錢解部  
遇閏加銀

老少

皂隸陸名每名銀柒兩貳錢共銀肆拾叁兩貳錢順治玖年

肆月內會議每名工食陸兩共裁銀柒兩貳錢解部海寧縣肆名昌化縣貳名遇閏加銀參兩陸錢又裁銀陸錢解部

許村西路二場大使貳員

俸銀每員壹拾玖兩伍錢貳分共銀叁拾玖兩肆分

遇閏加銀伍兩貳錢伍分叁厘貳毫

薪銀每員壹拾貳兩共銀貳拾肆兩

書辦貳名每名銀柒兩貳錢共銀壹拾肆兩肆錢順治玖年

肆月內會議每名工食陸兩共裁銀貳兩肆錢解部遇閏加銀壹兩貳錢又裁銀貳錢解部

皂隸肆名每名銀柒兩貳錢共銀貳拾捌兩捌錢順治玖年

肆月內會議每名工食陸兩共裁銀肆兩捌錢解部以上海寧縣編遇閏加銀貳兩肆錢又裁銀肆錢解部

浙江會江驛驛丞貳員

俸銀每員壹拾玖兩伍錢貳分共銀叁拾玖兩肆分

遇閏加銀伍兩貳錢伍分叁厘貳毫

薪銀每員壹拾貳兩共銀貳拾肆兩肆錢錢富二縣各壹員

書辦貳名每名銀柒兩貳錢共銀壹拾肆兩肆錢詳定于驛

傳銀內撥給順治玖年肆月內會議每名工食陸兩共裁銀貳兩肆錢解部錢富二縣各壹名遇

閏加銀壹兩貳錢又裁銀貳錢解部

杭州府

杭州府

皂隸肆名每名銀柒兩貳錢共銀貳拾捌兩捌錢詳定

傳銀內撥給順治玖年肆月內會議每名工食陸兩共裁銀肆兩捌錢詳定解部錢富二縣各貳名

閩加銀貳兩肆錢又裁銀肆錢解部

以上官役俸廩共銀叁萬壹千壹百陸拾壹兩柒錢

捌厘內除本府修倉備辦刑具銀貳兩壹錢叁分陸

厘柒絲陸忽貳微捌塵伍渺柒漢于本府鹽鈔銀抵

支又武林吳山浙江會江四驛役銀捌拾陸兩肆錢

于驛傳銀內支給又各縣外賦課鈔銀肆百伍拾叁

兩壹錢叁分伍厘陸毫叁絲貳忽叁微陸塵柒渺伍

埃壹纖抵給外實派田畝該銀叁萬陸百貳拾兩叁

分陸厘貳毫玖絲壹忽叁微肆塵柒渺貳漢肆埃玖

入夫織

驛站

本府驛站銀貳萬壹千陸百玖拾柒兩柒錢柒分陸厘叁毫

貳絲貳忽內給武林驛銀伍千玖百壹拾捌兩玖錢捌

分伍厘肆毫吳山驛并進運所銀陸千玖

百肆拾兩玖錢肆分肆厘肆毫壹絲浙江驛銀肆千

捌拾兩玖錢貳分貳厘叁毫會江驛銀貳千貳百肆

拾肆兩玖錢貳分壹厘陸毫該府額聽解給銀壹千

玖百壹拾捌兩壹錢貳厘陸毫壹絲貳忽協濟富陽

縣夫銀伍百玖拾肆兩外武林浙江吳山會江四驛每

驛驛丞員下書皂各叁名每名工食銀柒兩貳錢該銀

袍船水手銀柒百貳拾兩 遇閩加銀壹拾貳兩

杭州府

海寧縣編

杭州府

上司各衙門經過使客公幹官合用門皂銀陸百伍拾肆兩

肆錢 遇閏加銀 伍拾肆兩伍錢叁分叁厘肆毫內 仁和縣貳百柒拾柒兩貳錢 錢塘

縣貳百柒拾柒兩貳錢 富陽縣壹百兩

經過公幹官員府送下程銀肆百捌拾捌兩壹錢壹分叁厘

陸毫仁錢二縣辦送油燭柴炭銀肆百肆拾兩海寧等

七縣自送下程油燭柴炭銀貳百柒拾肆兩肆錢通共

銀壹千壹百捌拾貳兩伍錢壹分叁厘陸毫 府銀仁錢 二縣徵辦

各縣銀 自徵用

人夫銀叁千陸百叁拾叁兩捌分 遇閏加銀 叁百貳兩柒錢伍分陸厘

陸毫又本府屬催馬銀及外府僻縣協濟夫馬銀陸百捌

拾陸兩貳錢玖分玖厘玖毫共該銀肆千叁百壹拾玖

兩叁錢捌分玖厘玖毫內 仁和縣原派銀壹千伍百叁拾叁兩陸錢又得海寧縣協

濟夫銀陸拾捌兩肆錢捌分馬銀貳拾叁兩捌錢捌分

伍厘柒毫餘抗縣協濟夫銀捌拾陸兩肆錢馬銀貳拾

叁兩捌錢捌分伍厘柒毫新城縣協濟夫銀肆拾叁兩

貳錢馬銀肆拾柒兩柒錢柒分壹厘肆毫歸安縣協濟

馬銀壹百伍拾捌兩叁錢長興縣協濟馬銀壹百捌拾

柒兩貳錢武康縣協濟馬銀肆兩安吉州協濟銀陸兩

錢塘縣原派銀捌百捌拾玖兩貳錢又得昌化縣協

濟夫銀玖拾捌兩肆錢武康縣協濟銀陸兩陸錢

安吉州協濟銀壹兩捌錢 富陽縣原派銀肆百壹拾

捌兩陸錢又得臨安縣協濟馬銀肆拾陸兩陸錢貳分

杭州府

陸

杭州府

催馬銀貳千壹百捌拾叁兩捌錢伍分陸厘玖毫

遇閏加銀壹百捌拾

壹兩玖錢捌分捌厘柒絲內除協濟夫銀貳百叁拾柒兩玖錢玖分

玖厘玖毫外實該存銀壹千玖百肆拾伍兩捌錢伍分

柒厘內仁和縣銀柒百兩貳錢錢塘縣銀肆百柒拾

伍兩貳錢海寧縣除協濟仁和縣夫銀外實

存縣給銀肆拾柒兩柒錢柒分壹厘肆毫

肆百貳拾柒兩貳錢餘杭縣除協濟仁和縣夫銀外

實存縣給銀玖拾伍兩伍錢肆分貳厘捌毫

除協濟富陽縣夫銀外實存縣給銀陸拾貳兩壹錢柒

分壹厘肆毫於潛縣除協濟富陽縣夫銀外實存縣

給銀肆拾柒兩柒錢柒分壹厘肆毫

富陽縣夫銀外實存給縣銀玖拾兩

內仁錢海三縣埠頭答應富餘二縣徵

存給縣銀玖拾兩

催船銀柒拾兩

撫院漢字號座船水手銀貳拾兩

遇閏加銀壹兩陸錢陸分陸厘柒毫

餘臨二縣各壹拾兩

按院節字號座船水手銀貳拾兩

遇閏加銀壹兩陸錢陸分陸厘柒毫

臨安縣壹拾兩新於二縣各伍兩

鹽院完字號座船水手銀壹拾壹兩壹錢壹分壹厘壹毫

杭州府

遇閏加銀玖錢貳分伍厘玖毫叁絲昌化縣編

走遞長夫銀壹百玖拾陸兩貳厘

伍毫富陽縣編

催夫銀貳百叁拾伍兩

遇閏加銀壹拾玖兩伍錢捌分叁厘肆毫富陽縣銀貳百

杭嚴兵巡道看船水手銀壹拾兩

遇閏加銀捌錢叁分叁厘叁拾伍兩

遇閏加銀捌錢叁分叁厘

縣編

以上驛站共銀叁萬陸百陸拾叁兩柒錢叁分玖厘捌毫貳絲貳忽

祭祀賓興

本府祭祀

文廟二祭共銀壹百貳拾伍兩捌錢陸分捌厘

啓聖公祠二祭共銀壹拾陸兩

社稷山川壇各二祭共銀捌拾柒兩叁錢捌分陸厘

郡厲壇三祭共銀叁拾柒兩玖錢貳分

鄉賢名宦祠各二祭共銀壹拾陸兩

勅建褒忠助聖廟岳于徐墳武肅錢王伍公按察司岳廟王

公祠陳指揮宗將軍文成公忠烈孫公并督撫吳趙二

公祠及劉公祠各二祭金祝同仁阮公四賢二忠祠各

一祭共銀壹百肆拾壹兩叁錢壹分壹厘捌毫壹絲

富餘臨於六縣徵解辦用

文廟香燭銀叁兩陸錢係仁和縣編

迎春芒神土牛春酒銀府銀共壹拾玖兩貳錢伍分

各縣祭祀

文廟二祭共銀叁百玖拾肆兩

啓聖公祠二祭共銀壹百兩仁和等九縣編

社稷山川壇各二祭共銀貳百捌兩肆錢

邑厲壇各三祭共銀壹百伍拾玖兩

鄉賢名宦祠各二祭共銀伍拾壹兩陸錢

俱海富餘臨新於昌七縣編

先賢許公顏真卿張九成祠各一祭文昌四賢嚴子陵三祠

各二祭朱文公二祭三賢祠一祭武肅錢王墓二祭塔

山許遠杜陵公二祠二祭共銀肆拾捌兩玖錢柒分

富餘臨新五縣編

文廟香燭銀壹拾捌兩肆錢

仁錢等九縣各壹兩陸錢

各縣迎春芒神土牛春酒銀叁拾叁兩柒錢伍分

曆日紙料銀壹百貳拾貳兩肆分肆厘壹絲玖忽貳微

遇閏加銀

壹兩捌錢捌分柒厘肆毫仁錢等九縣徵完解司造曆

門神桃符銀肆拾柒兩玖錢

仁和等九縣徵用

鄉飲酒禮二次共銀壹百貳拾玖兩內府銀叁拾叁兩

仁錢二縣

徵解縣銀玖拾陸兩

海富餘臨新於昌自行徵用

提學道歲考合用心紅紙劄油燭柴炭并吏書日廩糧該銀壹

拾玖兩柒錢捌分肆厘

仁錢餘三縣徵貯聽候辦用

歲考生員試卷果餅激賞花紅紙劄筆墨并童生果餅進學

花紅府學銀壹百叁拾叁兩叁錢叁分叁厘叁毫仁錢

等九縣學銀叁百捌拾叁兩叁錢叁分叁厘叁毫陸絲

通共銀伍百壹拾陸兩陸錢陸分陸厘陸毫陸絲

仁錢等九



縣徵完府學銀解府縣學銀貯縣各聽  
用如不敷准申明于季考銀內支湊

提學道考試遺才并大考合屬生儒應用心紅紙劄筆墨供

給等項銀壹拾叁兩叁錢叁分叁厘肆毫仁錢二縣  
徵貯聽用

季考生員三次合用試卷果餅激賞花紅紙劄筆墨等項府

學銀捌拾兩仁和等九縣學銀共叁百伍拾捌兩通共

銀肆百叁拾捌兩仁和等九縣徵完府學銀解府縣學  
銀貯縣各聽用如歲考銀不敷准于

內通融  
動支

本府歲貢生員府一年一貢每正貢壹名該陪貢壹名正貢

每年旗匾花紅酒禮銀叁兩又正陪路費除本府并仁

錢二縣附省不派外府銀全徵每年該銀叁兩

歲貢生員赴京路費府銀陸拾兩仁錢二縣  
各叁拾兩

各院觀風考試生員合用試卷果餅激賞花紅紙劄筆墨等

項府學銀肆拾兩富餘臨新於昌六縣  
各徵解本府候用縣學銀壹百兩

內仁錢二縣各肆拾兩海寧一縣貳拾兩各徵  
貯聽用富餘臨新於昌六縣于備用銀內動支

雜支

上司各衙門新官到任祭祀猪羊香燭酒果銀貳拾肆兩仁

等九縣徵完  
解府給辦

各院司道新任陞遷合用執事印匣印綬等銀肆拾捌兩仁

二縣  
徵辦

二司各道陞遷進

表起程合用祭船猪羊香燭并供送心紅紙劄油燭柴炭每年

約十次每次猪羊祭品銀壹兩陸錢心紅紙劄銀捌錢

共銀貳兩肆錢通共銀貳拾肆兩仁錢二縣徵貯辦用

府縣新官到任祭門猪羊酒果香燭等項府銀陸兩各縣銀

壹拾柒兩共銀貳拾叁兩

府縣陸遷給由官員公宴祭船猪羊等項府銀伍兩陸錢

各縣銀貳拾伍兩貳錢共銀叁拾兩捌錢以上仁錢等九縣徵完府

銀解府縣銀貯縣各聽用

上司刷印書籍碑文刊布木榜告示等項紙劄工食銀陸拾

兩仁錢二縣徵用

各縣大計考滿奏繳文冊紙劄供給銀叁拾兩仁錢二縣徵解

西分司賓館門子壹名銀陸兩 遇閏加銀伍錢仁錢二縣各叁兩

常川看守貢院門子壹名銀叁兩 遇閏加銀貳錢伍分仁和縣編

看守東織造府門子壹名銀伍兩 遇閏加銀肆錢壹分陸厘陸毫仁和

縣編

看守織造西府袍服機張門子壹名銀伍兩 遇閏加銀肆錢

壹分陸厘陸毫仁和縣編

看守院司公署府館門子壹拾柒名役銀不等共銀肆拾伍

兩 遇閏加銀叁兩柒錢伍分海寧縣叁名銀玖兩富陽縣肆名銀壹拾貳兩餘杭縣貳名銀

陸兩臨安縣貳名銀陸兩新於昌三縣各貳名共銀壹拾貳兩

本府

新督府門子壹名銀柒兩貳錢 遇閏加銀

陸錢仁 和縣編

看守定南館門子壹名銀叁兩

遇閏加銀

貳錢伍分 錢塘縣編

本府城南江漲城北四稅課司并橫塘臨平西安二溪稅課

局并河泊所各巡攔共貳拾捌名每名工食銀陸兩共

銀壹百陸拾捌兩

原額每名捌兩今遵照順治玖年肆月內會議止給銀陸兩共裁銀伍拾

陸兩 遇閏加銀

壹拾捌兩陸錢陸分陸厘陸毫內又裁銀肆兩陸錢陸分陸厘陸毫解部

各巡檢司弓兵共柒拾叁名每名工食銀陸兩共銀肆百叁

拾捌兩

原額每名柒兩貳錢今遵照順治玖年肆月內會議止給陸兩共裁銀捌拾柒兩陸錢解部

遇閏加銀

肆拾叁兩捌錢內又裁銀柒兩叁錢解部內海寧縣褚山石墩二巡司共陸拾肆名役銀

連裁共銀肆百陸拾兩捌錢加閏昌化縣手穿巡司玖名役銀連裁共銀陸拾肆兩捌錢加閏

另徵抵課銀壹拾兩每兩加滴珠銀壹分該銀壹錢共

銀壹拾兩壹錢

遇閏加抵課并滴珠銀捌錢肆分壹厘陸毫解運司昌化縣編

浙江亭水手貳拾肆名每名工食銀柒兩貳錢該銀壹百柒

拾貳兩捌錢修船銀陸拾壹兩貳錢共銀貳百叁拾肆

兩 遇閏加銀

壹拾肆兩肆錢仁錢二縣各壹百壹拾柒兩

海塘夫銀壹千兩

內仁和縣銀貳百伍拾兩錢塘縣銀貳百兩海寧縣銀叁百兩餘杭縣銀壹百兩臨

安縣銀柒拾兩新城縣銀叁拾兩詳院支給

布政司解戶肆名每名銀叁拾兩共銀壹百貳拾兩

海餘二縣各壹

名伍分臨安縣壹名

布政司司前總舖司兵壹拾肆名每名銀壹拾兩捌錢共銀

杭州府

壹百伍拾壹兩貳錢

遇閏加銀

壹拾貳兩陸錢仁和縣壹拾貳名錢塘縣

貳名

按察司司前總舖司兵玖名每名銀壹拾兩捌錢共銀玖拾

柒兩貳錢

遇閏加銀

捌兩壹錢仁和縣編

本府巡鹽應捕貳拾名每名銀柒兩貳錢共銀壹百肆拾肆

兩

遇閏加銀

壹拾貳兩內仁和縣壹拾貳名錢塘縣捌名

塘棲鎮水利通判巡鹽應捕壹拾名每名銀柒兩貳錢共銀

柒拾貳兩

遇閏加銀

陸兩

各縣巡鹽應捕柒拾叁名每名銀柒兩貳錢共銀伍百貳拾

伍兩陸錢

遇閏加銀

肆拾叁兩捌錢仁和錢二縣各壹拾肆名富餘二縣各壹拾名海

寧縣壹拾貳名臨安縣伍名新於二縣各肆名

本府解戶銀貳拾兩

海寧縣編

本府聽差舖兵肆名本縣各壹名每名銀玖兩共銀伍拾肆

兩

遇閏加銀

肆兩伍錢仁錢二縣編

鎮海樓更夫伍名每名銀壹拾兩捌錢共銀伍拾肆兩

餘杭縣編

衝要參拾肆舖司兵壹百伍拾肆名共銀壹千貳百貳拾肆

兩

遇閏加銀

壹百貳兩內仁和縣貳拾玖名錢塘縣參拾伍名海寧縣貳拾名富陽縣參拾

名餘杭縣貳拾名新城縣貳拾名

偏僻肆拾玖舖司兵壹百貳拾陸名共銀捌百肆拾兩

兩

遇閏加銀

柒拾兩仁和縣壹拾伍名錢塘縣參拾名海寧縣貳拾肆名餘杭縣壹拾貳名臨安縣壹拾陸

名於潛縣壹拾捌名  
昌化縣壹拾壹名

南湖壩壩夫壹名銀貳兩

遇閏加銀

壹錢陸分陸厘  
陸毫餘杭縣編

各閘閘夫肆拾伍名共銀貳百柒拾兩

遇閏加銀

貳拾貳兩伍錢

仁和縣參名半錢塘縣貳拾肆名半餘杭縣壹拾柒名

各渡渡夫玖名共銀參拾壹兩

遇閏加銀

貳兩伍錢捌分  
參厘參毫新於

二縣名壹名  
昌化縣柒名

看守塘樓水柵夫肆名每名銀參兩陸錢共銀壹拾肆兩肆

錢 遇閏加銀 壹兩貳錢  
仁和縣編

看守岳王墳夫壹名銀參兩

遇閏加銀

貳錢伍分  
錢塘縣編

東觀山蕪管嚴先生文昌二祠鐘夫壹名銀參兩陸錢 遇

閏加銀 參錢富  
陽編

各衙門公用家伙夫壹拾貳名每名工食銀柒兩貳錢家伙

銀伍兩共銀壹百肆拾陸兩肆錢

仁錢二縣編工食  
銀加閏柒兩貳錢

省城募役貳拾肆名每名工食銀柒兩貳錢家伙銀陸兩廓

外募役壹拾名每名工食銀柒兩貳錢家伙銀伍兩通

共銀肆百參拾捌兩捌錢

遇閏加役銀

貳拾兩肆錢  
仁錢二縣徵

完解司核  
明支給

修城民七料銀壹百兩

仁和等九縣徵完解府  
收貯如遇修申請動支

修理各縣城垣銀玖拾兩

海富餘新四縣收完貯  
庫如遇應修申請動支

修理省城院署并各公所工料銀壹千參百參拾陸兩

仁錢  
等九

抄州府

縣徵完解司順治拾伍年奉文裁銀捌百貳拾貳兩  
解部充餉餘存修理省城院署遇用詳請核明支給

修理固山衙門銀壹百貳拾兩  
仁錢海富餘臨六縣于備用  
銀內動支解司貯庫遇用核

明申請  
支給

固山案衣傢伙銀陸拾兩  
新於昌三縣備用銀內動支解  
司貯庫遇用核明申請支給

修理演武場工料銀陸拾兩  
仁錢二縣徵貯  
遇修申請動支

修理府縣鄉飲公宴祭祀新官齋宿幕次卓席床帳器皿及

公署家伙什物經過公幹官員轎傘等項銀肆拾玖兩

捌錢柒分  
仁錢等九  
縣徵用

各縣預備雜用銀貳千壹百捌拾壹兩壹錢壹厘柒毫肆絲

內各以七分聽上司行文取用三分聽各縣公事支銷  
俱明立文案造送查核有餘報司以備緩急之需應支

項款開後加增 表箋通數銀仁和等九縣支解 各  
院觀風考試生員合用試卷激賞花紅紙劄筆墨銀府

學并仁錢海三縣額派外富餘臨新於昌六縣學于內  
動支 各院司道取給舉人貢生路費卷資等銀 獎

勸激賞孝子節婦善人米布銀仁錢等九縣各聽行文  
支用 布政司進 表水手銀壹拾貳兩仁錢等九縣

徵完隨 表解 恤刑按臨合用心紅紙劄油燭柴炭  
并吏書供給銀仁和等九縣候臨期動支 按院行給

三科中式武舉生長馬銀仁錢二縣聽文支用 祈晴  
禱雨香燭牲禮酒果等銀俱仁錢二縣支用 府縣操

練民兵犒賞花紅酒餅銀海富於三縣遇用詳道動支  
修築西海洪高等處險塘樁木等銀餘杭縣支用

固山修理衙門銀壹百貳拾兩案傢伙銀陸拾兩  
其有事出不常數難定計俱於內支取年終造冊院司

道查  
核

戰船民六料銀伍百貳拾柒兩肆錢  
仁錢等九縣徵完解寧  
波府內代編崇德縣銀

捌拾玖  
兩壹錢

元州府

淺船料銀壹千伍百陸拾陸兩肆錢壹分肆厘貳毫捌絲

和仁

等九縣徵完解糧道

織造府春秋二運袍服紙劄什物并糊窓紙麩銀伍拾玖兩

陸錢陸厘 俱仁錢二縣徵解

袍船解扛路費銀肆百叁拾兩

部運龍袍委官水手銀貳拾肆兩 俱仁和等九縣徵完解司聽給今織造奉停前銀解

部如復差仍照原款支用

孤貧柒百叁拾柒名每名年給布花木柴銀陸錢共銀肆百

肆拾貳兩貳錢 內仁和縣叁百陸拾各錢塘縣貳百壹拾伍名海寧縣柒拾貳名富餘新於四縣各壹拾伍名臨安縣貳拾名昌化縣壹拾名

孤鐸兼支口糧銀叁拾陸兩 臨安縣編

按院會審并處決重囚攢造招冊紙劄工食銀貳拾兩 仁錢二縣

徵用

縣重囚口糧銀叁拾陸兩 海寧縣編

以上祭祀賓興雜支共銀壹萬陸千肆百叁拾壹兩

玖錢柒分伍厘玖毫玖忽貳微內修理固山衙門修

理家伙銀共壹百捌拾兩又各院觀風銀肆拾兩於

備用銀內支解又巡攔役銀玖拾陸兩于外賦漁船

戶出辦抵給外實銀壹萬陸千壹百叁拾伍兩玖錢

柒分伍厘玖毫玖忽貳微 又滴珠銀壹錢 內裁省城修銀捌百貳拾貳兩

杭州府

完

二年一辦每年帶徵

各縣歲貢生員縣二年一貢每正貢壹名陪貢壹名正貢每

年旗匾花紅酒禮銀叁兩又正陪路費每名銀壹兩伍

錢除本府仁錢二縣附省不派外海寧等七縣每名派

銀壹兩伍錢縣以二年分徵每年仁錢二縣各該銀壹

兩伍錢海寧等七縣各該銀叁兩共銀貳拾肆兩

各縣歲貢生員赴京路費銀貳百柒拾兩

三年一辦每年帶徵

府縣應朝官員起程復任公宴祭門三牲酒果香燭等項府

銀貳兩 各縣銀壹拾兩捌錢共銀壹拾貳兩捌錢

科舉禮幣進士舉人牌坊共銀柒百肆拾叁兩玖錢伍分壹

厘陸毫仁錢等九縣徵示絲貳忽陸微肆塵完解司聽用

起送科舉生員酒禮花紅卷資路費并本府及仁錢二縣附

省每名止給卷資海寧等七縣每名約給卷資路費并

各官陪席大約府銀壹拾玖兩陸錢仁和等九縣共銀

壹百貳拾捌兩伍錢貳分通共銀壹百肆拾捌兩壹錢

貳分仁和等九縣徵完府銀解府縣銀貯縣各聽用俱照名數儘將所派銀兩通融均給

迎宴新舉人合用捷報旗匾銀花彩段旗帳酒禮各官酒席

府銀肆拾陸兩仁錢等九縣共銀肆拾玖兩通共銀玖

拾伍兩仁錢等九縣徵完府銀解府縣銀貯縣各聽用如無中式及有盈餘俱解府庫候下科支用照



數減

起送會試舉人新舊約玖拾陸名本府止派酒席并陪席銀

柒兩壹錢陸分陸厘柒毫仁錢海富餘臨於七縣每名

卷資銀貳兩該銀陸拾肆兩又酒席陪卓共銀柒兩貳

錢伍分通共銀柒拾捌兩肆錢壹分陸厘柒毫各縣徵解府庫

府照起送名數支用縣照數請支聽府通融給發有餘申報布政司抵補缺額年分應用新昌二縣雖久無中式亦應存其名色有中于該縣備用銀內動支

會試舉人水手銀肆百玖拾陸兩仁錢等九縣徵完解司庫聽給

賀新進士合用旗匾花紅酒禮府銀柒拾兩仁錢二縣各貳

拾壹兩海寧縣壹拾伍兩富餘臨三縣各柒兩共銀壹

百肆拾捌兩以三年分徵每年該銀肆拾玖兩叁錢叁

分叁厘叁毫叁絲仁錢海富餘臨六縣徵解府庫照中式名數支用縣亦照數請支聽府通

融給發有餘申報布政司抵補缺額年分應用其新於昌三縣如有中式聽于備用銀內動支

京考合用心紅紙劄筆墨等銀叁兩叁錢叁分叁厘肆毫仁錢

二縣徵貯聽用

武舉供給筵宴盤纏銀陸兩仁錢等九縣徵完解司聽用

膳錄書手工食銀壹百叁拾叁兩叁錢叁分叁厘肆毫仁錢等九

縣徵貯聽給

貢院庫子壹名銀叁兩科舉之年編給每年止徵銀壹兩遇

加銀貳錢伍分仁和縣編

本州

貢院催稅家似并募夫等銀壹拾捌兩

仁錢等九  
縣徵解

武舉花紅旗匾等銀叁拾兩

二三年一辦共銀貳千壹百玖兩貳錢捌分捌厘伍

毫貳忽陸微肆塵

存留本色米

祭祀米壹拾壹石

仁和縣陸石 錢塘縣  
貳石 海寧縣叁石

解運省倉南糧正米玖千叁百貳拾石柒斗叁升柒合捌勺

肆抄叁撮叁圭貳粟肆粒貳黍肆粒壹糠柒批每石加進倉耗

米貳斗伍升共正耗米壹萬壹千陸百伍拾石玖斗貳  
升貳合叁勺肆撮壹圭伍粟伍粒叁黍貳糠壹批又隨  
船加耗不等共米肆千伍百伍拾玖石伍斗捌升陸合  
陸勺捌抄壹撮貳圭壹粟玖粒伍黍內奉文捌分解充

京餉并餘臨二縣正米改折餘存二分解充兵餉外海

富餘三縣實存二分米柒百壹拾陸石叁斗捌升肆合

玖勺陸抄伍撮陸圭柒粒捌黍玖粒叁糠玖批仍給解

戶夫船之用內海寧縣正耗米玖千玖百壹拾石陸斗

陸升伍合肆勺伍抄貳撮叁圭柒粟伍粒二分夫船米

伍百玖拾肆石陸十叁升玖合玖勺貳抄柒撮壹圭肆

粟貳粒伍黍 富陽縣正耗米伍百伍拾柒石貳斗捌

升陸勺伍抄壹撮柒圭捌粟叁黍貳糠壹批二分夫船

米叁拾貳石玖斗玖升壹合壹抄肆肆撮伍圭捌粟伍粒

叁黍玖緇叁糠玖批 餘杭縣正耗米壹千壹百捌拾

貳石玖斗柒升陸合貳勺二分夫船米捌拾

捌石柒斗伍升肆合貳抄叁撮捌圭捌粟

吹鼓手陸拾名每名歲支米柒石貳斗共米肆百叁拾貳石

內每名遵給陸石共米叁百陸拾石餘米柒拾貳  
石解部充餉仁和縣叁拾陸名錢塘縣貳拾肆名

鐸戶陸拾陸名每名歲支米叁石陸斗共米貳百叁拾柒石

陸斗 仁和縣叁拾名錢  
塘縣叁拾陸名

杭州府

臣

孤貧米百叁拾柒名每名歲支米叁石陸斗內全支本色米

百捌拾叁名本折兼支貳拾名共該本色米貳千陸百

壹拾柒石貳斗 折色銀叁拾陸兩 仁和縣孤老叁百陸拾名 錢塘縣

孤老貳百壹拾伍名 海寧縣柒拾貳名 富餘新於四縣各壹拾伍名 昌化縣壹拾名俱全支本色 臨

安縣貳拾名 本折兼支

城守門軍奉改墩夫肆拾捌名每名歲支米柒石貳斗共米

叁百肆拾伍石陸斗 海寧縣募足之日 縣編詳奪支給

按察司獄重囚口糧米壹百石 仁錢二縣各伍拾石

府縣獄重囚口糧米陸百貳拾玖石肆斗 仁錢二縣各貳百肆拾石 富於二

縣各壹拾壹石玖斗貳升 餘臨新三縣各叁拾陸石 昌化縣壹拾柒石伍斗陸升

以上共存留米壹萬陸千柒百肆拾石壹斗柒合貳

勺陸抄玖撮柒圭陸粟叁粒壹黍玖粃陸糠 內裁米柒拾貳

石折色銀叁拾陸兩

應裁解部

本府捕盜應捕捌名每名銀柒兩貳錢共銀伍拾柒兩陸錢

內仁和縣伍名 錢塘縣叁名

仁和等九縣捕盜應捕陸拾名每名銀柒兩貳錢共銀肆百

叁拾貳兩 仁錢海三縣各捌名富餘 臨新於昌六縣各陸名

巡鹽應捕抵課并滴珠銀壹百玖兩捌分 臨新於昌四縣編過閩加

抵課并滴珠銀柒兩叁錢 貳分貳厘伍毫解運司

上司按臨并各縣朔望行香講書紙劄筆墨等銀肆拾叁兩

肆錢 仁和等九縣編

決囚合用椿木綁索石灰花紅決單紙劄等項銀貳拾兩 仁錢

二縣編

架閣庫油燭銀壹拾肆兩肆錢 海寧縣編

外省馬價銀柒千叁百柒拾叁兩肆錢伍分叁厘壹絲柒塵

貳渺 路費銀柒拾叁兩柒錢叁分肆厘伍毫叁絲壹微柒漠貳埃仁和等九縣徵完解府解司

兩浙運司循環二船水手貳拾名每名銀壹拾貳兩共銀貳

百肆拾兩 仁和等九縣編遇閏加銀貳拾兩

廣捕銀貳百叁拾肆兩 仁和縣編

資盈庫役銀壹百陸拾兩 海寧縣編

廣豐倉經費銀壹拾陸兩貳錢 仁錢二縣編

軍儲廣豐倉經費銀貳拾捌兩肆錢 海寧縣編

廣積倉經費銀叁拾捌兩肆錢 海寧縣編

預備倉經費銀共壹百捌拾兩捌錢 內錢海等八縣編

便民倉經費銀貳拾伍兩陸錢 仁錢二縣編

預備本府雜用銀貳百陸拾兩

預備各縣雜用銀玖百叁拾壹兩柒錢柒分肆厘捌毫

銅絲筆管解戶役銀壹百壹拾柒兩壹錢貳分 海寧縣編解工部

本府城南江漲城北四稅課司并橫塘西安二溪稅課局并

才少

河泊所各巡欄共貳拾捌名工食銀伍拾陸兩

內仁和縣壹拾

陸名錢塘縣

壹拾貳名

赭山石墩手穿各巡檢司弓兵工食銀共捌拾柒兩陸錢

按鹽二院俸銀伍拾肆兩玖錢捌分

仁和縣編

部撫二院健步工食銀壹百叁拾陸兩捌錢

仁和縣編

布政司廣濟庫租麗麻布貳疋陸尺

每疋折銀玖分該銀壹錢玖分捌厘仁和縣編

收零積餘銀貳百捌拾捌兩柒錢壹分壹厘伍毫貳絲捌忽

壹微壹塵壹渺捌漠叁埃柒纖伍沙

各役工食裁剩克餉銀壹百肆拾柒兩陸錢壹分貳厘貳毫

貳絲柒忽捌微玖塵柒渺陸漠壹埃

仁錢海富臨五縣編

吹鼓手口糧裁米柒拾貳石

仁錢二縣編

收零積餘米壹百肆拾陸石陸升肆合貳勺捌抄叁撮肆圭

玖粟肆黍貳粳肆糠內除給軍孤口糧米肆拾陸石捌

斗外實裁米玖拾玖石貳斗陸升肆合貳勺捌抄叁撮

肆圭玖粟肆黍貳粳肆糠

仁和等九縣編

以上舊編裁剩解部銀共壹萬壹千伍拾肆兩壹錢

貳分玖厘伍毫陸絲忽捌塵壹渺肆漠肆埃柒纖

伍沙路費銀柒拾叁兩柒錢叁分肆厘伍毫叁絲

壹微柒漠貳埃

米壹百柒拾壹石貳斗陸升肆合貳勺捌抄叁撮肆

杭州府

壹

圭玖粟肆黍貳粶肆糠

本府田地山蕩人丁共額徵銀叁拾貳萬伍千肆百貳拾肆

兩肆錢貳分捌厘伍毫貳絲壹忽貳微伍塵伍渺伍漢

叁埃陸纖肆沙內

起運各部寺銀壹拾叁萬貳千伍百捌拾壹兩叁錢捌分伍

厘壹毫柒絲柒微陸塵柒渺陸漢玖埃捌纖柒沙

外賦銀伍

拾叁兩壹錢玖分叁厘陸毫柒絲伍忽捌微捌塵壹漢

叁漢捌埃貳纖伍沙又本府鈔銀貳兩壹錢叁分陸厘

柒絲陸忽貳微路費銀壹千叁百肆拾肆兩伍錢壹分

捌塵伍渺柒漢肆厘壹毫伍絲陸忽陸微玖塵玖渺玖漢壹埃壹纖柒

陸毫叁絲貳忽玖微壹塵伍沙肆漢貳埃捌纖肆沙

鹽課銀壹千肆百陸兩貳錢貳分貳厘伍毫內

里甲徵壹千肆百陸兩壹錢

陸分柒厘伍毫海寧縣編不入田畝路費銀貳拾叁

兩玖錢貳厘伍毫肆絲貳忽伍微內

里甲徵銀貳拾叁兩捌錢叁分捌厘

伍毫肆絲柒忽伍微不入田畝派

漁課銀玖拾兩叁錢陸分伍厘玖毫伍絲內

里甲徵銀叁拾兩捌錢伍分柒

厘不入田畝銀伍拾玖兩伍錢捌厘玖毫伍絲

路費銀玖兩叁錢貳分捌厘

肆毫壹忽伍微內

里甲徵銀叁兩叁錢伍分捌厘柒

毫貳絲壹忽伍微

隨漕輕齋并行月糧共銀肆萬貳百壹拾捌兩壹錢陸厘壹

毫玖絲肆忽伍微玖塵貳渺柒漠陸埃肆沙 路費銀

壹百捌兩玖錢玖分陸厘

徵銀買米銀肆千壹百叁拾兩

留充兵餉銀伍萬貳千陸百伍拾捌兩壹錢捌厘玖毫伍絲

捌微貳塵玖渺壹漠壹埃壹織內外賦銀捌百伍拾玖兩捌錢伍分玖厘陸

忽絲肆

存留共銀柒萬伍千陸百肆拾陸兩玖錢陸分壹厘伍毫貳

絲伍忽壹微捌塵柒渺貳漠肆埃玖織 又外賦抵經

費工食銀伍百肆拾玖兩壹錢叁分伍厘陸毫叁絲貳

忽叁微陸塵柒渺伍埃壹織又府鈔銀貳兩壹錢叁分

陸厘柒絲陸忽貳微捌塵伍渺柒漠 滴珠銀壹錢

里甲徵辦課鈔解北關銀陸拾壹兩玖錢壹分貳厘捌毫叁

忽絲貳忽

舊編裁剩解部銀壹萬壹千伍拾肆兩壹錢貳分玖厘伍毫

陸絲陸忽捌塵壹渺肆漠肆埃柒織伍沙 路費銀柒

拾叁兩柒錢叁分肆厘伍毫叁絲壹微柒漠壹埃

順治玖年肆月會議裁扣銀貳千柒百叁拾壹兩貳錢

順治拾貳年會議裁銀柒百伍拾伍兩陸錢

膳夫裁銀肆百肆拾兩 又裁三學膳銀壹百陸拾兩

運丁月糧三分撥還軍儲銀叁千陸百柒拾捌兩玖錢柒分

杭州府

取厘壹毫壹絲叁忽叁微叁塵柒渺玖漠陸埃貳纖捌

沙新裁修理省城公署銀捌百貳拾貳兩仁錢海三縣徵

本府田地山蕩人丁共額徵米壹拾柒萬捌千陸百肆拾柒

石貳斗叁合伍勺伍抄叁撮貳圭伍粟叁粒陸黍貳粶

內

漕米壹拾肆萬柒千石內臨於昌三縣徵銀買米捌千貳百陸拾石

行月糧米貳萬叁千貳拾壹石叁升貳合

南米壹萬貳千叁百陸拾柒石叁斗柒合貳勺陸抄玖撮柒

圭陸粟叁粒壹黍玖粶陸糠

存留米肆千叁百捌斗

裁剩解部米貳百壹拾捌石陸升肆合貳勺捌抄叁撮

肆圭玖粟肆黍貳粶肆糠

遇閏加銀陸千陸百陸拾陸兩柒錢肆分壹厘伍毫叁絲肆

忽捌微壹塵貳渺陸漠貳埃捌纖肆沙內本府鈔閏銀壹錢捌分壹

毫肆絲貳忽肆微叁塵叁渺肆漠捌埃陸纖肆沙仁

和縣銀壹千柒百壹拾肆兩捌錢玖厘貳毫壹絲玖忽

柒微貳塵壹渺玖漠捌埃陸纖肆沙錢塘縣銀壹千

柒拾陸兩肆分柒厘貳毫柒忽伍微伍塵叁渺貳漠柒

埃肆沙海寧縣銀壹千叁百貳拾肆兩柒錢壹厘玖

毫叁絲陸忽陸塵伍渺伍漠壹埃叁纖陸沙富陽縣

銀柒百陸拾柒兩叁分叁厘叁毫貳忽壹微捌塵伍沙

壹漠貳埃捌纖肆沙餘杭縣銀伍百陸拾壹兩肆錢

伍分叁厘伍毫貳絲貳忽捌微貳塵肆沙貳漠伍埃陸

杭州府

陸



和州

柴埃肆沙 於潛縣貳百肆拾玖兩貳錢玖分壹毫壹  
絲貳忽壹微貳塵玖砂參漠伍埃捌纖 昌化縣銀貳  
百參拾柒兩陸錢玖分肆厘陸毫捌絲  
貳忽肆微柒塵壹砂參漠伍埃捌纖

閏月米壹千陸百貳拾參石陸斗內

仁和縣米肆百壹拾石  
錢塘縣參百石 海寧

縣米壹百玖拾參石陸斗 富陽縣米貳百肆拾石  
餘杭縣米柒拾柒石 臨安縣米壹百捌拾石 新城  
縣米壹百捌石 於潛縣米柒  
拾參石 昌化縣米肆拾貳石

額外歲徵

鹽課

水鄉蕩價銀貳兩伍錢捌分柒厘伍毫

海寧縣餘米內  
扣解運司解部 又包

補西路許村二場鹽課通共銀壹千肆百貳兩壹

錢陸分柒厘伍毫

每兩滴珠路費壹分柒厘該銀貳拾  
參兩捌錢參分捌厘伍毫肆絲柒忽

伍徵海寧縣徵  
解運司解部

沙地草蕩參兩柒錢參分伍厘

每兩滴珠路費壹分柒厘該  
銀陸分參厘肆毫玖絲伍忽

不入田畝科徵查係京課  
仁和縣徵解運司解部

以上戶部項下鹽課共銀壹千肆百陸兩貳厘伍

毫 路費銀貳拾參兩玖錢貳厘伍毫肆絲貳忽伍

微

漁課

魚線膠參百柒拾貳斤壹拾壹兩陸錢伍分貳厘

奉文折七  
徵三折色

膠貳百陸拾斤壹拾肆兩伍錢伍分陸厘肆毫該折銀  
貳拾兩捌錢柒分貳厘柒毫柒絲伍忽加路費銀貳兩  
捌分柒厘貳毫柒絲柒忽伍微 遇閏加膠壹拾玖斤  
壹拾貳兩參錢壹分陸厘陸毫柒絲該折銀壹兩伍錢

元州府

元

捌分壹厘伍毫捌絲叁忽叁微伍塵路費銀壹錢伍分  
 捌厘壹毫伍絲捌忽叁微叁塵伍砂 本色膠壹百壹  
 拾壹斤壹拾叁兩玖分伍厘陸毫該銀捌兩玖錢肆分  
 伍厘肆毫柒絲伍忽加路費銀捌錢玖分肆厘伍毫肆  
 絲柒忽伍微又加水脚壹錢柒分捌厘玖毫玖忽伍微  
 遇閏加膠捌斤柒兩伍錢捌分壹厘肆毫叁絲該銀  
 陸錢柒分柒厘柒毫玖玖絲柒微壹塵伍砂加路費銀陸  
 分柒厘柒毫柒絲玖忽柒塵壹砂伍漢又加水脚銀壹  
 分叁厘伍毫伍絲捌  
 忽壹微肆塵叁砂

熟鐵貳千捌百叁斤柒兩柒錢陸分

奉文本折中半折色鐵壹千肆百壹斤壹拾壹

兩捌錢捌分該折銀貳拾捌兩叁分肆厘捌毫伍絲加  
 路費銀貳兩捌錢叁厘肆毫捌絲伍忽 遇閏加鐵壹  
 百捌斤壹拾伍兩捌錢貳分該銀貳兩壹錢柒分玖厘  
 捌毫捌絲柒忽伍微加路費銀貳錢壹分柒厘玖毫捌  
 絲捌忽柒微伍塵 本色鐵壹千肆百壹斤壹拾壹兩  
 捌錢捌分該銀貳拾捌兩叁分肆厘捌毫伍絲加路費  
 銀貳兩捌錢叁厘肆毫捌絲伍忽又加水脚銀伍錢陸  
 分陸毫玖絲柒忽 遇閏加鐵壹百捌斤壹拾伍兩捌

錢貳分該銀貳兩壹錢柒分玖厘捌毫捌絲柒忽伍微  
 加路費銀貳錢壹分柒厘玖毫捌絲伍微又加水  
 脚銀肆分叁厘伍毫玖玖絲柒忽柒微伍塵 以上本折  
 膠鐵并原額有閏路費水脚銀兩仁錢富餘臨五縣係  
 魚船蕩戶網甲出辦海寧縣係里甲并  
 存局實役巡欄役內扣解解工部上納

藍靛改徵黃藤捌拾玖斤玖兩肆錢

奉文改折價銀肆兩肆

縣徵辦不入田畝解工部

以上工部項下漁課銀玖拾兩叁錢陸分伍厘玖毫

伍絲 路費銀玖兩叁錢貳分捌厘肆毫壹忽伍微

課程

本府稅課司課鈔壹拾壹萬肆千壹百玖拾錠叁貫陸百文

折銀壹千壹百肆拾壹兩玖錢柒厘貳毫 有閏加鈔

壹萬壹百玖拾捌錠貳貫壹百文該銀壹百壹兩玖錢捌分肆厘貳毫

城南稅課司課鈔壹拾貳萬伍千玖百肆拾肆錠貳貫伍百

捌拾肆文折銀壹千貳百伍拾玖兩肆錢肆分伍厘壹

毫陸絲捌忽 有閏加鈔壹萬肆百玖拾伍錠壹貫捌

百捌拾貳文該銀壹百肆兩玖錢伍分叁厘柒毫陸絲

肆忽

江漲稅課司課鈔壹拾貳萬捌千肆百肆拾陸錠貳貫折銀

壹千貳百捌拾肆兩肆錢陸分肆厘 有閏加鈔捌千

伍百陸拾玖錠叁貫壹百文該銀捌拾伍兩陸錢玖分

陸厘貳毫

城址稅課司課鈔柒萬壹千陸百捌拾貳錠叁貫貳百柒拾

文折銀柒百壹拾陸兩捌錢貳分陸厘伍毫肆絲 有

閏加鈔叁千柒百柒拾捌錠壹貫該銀叁拾柒兩柒錢

捌分貳厘 俱係巡收商稅完納 以上四稅課司額辦

均徭內編巡攔肆若止收百貫以下商稅鈔銀每月初

歲拾陸日送關發縣寄車本關月收商稅銀兩按季傾

銷扣取每季額數仍給原經吏攔解府交納解司抵給

官吏俸鈔及官軍俸糧多餘銀兩轉解江南戶部今盡

歸址關收貯自行解 部布政司不復收支

城南河泊所課鈔伍萬錠折銀伍百兩 有閏加鈔肆千壹

百陸拾陸錠叁貫叁百文折銀肆拾壹兩陸錢陸分陸

厘陸毫

徵收魚鱉等項課鈔抵解昌平州銀  
參拾柒兩伍錢餘銀解部支用

批驗茶引所課鈔貳百壹拾陸錠貳貫折銀貳兩壹錢陸分

肆厘

徵收茶引鈔銀  
解納武場支用

各縣并各稅課局河泊所課鈔壹拾捌萬伍千捌百伍拾柒

錠壹貫伍百柒拾貳文壹分捌厘參毫伍絲貳忽伍微

伍塵折銀壹千捌百伍拾捌兩伍錢柒分參厘壹毫肆

絲肆忽參微陸塵柒渺伍埃壹纖 有閏加鈔壹萬陸

千捌百貳拾陸錠肆貫伍百玖拾文參分壹厘陸毫玖

絲貳忽陸微參塵該銀壹百陸拾捌兩貳錢陸分玖厘

壹毫捌絲陸微參塵參渺捌漠伍埃貳纖陸沙 內里甲  
徵辦銀

捌拾伍兩肆分柒厘柒毫玖絲貳忽有閏加銀陸兩伍

錢貳分參厘貳毫伍絲捌忽均徭編抵銀捌百肆兩參

錢玖分伍厘壹毫貳絲有閏加銀肆拾柒兩壹分陸厘

陸毫貳絲貳忽 商稅門攤酒醋等項 辦納銀柒百伍

拾伍兩參錢陸厘伍毫捌絲貳忽有閏加銀玖拾貳兩

陸錢貳分柒厘貳毫玖絲肆忽貳微 漁船蕩戶辦納

銀貳百壹拾參兩捌錢貳分參厘陸毫伍忽參微陸塵

柒渺伍埃壹纖有閏加銀貳拾貳兩壹錢貳厘陸毫肆

微參塵參渺捌漠 伍埃貳纖陸沙

屯糧

杭州前衛原額并續認屯田參百貳拾柒頃玖拾柒畝壹分

玖厘柒絲 又奉按院清文本衛新增陸科溢額田貳  
頃肆拾捌畝捌分玖厘參絲貳忽伍微 實

該田參百參拾頃肆拾陸畝捌厘壹毫貳忽伍微 內餘  
荒蕪田捌頃玖拾柒畝壹

分參厘捌毫見奉招墾 地參拾捌頃陸畝柒分捌

毫貳絲 池貳拾貳畝玖分參厘貳毫 蕩柒拾肆畝

參分玖厘柒毫 塘壹畝參分 漚柒分參厘 原共徵參米共

壹萬肆拾參石貳斗陸勺陸抄貳撮共徵折銀參千捌

百伍拾兩 陸科米玖拾捌石貳斗捌升參合玖勺肆

抄肆撮共該參米壹萬壹百肆拾壹石肆斗捌升肆合

陸勺陸撮內餘杭縣拋荒額該米壹百貳拾壹石捌斗

玖升肆合陸勺伍撮伍圭肆內 粟肆粒見奉相墾成熟起科

本衛軍種屯田貳百捌拾柒頃柒拾肆畝柒分伍厘貳毫柒

絲 又續增溢額陸科田貳頃肆拾捌畝玖分玖厘參絲

陸分伍厘柒毫 實共田貳百玖拾壹頃玖拾畝參分貳絲

毫貳絲伍忽 地參拾柒頃壹拾參畝貳分壹厘貳絲

柒忽伍微 池貳拾貳畝玖分參厘貳毫 蕩柒拾肆畝參分玖厘

柒毫 塘壹畝參分 漚柒分參厘 原共徵麥米玖千

斗玖升陸合貳勺貳撮又陸科并仁錢二縣民種歸衛

米壹百肆拾石貳升伍合陸勺捌抄肆撮今奉 按院

題定實徵麥米玖千肆百壹拾玖石捌斗貳升壹合捌

勺捌抄陸撮內原額本色米陸千參百捌拾玖石柒斗

壹升貳合柒勺貳撮麥參拾玖石柒斗壹合今照 部

院 題定本色米伍千伍百柒拾壹石肆斗肆升玖合

玖勺陸撮每石折銀伍錢伍厘該銀貳千捌百壹拾參

兩伍錢捌分貳厘貳毫壹忽伍微參厘原徵折色米貳

千捌百伍拾石參斗捌升壹合伍勺每石折銀貳錢伍

以上軍屯本折共銀肆千貳百叁拾壹兩玖錢叁分  
叁厘貳毫陸絲肆忽伍微叁塵

存留

都司拜進

萬壽表等進京路費銀壹百陸拾伍兩

表價匣袱箱杠等項共銀貳兩柒分

都司拜進

冬至 元旦表箋差官齋捧路費等銀每節叁拾柒兩壹錢柒

分共銀柒拾肆兩叁錢肆分

本衛拜進

萬壽  
冬至

元旦表價銀壹拾貳兩肆錢

都使司

俸銀陸拾柒兩伍錢柒分陸厘

薪銀壹百肆拾肆兩

蔬菜燭炭銀叁拾陸兩

本衛心紅紙張銀柒拾貳兩

吏書拾貳名每名銀柒兩貳錢共銀捌拾陸兩肆錢

門子貳名每名銀陸兩共銀壹拾貳兩

快手捌名每名銀陸兩共銀肆拾捌兩

牢役拾貳名每名銀陸兩共銀柒拾貳兩

杭州府

傘扇夫肆名每名銀陸兩共銀貳拾肆兩

馬夫貳名每名銀陸兩共銀壹拾貳兩

聽事吏肆名每名銀陸兩共銀貳拾肆兩

舖兵貳名每名銀陸兩共銀壹拾貳兩

本衛守備

俸銀貳拾柒兩叁錢玖分肆厘

薪銀柒拾貳兩

蔬菜燭炭銀捌兩

心紅紙張銀捌兩

書辦叁名每名銀柒兩貳錢共銀貳拾壹兩陸錢

門子貳名每名銀陸兩共銀壹拾貳兩

快手貳名每名銀陸兩共銀壹拾貳兩

牢役陸名每名銀陸兩共銀叁拾陸兩

傘夫貳名每名銀陸兩共銀壹拾貳兩

馬夫壹名銀陸兩

巡鹽應捕叁拾名每名銀柒兩貳錢共銀貳百壹拾陸

兩解都司

左右中前後伍所千總伍員

俸銀每員壹拾捌兩柒錢陸厘共銀玖拾叁兩伍錢叁

分

杭州府

五

薪銀每員肆拾捌兩共銀貳百肆拾兩

書辦伍名每名銀柒兩貳錢共銀叁拾陸兩每所壹名

門子伍名每名銀陸兩共銀叁拾兩每所壹名

傘馬夫壹拾名每名銀陸兩共銀陸拾兩每所貳名

牢役貳拾名每名銀陸兩共銀壹百貳拾兩每所肆名

左右中前後百總伍員

每員廩給銀叁拾陸兩共銀壹百捌拾兩

書辦伍名每名銀柒兩貳錢共銀叁拾陸兩每所壹名

牢役拾名每名銀陸兩共銀陸拾兩每所貳名

馬夫伍名每名銀陸兩共銀叁拾兩每所壹名

本衛經歷

俸銀貳拾伍兩捌錢玖分陸厘

薪銀叁拾陸兩

書辦壹名銀柒兩貳錢

門子壹名銀陸兩

皂隸肆名每名銀陸兩共銀貳拾肆兩

馬夫壹名銀陸兩

紹興衛守備

俸銀貳拾柒兩叁錢玖分肆厘

薪銀柒拾貳兩



木少斤  
蔬菜燭炭銀捌兩

心紅紙張銀捌兩

書辦叁名每名銀柒兩貳錢共銀貳拾壹兩陸錢

門子貳名每名銀陸兩共銀壹拾貳兩

快手貳名每名銀陸兩共銀壹拾貳兩

牢役陸名每名銀陸兩共銀叁拾陸兩

傘夫貳名每名銀陸兩共銀壹拾貳兩

馬夫壹名銀陸兩

左右中前後伍所千總伍員

本所俸銀每員壹拾捌兩柒錢陸厘共銀玖拾叁兩伍錢叁

分

薪銀每員肆拾捌兩共銀貳百肆拾兩

書辦伍名每名銀柒兩貳錢共銀叁拾陸兩每所壹名

門子伍名每名銀陸兩共銀叁拾兩每所壹名

牢役貳拾名每名銀陸兩共銀壹百貳拾兩每所肆名

傘馬夫壹拾名每名銀陸兩共銀陸拾兩每所貳名

以上表價官役俸廩工食等項共銀叁千柒拾玖

兩玖錢叁分餘剩屯糧銀壹千壹百伍拾貳兩叁厘

貳毫陸絲肆忽伍微叁塵裁改解 部充餉

仁和縣民人帶種屯田壹頃叁拾伍畝玖分玖厘肆毫內除歸衛

田壹頃壹畝玖分伍今實該田叁拾肆畝叁厘陸毫柒

重柒毫貳絲伍忽原徵米叁拾叁石陸斗叁升捌合伍勺陸抄除

絲伍忽田歸衛辦米貳拾伍石肆斗陸升玖合柒勺肆

抄外今實徵本色米捌石壹斗陸升捌合捌勺貳抄額外軍需銀壹錢伍分叁厘伍毫解司充兵餉

錢塘縣民人帶種屯田陸拾肆畝柒分該米壹拾陸石貳斗

柒升貳合先年民人不種告歸本衛仍還軍種田

餘杭縣民人帶種屯田叁拾陸頃陸拾玖畝壹分肆厘壹毫

內荒蕪田捌頃玖拾柒畝壹分叁厘捌毫見奉招墾原

徵米陸百捌拾捌石捌斗捌升叁合捌勺每石折銀伍

錢伍厘該銀叁百肆拾柒兩捌錢捌分陸厘叁毫壹絲

玖忽解司充兵餉內荒蕪田額該徵米壹百貳拾壹石

捌斗玖升肆合陸勺伍撮伍圭肆粟肆粒該銀陸拾壹

兩伍錢伍分陸厘柒毫柒絲伍忽柒微玖塵玖渺柒漠

貳埃見奉招墾成熟起科

臨安縣民人帶種屯田壹頃伍拾貳畝陸分叁毫 地玖拾

叁畝肆分玖厘捌毫共徵米貳拾肆石陸斗壹升壹勺

每石折銀伍錢伍厘該銀壹拾貳

兩肆錢貳分捌厘壹毫伍微額外軍需銀伍

兩玖錢陸厘肆毫貳絲肆忽解司充兵餉

以上四縣民屯共銀肆百貳拾柒兩玖錢叁分壹厘

壹毫壹絲玖忽貳微玖塵玖渺柒漠貳埃 米捌石

壹斗陸升捌合捌勺貳抄俱解司充兵餉

杭州右衛原額并續認屯田叁百貳拾玖頃陸拾玖畝玖分

肆厘陸毫壹絲陸忽 原額地陸拾捌頃壹拾伍畝捌

分肆厘肆毫叁絲內富陽縣民屯地捌頃壹拾陸畝玖

毫係先年告歸入衛募修衛額已增縣額失除查係重載向今實該地伍拾玖頃玖拾玖畝

抄少

捌分叁厘伍毫叁絲 池溝灘壹拾玖畝叁厘肆毫

蕩壹頃柒拾柒畝玖分陸厘 塘叁畝伍分肆厘 原共

壹萬壹千貳百玖石捌斗柒升叁合壹勺肆抄肆撮捌

圭今奉 按院趙 清增溢額米共貳百肆石肆斗捌

合貳勺伍抄伍撮貳圭內除富陽縣重載地柒壹百叁

拾貳石陸斗玖升叁合叁勺今實徵米壹萬壹千貳百

捌拾壹石伍斗捌 升捌合壹勺內

本衛軍種原額屯田叁百壹拾肆頃肆拾捌畝陸分陸毫壹

絲陸忽 今清丈新陸并官餘二縣民種歸衛 實共田叁

軍屯田貳頃玖畝捌分伍厘貳毫 百壹拾陸頃伍拾捌畝肆分伍厘捌毫壹絲陸忽 地

伍拾玖頃壹拾陸畝陸分玖厘伍毫叁絲又富陽縣民

種歸衛地陸拾玖畝壹分玖厘捌毫實共地伍拾玖頃

捌拾伍畝捌分玖厘叁毫叁絲 池溝灘壹拾玖畝叁

厘肆毫 蕩壹頃伍拾畝肆分陸厘 塘叁畝伍分肆

原共徵米壹萬柒百伍拾捌石貳斗貳升肆抄肆撮

捌圭又民屯歸衛并今增溢額米共肆拾玖石柒斗

貳升壹合壹勺又奉 按院趙 題足清出米貳百叁

石伍升叁合捌勺伍抄伍撮貳圭今實徵米壹萬壹千

壹拾石玖斗玖升伍合原徵本色米柒千陸百伍石伍

斗陸合貳勺肆抄肆撮捌圭今照 部院 題定徵本

色糧伍千肆百捌拾玖石捌斗壹合每石折銀伍錢伍

厘該銀貳千柒百柒拾貳兩叁錢肆分玖厘伍毫伍忽

元州府

元

原額折色米叁千壹百伍拾貳石柒斗壹升叁合捌勺

今徵米叁千貳百玖拾壹石貳斗陸升肆合每石折銀

貳錢伍分該銀捌百貳拾貳兩捌錢壹分陸厘 荒色

糧貳千貳百貳拾玖石玖斗叁升每石折銀叁錢捌分

該銀捌百肆拾柒兩叁錢柒分叁厘肆毫 又原額軍

需銀叁百肆拾壹兩伍錢叁分伍厘捌毫肆絲伍忽

以上軍屯本折共銀肆千柒百捌拾肆兩柒分肆厘

朱毫伍絲

存留

都司拜進

皇太后聖誕表價并路費等項共銀叁拾肆兩陸錢柒分

本衛拜進

萬壽元旦表價銀壹拾貳兩肆錢

都司

霜降祭祀銀貳拾叁兩貳錢捌分陸厘

屯局都司

俸銀叁拾玖兩叁錢肆分

薪銀壹百貳拾兩

蔬菜燭炭銀叁拾兩

心紅紙張銀肆拾兩

書辦肆名每名銀柒兩貳錢共銀貳拾捌兩捌錢

門子貳名每名銀陸兩共銀壹拾貳兩

快手肆名每名銀陸兩共銀貳拾肆兩

牢役壹拾名每名銀陸兩共銀陸拾兩

傘扇夫叁名每名銀陸兩共銀壹拾捌兩

馬夫貳名每名銀陸兩共銀壹拾貳兩

聽事吏貳名每名銀陸兩共銀壹拾貳兩

補兵貳名每名銀陸兩共銀壹拾貳兩

都司經歷

俸銀叁拾伍兩肆錢陸分

薪銀肆拾捌兩

書辦壹名銀柒兩貳錢

門子壹名銀陸兩

皂隸肆名每名銀陸兩共銀貳拾肆兩

馬夫壹名銀陸兩

斷事

俸銀叁拾伍兩肆錢陸分

薪銀肆拾捌兩

書辦壹名銀柒兩貳錢

門子壹名銀陸兩

皂隸肆名每名銀陸兩共銀貳拾肆兩

馬夫壹名銀陸兩

都事

俸銀叁拾伍兩肆錢陸分

薪銀肆拾捌兩

書辦壹名銀柒兩貳錢

門子壹名銀陸兩

皂隸肆名每名銀陸兩共銀貳拾肆兩

馬夫壹名銀陸兩

本衛守備

俸銀貳拾柒兩叁錢玖分肆厘

薪銀柒拾貳兩

蔬菜燭炭銀捌兩

心紅紙張銀捌兩

書辦叁名每名銀柒兩貳錢共銀貳拾壹兩陸錢

門子貳名每名銀陸兩共銀壹拾貳兩

快手貳名每名銀陸兩共銀壹拾貳兩

牢役陸名每名銀陸兩共銀叁拾陸兩

傘夫貳名每名銀陸兩共銀壹拾貳兩

馬夫壹名銀陸兩

巡鹽應捕叁拾名每名銀柒兩貳錢共銀貳百壹拾陸

兩解都司

左右中前後伍所千總伍員

俸銀每員壹拾捌兩柒錢陸厘共銀玖拾叁兩伍錢叁

分

薪銀每員肆拾捌兩共銀貳百肆拾兩

書辦伍名每名銀柒兩貳錢共銀叁拾陸兩

每所壹名

門子伍名每名銀陸兩共銀叁拾兩每所壹名

傘馬夫拾名每名銀陸兩共銀陸拾兩每所貳名

牢役貳拾名每名銀陸兩共銀壹百貳拾兩每所肆名

左右中前後百總伍員

廩給每員銀叁拾陸兩共銀壹百捌拾兩

書辦伍名每名銀柒兩貳錢共銀叁拾陸兩每所壹名

牢役拾名每名銀陸兩共銀陸拾兩每所貳名

馬夫伍名每名銀陸兩共銀叁拾兩每所壹名

本衛經歷

俸銀貳拾伍兩捌錢玖分陸厘

薪銀叁拾陸兩

書辦壹名銀柒兩貳錢

門子壹名銀陸兩

皂隸肆名每名銀陸兩共銀貳拾肆兩

馬夫壹名銀陸兩

紹興衛左右中前後伍所百總伍員

每員廩給銀叁拾陸兩共銀壹百捌拾兩

書辦伍名每名銀柒兩貳錢共銀叁拾陸兩每所壹名

牢役拾名每名銀陸兩共銀陸拾兩每所貳名

馬夫伍名每名銀陸兩共銀叁拾兩每所壹名

專城三江所千總壹員

俸銀壹拾捌兩柒錢陸厘

薪銀肆拾捌兩

心紅紙張銀捌兩

書辦貳名每名銀柒兩貳錢共銀壹拾肆兩肆錢

門子壹名銀陸兩

牢役肆名每名銀陸兩共銀貳拾肆兩

傘馬夫貳名每名銀陸兩共銀壹拾貳兩

以上表宿官役俸廩工食等項共銀貳千柒百壹拾

柒兩貳錢貳厘 餘剩屯糧銀貳千陸拾陸兩捌錢

柒分貳厘柒毫伍絲裁改解 部充餉

餘杭縣民人帶種屯田壹拾肆頃貳拾叁畝伍分叁厘捌毫

內除還本衛軍種屯田壹頃壹拾貳畝伍厘外實徵田壹拾叁頃壹拾壹畝肆

分捌厘捌毫 地壹拾叁畝玖分肆厘貳毫 蕩貳拾

柒畝伍分 原共徵米貳百玖拾壹石捌斗叁合壹勺內除還衛額田米貳拾壹石貳斗壹升外今實

徵米貳百柒拾石伍斗玖升叁合壹勺內原徵本色米壹百叁拾伍石伍斗壹升肆合叁勺內除歸衛米外今

徵壹百壹拾肆石叁斗肆合叁勺每石折銀伍錢伍厘該銀伍拾柒兩柒錢貳分叁厘陸毫柒絲肆忽叁微

折色米壹百伍拾陸石貳斗捌升捌合捌勺每石折銀貳錢伍分該銀叁拾玖兩柒分貳厘貳毫俱解司充兵

富陽縣民人帶種屯田玖拾柒畝捌分貳毫 地捌頃捌拾



伍畝貳分柒毫

共徵米壹百伍拾玖石捌斗伍升近議折銀該衛徵給今查屯地捌頃壹拾陸

畝玖毫先年告歸入衛纂修衛額已增縣額失除查係重載向久報明除額又清歸右衛軍種田玖拾柒畝捌分貳毫地陸拾玖畝壹分玖厘捌毫民無有種縣額應除

以上民屯折色共銀玖拾陸兩柒錢玖分伍厘捌毫

柒絲肆忽叁微解司充兵餉

杭州前右二衛軍民屯田地共額徵銀玖千伍百肆拾兩柒

錢叁分伍厘捌忽壹微貳塵玖渺柒漠貳埃內

存留官役俸廩工食等銀伍千柒百玖拾柒兩壹錢叁分貳

厘

餘剩裁改解部充餉銀叁千貳百壹拾捌兩捌錢柒分陸厘

壹絲肆忽伍微叁毫

解司充兵餉銀伍百貳拾肆兩柒錢貳分陸厘玖毫玖絲叁

忽伍微玖塵玖渺柒漠貳埃

杭州前衛民屯額徵米捌石壹斗陸升捌合捌勺貳抄係解

徵司充兵餉

初九

蘇

杭州

原額田肆千玖百玖拾玖頃貳拾玖畝捌分肆厘叁毫捌絲

仁和縣

原額田肆千玖百玖拾玖頃貳拾玖畝捌分肆厘叁毫捌絲

捌忽加永嘉侯陞科田玖拾捌畝壹分貳厘米毫實該田伍千頃貳拾柒畝

玖分柒厘捌絲捌忽內

徵田肆千叁百捌拾叁頃壹拾陸畝玖分貳厘捌毫捌絲捌

忽內除天竺寺田壹頃米拾柒畝淨慈寺田肆頃叁拾伍畝伍分貳厘告改折田外加永嘉侯田玖拾捌畝

壹分貳厘米毫照民起科實該徵田肆千叁百柒拾捌頃貳畝伍分

叁厘伍毫捌絲捌忽每畝原徵銀陸分玖厘米毫今實徵并九厘等銀捌分陸厘該銀叁

萬米千陸百伍拾壹兩壹分捌厘捌絲伍忽陸微捌塵毋畝原徵米捌升捌合今實徵米玖升玖合伍勺該

米肆萬叁千伍百陸拾壹石叁斗伍升貳合叁勺貳抄陸粟

二口系

上塘告折田陸百玖頃捌拾壹畝肆分玖厘

加天竺淨慈寺田陸頃壹拾貳

畝伍分

貳厘

實該折田陸百壹拾伍頃玖拾肆畝壹厘

每畝

銀壹錢壹分伍厘今實徵并九厘等銀壹錢肆分叁厘該銀捌千捌百米兩玖錢肆分叁厘肆毫叁絲

告改京折田陸頃叁拾壹畝肆分貳厘伍毫

每畝原徵銀肆分陸厘伍毫今

實徵并九厘等銀伍分捌厘貳毫該銀叁拾陸兩米錢肆分捌厘玖毫叁絲伍忽

原額地壹千捌百壹拾頃伍拾捌畝壹分叁絲叁忽

據該縣冊報義

塚地壹頃壹拾捌畝玖分捌厘肆絲加永嘉侯地叁拾貳畝叁分貳毫

實該地壹千捌百

玖頃柒拾壹畝肆分貳厘貳絲玖忽內

徵地壹千陸拾頃壹拾柒畝柒毫叁絲叁忽

內除淨慈寺徵地壹拾叁畝告

改折地又據該縣冊報義塚地壹頃壹拾捌畝玖分捌厘肆絲掩埋無主枯骨錢糧攤派里民樂輸外加永嘉

地叁拾貳畝叁分貳毫

實該徵地壹千伍拾玖頃壹拾柒畝叁分

貳厘玖毫貳絲玖忽

每畝原徵銀肆分伍厘陸毫今實徵并九厘等銀伍分陸厘叁毫該

銀伍千玖百陸拾叁兩壹錢肆分伍厘陸毫叁絲玖忽貳塵柒渺每畝原徵米陸升貳勺今實徵米陸升捌

合該米柒千貳百貳石叁斗柒升捌合叁勺玖抄壹撮柒圭貳粟

折地柒百玖頃柒拾畝玖分壹厘玖毫

外加淨慈寺徵地壹拾叁畝

實該

折地柒百玖頃捌拾叁畝玖分壹厘玖毫

每畝原徵銀

毫今實徵并九厘等銀玖分陸厘柒毫該銀陸千捌百陸拾肆兩壹錢肆分肆厘玖毫陸絲叁忽叁微

基地肆拾頃柒拾畝壹分柒厘貳毫

每畝原徵銀捌分陸厘

錢柒厘叁毫該銀肆百叁拾陸兩米錢貳分玖厘肆毫伍絲伍忽陸微每畝原徵米捌升玖合今實徵米壹

斗肆勺該米肆百捌石陸斗肆升伍合貳勺陸抄捌撮捌圭

不系

原額山菜百叁拾柒頃叁拾柒畝玖分叁厘肆毫加永嘉侯山陸畝米

分玖厘實該山菜百叁拾柒頃肆拾肆畝柒分貳厘肆毫

每畝原徵銀玖厘肆毫今實徵銀壹分壹厘伍毫該銀捌百肆拾捌兩陸分肆厘叁毫貳絲陸忽陸百玖拾叁石貳斗肆勺伍撮陸圭

原額蕩伍百玖拾肆頃伍拾伍畝貳分柒厘柒毫陸絲伍忽

加永嘉侯蕩壹拾貳畝壹分貳厘實該蕩伍百玖拾肆頃陸拾柒畝叁

分玖厘柒毫陸絲伍忽每畝原徵銀叁分伍厘伍毫今實徵銀肆分叁厘捌毫該銀貳

千陸百肆兩陸錢柒分貳厘壹絲柒忽柒塵陸拾陸石玖斗柒升捌合每畝原徵米伍升伍合今實徵米陸升貳合該米叁千陸百捌拾陸石玖斗柒升捌合

先聖書院于岳高墳四賢祠永嘉侯等祭田肆頃伍畝陸分

貳厘玖毫地陸拾畝肆分叁厘貳毫山伍頃壹拾玖畝

肆厘蕩壹拾貳畝壹分貳厘內除永嘉侯田玖拾捌畝壹分貳厘柒毫地叁拾貳

畝叁分貳毫山陸畝柒分玖厘蕩壹拾貳畝壹分貳厘照民起科外實該田叁頃柒畝伍

分貳毫地貳拾捌畝壹分叁厘山伍頃壹拾貳畝貳分

伍厘內先聖書院田叁拾畝每畝原徵銀肆分陸厘伍毫今實徵銀伍分柒厘該銀壹兩柒錢壹分

先聖書院地貳拾捌畝壹分叁厘每畝原徵銀叁分陸厘今實徵銀肆分肆厘該銀壹兩貳錢叁分柒厘先聖書院山伍頃壹拾貳畝貳分伍厘每畝原

徵銀貳厘叁毫今實徵銀貳厘叁毫該銀壹兩壹錢柒分捌厘壹毫柒絲伍忽四賢祠田肆拾柒畝每畝原

徵銀叁分伍厘貳毫今實徵銀肆分叁厘貳毫該銀貳兩叁分肆毫岳墳田陸拾叁畝壹分伍厘每畝原徵銀貳分玖厘叁毫貳絲今實徵銀叁分陸厘該銀貳兩貳錢柒分叁厘肆毫每畝原徵米叁合今實徵米叁合該米壹斗捌升玖合肆勺伍抄于墳田捌拾柒畝叁

二口係

三

分伍厘貳毫每畝原徵銀貳分玖厘叁毫貳絲今實徵銀叁分陸厘該銀叁兩壹錢肆分肆厘陸毫柒絲貳忽每畝原徵米叁合今實徵米叁合該米貳斗陸升貳合伍抄陸撮 高墳田捌拾畝每畝原徵銀叁分貳厘捌毫今實徵銀叁分陸厘該銀貳兩捌錢捌分每畝今實徵米玖合該米柒斗貳升

原額戶口人丁捌萬柒百丁口內 市民人口捌千柒百肆

拾貳口 每口原徵銀貳錢壹分叁厘該銀壹千捌百陸拾貳兩肆分陸厘今實徵同 鄉民人

口米萬壹千玖百伍拾捌口 每口原徵銀貳錢貳分伍厘該銀壹萬陸千壹百玖拾兩伍錢伍分今實徵同 每口原徵米壹升捌合貳勺該米壹千叁百玖石陸斗叁升伍合陸勺今實徵同

以上地畝人丁共科銀捌萬壹千貳百柒拾玖兩伍

錢壹分陸厘貳毫貳絲忽陸微柒塵柒渺內除優

免銀貳千肆百壹兩伍錢貳分捌毫外實該科銀米

萬捌千捌百柒拾柒兩玖錢玖分伍厘肆毫貳絲貳

忽陸微柒塵柒渺 共科米伍萬陸千捌百陸拾叁

石叁斗陸升貳合壹勺肆抄陸撮肆圭捌粟

起運

戶部項下折色

夏稅

京庫折銀麥壹千陸百玖拾伍石壹斗伍合 每石折銀貳錢伍分該銀肆百

貳拾叁兩柒錢柒分陸厘貳毫伍絲每兩滴珠路費銀貳分柒厘該銀壹拾壹兩肆錢壹分壹厘玖毫伍絲捌忽柒微

伍塵

京庫黃白絹折銀叁千柒百玖拾叁兩柒錢捌分伍厘陸毫

仁和縣

陸絲伍忽貳微米塵壹渺參漢玖埃肆織捌沙原額黃白絹貳

千陸百玖疋貳寸米分陸厘玖毫內順治拾年陸月內會議改徵折色絹貳千參百玖拾伍疋壹丈米尺捌寸米分陸厘玖毫每疋原價壹兩壹錢參分該銀貳千柒百米兩貳分參厘參毫陸絲參忽貳微拾貳年拾貳月內題定每疋槩徵銀壹兩伍錢後于拾參年正月內題

准于有絹府州縣除原額外一例均平攤派每疋增銀肆錢伍分參厘陸毫伍絲玖塵參渺參漢參織該增銀壹千捌拾陸兩柒錢陸分貳厘參毫貳忽米塵壹渺參漢玖埃肆織捌沙連原額共銀參千柒百玖拾參兩柒錢捌分伍厘陸毫陸絲伍忽貳微米塵壹渺參漢玖埃肆織捌沙每兩路費壹分該銀參拾柒兩玖錢參分柒厘捌毫伍絲陸忽陸微伍塵貳渺米漢壹埃肆織本折新增銀兩奉部留省織辦本色原額銀兩徵完解司轉解

農桑折絹貳拾參疋貳丈參尺玖分貳厘伍毫全折坐派銀壹拾陸兩陸

錢伍厘壹毫肆絲捌忽肆微參塵伍渺貳漢伍埃每兩路費壹分該銀壹錢陸分陸厘伍絲壹忽肆微捌塵肆

渺參漢伍埃貳織伍沙原解江南今改解京

秋糧

京庫折銀米貳萬參千伍百捌拾石肆斗柒升肆合參抄伍

撮 每石折銀貳錢伍分該銀伍千捌百玖拾伍兩壹錢壹分捌厘伍毫捌忽米微伍塵每兩滴珠路費貳分

米厘該銀壹百伍拾玖兩壹錢陸分捌厘壹毫玖絲玖忽米微參塵陸渺貳漢伍埃

折色蠟價銀貳百壹兩玖錢捌分玖厘參毫米忽參微伍塵

肆渺貳漢 每兩路費壹分該銀貳兩壹分玖厘捌毫玖絲參忽米塵參渺伍漢肆埃貳織

富戶銀捌拾捌兩每兩路費壹分該銀捌錢捌分

甘蔗銀壹兩柒錢米分肆厘壹毫貳絲玖忽每兩路費壹分該銀壹分柒厘

米毫肆絲壹忽貳微玖塵

什和果  
芽茶參拾陸斤壹拾兩貳錢肆分

原額芽茶壹百壹斤陸兩貳錢內順治拾年陸月內

會議改徵折色實該前數每斤價銀壹錢貳分共該銀肆兩參錢玖分陸厘捌毫每兩路費壹分該銀肆分參厘玖毫陸絲捌忽

葉茶米拾斤貳兩肆錢

每斤價銀肆分該銀貳兩捌錢陸厘每兩路費壹分該銀貳分捌厘陸絲

黃蠟壹百米拾壹斤玖兩參分米厘陸毫

原額黃蠟貳百貳拾肆斤參兩米錢

捌分玖厘陸毫內順治拾年陸月內會議改徵折色實該前數每斤價銀參錢肆分共該銀伍拾捌兩參錢參分貳厘肆絲玖忽每兩路費壹分該銀伍錢捌分參厘參毫貳絲肆微玖塵

原解供用庫香白芷并江南藥價銀貳兩米錢伍分陸厘玖

毫參絲

津貼路費銀肆錢壹分參厘伍毫參絲玖忽伍微

鹽鈔

額鈔壹千玖百壹拾錠參貫伍百文折銀壹拾兩玖錢壹分

玖厘陸毫伍絲伍微 折色銅錢壹萬玖千壹百米文

該銀貳拾米兩貳錢玖分伍厘米毫壹絲肆忽貳微捌

塵伍渺米漠

俱每兩加路費壹分貳厘該銀肆錢伍分捌厘伍毫捌絲肆忽參微米塵米渺肆漠

貳埃捌纖肆沙

有閏加鈔壹百伍拾玖錠壹貫壹百貳拾伍文折銀玖

錢玖厘玖毫米絲捌微米塵伍渺 折色銅錢壹千伍

百玖拾貳文貳分伍厘該銀貳兩貳錢柒分肆厘陸毫

肆絲貳忽捌微伍塵米渺貳漠

二項共加路費銀參分捌厘貳毫壹絲伍忽參

微陸塵肆渺米漠捌埃陸纖肆沙

九厘銀米千伍拾玖兩捌錢伍分肆厘叁毫陸絲每兩路費米重該銀

肆拾玖兩肆錢壹分捌厘玖毫捌絲伍微貳塵

以上戶部項下折色共銀壹萬米千伍百捌拾米兩

肆錢壹分伍毫壹絲貳忽伍微玖塵陸渺伍漠肆塵

肆纖捌沙路費共銀貳百陸拾貳兩伍錢米分捌

厘壹毫伍絲叁忽捌微柒塵肆渺貳漠捌埃陸纖玖

沙

禮部項下折色

牲口銀叁拾貳兩伍錢每兩路費壹分該銀叁錢貳分伍厘

藥材折色銀叁拾米兩壹錢壹分陸厘壹毫壹絲伍忽津貼

銀壹拾叁兩玖錢壹分捌厘伍毫肆絲叁忽壹微貳塵伍渺內扣解包裹紅黃紙價銀叁錢貳分捌厘陸毫

光祿寺果品銀壹拾肆兩

菜筭銀壹拾捌兩壹錢貳分玖厘叁毫捌忽伍微二項

俱每兩路費壹分共該銀叁錢貳分壹厘貳毫玖絲叁忽捌塵伍渺

以上禮部項下折色共銀壹百壹兩柒錢肆分伍厘

肆毫貳絲叁忽伍微路費共銀壹拾肆兩伍錢陸

分肆厘捌毫叁絲陸忽貳微壹塵

工部項下折色

藕紫竹價銀壹百肆拾伍兩陸錢柒分玖厘伍毫伍絲每兩路費

壹分該銀壹兩肆錢伍分陸厘柒毫玖絲伍忽伍微

二口系



白硝麂皮壹百伍張捌厘叁毫每張價銀陸錢該銀陸拾叁兩肆分玖厘捌毫奉文留省

織造段  
疋支用

雕填匠役銀壹拾壹兩肆錢陸分捌厘遇閏加銀玖錢伍分伍厘米毫

羅匠工食銀伍拾肆兩玖錢肆分伍厘遇閏加銀肆兩伍錢米分捌厘捌毫二

項俱每兩路費壹分該銀陸錢陸分肆厘壹毫叁絲 遇閏加路費銀伍分伍厘叁毫肆絲伍忽

漆木料銀壹拾壹兩捌錢壹分壹厘叁毫貳絲

筆管等料銀貳拾伍兩米錢貳分肆厘捌毫伍絲壹忽

銅絲鐵線等料銀伍拾肆兩捌錢叁厘肆毫

弓改牛角伍百玖拾貳副原額每副貳錢玖分順治叁年伍月內奉文改解折色又于拾貳年

正月初伍日奉文每副增銀貳兩米錢壹分共該銀壹千柒百柒拾陸兩每兩路費壹分該銀壹拾柒兩米錢

陸分

箭伍千叁百柒拾壹枝原額每枝價銀壹分捌厘順治叁年伍月內題

准改解折色每枝增銀捌分貳厘共該銀伍百叁拾柒兩壹錢

弦貳千玖百伍拾柒條原額每條價銀伍分肆厘順治叁年伍月內題

准改解折色每條增銀肆分陸厘共該銀貳百玖拾伍兩米錢

胖襖褲鞋壹百玖拾叁副貳分玖厘肆毫叁忽原額每副價銀壹兩伍錢

順治叁年陸月內奉文改解折色每副增銀壹兩貳錢共該折銀伍百貳拾壹兩捌錢玖分叁厘捌毫捌絲壹忽

四司工料銀壹千貳百壹拾肆兩肆錢捌分捌厘米毫

歲造段疋銀壹千柒百貳拾陸兩米錢米分陸厘肆毫遇閏加銀

壹百貳拾肆兩貳錢陸分肆厘  
貳毫二項解司織造段足支用

軍三軍器并路費銀貳百壹拾柒兩肆錢陸分壹厘伍毫壹

絲伍忽 內辦盔甲腰刀壹拾伍副叁分陸厘伍毫貳絲  
米忽叁塵捌沙肆漠陸埃壹織伍沙盈每頂價

銀叁兩伍錢甲每副價銀米兩伍錢腰刀每口價銀貳  
兩共該價銀壹百玖拾玖兩米錢肆分捌厘伍毫壹絲

伍忽路費銀壹拾柒兩米錢壹分叁厘係原額銀陸拾  
貳兩玖錢伍分捌厘路費銀壹拾柒兩米錢壹分叁厘

順治叁年伍月內增銀壹百叁拾陸  
兩米錢捌分玖厘米毫壹絲伍忽

原額軍器路費銀貳拾肆兩肆錢貳分捌厘肆毫貳絲

本府織染局絲貳萬肆千陸百肆拾叁兩貳錢貳分米毫貳

絲伍忽 每兩折銀肆分叁厘米毫伍絲該銀壹千柒拾  
捌兩壹錢肆分玖毫陸忽米微壹塵捌沙柒漠

伍  
埃

又租絲壹百叁拾壹兩肆錢米分陸厘 每兩折銀肆分叁厘  
米毫伍絲該銀伍兩

米錢伍分貳厘米絲伍忽貳  
項俱解司織造段足支用

以上工部項下折色共銀米千柒百陸拾伍兩貳錢

貳分叁厘捌毫壹絲捌忽米微壹塵捌沙柒漠伍埃

路費共銀壹拾玖兩捌錢捌分玖毫貳絲伍忽伍

微

戶部項下本色

京庫黃白絹貳百壹拾叁疋壹丈貳尺肆寸 原額黃白絹貳  
千陸百玖疋貳

寸柒分陸厘玖毫內順治拾年陸月內會議改徵本色  
絹貳百壹拾叁疋壹丈貳尺肆寸每疋原價壹兩壹錢

叁分該銀貳百肆拾壹兩壹錢伍分柒厘陸絲陸忽米  
微拾貳年拾貳月內 題定每疋槩徵銀壹兩伍錢後

于拾叁年正月內題

准于有絹府州縣除原額外一例均平攤派每足增銀肆錢伍分叁厘陸毫伍絲玖塵叁渺叁漠叁纖該增銀玖拾陸兩捌錢壹分肆厘玖毫柒絲捌忽伍微肆塵肆渺玖漠玖纖柒沙連原額共銀叁百叁拾柒兩玖錢柒分貳厘肆絲伍忽貳微肆塵肆渺玖漠玖纖柒沙本折新增銀兩奉部留省織辦本色原額本折銀徵完解司轉解

黃蠟伍拾貳斤壹拾兩柒錢伍分貳厘

原額黃蠟貳百貳拾肆斤叁兩柒錢捌分

貳厘陸毫內順治拾年陸月內奉

昔仍徵本色黃蠟伍拾貳斤壹拾兩柒錢伍分貳厘每斤料價額銀壹錢柒分該銀捌兩玖錢伍分肆厘貳毫肆絲

芽茶陸拾肆斤壹拾壹兩玖錢陸分

原額芽茶壹百壹斤陸兩貳錢內順治拾年陸

月內奉

昔仍徵本色芽茶陸拾肆斤壹拾壹兩玖錢陸分每斤料價額銀陸分該銀叁兩捌錢捌分肆厘捌毫伍絲二項每

以上戶部項下本色共銀叁百伍拾兩捌錢壹分壹

厘壹毫叁絲伍忽貳微肆塵肆渺玖漠玖纖柒沙

禮部項下本色

藥材料價正銀壹拾兩叁錢捌分貳厘玖毫伍絲伍忽

內辦香白

芷壹百斤 白木陸拾肆斤拾兩伍錢肆分伍厘陸毫  
麥門冬伍拾斤 千金草伍拾斤 續隨子貳拾斤  
金箔伍拾貼 津貼路費銀叁兩捌錢玖分叁厘陸毫捌忽壹微貳塵伍渺

以上禮部項下本色銀壹拾兩叁錢捌分貳厘玖毫

伍絲伍忽 路費銀叁兩捌錢玖分叁厘陸毫捌忽

壹微貳塵伍渺

以上起運各部寺銀貳萬伍千捌百壹拾伍兩伍錢

米分參厘捌毫肆絲伍忽陸塵貳漠肆纖伍沙 路

費銀參百兩玖錢壹分米厘伍毫貳絲參忽柒微玖

渺貳漠捌埃陸纖玖沙

漕糧并官丁本折行月糧

京倉兌運漕糧正米參萬貳千參百柒拾石

每石加隨船耗米肆斗共正耗

米肆萬伍千參百壹拾捌石外每石加蘆蓆米壹升折銀伍厘該銀壹百陸拾壹兩捌錢伍分俱交給官丁領

運 又每石加輕齋米參斗陸升共該米壹萬壹千陸百伍拾參石貳斗每石折銀伍錢該銀伍千捌百貳拾

陸兩陸錢解淮安府聽用每兩加解淮路費陸厘該銀參拾肆兩玖錢伍分玖厘陸毫

兌軍項下楞木松板米捌拾伍石柒斗捌升伍勺

每石折銀伍錢該銀

肆拾貳兩捌錢玖分貳毫伍絲內銀陸兩肆錢柒分肆厘准楞木壹拾陸根壹分捌厘伍毫每根銀肆錢餘銀

參拾陸兩肆錢壹分陸厘貳毫伍絲准松板壹百肆拾伍片陸分陸厘伍毫每片銀貳錢伍分又奉文加米陸

拾陸石陸斗捌升貳合貳勺折銀參拾參兩參錢肆分壹厘壹毫內板木銀參拾兩柒錢伍分壹厘伍毫進倉

脚價銀貳兩伍錢捌分玖厘陸毫隨同兌運漕糧交給官丁領運

徐州廣運倉改兌正米壹千玖百貳拾壹石

每石加隨船耗米肆斗共正耗

米貳千陸百捌拾玖石肆斗外每石加蘆蓆米壹升共該米壹拾玖石貳斗壹升每升折銀伍厘該銀玖兩陸

錢伍厘俱交給官丁領運 又每石易耗米貳升共該米參拾捌石肆斗貳升每升折銀伍厘該銀壹拾玖兩

貳錢壹分同三六輕齋銀兩解淮安府聽用

永福倉正米玖百陸拾石

每石折銀陸錢該銀伍百柒拾陸兩每兩加路費銀米厘該銀肆兩

參分貳厘解徐州倉

修河米折銀貳百貳拾玖兩玖錢捌分陸毫參絲貳忽柒塵

玖沙伍漢 解鎮江府聽用

過江脚米銀叁百肆拾貳兩玖錢壹分 隨同三六輕齋銀兩解淮安府聽用

貢具銀捌拾兩壹錢壹分叁厘捌毫肆忽捌微壹塵陸渺采

埃捌纖 解糧道

運官廩工銀壹百叁拾玖兩貳錢

領運官丁行糧本色米壹千肆百肆石玖升叁合 行糧米

折并修船銀貳千壹百玖拾玖兩肆錢捌分捌厘貳毫

貳絲 原額行糧正米叁千捌拾貳石捌斗伍升柒合每石加耗米伍升共該正耗米叁千貳百叁拾陸石玖斗玖升玖合捌勺伍抄順治拾貳年欽奉

恩詔本折均平實該本色米壹千肆百肆石玖升叁合餘米壹千捌百叁拾貳石玖斗陸合捌勺伍抄督撫

題明每石折銀壹兩貳錢共該折銀貳千壹百玖拾玖兩肆錢

捌分捌厘貳毫貳絲內支給行糧米折銀壹千陸百捌拾肆兩玖錢壹分壹厘陸毫修船銀伍百壹拾肆兩伍

錢柒分陸厘捌毫

領運官丁原額月糧本色米玖百壹石玖合玖勺捌抄柒撮

壹圭捌粟柒粒伍黍

領運官丁新改月糧本色米肆千伍百叁拾叁石伍斗貳升

伍合柒勺陸抄捌撮貳圭陸粟伍粒伍黍 月糧米折

銀陸千叁百肆拾玖兩柒錢捌分肆厘陸毫肆絲陸忽

叁微柒塵陸渺壹漠伍埃柒纖 原額豐積貳倉折色米壹萬壹千米百貳拾柒

石柒斗玖升柒合叁勺捌抄陸撮捌圭叁粟肆粒捌糲 順治拾貳年欽奉

恩詔本折均平改徵本色米肆千伍百叁拾叁石伍斗貳升伍合柒勺陸抄捌撮貳圭陸粟伍粒伍黍餘米柒千壹百

玖拾肆石貳斗米升壹合陸勺壹抄捌撮伍圭陸粟捌粒伍黍捌柶每石原折銀伍錢伍分今督撫

題明每

石折銀壹兩共該折銀柒千壹百玖拾肆兩貳錢柒分壹厘陸毫壹絲捌忽伍微陸塵捌沙伍漠捌纖內支給

運丁月糧米折銀陸千叁百肆拾玖兩柒錢捌分肆厘陸毫肆絲陸忽叁微柒塵陸沙壹漠伍埃柒纖內七分

給軍實銀肆千肆百肆拾肆兩捌錢肆分玖厘貳毫伍絲貳忽肆微陸塵叁沙叁漠玖纖玖沙三分撥還軍儲

銀壹千玖百肆兩玖錢叁分伍厘叁毫玖絲叁忽玖微壹塵貳沙捌漠肆埃柒纖壹沙解充餉用外餘銀捌百

肆拾肆兩肆錢捌分貳厘玖毫柒絲貳忽壹微玖塵貳沙叁漠伍埃壹纖支解貢具軍器等項支用

以上漕務各項銀壹萬陸千壹拾兩玖錢柒分叁厘

陸毫伍絲叁忽貳微柒塵壹沙柒漠叁埃伍纖內撥還軍

備充餉壹千玖百肆兩玖錢叁分伍厘叁毫玖絲叁忽玖微壹塵貳沙捌漠肆埃柒纖壹沙

銀叁拾捌兩玖錢玖分壹厘陸毫 米伍萬肆千捌

百肆拾陸石貳升捌合柒勺伍抄伍撮肆圭伍粟叁

粒

遇閏加銀肆百壹拾兩內七分給軍銀貳百捌拾柒兩三分充餉銀壹百貳拾叁

兩加米肆百壹拾石

留充兵餉

田地山銀肆千叁百壹拾玖兩壹錢伍分伍厘伍毫肆絲叁

忽叁微壹塵肆沙伍漠肆纖捌沙

均徭充餉銀玖拾柒兩貳錢

民壯充餉銀壹千肆百捌拾壹兩叁錢柒分遇閏加銀壹百肆拾肆兩

北關水兵工食充餉銀壹百陸拾柒兩柒錢柒分

二和縣

本府倉歲餘米充餉銀壹百伍拾壹兩貳錢

曆日充餉銀壹拾米兩叁錢

沙地充餉銀壹百貳拾肆兩捌錢伍分伍厘叁毫陸絲捌忽

係佃戶辦納不入田畝科徵

會裁冗役充餉銀伍千陸百叁拾米兩貳錢柒厘叁毫有閏加銀

壹百壹拾壹兩陸錢

以上兵餉通共壹萬壹千玖百玖拾陸兩伍分捌厘

貳毫壹絲壹忽叁微壹塵肆沙伍漠肆纖捌沙內除

沙地一項係額外另徵充餉另案外止共銀壹萬壹

千捌百柒拾壹兩貳錢貳厘捌毫肆絲叁忽叁微壹

塵肆沙伍漠肆纖捌沙

遇閏加鹽米充餉銀壹百捌兩壹錢叁分叁厘捌毫肆絲陸

微貳塵伍沙

存留

各上司拜賀

聖節香燭并寫表生員工食紙劄銀壹拾肆兩陸錢壹分肆厘

本府拜進

表箋綾函紙劄寫表生員工食銀肆兩肆錢壹分伍厘

官員經費俸廩款項

總督部院

俸銀捌拾捌兩捌錢肆分 遇閏加銀壹拾兩捌錢叁分叁厘叁毫

薪銀壹百貳拾兩

蔬菜燭炭銀壹百捌拾兩

心紅紙張銀貳百捌拾捌兩

案衣家伙銀陸拾兩 拾貳年奉文 全裁解部

門子肆名每名銀壹拾貳兩共銀肆拾捌兩 遇閏加

銀肆兩

織造侍郎

俸銀捌拾捌兩捌錢肆分 遇閏加銀壹拾兩捌錢叁分叁厘叁毫

薪銀壹百貳拾兩

蔬菜燭炭銀壹百捌兩

心紅紙張銀壹百捌兩

案衣家伙銀陸拾兩

巡撫副都御史

俸銀捌拾肆兩柒錢 遇閏加銀壹拾兩捌錢叁分叁厘叁毫

薪銀壹百貳拾兩

蔬菜燭炭銀壹百肆拾肆兩

心紅紙張銀貳百壹拾陸兩

案衣家伙銀陸拾兩 拾貳年奉文 全裁解部

家人捌名每名口糧銀壹拾兩捌錢共銀捌拾陸兩肆



錢

遇閏加銀

米兩貳錢順治玖年肆月內會議裁扣解部

吏書貳拾名每名廩給銀叁拾陸兩共銀米百貳拾兩

遇閏加銀

陸拾兩

門子肆名每名銀壹拾貳兩共銀肆拾捌兩 遇閏加

銀肆兩

傳報舍人肆名每名銀米兩貳錢共銀貳拾捌兩捌錢

遇閏加銀

貳兩肆錢

左布政使

俸銀壹百貳拾兩伍錢捌厘

遇閏加銀

壹拾貳兩肆錢玖分玖厘

玖毫

薪銀壹百肆拾肆兩

蔬菜燭炭銀捌拾兩

心紅紙張銀壹百貳拾兩

修宅家伙銀肆拾捌兩

更換桌幃銀伍拾貳兩

奉文自拾貳年為始家伙銀兩全裁其修宅桌幃銀裁八存二

應共裁銀捌拾肆兩捌錢存銀壹拾伍兩貳錢

吏書貳拾名每名廩給銀壹拾貳兩共銀貳百肆拾兩

遇閏加銀

貳拾兩

右布政使

聽事吏貳名每名銀米兩貳錢共銀壹拾肆兩肆錢

遇閏加銀壹兩貳錢

督糧道

快手壹拾貳名每名銀米兩貳錢共銀捌拾陸兩肆錢

遇閏加銀米兩貳錢

舖兵貳名每名銀米兩貳錢共銀壹拾肆兩肆錢

閏加銀壹兩貳錢

添設輪運糧道

吏書壹拾貳名每名銀壹拾貳兩共銀壹百玖拾貳兩

遇閏加銀壹拾陸兩

門子肆名每名銀米兩貳錢共銀貳拾捌兩捌錢

閏加銀貳兩肆錢

快手壹拾貳名每名銀米兩貳錢共銀捌拾陸兩肆錢

遇閏加銀米兩貳錢

舖兵貳名每名銀米兩貳錢共銀壹拾肆兩肆錢

閏加銀壹兩貳錢

杭嚴道

聽事吏貳名每名銀米兩貳錢共銀壹拾肆兩肆錢

遇閏加銀壹兩貳錢

運司將盈庫大使

俸銀壹拾玖兩伍錢貳分 遇閏加銀貳兩陸錢貳分陸厘陸毫

薪銀壹拾貳兩

書辦壹名銀米兩貳錢

順治玖年肆月內會議每名工食陸兩裁銀壹兩貳錢解部

遇閏加銀

陸錢內又裁銀壹錢解部

阜隸貳名每名銀米兩貳錢共銀壹拾肆兩肆錢

順治玖年

肆月內會議每名工食陸兩共裁銀貳兩肆錢解部

遇閏加銀

壹兩貳錢內又裁銀貳錢

解部

本府知府

俸銀陸拾貳兩肆分肆厘

遇閏加銀

捌兩柒錢肆分玖厘玖毫

薪銀柒拾貳兩

心紅紙張油燭銀伍拾兩

修宅家伙銀伍拾兩

桌幃傘扇銀貳拾兩

奉文自拾貳年為始家伙銀兩全裁其修宅桌幃銀裁八存二應共

裁銀陸拾壹兩存銀玖兩

吏陸名書辦壹拾捌名每名銀壹拾兩捌錢共銀貳百

伍拾玖兩貳錢

順治玖年肆月內會議每名工食陸兩共裁銀壹百壹拾伍兩貳錢

遇閏加銀

貳拾壹兩陸錢內又裁銀玖兩陸錢解部

門子貳名每名銀米兩貳錢共銀壹拾肆兩肆錢

順治玖年

肆月內會議每名工食陸兩共裁銀貳兩肆錢解部

遇閏加銀

壹兩貳錢內又裁銀貳錢

解部

馬快拾名每名銀壹拾捌兩共銀壹百捌拾兩

順治玖年肆月

內會議每名工食陸兩共裁銀壹拾貳兩解部草  
料銀不裁其銀陸路備馬製械水鄉打造巡船以  
司緝 遇閏加銀 壹拾伍兩內又  
探 裁銀壹兩解部

步快壹拾陸名每名銀米兩貳錢共銀壹百壹拾伍兩

貳錢 順治玖年肆月內會議每名工食 遇閏加銀  
陸兩共裁銀壹拾玖兩貳錢解部

玖兩陸錢內又裁  
銀壹兩陸錢解部

皂隸壹拾陸名每名銀米兩貳錢共銀壹百壹拾伍兩

貳錢 順治玖年肆月內會議每名工食 遇閏加銀  
陸兩共裁銀壹拾玖兩貳錢解部

玖兩陸錢內又裁  
銀壹兩陸錢解部

燈夫肆名每名銀米兩貳錢共銀貳拾捌兩捌錢 順治  
玖年

肆月內會議每名工食陸 遇閏加銀 貳兩肆錢內  
兩共裁銀肆兩捌錢解部 又裁銀肆錢

解部

轎傘扇夫米名每名銀米兩貳錢共銀伍拾兩肆錢 順治  
玖年

玖年肆月內會議每名工食 遇閏加銀 肆兩貳錢  
陸兩共裁銀捌兩肆錢解部 內又裁銀

米錢  
解部

禁卒壹拾貳名每名銀米兩貳錢共銀捌拾陸兩肆錢

順治玖年肆月內會議每名工食 遇閏加銀 米兩  
陸兩共裁銀壹拾肆兩肆錢解部 貳錢

內又裁銀壹  
兩貳錢解部

庫書壹名銀壹拾貳兩 順治玖年肆月內會議每名  
工食陸兩裁銀陸兩解部 遇

閏加銀 壹兩內又裁  
銀伍錢解部

倉書壹名銀壹拾貳兩 順治玖年肆月內會議每名  
工食陸兩裁銀陸兩解部 遇

閏加銀

壹兩內又裁銀伍錢解部

庫子肆名每名銀米兩貳錢共銀貳拾捌兩捌錢

順治玖年

肆月內會議每名工食陸兩共裁銀肆兩捌錢解部

遇閏加銀

貳兩肆錢內又裁銀肆錢

部解

斗級陸名每名銀米兩貳錢共銀肆拾參兩貳錢

順治玖年

肆月內會議每名工食陸兩共裁銀米兩貳錢解部

遇閏加銀

參兩陸錢內又裁銀陸錢

部解

修倉備辦刑具銀壹拾柒兩捌錢陸分參厘玖毫貳絲

參忽米微壹塵肆渺參漠

同知

俸銀肆拾貳兩伍錢伍分陸厘

遇閏加銀

陸兩陸錢陸分陸厘

陸毫

薪銀肆拾捌兩

心紅紙張銀貳拾兩

修宅家伙銀壹拾兩

桌幃傘扇銀壹拾兩

奉文自拾貳年為始家伙銀兩全裁其修宅桌幃銀裁八存二應共

裁銀壹拾參兩存銀參兩

經歷

俸銀貳拾肆兩貳錢貳厘 遇閏加銀

參兩參錢參分參厘參毫

薪銀貳拾肆兩

書辦壹名銀米兩貳錢順治玖年肆月內會議每名工食陸兩裁銀壹兩貳錢解部

遇閏加銀陸錢內又裁銀壹錢解部

門子壹名銀米兩貳錢順治玖年肆月內會議每名工食陸兩裁銀壹兩貳錢解部

遇閏加銀陸錢內又裁銀壹錢解部

皂隸肆名每名銀米兩貳錢共銀貳拾捌兩捌錢順治玖年肆月內會議每名工食陸兩共裁銀肆兩捌錢解部

肆錢肆月內會議每名工食陸兩共裁銀肆兩捌錢解部 遇閏加銀貳兩肆錢內又裁銀

肆錢解部

馬夫壹名銀米兩貳錢順治玖年肆月內會議每名工食陸兩裁銀壹兩貳錢解部

遇閏加銀陸錢內又裁銀壹錢解部

知事

薪銀壹拾貳兩

本府儒學教授

俸銀壹拾玖兩伍錢貳分 遇閏加銀貳兩陸錢貳分陸厘陸毫

薪銀壹拾貳兩

訓導貳員

俸銀每員壹拾玖兩伍錢貳分共銀叁拾玖兩肆分

遇閏加銀伍兩貳錢伍分叁厘貳毫

薪銀每員壹拾貳兩共銀貳拾肆兩

齋夫陸名每名銀壹拾貳兩共銀柒拾貳兩 遇閏加

銀陸兩

膳夫壹拾陸名每名銀壹拾伍兩共銀貳百肆拾兩內

百陸拾兩廩生支領  
捌拾兩解部充餉 遇閏加銀貳拾兩內裁銀陸  
兩陸錢陸分陸厘

陸毫  
解部

門子伍名內掌教叁名分教貳名每名銀米兩貳錢共

銀叁拾陸兩 遇閏加銀叁

學書壹名銀米兩貳錢 遇閏加銀陸

學官叁員每員喂馬草料銀壹拾貳兩共銀叁拾陸兩

廩生貳拾名每名廩糧壹拾貳石每石折銀捌錢共銀

壹百玖拾貳兩

武林吳山二驛驛水貳員

俸銀每員壹拾玖兩伍錢貳分共銀叁拾玖兩肆分

遇閏加銀伍兩貳錢伍  
分叁厘貳毫

薪銀每員壹拾貳兩共銀貳拾肆兩

書辦各壹名每名銀米兩貳錢共銀壹拾肆兩肆錢詳

于驛傳銀內撥給順治玖年肆月內會議  
每名工食陸兩共裁銀貳兩肆錢解部 遇閏加

銀壹兩貳錢內又  
裁銀肆錢解部

皂隸各貳名每名銀米兩貳錢共銀貳拾捌兩捌錢詳

于驛傳銀內撥給順治玖年肆月內會議  
每名工食陸兩共裁銀肆兩捌錢解部 遇閏加

銀貳兩肆錢內又  
裁銀肆錢解部

仁和場大使壹員副使壹員

俸銀每員壹拾玖兩伍錢貳分共銀叁拾玖兩肆分

過閏加銀 伍兩貳錢伍分叁厘貳毫

薪銀每員壹拾貳兩共銀貳拾肆兩

書辦各壹名每名銀米兩貳錢共銀壹拾肆兩肆錢 順治

以年肆月內會議每名工食陸兩共裁銀貳兩肆錢解部 遇閏加銀 壹兩貳錢內又裁銀

貳錢解部

皂隸各貳名每名銀米兩貳錢共銀貳拾捌兩捌錢 順治

玖年肆月內會議每名工食陸兩共裁銀肆兩捌錢解部 遇閏加銀 貳兩肆錢內又裁銀

肆錢解部

本縣知縣

俸銀貳拾柒兩肆錢玖分 遇閏加銀 叁兩米錢肆分玖厘玖毫

薪銀叁拾陸兩

心紅紙張油燭銀叁拾兩

修宅家伙銀貳拾兩 順治玖年肆月內會議裁扣解部

迎送上司傘扇銀壹拾兩 奉文自拾貳年為始裁銀捌兩解部存銀貳兩留用

吏書拾貳名每名銀壹拾兩捌錢共銀壹百貳拾玖兩

陸錢 順治玖年肆月內會議每名工食陸兩共裁銀伍拾米兩陸錢解部 遇閏加銀

壹拾兩捌錢內又裁銀肆兩捌錢解部

門子貳名每名銀米兩貳錢共銀壹拾肆兩肆錢 順治玖年

肆月內會議每名工食陸兩共裁銀貳兩肆錢解部 遇閏加銀 壹兩貳錢內又裁銀貳錢



解部

阜隸壹拾陸名每名銀米兩貳錢共銀壹百壹拾伍兩

貳錢

順治玖年肆月內會議每名工食陸兩共裁銀壹拾玖兩貳錢解部

遇閏加銀

玖兩陸錢內又裁銀壹兩陸錢解部

馬快捌名每名銀壹拾捌兩共銀壹百肆拾肆兩

順治玖年

肆月內會議每名工食陸兩共裁銀玖兩陸錢解部  
部草料銀不裁其銀陸路備馬製械水鄉打造巡船以司緝探

遇閏加銀

壹拾貳兩內又裁銀捌錢解部

民壯伍拾名每名銀柒兩貳錢共銀叁百陸拾兩

順治玖年

肆月內會議每名工食陸兩共裁銀陸拾兩解部  
遇閏加銀 叁拾兩內又裁銀伍兩解部

燈夫肆名每名銀米兩貳錢共銀貳拾捌兩捌錢

順治玖年

肆月內會議每名工食陸兩共裁銀肆兩捌錢解部  
遇閏加銀 貳兩肆錢內又裁銀肆錢

看監禁卒捌名每名銀米兩貳錢共銀伍拾柒兩陸錢

順治玖年肆月內會議每名工食陸兩共裁銀玖兩陸錢解部  
遇閏加銀 肆兩捌錢內又裁銀捌錢解部

修理倉監銀貳拾兩

轎傘扇夫柒名每名銀米兩貳錢共銀伍拾兩肆錢

順治

玖年肆月內會議每名工食陸兩共裁銀捌兩肆錢解部  
遇閏加銀 肆兩貳錢內又裁銀柒錢解部

庫書壹名銀壹拾貳兩 順治玖年肆月內會議每名 遇

閏加銀 壹兩內又裁銀伍錢解部

倉書壹名銀壹拾貳兩 順治玖年肆月內會議每名 遇

閏加銀 壹兩內又裁銀伍錢解部

庫子肆名每名銀米兩貳錢共銀貳拾捌兩捌錢 順治玖年

肆月內會議每名工食陸兩共裁銀肆兩捌錢解部 遇閏加銀 貳兩肆錢內又裁銀肆錢

解部

斗級肆名每名銀米兩貳錢共銀貳拾捌兩捌錢 順治玖年

肆月內會議每名工食陸兩共裁銀肆兩捌錢解部 遇閏加銀 貳兩肆錢內又裁銀肆錢

解部

縣丞

俸銀貳拾肆兩叁錢貳厘 遇閏加銀 叁兩叁錢叁分叁厘叁毫

薪銀貳拾肆兩

書辦壹名銀米兩貳錢 順治玖年肆月內會議每名工食陸兩裁銀壹兩貳錢解部

遇閏加銀 陸錢內又裁銀壹錢解部

門子壹名銀米兩貳錢 順治玖年肆月內會議每名工食陸兩裁銀壹兩貳錢解部

遇閏加銀 陸錢內又裁銀壹錢解部

阜隸肆名每名銀米兩貳錢共銀貳拾捌兩捌錢 順治玖年

肆月內會議每名工食陸兩共裁銀肆兩捌錢解部 遇閏加銀 貳兩肆錢內又裁銀肆錢

解部

馬夫壹名銀米兩貳錢

順治玖年肆月內會議每名工食陸兩裁銀壹兩貳錢解部

遇閏加銀

陸錢內又裁銀壹錢解部

典史

俸銀壹拾玖兩伍錢貳分

遇閏加銀

貳兩陸錢貳分陸厘陸毫

薪銀壹拾貳兩

書辦壹名銀米兩貳錢

順治玖年肆月內會議每名工食陸兩裁銀壹兩貳錢解部

遇閏加銀

陸錢內又裁銀壹錢解部

門子壹名銀米兩貳錢

順治玖年肆月內會議每名工食陸兩裁銀壹兩貳錢解部

遇閏加銀

陸錢內又裁銀壹錢解部

皂隸肆名每名銀米兩貳錢共銀貳拾捌兩捌錢

順治玖年

肆月內會議每名工食陸兩共裁銀肆兩捌錢解部

遇閏加銀

貳兩肆錢內又裁銀肆錢

部

馬夫壹名銀米兩貳錢

順治玖年肆月內會議每名工食陸兩裁銀壹兩貳錢解部

遇閏加銀

陸錢內又裁銀壹錢解部

本縣儒學教諭

俸銀壹拾玖兩伍錢貳分

遇閏加銀

貳兩陸錢貳分陸厘陸毫

薪銀壹拾貳兩

訓導

俸銀壹拾玖兩伍錢貳分

遇閏加銀

貳兩陸錢貳分陸厘陸毫

薪銀壹拾貳兩

齋夫陸名每名銀壹拾貳兩共銀柒拾貳兩 遇閏加

銀陸兩

膳夫捌名每名銀壹拾伍兩共銀壹百貳拾兩 內捌拾兩解部

充餉肆拾兩廩生支領 遇閏加銀 壹拾兩內裁銀叁兩叁錢叁分叁厘壹毫解部

門子伍名內掌教叁名分教貳名每名銀柒兩貳錢共

銀叁拾陸兩 遇閏加銀 陸兩

學書壹名銀柒兩貳錢 遇閏加銀 陸錢

喂馬草料每員銀壹拾貳兩共銀貳拾肆兩

廩生貳拾名每名廩糧壹拾貳石每石折銀捌錢共該

銀壹百玖拾貳兩

### 橫塘臨平稅課局大使

俸銀壹拾玖兩伍錢貳分 遇閏加銀 貳兩陸錢貳分陸厘陸毫

薪銀壹拾貳兩

書辦壹名銀柒兩貳錢 順治玖年肆月內會議每名工食陸兩裁銀壹兩貳錢解部

遇閏加銀 陸錢內又裁銀壹錢解部

皂隸貳名每名銀柒兩貳錢共銀壹拾肆兩肆錢 順治玖年

肆月內會議每名工食陸兩共裁銀貳兩肆錢解部 遇閏加銀 壹兩貳錢內又裁銀貳錢

解部

以上官役俸廩共銀捌千叁百捌兩叁錢捌分伍

厘玖毫貳絲叁忽柒微壹塵肆渺叁漠內除武林

吳山二驛役銀肆拾叁兩貳錢于驛傳銀內支給  
又外賦漁船戶菱戶課鈔銀叁拾貳兩肆錢陸厘  
伍毫捌絲肆忽叁微陸塵米渺伍埃壹纖抵給外  
實徵銀捌千貳百叁拾貳兩柒錢柒分玖厘叁毫  
叁絲玖忽叁微肆塵柒渺貳漠肆埃玖纖

驛站

本府驛站銀肆千柒百肆拾肆兩柒錢肆厘貳毫捌絲叁忽  
貳微捌塵伍渺

供應上司并過往官員下程中火油燭柴炭共銀伍百壹拾  
伍兩伍錢貳分

上司各衙門經過使客公幹官員合用門阜銀貳百柒拾柒

兩貳錢 遇閏加銀 貳拾叁兩壹錢

人夫貳百壹拾叁名內立夫頭壹名銀柒兩貳錢共銀壹千

伍百叁拾叁兩陸錢 遇閏加銀 壹百貳拾柒兩捌錢

外僻縣協濟銀陸百肆拾玖兩壹錢貳分貳厘捌毫 內海

寧縣協濟夫銀陸拾捌兩肆錢捌分馬銀貳拾叁兩捌

錢捌分伍厘米毫 餘杭縣協濟夫銀捌拾陸兩肆錢

馬銀貳拾叁兩捌錢捌分伍厘米毫 新城縣協濟夫

銀肆拾叁兩貳錢馬銀肆拾柒兩柒錢柒分壹厘肆毫

歸安縣協濟馬銀壹百伍拾捌兩貳錢 長興縣協

濟馬銀壹百捌拾柒兩貳錢 武康縣協濟馬銀肆兩

安吉州協 濟馬銀陸兩

馬叁拾捌匹伍分每匹工食草料銀壹拾捌兩立馬頭壹名

銀米兩貳錢共銀米百兩貳錢 遇閏加銀伍拾捌兩

以上驛站共銀米千米百米拾壹兩貳錢貳分肆厘

貳毫捌絲參忽貳微捌塵伍渺

祭祀賓興

本府各祭祀共銀貳百陸拾貳兩壹錢壹分肆厘捌毫壹絲

文廟香燭銀參兩陸錢

迎春芒神土牛春酒等銀壹拾貳兩捌錢柒分

本縣祭祀

文廟釋奠二祭共銀貳拾兩

啓聖公祠二祭共銀壹拾貳兩

文廟香燭銀參兩陸錢

迎春芒神土牛春酒銀貳兩捌錢柒分伍厘

曆日紙料銀參拾玖兩伍錢玖分陸毫柒絲遇閏加銀伍錢

曆造

門神桃符銀貳拾壹兩捌錢

鄉飲酒禮二次銀貳拾兩

提學道歲考合用心紅紙劄油燭柴炭銀壹拾壹兩捌錢伍

分陸厘

提學道考試遺才并大考合屬生儒應用心紅紙劄筆墨供

給等銀米兩參錢參分參厘肆毫

歲考生員試卷果餅激賞花紅紙劄筆墨并童生果餅進學

花紅府學銀肆拾叁兩貳錢柒分叁厘 縣學銀玖拾

玖兩玖錢叁分玖厘陸毫

季考庄員每年量計二次合用試卷果餅激賞花紅紙劄筆

墨等項府學銀伍拾叁兩叁錢叁分叁厘 縣學銀捌

拾兩

本府歲貢生員旗匾花紅酒禮銀壹兩捌錢

本府歲貢生員赴京路費銀叁拾兩

各院觀風考試生員合用試卷果餅激賞花紅紙劄筆墨銀

肆拾兩

本雜支

上司各衙門新官到任祭祀豬羊香燭酒果銀肆兩

各院二司各道新任陞遷合用執事等項銀貳拾捌兩

二司各道陞遷進

表起程合用祭船豬羊香燭等項銀壹拾陸兩

府縣新官到任祭門豬羊酒果香燭府銀壹兩貳錢伍分

縣銀貳兩陸錢陸分陸厘柒毫

府縣陞遷給由官員公宴祭船豬羊等項府銀壹兩 縣銀

貳兩捌錢

上司各衙門刷印書籍碑文刊布木榜告示紙劄工食銀叁

拾兩

各院

大計考滿 奏繳文冊紙張供給銀壹拾捌兩

看守新督院衙門門子壹名銀米兩貳錢 遇閏加銀陸錢

看守貢院門子壹名銀叁兩 遇閏加銀貳錢伍分

看守東織造府門子壹名銀伍兩 遇閏加銀肆錢壹分陸厘陸毫

看守織造西府袍服機張門子壹名銀伍兩 遇閏加銀肆錢

壹分陸厘陸毫順治拾肆年正月內詳奉撫院批給

布政司西分司賓館門子半名銀叁兩 遇閏加銀貳錢伍分

本府城南江漲城北四稅課司每司巡欄叁名共壹拾貳名

每名銀陸兩共銀米拾貳兩 原額每名捌兩今遵照順治玖年肆月會議止給陸

兩于外賦課鈔銀內支給 共裁銀貳拾肆兩解部 遇閏加銀捌兩內又裁銀貳兩解部

橫塘臨平稅課局巡欄肆名每名銀陸兩共銀貳拾肆兩 原額

每名捌兩今遵照順治玖年肆月會議止給陸兩共裁銀捌兩解部 遇閏加銀貳兩陸錢陸分

陸厘陸毫內又裁銀貳錢陸分陸厘陸毫解部

本府巡鹽應捕壹拾貳名每名銀米兩貳錢共銀捌拾陸兩

肆錢 遇閏加銀柒兩貳錢

塘棲鎮水利通判巡鹽應捕壹拾名每名銀米兩貳錢共銀

柒拾貳兩 遇閏加銀陸兩

本縣巡鹽應捕壹拾肆名每名銀柒兩貳錢共銀壹百兩捌



錢 遇閏加銀 捌兩肆錢

浙江亭水手壹拾貳名每名銀柒兩貳錢該銀捌拾陸兩肆

錢修船銀叁拾兩陸錢共銀壹百壹拾柒兩 遇閏加

銀 柒兩貳錢

海塘夫銀貳百伍拾兩 解司遇修詳臨動支

布政司前總舖聽差舖兵壹拾貳名每名銀壹拾兩捌錢共

銀壹百貳拾玖兩陸錢 遇閏加銀 壹拾兩捌錢

按察司前總舖聽差司兵玖名每名銀壹拾兩捌錢共銀玖

拾柒兩貳錢 遇閏加銀 捌兩壹錢

本府聽差舖兵貳名本縣壹名每名銀玖兩共銀貳拾柒兩

遇閏加銀 貳兩貳錢伍分

修理固山衙門銀貳拾兩 于備用銀內動支

衝要捌舖司兵貳拾玖名每名銀玖兩共銀貳百陸拾壹兩

遇閏加銀 貳拾壹兩內 北廓舖陸名 桐扣舖伍名 東新舖 百家舖 阜亭舖

赤岸舖 石目舖 蓮花舖各叁名

偏僻伍舖司兵壹拾伍名每名銀柒兩貳錢共銀壹百捌兩

遇閏加銀 玖兩內 太均舖 湯鎮舖 太平舖 夏新舖 方家塘舖各叁名

開夫叁名半每名銀叁兩共銀壹拾兩伍錢 遇閏加銀 捌錢

柒分內 清涼閣 清湖閣 臨平閣 伍厘內 各壹名 奉口院門閣半名

看守塘樓柵門夫肆名每名銀叁兩陸錢共銀壹拾肆兩肆

錢 遇閏加銀壹兩貳錢

各衙門公用家伙夫陸名每名銀米兩貳錢家伙銀伍兩共

銀米拾叁兩貳錢 遇閏加役銀叁兩陸錢

省城募役壹拾貳名每名銀米兩貳錢家伙銀陸兩廓外募

役陸名每名銀米兩貳錢家伙銀伍兩共銀貳百叁拾

壹兩陸錢 遇閏加銀壹拾兩捌錢坊里募役扛擡酒席撮辦家伙

修城民七料銀伍拾兩陸錢玖分捌厘壹毫伍絲壹忽壹微

玖塵貳渺

修理演武場料銀壹拾伍兩

修理省城院署并各公所工料銀貳百壹拾米兩壹錢貳毫

肆絲肆忽壹微陸塵裁改解部充餉

修理府縣鄉飲公宴祭祀新官齊宿幕次桌幃床帳器皿及

公署家伙什物經過公幹官員轎傘等銀壹拾壹兩捌

錢柒分以上府銀解府縣銀貯縣過用申請動支

預備本縣雜用銀伍百兩內以七分聽上司行文取用三分聽本縣公事支銷俱明立文案造

送查核有餘存貯報司以備緩急之需應支項款開後

加增表箋通數銀 各院司道取給舉人貢生路費

卷資銀 獎勸激賞孝子節婦善人米布銀 布政司

進表水手銀 恤刑按臨合用心紅紙劄油燭柴炭

吏書供給銀 按院行給三科中式武舉生長馬銀

祈晴禱雨香燭牲醴銀 固山修理衙門銀貳拾兩

其有事出不常數難定計俱于

內支取年終造冊院司道查核

戰船民六料銀壹百貳拾玖兩陸錢解寧波府

淺船料銀肆百陸拾貳兩貳錢捌分貳厘陸毫捌絲壹忽肆

徵解糧

織造府春秋二運袍服紙劄什物并糊窓紙麩銀叁拾玖兩

米錢叁分米厘

龍袍解杠路費銀壹百叁拾玖兩伍錢捌分伍厘貳毫陸忽

部運 龍袍委官水手銀陸兩

孤貧老民叁百陸拾名每名年給布花木柴銀陸錢共銀貳

百壹拾陸兩

按院會書并處決重囚攢造招冊紙劄工食銀壹拾兩

本縣徵貯

以上祭祀賓興雜支共銀肆千叁百捌拾伍兩肆錢

米分伍厘肆毫陸絲貳忽米微伍毫貳渺內除本府

城用江漲城北四務巡欄役銀米拾貳兩于外賦漁

船戶課鈔銀內抵給又扣解固山修理銀貳拾兩于

備用銀內支解外實徵銀肆千貳百玖拾叁兩肆錢

米分伍厘肆毫陸絲貳忽米微伍毫

內裁修理官城公所銀貳百壹拾柒兩壹錢

二年一辦每年帶徵

本縣貢生旗匾花紅酒禮銀壹兩伍錢

歲貢生員赴京路費銀叁拾兩

三年一辦每年帶徵

府縣應朝官員起程復任公宴祭門三牲酒果香燭等項府

銀叁錢叁分叁厘肆毫 縣銀貳兩

科舉禮幣進士舉人牌坊銀貳百肆拾壹兩肆錢玖分玖厘

參毫米絲伍忽米微陸塵陸渺捌漠

迎宴新舉人合用捷報旗匾銀花綵段旗帳酒禮各官酒席

府銀貳拾兩解縣銀貳拾兩本縣徵用如無中式及有盈餘俱解府庫候下科支

用

起送會試舉人酒席路費卷資府銀肆兩米錢米分米厘米

毫米絲 縣銀叁拾叁兩捌錢叁分米厘捌毫伍絲俱

解府庫照起送名數申請動支

會試舉人水手銀壹百捌拾肆兩解司庫聽給

賀新進士旗匾花紅酒禮府銀米兩 縣銀米兩俱徵解府庫照中式

名數申請動支

起送科舉生員酒禮花紅卷資各官陪席府銀壹拾叁兩陸

分陸厘陸毫陸絲陸忽解縣銀壹拾壹兩捌錢捌分陸

厘陸毫陸絲陸忽本縣徵用照起送名數儘將所派銀兩通融均給

京考合用心紅紙劄筆墨等銀貳兩本縣徵貯聽用

武舉供給筵宴盤纏銀壹兩玖錢肆分

武舉花紅旗匾等銀叁拾兩

騰錄書手工食銀叁拾兩

貢院庫子壹名銀叁兩科舉之年編給每年止徵銀壹兩

遇閏加銀貳錢伍分

貢院雇稅家伙等銀貳兩解司

二三年一辦共銀陸百肆拾叁兩捌錢肆分壹厘柒

毫貳絲米忽柒微陸塵陸渺捌漠

存留本色米

祭祀米陸石

吹鼓手叁拾陸名每名歲支米柒石貳斗共米貳百伍拾玖

石貳斗內每名遵給陸石共裁米肆拾叁石貳斗解部充餉

鐸戶叁拾名每名歲支口糧米叁石陸斗共米壹百捌石

孤貧叁百陸拾名每名歲支口糧米叁石陸斗共米壹千貳

百玖拾陸石

內原額孤貧貳百伍拾名奉憲收恤孤貧壹百壹拾名前奉撫院革除新增是以前編刪去隨奉督院佟憲行仁和新增孤老案准部咨原在

題留軍儲叁萬肆千之中今若刪除是與原數不合相應遵奉照編

按察司獄重囚口糧米伍拾石

府縣獄重囚口糧米貳百肆拾石

以上共存留米壹千玖百伍拾玖石貳斗內除裁扣吹鼓手米肆拾叁石貳斗解部充餉歸應裁解部項下外存留實該米壹千玖百壹拾陸石

應裁解部

本府捕盜應捕伍名每名銀柒兩貳錢共銀叁拾陸兩

本縣捕盜應捕捌名每名銀柒兩貳錢共銀伍拾柒兩陸錢

廣捕銀貳百叁拾肆兩

上司按臨并本縣朔望行香講書紙筆香燭等項銀壹拾伍

兩

決囚合用椿木綁索石灰花紅決單紙劄等銀壹拾貳兩

外省馬價銀貳千米百陸拾玖兩捌錢米分玖厘伍毫路費銀貳

拾米兩陸錢玖分捌厘米毫玖絲伍忽

部撫二院健步工食銀壹百叁拾陸兩捌錢遇閏加銀壹拾壹兩

布政司廣濟庫租麤麻布貳疋陸尺每疋折銀玖分該銀壹錢玖分捌厘

兩浙運司循環二船水手肆名每名銀壹拾貳兩共銀肆拾

捌兩遇閏加銀肆兩

便民倉經費銀壹拾貳兩捌錢

廣豐倉經費銀壹拾貳兩

預備本府雜用銀陸拾兩

預備本縣雜用銀貳百壹拾叁兩伍錢肆分肆厘捌毫

本府城南江漲城北四務并橫塘臨平稅課局各巡欄工食

銀叁拾貳兩

按鹽二院俸銀伍拾肆兩玖錢捌分

各役工食裁剩克餉銀米拾壹兩叁錢捌分陸厘玖毫陸絲

捌忽壹微叁塵壹渺米漠

收零積餘銀伍拾伍兩肆錢伍分壹厘貳毫陸絲壹忽叁塵

捌沙伍漢壹埃玖織捌沙

吹鼓手裁米肆拾叁石貳斗

收零積餘米伍拾捌石壹斗叁升叁合叁勺玖抄壹撮貳粟

米粒內除給軍孤貧玖名口糧共米叁拾貳石肆斗外

實裁克餉米貳拾伍石米斗叁升叁合叁勺玖抄壹撮

貳粟米粒

以上舊編裁剩解部銀共叁千捌百貳拾壹兩陸錢

肆分伍毫貳絲玖忽壹微米塵貳漢壹埃玖織捌沙

路費銀貳拾柒兩陸錢玖分捌厘米毫玖絲伍忽

米陸拾捌石玖斗叁升叁合叁勺玖抄壹撮貳粟米

粒

本縣田地山蕩人丁共額徵銀米萬捌千捌百柒拾柒兩玖

錢玖分伍厘肆毫貳絲貳忽陸微米塵柒渺內

起運各部寺銀貳萬伍千捌百壹拾伍兩伍錢柒分叁厘捌

毫肆絲伍忽陸塵貳漢肆織伍沙 路費銀叁百兩玖

錢壹分米厘伍毫貳絲叁忽柒微玖渺貳漢捌埃陸織

玖沙

鹽課銀叁兩米錢叁分伍厘 路費銀陸分叁厘肆毫玖絲

伍忽 不入田 畝科徵

漁課銀叁拾兩叁錢陸分捌厘 路費銀貳兩捌錢捌厘陸

絲 不入田  
畝科徵

隨漕輕齋并行月糧共銀壹萬肆千壹百陸兩叁分捌厘貳  
毫伍絲玖忽叁微伍塵捌渺捌漠捌埃米織玖沙 路  
費銀叁拾捌兩玖錢玖分壹厘陸毫

留充兵餉銀壹萬壹千玖百玖拾陸兩伍分捌厘貳毫壹絲  
壹忽叁微壹塵肆渺伍漠肆織捌沙 內外賦銀壹百貳  
拾肆兩捌錢伍分

伍厘叁毫  
陸絲捌忽

存留銀貳萬壹百叁兩伍錢肆分玖厘捌毫壹絲叁忽壹微  
伍塵壹渺肆埃玖織 又外賦漁船菱戶課鈔抵支經  
費工食等銀壹百肆兩肆錢陸厘伍毫伍絲肆忽叁微

陸塵柒渺伍埃壹織 存晉內裁修理省城公署銀貳百肆拾  
米兩壹錢貳毫肆絲肆忽壹微陸塵

額外歲徵里甲徵辦課鈔聽北新關解部銀叁拾兩陸錢肆  
分陸厘捌毫貳絲 印課程項下本縣課鈔柒兩柒分柒  
毫臨平局課鈔貳拾叁兩伍錢零

舊編裁剩解部銀叁千捌百貳拾壹兩陸錢肆分伍毫貳絲  
玖忽壹微柒塵貳漠壹埃玖織捌沙 路費銀貳拾柒  
兩陸錢玖分捌厘柒毫玖絲伍忽

順治玖年肆月會議裁扣銀伍百陸拾陸兩  
順治拾貳年會議裁扣銀壹百柒拾兩捌錢  
膳夫銀貳百肆拾兩 新裁

運丁月糧三分撥還軍儲銀壹千玖百肆兩玖錢叁分伍厘



參毫玖絲參忽玖微壹塵貳渺捌漢肆埃米纖壹沙

本縣田地山蕩人丁共額徵米伍萬陸千捌百陸拾叁石叁

斗陸升貳合壹勺肆抄陸撮肆圭捌粟內

漕米肆萬捌千柒石肆斗

行月糧米陸千捌百叁拾捌石陸斗貳升捌合柒勺伍抄伍

撮肆圭伍粟叁粒

存留米壹千玖百肆拾捌石肆斗

裁剩解部米陸拾捌石玖斗叁升叁合叁勺玖抄壹撮貳粟

米粒

遇閏加銀壹千米百壹拾肆兩捌錢玖厘貳毫壹絲玖忽柒

微貳塵壹渺玖漈捌埃陸纖肆沙

內除外賦漁課閏銀貳兩叁錢玖分壹厘

伍毫伍忽外每正銀壹兩加徵銀貳分壹厘米毫玖忽米微壹沙

遇閏加米肆百壹拾石

每正米壹石加徵米米合貳勺壹抄肆圭壹粟肆粒

額外歲徵

鹽課

額徵沙地草蕩銀叁兩柒錢叁分伍厘

每兩滴珠路費壹分米厘該銀陸分叁厘

肆毫玖絲伍忽徵完解運司轉解

以上戶部項下鹽課銀叁兩柒錢叁分伍厘 滴珠

路費銀陸分叁厘肆毫玖絲伍忽

漁課

魚線膠壹百貳拾肆斤捌兩

奉文折七徵三折色膠捌拾柒斤貳兩肆錢該折銀陸兩玖錢

米分貳厘路費銀陸錢玖分米厘貳毫 遇閏加膠米

斤肆兩貳錢該折銀伍錢捌分壹厘路費銀伍分捌厘

壹毫 本色膠叁拾柒斤伍兩陸錢該銀貳兩玖錢捌

分捌厘加路費銀貳錢玖分捌厘捌毫又加水脚銀伍

分玖厘米毫陸絲 遇閏加膠叁斤壹兩捌錢該銀貳

錢肆分玖厘加路費銀貳分肆厘玖毫又加水脚銀肆

厘玖毫

熟鐵米百玖拾陸斤捌

奉文本折中半折色鐵叁百玖拾捌斤肆兩該折銀米兩玖錢陸分

伍厘加路費銀米錢玖分陸厘伍毫 遇閏加鐵叁拾

叁斤叁兩該折銀陸錢陸分叁厘米毫伍絲加路費銀

陸分陸厘叁毫米絲伍忽 本色鐵叁百玖拾捌斤肆

兩該銀米兩玖錢陸分伍厘加路費銀米錢玖分陸厘

伍毫又加水脚銀壹錢伍分玖厘叁毫 遇閏加鐵叁

拾叁斤叁兩該銀陸錢陸分叁厘米毫伍絲加路費銀

陸分陸厘叁毫米絲伍忽又加水脚銀壹分叁

厘貳毫米絲伍忽俱係魚船戶出辦解工部

藍澱改徵黃麻捌拾玖斤玖兩肆錢

奉文改折該銀肆兩肆錢米分捌厘 里遞自

辦不入田畝

科徵解工部

以上工部項下漁課本折并黃麻折銀共叁拾兩叁

錢陸分捌厘 路費銀貳兩捌錢捌厘陸絲

課程

本縣額徵課鈔米百柒錠叁百伍拾文折銀米兩柒分柒毫

有閏加鈔伍拾貳錠貳貫米百肆拾文折銀伍錢貳

分伍厘肆毫捌絲

里甲 徵辦

橫塘臨平稅課局額徵課鈔壹萬捌千捌百伍拾捌錠壹貫

柒拾柒文折銀壹百捌拾捌兩伍錢捌分貳厘壹毫伍

絲肆忽 有閏加銀壹千陸百玖拾叁錠肆百貳拾文

折銀壹拾陸兩玖錢叁分捌毫肆絲 內酒醋課鈔銀貳拾叁兩伍錢柒分

陸厘壹毫貳絲有閏加銀壹兩玖錢貳分肆厘壹毫陸絲俱于里甲徵辦 其餘均係編巡攔肆名巡收商稅辦納銀壹百陸拾伍兩陸厘叁絲肆忽有閏加銀壹拾伍兩陸厘伍毫捌絲俱奉文歸併北新鈔關徵收彙解

戶部

本縣河泊所額徵課鈔壹萬玖百玖錠貳貫捌百柒拾柒文

壹分捌厘叁毫伍絲貳忽伍微伍塵折銀壹百玖兩玖

分伍厘柒毫伍絲肆忽叁微陸塵柒渺伍埃壹織 有

閏加鈔捌百伍拾壹錠捌百肆拾叁文貳分壹厘陸毫

玖絲貳忽陸微叁塵折銀捌兩伍錢壹分壹厘陸毫捌

絲陸忽肆微叁塵叁渺捌漠伍埃貳織陸沙 俱漁船戶

內歸抵經費并四務巡攔役銀共壹百肆兩肆錢陸厘伍毫柒絲肆忽叁微陸塵柒渺伍埃壹織武舉文給銀肆兩陸錢捌分

玖厘壹毫捌絲

百玖項玖拾伍拾柒分玖厘陸毫玖絲貳微內

徵田貳千肆百柒拾伍頃肆拾陸畝柒分肆厘叁毫玖絲

忽貳微 加於詳伺部取光田壹拾叁畝貳分捌厘又水

壹頃柒拾捌畝實該田貳千肆百柒拾陸頃貳拾壹畝

貳分肆厘貳毫玖絲

延聖壹事...  
轉兩到...  
田事...  
內...  
絲...  
...

錢塘縣

原額田貳千陸百柒頃貳拾貳畝叁分捌厘壹毫玖絲貳微

內

加發祥祠邵耿光文昭公江瀾曉陸科田貳頃柒拾叁畝肆分壹厘伍毫

實該田貳千陸

百玖頃玖拾伍畝柒分玖厘陸毫玖絲貳微內

徵田貳千肆百柒拾伍頃肆拾陸畝柒分肆厘叁毫貳絲柒

忽貳微

加發祥祠邵耿光田壹拾叁畝貳分捌厘又永嘉侯田叁拾玖畝柒分壹厘玖毫除上竺寺田

壹頃柒拾捌畝伍分告改折田

實該田貳千肆百柒拾肆頃貳拾壹畝

貳分肆厘貳毫貳絲柒忽貳微

每畝原徵銀柒分叁厘伍毫今實徵并九厘等

銀玖分玖毫該銀貳萬貳千肆百玖拾兩伍錢玖分玖毫貳絲貳忽伍微貳塵肆渺捌漠

每畝原徵米陸升叁合叁勺今實徵米柒升貳合肆勺該米壹萬柒千玖百壹拾叁石貳斗玖升柒合玖勺肆抄肆圭玖粟貳粒

黍 捌

學田叁項玖拾伍畝貳分

每畝原徵銀叁分陸厘壹毫今實徵并九厘等銀肆分叁厘柒毫該

銀壹拾柒兩貳錢柒分貳毫肆絲 每畝原徵米陸升叁合叁勺今徵米柒升壹合玖勺該米貳拾捌石肆斗

壹升肆合 捌勺捌抄

竈田陸拾玖項捌拾叁畝柒厘叁毫

每畝原徵銀壹分壹厘肆毫今實徵并九厘等

銀壹分陸厘壹毫該銀壹百壹拾貳兩肆錢貳分柒厘肆毫柒絲伍忽叁微 每畝原徵米貳升捌合陸勺今

實徵米叁升柒合叁勺該米貳百陸拾石肆斗陸升捌合陸勺貳抄貳撮玖圭

告折祠祭田柒項陸拾叁畝陸厘肆毫壹絲叁忽

加文昭公江瀾曉田

貳項陸拾畝壹分叁厘伍毫又上竺寺田壹項柒拾捌畝伍分

實該田壹拾貳項壹畝

陸分玖厘玖毫壹絲叁忽

每畝原徵銀肆分柒厘伍毫今實徵并九厘等銀伍分玖

厘陸毫該銀柒拾壹兩陸錢貳分壹厘貳毫陸絲捌忽壹微肆塵捌渺

旌功田柒項伍拾叁畝柒毫

內除永嘉侯田叁拾玖畝實該柒分壹厘玖毫照民起科

田柒項壹拾叁畝貳分捌厘捌毫

每畝原徵銀壹分捌厘陸毫今實徵并九

厘等銀貳分貳厘伍毫該銀壹拾陸兩肆分捌厘玖毫捌絲

下則沙田肆拾貳項捌拾壹畝貳分玖厘肆毫伍絲

每畝原徵銀伍

分肆厘肆毫今實徵并九厘等銀陸分伍厘玖毫該銀貳百捌拾貳兩壹錢叁分柒厘叁毫柒忽伍微伍塵

原額地壹千捌拾貳項伍拾陸畝肆分貳毫叁絲肆忽伍微

貳塵

今加陞科地叁項貳拾壹畝柒分伍厘續加發祥祠邵耿光陞地貳項柒畝捌分陸厘捌毫又除據

該縣冊報義塚地叁拾壹畝貳分伍厘陸毫捌絲

實該地壹千柒拾伍項伍拾

肆畝柒分陸厘叁毫伍絲肆忽伍微貳塵內

徵地壹千貳拾肆頃捌拾壹畝壹分肆厘捌毫陸絲肆忽伍

徵貳塵內

加發祥祠邵耿光地貳頃柒畝捌分陸厘捌毫又永嘉侯地陸畝陸分伍厘又據該縣冊

報義塚地共叁拾壹畝貳分伍厘陸毫捌絲實該徵地掩埋無主枯骨錢糧先經攤派里民樂輸外

壹千貳拾陸頃陸拾肆畝肆分玖毫捌絲肆忽伍微貳

塵

每畝原徵銀肆分伍厘今實徵并九厘等銀伍分伍厘柒毫該銀伍千柒百壹拾捌兩肆錢柒厘陸毫貳

絲捌忽叁微柒塵柒渺陸漠肆埃每畝原徵米叁升

伍合貳勺今實徵米肆升叁勺該米肆千壹百叁拾柒

石叁斗柒升伍合柒勺壹抄陸撮柒圭陸粟壹粒伍黍陸糶

告折祠祭地貳拾柒頃伍拾壹畝肆分壹厘捌毫陸絲伍忽

每畝原徵銀伍分肆毫今實徵并九厘等銀陸分壹厘

伍毫該銀壹百陸拾玖兩貳錢壹分貳厘貳毫肆絲陸

忽玖微柒

塵伍渺

旌功地壹頃壹拾玖畝肆分陸厘捌毫

內除永嘉侯地陸畝陸分伍厘照民起科

外實該地壹頃壹拾貳畝捌分壹厘捌毫

每畝原徵銀陸厘柒毫今

實徵并九厘等銀捌厘壹毫該銀玖

錢壹分叁厘捌毫貳絲伍忽捌微

下則沙地壹頃壹拾肆畝貳分柒厘叁毫

加告陸新漲地叁頃貳拾壹畝柒分

伍實該地肆頃叁拾陸畝貳厘叁毫

每畝原徵銀叁分陸厘壹毫今實徵

銀肆分叁厘柒毫該銀壹拾玖

兩伍分肆厘貳毫伍忽壹微

徵基地貳拾柒頃捌拾貳畝叁分壹厘叁毫伍絲柒忽

加永嘉侯

基地伍畝貳分捌厘貳毫實該基地貳拾柒頃捌拾柒畝伍分玖厘

伍毫伍絲叁忽

每畝原徵銀玖分今實徵并九厘等銀壹錢壹分壹厘該銀叁百玖兩肆錢貳

分叁厘壹毫叁忽捌微叁塵每畝原徵米陸升叁合

叁勺今實徵米柒升貳合肆勺該米貳百壹石捌斗貳

錢唐縣

升壹合政勺壹抄陸撮參圭米粟貳粒

旌功基地米畝柒分捌厘伍絲貳忽

內除永嘉侯基地伍畝貳分捌厘貳毫照民起

科外實該基地貳畝肆分玖厘捌毫伍絲貳忽

每畝原徵銀壹錢貳

分伍厘伍毫今實徵并九厘等銀壹錢伍分貳厘該銀參錢柒分玖厘柒毫柒絲伍忽肆塵

原額山貳千肆百捌拾項玖拾壹畝捌分肆毫壹絲肆忽

加

耿光陸科土石山壹頃陸拾肆畝伍厘捌毫

實該山貳千肆百捌拾貳項伍

拾伍畝捌分陸厘貳毫壹絲肆忽內

民土山壹千肆百壹拾壹頃柒拾貳畝玖分貳厘伍毫柒絲

貳忽

加發祥祠邵耿光土山捌拾貳畝貳厘玖毫永嘉侯土山陸畝玖分

實該土山壹千

肆百壹拾貳頃陸拾壹畝捌分伍厘肆毫柒絲貳忽

原徵銀捌厘玖毫今實徵銀壹分壹厘伍毫該銀壹千

陸百貳拾肆兩伍錢壹分壹厘參毫貳絲玖忽貳微捌塵每畝原徵米參合參勺今實徵米肆合捌勺該米

民石山陸百壹拾捌頃柒拾肆畝玖分伍厘捌毫柒絲貳忽

加邵耿光石山捌拾貳畝貳厘玖毫

實該石山陸百壹拾玖頃伍拾陸畝

玖分捌厘柒毫柒絲貳忽

每畝原徵銀參厘伍毫今實徵銀伍厘柒毫該銀參百伍

拾參兩壹錢伍分肆厘捌毫參絲肆渺每畝原徵米參合參勺今實徵米肆合捌勺該米貳百玖拾柒石參

斗玖升參合伍勺肆抄壹撮伍粟陸粒

告折土山貳百貳拾參頃玖拾柒畝陸分玖厘玖毫伍絲

每畝

原徵銀壹分今實徵銀壹分參厘貳毫該銀貳百玖拾伍兩陸錢肆分玖厘陸毫參絲參忽肆微

告折石山貳百貳拾參頃玖拾捌畝壹分玖厘玖毫伍絲

每畝

原徵銀肆厘陸毫今實徵銀陸厘壹毫該銀壹百  
參拾陸兩陸錢貳分玖厘壹絲陸忽玖微伍塵

旌功山貳頃肆拾捌畝貳厘柒絲除永嘉侯山陸畝實該旌

功山貳頃肆拾壹畝壹分貳厘柒絲每畝原徵銀柒毫今實徵銀捌毫該

銀壹錢玖分貳厘捌毫  
玖絲陸忽伍微陸塵

原額蕩貳百捌拾捌頃畝伍分肆厘叁絲內

徵蕩貳百捌拾柒頃貳拾伍畝伍厘叁絲每畝原徵銀叁分陸厘今實徵銀肆

分肆厘該銀壹千貳百陸拾叁兩玖錢貳厘貳毫壹絲  
叁忽貳微 每畝原徵米貳升捌合伍勺今實徵米叁

升叁合叁勺該米玖百伍拾陸石伍斗  
肆升肆合壹勺柒抄肆撮玖圭玖粟

旌功蕩柒拾伍畝肆分玖厘每畝原徵銀壹厘今徵銀壹厘貳毫該銀玖分伍毫捌絲捌忽

原額戶口人丁肆萬玖千陸百貳拾壹丁口內 市民人口

壹萬壹千貳百貳拾肆口每口原徵銀貳錢叁分該銀貳千伍百捌拾壹兩伍錢貳

分今實 鄉民人口叁萬捌千叁百玖拾柒口每口原徵銀貳錢肆

分貳厘該銀玖千貳百玖拾貳兩柒分肆厘今實徵同  
每口原徵米壹升捌合壹勺該米陸百玖拾肆石玖

斗捌升伍合柒  
勺今實徵同

以上地畝人丁通共科銀肆萬肆千柒百伍拾伍兩

貳錢壹分壹厘肆毫捌絲陸忽叁塵玖渺肆漠肆埃

內除優免銀叁千柒拾伍兩肆錢壹分柒厘叁毫壹

絲伍忽柒微玖塵外實科銀肆萬壹千陸百柒拾玖

兩柒錢玖分肆厘壹毫柒絲貳微肆塵玖渺肆漠肆

埃 共科米貳萬伍千壹百陸拾捌石叁斗伍升玖



合參勺玖抄伍撮貳圭貳粟捌粒參黍陸廩

起運

戶部項下折色

夏稅

京庫折銀麥伍百肆拾肆石叁斗陸升

每石折銀貳錢伍分該銀壹百叁拾陸兩玖分每兩滴珠路費貳分柒厘該銀叁兩陸錢柒分肆厘肆毫叁絲

京庫黃白絹折銀貳千肆百貳拾兩貳錢肆分壹厘貳毫叁

忽捌微柒塵肆渺伍漢壹埃壹纖柒沙

原額黃白絹壹千陸百陸拾肆疋壹丈貳尺肆寸貳分玖厘肆毫伍絲內順治拾年陸月會議改徵折色絹壹千伍百貳拾疋捌尺貳分玖厘肆毫伍絲每疋原價壹兩壹錢叁分該銀壹千柒百貳拾陸兩玖錢肆分貳厘肆毫肆絲貳忽陸微伍塵拾

貳年拾貳月內題定每疋繫徵壹兩伍錢後于拾叁年正月內題

准于有絹府州縣除原額外一例均平攤派每疋增銀肆錢伍分叁厘陸毫伍絲玖塵叁渺叁漢叁纖該增銀陸百玖拾叁兩貳錢玖分捌厘柒毫陸絲壹忽貳微貳塵肆渺伍漢壹埃壹纖柒沙連原額共銀實該前數每兩路費壹分該銀貳拾肆兩貳錢貳厘肆毫壹絲貳忽叁塵捌渺柒漢肆埃伍纖壹沙本折新增銀兩奉部留省織辦本色原額銀徵完解司轉解

農桑折絹貳疋陸尺捌寸肆分伍厘玖毫貳絲伍忽

全折坐派銀壹

兩伍錢貳分柒毫肆絲肆忽柒微玖塵叁渺柒漢玖埃每兩路費壹分該銀壹分伍厘貳毫柒忽肆微肆塵柒渺玖漢叁埃柒纖玖沙原解江南今改解京不入田畝科徵

秋糧

京庫折銀米壹萬貳千肆百叁拾玖石捌斗陸升貳合玖勺

錢唐系

每石折銀貳錢伍分該銀叁千壹百玖兩玖錢陸分伍厘柒毫貳絲伍忽每兩滴珠路費貳分柒厘該銀捌拾叁兩玖錢陸分玖厘柒毫肆忽伍微柒塵伍渺

折色蠟價銀壹百貳拾陸兩陸錢壹分貳厘捌毫陸微肆塵

每兩路費壹分該銀壹兩貳錢陸分陸厘壹毫貳絲捌忽陸渺肆漠

富戶銀貳拾貳兩 該銀貳錢貳分

甘蔗銀陸錢捌分玖厘玖毫叁絲玖忽 每錢路費壹厘該銀陸厘捌毫玖絲玖忽

叁微 玖塵

芽茶貳拾貳斤壹拾伍兩肆錢陸分伍厘 原額芽茶陸拾叁斤捌兩捌錢內順

治拾年陸月內會議改微折色實該前數每斤價銀壹錢貳分共該銀貳兩柒錢伍分伍厘玖毫捌絲柒忽伍微每兩路費壹分該銀貳分柒厘伍毫伍絲玖忽捌微柒塵伍渺

葉茶肆拾肆斤 每斤價銀肆分該銀壹兩柒錢陸分每兩路費壹分該銀壹分柒厘陸毫

黃蠟壹百柒斤捌兩伍錢柒分叁厘捌毫捌絲 原額黃蠟壹百肆拾斤捌

兩捌錢陸厘捌毫捌絲內順治拾年陸月內會議改微折色實該前數每斤價銀叁錢肆分共該銀叁拾陸兩伍錢陸分貳厘壹毫玖絲肆忽玖微伍塵每兩路費壹分該銀叁錢陸分伍厘陸毫貳絲壹忽玖微肆塵玖渺

伍漠

原解供用庫并江南藥價銀壹兩叁錢叁分伍厘肆毫貳絲

津貼路費銀伍錢伍厘叁毫壹絲叁忽肆微伍塵

鹽鈔

額鈔叁千肆百肆拾玖錠叁貫伍百文折銀壹拾玖兩柒錢

壹分伍厘叁絲伍忽伍微 折色銅錢叁萬肆千肆百

玖拾柒文折銀肆拾玖兩貳錢捌分壹厘肆毫貳絲捌

忽伍微柒厘壹渺伍漠

俱每兩路費壹分貳厘該銀捌錢貳分柒厘玖毫伍絲柒忽伍

微陸塵捌渺捌  
漠伍埃捌纖

有開加鈔貳百捌拾柒錠貳貫叁百柒拾伍文折銀壹

兩陸錢肆分貳厘玖毫壹絲玖忽陸微貳塵伍渺折

色銅錢貳千捌百柒拾肆文柒分伍厘折銀肆兩壹錢

陸厘柒毫捌絲伍忽柒微壹塵肆渺貳漠

二項共加路費銀陸分捌

厘玖毫玖絲陸忽肆微  
陸塵肆渺柒埃肆沙

九厘銀伍千叁百壹拾陸兩陸錢叁分伍厘捌毫

每兩路費柒厘該銀

叁拾柒兩貳錢壹分  
陸厘肆毫伍絲陸微

以上戶部項下折色共銀壹萬壹千貳百肆拾伍兩

壹錢陸分陸厘貳毫柒絲玖忽捌微貳塵玖渺捌漠

壹纖柒沙內

農桑銀壹兩伍錢貳分柒毫肆絲肆忽柒微玖塵叁渺柒漠玖埃

路費

共銀壹百伍拾貳兩叁錢壹分肆厘陸毫伍絲肆忽

玖微壹渺肆漠肆埃壹纖內

農桑路費銀壹分伍厘貳毫柒忽肆微肆塵柒

渺玖漠叁埃  
柒纖玖沙

禮部項下折色

牲口銀壹拾肆兩壹錢伍分

每兩路費壹分該銀壹錢肆分壹厘伍毫

藥材折色銀壹拾柒兩玖錢柒分捌厘叁毫

津貼路費銀陸兩柒錢肆分壹

厘玖毫陸絲貳忽伍微內扣解包裹  
紅黃紙價銀叁錢貳分捌厘貳毫

錢唐縣

光祿寺果品銀陸兩陸錢

某筭銀柒兩玖錢玖分捌毫

二項俱每兩加路費壹分該銀壹錢肆分伍厘

玖毫捌忽

以上禮部項下折色共銀肆拾陸兩柒錢壹分玖厘

壹毫 路費共銀柒兩貳分玖厘貳毫柒絲伍微

工部項下折色

菡紫竹價銀伍拾叁兩肆錢柒分陸厘捌毫伍絲

每兩路費壹分該銀

伍錢叁分肆厘柒毫陸絲捌忽伍微

白硝麂皮肆拾張捌分貳毫

每張價銀陸錢該銀貳拾肆兩肆錢捌分壹厘貳毫奉文留省

織造段 疋支用

雕填匠役銀伍兩壹錢肆厘叁毫

過閏加銀肆錢貳分伍厘肆毫

羅匠工食銀貳拾柒兩肆分

遇閏加銀貳兩貳錢伍分叁厘叁毫二項俱每兩路費壹分該

銀叁錢貳分壹厘肆毫肆絲叁忽 閏加路費銀貳分陸厘柒毫捌絲柒忽 遇

漆木銀伍兩貳錢伍分壹厘伍毫貳絲

筆管等料銀壹拾兩肆厘壹毫捌絲壹忽

銅絲鐵線等料銀貳拾壹兩叁錢壹分肆厘叁毫

弓改牛角貳百叁拾副

原額每副貳錢玖分順治叁年伍月內奉文改解折色又于拾貳年正月

初伍日奉文每副增銀貳兩柒錢壹分共銀陸百玖拾兩每兩路費壹分該銀陸兩玖錢

箭貳千玖拾貳枝

原額每枝價銀壹分捌厘順治叁年伍月內題

准改解折色每枝增銀捌分貳厘共銀貳百玖兩貳錢

錢塘縣

弦壹千壹百伍拾條

原額每條價銀伍分肆厘順治參年伍月內題

准改解折色每條增銀肆分陸厘共銀壹百壹拾伍兩

胖襖褲鞋柒拾伍副壹分伍厘陸毫肆絲肆忽

原額每副價銀壹兩伍錢

順治參年陸月內奉文改解折色每副增銀壹兩貳錢共銀貳百貳兩玖錢貳分貳厘叁毫捌絲捌忽

四司工料銀伍百叁拾玖兩柒錢柒分叁厘捌毫

歲造段疋銀柒百壹拾壹兩柒錢陸分壹厘壹毫

遇閏加銀肆拾捌兩

叁錢貳分伍厘二項解司織造段疋支用

軍三軍器并路費銀貳百壹拾柒兩肆錢陸分壹厘伍毫壹

絲伍忽內辦盔甲腰刀壹拾伍副叁分陸厘伍毫貳絲柒忽叁塵捌沙肆漠陸埃壹織伍沙盛每頂價

銀叁兩伍錢甲每副價銀柒兩伍錢腰刀每口價銀貳兩共該銀壹百玖拾玖兩柒錢肆分捌厘伍毫壹絲伍

忽路費銀壹拾柒兩柒錢壹分叁厘係原額銀陸拾貳兩玖錢伍分捌厘路費銀壹拾柒兩柒錢壹分叁厘順

治參年伍月內增銀壹百叁拾陸兩柒錢捌分玖厘柒毫壹絲伍忽

軍器路費銀壹拾兩捌錢伍分柒厘壹毫壹絲

本府織染局絲壹萬陸千柒兩陸分玖厘肆絲壹忽肆微叁

塵每兩折銀肆分叁厘柒毫伍絲該銀柒百兩叁錢玖厘貳毫柒絲伍微陸塵貳渺伍漠陸埃貳織伍沙解

司織造段疋支用

以上工部項下折色共銀叁千伍百肆拾叁兩玖錢伍分

柒厘伍毫叁絲肆忽伍微陸塵貳渺伍漠陸埃貳織伍沙

路費共銀柒兩柒錢伍分陸厘貳毫壹絲壹忽伍微

戶部項下本色

錢唐系

京庫黃白絹壹百叁拾陸疋肆尺肆寸

原額黃白絹壹千陸百陸拾肆疋壹丈貳

尺肆寸貳分玖厘肆毫伍絲內順治拾年陸月內會議改徵本色絹壹百叁拾陸疋肆尺肆寸每疋原額壹兩壹錢叁分該銀壹百伍拾叁兩捌錢肆分伍厘柒毫叁絲叁忽肆微拾貳年拾貳月內題定每疋緊徵銀壹

兩伍錢後于拾叁年正月內題准于有絹府州縣除原額外一例均平攤派每疋增銀肆錢伍

分叁厘陸毫伍絲玖塵叁渺叁漠叁織該增銀陸拾壹兩柒錢陸分貳厘玖毫肆絲柒忽玖微陸塵捌渺伍漠叁織叁沙連原額共銀貳百壹拾伍兩陸錢捌厘陸毫兩奉部留省織辦本色原額本折銀徵完解司轉解

黃蠟叁拾叁斤貳錢叁分叁厘

原額黃蠟壹百肆拾斤捌兩捌錢陸厘捌毫捌絲內順治

拾年陸月內奉旨仍徵本色黃蠟叁拾叁斤貳錢叁分叁厘每斤料價銀壹錢柒分該銀伍兩陸錢壹分貳厘肆毫柒絲伍忽陸微貳塵伍渺

芽茶肆拾斤玖兩叁錢叁分伍厘

原額芽茶陸拾叁斤捌兩捌錢內順治拾年陸月內

奉旨仍徵本色芽茶肆拾斤玖兩叁錢叁分伍厘每斤料價銀陸分該銀貳兩肆錢叁分伍厘陸忽貳微伍塵二項每年于貳月間督撫確估時價題明造入易知由單徵銀辦解

以上戶部項下本色共銀貳百貳拾叁兩陸錢伍分

陸厘壹毫陸絲叁忽貳微肆塵叁渺伍漠叁織叁沙

禮部項下本色

藥材料價正銀伍兩貳分玖厘貳毫捌絲

內辨山梔子伍拾斤牡丹皮貳拾

斤白朮壹拾柒斤陸兩壹錢陸分玖厘陸毫伍拾貼津貼路費銀壹兩捌錢捌分伍厘玖毫捌絲

以上禮部項下本色銀伍兩貳分玖厘貳毫捌絲

路費銀壹兩捌錢捌分伍厘玖毫捌絲

以上起運各部等銀壹萬伍千陸拾肆兩伍錢貳分

捌厘叁毫伍絲柒忽陸微叁塵伍渺捌漠陸埃柒纖

伍沙內農桑銀壹兩伍錢貳分柒毫肆絲肆忽柒微玖塵叁渺柒漠玖埃不入田畝路費

銀壹百陸拾捌兩玖錢捌分陸厘壹毫壹絲陸忽玖

微壹渺肆漠肆埃壹纖內農桑銀壹分伍厘貳毫柒忽肆微肆塵柒渺玖漠叁埃

柒纖玖沙  
不入田畝

漕糧并官丁本折行月糧

京倉兌運漕糧正米壹萬肆千壹百石每石加隨船耗米肆斗共正耗米壹萬玖

千柒百肆拾石外每石加蘆蓆米壹升折銀伍厘該銀柒拾兩伍錢俱交官丁領運又每石加輕齎米叁斗陸

升共該米伍千柒拾陸石每石折銀伍錢該銀貳千伍百叁拾捌兩解淮安府聽用每兩加淮費陸厘該銀壹

拾伍兩貳錢貳分捌厘

兌軍項下楞木松板米叁拾柒石叁斗陸升伍合每石折銀伍錢該銀

壹拾捌兩陸錢捌分貳厘伍毫內銀貳兩捌錢貳分准楞木柒根伍厘每根銀肆錢餘銀壹拾伍兩捌錢陸分

貳厘伍毫准松板陸拾叁片肆分伍厘每片銀貳錢伍分又二次奉文加米貳拾玖石肆升陸合折銀壹拾肆

兩伍錢貳分叁厘內板木銀壹拾叁兩叁錢玖分伍厘進倉脚價銀壹兩壹錢貳分捌厘隨同兌運漕糧交給

官丁領運

徐州廣運倉改兌正米捌百貳拾柒石每石加隨船耗米肆斗共正耗米壹千壹

百伍拾柒石捌斗外每石加蘆蓆米壹升該米捌石貳斗柒升每升折銀伍厘該銀肆兩壹錢叁分伍厘俱交

給官丁領運又每石易耗米貳升共該米壹拾陸石伍斗肆升每升折銀伍厘該銀捌兩貳錢柒分隨同三六

輕齋銀兩解  
淮安府聽用

永福倉正米肆百壹拾叁石

每石折銀陸錢該銀貳百肆拾  
米兩捌錢每石加路費柒厘該

銀壹兩柒錢叁分肆  
厘陸毫解徐州倉

修河米折銀壹百兩壹錢壹分壹厘肆毫貳絲伍忽捌微捌

塵壹渺伍漢  
解鎮江  
府聽用

過江脚米銀壹百肆拾玖兩貳錢柒分

隨同三六輕齋銀  
兩解淮安府聽用

貢具銀貳拾陸兩伍錢捌分陸毫陸絲陸忽伍微伍塵伍渺

叁漠陸埃玖纖叁沙

運官廩工銀壹百柒拾叁兩叁錢柒分柒厘肆毫貳絲捌忽

柒微肆渺肆漠捌埃壹纖

領運官丁行糧本色米陸百壹拾壹石陸斗陸合 行糧米

折并修船銀玖百伍拾捌兩柒分貳厘陸毫貳絲

原額  
行糧

本色正米壹千叁百肆拾貳石捌斗伍升柒合每石加  
耗米伍升共正耗米壹千肆百玖石玖斗玖升玖合捌  
勺伍抄順治拾貳年欽奉

息詔本折均平實該本色米陸百壹拾壹石陸斗陸合餘米柒  
百玖拾捌石叁斗玖升叁合捌勺伍抄督撫

題明每石折銀壹兩貳錢共該折銀玖百伍拾捌兩柒分貳厘

陸毫貳絲內支給運丁月糧米折銀柒百叁拾叁兩玖  
錢貳分柒厘貳毫修船銀貳百貳拾肆兩壹錢肆分伍  
厘陸毫

陸毫

領運官丁原額月糧本色米肆拾壹石陸斗肆升貳合叁勺

捌抄玖撮柒圭壹粟伍粒

領運官丁新改月糧本色米貳千貳百叁拾石 月糧米折



銀伍百肆拾貳兩叁錢柒分肆厘柒毫叁絲捌忽壹微

肆塵叁渺貳埃肆纖陸沙 原額豐積二倉折色米叁千貳百捌拾伍石玖斗肆升叁

合壹勺肆抄陸撮柒圭伍粟順治拾貳年欽奉

息詔本折均平改徵本色米貳千貳百叁拾石餘米壹千伍拾伍石玖斗肆升叁合壹勺肆抄陸撮柒圭伍粟每石各折不等今于內支米伍百肆拾貳石叁斗柒升肆合柒勺叁抄捌撮壹圭肆粟叁粒貳細肆糠陸粒督燕

題明每石折銀壹兩共該折銀伍百肆拾貳兩叁錢柒分肆厘

柒毫叁絲捌忽壹微肆塵叁渺貳埃肆纖陸沙給運軍

月糧內七分聽給運軍銀叁百柒拾玖兩陸錢陸分貳厘叁毫壹絲陸忽柒微壹漢壹埃柒纖貳沙三分撥還

軍儲餉銀壹百陸拾貳兩柒錢壹分貳厘肆毫貳絲壹忽肆微肆塵貳渺玖漠柒纖肆沙解充餉用外餘米仍照舊每石折銀伍錢伍分支解貢具廩工等項支用

以上漕務各項銀肆千捌百伍拾壹兩陸錢玖分柒

厘叁毫柒絲玖忽貳微捌塵肆渺叁漠柒埃肆纖玖

沙 內撥還軍儲充餉銀壹百陸拾貳兩柒錢壹分貳厘肆毫貳絲壹忽肆微肆塵貳渺玖漠柒纖肆沙

路費銀壹拾陸兩玖錢陸分貳厘陸毫 米貳萬伍

千壹百叁拾伍石肆升捌合叁勺捌抄玖撮柒圭壹

粟伍粒

遇閏加銀叁百兩 內七分給軍銀貳百壹拾兩三分充餉銀玖拾兩 加米叁

百石

留充兵餉

田地山銀貳千叁百柒拾貳兩柒錢陸分肆厘玖毫叁絲肆

忽伍微伍塵肆渺貳漠

均徭充餉銀壹百叁拾肆兩肆錢

民壯克餉銀伍百捌拾陸兩叁錢柒分 遇閏加銀伍拾柒兩

北閩水兵工食銀柒拾陸兩陸錢柒分

原解嘉興府解戶克餉銀壹百貳拾貳兩

曆日克餉銀肆兩柒錢

沙地克餉銀壹百壹拾玖兩肆錢壹分伍厘捌毫 係佃戶辦納不入田

畝科

會裁冗役克餉銀叁千柒拾陸兩叁錢陸分陸厘柒毫 遇閏加銀

米拾伍兩

以上兵餉通共銀陸千肆百玖拾貳兩陸錢捌分柒

厘肆毫叁絲肆忽伍微伍塵肆渺貳漠內除沙地一

項係額外另徵克餉另算外止共銀陸千叁百柒拾

叁兩貳錢柒分壹厘陸毫叁絲肆忽伍微伍塵肆渺

貳漠

遇閏加鹽米克餉銀陸拾捌兩玖錢柒分肆厘貳毫壹絲捌

忽柒微伍塵

存留

各上司拜賀

聖節香燭并寫表生員紙劄工食銀陸兩陸錢伍厘捌毫

本府拜進

表箋綾函紙劄寫表生員工食銀壹兩玖錢陸分貳厘 解府備用

錢唐縣

伍

官員經費俸廩款項

撫院

皂隸壹拾陸名每名銀壹拾兩捌錢共銀壹百柒拾貳

兩捌錢 遇閏加銀壹拾肆兩肆錢

轎夫捌名傘扇夫肆名每名銀柒兩貳錢共銀捌拾陸

兩肆錢 遇閏加銀柒兩貳錢

分守溫處道

俸銀陸拾陸兩玖錢壹分陸厘 遇閏加銀壹拾兩捌錢叁分叁

厘叁毫

薪銀壹百貳拾兩

蔬菜燭炭銀伍拾兩

心紅紙張銀伍拾兩

修宅家伙銀伍拾兩

更換卓帟銀伍拾兩 奉文自拾貳年為始家伙銀全裁其修宅卓帟銀裁捌存貳應共裁

銀捌拾伍兩存銀壹拾伍兩

舖兵貳名每名銀柒兩貳錢共銀壹拾肆兩肆錢 遇

閏加銀壹兩貳錢

按察司

俸銀捌拾捌兩捌錢肆分 遇閏加銀壹拾兩捌錢叁分叁厘

薪銀壹百貳拾兩

蔬菜燭炭銀捌拾兩

心紅紙張銀壹百貳拾兩

修宅家伙銀肆拾捌兩

更換卓帟銀伍拾貳兩

奉文自拾貳年為始家伙銀兩全裁其修宅卓帟銀裁捌存貳

應共裁銀捌拾肆兩捌錢存銀壹拾伍兩貳錢

提學道

俸銀肆拾貳兩伍錢伍分陸厘

遇閏加銀

陸兩陸錢陸分陸厘

陸毫

薪銀肆拾捌兩

蔬菜燭炭銀伍拾兩

心紅紙張銀伍拾兩

修宅家伙銀伍拾兩

更換卓帟銀伍拾兩

奉文自拾貳年為始家伙銀兩全裁其修宅卓帟銀裁捌存貳共裁

銀捌拾伍兩存銀壹拾伍兩

杭嚴道

俸銀陸拾貳兩肆分肆厘

遇閏加銀

捌兩柒錢肆分玖厘玖毫

薪銀柒拾貳兩

蔬菜燭炭銀伍拾兩

心紅紙張銀伍拾兩

修宅家伙銀伍拾兩

更換卓帟銀伍拾兩

奉文自拾貳年為始家伙銀兩全裁其修宅卓帟銀裁捌存貳應共

裁銀捌拾伍兩  
存銀壹拾伍兩  
吏書壹拾陸名每名銀壹拾貳兩共銀壹百玖拾貳兩

遇閏加銀壹拾陸兩

門子肆名每名銀柒兩貳錢共銀貳拾捌兩捌錢 遇

閏加銀貳兩肆錢

皂隸壹拾貳名每名銀柒兩貳錢共銀捌拾陸兩肆錢

遇閏加銀柒兩貳錢

轎傘扇夫柒名每名銀柒兩貳錢共銀伍拾兩肆錢

遇閏加銀肆兩貳錢

本府局糧通判

俸銀叁拾伍兩肆錢陸分 遇閏加銀肆兩玖錢玖分玖厘玖毫

薪銀肆拾捌兩

心紅紙張銀貳拾兩

修宅家伙銀壹拾兩

卓帟傘扇銀壹拾兩

奉文自拾貳年為始家伙銀全裁修宅卓帟銀裁捌存貳共裁銀壹拾柒兩存銀叁兩

水利通判

俸銀叁拾伍兩肆錢陸分 遇閏加銀肆兩玖錢玖分玖厘玖毫

薪銀肆拾捌兩

心紅紙張銀貳拾兩

修宅家伙銀壹拾兩

卓帟傘扇銀壹拾兩

奉文自拾貳年為始家伙銀全裁修宅卓帟銀裁捌存貳共裁銀壹

拾米兩存銀叁兩

吏貳名書辦肆名每名銀拾兩捌錢共銀陸拾肆兩捌

錢

順治玖年肆月內會議每名工食陸兩共裁銀貳拾捌兩捌錢解部

遇閏加銀伍兩

肆錢又裁銀貳兩肆錢解部

門子貳名每名銀柒兩貳錢共銀壹拾肆兩肆錢

順治玖年

肆月內會議每名工食陸兩共裁銀貳兩肆錢解部

遇閏加銀

壹兩貳錢又裁銀貳錢解部

步快捌名每名銀柒兩貳錢共銀伍拾柒兩陸錢

順治玖年

肆月內會議每名工食陸兩共裁銀玖兩陸錢解部

遇閏加銀

肆兩捌錢又裁銀捌錢解部

皂隸拾貳名每名銀柒兩貳錢共銀捌拾陸兩肆錢

順治

玖年肆月內會議每名工食陸兩共裁銀壹拾肆兩肆錢解部

遇閏加銀

柒兩貳錢又裁銀壹兩貳錢

銀壹兩貳錢解部

燈夫貳名每名銀柒兩貳錢共銀壹拾肆兩肆錢

順治玖年

肆月內會議每名工食陸兩共裁銀貳兩肆錢解部

遇閏加銀

壹兩貳錢又裁銀貳錢解部

轎夫肆名傘扇夫叁名每名柒兩貳錢共銀伍拾兩肆

錢順治玖年肆月內會議每名工食陸兩共裁銀捌兩肆錢解部遇閏加銀肆兩貳錢  
又裁銀柒錢解部

知事

俸銀貳拾壹兩壹錢壹分肆厘 遇閏加銀貳兩柒錢伍分玖厘

肆毫

書辦壹名銀柒兩貳錢順治玖年肆月內會議每名工食陸兩裁銀壹兩貳錢解部

遇閏加銀陸錢又裁銀壹錢解部

門子壹名銀柒兩貳錢順治玖年肆月內會議每名工食陸兩裁銀壹兩貳錢解部

遇閏加銀陸錢又裁銀壹錢解部

皂隸肆名每名銀柒兩貳錢共銀貳拾捌兩捌錢順治玖年

肆月內會議每名工食陸兩共裁銀肆兩捌錢解部遇閏加銀貳兩肆錢又裁銀肆錢解部

馬夫壹名銀柒兩貳錢順治玖年肆月內會議每名工食陸兩裁銀壹兩貳錢解部

遇閏加銀陸錢又裁銀壹錢解部

本府廩生貳拾名每名廩糧壹拾貳石玖分石折銀捌錢

共銀壹百玖拾貳兩

本縣知縣

俸銀貳拾柒兩肆錢玖分 遇閏加銀叁兩柒錢肆分玖厘玖毫

薪銀叁拾陸兩

心紅紙張油燭銀叁拾兩

修宅家伙銀貳拾兩

順治玖年肆月內會議裁扣解部

迎送上司傘扇銀壹拾兩

奉文自拾貳年為始裁銀捌兩解部存銀貳兩留用

吏書拾貳名每名銀壹拾兩捌錢共銀壹百貳拾玖兩

陸錢

順治玖年肆月內會議每名工食陸兩共裁銀伍拾柒兩陸錢解部

遇閏加銀

壹拾兩捌錢入裁銀肆兩捌錢解部

門子貳名每名銀柒兩貳錢共銀壹拾肆兩肆錢

順治玖年

肆月內會議每名工食陸兩共裁銀貳兩肆錢解部

遇閏加銀

壹兩貳錢又裁銀貳錢解部

皂隸拾陸名每名銀柒兩貳錢共銀壹百壹拾伍兩貳錢

順治玖年肆月內會議每名工食陸兩共裁銀壹拾玖兩貳錢解部

遇閏加銀玖兩

陸錢又裁銀壹兩陸錢解部

馬快捌名每名銀壹拾捌兩共銀壹百肆拾肆兩

順治玖年

肆月內會議每名工食陸兩共裁銀玖兩陸錢解部草料銀不裁其銀陸路備馬製械水鄉打道巡船以司遇閏加銀壹拾貳兩又裁緝探銀捌錢解部

民壯伍拾名每名銀柒兩貳錢共銀叁百陸拾兩

順治玖年

肆月內會議每名工食陸兩共裁銀陸拾兩解部

燈夫肆名每名銀柒兩貳錢共銀貳拾捌兩捌錢

順治玖年

肆月內會議每名工食陸兩共裁銀肆兩捌錢解部

看監禁卒捌名每名銀柒兩貳錢共銀伍拾柒兩陸錢



順治玖年肆月內會議每名工食陸兩共裁銀玖兩陸錢解部  
銀捌錢  
遇閏加銀肆兩捌錢又裁

修理倉監銀貳拾兩

轎傘扇夫米名每名銀米兩貳錢共銀伍拾兩肆錢  
順治

玖年肆月內會議每名工食陸兩共裁銀捌兩肆錢解部  
遇閏加銀肆兩貳錢又裁銀米

錢解部

庫書壹名銀壹拾貳兩  
順治玖年肆月內會議每名工食陸兩裁銀陸兩解部  
遇

閏加銀壹兩又裁銀伍錢解部

倉書壹名銀壹拾貳兩  
順治玖年肆月內會議每名工食陸兩裁銀陸兩解部  
遇

閏加銀壹兩又裁銀伍錢解部

庫子肆名每名銀米兩貳錢共銀貳拾捌兩捌錢  
順治玖年

肆月內會議每名工食陸兩共裁銀肆兩捌錢解部  
遇閏加銀貳兩肆錢又裁銀肆錢解

斗級肆名每名銀米兩貳錢共銀貳拾捌兩捌錢  
順治玖年

肆月內會議每名工食陸兩共裁銀肆兩捌錢解部  
遇閏加銀貳兩肆錢又裁銀肆錢解

縣丞

俸銀貳拾肆兩叁錢貳厘  
遇閏加銀叁兩叁錢叁分叁厘叁毫七

薪銀貳拾肆兩

書辦壹名銀米兩貳錢  
順治玖年肆月內會議每名工食陸兩裁銀壹兩貳錢解部

遇閏加銀 陸錢又裁銀壹錢解部

門子壹名銀柒兩貳錢 順治玖年肆月內會議每名工食陸兩裁銀壹兩貳錢解部

遇閏加銀 陸錢又裁銀壹錢解部

皂隸肆名每名銀柒兩貳錢共銀貳拾捌兩捌錢 順治玖年肆月內會議每名工食陸兩裁銀肆兩捌錢解部

肆月內會議每名工食陸兩共裁銀肆兩捌錢解部 遇閏加銀 貳兩肆錢又裁銀肆錢解部

馬夫壹名銀柒兩貳錢 順治玖年肆月內會議每名工食陸兩裁銀壹兩貳錢解部

遇閏加銀 陸錢又裁銀壹錢解部

典史

俸銀壹拾玖兩伍錢貳分 遇閏加銀 貳兩陸錢貳分陸厘陸毫

薪銀壹拾貳兩

書辦壹名銀柒兩貳錢 順治玖年肆月內會議每名工食陸兩裁銀壹兩貳錢解部

遇閏加銀 陸兩又裁銀壹錢解部

門子壹名銀柒兩貳錢 順治玖年肆月內會議每名工食陸兩裁銀壹兩貳錢解部

遇閏加銀 陸錢又裁銀壹錢解部

皂隸肆名每名銀柒兩貳錢共銀貳拾捌兩捌錢 順治玖年肆月內會議每名工食陸兩共裁銀肆兩捌錢解部

肆月內會議每名工食陸兩共裁銀肆兩捌錢解部 遇閏加銀 貳兩肆錢又裁銀肆錢解部

馬夫壹名銀柒兩貳錢 順治玖年肆月內會議每名工食陸兩裁銀壹兩貳錢解部

遇閏加銀 陸錢又裁銀壹錢解部

本縣儒學教諭

俸銀壹拾玖兩伍錢貳分 遇閏加銀貳兩陸錢貳分陸厘陸毫

薪銀壹拾貳兩

訓導

俸銀壹拾玖兩伍錢貳分 遇閏加銀貳兩陸錢貳分陸厘陸毫

薪銀壹拾貳兩

齋夫陸名每名銀壹拾貳兩共銀柒拾貳兩 遇閏加

銀陸兩

膳夫捌名每名銀壹拾伍兩共銀壹百貳拾兩內捌拾兩解部

充餉肆拾兩 廩生支領 遇閏加銀壹拾兩內裁銀叁兩叁錢叁分叁厘叁毫解部

門子伍名內掌教叁名分教貳名每名銀柒兩貳錢共

銀叁拾陸兩 遇閏加銀叁兩

學書壹名銀柒兩貳錢 遇閏加銀陸錢

喂馬草料銀每員壹拾貳兩共銀貳拾肆兩

廩生貳拾名每名廩糧壹拾貳石每石折銀捌錢共銀

壹百玖拾貳兩

西溪稅課局安溪奉口稅課局大使

俸銀每員壹拾玖兩伍錢貳分共銀叁拾玖兩肆分

遇閏加銀伍兩貳錢伍分叁厘貳毫

薪銀每員壹拾貳兩共銀貳拾肆兩

書辦各壹名每名銀柒兩貳錢共銀壹拾肆兩肆錢順治

玖年肆月內會議每名工食陸兩共裁銀貳兩肆錢解部遇閏加銀壹兩貳錢

錢解部

皂隸肆名每名銀柒兩貳錢共銀貳拾捌兩捌錢順治

肆月內會議每名工食陸兩共裁銀肆兩捌錢解部遇閏加銀貳兩肆錢又裁銀肆錢解部

浙江驛驛丞

俸銀壹拾玖兩伍錢貳分 遇閏加銀貳兩陸錢貳分陸厘陸毫

薪銀壹拾貳兩

書辦壹名銀柒兩貳錢詳定于驛傳銀內撥給順治玖年肆月內會議每名工食陸兩

裁銀壹兩貳錢解部遇閏加銀陸錢又裁銀壹錢解部

皂隸貳名每名銀柒兩貳錢共銀壹拾肆兩肆錢詳定于驛

傳銀內撥給順治玖年肆月內會議每名工食陸兩共裁銀貳兩肆錢解部遇閏加銀壹兩貳錢又裁銀貳錢解部

以上官役俸廩共銀肆千玖百貳拾玖兩叁錢貳

厘內除浙江驛役銀貳拾壹兩陸錢于驛傳銀內

支給又外賦漁船菱戶課鈔銀貳拾玖兩陸錢捌

分貳毫貳絲抵給外實銀肆千捌百柒拾捌兩貳

分壹厘柒毫捌絲

驛站

本府驛站銀貳千陸百捌拾陸兩柒錢貳分壹厘捌毫肆忽

玖微

供應上司并過往官員下程中火油燭柴炭共銀叁百玖拾

貳兩伍錢玖分叁厘陸毫

上司各衙門經過使客公幹官員合用門皂銀貳百柒拾柒

兩貳錢 遇閏加銀 貳拾叁兩壹錢

人夫壹百貳拾叁名伍分內立夫頭壹名銀柒兩貳錢共銀

捌百捌拾玖兩貳錢 遇閏加銀 柒拾肆兩壹錢外僻

拾捌兩肆錢 武康縣協濟銀叁拾貳兩陸錢 安吉州協濟銀壹兩捌錢肆分

馬貳拾陸匹每匹工食草料銀叁拾捌兩立馬頭壹名銀柒

兩貳錢共銀肆百柒拾伍兩貳錢 遇閏加銀 叁拾玖兩陸錢

以上驛站共銀肆千柒百貳拾兩玖錢壹分伍厘肆

毫肆忽玖微

祭祀賓興

本府各祭祀共銀壹百貳拾伍兩叁錢柒分壹厘

迎春芒神土牛春酒銀陸兩叁錢捌分

本縣祭祀

文廟釋奠貳祭共銀貳拾兩

啓聖公祠貳祭共銀壹拾貳兩

文廟香燭銀叁兩陸錢

錢肆分

共

迎春芒神土牛春酒銀貳兩捌錢柒分伍厘

曆日紙料銀貳拾兩伍錢捌分叁厘叁毫柒絲玖忽遇閏加銀貳錢

伍分柒厘捌毫解司造曆

門神桃符銀壹拾柒兩柒錢

鄉飲酒禮貳次銀壹拾叁兩

提學道歲考合用心紅紙劄油燭柴炭銀伍兩玖錢貳分捌

厘

提學道考試遺才并大考合屬生儒應用心紅紙劄筆墨供

給等銀陸兩

歲考生員試卷果餅激賞花紅紙劄筆墨并童生果餅進學

花紅府學銀壹拾玖兩貳錢叁分玖厘叁毫縣學銀

柒拾貳兩伍錢柒分貳厘陸毫叁絲

季考生員每年量計貳次合用試卷果餅激賞花紅紙劄筆

墨等項府學銀貳拾陸兩陸錢陸分柒厘縣學銀捌

拾兩

本府歲貢生員旗匾花紅酒禮銀壹兩貳錢

本府歲貢生員赴京路費銀叁拾兩

各院觀風考試生員合用試卷果餅激賞花紅紙劄筆墨銀

肆拾兩

雜支

上司各衙門新官到任祭祀猪羊香燭酒果銀肆兩

各院二司各道新任陞遷合用執事印匣等項銀貳拾兩

二司各道陞遷進

表起程合用祭船猪羊香燭等項銀捌兩

府縣新官到任祭門猪羊酒果香燭府銀陸錢陸分陸厘陸

毫 縣銀貳兩壹錢陸分陸厘柒毫

府縣陞遷給由官員八宴祭船猪羊等項府銀柒錢伍分

縣銀貳兩捌錢

上司各衙門刷印書籍碑文刊布木榜告示紙劄工食叁拾

兩

各院大計考滿奏繳文冊紙張供給銀壹拾貳兩

看守岳墳夫壹名銀叁兩 遇閏加銀貳錢

布政司西分司賓館門子半名銀叁兩 遇閏加銀貳錢

本府城南江漲城北肆稅課司巡攔肆名每名銀陸兩共銀

貳拾肆兩 原額每名捌兩今遵照順治玖年肆月會議

每名止給陸兩下課鈔銀內支給共裁銀捌

看守定南公館門子壹名銀叁兩 遇閏加銀貳錢

浙江亭水手壹拾貳名每名工食銀柒兩貳錢該銀捌拾陸

兩肆錢修船銀叁拾兩陸錢共銀壹百壹拾柒兩 遇

閏加役銀柒兩貳錢

西溪安溪二稅課局巡攔各肆名每名銀陸兩共銀肆拾捌

兩原額每名捌兩今遵照順治玖年肆月會遇閏加銀

議每名止給陸兩共裁銀壹拾陸兩解部

海塘夫銀貳百兩詳院支給

本府巡鹽應捕捌名每名銀柒兩貳錢共銀伍拾柒兩陸錢

遇閏加銀肆兩捌錢

本縣巡鹽應捕壹拾肆名每名銀柒兩貳錢共銀壹百兩捌

錢遇閏加銀肆兩

布政司前總舖聽差司兵貳名每名銀壹拾兩捌錢共銀貳

拾壹兩陸錢遇閏加銀壹兩捌錢

本府聽差舖兵貳名本縣壹名每名銀玖兩共銀貳拾柒兩

遇閏加銀貳兩貳錢伍分

衝要捌舖司兵叁拾伍名每名銀玖兩共銀叁百壹拾伍兩

遇閏加銀貳拾陸兩內萬松舖浙江舖洋洋舖

新泖舖淳橋舖社井舖各肆名

偏僻玖舖司兵叁拾名每名銀柒兩貳錢共銀貳百壹拾陸

兩遇閏加銀壹拾兩內北新舖陸名板橋舖良犬

舖觀音舖蔣公舖老人舖各叁名

龍門開夫壹拾伍名每名銀壹拾貳兩共銀壹百捌拾兩

遇閏加銀壹拾伍兩



西湖等閘閘夫玖名半每名銀叁兩共銀貳拾捌兩伍錢

遇閘加銀貳兩叁錢內安溪閘角頭圩閘溜水閘

閘各貳名奉口陡門閘半名

各衙門公用家伙夫陸名每名銀柒兩貳錢家伙銀伍兩共

銀柒拾叁兩貳錢遇閘加役銀叁兩陸錢

省城募役壹拾貳名每名工食銀柒兩貳錢家伙銀陸兩廊

外募役肆名每名工食銀柒兩貳錢家伙銀伍兩共銀

貳百柒兩貳錢遇閘加役銀玖兩陸錢坊里募役

修城民七料銀捌兩肆分玖厘貳毫玖絲壹忽肆微玖渺

修理演武場工料銀壹拾伍兩

修理省城院署并各公所工料銀壹百柒拾伍兩玖錢捌分

叁厘伍毫捌絲捌微肆塵裁改解部充餉

修理府縣鄉飲公宴祭祀新官齋宿幕次卓幃床帳器皿及

公署家伙什物經過公幹官員轎傘等銀壹拾兩

修理固山衙門銀貳拾兩于備用銀內動支以上府銀

預備本縣雜用銀肆百伍拾貳兩柒錢玖分捌厘內七分聽

取用三分聽該縣公事支銷俱明立文案造送查核有餘存貯報司以備緩急之需應支項款開後  
表箋通數銀 獎勸激賞孝子節婦善人米布銀 布  
政司進表水手銀 恤刑按臨合用紅紙劄油燭柴  
炭并吏書供給銀 按院行給叁科中式武舉生長馬  
銀 固山修理衙門銀貳拾兩 祈晴禱雨香燭牲禮  
酒果銀其有事出不常數難定計俱  
于內支取年終送冊院司道查核

戰船民六料銀伍拾兩肆錢解寧波府

淺船料銀壹百柒拾玖兩柒錢柒分陸厘伍毫玖絲肆微陸

塵解糧道

織造府春秋貳運袍服紙劄什物并糊窓紙麩銀壹拾玖兩

捌錢陸分玖厘

龍袍解扛路費銀陸拾貳兩叁分柒厘捌毫柒絲貳忽

部運 龍袍委官水手銀肆兩

孤貧老民貳百壹拾伍名每名年給布花木柴銀陸錢共銀

壹百貳拾玖兩

按院會審并處決重囚攢造招冊紙劄銀壹拾兩本縣徵貯聽用

以上祭祀賓興雜支共銀叁千叁百肆拾伍兩叁錢

壹分叁厘玖毫叁絲叁忽柒微捌渺內除四務巡攔

役銀貳拾肆兩于外賦漁戶課鈔銀內抵給又扣解

固山修理衙門銀貳拾兩于備用內扣解外實銀叁

千叁百壹兩叁錢壹分玖厘玖毫叁絲叁忽柒微捌

渺內裁修理省城公所銀壹百柒拾伍兩玖錢捌分叁厘伍毫捌絲捌微肆塵解部克餉

二年一辦每年帶徵

本縣貢生旗匾花紅酒禮銀壹兩伍錢

歲貢生員赴京路費銀叁拾兩

三年一辦每年帶徵

府縣應朝官員起程復任公宴祭門三牲酒果香燭等項府

銀貳錢 縣銀壹兩肆錢陸分陸厘柒毫

科舉禮幣進士舉人牌坊銀壹百柒兩肆錢壹分壹厘玖毫

肆絲伍忽叁微玖塵壹渺

迎宴新舉人合用捷報旗匾銀花綵段旗帳酒禮各官酒席

府銀壹拾陸兩 縣銀壹拾陸兩

本縣徵用如無中式及有盈餘俱解府庫

候下科 支用

起送會試舉人酒席路費卷資府銀貳兩叁錢捌分捌厘捌

毫玖絲 縣銀貳拾貳兩壹錢柒分伍厘叁毫肆絲

解府庫照起送 名數申請動支

會試舉人水手銀壹百伍拾貳兩

解司庫 聽給

賀新進士旗匾花紅酒禮府銀柒兩 縣銀柒兩

俱徵解府 庫照中式

名數申 請動支

起送科舉生員酒禮花紅卷資各官陪席府銀陸兩伍錢叁

分叁厘叁毫叁絲肆忽 縣銀壹拾壹兩捌錢捌分陸

厘陸毫陸絲陸忽 本縣徵貯照名數儘將 所派銀兩通融均給

京考合用心紅紙劄筆墨筆銀壹兩叁錢叁分叁厘肆毫

本縣

徵貯 聽用

武舉供給筵宴盤纏銀捌錢陸分陸厘

解司

膳錄書手工食銀貳拾叁兩叁錢叁分叁厘叁毫

貢院雇稅家伙等銀貳兩解司

貳叁年一辦共銀肆百玖兩玖分伍厘伍毫柒絲伍

忽叁微玖塵壹渺

存留本色米

祭祀米貳石

吹鼓手貳拾肆名每名歲支米柒石貳斗共米壹百柒拾貳

石捌斗

內每名遵給陸石共米壹百肆拾肆石餘米貳拾捌石捌斗解部充餉

鐸戶叁拾陸名每名歲支米叁石陸斗共該米壹百貳拾玖

石陸斗

孤貧貳百壹拾伍名每名歲支米叁石陸斗共米柒百柒拾

肆石

奉部院俸憲牌原在題留叁萬肆千之內相應遵奉照編

按察司獄囚米伍拾石

府縣獄重囚口糧米貳百肆拾石

以上共存留米壹千叁百陸拾捌石肆斗

應裁解部

本府捕盜應捕叁名每名銀柒兩貳錢共銀貳拾壹兩陸錢

本縣捕盜應捕捌名每名銀柒兩貳錢共銀伍拾柒兩陸錢

上司按臨并本縣朔望行香講書香燭等銀玖兩

決囚椿木綁索石灰花紅決單紙劄等銀捌兩

外省馬價銀壹千叁百陸拾肆兩貳分玖厘伍毫玖絲玖微

錢唐縣

參塵柴渺陸漠 路費銀壹拾叁兩陸錢肆分貳毫玖絲伍忽玖微玖渺參漠柴埃陸織

兩浙運司循環貳船水手參名每名壹拾貳兩共銀參拾陸

兩 遇閏加銀叁兩

便民倉經費銀壹拾貳兩捌錢

廣豐倉經費銀肆兩貳錢

預備倉經費銀壹拾捌兩肆錢

預備本府雜用銀肆拾兩

預備本縣雜用銀壹百玖拾叁兩捌錢

本府城南江漲城北并西溪安溪稅課各巡欄工食銀共貳

拾肆兩

收零積餘銀參拾玖兩壹錢參分伍厘參毫伍絲參忽肆微

壹塵貳渺貳漠捌織伍沙

各役工食裁剩充餉銀壹拾肆兩肆錢伍分捌厘貳毫捌絲

柒忽捌微伍塵柒渺壹漠

吹鼓手米貳拾捌石捌斗

收零積餘米壹拾捌石玖斗壹升壹合伍撮伍圭壹粟參粒

參黍陸粍內除給軍孤肆名口糧米壹拾肆石肆斗外

實充餉米肆石伍斗壹升壹合伍撮伍圭壹粟參粒參

黍陸粍

以上舊編裁剩解部銀壹千捌百肆拾叁兩陸分參

厘貳毫叁絲貳忽貳微陸渺玖漠捌纖伍沙 路費

銀壹拾叁兩陸錢肆分貳毫玖絲伍忽玖微玖渺叁

漠柒埃陸纖

米叁拾叁石叁斗壹升壹合伍撮伍圭壹粟叁粒叁

黍陸粬

本縣田地山蕩人丁共額徵銀肆萬壹千陸百柒拾玖兩柒

錢玖分肆厘壹毫柒絲貳微肆塵玖渺肆漠肆埃內

起運各部寺銀壹萬伍千陸拾肆兩伍錢貳分捌厘叁毫伍

絲柒忽陸微叁塵伍渺捌漠陸埃柒纖伍沙內 外賦銀壹兩伍

錢貳分柒毫肆絲肆忽柒 徵玖塵叁渺柒漠玖埃 路費銀壹百陸拾捌兩玖錢

捌分陸厘壹毫壹絲陸忽玖微壹渺肆漠肆埃壹纖 內

賦銀壹分伍厘貳毫柒忽肆微肆塵柒渺玖漠叁埃柒纖玖沙

漁課銀貳拾貳兩伍錢捌分叁毫伍絲 路費銀貳兩肆錢

肆分玖厘玖絲玖忽伍微 不入田畝科徵

隨漕輕齋并行月糧共肆千陸百捌拾捌兩玖錢捌分肆厘

玖毫伍絲柒忽捌微肆塵壹渺肆漠陸埃柒纖伍沙

路費銀壹拾陸兩玖錢陸分貳厘陸毫

留充兵餉銀陸千肆百玖拾貳兩陸錢捌分柒厘肆毫叁絲

肆忽伍微伍塵肆渺貳漠 內外賦沙地銀壹百壹拾玖兩肆錢壹分伍厘捌毫

存留銀壹萬貳千伍百捌拾兩玖錢壹分肆厘肆毫玖絲叁

忽玖微玖塵玖渺 又外賦漁船笈戶課鈔抵給經費

銀伍拾叁兩陸錢捌分貳毫貳絲

內裁修理銀壹百柒拾伍兩玖錢捌分叁厘伍毫零

隨糧帶徵課鈔銀叁拾壹兩貳錢陸分陸厘壹絲貳忽聽北新開

自取解部

舊編裁剩解部銀壹千捌百肆拾叁兩陸分叁厘貳毫叁絲

貳忽貳微陸渺玖漠捌纖伍沙 路費銀壹拾叁兩陸

錢肆分貳毫玖絲伍忽玖微玖渺叁漠柒埃陸纖

順治玖年肆月會議裁扣銀叁百壹拾伍兩貳錢

順治拾貳年會議裁扣銀叁百捌拾壹兩捌錢

膳夫銀捌拾兩

新裁

運丁月糧三分撥還軍儲銀壹百陸拾貳兩柒錢壹分貳厘

肆毫貳絲壹忽肆微肆塵貳渺玖漠柒埃陸纖

本縣田地山蕩人丁共額徵米貳萬伍千壹百陸拾捌石叁

斗伍升玖合叁勺玖抄伍撮貳圭貳粟捌粒叁黍陸廩

內

漕米貳萬捌百玖拾柒石捌斗

行月糧米貳千捌百捌拾叁石貳斗肆升捌合叁勺捌抄玖

撮柒圭壹粟伍粒

存留米壹千叁百伍拾肆石

裁剩解部積餘米叁拾叁石叁斗壹升壹合伍撮伍圭壹粟

卷粒

遇閏加銀壹千柒拾陸兩肆分柒厘貳毫柒忽伍微伍塵叁

分伍厘柒毫捌絲貳  
忽陸塵捌渺陸漠  
除賦漁課閏銀壹兩肆錢伍分  
伍厘玖毫每正銀壹兩加徵銀貳

遇閏加米叁百石

每正米壹石加徵米  
壹升壹合玖勺貳抄

額外歲徵

漁課

魚線膠壹百捌斤捌兩玖錢伍分  
奉文折七微三折色線膠  
柒拾伍斤壹拾伍兩捌錢

陸分伍厘該折銀陸兩柒分玖厘叁毫貳忽伍微  
忽伍微又加水脚銀伍分貳厘壹毫捌忽伍微  
費銀陸錢柒厘玖毫叁絲貳忽伍微  
肆兩陸錢該折銀叁錢肆分叁厘路費銀叁分肆厘叁毫  
本色膠叁拾貳斤玖兩捌分伍厘該銀貳兩陸錢

伍厘肆毫貳忽伍微  
忽伍微又加水脚銀伍分貳厘壹毫捌忽伍微

膠壹斤壹拾叁兩肆錢該銀壹錢肆分柒厘加路  
費銀壹分肆厘柒毫又加水脚銀貳厘玖毫肆絲

熟鐵陸百玖拾肆斤壹拾貳兩肆錢捌分  
奉文本折中半折  
色鐵叁百肆拾柒

斤陸兩貳錢肆分該折銀陸兩玖錢肆分柒厘捌毫加  
路費銀陸錢玖分肆厘柒毫捌忽伍微  
兩伍分該銀肆錢壹分壹厘叁毫壹忽貳微伍塵  
銀肆分壹厘壹毫叁忽貳微伍塵  
肆拾柒斤陸兩貳錢肆分該銀陸兩玖錢肆分柒厘捌毫  
毫加路費銀陸錢玖分肆厘柒毫捌忽伍微  
錢叁分捌厘玖毫伍絲陸忽遇閏加鐵貳拾斤玖兩伍  
分該銀肆錢壹分壹厘叁毫壹忽貳微伍塵又加水脚銀捌厘  
分壹厘壹毫叁忽貳微伍塵又加水脚銀捌厘  
貳毫陸絲貳忽伍微  
以上二項係漁菱戶出辦

以上工部項下漁課共銀貳拾貳兩伍錢捌分叁毫

伍絲 路費銀貳兩肆錢肆分玖厘玖絲玖忽伍微



課程

本縣額徵課鈔陸百肆拾壹錠壹貫伍百貳拾文折銀陸兩

肆錢壹分叁厘肆絲 有閏加鈔肆拾捌錠壹貫叁百

玖拾文該銀肆錢捌分貳厘柒毫捌絲里甲徵辦

西溪稅課局額徵課鈔壹萬肆百伍錠叁貫捌拾陸文折銀

壹百肆兩伍分陸厘壹毫柒絲貳忽 有閏加鈔陸百

陸錠肆貫伍百肆拾壹文該銀陸兩陸分玖厘捌絲貳

忽內酒醋課鈔銀貳拾肆兩捌錢伍分貳厘玖毫柒絲

貳忽歸抵經費欵用 有閏加銀貳兩柒分肆毫

玖絲貳忽于里長徵辦其餘均徭年編巡攔肆名徵收

商稅辦納銀柒拾玖兩貳錢叁厘貳毫加閏銀叁兩玖

錢玖分捌厘伍毫玖絲奉文

歸併 比閏徵收彙解戶部

本縣河泊所額徵課鈔陸千柒百柒拾玖錠貳貫陸百壹拾

文折銀陸拾柒兩柒錢玖分伍厘貳毫貳絲 有閏加

鈔伍百陸拾錠壹百伍拾文該銀伍兩陸錢叁毫內草蕩

課鈔銀壹拾肆兩壹錢壹分伍厘 有閏加銀玖錢肆

分壹厘于里長徵辦其餘漁船菱戶出辦歸抵經費并

四務巡攔 役銀支用

安溪奉口稅課局額徵課鈔壹萬貳千玖百叁拾貳錠貳貫

玖百壹拾文折銀壹百貳拾玖兩叁錢貳分伍厘捌毫

貳絲 有閏加鈔陸百柒拾玖錠貳貫陸百貳拾文該

銀陸兩柒錢玖分伍厘貳毫肆絲均徭內編巡攔肆名徵收商稅解納奉文

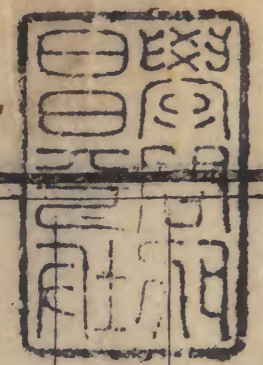

歸併北新開徵 收彙解戶部

文化庫



本國所出之紙，其質堅韌，且能耐久。此紙之出，實由於自然之理，非人力所能造也。其色黃而質白，其理密而氣清。凡欲用此紙者，宜先察其質，然後用之。其法如下：

一、取紙一張，置於清水中，浸之數日，使其質軟。

二、取出紙，置於火上，烘之數日，使其質乾。

三、取出紙，置於日光下，曬之數日，使其質白。

四、取出紙，置於火中，燒之數日，使其質堅。

五、取出紙，置於水中，洗之數日，使其質淨。

六、取出紙，置於火中，烘之數日，使其質燥。

七、取出紙，置於日光下，曬之數日，使其質亮。

八、取出紙，置於火中，燒之數日，使其質脆。

九、取出紙，置於水中，洗之數日，使其質滑。

十、取出紙，置於火中，烘之數日，使其質硬。

本國所出之紙，其質堅韌，且能耐久。此紙之出，實由於自然之理，非人力所能造也。其色黃而質白，其理密而氣清。凡欲用此紙者，宜先察其質，然後用之。其法如下：



