

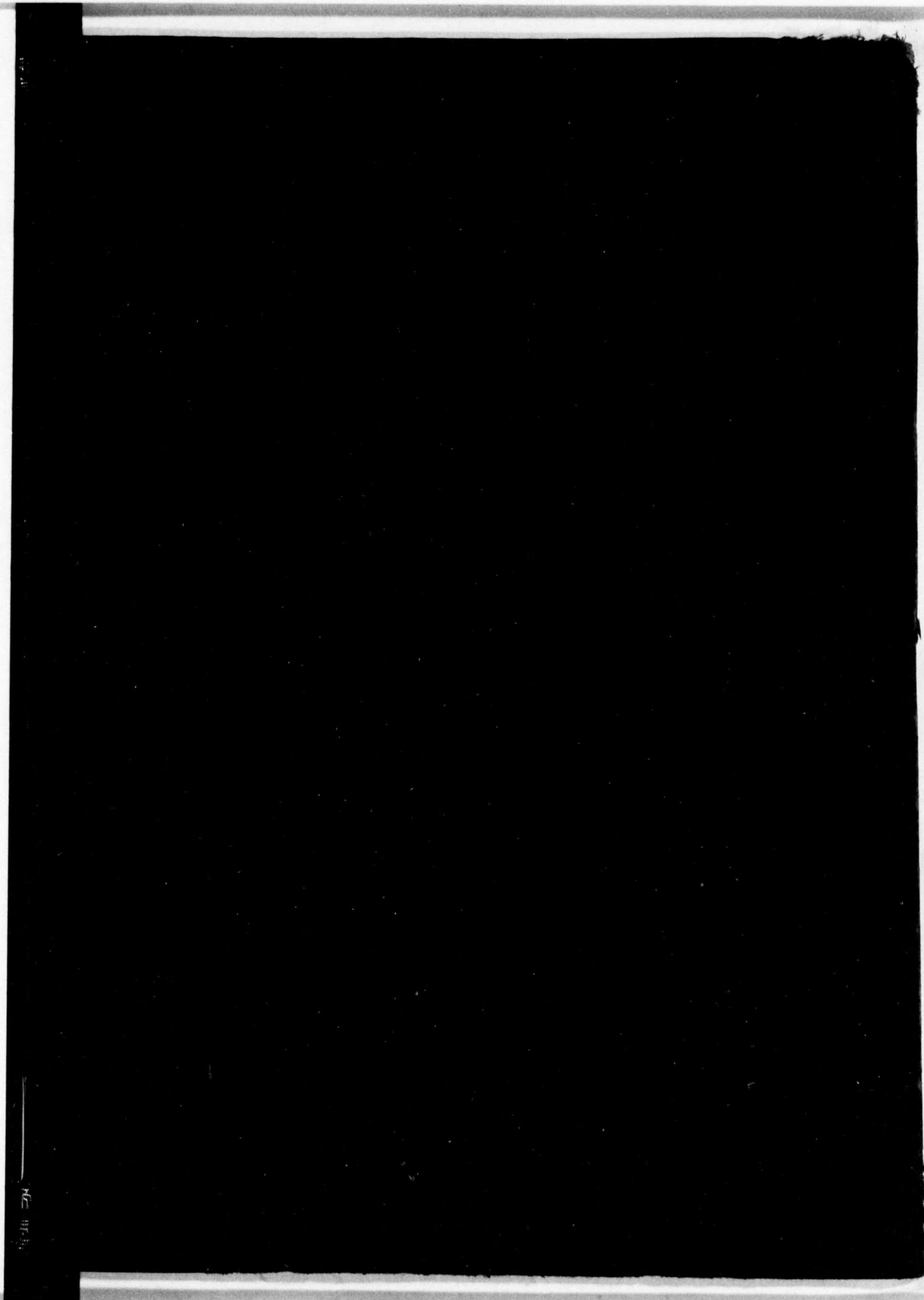

始



144
352

昭和二年度

大阪營林局統計書

大阪營林局

昭和四年七月

正

誤

頁	欄	行	誤	正
第三圖表	收入	四表	研製拂 料貨地	斫製拂 貨地料
"	"	"	國有林野及森林附屬地 存要置	要存置
25	見出		立木賣拂樹竹種別 カウヤヤキ	カウヤマキ
70	見出		疾病死傷者傷類別調	疾病死傷者病傷類別調
176			斫伐製品拂下代	
142			計1762,374	1782,374
"	辨價金	4	75	57

14.4-352



一本書掲載事項ハ主トシテ昭和二年度中ノ事績ヲ調査セリ、然シテ會計年度ニ據ラザルモノハ表上ニ備考ニ調査期ヲ記載セリ。

二營林署ハ下記三十署ナルモ記載事項ナキモノハ便宜掲載ヲ省略シタルモノアリ。

岐阜、莊川、高山、船津、富山、大聖寺、福井、敦賀、大津、京都、龜山、奈良、高野、田邊、新宮、神戸、山崎、鳥取、津山、岡山、新見、三次、福山、西條、廣島、山口、日原、川本、松江、倉吉、

三各表ノ數位ニシテ單位ニ止メタルモノハ單位以下四捨五入シタルモノナリ。

以上

昭和四年七月

發行所寄贈本

大阪營林局



大阪營林局統計書目次

管 轄

1 營林局位置及管轄區域	1
2 營林署名稱位置及管轄區域	1

林 野 面 積

3 國有林野及國有森林附屬地箇所面積	21
4 國有保安林種類別箇所面積	23
5 國有林野及森林附屬地箇所面積累年比較	25
6 國有保安林種類別箇所面積累年比較	25
7 部分林箇所面積	25
8 國有林委託及國有林保管箇所面積	27
9 國有林野讓與組替境內編入面積	29
10 保護林箇所面積	31
11 史蹟名勝天然紀念物指定地箇所面積	31
12 要存置林野利用未利用面積	33
13 薪炭供給地採草許可地箇所面積	34

林 野 調 查

14 施業方針	35
---------	----

土地ノ貸付及使用許可

15 國有林野有料貸付種類別及森林附屬地有料貸付使用種類別	43
16 國有林野及森林附屬地有料貸付及使用許可種類別累年比較	49
17 國有林野無料貸付種類別	51
18 同 上累年比較	52
19 國有林野牛馬放牧	52

產 物 賣 拂

20 主產物賣拂作業別	53
21 同 上累年比較	63
22 主產物賣拂樹竹種別	67
23 同 上累年比較	109
24 副產物賣拂種類別	111

官行斫伐造材並製品賣拂

25 官行斫伐造材收支比較	113
26 官行斫伐營林署別收支比較	115
27 官行造材賣拂處分別	127

被 害 及 犯 罪

28 國有林野被害	129
29 國有林野被害材積價額累年比較	137

30 國有林野犯罪	139
-----------	-----

林 野 整 理

31 不要存置國有林野賣拂處分別	140
------------------	-----

收 入 及 支 出

32 歲入實額 (經常部)	142
33 同上累年比較 (經常部)	142
34 歲出實額 (經常部)	144
35 同上累年比較 (經常部)	144
36 歲出實額 (臨時部)	148
37 同上累年比較 (臨時部)	148
38 森林收支比較	150

勞 働 者

39 國有林野主要労働者調	151
40 同上賃金調	161
41 國有林野各種労働者調	164
42 國有林野老若男女別調	165
43 國有林野扶助調	175
44 公有林野主要労働者調	181
45 同上賃金調	189
46 公有林野各種労働者調	192
47 公有林野老若男女別調	193
48 公有林野扶助調	198

造 林

49 造林總括	204
50 人工植栽新植	208
51 同上累年比較	220
52 人工植栽補植	224
53 人工下種	225
54 天然下種	226
55 萌 芽	228
56 砂防植栽及補修	230
57 苗 圃	232
58 養成濟苗木樹種別	234
59 山行養成苗累年比較	253
60 保護設備防火線	254
61 撫 育	255
62 既往造林地面積	257
63 苗圃箇所面積	266
64 人工植栽造林未濟地面積	267

公 有 林 野 造 林

65 造林總括	268
66 人工植栽新植	270
67 補 植	282
68 撫 育	283
69 苗 圃	285
70 苗圃面積	287
71 養成苗木樹種別調	288
72 造林地面積	289
73 簡易道路	290

土 木

74 林 道	291
75 全 上累年比較	295
76 貯 木 場	296
77 全 上累年比較	296
78 雜 工	297
79 全 上累年比較	297

文 書

80 營林局文書件數	298
81 營林署文書件數	299

雜

82 職員署別	303
83 營林署員勤務日數	304
84 共濟組合	307
85 有害鳥獸驅除	311
86 氣 象	313
87 各營林局比較	320

以 上

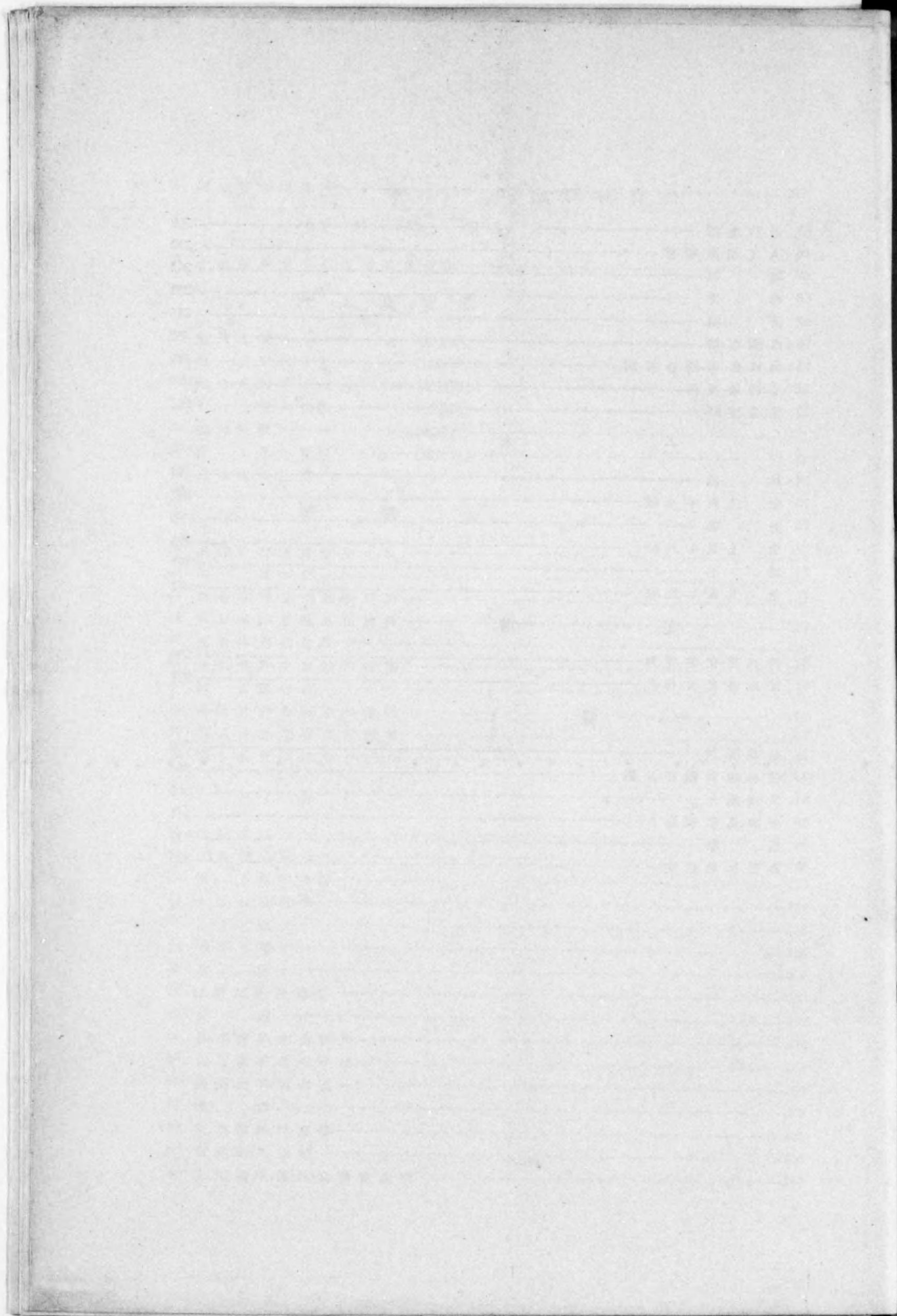

大阪營林局管内圖

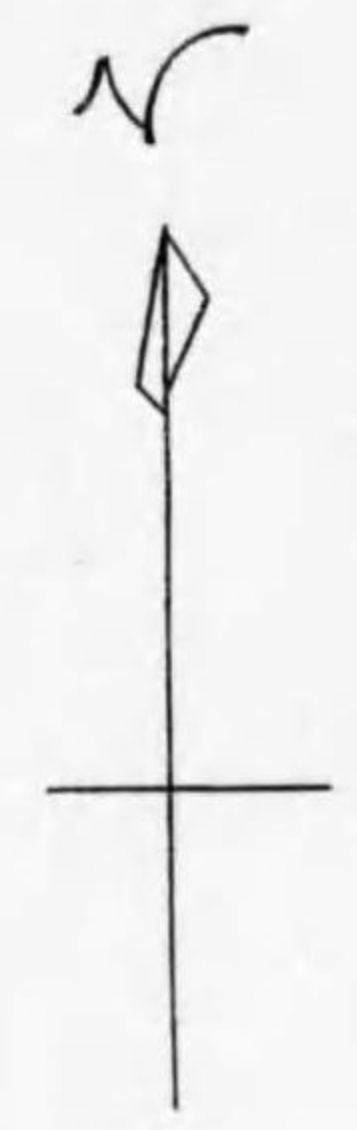

東京管内

全上	單位營林署 一町一〇〇町	營林署所在地	營林署	府縣界	
八〇〇—一〇〇〇	六〇〇—八〇〇	全上	四〇〇—六〇〇	全上	二〇〇—四〇〇
全上	全上	全上	全上	全上	全上

Scale $\frac{1}{2,000,000}$

九州

四州

國

積野林有國

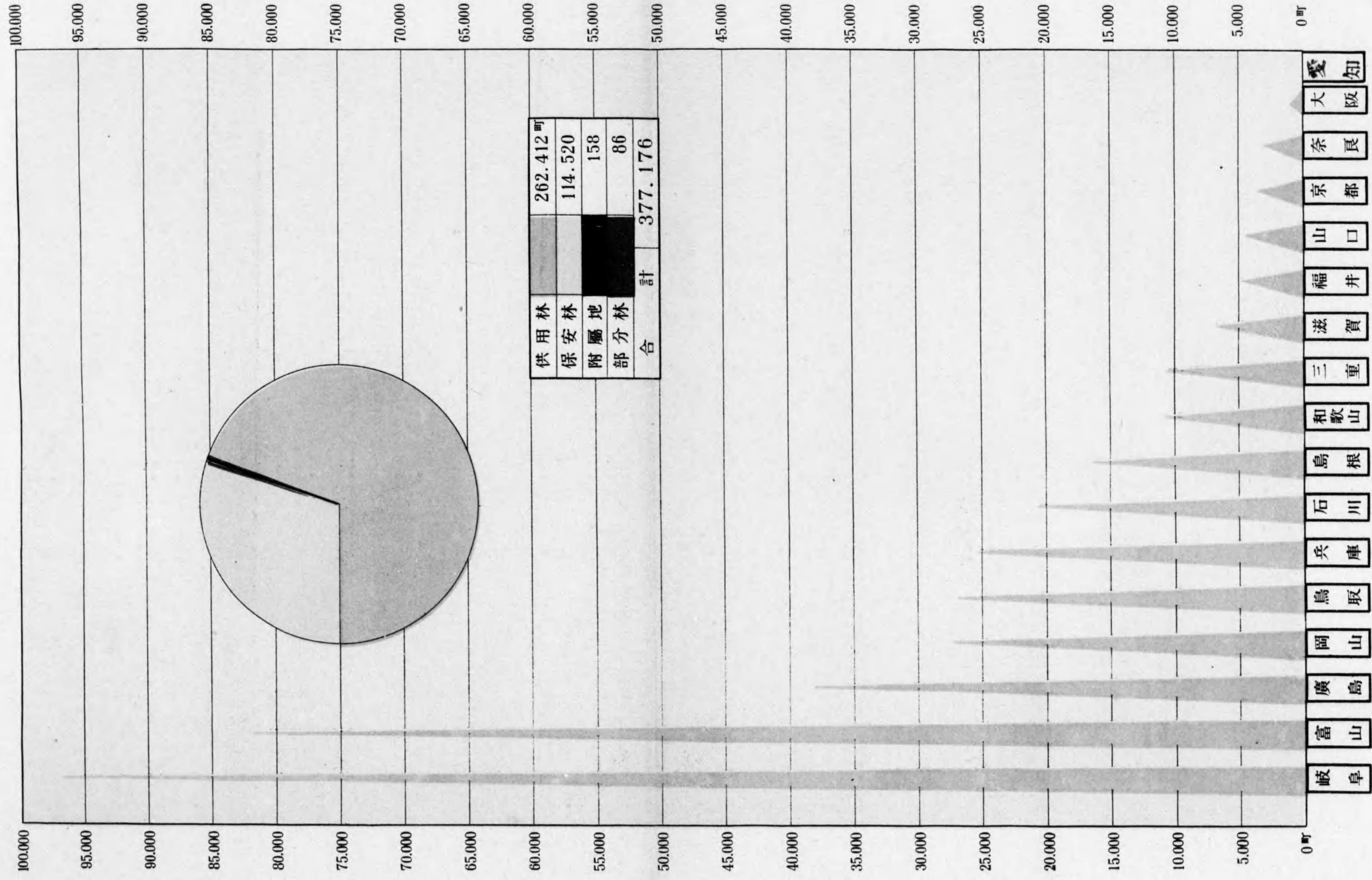

管

轄

1 大阪營林局位置及管轄區域

(昭和三年三月末現在)

開 辦 年 月	營 林 局 位 置	區 域							營 林 署 數	擔 當 區 數	廣 表
		府 縣 數	國 數	郡 數	市 數	町 數	村 數	廣 表			
明治二十二年 九 月	大阪市東區 內久寶寺町 二 丁 目	17	35	224	29	470	4245	30	274	東西 163里 南北 113里	

大阪營林局管轄區域沿革概要

1. 明治二十二年九月林區署創設當時ノ管轄區域ハ京都、大阪、奈良、滋賀、三重、和歌山ノ二府四縣ヲリ
2. 同二十六年十月福井、兵庫ノ二縣ヲ加フ
3. 同三十年六月福井、兵庫ノ二縣ヲ除キ愛知縣ヲ加フ
4. 同三十六年十二月石川大林區署ヲ廢シ其ノ所管タリシ福井、石川、富山、岐阜ノ四縣ヲ加フ
5. 大正二年六月廣島大林區署ヲ廢シ其ノ所管タリシ兵庫、鳥取、岡山、山口、廣島、島根ノ六縣ヲ加フ
6. 大正九年十月公有林野官行造林事務ヲ併掌ス
7. 大正十三年十二月大林區署ヲ營林局ニ小林区署及公有林野官行造林署ヲ營林署ト改稱セララル

2 營林署名稱位置及管轄區域

(昭和三年三月末現在)

名 稱	位 置	管 轄 區 域		廣 表	國 有 林 野 面 積	公 有 林 野 官 行 造 林 豫 定 地 積	
		區 域	廣 表				
營 林 署	擔 當 區 官 舍	營 林 署 廳 舍 及 擔 當 區 官 舍	營 林 署 ヨリ 擔 當 區 官 舍 へ 之 距 離 車 馬 路 汽 車 路 水 路	區 域	里	町	
岐 阜	—	岐阜縣岐阜市駒爪 町三丁目	—	岐阜縣ノ内岐阜市、大垣市、稻葉郡 山縣郡、本巢郡、羽島郡、安八郡、不破 郡、養老郡、海津郡、揖斐郡、武儀郡、 郡上郡、加茂郡、可兒郡、土岐郡、惠那 郡、各一圓愛知縣一圓	東西 26.00 南北 41.00	—	5.821
岐 阜	同	縣岐阜市	—	岐阜縣ノ内岐阜市一圓、大垣市一圓、 稻葉郡一圓、山縣郡一圓、本巢郡一圓、 羽島郡一圓、安八郡一圓、不破郡一 圓、養老郡一圓、海津郡一圓	—	—	543
揖 斐	同	縣揖斐郡揖斐 町	0.23	17.7	岐阜縣揖斐郡一圓	—	399
美 濃	同	縣武儀郡美濃 町	7.09	—	岐阜縣武儀郡一圓	—	1,165
八 幡	同	縣郡上郡八幡 町大字柳町	15.17	—	岐阜縣郡上郡(上保村、北濃村、高鷲 村、半道村、彌富村、山田村、西川村ヲ 除ク)	—	832
太 田	同	縣加茂郡太田 町	—	17.0	岐阜縣ノ内加茂郡、可兒郡、土岐郡、 各一圓	—	369
大 井	同	縣惠那郡大井 町字垣外	—	61.3	岐阜縣惠那郡一圓	—	440
上 保	同	縣郡上郡上保 村	20.19	—	岐阜縣郡上郡上保村、北濃村、高鷲 村、半道村、彌富村、山田村、西川村	—	1,147
新 城	—	愛知縣南設樂郡新 城町大字東入船	—	77.2	愛知縣ノ内名古屋市、岡崎市、豊橋市 、一宮市、東春井郡、西春井郡、丹羽郡 、栗原郡、中島郡、海部郡、愛知郡、知 多郡、磐海郡、幡豆郡、額田郡、西加茂 郡、東加茂郡、南設樂郡、寶飯郡、渥美 郡、八名郡各一圓	—	330

2 營林署名稱位置及管轄區域 (續)

名	稱	位	置		管轄區域	廣表	國有林野面積	公有林野官定面積
			營林署區官舍	營林署區官舍				
莊川	上津具	愛知縣北設樂郡上津具村	10.13	81.1	愛知縣北設樂郡一圓		—	596
	新淵	岐阜縣大野郡莊川村大字新淵	—	—	{岐阜縣ノ内大野郡莊川村、白川村、清見村ノ内大字森茂富山縣ノ内東礪波郡上平村、西礪波郡太美山村	東西 6.00 南北 17.00	40.484	437
	六厩	同 村大字六厩	3.28	—	{同上莊川村ノ内大字六厩、黒谷、三尾河、三谷			146
	中野	同 村大字中野	1.34	—	{同上莊川村ノ内大字赤谷、中野、尾上郷、海上白川村ノ内大字尾神ノ内(字北谷外一國有林)		10.195	—
	長瀬	同 郡白川村大字長瀬	5.26	—	{同上白川村ノ内大字長瀬ノ内(字大ヅル外三國有林)清見村ノ内大字森茂		4.020	—
	御母衣	同 郡白川村大字御母衣	5.04	—	{同上白川村ノ内大字福島、牧、御母衣、尾神ノ内(字小谷外三國有林)長瀬ノ内(字三谷外二國有林)平瀬ノ内(字姥ヶ谷外四國有林)		3.887	—
	平瀬	同 郡白川村大字平瀬	5.25	—	{同上白川村ノ内大字平瀬ノ内(字松尾外一國有林)一枚壁外九國有林)木谷、保木脇		7.425	—
	萩町	同 郡白川村大字萩町	8.35	—	{同上白川村ノ内大字萩町、島、大牧、大窪、野谷		3.848	50
	鳩ヶ谷	同 郡白川村大字鳩ヶ谷	9.17	—	{同上白川村ノ内大字鳩ヶ谷、加須真、馬狩		1.128	—
	椿原	岐阜縣大野郡白川村大字椿原	11.29	—	{岐阜縣大野郡白川村ノ内大字椿原、小白川、有家ヶ原、齊倉、内ヶ戸、飯島、牛首		1.619	50
高山	西赤尾	富山縣東礪波郡上平村大字西赤尾	13.22	—	{富山縣ノ内東礪波郡上平村、西礪波郡太美山村		2.675	100
	宮	岐阜縣大野郡高山町大字川西	—	—	{岐阜縣ノ内大野郡高山町、宮村、大名田町、丹生川村、大八賀村、久々野村、山之口村、上枝村、清見村(大字森茂ヲ除ク)益田郡一圓、吉城郡古川町、小鷹利村、國府村、河合村、細江村、坂上村、坂下村(大字集納谷ヲ除ク)富山縣東礪波郡利賀村	東西 18.00 南北 17.00	26.506	3 493
	町方	同 郡丹生川村大字町方	1.20	—	{大野郡高山町、大名田町、宮村(小字段ヲ除ク)}		1.399	—
	久々野	同 郡久々野村大字無數河	1.30	—	同上丹生川村、大八賀村		4.036	—
	山ノ口	同 郡山ノ口村大字上ノ田	3.26	—	同上久々野村、宮村ノ内小字段		1.629	243
			5.21	—	同上山ノ口村		1.765	—

2 營林署名稱位置及管轄區域 (續)

名	稱	位	置		管轄區域	廣表	國有林野面積	公有林野官定面積
			營林署區官舍	營林署區官舍				
大原	大原	同 郡清見村大字大原	10.01	—	同上清見村ノ内大字大原			2,236
	巢野侯	同 郡清見村大字巢野侯	5.25	—	同上清見村ノ内大字梶谷、巢野侯			1,967
	三日町	同 上大字三日町	1.31	—	{同上清見村ノ内大字牧ヶ洞、三日町、藤瀬、三ツ谷、坂下、福寄上枝村			889
	夏厩	同 上大字夏厩	5.29	—	{同上清見村ノ内大字大谷、江黒、池本、二本木、夏厩、上小島			4,562
	萩原	同 縣益田郡萩原町	10.04	—	同縣益田郡一圓			—
	古川	同 縣吉城郡古川町大字一ノ町	4.00	—	{同縣吉城郡小鷹利村、國府村、古川町、細江村(大字數河ヲ除ク)}			3 716
	河合	同 郡河合村大字河合	7.17	—	{同郡河合村ノ内大字舟原、稻越、元田、新名、天生、保、上ヶ島、月ヶ瀬			3,271
	林	同 郡坂上村大字林	9.08	—	{同郡坂上村、坂下村(大字集納谷ヲ除ク)細江村ノ内大字數河、河合村ノ内大字大谷、有家、小無雁、保木林、羽根、中澤上、角川、二ツ屋、富山縣東礪波郡利賀村			4,036
	船津	岐阜縣吉城郡船津町大字船津	—	—	{岐阜縣吉城郡ノ内船津町、阿曾布村、油川村上寶村坂下村ノ内大字集納谷	東西 10.00 南北 8.00	9 33.378	—
	船津	同	—	—	{岐阜縣吉城郡ノ内油川村、船津町ノ内大字割石、吉ヶ原鹿間、二ツ屋、東町、船津、朝浦、阿曾布村ノ内大字吉田、和佐保、小笠、數河、石神、釜崎、丸山、東雲、野首阿曾保、麻生野、殿			933
東茂住	同 町大字東茂住	3.26	—	{同郡船津町ノ内大字西茂住、東茂住、土、西漆山、跡津川、佐古、大多和、笈波、杉山、谷、中山、横山、牧、東漆山、阿曾布村ノ内大字瀬戸、下ノ木、坂下村ノ内大字集納谷			2,299	
打保	同 郡阿曾布村大字打保	6.00	—	{同郡阿曾布村ノ内大字森茂、岩井谷、伊西、打保、和佐符			5,228	
双六	同 郡上寶村大字双六	3.10	—	{同郡上寶村ノ内大字金木戸、岩井戸、双六、中山、見座ノ内(高原川以北)}			9,467	
本郷	岐阜縣吉城郡上寶村大字在家	2.24	—	{岐阜縣吉城郡上寶村ノ内大字蔵柱、荒原、泉餅、宮原、在家、吉野、本郷、新田、見座ノ内(高原川以南)}			1,229	
長倉	同 村大字長倉	4.25	—	{同村ノ内大字赤桶、下佐谷、笹嶋、亭生茂、葛山、長倉			3,559	
栃尾	同 村大字栃尾	6.30	—	{同村ノ内大字田頃家、藝保、柏當、今見、福地、栃尾、神坂、一重ヶ根、平湯、中尾			9 10,663	
富山	富山縣富山市安野屋町	—	—	{富山縣ノ内富山市、高岡市、上新川郡、中新川郡、下新川郡、婦賀郡、射水郡、氷見郡、各一圓東礪波郡(上平村利賀村ヲ除ク)西礪波郡(太美山村ヲ除ク)}	東西 20.00 南北 18.00	76.945	1.206	

2 營林署名稱位置及管轄區域 (續)

營林署	名稱	位 置	管 轄 區 域		廣 表	國有林 野面積	公有林野 官行造林 像定地積		
			區	域					
擔當區 官 舍	營林署廳舍及 擔當區官舍	營林署ヨリ 區官舍へノ距離	管 轄 區 域		區	域	廣 表	國有林 野面積	公有林野 官行造林 像定地積
			車馬路	汽水路					
富 山	同 縣富山市	—	—	—	—	182	—	—	—
大澤野	同 縣上新川郡大澤野村大字押上	0.10	10.3	—	—	1,795	300	—	—
本 宮	同 郡大山村大字本宮	7.31	—	—	—	20,594	200	—	—
芦峯寺	同 縣中新川郡立山村大字芦峯寺	4.34	19.3	—	—	7,876	—	—	—
上 市	同 郡上市町	0.24	15.6	—	—	5,835	350	—	—
魚 津	同 縣下新川郡道下村大字下村木	0.30	15.8	—	—	11,915	—	—	—
下 立	同 郡下立村大字中ノ口	3.21	30.5	—	—	10,574	100	—	—
舟 見	同 郡舟見町大字舟見	2.32	30.5	—	—	8,774	—	—	—
山 崎	同 郡山崎村大字山崎	1.10	30.5	—	—	7,446	—	—	—

2 營林署名稱位置及管轄區域 (續)

營林署	名稱	位 置	管 轄 區 域		廣 表	國有林 野面積	公有林野 官行造林 像定地積		
			區	域					
擔當區 官 舍	營林署廳舍及 擔當區官舍	營林署ヨリ 區官舍へノ距離	管 轄 區 域		區	域	廣 表	國有林 野面積	公有林野 官行造林 像定地積
			車馬路	汽水路					
八 尾	同 縣婦負郡八尾町	3.27	—	—	—	1,954	—	—	—
城 端	富山縣東礪波郡城端町	—	—	—	—	—	256	—	—
大聖寺	石川縣江沼郡大聖寺町大字八間道	—	—	—	—	18.00 36.00	20,591	1,872	—
大聖寺	同	—	—	—	—	—	567	100	—
上 福 田	同 郡福田村大字上福田	0.05	—	—	—	—	904	—	—
小 松	同 縣能美郡小松町字濱田町	0.15	11.1	—	—	—	460	647	—
金 澤	同 縣金澤市	07	29.7	—	—	—	—	646	—
吉野谷	同 縣石川郡吉野谷村大字吉野	3.15	33.8	—	—	—	5,071	—	—
輪 島	同 縣鳳至郡輪島町	—	—	—	—	—	—	773	—
白 峰	同 縣能美郡白峰村	7.04	36.0	—	—	—	6,581	352	—
尾 口	同 郡尾口村	5.19	21.5	—	—	—	6,022	—	—
鳥 越	同 郡鳥越村	2.08	21.5	—	—	—	986	—	—
福 井	福井縣福井市松ヶ枝下町	—	—	—	—	22.00 11.00	1	2,551	—
福 井	同	—	—	—	—	—	—	787	—
勝 山	同 縣大野郡勝山町	0.08	17.1	—	—	—	1	646	—
大 野	同 郡大野町	—	22.8	—	—	—	—	518	—

2 營林署名稱位置及管轄區域 (續)

名 稱	位 置	管 轄 區 域		廣 袤	國 有 林 野 面 積	公 有 林 野 官 行 道 林 地 積 面	
		區 域	廣 袤				
營林署	担當區 官 舍	營林署 總舍及 担當區 官 舍	管 轄 區 域		廣 袤	國 有 林 野 面 積	公 有 林 野 官 行 道 林 地 積 面
			區 域	廣 袤			
			里	町	里	町	町
敦 賀	大野二	同	—	22.8	—	600	—
	—	福井縣敦賀郡松原村大字松島	—	—	—	—	—
	松原	同	—	—	—	—	—
	長谷	同 郡粟野村大字長谷	1.27	—	—	—	—
	木ノ本一	滋賀縣伊香郡木ノ本町	0.30	16.4	—	238	125
	木ノ本二	同	—	16.4	—	—	100
	八村	福井縣三方郡八村	0.03	15.4	—	—	405
	小濱	同 縣遠敷郡小濱町	1.00	30.7	—	—	343
	奥名田	同 郡奥名田村大字下	5.00	30.7	—	—	—
	大 津	—	滋賀縣大津市下大門町	—	—	—	—
大津		同	—	—	—	—	—
勝所		同 縣滋賀郡勝所町	1.10	—	—	437	—
大津		同 縣高島郡大津町	0.15	19.2	—	412	350
桐生		同 縣栗太郡上田上村大字桐生	2.05	7.6	—	779	70
牧		同 郡同村大字牧	2.25	2.8	—	1,232	—
彦根		同 縣犬上郡彦根町	1.00	32.2	—	185	488
—		同 縣犬上郡(大瀨村、東甲真村ヲ除ク)坂田郡一圓、愛知郡一圓、神崎郡一圓、蒲生郡(八幡町、岡山村、宇津呂村、金田村、島村、武佐村、馬瀨村、桐原村、龜山村ヲ除ク)甲賀郡(長野村、小原村、多羅尾村、雲井村、朝宮村ヲ除ク)	—	—	—	—	—
—		滋賀縣大津市、滋賀郡、栗太郡、野洲郡、蒲生郡、神崎郡、愛知郡、犬上郡、坂田郡、甲賀郡(長野村、小原村、多羅尾村ヲ除ク)高島郡(今津町、三谷村、川上村、百瀬村、西庄村、海津村、銀熊村ヲ除ク)	—	—	—	—	—
—		滋賀郡大津市一圓、滋賀郡坂本村、堅田町、滋賀村、下坂本町、雄琴村、仰木村、眞野村、伊香立村、葛川村、和邇村、膳所町ノ内大字錦ノ内字水谷國有林	—	—	—	—	—
—	同郡石山村、膳所町ノ内大字膳所、別保、中庄、錦ノ内(字水谷國有林ヲ除ク)	—	—	—	—	—	
—	同縣滋賀郡小松村、木戸村、高島郡(今津町、三谷村、川上村、百瀬村、西庄村、海津村、銀熊村ヲ除ク)	—	—	—	—	—	
—	同縣栗太郡(大石村、下田上村、上田上村ノ内大字平野、中野、芝原、堂、新免、大鳥居、牧ノ内字六箇山國有林ヲ除ク)	—	—	—	—	—	
—	同郡大石村、下田上村、上田上村ノ内大字平野、中野、芝原、堂、新免、大鳥居、牧ノ内字六箇山國有林甲賀郡、雲井村、朝宮村	—	—	—	—	—	

2 營林署名稱位置及管轄區域 (續)

名 稱	位 置	管 轄 區 域		廣 袤	國 有 林 野 面 積	公 有 林 野 官 行 道 林 地 積 面	
		區 域	廣 袤				
營林署	担當區 官 舍	營林署 總舍及 担當區 官 舍	管 轄 區 域		廣 袤	國 有 林 野 面 積	公 有 林 野 官 行 道 林 地 積 面
			區 域	廣 袤			
			里	町	里	町	町
京 都	大瀨	同 郡大瀨村	1.25	36.2	—	471	—
	八幡	同 縣蒲生郡八幡町	1.10	18.2	—	1,331	—
	—	同縣犬上郡大瀨村、東甲真村	—	—	—	—	—
	—	同縣蒲生郡、八幡町、岡山村、宇津呂村、金田村、島村、武佐村、馬瀨村、桐原村、龜山村、野洲郡一圓	—	—	—	—	—
	—	京都府ノ内京都市、紀伊郡、愛宕郡、宇治郡、南桑田郡、北桑田郡、葛野郡、乙訓郡、何鹿郡、天田郡、船井郡、加佐郡、與謝郡、中野、竹野郡、熊野郡、大阪府ノ内三島郡、大阪市、豊能郡、中河内郡、北河内郡、各一圓	—	—	—	—	—
	—	京都府京都市上京區岡崎成勝寺町	—	—	—	—	—
	—	京都府京都市一圓、紀伊郡深草町	—	—	—	—	—
	—	同府ノ内京都市、紀伊郡深草町	—	—	—	—	—
	—	同府ノ内京都市、紀伊郡深草町	—	—	—	—	—
	—	同府ノ内京都市、紀伊郡深草町	—	—	—	—	—
山 科	上賀茂	同 府愛宕郡上賀茂村大字上賀茂	1.25	—	—	785	200
	嵯峨	同 府宇治郡山科町大字醍醐東野	1.09	4.8	—	466	—
	須知	同 府船井郡須知町	1.27	30.2	—	169	184
	綾部	同 府何鹿郡綾部町	0.31	48.3	—	111	1,499
	宮津	同 府與謝郡宮津町大字大久保	7.27	60.4	—	301	1,040
	峰山	同 府中郡峰山町	4.03	75.9	6.2	—	175
	網野	同 府竹野郡網野町	6.24	75.9	6.2	—	760
	舞鶴	同 府加佐郡舞鶴町	—	60.4	—	372	638
	高槻	大阪府三島郡高槻町大字高槻	0.25	13.5	—	—	—
	箕面	大阪府豊能郡箕面村大字平尾	2.14	38.3	—	644	300
龜 山	—	三重縣鈴鹿郡龜山町大字東丸	—	—	—	—	—
	—	同 縣鈴鹿郡(國府村、牧田村、庄野村、石藥師村ヲ除ク)安濃野河内村、雲林院村、安西村、安濃村、草生村	—	—	—	—	—
—	同 縣三島郡(豊川村ヲ除ク)大阪市、中河内郡、北河内郡、各一圓	—	—	—	—	—	
—	同府ノ内豊能郡一圓、三島郡豊川村	—	—	—	—	—	
—	三重縣ノ内鈴鹿郡、安濃郡、河藝郡、桑名郡、員辨郡、三重郡、一志郡、飯南郡、阿山郡、名賀郡、宇治山田市、津市、多氣郡、度會郡、志摩郡、四日市市、各一圓、滋賀縣甲賀郡長野村、小原村、多羅尾村	—	—	—	—	—	
—	同縣犬上郡(大瀨村、東甲真村ヲ除ク)坂田郡一圓、愛知郡一圓、神崎郡一圓、蒲生郡(八幡町、岡山村、宇津呂村、金田村、島村、武佐村、馬瀨村、桐原村、龜山村ヲ除ク)甲賀郡(長野村、小原村、多羅尾村、雲井村、朝宮村ヲ除ク)	—	—	—	—	—	

2 營林署名稱位置及管轄區域 (續)

名	稱	位	置		管轄區域	廣	表	國有林野面積	公有林野官行造林地積
			担當區官舎	担當區官舎					
營林署	國府	同郡國府村大字國府	1.21	—	{同郡鈴鹿郡國府村、牧田村、庄野村、石樂師村、河藝郡一圓}	—	—	794	100
	桑名	同縣桑名郡大山田村大字東方	0.09	22.4	{同縣ノ内桑名郡一圓、三重郡一圓、員辨郡(十社村、山郷村、中里村、白瀨村、立田村ヲ除ク)四日市市一圓}	—	—	545	—
	十社	同縣員辨郡十社村大字東員野	3.16	31.4	{同縣ノ内員辨郡十社村、山郷村、中里村、白瀨村、立田村}	—	—	1,106	145
	津	三重縣津市	0.25	9.6	{同縣津市一圓、安濃郡(河内村、雲林院村、安西村、安濃村、草生村ヲ除ク)一志郡(八幡村、伊勢地村、太郎生村、多氣村、八知村、竹原村、下ノ川村、宇氣郷村ヲ除ク)}	—	—	—	847
	川上	同縣一志郡八幡村大字奥津	10.32	12.0	{同縣一志郡八幡村、伊勢地村、太郎生村、多氣村、八知村、竹原村、下ノ川村、宇氣郷村}	—	—	—	102
	大河内	同縣飯南郡大河内村	3.07	21.5	{同縣飯南郡(粥見村、宮前村、川俣村、森村、波瀨村ヲ除ク)}	—	—	625	—
	三瀨谷	同縣多氣郡三瀨谷村	0.04	42.0	{同縣多氣郡一圓、飯南郡粥見村、宮前村、川俣村、森村、波瀨村、度會郡一圓、志摩郡一圓、宇治山田市一圓}	—	—	—	835
	栢植	同縣阿山郡東栢植村	0.08	16.2	{同縣阿山郡玉瀨村、鞆田村、西栢植村、東栢植村、壬生野村、府中村、河波村、布引村、山田村}	—	—	123	232
	上野	同郡上野町大字上野	0.08	23.9	{同縣同郡上野町、新居村、支生村、中瀨村、島ヶ原村、長田村、花ノ木村、小田村、城南村、名賀郡一圓}	—	—	667	—
	比曾内	同郡丸柱村大字比曾内	2.24	19.0	同縣同郡丸柱村、三田村、河合村	—	—	925	—
	長野	滋賀縣甲賀郡長野町	3.29	21.9	{滋賀縣甲賀郡長野町、小原村、多羅尾村}	—	—	1,095	—
	奈良	同縣奈良市登大路町	—	—	{奈良縣一圓京都府ノ内、相樂郡、綴喜郡、久世郡、大阪府ノ内、南河内郡、各一圓}	東西 22.00 南北 33.00	—	3,375	206
	奈良	同市高畑	0.15	—	{奈良縣ノ内奈良市、添上郡、山邊郡、宇陀郡、磯城郡、各一圓}	—	—	599	—
	郡山	同縣生駒郡郡山町大字南郡山	0.27	2.9	同縣生駒郡、北葛城郡、各一圓	—	—	511	—
高取	同縣高市郡高取町大字下子島	0.30	19.8	{同縣高市郡一圓、吉野郡大淀町、中龍門村、高見村、小川村、龍門村、上龍門村、國巢村、上市町}	—	—	588	—	
御所	同縣南葛城郡御所町	—	—	{同縣南葛城郡一圓、宇智郡一圓、大阪府南河内郡一圓}	—	—	298	206	
天川	同縣吉野郡天川村	5.15	29.7	{同縣吉野郡天川村、大塔村、野迫川村、十津川村、下北山村、上北山村、黑瀧村、四郷村、川上村、中莊村、吉野村、秋野村、白銀村、賀名生村、榮楡村、下市村、丹生村}	—	—	852	—	
木津	京都府相樂郡木津町大字木津	0.20	4.4	{京都府ノ内相樂郡、綴喜郡、久世郡、各一圓}	—	—	527	—	

2 營林署名稱位置及管轄區域 (續)

名	稱	位	置		管轄區域	廣	表	國有林野面積	公有林野官行造林地積		
			担當區官舎	担當區官舎						車馬路	汽水路
營林署	高野	—	—	—	{和歌山縣ノ内伊都郡、有田郡、海草郡、那賀郡、和歌山市、各一圓}	東西 31.00 南北 8.00	—	▲ 11 5,007	2,259		
	西郷	同郡高野村大字西郷	2.16	—	{和歌山縣伊都郡ノ内河根村、九度山町、高野村ノ内大字西郷、高野山ノ内(字高野山國有林ノ一部)}	—	—	▲ 11 860	—		
	高野	同村大字高野山	3.14	—	{同郡高野村ノ内大字枝ヶ敷、東又、林、西ヶ峯、南、平原、椋原、大瀧、相浦、高野山ノ内(字高野山國有林ノ一部)}	—	—	1,047	—		
	花阪	同村大字花阪	3.24	—	{同郡高野村ノ内大字細川、花阪、湯川、高野山ノ内(字高野山國有林ノ一部)花園村、天野村}	—	—	999	—		
	橋本	同郡橋本町大字東家	0.23	3.4	{同縣伊都郡(高野村、河根村、九度山町、花園村、天野村ヲ除ク)}	—	—	269	207		
	和歌山	同縣和歌山市南甚五兵衛町	0.32	23.9	{同縣海草郡(山口村、川永村ヲ除ク)和歌山市一圓、大阪市堺市一圓岸和田市一圓泉北郡一圓泉南郡一圓}	—	—	360	697		
	岩出	同縣那賀郡岩出町大字清水	0.21	14.7	{同縣那賀郡一圓、海草郡(山口村、川永村)}	—	—	633	275		
	湯淺	同縣有田郡湯淺町	1.11	23.9 19.0	{同縣有田郡(安壽村、八郷村、城山村、五村ヲ除ク)}	—	—	—	950		
	清水	同郡八幡村大字清水	10.16	15.4	{同縣同郡安壽村、八郷村、城山村、五村}	—	—	839	130		
	田邊	—	—	—	和歌山縣西牟婁郡田邊町大字上屋敷	—	—	同縣西牟婁郡、日高郡、各一圓	東西 21.00 南北 11.00	▲ 1 3,972	983
	田邊	同町	0.05	—	{同縣日高郡(眞妻村、上山路村、中山路村、川上村、寒川村、下山路村、龍神村ヲ除ク)西牟婁郡(栗栖川村、二川村ヲ除ク)}	—	—	90	882		
	眞妻	同縣日高郡眞妻村大字上洞	6.29	—	同縣日高郡眞妻村	—	—	503	—		
	上山路	和歌山縣日高郡上山路村大字東	10.00	—	和歌山縣日高郡上山路村、中山路村	—	—	777	—		
	寒川	同郡寒川村大字寒川	12.30	—	{同郡寒川村、川上村、下山路村、龍神村}	—	—	1,520	101		
栗栖川	同縣西牟婁郡栗栖川村大字栗栖川	5.24	—	同縣西牟婁郡栗栖川村、二川村	—	—	▲ 1 1,082	—			
新宮	—	—	—	同縣東牟婁郡新宮町字下熊野	—	—	{同縣東牟婁郡、三重縣ノ内南牟婁郡、北牟婁郡各一圓}	東西 20.00 南北 22.00	▲ 3 6,804	2,523	
新宮	同町字上熊野	—	—	{和歌山縣東牟婁郡(讀川村、本宮村、三里村、四村、敷屋村、九重村、北山村ヲ除ク)三重縣南牟婁郡(神川村、西山村、五郷村、飛鳥村、新鹿村、南輪内村、北輪内村、荒坂村、木本町、泊村ヲ除ク)}	—	—	814	381			

2 營林署名稱位置及管轄區域 (續)

名 稱	位 置	管 轄 區 域		廣 袤	國有林 野面積	公有林 野面積																												
		區	域																															
營林署 官 舍	營林署廳舍及 擔當區官舍	管轄區域		區	域	廣袤	國有林 野面積	公有林 野面積																										
		車馬路	汽車路																															
請川	同 郡請川村大字 請川	0.23	17.0	東 西 26.00 南 北 19.0	984	146	同 郡 龍 野 町 大 字 龍 野 口	同 縣 揖 保 郡 內 (御津村、河內村、神 部村、揖保村、石海村、勝原村、太田村、 室津村、餘部村、網干町、大津村、旭 陽村、斑鳩村ヲ除ク)	1,454	—																								
五 郷	三重縣南牟婁郡五 郷村大字桃崎	5.02	9.6 20		3 940	60					同 縣 內 三 原 郡、津 名 郡 各 一 圓	—	1,381																					
飛 鳥	同 郡 飛 鳥 村	4.05	9.6 20		2,320	—								同 縣 內 三 原 郡、津 名 郡 各 一 圓	—	1,381																		
尾 鷲 一	同 縣 北 牟 婁 郡 尾 鷲 町	0.29	9.6 39		1,678	—											同 縣 內 三 原 郡、津 名 郡 各 一 圓	—	1,381															
尾 鷲 二	同 町	0.29	9.6 39		—	1,280														同 縣 內 三 原 郡、津 名 郡 各 一 圓	—	1,381												
尾 鷲 三	同 町	0.29	9.6 39		118	656																	同 縣 內 三 原 郡、津 名 郡 各 一 圓	—	1,381									
神 戶 一	兵 庫 縣 神 戶 市 荒 田 町 三 丁 目	—	—		10,200	2,831																				同 縣 內 三 原 郡、津 名 郡 各 一 圓	—	1,381						
神 戶 同	同	—	—		884	—																							同 縣 內 三 原 郡、津 名 郡 各 一 圓	—	1,381			
蘆 屋	同 縣 武 庫 郡 精 道 村 大 字 蘆 屋	—	8.6		843	—																										同 縣 內 三 原 郡、津 名 郡 各 一 圓	—	1,381
三 田	同 縣 有 馬 郡 三 輪 村 大 字 高 次	—	37.7		654	—																												
篠 山	同 縣 多 紀 郡 味 間 村 大 字 大 澤	—	53.1	716	978	同 縣 內 三 原 郡、津 名 郡 各 一 圓	—	1,381																										
別 所	同 縣 美 濃 郡 別 所 村 大 字 東 道 田	—	32.3	1,001	—				同 縣 內 三 原 郡、津 名 郡 各 一 圓	—	1,381																							
社	同 縣 加 東 郡 社 町	0.27	37.7	919	—							同 縣 內 三 原 郡、津 名 郡 各 一 圓	—	1,381																				
加 古 川	同 縣 加 古 郡 水 丘 村 大 字 溝 口	0.02	24.3	1,120	—										同 縣 內 三 原 郡、津 名 郡 各 一 圓	—	1,381																	
姬 路	同 縣 飾 磨 郡 城 北 村 大 字 伊 轉 居	—	36.5	702	472													同 縣 內 三 原 郡、津 名 郡 各 一 圓	—	1,381														
城 南	同 縣 飾 磨 郡 城 南 村	0.09	34.0	860	—																同 縣 內 三 原 郡、津 名 郡 各 一 圓	—	1,381											
旭 陽	同 縣 揖 保 郡 旭 陽 村 大 字 和 久	0.06	40.5	1,047	—																			同 縣 內 三 原 郡、津 名 郡 各 一 圓	—	1,381								

2 營林署名稱位置及管轄區域 (續)

名 稱	位 置	管 轄 區 域		廣 袤	國有林 野面積	公有林 野面積																											
		區	域																														
營林署 官 舍	營林署廳舍及 擔當區官舍	管轄區域		區	域	廣袤	國有林 野面積	公有林 野面積																									
		車馬路	汽車路																														
龍 野	同 郡 龍 野 町 大 字 龍 野 口	0.05	44.9	東 西 8.00 南 北 13.00	—	—	同 縣 內 三 原 郡、津 名 郡 各 一 圓	—	3,289																								
洲 本	同 縣 津 名 郡 洲 本 町	0.05	26		—	—				同 縣 內 三 原 郡、津 名 郡 各 一 圓	—	3,289																					
山 崎 一	同 縣 栗 粟 郡 山 崎 町 大 字 鹿 澤	—	—		8.00 13.00	3							同 縣 內 三 原 郡、津 名 郡 各 一 圓	—	3,289																		
山 崎 同	同 郡 山 崎 町	0.06	—		—	455										同 縣 內 三 原 郡、津 名 郡 各 一 圓	—	3,289															
萬 澤	同 郡 萬 澤 村 大 字 上 牧 谷	1.15	—		—	1,261													同 縣 內 三 原 郡、津 名 郡 各 一 圓	—	3,289												
千 種 一	同 郡 千 種 村	7.15	—		—	1,731																同 縣 內 三 原 郡、津 名 郡 各 一 圓	—	3,289									
千 種 二	同	7.15	—		—	972																			同 縣 內 三 原 郡、津 名 郡 各 一 圓	—	3,289						
西 谷	同 郡 西 谷 村	6.00	—		—	2,908																						同 縣 內 三 原 郡、津 名 郡 各 一 圓	—	3,289			
引 原	同 郡 奧 谷 村 大 字 引 原	9.00	—		—	3,166																									同 縣 內 三 原 郡、津 名 郡 各 一 圓	—	3,289
三 方 一	同 郡 三 方 村	6.24	—		—	1,054																											
三 方 二	同	6.25	—	—	1,438	同 縣 內 三 原 郡、津 名 郡 各 一 圓	—	3,289																									
鳥 取 一	鳥 取 縣 鳥 取 市 東 町	—	—	27.00 16.00	2				同 縣 內 三 原 郡、津 名 郡 各 一 圓	—	3,289																						
鳥 取 同	同 市 掛 出 町	—	—	—	437							同 縣 內 三 原 郡、津 名 郡 各 一 圓	—	3,289																			
鳥 取 二	同 市	—	—	—	321										同 縣 內 三 原 郡、津 名 郡 各 一 圓	—	3,289																
鹿 野	同 縣 氣 高 郡 鹿 野 村	2.03	9.0	—	1,279													同 縣 內 三 原 郡、津 名 郡 各 一 圓	—	3,289													
郡 家	同 縣 八 頭 郡 賀 茂 村	0.20	6.4	—	100																同 縣 內 三 原 郡、津 名 郡 各 一 圓	—	3,289										
若 櫻	同 郡 若 櫻 町	5.02	6.4	—	1,415																			同 縣 內 三 原 郡、津 名 郡 各 一 圓	—	3,289							

2 營林署名稱位置及管轄區域 (續)

名稱	位	置		管轄區域	廣表	國有林野面積	公有林野官行造林地積
		車馬路	汽車路				
大炊	同	5.02	6.4	{同郡若櫻町ノ内大字糸白見、淵見、若荷谷、春米、大炊、岸野、根安、不香田、長砂、湯原}	2	1,752	—
池田	鳥取縣八頭郡池田村大字岩屋堂	6.20	6.4	鳥取縣八頭郡池田村	—	1,366	142
芦津	同郡山形村大字芦津	3.15	19.8	同郡山形村一圓	—	2,236	—
山郷	同郡山郷村大字中原	2.22	19.8	同郡山郷村	—	461	—
智頭	同郡智頭町大字智頭	0.25	19.8	{同郡富澤村、那岐村、土師村、智頭町、社村}	—	1,231	288
佐治	同郡佐治村大字加茂	3.02	13.1	同郡佐治村、西鄉村	—	3,017	208
村岡	兵庫縣美方郡村岡町大字村岡	8.23	20.1	{兵庫縣ノ内美方郡(濱坂町、大庭村、西濱村ヲ除ク)養父郡(伊佐村、大藏村、養父市場宿南村ヲ除ク)}	—	2,755	160
濱坂	同郡濱坂町	—	20.1	{同縣ノ内城崎郡、出石郡、朝來郡、各一圓、美方郡濱坂村、大庭村、西濱村、養父郡、伊佐村、大藏村、養父市場村、宿南村}	—	355	944
津山	岡山縣苫田郡津山町大字南新座	—	—	{岡山縣ノ内苫田郡、久米郡、勝田郡、英田郡、真庭郡、各一圓}	東西 26.00 南北 21.00	10,073	5,042
津山	同	0.08	—	{同縣苫田郡津山町、久米郡(四山村、倭文西村、大井西村、大井東村ヲ除ク)}	—	1,239	—
富	同郡小田村大字小座	5.15	—	{同縣苫田郡富村、中谷村、久田村、芳野野、大野村、郷村、小田村}	—	1,189	154
上齊原	同郡上齊原村	10.29	—	同郡上齊原村	—	1,899	231
加茂一	同郡加茂町	5.26	—	同郡加茂町	—	1,210	304
加茂二	同	5.05	—	{同郡西加茂村、上加茂村、阿波村、一宮村、田色村、西苦田村、東一宮村、東苦田村、香々美北村、高野村、津山東町、香々美南村、二宮村、院庄村、奥津村、羽田村、泉村}	—	567	657
廣戸	同縣勝田郡廣戸村大字廣戸奥津川	5.08	—	{同縣勝田郡廣戸村、勝加茂村、新野村、廣野村、瀧尾村、苦田郡高田村、高倉村、神庭村、東加茂村}	—	1,444	350
豊並	同郡豊並村大字行方	5.29	—	{同縣勝田郡北吉野村、梶並村、豊並村、植月村、古吉野村、勝田村、豊田村、吉野村}	—	1,066	250
勝岡田	同郡勝岡田町	3.33	—	{同郡勝岡田町、豊國村、湯郷村、公文村、飯岡村、南和氣村、北和氣村、高取村、大崎村、河邊村、英田郡(土居村、豊田村、福山村、江見村ヲ除ク)}	—	75	494
江見	同縣英田郡江見村大字川北	6.23	—	{同縣英田郡土居村、豊田村、福山村、江見村}	—	362	—

2 營林署名稱位置及管轄區域 (續)

名稱	位	置		管轄區域	廣表	國有林野面積	公有林野官行造林地積
		車馬路	汽車路				
勝山	同縣真庭郡勝山町大字勝山	0.18	23.3	{同縣真庭郡勝山町、美甘村、新庄村、美和村、久世村、富原村}	—	483	425
落合	同郡落合町	0.18	15.3	{同縣真庭郡落合町、川東村、河内村、美川村、津田村、木山村、久米郡西川村、倭文西村、大井西村、大井東村}	—	100	307
湯原	同郡湯原村	5.12	23.3	同縣真庭郡湯原村、中和村、二川村	—	—	698
八東	同郡八東村	8.30	23.3	同郡八東村、川上村	—	439	1,172
岡山	— 岡山縣岡山市西山下	—	—	{岡山縣ノ内岡山市、上道郡、御津郡、赤磐郡、邑久郡、和氣郡、都窪郡、兒島郡、小田郡、淺口郡、後月郡、各一圓、吉備郡(水内村、富山村、大和村、ヲ除ク)}	東西 28.00 南北 18.00	▲ 8,088	1
岡山	同	—	—	{同縣岡山市、淺口郡、都窪郡、兒島郡、各一圓、小田郡笠岡町、金浦町、城見村、陶山村、大江村、稻倉村、大井村、今井村、北木島町、真鍋村、神島内村、神島外村、上道郡(財田村、高島村、古郡村、浮田村、雄神村、芽野村、玉井村、平島村、御休村、角山村ヲ除ク)御津郡(圓城村、豊岡村、江與味村、新山村、長田村、加茂村、宇甘西村、福山村、金川町、宇垣村、野谷村、宇甘東村、建部村、上建部村、牧山村ヲ除ク)}	—	930	—
財田	同縣上道郡財田村大字土田	0.14	4.5	{同縣上道郡財田村、高島村、古郡村、浮田村、雄神村、芽野村、玉井村、平島村、御休村、角山村、赤磐郡西高月村、西山村、瀬戸町、鳥取上村、湯瀨村、高陽村}	—	597	—
裳掛	同縣邑久郡裳掛村大字虫明	4.25	17.7	{同縣邑久郡一圓、和氣郡日生町、福河村}	—	1,480	—
和氣	同縣和氣郡和氣町大字和氣	0.27	17.7	{同縣和氣郡(日生町、福河村ヲ除ク)赤磐郡(西高月村、西山村、瀬戸町、鳥取上村、湯瀨村、高陽村、五條村、葛城村、布都美村、竹枝村ヲ除ク)}	—	1,216	—
金川	同縣御津郡金川町大字草生	0.20	12.2	{同縣御津郡金川町、宇垣村、野谷村、宇甘東村、建部村、上建部村、牧山村、赤磐郡五城村、葛城村、布都美村、竹枝村}	—	1,633	—
圓城	同郡圓城村大字圓城	4.06	18.8	{同縣御津郡圓城村、豊岡村、江與味村、新山村、長田村}	—	948	—
加茂	同郡加茂村大字下加茂	5.26	12.2	同郡加茂村、宇甘西村、福山村	—	▲ 950	1
矢掛	同縣小田郡矢掛町大字矢掛	0.15	38.0	{同縣小田郡(笠岡町、金浦町、城見村、陶山村、大江村、稻倉村、大井村、今井村、柴島村、真鍋村、神島内村、神島外村ヲ除ク)後月郡一圓、吉備郡(水内村、富山村、大和村ヲ除ク)}	—	334	—
新見	— 同縣阿哲郡新見町大字新見	—	—	{同縣ノ内阿哲郡、川上郡、上房郡各一圓、吉備郡水内村、富山村、大和村}	東西 13.00 南北 17.00	▲ 9,624	3
新見	同	—	—	{同縣阿哲郡ノ内新見町、本郷村ノ内大字宮河内、新砥村ノ内大字大野上市村ノ内大字西方、金谷}	—	562	—

2 營林署名稱位置及管轄區域 (續)

名 稱	位 置	管 轄 區 域		廣 表	國 有 林 野 面 積	公 有 林 野 官 行 道 林 地 積 面
		區	域			
營林署	担當區 官 舍	營林署廳舍及 担當區官舍	營林署ヨリ担當 區官舍へノ距離 車馬路 汽水路	里	町	町
熊谷	同 郡熊谷村大字 上熊谷	同 郡熊谷村大字 上熊谷	2.16	—	—	2 1,075
刑部	同 郡刑部村大字 小阪部	同 郡刑部村大字 小阪部	4.17	—	—	884 170
上刑部	同 郡上刑部村	同 郡上刑部村	4.30	—	—	791 200
千屋	同 郡千屋村大字 實	同 郡千屋村大字 實	5.23	—	—	846 —
新郷	同 郡新郷村大字 釜	同 郡新郷村大字 釜	5.30	—	—	1,552 —
神代	同 郡神代村大字 下神代	同 郡神代村大字 下神代	2.21	—	—	919 545
萬歳	同 郡萬歳村大字 矢戸	同 郡萬歳村大字 矢戸	3.23	—	—	420 100
石蟹郷	岡山縣阿哲郡石蟹 郷村大字井倉	岡山縣阿哲郡石蟹 郷村大字井倉	3.00	—	—	768 —
高梁	同 縣上房郡松山 村	同 縣上房郡松山 村	10.11	—	—	1 1,141
菅部	同 郡菅部村大字 下菅部	同 郡菅部村大字 下菅部	4.28	—	—	666 409
三 次	—	廣島縣三郡三次 町大字五日市	—	—	—	東西 20.00 南北 14.00 ▲ 3 8,314 967
三 次	同 町	同 町	—	—	—	521 160
板 木	同 郡板木村大字 羽出庭	同 郡板木村大字 羽出庭	2.18	9.1	—	915 —
口 南	同 縣比婆郡口南 村大字湯木	同 縣比婆郡口南 村大字湯木	5.06	—	—	▲ 3 813 —
比 和	同 郡比和村	同 郡比和村	5.16	14.4	—	992 705
西 城	同 郡西城町大字 西城	同 郡西城町大字 西城	3.34	14.4	—	769 —

2 營林署名稱位置及管轄區域 (續)

名 稱	位 置	管 轄 區 域		廣 表	國 有 林 野 面 積	公 有 林 野 官 行 道 林 地 積 面
		區	域			
營林署	担當區 官 舍	營林署廳舍及 担當區官舍	營林署ヨリ担當 區官舍へノ距離 車馬路 汽水路	里	町	町
吉 田	同 縣高田郡吉田 町	同 縣高田郡吉田 町	2.05	11.2	—	588 —
坂	同 郡坂村	同 郡坂村	0.22	15.0	—	871 102
生 桑	同 郡生桑村大字 生田	同 郡生桑村大字 生田	7.08	17.2	—	3,145 —
福 山	—	同 縣福山市大字 松山町	—	—	—	東西 9.00 南北 15.00 ▲ 2 10,491 —
福 山	同 市大字三之丸	同 市大字三之丸	0.02	—	—	800 —
鞆	同 縣沼隈郡鞆町 大字後口地	同 縣沼隈郡鞆町 大字後口地	0.19	7.6	—	349 —
藤 尾	同 縣芦品郡藤尾 村	同 縣芦品郡藤尾 村	2.10	11.3	—	▲ 1 2,089 —
大 正	同 郡大正村大字 木野山	同 郡大正村大字 木野山	4.24	13.7	—	1,890 —
山 野	同 縣深安郡山野 村大字山野	同 縣深安郡山野 村大字山野	4.12	7.2	—	1,251 —
領 家	廣島縣甲奴郡領家 村大字中領家	廣島縣甲奴郡領家 村大字中領家	1.20	13.7	—	856 —
來 見	同 縣神石郡來見 村大字井關	同 縣神石郡來見 村大字井關	6.23	7.2	—	749 —
木津和	同 郡木津和村字 下谷	同 郡木津和村字 下谷	7.10	11.3	—	▲ 1 910 —
油 木	同 郡油木町大字 油木	同 郡油木町大字 油木	9.16	7.2	—	656 —
福 永	同 郡福永村字市 谷	同 郡福永村字市 谷	0.10	11.3	—	941 —
西 條	—	同 縣賀茂郡西條 町	—	—	—	東西 16.00 南北 21.00 ▲ 1 10,154 272

2 營林署名稱位置及管轄區域 (續)

名稱	位置	管轄區域		國有林野面積	公有林野官定地積				
		區	域						
營林署	擔當區官舍	營林署廳舍及擔當區官舍	營林署ヨリ距離 車馬路 汽車路 水路	區	域	廣	袤	國有林野面積	公有林野官定地積
西條	同 郡御園字村	同 郡御園字村	0.01	同縣賀茂郡ノ内西高屋村、吉土實村、御園字村、下見村、幸四村、川上村、原村、下三永村、故城村、三津町、賀永村、西條町、東高屋村、吉川村、早田原村、郷田村ノ内大字郷曾ノ内字佛平山國有林、豊田郡萬里村	川	町		1,020	—
乃美尾	同 郡乃美尾村字岡崎	同 郡乃美尾村字岡崎	0.34	同縣賀茂郡乃美尾村、上黒瀬村、野路村、中切村、内海跡村、内海町、三津口村、中黒瀬村ノ内大字市飯田上保田菅田、川角	川	町		1,250	—
津江	同 郡下黒瀬村大字津江	同 郡下黒瀬村大字津江	5.21	同郡下黒瀬村、熊野跡村、中黒瀬村ノ内大字丸山、橋原、大多田、切田、兼廣、郷田村ノ内大字郷曾ノ内(字小田山國有林)	川	町		942	—
廣	同 郡廣村	同 郡廣村	8.21	同郡ノ内廣村、阿賀町、郷原村、川尻村、仁方町、安藝郡上蒲刈島村、下蒲刈島村	川	町		960	125
志和郷	同 郡志和郷村大字皇子谷	同 郡志和郷村大字皇子谷	2.18	同縣賀茂郡志和郷村、東志和郷村、西志和郷村、造賀村、豊田郡竹仁村、久芳村、戸野村	川	町	3.7	932	—
竹原	同 郡竹原町	同 郡竹原町	3.18	同縣豊田郡南方村、小泉村、東野村、大栗村、忠海町、木谷村、吉名村、中野村、大崎南村、西野村、大長村、豊澤村、久支村、御手洗町、賀茂郡東野村、下野村、竹原町、莊野村	川	町	18.7	854	—
河内	同 縣豊田郡河内町	同 縣豊田郡河内町	0.05	同縣豊田郡ノ内善入寺村、豊田村、河内町、上北方村、乃美村、川源村、桃梨村、小谷村、下北方村、船木村ノ内(字西山國有林)世羅郡ノ内神田村、西大田村、津久志村、小國村、津名村、吉川村、上山村	川	町	11.1	1,412	—
船木	同 郡船木村	同 郡船木村	1.00	同縣豊田郡大草村、船木村ノ内(字姥ヶ原山、有松山國有林)	川	町	18.7	920	—
高坂	同 郡高坂村	同 郡高坂村	0.28	同郡高坂村	川	町	18.7	879	—
三原	同 縣御調郡三原町大字三原	同 縣御調郡三原町大字三原	0.09	同縣ノ内尾ノ道市、御調郡各一圓、世羅郡ノ内大見村、廣定村、東村、東大田村、伊山町、三川村、豊田郡ノ内長谷村、本郷町、瀬戸田村、北生口村、西生口村、南生口村、東生口村、名荷村、鷺浦村、高根島村、沼田西村、沼田東村、田野浦村、佐江崎村、須波村	川	町	25.0	985	147
廣島	同 縣廣島市八丁	同 縣廣島市八丁	—	廣島縣ノ内廣島市、吳市、佐伯郡、安佐郡、各一圓、安藝郡(上蒲刈島村、下蒲刈島村ヲ除ク)山縣郡(壬生町、川迫村、新庄村ヲ除ク)高田郡三田村、市川村、山口縣ノ内玖波郡、熊毛郡、大島郡各一圓	東西南北	22.00 28.00	▲	10,602	3,071
廣島	同	同	—	廣島縣佐伯郡已斐町、古田村、石内村、津津町、安藝郡牛田村、戸坂村、仁保村、中山村、矢賀村、温品村、府中村、船越村、廣島市一圓、安佐郡三條町、長束村	川	町	▲	853	—
海田市	廣島縣安藝郡海田市町	廣島縣安藝郡海田市町	0.27	廣島縣吳市一圓、安藝郡(牛田村、戸坂村、仁保村、中山村、矢賀村、温品村、府中村、船越、上蒲刈島村下、蒲刈島村ヲ除ク)	川	町	4.0	1,498	103

2 營林署名稱位置及管轄區域 (續)

名稱	位置	管轄區域		國有林野面積	公有林野官定地積				
		區	域						
營林署	擔當區官舍	營林署廳舍及擔當區官舍	營林署ヨリ距離 車馬路 汽車路 水路	區	域	廣	袤	國有林野面積	公有林野官定地積
可部	同 縣安佐郡可部	同 縣安佐郡可部	0.27	同縣安佐郡ノ内狩小川村、福木村、深川村、落合村、三入村、大林村、八木村、龜山村、飯室村、中原村、可部町、口田村、三川村、小河内村、鈴張村、高田郡ノ内三田村、市川村	川	町		1,144	205
安	同 郡安村大字上	同 郡安村大字上	1.10	同縣安佐郡ノ内安村、伴村、日浦村、久地村、山本村、祇園村、戸山村、東原村、鎌井村、西原村、川内村	川	町		807	—
水内	同 郡佐伯郡水内	同 郡佐伯郡水内	6.21	同縣安佐郡砂谷村、上水内村、水内村、大字和田ノ内(字蕪下谷山國有林)	川	町		574	—
麥谷	同 郡水内村大字麥谷	同 郡水内村大字麥谷	7.33	同縣佐伯郡水内村大字麥谷、下、和田ノ内(字不明山國有林)山縣郡安野村	川	町		594	—
加計	同 縣山縣郡加計	同 縣山縣郡加計	9.00	同縣山縣郡加計町、筒賀村、殿賀村、戸河内村、八幡村、上殿村	川	町		882	—
都谷	同 郡都谷村	同 郡都谷村	7.00	同郡ノ内(加計町、筒賀村、殿賀村、戸河内村、八幡村、上殿村、安野村、壬生町、川迫村、新庄村ヲ除ク)	川	町		219	1,617
津田	同 縣佐伯郡津田	同 縣佐伯郡津田	4.28	同縣佐伯郡ノ内廿日市町、原村、宮内村、井口村、五日市村、河内村、八幡村、觀音村、平真村、大竹町、油見村、地御前村、大野村、玖波町、木野村、淺原村、津田村、吉和村、小方村、栗谷村、支原村、三和村、四和村、玖島村	川	町		695	225
嚴島	同 郡嚴島町	同 郡嚴島町	0.23	同郡嚴島町、三高村、沖村、大柿村、高村、中村、鹿川村、津久茂村、深江村、飛渡瀬村	川	町	13.5	2,386	—
岩國	山口縣玖波郡岩國町	山口縣玖波郡岩國町	1.28	山口縣玖波郡ノ内(高根村、本郷村、深須村、廣瀬村、阿山村、秋中村、賀見畑村、桑根村、除ク)熊毛郡、大島郡各一圓	川	町	25.7	562	—
廣瀬	同 郡廣瀬村	同 郡廣瀬村	10.23	同郡高根村、本郷村、深須村、廣瀬村、桑根村、阿山村、秋中村、賀見畑村	川	町	25.7	388	921
山口	山口縣吉敷郡山口町今道	山口縣吉敷郡山口町今道	—	山口縣ノ内宇部市、下關市、厚狹郡、豐浦郡、美濃郡、大津郡、阿武郡、都濃郡、佐波郡、吉敷郡各一圓	東西南北	30.00 20.00	▲	3,694	4,532
山口	同 町	同 町	—	山口縣ノ内下關市、宇部市、吉敷郡、厚狹郡、豐浦郡、美濃郡、大津郡各一圓、阿武郡佐々並村	川	町	1.5	—	847
生雲	同 縣阿武郡生雲	同 縣阿武郡生雲	1.14	山口縣阿武郡(佐々並村ヲ除ク)	川	町	16.1	—	1,422
滑	同 縣佐波郡柚木	同 縣佐波郡柚木	2.27	同縣佐波郡柚木村ノ内大字野谷、柚木ノ内(字離野夫國有林字滑山國有林ノ内井手ヶ浴林道ヨリ須垣ヲ經テ川上ニ至ル里道以北)	川	町	▲	1,426	—
八坂	同 郡八坂村	同 郡八坂村	3.00	同郡八坂村、柚野村大字柚木ノ内(字滑山國有林ノ内井手ヶ浴林道ヨリ須垣ヲ經テ川上ニ至ル里道以南)	川	町	30.6	1,184	604
出雲	同 郡出雲村	同 郡出雲村	—	同縣佐波郡(柚野村、八坂村ヲ除ク)都濃郡ノ内鹿野村、須金村、中須村、須々萬村、向道、長磯村、	川	町	30.6	—	1,529

2 營林署名稱位置及管轄區域 (續)

名稱	位 置	管 轄 區 域		廣 表	國有林 野面積	公有林野 官行造林 豫定地積					
		區	域								
營林署	擔當區 官 舍	營林署廳舍及 擔當區官舍	營林署口リ担當 區官舍へノ距離		區	域	廣 表	國有林 野面積	公有林野 官行造林 豫定地積		
			車馬路	汽車路							
日 原	德 山	山口縣濃郡德山町	—	35.5	{同縣濃郡ノ内(鹿野村、須金村、中須村、須々萬村、向道村、長蘆村ヲ除ク)}	—	—	1,084	130		
		島根縣鹿足郡日原村大字枕瀨	—	—	島根縣ノ内鹿足郡、美濃郡各一圓	東西 11.00 南北 12.00	▲	9 8,557	1,396		
	枕 瀨	島根縣鹿足郡日原村大字枕瀨	—	—	{島根縣鹿足郡ノ内須川村、畑迫村、木部村、青原村、日原村ノ内大字日原、枕瀨、瀧元、河村、池村、左登ノ内(字大魚國有林)小川村ノ内大字耕田、寺田、商人、笹山、直地ノ内(字島山西平國有林)津和野町ノ内大字森林、後田、町田、鷺原	—	—	▲	5 935	—	
		同 村大字左登	4.00	—	{同郡日原村ノ内大字左登ノ内(字奥山東、波美本谷、高嶺、芦谷、中内谷國有林)柿木村ノ内大字木部谷ノ内(字細尾國有林)}	—	—	—	1,955	—	
	左 登	同 村	3.00	—	{同郡日原村ノ内大字左登ノ内(字猪ノ木谷、日ノ裏國有林)小川村ノ内大字直地ノ内(字權道路山、島山東手國有林)柿木村ノ内大字下須、白谷、木部谷ノ内(字摺屋國有林)大野原ノ内(六日市ヨリ津和野ニ至ル縣道以北)}	—	—	—	1,095	—	
		福 川	同 郡柿木村大字福川	6.18	—	{同郡柿ノ木村ノ内大字柿木、福川、枇谷ノ内(字枇谷山國有林ノ一部)大島原ノ内(六日市ヨリ津和野ニ至ル縣道以南)津和野町ノ内大字中座	—	—	—	1,284	180
	六日市	同 郡六日市村大字六日市	9.18	—	同郡六日市村藏木村	—	—	▲	4 885	580	
		七日市	同 郡七日市村	7.30	—	同郡七日市村朝倉村	—	—	—	555	160
	川 本	枇 谷	同 郡柿木村大字枇谷	8.18	—	{同郡柿木村ノ内大字枇谷ノ内(字鈴ノ大谷、入江山、松嶺山、枇谷山)一部(國有林)}	—	—	—	1,803	—
		益 田	同 縣美濃郡吉田村	0.08	13.2	同縣美濃郡一圓	—	—	—	45	476
川 本	川 本 一	同 縣邑智郡川本村大字川本	—	—	{同縣ノ内邇摩郡、那賀郡各一圓邑智郡(出羽村ヲ除ク)}	東西 12.00 南北 8.00	—	6,679	3,483		
		同 村	0.03	—	{同縣邑智郡ノ内川本村、布勢村、高原村、田所村、阿須那村、口羽村}	—	—	—	624	304	
	川 本 二	同 村	—	—	{同郡ノ内吾郷村、川下村、三谷村、三原村}	—	—	—	795	210	
	川 越	同 郡川越村	2.00	—	{同郡ノ内谷住郷村、川越村、川戸村、井原村、中野村、日和村、矢上村、市木村、目貫村、市山村、長谷村}	—	—	—	535	569	
	濱 原	同 郡濱原村	4.18	—	{同郡ノ内濱原村、粕淵村、君谷村、組式村邇摩郡一圓}	—	—	—	—	983	
	深 谷	同 郡深谷村	6.00	—	{同縣邑智郡深谷村、都賀行村ノ内大字瀨}	—	—	—	1,424	80	

2 營林署名稱位置及管轄區域 (續)

名稱	位 置	管 轄 區 域		廣 表	國有林 野面積	公有林野 官行造林 豫定地積							
		區	域										
營林署	擔當區 官 舍	營林署廳舍及 擔當區官舍	營林署口リ担當 區官舍へノ距離		區	域	廣 表	國有林 野面積	公有林野 官行造林 豫定地積				
			車馬路	汽車路									
都 賀	都 賀 行	同 郡都賀行村大字都賀行	—	—	同郡都賀行村ノ内大字都賀行	—	—	—	1,510	—			
		同 村大字都賀本	6.00	—	{同郡都賀村、谷村、都賀行村ノ内大字長藤}	—	—	—	1,581	—			
	濱 田	同 縣那賀郡濱田	7.00	27.6	{同郡那賀郡ノ内(石見村、雲城村、三階村、大内村ヲ除ク)}	—	—	—	—	962			
	石 見	同 郡石見村	7.00	27.6	{同郡ノ内石見村、雲城村、三階村、大内村}	—	—	—	—	210	375		
松 江	同 町	同 縣松江市南田	—	—	{島根縣ノ内松江市、八東郡、能義郡、仁多郡、大原郡、飯石郡、鏡川郡、安濃郡、周吉郡、穩地郡、海士郡、知夫郡各一圓}	東西 20.00 南北 40.00	—	—	20.00 40.00	904	5,890		
		島根縣松江市	—	—	{島根縣松江市(堅町、橫濱町、新町、雜賀田、本郷町、新雜賀町、津田町、幸町、榮町、枝尾町、ヲ除ク)八東郡ノ内加賀村、大野村、持田村、講武村、佐太村、伊野村、大野村、生馬村、秋鹿村、惠曇村、法吉村、古江村、御津村、野波村、周吉郡、穩地郡、知夫郡、海士郡各郡共一圓}	—	—	—	—	—	1,403		
松 江	同 市	同 市	—	—	{同縣松江市ノ内堅町、橫濱町、新町、雜賀町、本郷町、新雜賀町、津田町、幸町、榮町、枝尾町、八東郡(加賀村、大野村、持田村、講武村、佐太村、伊野村、大野村、生馬村、秋鹿村、惠曇村、法吉村、古江村、御津村、野波村ヲ除ク)能義郡ノ内廣瀨町、山佐村、布部村、比田村}	—	—	—	—	—	—	763	
			安 來	同 縣能義郡安來	—	12.5	{同縣能義郡(廣瀨町、山佐村、布部村、比田村ヲ除ク)}	—	—	—	—	—	360
莊 原	同 村	同 縣鏡川郡莊原	—	13.1	{同縣同郡莊原村、出東村、出西村、久才村、直江村、伊波野村}	—	—	—	—	—	—	180	
		今 市	同 郡今市町	—	20.3	{同縣同郡、今市町、鹽治村、山口村、乙立村、田儀村、田岐村、江南村、神西村、知井宮村、布智村、古志村、久村、西濱村、園村、窪田村、飯石郡一圓}	—	—	—	—	—	—	807
大 津	同 郡	同 郡大津村	—	21.5	{同縣同郡、杵築町、平田町、大津村、高松村、四瀨村、川跡村、朝山村、神原村、上津村、灘分村、國富村、蕨葉村、鰯瀨村、西田村、北濱村、久多美村、佐番村、檜山村、東村、荒茅村、荒木村、鶴鷲村、日御崎村、遙堤村、高濱村、杵築村}	—	—	—	—	—	—	—	1,133
			木 次	同 縣大原郡木次	0.07	23.7	同縣仁多郡、大原郡各一圓	—	—	—	—	—	—
朝 山	同 村	同 縣安濃郡朝山	1.05	32.3	同縣安濃郡一圓	—	—	—	—	—	—	288	344

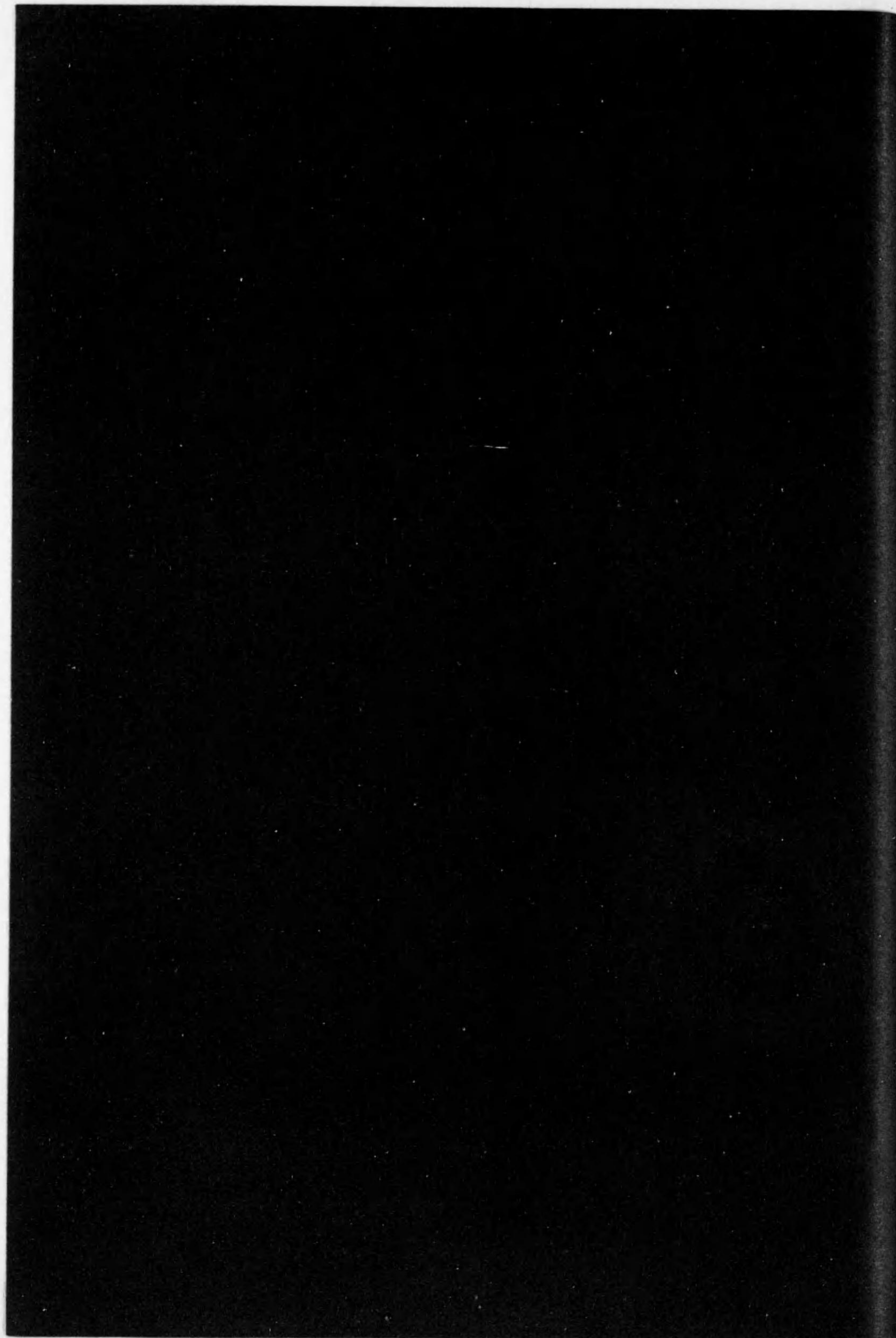

Table with multiple columns and rows of text, likely a ledger or record book. The text is extremely faint and illegible due to the quality of the scan. The table appears to have several columns, possibly representing different categories or data points, and many rows of entries.

3 國有林野及國有森

府縣	番	要 存 置							
		森		原 野		森 林 附 屬 地		計	
		箇 所	面 積	箇 所	面 積	箇 所	面 積	箇 所	面 積
富山	1	36	80 909,6716	—	—	1	2,6000	37	80 912,2716
石川	2	73	19 987,0823	—	—	1	10,5115	74	19 997,6008
福井	3	12	4 752,8427	—	—	22	6,1819	34	4 759,0316
岐阜	4	188	96 410,1420	—	—	78	18,2610	266	96 428,4100
愛知	5	—	—	—	—	—	—	—	—
三重	6	101	9 233,2614	—	—	6	10,0712	107	9 243,3326
滋賀	7	71	6 867,9516	—	—	1	6,1424	72	6 874,1010
京都	8	58	3 268,8821	1	0,3703	4	3,7511	63	3 273,0105
大阪	9	8	873,5107	—	—	—	—	8	873,5107
兵庫	10	313	25 010,7114	—	—	167	7,4112	480	25 018,1226
奈良	11	31	2 849,6500	—	—	4	6,2208	35	2 855,8708
和歌山	12	60	11 022,8909	1	0,3215	259	12,3621	320	11 035,5815
鳥取	13	172	26 109,7810	6	85,9726	318	17,1811	496	26 212,9417
島根	14	81	16 364,9312	—	—	35	8,9506	116	16 373,8818
岡山	15	331	27 740,8003	—	—	184	7,6128	515	27 748,4201
廣島	16	520	38 079,3425	—	—	261	26,2802	781	38 105,6227
山口	17	27	4 635,4803	—	—	16	4,4329	43	4 639,9202
計	18	2,082	374 116,9810	8	86,6714	1,357	148,0128	3,447	374 351,6722
岐阜	19	—	—	—	—	—	—	—	—
莊川	20	44	40 492,1628	—	—	1	1,9515	45	40 494,1213
高山	21	82	26 502,8015	—	—	23	9,1019	105	26 511,9104
船津	22	71	33 379,0425	—	—	55	9,8006	126	33 388,8301
富山	23	27	76 945,7928	—	—	—	—	27	76 945,7928
大聖寺	24	74	20 247,8507	—	—	1	10,5115	75	20 258,3622
福井	25	1	1,1023	—	—	—	—	1	1,1023
敦賀	26	13	4 729,1508	—	—	22	6,1819	35	4 735,3327
大津	27	66	5 534,8011	—	—	1	6,1424	67	5 540,9505
京都	28	51	3 630,1202	1	0,3703	4	3,7511	56	3 634,2416
龜山	29	80	5 549,7221	—	—	1	5,4624	81	5 555,1915
奈良	30	46	3 361,9226	—	—	4	6,2208	50	3 368,1504
高野	31	33	5 025,3516	—	—	212	10,9218	245	5 036,2804
田邊	32	12	3 972,3314	1	0,3215	43	1,4403	56	3 974,1002
新宮	33	38	6 803,7119	—	—	9	4,6018	47	6 808,3207
神山	34	263	9 907,2124	—	—	19	0,8824	282	9 908,1018
山崎	35	34	11 993,1819	—	—	148	6,5218	182	11 999,7107
鳥取	36	109	16 623,9612	—	—	197	2,4509	306	16 626,4121
津山	37	100	10 073,7319	—	—	—	—	100	10 073,7319
岡山	38	120	8 090,2623	—	—	38	3,9503	158	8 094,2126
新見	39	111	9 576,7921	—	—	146	3,6625	257	9 580,4616
三條	40	85	8 252,5014	—	—	147	7,0806	232	8 259,5820
福山	41	209	10 493,9205	—	—	93	7,6009	302	10 501,5214
西條	42	108	9 988,0416	—	—	17	8,5114	125	9 996,5600
廣島	43	135	10 540,2715	—	—	4	3,0803	139	10 543,3518
山口	44	12	3 685,3925	—	—	16	4,4329	28	3 689,8224
日原	45	40	8 548,9927	—	—	25	8,7524	65	8 557,7521
川本	46	30	6 667,5103	—	—	10	—	40	6 667,5103
松江	47	9	903,1025	—	—	—	0,1912	9	903,3007
倉吉	48	79	12 596,1229	6	85,9726	121	14,7302	206	12 696,8327
計	49	2,082	374 116,9810	8	86,6714	1,357	148,0128	3,447	374 351,6722

林 附 屬 地 箇 所 面 積 (昭和三年三月末日現在)

不	要	存	置	合 計				番	
				森		野			計
				箇 所	面 積	箇 所	面 積		
4	27,6620	—	—	4	27,6620	41	80 939,9406	1	
23	343,1923	—	—	23	343,1923	97	20 340,8001	2	
15	7,9515	—	—	15	7,9515	49	4 766,9901	3	
65	288,0621	—	—	65	288,0621	331	96 716,4721	4	
—	—	—	—	—	—	—	—	5	
38	900,2010	—	—	38	900,2010	145	10 143,5406	6	
4	10,5314	—	—	4	10,5314	76	6 884,6324	7	
5	29,8700	—	—	5	29,8700	68	3 302,8805	8	
2	2,4210	—	—	2	2,4210	10	875,9317	9	
50	327,3428	—	—	50	327,3428	530	25 345,4724	10	
1	0,1215	—	—	1	0,1215	36	2 855,9923	11	
3	2,2322	—	—	3	2,2322	323	11 037,8207	12	
9	42,2014	4	82,6617	13	124,8701	509	26 337,8118	13	
12	22,7512	—	—	12	22,7512	128	16 396,6400	14	
32	198,4115	—	—	32	198,4115	547	27 946,8316	15	
101	348,2324	1	0,0305	102	348,2629	883	38 453,8926	16	
8	16,4003	—	—	8	16,4003	51	4 656,3205	17	
372	2 567,6406	5	82,6922	377	2 650,3328	3,824	377 002,0220	18	
—	—	—	—	—	—	—	—	19	
7	22,6529	—	—	7	22,6529	52	40 516,7812	20	
17	187,4904	—	—	17	187,4904	122	26 699,4008	21	
41	77,9118	—	—	41	77,9118	167	33 466,7619	22	
4	27,6620	—	—	4	27,6620	31	76 973,4618	23	
24	343,2623	—	—	24	343,2623	99	20 601,6315	24	
8	3,6415	—	—	8	3,6415	9	4,7508	25	
6	4,2400	—	—	6	4,2400	41	4 739,5727	26	
4	10,5314	—	—	4	10,5314	71	5 551,4819	27	
7	32,2910	—	—	7	32,2910	63	3 666,5326	28	
38	900,2010	—	—	38	900,2010	119	6 455,3925	29	
1	0,1215	—	—	1	0,1215	51	3 368,2719	30	
1	1,4119	—	—	1	1,4119	246	5 037,6923	31	
1	0,0312	—	—	1	0,0312	57	3 974,1314	32	
1	0,7821	—	—	1	0,7821	48	6 809,1028	33	
47	305,1118	—	—	47	305,1118	329	10 213,2206	34	
1	22,2310	—	—	1	22,2310	183	12 021,9417	35	
8	7,0106	—	—	8	7,0106	314	16 633,4227	36	
6	67,4611	—	—	6	67,4611	106	10 141,2000	37	
13	69,3407	—	—	13	69,3407	171	8 163,5603	38	
13	61,6027	—	—	13	61,6027	270	9 642,0713	39	
18	54,8826	—	—	18	54,8826	250	8 314,4716	40	
32	68,9317	—	—	32	68,9317	334	10 570,4601	41	
28	164,1310	1	0,0305	29	164,1615	154	10 160,7215	42	
22	60,2801	—	—	22	60,2801	161	10 603,6319	43	
8	16,4003	—	—	8	16,4003	36	3 706,2227	44	
5	8,4202	—	—	5	8,4202	70	8 566,1723	45	
5	9,4019	—	—	5	9,4019	45	6 676,9122	46	
2	4,9221	—	—	2	4,9221	11	908,2228	47	
4	35,1908	4	82,6617	8	117,8525	214	12 814,6922	48	
372	2 567,6406	5	82,6922	377	2 650,3328	3,824	377 002,0220	49	

5 國有林野及森林附屬

Table with columns for year (年次), forest type (森林), and area (面積). Rows include years from 大正六年度 to 昭和二年度.

備考 不要存置箇所欄内括弧ヲ附セルハ要存置ト共ニ一筆ヲ成ス箇所數ニシテ便宜要存置箇所數中ニ掲上セリ

6 國有保安林種類別

Table with columns for year (年次) and various types of security forests (土砂并止, 飛砂防止, etc.). Rows include years from 大正六年度 to 昭和二年度.

7 部分林箇

Table with columns for prefecture (府縣), office (官民), and area (面積). Rows list prefectures like 三重, 滋賀, etc., and years from 昭和元年度 to 大正十四年度.

地箇所面積累年比較

Table with columns for year (年次), forest type (森林), and area (面積). Rows include years from 大正六年度 to 昭和二年度.

箇所面積累年比較

Table with columns for various types of security forests (墜石防止, 水源涵養, etc.) and area (面積). Rows include years from 大正六年度 to 昭和二年度.

所面積 (昭和二年十二月現在)

Table with columns for forest type (森林) and area (面積). Rows list prefectures like 三重, 滋賀, etc., and years from 昭和元年度 to 大正十四年度.

9 國有林野讓與組

府縣	番號	讓與							組	
		學校敷地	病院又療養所敷地	水道又溜池敷地	感化院及其屬敷地	墓地火葬場敷地	其他	計	陸海軍省諸用地	諸官廳用地
富山	1	—	—	—	—	—	—	—	—	
石川	2	—	—	—	—	—	—	—	—	
福井	3	—	—	—	—	—	—	—	—	
岐阜	4	—	—	—	—	—	—	—	—	
愛知	5	—	—	—	—	—	—	—	—	
三重	6	—	—	—	—	—	—	—	—	
滋賀	7	—	—	—	—	—	—	—	—	
京都	8	—	—	—	—	—	—	—	—	
大阪	9	—	—	—	—	—	—	—	—	
兵庫	10	—	—	—	—	—	—	—	—	
奈良	11	—	—	—	—	—	—	—	—	
和歌山	12	—	—	—	—	—	—	—	—	
鳥取	13	—	—	—	—	—	—	—	—	
島根	14	—	—	—	—	—	—	—	—	
岡山	15	—	—	—	—	—	—	—	—	
廣島	16	—	—	—	—	—	—	—	—	
山口	17	—	—	—	—	—	—	—	—	
計	18	—	—	—	—	—	—	—	—	
岐阜	19	—	—	—	—	—	—	—	—	
高松	20	—	—	—	—	—	—	—	—	
富山	21	—	—	—	—	—	—	—	—	
福井	22	—	—	—	—	—	—	—	—	
大津	23	—	—	—	—	—	—	—	—	
京都	24	—	—	—	—	—	—	—	—	
大阪	25	—	—	—	—	—	—	—	—	
奈良	26	—	—	—	—	—	—	—	—	
和歌山	27	—	—	—	—	—	—	—	—	
鳥取	28	—	—	—	—	—	—	—	—	
島根	29	—	—	—	—	—	—	—	—	
岡山	30	—	—	—	—	—	—	—	—	
廣島	31	—	—	—	—	—	—	—	—	
山口	32	—	—	—	—	—	—	—	—	
徳島	33	—	—	—	—	—	—	—	—	
高松	34	—	—	—	—	—	—	—	—	
松山	35	—	—	—	—	—	—	—	—	
高松	36	—	—	—	—	—	—	—	—	
高松	37	—	—	—	—	—	—	—	—	
高松	38	—	—	—	—	—	—	—	—	
高松	39	—	—	—	—	—	—	—	—	
高松	40	—	—	—	—	—	—	—	—	
高松	41	—	—	—	—	—	—	—	—	
高松	42	—	—	—	—	—	—	—	—	
高松	43	—	—	—	—	—	—	—	—	
高松	44	—	—	—	—	—	—	—	—	
高松	45	—	—	—	—	—	—	—	—	
高松	46	—	—	—	—	—	—	—	—	
高松	47	—	—	—	—	—	—	—	—	
高松	48	—	—	—	—	—	—	—	—	
計	49	—	—	—	—	—	—	—	—	

替境内編入面積 (昭和二年度中)

公名園及舊敷地	替					境内編入				合計	番號	
	道路敷地	河川及池	鐵道敷地	其他	計	祭典法用地	風致用地	其他	計			
—	—	—	—	—	—	—	—	—	—	—	—	1
—	0,0123	—	—	—	—	—	—	—	—	—	0,0123	2
—	—	—	—	—	—	—	—	—	—	—	—	3
—	0,0007	—	—	—	—	—	—	—	—	—	0,0007	4
—	—	—	—	—	—	—	—	—	—	—	—	5
—	0,1905	0,0620	—	—	—	—	—	—	—	—	0,2525	6
—	—	—	—	—	—	—	—	—	—	—	—	7
—	0,1806	—	—	—	—	—	—	—	—	—	0,1806	8
—	—	—	—	—	—	—	—	—	—	—	—	9
—	—	—	—	—	—	—	—	—	—	—	—	10
—	—	—	—	—	—	—	—	—	—	—	—	11
—	0,0312	—	—	—	—	—	—	—	—	—	0,0312	12
—	1,5717	—	—	—	—	—	—	—	—	—	1,5717	13
—	0,1012	7,5001	—	—	—	—	—	—	—	—	7,6013	14
—	1,3123	—	—	—	—	—	—	—	—	—	1,3123	15
—	3,8024	—	—	—	—	—	—	—	—	—	3,8024	16
—	0,4120	—	—	—	—	—	—	—	—	—	0,4120	17
—	7,6429	7,5621	—	—	—	—	—	—	—	—	15,2120	18
—	—	—	—	—	—	—	—	—	—	—	—	19
—	—	—	—	—	—	—	—	—	—	—	—	20
—	—	—	—	—	—	—	—	—	—	—	—	21
—	0,0007	—	—	—	—	—	—	—	—	—	0,0007	22
—	—	—	—	—	—	—	—	—	—	—	—	23
—	0,0123	—	—	—	—	—	—	—	—	—	0,0123	24
—	—	—	—	—	—	—	—	—	—	—	—	25
—	—	—	—	—	—	—	—	—	—	—	—	26
—	—	—	—	—	—	—	—	—	—	—	—	27
—	0,1806	—	—	—	—	—	—	—	—	—	0,1806	28
—	0,1905	0,0620	—	—	—	—	—	—	—	—	0,2525	29
—	—	—	—	—	—	—	—	—	—	—	—	30
—	—	—	—	—	—	—	—	—	—	—	—	31
—	0,0312	—	—	—	—	—	—	—	—	—	0,0312	32
—	—	—	—	—	—	—	—	—	—	—	—	33
—	—	—	—	—	—	—	—	—	—	—	—	34
—	—	—	—	—	—	—	—	—	—	—	—	35
—	—	—	—	—	—	—	—	—	—	—	—	36
—	1,1027	—	—	—	—	—	—	—	—	—	1,1027	37
—	—	—	—	—	—	—	—	—	—	—	—	38
—	0,2026	—	—	—	—	—	—	—	—	—	0,2026	39
—	1,8611	—	—	—	—	—	—	—	—	—	1,8611	40
—	—	—	—	—	—	—	—	—	—	—	—	41
—	1,8808	—	—	—	—	—	—	—	—	—	1,8808	42
—	0,4725	—	—	—	—	—	—	—	—	—	0,4725	43
—	—	—	—	—	—	—	—	—	—	—	—	44
—	—	7,5001	—	—	—	—	—	—	—	—	7,5001	45
—	0,1012	—	—	—	—	—	—	—	—	—	0,1012	46
—	—	—	—	—	—	—	—	—	—	—	—	47
—	1,5717	—	—	—	—	—	—	—	—	—	1,5717	48
—	7,6429	7,5621	—	—	—	—	—	—	—	—	15,2120	49

10 保 護 林 箇

府	縣	管 林 署	所 在 地																			
			國	郡	市	町	村	大 字	字													
岐	阜	莊 川 飛	驛	大	野	白	川	平	瀬	湯ノ俣外五												
											山	飛	驛	大	野	山	之	口	一	位	山	
富	山	富	山	越	中	下	新	川	舟見町外二	舟見外五	黒部奥山											
京	都	京	都	山	城	葛	野	松	尾	上	山	田	嵐	山								
															山	城	京	都	外	一	下	京
奈	真	奈	真	大	和	高	市	外	一	高	取	外	一	高	取	外	三	高	取	山		
和	歌	山	高	野	紀	伊	伊	都	高	野	高	野	高	野	高	野	山					
廣	島	廣	島	安	藝	佐	伯	水	内	和	田	惠	下	谷	山							
																同	廣	島	元	宇	品	一
山	口	日	原	周	防	佐	波	柚	野	柚	木	滑	山									
		計																				

所 面 積

(昭和三年三月末現在)

箇 所 數	面 積	設 定 目 的	設 定 年 月
1	4898,0710	學術參考及高山植物保護	10. 5
1	89,0628	學術參考	6. 12
1	1977,3400	高山植物保護	11. 3
1	60,0926	公衆享樂及風致助長	4. 12
6	271,1623	同 上	4. 12
1	64,5824	名稱舊蹟地ノ風致助長	10. 5
1	73,7316	學術及施業上ノ參考	7. 9
1	23,7700	同 上	5. 8
1	25,3302	學術及施業上ノ參証及公衆享樂	7. 8
1	10,0000	學術及施業上ノ參証	5. 8
7493.1709			

11 史 蹟 名 勝 天 然 紀 念

府	縣	管 林 署	所 在 地															
			國	郡	市	町	村	大 字	字									
富	山	富	山	越	中	下	新	川	舟見町外二村	舟見外五	黒	部	奥	山				
滋	賀	大	津	近	江	滋	賀	膳	所	膳	所	栗	津					
奈	真	奈	真	大	和	奈	真	高	畑	一	地	獄	谷					
京	都	京	都	山	城	葛	野	外	一	嵯	峨	外	一	樹	島	外	一	(及外民有地及國有地アリ)
岐	阜	高	山	飛	驛	大	野	山	之	口	一	位	山					
鳥	取	倉	吉	伯	香	西	伯	大	山	大	山	大	山					
廣	島	廣	島	安	藝	佐	伯	嚴	島	一				嚴島全島及嚴島町字長濱小町字突角ヨリ同町字大西町水品山北部突角ヲ見通ス〜キ線内ノ海面				
		計																

物 保 存 指 定 地 調

(昭和三年三月末現在)

種 別	名 稱	面 積	指 定 月 日
天 然 紀 念 物	白山連山高山植物帶	10 444,1900	大正11. 10
史 蹟	茶白山古墳	0,4013	10. 3
史 蹟	安土城跡	19,8810	15. 10
史 蹟	春日山石窟佛	0,0404	13. 12
史 蹟	地獄石窟佛	0,0825	13. 12
史 蹟 及 名 勝	嵐山峽	61,8809	昭和2. 4
天 然 紀 念 物	位山いちゐ原始林	89,0628	2. 4
天 然 紀 念 物	大山きやらばく純林	8,0000	2. 6
史 蹟 及 名 勝	嚴 島	2 386,2721	大正12. 3
		13 009,8320	

12 要存置國有林野利用未利用面積

府 縣	番 號	事業區數 (國地數)	利 用 林 野 面 積					未利用林 面 積	合 計
			施業地	施 業 地 制 限 地	準 施 業 地 制 限 地	除 地	計		
富 山	1	2	3 903.9	34 861.8	1 234.4	34 370.7	74 370.8	6 510.6	80 881.4
石 川	2	2(3)	5 282.6	7 597.9	36.6	7 058.9	19 976.0	—	19 976.0
福 井	3	1(2)	3 531.8	1 064.1	39.2	119.5	4 754.6	—	4 754.6
岐 阜	4	4	52 081.3	14 895.6	10 800.7	18 570.5	96 348.1	62.1	96 410.2
愛 知	5	—	—	—	—	—	—	—	—
滋 賀	6	1	5 279.1	3 783.4	—	168.5	9 231.0	—	9 231.0
京 都	7	4	2 433.7	4 330.2	12.7	91.3	6 867.9	—	6 867.9
大 阪	8	3(1)	1 160.2	2 020.1	8.1	81.7	3 270.1	—	3 270.1
兵 庫	9	—	78.6	791.1	—	3.8	873.5	—	873.5
奈 良	10	4(2)	18 103.1	5 172.1	1 170.7	564.5	25 010.4	—	25 010.4
和 歌 山	11	—	1 217.8	1 517.1	64.5	49.3	2 848.7	—	2 848.7
鳥 取	12	2	6 390.8	3 083.4	1 129.2	444.5	11 047.9	—	11 047.9
島 根	13	(4)	22 096.8	2 309.2	579.9	1 533.4	26 519.3	—	26 519.3
岡 山	14	2	16 071.5	164.0	50.8	78.3	16 364.6	—	16 364.6
廣 島	15	4(2)	23 732.9	3 300.7	384.5	321.7	27 739.8	—	27 739.8
山 口	16	7	30 665.4	5 034.1	2 003.2	372.9	38 075.6	—	38 075.6
計	17	1	4 040.7	227.1	240.4	127.1	4 635.3	—	4 635.3
計	18	37(12)	196 070.2	90 151.90	17 754.9	63 956.6	367 933.6	6 572.7	374 506.3
岐 阜	19	—	—	—	—	—	—	—	—
莊 川	20	1	24 808.6	3 274.7	5 685.1	6 723.9	40 492.3	—	40 492.3
高 山	21	2	16 521.3	8 502.8	880.9	535.7	26 440.7	62.1	26 502.8
船 津	22	1	12 413.4	4 023.7	5 469.1	11 472.8	33 379.0	—	33 379.0
富 山	23	2	2 241.9	33 956.2	—	34 208.8	70 406.9	6 510.6	76 917.5
大 聖 寺	24	2(3)	5 511.9	7 624.6	36.6	7 063.6	20 236.7	—	20 236.7
福 井	25	(2)	2.6	—	—	—	2.6	—	2.6
敦 賀	26	1	3 392.6	1 180.9	39.2	116.7	4 729.4	—	4 729.4
大 津	27	2	2 341.0	3 096.1	12.7	85.0	5 534.8	—	5 534.8
京 都	28	1(1)	1 031.4	2 514.0	8.0	76.9	3 630.3	—	3 630.3
龜 山	29	2	750.4	4 711.9	—	85.1	5 547.4	—	5 547.4
奈 良	30	2	1 425.2	1 814.3	64.6	57.9	3 362.0	—	3 362.0
高 野	31	1	1 870.6	2 924.8	—	254.8	5 050.2	—	5 050.2
田 邊	32	1	2 864.9	—	998.8	108.8	3 972.5	—	3 972.5
新 宮	33	1	6 184.0	320.7	130.4	168.7	6 803.8	—	6 803.8
神 戶	34	2(1)	3 320.5	4 645.8	1 163.2	277.5	9 907.0	—	9 907.0
山 崎	35	1	11 616.8	162.2	7.5	206.6	11 993.1	—	11 993.1
鳥 取	36	1(1)	15 373.2	931.8	—	318.8	16 623.8	—	16 623.8
津 山	37	1	8 943.8	1 071.3	—	58.4	10 073.5	—	10 073.5
岡 山	38	2	5 967.1	1 808.9	105.5	208.7	8 090.2	—	8 090.2
新 見	39	1(2)	8 822.0	420.5	279.0	54.6	9 576.1	—	9 576.1
三 次	40	1	8 049.5	56.8	46.0	98.6	8 250.9	—	8 250.9
福 山	41	2	9 844.4	138.7	412.7	98.0	10 493.8	—	10 493.8
西 條	42	2	7 842.7	625.4	1 355.3	162.8	9 986.2	—	9 986.2
廣 島	43	2	5 991.1	4 344.7	189.3	14.9	10 540.0	—	10 540.0
山 口	44	1	3 223.0	95.6	240.3	126.4	3 685.3	—	3 685.3
日 原	45	—	8 483.2	37.7	—	27.9	8 548.8	—	8 548.8
川 本	46	1	6 471.2	126.3	43.7	26.2	6 667.4	—	6 667.4
松 江	47	1	872.5	—	7.1	23.5	903.1	—	903.1
倉 吉	48	(4)	9 389.4	1 741.5	579.9	1 295.0	13 005.8	—	13 005.8
計	49	37(12)	196 070.2	90 151.90	17 754.9	63 956.6	367 933.6	6 572.7	374 506.3

13 薪炭供給地及採草許可地箇所面積

府 縣	薪炭供給地		採 草 許 可 地					
			肥 料 地		其 他			
	箇 所	面 積	箇 所	面 積	箇 所	面 積	箇 所	面 積
富 山	14	1 331.6	—	—	—	—	—	—
石 川	—	—	—	—	10	87.4	10	87.4
福 井	—	—	2	125.5	3	68.0	5	193.5
岐 阜	—	—	16	56.3	8	52.2	24	108.5
愛 知	—	—	—	—	—	—	—	—
三 重	—	—	3	14.0	15	672.1	18	686.1
滋 賀	—	—	—	—	—	—	—	—
京 都	2	6.3	3	3.9	3	18.9	6	22.8
大 阪	—	—	—	—	—	—	—	—
兵 庫	—	—	4	10.3	7	2 919.0	11	2 929.3
奈 良	—	—	—	—	2	86.2	2	86.2
和 歌 山	—	—	2	2.0	5	191.0	7	193.0
鳥 取	4	241.8	17	1 762.0	27	3 884.8	44	5 646.8
島 根	3	93.6	7	28.5	2	190.9	9	219.4
岡 山	—	—	11	179.2	9	182.7	20	361.9
廣 島	—	—	87	963.2	17	112.0	104	1 075.2
山 口	—	—	1	12.5	3	333.0	4	345.5
計	23	1 672.8	153	3 157.4	111	9 798.2	264	11 955.6

林 野 調 査

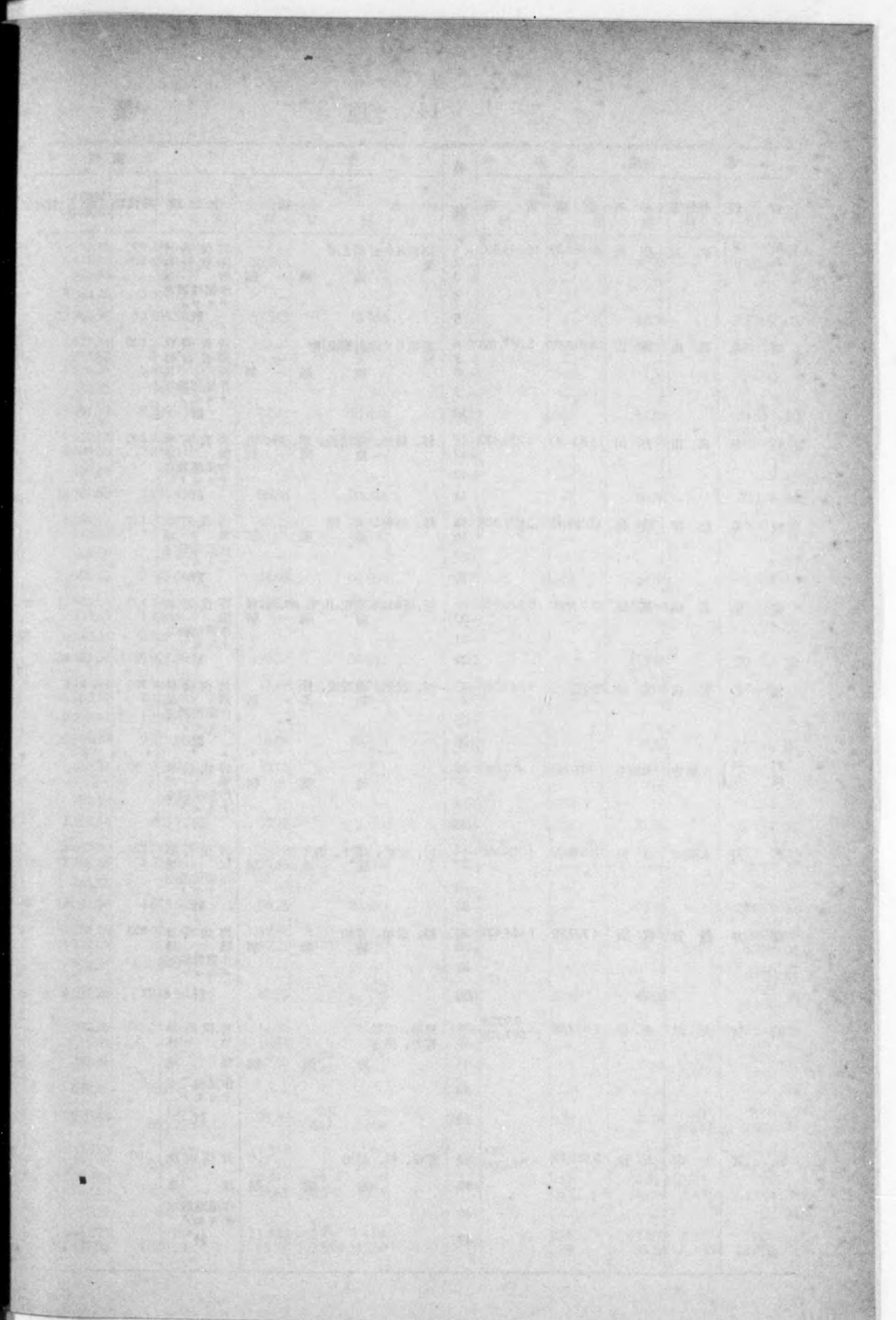
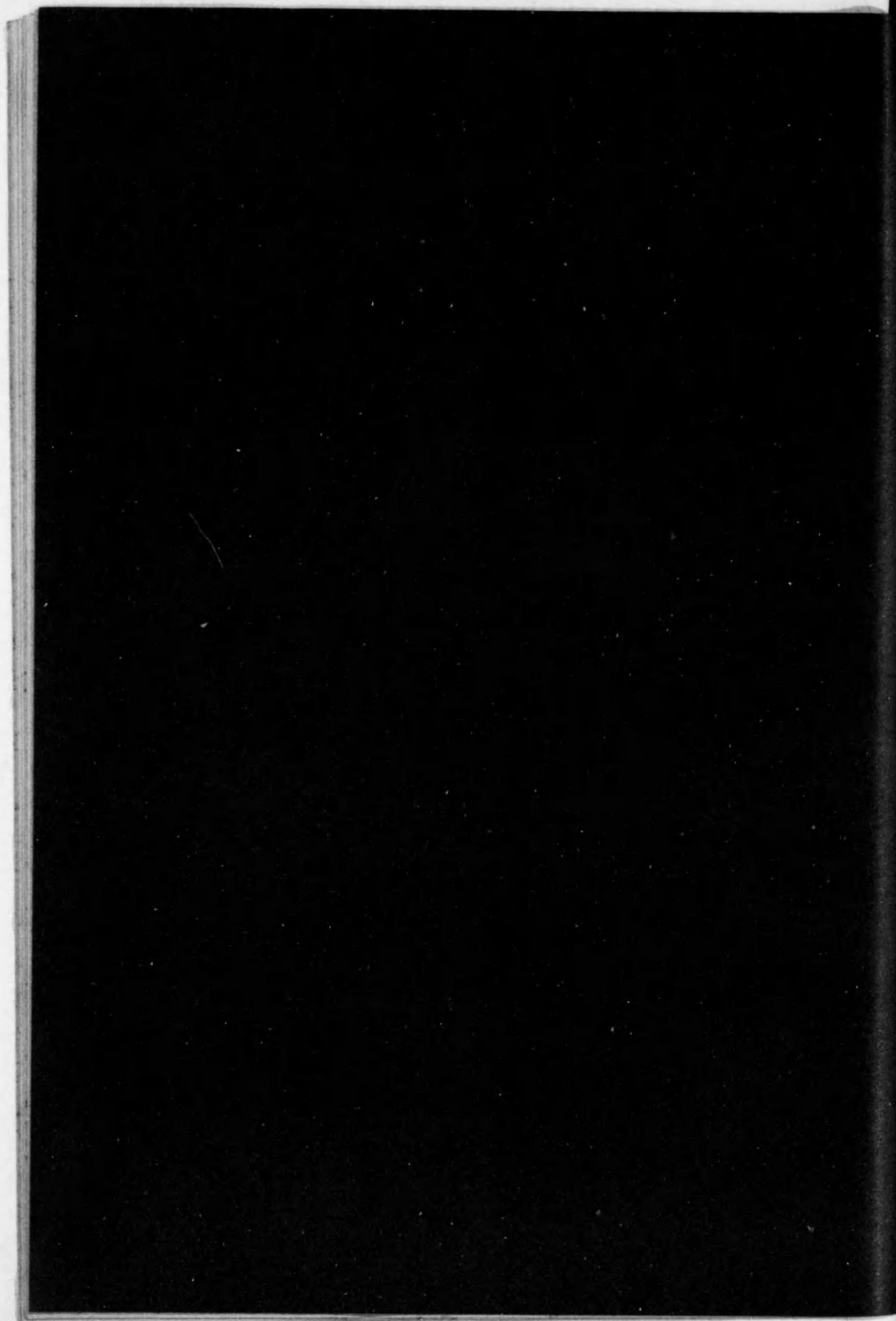

14 施 業

事 業 區					番 號	作 業		
府 縣	營林署	名 稱	面 積	蓄 積		樹 種	作 業 種	輪 伐 期 (同 歸 年 更 新 期) 整 理 期
岐 富	山 莊 川	莊 川	40 667.27	16 195.983	1	皆 伐 喬 林 地 施 業 制	扁柏其他針瀾混淆 上 施 業 制	120
			2					
			3					
			4					
			5					
岐 阜	高 山	高 山	13 917.97	8 389.155	6	皆 伐 喬 林 地 施 業 制	扁柏其他針瀾混淆 上 施 業 制	120
			7					
			8					
			9					
			10					
岐 阜	高 山	古 川	12 831.02	8 276.430	11	皆 伐 喬 林 地 施 業 制	杉、扁柏、落葉松、栗、樺、檜 施 業 制	140
					12			
					13			
					14			
岐 阜	船 津	船 津	33 379.13	12 221.308	15	皆 伐 喬 林 地 施 業 制	杉、扁柏、栗、樺 施 業 制	140
					16			
					17			
					18			
富 山	富 山	黒 部	38 708.70	8 976.980	19	皆 伐 喬 林 地 施 業 制	杉、扁柏、落葉松、山毛、樺、榿、雜 施 業 制	120
					20			
					21			
					22			
富 山	富 山	立 山	38 237.10	9 317.000	23	皆 伐 喬 林 地 施 業 制	杉、扁柏、落葉松、樺 施 業 制	100
					24			
					25			
					26			
石 福	川 井	大 聖 寺	1 487.141	405.045	27	皆 伐 喬 林 地 施 業 制	施 業 制	80
					28			
					29			
					30			
石 川	大 聖 寺	白 山	18 638.00	4 668.665	31	皆 伐 喬 林 地 施 業 制	杉、扁柏、榿子、姫子松 施 業 制	120
					32			
					33			
					34			
福 井	敦 賀	敦 賀	4 727.99	1 454.431	35	皆 伐 喬 林 地 施 業 制	杉、扁柏、赤松 施 業 制	100
					36			
					37			
					38			
滋 賀	大 津	彦 根	1 992.95	3,973 [#] 597.729	39	皆 伐 喬 林 地 施 業 制	扁柏、赤松 苦竹、淡竹 施 業 制	80
					40			
					41			
					42			
					43			
滋 賀	大 津	大 津	3 552.79	78 [#] 1 010.393	44	皆 伐 喬 林 地 施 業 制	赤松、杉、扁柏 施 業 制	80
					45			
					46			
					47			

方 針

級		平 均 年 伐 量						番 號
面 積	材 積	主 伐		間 伐		計		
		面 積	材 積	面 積	材 積	面 積	材 積	
19 363.55	9 228.736							1
5 445.08	3 492.687	52,595	13,269			52,59	13,269	2
905.58	99.337							3
8 054.15	3 375.223							4
33 768.36	16 195.983	52,595	13,269			52,59	13,269	5
3 671.44	2 202.008	32.21	34,434	16,37	1,159	48,58	35,593	6
794.65	543,519							7
7 616.86	5 482,777			3,36	940	3,36	940	8
1 368.82	160,851							9
13 451.77	8 389.155	32.21	34,434	19,73	2,099	51,94	36,533	10
9 270.18	5 920,703	86,36	70,014			86,36	70,014	11
3 388.68	2 288,141							12
102.64	67,586							13
12 761.50	8 276.430	86,36	70,014			86,36	70,014	14
5 082.17	2 222,379	40,05	26,281	0,75	0,019	40,80	26,300	15
16 741.09	9 893,864	94,01	20,200			94,01	20,200	16
83.20	28,852							17
21 906.46	12 145,095	134,06	46,481	0,75	0,019	134,81	46,500	18
10 083.54	4 441,071	170,51	30,091	2,35	241	172,86	30,332	19
7 513.25	1 948,686							20
6 510.52	2 587,223							21
24 107.31	8 976,980	170,51	30,091	2,35	241	172,86	30,332	22
2 241.94	944,055	19,89	10,366			19,89	10,366	23
16 088.12	7 183,285							24
2 270.91	1 189,660							25
20 600.97	9 317,000	19,89	10,366			19,89	10,366	26
855.31	312,935	10,72	9,271	26,10	1,230	36,82	10,501	27
								28
298.13	90,842			56	072	56	072	29
1 153.44	403,777	10,72	9,271	26,66	1,302	37,38	10,573	30
4 657.90	2 042,021	39,59	18,410			39,59	18,410	31
7 108.65	2 579,051	50,66	6,253			50,66	6,253	32
265.15	47,593							33
12 031.70	4 668,665	90,25	24,663			90,25	24,663	34
3 335.22	1 074,029	32,34	17,902	5,31	319	37,65	18,221	35
1 172.09	327,227	10,25	5,970			10,25	5,970	36
103.95	14,276							37
4 611.26	1 415,532	42,59	23,872	5,31	319	47,90	24,191	38
1 030.25	314,340	11,82	7,262	15,65	520	27,47	7,782	39
2.26	145 [#]	1.81	70 [#]			1.81	70 [#]	40
397.46	159,213	12,63	13 [#]	△10 [#]	1,146	12,63	13 [#]	41
540.46	122,150			△647			1,146	42
1 970.43	595,703	26,26	83 [#]	△10 [#]	8,408	41,91	83 [#]	43
		△647	8,408			△647	8,928	
(11,77)	44 [#]	(1,31)	9 [#]			(1,31)	9 [#]	44
1 292.73	385,313	15,71	7,426	6,26	598	21,97	8,024	45
(1 038,10)	34 [#]	(0,09)	2 [#]			(0,09)	2 [#]	46
1 102,60	600,900	29,85	3,724	6,84	△ 155	36,69	4,255	47
40,72	24,180							48
(1 049,87)	78 [#]	(1,40)	11 [#]	△ 155		(1,40)	11 [#]	49
2 436.05	1 010,393	45,56	11,150	13,10	△ 1,129	58,66	12,279	50

14 施 業

事 業 區					番 號	作 業			
府 縣	營林署	名稱	面積	蓄 積		樹 種	作業種	輪伐期(同歸年更新期)整理期	
京 大	都 版	京 都	京 都	3647.37	9,542 ^石 1695,292	48	杉、扁柏、赤松	皆伐喬林	80
						49	苦竹、淡竹	竹 林	5
						50	施 業 制 限 地		
						51	作業種設定ナキモノ		
						52	計		
三 重	龜 山	龜 山	4129.20	1031.894	53	杉、扁柏、赤松、黒松	皆伐喬林	100	
					54		竹 林	4	
					55	施 業 制 限 地			
					56	計			
滋 三	賀 重	龜 山	上 野	2813.00	582 ^石 403,327	57	赤松	皆伐喬林	100
						58	苦竹	竹 林	4
						59	施 業 制 限 地		
						60	作業種設定ナキモノ		
						61	計		
奈 真	奈 真	奈 真	1644.14	25,158 ^石 432,256	62		皆伐喬林	80	
					63		皆伐喬林	80	
					64		竹 林		
					65	施 業 制 限 地			
					66	計			
					67	杉、扁柏、赤松	皆伐喬林	100	
奈 真	奈 真	吉 野	1741.81	2,491 ^石 1383,026	68		皆伐喬林	4	
					69	施 業 制 限 地			
					70	作業種設定ナキモノ			
					71	計			
					72	杉、扁柏、赤松、黒松	皆伐喬林	100	
和 歌 山	高 野	高 野	4998.11	4695.900	73		皆伐喬林	60	
					74	施 業 制 限 地			
					75	作業種設定ナキモノ			
					76	計			
和 歌 山	田 邊	田 邊	3922.07	2577.543	77	杉、扁柏	皆伐喬林	80	
					78	施 業 制 限 地			
					79	計			
和 歌 山	新 宮	熊 野	6,824.99	3,771.003	80	杉、扁柏	皆伐喬林	80	
					81	施 業 制 限 地			
					82	作業種設定ナキモノ			
					83	計			
兵 庫	神 戸	神 戸	3119.63	4,242 ^石 1132,512	84	赤松	皆伐喬林	180	
					85	杉、扁柏、赤松	皆伐喬林	80	
					86	赤松	皆伐喬林	60	
					87	苦竹	竹 林	4	
					88	施 業 制 限 地			
					89	作業種設定ナキモノ			
					90	計			

方 針 (續)

級	平 均 年 伐 量								番 號
	面 積	材 積	主 伐		間 伐		計		
			面 積	材 積	面 積	材 積	面 積	材 積	
可	石	可	石	可	石	可	石	可	石
1037.31	349,800	17.93	10,887	3.46	395	21.39	11,282	48	
6.35	8,155	6.35	△ 155	—	—	6.35	△ 155	49	
1588.67	741,400	25.58	1,346	27.44	△ 1,382	53.02	△ 1,382	50	
937.10	1,323	—	△ 11,602	—	—	—	△ 11,602	51	
3569.43	9,542	49.86	△ 155	30.90	△ 1,382	80.76	△ 155	52	
718.33	492,534	7.95	△ 11,602	17.45	2,390	25.40	△ 12,984	53	
2.96	—	—	—	—	—	—	—	54	
2419.15	512,683	16.75	5,486	99.02	△ 2,837	115.77	△ 8	55	
3140.44	1,005,217	24.70	17,597	116.47	△ 3,380	141.17	△ 8	56	
18.29	1,961	—	—	1.15	31	1.15	31	57	
1.40	582	0.55	148	—	—	0.55	148	58	
2739.59	399,120	9.62	△ 79	133.22	4,763	142.84	△ 79	59	
3.92	2,124	—	—	—	—	—	—	60	
2763.20	403,327	10.17	△ 79	134.37	5,073	144.54	△ 79	61	
171.08	52,491	(.26)	1.53	11.78	558	(.26)	13.31	62	
461.30	121,488	15.60	2,062	—	—	15.60	2,062	63	
15.96	25,158	15.70	△ 622	.52	△ 662	16.22	△ 622	64	
815.04	179,805	—	—	—	—	—	—	65	
1463.38	25,158	(.26)	△ 622	12.30	△ 652	(.26)	△ 622	66	
353.784	353,784	32.83	4,896	—	685	45.13	△ 622	67	
787.72	352,576	7.99	8,458	10.34	1,607	18.33	10,065	68	
5.12	2,491	.51	498	—	—	.51	498	69	
714.27	827,176	—	—	—	—	—	—	70	
234.70	203,274	—	—	—	—	—	—	71	
1741.81	2,491	8.50	498	10.34	1,607	18.84	498	72	
1383.026	1,383,026	8.50	8,458	—	—	—	—	73	
1009.19	533,527	9.53	8,467	1.76	92	11.29	8,559	74	
809.67	218,850	13.34	7,225	9.75	1,218	23.09	8,443	75	
2180.19	2,695,566	25.89	△ 48,039	41.18	△ 1,276	67.07	△ 49,315	76	
743.97	1,247,957	—	24,019	—	1,972	—	25,991	77	
4743.02	4,695,900	48.76	△ 48,039	52.69	△ 1,276	101.45	△ 49,315	78	
39,711	39,711	—	3,282	—	—	—	42,993	79	
2865.19	1,562,998	37.21	52,010	3.27	4,350	40.48	56,360	80	
998.75	1,014,545	10.18	12,527	2.50	.545	12.68	13,072	81	
3863.94	2,577,543	47.39	64,537	5.77	4,895	53.16	69,432	82	
6236.31	3,630,059	(10.66)	87,349	39.81	3,295	(10.66)	148.55	90,644	
286.42	65,257	4.13	653	—	—	4.13	653	81	
136.90	75,687	—	—	—	—	—	—	82	
6659.63	3,771,003	(10.66)	88,002	39.81	3,295	(10.66)	152.68	91,297	
112.87	—	—	—	—	—	—	—	83	
46.89	22,017	—	—	—	—	—	—	84	
688.18	280,469	8.80	6,840	8.99	490	17.69	7,330	85	
290.08	24,028	—	—	—	—	—	—	86	
0.59	682	0.06	136	—	—	0.06	136	87	
1185.38	3,529	(16)	△ 226	9.96	△ 587	(16)	△ 226	88	
681.604	681,604	14.46	△ 96	.45	355	24.42	△ 677	400	
711.00	115,662	—	—	—	—	—	—	89	
2922.12	4,211	(16)	△ 226	18.85	△ 587	(16)	△ 226	367	
1123.780	1,123,780	23.32	△ 96	6.885	845	42.17	△ 677	7,730	

14 施 業

事 業 區					番 號	作 業					
府 縣	營林署	名 稱	面 積	蓄 積		樹 種	作 業 種	輪伐期(同歸年更新期)	整期理		
兵 庫	神 戶	姫 路	7 025.37	1,210 ^石 972,138	91	杉、扁柏、赤松、黒松	皆伐喬林	80			
					92				竹 林	4	
					93				施 業 制		
					94				限 地		
					95				作 業 種 設 定		
						計					
兵 庫	山 崎	山 崎	11 995.16	7 810.726	96	杉、扁柏	皆伐喬林	80			
					97				施 業 制		
					98				限 地		
					99				作 業 種 設 定		
						計					
鳥 取	鳥 取	鳥 取	16 621.78	291 ^石 7 999,219	100	杉、扁柏、落葉松、赤松	皆伐喬林	80			
					101				施 業 制		
					102				限 地		
					103				作 業 種 設 定		
岡 山	津 山	津 山	10 033.19	1,140 ^石 4 160,204	104	扁柏、赤松	皆伐喬林	80			
					105				施 業 制		
					106				限 地		
					107				作 業 種 設 定		
						計					
岡 山	岡 山	岡 山	5 410.29	8,686 ^石 2 493,184	108	赤 松	皆伐喬林	200			
					109				同	80	
					110				赤松、杉、扁柏、朴、胡桃	70	
					111				赤松、黒松、杉、扁柏	4	
					112				苦 竹	施 業 制	
					113				限 地		
					114				作 業 種 設 定		
岡 山	岡 山	片 山	2 696.17	24 ^石 549,639	115	赤 松	皆伐喬林	60			
					116				擇伐喬林		
					117				施 業 制		
					118				限 地		
					119				作 業 種 設 定		
岡 山	新 見	新 見	9 630.56	225 ^石 2 484,875	120	杉、扁柏、赤松	皆伐喬林	80			
					121				あべまき、たかのつめ、金漆樹、白楊、雜等	40	
					122				施 業 制		
					123				限 地		
					124				作 業 種 設 定		
						計					
廣 島	三 次	三 次	8 264.97	456,927 ^石 1 726,644	125	赤 松	皆伐喬林	-			
					126				杉、扁柏、赤松		
					127				あべまき	矮 林	
					128				施 業 制		
					129				限 地		
						計					

方 針 (續)

面 積	材 積	平 均 年 伐 量						番 號
		主 伐		間 伐		計		
		面 積	材 積	面 積	材 積	面 積	材 積	
2 577.08	420.160	36.33	13,662	4.27	82	40.60	13,744	91
4.87	1,089 ^材	—	△ 343 ^材	—	—	—	△ 343 ^材	92
2 787.05	498.432	—	149 ^材	—	—	—	149 ^材	93
.47	121 ^材	—	—	—	—	—	—	94
5 369.47	1,210 ^材 918,592	36.33	△ 343 ^材 13,662	4.27	82	40.60	△ 343 ^材 13,744	95
11 618.67	7 584.531	(0.57)((67.27))	187,910	89.81	8,161	(0.57)((67.27))	196,071	96
169.83	226,195	132.53	—	0.31	△ 6 13	222.34	△ 6 13	97
—	—	—	—	—	—	—	—	98
11 788.50	7 810.726	(0.57)((67.27))	187,910	90.12	△ 6 8,174	(0.57)((67.27))	△ 6 196,084	99
15 370.89	7 554,737	151.87	102,513	27.52	593	179.39	103,106	100
646.90	11 ^材 303,960	.22	△ 1 ^材 5 ^材	0.08	2	0.30	△ 1 ^材 5 ^材	101
284.98	280 ^材 140,235	—	△ 70 35	—	—	—	△ 70 37	102
16 302.77	7 998,932	152.09	△ 1 ^材 △ 70 102,548	27.60	595	179.69	△ 1 ^材 △ 70 103,143	103
8 902.29	3 467,635	(3.88)	57,874	57.50	△ 53	(3.88)	63,351	104
1 049.51	1,140 ^材 674,105	76.85	△ 155 ^材 78 ^材	3.06	223	134.35	(11) △ 155 ^材 78 ^材	105
22.96	18,464	5.70	△ 1.484 4,649	—	—	8.76	△ 1.537 4,872	106
9 974.76	1,140 ^材 4 160,204	(3.99)	△ 155 ^材 △ 1.484 62,523	60.56	△ 53	(3.99)	△ 155 ^材 △ 1.537 68,223	107
163.51	195,303	1.17	1,237	—	—	1.17	1,237	108
1 951.05	1 129,059	23.76	19,734	71.58	3,796	95.34	23,530	109
2 656.45	939,521	(0.13)	(2.52)	110.94	4,553	(0.13)	(2.52)	110
8.06	8,371 ^材	7.96	1,610 ^材	—	—	7.96	1,610 ^材	111
81.82	315 ^材 37,329	1.37	△ 461 231	3.02	△ 95	4.39	△ 556 281	112
309.12	191,972	—	—	1.04	25	1.04	25	113
5 251.02	8,686 ^材 2 493,184	(0.13)	(2.52)	186.58	△ 95	(0.13)	(2.52)	114
468.16	178,241	62.09	△ 461 44,190	—	8,424	248.67	△ 556 52,614	115
484.78	72,281	7.34	4,220	23.70	1,940	31.04	6,160	116
309.97	69,030	11.62	1,440	—	—	11.52	1,440	117
53	24 ^材 28	—	—	—	—	—	—	118
1 261.44	24 ^材 319,580	18.86	5,660	23.70	1,940	42.56	7,600	119
8 043.25	1 956,494	78.09	36,193	—	—	78.09	36,193	120
872.46	203,562	17.54	9,128	—	—	17.54	9,128	121
484.23	225 ^材 217,929	8.61	△ 24 ^材 △ 1,881 12 ^材 1,794	0.36	△ 12	8.97	△ 24 ^材 △ 1,893 12 ^材 1,799	122
153.20	98,814	—	—	—	—	—	—	123
9 553.14	225 ^材 2 476,799	104.24	△ 24 ^材 △ 1,881 12 ^材 47,115	0.36	△ 12	104.60	△ 24 ^材 △ 1,893 12 ^材 47,120	124
104.41	36,837	—	—	17.63	1,675	17.63	1,675	125
6 178.72	192,627 ^材 1 245,911	(29.05)	19,263 ^材 33,682	82.75	8,914	(29.05)	19,263 ^材 42,596	126
1 780.31	264,300 ^材 349,477	21.00	26,430 ^材 10,777	—	—	21.00	26,430 ^材 10,777	127
102.93	43,659	0.55	417	0.97	88	1.52	505	128
8 166.37	456,927 ^材 1 715,884	(29.05)	45,693 ^材 44,876	101.35	10,677	(29.05)	45,693 ^材 55,553	129

14 施 業

事 地 區					番 號	作 業			
府 縣	營林署	名 稱	面 積	蓄 積		樹 種	作 業 種	輪 伐 期 (同 年 更 新 期)	整 理 期
廣 島	福 山	油 木	3 948.88	2 104.259	130	杉、扁柏、赤松、樺	皆 伐 喬 林	80—160	
					131	赤松、栗、雜	限 林 地	20	
					132	施 業 制			
					133	計			
廣 島	福 山	福 山	6 561.07	5.613 [#] 1 822.176	134	扁柏、赤松、杉	皆 伐 喬 林	80	
					135	樺、阿部檜、雜	限 林 地	20	
					136	苦竹、孟宗竹	限 林 地	5	
					137	施 業 制			
					138	計			
廣 島	西 條	西 條	5 202.94	1 187.801	140	扁柏、赤松	皆 伐 喬 林	80	
					141	施 業 制			
					142	計			
廣 島	西 條	三 原	5 024.80	602.185	143	赤松、扁柏	皆 伐 喬 林	70	
					144	施 業 制			
					145	限 林 地			
					146	計			
廣 島 山 口	廣 島	廣 島	8 227.11	3.974 [#] 2 831.656	147	杉、扁柏、赤松	皆 伐 喬 林	80	
					148	苦竹	限 林 地	4	
					149	施 業 制			
					150	限 林 地			
					151	計			
					152	計			
廣 島	同	水 内	2 268.35	1 333.634	152	杉、扁柏	皆 伐 喬 林	80	
					153	施 業 制			
					154	限 林 地			
					155	計			
					156	計			
山 口 島 根	日 原	日 原	12 222.14	2.604 [#] 8 442.775	156	杉、扁柏	皆 伐 喬 林	100	
					157	苦竹	限 林 地	4	
					158	施 業 制			
					159	限 林 地			
					160	計			
					161	計			
島 根	川 本	川 本	6 956.85	6.132 [#] 1 367.039	161	杉、扁柏、赤松、黒松	皆 伐 喬 林	80	
					162	苦竹	限 林 地	4	
					163	施 業 制			
					164	限 林 地			
					165	計			
島 根 取	倉 吉	倉 吉	11 168.45	3 308.308	166	杉、扁柏	喬 林 作 業	80	
					167	施 業 制			
					168	限 林 地	40		
					169	限 林 地			
					170	計			
合 計			374 238.46	75.965 [#] 456.927 [#] 139 822.334	171	合 計			

備 考 材 積 中 東 ヲ 以 テ 掲 出 セ ル モ ノ ハ 竹 ニ シ テ 實 ヲ 以 テ セ ル ハ あ べ ま き ノ 樹 皮 ナ リ

方 針 (續)

面 積	材 積	平 均 年 伐 量						番 號
		主 伐		間 伐		計		
		面 積	材 積	面 積	材 積	面 積	材 積	
3 729.05	2 066.757	((2.41))	46.644	163.17	14.205	((2.41))	60,849	130
153.24	17.504	46.48	7.24	—	—	209.65	1,529	131
29.18	19.998	7.24	1.529	—	—	7.24	4	132
3 911.47	2 104.259	0.06	△2	4	—	0.06	△2	2
5 788.47	1 717.249	((2.41))	△	2	163.17	14.205	△	133
185.51	42.693	53.78	48.177	—	—	216.91	62.384	134
7.70	5.613 [#]	48.33	37.785	105.17	106.139	153.50	143,924	135
15.05	8.935	9.26	34.470	—	—	9.26	34,470	136
506.79	53.299	(31)	0.16	△117	59	7.70	1,123 [#]	137
6 503.52	5.613 [#]	—	—	—	—	—	—	138
4 028.18	938.036	(31)	△117	11.23 [#]	105.81	(31)	△150	139
1 027.03	223.451	65.45	72.314	—	—	170.62	178.470	140
5 055.21	1 161.487	34.57	17.201	47.77	1,886	82.34	19,087	141
4 021.32	517.610	10.40	1,021	1.70	44	12.10	1,065	142
415.27	22.417	44.97	18 222	49.47	1,930	94.44	20,152	143
474.01	62.153	40.46	13,340	16.45	246	56.91	13,597	144
4 910.60	602.185	—	—	1.37	19	1.37	19	145
3 852.03	1 347.006	40.46	13,340	0.80	10	0.80	10	146
0.15	—	43.92	15,278	73.88	5 090	117.80	20,368	147
1 007.13	226.205	—	632 [#]	112.65	4,475	112.65	632 [#]	148
3 345.10	3,974 [#]	—	—	—	—	—	—	149
8 204.41	2 831.656	43.92	632 [#]	186.53	9,565	230.45	632 [#]	150
2 129.69	1 264.184	21.19	24,294	30.24	1,835	51.53	26,129	151
110.10	31,418	—	—	—	—	—	—	152
23.77	38,032	—	—	—	—	—	—	153
2 263.56	1 333.634	21.19	24,294	30.24	1,835	51.53	26,129	154
11 686.40	8 220.896	(7.51)	133,133	36.23	32,530	(7.51)	165,663	155
6.93	2,604 [#]	108.26	1,84	268 [#]	—	144.49	268 [#]	156
227.83	97.784	1.84	268 [#]	—	—	1.84	268 [#]	157
154.29	819	—	—	—	—	—	—	158
12 075.45	2,604 [#]	(7.51)	268 [#]	36.23	32,530	(7.51)	268 [#]	159
6 449.26	1 312.909	110.10	133,133	36.23	32,530	146.33	165,663	160
9.10	5,752 [#]	(30.45)	52,529	37.37	69,490	(30.45)	122,019	161
177.16	37,747	74.79	1,878 [#]	—	—	112.16	1,878 [#]	162
27.35	—	9.10	1,878 [#]	—	—	9.10	1,878 [#]	163
6 712.87	5,792 [#]	3.25	△706	1.86	206	5.11	△706	164
7 819.82	2 422,332	—	—	—	—	—	—	165
231.88	38,344	(30.45)	△706	1.878 [#]	39.23	(30.45)	△706	166
463.43	237,376	87.14	52,798	69.696	126.37	126.37	122,494	167
1 392.59	9,615	—	—	—	—	—	—	168
9 907.72	2 707.667	48.94	36,801	—	—	48.94	36,801	169
(1 049.87)	71.197 [#]	△	1,539 [#]	—	—	—	1,539 [#]	170
306 878.50	456.927 [#]	(84.49)	11,431 [#]	1628.91	6 [#]	((72.20))	11,437 [#]	171
	137 986.603	((72.20))	45,693 [#]	△	302.870	(84.49)	45,693 [#]	
		△	69,206			△	73,475	
			1 437.615				1 740.485	

面積=()ヲ附シアルハ散生地ニシテ(())ハ復伐地ナリ
材積△印ハ保管者ノ分ナリ

土地ノ貸付及使用許可

普通化學

元素名稱	符號	原子量	價	類	性質
氫	H	1.008	1	鹼性	最輕之元素
氦	He	4.003	0	惰性	無色無味
鋰	Li	6.941	1	鹼性	極軟之金屬
鈉	Na	22.990	1	鹼性	極軟之金屬
鉀	K	39.098	1	鹼性	極軟之金屬
鈣	Ca	40.078	2	鹼土	極軟之金屬
鎂	Mg	24.305	2	鹼土	極軟之金屬
鋁	Al	26.982	3	兩性	極軟之金屬
矽	Si	28.086	4	類金屬	脆性固體
磷	P	30.974	3, 5	非金屬	脆性固體
硫	S	32.065	2, 4, 6	非金屬	脆性固體
氯	Cl	35.453	1, 3, 5, 7	非金屬	黃綠色氣體
氬	Ar	39.948	0	惰性	無色無味
鉀	K	39.098	1	鹼性	極軟之金屬
鈉	Na	22.990	1	鹼性	極軟之金屬
鈣	Ca	40.078	2	鹼土	極軟之金屬
鎂	Mg	24.305	2	鹼土	極軟之金屬
鋁	Al	26.982	3	兩性	極軟之金屬
矽	Si	28.086	4	類金屬	脆性固體
磷	P	30.974	3, 5	非金屬	脆性固體
硫	S	32.065	2, 4, 6	非金屬	脆性固體
氯	Cl	35.453	1, 3, 5, 7	非金屬	黃綠色氣體
氬	Ar	39.948	0	惰性	無色無味
鉀	K	39.098	1	鹼性	極軟之金屬
鈉	Na	22.990	1	鹼性	極軟之金屬
鈣	Ca	40.078	2	鹼土	極軟之金屬
鎂	Mg	24.305	2	鹼土	極軟之金屬
鋁	Al	26.982	3	兩性	極軟之金屬
矽	Si	28.086	4	類金屬	脆性固體
磷	P	30.974	3, 5	非金屬	脆性固體
硫	S	32.065	2, 4, 6	非金屬	脆性固體
氯	Cl	35.453	1, 3, 5, 7	非金屬	黃綠色氣體
氬	Ar	39.948	0	惰性	無色無味

16 國有林野及森林附屬地有料貸

年次	建物敷		道路及用水敷		耕地		樹木植栽地		物置場及 物干場		造材場及 炭竈敷	
	面積	料金	面積	料金	面積	料金	面積	料金	面積	料金	面積	料金
	町	町	町	町	町	町	町	町	町	町	町	町
大正六年度	6,0417	891.71	34,5506 223,656町	2,705.19	75,6419	1,828.34	92,9414	59.43	12,1625	478.45	6,7817	160.74
同七年度	5,5717	925.55	34,4019 402,179町	3,107.50	78,5318	1,847.50	102,6719	73.12	15,1325	638.82	3,0417	43.40
同八年度	5,7812	974.58	35,8300 850,189町	3,828.00	66,9917	1,901.85	96,3311	70.97	14,9129	1,312.35	7,3403	168.27
同九年度	13,5413	2,231.08	35,4016 1,781,266町	5,980.05	63,5010	1,943.04	96,6818	85.43	18,8519	3,296.28	1,8903	65.50
同十年度	10,4221	2,227.08	37,6618 1,704,436町	5,262.23	54,4803	1,782.12	94,2121	74.33	25,9314	4,037.40	2,5213	54.86
同十一年度	7,2000	1,186.972	33,9000 1,384,093町	3,940.087	59,7000	2,989.59	94,9000	103.44	15,8000	3,241.089	6,1000	435.732
同十二年度	6,1820	1,219.026	35,1223 1,114,999町	3,641.894	56,4501	1,724.152	92,0109	82.320	17,2721	3,336.880	3,1105	181.840
同十三年度	7,9707	1,377.270	44,8114 1,244,031町	4,943.450	112,8110	2,367.380	92,0109	72.080	16,9505	3,272.590	3,1425	282.150
同十四年度	9,6514	1,557.230	44,6304 1,123,288町	4,241.720	59,6428	1,457.830	92,0314	83.510	13,4202	686.020	3,8210	334.700
同十五年度	3,5525	1,070.420	52,2222 1,691,562町	11,771.110	106,2012	2,395.290	86,0920	78.290	24,1102	1,633.390	1,7919	184.310
昭和二年度	6,8810	1,429.320	58,0813 705,785町	23,213.450	96,8206	2,709.140	95,4628	93.770	12,7518	914.430	1,8007	214.330

備考 一、牛馬ノ放牧ハ本表ニ包含セス
 二、有料使用ハ森林附屬地ニノミ存シ國有林ニ存在セス
 三、道路ノ面積欄内間敷ヲ以テ掲出セルハ使用許可ニ係ル林道延長間敷ニシテ其ノ延長ニハ同一ノ場ヲ數

付及使用許可種類別累年比較

學校及 社寺用地	礦業用地		鑛泉用地		漁獵場		養魚場		其他		計		
	面積	料金	面積	料金	面積	料金	面積	料金	面積	料金	面積	料金	
	町	町	町	町	町	町	町	町	町	町	町	町	
0,9116	16.32	2,510.4112	1,857.82	2,3608	277.81	15,7212	180.68	0,0423	1.58	15,4118	475.72	2,773,0207 223,656町	8,933.79
0,9214	13.97	2,511,5110	3,747.82	2,3029	230.32	0,7521	79.26	0,0423	2.38	99,5524	663.03	2,854,4856 402,179町	11,372.67
0,8012	14.30	2,145,5215	2,766.49	2,2800	319.48	10,7523	99.04	0,0423	2.38	62,9223	919.36	2,449,5418 850,189町	12,377.04
0,7912	10.46	1,721,7225	3,958.39	9,7613	397.99	10,6719	134.07	0,0423	2.38	61,3524	1,104.55	2,034,2516 1,781,266町	19,209.22
0,8016	17.81	1,351,3107	5,908.22	9,6027	732.99	10,6602	127.12	0,0423	2.38	74,1202	1,401.11	1,671,8017 1,704,436町	21,627.65
0,7000	21.540	1,350,5000	5,739.914	9,4000	731.530	10,7000	168.44	△	0.26	80,5000	1,757.066	1,669,4000 1,384,093町	20,315.66
0,8414	21,090	961,0818	5,065,560	9,5602	514,100	12,5305	394.31	—	—	88,0203	1,944.198	1,282,2201 1,114,999町	18,125.37
0,7616	18,750	91,6327	1,447,770	1,9818	413,530	12,5727	300,490	—	—	116,1303	2,816,630	500,8611 1,244,031町	17,312,090
0,3914	29,600	84,7327	1,511,070	1,9510	409,350	10,8821	282,530	—	—	140,5202	4,552,030	500,8611 1,123,288町	15,145,590
0,1400	13,830	74,6205	1,012,140	1,8011	409,350	10,9920	292,260	—	—	154,2021	5,393,570	461,7026 1,695,562町	24,580,670
0,4527	27,790	78,8127	3,124,650	2,0412	381,730	10,8802	271,080	—	—	174,8123 8,923町	7,184,960	538,8323 714,708町	39,564,650

回使用許可ニ係ルモノヲモ合算セリ

17 國有林野無料貸付種類別

Table with columns for prefecture, county, branch, building count, road area, etc. Lists various branches like 富山, 石川, 福井, etc., and their respective land allocation statistics.

18 國有林野無料貸付種類別面積累年比較

Table comparing area over years for various categories: buildings, roads, forests, etc. from 大正七年度 to 昭和二年度.

19 國有林野牛馬放牧

Table showing cattle and horse grazing statistics by prefecture and region, including headcount and material costs.

佛 賣 物 產

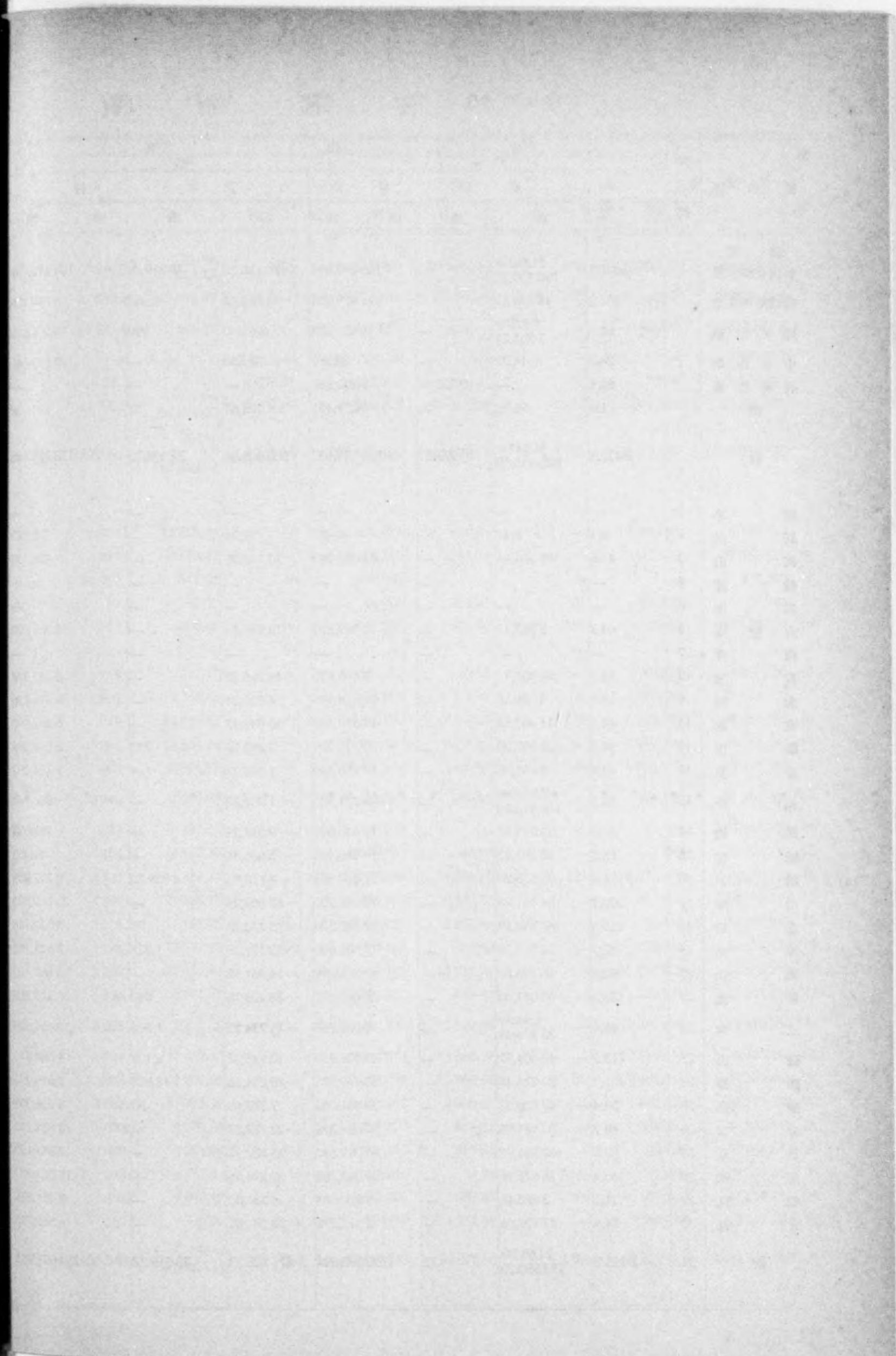

20 主 產 物 賣

營 林 署	番 號	擇 主 伐 喬						價 額 計	番 號	
		面 積	用 材			薪 材				
			石	束	價 額	石	束			價 額
岐 阜	1	—	—	—	—	—	—	—	—	
莊 川	2	89.7	33 507.55	—	150 078.950	10.78	—	1,080	—	
高 山	3	—	—	—	—	—	—	—	—	
船 津	4	4.3	58.58	—	81,800	181.84	1,610	226,600	—	
富 山	5	85.7	3 419.83	—	3 152,329	7 542.85	250	1 356,208	—	
大 聖 寺	6	—	—	—	—	—	—	—	—	
福 井	7	—	—	—	—	—	—	—	—	
敦 賀	8	—	—	—	—	—	—	—	—	
大 津	9	37.1	2 309.09	7	5 704.879	1 552.02	—	1 652,851	—	
京 都	10	—	—	—	—	—	—	—	—	
龜 山	11	—	—	—	—	—	—	—	—	
奈 良	12	15.2	1 609.97	—	5 186,057	308.15	—	275,423	—	
高 野	13	—	—	—	—	—	—	—	—	
田 邊	14	—	—	—	—	—	—	—	—	
新 宮	15	4.4	837.33	—	2 300,650	7.18	—	1,350	—	
神 戶	16	7.8	1 096.29	—	3 438,369	424.02	592	297,196	—	
山 崎	17	—	—	—	—	—	—	—	—	
鳥 取	18	—	—	—	—	—	—	—	—	
大 津	19	—	—	—	—	—	—	—	—	
岡 山	20	40.4	1 822.00	—	1 460,700	1 624.35	—	712,800	—	
新 見	21	6.4	187.48	—	405,330	1 351.23	—	1 054,770	—	
三 次	22	—	—	—	—	—	—	—	—	
福 山	23	—	—	—	—	—	—	—	—	
西 條	24	—	—	—	—	—	—	—	—	
廣 島	25	—	—	—	—	—	—	—	—	
山 口	26	—	—	—	—	—	—	—	—	
日 原	27	—	—	—	—	—	—	—	—	
川 本	28	—	—	—	—	—	—	—	—	
松 江	29	—	—	—	—	—	—	—	—	
倉 吉	30	—	—	—	—	—	—	—	—	
計	31	291.0	44 848.12	7	171 809.064	13 002.42	2,452	5 578.278	—	

拂 作 業 別 (續)

面 積	林 間 作 業						價 額 計	番 號	
	用 材	伐			薪 材	材			
		石	束	價 額					
—	—	—	—	—	—	—	—	—	1
4 780.4	3 844.64	—	2 321.550	392.25	—	35,970	—	152 437,550	2
73.4	1 662.30	—	895,900	0.79	—	0,100	—	896,000	3
12 883.4	515.19	—	156,870	5.57	—	4,168	—	469,438	4
2 825.5	1 999.14	—	2 413,620	718.94	—	240,800	—	7 162,957	5
—	—	—	—	—	—	—	—	—	6
—	—	—	—	—	—	—	—	—	7
—	—	—	—	—	—	—	—	—	8
313.3	17.96	—	50,000	1 624.31	—	888,080	—	8 295,810	9
—	—	—	—	—	—	—	—	—	10
—	—	—	—	—	—	—	—	—	11
530.8	466.28	—	1 044,394	1 936.14	—	1 439,926	—	7 945,8000	12
—	—	—	—	—	—	—	—	—	13
—	—	—	—	—	—	—	—	—	14
174.2	122.65	—	173,383	48.94	—	36,250	—	2 511,633	15
365.8	1 057.87	—	3 931,244	522.66	65	415,719	—	8 082,528	16
—	—	—	—	—	—	—	—	—	17
—	—	—	—	—	—	—	—	—	18
—	—	—	—	—	—	—	—	—	19
0.5	—	—	—	28.74	—	10,000	—	2 183,500	20
—	—	—	—	—	—	—	—	1 460,100	21
—	—	—	—	—	—	—	—	—	22
—	—	—	—	—	—	—	—	—	23
—	—	—	—	—	—	—	—	—	24
20.0	5 667.26	—	720,000	754.67	—	14,000	—	734,000	25
72.6	9.34	—	9,600	35.57	—	24,826	—	34,420	26
—	—	—	—	—	—	—	—	—	27
—	—	—	—	—	—	—	—	—	28
—	—	—	—	—	—	—	—	—	29
0.4	—	—	—	2.76	—	2,500	—	2,500	30
22 040.3	15 362.63	—	11 716.561	6 071.34	65	3 112.333	—	192 216.236	31

20. 主 產 物 賣

營 林 署	番 號	竹 林							
		面 積	主 用 材			伐 薪 材			價 額 計
			石	束	價 額	石	束	價 額	
岐 阜	1	—	—	—	—	—	—	—	—
莊 川	2	—	—	—	—	—	—	—	—
高 山	3	—	—	—	—	—	—	—	—
船 津	4	—	—	—	—	—	—	—	—
富 山	5	—	—	—	—	—	—	—	—
大 聖 寺	6	—	—	—	—	—	—	—	—
福 井	7	—	—	—	—	—	—	—	—
敦 賀	8	—	—	—	—	—	—	—	—
大 津	9	6.3	—	686	965,000	—	—	—	—
京 都	10	9.3	—	1 616.14	1 830,840	—	—	—	—
龜 山	11	0.6	—	104	76,960	—	—	—	—
奈 良	12	20.6	—	4,355	4 024,000	—	—	—	—
高 野	13	—	—	—	—	—	—	—	—
田 邊	14	—	—	—	—	—	—	—	—
新 宮	15	1.2	—	79	35,550	—	—	—	—
神 戶	16	5.4	—	635	503,540	—	—	—	—
山 崎	17	—	—	—	—	—	—	—	—
鳥 取	18	0.1	—	16	8,400	—	—	—	—
大 津	19	1.5	—	158	113,000	—	—	—	—
岡 山	20	—	—	—	—	—	—	—	—
新 見	21	0.2	—	12.67	4,500	—	—	—	—
三 次	22	—	—	—	—	—	—	—	—
福 山	23	5.0	—	298	232,560	—	—	—	—
西 條	24	—	—	—	—	—	—	—	—
廣 島	25	3.4	—	657	637,000	—	—	—	—
山 口	26	1.1	1	105	73,500	—	—	—	—
日 原	27	5.5	—	676	412,000	—	—	—	—
川 本	28	8.7	—	630	486,000	—	—	—	—
松 江	29	—	—	—	—	—	—	—	—
倉 吉	30	—	—	—	—	—	—	—	—
計	31	68.9	1	10 027.81	9 402.850	—	—	—	—

拂 作 業 別 (續)

面 積	作 業						價 額 計	番 號
	石	束	價 額	伐 材				
				石	束	價 額		
—	—	—	—	—	—	—	—	1
—	—	—	—	—	—	—	—	2
—	—	—	—	—	—	—	—	3
—	—	—	—	—	—	—	—	4
—	—	—	—	—	—	—	—	5
—	—	—	—	—	—	—	—	6
—	—	—	—	—	—	—	—	7
—	—	—	—	—	—	—	—	8
—	—	—	—	—	—	—	965,000	9
7.3	—	179.12	65,230	—	10	3,500	1 899,570	10
—	—	—	—	—	—	—	76,960	11
33.8	—	315	91,450	—	—	—	4 115,450	12
—	—	—	—	—	—	—	—	13
—	—	—	—	—	—	—	—	14
—	—	—	—	—	—	—	35,550	15
—	—	—	—	—	—	—	503,540	16
—	—	—	—	—	—	—	—	17
—	—	—	—	—	—	—	8,400	18
—	—	—	—	—	—	—	113,000	19
7.0	—	398	49,360	—	—	—	49,360	20
0.1	—	1.25	0,360	—	—	—	4,860	21
—	—	—	—	—	—	—	—	22
1.7	—	7	6,230	—	—	—	238,790	23
—	—	—	—	—	—	—	—	24
3.4	—	31	16,200	—	—	—	653,200	25
2.0	—	61	19,000	—	—	—	92,500	26
5.5	—	135	46,440	—	—	—	458,440	27
17.2	—	932	121,330	—	—	—	607,330	28
—	—	—	—	—	—	—	—	29
—	—	—	—	—	—	—	—	30
78.0	—	2 059.87	415,600	—	10	3,500	9 821,950	31

20 主 産 物 賣

營 林 署	番 號	雜						價 額 計	番 號
		主 用 材			伐 薪 材				
		面 積	石	東	價 額	石	東		
岐 阜	1								
莊 川	2								
高 山	3								
船 津	4								
富 山	5	0.4	70.15		138,851	65.68	5	20,352	
大 聖 寺	6								
福 井	7								
敦 賀	8								
大 津	9								
京 都	10								
龜 山	11	0.2	17.97		57,600	25.16		63,000	
奈 真	12								
高 野	13								
田 邊	14								
新 宮	15								
神 戶	16	0.6				3.70	32	5,500	
山 崎	17								
鳥 取	18								
津 山	19								
岡 山	20	0.3		26	8,000	3.49		2,200	
新 見	21								
三 次	22								
福 山	23								
西 條	24								
廣 島	25	0.1	7.19		15,000	7.59		10,550	
山 口	26								
日 原	27								
川 本	28								
松 江	29								
倉 吉	30								
計	31	1.6	95.31	26	219,451	105.62	37	101,602	

備 考 面積ハ散生地及復伐地等ノ重複セルモノナリ

拂 種 類 別 (續)

面 積	間						價 額 計	番 號
	用 材			伐 薪 材				
	石	東	價 額	石	東	價 額		
								1
563.5	2 152.98		1 385,888				1 385,888	2
								3
25 038.8	1個 60.05		65,600	20.23	54	8,860	74,460	4
4 816.4	840.92		480,090	111.62	50	35,890	675,183	5
23.6	18.68		33,130	29.64		16,850	49,980	6
0.1	7.18		10,300				10,300	7
279.6	496.75		749,000	606.86	4	235,190	984,190	8
116.2	19.58		36,931	162.50		119,995	156,926	9
592.5	2 586.24		4 127,880	1 595.13	68	808,120	4 936,000	10
199.4	9.59		51,300	78.59		83,040	254,940	11
211.9	337.62		658,584	271.86		54,361	712,945	12
2 586.5	4 126.39		13 786,090	53.90		26,423	13 812,513	13
								14
133.0	655.31		1 146,035	179.79		106,372	1 252,407	15
208.2	314.44		656,013	451.69	235	527,192	1 188,705	16
								17
553.2	429.31	0.67	2 166,042	874.31	196	269,108	2 435,150	18
7.0	110.39		266,600	78.66		46,600	313,200	19
410.7	775.56		1 627,070	2 786.62	7	1 615,520	3 252,790	20
116.5	680.69		2 166,835	230.35		70,071	2 236,906	21
3.6	28.74		7,000	194.05		31,000	38,000	22
								23
215.4	211.99		296,523	232.29		140,662	437,185	24
2 653.3	17 019.43		19 459,229	3 524.59	713	2 052,971	21 537,750	25
106.8	70.50		130,790	46.35		36,330	167,120	26
19.1				7.18		7,500	7,500	27
6.3	553.42		131,000				131,000	28
								29
2 885.7	196.82		148,360	116.18	585	55,740	204,100	30
41 747.3	1個 32 816.08	0.67	49 586,290	11 652.39	1 912	6 347,795	56 255,138	31

21 主 產 物 賣 拂 作

年 次	皆 伐 喬 林					擇 伐 喬 林				
	面 積	用 材		薪 材		面 積	用 材		薪 材	
		石	價 額	石	價 額		石	價 額	石	價 額
大正九年度	1,634.3 (862.8)	44 9,600 612,728 (16,609)	1,036,549 (31,833)	81,959 472,150 (1,483) 20,102	173,113 (2,705)	554.7 (93.4)	11,693 (473)	41,714 (1,120)	606 7,185 (634)	5,934 (469)
同 十 年 度	1,190.3 (944.9)	20,755 406,342 (38) (8,668)	893,356 (6,678)	58,100 357,890 (740)	137,593 (558)	264.3 (1,527.9)	6,643 (562)	26,175 (1,049)	2,268 2,688 (482)	4,058 (533)
同 十 一 年 度	1,669.1 (546.5)	32,695 499,332 (11,070) (5,893)	1,214,638 (12,388)	38,094 417,368 (3,105)	213,486 (2,383)	104.5 (9.1)	4,457 (265)	19,878 (985)	2,545 (345)	3,128 (385)
同 十 二 年 度	1,323.2 (32,570.9)	352,384 74 41,728 38,243 (3,114) 145	808,003 (62,799)	345,148 22,405 (31,289) (105,376)	181,096 (14,222)	668.1 (4,908.0)	33,406 (3,081) 39 1	52,491 (4,124)	30,161 (4,319) (1,149)	15,258 (2,712)
同 十 三 年 度	1,349.1 (33,333.6)	22,868 69 552,210 390 (14,585) 129 43,253	1,197,040 (54,634)	18,193 466,781 (98) (22,914) 37,856	222,354 (13,743)	103.1 (6,985.7)	10,748 (125) (2,597)	41,620 (33) (1)	43 6,632 (5,218)	6,925 (3,371)
同 十 四 年 度	1,489.3 (32,385.2)	46,743 66 456,063 4 311 631 (14,417) 35,940	760,943 (48,997)	18,577 83,073 (23,214) (23,067)	163,841 (11,090)	111.1 (11,530.8)	10,230 (5,310)	41,676 (9,000)	50 8,863 (765) (6,090)	8,700 (3,700)
同 十 五 年 度	2,383.9 48,508.5	6,671 13,836 885,751 575.4 5,173 159,182	1,251,734 (133,077)	23,899 488,353 (10,706) 68,590	161,540 (22,025)	191.1 20,874.6	9,695 7,154	25,607 14,986	552 11,454 269 3,750	4,534 2,217
昭 和 二 年 度	58,566.3	24,814 694 1,001,619	1,294,286	30,455 503,718	187,222	22,331.0	7 60,210	183,525	2,517 19,073	8,690

業 別 累 年 比 較

面 積	保 殘 林				中 林				
	用 材		薪 材		用 材		薪 材		
	材 積	價 額	材 積	價 額	材 積	價 額	材 積	價 額	
23.7 (4.5)	3,431	11,759	1,707 (36)	2,948 (84)	6.0	1,215	2,082	1,266 1,087	338
—	—	—	—	—	—	—	—	—	—
—	—	—	—	—	8.6	1,037	640	2,580 2,652	1,662
—	—	—	—	—	0.1	—	—	13 42	10
—	—	—	—	—	(3.17)	—	—	42 85	13
—	—	—	—	—	—	—	—	—	—
—	—	—	—	—	6.5	1,769	1,372	1,166 2,374	2,333
—	—	—	—	—	—	—	—	—	—
—	—	—	—	—	—	—	—	—	—
—	—	—	—	—	32.6	765	626	—	10,671
—	—	—	—	—	34.2	32	43	—	—
—	—	—	—	—	24.2	14,37	22,36	7158.65	3647.64

21 主 産 物 賣 拂 作

年 次	矮 林					竹 林				
	面 積	用 材		薪 材		面 積	用 材		薪 材	
		石	價 額	石	額 價		束	價 額	束	價 額
大正九年度	37.7	2,149 5,182	24,292	12,852	14,896	29.0	3,334	7,760	—	—
	—	—	—	—	—	(0.5)	(27 174)	(786)	(293 75)	(82)
同 十 年 度	37.3	6,138	6,503	11,979	11,071	30.8	2,617	3,843	—	—
	(345.2)	(7,082)	(850)	—	—	—	—	—	—	—
同 十 一 年 度	31.6	7084 4,738	12,036	12,414	15,000	32.1	410 1,366 3,713	13,586	568	1,915
	—	—	—	—	—	—	—	—	—	—
同 十 二 年 度	55.1	6,533 3,596	11,350	20,034	18,819	31.2	603 2,858	6,821	153	462
	(440.8)	(1,184)	1,520	(95)	(116)	(72.3)	(1,912 1,397)	(7,098)	(163 10)	(182)
同 十 三 年 度	43.5	33 8,134 2,989	6,374	13,006	—	—	38 411	1,976	60	155
	308.7	2,044	(252)	(123)	(120)	52.4	(1,422 459)	(2,463)	(280)	(376)
同 十 四 年 度	62.8	2,132 103 5,675	9,665	1,101 13,292	15,092	5.9	481 402	2,697	13	33
	(358.2)	(201)	(142)	(252)	(93)	(53.7)	(507 18)	(376)	(50 2)	(13)
同 十 五 年 度	66.7	28 3,280 7,867	7,563	1,894 20,809	14,136	75.0	10,751 15	14,441	1	1
	(162.7)	(3,555)	(1,193)	(1,020 485)	(200)	75.3	(598 1,096)	(3,278)	(216)	(74)
昭 和 二 年 度	1,6720	9,978 8,352	9,298	990 17,532	14,253	146.0	12,097	9,818	10	3

業 別 累 年 比 較 (續)

面 積	雜			
	用 材		薪 材	
	石	價 額	石	價 額
24.9	87 3,386 307 2,333 64,533 60,773	8,366	196 22.03 9,655 98 53,958 600 104,548	3,045
(52.8)	(60,773)	(101,865)	(104,548)	(24,512)
—	7 2,525 1,194 1,856 657 29,111 28,869	5,219	6,980 16,699	5,901
(17.9)	(28,869)	(56,896)	(86,132 51,508)	(15,255)
4.6	14 5,063 938 535 2,853 44,563	8,847	7,808 7,368 40 190 53 79,366 35,720	2,564
(16.1)	(44,563)	(108,980)	(79,366 35,720)	(17,385)
98.9	—	4,654	7,396 952	3,191
(18,614.5)	(8,983 820)	(22,008)	(8,518 702 514)	(7,483)
46.0	—	730	382 199	181
(18,729.7)	(33 113 13,970)	(25,967)	(1,118 23 5,292)	(4,348)
60.8	—	461	22,234 3,107	1,776
(16,218.6)	(78 8,822)	(19,461)	(1,465 250 7,033)	(5,049)
—	—	—	—	—
—	—	—	—	—
41.748	1 26 32,911	49,691,910	1,949 11,758	6,449

備考 ()ヲ附加セルモノハ間伐之ヲ附加セサルモノハ主伐ニ係ルモノナリ

22 立木賣拂

管林署	番 號	ア カ マ ツ					ク ロ マ ツ					番 號
		用材		薪材		價額計	用材		薪材		價額計	
		材積	價額	材積	價額		材積	價額	材積	價額		
岐 阜	1	—	—	—	—	—	—	—	—	—	—	—
莊 川	2	71.87	103,200	—	—	103,200	—	—	—	—	—	—
高 山	3	39.03	47,501	166.60	77,148	124,649	—	—	—	—	—	—
船 津	4	—	—	9.45	9,570	9,570	—	—	—	—	—	—
富 山	5	43.12	124,560	27.57	11,322	135,882	—	—	—	—	—	—
大 聖 寺	6	3 458.58	10 520,700	698 ^米 1 923.49	1 520,304	12 041,004	196.29	356,790	97.21	51,336	408,126	—
福 井	7	—	—	—	—	—	7.19	10,300	—	—	10,300	—
教 賀	8	(382.44) 977.63	(957,930) 1 782,190	(26.81) 686.25	(17,550) 285,300	(975,480) 2 067,490	—	—	22.89	8,930	8,930	—
大 津	9	(1 955.80) 8 211.39	(4 911,890) 20 454,342	(1 094.21) 5 478.13	(1 383,193) 5 717,455	(6 295,083) 26 171,797	(50.31) 129.37	(90,700) 202,570	(12.87) 31.12	(8,760) 19,480	(99,460) 222,050	—
京 都	10	(7 816.87) 5 946.10	(15 911,705) 11 562,810	(2 935.98) 1 874.01	(2 546,404) 1 630,590	(18 458,109) 13 193,400	(174.91) 87.43	(301,390) 176,730	(18.62) 9.34	(5,758) 3,050	(307,148) 179,780	—
龜 山	11	(47.90) 2 111.90	(218,093) 4 384,937	(7.19) 3 709.06	42 ^米 2 973,868	(227,626) 7 358,805	215.62	610,590	70 ^米 385.10	348,577	959,167	—
奈 良	12	(1086.95) 4 869.97	(2 956,637) 13 294,059	(449.20) 1 289.78	(391,492) 895,352	(3 348,129) 14 189,411	(4.78) 59.91	(14,400) 162,950	—	—	(14,400) 162,950	—
高 野	13	(1 705.79) 12 220.30	(3 066,489) 15 815,804	(115.54) 983.34	(95,860) 451,964	(3 162,349) 16 267,768	(52.68) 2 353.66	(88,740) 3 740,950	(0.86) 66.48	(0,750) 32,720	(89,490) 3 773,670	—
田 邊	14	14.37	6,280	—	—	6,280	—	—	—	—	—	—
新 宮	15	771.82	1 725,168	98.93	70,775	1 795,943	722.59	1 531,244	128.19	70,304	1 601,548	—
神 戶	16	(5 879.80) 13 677.91	(15 428,387) 29 529,093	(2,323 ^米) 2,828 ^米 (1 135.14) 6 004.10	(1 079,803) 5 104,378	(16 508,195) 34 633,471	(2 628.68) 4856.85	(6 785,083) 10 433,406	(401.81) 992 ^米 1 957.99	(351,238) 1 613,898	(7 146,321) 12 047,304	—
山 崎	17	395.31	1 026,820	97.03	8,100	1 034,920	—	—	—	—	—	—
鳥 取	18	(56.31) 2 125.96	(119,199) 3 286,350	(93.22) 836.15	(23,241) 233,833	(142,440) 3 520,183	(29.83) 192.98	(128,734) 322,916	(8.52) 127.90 196 ^米	(1,689) 38,793	(130,423) 361,709	—
津 山	19	(188.13) 14 208.23	(286,639) 13 237,095	(4.53) 1 142.22	(2,370) 288,870	(289,009) 13 525,965	—	—	—	—	—	—
岡 山	20	(348.80) 48 907.85	(576,973) 70 779,128	(56.82) 18 309.90	(49,472) 6 887,429	(626,445) 77 666,557	1 306.67	3 314,029	2 075.83	958,981	4 273,010	—
新 見	21	(816.96) 22 990.84	(834,586) 15 477,702	(93.44) 21 ^米 3 004.41	(21,150) 677,327	(855,736) 16 155,529	—	—	—	—	—	—
三 次	22	18 245.07	18 291,690	3 009.87	672,486	18 964,176	58.61	61,695	7.62	1,465	63,160	—
福 山	23	(445.62) 42 492.75	(628,000) 39 472,342	(112.48) 3 808.03	(100,904) 9 155,663	(728,904) 40 387,905	54.37	66,930	(0.75) 36.76	(0,426) 29,287	(0,426) 96,217	—
西 條	24	(852.75) 29 409.44	(1 448,195) 32 090,861	(7 ^米) 145 ^米 (843.23) 11 184.60	(569,096) 4 521,713	(2 017,291) 36 612,574	(138.97) 1 153.04	(277,400) 1 345,890	(43.12) 427.22	(38,920) 225,716	(316,320) 1 571,606	—
廣 島	25	(3 517.12) 21 207.65	(5 015,052) 24 764 867	(237.87) 100 ^米 1 512.44	(156,829) 557,182	(5 171,881) 25 322,049	(9.56) 2 343.60	(14,620) 2 543,005	(2.44) 19.87	(2,16) 19.78	(16,780) 2 562,785	—
山 口	26	12 210.78	27 276,230	1 913.65	241,620	27 517,850	37.34	59,750	128.80	60,49	120,240	—
日 原	27	4 973.68	6 681,240	71.87	3,000	6 684,240	—	—	7.19	7,500	7,500	—
川 本	28	7 450.14	6 305,480	1 556.29	172,170	6 477,650	391.71	386,580	—	—	386,580	—
松 江	29	807.18	1 709,960	509.66	43,770	1 753,730	1 584.82	3 359,760	57.32	14.63	3 374,390	—
倉 吉	30	(1 164.36) 650.24	(2 343,280) 1 207,620	160 ^米 537.69	32,498	(2 343,280) 1 240,118	182.45	145,170	400 ^米 82.66	45,550	190,720	—
計	31	(26 265.60) 278 489.11	(54 703,055) 370,958,029	3,994 ^米 (7 205.65) 69 744.52	(6 448,092) 34 003,587	(61 151,147) 404 961,616	(3 089.72) 15 934.51	(7 701,067) 28 831,255	(581 ^米) 1658 ^米 (488.13) 5 651.49	(419,701) 3 530,487	(8 120,768) 32 361,742	—

樹竹種別

ス					キ					番 號
用材		薪材		價額計	用材		薪材		價額計	
材積	價額	材積	價額		材積	價額	材積	價額		
石	円	石	円	円	石	円	石	円	円	1
183.28	300,000	3.59	12,930	312,930	21 265.38	131 652,994	—	—	131 652,994	2
73.81	41,720	7.84	2,017	43,737	87.90	195,710	2.41	0,603	196,313	3
—	—	—	—	—	33.60	56,590	—	—	56,590	4
352.18	703,050	10.96	1,970	705,020	3.59	10,000	3.59	5,500	15,500	5
4.31	5,450	—	—	5,450	—	—	—	—	—	6
—	—	—	—	—	—	—	—	—	—	7
(326.59) 438.00	(974,039) 1 052,757	(6.32) 4.99	(4,007) 3,003	(978,046) 1 055,760	(0.54) 1.08	(0,610) 1,230	—	—	(0,610) 1,230	8
(1 029.52) 1 234.22	(2 687,183) 3 841,387	(0.27) 1.04	(0,470) 0,910	(2 687,653) 3 842,297	(292.81) 270.64	(656,030) 1 141,505	0.25	0,189	(656,030) 1 141,694	9
(2 255.91) 1 523.43	(10 270,712) 6 153,230	(3.68) 7.01	(3,775) 6,960	(10 274,487) 6 160,190	(1 413.62) 870.00	(2 956,594) 2 068,510	(2.59) 1.62	(3,465) 2,370	(2 960,059) 2 070,880	10
488.74	775,480	3.59	2,400	777 880	(19.15) 10.32	(117,440) 59,490	—	—	(117,440) 59,490	11
(296.34) 405.23	(1 370,911) 1 066,089	(8.19) 122.26	(1,504) 29,138	(1 372,415) 1 095,227	(81.25) 68.20	(323,697) 206,576	(4,740) 12,900	(5,119) 10,240	(328,816) 216,816	12
(545.02) 1 031.97	(2 316,790) 2 938,898	7.47	7,900	(2 316,790) 3 946,798	(1 020,000) 576.43 (40,000 ^米) 20,000 ^米	(4 052,005) 2 310,924	(62.28) 31.16	(30,406) 15,200	(4 082,411) 2 326,124	13
93.44	108 680	—	—	108,680	—	—	—	—	—	14
1 950.73	1 351,337	1.44	1,200	1 352,537	1 40.05	363,709	10.17	1,981	365,690	15
(2 644.69) 4 131.10	(13 797,768) 23 458,036	(6 120.68 ^米) 3 701.22 ^米 (35.34) 69.82	(147,986) 120,938	(13 945,754) 23 578,974	(2 013.19) 1 124.61	(9 725,534) 5 382,789	(46.29) 30.62	(37,825) 24,095	(9 763,359) 5 406,884	16
(23.97) 3 582.09	(16,675) 2 548,983	—	—	(16,675) 2 548,983	(0.86) 21.89	(0,720) 26,019	—	—	(0,720) 26,019	17
(0.65) 8 197.45	(1,229) 15 296,812	4.10	1,830	(1,229) 15 298,642	21.53	46,880	—	—	46,880	18
(644.39) 916.47	(4 844,276) 2 641,510	—	—	(4 844,276) 2 641,510	(303.34) 161.40	(2 036,097) 1 027,160	(5.61) 2.80	(2,570) 1,280	(2 038,667) 1 028,440	19
4 277.00	3 778,047	118.52	42,640	3 820,687	431.24	331,520	86.79	30,212	361,732	20
(349.78) 353.05	(490,835) 397,590	—	—	(490,835) 397,590	(16.60) 10.78	(31,863) 20,325	—	—	(31,863) 20,325	21
849.29	30,550	4.35	0,360	30,910	1 279.36	245,430	614.52	24,610	270,040	22
(46.72) 165.31	(80,000) 251,900	5.35	1,400	(80,000) 253,300	119.96	147,080	14.66	3,660	150,740	23
25.16	23,240	7.19	1,300	24,54	(1.29) 29.40	(0,360) 21,780	25.23	4,222	(0,360) 26,002	24
(2.12) 862.31	(4,107) 1 339,780	40.95	8,388	(4,107) 1 348,168	(16.75) 515.87	(21,700) 992,985	10.24	2,270	(21,700) 995,255	25
676.48	820,530	—	—	820,530	230.00	1 275,520	—	—	1 275,520	26
85.28	182,230	—	—	182,230	179.69	389,920	—	—	389,920	27
421.79	1 043,930	—	—	1 043,930	—	—	—	—	—	28
3 435.80	18 679,551	84.99	22,092	18 701,643	37.70	295,876	68.28	6,000	301,876	29
(28.75) 561.91	(29,600) 172,258	—	—	(29,600) 172,258	—	—	—	—	—	30
(8 193.45) 36 319.83	(36 884,128) 90 003,025	(6 120.68 ^米) 3 760.32 (54.20) 505.46	(157,742) 267.376	(37 041,870) 90 270,401	(40,000 ^米) 20,000 ^米 (5179.40) 27 491.62	(19 922.65) 148 270,422	(121.50) 915.24	(79,385) 132,432	(20 002,035) 148 402,854	31

22 立 木 賣 拂

管 林 署	番 號	モ					ツ					價 額 計
		用 材		薪 材		價 額 計	用 材		薪 材		價 額 計	
		材 積	價 額	材 積	價 額		材 積	價 額	材 積	價 額		
岐 阜	1	—	—	—	—	—	—	—	—	—	—	—
莊 川	2	—	—	—	—	—	—	—	—	—	—	—
高 山	3	—	—	3.59	0.080	0.080	—	—	—	—	—	—
船 津	4	—	—	—	—	—	—	—	—	—	—	—
富 山	5	—	—	—	—	272.97	202.190	—	—	—	202.190	—
大 聖 寺	6	—	—	—	—	—	—	—	—	—	—	—
福 井	7	—	—	—	—	—	—	—	—	—	—	—
敦 賀	8	168.90	141,180	—	—	141,180	—	—	—	—	—	—
大 津	9	(16.78) 8.37	(24,530) 12,270	(1.43) 0.71	(0.530) 0.260	(25,060) 12,530	(691.10) 347.25	(579.710) 290.740	(337.80) 174.94	(116.067) 61.153	(695.777) 351.893	—
京 都	10	(456.31) 2781.29	(1340.510) 2967.380	(24.72) 12.36	(11.830) 5.920	(1352.340) 2973.300	(50.31) 71.83	(72.050) 75.270	(113.59) 56.74	(51.590) 25.790	(123.640) 101.060	—
龜 山	11	1009.82	465,010	—	—	465,010	63.71	19,520	—	—	19,520	—
奈 良	12	(61.12) 1498.53	(50,000) 2676.64	(4.77) 194.85	(1.067) 41.215	(51,067) 2717.855	(22.49) 11.24	(19,187) 9.593	(0.21) 0.10	(0.072) 0.030	(19,259) 9.623	—
高 野	13	(1446.45) 836.10	(3332.885) 1681.410	(16.67) 8.26	(8.260) 4.130	(3341.145) 1685.540	(117.40) 62.27	(197,263) 103,630	—	—	(197,263) 103,630	—
田 邊	14	—	—	—	—	—	—	—	—	—	—	—
新 宮	15	194.05	51,600	—	—	51,600	664.83	185,000	—	—	185,000	—
神 戶	16	(2904.24) 5597.43	(7813.409) 15182.980	(92.17) 195	(40.373) 162.490	(7853.782) 15345.470	(519.90) 2230.14	(1126,223) 3605.934	(15.52) 116.79	(10,126) 117.712	(1136,349) 3723.646	—
山 崎	17	(100.62) 6597.67	(92,400) 12576.773	—	—	(92,400) 12576.773	4071.66	7416,600	—	—	7416,600	—
鳥 取	18	—	—	—	—	—	—	—	—	—	—	—
津 山	19	(4.77) 275.52	(11,213) 213,830	3.59	1.400	(11,213) 215,230	(7.18) 3.59	(8,000) 4,000	—	—	(8,000) 4,000	—
岡 山	20	7.76	13,088	2.26	1,130	14,218	—	—	—	—	—	—
新 見	21	(4.81) 36.47	(3,710) 26,125	(0.39) 25.37	(0.166) 4.987	(3,870) 31,112	(21.56) 10.78	(32,820) 16,410	—	—	(32,820) 16,410	—
三 次	22	—	—	—	—	—	28.74	36,640	2.65	0,460	37,100	—
福 山	23	—	—	—	—	—	—	—	—	—	—	—
西 條	24	—	—	—	—	—	—	—	—	—	—	—
廣 島	25	43.23	37,989	—	—	37,989	23.25	13,630	—	—	13,630	—
山 口	26	3620.35	2656,250	—	—	2656,250	4876.65	6444,110	—	—	6444,110	—
日 原	27	190.46	357,750	—	—	357,750	262.33	464,840	—	—	464,840	—
川 本	28	—	—	—	—	—	—	—	—	—	—	—
松 江	29	—	—	—	—	—	—	—	—	—	—	—
倉 吉	30	(1.83) 8.96	(1,824) 0.910	—	—	(1,824) 0.910	—	—	—	—	—	—
計	31	(4996.93) 22867.93	(12670.481) 39062.185	195 632.21 (140.15)	(61.696) 222.142	(12732.177) 39284.327	(1429.97) 13001.24	(2035.253) 18898.107	(466.12) 351.22	(177.855) 205.145	(2214.108) 19093.252	—

樹 竹 種 別 (續)

カ					ネ					番 號	
用 材		薪 材		價 額 計	用 材		薪 材		價 額 計		
材 積	價 額	材 積	價 額		材 積	價 額	材 積	價 額			
—	—	—	—	—	—	—	—	—	—	1	
—	—	—	—	—	—	—	—	—	—	2	
—	—	—	—	—	32.34	21,360	—	—	—	3	
—	—	—	—	—	—	—	—	—	—	4	
—	—	—	—	—	39.53	96,800	—	—	—	5	
—	—	—	—	—	—	—	—	—	—	6	
—	—	—	—	—	—	—	—	—	—	7	
—	—	—	—	—	—	—	—	—	—	8	
—	—	—	—	—	—	—	—	—	—	9	
—	—	—	—	—	—	—	—	—	—	10	
—	—	—	—	—	—	—	—	—	—	11	
—	—	—	—	—	—	—	—	—	—	12	
(1517.61) 758.45	(2942.894) 1401.316	(19.15) 9.59	(9.480) 4.740	(2952.374) 1476.056	—	—	—	—	—	13	
—	—	—	—	—	—	—	—	—	—	14	
—	—	—	—	—	—	—	—	—	—	15	
—	—	—	—	—	—	—	—	—	—	16	
—	—	—	—	—	—	—	—	—	—	17	
—	—	—	—	—	—	—	—	—	—	18	
—	—	—	—	—	—	—	—	—	—	19	
—	—	—	—	—	—	—	—	—	—	20	
—	—	—	—	—	—	—	—	—	—	21	
—	—	—	—	—	—	—	—	—	—	22	
—	—	—	—	—	—	—	—	—	—	23	
—	—	—	—	—	—	—	—	—	—	24	
7.40	6,909	—	—	6,909	—	—	—	—	—	52	
—	—	—	—	—	—	—	—	—	—	26	
—	—	—	—	—	—	—	—	—	—	27	
—	—	—	—	—	—	—	—	—	—	28	
—	—	—	—	—	—	—	—	—	—	29	
—	—	—	—	—	—	—	—	—	—	30	
(1517.61) 765.85	(2942.894) 1478.225	(19.15) 9.59	(9.480) 4.740	(2952.374) 1482.965	71.87	118,160	—	—	—	118.160	31

22 立 木 賣 拂

營林署	番 號	カ					サ					價額計
		用 材		薪 材		價額計	用 材		薪 材		價額計	
		材積	價 額	材積	價 額		材積	價 額	材積	價 額		
石	円	石	円	円	石	円	石	円	円			
岐 阜	1	—	—	—	—	—	—	—	—	—	—	—
莊 川	2	—	—	—	—	—	—	—	—	—	—	—
高 山	3	—	—	—	—	—	—	—	—	—	—	—
船 津	4	—	—	—	—	—	—	—	—	—	—	—
富 山	5	—	—	—	—	—	—	—	—	—	—	—
大 聖 寺	6	—	—	—	—	—	—	—	—	—	—	—
福 井	7	—	—	—	—	—	—	—	—	—	—	—
敦 賀	8	—	—	—	—	—	—	—	—	—	—	—
大 津	9	—	—	(1.43) 0.72	(1.190) 0.600	(1.190) 0.600	—	—	—	—	—	—
京 都	10	—	—	—	—	—	—	—	—	—	—	—
龜 山	11	—	—	—	—	—	—	—	—	—	—	—
奈 良	12	—	—	—	—	—	—	—	—	—	—	—
高 野	13	—	—	—	—	—	—	—	—	—	—	—
田 邊	14	—	—	—	—	—	—	—	—	—	—	—
新 宮	15	—	—	—	—	—	—	—	—	—	—	—
神 戶	16	—	—	—	—	—	—	—	—	—	—	—
山 崎	17	53.90	71,700	—	—	71,700	—	—	—	—	—	—
鳥 取	18	—	—	—	—	—	—	—	—	—	—	—
津 山	19	3.96	6,000	—	—	6,000	—	—	—	—	—	—
岡 山	20	2.98	4,150	—	—	4,150	—	—	—	—	—	—
新 見	21	(14.37) 7.18	(14,060) 7,030	(0.30) 0.12	(0.128) 0.060	(14.188) 7,090	—	—	—	—	—	—
三 次	22	—	—	—	—	—	—	—	—	—	—	—
福 山	23	—	—	—	—	—	—	—	—	—	—	—
西 條	24	28.74	52,240	—	—	52,240	—	—	—	—	—	—
廣 島	25	—	—	—	—	—	—	—	—	—	—	—
山 口	26	7.18	7,000	—	—	7,000	—	—	—	—	—	—
日 原	27	—	—	—	—	—	—	—	—	—	—	—
川 本	28	—	—	—	—	—	—	—	—	—	—	—
松 江	29	—	—	—	—	—	—	—	—	—	—	—
倉 吉	30	—	—	—	—	—	—	—	—	—	—	—
計	31	(14.37) 103.94	(14,060) 148,120	(1.73) 0.84	(1,318) 0.660	(15,378) 148,780	—	—	—	—	—	—

樹 竹 種 別 (續)

用 材	薪 材	價額計	シ		ラ		價額計	番 號			
			用 材	薪 材	用 材	薪 材					
			材積	價 額	材積	價 額					
石	円	石	円	円	石	円	円				
—	—	—	—	—	—	—	—	1			
—	—	—	—	—	—	—	—	2			
—	—	—	—	—	—	—	—	3			
—	—	—	—	—	—	—	—	4			
—	—	—	143.74	85,000	46.71	7,000	92,000	5			
—	—	—	—	—	—	—	—	6			
—	—	—	—	—	—	—	—	7			
—	—	—	—	—	—	—	—	8			
—	—	—	—	—	—	—	—	9			
21.56	—	13,500	—	—	—	—	—	10			
—	—	—	—	—	—	—	—	11			
(7.18) 3.59	(12,000) 6,000	—	—	—	(12,000) 6,000	—	—	12			
—	—	—	—	—	—	—	—	13			
—	—	—	—	—	—	—	—	14			
—	—	—	—	—	—	—	—	15			
—	—	—	—	—	—	—	—	16			
—	—	—	—	—	—	—	—	17			
—	—	—	—	—	—	—	—	18			
—	—	—	—	—	—	—	—	19			
—	—	—	—	—	—	—	—	20			
—	—	—	—	—	—	—	—	21			
—	—	—	—	—	—	—	—	22			
—	—	—	—	—	—	—	—	23			
—	—	—	—	—	—	—	—	24			
—	—	—	—	—	—	—	—	25			
—	—	—	—	—	—	—	—	26			
—	—	—	—	—	—	—	—	27			
—	—	—	—	—	—	—	—	28			
—	—	—	—	—	—	—	—	29			
—	—	—	—	—	—	—	—	30			
(7.18) 25.15	(12,009) 19,500	—	—	—	(12,000) 19,500	143.74	85,000	46.71	7,000	92,000	31

22 立 木 賣 拂

管 林 署	番 號	ア ラ ラ ギ					マ ダ ケ				
		用 材		薪 材		價 額 計	用 材		薪 材		價 額 計
		材 積	價 額	材 積	價 額		材 積	價 額	材 積	價 額	
石	円	石	円	円	石	円	石	円	円		
岐 阜	1	-	-	-	-	-	-	-	-	-	
莊 川	2	-	-	-	-	-	-	-	-	-	
高 山	3	-	-	-	-	-	-	-	-	-	
船 津	4	-	-	-	-	-	-	-	-	-	
富 山	5	-	-	-	-	-	-	-	-	-	
大 聖 寺	6	-	-	-	-	-	-	-	-	-	
福 井	7	-	-	-	-	-	-	-	-	-	
敦 賀	8	-	-	-	-	-	-	-	-	-	
大 津	9	-	-	-	-	-	-	-	-	-	
京 都	10	-	-	-	-	(233.03*) 934.47	(267.979) 1 212.030	10*	3.500	(267.979) 1 215.530	
龜 山	11	-	-	-	-	-	-	-	-	-	
奈 瓦	12	-	-	-	-	-	-	-	-	-	
高 野	13	-	-	-	-	-	-	-	-	-	
田 邊	14	-	-	-	-	-	-	-	-	-	
新 宮	15	-	-	-	-	-	-	-	-	-	
神 戶	16	-	-	-	-	-	-	-	-	-	
山 崎	17	-	-	-	-	-	-	-	-	-	
鳥 取	18	-	-	-	-	-	-	-	-	-	
津 山	19	-	-	-	-	(21*) 398	(3,413) 11,780	-	-	(3,413) 11,780	
岡 山	20	-	-	-	-	299*	49,360	-	-	49,360	
新 見	21	-	-	-	-	(6.89*) 3.42*	(5,050) 2,530	-	-	(5,050) 2,530	
三 次	22	-	-	-	-	-	-	-	-	-	
福 山	23	-	-	-	-	-	-	-	-	-	
西 條	24	-	-	-	-	-	-	-	-	-	
廣 島	25	-	-	-	-	-	-	-	-	-	
山 口	26	-	-	-	-	-	-	-	-	-	
日 原	27	-	-	-	-	947*	122,830	-	-	122,830	
川 本	28	-	-	-	-	-	-	-	-	-	
松 江	29	-	-	-	-	-	-	-	-	-	
倉 吉	30	-	-	-	-	-	-	-	-	-	
計	31	-	-	-	-	(260.92*) 1 637.42*	(276.442) 1 398 530	10*	3 500	(276.442) 1 402.030	

樹 竹 種 別 (續)

カ ラ マ ツ						モ ウ ソ ウ						番 號	
用 材			薪 材			用 材			薪 材				價 額 計
材 積	價 額	材 積	價 額	材 積	價 額	材 積	價 額	材 積	價 額	材 積	價 額		
石	円	石	円	円	円	石	円	石	円	円	円	円	
-	-	-	-	-	-	-	-	-	-	-	-	-	1
-	-	-	-	-	-	-	-	-	-	-	-	-	2
-	-	-	-	-	-	-	-	-	-	-	-	-	3
-	-	-	-	-	-	-	-	-	-	-	-	-	4
11.53	10,250	-	-	10,250	-	-	-	-	-	-	-	-	5
-	-	-	-	-	-	-	-	-	-	-	-	-	6
-	-	-	-	-	-	-	-	-	-	-	-	-	7
-	-	-	-	-	-	-	-	-	-	-	-	-	8
-	-	-	-	-	-	(13.00*) 7.00	(18,286) 9,150	-	-	-	-	(18,286) 9,150	9
-	-	-	-	-	-	-	-	-	-	-	-	-	10
-	-	-	-	-	-	-	-	-	-	-	-	-	11
-	-	-	-	-	-	-	-	-	-	-	-	-	12
-	-	-	-	-	-	-	-	-	-	-	-	-	13
-	-	-	-	-	-	-	-	-	-	-	-	-	14
-	-	-	-	-	-	-	-	-	-	-	-	-	15
-	-	-	-	-	-	-	-	-	-	-	-	-	16
-	-	-	-	-	-	-	-	-	-	-	-	-	17
-	-	-	-	-	-	-	-	-	-	-	-	-	18
-	-	-	-	-	-	-	-	-	-	-	-	-	19
-	-	-	-	-	-	-	-	-	-	-	-	-	20
-	-	-	-	-	-	(22.00*) 11.00	(4,670) 2,330	-	-	-	-	(4,670) 2,330	21
-	-	-	-	-	-	-	-	-	-	-	-	-	22
-	-	-	-	-	-	-	-	-	-	-	-	-	23
-	-	-	-	-	-	-	-	-	-	-	-	-	24
-	-	-	-	-	-	-	-	-	-	-	-	-	25
-	-	-	-	-	-	-	-	-	-	-	-	-	26
-	-	-	-	-	-	-	-	-	-	-	-	-	27
-	-	-	-	-	-	-	-	-	-	-	-	-	28
-	-	-	-	-	-	-	-	-	-	-	-	-	29
-	-	-	-	-	-	-	-	-	-	-	-	-	30
11.53	10,250	-	-	10,250	-	(35*) 18.00	(22,956) 11,480	-	-	-	-	(22,956) 11,480	31

22 立 木 賣 拂

營林署	番 號	シ ナ ノ キ				ゴ ン ゼ ツ				
		用 材		薪 材		用 材		薪 材		價 額 計
		材 積	價 額	材 積	價 額	材 積	價 額	材 積	價 額	
		石	円	石	円	石	円	石	円	円
岐 阜	1	—	—	—	—	—	—	—	—	—
莊 川	2	—	—	—	—	—	—	—	—	—
高 山	3	—	—	—	—	—	—	—	—	—
船 津	4	—	—	—	—	—	—	—	—	—
富 山	5	—	—	—	—	—	—	—	—	—
大 聖 寺	6	—	—	—	—	—	—	—	—	—
福 井	7	—	—	—	—	—	—	—	—	—
敦 賀	8	—	—	—	—	—	—	—	—	—
大 津	9	—	—	—	—	—	—	—	—	—
京 都	10	—	—	—	—	—	—	—	—	—
龜 山	11	—	—	—	—	—	—	—	—	—
奈 良	12	—	—	—	—	—	—	—	—	—
高 野	13	—	—	—	—	—	—	—	—	—
田 邊	14	—	—	—	—	—	—	—	—	—
新 宮	15	—	—	—	—	—	—	—	—	—
神 戶	16	—	—	—	—	—	—	—	—	—
山 崎	17	—	—	—	—	—	—	—	—	—
鳥 取	18	—	—	—	—	—	—	—	—	—
津 山	19	—	—	—	—	35.93	70,000	—	—	70,000
岡 山	20	—	—	—	—	—	—	—	—	—
新 見	21	—	—	—	—	25.15	30,690	—	—	30,690
三 次	22	—	—	—	—	33.34	28,300	3.59	0,920	29,220
福 山	23	—	—	—	—	—	—	—	—	—
西 條	24	—	—	—	—	—	—	—	—	—
廣 島	25	—	—	—	—	—	—	—	—	—
山 口	26	—	—	—	—	57.49	44,250	—	—	44,250
日 原	27	—	—	—	—	14.38	20,350	—	—	20,350
川 本	28	—	—	—	—	—	—	—	—	—
松 江	29	—	—	—	—	—	—	—	—	—
倉 吉	30	—	—	—	—	—	—	—	—	—
計	31	—	—	—	—	166.29	193,590	3.59	0,920	194,510

樹 竹 種 別 (續)

ト ネ リ コ					カ ラ ス サ ン セ ヲ					番 號
用 材		薪 材		價 額 計	用 材		薪 材		價 額 計	
材 積	價 額	材 積	價 額		材 積	價 額	材 積	價 額		
円	円	石	円	円	石	円	石	円	円	
—	—	—	—	—	—	—	—	—	—	1
—	—	—	—	—	—	—	—	—	—	2
—	—	—	—	—	—	—	—	—	—	3
—	—	—	—	—	—	—	—	—	—	4
—	—	—	—	—	—	—	—	—	—	5
—	—	—	—	—	—	—	—	—	—	6
—	—	—	—	—	—	—	—	—	—	7
—	—	—	—	—	—	—	—	—	—	8
—	—	—	—	—	—	—	—	—	—	9
—	—	—	—	—	—	—	—	—	—	10
—	—	—	—	—	—	—	—	—	—	11
—	—	—	—	—	—	—	—	—	—	12
—	—	—	—	—	—	—	—	—	—	13
—	—	—	—	—	—	—	—	—	—	14
—	—	—	—	—	—	—	—	—	—	15
—	—	—	—	—	—	—	—	—	—	16
—	—	—	—	—	20.12	54,900	—	—	54,900	17
—	—	—	—	—	—	—	—	—	—	18
—	—	—	—	—	—	—	—	—	—	19
—	—	—	—	—	—	—	—	—	—	20
—	—	—	—	—	—	—	—	—	—	21
—	—	—	—	—	—	—	—	—	—	22
—	—	—	—	—	—	—	—	—	—	23
—	—	—	—	—	—	—	—	—	—	24
—	—	—	—	—	—	—	—	—	—	25
—	—	—	—	—	—	—	—	—	—	26
—	—	—	—	—	—	—	—	—	—	27
—	—	—	—	—	—	—	—	—	—	28
—	—	—	—	—	—	—	—	—	—	29
—	—	—	—	—	—	—	—	—	—	30
—	—	—	—	—	20.12	54,900	—	—	54,900	31

22 立 木 賣 拂

營 林 署	番 號	ウ リ ハ ダ カ ヘ デ					ヤ マ ギ リ				
		用 材		薪 材		價 額 計	用 材		薪 材		價 額 計
		材 積	價 額	材 積	價 額		材 積	價 額	材 積	價 額	
石	円	石	円	円	石	円	石	円	円		
岐 阜	1	-	-	-	-	-	-	-	-	-	
莊 川	2	-	-	-	-	-	-	-	-	-	
高 山	3	-	-	-	-	-	-	-	-	-	
船 津	4	-	-	-	-	-	-	-	-	-	
富 山	5	-	-	-	-	-	-	-	-	-	
大 聖 寺	6	-	-	-	-	-	-	-	-	-	
福 井	7	-	-	-	-	-	-	-	-	-	
敦 賀	8	-	-	-	-	-	-	-	-	-	
大 津	9	-	-	-	-	-	-	-	-	-	
大 京 都	10	-	-	-	-	-	-	-	-	-	
龜 山	11	-	-	-	-	-	-	-	-	-	
奈 良	12	-	-	-	-	-	-	-	-	-	
高 野	13	-	-	-	-	-	-	-	-	-	
田 邊	14	-	-	-	-	-	-	-	-	-	
新 宮	15	-	-	-	-	-	-	-	-	-	
神 戶	16	-	-	-	-	-	-	-	-	-	
山 崎	17	10.78	12,330	-	-	12,330	21.53	21,660	-	-	21,660
鳥 取	18	-	-	-	-	-	-	-	-	-	
津 山	19	-	-	-	-	-	-	-	-	-	
岡 山	20	-	-	-	-	-	-	-	-	-	
新 見	21	-	-	-	-	-	-	-	-	-	
三 次	22	-	-	-	-	-	-	-	-	-	
福 山	23	-	-	-	-	-	-	-	-	-	
西 條	24	-	-	-	-	-	-	-	-	-	
廣 島	25	-	-	-	-	-	-	-	-	-	
山 口	26	-	-	-	-	-	-	-	-	-	
日 原	27	-	-	-	-	-	-	-	-	-	
川 本	28	-	-	-	-	-	-	-	-	-	
松 江	29	-	-	-	-	-	-	-	-	-	
倉 吉	30	-	-	-	-	-	-	-	-	-	
計	31	10.78	12,330	-	-	12,330	21.53	21,660	-	-	21,660

樹 竹 種 別 (續)

用 材	薪 材	價 額 計	ケ ン ボ ナ シ			價 額 計	番 號		
			用 材		薪 材				
			材 積	價 額	材 積			價 額	
石	円	石	円	円	石	円	石	円	円
-	-	-	-	-	-	-	1		
-	-	-	-	-	-	-	2		
-	-	-	-	-	-	-	3		
-	-	-	-	-	-	-	4		
-	-	-	-	-	-	-	5		
-	-	-	-	-	-	-	6		
-	-	-	-	-	-	-	7		
-	-	-	-	-	-	-	8		
-	-	-	-	-	-	-	9		
-	-	-	-	-	-	-	10		
-	-	-	-	-	-	-	11		
-	-	-	-	-	-	-	12		
-	-	-	-	-	-	-	13		
-	-	-	-	-	-	-	14		
-	-	-	-	-	-	-	15		
-	-	-	-	-	-	-	16		
2.29	2,410	-	-	-	2,410	160.81	177,815	17	
-	-	-	-	-	-	-	-	18	
-	-	-	-	-	-	-	-	19	
-	-	-	-	-	-	-	-	20	
-	-	-	-	-	-	-	-	21	
-	-	-	-	-	-	-	-	22	
-	-	-	-	-	-	-	-	23	
-	-	-	-	-	-	-	-	24	
-	-	-	-	-	-	-	-	25	
-	-	-	-	-	-	-	-	26	
-	-	-	-	-	-	-	-	27	
-	-	-	-	-	-	-	-	28	
-	-	-	-	-	-	-	-	29	
-	-	-	-	-	-	-	-	30	
2.29	2,410	-	-	-	2,410	160.81	177,815	31	

22 立 木 賣 拂

管 林 署	番 號	ハ ノ キ					ヤ ナ ギ				
		用 材		薪 材		價 額 計	用 材		薪 材		價 額 計
		材 積	價 額	材 積	價 額		材 積	價 額	材 積	價 額	
石	円	石	円	円	石	円	石	円	円		
岐 阜	1	-	-	-	-	-	-	-	-	-	
莊 川	2	-	-	-	-	-	-	-	-	-	
高 山	3	-	-	-	-	-	-	-	-	-	
船 津	4	-	-	-	-	-	-	-	-	-	
富 山	5	-	-	-	-	-	-	-	-	-	
大 聖 寺	6	-	-	-	-	-	-	-	-	-	
福 井	7	-	-	-	-	-	-	-	-	-	
敦 賀	8	-	-	-	-	-	-	-	-	-	
大 津	9	-	-	-	-	-	-	-	-	-	
京 都	10	-	-	-	-	-	-	-	-	-	
龜 山	11	-	-	-	-	-	-	-	-	-	
奈 良	12	-	-	-	-	-	-	-	-	-	
高 野	13	-	-	-	-	-	-	-	-	-	
田 邊	14	-	-	-	-	-	-	-	-	-	
新 宮	15	-	-	-	-	-	-	-	-	-	
神 戶	16	-	-	-	-	-	-	-	-	-	
山 崎	17	8.55	7.700	-	-	7.700	1.32	1.010	-	1.010	
鳥 取	18	-	-	-	-	-	-	-	-	-	
津 山	19	-	-	-	-	-	-	-	-	-	
岡 山	20	-	-	-	-	-	-	-	-	-	
新 見	21	-	-	-	-	-	-	-	-	-	
三 次	22	-	-	-	-	-	-	-	-	-	
福 山	23	-	-	-	-	-	-	-	-	-	
西 條	24	-	-	-	-	-	-	-	-	-	
廣 島	25	-	-	-	-	-	-	-	-	-	
山 口	26	-	-	-	-	-	-	-	-	-	
日 原	27	-	-	-	-	-	-	-	-	-	
川 本	28	-	-	-	-	-	-	-	-	-	
松 江	29	-	-	-	-	-	-	-	-	-	
倉 吉	30	-	-	-	-	-	-	-	-	-	
計	31	8.55	7.700	-	-	7.700	1.32	1.010	-	1.010	

樹 竹 種 別 (續)

フ シ キ					ミ ズ ギ					番 號
用 材		薪 材		價 額 計	用 材		薪 材		價 額 計	
材 積	價 額	材 積	價 額		材 積	價 額	材 積	價 額		
石	円	石	円	円	石	円	石	円	円	
-	-	-	-	-	-	-	-	-	-	1
-	-	-	-	-	-	-	-	-	-	2
-	-	-	-	-	-	-	-	-	-	3
-	-	-	-	-	-	-	-	-	-	4
-	-	-	-	-	-	-	-	-	-	5
-	-	-	-	-	-	-	-	-	-	6
-	-	-	-	-	-	-	-	-	-	7
-	-	-	-	-	-	-	-	-	-	8
-	-	-	-	-	-	-	-	-	-	9
-	-	-	-	-	-	-	-	-	-	10
-	-	-	-	-	-	-	-	-	-	11
-	-	-	-	-	-	-	-	-	-	12
-	-	-	-	-	-	-	-	-	-	13
-	-	-	-	-	-	-	-	-	-	14
-	-	-	-	-	-	-	-	-	-	15
-	-	-	-	-	-	-	-	-	-	16
-	-	-	-	-	-	-	-	-	-	17
-	-	-	-	-	-	-	-	-	-	18
-	-	-	-	-	89.84	37.500	-	-	37.500	19
-	-	-	-	-	-	-	-	-	-	20
-	-	-	-	-	-	-	-	-	-	21
-	-	-	-	-	-	-	-	-	-	22
-	-	-	-	-	-	-	-	-	-	23
-	-	-	-	-	-	-	-	-	-	24
-	-	-	-	-	-	-	-	-	-	25
-	-	-	-	-	-	-	-	-	-	26
-	-	-	-	-	-	-	-	-	-	27
-	-	-	-	-	-	-	-	-	-	28
-	-	-	-	-	-	-	-	-	-	29
-	-	-	-	-	-	-	-	-	-	30
-	-	-	-	-	89.84	37.500	-	-	37.500	31

22 立木賣拂

管 林 署	番 號	シ ラ カ バ					カ リ				
		用 材		薪 材		價 額 計	用 材		薪 材		價 額 計
		材 積	價 額	材 積	價 額		材 積	價 額	材 積	價 額	
岐 阜	1	—	—	—	—	—	—	—	—	—	—
莊 川	2	35,93	8,940	—	—	8,940	141,13	382,455	—	—	382,455
高 山	3	—	—	0,39	0,11	0,110	14,37	8,000	13,18	3,422	11,422
船 津	4	—	—	—	—	—	188,81	115,570	—	—	115,570
富 山	5	—	—	—	—	—	—	—	—	—	—
大 聖 寺	6	—	—	—	—	—	—	—	—	—	—
福 井	7	—	—	—	—	—	—	—	—	—	—
敦 賀	8	—	—	—	—	(54,91)	(180,680)	—	—	—	(180,680)
大 津	9	—	—	—	—	532,44	1,441,750	—	—	—	1,441,750
大 京 都	10	—	—	—	—	26,66	94,670	—	—	—	94,670
龜 山	11	—	—	—	—	(7,18)	(16,800)	(9,59)	(13,890)	(30,690)	(30,690)
奈 良	12	—	—	—	—	2,170,59	1,214,7000	8,37	11,950	1,226,550	1,226,550
高 野	13	—	—	—	—	(75,46)	(124,000)	—	—	—	(124,000)
田 邊	14	—	—	—	—	68,28	92,6000	—	—	—	92,600
新 宮	15	—	—	—	—	—	—	(4,77)	(2,070)	(2,070)	(2,070)
神 戶	16	—	—	—	—	2,40	1,030	—	—	—	1,030
山 崎	17	—	—	—	—	(470,09)	(654,767)	(38,70)	(14,592)	(669,359)	(669,359)
鳥 取	18	—	—	—	—	650,96	638,489	332,70	206,775	845,264	845,264
津 山	19	—	—	—	—	3,543,38	3,062,847	—	—	—	3,062,847
岡 山	20	—	—	—	—	(12,47)	(16,353)	(6,89)	(3,683)	(20,036)	(20,036)
新 見	21	—	—	—	—	176,88	2,891,300	913,15	81,350	2,972,650	2,972,650
三 次	22	—	—	—	—	(4,67)	(7,200)	(4,17)	(1,520)	(8,720)	(8,720)
福 山	23	—	—	—	—	1,418,72	1,824,939	17,32	6,200	1,831,139	1,831,139
西 條	24	—	—	—	—	(182,09)	(216,950)	(73,81)	(14,711)	(231,661)	(231,661)
廣 島	25	—	—	—	—	6,614,92	11,816,546	5,600,17	1,281,301	13,097,847	13,097,847
山 口	26	—	—	—	—	4,380,36	3,345,850	1,010,76	240,012	3,585,874	3,585,874
日 原	27	—	—	—	—	(37,59)	(45,000)	—	—	(45,000)	(45,000)
川 本	28	—	—	—	—	467,18	582,560	—	—	582,560	582,560
松 江	29	—	—	—	—	89,84	101,750	—	—	101,750	101,750
倉 吉	30	—	—	—	—	917,54	963,914	93,44	15,600	355,984	355,984
計	31	35,93	8,940	0,39	0,110	4,405,87	5,537,280	—	—	5,537,280	5,537,280
						12,048,61	16,730,980	—	—	16,730,980	16,730,980
						6,461,47	9,178,440	—	—	9,178,440	9,178,440
						61,09	91,290	—	—	91,290	91,290
						(11,96)	(20,000)	46,71	7,462	(20,000)	(20,000)
						120,31	80,935	—	—	88,397	88,397
						9,050	(854,42)	(1,281,750)	(137,93)	(50,466)	(1,332,416)
						44,007,07	59,492,175	8,034,70	1,855,114	61,347,289	61,347,289

樹 竹 種 別 (續)

管 林 署	番 號	ナ ラ					カ シ ワ					
		用 材		薪 材		價 額 計	用 材		薪 材		價 額 計	
		材 積	價 額	材 積	價 額		材 積	價 額	材 積	價 額		
	1	—	—	—	—	—	—	—	—	—	—	—
	2	772,01	138,805	53,90	8,200	147,005	—	—	—	—	—	—
	3	—	—	0,28	0,045	0,045	—	—	—	—	—	—
	4	3,59	1,000	50,31	32,000	33,000	—	—	—	—	—	—
	5	10,78	10,500	—	—	10,500	—	—	—	—	—	—
	6	25,15	2,340	—	—	2,340	—	—	—	—	—	—
	7	—	—	—	—	—	—	—	—	—	—	—
	8	—	—	—	—	—	—	—	—	—	—	—
	9	—	—	—	—	—	—	—	—	—	—	—
	10	—	—	(172,49)	(235,400)	(235,400)	—	—	—	—	—	—
	11	—	—	517,48	961,620	961,620	—	—	—	—	—	—
	12	53,90	72,00	57,57	47,110	119,110	—	—	—	—	—	—
	13	—	—	—	—	—	—	—	—	—	—	—
	14	—	—	—	—	—	—	—	—	—	—	—
	15	—	—	—	—	—	—	—	—	—	—	—
	16	(8,37)	(4,000)	71,87	140,000	(4,000)	—	—	—	—	—	—
	17	16,78	1,900	—	—	141,900	—	—	—	—	—	—
	18	122,18	31,520	—	—	31,520	—	—	—	—	—	—
	19	14,37	3,200	1,469,82	825,200	828,400	—	—	—	—	—	—
	20	—	—	(10,78)	(22,80)	(22,800)	—	—	—	—	—	—
	21	—	—	442,02	568,160	568,160	—	—	—	—	—	—
	22	20,967,11	5,865,560	—	—	5,865,560	—	—	—	—	—	—
	23	—	—	(111,40)	(138,000)	(138,000)	—	—	—	—	—	—
	24	—	—	183,27	203,640	203,640	—	—	—	—	—	—
	25	—	—	776,23	267,900	267,900	—	—	—	—	—	—
	26	1,394,34	386,620	1,920,86	1,428,410	1,815,030	—	—	—	—	—	—
	27	9,664,46	7,116,230	2,795,99	982,800	8,099,030	—	—	—	—	—	—
	28	—	—	11,745,79	7,206,260	7,206,260	—	—	—	—	—	—
	29	—	—	—	—	—	—	—	—	—	—	—
	30	3,600,88	952,590	451,72	96,334	1,048,924	—	—	—	—	—	—
	31	(8,37)	(4,000)	(340,95)	(435,750)	(439,750)	—	—	—	—	—	—
		36,595,55	14,582,265	34,408,32	22,367,656	36,949,921	—	—	—	—	—	—

22 立 木 賣 拂

管 林 署	番 號	シ デ				イ タ ヤ カ エ デ					
		用 材		薪 材		價 額 計	用 材		薪 材		價 額 計
		材 積	價 額	材 積	價 額		材 積	價 額	材 積	價 額	
石	円	石	円	円	石	円	石	円	円		
岐 阜	1	-	-	-	-	-	-	-	-	-	
莊 川	2	-	-	-	-	98.75	22,700	-	-	22,700	
高 山	3	-	-	-	-	3.59	0,920	-	-	0,920	
船 津	4	-	-	-	-	-	-	-	-	-	
富 山	5	-	-	-	-	-	-	-	-	-	
大 聖 寺	6	-	-	-	-	-	-	-	-	-	
福 井	7	-	-	-	-	-	-	-	-	-	
敦 賀	8	-	-	-	-	-	-	-	-	-	
大 津	9	-	-	-	-	-	-	-	-	-	
京 都	10	-	-	-	-	-	-	-	-	-	
龜 山	11	-	-	-	-	-	-	-	-	-	
奈 良	12	-	-	-	-	3.59	6,100	7.18	8,000	14,100	
高 野	13	-	-	-	-	-	-	-	-	-	
田 邊	14	-	-	-	-	-	-	-	-	-	
新 宮	15	-	-	-	-	-	-	-	-	-	
神 戶	16	-	-	-	-	-	-	-	-	-	
山 崎	17	-	-	-	-	129.37	41,760	-	-	41,760	
鳥 取	18	-	-	-	-	-	-	-	-	-	
津 山	19	-	-	-	-	-	-	-	-	-	
岡 山	20	-	-	-	-	-	-	-	-	-	
新 見	21	-	-	-	-	-	-	-	-	-	
三 次	22	-	-	35.97	9,200	9,220	-	-	-	-	
福 山	23	-	-	-	-	-	-	-	-	-	
西 條	24	-	-	-	-	-	-	-	-	-	
廣 島	25	-	-	-	-	-	-	-	-	-	
山 口	26	-	-	-	-	-	-	-	-	-	
日 原	27	-	-	-	-	111.41	95,720	-	-	95,720	
川 本	28	-	-	-	-	7.18	3,240	-	-	3,240	
松 江	29	-	-	-	-	-	-	-	-	-	
倉 吉	30	-	-	-	-	822.95	109,920	0.17	0,119	110,039	
計	31	-	-	35.97	9,200	9,200	1,176.84	280,360	7.35	8,119	288,479

樹 竹 種 別 (續)

ハ リ ギ リ					タ ラ ノ キ					番 號
用 材		薪 材		價 額 計	用 材		薪 材		價 額 計	
材 積	價 額	材 積	價 額		材 積	價 額	材 積	價 額		
石	円	石	円	円	石	円	石	円	円	
-	-	-	-	-	-	-	-	-	-	1
-	-	-	-	-	-	-	-	-	-	2
-	-	-	-	-	-	-	-	-	-	3
-	-	-	-	-	-	-	-	-	-	4
-	-	-	-	-	-	-	-	-	-	5
-	-	-	-	-	-	-	-	-	-	6
-	-	-	-	-	-	-	-	-	-	7
-	-	-	-	-	-	-	-	-	-	8
-	-	-	-	-	-	-	-	-	-	9
-	-	-	-	-	-	-	-	-	-	10
-	-	-	-	-	-	-	-	-	-	11
-	-	-	-	-	-	-	-	-	-	12
-	-	-	-	-	-	-	-	-	-	13
-	-	-	-	-	-	-	-	-	-	14
-	-	-	-	-	-	-	-	-	-	15
-	-	-	-	-	-	-	-	-	-	16
-	-	-	-	-	185.29	110,990	-	-	110,990	17
-	-	-	-	-	-	-	-	-	-	18
118.59	168,080	-	-	168,080	-	-	-	-	-	19
-	-	-	-	-	-	-	-	-	-	20
14.370	11,520	-	-	11,520	-	-	-	-	-	21
43.12	38,370	-	-	38,370	-	-	-	-	-	22
-	-	-	-	-	-	-	-	-	-	23
-	-	-	-	-	-	-	-	-	-	24
-	-	-	-	-	-	-	-	-	-	25
-	-	-	-	-	-	-	-	-	-	26
-	-	-	-	-	39.54	43,810	-	-	43,810	27
-	-	-	-	-	-	-	-	-	-	28
-	-	-	-	-	-	-	-	-	-	29
57.49	20,800	-	-	20,800	-	-	-	-	-	30
233.57	238,770	-	-	238,770	224.83	154,800	-	-	154,800	31

22 立 木 賣 拂

營 林 署	番 號	ア ナ					ヤ マ ノ シ ノ キ				
		用 材		薪 材		價 額 計	用 材		薪 材		價 額 計
		材 積	價 額	材 積	價 額		材 積	價 額	材 積	價 額	
石	円	石	円	円	石	円	石	円	円		
岐 阜	1	—	—	—	—	—	—	—	—	—	
莊 川	2	1 301.27	322.102	125.77	28,000	350,102	—	—	—	—	
高 山	3	—	—	—	—	—	—	—	—	—	
船 津	4	—	—	—	—	—	—	—	—	—	
富 山	5	—	—	—	—	—	—	—	—	—	
大 聖 寺	6	2 325.12	222,220	2 576.68	179,250	401,470	—	—	—	—	
福 井	7	—	—	—	—	—	—	—	—	—	
教 賀	8	247.96	91,000	—	—	91,000	—	—	—	—	
大 津	9	—	—	—	—	—	—	—	—	—	
京 都	10	—	—	—	—	—	—	—	—	—	
龜 山	11	7.18	4,400	—	—	4,400	—	—	—	—	
奈 真	12	—	—	—	—	—	—	—	—	—	
高 野	13	—	—	—	—	—	—	—	—	—	
田 邊	14	—	—	—	—	—	—	—	—	—	
新 宮	15	—	—	—	—	—	—	—	—	—	
神 戶	16	—	—	—	—	—	—	—	—	—	
山 崎	17	—	—	—	—	—	—	—	—	—	
鳥 取	18	—	—	—	—	—	—	—	—	—	
津 山	19	—	—	—	—	—	—	—	—	—	
岡 山	20	—	—	—	—	—	—	—	—	—	
新 見	21	—	—	—	—	—	75.46	122,850	—	122,850	
三 次	22	1 159.16	711,550	539.05	80,190	791,740	1.07	0.230	—	0.230	
福 山	23	—	—	—	—	—	—	—	—	—	
西 條	24	—	—	—	—	—	—	—	—	—	
廣 島	25	—	—	—	—	—	—	—	—	—	
山 口	26	963.11	255,000	—	—	255,000	—	—	—	—	
日 原	27	291.09	227,610	—	—	227,610	—	—	—	—	
川 本	28	—	—	—	—	—	—	—	—	—	
松 江	29	—	—	—	—	—	—	—	—	—	
倉 吉	30	17 156.32	4 496.466	—	—	4 496.466	—	—	—	—	
計	31	23 451.21	6 330.348	3 241.50	287.440	6 617.788	76.53	123.080	—	123.080	

樹 竹 種 別 (續)

フ					ロ					番 號
用 材		薪 材		價 額 計	用 材		薪 材		價 額 計	
材 積	價 額	材 積	價 額		材 積	價 額	材 積	價 額		
石	円	石	円	円	石	円	石	円	円	
—	—	—	—	—	—	—	—	—	—	1
462.35	112,015	32.34	3,240	115,255	—	—	—	—	—	2
—	—	—	—	—	—	—	—	—	—	3
—	—	—	—	—	—	—	—	—	—	4
—	—	—	—	—	—	—	—	—	—	5
—	—	—	—	—	—	—	—	—	—	6
—	—	—	—	—	—	—	—	—	—	7
—	—	—	—	—	—	—	—	—	—	8
—	—	—	—	—	—	—	—	—	—	9
—	—	—	—	—	—	—	—	—	—	10
—	—	—	—	—	—	—	—	—	—	11
—	—	—	—	—	—	—	—	—	—	12
—	—	—	—	—	—	—	—	—	—	13
—	—	—	—	—	—	—	—	—	—	14
—	—	—	—	—	—	—	—	—	—	15
—	—	—	—	—	—	—	—	—	—	16
—	—	—	—	—	—	—	—	—	—	17
—	—	—	—	—	—	—	—	—	—	18
—	—	—	—	—	—	—	—	—	—	19
—	—	—	—	—	—	—	—	—	—	20
—	—	—	—	—	—	—	—	—	—	21
—	—	—	—	—	—	—	—	—	—	22
—	—	—	—	—	—	—	—	—	—	23
—	—	—	—	—	—	—	—	—	—	24
—	—	—	—	—	—	—	—	—	—	25
—	—	—	—	—	—	—	—	—	—	26
—	—	—	—	—	—	—	—	—	—	27
—	—	—	—	—	—	—	—	—	—	28
—	—	—	—	—	—	—	—	—	—	29
—	—	—	—	—	—	—	—	—	—	30
462.35	112,015	32.34	3,240	115,255	524.68	574,220	—	—	574,220	31

22 立 木 賣 拂

營林署	番 號	イ モ ノ キ				價額計	キ リ				價額計
		用 材		薪 材			用 材		薪 材		
		材積	價額	材積	價額		材積	價額	材積	價額	
		石	円	石	円	円	石	円	石	円	円
岐 阜	1	—	—	—	—	—	—	—	—	—	—
莊 川	2	—	—	—	—	7.18	530,000	—	—	—	530,000
高 山	3	—	—	—	—	—	—	—	—	—	—
船 津	4	—	—	—	—	—	—	—	—	—	—
富 山	5	—	—	—	—	7.18	64,140	—	—	—	64,140
大 聖 寺	6	—	—	—	—	—	—	—	—	—	—
福 井	7	—	—	—	—	—	—	—	—	—	—
敦 賀	8	—	—	—	—	—	—	—	—	—	—
大 津	9	—	—	—	—	—	—	—	—	—	—
京 都	10	—	—	—	—	—	—	—	—	—	—
龜 山	11	—	—	—	—	—	—	—	—	—	—
奈 良	12	—	—	—	—	—	—	—	—	—	—
高 野	13	—	—	—	—	—	—	—	—	—	—
田 邊	14	—	—	—	—	—	—	—	—	—	—
新 宮	15	—	—	—	—	—	—	—	—	—	—
神 戶	16	—	—	—	—	—	—	—	—	—	—
山 崎	17	—	—	—	—	—	—	—	—	—	—
鳥 取	18	—	—	—	—	—	—	—	—	—	—
津 山	19	—	—	—	—	—	—	—	—	—	—
岡 山	20	10.78	9,330	—	—	9,330	—	—	—	—	—
新 見	21	—	—	—	—	—	—	—	—	—	—
三 次	22	—	—	—	—	—	—	—	—	—	—
福 山	23	—	—	—	—	—	—	—	—	—	—
西 條	24	—	—	—	—	—	—	—	—	—	—
廣 島	25	—	—	—	—	—	—	—	—	—	—
山 口	26	—	—	—	—	—	—	—	—	—	—
日 原	27	—	—	—	—	—	—	—	—	—	—
川 本	28	—	—	—	—	—	—	—	—	—	—
松 江	29	—	—	—	—	—	—	—	—	—	—
倉 吉	30	—	—	—	—	—	—	—	—	—	—
計	31	10.78	9,330	—	—	9,330	14.36	594,140	—	—	594,140

樹 竹 種 別 (續)

エ ン ジ ュ					シ					番 號
用 材		薪 材		價額計	用 材		薪 材		價額計	
材積	價額	材積	價額		材積	價額	材積	價額		
石	円	石	円	円	石	円	石	円	円	
—	—	—	—	—	—	—	—	—	—	1
—	—	—	—	—	—	—	—	—	—	2
—	—	—	—	—	—	—	—	—	—	3
—	—	—	—	—	—	—	—	—	—	4
—	—	—	—	—	—	—	—	—	—	5
—	—	—	—	—	—	—	—	—	—	6
—	—	—	—	—	—	—	—	—	—	7
—	—	—	—	—	—	—	—	—	—	8
—	—	—	—	—	—	—	—	—	—	9
—	—	—	—	—	—	—	—	—	—	10
—	—	—	—	—	—	—	—	—	—	11
—	—	—	—	—	—	—	—	—	—	12
—	—	—	—	—	—	—	—	—	—	13
—	—	—	—	—	—	—	—	—	—	14
—	—	—	—	—	—	—	—	—	—	15
—	—	—	—	—	—	—	—	—	—	16
—	—	—	—	—	—	—	—	—	—	17
—	—	—	—	—	—	—	—	—	—	18
—	—	—	—	—	—	—	—	—	—	19
1.72	1,848	—	—	1,848	—	—	—	—	—	20
—	—	—	—	—	—	—	—	—	—	21
—	—	—	—	—	—	—	—	—	—	22
—	—	—	—	—	—	—	—	—	—	23
—	—	—	—	—	—	—	—	—	—	24
—	—	—	—	—	—	—	—	—	—	25
—	—	—	—	—	—	—	—	—	—	26
—	—	—	—	—	—	—	—	—	—	27
—	—	—	—	—	—	—	—	—	—	28
—	—	—	—	—	—	—	—	—	—	29
—	—	—	—	—	—	—	—	—	—	30
1.72	1,848	—	—	1,848	—	—	—	—	—	31

22 立 木 賣 拂

營 林 署	番 號	カ ツ ラ					オ ニ ク ル ミ				
		用 材		薪 材		價 額 計	用 材		薪 材		價 額 計
		材 積	價 額	材 積	價 額		材 積	價 額	材 積	價 額	
岐 阜	1	—	—	—	—	—	—	—	—	—	—
莊 川	2	536,00	219,148	—	—	219,148	—	—	—	—	—
高 山	3	21,56	19,800	—	—	19,800	7,18	1,420	—	—	1,420
船 津	4	—	—	—	—	—	—	—	—	—	—
富 山	5	7,18	4,000	—	—	4,000	215,62	165,240	—	—	165,240
大 聖 寺	6	—	—	—	—	—	—	—	—	—	—
福 井	7	—	—	—	—	—	—	—	—	—	—
敦 賀	8	—	—	—	—	—	—	—	—	—	—
大 津	9	—	—	—	—	—	—	—	—	—	—
京 都	10	—	—	—	—	—	—	—	—	—	—
龜 山	11	—	—	—	—	—	—	—	—	—	—
奈 良	12	—	—	—	—	—	—	—	—	—	—
高 野	13	—	—	—	—	—	—	—	—	—	—
田 邊	14	—	—	—	—	—	—	—	—	—	—
新 宮	15	—	—	—	—	—	—	—	—	—	—
神 戶	16	—	—	—	—	—	—	—	—	—	—
山 崎	17	97,02	119,410	—	—	119,410	44,95	47,195	—	—	47,195
鳥 取	18	—	—	—	—	—	—	—	—	—	—
津 山	19	—	—	—	—	39,53	27,500	—	—	—	27,500
岡 山	20	—	—	—	—	—	—	—	—	—	—
新 見	21	—	—	—	—	—	—	—	—	—	—
三 次	22	—	—	—	—	17,96	13,880	—	—	—	13,880
福 山	23	—	—	—	—	—	—	—	—	—	—
西 條	24	—	—	—	—	—	—	—	—	—	—
廣 島	25	—	—	—	—	—	—	—	—	—	—
山 口	26	—	—	—	—	—	—	—	—	—	—
日 原	27	89,85	79,180	—	—	79,180	—	—	—	—	—
川 本	28	—	—	—	—	—	—	—	—	—	—
松 江	29	—	—	—	—	—	—	—	—	—	—
倉 吉	30	—	—	—	—	59,58	8,550	—	—	—	8,550
計	31	751,61	441,538	—	—	441,538	384,82	263,785	—	—	263,785

樹 竹 種 別 (續)

サ ク ラ					ミ ズ メ					番 號	
用 材		薪 材		價 額 計	用 材		薪 材		價 額 計		
材 積	價 額	材 積	價 額		材 積	價 額	材 積	價 額			
—	—	—	—	—	—	—	—	—	—	—	1
0,71	0,144	—	—	0,144	353,95	131,530	—	—	131,530	—	2
—	—	—	—	—	—	—	—	—	—	—	3
—	—	—	—	—	—	—	0,86	0,720	0,720	—	4
—	—	—	—	—	—	—	—	—	—	—	5
—	—	—	—	—	—	—	—	—	—	—	6
—	—	—	—	—	—	—	—	—	—	—	7
25,15	37,710	—	—	37,710	(1,14) 0,57	(2,020) 1,010	—	—	(2,020) 1,010	—	8
(9,59) 4,77	(13,570) 6,790	(2,04) 1,04	(2,170) 1,080	(15,740) 7,870	—	—	—	—	—	—	9
(12,78) 12,40	(37,126) 20,570	—	—	(37,126) 20,570	—	—	—	—	—	—	10
7,18	15,000	—	—	15,000	—	—	—	—	—	—	11
57,49	49,600	0,10	0,045	49,645	—	—	—	—	—	—	12
(11,96) 6,00	(13,670) 6,830	(4,77) 2,40	(2,360) 1,180	(16,030) 8,010	—	—	—	—	—	—	13
—	—	—	—	—	—	—	—	—	—	—	14
—	—	—	—	—	—	—	—	—	—	—	15
(19,69) 59,36	(16,646) 45,486	12,29	4,603	(16,646) 50,089	—	—	—	—	—	—	16
68,28	37,980	—	—	37,980	165,31	268,430	—	—	268,430	—	17
—	—	—	—	—	—	—	—	—	—	—	18
(1,40) 176,88	(0,867) 198,680	(0,28) 3,60	(2,073) 1,030	(0,940) 199,710	64,68	60,960	—	—	60,960	—	19
193,80	238,811	3,59	0,500	239,311	—	—	—	—	—	—	20
(13,11) 357,53	(13,196) 307,455	142,23	50,066	(13,196) 357,521	—	—	—	—	—	—	21
417,22	435,710	—	—	435,710	208,44	254,960	—	—	254,960	—	22
7,18	4,600	—	—	4,600	—	—	—	—	—	—	23
10,78	13,170	—	—	13,170	—	—	—	—	—	—	24
204,84	277,050	—	—	277,050	—	—	—	—	—	—	52
208,43	160,570	—	—	160,570	1,459,04	395,250	—	—	395,250	—	26
—	—	—	—	—	—	—	—	—	—	—	27
197,65	614,650	—	—	614,650	—	—	—	—	—	—	28
14,37	23,120	—	—	23,120	—	—	—	—	—	—	29
(1,00) 3,576,95	(1,680) 899,564	1,79	0,439	(1,680) 900,003	—	—	—	—	—	—	30
(69,53) 5,606,970	(96,755) 3,293,490	(7,09) 167,04	(4,603) 58,943	(101,358) 3,352,433	(1,14) 2,251,99	(2,020) 1,112,140	0,86	0,720	(20,20) 1,112,860	—	31

22 立 木 賣 拂

管 林 署	番 號	イ ヌ ツ ゲ					シ テ ギ				
		用 材		薪 材		價 額 計	用 材		薪 材		價 額 計
		材 積	價 額	材 積	價 額		材 積	價 額	材 積	價 額	
石	円	石	円	円	石	円	石	円	円		
岐 阜	1	-	-	-	-	3.59	1,350	-	-	1,350	
莊 川	2	-	-	-	-	-	-	-	-	-	
高 山	3	-	-	-	-	-	-	-	-	-	
船 津	4	-	-	-	-	-	-	-	-	-	
富 山	5	-	-	-	-	-	-	-	-	-	
大 聖 寺	6	-	-	-	-	-	-	-	-	-	
福 井	7	-	-	-	-	-	-	-	-	-	
敦 賀	8	-	-	-	-	-	-	-	-	-	
大 津	9	-	-	-	-	-	-	-	-	-	
京 都	10	-	-	-	-	-	-	-	-	-	
龜 山	11	-	-	-	-	-	-	-	-	-	
奈 良	12	-	-	-	-	-	-	-	-	-	
高 野	13	-	-	-	-	-	-	-	-	-	
田 邊	14	-	-	-	-	-	-	-	-	-	
新 宮	15	-	-	-	-	-	-	-	-	-	
神 戶	16	-	-	-	-	-	-	-	-	-	
山 崎	17	-	-	-	-	10.78	8,190	-	-	8,190	
鳥 取	18	-	-	-	-	-	-	-	-	-	
津 山	19	-	-	-	-	-	-	-	-	-	
岡 山	20	-	-	-	-	-	-	-	-	-	
新 見	21	-	-	-	-	-	-	-	-	-	
三 次	22	-	-	-	-	-	-	-	-	-	
福 山	23	-	-	-	-	-	-	-	-	-	
西 條	24	-	-	-	-	-	-	-	-	-	
廣 島	25	-	-	-	-	-	-	-	-	-	
山 口	26	-	-	-	-	-	-	-	-	-	
日 原	27	-	-	-	-	100.63	29,680	-	-	29,680	
川 本	28	-	-	-	-	-	-	-	-	-	
松 江	29	-	-	-	-	-	-	-	-	-	
倉 吉	30	-	-	-	-	-	-	-	-	-	
計	31	-	-	-	-	115.00	39,220	-	-	39,220	

樹 竹 種 別 (續)

ト					チ					ホ ヲ ノ キ					番 號
用 材		薪 材		價 額 計	用 材		薪 材		價 額 計	用 材		薪 材		價 額 計	
材 積	價 額	材 積	價 額		材 積	價 額	材 積	價 額		材 積	價 額	材 積	價 額		
石	円	石	円	円	石	円	石	円	円	石	円	石	円	円	
-	-	-	-	-	-	-	-	-	-	-	-	-	-	-	1
974.68	317,288	-	-	317,288	3,593.05	2,879,502	-	-	2,879,502	-	-	-	-	-	2
-	-	-	-	-	28.74	29,990	-	-	29,990	-	-	-	-	-	3
-	-	-	-	-	-	-	-	-	-	-	-	-	-	-	4
-	-	-	-	-	1.49	0.64	-	-	0.640	-	-	-	-	-	5
-	-	-	-	-	-	-	-	-	-	-	-	-	-	-	6
-	-	-	-	-	-	-	-	-	-	-	-	-	-	-	7
(9.59)	(20,140)	-	-	(20,140)	-	-	-	-	-	-	-	-	-	-	8
4.77	10,070	-	-	10,070	-	-	-	-	-	-	-	-	-	-	9
-	-	-	-	-	-	-	-	-	-	-	-	-	-	-	10
71.87	73,600	-	-	73,600	50.31	21,420	-	-	21,420	-	-	-	-	-	11
-	-	-	-	-	-	-	-	-	-	-	-	-	-	-	12
-	-	-	-	-	-	-	-	-	-	-	-	-	-	-	13
-	-	-	-	-	-	-	-	-	-	-	-	-	-	-	14
17.96	2,310	-	-	2,310	3.59	0,700	-	-	0,700	-	-	-	-	-	15
-	-	-	-	-	(3.09)	(1,647)	-	-	(1,647)	-	-	-	-	-	16
-	-	-	-	-	4.27	2,363	-	-	2,363	-	-	-	-	-	16
-	-	-	-	-	14.37	14,120	-	-	14,120	-	-	-	-	-	17
-	-	-	-	-	-	-	-	-	-	-	-	-	-	-	18
-	-	-	-	-	(4.77)	(13,470)	-	-	(13,470)	-	-	-	-	-	19
-	-	-	-	-	77.87	63,505	-	-	63,505	-	-	-	-	-	19
-	-	-	-	-	34.35	52,260	-	-	52,260	-	-	-	-	-	20
-	-	-	-	-	(9.59)	(13,390)	-	-	(13,390)	(4.77)	(2,470)	-	-	(15,860)	21
-	-	-	-	-	252.74	316,200	-	-	316,200	2.40	1,230	-	-	317,430	21
35.97	14,700	3.59	0,920	15,620	249.40	181,360	-	-	181,360	-	-	-	-	181,360	22
-	-	-	-	-	3.59	3,500	-	-	3,500	-	-	-	-	-	23
-	-	-	-	-	-	-	-	-	-	-	-	-	-	-	24
-	-	-	-	-	7.18	8,760	-	-	8,760	-	-	-	-	-	25
3.59	1,090	-	-	1,090	388.11	261,460	-	-	261,460	-	-	-	-	-	26
82.66	79,180	-	-	79,180	183.28	265,760	-	-	265,760	-	-	-	-	-	27
-	-	-	-	-	247.96	136,160	-	-	136,160	-	-	-	-	-	28
-	-	-	-	-	7.18	5,854	-	-	5,854	-	-	-	-	-	29
-	-	-	-	-	183.27	48,450	-	-	48,450	-	-	-	-	-	30
(9.59)	(20,140)	3.59	0.920	(20,140)	(17.45)	(28,507)	-	-	(28,507)	(4.77)	(2,470)	-	-	(30,977)	31
1,191.50	493,238	-	-	499,158	5,330.75	4,292,004	-	-	4,292,004	2.40	1,230	-	-	4,293,234	31

22 立木賣拂

管 林 署	番 號	ハ チ ク					ネ ズ ミ サ シ				
		用 材		薪 材		價 額 計	用 材		薪 材		價 額 計
		材 積	價 額	材 積	價 額		材 積	價 額	材 積	價 額	
石	円	石	円	円	石	円	石	円	円		
岐 阜	1	-	-	-	-	-	-	-	-	-	
莊 川	2	-	-	-	-	-	-	-	-	-	
高 山	3	-	-	-	-	-	-	-	-	-	
船 津	4	-	-	-	-	-	-	-	-	-	
富 山	5	-	-	-	-	-	-	-	-	-	
大 聖 寺	6	-	-	-	-	-	-	-	-	-	
福 井	7	-	-	-	-	-	-	-	-	-	
敦 賀	8	-	-	-	-	-	-	-	-	-	
大 津	9	-	-	-	-	-	-	-	-	-	
京 都	10	(2.18*) 68.79	(1.110) 48.040	-	-	(1.110) 48.040	-	-	-	-	
龜 山	11	-	-	-	-	-	-	-	-	-	
奈 良	12	-	-	-	-	-	-	-	-	-	
高 野	13	-	-	-	-	-	-	-	-	-	
田 邊	14	-	-	-	-	-	-	-	-	-	
新 宮	15	-	-	-	-	-	-	-	-	-	
神 戶	16	-	-	-	-	-	-	-	-	-	
山 崎	17	-	-	-	-	-	-	-	-	-	
鳥 取	18	-	-	-	-	-	-	-	-	-	
津 山	19	-	-	-	-	-	-	-	-	-	
岡 山	20	-	-	-	-	-	-	-	-	-	
新 見	21	-	-	-	-	-	-	-	-	-	
三 次	22	-	-	-	-	-	-	-	-	-	
福 山	23	-	-	-	-	-	-	-	-	-	
西 條	24	-	-	-	-	43.15	23.470	-	-	23.470	
廣 島	25	166*	92,500	-	92,500	-	-	-	-	-	
山 口	26	-	-	-	-	-	-	-	-	-	
日 原	27	-	-	-	-	-	-	-	-	-	
川 本	28	-	-	-	-	-	-	-	-	-	
松 江	29	-	-	-	-	-	-	-	-	-	
倉 吉	30	-	-	-	-	-	-	-	-	-	
計	31	(2.18*) 166* 68.79	(1.110) 140.540	-	(1.110) 140.540	43.15	23.470	-	-	23.470	

樹 竹 種 別 (續)

用 材	薪 材	價 額 計	ケ ヤ キ				番 號					
			用 材		薪 材			價 額 計				
			材 積	價 額	材 積	價 額						
石	円	石	円	円	石	円	石	円	円			
-	-	-	-	-	-	-	-	-	-	1		
-	-	-	173.61	837.112	-	-	-	-	-	837.112	2	
-	-	-	12.72	30.170	-	-	-	-	-	30.170	3	
-	-	-	398.72	994.020	-	-	-	-	-	994.020	4	
-	-	-	-	-	-	-	-	-	-	-	5	
-	-	-	-	-	-	-	-	-	-	-	6	
-	-	-	-	-	-	-	-	-	-	-	7	
-	-	-	-	-	-	-	-	-	-	-	8	
-	-	-	-	-	-	-	-	-	-	-	9	
-	-	-	(23.92) 116.21	(56.070) 269.020	-	-	-	-	-	(56.070) 269.020	10	
-	-	-	50.31	231.300	-	-	-	-	-	231.300	11	
-	-	-	190.46	975.200	-	-	-	-	-	975.200	12	
-	-	-	-	-	-	-	-	-	-	-	13	
-	-	-	(8.73) 15.12	(38.960) 75.880	-	-	-	-	-	(38.960) 75.880	14	
-	-	-	(2.29) 27.92	(5.747) 42.919	-	-	-	-	-	(5.747) 42.919	16	
-	-	-	613.83	1908.513	-	-	-	-	-	1908.513	17	
-	-	-	-	-	-	-	-	-	-	-	18	
-	-	-	21.56	78.000	-	-	-	-	-	78.000	19	
-	-	-	-	-	-	-	-	-	-	-	20	
-	-	-	-	-	(38.34) 1000.23	(40.640) 471.420	(40.640) 471.420	(2.40) 413.05	(3.910) 875.694	10.78 5.300	(3.910) 880.994	21
-	-	-	-	-	-	-	-	-	-	-	22	
-	-	-	-	-	-	-	-	-	-	-	23	
-	-	-	-	-	-	-	-	-	-	-	24	
-	-	-	10.78	29.860	-	-	-	-	-	-	29.860	25
-	-	-	371.40	3736.500	-	-	-	-	-	-	3736.500	26
5 272.95	20 694.630	-	-	-	-	-	20 694.630	-	-	-	-	27
-	-	-	132.96	444.720	-	-	-	-	-	-	444.720	28
-	-	-	-	-	-	-	-	-	-	-	-	29
-	-	-	(16.78) 8.37	(37.433) 18.710	-	-	-	-	-	-	(37.433) 18.710	30
5 272.95	20 694.630	(38.34) 1000.23	(40.640) 471.420	(40.640) 21 166.050	(54.12) 2557.02	(142.120) 10547.618	10.78	5.300	-	(142.120) 10552.918	31	

22 立 木 賣 拂

管 林 署	番 號	ア ベ マ キ					サ ル ス ベ リ				
		用 材		薪 材		價 額 計	用 材		薪 材		價 額 計
		材 積	價 額	材 積	價 額		材 積	價 額	材 積	價 額	
石	円	石	円	円	石	円	石	円	円		
岐 阜	1	-	-	-	-	-	-	-	-	-	
莊 川	2	-	-	-	-	-	-	-	-	-	
高 山	3	-	-	-	-	-	-	-	-	-	
船 津	4	-	-	-	-	-	-	-	-	-	
富 山	5	-	-	-	-	-	-	-	-	-	
大 聖 寺	6	-	-	-	-	-	-	-	-	-	
福 井	7	-	-	-	-	-	-	-	-	-	
敦 賀	8	-	-	-	-	-	-	-	-	-	
大 津	9	-	-	-	-	-	-	-	-	-	
京 都	10	-	-	(99.47) 105.36	(194.14) 220,390	(194.14) 220,390	-	-	-	-	
龜 山	11	-	-	-	-	-	-	-	-	-	
奈 良	12	-	-	-	-	-	-	-	-	-	
高 野	13	-	-	-	-	-	-	-	-	-	
田 邊	14	-	-	-	-	-	-	-	-	-	
新 宮	15	-	-	-	-	-	-	-	-	-	
神 戶	16	-	-	-	-	-	-	-	-	-	
山 崎	17	-	-	-	-	-	-	-	-	-	
鳥 取	18	-	-	-	-	-	-	-	-	-	
津 山	19	-	-	-	-	-	-	-	-	-	
岡 山	20	-	-	(0.12) 32.40	(0.155) 66,497	(0.155) 69,737	0.21	0.132	-	0.132	
新 見	21	-	-	(191.68) 5 875.59	(243.183) 3 980,191	(243.183) 3 980,191	-	-	-	-	
三 次	22	14,541 ^{kg}	327,500	1 364.77	1 030,200	1 357,700	17.96	21,350	3.59	0.920	22,270
福 山	23	-	-	764.12	1 183,470	1 183,470	-	-	-	-	-
西 條	24	-	-	-	-	-	-	-	-	-	-
廣 島	25	-	-	-	-	-	-	-	-	-	-
山 口	26	-	-	-	-	-	-	-	-	-	-
日 原	27	-	-	-	-	-	-	-	-	-	-
川 本	28	-	-	3 331.35	2 020,870	2 020,870	-	-	-	-	-
松 江	29	-	-	-	-	-	-	-	-	-	-
倉 吉	30	-	-	-	-	-	-	-	-	-	-
計	31	14,541 ^{kg}	327,500	(291.27) 11 473.59	(4 37.478) 8 601.618	(4 37.478) 17 333.976	18.17	21.482	3.59	0.920	22,402

樹 竹 種 別 (續)

ク ヌ ギ					サ ハ グ ル ミ					番 號
用 材		薪 材		價 額 計	用 材		薪 材		價 額 計	
材 積	價 額	材 積	價 額		材 積	價 額	材 積	價 額		
石	円	石	円	円	石	円	石	円	円	
-	-	-	-	-	-	-	-	-	-	1
-	-	-	-	-	1 864.01	571,648	-	-	571,648	2
-	-	-	-	-	-	-	-	-	-	3
-	-	-	-	-	-	-	-	-	-	4
-	-	-	-	-	-	-	-	-	-	5
-	-	-	-	-	-	-	-	-	-	6
-	-	-	-	-	-	-	-	-	-	7
-	-	-	-	-	-	-	-	-	-	8
-	-	-	0.86	2,040	-	-	-	-	-	9
-	-	-	(164.29) 195,420	(524.753) 656,540	(52.753) 656,540	-	-	-	-	10
-	-	-	-	-	-	-	-	-	-	11
(26.83) 543.69	(725.670) 1 569,885	-	-	(725.670) 1 569,885	-	-	-	-	-	12
-	-	-	-	-	-	-	-	-	-	13
-	-	-	-	-	-	-	-	-	-	14
-	-	-	-	-	-	-	-	-	-	15
-	-	-	(3.41) 24.72	(6,841) 55,682	(6,841) 55,682	-	-	-	-	16
-	-	-	-	-	-	-	-	-	-	17
-	-	-	-	-	-	-	-	-	-	18
-	-	-	858.89	1 673,000	1 673,000	-	-	-	-	19
-	-	-	2.19	3,355	3,355	3.23	1,000	-	-	20
-	-	-	1 189.51	832,850	832,850	84.09	82,780	-	-	21
-	-	-	-	-	-	17.96	7,350	-	-	22
-	-	-	1.47	1,140	1,140	-	-	-	-	23
-	-	-	-	-	-	-	-	-	-	24
-	-	-	-	-	-	-	-	-	-	25
-	-	-	-	-	-	-	-	-	-	26
-	-	-	-	-	-	-	-	-	-	27
-	-	-	-	-	-	-	-	-	-	28
-	-	-	-	-	-	-	-	-	-	29
-	-	-	-	-	-	-	-	-	-	30
(26.83) 543.69	(725.670) 1 569,885	(167.700) 2 273.060	(531.594) 3 227.807	(1 257.264) 4 797.692	1969.28	662.778	-	-	662.778	31

22 立 木 賣 拂

管 林 署	番 號	サ カ キ					シ キ ミ				
		用 材		薪 材		價 額 計	用 材		薪 材		價 額 計
		材 積	價 額	材 積	價 額		材 積	價 額	材 積	價 額	
石	円	石	円	円	石	円	石	円	円		
岐 阜	1	—	—	—	—	—	—	—	—	—	
莊 川	2	—	—	—	—	—	—	—	—	—	
高 山	3	—	—	—	—	—	—	—	—	—	
船 津	4	—	—	—	—	—	—	—	—	—	
富 山	5	—	—	—	—	—	—	—	—	—	
大 聖 寺	6	—	—	—	—	—	—	—	—	—	
福 井	7	—	—	—	—	—	—	—	—	—	
敦 賀	8	—	—	—	—	—	—	—	—	—	
大 津	9	—	—	—	—	—	—	—	—	—	
京 都	10	—	—	—	—	—	—	—	—	—	
龜 山	11	—	—	—	—	—	—	—	—	—	
奈 良	12	56*	2,800	—	—	2,800	—	—	—	—	
高 野	13	—	—	—	—	—	—	—	—	—	
田 邊	14	—	—	—	—	—	—	—	—	—	
新 宮	15	—	—	—	—	—	—	—	—	—	
神 戶	16	—	—	—	—	—	—	—	—	—	
山 崎	17	—	—	—	—	—	—	—	—	—	
鳥 取	18	—	—	—	—	—	—	—	—	—	
津 山	19	—	—	—	—	—	—	—	—	—	
岡 山	20	—	—	—	—	—	—	—	—	—	
新 見	21	—	—	—	—	—	—	—	—	—	
三 次	22	—	—	—	—	—	—	—	—	—	
福 山	23	—	—	—	—	—	—	—	—	—	
西 條	24	—	—	—	—	—	—	—	—	—	
廣 島	25	—	—	—	—	—	—	—	—	—	
山 口	26	—	—	—	—	—	—	—	—	—	
日 原	27	—	—	—	—	—	—	—	—	—	
川 本	28	—	—	—	—	—	—	—	—	—	
松 江	29	—	—	—	—	—	—	—	—	—	
倉 吉	30	—	—	—	—	—	—	—	—	—	
計	31	56*	2,800	—	—	2,800	—	—	—	—	

樹 竹 種 別 (續)

ノ プ ノ キ						ク ス					番 號
用 材		薪 材		價 額 計	用 材		薪 材		價 額 計		
材 積	價 額	材 積	價 額		材 積	價 額	材 積	價 額			
石	円	石	円	円	石	円	石	円	円		
—	—	—	—	—	—	—	—	—	—	1	
—	—	—	—	—	—	—	—	—	—	2	
—	—	—	—	—	—	—	—	—	—	3	
—	—	—	—	—	—	—	—	—	—	4	
—	—	—	—	—	—	—	—	—	—	5	
—	—	—	—	—	—	—	—	—	—	6	
—	—	—	—	—	—	—	—	—	—	7	
—	—	—	—	—	—	—	—	—	—	8	
—	—	—	—	—	—	—	—	—	—	9	
—	—	—	—	—	—	—	—	—	—	10	
—	—	—	—	—	—	—	—	—	—	11	
—	—	—	—	—	—	—	—	—	—	12	
—	—	—	—	—	—	—	—	—	—	13	
—	—	—	—	—	—	—	—	—	—	14	
—	—	—	—	—	—	—	—	—	—	15	
—	—	—	—	—	—	—	—	—	—	16	
—	—	—	—	—	—	—	—	—	—	17	
—	—	—	—	—	—	—	—	—	—	18	
3.59	6,500	—	—	6,500	—	—	—	—	—	19	
—	—	—	—	—	—	—	—	—	—	20	
—	—	—	—	—	—	—	—	—	—	21	
46.71	45,110	—	—	45,110	—	—	—	—	—	22	
—	—	—	—	—	—	—	—	—	—	23	
—	—	—	—	—	—	—	—	—	—	24	
—	—	—	—	—	—	—	—	—	—	25	
28.74	32,000	—	—	32,000	—	—	—	—	—	26	
—	—	—	—	—	—	—	—	—	—	27	
—	—	—	—	—	—	—	—	—	—	28	
—	—	—	—	—	—	—	—	—	—	29	
—	—	—	—	—	—	—	—	—	—	30	
79.04	83,610	—	—	83,610	—	—	—	—	—	31	

22 立 木 賣 拂

管 林 署	番 號	ネ					ク					價 額 計
		用 材		薪 材		價 額 計	用 材		薪 材		價 額 計	
		材 積	價 額	材 積	價 額		材 積	價 額	材 積	價 額		
		石	円	石	円		石	円	石	円		
岐 阜	1	—	—	—	—	—	—	—	—	—	—	
莊 川	2	—	—	—	—	—	—	—	—	—	—	
高 山	3	—	—	—	—	—	—	—	—	—	—	
船 津	4	—	—	—	—	—	—	—	—	—	—	
富 山	5	—	—	—	—	—	—	—	—	—	—	
大 塚 寺	6	—	—	—	—	—	—	—	—	—	—	
福 井	7	—	—	—	—	—	—	—	—	—	—	
敦 賀	8	—	—	—	—	—	—	—	—	—	—	
大 津	9	—	—	—	—	—	—	—	—	—	—	
京 都	10	—	—	—	—	—	—	—	—	—	—	
龜 山	11	—	—	—	—	—	—	—	—	—	—	
奈 良	12	—	—	—	—	—	—	—	—	—	—	
高 野	13	—	—	—	—	—	—	—	—	—	—	
田 邊	14	—	—	—	—	—	—	—	—	—	—	
新 宮	15	—	—	—	—	—	—	—	—	—	—	
神 戶	16	—	—	—	—	—	—	—	—	—	—	
山 崎	17	—	—	—	—	—	—	—	—	—	—	
鳥 取	18	—	—	—	—	—	—	—	—	—	—	
津 山	19	—	—	—	—	2,55	5,680	—	—	—	5,680	
岡 山	20	—	—	—	—	—	—	—	—	—	—	
新 見	21	—	—	—	—	(2,40)	(3,190)	—	—	—	(3,190)	
三 次	22	7,18	8,540	—	—	11,96	20,360	—	—	—	20,360	
福 山	23	—	—	—	—	—	—	—	—	—	—	
西 條	24	—	—	—	—	—	—	—	—	—	—	
廣 島	25	—	—	—	—	—	—	—	—	—	—	
山 口	26	—	—	—	—	—	—	—	—	—	—	
日 原	27	—	—	—	—	—	—	—	—	—	—	
川 本	28	—	—	—	—	—	—	—	—	—	—	
松 江	29	—	—	—	—	—	—	—	—	—	—	
倉 吉	30	—	—	—	—	—	—	—	—	—	—	
計	31	7,18	8,540	—	—	8,540	(2,40)	(3,190)	—	—	(3,190)	
							14,51	26,040			26,040	

樹 竹 種 別 (續)

カ		シ			セ					番 號
用 材		薪 材		價 額 計	用 材		薪 材		價 額 計	
材 積	價 額	材 積	價 額		材 積	價 額	材 積	價 額		
石	円	石	円		石	円	石	円		
—	—	—	—	—	—	—	—	—	—	1
7,633.01	1,645,480	—	—	1,645,480	—	—	—	—	—	2
—	—	—	—	—	—	—	—	—	—	3
—	—	—	—	—	—	—	—	—	—	4
—	—	—	—	—	—	—	—	—	—	5
—	—	—	—	—	—	—	—	—	—	6
—	—	—	—	—	—	—	—	—	—	7
(9,59)	(16,840)	129,37	215,460	(16,840)	—	—	—	—	—	8
4,77	8,420	—	—	223,880	—	—	—	—	—	8
(9,59)	(93,330)	—	—	(93,330)	—	—	—	—	—	9
4,77	46,670	—	—	46,670	—	—	—	—	—	9
(15,55)	(36,850)	(20,91)	(42,216)	(79,066)	—	—	—	—	—	10
11,31	32,220	287,20	666,380	698,600	—	—	—	—	—	10
(4,77)	(19,373)	(7,18)	(9,987)	(29,360)	—	—	—	—	—	11
38,34	104,147	3,59	5,213	109,360	—	—	—	—	—	11
158,12	334,400	(12,03)	(8,031)	(8,031)	—	—	—	—	—	12
—	—	128,22	167,646	167,646	—	—	—	—	—	12
—	—	—	—	—	—	—	—	—	—	13
—	—	—	—	—	—	—	—	—	—	14
—	—	—	—	—	—	—	—	—	—	15
(64,57)	(68,573)	(4,81)	(1,680)	(70,253)	—	—	—	—	—	16
68,31	56,638	16,74	8,045	64,683	—	—	—	—	—	16
7,18	10,740	—	—	10,740	90,73	14,340	—	—	14,340	17
—	—	—	—	—	—	—	—	—	—	18
(11,96)	(50,733)	(15,63)	(23,472)	(74,205)	—	—	—	—	—	19
66,19	192,87	58,11	46,930	239,800	—	—	—	—	—	19
(10,78)	(14,720)	(14,37)	(25,34)	(40,060)	—	—	—	—	—	20
58,72	123,853	165,31	202,640	326,493	—	—	—	—	—	20
(218,02)	(414,960)	(68,78)	(94,154)	(509,114)	—	—	—	—	—	21
218,20	360,022	126,35	126,660	486,688	—	—	—	—	—	21
—	—	—	—	—	—	—	—	—	—	22
5,21	4,460	—	—	4,460	—	—	—	—	—	23
17,96	27,280	—	—	27,280	—	—	—	—	—	24
97,02	158,580	132,96	148,160	306,740	—	—	—	—	—	25
2,106.76	2,338,950	2,885.73	1,503,390	3,842,340	114,99	113,000	—	—	113,000	26
4,072.66	6,576,410	2,264.13	1,858,180	8,434,590	129,38	115,850	—	—	115,850	27
1,290.35	2,259,670	3,173.23	2,746,770	5,006,440	—	—	—	—	—	28
21.56	30,060	—	—	30,060	—	—	—	—	—	29
—	—	237,68	225,760	225,760	—	—	—	—	—	30
(345,01)	(715,379)	(128,08)	(204,880)	(920,259)	255,10	243,190	—	—	243,190	31
15,879.94	14,310,270	9,624.61	7,921,240	22,231,510	—	—	—	—	—	31

22 立 木 賣 拂

營 林 署	番 號	赤 松 枝 條				コ ナ ラ				
		用 材		薪 材		用 材		薪 材		價 額 計
		材 積	價 額	材 積	價 額	材 積	價 額	材 積	價 額	
石	円	石	円	円	石	円	石	円	円	
岐 阜	1	—	—	—	—	—	—	—	—	—
莊 川	2	—	—	—	—	—	—	—	—	—
高 山	3	—	—	—	—	—	—	—	—	—
船 津	4	—	—	—	—	—	—	—	—	—
富 山	5	—	—	—	—	—	—	—	—	—
大 聖 寺	6	—	—	—	—	—	—	—	—	—
福 井	7	—	—	—	—	—	—	—	—	—
敦 賀	8	—	—	—	—	—	—	—	—	—
大 津	9	—	—	—	—	—	—	—	—	—
京 都	10	—	—	—	—	—	—	—	—	—
龜 山	11	—	—	—	—	—	—	—	—	—
奈 良	12	—	—	—	—	—	—	—	—	—
高 野	13	—	—	—	—	—	—	—	—	—
田 邊	14	—	—	—	—	—	—	—	—	—
新 宮	15	—	—	—	—	—	—	—	—	—
神 戶	16	—	—	—	—	—	—	—	—	—
山 崎	17	—	—	—	—	—	—	—	—	—
鳥 取	18	—	—	—	—	—	—	—	—	—
津 山	19	—	—	—	—	—	—	—	—	—
岡 山	20	—	—	—	—	—	—	—	—	—
新 見	21	—	—	—	—	—	—	—	—	—
三 次	22	—	—	—	—	—	—	—	—	—
福 山	23	—	—	(0.39) 3.77	(0.224) 1.112	(0.224) 1.112	—	1 660.64	1 483.470	1 483.470
西 條	24	—	—	—	—	—	—	—	—	—
廣 島	25	—	—	—	—	—	—	—	—	—
山 口	26	—	—	—	—	—	—	—	—	—
日 原	27	—	—	—	—	—	—	—	—	—
川 本	28	—	—	—	—	—	—	—	—	—
松 江	29	—	—	—	—	—	—	—	—	—
倉 吉	30	—	—	—	—	—	—	—	—	—
計	31	—	—	(0.39) 3.77	(0.224) 1.112	(0.224) 1.112	—	1 660.64	1 483.470	1 483.470

樹 竹 種 別 (續)

ヤ マ モ モ					セ ン					番 號
用 材		薪 材		價 額 計	用 材		薪 材		價 額 計	
材 積	價 額	材 積	價 額		材 積	價 額	材 積	價 額		
石	円	石	円	円	石	円	石	円	円	
—	—	—	—	—	—	—	—	—	—	1
—	—	—	—	—	—	—	—	—	—	2
—	—	—	—	—	21.56	4,260	—	—	4,260	3
—	—	—	—	—	—	—	—	—	—	4
—	—	—	—	—	—	—	—	—	—	5
—	—	—	—	—	—	—	—	—	—	6
—	—	—	—	—	—	—	—	—	—	7
—	—	—	—	—	—	—	—	—	—	8
—	—	—	—	—	—	—	—	—	—	9
—	—	—	—	—	—	—	—	—	—	10
—	—	—	—	—	—	—	—	—	—	11
—	—	—	—	—	—	—	—	—	—	12
79.00	38,500	—	—	38,500	—	—	—	—	—	13
—	—	—	—	—	—	—	—	—	—	14
—	—	—	—	—	—	—	—	—	—	15
—	—	—	—	—	—	—	—	—	—	16
—	—	—	—	—	—	—	—	—	—	17
—	—	—	—	—	—	—	—	—	—	18
—	—	—	—	—	—	—	—	—	—	19
—	—	—	—	—	—	—	—	—	—	20
—	—	—	—	—	—	—	—	—	—	21
—	—	—	—	—	—	—	—	—	—	22
—	—	—	—	—	—	—	—	—	—	23
—	—	—	—	—	—	—	—	—	—	24
—	—	—	—	—	—	—	—	—	—	25
—	—	—	—	—	—	—	—	—	—	26
—	—	—	—	—	—	—	—	—	—	27
—	—	—	—	—	—	—	—	—	—	28
—	—	—	—	—	—	—	—	—	—	29
—	—	—	—	—	—	—	—	—	—	30
79.00	38,500	—	—	38,500	21.56	4,260	—	—	4,260	31

23 主產物賣拂樹竹

Table with columns for year (年次), species (扁柏, 杉), and metrics (材積, 價額). Rows include years from 大正九年度 to 昭和二年度.

23 主產物賣拂樹竹

Table with columns for year (年次), species (榿, 子, 花, 柏, 羅漢, 柏), and metrics (材積, 價額). Rows include years from 大正九年度 to 昭和二年度.

23 主產物賣拂樹竹

Table with columns for year (年次), species (栗, 楡, 朴), and metrics (材積, 價額). Rows include years from 大正九年度 to 昭和二年度.

備考 △印ヲ以テシタルモノハ單位ノ數ニ充タサルモノナリ

種別累年比較

Table with columns for species (松, 樅, 榿) and metrics (材積, 價額). Rows include years from 大正九年度 to 昭和二年度.

種別累年比較 (續)

Table with columns for species (金松, 姫子松, 樺, アベマキ) and metrics (材積, 價額). Rows include years from 大正九年度 to 昭和二年度.

種別累年比較 (續)

Table with columns for species (榿, 楡, 苦竹) and metrics (材積, 價額). Rows include years from 大正九年度 to 昭和二年度.

24 副 産 物 賣

營林署	番 號	紫 草			菌 草			番 號	
		面 積	數 量	價 額	面 積	數 量	價 額		
		町反	束	円	町反	貫	円		
岐 阜	1	—	—	—	—	—	—	—	1
莊 川	2	4.2	1,878	16,660	—	—	—	—	2
高 山	3	104.2	9,400	106,450	92.1	44	14,160	—	3
船 津	4	—	—	—	154.7	20	5,250	—	4
富 山	5	—	—	—	—	—	—	—	5
大 聖 寺	6	233.6	51,585	362,940	1 410.9	2,196	703,030	—	6
福 井	7	—	—	—	—	—	—	—	7
敦 賀	8	126.6	2,210	15,120	127.0	104	79,240	—	8
大 津	9	118.5	53,582	459,180	3 265.8	4,456	5 922,890	—	9
京 都	10	25.3	4,260	34,300	517.7	1,175	1 350,110	—	10
龜 山	11	702.5	55,214	293,980	3 200.5	5,239	4 599,970	—	11
奈 其	12	176.1	19,192	205,110	1 116.7	2,475	2 905,560	—	12
高 野	13	23.3	4,801	66,100	561.4	1,290	1 938,750	—	13
田 邊	14	168.3	501	2,500	81.1	10	14,070	—	14
新 宮	15	149.9	7,684	31,860	—	—	—	—	15
神 戶	16	255.4	75,220	841,130	4 089.8	8,036	16 228,090	—	16
山 崎	17	2 906.5	451貫 470	24,840	3 241.6	92	12,790	—	17
鳥 取	18	514.6	200貫 11,374	85,290	5 041.5	646	112,790	—	18
津 山	19	98.8	12,397	94,420	887.3	1,046	250,850	—	19
岡 山	20	366.8	47,943	181,000	7 472.5	5,248	2 586,840	—	20
新 見	21	159.0	11,521	46,650	1 572.6	2,460	1 357,020	—	21
三 次	22	447.8	94,409	275,280	1 734.0	2,259	2 082,670	—	22
福 山	23	522.5	125,209	810,200	3 267.7	5,407	4 722,430	—	23
西 條	24	375.8	46,050	250,400	4 281.3	9,375	6 256,120	—	24
廣 島	25	142.4	46,929	408,800	4 770.4	9,606	9 071,490	—	25
山 口	26	464.8	90,992	88,940	3 369.0	1,022	1 378,450	—	26
日 原	27	—	—	—	604.5	225	117,650	—	27
川 本	28	221.0	7,606	75,700	2 704.0	572	206,980	—	28
松 江	29	27.1	13,901	56,060	360.0	151	52,660	—	29
倉 吉	30	5 153.0	155,983	364,060	3 942.3	772	58,840	—	30
計	31	13 488.0	951,311	5 196,970	57 798.4	63,926	62 028,690	—	31

備 考 △印ハ反位ニ達セザルモノナリ

拂 種 類 別

土		石		雜		計		番 號	
面 積	數 量	價 額	面 積	數 量	價 額	面 積	價 額		
町反	個	円	町反	個	円	町反	円		
—	—	—	—	—	—	—	—	—	1
—	—	—	7.2	1,757	54,040	11.4	70,700	—	2
—	—	—	1395.5	15,825	51,550	1 591.8	172,160	—	3
27.1	2,300 12,538m ³	181,550	354.2	1,086	13,000	536.0	199,800	—	4
△	98m ³	0,490	2 840.5	7,428	41,450	2 840.5	41,940	—	5
△	60m ³	12,000	4 812.9	40,973束 2,396	236,670	6 457.4	1 314,640	—	6
—	—	—	—	—	—	—	—	—	7
—	—	—	90.4	771束 136	31,870	344.0	126,230	—	8
6.7	46m ³ 1,574	51,540	—	—	—	3 391.0	6 433,600	—	9
—	—	—	16.8	34束	5,160	559.8	1 389,570	—	10
0.1	2,657m ³	216,040	—	—	—	3 903.1	5 109,990	—	11
—	—	—	54.3	222束 3,823	667,240	1 347.1	3 777,910	—	12
0.6	1,643m ³ 200	269,640	—	—	—	585.3	2 274,490	—	13
—	—	—	—	—	—	249.4	16,570	—	14
16.3	120	37,920	—	—	—	166.2	69,780	—	15
—	4	3,800	12.4	4	0,600	4 357.6	17 073,620	—	16
—	—	—	1 133.9	3,353	12,200	7 282.0	49,830	—	17
4.3	12,523m ³	12,520	7 519.4	112束 46,473	219,100	13 079.8	429,700	—	18
—	—	—	36.3	1,238束 504	54,760	972.4	400,030	—	19
0.8	60m ³ 8	35,080	5 275.2	18,641束 3,573	195,660	13 115.3	2 988,580	—	20
△	103	3,600	538.3	736	22,070	2 269.9	1 429,340	—	21
—	—	—	156.9	526	20,410	2 338.7	2 378,360	—	22
8.9	290m ³	17,400	560.3	240束 292	36,900	4 359.4	5 586,930	—	23
303.4	32m ³ 169	28,960	184.2	374	21,620	5 144.7	6 557,100	—	24
44.5	32	31,360	555.9	2,627束 3,805	76,560	5 513.2	9 588,210	—	25
6.1	5,230m ³	15 725,890	43.8	11,031束 187	7,200	3 883.7	17 200,480	—	26
—	—	—	1 307.3	2,027	32,100	1 911.8	149,750	—	27
—	—	—	3 784.2	4,407	45,930	6 709.2	328,610	—	28
3.9	62	4,500	259.8	458	9,710	650.8	122,930	—	29
△	1	7,500	6 722.9	45,768	69,280	15 800.2	499,680	—	30
422.7	35,182m ³ 4,573	16 629,790	37 662.6	75,889束 144,937	1 925,080	109 371.7	85 780,530	—	31

官行斫伐並同製品賣拂

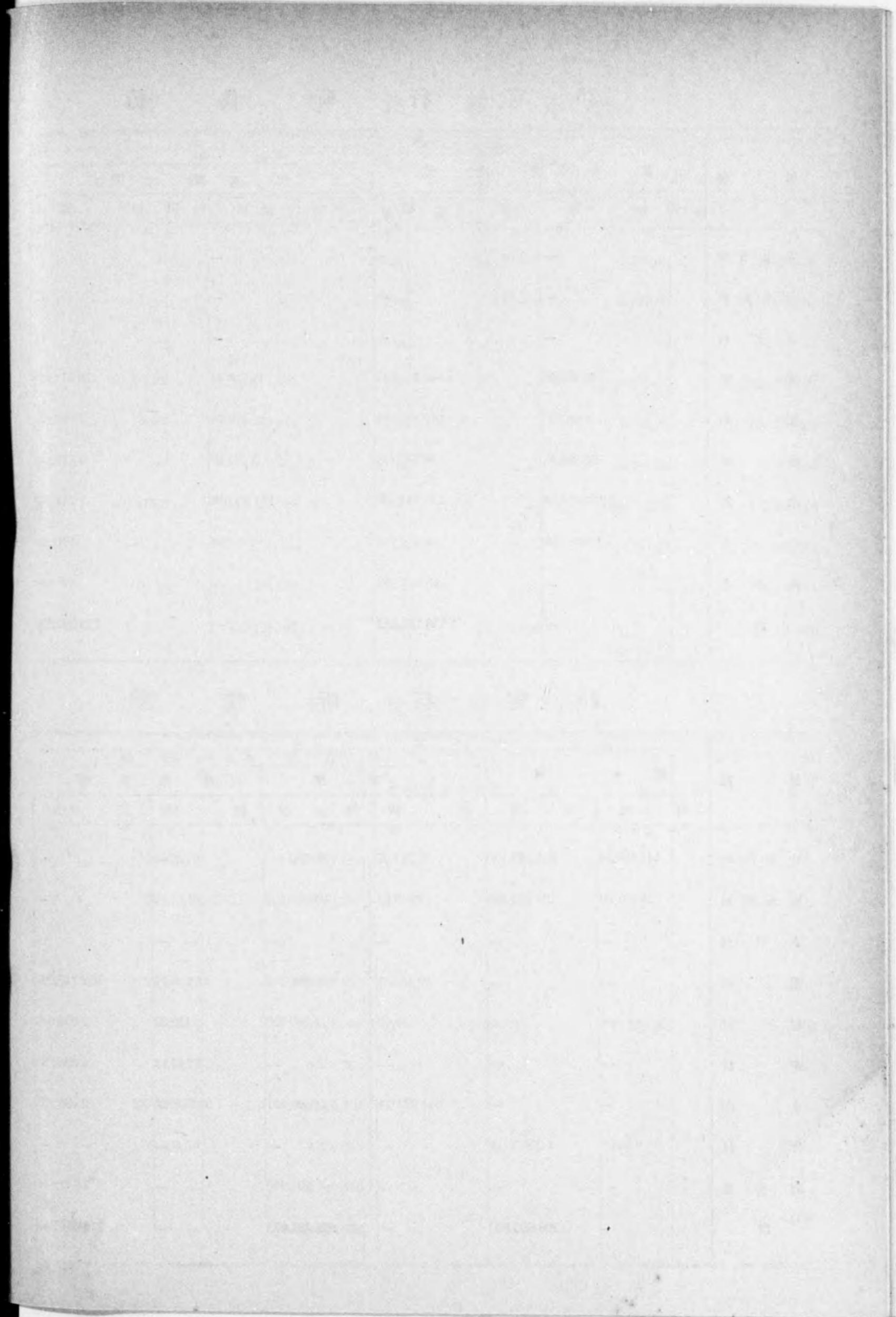

25 官 行 斫 伐 造

材 種	收			
	當 年 度 處 分		次 年 度	
	材 積	價 額	材 積	價 額
	石	円	石	円
立木用材	—	—	—	—
立木薪材	—	—	—	—
立竹材	—	—	—	—
素材	96 415.98	1 192 392.017	19 027.81	138 517.975
製材	5 863.83	122 190.915	234.06	7 579.678
薪材	26 988.96	44 882.190	3 017.59	4 479.140
木炭	2 760,457.0	151 434.400	181 830.0	7 751,315
竹材	9 096.15	11 414.704	215.72	182,160
副生品	—	13 834.458	—	581,252
計	—	1 536 148.684	—	159 091.520

25 官 行 斫 伐 造

材 種	支					
	資 材		前 年 度		繰 越	
	材 積	價 額	材 積	價 額	材 積	價 額
	石	円	石	円	石	円
立木用材	141 889.29	668 589.130	19 717.50	44 868.610	—	—
立木薪材	39 431.59	31 865.680	12 678.51	7 895.530	—	—
立竹材	—	—	—	—	—	—
素材	—	—	59 436.61	600 556.512	15 011.70	202 713.041
製材	—	—	35.00	1 260,000	123.32	3 005,640
薪材	—	—	—	—	2 742.77	4 236.758
木炭	—	—	561 323.0	11 699.921	58 982.0	2 458,786
竹材	9 258.0	8 206,050	—	—	—	—
副生品	—	—	—	201,900	—	2 047,116
計	—	708 660.860	—	666 482.473	—	214 461.341

材 收 支 比 較

材 種	入					
	繰 越		立 木		計	
	材 積	價 額	材 積	價 額	材 積	價 額
	石	円	石	円	石	円
—	—	—	7 778.66	14 690,628	7 778.66	14 690,628
—	—	—	13 472.00	7 312,581	13 472.00	7 312,581
—	—	—	—	—	—	—
—	50 222.75	704 611,529	—	—	165 665.64	2 035 521,521
—	98.88	1 249,844	—	—	6 196.77	131 020,437
—	—	—	—	—	30 006.55	49 361,330
—	505 415.2	14 401,789	—	—	3 447 702.2	173 587,504
—	—	—	—	—	9 311.87	11 596,864
—	—	195,035	—	—	—	14 610,745
—	—	720 458.197	—	22 003.209	—	2 437 701.610

材 收 支 比 較 (續)

材 種	出		損 益		
	計		事業費及事務費	金 額	步 合
	材 積	價 額			
	石	円	円	円	
—	161 606.79	713 457,740	656 849,780	191 247,156	9%
—	52 110.10	39 761,210			
—	—	—			
—	74 448.31	803 269,553			
—	158.32	4 265,640			
—	2 742.77	4 236,758			
—	620 3005.0	14 158,707			
—	9 258.0	8 206,050			
—	—	2 249,016			
—	—	1 589 604.674			

26 官 行 斫 伐

營林署	番 號	材 種	生 產 處									
			資 材		生 產 濟		生 產 未 了 了 越		前 年 度 〇 越			
			當 年 度	前 年 度 〇 越	材 積	價 額	材 積	價 額	材 積	價 額	材 積	價 額
			石	円	石	円	石	円	石	円	石	円
岐 阜	1	立木用材										
	2	立木薪材										
	3	立竹										
	4	素材										
	5	製材										
	6	薪材										
	7	竹材										
	8	木炭										
	9	副生品										
	10	計										
莊 川	11	立木用材	6 953.81	2 136.900								
	12	立木薪材										
	13	立竹										
	14	素材					6 957.22	2 969.940				
	15	製材										
	16	薪材										
	17	竹材										
	18	木炭										
	19	副生品										
	20	計		2 136.900				2 969.940				
高 山	21	立木用材	20 505.65	34 358.000								
	22	立木薪材	10 914.06	436.000	12 200.61	1 008.640		4984.46	1 077.610			
	23	立竹										
	24	素材			10 823.25	49 149.830	15,206.45	79 666.960	9 422.28	24 120,760		
	25	製材										
	26	薪材										
	27	竹材										
	28	木炭			22,181	7 008.820	70,398	15 916.090	39,546	5 595,120		
	29	副生品							113,180		145,010	
	30	計		34 794.000		57 167.290		95 696.230		30 793.490		145.010
船 津	31	立木用材										
	32	立木薪材										
	33	立竹										
	34	素材										
	35	製材										
	36	薪材										
	37	竹材										
	38	木炭										
	39	副生品										
	40	計										
富 山	41	立木用材	1 487.79	2 095.000								
	42	立木薪材	233.59	59,000								
	43	立竹										
	44	素材					1 490.09	2 555.240				
	45	製材										
	46	薪材					366.65	134,760				
	47	竹材										
	48	木炭										
	49	副生品										
	50	計		2 154.000				2 690.000				

收 支 比 較 (經 常)

當 年 度	分 處 分	經 費	收 支 計 算			
			賣	拂	轉 換	其 他
			材 積	價 額	材 積	價 額
			石	円	石	円
1						
2						
3						
4						
5						
6						
7						
8						
9						
10						
11						
12						
13						
14			6 957.22	3 236,940		
15						
16					825,720	3 236,940
17						2 962,620
18						
19						274,320
20						
21						
22						
23						
24			15 206.45	71 376,140		
25						
26						
27						
28						
29						
30						
31						
32						
33						
34						
35						
36						
37						
38						
39						
40						
41						
42						
43						
44						
45						
46						
47						
48						
49						
50						

26 官 行 斫 伐

營林署 番 號	材 種	生 産 處											
		資 材		生 産 濟		前年度ヨリ越							
		當 年 度	前年度ヨリ越	生 産 濟	生 産 未 了 翌年度へ越								
						材積	價 額	材積	價 額				
新 見	1 立木用材	5571.88	3 977.860										
	2 立木薪材	285.37	26,240										
	3 立 竹												
	4 素 材					4,937.31	5 515,600			34.53	8,400		
	5 製 材												
	6 薪 材					424.88	58,910						
	7 竹 材												
	8 木 炭												
	9 副 生 品							8,280					
	10 計		4 004.100				5 582.790				8,400		
三 次	11 立木用材	4 750.87	1 172,000										
	12 立木薪材	10 748.75	1 419,000										
	13 立 竹												
	14 素 材					4 752.52	1 551,770			105.79	23,160		
	15 製 材												
	16 薪 材					15 352.89	2 195,390			911.00	93,540		
	17 竹 材												
	18 木 炭												
	19 副 生 品												
	20 計		2 591.000				3 747.160				116.700		
福 山	21 立木用材	11 808.89	4 232,000										
	22 立木薪材	4 571.18	901,000										
	23 立 竹	232*	192,000										
	24 素 材					10 331.38	7 208,650			335.29	200,220		
	25 製 材												
	26 薪 材					6 523.89	1 777,760			1 078.11	276,970		
	27 竹 材					231,39*	233,990						
	28 木 炭												
	29 副 生 品							24,200					
	30 計		5 325.000				9 244.600				477.190		
西 條	31 立木用材	6 831.62	4 894,630										
	32 立木薪材	9 587.99	3 068,730										
	33 立 竹												
	34 素 材					6 833.67	5 560,020						
	35 製 材												
	36 薪 材					13 692.67	4 280,340						
	37 竹 材												
	38 木 炭												
	39 副 生 品												
	40 計		7 963.360				9 840.360						
廣 島	41 立木用材	59 752.44	47 184,000	1 518.76	587,000								
	42 立木薪材	7 582.70	1 924,000	592.31	175,450			1 714.19	119,000				
	43 立 竹	657*	637,000										
	44 素 材			4 066.77	14 374,230	54 659.74	95 003,500	2 463.91	4 997,140	4 417.62	8 829,000		
	45 製 材												
	46 薪 材					9 303.72	2 858,840			1 890.61	526,700		
	47 竹 材					656,94*	701,000						
	48 木 炭					4,764*	535,950						
	49 副 生 品				200,000						512,420		
	50 計		49 745.000		15 336.680		99 611.710		5 116.140		9 355.700		

收 支 比 較 (經常) (續)

分 處 分							經 費	收 支 計 算				番 號
當 年 度		翌 年 度		其 他	翌 年 度 へ 越	收 入		支 出	差 引 損 益			
賣 拂	轉 換	材 積	價 額							金 額	金 額	
材 積	價 額	材 積	價 額	材 積	價 額	金 額		金 額	金 額	歩 合		
石	円	石	円	石	円	円	円	円	円		1	
											2	
											3	
4 971.84	5 649.314										4	
						△ 1 788,900	5 746,579	5 801,400	54,821	1%	5	
424.88	90,065										6	
											7	
											8	
	7,200										9	
	5 746.579										10	
											11	
											12	
											13	
4 858.32	1 824.758										14	
						1 337,180	4 132,880	4 044,880	88,000	2%	15	
16 263,90	2 308,122										16	
											17	
											18	
											19	
	4 132.880										20	
											21	
											22	
											23	
10 666,67	8 767,248										24	
						3 716,600	11 029,190	9 518,790	1 510,400	16%	25	
7 602,00	2 028,432										26	
231,39*	185,110										27	
											28	
											29	
	48,400										30	
	11 029.190										31	
											32	
											33	
6 833,67	7 090,709										34	
						1 877,000	11 855.827	9 840,360	2 015,467	20%	35	
13 692,67	4 765,118										36	
											37	
											38	
											39	
	11 855.827										40	
											41	
											42	
											43	
30 695,22	6 319,760										44	
											45	
											46	
9 986,89	4 196,097					37 813,170	124 637,882	112 250,550	12 387,332	11%	47	
656,94*	685,740										48	
4,745*	678,750	20*	2,250								49	
	438,475								90,720		50	
	69 195.822								50 322.890			

27 官 行 造 材

處 分 別	柚 材		挽 材		薪 材		木 炭		
	材 積	價 額	材 積	價 額	材 積	價 額	材 積	價 額	
公 賣	m ³ 2,823	円 19,966	m ³ —	円 —	m ³ 132	円 296	kg —	円 —	
特 賣	官 公 用	4,342	81,718	417	6,928	477	146	838,958	51,209
	營 業 用	87,333	1,072,153	5,303	109,044	9,274	15,720	1,507,906	77,383
	自 家 用	1,918	18,524	143	6,219	2,803	4,854	426,553	23,499
計	93,593	1,172,425	5,863	122,191	12,554	20,720	2,773,417	152,091	
合 計	96,416	1,192,391	5,863	122,191	12,686	21,016	2,773,417	152,091	

賣 拂 處 分 別

竹 材		副 生 品		價 額 計
材 積	價 額	材 積	價 額	
東 310	円 248	—	円 184	円 20,694
311	287	—	1,074	141,362
22,246	34,059	—	8,275	1,316,664
532	687	—	4,300	58,083
23,089	35,033	—	13,649	1,516,109
23,399	35,281	—	13,833	1,536,803

被 害 及 犯 罪

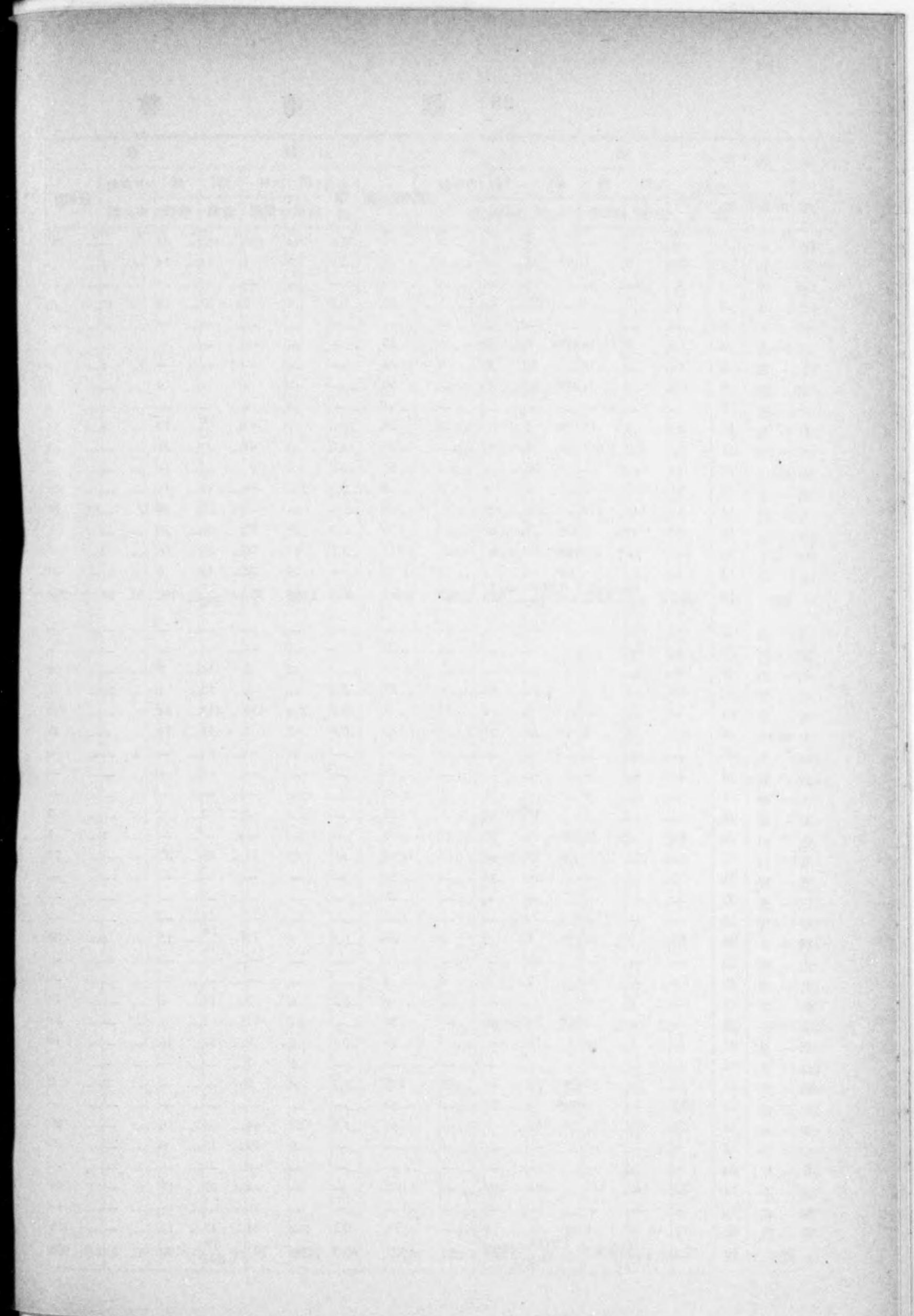

28 國 有 林

府 縣	營 林 署	番 號	雨 害						雷 害					
			用 材		薪 材		竹 其 他	價 額 計	用 材		薪 材		竹 其 他	價 額 計
			材 積	價 額	材 積	價 額			材 積	價 額	材 積	價 額		
富 石	山 川	1												
	井 阜	2												
	知 重	3												
	賀 都	4												
	阪 庫	5												
	真 山	6												
	取 根	7												
	山 島	8												
	口 計	9												
		10												
		11												
		12												
		13												
		14												
		15												
		16												
		17												
		18												
		19												
		20												
		21												
		22												
		23												
		24												
		25												
		26												
		27												
		28												
		29												
		30												
		31												
		32												
		33												
		34												
		35												
		36												
		37												
		38												
		39												
		40												
		41												
		42												
		43												
		44												
		45												
		46												
		47												
		48												
		49												

野 被 害 (續)

面 積	病 虫 害						崩 壞						番 號
	用 材		薪 材		竹 其 他	價 額 計	用 材		薪 材		竹 其 他	價 額 計	
	材 積	價 額	材 積	價 額			材 積	價 額	材 積	價 額			
													1
													2
													3
													4
													5
													6
													7
													8
													9
													10
													11
													12
													13
													14
													15
													16
													17
													18
													19
													20
													21
													22
													23
													24
													25
													26
													27
													28
													29
													30
													31
													32
													33
													34
													35
													36
													37
													38
													39
													40
													41
													42
													43
													44
													45
													46
													47
													48
													49

28 國 有 林

府 縣 營 林 署	番 號	雪 害							天 然 枯 木						
		面積	用 材		薪 材		竹其他	價額計	面積	用 材		薪 材		竹其他	價額計
			材積	價額	材積	價額	價額			材積	價額	材積	價額	價額	
富 山	1														
石 川	2	14.9	10	25	686	46	22	47	2.4	204	324	306	183	507	
福 井	3	0.4	33	40		83	40	80	0.9	201	394	168	36	430	
岐 阜	4	9.4	447	682		77	20	702	4.4	1,013	1,153	50	42	1,195	
愛 知	5														
三 重	6								0.7	337	513	485	289	802	
滋 賀	7		24	45		39	35	80	2.6	140	395	779	1,030	1,425	
京 都	8	0.7	312	677		71	81	758	9.4	564	1,021	1,793	1,790	433	3,244
大 阪	9		18	34				34	1.0	137	157	407	177	334	
兵 庫	10	0.1	394	778		139	94	872	11.6	2,139	2,463	2,250	1,700	4,163	
奈 良	11	0.7	87	121		240	45	166	2.1	299	489	671	403	894	
和 歌 山	12	0.4	120	239		39	28	267	2.0	4,589	9,534	944	211	9,745	
鳥 取	13	0.1	93	78	38	76	29	107	0.5	628	738	529	144	882	
島 根	14	1.1	2,123	3,251		335	100	3,351		438	591	49	28	619	
岡 山	15	6.7	4,300	5,723		3,768	1,441	7,665	2.9	2,617	3,241	1,396	597	3,838	
廣 島	16	7.5	5,418	4,908		2,159	670	5,578	1.6	946	1,525	698	329	1,854	
山 口	17	0.1	7	16				117	0.5	465	740	23	13	753	
計	18	42.1	13,386	16,617		724	2,606	19,841	42.7	14,758	23,302	10,882	7,103	435	30,840
岐 阜	19														
莊 川	20	5.4	324	591		1		591	0.3	277	838			838	
高 津	21	4.0	83	54		76	20	74	4.0			50	42	42	
船 山	22		40	37				37	0.1	736	315			315	
富 山	23					7	1	1	0.1	41	24	334	131	155	
聖 寺	24	14.9	17	39	686	47	23	62	3.3	401	709	474	219	928	
福 井	25														
敦 賀	26	0.4	31	32		99	44	76		4	9			9	
大 津	27		20	42		22	30	72	2.7	140	395	786	1,049	1,444	
京 都	28	0.7	328	709		70	81	790	10.0	647	1,129	2,023	1,877	3,026	
龜 山	29								0.7	369	622	485	289	911	
奈 良	30	0.7	89	123		241	45	168	2.4	353	538	841	474	1,427	
高 野	31	0.4	120	239		39	28	267	2.0	4,557	9,473	925	194	9,667	
田 邊	32														
新 宮	33								0.4	64	170	19	17	187	
神 戶	34	0.1	394	778		139	94	872	11.3	1,252	2,276	2,223	1,698	3,974	
山 崎	35								0.5	883	255	27	2	257	
島 津	36	0.1	56	68	15	29	10	78	0.5	506	659	511	131	790	
津 山	37	0.2	1,502	2,542		106	103	2,711	0.1	1,123	889	22	8	897	
新 見	38	4.8	2,195	2,867		3,229	1,214	4,514	2.4	1,187	2,047	960	485	2,532	
三 次	39	1.7	603	314		433	124	440	0.4	307	305	414	104	409	
福 山	40	3.0	633	217		747	99	316	0.3	43	23	162	21	44	
西 條	41	1.1	38	31		236	179	210	0.1	86	35	58	28	63	
廣 島	42	2.8	450	382		956	374	756	1.2	138	235	370	208	443	
山 口	43	0.7	4,304	4,291		220	18	4,401		824	1,232	119	80	1,312	
日 原	44							25	0.1	320	454	12	5	459	
川 本	45	0.4								83	70			70	
松 江	46														
倉 吉	47	0.7	2,123	3,251		335	100	3,351		355	521	49	28	549	
計	48		35	10	23	47	19	29		62	79	18	13	92	
計	49	42.1	13,386	16,617		724	2,606	19,841	42.7	14,758	23,302	10,882	7,103	435	30,840

野 被 害 (續)

面 積	計							番 號
	材 積	用 材		薪 材		竹 其 他	價 額 計	
		材 積	價 額	材 積	價 額			
35.6							652	1
18.7							6	2
1.4							2,596	3
15.0							11	4
								5
6.4	180*	1,694	2,599	2,073	596	431	20	6
5.8		482	945		1,009	1,212	6	7
11.1		1,202	2,378	24	2,129	2,154	476	8
1.0		179	218		426	191		9
28.4		6,250	4,702	18	3,198	1,968	29	10
8.8	3,580*	869	3,167	6	1,175	598	2	11
6.5		6,078	13,088		1,077	302		12
6.2	1*	857	945	62	831	218	65	13
3.8		2,926	4,207	94	727	314		14
32.7	5,100*	7,753	10,366	26	6,335	2,732	523	15
44.3	20,510*	12,916	15,226	641	4,078	1,736	30	16
17.7		1,980	3,316	5	323	173	1,803	17
243.4	29,371*	46,405	64,473	3,641	23,822	12,659	5,567	18
								19
5.7		601	1,429		1			20
8.0		91	57		146	65		21
1.3		1,225	547		135	55	11	22
35.6		833	464		1,002	188		23
19.6		439	784	692	552	283	6	24
								25
0.5		35	41		99	44	2,596	26
4.9		478	942		999	1,226	4	27
11.1		1,300	2,507		2,307	2,181	28	28
4.9	180*	1,421	2,098	1,219	529	368	22	29
9.7	3,580*	927	3,221	30	1,397	729	450	30
5.3		5,991	12,917		1,044	276		31
								32
4.1		424	860	854	100	89		33
24.0		1,835	3,405	18	3,115	1,972	29	34
4.4		4,434	1,390		102	7		35
0.9		591	758	15	698	171	65	36
2.1		2,634	3,447		142	117	66	37
27.4	5,100*	4,089	6,232	26	5,212	2,321	455	38
3.2		1,030	687		981	294	2	39
3.3		682	249		909	120		40
3.4		164	126	59	334	260	30	41
24.9	4,410*	595	926	602	1,355	620		42
29.7	16,100*	12,928	16,262	5	1,765	897	120	43
0.3		527	690		38	15	1,683	44
2.4		133	89	94	5	49		45
0.6		143	120		326	135		46
0.8		2,650	3,998		396	130		47
5.3	1*	2,05	187	47	133	47		48
243.4	29,371*	46,405	64,473	3,641	23,822	12,659	5,567	49

29 國有林野被害

年次	盜伐		誤伐		火災		風害	
	材積	價額	材積	價額	材積	價額	材積	價額
大正九年	879	1,911	492	321	24,150 345,751本	26,994	11,218	18,886
大正十年	660 291束 10束	705	2,056 8束	10,044	7,481 5,350束 62,768本	10,380	14,118 220束 1束	34,621
大正十一年	2,071 4,800本 727束	2,788	1,384	1,412	5,385 137,714本 2,297束	7,975	17,956	43,471
大正十二年	843 178束	1,684	780 44束 65束	548	4,096 166,308本 7,609束	12,041	4,549 134本	10,543
大正十三年	21本 62束 729	1,631	1,547	746	132,414本 93束 4,909	9,026	10,336	24,097
大正十四年	16本 1,440	9.15	63	96	8,223本 495束 3,992	39,808	3,168	6,951
昭和元年	28本 169束 2,023	2,487	133	200	281,962本 11,116束 5,485	23,448	17,397	21,736
昭和二年度	1本 1,244束 1,271	2,927	1束 1,950	998	175,890本 1,578束 1,355	3,341	94束 19,366	20,312

材種價格累年比較

水害		雪害		虫害		其他		計	
材積	價額	材積	價額	材積	價額	材積	價額	材積	價額
453 6,984本	759	2,199	4,050	5,858	6,439	37,672 10,074本	56,930	82,921 362,809本	116,290
1,420	3,188	8,570	7,555	5,646	6,654	18,845 796束 6,709本	49,043	58,802 6,665束 69,477本 10束 1束	122,190
33 2,887本 167束	289	6,079 2,226本 39束	24,586	58	195	94,400 177本	91,772	147,366 147,804本 3,230束	172,488
205 18,620本	1,645	3,837	4,793	—	—	15,423 188本	24,173	29,733 185,250本 7,831束 65束	55,427
938本 69束 77	258	2,642	4,239	477	887	2,515本 54,999	85,956	135,888本 224束 75,716	126,840
17	133	95	153	—	—	32束 520	4,980	8,239本 527束 9,297	53,046
656本	38	118本 8,396	6,604	20	18	14束 34,286	51,096	282,764本 11,362束 74,428	105,887
4	4,318	724束 20,465	19,841	—	4	25,810	30,957	175,891本 3,641束 70,227	82,699

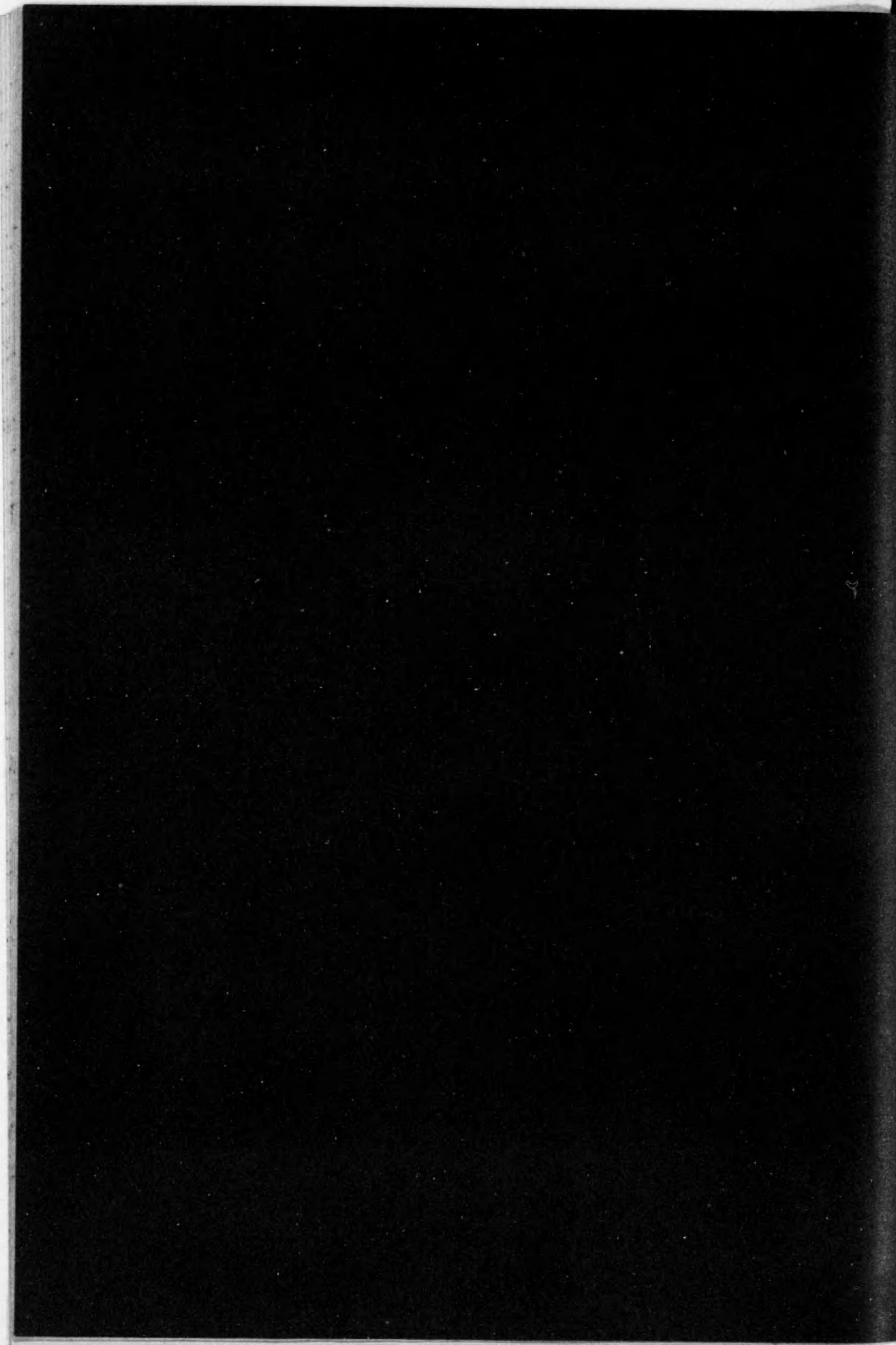

[The text on the right page is extremely faint and illegible. It appears to be a multi-column document, possibly a ledger or a list, with several lines of text and some faint structural elements like a header or a table border. The content is not discernible.]

收 支 及 支 出

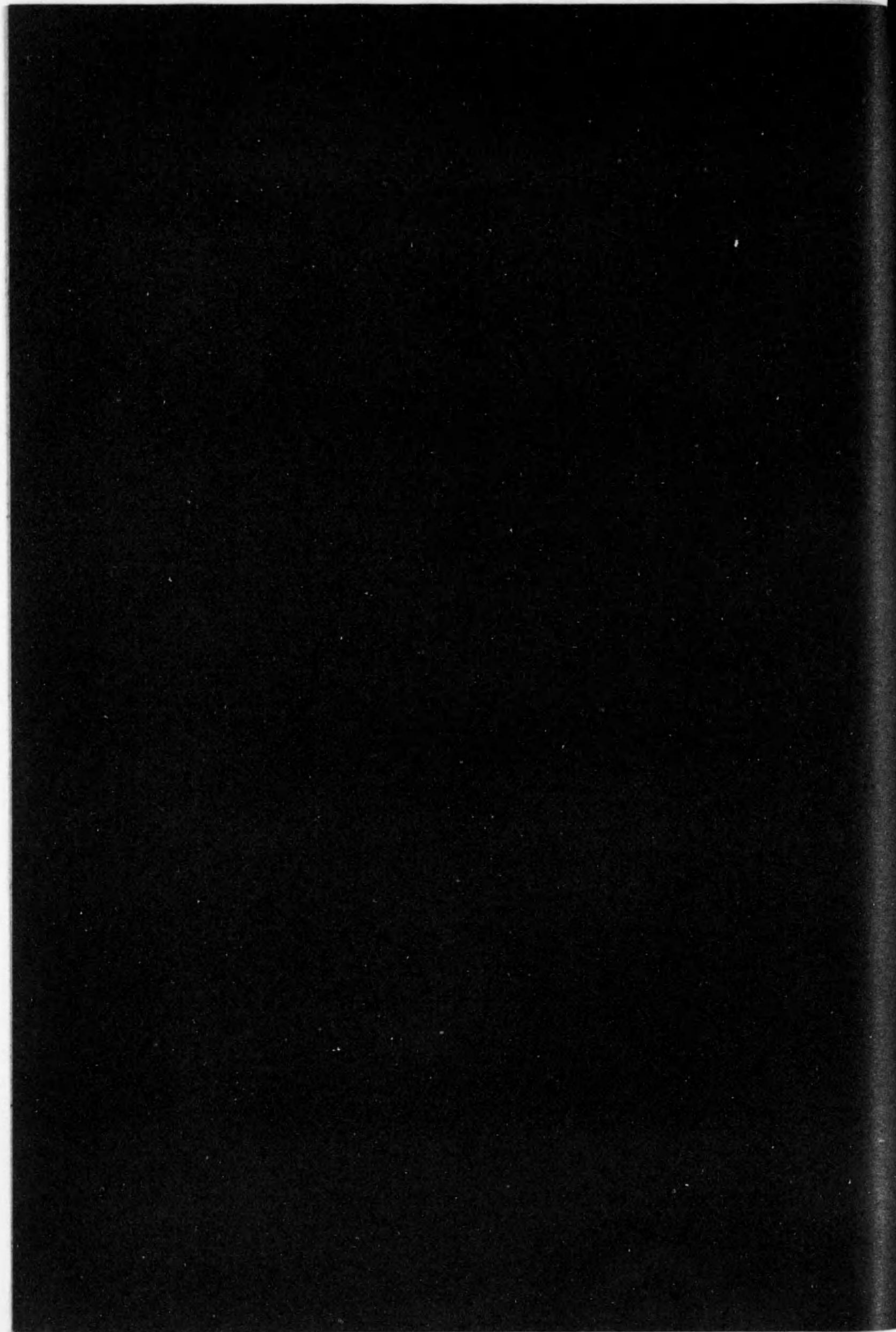

The right page of the book contains faint, illegible text. The text is arranged in several paragraphs, separated by horizontal lines. The overall appearance is that of a scanned document with very low contrast, making the individual words and sentences impossible to discern. The text appears to be organized into sections, possibly by paragraphs or sub-sections, but the specific content is unreadable.