

始



禁閱

省外極秘 14662

昭和十四年度

要覽

東京鐵道局

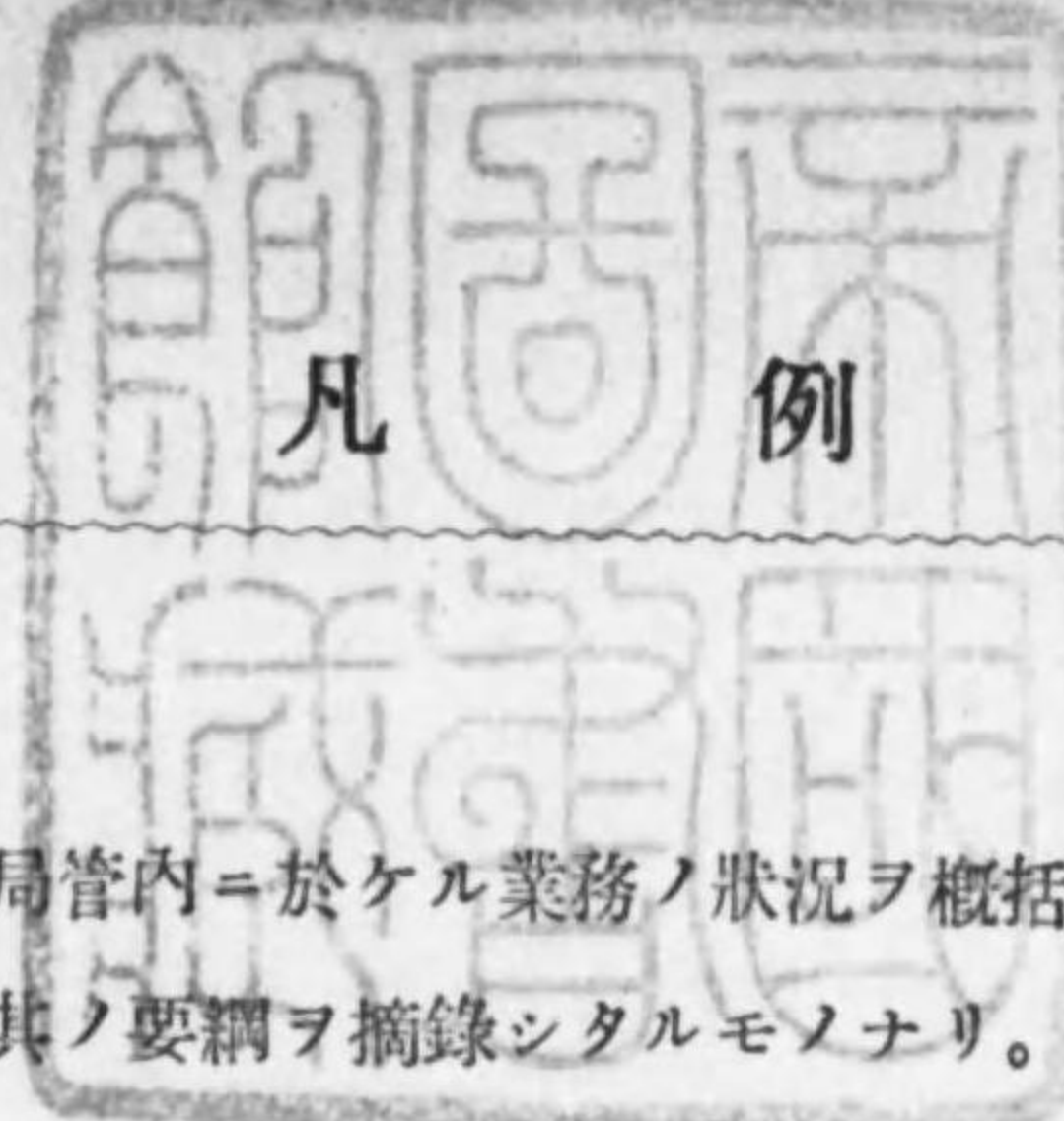

凡例

- 一、本要覽ハ當局管内ニ於ケル業務ノ狀況ヲ概括的ニ知ラントスル
目的ヲ以テ其ノ要綱ヲ摘録シタルモノナリ。
- 二、本要覽所載ノ年度ハ政府ノ會計年度（自其年四月至翌年三月）
ニ依ル。但シ之ト異ル期間ニ在リテハ其ノ旨記載セリ。
- 三、本要覽各表ノ數字ノ單位ハ「●」ヲ減又ハ不足ハ「△」ヲ空位
ハ「—」ヲ以テ表セリ。
- 四、本要覽ノ數字ガ從來刊行ノモノト符合セザルモノアルハ其ノ後
訂正アリタルニ依ル。
- 五、本要覽ハ「省外極秘」扱ニシテ内容上「省外極秘及國家總動員
關係發表禁止事項」ノ外是等ヲ推定シ得ヘキ資料ヲ相當摘録シ
アルヲ以テ特ニ慎重ニ取扱ヒ絶對ニ省外ニ漏洩セザル様注意ヲ
要ス

昭和十六年三月



東京鐵道局

目次

一 般

第一號表 鐵道局沿革及位置..... 1

第二號表 歷代鐵道局長..... 1

第三號表 事務所及工場沿革..... 2

第四號表 組織一覽..... 6

第五號表 局管內管轄區域及事務所所管區域及工場受持區域..... 8

第六號表 業務機關..... 10

職 員

第七號表 職員表..... 12

第八號表 職員養成..... 14

第九號表 職員異動表..... 16

第十號表 現業委員會及現業協議會..... 17

保 健

第十一號表 共濟組合收支表..... 18

第十二號表 醫療機關..... 18

第十三號表 醫療人員..... 19

官舍及合宿所

第十四號表 系統別官舍戶數..... 20

第十五號表 合宿所狀況..... 21

線 路

第十六號表 鐵道線路名稱區間及營業軒..... 22

第十七號表 省營自動車路線名稱區間及營業軒..... 24

第十八號表 鐵道線路線數別延長軒..... 25

第十九號表 線路橋梁延長其ノ他..... 26

第二十號表 豫定線..... 27

用地建物

第二十一號表	用地28
第二十二號表	建物29

車輛

第二十三號表	車輛種別及車輛數缺號
第二十四號表	省營自動車數缺號

運輸

第二十五號表	圖表 旅客輸送人員及貨物輸送噸數並旅客貨物取扱收入	30
第二十六號表	營業料及列車車輛料32
第二十七號表	旅客貨物營業料33
第二十八號表	旅客及貨物運輸成績表34
第二十九號表	自動車運輸成績36
第三十號表	取扱數量並收入年度別比較表36
附表	同上38
第三十一號表	ホテル營業成績39
第三十二號表	倉庫營業成績39
第三十三號表	主要驛旅客乘降人員並收入40
第三十四號表	主要驛手小荷物取扱數量並收入42
第三十五號表	主要驛貨物發著噸數並收入43
第三十六號表	主要貨物發送及到着噸數表44
第三十七號表	荷物事故受理件數表45
第三十八號表	電報取扱通數47

運轉

第三十九號表	各種動力車運轉料48
第四十號表	各種動力車運轉成績51
第四十一號表	運轉事故件數54
第四十二號表	運轉死傷人員55

工場

第四十三號表	工場受持區域內車輛數缺號
	(工場生産額)	

電氣

第四十四號表	通信及設備56
第四十五號表	信號及保安設備58
第四十六號表	電燈及電力設備60
第四十七號表	車電區設備62
第四十八號表	發電區設備64
第四十九號表	變電區設備65
第五十號表	電氣運轉用電力線路設備68
第五十一號表	給電成績70

經理

第五十二號表	歲入歲出決算表72
第五十三號表	所管鐵道財產一覽74
第五十四號表	貯藏物品受拂殘高表76
第五十五號表	主要貯藏物品受拂殘高表77
第五十六號表	物資需要實績調78
第五十七號表	購入主要物品契約一覽表80

監督

第五十八號表	監督部現勢一覽表82
--------	----------	---------

地方鐵道

第五十九號表	管內所在連帶鐵道及軌道83
第六十號表	管內所在連帶航路88
第六十一號表	管內所在連帶自動車89

其他

第六十二號表	管內觀光地91
第六十三號表	沿線人口一萬以上ノ市町村103

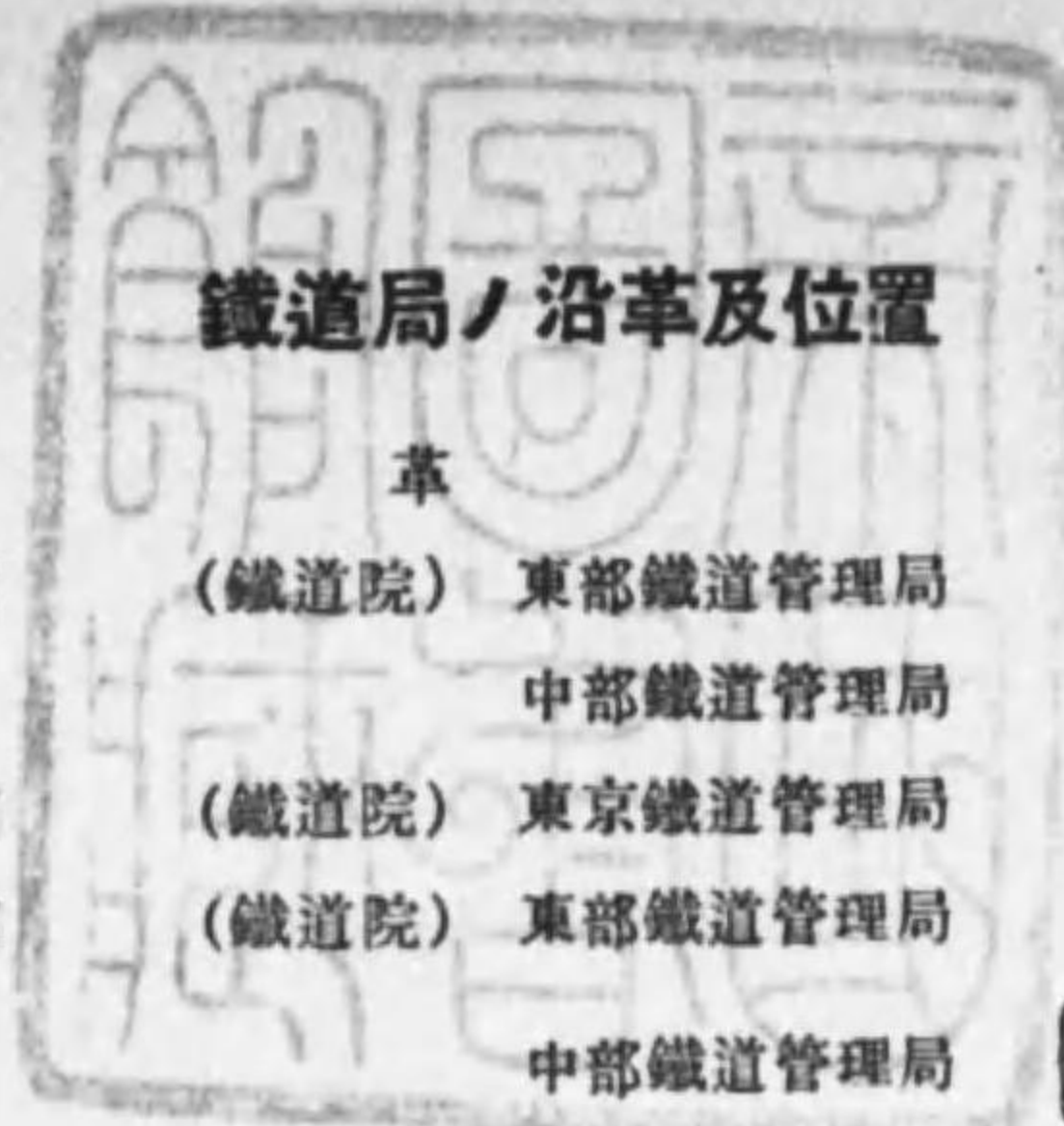

第一號表

鐵道局ノ沿革及位置

沿	革	位	置
明治41年12月5日	(鐵道院) 東部鐵道管理局 中部鐵道管理局	東京市下谷區山下町 東京市芝區汐留町	
大正2年5月5日	(鐵道院) 東京鐵道管理局	東京市芝區汐留町	
同 4年6月23日	(鐵道院) 東部鐵道管理局 中部鐵道管理局	東京市下谷區山下町 (東京市芝區汐留町 東京市麴町區永樂町 (大正 6.10.29 移轉)	
同 8年5月1日	(鐵道院) 東京鐵道管理局	東京市麴町區永樂町	
同 9年5月15日	(鐵道省) 東京鐵道局 同 上	東京市麴町區永樂町 東京市麴町區丸ノ内 一丁目 (昭和 4.4.15 町名改稱)	

第二號表

歷代鐵道局長

氏 名	就任年月日	當 時 / 局 名 稱
古川 阪次郎	明治 41.12.5	東部鐵道管理局、中部鐵道管理局(41.12.5)
野村 彌三郎	大正 2.5.5	東京鐵道管理局 (2.5.5)
長谷川 謹介	" 4.6.23	東部鐵道管理局、中部鐵道管理局(4.6.23)
長尾 半平	" 5.12.9	
木下 淑夫	" 7.10.4	東京鐵道管理局 (8.5.1)
井出 繁三郎	" 9.3.29	東京鐵道局 (9.5.15)
大道 良太	" 9.8.26	
村井 二郎吉	" 12.1.22	
笈 正太郎	" 12.10.27	
福富 正男	" 13.5.16	
久保田 敬一	昭和 2.5.16	
吉田 浩	" 4.7.12	
新井 堯爾	" 7.1.16	
池田 勝三郎	" 9.8.4	
村上 季平	" 10.5.11	
坂口 忠次	" 11.7.15	
長崎 惣之助	" 12.7.14	
平山 孝	" 14.7.24	
高田 寬	" 15.8.6	

事務所 竝ニ

年 月 日	明治 40. 4. 1	明治 41. 12. 5	大正 2. 4. 1
場 所	帝國鐵道廳	中部鐵道管理局	中部鐵道管理局
	新橋營業事務所	新橋運輸事務所	新橋運輸事務所
	"	東部鐵道管理局	東部鐵道管理局
	上野營業事務所	上野運輸事務所 (42.6.11廢止)	上野運輸事務所
	"	"	"
	"	兩國運輸事務所 (43.4.1廢止)	兩國運輸事務所
	"	"	"
	"	"	"
	水戶營業事務所	"	水戶運輸事務所
	"	中部鐵道管理局	中部鐵道管理局
"	新橋保線事務所 (43.4.18廢止)	新橋保線事務所	
"	東部鐵道管理局	東部鐵道管理局	
"	上野保線事務所 (42.6.11廢止)	上野保線事務所	
"	"	"	
"	兩國營業事務所	兩國保線事務所 (43.4.1廢止)	兩國保線事務所

工場ノ沿革 (一)

大正 2. 5. 5	大正 4. 6. 23	大正 8. 5. 1	大正 9. 5. 15
東京鐵道管理局	中部鐵道管理局	東京鐵道管理局	東京鐵道局
新橋運輸事務所	新橋運輸事務所	新橋運輸事務所	新橋運輸事務所
"	東部鐵道管理局	"	"
上野運輸事務所	上野運輸事務所	上野運輸事務所	上野運輸事務所
"	"	"	"
兩國運輸事務所	兩國運輸事務所	兩國運輸事務所	兩國運輸事務所 (13. 6. 27)
"	(7. 4. 1) 宇都宮運輸事務所	"	千葉運輸事務所
"	"	宇都宮運輸事務所	宇都宮運輸事務所
水戶運輸事務所	水戶運輸事務所	"	"
"	中部鐵道管理局	"	水戶運輸事務所
新橋保線事務所	新橋保線事務所	新橋保線事務所	新橋保線事務所
"	"	"	"
"	東部鐵道管理局	"	"
上野保線事務所	上野保線事務所	上野保線事務所	上野保線事務所
"	"	"	"
兩國保線事務所	兩國保線事務所	兩國保線事務所	兩國保線事務所 (12. 11. 21) 國府津保線事務所
"	"	"	"
"	"	"	"
兩國保線事務所	兩國保線事務所	兩國保線事務所	兩國保線事務所 (13. 6. 27)
"	"	"	千葉保線事務所

事務所並ニ

年月日	明治 40. 4. 1	明治 41. 12. 5	大正 2. 4. 1
事務所		東部鐵道管理局 水戸保線事務所 電力事務所	東部鐵道管理局 水戸保線事務所
工場	帝國鐵道廳 大宮工場 " 新橋工場 (40. 10. 5) " 本所工場	東部鐵道管理局 大宮工場 中部鐵道管理局 新橋工場 東部鐵道管理局 本所工場	

備考 括弧内ノ數字ハ年月日ヲ示ス

工場ノ沿革 (二)

大正 2. 5. 5	大正 4. 6. 23	大正 8. 5. 1	大正 9. 5. 15
東京鐵道管理局 水戸保線事務所	(7. 4. 1) 東部鐵道管理局 宇都宮保線事務所 " 水戸保線事務所 (4. 7. 10) 中部鐵道管理局 新橋電力事務所	東京鐵道管理局 宇都宮保線事務所 " 水戸保線事務所 " 新橋電力事務所	東京鐵道局 宇都宮保線事務所 " 水戸保線事務所 " 新橋電力事務所 " (10. 6. 7) 上野電力事務所
鐵道院 大宮工場 " 新橋工場 " 大井工場 " 本所工場 " (4. 5. 1) 錦糸町工場	東部鐵道管理局 大宮工場 { 中部鐵道管理局 新橋工場 同 大井派出所 (4. 7. 21) " 大井工場 東部鐵道管理局 錦糸町工場	" 大宮工場 " 大井工場 " 錦糸町工場	" 大宮工場 " 大井工場 " 錦糸町工場 錦糸町工場 (昭和3.12.1) " 新小岩工場

組織

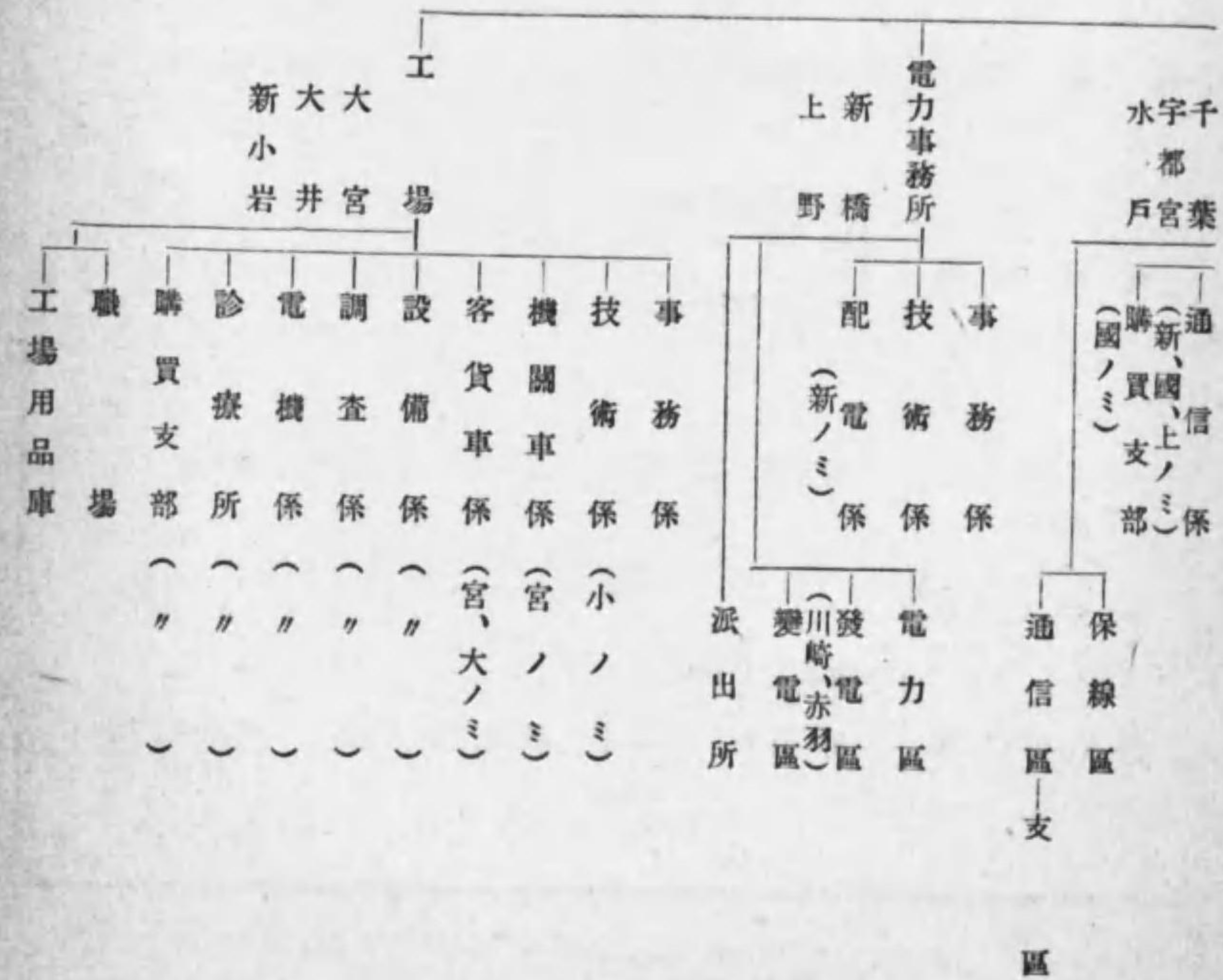
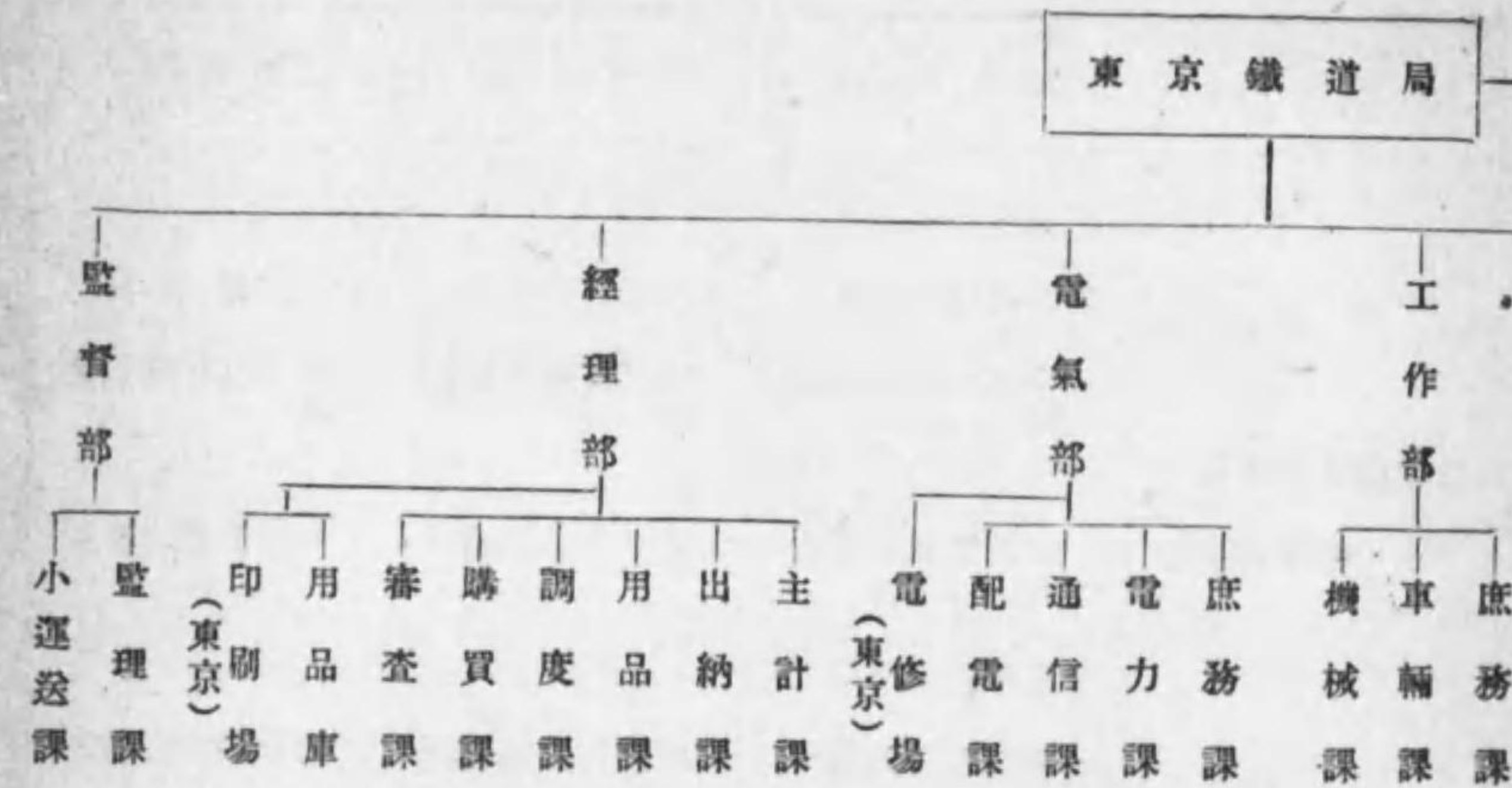

一覽

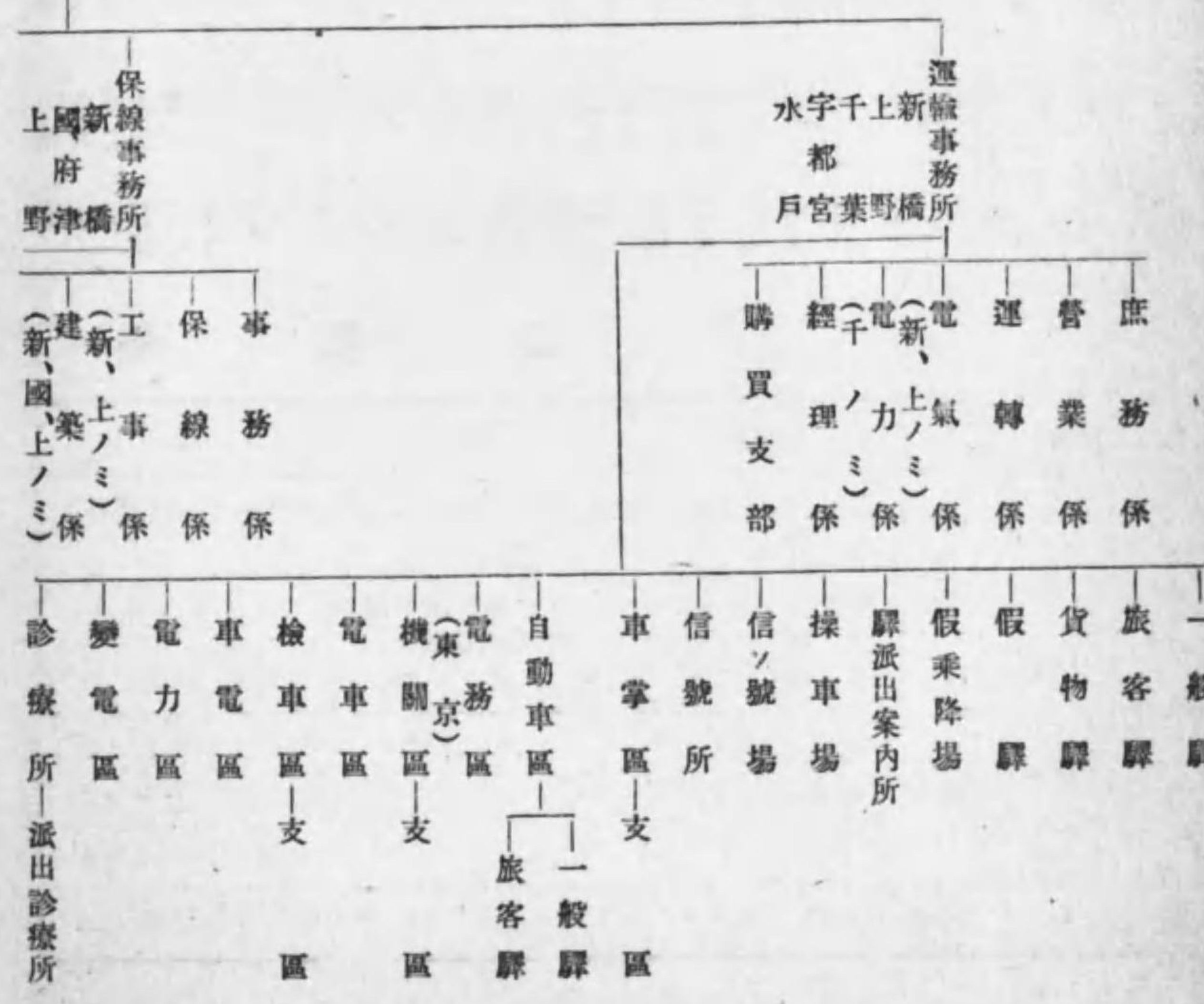
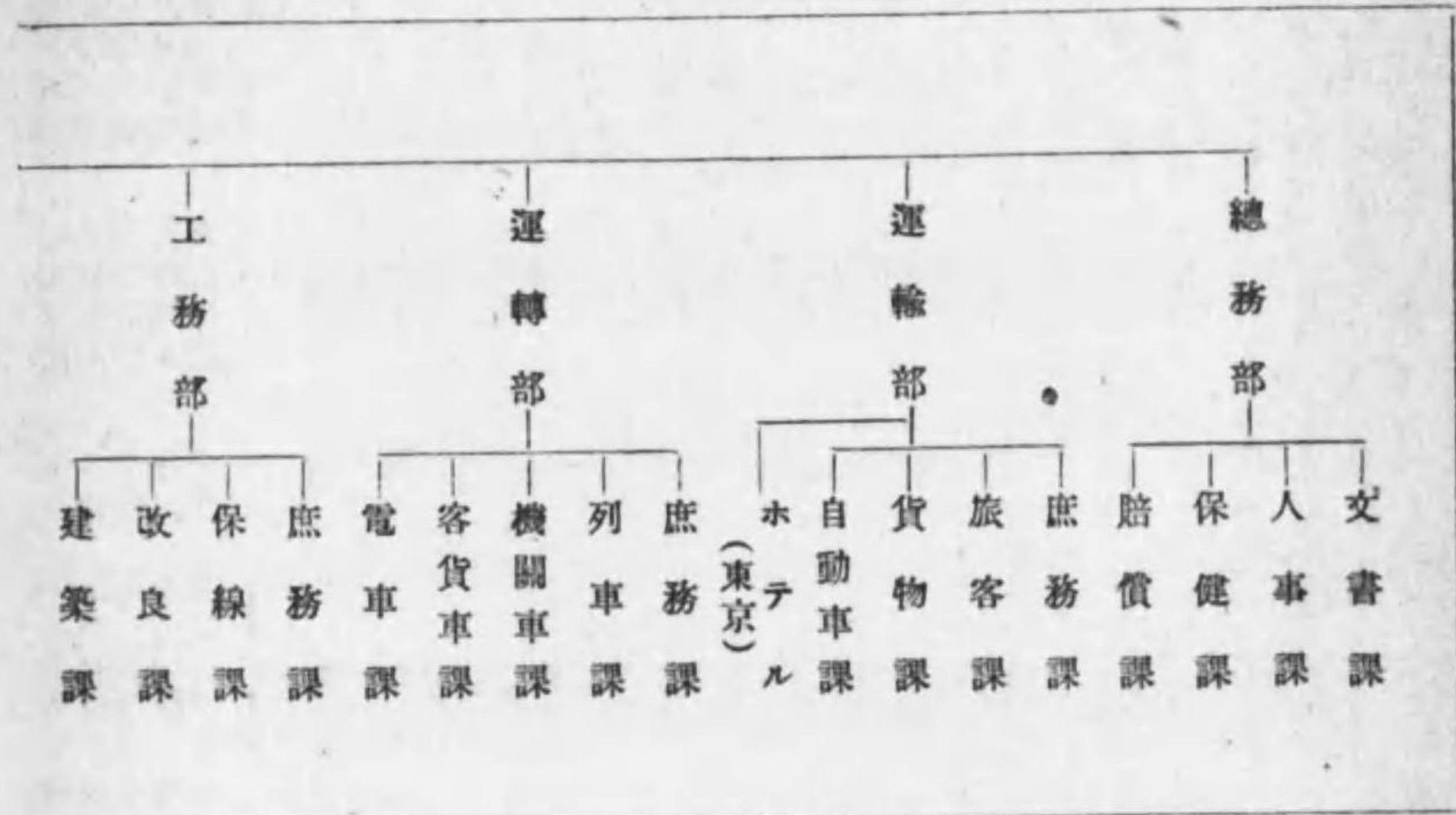

局管內管轄區域及事務所

局 管 轄 區 域	廠變電區、金町變電區間ノ各電線路 變電區間、川崎發電區、赤羽發電區間(新鶴見、武藏境經由) (香掛以南) 鹽原線、常野線、吾妻線、北倉線、土合武藏境 石打及磐城石川以南) 磐越線(小川郷以南) 總武線、信越線 東海道線(沼津以東) 中央線(淺川以東) 東北線(白河、平	新橋運輸事務所 } 東京市芝區 { 東海道本線、伊東線間ヲ除ク) 神田間(以藏境變電區	新橋電力事務所 }
		新橋保線事務所 } 東京市芝區 { 東海道本線、東京競馬場川崎發電區間ノ各送電	國府津保線事務所 } 國府津町 { 東海道本線間、橫須賀
		上野運輸事務所 } 東京市瀧野川區 { 東北本線中端一三河島	上野保線事務所 }
		上野電力事務所 }	千葉運輸事務所 } 千葉市 { 總武線(總
		千葉保線事務所 }	千葉保線事務所 }
		宇都宮運輸事務所 } 宇都宮市 { 東北本線中	宇都宮保線事務所 }
宇都宮保線事務所 }	宇都宮保線事務所 }		
水戸運輸事務所 } 水戸市 { 常磐線中藤	水戸保線事務所 }		
水戸保線事務所 }	水戸保線事務所 }		

工場受

工場名	機關車
大宮	新橋運輸事務所管内(八王子機關區及電氣チーゼル機關車) 上野 " " 千葉 " " 宇都宮 " (白河機關區ヲ除ク) 甲府 " (電氣機關車) 仙臺 " (")
大井	
新小岩	

管區域並工場受持區域 (昭和十五年七月末現在)

中東京沼津間、鶴見橫濱港間、橫濱櫻木町間及貨物支線、橫濱線、橫須賀線、御殿場、中央本線中東京淺川間、國分寺東京競馬場前間及貨物支線、八高線(東飯能倉賀野山手線(電力事務所=於テハ赤羽、高田馬間及池袋、田端間ヲ除ク)東北本線中東京下電力事務所=限ル)川崎發電區東京市板橋區西大泉町間(新鶴見、武藏境經由)、武東京府南多摩郡由井村間ノ各送電線路

中東京鶴見間及貨物支線、橫濱線中長津田八王子間、中央本線中東京淺川間、國分寺前間及貨物支線、八高線(東飯能、倉賀野間ヲ除ク)山手線、東北本線中東京神田間東京市板橋區西大泉町間(新鶴見、武藏境經由)武藏境變電區東京府南多摩郡由井村線附屬ノ電話線路

中鶴見沼津間、鶴見橫濱港間、橫濱櫻木町間及貨物支線、橫濱線中東神奈川長津田線、御殿場線、伊東線、新鶴見變電區、大船變電區間、送電線附屬ノ電話線路

神田一田端一小山間、日暮里一尾久一赤羽間及貨物支線、常磐線中日暮里取手間、田間及貨物支線、高崎線、八高線中東飯能倉賀野間、川越線信越線中、高崎香掛間、兩橋高崎間、上越線中高崎石打間、總武本線(兩國銚子間及貨物支線ヲ除ク)吾妻線(以事務所=限ル)赤羽發電區東京市板橋區西大泉町間藏變電區、金町變電區間ノ各電線力事務所=限ル)群馬縣利根郡水上村、武藏境變電區間、山手線中赤羽、高田馬場間

武本線ハ兩國銚子間及貨物支線=限ル)北倉線

小山白河間、兩毛線中小山新前橋間、足尾線、日光線、烏山線、白棚線(借入線)鹽線

代平間及貨物支線、水郡線中水戸磐城石川間、水戸線、眞岡線、磐越東線中平小川

持區域

客車	貨車
新橋運輸事務所管内 (暖房車)	上野運輸事務所管内
上野 " (電車ヲ除ク)	宇都宮 "
宇都宮 "	水戸 " (小木津平間及平小川郷間ヲ除ク)
水戸 "	
新橋運輸事務所管内 (暖房車ヲ除ク)	新橋運輸事務所管内
上野 " (電車)	
千葉 " (")	
靜岡 " (")	
千葉運輸事務所管内 (電車ヲ除ク)	千葉運輸事務所管内

第六號表

業 務

年 度	鐵 道 驛					自 動 車 驛		營 業 所	棧 橋	貨 物 扱 所	荷 扱 所	鐵 道 運 送 所	操 車 場	信 號 場	信 號 所	車 掌 區	車 掌 區 支 區
	一 般 客	旅 客	貨 物	乘 降 驛	假 乘 降 驛	一 般 客	旅 客										
昭和 4	341	35	15	3	—	1395	—	—	—	—	—	4	1	16	5	9	15
" 5	351	37	17	1	—	1407	—	—	—	—	—	4	1	15	5	9	16
" 6	368	40	17	1	—	1427	—	—	—	—	—	4	1	18	5	9	16
" 7	374	42	17	1	—	2436	15	27	42	—	—	8	1	17	3	9	16
" 8	379	43	19	1	—	3445	17	58	75	—	—	10	1	17	3	9	16
" 9	388	49	22	2	—	3464	17	75	92	—	—	10	1	18	3	9	15
" 10	390	58	23	2	—	3476	27	157	184	—	—	11	1	17	3	9	15
" 11	390	62	23	3	—	2480	29	196	225	—	—	11	1	16	3	9	13
" 12	391	71	23	3	—	2490	32	234	266	—	—	11	1	15	3	10	13
" 13	395	77	23	3	—	2500	37	257	294	—	—	11	1	15	3	10	14
" 14	396	78	23	3	—	1501	38	258	296	—	—	11	1	15	3	10	14

局、 事

本 局	—	—	—	—	—	—	—	—	—	—	—	—	—	—	—	—	—	—
新橋運事	85	33	16	2	—	136	—	—	—	—	—	9	1	8	—	5	5	
上野 "	66	15	3	—	—	1 85	12	70	82	—	—	2	—	4	1	2	2	
千葉 "	110	11	2	—	—	123	15	29	44	—	—	—	—	1	—	1	2	
宇都宮 "	57	9	1	—	—	67	11	159	170	—	—	—	—	2	—	1	3	
水戸 "	78	10	1	1	—	90	—	—	—	—	—	—	—	—	2	1	2	
新橋保事	—	—	—	—	—	—	—	—	—	—	—	—	—	—	—	—	—	
國府津 "	—	—	—	—	—	—	—	—	—	—	—	—	—	—	—	—	—	
上野 "	—	—	—	—	—	—	—	—	—	—	—	—	—	—	—	—	—	
千葉 "	—	—	—	—	—	—	—	—	—	—	—	—	—	—	—	—	—	
宇都宮 "	—	—	—	—	—	—	—	—	—	—	—	—	—	—	—	—	—	
水戸 "	—	—	—	—	—	—	—	—	—	—	—	—	—	—	—	—	—	
新橋電車	—	—	—	—	—	—	—	—	—	—	—	—	—	—	—	—	—	
上野 "	—	—	—	—	—	—	—	—	—	—	—	—	—	—	—	—	—	
大宮工場	—	—	—	—	—	—	—	—	—	—	—	—	—	—	—	—	—	
大井 "	—	—	—	—	—	—	—	—	—	—	—	—	—	—	—	—	—	
新小岩 "	—	—	—	—	—	—	—	—	—	—	—	—	—	—	—	—	—	

機 關

自 動 車 區	自 動 車 支 區	電 務 區	機 關 區	機 關 支 區	電 車 區	檢 車 區	檢 車 支 區	車 電 區	保 線 區	通 信 區	通 信 支 區	電 力 區	電 力 支 區	發 電 區	變 電 區	教 習 所	ホ テ ル	診 療 所	派 出 診 療 所	電 修 場	用 品 庫	印 刷 場
1	—	1	22	11	7	13	10	7	23	9	—	9	—	2	21	1	—	17	8	1	4	1
1	—	1	23	8	7	13	11	7	25	9	—	9	—	3	22	1	—	18	8	1	4	1
1	—	1	24	7	7	13	11	7	26	9	—	10	—	2	25	1	—	18	8	1	5	1
1	—	1	25	5	8	13	11	7	26	9	—	10	—	2	27	1	—	18	9	1	5	1
3	—	1	25	5	8	13	11	7	26	9	—	10	—	2	28	1	1	18	9	1	5	1
3	—	1	26	6	8	13	10	7	27	9	—	11	—	2	29	1	1	18	9	1	5	1
4	—	1	26	7	9	13	10	7	27	9	—	11	—	2	30	1	1	18	9	1	5	1
4	—	1	26	8	10	13	10	7	27	9	—	11	—	2	30	1	1	18	9	1	5	1
5	—	1	26	8	10	13	11	7	27	9	—	11	—	2	31	1	1	18	9	1	5	1
5	—	1	26	9	10	13	11	7	27	9	—	11	—	2	31	1	1	19	9	1	5	1
5	—	1	26	9	10	13	11	7	27	9	—	11	—	2	31	—	1	19	9	1	5	1

務 所 別 (昭和 14 年度)

—	—	—	—	—	—	—	—	—	—	—	—	—	—	—	—	—	—	1	—	—	1	5	1
1	—	1	8	2	7	5	4	2	—	—	—	—	—	—	—	—	—	—	4	2	—	—	—
1	—	—	5	3	2	4	2	2	—	—	—	—	—	—	—	—	—	—	3	3	—	—	—
1	—	—	6	1	1	1	2	1	—	—	—	1	—	—	3	—	—	—	4	1	—	—	—
2	—	—	4	1	—	1	2	1	—	—	—	1	—	—	—	—	—	—	4	—	—	—	—
—	—	—	3	2	—	2	1	1	—	—	—	1	—	—	—	—	—	—	2	2	—	—	—
—	—	—	—	—	—	—	—	—	3	2	—	—	—	—	—	—	—	—	—	—	—	—	—
—	—	—	—	—	—	—	—	—	4	2	—	—	—	—	—	—	—	—	—	—	—	—	—
—	—	—	—	—	—	—	—	—	5	2	1	—	—	—	—	—	—	—	—	—	—	—	—
—	—	—	—	—	—	—	—	—	6	1	1	—	—	—	—	—	—	—	—	—	—	—	—
—	—	—	—	—	—	—	—	—	4	1	—	—	—	—	—	—	—	—	—	—	—	—	—
—	—	—	—	—	—	—	—	—	5	1	—	—	—	—	—	—	—	—	—	—	—	—	—
—	—	—	—	—	—	—	—	—	—	—	—	5	—	—	1	17	—	—	—	—	—	—	—
—	—	—	—	—	—	—	—	—	—	—	—	3	—	—	1	11	—	—	—	—	—	—	—
—	—	—	—	—	—	—	—	—	—	—	—	—	—	—	—	—	—	—	1	—	—	—	—
—	—	—	—	—	—	—	—	—	—	—	—	—	—	—	—	—	—	—	1	1	—	—	—

第七號表ノ一

職員

年 度	勅 任 官	同 待 遇			奏 任 官				同 待 遇				判 任 官			
		局 長	參 事	副 參 事	參 事	陸 運 監 督 官	副 參 事	副 監 理 官	技 師	鐵 道 醫 生	藥 劑 員	主 事 書 記	主 事 技 手	書 記	陸 運 監 督 補	官 技 手
昭和5	1	—	—	—	9	—	43	—	77	12	—	4	1	2,910	—	1,518
" 6	1	—	—	1	8	—	38	—	71	12	—	2	2	2,866	—	1,473
" 7	1	—	—	1	7	—	36	—	80	12	—	2	1	2,888	—	1,489
" 8	1	—	—	—	7	—	43	—	83	13	—	2	2	2,948	—	1,498
" 9	1	—	—	1	6	—	44	—	87	14	—	1	—	3,073	—	1,569
" 10	1	—	—	—	7	—	44	—	85	14	—	1	—	3,229	—	1,661
" 11	1	1	—	—	5	—	43	—	86	16	—	1	5	3,362	—	1,732
" 12	1	—	—	—	8	—	50	—	91	17	—	1	4	3,873	—	2,106
" 13	1	—	—	2	8	—	62	—	97	18	—	1	4	4,259	—	2,510
" 14	1	—	—	—	8	1	73	2	105	21	—	—	—	4,843	22	2,901

表

同 待 遇	履		備 人			有 給 囑 託 員	計	俸 給 年 給 料 額	一 年 人 平 均 額	一 從 事 員		
	事 務	技 術	第 一 種	第 二 種	第 三 種							
鐵道 藥劑 醫員	365	443	12,934	7,910	15,125	3,744	4,273	82	49,465	33,912,305	694	28
鐵道 事務	442	535	12,562	7,921	14,480	3,597	4,003	73	48,101	33,442,976	702	25
鐵道 技師	565	670	12,353	8,124	14,759	3,541	3,778	70	48,391	34,142,291	713	24
鐵道 醫士	613	749	12,388	8,556	14,765	3,513	3,640	69	48,906	34,411,743	712	24
鐵道 技師	667	819	12,551	8,916	14,521	3,731	3,690	67	49,776	35,170,709	706	23
鐵道 技師	856	1,016	12,485	8,965	15,807	3,917	3,801	74	51,983	36,501,416	701	23
鐵道 技師	831	974	12,851	9,216	16,034	3,773	3,855	74	52,881	37,270,813	705	23
鐵道 技師	795	909	13,501	9,676	18,438	4,160	4,522	74	58,252	39,963,007	686	25
鐵道 技師	875	917	14,521	10,444	18,815	5,488	3,778	73	61,903	42,011,248	678	25
鐵道 技師	909	897	15,941	11,649	20,204	6,528	4,468	16	68,623	45,940,679	669	28

第七號表ノ二

職員

部所場別	官名	勅任官		同待遇		奏任官		同待遇		判任官		技手			
		局長	参事	副参事	技師	参事	陸運監督官	副参事	副監督官	技師	鐵道醫		藥劑師	主事書記	書記
總務部	部	1				3		9		6			99		2
運輸部	部					2		5					129		2
運轉部	部							1		8			58		71
工務部	部							2		10			48		76
電氣部	部							1		5			19		33
監理部	部							1		7			33		74
監督部	部					2		8					287		14
新橋運輸事務所						1		20		8	4		1,632		683
上野	〃							11		5	4		934		394
千葉	〃							5		3	4		488		232
宇都宮	〃							3		2	3		365		185
水戸	〃							3		2	2		401		177
新橋保線事務所								1		7			36		117
國府津	〃									2			45		85
上野	〃							1		5			38		109
千葉	〃									2			31		67
宇都宮	〃									1			26		57
水戸	〃									1			23		57
新橋電力事務所										10			34		174
上野	〃									5			29		112
大宮工場								1		9	1		45		94
大井	〃							1		6	3		36		77
新小岩	〃									1			7		9
教習所															
計		1				8	1	73	2	105	21		4,843	22	2,901

省外極秘 第八號表

職員

學生生徒	鐵道																	
	專門部					普通部					專							
	業務科	機械科	土木科	電氣科	計	業務科	運轉科	機械科	土木科	電氣科	計	驛車員科	電信科	信號科	操車科	運轉科	高轉等科	機關士科
年度末在學生	50	89	31	49	219	69	40	39	30	50	228	140	150	38	50		80	
14年度中卒業生	55	15	15	20	105							73	247	85	90		206	
卒業生累計	708	270	245	270	1,493							1,411	2,783	637	686		1,696	

表 (部所場別) (昭和14年度)

同待遇		雇		備人			有給囑託員	計	停給料年額		
鐵道醫	藥劑員	鐵道事務	手技	事務	技術	第一種				第二種	第三種
			4	122	32	216			494	337,477	
				73	4	120		4	339	261,757	
			1	31	10	2			182	185,559	
			1	46	138	30	23		374	328,946	
			2	15	43	7			125	116,549	
			1	26	76	195			413	300,824	
		10	5	841	79	369		68	1,683	1,101,034	
				5	1				31	33,800	
8	2	359	204	6,565	2,889	7,531			3	19,909	13,344,737
7	2	239	133	3,371	1,738	5,092			4	11,934	8,071,208
2	1	75	56	1,642	838	1,982	98		1	5,427	3,576,096
2	1	95	55	1,114	696	1,379	22		1	3,923	2,713,287
1	1	113	72	1,185	696	1,452	31		1	4,137	2,782,693
		1	34	132	521	295	1,330			2,474	1,649,992
		4	25	87	366	173	982			1,769	1,203,759
		3	47	109	442	170	1,321			2,245	1,489,442
		1	30	55	298	101	759			1,344	883,822
		2	29	36	181	54	504			890	602,734
		1	38	55	228	66	667			1,136	745,065
			18	84	558	280	518			1,676	1,171,883
		2	18	52	325	123	273			939	652,527
3	1	2	86	110	782	208		2,438	1	3,781	2,376,115
2	1	2	35	122	447	165		1,819	1	2,717	1,730,682
			3	16	46	18		143		243	152,015
				47	215	176				438	218,676
25	9	909	897	15,941	11,649	20,204	6,528	4,468	16	68,623	45,940,679

養成

教習所														合計	給費生制度			
修部															計	大學	專學	
機助士科	檢車科	電機氣科	電機機科	電機助機科	電機轉車科	士高木科	工事安科	保線路科	工作場科	車電業科	電氣機科	通信機科	電氣安科	計		計	計	
80	50	40	40	100	29	30	30	40	49	50	50	40	55	1,141	1,588	—	5	5
239	157	47	231	93	51				49	48			96	1,712	1,817	—	1	1
3,175	1,143	496	990	1,482	390				95	141			192	15,317	16,810	—	20	20

職員異動表

年 度	採 用	資格變更	局外轉入	退 職	死 亡	局外轉出
昭 和 8	2,537	691	—	1,539	272	—
" 9	3,056	2,472	—	1,226	233	—
" 10	3,371	2,469	—	1,109	242	—
" 11	3,186	2,515	824	1,732	280	869
" 12	8,915	5,116	828	3,084	338	933
" 13	7,625	5,855	2,485	4,469	439	2,553
" 14	13,609	7,285	776	6,140	432	1,094

現業委員會及現業協議會

◎現業委員會

- 一、目的 上意下達、下意上達以テ上下一體和協奉公ノ實ヲ舉グルニアリ。
 二、組織 局管内現場ニ從事スル鐵道手以下ノ從事員ヲ以テ組織シ次ノ如ク職務系統別ニ設ク。

區 別	現 業 委員數	聯合現業 委員數	區 域
第 一 區	42 人	4 人	新橋運事管内驛、電務區、鐵道ホテル
第 二 區	34 人	3 人	上野運事管内驛
第 三 區	40 人	4 人	千葉、宇都宮、水戸運事管内驛
第 四 區	38 人	4 人	局管内車掌區、自動車區
第 五 區	38 人	4 人	新橋運事管内機關區、檢車區、電車區
第 六 區	43 人	5 人	上野、千葉、宇都宮、水戸運事管内機關區、檢車區、電車區
第 七 區	40 人	5 人	局管内電力區、發變電區、車電區、電修場、用品庫、印刷場、診療所
第 八 區	42 人	6 人	局管内保線區、通信區
第 九 區	40 人	4 人	局管内工場

- 三、委員選舉資格 一年以上國有鐵道現業勤務者タル年令十八歳以上ノ者
 四、委員被選舉資格 二年以上國有鐵道ニ勤績セル年令二十五歳以上ノ男子ニシテ現ニ當該區域内ノ勤務箇所ニ在勤スル者
 五、選舉方法及任期 選舉ハ單記無記名投票、任期ハ二年
 六、會議及經過 毎年一回(春、現業委員會、秋、聯合現業委員會)開催ス。昭和十四年度迄ニ三十三回ノ會議ヲ重ネタリ。決議事項ニ關スル經過ハ次期委員會ニ報告ス
 七、參 與 局長ハ職員ヲ指名シ會議ニ參與セシム。
 八、聯合現業委員會 各現業委員ヨリ互選シタル聯合現業委員ヲ以テ組織ス。委員ノ任期ハ現業委員會委員ノ任期ニ同ジ

◎現業協議會

- 一、目的 現業委員會ニ同ジ
 二、組織 局管内現場ニ從事スル判任官中ヨリ局長之レヲ指名シ次ノ如ク地域別ニ設ク

區 別	現業協議會 委員數	區 域
第 一 區	40 人	新橋運事、新橋保事、新橋電事、國府津保事管内
第 二 區	37 人	上野運事、上野保事、上野電事管内、工場、電修場、用品庫、印刷所
第 三 區	40 人	千葉運事、千葉保事、宇都宮運事、宇都宮保事、水戸運事、水戸保事管内

- 三、任 期 指名年度内
 四、會議及經過 年一回開催ス。昭和十四年度迄ニ七回ノ會議ヲ重ネタリ。決議事項ニ關スル經過ハ次期ノ會議ニ報告ス
 五、參 與 現業委員會ニ同ジ

共 濟 組 合 收 支 表

年 度 別	年 度 中		年 度 末 現 在 員			
	加入人員	脱退人員	甲 種	乙 種	計	健康給付
昭和 4	2,269	2,310	45,908	2,303	48,211	6,683
" 5	487	2,065	44,789	2,259	47,048	6,588
" 6	433	1,778	43,551	2,162	45,713	6,369
" 7	1,797	2,205	43,630	1,644	45,274	6,183
" 8	2,609	2,302	44,142	1,430	45,572	6,168
" 9	2,966	1,803	45,267	1,470	46,737	6,346
" 10	3,180	1,868	46,370	1,537	47,907	6,565
" 11	3,294	2,152	47,208	1,602	48,810	6,758
" 12	7,257	2,889	50,709	2,382	53,091	7,618
" 13	9,852	3,821	54,936	2,949	57,885	8,457
" 14	11,431	6,634	57,362	3,328	60,690	9,608

備考 上段ノ數字ハ健康給付ヲ示ス

醫 療 機 關 (昭和十五年三月末現在)

種 別	所 場 別	所 在 地
鐵 道 診 療 所	新 上 千 字 水 大	橋 野 葉 宮 戶 宮 井 橫濱、國府津、沼津、八王子 田端、横川、高崎 錦糸町、千葉、成田、安房北條 宇都宮、桐生、白河、小山 水戸、平 大宮 大井
	鐵 道 出 診 療 所	新 上 千 水 大 橋 野 葉 戶 井 山北(沼津)、大船(横濱) 隅田川(田端)、輕井澤(横川)、水上(高崎) 新小岩(錦糸町) 纒(平)、土浦(水戸) 被服工場(大井)

備考 派出診療所所在地中 () 内ハ本所名ナリ

收 入			支 出		
掛 金	政府給與金	計	年 金	一 時 金	計
28,877.90	47,953.98	76,831.88	694,362.32	94,491.49	94,491.49
1,917,895.95	1,435,961.72	3,353,857.67	751,528.10	94,491.49	1,445,890.42
28,822.86	47,788.40	76,611.26	799,526.67	93,273.18	93,273.18
1,914,275.12	1,428,370.33	3,342,645.45	700,096.04	93,273.18	1,499,622.71
28,854.99	47,645.87	76,500.86	1,074,193.68	106,723.72	106,723.72
1,901,233.74	1,416,698.42	3,317,932.16	743,722.46	106,723.72	1,817,916.14
28,235.35	46,652.15	74,887.50	1,197,136.61	101,989.86	101,989.86
2,022,364.41	1,418,902.99	3,441,267.40	751,881.40	101,989.86	1,949,018.01
27,891.08	46,159.19	74,050.27	1,356,958.28	119,591.52	119,591.52
2,380,505.84	1,439,217.21	3,819,723.05	855,757.30	119,591.52	2,212,715.58
27,894.40	46,057.33	73,951.73	1,542,090.44	135,088.90	135,088.90
2,412,222.36	1,465,200.84	3,877,423.20	747,423.16	135,088.90	2,289,513.60
28,717.45	47,409.53	76,126.98	1,570,090.43	124,599.78	124,599.78
2,472,367.07	1,501,071.40	3,973,438.47	865,112.76	124,599.78	2,435,203.19
29,208.97	48,202.41	77,409.38	1,822,151.04	122,039.08	122,039.08
2,525,641.29	1,533,409.61	4,059,050.90	766,778.51	122,039.08	2,588,929.55
30,052.56	50,141.80	80,194.36	1,938,400.14	125,901.04	125,901.04
2,597,306.83	1,584,479.74	4,181,786.57	807,422.67	125,901.04	2,745,822.81
31,976.17	56,229.10	88,205.27	2,091,698.11	123,173.70	123,173.70
2,715,917.91	1,699,823.09	4,415,741.00	1,063,981.39	123,173.70	3,155,679.50
34,332.12	58,045.19	92,377.31	2,130,929.77	128,402.80	128,402.80
2,891,912.19	1,736,922.94	4,628,835.13	1,222,193.19	128,402.80	3,353,112.96

醫 療 人 員

年 度	鐵 道 診 療 所				鐵道囑託醫
	身體検査 並ニ體格 検査人員	外 來 患 者			
		新 來	再 來	計	取 扱 數
昭和 4	—	73,819	451,325	525,144	511,795
" 5	—	80,270	508,426	588,696	538,059
" 6	—	79,375	551,775	631,150	600,000
" 7	31,855	79,162	530,787	609,949	660,605
" 8	30,737	90,268	586,632	676,900	710,963
" 9	32,858	88,096	602,937	691,033	748,974
" 10	36,000	91,443	634,473	725,916	738,448
" 11	32,637	98,851	678,433	777,284	711,614
" 12	46,494	97,495	644,007	741,502	787,518
" 13	47,812	105,311	686,224	791,535	793,790
" 14	63,724	110,902	677,013	787,915	790,732

第一四號表

系統別官舎戸數 (昭和十五年七月末現在)

	官 舎			官舎代用民家			記 事
	無料	有料	計	指定	貸付	計	
本 局	15	16	31	—	—	—	有料官舎中ニハ備 人官舎ヲ含ム
運 事 本 所	30	18	48	—	—	—	
保 事 "	21	39	60	—	—	—	
電 事 "	7	6	13	—	—	—	
工 場 本 場	4	19	23	—	—	—	
電 務 區	4	—	4	—	—	—	
車 掌 區	1,551	89	1,640	—	—	—	
自 動 車 區	183	6	189	—	—	—	
機 關 區	10	2	12	—	—	—	
電 車 區	514	92	606	2	—	2	
檢 車 區	156	2	158	—	—	—	
保 車 區	117	7	124	1	—	1	
通 電 區	27	3	30	—	—	—	
發 變 區	698	415	1,113	1	—	1	
診 療 區	200	20	220	—	—	—	
工 事 場	151	134	285	14	—	14	
水 電 區	10	15	25	—	—	—	
用 品 庫 場	65	15	80	—	—	—	
印 刷 庫 場	23	1	24	—	—	—	
計 空	92	156	248	—	—	—	
總 計	2	—	2	—	—	—	
	—	1	1	—	—	—	
	10	3	13	—	—	—	
	2	—	2	—	—	—	
	3,892	1,059	4,951	—	—	—	
	—	—	6	—	—	—	
總 計	3,892	1,059	4,957	18	—	18	

第一五號表

合 宿 所 狀 況 (昭和十五年七月末現在)

所 管 別	合 宿 所			一 人 當 疊 數	合宿所代用民家 (新規採用者養) (成ノタメ)			計			
	戸 數	疊 數	利 者 用 數		戸 數	疊 數	利 者 用 數	戸 數	疊 數	利 者 用 數	
運 事	新 橋	21	3,216	1,132	2.8	2	89	50	23	3,305	1,182
	上 野	24	1,874	851	2.2	5	312	133	29	2,186	984
	千 葉	44	1,563	593	2.6	—	—	—	44	1,563	593
	宇 都 宮	12	777	301	2.6	2	61.5	44	14	838.5	345
	水 戸	24	924	297	3.1	1	65	24	25	989	321
	計	125	8,354	3,174	2.6	10	527.5	251	135	8,881.5	3,425
保 事	新 橋	15	584.5	197	3.0	—	—	—	15	584.5	197
	國 府 津	5	204	70	2.9	—	—	—	5	204	70
	上 野	3	206	70	2.9	—	—	—	3	206	70
	千 葉	—	—	—	—	—	—	—	—	—	—
	宇 都 宮	1	68	25	2.7	—	—	—	1	68	25
	水 戸	1	70	31	2.3	—	—	—	1	70	31
計	25	1,132.5	393	2.6	—	—	—	25	1,132.5	393	
電 事	新 橋	10	288.5	102	2.8	1	52	30	11	340.5	132
	上 野	4	191	64	3.0	—	—	—	4	191	64
	計	14	479.5	166	2.9	1	52	30	15	531.5	196
工 場	大 宮	2	450.5	160	2.8	—	—	—	2	450.5	160
	大 井	2	301.5	108	2.8	—	—	—	2	301.5	108
	新 小 岩	1	76	25	3.0	—	—	—	1	76	25
	計	5	828	293	2.8	—	—	—	5	828	293
總 計	169	10,794	4,026	2.7	11	579.5	281	180	11,373.5	4,307	

鐵道線路名稱

保事	名稱	區間	營業軒		記事
			軒	分	
新	東海道線	東京(東神奈川)	23	0	{品川鶴見間=於ケル軒程 {ハ目黒川鶴見間ヲ計上ス {立川多摩川原間=於ケル 軒程ハ多摩川、多摩川原 間ヲ計上ス
	東海道本線	東京(東神奈川)	31	9	
	貨物支線	(長津田)一八王子	22	6	
	中央線	東京一名鐵境(與瀨)	55	0	
	中央本線	國分寺一東京競馬場前	5	6	
	貨物支線	八王子(寄居)	2	0	
	八高線	八王子(寄居)	61	2	
	東北線	東京(秋葉原)	1	8	
	東北本線	(赤羽)一品川	19	7	
	山手線	池袋(田端)	4	1	
橋	總武線	御茶水(秋葉原)	0	5	
	總武本線				
	計		227	4	
國府津	東海道線	(鶴見)一名鐵境(原)	109	0	{熱海伊東間=於ケル軒程 {ハ來宮伊東間ヲ計上ス
	東海道本線	(鶴見)一橫濱港	8	4	
	橫濱線	橫濱一櫻木町	2	0	
	貨物支線	東神奈川(原町田)	11	4	
	橫濱線	大船一橫須賀	20	0	
	橫須賀線	國府津一沼津	15	9	
	御殿場線	熱海一伊東	60	2	
	伊東線		15	6	
	計		242	5	
	上野	中央線	(折原)一倉賀野	27	
八高線		(東京)一田端(小山)	75	7	
東北線		日暮里一尾久一赤羽	7	6	
貨物支線		(十條)一赤羽	2	8	
山手線		(駒込)一田端	1	2	
常磐線		日暮里(藤代)	39	9	
貨物支線		大宮一高崎	3	3	
高崎線		高崎一新高鐵境(鹽澤)	74	7	
上越線		(前橋)一高崎	102	3	
兩毛線		高崎一新高鐵境(信濃追分)	8	4	
野	信越線		46	0	
	信越本線				
	總武線	秋葉原(兩國)	1	5	
	總武本線	貨物支線	1	1	
成田線	(湖北)一我孫子	1	0		
	計		394	0	

區間及營業軒 (昭和十五年三月末現在)

保事	名稱	區間	營業軒		記事	
			軒	分		
千葉	總武線	(淺草橋)一銚子	117	8	{桐生間藤間=於ケル軒程 {ハ下新田間藤間ヲ計上ス	
	總武本線	貨物支線	8	8		
	房總線	千葉一大網一安房鴨川	93	6		
	房總西線	蘇我一木更津	119	3		
	木原線	大原一上總中野	26	9		
	成田線	佐倉(我孫子)	45	0		
	久留里線	成田一松岸	62	3		
	東金線	木更津一上總龜山東	32	1		
		大網一成	13	8		
		計		519		6
宇都宮	東北線	(間々田)一仙鐵境(久田野)	113	5	{桐生間藤間=於ケル軒程 {ハ下新田間藤間ヲ計上ス	
	東北本線	小山(新前橋)	83	3		
	兩毛線	小桐生一藤	42	4		
	足尾線	貨物支線	1	6		
	水戸線	小山(結城)	1	0		
	日光線	宇都宮一日光	40	4		
	烏山線	寶積寺一烏山	20	4		
	白棚借入線	白河(磐城棚倉)	21	9		
		計		324		5
	水戸	東北線	(取手)一仙鐵境(草野)	172		1
常磐線		貨物支線	1	1		
水郡線		水戸一仙鐵境(野木澤)	108	5		
上菅谷線		常陸太田	9	5		
水戸線		(小山)一友部	49	2		
眞岡線		下館一茂木	42	0		
白棚借入線		(金澤内)一磐城棚倉	1	5		
磐越線						
磐越東線		平一仙鐵境(川前)	12	0		
		計		395	9	
	合計		2,103	9		

註 驛名 = () ヲ附セルハ他管内ノ驛ヲ示ス。

第一七號表 省營自動車路線名稱區間及營業料

(昭和十五年三月末現在)

保事	名稱	區間	營業料		記事
			料	分	
上野	吾妻線 吾妻本線	澁川—真田	85	0	
		川原湯口—川原湯溫泉	1	0	
		新鹿澤溫泉口—新鹿澤溫泉	2	0	
	上州草津線	上州大津—上州草津	10	0	
	計		98	0	
千葉	北倉線 北倉本線 豊房線 西岬線	安房北條—千倉	32	0	
		安房北條—長尾橋	12	0	
		湖留橋—坂田	9	0	
		計	53	0	
宇都宮	鹽原線 鹽原本線 矢板線 常野線 常野本線 茂木線	西郡須野—鬼怒川	60	0	
		關谷宿—矢板	18	0	
		常陸太子—御前山	75	0	
		茂木—祖母井—宇都宮	32	0	
		下野原—上赤羽—芳賀松原	10	0	
		川向郵便局前—一條町	3	0	{宇都宮ヨリ折返シ ノ料程1料ヲ含ム
	計	198	0		
	合計		349	0	

第一八號表 鐵道線路線數別延長料 (附鐵道橋延長、隧道延長、用地面積)

(昭和十五年三月末現在)

保事 種別	新橋		國府津		上野		千葉		宇都宮		水戸		計		
	料	分	料	分	料	分	料	分	料	分	料	分	料	分	
線 路 延 長	單線	227	4	242	3	393	9	519	6	324	5	395	8	2,103	5
	二線	122	0	195	5	207	1	37	3	32	0	169	5	763	4
	三線	60	5	40	8	32	1	—	—	—	—	—	—	133	4
	四線	58	7	40	8	30	7	—	—	—	—	—	—	130	2
	五線	3	5	5	8	6	6	—	—	—	—	—	—	15	9
	六線	3	5	5	8	2	2	—	—	—	—	—	—	11	5
	七線	—	—	—	—	2	2	—	—	—	—	—	—	2	2
	八線	—	—	—	—	2	2	—	—	—	—	—	—	2	2
	計	475	6	531	0	677	0	556	9	356	5	565	3	3,162	3
軌道 延長	本線	475	6	531	0	677	1	556	9	356	5	565	3	3,162	4
	本線外	410	5	262	0	421	1	197	2	165	8	210	9	1,667	5
	計	886	1	793	0	1,098	2	754	1	522	3	776	2	4,829	9
鐵道橋延長	33	9	17	5	40	9	13	8	5	5	11	0	122	7	
隧道延長	1	8	48	1	24	1	13	9	2	2	6	4	96	5	
用地面積	平米	7,756,140	平米	7,439,739	平米	10,595,466	平米	8,859,711	平米	6,106,768	平米	7,930,027	平米	48,687,851	

註 自動車路線ハ()ヲ附シ別計ス

第一九號表

線路、橋梁、延長其他 (昭和十五年三月末現在)

保 種 別	事 稱 呼	新橋	國府津	上野	千葉	宇都宮	水戸	計
軌道	本線	475.6	531.0	677.1	556.9	356.5	565.3	3,162.4
	側線	410.5	262.0	421.1	197.2	165.8	210.9	1,667.5
	隧道延長	1,815	48,051	24,073	13,866	2,176	6,433	96,414
橋梁	鐵道橋	33,936	17,483	40,929	13,822	5,508	11,043	122,721
	雜橋梁	2,624	447	2,675	487	358	751	7,342
	用地面積	7,756,140	7,439,739	(4,313) 10,595,466	(4,574) 8,859,711	(3,353) 6,106,768		(12,240) 48,687,851
	諸建物面積	720,782	245,600	(1,891) 552,096	(1,380) 193,670	(3,134) 126,267		(6,405) 1,960,645

註 自動車線ハ () フ附シ別計ス

最長構内側線	東海道本線新鶴見操車場	93	764米
最長直線區間	中央本線 東中野—立川間	23	342米
最高線路面	信越本線 輕井澤—沓掛間	海拔	943米871
最低線路面	總武本線 新小岩—金町間	海拔	1米274
最急勾配	信越本線 丸山—矢ヶ崎間		66.7(1/15)
最長隧道名	上越線 土合—土樽間 清水隧道	9	702米
最長橋梁名	常磐線 我孫子—取手間 利根川橋梁	946	米

第二〇號表

豫定線 (昭和十五年三月末現在)

建設工事中線

線名	工事中區間	程	事
長倉線	茂木—中川	6	14米
川越線	大宮—高麗川	30	643米

工事未着手線

線名	區間	程	事
小名濱線	平—小名濱	13.981	米
長倉線	大子—茂木	50.471	
"	中川—長倉	6.400	
野岩線	關本—今市	58.996	
根岸線	櫻木町—北鎌倉	18.800	

第二一號表

用地

年度	廳舎數	官舎數	工場數	停車場數	線路數	用品庫數	雜用地	雜種地	計
昭和4	172,608	129,892	867,833	14,067,525	24,985,495	223,066	28,423	—	40,474,842
" 5	173,503	125,562	965,688	14,679,454	25,489,027	285,181	26,462	—	41,744,877
" 6	172,427	125,562	984,862	15,253,847	26,533,582	285,181	26,462	—	43,381,923
" 7	172,427	124,536	988,506	15,500,152	27,223,380	285,181	28,837	—	44,323,019
" 8	172,427	123,420	991,227	15,687,451	27,788,440	285,181	28,837	—	45,076,983
" 9	175,545	116,533	1,043,875	16,565,404	27,714,591	268,890	7,704	—	45,892,542
" 10	175,162	116,571	1,023,889	16,942,747	27,973,032	272,016	7,704	53,539	46,564,660
" 11	175,162	116,571	1,048,682	16,986,761	28,215,084	272,016	7,705	53,539	46,875,520
" 12	164,273	116,534	1,048,682	17,014,381	28,220,341	272,016	7,705	69,732	46,913,664
" 13	164,273	121,792	1,080,984	17,864,600	28,540,048	272,016	7,705	53,544	48,104,962
" 14	164,273	121,792	1,080,972	18,306,571	28,694,175	272,016	17,800	30,252	48,687,851

事務所別 (昭和14年度)									
新橋	127,579	66,696	604,125	3,985,219	2,929,973	29,898	12,650	—	7,756,140
國府津	14,961	24,425	44,115	2,379,342	4,866,026	81,217	—	29,653	7,439,739
上野	6,745	8,256	380,326	4,867,452	5,182,769	149,326	—	592	10,595,466
千葉	2,714	6,501	52,406	2,737,148	6,048,550	7,331	5,150	—	8,859,711
宇都宮	6,941	4,155	—	1,980,994	4,114,671	—	—	7	6,106,768
水戸	5,333	11,759	—	2,356,416	5,552,275	4,244	—	—	7,930,027
計	164,273	121,792	1,080,972	18,306,571	28,694,175	272,016	17,800	30,252	48,687,851

註 自動車路線ハ () ノ附シ別計ス

第二二號表

建物

年度	廳舎	官舎	工場及發變電區	用品庫	停車場	旅館	病院及救習所	雜建物	計
昭和4	98,939	260,081	155,828	36,424	872,806	—	36,274	11,327	1,471,679
" 5	100,191	264,225	151,971	36,404	890,920	—	36,523	11,608	1,491,842
" 6	96,313	290,843	196,534	36,557	933,533	—	36,804	13,592	1,604,176
" 7	97,185	288,607	203,148	36,431	988,306	—	36,629	1,044	1,651,350
" 8	97,461	290,275	205,426	36,571	992,655	7,746	36,641	1,148	1,667,923
" 9	96,393	298,180	209,588	37,925	1,023,930	7,746	36,958	1,265	1,711,985
" 10	97,536	307,961	210,936	45,011	1,075,393	7,775	38,214	1,489	1,784,315
" 11	100,363	312,456	220,727	47,648	1,101,590	7,793	38,316	1,665	1,830,558
" 12	146,225	318,498	224,959	47,169	1,116,528	7,793	39,008	2,544	1,902,724
" 13	147,728	321,251	239,473	47,155	1,126,821	7,793	39,337	2,857	1,933,682
" 14	148,249	324,341	240,093	47,834	1,150,006	7,793	39,315	3,014	1,960,645

事務所別 (昭和14年度)									
新橋	121,453	82,666	137,598	17,171	320,057	7,793	33,266	778	720,782
國府津	6,111	43,348	5,892	8,135	180,161	—	1,310	643	245,600
上野	10,299	92,397	86,211	21,059	339,473	—	1,939	718	552,096
千葉	3,630	40,588	10,392	140	137,510	—	1,144	266	193,670
宇都宮	3,012	30,256	—	166	91,505	—	1,006	322	126,267
水戸	3,744	35,086	—	1,163	81,300	—	650	287	122,230
計	148,249	324,341	240,093	47,834	1,150,006	7,793	39,315	3,014	1,960,645

省外秘

第二五號表

旅客輸送人員及貨物輸送噸數表

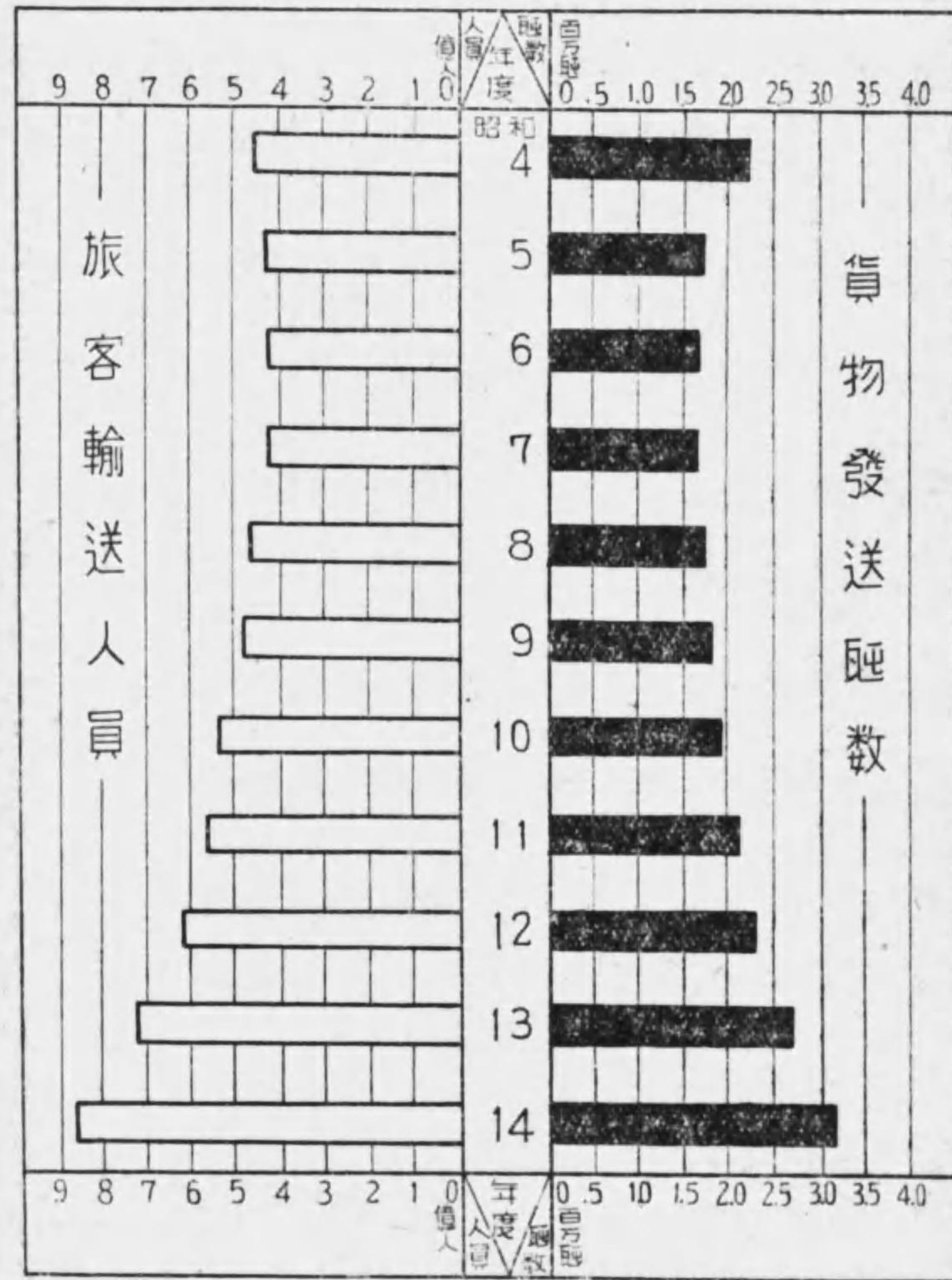

旅客貨物取扱收入

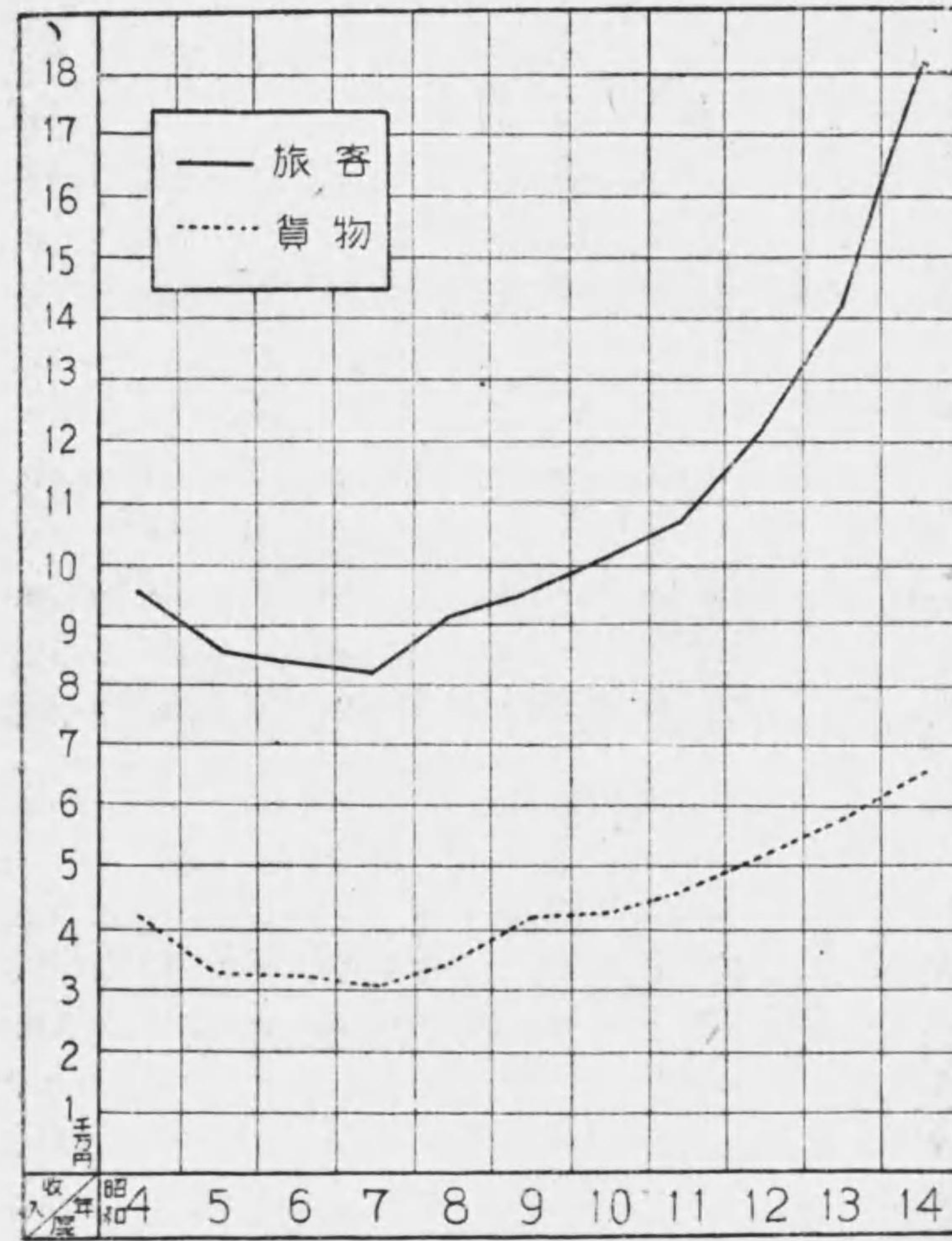

省外秘

第二六號表 營業料及列車車輛料

種 別 年 度	營業料 (期末)	列車料 (除無貨 專用列車)	車 輛 料 (除無貨)		
			客 車	貨 車	計
昭和 4	1,083.4	29,830,274	141,597,087	239,135,362	380,732,449
" 5	1,796.3	48,319,641	225,083,212	334,873,735	559,956,947
" 6	1,914.8	49,515,082	221,511,616	342,988,804	564,500,420
" 7	1,956.5	51,281,425	220,565,416	333,952,272	554,517,688
" 8	1,986.4	55,754,541	230,615,068	373,881,013	604,496,081
" 9	2,057.8	58,514,025	242,347,483	387,765,487	630,112,970
" 10	2,070.2	61,806,689	253,943,509	404,697,967	658,641,476
" 11	2,070.2	64,199,579	264,641,350	444,032,328	708,673,678
" 12	2,074.2	66,471,503	275,180,323	487,745,096	762,925,419
" 13	2,105.7	66,878,680	287,658,208	532,803,037	820,461,245
" 14	2,105.7	70,183,245	317,574,487	581,234,950	898,809,437
事 務 所 別 (昭和14年度)					
新橋運事	476.2	33,974,341	165,281,953	198,280,385	363,562,339
上野 "	395.5	15,787,853	75,502,133	151,133,253	226,635,385
千葉 "	521.4	9,110,537	34,099,556	30,006,170	64,105,726
宇都宮 "	322.2	4,797,544	20,206,928	73,957,910	94,164,838
水戸 "	390.4	6,512,970	22,483,917	127,857,232	150,341,149
計	2,105.7	70,183,245	317,574,487	581,234,950	898,809,437

備考 昭和四年度單位ハ哩、分 昭和五年以降ハ單位料、分=改正

第二七號表

營 業 料

種 別 年 度	旅 客		貨 物		全 料	
	期 末	平 均	期 末	平 均	期 末	平 均
昭和 4	1,048.8	1,047.3	1,072.0	1,068.3	1,083.4	1,078.6
" 5	1,729.5	1,725.0	1,771.3	1,765.9	1,796.3	1,790.9
" 6	1,848.0	1,789.7	1,889.8	1,831.5	1,914.8	1,856.5
" 7	1,889.7	1,856.9	1,928.7	1,896.6	1,956.5	1,923.7
" 8	1,916.9	1,902.7	1,961.3	1,944.7	1,986.4	1,971.2
" 9	1,983.3	1,942.5	2,027.1	1,984.6	2,057.8	2,015.2
" 10	1,992.9	1,983.5	2,039.5	2,029.3	2,070.2	2,060.0
" 11	1,992.9	1,992.9	2,039.5	2,039.5	2,070.2	2,070.2
" 12	1,996.9	1,996.9	2,043.5	2,043.5	2,074.2	2,074.2
" 13	2,028.4	210.9	2,075.0	2,057.5	2,105.7	2,088.2
" 14	2,028.4	228.4	2,075.0	2,075.0	2,105.7	2,105.7
事 務 所 別 (昭和14年度)						
新橋運輸事務所	424.7	424.7	456.6	456.6	476.2	476.2
上野運輸事務所	382.7	382.7	384.4	384.4	395.5	395.5
千葉運輸事務所	511.4	511.4	521.4	521.4	521.4	521.4
宇都宮運輸事務所	320.3	320.3	322.2	322.2	322.2	322.2
水戸運輸事務所	389.3	389.3	390.4	390.4	390.4	390.4
計	2,028.4	2,028.4	2,075.0	2,075.0	2,105.7	2,105.7

備考 括弧 () 内ハ自動車營業料トス

旅客及貨物

年 度	輸 送 數 量			
	旅 客		貨 物	
	人 員	人 料	噸 數	噸 料
昭 和 4	476,639,932	4,546,185,204	21,848,813	1,470,411,448
" 5	459,189,578	6,902,039,062	16,943,838	2,004,746,544
" 6	442,340,706	6,752,170,939	16,581,168	2,026,335,003
" 7	443,068,525	6,787,192,516	15,906,882	1,979,301,577
" 8	472,294,023	7,382,168,856	17,701,099	2,244,084,877
" 9	498,911,868	7,822,961,356	18,548,607	2,372,174,689
" 10	527,675,000	8,263,380,164	19,085,484	2,442,387,432
" 11	563,482,348	8,947,089,282	21,090,193	2,728,601,086
" 12	608,310,446	9,698,262,853	23,933,205	3,101,359,744
" 13	716,844,587	11,583,808,501	27,416,600	3,531,057,069
" 14	853,704,388	14,435,522,664	31,272,988	4,032,813,935
事 務				
新 橋	667,759,370	8,708,655,198	19,550,575	1,494,912,462
上 野	276,704,090	3,170,129,268	19,839,946	1,099,306,929
千 葉	87,864,118	1,261,300,083	4,279,804	177,300,613
宇 都 宮	17,551,882	715,084,431	6,066,071	486,552,904
水 戸	22,793,456	580,353,684	7,049,530	774,741,027
計	853,704,388	14,435,522,664	31,272,988	4,032,813,935

備考 取扱収入中 = ハ旅客及貨物追徴金、郵便搭載料金、郵便物積替料金、新聞

運輸成績表

取 扱 數 量		取 扱 收 入		
旅客乗車人員	貨物發送噸數	旅 客	貨 物	計
466,376,464	11,437,277	95,963,890	40,384,759	136,348,649
450,247,058	9,096,481	88,136,458	33,744,878	121,881,336
435,822,627	8,752,728	84,324,953	32,938,121	117,263,074
438,660,899	8,163,708	82,599,614	31,820,793	114,420,407
466,280,678	9,241,756	89,698,584	36,376,196	126,074,780
492,565,351	9,955,397	94,926,197	41,004,949	135,931,146
521,114,002	10,202,322	99,904,728	42,105,300	142,010,028
557,257,479	11,180,698	108,391,577	47,014,162	155,405,739
599,209,085	12,341,486	119,482,146	52,658,886	172,141,032
714,732,400	13,700,464	141,105,823	59,095,544	200,201,367
850,043,983	15,911,372	178,099,203	66,436,159	244,535,362
所 別 (昭和 14 年度)				
604,868,016	5,106,144	110,461,790	27,184,495	137,646,285
140,727,139	3,083,657	37,554,737	15,507,024	53,061,761
71,896,038	1,962,917	15,880,490	6,606,506	22,486,996
12,274,322	1,260,123	6,470,699	4,093,904	10,564,603
20,278,468	4,498,531	7,731,487	13,044,230	20,775,717
850,043,983	15,911,372	178,099,203	66,436,159	244,535,362

雜誌追徴金ヲ含マズ。

第二九號表

自 動 車

年 度	輸 送 數 量			
	旅 客		貨 物	
	人 員	人 軒	噸 數	噸 軒
昭 和 4	—	—	—	—
" 5	—	—	—	—
" 6	—	—	—	—
" 7	81,783	448,704	275	2,704
" 8	473,969	2,379,204	2,127	18,573
" 9	577,482	3,327,983	3,261	31,424
" 10	779,707	5,474,750	3,534	35,074
" 11	1,113,694	9,963,341	4,964	53,287
" 12	1,443,102	13,483,023	8,093	98,723
" 13	1,971,066	21,435,533	12,443	180,269
" 14	2,742,821	31,240,291	25,323	405,124
事 務				
上 野	742,150	10,755,932	8,920	221,937
千 葉	768,576	5,467,530	9,611	66,456
宇 都 宮	1,232,095	15,016,829	6,792	116,731

省外秘 第三〇號表

取 扱 數 量 並 收 入

種 別	年 度 別	取 扱 數 量			
		旅 客 乘 車 人 員	指 數	貨 物 發 送 噸 數	指 數
昭 和 4	466,376,464	100	11,620,273	100	
" 5	450,247,058	97	9,096,481	78	
" 6	435,822,627	93	8,752,728	75	
" 7	438,716,857	94	8,163,908	70	
" 8	466,599,460	100	9,243,335	80	
" 9	493,125,886	106	9,957,992	86	
" 10	521,869,136	112	10,204,824	88	
" 11	558,332,105	120	11,183,686	96	
" 12	600,599,059	129	12,346,130	106	
" 13	716,617,574	154	13,707,256	118	
" 14	852,687,082	183	15,926,935	137	

備考 1. 本表ノ指數ハ昭和四年度ノ數量並ニ收入ヲ百トシテ算出セリ。
2. 昭和四年度ニ於ケル貨物發送噸數ハ(噸)ヲ以テ計算セシガ昭和五年度

運 輸 成 績

取 扱 數 量		取 扱 收 入		
旅 客 乘 車 人 員	貨 物 發 送 噸 數	旅 客	貨 物	計
—	—	—	—	—
—	—	—	—	—
—	—	—	—	—
55,958	200	15,408	1,389	16,797
318,782	1,579	82,900	10,724	93,624
560,535	2,595	112,273	15,624	127,897
755,134	2,502	159,305	17,795	177,100
1,074,626	2,988	247,366	23,084	270,450
1,389,974	4,644	308,261	33,702	341,963
1,885,174	6,792	458,620	46,920	505,540
2,643,099	15,563	699,714	88,897	788,611
所 別 (昭和 14 年度)				
723,627	6,816	204,315	35,369	239,684
737,935	5,855	135,956	35,233	171,189
1,181,537	2,892	359,443	18,295	377,738

年 度 別 比 較 表

取 扱 數 量		取 扱 收 入			
旅 客 指 數	貨 物 指 數	計	指 數	指 數	
96,657,423	100	40,384,759	100	137,042,182	100
88,822,044	92	33,744,878	84	122,566,922	89
85,000,943	88	32,938,121	82	117,939,064	86
83,278,547	86	31,822,182	79	115,100,729	84
90,470,770	94	36,386,920	90	126,857,690	93
95,734,427	99	41,020,573	102	136,755,000	100
100,801,234	104	42,123,095	104	142,924,329	104
109,433,570	113	47,037,246	116	156,470,816	114
120,698,667	125	52,692,588	130	173,391,255	127
142,654,305	148	59,142,464	146	201,796,769	147
180,090,957	186	66,525,056	165	246,616,013	180

ヨリ(メートル)法施行ニヨリ之ガ計算方改正ノタメ(噸)ニ換算シテ比較セリ。

附表 取扱数量並収入年度別比較表

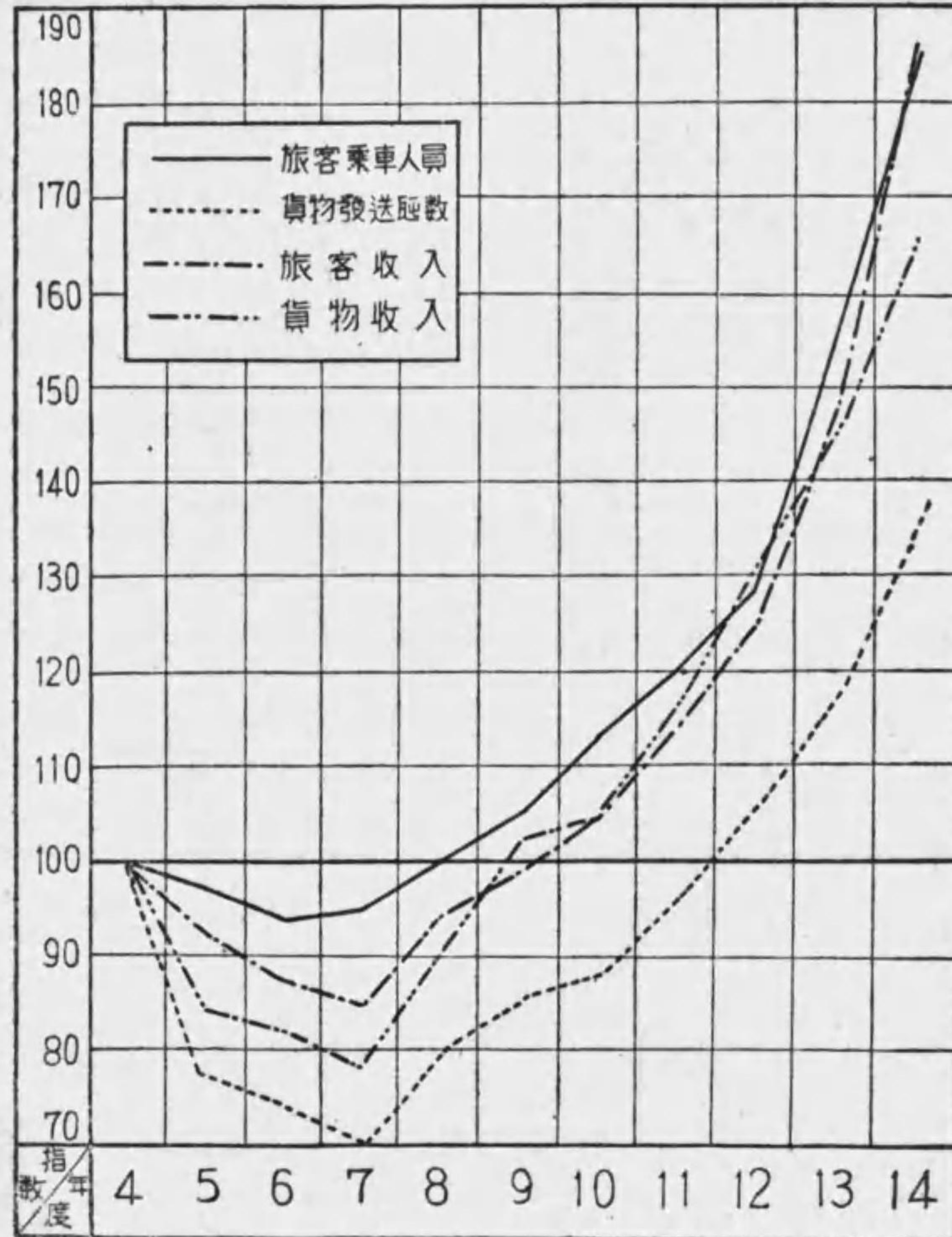

備考 1. 本表ノ指數ハ昭和四年度ノ數量並ニ収入ヲ百トシテ算出セリ。
 2. 昭和五年度ニ於ケル貨物發送噸數ハ(噸)ヲ以テ計算セシガ昭和四年度ヨリ(メートル)法施行ニヨリ之ガ計算方改正ノタメ(噸)ニ換算シテ比較セリ。

省外秘

第三一號表

ホテル營業成績

東京鐵道ホテル

年度	室數	室定員數	來泊者數	延人員	收入
昭和 8	72	107	1,782	5,168	58,128.00
" 9	72	107	6,768	17,568	204,030.33
" 10	72	107	6,793	18,806	220,372.69
" 11	72	107	7,268	18,766	214,585.13
" 12	72	107	8,043	21,721	262,526.22
" 13	72	107	8,348	21,917	284,742.59
" 14	72	107	7,824	23,741	339,926.62

昭和八年十二月廿七日ヨリ開業。

第三二號表

倉庫營業成績

貨物出入高

秋葉原驛

年度	年度始現在高	入庫高	出庫高	年度末現在高
昭和 6	個 1,769,171 円 214,605	個 500,854 円 3,648,448	個 286,249 円 1,879,307	個 1,769,171 円 214,605
" 7	個 1,234,052 円 143,558	個 703,253 円 6,008,126	個 774,290 円 6,543,931	個 1,234,052 円 143,558
" 8	個 1,841,234 円 186,862	個 481,221 円 4,285,102	個 437,954 円 3,678,390	個 1,841,234 円 186,862
" 9	個 2,523,310 円 223,574	個 329,354 円 4,039,524	個 292,642 円 3,357,448	個 2,523,310 円 223,574
" 10	個 809,012 円 76,479	個 611,621 円 5,703,521	個 679,941 円 7,417,819	個 809,012 円 76,479
" 11	個 2,279,043 円 198,564	個 853,754 円 9,773,095	個 864,460 円 9,895,168	個 2,279,043 円 198,564
" 12	個 2,031,766 円 187,858	個 961,827 円 11,610,060	個 989,866 円 11,735,264	個 2,031,766 円 187,858
" 13	個 2,031,766 円 159,819	個 1,385,643 円 20,115,992	個 1,416,446 円 20,482,945	個 2,031,766 円 159,819
" 14	個 1,769,171 円 159,819	個 1,385,643 円 20,115,992	個 1,416,446 円 20,482,945	個 1,769,171 円 159,819

收入其ノ他

年度	倉敷料	入庫料	出庫料	其ノ他 荷役賃	貸庫料	雜收	合計	火災保險 契約高
昭和 6	円 22,282	円 12,637	円 4,385	13	円 3,980	—	円 43,297	円 6,663,743
" 7	円 107,270	円 17,611	円 11,388	80	円 6,009	—	円 142,358	円 17,809,995
" 8	円 79,135	円 11,300	円 5,412	265	円 5,576	—	円 101,688	円 12,830,112
" 9	円 133,400	円 7,473	円 3,652	622	円 5,576	—	円 150,723	円 27,866,284
" 10	円 81,200	円 11,101	円 8,078	248	円 5,576	—	円 106,203	円 17,177,546
" 11	円 64,261	円 12,225	円 5,245	287	円 4,926	4	円 86,948	円 15,550,806
" 12	円 112,438	円 19,634	円 9,412	103	円 5,576	24	円 147,187	円 28,385,897
" 13	円 102,177	円 24,470	円 10,287	1,289	円 5,576	74	円 143,873	円 25,389,541
" 14	円 86,941	円 37,098	円 20,618	173	円 5,576	—	円 150,406	円 21,563,217

備考 昭和 6 年 10 月 1 日營業ヲ開始ス。

省外極秘

第三三號表ノ一 主要驛旅客乗降人員及旅客收入 (昭和14年度)

驛名	乗車人員	一日平均乗車人員	降車人員	一日平均降車人員	旅客收入	一日平均旅客收入	
東上	京野	32,791,691	89,595	32,585,501	89,031	25,162,817	68,751
新横新	宿濱橋	20,061,010	54,812	18,020,924	49,238	16,850,672	46,040
	濱橋	35,628,800	97,346	36,687,156	100,238	7,484,282	20,449
		9,679,214	26,446	10,692,135	29,273	4,635,353	12,665
		20,317,344	55,512	19,481,460	53,228	4,168,152	11,388
蒲	田	15,997,458	43,709	16,395,028	44,795	2,846,961	7,779
澁	谷	19,724,957	53,893	19,218,543	52,510	2,704,629	7,390
櫻	町	9,369,688	25,500	8,483,105	23,178	2,565,614	7,010
池	袋	18,456,289	50,427	19,015,552	51,955	2,518,366	6,881
川	崎	14,547,277	39,747	14,927,385	40,785	2,503,544	6,840
神品	田	16,402,227	44,815	17,364,520	47,444	2,466,001	6,738
雨	川	9,445,207	25,807	11,003,768	30,065	2,194,364	5,996
大	園	7,911,178	21,615	7,667,431	20,949	2,171,265	5,932
横	森	16,288,437	44,504	16,034,678	43,811	2,144,545	5,859
	賀	3,781,247	10,331	3,739,130	10,216	2,134,766	5,833
有	町	23,086,819	63,079	20,561,274	56,178	1,991,561	5,441
鶴	見	10,908,109	29,804	11,283,542	30,829	1,820,398	4,974
熱	海	1,866,067	5,099	1,838,739	5,024	1,733,692	4,737
中	野	11,400,028	31,148	11,182,290	30,553	1,493,813	4,081
大	町	14,323,542	39,135	14,920,021	40,765	1,479,978	4,044
赤	羽	9,597,101	26,222	9,601,351	26,233	1,344,511	3,674
沼	津	1,968,370	5,378	1,919,020	5,243	1,315,926	3,595
小	原	2,060,041	5,629	2,176,335	5,946	1,286,629	3,515
田	町	16,755,007	45,779	16,740,511	45,739	1,223,085	3,342
龜	戸	9,171,957	25,060	9,015,615	24,633	1,213,904	3,317
御	町	8,978,826	24,532	9,348,492	25,542	1,205,965	3,295
水	戸	2,162,228	5,908	2,222,507	6,072	1,203,473	3,288
鎌	倉	4,164,920	11,380	4,113,651	11,239	1,199,561	3,277
御	水	16,556,610	45,237	16,515,700	45,125	1,168,048	3,191
五	田	9,593,314	26,211	9,711,874	26,535	1,140,151	3,115
字	宮	1,399,839	3,825	1,454,002	3,973	1,135,509	3,102
千	葉	2,724,983	7,445	2,792,479	7,630	1,113,786	3,043
王	子	8,296,508	22,668	8,112,657	22,166	1,075,636	2,939
高	寺	8,525,603	23,294	8,412,620	22,985	1,052,187	2,875
飯	橋	11,015,502	30,097	10,906,857	29,800	1,049,042	2,866
高	場	11,259,425	30,763	12,048,081	32,918	1,009,651	2,759
田	崎	1,354,271	3,700	1,392,233	3,804	986,665	2,696
高	塚	8,219,916	22,459	8,674,146	23,700	980,047	2,678
大	川	4,180,455	11,422	4,277,427	11,687	963,641	2,633
立	原	5,506,696	15,046	6,057,361	16,550	929,300	2,539
秋							

省外極秘

第三三號表ノ二 主要驛旅客乗降人員及旅客收入 (昭和14年度)

驛名	乗車人員	一日平均乗車人員	降車人員	一日平均降車人員	旅客收入	一日平均旅客收入	
荻	窪	6,731,274	18,391	6,708,700	18,330	927,418	2,534
目	黒	8,378,603	22,892	9,377,213	25,621	926,583	2,532
伊	東	901,770	2,464	872,656	2,384	883,542	2,414
淺	橋	6,681,498	18,255	6,301,163	17,216	870,426	2,378
吉	寺	5,730,236	15,656	5,785,618	15,808	855,974	2,339
阿	谷	6,410,894	17,516	6,289,585	17,185	845,468	2,310
西	窪	6,253,920	17,087	6,110,011	16,694	834,480	2,280
大	宮	4,213,508	11,512	4,289,483	11,720	815,211	2,227
浦	和	4,725,409	12,911	4,719,480	12,895	805,342	2,200
水	橋	10,578,242	28,902	10,236,579	27,969	798,987	2,183
惠	壽	7,015,447	19,168	8,084,970	22,090	789,803	2,158
田	端	7,943,138	21,703	8,036,479	21,958	789,247	2,156
錦	町	7,004,165	19,137	6,326,504	17,286	789,182	2,156
鷲	谷	7,091,665	19,376	7,336,077	20,044	782,209	2,137
日	里	7,167,123	19,582	8,210,208	22,432	768,906	2,101
日	立	2,618,647	7,155	2,619,415	7,157	760,480	2,078
八	子	3,161,402	8,638	3,139,526	8,578	744,414	2,034
目	白	7,037,751	19,229	7,639,433	20,873	743,514	2,031
東	野	7,169,897	19,590	7,556,661	20,647	722,057	1,973
川	口	5,034,059	13,754	5,008,448	13,684	716,180	1,957
前	橋	1,057,138	2,888	1,035,690	2,830	689,363	1,884
藤	澤	3,099,235	8,468	3,064,741	8,374	683,431	1,867
逗	子	2,848,765	7,784	2,813,726	7,688	679,578	1,857
巢	鴨	6,123,903	16,732	6,018,548	16,444	671,853	1,836
平	塚	2,628,852	7,183	2,590,238	7,077	630,794	1,723
北	住	3,502,899	9,571	3,540,151	9,673	623,176	1,703
大	崎	5,715,894	15,617	6,064,384	16,569	619,321	1,692
土	浦	775,362	2,118	791,737	2,163	611,216	1,670
東	川	3,880,908	10,604	3,896,190	10,645	596,094	1,629
小	岩	5,007,621	13,682	4,951,237	13,528	595,885	1,628
駒	込	5,034,535	13,756	5,417,204	14,801	590,156	1,612
熊	谷	949,155	2,593	979,143	2,675	579,825	1,584
平	橋	1,604,416	4,384	1,606,641	4,390	575,755	1,573
下	條	5,516,311	15,072	5,390,301	14,728	569,844	1,557
四	谷	6,358,660	17,373	6,454,385	17,635	568,426	1,553
市	川	3,216,840	8,789	3,204,369	8,755	522,701	1,428
成	田	938,100	2,563	1,058,244	2,891	511,216	1,397

備考 本表中ニハ旅客收入五拾萬圓以上ノ驛ヲ掲載セリ

第三四號表

手小荷物取扱數量及收入表 (昭和14年度)

收順 入位	種 別	有貨手荷物		小荷物(除郵便物)		手小荷物 中継箇數	收 入	
		發 送	到 着	發 送	到 着		手荷物	小荷物
1	東 京	129,489	145,194	4,537,052	1,746,502	8,303,895	188,447	1,015,376
2	上 野	88,743	62,049	6,970,873	1,063,203	10,274,655	61,714	1,009,271
3	新 橋	16,335	53,690	2,318,081	1,222,053	—	13,531	642,727
4	秋 葉 原	4,543	1,171	384,564	10,791	—	2,708	282,671
5	新 宿	35,645	38,137	1,315,609	336,790	2,077,362	36,107	213,812
6	久安橋 小荷物扱所	—	—	341,740	—	—	—	241,446
7	橋 町	—	—	288,158	—	—	—	216,861
8	堀 留	—	—	362,112	—	—	—	216,791
9	本 銀	—	—	339,142	—	—	—	199,326
10	多 町	—	—	351,354	—	—	—	197,131
11	長濱町	—	—	321,249	—	—	—	193,767
12	木挽橋	—	—	362,892	—	—	—	193,342
13	藏 前	—	—	274,319	—	—	—	180,240
14	横 濱	43,515	61,939	102,261	667,129	—	39,762	133,081
15	兩 國	14,648	40,376	723,575	471,498	1,658,563	6,124	154,544
16	淺草橋 小荷物扱所	—	—	249,574	—	—	—	152,363
17	吾妻橋	—	—	242,205	—	—	—	149,118
18	巴 町	—	—	233,184	—	—	—	146,964
19	品 川	15,169	72,270	103,945	346,421	807,640	12,788	132,271
20	蒲 田	23,758	33,792	106,071	319,705	—	18,130	117,329
21	有 樂 町	1,591	288	579,582	3,059	—	673	121,885
22	美倉橋 小荷物扱所	—	—	171,115	—	—	—	130,641
23	櫻 木 町	46,360	6,984	112,854	139,783	—	25,020	87,396
24	澁 谷	24,959	51,796	125,536	595,547	—	26,502	85,189
25	飯 田 橋	10,240	1,040	110,275	2,450	—	8,304	93,710
26	鶴 見	14,099	21,031	57,797	214,288	—	10,363	91,444

省外極秘

第三五號表

主要驛貨物發着噸數及貨物收入 (昭和14年度)

驛 名	發送噸數	一日平均發送噸數	到着噸數	一日平均到着噸數	貨物收入	一日平均貨物收入
汐 留	615,355	1,681	1,425,509	3,895	6,023,928	16,459
秋 葉 原	531,483	1,452	641,201	1,752	5,501,914	15,033
綴 田 川	1,223,954	3,344	80,267	219	3,200,133	8,744
隅 田 川	810,548	2,215	1,298,003	3,546	2,714,483	7,417
品 川	334,323	913	535,323	1,463	2,326,832	6,357
湯 本	588,222	1,607	165,251	451	1,772,426	4,843
東 横 濱	204,795	560	346,243	946	1,413,674	3,862
川 崎	159,277	435	400,450	1,094	1,367,136	3,735
新 興	406,713	1,111	195,724	535	1,301,423	3,556
日 立	290,766	794	694,975	1,899	1,237,815	3,382
小 名 木 川	414,599	1,133	606,292	1,656	1,202,311	3,285
赤 羽	242,123	662	186,252	509	1,025,230	2,801
高 島	321,576	879	112,434	307	966,162	2,722
勿 來	308,125	842	151,867	415	943,055	2,577
田 端	140,907	385	181,553	496	933,495	2,550
鶴 見	102,339	280	161,213	440	896,003	2,448
磯 原 町	314,299	859	13,348	36	777,203	2,124
錦 糸 川	156,987	429	432,616	1,182	741,682	2,026
濱 崎	174,067	476	380,088	1,038	696,796	1,904
大 崎	70,329	192	343,842	939	639,232	1,747
高 萩	227,954	623	95,662	261	623,330	1,703
新 宿	78,935	216	324,569	887	609,928	1,666
王 子	100,349	274	265,961	727	578,834	1,582
東 高 島	295,469	807	6,362	17	577,271	1,577
飯 田 町	73,379	200	371,904	1,016	565,244	1,544
三 河 島	59,627	163	99,286	271	513,715	1,404
沼 津	121,799	333	221,959	606	509,352	1,392

備考 本表ニハ貨物收入五拾萬圓以上ノ驛ヲ掲載セリ

省外秘

第三六號表

主要貨物發送及到着噸數表 (昭和14年度)

發			送		
品目	噸數	前年比較増減	品目	噸數	前年比較増減
石炭	(67,662) 3,555,460	(10,954) 535,330	石灰類	279,977	37,512
砂利	(83,303) 1,382,082	(15,329) 56,262	飼料	243,144	27,236
人造肥料	988,455	32,826	甘藷及馬鈴薯	241,537	42,700
木材類	732,146	152,336	礦物	236,386	33,527
麥類	643,210	142,429	味噌醬油	230,966	41,680
米	584,511	114,818	大豆粕	203,794	95,501
鐵及鐵材	574,941	49,430	小麥粉	193,413	△ 5,355
セメント	(7,891) 530,613	(902) 14,526	骸炭	191,047	29,156
石材	(1,145) 426,969	△(1,054) 22,316	機械類	184,163	30,622
石灰石	343,954	5,096	揮發油	168,778	△ 63,023
到			着		
品目	噸數	前年比較増減	品目	噸數	前年比較増減
石灰	(60,331) 3,169,260	(9,629) 718,564	礦物	368,042	34,881
木材類	2,156,702	211,688	石灰石	341,853	3,854
米	1,433,162	92,716	煉瓦及瓦類	327,792	63,959
砂利	(96,869) 1,390,496	(14,583) 53,055	硫化鐵礦	299,845	△ 60,648
人造肥料	876,900	124,086	活鮮魚介類	286,227	33,178
木炭	687,518	5,333	石灰類	264,083	44,989
麥類	669,409	78,371	和洋紙	252,841	17,495
石材	(1,188) 497,839	△(2,681) 41,509	味噌醬油	238,814	51,359
鐵及鐵材	484,591	△ 34,496	金銀礦	229,849	△ 9,260
セメント	(7,822) 476,677	(1,171) 74,565	大豆粕	218,524	50,240

備考 1. 本表ニハ主要貨物中發送及到着噸數順ニ二十品ヲ選ビ掲ゲ
 2. 比較増減中△印ハ減ヲ示ス
 3. 括弧ハ省用品(有貨)ニシテ別記トス

第三七號表ノ一

荷物事故受理件數表

種別	第一種事故									第二種事故			計
	減失			毀損			延着			手、小口	貸切		
	手、小口	貸切	手、小口	貸切	手、小口	貸切	手、小口	貸切					
昭和4	340	285	1,241	635	8,080	12,750	12	42	93	6,003	12,795	4,977	47,433
" 5	336	192	987	479	6,893	11,316	4	72	118	5,471	10,415	4,977	41,260
" 6	193	172	795	438	6,256	10,369	4	19	56	5,343	10,973	4,047	38,665
" 7	168	180	437	359	5,551	8,691	6	11	29	5,394	7,930	2,960	31,716
" 8	187	142	453	426	5,516	7,743	7	9	16	5,388	6,063	2,833	28,783
" 9	204	203	553	518	5,763	7,855	8	13	52	5,370	5,442	3,052	29,033
" 10	222	196	390	574	5,723	8,905	13	6	42	5,355	5,169	2,754	29,849
" 11	246	230	343	732	6,508	9,202	14	29	58	4,937	5,200	2,676	30,175
" 12	593	713	534	972	8,023	10,457	23	23	34	5,031	4,768	2,625	33,796
" 13	872	1,413	746	1,156	10,131	11,413	9	5	53	6,112	5,447	3,053	40,460
" 14	2,771	6,337	1,180	1,926	14,920	12,411	27	78	46	6,470	4,471	3,331	53,968

備考 (1) 第一種事故中減失欄ハ盜難、所在不明、不着及不足ノ總計ヲ、毀損欄ニハ減失及延着ヲ除キタル全部ヲ計上ス。
 (2) 小口欄ニハ宅扱、小口扱及噸扱ノ總計ヲ示ス。

第三七號表ノ二

荷物事故受理件數 (昭和14年度)

事故種別	手荷	小荷	貨物				合計	前比 年較		
			宅扱	小口	桶	貸切				
第 一 種	盜所燒滅不着及不減汚濁變腐動其延	35	31	31	26	1	28	152	85	
	在不明失足損量損實敗死傷着	21	64	25	6	—	—	—	116	
	難明失足損量損實敗死傷着	—	1	2	—	—	—	8	11	
	難明失足損量損實敗死傷着	17	81	251	417	147	1,163	2,076	450	
	難明失足損量損實敗死傷着	1,180	1,439	3,634	2,531	81	1,144	10,009	7,068	
	難明失足損量損實敗死傷着	306	707	2,944	4,282	227	3,861	12,327	4,190	
	難明失足損量損實敗死傷着	86	397	1,796	2,135	414	5,631	10,459	3,279	
	難明失足損量損實敗死傷着	16	62	792	633	24	341	1,868	472	
	難明失足損量損實敗死傷着	18	40	238	208	12	1,278	1,794	954	
	難明失足損量損實敗死傷着	8	19	71	77	—	29	204	58	
	難明失足損量損實敗死傷着	6	25	53	48	2	55	189	26	
	難明失足損量損實敗死傷着	—	122	51	59	—	13	245	29	
	難明失足損量損實敗死傷着	8	8	17	22	—	40	95	35	
	難明失足損量損實敗死傷着	7	20	43	34	1	46	151	34	
計	1,708	3,016	9,948	10,478	909	13,637	39,696	13,848		
第 二 種	荷數品車封誤引扱	—	—	—	—	—	1,397	1,397	516	
	崩達違不備	11	102	564	354	4	476	1,511	483	
	崩達違不備	56	98	110	111	—	109	494	109	
	崩達違不備	—	—	1	16	—	321	338	243	
	崩達違不備	—	—	15	53	—	763	831	163	
	崩達違不備	105	1,832	944	794	22	38	3,735	1,922	
	崩達違不備	—	—	—	3	—	—	3	2	
	崩達違不備	456	2,892	484	89	—	—	3,926	2,265	
	崩達違不備	116	797	591	309	7	227	2,047	2,457	
	計	744	5,726	2,709	1,729	33	3,331	14,272	340	
	合計	2,452	8,742	12,657	12,207	942	16,968	53,968	13,508	
	前年比較	1,336	1,709	4,112	4,213	435	1,704	13,508	—	
	運事別	新上野	1,474	4,037	7,487	5,773	538	10,093	29,402	8,730
		千	572	2,338	3,249	3,842	266	3,610	13,877	3,911
葉		217	1,015	672	1,033	66	1,632	4,635	1,491	
都		88	653	712	771	47	987	3,258	1,058	
宮		101	699	537	788	25	646	2,796	1,682	
合計	2,452	8,742	12,657	12,207	942	16,968	53,968	13,508		

第三八號表

電報取扱通數

年 度	取扱驛區數		年度中取扱通數		一驛一日平均	
	鐵道電報	公衆電報	鐵道電報	公衆電報	鐵道電報	公衆電報
昭和 4	394	107	11,060,206	2,360,843	77	60
" 5	402	111	10,083,146	2,038,650	69	50
" 6	425	111	10,419,284	1,811,971	67	45
" 7	432	110	10,709,576	1,765,664	68	44
" 8	439	112	11,142,872	1,800,134	70	44
" 9	447	104	11,339,441	1,734,650	70	43
" 10	452	92	12,397,330	1,558,913	75	46
" 11	453	92	12,329,433	1,434,597	75	43
" 12	456	94	14,406,329	1,448,911	87	42
" 13	450	125	16,851,669	1,588,935	103	42
" 14	451	180	17,386,037	2,022,930	105	31
事務所別 (昭和14年度)						
新 橋	120	49	9,415,860	764,421	214	43
上 野	80	41	3,684,599	711,737	126	47
千 葉	113	31	1,758,084	164,463	43	14
字 都 宮	60	28	1,106,829	198,626	50	19
水 戸	78	31	1,420,665	183,683	50	16

省外極秘 第三九號表ノ二 各種動力車運轉料

年度	ガソリン動車			電 車		
	換算車輛料			列車料	車 輛 料	
	動 車	客貨車	合 計		電 車 料	換算電車料
昭和4	4,493	—	4,493	19,312,994.2	76,398,393.9	277,705,879.9
" 5	—	—	—	21,380,145.6	86,351,954.0	318,206,948.0
" 6	2,353	10,591	12,944	21,570,301.6	81,973,719.8	309,630,471.5
" 7	—	—	—	23,044,258.7	85,233,642.2	324,085,448.6
" 8	1,055,466	—	1,055,466	26,258,138.8	94,228,914.1	358,394,018.9
" 9	3,119,305	2,429	3,121,734	27,164,369.9	97,671,957.6	373,700,127.7
" 10	4,951,470	282	4,951,752	28,380,435.0	103,662,166.0	402,689,949.5
" 11	6,650,014	5,454	6,655,468	29,339,568.5	109,002,665.9	427,848,498.9
" 12	6,824,674	—	6,824,674	30,719,180.4	114,747,680.0	455,440,877.1
" 13	5,614,782	3,966	5,618,748	30,925,686.2	120,879,368.0	482,821,108.0
" 14	5,596,185	8,360	5,604,545	31,966,486.2	136,268,027.0	539,175,268.0
事 務 所 別 (昭和14年度)						
新 橋	1,001,420	—	1,001,420	25,369,450.0	110,972,140.0	437,866,899.0
上 野	813,909	—	813,909	4,149,526.9	16,466,569.0	65,764,732.0
千 葉	1,821,015	8,360	1,829,375	2,447,509.3	8,829,318.0	35,543,637.0
宇都宮	572,498	—	572,498	—	—	—
水 戸	1,387,343	—	1,387,343	—	—	—

省外極秘 第四〇號表ノ一 各種動力車運轉成績

年度	蒸 氣 機 關 車							電 氣 機 關 車			
	平均牽引客貨輛數	機關車一秆當		換算客貨車百秆當		機關車千秆當			平均牽引客貨輛數	機 關 車 一 秆 當	
		換算數量	代價	換算數量	代價	油數量	脂數量	代價		電力量	代價
昭和4	26.95	13.88	.196	51.50	.729	26.4	52	4,948	31.93	10.58	.304
" 5	25.31	12.89	.173	50.92	.682	25.0	63	4,252	30.43	10.59	.244
" 6	25.32	12.02	.133	47.45	.524	25.7	73	3,792	29.29	10.03	.168
" 7	24.73	11.63	.129	47.05	.523	24.6	198	4,387	29.17	9.58	.158
" 8	25.22	11.62	.136	46.06	.539	22.4	254	4,750	31.03	9.86	.171
" 9	25.50	11.74	.152	46.03	.595	22.7	230	4,652	34.74	11.02	.203
" 10	25.08	11.29	.152	45.02	.606	23.1	216	4,329	37.04	10.53	.198
" 11	25.78	11.37	.162	44.10	.629	23.2	217	4,455	38.14	10.07	.198
" 12	26.34	11.59	.208	44.00	.790	23.5	221	5,258	39.94	10.36	.215
" 13	27.40	12.33	.303	45.00	1.107	23.0	194	5,917	41.58	10.74	.254
" 14	28.65	12.78	.318	44.60	1.110	23.2	152	6,205	42.99	10.73	.210
事 務 所 別 (昭和14年度)											
新 橋	23.18	14.00	.395	60.40	1.705	25.4	257	6,715	48.71	10.27	.175
上 野	30.66	13.76	.339	44.86	1.105	25.5	95	6,589	15.77	12.91	.372
千 葉	18.36	10.40	.246	56.64	1.342	20.0	72	5,191	—	—	—
宇都宮	33.92	12.23	.297	36.04	.877	18.8	54	5,376	—	—	—
水 戸	35.50	13.06	.300	36.80	.844	25.5	300	7,038	—	—	—

省外極秘

第四〇號表ノ二

各種動力車

年度	電氣機關車						ディーゼル機關車						
	換算客貨車百軒當		機關車千軒當				機關車換算輛數	機關車一軒當		機關車千軒當			
	電力量	代價	油數量	脂數量	代價	燃料		代價	油數量	脂數量	代價		
KWH	円厘	立	瓦	円厘	立	円厘	立	瓦	円厘	立	瓦	円厘	
昭和4	33.12	.954	31.5	3,016	7,887	—	—	—	—	—	—	—	
" 5	34.81	.803	26.6	3,014	5,525	—	—	—	—	—	—	—	
" 6	34.25	.572	20.2	2,395	3,687	—	—	—	—	—	—	—	
" 7	32.84	.541	15.5	1,940	2,983	1.00	.52	.018	46.4	—	9,449	—	
" 8	31.79	.552	15.8	1,753	3,239	—	—	—	—	—	—	—	
" 9	31.71	.584	14.3	1,684	2,000	1.00	.42	.023	22.5	—	3,757	—	
" 10	28.43	.534	13.9	1,634	2,524	1.00	.19	.011	35.8	46	6,255	—	
" 11	26.41	.519	13.4	1,399	2,344	1.63	.62	.035	90.1	2,832	16,630	—	
" 12	25.94	.539	13.7	1,271	2,899	2.70	.95	.067	73.5	322	15,680	—	
" 13	25.83	.611	11.9	1,186	2,829	1.00	.34	.028	34.9	257	8,392	—	
" 14	24.95	.487	11.4	1,124	2,799	1.00	.54	.044	58.3	233	15,582	—	
事務													
新橋	21.09	.360	10.0	1,031	2,467	—	—	—	—	—	—	—	
上野	81.88	2.361	17.9	1,568	4,379	—	—	—	—	—	—	—	
千葉	—	—	—	—	—	—	—	—	—	—	—	—	
宇都宮	—	—	—	—	—	1.00	.54	.044	58.3	233	15,582	—	
水戸	—	—	—	—	—	—	—	—	—	—	—	—	

運轉成績

年度	ガソリン動車						電車							
	動車一軒當		動車千軒當				一列車平均連結輛數		換算電車百軒當		電車千軒當			
	燃料	代價	油數量	脂數量	代價	貨車換算	電力量	代價	油數量	脂數量	代價			
輛換算輛數	立	円厘	立	瓦	円厘	輛	KWH	円厘	立	瓦	円厘			
昭和4	1.88	.59	.085	22.6	—	5,872	3.96	14.38	47.39	1,361	1.8	284	.326	
" 5	—	—	—	—	—	—	4.04	14.88	46.79	.978	1.7	276	.292	
" 6	1.01	1.45	.160	115.2	—	160,086	3.80	14.35	46.94	.529	1.8	246	.253	
" 7	—	—	—	—	—	—	3.70	14.07	46.66	.466	1.6	189	.215	
" 8	2.49	.50	.071	23.7	723	5,748	3.59	13.65	46.63	.542	1.4	140	.210	
" 9	2.50	.50	.056	20.4	285	3,689	3.60	13.76	44.23	.657	1.3	118	.164	
" 10	2.51	.48	.057	17.9	213	2,866	3.65	14.19	44.38	.701	1.5	124	.194	
" 11	2.55	.46	.062	17.9	162	3,071	3.72	14.58	46.37	.771	1.7	136	.217	
" 12	2.61	.48	.076	18.0	159	3,794	3.74	14.82	47.39	.865	1.8	147	.325	
" 13	2.61	.47	.088	15.5	184	3,737	3.91	15.61	48.10	1,069	1.6	141	.323	
" 14	2.60	.46	.084	14.7	167	3,853	4.26	16.87	47.59	811	1.4	129	.355	
所別 (昭和14年度)														
新橋	3.00	.52	92	13.8	81	3,503	4.37	17.26	—	—	—	—		
上野	2.85	.42	77	13.5	321	3,547	3.97	15.85	—	—	—	—		
千葉	2.52	.49	86	14.6	98	3,893	3.61	14.52	—	—	—	—		
宇都宮	2.25	.52	101	15.5	342	4,103	—	—	—	—	—	—		
水戸	2.50	.40	73	15.7	147	4,053	—	—	—	—	—	—		

第四一號表

運轉事故件數

種別 年度	列車衝突	列車接 觸	ト ロ リ 撃	列車 脱線	車輛 脱線	車輛 逸走	閉塞 違反	信號 違反	異線 進入	列車 分離	列車 妨害	踏切 障礙	列車 火災	線路 故障	車輛 故障	其 他
	死傷	死傷	死傷	死傷	死傷	死傷	死傷	死傷	死傷	死傷	死傷	死傷	死傷	死傷	死傷	
昭和 8	1	1	—	17	99	1	15	6	3	26	135	174	8	72	312	956
" 9	1	1	—	14	114	—	9	5	3	17	187	175	40	31	385	1,061
" 10	4	—	1	13	58	1	14	9	5	13	203	192	39	178	428	1,215
" 11	3	—	1	10	74	—	11	6	3	10	238	178	36	72	449	1,147
" 12	1	1	2	17	126	1	1	9	4	12	383	191	56	78	499	1,201
" 13	4	—	1	15	116	—	5	11	3	13	323	178	26	407	578	1,288
" 14	4	4	2	19	116	—	2	6	5	17	184	150	23	78	965	1,324

事務所別 (昭和14年度)

新橋	2	1	—	6	59	—	1	3	3	4	46	44	1	19	460	639
上野	1	2	1	4	31	—	1	1	1	4	52	43	11	34	139	334
千葉	1	—	1	2	10	—	2	1	3	62	30	4	10	60	134	134
宇都宮	—	—	—	6	7	—	—	—	—	3	9	17	5	5	136	91
水戸	—	1	—	1	9	—	—	—	—	3	15	16	2	10	170	126

第四二號表

運轉死傷人員

年 度	列車又ハ車輛事故 = 基因スルモノ				本人又ハ當事者ノ過失 = 基因スルモノ						自殺											
	旅客	職員	準職員	合計	旅客	職員	準職員	公衆	合計	自殺	未遂	計										
	死傷	死傷	死傷	死傷計	死傷	死傷	死傷	死傷	死傷計	自殺	未遂	計										
昭和 8	6	3	—	9	9	27	123	43	97	19	26	135	152	224	398	622	618	69	687			
" 9	65	115	—	182	83	25	130	21	99	21	25	120	147	187	401	588	541	44	585			
" 10	29	2	4	34	36	23	129	35	87	11	32	142	189	211	437	648	449	32	481			
" 11	64	3	17	81	87	18	114	44	105	20	21	154	158	236	398	634	394	54	448			
" 12	6	1	9	16	34	116	35	138	20	31	139	208	228	493	721	371	42	413				
" 13	9	3	12	24	27	130	52	197	14	22	112	147	205	496	701	314	38	352				
" 14	4	4	10	16	2	216	62	78	32	167	56	190	194	44	158	165	265	566	831	291	44	335

事務所別 (昭和14年度)

新橋	8	1	6	—	1	14	15	17	86	29	101	6	22	61	47	113	256	369	123	18	141	
上野	22	2	8	—	2	30	32	4	42	14	45	5	6	42	28	65	121	186	78	13	91	
千葉	9	—	—	2	—	11	11	2	18	2	16	1	9	17	37	22	80	102	34	10	44	
宇都宮	2	—	—	—	—	2	2	3	10	5	8	2	2	17	14	27	34	61	24	3	27	
水戸	4	3	7	2	2	13	5	18	6	11	6	20	5	5	21	39	38	75	113	32	—	32

第四四號表ノ一

通 信 及

Table with columns for Year (年度), Telephone Lines (電信回線), and Telephone (電話). Sub-columns include Line Count (回線數) and Total Length (總延長) for various types like Intermediate (中繼線), Instruction (指令線), Individual (個別線), and Exchange (交換加入線).

第四四號表ノ二

通 信 及

Table with columns for Year (年度), Telephone (電信機), Telephone Machine (電話機), High Voltage (高電), and Exchange Machine (交換機). It details various equipment types like stone (礫石式), common (共電式), and portable (携帶用).

事 務

Table showing office statistics (事務) by location (新橋, 國府津, 上野, 千葉, 宇都宮, 水戸) and a total (計). Columns include various counts and lengths.

設 備

Table with columns for Line (線), Closed Line (閉塞回線), Other Line (其他回線), and Total (合計). It includes sub-columns for Exchange (交換) and Non-Exchange (非加入) lines.

設 備

Table with columns for Outside (屋外), Exchange (交換), Bell (鈴), Electrical Meter (電氣時計), and Battery (電池). It details various equipment types and their counts.

所 別 (昭和14年度)

Table showing equipment statistics by location (所別) for the year 1943 (昭和14年度). Columns include various counts and lengths.

信 號

年 度	信 號 線 路 互 長			線 條 延 長	電 柱	半 信 自 號 動 機	自 動 信 號 機	電 氣 信 號 機
	專 用	添 架	計					
昭 和 7	398,231	493,607	891,838	7,600,630	968	959	718	229
" 8	410,245	551,837	962,082	7,919,362	1,015	990	758	231
" 9	427,127	507,401	934,528	8,615,102	1,093	1,112	806	212
" 10	495,128	509,828	1,004,956	8,898,894	1,091	1,169	814	211
" 11	452,624	507,291	959,915	9,380,880	1,119	1,252	832	205
" 12	494,595	730,926	1,225,521	10,618,239	1,225	1,286	839	229
" 13	729,191	768,736	1,497,927	11,029,406	1,226	1,327	843	238
" 14	530,238	763,098	1,293,336	11,323,134	1,235	1,326	858	243

事 務

新 橋	242,888	214,689	457,577	4,108,496	133	488	350	13
國 府 津	126,044	203,161	329,205	2,865,426	476	307	244	63
上 野	98,336	151,890	250,256	2,660,163	194	343	174	73
千 葉	38,025	88,426	126,451	973,290	255	141	60	29
宇 都 宮	20,372	60,875	81,247	505,480	121	47	30	24
水 戶	4,553	44,047	48,600	210,279	56	—	—	41
計	530,238	763,098	1,293,336	11,323,134	1,235	1,326	858	243

設 備

閉 塞 器	電 氣 轉 轍 機	電 空 轉 轍 機	電 氣 鎖 錠 器	電 氣 聯 動 機	電 聯 氣 動 機	卓 挺 上 電 氣 子	踏 切 警 報 機	信 號 用 電 池		
									通 票	雙 信
462	398	860	303	77	1,217	22	66	239	133	3,570
463	393	856	336	92	1,245	31	66	243	138	3,702
382	462	844	444	92	1,283	40	78	239	174	12,210
468	350	818	489	92	1,373	40	75	310	206	12,615
466	308	774	558	92	1,290	42	94	295	229	12,053
466	302	768	589	128	1,402	45	101	304	222	13,141
472	310	782	611	128	1,272	41	106	327	224	14,616
480	310	790	613	130	1,281	43	110	269	248	17,495

所 別 (昭和14年度)

32	10	42	267	130	287	22	35	91	8	1,038
20	48	68	99	—	351	6	27	67	32	1,387
14	110	124	182	—	300	10	35	54	43	5,346
176	4	180	53	—	165	5	7	45	60	3,589
110	18	128	6	—	79	—	5	12	44	2,453
76	110	186	6	—	99	—	1	—	61	3,682
480	310	790	613	130	1,281	43	110	269	248	17,495

電 燈 及

年 度	配 電 線 路						電 燈	
	電柱	全互長	全延長	信號 高壓延長	電燈 高壓延長	低壓延長	箇 數	容 量
昭 和 4	20,087	1,480,545	3,925,879	1,061,944	1,021,117	1,842,818	88,966	4,431,830
" 5	24,095	1,615,366	4,284,023	1,115,645	1,192,425	1,975,953	107,446	5,167,685
" 6	25,132	1,721,026	4,670,086	1,177,699	1,333,989	2,158,398	113,527	5,547,825
" 7	25,268	1,751,602	4,726,883	1,190,427	1,339,314	2,197,142	119,748	6,075,885
" 8	25,631	1,819,564	5,042,025	1,289,368	1,448,487	2,304,170	124,774	6,292,825
" 9	26,378	1,918,150	5,325,331	1,434,763	1,535,623	2,354,945	130,344	6,692,595
" 10	25,991	1,977,494	5,534,633	1,459,517	1,613,882	2,461,234	137,629	7,148,430
" 11	26,235	2,049,590	5,715,937	1,437,835	1,605,518	2,672,584	143,528	7,613,158
" 12	27,021	2,068,453	6,051,248	1,450,879	2,080,287	2,970,082	156,736	8,596,448
" 13	26,767	2,076,506	6,248,616	1,526,885	1,687,690	3,034,041	158,872	9,055,660
" 14	27,455	2,114,669	6,344,007	1,427,154	1,732,911	3,183,942	175,758	9,825,364

事 務 所 別 及

新 電 事	品川	1,668	231,008	759,257	198,661	257,516	303,080	41,762	2,831,143
	大船	1,430	191,236	588,040	213,694	188,269	186,077	10,738	639,490
	沼津	800	146,329	489,868	192,872	149,063	147,933	7,276	361,090
	沼津	927	133,594	466,674	113,850	168,649	184,175	7,417	455,300
	新宿	1,370	218,963	621,684	198,573	185,016	238,095	19,299	1,112,630
小計	6,195	921,130	2,925,523	917,650	948,513	1,059,360	86,492	5,399,653	
上 電 事	田端	4,840	352,811	972,175	273,445	273,520	425,210	35,079	2,108,085
	横川	1,941	101,784	275,331	—	87,191	188,140	7,453	289,751
	湯澤	389	96,212	260,059	16,098	112,075	131,886	4,493	239,939
	岡部	18	1,216	2,750	—	54	2,696	233	14,270
	小計	7,188	552,023	1,510,315	289,543	472,840	747,912	47,258	2,652,045
千運事 千葉	5,241	295,346	849,025	150,560	170,801	527,664	18,041	775,405	
宇運事 宇都宮	4,003	153,259	478,910	69,401	41,900	367,609	10,937	420,180	
水運事 水戸	4,828	192,911	580,234	—	98,857	481,377	13,030	578,081	
合 計	27,455	2,114,669	6,344,007	1,427,154	1,732,911	3,183,942	175,758	9,825,364	

電 力 設 備

電 動 機 及 發 電 機	電 動 機 發 電 機	電 動 機 筒		轉 車 臺 電 動 裝 置		變 壓 器		電 熱 器		扇 風 機				
		箇 數	容 量	箇 數	容 量	箇 數	容 量	箇 數	容 量	卓 上	天 井	換 氣		
—	—	37	461	205	626	37	313	1,296	11,282	406	—	697	175	50
—	—	41	494	225	730	39	335	1,483	13,235	437	1,265	797	163	46
—	—	53	623	252	820	42	362	1,663	15,857	453	1,296	785	189	55
—	—	63	709	248	789	43	362	1,736	16,636	457	1,301	793	182	68
—	—	63	698	249	611	46	292	1,762	17,151	429	1,240	801	195	65
—	—	69	770	257	625	44	267	(1,958)	(24,801)	439	1,273	830	191	64
—	—	63	645	282	690	41	244	1,952	19,162	525	1,504	979	225	74
—	—	66	775	286	694	41	241	2,045	20,521	554	1,563	977	226	91
—	—	63	649	291	711	42	243	2,612	24,589	849	1,683	1,098	246	91
—	—	67	749	311	859	42	242	(2,777)	(34,478)	640	1,648	1,133	204	82
15	115	78	920	325	819	42	233	2,963	38,330	1,017	1,838	1,121	207	87

括弧内ハ配電室設備ヲ含メ計上セルモノ

電 力 區 別 (昭和14年度)

5	76.5	33	550.00	40	197.40	4	30.0	487	11,732.0	291	745.7	497	90	64
—	—	5	16.50	14	28.50	1	7.5	199	2,186.0	44	104.7	56	28	—
—	—	3	30.75	18	43.90	2	10.0	100	907.5	13	29.0	29	3	—
1	7.5	2	25.00	18	58.00	1	3.0	176	1,574.5	13	36.5	14	6	—
1	5.0	7	42.00	38	95.55	1	3.0	277	4,123.5	171	386.7	187	33	15
7	89.0	50	664.25	128	423.35	9	535	1,239	20,523.5	532	1,302.6	783	160	79
2	6.0	11	129.10	45	128.85	8	43.5	564	10,011.0	104	215.5	168	26	2
1	5.0	4	50.00	15	20.90	3	13.0	143	970.0	23	61.4	17	2	—
—	—	1	10.00	5	7.00	2	12.5	110	798.0	274	89.2	1	—	—
1	3.0	2	2.00	—	—	—	—	12	104.0	2	10.0	—	—	—
4	14.0	18	191.10	65	156.75	13	690	829	11,883.0	403	376.1	185	28	2
2	7.0	3	19.00	62	90.05	9	45.0	367	2,481.0	41	86.0	66	15	6
1	5.0	4	28.00	30	70.00	5	32.5	233	1,483.5	17	30.9	48	2	—
1	0.3	3	18.00	40	78.35	6	33.0	295	1,958.8	24	42.6	38	2	—
15	115.3	78	920.35	325	818.50	42	233.0	2,963	38,329.8	1,017	1,838.2	1,121	207	87

第四七號表

車 電 區

年 度	換算車輛數	電燈設備數	發電機數	列車用蓄電池數	扇風機數	電氣暖房器數	高聲電話器數
昭和 4	2,156.0	27,278	1,239	29,825	(97) 1,635	3,200	
" 5	2,091.6	26,901	1,208	29,117	(97) 1,569	2,208	
" 6	2,032.7	26,490	1,256	30,263	(97) 1,672	2,307	
" 7	2,053.0	26,271	1,273	30,551	(98) 1,603	2,300	
" 8	2,050.3	26,521	1,276	30,707	(98) 1,550	2,382	
" 9	2,132.0	28,154	1,335	32,848	(98) 1,560	2,334	1
" 10	2,128.7	28,353	1,357	33,541	(139) 1,708	2,419	5
" 11	2,190.0	28,790	1,383	34,277	(151) 1,747	2,532	10
" 12	2,230.0	29,170	1,385	34,405	(152) 1,576	2,532	10
" 13	2,290.3	29,425	1,426	35,711	(152) 1,644	2,532	10
" 14	2,454.0	32,698	1,561	38,302	(152) 1,683	2,532	10

事 務

新橋運事	東京車電區	898.7	14,409	569	13,870	(42) 946	2,532	1
	飯田町車電區	117.0	1,355	71	1,776	(6) 43	—	1
	計	1,015.7	15,764	640	15,646	(48) 989	2,532	2
上野運事	尾久車電區	660.0	8,448	414	10,032	(53) 417	—	1
	高崎車電區	117.0	1,220	81	2,110	(6) 57	—	1
	計	777.0	9,668	495	12,142	(59) 474	—	2
千葉運事	錦糸町車電區	265.3	2,960	170	4,148	(16) 89	—	3
宇都宮運事	宇都宮車電區	184.0	1,998	124	3,060	(14) 86	—	2
水戸運事	水戸車電區	212.0	2,308	132	3,306	(15) 45	—	1

備考 1. 本表ニハ氣動車、暖房車、雪攝車ヲ合算ス
2. 換算車輛數ハ四輪車三輛ヲ以テ「ボギー」車一輛トス

設 備

蓄電池 車輛數	充電設備 箇所數	充電用電動 發電機數	充電用水銀 整流器數	蓄 電 池 燈			
				手提燈	緩急車燈	尾 燈	信號機豫備燈
44	12	13	—	—	—	—	—
44	12	13	—	—	—	—	—
44	14	15	—	—	—	—	—
44	16	18	1	—	—	—	—
44	16	18	1	1,276	—	—	—
44	27	25	4	4,330	—	—	—
46	28	27	5	4,994	10	—	—
46	28	27	5	6,508	10	—	—
46	29	26	7	6,902	10	—	—
48	29	26	7	7,161	996	751	745
47	30	26	8	7,061	953	751	745

所 別 (昭和14年度)

14	7	8	—	1,939	247	206	46
5	3	3	—	956	50	42	24
19	10	11	—	2,895	297	248	70
16	3	5	1	1,105	155	162	100
—	2	1	1	493	110	58	150
16	5	6	2	1,598	265	220	250
6	6	2	4	1,196	151	97	60
5	5	4	1	607	150	70	281
1	4	3	1	765	90	116	84

3. 扇風機欄中括弧内數字ハ逓信省所屬ノモノヲ示シ再掲ナリ
4. 手提燈欄ニハ合圖燈檢査燈ヲ合算ス

秘 國家總動員 關係發表禁止事項 第四八號表 發電區設備

年 度	原 動 機				發 電 機		瞬 時 最 大 出 力	一 時 間 最 大 出 力	一 ヶ 年 發 電 總 量	變 壓 器 設 備 容 量
	設 備 容 量		個 數	設 備 容 量	個 數	設 備 容 量				
	個 數	容 量								
昭 和 4	8	450	3	8,400	3	6,667	—	10,470	53,639,300	1 × 2,500 6 × 3,500
" 5	8	450	3	8,400	3	6,667	—	55,800	155,360,791	1 × 2,500 3 × 7,500 6 × 3,500 10 × 7,400 2 × 6,000
" 6	8	450	3	8,400	3	6,667	—	51,800	258,829,140	3 × 7,500 6 × 3,500 10 × 7,400 2 × 6,000
" 7	"	"	"	3 8,400 2 33,512 1 26,810 1 2,010	3 6,667 2 27,778 1 22,222 1 1,875	"	—	57,400	147,208,120	"
" 8	"	"	"	"	"	"	—	67,200	231,179,180	"
" 9	"	"	"	"	"	"	75,600	60,700	290,434,920	"
" 10	"	"	"	"	"	"	73,500	58,800	270,715,320	"
" 11	"	"	"	"	"	"	76,300	57,200	263,162,640	"
" 12	"	"	"	"	"	"	73,800	60,300	187,154,530	"
" 13	"	"	"	"	"	"	84,700	71,000	237,375,710	"
" 14	"	"	"	"	"	"	74,000	59,000	208,046,330	"
事務所及發電區別 (昭和14年度)										
新 川 崎 電 事 發 電 區	4	1,300	2	33,512	2	27,778	74,000	59,000	183,224,730	10 × 7,400 2 × 6,000
上 赤 羽 電 事 發 電 區	8	450	3	8,400	3	6,667	18,900	15,860	24,821,600	3 × 7,500 6 × 3,500

秘 國家總動員 關係發表禁止事項 第四九號表ノ一 變電區備設

年 度 (昭和)	變 成 機 器						瞬 時 最 大 出 力	一 時 間 最 大 出 力	一 ヶ 年 出 力 量	高 壓 配 電 用 變 壓 器				
	種 別 及 設 備 容 量									設 備 容 量	一 ヶ 年 出 力 量			
	回 轉 電 機 組 數	電 機 組 數	水 整 流 器 容 量	銀 整 流 器 容 量	合 計 容 量	合 計 容 量								
4	53	2,000	8	2,000	22,000	3	1,600	63	2,000	—	7,600	180,244,826	12,300	18,379,717
5	55	2,000	8	"	2	"	3	"	"	—	7,500	188,432,780	13,800	19,772,527
6	66	2,000	8	"	2	"	12,000	77	2,000	—	8,400	188,842,455	"	20,518,965
7	68	2,000	8	"	2	"	32,000	81	2,000	—	7,400	198,844,975	14,710	28,296,670
8	73	2,000	8	"	2	"	31,600	86	2,000	—	7,500	220,753,457	20,145	29,585,049
9	78	2,000	8	"	2	"	31,600	91	2,000	17,175	8,200	237,473,010	22,645	32,718,338
10	80	2,000	8	"	2	"	31,600	93	2,000	14,550	8,000	263,231,066	20,745	32,152,256
11	83	2,000	8	"	2	"	31,600	96	2,000	17,250	8,900	280,903,091	21,795	33,942,114
12	"	"	8	"	2	"	42,000 31,600	97	2,000	15,825	10,600	305,151,875	"	37,312,569
13	"	"	8	"	2	"	"	"	"	18,000	10,000	329,819,820	23,895	38,945,726
14	"	"	8	"	2	"	"	"	"	16,800	11,200	362,820,110	24,345	38,828,060

秘 國家總動員
關係發表禁
止事項

第四九號表ノ二

事務所及

事務所	變電區	變 成 機									
		種 別 及 設 備 容 量					合 計				
		回轉變流機		電動變流機		電動發電機		水銀整流器		合 計	
組數	容 量	組數	容 量	組數	容 量	組數	容 量	組數	容 量		
新 電 事	三島	3	2,000	—	—	—	—	—	3	2,000	
	湯河原	2	"	—	—	2	2,000	—	4	"	
	二宮	—	—	4	2,000	—	—	—	4	"	
	田浦	2	2,000	—	—	—	—	—	2	"	
	大船	—	—	4	2,000	—	—	—	4	"	
	横濱	4	2,000	—	—	—	—	—	4	"	
	川崎	5	"	—	—	—	—	—	5	"	
	新鶴見	3	"	—	—	—	—	—	3	"	
	大井町	3	"	—	—	—	—	3	1,600	3	
	汐留	6	"	—	—	—	—	1	2,000	4	
	目黒	4	"	—	—	—	—	—	—	6	
	神田	—	—	—	—	—	—	—	—	4	
	大久保	4	2,000	—	—	—	—	2	2,000	2	
	飯田町	5	"	—	—	—	—	—	—	5	
東中野	4	"	—	—	—	—	—	—	4		
武蔵境	4	"	—	—	—	—	—	—	4		
八王子	3	"	—	—	—	—	—	—	3		
計	52	2,000	8	2,000	2	2,000	3	2,000	65	2,000	
							3	1,600	3	1,600	
上 電 事	矢ヶ崎	3	1,000	—	—	—	—	—	3	1,000	
	熊ノ平	—	—	—	—	—	—	1	2,000	1	
	丸山	3	1,000	—	—	—	—	—	3	1,000	
	湯澤	2	2,000	—	—	—	—	—	2	2,000	
	水上	2	"	—	—	—	—	—	2	"	
	水金町	3	"	—	—	—	—	—	3	"	
	蔵	2	"	—	—	—	—	—	2	"	
	大宮	2	"	—	—	—	—	—	2	"	
	池袋	4	"	—	—	—	—	—	4	"	
	王子	5	"	—	—	—	—	—	5	"	
上野	6	"	—	—	—	—	—	6	"		
赤羽	—	—	—	—	—	—	—	—	—		
計	26	2,000	—	—	—	—	1	2,000	27	2,000	
	6	1,000	—	—	—	—	—	—	6	1,000	
千 運 事	稻毛	2	2,000	—	—	—	—	—	2	2,000	
	小岩	—	—	—	—	—	—	—	—	—	
	錦糸町	3	2,000	—	—	—	—	—	3	2,000	
計	5	2,000	—	—	—	—	—	—	5	2,000	

※印ハ發電區ヲ示ス。

變電區別 (昭和14年度)

器	高 壓 配 電 用 變 壓 器			
	瞬時最大出力	一 時 間 最 大 出 力	一ヶ年出力量	設 備 容 量 一ヶ年出力量
	KW	KW	KWH	KVA KWH
	7,130	2,930	12,641,700	3x 300 1,312,390
	7,200	3,200	14,364,500	" 1,322,710
	7,650	3,600	16,758,000	3x 75 495,870
	5,250	1,900	3,219,850	—
	11,200	5,700	23,553,800	3x 300 1,540,960
	8,745	4,800	14,297,200	3x 150 178,700
	10,350	7,200	18,170,560	—
	6,450	3,600	9,193,700	3x 500 5,036,700
	11,850	6,500	19,901,900	" 2,322,610
	16,800	11,200	27,570,050	" 2,243,960
	9,000	3,900	11,813,200	3x 150 121,950
	7,500	3,900	9,121,400	3x 1,000 5,257,850
	11,500	6,210	7,171,890	3x 500 3,210,530
	13,350	8,300	20,267,400	—
	12,300	6,500	16,248,800	—
	11,250	4,900	14,713,500	3x 300 1,360,810
	5,700	2,290	7,161,160	3x 100 529,970
	—	—	246,168,610	3x1,000 12x 500 12x 300 6x 150 3x 100 3x 75 24,935,010
	2,301	940	3,026,050	3x 40 4,062
	2,180	950	3,041,540	—
	2,610	1,320	4,607,660	3x 150 573,830
	5,130	1,920	5,387,860	3x 100 300,420
	5,630	1,860	5,680,920	3x 150 462,160
	4,520	1,880	7,104,270	3x 300 419,000
	6,300	2,890	4,709,140	—
	6,150	2,600	4,778,840	2x 2,250 7,087,790
	11,250	6,200	19,398,580	—
	10,050	5,300	15,933,800	—
	15,150	8,900	25,044,900	—
	—	—	—	3x 300 1,276,040
	—	—	98,713,560	2x2,250 6x 300 6x 150 3x 100 3x 40 10,123,302
	3,825	2,090	8,948,840	3x 200 825,850
	—	—	—	2x 300 34,818
	7,800	3,400	8,989,100	3x 500 2,909,080
	—	—	17,937,940	3x 500 2x 300 3x 200 3,769,748

電氣運轉用

年 度	送 電 線 路			通 信 線 路				
	架空線 延長	地中線 心線延長	鐵 塔	架空線 延長	地中線 心線延長	鐵 柱	木 柱 其 他	
昭 和 4	1,015,045	1,543,674	687	—	—	—	—	
〃 5	1,115,413	1,509,788	850	—	—	—	—	
〃 6	1,163,559	1,511,565	922	—	—	—	—	
〃 7	1,163,559	1,498,938	922	—	—	—	—	
〃 8	1,163,559	1,540,731	922	—	—	—	—	
〃 9	1,295,800	1,529,051	1,005	854,976	12,334	4	3,946	
〃 10	1,449,448	1,531,200	1,147	897,148	13,622	6	4,070	
〃 11	1,589,952	1,530,360	1,305	990,687	14,031	8	4,599	
〃 12	1,590,168	1,517,688	1,309	991,187	14,031	8	4,611	
〃 13	1,590,162	1,515,405	1,305	996,088	14,031	8	4,643	
〃 14	1,590,186	1,517,607	1,305	997,206	14,937	8	4,658	
信の川ノ増加シタル分								
	861,007	—	596	583,948	1,170	—	3,118	
事 務 所 及								
新 電 事	品 川	160,290	546,579	148	93,936	2,004	—	415
	大 船	249,252	49,638	181	150,062	—	—	798
	國府津	220,098	—	166	149,920	—	6	661
	沼 津	178,356	—	129	128,022	258	—	602
	新 宿	251,964	444,861	200	178,928	9,310	—	821
計	1,059,960	1,041,078	824	700,868	11,572	6	3,297	
上 電 事	田 端	327,546	351,468	296	234,580	1,171	2	1,132
	横 川	—	85,923	—	156	—	—	1
	湯 澤	—	—	—	—	—	—	—
	岡 部	—	—	—	—	—	—	—
計	327,546	437,391	296	234,736	1,171	2	1,133	
千 運 事	千 葉	202,680	39,138	185	61,602	2,194	—	228
	計	202,680	39,138	185	61,602	2,194	—	228

電力線路設備

電 車 線 路					歸 線 路		第三軌條路
電車運轉 區間延長	電機車運轉 區間延長	饋電線 延長	鐵 柱	木 柱 其 他	補助歸 線延長	ボンド	第三軌條 延長
273,833	572,480	1,379,666	5,168	11,276	—	—	15,727
335,826	560,110	1,413,031	5,641	12,578	—	—	16,231
516,909	516,690	1,556,440	5,808	15,378	30,450	37,279	16,231
642,320	457,258	1,676,352	6,116	16,386	71,934	39,731	15,578
659,335	408,120	1,797,602	6,473	17,172	64,746	37,133	15,568
665,902	579,685	1,966,657	6,636	18,757	73,159	35,732	15,934
744,430	578,319	2,020,426	6,658	19,519	80,422	35,733	16,144
731,166	601,738	2,030,873	6,686	19,357	80,531	35,772	16,164
780,956	627,018	2,124,154	6,846	20,699	80,703	35,746	16,164
729,919	702,088	2,155,354	6,812	21,111	82,221	36,627	16,185
740,261	718,318	2,150,855	2,709	21,349	83,840	37,752	16,186
—	—	—	—	—	—	—	—
電力區別 (昭和14年度)							
163,361	149,660	372,518	2,443	2,383	3,120	—	—
148,459	78,346	332,735	1,934	2,339	22,650	5,234	—
—	189,450	283,034	353	3,310	400	—	—
—	128,351	205,539	71	2,002	7,775	4,915	—
178,733	57,260	304,001	616	3,798	3,558	493	—
490,553	603,067	1,497,827	5,417	13,832	37,503	10,642	—
161,427	35,758	316,195	824	3,640	5,218	—	—
—	12,714	52,938	125	360	1,874	10,036	16,186
—	66,779	133,771	77	1,782	38,285	17,074	—
—	—	—	—	—	—	—	—
161,427	115,251	502,904	1,026	5,782	45,377	27,110	16,186
88,281	—	150,124	266	1,735	960	—	—
88,281	—	150,124	266	1,735	960	—	—

秘 國家總動員
關係發表禁
止事項 第五一號表

給電
I 東京

使用種別 月次	電車運轉用	電機車運轉用 (東鐵分)	電燈動力並 自動信號用	工場用
	KWH	KWH	KWH	KWH
4	22,851,620	7,731,190	3,263,710	864,460
5	22,810,860	7,466,930	3,115,030	978,710
6	21,385,530	6,832,220	2,935,460	946,500
7	22,447,620	7,190,440	2,797,550	909,340
8	22,507,590	7,516,150	2,972,850	916,320
9	22,376,120	7,237,850	2,960,250	992,620
10	24,139,620	7,777,290	2,921,510	989,170
11	25,647,920	7,709,920	3,091,050	1,100,340
12	27,508,320	8,806,950	3,419,530	1,155,830
1	28,563,280	8,418,340	3,363,830	1,044,680
2	25,956,280	7,917,000	3,120,090	1,144,360
3	27,086,800	8,739,150	3,121,890	1,235,410
合計	293,281,560	93,343,430	37,082,750	12,277,740

II 上越線 (水上~石打間)

使用種別 月次	電機車運轉用	電燈動力用	合計
	KWH	KWH	KWH
4	1,072,240	65,390	1,137,630
5	1,049,910	56,730	1,106,640
6	1,017,620	51,910	1,069,530
7	988,070	49,080	1,037,150
8	1,033,000	54,080	1,087,080
9	967,450	52,800	1,020,250
10	1,047,680	60,650	1,108,330
11	1,096,470	62,730	1,159,200
12	1,220,880	75,520	1,296,400
1	988,180	111,520	1,099,700
2	919,650	105,120	1,024,770
3	1,047,400	83,920	1,131,320
合計	12,448,550	829,450	13,278,000

成績表 (昭和14年度)
附近 (電氣運轉區間)

各鐵電機車 運轉用	其ノ他	合計	内 譯		
			川崎發電所及 武藏境變電區	赤羽發電所	省 外
KWH	KWH	KWH	KWH	KWH	KWH
2,089,230	222,070	37,022,280	川 15,459,140	3,075,240	45,584,980
2,108,530	195,540	36,675,600	川 10,073,140	2,635,460	49,318,600
2,096,130	200,660	34,396,500	川 8,417,010	1,914,390	44,472,300
1,989,830	183,760	35,518,540	川 12,308,700	1,767,740	47,079,140
2,132,970	197,710	36,243,590	川 17,126,060	2,077,830	46,905,490
2,009,470	209,470	35,785,780	川 21,361,420	2,161,660	48,048,480
2,252,720	218,520	38,298,830	川 23,153,620	2,857,810	50,586,230
2,150,430	453,390	40,153,050	境 18,752,800	1,601,180	5,863,900
2,363,400	293,520	43,547,550	川 13,935,170	1,754,320	11月
2,325,330	343,320	44,058,780	境 28,023,500	1,415,820	15日
2,202,630	308,820	40,649,180	川 13,769,730	1,113,030	省外
2,358,310	310,920	42,852,480	境 29,453,500	807,410	日迄
26,078,980	3,137,700	465,202,160	川 13,189,460		購入
			境 27,045,000		
			川 12,491,150		
			境 32,322,000		
			川 9,723,070		
			境 135,596,800	23,181,890	83,961,500
			川 171,007,670		

III 信越線 (横川~輕井澤間)

使用種別 月次	電機車運轉用	電燈動力用	合計
	KWH	KWH	KWH
4	1,001,980	55,910	1,057,890
5	981,290	51,260	1,032,550
6	936,195	45,110	981,305
7	960,961	40,330	1,001,291
8	1,078,740	43,420	1,122,160
9	954,670	41,780	996,450
10	996,300	47,420	1,043,720
11	923,160	52,590	975,750
12	1,071,500	56,630	1,128,130
1	950,200	58,210	1,008,410
2	874,160	53,330	927,490
3	1,037,450	52,190	1,089,640
合計	11,766,606	598,180	12,364,786

歳入金決算額表

科目	年 度				
	昭和10	昭和11	昭和12	昭和13	昭和14
資本勘定					
資金收入					
雑収入	180,458	176,009	100,763	469,618	99,953
合 計	180,458	176,009	100,763	469,618	99,953
用品勘定					
用品及工作収入					
用品及 工作収入	25,100,137	28,365,317	33,492,785	38,943,163	43,567,418
雑収入	437,575	452,419	641,651	790,478	663,876
合 計	25,537,712	28,817,736	34,134,436	39,733,641	44,231,295
収益勘定					
作業収入					
運輸収入	142,344,865	155,876,442	172,406,506	201,755,903	246,823,252
旅客収入	99,851,183	108,289,975	119,439,697	141,083,989	178,063,656
貨物収入	42,327,775	47,290,096	52,602,922	60,126,926	67,957,179
自動車収入	165,907	296,371	363,887	544,988	803,417
雑収入	2,253,427	2,382,216	2,582,020	2,681,312	2,921,537
假収入及立替 金 受 入	15,751,068	18,725,226	22,495,332	34,842,415	56,714,973
合 計	160,349,360	176,983,884	197,483,858	239,279,630	306,459,762

歳出金決算表

科目	年 度				
	昭和10	昭和11	昭和12	昭和13	昭和14
資本勘定					
鐵道建設費	40,806	12,891	48,637	7,870	175,078
同改良費	4,531,968	4,469,238	5,570,270	4,204,661	6,455,796
自動車設備費	245,087	194,123	184,653	69,534	76,922
合 計	4,817,861	4,676,252	5,803,560	4,282,065	6,707,796
用品勘定					
用品及工作費	15,479,322	16,618,661	20,806,299	22,605,402	23,711,290
用品費	8,009,003	8,288,272	10,608,079	11,478,861	12,322,480
工作費	4,504,402	4,734,817	5,408,694	5,847,306	7,100,427
電氣費	2,961,611	3,590,330	4,776,216	5,269,785	4,271,203
諸拂戻金	4,306	5,242	13,310	9,450	17,180
合 計	15,479,322	16,618,661	20,806,299	22,605,402	23,711,290
収益勘定					
事業費	73,098,978	77,578,015	87,129,294	100,746,531	113,398,234
總係費	628,774	692,011	700,853	699,338	839,768
保線費	9,917,262	10,615,164	11,002,828	14,972,705	16,255,608
保電費	4,013,687	4,153,355	4,722,814	5,095,201	6,000,167
修車費	8,079,886	8,939,433	10,070,494	10,260,084	11,873,751
運轉費	19,931,932	21,296,700	25,072,736	31,056,864	33,174,684
運輸費	27,691,671	28,938,749	32,205,530	34,840,668	40,410,091
自動車費	315,737	438,375	582,629	694,401	997,416
旅館費	250,668	208,727	229,117	265,314	313,903
保健費	948,758	956,758	924,897	1,018,049	1,124,298
教習所費	428,336	467,289	551,616	742,869	1,248,893
補充費	568,089	871,454	1,065,780	1,101,038	1,159,655
共済組合給與金	324,178	—	—	—	—
諸拂戻及立替金	52,990,591	61,435,545	71,262,521	88,722,339	127,414,089
合 計	126,089,569	139,013,560	158,391,815	189,468,870	240,812,323

所管鐵道

年度	公用財				
	土地		建物		
	數量	金額	數量	金額	金額
	平米	円	延平米	建平米	円
昭和 4	40,475,666.5	55,367,854.61	1,403,935	1,285,841	52,303,391.44
" 5	41,818,255.0	63,423,419.81	1,500,176	1,361,814	58,887,281.36
" 6	44,447,029.0	67,450,019.16	1,545,638	1,394,541	60,051,085.30
" 7	44,421,804.8	74,540,442.67	1,613,416	1,459,671	62,641,024.82
" 8	45,129,163.8	75,957,630.42	1,639,336	1,483,757	64,202,454.21
" 9	45,885,044.2	75,784,587.61	1,671,637	1,517,548	65,242,300.67
" 10	46,516,792.1	76,408,124.88	1,735,795	1,570,974	66,741,538.81
" 11	46,827,579.5	76,797,103.18	1,732,646	1,562,626	67,480,604.96
" 12	46,886,527.2	76,532,413.42	1,758,655	1,584,825	68,540,832.97
" 13	47,806,696.5	79,139,187.65	1,805,814	1,595,133	72,779,032.09
" 14	192,578,232.7	326,120,373.68	7,254,233	6,411,814	293,356,492.28

財產一覽

工作物	機械器具	雜種財產		總計
		土地		
		數量	金額	
金額	金額	平米	円	円
246,774,577.94	31,136,115.41	—	—	385,581,939.40
273,136,189.70	36,130,848.04	8,236.1	3,069.95	431,580,808.86
293,390,250.09	37,387,626.84	12,302.6	3,180.88	458,282,162.27
316,456,699.66	38,124,401.25	35,707.2	179,357.25	491,941,925.65
323,483,260.75	43,552,267.45	42,716.4	179,651.50	507,375,264.33
328,698,821.09	46,503,125.14	42,716.4	179,651.50	516,408,486.01
365,556,800.58	47,506,927.46	53,538.6	200,687.13	556,414,078.86
368,660,679.49	47,737,018.02	53,538.6	200,687.13	560,876,092.78
373,403,249.70	48,739,240.05	69,731.3	376,736.54	567,592,472.68
379,974,215.81	50,210,748.72	53,538.6	200,687.13	582,303,871.40
1,035,372,980.71	202,677,325.66	83,785.6	225,231.26	1,857,752,403.59

貯藏物品受拂殘高表

(經理用品庫總括)

年度	受 入 高			拂出高	殘 高	記 事
	繰 越	受 入	計			
	円	円	円	円	円	
昭和 4	5,916,465	59,881,362	65,797,827	59,875,213	5,922,614	
" 5	5,922,614	37,770,136	43,692,750	37,678,454	6,014,296	
" 6	6,014,296	28,366,259	34,380,555	30,204,780	4,175,775	
" 7	4,175,775	28,258,259	32,434,034	27,845,859	4,588,175	
" 8	4,588,175	37,397,726	41,985,901	35,747,842	6,238,059	
" 9	6,238,059	42,579,188	48,817,247	41,075,037	7,742,210	
" 10	7,742,210	43,463,458	51,205,668	42,581,126	8,624,542	
" 11	8,624,542	46,354,350	54,978,892	48,915,000	6,063,892	
" 12	6,063,892	63,032,397	69,096,289	61,331,063	7,765,226	
" 13	7,765,226	78,111,531	85,876,807	74,622,531	11,254,276	
" 14	11,254,276	81,945,666	93,199,942	82,845,127	10,354,815	

主要貯藏物品受拂殘高表 (經理用品庫總括)

品 名	單 位	繰 越		受 入 高		拂 出 高		殘 高	
		數 量	金 額	數 量	金 額	數 量	金 額	數 量	金 額
レール類	吨	9,282	1,557,281	19,309	3,272,908	22,290	3,781,345	6,301	1,048,844
レール類	〃	668	94,388	4,022	674,194	4,381	698,391	309	70,191
レール類	〃	218	77,218	4,420	974,223	4,231	929,136	407	122,305
ポイント類	組	329	92,588	2,733	588,094	2,678	607,144	384	73,538
クロツシ	個	734	2,975	173,976	971,199	158,547	895,662	16,163	78,512
枕木類	丁	2	5,486	63	533,253	63	533,253	2	5,486
橋桁類	連	2,932	443,537	9,566	1,953,102	10,088	1,941,089	2,410	455,550
造用鋼類	組	38	11,945	474	184,936	228	86,753	284	110,128
機組類	袋	555	596	406,243	448,987	403,483	445,980	3,315	3,603
セメント	袋	6,370	1,068,583	24,899	5,859,519	24,072	5,759,358	6,697	1,768,744
地金類 (除鉄)	吨	2,767	232,411	2,232	191,902	4,526	383,458	473	40,855
物用類	〃	4,133	347,349	5,649	922,347	8,479	1,123,463	1,303	146,233
鐵材類	立米	34	52,433	335	449,236	353	481,327	16	20,342
木材類	吨	132	61,650	583	497,206	614	501,126	101	57,730
釘類	〃	702	388,854	1,891	897,661	2,121	1,043,787	742	242,728
金屬管類	〃	150	60,964	5,587	2,416,466	5,653	2,439,674	84	37,756
輪車類	對本個	49	6,125	3,370	431,209	3,354	428,949	65	8,385
輪心類	〃	2	127	5,980	379,730	5,982	379,857	—	—
輪外類 (タイヤ)	〃	344	112,887	25,539	1,960,687	24,967	1,981,888	916	91,686
ベネ類	〃	4,150	89,719	169,107	1,460,241	169,639	1,449,207	3,618	100,753
機物類	米組	43,108	173,707	238,543	1,363,532	208,563	1,160,887	73,088	376,352
電氣信號機	〃	128	7,241	410	28,186	355	22,822	183	12,605
鐵柱及鐵塔	〃	94	69,900	177	55,750	209	67,418	62	58,232
更銅線	吨	31	45,226	248	326,825	253	338,636	26	33,415
銅線	〃	48	63,447	1,044	1,356,686	1,065	1,383,855	27	36,278
トロリー線	〃	13	17,067	198	267,276	151	202,317	60	82,026
ケーブル	米	123,776	236,499	451,668	745,796	333,447	589,679	241,997	392,616
絶緣線	〃	208,471	24,889	901,707	363,882	1,023,495	332,386	86,683	56,385
針金類	〃	72	33,894	247	131,699	217	123,744	102	41,849
石炭類	立	28,044	601,564	1,095,218	20,203,162	1,102,728	20,356,594	20,534	448,132
油類	〃	750,324	153,102	7,128,539	1,339,354	6,826,855	1,186,521	1,052,008	305,935

物資需要実績調 (科目別)

科 目 別	直接調達	間接調達	計
鐵道建設費	118,783	35,984	154,767
總係費	386	171	557
津川口間鐵道	703	—	703
柳宮飯能鐵道	116,784	35,813	152,597
大熱海伊東鐵道	910	—	910
鐵道改良費	1,955,724	1,133,054	3,088,778
總係費	6,135	—	6,135
線路改良費	95,171	40,362	135,533
河川改修附帶工事費	1,033	433	1,466
防災設備費	60,167	122,423	182,590
停車場改良費	261,870	490,109	751,979
保安設備改良費	5,857	30,336	36,193
廳舍官舎及倉庫費	10,834	160,558	171,392
電氣化設備費	77,370	72,220	149,590
濃川水力設備費	188	718	906
電燈電力設備費	15,668	70,587	86,255
通信設備費	280,175	107,164	387,339
電氣信號保安設備費	145,353	490	145,843
電氣防空設備費	73,350	2,287	75,637
工場中央線線路増設費	921,774	34,887	956,661
	779	480	1,259
自動車線設備費	3,797	12,523	16,720
自動車線新設費	3,794	12,923	16,717
自動車線改良費	3	—	3
用品及工作費	6,650,922	9,230	6,660,152
用品費	177,348	—	177,348
工作費	2,593,669	—	2,593,669
電氣費	3,879,905	9,230	3,889,135
事業費	31,965,796	2,408,512	34,374,308
總係費	148,503	—	148,503
總保線電費	4,714,112	1,923,462	6,637,574
保修電車費	2,020,539	128,190	2,148,729
修運車轉輸費	6,263,749	17,066	6,280,815
運車費	13,327,519	—	13,327,519
自底館健充費	3,823,287	—	3,823,287
	645,941	3,810	649,751
	61,479	—	61,479
	603,183	—	603,183
	357,484	335,984	693,468
合計	40,695,022	3,599,703	44,294,725

備考 直接調達トハ物品ヲ直接省ニ於テ調達スルモノ。間接調達トハ工事又ハ物品製作ニ必要ナル材料ヲ請負人ヲシテ調達スルモノヲ云フ

國家總動員關係
發表禁止事項
第五六號表ノ二

物資需要実績調 (主要物品)

品 名	單位	年 度		品 名	單位	年 度	
		13年度	14年度			13年度	14年度
レール板	米	129,268	127,996	ケーブル	米	55,127	70,064
目釘	枚	40,357	42,706	コールド線	〃	74,858	71,454
犬イソント	本	1,010,679	1,011,133	絶緣線	〃	1,390,626	1,934,578
ボイソング	組	215	248	レールボンド	〃	18,330	8,860
タロツシグ	ケ	538	554	蓄電池	本	9,825	8,432
枕木	丁	380,288	555,592	電線端子	〃	184,442	214,405
枕木	枚	823	382	配線盤	〃	21,022	7,759
造根	枚	38,676	64,791	乾電池	〃	36,528	37,491
物用鐵鋼	〃	996	2,327	電整器	組	21	29
備用	〃	395	259	計器	ケ	1,054	889
車輛用鋼索	〃	1,973	1,476	燃料油	立	5,195,484	4,438,955
ベネンガン	〃	177	91	潤滑油	〃	962,353	1,332,894
場具	〃	65	63	石炭	〃	706,653	806,867
工銅	〃	32	22	コークス	〃	68,035	50,557
	〃	75	112			4,201	4,387
黄銅	〃	27	16	木炭	〃	1,805	2,981
板	枚	292,625	85,422	シヨベル	本	23,465	23,128
	立米	6,460	6,902	パイ	丁	15,204	11,751
ベイント	〃	125	194	鋸	〃	1,382	3,056
ワニス	〃	62	49			23,748	42,764
ボルト	〃	202	184	鍵	〃	43,209	30,265
小フ	〃	10,658	11,619	制服	〃	41,272	65,489
制	米	8,717	9,783	制外仕業	〃	25,801	19,054
タ	ケ	254,603	350,819			5,199	6,451
	〃	8,666	7,287			39,531	25,625
イア	〃	40,563	10,671	運輸證券帳表類	枚	314,654,712	405,199,055
双形開閉	〃	4,170	1,298	紙	冊	1,044,243	3,147,501
電硬銅	〃	1,758	2,045	用表	〃	33,104,532	36,164,562
	〃	9	14	表	〃	52,164,306	58,121,439
	〃	13	8			2,061,569	1,745,919
トロリー線	〃	3	49	表帳	丙冊	131,299	184,747
						59,805	46,853

購入主要物品

品名 年度	チョツク木(個)		煉瓦類(個)		亜鉛及亜鉛塊(斤)		バネ用及工具用鋼材類(斤)	
	数量	金額	数量	金額	数量	金額	数量	金額
昭和 4	202,009	30,222	993,150	137,023	5,262	1,749	41,697	60,922
" 5	363,092	29,008	567,764	39,238	8,275	2,530	48,077	67,107
" 6	1,444	280	312,358	43,813	12,607	2,999	65,266	73,739
" 7	380,016	28,093	121,429	22,833	3,244	830	53,171	78,017
" 8	280,398	29,272	311,461	26,710	10,119	2,959	76,631	69,150
" 9	5,280	5,566	122,890	26,866	22,749	8,091	65,154	73,524
" 10	25,562	2,757	139,623	30,705	15,088	5,697	86,402	90,972
" 11	153,993	24,200	65,177	8,491	3,782	2,043	171,530	94,257
" 12	216,489	29,264	174,740	33,417	21,946	12,521	131,529	270,779
" 13	148,200	19,101	60,300	24,883	54,703	21,989	54,843	294,762
" 14	125,762	23,860	144,066	23,136	1,555	1,116	61,825	153,211

品名 年度	腕木及腕金(本)		碁子類(個)		電柱(本)		電球類(個)	
	数量	金額	数量	金額	数量	金額	数量	金額
昭和 4	9,105	33,415	215,941	63,828	20,896	189,467	152,829	76,180
" 5	11,509	23,998	222,505	45,053	11,723	70,305	233,861	76,392
" 6	6,762	8,983	167,569	26,995	5,367	32,609	145,546	43,883
" 7	11,459	13,983	173,639	38,479	5,350	19,156	883,350	55,788
" 8	8,140	13,666	226,903	50,579	13,867	51,030	207,084	51,670
" 9	9,900	17,386	261,262	2,432	12,474	64,885	250,578	60,651
" 10	8,053	11,415	188,464	54,194	3,906	18,352	304,031	71,561
" 11	5,173	7,241	133,422	40,591	1,820	30,534	285,065	83,994
" 12	18,996	21,977	183,356	74,741	6,475	19,760	260,046	68,765
" 13	4,406	10,147	196,965	98,575	10,931	104,444	236,333	64,788
" 14	7,448	15,588	107,075	57,393	—	—	158,917	42,492

品名 年度	ヤスリ(丁)		ボロ及糸屑(斤)		カーバイト(斤)		絶縁線・コード	
	数量	金額	数量	金額	数量	金額	数量	金額
昭和 4	19,251	5,408	319,850	71,617	406,870	41,834	—	382,461
" 5	24,736	6,182	262,500	53,390	452,670	28,741	—	213,278
" 6	29,579	6,032	276,100	43,393	487,000	30,230	—	210,749
" 7	29,865	8,158	368,000	48,898	226,660	24,617	—	183,855
" 8	25,810	10,771	173,940	35,558	359,296	34,712	—	194,826
" 9	35,678	14,749	302,830	71,094	513,910	50,208	—	309,126
" 10	29,991	11,804	302,507	83,138	334,558	58,575	—	233,156
" 11	40,295	13,436	427,000	135,916	204,000	28,629	—	194,549
" 12	38,949	20,188	216,000	108,957	428,153	40,294	—	453,118
" 13	37,635	36,377	427,180	259,975	411,469	55,720	—	228,512
" 14	68,953	72,857	248,679	153,641	353,543	66,791	—	356,703

契約一覽表

品名 年度	車輛用壓延鋼材類(斤)		銅及黄銅類(斤)		鉛板及鉛塊(斤)		ワ=ス類(立)		ボルト及ナット類(斤)	
	数量	金額	数量	金額	数量	金額	数量	金額	数量	金額
昭和 4	287,719	37,052	113,948	115,864	103,264	17,571	11,045	16,106	112,819	30,588
" 5	239,011	20,317	74,300	56,199	10,983	2,272	437	835	80,168	19,664
" 6	234,984	19,168	122,330	77,141	27,705	4,524	511	854	56,133	14,243
" 7	334,373	23,049	58,423	53,323	21,581	7,048	673	1,166	70,770	20,697
" 8	212,135	29,292	57,262	34,320	89,786	13,747	1,814	2,402	60,665	18,876
" 9	348,908	42,670	81,285	69,069	404,265	28,338	2,403	2,972	64,439	22,472
" 10	159,564	19,629	67,835	57,940	111,497	29,192	15,965	39,617	46,902	18,571
" 11	234,642	45,619	75,799	91,622	41,443	20,305	19,211	15,560	49,543	23,486
" 12	185,478	59,483	97,007	115,063	69,540	35,641	9,796	7,979	46,460	37,037
" 13	85,740	24,234	118,588	286,329	54,703	21,990	23,931	24,759	28,857	26,145
" 14	—	—	17,619	27,720	—	—	29,587	32,052	19,751	34,301

品名 年度	菜種油(立)		コークス(斤)		木炭(斤)		煉炭及タドン(個)		シヨベル(丁)	
	数量	金額	数量	金額	数量	金額	数量	金額	数量	金額
昭和 4	70,218	23,461	4,393,480	144,926	3,102,076	114,028	1,240,908	12,373	17,029	17,927
" 5	41,040	9,776	3,728,710	83,812	1,209,505	44,968	803,145	39,582	13,112	10,721
" 6	40,504	9,002	3,904,405	76,832	1,154,195	36,608	1,044,478	40,680	11,855	7,383
" 7	9,000	1,948	3,211,547	72,449	998,223	24,464	536,890	51,471	18,119	15,130
" 8	—	—	3,303,100	69,232	1,418,906	66,651	1,072,000	20,248	9,884	8,584
" 9	14,004	4,443	3,370,000	89,355	1,399,375	81,715	725,005	16,775	20,624	14,699
" 10	17,634	7,120	253,051	88,467	2,113,345	70,298	1,150,000	22,474	13,421	9,660
" 11	27,846	11,885	3,526,530	94,040	1,880,278	120,627	812,000	7,500	15,421	10,871
" 12	15,300	6,746	3,507,003	118,363	5,790,840	173,384	632,840	17,383	11,412	10,148
" 13	26,460	9,983	3,535,276	196,807	2,157,934	191,771	1,379,220	95,424	7,206	8,154
" 14	13,300	7,385	4,498,320	269,026	1,600,716	187,032	1,285,000	96,381	10,220	14,478

品名 年度	運輸帳表類		用紙類		改造修繕		其他		合計	
	数量	金額	数量	金額	数量	金額	数量	金額	数量	金額
昭和 4	—	196,964	—	192,946	—	417,827	—	4,083,146	—	6,514,905
" 5	—	106,784	—	134,780	—	328,100	—	2,833,174	—	4,346,206
" 6	—	77,747	—	92,026	—	225,980	—	2,205,006	—	3,410,889
" 7	—	89,176	—	160,249	—	233,672	—	2,462,700	—	3,739,249
" 8	—	105,559	—	158,551	—	267,968	—	2,833,220	—	4,199,553
" 9	—	98,189	—	181,877	—	346,909	—	3,924,203	—	5,688,264
" 10	—	121,558	—	174,169	—	355,850	—	3,876,805	—	5,563,676
" 11	—	182,543	—	167,886	—	375,871	—	4,385,093	—	6,216,789
" 12	—	208,669	—	195,699	—	383,348	—	5,790,440	—	8,313,164
" 13	—	330,681	—	187,176	—	487,133	—	9,374,221	—	9,484,080
" 14	—	377,702	—	204,456	—	612,838	—	6,896,021	—	9,736,180

監督部現勢一覽表 (昭和15年10月15日現在)

運事別	課別	監理課								小運送業者數(本店數)
		地方鐵道		地方軌道		專用線		計		
		會社數	料程	會社數	料程	會社數	料程	會社數	料程	
新橋	×	20 13	586.2	11	385.1	8	15.5	39	986.8	443
上野	×	9 6	657.1	2	98.9	3	8.4	14	764.4	274
千葉	×	4 4	98.1	1	5.1	—	—	5	103.2	214
水戸	×	8 7	181.4	4	37.7	7	34.8	19	253.9	97
宇都宮	×	3 3	65.3	3	83.7	—	—	6	149.0	121
社線	—	—	—	—	—	—	—	—	—	339
合計	×	44 33	1,588.1	21	610.5	18	58.7	83	2,257.3	1,494

備考 欄中×印ハ自動車運輸事業兼營會社數ヲ再掲ス

連帶鐵道及軌道 (昭和15年3月末現在)

鐵道又ハ軌道名	區間	營業料	接續線	取扱種別
東野鐵道	西那須野—黒羽間	13.1	東北本線 西那須野	旅客、手荷物、小荷物 附隨小荷物、貨物
下野電氣鐵道	矢板—下今市間 新高德—新藤原間	30.6 9.1	東北本線 矢板	同上
日光自動車電車(電車線)	日光—馬返間	9.7	日光線 日光	旅客、手荷物、附隨小 荷物(除車輛類)
磐越海岸軌道(軌道線)	泉—小名濱間	5.3	常磐線 泉	旅客、手荷物、小荷物 附隨小荷物、貨物(車 扱及危險品特種貴重 品ヲ取扱ハズ)
常北電氣鐵道	大麁—常陸太田間	11.6	常磐線 大麁 水郡線 常陸太田	旅客、手荷物、小荷物 (除車輛類、動物及死 體)附隨小荷物、(同) 貨物 旅客、手荷物、附隨小 荷物(除車輛類、動 物)
湊鐵道	勝田—阿字ヶ浦間	14.3	常磐線 勝田	旅客、手荷物、小荷物 附隨小荷物、貨物
水濱電車	水戸—大洗間	14.4	常磐線 水戸	旅客、手荷物、小荷物 附隨小荷物(除車輛 類、動物及死體)
茨城鐵道	赤塚—御前山間	25.1	常磐線 赤塚	旅客、手荷物、小荷物 附隨小荷物、貨物
鹿島參宮鐵道	石岡—鉾田間	26.9	常磐線 石岡	同上
筑波鐵道	土浦—岩瀬間	40.1	常磐線 土浦 水戸線 岩瀬	同上
龍崎鐵道	佐貫—龍ヶ崎間	4.5	常磐線 佐貫	同上
常總鐵道	取手—下館間 太田郷—三所間	51.3 6.0	常磐線 取手 水戸線 下館	同上
總武鐵道	大宮—船橋間	62.9	東北本線 大宮 常磐線 船橋 總武線 船橋	同上
流山鐵道	馬橋—流山間	5.7	常磐線 馬橋	同上

連帶鐵道及軌道 (昭和15年3月末現在)

鐵道又ハ軌道名	區 間	營業 料	接 續 驛	取 扱 種 別
銚子鐵道	銚子—外川間	6.4	總武本線 銚子	旅客、手荷物、小荷物 附隨小荷物、貨物(除 危險品)
成田鐵道	成田—八日市場間	30.2	總武本線 八日市場 成田線 成田	旅客、手荷物、小荷物 附隨小荷物、貨物
九十九里鐵道	東金—上總片貝間	8.5	東金線 東金	旅客、手荷物、小荷物 附隨小荷物、貨物(一 箇重量三百斤「車扱 ハ一吨」容積一立方 米、又ハ長サ二米「車 扱ハ三米」ヲ超ユル モノ、特種危險品、 特種家畜、甲種鐵道 車輛及死體ノ取扱ヲ 爲サズ)
小湊鐵道	五井—上總中野間	39.1	房總線 五井 木原線 上總中野	旅客、手荷物、小荷物 附隨小荷物、貨物
秩父鐵道	熊谷—三峰口間	56.8	高崎線 熊谷 八高線 寄居	同 上
	熊谷—羽生間	14.9		
	影森—武甲間	1.3		
岩鼻輕便鐵道	倉賀野—上州岩鼻間	2.6	高崎線 倉賀野	貨物(除宅扱)
上信電氣鐵道	高崎—下仁田間	33.7	高崎線 高崎	旅客、手荷物、小荷物 附隨小荷物、貨物
草輕電氣鐵道	輕井澤—草津溫泉間	55.5	信越本線 輕井澤 吾妻本線 上州三原	旅客、手荷物、小荷物 附隨小荷物(除人力 車、自動自轉車、商品 運搬車)、貨物(除車 扱)
東武鐵道	(東武本線) 淺草雷門—伊勢崎間	114.5	總武本線 龜戶	旅客、手荷物、小荷物 附隨小荷物、貨物
	中千住—千住間	0.6	常磐線 北千住	
	曳舟—龜戶間	3.4	東北本線 久喜	
	西新井—大師前間	1.1	同 毛線 栃木	
	杉戶—東武日光間	94.5	同 尾線 伊勢	
	新栃木	24.4		
	—東武宇都宮間	22.1		
	館林—葛生間	14.7		
	葛生—第三會澤間	4.4		
	葛生—大葉間	2.3		

連帶鐵道及軌道 (昭和15年3月末現在)

鐵道又ハ軌道名	區 間	營業 料	接 續 驛	取 扱 種 別
東武鐵道	太田—新大間々間	20.3	山手線 池袋	旅客、手荷物、小荷物 附隨小荷物、貨物
	木崎—德川河岸間 (東上線)	3.2		
	池袋—寄居間	74.8		
	小川町—根古屋間 (伊香保線)	4.3		
	澁川—伊香保間	12.6		
	高崎—澁川新町間	20.9		
	前橋—澁川新町間 (大谷線)	15.0		
	鶴田—新鶴田間	0.9		
	鶴田—荒針間	6.6		
	鶴田—瓦作間	7.9		
鶴田—立岩間	9.2	日光線 鶴田	貨物(除宅扱)	
荒針—立岩間	2.6			
西川田—新鶴田間	3.2			
越生鐵道	坂戸町—森戸間	5.0	八高線 越生	旅客、手荷物、小荷物 附隨小荷物、貨物
上毛電氣鐵道 (前橋中央前橋間在自動 車)	新大間々—前橋間	20.5	兩毛線 前橋	旅客、手荷物、附隨小 荷物、(自轉車及小兒 車=限ル) 旅客、手荷物、小荷物 附隨小荷物、貨物
	東武鐵道 新大間々			
京成電氣鐵道	上野公園—青砥間	11.4	東北本線 日暮里	旅客、手荷物、附隨小 荷物(除車輛類、動 物)
	押上—京成成田間	55.7		
	白鬮—向島間	1.4		
	京成高砂	2.3		
	—京成金町間			
	京成津田沼	13.0		
	—京成千葉間			
王子電氣軌道	王子—三輪間	6.0	東北線 王子	旅客(省線發賣定期 乘車旅客=限ル)
	王子—赤羽間	4.2		
	王子—早稻田間	6.3		
武藏野鐵道	池袋—吾野間	57.9	山手線 池袋	旅客、手荷物、小荷物 附隨小荷物、貨物
	練馬—豐島園間	1.0		
	西所澤—村山貯水池際間	4.8		
西武鐵道	國分寺—大宮間	43.6	山手線 高田馬場	旅客、手荷物、小荷物 附隨小荷物
	南大塚—安比奈間	3.2		
			中央本線 國分寺	旅客、手荷物、小荷物 附隨小荷物、貨物

連帶鐵道及軌道 (昭和15年3月末現在)

鐵道又ハ軌道名	區 間	營業 軒	接 續 線	取 扱 種 別
西武鐵道	高田馬場 一村山貯水池前間	26.8	中央本線 武藏境	旅客、手荷物、小荷物 附隨小荷物、貨物
	武藏境—是政間 (國分寺東村山間及 川越久保町川越間)	8.0	東北本線 大宮 川越久保町間自動車 專用	旅客、手荷物、小荷物 附小荷物(除車輛類 動物) 併用)
多摩湖鐵道	國分寺 一村山貯水池間	8.0	中央本線 國分寺	旅客、手荷物、附隨小 荷物(除車輛類、動 物)
	萩山—本小平間	1.0		
青梅電氣鐵道	立川—御嶽間	27.2	中央本線 立川	旅客、手荷物、小荷物 附隨小荷物、貨物
	立川—上古新田間	1.7	八高線 拜島	同上
	福生—河岸積込所間	1.8		
五日市鐵道	立川—武藏岩井間	22.0	中央本線 立川	同上
	武藏田中 —拜島多摩川間	1.6	八高線 拜島	
東京地下鐵道	新橋—地下鐵淺草間	8.0	東海道本線 新橋 東北本線 上野 東北本線	旅客(片道乘車券= 依ルモノ=限ル)手 荷物、附隨小荷物(但 車輛類、動物ヲ取扱 ハズ)
小田原 急行鐵道	新宿—小田原間	82.8	山手線 新宿	旅客、手荷物、小荷物 附隨小荷物
	新原町田 —片瀬江ノ島間	29.0	御殿場線 小田原 東海道本線 藤澤	
京王電氣軌道	新宿—多摩御陵前間	42.3	山手線 新宿	旅客、手荷物、附隨小 荷物
	調布—京王多摩川間 北野—東八王子間	1.0 2.1		
帝都電鐵	澁谷—吉祥寺間	12.8	山手線 澁谷 中央線 吉祥寺	同上
東京橫濱電鐵	澁谷—櫻木町間	26.3	山手線 澁谷	旅客、手荷物、小荷物 附隨小荷物(除死體)
			東海道本線 橫濱 同 櫻木町	旅客、手荷物、小荷物 (除死體)附隨小荷物 貨物(除車投危險品、 家畜、特種貴重品、死 體)

連帶鐵道及軌道 (昭和15年3月末現在)

鐵道又ハ軌道名	區 間	營業 軒	接 續 線	取 扱 種 別
東京橫濱電鐵	目黒—蒲田間	13.3	東海道本線 大井町 同 蒲田	旅客、手荷物、小荷物 附隨小荷物(除死體)
	大井町—二子玉川間	10.2	山手線 目黒	旅客、手荷物、小荷物 附隨小荷物(除車輛 類、動物、死體)
	蒲田—五反田間	11.0	山手線 五反田	
東京市營軌道	都心區域		東海道本線 東京 同 有樂町 同 新橋 東北本線 神田	旅客(省線發賣定期 乘車券旅客=限ル)
京濱電氣鐵道	品川—日ノ出町間	24.8	東海道本線 品川 同 橫濱	旅客、手荷物、小荷物 附隨小荷物(除車輛 類、動物、死體)
	京濱蒲田—穴森間	3.8		
	京濱川崎 —川崎大師間	2.3		
鶴見臨港鐵道	鶴見—扇町間	6.8	東海道本線 鶴見 同 濱川崎	同上
	安善通—石油間	1.0		
	安善町—新芝浦間	1.8		
南武鐵道	川崎—立川間	35.5	東海道本線 川崎	旅客、手荷物、小荷物 附隨小荷物
	尻手—新濱川崎間	4.0	同 濱川崎	車扱貨物
	矢向—川崎河岸間	1.7		
	向河原 —新鶴見操車場間	0.7	同 新鶴見操車場	同上
	グラウンド前 —新丸子間	0.4	中央本線 立川	旅客、手荷物、小荷物 附隨小荷物、貨物
湘南電氣鐵道	黄金町—浦賀間	30.7	東海道本線 品川 同 橫濱	旅客、手荷物、小荷物 附隨小荷物(除車輛 類、動物)
	金澤八景 —湘南逗子間	6.1		
橫濱市營軌道	櫻木町—花園橋間	1.3	東海道本線 櫻木町	旅客(省線發賣定期 乘車券旅客=限ル)
大雄山鐵道	小田原—大雄山間	9.4	東海道本線 小田原	旅客、手荷物、附隨小 荷物
江ノ島 電氣鐵道	藤澤—鎌倉間	10.2	東海道本線 藤澤 橫須賀線 鎌倉	旅客
神中鐵道	橫濱—厚木間	26.1	東海道本線 橫濱 同 保土ヶ谷	旅客、手荷物、小荷物 附隨小荷物 貨物

連帶鐵道及軌道 (昭和15年3月末現在)

鐵道又ハ軌道名	區 間	營業 料	接 續 驛	取 扱 種 別
相模鐵道	茅ヶ崎—橋本間	33.3	東海道本線 茅ヶ崎	旅客、手荷物、小荷物 附隨小荷物、貨物
	寒川—四ノ宮間	2.0	橫濱線 橋本	
駿豆鐵道 箱根遊船	三島—修善寺間	19.8	東海道本線 三島	旅客、手荷物、小荷物 附隨小荷物、貨物
	沼津—三島廣小路間	6.0	同 沼津	
箱根登山鐵道	小田原—早雲山間	16.9	東海道本線 小田原	旅客、手荷物、附隨小 荷物、(除一箇重量百 斤、容積一立方米、又 ハ長サ一・五米ヲ超 ユルモノ及車輛類、 死體)

連帶航路 (昭和15年3月末現在)

航路名	區 間	營業 料	接 續 驛	取 扱 種 別
水郷汽船	土浦—鹿島間	80.0	常磐線 土浦	旅客、手荷物、小荷物 附隨小荷物、小口扱 及宅扱貨物(除一箇 重量百五十斤容積一 立方米又ハ長サ四、 五米ヲ超ユルモノ) 旅客、手荷物、小荷物 附隨小荷物
	佐原—鹿島間	41.0	成田線 佐原	
東京灣汽船	芝浦—下田港間	158.0	東海道本線 東京	旅客
	熱海—下田港間	69.0	東北本線 上野	
	沼津—下田港間	94.0	總武本線 兩國	
		同	東海道本線 沼津	
同	同	熱海		

連帶自動車 (昭和15年3月末現在)

自動車名	區 間	營業 料	接 續 驛	取 扱 種 別
日光自動車電車 (自動車線)	日光—中宮祠間	13.2	日光線 日光	旅客、手荷物、附隨小 荷物(自轉車及小兒 車=限ル)
磐城海岸軌道 (自動車線)	泉—江名間	11.1	常磐線 泉	旅客、手荷物、小荷物 (除車輛類、動物、死 體)貨物(車扱及危險 品ヲ除ク)
龍崎鐵道 (自動車線)	龍ヶ崎—砂町間	2.0	常磐線 佐貫	旅客、手荷物、附小小 荷物(自轉車及隨兒 車=限ル)
上武自動車	本庄—元兒玉間	10.0	高崎線 本庄	同 上
伊香保温泉 自動車	澁川—伊香保温泉間	9.0	上越線 澁川	同 上
群馬自動車	澁川—四萬温泉間	33.4	同 同	同 上
東武自動車	前橋—赤城箕輪間	20.0	兩毛線 前橋	同 上
日本自動車道	大船—江ノ島口間	6.6	東海道線 大船	同 上
湘南軌道 (自動車線)	二宮—秦野間	10.0	同 二宮	小荷物(除車輛類、動 物、死體)貨物(除危 險品)
大雄山自動車	大雄山—道了山間	3.1	同 小田原 (小田原大雄山間大 雄山鐵道)	旅客、手荷物
富士箱根 自動車	小田原—沼津間	54.0	東海道線 小田原 同 沼津 御殿場線 御殿場	旅客、手荷物、附隨小 荷物(自轉車及小兒 車=限ル)
	小田原—御殿場間	42.0		
東海自動車	熱海—沼津間	84.0	東海道線 熱海	同 上
			同 沼津	同 上
	伊東線 伊東	同 上		
熱海—伊豆下田間 (東海岸線)	86.0	東海道線 熱海	同 上	
		伊東線 伊東	旅客、手荷物、小荷物 (除旅客規則第253條 第4號及第6號乃至第 8號ノ物品)附隨小荷 物(自轉車及小兒車 =限ル)小口扱及宅 扱貨物	

連帶自動車 (昭和15年3月末現在)

自動車名	區 間	營業 軒	接 續 驛	取 扱 種 別
東海自動車	沼津—伊豆下田間 (西海岸線)	124.0	東海道線 沼津	旅客、手荷物、小荷物 (除旅客規則第253條第4號及第6號乃至第8號ノ物品) 附隨小荷物 (自轉車及小兒車ニ限ル) 小口扱及宅扱貨物
			同 三島	旅客、手荷物、附隨小荷物 (自轉車及小兒車ニ限ル)
	沼津—伊豆下田間 (天城線)	87.0	東海道線 沼津	旅客、手荷物、小荷物 (除旅客規則第253條第4號及第6號乃至第8號ノ物品) 附隨小荷物 (自轉車及小兒車ニ限ル) 小口扱及宅扱貨物
			東海道本線三島沼津 (駿豆經由)	旅客、手荷物、附隨小荷物 (自轉車及小兒車ニ限ル)
伊豆下田—下賀茂間	120.0	東海道線 熱海	旅客、手荷物、附隨小荷物 (自轉車及小兒車ニ限ル)	
		伊東線 伊東 同 上 東海道線 沼津 同 上 同 三島 同 上 (駿豆經由)		

管内觀光地 (海水浴)

海 濱	下車驛	交 通 機 關 其 ノ 他
由井ヶ濱	鎌倉	驛ヨリ 二・三軒 電車五錢乗合自動車十錢
木座子山	鎌倉	驛ヨリ 約一軒 乗合自動車十錢
濱	鎌倉	驛ヨリ 一軒 東鐵海ノ家アリ入場料廿錢
菜	鎌倉	驛ヨリ 森戸海岸三軒 乗合自動車十錢
	鎌倉	驛ヨリ 一色海岸五軒 乗合自動車十五錢
大瀨、鶴ヶ平	横須賀	驛ヨリ 約五軒 乗合自動車十五錢
ヶ平	横須賀	電車、自動車ノ便アリ、鶴沼=東鐵海ノ家アリ入場料廿錢
	横須賀	驛ヨリ 約二軒 乗合自動車十錢
	横須賀	驛ヨリ 約一軒 乗合自動車十錢
	横須賀	驛ヨリ 約一軒 乗合自動車五錢
大國御早吉	磯津	驛ヨリ 五〇〇米 貸切自動車五十錢
	磯津	驛ヨリ 二五〇米
	磯津	驛ヨリ 七〇〇米 電車五錢、乗合自動車十錢
	磯津	驛ヨリ 三〇〇米 乗合自動車五錢
	磯津	驛ヨリ 一・五軒 乗合自動車十錢
熱千靜三多	海濱	驛ヨリ 二軒 乗合自動車十錢
	海濱	驛ヨリ 一・九軒 乗合自動車十錢
	海濱	驛ヨリ 七軒 乗合自動車十五錢
	海濱	乗合自動車五十錢、舟三十錢
	伊豆多賀	驛ヨリ 五〇〇米
大字伊出柚	網目	驛ヨリ 一軒
	網目	驛ヨリ 一・五軒
	網目	驛ヨリ 一軒 乗合自動車十錢
	網目	驛ヨリ 五〇〇米乃至一軒 乗合自動車六錢
	網目	驛ヨリ 五〇〇米 貸切自動車ノ便アリ
五姉木富青	井崎	驛ヨリ 三軒 貸切自動車ノ便アリ
	井崎	驛ヨリ 五〇〇米 貸切自動車ノ便アリ
	井崎	驛ヨリ 一軒 貸切自動車ノ便アリ
	井崎	驛ヨリ 九軒 乗合自動車十五錢
	井崎	驛ヨリ 七〇〇米 貸切乗合自動車ノ便アリ
千岩小新上	種瀬	驛ヨリ 五〇〇米
	種瀬	驛ヨリ 七〇〇米 貸切、乗合自動車ノ便アリ
	種瀬	驛ヨリ 一軒 乗合自動車十錢
	種瀬	驛ヨリ 一軒 貸切、乗合自動車ノ便アリ
	種瀬	驛ヨリ 五〇〇米 貸切、乗合自動車ノ便アリ
竹金大キ元	岡谷	驛ヨリ 三〇〇米乃至二軒 乗合自動車十五錢
	岡谷	驛ヨリ 三〇〇米
	岡谷	驛ヨリ 二軒 貸切、乗合自動車ノ便アリ
	岡谷	驛ヨリ 十軒七 貸切、乗合自動車ノ便アリ
	岡谷	驛ヨリ 十軒七 貸切、乗合自動車ノ便アリ

管内觀光地 (海水浴)

海濱	下車驛	交通機關	其ノ他
保勝岩原豊	田山井岡岡 保安房勝 田山井浦	驛ヨリ 驛ヨリ 驛ヨリ 驛ヨリ 驛ヨリ	三〇〇米 五〇〇米 四〇〇米 四〇〇米 九〇〇米 貸切自動車ノ便アリ 貸切、乗合自動車ノ便アリ 貸切自動車ノ便アリ 貸切、乗合自動車ノ便アリ
南多那船鏡	無田 谷良古形浦 那古船形 安房北條	驛ヨリ 驛ヨリ 驛ヨリ 驛ヨリ 驛ヨリ	一・八軒 九〇〇米 五〇〇米 二〇〇米 五〇〇米 貸切、乗合自動車ノ便アリ 貸切、乗合自動車ノ便アリ 貸切自動車ノ便アリ 貸切、乗合自動車ノ便アリ 貸切自動車ノ便アリ
千千大和江	倉歲原浦見 千南和江 倉歲原浦見 三田	驛ヨリ 驛ヨリ 驛ヨリ 驛ヨリ 驛ヨリ	一・六軒 五〇〇米 七〇〇米 三〇〇米 三〇〇米 省營自動車五錢 貸切、乗合自動車ノ便アリ
太仁前大天	海島原浦津 太安房鴨川 安房天津	驛ヨリ 驛ヨリ 驛ヨリ 驛ヨリ 驛ヨリ	五〇〇米 五〇〇米 五〇〇米 一・五軒 二〇〇米乃至一軒 渡船料大人三十錢 貸切、乗合自動車ノ便アリ 貸切、乗合自動車ノ便アリ 貸切自動車ノ便アリ
小興鶴勝岩	湊津原浦田 安房小湊 安房總興 湊津原浦宿	驛ヨリ 驛ヨリ 驛ヨリ 驛ヨリ 驛ヨリ	一〇〇米 二〇〇米 三〇〇米 三〇〇米 二・五軒 貸切、乗合自動車ノ便アリ 乗合自動車十錢
御岩大宮長者	宿船原前町 浪大三長者 花原門町	驛ヨリ 驛ヨリ 驛ヨリ 驛ヨリ	七〇〇米 二軒 一・五軒 八〇〇米 一・五軒 貸切自動車ノ便アリ 乗合自動車十錢 貸切、乗合自動車ノ便アリ
太東一白	東芝浪見宮里 賀田沼濱場 成松横 東尾芝	驛ヨリ 驛ヨリ 驛ヨリ 驛ヨリ 驛ヨリ 驛ヨリ 驛ヨリ 驛ヨリ	三軒 二・五軒 一軒 一・五軒 十軒 八軒 十軒 十軒三 六軒 六軒 貸切自動車ノ便アリ 貸切、乗合自動車ノ便アリ 貸切、乗合自動車ノ便アリ 貸切、乗合自動車ノ便アリ 乗合自動車十五錢 乗合自動車十五錢

管内觀光地 (海水浴)

海濱	下車驛	交通機關	其ノ他
野熊飯海大	手内岡島若 八旭飯海外 市場町岡島川	驛ヨリ 驛ヨリ 驛ヨリ 驛ヨリ 驛ヨリ	六・九軒 三軒 四軒 四・七軒 六・四軒 乗合自動車十錢 乗合自動車十五錢 貸切、乗合自動車ノ便アリ
片大阿水久	貝洗浦濱濱 上水勝大 總片戸田斐	驛ヨリ 大洗迄 湯鐵道線 驛ヨリ 驛ヨリ	五〇〇米 十二軒 阿字ヶ浦驛下車約二丁 約一軒四 約二軒 電車三十九錢、乗合自動車四十錢 常北電鐵乘換久慈濱驛ヨリ八〇〇米
河助川天五	原子川尻山浦 常陸多賀立尻原本 陸日川磯關	驛ヨリ 驛ヨリ 驛ヨリ 驛ヨリ 驛ヨリ	約一軒四 七〇〇米 二軒四 五〇〇米 三軒 途中大津迄二軒 乗合自動車十錢 乗合自動車十錢 乗合自動車十錢 乗合自動車十錢
平勿小	湯來濱 勿泉	驛ヨリ 驛ヨリ	二軒 一軒三 乗合自動車十錢 小名濱臨港鐵道線小名濱驛下車五〇〇米

管内觀光地 (鮎漁)

鮎漁地	下車驛	交通機關	其ノ他
長利根	游川	秩父鐵道乘換長游驛下車 東武乘合自動車ニテ十分 驛附近	
鳥	川	鳥川ト利根川ノ合流點、驛ヨリ一・五軒 驛ヨリ一・五軒 驛ヨリ一軒	乗合自動車アリ
思	川	驛附近	六月一日ヨリ八月末日迄ニ一人二圓ノ入漁料ヲ組合ニ納付シ鑑札ヲ受クルコトヲ要ス
鬼怒那	川	川	六月一日ヨリ一ヶ年入漁料一人一圓ヲ組合ニ納付シ鑑札ヲ受クルコトヲ要ス
鬼怒	川	川	
久慈	川	川	
鯨	川	驛ヨリ四軒乃至八軒ノ地點	

管内觀光地 (温泉)

温泉場	下車驛	交通機關其ノ他
箱根 湯塔宮底堂ヶ小湯ノ木強仙姥元	本澤下倉島谷湯賀羅原 小田原 小田原・熱海	驛ヨリ電車二十錢 乗合自動車三十錢 驛ヨリ電車二十七錢 乗合自動車三十五錢 驛ヨリ電車五十八錢 乗合自動車七十錢 宮ノ下ノ西隣 宮ノ下ヨリ〇・五軒 宮ノ下ヨリ「ケーブルカー」ノ便アリ 往復二十錢 驛ヨリ電車六十六錢 乗合自動車九十錢 電車小湯谷迄、ソコヨリ乗合自動車四十錢 小田原ヨリ乗合自動車一圓三十錢 電車宮ノ下迄、ソコヨリ乗合自動車十錢 小田原ヨリ乗合自動車八十錢 驛ヨリ電車七十六錢 電車宮ノ下迄、宮ノ下ヨリ乗合自動車四十錢 電車早雲山迄一圓五錢、ソコヨリ大湯谷經由乗合自動車二十錢 小田原ヨリ小湯谷經由乗合自動車一圓五十五錢熱海ヨリ乗合自動車一圓
		湯河原 湯河原 驛ヨリ 三・二軒 乗合自動車二十錢
		伊東海岸 熱伊豆 海山東代 熱伊豆 海東代 驛ヨリ 六〇〇米 乗合自動車十錢 驛附近 約二軒 乗合自動車十錢
		駿豆沿線 烟古長大 毛奈岡仁 南岡 驛ヨリ 九・三軒 乗合自動車三十錢 驛ヨリ 八八〇米 乗合自動車五錢 驛ヨリ 約二軒 乗合自動車十錢 驛ヨリ 約二軒 乗合自動車十錢
		天城北麓 善寺 修善寺 驛ヨリ 約三軒 乗合自動車十錢 驛ヨリ 十一軒 乗合自動車五十五錢 驛ヨリ 約十軒 乗合自動車六十錢 驛ヨリ 約十軒 乗合自動車五十錢 驛ヨリ 約十二軒 乗合自動車六十錢
		南伊豆 河連下熱谷今 内寺茂川津濱 修善寺 驛ヨリ 五十三軒 乗合自動車二圓三十五錢 河内ヨリ 八〇〇米 下田ヨリ 約十軒 乗合自動車五十錢 伊東ヨリ 乗合自動車一圓 伊東ヨリ 乗合自動車一圓八十錢 伊東ヨリ 乗合自動車一圓八十五錢 伊東ヨリ 乗合自動車一圓六十五錢
		伊西海岸 土肥 修善寺 修善寺ヨリ三十三軒五、乗合自動車一圓三十錢 沼津ヨリ 約一軒五ノ下河原ヨリ汽船デ土肥海岸迄一時間三十分 五十錢

管内觀光地 (温泉)

温泉場	下車驛	交通機關其ノ他
袋田温泉	袋田 田館	驛ヨリ 一軒二 乗合自動車五錢 驛ヨリ 八軒
鹽原	大福鹽原 網戸釜湯戸前町巻湯 須野	驛ヨリ省營自動車四十五錢 大網ヨリ 三軒 省營自動車五十錢 福渡戸ヨリ約一軒 鹽釜ヨリ約一・五軒 鹽釜ヨリ三〇〇米 烟下戸ヨリ約一軒 門前ヨリ三〇〇米 門前烟下戸ヨリ二〇〇米 省營自動車五十錢 古町ヨリ 九軒 二十五錢
		湯八辨大高板三斗小 本幡天丸殿室屋 黒 驛ヨリ 十七軒 乗合自動車一圓 湯本ヨリ 約二軒 湯本ヨリ 約三軒 辨天ヨリ 約一軒 湯本ヨリ 約四軒 驛ヨリ 二十軒 乗合自動車一圓三十錢 湯本ヨリ 十二軒
		鬼怒川温泉 今市 驛ヨリ乗合自動車三十五錢、又ハ下今市ヨリ下野電 鐵鬼怒川温泉驛迄三十四錢 鬼怒川温泉ヨリ十軒 乗合自動車四十五錢 驛一馬返間約十軒電車四十錢、乗合自動車四十五錢 馬返ヨリ中宮祠八軒 乗合自動車、「ケーブル」共通 八十錢、ソコヨリ十二軒乗合自動車七十錢
		日光湯本 日光 驛ヨリ 電車五十分三十五錢 乗合自動車二十分五十錢 驛ヨリ 乗合自動車一時間四十分八十錢 驛ヨリ 乗合自動車一時間五十分九十五錢 驛ヨリ 省營自動車一時間四十分九十三錢 驛ヨリ 省營自動車三時間 一圓六十七錢 驛ヨリ 乗合自動車二時間 一圓十錢 驛ヨリ 省營自動車一時間二十五分八十錢 驛ヨリ 省營自動車二時間五十分一圓七十五錢
		伊香保 渡萬湯津師湯澤 澁川 驛ヨリ 十八軒 乗合自動車一時間八十錢 驛ヨリ 十三軒 乗合自動車五十分五十錢 驛ヨリ 四十八軒 乗合自動車三時間一圓七十錢
		老川丸 川湯笹湯 沼田 驛ヨリ 十八軒八 途中迄乗合自動車五十五錢 驛ヨリ 十三軒 乗合自動車四十五分六十錢 驛ヨリ 十二軒五 乗合自動車四十五分六十錢 驛ヨリ 九軒 乗合自動車二十分三十五錢 驛ヨリ 二十一軒 乗合自動車一時間三十分一圓二十五錢 驛附近

管内観光地(登山)

山名	下車驛	登山口ト交通機關
筑波山	土浦	土浦驛ヨリ筑波鐵道線筑波驛下車五十錢、ソコヨリ中腹迄自動車十五分三十五錢、コレヨリ山頂迄約三軒「ケーブルカー」アリ、九分四十五錢
男體山	西金	驛ヨリ五軒徒歩二時間
高鈴山	日立	驛ヨリ十一軒、途中電車、乗合自動車アリ、徒歩區間三軒一時間四十分
男體山	日光	日光一馬返間約十軒電車三十五分四十錢、乗合自動車三十分四十五錢、馬返ヨリ中宮祠迄坂路八軒、乗合自動車「ケーブル」共通八十錢ニテ中宮祠ニ至ル、ソコヨリ頂上ヘ八軒
那須嶽	黒磯	黒磯ヨリ湯本迄十七軒乗合自動車一圓、辨天、大九温泉ヲ經テ八軒噴火口ニ達ス
赤城山	前橋	前橋、新坂下間乗合自動車一圓二十錢、コレヨリ新坂峠ヲ越ヘテ大洞迄約二・五軒
	敷島	敷島ヨリ十三・三軒途中四軒迄乗合自動車アリ
三峰山	熊谷	秩父鐵道乗換三峰口驛下車、ソレヨリ「バス」(二十分三十錢)ニテ山麓大輪ニ至リ、ソレヨリ約四軒「ケーブルカー」(六十錢)ニテ山頂ニ達ス
榛名山	澁川	伊香保迄電車三十五錢、又ハ自動車五十錢、ソレヨリ約四軒「ケーブルカー」(六十錢)ニテ山頂ニ達ス
谷川岳	水土上合	水上ヨリ十軒途中谷川温泉迄乗合自動車アリ、土合ヨリ六軒五徒歩約五時間
妙義山	磯部松井	妙義町迄磯部ヨリ八軒、松井田ヨリ五軒、乗合自動車アリ
淺間山	輕井澤	輕井澤ヨリ十二軒沓掛ヨリ八軒、途中峯ノ茶屋迄夏季ハ乗合自動車アリ
白根山	輕井澤	輕井澤ヨリ電車、澁川ヨリ省營自動車ニテ草津温泉迄行キソレヨリ十軒

管内観光地(スキー)

スキー場	下車驛	交通機關其ノ他
太郎坊	御殿場	驛ヨリ十一軒、貸切、乗合自動車ノ便アリ
榛名山	澁川	伊香保迄電車又ハ自動車、ソレヨリ「ケーブルカー」アリ
四萬	〃	四萬温泉迄乗合自動車アリ
新鹿澤	〃	新鹿澤温泉迄省營自動車アリ、ソレヨリ三軒
菅平	〃	菅平口迄省營自動車アリ、ソレヨリ六軒
水上附近	水上	驛附近
上ノ原	〃	驛ヨリ十六軒、東鐵山ノ家アリ
土合	土合	驛附近
土樽	土樽	土樽信號場附近
中里	越後中里	驛附近
岩原	〃	驛ヨリ三軒、冬季ハスキー場下ニ假乗降場ヲ設ク
湯澤附近	越後湯澤	驛附近
石打附近	石打	驛ヨリ〇・五軒
草津	輕井澤	輕井澤ヨリ電車、澁川ヨリ省營自動車アリ
赤城	前橋	前橋一新坂下間乗合自動車ノ便アリ
鬼怒高原	西那須野	兩驛ヨリ省營自動車ノ便アリ
那須	黒磯	驛ヨリ湯本迄乗合自動車ノ便アリ

管内観光地 (其ノ他)

観光地	下車驛	交通機関 其ノ他
金澤八景めぐり	逗子	横濱—金澤八景間電車三十五錢 逗子—金澤八景間電車十錢
本門寺	菟田	驛ヨリ約三軒 電車ノ便アリ
穴守稻荷	〃	驛ヨリ約四・三軒
川崎大師	川崎	驛ヨリ約三軒 乗合自動車十錢
花月園	鶴見	驛ヨリ約一・五軒
道了薩埵	松田原	松田驛ヨリ六軒自動車ノ便アリ 小田原驛ヨリ大雄山鐵道、大雄山下車二十八錢
官幣大社 三島神社	三島	驛ヨリ二軒
鶴ヶ岡八幡宮	鎌倉	驛ヨリ八〇〇米
大佛	〃	驛ヨリ一・五軒 電車、自動車ノ便アリ
長谷觀音	〃	驛ヨリ二軒
井ノ頭公園	吉祥寺	驛ヨリ六〇〇米
小金井ノ櫻	武蔵小金井	武蔵境ヨリ約一軒 武蔵小金井ヨリ約一軒 國分寺ヨリ約一・五軒
川和ノ菊園	中山	驛ヨリ約二軒三〇〇米 乗合自動車十錢
上野公園	上野	驛附近
淺草公園	上野	驛ヨリ〇・五軒 市電、乗合自動車、地下鐵等アリ
隅田公園	上野	驛ヨリ約一軒 市電、乗合自動車アリ
飛鳥山ノ櫻	王子	驛附近
荒川堤ノ櫻	〃	驛ヨリ約五軒 乗合自動車アリ
荒川放水路	赤羽	驛ヨリ一軒五 乗合自動車アリ、郊外ノ散策地
日本放送協會 東京第一放送所	川口	驛ヨリ三軒
安行ノ植木村	蕨	驛ヨリ八軒 乗合自動車アリ、散策地
土合ノ櫻草	浦和	驛ヨリ四軒 乗合自動車アリ
錦ノ原ノ櫻草	〃	驛ヨリ十軒 乗合自動車アリ
大宮公園ト 氷川神社	大宮	驛ヨリ一軒二 乗合自動車アリ
盆裁村	〃	驛ヨリ一・五軒 乗合自動車アリ、散策地
鷺山	〃	驛ヨリ約十軒 乗合自動車アリ
岩槻受信所	〃	總武鐵道乗換岩槻驛下車一軒

管内観光地 (其ノ他)

観光地	下車驛	交通機関 其ノ他
茂林寺	久喜	東武鐵道乗換茂林寺前驛下車
躑ヶ岡	〃	東武鐵道乗換館林驛下車四軒
利根川堤ノ櫻	栗橋	驛ヨリ一・五軒 乗合自動車アリ
西新井大師	北千住	東武鐵道乗換西新井大師前下車
柴又帝釋天ト 江戸川堤ノ櫻	金町	驛ヨリ一・三軒
國府臺	松戸	驛ヨリ四・五軒 散策地
六實ゴルフ場	〃	驛ヨリ十・九軒 自動車アリ
平賀本土寺	北小金	驛附近 日蓮宗大本山
手賀沼ト 其ノ地域	我孫子	驛附近
布施辨財天	〃	驛ヨリ三・三軒 乗合自動車アリ
我孫子ゴルフ場	〃	驛ヨリ四軒 乗合自動車アリ
吉見ノ百穴	鴻巣	驛ヨリ十軒
熊谷堤ノ櫻	熊谷	驛附近
長瀨	熊谷	秩父鐵道乗換長瀨驛下車
秩父神社	熊谷	秩父鐵道乗換秩父驛下車
三尻飛行場	熊深籠	驛ヨリ約一軒
塙保巳一ノ墓	本庄	本庄ヨリ十軒 乗合自動車アリ 丹莊ヨリ二・五軒
金鑽神社	本兒丹	本庄ヨリ十二軒、兒玉ヨリ六軒、丹莊ヨリ四軒各乗合自動車アリ
三波石	本兒	本庄ヨリ二十軒、兒玉ヨリ十六軒各乗合自動車アリ
白衣觀音	高崎	驛ヨリ四軒 乗合自動車アリ
貫前神社	〃	上信電鐵乗換上州一ノ宮下車 〇・五軒
吾妻峽	澁川	驛ヨリ省營自動車一時間三十分
大菅沼	沼田	驛ヨリ四十四軒 途中迄乗合自動車アリ
大菅丸	沼田	〃
尾瀬沼	〃	驛ヨリ四十八軒 途中迄乗合自動車アリ
尾瀬ヶ原	〃	〃
茂左衛門地藏	後閑	驛附近

管内觀光地 (其ノ他)

觀光地	下車驛	交通機關其ノ他
鹽原多助生家	後 閉	驛ヨリ 五・四軒
清水トンネル	土 合 土 榎信號場	
少林山達磨寺	群馬八幡	驛ヨリ一軒
碓氷關址	横 川	驛附近
碓氷嶺ノ紅葉	熊 ノ 平	驛附近 輕井澤ヨリ熊野神社ヲ經テ徒歩一時間
輕井澤ゴルフ場	輕 井 澤	驛ヨリ 二・五軒
鬼 押 出	輕 井 澤 香 掛	驛ヨリ二十軒 夏季ハ乗合自動車アリ
淺間山麓ノつつじ	輕 井 澤	草津電鐵乗換國境平驛下車 二・五軒
日 光	日 光	驛ヨリ日光廟迄約二軒三〇〇米 電車、乗合自動車各十錢
土浦櫻川堤ノ櫻	土 浦	驛附近
偕 樂 園	水 戸	驛ヨリ約二軒 公園口迄乗合自動車十分十錢、電車八錢
弘 道 館	〃	驛ヨリ五五〇米
勿 來 關 址	勿 來	驛ヨリ二軒 乗合自動車十分十錢
村松虚空藏尊	石 神	驛ヨリ四軒 乗合自動車十分二十錢
袋 田 瀧	袋 田	驛ヨリ二軒
矢 祭 山	矢 祭 山	驛附近
西 山 莊	常陸太田	驛ヨリ 三・三軒
香 取 神 宮	佐 原	驛ヨリ 三・八軒 乗合自動車十五分十五錢
鹿 島 神 宮	佐 原	驛ヨリ二十二・九軒 乗合自動車一時間六十錢 佐原一鹿島間汽船ノ便アリ四十五錢一時間五十分ヲ要ス
安 房 神 社	安房北條	驛ヨリ十軒 省營自動車三十三分二十五錢
成 田 山 新 勝 寺	成 田	驛ヨリ一軒 電車ノ便アリ

第六三號表ノ一 沿線人口一萬人以上ノ市町村 (昭和十四年十二月末現在)

驛 名	附近市町村名	世 帯	人 口
【東海道本線】			
東 川	京 東 川 京 市	1,339,100	6,581,100
横 大	崎 濱 横 濱 市	50,970	270,150
大 藤	船 大 船 町	178,810	866,200
茅 平	澤 藤 澤 町	2,379	11,637
大 二	ヶ 崎 茅 ヶ 崎 町	6,069	34,748
小 田	塚 平 塚 市	5,523	28,687
〃	磯 大 磯 町	8,585	41,561
〃	宮 秦 野 町	2,168	10,165
〃	原 小 田 原 町	2,327	11,929
〃	〃 足 柄 町	5,574	27,373
〃	〃 熱 海 市	3,019	18,057
〃	〃 三 島 町	4,675	32,050
〃	〃 沼 津 市	5,287	28,000
〃	〃 沼 津 市	9,382	50,002
【横濱線】			
原 町	田 町 田 町	2,700	13,047
【横須賀線】			
鎌 逗	倉 鎌 倉 市	7,795	37,742
横 須	賀 子 逗 子 町	4,329	21,150
〃	賀 横 須 賀 市	36,785	214,301
〃	浦 賀 市	4,663	23,540
〃	三 崎 町	3,004	14,789
【御殿場線】			
駿 御	河 小 山 町	2,330	14,568
殿 場	御 殿 場 町	1,824	11,007
【中央線】			
吉 三	祥 寺 武 蔵 野 町	6,658	34,442
武 蔵	境 鷹 三 鷹 町	3,462	20,111
〃	境 調 布 町	1,904	10,245

第六三號表ノ二 沿線人口一萬人以上ノ市町村 (昭和十四年十二月末現在)

驛名	附近市町村名	世帯	人口
武藏小金井	小金井町	2,200	11,304
國分寺	府中町	2,506	12,075
立川	立川町	5,978	29,775
八王子	八王子市	12,448	65,608
【八高線】			
小宮	小宮町	2,069	12,556
東飯能	飯能町	2,420	12,865
【東北本線】			
川口	川口市	12,766	68,906
蕨	蕨町	2,358	11,907
浦和	浦和市	10,102	50,510
大宮	大宮町	2,300	12,000
大宮	大宮町	7,547	37,735
大宮	大宮町	7,558	44,987
古河	古河町	3,834	20,206
小山	小山町	2,713	14,953
宇都宮	宇都宮市	18,268	86,824
宇都宮	宇都宮町	1,715	10,055
宇都宮	宇都宮町	2,424	12,120
宇都宮	宇都宮村	2,160	14,291
宇都宮	宇都宮町	4,220	23,200
【高崎線】			
吹上	忍町	4,914	24,304
熊谷	熊谷市	7,648	37,248
深谷	深谷町	2,615	12,900
本庄	本庄町	3,415	17,693
高崎	高崎市	15,288	81,098
【上越線】			
澁川	澁川町	3,006	16,217
沼田	沼田町	2,809	13,442

第六三號表ノ三 沿線人口一萬人以上ノ市町村 (昭和十四年十二月末現在)

驛名	附近市町村名	世帯	人口
【兩毛線】			
栃木	栃木市	6,018	29,453
佐野	佐野町	3,790	19,065
足利	足利市	9,693	52,775
桐生	桐生市	18,039	102,457
伊勢崎	伊勢崎町	4,830	24,660
駒形	木瀬村	1,788	11,417
前橋	前橋市	17,058	89,119
【足尾線】			
原向、通洞、足尾、藤、足尾本	足尾町	5,348	24,461
【日光線】			
鹿野大沼澤	鹿沼市	4,621	22,103
下野大沼澤	日光町	2,717	13,473
今日	日光町	4,169	21,452
【常磐線】			
松戸	松戸町	4,309	22,809
土浦	土浦町	5,089	30,111
石岡	石岡町	3,655	19,204
水戸	水戸市	12,835	65,000
磯原	磯原町	2,628	12,000
勝田	勝田町	3,206	14,150
常陸多賀	多賀町	2,972	18,116
日立	日立市	15,027	78,000
高萩	高萩町	2,483	13,216
磯原	磯原町	2,280	11,050
勿來	勿來町	2,232	10,853
植田	植田町	1,300	11,200
泉	小名瀆町	3,428	17,800
湯本	湯本町	3,925	20,468

驛名	附近市町村名	世帯	人口
緩平	内郷村	7,054	35,136
〃	平市	5,921	33,763
〃	好間村	3,002	15,050
【水戸線】			
下館	下館町	2,463	11,752
結城	結城町	2,865	15,832
【眞岡線】			
眞岡	眞岡町	2,562	13,000
【總武本線】			
市川	市川市	10,190	48,696
下總中	市川市	2,351	11,364
船橋	船橋市	9,079	45,266
津田	津田町	2,474	12,122
千葉	千葉市	16,829	82,518
八銚子	八銚子町	2,753	14,911
〃	銚子市	12,291	61,651
〃	波崎町	2,021	12,101
【房總東線】			
勝浦	勝浦町	2,466	11,773
【房總西線】			
木更津	木更津町	3,240	14,731
安房北條	館山	6,364	31,236
【成田線】			
成田	成田町	2,131	10,665
佐原	佐原町	3,558	18,957
【東金線】			
東金	東金町	1,998	13,357
〃	片貝町	1,918	11,124

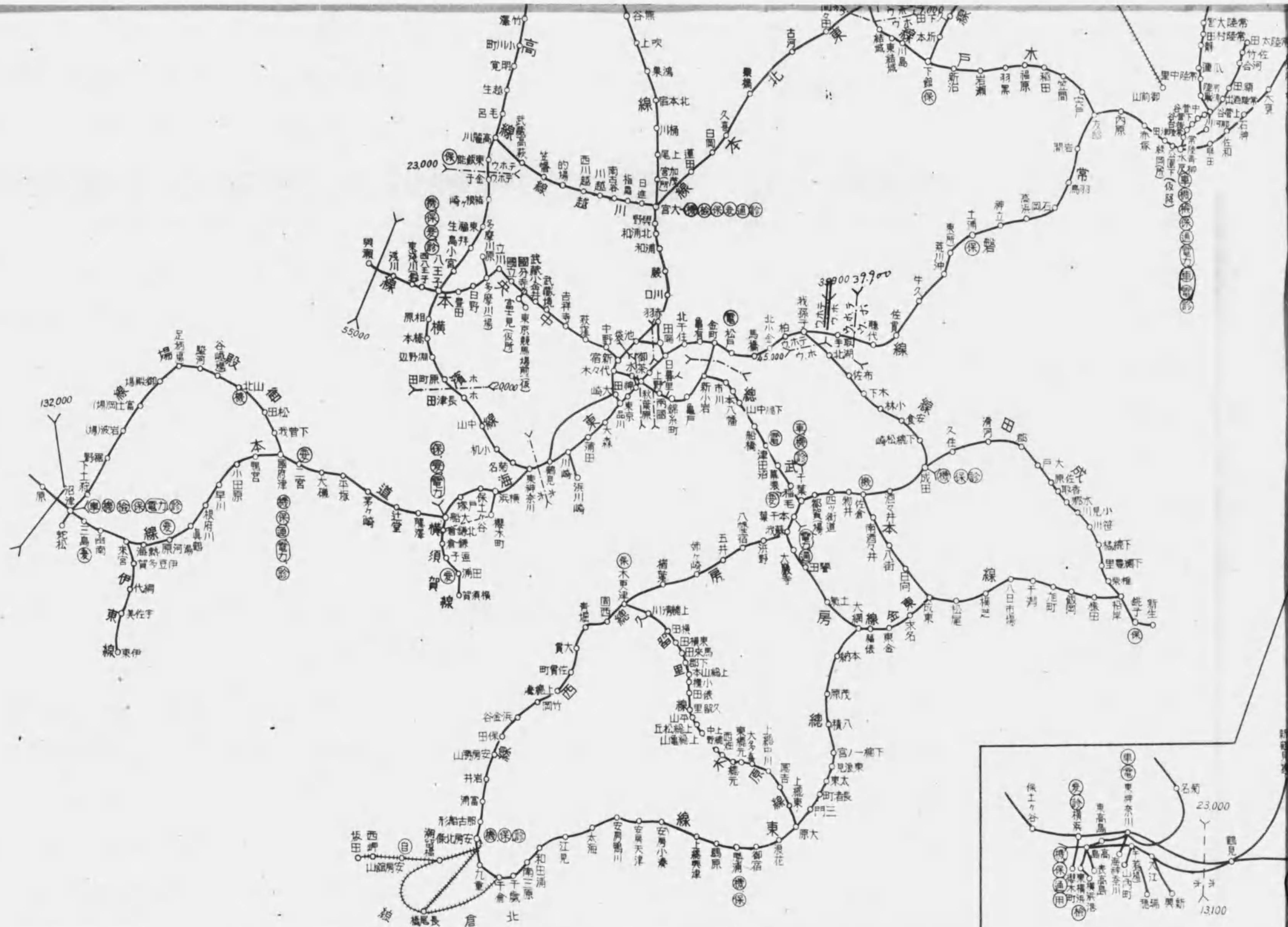

132,000

23,000

55,000

39,900

13,100

23,000

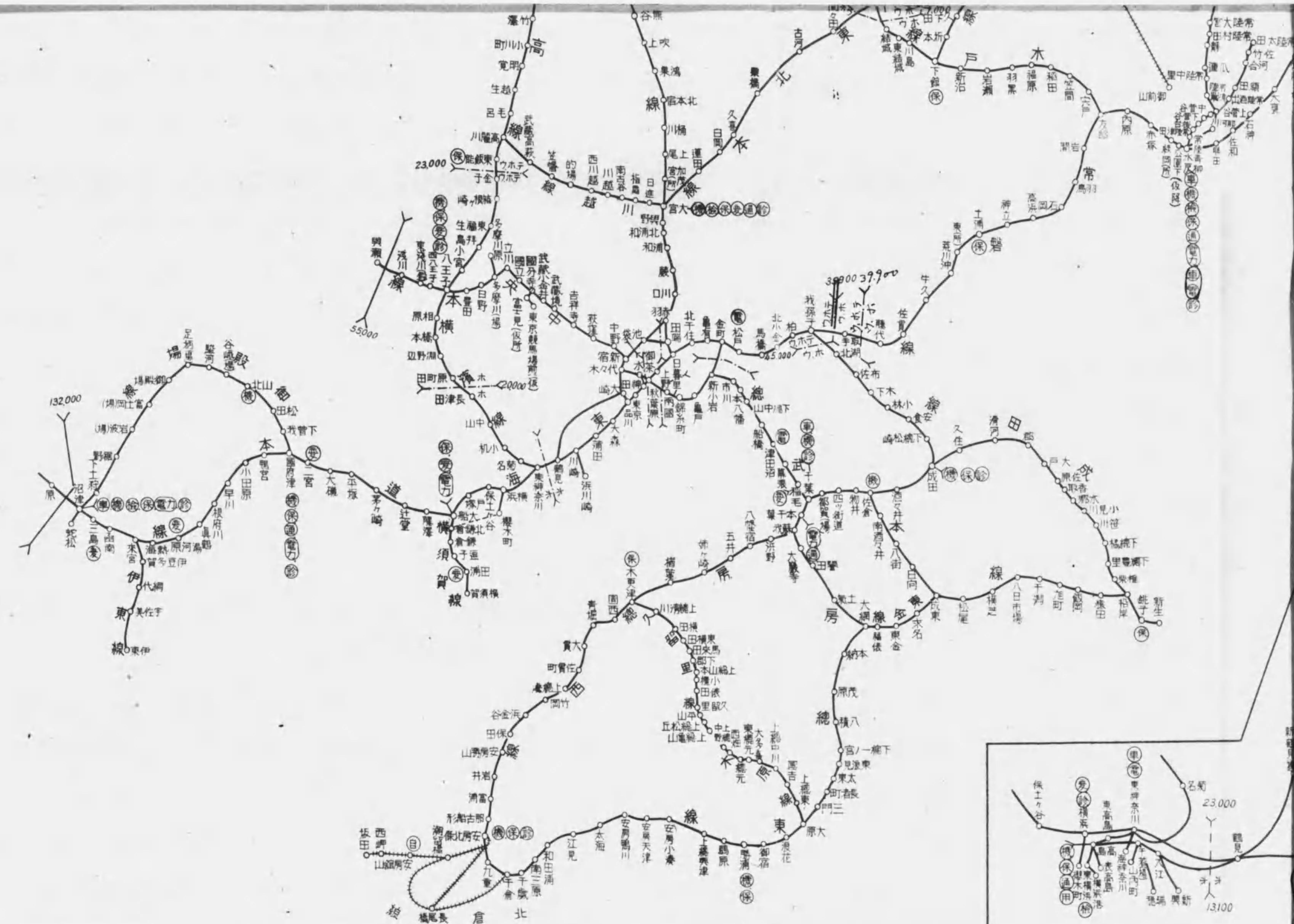

236
214

特236
214

568 }

(京誠舎原田印刷所)

終