

第二十三 收入 及
86. 國 有 林

營 林 局	經 常 部			
	森		林	
	木竹拂下代	製品拂下代	副産物拂下代	地所貸下料
青 森	1,807,307	11,278,452	11,802	84,805
秋 田	1,080,977	17,746,039	7,271	48,283
東 京	3,927,938	9,931,533	56,329	126,801
大 阪	1,105,044	6,176,757	50,177	33,518
高 知	378,977	7,734,485	14,084	7,175
熊 本	3,702,086	9,990,938	10,222	77,731
山 林 局	-	-	-	-
計	12,002,329	62,858,204	149,885	378,313
昭和十五年度	10,694,063	53,339,623	157,435	349,102
昭和十四年度	8,549,124	34,516,971	153,631	333,819

1. 林野拂下代中には沖繩縣柚山拂下代を含む
2. 森林收入中の「其他」欄には年賦及延納金並雜收を含む
3. 昭和十六年度に於ては東京國有林販賣所經費は東京營林局に大阪國有林販賣

(續)

營 林 局	經 常 部		臨 時 部	總 計
	官有物貸下料及雜收入	合 計	官有物品拂下代及雜收入	
青 森	10,794	13,298,616	17,916	13,316,532
秋 田	7,774	18,972,425	16,433	18,988,858
東 京	13,631	14,372,678	8,643	14,381,321
大 阪	9,109	7,459,558	13,205	7,472,763
高 知	5,677	8,201,580	21,312	8,222,892
熊 本	11,323	13,918,456	5,857	13,924,313
山 林 局	-	193	-	193
計	58,308	76,223,506	83,366	76,306,872
昭和十五年度	57,551	65,277,558	41,233	65,318,791
昭和十四年度	55,796	44,581,946	36,365	44,618,311

經 費
野 收 入 (決算額) 昭和十六年度

營 林 局	經 常 部				
	林野附帶設備使用料	林野拂下代(1)	牛馬放牧料	辨償金及遺・約金	其 他(2)
青 森	28,723	18,399	18,007	39,853	474
秋 田	42,790	15,614	4,502	18,891	284
東 京	31,031	169,662	8,658	105,948	147
大 阪	18,230	49,666	671	15,694	692
高 知	37,446	12,304	-	11,432	-
熊 本	29,025	36,105	6,225	49,529	5,272
山 林 局	-	-	-	193	-
計	187,245	301,750	38,063	242,540	6,869
昭和十五年度	184,931	230,015	38,395	213,193	13,250
昭和十四年度	185,008	387,715	37,068	360,322	2,492

所經費は大阪營林局に含まる

87. 國有林野經費 (決算額) 昭和十六年度

營 林 局	經 常 部		
	森	林	費
青 森	535,471	241,083	3,623
秋 田	466,295	225,515	1,792
東 京	684,315	335,153	19,957
大 阪	440,513	155,575	1,725
高 知	312,301	112,758	683
熊 本	626,951	309,536	3,643
山 林 局	-	2,121	3,641
林業試験場	-	18,613	-
計	3,065,846	1,400,354	35,064
昭和十五年度	2,845,488	1,420,613	54,528
昭和十四年度	2,496,693	1,287,039	59,531

國 有 林

管 林 局	經 事		
	森		
	施業案編成費	測 定 費	林産處分費
青 森	114,960	10,582	264,587
秋 田	126,604	10,741	188,767
東 京	134,702	20,043	319,420
大 阪	62,288	5,541	163,948
高 知	42,819	6,197	93,452
熊 本	88,986	11,930	246,740
山 林 局	40,760	0	39,165
林業試験場	-	-	-
計	611,119	65,034	1,316,079
昭和十五年度	586,339	61,958	1,002,656
昭和十四年度	598,420	63,806	983,927

(續)

管 林 局	經 事		常 費		部	
	森		合 計	諸支出金	總 計	
	家族手當	計				
青 森	-	7,369,846	8,146,400	59,387	8,205,787	
秋 田	-	7,763,706	8,455,516	56,956	8,512,472	
東 京	-	7,307,883	8,327,351	33,285	8,360,636	
大 阪	-	5,192,742	5,788,830	24,572	5,813,402	
高 知	-	6,339,493	6,764,552	57,966	6,822,518	
熊 本	-	8,091,319	9,027,806	79,874	9,107,680	
山 林 局	-	320,339	322,460	-	322,460	
林業試験場	-	-	18,613	-	18,613	
計	-	42,385,328	46,851,528	312,040	47,163,568	
昭和十五年度	119,912	35,222,821	39,488,922	274,222	39,763,144	
昭和十四年度	-	25,085,756	28,869,488	217,527	29,087,015	

野 經 費 (續) 昭和十六年度

常 部			
林 費			
業 費			
研伐作業費	造 林 費	土 木 費	共済組合給與金
4,615,727	971,925	1,352,773	35,669
5,327,514	949,090	1,133,233	25,965
4,589,930	1,365,613	823,921	34,297
3,409,172	847,299	680,632	22,137
4,515,648	606,979	1,030,379	43,336
5,066,800	1,321,986	1,314,727	36,507
168,124	55,294	13,355	-
-	-	-	-
27,692,915	6,118,186	6,349,020	197,911
23,220,984	4,011,923	6,027,195	137,326
14,873,707	3,722,705	4,685,968	97,692

國 有 林 野 臨時木材増産費	臨 時 部					總 計 (經常、臨時)
	災 害 施 設 費	治 水 事 業 費	産 業 振 興 費	災 害 費 其 他	計	
47,285	88,490	91,444	165,017	392,236	8,598,023	
79,551	81,771	34,708	144,059	340,089	8,852,561	
435,926	153,021	77,836	91,930	758,713	9,119,349	
458,934	162,473	5,799	77,471	704,677	6,518,079	
172,267	82,248	5,606	47,606	307,727	7,130,245	
526,826	32,560	42,535	152,022	753,943	9,861,623	
-	-	-	204,334	204,334	526,794	
-	-	20,521	-	20,521	39,134	
1,720,789	600,563	278,449	882,439	3,482,240	50,645,808	
911,228	718,164	651,847	295,488	949,426	43,289,297	
695,795	1,322,169	633,961	253,194	3,435,250	32,522,265	

[參考] (1) 北海道國有林

年 度	收				
	總 數	木竹拂下代	斫伐製品 拂下代	雜種物 拂下代	地所拂下代
大正 14	5,818,848	2,950,352	2,361,888	15,782	355,318
昭和 1	5,810,724	3,086,782	2,184,762	15,367	409,376
2	6,286,032	3,039,434	2,634,800	13,526	487,271
3	7,067,869	3,279,078	3,011,865	15,323	625,750
4	7,201,449	3,266,735	2,889,575	15,165	873,981
5	5,199,187	2,143,708	3,159,268	14,780	760,075
6	5,620,492	3,146,153	1,627,308	15,160	742,749
7	4,775,720	2,406,050	1,840,605	14,051	451,647
8	6,632,508	3,808,494	2,086,384	18,684	605,427
9	9,805,480	5,244,698	3,798,021	15,727	561,605
10	11,026,608	5,345,210	5,152,475	18,192	378,999
11	12,521,956	6,467,562	5,527,186	16,372	390,922
12	19,389,551	9,306,093	9,610,321	19,947	313,569
13	21,939,590	10,477,572	11,252,631	23,313	3,102
14	32,519,496	12,657,461	19,623,771	25,820	3,580

(續)

年 度	經 費						
	施業案費 並特種樹 種調査費	林地 測量費	官行斫伐 事業費	造林費	防風林 造成費	病蟲害 防除費	森林鐵道 並軌道敷 設費
大正 14	27,580	25,902	723,517	310,983	36,719	9,819	291,819
昭和 1	41,069	30,171	833,161	286,939	88,458	11,063	436,220
2	39,095	44,381	1,004,360	501,751	89,449	16,140	594,723
3	41,623	42,312	1,043,448	509,875	95,059	14,480	339,220
4	44,262	43,439	1,048,747	525,841	84,704	15,499	339,381
5	44,546	39,594	615,709	482,930	73,973	13,556	230,150
6	41,683	39,349	497,770	676,037	107,440	19,411	94,959
7	41,977	38,521	693,423	548,609	92,462	28,721	176,028
8	36,408	33,677	790,644	383,295	58,328	15,824	155,212
9	44,276	44,165	1,083,211	381,580	59,373	11,027	165,142
10	41,962	46,465	1,033,698	391,794	53,860	11,194	200,568
11	44,686	49,456	1,508,045	577,227	60,515	11,112	261,760
12	36,933	44,030	2,255,512	631,947	64,308	11,577	303,442
13	51,156	50,368	2,558,003	746,455	55,156	11,445	824,933
14	73,457	47,639	4,666,464	1,142,354	55,900	14,785	698,565

北海道國有林事業成績に據る

野 收 入 及 經 費

地 所 貨 下 料	入		經 費			總 額
	辨 償 金	違 約 金	總 費	俸 給 及 諸 給	事 務 費	
33,118	92,331	10,059	2,550,463	505,067	517,966	1,527,430
29,163	81,808	3,466	2,946,736	550,624	505,105	1,891,007
36,775	68,574	5,652	3,814,342	586,774	703,951	2,523,617
38,077	89,267	8,509	3,525,711	613,515	572,515	2,339,681
40,274	98,397	17,322	3,608,014	634,572	531,644	2,340,643
42,893	66,910	11,553	2,992,304	645,953	485,868	1,760,619
30,094	42,382	16,646	3,068,213	591,406	556,806	1,820,129
30,478	25,879	7,010	3,118,931	540,943	524,613	1,957,375
39,517	68,335	15,667	2,899,905	537,149	510,918	1,755,864
51,229	124,982	9,218	3,231,139	579,850	490,692	2,064,597
47,617	78,546	5,569	3,244,370	578,351	507,292	2,062,830
56,589	55,936	7,389	4,201,864	640,583	565,665	2,899,616
57,698	74,999	6,924	5,128,251	688,399	610,932	3,732,920
72,516	102,739	7,717	6,268,242	738,118	631,344	4,802,780
116,166	84,792	7,906	9,260,866	940,822	845,920	7,378,165

業	費							市町村 助成金
	林 内 歩道費	森 林 監護費	森 林 試驗費	常 務 費	製炭事業 助成費	造 林 獎勵費	境 界 補償費	
22,521	57,500	14,918	-	2,264	3,888	-	-	-
31,880	58,939	16,605	24,121	4,054	28,327	-	-	-
34,729	109,606	27,550	28,363	-	33,470	-	-	-
35,874	100,975	34,507	39,203	-	43,105	-	-	-
34,988	92,802	30,941	38,733	-	41,306	-	-	101,155
33,851	110,041	40,118	34,076	-	39,090	2,985	-	99,864
134,596	89,387	40,335	38,973	-	40,186	3	-	99,872
105,703	78,968	48,775	35,550	28,703	39,935	-	-	96,000
35,258	86,929	30,487	46,555	38,948	44,299	-	-	95,974
30,890	67,636	40,175	64,628	26,763	44,731	-	-	96,000
34,106	71,621	46,624	63,331	-	67,607	-	-	95,897
56,749	74,521	85,613	89,014	-	80,918	-	-	96,000
53,085	70,570	86,063	64,831	-	110,622	-	-	96,000
48,557	65,172	127,445	77,709	-	186,381	-	-	96,000
57,707	71,464	150,616	109,837	-	279,627	-	9,750	95,959

(2) 樺太國有林

年 度	收 入		
	森 林 收 入		
	總 額	立木製品賣拂代	官行丸太賣拂代
昭和 4	10,316,723	6,654,645	3,361,563
5	9,640,790	6,243,102	2,961,343
6	8,602,400	6,857,259	1,271,351
7	8,134,654	5,835,232	953,021
8	12,037,452	9,151,512	1,981,896
9	21,901,694	18,792,441	2,724,523
10	15,521,677	12,919,724	2,286,309
11	19,480,971	10,524,679	2,512,796
12	25,689,284	12,737,246	3,831,189
13	27,873,448	22,867,725	4,905,275
14	41,001,450	29,079,169	2,148,222

(續)

年 度	經 費					
	總 額			事 務 費		
	總 額	俸 給	事務費	總 額	斫伐費	造林費
昭和 4	4,397,050	650,323	527,753	3,218,974
5	2,626,801	507,977	537,942	1,580,882	991,808	213,971
6	1,854,779	426,728	361,590	1,066,461	515,858	162,784
7	1,905,015	412,469	514,090	978,456	479,740	250,460
8	2,349,143	472,391	614,087	1,262,665	534,275	332,829
9	2,687,679	536,987	762,697	1,387,995	535,921	427,364
10	2,859,374	530,410	813,063	1,515,901	616,197	403,031
11	3,110,542	552,024	880,604	1,677,914	776,940	455,140
12	3,656,337	547,861	875,387	2,233,089	788,647	1,067,473
13	4,955,324	593,063	1,153,466	3,208,795	904,955	1,703,724
14	5,603,243	581,515	1,198,267	3,823,461	1,269,884	1,960,059

収入及經費は樺太森林統計に據る 但し事務費、事業費、補助費等は當局に於て

收 入 及 經 費

入 入			
及 雜 收		入	
副産物賣拂代	差 額 金	違約金及損害 賠償金收入	繰 越 金
934	125,137	174,444	-
1,366	195,976	239,003	-
330	336,148	137,312	-
1,609	808,942	129,879	405,971
1,904	34,614	408,738	458,788
4,198	-	202,343	178,189
3,344	-	299,793	12,507
6,050	-	397,104	6,010,342
6,113	-	99,928	9,014,808
5,885	-	63,056	31,507
6,192	-	182,189	9,585,678

業 費					補 助 費	
山 火 防 火 線 及 防 林 内 歩 道 費	施 業 案 編 成 費	土 地 利 用 基 本 調 査 費	國 有 林 被 害 諸 費	山 林 會 補 助	山 火 防 止 協 會 補 助	
539,556	-	-	
213,483	103,736	...	57,884	2,565	-	
143,696	111,791	...	132,332	1,700	-	
156,932	77,730	...	13,594	1,700	-	
143,894	83,067	...	168,600	1,700	-	
220,329	183,860	9,351	11,170	1,700	1,500	
271,053	56,389	122,059	12,118	35,054	1,700	
262,906	24,925	109,718	12,084	36,201	2,700	
302,900	66,733	-	-	7,336	1,700	
301,317	77,202	-	-	221,597	1,700	
337,760	101,194	122,679	-	31,885	1,700	

便宜分類した

第 三 編

第 三 編

民 有 林 政

(農商省所管)

第二十四 營 有 林

88. 民 有 林

都道府縣別	民有林面積		公 有				
	總面積	内原野	總面積	内原野	府 縣 有		市 町
					總面積	内原野	
青森	180,175	50,350	65,838	25,549	4,723	666	21,163
岩手	469,919	71,180	95,702	20,736	6,982	-	61,955
宮城	300,883	28,616	130,433	18,932	7,288	44	105,253
秋田	318,236	99,247	158,694	67,788	6,008	-	140,152
山形	314,095	79,957	107,424	9,012	3,463	225	79,512
福島	575,819	30,228	186,973	12,702	348	13	149,965
茨城	153,392	15,382	5,781	833	721	16	2,478
栃木	211,081	11,838	15,810	877	3,897	-	8,158
群馬	198,169	11,982	18,191	2,842	4,035	745	13,098
埼玉	87,530	1,940	7,427	100	3,044	7	2,403
千葉	143,908	9,170	13,983	2,196	2,201	20	4,554
東京	68,712	4,194	22,453	2,622	1,505	-	18,770
神奈川	117,998	15,108	38,192	5,560	9,535	156	25,675
新潟	422,224	26,919	163,354	9,480	6,590	-	117,698
富山	106,104	3,095	30,525	484	4,149	-	19,962
石川	150,825	5,443	16,872	456	2,313	-	3,775
福井	231,813	5,338	31,960	1,647	2,721	2	16,772
山梨	330,049	12,954	198,651	6,499	139,075	4,836	44,669
長野	687,516	84,176	337,164	45,367	6,072	25	228,817
岐阜	597,221	25,906	164,943	10,654	1,677	-	115,507
愛知	352,822	37,580	77,531	23,943	7,466	344	46,351
三重	232,724	11,150	35,276	1,402	8,570	254	10,706
滋賀	299,135	9,621	84,476	3,932	1,980	16	70,267
京都	154,319	7,231	46,602	3,839	3,312	1	11,213
大阪	288,288	10,385	83,607	5,735	2,693	7	49,144
兵庫	31,888	316	6,109	37	526	-	2,470
奈良	411,633	14,397	169,307	8,876	3,492	5	97,357
和歌山	175,362	4,391	36,932	2,529	2,643	2	15,740
鳥取	2,674,351	27,241	510,269	12,496	52,170	-	372,540
島根	169,847	36,735	72,364	25,959	1,215	54	45,980
岡山	386,947	18,016	42,752	1,355	1,626	-	33,464
広島	383,783	33,566	134,557	18,373	1,366	1	112,150
山口	459,999	27,793	80,163	8,164	5,764	-	56,141
徳島	326,468	23,258	109,497	13,356	9,320	-	91,884
香川	317,924	17,509	11,231	571	1,673	-	8,379
愛媛	84,319	969	26,293	449	2,410	-	16,705
高松	267,407	8,324	51,981	883	3,434	-	37,422
高知	320,069	10,258	44,078	1,586	2,509	250	27,882
福岡	185,324	29,402	49,990	15,820	8,076	-	25,861
佐賀	84,112	20,271	31,937	11,489	3,997	64	22,895
熊本	113,936	14,609	36,046	7,199	1,380	92	26,899
大分	479,970	51,436	82,588	33,820	6,379	-	54,844
宮崎	406,869	97,796	113,656	58,370	4,885	1	75,793
鹿児島	381,349	26,428	55,647	8,606	6,149	93	27,216
沖縄	300,197	44,078	88,357	18,647	6,332	163	70,958
計	15,060,306	1,204,495	3,957,733	537,915	371,284	8,102	2,650,346
北海道	2,216,425	397,856	848,939	51,787	644,467	18,750	176,185
合 計	17,276,731	1,602,351	4,806,672	589,702	1,015,751	26,852	2,826,531

農林統計に據る

村 有 林	林				社 寺 有 林		私 有 林	
	内原野	總面積	内原野	其他の團體有	總面積	内原野	總面積	内原野
8,142	34,638	14,954	5,314	1,787	816	22	113,521	24,779
12,944	15,794	3,442	10,971	4,350	1,175	91	373,042	50,353
14,665	14,736	4,034	3,156	189	1,890	39	168,560	9,645
60,622	8,816	5,063	3,718	2,103	1,291	116	158,221	31,343
7,209	17,884	1,287	6,565	291	2,343	172	204,328	70,773
6,126	27,613	5,255	9,047	1,308	4,475	86	384,371	17,440
259	965	275	1,617	283	3,378	1,427	144,233	13,122
256	2,067	351	1,688	270	5,602	406	189,669	10,555
2,030	497	59	561	8	3,033	80	176,945	9,060
57	1,460	13	520	23	2,249	23	77,854	1,817
336	5,376	1,114	1,852	726	3,523	101	126,402	6,873
2,146	1,628	281	550	195	1,918	69	44,341	1,503
5,004	2,403	299	579	101	3,140	42	76,666	9,506
5,141	24,602	4,197	14,464	142	4,314	164	254,556	17,275
434	4,140	4	2,274	46	767	6	74,812	2,605
56	2,237	190	8,547	210	1,809	82	132,144	4,905
1,145	7,862	442	4,605	58	3,574	9	196,279	3,682
927	11,662	570	3,245	166	6,672	985	124,726	5,470
17,778	85,327	23,208	16,948	4,356	8,580	349	341,772	38,460
9,906	29,372	575	18,387	173	8,035	113	424,243	15,139
15,613	16,580	5,006	7,134	2,980	6,523	495	268,768	13,142
204	13,191	605	2,809	339	6,849	28	190,599	9,720
2,251	11,070	1,635	1,159	30	2,803	25	211,856	5,664
365	27,451	3,100	4,626	373	6,452	22	101,265	3,370
2,984	30,731	2,728	1,039	16	6,255	192	198,426	4,458
11	2,863	13	250	13	1,541	11	24,238	268
5,995	65,532	2,740	2,926	136	8,892	101	233,434	5,420
554	16,216	1,947	2,333	26	2,480	101	135,950	1,761
11,635	74,892	842	10,667	19	22,877	118	2,141,205	14,627
15,862	23,944	9,792	1,225	251	1,257	113	96,226	10,663
1,230	5,793	94	1,869	31	6,183	217	338,011	16,444
15,878	19,290	1,733	1,751	761	6,595	129	242,632	15,064
7,801	15,799	314	2,459	49	3,261	49	376,575	19,580
13,139	6,167	216	2,126	1	3,431	12	213,540	9,890
571	1,083	-	146	-	3,447	26	303,196	16,912
268	5,319	109	1,859	72	2,612	1	55,414	519
667	5,667	189	5,458	27	4,150	41	211,276	7,400
405	11,460	829	2,227	102	831	10	275,160	8,662
9,685	13,846	5,707	2,207	428	1,970	55	133,364	13,527
9,083	4,633	2,249	412	93	870	73	51,305	8,709
4,813	7,251	2,212	516	82	1,564	54	76,326	7,356
21,890	16,539	10,736	4,826	1,194	765	66	396,617	17,550
41,837	32,560	16,421	418	111	2,301	210	290,912	39,216
4,452	14,326	2,132	7,956	1,929	1,380	513	324,322	17,309
16,484	9,729	1,877	1,338	123	863	6	210,977	25,425
6,143	748	-	-	-	1	-	39,557	22,569
365,003	751,759	138,839	184,344	25,971	174,737	7,050	10,927,836	659,530
27,243	2,553	684	25,734	5,110	3,709	685	1,363,777	345,384
392,246	754,312	139,523	210,078	31,081	178,446	7,735	12,291,613	1,004,914

89. 管理區分及施業方法確定面積

昭和十五年末現在

種 別	公 有 林	社 寺 有 林	私 有 林	計	
					町
管 理 區 分	森林として管理するもの	1,266,142	31,607	-	1,297,749
	森林として管理せざるもの	732,718	7,293	-	740,011
	計	1,998,860	38,900	-	2,037,760
	未定のもの	345,252	19,509	-	364,761
施 業 方 法 確 定	施業案確定のもの	1,719,809	8,828	-	1,728,637
	施業要領確定のもの	613,915	17,390	-	631,305
	管理方法確定のもの	380,395	43,636	-	424,031
	計	2,714,119	69,854	-	2,783,973
	森林法第十條に依り施業方法指定のもの	6,182	393	22,182	28,757
合 計	2,720,301	70,247	22,182	2,812,730	
未定のもの	451,760	44,735	-	496,495	

第二十五 治水及災害防止林業施設

90. 森林治水事業

第一期森林治水事業は明治四十四年度に於て開始せられ昭和十年度を以て終了し、此間總經費二千六百八萬九千圓を支出して荒廢林地の復舊、公有林野の造林獎勵其他の事業を實行し相當の成績を挙げ得たるも、經費不足其他の爲未だ施設を要するもの多く、且近年各地に頻發する大水害の慘害著しきものあるに鑑み、更に引續き昭和十一年度以降二十五箇年總經費八千萬圓の豫算を以て第二期計畫を樹立したるも議會の解散に因り成立するに至らず、仍て取敢へず十一年度に於ては二百五十萬圓を支出して其の一部を實行し、尋で其の短期施行の要望多きに鑑み十二年度以降に於ては極力其の期間を短縮することとし、爾後十二箇年繼續事業として總經費七千七百五十萬圓を以て第二期計畫を完成することとなつた、計畫の概要は次の如くである。

91. 第二期森林治水事業計畫 (自昭和十二年度至同二十三年度十二箇年經續)

事 業	全 計 畫		昭和十八年度豫定	
	面 積	經 費	面 積	經 費
總 經 費	-	77,500,000	-	3,657,821
國 營 事 業	-	16,054,620	-	1,148,873
國有荒廢林地復舊	5,540	7,383,288	389	519,936
民有荒廢林地復舊	6,440	7,921,200	474	584,200
治水試驗	-	413,640	-	34,690
治水試驗所營繕	-	336,492	-	10,047
獎 勵 及 補 償	-	53,552,033	-	3,991,707
荒廢林地復舊獎勵	65,785	37,703,304	4,635	2,784,528
水害防備林造成獎勵	485	237,484	30	16,309
遊水林造成獎勵	1,140	2,373,330	76	159,936
公有林野造林獎勵	433,000	10,286,265	27,000	825,454
森林組合其他團體設立獎勵 (地區)	590,000	295,000	20,000	10,000
林業技術員設置獎勵 (延人員)	4,050人	2,296,650	316人	180,480
開墾地復舊補償	720町	360,000	30町	15,000
事 務 費	-	7,893,347	-	517,241

92. 第一期森林治

年度別	調査監督費	補助及補			
		荒地復舊費補助	公有林野造林費補助	入會整理及部落有林野統一費補助	公有林野整理吏員補助
明治 44	164,834	23,467	155,781	-	-
大正 1	174,378	96,979	191,857	-	-
2	142,819	86,256	213,420	-	-
3	143,364	97,699	147,311	-	7,705
4	152,940	126,570	142,550	-	33,212
5	162,340	123,514	129,497	-	43,181
6	171,540	160,534	114,830	-	53,780
7	177,840	178,446	128,545	-	66,799
8	264,840	302,792	171,249	22,562	110,101
9	350,773	407,532	199,211	57,446	147,944
10	481,419	440,670	203,472	70,566	180,990
11	470,903	559,986	222,987	102,072	184,392
12	417,518	470,053	214,955	71,290	184,812
13	399,764	315,026	132,268	51,866	154,328
14	337,559	263,694	93,656	25,312	124,862
昭和 1	337,852	255,968	92,870	16,252	127,603
2	338,214	275,280	112,981	1,416	146,581
3	338,006	308,248	145,730	-	147,877
4	337,773	484,592	240,257	-	190,379
5	317,547	616,442	214,174	-	180,609
6	298,130	573,981	175,417	-	170,518
7	274,673	708,156	155,943	-	162,766
8	263,265	823,930	173,550	-	199,493
9	276,805	1,156,581	165,861	-	239,450
10	321,823	1,153,813	201,829	-	260,671
11	-	171,031	17,858	-	9,302
12	-	-	4,851	-	-
累計	7,116,919	10,181,240	4,162,912	418,782	3,127,355

第二期森林治

年度別	事務費	事業費					計
		國有林地復舊費	荒地復舊費	民有林地復舊費	治水試驗費	營繕費	
昭和 11	369,282	79,193	121,822	6,940	10,298	218,253	
12	579,579	440,838	404,389	32,612	94,853	972,692	
13	601,344	357,346	408,045	25,161	70,859	861,411	
14	634,354	607,880	636,045	34,571	74,205	1,352,701	
15	627,389	624,315	664,344	34,338	10,047	1,333,044	
16	627,814	571,877	589,586	33,811	10,047	1,205,321	
累計	3,439,762	2,681,449	2,824,231	167,433	270,309	5,943,422	

昭和十一年度分は第二期治水事業に包含した、以下諸表同じ

水事業費年度別 (決算額)

森林組合設立費補助	開墾地復舊補助費	標柱建設費	森林測候所營繕費	計
-	-	8,518	36,166	388,766
-	1,966	8,504	73,622	547,306
3,233	7,893	10,632	21,681	485,934
966	21,780	10,945	14,636	444,406
1,833	35,698	8,771	39,260	540,834
2,221	15,923	6,950	39,860	523,487
3,051	17,822	7,433	40,460	569,450
6,059	10,099	6,880	40,460	615,128
1,490	55,736	9,776	40,860	979,406
832	25,721	11,351	39,560	1,240,370
1,105	15,997	13,343	13,560	1,421,122
3,497	6,619	13,756	16,394	1,580,606
2,914	14,642	10,418	12,131	1,398,733
3,093	10,806	-	27,798	1,094,949
4,250	535	-	3,614	853,484
3,515	1,414	-	3,601	839,075
7,305	3,373	-	3,617	888,767
6,048	267	-	3,618	949,794
10,290	3,991	-	3,618	1,270,900
10,144	13,994	-	2,898	1,355,808
11,535	9,744	-	2,475	1,241,799
11,049	2,171	-	2,475	1,317,233
10,075	10,035	-	2,475	1,482,823
14,091	11,310	-	2,475	1,866,573
12,393	7,701	-	10,080	1,968,310
-	-	-	1,100	199,291
-	-	-	-	4,851
130,989	305,237	127,277	498,494	26,069,205

水事業費年度別 (決算額)

荒地復舊費補助金	水害防備林造成奨励金	遊水林造成奨励金	林業技術員設置奨励金	森林組合其立奨励金	公有林野造林奨励金	開墾地復舊補助金	計	合計
1,403,468	5,185	-	76,592	16,085	400,842	5,968	1,908,140	2,495,675
2,055,045	16,282	125,685	191,734	20,950	401,225	12,975	2,823,896	4,376,167
1,792,664	12,783	132,776	188,354	18,211	407,467	6,107	2,558,362	4,021,117
2,842,393	19,099	140,251	214,337	-	468,888	1,945	3,686,913	5,673,968
3,004,610	18,257	201,449	208,991	-	647,922	14,566	4,095,795	6,056,228
2,887,077	17,116	183,296	209,792	-	824,644	5,916	4,127,841	5,960,976
13,985,257	88,722	783,457	1,089,800	55,246	3,150,988	47,477	19,200,947	23,584,131

93. 荒廢林地復舊補助
第一期森林治水事業

年 度	施 業 面 積	國 庫 補 助 金	地 方 費 負 擔 額	計
大正10以前	10,335	2,044,459	926,092	2,970,551
11	2,804	559,986	322,286	882,272
12	1,126	470,053	398,076	868,129
13	1,433	315,026	468,351	783,377
14	1,223	263,694	668,921	932,615
昭和 元	1,218	255,968	773,156	1,029,124
2	1,510	275,280	833,482	1,108,762
3	1,203	308,248	967,802	1,276,050
4	1,013	484,592	761,870	1,246,462
5	1,034	616,442	661,768	1,278,210
6	1,260	573,981	559,908	1,133,889
7	1,385	708,156	506,988	1,215,144
8	1,609	823,930	412,664	1,236,594
9	2,129	1,156,581	507,700	1,664,281
10	1,875	1,153,813	607,198	1,761,011
11	260	171,031	95,758	266,789
累 計	31,417	10,181,240	9,472,020	19,653,260

第二期森林治水事業

昭和 11	2,242	1,209,409	727,408	1,936,817
12	2,974	2,208,397	1,335,527	3,543,924
13	1,895	1,792,663	1,050,876	2,843,539
14	2,392	2,842,393	1,671,691	4,514,084
15	2,210	3,004,610	1,770,926	4,775,536
16	1,860	2,887,077	1,768,310	4,655,387
累 計	13,573	13,944,549	8,324,738	22,269,287

1. 金額は決算額に依る
2. 荒廢林地復舊補助は本表の外災害應急施設として行ふものがある(別表参照)

94. 公有林野の造成奨励
第一期森林治水事業

年 次	造 林 面 積			國 庫 補 助 金	地 方 費 負 擔 額	計
	市 町 村	府	縣			
大正10以前	177,385	-	177,385	1,797,723	1,835,957	3,633,680
11	11,226	351	11,577	222,987	247,157	470,144
12	11,388	700	12,088	214,955	249,855	464,810
13	11,829	1,049	12,878	132,268	350,119	482,387
14	11,821	1,006	12,827	93,658	390,517	484,175
昭和 元	11,425	1,310	12,735	92,870	405,272	498,142
2	10,941	1,640	12,581	112,981	407,712	520,693
3	10,920	2,435	13,355	145,730	440,284	586,014
4	10,118	2,453	12,571	240,257	336,224	576,481
5	8,772	2,933	11,705	214,174	321,161	535,335
6	8,975	3,179	12,154	175,417	309,794	485,211
7	8,326	2,460	10,786	155,943	240,866	396,809
8	8,705	3,076	11,781	173,551	270,631	444,182
9	8,296	2,797	11,093	165,861	255,531	421,392
10	9,580	2,837	12,417	201,829	288,520	490,349
11	595	421	1,016	17,858	28,584	46,442
12	333	289	622	4,851	14,710	19,561
累 計	320,635	28,936	349,571	4,162,913	6,392,894	10,555,807

第二期森林治水事業

昭和 11	9,280	2,558	11,838	203,703	315,608	519,311
12	12,088	2,928	15,016	259,487	380,906	640,393
13	13,697	2,964	16,661	298,142	452,016	750,158
14	16,024	5,040	21,064	445,907	592,630	1,038,537
15	18,000	4,377	22,377	644,897	888,658	1,533,555
16	17,526	3,933	21,459	694,134	922,571	1,616,705
累 計	86,615	21,800	108,415	2,546,270	3,552,389	6,098,659

金額は決算額に據る

95. 公有林野の第一期森林

年 度	整 理 面		
	施業計畫案編成	管理区分案編成	入 會 整 理
大正10以前	947,241	504,090	223,556
11	109,134	97,243	30,747
12	96,291	97,128	49,377
13	125,034	98,665	15,845
14	106,432	77,143	18,048
昭和 元	110,338	84,156	18,687
2	128,088	64,552	14,845
3	125,435	59,343	12,563
4	125,360	62,624	11,393
5	73,239	39,301	9,188
6	63,968	24,971	16,482
7	57,597	21,013	9,714
8	55,905	44,021	8,934
9	48,614	27,862	3,994
10	66,442	34,656	3,582
11	-	-	-
12	-	-	-
果 計	2,239,118	1,336,768	446,955

第 二 期 森 林

昭和 11	53,820	66,299	3,815
12	43,960	44,983	3,534
13	49,970	32,586	4,028
14	56,329	20,429	571
15	32,874	9,677	1,064
16	17,080	10,281	2,473
果 計	254,033	184,255	15,485

金額は決算額に據る

整 理 獎 勵
治 水 事 業

共 同 使 用 止 廢	積 蓄 部 落 有 林 野 統 一	國庫補助金	地方費負擔額	計
876,641	1,245,102	794,289	723,932	1,518,221
50,724	171,510	286,463	228,982	515,445
105,770	241,116	256,102	254,998	511,100
36,672	88,700	206,193	280,310	486,503
40,408	88,593	150,174	280,529	430,703
24,248	71,164	143,855	264,360	408,215
41,240	57,871	147,996	268,589	416,585
35,866	73,796	147,877	251,510	399,387
32,323	30,669	190,379	220,988	411,367
28,691	34,775	180,609	211,832	392,441
27,205	30,127	170,518	202,969	373,487
28,695	31,565	162,766	196,990	359,756
24,780	28,012	199,493	200,572	400,065
19,337	41,804	239,511	240,722	480,233
23,713	23,961	260,671	253,689	514,360
-	-	9,302	9,372	18,674
-	-	-	-	-
1,396,313	2,258,765	3,546,198	4,090,344	7,636,542

治 水 事 業

25,819	21,903	178,159	177,737	355,896
21,663	9,412	104,493	99,992	204,485
11,568	7,426	112,352	115,453	227,805
5,205	2,743	120,859	120,356	241,215
4,115	4,734	124,584	126,537	251,121
6,277	8,310	130,510	132,179	262,689
74,647	54,528	770,957	772,254	1,543,211

96. 災害防止林業施設

本施設は類雪地・海岸飛砂、潮害、防冷風の諸害を防除軽減し農山漁村住民の居住の安定、交通の保全を圖ると共に食糧其他必要物資増産の保護施設として極めて緊要と認め昭和十二年度以降五箇年總經費五百萬圓を以て實行し來りしが實施箇所はいづれも優良なる成果を擧げ其の効果顯著にして本施設の擴充強化を要望せらるゝに鑑み更に引き續き昭和十七年度以降五箇年總經費二千萬圓の第二期計畫を樹立することゝなつた。計畫の概要は次の如くである。

第二期災害防止林業施設計畫 (自昭和十七年度至同二十一年度五箇年繼續)

種 別	全 計 畫		昭和十八年度豫算	
	面 積	經 費	面 積	經 費
總 經 費	30,990	20,000,000	2,934	1,980,573
國 營 事 業	3,390	8,233,091	412	745,171
民有地地・防止事業	2,000	6,976,000	158	552,767
*國有林地・防止事業	20	76,720	4	15,344
*海岸砂防林造成事業	320	437,948	160	113,172
*防風林造成事業	300	208,049	25	19,124
*類雪防止林造成事業	370	434,054	25	34,204
*林野崩壊豫防事業	380	100,320	40	10,560
補 助 事 業	27,600	11,508,331	2,522	1,204,917
海岸砂防林造成補助	1,200	987,391	456	304,580
防潮林造成補助	400	276,666	20	13,833
防風林造成補助	1,100	433,674	100	39,425
類雪防止林造成補助	10,800	7,470,000	996	689,379
林野崩壊豫防事業補助	14,100	2,340,600	950	157,700
事 務 費	-	258,578	-	30,485

*印は國有林に關するものである

97. 海岸砂防造林獎勵

着手年度	都府縣數	施業面積 ha	施業年度	經 費 (決算額)			
				總 額	國庫補助	府縣負擔	地元負擔
昭和 7	28	1,180	7	189,197	123,483	52,293	13,421
			8	168,440	105,901	45,745	16,794
			9	293,784	192,388	80,657	20,739
			10	7,095	4,728	2,367	-
8	28	572	8	112,323	74,643	32,643	5,037
			9	79,535	52,946	23,452	3,137
			10	151,631	101,023	44,248	6,360
			11	9,651	6,434	3,217	-
9	23	260	9	41,683	26,771	12,736	2,176
			10	28,692	18,701	8,921	1,070
			11	62,254	40,757	19,246	2,251
10	27	444	10	79,746	52,674	23,377	3,695
			11	62,434	41,314	18,703	2,417
			12	115,100	76,431	33,774	4,895
11	27	248	11	58,062	38,175	17,003	2,884
			12	40,096	26,134	11,771	2,191
12	29	380	12	121,981	81,068	36,578	4,335
			13	78,816	52,401	23,760	2,655
			14	166,620	107,092	52,869	6,659
13	25	315	13	86,929	58,204	26,320	2,405
			14	63,327	40,464	20,929	1,934
			15	117,297	78,438	35,553	3,306
14	29	267	14	102,757	66,000	32,951	3,806
			15	54,389	35,752	15,955	2,682
			16	127,545	81,175	40,709	5,661
15	25	285	15	103,290	68,669	31,441	3,180
			16	74,935	47,745	25,158	2,032
16	22	313	16	180,253	115,680	56,047	8,526

昭和十二年度以降新規に着手すべき分は前掲災害防止林業施設の一部として之を行ふことゝなつた

98. 森林氣象 昭和十六年 ()の中は當該試驗地開設以後昭和十三年迄の累年平均

地名	氣 溫 (攝氏度)			降水量 全年(耗)	天 氣 日 數	
	最高	最低	平均		降 水	快 晴
鷹 巢	33.5 (34.0)	(-14.5) (-22.9)	9.3 (9.6)	1,533.8 (1,800.4)	167 (231)	21 (14)
好 摩	(-)	(-)	(-)	(-)	(-)	(-)
釜 淵	(-)	(-)	(-)	(-)	(-)	(-)
白 河	32.4 (34.8)	-8.7 (-16.8)	10.9 (10.7)	1,929.0 (1,409.7)	162 (172)	24 (20)
十 日 町	33.5 (37.8)	-7.8 (-14.4)	11.6 (11.3)	2,181.3 (2,603.1)	192 (242)	29 (25)
勝 山	35.3 (36.6)	-8.2 (-13.0)	13.1 (12.6)	2,307.7 (2,718.0)	193 (218)	35 (30)
智 頭	33.5 (36.2)	-9.4 (-15.2)	13.0 (12.5)	2,517.5 (1,927.6)	198 (208)	19 (21)
箱 根	30.5 (-)	-7.5 (-)	11.7 (-)	5,007.4 (-)	191 (-)	40 (-)
小 國	32.7 (34.9)	-9.9 (-14.3)	12.7 (12.2)	2,592.1 (2,188.4)	159 (168)	23 (24)
矢 岳	30.1 (32.6)	-8.8 (-12.7)	13.5 (12.8)	3,154.7 (2,809.4)	190 (182)	38 (48)
大 正	33.5 (35.2)	-7.2 (-6.8)	15.3 (14.8)	3,351.8 (2,406.1)	164 (148)	25 (44)

(續)

地名	天 氣 日 數						
	曇 天	暴 風	電 雷	霧	雪	霜	
鷹 巢	204 (213)	12 (12)	6 (15)	54 (67)	101 (108)	83 (98)	
好 摩	(-)	(-)	(-)	(-)	(-)	(-)	
釜 淵	(-)	(-)	(-)	(-)	(-)	(-)	
白 河	191 (177)	5 (8)	10 (21)	45 (32)	57 (60)	74 (66)	
十 日 町	206 (216)	3 (1)	5 (19)	27 (21)	74 (88)	37 (51)	
勝 山	194 (189)	12 (3)	10 (17)	22 (19)	51 (67)	61 (66)	
智 頭	190 (186)	7 (2)	9 (12)	24 (29)	44 (60)	66 (64)	
箱 根	171 (-)	4 (-)	4 (-)	87 (-)	17 (-)	51 (-)	
小 國	77 (102)	1 (1)	9 (15)	75 (69)	18 (30)	88 (88)	
矢 岳	183 (150)	- (1)	15 (13)	49 (38)	13 (22)	79 (67)	
大 正	183 (174)	- (-)	8 (6)	32 (33)	16 (30)	45 (48)	

1. 氣温の-を付せるは氷點以下とす
2. 天氣日數欄の降水は降水量0.1耗以上、快晴は曇量2以下、曇天は曇量8以上、暴風は風速10*/秒以上

99. 民有林造林補助

年度	種 別	都府縣數	造林面積 ha	造林費 円	補 助 金 額		施業者 負擔額 円
					國 庫	都府縣	
昭和 8以前	都府縣行造林		4,651	356,781	80,222	-	276,559
	都府縣補助造林		136,171	10,444,663	1,797,039	809,000	7,838,624
	計		140,822	10,801,444	1,877,261	809,000	8,115,183
9	都府縣行造林	11	1,088	89,522	22,324	-	67,198
	都府縣補助造林	46	31,637	2,275,433	380,711	152,009	1,742,713
	計		32,725	2,364,955	403,035	152,009	1,809,911
10	都府縣行造林	14	1,161	99,223	22,043	-	77,180
	都府縣補助造林	45	34,145	2,409,178	334,296	142,698	1,932,184
	計		35,306	2,508,401	356,339	142,698	2,009,364
11	都府縣行造林	13	1,282	96,949	23,962	-	72,987
	都府縣補助造林	45	33,107	2,543,878	359,107	133,343	2,051,428
	計		34,389	2,640,827	383,069	133,343	2,124,415
12	都府縣行造林	16	1,405	101,954	25,364	-	76,590
	都府縣補助造林	45	34,858	2,711,594	390,268	157,974	2,163,352
	計		36,263	2,813,548	415,632	157,974	2,239,942
13	都府縣行造林	19	1,540	128,147	30,416	-	97,731
	都府縣補助造林	45	47,861	4,122,472	541,709	231,271	3,349,492
	計		49,401	4,250,619	572,125	231,271	3,447,223
14	都府縣行造林	17	1,019	87,796	20,684	-	67,112
	都府縣補助造林	45	61,385	6,493,953	1,202,629	425,087	4,866,237
	計		62,404	6,581,749	1,223,313	425,087	4,933,349
15	都府縣行造林	26	2,364	256,642	59,054	-	197,588
	都府縣補助造林	45	65,089	8,215,054	1,178,515	444,136	6,592,403
	計		67,453	8,471,696	1,237,569	444,136	6,789,991
16	都府縣行造林	35	3,797	445,859	103,634	-	342,225
	都府縣補助造林	46	112,262	14,175,593	2,893,216	1,041,900	10,240,477
	計		116,059	14,621,452	2,996,850	1,041,900	10,582,702
累 計	都府縣行造林		18,307	1,662,873	387,703	-	1,275,170
	都府縣補助造林		556,515	53,391,818	9,077,490	3,537,418	40,776,910
	計		574,822	55,054,691	9,465,193	3,537,418	42,052,080

1. 補助金は決算額に據る
2. 本事業は昭和二、三兩年度は水源涵養造林補助として之を行つた其の成績は次の如くである
造林面積 35,384町 國庫補助金 事業費 465,551圓
事務費 40,603圓 計 506,154圓

100. 竹林造成補助

Table with 6 columns: 年度, 都府縣數, 施業面積, 國庫補助金, 都府縣負擔額, 計. Rows include years from 大正14 to 昭和16, and a total row.

國庫補助金は決算額に據る

101. 樹苗養成補助

Table with 10 columns: 年度, 都府縣數, 施業面積, 國庫補助金, 都府縣負擔額, 計, 都府縣數, 施業面積, 國庫補助金, 都府縣負擔額, 計. Rows include years from 大正14 to 昭和16, and a total row.

金額は決算額に據る

(イ) 林道開設補助 (索道を含む)

Table with 7 columns: 年度, 都府縣數, 林道開設延長, 總經費, 補助金 (國庫, 都府縣), 工事施行者負擔額. Rows include years from 昭和3 to 昭和17, and a total row.

(ロ) 貯木場設置補助

Table with 7 columns: 年度, 都府縣數, 面積, 總經費, 補助金 (國庫, 都府縣), 工事施行者負擔額. Rows include years from 昭和3 to 昭和16, and a total row.

(ハ) 木炭倉庫建設補助

Table with 7 columns: 年度, 都府縣數, 建設數量 (棟數, 建坪), 總經費, 補助金 (國庫, 都府縣), 工事施行者負擔額. Rows include years from 昭和3 to 昭和16, and a total row.

補助金は決算額とす

103. 閑地利用

種別	實行組合設立補助			
	都府縣數	組合數	經營面積 (本數)	經費 補助金
漆	8	25	306 (365,290)	1,243
桐	1	4	69 (46,600)	385
櫨	-	-	-	-
計	9	29	375 (411,780)	1,628
昭和十五年度	14	42 (11)	846 (771,270)	2,706
昭和十四年度	18	61 (10)	892 (749,334)	3,413

閑地利用林業獎勵の爲本表掲記の外府縣に對し旅費を補助す其の昭和十六年度補助額

104. 鹿兒島縣大島

年 度	事業成績				
	町村基本財 産林造成	災害救済 備林造成	防風林造成	改良炭 竈構築	炭 築 樹苗養成
昭和 4	44	161	3	-	2
5	100	390	16	-	3
6	119	200	41	-	4
7	100	200	85	-	5
8	100	200	47	-	4
9	108	200	44	-	4
10	130	200	35	-	5
11	126	200	34	-	4
12	140	200	31	100	4
13	138	200	31	100	4
14	126	200	30	115	4
15	136	111	30	125	4
16	30	40	26	73	4
累 計	1,392	2,502	453	513	51

105. 沖繩縣林

年 度	保安林造成助成	林業		
		私有林野造林	竹林造成	防風林造成 (農地)
昭和 8	184	-	-	-
9	110	60.2	3.7	152.7
10	110	162.2	6.0	149.2
11	110	71.3	6.1	179.7
12	113	108.5	3.8	142.3
13	122	108.2	2.9	83.7
14	181	188.4	2.8	68.2
15	125	156.6	3.1	16.3
16	120	39.9	2.8	11.6
累 計	1,175	895.3	31.2	803.7

林業獎勵

昭和十六年度

助 金 都府縣	新植面積 (本數)	改良面積 (本數)	經 費	補 助 金	
				國 庫	都府縣
33	548 (705,060)	-	58,284	15,064	4,131
-	308 (231,804)	-	36,673	8,371	2,219
-	225 (103,730)	770 (174,850)	59,048	7,707	2,318
33	1,081 (960,287)	770 (174,850)	154,005	31,142	8,668
121	1,609 (1,271,277)	760 (200,716)	203,557	52,403	9,971
232	1,398 (1,164,517)	740 (231,317)	155,410	33,490	10,752

助額 1,575 圓組合數中()は既設共同施設組合數を示す

郡林業振興助成

事 務 費	事 業 費	計	縣 負 擔 額	計
2,678	11,700	14,378	13,850	28,228
5,053	25,357	30,410	28,192	58,602
4,890	22,013	26,903	25,104	52,007
3,919	20,032	23,951	22,166	46,117
3,834	18,021	21,855	20,012	41,867
3,966	18,645	22,611	21,609	44,220
4,098	27,836	31,934	14,288	46,222
4,302	27,829	32,131	14,320	46,451
5,382	30,401	35,783	16,148	51,931
5,237	30,549	35,786	16,157	51,943
5,237	30,553	35,790	16,285	52,075
5,237	26,974	32,211	16,285	48,496
5,320	20,440	25,760	15,611	41,371
59,153	310,350	369,503	240,027	609,530

業振興助成

助 成	成 績	決 算 額		
		森林利用設備 (林道)	樹苗養成	計
-	-	27,200.00	5,490.00	32,690.00
-	8.3	47,197.91	18,506.88	65,704.79
980	8.7	47,200.00	20,206.28	67,406.28
880	11.0	47,202.09	124,594.75	171,796.84
700	15.4	11,308.00	11,000.00	22,308.00
720	6.4	46,463.48	17,405.61	63,869.09
1,400	7.5	47,200.00	16,677.77	63,877.77
2,700	7.2	42,480.00	26,289.35	68,769.35
1,200	5.5	33,984.00	17,351.41	51,335.41
8,580	70.0	350,235.48	257,522.05	607,757.53

第二十七 災 害 應 應
106. 民 有 林 災 害

災 害 別	事 業 の 種 類	實 行 の 方 法	繼 續 期 間	全 計 畫	
				分 量	經 費
昭和十三年東北地方其他各地雪害復舊事業	荒廢林地復舊	國 營	14-15	150町	184,500
		助 成	13-15	2,951町	1,653,297
	林 道 復 舊	助 成	13-14	76,077町	167,777
昭和十三年兵庫外五府縣下林地其他水害復舊事業	荒廢林地復舊	國 營	13-16	391町	529,023
		助 成	13-18	4,411町	2,571,308
	林 道 復 舊	助 成	13	70,379町	235,043
昭和十三年關東地方其他各地風水害復舊事業	荒廢林地復舊	國 營	13	5町	20,500
		助 成	13-18	6,642町	3,721,404
	林 道 復 舊	助 成	13	198,862町	320,547
	炭 窯 復 舊	助 成	13	6,242町	45,192
昭和十四年度宮崎外二縣水害復舊事業	荒廢林地復舊	助 成	14-17	711町	398,337
昭和十五年北陸地方其他雪害復舊事業	荒廢林地復舊	助 成	15-18	2,800町	1,568,700
昭和十五年山形外五縣雪害復舊事業	林 道 復 舊	助 成	15	20,767町	59,500
昭和十五年九州地方其他水害復舊事業	荒廢林地復舊	助 成	15-18	1,142町	639,692

急 施 設
應 急 施 設 (續)

年度	昭和十六年度迄實行済		昭和十七年度豫定		昭和十八年度豫定	
	分 量	經 費	分 量	經 費	分 量	經 費
{ 14	24町	92,844	-	-	-	-
	53町	85,783	-	-	-	-
{ 13	535町	299,999	-	-	-	-
	299町	640,297	-	-	-	-
	189町	574,303	57町	32,428	-	-
	240町	134,460	-	-	-	-
{ 13	37町	48,864	-	-	-	-
	113町	149,709	-	-	-	-
	124町	149,274	-	-	-	-
{ 13	979町	570,800	-	-	-	-
	411町	792,458	301町	175,477	147町	85,442
	321町	652,015	-	-	-	-
	622町	362,688	-	-	-	-
13	70,379町	235,043	-	-	-	-
13	5町	20,440	-	-	-	-
	982町	550,165	-	-	-	-
{ 13	541町	838,323	-	-	-	-
	412町	656,410	1,462町	819,310	326町	182,865
	1,268町	710,397	-	-	-	-
13	198,862町	320,547	-	-	-	-
13	7,495町	45,130	-	-	-	-
{ 14	70町	28,750	-	-	-	-
	150町	201,570	72町	40,800	-	-
	257町	143,981	-	-	-	-
{ 15	131町	308,116	-	-	-	-
	700町	392,175	676町	378,730	472町	264,438
15	17,726町	144,975	-	-	-	-
	81町	77,324	-	-	-	-
16	480町	269,071	374町	210,066	99町	55,590

民有林災害

災害別	事業の種類	実行の方法	継続期間	全 計 畫	
				分 量	經 費
昭和十五年水害復舊事業	保安林復舊	助成	15—18	21町	98,263円
昭和十五年青森外四縣水害復舊事業	林道復舊	助成	16	18,679町	183,541
昭和十六年水害復舊事業	林道復舊	助成	16	377,268町	2,867,693
昭和十六年度風水害炭窯復舊事業岩手外十二縣	炭窯復舊	助成	16	9,080町	364,820
昭和十六年度北海道外四縣冷害地方救済土木事業	林道開設	助成	16—17	215,266町	967,022
關東其他災害復舊事業	荒廢林地復舊	國營	17—19	540町	664,200
昭和十六年關東地方其他各地水害復舊事業	荒廢林地復舊	國營	17—19	540町	664,200
	保安林復舊	助成	16—19	4,306町	2,412,714
昭和十六年秋期水害復舊事業	保安林復舊	助成	16—18	47,109町	73,343
	荒廢林地復舊	助成	16—18	794町	444,972
昭和十七年八月水害復舊事業	荒廢林地復舊	助成	17—19	322町	484,347
	保安林復舊	助成	17—19	268,303町	465,391
	防潮林造成	助成	18—19	50町	112,638
昭和十七年九月水害復舊事業	荒廢林地復舊	助成	17—20	1,062町	1,594,870
昭和十七年水害復舊事業	林道復舊	助成	17	245,871町	1,661,095

應 急 施 設 (續)

年度	昭和十六年度迄實行済		昭和十七年度豫定		昭和十八年度豫定	
	分 量	經 費	分 量	經 費	分 量	經 費
15	-	4,625円	-	円	-	円
	24,916町	38,467	24,386町	37,639	-	-
16	18,657町	182,837	18,679町	183,541	-	-
16	230,864町	1,958,857	146,037町	904,776	-	-
16	9,080町	364,820	-	-	-	-
16	129,232町	523,833	86,328町	442,962	-	-
-	-	-	112町	221,400	180町	219,805
-	-	-	180町	221,400	180町	221,400
16	1,219町	683,223	1,592町	892,057	1,059町	593,305
16	5,215町	9,129	20,947町	32,607	20,947町	32,607
16	241町	135,297	350町	196,225	202町	113,450
-	-	-	25町	38,370	131町	197,655
-	-	-	59,345町	103,601	104,479町	182,395
-	-	-	-	-	16町	36,045
-	-	-	194町	292,077	406町	609,372
-	-	-	-	-	245,871町	1,661,095

第 四 編

第 四 編

公 有 林 野 官 行 造 林

第二十八 公有林野官行

107. 公有林野官行造林事業

経過

年 度	造林契約済			造林済面積 (2)	除地積 面積	造林未済面積 (1)	未契約豫定地	
	町村数	圃地数	面積				町村数	面積
年度末現在			ha	ha	ha			ha
昭和元	696	1,346	150,328.2	48,907.1	101,421.1
2	758	1,550	161,129.4	57,721.5	103,407.9
3	835	1,697	172,515.2	68,191.2	104,324.0
4	922	1,878	183,284.2	83,585.7	99,698.5
5	949	1,951	188,116.3	94,115.9	94,000.4
6	992	2,073	196,603.6	102,677.0	93,926.6
7	1,044	2,195	203,354.3	123,312.5	80,041.8
8	1,089	2,337	213,415.1	143,940.4	69,474.7
			ha	ha	ha			ha
9	1,122	2,400	218,488.3	152,649.0	15,696.5	50,142.8
10	1,174	2,515	227,581.4	159,506.8	16,064.6	52,010.0
11	1,225	2,672	237,538.1	170,735.6	16,164.9	50,637.7	732	86,940.7
12	1,280	2,802	247,675.0	181,472.0	16,655.0	49,548.0	657	76,930.4
13	1,320	2,907	253,749.0	188,686.0	16,572.0	48,491.0	621	74,718.2
14	1,338	2,965	258,630.5	194,214.4	16,824.2	47,591.9	599	70,364.0
15	1,355	3,004	260,417.1	199,240.9	17,029.0	44,147.2	556	66,067.5
16	1,376	3,037	261,722.3	203,823.8	16,856.1	41,042.5	262	28,325.1

108. 公有林野官

管 林 局	施 業 面 積								養生済苗木数
	新植	人工種	補植	撫育	保護設備 (防火線)	苗圃	施業備	ha	
青 森	661.0	-	2,415.2	12,162.2	220.6	14.3	-	2,853,730	
秋 田	661.2	-	426.0	6,710.0	146.7	6.1	203.5	1,528,400	
東 京	1,523.0	-	2,179.5	19,776.4	172.0	33.4	1,029.3	4,107,750	
大 阪	1,125.8	4.0	1,854.4	22,199.6	107.5	34.9	587.2	5,765,690	
高 知	289.6	-	256.2	5,609.2	346.6	7.0	63.3	1,259,720	
熊 本	470.4	84.0	612.5	15,877.5	805.6	8.5	61.5	1,930,760	
計	4,731.0	88.0	7,743.8	82,334.9	1,799.0	104.2	1,944.8	17,446,050	
昭和十五年	6,346.0	159.3	10,537.4	81,706.6	2,034.0	116.4	1,756.6	18,629,710	
昭和十四年	6,568.4	205.0	13,107.8	96,769.9	2,303.5	145.8	4,260.6	24,611,688	

1. 本表には匡救事業の分を含む
2. 経費は事業施行上の金額で本年度支出の分とす

造林事業の實行

の経過及管林局別現状

昭和十七年三月末現在

管林局別現状

管 林 局	造林契約済			造林済面積 (2)	除地積 面積	造林未済面積 (1)	未契約豫定地	
	町村数	圃地数	面積				町村数	面積
青 森	200	509	43,680.2	36,972.2	2,936.4	3,771.8	46	3,067.6
秋 田	145	341	27,626.5	21,028.4	2,945.9	3,652.1	41	4,238.8
東 京	307	605	63,446.3	45,509.7	4,410.8	13,525.8	57	7,521.8
大 阪	428	855	67,249.0	50,611.5	3,424.6	13,212.9	88	8,620.0
高 知	92	165	16,983.7	14,204.6	685.4	2,093.8	6	991.0
熊 本	204	562	42,736.6	35,497.4	2,453.0	4,786.1	24	3,885.9

1. 昭和八年度末以前の造林未済面積は各年度末現在造林契約地の面積より造林済面積を差引き算出したるもので除地を含む
2. 昭和八年度迄の造林済面積は各年度造林面積の累計昭和九年度末以後は當該年度末現在のものを掲ぐ(火災被害地契約解除地等を控除す)
昭和七年度以降九年度迄の造林面積中には匡救事業に依る分を包含する未契約豫定地には除地を含む

行 造 林 事 業

昭和十六年度

新 植	人工種	補 植	撫 育	保 護 設 備	苗 圃	施 業 備	費		
							共 通	合 計	
42,048	-	11,422	106,513	13,126	41,543	-	49,946	264,598	
46,402	-	2,818	43,682	4,776	14,470	1,332	31,619	145,099	
74,870	-	10,014	142,898	8,125	56,814	348	71,454	364,523	
85,453	98	13,459	151,388	5,066	81,482	596	106,824	444,366	
21,946	-	1,734	35,387	9,438	12,678	351	21,186	102,720	
23,639	3,395	4,064	85,738	18,228	24,041	75	54,381	213,561	
294,358	3,493	43,511	565,606	58,759	231,028	2,702	335,410	1,534,867	
311,044	5,072	50,984	438,104	61,101	242,740	2,818	455,184	1,567,047	
316,434	5,830	45,965	449,914	71,024	239,803	4,271	486,244	1,619,485	

109. 公有林野官行造林

年 度	針 葉			
	杉	扁 柏	松	カラマツ 落葉松
大正14以前	8,057	12,735	14,554	5,460
昭 和 元	1,673	2,293	3,291	1,024
2	2,022	2,288	3,519	970
3	2,511	2,594	4,298	946
4	3,541	3,674	6,901	1,198
5	2,644	2,837	4,417	550
6	2,456	2,202	3,293	541
7	6,224	5,645	7,509	1,006
8	6,064	5,553	7,541	1,117
9	3,469	2,956	3,742	694
10	2,142	1,905	2,389	439
11	3,788	3,072	3,638	587
12	4,066	2,714	2,936	512
13	2,674	1,981	1,890	545
14	2,513	1,612	1,603	546
15	2,378	1,664	1,429	604
16	1,913	1,180	1,105	-
果 計	58,135	56,905	74,055	16,739

110. 公有林野官行

管 林 局	新 設 敷 量			
	步 道	撤 路	計	果 計
青 森	m 10,624	m -	m 10,624	m 1,000,651
秋 田	24,590	-	24,590	1,086,554
東 京	69,286	-	69,286	1,639,400
大 阪	77,582	-	77,582	2,769,057
高 知	13,075	-	13,075	757,458
熊 本	22,676	4,500	27,176	1,661,883
計	217,833	4,500	222,333	8,915,003
昭和十五年度	216,928	1,307	218,235	8,692,670
昭和十四年度	284,420	2,698	287,118	8,474,435

樹種別造林面積

樹 種	潤 葉 樹				合 計	
	其 他	計	樺	其 他		
其 他	35	40,841	112	29	141	40,982
計	17	8,298	7	23	30	8,328
樺	37	8,836	37	15	52	8,888
其 他	39	10,388	59	110	169	10,557
計	51	15,365	79	79	158	15,523
樺	67	10,515	54	49	103	10,618
其 他	55	8,547	24	61	85	8,632
計	104	20,488	133	186	319	20,807
樺	179	20,454	164	182	346	20,800
其 他	69	10,930	87	96	183	11,113
計	73	6,948	53	147	200	7,148
樺	153	11,238	187	227	414	11,652
其 他	297	10,525	412	229	641	11,166
計	115	7,205	255	158	413	7,618
樺	135	6,409	256	165	421	6,830
其 他	134	6,209	230	120	350	6,559
計	746	4,944	185	98	283	5,227
果 計	2,306	208,140	2,334	1,974	4,308	212,448

造林土木事業

昭和十六年度

新 設	經 費			
	修 繕	共 通	合 計	計
1,460	5,314	638	7,412	7,412
2,264	4,175	1,463	7,902	7,902
6,020	5,715	781	12,516	12,516
5,117	7,064	1,692	13,873	13,873
640	2,854	116	3,610	3,610
632	3,743	281	4,656	4,656
16,133	28,865	4,971	49,969	49,969
11,326	22,056	4,666	38,048	38,048
14,097	20,311	5,238	39,646	39,646

111. 公有林野官

管 林 局	公 有 林 野 官			
	俸 給	事 務 費 (營 繕 費 含 む)	造 林 費	土 木 費
青 森	38,810	12,688	264,598	7,412
秋 田	29,301	8,332	145,099	7,901
東 京	83,596	22,247	364,523	12,517
東 京	78,102	37,397	444,366	13,873
大 阪	24,267	5,387	102,721	3,610
高 知	49,931	13,615	213,561	4,656
熊 本	17,056	20,449	-	-
山 林 局	321,063	120,115	1,534,868	49,969
計				
昭和十五年度	301,602	125,826	1,567,046	38,049
昭和十四年度	274,475	136,108	1,619,682	39,647

俸給中には賞與を含む
大正九年度以降昭和十六年度迄公有林野官行造林費累計40,525,789圓(災害其他)

112. 公有林野官行造林事

都 府 縣 別	總 數	延 人 員	賃 銀 總 額	平 均 賃 銀	
				男	女
青 森	7,919	32,975	52,547	1.89	1.14
宮 城	12,490	66,068	89,534	1.52	0.98
秋 田	7,667	35,084	50,542	1.57	1.13
山 形	4,761	47,703	75,513	1.65	1.11
福 島	4,859	22,918	38,979	1.86	1.24
茨 城	5,201	28,118	44,543	1.32	1.30
栃 木	-	-	-	-	-
群 馬	50	526	1,058	1.90	1.39
群 馬	665	3,621	6,508	1.95	1.26
埼 埼	11	148	305	2.20	-
千 葉	-	-	-	-	-
東 京	172	689	1,540	3.05	1.62
神 奈 川	704	8,488	18,757	2.67	1.36
新 潟	2,493	22,531	34,985	1.64	1.20
富 山	380	2,974	6,439	2.49	1.60
石 川	1,068	7,968	12,163	1.85	1.10
福 山	1,663	14,091	22,402	1.96	1.37
山 梨	460	4,882	11,139	2.57	1.40
長 野	6,373	44,581	90,015	2.50	1.69
群 馬	1,317	15,372	32,338	2.54	1.30
群 馬	2,996	23,597	52,885	2.53	1.64
愛 知	162	1,041	1,663	2.50	1.50
高 知	738	6,823	15,442	2.57	1.36
香 川	710	5,563	6,901	1.32	1.54
徳 島	2,135	7,396	13,006	2.10	1.55
大 阪	81	1,095	2,969	2.19	1.32

行 造 林 經 費 (決算額) 昭和十六年度

行 造 林 經 費					災 害 其 他 施 設 費 公 有 林 野 官 行 造 林 事 業 費
業 施 業 案 施 業 費	家 族 手 當	計	共 濟 組 合 給 與 金	合 計	
4,546	-	276,556	551	328,605	-
2,681	-	155,681	158	193,472	-
5,299	-	382,339	657	488,839	-
5,878	-	464,117	974	580,591	-
1,693	-	108,024	112	137,789	-
3,623	-	221,840	239	285,625	-
-	-	-	-	37,505	-
23,720	-	1,608,557	2,691	2,052,426	-
16,157	11,244	1,632,496	2,092	2,062,016	2,035
-	-	1,659,329	2,014	2,071,926	13,074

施設費の分を含まない

業 に 依 る 勞 働 者 の 雇 傭 昭和十六年度

都 府 縣 別	總 數	延 人 員	賃 銀 總 額	平 均 賃 銀	
				男	女
兵 庫	2,893	14,845	29,000	2.25	1.41
和 歌 山	428	4,728	9,086	2.47	1.96
鳥 取	826	6,150	11,021	2.14	1.27
島 根	1,813	10,691	16,400	1.90	1.27
岡 山	4,586	24,776	46,175	-	-
廣 島	1,809	11,121	21,440	1.80	1.33
山 口	1,005	7,344	6,651	2.35	1.61
徳 島	2,492	16,401	28,365	2.02	1.39
香 川	1,018	15,881	32,688	2.35	1.33
愛 媛	165	2,166	3,367	1.79	0.86
高 知	883	10,366	21,130	2.24	1.26
新 潟	974	13,077	23,392	2.01	1.25
富 山	623	6,074	12,778	2.27	1.59
石 川	2,089	12,962	19,327	1.74	1.11
福 山	1,037	8,413	12,897	1.83	1.25
山 梨	2,366	10,648	17,375	1.74	1.34
長 野	2,856	19,659	29,617	1.57	1.39
群 馬	2,046	20,139	33,307	2.17	1.28
大 阪	1,399	14,945	21,521	1.52	1.16
熊 本	1,405	10,487	11,136	1.18	0.89
合 計	98,088	645,125	1,088,846	2.04	1.33

本表平均賃銀は府縣別に總人員一箇年間の總延日數を以て總支拂賃銀を除して得たるものなり但し總平均賃銀は各府縣平均賃銀の平均額とす

第五編

第五編

狩獵

第二十九 狩 獵 及 鳥 獸

113. 狩 獵

あはらどり	こじゆけい	ひよどり	ひ	わ
う	てつけい	つぐみ	かはらひわ	
ごみさぎ	か	も <small>(とらつぐみを除く)</small>	う	そ
あをさぎ	あ	い	し	ろ
わ	が	ん	ま	み
く	また	か	く	ら
は	や	ぶ	さ	ば
み	さ	ご	だ	い
き	じ	む	な	ぐ
や	ま	どり	ち	ど
う	づ	ら	し	ぎ
え	ぞ	や	ま	どり
	は	と	あ	と
				り

獸類各種
(かもしか、靴いたらい、かわを及ぶまみのくろうさぎを除く)

114. 狩 獵 免 狀 下

地方別	總 數		一 等		二
	下付數	免許稅	下付數	免許稅	下付數
北海道	4,276	83,362 <small>円</small>	32	2,240 <small>円</small>	215
東北	11,712	231,162	148	10,360	575
關東	17,312	436,518	1,145	80,150	2,971
北陸	4,424	87,096	53	3,710	214
東山	9,203	185,314	98	6,860	662
東海	10,422	224,472	292	20,440	986
近畿	12,995	289,444	5526	36,820	1,281
中國	13,118	269,224	150	10,500	1,150
四國	10,233	205,000	112	7,840	681
九州	21,199	475,554	587	41,090	2,884
計	114,894	2,487,146	3,143	220,010	11,619

(1) 免許稅は一等70圓、二等40圓、三等18圓とす
(2) 甲種狩獵免許とは法定獵具たる網、鞆、箕、鉤又は罟を使用して狩獵を爲す者に、乙種狩獵免許は法定獵具たる銃器を使用して狩獵を爲す者に下付する

の 保 護 繁 殖

鳥 獸

[註]

- 1) 左記の内次のものは農商大臣の指定區域外に於ては捕獲するを得ない
こじゆけい てつけい 靴じか
- 2) 一般狩獵期間
十月十五日(北海道は九月十五日)→翌年四月十五日
- 3) 特定狩獵期間
イ) きじ やまどり
十一月一日→翌年二月末日
ロ) あなぐま 牡いたち きつね しか たぬき てん むさぶりす
十二月一日→翌年二月末日

付 數 及 免 許 稅

昭和十六年度

等	三 等		甲 種		乙 種		
	下付數	免許稅	下付數	免許稅	下付數	免許稅	
免許稅	8,600 <small>円</small>	4,029	72,522 <small>円</small>	138	2,572 <small>円</small>	4,138	80,790 <small>円</small>
	23,000	10,989	197,802	696	12,874	11,016	218,288
	118,840	13,196	237,528	1,974	37,084	15,338	399,434
	8,560	4,157	74,826	1,066	19,806	3,358	67,290
	26,480	8,443	151,974	1,744	34,168	7,459	151,146
	39,440	9,144	164,592	1,283	23,674	9,139	200,798
	51,240	11,188	201,384	1,089	19,866	11,906	269,578
	46,000	11,818	212,724	479	8,974	12,639	260,250
	27,240	9,440	169,920	133	2,460	10,100	202,540
	115,360	17,728	319,104	1,048	19,458	20,151	456,096
	464,760	100,132	1,802,376	9,650	180,936	105,244	2,306,210

す者に、乙種狩獵免許は法定獵具たる銃器を使用して狩獵を爲す者に下付する

115. 鳥 獸・捕 獲 數

(イ) 捕 獲

地方別	總 數	き	じ	やまどり	うづら	か	も
北海道	396,453	-	-	-	357	-	82,462
東北	2,107,687	118,764	129,621	3,912	3,912	100,543	100,543
關東	2,561,291	34,332	74,672	67,783	67,783	134,214	134,214
北陸	1,976,515	17,588	23,022	1,707	1,707	92,255	92,255
北東	2,977,864	48,895	99,218	10,373	10,373	16,484	16,484
東海	2,196,574	28,315	31,277	37,691	37,691	57,374	57,374
近畿	1,421,307	20,101	34,098	18,501	18,501	51,916	51,916
中國	962,721	45,140	47,311	4,004	4,004	37,498	37,498
四國	797,992	17,811	19,681	20,339	20,339	15,514	15,514
九州	2,105,016	71,215	32,798	50,915	50,915	98,394	98,394
計	17,505,420	402,161	491,698	215,582	215,582	686,654	686,654
見積價額	3,840,340	482,593	590,037	107,791	107,791	686,654	686,654

狩獵免許者に依る捕獲數とす

(ロ) 捕 獲

地方別	總 數	いたち	のしゅ	うさぎ	きつね
北海道	95,288	5,134	-	36,048	691
東北	181,620	7,548	5	156,087	357
關東	149,305	22,510	97	115,710	142
北陸	80,942	9,551	193	68,597	127
北東	136,650	7,387	553	100,251	330
東海	122,382	86,897	5,015	27,085	128
近畿	79,902	14,740	10,299	48,598	489
中國	127,715	4,116	1,936	118,986	62
四國	53,756	-	2,488	45,836	11
九州	123,512	14,733	5,267	94,980	89
計	1,151,072	172,616	25,853	812,178	2,426
見積價額	2,703,650	690,464	775,590	649,742	48,520

狩獵免許者に依る捕獲數とす

(ハ) 養 殖

地方別	飼 養 戸 數			飼		
	狐	狸	いたち	銀 狐	黒 狐	十 字 狐
北海道	702	489	18	6,715	85	44
東北	176	1,124	9	1,143	13	2
關東	16	315	19	78	-	6
北陸	19	204	-	56	-	-
北東	20	772	5	170	1	13
東海	5	305	8	19	-	-
近畿	1	226	2	2	-	-
中國	18	507	1	64	-	-
四國	5	148	1	10	3	-
九州	1	264	-	6	-	-
計	(2) 963	(1) 4,354	(1) 63	(1,200) 8,263	102	(1,100) 65

官有の分は括弧内に別記す

及 養 殖 毛 皮 獸

鳥 類 昭和十六年度

し	ぎ	は	と	ひよどり	つぐみ	すゝめ	其 他
4,036	2,310	104	25,845	117,451	163,888	163,888	163,888
12,084	56,000	1,789	9,716	202,039	1,475,219	1,475,219	1,475,219
70,244	400,346	57,488	465,366	762,157	494,689	494,689	494,689
6,596	12,462	26,251	748,097	75,543	972,994	972,994	972,994
5,778	111,677	49,488	646,656	349,781	1,639,514	1,639,514	1,639,514
20,420	186,140	195,766	367,260	713,856	558,475	558,475	558,475
21,634	156,173	118,594	187,430	525,579	287,281	287,281	287,281
7,169	96,205	75,499	167,095	228,566	254,234	254,234	254,234
10,883	105,677	263,340	106,935	176,398	61,414	61,414	61,414
23,202	581,088	715,976	311,593	87,884	131,951	131,951	131,951
182,046	1,708,078	1,504,295	3,035,993	3,239,254	6,039,659	6,039,659	6,039,659
72,818	512,423	150,429	455,398	161,962	620,235	620,235	620,235

獸 類

く	ま	し	か	たぬき	て	ん	むさしび	り	す	其 他
208	-	177	-	10	53,020	-	-	-	-	-
103	26	41	380	5,686	11,025	362	362	362	362	362
57	103	434	251	1,158	8,285	558	558	558	558	558
155	10	410	745	418	308	428	428	428	428	428
250	121	169	1,074	2,187	23,783	545	545	545	545	545
7	662	370	203	327	1,472	216	216	216	216	216
39	2,321	606	886	447	906	571	571	571	571	571
14	467	191	388	913	-	642	642	642	642	642
2	396	3	98	3,820	915	187	187	187	187	187
-	384	1,409	938	5,325	6	381	381	381	381	381
835	4,490	3,810	4,963	20,291	99,720	3,890	3,890	3,890	3,890	3,890
58,450	134,700	76,200	99,260	60,873	79,776	30,075	30,075	30,075	30,075	30,075

毛 皮 獸

養		頭		數	
紅	赤	青	狸	ラクーン	ミンク
62	70	139	2,197	11	634
3	-	-	3,673	6	8
-	4	-	1,152	-	121
-	-	-	1,507	-	-
16	4	4	2,380	-	10
-	-	-	1,301	-	15
-	-	-	684	-	34
1	1	-	1,815	-	2
-	1	-	836	2	6
-	-	-	1,045	-	-
(1,108) 82	(300) 80	(1,200) 143	(118) 16,590	8	(42) 221

116. 鳥 獸 特 別

(4) 有害鳥獸駆除の爲にする捕獲許可 昭和十六年度

官 廳 別	下 付 數	捕 獲 數		
		鳥 類	獸 類	
青 森 營 林 局	985	362	11,202	
秋 田 營 林 局	1,044	1,415	12,224	
東 京 營 林 局	1,041	6,846	10,993	
大 阪 營 林 局	407	1,028	2,725	
高 知 營 林 局	421	2,509	3,915	
熊 本 營 林 局	2,015	11,714	8,188	
農 商 省 林 業 試 驗 場	2	86	11	
農 商 省 農 事 試 驗 場	14	3,017	28	
農 商 省 秋 田 種 馬 所	2	429	5	
農 商 省 福 島 種 馬 所	-	-	-	
帝 室 林 野 局	札 幌 支 局	203	551	316
	旭 川 支 局	201	183	355
	東 京 支 局	222	218	4,452
	名 古 屋 支 局	57	5	880
	木 曾 支 局	90	-	3,385
	林 業 試 驗 場	9	-	22
宮 内 省 御 獵 場	11	27,326	-	
宮 内 省 下 總 御 料 牧 場	4	25	5	
軍 馬 補 充 部 白 河 支 部	26	305	26	
第 二 師 團 演 習 場 植 林 地	-	-	-	
第 五 師 團 經 理 部 管 下	-	-	-	
東 京 帝 國 大 學	6	220	100	
總 本 第 六 師 團 經 理 部	3	-	-	
仙 臺 師 團 經 理 部	3	42	24	
計	6,768	56,281	58,856	

捕 獲 許 可

(ロ) 學術研究其他の爲にする捕獲許可 (農商省) 昭和十六年度

官 廳 別	下 付 數	捕 獲 數	
		鳥 類	獸 類
農 商 省 關 係	27
地 方 廳 狩 獵 關 係 官 吏	39
農 商 省 以 外 直 接 又 は 間 接 に 鳥 獸 調 査 或 は 標 識 俵 付 放 翔 を 委 託 せ る も の	-
學 校 教 員 學 生 及 前 記 以 外 の 官 吏	16
民 間 に 於 ける 特 殊 研 究 家 其 他	12
計	94	2,988	748

(ハ) 飼養を目的とする鳥獸捕獲許可 (地方廳) 昭和十六年度
許可證下付數 1,890 人

鳥 獸 名	捕 獲 數	鳥 獸 名	捕 獲 數
鳥 類	3,933	ほ ゝ じ ろ	31
め じ ろ	2,278	ひ た き	6
ら ぐ ひ す	863	ひ わ	5
や ま が ら	272	み そ さ ぐ い	4
ひ ば り	138	も ざ	6
こ ま ど り	129	ろ そ	3
の じ こ	3	其 他	61
こ が ら	48	獸 類	-
る り	66	か も し か	-
し ょ う が ら	11		
つ ぐ み	9		

117. 狩獵犯罪及之に因る過失殺傷 昭和十六年度

地方別	狩 獵 犯				殺 害		傷 害	
	檢 舉	不起訴	有 罪	無 罪	合法的狩獵に因るもの	非合法的狩獵に因るもの	合法的狩獵に因るもの	非合法的狩獵に因るもの
北海道	22	-	13	-	-	-	1	-
東北	73	2	31	-	1	-	3	-
關東	310	11	68	1	3	-	6	-
北陸	102	4	34	-	1	-	3	-
東山	139	-	60	-	-	-	4	1
東海	140	5	51	4	2	-	3	-
近畿	174	1	33	-	1	1	3	3
中國	267	11	67	5	1	-	6	2
四國	146	2	70	-	3	1	-	-
九州	209	3	83	1	6	1	5	2
計	1,582	39	510	11	18	3	33	8

有罪及無罪人員は當年度中に於ける裁判確定のものとする
不起訴中起訴猶豫及説諭を含む。

118. 鳥獸保護施設 昭和十七年十月現在

地方別	禁 獵 區		捕獵禁止區域	銃獵禁止區域	獵 區				共同狩獵地
	總數	國設			府縣設	總數	國設	府縣設	
北海道	14	14	-	4	2	-	-	-	-
東北	60	9	51	13	32	24	2	1	20
關東	62	21	41	6	48	49	2	2	44
北陸	24	4	20	3	14	15	-	-	15
東山	22	2	20	4	12	10	-	-	10
東海	27	4	23	5	9	3	-	-	3
近畿	29	10	19	5	28	11	-	-	11
中國	22	5	17	3	36	15	-	-	15
四國	17	1	16	4	10	7	-	-	7
九州	47	6	41	7	14	13	2	-	13
計	324	76	248	54	205	147	6	3	138

第 六 編

第 六 編

林業に関する試験研究及林業教育

第三十 林業に関する試験及研究

119. 林業に関する試験研究機関

機 關 名	所 在 地	開 設 年 月	備 考
林業試験場(農商省)	東京都目黒区下目黒	明治43年10月	主として混農林業に関する試験
高 萩 出張所	茨城縣多賀郡櫛形村	◇ 44年 2月	
小笠原出張所	東京都小笠原島父島	大正11年 4月	主として熱帯植物に関する試験
釜淵試験地	山形縣最上郡及位村	昭和10年11月	主として潤葉樹間伐材利用及治水試験
好摩試験地	岩手縣岩手郡巻堀村	◇ 12年12月	主として間伐材利用試験治水試験特用樹種ハルバ滴樹増植試験及放牧採草試験
箱根試験地	神奈川縣足柄下郡温泉村	◇ 14年 7月	治水、造林及集材試験
高島試験地	岡山縣上道郡高島村	◇ 13年 1月	主として治水及砂防造林に関する試験
大正試験地	高知縣幡多郡大正村	◇ 14年 4月	治水及造林試験
森林治水試験地			
鷹 巢	秋田縣北秋田郡鷹巢町	◇ 12年12月	
白 河	福島縣西白河郡白河町	大正 8年 8月	
十 日 町	新潟縣中魚沼郡十日町	◇ 6年 3月	
勝 山	福井縣大野郡勝山町	◇ 3年 7月	
智 頭	鳥取縣八頭郡智頭町	◇ 8年 4月	
小 國	熊本縣阿蘇郡小國町	◇ 2年 7月	
矢 岳	熊本縣球摩郡葦田村	◇ 9年 9月	
農商省鳥獸調査室	東京都目黒区下目黒 林業試験場内	大正 8年度	
農商省鳥獸實驗場	東京都南多摩郡多摩村	同 上	
富山縣林業試験場	富山縣中新川郡立山村		
山梨縣林業試験場	山梨縣南都留郡福地村		
兵庫縣林業試験場	兵庫縣宍粟郡山崎町		
和歌山縣林業試験場	和歌山市和歌山縣廳内		
鳥根縣林産試験場	鳥根縣飯川郡今市町		
福岡縣林業試験場	福岡縣八女郡黒木町		
鹿兒島縣林業試験場	鹿兒島縣姶良郡蒲生町		
帝室林野局林業試験場	東京都南多摩郡横山村		
北海道林業試験場	北海道札幌郡江別町	昭 和 2 年	
樺太廳中央試験所 (林業部)	樺太豊原郡豊北村	◇ 4 年	
朝鮮總督府林業試験場	朝鮮京城府清涼里町	大 正 2 年	
臺灣總督府中央研究所 (林業部)	臺北市南門町	明 治 44 年 (林業試験場)	

120. 林業試験場(農商省)に於ける現在試験研究事項

(昭和十八年三月現在)

造 林 部

1. 種子に関する試験
2. 種子検査及依頼鑑定
3. すぎ、ひのきの天然分布に関する研究
4. 苗圃に関する各種試験
5. 人工造林に関する試験
6. 特用樹種増殖試験
7. 砂防造林に関する試験
8. 海岸砂丘造林に関する試験
9. 森林に関する生態學的研究
10. 森林植物調査
11. 森林土壤調査
12. 肥料試験
13. 腐植に関する研究
14. 林木の根瘤菌の培養及接種試験
15. 熱帯林業の研究
16. 竹類の研究
17. 林内薬用植物の栽培
18. 外國樹種の造林に関する試験

施 業 部

1. 人工植栽林の間伐及撫育に関する試験
2. 植栽距離及立木度に關する試験
3. 各種混滑林に関する試験
4. 尾鷲地方扁柏林の施業改善
5. 海岸保安林の更新に関する研究
6. 天然更新に関する試験
7. 高山林の施業改善に関する研究

8. 天然生林の撫育及作業種に関する試験
9. 薪炭林の施業改善
10. 農用林の施業
11. 主要樹種の林分收穫表調製
12. 主要樹種の単木材積表調製
13. 一般測樹に関する研究

〔有畜林及混農林施業〕

1. 牧野林に関する研究
2. 牧野の集約利用に関する研究
3. 牧野の主要林芻類に関する研究
4. 牧野の整理に関する研究
5. 林産飼肥料に関する調査研究
6. 林内放牧に関する研究
7. 林内間作試験

生 病 理 部

1. 森林昆蟲に関する試験
2. 食用菌に関する試験
3. 蟲食菌に関する試験
4. 植物病害に関する試験
5. 木材腐朽及變色に関する試験
6. 苗木主要病害の調査及研究
7. 纖維化菌の調査及研究
8. 五倍子人工増殖試験
9. 森林害蟲圖譜の材料調査

利 用 部

1. 木材の理學的性質に関する研究
2. 木材の強度に関する試験
3. 木材管流實地試験
4. 潤葉樹材の水中貯材に関する試験

5. 製材及製材機に関する試験
6. 木材乾燥に関する試験
7. ベニヤ及合板製造に関する試験
8. ベニヤ及合板製容器製作試験
9. 短尺丸太利用法の研究
10. 樟ベニヤより樟腦採收並合板製造試験
11. 合製材に関する試験
12. 硬化竹材の利用試験
13. 木材消費節約に関する試験
14. 坑木に関する調査
15. 度量衡用代用資材に関する試験
16. 造船用曲材製造に関する試験
17. 軍樂隊用管樂器用材に関する試験
18. 曹達パルプ製造に関する試験
19. 曹達パルプ其他各種林産纖維を原料とする手漉及機械抄紙試験
20. 蒸解廢液利用に関する試験及研究(樹脂石鹼、リグニン其他)
21. 樹脂障害に関する研究
22. 廢材利用のグラウンドパルプ製造試験
23. パルプの新原料に関する研究
24. 廢紙の回收利用
25. 簡易曹達パルプ製造に関する指導及質疑應答
26. 間伐材の集材に関する試験
27. 薪炭瓦斯發生装置に関する試験

化 學 部

1. 乾餾及炭化に関する試験
2. 木炭の特殊利用に関する試験
3. 工業用木炭の製造並製炭法の改良試験
4. 木炭又は代用炭に関する依頼分析鑑定又は試験
5. 生松脂採取及精製に関する研究

- 6. 松根油採取及精製試験
- 7. 生松脂の受託加工精製
- 8. 草率に関する調査及研究
- 9. 特殊膠着剤に関する研究
- 10. 林産油脂利用法に関する研究
- 11. 桐油に関する研究
- 12. 弾性漆に関する研究
- 13. 硬質ゴム利用法に関する研究
- 14. ツエーデル油製造試験
- 15. 弾力ゴム分解物の利用に関する研究
- 16. カナダバルサム製造に関する試験
- 17. 殺菌剤に関する研究
- 18. 煙害に関する調査
- 19. 森林土壌の肥料の依頼分析

氣象部

- 1. 森林氣象に関する調査
- 2. 水源涵養試験
- 3. 土砂并止に関する研究及調査
- 4. 類雪防止並雪質に関する調査研究
- 5. 荒廢林地復舊試験
- 6. 防風林に関する基礎研究
- 7. 出水通報

第三十一 林業教育

121. 營林署擔當區詰員教練

本教練は營林署擔當區詰員教練規則に基き將來營林署擔當區詰員となり國有林行政の最前線に於て活動せんとする者に對し技術智能を鍛練し以て國有林野管理經營の成果の向上を期せむとするものにして昭和十四年一月より之を實施せり。

教練生の資格は現に營林局、營林署及林業試験場等の林業關係の官廳に在勤中の者にして 1. 文官任用令第六條に依る判任文官たる資格を有する者 2. 森林主事特別任用規則第十二條に依る有效合格證書を有する者 3. 森林主事特別任用規則第十四條に掲ぐる資格を有する者中より農商大臣に於て適當と認むる者なり。現在迄に於ける本教練修了者數次の如し。

回数	修了證書 交付年月日	總數	青森	秋田	東京	大阪	高知	熊本
第一	年月日 14. 5.26	118	30	14	19	25	15	15
第二	14.12. 5	67	14	7	17	10	5	14
第三	15. 5. 7	112	23	23	19	18	10	19
第四	15. 8.23	87	15	7	28	18	10	9
第五	15.12.24	100	10	20	24	17	10	19
第六	16. 6.27	80	10	16	12	10	12	20
第七	17. 2. 2	100	18	7	21	20	8	26
第八	17. 7.14	88	16	6	22	14	13	17
第九	18. 2.19	104	14	12	20	21	8	29
第十	18. 8.13	109	10	10	24	27	9	29
總數		965	160	122	206	180	100	197

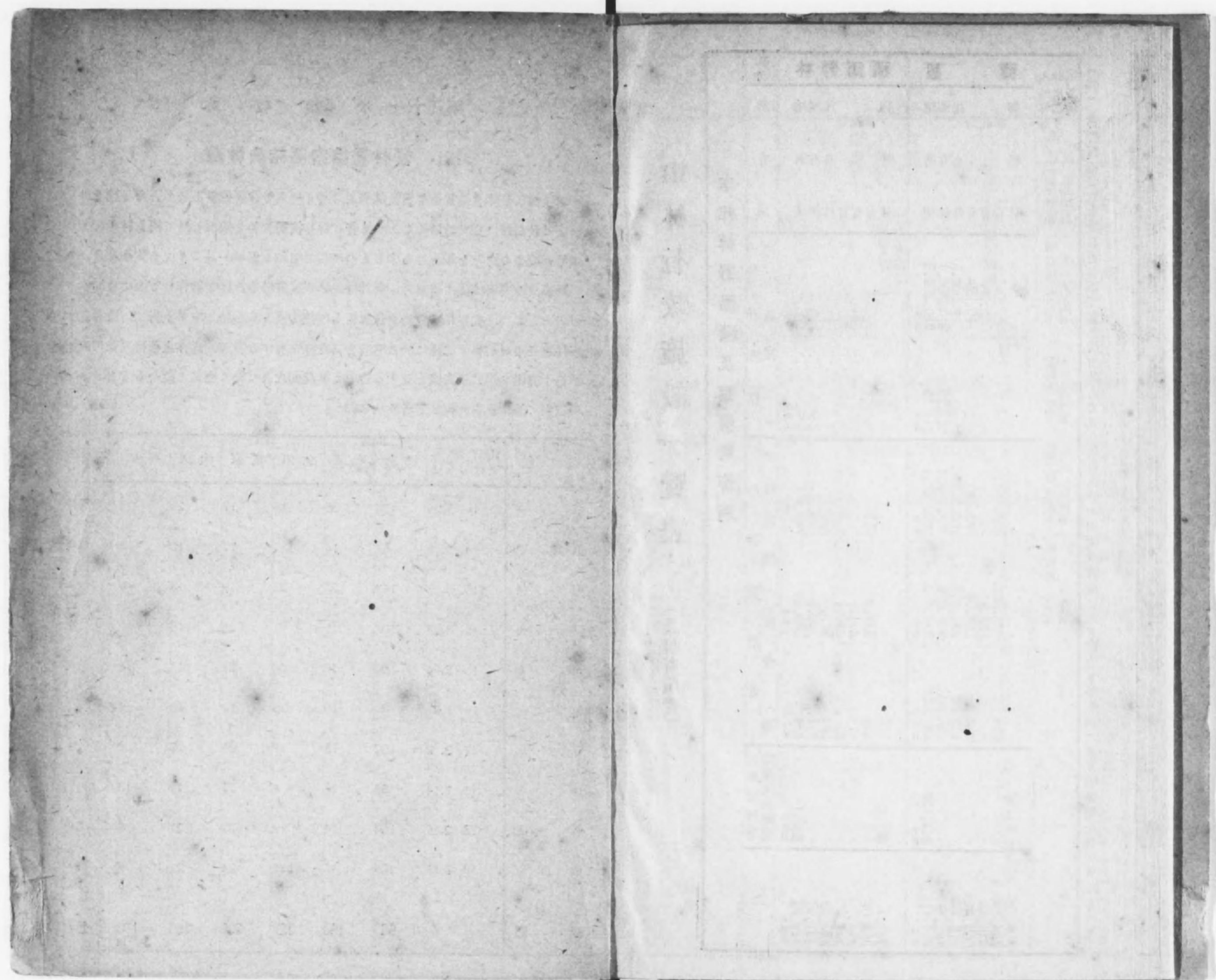

山林行政施設一覽表

(農商省所管)

本邦林野面積及蓄積所管別

區別	林野面積		蓄積	
	面積	蓄積	面積	蓄積
所別	御 料	民國 社公	御 料	民國 社公
本邦	有 林	有 蓄	有 林	有 蓄
道府縣	御 料	民國 社公	御 料	民國 社公
所管別	所管別	所管別	所管別	所管別
北海道	御 料	民國 社公	御 料	民國 社公
東北	御 料	民國 社公	御 料	民國 社公
北海道	御 料	民國 社公	御 料	民國 社公
朝鮮	御 料	民國 社公	御 料	民國 社公
臺灣	御 料	民國 社公	御 料	民國 社公
宮内省	御 料	民國 社公	御 料	民國 社公
府縣及北海道	御 料	民國 社公	御 料	民國 社公
計	御 料	民國 社公	御 料	民國 社公

〔註〕 林野面積は立木所有者を以て森林所有者と看做し所有區分す面積及蓄積は地方に依り所有別に依り調査期を異にするものあり可成最新の資料に據れり

行政組織	一般林政	國有林野行政
農商省—都府縣—市町村其他	山林局主管總額	農商省—營林局
一 般 會 計	一 般 會 計	六 營 林 局
特 別 會 計	特 別 會 計	熊 大 東 伏 青
森 林 費	森 林 費	本 知 阪 京 田 森
		營 林 署 — 擔 當 區
		三 〇 一、五 六

試驗場及調査所費
 (概説) 林業試驗場(東京都目黒區)の試驗經費なり 三〇九、二七四
補助費
 (概説) 農商用採草地改良費なり 二八三、六四四
産業振興費
 (概説) 農商用採草地改良費なり 二八三、六四四
林業振興費
 (概説) 昭和四年開始、(イ)造林樹苗養成種子採取獎勵、(ロ)林道開設及木材配給施設獎勵、(ハ)木炭生産施設獎勵、(ニ)炭倉倉庫、運搬設備、雪中製炭設備、製炭夫移動、製炭技術傳習施設、(三)松脂採取獎勵及精製事業、(ホ)山林會補助、(ヘ)薪炭林施設改善獎勵、(ト)薪炭需給調整審査會設置補助、(チ)製炭原木共同購入補助、(リ)開伐指導獎勵、(ヌ)民有林業計畫畫化獎勵施設案編成、(ル)民有林業の代行開伐新伐造林施設案編成代行) 三、九一、五八四
新規増加經費
 (イ)民有林團體造林促進に要する經費 三、七五、〇〇〇
 (ロ)木炭生産促進施設に要する經費 一、六〇〇、六三〇
 (ハ)薪炭生産及出荷促進に要する經費 八八、〇〇〇
畜産振興費
 (概説) 昭和十一年開始、毛皮獸養殖獎勵に要する經費(岩手縣下毛皮獸養殖場に於て養殖配布) 三、六二〇
馬事振興費
 (概説) 昭和八年開始造林樹苗養成及林道開設の補助金 三三、九八四
 鹿兒島縣大島郡振興事業補助 三、七六〇
沖繩振興事業費
 (概説) 昭和四年開始造林、樹苗養成及炭窯構築の補助金 三、七六〇
調査及研究費
 (概説) 施設事項、(イ)潤葉樹利用開發及増進研究(昭和十四年開始) 三、七六〇
 (ロ)開伐材の利用研究(昭和十二年開始) 三、七六〇
 (ハ)鳥獸調査、(ニ)河水統制調査(昭和十二年開始) 三、七六〇
 (ヘ)重要河川に付流材量、流材方法等の調査) 三、七六〇
検査其他統制諸費
 (概説) 施設事項、(イ)木材利用統制施設補助(昭和十四年開始) 三、七六〇
 (ロ)民有林母樹保存施設(昭和十四年開始) 三、七六〇
 (ハ)農産物(木炭)販賣統制施設 三、七六〇
特別會計へ繰入
 (概説) 昭和十二年開始幼齡造林地に對する火災國營保險を特別會計により實施する爲の繰入金 一、〇、八三六
公有林野官行造林費
 (概説) 大正九年開始、第一期(昭和十六年度迄)に於て公有林野三十三萬町歩に官行造林を行ふものにして營林局

國有林野管理經營費
 (概説) 國有林四百十九萬八千町歩の管理經營費なり 五、〇五、〇七四
 森林收入一三、〇九、七四九
 實行官廳—營林局 六
 新規増加經費
 一年功加俸支給に要する經費七〇〇、〇〇〇、(ロ)前三箇年度實費平均額に依る經費の増加二、六〇〇、〇〇〇、(三)國有林時局材増産等に要する經費五、〇五、〇七四、(四)國有林軍需材造船用材等増産に要する經費二、七〇、三三三
營林局—擔當區
 三 〇 一、五 六
 熊 大 東 伏 青
 本 知 阪 京 田 森
 營 林 署 — 擔 當 區
 三 〇 一、五 六

公有林野官行造林費
 (概説) 大正九年開始、第一期(昭和十六年度迄)に於て公有林野三十三萬町歩に官行造林を行ふものにして營林局

馬事振興費

概説)馬産限定地改良費(昭和十一年開始)

三三、七二円

沖繩振興事業費
概説)昭和八年開始造林樹苗養成及林道開設の補助金
三三、九八四円
鹿兒島縣大島郡振興事業費補助
概説)昭和四年開始造林、樹苗養成及炭窯構築の補助金
三三、七六〇円

調査及研究費
概説)施設事項、(イ)潤葉樹利用開發及増進研究(昭和十年開始)
林業試験場、(ロ)開伐材の利用研究(昭和十二年開始)
林業試験場、(ハ)鳥獸調査、(ニ)河水統制調査(昭和十二年開始)
開始林業上重要河川に付流村量、流村方法等の調査
一七三、四四四円

検査其他統制諸費
概説)施設事項、(イ)木材利用統制施設補助(昭和十四年開始)
始、(ロ)民有林母樹保存施設(昭和十四年開始)、(ハ)農産物
(木炭)販賣統制施設
一、三三七、三四四円

公有林野官行造林費

特別會計へ繰入
概説)昭和十二年開始幼齡造林地に對する火災國營保險
を特別會計により實施する爲の繰入金
一四〇、八六六円

森林治水事業費

概説)第一期森林治水事業、昭和十一年開始、繼續費總
費概八千圓なり、(二)前年度に比し經費の減少一八、九三三円
三本省、營林局署、林業試験場及府縣に職員を配置實行す
四事業種類、(一)荒廢林地復舊直營國有林、民有林、(二)治水
試験、(三)獎勵事業、(イ)荒廢林地復舊、(ロ)水害防備林造成、
(ハ)遊水林造成、(ニ)公有林野造林、(ホ)林業技術員設置、
(ヘ)森林組合其他團體設立、(四)開墾地復舊補償
一、七六六、六六六円

災害防止林業施設費

概説)昭和十二年開始、(一)昭和十二年以降五ヶ年、
(昭和十六年度迄)繼續費五百萬圓を更に五ヶ年延長し總
費概二千五百萬圓に改訂す、事業内容地七防止施設直轄
事業)海岸砂防林、防風林、防風林、積雪防止林の造成及林
野崩壞豫防施設(獎勵事業)
二、四九九、七三六円

臨時對策施設費

概説)野鳥獸利用施設助成(野兎、毛皮、猪皮、鹿皮、羽
毛)、(二)木材臨時應急施設助成(應急備蓄補助)、(三)森林害蟲
防除施設助成(松樹害蟲防除補助)、(四)木材生産獎勵施設
(生産獎勵の爲立木の生産費補助)
一、二二五、三三三円

道府縣及市町村其他團體職員設置費補助

概説)造林、民有林施設計畫化、木材、薪炭の生産確保、松
脂生産確保、木炭の販賣改善等に對する職員設置補助なり
九三、五九〇円

特別會計

概説)林業試験場に於ける新營修繕なり
一六、八〇〇円

森林火災保險費

備金
概説)昭和十三年開始幼齡造林地に對する火災保險國營
前年度に比し増加費四七、一五九円
一、一三三、三三三円

薪炭需給調節費

備金
概説)昭和十五年開始國有林及民有林生産の木炭三億
八千五百萬貫一億五千八百萬貫を政府にて買入れ之を
消費者に賣拂ふものなり、薪は十八年度より開始す
前年度に比し増加費二、〇一〇、〇一〇円
三、三三三、三三三円

區管分理

公有及社寺有の原野、山嶽、荒蕪地等に付將來
に於ける利用計畫を定めしめ森林をなすべきもの
の土地を官の認可を受けしむ
昭和十六年三月末現在
公有 二、〇〇五、五七七町歩
(社寺有は同年末)
認可済面積 三六、八九七町歩
社寺有 三六、八九七町歩

立の方施設法

公有及社寺有の原野の主要なるものに付施設案又
は施設案を編成せしめ其他に付ては簡易なる
管理方法を定め届出せしむ
昭和十六年三月末現在
公有 三、三九九、七六四町歩
社寺有 三、三九九、七六四町歩
社寺有 三、三九九、七六四町歩

保安林

國土保安、治水風致維持等の必要ある森林は之
を保安林に編入し林相の保全を確保す
昭和十六年三月末現在
公有 八、八七〇、七〇七町歩
社寺有 八、八七〇、七〇七町歩
社寺有 八、八七〇、七〇七町歩

開墾の制限

保安林以外の國土保安上必要ある森林に付開墾
を制限又は禁止す
昭和十六年三月末現在
開墾制限地 四、二二五、六七七町歩
開墾禁止地 一〇四、七六六町歩

採取及監督の林營

森林の荒廢を防止する爲林業經濟の保護を破る
應ある場合に於ては施設方法の指定又は産物の
採取制限命令等の處分を行ふ
昭和十三年末現在
公有 七、九三三町歩
社寺有 七、九三三町歩
社寺有 七、九三三町歩

禁止及廢防

昭和十三年末現在
命令地 七、三三三町歩
社寺有 七、三三三町歩
社寺有 七、三三三町歩

概説)同上
五三、四〇八円

概説)事業内容地七防止施設、海岸砂防林、海岸防風林、積雪
防止林の造成林野崩壞豫防施設
一九三、九六六円

概説)同上
九四、七六六円

概説)營林局署廳舎其他修繕
三三、〇〇〇円

國有保安林
總面積
土砂打止
涵養林
其他林積
五三、三三三町歩
三〇六、八七〇
二〇四、八七〇
三九、六六五
(昭和十七年末現在)

國有林野
保安林砂防指定地其他法令契約又は慣行に依り
施業を制限するもの
七四、八六五町歩
(昭和十六年四月一日現在)

國有林野
砂防指定地
施行済(自明治三十二年度)面積
至昭和十五年度)面積
昭和十七年度豫定)面積
一、二七三町歩
四、六三三町歩
九、九九九町歩
九、九九九町歩

同準施業
右の外特設試験林、參考林及國土保安其他公益の
爲施業制限をなすもの
三三〇、八三六町歩
(昭和十六年四月一日現在)

保護林
學術參考、高山植物保護、風致保存等の爲施業制
限を爲すもの
簡所數
一〇、五二二町歩
(昭和十四年三月末現在)

史蹟名勝
史蹟名勝天然記念物保存法に依り指定せられた
る本省所管のもの
簡所數
六、六六六町歩

公益的施設

營林の監督及取締

立の方... 昭和十六年現在... 保安林... 國土保安... 治風水災維持等の必要ある森林は之を保安林に編入し...

火取入... 火入は地力を衰退せしめ又森林火災の誘因を成す必要を認むる場合は農林大臣の認可を得て指定...

第二期... 第二期森林治水事業は明治四十四年度に於て開始せられ昭和十年度を以て終了し...

第二期森林治水事業

Table with columns for '第二期森林治水事業' and '第二期森林治水事業' (duplicate header). Rows include '地復舊', '治水試験', '荒廢地復舊', '水害防備', '遊水林造成', '森林組合等', '設立獎勵', '公有林野造', '林業技術員設置獎勵', '開墾地復舊', '補助費', '補償金', '補助費', '補助費'.

災害防止

Table for '災害防止' with columns for '計畫期間' and '内民有林関係'. Rows include '海岸砂防林造成', '防風林助成', '防風林助成', '類雪防止林助成', '林野崩壊豫防', '獎勵金總額'.

河川統制

全國の重要河川に就き其の主要水源地帯に於ける水源涵養機能に關する事項及流水其の他各般の調査施設に關する事項並に水害の被害を防止し且荒廢林地の復舊を助成し...

國有林... 保安林砂防指定池其他法令契約又は慣行に依り施業を制限するもの (昭和十六年四月一日現在) 七二四、八六五町歩

同種施業... 右の外特設試験林、參考林及國土保安其他公益の爲施業制限をなすもの (昭和十六年四月一日現在) 三〇、八三三町歩

砂防有林... 施行済(自明治三十二年度)面積 二七千町歩 昭和十七年度豫定 四、六五五町歩

保護林... 學術參考、高山植物保護、風致保存等の爲施業制限を爲すもの (昭和十四年三月末現在) 一〇、九三三町歩

史蹟名勝... 史蹟名勝天然記念物保存法に依り指定せられたる本省所管のもの (昭和十七年九月末現在) 六、六六三町歩

國立公園... 國有林野に關係あるもの 十和田、日光、中部山岳、吉野、熊野、大山、瀬戸内海、雲仙、阿蘇、霧島

第二期森林治水事業... 國有林關係總豫算額 七、九三五、八四四町歩 計畫期間 昭和十八年度豫算額 五、九三六、九三六町歩

國有災害防止... 計畫期間 自昭和十七年度至昭和二十一年度 經費 一、二七、九六一町歩

河川統制... 全國の重要河川に就き其の主要水源地帯に於ける水源涵養機能に關する事項及流水其の他各般の調査施設に關する事項並に水害の被害を防止し且荒廢林地の復舊を助成し...

山 村 振 興 的

Table with columns for '災害防止' (Disaster Prevention), '林業施設' (Forestry Facilities), '河川統制' (River Control), and '調査費' (Investigation Costs). It lists various projects and their corresponding budget amounts in yen.

Table titled '施設するに興振業林' (Facilities for Forestry Development). It lists various forestry-related activities such as '造林補助' (Forestry Subsidies), '苗木生産' (Seedling Production), and '炭産設備' (Charcoal Production Equipment), along with their budget allocations.

Table titled '成助設開道林' (Assistance for Forestry Road Opening). It details the opening of roads in forestry areas, including '昭和三十七年度' (1942) and '昭和三十八年度' (1943) data, and lists the budget for these projects.

Table titled '使用産材の' (Use of Domestic Materials). It lists various forestry products and their uses, such as '造林用種' (Forestry Seedlings), '松脂の採' (Gum Collection), and '大島郡林' (Oshima District Forestry), with associated budget figures.

Table titled '國有林の' (National Forests). It lists various types of national forests and their management, including '委託林' (Entrusted Forests), '部分林' (Partial Forests), and '林簡委託' (Simplified Forest Entrustment), with budget details.

Table titled '林野の' (Forests and Fields). It lists various types of forests and fields, including '採草地' (Pastureland), '放牧地' (Pastureland), and '馬産用牧' (Horse Production Pasture), with budget details.

Table titled '地野の' (Land and Fields). It lists various types of land and fields, including '一般貸地' (General Rental Land), '自家用材' (Home Use Materials), and '副業其他' (Other Side Businesses), with budget details.

村 振 興 的 施 設

林道開設助成

常時 昭和三十七年度助成金額 四、三三、九六六円
昭和三十八年度助成金額 三、四四、四六六円
昭和三十九年度助成金額 六、九九、九六六円
昭和三十七年度助成金額 三、六九、九六六円
昭和三十八年度助成金額 一、五三、七九五円
昭和三十九年度助成金額 三、〇三、七九五円
昭和三十七年度助成金額 一、六九、七九五円
昭和三十八年度助成金額 一、六九、七九五円
昭和三十九年度助成金額 一、六九、七九五円

國産材の使用奨励

國産材は其色澤、強度、耐久力等に於て外材に優り加工容易にして價格亦高價ならざるを以て汎く之が使用を奨励し産業の振興を圖ると共に國際貨價の改善に資す

造林用種子の配付

民間に於ける主なる造林樹種たる杉、扁柏、赤松、黒松及び落葉松の優良種子を國有林より希望者に拂下げ民有林造林成績の向上に資す(昭和九年度より實施)

取奨励

時局に伴ふ松脂の需要激増に應ずると共に輸入防遏山村振興に資する爲之が採取を奨励す
計畫自昭和十七年度(三ヶ年)
昭和十八年度奨励金額 八四、九〇〇円

鹿兒島縣業助成

着手昭和九年度
造林、樹苗養成及林道開設を助成す
昭和三十七年度助成金額 三、九四四円

優良指定母樹と補償

優良なる種苗を確實に配給し造林成績の向上に資する爲法律に依り優良なる母樹を指定し其保存に因り損害を受くる者に對して之を補償する
昭和三十七年度助成金額 三〇、八四六円

樹苗養成

優良樹苗養成を圖るにある
昭和三十八年度補助金額 八三、五三三円

造林指導

造林事業遂行の爲技術員の設置技術の指導促進に要する費用に對し助成す
昭和三十八年度補助金額 五、四〇〇円

團體林造成

學校等の行ふ大東亞戰爭記念林造成を奨励す
昭和三十八年度補助金額 三、五〇〇円

有 林 野 地 元 施 設

放牧地

國有林野内に馬産用放牧限定地を設定して使用を確保し其地を於ても地元の必要に應じ適宜使用を許可す
(昭和三十七年度)
一三、三九、九六六円
九、九、九六六円
三、三、三三三円

採草地

馬産用の爲には特に採草限定地を設け其他農業用に開放し貸付又は産物處分の方法に依り利用に供す
(昭和三十七年度)
一〇、一、二八八円
六、〇、九六六円
三、〇、三三三円

馬産用牧野の改良

馬産用放牧採草限定地に付牧野改良計畫の樹立及改良を行ふ
昭和三十八年度預算額 四、九六六円
昭和三十九年度預算額 三、〇三三円
昭和三十七年度預算額 一、五三三円

開墾適地の開放

大正二年以來之を調査し可及的不要存置に變更し貸付し利用せしむ
昭和三十七年度末)
一、五、三三三円
八、七、七〇〇円
六、五、三三三円

一般貸地

農耕及採草の爲貸付せるものを除き植樹、鑛業、鑛泉、其他産業便益の爲貸付せるもの
昭和三十七年度末)
三、三、三三三円
三、三、三三三円

自家用及材の供給

委託林に依り譲與するものを除き從來の慣行に因り又は地元民の生活状態を考慮し其の自家用及材供給の爲貸付せるものを確保す
昭和三十七年度末)
一、九、九、九六六円
九、八、七、七〇〇円
一、八、七、七〇〇円

副業其他

製炭、推草、ナメコの栽培、織詰、木羽、証、指物、農具、履物、樟丸等製造其他原料供給量
昭和三十七年度末)
五、七、三三三円

農村工業

國有林野の密接なる關係を有する山村工業に對し營林局署を通じて奨励金を交付し其の指導助長に努む
昭和三十七年度末)
一、〇、三、三三三円

民間林業

昭和三十七年官制改正に依り營林局署は本業の業務に支障なき限り一般民間林業の指導を爲し得ることとなり爾來公私林業の指導を爲し得ることとなり爾來公私林業の指導を爲し得ることとなり爾來公私林業の指導を爲し得ることとなり

經濟更生指導

國有林野の地元民との密接なる相互依存關係を鑑み其の産業振興の爲に補助金を交付し其の指導助長に努む
昭和三十七年度末)
一、〇、三、三三三円

地元の労働力消化

地元産業の繁栄、住民の生活状態を考慮し適當に地元労働力を消化して生活安全に資す
昭和三十七年度末)
一、〇、三、三三三円

市町村交付金

國有林野所在市町村に對し市町村税たる地租附加税額を考慮し(土地賃賃價格の千分の三)を交付す(昭和三十七年度末)
昭和三十七年度末)
三、三、三三三円

東北六縣の交付金

東北地方の特殊事情に鑑み縣稅たる地租附加税及還付稅相當額(土地賃賃價格の千分の四)を縣に交付す
昭和三十七年度末)
三、三、三三三円

山林行政施設一覽表

(表面より續く)

一般 政 國 有 林 野 行 政

現下の薪炭事情に對應し薪炭生産確保の施策を強化する爲昭和十八年度に於て左の諸施設を講ずるものとす

薪炭生産の確保に關する施設の費用

薪炭生産に關する補助施設

薪炭生産に關する補助施設

- (一) 木炭生産設備補助 一、四三、七四円
- (2) 炭窯運搬設備補助 八五、五四六
- (3) 常時は勿論積雪地に於ける小出運搬を容易ならしむる爲山元運搬施設の經費に對し補助す 一七、三〇三
- (4) 積雪中製炭設備補助の經費に對し補助す 二二、二〇〇円
- (5) 積雪地方に於ける減産を防止する施設に對し補助す 二八、六六六円
- (6) 簡易木炭置場設置補助 二八、六六六円
- (7) 生産木炭の格納並に運送上必要な簡易置場設備に對し補助す 二八、六六六円
- (8) 道府縣職員費補助 六九、〇〇〇円
- (9) 道府縣專任職員の俸給及旅費に對し補助す 六九、〇〇〇円
- (10) 製炭夫移動費補助 四〇、〇〇〇円
- (11) 集團作業組織に依り労働能率を昂揚する爲製炭夫の合理的移動を行はしめ之に要する費用に對し補助す 四〇、〇〇〇円
- (12) 製炭技術傳習施設補助 三三、〇〇〇円
- (13) 新規製炭者の養成並技術向上の爲にする道府縣の講習會に要する費用に對し補助す 三三、〇〇〇円
- (14) 薪炭材需給調整委員會設置補助 四六、五三〇円
- (15) 薪炭材の需給を調整すると共に其の原木價格の適正を圖る爲道府縣に薪炭材需給調整委員會を設置せしめ其の經營に對し補助す 四六、五三〇円
- (16) 製炭原木共同購入補助金 三三、〇〇〇円
- (17) 農事實行組合等に依る製炭原木の共同購入に對し其の購入費の利子に對し補助す 三三、〇〇〇円
- (18) 木炭倉庫の設置獎勵費 一八、二五〇円
- (19) 製炭作業は山村に於ける普遍的な主要産業なるも之に従事する者は概ね資力薄弱なる爲之に對し共同施設に依る金融販賣の利を收めしめ需給統制上支障を除去せんが爲補助す 一、二九一、六三〇円
- (20) 奥地製炭促進補助金 一、二九一、六三〇円
- (21) 奥地に於て生産する木炭に對し一貫當二錢を補助す 一、二九一、六三〇円
- (22) 勤勞奉仕施設補助金 三三、〇〇〇円
- (23) 木炭生産の爲の勤勞奉仕に對し補助す 三三、〇〇〇円
- (24) 薪の出荷促進施設補助 八八、〇〇〇円
- (25) 薪の出荷を促進せしむる爲出荷團體並に出荷勤勞奉仕隊に支出せしむる爲に對し補助す 二二、〇〇〇円
- (26) 出荷團體補助 二二、〇〇〇円
- (27) 出荷勤勞奉仕補助 二二、〇〇〇円

木炭販賣補助 全國農業經濟會及府縣農業會を主體とし木炭集荷販賣を統制せしめ生産者の利益増進を圖る 昭和十八年度 一八、二〇〇円

災害應急 岩手外十縣に於ける十八年七月八月中に發生せる風水害並に岩手外十四縣に於ける九月十月中に發生せる風水害及震災を應急對策

般

融金業林

立木法を改正し一般森林を立木登記の目的となせる外... 昭和十六年度現在施行府縣 福井縣

會協林中力業央

全國森林組合聯合會、大日本山林會、帝國森林會、... 昭和十六年度現在施行府縣 福井縣

組合森林

昭和十八年度補助金(流用額を含む) 六、四七、四七、八一... 昭和十七年度補助金(流用額を含む) 三、七、三、〇〇

業

導指督監の體團業林

會材地會日

日本木材株式會社、日本木材株式會社、日本木材株式會社... 昭和十六年度現在施行府縣 福井縣

社式炭用瓦

昭和四年三月、昭和六年四月、昭和七年六月、昭和八年三月... 昭和十六年度現在施行府縣 福井縣

關稅林産

針葉樹材、針葉樹材、針葉樹材... 昭和十六年度現在施行府縣 福井縣

保火森險災林

二十年生以下の幼齡人工林、昭和十八年度現在施行府縣 福井縣... 昭和十七年度現在施行府縣 福井縣

造官林公整理の林國

林行野有及經營野有

昭和十八年度現在施行府縣 福井縣、昭和十七年度現在施行府縣 福井縣... 昭和十六年度現在施行府縣 福井縣

國

檢編案施

昭和十六年度四月一日現在施行府縣 福井縣... 昭和十七年度現在施行府縣 福井縣

伐採

昭和十六年度主伐面積、昭和十七年度主伐面積... 昭和十六年度現在施行府縣 福井縣

製官品研

昭和十八年度薪炭材、昭和十九年度薪炭材... 昭和十六年度現在施行府縣 福井縣

增開利樹潤

昭和十六年度潤益、昭和十七年度潤益... 昭和十六年度現在施行府縣 福井縣

土木

河川疏通、貯木場、砂防設備... 昭和十六年度現在施行府縣 福井縣

營經

林野の處、不要存置、譲與組換... 昭和十六年度現在施行府縣 福井縣

林及森入

昭和十七年度森林收入、昭和十八年度森林收入... 昭和十六年度現在施行府縣 福井縣

共營林局署

昭和十八年度、昭和十七年度、昭和十六年度... 昭和十六年度現在施行府縣 福井縣

昭和(民有)

昭和(自昭和十五年)

昭和(自昭和十五年)

昭和十八年度 支拂保険金額 一七、〇〇〇円
 昭和十七年度 支拂保険金額 一、九五九円
 昭和十八年度 支拂保険金額 一、一五三円
 昭和十七年度 支拂保険金額 一、〇〇〇円

林野所有市町村との収益分収契約の下に國に於て造林を行ふ
 第一期 自昭和十九年度 三十ヶ年
 第二期 自昭和二十年度 三十ヶ年
 第三期 自昭和二十一年度 三十ヶ年
 第四期 自昭和二十二年度 三十ヶ年
 第五期 自昭和二十三年度 三十ヶ年
 第六期 自昭和二十四年度 三十ヶ年
 第七期 自昭和二十五年 三十ヶ年
 第八期 自昭和二十六年 三十ヶ年
 第九期 自昭和二十七年 三十ヶ年
 第十期 自昭和二十八年 三十ヶ年
 第十一期 自昭和二十九年 三十ヶ年
 第十二期 自昭和三十年 三十ヶ年

造官林公管理の林國
林行野有及經營野有

昭和三十九年度	昭和四十年度	昭和四十一年度	昭和四十二年度	昭和四十三年度	昭和四十四年度	昭和四十五年	昭和四十六年	昭和四十七年	昭和四十八年	昭和四十九年	昭和五十年
1,384,000	2,340,000	3,540,000	3,561,000	5,975,000	4,851,500	2,000,000	2,000,000	2,000,000	2,000,000	2,000,000	2,000,000

災害應急施設

昭和三十九年度	昭和四十年度	昭和四十一年度	昭和四十二年度	昭和四十三年度	昭和四十四年度	昭和四十五年	昭和四十六年	昭和四十七年	昭和四十八年	昭和四十九年	昭和五十年
1,384,000	2,340,000	3,540,000	3,561,000	5,975,000	4,851,500	2,000,000	2,000,000	2,000,000	2,000,000	2,000,000	2,000,000

狩獵

昭和三十九年度	昭和四十年度	昭和四十一年度	昭和四十二年度	昭和四十三年度	昭和四十四年度	昭和四十五年	昭和四十六年	昭和四十七年	昭和四十八年	昭和四十九年	昭和五十年
1,384,000	2,340,000	3,540,000	3,561,000	5,975,000	4,851,500	2,000,000	2,000,000	2,000,000	2,000,000	2,000,000	2,000,000

研究試驗

昭和三十九年度	昭和四十年度	昭和四十一年度	昭和四十二年度	昭和四十三年度	昭和四十四年度	昭和四十五年	昭和四十六年	昭和四十七年	昭和四十八年	昭和四十九年	昭和五十年
1,384,000	2,340,000	3,540,000	3,561,000	5,975,000	4,851,500	2,000,000	2,000,000	2,000,000	2,000,000	2,000,000	2,000,000

昭和三十九年度	昭和四十年度	昭和四十一年度	昭和四十二年度	昭和四十三年度	昭和四十四年度	昭和四十五年	昭和四十六年	昭和四十七年	昭和四十八年	昭和四十九年	昭和五十年
1,384,000	2,340,000	3,540,000	3,561,000	5,975,000	4,851,500	2,000,000	2,000,000	2,000,000	2,000,000	2,000,000	2,000,000

昭和三十九年度 支拂保険金額 一七、〇〇〇円
 昭和四十年度 支拂保険金額 一、九五九円
 昭和四十一年度 支拂保険金額 一、一五三円
 昭和四十二年 支拂保険金額 一、〇〇〇円

昭和十七年度 計畫期間 自昭和十七年度四月起至昭和十八年度三月止
 昭和三十八年度 定額 費積 六二、〇三三円
 昭和三十八年度 徵定額 費積 一、〇六三、六四六円
 昭和三十八年度 總額 費積 一、〇六三、六四六円
 昭和三十八年度 徵定額 費積 一、〇六三、六四六円

究研驗試	獵 狩
林業に 關する 試驗研 究設備	狩獵及 鳥獸の 保護繁 殖
林業試驗場 東京(茨城) 小笠原 出張所 試驗地 森林治水試驗地 七ヶ所 潤葉樹間伐材利 用及治水試驗地 一ヶ所(山形縣釜淵)	狩獵の取締 各地方廳に二名又は一名の專任官吏を配置し取締事務に従事せしむるの外警察官吏其他をして之に當らしむ 費 七三、三五九円 (昭和十八年度) 野生鳥獸の保護繁殖 捕獲禁止區域 國 七二ヶ所 縣 三九ヶ所 市町村設 一四ヶ所 種々の人工繁殖 本省鳥獸實驗場に於て行ひつゝあり 其他有益小禽類に付ても巢箱を給與し其の保護繁殖を圖りつゝあり 毛皮獸の繁殖 養殖場所在地 岩手縣岩手郡瀧澤村 狸及鼬 養殖場の業務 毛皮獸の養殖改良、種毛皮獸の拂下、毛皮獸養殖の指導獎勵 鳥獸實驗場 林業試驗場内 東京都南多摩郡多摩村蓮光寺
間伐材利用、治水 ハルブ及探草試驗 一ヶ所(岩手縣好摩) 治水及造林試驗 三ヶ所	鳥獸實驗場 東京都南多摩郡多摩村蓮光寺

<p>山形縣釜淵</p>	<p>岩手縣岩手郡瀧澤村</p>
--------------	------------------

昭和十九年三月二十日印刷
昭和十九年三月二十五日發行

農商省山林局

印刷人 東京都橋區新富町一丁目七番地 石井 精一郎
印刷所 東京都橋區新富町一丁目七番地 安信舎印刷所
電話築地(56) 二四九四番 二四九五番



研究

試驗
究設備

試驗地

潤葉樹間伐材利
用及治水試驗地
一ヶ所(山形縣釜淵)

バルブ及採草試驗
治水及造林試驗

三ヶ所

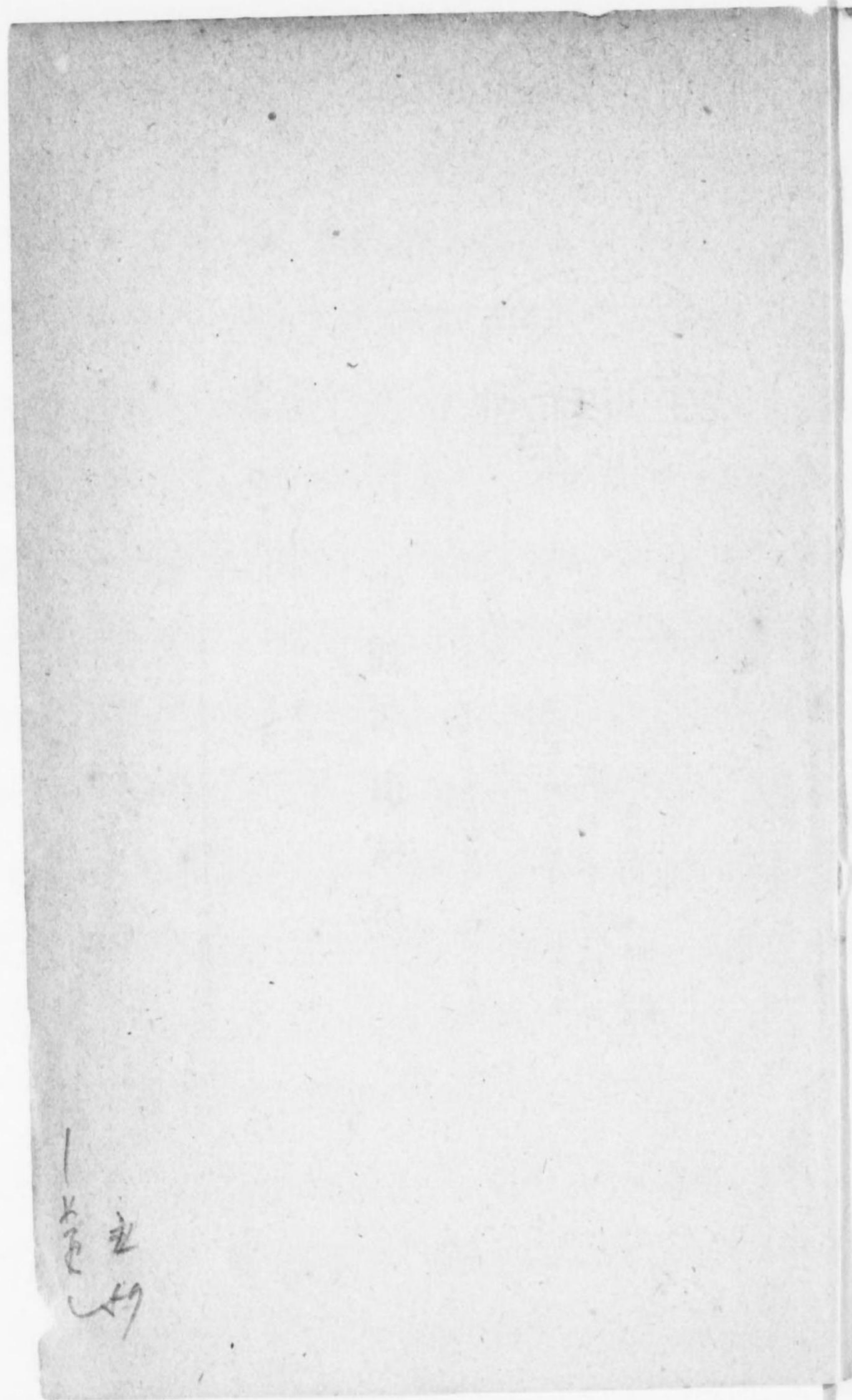

1
卷
五



650.5 2012-3(14)

- 借りた本は責任をもって保管願います。
- 必ず期限を守る様に願います。
- 汚損せぬ様に願います。
- また貸をしない様に願います。

林野庁小石川図書室

14.2イ-713



1200600801962

終