

○學生生徒道府縣別

道府縣別	學部別									
	大學院	醫學部	工學部	農學部	法文學部	合計	學生	生徒	合計	學生
和歌山	一	五	三	二	一五	二六	一九	一〇	二九	四九
鳥取	六	六	五	四	五	二〇	二	一〇	一六	一八
島根	一〇	一〇	五	六	八	二九	二	一〇	一六	二六
岡山	二	四	六	四	二	四七	二	二	二	四
廣島	二	二	〇	五	一八	五七	二	二	二	四
山口	八	二七	一六	一	三五	九七	一	一	一	二
德島	四	六	一	二	九	二二	一	一	一	二
香川	一	四	二	三	一二	二二	一	一	一	二
愛媛	二	一八	一七	五	二二	六三	二	二	二	四
高知	二	一二	七	七	五	三三	二	二	二	四
福岡	一九	一〇	九	五	二二	四九	一	一	一	二
合計	一一	一一	一一	一一	一一	一一	一一	一一	一一	一一

五八一

道府縣別	學部別									
	大學院	醫學部	工學部	農學部	法文學部	合計	學生	生徒	合計	學生
岐阜	五	五	一	二	二	二〇	一	一	一	二
靜岡	六	六	一	四	五	一六	一	一	一	二
愛知	一	一四	八	四	二八	五五	一	一	一	二
三重	一	五	三	三	一二	二三	一	一	一	二
滋賀	一	一	二	一	七	一二	一	一	一	二
京都	二	一	七	一	二〇	三一	一	一	一	二
大阪	二	七	二	一	四	一六	一	一	一	二
兵庫	一〇	一〇	一三	一〇	四一	七四	一	一	一	二
奈良	一	一	一	三	一一	一四	一	一	一	二
合計	一一	一一	一一	一一	一一	一一	一一	一一	一一	一一

五八〇

道府縣別	學部別		合計	醫學部	工学部	農学部	法文学部	合計
	學生	生徒						
朝鮮								
臺灣								
沖繩	一							
鹿兒島				五				
宮崎				三				
大分				三				
熊本				四				
長崎				二				
佐賀				四				
合計	一	四	一	二一	一	一	一	二五

種別	學年	最高	最低	平均	合計	中華民國	備考
醫學部	昭和二年入學	二四年一月	二四年一月	二四年一月	七八	四	本表中「委印」ヲ附シタルハ委託學生「專」印ヲ附シタルハ專攻生、「選」印ヲ附シタルハ選科生ナリ
	昭和三年入學	二六、一一	二三、四	二五、〇	四六二專		
	昭和四年入學	三二、二	二二、四	二四、七	五二專		
合計					三九一專	七	
					二五七專	二專	
					七	五	
					八五七選	一〇	
					二二二委		
					二〇〇專	二專	
					一選		
					二六二	五	

○學生年齡表

(昭和七年五月調)

○學生年齡別

○學生年齡別

學										
學 化 用 應			學 工 氣 電			學 工 械				
昭和七年入學	昭和六年入學	昭和五年入學	昭和四年入學	昭和七年入學	昭和六年入學	昭和五年入學	昭和四年入學	昭和七年入學	昭和六年入學	昭和五年入學
二七、五	二五、四	二五、六	二八、一	二五、三	二四、三	二四、六	二四、四	二七、九	二五、一〇	三一、四
一九、五	二〇、三	二一、八	二三、五	一九、八	二〇、一	二〇、一〇	二二、六	一九、三	二〇、三	二一、三
二一、七	二三、七	二三、八	二六、七	二一、一〇	二三、三	二三、九	二三、五	二二、一	二三、六	二五、〇

五八五

工						部 學			種
機	學 工 木 土			科 學		別	學 生		
昭和四年入學	昭和七年入學	昭和六年入學	昭和五年入學	昭和四年入學	昭和三年入學			昭和二年入學	昭和七年入學
二五、七	二六、九	二五、八	二七、六	二七、七	二五、二	二五、一一	二七、四	二七、二	二六、一〇月
二一、八	一九、一〇	二〇、一〇	二二、三	二七、七	二五、二	二四、四	一九、三	一九、六	二〇、六月
二三、九	二一、一一	二三、一〇	二三、九	二七、七	二五、二	二五、八	二一、八	二三、一〇	二三、二月

五八四

○學生年齡別

農 學				部 學						
科	學	農	農	學	船	造	造	學	部	學
昭和七年入學	昭和六年入學	昭和五年入學	昭和四年入學	昭和七年入學	昭和六年入學	昭和五年入學	昭和四年入學	昭和三年入學	昭和七年入學	昭和六年入學
二七、三	三一、一一	三〇、五	二五、三	二三、一一	二五、四	二四、三	二五、六	二五、三	二五、一一	二五、一〇
二〇、八	二〇、六	二一、七	二三、一	一九、一	二〇、九	二一、二	二四、七	二四、六	一九、七	二〇、三
二三、一	二四、五	二五、〇	二四、七	二一、八	二二、五	二三、二	二五、一	二四、一一	二三、七	二三、四

五八七

種 別										學 生			
金 冶					學 鑛 探					最 高	最 低	平 均	
昭和五年入學	昭和四年入學	昭和三年入學	昭和二年入學	昭和七年入學	昭和六年入學	昭和五年入學	昭和四年入學	昭和三年入學	昭和二年入學	昭和二年入學	二五、年六月	二五、年六月	二五、年六月
二九、六	三一、〇	二四、一〇	二四、五	二五、〇	二八、一〇	二六、一一	二八、〇	二六、四	二五、年六月	二五、年六月	二五、年六月	二五、年六月	
二三、三	二三、〇	二四、一〇	二四、五	一九、一〇	二一、〇	二一、四	二六、〇	二四、八	二五、年六月	二五、年六月	二五、年六月	二五、年六月	
二四、二	二六、八	二四、一〇	二四、五	二三、四	二三、五	二三、七	二七、〇	二五、六	二五、年六月	二五、年六月	二五、年六月	二五、年六月	

五八六

○卒業生

五八九

學 工				計	醫 學	學 科 別	年 次	部 學		
應 用 化 學	電 氣 工 學	機 械 工 學	土 木 工 學					昭 和 七 年 入 學	昭 和 六 年 入 學	昭 和 五 年 入 學
				五八	五八	明治				
				八九	八九	明治				
				九四	九四	明治				
				八二	八二	明治				
				九六	九六	明治				
				五五	五五	明治				
				四一	四一	明治				
				六〇	六〇	大正				
一一	一一	九	一一	七九	七九	大正				
一一	一一	七	一一	七六	七六	大正				
一一	一一	一	一一	九二	九二	大正				
一四	一四	一	一四	九四	九四	大正				
一三	一三	一	一三	八八	八八	大正				
一一	一一	一	一一	七	七	大正				
						大正				
						大正				
						大正				
						大正				
						大正				
						大正				
八	七	六	八	九二	九二	計				

○卒業生表

部 學	部 學	部 學
昭 和 七 年 入 學	昭 和 六 年 入 學	昭 和 五 年 入 學
四六、二	四七、二	四七、六
一八、八	二〇、五	二三、二
二三、五	二五、五	二六、八

文 法		部			學				種 別	最 高 年 齡	最 低 年 齡	平 均 年 齡
文 法	文 法	科 學	林 科	科 學	化 學	農 學	農 學					
昭 和 四 年 入 學	昭 和 三 年 入 學	昭 和 二 年 入 學	昭 和 七 年 入 學	昭 和 六 年 入 學	昭 和 五 年 入 學	昭 和 七 年 入 學	昭 和 六 年 入 學	昭 和 五 年 入 學	昭 和 四 年 入 學			
三五、一	三四、五	三七、〇	二九、四	二五、八	三〇、一	二五、八	二七、五	三〇、三	二七、一			
二二、五	二四、五	二七、一	一九、四	二〇、七	二一、四	一九、五	二〇、六	二一、二	二二、八			
二六、四	二六、一〇	三〇、五	二一、七	二三、九	二四、六	二三、〇	二三、一	二四、九	二四、八			

五八八



九州帝國大學一覽終

合	部	
	計	學士
五八		
三〇		
二〇		
一七		
一八		
一八		
一八		
一七		
三〇		
四三	一六七	二八
八三	二四三	三七
三二	三九	四五
五五	九三	五五
九一	二四〇	五二
一三	二四三	二一
八六	二四三	一七

五九二

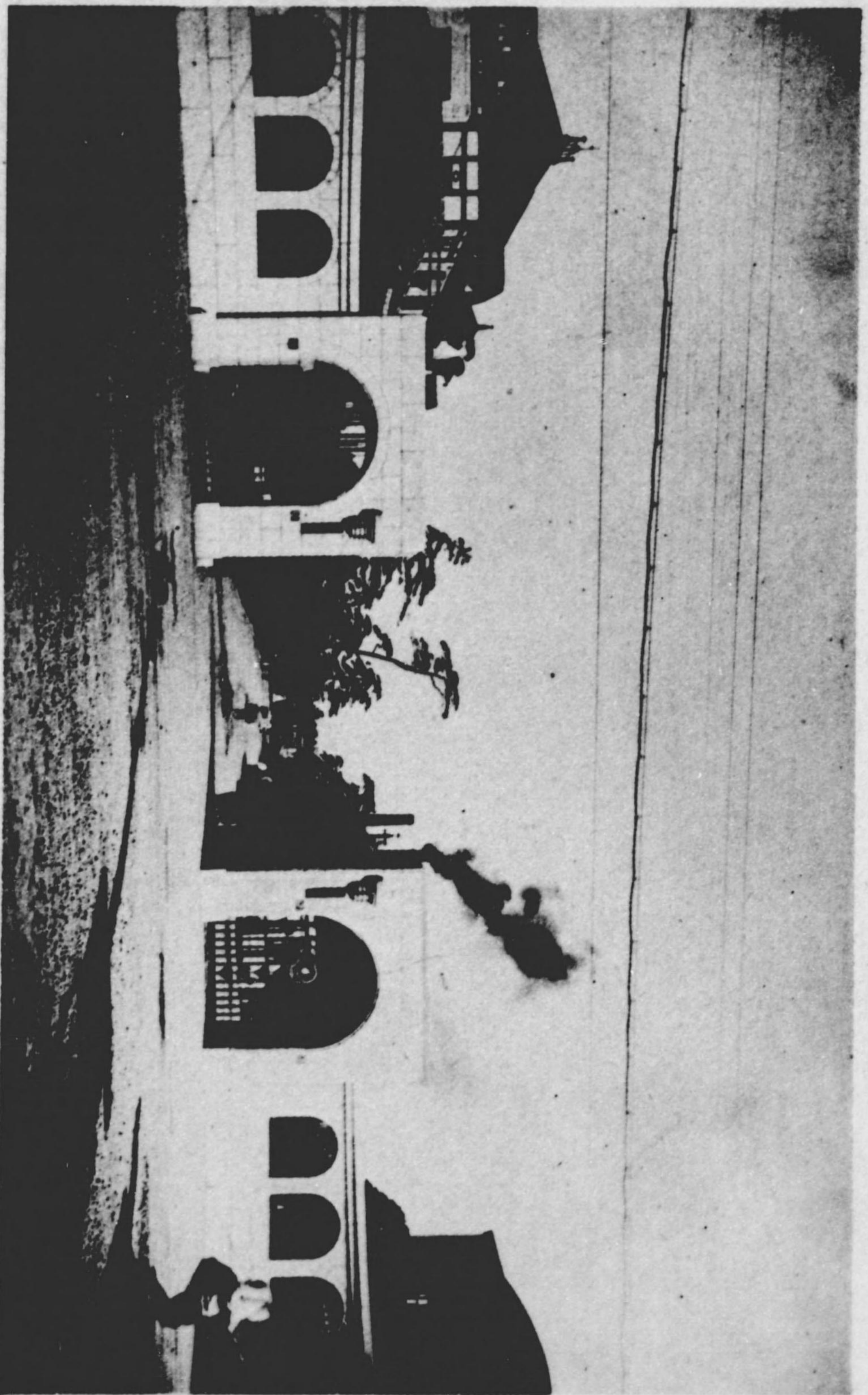

九州帝國大學醫學部



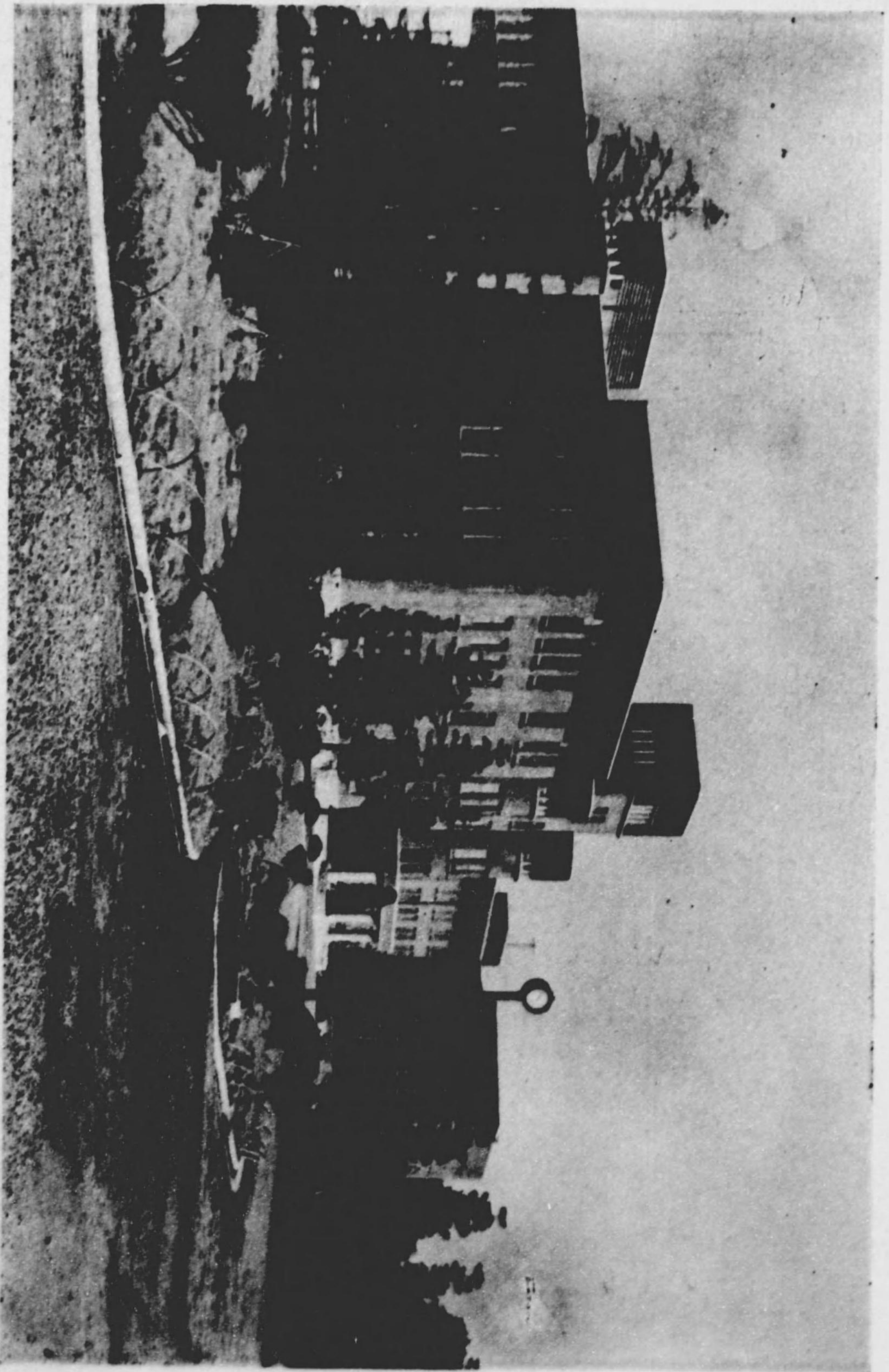

九州帝國大學學部

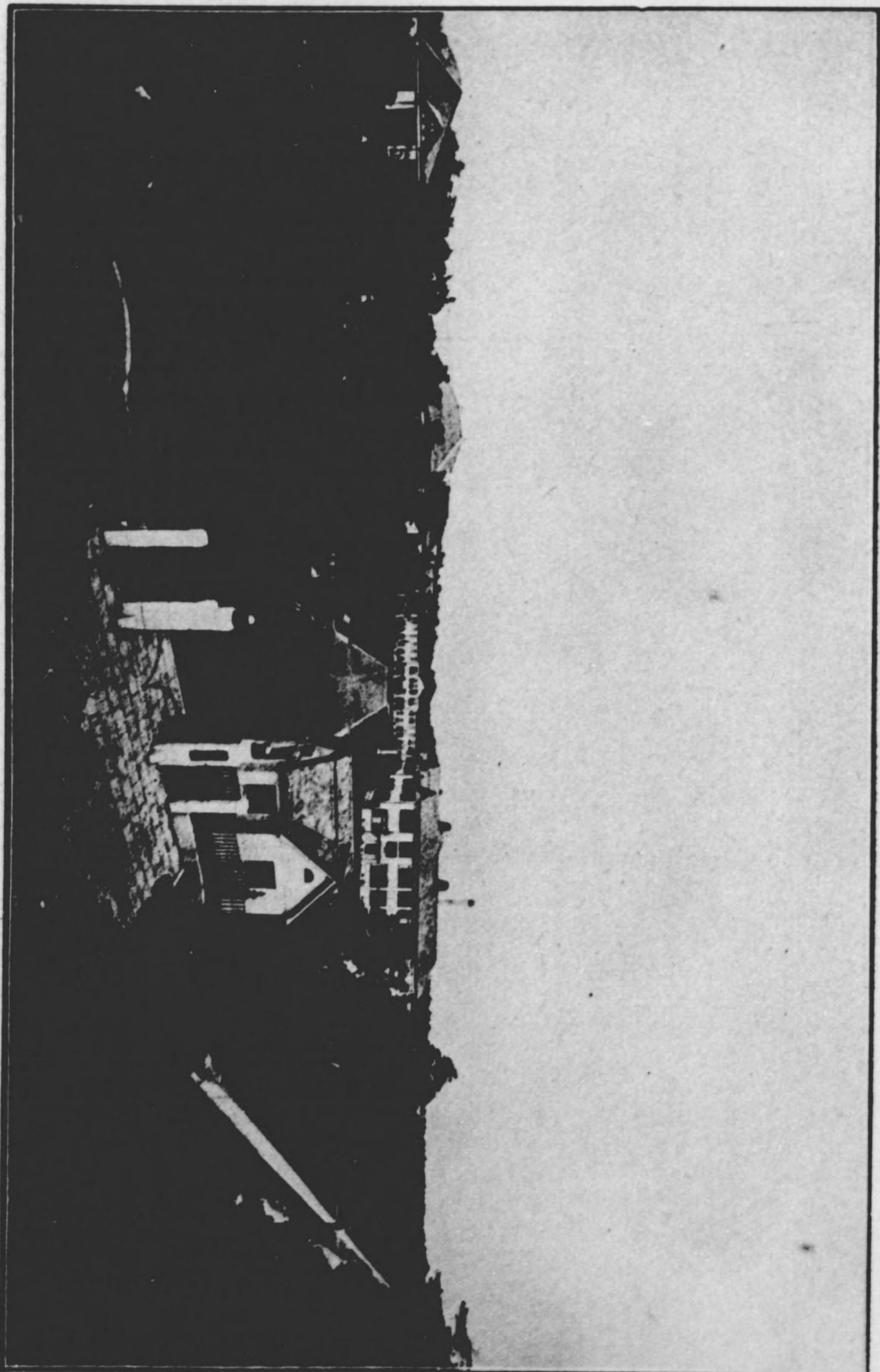

九州帝國大學農學部

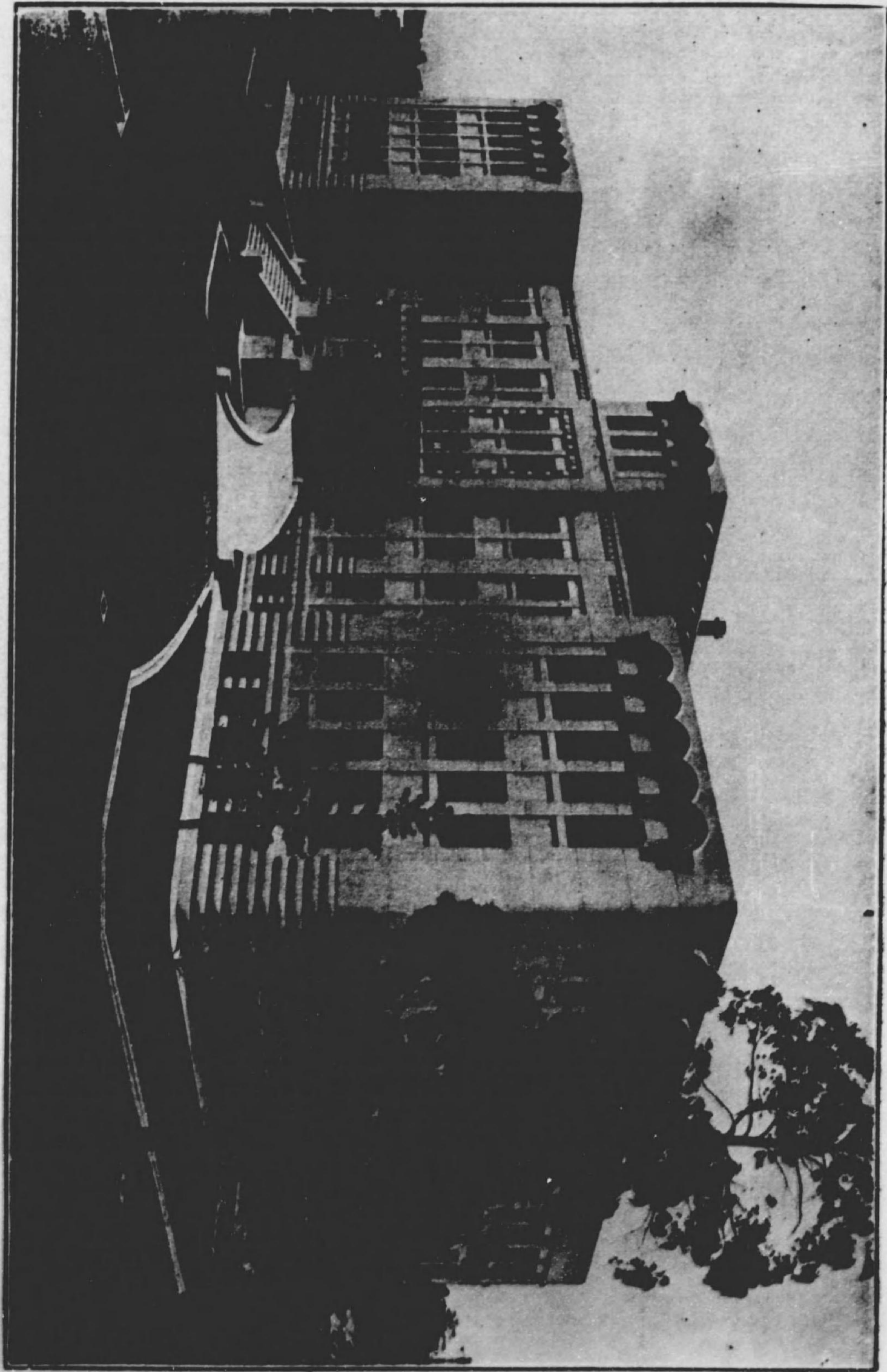

九 州帝國大學法學部

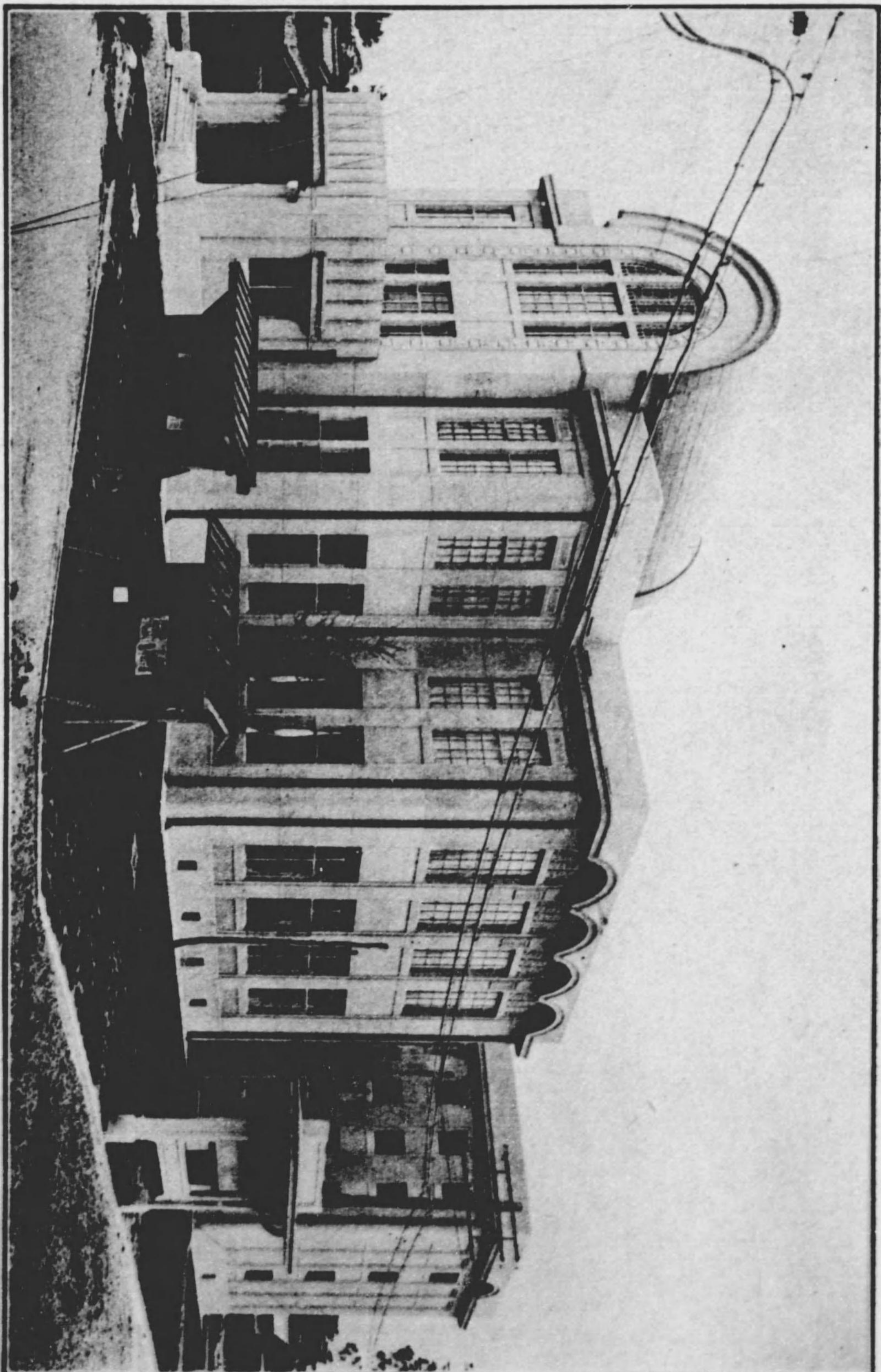

九州帝國大學附屬圖書館

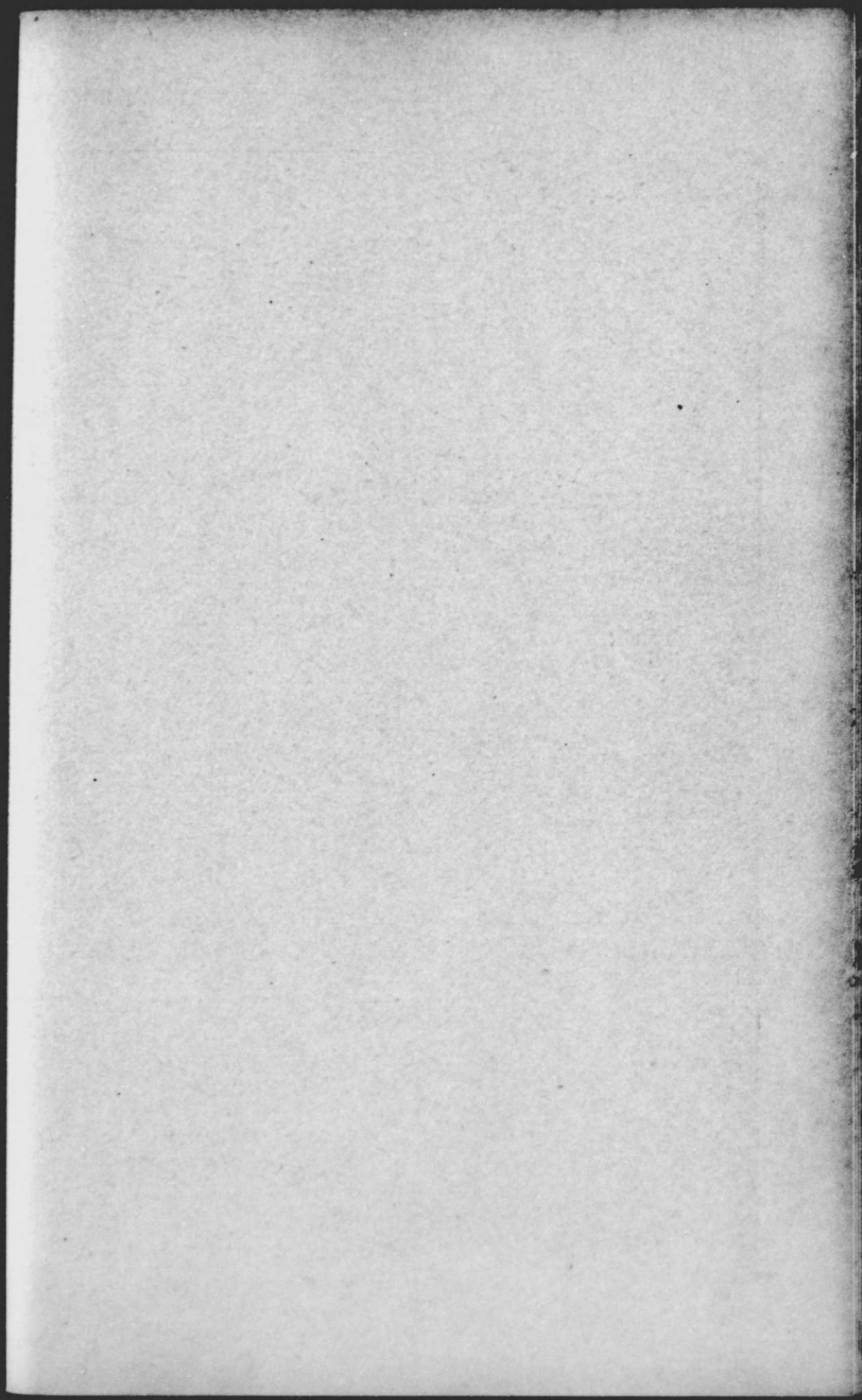

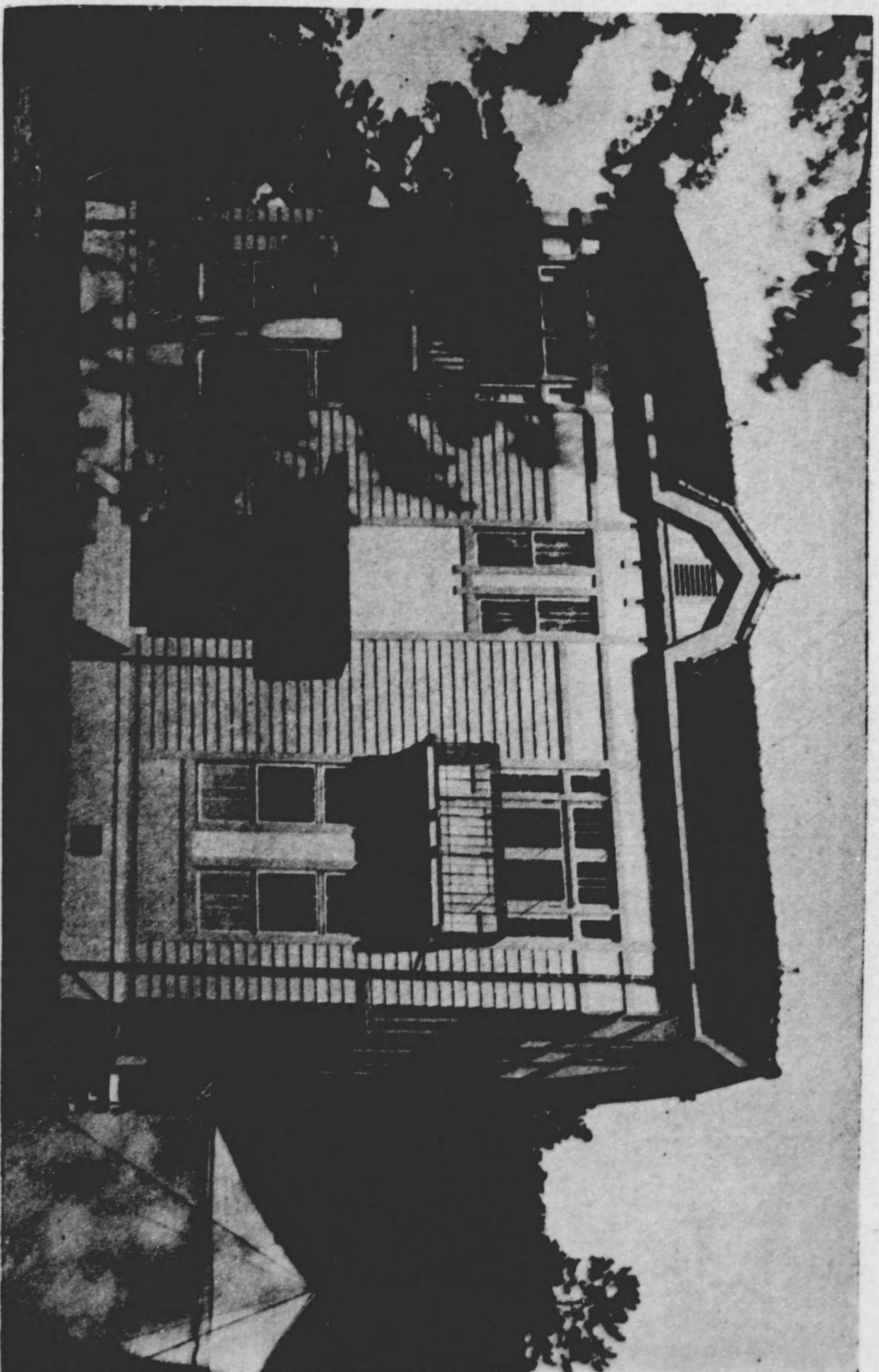

九州帝國大學草園實驗所

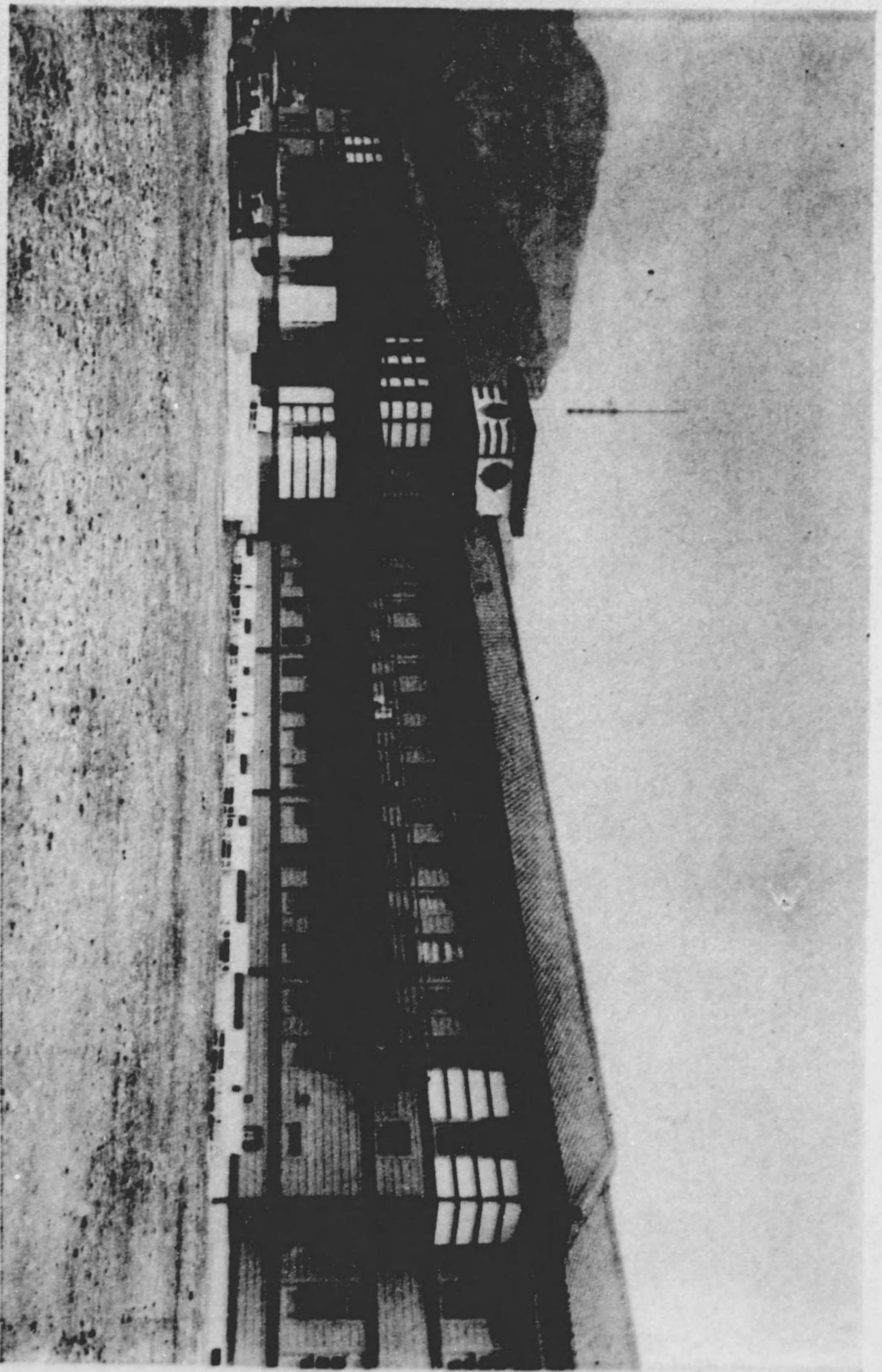

溫泉療養研究所

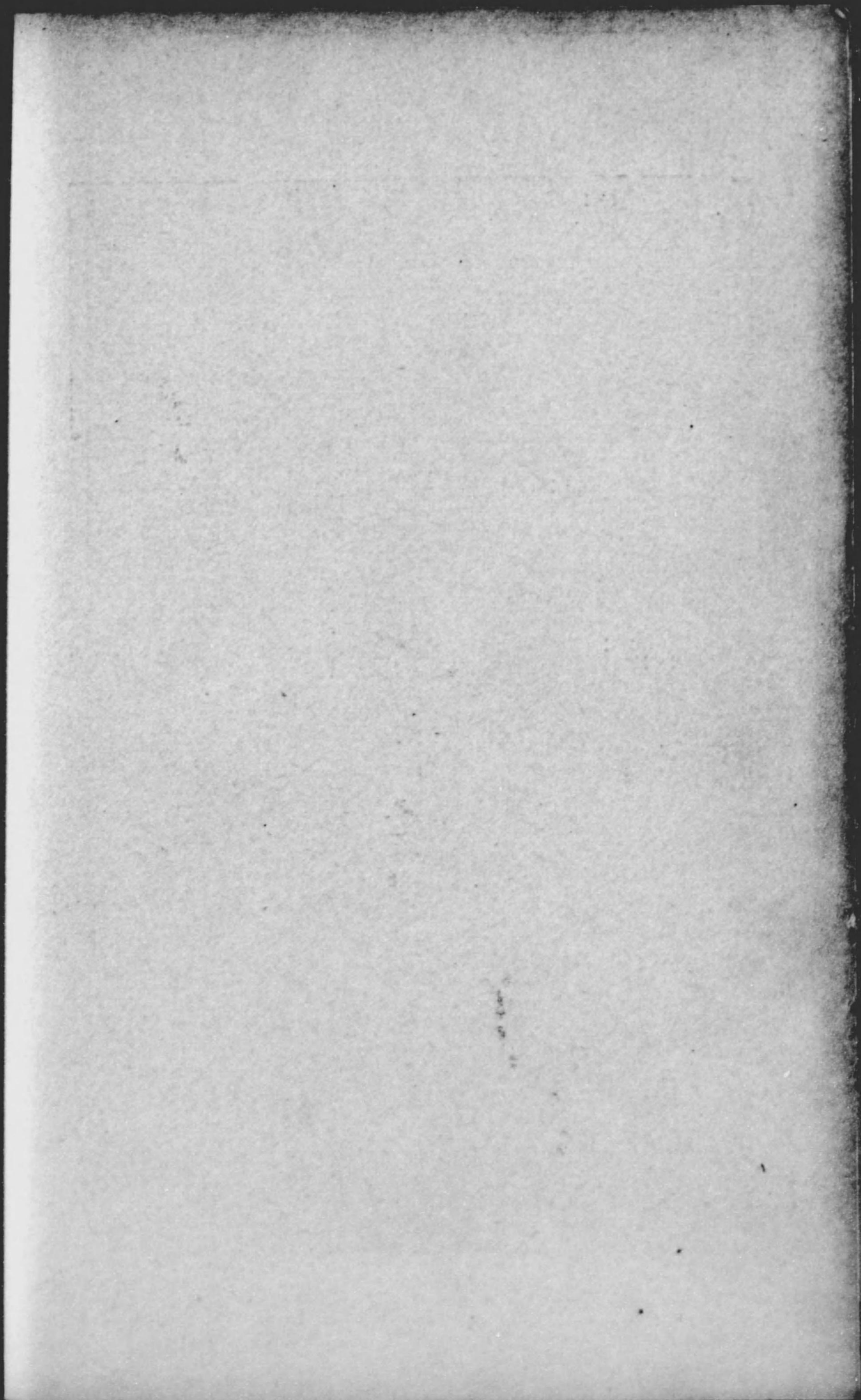

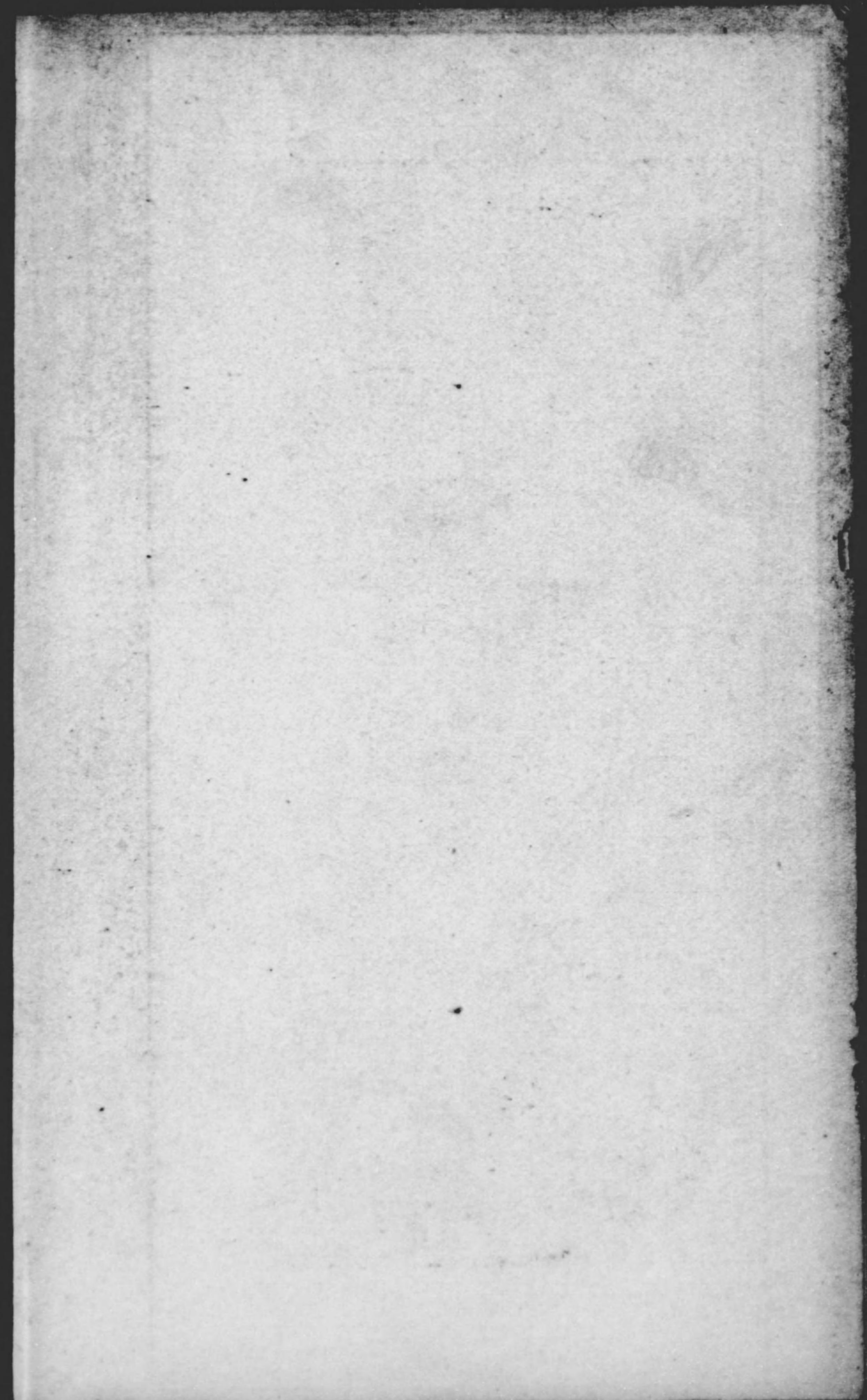

九州帝國大學醫學部及附屬醫院並第一學生集會所平面圖

醫學部及附屬醫院

地坪 八六、四〇二坪餘  
建坪 二〇、〇七七坪餘

第一學生集會所

地坪 四〇六坪〇  
建坪 三七坪餘

煉瓦造 七一四坪餘  
鐵筋コンクリート造 二、二六八坪餘  
木造 一七、〇九五坪餘

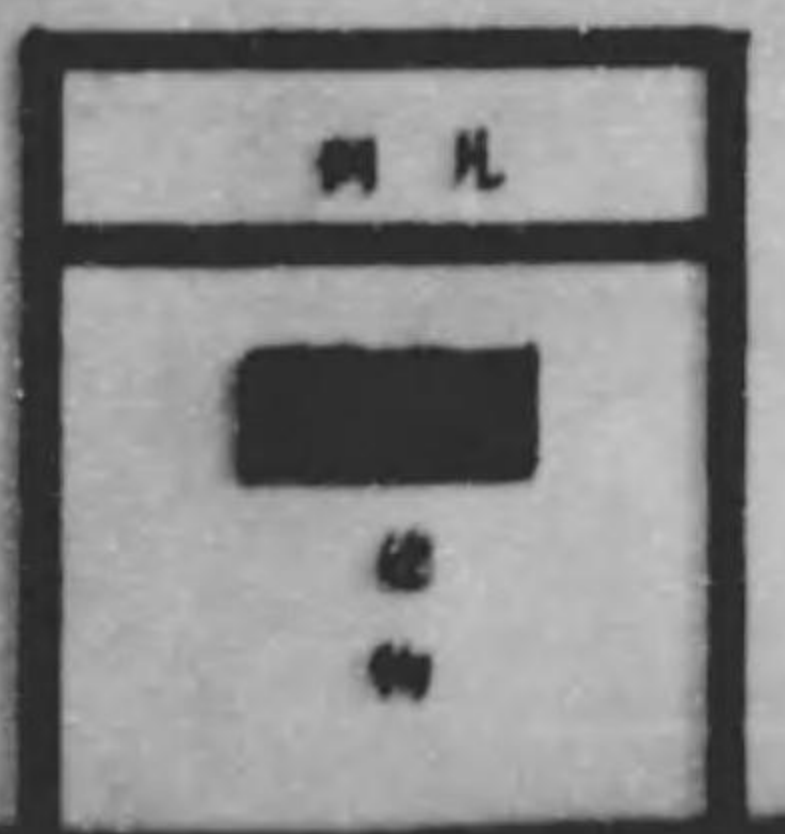





帝國大學醫學部及附屬醫院並第一學生集會所平面圖

醫學部及附屬醫院

地 坪 八六、四〇二坪餘

建 坪 二〇、〇七七坪餘

第一學生集會所

地 坪 四〇六坪〇

建 坪 三七坪餘

煉瓦造 七二四坪餘  
 鐵筋コンク 二、二六八坪餘  
 リート造 一七、〇九五坪餘  
 木 造

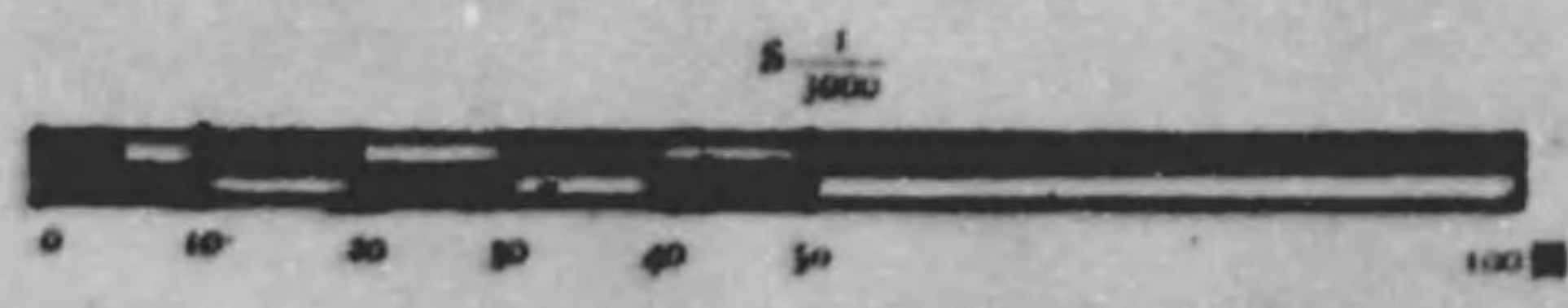
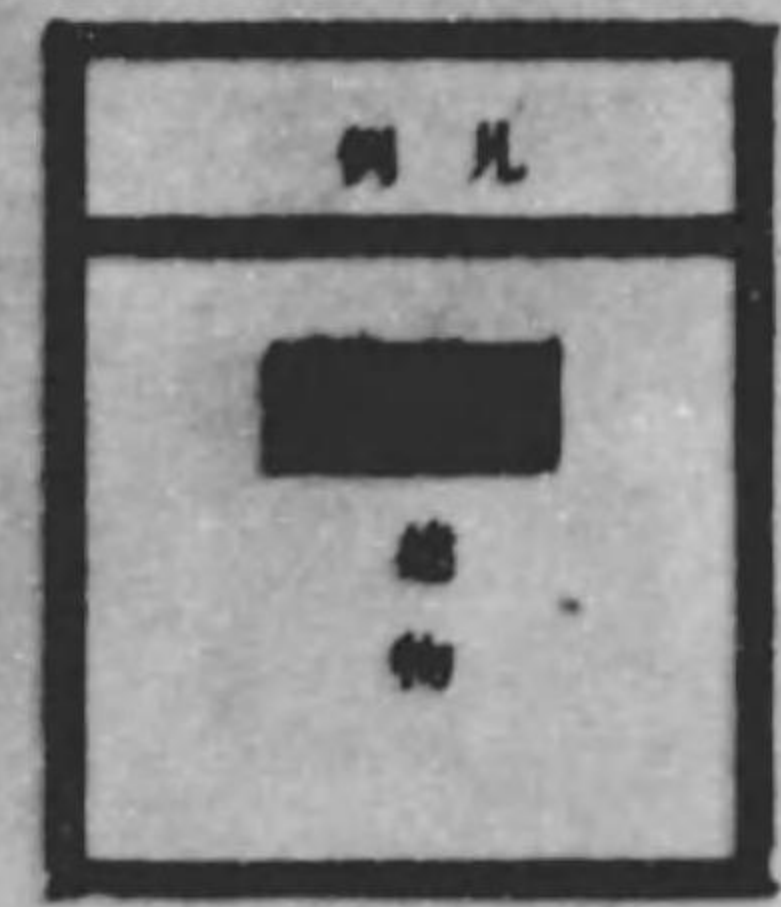
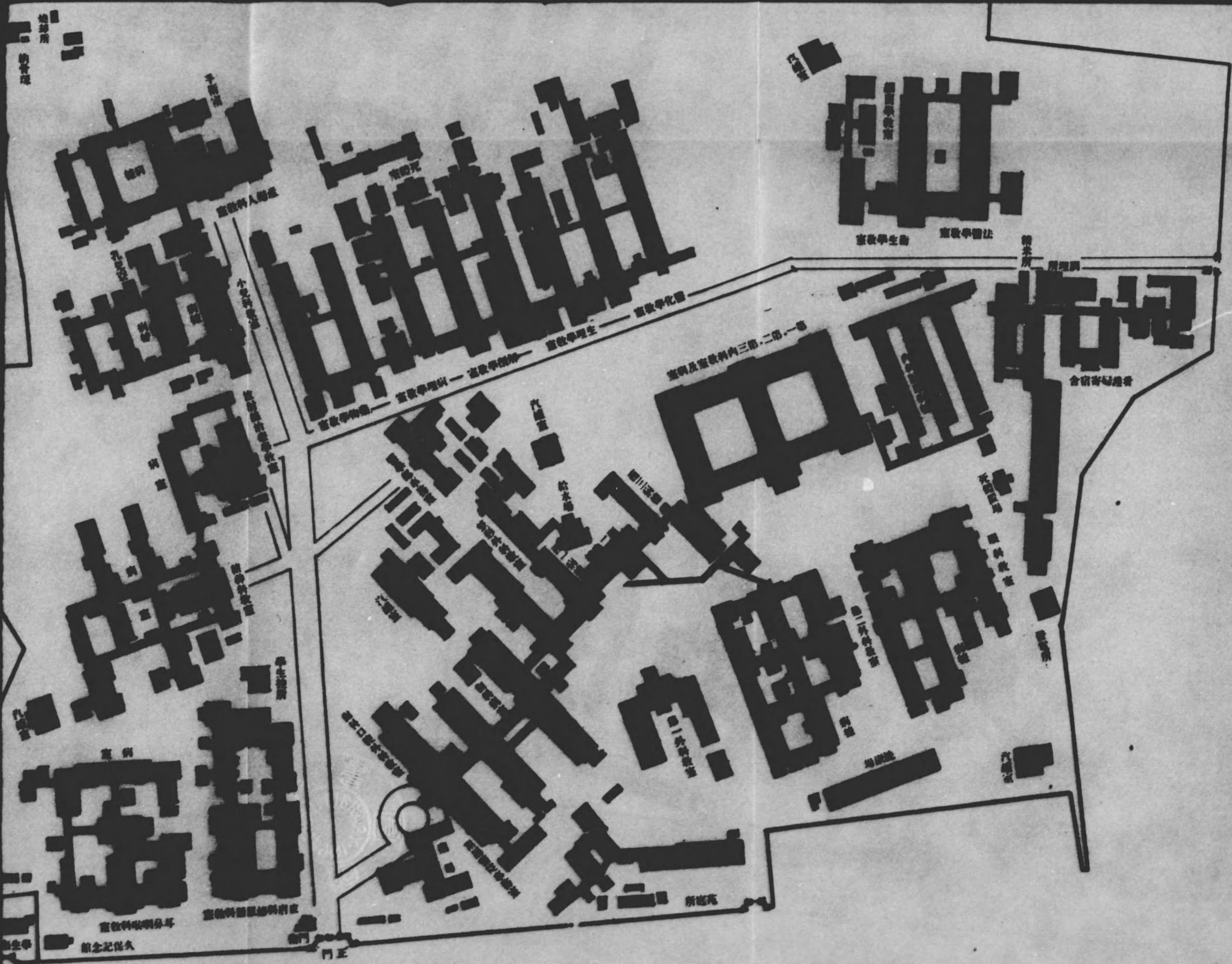



歐帝國大學醫學部附屬醫院主人公原衣刻平面圖



主人公原衣刻  
 第一學部  
 第二學部  
 第三學部  
 第四學部  
 第五學部  
 第六學部  
 第七學部  
 第八學部  
 第九學部  
 第十學部  
 第十一學部  
 第十二學部  
 第十三學部  
 第十四學部  
 第十五學部  
 第十六學部  
 第十七學部  
 第十八學部  
 第十九學部  
 第二十學部  
 第二十一學部  
 第二十二學部  
 第二十三學部  
 第二十四學部  
 第二十五學部  
 第二十六學部  
 第二十七學部  
 第二十八學部  
 第二十九學部  
 第三十學部  
 第三十一學部  
 第三十二學部  
 第三十三學部  
 第三十四學部  
 第三十五學部  
 第三十六學部  
 第三十七學部  
 第三十八學部  
 第三十九學部  
 第四十學部  
 第四十一學部  
 第四十二學部  
 第四十三學部  
 第四十四學部  
 第四十五學部  
 第四十六學部  
 第四十七學部  
 第四十八學部  
 第四十九學部  
 第五十學部  
 第五十一學部  
 第五十二學部  
 第五十三學部  
 第五十四學部  
 第五十五學部  
 第五十六學部  
 第五十七學部  
 第五十八學部  
 第五十九學部  
 第六十學部  
 第六十一學部  
 第六十二學部  
 第六十三學部  
 第六十四學部  
 第六十五學部  
 第六十六學部  
 第六十七學部  
 第六十八學部  
 第六十九學部  
 第七十學部  
 第七十一學部  
 第七十二學部  
 第七十三學部  
 第七十四學部  
 第七十五學部  
 第七十六學部  
 第七十七學部  
 第七十八學部  
 第七十九學部  
 第八十學部  
 第八十一學部  
 第八十二學部  
 第八十三學部  
 第八十四學部  
 第八十五學部  
 第八十六學部  
 第八十七學部  
 第八十八學部  
 第八十九學部  
 第九十學部  
 第九十一學部  
 第九十二學部  
 第九十三學部  
 第九十四學部  
 第九十五學部  
 第九十六學部  
 第九十七學部  
 第九十八學部  
 第九十九學部  
 第一百學部

醫學部及附屬醫院並二第一學部會所平面圖

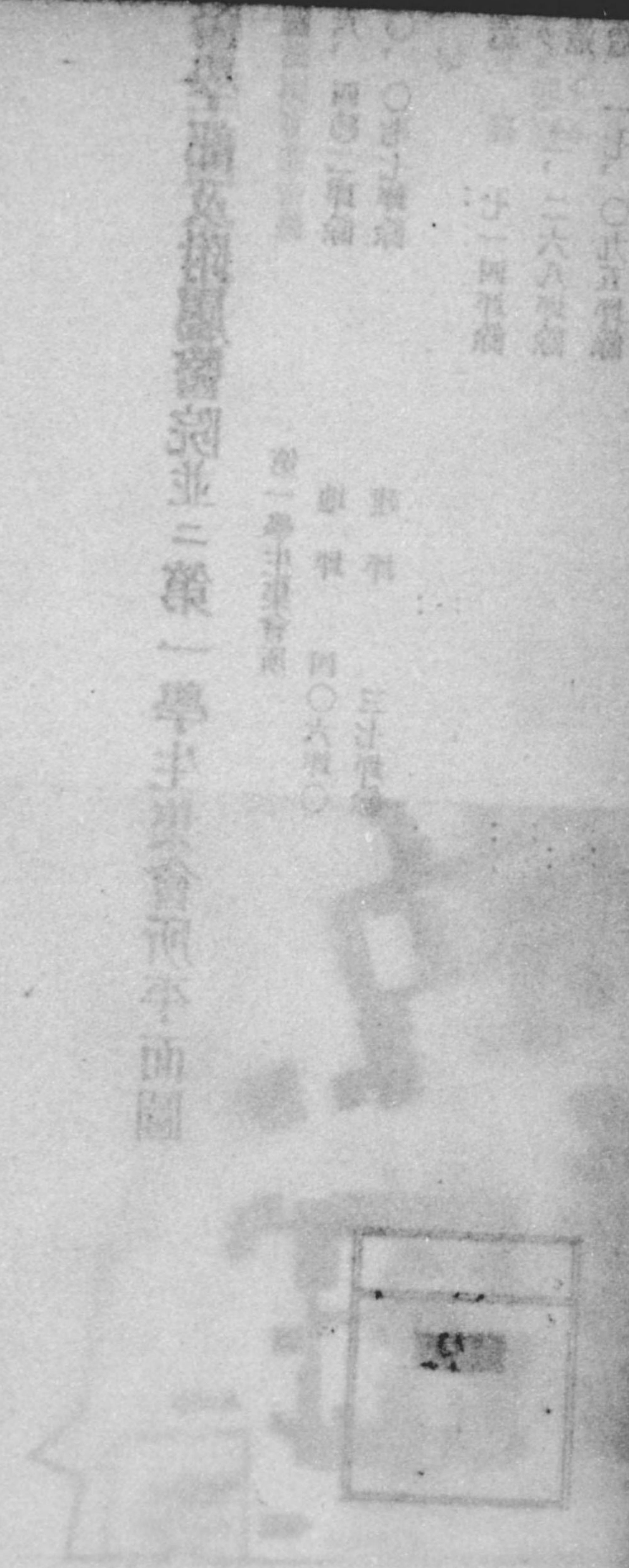

第一學部  
 第二學部  
 第三學部  
 第四學部  
 第五學部  
 第六學部  
 第七學部  
 第八學部  
 第九學部  
 第十學部  
 第十一學部  
 第十二學部  
 第十三學部  
 第十四學部  
 第十五學部  
 第十六學部  
 第十七學部  
 第十八學部  
 第十九學部  
 第二十學部  
 第二十一學部  
 第二十二學部  
 第二十三學部  
 第二十四學部  
 第二十五學部  
 第二十六學部  
 第二十七學部  
 第二十八學部  
 第二十九學部  
 第三十學部  
 第三十一學部  
 第三十二學部  
 第三十三學部  
 第三十四學部  
 第三十五學部  
 第三十六學部  
 第三十七學部  
 第三十八學部  
 第三十九學部  
 第四十學部  
 第四十一學部  
 第四十二學部  
 第四十三學部  
 第四十四學部  
 第四十五學部  
 第四十六學部  
 第四十七學部  
 第四十八學部  
 第四十九學部  
 第五十學部  
 第五十一學部  
 第五十二學部  
 第五十三學部  
 第五十四學部  
 第五十五學部  
 第五十六學部  
 第五十七學部  
 第五十八學部  
 第五十九學部  
 第六十學部  
 第六十一學部  
 第六十二學部  
 第六十三學部  
 第六十四學部  
 第六十五學部  
 第六十六學部  
 第六十七學部  
 第六十八學部  
 第六十九學部  
 第七十學部  
 第七十一學部  
 第七十二學部  
 第七十三學部  
 第七十四學部  
 第七十五學部  
 第七十六學部  
 第七十七學部  
 第七十八學部  
 第七十九學部  
 第八十學部  
 第八十一學部  
 第八十二學部  
 第八十三學部  
 第八十四學部  
 第八十五學部  
 第八十六學部  
 第八十七學部  
 第八十八學部  
 第八十九學部  
 第九十學部  
 第九十一學部  
 第九十二學部  
 第九十三學部  
 第九十四學部  
 第九十五學部  
 第九十六學部  
 第九十七學部  
 第九十八學部  
 第九十九學部  
 第一百學部

九州帝國大學醫學部附屬醫院生ノ松原分院平面圖

生ノ松原分院

地坪 五、五八五坪  
 建坪 三九三坪餘(木造)

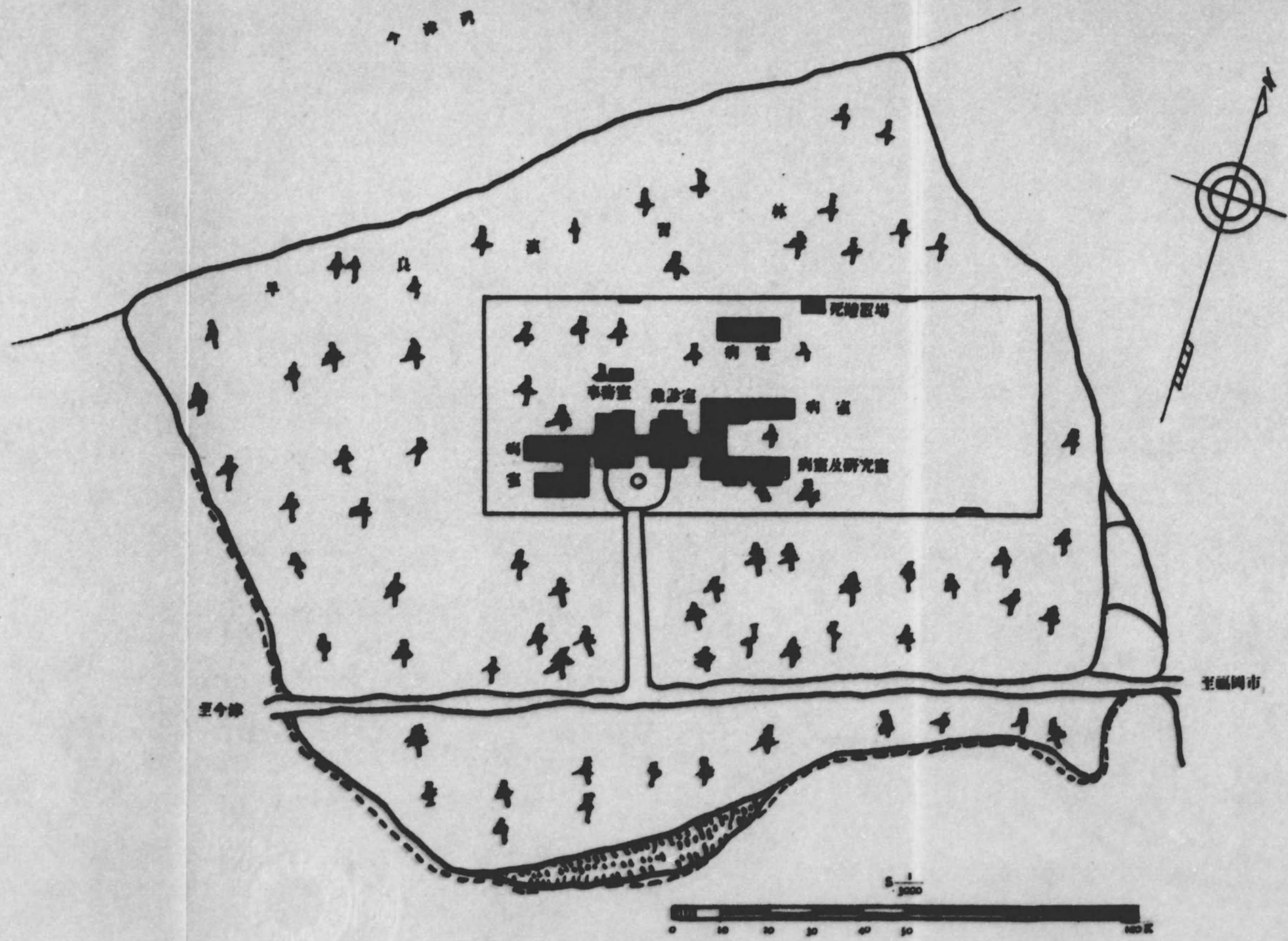

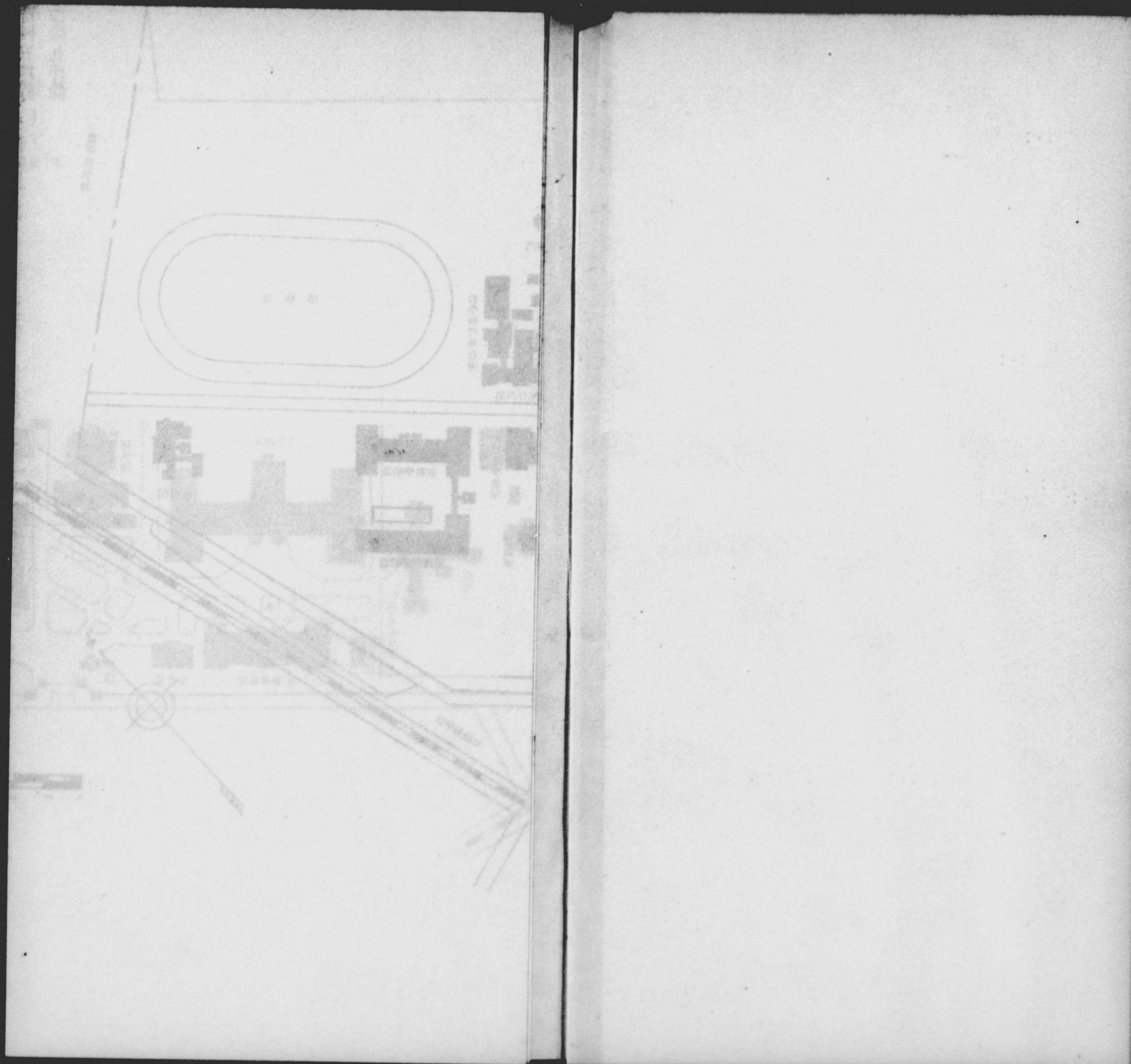

九州帝國大學本部・工學部・法文學部・圖書館・第二學生集會所平面圖

本 部  
 建 坪 八二二坪餘  
 法 文 學 部  
 地 坪 三、四七四坪餘  
 建 坪 八一五坪餘 (鐵筋コンク  
 リート造)

煉 瓦 造 四五二坪餘  
 鐵筋コンク 三六坪餘  
 リート造 一二坪餘  
 鐵 骨 造 一二坪餘  
 木 造 三三二坪餘  
 工 學 部  
 地 坪 六〇、〇〇〇坪餘  
 建 坪 六、四三四坪餘  
 煉 瓦 造 一、九八〇坪餘  
 鐵筋コンク 一、四四五坪餘  
 リート造 三、〇〇九坪餘  
 木 造 三、〇〇九坪餘  
 圖 書 館  
 建 坪 三三九坪餘 (鐵筋コンク  
 リート造)  
 第二學生集會所  
 建 坪 一四五坪餘 (木 造)

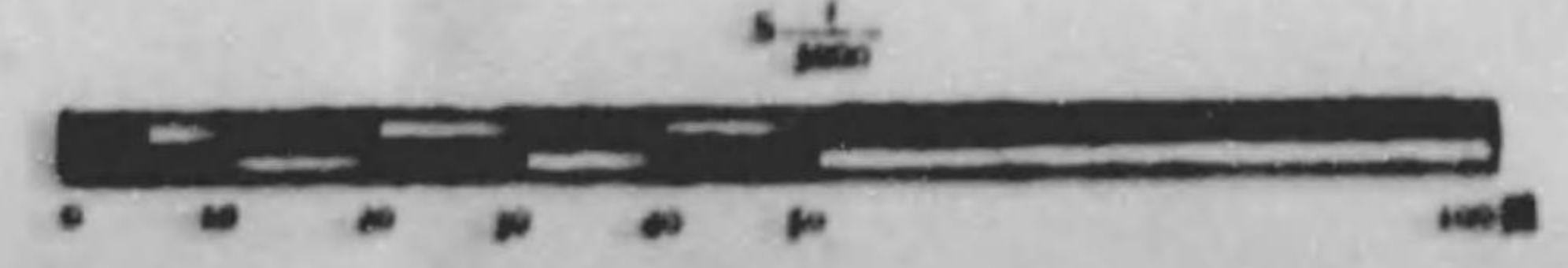
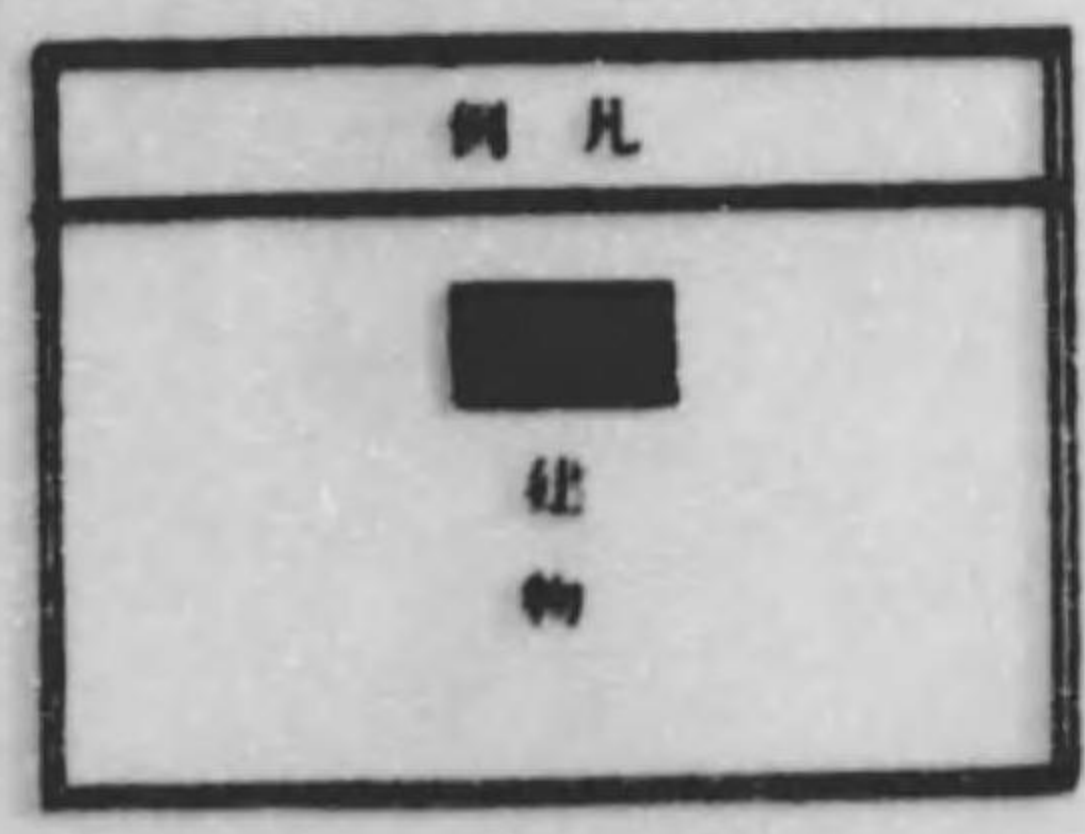
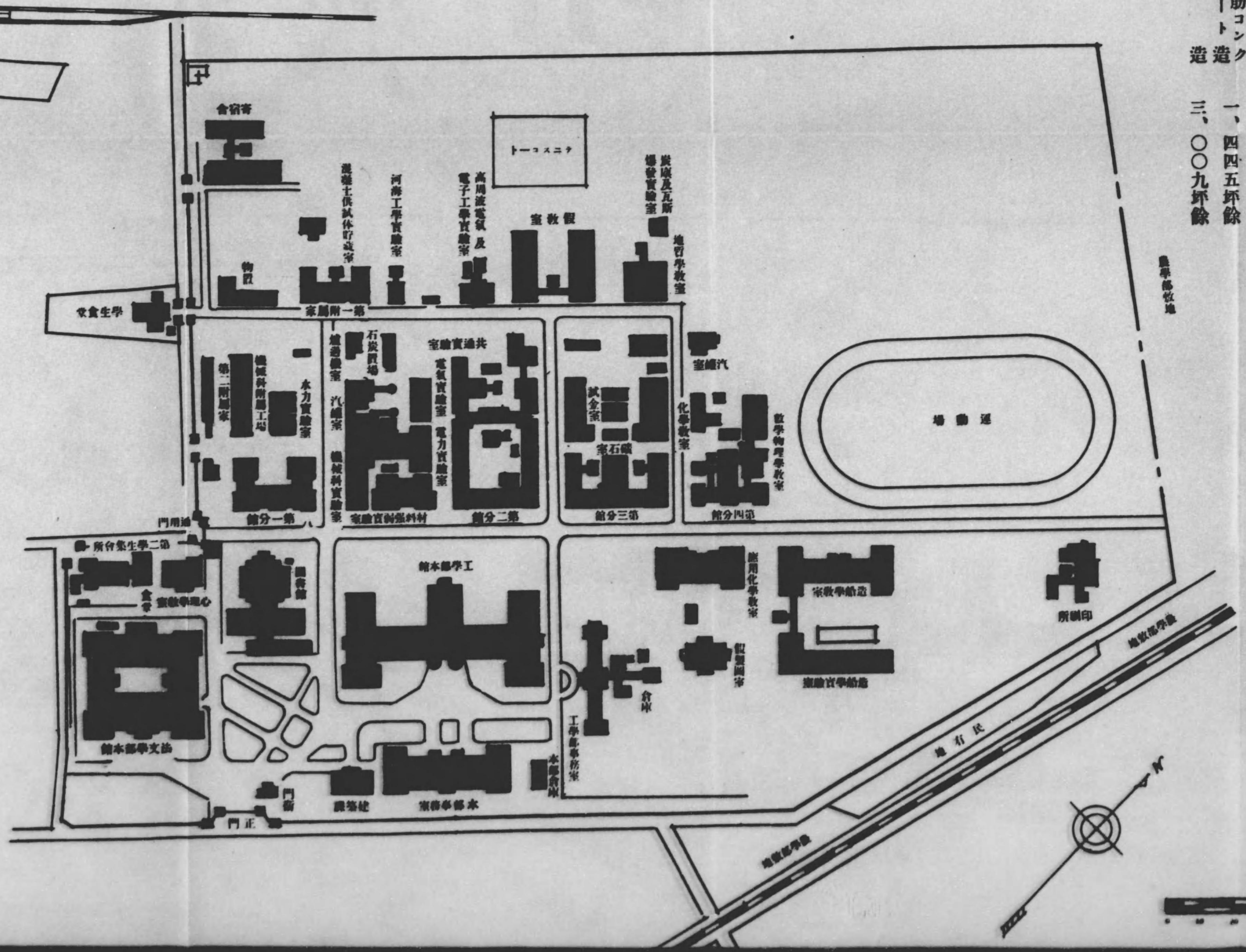

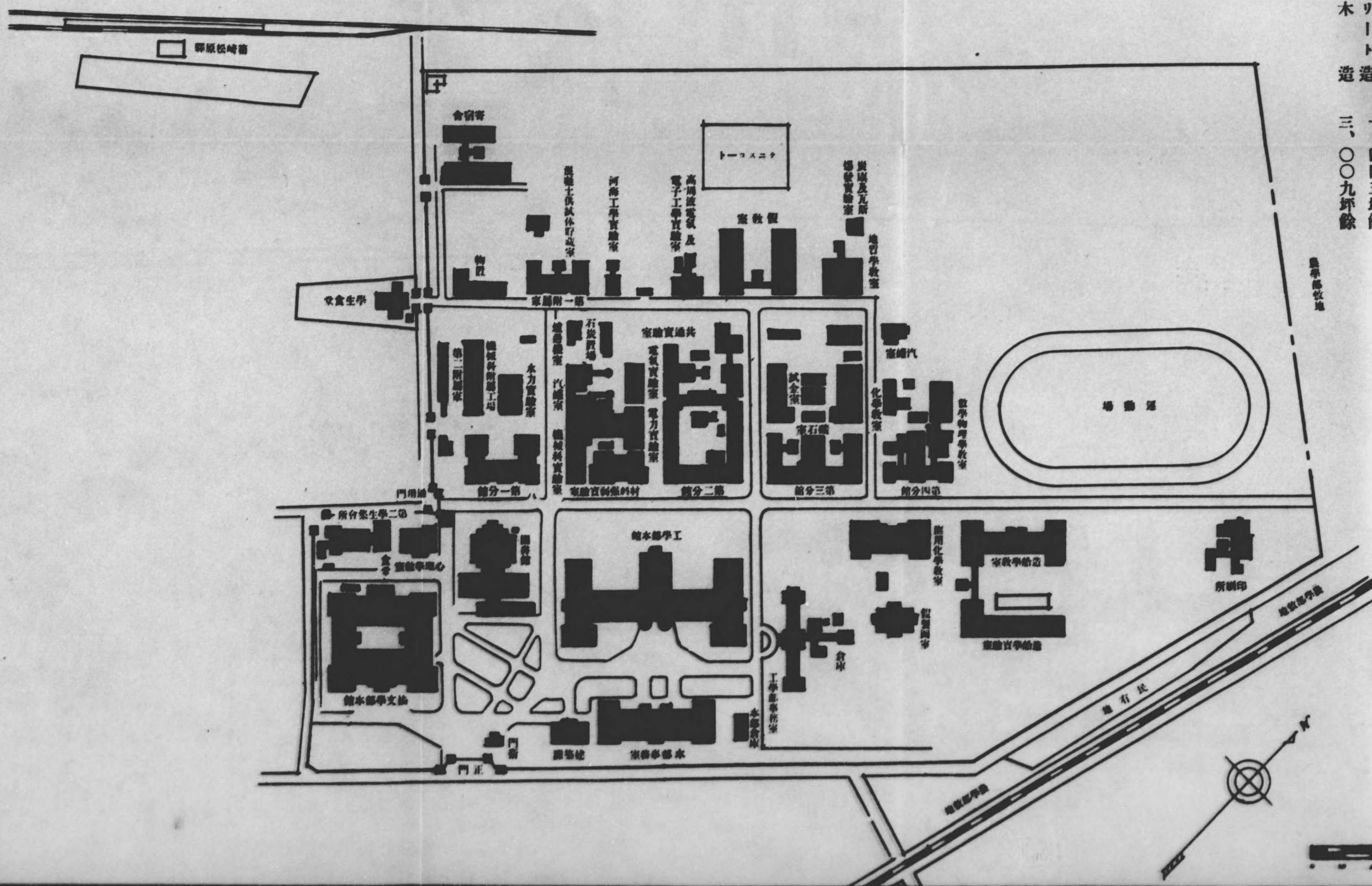

煉瓦造	四五二坪餘	圖書館	三三九坪餘 (鐵筋コンク)
鐵筋コンク	三六坪餘	建坪	一四五坪餘 (木造)
鐵骨造	一二坪餘	第二學生集會所	
木造	三三二坪餘	建坪	
工學部	六〇、〇〇〇坪餘		
地坪	六、四三四坪餘		
煉瓦造	一、九八〇坪餘		
鐵筋コンク	一、四四五坪餘		
木造	三、〇〇九坪餘		

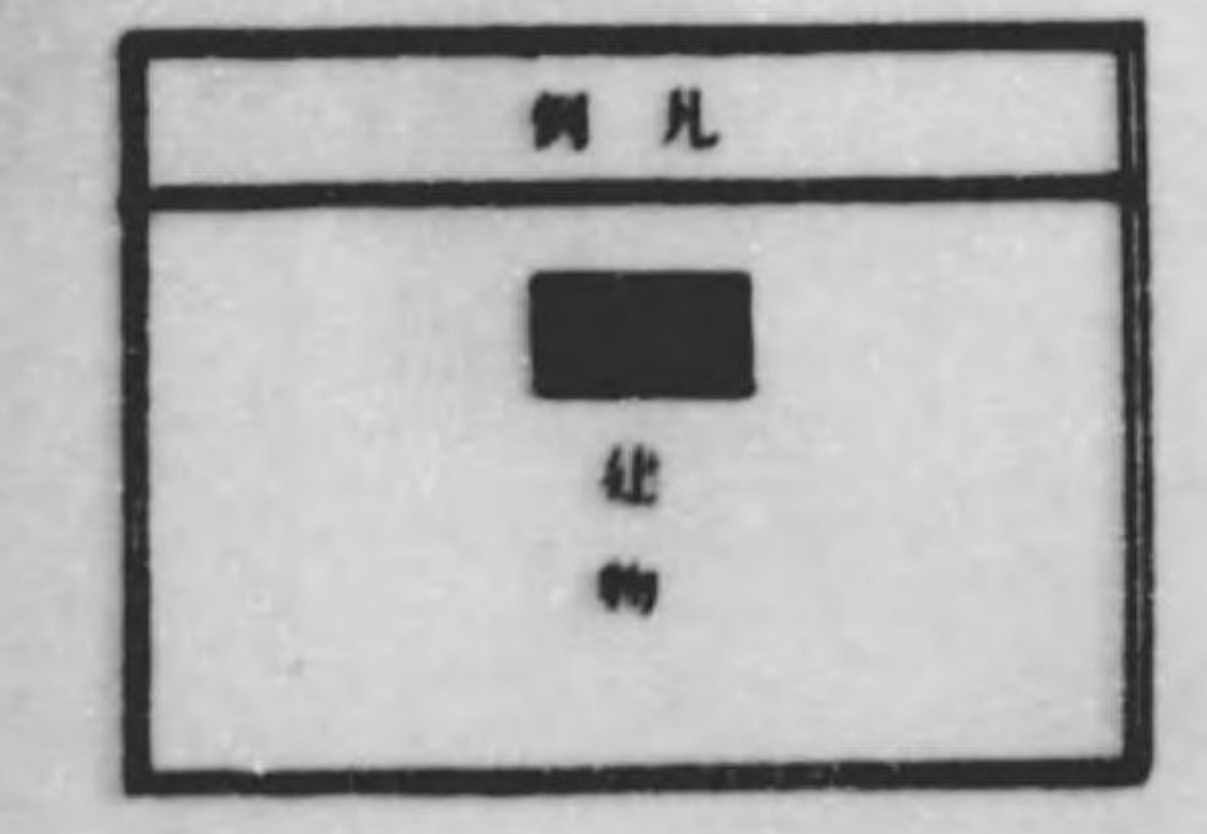



大學本部：工學部：法文學部：圖書館：第二學生集會所平面圖

- |    |          |         |               |
|----|----------|---------|---------------|
| 部  | 坪        | 部       | 坪             |
| 瓦造 | 八二二坪餘    | 法文學部    |               |
| 瓦造 | 四五二坪餘    | 地 坪     | 三、四七四坪餘       |
| 瓦造 | 三六坪餘     | 建 坪     | 八一五坪餘 (鐵筋コンク) |
| 瓦造 | 一二坪餘     | 圖 書 館   |               |
| 瓦造 | 三二二坪餘    | 建 坪     | 三三九坪餘 (鐵筋コンク) |
| 瓦造 | 六〇、〇〇〇坪餘 | 第二學生集會所 |               |
| 瓦造 | 六、四三四坪餘  | 建 坪     | 一四五坪餘 (木 造)   |
| 瓦造 | 一、九八〇坪餘  |         |               |
| 瓦造 | 一、四四五坪餘  |         |               |
| 瓦造 | 三、〇〇九坪餘  |         |               |

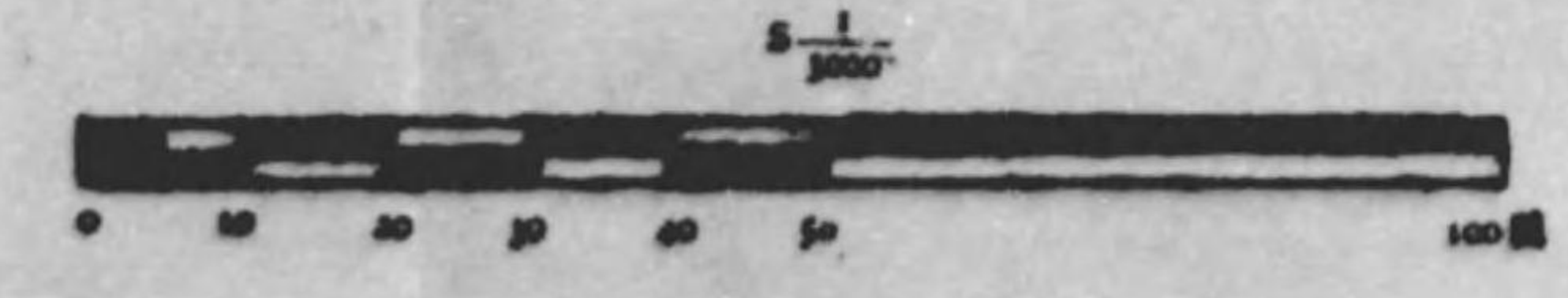
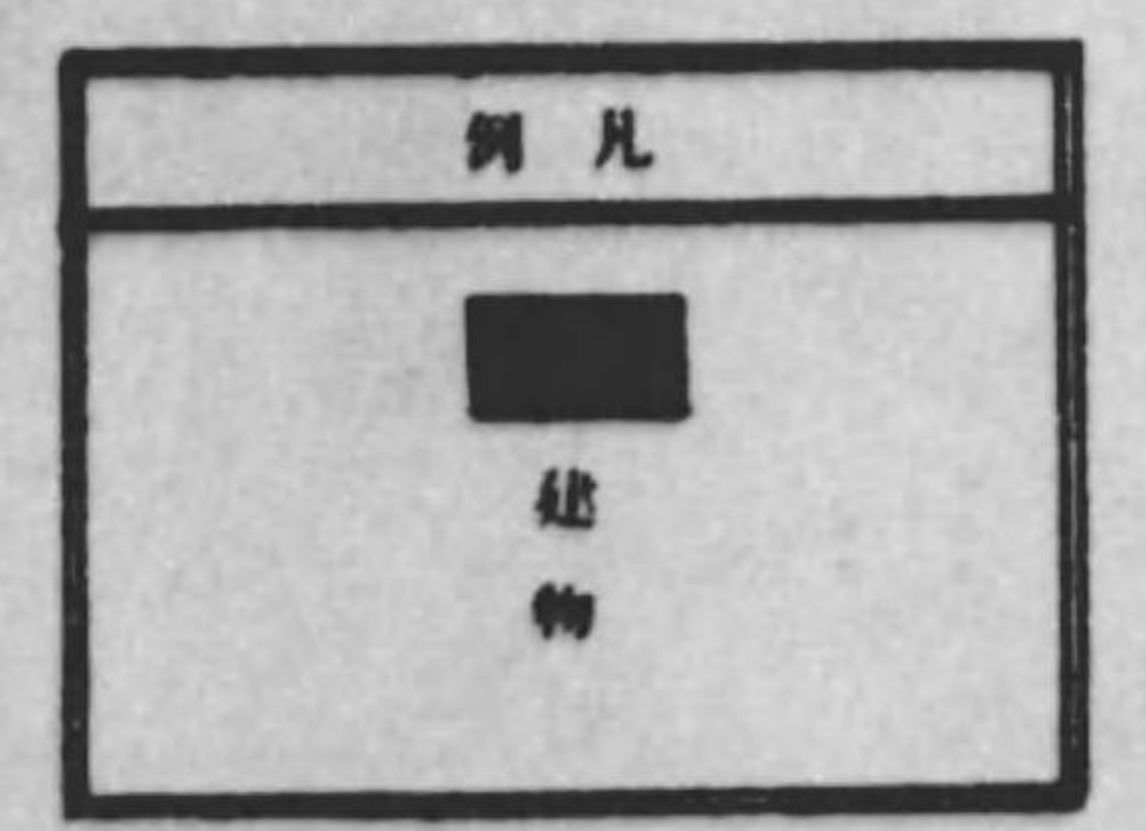
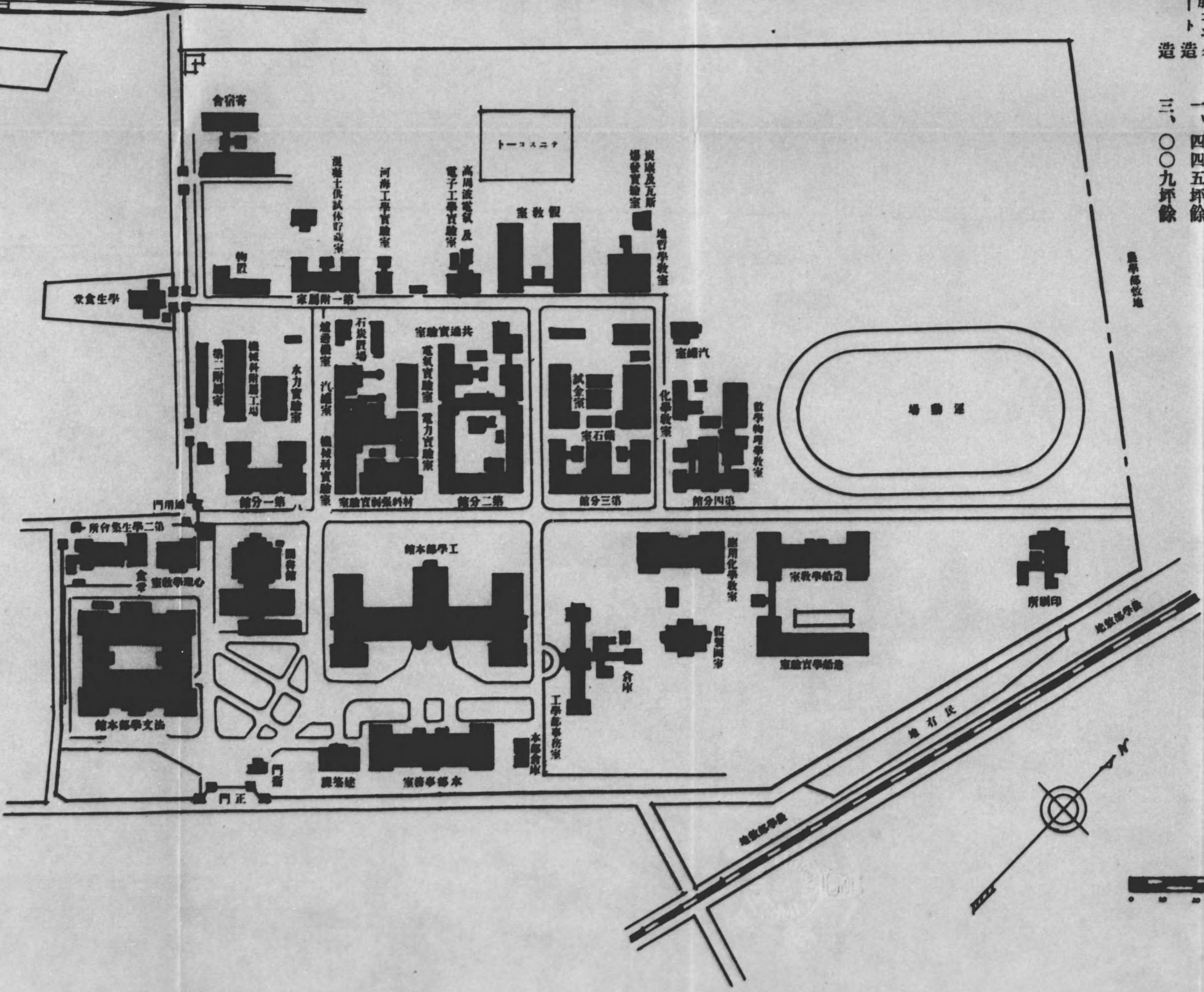

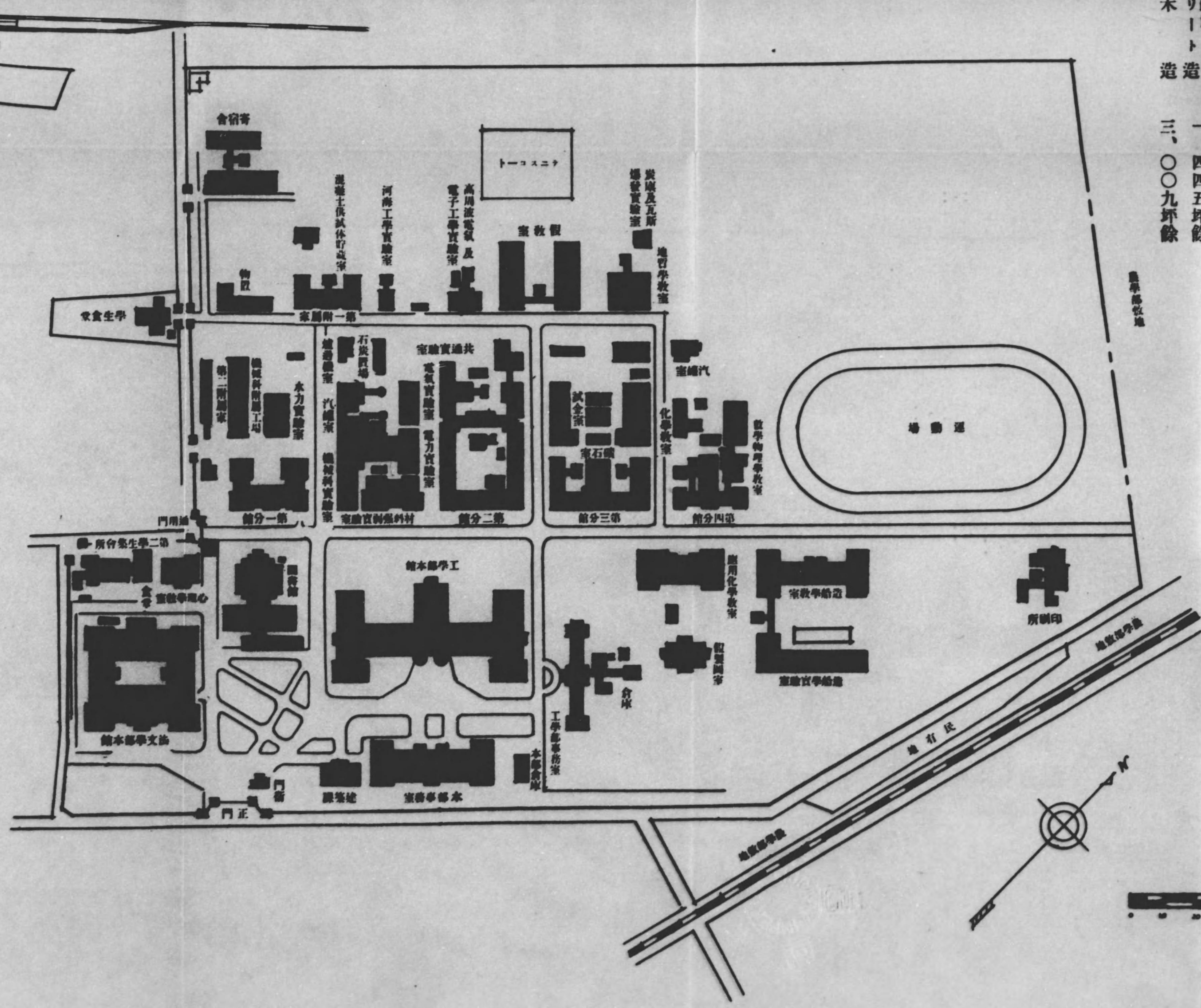

煉瓦造 一、九八〇坪餘  
 鐵筋コンク 一、四四五坪餘  
 リート造 三、〇〇九坪餘  
 木造 三三二坪餘  
 部 三三二坪餘  
 坪六〇、〇〇〇坪餘  
 坪六、四三四坪餘

圖書館 三三九坪餘 (鐵筋コンク)  
 建坪 三三九坪餘 (鐵筋コンク)  
 第二學生集會所 一四五坪餘 (木造)  
 建坪 一四五坪餘 (木造)

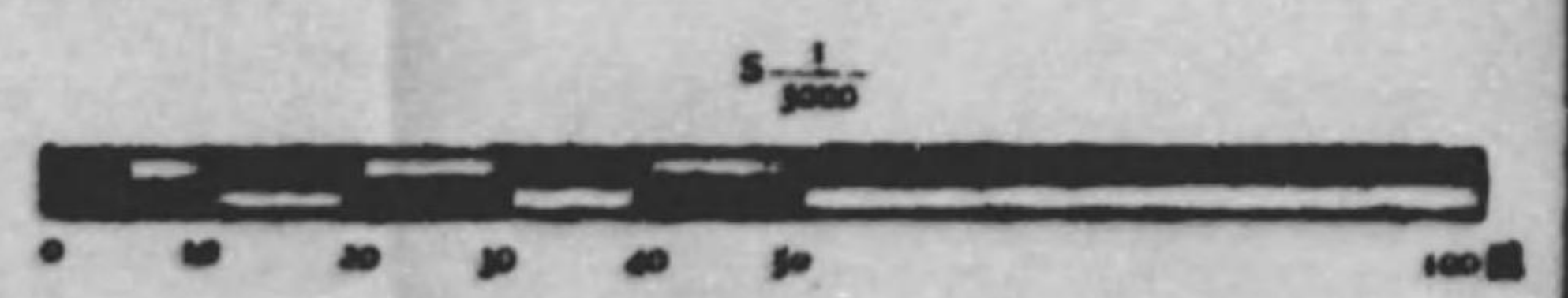
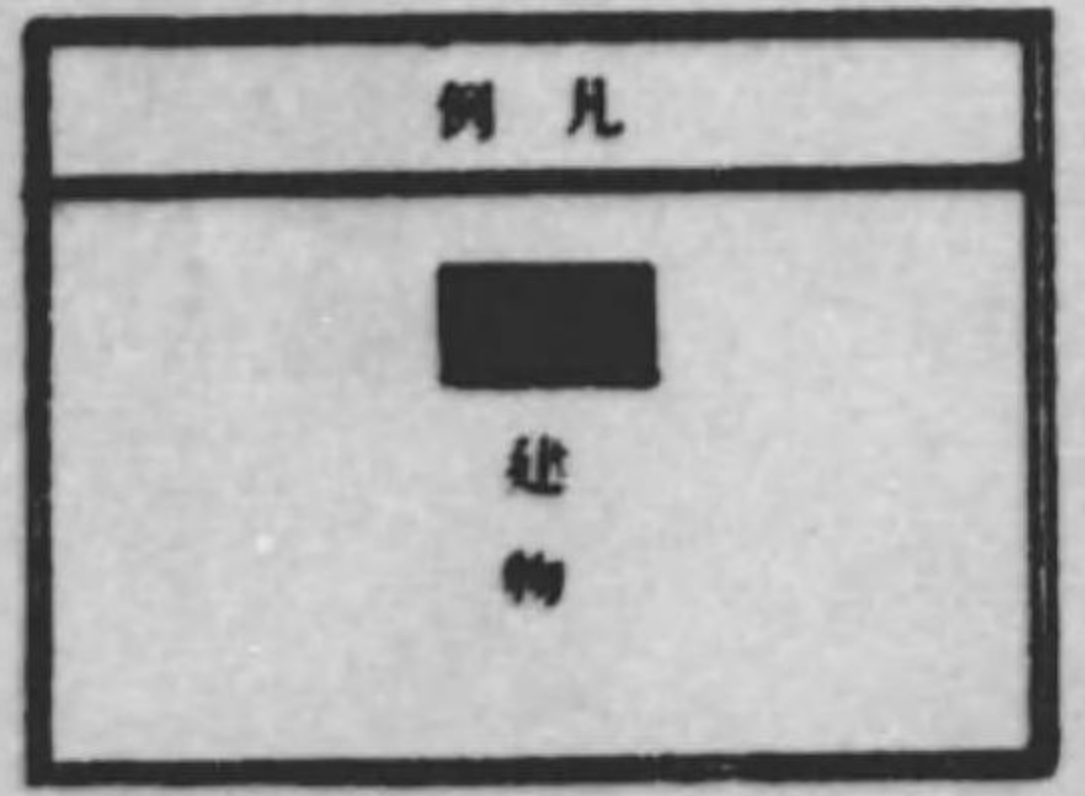

■ 野原松崎藩

例凡

建物

0 20 40 60 80 100

臺灣省立圖書館館址平面圖

一、圖書部 (本館)  
二、閱覽部 (本館)  
三、編目部 (本館)  
四、典藏部 (本館)  
五、參考部 (本館)  
六、特藏部 (本館)  
七、兒童部 (本館)  
八、成人部 (本館)  
九、職業部 (本館)  
十、社會部 (本館)

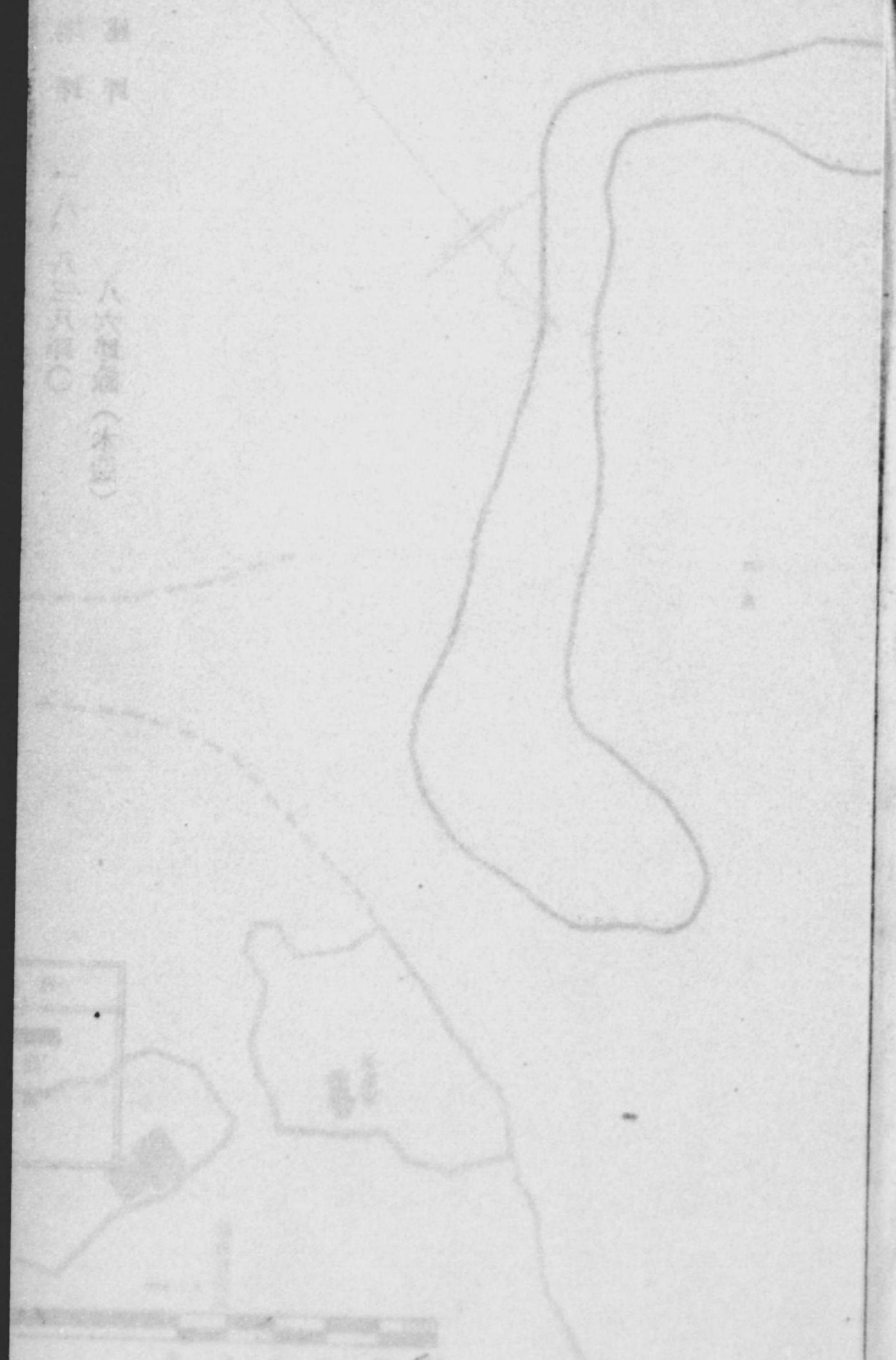
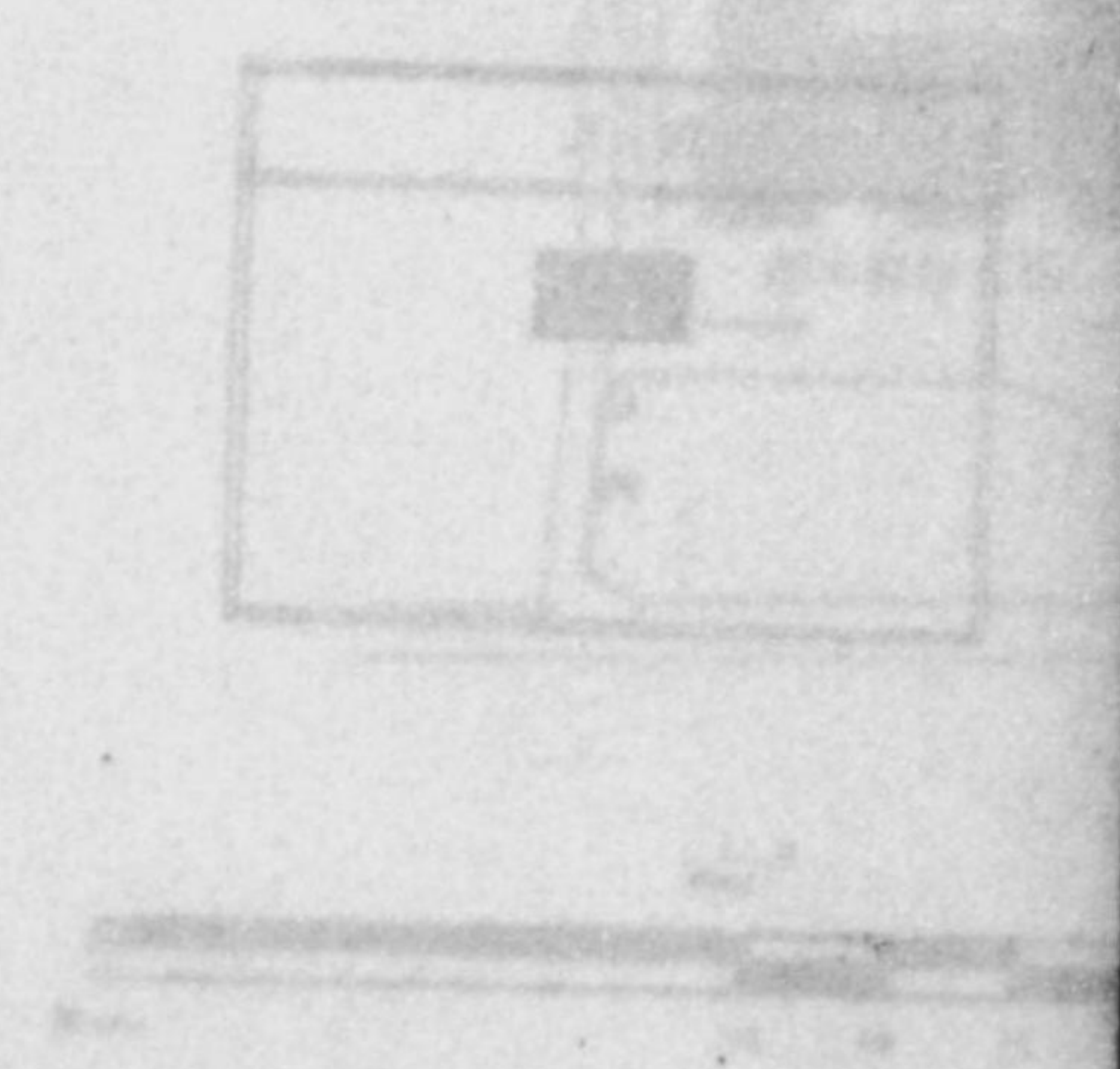

八、六、四、二、〇  
八、六、四、二、〇

九州帝國大學附屬天草臨海實驗所平面圖

天草臨海實驗所

地 坪 一八、八三八坪○  
建 坪 八六坪餘(木造)

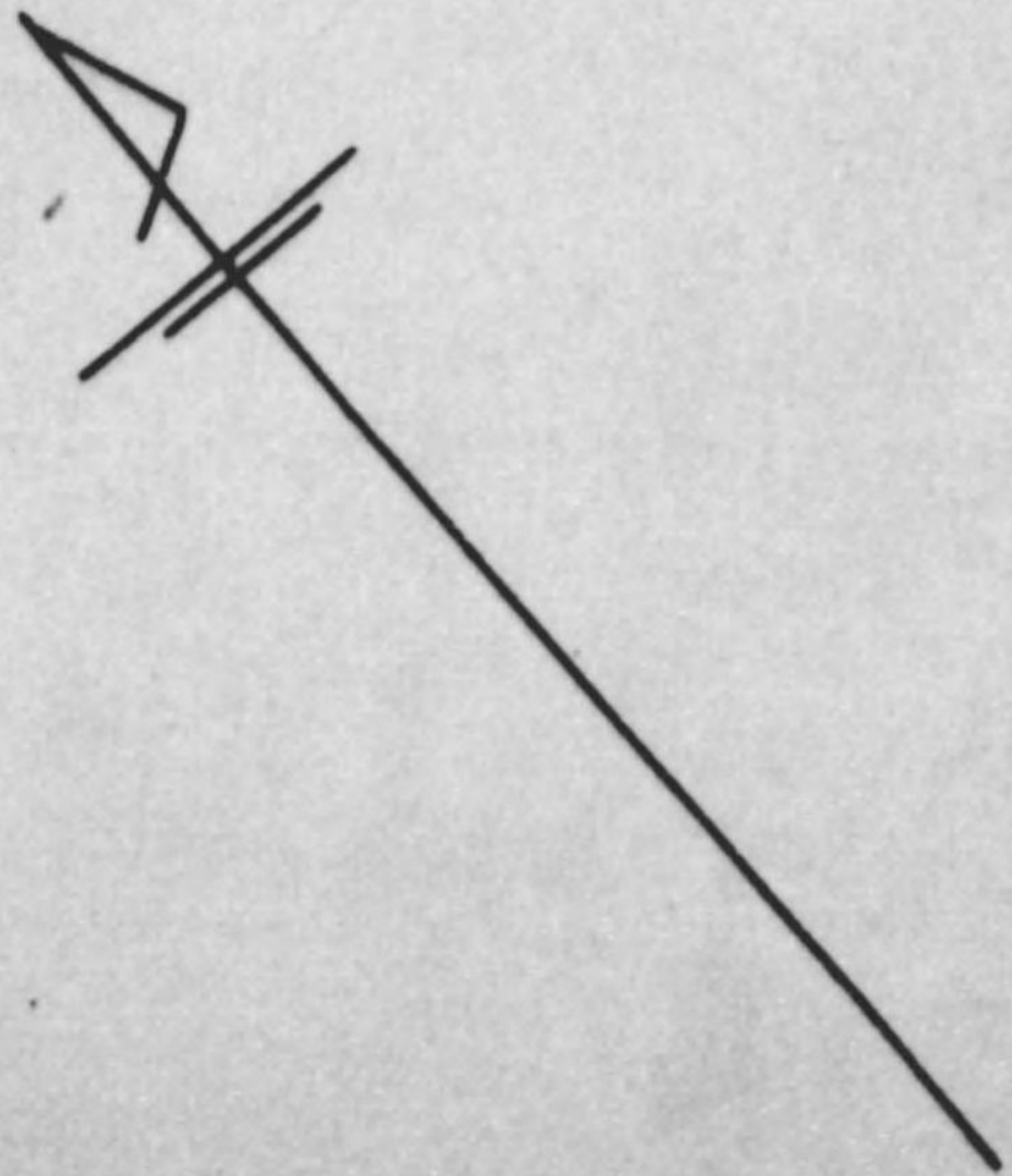

天草灣

宮前

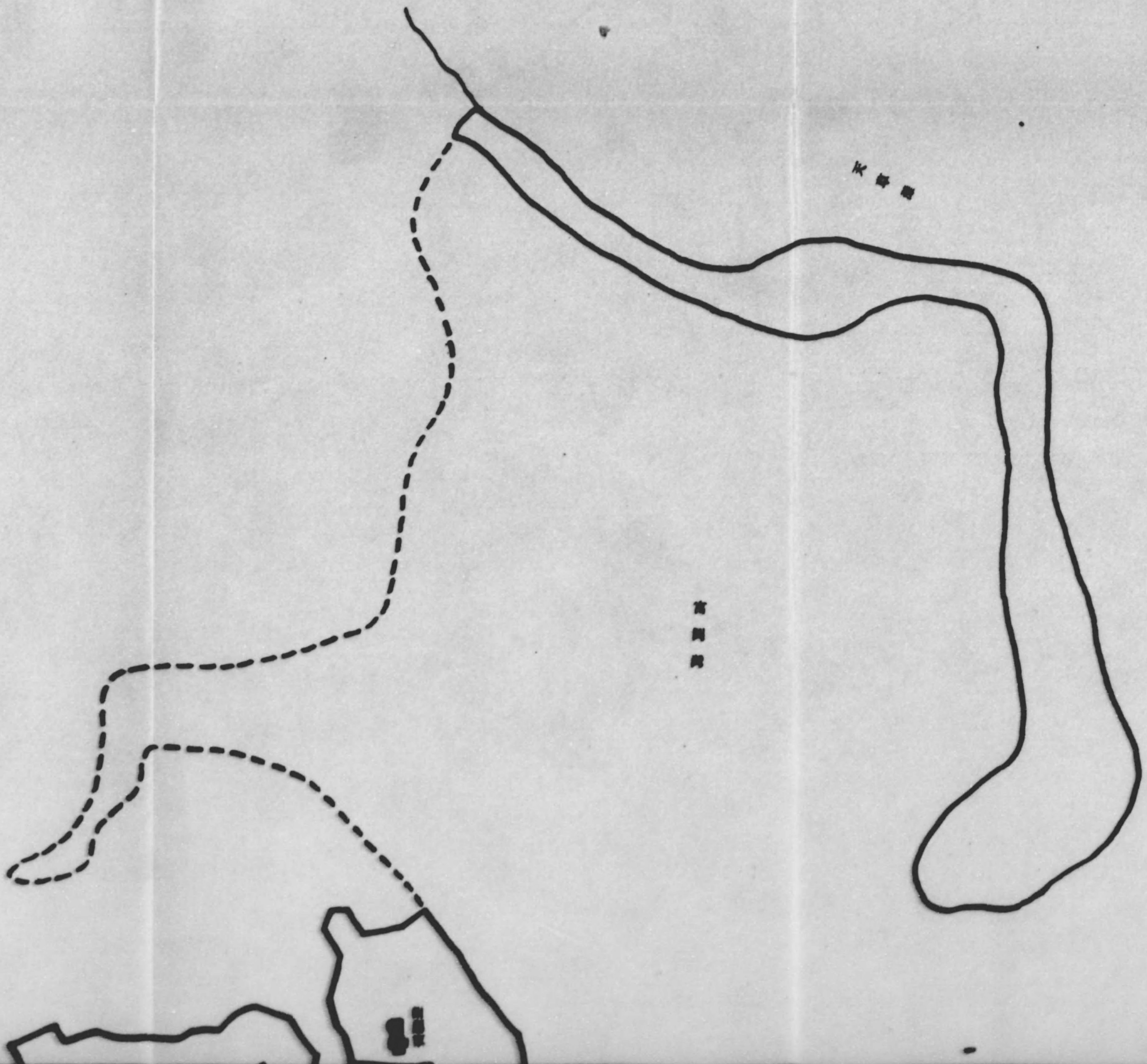

九州帝國大學附屬天草臨海實驗所平面圖

天草臨海實驗所

地坪 一八、八三八坪○

建坪 八六坪餘(木造)

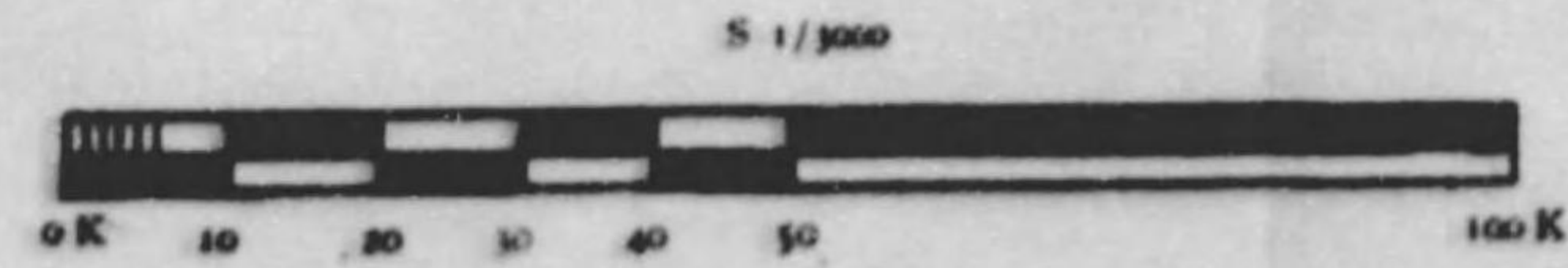
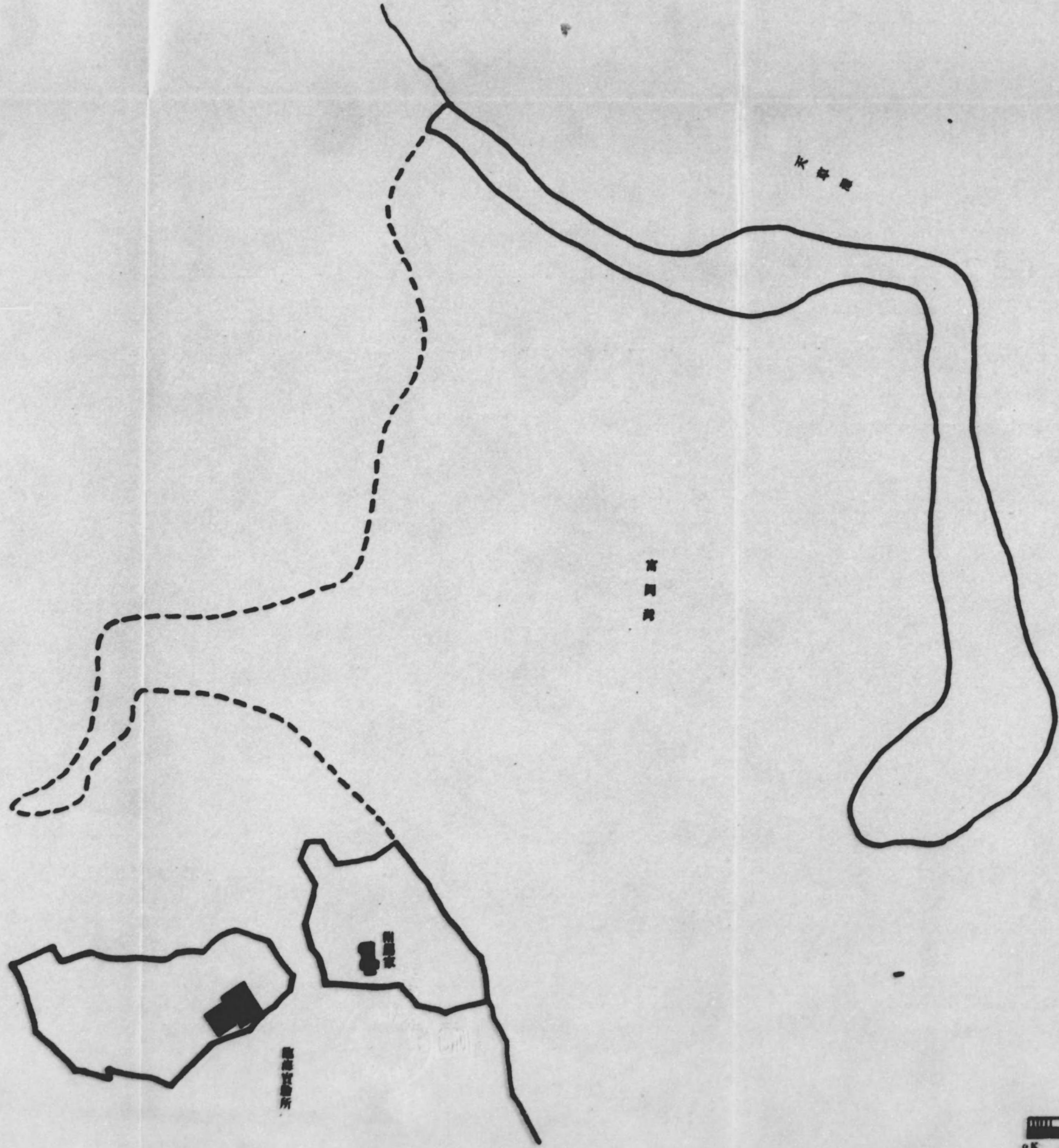

大清帝國大舉湖廣天章湖廣新實錄圖

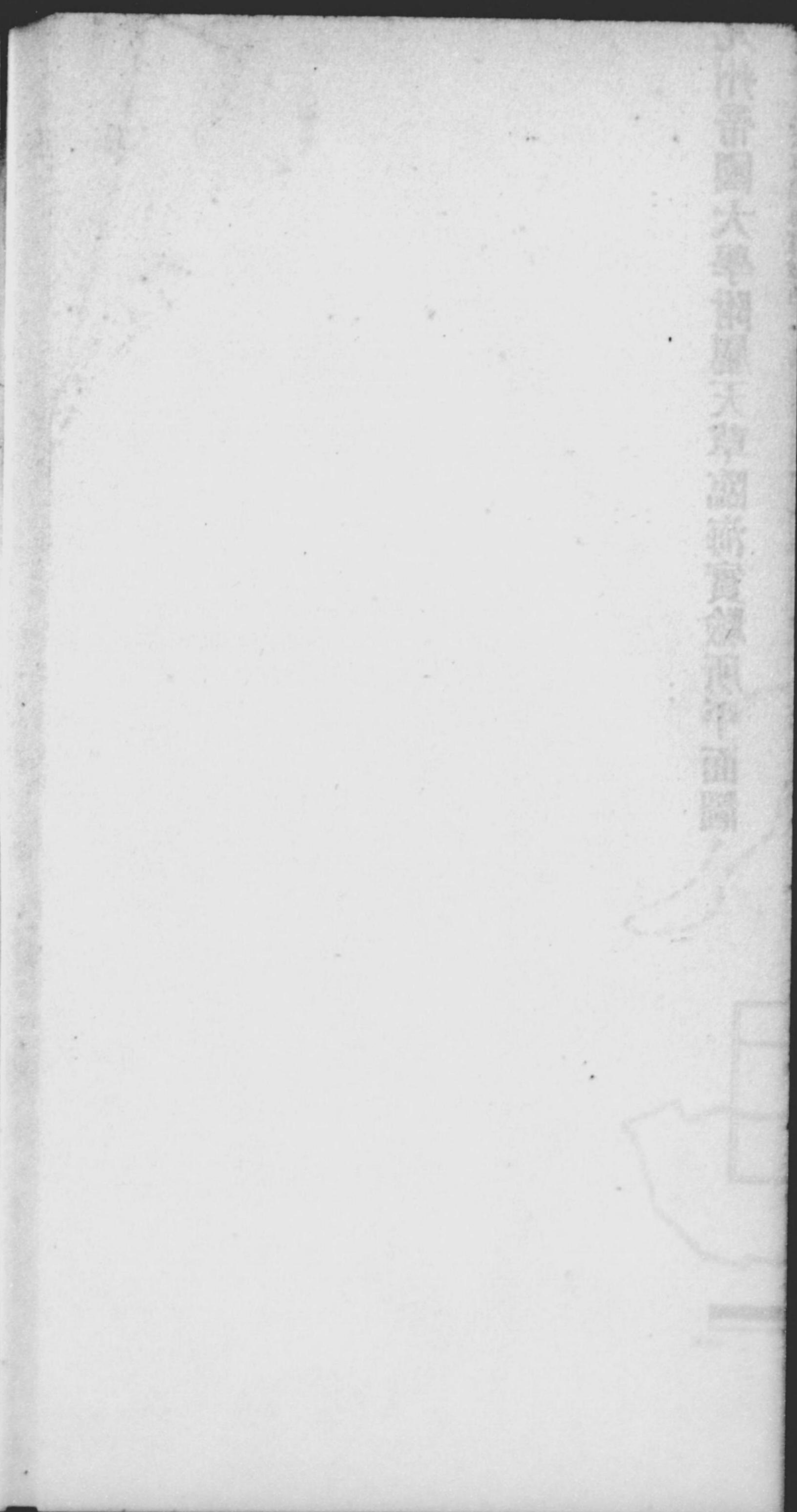

# 九州帝國大學農學部平面圖

農學部

地坪 四八、四二六坪餘  
 建坪 三、七九〇坪餘

煉瓦造	一〇九坪餘
鐵筋コンクリート造	二九七坪餘
木造	三、二〇三坪餘
鐵骨造	一二六坪餘
鐵骨造	五五坪餘







# 學農學部平面圖

四八、四二六坪餘  
三、七九〇坪餘

一〇九坪餘  
二九七坪餘  
三、二〇三坪餘  
一二六坪餘  
五五坪餘

道 道 助 道 道 步 道

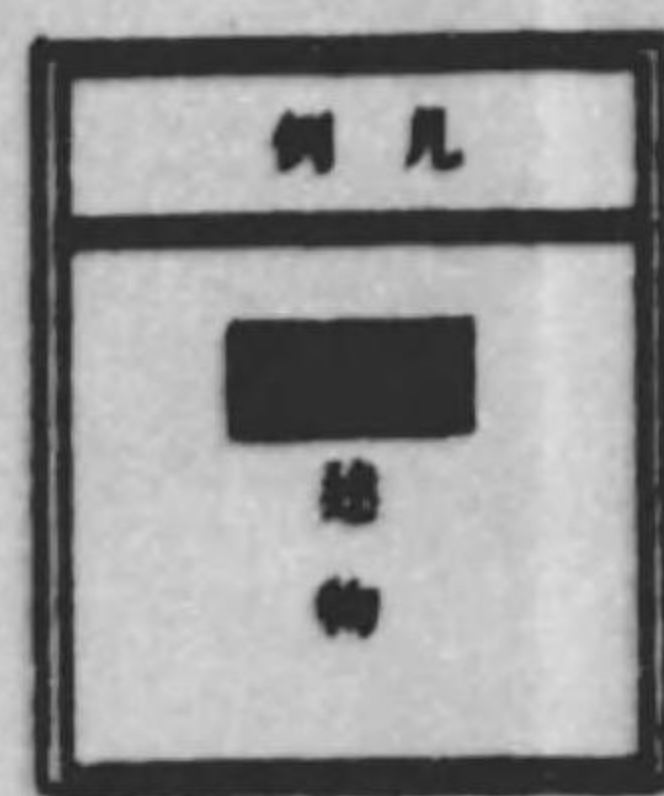

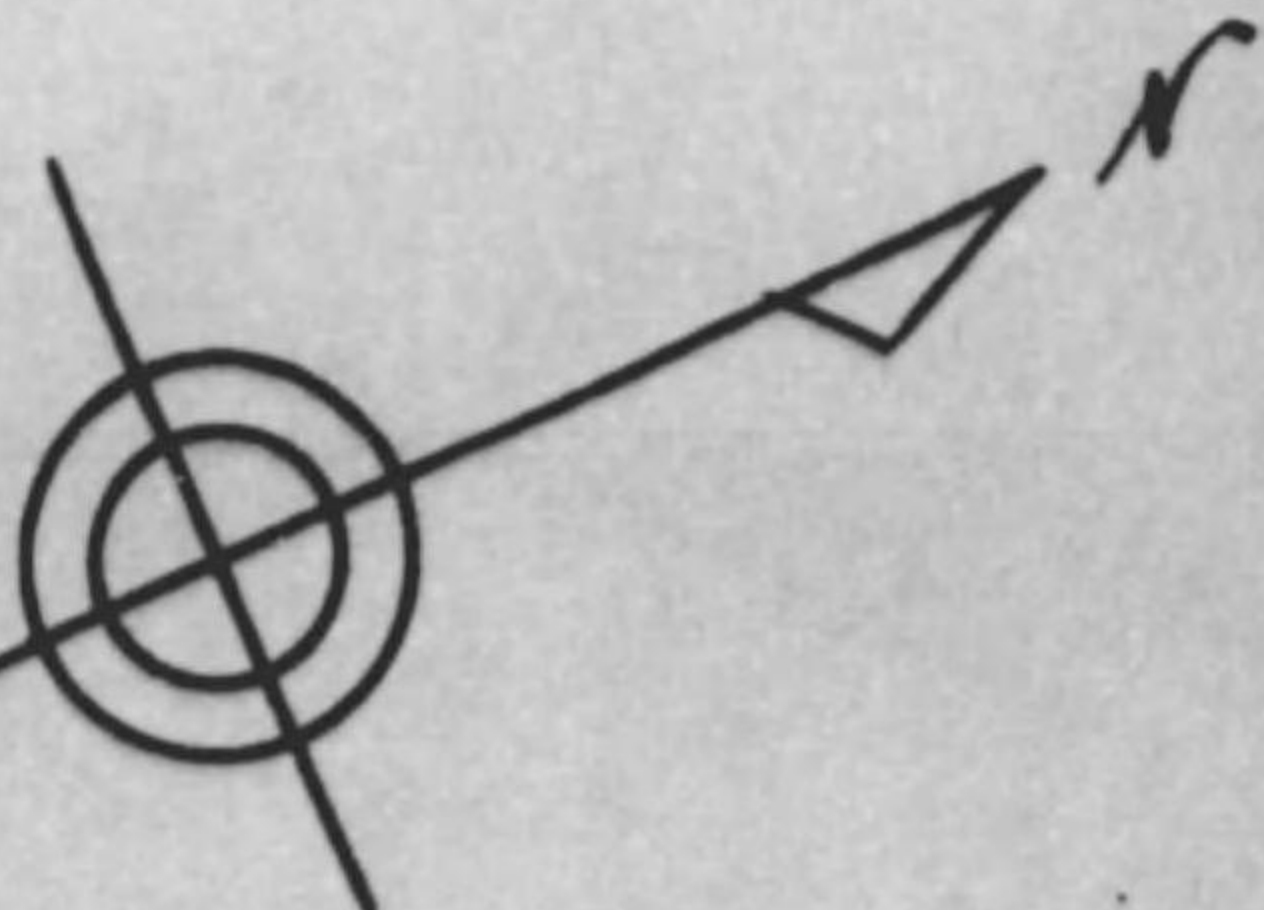

學農學部平面圖

四八、四二六坪餘  
三、七九〇坪餘

造 一〇九坪餘  
造 二九七坪餘  
造 三、二〇三坪餘  
造 一二六坪餘  
造 五五坪餘


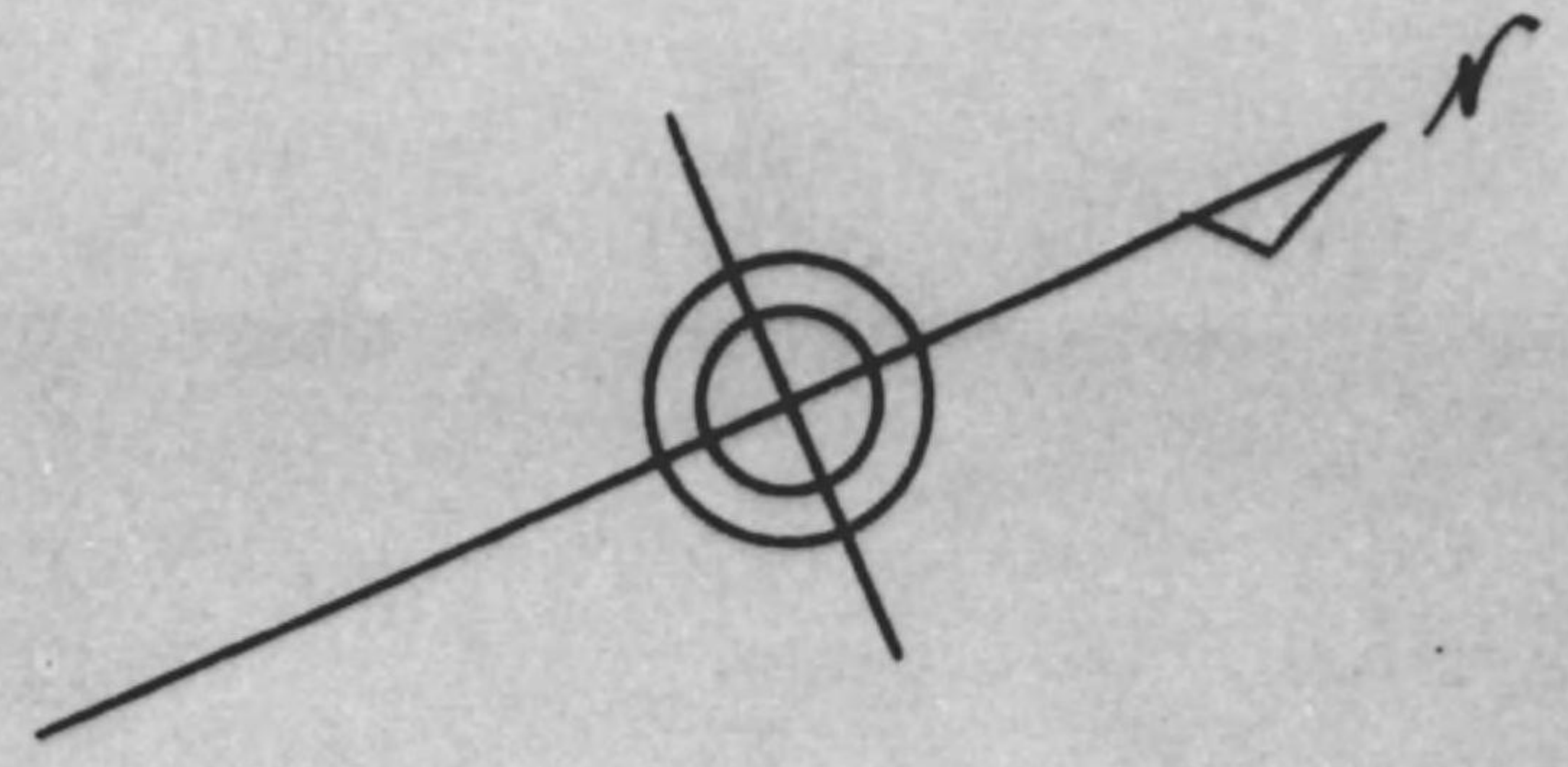



# 九州帝國大學農學部附屬農場平面圖

附屬農場

地坪 八〇、五〇四坪餘  
 建坪 九一九坪餘

内

鐵筋ブロック造 三六坪餘  
 木造 八〇四坪餘  
 鐵筋コンクリート造 四九坪餘  
 鐵筋コンクリート造 三〇坪餘

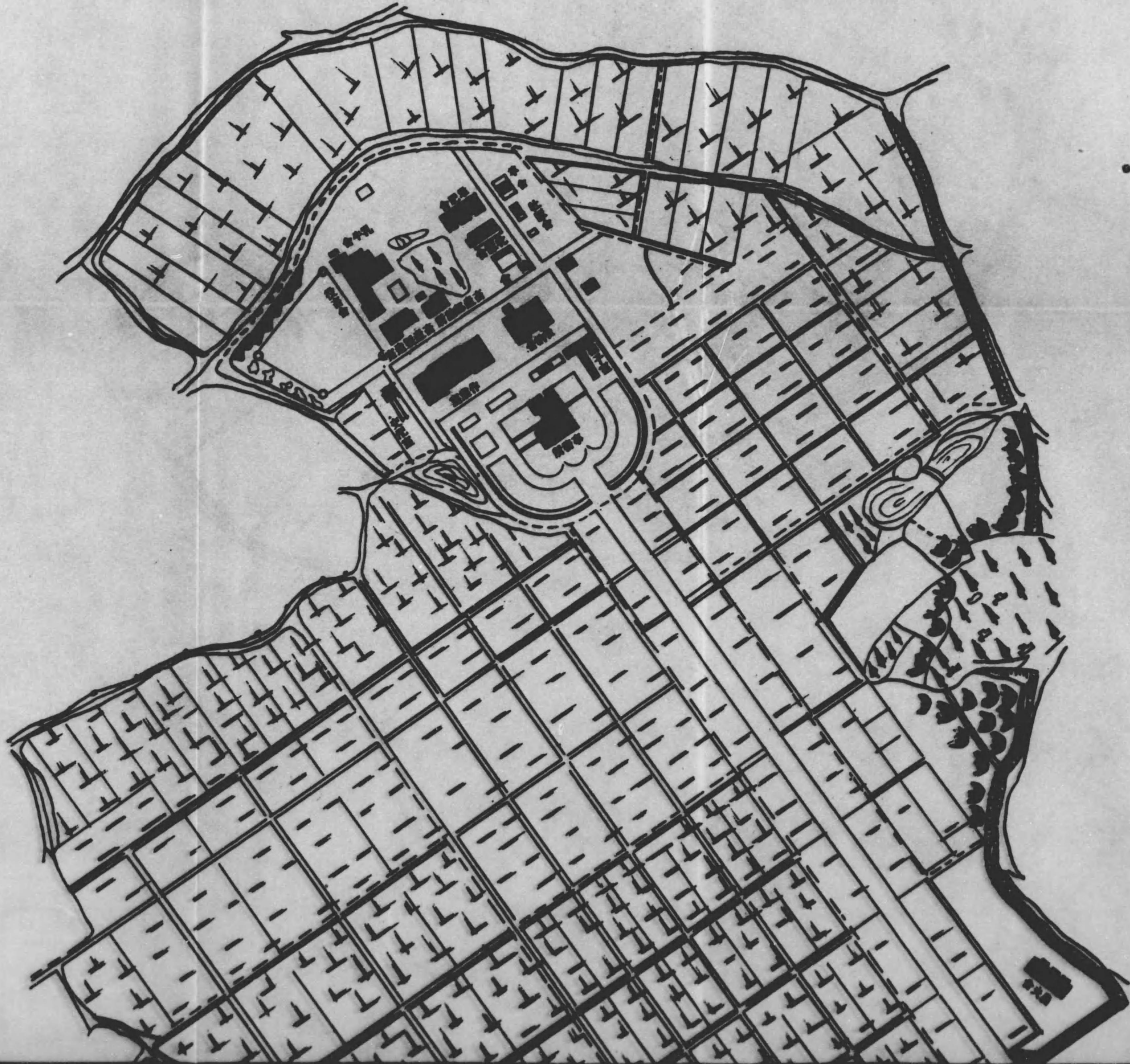

例凡

米田	野菜田	果樹園	池	道

# 州帝國大學農學部附屬農場平面圖

附屬農場

地坪 八〇、五〇四坪餘  
 建坪 九一九坪餘

内

鐵筋アロツク造 三六坪餘

木造 八〇四坪餘

鐵筋コンクリート造 四九坪餘

鐵筋コンクリート造 三〇坪餘

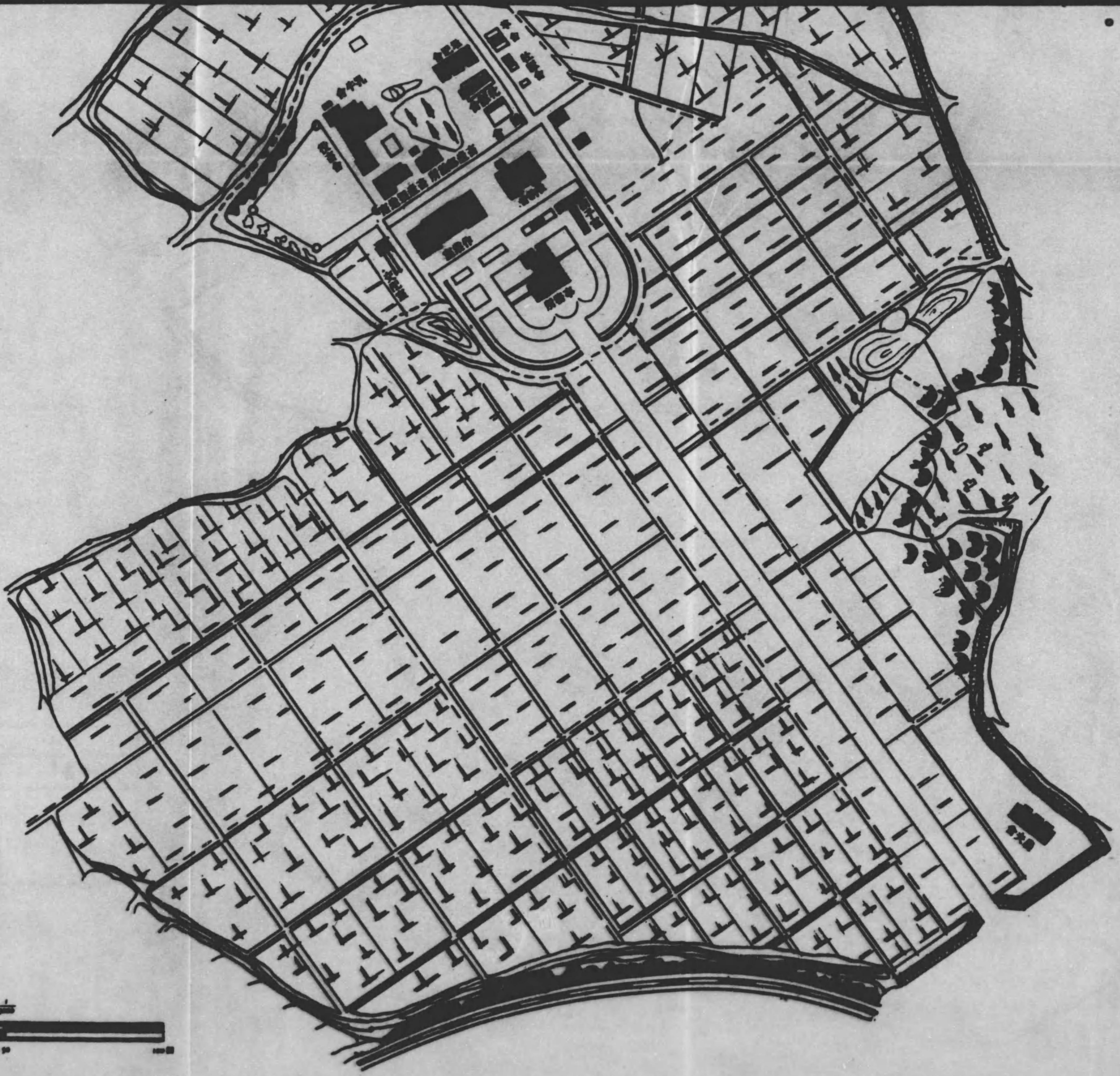

例凡

鐵筋 コンクリート 造	水	鐵筋 コンクリート 造	木造	鐵筋 コンクリート 造

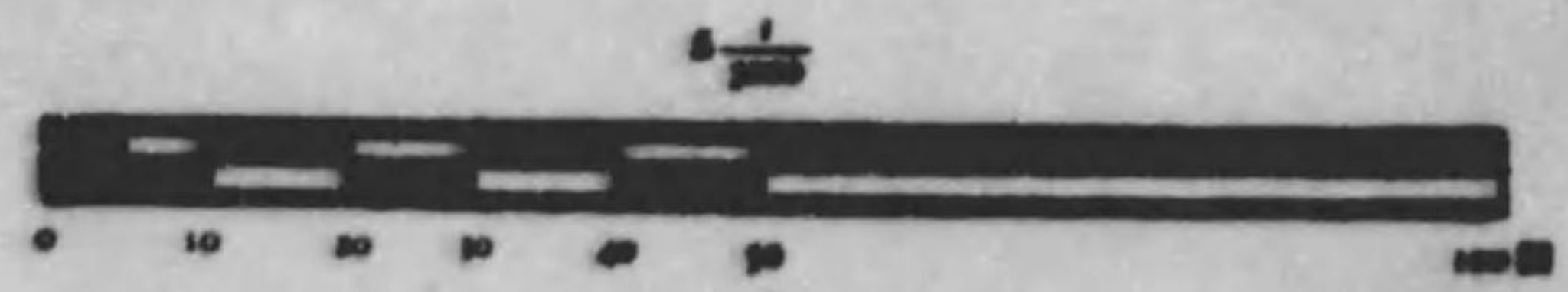

八〇號  
三六號

六〇號  
五〇號

總滄州圖覽專平面圖

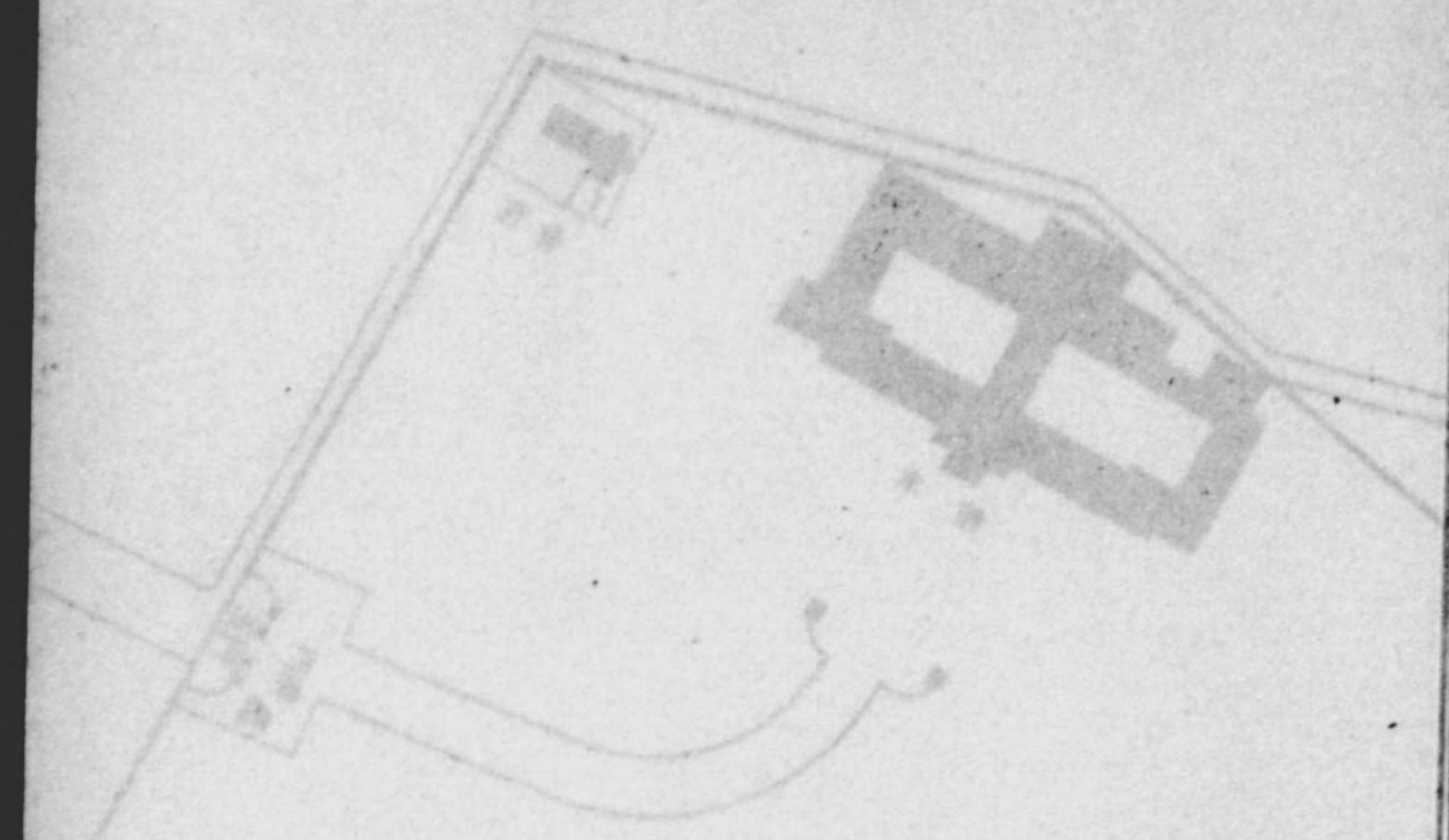
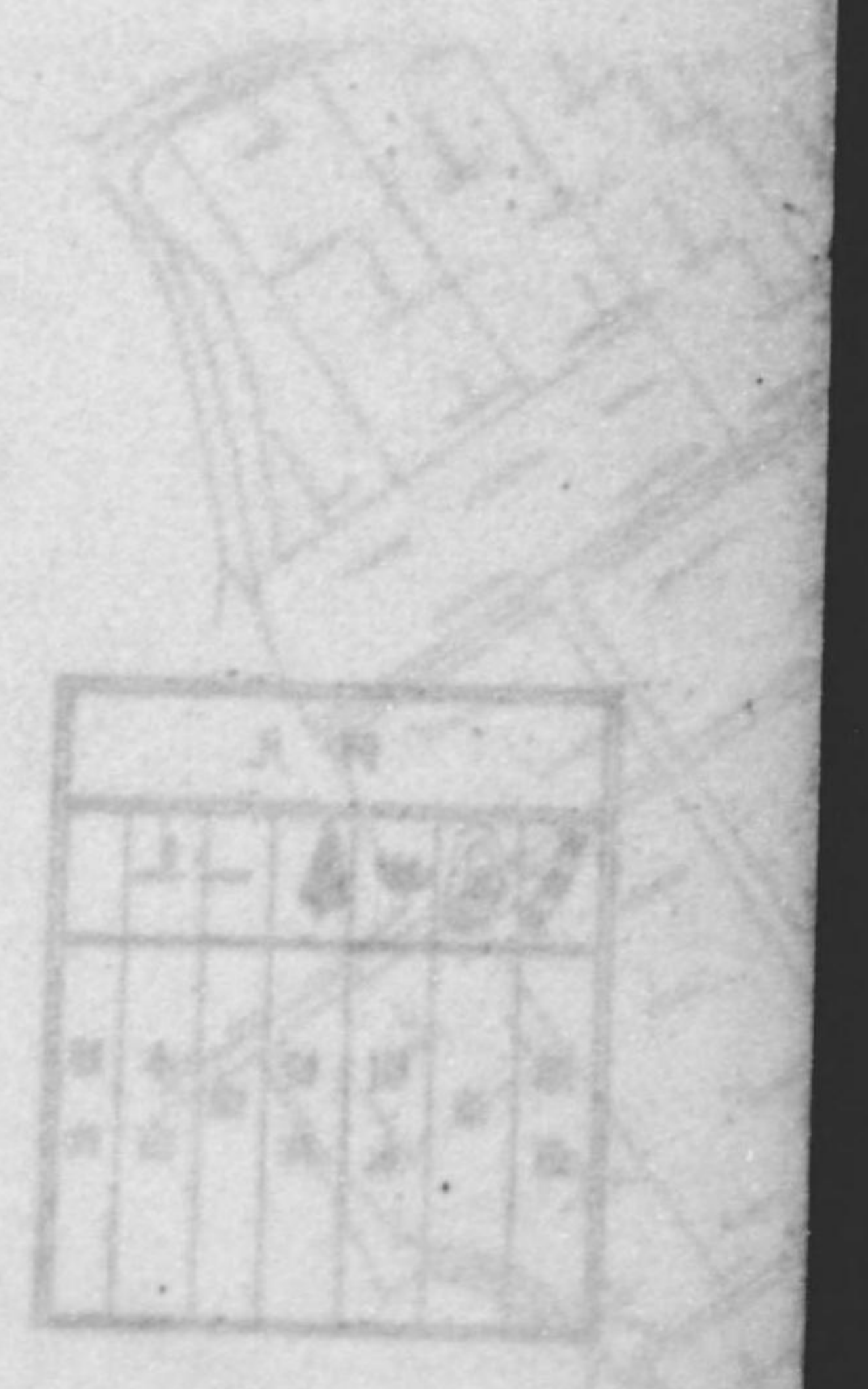

# 温泉治療學研究所平面圖

温泉治療學研究所

地 坪 二〇、〇〇〇坪〇

建 坪 七〇三坪餘(木造)

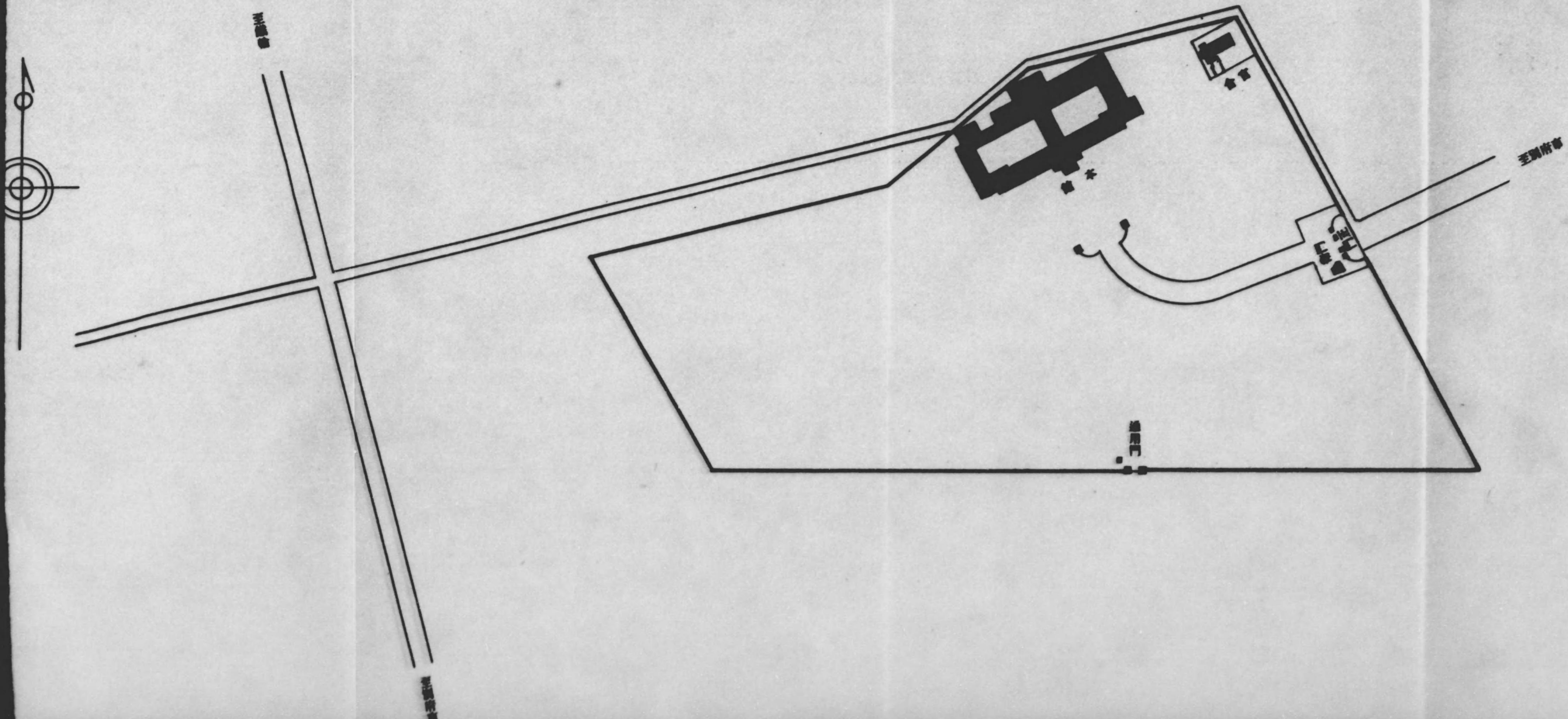

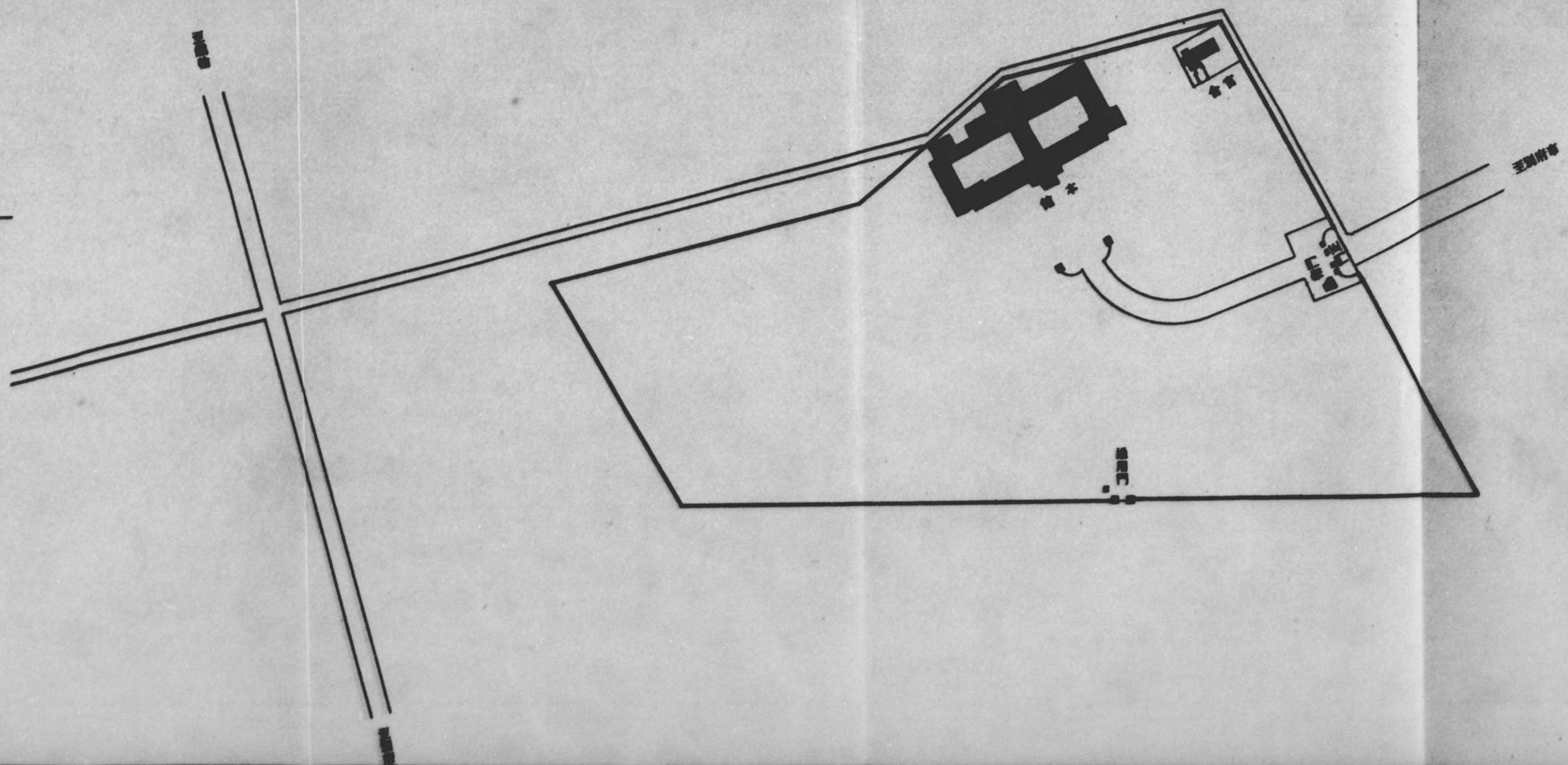



# 温泉治療學研究所平面圖

温泉治療學研究所

地 坪 二〇、〇〇〇坪〇

建 坪 七〇三坪餘（木造）

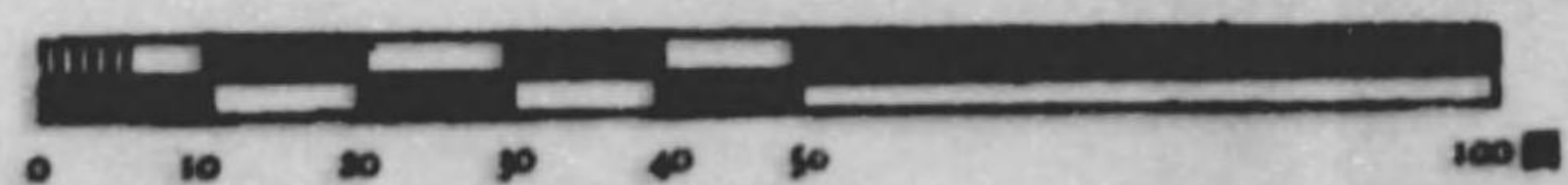
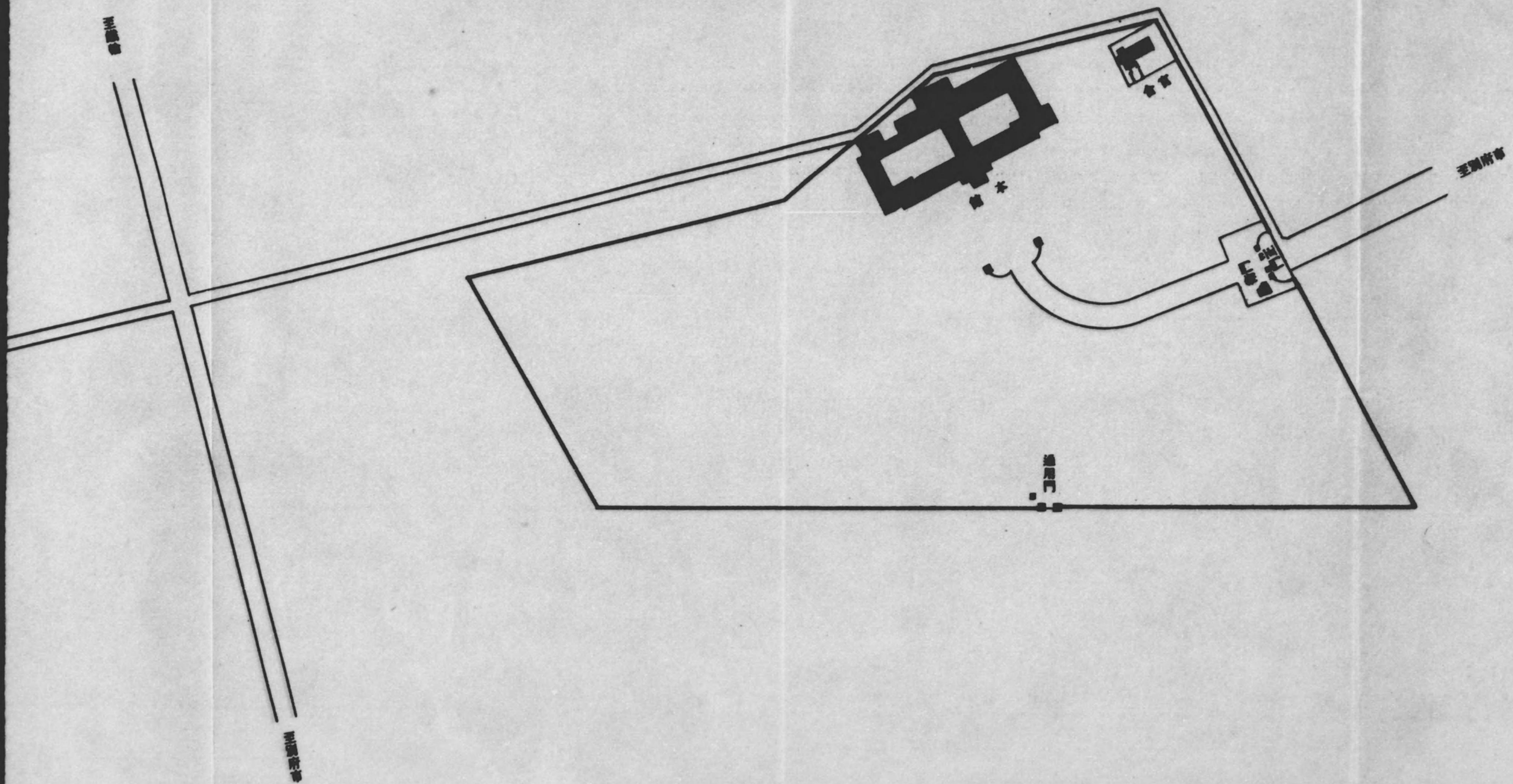

地 坪 二〇、〇〇〇坪〇

建 坪 七〇三坪餘（木造）

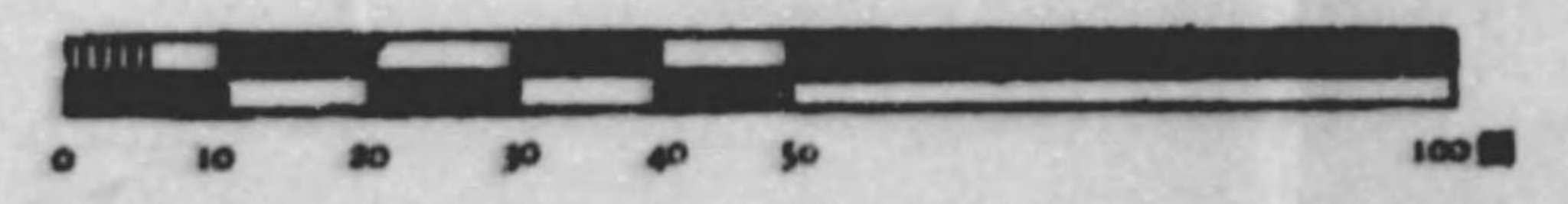
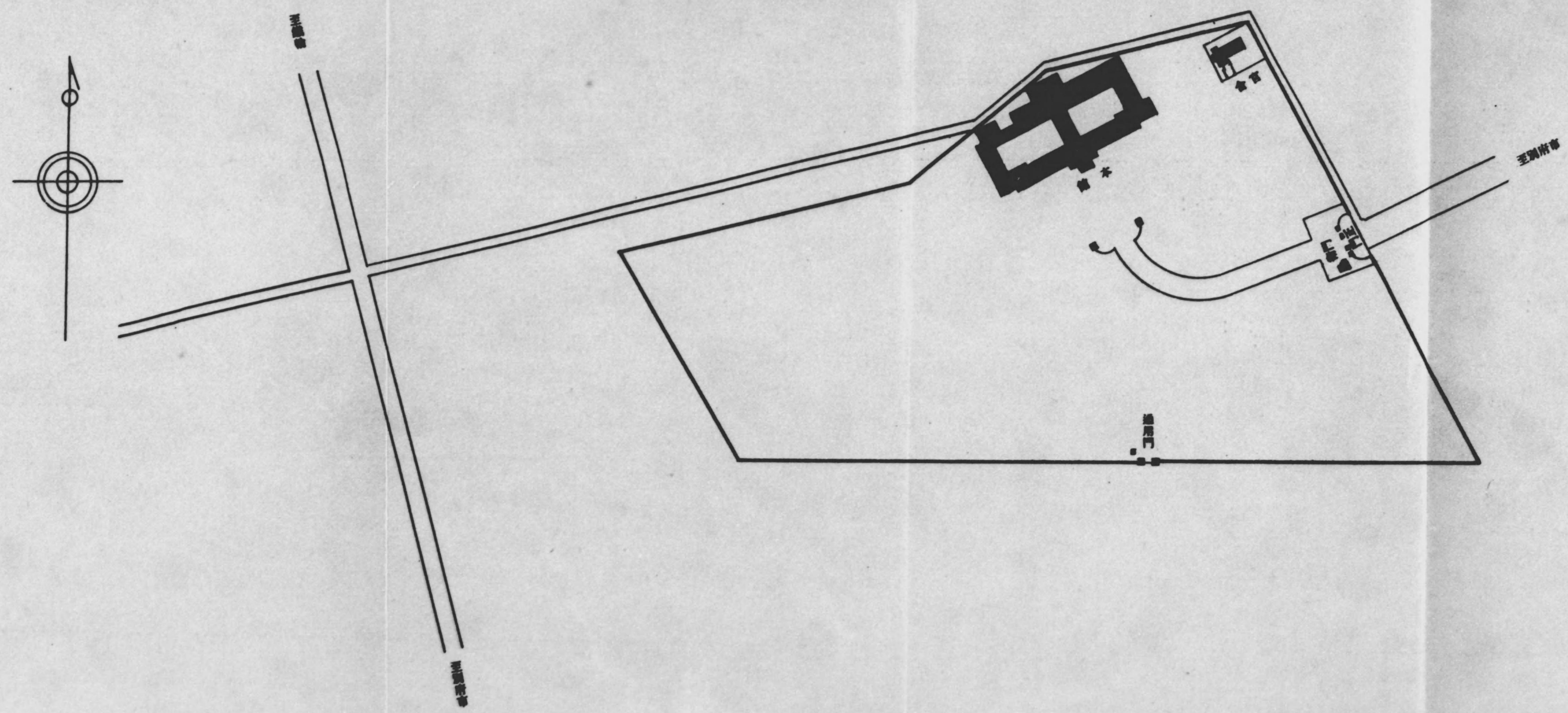

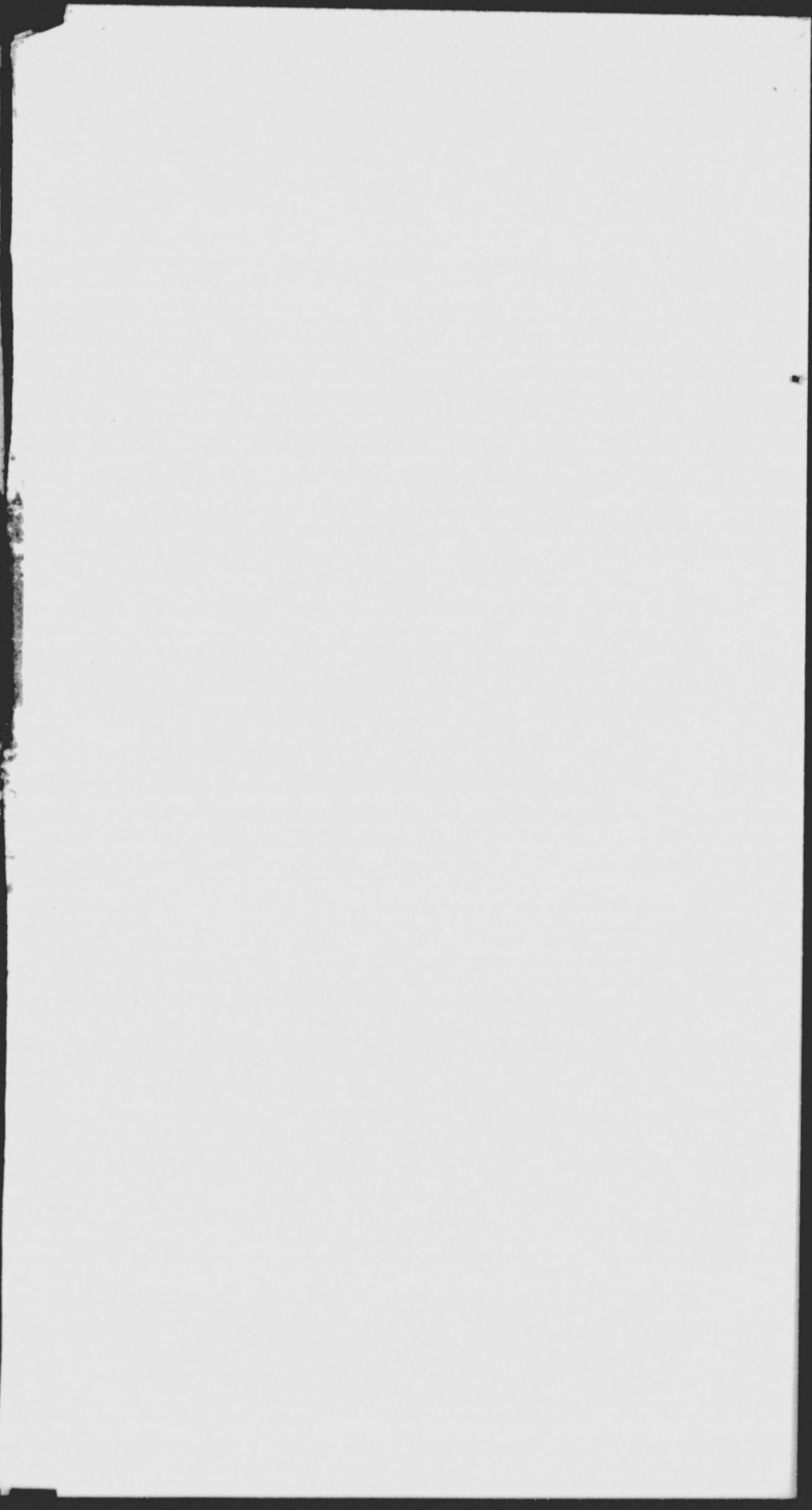

第八臨時教員養成一覽

(昭和七年)

目 錄

○沿革略

一

○臨時教員養成所ニ關スル法令

二

臨時教員養成所官制

三

臨時教員養成所規程

四

臨時教員養成所管理者職務規程

五

臨時教員養成所名稱及學科

六

○職 員

七

第八臨時教員養成所職員

八

○第八臨時教員養成所規則

九

第一章 學科、學科課程及修業年限

一〇

第二章 學年、學期及休業

一一

第三章	定員、入學、在學及學費	一六
第四章	退學	一九
第五章	懲戒	二〇
第六章	卒業	二〇
第七章	服務義務	二〇
第八章	學費及授業費償還	二一
○第八臨時教員養成所生徒學費支給規程		
○生徒姓名		二七
○卒業生姓名		二七
○附 表		二八
生徒卒業生表		三一
生徒府縣別調		三一
生徒年齢表		三二

○沿革略

本所ハ大正十二年四月五日文部省告示第二百六十三號ヲ以テ九州帝國大學内ニ第八臨時教員養成所トシテ數學科、物理化學科ヲ置カレ同月ヨリ開始スルコトトナレリ同時ニ臨時教員養成所官制ニ據リ九州帝國大學總長眞野文二之カ管理者トナル同年同月本所規則ヲ制定ス

- 十二年
- 五月 生徒各三十名ヲ收容シ授業ヲ開始ス
- 十四年
- 三月 生徒學費支給規程中改正ス。第一回卒業證書授與式ヲ舉行ス
- 四月 數學科生徒三十七名ヲ收容ス
- 九月 本所規則ヲ改正ス
- 十五年
- 三月 總長眞野文二願ニ依リ本官ヲ免セラレ後任總長大工原銀太郎之カ管理者トナル
- 昭和二年

○沿革略

三月 第二回卒業證書授與式ヲ舉行ス

四月 數學科生徒三十名ヲ收容ス

十月 本所規則中改正ス

昭和四年

九月 總長大工原銀太郎依願免官トナリ十月後任總長松浦鎮次郎之ガ管理者トナル

昭和五年

三月 第三回卒業證書授與式ヲ舉行ス

五月 數學科生徒二十五名ヲ收容ス

昭和六年

五月 本所規則中改正 ○本所生徒學費支給規程中改正ス

### ○臨時教員養成所ニ關スル法令

勅令第百號

明治三十五年  
三月二十七日

(明治三十六年一月勅令第二三二號同)  
(三十九年三月勅令第四二號ヲ以テ改正)

### 臨時教員養成所官制

第一條 臨時教員養成所ハ師範學校、中學校及高等女學校ノ教員タルヘキ者ヲ養成スル所トス

第二條 臨時教員養成所ハ文部大臣ノ指定スル帝國大學及直轄諸學校内ニ之ヲ置ク

第三條 臨時教員養成所ハ當該帝國大學總長及直轄諸學校長ヲシテ之ヲ管理セシム

第四條 臨時教員養成所ニ教授及書記ヲ置ク

教授ハ奏任トシテ各所ヲ通シ專任六人ヲ以テ定員トス生徒ノ教授ヲ掌ル

書記ハ判任トシ各所ヲ通シ專任三人ヲ以テ定員トス上官ノ命ヲ承ケ庶務ニ從事ス

臨時教員養成所管理者ハ講師ヲ囑託シ授業ヲ擔任セシムルコトヲ得

第五條 臨時教員養成所ノ名稱ハ文部大臣之ヲ定ム

### 附 則

本令ハ明治三十五年四月一日ヨリ之ヲ施行ス

文部省令第八號 明治三十五年  
三月二十九日

(明治四十一年省令第三號同)  
(明治四十四年省令第二號同)  
(明治四十七年省令第一號同)  
(明治四十九年省令第一號同)  
(明治五十年省令第一號同)  
(明治五十二年省令第一號同)  
(明治五十四年省令第一號同)  
(明治五十六年省令第一號同)  
(明治五十八年省令第一號同)  
(明治六十年省令第一號同)  
(明治六十二年省令第一號同)  
(明治六十四年省令第一號同)  
(明治六十六年省令第一號同)  
(明治六十八年省令第一號同)  
(明治七十年省令第一號同)  
(明治七十二年省令第一號同)  
(明治七十四年省令第一號同)  
(明治七十六年省令第一號同)  
(明治七十八年省令第一號同)  
(明治八十年省令第一號同)  
(明治八十二年省令第一號同)  
(明治八十四年省令第一號同)  
(明治八十六年省令第一號同)  
(明治八十八年省令第一號同)  
(明治九十年省令第一號同)  
(明治九十二年省令第一號同)  
(明治九十四年省令第一號同)  
(明治九十六年省令第一號同)  
(明治九十八年省令第一號同)  
(明治九十九年省令第一號同)

臨時教員養成所規程

- 第一條 臨時教員養成所ニハ國語漢文科、英語科、數學科、博物科、物理化學科、家事裁縫科、體操、家事科、理科家事科、歴史地理科、理科、音樂科、體操科、圖畫手工科ノ一學科若ハ數學科ヲ置ク
- 第二條 前條各科ノ修業年限ハ二年乃至三年トス
- 第三條 國語漢文科ノ學科目ハ修身、教育、國語、漢文、言語學、歴史、地理、英語(隨意科目)體操トス
- 第四條 英語科ノ學科目ハ修身、教育、英語、國語及漢文、言語學、體操トス
- 第五條 數學科ノ學科目ハ修身、教育、數學、物理、簿記、英語、體操トス
- 第六條 博物科ノ學科目ハ修身、教育、動物、植物、生理及衛生、礦物及地質、英語、體操トス
- 第七條 物理化學科ノ學科目ハ修身、教育、物理、化學、數學、圖畫及手工、英語、體操トス
- 第七條ノ二 家事裁縫科ノ學科目ハ修身、教育、家事、裁縫、國語、應用理科、手藝、圖畫、體操トス
- 第七條ノ三 體操家事科ノ學科目ハ修身、教育、家事、體操、理科、國語、音樂トス

- 第七條ノ四 理科家事科ノ學科目ハ修身、教育、理科、家事、數學、體操、英語(隨意科目)トス
- 第七條ノ五 歴史地理科ノ學科目ハ修身、教育、歴史、地理、法制及經濟、英語、體操トス
- 第七條ノ六 理科ノ學科目ハ修身、教育、物理、化學、動物、植物、生理及衛生、礦物及地質、體操、英語(隨意科目)トス
- 第七條ノ七 音樂科ノ學科目ハ修身、教育、唱歌、器樂(オルガン又ハピアノ)國語、音樂通論、和聲論、音樂史、英語(隨意科目)トス
- 第七條ノ八 體操科ノ學科目ハ修身、體操、柔道又ハ劍道、生理及衛生、英語(隨意科目)トス
- 第七條ノ九 圖畫手工科ノ學科目ハ修身、教育、圖畫、手工、英語、數學、物理及化學、動物及植物、體操トス
- 第八條 各學科ノ修業年限及各學科ノ每週教授時數ハ管理者之ヲ定メ文部大臣ノ認可ヲ受クヘシ
- 第九條 特別ノ事情アルトキハ管理者ハ文部大臣ノ認可ヲ受ク學科目ヲ加除スルコトヲ得
- 第十條 學年ハ四月一日ニ始リ翌年三月三十一日ニ終ル學年ハ分テ三學期トシテ第一學期ハ四月一日ヨリ八月三十一日マテトシ第二學期ハ九月一日ヨリ十二月三十一日マテトシ第三學期ハ翌年一月一日ヨリ三月三十一日マテトス

休業日ニ關スル規程ハ管理者之ヲ定ムヘシ

第十一條 入學試験ハ男子ニ在リテハ中學校卒業女子ニ在リテハ修業年限四箇年ノ高等女學校卒業程度ニ依リテ之ヲ行フ但シ中學校高等女學校及師範學校ノ卒業者ニ限り時宜ニ依リ試験ヲ行ハサルコトヲ得

第十一條ノ二 管理者ニ於テ特別ノ必要アリト認メタルトキハ當分ノ内家事裁縫科ニ限り其ノ生徒ノ一部ノ教育ヲ教員無試験檢定ニ關シ文部大臣ノ許可ヲ受ケタル公立又ハ私立ノ學校ニ委託スルコトヲ得

前項委託ニ關スル細則ハ文部大臣ノ認可ヲ承ケ管理者之ヲ定ムヘシ

第十二條 各學年ノ課程ノ終了又ハ全學科ノ卒業ヲ認ムルニハ平素ノ學業及試験ノ成績ヲ考査シテ之ヲ定ムヘシ

但シ管理者ノ見込ニ因リ某學科ノ試験ヲ行ハサルコトヲ得

第十三條 管理者ハ全學科ヲ卒業セリト認メタル者ニハ卒業證書ヲ授與スヘシ

管理者ハ前項ノ卒業者ニ對シ教員免許狀ノ授與ヲ文部大臣ニ申請スヘシ

第十四條 管理者ハ成業ノ見込ナシト認メタル者及性行不良ナル者ニハ退學ヲ命スヘシ

第十五條 生徒ハ自己ノ便宜ニ因リ退學スルコトヲ得ス但シ已ムヲ得サル事由ニ因リ管理者ノ許可ヲ受ケタルトキハ此ノ限リニアラス

第十六條 管理者ハ教育上必要ト認メタルトキハ生徒ニ懲戒ヲ加フルコトヲ得

第十七條 臨時教員養成所ニ於テハ授業料ヲ徴收セス

第十八條 臨時教員養成所ニ於テハ入學試験料ヲ徴收スルコトヲ得

第十九條 特別ノ必要アリト認メタルトキハ生徒ニ學資ヲ補給スルコトアルヘシ

第二十條 (明治四十五年三月文部省令第八號ヲ以テ廢止)

第二十一條 左ノ各號ニ該當スル者ハ在學中補給シタル學資ヲ償還セシム但シ文部大臣ハ情狀ニ依リ其ノ全部又ハ一部ノ償還ヲ免除スルコトアルヘシ

一 第十四條ニ依リ退學ヲ命セラレタル者

二 第十五條但書ニ依リ退學シタル者

### 附 則

本令ハ大正七年四月一日ヨリ之ヲ施行ス



本令施行ノ際第十一條ノ二ノ規定ニ依リ現ニ其ノ教育ヲ委託セラレタル家事科生徒ハ之ヲ家事裁縫科ノ生徒ト看做ス

文部省訓令號外 明治三十五年三月二十八日

臨時教員養成所管理者職務規程

臨時教員養成所管理者職務規程ハ當該直轄學校長ノ職務規程ヲ準用ス

臨時教員養成所名稱及學科

名稱	學科	告示摘要
第一臨時教員養成所 (東京高等師範學校內)	英國語文、英語漢文、數學、博物學、地理、歷史、理科	大正十一年四月文部省告示第三百四十四號ヲ以テ設置 同十二年四月告示第二百六十四號ニテ増置
第二臨時教員養成所 (廣島高等師範學校內)	英國語文、英語漢文、數學、博物學、地理、歷史、理科	大正十一年四月文部省告示第三百四十四號ヲ以テ設置、同十二年四月告示第二百六十四號ヲ以テ増置
第三臨時教員養成所 (奈良女子高等師範學校內)	數學、理科	大正十一年四月文部省告示第三百四十四號ヲ以テ設置
第四臨時教員養成所 (東京音樂學校內)	音樂科	大正十一年四月文部省告示第三百四十四號ヲ以テ設置
第五臨時教員養成所 (大阪外國語學校內)	(廢止)	昭和六年三月文部省告示第四百號ヲ以テ廢止
第六臨時教員養成所 (東京女子高等師範學校內)	家事裁縫科、理科、體育、國語、理科	明治三十九年四月文部省告示第八十三號ヲ以テ設置、同四十二年二月告示第四十號大正七年二月告示第二十八號同十年三月告示第四百四十二號同十一年四月告示第三百四十五號ヲ以テ改正
第七臨時教員養成所 (京都帝國大學內)	(廢止)	昭和五年三月文部省告示第九十一號ヲ以テ廢止

○臨時教員養成所ニ關スル法令 臨時教員養成所名稱及學科

第八臨時教員養成所 (九州帝國大學內)	物數 理化學 科科	大正十二年四月文部省告示第二百六十三號ヲ以テ設置
第九臨時教員養成所 (東北帝國大學內)	物數 理化學 科科	大正十二年四月文部省告示第二百六十三號ヲ以テ設置
第十臨時教員養成所 (第四高等學校內)	(廢止)	昭和六年三月文部省告示第四百四號ヲ以テ廢止
第十一臨時教員養成所 (濱松高等工業學校內)	(廢止)	昭和六年三月文部省告示第四百四號ヲ以テ廢止
第十二臨時教員養成所 (東京外國語學校內)	(廢止)	昭和六年三月文部省告示第四百四號ヲ以テ廢止
第十三臨時教員養成所 (第五高等學校內)	數 學 科	大正十五年四月文部省告示第二百三號ヲ以テ設置
第十四臨時教員養成所 (小樽高等商業學校內)	(廢止)	昭和五年三月文部省告示第九十一號ヲ以テ廢止
第十五臨時教員養成所 (佐賀高等學校內)	(廢止)	昭和六年三月文部省告示第四百四號ヲ以テ廢止

○職 員

第八臨時教員養成所

(昭和七年七月現在)

管 理 者	九州帝國大學總長	松 浦 鎮 次 郎
主 事	(九州帝國大學教授)	桑 木 或 雄
教務科長	(九州帝國大學教授)	桑 木 或 雄
講 師	(囑託順)	
	(主事、教務科長)	桑 木 或 雄
	(福岡高等學校教授 兼九州帝國大學教授)	米 山 國 藏
	(福岡高等學校教授)	光 安 弘
	(九州帝國大學教授)	松 濤 泰 巖
	(九州帝國大學助教授)	渡 邊 扶 生
	(福岡高等學校教授)	大 內 覺 之 助

配屬將校  
書記(兼)

(九州帝國大學教授)	大島直治
(福岡縣女子專門學校講師)	横倉廉吉
(福岡高等學校教授)	不破美太郎
理學士	稻葉三男
(九州帝國大學助教授)	伊藤德之助
(九州帝國大學助手)	天野清
(陸軍歩兵大尉)	平岡良晴
九州帝國大學書記	井上治雄

○第八臨時教員養成所規則

第一章 學科、學科課程及修業年限

第一條 本所ニ數學科及物理化學科ヲ置ク  
 第二條 數學科ノ學科目ハ修身、教育、數學、物理、簿記、英語、獨逸語、體操トス  
 第三條 物理化學科ノ學科目ハ修身、教育、物理化學、數學、圖畫及手工、英語、獨逸語、體操トス  
 第四條 學科課程左ノ如シ

數學科課程表

學科目	學年	
	第一學年	第二學年
修身	實踐倫理	同上
教育	教育學	同上
數學	一五	一八
物理	物理學通論	同上
時數	每週一	每週一
時數	每週三	每週二
時數	每週二	每週二
時數	每週一	每週一
時數	每週二	每週二

○第八臨時教員養成所規則

物理化學科課程表

學科目	學年		每 週 時 數	英 語	獨 逸 語	體 操	計
	第一學年	第二學年					
物理	實踐倫理	同上	一	三	二	二	三〇
教育	教育學	同上	二	三	二	二	三〇
修身	實踐倫理	同上	一	三	二	二	三〇
化學	實驗	實驗	二	三	二	二	三〇
數學	同上	同上	二	三	二	二	三〇
圖畫及手工	同上	同上	二	三	二	二	三〇
英語	講義	同上	二	三	二	二	三〇
獨逸語	講義	同上	二	三	二	二	三〇
體操	同上	同上	二	三	二	二	三〇
計	同上	同上	二	三	二	二	三〇

備考 手工ノ每週時數ハ特ニ時期ヲ指定シテ教授スルコトアルヘシ

第五條 各學科ノ修業年限ハ三箇年トス

第二章 學年、學期及休業

學科目	學年		每 週 時 數	英 語	獨 逸 語	體 操	計
	第一學年	第二學年					
物理	實踐倫理	同上	一	三	二	二	三二
教育	教育學	同上	二	三	二	二	三二
修身	實踐倫理	同上	一	三	二	二	三二
化學	實驗	實驗	二	三	二	二	三二
數學	同上	同上	二	三	二	二	三二
圖畫及手工	同上	同上	二	三	二	二	三二
英語	講義	同上	二	三	二	二	三二
獨逸語	講義	同上	二	三	二	二	三二
體操	同上	同上	二	三	二	二	三二
計	同上	同上	二	三	二	二	三二

第六條 學年ハ四月一日ニ始リ翌年三月三十一日ニ終ル

第七條 學年ヲ分テ左ノ三學期トス

第一學期 四月一日ヨリ八月三十一日ニ至ル

第二學期 九月一日ヨリ十二月三十一日ニ至ル

第三學期 翌年一月一日ヨリ三月三十一日ニ至ル

第八條 休業日ハ左ノ如シ

日曜日

祝日祭日

春季休業 四月一日ヨリ同月十日ニ至ル

夏季休業 七月十一日ヨリ九月十日ニ至ル

冬季休業 十二月二十六日ヨリ翌年一月七日ニ至ル

九州帝國大學記念日 三月一日

第三章 定員、入學、在學及學費

第九條 生徒ノ定員ハ各學科給費生各々若干人私費生各々若干人トス

第十條 入學ヲ許スヘキ者ハ左ノ資格ヲ有スル者ニシテ出身學校長ノ薦舉ニ依リ管理者ニ於テ品行方正身體健全ニシテ教員タルニ適當ナリト認ムル者ニ就キ試験ノ上選拔ス但シ第二號中出身學校ヲ有セサル者ハ薦舉ヲ要セス

一、師範學校官公立中學校ノ卒業者

二、專門學校入學者檢定規定ニ依ル試験檢定ニ合格シタル者又ハ專門學校入學者檢定規定第十條第二項ニ該當スル者並ニ小學校本科正教員免許狀所有者

第十一條 入學志願者ハ左ノ書類ヲ出身學校長ヲ經由(出身學校ヲ有セザル者ハ此ノ限リニアラス)差出スヘシ

一、出身學校長ノ薦舉書(書式第一號)

一、入學願書 (書式第二號)

一、履歷書 (書式第三號)

履歷書ニハ寫眞(手札型半身脫帽提出前三箇月以内ニ單身撮影シタルモノヲ臺紙ニ貼付シ裏面ニ志望學科氏名ヲ記入)ヲ添付スヘシ

一、戶籍謄本

一、所屬長官ノ承認書

○第八臨時教員養成所規則

現ニ官職ニ在ル者又ハ服務義務年限中ノ者並ニ現ニ在學セル學校卒業後服務ヲ生スル者ニ  
限リ之ヲ要ス

第十二條 入學試験ハ左ノ科目ニ就キ之ヲ行フ

國語及漢文  
英語  
數學(算術、代數、幾何、三角)  
物理及化學

物理化學科  
國語及漢文  
英語  
數學(算術、代數、幾何)  
物理及化學

第十三條 入學ノ許可ヲ得タル者ハ保證人ヲ定メ誓約書(書式第四號)ヲ差出スヘシ管理者ニ於テ前  
項ノ保證人ヲ不適當ナリト認ムルトキハ之ヲ換ヘシムルコトアルヘシ

第十四條 保證人死亡シタルトキ又ハ其ノ資格ヲ失ヒタルトキハ遲滞ナク他人ヲ以テ之ニ換ヘ保證人

連署ノ上届出ヘシ

第十五條 生徒族籍又ハ氏名ヲ變更シタルトキハ戶籍抄本ヲ添ヘ其ノ旨届出ヘシ

第十六條 生徒病氣又ハ已ムヲ得サル事故アリテ遲刻シタルトキ若クハ早退セントスルトキハ其事由  
ヲ詳記シ速ニ届出ヘシ引續キ一週間以上缺席セントスルトキハ日數ヲ定メ疾病ニ係ルモノハ醫師ノ  
診斷書ヲ添ヘ盡メ届出ヘシ

第十七條 學費ハ生徒ノ希望ニ基キ學力及履歷ヲ考査シ相當ト認メタル者ニ對シ年額金貳百四拾圓ヲ  
支給ス

學費支給ニ關スル規程ハ別ニ之ヲ定ム

#### 第四章 退 學

第十八條 左ノ各號ノ一ニ該當スル者ハ退學ヲ命ス

- 一、屢々遲刻早退缺席シ出席不規律ナルトキ
- 二、成業ノ見込ナシト認メタルトキ
- 三、各學年ニ於テ成績不良ノ爲進級シ能ハサルトキ

第十九條 疾病又ハ已ムヲ得サル事故ニ依リ退學セントスルトキハ其ノ疾病ニ係ルモノハ醫師ノ診斷

○第八臨時教員養成所規則

書ヲ添へ事故ニ係ルモノハ事由ヲ詳記シ保證人連署ノ上願出ヘシ

### 第五章 懲戒

第二十條 本所ノ規則命令又ハ示達ニ悖戾シ若クハ風紀ヲ紊ス等ノ行爲アリタルトキハ其ノ情狀ニ依リ左ノ懲戒ニ處ス

- 一、謹 慎
- 二、停 學
- 三、放 校

### 第六章 卒業

第二十一條 生徒ハ第一學年ヨリ順次第三學年ニ至ル課程ヲ履修スヘシ各學年ノ及落ハ該學年間ニ於ケル本素ノ學業及試験ノ成績ヲ考查シテ之ヲ決定ス但シ管理者ノ見込ニ依リ某學科目ノ試験ヲ行ハサルコトヲ得

第二十二條 前條卒業者ニ對シテハ卒業證書ヲ授與ス

### 第七章 服務義務

第二十三條 卒業者ハ卒業證書受得ノ日ヨリ左ノ期間引續キ教育ニ關スル職務ニ従事スル義務ヲ有ス

學資ノ支給ヲ受ケタル者修業年限ノ一倍半ニ相當スル期間

學資ノ支給ヲ受ケサル者修業年限ノ二分ノ一ニ相當スル期間

右ノ内最初ノ一箇年ハ文部大臣ノ指定ニ從ヒ奉職スル義務アルモノトス

第二十四條 前條ノ外服務ニ關シテハ大正十年四月文部省令第二十九號高等師範學校卒業者服務規則ニ依ル

### 第八章 學資及授業費償還

第二十五條 中途退學ヲ命セラレタル者及已ムヲ得サル事由ニ依リ退學スル者又ハ卒業後所定ノ義務ヲ盡ササル者、服務年限中懲戒處分ニ依リ免職又ハ免許狀褫奪ノ處分ヲ受ケタル者ハ支給セラレタル學資及授業費ヲ償還スヘシ但シ情狀ニ依リ其ノ全部又ハ一部ノ償還ヲ免除スルコトアルヘシ

第二十六條 前條ニ依リ償還セシムヘキ授業費ハ月額金五圓トシテ計算ス

(書式第一號)

薦 舉 書

何 某

右者貴所人學志願ノ處教員タルニ適良ノ者ト被認候ニ付別紙學業成績並人物考定書相添へ此段

○第八臨時教員養成所規則





原籍族稱 (寄留者ハ寄留籍ヲ併記スヘシ)

戸主 何某何男或ハ弟等

現住所

生所

(假名ヲ附スヘシ)

何

某

生年月日

一、卒業證書、免許狀試驗檢定合格證書

何年何月何日官道廳府縣郡市町村(私)立何學校ニテ何學科卒業證書ヲ受ク等

(證書寫ヲ添フヘシ)

一、學業

何年何月何日ヨリ何年何月何日マテ何所何某ニ就キ何學科ヲ修業ス等

一、職業

何年何月何日道廳府縣何々小學校訓導拜命

何年何月何日依願免官或ハ現今在勤等

一、賞罰

賞ハ特ニ著シキ者ニ限り書スヘシ

一、兵役關係

右之通相違無之候也

年 月 日

右

何

某

(書式第四號)

參錢收入  
印紙貼用

誓 約 書

私儀今般御所生徒トシテ人學御許可相成候ニ就テハ在學中御所規則ヲ遵守スヘキハ勿論卒業後  
ニ在リテハ高等師範學校等卒業者服務規則ヲ服用可致候也

本籍

住所  
年 月 日

(假名ヲ附スヘシ)  
何 某 (印)

生年月日

前書之通相違無之仍テ本人身上ヨリ相起リ候事件ニ關シテハ拙者共一切引受可申候也

本籍  
住所

職業及本人  
トノ關係

年 月 日  
保護人 何 某 (印)

第八臨時教員養成所管理者

九州帝國大學總長 何 某 殿

追テ保證人今後轉任改印等ノ異動ヲ生シタル場合ニ於テハ速ニ御届可申候也

○第八臨時教員養成所生徒學費支給規程

第一條 第八臨時教員養成所規則第十七條ニ規定スル學費ハ本規定ニ依リ之ヲ支給ス

第二條 學費ハ入學ノ月ヨリ退學又ハ卒業ノ月迄月額金貳拾圓ヲ支給ス但シ懲戒ニ依リ退學ヲ命セラレタル者ニハ當月分ヲ支給セス

第三條 學費ハ當月分ヲ翌月十日迄ニ支給ス但シ卒業當月ニ限り卒業ノ日迄ニ支給ス

第四條 停學期間中ハ學費ノ支給ヲ停止シ其停止ノ月ハ日割ヲ以テ支給ス

○生徒姓名

(昭和七年五月末日調)

數 學 科

○印ハ給費生 △ハ昭和六年五月編入ノモノ

昭和五年入學

。安部 三義 大分 。生島 美鶴 長崎 。井手 三郎 長崎 。岡村 直山 口

○第八臨時教員養成所規則 ○生徒姓名

大久保 惠徳島 小沼 石松 新潟 佐田 正人 福岡 貞田 和夫 山口  
 篠原 三郎 福岡 鈴木 三平 静岡 關川 弘 新潟 高木 次男 福岡  
 堤 憲一郎 鳥取 長 嘉美 福岡 中原 幸一 福岡 中村 義信 福岡  
 林 誠一郎 福岡 古屋 明 福岡 室屋 秀夫 鹿兒島 森 眞一 長崎  
 吉松 鮮二郎 大分 渡邊 藤夫 福岡 △本間 進 新潟 森 眞一 長崎

○卒業生姓名

×印ハ死亡者

大正十四年三月卒業

數學科

萩原 安貞 鹿兒島 服部 三友 東京 帆足 宣男 福岡 大野 敬三 福岡  
 小野 芳夫 大分 脇山 力雄 佐賀 加藤 清實 大分 吉富 正志 福岡  
 田中 秀一 福岡 安本 良一 大分 辻田 芳美 福岡 中島 時壽 福岡  
 中村 浩 福岡 中村 國吉 福岡 兒玉 治人 島根 後藤 魯一 愛知  
 江崎 正雄 福岡 安部 文雄 福岡 行武 榮 佐賀 白川 宗夫 長崎  
 ×庄野 周平 福岡 住田 温三郎 愛媛

物理化學科

岩熊 虎夫 福岡 堀内 加茂太 岡山 東野 峰徳 福岡 小野 保 大分  
 小園 齊長 崎 大迫 靜二 鹿兒島 岡留 豊二 宮崎 渡邊 良雄 福岡  
 川波 幸太郎 福岡 河内 清二 山口 高橋 永八 島根 高良 鶴一 長崎  
 祖慶 剛 沖繩 野見山 正一 福岡 丸山 政利 熊本 眞子 賢一 福岡  
 眞玉橋 長好 沖繩 五島 孝吉 熊本 江副 良之 佐賀 江上 常雄 熊本  
 江口 英太 佐賀 佐藤 隆二 新潟 木村 利雄 福岡 柴藤 佐俊 福岡  
 百武 清助 佐賀 森田 毅 佐賀

昭和二年三月卒業

數學科

伊藤 嘉之 福岡 井上 智寛 福岡 井手 利郎 佐賀 石原 操 島根  
 砥上 高吉 福岡 大智 三郎 福岡 和田 義雄 福岡 横井 一 長崎  
 多田 豊 福岡 田中 親 福岡 瀧口 金吾 福岡 竜口 英夫 福岡  
 田代 善次郎 福岡 中原 勇 佐賀 仲谷 正巳 福岡 中山 繁 福岡  
 中島 逸見 大分 永野 輝一 岡山 内川 道朝 福岡 柳田 富英 福岡  
 大和 久 福岡 松平 五郎 大分 前田 健吾 熊本 淺川 亨 福岡  
 三上 三樹雄 福岡 三隅 二百 福岡 白石 茂太 福岡 江崎 清吾 福岡

○卒業生姓名

有田重秀	福岡	森田虎雄	福岡	鈴田保佐	實
昭和三年三月卒業					
數學科					
中村正記	福岡				
昭和五年三月卒業					
數學科					
今村四郎	福岡	岩橋義雄	和歌山	大丸太郎	福岡
橋本惠大	分	原田敏武	大分	大原彦五郎	福岡
大成弘廣	島	濟陽良雄	宮崎	家守秀夫	福岡
武基文夫	福岡	堤作市	福岡	内田正福	福岡
福原一	福岡	江上茂	福岡	安東本治	大分
庄野榮八郎	福岡	森下傳	福岡		
昭和五年十月卒業					
數學科					
池元治	福岡	大藏刀三	大分	甘田秀德	熊本
		松崎衛	福岡	三上四士雄	福岡

竹山茂一 鹿兒島

第八臨時教員養成所卒業生表

(昭和七年五月末日調)

學科別	卒業年次		計
	大正十四年	昭和二年	
數學科	二二	三一	七七
物理化學科	二六	一	二六
計	四八	三一	一〇三

府縣別	數學科		計
	新	靜	
福岡	三	一	四
計	三	一	四

○第八臨時教員養成所生徒府縣別調

第八臨時教員養成所一覽終

數	學	科	二七、六	一九、四	二二、七
---	---	---	------	------	------

生徒年齢表

學科別	計	鹿兒島	大分	長崎	福岡	山口	徳島	鳥取
最高								
最低	二三	一	二	三	九	二	一	一
平均	二三	一	二	三	九	二	一	一

昭和七年九月二十日印刷  
昭和七年九月廿五日發行

定價金 壹圓五拾錢

# 九州帝國大學

九州帝國大學內

印刷者 田中 信吾

印刷所 九州帝國大學印刷所

東京、大阪、京都、名古屋、橫濱、福岡、仙臺

賣捌所 丸善株式會社



武  
林  
帝  
國  
大  
學

山  
中

大  
學

大  
學

281
12



