

セロイド生地及同製品並類似可型物生地・素材・同製品等
 貿易業
 鹽
 麥酒・清涼飲料水
 輸出入雜貨・食料品・羊毛
 輸出入業
 重要礦物の開發・鑛床調査及資金融通・其他鑛業事務一般
 滿庵鑛の配給統制並滿庵鑛業
 大豆以外の雜穀
 植物油脂及油脂原料

セロイド輸出振興株式會社	結城鐵雄	大阪市東成區大今里町六六五	南	三四七
高島屋飯田株式會社	飯田藤二郎	東京市京橋區銀座西二ノ一	京橋	一一二一 五一八
大日本燐礦株式會社	石川一郎	東京市京橋區京橋一ノ二	京橋	九五二六 九五二七
大日本鹽業株式會社	一宮銀生	東京市麴町區丸ノ内二ノ六	丸ノ内	二五五六
大日本麥酒株式會社	高橋龍太郎	東京市京橋區京橋三ノ一	京橋	三〇七九 六〇一九
太平洋貿易株式會社	川口磐夫	神戸市神戸區海岸通二ノ五	三宮	四七二二 四七二二
大同貿易株式會社	伊藤竹之助	神戸市神戸區浪花町五七	三宮	一三七〇 一四六三
帝國鑛業開發株式會社	菅禮之助	東京市京橋區木挽町八ノ一九	銀座	三三〇一 三〇一
帝國滿庵株式會社	勝部兵助	東京市京橋區木挽町八ノ一九	銀座	七五四五 七八四一
東亞雜穀輸入株式會社	阿部壽準	東京市深川區佐賀町一ノ二四	深川	一八二八
東亞植物油原料輸入株式會社	山根三男	東京市京橋區銀座西三ノ一(菊正宗ビル内)	京橋	三一五一

屑纖維・屑織糸・屑糸
 關滿支産羊毛輸入並販賣
 木材輸出入
 豚毛輸入及配給
 棉花・綿糸・人絹等貿易
 輸出陶磁器
 貿易直輸出入
 諸機械輸出版賣
 麻及製紙原料農産物
 炸蠶繭・同綿・同糸・野蠶糸・同挽手・同副蠶糸輸出
 入配給・加工販賣

東亞纖維屑輸入株式會社	岡崎幹雄	東京市麴町區内幸町二ノ五ノ二(堤ビル)	銀座	六三一七
東亞羊毛輸入株式會社	久保田幾之助	東京市麴町區丸ノ内一ノ二ノ一(仲二八號館)	丸ノ内	六五九七
東亞木材貿易株式會社	中川勝平	東京市京橋區明石町四八	築地	一八八三
東亞副蠶糸輸入株式會社		大阪市東區備後町三ノ一〇		
東亞豚毛輸入株式會社	岡田治	大阪市西淀川區海老江上一ノ五九	福島	二八四〇
東洋棉花株式會社	塚田公太	大阪市東區高麗橋三ノ一	北濱	三五一九
陶磁器輸出振興株式會社	飯野逸平	名古屋市西區御幸本町通一ノ一	本局	四〇一五
南里貿易株式會社	南里量二	横濱市中區山下町七一	本局	一七三六 二一四
日本機械輸出振興株式會社	堤汀	東京市京橋區銀座一ノ二(大都ビル内)	京橋	七四九三 七四九五
日本原麻株式會社	鹿野澄	東京市芝區濱松町三ノ五	芝	四一六七
日本炸蠶製品株式會社	根岸保吉	東京市日本橋區通一ノ四ノ四	日本橋	四三三〇 四三三〇

食料品貿易	日清製粉株式會社	正田貞一郎	東京市日本橋區小網町一ノ二ノ四	茅場町三七一七
食料品	日本水產株式會社	田村啓三	東京市芝區田村町一ノ二	銀座 七一四九一
獸皮	日本原皮輸入株式會社	鈴木熊太郎	東京市日本橋區通一ノ二ノ一	日本橋 四〇四四五
石炭	日本石炭株式會社	松本健次郎	東京市麴町區丸ノ内一ノ八ノ六	丸ノ内 六三三七五
タンニン	日本タンニン商事株式會社	市川市乙佑	東京市京橋區銀座西八ノ八(新田ビル内)	銀座 六〇四六
輸出品用原材料並雜貨	日本貿易振興株式會社	東榮二	東京市麴町區大手町二ノ二	丸ノ内 六四二八
棉花・羊毛・綿布	日本棉花株式會社	潮崎喜八郎	大阪市北區中之島二ノ一〇	北濱 四六八五
人絹布貿易	日本輸出自轉車販賣株式會社	宮田榮太郎	大阪市東區南久寶寺町四ノ九	北濱 四九一二
輸出自轉車・同部品及附屬品ノ仕入並ニ販賣	日伯棉花株式會社	原田立之助	大阪市北區中之島三ノ三(旭ビル内)	船場 七
棉花	日商株式會社	下坂藤太郎	大阪市東區今橋三ノ三〇	北濱 六一〇一
毛糸・各種糸・毛織物・纖維製品	日本毛織株式會社	川西清司	神戸市神戶區明石町四七	三宮 五〇〇一八
大豆油・菜種油・棉實油・荳油粕・大豆グル	日華製油株式會社	中井榮三郎	神戸市神戶區東町一二三	三宮 二七〇一二

一般貿易	株式會社 野崎商店	野崎末男	横濱市中區相生町二ノ四七	長者町 二八三一
生糸貿易	原名會社	原壽枝	横濱市中區辨天通三ノ四八	本局 四三三一
綿糸・機械器具・雜貨	株式會社 服部商店	三輪常次郎	名古屋市中區區宮町一ノ五	東 八一九一
貿易	株式會社 日立製作所	小平浪平	東京市麴町區丸ノ内二ノ一四	丸ノ内 三三一九
貿易	古河電氣工業株式會社	中川末吉	東京市麴町區丸ノ内二ノ八	丸ノ内 四四五一
貿易	豐年製油株式會社	杉山金太郎	東京市麴町區丸ノ内二ノ六	丸ノ内 四四六一
纖維製品・雜貨	又一株式會社	阿部市太郎	大阪市東區南久太郎町二ノ一三	船場 一七〇一
物品販賣・問屋・運送・代理業	三井物產株式會社	向井忠晴	東京市日本橋區室町二ノ一	日本橋 三三一九
貿易	三菱商事株式會社	田中完三	東京市麴町區丸ノ内二ノ一〇	丸ノ内 四四一一

昭和十七年三月二十日印刷
昭和十七年三月廿五日發行

新 定價 金貳圓也

(送料内地 金貳拾錢
海外 金五拾錢)

東亞工業新聞社編纂

編輯兼印刷
發行人

大阪市西區新町通四丁目參番地

鈴木 爲 八 郎

印刷所

大阪市西區新町通四丁目參番地

不許複製

印刷所

工業通信社印刷部

發行所

大阪市西區新町通四丁目參番地
工業通信社出版部

不許複製

發賣所

東京市神田區小川町三丁目七番地
振替東京九五二〇番・電話神田二五五〇番
大阪市西區新町通四丁目三番地
振替大阪九五四〇〇番・電話新町五〇〇一番

工業通信社東京事務所
工業通信社本社事務所

日本出版文化協會會員番號一一〇一九二
配給元 日本出版配給株式會社

廣告索引 (五十音順)

- (ア) の部
 - アーク製作所……………後二
 - 株式會社朝日工業社……………前二六
 - 合名會社尼崎工作所……………後二六
 - (イ) の部
 - 石井精密工業株式會社……………精四
 - (ウ) の部
 - 株式會社種田機械工作所……………特二
 - (オ) の部
 - 株式會社大阪機械製作所……………後一
 - 株式會社大阪プレス製作所……………産四
 - 太田英之助商店……………精五
 - 株式會社大澤商會機械製作部……………前二
 - (カ) の部
 - 合資會社片江製作所……………後三
 - (キ) の部
 - 木本鐵工株式會社……………産一
 - (ク) の部
 - 楠田鐵工所……………表五
 - 株式會社久保田鐵工所……………後二五
 - 栗田機械製作所……………後二七
 - (コ) の部
 - 光洋精工株式會社……………精一
 - 興國精機株式會社……………精六
 - 工業通信社……………後五・六七
 - 金剛ベアリング株式會社……………前九
 - 株式會社小島機械製作所……………後三
 - 株式會社神戸製鋼所……………前三
 - 國際汽船株式會社……………後四
 - (サ) の部
 - 澤田製作所……………後元
 - (シ) の部
 - 株式會社昭和起重機製作所……………前七
 - 合資會社昭和商會機械製作所……………目次裏
 - 株式會社昭和機工社……………精三
 - 昭和電工株式會社……………後六
 - (ス) の部
 - 新堂製作所……………精八
 - 株式會社島津製作所……………前六・九
 - 篠原鐵工所……………前八
 - 株式會社昌邦精密工具製作所……………後三
 - (ス) の部
 - 須見商會……………後二六
 - (タ) の部
 - 大同化學裝置株式會社……………産一
 - 株式會社大東工業所……………産二
 - 大同プレス株式會社……………後三
 - 大洋鑄機株式會社……………前三〇
 - 株式會社高梨製作所……………電六
 - 泰東電機工業株式會社……………電七
 - 合資會社泰明商會……………電三
 - (ツ) の部
 - 株式會社鶴卷時計店……………精五
 - 株式會社坪田鐵工所……………表二
 - (テ) の部
 - 帝國生命保險株式會社……………後八



O.M.M.

營業種目

高級工作機械・織維工業機械
 鍛造機械・汽罐鐵槽
 鑛山機械・鍛造品
 石油鑿井機械・鑄鋼品

株式會社 大阪機械製作所

大阪市西淀川區佃町貳丁目八番地

電話福島(45)

(代表番號一九五七(三))
(代表番號二六五七(三))

東京出張所 東京市麴町區丸之内二丁目

有樂館

電話丸ノ内

(一七一九番)
(三〇九六番)

工場 野田・佃・尼崎・名古屋・長岡・上海

(ト)の部

トヨタ自動車工業株式會社……………前六
 トキワ工業所……………後二
 東京芝浦電氣株式會社……………電一
 東京電氣株式會社……………電八
 東亞金屬工業株式會社……………前三
 株式會社東洋鐵工所……………特三
 東光商會……………後九
 東洋鋼板工業所……………後三
 東洋ベアリング製造株式會社……………前二
 豐松工業所……………後三
 統制會……………後一〇・二・三

(ナ)の部

中島機械株式會社……………前二
 (ニ)の部
 日本發動機株式會社……………前四
 株式會社日東工具製作所……………前五
 日本タイプライター株式會社……………前二〇
 日本藥業機械合資會社……………持四
 日本金屬熱處理株式會社……………後三

(ハ)の部

日本鋼管株式會社……………後七
 ニッポン熔接工業社……………後五
 日東精密工業所……………後八
 日東研磨機械製作株式會社……………後二〇
 日獨機械製作所……………特一
 白本鐵工所……………前三
 波多野精機株式會社……………前二〇
 (ヒ)の部
 東田製作所……………後四
 日ノ出商事部……………後八

(フ)の部

富士通信機製造株式會社……………電五
 富士バルブ工業株式會社……………後一九
 富士電機製造株式會社……………電五
 福原精密機械工業株式會社……………前三
 不二越鋼材工業株式會社……………表四
 株式會社藤井製作所……………精二
 古屋鑄工所……………記事中
 (ホ)の部
 本城鐵工所……………前三

(マ)の部

成辰工業株式會社……………前七
 松下電器工業株式會社……………電二
 株式會社松本鑄造鐵工所……………表三
 株式會社松島貿易商會……………前三
 滿洲工業開發株式會社……………前二
 丸清號商會……………前二
 牧製作所……………記事中

(ミ)の部

株式會社三葉製作所……………前五
 瑞穂研磨砥石合資會社……………前二

(ヤ)の部

ヤマトピストンリング製作所……………精七
 大和鋼機株式會社……………産三
 山中電機株式會社……………電四
 株式會社安田銀行……………後二

(ワ)の部

株式會社ワタナベ商店……………後三
 ワタリ商店……………後二

昌邦高級 マイクロメータ

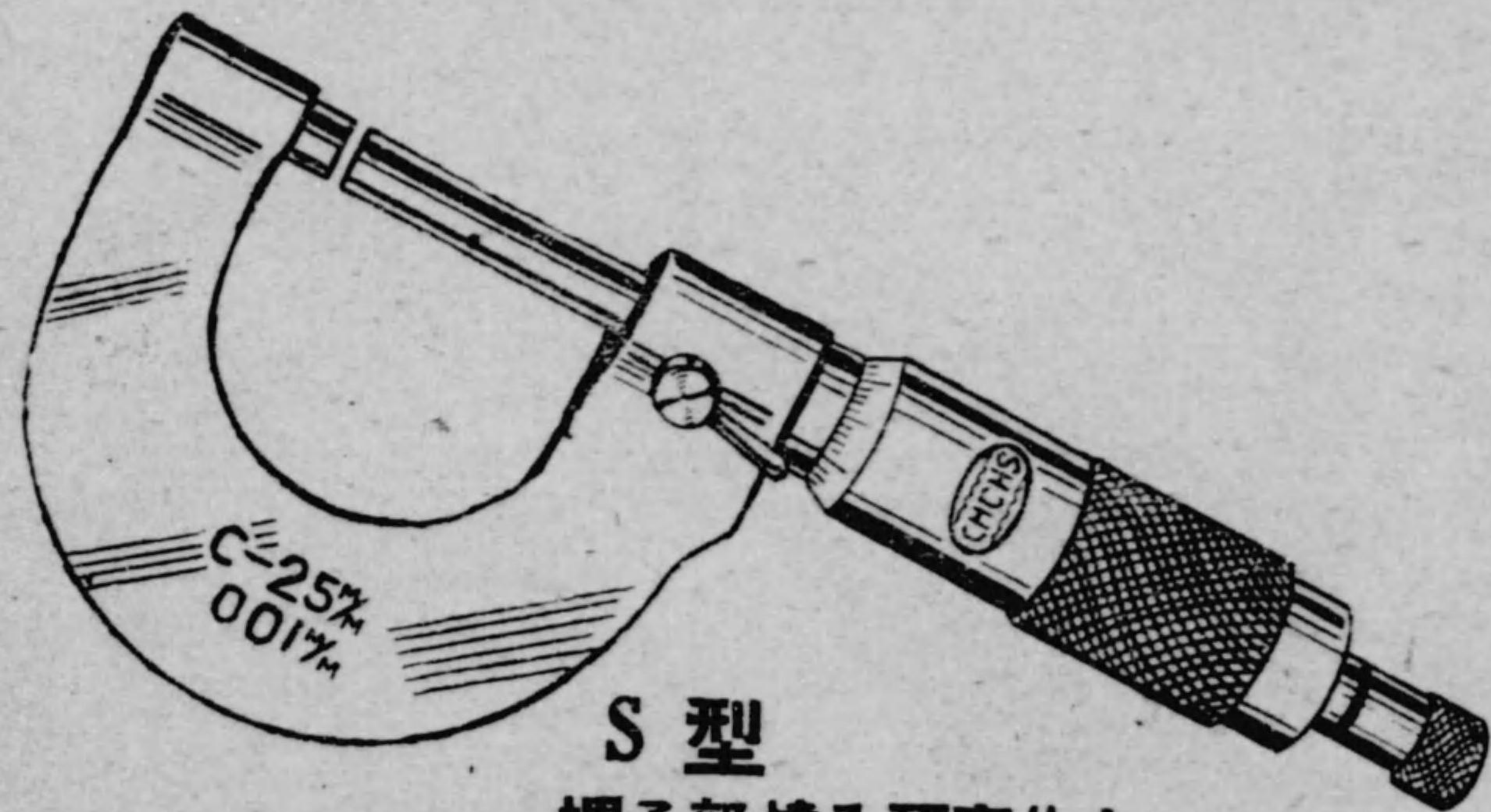

S 型
 螺子部焼入研磨仕上
 寸法(0~1000^m)25飛
 精度 $\pm \frac{1}{1000}$

製作種目

外側用・内側用・螺子山用
 耗目盛・時目盛

株式会社
昌邦精密工具製作所

営業所 大阪市西區立賣堀北通五丁目
 電話新町(53)五九七三・六〇二六番
 工場 大阪市東成區深江東四丁目
 電話東(94)五〇八六番

ステンレス電極棒

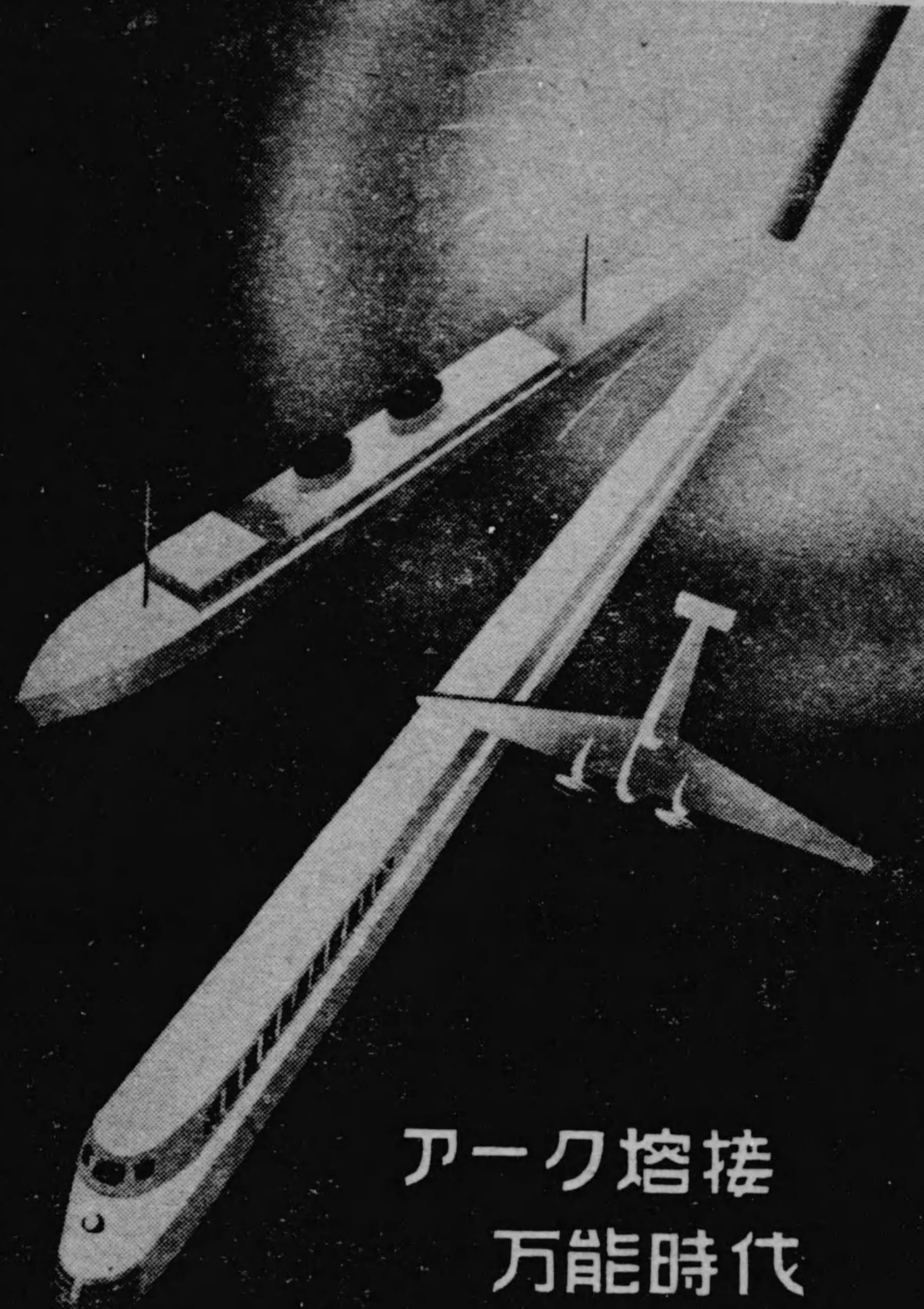

アーク熔接
 万能時代

最優良製品は完備せる当電極棒
 研究室より生る御試用の程



アーク製作所

東京市下谷区竹罎一ノ七 電話下谷 〇〇四一・〇八三八番
 機械工場 下谷区竹町一ノ二 電極棒工場 下谷区竹町一ノ三

月刊	化学と機械	毎月一回 12日発行	定價一部 〒 2 銭	50 銭
月刊	熔接	毎月一回 1日発行	定價一部 〒 2 銭	50 銭
月刊	機械工業	毎月一回 12日発行	定價一部 〒 2 銭	60 銭

工業通信社出版部 本社 大阪市西區新町通四丁目
振替大阪95400・東京9520番

ニッポン 特殊金属 電氣用熔接棒
ニッポン 高級合金棒・非鉄金属・軽金属 トーヒンブロンズ

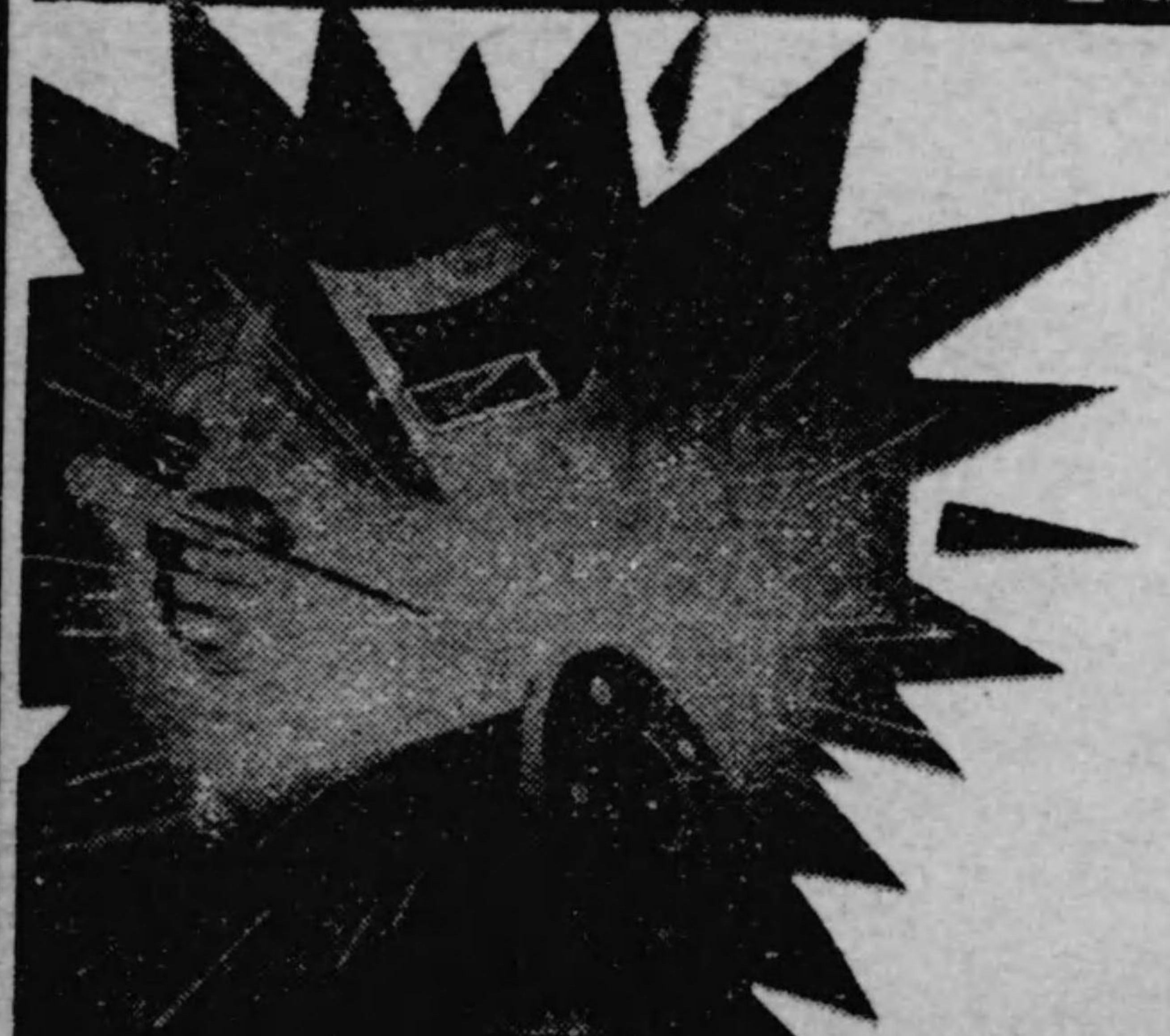

18~8ステレンス鋼・銅
眞鍮・砲金・モネルメタル
高級鋳物・高級鋳物代品
13クローム鋼
ニッケルクローム鋼
マンガン鋼・鋼・鋳鋼
炭素鋼・特殊切断用
高級加工用・乾鋼規格品

トーヒンブロンズ

アルミニウム・アルミ鋳物
シルミン・ジュラルミン

優秀なる熔接は先づニッポン熔接の人格的製品を要求する

各種熔接棒機械器具材料・特殊金属材料附属品
商工省認下 純鐵線 一手發賣元 **ニッポン熔接工業社**
東京市下谷東黒門町14・電話下谷㊟8562・振替口座東京76447
研究所・東京市下谷區東黒門町19・電話下谷㊟7862

諸 機 械 汽 機 汽 罐
立 シ ン ク イ ラ ン プ
エ ヤー コ ン プ レ ッ サ ー
ロ ー タ リ ー プ ロ ウ ー
ル ー ツ プ ロ ウ ー
オ イ ル バ ー ナ ー
水 槽 及 エ ヤー タ ン
設 計 製 作

營業課目

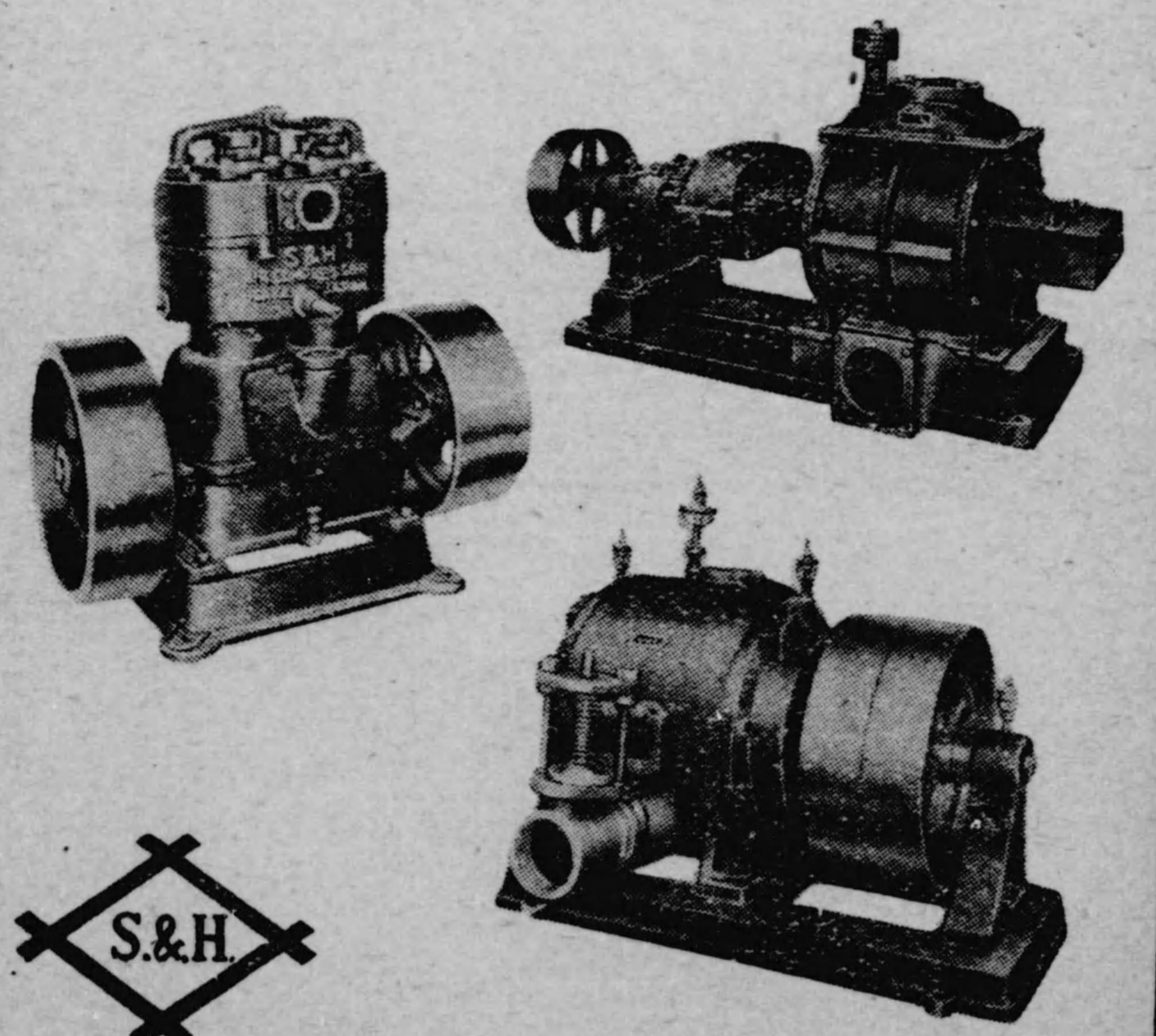

製作販売
東田製作所

本店營業所 及機械工場 大阪市旭區赤川町九九二
電話 堀川㊟二三三番・二三三番
振替大阪四〇〇五一番電略(ヒシ)又ハ(ヒ)
製罐工場 大阪市此花區大開町

汎ゆる機械器具材料の専門メーカーと専門店が一目瞭然に判る

模範 **日本機種別名鑑** 菊判一千頁、上質紙、紙箱入
(内地送料 五十銭 海外八十銭)

2601年版 定價 12圓

本書は機械器具並に材料の用途によりて二十余に類別しあり且つ機械器具の名稱のみにても直ちに製作者と専門店及用途が判明する様に登載頁を記したる50音別品名目次を添付してある故用途からでも品名からでも利用方法は極めて容易である。

—熱練熔接士への唯一の實習指導書—

問答式 瓦斯電氣熔接安全指導書

大阪府熔接聯合組合長 工博 井口庄之助先生校閲
菊判 170 余頁
大阪府熔接聯合講習會委員長 村岡 繁美 編著
定價 ¥ 1.80

近 | 豫
刊 | 告

資源と工業 南方篇

J.E.S.B5判
本文約 400P
定價 ¥ 4.50
〒 0.40

南方問題に關する書は數多いけれど技術を主として取扱つたものは未だ聴かない。即ち本書は如何にして南方資源を工業的に利用するかを目標として編纂されたもので、斯界のエキスパートに委嘱して完成せるものである。

【進呈 内容見本】

編纂發行所 工業通信社出版部

本社 大阪市西區新町通四丁目 東京 東京市神田區小川町三丁目
代表電話新町五〇〇一番 代表電話神田二五五〇番
振替大阪九五四〇〇番 振替東京九五二〇番

昭和17年版

熔接工學年鑑

研究文献篇 技術便覽篇

最近の内國文献

【熔接機器】

【熔接材料】

【熔接施行法】

【 雜 】

最近の外國文献

【規 法 篇】

【檢 定 篇】

【組 合 篇】

J. E. S. B5判 (約四六判)

上等印刷紙 本文 約 400 頁

Ⓢ 定價 6 圓 (送料内地40銭)

工學士 大 西 巖 著

最新技術

輕合金の熔接、鑷接及其他接合法

四六判 百二十頁 Ⓢ 定價 一圓七十錢
圖面 五十圖 送料 十錢

マグネシウム合金、アルミニウム合金及其他の輕合金を接着するに最新技術を公開して熔接、鑷接、鍛接、鑄造接の他一切の接着法を比較検討することを一書にまとめた實用的の技術參考であります。航空機用品、自動車用品等の輕合金及電氣機器關係の製作が工業者の非常に注目する移法の寶典であります。資材欠乏の折に是非一書の精讀を御薦めいたします。

編纂發行所

工業通信社出版部

本社 大阪市西區新町通四丁目 東京市神田區小川町三丁目
代表電話新町五〇〇一番 代表電話神田二五五〇番
振替大阪九五四〇〇番 振替東京九五二〇番

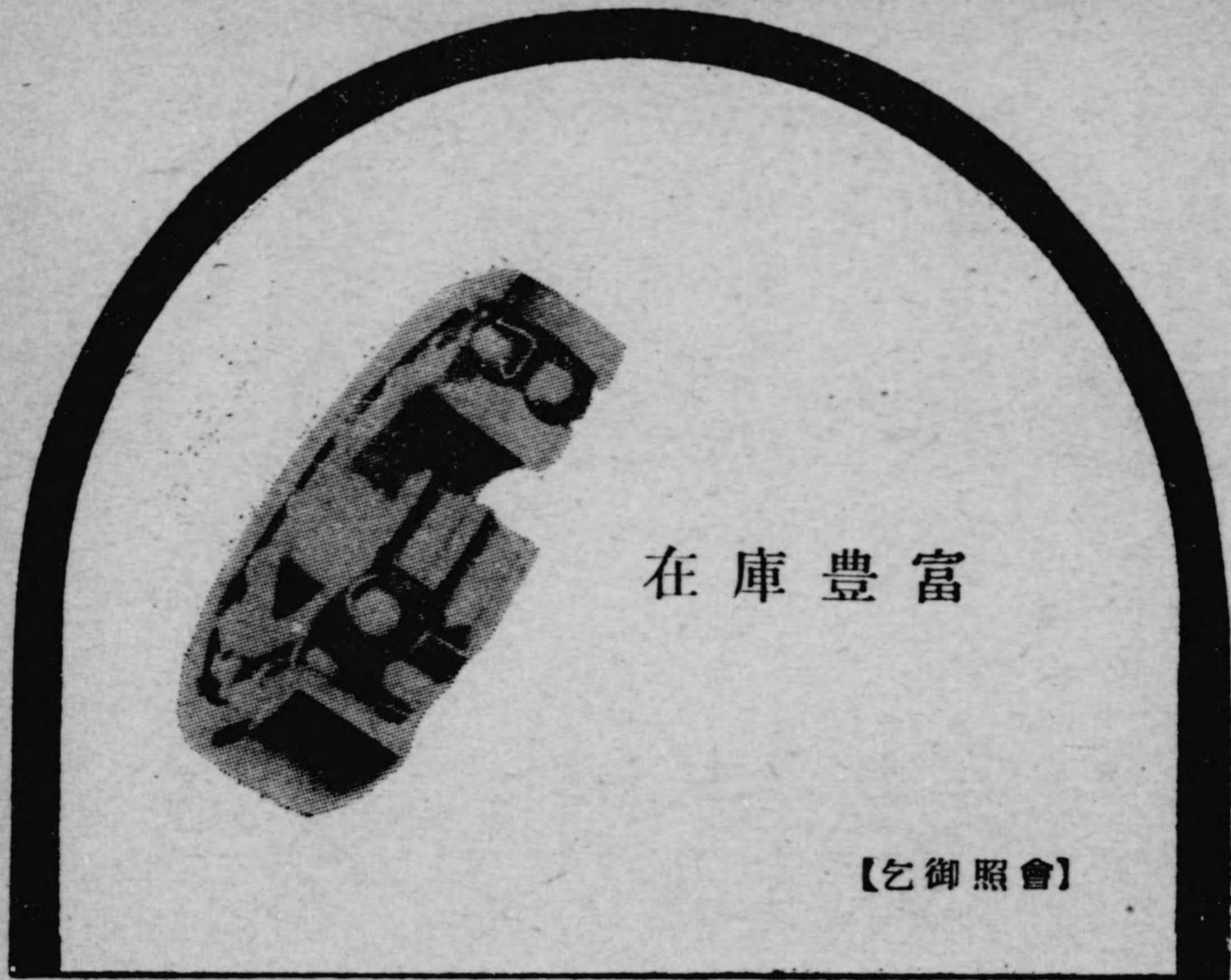

在庫豊富

【乞御照會】

各種國産舶来 ボール・ローラー

ベアリング

東光商會

大阪市西區梅本町六一番地

(但シ 本田交叉点南)

電話西三七〇二番

優良國産

NHK

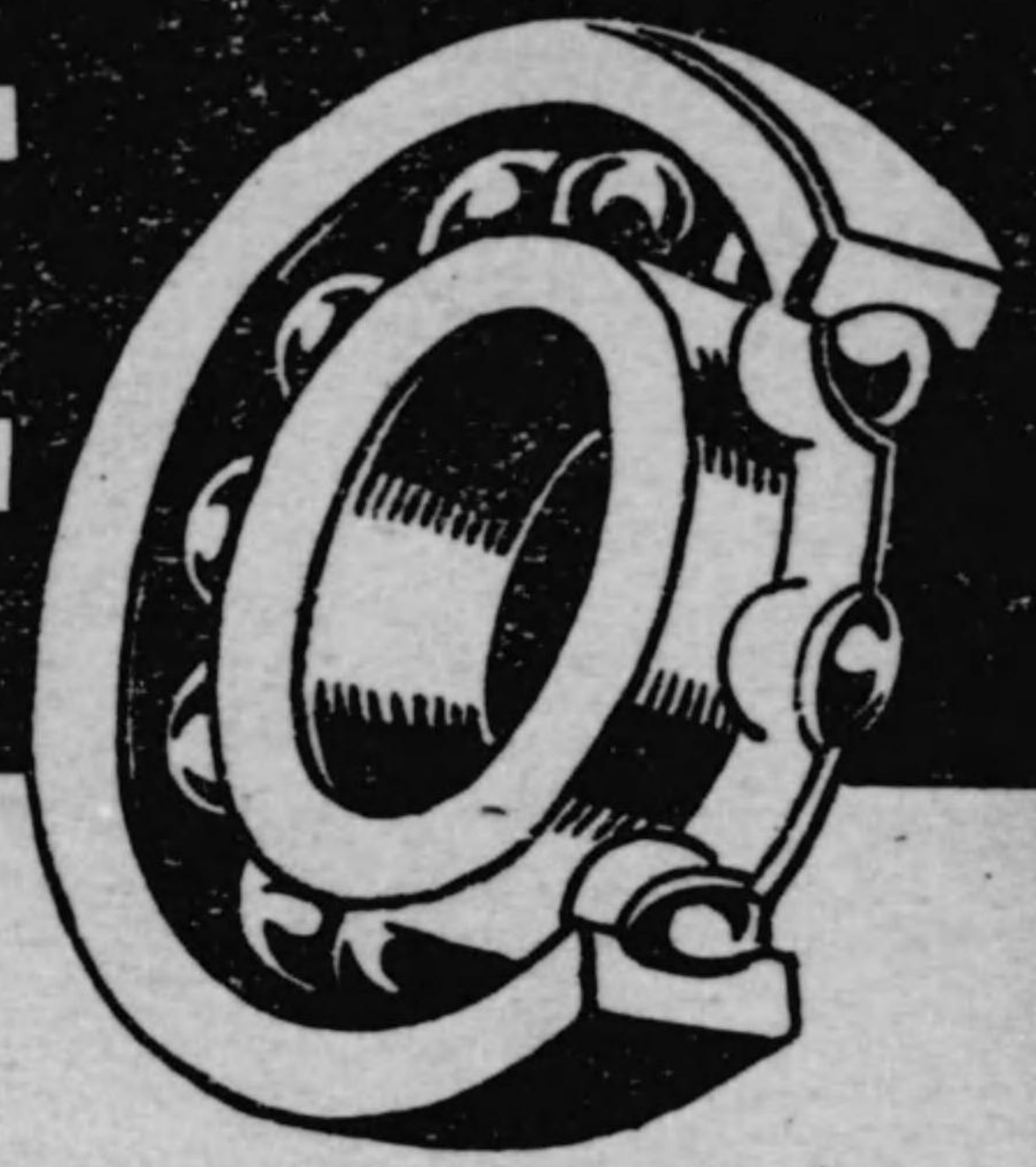

ボールベアリング

日東精密工業所

大阪市東成區生野新家町二八

電話天王寺㊟8844番

ヒノデ

ベアリング

其他軸承一切



ヒノデ印
ベアリング発売元

日ノ出商事

大阪市西區長堀南通三ノ一五

電話新町㊟5039番

朝鮮營業所

京城府南大門通二丁目

電氣機械統制會

造船統制會

産業機械統制會

日本貿易會

洋灰統制會

自動車統制會

車輛統制會

精密機械統制會



金屬熱處理劑

營業課目
化學藥品

金屬熱處理劑各種
高速度鋼接合劑
酸洗防錆劑 (ピソクル)

特殊油脂

日昇洗液
日昇切削劑
特殊グリース

精密器具

金屬硬度計
光學高溫計
其他鋼材試驗器



大量生産 價格低廉 在庫豊富

日本金屬熱處理株式會社

大阪本社 大阪市西區江戸堀下通一ノ八
電話 土佐堀 3540, 5968, 5969, 5641, 5893

東京出張所 東京市京橋區根町二ノ七
電話京橋 3204, 7796番

名古屋出張所 名古屋市中區廣小路通(野村ビル)
電話本局 1266番

福岡出張所 福岡市下小山町一ニ
電話東 3731-4番

廣島出張所 廣島市外海田市西二七
電話海田市 48番

四日市出張所 三重縣四日市市南町二五五一
電話四日市 413番 (接續)

各地代理店 滿洲, 北海道, 樺太, 朝鮮, 南京

石炭統制會

鐵鋼統制會

金屬工業統制會

鑛山統制會



WKS
7.7.立装置
能率百倍

本機ハ逆轉可能ノ主
軸ヲ有スル各種ポー
ル盤ニ取付ケ迅速ニ
正確ナルネジ立テヲ
爲ス装置ナリ

番號	使用能力	モールス テーパー軸
1	3/8~3/4	No. 3
2	1/2~1 1/8	No. 4
3	1"~2"	No. 5

製造元
ワタリ商會

大阪市北區堂島船大工町七(堂ビル前)

電話北③ { 4229番
3950番
振替口座大阪 19221番

資本金 壹億五千萬圓
諸積立金 八千四百萬圓

東京市麴町區大手町一丁目六番地

株式會社 安田銀行

電話丸ノ内(代表三四五一番
番號三四六一番)

取締役會長 安田 一
取締役社長 園部 潜
專務取締役 濱田 勇
常務取締役 安念 精
常務取締役 卜部 東次

全國支店百三十三箇所

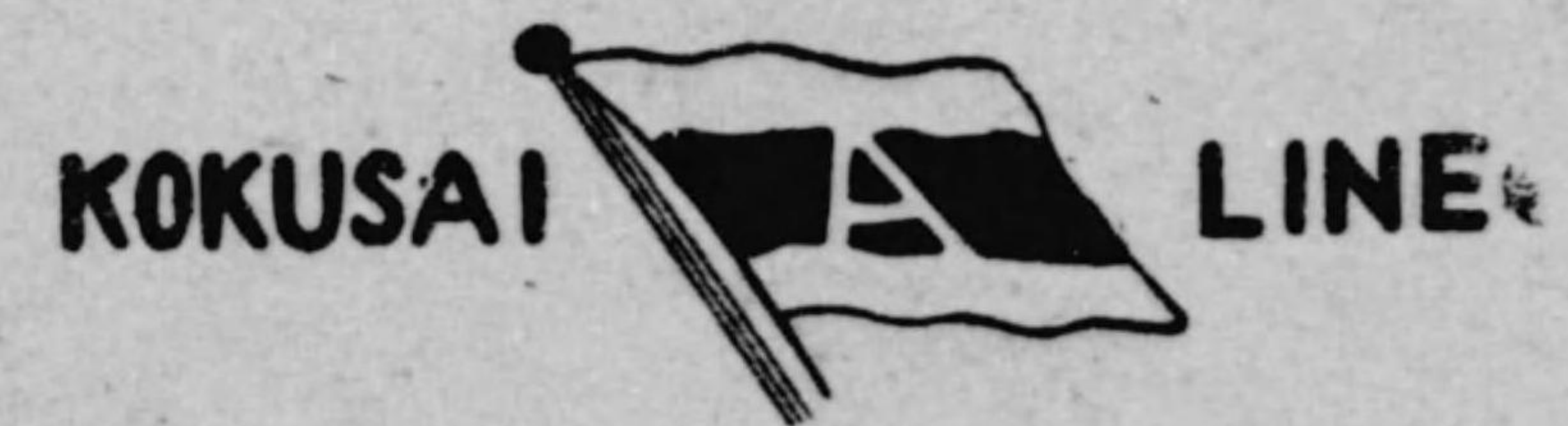

國際汽船株式會社
社長 野牧 元

本社 東京市京區橋壹丁目貳番地

支店 神戶・橫濱

741197.L.S

專門製作

製作課目

鑄山用・染料用・顔料用	塗料用・硬化油用・魚油用	動物油用・ゼラチン用・製陶用	製藥用・製糖用・人絹用	セメント用・各種フィルタープレス
-------------	--------------	----------------	-------------	------------------

カタログ進呈

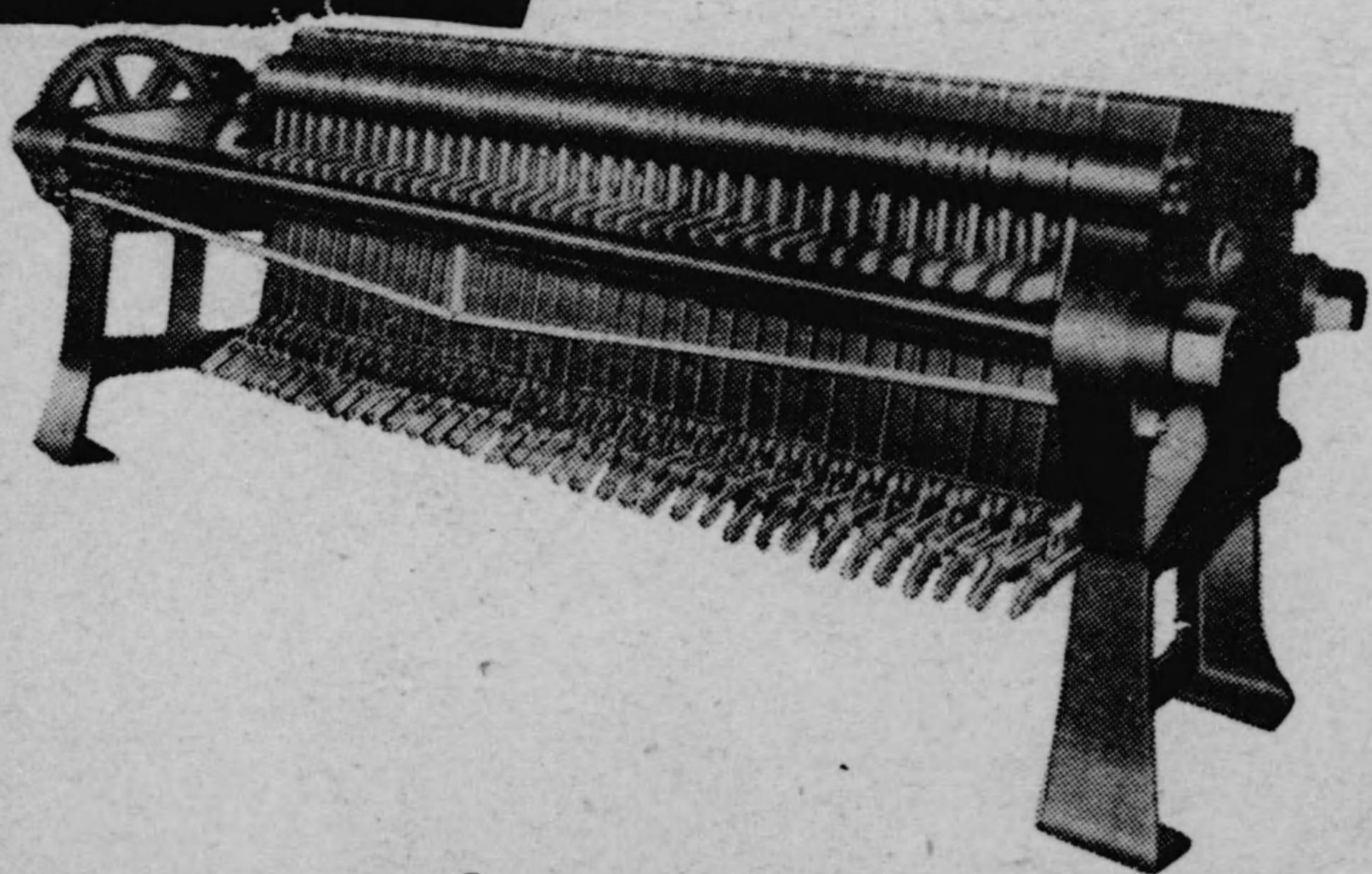

栗田機械製作所

大阪市港區九條南通四丁目三三四

電話西二六一三・六二三一

營業種目

齒 車、水 力 機
 運 搬 機、生 産 機 械
 內 燃 機 關

合名 尼崎三作所 會社

山 村 新 治 郎

尼崎市築地中通三丁目八〇番地

電話尼崎三五三番

バルブブック

特殊型

耐	耐	耐	耐
圧	温	酸	アルカリ

各種高級バルブは御使用目的に應じ設計製作致します。

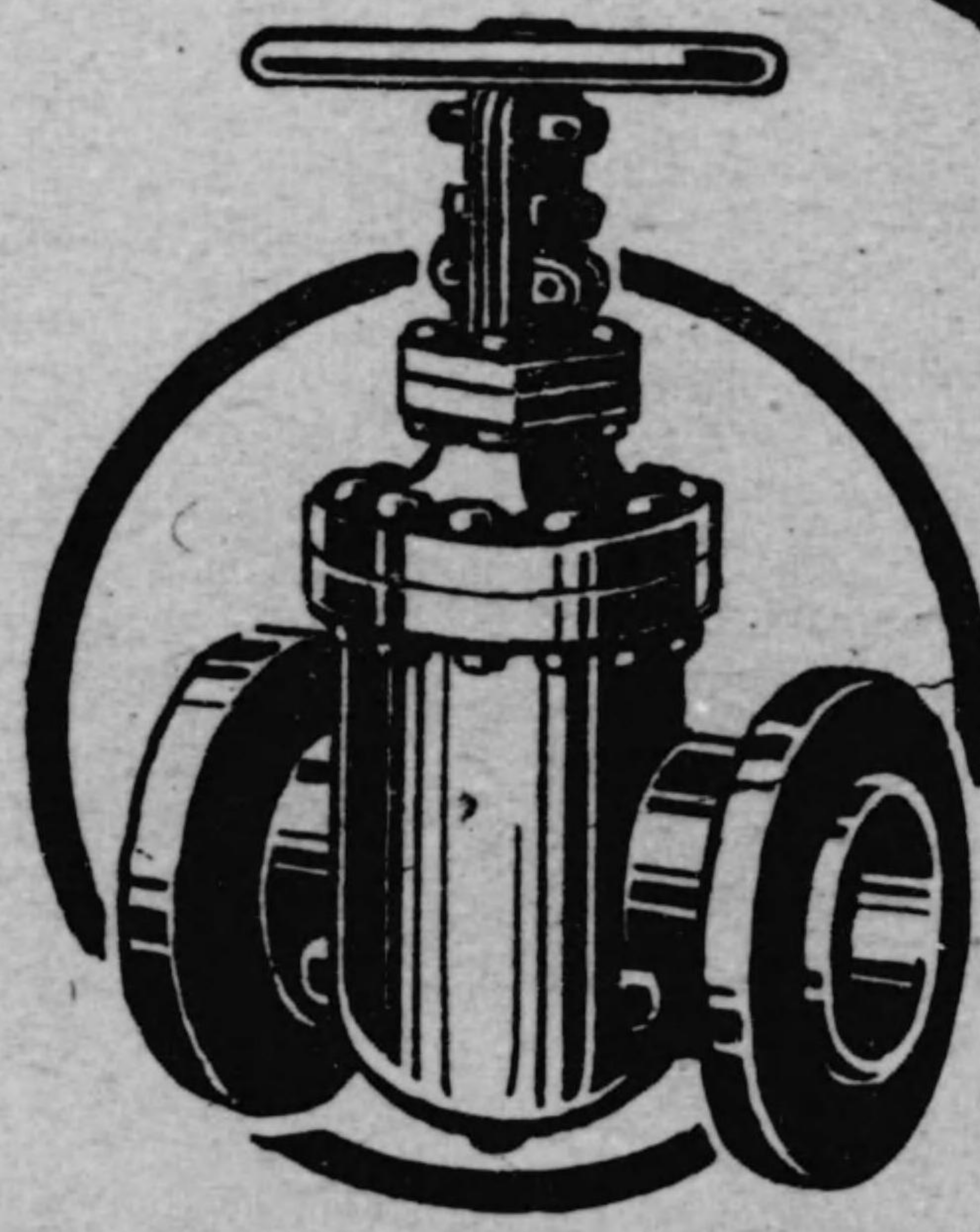

富士バルブ工業株式会社

本社工場 大阪府中河内郡久寶寺村大字久寶寺
 電話 八尾 三三九番
 営業所 大阪市西區立賣堀南通四丁目
 電話新町 (53) 249・3030・1120・5706番

命生國帝

保險は
 戦費であり
 貯蓄である！

社 本
 内ノ丸・京東

NSK

ベアリング
は最高の
信頼に
値す

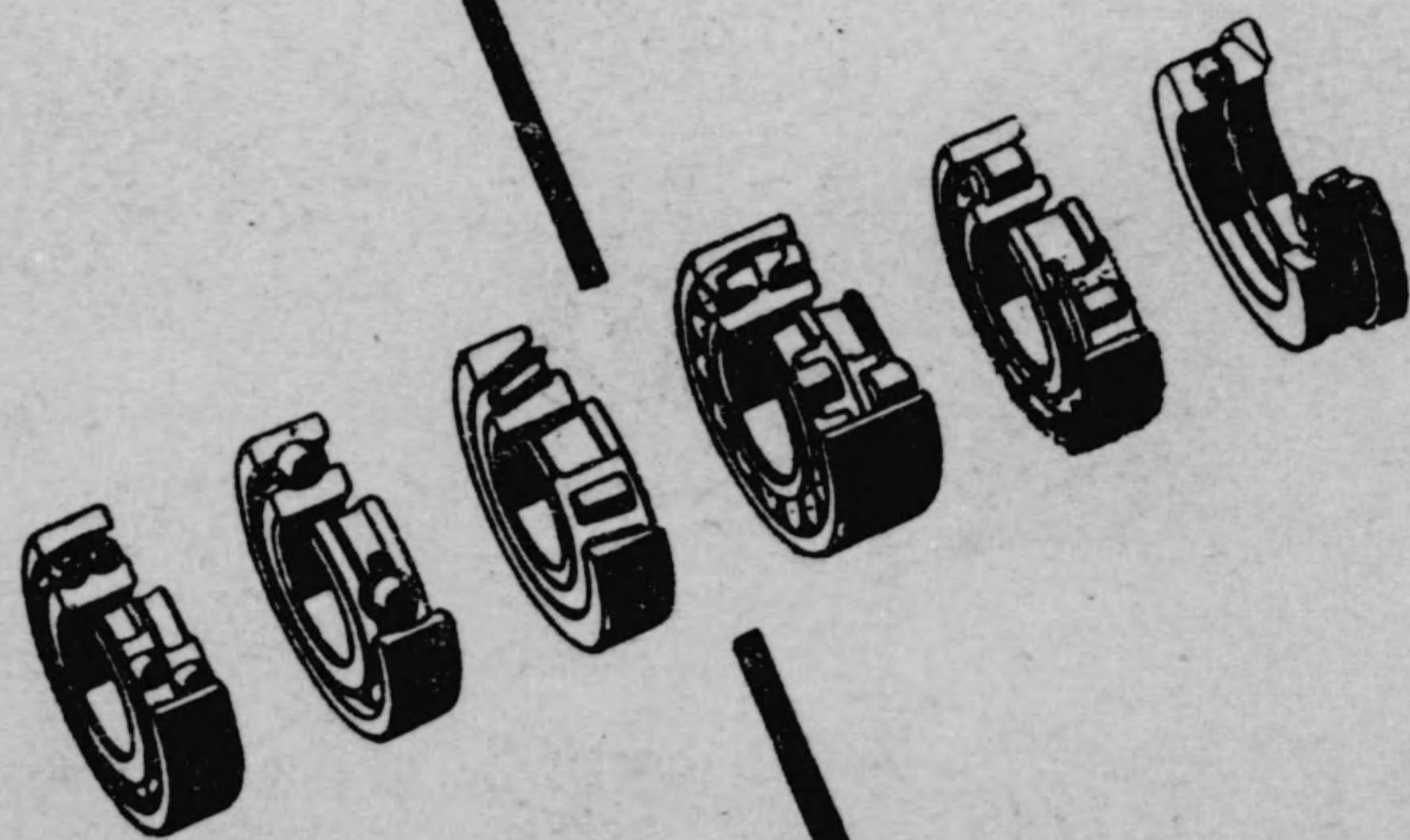

株式会社 **ワタナベ商店**

大阪市西區新町南通三丁目三一
(市電白髮橋交叉點角)

5651・5652
電話新町(53) 5653・5654

日東心無研磨盤

(直線曲線研磨)

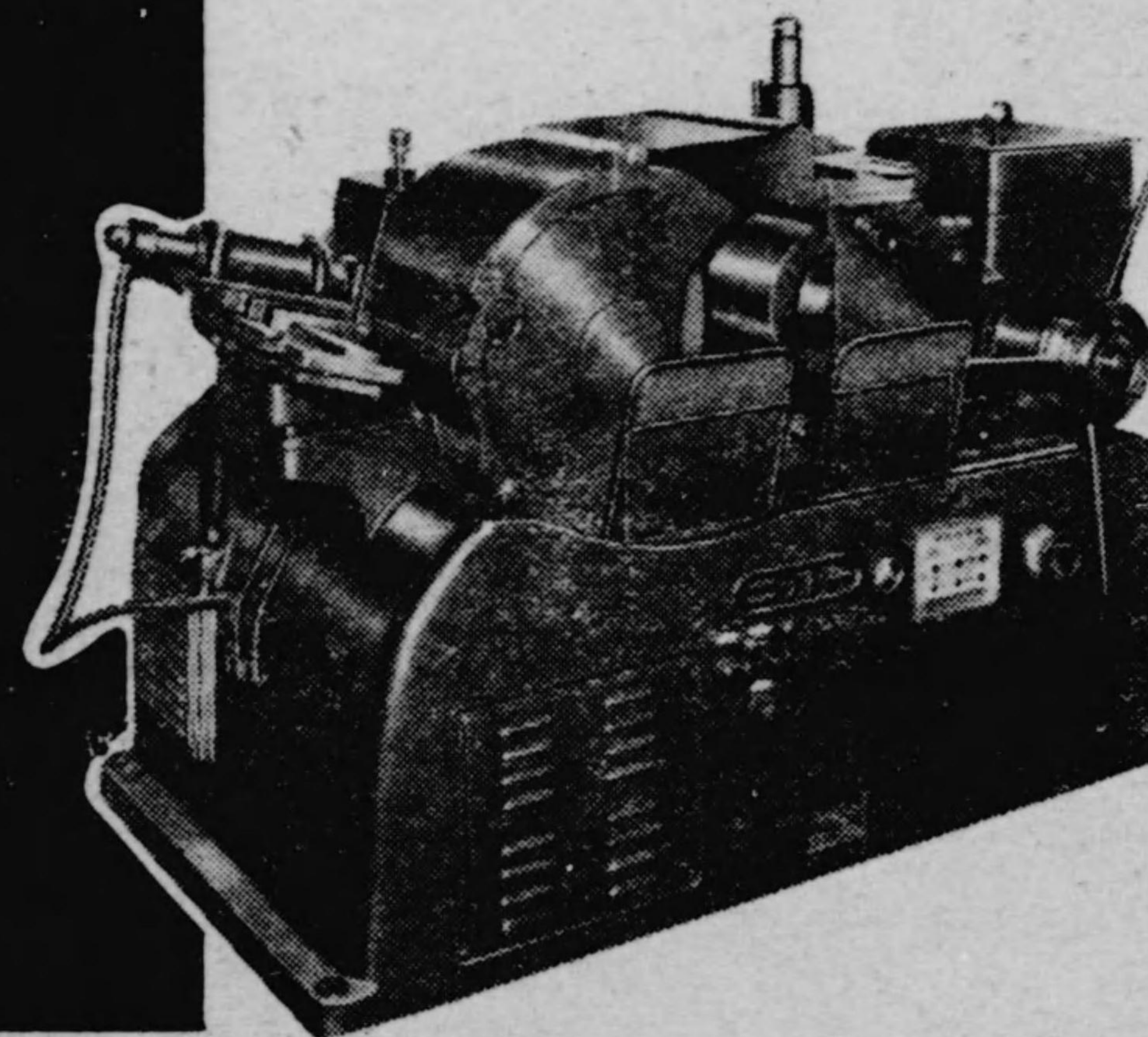

日東研磨機械製作株式會社

大阪市北區太融寺町十三番地
電話豐崎 2155・3117番

神山工場 大阪市北區神山町七十三番地
電話豐崎 625番

塚口工場 兵庫縣川邊郡園田村上坂部字井料田
電話伊丹 1064番

バイオニヤー連続變速機
(VARIABLE SPEED CONTROLLER)

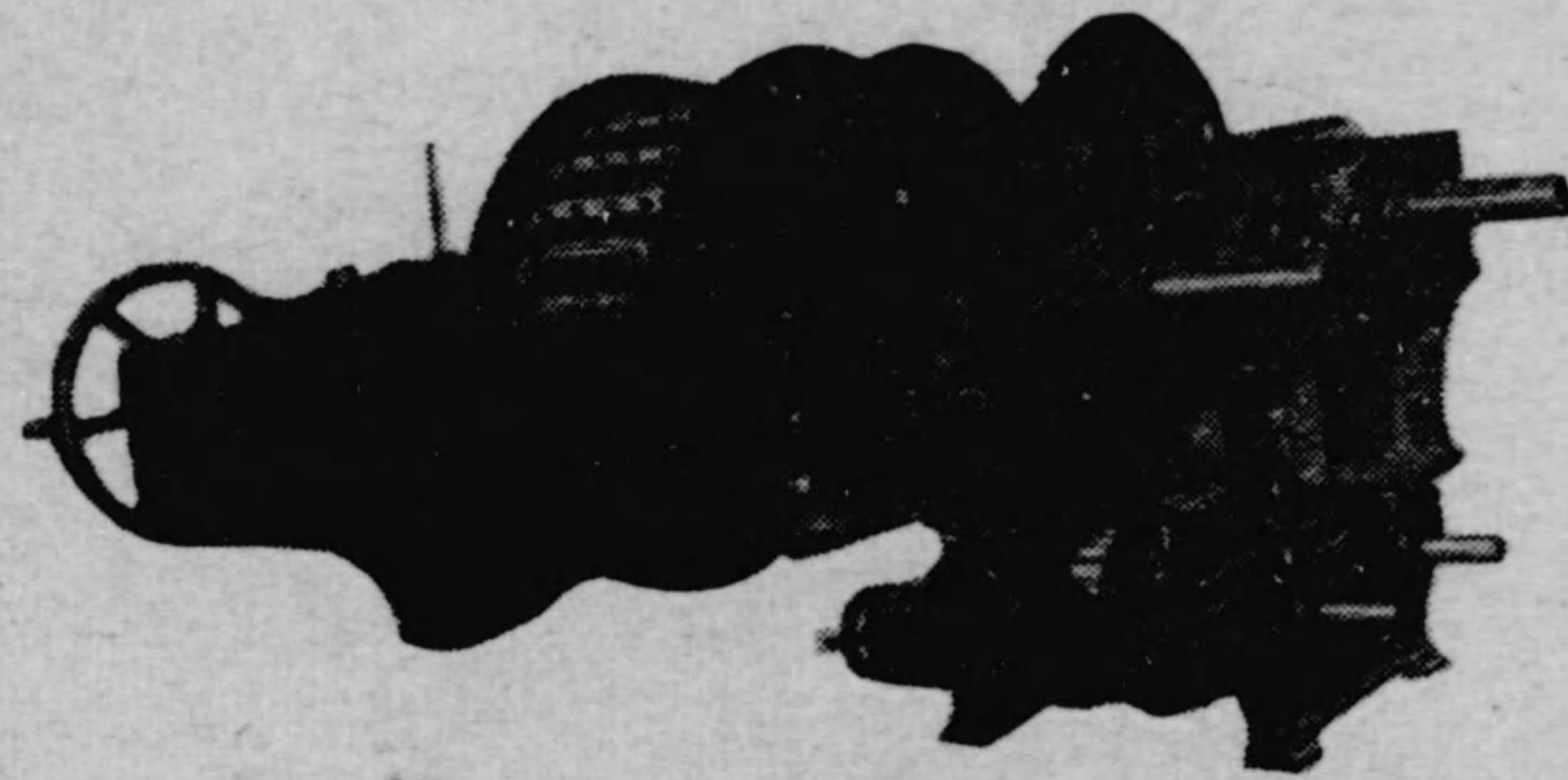

マツバ無段變速運轉機
(NC-STEP UNIT DRIVER)

總ての生産装置に於て機械の速度は早過ぎても悪くて、最も適當なる速度が得られて無い限りは不適當なる浪費的生产の結果となるものであります。



製作元
豊松工業所

大阪市北區芝田町
電話豊崎3183番・北1489番
工場 大阪市北區濱崎町三番地

目種業營

鐵板壓搾プレス加工
建築物 { スチール、ドア、
シャッター等 }
自動車骨格、車輛物型押等
壓搾水壓プレス専門

東洋鋼板工業所

代表者 吉村 増義

大阪市東成區北中濱町二丁目二七

電話東⑨4 一〇七九九番
一九五二番

各種螺旋管

フレキシブルシャフト研磨機

鑄鉄製・練鉄製 其他 青銅製・經合金製 金物 專門製作

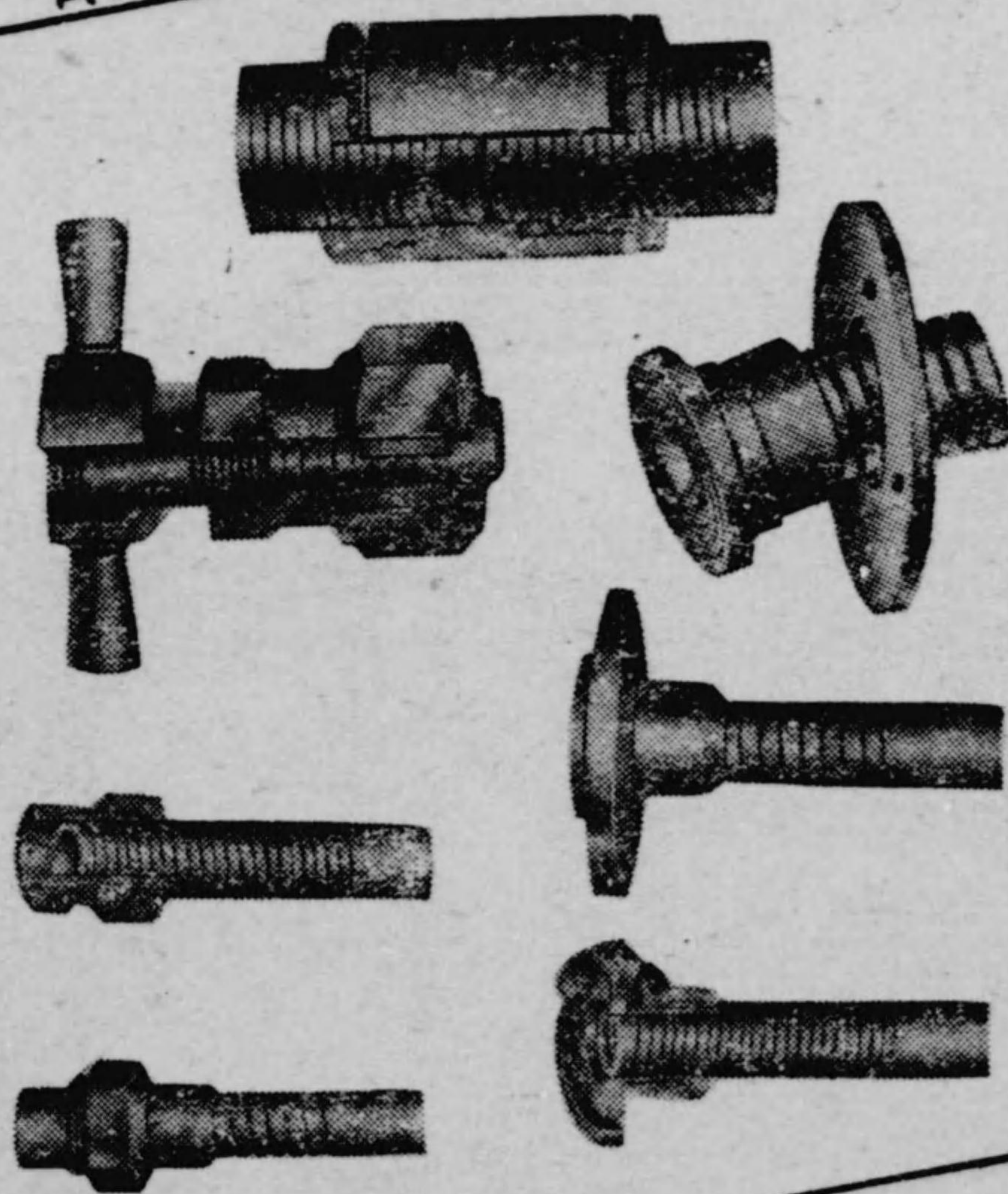

【在庫品豊富乞御照會】

トキワ工業所

大阪市北區東野田町五丁目七九番地
電話 堀川 七〇九四番



株式會社

久保田鐵工所東京支店

工作機械
内燃機關
給炭機・節炭機
ロール旋盤
衡器

支店 東京市麴町區有樂町一ノ二一

(東日會館)

本社 大阪市浪速區船出町二ノ二二

取締役社長 久保田權四郎

高級鑄鐵管・バルブ
インゴットケース
定盤
化學用鑄物
鑄鋼品

日本鋼管株式會社

社長 白石元治郎
副社長 淺野良三

精密工具

精密工具製作專門

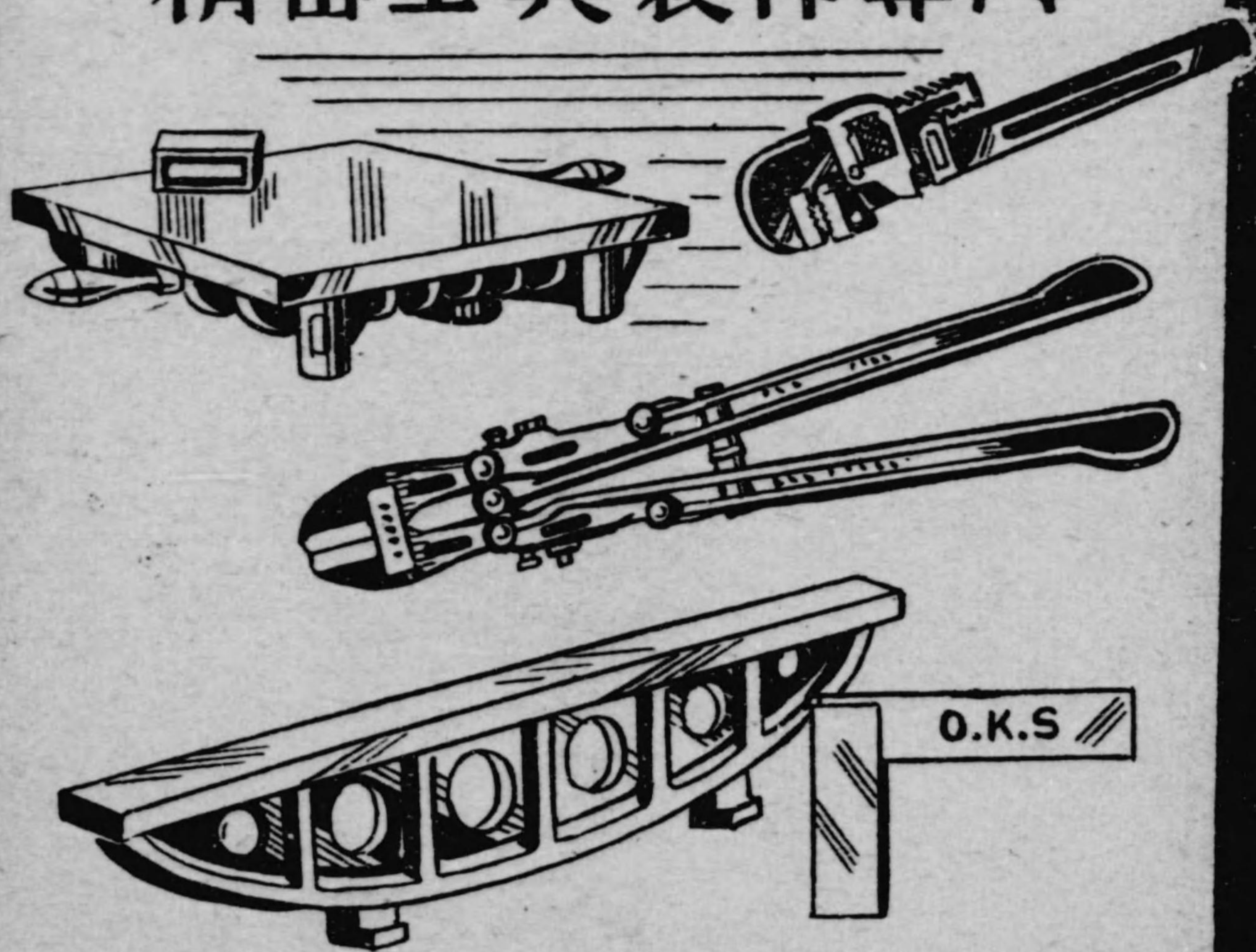

製作品目
具グチ型チ
工ン子レ
造ト檢一
鍛ン管キ
級エイ斯
高チバ瓦モ

須見商會

大阪市西區江戸堀下通三丁目二六
電話土佐堀④六五八三番

SBS

ボールベアリング

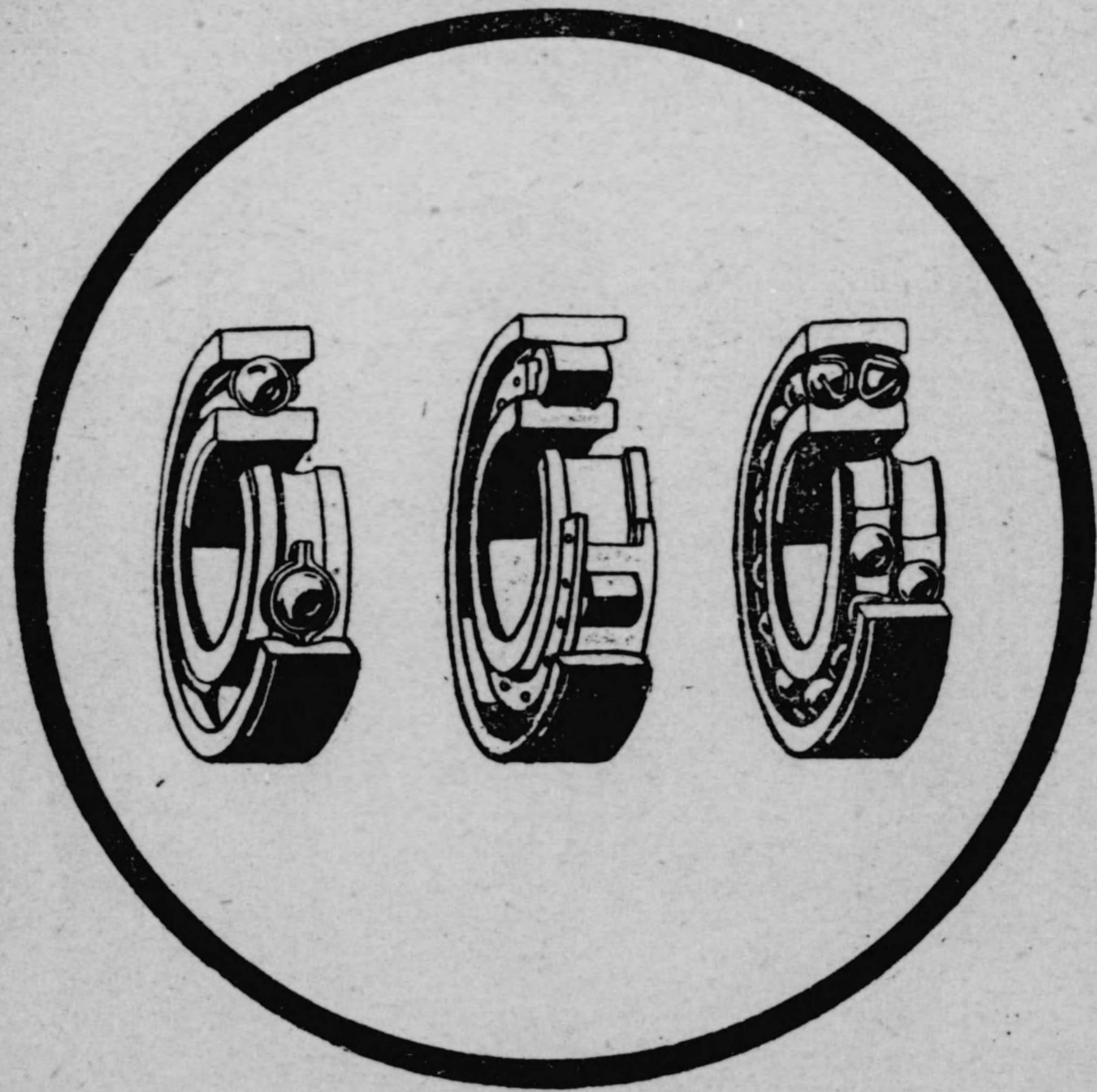

澤田製作所

大阪市東成區腹見町四ノ一六
電話天王寺二五五八番



昭和電工株式会社

肥料・工業藥品
アルミニウム・鐵合金
研削材・電極類

專務取締役	石渡吉治	專務取締役	佐野精一	取締役社長	鈴木忠治
-------	------	-------	------	-------	------

大同プレスの 鋅金加工機



25% × 2000%
ギヤツプシーヤ
30HP 直結

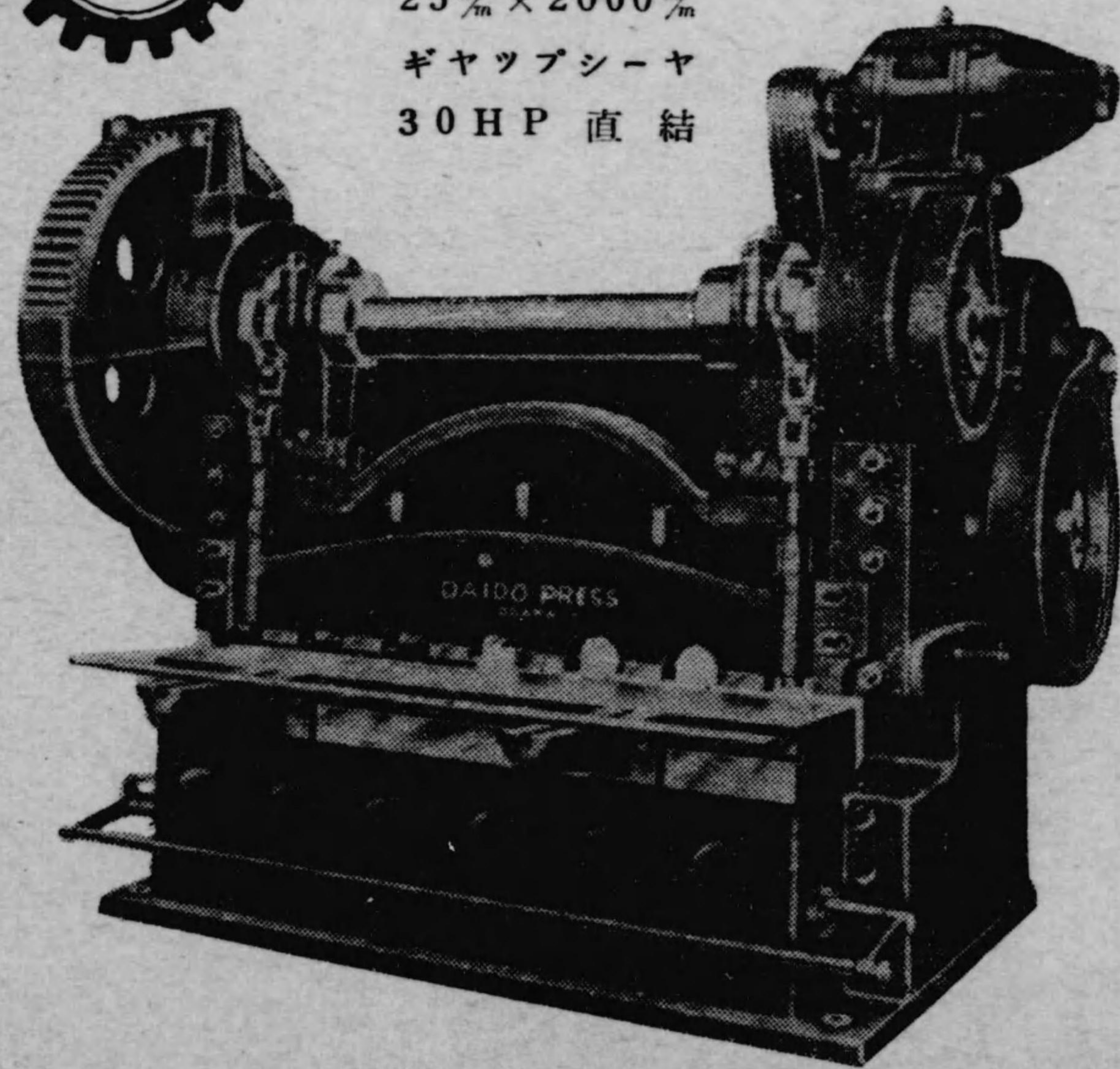

大同プレス株式会社

本社 大阪市西淀川区御幣島二四ノ一 電話福島(45)8038・3763番
東京出張所 東京市京橋區寶町三ノ七(壽藤ビル)・電話京橋(56)7614番
日高見鑛業株式会社内

HPL-5

1500R.P.M 超高速精密旋盤

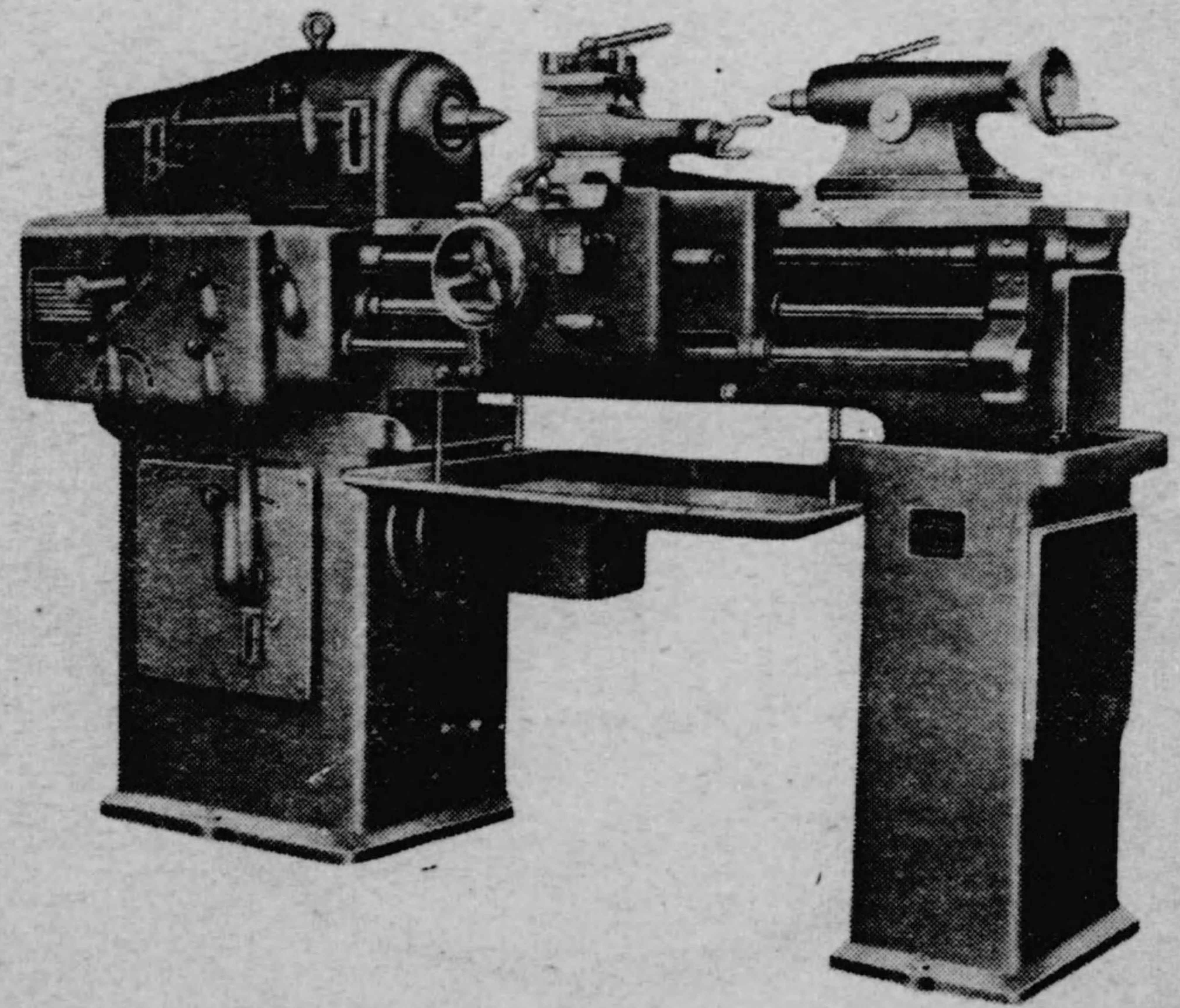

合資社 片江製作所

大阪市東成區大今里本町五丁目七五
電話南⑧5727・9314番

蒸氣落下槌



營業品目

空 氣 槌・水壓プレス類
 蒸 氣 槌・鑛山用クラツシヤ
 蒸氣落下槌・電動ホイスト
 ロール及シヤ
 並エルフアー

株式會社 東洋鐵工所

大阪市港區繁榮町1丁目 電話西④長 290・291番

總代理店 大倉商事株式會社

大阪市東區釣鐘町2丁目29番地 電話東代表321番

特
3

小島の

スチームシヨベル

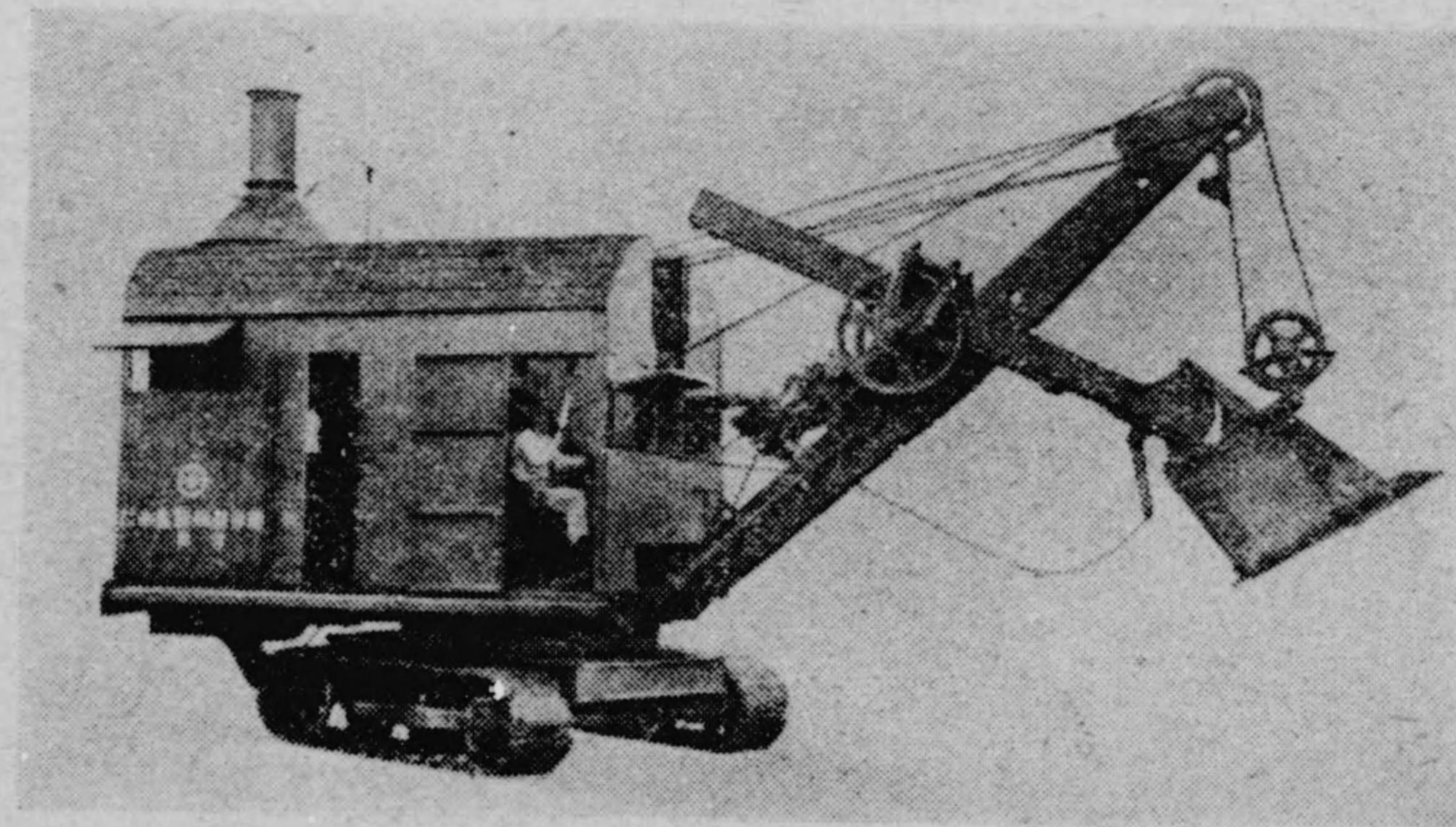

3/4 1.1 1/2 .2 立方碼
 スチームシヨベル



株式會社 小島機械製作所

本社及工場 高崎市高砂町二五番地 電話高崎741-742番
 東京出張所 東京市麴町區内幸町二ノ三幸ビル 電話銀座(57)1759・2753・7392

總代理店 日本タイプライター株式會社

東京市京橋區京橋一丁目二番地

生産機種概要

強力精密平削盤 八呎~三〇呎

強力精密正面旋盤 四呎~一〇呎

其、他 大型五〇呎旋盤

横型中グリ盤

豎旋盤

平削フライス盤

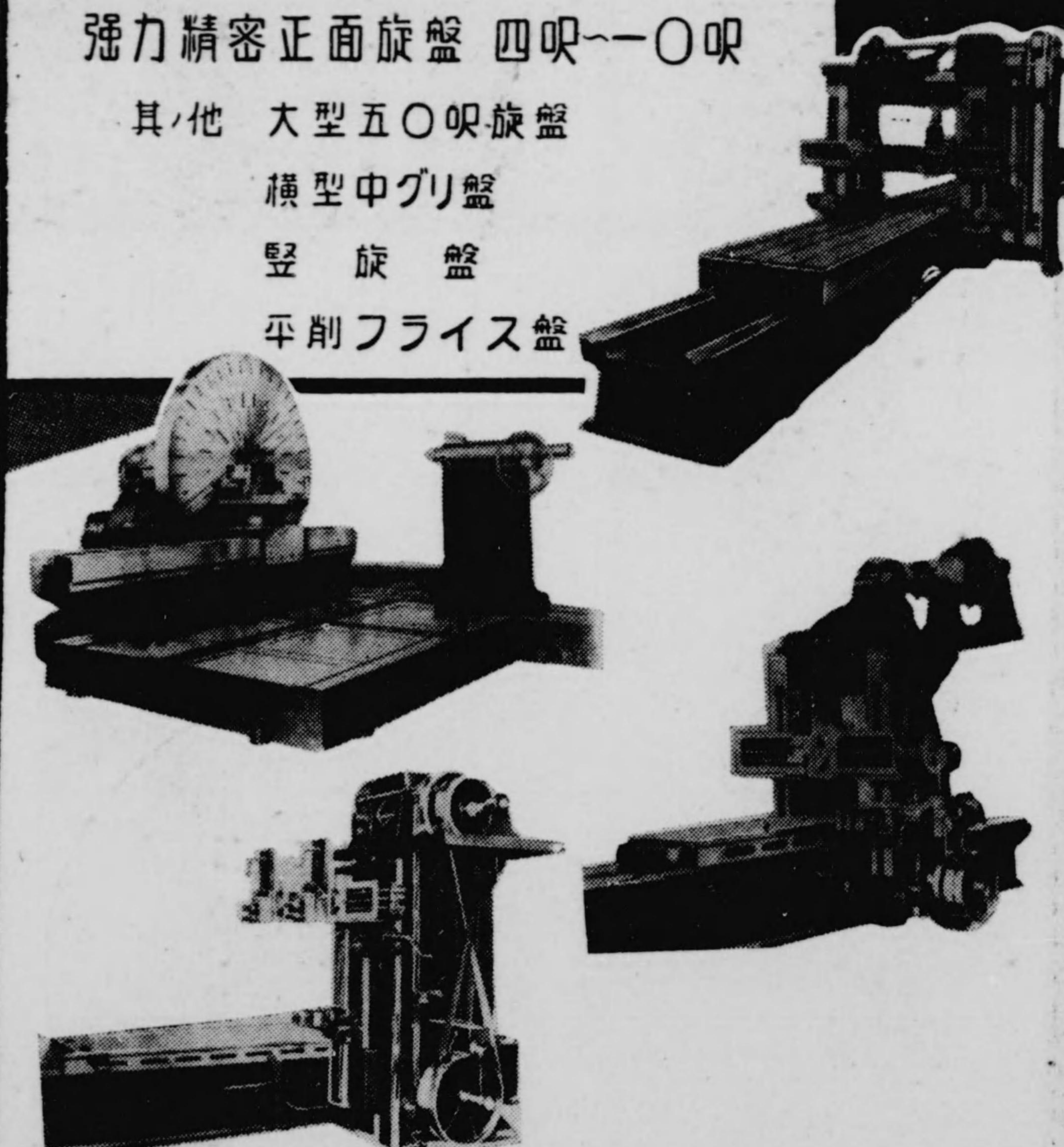

株式會社 松本鑄造鐵工所

本社 大阪市旭區放出町1048番地
電話東 4500・6382・3668・6622 旭2145・3922番
北河内工場 大阪府北河内郡茨田町
電話旭 3915・3916番

化学工業用 諸機械

化学・製薬・石鹼・製劑用・諸機械
食料品・化粧品・塗料・製油用・諸機械
製糖・製肥用・各種製造用諸機械
各種型式唧筒一式・起重機・並附屬品

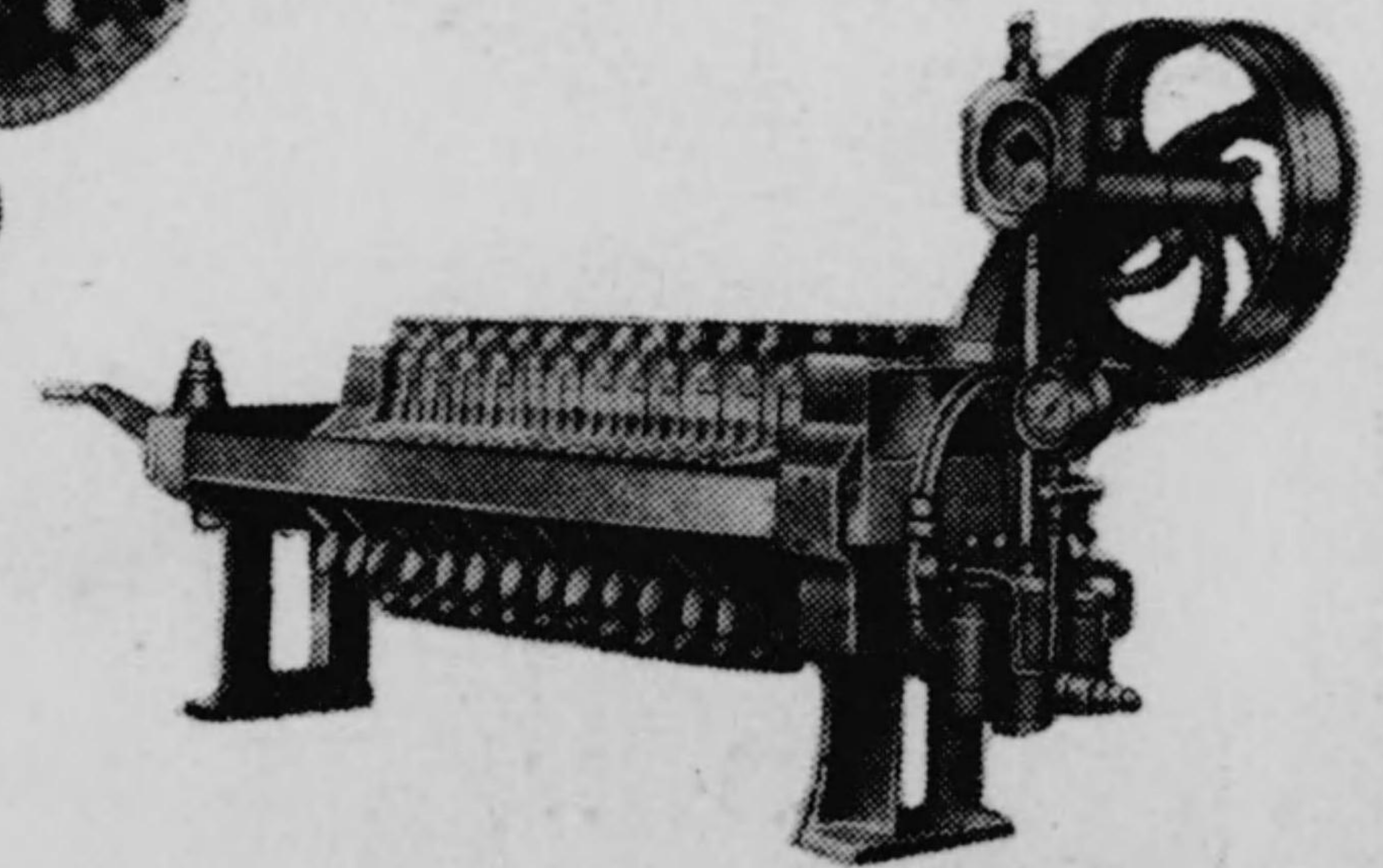
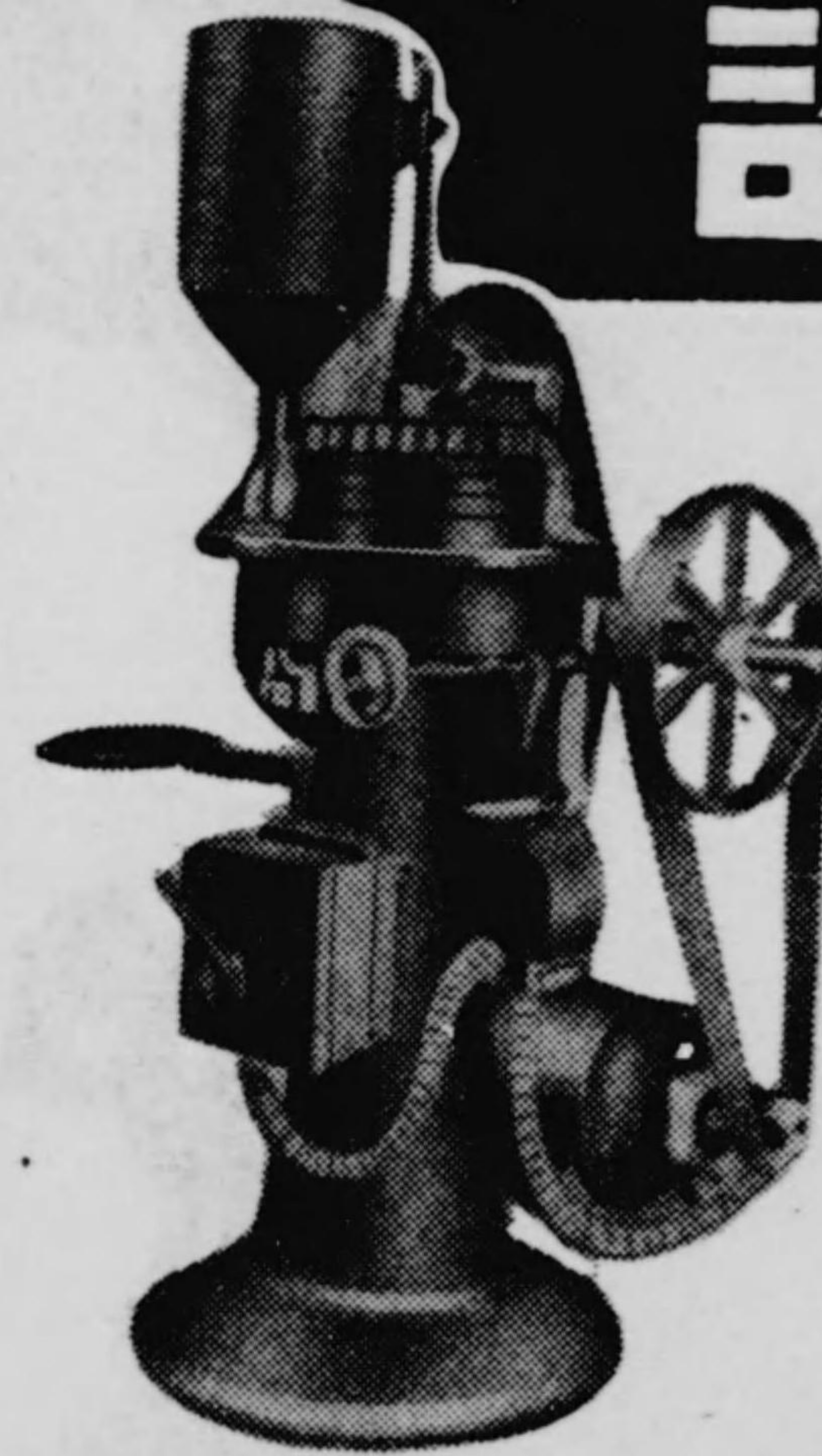

日本薬業機械合資會社

東京市本所區龜澤町二丁目五番地
電話龜田(74)3650番 5507番
第一工場 東京市本所區江東橋四丁目五〇番地
電話本所(73)2241番
第二工場 東京市江戸川區東小松川三ノ二五九一
電話江戸川284番

Nachi
NACHI
NACHI
"NACHI"

最大の工場
最高の技術
最優の製品



切削工具
精密機器
鋼球・球軸承
特殊鋼

不二越鋼材工業株式会社

本社・富山市五番二〇