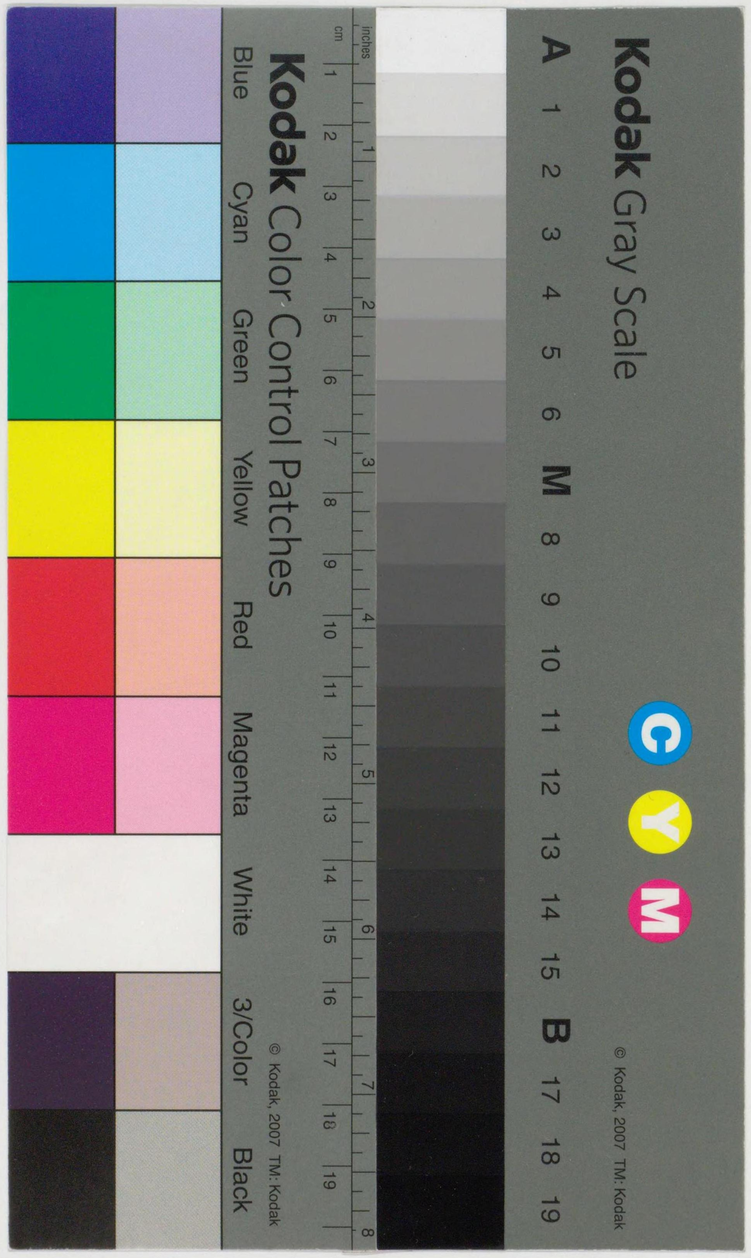

1959 海外諸国貿易統計表
FOREIGN TRADE STATISTICS OF E. C.

輸　　入

IMPORTS

フ ラ ン ス

FRANCE

国立国会
37. 7. 19
図書館

NO. 15

通商産業省通商局 編

International Trade Bureau, Ministry of International
Trade & Industry
Japan

本表の利用にあたつて

本統計表は、O.E.E.C, 発行の Foreign Trade Statistical Bulletin of the O.E.E C. により作成したが、つぎの諸点に注意されたい。

1. 分類は国際連合の、(The Standard International Trade Classification) "標準国際貿易分類" による。
2. 本統計表は1959年1月から12月の1年間の集計である。
3. 輸入金額は C.I.F. 基準である。
4. 単位は特記していない限り U.S. 1,000 ドルである。
5. 表中商品分類5桁の欄は数量と金額の両方が記入されている。( ) 内は数量を示す。
6. 空欄は原統計表において単位未満または皆無のものである。
7. 調整とは1万ドル以下の商品を集計したものである。
8. 商品番号に対する商品名は折込みとして別添した。
9. 数量単位はつぎの通り。

T……TON

通商産業省通商局通商調査課

集計表

類	6類	7類	8類	9類	調整	計
品類	原料別製品	機械類及び運搬用機器類	雑製品	特殊取扱品		
636	1,947		257		78	9,728
1,189	5,261		308			16,192
	257		380		101	1,059
602					14	616
					147	28,158
					103	865
101	778					46,518
					92	1,434
171					65	4,592
308					151	5,569
	130				5	12,326

訂 正

本表の利用にあたつて、(表紙2) の原書名および7. の項を次のとおり訂正します。

本統計表は O.E.E C. 発行の Trade By Commodities により作成したが、つぎの諸点に注意されたい。

7. 調整とは、O.E.E.C 諸国・アメリカ・カナダについては1,000 US ドル以下の商品を集計し、その他の国については、100,000 US ドル以下または輸入商品の10%以下の集計である。

本表の利用にあたつて

本統計表は、O.E.E.C, 発行の Foreign Trade Statistical Bulletin of the O.E.E C. により作成したが、つぎの諸点に注意されたい。

1. 分類は国際連合の、(The Standard International Trade Classification) "標準国際貿易分類" による。
2. 本統計表は1959年1月から12月の1年間の集計である。
3. 輸入金額は C.I.F. 基準である。
4. 単位は特記していない限り U.S. 1,000 ドルである。
5. 表中商品分類5桁の欄は数量と金額の両方が記入されている。( ) 内は数量を示す。
6. 空欄は原統計表において単位未満または皆無のものである。
7. 調整とは1万ドル以下の商品を集計したものである。
8. 商品番号に対する商品名は折込みとして別添した。
9. 数量単位はつぎの通り。

T……TON

通商産業省通商局通商調査課

訂 正

本表の利用にあたつて、(表紙2) の原書名および7. の項を次のとおり訂正します。

本統計表は O.E.E C. 発行の Trade By Commodities により作成したが、つぎの諸点に注意されたい。

7. 調整とは、O.E.E.C 諸国・アメリカ・カナダについては1,000 US ドル以下の商品を集計し、その他の国については、100,000 US ドル以下または輸入商品の10%以下の集計である。

本表の利用にあたつて

本統計表は、O.E.E.C, 発行の Foreign Trade Statistical Bulletin of the O.E.E C. により作成したが、つぎの諸点に注意されたい。

1. 分類は国際連合の、(The Standard International Trade Classification) "標準国際貿易分類" による。
2. 本統計表は1959年1月から12月の1年間の集計である。
3. 輸入金額は C.I.F. 基準である。
4. 単位は特記していない限り U.S. 1,000 ドルである。
5. 表中商品分類5桁の欄は数量と金額の両方が記入されている。( ) 内は数量を示す。

商品類別集計表

国名＼商品分類	0 類 食糧及たばこ	1 類 飲料及びたばこ	2 類 食用に適しない原材料(鉱物性燃料を除く)	3 類 鉱物性燃料滑油その他これに類するもの	4 類 動植物性油脂	5 類 化学品及薬品	6 類 原料別製品	7 類 機械類及び運搬用機器類	8 類 雑製品	9 類 特殊取扱品	調整	計
日本	341		5,566		903	636	1,947		257		78	9,728
中国	1,332		7,659	332	111	1,189	5,261		308			16,192
香港			321				257		380		101	1,059
台湾						602					14	616
南ベトナム	1,056		25,657	1,298							147	28,158
タイ			762								103	865
マラヤ連邦	303		45,129		207	101	778					46,518
シンガポール	668		674								92	1,434
フィリッピン			4,356			171					65	4,592
インドネシア	237		3,470	1,403		308					151	5,569
カンボジア	8,201		3,990				130				5	12,326

国名＼商品分類	0類 食糧	1類 飲料及びたばこ	2類 食用に適しない原材料（鉱物性燃料を除く）	3類 鉱物性燃料潤滑油その他これに類するもの	4類 動植物性油脂	5類 薬品類	6類 原料別製品	7類 機械類及び運搬用機器類	8類 雑製品	9類 特殊取扱品	調整	計
ビルマ			329								82	411
インド	1,688		13,729		104	790	6,000				121	22,432
パキスタン	121		15,845								18	15,984
セイロン	1,722		2,965				117				77	4,881
アフガニスタン			1,319								13	1,332
イラン	1,409		8,047	41,861			937				19	52,273
イラク			1,062	184,822							6	185,890
バーレン諸島				72,887							15	72,902
アデン			340								4	344
サウジアラビア			213	68,086							3	68,302
クウエイト				148,148								148,148
イエーメン	492		124									616
イスラエル	2,399		607				512				168	3,686
シリア			15,323								52	15,375
レバノン	1,609		522			122	894				26	3,173
トルコ	6,489	2,839	6,803			130	17		21			16,299
ポルトガル領アジア			408								127	535
その他のアジア			1,073	2,266							73	3,412
オランダ領ニューギニア			131								26	157
アイスランド	642		242		38		26					948
ノールウエイ	6,275	2	8,963		4,375	523	4,695	561	213	2		25,609
スエーデン	1,097		50,394	34	201	2,468	15,519	16,733	1,158			87,604
デンマーク	14,283	381	3,586		76	1,247	754	7,310	591	3,069		31,297
イギリス	3,824	3,526	15,014	9,101	301	18,641	48,907	79,489	12,408	430		191,641
アイルランド	846	36	191	33			92	8	8	1,327		2,541
オランダ	61,933	476	17,378	34,124	950	15,063	25,640	17,477	3,296	127		176,464
ベル.ギー・ルクセンブルグ	18,209	513	28,109	33,193	1,055	13,889	135,080	23,031	16,026	109		269,214
西ドイツ	21,056	1,660	20,780	204,702	393	53,971	171,570	228,605	30,236	5,831		738,804
東ドイツ	406		763	425		1,886	252	2,860	492		8	7,092
スイス	13,418	138	2,414	2,837	157	21,968	13,079	45,296	14,565	5		113,877

国名＼商品分類	0類 食糧	1類 飲料及びたばこ	2類 食用にしない原材料（燃料を除く）	3類 鉱物性燃油滑潤物及びこれに類するもの	4類 動植物性油脂	5類 薬品類	6類 原料別製品	7類 機械類及び運搬用機器類	8類 雑製品	9類 特殊取扱品	調整	計
ポルトガル	3,936	3,178	3,422		167	757	1,768	13	127	4		13,372
スペイン	26,039	412	4,339	1,152	362	1,522	1,299	300	351		34	35,810
イタリー	36,308	1,961	10,223	9,386	88	11,551	31,981	57,211	18,850	8		177,567
フインランド	729		35,232			438	7,229	463			53	44,144
ポーランド	4,132		2,532	6,213		533	620	101	249		8	14,388
ソ連	16,879		26,329	53,066		1,491	2,869		372	-	96	101,102
オーストリア	296		3,454	5	1	787	9,153	2,264	1,262	3		17,225
チエツコスロバキア	3,944		2,673	185		390	2,587	2,508	678		44	13,009
ハンガリー	5,049	217	217			304	575	163	156	119	485	7,285
ユーゴースラビア	2,545	3,759	1,646			1,326	841		159	215		10,491
ギリシア	1,595	5,353	8,387		2	62	83		26			15,508
ルーマニア	824		864	12,487			476				134	14,785
ブルガリア	177	1,785	142			630					20	2,754
イギリス領ヨーロッパ			387								8	395
フランス領アンチール	70,607	5,785									129	76,521
その他ヨーロッパ												100
カナダ	6,601	58	23,394	1		2,000	19,463	750	53			52,320
アメリカ	17,012	7,692	98,687	29,758	991	51,947	58,002	152,838	11,637	35		428,599
メキシコ	404		19,602			114	3,183				144	23,447
ガラマラ	407		313									720
ホンジュラス			217									217
サルバドル	317		1,320									1,637
ニカラガ			2,876								101	2,977
コスタリカ	458										45	503
キューバ	7,444	775					121				73	8,413
ハイチ	114					323					65	502
ドミニカ	604										42	646
コロンビア	923	299									113	1,335
ベネズエラ	1,112		281	55,551							20	56,964
フランス領ギアナ		155									54	209

国名 ＼ 商品分類	0類 食糧	1類 飲料及びたばこ	2類 食用に適しない原材料（鉱物性燃料を除く）	3類 鉱物性燃料潤滑油その他これに類するもの	4類 動植物性油脂	5類 薬品類	6類 原料別製品	7類 機械類及び運搬用機器類	8類 雑製品	9類 特殊取扱品	調整	計
エクアドル	1,367										95	1,462
ペルー	496		5,847	1,274		101					110	7,828
チリ	1,926		5,889			277	3,440				5	11,537
ブラジル	37,895	1,157	7,514		2,552	526	276				5	49,925
パラガイ	264		858		129	212					1	1,464
ウルガイ	119		4,395								32	4,546
アルゼンチン	12,906		24,221		3,558	2,529	219				53	43,486
サイプラス			2,083								65	2,148
アメリカ属領	631										29	660
英領アメリカ	452		1,136			200					103	1,891
スリナム			303	2,003							181	2,487
サンピエル	511										4	515
モロッコ	106,565	19,582	52,869	965	1,317	2,245	13,731		1,134	372	56	198,836
アルジエリア	87,961	199,867	20,528	16,579	668	4,083	5,959	865	241	2,801		339,552
チユニジア	29,417	16,799	10,618		10,915	4,020	3,767		106	354	13	76,009
エジプト	258		8,264								99	8,621
スーダン			14,201								12	14,213
スペイン領	1,452		116								5	1,573
フランス領赤道アフリカ	3,612	236	40,499	15,128	1,166		2,199				5	62,845
フランス領西アフリカ	90,480		104,869		44,460	481	770			105	58	241,223
ギニア	15,372		931			405					172	16,880
カメルーン	46,536	1,844	10,861		351		6,406				7	66,005
ナイジエリア	1,988		9,706								77	11,771
英領西アフリカ	168		112									280
ポルトガル領アフリカ	1,964		5,297								146	7,407
ベルギー海外領土	1,325		9,076		4,063	270	19,248				1	33,983
ガーナ	3,658										117	3,775
エチオピア	905		931								11	1,847
英領東アフリカ	513		8,877			107					27	9,524
マダガスカル	35,449	5,415	7,715		490	1,300	805		284		7	51,465

商品分類 / 国名	0類 食糧	1類 飲料及びたばこ	2類 食用に適しない原材料(燃料を除く)	3類 鉱物性燃料潤滑油その他これに類するもの	4類 動物性植物性油脂	5類 化学品及び関連製品	6類 原料別製品	7類 機械類及び運搬用機器類	8類 雑製品	9類 特殊取扱品	調整	計
レユニオン	25,240	1,326				3,358					42	29,966
南阿連邦	3,046		35,287	137		300	1,266				3	40,039
ローデシア			1,413				13,101				101	14,615
オーストラリア	4,520		129,414				319				104	134,357
ニュージーランド	1,716		50,914			156					4	52,790
フランス領オセアニア	2,754		13,881			300	12,835				63	29,833
その他	630	434	866	195		342	653	913	400	535	132	410
合計	900,608	287,660	1,150,771	1,008,637	80,793	229,103	657,968	639,246	116,179	15,048		5,087,013

商品番号	日本	中国	南ベトナム	マラヤ	シンガポール	カンボジア	インド	セイロン
001								
011		152						
012								
013								
021								
022								
023								
024								
025								
026								
029								
031								
031-01								
032	111							
032-01								
041								
042			773			5,086		
043								
044						2,134		
045		281						
046								
047								
048								
051								200
051-01								
052								
053								
054								
055		478		193	114			
061								
061-01								
061-02								
062								
071							247	

商品番号	イラン	イエーメン	イスラエル	レバノン	トルコ	アイスランド	ノールウエイ	スエーデン
001								3
011								99
012								
013							43	
021								
022								
023							196	593
024							319	
025			192				24	116
026								
029								
031					8	344	1,969	195
031-01								
032	277					31	448	18
032-01								
041					638			26
042								
043								8
044								
045								11
046								
047								
048								15
051			1,938		2,031			
051-01								
052	910				2,462			
053			127					2
054	120		18	1,456	1,057			1
055								
061								3
061-01								
061-02								
062								1
071		492						

商品番号	デンマーク	イギリス	アイルランド	オランダ	ベルギールクセンブルグ	西ドイツ	東ドイツ	スイス
001	583	8		815	91	184		138
011	3,324	1,085		14,064	999	8,065	293	5
012	4	1		3		168		
013	207	16		82	16	321		65
021				682	4	10		31
022	517			750		26		3,221
023	5,894			11,687	31			
024	1,109	11		2,694	2	861		5,563
025	141	1		5,716	2,809	2		3
026								
029						5		
031	1,151	1,144	811	5,590	1,455	1,012		164
031-01								
032	225	74		783	28	414		
032-01								
041	7					3		
042								
043	235			5	1	4		
044				18		2		
045	89	3		11		334		
046				2	7	2		
047		7		14		430		1
048	4	195	3	813	497	230		43
051		1		1,139	319	499		1,731
051-01								
052								
053		42		123	1	10		22
054	253	108		11,042	6,907	4,148		2,044
055	190	20		243	101	70		7
061		30		159	863	3		
061-01								
061-02								
062	2	111	148		31	582		4
071				3		155		

商品番号	ポルトガル	スペイン	イタリー	フィンランド	ポーランド	ソ連	オーストリア	チエツコスロバキア
001		194	23					737
011			134		211		43	365
012			442					
013			433					
021								
022								
023					297	359		121
024			3,209	729			93	
025			13					
026		136	7					
029								
031	184	103	475		148		31	
031-01								
032	2,410		74			3,543		
032-01								
041			2,612			11,405		
042			455					
043								
044								
045					117			
046								
047			1					
048			139					
051	729	21,921	17,668					
051-01								
052	25	417	382					
053	1	267	1,380					
054	458	2,288	7,467		408		20	961
055	14	221	650		1,256			262
061					1,574			1,353
061-01								
061-02								
062			19				1	
071								

商品番号	ハンガリー	ユーゴースラビア	ギリシア	ルーマニア	フランス領アンチール	カナダ	アメリカ	メキシコ
001	295	315					3	
011	2,054			436		49	1,102	
012	414					3	44	
013						3	14	
021								
022						231	22	
023								
024			6				1	
025								
026	149		6				20	129
029								
031		119	1			248	134	
031-01								
032		226	8			668	187	
032-01								
041						5,343	2,606	
042							2	
043							19	
044							4,649	
045							1,155	
046							13	
047								
048							16	
051			2		42,464		2,361	
051-01								
052		523	1,444				1,999	
053		107	17		3,895		72	
054	319	134	56			8	1,475	
055			24			1	33	
061	1,596	846			23,528	22	2	
061-01								
061-02								
062			1				2	
071					427		4	

商品番号	ガテマラ	サルバドル	コスタリカ	キューバ	ドミニカ	コロンビア	ベネズエラ	エクアドル
001								
011								
012								
013								
021								
022								
023								
024								
025								
026								
029								
031								
031-01								
032								
032-01								
041								
042								
043								
044								
045								
046								
047								
048								
051								
051-01								
052								
053								
054								
055								
061					7,366	444		
061-01								
061-02								
062								
071	407	301	448		160	923	901	1,205

商品番号	ペルー	チリ	ブラジル	パラガイ	ウルガイ	アルゼンチン	アメリカ属領	サンピエル
001								
011			106	119	119	2,013		
012			1,044					
013				145		637		
021								
022								
023						1,694		
024								
025								
026								
029								
031								439
031-01								
032								
032-01								
041						1,117		
042								
043								
044						1,388		
045								
046								
047								
048								
051		669	3,249					
051-01								
052								
053								
054		1,193				150		
055								
061			4,072				629	
061-01								
061-02								
062								
071	213		28,146					

商品番号	モロッコ	アルジェリア	チュニジア	エジプト	スペイン海外領土	フランス領赤道アフリカ	フランス領西アフリカ	ギニア
001	121	884						
011	122	263	103					
012								
013								
021								
022								
023								
024			153					
025	638							
026								
029								
031	3,352	1,249	462				239	
031-01								
032	10,049	884	1,587			103	2,113	
032-01								
041	14,379		6,503					
042	1,677							
043		4,650	3,380					
044	2,756							
045	1,363							
046		8,147	4,321					
047								
048		1,258	750					
051	28,650	36,644	6,557			161	6,922	5,415
051-01								
052		4,883	399					
053	4,508	4,705	1,890				2,470	396
054	34,570	21,382	1,747	152	1,434			
055	845	112	109				370	
061								
061-01								
061-02								
062								
071						2,748	51,195	9,539

商品番号	カメルーン	英領西アフリカ	ポルトガル領アフリカ	ベルギー海外領土	エチオピア	英領東アフリカ	マダガスカル	レユニオン
001								
011						112	1,751	
012								
013							835	
021								
022								
023								
024								
025								
026								
029								
031		114						323
031-01								
032								
032-01								
041								
042							3,401	
043								
044			106					
045								
046								
047								
048								
051	8,265		187					
051-01								
052								
053								
054			1,061			135	739	
055							1,911	
061							1,607	24,606
061-01								
061-02								
062								
071	18,732			682	904		23,167	

商品番号	南阿連邦	オーストラリア	ニュージーランド	フランス領オセアニア	調整	計
001					45	4,439
011					159	37,347
012					385	1,464
013		175			248	4,284
021					-1	726
022					0	4,767
023		2,585	1,671		38	25,166
024					68	14,818
025					107	9,762
026					249	696
029					1	6
031					266	21,730
031-01						
032	190				149	24,600
032-01						
041					26	44,666
042					20	11,414
043		1,533			2	9,837
044					9	11,062
045		113			83	3,560
046					-1	12,491
047					1	454
048					16	3,979
051	2,335			180	361	192,598
051-01						
052					122	13,566
053					153	20,188
054					356	103,667
055					315	7,539
061					-2	68,701
061-01						
061-02						
062					76	978
071				1,366	489	142,854

商品番号	日本	中国	香港	南ベトナム	タイ	マラヤ	シンガポール	フィリッピン
072								
073								
074		186		174				
074-01								
075							546	
081								
091								
099								
小計	341	1,332		1,056		303	668	
111								
112								
112-01								
112-03								
112-04								
121								
122								
小計								
211						616		
212		130						
221		934						2,954
221-02								
221-04								
231				25,635	173	43,905	245	
231-01								
231-02								
241								

商品番号	インドネシア	カンボジア	インド	パキスタン	セイロン	アフガニスタン	イラン	サウジアラビア
072								
073								
074			330		1,489			
074-01								
075	152	972						
081			1,055	113				
091								
099								
小　計	237	8,201	1,688	121	1,722		1,409	
111								
112								
112-01								
112-03								
112-04								
121								
122								
小　計								
211			155	333				212
212			837			1,195		
221	688							
221-02								
221-04								
231	1,803	3,752			2,430			
231-01								
231-02								
241					41			

商品番号	イエーメン	イスラエル	レバノン	トルコ	アイスランド	ノールウエイ	スエーデン	デンマーク
072								
073							4	
074								
074-01								
075				33				
081				258	267	3,276		325
091								1
099				2			2	22
小　計	492	2,399	1,609	6,489	642	6,275	1,097	14,283
111								
112						2		381
112-01								
112-03								
112-04								
121				2,821				
122				18				
小　計				2,839		2		381
211	117			51		15	103	6
212						420	263	84
221		488	374	149			1	
221-02								
221-04								
231								
231-01								
231-02								
241								

商品番号	イギリス	アイルランド	オランダ	ベルギー・ルクセンブルグ	西ドイツ	東ドイツ	スイス	ポルトガル
072			5					
073	38	5	207	249	464		126	
074	10		1					
074-01								
075	1		8		9			
081	812		5,085	3,675	2,815		199	113
091			24	93	6		5	
099	106	9	17	30	222		46	2
小計	3,824	846	61,933	18,209	21,056	406	13,418	3,936
111			5	64	289		1	
112	1,995	31	415	446	1,167		86	3,178
112-01								
112-03								
112-04								
121					203			
122	1,531	5	56	3	1		51	
小計	3,526	36	476	513	1,660		138	3,178
211	323	109	2,398	202	1,569		410	88
212	93		3	4			35	
221			58	2	76			
221-02								
221-04								
231	1,111		87	82	881	705	71	
231-01								
231-02								
241	20			13	38			

商品番号	スペイン	イタリー	フィンランド	ポーランド	ソ連	オーストリア	チエコスロバキア	ハンガリー
072								
073		22				1		
074								
074-01								
075	419	6						
081		623			1,501	107		
091								
099		74						
小計	26,039	36,308	729	4,132	16,879	296	3,944	5,049
111								
112	412	1,591						
112-01								
112-03								
112-04								
121		115						213
122		255						
小計	412	1,961						217
211	446	670		161		16		
212		20			867			
221		15						
221-02								
221-04								
231		1,412						
231-01								
231-02								
241								

商品番号	ユーゴースラビア	ギリシア	ルーマニア	ブルガリア	フランス領アンチール	カナダ	アメリカ	メキシコ
072					203		2	
073							4	
074							1	
074-01								
075		9					1	
081	119	14	228			25	907	266
091							21	
099		7					141	
小計	2,545	1,595	824	177	70,607	6,601	17,012	404
111							2	
112		34			5,785	58	46	
112-01								
112-03								
112-04								
121	3,744	5,310		1,733			3,297	
122		9					4,347	
小計	3,759	5,353		1,785	5,785	58	7,692	
211		276				32	419	
212						431	1,318	212
221	167	12				7,053	15,349	
221-02								
221-04								
231						6,658	29,361	
231-01								
231-02								
241							3	

商品番号	ガテマラ	サルバドル	コスタリカ	キューバ	ハイチ	ドミニカ	コロンビア	ベネズエラ
072								
073								
074								
074-01								
075								
081								
091								
099								
小計	407	317	458	7,444	114	604	923	1,112
111								
112								
112-01								
112-03								
112-04								
121							299	
122				774				
小計				775			299	
211								
212								
221								
221-02								
221-04								
231								
231-01								
231-02								
241								

商品番号	フランス領ギニア	エクアドル	ペルー	チリ	ブラジル	パラガイ	ウルガイ	アルゼンチン
072		162			572			
073								
074								
074-01								
075								
081			283		664			5,790
091								
099								
小計		1,367	496	1,926	37,895	264	119	12,906
111								
112	155							
112-01								
112-03								
112-04								
121					1,157			
122								
小計	155				1,157			
211					634	189	3,099	8,575
212								
221								
221-02								
221-04								
231								
231-01								
231-02								
241								

商品番号	アメリカ属領	英領アメリカ	サンピエル	モロッコ	アルジェリア	チュニジア	エジプト	スーダン
072								
073								
074								
074-01								
075				141				
081				3,214	2,822	1,195		
091								
099								
小計	631	452	511	106,565	87,961	29,417	258	
111								
112				19,361	196,732	16,778		
112-01								
112-03								
112-04								
121				135	2,790			
122					333			
小計				19,582	199,867	16,799		
211				741	5,994	867		220
212								
221				475	173			1,383
221-02								
221-04								
231								
231-01								
231-02								
241								

商品番号	スペイン海外領土	フランス領赤道アフリカ	フランス領西アフリカ	ギニア	カメルーン	ナイジェリア	英領西アフリカ	ポルトガル領アフリカ
072		400	20,422		19,423	1,967		
073								
074								
074-01								
075								
081		180	6,711		113			475
091								
099								
小計	1,452	3,612	90,480	15,372	46,536	1,988	168	1,964
111								
112								
112-01								
112-03								
112-04								
121		236			1,844			
122								
小計		236			1,844			
211		274	836	154		513		180
212								
221		1,657	83,555	676	4,085	6,921		974
221-02								
221-04								
231					657	662		
231-01								
231-02								
241								

商品番号	ベルギー海外領土	ガーナ	エチオピア	英領東アフリカ	マダガスカル	レユニオン	南阿連邦	ローデシア
072		3,658			199			
073								
074								
074-01								
075					1,337	300		
081	564				427		514	
091								
099								
小計	1,325	3,658	905	513	35,449	25,240	3,046	
111								
112					298	1,326		
112-01								
112-03								
112-04								
121					5,117			
122								
小計					5,415	1,326		
211			749	977	1,661		3,845	111
212							1,420	
221				1,501	1,247		202	
221-02								
221-04								
231	5,042							
231-01								
231-02								
241								

商品番号	オーストラリア	ニュージランド	フランス領オセアニア	その他	調整	計
072			322		160	47,980
073					41	1,161
074					288	2,479
074-01						
075			874		531	5,492
081					509	45,244
091					-1	149
099					64	744
小計	4,520	1,716	2,754	630		900,608
111					12	373
112					210	250,487
112-01						
112-03						
112-04						
121					268	29,282
122					135	7,518
小計				0		287,660
211	34,789	1,767			822	75,724
212					403	7,735
221			12,696		458	144,323
221-02						
221-04						
231					273	124,943
231-01						
231-02						
241						115

商品番号	日本	中国	タイ	フィリッピン	インドネシア	ビルマ	インド	パキスタン
242			135				250	
242-01 (T)								
242-02/03								
243								
244								
251								
251-03 (T)								
251-04 (T)								
261	4,631	2,507						
261-03								
262		598					1,332	
262-01 (T)							782 (737)	
262-02 (T)							394 (328)	
263		241				173	1,513	935
263-01								
264							559	14,385
265		460		1,333	168		184	
266								
267	501						162	
271								
271-03								
271-04								
272							1,049	
272-05								
281								
282								

商品番号	セイロン	イラン	イラク	アデン	シリア	トルコ	ポルトガル領アジア	ノールウエイ
242								
242-01 (T)								
242-02/03								
243								10
244								
251								6,928
251-03 (T)								3,236 (20,187)
251-04 (T)								437 (3,831)
261								
261-03								
262			328			1,223		60
262-01 (T)			325 (382)			8 (5)		
262-02 (T)						15 (10)		
263		6,642	721	163	15,211	2,175		
263-01								
264								
265	407							
266								
267						33		2
271								
271-03								
271-04								
272						390		851
272-05								
281							403	
282								

商品番号	スエーデン	デンマーク	イギリス	アイルランド	オランダ	ベルギー-ルクセンブルグ	西ドイツ	スイス
242	168		233			134	529	24
242-01 (T)	111 (2,949)						1 (21)	
242-02/03								
243	9,075				94	147	699	15
244							2	
251	36,110		450		1,276	1,165	1,354	850
251-03 (T)	17,623 (131,784)					753 (11,049)	617 (5,362)	342 (3,005)
251-04 (T)	14,622 (132,345)		5 (46)				291 (1,982)	58 (555)
261						7	1	
261-03								
262	79	8	5,670	16	156	5,716	405	149
262-01 (T)			210 (161)	2 (2)		82 (73)		
262-02 (T)	4 (3)		527 (246)	10 (6)	21 (12)	804 (483)	26 (27)	2 (2)
263	3	15	415		417	494	480	95
263-01								
264			1		1	350	1	
265			36		63	2,613	133	23
266			169		1,539	164	2,416	26
267	126	19	1,122	2	578	1,775	623	123
271			2		2	14	2	
271-03								
271-04								
272	176	314	3,844	6	1,416	6,063	4,651	46
272-05								
281	3,941					237	175	
282	97	35	375		777	4,399	3,211	46

商品番号	ポルトガル	スペイン	イタリー	フィンランド	ポーランド	ソ連	オーストリア	チエコスロバキア
242				11,390		1,486	44	
242-01				11,135		1,486		
(T)				(330,209)		(51,805)		
242-02/03								
243			13	7,343	1,823	5,349	1,811	1,092
244	1,938	370						
251	55		689	16,050		4,287	614	665
251-03			24	6,597		2,015	604	665
(T)			(181)	(60,528)		(19,217)	(4,328)	(5,336)
251-04	55		166	8,306		2,271	8	
(T)	(415)		(1,049)	(112,070)		(23,938)	(55)	
261			183					
261-03								
262	53	113	422				3	
262-01	16		17					
(T)	(15)		(20)					
262-02	5		8					
(T)	(3)		(8)					
263			197			5,477	6	
263-01								
264			16					
265			531			236		
266			59				61	
267			237				2	
271								
271-03								
271-04								
272	1,063	2,579	1,555			4,207	846	132
272-05								
281		527	7					
282			16					

商品番号	ユーゴスラビア	ギリシア	ルーマニア	英領ヨーロッパ	カナダ	アメリカ	メキシコ	ガテマラ
242					16	155		
242-01								
(T)								
242-02/03								
243	136		612		649	2,847		
244								
251	308				2,358	6,325		
251-03	308				672	4,988		
(T)	(2697)				(4,297)	(23,018)		
251-04					1,686	1,319		
(T)					(11,156)	(9,556)		
261								
261-03								
262		38			7	829		
262-01		6						
(T)		(3)						
262-02								
(T)								
263		6,447			8	29,602	16,524	278
263-01								
264								
265						2		
266						358		
267		1			2	589		
271						1		
271-03								
271-04								
272	167	421		381	5,567	4,530	1,691	
272-05								
281								
282					255	1,241		

商品番号	ホンジュラス	サルバドル	ニカラガ	ベネズエラ	ペルー	チリ	ブラジル	パラガイ
242							161	
242-01 (T)								
242-02/03								
243							114	
244								
251								
251-03 (T)								
251-04 (T)								
261								
261-03								
262					565	2,114		
262-01 (T)					313 (247)	2,100 (1,901)		
262-02 (T)								
263	166	1,287	2,753		5,135		2,810	659
263-01								
264								
265							2,127	
266								
267								
271						2,983		
271-03								
271-04								
272				238				
272-05								
281							949	
282								

商品番号	ウルガイ	アルゼンチン	サイプラス	英領アメリカ	モロッコ	アルジェリア	チュニジア	エジプト
242								
242-01 (T)								
242-02/03								
243								
244					541	391	290	
251					295			
251-03 (T)								
251-04 (T)					288 (2,037)			
261								
261-03								
262	1,264	14,859		259	1,480	310	274	
262-01 (T)	676 (639)	12,404 (15,824)		244 (245)	667 (669)	228 (323)	121 (140)	
262-02 (T)	566 (468)	2,274 (1,950)			411 (325)			
263				123		230		8,166
263-01								
264								
265								
266								
267								
271					16,504	1,632	6,710	
271-03								
271-04								
272			2,026		156	1,449	107	
272-05								
281					2,619	1,409	1,049	
282								

商品番号	スーダン	フランス領赤道アフリカ	フランス領西アフリカ	カメルーン	ナイジェリア	ポルトガル領アフリカ	ベルギー海外領土	英領東アフリカ
242		17,610	13,459	1,363				
242-01 (T)								
242-02/03								
243		473	665	1,119				
244								
251								
251-03 (T)								
251-04 (T)								
261								
261-03								
262								
262-01 (T)								
262-02 (T)								
263	12,027	19,370	2,166	3,551	1,172		2,460	1,877
263-01								
264								
265						3,827		3,084
266								
267								
271			1,077					
271-03								
271-04								
272			193				415	1,004
272-05								
281						218		
282								

商品番号	マダガスカル	南阿連邦	ローデシア	オーストラリア	ニュージランド	調整	計
242						493	47,650
242-01 (T)						0	12,733 (385,003)
242-02/03							
243						419	34,507
244						0	3,532
251		199				25	80,003
251-03 (T)						10	38,454 (291,073)
251-04 (T)		199 (1,174)				1	29,712 (300,216)
261						42	7,371
261-03							
262		23,273		92,390	48,849	586	203,428
262-01 (T)		21,258 (18,335)		89,267 (74,646)	45,763 (41,863)	447	174,936 (156,946)
262-02 (T)		1,128 (985)		2,888 (1,845)	3,084 (2,236)	163	12,330 (9,088)
263	350					402	152,936
263-01							
264						84	15,397
265	2,683					432	18,342
266						1	4,793
267						234	6,131
271						30	28,930
271-03							
271-04							
272	448	2,492	191			402	51,066
272-05							
281						212	11,746
282						124	10,570

商品番号	日本	中国	香港	南ベトナム	タイ	マラヤ	シンガポール	フィリッピン
283						388		
283-01								
283-02								
283-03								
283-06								
284								
285								
291		2,453						
292	272	221	141		255	117	321	
小計	5,566	7,659	321	25,657	762	45,129	674	4,356
311				1,294				
311-01				1,294				
(T)				(47,030)				
312								
313		332						
313-01								
314								
315								
小計		332		1,298				
411	873							
411-01								
(0121-0122)								
(0210)								
412		111				207		
413								
小計	903	111				207		
511	112							
511-03								
512	419	342						171

商品番号	インドネシア	カンボジア	ビルマ	インド	パキスタン	セイロン	アフガニスタン	イラン
283								
283-01								
283-02								
283-03								
283-06								
284								
285								
291				1,160				368
292	702	191		1,810				754
小計	3,470	3,990	329	13,729	15,845	2,965	1,319	8,047
311								
311-01								
(T)								
312								41,338
313	1,403							523
313-01								
314								
315								
小計	1,403							41,861
411								
411-01								
(0121-0122)								
(0210)								
412								
413								
小計				104				
511								
511-03								
512				184				

商品番号	イラク	バーレン	アデン	サウジアラビア	クウエイト	イエーメン	イスラエル	シリア
283								
283-01								
283-02								
283-03								
283-06								
284								
285								
291								
292								
小　計	1,062		340	213		124	607	15,323
311								
311-01 (T)								
312	182,449	72,887		66,352	146.774			
313	2,373			1,734	1,374			
313-01								
314								
315								
小　計	184,822	72,887		68,086	148,148			
411								
411-01 (0121-0122) (0210)								
412								
413								
小　計								
511								
511-03								
512								

商品番号	レバノン	トルコ	ポルトガル領アジア	その他のアジア	オランダ領ニューギア	アイスランド	ノールウェイ	スエーデン
283		2,477		979			188	31
283-01								
283-02								
283-03								
283-06								
284							3	4
285								
291		54				242	479	187
292		251					7	30
小　計	522	6,803	408	1,073	131	242	8,963	50,394
311				2,266				
311-01 (T)				2,266 (81,651)				
312								
313								34
313-01								
314								
315								
小　計			2,266					34
411						38	2,959	
411-01 (0121-0122) (0210)								
412								
413							1,416	201
小　計						38	4,375	201
511							128	301
511-03								
512							96	361

商品番号	デンマーク	イギリス	アイルランド	オランダ	ベルギー・ルクセンブルグ	西ドイツ	東ドイツ	スイス
283		4		65	146	13		
283-01								
283-02								
283-03								
283-06								
284		211		217	548	893		122
285								
291	1,497	290	3	1,077	1,562	721		296
292	1,608	645	55	7,154	2,272	1,907		83
小計	3,586	15,014	191	17,378	28,109	20,780	763	2,414
311		6,764	33	33,316	29,977	195,387		
311-01		5,482	33	14,001	19,219	112,877		
(T)		(228,108)	(1,037)	(667,398)	(807,203)	(5,789,941)		
312								
313		2,237		808	983	6,560	425	10
313-01								
314					1,696	1,432		102
315					537	1,323		2,725
小計		9,101	33	34,124	33,193	204,702	425	2,837
411	38	141		112	254	34		33
411-01 (0121-0122) (0210)								
412				239	127	3		56
413	38	160		599	674	356		68
小計	76	301		950	1,055	393		157
511	25	2,063		262	1,779	6,408	113	198
511-03								
512	264	2,567		4,588	2,954	17,368	1,616	4,471

商品番号	ポルトガル	スペイン	イタリー	フィンランド	ポーランド	ソ連	オーストリア	チエコスロバキア
283	109	129	1,680			4235		
283-01								
283-02								
283-03								
283-06								
284							3	
285								
291	20		759		136	124	3	541
292	96	146	1,742		291		45	140
小計	3,422	4,339	10,223	35,232	2,532	26,329	3,454	2,673
311			9		6,213	22,170		
311-01					6,213	22,067		
(T)					(315,274)	(699,654)		
312			3,084			2,712		
313			6,005			28,184	5	185
313-01								
314								
315		1,060	288					
小計		1,152	9,386		6,213	53,066	5	185
411	165		46					
411-01 (0121-0122) (0210)								
412		354	26					
413	2		16				1	
小計	167	362	88				1	
511		1,060	1,446	381			198	
511-03								
512	694		2,398		486	1,060	53	174

商品番号	ハンガリー	ユーゴースラビア	ギリシア	ルーマニア	ブルガリア	英領ヨーロッパ	カナダ	アメリカ
283		305	863					3,723
283-01								
283-02								
283-03								
283-06								
284							70	683
285								
291	393	279	228				14	326
292	255	246	101				274	1,026
小計	702	1,646	8,387	864	142	387	23,394	98,687
311								18,334
311-01								18,144
(T)								(927,025)
312								2538
313				12,487			1	8,886
313-01								
314								
315								
小計				12,487			1	29,758
411								756
411-01								
(0121-0122)								
(0210)								
412			2					100
413								135
小計			2					991
511		225					142	11,454
511-03								
512		1,078	61				102	15,172

商品番号	メキシコ	ガテマラ	ホンジュラス	サルバドル	ニカラガ	ベネズエラ	ペルー	チリ
283								682
283-01								
283-02								
283-03								
283-06								
284								
285								
291								
292	1,111							
小計	19,602	313	217	1,320	2,876	281	5,847	5,889
311							1,274	
311-01							1,274	
(T)							(63,614)	
312						50,034		
313						5,517		
313-01								
314								
315								
小計						55,551	1,274	
411								
411-01								
(0121-0122)								
(0210)								
412								
413								
小計								
511	111							277
511-03								
512								

商品番号	ブラジル	パラガイ	ウルガイ	アルゼンチン	サイプラス	英領アメリカ	スリナム	モロッコ
283						556	284	25,665
283-01								
283-02								
283-03								
283-06								
284								
285								
291	339			582				
292	137							3,419
小計	7,514	858	4,395	24,221	2,083	1,136	303	52,869
311								965
311-01 (T)								965 (43,585)
312								
313							2,003	
313-01								
314								
315								
小計							2,003	965
411								509
411-01 (0121-0122) (0210)								
412	2,140	129		3,532				687
413	412							121
小計	2,552	129		3,558				1,317
511								116
511-03								
512				876				266

商品番号	アルジェリア	チュニジア	エジプト	スーダン	スペイン海外領土	フランス領赤道アフリカ	フランス領西アフリカ	ギニア
283	5,287	298				657	1,085	
283-01								
283-02								
283-03								
283-06								
284	1,319							
285								
291	522	619						
292	1,645	259		563		169	1,663	
小計	20,528	10,618	8,264	14,201	116	40,499	104,869	931
311								
311-01 (T)								
312	16,549					15,128		
313								
313-01								
314								
315								
小計	16,579					15,128		
411						288		
411-01 (0121-0122) (0210)								
412	630	10,846				793	44,390	
413								
小計	668	10,915				1,166	44,460	
511								
511-03								
512	520							

商品番号	カメルーン	ナイジェリア	英領西アフリカ	ポルトガル領アフリカ	ベルギー海外領土	エチオピア	英領東アフリカ	マダガスカル
283		214			844			258
283-01								
283-02								
283-03								
283-06								
284								
285								
291		782						
292		108			151		288	980
小　計	10,861	9,706	112	5,297	9,076	931	8,877	7,715
311								
311-01 (T)								
312								
313								
313-01								
314								
315								
小　計								
411								
411-01 (0121-0122) (0210)								
412	350				3,931		300	
413					132		140	
小　計	351				4,063		490	
511								
511-03								
512								

商品番号	南阿連邦	ローデシア	オーストラリア	ニュージランド	フランス領オセアニア	その他	調　整	計
283	3,728	1,097	1,895		936		679	64,513
283-01								
283-02								
283-03								
283-06								
284			104				279	4,456
285								
291			190		186		207	17,639
292				276			986	34,913
小　計	35,287	1,413	129,414	50,914	13,881	866		1,150,771
311	125						29	318,156
311-01 (T)	125 (6,057)						28	203,988 (9,679,083)
312							0	599,845
313							152	82,321
313-01								
314							92	3,322
315							60	5,993
小　計	137					195		1,009,637
411							155	6,401
411-01 (0121-0122) (0210)								
412				300			236	69,489
413							426	4,903
小　計				300	542			80,793
511	153						129	27,081
511-03								
512							238	58,579

商品番号	日本	中国	台湾	マラヤ	フィリッピン	インドネシア	インド	レバノン
521								
531								
532								
533								
533-03								
541								
551		744	599	101		308	594	122
552								
552-01								
561								
561-01 (T)								
561-02 (T)								
561-03 (T)								
591								
599								
599-01 (T)								
小計	636	1,189	602	101	171	308	790	122
611							2,614	
612								
613		555						
621								
629								
629-01 (T)								
631								
631-02								
632								
633								
641								
641-01 (T)								
641-03 (T)								
641-04								

商品番号	トルコ	アイスランド	ノールウエイ	スエーデン	デンマーク	イギリス	アイルランド	オランダ
521					93	744		135
531				1	2	1,340		202
532					40	37		133
533			33	94	14	1,206		1,078
533-03								
541				74	681	964		3,276
551	130				6	104		173
552				42	3	255		93
552-01								
561			207	61				2,002
561-01 (T)			207 (3,530)	60 (1,000)				
561-02 (T)								787 (27,186)
561-03 (T)								
591				3		215		11
599			59	1,531	119	9,146		3,110
599-01 (T)			24 (52)	959 (1,526)	47 (73)	6,284 (8,941)		597 (784)
小計	130		523	2,468	1,247	18,641		15,063
611			1	50		1,329	33	428
612				1	4	119		2
613			192	2	2	424		10
621				38	13	608		49
629			4	204	18	1,467	2	111
629-01 (T)				7 (4)		683 (1,282)	2 (15)	33 (70)
631			2	1,500	60	71		60
631-02								
632		24	29	162	58	62		135
633						7		5
641			2,454	5,191	5	978		375
641-01 (T)			1332 (8,920)	2,441 (16,850)				
641-03 (T)			398 (2,073)	1,758 (10,610)		16 (20)		54 (911)
641-04								

商品番号	ベルギー・ルクセンブルグ	西ドイツ	東ドイツ	スイス	ポルトガル	スペイン	イタリー	フィンランド
521	179	1,405	143	9			87	
531	411	3,941		7,045			289	
532	7	355		8			13	
533	521	2,714		321	8		309	
533-03								
541	354	3,179		5,536			908	
551	18	164		432	4	390	3,804	
552	633	1,719		577			747	
552-01								
561	4,880	1,122		260			164	
561-01	338	458		260			50	
(T)	(8,045)	(9,880)		(6,740)			(814)	
561-02	4,041	580						
(T)	(245,713)	(69,580)						
561-03	500	13						
(T)	(10,090)	(501)						
591	9	1,093		3			23	
599	2,144	14,503		3,108	51		1,363	
599-01	1,854	9,272		1,782	36		856	
(T)	(2,456)	(14,104)		(1,729)	(18)		(874)	
小　計	13,889	53,971	1,886	21,968	757	1,522	11,551	438
611	386	1,770		60			39	
612	62	399		104			257	
613	13	138		15			384	
621	53	2,479		100			263	
629	994	1,854		291			1,093	
629-01	878	526		233			781	
(T)	(890)	(748)		(244)			(923)	
631	206	1,842		38			95	361
631-02								
632	176	1,225		71	162		401	
633		16			1,094	731	1	
641	1,389	2,084		462		300	164	6,725
641-01	250	136					3	1,852
(T)	(1,754)	(826)					(15)	(12,122)
641-03	174	174		98	299		13	2,940
(T)	(1,091)	(1,290)		(228)	(1,585)		(63)	(19,093)
641-04								

商品番号	ポーランド	ソ　連	オーストリア	チエコスロバキア	ハンガリー	ユーゴースラビア	ギリシア	ブルガリア
521		171	47	102				
531								
532								
533			148					
533-03								
541			186		249			
551		252	3					630
552								
552-01								
561								
561-01								
(T)								
561-02								
(T)								
561-03								
(T)								
591			41					
599			111					
599-01			31					
(T)			(67)					
小　計	533	1,491	787	390	304	1,326	62	630
611			7			191		
612			37					
613		575	2				15	
621			39					
629			37					
629-01			11					
(T)			(10)					
631			100					
631-02								
632			80					
633								
641	105	1,113	152					
641-01	105	1,113	3					
(T)	(722)	(7,864)	(19)					
641-03			2					
(T)			(4)					
641-04								

商品番号	カナダ	アメリカ	メキシコ	ハイチ	ペルー	チリ	ブラジル	パラガイ
521		163		-				
531		918						
532		4						
533	9	1,232						
533-03								
541		3,329						
551	2	1,626		323			441	200
552		531						
552-01								
561		71						
561-01 (T)		71 (436)						
561-02 (T)								
561-03 (T)								
591	2	41						
599	1,743	17,406						
599-01 (T)	1,673 (1,120)	10,500 (10,263)						
小計	2,000	51,947	114	323	101	277	526	212
611		174						
612		41						
613	50	1,736						
621		1,576						
629	13	1,978						
629-01 (T)	9 (12)	497 (1,235)						
631		10						
631-02								
632	12	57						
633		6						
641	744	962						
641-01 (T)	744 (4,676)							
641-03 (T)		7 (14)						
641-04								

商品番号	アルゼンチン	英領アメリカ	モロッコ	アルジェリア	チュニジア	フランス領赤道アフリカ	フランス領西アフリカ	ギニア
521								
531								
532	1,048	165						
533								
533-03								
541			592	1,369				
551			1,174	1,344	360			405
552								
552-01								
561					3,634		369	
561-01 (T)								
561-02 (T)					3,634 (59,208)		369 (16,049)	
561-03 (T)								
591								
599	605			826				
599-01 (T)								
小計	2,529	200	2,245	4,083	4,020		481	405
611	125		3,313					
612			198					
613								
621								
629				101				
629-01 (T)								
631			255			1,868		
631-02								
632				163				
633			898	662	111			
641			2,898	3,315				
641-01 (T)								
641-03 (T)								
641-04								

商品番号	ベルギー海外領土	英領東アフリカ	マダガスカル	レユニオン	南阿連邦	ニュージランド	その他	調整
521								18
531								1
532					116			119
533								84
533-03								
541						149		222
551	182		1,300	3,358				690
552								23
552-01								
561								4
561-01 (T)								0
561-02 (T)								1
561-03 (T)								4
591								71
599								395
599-01 (T)								129
小計	270	107	1,300	3,358	300	156	653	
611			279					210
612								28
613								26
621								75
629								86
629-01 (T)								117
631								223
631-02								
632								253
633								-1
641								124
641-01 (T)								1
641-03 (T)								1
641-04								

商品番号	計
521	3,296
531	14,150
532	2,045
533	7,771
533-03	
541	21,068
551	19,983
552	4,623
552-01	
561	12,774
561-01 (T)	1,444 (30,447)
561-02 (T)	9,418 (417,738)
561-03 (T)	517 (10,667)
591	1,512
599	56,221
599-01 (T)	34,044 (42,122)
小計	229,103
611	11,009
612	1,252
613	4,139
621	5,293
629	8,253
629-01 (T)	3,777 (6,729)
631	6,691
631-02	
632	3,070
633	3,530
641	29,540
641-01 (T)	7,980 (53,774)
641-03 (T)	5,934 (36,991)
641-04	

商品番号	日本	中国	インド	イラン
642				
651			824	
651-01				
651-02 (T)				
651-03/04 (T)				
651-06 (T)				
652				
652-01 (T)				
652-02				
653	1,117	404		
653-01				
653-02 (T)				
653-05 (T)				
654				
655		164		
656			110	
657				905
661				
661-02 (T)				
662				
663				
663-09				
664				
664-03				
664-04/05				
665				
666				

商品番号	トルコ	アイスランド	ノールウエイ	スエーデン	デンマーク	イギリス	アイルランド	オランダ
642			7	49	151	697	1	245
651				15	1	3,060		288
651-01								
651-02					1	1,202		151
(T)					(-)	(268)		(40)
651-03/04						100		
(T)						(14)		
651-06				15		1,708		128
(T)				(18)		(678)		(49)
652				5	1	397		128
652-01						7		25
(T)						(1)		(15)
652-02								
653	1		2	4	1	4,928	48	69
653-01								
653-02	1		1		1	4,596	48	35
(T)	(-)		(-)		(-)	(601)	(9)	(6)
653-05			1	3		222		31
(T)			(26)	(5)		(26)		(13)
654					1	46		3
655				44	4	530		84
656	14	2	1	17	24	350	4	465
657	2			3		157	1	102
661			13	8		290		17
661-02						10		
(T)						(249)		
662				12	1	251		70
663			56	74	42	1,383		94
663-09								
664				1		266		205
664-03								
664-04/05								
665			3	74	20	199	3	78
666			2	13	40	77		3

商品番号	ベルギー・ルクセンブルグ	西ドイツ	スイス	ポルトガル	イタリー	オーストリア	チエコスロバキア	ハンガリー
642	158	1,696	285		241	19		
651	1,588	1,588	906		2,729			
651-01								
651-02	365	62	304		991			
(T)	(116)	(14)	(40)		(132)			
651-03/04	38	208	70		38			
(T)	(58)	(84)	(23)		(56)			
651-06	137	1,290	466		1,640			
(T)	(110)	(490)	(237)		(687)			
652	692	699	1,352	75	1,113	204		
652-01	237	21	159	15	399	130		
(T)	(212)	(8)	(80)	(14)	(228)	(127)		
652-02								
653	787	1,119	778		4,450	167		157
653-01								
653-02	478	387	120		2,620	72		
(T)	(124)	(80)	(14)		(1,523)	(13)		
653-05	85	454	127		1,191	92		157
(T)	(30)	(143)	(25)		(545)	(36)		(90)
654	25	57	643	8	5	8		
655	470	675	251		159	41		
656	887	422	147	11	1,019	104		
657	379	1,308	80		11	67		
661	1,915	659	47	36	751	99		
661-02	32	66	31		2			
(T)	(1,340)	(5,547)	(2,088)		(79)			
662	1,456	9,342	52		51	2,711	218	153
663	434	3,213	391		515	2,232	109	
663-09								
664	1,042	656	23		16	48		
664-03								
664-04/05								
665	619	1,873	49	4	743	423	483	
666	178	1,210	5	6	129	16		

商品番号	ユーゴースラビア	ギリシア	カナダ	アメリカ	メキシコ	キューバ	ブラジル	モロッコ
642			1	162				
651			219	805				
651-01								
651-02				2				
(T)				(-)				
651-03/04				1				
(T)				(-)				
651-06			219	799				
(T)			(31)	(201)				
652	102			52				
652-01	102			1				
(T)	(100)			(-)				
652-02								
653				188				
653-01								
653-02				13				
(T)				(1)				
653-05				51				
(T)				(4)				
654				20				
655			6	275				
656		7	54	2,316	126	117	105	220
657		2	1	3				125
661				38				
661-02				36				
(T)				(663)				
662			6	464				
663			6	1,459				
663-09								
664				62				
664-03								
664-04/05								
665				210				
666				2				

商品番号	アルジェリア	チュニジア	フランス領西アフリカ	カメルーン	マダガスカル	調整	計
642						76	3,788
651						92	12,115
651-01							
651-02						3	3,081
(T)							(615)
651-03/04						0	455
(T)							(237)
651-06						62	6,464
(T)							(2,518)
652						308	5,128
652-01						199	1,295
(T)							(959)
652-02							
653						96	14,316
653-01							
653-02						45	8,417
(T)							(2,380)
653-05						103	2517
(T)							(1,058)
654						2	816
655					111	109	2,923
656	337		552	111	166	967	8,655
657	269					78	3,492
661						57	3,930
661-02		41				0	218
(T)		(4,370)					(14,339)
662						66	14,853
663						258	10,266
663-09							
664						18	2,337
664-03							
664-04/05							
665						168	4,949
666						180	1,861

商品番号	日本	中国	インド	セイロン	イスラエル	レバノン	ノールウェイ	スエーデン
671		3,834				839		8
672	120		1,781	109	463			
672-03/04								
673	505		662					
673-02								
681							426	5,712
681-01 (T)							421 (5,666)	127 (901)
681-03 (T)								416 (1,400)
681-04 (T)							1 (1)	919 (3,188)
681-05 (T)								188 (143)
681-07 (T)								
681-08 (T)								
681-13 (T)								1,456 (4,376)
682							1,240	72
682-01 (T)							1,240 (1,879)	71 (109)
682-02								
683							78	26
683-01 (T)							78 (17)	
684								1
684-01 (T)								
684-02								
685								
685-01 (T)								

商品番号	デンマーク	イギリス	オランダ	ベルギー-ルクセンブルグ	西ドイツ	スイス	ポルトガル	スペイン
671	46	6,954	677	877	1,462	1,224		
672		962	975	3,783	95	278		
672-03/04								
673	32	18		2	608	30	2	
673-02								
681	36	1,872	7,213	68,139	99,100	1,408		368
681-01 (T)		55 (835)	1,395 (19,458)	1,306 (23,652)	3,493 (57,378)			351 (7,136)
681-03 (T)	15 (103)	123 (254)	1,266 (11,604)	18,211 (208,206)	19,018 (224,197)	22 (95)		
681-04 (T)	19 (25)	365 (2,230)	26 (195)	6,792 (58,075)	22,316 (233,420)	19 (57)		
681-05 (T)		79 (494)	2,471 (23,722)	20,427 (157,510)	26,372 (196,395)	7 (13)		
681-07 (T)		31 (52)	1,909 (8,234)	10,321 (46,855)	3,309 (15,017)			
681-08 (T)				113 (887)	971 (9,308)			
681-13 (T)	2 (-)	741 (1,151)	35 (41)	98 (582)	7,731 (36,751)	271 (934)		
682	4	951	37	33,353	2,176	365		
682-01 (T)		354 (598)		33,299 (50,288)	991 (1,452)	2 (1)		
682-02								
683		7,151	51	6	369	110		
683-01 (T)		5,745 (3,358)			122 (49)			
684	4	304	412	43	1,240	657		
684-01 (T)		236 (508)			80 (128)			
684-02								
685		8	4	1,753	219			
685-01 (T)		4 (2)	4 (20)	1,753 (9,114)	182 (926)			

商品番号	イタリア	ポーランド	ソ連	オーストリア	チエツコスロバキア	ユーゴースラビア	ギリシヤ	ルーマニア
671			543		707	299		436
672	67							
672-03/04								
673	139			58	106			
673-02								
681	13,854	342		1,635	613		9	
681-01	1							
(T)	(25)							
681-03	9,296	226		17	554			
(T)	(56,914)	(2,287)		(23)	(6,689)			
681-04	260			626				
(T)	(1,995)			(1,171)				
681-05	3,567			674				
(T)	(19,904)			(874)				
681-07	415			16				
(T)	(1,759)			(22)				
681-08				63				
(T)				(428)				
681-13	97			16				
(T)	(113)			(17)				
682	76			344				
682-01								
(T)								
682-02								
683	1							
683-01	1							
(T)	(-)							
684	45			7				
684-01								
(T)								
684-02								
685								
685-01								
(T)								

商品番号	カナダ	アメリカ	メキシコ	チリ	ブラジル	モロッコ	アルジエリア	チユニジア
671		3,971	3,135			1,081		
672		700			159			
672-03/04								
673		14						
673-02								
681	2	2,302						
681-01		24						
(T)		(7)						
681-03		79						
(T)		(233)						
681-04		59						
(T)		(204)						
681-05		70						
(T)		(241)						
681-07		44						
(T)		(24)						
681-08								
(T)								
681-13	2	1,499						
(T)	(-)	(295)						
682	8,451	30,675		3,429			523	
682-01	8,444	30,448		3,429				
(T)	(12,619)	(46,072)		(5,306)				
682-02								
683	849	232						
683-01	826	69						
(T)	(500)	(47)						
684	8,789	610						
684-01	8,789							
(T)	(18,653)							
684-02								
685		2				3,722		3,403
685-01		2				3,722		3,403
(T)		(25)				(17,823)		(16,526)

商品番号	フランス領赤道アフリカ	フランス領西アフリカ	カメルーン	ベルギー海外領土	マダガスカル	南阿連邦	ローデシア	オーストラリア
671							184	
672	290	133			204	1,214		
672-03/04								
673								
673-02								
681								
681-01 (T)								
681-03 (T)								
681-04 (T)								
681-05 (T)								
681-07 (T)								
681-08 (T)								
681-13 (T)								
682				18,940			12,714	
682-01 (T)				18,940 (29,403)			12,714 (19,138)	
682-02								
683								
683-01 (T)								
684			6,272					
684-01 (T)			6,272 (14,059)					
684-02								
685								221
685-01 (T)								221 (1,091)

商品番号	フランス領オセアニア	調整	計
671		64	26,341
672		405	11,738
672-03/04			
673		67	2,243
673-02			
681	3,983	138	207,152
681-01 (T)		1	7,174 (115,060)
681-03 (T)		14	49,257 (512,202)
681-04 (T)		5	34,407 (300,599)
681-05 (T)		59	53,914 (399,638)
681-07 (T)		5	16,050 (71,985)
681-08 (T)		2	1,149 (10,651)
681-13 (T)		11	11,959 (44,273)
682		37	113,387
682-01 (T)		10	109,942 (166,893)
682-02			
683	8,824	1	17,698
683-01 (T)	8,824 (8,007)	0	15,665 (11,982)
684		1	18,385
684-01 (T)		0	15,377 (33,349)
684-02			
685		68	9,400
685-01 (T)		63	9,354 (45,922)

商品番号	日本	中国
686		
686-01 (T)		
687		227
687-01 (T)		227 (101)
689		
691		
699		
699-13		
699-14		
699-15		
699-16		
699-17		
小計	1,947	5,261
711		
711-03		
711-05		
712		
713		
714		
715		
715-01 (T)		
715-02		

商品番号	香　港	マラヤ	カンボジア	インド	セイロン	イラン	イスラエル	レバノン
686								
686-01 (T)								
687		771						
687-01 (T)		771 (339)						
689								
691								
699	101							
699-13								
699-14								
699-15								
699-16								
699-17								
小　計	257	778	130	6,000	117	937	512	894
711								
711-03								
711-05								
712								
713								
714								
715								
715-01 (T)								
715-02								

商品番号	トルコ	アイスランド	ノールウェイ	スエーデン	デンマーク	イギリス	アイルランド	オランダ
686			38			15		165
686-01 (T)			38 (156)			1 (2)		165 (760)
687						5,165		11,392
687-01 (T)						5,121 (2,267)		11,392 (5,022)
689			73	20		2,195		477
691						39		
699			74	2,213	232	5,577		1,211
699-13								
699-14								
699-15								
699-16								
699-17								
小　計	17	26	4,695	15,519	754	48,907	92	25,640
711			4	482	324	16,898		791
711-03								
711-05								
712			62	1,507	149	1,518		259
713				1,277		4,514		
714			152	2,762	248	4,256		1,801
715				1,759	82	6,113		935
715-01 (T)				548 (142)	25 (4)	4,023 (1,594)		550 (166)
715-02								

商品番号	ベルギー・ルクセンブルグ	西ドイツ	東ドイツ	スイス	ポルトガル	スペイン	イタリー	フィンランド
686	2,358	188		38			441	
686-01 (T)	2,348 (10,656)	133 (516)					441 (2,057)	
687	6,509	906		3	45			
687-01 (T)	6,507 (2,858)	900 (400)		1 (—)	45 (20)			
689	982	324		8			19	
691	213	285		1			137	
699	3,153	28,274		2,807	25		2,573	
699-13								
699-14								
699-15								
699-16								
699-17								
小計	135,080	171,570	252	13,079	1,768	1,299	31,981	7,229
711	741	19,501		1,924		106	4,078	
711-03								
711-05								
712	3,125	17,741	254	479			299	
713		10,874		207			5,273	
714	77	9,006	1,370	2,425			8,792	
715	3,107	26,846	146	7,913	3		3,473	
715-01 (T)	1,548 (716)	15,186 (6,377)	107 (68)	7,066 (1,850)			2,166 (1,117)	
715-02								

商品番号	ポーランド	ソ連	オーストリア	チェコスロバキア	ハンガリー	ユーゴースラビア	ギリシア	ルーマニア
686								
686-01 (T)								
687		357						
687-01 (T)		357 (160)						
689			182					
691			18					
699			316				4	
699-13								
699-14								
699-15								
699-16								
699-17								
小計	620	2,869	9,153	2,587	575	841	83	476
711			21					
711-03								
711-05								
712			21					
713			242	1,049				
714			16					
715			194	215				
715-01 (T)			16 (4)	212 (170)				
715-02								

商品番号	カナダ	アメリカ	メキシコ	キューバ	チリー	ブラジル	アルゼンチン	モロッコ
686								
686-01 (T)								
687		2						
687-01 (T)								
689	222	964						
691		11						
699	38	5,923						833
699-13								
699-14								
699-15								
699-16								
699-17								
小　計	19,463	58,002	3,183	121	3,440	276	219	13,731
711	176	18,101						
711-03								
711-05								
712	31	2,114						
713		3,328						
714	53	7,789						
715	14	12,699						
715-01 (T)	14 (1)	6,768 (1,656)						
715-02								

商品番号	アルジェリア	チュニジア	フランス領赤道アフリカ	フランス領西アフリカ	カメルーン	ベルギー海外領土	マダガスカル	南阿連邦
686								
686-01 (T)								
687								
687-01 (T)								
689						153		
691								
699	355	107						
699-13								
699-14								
699-15								
699-16								
699-17								
小　計	5,959	3,767	2,199	770	6,406	19,248	805	1,266
711								
711-03								
711-05								
712								
713								
714								
715								
715-01 (T)								
715-02								

商品番号	ローデシア	オーストラリア	フランス領オセアニア	その他	調整	計
686	202				71	3,516
686-01 (T)	202 (873)				70	3,398 (15,340)
687					52	25,429
687-01 (T)					51	25,372 (11,196)
689					80	5,699
691					25	729
699					227	54,043
699-13						
699-14						
699-15						
699-16						
699-17						
小計	13,101	319	12,835	913		657,968
711					185	63,332
711-03						
711-05						
712					64	27,623
713					11	26,775
714					101	38,848
715					168	63,667
715-01 (T)					152	38,381 (13,960)
715-02						

商品番号	ノールウエイ	スエーデン	デンマーク	イギリス	アイルランド	オランダ	ベルギー・ルクセンブルグ	西ドイツ
716	195	7,507	1,713	28,903	5	3,799	9,351	95,831
716-01								
716-02								
716-03 (T)	11 (14)	977 (532)	238 (251)	2,408 (2,134)		140 (112)	719 (599)	18,024 (17,291)
716-04								
716-06								
716-07								
716-08 (T)		195 (145)	77 (23)	6,637 (2,796)		475 (198)	1,972 (1,602)	11,540 (4,684)
716-11								
716-14								
721	103	1,215	506	8,363		8,225	4,082	24,789
721-0.1 (T)	70 (32)	325 (101)	32 (10)	856 (285)		369 (136)	929 (585)	6,366 (2,698)
721-02								
721-03								
721-04								
721-12								
721-13								
731		34		9			81	2,517
731-01								
731-02								
731-03/04								
731-05								

商品番号	東ドイツ	スイス	ポルトガル	スペイン	イタリア	フィンランド	オーストリア	チエコスロバキア
716	1,011	22,329	2	121	16,667	462	1,145	849
616-01								
716-02								
716-03 (T)		1,035 (474)			1,107 (919)		106 (58)	155 (250)
716-04								
716-06								
716-07								
716-08 (T)	138 (127)	5,878 (2,373)			4,812 (1,168)		57 (43)	417 (279)
716責11								
716-14								
721		8,744	8		2,675		530	
721-01 (T)		2,536 (811)			354 (219)		83 (45)	
721-02								
721-03								
721-04								
721-12								
721-13								
731		1,182			18		5	
731-01								
731-02								
731-03/04								
731-05								

商品番号	カナダ	アメリカ	アルジエリア	調整	計
716	263	45,118	328	133	235,732
716-01					
716-02					
716-03 (T)	17 (18)	8,919 (7,686)		89	33,945 (30,459)
716-04					
716-06					
716-07					
716-08 (T)	87 (2)	2,263 (527)		8	34,557 (13,978)
716-11					
716-14					
721	192	30,940	307	324	91,003
721-01 (T)	10 (—)	2,893 (418)		53	14,876 (5,421)
721-02					
721-03					
721-04					
721-12					
721-13					
731		126		19	3,991
731-01					
731-02					
731-03/04					
731-05					

商品番号	日本	ノールウエイ	スエーデン	デンマーク	イギリス	アイルランド	オランダ	ベルギー・ルクセンブルグ
731−06								
731−07								
732			190		6,413	3	77	714
732−01 (T)			160 (104)		2,535 (1,495)	3 (1)	65 (35)	642 (353)
732−02								
732−03 (T)					895 (908)			
732−06								
733				2	278		13	111
733−01								
733−02								
734					1,529			25
734−01								
735		45		4,286	695		1,577	1,617
735−02								
小　計		561	16,733	7,310	79,489	8	17,477	23,031
811					3		16	2
812		3	144	29	80		216	389
821		4	203	99	150		190	273
831			2	1	87		79	8
841			14	1	886	4	259	236
842					3		8	
851		4	62		69		52	65
861	113	7	400	277	2,484		556	171
861−01 (0131〜0137)								
861−02 (0221〜0229)								

商品番号	西ドイツ	東ドイツ	スイス	ポルトガル	スペイン	イタリー	フィンランド	ポーランド
731−06								
731−07								
732	15,249		26			5,889		
732−01 (T)	6,614 (4,753)					4,141 (2,508)		
732−02								
732−03 (T)	4,246 (3,404)					113 (118)		
732−06								
733	922		54			321		
733−01								
733−02								
734	59		3			2,737		
734−01								
735	5,270		10			6,989		
735−02								
小　計	228,605	2,860	45,296	13	300	57,211	463	101
811	9							
812	3,434		146			444		
821	3,938		125			457		
831	798		27			222		
841	1,323		896	16		6,060		
842	1		11					
851	634		1,160			1,748		
861	7,369	189	3,860			860		
861−01 (0131〜0137)								
861−02 (0221〜0229)								

商品番号	ソ　連	オーストリア	チエコスロバキア	ハンガリー	ユーゴースラビア	ギリシア	カナダ	アメリカ
731−06								
731−07								
732		80	165				20	9,078
732−01 (T)							9 (7)	1,921 (1,553)
732−02								
732−03 (T)								2,754 (3,052)
732−06								
733		10						407
733−01								
733−02								
734							1	23,082
734−01								
735								56
735−02								
小　計		2,264	2,508	163			750	152,838
811		3						
812		44						131
821		4	115		102			111
831		21						33
841		71						98
842						13	9	3
851		20	106				3	4
861	104	328					13	6,481
861−01 (0131〜0137								
861−02 (0221〜0229)								

商品番号	モロッコ	アルジェリア	その他	調　整	計
731−06					
731−07					
732				153	38,057
732−01 (T)				101	16,191 (10,921)
732−02					
732−03 (T)				104	8,112 (7,593)
732−06					
733				59	2,177
733−01					
733−02					
734				33	27,469
734−01					
735				27	20,572
735−02					
小　計		865	400		639,246
811					33
812				131	5,191
821				198	5,969
831	134			133	1,545
841	154			167	10,185
842				1	49
851	371			251	4,549
861				37	23,249
861−01 (0131〜0137)					
861−02 (0221〜0229)					

商品番号	日本	中国	香港	トルコ	ノールウエイ	スエーデン	デンマーク	イギリス
861-03								
862								234
862-01								
862-02								
862-03								
863				17	2	19	4	2,472
864						7		83
864-01								
891				3	3	9	34	683
891-01								
891-02								
891-03								
892					46	93	21	1,423
899	119	302	184	1	144	205	125	3,751
899-02								
899-03								
899-04								
(0421~0429)								
899-05								
899-07								
899-08								
899-11								

商品番号	アイルランド	オランダ	ベルギー・ルクセンブルグ	西ドイツ	東ドイツ	スイス	ポルトガル	スペイン
861-03								
862		369	2,019	1,321		31		
862-01								
862-02								
862-03								
863		3	50	398		20	3	
864			22	1,000		4,061		
864-01								
891		389	140	1,339	101	407		
891-01								
891-02								
891-03								
892	3	676	12,115	5,441		2,818	13	
899	1	483	536	3,231	135	1,003	95	112
899-02								
899-03								
899-04								
(0421~0429)								
899-05								
899-07								
899-08								
899-11								

商品番号	イタリー	ソ　連	オーストリア	チエツコスロバキア	ギリシア	カナダ	アメリカ	モロツコ
861−03								
862	482					2	414	
862−01								
862−02								
862−03								
863	448	109	7		4	3	447	
864	83						31	
864−01								
891	328		32		1		448	
891−01								
891−02								
891−03								
892	6,022		220		5	19	1,430	
899	1,696		512	232	3	4	2,006	424
899−02								
899−03								
899−04								
(0421〜0429)								
899−05								
899−07								
899−08								
899−11								

商品番号	アルジエリア	マダガスカル	調　整	計
861−03				
862			3	4,875
862−01				
862−02				
862−03				
863			260	4,266
864			1	5,288
864−01				
891			125	4,042
891−01				
891−02				
891−03				
892			459	30,804
899	140	265	420	16,134
899−02				
899−03				
899−04				
(0421〜0429)				
899−05				
899−07				
899−08				
899−11				

商品番号	日本	中国	香港	台湾	南ベトナム	タイ	マラヤ	シンガポール
899−12								
899−13								
899−14								
899−15								
(1511〜1529)								
899−16								
899−17								
899−18								
899−09								
(9911〜9912)								
(9914)								
(9916〜9926)								
(9930)								
小計	257	308	380					
911								
921								
931								
小計								
990								
合計	9,728	16,192	1,059	616	28,158	865	46,518	1,434

商品番号	フィリッピン	インドネシア	カンボジア	ビルマ	インド	パキスタン	セイロン	アフガニスタン
899−12								
899−13								
899−14								
899−15								
(1511〜1529)								
899−16								
899−17								
899−18								
899−99								
(9911〜9912)								
(9914)								
(9916〜9926)								
(9930)								
小計								
911								
921								
931								
小計								
990								
合計	4,592	5,569	12,326	411	22,432	15,984	4,881	1,332

商品番号	イラン	イラク	バーレン	アデン	サウジアラビア	クウエート	イエーメン	イスラエル
899-12								
899-13								
899-14								
899-15								
(1511～1529)								
899-16								
899-17								
899-18								
899-99								
(9911～9912)								
(9914)								
(9916～9926)								
(9930)								
小　計								
911								
921								
931								
小　計								
990								
合　計	52,273	185,890	72,902	344	68,302	148,148	616	3,686

商品番号	シリア	レバノン	トルコ	ポルトガル領アジア	その他のアジア	オランダ領ニューギニア	アイスランド	ノールウェイ
899-12								
899-13								
899-14								
899-15								
(1511～1529)								
899-16								
899-17								
899-18								
899-99								
(9911～9912)								
(9914)								
(9916～9926)								
(9930)								
小　計			21					213
911								
921								2
931								
小　計								2
990								
合　計	15,375	3,173	16,299	535	3,412	157	948	25,609

商品番号	スエーデン	デンマーク	イギリス	アイルランド	オランダ	ベルギー・ルクセンブルグ	西ドイツ	東ドイツ
899−12								
899−13								
899−14								
899−15								
(1511〜1529)								
899−16								
899−17								
899−18								
899−99								
(9911〜9912)								
(9914)								
(9916〜9926)								
(9930)								
小　計	1,158	591	12,408	8	3,296	16,026	30,236	492
911								
921		3,069	430	1,327	127	109	5,831	
931								
小　計		3,069	430	1,327	127	109	5,831	
990								
合　計	87,604	31,297	191,641	2,541	176,464	269214	738,804	7,092

商品番号	スイス	ポルトガル	スペイン	イタリー	フィンランド	ポーランド	ソ　連	オーストリア
899−12								
899−13								
899−14								
899−15								
(1511〜1529)								
899−16								
899−17								
899−18								
899−99								
(1911〜9912)								
(9914)								
(9916〜9926)								
(9930)								
小　計	14,565	127	351	18,850		249	372	1,262
911								
921	5	4		8				3
931								
小　計	5	4		8				3
990								
合　計	113,877	13,372	35,810	177,567	44,144	14,388	101,102	17,225

商品番号	チエツコスロバキア	ハンガリー	ユーゴスラビア	ギリシヤ	ルーマニア	ブルガリア	英領ヨーロツパ	フランス領アンチール
899−12								
899−13								
899−14								
899−15								
(1511〜1529)								
899−16								
899−17								
899−18								
899−99								
(9911〜9912)								
(9914)								
(9916〜9926)								
(9930)								
小　計	678	156	159	26				
911								
921		119	215					
931								
小　計		119	215					
990								
合　計	13,009	7,285	10,491	15,508	14,785	2,754	395	76,521

商品番号	その他のヨーロツパ	カナダ	アメリカ	メキシコ	ガテマラ	ホンジュラス	サルバドル	ニカラガ
899−12								
899−13								
899−14								
899−15								
(1511〜1529)								
899−16								
899−17								
899−18								
899−99								
(9911〜9912)								
(9914)								
(9916〜9926)								
(9930)								
小　計		53	11,637					
911								
921			35					
931								
小　計			35					
990								
合　計	100	52,320	428,599	23,447	720	217	1,637	2,977

商品番号	コスタリカ	キューバ	ハイチ	ドミニカ	コロンビア	ベネズエラ	フランス領ギアナ	エクアドル
899−12								
899−13								
899−14								
899−15								
(1511〜1529)								
899−16								
899−17								
899−18								
899−99								
(9911〜9912)								
(9914)								
(9916〜(9926)								
(9930)								
小　計								
911 921 931								
小　計								
990								
合　計	503	8,413	502	646	1,335	56,964	209	1,462

商品番号	ペルー	チリ	ブラジル	パラガイ	ウルガイ	アルゼンチン	サイプラス	アメリカ属領
899−12								
899−13								
899−14								
899−15								
(1511〜1529)								
899−16								
899−17								
899−18								
899−99								
(9911〜9912)								
(9914)								
(9916〜9926)								
(9930)								
小　計								
911 921 931								
小　計								
990								
合　計	7,828	11,537	49,925	1,464	4,546	43,486	2,148	660

商品番号	英領アフリカ	スリナム	サンピエル	モロッコ	アルジェリア	チュニジア	エジプト	スーダン
899−12								
899−13								
899−14								
899−15								
(1511〜1529)								
899−16								
899−17								
899−18								
899−99								
(9911〜9912)								
(9914)								
(9916〜9926)								
(9930)								
小計				1,134	241	106		
911 921 931				372	2,801	354		
小計				372	2,801	354		
990								
合計	1,891	2,487	515	198,836	339,552	76,009	8,621	14,213

商品番号	スペイン海外領土	フランス領赤道アフリカ	フランス領西アフリカ	ギニア	カメルーン	ナイジェリア	英領西アフリカ	ポルトガル領アフリカ
899−12								
899−13								
899−14								
899−15								
(1511〜1529)								
899−16								
899−17								
899−18								
899−99								
(9911〜9912)								
(9914)								
(9916〜9926)								
(9930)								
小計								
911 921 931			105					
小計			105					
990								
合計	1,573	62,843	241,223	16,880	66,005	11,771	280	7,407

商品番号	ベルギー海外領土	ガーナ	エチオピア	英領東アフリカ	マダガスカル	レユニオン	南阿連邦	ローデシア
899-12								
899-13								
899-14								
899-15								
(1511～5512)								
899-16								
899-17								
899-18								
899-99								
(9911～9912)								
(9914)								
(9916～9926)								
(9930)								
小計					284			
911 921 931								
小計								
990								
合計	33,983	3,775	1,847	9,524	51,465	29,966	40,039	14,615

商品番号	オーストラリア	ニュージーランド	フランス領オセアニア	その他	調整	計
899-12						
899-13						
899-14						
899-15						
(1511～1529)						
899-16						
899-17						
899-18						
899-99						
(9911～9912)						
(9914)						
(9916～9926)						
(9930)						
小計				535		116,179
911 921 931					132	15,048
小計				132		15,048
990						
合計	134,357	52,790	29,833	410		5,087,013