

| 裁 判 所 名 | 管 轄 區 域                        | 町 數  | 村 數 |    |   |   |    |
|---------|--------------------------------|--|-----|----|---|---|----|
| 盛岡地方裁判所 | 好地出張所                          | 稗貫郡ノ内 好地村 八幡村 新堀村 八重畑村   | 3   | 34 |   |   |    |
|         | 二戸區裁判所                         | 二戸郡ノ内 福岡町 金田一村 斗米村 爾羅休村 石切所村 御返地村 浪打村 一戸町 島海村 姉帯村 田部村 小島谷村 淨法寺村大字淨法寺・御山・漆澤 |     |    |   |   |    |
|         |                                | 久慈出張所  |     |    | 九戸郡ノ内 久慈町 長内村 宇都村 野田村 大川目村 夏井村 山根村 山形村大字戸呂町・繁・侍濱村 |   |    |
|         | 輕米出張所                          | 同 輕米村 小輕米村 晴山村   |     |    |   |   |    |
|         | 葛巻出張所                          | 同 葛巻村 江刈村 山形村大字日野澤・荷輕部・霜如・小國・川井  |     |    |   |   |    |
|         | 荒屋出張所                          | 二戸郡ノ内 荒澤村 田山村 淨法寺村大字駒ヶ嶺・大清水  |     |    |   |   |    |
|         | 大野出張所                          | 九戸郡ノ内 大野村 中野村 種市村  |     |    |   |   |    |
|         | 伊保内出張所                         | 同 伊保内村 戸田村 江刺家村  |     |    |   |   |    |
|         | 遠野區裁判所                         | 遠野區裁判所   |     |    | 上閉伊郡ノ内 遠野町 青館村 上郷村 綾織村 小友村 附馬牛村 松崎村 土淵村           | 5 | 35 |
|         |                                | 宮守出張所  |     |    | 同 宮守村 達曾部村 鱒澤村                                    |   |    |
| 大槌出張所   |                                | 同 大槌町 栗橋村 鶴住居村大字鶴住居・片岸・箱崎・金澤村  |     |    |   |   |    |
| 釜石出張所   |                                | 同 釜石町 甲子村 鶴住居村大字兩石   |     |    |   |   |    |
| 盛出張所    |                                | 氣仙郡ノ内 盛町 大船渡村 赤崎村 日頃市村 立根村 綾里村 越喜來村 吉濱村 唐丹村 世田米村 猪川村 上有住村 下有住村             |     |    |   |   |    |
| 宮古區裁判所  | 高田出張所                          | 同 高田町 竹駒村 氣仙村 矢作村 横田村 米崎村 小女村 廣田村 末崎村                                      | 3   | 25 |   |   |    |
|         | 宮古區裁判所                         | 下閉伊郡ノ内 宮古町 津輕石村 重茂村 磯鷲村 崎山村 千徳村 茂市村 刈屋村 山口村 田老村 銀ヶ崎町 花輪村                   |     |    |   |   |    |
|         | 川井出張所                          | 同 川井村 門馬村 小國村  |     |    |   |   |    |
|         | 山田出張所                          | 同 山田町 豐間根村 大澤村 織笠村 船越村   |     |    |   |   |    |
|         | 岩泉出張所                          | 同 岩泉村 安家村 有藝村 田野畑村 善代村 小本村   |     |    |   |   |    |
|         | 小川出張所                          | 同 小川村 大川村  |     |    |   |   |    |
|         | 一關支部 一關區裁判所                    | 一關區裁判所   |     |    | 西磐井郡ノ内 一關町 眞淵村 萩莊村 嚴美村 山日村 中里村 平泉村                | 3 | 34 |
|         |                                | 涌津出張所  |     |    | 西磐井郡ノ内 涌津村 油嶋村 永井村 金澤村 老松村 花泉村 日形村 彌榮村            |   |    |
| 千歳出張所   |                                | 東磐井郡ノ内 千歳町 磐清水村 門崎村 松川村 薄衣村 黄海村 折壁村 小梨村 矢越村 八澤村 大津保村 藤澤村 奥玉村               |     |    |   |   |    |
| 大原出張所   | 同 大原町 興田村 長坂村 田河津村 猿澤村 益民村 摺澤村 |  |     |    |   |   |    |

| 裁 判 所 名 | 管 轄 區 域                                  | 町 數   | 村 數 |    |
|---------|--|---|-----|----|
| 水澤區裁判所  | 水澤區裁判所                                   | 膽澤郡ノ内 水澤町 佐倉河村 眞城村 姉休村 南都田村 若柳村 永岡村 金ヶ崎村  | 3   | 25 |
|         | 前澤出張所                                    | 江刺郡ノ内 羽田村字草井沼元谷木・下沼・前谷木 膽澤郡ノ内 前澤町 古城村 小山村 白山村 衣川村 東磐井郡ノ内 生母村  |     |    |
|         | 岩谷堂出張所                                   | 江刺郡ノ内 岩谷堂町 愛宕村 田原村 稻瀬村 廣瀬村 藤里村 福岡村 黒石村 玉里村大字次丸 羽田村 字向森・荒川 夢屋・下屋敷・森實・柳本・實生・寺前・堀ノ内・室ノ木・中袋・小屋敷 久保・栗ノ瀬・並柳・上小谷木・下小谷木・上川端・川藤・上新田・御山下・向畑・下川ノ端・窪田・和田・八木澤・芦ヶ澤・洗田・水無澤・龍窪・赤羽根・化石・北崎木・沼尻・門下・西田・向田・玉里村字熊野・中野・葦田・稻荷崎・老耳・中嶋・高間ヶ岡・吳澤・玉崎 狐ノ木谷地・朝日野 |     |    |
|         | 米里出張所                                    | 同 米里村 伊手村 梁川村 玉里村字玉ノ水澤・峰ノ後・六百刈田澤 大森前・上上野・中上野・下上野・上樋茂井野・中樋茂井野・下樋茂井野・小笠生澤・新田前・川子野澤・柳澤・矢ノ目澤・牛澤・後澤・長倉澤・森下・白山通・大松澤・青笹  |     |    |
| 計       | 地方裁判所 1 支部 1 區裁判所 7 出張所 31 市町數 24 村數 217 |   |     |    |

第五 稅務署區劃 大正五年十二月末日

| 署 名     | 所在地名   | 管 轄 區 域  | 町 數             | 村 數 |    |
|---------|--------|----------|-----------------|-----|----|
| 仙臺稅務監督局 | 盛岡稅務署  | 盛岡市      | 盛岡市及岩手紫波二郡 (市1) | 2   | 38 |
|         | 花巻稅務署  | 稗貫郡 花巻町  | 稗貫和賀二郡          | 4   | 29 |
|         | 水澤稅務署  | 膽澤郡 水澤町  | 膽澤江刺二郡          | 3   | 24 |
|         | 遠野稅務署  | 上閉伊郡 遠野町 | 上閉伊郡            | 3   | 14 |
|         | 一關稅務署  | 西磐井郡 一關町 | 西磐井東磐井二郡        | 2   | 35 |
|         | 盛岡稅務署  | 氣仙郡 盛岡町  | 氣仙郡             | 2   | 20 |
|         | 下閉伊稅務署 | 下閉伊郡 宮古町 | 下閉伊郡            | 3   | 25 |
|         | 久慈稅務署  | 九戸郡 久慈町  | 九戸郡             | 1   | 19 |
|         | 二戸稅務署  | 二戸郡 福岡町  | 二戸郡             | 2   | 13 |

第六 小林區署區劃 大正五年十二月末日

| 署 名    | 所在地名 | 管 轄 區 域   | 町 數  | 村 數 |
|--------|------|---|------|-----|
| 盛岡小林區署 | 盛岡市  | 盛岡市・紫波郡一圓 岩手郡 葉川村・葦川村・玉山村・淺岸村・米内村・中野村・厨川村・瀧澤村・西山村・零石村・御明神村・御所村・太田村・本宮村・益民村 (大字下田ノ一部ヲ除ク) | (市)1 | 29  |



| 署 名    | 所在地名             | 管 轄 區 域  | 町 數 | 村 數 |
|--------|------------------|--|-----|-----|
| 青森大林区署 | 沼宮内<br>小林區署      | 岩手郡沼宮内町<br>{岩手郡(沼宮内町.御堂村.川口村.卷原村.田頭村.大更村.松尾村.一方井村.平富村.寺田村.邊民村ノ内大字下田ノ一部)<br>二戸郡(田山村ヲ除ク)                 | 3   | 21  |
|        | 花巻小林區署           | 稗貫郡花巻町<br>{稗貫郡一圓<br>和賀郡小山田村.十二鋪村(大字東晴山字區森山園有林ヲ除ク)<br>上閉伊郡(達曾部村ノ内字飛龍山園有林宮守村ノ内大字下宮守字<br>黒日影園有林)          | 3   | 15  |
|        | 川尻小林區署           | 和賀郡湯田村<br>{和賀郡(黒澤尻町.二子村.立花村.鬼柳村.更木村.笹間村.横川目村<br>藤根村.江釣子村.飯豊村.岩崎村.中内村.湯田村.澤内村<br>龍澤郡(相去村.金ヶ崎村ノ内大字四根ノ一部) | 1   | 15  |
|        | 水澤小林區署           | 龍澤郡水澤町<br>{龍澤郡(相去村.金ヶ崎村.大字四根ノ一部ヲ除ク)江刺郡一圓<br>四野井郡一圓.東磐井郡(大津保村ヲ除ク)                                       | 6   | 56  |
|        | 盛 小林區署           | 氣仙郡盛 町<br>{東磐井郡(大津保村)氣仙郡一圓<br>上閉伊郡(甲子村ノ内大字檜山園有林)   | 2   | 56  |
|        | 遠野小林區署           | 上閉伊郡遠野町<br>{和賀郡(谷内村.十二鋪村ノ内大字東晴山字區森山園有林)<br>上閉伊郡(達曾部村.字飛龍山園有林.宮守村.大字下宮守字.黒日影園<br>有林(甲子村.檜山園有林ヲ除ク)       | 3   | 21  |
|        | 宮古小林區署<br>久慈小林區署 | 下閉伊郡宮古町<br>九戸郡久慈町  | 3   | 23  |
| 花輪小林區署 | 秋田大林区署<br>鹿角郡花輪町 | 1  | 21  |     |

第七 國 縣 道 里 程 大正五年十二月末日

| 街 道 及 驛 名       | 里 程      | 車ノ通行 | 街 道 及 驛 名         | 里 程       | 車ノ通行 |
|-----------------|----------|------|-------------------|-----------|------|
| 國 道             | 27.25.28 |      | 自 福 岡 至 金 田 一     | 1.05.02   | 通行ス  |
| 自 宮 城 縣 界 至 一 關 | 1.19.31  | 通行ス  | 自 金 田 一 至 青 森 縣 界 | 1.12.41   | 同    |
| 自 一 關 至 前 澤     | 3.32.15  | 同    | 縣 道               | 210.09.10 |      |
| 自 前 澤 至 水 澤     | 2.29.56  | 同    | 秋 田 街 道           | 8.25.01   |      |
| 自 水 澤 至 金 ヶ 崎   | 1.27.00  | 同    | 自 盛 岡 至 雫 石       | 4.14.39   | 同    |
| 自 金 ヶ 崎 至 黒 澤 尻 | 2.33.41  | 同    | 自 雫 石 至 橋 場       | 2.18.00   | 同    |
| 自 黒 澤 尻 至 花 巻   | 3.06.32  | 同    | 自 橋 場 至 秋 田 縣 界   | 2.11.22   | 通行セス |
| 自 花 巻 至 石 鳥 谷   | 3.08.35  | 同    | 平 和 街 道           | 11.25.07  |      |
| 自 石 鳥 谷 至 日 詰   | 1.27.48  | 同    | 自 黒 澤 尻 至 下 夕 村   | 3.12.40   | 通行ス  |
| 自 日 詰 至 盛 岡     | 4.17.28  | 同    | 自 下 夕 村 至 杉 名 畑   | 3.31.26   | 同    |
| 自 盛 岡 至 邊 民     | 4.34.50  | 同    | 自 杉 名 畑 至 川 尻     | 2.09.30   | 同    |
| 自 邊 民 至 沼 宮 内   | 4.02.40  | 同    | 自 川 尻 至 秋 田 縣 界   | 2.07.31   | 同    |
| 自 沼 宮 内 至 小 繁   | 5.09.06  | 同    | 花 泉 街 道           | 3.14.13   |      |
| 自 小 繁 至 一 戸     | 3.04.04  | 同    | 自 花 泉 至 薄 衣       | 3.14.13   | 通行ス  |
| 自 一 戸 至 福 岡     | 2.14.11  | 同    |                   |           |      |

| 街 道 及 驛 名                   | 里 程      | 車ノ通行 | 街 道 及 驛 名               | 里 程      | 車ノ通行 |
|-----------------------------|----------|------|-------------------------|----------|------|
| 氣 仙 沼 街 道                   | 10.21.14 |      | 九 戸 街 道                 | 16.20.45 |      |
| 自 一 關 至 狐 禪 寺 河 岸           | 1.03.01  | 通行ス  | 自 福 岡 至 觀 音 林           | 1.15.28  | 通行ス  |
| 自 狐 禪 寺 河 岸 至 薄 衣           | 2.34.57  | 同    | 自 觀 音 林 至 輕 米           | 2.22.32  | 同    |
| 自 薄 衣 至 千 鹿                 | 2.08.55  | 同    | 自 輕 米 至 大 野             | 5.09.20  | 同    |
| 自 千 鹿 至 折 壁                 | 2.30.32  | 同    | 自 大 野 至 久 慈             | 6.06.25  | 同    |
| 自 折 壁 至 宮 城 縣 界             | 1.15.48  | 同    | 八 戸 街 道                 | 3.04.15  |      |
| 盛 街 道                       | 19.15.16 |      | 自 九 戸 街 道 至 青 森 縣 界     | 3.04.15  | 通行ス  |
| 自 水 澤 至 岩 谷 堂               | 2.05.55  | 通行ス  | 鹿 角 街 道                 | 8.00.02  |      |
| 自 岩 谷 堂 至 人 首               | 3.27.03  | 同    | 自 福 岡 至 淨 法 寺           | 4.35.17  | 通行ス  |
| 自 人 首 至 大 殿                 | 6.27.17  | 同    | 自 淨 法 寺 至 荒 澤           | 4.06.06  | 同    |
| 自 大 殿 至 世 田 米               | 3.09.27  | 同    | 津 經 街 道                 | 16.07.07 |      |
| 自 世 田 米 至 盛 岡               | 4.17.47  | 同    | 自 瀧 澤 至 大 更             | 3.16.50  | 通行ス  |
| 氣 仙 街 道                     |          |      | 自 大 更 至 松 尾             | 1.33.08  | 同    |
| 自 今 泉 街 道 分 岐 至 氣 仙 村 字 水 上 | 30.40    | 同    | 自 松 尾 至 荒 澤             | 5.15.55  | 同    |
| 釜 石 街 道                     | 22.29.52 |      | 自 荒 澤 至 秋 田 縣 界         | 5.13.14  | 同    |
| 自 花 巻 川 口 至 土 澤             | 2.24.53  | 通行ス  | 今 泉 街 道                 | 21.24.22 |      |
| 自 土 澤 至 下 宮 守               | 3.22.59  | 同    | 自 中 里 至 長 坂             | 4.03.19  | 通行ス  |
| 自 下 宮 守 至 遠 野               | 5.21.11  | 同    | 自 長 坂 至 摺 澤             | 2.04.15  | 同    |
| 自 遠 野 至 香 掛                 | 4.28.25  | 同    | 自 摺 澤 至 大 原             | 1.09.57  | 同    |
| 自 香 掛 至 大 橋                 | 1.15.49  | 通行セス | 自 大 原 至 今 泉             | 7.17.40  | 同    |
| 自 大 橋 至 釜 石                 | 4.18.03  | 通行ス  | 自 今 泉 至 盛 岡             | 5.25.07  | 同    |
| 遠 野 街 道                     | 12.08.27 |      | 一 關 停 車 場 道 (縣 道 筋)     |          |      |
| 自 日 詰 至 大 迫                 | 3.31.19  | 通行ス  | 自 一 關 至 停 車 場           | 1.26     | 同    |
| 自 大 迫 至 達 曾 部               | 2.27.15  | 同    | 水 澤 停 車 場 道 (同 上)       |          |      |
| 自 達 曾 部 至 遠 野               | 6.02.15  | 同    | 自 水 澤 至 停 車 場           | 4.34     | 同    |
| 宮 古 街 道                     | 27.09.44 |      | 黒 澤 尻 停 車 場 道 (同 上)     |          |      |
| 自 盛 岡 至 築 川                 | 4.20.06  | 通行ス  | 自 黒 澤 尻 至 停 車 場         | 6.14     | 同    |
| 自 築 川 至 松 草                 | 4.24.20  | 同    | 花 巻 停 車 場 道 (同 上)       |          |      |
| 自 松 草 至 川 内                 | 4.30.56  | 同    | 自 花 巻 至 停 車 場           | 3.52     | 同    |
| 自 川 内 至 川 井                 | 4.05.07  | 同    | 日 詰 停 車 場 道 (同 上)       |          |      |
| 自 川 井 至 茂 市                 | 4.25.04  | 同    | 自 日 詰 至 停 車 場           | 6.32     | 同    |
| 自 茂 市 至 宮 古                 | 4.16.21  | 同    | 盛 岡 停 車 場 道 (同 上)       |          |      |
| 小 本 街 道                     | 26.23.02 |      | 自 盛 岡 市 仁 王 小 路 至 停 車 場 | 9.42     | 同    |
| 自 沼 宮 内 至 葛 卷               | 8.17.12  | 通行ス  | 福 岡 停 車 場 道 (同 上)       |          |      |
| 自 葛 卷 至 門 泉                 | 8.09.45  | 同    | 自 福 岡 至 停 車 場           | .53      | 同    |
| 自 門 泉 至 岩 泉                 | 5.09.21  | 同    | 兵 營 街 道 路               | 25.30    | 同    |
| 自 岩 泉 至 小 本                 | 4.26.38  | 同    |                         |          |      |



第八 鐵道哩程

|       |       |       |       |      |      |      |      |      |      |      |      |      |      |      |      |      |      |      |      |      |     |     |     |
|-------|-------|-------|-------|------|------|------|------|------|------|------|------|------|------|------|------|------|------|------|------|------|-----|-----|-----|
| 112.3 | 107.5 | 103.5 | 100.7 | 95.9 | 91.1 | 83.4 | 80.3 | 76.8 | 71.2 | 63.8 | 62.6 | 57.4 | 52.2 | 48.9 | 41.8 | 34.0 | 28.0 | 23.3 | 16.9 | 12.1 | 7.7 | 花泉  |     |
| 104.6 | 99.8  | 95.8  | 93.0  | 88.2 | 83.4 | 75.7 | 72.6 | 69.1 | 63.5 | 56.1 | 54.9 | 49.7 | 44.5 | 41.2 | 34.1 | 26.3 | 20.3 | 15.6 | 9.3  | 4.4  |     | 一圓  |     |
| 100.2 | 95.4  | 91.4  | 88.6  | 83.8 | 79.0 | 71.3 | 68.2 | 64.7 | 59.1 | 51.7 | 50.5 | 45.3 | 40.1 | 36.8 | 29.7 | 21.9 | 15.9 | 11.2 | 4.8  |      |     | 平泉  |     |
| 95.4  | 90.6  | 86.6  | 83.8  | 79.0 | 74.2 | 66.5 | 63.4 | 59.9 | 54.3 | 46.9 | 45.7 | 40.5 | 35.3 | 32.0 | 24.9 | 17.1 | 11.1 | 6.4  |      |      |     | 前澤  |     |
| 89.0  | 84.2  | 80.2  | 77.4  | 72.6 | 67.8 | 60.1 | 57.0 | 53.5 | 47.9 | 40.5 | 39.3 | 34.1 | 28.9 | 25.6 | 18.5 | 10.7 | 4.7  |      |      |      |     | 水澤  |     |
| 84.3  | 79.5  | 75.5  | 72.7  | 67.9 | 63.1 | 55.4 | 52.3 | 48.8 | 43.2 | 35.8 | 34.6 | 29.4 | 24.2 | 20.9 | 13.8 | 6.0  |      |      |      |      |     | 金ヶ崎 |     |
| 78.3  | 73.5  | 69.5  | 66.7  | 61.9 | 57.1 | 49.4 | 46.3 | 42.8 | 37.2 | 29.8 | 28.6 | 23.4 | 18.2 | 14.9 | 7.8  |      |      |      |      |      |     | 黒澤尻 |     |
| 70.5  | 65.7  | 61.7  | 58.9  | 54.1 | 49.3 | 41.6 | 38.5 | 35.0 | 29.4 | 22.0 | 20.8 | 15.6 | 10.4 | 7.1  |      |      |      |      |      |      |     | 花巻  |     |
| 63.4  | 58.6  | 54.6  | 51.8  | 47.0 | 42.2 | 34.5 | 31.4 | 27.9 | 22.3 | 14.9 | 13.7 | 8.5  | 3.3  |      |      |      |      |      |      |      |     | 石鳥谷 |     |
| 60.1  | 55.3  | 51.3  | 48.5  | 43.7 | 38.9 | 31.2 | 28.1 | 24.6 | 19.0 | 11.6 | 10.4 | 5.2  |      |      |      |      |      |      |      |      |     | 日詰  |     |
| 54.9  | 50.1  | 46.1  | 43.3  | 38.5 | 33.7 | 26.0 | 22.9 | 19.4 | 13.8 | 6.4  | 5.2  |      |      |      |      |      |      |      |      |      |     | 矢幅  |     |
| 49.7  | 44.9  | 40.9  | 38.1  | 33.3 | 28.5 | 20.8 | 17.7 | 14.2 | 8.6  | 1.2  |      |      |      |      |      |      |      |      |      |      |     | 仙北町 |     |
| 48.5  | 43.7  | 39.7  | 36.9  | 32.1 | 27.3 | 19.6 | 16.5 | 13.0 | 7.4  |      |      |      |      |      |      |      |      |      |      |      |     | 盛岡  |     |
| 41.1  | 36.3  | 32.3  | 29.5  | 24.7 | 19.9 | 12.2 | 9.1  | 5.6  |      |      |      |      |      |      |      |      |      |      |      |      |     | 澁澤  |     |
| 35.5  | 30.7  | 26.7  | 23.9  | 19.1 | 14.3 | 6.6  | 3.5  |      |      |      |      |      |      |      |      |      |      |      |      |      |     | 好摩  |     |
| 32.0  | 27.2  | 23.2  | 20.4  | 15.6 | 10.8 | 3.1  |      |      |      |      |      |      |      |      |      |      |      |      |      |      |     | 川口  |     |
| 28.9  | 24.1  | 20.1  | 17.3  | 12.5 | 7.7  |      |      |      |      |      |      |      |      |      |      |      |      |      |      |      |     | 沼宮内 |     |
| 20.2  | 15.4  | 12.4  | 9.6   | 4.8  |      |      |      |      |      |      |      |      |      |      |      |      |      |      |      |      |     | 奥中山 |     |
| 16.4  | 11.6  | 7.6   | 4.8   |      |      |      |      |      |      |      |      |      |      |      |      |      |      |      |      |      |     | 小栗  |     |
| 11.6  | 6.8   | 2.8   |       |      |      |      |      |      |      |      |      |      |      |      |      |      |      |      |      |      |     | 小鳥谷 |     |
| 8.8   | 4.0   |       |       |      |      |      |      |      |      |      |      |      |      |      |      |      |      |      |      |      |     | 金田一 |     |
| 4.8   |       |       |       |      |      |      |      |      |      |      |      |      |      |      |      |      |      |      |      |      |     | 福岡  |     |
|       |       |       |       |      |      |      |      |      |      |      |      |      |      |      |      |      |      |      |      |      |     |     | 花泉  |
|       |       |       |       |      |      |      |      |      |      |      |      |      |      |      |      |      |      |      |      |      |     |     | 岩切  |
|       |       |       |       |      |      |      |      |      |      |      |      |      |      |      |      |      |      |      |      |      |     |     | 宇都宮 |
|       |       |       |       |      |      |      |      |      |      |      |      |      |      |      |      |      |      |      |      |      |     |     | 浦和  |
|       |       |       |       |      |      |      |      |      |      |      |      |      |      |      |      |      |      |      |      |      |     |     | 上野  |

第九 海路哩程

| 寄 港 程           |      | 直 航 程       |       |
|-----------------|------|-------------|-------|
| 港 名             | 哩 程  | 港 名         | 哩 程   |
| 自 鹽 釜 至 大 船 渡   | 78.0 | 自 鹽 釜 至 釜 石 | 115.0 |
| 自 大 船 渡 至 小 白 濱 | 34.0 | 自 鹽 釜 至 大 槌 | 131.0 |
| 自 小 白 濱 至 釜 石   | 13.5 | 自 鹽 釜 至 山 田 | 150.0 |
| 自 釜 石 至 大 槌     | 15.5 | 自 鹽 釜 至 宮 古 | 172.0 |
| 自 大 槌 至 山 田     | 19.0 | 自 鹽 釜 至 八 戸 | 247.0 |
| 自 山 田 至 宮 古     | 22.0 |             |       |
| 自 宮 古 至 八 戸     | 75.0 |             |       |

第一〇 道廳府縣重要統計

- (1) 縣統計書ヲ編纂シテ其内容ヲ示スト同時ニ他府縣ノ夫レト對照ノ必要アルヲ信ス故ニ附録トシテ重要統計ヲ道廳府縣別ニ表示シ以テ縣勢ノ如何ヲ推知スルノ要ニ資スルト共ニ又其ノ比較ノ便ニ供セントス
- (2) 本附録ノ事實ハ次ノ統計書ヨリ摘録セリ  
 日本第三十八統計年鑑 {面積及戸口ノ内面積郡市町村(大正七年末日)  
 府縣收入支出(五年度決算)
- (3) 面積及戸口ノ内現住人口ハ各府縣道廳ヨリ蒐集セシモノナリ
- (4) 本附録掲記ノ事項ハ前項ノ如ク他統計書ヨリ採萃シタルヲ以テ本縣統計書ト符合セサルモノアルモ姑ク原本ノ儘ヲ載ス

| 道 區 | 郡  | 市      | 町  | 村   | 現住戸數    | 現住人口      | 府縣收入      | 府縣支出      |           |           |
|-----|----|--------|----|-----|---------|-----------|-----------|-----------|-----------|-----------|
|     |    |        |    |     |         |           |           |           | 面積        |           |
| 東北區 | 青森 | 森      | 8  | 2   | 12      | 156       | 118,768   | 790,031   | 1,251,534 | 1,143,631 |
|     | 岩手 | 手      | 13 | 1   | 23      | 217       | 129,250   | 867,390   | 1,486,668 | 1,311,331 |
|     |    | 田      | 9  | 1   | 43      | 196       | 140,764   | 975,029   | 1,711,631 | 1,495,231 |
|     |    | 形      | 11 | 2   | 25      | 204       | 145,117   | 984,606   | 1,865,993 | 1,745,007 |
|     |    | 城      | 16 | 1   | 36      | 167       | 152,658   | 947,264   | 2,056,178 | 1,917,101 |
| 宮城  | 17 | 2      | 41 | 378 | 198,718 | 1,386,836 | 2,554,046 | 2,331,711 |           |           |
| 關東區 | 茨城 | 395.51 | 14 | 1   | 45      | 335       | 238,242   | 1,404,582 | 2,133,197 | 1,904,631 |
|     | 栃木 | 418.10 | 8  | 1   | 32      | 143       | 164,666   | 1,097,012 | 3,866,808 | 3,056,321 |
|     | 群馬 | 409.46 | 11 | 2   | 38      | 168       | 172,695   | 1,079,363 | 1,965,745 | 1,647,111 |
|     | 埼玉 | 246.61 | 9  | —   | 44      | 328       | 223,800   | 1,390,244 | 2,760,626 | 2,195,011 |
|     | 東京 | 329.29 | 12 | —   | 74      | 275       | 238,075   | 1,384,648 | 2,293,559 | 2,214,831 |
| 北陸區 | 石川 | 138.23 | 8  | 2   | 34      | 163       | 888,252   | 3,691,283 | 6,507,950 | 5,982,111 |
|     | 福井 | 155.39 | 11 | 2   | 22      | 176       | 238,989   | 1,301,880 | 2,652,005 | 2,294,611 |
|     | 新潟 | 816.58 | 16 | 3   | 44      | 371       | 315,551   | 1,907,862 | 4,568,477 | 4,303,211 |
|     | 富山 | 276.04 | 8  | 2   | 32      | 237       | 138,048   | 801,202   | 5,295,900 | 4,428,511 |
|     | 福井 | 272.15 | 8  | 1   | 18      | 202       | 155,765   | 797,062   | 1,462,184 | 1,311,511 |
| 東山區 | 長野 | 260.55 | 11 | 1   | 10      | 168       | 116,769   | 633,060   | 1,449,700 | 1,176,111 |
|     | 岐阜 | 879.01 | 16 | 2   | 26      | 366       | 270,565   | 1,561,218 | 2,382,489 | 2,155,511 |
|     | 伊賀 | 678.34 | 18 | 2   | 44      | 298       | 205,241   | 1,118,268 | 1,844,445 | 1,591,911 |



|     |          | 面積        | 郡   | 市  | 町     | 村      | 現住戶數       | 現住人口       | 府縣收入        | 府縣支出       |
|-----|----------|-----------|-----|----|-------|--------|------------|------------|-------------|------------|
| 東海區 | 山靜愛三     | 梨         | 9   | 1  | 7     | 235    | 100,219    | 630,637    | 1,786,867   | 1,955,553  |
|     |          | 岡         | 13  | 2  | 41    | 298    | 261,291    | 1,587,056  | 2,639,244   | 2,391,347  |
|     |          | 知重        | 18  | 3  | 71    | 191    | 408,252    | 2,126,094  | 5,074,386   | 4,367,524  |
| 近畿區 | 京兵大奈良歌   | 都         | 18  | 1  | 22    | 247    | 254,857    | 1,369,100  | 2,417,020   | 2,221,684  |
|     |          | 庫         | 25  | 3  | 40    | 384    | 457,016    | 2,311,390  | 3,409,274   | 3,233,443  |
|     |          | 阪         | 9   | 2  | 32    | 265    | 557,040    | 2,879,355  | 5,220,134   | 4,457,010  |
|     |          | 良         | 10  | 1  | 18    | 138    | 106,299    | 591,533    | 1,148,127   | 904,377    |
|     |          | 山         | 7   | 1  | 23    | 208    | 148,062    | 792,306    | 1,368,311   | 1,200,966  |
| 中國區 | 鳥岡廣山     | 阪         | 6   | 1  | 14    | 178    | 83,485     | 462,885    | 1,452,472   | 1,318,689  |
|     |          | 根         | 16  | 1  | 15    | 272    | 151,126    | 713,444    | 1,232,310   | 1,140,116  |
|     |          | 山         | 19  | 1  | 42    | 359    | 252,128    | 1,279,986  | 2,443,926   | 2,268,863  |
|     |          | 嶋         | 16  | 4  | 42    | 386    | 321,273    | 1,662,832  | 2,130,450   | 2,018,932  |
| 四國區 | 德香愛高     | 嶋         | 10  | 1  | 24    | 115    | 130,662    | 741,360    | 1,509,843   | 1,334,392  |
|     |          | 川         | 7   | 2  | 17    | 159    | 133,099    | 707,914    | 1,328,910   | 1,232,273  |
|     |          | 媛         | 12  | 1  | 26    | 270    | 204,887    | 1,124,736  | 1,985,449   | 1,784,854  |
|     |          | 知         | 7   | 1  | 20    | 176    | 129,152    | 706,184    | 1,048,797   | 921,023    |
| 九州區 | 大福佐長藤宮鹿兒 | 分         | 12  | 1  | 27    | 230    | 161,530    | 918,924    | 1,762,655   | 1,475,124  |
|     |          | 岡         | 19  | 7  | 50    | 287    | 389,311    | 2,096,611  | 3,552,847   | 3,229,603  |
|     |          | 智         | 3   | 1  | 11    | 123    | 118,414    | 676,787    | 1,286,271   | 1,154,626  |
|     |          | 崎         | 9   | 2  | 6     | 192    | 206,018    | 1,216,681  | 1,439,320   | 1,277,890  |
|     |          | 本         | 12  | 1  | 38    | 325    | 219,369    | 1,305,091  | 1,758,046   | 1,583,007  |
|     |          | 崎         | 8   | —  | 11    | 89     | 109,862    | 648,863    | 1,344,737   | 1,153,977  |
| 沖北  | 海        | 繩         | 5   | 2  | 1     | 52     | 108,918    | 580,392    | 676,620     | 539,609    |
|     |          | 道         | 87  | 5  | 29    | 272    | 400,415    | 2,167,356  | 2,807,792   | 2,562,311  |
| 計   |          | 24,939.57 | 636 | 79 | 1,333 | 10,839 | 10,469,616 | 57,784,935 | 110,340,501 | 97,070,229 |

大正九年九月一日印刷

大正九年九月三十日發行

# 巖 手 縣

巖手縣盛岡市内丸拾番戶

印刷者 山口德治郎

巖手縣盛岡市内丸拾番戶

印刷所 山口活版所



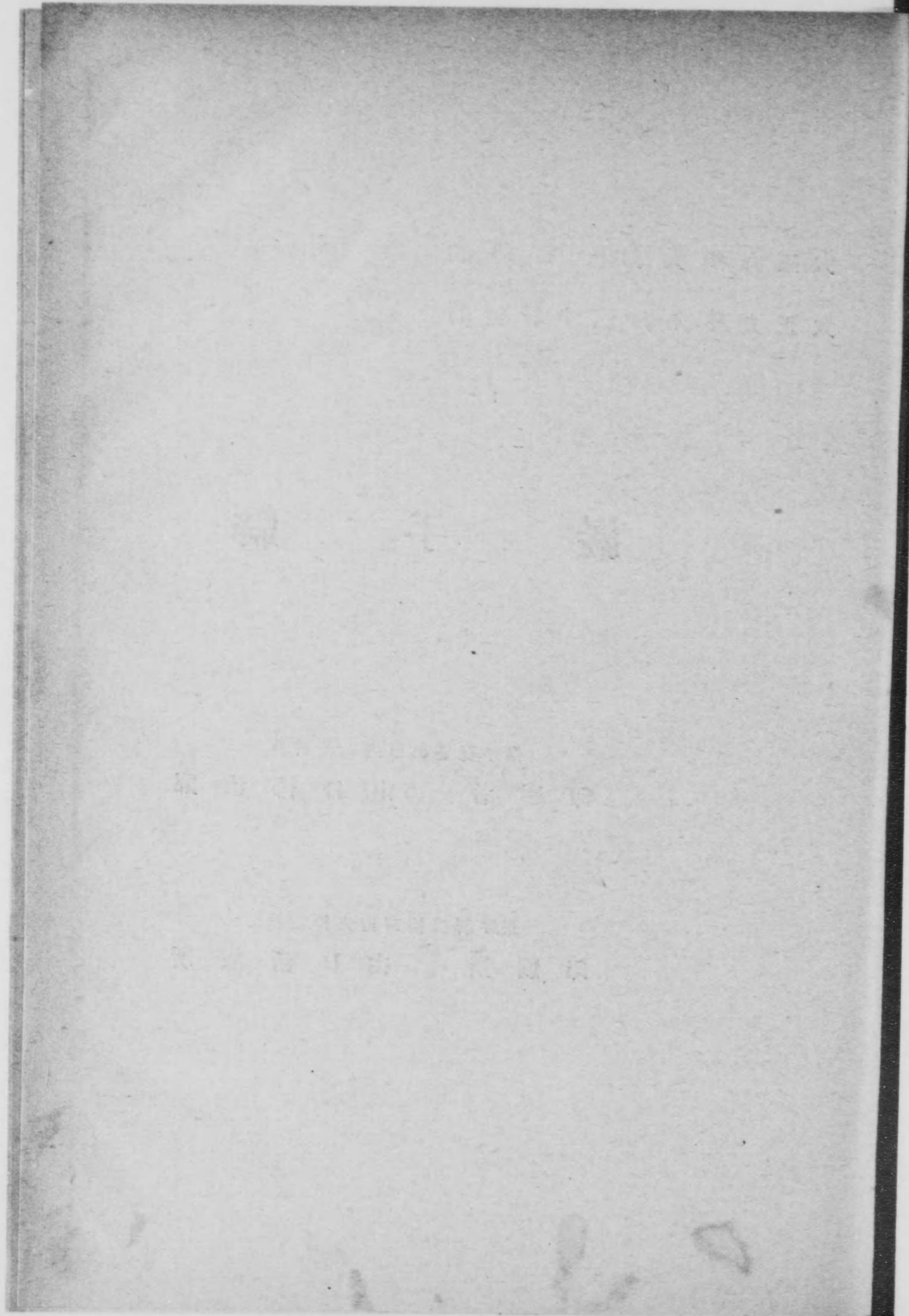

終