اطلاعات

۲۰ صفحه

۱۳۰۴

پنجشنبه دوم آذرماه ۱۳۴۶ . . . . . شماره ۱۲۴۴۳

. . . . . سال چهل ودوم . . . . . تکشماره ۴ ریال

بموجب لایحه‌ایکه امروز تقدیم مجلس‌شورایملی‌شد

۲۰ میلیارد ریال صرف تقویت نیروهای‌دفاعی کشورمیگردد

* دکتر خزائلی گفت: از ۱۵۰۰۰۰ نابینایان‌کشور باید حمایت شود
* لایحه تشکیل وزارت کشاورزی نیزامروزتقدیم مجلس شد

ساعت ۹ صبح امروز جلسه‌علنی مجلس شورای ملی بریاست آقای مهندس ریاضی تشکیل شد .
ابتدا خانم نیره سعیدی نماینده تهران درباره تشکیل سپاه دانش زنان صحبت کرد

بقیه در صفحه هفدهم

رئیس دانشگاه تهران‌پس‌از شرفیابی بحضور شاهنشاه اعلام کرد :

کلاسهای شبانه دانشگاه در بهمن تشکیل میشود

* طرح بیمه دانشجویان بزودی بمرحله عمل در می‌آید

درصفحه آخر

شاهنشاه آریامهر دیروز ضمن بازدید ، از نمایشگاه صنعتی آبان ۴۶ ، از غرفه «ارج» نیز بازدید فرمودند
آقایان هویدا نخست‌وزیر، دکتر عالیخانی وزیر اقتصاد و مهندس سیاوش ارجمند مدیر شرکت‌ارج افتخار حضور دارند .

شرح درصفحه‌هفدهم

بدنبال رد تقاضاهای ترکیه از طرف یونان :

ترکیه‌ویونان آماده جنگ شدند

دولت ترکیه اعلام کرد که رد پیشنهادات این کشور بمعنای‌جنگ‌است

جلسه فوق‌العاده کابینه ترکیه برای اتخاذ تصمیمات مهمی‌تشکیل شد

پادشاه یونان شورای جنگی تشکیل داد

امریکا و انگلیس اعلام کردند که اوضاع‌قبرس بشدت وخیم است

درصفحه ۲

شهرداری و صاحبان سینما توافق کردند

* سینماها بکار خود ادامه میدهند
* مشکلات مالی صاحبان سینماها بررسی میشود

دیروز پس از یکساعت‌ونیم‌مذاکره سینماداران وشهرداری به توافق رسیدند و بلافاصله پس از این موافقت سینماها فروش بلیط رااز سرگرفتند قرار است تاروز یازدهم آذر خرید بلیط سینما ،صاحبان سینما کماکان بلیط رااز‌شهرداری خریداری کنند.

کمیسیون شهرداری

ظهر دیروز در شهرداری تهران باحضور تیمسار صفاری شهردار تهران و آقایان پیروز معاون کل شهرداری ، افخمی مدیر کل‌مالی ومجبی رئیس‌اداره‌درآمد کمیسیونی جهت رسیدگی بکار سینماداران تشکیل شد . دراین جلسه آقایان اعضای هیئت مدیره‌سندیکای‌سینما داران تهران حضور داشتند .جلسه این کمیسیون تایکساعت‌ونیم بعد ازظهر بطول انجامید و سینماداران و شهرداری به‌توافق رسیدند .

شهرداری اعلام داشت که‌بموجب توافق شهرداری و سندیکای‌سینما داران صاحبان سینماهای تهران مانند سابق بلیط مصرف روز را از شهرداری خریداری خواهند کرد شهرداری توضیح داد که سینما-داران در برابر خرید بلیط چک‌به شهرداری میدهند که پس از چند روز وصول میشود .

بقیه در صفحه هفدهم

درمقابل کالاهای صادراتی بلغارستان به ایران

بلغارستان از ایران اتومبیل میخرد

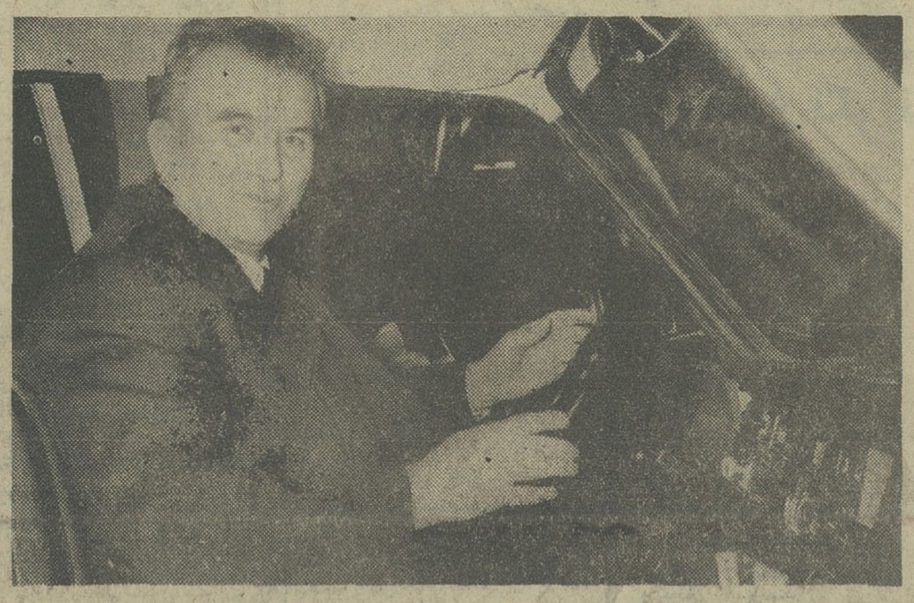

رئیس جمهوری بلغارستان دیروز هنگام بازدید از کارخانجات ایران ناسیونال‌پشت فرمان یکی از اتومبیل های‌پیکان‌نشستندو آنرامورد‌آزمایش قراردادند . اتومبیلهای سواری و اتوبوس‌های ساخت ایران مورد توجه حضرت رئیس جمهوری قرار گرفت و اظهار تمایل کردند که در برابر صدور کالا های بلغارستان به ایران ، بلغارستان از اتومبیلهای سواری و اتوبوس‌های ساخت ایران خریداری نماید .

شرح‌درصفحه هفدهم

پس ازاعلام نرخ جدید لیره

خریداران لیره ببانکها هجوم‌بردند

* اطاق بازرگانی برای بررسی صادرات بانگلستان‌عصر امروز جلسه‌ای ترتیب داده است

از دیروز که نرخ جدیدمعاملات لیره از طرف بانك مرکزی ایران اعلام گردید ، بتعداد متقاضیان خریدار لیره دربانك ها افزوده شده‌است . علت این استقبال‌ناشی

بقیه در صفحه هفدهم

برای‌اولین‌بار موجودزنده ساخته شد

توکیو ـ خبرگزاری فرانسه ـ دکتر جیمزواتسون امریکائی دارنده جایزه نوبل برای نخستین بار د رجهان توانسته است ماده زنده و سازمان یافته‌ای بسازد‌که‌اتفاقا بصورت‌ویروس درآمده است .

این مطلب را یك زیست شناس (دکتر یوشیرو) ژاپنی که ۹ سال‌تمام در آزمایشگاههای امریکا مشغول‌کار بوده است اعلام کرد.

ویروسی که دکتر جیمزواتسون توانسته است در لوله آزمایش بطور مصنوعی بوجود آورد بنام «ویروس «ار ـ ۹» نامیده میشود ویك‌ارگانیسم خیلی ابتدائی است.

درساختن این‌ویروس‌اسیدنوکلئیك «آنزیم» ویروتین مورد استفاده قرار گرفت.

اهمیت این مسئله در اینستکه «ساختن‌ویروس ـ که ساده‌ترین‌نوع موجود زنده میباشد میتواند مقدمه‌ئی گردد‌برای«ساختن»موجوداتی کامل‌تر و بدین ترتیب انقلابی عظیم در همه رشته‌های علوم بوجود خواهد آمد.

هریمن‌نماینده وسفیر فوق‌العاده جانسون هنگام‌ترك‌تهران‌گفت:

ایران یك‌کشور مترقی‌است

* باوجود قطع کمك های اقتصادی کمك های‌نظامی امریکا بایران‌ادامه‌خواهد داشت

درصفحه ٤

خاورمیانه

قطعنامه‌انگلستان درشورای‌امنیت بتصویب رسید

نماینده اسرائیل‌پس‌از تصویب این قطعنامه گفت : پیمان صلح تنها از طریق مذاکرات مستقیم میتواند منعقد شود . در صفحه ۳

بچه شما میلیونر میشود

اگر از برخورد دوسنك جرقه‌ای برنمیخاست
بشر آتش را کشف نمیکرد.
اگر درپوش ظرف آبجوش بحرکت نمی‌آمد
«پاپن» هرگز به‌نیروی بخاردست نمی‌یافت .
واگر سیب ازدرخت نمی‌افتاد
«نیوتون» هرگز بقوه جاذبه زمین پی‌نمی‌برد
اغلب موفقیت های بزرك براثر چنین پیش‌آمدهای ساده وکوچکی بدست آمده‌است .
امروز فرصت بزرگی پیش آمده تابایك اقدام سادهو کوچك سرنوشتی باشکوه برای فرزندخودبوجودآورید.
شمابا‌پس‌انداز فقط صدتومان درحساب‌تشکیل سرمایه بانك عمران این امکان رابفرزندخود میدهیدکه برنده‌شود ومادام‌العمر ماهی۲ هزارتومان‌ازبانك‌عمران دریافت‌کند.

بدین ترتیب فرزند شما :

در ۱۰ سالگی صاحب ۲۴۰ هزارتومان
در۲۰ سالگی صاحب ۴۸۰ هزارتومان
در۳۰ سالگی صاحب ۷۲۰ هزارتومان
ودر۴۲ سالگی صاحب یک‌میلیون‌تومان

پول نقد خواهد شد

از سخنان بزرگان

بزرگترین‌زیان آنست که بتوانی کاری نیك انجام دهی و آنقدر خود داری کنی تاوقت آن بگذرد

کلیه شعب
بانك عمران
روز جمعه
(فردا)
باز است

برای رفاه آن گروه از علاقمندان حساب تشکیل‌سرمایه‌که‌نمیتوانند در روز های عادی هفته بشعب بانك‌مراجعه نمایند بانك عمران فردا (جمعه سوم آذر ماه) درتهرانو سراسر کشور صبح وعصرباز خواهد بود

برای افتتاح حساب تشکیل سرمایه در بانك عمران واستفاده ازجایزه مادام العمر ماهی ۲ هزار تومان فقط ۳ روز دیگر فرصت‌دارید

دوست‌ما ، کویت!

سرمقاله را درصفحه دهم مطالعه فرمائید

ترکیه و یونان آماده جنگ شدند

بحران قبرس بیش‌ازپیش بوخامت میگراید ودولت‌های ترکیه و یونان به‌جنك نزدیك‌تر میشوند . گزارش‌های ۲۴ ساعت اخیر همه حاکی ازتشدید وخامت اوضاع دراین منطقه ازجهان‌است. قطع ناگهانی‌گزارشهای هواشناسی ازاداره هواشناسی آنکارا

آنکارا ـ ۲۳ نوامبر

مانع حرکت نیروی‌دریائی وهوائی ترکیه به قبرس شده است. درسواحل جنوبی ترکیه‌که ٦٤ کیلومتر تاقبرس‌فاصله دارد نیر هوا بداست ولی هیچگونه‌گزارشی ازطرف‌اداره هواشناسی‌ترکیه دراین باره منتشر نشده وحتی‌خبروضع‌هوابه‌مطبوعات‌داده نشده. همزمان بااین رادیو دولتی ترکیه اعلام کرد که «زمان صلح بر جزیره قبرس بسرعت دارد تمام میشود.»

* تصمیمات مهم

شورای وزیران ترکیه دیشب‌در محیط وخیمی که برسرقبرس‌بوجود آمده جلسه فوق‌العاده‌ای تشکیل داد . گفته می‌شود در این جلسه (تصمیمات مهمی) گرفته خواهدشد. همزمان باتشکیل‌این‌جلسه‌مطبوعات ترکیه خبردادند که سربازان‌ترك دربندر جنوبی ترکیه بنام (مرسین) سوار ناو های جنگی شده و برای (عملیات)آماده‌اند .

ناظران‌سیاسی معتقدند که‌تشکیل جلسه فوق‌العاده کابینه‌ترکیه برای آن‌است که دولت یونان پیشنهاد های ترکیه را رد کرده‌است .قبلا ترکیه اعلام کرده بود که دراین پیشنهادها بمعنای جنك خواهدبود.

پرواز هواپیما ها

حکومت قبرس‌اعلام کرد که‌هواپیما های اکتشافی وجنگنده و بمب‌افکن ترکیه صبح روز چهارشنبه چندین بار برفراز قبرس پرواز کرده‌اند. این هواپیما ها که درارتفاق۱۵۰۰ تا ۳۰۰۰ متری پرواز می کردند.دیروز نیزاعلامیه ای از طرف دولت‌قبرس دایر بر پرواز هواپیما های اکتشافی ترکیه برفراز جزیره منتشر شده بود .

* فوق‌العاده وخیم

مك‌کلوسکی سخنگوی وزارت‌خارجه امریکا امروز گفت که دولت امریکا در هرجهت کوشش میکند که بحران قبرس تحت کنترل درآیدو آتش‌بسی که بهرحال بطور کلی بین ترکان‌و یونانیان قبرس بر قرار شده تحکیم واادامه یابد. معهذا وی تاکید کردکه وضع قبرس‌فوق‌العاده وخیم‌است‌ولی‌در ساعات اخیر خطر جنك بین یونان‌و ترکیه افزایش نیافته است.

دولت انگلیس نیز اعلام کردکه همراه امریکا و کانادا میکوشد که صلح را ازطریق‌کاهش نیروهای‌ترکیه ویونان در قبرس برقرار سازد و در این حال دولت سازمان ملل را دراین جزیره تقویت کند و مانع‌بازگشت ژنرال گریواس فرمانده یونانی گارد ملی قبرس گردد .

* شورای جنگی

همزمان با این اعلام شد که در یونان نیز یك شورای جنگی مرکب‌از روسای ستاد ووزیران عمده کابینه تشکیل شده که جلسات مکرد برای بررسی وضع تشکیل میدهد. در این جلسات که بدعوت پادشاه یونان تشکیل‌شده خود او نیز گاهی شرکت میکند.

همزمان با این مطبوعات یونان‌ادعای ترکیه را دایر بر اینکه برای حمایت ترکهای قبرس میخواهد در این‌جزیره نیرو پیاده کند به مسخره گرفته‌وآنرا یك «شوخی غم‌انگیز» نامیدند.

ژنرال گریواس حاضر نشد به نمایندگان مطبوعات در باده شایعه اخراج خود از قبرس توضیحی بدهد. گریواس یکشنبه هفته پیش به‌آتن احضار شد که باسران رژیم نظامی یونان‌مشورت‌کند،اما تاکنون‌به قبرس بازنگشته است.شایع‌شده که‌گریواس از فرماندهی گارد ملی قبرس‌برکنار شده و یك روزنامه قبرسی نوشت‌که گریواس استعفا داده است ، زیرا بامداخلات یونان در امو رداخلی‌قبرس مخالف بوده است . محافل دیپلماتیك از طرز برخورد گریواس باین‌نتیجه رسیده‌اند که کار او در قبرس تمام شده است. معهذا مقامات یونانی گفتند که اطلاعی از استعفای‌گریواس ندارند.

* پیام پیرسون

مقامات رسمی گفتند که پیرسون نخست‌وزیر کانادا،پیشنهاد صلحی‌برای قبرس را باهارولدویلسون نخست‌وزیر انگلیس امروز مورد بحث قرار داد. در این مذاکرات که مدت یکساعت طول کشید دو طرف علاقه خودرا به یافتن راه حل مسالمت آمیز برای قبرس ابراز کرده‌اند ، اما گفته‌اند تا این پیشنهاد باطلاع دول ترکیه ویونان نرسد از افشای متن آن‌خودداری خواهند کرد. همزمان با این دو واشنگتن اعلام شد که پرزیدنت جانسون برای جلوگیری از برخورد مجدد در قبرس سایروس‌ونسن معاون وزارت دفاع رابرای مذاکره به‌انکارا وآتن فرستاده است. ونسن امروز صبح وارد انکارا میشود و پس از مذاکره باسران ترکیه به آتن‌خواهد رفت. توضیح دیگری در باره‌ماموریت صلح ونسن داده نشده است.

* نظر شوروی

روزنامه پراوداطی تفسیری‌درباره وضع قبرس‌نوشت‌که زدوخوردهای قبرس بتحریك عمال یونان و ناتو ایجاد شده تا بهانه‌ای برای‌مداخله دول ناتو درامور داخلی قبرس داده شود .

این تحریکات برای آن بود که قبرس تلاش دول عضو ناتو رابرای تبدیل جزیره به پایگاه ناتو رد کرده است . دولت شوروی نظر خود را دایر براینکه هیچگونه مداخله‌ای در حق حاکمیت قبرس نباید بعمل بیاورد ابراز کرده‌است.

شرایط ترکیه

برای شروع مذاکره بایونان دولت ترکیه شرایط زیر را قائل شده بود .

برکناری ژنرال گریواس ـ خروج‌نیرو های یونان ازقبرس جبران غرامت ترکهای کشته شده‌قبرس ـ خلع‌سلاح‌یونانیان مقیم‌جزیره و قطع فشار برترك های مقیم جزیره است .

ظاهراً دولت یونان با اجرای همه‌این تقاضا ها مخالفت‌کرده و بهمین مناسبت بحران‌قبرس یکباره شدت گرفته است و انتظار اقدام نظامی ترکیه افزایش یافته است .

ازدست داد

لندن ـ یائل دایان دختر موشه دایان وزیر دفاع‌اسرائیل که در انتظار نوزادی بودنتوانست به‌آرزوی خود برسد و دریکی از بیمارستانهای لندن فرزند آینده‌خودرااز دست‌داد.سخنگوی بیمارستان اظهار داشت که حال یائل‌دایان روبه‌بهبود میرود و بزودی بیمارستان‌را ترك‌می‌کند.

عازم ردایلند

نیویورك ـ ژاکلین کندی همسر رئیس‌جمهوری فقیدامریکا امروز ازنیویورك عازم«ردایلند» شد تا ایام‌تعطیلات شکرگزاری را در نزد مادرش بگذراند . جان‌وکارولین نیز در این‌سفر همراه مادرشان هستند.

پرتاب شد

پراك ـ رادیو پراك گزارش داد که نخستین ماهواره چکوسلواکی با موفقیت بمدار کره‌زمین پرتاب شده است . پرتاب این ماه مصنوعی در چهار چوب همکاری دولتهای شرقی اروپا در مسائل فضائی صورت گرفته است.

دست باعتصاب زدند

نیویورك ـ بیش از دو هزار نفر ازدوازده‌هزار راننده تاکسی شهر نیویورك امروزبدون اطلاع قبلی دست باعتصاب زدند.

این اعتصاب ناگهانی بعنوان اعتراض به‌روش رئیس‌سندیکای تاکسی‌در دفاع‌از حقوق‌رانندگان تاکسی است.

جهان زدو خورد سدید

کلکته ـ امروز بین اعتصاب کنندگان و پلیس کلکته زدو خورد شدیدی روی‌داد . دراین میان عده‌ای ازتظاهر کنندگان به‌اتومبیل‌ها حمله برده وقطارها را از خط خارج کردند.

این تظاهرات بعنوان اعتراض به استعفای دولت جبهه متحد بنگال غربی صورت گرفت و هزاران نفر در آن شرکت‌دارند.

دولت جدید بنگال غربی که ریاست آن را «گوش» وزیر خواربار سابق بعهده‌دارد هرگونه تظاهرات را قدغن کرد .

بازداشت کرد

هامبورك ـ پلیس آلمان غربی امروزرالف‌شومان‌منشی‌امریکائی لرد برتراند راسل فیلسوف انگلیسی رابازداشت کرد.

منشی راسل ازفنلاند بسوی آمستردام‌حرکت کرده‌بودولی‌در مدت توقف کوتاه هواپیما در فرودگاه هامبورك نتوانست به هواپیمائی که رهسپار آمستردام بود سوار شود و از آنجا که فاقد گذرنامه بود از طرف مامورین آلمان غربی بازداشت شد.

خطری‌متوجه‌آسیانیست

توکیو ـ روزنامه مردم چاپ پکن نوشته است‌که ازسلاحهای اتمی وهیدرژنی چین کمونیست هیچگونه خطری متوجه آسیا نیست در حالیکه بمب‌های اتمی خطر بزرگی‌برای‌این قاره بوجود می‌آورد.

این روزنامه اضافه کرده‌که چین کمونیست تنها برای دفاع از خود بساختن سلاحهای اتمی اقدام کرده و هرگز از این سلاح برای مقاصد تهاجمی استفاده نخواهد کرد.

جنك ویتنام

نبرد داکتو با پیروزی امریکا پایان یافت

نبرد داکتو که یکی از خونین ترین نبرد های جنك ویتنام بود با پیروزی امریکا پایان یافت. یك افسرعالیرتبه ارتش امریکا در سایگون به روزنامه نگاران گفت : طی روز های اخیر در تپه های مرتفع داکتو بین نیرو های امریکا و کمونیست ها پیکار خونینی‌رویداد لکن ما پیروز شدیم .

وی گفت دو یا سه هنك ویت‌نام شمالی در این نبرد تارومار شدند . این افسر امریکائی گفت جنك در تپه ۸۷۵ بمراتب سخت‌تروشدیدتر و خونین تر از سایر نقاط‌بود.

وی گفت اینك تمام تپه های‌اطراف پایگاه امریکا در داکتو به تصرف نیرو های امریکا درآمد . افسر امریکائی خاطرنشان ساخت که‌در پیکار خونین تپه ۸۷۵ که درجنوب غربی داکتو و درپنج کیلو متری مرز کامبوج واقع شده‌ما ۷۶ کشته و ۱۲۸ نفر مجروح دادیم . وی‌گفت ما از قبل میدانستیم که کمونیست ها درصدد حمله به داکتو هستند زیرا راه داکتو یکی از بزرك‌ترین راه های نفوذ نفرات ویتنام شمالی به‌ویتنام‌جنوبی‌است. افسرامریکائی تائید کرد که‌هنوز بسیاری ازاجساد سربازان امریکائی روی زمین‌است وبرداشتن اجساد طی امروز و فردا پایان می پذیرد .

ژنرال ویلیام‌وستمورلند فرمانده نیرو های امریکا در ویتنام جنوبی طی‌یك کنفرانس‌مطبوعاتی دروزارت دفاع امریکا گفت نبرد داکتو در فلات مرکزی‌ویتنام جنوبی سرآغاز شکست بزرك دشمن است . وی گفت اینك جنك برای دشمن هزینه زیادی دارد

پیام و نگرانی اوتانت

اوتانت

اوتانت دبیر کل سازمان‌ملل متحد نیمه شب گذشته یك پیام فوری برای سه دولت قبرس ، ترکیه و یونان ارسال داشت . اوتانت در این پیام از دول مزبور طلب کرده است تمام تلاش لازم را بعمل آورند تا از برپا شدن جنگی درمورد قبرس جلوگیری شود . اوتانت درپیام خودرهبران دول‌قبرس، ترکیه و یونان را به اتخاذ روشی‌نرم و معتدل دعوت کرده است . او خاطرنشان نموده برای کمك به کاهش تشنج کنونی نماینده مخصوص خود را به سه کشور قبرس ، ترکیه و یونان میفرستد .

اوتانت در پیام خود از دول قبرس ، یونان و ترکیه طلب کرده است قطعنامه شورای امنیت را در مورد قبرس‌بموقع اجرا گذارند . اوتانت درپیام خود ضمن اظهار نگرانی شدید از برپا شدن جنك گفته‌است: برای حفظ صلح من مجبور هستم‌که از دولت شما بخواهم از هر گونه عملی که موجب برپاشدن جنك میشود خود ـ داری کند .

بنام خدا

امسال ماه رمضان باشکوه وعظمت خاصی جلوه میکند

از آنجهت که کتاب عشق و رستگاری شرح دعای ابوحمزه ثمالی

نگارش احمد زمردیان شیرازی

منتشر شد

این کتاب مورد تائید عموم طبقات ازخیوایان بزرگ معاصر قرار گرفته است

مؤسسه انتشارات امیرکبیر تهران

درشهرستانها کتابفروشیهای معتبر

نتیجه قرعه‌کشی بلیطهای اعانه ملی

شماره‌های برنده سری ۸۸۳ چهارشنبه ۴۶/۹/۱

۳	شصت ریال
۷۱	یکصد و بیست ریال
۶۰۲	یکهزار ریال
۲۶۷۱	دو هزار و یکصد و بیست ریال
۲۵۵۹۱	بیست هزار ریال
۰۱۰۸۹۹۱	یکصد هزار ریال
۰۲۰۸۹۹۱	یکصد هزار ریال
۰۳۰۸۹۹۱	یکصد هزار ریال
۰۴۰۸۹۹۱	یکصد هزار ریال
۰۵۰۸۹۹۱	یکصد هزار ریال
۰۶۰۸۹۹۱	یکصد هزار ریال
۰۷۰۸۹۹۱	یکصد هزار ریال
۰۸۰۸۹۹۱	یکصد هزار ریال
۰۹۰۸۹۹۱	یکصد هزار ریال
۱۰۰۸۹۹۱	یکصد هزار ریال
۱۱۰۸۹۹۱	یکصد هزار ریال
۱۲۰۸۹۹۱	یکصد هزار ریال
۱۳۰۸۹۹۱	یکصد هزار ریال
۱۴۰۸۹۹۱	یکصد هزار ریال
۱۵۰۸۹۹۱	یکصد هزار ریال
۱۶۰۸۹۹۱	یکصد هزار ریال
۰۹۳۶۸۱۷	دویست هزار ریال
۱۲۸۸۰۹۴	یک میلیون ریال
۰۲۸۸۰۹۴	جایزه ماهانه یک میلیون ریالی ـ پانصد هزار ریال

شماره‌های ماقبل ومابعد جایزه یك میلیون ریالی هریك برنده بیست و پنجهزار ریال
شماره‌های ماقبل ومابعد جایزه پانصد هزار ریالی هریك برنده دوازده‌هزار و پانصد ریال
شماره‌های ماقبل ومابعد جایزه دویست هزار ریالی هریك برنده پنجهزار ریال
شماره‌های ماقبل ومابعد جایزه یکصد هزار ریالی هریك برنده دو هزار ریال

برندگان جوایز یك میلیون ریالی، پانصد هزار ریالی، دویست هزار ریالی و یکصد هزار ریالی باید حداکثر تا روز چهارشنبه آینده برای دریافت جایزه خود به بنگاه اعانه ملی مراجعه کنند، از میان این برندگان دونفر بحکم قرعه قهرمان شانس میشوند که باولین قهرمان شانس یکدستگاه اتومبیل پیکان، به دومین قهرمان شانس هموزن خودش پول (سکه) اهداء میشود.

مؤسسه زبانهای خارجی

وابسته بانجمن زبانهدانان اروپا

دوره جدید کلاس نامه نگاری ـ اصطلاحات تجارتی ـ امور بازرگانی و بانکی ازروز ۱۱ر۹ر۴۶ آغاز میشود. ضمنا برای‌دوره کلاسهای انگلیسی لورکمبریج و مکالمه ۹الی۱۱ صبح روزهای‌فرد و ۵ الی۷ بعدازظهر روزهای زوج ـ مبتدی‌وپیشرفته صبحها ۹ الی۱۲ وبعداز ظهرها نیم الی۹ بعداز ظهر عادی وفشرده داوطلب می‌پذیرد.

برای کلاسهای آلمانی ـ فرانسه وایتالیائی صبح و بعد از ظهر وکلاسهای خصوصی زبان ـ دوره‌شورت‌هند سرعت‌وماشین‌نویسی وکلاسهای انگلیسی ۹ر۱۲ روز های جمعه نیز ثبت‌نام‌میکند. داوطلبان برای اطلاعات بیشتر به خیابان شاه ـ ساختمان آلومینیوم ـ طبقه‌پنجم ـ مراجعه‌نمایند تلفن : ـ۶۰۶۷۸ـ۶۰۸۲۹

مؤسسه‌زیبائی لیلی اعتضادی

دریکماه با مدرن‌ترین وسائل تا ۱۰ کیلو لاغر شوید علاج‌فوری برای‌جوش ولك‌صورت‌زیرنظر دکتر ومتخصص‌زیبائی تلفن۷۱۰۵۵

چاپ چهارم

طبیب خانواده

تالیف: اسمعیل اژدری

در این کتاب مطالب مفیدی که عمده آنها بشرح زیر :

بهداشت‌کامل. فوائد میوه‌ها و گیاهان .وظایف خانمهای باردار . علاج بی‌خوابی . رژیم لاغری. درمان سرماخوردگیهای فصلی . تهیه غذاطفال. تقویت اعصاب . تقویت قوه‌باء .

و صدها مطلب مفید دیگر است منتشر شد. داشتن این کتاب مفید در هر خانه‌واجب‌وبمنزله یك طبیب مجرب و صدیق با شما همفکری میکند (بها ۲۰۰ ریال)

مرکز انتشار : شرکت نسبی اقبال. شاه‌آباد

اگر میخواهید صائب دیگر و کلیم دیگری را بشناسید

شاهکارهای صائب و کلیم

برگزیدهٔ

مهدی سهیلی

را مطالعه فرمائید . این‌مجموعه‌ی نفیس تجلی‌گاه آثار ارزنده‌ی دوفرمانروای سبك اصفهانی است

سازمان چاپ و انتشارات محمدعلی علمی

انتشارات‌این‌مؤسسه‌راازفروشگاههای‌امیرکبیر تهیه‌فرمائید

قطعنامه انگلستان باتفاق آراء بتصویب رسید

- وزیر خارجه اسرائیل اعلام کرد پیمان صلح باید با مذاکرات مستقیم منعقد گردد
- وزیر خارجه مصر گفت: تا زمانی که اسرائیل مناطق اشغالی را تخلیه نکرده امیدی به صلح نیست
- نماینده سوریه باقطعنامه انگلستان مخالفت کرد و گفت این قطعنامه ثمره تجاوز را تائید میکند
- شورای امنیت سازمان ملل متحد دیشب بن بست یك ماهه خودرا در مورد خاورمیانه شکست و قطعنامه‌ای رابه اتفاق آراء مورد تصویب قرار داد.
- شورای امنیت باتفاق آراء

بحران خاورمیانه در شورای امنیت

قطعنامه انگلستان را که در آن از دبیرکل سازمان ملل متحد طلب شده است یك نماینده مخصوص به خاورمیانه گامی بفرستد تصویب کرد. چهار قطعنامه دربرابر شورای امنیت قرارداشت لکن فقط قطعنامه انگلستان به تصویب رسید. این قطعنامه ها رااول امریکا، شوروی، و چنددولت امریکای لاتین به شورای امنیت پیشنهاد کرده بودند.

پس از آنکه قطعنامه انگلستان باتفاق آراء به تصویب رسید و اسیلی کوزنتسف نماینده شوروی در شورای امنیت اعلام کرد شوروی اصراری ندارد که قطعنامه او به رای گذاشته شود. بدین ترتیب پس از تصویب قطعنامه انگلستان قطعنامه دولت دیگری در شورای امنیت مطرح نشد.

درقطعنامه انگلستان دیده شده است که بدون عقب نشینی نیرو های اسرائیل ازسرزمین های اشغالی کشورهای عربی صلح عادلانه و پایدار درخاورمیانه مستقر نخواهد شد.

نماینده حبشه طی نطق کوتاهی از قطعنامه انگلستان حمایت کرده و آنرا عادلانه و منطقی دانست وی فرستادن نماینده دبیر کل سازمان ملل متحد را به خاورمیانه گامی درراه پیدا کردن راه حل مسالمت آمیز برای رفع اختلافات اعراب و اسرائیل دانست.

نماینده حبشه از دول خاورمیانه و قدرت های بزرك طلب کرد جهت استقرار صلح درخاورمیانه باسازمان ملل متحد همکاری کنند.

نمایندگان دائم و غیر دائم پانزده کشور عضو شورای امنیت به قطعنامه انگلستان رای موافق دادند.

● نظر اسرائیل

ابا ابان وزیر امورخارجه اسرائیل طی نطقی که در شورای امنیت ایراد نمود گفت اسرائیل مقررات آتش بس را تا زمانی حفظ میکند که یك پیمان صلح جانشین آن گردد و این پیمان صلح باید از طریق مذاکرات مستقیم بین اعراب و اسرائیل منعقد گردد. ابا ابان افزود صلح باید از طریق توافق و مذاکره بوجود آید نه آنکه آنرا تحمیل کرد.

وزیر امورخارجه اسرائیل افزود اسرائیل بهنگام مذاکره با همسایگانش پیشنهاد های صلح خودرا عرضه میدارد.

● نظر مصر

محمود ریاض نماینده مصر طی نطقی گفت: تا زمانیکه نیرو های اسرائیل از سرزمین های اشغالی اعراب عقب نشینی نکنند نباید امیدی به صلح پایدار داشت. وی گفت باید مسئله پناهندگان فلسطین بطور عادلانه‌ای حل وفصل گردد.

محمود ریاض اسرائیل را یك دولت تجاوز کار معرفی نمود و گفت باید آثار تجاوز پنجم ژوئن را از بین برد.

مخالفت سوریه

ژرژتومه نماینده سوریه اعلام کرد **دولت سوریه قطعنامه انگلستان را نمیپذیرد زیرا در آن حق پناهندگان فلسطین در بازگشت به خانه های خود تائید نشده است. نماینده سوریه گفت قطعنامه انگلستان باردیگر کشور های عربی را در برابر عمل انجام شده قرار میدهد. ثمره تجاوز متجاوز را تائید میکند.** نماینده سوریه ضمن انتقاد از قطعنامه انگلستان گفت در این قطعنامه تاریخی برای عقب نشینی نیرو های اسرائیل تعیین نشده است. وی گفت در این قطعنامه اعراب باید برای عقب نشینی نیرو های تجاوز کار امتیاز ی بدهند و آن از بین رفتن مسئله ای بنام فلسطین است مسئله ای که بعلت اقدامات استعمارگرانه بوجود آمد.

اصول اساسی قطعنامه انگلستان

۱- عقب نشینی نیرو های اسرائیل ازسرزمینهای اشغالی کشور های عربی.
۲- استقرار صلح عادلانه و پایدار در خاورمیانه.
۳- پایان دادن به هرگونه حالت خصومت در خاورمیانه.
٤- شناسائی حاکمیت و استقلال تمام دول این منطقه و تائید حق زندگی ملل کشورهای خاورمیانه در صلح و آرامش.
۵- آزادی کشتیرانی درراه های آبی بین المللی خاورمیانه.
٦- حل عادلانه مسئله آوارگان فلسطین.
۷- فرستادن نماینده مخصوص دبیر کل سازمان ملل متحد به خاورمیانه.

پارتها سارا تی نماینده هند از قطعنامه انگلستان حمایت کرد. نماینده هند موافقت کرد به قطعنامه‌ای که هند نیجریه ومالی در مورد خاور میانه تسلیم شورای امنیت کرده بودند رای گرفته نشود.

لرد کارادون نماینده انگلستان پس از تصویب قطعنامه انگلستان گفت: بدین ترتیب شورای امنیت باید برای حل بحران اقدام کند. وی افزود هر عضو شورای امنیت باید نقشی را ایفاء کند.

نماینده انگلستان افزود سازمان ملل متحد نشان داد قادراست بطور موثری و باتفاق آراء در حل مسئله‌ای اقدام کند. وی تائید کرد که تصویب این قطعنامه سرآغاز راهی است که باید منجر به استقرار صلح پایدار در این منطقه از جهان گردد.

نمایندگان شوروی، فرانسه، امریکا نیز به قطعنامه انگلستان رای موافق دادند و بدین ترتیب اینك دبیر کل سازمان ملل متحد باید در اسرع وقت نماینده‌ای جهت حل اختلافات اعراب واسرائیل به خاور میانه بفرستد.

سلال گفت: بزودی به یمن حمله خواهم کرد!

دوگروه ناراضی ازجمهوری‌خواهان یمن اعلام کردند که جنك داخلی احتمالا باقدرت وشدت بیشتری دریمن آغاز خواهد شد. احمدمحمدنعمان که پریروز از عضویت شورای ریاست جمهوری یمن استعفا داد گفت تنها امید صلح در میهن او یمن به اقدامات کمیته سه‌جانبه مراکش، عراق، سودان وابسته است که از طرف کنفرانس سران عرب در خرطوم ماموریت یافته، باین مسئله رسیدگی کند.

نفر دیگری که دراین باره اظهار نظر کرده ژنرال حسن العمری معاون سابق سلال است که از همکاری بارژیم جدید یمن خودداری کرده بود. وی در مصاحبه‌ای باروزنامه الانوار گفت: احتمال دارد که باردیگر یمن در جنك داخلی غوطه‌ور شود و این بار جنك وحشیانه تروبدتر از سابق خواهد بود.

نعمان درمصاحبه خودرژیم جدید یمن را متهم کرد که مصمم است بار دیگر کشور را به جنك داخلی سوق دهد. نعمان گفت که ژنرال حسن العمری را بجای او بعضویت شورای انقلاب برگزیده‌اند، درحالیکه خود العمری اظهاری دراین باره ننموده است.

● بازخواهد گشت

ژنرال سلال رئیس جمهوری سابق یمن که در انرکودتا بر کنار شده دراولین مصاحبه خود پس از کودتای بدون خونریزی یمن که موجب برکناری او شد گفت: بزودی به صنعا باز خواهد گشت ورژیم جدید را که در غیاب او قدرت را بدست گرفته «از بین خواهد برد.»

سلال گفت که او از طریق عربستان جنوبی که همسایه یمن است بسوی صنعا «پیشروی» خواهد کرد.

گفته میشود که رژیم جدیدی که قرار است برهبری جبهه نجات ملی درعدن روی کار بیاید بارژیم جدید یمن برهبری ایریانی مخالف است و سلال امیدوار است از این مخالفت بهره برداری کند. سلال تصریح کرده که من دهرگز رژیم جدید صنعا را قبول نخواهم کرد و تا آخرین قطره خون خود را برای از بین بردن آن خواهم ریخت.»

اصلاح آگهی مناقصه

بدینوسیله باطلاع میرساند آگهی مناقصه شماره ۳۹۹۶ - ۲۴/۸ر۴۶ شهرداری باهمان شرایط بشرح زیر اصلاح میگردد.

پیشنهاد دهندگان بایستی پیشنهاد خود را تاساعت ۱۰ صبح روز سه شنبه ۱۴ آذر ۴۶ بدفتر شهرداری تسلیم و رسید دریافت دارند پیشنهادات واصله در ساعت ۱۱ صبح همانروز باحضور کمیسیون مربوطه باز و قرائت خواهد شد.

سرپرست شهرداری ورامین - همایون محسن

برای اطلاع آقایان اطباء و داروخانه‌ها

۱- قطره چشمی هیورین جهت محافظت چشم و داروی سلسون تنها درمان قطعی و بین المللی شوره‌سر درتمام داروخانه‌ها وعمده فروشیها موجود میباشد.

به تبعیت ازسینماهای بزرك جهان که فیلمهای ممتاز را انحصارا دریك سینما نمایش میدهند.

ازامشب فقط در

سفارت‌هند، مطالب جان اسمیت را تکذیب میکند

مدیر محترم روزنامه گرامی اطلاعات

با احترام درچند شماره اخیر آن روزنامه گرامی شرح حال جان اسمیت را که درآن درباره فعالیت سیا در هند مطالبی نوشته شده است مطالعه کردم .

مایلم باطلاعتان برسانم که روز بیستم نوامبر جاری آقای چاوان وزیر کشور هند مطالب عنوان شده از طرف شخص نامبرده رادرپارلمان هند تکذیب نمود و طی آن گفت که هیچ دلیلی وجود ندارد که اتهامات منتسبه به افسران ارتش هند راتائید نماید .

خواهشمند است دستورفرمائید طبق قانون مطبوعات مطالب فوق برای اطلاع خوانندگان آن نشریه گرامی امربدرج گردد .

بااحترامات فائقه ـ (جانکینات بات)
وابسته مطبوعات سفارت کبرای هند

■

هفته «روشندلان»

از دیروز هفته «روشن دلان» آغاز گردید و بهمین مناسبت نابینایان کشور برنامه های مختلف هنری و آموزشی ترتیب میدهند و وزارت اطلاعات این برنامه ها را بنام یکی از مواد طرح کلی هدایت وحمایت نابینایان ایران بموردا جرا می گذارد بموجب طرحی که تهیه شده است بمنظور امکان استفاده از نیروی انسانی نابینایان وبهره‌برداری از استعدادهای آنان در زمینه های مختلف همچنین ایجاد شخصیت و تقویت غرور ملی آنان از اول تاششم آذرماه هرسال بنام «هفته روشن دلان» نامیده شده است

• مراسم نابینایان

بمناسبت هفته روشندلان از طرف انجمن ملی هدایت و حمایت نابینایان ایران از امروز تاروز سه‌شنبه مراسمی درآموزشگاه نابینایان بزرگسال بر گزار میگردد .

دراین مراسم استعدادهای حیرت انگیز نابینایان نشان داده میشود.

هریمن نماینده‌وسفیر فوق‌العاده جانسون هنگام ترک تهران گفت:

ایران یک کشور مترقی است

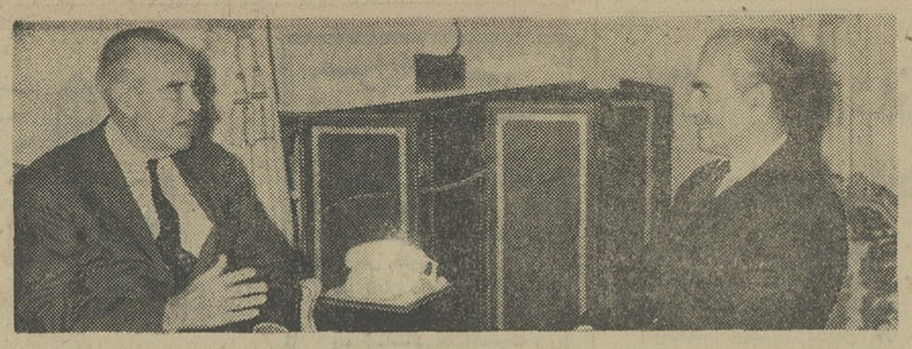

شاهنشاه آریامهر بعد از ظهر دیروز هریمن فرستاده مخصوص پرزیدنت جانسون را در کاخ نیاوران بحضور پذیرفتند . این شرفیابی به مدت دو ساعت و نیم بطول انجامید.

دولت ایالات متحده باوجود قطع کمکهای اقتصادی ، کمکهای نظامی خود را بایران ادامه خواهد داد.

اورل هریمن سفیرفوق‌العاده و سیار پرزیدنت جانسون رئیس جمهوری آمریکا دیروز هنگام ترک تهران این مطلب را دریک مصاحبه اختصاصی باخبرنگار سیاسی اطلاعات بیان داشت

وی گفت : کمکهای اقتصادی آمریکا که بمیزان قابل توجهی کاهش یافته ، مخصوص کشورهای توسعه‌نیافته است و دولت امریکا دیگر ایران را در ردیف یک کشور توسعه نیافته بشمار نمی‌آورد .

ایران هم اکنون یک کشور مترقی است که میتواند برروی پای خود بایستد و به‌ادامه برنامه‌های عمرانی خویش همت گمارد .

نماینده و سفیر فوق‌العاده جانسون که قبل از ظهر دیروز درراه سفر خود به‌پاکستان وافغانستان بتهران واردشد ، از فرودگاه مهرآباد مستقیم به کاخ نیاوران رفت وباتفاق ارمین‌مایر سفیر آمریکا درتهران بحضور شاهنشاه آریامهر باریافت وناهار صرف کرد .

این شرفیابی مدت دوساعت‌ونیم بطول انجامید و در آن هریمن پیام مخصوص جانسون را به حضور شاهنشاه تقدیم کرد .

سفیر فوق‌العاده جانسون گفت: دراین شرفیابی درباره مطالب و موضوعهای مختلف ومورد علاقه ایران و آمریکا مذاکراتی صورت گرفت و این مذاکرات دنباله مذاکراتی بود که قبلا داشته‌ایم .

فرستاده مخصوص جانسون که حامل پیام مهمی از طرف رئیس جمهوری آمریکا می‌باشد ازکشور های پوگسلاوی و رومانی نیز طی هفته آینده دیدن خواهد کرد.دوروز پنجشنبه آینده به واشنگتن‌عزیمت میکند .

هریمن از بازگو کردن مسائلی که وی بارهبران چهار کشوری که بصورت رسمی از آن‌ها دیدن خواهد کرد خودداری نمود .

به‌راولپندی میرود و بامداد فردا راولپندی رابرای ملاقات و گفتگو با پادشاه افغانستان و نخست‌وزیر آن کشور به‌قصد کابل ترک‌خواهد کرد.

■

طرح رفع تبعیض

از زنان کارمند تهیه شد

کمیته بررسی وضع زنان کارمند حزب ایران نوین که مامور بررسی نارضائیها و تبعیضات موجود در مقررات استخدامی، حقوقی، اضافه‌کار، بازنشستگی ، حق‌اولاد و غیره زنان‌کارمند بود بکارخودخاتمه داداین‌کمیته طرحی تهیه کرده است که روز شنبه آینده در سمینارشورای زنان‌حزب‌ایران نوین مورد بحث و بررسی‌قرار میگیرد و قطعنامه‌ای در این زمینه تنظیم و برای اجرا بدولت توصیه میشود .

■

بزرگترین فروشگاه ایران آماده افتتاح است

بزرگترین فروشگاه کشور بنام فروشگاه بزرگ ایران در خیابان‌شاه تاسیس شده و آماده افتتاح است.

این فروشگاه بزرگ از ده طبقه تشکیل شده است و در هرطبقه آن یک دسته از مایحتاج زندگی عرضه میشود. فروشگاه بزرگ ایران نظیر فروشگاههای بزرگ‌شهرهای اروپا ترتیب یافته و خریداران کالا ازروی کتابچه‌های مخصوص میتوانند جنس مورد نیاز خودرا تلفنی سفارش‌دهند تابه نشانی آنان ارسال گردد .

■

سازمانهای اداری اوقاف تغییر میکند

امروز کسب اطلاع شد که تشکیلات اداری سازمان اوقاف دگرگون می‌شود .

بقرار اطلاع برای اجرای این برنامه و تغییر نظامنامه ها وامور مربوط باوقاف طرحهائی تهیه شده است که در سمیناری که بهمین منظور صبح روزشنبه تشکیل میشود مورد بررسی قرار میگیرد .

سمینار مزبور با حضور آقای نخست‌وزیر و کلیه مدیران کل و روسای اوقاف کشور و مسئولان سازمان مرکزی تشکیل خواهدشد ودرباره مشکلات اموراوقافی باتوجه باجرای انقلاب اداری تصمیماتی اتخاذ خواهد شد .

فیلم مراسم تاجگذاری شاهنشاه نمایش داده شد

ساعت ۵ونیم بعدازظهر دیروز آقای نخست‌وزیر ، عده‌ای‌ازآقایان وزیران ، سفرای خارجی‌و جمعی از نمایندگان مجلسین وشخصیت های مختلف بدعوت آقای پهلبد وزیرفرهنگ وهنربرای مشاهده‌فیلم رنگی جشن فرخنده تاجگذاری شاهنشاه آریامهر و علیاحضرت شهبانو و نمایشگاه عکس های مربوط بتاجگذاری در وزارت فرهنگ و هنر حضور یافتند.

ابتدا از مدعوین پذیرائی بعمل آمدو نمایشگاه عکس‌های مربوط بتاجگذاری شاهنشاه که بطرز جالب وزیبائی برنگهای مختلف تهیه شده بود مورد بازدید قرار گرفت . مدعوین سپس درتالار نمایش وزارت فرهنگ و هنرحضور یافته و از فیلم رنگی مربوط به مناظرزیبای تهران در شب های تاجگذاری که‌بمدت ۱۷ دقیقه‌تهیه شده‌بود دیدن کردند آنگاه فیلم رنگی مراسم تاجگذاری نمایش داده شد که فوق‌العاده موردتوجه قرار گرفت . فیلم مزبور بوسیله آقای شاهرخ گلستان و جمعی‌از هنرمندان وزارت‌فرهنگ و هنرتهیه شده‌است که‌بزودی در سینماهای پایتخت در معرض نمایش قرار میگیرد.

■

معاونین و مدیران کل وزارت آموزش و پرورش تقلیل یافتند

امروز اطلاع یافتیم که تعداد معاونین و مدیران کل وزارت آموزش و پرورش تقلیل می‌یابد.

بقرار اطلاع این تقلیل بدنبال انتقال تعدادی ازادارات‌وسازمانهای وزارت آموزش و پرورش بوزارت جدید علوم وتحقیقات‌علمی‌وتعلیمات عالیه صورت میگیرد . و پست‌های مسئولین دستگاههای تعلیمات‌عالیه اعزام دانشجو و قسمت های‌دیگری که سازمانهای آنها در سطح‌عالی قرار دارد از پستهای‌سازمانی‌وزارت آموزش و پرورش منتزع میگردد.

خبرنگار مامی‌نویسد طرحی جهت پست‌های جدید سازمانی وزارت آموزش و پرورش تهیه شده است که بتصویب مقامات سازمان امور اداری خواهد رسید .

■

انتصابات وزارت کشور

امروز در وزارت کشوراین‌انتصابات انجام شد ، آقایان هوشنگ سپهر بسمت بازرس استانداری آذربایجان شرقی ، احمدعلی باقرزاده بازرس استانداری آذربایجان غربی ، جهانگیر سعدآبادی بازرس استانداری فارس ، احمدقاسم‌زاده بازرس استانداری کردستان ، نصراله رضوانی بازرس فرمانداری کل لرستان ، محمدکرمی مسئول امور سیاسی و انتظامی فرمانداری کل سمنان .

■

ورود

آقای امیرحمیدی که بدعوت کمیته تشکیلات مسابقات جهانی کشتی به هندوستان رفته بود به تهران بازگشت.

■

فیلم سینمائی فرهنگیان

ساعت ۶ونیم بعدازظهر امروز و ساعت ۵ و ۷ بعدازظهر فردا فیلم سینمائی عملیات «کراسبو» رنگی سینما اسکوب‌باشتراک‌«سوفیالورن» و «جورج‌پیارد» در تالار فرهنگ‌برای معلمان بمعرض نمایش گذارده میشود .

باران مصنوعی ایمز آمریکا

نماینده انحصاری شرکت باران خیابان آیزنهاور تلفن ۹۵۰۱۰۹

برنامه فردا

۴٫۰۴ فیلم سینمائی
۵٫۴۵ فیلم پرس پلیس(تخت جمشید)
۶ یک دو وسه
۶٫۳۰ اخبار هفته
۶٫۴۵ برنامه گوگوش
۷ مسابقه
۷٫۳۰ متهم
۸ فراری
۹ حرف‌توحرف
۹٫۳۰ انتقامجو
۱۰٫۳۰ گلچین هفته
برنامه بحش اول روز شنبه
۱۲٫۳۲ نیازمندیها همراه با موزیک
۱ پری‌میسن
۱ر۱ اخبار
برنامه های تلویزیون‌ملی، وبرنامه امشب‌تلویزیون‌ایران در صفحه ششم‌چاپ شده‌است

پیش بینی هوا

هوای نواحی خوزستان و فارس وشهرستانهای جنوبی نیمه ابری در بعضی ساعات ابری‌همراه با رگبار ورعد و برق‌خواهد بود که بتدریج از سمت غرب از مقدارابر ها کم می‌شود . هوای شهرستانهای شرقی‌و جنوب شرقی کمی تا قسمتی‌ابری خواهد بود

هوای تهران وبقیه نقاط قسمتی ابری در بعضی ساعات برمقدار ابر ها اضافه شده همراه‌بارگبار های‌محلی‌پیش‌بینی می‌شود که بتدریج از سمت غرب‌از مقدار ابر ها کم خواهد شد . گرمترین نقاط در ۲۴ساعت گذشته بندر عباس‌با حداکثر ۳۰ وحداقل ۱۷ درجه بوده سردترین‌نقطه شاهرود وتربت حیدریه با حداکثر ۱۳وحداقل‌سفردرجه بوده‌است.حداکثردرجه‌حرارت تهران ۱۵ وحداقل ۶ درجه بوده‌است .

بیاد بلغار صلحجو (۱۳۸۷)
مسلمانان گیتی‌متفقند (۱۳۸۷)
طرح صلح انگلستان شد قبول
فتنه‌گر زین صلح میباشد ملول
(۱۳۴۶)

عصر جمعه فردابه مناسبت‌ویژه ختم مخاصمات اعراب واسرائیل درانجمن جوانان اسلامی ایران کوی مدنیت سرآسیاب شرق مجلس دعاونیایش برقرار وبرای سلامتی عموم صلحجویان‌جهان‌دعا میکنیم.

مترجم نظام مدنی
آ_۲۶۲۴۳

درانجمن ادبی «ناهید»

عصر جمعه سوم آذرجشن‌مجللی بمناسبت نجات آذربایجان بدست توانای شاهنشاه آریامهر برقرار است سخنرانی وشعر از بانوی دانشمند دکتر مریم میرهادی متخلص به «ناهید»اول‌بازارتجریش

دبیر انجمن ـ نیر
پزشکپور

پیدا شده

دختربچه ۷ ساله رشتی

بنام زهراکه درمنزل‌آقای محسن نوربخش خدمتکار بوده است پیداشده‌بتلفنهای ۳۱۸۵۳ ـ ۳۲۹۷۱ـ ۴۷۹۴۰ مراجعه شود

فرهمند

کانون‌آگهی‌وبازاریابی‌سه‌آ

به‌چند نفر ویزیتور فعال که دارای سابقه کار در این رشته باشندبا درآمد مکفی استخدام می‌نماید . واجدین شرایط روز شنبه ازساعت ۵تا۸ به دفتر تبلیغات سه‌آ واقع در خیابان شاه ابتدای کاخ شمالی نبش کوچه‌رازی‌پلاک۲-۱ مراجعه‌نمایند

آ_۴۱۳۸۰

ازامشب معروفترین خواننده اروپا در

هتل میامی

روزانامارتین

ازساعت ده ونیم درکاباره میامی واز ساعت دونیمه شب درکلبه میامی برنامه جالب خودرا اجرا میکند.
تلفن رزرو میز ۶۲۰۲۰۰ ـ ۶۲۲۴۳۲

کلاسهای انگلیسی انجمن ایران و آمریکا

ثبت نام برای کلاسهای عادی که روزی یکساعت‌پنج روز در هفته تشکیل میشوند در روز های سه‌شنبه‌سی‌ام آبان وچهارشنبه اول وشنبه چهارم آذرماه صبحها از ساعت یازده‌و نیم الی یک و نیم و بعد از ظهرها ازساعت ۴ الی ۷ انجام خواهد شد .

ضمنا باطلاع دانشجویان میرساند که کلاسهای‌انجمن در نیمه‌دوم‌آذر ماه‌بمحل‌جدید واقع درخیابان وصال‌شیرازی جنب بیمارستان‌البرز محل سابق مدرسه‌عالی‌دختران‌انتقال خواهد یافت . تلفن ۴۷۱۴۰

ماشین‌نویس

کارخانجات‌ایران‌ناسیونال پنج نفر دوشیزه یا بانوی ماشین نویس‌راکه‌حداقل سه‌سال سابقه کار داشته باشند از طریق مصاحبه وآزمایش برای تمام‌وقت استخدام مینماید.
واجدین شرایط برای تکمیل پرسشنامه وآزمایش به‌کارگزینی کارخانه واقع در کیلومتر ۱۸جاده کرج مراجعه‌فرمایند.

برنامه قطار مسافری تهران ـ جلفا

قطارهای مسافری سریع‌السیر تهران ـ جلفا و مختلط تهران مراغه ـ رحمانلو تااطلاع ثانوی بشرح زیر رفت‌وآمد مینمایند .

۱ـ قطار مسافری سریع‌السیر تهران ـ جلفا حرکت ازتهران همه‌روزه ساعت ۱۸ ورود به‌تبریز ساعت ۷٫۴۵ روزبعد .
از تبریز همه‌روزه ساعت ۸٫۲۰ ورود به‌جلفا ساعت ۱۲٫۲۰ همان روز .
از جلفا همه‌روزه ساعت ۱۴٫۲۰ ورود به تبریز ساعت ۱۸٫۲۰ همان رور
از تبریز همه‌روزه ساعت ۱۹ ورود به‌تهران ساعت ۹ روزبعد

۲ـ قطار مسافری مختلط‌تهران ـ مراغه ـ رحمانلوبرای‌استفاده مسافرینی که قصد مسافرت برضائیه باکشتی را دارند حرکت از تهران همه‌روزه ساعت ۱۹٫۴۰ ورود به مراغه‌ساعت۱۱٫۱۰روزبعد
حرکت از مراغه همه‌روزه ساعت ۱۱٫۳۰ ورود به رحمانلو ساعت ۱۲٫۵۵ همانروز
حرکت از رحمانلو باکشتی همه‌روزه ساعت ۱۳٫۴۰ ورود به گلمانخانه ساعت ۱۶٫۴۰ همان‌روز
مراجعت از گلمانخانه باکشتی همه‌روزه ساعت ۱۰ ورود به رحمانلو ساعت ۱۳ همانروز
حرکت از رحمانلو باقطار همه‌روزه ساعت ۱۳٫۴۰ ورود به مراغه ساعت ۱۵٫۰۵
حرکت از مراغه باقطار همه‌روزه ساعت ۱۵٫۳۰ ورود به‌تهران ساعت ۷٫۳۵ روز بعد . الف ۸۳۹۰

آ_۴۱۳۵۰ ۱ـ ۲ راه‌آهن دولتی ایران

زندگی پرماجرای رضاشاه کبیر

بقلم استاد دکتر میمندی نژاد

قانون ابن‌سینا منشاء پزشکی‌جهان
تازه ترین اختراعات واکتشافات علمی
انسانها چگونه بدنیا می‌آیند
عجائب زندگی حیوانات
هزارویک خاصیت گیاهان طبی
دینی‌که دنیا به تمدن وفرهنگ ایران دارد

وصدها مطلب خواندنی و آموزنده وسرگرم‌کننده
صبح شنبه ٤ آذر در

دنیای علم

مجله هفتگی دنیای علم صبح شنبه هرهفته منتشر میشود

اطلاعیه‌شرکت‌سهامی جیپ

اسامی جدید اتومبیل‌های رامبلر ساخت ایران بنام آریا و شاهین‌معرفی‌میشوند

چندی پیش بمنظور نام گذاری اتومبیل های رامبلر ساخت ایران که بزودی ببازارعرضه خواهد گردید از طرف شرکت سهامی جیپ اولین کارخانه سازنده اتومبیل در ایران و پیشرو صنایع اتومبیل سازی اطلاعیه‌ای در جرائد منتشرو موضوع بمنظور مشورت با هموطنان گرامی بصورت یک مسابقه عنوان گردید و از همه علاقمندان تقاضا شد تا اسامی‌مورد علاقه خود را برای ما بفرستند. این پیشنهاد مورد استقبال قرار گرفت و هزار و نهصد ودو نفر با فرستادن اسامی مختلف در این مسابقه شرکت کردند . این اسامی به شورای‌داوران که‌در حقیقت مجمعی‌از فضلای‌صاحب نظران و نویسندگان بودتسلیم گردید تا شورای مزبور بهترین اسامی را انتخاب و برندگان مسابقه را تعیین نماید . در هفته گذشته شورای داوران نظر خود را اعلام داشت‌وبا یک‌باکمال‌خرسندی‌باطلاع‌میرساند که اسامی آریا و شاهین باتفاق آراء مورد تصویب قرار گرفته و اتومبیل های‌رامبلر مدل ۲۲۰ آمریکن ساخت ایران بنام آریا و اتومبیل های مدل ۴۴۰ بنام‌شاهین نام گذاری خواهند شد .

و چون ۱۱۵نفراز شرکت کنندگان درمسابقه‌اسامی آریاو شاهین‌راپیشنهاد کرده‌اند تعیین‌برندگان بناچار باید ازطریق قرعه بعمل آید لذابمنظور تعیین برندگان مراسمی از ساعت نه و چهل وپنج دقیقه (۹٫۴۵) روز سه‌شنبه‌هفتم آذر در تلویزیون ایران کانال ۳ باحضور شرکت کنندگان درمسابقه وهیئت داوران برگزار خواهدگردید وجوائز مسابقه به برندگان آن تسلیم خواهد شد. هموطنان‌گرامی رابدیدن‌این برنامه جالب دعوت میکنیم .

شرکت سهامی جیپ

فردا،جمعه

مغازه‌پیرایش

از ساعت ۸٫۵ صبح الی ۱ بعدازظهر باز است

پیرایش ـ لاله‌زار

ابتدا ساعت های آفتابی ماهی ، آبی، آتشی و شنی اختراع شد

طرز کار این ساعت ها چگونه بود ؟

اولین مخترعین ساعت چه کسانی هستند؟

دستور ساختن اولین ساعت مچی را ژوزفین صادر کرد

ساعت هائی که ٤ میلیون‌تومان، یکمیلیون تومان و ۵۰۰ هزار تومان ارزش دارند

« زمان رازی است که از آن‌راز بزرگتر وجودندارد این چیز بی‌پایان، خموش وبی‌قرارکه چون موجی‌بی‌کران، شتابان و خاموش به پیش میغلطد وما وهمه جهان چون بخار وخیال که‌گاه هست وگاه نیست برآن سواریم‌اعجازی است که زبان را می‌بندد زیرا کلامی نمی‌یابیم تا درباره‌اش سخن گوئیم .»

توماس کارلایل

سرگذشت ساعت

قدیمیترین، بزرگترین، گرانترین، دقیقترین و عجیبترین ساعت جهان را بشما معرفی میکنیم

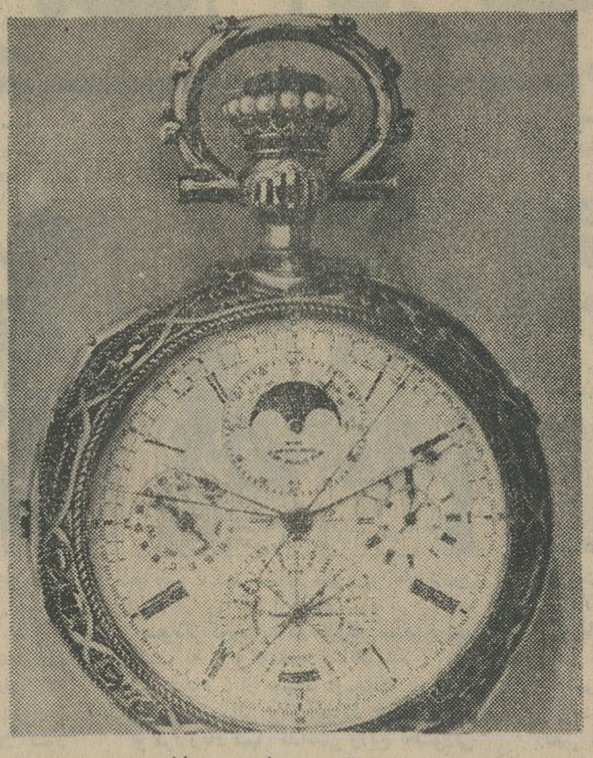

عجیب‌ترین ساعت جهان

بسیاری از دانشمندان مانند ولز وانشتین معتقد بودند که «هر جسم حقیقی باید درچهارسوامتداد داشته باشد : درطول ، درعرض ، درارتفاع‌و در زمان.» یعنی در واقع بعد چهارتاست سه‌بعد فضا ویك بعد زمان .

اما زمان هرچه باشد . چه بعد وچه رازی بزرك ، بشر همواره به آن اندیشیده و برای سنجش و اندازه‌گیری آن کوشش وجدیت کرده است .

یافتن تاریخ دقیق آغاز این کوشش روشن نیست ولی‌از قرائن پیداست که برای اولین مرتبه بین سالهای ۱۰۰۰ تا ۸۰۰ قبل‌ازمیلاد مسیح ابزاری ساخته شدکه باآن وبکمك آفتاب گذشت‌روز رااندازه میگرفتند .

• آفتاب نما

ابزاری که درآنزمان ساخته شد و درطی سالها و قرون بصورت های گوناگون درآمد میتوان «آفتاب‌نما» خواند .

اصول آفتاب‌نما باینقرار است که یك میله سایه آفتاب را در ساعات مختلف روز برسطحی‌مدرج نشان میدهد . قدیمیترین آفتاب‌نمائی که در دست است متعلق به مصر می‌باشد و اکنون در موزه برلن است . تاریخ این آفتاب‌نما به ۹۰۰ سال قبل‌از میلاد مسیح میرسد .

درانجیل داستان پیغمبری است که گفت من‌معجزه میکنم وسایه‌ای راکه در آفتاب‌نما ده درجه پائین رفته‌بعقب برمیگردانم یعنی‌خورشید را برمیگردانم .

مصریان آفتاب نماهای مختلفی درست‌کرده بودند برخی از آنها کوچك و برخی دیگر بزرك و بصورت ستون بود . این ستونها مظهر خدای آفتاب بود و زمان انجام مراسم مذهبی از روی این ستونها درك میشد . بابلی‌هاساختن آفتاب‌نما را از مصر آموختند و یونانیان بعداز آنها بدرست کردن آفتاب‌نما پرداختند . برخی از مورخین یونانیها و برخی دیگر بابلی‌هارا مخترع آفتاب می دانند آفتاب‌نماها فقط در روز وقت‌را نشان میدادند . برای تعیین وقت درشب «ماه‌نما» ساخته شد.اولین ماه نمای ساخته شده اکنون در دانشگاه کمبریج است . طرز کار ماه‌نماها باین طریق بود که بامیزان کردن آن باستاره قطبی ودب‌اکبر که درخلاف عقربه ساعت برگرد ستاره قطبی درحرکت است وقت‌را نشان میداد .

قبل از آفتاب‌نما ساعت آبی ساخته شده بود تاریخ ساختن ساعت آبی به ۱۴۰۰ سال قبل از میلاد مسیح میرسد . طرزکار آن بدینترتیب‌بود که ظرف ساده‌ای را مدرج میکردند و درزیرآن‌سوراخ کوچکی تعبیه مینمودند . برای آنکه منفذ ظرف بوسیله رسوب تنك نشود مرواریدی را سوراخ کرده در ته ظرف جای میدادند . ظرف را از آب پرمیکردند وپائین رفتن آب از روی درجه‌ها وقت را نشان میداد ! یکی‌از این ساعت‌ها هم‌اکنون در موزه علوم لندن‌است. دریونان و رم ساعت آبی را در دادگاهها برای تعیین مدتی که مدعی و مدعی‌علیه یا وکلای آنها حق صحبت داشتند بکار میبردند.

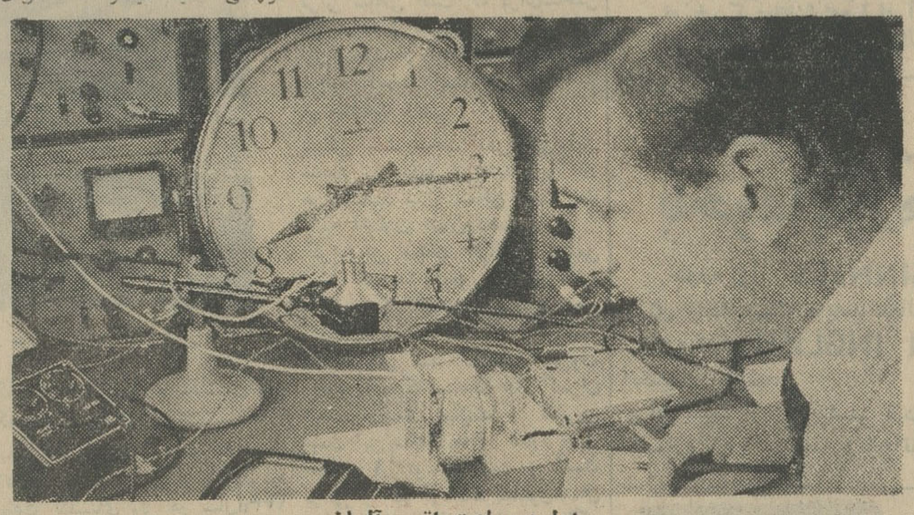

اولین ساعت اتمی آلمان

بقرار اطلاع کارخانه های ساعت سازی سویس یك کارخانه مونتاژ ساعت‌درایران احداث خواهندکرد و بدین ترتیب ایران بعداز هند و مکزیك سومین کشوری‌است که این امتیاز را کسب می کند. بهمین‌مناسبت مارپورتاژ امروز خود را بسرگذشت ساعت اختصاص دادیم .

درمجلس سنای رم نیز وقت‌صحبت را بااین ساعت‌ها اندازه میگرفتند. اعراب نواقص ساعت‌آبی رابرطرف کردند و ساعت‌هائی ساختند که میله دندانه‌داری وجود داشت که‌بر سطح آب بالا می‌آمد و چرخی را میگردانید و عقربه‌ای را برصفحه مدرج مانند ساعت‌های امروز به گردش درمی‌آورد .

در سال ۸۰۰ میلادی در مراسم تاجگذاری شارلمانی هارون‌الرشید کامل‌ترین ساعت آبی‌را باو هدیه کرد . برصفحه این ساعت ۱۲ در کوچك بود . درسر هرساعت در مربوط به‌آن‌باز میشد وگلوله‌هائی بتعداد آن‌ساعت‌ها بیرون می‌آمدند وبفواصل معینی برطبل کوچکی‌فرو میافتادند . درساعت ۱۲ ، دوازده اسب‌سوارکوچك باهم از در ها بیرون می‌آمدند .

• ساعت‌های شنی

ساعت‌های شنی نیز در قدیم مرسوم‌بوده وساختمان‌آن‌بدینطریق بود که شن ریز از محفظه‌ای به محفظه دیگر میریخت و برای اندازه‌گیری واحد معینی از زمان مثل کشیك قراولان بکار میرفت . هنوز درمجلس عوام انگلستان یك ساعت شنی وجود دارد که ازروی آن بمدت دو دقیقه زنگها برای دعوت‌نمایندگان به‌رای دادن‌نواخته میشود .

• ساعت‌های آتشی

ساعت های آتشی نیز بصورت های مختلف ساخته شد از جمله آنکه ریسمان گره‌زده‌ای راآتش میزدند هرگره‌ای که میسوخت یك ساعت سپری شده بود . همچنین چوبهای مدرجی از درختان خاص میگرفتند ساعت‌های آتشی رامانند ساعت شماطه نیز درست میکردند یعنی چوب را افقی قرار میدادندو درسر قطعه‌ای که میخواستند نخی را که انتهای آن وزنه بود می آویختند ، آتش که به‌آن نقطه میرسید نخ پاره میشد و وزنه بر روی طشت افتاده صدا میکرد.باین ترتیب‌خفته از خواب برمیخواست.

نوع دیگر از ساعت‌های آتشی شمع‌های مدرج بود .

• مخترعین ساعت امروزی

بعدها ساعت باچرخها و فنر ها ساخته شد ولی سازنده آن معلوم نیست. برخی معتقدند که‌ارشمیدس و «جربرت» کشیش مخترع آن بوده‌اند ولی یقینا آنچه آنها ساخته‌اندصورت‌دیگری ازآفتاب‌نما بوده است .

برخی نویسندگان معتقدند که ساعت درقرن یازدهم اختراع شد واولین بار از شرق بغرب رفت . مصریها ساعتی به‌فردریك دوم‌هدیه کردند که بصورت کره بود که با

بقیه در صفحه ٦

سرگذشت:

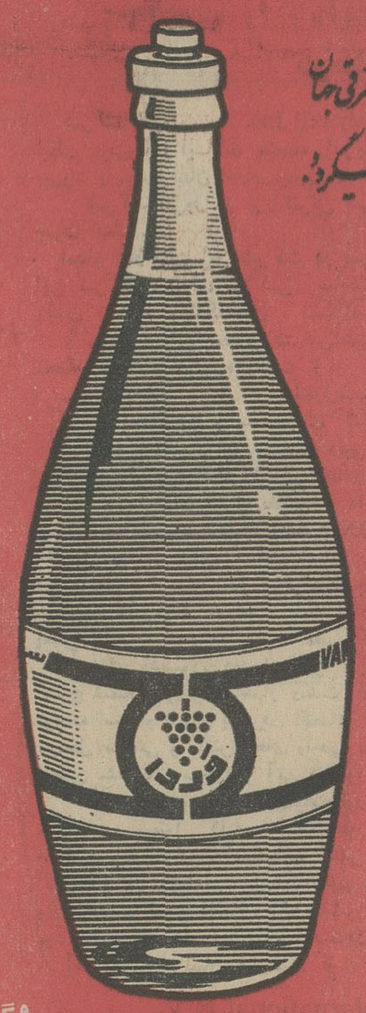

سرکه ایست صد درصد طبیعی مانند سرکه‌های ساخت کشورهای مترقی جهان که برطبق اصول صحیح علمی وبهداشتی درکارخانه‌ای مدرن تهیه میگردد.

- سرکه وردا جایگزین سرکه‌های صولی غیربهداشتی است که باقدیمی‌ترین وسائل تهیه میشد .
- سرکه وردا دربطریهای مخصوص مواد نوشیدنی پرشده .
- سرکه وردا سالاد و اغذیه شما را خوش طعم و مطبوع مینماید .
- ترشیهای تهیه شده وسیله سرکه وردا هرگز فاسد نمیشود.

فروش درکلیه سوپرمارکتها وفروشگاههای مواد غذائی

مرکز پخش : شرکت تولیدی وردا

انتهای فرصت شمالی - کوی بهار شماره ۳ - تلفن ٤٦٣٦٥

ازشهرستانها نماینده فعال ومعتبر پذیرفته میشود

وگا

ازشهرستانها نماینده فعال ومعتبر پذیرفته میشود

ایران طیور

تاسیس ۱۳۲۲

سازنده مطمئن‌ترین ماشینهای جوجه‌کشی ولوازم مرغداری

همگام با پیشرفتهای صنعت مرغداری درایران است

کاتالوگ مجانا ارسال میشود .

تهران ـ شاهرضا ـ میدان فردوسی تلفن ٦٦١٠٩ تلفن کارخانه ۹۵۳۹۸۹

حراج زمستانی سیندرلا

سیندرلا

شامل انواع پالتو ـ دوپیس و پیراهن زنانه از جدید ترین پارچه‌های خارجی از شنبه چهارم آذرماه فقط بمدت یکهفته شروع میشود

سیندرلا ـ خیابان آناتول فرانس ـ شرق دانشگاه

۱۰ صبح و
۵ بعد از ظهر
ساعت

پخت بور ویتانا

کاشی
درکارخانه‌ای عظیم ومدرن

سعدی
مخصوص آب و هوای ایران تهیه میشود

کاشی سعدی
همه جا میدرخشد

سرگذشت ساعت

بقیه از صفحه ٥

کمك وزنه و چرخها حرکت میکرد ودرگردش منظم خود شب و روز و ساعت را نشان میداد .

اولین محرك مصنوعی ساعت ها وزنه‌هائی بود که از ساعت می - آویختند که چرخها را بگرداند . بعد فنر بوجود آمدو آنرا ظاهرا یك ساعت ساز نورمبرکی اختراع کرد . اختراع فنر نخستین قدم برای بوجود آمدن ساعت به‌صورت مکانیکی امروز بود .

ابتدا ساعت ها فقط یك عقربه داشت و نمی توانست دقیقه وثانیه را نشان دهد.

اختراع پاندول

پس از اختراع پاندول بوسیله گالیله در صنعت ساعت سازی تحولی بوجود آمد و عقربه های دقیقه شمار نیز در کار آمد. در قرون وسطی ساعت جزو وسایل زینتی و مخصوص‌شاهان ودرباریان بود . ساختن ساعتهای مچی از زمان ناپلئون‌مد شد .

*** ساعت ژوزفین**

در کتاب فرهنك علوم نوشته شده است که ژوزفین برای‌هدیه‌عروسی یکی از شاهزادگان بجواهرفروشی دستور داد دو دست بند جواهر نشان بسازد و بر یکی ساعت وبر دیگری تقویمی بنشاند و این اولین ساعت مچی بود .

ساختن این ساعت ها مشکل بود و مردم بستن آنرا هم سبك ودور از شان خود میدانستند ولی در جنك بین‌المللی اول بعلت احتیاج شدید سربازان باین نوع ساعت ناگهان ساعت مچی روا ج‌یافت .

*** قدیمی ترین ساعت**

قدیمی ترین ساعت‌جهان،ساعت کلیسای سالیسبوری‌انگلستان‌است که‌درسال ١٣٨٦ میلادی ساخته شده‌است . این ساعت در سال ١٩٥٦ تعمیر شد، گرچه میگویند ساعت کلیسای ولز در سال١٣٣٥ ساخته شده ، معهذا تنها صفحه فلزی آن مربوط باینسال است.

*** بزرگترین ساعت**

بزرگترین ساعت جهان ، ساعت کارخانه پالمالیو ، کلیگیت ، جرسی سیتی آمریکاست که قطر آن ١٥٫٢٤متر و سطح آن١٨٢متر مربع. عقربك ساعت شمار آن ٥٫٩٤ مترو عقربك دقیقه شمارش ٨٫٣٠ متر است .

*** گرانترین ساعت جهان**

گرانترین مبلغی که‌برای خرید یك ساعت پرداخته شده٤٤١٠لیره بود٢٩ اکتبر ١٩٥٩ از این ساعت شماطه‌ای‌فقط٦نمونه‌درجهان وجود دارد .

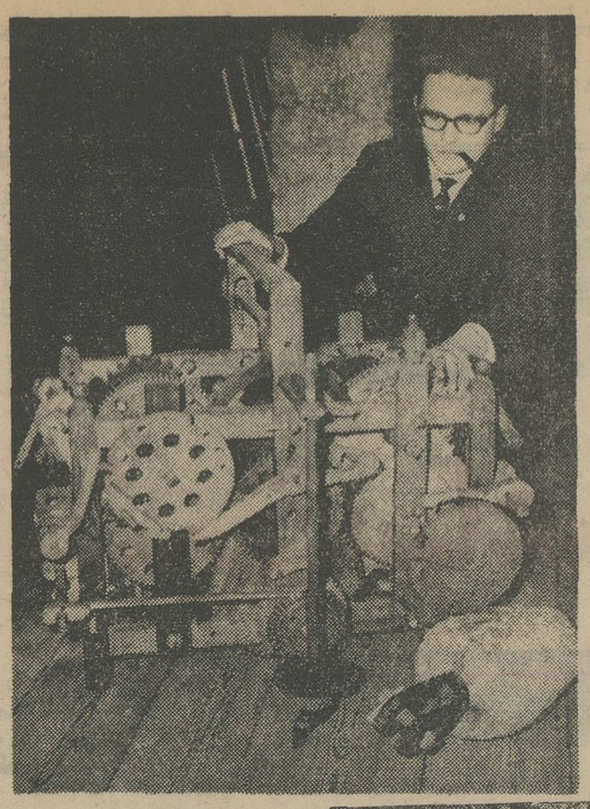

یکساعت چوبی ساخت سال ١٦٦٦ در آلمان

ساعت دیواری اولسن که درهتل شهر کپنهاك نصب شده است‌دقیق ترین ساعتی است که برای‌ساختن آن ده سال تمام‌وقت‌صرف کرده‌اند این ساعت از ١٤٠٠٠ قطعه‌مختلف بوجود آمده است .

*** ساعت اتمی**

ممکن است ساعت اتمی حتی‌ازاین ساعت نیز دقیق ترباشد زیرا در هر سیصد سال ممکن است یك ثانیه اختلاف نشان دهد .

گرانترین ساعت دنیا ساعت‌اتمی است که٢٥٠ کیلو گرم وزن دارد و هردستگاه آن چهار میلیون‌تومان قیمت دارد .

در سویس سه کارخانه معروف وجود دارد که ساعت های گران قیمت درست میکنند . کمترین قیمت این ساعت ها در حدود چهار صد هزار تومان است و قیمت برخی از آنها از یك میلیون‌تومان تجاوز میکند . این ساعت ها اگر در زیر چرخ کامیونی با ١٥ تن بار قرار گیرد و یااز عمارتی چهل طبقه بزمین سقوط کند آسیبی نخواهد دید .

*** عجیب‌ترین ساعت جهان**

عجیبترین ساعت جهان درابتدای قرن بیستم ساخته شد. سازنده این ساعت «له‌روی» نام داشت .این ساعت فعلا در موزه بزانسن است. این ساعت ٢٥عقربه مختلف دارد که ثانیه ، دقیقه ، ساعت ، روز ، ماه، فصل ، سال و زمانها وساعت های مختلف را در ٢٥ ١شهرجهان و بسیاری از عوامل دیگر جوی‌را نشان میدهد . این ساعت‌عجیبترین و پیچیده ترین ساعتهای دنیاست.

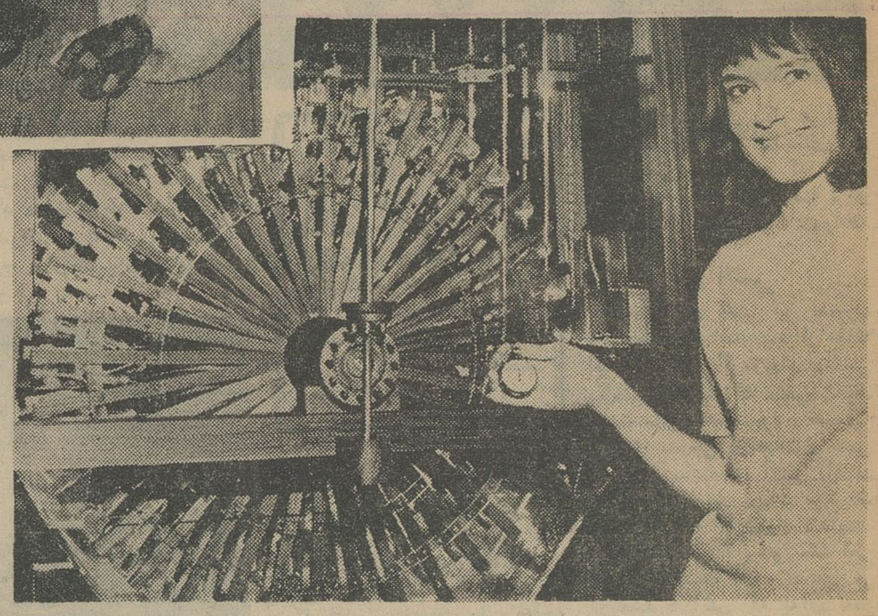

یك‌ساعت قدیمی که شاید قدیمیترین ساعت مکانیکی جهان است در موزه ساعت آلمان غربی

قهرمان دریاها

٢٠

- خلاصه : «پیر کوئدك » مدیر یکی‌ازبزرگترین کمپانیهای کشتی‌رانی ضیافت باشکوهی درقصرش دربندربرست (فرانسه) ترتیب داده بود . او یکی‌از رقبای سرسخت کشتی‌های انگلیسی بود . « پیر کوئدك » طرفدار انقلابیون امریکا بود که برای کسب استقلال علیه انگلیسیها قیام‌کرده بودند . همه درسرور بودند که ناگهان نامزد پسر «پیر کوئدك» وارد شد .

«ایو تودلك» پسر «پیر کوئدك» مشغول تعریف یکی‌از ماجراهای زندگیش برای دوستش «برنارد» بود .

- چندماه قبل هنگامیکه در هند بودم گروهی از دزدان مرا زندانی‌کردند . دو روز پس از بازداشت بازنی‌که بیش از سایرین مورد توجه رئیس دزدان بود آشنا شدم و با او فرارکردم .

- آیا این‌ماجرا را برای نامزدت‌سولانژ تعریف کرده‌ای ؟ اوه ! او آمد .

- دوست من درباره ماجرائی‌که برای تو نقلم باکسی سخن نگو زیرا نامزد من نباید ازاین ماجرا آگاه شود .

«سولانژ کورسل» درحالیکه تبسمی‌برلب داشت به «ایوکوئدك» نزدیك شد .

- عزیزم ! از چهره دوستانت پیداست که باز داستانی برای‌آنهاتعریف کرده‌ای. تو مرا زیاد تنها گذاشتی واین بخشودنی نیست .

«ایو» دست «سولانژ» راگرفت و هردو بسوی پیست‌رقص رفتند . سولانژپیراهنی به‌تن داشت‌که سایر زنان سخت به‌آن چشم دوخته بودند .

«سولانژ» پیراهنی بتن داشت‌که چندی قبل ماری انتوآنت آنرا مد کرده بود و در آنروزگار همه زنان سعی داشتند پیراهنی مانند آن به‌تن‌کنند .

ایو درحالیکه سولانژ را بسوی پیست رقص میبرد گفت :

- عزیزم ! بیا ماجرای تازه‌ای برای تو تعریف‌کنم ...

دنباله دارد

صحیحترین وسریع‌ترین روش‌آموزش زبان‌انگلیسی فقط

باخودآموزهای‌سمعی‌وبصری(بی.بی.سی)لندن

BBC LONDON

دوره اول CALLING ALL BEGINNERS شامل ١٢ صفحه‌گرامافونی ویك‌کتاب ترجمه‌شده بفارسی برای اشخاصیکه مایلند مکالمات روزمره را باتلفظ صحیح‌ودرمدتی‌کوتاه بیاموزند .

دوره دوم GETTING ON IN INGLISH برای افرادی‌که دوره اول را تمام‌کرده ومایل به تکمیل زبان انگلیسی باشند .

برای‌کسب اطلاع بیشتر ازدوره‌های‌فوق‌ودوره‌های‌تخصصی **به شرکت پخش مطبوعاتی ایران یاد** خیابان ثریا شماره ١٥١ مراجعه ویا باتلفن‌های ٤٢٤٠٦ و٦٦٨٦٧تماس بگیرید ویا بااین شرکت مکاتبه فرمائید.

دوشیزه منیجه علیپور

شاگرد اول کلاس اول متوسطه هنرستان موسیقی ملی در سال‌تحصیلی٤٦-٤٥

افتتاح شعبه‌شرکت‌هانی‌ول

درخاورمیانه

شرکت‌هانی‌ول Hcneywell Inc. که مرکز آن شهر مینیاپولیس واقع در ایالت مینزوتای ایـالات متحده آمریکا ، افتتاح شعبه فروش و سرویس خودرا در بیروت پایتخت لبنان اعلام میدارد .

شرکت‌هانی‌ول از بزرگترین شرکت های سازنده لوازم و دستگاه های خودکار جهان است .

تعداد کارکنان این شرکت در سراسرجهان از ٧٥٫٠٠٠ نفر متجاوزمیباشد.

این شرکت دارای مراکـز ساخت درایالات متحده آمریکا ، کانادا ، فرانسه ، آلمان ، هلند ، انگلستان ، اسکاتلند وژاپن می‌باشد .

مقدار فروش محصولات این شرکت درسال ١٩٦٦به٩١٤ میلیون‌دلاربالغ گشت.

محصولات عمده‌هانی‌ول‌عبارتست از :

- دستگاه‌های کنترل برای‌منازل‌مسکونی‌وساختمان‌های تجارتی
- دستگاهها و سیستمهای کنترل مراحل تولید صنعتی ومصارف علمی
- سویچها وادوات سنجش دقیق
- سیستمهای الکترونیکی Data Processing (تعبیرارقام)
- سیستمهای کنترل نظامی و فضائی

شعبه بیروت تحت ریاست Richard A.D E BOND فروش محصولات هانی‌ول را در لبنان ، عدن، عراق ، بحرین ، سوریه ، اردن ، مناطق بیطرف ، عمان، قطر ، عربستان‌سعودی‌وعربستان‌جنوبی بعهده‌دارد .

شعبه خاورمیانه همچنین‌عهده‌دارباز‌اریابی وفروش محصولات هانی‌ول‌توسط‌نمایندگان پخش باتجربه خود درایران ، مصروکویت می‌باشد .

آقای ادیسون ه‌بلیواسپنسر ، مدیرعملیات بین‌المللی شرکت هانی‌ول در افتتاح شعبه خاورمیانه اظهار داشت :«بازار محصولات هانی‌ول،درخاورمیانه بسرعت‌درحال توسعه است و پابپای پیشرفت اقتصاد کشورهای خاورمیانه احتیاج به‌سیستمهای کنترل مراحل صنعتی و کنترل های راحتی محیط بیشتر میشود و شعبه خاورمیانه بمنظور راحتی مشتریان موجود و آتی درخاورمیانه ایجاد شده است .

آقای دوباند درسمت عملیات‌خاورمیانه شعبه لبنان و مدیر بازاریابی خاورمیانه می‌باشد و مسئول کلیه عملیات خاورمیانه است .

دوباند دربندر اسکندریه مصرمتولد شده و فارغ‌التحصیل کالج پلی‌تکنیك ایالت کالیفرنیا در رشته مهندسی‌مکانیك می‌باشد، او درسال ١٩٥٩ در قسمت فروش هانی‌ول وارد خدمت شدو درسال١٩٦٤ بعلت موفقیتی که‌در ازدیاد فروش صادراتی کسب کرده بود بعضویت کلوب‌هانی‌ول‌پرزیدنت‌درآمد.

آدرس شعبه لبنان عبارتست از :

Honeywell International N.V.
Beirut P.O. Box 3986
Arcadia Building
Hamra Street,
Tel: 293897

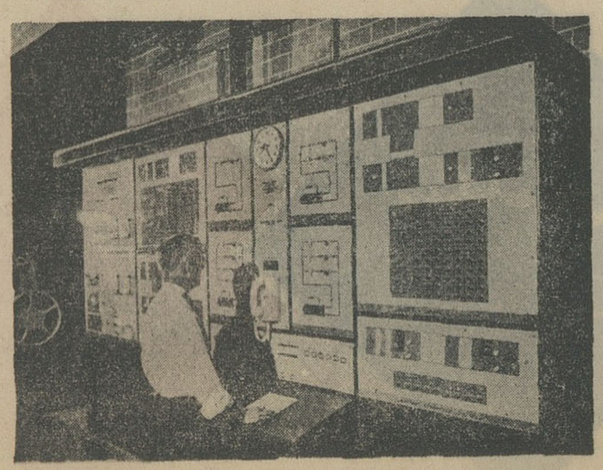

یك مرکز نظارت فنی هانی‌ول همانند آنچه که در تصویر بالا مشاهده میشود یك در بیمارستان دانشگاه امریکائی بیروت‌درحال‌نصب است . دستگاه مزبور کلا توسط شعبه شرکت درلبنان طرح‌ریزی و ساخته شده و به‌مهندس متصدی آن اجازه میدهد که میزان حرارت و فشار و جریانها و سطوح مختلف و کارانداختن‌وتوقف ماشین‌آلات سراسرساختمان از یك نقطه تحت نظر گرفته و کنترل نماید .

مسابقه فوتبال

جام باشگاههای انگلستان

Darugar داروگر

برنامهٔ اهدائی

داروگر

نام دیگر انگلستان، سرزمین فوتبال است

ازبزرگترین مسابقات باشگاهی انگلستان سری فیلمهای جالب یکساعته تهیه شده و شرکت کف (داروگر) که همیشه مشوق ورزش و درخدمت بهداشت و زیبائی شما بوده، این برنامه ها را با هزینه گزاف تهیه نموده است

و همه هفته روزهای : جمعه ساعت ٦ بعدازظهر

از تلویزیون ملی ایران کانالهای ٧-٩-١٣- اجرا میشود

تفسیر بازیها با همکاری آقای عطا بهمنش مفسر معروف ورزشی تهیه شده است

تماشای این برنامه جالب را بعلاقمندان توصیه میکنیم

آوازه

تلویزیون ملی ایران

برنامه امشب

٤٫٠٠- سلام شاهنشاهی اعلام برنامه
٤٫٠٤- فیلم سینمائی خاطرات خصوصی
٤٫٤٥- کلینکس
٦٫٠٠- توپولی
٦٫٣٠- جام جهان‌نما
٦٫٤٥- تاریخ
٧٫٠٠- سرزمین های دیگر
٧٫٣٠- انسانهای جاویدان
٧٫٤٥- شاکی
٨٫٠٠- موسیقی وزادت فرهنك
٨٫٣٠- پخش اخبار
٨٫٤٥- فیلمی تحت عنوان تمپل هندستون
٩٫٤٥- نقشی از یك هنرمند
١٠٫١٥- شماد سینما
١٠٫٣٠- فیلم سینمائی بنام هیولای شب
١٢٫١٠- پایان برنامه

تلویزیون ملی ایران

برنامه امشب

٥٫٣٨ سلام شاهنشاهی -اعلام برنامه
٥٫٣٠ ربرتاژ هنر برای مردم‌از مدرسه عالی دختران
٧٫٣٠ فیلم کهکشان
٨٫٣٠ فیلم مضحك قلمی
٨٫٣٠ اخبار و فیلم
٩٫٠٠ دکتر بن‌کیسی (بگذار بوشنی بخندد)
٩٫٥٠ واریته
١٠٫٠٠ سرکار استوار (گرین بند)
١٠٫٣٠ فیلم‌داستانی (دست‌های اورلناك -با شرکت مل‌فرر - کریستو فرلی) ناطق اصلی فیلم باموج متوسط ٢٥٠ متر ازرادیو پخش شد .
١٢٫٠٥- آخرین اخبار
-پایان برنامه

برنامه روز جمعه

٥٫٣٠ سلام شاهنشاهی -اعلام برنامه
٥٫٣٢ اخبار
٥٫٣٧ مسابقه (پشت‌درکیه ؟)و فیلم ماگیلاگوریل و مضحك- قلمی
٦٫٠٠ مسابقه‌فوتبال‌جام‌انگلستان
٧٫٠٠ محاکمات اوبراین
٨٫٠٠ دختر شاه پریان
٨٫٣٠ اخبار
٩٫٠٠ رنگادنك
١٠٫٠٠ غروبوحشی
١٠٫٠٥ آخرین اخبار
-پایان برنامه

بخش‌اول برنامه‌شنبه

١٫٠٠ سلام شاهنشاهی -اعلام برنامه
١٫٠٢ نقالی
١٫١٥ ساز تنها
١٫٣٠ اخبار
١٫٤٥ دفترروز
٢٫٠٠ پایان بخش اول‌برنامه

تلویزیون ملی ایران

برنامه شنبه

٨٫٣٠ بامداد جبر ششم ریاضی
٩٫٣٠ بامداد شیمی ششم طبیعی وریاضی
١٠٫٣٠ بامداد انگلیسی سال های ششم
١١٫٣٠ بامداد پایان برنامه‌صبح
٣٫٣٠ بعدازظهر طبیعی(جانوری) ششم طبیعی
٣٫٣٠ بعداز ظهر فیزیك و میکانیك ششم طبیعی و ریاضی

اطلاعات

تقویم اطلاعات

پنجشنبه -دوم آذرماه١٣٤٦- بیستم شعبان ١٣٨٧- بیست و سوم نوامبر ١٩٦٧ .
اذان صبح ساعت‌و ١١دقیقه
طلوع آفتاب ساعت ٦و ٤٦ دقیقه
غروب آفتاب ساعت ٤ و٤٧ دقیقه

تلویزیون آمریکا

برنامه امشب

١٢٫٠٠ فیلم سینمائی
١٫٤٥ تعطیلات
٢٫٣٠ نمایشات روزشکرگزاری
٣٫٣٠ قسمتی از تاریخ امریکا
٣٫٥٠ مهاجرین اولین امریکا
٤٫٠٠ برنامه ویستینگهاوس
٥٫٠٠ نمایش جیمی‌دین
٦٫٠٠ خلاصه اخبار جهان
٦٫٠٥ برنامه مخصوص
٧٫٠٠ دیك واندیك
٧٫٣٠ حقیقت جیست
٨٫٠٠ سرگذشت دانیل‌بون
٩٫٠٠خلاصه اخبار جهان
٩٫١٥ برنامه راسکلتون
١٠٫٠٥ فیلم سینمائی

برنامه روز جمعه

٢٫٠٠ دنیای عجیب گلف
٢٫٥٥ مسابقات شنا
٤٫١٠ کشف
٤٫٣٠ اودیسه
٥٫٠٠ دره بزرك
٦٫٠٠ خلاصه اخبار جهان
٦٫٠٥ مسابقات‌فوتبال امریکائی
٨٫٣٠ برنامه مخصوص
٩٫٠٠ خلاصه اخبار جهان
٩٫١٥ برنامه لارنس‌ولك
١٠٫٠٥ فیلم سینمائی

نامه‌ای از: حرمت‌السادات طباطبائی (کارمند اداره‌کل دفتر وزارت دارائی)

مگر پدران ومادران میتوانندتمام روز مراقب فرزندانشان باشند صبحها در سینماهارابروی بچه‌ها به بندید

در شماره ۱۴۴۲۴ روز سه‌شنبه ۱۶ آبانماه روزنامه اطلاعات‌شرحی راجع‌به داغ‌شدن طفلی از طرف پدرش در مورد فرار از مدرسه و رفتن بسینما باعکس و تفصیل درج گردیده بود که بی‌نهایت منقلبم نمود مسلما هزاران نفر نیز مثل من ویا شاید شدیدتر دچارناراحتی وتحت تاثیر قرار گرفته‌اند.

البته پدری بامید اینکه‌بچه‌اش در آینده عاطل‌و باطل بار نیایداز رفتن سینما بیموقع و درساعت‌درس ناراحت شده این وظیفه مطبوعات ما است که روشن کند چرا در ساعات درس بایستی سینماها باز باشد!

یك پدر فرصت کرده درتعقیب بچه‌اس باشد و بازهم احساسات‌یك پسدر چنان طغیان می کند که جگرگوشه‌اش را بخاطر سعادتش داغ کند از خدا خواستم بحال این طفل رحمت آورده دستی هم از استین بیرون آید و حداقل در ساعات درس در این سینماهارا به‌بندد.

من سئوال میکنم که در وسط روز کدام سینمارا میتوانید نشان بدهید که در صف طولانی آن شاگرد دبستان و دبیرستانی‌نباشد؟ لابد مقامات مسئول خواهند فرمود نروند ولی آیا نبایستی در نظر گرفت این بچه‌ها هنوز بحد کمال رشد و عقل نرسیده‌اند - این‌بچه ها وبالاخص جوانها سرپرشوری دارند که زمانی خود شما و بنده وامثالهم داشته‌ایم منتها در سابق اینطور سخاوتمندانه وبیفکروسایل تفریح زیردست‌وپا نریخته بود.

همه میدانیم که مملکت ما را یکعده بازاری، یکعده خانه‌دار حقوق‌بگیر دولت، یکعده خانه‌دار وبالاخره یکعده محصل و نوجوان واطفال تشکیل میدهد - کدامیك از این طبقات را می‌توان چنان آسوده و فراغبال دانست که قبل از ظهر کاری جز دیدن فیلم و سرگرمی جز سینما نداشته‌باشند مسلما غالبا فقط نوجوانان‌ماهستند که‌راه خیروصلاح‌خودراهنوزبخوبی درك نمیکنند عده‌ای از مدرسه - عده‌ای از کارگاه و کارخانه با مختصر اندوخته که شاید از پول ماشین و خرج ایاب و ذهاب خود ذخیره نموده‌اند در وهله اول‌بسینما راه میبابند و خداداند عاقبت بکجا ها کشیده شوند.

آیا فکر میکنید برای‌تمام‌پدران و مادران میسر است که همه روزه در تعقیب اطفالشان باشند - پدر برای تامین‌معاش‌دست‌بگریبان و مادر در رنج ایجاد رفاه وآسایش خانواده چه فرصتی و کدام‌وسیله مرتب در اختیار است که هرلحظه موجبات کنترل دقیق مقدور باشد؟ بنابراین بنظر اینجانب چنین رسید که این دردگران را باعلمای قلم در میان بگذارم شاید آنانکه‌مرامی جز هدایت و راهنمائی بشر براه راست ندارند چاره‌ای اندیشیده و این دردرا درمانی بخشند.

من قلم‌نارسائی دارم که نمیتوانم آنطور که لازم است مکنونات خود رابروی کاغذ بیاورم خوبست‌آقایان صاحبان مطبوعات که صاحب فکر و قلم توانائی هستند بخاطر حفظ شرافت انسانیت و دلسوزی جوانان این آب و خاك پیشنهاد و طرحی بریزند که ساعات شروع سینماها را مثل سالهای قبل به بعدازظهرها موکول نمایند و یاصاحبان سینماها را ملزم نمایند که از ورودمحصلین بهرنحو و عنوان تاساعت ٤ بعداز ظهر ممانعت و جلوگیری نمایندیا جرات میتوانم از طرف تمام پدران و مادران تعهد بسپارم که همگی حاضر خواهند بود زیان مالی از قبیل مالیات و عوارض و غیره که ممکن است از اینراه بخزانه‌دولت وارد شود روی سایر اجناس به تناسب احتیاجات کلی و جزئی و تجملی بپذیریم.

در هرحال موضوعی است که چاره‌جوئی آن هرچه سریعتر انجام گیرد از دردهای اجتماعی امروزه باندازه‌قابل ملاحظه‌ای کاسته‌خواهد شد.

حرمت‌السادات طباطبائی - اداره کل دفتر وزارت دارائی

زنان

پنجهزار زن در مجمع عمومی سازمان زنان ایران

یك مقام سازمان زنان ایران امروز به‌خبرنگار صفحه زنان گفت درروز ۱۴ آذرکه مصادف با روز تشکیل مجمع عمومی سازمان زنان ایران است۵۰نفر عضو موسس و چهار الی پنج هزار نفر از نمایندگان زنان شهرستانهاو استانهای سراسر ایران شرکت خواهند داشت: مجمع‌عمومی سازمان زنان ایران در ساعت ۳بعداز ظهر روز ۱۴ آذر ماه درسالن محمدرضاشاه پهلوی با سخنرانی والاحضرت اشرف پهلوی ریاست عالیه سازمان زنان ایران افتتاح می‌گردد و تغییر اساسنامه این سازمان زیرنظروالاحضرت‌اشرف پهلوی انجام خواهد گرفت.

نتیجه مسابقه انتخاب فرزند «نخبه»

عکس ها از بالا به پائین: توید سمیعی - آذر شیروانی - نادر جواهریان، تیلوفر بانکی، نادره والاگهر، فرهاد، هنگامه سپهسالاری، حبیب والانژاد، هما بخت‌آور، مهرداد مهرویان، واله صمیمی، وحید صمیمی، شاندیز نامداری، شهرزاد صارمی، محمد شفیعی، امیر عباس بهزادی.

تنها ساعی بودن در درس امتیاز فرزند «نخبه» نیست

خانواده‌های ایرانی از انتخاب فرزند «نخبه» که بابتکار صفحه «زنان» صورت گرفت به گرمی استقبال کردند خصوصا ازاین‌جهت که این ابتکار تشویقی بود برای فرزندان آنها در انضباط کاربیشتر و ساعی‌بودن در خانه و مدرسه لکن ذکر یك نکته لازم است که متاسفانه یا ما بدرستی نتوانستیم هدف خود را از انتخاب فرزندنخبه تشریح کنیم و یا خوانندگان‌صفحه زنان بدرستی به شرایط شرکت‌در مسابقه توجهی نکردند. بهرحال هدف ما از انتخاب فرزند «نخبه» شناختن پسر یا دختری بود که‌در شرایطی سخت‌تر از همسالان خود نمونه است و تربیت اجتماعی، کار، هوش، بردباری و تلاش او در خانواده‌اش برتر از دیگران است. اکثر مادرانی که فرزندان خود را برای شرکت در مسابقه انتخاب فرزند نخبه بما معرفی کردند تنها امتیاز آنها را کسب نمره ۲۰ در مدرسه دانسته‌اند در حالیکه برای آنکه کودکی نمونه باشد تنها کافی نیست که با زندگی مرفهی نمره بیست از معلمش بگیرد. چه بسا کودکانی که در دهات دور- افتاده زندگی میکنندو حتی پدر و مادرشان قدرت آنرا ندارند که فرزندانشان را بمدرسه بفرستند، لکن او کودکی نمونه است. چنین کودکانی زیاد هستند کودکانی‌که در سنین بسیار کم گوشه‌ای از بار زندگی را بدوش میکشند، صبحها همپای پدرشان در مزرعه کار میکنند و شبها در زیر نور چراغ نفتی نشسته درس میخوانند وبدون داشتن معلم‌بیش‌ازکودکانی که در مدارس گران‌قیمت تحصیل می‌کنند برای کسب دانش تلاش میکنند وبهتر از دیگران مسائل زندگی را درك و حل‌وفصل‌میکنند. امید ما این بود که چنین کودکانی رادر جامعه ایرانی پیدا کرده و آنها را به‌شما معرفی کنیم. شاید بعلت کمی مدت مسابقه‌مانتوانستیم به‌چنین کودکانی دسترسی پیدا کنیم لکن این امید وجود دارد که در فرصت دیگری دراین راه‌توفیق حاصل کنیم. از میان بیش از سیصد نامه‌ای که مادران وپدران جهت شرکت فرزندشان در مسابقه انتخاب فرزند نخبه برای ما ارسال داشته‌اند کودکانی که نامشان در زیر آمده تقریبا در شرایط‌مساوی بودند لکن امتیاز آنها بر سایر شرکت‌کنندگان چنین بود.

۱- تلاش شبانه‌روزی درتحصیل و داشتن بهترین نمرات درسی.
۲- رعایت نظم و ادب درخانواده و احترام به بزرگترها.
۳- مهربانی نسبت به برادران و خواهرانشان.
٤- علاقه به ورزش و فنون مختلف.
۵- محبت و ازخودگذشتگی نسبت به سایرین

***

امید است معرفی این دختران و پسران تشویقی باشد در اینکه آنها بیش از پیش نمونه‌ای‌برای‌همسالان خود باشند.

مسئول انحراف فرزندان ما کیست؟

زنان ایران میتوانند در صفحه «زنان» آزادانه پیرامون مسائل اجتماعی سخن بگویند

زن ومد

برای لباسهای پائیز و بهار امسال دامن ها بازهم کوتاه هستند، ولی طرح‌ها چندان‌ساده نیستند.
این نمونه‌ئیست‌از یك‌پیراهن‌ومانتوی نقش‌دار که بتوسط دیورطراح مشهور لباس تهیه‌شده است.
عکس از: خبرگزاری‌فرانسه

* سیمین بهبهانی:
در روزگار ما مهریه زائد است

خانم سیمین‌بهبهانی لیسانسیه حقوق رشته‌قضائی‌در دودبیرستان عربی تدریس‌میکنند. یك‌ساعت ونیم باایشان هم‌صحبت بودم ویکساعت‌آن‌بحثی‌درباره موضوع های مختلف بود.
آنچه در زیر آمده نظریه‌ایشان درباره مهریه است...

*** احتیاجات زمان**

بعقیده من هرقانونی که‌به وجود آیددر اثر احتیاجات‌زمان است یعنی این عوامل محیط و اجتماع است که موجب پیدایش قوانین میشود درگذشته اوضاع وعوامل ایجاب‌میکرد که.مهریه بعنوان ضامنی در قبال شخصیت یك زن شناخته شود اما درقبال مهریه جهیزی‌هم‌وجود داشت‌که عرف‌وعادت بالاجبار آنرا لازم میشمرد بطور کلی در قبال‌حق طلاقی که مرد بطور مطلق در اختیار داشت‌مهریه‌اگرچه‌جبران خسارت‌معنوی رانمیتوانست‌بکند لااقل تا حدی جبران خسارت مادی را میکرد.

اما امروز وضع طور دیگری است زن تقریبا استقلال مادی و اقتصادی دادد حق‌طلاق بطور مطلق ازمرد سلب شده استو درعوض زن تا حدی میتواند دارای حقوقی بطور متقابل باشد بنابراین در چنین روزگاری مهریه زائد وبدون دلیل شمرده میشود.

*** همیشه مخالف بودم**

مساله‌مهریه موضوعی نیست که‌با چند جمله بتوان لزوم‌یا عدم لزوم آنرا تائید نمود.
ولی بنده شخصا چه قبل‌از قانون حمایت خانواده وچه‌امروز که خوشبختانه قانونی وجوددارد که ازافراد خانواده حمایت‌کند. معتقد به‌مهریه نبودم و نیستم زیرا پایه و بنیاد خانواده باید براساس شناسائی کامل، حسن تفاهم، صمیمیت، گذشت و وفاداری‌پخته‌شود«اگر درخانواده این‌اصول رعایت‌نشود هیچ‌قدرت مادی نمیتواند سعادت ازدست رفته زن یامرد یاکودك بی‌گناه راکه فدای هوی‌و هوس مادریا پدر شده جبران نماید.

مسلما اگر قانون حمایت خانواده تاحدی کامل شود که عدالت برای پدر و مادر وفرزند آنان رعایت گردد مهریه‌برای زن‌دردهر طبقه‌یی که‌باشد لزومی ندارد.

خانم دکتر ملکه طالقانی
ازدواج صمیمیت میخواهد نه پول

حراج فصل

در بوتیك و مزون نسرین خیابان‌شاهرضا شماره ۱۲۰ طبقه دوم فروشگاه اونیورسال تلفن ٦۱۱۷۱۹

یك قدم دیگر بجلو گزسلطانی

با بسته‌بندی های جدید و زیبا جنس مرغوبتر ببازار آمد

محل کار یامنزل شما بکدامیك ازشعب بانك عمران نزدیکتراست؟

برای جلوگیری از ازدحام و اتلاف وقت

نزدیکترین راه‌را انتخاب کنید

چون در چند روز اخیر برای افتتاح حساب تشکیل سرمایه در بانك عمران و استفاده از جایزه بزرك مادام‌العمر ماهی ۲ هزار تومان استقبال فوق‌العاده‌ای از طرف هموطنان ارجمندبعمل آمده است بانك عمران‌بدینوسیله فهرست شعب خودرا باطلاع میرساندتا هم‌میهنان عزیز بتوانند برای افتتاح حساب تشکیل سرمایه نزدیکترین شعبه به‌محل‌کار یا منزل خود را انتخاب فرمایند تا بدین ترتیب از ازدحام واتلاف وقت آنان جلوگیری شود.

شعب تهران

نام شعبه	آدرس
تجریش	تجریش مقابل سینما آستارا
هتل‌هیلتون	هتل هیلتون
پهلوی	خیابان پهلوی سه‌راه عباس‌آباد
روزولت	خیابان روزولت میدان ۲۵ شهریور
میدان ثریا	انتهای گرگان میدان ثریا
امیرآباد	میدان ۲٤اسفند اول خیابان امیرآباد
شمیران	میدان فوزیه اول خیابان شمیران
نادری	خیابان شاه ساختمان آلومینیوم
مرکزی	خیابان اسلامبول
رودکی	خیابان سلسبیل نزدیك چهارراه دامپزشکی
بازار	مقابل بازار بزرك
سپه	خیابان سپه روبروی بیمارستان نجات
مخصوص	خیابان قزوین روبروی خیابان مخصوص
فرح‌آباد	خیابان‌فرح‌آبادژاله نرسیده به‌سه‌راه‌سلیمانیه
تهران‌نو	جاده تهران‌نو ایستگاه پل
سرچشمه	چهارراه سرچشمه مقابل شیرینی‌فروشی بهار
امیریه	خیابان امیریه چهارراه معزالسلطان
میدان‌خراسان	میدان خراسان جنب سینما الوند
جوادیه	جوادیه روبروی سینما استیل
کشتارگاه	مقابل کشتارگاه
مدائن	نازی‌آباد خیابان مدائن
شهرری	شهرری

شعب شهرستانها

مشهد
بجنورد
بهشهر
گرگان
گنبد
ساری
شاهی
آمل
بابل
بابلسر
چالوس
شهسوار
رودسر
لنگرود
لاهیجان
رشت
خمام
بندرپهلوی
تبریز
اصفهان
خرمشهر
شیراز
آبادان
اهواز
کرج

۳ روز دیگر وقت باقیست

پرفلون پرفکت سیرکل اولین و تنها رینگ روغنی
با پوشش
«تفلون»
ماده ضد دوده وجرم

رینگ
پرفلون پرفکت سیرکل
نسبت به‌سایر رینگها
٪۱٦۰
روغن‌را سریعتر تخلیه‌میکند

رینگ پیستون
پرفکت سیرکل
در
۱۲۷ نوع

برای موتور وسائط‌نقلیه
وماشین آلات

PERFECT CIRCLE
DANA INTERNATIONAL DANA DANA CORPORATION

نماینده انحصاری: شرکت سهامی اتونور
خیابان جیحون تلفن ۳-۹۰۴۵۱

تهران: محمد جواد نوابی- سلیم موشی‌حییم - سلیم عزرا وشرکاء.

جدول کلمات متقاطع شماره ۳۵۹۵

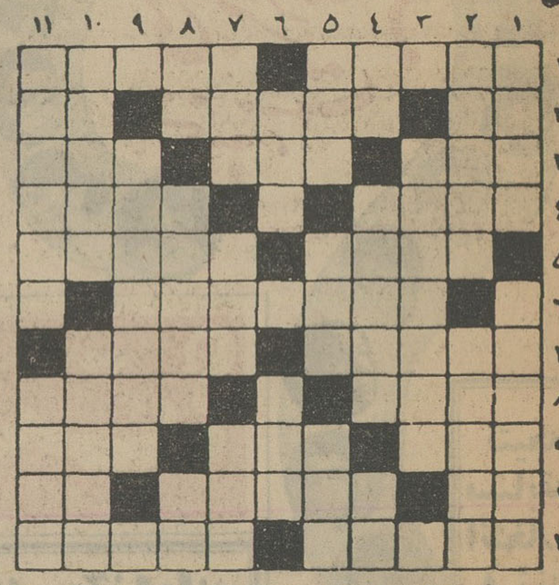

افقی : ۱ - زن دانشمند - میگویند چهل‌خانه گنج داشت ۲- مایه حیات - از انواع حکم در دادگاهها - میخواست از درخت بپرد دمش کنده شد ۳- شاعر ماه‌نو را به‌آن تشبیه کرده است - حکایت وافسانه - از میوه‌هائیکه اخیرا به ایران آمده ٤- کلاس تقویتی قبل‌از آغاز تحصیل - قدرت ونیرو ٥- جستجو- ازبنادر معروف فرانسه ٦- ازنویسندگان معروف معاصر آمریکائی ۷- چون چاره‌ای نباشد کارها باین شکل انجام میگیرد - بالاترین رنگها ۸- سرآغاز جهاز هاضمه - یکی‌از قدیمیترین پایتخت‌های جهان ۹- حسد توام باکینه - وسیله‌ای درماشین برای خبر کردن عابر - نزدیکش نروید که بیماریش خطرناك است ۱۰- اسب به ترکی - آنچه‌که برای برگزاری رسوم وسنن انجام میشود - حرف ندا ۱۱- از شهرهای ایران - کوچ‌نشین تابستان به آنجا روی می‌آورد .

عمودی : ۱- ترکش موجب مرض است - درسیرك‌دنبالش بگردید ۲- درقدیم برای ضدعفونی اماکن بکار میرفت - کشیدن است و درمورد شمشیر بیشتر گفته میشود ۳- محلی برای‌زندانیان نگون‌بخت دوران گذشته ٤- پیشوای مذهبی - برادر پیران‌ویسه که بدست بیژن کشته شد - ضمیری است وبربنده وشما اطلاق میشود ٥- میگویند تا ساکت باشند - بهرحال دربادیه است - پایتخت کشور سوئیس ٦ - دستوراست‌ولازام‌الاجرا-پرچم ۷- منزلگاه آخرین -حشره موذی تابستان - سنگدل و بیرحم ۸- حرف‌ندا - تفسیر کردن است ولی معنی را بدلخواه تغییر میدهند - شراب انگور ۹ - موریس مترلینك در باره این حشره نیز تحقیقات جالبی دارد ۱۰- از بیماریهای روانی -مجموعه اشیائی‌که بکسی هدیه شود ۱۱- باید نازش را کشید - از محال تابعه کاشان .

حل جدول شماره ۳۵۹٤

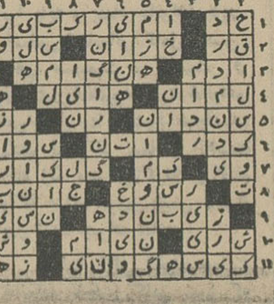

جدول پانزده خانه‌ای اطلاعات

بنا بتقاضای مکرر خوانندگان و علاقمندان بحل جدول کلمات متقاطع از روزشنبه جدولهای اطلاعات پانزده خانه‌ای خواهدشد.

پروگرام تشریف فرمائی شاه به بوشهر

۴۰ سال قبل در همین روز

چون تشریف فرمائی اعلیحضرت همایونی از محمره به بوشهر تائید گردیده است اهالی بوشهر مشغول تزئین خیابانها و معابر میباشند و پروگرامی که تنظیم گردیده از اینقرار است که موکب همایونی از راه برج مقام و شوسه بهمن و سنگی وارد شهر شده بعمارت حکومتی نزول اجلال می‌فرمایند . چادر هائی در نخلستان برج مقام از طرف علماء و روسای ادارات و تجار و اصناف برپا شده که در آنجا حضور شاهنشاه تشرف حاصل می‌کنند . طاق نصرت هائی افراشته میشود و تمام‌کشتی های بندر وکرجی هاآئین‌بندی میکنند و در موقع ورودو حرکت هر دفعه ۲۱ تیر توپ شلیك میشود .

تاسیس اطاق تجارت‌بارفروش

در تعقیب تقاضای تجار بارفروش (بابل) و پیشنهادی که راجع به‌تاسیس اطاق تجارت دربار فروش شده بود اجازه مخصوص تاسیس صادر و در نتیجه‌اعضای‌اطاق بشرح ذیل انتخاب گردیده‌اند : مشهدی حسین قناد . آقا میرعابدین مقیمی . محمد ابراهیم‌قنبر زاده . حاجی محمد رضا طهماسبی . آقا شیخ عبدالمجید مجیدی . میرزا علی‌اکبر رازی . علی خان ایزدی . میر احمد غفاری . آقا محمد صادق شفیع‌زاده ، آقا محمد تقی معتمدی . حاجی حسین خان سعیدی . حاجی سید محمدعلی قرشی .

مدرسه ایران و شوروی درطهران

مدرسه ایران و شوروی که عمارت جدیدی برای آن میسازند و قریبا افتتاح میشود در سال ۱۹۲۲ تاسیس یافته در مدت پنج سال تدریس بزبان روسی بود و حال بفارسی هم تدریس میکنند مدرسه دارای ۸ کلاس است علاوه بر آن برای اتباع شوروی که فارسی نمیدانند پنج کلاس مخصوص فارسی دائر کرده‌اند عده شاگردان تبعه ایران سال بسال‌روبه تزاید میرود چنانکه در سال ۱۹۲٦ عده محصلین تبعه ایران ۷۵ نفر در سال بعد ۱۲۲ نفر و در سال جاری به ۱۷۰ نفر رسیده‌است . اقداماتی از طرف‌مدرسه میشود که شاگردان ایرانی که مایل بدخول در مدارس عالیه روسیه باشند بتوانند برای این کار حاضر شده و از عهده برآیند .

مسافرت لرستان و خوزستان

در سرمقاله روزنامه اطلاعات تحت عنوان بالا چنین مینویسد :

یکی از روز هائی که آقایان‌ملتزمین رکاب در سفر خرم آباد و خوزستان حضور همایونی شرفیاب بودند اعلیحضرت فرمودند : «نقطه نظر من از مسافرت باین صفحات اطلاع یافتن از اوضاع واحوال‌عمومی‌وتامین احتیاجات اهالی است و شما هم در قبال همین فکر همراه من آمده اید و منظورم این است که‌شما ها نیز از وضعیات‌عمومی مردم آگاهی یافته نواقص و معایب زندگی و اصلاحات ضروری‌شهر ها را در نظر گرفته هر یك در حدود وظایفی که عهده‌دار میباشید اهتمام نموده رفاهیت و آسایش مردم را تامین نمائید .»

مخاطب بیانات ملوکانه در یکطرف وزراءودر طرف دیگر رجال ونمایندگان مجلس و مدیران جراید بودند .

این بیانات بیش از پیش مرامتوجه مسئولیت خطیر خود ساخت و حاکی از توجه و دقت شخص شاه بکلیه‌امور مملکت و ملت بود . این بیانات روح نشاط و انبساطی در عموم بخشید و بخاطرم‌رسید چندی قبل تلگرافی‌اهالی ملایر و همدان حضور ملوکانه‌معروض شد و نسبت به تنگی نان و قتل چند نفرتظلم گردید و شاه بدون دقیقه‌تاخیر وبدون اینکه هیچکس مطلع شودشخصا عازم آن صفحه گردیدند و باکنجکاوی مخصوص بخود در مقام تحقیق و علل این پیش آمد برآمدند .

اعلیحضرت تاکنون مسافرت های زیادی باطراف و اکناف مملکت‌کرده‌اند سالی‌نمیگذرد که یك قطعه ایرانرامورد سرکشی قرار ندهند ولی بعقیده من هیچیك از مسافرت های شاه دارای اهمیت این مسافرت نبود زیرا این مسافرت بمنزله فتح دو ایالت بزرك لرستان و خوزستان بود .

(نقل از اطلاعات دوم آذرماه ۱۳۰۷)

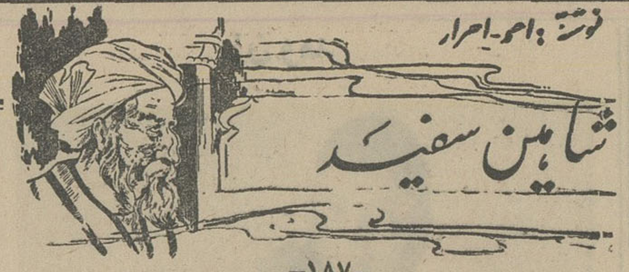

نوشته : احمد احرار

شاهین سفید

-۱۸۷-

مویدالملك رخصت خواست تاظرف یکهفته پول را بخزانه‌تحویل دهد و قلمدان وزارت بستاند . برکیارق موافقت کرد وزیر معزول‌به جمع‌آوری پول وجواهر مشغول شد. دوستان قدیمی او، نوکران و مریدان پدرش نظام‌الملك و کسانی که‌امید منافعی دروزارت آینده‌او داشتند وی‌را کمك میکردند و مویدالملك هرروز مقداری ازتعهدخود، بصورت نقدوجنس تحویل خزانه میداد. امااز همانوقت با حسابداران واصحاب خزانه به‌بدلعابی رفتار میکرد و آنها که ازوی آزرده‌خاطر بودند در محاسبه نقدو جنس اشکال میتراشیدند . سرانجام موعد هفت‌روزه بسرآمد درحالیکه مویدالملك مدعی‌بود تعهد خود راایفاکرده است‌ولی اصحاب خزانه تایید نمیکردند . مویدالملك دریافته بود حسابداران و ماموران خزانه قصد دارند خرده حساب خودرا با او تسویه کنند .

مویدالملك چاره‌ای نداشت جزآنکه تارسیدن شب اختلاف‌حساب راترمیم واز خزانه‌دار و رقه مفاصا دریافت کند. درحالیکه قلمزن تقدیر سرنوشت دیگری برای او رقم زده‌بود .

بهنگام‌ظهر برکیارق درسراپرده خود ناهار خورد وبه‌استراحت پرداخت. اما اندیشه کار مویدالملك خاطر اورا مشغول میداشت و خواب از چشمانش میگریخت . برخاست و درپشت خیمه های سلطنتی بقدم‌زدن پرداخت . داخل یکی‌از خیمه‌ها اصحاب خزانه مشغول تقویم ومحاسبه اموالی بودند که مویدالملك تقدیم خزانه کرده‌بود. برکیارق شنید که یکی‌از آنها میگفت :

-عجب‌بی‌حمیت‌اند این سلجوقیان ... مردی اینهمه مشکلات برای سلطان‌فراهم آورده است ، یکبار بنده پدرش را اغواکرد وبر آن‌داشت که دعوی سلطنت کند ، چون غائله اوبجائی نرسید سروقت برادر سلطان رفت‌و اورا بتمرد و شورش تحریك کرد. حال که‌اینچنین مرد بدسگالی در چنك سلطان افتاده است عوض آنکه عقوبتش کندتا مایه عبرت دیگران گردد ، بخاطر دیناری چند دوباره بوی اعتماد کرده است و میخواهد برمقام وزارت بنشاندش ...

دیگران که‌در چادر بودند هرکدام بزبانی این سخن راتایید میکردند. برکیارق دستی به‌پیشانی خود کشید وحس‌کرد ازخوابی گران بیدار شده است . بی‌آنکه سخنی بگوید آهسته بچادر خود بازگشت وبهنگام عصر ازچادر بیرون آمده ، برکرسی مرصعی که مقابل چادر قرار گرفته بود نشست. درباریان وامرای لشگر بتدریج پشت سرشاه قرار میگرفتند و هرکدام که‌کاری داشتند عرضه‌می‌داشتند. آرامش عمیقی درچهره شاه بچشم میخورد. چیزی نگذشت که مویدالملك ازراه رسید . او مقادیری نقدینه و جواهر بهمراه‌آورده بودتا تعهد خودرا تمام‌کند وفرمان وزارت بستاند .

همه حاضران مویدالملك‌را وزیر میشمردند ومانند وزیر وقت استقبال واحترامش کردند . مویدالملك زمین ادب بوسید واعلام‌داشت که تعهد خودرا تمام وکمال ایفا کرده است . برکیارق سری تکان دادو بحاجب اشاره کرد که صندلی ودستار وزارت حاضر کنند.

مویدالملك درپوست خود نمی‌گنجید . بجای آنکه مکافات خیانتش رابچشد ، تالحظه‌ای دیگر بمسند وزارت تکیه میزد. نگاه او کنجکاوانه روی قیافه‌حاضران میدوید و احساسات باطنی آنانرا نسبت بخود جستجو میکرد .

حاجب باکرسی ودستار مراجعت کرد . شاه فرمان داد کرسی رابفاصله چندقدم درمقابل وی قرار دهند وبه مویدالملك اشاره کرد دستار برسر نهاده‌روی کرسی جلوس کند .

مویدالملك حس میکرد در رفتار شاه یك‌نکته مرموز وغیرعادی وجود دارد. این احساس اورا نگران میساخت اما نمیتوانست محملی برای آن‌تصور کند جزاینکه برکیارق هنوز گذشته را کاملا فراموش نکرده استو بااکراه اورا برمسند وزارت می‌نشاند . باخود فکر می‌کرد که چگونه ممکن است این‌غبار کدورت رادر زمانی کوتاه‌از سیمای پادشاه بزداید واعتماد کامل اورا جلب کند .

شاه اذن‌جلوس داد. مویدالملك باوقار کامل بکرسی وزارت نشست و حاضران باحترام سرفرود آوردند . سپس برکیارق ازجای برخاست وبه مویدالملك که میخواست برخیزد اشاره کرد که برجای خود بنشیند. این سابقه نداشت که شاه ایستاده ووزیر نشسته‌باشد. لکن برکیارق‌تاکید کرد و مویدالملك را متوجه ساخت که‌سرجایش بنشیند .

آگهی فروش محصولات کارخانه گونی بافی رشت

بدین وسیله باستحضار کلیه مصرف کنندگان کیسه کنفی وچتائی میرساند که کارخانه گونی‌بافی‌رشت شروع‌به بهره‌برداری نموده وآماده است سفارشات تهیه انواع کیسه گونی شکری وبرنجی وهمچنین چتائی بعرض های مختلف موردنیاز مصرف کنندگان را دراسرع وقت بپذیرد مشتریان محترم‌میتوانند برای دادن سفارشات عمده خود در تهران بسازمان مرکزی شرکتها واقع در خیابان داورکاخ گمرکات‌مراجعه فرمایند الف ۸۲٤۱

سازمان مرکزی شرکتها وابسته بوزارت‌اقتصاد

بلوزهای بافته شده از
کاشمیلون
زیباتر و بادوامتر اند
Cashmilon
ACRYLIC FIBER
کاشمیلون نخ مصنوعی آکریلیك معجزه آسائی است که توسط کارخانه معظم آساهی کاسائی ژاپن تهیه شده است. کشبافهای بافته شده از این نخ ، بخصوص بلوزهای آن بسیار زیبا است. کاشمیلون بسیار سبك وبادوام است. آب‌نمیرود وازریخت‌نمیافتد. شستنش آسانست وزود خشك میشود و بید وسایر آفات در آن اثر ندارد. جنس کاشمیلون ضمانت شده است وهمیشه بتن‌شما برازنده است. همین امروز بلوزهای بافته شده از کاشمیلون را در فروشگاههای معتبر ببینید.
نماینده انحصاری
شرکت ایران کالا با مسئولیت محدود
تهران ۵۶۵ خیابان خیام
تلفن ۲۳۱۹۰ - ۲۷۹۹۳ - ۵۸۱۵۴۶
ASAHI KASEI
ASAHI CHEMICAL INDUSTRY CO., LTD.
Head Office: New Osaka Building, Kita-ku Osaka, Japan
Cable Address: BEMBERG OSAKA

تقدیر از فداکاری درراه انجام وظیفه

اکنون که اعضای محترم‌وظیفه شناس پاسگاه ژاندارمری نوبران ساوه پس از ۲۵ روز فعالیت‌شبانه روزی گوسفندان مسروقه اینجانب را مسترد داشته وعده‌ای از خائنین اجتماع را که تا قبل از انقلاب شاه و ملت با مکیدن خون‌ضعیفان عمر ننگین خود را طی میکردند دستگیر کرده بمقامات قضائی (دادسرای شهرستان ساوه)تحویل داده‌اند و دو سارق فراری دیگر را همچنان تعقیب می نمایند لازم می دانم وجود چنین سربازان لایق‌و شایسته‌ای رابه تیمسار اویسی فرماندهی محترم ژاندارمری کل کشور و تیمسار یحیوی ریاست ناحیه ۱- تشکیلات ژاندارمری تبریك بگویم گرچه‌برای خدمتگزاران صدیق و واقعی شاه و ملت آرامش وجدان و احساس غروری که ازپیروزی در راه انجام وظیفه می نمایند پاداش گرانبهائی است ولی سرکار استوار دوم امیراله‌مانی زانی رئیس پاسگاه (عکس مقابل)و گروهبان قربان کریمی و سایر اعضای پاسگاه مزبور شایسته هرگونه تقدیر و تشویق می باشند .

محمد حیدری دانشجوی مدرسه عالی سپهسالار تهران
آ-۲٦۰۵۳

تبریکات

جناب آقای دکتر سام استاندار معظم گیلان

ازاینکه خدمات شایسته آنجناب مورد توجه‌ذات‌اقدس شاهنشاه آریامهر واقع شده و شما را بدریافت نشان همایونی مفتخر فرموده‌اند اینجانب مباهی‌و سرفرازم که‌این موفقیت رابحضورتان تبریك عرض نماید

کرمان - معاون اداره تربیت بدنی عباس خضری
آ-٤۱۱۲٦

سرکار سرهنك هادی مدرسی

ارتقاء جنابعالی رابدرجه سرهنگی صمیمانه تبریك عرض می‌نماید .

آ-۲٦۰۸۵ **دکتر آرمین**

تیمسار سرلشگر علی اصغر رفعت

ارتقاء جنابعالی رابدرجه سرلشگری صمیمانه‌تبریك عرض مینماید

آ-۲٦۰۸۵ **دکترآرمین**

سرور ارجمند تیمسار معظم سرلشگر رفعت معاونت محترم هواپیمائی ملی‌ایران

ارتقاء بدرجه سرلشگری که گواهی صادق برتلاش پی‌گیر و شبانه روزی جنابعالی درراه تحقق بخشیدن به آرمانهای مقدس پدر تاجدار ملت ایران میباشد موجب سربلندی و افتخار دوستان گردید .

امیدوار است درراه خدمت به شاهنشاه آریامهر و ایران عزیز بیش ازپیش موفق و منصور باشید

دکتر نصرالله فیاض لاریجانی - ابوالحسن حدادی کامبیز شامبیاتی

تیمسار سرلشگر علی اصغر رفعت

مفتخرا بایکدنیا شوق و شعف ترفیع درجه تیمسار معظم راکه نشانه‌ای از لیاقت و شایستگی در راه خدمت بشاهنشاه آریامهر و میهن عزیز است صمیمانه تبریك و تهنیت عرض مینمایم موفقیت بیشتر جنابعالی را از ایزد متعال خواستارم .

آ-۲٦۱۰۵ **محمدعلی نیلی**

تیمسار معظم سرلشگر رفعت معاونت محترم‌هواپیمائی ملی‌ایران

ارتقاء درجه آن تیمسار معظم راصمیمانه تبریك‌عرض میکنیم

تمپل - رشیدی - بهمردی - خلج - بیات - انصاری حکمت و کارکنان سرویس پذیرائی هواپیمائی ایران

جناب آقای میرتقی سیرنك
معاونت محترم وزارت دارائی

انتصاب شایسته آنجناب‌درقلوب نسل جوان‌تحصیل کرده‌اثر عمیق بخشید باعرض تبریك موفقیت جنابعالی راازدرگاه یزدان بی‌همتا خواستاریم

آ-۲٦۱۰۳ **مهندس بیرنك و بانو**

تیمسار سپهبد اویسی فرمانده معظم و محبوب ژاندارمری کل کشور

مفتخرا اینجانبان ازطرف عشایروطوایف شاهدوست ومیهن پرست تیله‌کو ترفیع تیمسار نواب صفوی را که‌ازافسران شایسته و فداکار ژاندارمری‌است بحضور جنابعالی صمیمانه تبریك عرض نموده موفقیت تیمسار معظم را درراه خدمت به شاهنشاه آریامهر و میهن‌عزیز ازدرگاه رب جلیل مسئلت داریم

فیروز دستگیر . علی شرف دستگیر . غلامحسین دستگیر . محمد دستگیر . امین‌دستگیر . رئوف‌دستگیر صدیق دستگیر . فریدون دستگیر . سرمست رشیدی امیررشیدی . خلیل احمدپناه.عبدالرحمن امیری . طالب سهرابی. عارف رشیدی
آ-٤۱۲٤۰

تیمسار معظم سرتیپ‌کیسان

ارتقاء درجه آن تیمسار را ازصمیم قلب تبریك‌عرض مینمایم.

آ-٤۱۲۹۲ **ساری- ستوان‌میرکاظمی**

جناب آقای دکتر بهیار هیرمند

ارتقاء بمقام معاونت سازمان ریشه‌کنی مالاریا را با کمال خوشوقتی بجنابعالی تبریك میگوئیم.

ازطرف‌کلیه کارمندان ریشه‌کنی مالاریای شهرستان قم - عایلی

واکسن ضد کرم خوردگی دندان

در آمریکا و سوئد دردهها آزمایشگاه کارشناسان مشغول مطالعه روی یك واکسن ضد کرم خوردگی دندان هستند.

علت اصلی کرم خوردگی دندان میکربهای استرپتوککی هستند که در اثر بیماریهای عفونی وارد خون میشوند.

دندان پزشکان آمریکائی دریافته اند که اگر واکسن ضد این میکرب زیرجلد تزریق شود از کرم خوردگی دندان جلوگیری میشود قرار است درآمریکا تزریق این واکسن ضد کرم خوردگی دندان در مدارس اجباری گردد.

پتوی سحرآمیز

یك مهندس آمریکائی پتوئی ساخته است برای کسانیکه درحین خواب زیاد غلت میزنند.

این پتو بپوست می‌چسبد و بعد از مدتی این حرکات را ازبین میبرد. یادآور میشویم که این حرکات بی‌قاعده درحین خواب علاوه بر اینکه شیرینی آنرا برهم میزند خستگی نیز ایجاد میکند.

سرویس خبرگزاری فرانسه

* شراب در برج بتونی

مجارها تصمیم دارند از این پس بجای اینکه شراب را در بشکه های چوبی و در زیر زمین نگاهدارند آنرا در برج های بتونی بریزند که هم اثر حفاظتی بیشتری دارد و هم کم خرجست.

اولین نمونه این برج را هم ساخته‌اند که ۲۲ متر ارتفاع دارد و سطح خارجی آن از ورقه های آلومینیوم پوشیده‌شده است تا آفتاب را منعکس کند. هر برج گنجایش ۳۲ هزار هکتو لیتر شراب را دارد.

لوناگراد: نخستین شهر کره ماه!

- دانشمندان شوروی نقشه نخستین شهر کره ماه را تهیه کردند
- بعضی مصالح ساختمانی این شهر از زمین به کره ماه فرستاده میشود

از: مجله اسپوتنیك ترجمه: ابوالقاسم امامی

معماران فضائی هم اکنون دست اندر کار بررسی طرح های علمی و نقشه های شهر سازی! در کره ماه هستند آیا شهر های کره ماه شبیه شهر های زمینی خواهند بود؟

* کنستانتین تسیولکوفسکی، نخستین معمار فضائی شوروی بر صفحه یادداشتهای علمی خود شهر هایی برای کره ماه ساخته است.

از نیمه دوم قرن بیستم بود که ماه از انحصار شاعران و نازك خیالان بدر آمد و اکنون بعنوان توده‌ای از عناصر جامدو بی‌روح شناخته میشود که بشر بخاطر هدفهای اقتصادی، تحقیقاتی و احیانا برای ارضای توسعه طلبی خود مایل است بدان دست یابد.

ماه امروزه نزدیکترین مکان در فضای اطراف زمین محسوب میشود که ممکن است در آینده نزدیك شهر «لوناگراد» شوروی و یا «اوربیترسیتی» آمریکا- برای نخستین بار در تاریخ موجودیت این کره در آن بوجود آید.

ولی برای تحقق این آرزو مسائلی در برابر دانش فضائی مطرح است که هم اکنون تلاش پیگیری برای حل آن دنبال میشود. هنگامی که عملا بماه دست یافته ایم و پای بشر به سطح کره ماه رسید صرف نظر از مسئله تنفس و تامین اکسیژن و مسائلی از قبیل فشار هوا، جاذبه ثقل و نظایر آن. مسئله‌ای بنام مسئله پناهگاه و کم کم مسئله شهر سازی و ایجاد جامعه کوچك بشری که بتواند بزندگی و اعمال مورد نظر خود در ماه ادامه دهد در برابر ما مطرح می‌گردد.

طبعا مقداری از مصالح ساختمانی شهرهای کره ماه باید از زمین حمل گردد و مقدار دیگری از این مصالح ازمواد موجود در سطح ماه استفاده خواهد شد.

در ماه، اتمسفر، شب و روز وجود ندارد. درجه حرارت از ۱۳۰ درجه زیر صفر تا ۱۶۰ درجه بالای صفردر نوسان است. از سوی دیگر، چه‌فصلی از فصول سال مناسب برای بنائی! در شهر سازی ماه خواهد بود؟ مصالح ساختمانی برای شهر های کره ماه بایداز چه موادی باشد؟ ایجاد ارتباطات میان نقاط مختلف سطح ماه که در قلمرو فعالیت های انسان قرار میگیرد چگونه میسر خواهدبود، ماهیت طبقات چوو یا ترکیب شیمیائی مواد سطح کره ماه چیست؟ در اعماق کره ماه چه منابع مفیدی نهفته است؟ اینها و بسیاری از مسائل دیگر که مقدمه ایجاد شهر و شهر نشینی در کره ماه است هنوز بطورنهایی حل نشده است.

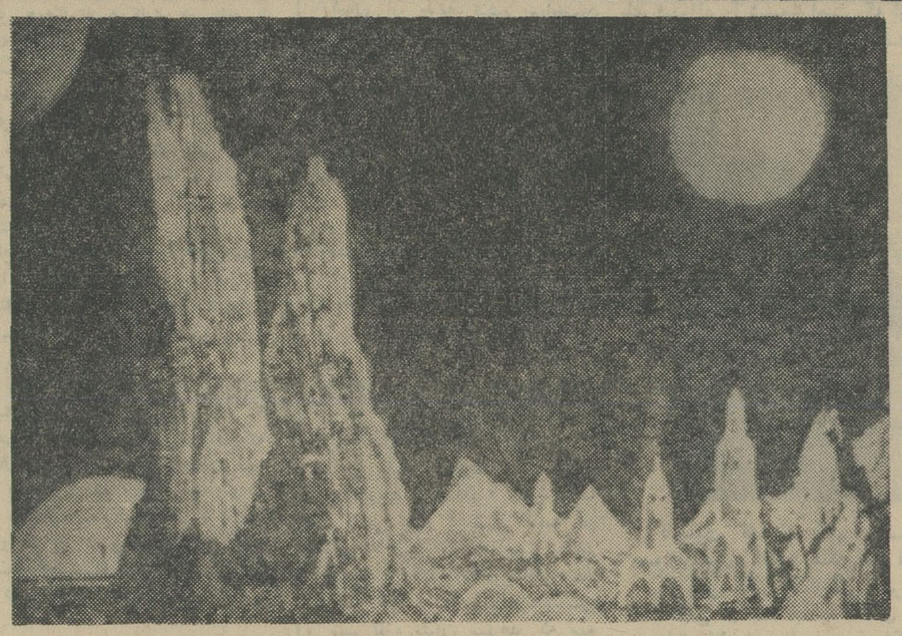

نمای عمومی شهر «لوناگراد» که طرح آن توسط دانشمندان ومعماران فضائی شوروی تهیه شده است. دایره نورانی کره زمین است.

* نخستین خانه انسان در ماه

نخستین خانه هایی که بدست بشر در سطح ماه برپا میشود موشك هایی خواهند بود که انسان را به ماه میبرند و پس از آن نوبت به موادی می‌رسد که بتوان مانند لاستیك هوا در آن ذخیره نمود.

بموجب طرح خانه سازی معماران فضائی شوروی هر خانه در کره ماه دارای یك اطاق است این اطاقها که نباید هیچگونه منفذی داشته باشند دارای دو در یکی در ورودی و دیگری در خروجی که بطرف فضا باز میشود خواهند بود. این درها باید بطریقه‌های علمی باز و بسته شوند وگرنه هوا و یا اکسیژنی که برای تنفس انسان در آنها ذخیره شده است از داخل اطاق فرار کرده و مسئله تنفس با بن بست مواجه خواهد شد.

* خصوصیات شهر لوناگراد

در لوناگراد آسمان خراش وجود نخواهد داشت. ودر نما ی ظاهری شهر های ماه قبه‌هایی دیده می‌شوند که از طریق تونل بایکدیگر راه خواهند داشت. **در ساختمان کره ماه بی‌دیزی بشکل عمیق صورت خواهد گرفت تا تعادل ساختمانها در اثر کمبود ثقل و جاذبه ماه بهتر حفظ شود. بعقیده معماران فضایی قبه های خانه ها در کره ماه بر - هوا - تکیه خواهد داشت و برای بپا نگاهداشتن یك ساختمان درکره ماه فشاری معادل یك دهم فشار جو کافی خواهد بود.**

موریس شوالیه

در هشتادسالگی

* یکی ازقهرمانان ملی فرانسه از مرز ۸۰ سالگی گذشت: موریس شوالیه که با ترانه‌هایش چند نسل فرانسوی را شاد کرده او نیم قرن سفیر حسن نیت فرانسه و فرهنگ آن در کشورهای خارجی بوده است. بمناسبت سالروز تولد شوالیه شبکه تلویزیونی فرانسه سه فیلم او را پخش کرد. یك ایستگاه رادیوئی هفتادساعت از برنامه‌اش رابدو اختصاص داد.

موریس آوازخواندن را از ۱۱ سالگی آغاز کرد واکنون آرزوی این را دارد که برای اولین بار در ژاپن وشوروی هم برنامه اجرا کند.

قسمت جدیدی از خاطرات او نیز تحت عنوان «هشتاد سال» تا چند هفته دیگر منتشر میشود. در این عکس موریس شوالیه را در کنار کیك تولد مشاهده میکنید.

عکس از خبرگزاری فرانسه

ترنی با ۲۵۰ کیلومتر سرعت در ساعت!

موسسه راه آهن آلمان خلاف آنچه که از میلیارد هامارك زیان این وسیله نقلیه عمومی‌در آلمان و طرحهای مربوط به راکدگذاردن مقداری از خطوط آهن آلمان برمیاید به بن‌بست برخورد نخواهد کرد. **اگر طرحهای گئورك لبر وزیر راه آلمان فدرال که مورد تائید کامل کی زینگر صدراعظم آلمان میباشد به‌مرحله اجراء در آید دیگر از این پس راه آهن فقط وسیله‌ای نخواهد بود که قبل از هر چیز به حمل و نقل کالا بپردازد بلکه با احتیاجات و ضروریات عصر حاضر هم آهنك میشود و حتی بجای راکد گذاردن تعدادی از خطوط ساختن راههای آهنی بیشتری نیز آغاز خواهد شد.**

در حال حاضر اتومبیلهای سواری در مسابقه با راه‌آهن بطور کلی برنده میشوند. **ولی حتی سریعترین اتومبیل ها برروی اتوبان نیز یارای رقابت با سرعت ۲۵۰ کیلومتر در ساعت را نخواهند داشت.**

قرار است تا چند سال دیگر سرعت ترنهای آلمان در مسافات کوتاه به این میزان برسد. **البته این کار با تراورسهای کنونی مقدور نیست. وزیر راه آلمان د رنظر دارد علاوه بر ترمیم خطوط آهن نقاطی که تردد قطار ها زیاد است خطوط آهن جدیدی نیز برای سرعتهای زیادتر بنا کند.**

نام نویسی

کلاسهای سازمان مدیریت صنعتی

سازمان برای کلاسهای زیر که از نیمه دوم آذر ماه ۴۶ تشکیل میشود داوطلب میپذیرد.

۱- اصول علم اداره و بررسی روشها ۲- مدیریت صنعتی ۳- مدیریت و سرپرستی ۴- روانشناسی برای مدیران ۵- برنامه ریزی ۶- اصول حسابداری بازرگانی و صنعتی ۷- حسابداری بازرگانی- دوره تکمیلی ۸- حسابداری صنعتی ۹- حسابداری صنعتی - دوره تکمیلی ۱۰- حسابرسی ۱۱- بودجه برنامه‌ای ۱۲- مهندسی صنایع ۱۳- ارزیابی کار ۱۴- نگهداری و مراقبت ماشین آلات ۱۵- امور کارگزینی ۱۶- طبقه بندی مشاغل ۱۷- بایگانی و امور دفتری ۱۸- اصول مدیریت اسناد ۱۹- فروشندگی ۲۰- مدیریت فروش ۲۱- توزیع و بازار ۲۲- بازاریابی (بررسی بازار) ۲۳- تعلیمات سرپرستی ۲۴- انبارداری.

دوره کلاسها سه ماهه بوده و هفته‌ای دوبار تشکیل میشوند. ساعت تشکیل کلاسها از ۳ بعدازظهر به‌بعد میباشد. برای کسب اطلاعات بیشتر بشماره تلفن یا آدرس زیر مراجعه فرمایند.

آدرس: خیابان تخت جمشید شماره ۴۳۵ نبش خیابان ملك‌الشعرای بهار
تلفن: ۷۶۴۴۵۸

آگهی مزایده شماره ۳۶

شرکت سهامی اکتشاف و تولید نفت ایران اجناس مازاد براحتیاج مشروحه زیر را که در ۲۶ گروه متمایز طبقه‌بندی شده و هرگروه بطور تفکیك بمعرض فروش گذارده شده از طریق مزایده کتبی بفروش میرساند.

گروه ۱ - ماشین های سواری، واکسهال، بدفورد، پیکاث، لندرور، استیشن واگون و غیره
گروه ۲ - ماشین های باری، بدفورد، لاری، پیکاپ و غیره. گروه ۳- انواع مختلف تریلر، لیلاند جاده‌صاف‌کن و غیره گروه ۴- خانه های متحرك (کاروان) گروه ۵- موتورسیکلت ودوچرخه گروه ۶- کولرویخچال گروه ۷- کولر ویخچال گروه ۸ - کولر ویخچال گروه ۹- ادوات و لوازم حفاری گروه ۱۰- انواع مختلف سنگهای آسیاب و لوازم یدکی مربوطه گروه ۱۱ - اسباب و لوازم انواع مختلف پمپ گروه ۱۲ - انواع مختلف پیچ ومهره گروه ۱۳ - انواع مختلف رنك، روغن، خمیر و غیره گروه ۱۴ انواع مختلف لوازم الکتریکی و مخابراتی گروه ۱۵ - انواع مختلف لوازم ساختمانی گروه ۱۶ - اسباب و لوازم یدکی ماشینهای سواری باری وغیره گروه ۱۷- لوازم یدکی ماشینهای متحرك گروه ۱۸- لوازم مختلف برای دستگاه تهویه و یخچال و سینما گروه ۱۹ - لوله و لوازم لوله پیچی گروه ۲۰- اسباب ولوازم یدکی دیزل وتوربین گروه ۲۱ - اسباب و لوازم مختلف حفاری و بهره‌برداری گروه ۲۲ - بشکه‌های خالی روغنی و قیری گروه ۲۳ - اسباب و اثاثیه چوبی و فلزی فرسوده گروه ۲۴ - سیم های مسی گروه ۲۵ - اجناس و ادوات مختلف گروه ۲۶ - اجناس و ادوات مختلف فرسوده شرکت فرانکو.

علاقمندان میتوانند برای کسب اطلاعات بیشتر و دریافت دفترچه شرایط شرکت در مزایده درمقابل پرداخت یکهزار ریال پول نقد بحسابداری مربوط به اداره سرویسهای پیمانکاری این شرکت در مسجد - سلیمان ویا باداره سرویسهای پیمانکاری شرکت‌های عامل نفت در تهران مراجعه نمایند.

پیشنهادات باید منتهی تا ساعت ۴ بعد از ظهر روز دوشنبه ۲۰ آذرماه ۴۶ به‌دفتر رئیس‌کل شرکت سهامی اکتشاف و تولید نفت ایران - مسجد سلیمان ویا باداره سرویسهای پیمانکاری شرکت های عامل نفت در تهران واصل گردد.

۱-۲ آ-۴۰۱۴۴

مشعل اتوماتیك «ری» با ۸۵ سال سابقه صنعتی
ساخت آمریکا مجهز به مطمئن ترین دستگاههای کنترل

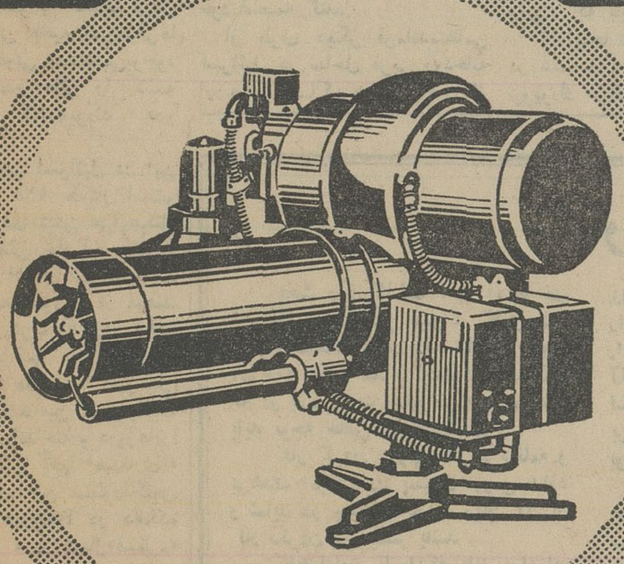

کانون آگهی زیبا

مشعل اتوماتیك «ری»
برای شوفاژ - دیگهای بخار - آشپزخانه - حمام - نانوائی و سایر مصارف صنعتی

از ۱ تا ۱۸ گالن برای سوخت گازوئیل - نماینده انحصاری شرکت **شعله خاور** تخت جمشید چهارراه بهار

تلفن: ۳-۷۵۶۱۴۱

„Ray" Oil Burner Co.

ماشینها و تجهیزات کشاورزی برای هر نوع کار
کارآمد - قابل اطمینان - مناسب - باطرز کار آسان

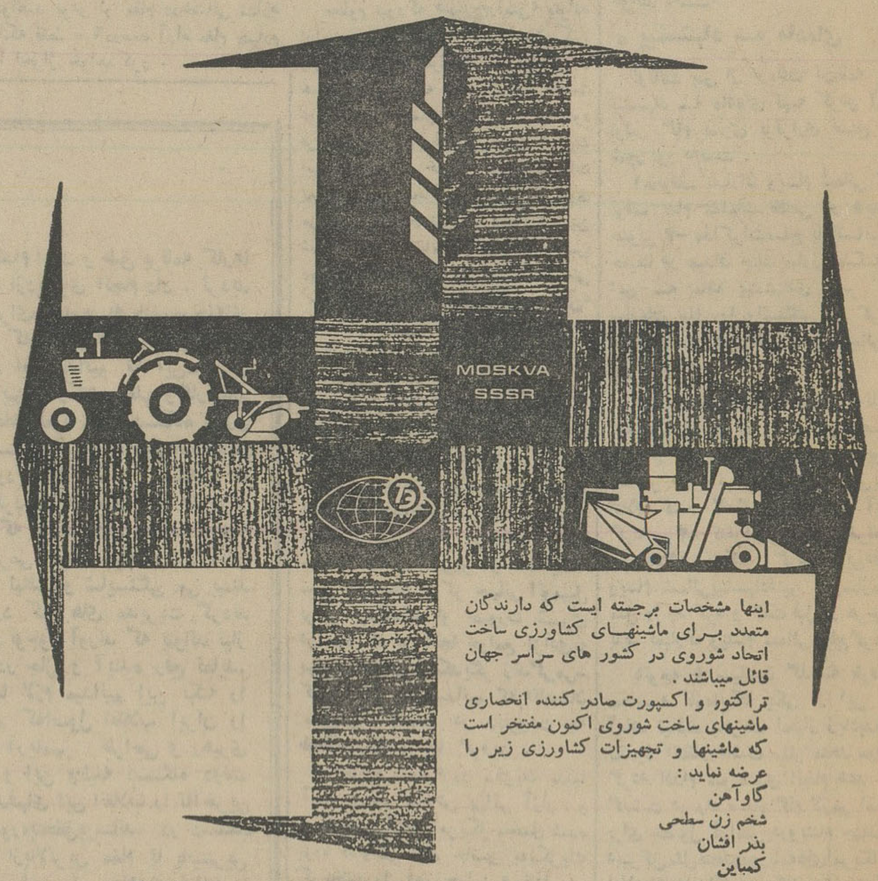

اینها مشخصات برجسته ایست که دارندگان متعدد برای ماشینهای کشاورزی ساخت اتحاد شوروی در کشور های سراسر جهان قائل میباشند.
تراکتور و اکسپورت صادر کننده انحصاری ماشینهای ساخت شوروی اکنون مفتخر است که ماشینها و تجهیزات کشاورزی زیر را عرضه نماید:
گاوآهن
شخم زن سطحی
بذر افشان
کمباین
علف چین
باد افشان
بارکش
خرمن جمع کن
دانه پاك کن
عرضه مداوم لوازم یدکی برای کلیه ماشین های کشاورزی و وسائل کمکی آن ازطرف اتحاد شوروی ضمانت میشود و در نگهداری ماشین های صادره و تربیت افراد لازم آماده کمکهای فنی به مشتریان است.

برای کسب اطلاعات بیشتر ودریافت کاتالوگهای مربوط به نمایندگی انحصاری درایران
شرکت تضامنی حفاری و آبیاری
حسن طباطبائی و شرکاء
خیابان سعدی شماره ۷۷۰ - ۷۷۲
تلفن ۳۶۴۱۵ - ۳۴۱۴۷ تلگرافی: حفاری - تهران
یا با نشانی زیر مکاتبه فرمائید:

TRAKTOROEXPORT

سرمقاله

دوست‌ما ، کویت!

صفروزیر ارشاد کویت واحتمال سفر قریب‌الوقوع حضرت امیر کویت بایران، مناسبتی است برای بحث درباره روابط کویت و ایران، اگرچه این‌بحث بواسطه محدودیت مقاله کافی جهت چنین موضوع بسیطی نمی‌باشد .

کویت همسایه نزدیك ماست . همسایه‌ای که چند سالی بیشتر از اعلام استقلال آن نمیگذرد ولی سابقه روابط ما باآنکشود ازسالها پیش ازاعلام استقلال کویت شروع میشود وبالاخره ایران‌یکی از نخستین ممالکی است‌که بمحض اعلام استقلال کویت، آن‌کشور را برسمیت شناختو باصطلاح بادوستانه‌ترین مقاصد ، درایجاد روابط صمیمانه‌ای بین دوکشور پیشقدم شد .

البته کویت هم‌از همان روزهای اول حس کرد که این همسایه خودش ودوستی‌اش با دیگران فرق دارد . همسایه ایست که‌هیچ ادعایی نسبت بکویت و هیچ‌توقعی از کویت ندارد. حقوق حاکمیت و مصالح ملی کویت‌را محترم میشمرد وبرای همه‌گونه همکاری دوستانه با کویت آماده است درحالیکه نه‌وام ونه باجی از کویت میطلبد ، نه‌چشم به‌ثروت کویت وکویتی ها دوخته است ، نه بدرآمد هنگفت آن‌کشور بخل میورزد ونه انتظار دارد در عواید نفت کویت‌سهیم شود .

این بی‌طمعی وپاك‌نظری مایه دوستی محکمی شدکه امروز بین کویت وایران وجوددارد و بهترین مثال‌در زمینه روابط کلی ایران باعموم امارات وجزایر خلیج فارس است . مسائلی هم که میان‌ایران وکویت وجود داشت‌از نوع‌مسائل خیلی عادی است‌که اغلب درعالم همسایگی دیده میشود . مثلا دومورد فلات قاره بمناسبت اینکه‌ایران وکویت ازراه دریا به‌یکدیگر همسایه‌اند . یادر مورد ایرانیان مقیم کویت که‌اکثریت قابل ملاحظه‌ای را تشکیل میدهند وبنوبه خود در ساختن کویت نوین سهم بسزا داشته‌اند . این مسائل درسایه تفاهم متقابل وبااندکی حسن‌نیت که‌از جانب طرفین‌ابراز شده تا امروز بطور موثر پیش‌رفته وبحل وفصل نهائی نزدیك شده است.

همین تفاهم ودوستی بی‌شك‌وریب ، حسادت کسانی را که نمیتوانند اینگونه روابط بادیگران داشته باشند ونیز حسادت ماجراجویانی را که‌در منطقه خلیج مطامعی دارند برمی‌انگیخت . بخصوص هنگامی‌که مشاهده کردند ایران با موقعیت ممتاز خود سدی مقابل دست‌درازیهاو تحریکات آشوبگرانه‌آنها در کویت وسایر مناطق خلیج ایجاد کرده است . آنها در گذشته کوشیده‌اند وخیلی طبیعی است اگر درآینده نیز کوشش کنند که بنحوی درروابط ایران وکویت خللی وارد آورند ولی ازجمله عواملی که درگذشته کوششهای ایشانرا عقیم‌ساخته همین دیدو بازدید ها و تماس های دوستانه بین اولیای دولت کویت و مقامات ایرانی بوده است .

خوشبختانه حکومت ملی کویت ، گرچه حکومت جوانی‌است نشان داده که درراه حفظ منافع‌ملی خود وبلکه درمواجهه باجذرومد های سیاسی جهان‌کاملا هشیار وروشن‌بین است . رهبران کویت به حوادث واوضاع اطراف خود باواقع‌بینی مینگرند و بهمین دلیل تلاش هائی که چندین مرتبه بقصد ایجاد تعهدات غیر معقول سیاسی ومالی برای کویت صورت گرفته بی‌حاصل مانده و اقدامات دیگر جهت کشانیدن پای کویت بماجراها و حوادثی که هیچ ارتباطی باکویت ندارد چندان موفقیتی دربر نداشته است .کویتی هااندك‌اندك آموخته‌اند مصالح ملی‌خودرا .در درجه اول منظور دارند و اختیار سرنوشت خود رابدیگران ندهند . برای ما ایرانیان مشاهده این احوال مایه بسی خرسندی است و امیدواریم که‌در آینده بیشتر ازین شاهد موفقیت های ملت ودولت‌کویت درتشخیص وحفظ منافع مملکت خودشان‌باشیم.

شك‌نیست که ایران وکویت دردهمه مسائل بین‌المللی نمی‌توانند نظر واحدی داشته‌باشندو از هیچ‌دوکشوری نباید چنین انتظاری داشت، ولی همبستگی هاوعلائق مشترك بین‌دوکشور به‌آن‌اندازه هست که موجبات همفکری بیشتر را فراهم آورد . آنچه‌باین همفکری خیلی کمك خواهدکرد مبادله اطلاعات وافزایش ارتباطات بین دوکشوراست. ایرانیان و کویتی ها باید ازاحوال یکدیگر بیشتر اطلاع یابند وبهتر درجریان فعالیت های یکدیگر قرار گیرند .

افزایش روابط بازرگانی وبسط همکاریهای فرهنگی واقتصادی ازآن قبیل که‌ایران باعربستان سعودی شروع کرده است بخوبی‌بین ایران و کویت عملی خواهدبود . کویتی‌ها بسیاری از نیازمندی های خودرا میتوانند از کشور همسایه نزدیك خود ایران تامین کنند و ایران همه‌گونه علاقه وتوجه به‌توسعه اقتصادی کویت دارد.

امیدما براینست که مسافرت وزیرارشاد کویت وانشاءالله مسافرت محتمل امیرکویت بایران در نزدیکتر ساختن اذهان دو ملت هرچه سودمندتر باشد .

یك‌نظریه‌تازه درباره قتل کندی

از: نیوزویك

٦ ثانیه در دالاس

سه قاتل از سه‌نقطه‌کندی را هدف گلوله قراردادند

تامسون نویسنده کتاب

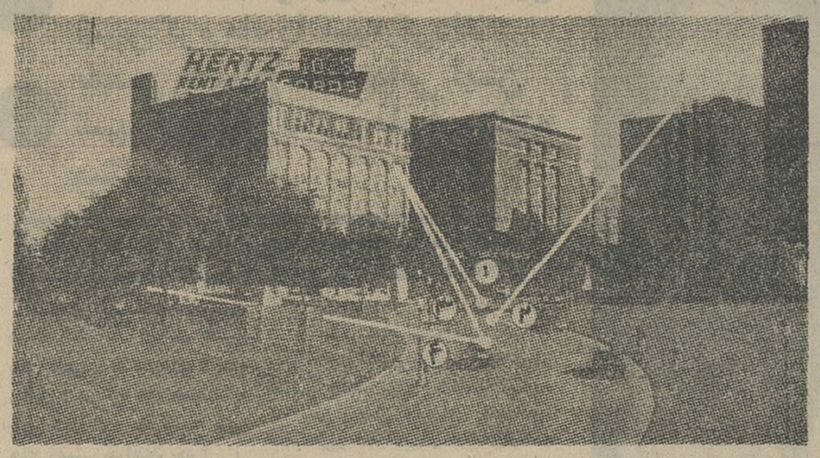

تامسون که یك معلم فلسفه است پس‌از مطالعات زیاد باین نتیجه رسیده که قاتل کندی تنها اسوالد نبوده است بلکه سه نفردر آن واحد بطرف کندی تیر اندازی کرده‌اند .

در این عکس چگونگی اجرای توطئه قتل کندی از نظر تامسون نشان داده شده‌است بعقیده‌تامسون سه قاتل از سه جانب کندی را هدف گلوله‌قرار داده و مجموعا چهار تیر بسوی‌او شلیك کرده‌اند.

طبق نظریه تامسون تیرانداز اول در طبقه ششم ساختمان مقابل اتومبیل کندی و تیرانداز دوم‌در بالای بام ساختمان سمت راست وتیرانداز سوم در پارك سمت چپ موضع گرفته بودند .

...و چون اتومبیل حامل‌کندی بسمت چپ خیابان «ایلم» می‌پیچید ناگهان از طبقه ششم ساختمان مقابل قاتل شماره یك که احتمالا اسوالد نبوده است کندی را هدف گرفته از پشت سر او را مجروح میکند . در همانوقت قاتل شماره دو از بالای ساختمان دیگری فرماندار تگزاس را هدف گلوله قرار میدهد و سپس قاتل شماره یك و قاتل شماره سه در آن واحد از دو سوی کندی رابگلوله می بندند . چون قاتل شماره سه در پارك سمت چپ موضع گرفته بوده است گلوله‌ای ازپائین‌گلوی رئیس جمهور فقید امریکا را سوراخ کرده او را بقتل‌میرساند. این دو حمله در فاصله‌یك‌هیجدهم ثانیه صورت گرفته است .

این عقیده تازه‌ایست که‌یك معلم فلسفه دانشگاه « هاور فورد» در کتابی بنام « شش ثانیه در دالاس » اظهار داشته است . این موضوع را نشریات امریکائی‌چنین تشریح کردند که مطالعات‌اساسی و مهم تازه نشان میدهد که سه قاتل در دالاس جان کندی‌رابقتل رساندند .

تامسون نویسنده کتاب میگوید از ساعت وقوع حادثه قتل‌من‌آنچه در این مورد نوشته و چاپ میشد همه را جمع آوری میکنم اول با مقایسه اظهارات و عقاید کمیسیون وارن مشکوك شدم و چون تعداد زیادی از مردم را نیز با خود هم عقیده دیدم به تحقیقات‌و مطالعه بیشتر پرداختم .

از همان موقع که اسوالد را کشتند مسلم شد که توطئه بزرگی کندی را بکشتن داده است ، این نویسنده برای تهیه مطالب خود از سال ۱۹۶۳ تا چند ماه قبل هر روز هیجده ساعت کار کرده است و چنین نتیجه گرفته است قاتلین کندی فقید اقلا سه نفر بوده‌اند .

تامسون که معلم فلسفه است می نویسد :

درست است که اول از طبقه ششم ساختمان تیراندازی شد اما در آنوقت در اطاق طبقه ششم دو نفر بوده‌اند و بنا بگواهی‌فروشنده مغازه زیر ساختمان که گفته‌است پنج دقیقه قبل از تیراندازی‌صدای پای اسوالد را شنیده است که از پله ها بالا میرفته این امر که اسوالد تنها قاتل کندی بوده‌است باور کردنی نیست بلکه اظهارات فروشنده ثابت میکند که‌اسوالد در وقت تیراندازی هنوز به طبقه ششم نرسیده بوده است .

کمیسیون وارن در گزارشات خود میگوید همان گلوله‌ایکه بسوی کندی شلیك شد فرماندار تگزاس را نیز مجروح کرد . اما نویسنده کتاب‌بااین‌گزارش‌مخالف است و میگوید با دیدن فیلم ها و تصاویریکه در آن لحظه ضبط شده و بعدا مورد مطالعه قرار گرفته است چنین بر می آید که فرماندار تگزاس یك و نیم ثانیه بعد از کندی توسط گلوله قاتل مجروح شده‌است بعلاوه‌دراتومبیل فرمانداری گلوله‌ای بدست آمده است که منفجر نشده . بنابراین نمیتوان باور کرد که گلوله‌ای کندی را مجروح کرده و بعدا به فرماندار خورده باشد و باز هم سالم روی‌تشك اتومبیل او بماند.

چون دلیل کمیسیون وارن‌قانع کننده نیست باحتمال قوی قاتل دومی در فاصله یك ثانیه از ساختمان دیگر کونلی فرماندار تگزاس را هدف گرفته است .

نویسنده بیشتر مطالب ودلائل خود را از فیلمیکه « ابراهام ژاپردور» در حین قتل کندی تهیه کرده است بدست آورد .

و از مدارك پلیس و گواهانی که خود شاهد حادثه بوده‌اند نیز بصورتیکه میخواسته است‌استفاده کرده اما مسئله مهمی که برای سومین قاتل اظهار میکند حائز اهمیت است او میگوید سر کندی از دو طرف هدف قرار گرفته‌شده و از پائین و بالا او را گلوله باران کرده‌اند . در فیلم « ژاپردور » سر کندی بعد از حمله بجلو خم شده است . این علامت‌ضربه‌دیدن از پشت سر میباشد . در حالیکه اگر اول بزیر گلو ضربه میرسید سر بعقب بر میگشت نه به جلو .

از این رو تامسون نتیجه‌میگیرد قاتل شماره یك و قاتل شماره‌سه که یکی در طبقه ششم ساختمان بوده و دیگری در پارك مقابل آن ساختمان در آن واحد بسوی کندی شلیك کرده‌اند و در نتیجه قاتل شماره سه از پشت‌مغز کندی را متلاشی کرد ، قاتل شماره‌یك از جلو بصورت کندی تیراندازی کرده و قاتل شماره ۲ فرماندار تگزاس را هدف گرفته است .

آنچه مسلم است کتاب‌دیگری بر کتب بیشمار مربوط به قتل‌جان فیتزجرالد کندی اضافه شد و نویسنده دیگری مانند صد ها نویسنده دیگر پول کلانی از این راه بدست آورده است .

ازهرالد تریبون

قطع بمباران ویتنام نخستین گام در راه صلح است

جانسون رئیس جمهوری امریکا در مصاحبه مطبوعاتی که اخیرا تشکیل داد بار دیگر اظهار داشت که‌بهتر است سازمان ملل متحد در بدست آوردن صلح در ویتنام از نو تلاش کند. جانسون این موضوع را به‌نقل از پیشنهاد کمیته‌روابط خارجی‌سنای امریکا بیان کرد ، چون‌آن کمیته نیز اخیرا از سازمان ملل‌متحد تقاضاکرد تا در حصول صلح در ویتنام بیشتر کوشش‌کند. اگر اظهارات رئیس جمهوری آمریکا را باعکس‌العمل گذشته واشنگتن ، هانوی ومسکو مقایسه کنیم می‌بینیم که تاکنون چندین بار ملل متحد کوشیده است راه‌حلی برای پایان دادن به‌جنك ویتنام حاصل کند. اما موفق نشده‌است. در دوسال گذشته سازمان ملل تلاش کرده تا به مخاصمات پایان دهد و هربار از یکی از طرفین پاسخ منفی شنیده است.

اگر چه جنك در ویتنام از هفت سال پیش شدت‌یافته‌است اما گلدبرك نماینده امریکا در سازمان ملل‌متحد روز سی ویکم‌ژانویه ۱۹۶۶ ضمن تقدیم قطعنامه‌ای رسما مسئله ویتنام را در ملل متحد مطرح‌کرد ددآنوقت گلدبرك تقاضاکرد هرچه زودتروبدون شرائط قبلی‌کنفرانسی شبیه‌کنفرانس ژنو ۱۹۵٤ تشکیل گردد و مسئله ویتنام را مورد بررسی قرار دهد.

اما هانوئی خیلی‌سریع به‌آن‌جواب منفی داد و شوروی نیز مخالفت کرد نطعنامه گلدبرك‌کاری از پیش‌نبرد . بدبختانه در آن‌وقت‌امریکا علنا اعلام کرد که بمباران ویتنام‌شمالی راشدت خواهد داد و درنتیجه اقدام صلح‌جویانه اینکشور موفقیت حاصل نکرد .

یکسال سپری شد و بار دیگر واشنگتن برای بدست آوردن صلح در ویتنام بسازمان ملل متحد رجوع کرد. آن دفعه نامه‌ای باوتانت دبیر کل سازمان ملل متحد نوشته شدکه درآن گفته شده بود «... شما هر اقدامی که برای تشکیل یك‌کنفرانس صلح ضروری میدانید انجام دهیدهر عملی که منجر باعلام آتش‌بس در ویتنام باشد ...

دولت ایالات متحده قول میدهدکه در کوششها اوتانت همکاری کامل خواهد داشت.

* پیشنهاد سه ماده‌ای

اوتانت پس از دریافت آن‌نامه یك پیشنهاد سه ماده‌ای تهیه کردو آنرا اولین گام بسوی برقراری صلح در خاور دور دانست .

۱- توقف بمباران ویتنام شمالی ۲- توقف تمام عملیات نظامی در ویتنام جنوبی ۳- مذاکرات‌صلح با کسانیکه حقیقتا در میدان جنك مبارزه میکنند.

این سه ماده پیشنهادی دبیر کل سازمان ملل را واشنگتن رد کردو حاضر نشد بمباران ویتنام شمالی‌را متوقف نماید.

سه ماه بعد از آن‌باد دیگر اوتانت یك پیشنهاد جدید به طرفین‌مخاصمه داد. در آن پیشنهاد تجویز شده‌بود:

۱- هر دو جانب بطور کلی آتش‌بس اعلام کنند ۲- گفتگوی صلح آغاز گردد ۳- کنفرانسی‌مانند کنفرانس ژنو ۱۹۵٤ تشکیل گردد. این‌دفعه ویتنام شمالی‌پیشنهاددبیر کل‌سازمان ملل را رد کرد و گفت قبل از هرچیز باید بمباران ویتنام شمالی قطع‌گردد.

باتوجه به سیاست گذشته طرفین مخاصمه تازمانیکه یکی از این دو آماده نباشد بحریف امتیاز زیادبدهد نمیتوان انتظار داشت ملل متحد موفق گردد اقدام سودمندی انجام دهد .

گذشت در راه صلح گام لازمی است برای حصول آرامش درویتنام چنانکه دبیرکل‌ملل‌متحدوروزنامه‌های‌امریکائی اعلام‌داشته‌اندگرامریکاازنوع‌نبردیکه دشمنش به‌آن متوسل نشده است دودی‌ورزد یعنی بمباران ویتنام‌شمالی را قطع کند گام مهمی در راه صلح برداشته شده است بخاطر داریم که در جلسات مجمع‌عمومی ملل متحد نمایندگان چهل و چهار کشور جهان منجمله از پنج کشور عضو پیمان اتلانتیك شمالی (متحدین امریکائی) از ایالات متحده خواستند تابمباران ویتنام شمالی را متوقف سازد.

از : فیگارو

جورج رامنی اولین رقیب جانسون

اولین صدائی که انعکاس آن را بوسیله رادیو و تلویزیون ازاقیانوس اطلس به‌اقیانوس آرام‌رسید ، نامزدی «جورج‌رامنی» فرماندار جمهوریخواه ایالت میشیگان‌بمقام ریاست‌جمهوری امریکا بود .وی همان کسی است‌که در شورشهای نژادی‌در اواسط‌تابستان گذشته که منجر به‌ویرانی و به‌خاك وخون کشیدن شهر «دترویت» گردید وشورشیان باو اطمینان دادند که همه چیزبخوبی خواهد گذشت .

وی اولین کسی است که رسمابه عنوان نامزدی ریاست جمهوری ثبت نام کرد

او در دو ماه قبل از «برداشتن قدم بزرك» یعنی پیش ازمسافرت خصوصی قبل‌از انتخاباتی به‌سی و شش‌ایالت امریکا ، مدتها فکر کرده بود شانس اوفعلا در حال حاضر بسیار کم است، البته این‌قضاوت رقبای‌دموکرات وی که بدون کمترین نگرانی و تاثر خاطر مقدم اورا برای ورود به صحنه انتخابات گرامی داشته‌اند ، نیست بلکه دوستان نزدیك جمهوری خواهش براین عقیده‌اند که«جورج‌رامنی» درحال حاضر شانسهای مهمی ندارد. همانشبی‌که فرماندار جمهوری خواه میشیگان تصمیم گرفت قصد خودرا دائر به نامزدی ریاست جمهور اعلام نماید ، «آسوشیتدپرس» درمیان آخرین کنوانسیون جمهوریخواه «تحقیق» بعمل‌آورد ومعلوم شد اغلب آنان در کنوانسیون آینده حزب‌که روز پنجم اوت در میامی (فلوریدا) تشکیل خواهد شد ، نامزد انتخابات خواهند بودو او مقام درخشانی ندارد بلکه فقط با ٦درصد آراء مقام چهارم را احراز خواهدکرد .

آنچه مسلم است در پایان ماه سپتامبر «جورج‌رامنی» از طرف‌موسسه گالوپ مرتبا بعنوان «شایسته ترین مرد برای شکست لیندن جانسون» تعیین شده بود .

نامزد آینده ریاست جمهوری‌امریکا در تاریخ مزبور اصلا در هیچیك از سخنرانی هایش در برابر مردم ، وارد مسئله ویتنام نشد و کلمه‌ای در این باره برزبان نیاورد . البته او نمی‌خواست بااشاره‌به‌اینموضوع «انگشت درلانه زنبور کند ، چه‌با یك جمله نسنجیده که‌در مسافرت اخیرش به سایگون ازدهانش بیرون آمد، متهم شدکه نمایندگان «جانسون» او را «شستشوی مغزی» داده‌اند .

معلوم نبودکه «جورج‌رامنی» بتواند ازاین، موضوع‌تصادف کمراست کند ولی چون او در طول خدمت سیاسی و همچنین موفیکه کار آزاد داشت توانسته بود حسن شهرتی برای خود فراهم کند لذا ازاین حسن شهرت استفاده نمود و خود را نامزدانتخابات نمود نامزد انتخاباتی‌ریاست جمهوری مردی است شصت ساله و دارای‌حسن شهرت مخصوصا‌موقعیکه بعنوان‌رئیس موسسه دراس پنجمین شرکت‌صنعتی امریکا «امریکن موتورز کورپوریشن» قرار داشت‌شهرت فراوانی کسب کرد. زیرا شرکت مزبور در زمان ریاست او به‌اوج ترقی رسید ولی بعد از استعفای او دائما در معرض خطرقرار دارد .در سال ۱۹٦۲ به فرمانداری میشیگان انتخاب گردید ، در این‌مقام نیز پیروزیهای فراوان مخصوصا در قسمت «صنایع‌خصوصی» بدست‌آورد. میگویند مغز بزرك آزادیخواه او. منشاء کارهای جالبی‌بود از جمله‌اینکه شهر «ترویت» مرکز جهانی اتومبیل براثر ابتکارات او بصورت شهری درآمده که در آنجا جوامع نژادی‌به بهترین وضعی بایکدیگر زندگی‌می‌کنند . ولی همه میدانیم که «تابستان سوزان» گذشته در دیترویت چه طوفان‌سهمگینی بپا گردید .

«جورج رامنی» در مکزیك بدنیا آمده وپدرو مادرش براثر آزار و شکنجه‌ای که‌در امریکا متحمل شده بود، دراوائل قرن حاضر به‌مکزیك گریختند ولی «جورج‌رامنی» وفاداریش را نسبت به‌همکیشان خود حفظ‌کرد. «وقعیکه نامزدی خود برای ریاست جمهوری اعلام نمود ، درباره مشکل «ویت‌نام» مطلبی آموزنده واصولی‌که بتوان عنوان راهنماو «دستورکار» به آن داد برزبان نیاورد و فقط گفت:

«امریکائیها ترویت‌نام ، گرفتار خستگی شده‌اند که پایان آن معلوم نیست و «روزبروز از نظر پولی و انسانی متحمل‌زیان‌بیشتری میشوند.»

آیااسرائیل طالب صلح بااعراب نیست؟

«زالمان شازار » رئیس جمهوری اسرائیل بتازگی از ارتفاعات «گولان » در سوریه اشغالی دیدن کرد . در این ناحیه اسرائیلی‌ها یك مزرعه تعاونی شبه‌نظامی‌بوجود آورده و گندم هائی را که سوریه‌ای ها کاشته‌بودند درو کرده‌اند.

مزرعه تعاونی اسرائیل در این منطقه شامل ۱۲۵ هکتار است‌و قرار است‌بزودی شش هزارهکتار دیگر از اراضی حاصلخیزسوریه که‌اکنون در اشغال اسرائیل‌است به آن ضمیمه شود . از نهصد هزار ساکنین عرب و« دروز » این منطقه اکنون تنها ٤٦۰۰ نفر در آنجا زندگی میکنند . اسرائیلی ها کوشش میکنند بین اعراب‌وقبیله «دروز» تفرقه انداخته و دروزها را وادار کنندکه با آنها «همکاری » نمایند برای این منظورا کنون افراد قبایل «دروز»را در دهکده «جمال شمس » در شمال«قینطره» گردآورده‌اند .

علاوه براین در ماه سپتامبر گذشته سربازان اسرائیل‌مقدمات یك زیرسازی کشاورزی را در (بانیاس) فراهم میکنند .

اسرائیلی هاهم اکنون از یك زمین هفتاد و پنج هکتاری در این ناحیه‌بهره‌برداری میکنند و چند مرکز پرورش مرغ خانگی وزنبور عسل در آنجا بوجود آورده و خانه های ساخته شده دراین‌ناحیه نصب کرده‌اند.

«بانیاس » یك شهر کوچك عرب نشین سوریه‌است که در مرز اسرائیل وسوریه قراردارد معذلك مقامات اسرائیل‌اخیرا شایع کرده‌اند که‌این شهر جزو قلمرو آن کشوراست.

از مدتهاقبل برسر مالکیت‌اراضی این منطقه بین اسرائیل وسوریه اختلاف نظروجود داشت وسرانجام کمیسیون متارکه جنك آنجا را منطقه «بیطرف »اعلام کرد .

اکنون به‌نظر میرسد که‌مقامات اسرائیل میخواهنداین شهر رانیز مانند قسمت قدیمی اورشلیم بخاك خود ضمیمه کند.

از طرف دیگر فرمانده‌نظامی اسرائیل در ساحل غربی رودخانه اردن اعراب‌ساکن «بانیاس » را از دریافت هرگونه کمك مستقیم یا غیر مستقیم از طرف هر کشور عربی که باشد منع کرده‌است.

از اینجا نظر ژرف آلسوپ که در شماره ۱٤ نوامبر روزنامه نیویورك هرالد تریبون نوشته‌بود:

«اسرائیل بر خلاف آنچه که ادعا میکند طالب صلح یادست‌کم صلحی که منجر به‌پیوستن سرزمین های تازه‌ای بخاك آن‌کشور نشود نیست » تائید میشود .

از: افریقای جوان

انقلاب اداری چگونه باید بوجودآید ؟ (۷)

کاربی برنامه‌وبی‌هدف رادور بیاندازید

بحث روز گذشته ، به اینجا ختم شد که : «هر کسی میتواند کاری بنفع مردم و مملکت انجام دهد باید از انجام ان خود داری کند ». اینك اضافه‌میکنیم که در باره عبارت «بنفع مردم و مملکت» باید توجه خاص مبذول داشت .

کار کردن ، ولی کار بی‌برنامه و بی‌هدف انجام دادن پسیزی ارزش ندارد و شاید در بسیاری موارد زیان آن از کار نکردن نیز بیشتر باشد .

نظام اداری تازه‌ایکه باید درایران بوجوداید‌الزاما بایدبراین اساس‌استوار باشد که‌هرکس بداند هدف‌ازکاری که انجام میدهد چیست و برنامه رسیدن به هدف کدام است در آغاز بحث انقلاب اداری بطور اجمال به‌این نکته اشاره کردیم و بعلت اهمیت خاص موضوع‌در اینجا به‌تسریح جزئیات آن میپردازیم .

می‌بینیم گروهی کارمند درسازمانی بکار مشغول هستند آخر روز وقتی کار انها را ارزیابی نیم وبه‌نتیجه‌امید وار کننده‌ای‌میرسیم . علت این‌امر اینست که این عده به هدف کاری که انجام میدهند وارد نیستند و برای کارهای خود برنامه ندارند . متاسفانه دستگاه اداری ما نیز اگر بخواهد خیلی انسانی فکر کند روی کسانیکه بیشتر زحمت میکشند تکیه میکند نه روی کسانیکه کار آنها ثمره بهتری دارد .

این سیاست سبب میشودکه کارمند لحظاتی از وقت اداری خود را برای تشریح زحمات و فداکاریهای خود برای رئیس مربوطه صرف کند و سعی کند روزانه چندین بار با دلیل و بدون دلیل راه اطاق‌رئیس‌و مدیرکل ومقامات بالاتر را در پیش گیرد تا این فکر را درذهن آنها بیدار کند که او آدم زحمتکشی است حال نتیجه کار این‌آدم زحمتکش برای حال و آینده مملکت چه خواهد بود هیچکس در باره آن سوال نمیکند.

انقلاب اداری ما باید در درجه‌اول یك‌انقلاب فکری باشدو بعدبه مقررات سازمانی و هدفها و وظائف بپردازد . در اینصورت باید این نحوه تفکرورواج داده شود که کارها باید در حدمطلوب سرعت و دقت انجام شودو نظر دستگاه به نتیجه کار است نه اینکه کارمند چقدر خود را خسته میکند . بعکس باید نظمی بوجود آوریم که برای هرکار کمترین‌نیرو و پول صرف شود و بهترین نتیجه از آن بدست آید تا امکان‌پرداختن به کار های‌بعدی موجود باشد . باین ترتیب ما موفق خواهیم شد در پاره‌ای از کار ها از نیروی ماشین استفاده‌لازم را ببریم .

ما - آنچنانکه در بحث روزگذشته گفتیم - معتقدیم که باید نظام اداری کشور بر اساسی استوار گردد که اگر به کار کارمندی در هریك از ساعات شبانه روز احتیاج باشد او خود رابرای کار آماده کند . بدیهی است این‌فقط وقتی میسر است که کارمند احساس‌کند کارش برای مردم وبرای مملکت مفید است ودر عین حال اجرای آن‌امرضرورت و فوریت دارد . تقریبا کمتر پزشکی است که اگر هرساعت از شبانه روزدر خانه او را بزنند خودرابرای معالجه‌بیمار حاضر نکند . علت اینست که او احساس میکند با صرفنظر کردن از خواب و آسایش خود زندگی یکنفر را نجات می دهد . اگر این احساس‌نبود برای حق ویزیتی ٥۰ برابر آنچه به او میپردازند نیز حاضر به صرفنظر کردن از خواب واستراحت لازم خود نمیشد .بایدوضعی ایجاد کنیم که کارمند در هر مقامی احساس کند وجودش برای کشور مفید و ثمربخش است و از اینکه کاری‌انجام میدهد احساس غرور و افتخار کند .

خدا میداند از روز ایجاد سازمان های اداری جدید تاکنون چندصدمیلیون تومان پول بمصرف سیاه کردن کاغذ هائی رسیده که هیچ اثر وجودی برای مملکت جز رفتن به بایگانی را کدنداشته است واکنون نیز سالانه میلیونها تومان هزینه نگهداری همین اوراق میشود .

نظام اداری تازه ایران باید دشمن کاغذ بازی و سرگردان کردن مراجعه کننده باشد و بعکس باید به کارمند اختیار بدهد تا آنجا که ممکن است و به نظم کلی امور لطمه نمیزند کار ها را باتلفن و مذاکره مستقیم حل و فصل نماید . و بهر صورت هدف بهیچ روی غدای وسیله نگردد . امابعد ا زروشن شدن هدف ، مساله داشتن برنامه برای انجام کار ها مطرح است واقعا باید دانست برای‌انجام هر برنامه ضروری (زیرا برنامه غیر ضروری را اصولانباید بموقع اجرا گذاشت) ساده‌ترین و ارزانترین و سریعترین وسیله رسیدن به هدف کدام است و طبق برنامه کارها رایکی بعد ازدیگری انجام داد . تردید نیست که برای‌رسید ن به چنین‌مرحله‌ای به مدیران کاردان و لایق احتیاج بسیار خواهد بود اما میدانیم که این‌مدیران را باید از بین کارکنان فعلی و کارکنان آینده انتخاب نمود .وبایددستگاه اداری بریایه‌ای استوار گرددکه هیچ استعدادی از بین نرود بلکه بعکس استعداد ها شکوفان گردد تا از میان ده ها هزار کارمندی که با استقلال وظائف محوله را به دلگرمی انجام خواهند داد آنان که درخود لیاقت و شایستگی می بینند بتدریج وارد کار های مدیریت گردند که کادری بوجود آورند که بتواند نیاز کشور را در حال و آینده رفع نماید.

دراینجا لازم میدانیم این نکته را تاکید کنیم که‌اصول انقلاب ایران را شاهنشاه آریامهر طراحی و رهبری فرموده‌اند و این وظیفه دستگاه دولت است که هدفهای این انقلاب را تاآخرین مراحل‌منصور، بتحقق برساند. در دستگاه دولت همه ازبالاترین مقام تا پائینترین مقام باید در این راه مجاهدت نمایند . این نکته ر اتذکر دهیم که هرکس در انجام وظائف خود کوشا و مبتکر باشد آدم بزرگی است اگر چه در نظام تنوبی اداری ما ، مقام اداری پائینی داشته باشد .

دنباله بحث ما را در شماره آینده مطالعه خواهید نمود .

دکتر حبیب چینی

اشتراک

از : مسعود فقیه

مصاحبه !

من روحم ، تو جسمی ...
این جمله خطابیست از ویکتور هوگو شاعر و نویسنده نامدار فرانسه به بیسمارك صدراعظم آلمان بمناسبت هفتادمین سال تولد او...
دراین سخن حقیقتی نهفته‌است، حقیقتی که در همه قرون‌واعصار، همه کمابیش بدان معترف بودند وامروزنیزمسلم است که‌هنرمندان مظاهر روح جامعه هستندونمایشگر فرهنك ملت خود .
این مقدمه را بدان جهت‌عنوان کرده‌ام که خدای ناکرده ازطرح مطلبی که خواهد آمد ، این‌ظن‌یا بهتر بگویم‌این سوءظن پیش‌نیاید که من قصد اهانت بهنرمندان دارم ... قصد اهانت به کسانی‌که واقعا و صمیمانه به آنها احترام میگذارم ...
من چندین سال است که هم بمناسبت حرفه روزنامه‌نگاری و هم بجهت علقه خاصی که به تئاتر دارم با هنرمندان کشور خودمان از دور و نزدیك آشنا هستم .
خصائل نیکوئی که در این‌طبقه دیده‌ام و میشناسم ، در کمتر طبقات اجتماعی وجود دارد همچنین نقاط ضعفی را که کم‌و بیش در بینشان وجود دارد بخوبی میدانم این نقاط ضعف نمیتواند ارزش هنر را از بین ببرد و نباید هنر را بخاطر زشتی هائی که گمگاه در حاشیه آن دیده میشود محکوم کرد .
اما متاسفانه مخربینی که در همه شئون و طبقات جامعه ماوجود دارند در جامعه هنرمندان نیز هستند . کسانی که از بی‌هنری های خود شهرت میاندوزند و تجار هنر فروش موجب‌رونق کار آنها گردیده‌اند .
این جمعند که بر آتشها دامن میزنند و جامعه هنر را به بدنامی میکشانندوجون هیچ وسیله‌ممیزی دربین نیست‌وتجارت هنر نمیگذارد سره و ناسره از هم جدا شود. هنرمندان‌ماچوب این‌درهم‌ریختگی را میخورند .
در این‌آشفته بازار ناگهان‌معلم انشائی در یك مدرسه دخترانه ، شاگردان را مکلف میسازد که برای نوشتن انشاء بایکی از هنرمندان مصاحبه کنید ؟!
چند روز پیش بمن تلفن شد و مردی‌که‌کاملا معلوم بودبسختی عصبانی است این موضوع را بیان میکرد و میگفت خواهر کوچك‌من که در کلاس چهارم ریاضی یکی از دبیرستان های تهران درس میخواند ، امروز بمنزل‌آمده و میگوید موضوع انشاءمامصاحبه بایك هنرمند است، من‌هنرمند از کجا پیدا کنم ؟!
مخاطب من در تلفن بسیارسخن گفت که فشرده آن اینست که برای یك دختر جوان و حتی‌اولیاء او که هنرمندان‌رافقط ازآثارشان میشناسند و حتی تشخیص خوب‌و بد آنرا ندارند چگونه میسزاست که بسراغ کسی بروند که برای دختر جوان آموزنده باشدوخطری نیزاورا تهدید نکند ... اومیگفت وقتی که اولیاء مدرسه با پیش کشیدن موضوعی از دختران میخواهند که خارج‌ازمحیط‌مدرسه فعالیت فوق برنامه‌ای داشته‌باشند باید درحدودی باشد که ازنظارت اولیاء مدرسه خارج نگردد و در چنین موضوعی مسلما شاگرد از حیطه قدرت مسئولین دبیرستان بیرون خواهد بود . و اگر نتایج سوئی‌به‌بار آید ، آنوقت‌مسئولین، تن بقضا نخواهند داد و زیر بار گناه خود نخواهند رفت‌و هر نوع تقصیری را متوجه خود دانش‌آموز و خانواده او خواهند کرد.
این گفتگوی تلفنی‌مرا باندیشه برد که چرا مسئولین مدارس ما نمیخواهند کار خود را کما هو حقه انجام دهند و با تظاهرات پوچ وبی معنی میخواهند برای خودمقام مافوق بتراشند ، دبیرستانی که شاگردان میخواهد مصاحبه‌کردن را بیاموزد چرا مصاحبه با اساتید دانشگاه را طرح نمیکند و اصولا آیا دانش آموز کلاس چهارم ریاضی آنقدر در نوشتن پیشرفت کرده و آنقدر در مسائل عمومی تسلط یافته که قادر است باکسی مصاحبه کند ؟
این نیست‌جز آنکه قبول کنیم بنیان کار در مدارس ما بر تظاهرات پایه گرفته‌و مفهوم‌واقعی تدریس عوض شده است .
اگر سابقا به شاگردمیاموختند باین جهت بود که او را برای‌فردا آماده سازند ولی امروز شاگرد وسیله‌ای برای خود نمائی‌مسئولین مدارس شده است ،

۳۰۱۰

ازساعت ٦ تا ۷بعد از ظهر نظریات شمارا منعکس میکند

• دخمه

اغلب کارگرانی که در عکاسخانه ها خصوصا در تاریك خانه عکاسی کار می کنند بعلت کار زیاددرتاریکی و عدم استفاده از نورخورشید دچار امراض مختلف‌میشوند خوبست وزارت کار و امور اجتماعی ترتیبی بدهد تا این کارگران در روز های تعطیل بتوانند از دخمه ظهور عکس خارج شوند .

مهدی محمدی

• ضرر اشتباه

چندشب پیش از طرف اداره برق آمدند برق محل کار ما را در خیابان قزوین قطع کردند صبح آنروز وقتی به اداره برق رفتم تا دلیل قطع برق راپیرسم تازه ماموران متوجه شدند که‌برق‌تعمیرگاه بنده را که شماره پلاك۳۹۷ است بجای شماره پلاك۳۵۷ قطع کرده‌اند این اشتباه کلی بمن ضرر زده است ، خواهش میکنم در انجام این نوع کار ها دقت بیشتری بکار برند.

جهانگیر فرجی

• دبیر نداریم

با اینکه قریب دو ماه از سال تحصیلی می گذرد‌معهذا کلاس ششم طبیعی دبیرستان عظیمیه نه برنامه به‌شاگردان خود داده و نه دفتر حضور و غیاب دارد غیر از دبیر شیمی و فیزیك هم معلم دیگری ندارد .

حسن شربتی

• همانست

شرکت برق منطقه‌ای تهران درباره‌خاموشی برق کوچه‌مجلسی که درشماره ۱۲۴۲۹ در همین ستون چاپ شده بود اظهارمی‌دارد که نشانی و تلفن اعلام شده از طرف‌شاکی صحیح‌نبوده است میخواستم به‌مسئولان‌اداره برق یادآوری کنم برخلاف‌جواب ایشان که‌در تاریخ ۴٦ر۹ر۱ در ستون پاسخ به‌نامه های مردم‌در روزنامه اطلاعات درج شده بود برق‌کوچه مجلسی در نیمه اول آبانماه چندشب متوالی خاموش بوده‌ونشانی و شماره تلفن من هم همان است که گفتم .

شریفی

نامه‌های مردم

مشکل پرداخت بهای برق

الان مدت ۸ ماه است که‌اداره منطقه‌ای برق تهران قبض برق شماره اشتراك ۷۹۸۱۲ در خیابان سوم اسفند کوچه نصرت پلاك۱۱۰ را نیاورده است . چرامسئولان‌امر نمیخواهند قبول کنند که وقتی‌پول برق‌یاآب‌ویا تلفن‌زیاد شدپرداخت آن برای اشخاص‌پولدار هم‌مشکل میشود چه رسد بما که‌یك کارمند جزء هستیم .

لطفی آذر

کاریرآشتیان

با اینکه درایام تاجگذاری شاهنشاه آریامهر تلفن کاریر آشتیان طی تشریفاتی افتتاح گردید، معلوم نیست بچه علت وزارت‌پست وتلگراف ازبهره برداری آن خودداری مینماید .

جمعیت آشتیانیهای مقیم مرکز

چراغ راهنمائی

در چهار راه آرامگاه (تقاطع جاده قم و خیابان آرامگاه) بعلت نبودن چراغ راهنما روزی نیست که تصادفی روی ندهد ، ازاداره راهنمائی و رانندگی درخواست‌می شود که چراغ راهنما در این چهار راه نصب نماید .

کریمی

در اول خط پرمیکنند

اتوبوسهای خط ۱۵۵ کمربندی تماما در اول‌خط مسافر پر می کنند که جائی دیگربرای‌مسافرین بین راه باقی نمی ماند و ناگزیر این مسافرین بایستی لااقل نیم ساعت در انتظار سوار شدن‌باشند، دراین مورد روش مسئولین و سرپرستان این خط ،مورد انتقاداست زیراطوری عمل نمیکنند که مسافر بین راه هم بتواند از اتوبوس استفاده کند .

منوچهر مصلحی

هنر طلب از هنرمندان

بخاری مدارس

مقررات راباید در جهت مثبت وانجام خواسته های عمومی اجراکرد . در چند روز اخیر بعلت سردی هوای‌تهران استفاده از بخاری ضرورت پیدا کرده ودر اکثر جاها مورداستفاده قرار گرفته‌است ولی بخاریهای مدارس تهران وحتی دربعضی از شهرستانهای سردسیر کشور هنوز روشن نشده است ودانش آموزان‌بالاخص اطفال دبستانی از این بابت ناراحت هستند و بیماری گریب وسرما خوردگی ونظائرآن هر لحظه ممکن است آنان‌را تهدید کند. مقررات مسئولین امور مالی گذشته وزارت آموزش و پرورش روشن کردن بخاری‌راازروز ۱۵ آذر مجاز دانسته و خاموش کردن آنرانیز منوط به‌نفس کشیدن زمین درهنگامی‌که مژده بهار میرسد دانسته است. باید دانست که مقررات روح ندارد و مجریان قانون هستند که باداشتن حس بینائی وتفکر باید دراین قبیل موارد تصمیم بگیرند ، بخاری، پنکه، کولر نمیتواند تابع مقررات باشد . ازاین وسائل باید هنگامیکه ضرورت ایجاب میکند استفاده کرد. منطق‌وعقل حکم نمیکند که دانش آموز سرمارا تحمل کند تا اجازه روشن کردن بخاریها را بدهند. درچند روز اخیر بعضی از مدارس که‌برای روشن کردن‌بخاری ازاعتبار نفت استفاده نمیکنند بخاری ها راروشن کرده‌اند ولی مدارس دولتی نتوانسته‌اند این‌کار را انجام دهند.
بمسئولین مدارس باید دستور داده شود تاهر لحظه احساس سرما کردند بخاریها راروشن کنند ودر هرزمان هم که هواگرم شد بخاری هارا خاموش کنند مسلما آنها نیز با توجه باعتباری که در اختیاردارند در مواقع ضروری مبادرت باین کارخواهند کرد .

محسن فتحی

۱۳سال‌بحران

درست یکسال قبل که محافل اقتصادی اروپای غربی آخرین کارنامه‌سازمان‌همکاری‌های‌توسعه اقتصادی را منتشر میکردند ضمن گفتگوراجع بوضع اقتصادی‌انگلیس اظهار عقیده نمودند که بسیاری‌از قداماتیکه درسال گذشته(۱۹٦۵) ژرف نولتویلسون‌در زمینه‌های اقتصادی بعمل آمده نتایج مثبتی ببار آورده است باوجود این‌نکته شایان توجهی که عده‌ای ازکارشناسان‌اقتصادی‌پیش‌بینی‌میکردند ومیگفتند‌موازنه‌پرداختهای بریتانیا احتمالا تاقبل از سال ۱۹۷۰جامه عمل نخواهد پوشید و بطریق‌اولی پیروزیهای انگلستان‌در این زمینه تاپایان سال ۱۹٦٦ فوق‌العاده محدود خواهد بود. اقتصادیون‌با واقع‌بینی‌بدورنمای‌حکومت کارگری وباتوجه بمشکلات چندین ساله اخیر انگلستان که متناوبا با رکود های بزرك وپی‌درپی همراه بوده و بخصوص ضعفی که در صنایع مصرفی از قبیل اتومبیل، نساجی ،صنایع خانگی،ساختمانی، فولادوبالنتیجه افزایش بیکاری بوجود آمده خاطرنشان میساختند که میبایست راه‌چاره‌ای پیداشود وآن راه علاج باید بنحوی باشد که انگلیس بتواند هم‌آهنگ‌شد اقتصادی خودرا تسریع کندوهم بتواند پرداخت دیون خارجی‌کمر شکنی را که در جریان بحران اخیر به‌آن مبتلا شده چاره‌نماید. دیگر حکومت کارگری‌نمیتوانست بیشتر از این تامل تجارب تلخ ۱۳ سال بحران اخیر انگلیس‌را بدوش بکشد و بالاخره آنروزفرا رسیدو بریتانیابااقدامات فوق‌العاده احتیاط ،آمیز خود و باکاهش ارزش لیره استرلینك محافل اقتصادی را بوحشت انداخت،ولی درهر صورت این امکان برای‌آن بوجود آمده است، که بتوانددر اجرای هر برنامه‌ایکه بنحوی از انحاء پیرامون سرو سامان دادن بمشکلات اقتصادی کنونی باشد روی برقراری موازنه پرداختهای خارجی لااقل تاسال ۱۹۷۰حساب کند.

محمدعلی نجیبی

مسافر قاچاق

دوسه روز قبل خبری داشتیم راجع به‌مسافران قاچاق که ۹۹ نفر آنها هنگام فرار به‌کویت دستگیر شده بودند این یك رقم‌حساب شدهٔ بین‌المللی است که همیشه ۱۰درصد کالای قاچاق گیر ماموران میافتد شایددر مورد مسافران هم این رقم صادق باشد بهر حال به‌ترتیبی باید مساله قاچاق مسافر در مرز های جنوب کشور حل شود . برای‌حل مساله اول‌باید دید چرا مسافر قاچاق میشود لابد تابحال علل قضیه برای مسئولان امرروشن شده‌و من وارد بحث در علل آن نمیشوم همینقدر میدانم درلایحه قانون جدید گذرنامه فکری برای کاهش مسافران قاچاق شده است .باین ترتیب که‌اولا برای مسافران جنوب کشور ورفتو آمد آنها به جزایر خلیج‌فارس تسهیلاتی فراهم شده است ازجمله اینکه بجای گذرنامه برای اینگونه مسافران پروانه گذر صادر میگردد ثانیا واگذاری تعیین هزینه پروانه گذر به‌عهده وزارت کشوروتصویب هیئت‌وزیران است‌وگمان نمیکنم مخارج و هزینه پروانه گذر از۳۰۰ و۴۰۰ تومان بیشتر تعیین شود، همین کاهش هزینه گذرنامه از طریق پروانه گذرباعث میشود که مسافر قاچاق کم‌شود مخصوصا که‌برای مسافران‌قاچاق مجازات سخت‌تری در قانون جدید پیش‌بینی شده است .آنقدر که واقعا برای کسی صرف نخواهد کرد که بطورقاچاق ازمرکز کشور خارج شود. مساله دیگر جذب نیروی انسانی فعال‌در مملکت است‌که خود بنحو قابل توجهی ازفرار نیرو های انسانی به آنطرف‌مرز ها جلوگیری میکند اگر چه‌طریق اخیر یکندی پیش میرود ولی‌هرچه هست امیدبخش است .

داود- نوالفقاری

خوشحالی ازیك تاسف

بازار تهران که صادرات‌انگلستان صددرصد در آن انجام میگیرد، دد ابهام شدیدی غوطه‌ور است- هیچ‌کس‌نمیداند‌تنزل‌لیره‌استرلینك چه مبلغ ضرر به صادر کنندگان وارد آورده و یا چه مبلغ منفعت نصیب واردکنندگان نموده است صادرات ایران بانگلستان درچند سال اخیر دائما روبکاهش شدد. متقابلا واردات از انگلستان رو بافزایش است. این وضع که در اصل به ضررماست در این‌واقعه میتواند بنفع ماتمام شود. چون هرقدر آلودگی صادراتی ما کمتر وواردا‌تی ما اضافه‌تر باشد،بهمان اندازه نفع ما بیشتر خواهدبود .
آمار صادرات‌وواردات بهتر‌میتواند وضع‌را روشن‌کند. آخرین‌آماری که از صادرات وواردات ایران‌و انگلستان در دست‌است آمارچهار ماهه اول سال جاری میباشد .
بهمین جهت من مقایسه‌ها وابر اساس صادرات و واردات چهارماه اول سال قرار میدهم . در چهار ماه اول سال ۱۳۴٤ صادرات ما بانگلستان ۲٦۲ میلیون ریال‌بود، که بعد در سال گذشته به ۲۵۸ میلیون ریال ، ودر چهار ماهه اول سال جاری به ۱۸۳ میلیون ریال تقلیل یافته است. همانطوریکه‌از آمار استنباط میشود ،صادرات ما بانگلستان در حال سقوط‌است ومطمئنا باپیش‌آمد اخیر در چهار ماه آخر سال جاری سقوط‌مزبور شدیدتر وسریع‌تر خواهد شد.
همین آمار در مورد واردات از انگلستان نشان میدهد، که در چهار ماه اول سال ٤٤ بیش از ۱۰۹۷ میلیون ریال و در سال قبل ۳۰۷۹ میلیون ریال و امسال ۳۳۵٦ میلیون ریال بوده است.
در اینجا هم باید متذکر شوم‌که در چهار ماه آخر سال جاری‌قطعا میزان واردات باسرعتی بیشتر افزایش پیدا خواهد کرد. زیرا تنزل لیره‌استرلینك موجب‌ارزانی کالای انگلیسی شده است.در مورد واردات باید توجه‌داشت که تجار معمولا قسمتی از پول رابعداز وارد شدن کالا و گاهی باقساط می‌پردازند و حالا از همین محل‌از هر لیره ۳۰ ریال منفعت برده‌اند واگر این وارد کنندگان ، همان صادر کنندگان باشند باید گفت اگر نفعی نبرده باشند ،ضرری‌هم نکرده‌اند بهر صورت باید عرض کنم: کمی‌صادرات‌وزیادی واردات ازانگلیس یعنی چیزیکه تاکنون باعث تاسف ما بود در این واقعه موجب خوشحالی ما شده است!!

علی باستانی

آگهی دعوت برای استخدام یکنفرروانشناس

شهربانی کل کشور بدینوسیله در پیرو آگهی قبلی ازآقای فرهاد سبکتکین فرزند عبدالحسین دارنده شناسنامه شماره۶۶۳ که بموجب اعلام مدیریت کل آموزش و انتخاب سازمان امور اداری و استخدامی کشور در نتیجه امتحان و مسابقه ورودی مربوطه باستخدام یکنفر لیسانسیه روانشناس‌وعلوم تربیتی‌جهت زندان شهربانی اصفهان بعنوان‌نفراصل‌معرفی‌شده دعوت‌مینماید چنانچه مایل باستخدام میباشند حداکثر ظرف ۱۵ روز از تاریخ انتشار آخرین آگهی بامدارك لازم باداره کارگزینی شهربانی مراجعه تاترتیب استخدام شما داده شود در غیر اینصورت از نفرات‌ذخیره بعدی به‌ترتیب آقای‌محمد اسمعیل ادیبی فردوخانم کبری عطارنژاد استفاده خواهدشد .

آگهی بصاحبان چاههای عمیق و نیمه عمیق کرج

بدینوسیله باطلاع صاحبان چاههای عمیق ونیمه‌عمیق واقع در محدوده کرج ـ شهریار ـ ساوجبلاغ اشتهاردوغاروفشاپویه‌محدود بحدود اربعه زیر :
شمالا ـ ارتفاعات البرز ـ غربا مسیر رودخانه کردان ـ شرقا مسیر رودخانه کن تاتقاطع جاده تهران ـ قم جنوبا مسیررودخانه شور و ارتفاعات سیاه‌کوه وبیدگنه و حصارساتی و پرندك ورباط کریم میرساند .
بمنظور صیانت چاههای عمیق ونیمه‌عمیق واقع در محدوده مشروحه در فوق از صاحبان چاههای مزبور درخواست میشود که حداکثر تاتاریخ ۴٦ر۱۱ر۱ بامراجعه باکیپ ادامه مطالعات و کنترل منابع آب‌زیرزمینی کرج‌واقع‌درخیابان دانشکده کشاورزی جنب بانك سپه نسبت به ثبت موقعیت و مشخصات چاه خود در دفاتر و نقشه‌های مربوطه دراکیپ اقدام نمایند .
بدیهی است باانقضاء مدت مزبور و عدم اقدام صاحبان چاهها در صورتیکه طبق مقررات در بهره‌برداری از چاههای مربوطه ایجاد اشکالی گردد مسئولیتی متوجه این وزارت نخواهد بود.

وزارت آب‌وبرق

الف ۸۳۵۵ — ۱ـ۳ — آ ـ ۴۱۱۰٦

آگهی مناقصه شماره ۴٦ر۱۸

شرکت سهامی تلفن ایران

شرکت سهامی تلفن ایران ۲۸۰ تخته چادر برزنتی بابعادمشخص شده از نوع مرغوب طبق نمونه یا مشخصات پیوست‌شرایط‌عمومی مناقصه تحویل تهران انبار شرکت سهامی تلفن ایران واقع در خیابان آرامگاه سرپل‌راه‌آهن از طریق مناقصه خریداری‌مینماید.
داوطلبان شرکت در مناقصه باید باداره تدارکات شرکت سهامی تلفن ایران واقع‌در خیابان شاه کوچه لاله مراجعه واوراق شرایط معامله ونمونه قرارداد و مشخصات رادریافت و بارعایت کامل مندرجات اوراق مزبور امضاء نموده همراه پیشنهادهای‌خود برابر مقررات تاآخر وقت اداری روز شنبه ۲۵ آذرماه ۴٦ باداره دفتر کل شرکت سهامی تلفن ایران نشانی بالا تسلیم و رسید دریافت نمایند .
پیشنهادهای واصله در ساعت نه‌صبح روز یکشنبه ۲٦ آذرماه ۴٦ باز و قرائت خواهد شد .
حضور پیشنهاددهندگان ویا نماینده مجاز آنها در کمیسیون مناقصه آزاد است . الف ۳۵۳ ۸

آ ـ ۴۱۱۱۳ — ۱ـ۲ — شرکت سهامی تلفن ایران

آگهی استخدام متخصص

بانك رهنی ایران بچندنفر متخصص دررشته‌های اقتصاد ـ بانکداری و آمار که ارزش تحصیلات آنها حداقل معادل لیسانس باشد نیازمند است وواجدین شرایط راکه بطریق مسابقه انتخاب خواهند شد باحقوق مکفی‌استخدام مینماید.

شرایط کلی استخدام

۱ـ حداکثر سن ۳۵ سال
۲ـ صحت مزاج بگواهی بهداری بانکها
۳ـ برك خاتمه خدمت سربازی ویابرك معافی
٤ـ آشنائی کامل بزبان انگلیسی یافرانسه
۵ـ داوطلبان میتوانند تاآخر روز پانزدهم آذرماه ۱۳۴٦ تقاضای خودشان را باداره کارگزینی این بانك تسلیم نمایند .

الف ۲۳۵ ۸ — آ ـ ۴۰۵۰۸ — ۱ـ۳

آگهی مزایده

بانك ملی ایران ششدانك عرصه و اعیانی یکباب خانه پلاك شماره ۷۰۲ر۳ بمساحت ۲۵۵ متر مربع واقع در خیابان لاله‌زار کوچه تماشاخانه دهقان را از طریق مزایده بفروش میرساند .
طالبین میتوانند برای بازدید ملك مزبور و اطلاع از شرایط مزایده به اداره ساختمان این بانك واقع‌درخیابان سعدی جنوبی نبش کوچه ممتاز مراجعه‌ودرصورت تمایل با دریافت برك‌شرایط مزایده معادل ۵٪ بهای پیشنهادی اسناد خزانه پیوست پیشنهاد خود نمایند .
پیشنهادات در ساعت ۱۰ صبح روز ۲٦ آذرماه ۱۳۴٦ باز و قرائت خواهدشد.
به پیشنهادات فاقد سپرده ومشروط و مبهم ترتیب اثر داده نخواهد شد . الف ۸۳۱٦

۳ـ۱ — آ ـ ۴۰۸۸۸ — بانك ملی ایران

آگهی دعوت برای استخدام یکنفرروانشناس

شهربانی کل کشور بدینوسیله در پیرو آگهی قبلی ازآقای فرهاد سبکتکین فرزند عبدالحسین دارنده شناسنامه شماره۶۶۳ که بموجب اعلام مدیریت کل آموزش و انتخاب سازمان امور اداری و استخدامی کشور در نتیجه امتحان و مسابقه ورودی مربوطه باستخدام یکنفر لیسانسیه روانشناس‌وعلوم تربیتی‌جهت زندان شهربانی اصفهان بعنوان‌نفراصل‌معرفی‌شده دعوت‌مینماید چنانچه مایل باستخدام میباشند حداکثر ظرف ۱۵ روز از تاریخ انتشار آخرین آگهی بامدارك لازم باداره کارگزینی شهربانی مراجعه تاترتیب استخدام شما داده شود در غیر اینصورت از نفرات‌ذخیره بعدی به‌ترتیب آقای‌محمد اسمعیل ادیبی فردوخانم کبری عطارنژاد استفاده خواهدشد .

آگهی بصاحبان چاههای عمیق و نیمه عمیق کرج

بدینوسیله باطلاع صاحبان چاههای عمیق ونیمه‌عمیق واقع در محدوده کرج ـ شهریار ـ ساوجبلاغ اشتهاردوغاروفشاپویه‌محدود بحدود اربعه زیر :
شمالا ـ ارتفاعات البرز ـ غربا مسیر رودخانه کردان ـ شرقا مسیر رودخانه کن تاتقاطع جاده تهران ـ قم جنوبا مسیررودخانه شور و ارتفاعات سیاه‌کوه وبیدگنه و حصارساتی و پرندك ورباط کریم میرساند .
بمنظور صیانت چاههای عمیق ونیمه‌عمیق واقع در محدوده مشروحه در فوق از صاحبان چاههای مزبور درخواست میشود که حداکثر تاتاریخ ۴٦ر۱۱ر۱ بامراجعه باکیپ ادامه مطالعات و کنترل منابع آب‌زیرزمینی کرج‌واقع‌درخیابان دانشکده کشاورزی جنب بانك سپه نسبت به ثبت موقعیت و مشخصات چاه خود در دفاتر و نقشه‌های مربوطه دراکیپ اقدام نمایند .
بدیهی است باانقضاء مدت مزبور و عدم اقدام صاحبان چاهها در صورتیکه طبق مقررات در بهره‌برداری از چاههای مربوطه ایجاد اشکالی گردد مسئولیتی متوجه این وزارت نخواهد بود.

وزارت آب‌وبرق

الف ۸۳۵۵ — ۱ـ۳ — آ ـ ۴۱۱۰٦

آگهی مناقصه شماره ۴٦ر۱۸

شرکت سهامی تلفن ایران

شرکت سهامی تلفن ایران ۲۸۰ تخته چادر برزنتی بابعادمشخص شده از نوع مرغوب طبق نمونه یا مشخصات پیوست‌شرایط‌عمومی مناقصه تحویل تهران انبار شرکت سهامی تلفن ایران واقع در خیابان شاه آرامگاه سرپل‌راه‌آهن از طریق مناقصه خریداری‌مینماید.
داوطلبان شرکت در مناقصه باید باداره تدارکات شرکت سهامی تلفن ایران واقع‌در خیابان شاه کوچه لاله مراجعه واوراق شرایط معامله ونمونه قرارداد و مشخصات رادریافت و بارعایت کامل مندرجات اوراق مزبور امضاء نموده همراه پیشنهادهای‌خود برابر مقررات تاآخر وقت اداری روز شنبه ۲۵ آذرماه ۴٦ باداره دفتر کل شرکت سهامی تلفن ایران نشانی بالا تسلیم و رسید دریافت نمایند .
پیشنهادهای واصله در ساعت نه‌صبح روز یکشنبه ۲٦ آذرماه ۴٦ باز و قرائت خواهد شد .
حضور پیشنهاددهندگان ویا نماینده مجاز آنها در کمیسیون مناقصه آزاد است . الف ۳۵۳ ۸

آ ـ ۴۱۱۱۳ — ۱ـ۲ — شرکت سهامی تلفن ایران

در پیشگاه مبارك

علیاحضرت فرح پهلوی شهبانوی ایران

نمایشنامه کمدی

«کرك‌مسیو» اثر مارسل متیوا

درساعت ۹بعداز ظهر دوشنبه ٦ آذرماه ۱۳۴٦ درتالار دبیرستان رازی
توسط هنرمندان ایرانی و فرانسوی
گروه هنری «مانتوآرلوکن»
بزبان فرانسه به‌نفع جمعیت خیریه فرح پهلوی اجراء میگردد
اجرای این نمایشنامه بطور عادی در روزهای ۷ـ۸و۹ آذر ازساعت ۹ ادامه خواهد داشت .
محل تهیه کارت برای ششم آذر منحصرا دبیرستان رازی ـ جاده پهلوی شماره ۵۵۹ (تلفن ۴۵ـ۶۲۶۹۴۴)
محل تهیه کارت برای روزهای دیگر ـ آژانس‌فنیسیا خیابان ثریا شماره ۲۰۵ (تلفنهای۴۸۸۷۲و۶۹۱۹۴)
دبیرستان رازی
برای ششم آذر ـ لباس تیره

۱ـ ۲ — آ ـ ۲۱۶۰۷

کارخانجات کاشی وسرامیك سعدی

بانی تحول صنعت کاشی سازی درایران تقدیم میکند.

هاك

سری فیلمهای جالب تلویزیونی محصول سال ۱۹۶۷ آمریکا که درسراسردنیا با استقبال بی‌نظیرمردم جهان روبروگردیده‌است.

همه‌هفته روزهای جمعه ساعت ۹½ الی ۱۰½ ازتلویزیون ایران کانال ۳ نمایش داده میشود .

شما با دیدن این فیلم جالب وهیجان انگیز تلویزیونی که از روز جمعه سوم آذرماه از تلویزیون ایران پخش خواهد گردید، دعوت مینمائیم

کارخانجات کاشی وسرامیك سعدی

تفسیر اقتصادی روز

پناهگاه امن

اکنون ایران بصورت پناهگاه امنی برای سرمایه‌های داخلی و خارجی درآمده است واین دمر ناشی از ثبات سیاسی و اقتصادی کشوراست که اولی از سال ۳۲ و دومی بخصوص از بعد از ششم بهمن سال ۴۱ به تحقق پیوسته‌است نه فقط سرمایه گذاران داخلی رغبت بیشتری به سرمایه‌گذاری ابراز میدارند بلکه سرمایه های خارجی نیز بتدریج نقش مهمتری درفعالیت های اقتصادی کشور بعهده می گیرد . وجودهیاتهای اقتصادی مختلفی که دائما به ایران می آیند و میروند نشانه اینست که سرمایه گذاری درایران بعنوان یکی از برنامه های مطمئن برای سرمایه‌گذاران خارجی مطرح است .

تردید نیست که بدون وجود ثبات سیاسی هر قدر فعالیتی ثمربخش و سود آور باشد سرمایه گذار - بخصوص سرمایه گذار خارجی رغبتی به سرمایه گذاری نشان نمی دهد . و اگر ثبات سیاسی موجود باشد ولی ثبات اقتصادی وجود نداشته باشد عدم اطمینان به سود آور بودن سرمایه - گذاری سبب خواهد شد که سرمایه گذاری انجام نشود. اکنون از نظر اصولی هردو شرائط جمع است یعنی ثبات سیاسی واقتصادی وجوددارد و بهمین جهت دسته دسته سرمایه گذاران خارجی - بازرگانان -صاحبان صنایع نمایندگان اقتصادی وبازرگانی دولت‌های مختلف به ایران میایند و مایلند از این پناهگاه امنی که برای سرمایه گذاری ایجاد شده استفاده نمایند .

دولت و وزارت اقتصاد نیز در هدایت مذاکرات به‌وضعی که حداکثر استفاده ازامکانات مساعد بعمل آید کوشش میکنند ، دراین میان وظیفه بانک های سرمایه گذاری و سرمایه گذاران داخلی است که طرحهای سرمایه گذاری مشترك قابل قبولی تهیه و ارائه نمایند و امکانات بالقوه را به امکانات بالفعل تبدیل نمایند و از فرصت استفاده کنند .

تردید نیست برای کشوری مثل ایران که در آستانه صنعتی شدن قرارداردطرحهای فراوانی وجود دارد که‌میتوان روی آنها سرمایه گذاری مشترك انجام داد ولی اگر بخواهیم از امکاناتی که‌دائما ایجاد میشود واقعا استفاده نمائیم خودمان باید طرحهای مشترك تهیه و به سرمایه - گذاران احتمالی - پیشنهاد نمائیم وبهترین راه‌جلب اطمینان طرحهای خارجی اینست که این طرحها توسط صاحبان صنایع و سرمایه گذاران ایرانی ارائه گردد - زیرادر طرحهای بزرك و مملکتی‌دولت راسا اقدام میکند که‌میتوان طرحهای ذوب‌آهن،پتروشیمی، آلمونیوم ، لوله سازی،ماشین سازی ، سد سازی و نظائر آنرا تذکر داد ولی در قسمت خصوصی زمینه فعالیت‌بسیار وسیع‌ومتنوع‌است وخوشبختانه قوانین مقرراتی هم که در این مورد وجود دارددر جهت حمایت از سرمایه گذاری مشترك میباشد .

دکتر حبیب چینی

هجوم برای خرید طلا در بورس پاریس نشان میدهد:

لیره ودلار بامشکلات تازه‌ای مواجه خواهندشد

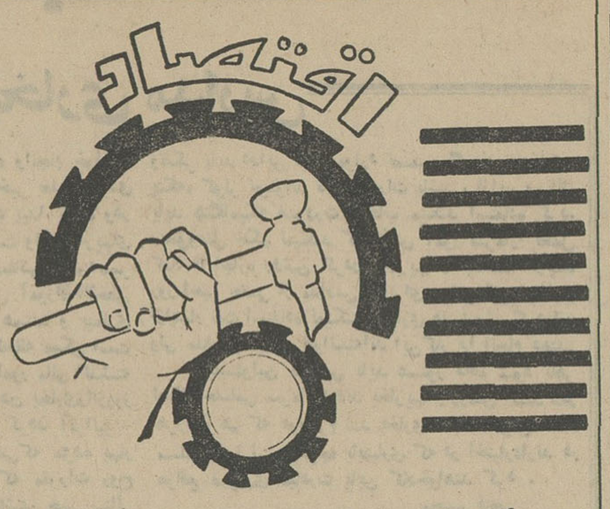

* دولت فرانسه قیمت طلارا بالا برد
* خرید طلا در فرانسه به سه برابر مواقع عادی افزایش یافته
* هرکیلوطلا ده فرانك‌ترقی کرد

خریداران طلادربازار پاریس بعداز اعلان کاهش بهای لیره بطور محسوسی افزایش یافته است .

این وضع‌نشان میدهد که احتمالا لیره تحت فشار قرار گیردو دلار نیز بامشکلاتی روبرو گردد. در این میان پشتیبانی مقامات فرانسه در تقویت وافزایش قیمت طلاموثر بوده‌است .

واسطه‌های معاملات‌طلادربازارپاریس پیش بینی میکردند رقم معاملات طلا از دیروز و امروز از روزهای قبل زیادتر خواهدشد و بتنهائی‌روز دوشنبه گذشته بیست میلیون تومان طلا در بازار پاریس‌مورد خرید و فروش قرار گرفته است و این مقدار معامله حدود سه‌برابر دادوستد های طلا در روزهای‌عادی می باشد .

همچنین نرخ سهام معادن طلانیز ترقی کرد .

طی روزهای دوشنبه وسه‌شنبه‌طلا درهر کیلو گرم ده‌فرانك‌درفرانسه افزایش‌یافته است .

نرخ سکه‌های طلانیز ترقی داشت بطوریکه‌یك ناپلئونی‌ازپنجاه فرانك وهشتاد سانتیم به ۵۲ فرانك‌و ده سانتیم بالارفته است.

سکه های طلای عقاب‌نشان که‌روز دوشنبه ۲۴۴ فرانك چهل سانتیم معامله میشده امرور به ۲۴۷فرانك وهشتادسانتیم معامله شد .

شایعه وارد شدن فشار تازه‌ای به لیره و مواجه شدن دلار بامشکلات جدید در فرانسه حائز اهمیت‌بسیار است زیرا شایعه تنزل لیره نیز نخستین بار در جراید پاریس‌انتشار یافت و حتی هنگامی‌که نماینده انگلستان در بازار مشترك این شایعه را تکذیب میکرد بورس پاریس به تنزل لیره اعتقاد داشت‌و فردای همانروز لیره سقوط کرد.

هیأت اقتصادی ۳۰ نفری ایتالیا بایران میآید

هیات اقتصادی و بازرگانی ایتالیا مرکب از سی نفر از نمایندگان انستیتوی تجارت خارجی وصاحبان صنایع و بازرگانان این کشورروز ۷ آذرماه بتهران وارد خواهد شد. این هیات طی دو هفته اقامت خود در ایران در باره توسعه مناسبات اقتصادی و بازرگانی بین ایران و ایتالیا مذاکراتی انجام خواهدداد واز موسسات صنعتی و تولیدی کشور و برنامه های عمرانی بازدید بعمل خواهد آورد . ریاست هیات اقتصادی و بازرگانی ایتالیا رایکی ز اعضای پارلمان ایتالیا بعهده دارد .

هیات‌ایتالیائی در جلسات متعددی که در اتاق بازرگانی‌تهران‌تشکیل خواهد شد.بابازرگانان‌صادر کننده ووارد کننده ایران آشنا خواهد شد ازآنجا که هیات مزبوراظهار علاقه کرده‌است‌بانمایندگان وزارت اقتصاد ، سازمان برنامه وزارت‌آب وبرق و وزارت کشاورزی‌نیز ملاقات نماید می توان پیش بینی کرد مذاکراتی درباره شرکت موسسات ایتالیائی در برنامه های عمرانی کشور انجام گیرد .

وام کشاورزی

* ۱۸۵۱ میلیون ریال وام برای انجام امور فصلی

بانك کشاورزی ایران طی هفت ماهه امسال جمعا ۱۸۵۱ میلیون ریال جهت مصارف جاری و فصلی به کشاورزان وام پرداخت کرد.

از مجموع وامهای پرداختی ۹۶۸ میلیون ریال برای امور آبیاری ، ۲۷۱ میلیون ریال برای‌اموربا‌غداری ۱۸۱ میلیون ریال برای عمران روستائی و ۴۳۱ میلیون ریال‌جهت دامداری ، دامپروری وپرورش‌طیور اختصاص یافته است .

دربرنامه چهارم

سطح زیر کشت آبی به ۴ میلیون هکتار میرسد

امروز کسب اطلاع شد که در برنامه چهارم عمرانی کشور سطح کشت آبی براثر بهره برداری‌از سد ها و توسعه سطح کشت‌حدود یك میلیون هکتار افزایش‌خواهد یافت و بمقدار چهار میلیون هکتار بالغ‌خواهد شد .

در حال حاضر زمین های زیر کشت درایران فقط ۱۳ در صداز کل مساحت کشور را تشکیل میدهد و بالغ بر ۲۱ میلیون هکتار است . غیر از این ۲۱ میلیون هکتار درحدود ۶ میلیون هکتار جنگل‌و در حدود ۵۵ میلیون‌هکتار مرتع در ایران وجود دارد .

از ۲۱ میلیون هکتار زمین‌قابل کشت ۶٫۸ میلیون هکتار آبی و دیمی زیر زراعت های سالانه‌هست و فقط ۳ میلیون هکتار آبی وبقیه دیمی است ، بعلاوه ۱۴٫۲ میلیون هکتار از زمین ها زیر آیش‌است.

و از این مقدار نیز فقط ۵میلیون هکتار بابرنامه آیش‌است .درسال ۱۳۲۰ کشت آبی کشاورزی فقط شامل دو میلیون هکتار میشد در حالیکه در حال حاضر بیش ازسه میلیون هکتار کشت آبی وجود دارد و این رقم در طی برنامه‌چهارم بحدود چهار میلیون هکتار خواهد رسید .

بازار تهران

افزایش مظنه مس

قیمت مس دربازار تهران هر کیلو ۵ الی ۱۰ ریال افزایش‌یافت بطوریکه مس داخله هرکیلو به ۱۴۰ الی ۱۵۰ ریال و مس‌خارجه هرکیلو به ۱۶۰ الی ۱۷۰ ریال رسید . بالارفتن بهای مس‌دربازار تهران ناشی از افزایش قیمت مس بعلت کمبود زمینه در بورسهای جهان است‌که هر تن ۱۰۰ دلار افزایش یافته است . یك تاجر عمده فروش امروز اظهار داشت ظرف هفته‌گذشته بهای مس ازهر تن بین ۱۴٫۰۰۰ و ۱۴٫۵۰۰دلار به ۱۵٫۰۰۰ الی ۱۵٫۵۰۰ دلار رسیده است و بهمین جهت مصرف مس خارجه بطور محسوسی کاهش یافته است .

بهای سایر انواع مس در بازار تهران بشرح ذیل بود .

مفتول مسی کیلوئی ۱۳۰ الی ۱۳۵ ریال ، مس تخته خارجه ۱۲۰×۱۲۰هرکیلو ۱۶۰ الی ۱۷۰ ریال ، مس داخله هرکیلو ۱۴۰ الی ۱۵۰ ریال ، مس قراضه هر کیلو بین ۸۲ الی ۸۴ ریال .

اقتصاد جهان

عراق از تنزل لیره زیان‌ندید

دکتر منعم سیدعلی عضو هیات عالی شرکت نفت عراق روزگذشته اعلام کردکه‌تنزل نرخ‌لیره استرلینك به‌بازرگانی عراق و واحد پول این کشور هیچگونه اثری نخواهدداشت زیرا عراق پس‌از حمله اسرائیل به اعراب باانگلستان‌رابطه اقتصادی‌ندارد.

اسرائیل مواد غذائی باردن صادر میکند

آسوشیتدپرس - بنابگزارش‌منابع رسمی از اورشلیم اسرائیل طبق یك قرارداد غیررسمی مواد خوراکی‌باردن صادر میکند . اخیرا پانصد هزار تخم مرغ از اسرائیل باردن صادر شده و هردانه دوسنت فروخته شده است . هرروز هفتاد تن موز باردن فروخته میشود .

هیئت نمایندگی ایران در سمپوزیوم بین‌المللی صنعتی شدن شرکت‌مینماید

سمپوزیوم بین‌المللی صنعتی شدن از روز ۸ آذرماه جاری بمدت یك هفته در آتن تشکیل میشود . در این سمپوزیوم که اکثر کشور های جهان در آن شرکت میکنند یك هیات بیست نفری از بانکهای صنعتی و سازمان های دولتی ایران شرکت مینماید . برنامه سمپوزیوم بررسی طرحهای صنعتی‌شدن کشور های در حال توسعه و کمك به توسعه‌صنعتی این کشور هامیباشد

بورسهای عمده جهان

* نقره

لندن -امروز در بورس فلزات گرانبهای لندن نقره هر سی گرم ۲۰۲ تا ۲۰۵ پنس معامله شد .

* سهام

نیویورك -بازار سهام نیویورك‌پس از کاهش لیره روز سه‌شنبه‌فعالیت خوبی داشت ونرخ سهام هواپیمائی لاستیك سازی ، فولاد و شرکت های بیمه تاحدودی ترقی داشت .در معاملات سهام از هربیست نفر خریدار یکنفر زیان میکرد .

* تنزل بورس سهام درلندن

لندن -دربازار سهام لندن معاملات باکندی صورت گرفت‌و مظنه ها مختصری تنزل داشت . انواع‌سهام صنعتی که دیروز خریدارنداشت امروز رونق پیداکرد . شا خص فاینانشال تایمز در آغاز فعالیت بازار هفت صدم ترقی میداد اماتا ظهر ترقی به تنزل گرائید .

نرخ سهام معادن طلا نامنظم بود سهام معادن فلزات استرالیا ترقی داشت لیکن بازار مس متزلزل بود

* مظنه طلادربازار ترقی کرد

ظرف چندروز اخیر مسکوکات پهلوی طلا ۱۵الی ۲۰ ریال‌افزایش یافت

علت افزایش بهای مسکوکات‌طلا ناشی از کم شدن زمینه وکثرت متقاضی است . پائین آمدن ارزش لیره تاحدی در بالا رفتن قیمت طلا در ایران موثر بود . بنحویکه‌ظرف سه و چهار روز اخیر شمش طلادر بازار کمیاب شده و قیمت آن هم کمی افزایش یافته و هر مثقال به ۴۳۵ ریال رسیده است .

بهای انواع مسکوکات در بازار تهران بشرح زیر است .

پهلوی طلا ۷۵۰ ریال ، نیم‌پهلوی ۳۹۵ ریال ، ربع پهلوی ۲۰۰ریال بهای‌انواع‌مسکوکات طلارویهمرفته نسبت به اول‌آذرماه سال گذشته به‌ترتیب پهلوی ، نیم پهلوی و ربع پهلوی ۳۵ ،۳۰، ۲۰ ریال گرانتر است .

* شکر

پاریس -مظنه شکر در بازار پاریس امروز بشرح زیر بود :

با وعده ماه مارس ۲۷۸ فرانك

با وعده ماه مه ۲۹۶ فرانك هر تن

با وعده ماه ژوئیه ۳۰۵ فرانك هر تن

با وعده ماه سپتامبر ۳۲۰ فرانك هر تن

با وعده ماه نوامبر ۳۲۵ فرانك هر تن

قابل توجه کارخانجات ووارد کنندگان محترم

RTB

انواع بهترین ورق‌های **روغنی، سیاه ، گالوانیزه ، حلب** وغیره ازگروه کارخانجات معظم آر. تی. بی انگلستان بایکصد سال سابقه ومجهز به آخرین سیستم تولید واولین کوره‌عظیم (ROTOR) رتور انگلستان و (CONVERTORS) کنورترز (ال . د) ودستگاه‌های کنترل نوع جنس

متمنی است برای کسب‌اطلاعات‌فنی بیشتر در مورد نحوه استفاده ونوع‌جنس به تلفنهای ۲۰۴۸۴ - ۲۹۲۵۸- ۲۶۵۱۰ **شرکت بازرگانی اورنك** واقع در سرای سینا خیابان بوذرجمهری مراجعه ومکاتبه فرمائید.

RICHARD THOMAS & BALDWINS LIMITED
Britain's most advanced steelmakers
(steel. tinplate and sheet manufacturers)

بازرگانان محترم ایران

دفتر تجارتی و صادراتی آزاد در آلمان برای قبول هر گونه سفارشات و اطلاعات تجاری دایر و چنانچه علاقمند بکسب اطلاعات و تهیه و ارسال کالای مورد نظر خود باشند بنشانی زیر مکاتبه و در مدت کوتاهی اطلاعات مورد نیاز خود را بدست آورید .

Liberty Export G.M.B.H.
46. Dortmund (W. Germany)
Schwanewall 26.
Tel. 529043

۱-۴ آ-۲۳۸۷۹

اطلاعیه جهت آقایان بازرگانان

تنزل نرخ لیره انگلیسی

بدینوسیله باستحضارآقایان میرساند که اعضای کنفرانس کشتیرانی اروپا و خاورمیانه و همچنین اعضای کنفرانس کشتیرانی مدیترانه‌وخاورمیانه بمنظور حفظ‌سطح نرخهای تعرفه خودکه برحسب‌لیره انگلیسی‌میباشداجبارا ۱۶٫۶۷ درصد بتمام نرخهای‌کرایه دریائی‌محمولات‌وارداتی وصادراتی اضافه نموده‌اند . این افزایش نرخ بکشتیهائی که ازتاریخ ۲۰ نوامبر ۱۹۶۷ (۲۹٫۸٫۱۳۴۶) از بنادر مختلف شروع ببارگیری نموده‌اند تعلق میگیرد.

بعلت تنزل ارزش لیره انگلیسی گرفته شده وخارج‌ازحیطه اعضای کنفرانس کشتیرانی ازاخذ چنین تصمیمی که قدرت آنها بوده‌است متاسفند.

خط کشتیرانی هانزا نمایندگی تهران

ده نفر حسابدار مجرب

کارخانجات ایران ناسیونال ده‌نفر حسابدار مجرب را که‌حداقل دارای پنج سال سابقه کاردر حسابداری بازرگانی باشند از طریق مصاحبه و آزمایش برای تمام وقت استخدام‌می‌نماید :

تحصیلات فوق دیپلم و تسلط به یکی از زبانهای خارجی شرط‌تقدم خواهد بود .

واجدین شرایط حداکثر تاآخر روز ۲٫۹٫۴۶ بادر دست داشتن‌مدارك جهت تکمیل پرسشنامه به کارگزینی کارخانه واقع در کیلومتر ۱۸ جاده کرج مراجعه فرمایند .

۱-۲ آ-۴۰۸۷۶

شرکت پی . ام . تی
ویژه شمال
ان خیابان میرکب
تلفن مرکز ۳۲۶۷۸ ۳۰۵۱۵۴ شعبه ۳۹۴۲۹

تدریس خصوصی

انگلیسی خصوصی-۶۲۹۵۱۷
آ- ۲۵۶۶

ماهی سی تومان
زبان انگلیسی و آلمانی با تضمین موفقیت تلفن ۴۹۴۹۴

دروس ریاضی ششم ریاضی
دایاد میدهیم تلفون ۷۸۱۷۷۶
۱-۰ ۱ آ-۲۴۱۰۷

انگلیسی توسط بانوی انگلیسی
پهلوی تلفنهای ۴۷۱۴۱و ۴۲۰۸۶

آلمانی را تحت نظر بانوی آلمانی
مسلط بزبان فارسی‌دوماهه کنترانی فرا گیرید تلفن ۳۵۰۴۰

انگلیسی را نزد استاد مسلم آن یاد گیرید تلفن ۶۴۳۶۲

بدوشیزه یابانوئی
آشنابه زبان انگلیسی بعداز ظهرها جهت کار دریك مطب احتیاج است تلفن ۶۳۲۸۴۱
۱-۲ آ-۲۸۱۸

گم شده

دانشنامه موقت اینجانب‌مفقود شده است ازیابنده تقاضا میشود به‌تلفن ۶۶۲۲۲ اطلاع دهند فیروز طالب‌بگی
۱-۳ آ-۲۸۲۳

مدرك لیسانس موقت
رشته زمین شناسی دانشکده علوم‌سال ۳۸-۱۳۳۷ اینجانبه عفت غفوری مفقود شده از جوینده خواهشمند است به آدرس وزارت آب‌وبرق اداره کل‌منابع آب اطلاع دهد عفت غفوری
۱-۳ آ-۱۹۴۳۷

یکدسته چك از شماره
۵۹۵۶۲۵ الی ۵۹۵۶۰۱ بانك پارس شعبه میدان غرب از حساب شماره ۴۲۱۴۳ اینجانب احمد خوشخو گم شده ازدرجه اعتبار ساقط است .
آ-۲۶۱۳۳

در تاریخ ۳۰٫۸٫۴۶
کیف محتوی دسته‌چك اینجانب محمدباقر مقدم ثابت شامل ۱۴ برك از شماره ۶۰۹۱۸۶ الی ۶۰۹۲۰۰از حساب‌جاری ۳۰٫۴۶۰ صادرات‌شهباز مفقودگردیده ازدرجه اعتبار ساقط است
آ-۲۶۱۱۵

جویای کار

متخصصین امورفنی‌وصنعتی
شمارا تامین مینماید تلفن ۳۱۸۶۹
۱-۲۶ ۲۳۵۷

فقط بایك تلفن موسسه‌جویا
امور استخدامی شمارا عهده‌دارو کارگر وکارمند و متخصصین مورد نیازتان را بدون دریافت کارمزد بشما معرفی مینماید تلفن ۴۹۳۷۳

راننده شخصی متاهل
ساکن شمیران با ۵سال سابقه‌کار تلفن۷۳۲۶۳

راننده دوشخصی
با دیپلم کشاورزی آشنا بزبان انگلیسی جویای کار است تلفن

خانمی برای فروشندگی
جویای کار می‌باشد . خواهشمند است براهنمای شماره ۳۵۲ مراجعه فرمائید .
۱-۲

جوانی‌آشپز باسواد و خوش
برخورد با ضامن حاضر است‌در منازل آشپزی کند براهنمای شماره ۳۳۴ روزنامه اطلاعات مراجعه شود.

نیازمندیهای شما

تلفنهای ۳۱۵۳۳ و ۳۰۰۱۱

استخدام

آگهی استخدام
جهت ثبت‌نام ۷۶۵۶۸۸
۱-۳ آ-۲۷۸۵

برای استخدام به آدرس
ذیل مراجعه کنید نشانی لاله‌زار نو ساختمان البرز شماره ۳
۱-۲۶ آ-۲۷۹۲

مترجم انگلیسی یا فرانسه
مورد احتیاج است۹تا۱۲ صبح تلفن ۹۳۲۴۰
۱-۷ آ-۲۵۸۵۱

کارخانجات کشمیر ایران
یکنفر ایرانی میکانیك که اطلاع کافی ازماشین آلات ریسندگی داشته باشد و بزبان ایتالیائی بتواند صحبت کند باحقوق مکفی استخدام مینماید طالبین قبل‌از ظهر ها به تلفن۲۰۹۶۱ مراجعه نمایند .
۱-۵ آ-۴۰۹۲۸

شرکت صنعتی جدید
به‌یك رئیس حسابداری با ۵سال سابقه در حسابداری صنعتی احتیاج دارد داوطلبان باید ایرانی و به‌زبان انگلیسی آشنائی کامل داشته‌باشند حقوق مطابق معلومات تعیین خواهد شد . تقاضانامه و مدارك را به‌صندوق پستی ۱۹۱۸ ارسال فرمائید .
۱-۳ آ-۴۱۰۴۴

استخدام
یك شرکت هواپیمائی احتیاج‌بیك دوشیزه یابانو Receptionist که‌بزبان انگلیسی مسلط بوده باشد برای‌کار های ماشین نویسی انگلیسی دارد درخواست خودرا بزبان انگلیسی‌بایك قطعه عکس جدیدالی ۷آذر به‌صندوق پستی ۳۳۴۳ ارسال دارید .

راننده ۲ همگانی متاهل
برای کودکستان استخدام میشود پهلوی خیابان دشت پلاك ۴
۱-۲ آ-۲۸۱۴

قالب ساز و فرزکار
چهارنفر قالب سازو یکنفر فرزکار (آشنا بماشین فرز) استخدام‌میشوند. داوطلبان بشرکت کارخانجات‌پارس الکتریك - خیابان آیزنهاور جنب بی‌اف‌گودریچ -شماره ۵۶۳ مراجعه نمایند
۱-۴ آ-۲۶۰۱۳

بچند دوشیزه که بفن
دوختن پرده‌وارد باشند مورد نیاز است خیابان فرح جنوبی نبش خیابان منصور طبقه فوقانی بانك صادرات نمایشگاه پرده سهیل
۱-۲ آ-۲۶۰۵۱

یك شرکت سهامی برای‌کار
درتاسیسات خود در جنوب ایران احتیاج به‌تعدادی مهندس‌در رشته‌های مکانیکی -برق- شیمی‌وراه وساختمان دارد که بزبان انگلیسی آشنائی کامل داشته و دارای چهار تا پنج سال‌سابقه کار در رشته خود بوده و خدمت نظام وظیفه رانیز انجام داده ویا دارای معافیت دائم باشند .

متقاضیانی که حائز شرائط فوق باشند با صندوق پستی ۱۵۲۱ تهران مکاتبه فرمایند .
۱-۳ آ-۴۱۰۰۸۱

ارج

اشخاص واجد شرایط زیر استخدام میشوند

۱- نقشه‌کش‌قالب باتحصیلات‌دیپلم فنی هنرستان و دوسال سابقه‌کار
۲- کارمند فنی با تحصیلات‌دیپلم فنی هنرستان رشته های فلزکاری، برق و مکانیك.
۳- کارگرفنی‌جهت‌کنترل مرغوبیت محصول با تحصیلات سیکل فنی.
۴- نگهبان باحداقل تحصیلات‌ششم ابتدائی و معرفی ضامن معتبر .
۵- تعمیرکار یخچال ، آبگرمکن وبخاری با حداقل تحصیلات ششم ابتدائی وسه‌سال سابقه کار وداشتن گواهینامه موتورسیکلت رانی.
۶- کارگر قالب ساز با حداقل تحصیلات ششم ابتدائی وسه سال سابقه‌کار و آشنابه نقشه خوانی .

شرکت سهامی ارج-خیابان شوش شرقی تلفن ۵۵۲۹۱
۱-۲ آ-۴۱۱۰۰

بیك راننده‌متاهل باسابقه
نیازمندیم تلفن ۷۲۵۰۷
۱-۲ آ-۲۶۰۵۷

چندنفر دیپلمه کشاورزی
که‌دارای گواهینامه‌رانندگی باشند جهت کاردر شهرستانهای -تبریز- شهسوار - مشهد - اصفهان - دریك موسسه بزرك صنعتی باحقوق مکفی استخدام میشوند .داوطلبان مشخصات کامل خودرا بایك‌قطعه‌عکس بصندوق پستی ۲۰۴۴ تهران ارسال فرمایند.
آ-۴۱۱۲۸

یك خانم یاآقا که شورت
هند و ماشین نویسی فارسی و لاتین راخوب بداند و دارای معلومات خوب انگلیسی باشد باحقوق عالی استخدام میشود لطفا به‌شماره ۹۰۳۰۱ دایره کارگزینی تلفن فرمائید .
آ-۴۱۱۳۰

جهت شرکت در اشك بیگناهان
بعده‌ای زن و مرد علاقمند به‌هنر- پیشگی نیازمندیم خیابان شاه جنب سینما نیاگارا ساختمان علوی بی‌اس
آ-۲۶۱۴۳

دفتر انتشارات و تبلیغات
امیرمعز برای‌گرفتن‌آگهی‌تبلیغاتی جهت نشریه هفتگی‌به‌چند نفرویزیتور باسابقه بطور پورسانتاژ احتیاج دارد علاقمندان ازساعت ۲الی ۶ بعداز ظهر وسیله تلفن ۳۶۵۴۱ مذاکره‌فرمایند.
آ-۲۶۱۴۱

دونفر صافکار باسابقه
اتومبیل برای تعمیرگاهی مجهزدر تهران مورد نیاز است حائزین شرائط وداوطلبین به‌تلفن های ۷۷۰۱۸۹ و ۷۷۱۰۲۷ مراجعه نمایند .
۱-۶ آ-۴۱۲۲۶

کانون تبلیغاتی وهنری بر
بعده‌ای جهت کار های تبلیغاتی‌و هنری نیازمند است شاهرضا -پل- چوبی‌طبقه‌فوقانی اتومبیل نوری اطاق۴

کتابخانه مجلس شورایملی
دونفر لیسانسیه در رشته ادبیات فارسی ویا رشته ادبیات عرب رااز طریق‌مسابقه‌استخدام‌مینماید.داوطلبان می‌توانند برای ثبت نام از روز ششم تا روز پنج شنبه ۱۶آذر ماه ۱۳۴۶ با در دست داشتن دو قطعه عکس و یك نسخه رونوشت شناسنامه به مجلس شورای ملی مراجعه نمایند . مواد امتحان مسابقه شامل ادبیات فارسی - یك متن‌عربی وترجمه یك متن اززبانهای فرانسه‌یا انگلیسی خواهد بود .
۱-۲ آ-۴۱۲۴۶

خدمتگذار زن مجرد
که آشپزی‌و خانه‌داری بداند مورد نیاز تلفن ۶۲۵۹۷۳

مستخدم مرد برای مطب
استخدام میشود تلفن ۴۸۸۸۹
آ-۲۶۰۸۷

آگهی استخدام
شرکت سهامی خوراك‌برای تکمیل کادر حسابداری خود در تهران‌احتیاج بچند نفر دوشیزه یا بانوی دیپلمه دارد متمنی است درخواست های‌خودرا باذکر نشانی صحیح به‌صندوق‌پستی ۷۰۳ ارسال فرمائید .

بیکنفر الکتریسین ماهر
برای یکی از کارخانجات شمال مورد نیاز است تلفن ۶۰۸۱۴-۶۵۱۹۷
۱-۲ آ-۲۶۰۶۱

یکنفر راننده پایه۲همگانی
متاهل استخدام‌میشود تلفن۷۱۰۴۸
۱-۲ آ-۲۶۱۴۷

استخدام
یك نفر مترجم زبان انگلیسی‌که بتواند بخوبی از انگلیسی بفارسی و بالعکس را ترجمه نماید برای خدمت در کاشان باحقوق مکفی استخدام میشود از متقاضیان محترم که دارای تمام شرایط استخدامی می‌باشند . خواهشمند است هرروز از ساعت۵و نیم بعداز ظهر بقسمت‌امور کارمندان سرای حافظ خیابان بوذرجمهری‌شرقی مراجعه نمایند .
۴-۴ آ-۳۸۵۴۶

درمانگاه عام المنفعه در حال تاسیس
احتیاج به‌پزشکان زیر دارد ۲نفر چشم پزشك-۴ نفر نرس - ۲نفر دکتر داروساز برای صبح ها تلفن ۹۵۰۵۱۴
۱-۲ آ-۲۸۳۶

خرید و فروش اثاثیه

خرید
فرش کیهان تلفن ۷۶۳۷۷۶
انواع قالی‌وقالیچه کهنه ونو
مخصوصا قالی های سنگین‌قیمت‌را خریداریم بهتر است برای معاملات هرنوع فرش باسازمان فرش کیهان تماس بگیرید چون مشاورین مامجانا دراختیار شما خواهند بود .
آ-۲۸۰۵

○○○

فرش رضوی تلفن ۷۶۴۸۰۰
خیابان روزولت میدان ۲۵ شهریور خریدار فرشهای نو و کهنه صادراتی تحت‌نظر کارشناس مطلع با قیمت منصفانه می‌باشد موقع خرید وفروش لطفا با تلفن ۷۶۴۸۰۰ مکالمه فرمائید

○○○

تلفن ۷۳۳۰۶ تهران کالا
بهترین خریدار فرش کهنه ونو از نظر خدمت بشما و صادرات کشورما داشتن بهترین خبره منصف فرشهای کهنه مخصوصا سنگین قیمت وبا عالیترین قیمت خریداریم تلفن۷۳۳۰۶

○○○

فرش گلشن تلفن های ۶۲۱۴۰۵ و ۶۲۱۴۲۱
انواع فرشهای نو ازتمام شهرستان های‌ایران موجود میباشد و قیمت یك کلام درضمن فرش کهنه خریداریم

○○○

فرش طوسی تلفن ۷۵۹۰۲۹
قالی وقالیچه کهنه‌شمارا برای‌صادرات ازسایرین بهتر میخرد .

○○○

فروشگاه شایان‌فر ۶۰۹۴۰
بهترین خریدار فرش کهنه ونو ، تلویزیون ، یخچال ، اجاق گازضبط صوت ، رادیو گرام نقدا خریداریم.

○○○

فروشگاه شریفی تلفن۳۶۸۰۳
فرش -یخچال برقی‌و نفتی -تلویزیون وکلیه لوازمات خانگی شما را بهتراز دیگران خریداراست سه‌راه‌امین‌حضور

○○○

فروشگاه کالای مرکزی
تلفن ۶ ۵۰۵۷
خریدار یخچال- تلویزیون -فرش- اجاق گاز وسایر لوازم‌خانگی

○○○

فروشگاه سعید - سرچشمه
خریدار اثاث خانگی و فرش‌های سنگین قیمت تلفن ۸۱۶۱۸و ۳۸۶۶۷

○○○

فروشگاه و سمساری صمد
تلفن های ۴۹۸۸۵و ۶۵۰۶۴ بهترین خریدار همه‌رقم فرش کهنه و اشیاء قدیمی وسایر لوازم منزل
آ-۲۸۱۷

○○○

فروشگاه نیك
تلفنهای ۷۶۰۱۴۲و ۷۵۷۰۴۶ منصفانه‌ترین خریدارفرش ، یخچال، تلویزیون ،وسایر لوازم منزل
آ-۲۷۸۴

○○○

فروشگاه و نمایشگاه آسیا
تلفن ۶۱۲۸۳۲
یخچال ، تلویزیون ،اجاق گاز و فرش عادلانه خریداریم شاه چهارراه بیروز .
آ-۲۵۶۱

○○○

فروشگاه آرمان تلفن۶۹۶۲۳
بهترین خریدار تلویزیون -فرش - چراغ گاز و هر نوع یخچال نفتی .

○○○

فروشگاه و نمایشگاه ایران
تلفن ۶۱۲۷۲۳
بهترین خریداریخچال، تلویزیون، فرش واجاق گاز وکلیه لوازم‌خانگی

○○○

دنیای اثاث ۶۸۶۸۰
خرید و فروش یخچال . تلویزیون اجاق گاز وسایر لوازم منزل

○○○

شرکت فرش میمنت
بهترین خریدار فرشهای کهنه۹۴۷۱۵
آ-۲۷۶۸

○○○

فروشگاه آریا تلفن ۴۲۷۱۴
بهترین خریدار اجناس دست [illegible]
آ-۱۸۷۳

○○○

شرکت فرش شهرستانی
انواع واقسام فرشهای نو نقد واقساط بفروش میرسد نشانی‌چهارراه حسن‌آباد تلفن ۶۶۶۸۷

○○○

فروش
رادیوگرام‌چهارموج
تمام مبله کلاراد
باقساط ماهانه ۱۰۰ تومان
ساختمان آلومینیم شرکت بارسر پیمان تلفن ۶۱۲۹۱۶ -۶۱۲۹۱۷

نمایشگاههای مبل

پیراهن مبل ۳۹۵۰۵
تعویض پارچه مبل ۳۹۵۰۵ پرده دوزی مبل‌شهرزاد۳۹۵۰۵ صادق‌صادقی

○○○

پرده دوزی ارجمند ۳۷۳۷۰

○○○

نمایشگاه مبل‌ابتکار۹۵۳۷۲۶
همه‌نوع مبلمان مدرن نقد واقساط بفروش میرسد ازاین نمایشگاه دیدن فرمائید سلسبیل مقابل سینماخرم
آ-۲۸۳۴

شستشوی مبل و فرش

شستشوی مبل و فرش‌کلین سرویس مهر مبتکر ، پیشرو
جهت شستشوی مبل‌و فرش درجای خود بامواد آزمایش شده دستگاه منحصر بفرد فقط بکلین سرویس اطمینان داشته باشید . تلفن۹۵۳۵۴۶
۱-۳۰ آ-۲۴۵۱

○○○

شستشوی مبل وفرش ادیب
مجهزترین موسسه‌ایکه میتواندمبل وفرش -تشکهای ماشین رابطریق خشکشوئی تمیز نموده‌ودر جای خودش بشما تحویل دهد فقط ادیب است‌با تلفنهای ۹۵۲۴۵۴و ۹۱۵۶۵ تماس بگیرید.

تعمیرات

تعمیرگاه تلویزیون الکترون
تلفنهای۷۶۳۶۸۲ و۷۵۶۱۱۶
آماده برای نصب کنورتور جهت فرستنده دولتی و آموزش وپرورش روی هرنوع تلویزیون‌و تعمیر تلویزیون آرسی-آ- شاوب‌لورنس- تلفونکن- سیبیرا- فیلیپس وسایر مارکها با سرویس مجهز سیار در منازل بویژه شمیرانات .
۱-۱۵ آ-۲۸۱۲

○○○

تعمیرگاه تلویزیون احسان
نصب کنورتور برای کلیه فرستنده ارسی . آ و تعمیر تلویزیون های تلفونکن، فیلیپس ،زیمنس ، شاوب لورنس باسرویس مجهز سیار ۷/۳۶۲

○○○

سرویس تلویزیون گارانتی
تعمیر تلویزیونهای سیبیرا- ا.ر.ت.آ اداء، جنرال الکتریك تلفونکن مدیاتور ونصب کنورتور درتمام نقاط تهران بویژه شمیرانات تلفن ۶۲۸۳۷۱

○○○

سرویس تلویزیون شاوب لورنس تلفنهای ۶۴۹۱۸و ۷۶۱۴۹۵
۱-۲۶ آ-۲۴۷۴

○○○

تعمیرگاه یخچال فریجیدر۷۲۳۳۶
۱-۲۶ آ-۲۶۹۷

○○○

شماره های تلفن تعمیرگاه اختصاصی تلویزیون شاوب‌لورنس
SCHAUB - LORENZ
۹۲۱۲۷ - ۹۵۱۹۱۵ - ۹۳۵۳۷ - ۹۵۲۰۵۷ و ۹۵۲۹۴۲
را یادداشت فرمائید . تعمیرگاه های دیگری که‌بنام شاوب‌لورنس آگهی مینمایند ارتباطی به‌کارخانه : اوپ- لورنس نداشته‌این تعمیرگاه [illegible] راجع به‌کارآنها نخواهد داشت .

○○○

تعمیرگاه‌تلویزیون آر.سی.آ
تعمیر انواع تلویزیون نصب دستگاه کنورتور در منازل صد تومان برای کلیه تلویزیونها تلفن۶۹۵۱۴و۴۴۷۳۳

○○○

تلویزیون‌سرویس آر-سی-آ
تعمیر انواع تلویزیون و نصب کنورتور در منزل صد تومان ۴ ۸۵۳۳
۱-۶ ۲ آ-۲۷۲۵

○○○

سرویس رویال تلفن۶۷۸۱۹
همیشه آماده نصب دستگاه کنورتور آلمانی و آنتن تلویزیون برای تمام فرستنده‌ها میباشد.

○○○

تعمیرگاه تلویزیون آر- تی- وی
نصب کنورتور و تعمیر تلویزیون در منازل توسط متخصصین تحصیل کرده در انگلستان تلفن ۷۶۰۲۰۷

○○○

تعمیرات جزئی وکلی
ونصب شوفاژ ، آبگرمکن ،بخاری وماشین‌های رختشوئی تحت‌نظر کادر- متاسان ورزیده‌باتضمین تلفن۶۲۰۴۲۰
۱-۱۵ آ-۲۸۰۶

○○○

نصب کنورتور
تعمیر انواع تلویزیون ضبط‌صوت ورادیو در منازل تلفن ۴۹۴۹۴
۱-۲۳ آ-۲۸۳۵

○○○

بخاری
تعمیر ونصب انواع‌بخاری
وآبگرمکن با تضمین تلفن ۷۶۵۲۶۴
۱-۱۰ آ-۲۵۳۰۳

معاملات پول

پول‌شرطی‌موجود تلفن۳۶۸۸۵
۱-۱۷ آ-۲۶۶۱

○○○

پول‌شرطی‌موجود تلفن۳۹۰۶۷

○○○

پول تومانی ۲ شاهی ۷۳۵۴۱

○○○

پول تومانی دوشاهی ۶۲۸۰۹۰

○○○

پول شرطی‌نیازمندیم ۶۴۱۰۴۷
۱-۴۰ آ-۲۳۸۳

○○○

پول شرطی موجود است ۶۴۰۳۱۲

○○○

پول‌تومانی ۲ شاهی ۷۴۴۸۰
آ-۲۷۹۳

معاملات اطلاک و مستغلات و اتومبیل

فروش
زمینهای خیابان وزراء
و بازرگانی و۴۲۰ متریهای زیر تلویزیون را فوری خریداریم بنگاه کوشش سیمتری بازرگانی تلفنهای ۶۲۲۹۹۶و ۶۲۸۹۲۸
۱-۶ ۲ آ-۲۷۴۱

○○○

خرید و فروش رمین‌و خانه وپول‌شرطی نارمك بازرگانی امینی ۷۹۰۰۹۰

○○○

زمینهای ونك وده نشلاق‌خریداریم خیابان پهلوی‌بازرگانی‌جلالی ۶۴۱۹۳
آ- ۴۵۴۱۸

○○○

زمینهای عباس‌آبادخریداریم
خیابان پهلوی‌بازرگانی جلالی۶۲۶۴۱۱

○○○

فروش - خیابان آمل
ساختمان مستغلاتی ۴طبقه ۱۱۴اطاق باکلیه وسائل‌وتلفن بشماره ۴۶۸۹۷- ۵۱۸۸۳ مراجعه شود .
۱-۲ آ-۲۵۹۶۳

○○○

چهارمیلیون متر زمین
قابل زراعت واقع در زیردست منظریه ۳۵کیلو متری قم ۳کیلو مترپرجاده اسفالت بقیمت مناسب بفروش میرسد به‌تلفن ۲۲۸۵۷ مراجعه شود .
۱-۲ آ-۲۵۹۱۷

○○○

فروش عکاسخانه در بهترین نقطه تهران
عکاسی تکنیك‌واقع‌در تهران‌خیابان پهلوی چهارراه شاه باتلفن و برق اختصاصی وکلیه تجهیزات و فیلمهای بایگانی با شرایط سهل واگذارمی- شود. علاقمندان به‌آدرس فوق مکاتبه ویا مراجعه نمایند تلفن ۶۱۲۱۴۳
۱-۳ آ-۲۵۸۶۳

○○○

خانه فروشی بر خیابان
استخرجامی وبن‌بست جنب اداره ثبت احوال پلاك ۱۴۶ مساحت ۳۲۰ متر سه‌مرتبه وسه‌درب مجزا سابقا مطب‌بوده بابرق آب‌تلفن کولردیوترم گاراژ و لوازم قیمت ۱۴۰ تومان بی- واسطه تلفن ۶۲۱۳۳۵
آ-۲۶۱۵۱

○○○

ساختمان پنج اطاقی
باسرویس کامل آب و برق‌ده‌آمپر فیش تلفن ۱۸ماهه در خیابان‌روزولت کوچه جنوبی سینما دیاموند شماره۴۶ بمبلغ نود هزار تومان بفروش میرسد
ف آ-۲۶۱۱۱

○○○

خانه صد متری و مدرن
سه‌طبقه در بهترین نقطه بلوارکرج بفروش میرسد تلفن ۶۲۴۳۷۸ مراجعه فرمائید .
۱-۲ آ-۲۶۰۸۱

○○○

باغچه واقع در دروس
باغچه‌ای بمساحت ۱۳۰۰ مترمربع با ۳۲۰ متر ساختمان یك طبقه شامل ۷اطاق‌و اطاق مستخدم باتمام لوازم دارای برق، تلفن آب‌لوله‌کشی شهر، چاه‌آب واستخر بنشانی دروس کوچه یاسمین مقابل مسجد هدایت شماره ۱۶بمبلغ ۳ میلیون ریال بفروش‌می- رسد طالبین میتوانند محل را ملاحظه وبا تلفن ۴۹۵۹۳ بین ساعات ۵تا۹بعد از ظهر تماس بگیرند .
۱-۲ آ-۲۸۲۹

○○○

باغ صدبابعلت مسافرت
منزل مستغلاتی سه طبقه برخیابان مقدم کاشی ۴۷-۹۵ هزار تومان‌مقطوع تلفن ۷۱۸۹۰
آ-۲۶۰۴۹

همیاری مشترك

پهلوی‌دره‌ق [illegible]لاق‌داودیه
دروس مبارك‌آباد برادران عابدی
۷۷۰۴۷۷

○○○

آژانس امین
بورس اراضی باغ فیض بوئینك‌کاظم آباد ، حسن‌آباد ، جنت‌آباد ۹۱۱۱۴
۱-۲۶ آ-۲۷۴۸

○○○

اراضی دروس‌کوی ارم
گلستانها مبارك‌آباد را تقداخریداریم آژانس شرق ۷۷۲۳۳۸
۱-۳۰ آ-۲۶۶۶

○○○

بورس اراضی
کرج- کردان - باغ فیض - جنت آباد وگیشا تلفن ۶۱۱۷۷۱
۱-۲۶ آ-۲۷۹۹

○○○

بورس اراضی داودیه
جالهرز ، مبارك‌آباد ۷۷۲۰۶۱ یزدی
آ-۲۷۳۳

اجاره میشود

خانه‌وآپارتمان جهت اجاره‌نیازمندیم ۶۴۰۳۱۲ و ۶ ۴۱۰۳۷

○○○

برای‌اجاره منازلتان‌بخارجیان
وخرید ویلا و مستغلات مدرن درشمال شهر و شمیرانات تلفن ۴۰۰۰۰ و ۶۰۰۰۰

برای اجاره منازل بخارجیان
درشهر و شمیرانات مبله و غیر مبله‌با تلفن۶۱۲۹۶۴ و۴۹۷۱۳ تماس‌بگیرید
۱-۶ ۲ آ-۲۷۶۹

○○○

خانه وآپارتمان جهت اجاره موجود است ۶۳۰۳۱۲و ۶۳۱۰۲۷

واگذار میشود

کارفه رستورانی درجه لوکس باابار
دربهترین نقطه تهران واگذار یااجاره داده میشود تلفن ۷۴۱۴۸
۱-۶ آ-۲۷۹۰

فروش اتومبیل

انواع فولکس واگنهای نو را ازشرکت سهامی عباد
خیابان امیرکبیرخیابان ملت تلفنهای ۳۰۴۱۸۱و ۳۰۴۴۷۲ خریداری‌نمائید.
۱-۶ ۲ آ-۲۵۷۶

○○○

اتومبیل پیکان تلفن ۲۸۲۸۱
فروشگاه اتومبیل پرویز خیابان‌دی میدانشاه ۲۹۵۴۸
۱-۳۰ آ-۲۵۶۳ ۲

○○○

شورلت ۶۶ ایمپالا سفید
توقرمز سفارشی تلفن ۷۶۵۶۲۰
۱-۳ آ-۲۸۱۹ ۲

○○○

یکدستگاه اتومبیل بنز ۱۹۰
مدل ۶۳ باراديو و تايرنو . مجهزو کاملا تمیز فروخته میشود طالبین به تلفن ۶۰۶۷۸- ۶۰۸۲۹ یا ۳۵۴۵۴ مراجعه نمایند .
۱-۲ آ-۴۱۰۳۶

○○○

کرایه
جرثقیل عدالت ۹۵۱۴۴۳
۱-۳۰ آ-۲۵۸۰

معاملات تلفن

یك تلفن ۶۱بفروش میرسد
صبحها به ۳۱۸۵۲ مراجعه شود
۱-۲ آ-۲۶۱۴۹

قبوض اصلاحات ارضی

قبوض اصلاحات ارضی بیواسطه خریداریم پاکپور ۳۴۲۷۹و ۶۴۲۶۹۷

سازمانهای فنی و فرهنگی

قابل‌توجه‌علاقمندان ودانش‌آموزان و دانشجویان محترم
آکادمی زبانهای دنیاترم جدیدخود را بوسیله ماشین آموزش توسط استادان مجرب خارجی طبق‌آخرین پدیده آموزش جهان سه جلسه‌بطور رایگان از پنجم آبانماه افتتاح وهمه روزه صبح‌و عصر لبت نام مینماید دروازه دولت نبش روزولت ساختمان جم تلفن ۷۶۴۸۲۵

○○○

رادیوتلویزیون، نقشه‌کشی برق و فشار قوی
را درمدت کم بیاموزید وبس ازاخذ گواهی نامه بکار مشغول شوید کارو آموزش تلفن ۴۹۵۹۴ خیابان پهلوی بین شاهرضا وامیراکرم آ-۲۶۸۶

بزرگترین تخفیف سال
فقط با ۱۰۰ تومان
دفترداری دوبل‌وحسابداری
فقط با ۵۰ تومان
ماشین نویسی فارسی یالاتین را بطور کنتراتی ودرجه۱
فقط با ۱۰ تومان
زبان انگلیسی را فراگیرید شاهرضانبش‌ایرانشهرآموزشگاه فرهنگ
۱-۱۴ آ-۲۸۰۹

با ۳۰ تومان شهریه
ماشین نویسی فارسی و انگلیسی را بیاموزید -کار و آموزش خیابان پهلوی نبش بهرامی تلفن ۴۹۴۹۴
۱-۲۶ آ-۲۷۳۹

هریت از رقص های معروف‌جهان را می‌توانید باپرداخت ۴۰۰ ریال نزد ما بیاموزید .
میدان فردوسی‌اول ایرانشهرشماره ۱۹موزشگاه رقص برلین
۱-۵ آ-۲۷۸۸

برای ساختمان شما

ایران تزئین تلفن ۶۸۲۵۹
تهیه ونصب ایرانیت شمارا درتمام نقاط کشور باضمانت ۵سال بعهده میگیرد اجرت نصب وبهاءگیره های مصرفی پس‌از نصب و رضایت شما دریافت خواهد شد سه‌راه‌شاه‌ساختمان آزادشماره ۴۰
۱-۲۶ آ-۲۸۰۸

رفع گرفتگی لوله ساختمان در ۲ دقیقه سازمان تراکم
تلفن ۸۸۱۶۸۱

معاملات هر مقدار کاه هیزم
باوسایل حمل ارزان تخت طاووس شرقی زیرتپه باغ صبا ۷۰۴۴۷
۱-۲۰ آ-۲۷۳۴

○○○

نقاشی ساختمان جانفدا
۷۸۱۹۷۷ کاغذ دیواری و نصب
۷۸۱۹۷۷ نقاشی ساختمان باقساط
۷۸۱۹۷۷ ۱-۳۰ آ-۲۸۱۱

رفع گرفتگی هرنوع لوله ساختمانی
بادستگاه تراکم هوا- تلفن ۷۸۷۲۷

شرکت ساختمانی تبارگان
تعمیرات کلی و جزئی ساختمان دکوراسیون و رنك‌آمیزی موزائیك پیاده‌رونقدو اقساط ۷۶۰۲۰۷

○○○

ایرانیت‌محصول‌وطن‌شماست
ایران‌تزئین سازمان‌تهیه‌و نصب‌ایرالیت اکوستیك ، پارکت ، موکت ،کرکره پرده خدمتگزار شماسه‌راه‌شاه ساختمان آزاد شماره ۴۰ تلفن ۶۸۲۵۹

○○○

تهیه نقشه ونظارت
ساختمان وکارخانجات تلفن ۶۲۱۱۱۰
۱-۳۰ آ-۲۴۳۶

لوله بازکنی فاضل آب
باستگاه تراکم‌هوا
تلفن ۷۶۳۲۸۶

کلیه کارهای تعمیرات
ونوسازی ساختمان شمابطور اقساط انجام میشود تلفن ۳۱۸۶۹
۱-۲۶ آ-۲۴۷۵

○○○

باهمکاری اشخاص فنی
جهت تعمیر و تزئین ساختمان بعد از ظهر ها تلفن ۴۳۹۶۲
آ-۲۸۳۰

○○○

متشکل قنوات و چاههای نیمه عمیق خودتانرا با تلفن ۷۴۳۷۹ و صندوق پستی ۲۴ تجریش ترمیان بگذارید
آ-۲۸۳۱

○○○

انواع درب و پنجره
فلزی نقد و اقساط ۷۶۰۲۰۷

○○○

تعمیر وتزئین
کلی وجزئی ساختمان ۴۳۹۶۲

متفرقه

تانکر سازی لوپ
تانکر از ۵۰۰تا ۵۰۰۰۰لیترموجود سفارشات لغایت ۴۸ ساعته تحویل میگردد خیابان قزوین سه‌راه آذری ۹۴۴۱۴

ماوریك چیست ؟
ماوریك یکعدد فوتبال مجانی بارزش ۳۰۰ریال بدانشجویان‌و دانش آموزان عزیز جایزه می- دهد شماهم‌میتوانیداز فروشگاه های‌فردوسی ، تعاونی،داروخانه هاو مغازه های معتبر یکعدد ماوریك خریداری واز صد ها جوایز ارزنده بهره‌مند شوید نماینده انحصاری ساختمان پالاسکوشماره۱۴۳ تلفن۳۰۲۵۰۹
۱-۷ آ-۲۷۹۴

قابل توجه ساکنین جنوب شهر
خشك شوئی و سپید شوئی مهران مجهز بماشین های آخرین سیستم اتوماتیك (بوده) آلمانی برنده مدال طلاسال ۱۹۶۶ در خیابان مولوی نرسیده بمیدان شاه ایستگاه سنگی افتتاح‌شد وبیمنت تاجگذاری‌شاهنشاه آریامهر و شهبانوی گرامی ایران‌تا پایان آبان ماه ۴۶ بیست‌درصد تخفیف میدهد تلفن ۵۹۱۳۰۵
۱-۳ آ-۲۸۲۶

داروخانه ها

داروخانه شبانه‌روزی بنژامین
درتمام ۲۴ ساعت آماده خدمت بهموطنان خود میباشد تهران‌نو ایستگاه پل تلفن ۹۲۰۳۰ ۷

○○○

داروخانه مهران تلفن ۶۰۴۰۷
شیروخورشید چهارراه استخر

○○○

داروخانه شبانه روزی تخت جمشید
درتمام ساعات شبانه‌روز درخدمت شما است تلفن ۶۸۱۰۱ و ۶۷۸۲۳

راهنمای پزشکی اطلاعات

بیماریهای آمیزشی مجاری ادرار
میدان بهارستان خیابان صفی‌علیشاه
دکتر یحیی صدری

○○○

معالجه فلج‌باروش هموپاتیك
منحصربفرد درایران دکتربهره‌مند سعدی کوچه شمالی‌بیمه‌تلفن ۳۰۱۱۷ و۸۶۳۲۸

○○○

دکتر حکیمی
متخصص بیماریهای اعصاب ونوتوانی از دانشگاههای امریکا و انگلستان. درمان فالج‌ها دردهای عصبی عضلانی ومفصلی‌باجدیدترین وسایل‌الکتریکی الکترونیکی و مکانیکی اول خیابان روزولت کوچه‌طبرسی (جنوبی‌دانشسرا) تلفن ۷۵۶۰۷۸

○○○

پوست و موی‌سر
خیابان شمیران سید خندان‌پذیرائی صبح‌و عصر
دکتر مرتضی سرفراز

○○○

دکترعطاءاله‌خواجوی۴۵۹۶۱
جراح و متخصص بیماریهای چشم عضو کالج بین‌المللی جراحان جامی چهارراه استخر

○○○

دکتر هدایت خاقانی
متخصص بیماریهای اعصاب وروانی از کشور های فرانسه و امریکا کاخ جنوبی مقابل کوچه هلالی پذیرائی عصرها از ۴ تا ۸ تلفن ۴۶۴۳۶

○○○

ترك تریاك و هروئین
دکتر اسلامدوست حشمت‌الدوله چهارراه گلشن ۴۸۳۲۳ و ۶۱۳۰۶۷

○○○

بواسیر بدون‌جراحی، فیستول ،فیسور بامتدموثر دکتر عباس‌نیك‌نژاد گرگان جنوبی -گرامی ۱۴۴ر۱ پذیرائی عصرها

○○○

دکترمسددگواهینامه‌ازآمریکا
درمان قطعی بیماریهای مقاربتی - زنان مجاری‌ادرار دروازه‌دولت ۳۴۳۸۹

○○○

دکتر پولوسا ۴۶۵۸۹
بیماریهای آمیزشی و مجاری ادرار خیابان فردوسی شمالی کوچه صادق

○○○

دکتر معانی
بیماریهای آمیزشی و مجاری ادرار خیابان‌فردوسی مقابل‌بانکملی‌پس‌انداز

○○○

دکتر دانشگر
امراض مقاربتی و مجاری ادرار سه مقابل بستخانه‌تلفن۳۰۲۴۱۶

○○○

دکتر عباس جناب زاده
دارای گواهی‌نامه از دانشگاه طب فرانسه امراض مقاربتی‌ومجاری ادرار خیابان منوچهری مقابل کوچه‌ژاندارك صبح و عصرفقرا مجانی تلفن۳۴۰۵۳

○○○

دکترنصرت‌اله‌گرجی ۳۴۳۸۹
متخصص بیماریهای خون و انواع‌کم خونیها ازدانشگاه پاریس‌دروازه دولت

○○○

معالجه امراض مقاربتی و آمیزشی خیابان شاهپور نرسیده به سه راه بوذرجمهری دکتر جلال بهی‌زاد .

○○○

ترك تریاك و هروئین
دکتر صفائی با ۲۹ سال سابقه‌ومتد جدید بستری وسرپائی سعدی شمالی جنب بانك بیمه تلفن ۳۰۴۱۵۳

○○○

بیماریهای معده ، کبد ،روده
بواسیر بدون عمل جراحی‌دکترفیعی متخصص از دانشگاه پاریس خیابان جامی اول کوچه پاریس تلفن۴۸۱۸۹

○○○

دکتر فرنوش تلفن ۴۸۰۵۵
داخلی -پوست - مقاربتی -گواهینامه از پاریس -امیریه اول منیریه

○○○

بیماریهای آمیزشی مجاری ادرار دکتر احتیاطی دیپلمه آمریکا سه چهارراه پهلوی تلفن۶۸۴۸۷

○○○

درمان زخم‌معده ، روده با متد جدید
دکتر هاشم رستگار میدان فوزیه اول شمنباز پذیرائی ۴ تا ۹ شب۷۴۸۱۶

○○○

برای کمك به بهداشت هم میهنان عزیز
همه روزه از بیماران صبح الی‌ظهر بطور رایگان پذیرائی میشود.
دکتر حسین شفائی مطلق -خیابان سنائی کوی شفا

○○○

دکتر مظهری
داخلی- رماتیسم-آلرژی
خیابان‌پهلوی‌شمال‌پارك‌ساعی ساختمان داروخانه‌شبانه‌روزی‌پارس تلفن۶۲۰۲۷۹ پذیرائی بعد ازظهرها .

○○○

دکترقیصر تلفن ۷۶۵۶۱۴
متخصص فیزیوتراپی از کینهاك درمان فلج‌ها -دردهای‌عصبی -عضلانی ورماتیسم -سیاتیك - تخت جمشید چهارراه بهار کوچه آفتاب

○○○

دکتر محمد علی صدیقی
داخلی پوست آمیزشی ترك هروئین تریاك الکل شاه چهارراه فروردین پذیرائی صبح و عصر تلفن ۴۹۵۲۶

برنامه سینماها

بنك‌بنك - سینماسکوپ-رنگی-شیلا - فرانکوفابریزی ریولی (۷۵۷۷۷۷) رادیوسیتی (۴۳۳۲۰) ۱۵ر۱۱- ۳ر۳۰ -۵ر۳۰- ۷ر۳۰- ۹ر۳۰ ب.ب (۶۹۶۴۱) ۳۰ر۱۰-۲-۴-۶-۸-۱۰ نیاگارا (۶۵۳۰۷) ۱۱-۳- ۵-۷-۹ر۱۵

بانوی زیبای من - رنگی - ۷۰ میلیمتر-ادری هپبورن کاپری (۴۸۴۰۱) ۱۵ر۱۱ - ۳ - ۶ر۳۰ - ۹ر۴۵

بیگانه انتقامجو - سینماسکوپ - رنگی - پلازا (۴۴۲۵۵) رویال (۴۹۷۸۵) ۱۱-۳-۵-۷-۹ حافظ (۳۴۰۷۴) سهیلا (۳۶۴۲۴) ۳۰ر۱۰-۲ر۳۰- ۴ر۳۰-۶ر۳۰-۸ر۳۰

بزرگترین سرقت تاریخ - سینماسکوپ - رنگی- سانترال (۴۸۶۸۶) ۱۱- ۳ - ۵ - ۷ - ۹ ایفل (۴۵۳۷۷) ۱۰ - ۱۲- ۲ - ۴ - ۶ - ۸ - ۱۰ تاج (۳۳۰۶۴) ۳۰ر۱۰ - ۲ - ۴ - ۶ - ۸ - ۱۰ متروپل (۳۹۴۱۰) آستارا (۸۴۰۲۲) ۳۰ر۱۰ - ۲ر۳۰- ۴ر۳۰ - ۶ر۳۰ - ۸ر۳۰

جایزه بزرگ -رنگی -جیمزگارنر - اوامری‌سنت آتلانتیك(۶۲۷۱۷۱) ۱۱-۳-۵ر۱۵-۶ر۳۰-۹ر۳۰

دانه‌های شن- رنگی- استیومك کوئین -۷۰ میلیمتری دیاموند (۶۲۸۴۰۰) ۱۰ر۴۵ - ۲ر۳۰ - ۵ر۴۵ - ۹

دزد سوم - ربرت حسین- نادیاتیلر- روژه هانس ادئون (۳۸۱۱۸) ۳۰ر۱۰ - ۳۰ر۲ - ۴ر۳۰ - ۶ر۳۰ - ۸ر۳۰

۱۲ مرد خبیث - رنگی - ۷۰ میلیمتری -لی‌ماروین پارامونت (۴۸۳۲۱) ۱۰ر۴۵ .. ۲ر۴۵ - ۶ - ۹ر۱۵

زنده‌باد ماریا - رنگی - پاناویژن - بریژیت‌باردو مولن‌روژ (۷۲۹۲۹)گلدن‌سیتی (۶۱۳۲۶۹) ۱۱-۳ -۱۵ر۳۰- ۷ر۴۵ر۹دیانا (۴۷۳۶۵) ۱۰- ۱۵ر۱- ۳۰ر۳- ۴۵ر۵- ۸- ۱۵ر۱۰ مهتاب(۴۷۷۷۷)۳۰ر۱۰-۲ر۳۰-۴ر۴۵-۷-۱۵ر۹اسکار (۹۵۰۸۹۸) ۳۰ر۹- ۲-۱۵ر۴- ۳۰ر۶- ۸ر۴۵ برلیان (۳۳۵۳۵)۳۰ر۹-۱۱ر۴۵ ۱ر۴- ۴-۱۵ر۶-۸ر۳۰ زهره (۳۰۴۸۰۸) ۱۰-۱۵ر۱-۳۰ر۳ - ۴۵ر۵- ۸.

عبور درتاریکی - پاتریك مك‌گوهان - مایکل‌کریك سینه‌موند (۴۸۳۲۱) ۱۱ - ۳ - ۵ - ۷ - ۹

فاشیسم- محصول‌شوروی- دوبله بفارسی- مستند سعدی (۳۶۴۶۸) ۹-۳۰ر۱۱-۲-۴۰ر۳۰-۷-۹ر۳۰

کاپیتان‌کروزو - رنگی - دیك‌وان‌دانك - نانسی‌کوان تخت‌جمشید (۴۳۵۵۰) ۳ - ۵ - ۷ - ۹

گناه وجوانی- رنگی- ژاك پرن- اوارنزی امپایر (۶۲۳۹۴۲) ۱۱-۳۰ر۳-۵ر۳۰-۷ر۳۰-۹ر۴۵

مسابقه بزرگ - سینماسکوپ - رنگی - چك‌لمون گلدیس (۶۲۸۷۱۳) ۳ - ۶ - ۹

نیم وجبی- وحدت- کتایون- بهمنیار اونیورسال (۶۶۹۵۳) پاسیفیك (۷۳۳۱۱) ۱۱- ۳ - ۵ - ۷ر۱۵ - ۹ر۳۰ ایران (۳۶۳۵۴) تهران (۳۸۱۶۵) مونت‌کارلو (۷۹۷۴۱) نپتون (۷۶۰۱۳۶) ۳۰ر۱۰ - ۲ر۳۰ - ۴ر۳۰ - ۶ر۳۰ - ۸ر۳۰ الوند (۵۵۵۳۸) ژانه (۳۰۴۱۲۰) کیهان (۹۲۳۶۰) پاسارگاد (۷۹۲۷۸۲) ۱۰- ۱۲ - ۲ - ۴ - ۶ - ۸

۷ شهرعشق- فروزان- ظهوری- بوتیمار آسیا (۴۲۹۰۹)میامی (۷۴۳۲۹) سیلوانا (۳۳۷۷۷)۱۱-۳-۵-۷-۹ پرسپولیس (۵۸۱۰۸۳) رکس (۳۵۲۹۳)همای (۶۹۶۶۴) تیسفون (۹۳۸۸۲) شرق (۵۴۰۲۴) المپیا (۹۱۷۹۶) ستاره (۵۸۷۲۱) ۳۰ر۱۰- ۳۰ر۲- ۳۰ر۴- ۳۰ر۶- ۸ر۳۰ پانوراما (۷۹۳۵۷۰) ۱۰- ۱۲-۲- ۴-۶-۸

لحظه‌به‌لحظه - رنگی - جین‌سیبرك بولوار (۶۰۲۹۲) ۱۱-۳-۵-۱۵ر۷-۹ر۳۰

وقتی‌برای‌گریستن‌نیست ماژستیك (۶۸۴۶۱) ۱۱-۳-۵-۷-۹

یکه‌بزن - بیك‌ایمانوردی - فرانك نادر (۳۹۰۹۵) ۹ - ۱۱ - ۱ - ۳ - ۵ - ۷ - ۹ دنیا (۳۳۸۱۲) ۳۰ر۱۰ - ۲ر۳۰ - ۴ر۳۰ - ۶ر۳۰ - ۸ر۳۰ مراد (۷۳۳۸۲) ۱۰- ۱۵ر۱۲ - ۲ر۳۰ - ۴ر۳۰ - ۶ر۳۰ - ۸ر۳۰ فلور (۲۸۰۹۶) ۱۰ - ۱۲- ۲ - ۴ - ۶ - ۸ رامسر(۵۲۰۶۰) ۹-۱۱-۱-۳-۵-۷-۹ جهان (۶۰۳۵۰)۹-۱۱ - ۱-۳ -۵-۷-۹

آتش‌برفراز تلمارك - سینماسکوپ - رنگی - پردیس ۳۰ر۱۰-۳۰ر۱۲- ۳۰ر۲- ۳۰ر۴- ۶ر۳۰ -۸ر۳۰

پلی برروددخانه‌کوای-سینماسکوپ-رنگی-ویلیام‌هولدن مشعل (۳۳۸۲۶) ۳۰ر۱۰- ۲-۵-۸

پسرهند - رنگی- دوبله بفارسی کارون (۹۵۱۰۶۵) ۳۰ر۲ - ۴۰ر۳ - ۶ر۳۰ - ۸ر۳۰

چهارخواهر - شهین - گوگوش شهره (۲۷۹۷۱) ۱۰- ۱۲- ۲- ۴- ۶- ۸

۴ دلار برای‌انتقام - سینماسکوپ - رنگی- رابرت‌وود شهاب (۹۵۲۳۹۶) ۱۰-۱۲- ۲-۴-۶-۸ر۳۰

دوران‌آشفتگی - لارنس‌الیویر- سیمون‌سینیوره کسری (۷۵۶۹۳۹) ۱۱-۳-۵-۷-۹

خفاش- رنگی- آدام وست فردوسی (۳۵۷۸۴) ۹-۱۱-۱-۳-۵-۷-۹

دنیای دلباختگان - سینماسکوپ - رنگی پارك (۳۹۶۳۷) ۹- ۱۱- ۱- ۳- ۵- ۷- ۹

دلربا وپردردسر- رنگی- تونی‌کورتیس داریوش (۲۶۲۶۵) ۹-۱۱-۱-۳-۵- ۷-۹

مهرویان‌نیمه‌شب - سینماسکوپ-رنگی-دوبله‌بف

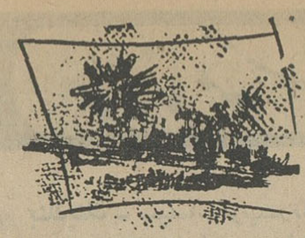

امروز هنر

آندره‌پیر دوماندیارگ

برنده بزرگترین جایزه ادبی فرانسه (کنکور)

« اندره‌پیر دوماندیارك» نویسنده کتاب «حاشیه» (مارژ) بدریافت بزرگترین جایزه ادبی فرانسه «گنکور» نائل شد .

انتخاب «ماندیارك» بعنوان برنده جایزه کاملا غیرمنتظره بود پس‌از شش بار اخذ رای چون اعضای آکادمی گنکور نتوانستند درباره هیچیك از نامزدها بتوافق برسند ناگهان «فیلیپ هریا» نام « اندره پیرماندیارك » را برزبان آورد و در نتیجه تمام طرفداران «کاترین ژرار» باستثنای « مك‌اورلان» به نویسنده کتاب « مارژ» رای دادند .

باین ترتیب از نه نفر اعضای آکادمی پنج نفرشان به ماندیارك رای دادند .

«ماندیارك» در ماه مارس۱۹۰۹ دریك خانواده پرتستان در پاریس چشم بدنیا گشود پس از پایان تحصیلات مقدماتی در رشته‌ادبیات لیسانسیه شد .

«ماندیارك» تحت تاثیررمانتیسم آلمان و سوررئالیسم در۳۴ سالگی نخستین اثرش را بخرج خودش تحت عنوان «درسالهای نفرت‌آور» انتشار داد و بدنبال آن چند کتاب دیگر از قبیل «موزه سیاه» (آفتاب گرگها) را برشته تحریر درآورد.

اما معروفیت او از سال ۱۹۶۳ با انتشار نخستین رمان بزرگش «موتوسیکلت» آغاز میشود . هم‌اکنون از روی این رمان فیلمی با شرکت «آلن دلون» ، «ماریان - فیسفول» تهیه میشود .

«ماندیارك» به ایتالیا ومکزیك علاقه فراوان دارد . از سی‌سال‌قبل دریك هتل قدیمی «ماره» زندگی میکند واز نظر علاقه مخصوصی که به باستانشناسی دارد مقدار زیادی اشیاء کمیاب درآنجا گرد آورده است .

او معمولا شب‌ها از خانه خود خارج میشود و دیروزبطور استثناء برای ملاقات ناشر کتاب خود رفت وخبرنگاران از این فرصت استفاده کرده و سئوالاتی از وی بعمل آوردند .

خبرنگار «اورور» از ماندیارك پرسید :

- هیچیك از روزنامه‌ها نام شما را در فهرست برندگان احتمالی «گنکور» نبرده بودند وقتی که‌خبر این موفقیت بشمارسید چه عکس‌العملی نشان دادید ؟

- بدیهی است سخت متعجب شدم . این خبر برای من کاملا غیرمترقبه بود و شك نیست که‌یك نوع رضایت خاطر در خود احساس کردم .

من کتابهایم را مانند پدری که مدتها وقت خود را صرف تربیت آنها کرده باشد دوست دارم .

- کدامیك ازفرزندانتان رابیشتر دوست دارید ؟ آنکه اخیرا از همه «چشم بدنیا» گشوده است .

- بله ، (مارژ) را در میان کتابهایم از همه بیشتر دوست دارم نه از این جهت که آخرین اثرم است بلکه از این نظر که بیشتر از کتاب‌های دیگرم جنبه رمان دارد .

همچنین این کتاب را از آن‌نظر به‌کتاب‌های دیگر ترجیح میدهم که‌درمشکلترین دوره زندگیم به رشته تحریر درآورده‌ام ودرحقیقت گوشه‌ای اززندگی حزن‌انگیزخودم را منعکس میسازد .

«اندره‌پیر دماندیارك» بار دیگر با همسر سابقش «پونا» که چندی قبل طلاق داده بود ازدواج کرده است واکنون یك کودك چهارماهه دارند .

نویسندگانی که‌در ادبیات‌معاصر مید رخشند

«ارتورکوستلر» و «ازراپاوند»

ارتورکوستلر

*** آرتورکوستلر**

نویسنده معاصر که اصلا اهل مجارستان و امروز تبعه انگلستان است .

مدت سی سال بتمام نقاط‌جهان سفر کرده و معتقدات سیاسی‌اش خط مشی او را که جنبه چپ‌روی دارد تعیین کرده است .

او در سال ۱۹۰۵ دربوداپست بدنیا آمد تحصیلاتش‌رادردانشگاه «وین » در رشته ریاضیات بپایان رسانید سپس سفری به فلسطین کرد و پس از بازگشت ازفلسطین در برلن اقامت نمود . درآنجابکار روزنامه نگاری پرداخت واولین رپورتاژی که از پرواز هواپیما بر قطب شمال که خوددرون‌آن‌هواپیما نشسته بود تهیه کرد او را بعنوان ستاره عالم مطبوعات بجهانیان معرفی نمود . محرمانه در حزب کمونیست آلمان ثبت نام کرد و در آنجا کتاب « اسپارتاکوس » را منتشر نمود با نوشتن این کتاب کار ادبی خود را آغاز کرد . در اوج قدرت هیتلر به شوروی رفت و نزدیك به یکسال در آنجااقامت نمود . موقعیکه ازمسکو به‌پاریس رفت .مبارزاتش را علیه فاشیسم شروع نمود وثابت کرد که‌اردوگاه خود را تغییر نداده‌است . لیکن تجربیاتی که در شوروی بدست آورده بود ، پنهان نگاه داشت و در مبارزه علیه فاشیسم ، دست به کار های جنگی نزد و مسلحانه اقدامی علیه آنها بعمل نیاورد .

*** در زندان فرانکو**

در موقع جنك داخلی اسپانیا رپرتاژ هایش در « نیوز کرونیکل» بقدری در دنیا صدا کرد که وقتی بدست طرفداران فرانکو اسیر شد او را در سلول محکومین به مرك زندانی نمود . اعتراضات از اطراف و اکناف‌جهان‌علیه‌بازداشت او آغاز گردید و حتی پاپ هم در این ماجری دخالت کرد و فرانکو مجبور شد او را آزاد کند - دوباره به پاریس برگشت تا از پایان غم‌انگیز سرنوشت دوستش «ویلی مونزنبرك » ، شخصیت‌مهم کمینترن اطلاع پیدا کند از آنجا علنا روابطش با سیاست شوروی قطع گردید و بلافاصله کتاب «صفر و بی نهایت » را نوشت .

در ۱۹۴۵ کتابش موجی از نفرت در روسیه ایجاد کرد ولی در زمان خروشچف کتاب اوبچشم یك اثر تحلیلی جالب ازسرنوشت یك انسان در برابر سیستمی که خودرا بحساب‌نمی آورد،نگریستند و آنرا بسیار مورد توجه قرار دادند .

«کوستلر » در حال حاضر از اظهار مشی سیاسی خود ابا میورزد ولی این نویسنده روزنامه نگارکه اخیرا روی انگلستان مطالعه‌ای بعمل آورده (خود کشی یك‌ملت) و زندگی ژاپون و هندوستان را نگاه کرده (لوتوس وروبو)همواره به سیر تکاملی ملل علاقمنداست.

*** از راپوند**

از راپوند ،امروز نه تنها یکی از بزرگترین شاعران آمریکاست بلکه محافل ادبی جهان او را بعنوان مبتکر زبان تازه‌ای درشعر میشناسند .ازراپوند،ادارای‌آنچنان قدرتی در دنیای شعر میدانند که همه قالب ها و مرز های شناخته شده شعر زمان را در نور دیده و بیشتر فرهنگ جهانی تازه‌ای بشمار میرود .

از راپوند امریکائی‌الاصل‌است زیرا او در سال ۱۸۸۵ در یکی از نواحی «ایداهو» بدنیا آمد وی از زمان جوانی بزبان و تمدن روم تمایل میورزید و بسائقه عشق به ادبیات و زبان و تمدن اروپائی در سال ۱۹۰۶ پایان نامه تحصیلات خود را در مورد فرهنگ رومی نوشت . پس از آن بمعلمی زبان فرانسه و اسپانیولی گماشته شد اما خیلی زود زندگی در آمریکا و عشق و علاقه زیاد مردم به پول او را زده کرد .به‌جبل‌الطارق رفت و با پای پیاده وارد اسپانیا شد و در آنجا بود که اولین اثرش را نوشت و سپس آنرا در ونیزبچاپ رساند .

ازراپوند در این هنگام از فرهنگی به فرهنك دیگر گرائید و همین آگاهی و بینش‌بود که آثار او را بصورت یك «کمدی الهی » همه فرهنك ها و تمدن‌ها در آورد .

ازراپوند مدتها در انگلیس اقامت کرد و در آنجا بود که‌شعر ژاپنی را شناخت و بکشف رموز فکری و شکل و قالب آن‌پرداخت وی در این سالها بانی مکتبی بنام «ایماژیسم » بود که با الهام از شکل خالصی از شعر ژاپنی بنام «هائی.کائی » در صدد بر آمد شعر را بطرف نوعی شکل گرائی و عکسبرداری از تصویر های‌ذهنی راهنمائی کند .

از سال ۱۹۲۶ از راپوند بخاطر دلزدگی کامل از آمریکادرایتالیا مستقر شد و حتی ازرادیوی رم گفتار هائی بطرفداری از فاشیسم و حمله به آمریکا پخش میکرددر

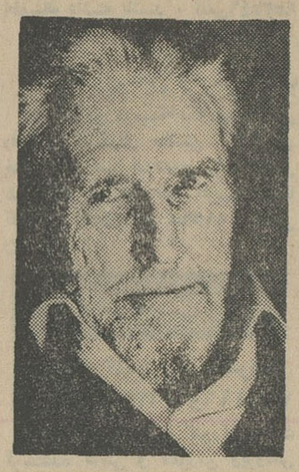

از راپاوند

سال ۱۹۴۳ سربازان‌آمریکا او را در ایتالیا دستگیروزندانی کردندو ازراپوند دراین زندان بود که بزرگترین اثرش بنام «کانتوس پیزانس » «ترانه های پیزا » را بوجود آورد .

روحیه از راپوندو شعور او وهمچون مرتاض ماهری از خلال کلمات میخواهد شعر را از تعلقات محلی و قید زمان و مکان خلاص کند و آنرا برای همه مردم جهان قابل درك سازد .

ازراپوند پس از سیزده سال اقامت در یك درمانگاه امراض روحی از زندان آزاد شد و اینك زندگی‌را در عزلت درناحیه ترویل ایتالیا میگذراند .

سالوادر دالی

مشکل ترافیك را حل کرد

«استاد» از اتومبیل «رولزرویس» خود که مزاحمت فراوان برایش ایجاد میکرد ، صرفنظر نموده و امروزه با یك دوچرخه موتوری رفت و آمد میکند روز نمایشگاه که آخرین آثارش را بمعرض نمایش گذاشته بود ، با همین دوچرخه موتوری در«کوچه‌ریولی» در برابر مردم ظاهر شد .

رسیتال

ویلن و پیانو

روز شنبه چهارم آذرماه‌یك رسیتال ویلن و پیانو با همکاری انجمن فیلارمونیك واداره‌فرهنك اطریش در تالار دانشکده هنر های زیبا برگزار خواهد شد.

دراین رسیتال لوکاس داوید ویلن و توماس کریستین داوید پیانو خواهند نواخت .

این کتابها هفته گذشته انتشار یافته ...

انتشار مروارید

تولدی دیگر - مجموعه شعر - سراینده : فروغ‌فرخزاد - قطع رقعی -۱۹۶ صفحه - قیمت : ۱۰۰ ریال - جلد : سولیفون

باغ آئینه - مجموعه شعر -(چاپ دوم) سراینده: احمد شاملو - قطع : رقعی - جلد سلیفون ، ۱۵۱ صفحه قیمت ۱۲۰ ریال .

اگزیستانسیالیسم

نویسنده : ژان پل سارتر - مترجم : دکتر مصطفی‌رحیمی (چاپ دوم) قطع : رقعی -۱۱۰ صفحه - قیمت باجلد لوکس ۱۰۰ ریال قیمت باجلد معمولی ۶۰ ریال .

ترس و تکبت رایش سوم (نمایشنامه)

نویسنده : برتولد برشت . مترجم : شریف لنکرانی قطع: رقعی تعداد صفحات : ۱۹۶ قیمت باجلدلوکس ۹۰ ریال با جلد معمولی : ۶۰ ریال .

ناقوس (مجموعه شعر)

سراینده : نیمایوشیج - قطع : رقعی ، تعداد صفحات : ۱۰۱ ، قیمت باجلد لوکس : ۱۰۰ ریال باجلد معمولی : ۶۰ریال

انتشار دهخدا

زمینه جامعه شناسی

نویسنده : دکتر آرین‌پور (چاپ سوم)، قطع : وزیری ، تعداد صفحات : ۵۴۲ ، قیمت باجلد سولیفون : ۲۵۰ ریال

حقوق اداری ایران

نویسنده دکتر کریم سنجابی ، قطع : وزیری ، تعداد صفحات : ۳۸۴ ، قیمت باجلد زرکوب : ۲۰۰ ریال

مجموعه پی درپی

«محله پی تون»

یک فیلم جالب وهیجان انگیز

باشرکت هنرپیشگان مشهور سینما و تلویزیون

دورتی مالون وارنراندرسون

میافارو باربارا پارکینز

از روز شنبه چهارم آذردر

تلویزیون ملی ایران

کانالهای ۷-۹-۱۳

بطور مرتب هفته‌ای دوروز - شنبه‌ها ودوشنبه‌ها از ساعت ۲۰ تا ۲۰ر۳۰ از تلویزیون ملی ایران پخش میگردد .

چون پی‌گیری داستان ارتباط تام به‌مشاهده مرتب این برنامه دارد ، از هم‌اکنون درتقویم خود یادداشت‌کنید که روزهای شنبه ودوشنبه (از ساعت ۸ تا ۸ر۳۰ بعدازظهر) حتما فیلم جالب و فوق‌العاده محله پی‌تون را از تلویزیون ملی ایران کانالهای ۷-۹-۱۳ ملاحظه فرمائید.

کف پوش پلاستیکی

بی-ام-سی

تایل

B.M.C

با همکاری فنی

کشورهای انگلستان

وآلمان غربی

ساخت کارخانه بریپلاست

درقطعات ۳۰×۳۰

بی-ام-سی تایل

بازیرسازی مخصوص

مکاستیک «پلاستیک سرد»

بضخامت

۴-۲/۵۳-۲-۱/۶ میلیمتر

درحضور والاحضرت شاهپور غلامرضا پهلوی

روز جمعه سوم آذرماه ۴۶ آخرین و بزرگترین مسابقات اسبدوانی پائیزکشور درمیدان‌اسبدوانی واقع‌در کیلومتر۱۴ جاده‌کرج از ساعت۱۵ر۱۴انجام میگرددوسائل رفت‌وآمد درمیدان ۲۴ اسفند آماده میباشد.

سود معامله

حساب مشارکت تعاون

بانک اعتبارات تعاونی توزیع

۶ ۱/۲

درصد تضمین شده است

توضیح

۱ - حساب مشارکت تعاون مخصوص بانك اعتبارات تعاونی توزیع میباشد .

۲ - این حساب وسیلهٔ سرمایه گذاریهای کوچك و یا بزرگ و کوتاه مدت در شرکتهای تعاونی است .

۳ - با سرمایه‌گذاری در این حساب عملا به تامین‌آذوقه واحتیاجات روزانهٔ همشهریان خود کمك مینمائید .

۴ - به‌موجودی این حساب بهره و جایزه داده نمیشود‌بلکه موجودی این حساب‌ها در شرکتهای تعاونی برای خرید گوشت، کره، تخم مرغ ،مرغ، ماهی، دارو ، میوه ، چای و سایر احتیاجات روزانه صرف میشود و سودی که از این معاملات بدست میآید به نسبت موجودی بین دارندگان حساب تقسیم میگردد .

۵ - سود این معاملات ۶ ½ در صد از طرف بانك تضمین شده و ممکن است این سود تا ۱۲ درصد افزایش یابد .

حساب مشارکت تعاون

بانك اعتبارات تعاونی توزیع

پخش انحصاری

شرکت

مالتوم

ایران

خیابان شاه

ساختمان آلومینیوم

طبقه سوم

تلفنهای

۶۰۰۳۵

۶۱۲۰۸۴

۶۴۲۲۶

خشایار

...کلاه گشادی که این بار بسر مردم یزد رفت...

...رقابت برسر ارزانی نرخ «مرده‌شوئی» در شهرری...

...در بعضی شهرها اتومبیل سواری میزدند و اتوبوس...

...حالا دیگر گوسفندان هم «خوراک مرغ» میخورند...

...تعریف از «شوهر جون» کردن و جاقو...

...وقتی طلبکار اصفهانی سماجت میکند و بدهکار لجاجت...

...بزغاله ۸ دست و پا و ۴ گوش: موجود نوظهور!...

...اسید، آب و شکر بجای شربت «به‌لیمو»...

گلچینی از وقایع شیرین هفته در شهرستانها

گزارش از: خبرنگاران اطلاعات در قصبه‌پری زنجان، یزد، تبریز، شمیران، سروستان فارس، نهاوند، اصفهان شهرری، بافق گلپایگان و بادرود ...

تنظیم از: محمدرضا فیض‌آبادی

این هفته نیز رپرتاژ شهرستانها را با نعکاس رویدادهای جالب و کم نظیر در نقاط مختلف کشور اختصاص میدهیم و امید فراوان داریم که مورد توجه شما قرار گیرد

سروستان

یك راس «بز» متعلق به سیف‌الله عبداللهی اهل محله حسن آباد سروستان فارس، پس از سه روز مریضی، در این هفته بزغاله‌ای زائید که دارای ۸ دست و پا، چهار چشم، دو حنجره و چهار گوش بود و سیف‌الله بمحض مشاهده این بزغاله عجیب - الخلقه از هوش رفت و در کنار بزو بزغاله نقش برزمین گردید. این بزغاله عجیب و پر دستو پا (!) بوسیله دو تن از آشنایان سیف‌الله که متوجه جریان شده بودند به سروستان منتقل شد و پس ا زاینکه عده‌ای آنرا بهمان حال و وضع دیدند به نزد صاحبش برگردانده شد لیکن آنرا سر بریدند ومعدوم ساختند.

قصبه‌پری

مسافرینی که با کامیون مشهدی اکبر زنجانی از قصبه پری زنجان عازم این شهر بودند چند راس گوسفند و تعدادی مرغ و خروس همراه داشتند و آنها را برای فروش بزنجان میبردند ...

مشهدی اکبر در بین راه به علت ضرورت فنی کامیون را متوقف ساخت و مسافرین فرصتی یافتند تا بگوسفند ها و مرغ و خروس های خود که بالای اتوبوس باربندی شده بود! سرکشی نمایند اما در همان حال متوجه واقعه عجیبی گردیدند که تا آنروز برایشان سابقه نداشت:

- یکی از گوسفند ها سر مرغی رابدهان گرفته وآنرا می جوید و قسمتی از پرها و گوشت «گردن» مرغ را بلعیده بود!!

اصفهان

ماجرای این طلبکار سمج اصفهانی و لجاجت بدهکارش هم از جمله وقایع جالبی است که این هفته در اصفهان بر سر زبانهااست.

«مصطفی رحمتی سدهی» چندی پیش در اصفهان مبلغی بیکی از آشنایانش بنام «علیرضا صالحی» قرض داد اما هنگام وصول بدرد سرافتاد و هرچه کرد که بتواند طلب خود را حتی بطور قسطی وصول کند، موفق نشد. سرانجام پیشنهادی برای پرداخت مبلغ بدهی خود نمیکند و فارغ‌البال در گوشه زندان لمیده‌است!

- شاید اینطور خیالش جمع‌تر باشد زیرا هم خودش مفت میخورد و هم زندگی عائله‌اش بی دردسر تامین میشود!!

شهرری

- «۱۲ سال‌است که من در گورستان عمومی «سه دختران» شهرری بیشتر جنازه ها و کفن و دفن اجساد میپردازم واز اینراه زندگی خود و عائله‌ام را تامین کرده‌ام اما حالا شهرداری شهر ری مرا از این کار برکنار کرده و شخص دیگری رابجای من آورده‌است ...!»

عباس طهماسبی

این ، قسمتی از سخنان عباس طهماسبی مرده‌شوی گورستان «سه دختران» شهر ری بود که چند روز پیش برای شکایت بکلانتری شهر ری مراجعه کرده بود. عباس طهماسبی به افسر نگهبان کلانتری میگفت:

- «کلیه کار های مربوط بکفن و دفن هر جنازه را در قبال دریافت سیصد ریال انجام میدادم اما مرده شوی جدید نرخ قبلی را افزایش داده و از هر جنازه ششصد ریال دریافت میکند. اگر شهرداری شهرری مجددا این «پست!» را بمن بدهد تعهد میکنم در امر کفن و دفن، تمام قوانین شرع مقدس اسلام را موبمو اجرا کنم و با هزینه‌ای کمتر اینکار را انجام دهم!!»

باتبلیغی که عباس طهماسبی کرده‌ام اما حالا شهرداری شهر ری مرا از این کار برکنار کرده و شخص دیگری رابجای من آورده‌است ...!»

این، قسمتی از سخنان عباس طهماسبی مرده‌شوی گورستان «سه دختران» شهر ری بود که چند روز پیش برای شکایت بکلانتری شهر ری مراجعه کرده بود. عباس طهماسبی به افسر نگهبان کلانتری میگفت:

- «کلیه کار های مربوط بکفن و دفن هر جنازه را در قبال دریافت سیصد ریال انجام میدادم اما مرده شوی جدید نرخ قبلی را افزایش داده و از هر جنازه ششصد ریال دریافت میکند. اگر شهرداری شهرری مجددا این «پست!» را بمن بدهد تعهد میکنم در امر کفن و دفن، تمام قوانین شرع مقدس اسلام را موبمو اجرا کنم و با هزینه‌ای کمتر اینکار را انجام دهم!!»

باتبلیغی که عباس طهماسبی مرده‌شوی باسابقه و معزول گورستان سه دختران درباره رعایت اصول شرعی و ارزانی نرخ خود میکند بعید نیست کار بجاهای باریکتری بکشد و در همین چند روزه شاهد تلاشهای دیگر وی برای بدست آوردن «پست» از دست رفته‌اش باشیم، فی‌المثل:

- آی مردم! عجله کنید برای مردن. غفلت موجب پشیمانی است! از نرخ فوق‌العاده استثنائی «مرده شوئی» عباس وپسران استفاده کنید ... گول حرفهای «نو رسیده ها» را نخورید ... مرده شوئی عباس و پسران با ۱۲ سال سابقه درخشان صدی بیست بمشتریان محترم تخفیف میدهد!!

ایهاالناس بشتابید... عجله کنید ...

بافق

... و اما بشنوید از جریان سرقت دونفر شتر بوسیله دو نفر از اهالی بخش راور کرمان که این هفته در بیست کیلو متری بافق دستگیر شدند:

بمصداق جمله «سرانجام تخم مرغ دزدی، شتر دزدی است» دو برادر باسامی علی و ماشاءالله فرزندان حسن از ساکنین بخش راور کرمان در بیابان های نزدیك یزد دو نفر شتر را ربودند و سوار بر آن شده، راهی دیارخود گردیدند اما میکوشیدند تا شتر ها را از بیراهه عبوردهند و آنها را از چشم این و آن دور نگهدارند تا رازشان فاش نشود ...

آندو، باین طریق آمدند و آمدند تابه بیست کیلومتری بافق رسیدند. از آنجا که مخفی کردن شتر ها کار آسانی نبود، یکی از کار - کنان ذوب آهن بافق متوجه خلاف آندو شد و جریان را بمامورین پاسگاه ژاندارمری اطلاع داد. مامورین پس از ساعتی جستجو، دو برادر شتر دزد را پیدا کرده و آنها را دست بسته بهمراه شتر ها به پاسگاه ژاندارمری بردند.

یکی از این دو برادر، در پاسگاه ژاندارمری به برادر دیگرش میگفت:

- صد دفعه گفتم بیا از «خیر!» دزدیدن این شتر ها بگذریم! کسی نیست ازمن زبون سوخته بپرسد: نونت کم‌بود، آبت کم بود، شتر دزدینت چی بود؟! این واموندە های گردن دراز قد بلند را که نمیشه هر جائی مخفی کرد!!

گلپایگان

سرقت یك اتوبوس هم در گلپایگان از جمله وقایع کم سابقه این هفته درشهرستان ها بود:

جریان از این قرار است که راننده اتوبوس شماره ۸۹۴۱۷ تهران ۴۲ در قریه «ویست» ۴۲ کیلو متری گلپایگان برای استراحت به خانه یکی از دوستانش در این قریه رفت و قرار بود صبح روز بعد باتفاق عده‌ای مسافر از قریه «ویست» عازم گلپایگان گردد. در طول این مدت، دونفر باسامی غلامرضا میدوار و قاسم اسدی سوار بر کامیونی از گرد راه رسیدند و کامیون حامل آنان در چند قدمی اتوبوس توقف کرد.

غلامرضا و قاسم خیلی خونسرد از کامیون پیاده شدند و هرکدام بباز کردن پلاك های کامیون و اتوبوس مشغول گشتند و پلاك شماره های اتوبوس و کامیون را با هم عوض کردند! پس ازخاتمه کار، یکی از آنان پشت فرمان اتوبوس نشست و آنرا روشن کردوبحرکت درآورد. و دیگری، پس از دور شدن اتوبوس، با کامیون در همان مسیر براه افتاد ...!

هرچند بالاخره این راز فاش شد ولی حالا مردم گلپایگان همه در اینباره صحبت میکنند و میگویند:

- اگر در بعضی شهر ها اتومبیل سواری میدزدند در گلپایگان اتوبوس بسرقت می برند!

بادرود

- فاطمه، تو خیال میکنی شوهر من چندسال داره؟

- شصت هفتاد سال! اصلا شوهر تو ریخت آدم نداره که اینقدر ازش حرف بزنیم!

- واه، واه، واه چه حرفها، حالا شوهر جوون و فازلین من یك پیر مرد بی - ریخت شد و در عوض حتما میخوای از شوهر بدترکیب و لندهور خودت که عین کنیز کفگیر خورده است تعریف کنی!

- بسه، بسه! جلودهنتو بگیر واینقدر حرف بیربط نگو. هروقت یك‌دقیقه کنارش نشستم یا از ریخت و جمال شوهرش سخن بمیون کشید و یا از شوهر من بدو بیراه گفت ...

***

در آنروز آفتابی و اغلب روز های دیگر از این قبیل جرو بحثها بین صفیه همسر سید رحمان و فاطمه همسر حسین از ساکنین محله «حسینیه» بادرود، فراوان درمیگرفت و هربار یکی از آنها ناراحت میشد و با اوقات تلخی خانه دیگری را ترك می گفت. آنروز دامنه اختلاف بین صفیه و فاطمه که هریك دختر عموی دیگری هستند بالا گرفت و فاطمه چند بار با مشت محکم بسر صفیه کوفت و از آنمحل دور شد. شب هنگام سید رحمان شوهر صفیه بااطلاع از جریان، زنش را سرزنش کرد که چرا کتك خوردن از دست فاطمه را تحمل کرده و جواب مشت های او را نداده است!

صفیه باشنیدن سخنان شوهرش کینه دختر عمویش فاطمه را بدل گرفت و سحرگاه روز بعد، خروشان و شتابان به خانه فاطمه رفت. وقتی داخل اطاق مسکونی دختر عمویش شد او را در حال قالیبافی دید و بی مقدمه «پایه» تخته‌ای را که فاطمه بر روی آن نشسته بود بکناری کشید بطوری که فاطمه بزمین افتاد ...

پس از آن زدوخورد شدید بین دو دختر عمو آغاز گشت اما صفیه، اینبار هم کتك مفصلی خورد وبگوشه‌ای فرار کرد!

فاطمه، غران و خروشان و یاوه گویان، در حالیکه چاقوی مخصوص قالیبافی را در دست داشت به تعقیب صفیه پرداخت و در همان حال، با معصومه شاکر، مادر صفیه برخورد کرد و بی اختیار، باچاقو بجان او افتاد!

براثر فریاد های معصومه و صفیه همسایگان بدرون خانه ریختند و با صحنه‌ای روبرو گشتند که از وحشت، قلبهایشان لرزید و فرار را بر قرار ترجیح دادند!

فاطمه باچاقوی خون آلود بر بالای سر مادر صفیه ایستاده بودو خیره خیره به گوشه‌ای نگاه میکرد.

همسایگان بلافاصله از آقای فتحیان، یکی از ساکنین آن محله تقاضای کمك کردند و آقای فتحیان موفق شد چاقو را از دست فاطمه بگیرد و وی را از آنمحل دور سازد. مادر صفیه طی این واقعه بسختی مجروح گردیده و فاطمه نیز در اطاق در بسته‌ای خود را زندانی کرده و با هیچکس صحبتی نمیکند!

یزد

حاج حسین حسینی معروف به «حاجی کافی» چندماه پیش با ظاهری آراسته از تهران وارد یزد شد و پس از گردش وجستجوی زیاد و آشنائی با مردم کوچه و بازار، حجره‌ای در «سرای خواجه» یزد گشود و تابلوئی باعنوان «حق‌العمل کاری برکت» بر سردرحجره نصب کرد و ظاهرا به تجارت مشغول گردید!

در طول چند ماه گذشته، حاجی کافی با تردستی به صاحبان تجارتخانه ها نزدیك میشد و روز بروز بر شدت فعالیتهایش افزوده می گشت اما هفته قبل ناگهان مفقود الاثر گردید و هنوز هم از وی و همدستش بنام اصغر تهرانی هیچگونه اثری وخبری نیست!

در همان روز اول ناپدیدشدن حاجی کافی و همدستش معلوم شد که چه کلاه گشادی بسر چندنفر از تجار یزدی رفته است! حاجی کافی از برکت «حق‌العمل کاری برکت»! موفق شده مبلغی در حدود ۴ میلیون ریال ازمردم یزد کلاه برداری کند و فرار رابر قرار ترجیح دهد. طلبکاران وی فعلا با همکاری مامورین شهربانی دربدر بدنبال حق - العمل کار قلابی میگردند. اما آیا فکرمی کنید آنان بتوانند طلب خودرا وصول کنند؟!

شمیران

- بچه ها سلام! نمیدونین امروز چه جونی کندم تا خودمو بموقع سر کاربرسونم آخ که آدم باید هر روزچقدر تواین صف اتوبوس منتظر بمونه و خون دل بخوره!

- حتما خسته هم شده‌ای. چند دقیقه بشین تامن وحجت برات شربت درست کنیم. از اون شربتها که خیلی دوست داری. شربت به لیمو ...

حجت و سید فخرالدین دو کارگر نقاش باین طریق از همکار ودوست قدیمی خود «محمد صفر» استقبال کردند و اورا بنوشیدن شربت دعوت نمودند. یکی از آندو بلافاصله از اتاق خارج شد و پس ازچند لحظه: در حالیکه گیلاسی به دست داشت و مرتب ازمعجون درون آن تعریف میکرد باتاق بازگشت.

«او» درهمانحال گیلاس شربت رابدست محمد صفر داد و گفت:

- صفر جون جات خالی پیش از اومدن تو ما دو نفر شربت «به‌لیمو» درست کرده‌بودیم و راستشو بخوای سهمیه ترا سایر بچه هاخوردند اما من قول‌دادم که هر وقت اومدی برات شربت درست کنم و اتفاقا شربت‌تو خیلی‌ازشربت مابهتر شده، بخور نوش جونت!...

محمد صفر در دل از این همه‌صمیمیت ومحبت دوستانش احساس غرور کردولیوان شربت‌را به‌یکباره سرکشید اماهنوز «معجون به لیمو!» از گلویش‌پائین نرفته بود که نعره‌ای کشید و با فریاد سوختم ... آتش گرفتم ... دهانم‌سوخت .. گیلاس رابا همه محتویات کذائیش بزمین کوبید و چندبار بدور خود چرخید واز حال رفت!

واقعه درشامگاه یکی ازروز های هفته گذشته در بخش تبریز اتفاق افتاد، مشهدی بایرام که گله گوسفندانش را از چراگاه بمنزل می برد، در انتهای خیابان شهناز تبریز یکی از گوسفندانش رم کرد وبطرف استخر بزرگی که در این محل واقع است دویدو بداخل استخر پر آب افتاد. مشهدی بایرام در تعقیب گوسفند، خودرا به کنار استخر رسانید اماهر چه کرد که‌حیوان‌را از آب‌خارج‌سازد موفق نشد. ناچار خودرا به آب افکند غافل از اینکه نجات گوسفند منجر بفدا کردن جان میگردد زیراوقتی برای‌نجات حیوان تلاش می کرد دچار خفگی گردید و غرق‌شداماچند نفر عابر، گوسفند راسالم از آب‌بیرون کشیدند!

نهاوند

دختری که پسر شد!

این دختر خانم ۸ ساله که آفاق نام دارد و از اهالی قریه «سهران» نهاوند میباشد هفته گذشته بایك عمل جراحی پسر شدو نام تازه‌ویرا «خداداد» بنهادند. جالب اینجاست که پدر آفاق قصد داشت بزودی او را شوهر دهد و او رابرای معاینه نزد پزشك بهداری نهاوند برده بود اما پزشك با مشاهده دختر، پسر شدن ویرا ضروری تشخیص داد و حالا خداداد باید برای «زن گرفتن» چندسالی بر سنش افزوده شود!

تبریز

فداکاری یك‌چوپان برای نجات یك گوسفند که در استخر پر آبی افتاده بود موجب گردید که گوسفند نجات یابد اما چوپان در استخر غرق شود!

تفسیر روز

نگرانی برای فوتبال جهان!

هرقدر به‌پایان سال مسیحی نزدیك میشویم مسابقات‌فوتبال قهرمانی اروپا چهره روشنتری میگیرد ، دوره حذفی بازیهاانتخاب تیمهای منتخب در دور یك‌چهارم‌نهائی تاحدود قابل توجهی انجام شده و تیمهای امید هرگروه‌کم وبیش شناخته شده‌اند ولی با اینهمه باید تا پایان بازیهای دور نخست هرهفته درانتظار رویدادی شگرف باشیم ، فوتبال دنیا بدون تردید در یك بحران خطرناك قرارگرفته است !

وهرآن میدانهای بزرگی‌که تا دیروز مظهر هیجان ، قدرت وهنر ظریف فوتبال بوده‌اند ، میتوانند شاهد مصیبتهای دردناکی باشند ، یك روز «لندن» ، روز دیگر «آتریش» سپس در «برزیل» و «مونته‌ویدو» ویا هرکجاکه مسابقه‌ای بزرك از فوتبال ترتیب داده شده درپایان مسابقه ویا درمیانه آن‌هنگامه عظیمی بپامیگردد وده‌ها هزار تماشاگر وارد کارزار میشوند ، فدراسیون جهانی فوتبال بایك تاسف غیرقابل اظهار هرروز میکوشد ، در راه بوجود آوردن آرامش میدانها گامی تازه بردارد ولی دراین راه حتی با تهدیدهای فراوان تاکنون کوچکترین موفقیتی نداشته است ، در هرحال ضمن همه این آشوبها بازیهای قهرمانی اروپا سخت‌پیش میرود ، درگروه الف تیمهای ایرلند و «چکوسلواکی» چهارشنبه آینده در دیدار برگشت آخرین مسابقه این‌گروه را انجام‌خواهند داد . تاکنون «اسپانیا» با هشت امتیاز درصدر این‌گروه قرارگرفته و «چکوسلواکی» باهفت امتیاز به سختی حریف پیشتاز خود را تعقیب میکند ، ولی دیدار با «ایرلند» سرنوشت قهرمانی این گروه را روشن خواهدکرد . «چکوسلواکی» اگر با نتیجه‌مساوی هم دیدار آخر را بپایان برساند «اسپانیا» را پشت‌سر گذارده در غیراینصورت «اسپانیا» در دور بعد ظاهر میشود ، درگروه دوم هنوز دومسابقه دیگر باقی است ، باین ترتیب تیم‌ها هنوز چهره روشنی ندارند وبااینهمه بلغارستان باهفت امتیاز بالاتر ازسایرین قرارگرفته ، شوروی ازگروه سوم بپای فینال رسیده. در گروه چهارم ، روزهفده دسامبر «آلبانی» و « آلمان غربی» درآخرین دیدار چهره تیم قهرمان را روشن میکنند ، مجارستان با بپایان رسیدن بازیهای‌گروه پنجم تیم منتخب این گروه شناخته شده، درگروه ششم دو مسابقه باید انجام شود ، ولی درهر حال امید فراوان هست‌که ایتالیا قهرمان این‌گروه گردد ، درگروه هفتم فرانسه و لهستان هرکدام باهفت امتیاز شانه به شانه یکدیگر میسایند درحالیکه فقط هنوز دوبازی دیگر نیز دراین گروه‌باقی مانده‌است ، سرانجام در گروه هشتم وضع دشوارتر از سایر دسته‌ها است باین ترتیب‌که هنوز چهاربازی برگزار نشده باقی مانده‌که تا ۲۴ فوریه بطول میانجامد .

ولی دراین شرایط آنچه باید سخت مورد نظر قرارگیرد، موقعیت دشواری است‌که برای این ورزش بوجود آمده است . روزیکشنبه امریکای جنوبی شاهد آخرین وحشت میدانهای‌مسابقه بود ، در دیدار فینال ایالت «ریو» دوتیم «فلومنیانس» و«واسکو- دوگاما» بار دیگر غوغای عظیم ایتالیا - لندن وسایر گوشه‌وکنار جهان را تکرارکردند ، درگیری دوبازیکن از جناح مخالف‌میدان تا آنجاکشیدکه جمعی آشوب‌طلب از اجتماع هفتادهزار نفره استادیوم حتی وحشت حضور پلیسی را فراموش کردند واز این میان جماعتی دربیمارستان وگروهی در اداره پلیس جای‌گرفتند ، درهرحال یك وحشت‌کشنده دراین ورزش بوجود آمده است و بدون تردید اگر فدراسیون بین‌المللی فوتبال باقدرت و سرعت این درد تازه فوتبال را درمان نکند خیلی زود استادیومها خالی واین ورزش فراموش خواهد شد ، درپایان باید از تماشاگران عصیانگر جواب این سئوال را خواست‌که آیا فوتبال ، وسیله‌قمار وشرط‌بندی است ؟ آیا میدانها فرونشاندن عقده‌های زندگی‌است ویا سرانجام ، میدان زیبائی است‌که باید روی چمنهای سبز آن شاهد هنر و قدرت کلاسیك خداوندگاران توپ باشیم ؟

سرویس ورزشی رویتر

«اوا» یک زن کامل است؟

پزشکان این حقیقت را تایید میکنند

«اواکلوبوکرسوا» دختر بیست ویك ساله‌لهستانی از جمله چهره های درخشان ورزش اروپاست که کمتر کسی ممکن است بانام این دارنده مدال طلای المپیك آشنا نباشد ،بعد از اینکه صاحب‌مدال طلاشد ، جمعی‌از منقدین ورزش‌دو ومیدانی‌جهان درباره او اظهار نظر های متفاوتی کردندکه‌از آن میان گروهی اعتقاد داشتند اوا ازلحاظ جنسی یك زن کامل نیست، ولی دیدار قهرمانی «کاپ اروپا»درکیف شوروی‌این بحث‌رااز میان برد وبار دیگر مقابل‌چشم‌دهها‌هزارتماشاگر قهرمان باارزش لهستانی رکورد المپیك خودرا بمقدار ۱۱٫۲ ثانیه در صد متر تکرار کرد. قبل‌ازاین مسابقه پزشکان اوا را آزمایش پزشکی کردند و متفقا اظهار نظر منقدین ورزشی رابی مورد شمردند بعداز پیروزی اوا سخت‌اظهارتاسف کردازاینکه حتی منقدین ورزش‌به شایعه سازی روی آورده‌اند . اوا گفت آنها آنقدر مصمم دراین‌باره اظهار عقیده کرده بودند که حتی خود من سخت وحشت داشتم‌ودر کشورم پیش ازحرکت‌تقاضا کردم ازمن آزمایش پزشکی کنندکه در کیف دچار تردید نشوم ،ولی‌با این‌همه بر خلاف اکثر قهرمانان زن که برای این آزمایش حاضر نشده‌اند عقیده دارم که حتی در مکزیکو باید این روش‌ادامه‌داشته باشد .درهر حال بدون تردید باهر رویدادی در مکزیکوباردیگرمن صاحب مدال طلا خواهم شد،اولین بار آزمایش پزشکی‌برای قهرمانان زن در مسابقات بوداپست سال قبل آغاز شد ،و مبتکر آن شوروی و لهستان‌بودندولی کارشناسان‌ورزش سخت‌درصدد هستند که این روش رادر دوره‌های بعد ازمیان بردارند واین‌روش رایکنوع‌توهین‌بقهرمانان میدانند ، اوا نخستین قهرمانی‌نبود که‌دچاراین مصیبت شد . پیش از او درباره یکی از بزرگترین ژیمناستیك های‌آلمان شرقی«اریکا زوچوله»نیز این شایعات‌جان گرفته بود ،او نیز بعد از اینکه مورد آزمایش پزشکی قرار گرفت با قاطعیت به‌کارخود ادامه داد، ودر حال حاضر باقدرتی شگرف‌وامیدی فراوان میکوشد از چهره های طلائی ژیمناست ها در بازی های المپیك مکزیکو باشد در هرحال گردانندگان ورزش جهان در کنفرانس‌های‌مختلف‌بانجارسیده‌اند که‌ازاین آزمایش ها جلو گیری کنندو فقط در صورت اعتراض‌تیمی به‌این عمل اقدام گردد ، تاباین وسیله به شخصیت قهرمانان‌توهین نشود .

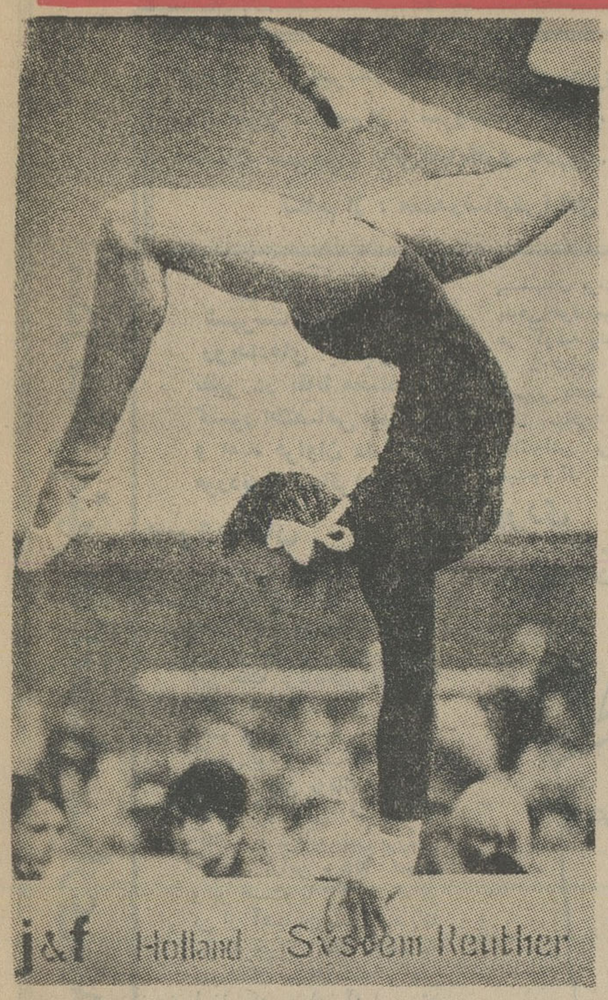

«اریکا» ، ژیمناست بزرك آلمان برای بازیهای‌المپیك

امیدتازه انگلستان

برای عنوانهای جهانی تنیس

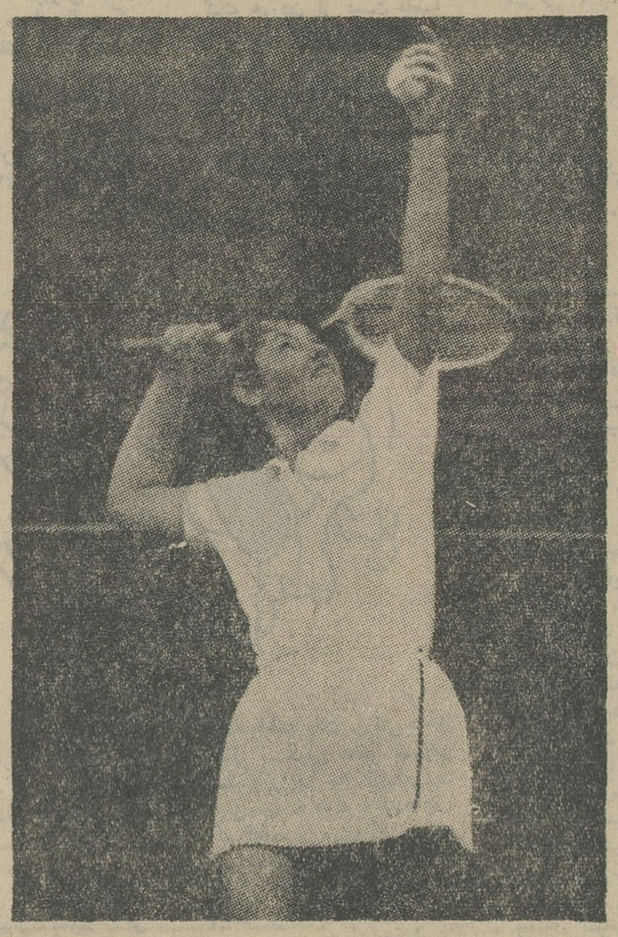

مسابقات قهرمانی تنیس انگلستان برای دختران کمتر از بیست سال که‌با استقبال و شرکت علاقمندان مدت یك هفته کلیه مسائل‌ورزشی را تحت الشعاع قرار داده‌بود با پیروزی مطلق دوشیزه«جیل کوپر» دانش آموز هفده ساله انگلیسی به پایان رسید ، جیل که‌از لحاظ قدرت و تکنیك‌در یك سطح فوق العاده عالی هنر نمائی کرد بعقیده کارشناسان این ورزش از چهره هائیست‌که در آینده‌ای نه چندان دور انگلستان می‌تواند با دارا بودن او به عنوان های جهان‌سخت امیدوار باشد او با برتری قابل ملاحظه‌ای کلیه مدعیان قهرمانی‌را که رقم سرسام آوری داشتندپشت سر گذارد و در قسمت انفرادی و دوبل مقام نخست انگلستان‌رابدست آورد .

برنامه سالانه فدراسیون والیبال ایران

فدراسیون والیبال کشور دیروز طی بخشنامه‌ای برنامه سالانه خود را به‌این شرح اعلام کرد . ۱ - مسابقات رسمی‌والیبال‌بانوان‌باشگاه های تهران از ۲۰ آذرماه ۲ - تشکیل کلاس مربیان والیبال از ۱۵ آذرماه ۳ - مسابقات والیبال دستجات آزاد مردان از ۱۴ دیماه ۴-مسابقات رسمی والیبال باشگاه های تهران درقسمت مردان دردسته «ب» از ۱۵ بهمن ۵- اعزام تیم‌ملی ایران «مردان وزنان» به کشور شوروی اسفند ماه ۶ - مسابقات قهرمانی باشگاههای تهران در قسمت مردان از ۲۰ فروردینماه ۷- مسابقات والیبال قهرمانی کشور نیمه دوم تیرماه

گذشته از این یك سری‌مسابقات تشویقی نیز بین تیمهای اول تاسوم تهران و استانهای مختلف درتهران و شهرستانها نیز برگزار میگردد و مسابقات آزاد در قسمت‌بانوان نیز در ۲۰ مرداد ماه انجام خواهد گرفت .

برای عنوان قهرمانی المپیك

«رون کلارك» دارنده رکوردپنج هزار متری‌و ده‌هزار متری‌استرالیا باوجود درخواستهای‌مکررامریکائی ها امسال برای شرکت در مسابقات زمستانی بامریکا نخواهد رفت .

او گفته است که میخواهد جدا خود را برای شرکت در بازیهای المپیك مکزیکو آماده کند و مسافرتش بامریکا نتیجه مثبتی‌دربر نخواهد داشت .

«کلارك» از هم‌اکنون تمام‌تلاش خود را بکار می‌برد تا عنوان قهرمان المپیك را در بازیهای مکزیکو بدست آورد .

در شبهای بلند زمستان،
و روزهای سرد و برفی زمستان،
تن را به نوازش گرمای بخاری
ارج
سپردن و از گزند سرما آسودن..
ارج ARJ
نامی که میشناسید و بآن اطمینان دارید
روابط عمومی ارج

گلی از گلستان فیلیپس
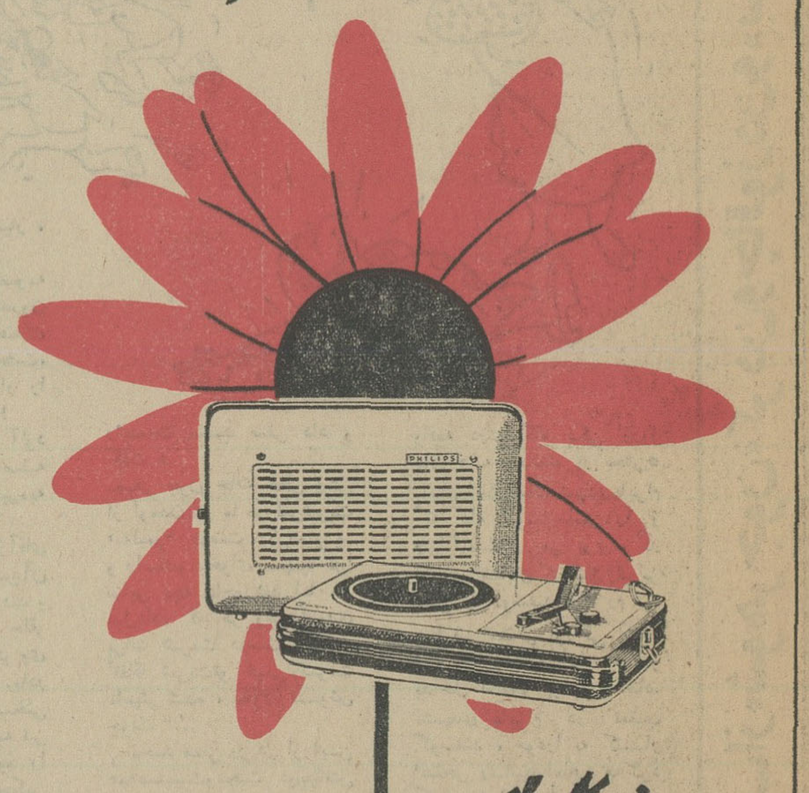
گرام ترانزیستوری باباطری
مدل GF 120
قابل حمل- باتقویت کننده و بلندگوی قوی
برای راهنمائیهای فنی و تعمیرات به سرویس مجاز کت سهامی فیلیپس ایران مراجعه نمائید.

سئوال پایه دار و دستی باکیف
رادیوی برقی IR 45 U سه موج با دو بلندگو
PHILIPS
فیلیپس علامت برتری واطمینان
آوازه

شاهنشاه

برای سومین بار از نمایشگاه صنعتی دیدن کردند

*** طی مدت بازدید از نمایشگاه یك میلیون و یکصدوسی وچهار هزار و دویست نفر از نمایشگاه دیدن نمودند**

شاهنشاه آریامهر بعد از ظهر دیروز برای سومین بار از نمایشگاه صنعتی آبان ۴۶ بازدید فرمودند و مدت یکساعت و نیم از ۴۰ غرفه باقی مانده نمایشگاه دیدن فرمودند.

در غرفه های مذکور وسایل و لوازم خانگی و الکترونیکی بنمایش گذاشته شده بود. شاهنشاه در این بازدید، آمار بازدید کنندگان از نمایشگاه را استفسار فرمودند.

بعرض رسید که برابر آخرین آمار طی ۱۰ روز بازدید، جمعا یك میلیون و یکصد و سی وچهار هزار و دویست نفر از نمایشگاه دیدن کرده‌اند. شاهنشاه آریا مهر در بازدید دیروز خود صاحبان صنایع را مورد تفقد قرار دادند و جملگی آنان را بفعالیت بیشتر و توسعه صنایع خویش تشویق فرمودند. طی مدت بازدید از نمایشگاه علاوه براهالی تهران و شهرستانها عده ای از خارجیان مقیم تهران نیز از نمایشگاه صنعتی دیدن کردند و هیئت هائی از یوگسلاوی، ۴۰ نفر از مقامات اقتصادی و صنعتی ۱۶ کشور اسلامی، وزیر معارف عربستان سعودی، هیئتی از کارشناسان شوروی، رئیس مجلس ملی رومانی و عده‌ای از نمایندگان مجلس رومانی و رئیس شورای اقتصاد فرانسه نیز از نمایشگاه صنعتی بازدید کردند. در های نمایشگاه از دیروز بسته شد.

اهدای گواهینامه های فارغ‌التحصیلی

ساعت ۱۰ صبح امروز دانشجویان فارغ‌التحصیل کلاس تربیت بدنی دانشگاه نظامی باتفاق فرماندهان نیروی زمینی و دانشگاه نظامی در کاخ والا حضرت شاهپور غلامرضا پهلوی حضور یافتند. والاحضرت ضمن اهدای جایزه بنفر اول گواهینامه های آنان را اعطا فرمودند.

وزیر اقتصاد چین ملی بتهران می‌آید

روز یکشنبه هفته آینده وزیر اقتصاد چین ملی برای یك توقف یك روزه وارد تهران میشود.

وی با آقای دکتر عالیخانی وزیر اقتصاد ملاقات خواهد کرد.

مشمولین دیپلمه داوطلب

بدون قرعه‌کشی بخدمت اعزام میشوند

*** مشمولین عادی مازاد بر احتیاج نیز معاف خواهند شد**

برای اولین بار وظیفه عمومی طی اعلامیه‌ای که دیروز منتشر ساخت مشمولینی را بطور داوطلب بخدمت احضار کرد. این اقدام با استفاده از ماده ۱۳ قانون نظام وظیفه صورت گرفته است و مشمولین دیپلمه‌ایکه متولد ۱۳۳۷ و ۱۳۲۸ هستند میتوانند برای تعیین تکلیف فوری خود داوطلبانه بخدمت اعزام شوند.

اعزام این گونه مشمولین بدون شرکت در قرعه‌کشی انجام خواهد شد.

خبرنگار ما میافزاید:

چنانچه تعداد زیادی از مشمولین دیپلمه متولد ۱۳۳۷ و ۱۳۲۸ داوطلبانه بخدمت اعزام شوند امکان معافیت مشمولین مازاد زیادتر خواهد شد.

برای مشمولین داوطلب تا پایان دیماه مهلت تعیین شده است که به منطقه وظیفه عمومی تهران و گروهانهای ژاندارمری مراجعه و دفترچه اعزام بخدمت دریافت دارند.

مشمولین مزبور که اعزام جمعی آنان تاکنون بیسابقه بوده است برای خدمت در ارتش وسپاه دانش در نظر گرفته شده‌اند.

*** مشمولین عادی**

خبرنگار ما میافزاید: قرعه‌کشی مشمولین عادی متولد تهران نیز در بهمن ماه انجام میشود، در قرعه‌کشی مشمولین عادی نیز گروه مازاد بر احتیاج معاف میشوند.

استادان جدیدی بدانشگاه اهواز اعزام شدند

بدنبال بازدیدی که وزیر جدید علوم و تحقیقات علمی وتعلیمات عالیه از دانشگاه گندی شاهپور اهواز بعمل آورد امروز کسب اطلاع شد که برای رفع کمبود کادر آموزشی دانشگاه اهواز استادان جدیدی از طرف وزیر جدید علوم به آن دانشگاه اعزام گردیدند.

خبرنگار ما مینویسد دانشجویان سال های دوم و سوم دانشگاه گندی شاهپور اهواز نیز که بعلت کمبود وسائل واستاد در دانشگاه تهران مشغول تحصیل بودند مجددا با استفاده از همکاری دولت باهواز عودت داده شدند.

یکی از اشرار معروف خوزستان دستگیر شد

یکی از اشرار معروف خوزستان بنام «دیعم زبیدن» که چند سال پیش سه نفر باسامی فریض، خاموس وعوید را کشته و ۵ نفر را مجروح کرده و سپس باسرقت ۶۰ راس گاومیش بطرف عراق متواری شده بود درشوش دستگیر شد.

گزارش خبرنگار ما در شوش حاکیست، ماموربن ژاندارمری بسرپرستی ستوان دوم ترشیسی در یکی از جنگلهای حومه شوش با «دیعم» روبرو شدند و وی پس از یکساعت تیراندازی و زدوخورد دستگیر گردید و صبح دیروز روانه دادگاه انتظامی اهواز گردید

اردوگاه جهانگردی تاسیس میشود

طبق تصویبنامه هیئت دولت نزدیك به ۱۴ هزار متر مربع زمین اراضی اوین در اختیار شرکت سهامی تاسیسات جهانگردی گذاشته می‌شود. از این زمین برای احداث اردوگاه جهانگردان تهران استفاده خواهد شد و وسائل تسهیلات جهانگردی در آن بوجود خواهد آمد. برای ساختن این اردوگاه در حدود ششصد هزار تومان تامین شده است.

آمادگی جنگی در ترکیه

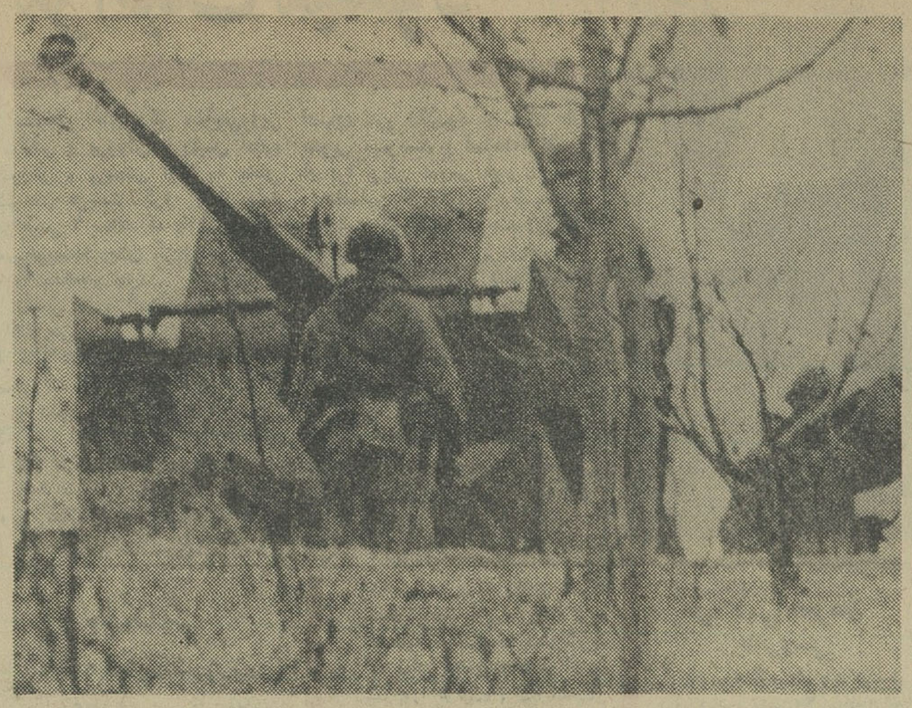

ترکیه آماده جنگ شده است. نیروهای مسلح این کشور بحالت آماده باش درآمده و کشتیها و هواپیماهای آن در فاصله ۶۴ کیلو متر قبرس و در مرزهای ترکیه و یونان مستقر شده‌اند.

در این عکس یك صحنه از آمادگی جنگی ترکیه دیده میشود این عکس توپهای ضدهوائی را که در تپه‌های اطراف کاخ رئیس جمهوری ترکیه در آنکارا کار گذارده شده نشان میدهد.

درمیان تشنج شدید

ویلسون از مجلس عوام رای اعتماد گرفت

لندن - ۲۳ نوامبر - خبرگزاری فرانسه - مجلس عوام انگلیس دیروز یکی از متشنج‌ترین جلسات سالهای اخیر خود را گذرانید.

هنگامی که هارولد ویلسون سیاست اقتصادی خود را تشریح میکرد جنجال شدیدی بین نمایندگان دو حزب درگرفت.

وهنگامی که ویلسون گفت که مسبب اصلی بحران اقتصادی کشور محافظه کاران هستند فریاد اعتراض نمایندگان حزب محافظه کار بلند شد. باینحال همانطور که انتظار میرفت مجلس عوام سیاست اقتصادی دولت ویلسون را تائید کرد و باین ترتیب به آن رای اعتماد داد ضمنا درهمان روز شورای عمومی سندیکاهای انگلیس پشتیبانی خود را از سیاست دولت اعلام داشت و قول داد که برای کارگران درخواست دستمزد اضافی نکند بشرط آنکه دولت بتواند از بالارفتن قیمت‌ها جلوگیری کند.

بلغارستان از ایران اتومبیل میخرد

بقیه از صفحه اول

حضرت «گئورگی ترایکف»، رئیس جمهوری بلغارستان و همراهان صبح امروز برای بازدید از آثار تاریخی تخت جمشید به شیراز عزیمت کردند.

رئیس جمهوری بلغارستان بعد از ظهر امروز از شیراز به اصفهان میروند و پیش از ظهر فردا به تهران باز میگردند.

*** ضیافت شام**

دیشب از طرف رئیس جمهوری بلغارستان بافتخار شاهنشاه آریامهر وعلیاحضرت شهبانو یك میهمانی شام در کاخ گلستان ترتیب یافت که در آن اعضاء خاندان جلیل سلطنت وجمعی از شخصیتهای برجسته مملکتی حضور داشتند.

رئیس جمهوری بلغارستان و همراهان عصر دیروز مدت نیمساعت از موزه جواهرات سلطنتی در بانك مرکزی ایران دیدن کردند. غرفه تاج پهلوی در این بازدید مورد توجه ایشان قرار گرفت و سپس برای تماشای ورزشهای باستانی ایران به باشگاه بانك ملی ایران رفتند.

پس از خوش آمد آقای کاظمینی رئیس باشگاه پانزده تن از ورزشکاران باستانی پانزده دسته گل به حضور میهمان عالیقدر شاهنشاه تقدیم کردند و آنگاه عملیات ورزشهای باستانی آغاز گردید.

رئیس جمهوری بلغارستان سپس به میان ورزشکاران رفتند و ضمن فشردن دست آنان اظهار داشتند: «این ورزش بمن نشان داد که ورزشهای باستانی ایران از نظر تکنیك یکی از پرشکوه‌ترین ورزش های جهان است و نمودار این حقیقت که ملت ایران از یك تمدن عظیم و تاریخی برخوردار است.

*** در ایران ناسیونال**

صبح دیروز کارخانجات اتومبیل سازی ایران ناسیونال مورد بازدید رئیس جمهوری بلغارستان قرار گرفت.

حضرت «گئورگی ترایکف» رئیس جمهوری بلغارستان پس از دیدار از کارخانجات ایران ناسیونال به هیئت اقتصادی که همراه ایشان بایران آمده‌اند دستور دادند که برای خرید اتومبیلهای پیکان و اتوبوس ساخت ایران مذاکراتی را شروع کنند.

رئیس جمهوری بلغارستان بطور فوق‌العاده تحت تاثیر کار کارگران و مهندسان ایرانی در این کارخانه قرار گرفتند و مدیر کارخانه یك دستگاه اتومبیل سواری به ایشان هدیه نمود.

حضرت رئیس جمهوری بلغارستان در پایان بازدید خویش در دفتر کارخانه حضور یافتند و یك دستگاه رادیوگرام بعنوان یادبود بکارخانجات صنعتی ایران ناسیونال اهداء نمودند.

از طرف کارگران کارخانه نیز یك جعبه خاتم زیبا که در آن یك عدد ساعت مزین به تمثال شاهنشاه و همچنین سکه بزرك تاجگذاری قرار داشت بحضور حضرت رئیس جمهوری بلغارستان تقدیم گردید.

در پایان این مراسم حضرت گئورگی ترایکف ضمن امضای دفتر یادبود کارخانجات صنعتی ایران ناسیونال - پیشرفت‌های صنعتی ایران را ستایش نمودند و از بازدید این کارخانه‌ها ابراز خشنودی کردند.

خبرنگار ما میافزاید: بلغارستان بعد از عراق، کویت و پاکستان چهارمین کشوری خواهد بود که به خرید اتومبیلهای ساخت ایران مبادرت میورزد.

۲۰ میلیارد ریال صرف تقویت نیروهای دفاعی کشور میگردد

بقیه از صفحه اول

خانم سعیدی پس از ذکر مقدمه‌ای درباره جنبش همه جانبه ای که ملت ایران آغاز کرده، گفت: (از این رستاخیز عظیم همه افراد ملت ما سهمی و حصه ای بردند. اما از همه کلان ترسهم زنان ایران شد. آنان نه تنها از قید اسارت و مذلت دیرینه بیرون آمدند و دلشان بنور دانش روشن شد و در عرصه زندگی، دوشادوش مردان بجولان آمدند، بلکه با یك منشور که صادر کننده آن از فرایزدی الهام می‌گرفت در حقوق سیاسی و اجتماعی هم‌مردان برابر شدند.)

سپس اشاره ای به توجه شاهنشاه به پروراندن استعداد های ذاتی ملت ایران نموده، اظهار داشت: (چون لازم بود که این امکان به زنان هم داده شود که در پرورش استعداد های خود بکوشند، شاهنشاه هوشمند ما که طراح زندگی اجتماعی ما هستند دری دیگر بروی آنها گشودند و میدانی تازه برای فعالیت آنها باز کردند و آن منشوری بود که بنام سپاه دانش زنان صادر گردید.

(این منشور در هفته گذشته با مصاحبه مطبوعاتی والاحضرت شاهدخت اشرف پهلوی نیابت ریاست عالیه و پیکار جهانی بابی سوادی تشریح شد و تشکیل سپاه دانش زنان یعنی یکی دیگر از اصول انقلاب شاه و ملت رسما اعلام گردید و سپاه مزبور از آغاز فروردین ۱۳۴۷ شروع به فعالیت خواهد کرد.)

ناطق پس از ذکر خدمات اجتماعی که تحت سرپرستی والاحضرت انجام شده، گفت:

(یقین قطعی حاصل است که این امر خطیر به نیکوترین وجهی جامه عمل میپوشد و طولی نخواهد کشید که زنان و دختران برومند دوشادوش سپاهیان دانش مشعل علم و معرفت را در دورافتاده ترین نقاط کشور برافروزند.)

*** هفته روشندلان**

آقای دکتر محمد خزائلی نماینده اراك در باره «هفته روشندلان» صحبت کرد و گفت: وظیفه خود میدانم سپاس خود و روشندلان را به پیشگاه شاهنشاه آریامهر تقدیم دارم.

آقای دکتر خزائلی سپس از طرف روشندلان جشن فرخنده تاجگذاری اعلیحضرتین را تبریك گفت ناطق سپس وضع جمعیت روشندلان را تشریح کرد و از توجهات خاص شاهنشاه آریامهر به این جمعیت تشکر و سپاسگزاری کرد.

آقای دکتر خزائلی گفت: خوشبختانه در زمان سلطنت شاهنشاه آریامهر همدوش سایر طبقات به «نابینایان» کشور نیز توجه شد.

ناطق سپس از امکانات و مقدورات «نابینایان» در انجام کار های مختلف از قبیل ماشین‌نویسی، تلفنچی و غیره بحث نمود.

آقای دکتر خزائلی از نمایندگان مجلس دعوت نمود که از آموزشگاه نابینایان خردسال بازدید کنند و در پرورش استعداد آنان کمك کنند.

ناطق سپس پیشنهادهائی در زمینه کمك به این افراد نمود و از جمله گفت: برای نابینایان باید بیمه ایاب و ذهاب برقرار شود در تعلیم و تربیت نابینایان که جزو قاطبه ملت هستند باید اقدام شود و حرفه‌های خاص نابینایان به آنها تعلیم داده شود.

*** عده نابینایان**

آقای دکتر خزائلی سپس گفت: باید از نابینایان آمارگیری شود. گرچه آمار دقیقی در دست نیست. ولی احتمالا تعداد نابینایان در ایران از یکصدو پنجاه هزار نفر متجاوز است. بایستی یك معاینه طبی از نابینایان در سرتاسر کشور بعمل آید.

ناطق گفت: بایستی بهداری در مقام پیش‌گیری از نابینائی برآید تا روز بروز از آمار نابینایان کم شود.

آقای دکتر خزائلی گفت: من مطمئنم که بزودی بیشتر نابینایان مشغول کار خواهند شد و مقامات مسئول توجه لازم را به این طبقه خواهند کرد.

آقای دکتر خزائلی سپس به احتیاجات حوزه انتخابیه خود اشاره کرد و گفت: از وزارت آبادانی و مسکن تقاضا دارم که در شهرستان اراك هم برنامه نوسازی اجرا کند.

ناطق گفت: هنوز در تعدادی از روستاهای اراك قانون اصلاحات ارضی بعلت موقوفه بودن آنها اجرا نشده، امید است که وزارت اصلاحات ارضی و تعاون روستائی باین قسمت توجه نماید.

آقای دکتر خزائلی در باره استعداد صنعتی شدن اراك صحبت کرد و از ایجاد کارخانه ماشین‌سازی در اراك اظهار خوشوقتی کرد.

آقای دکتر یگانه وزیر مشاور ومعاون پارلمانی نخست‌وزیر لایحه تشکیلات ووظایف وزارت کشاورزی و لایحه اصلاح قانون تشکیل صندوق توسعه کشاورزی را تقدیم داشت.

تیمسار سپهبد کارتوزیان معاون پارلمانی وزارت جنك نیز لایحه تقویت نیروهای دفاعی کشور را بمبلغ بیست میلیارد ریال تقدیم نمود. متن لایحه بشرح زیر است:

ماده واحده - بمنظور تقویت نیروهای دفاعی کشور بدولت اجازه داده میشود تا هم ارز مبلغ بیست میلیارد ریال یکجا یا بدفعات از هر منبع یا منابعی که بمصلحت تشخیص دهد ذهر مورد با بهره‌ای که از بهره متداول تجاوز نکند، اعتبار تحصیل نماید. قرارداد راجع به مدت و سایر شرایط وام پس از تصویب هیئت وزیران قابل اجرا خواهد بود مصرف اعتبار مزبور مشمول قانون محاسبات عمومی و آئین‌نامه معاملات دولتی نمی‌باشد.

*** لایحه تشکیل وزارت کشاورزی**

متن لایحه تشکیل وزارت کشاورزی بشرح زیر است:

ماده ۱ - بمنظور فراهم آوردن موجبات بهبود کشت وازدیاد محصولات زراعی و دامی وارشاد افراد و موسساتیکه در زمینه امور زراعی و دامی فعالیت دارند و تنظیم برنامه های کشاورزی در جهت نیل بهدفهای معین شده ازطرف دولت واقدام و هدایت در جهت محافظت محصولات زراعی ودامی در مقابل آفات و عوامل جوی و همچنین ترویج و پیش بردن فنون جدید کشاورزی وزارت کشاورزی باتوجه بمواد زیر تاسیس وجانشین وزارت کشاورزی قبلی می گردد.

۲- تعیین سیاست و خط مشی کشاورزی و همچنین کلیه وظایف واختیارات وزیر وزارت کشاورزی قبلی باستثناء اختیارات و وظایفی که بموجب قوانین تشکیل وزارتخانه های اصلاحات ارضی و تعاون روستائی و منابع طبیعی و تولیدات کشاورزی و مواد مصرفی به آنها محول شده است به وزیر وزارت کشاورزی محول می شود.

۳- دولت مجاز است سازمان های دیگر دولتی را که وظایف آنها باوظایف وزارت کشاورزی مشابه یا مربوط است به پیشنهاد وزارت کشاورزی و موافقت سازمان امور اداری و استخدامی کشور و تصویب هیات وزیران با بودجه و کارمندانی که ضروری بداند، باین وزارتخانه منتقل کند.

وزارت کشاورزی این سازمان ها و هریك از موسسات دولتی وابسته بخود را که لازم بداند در سازمان وزارت کشاورزی ادغام میکند و براساس تبصره ۳ ماده ۸ قانون استخدام کشوری به اقتضای وظایف مربوط سازمان لازم بوجود میاورد.

تبصره ۲- بوزارت کشاورزی اجازه داده می شود در اجرای وظایف مقرر در این قانون درصورت لزوم سازمان هائی را که طبق اصول بازرگانی اداره خواهند شد به صورت دولتی یا مختلط بوجود آورد اساسنامه موسسات مزبور توسط وزارت کشاورزی تهیه و پس از تصویب کمیسیون های مربوطه مجلسین بموقع اجرا گذارده خواهد شد.

درپایان جلسه امروز چند لایحه دولت مورد بررسی قرار گرفت.

تخریب کوره‌ها آغاز شد

دستور تخریب کوره‌های غرب تهران از طرف شهردار صادر شد.

گزارش مربوطه از کمیسیون بندبیست شهرداری داده است. بموجب گزارش این کمیسیون جهت وزش باد در تهران غربی شرقی است و باد شهریار دود کوره‌های واقع در غرب تهران را بشهر آورده و هوا را آلوده میکند تخریب کوره‌ها از امروز شروع شد و بتدریج کوره‌های اسمعیل‌آباد، شمس‌آباد، یافت‌آباد، جاده شهریار بوسیله ماموران تخریب خواهد شد.

ماموران همچنین در مناطق علی‌آباد، فیروزآباد، ری، هاشم‌آباد و سایر مناطق نیز اقدام به تخریب کوره‌ها خواهند کرد. شهرداری اعلام داشت که منطقه آزاد برای احداث کوره جنوب شرق تهران است و تنها در این منطقه پروانه ساختمان کوره داده میشود.

خریداران لیره ببانکها هجوم بردند

بقیه از صفحه اول

از تعطیلات بورسهای جهان و نبودن نرخ حقیقی و رکود بازار آزاد در چند روزه گذشته بود.

تراکم وازدحام متقاضی در بانك ها بشکلی بود که یکی از مقامات بانکی اظهار داشت: هجوم مردم دیروز و امروز ما را بیاد معاملات روزهای گرم ایام عید انداخت و حتی تا ساعت دو بعد از ظهر کثرت شلوغی کاسته نشد.

این مقام بانکی افزود کاهش ارزش لیره مقدورات مالی مردم را افزایش داده است، قبلا یکنفر ۱۰۵۰۰ ریال ببانك می‌پرداخت و رسید ۵۰ «پوند» حواله دریافت میکرد، درحالیکه کاهش ارزش لیره موجب شد. درمقابل پرداخت همان وجه ۵۷ «پوند» حواله نماید، دراین میان ۷ پوند بنفع خریدار وحواله کننده است.

*** ترقی قیمت شمش**

بعد از اعلام کاهش نرخ لیره، مظنه طلا دربازار تهران بالارفت وشمش طلانیز کمیاب شد. علت افزایش بهای مسکوکات شمش طلاناشی از کم شدن زمینه و کثرت متقاضی است. پائین آمدن ارزش لیره بطور محسوسی دربالا رفتن قیمت طلا دراین موثر افتاد. بنحویکه ظرف سه چهار روز اخیر شمش طلا هرمثقال ۱۵ ریال ترقی کرد و به مثقالی ۴۳۵ ریال رسید، واین احتمال وجود دارد که بازهم قیمت ترقی کند.

بهای انواع مسکوکات امروز در بازار تهران بشرح زیر بود:

پهلوی طلا ۷۵۵ ریال، نیم پهلوی ۳۹۵ ریال، ربع پهلوی ۲۰۰ ریال قیمت مسکوکات طلا رویهمرفته نسبت به ماه مشابه سال قبل پهلوی ۳۵ ریال، نیم پهلوی ۳۰ ریال و ربع پهلوی ۲۰ ریال گرانتر شده است.

*** اجتماع صادرکنندگان**

عصر امروز بنابدعوت قبلی اطاق بازرگانی تهران، صادرکنندگان کالا بانگلستان دراطاق بازرگانی، جلسه‌ای تشکیل خواهند داد. این جلسه برای بررسی و مطالعه عوارض ناشی از تنزل ارزش لیره استرلینك می‌باشد.

درجلسه امروز تمام جوانب قضیه مورد بررسی قرار خواهد گرفت، ضررهائیکه به تجار صادر کننده وارد شده و نیز به آینده صادرات ایران به انگلستان لطمه میزند مورد بحث قرار خواهد گرفت. ضمنا اطاق بازرگانی تهران کمیسیون خاصی را مامور بررسی اوضاع و احوال ناشی از تنزل لیره استرلینك نمود. این کمیسیون که کارش مطالعات آماری روی تجارت و ضرر و نفع پولی با انگلستان است کارخود را بعد از کنفرانس عصر امروز آغاز خواهد کرد.

رئیس دانشکده پزشکی پاریس گفت:

دنیای طب

مدیون علم پزشکی ایران قدیم است

مجسمه های مشاهیر پزشکی ایران شیخ‌الرئیس ابوعلی سینا و زکریای رازی در امفی تاتر دانشکده پزشکی پاریس نصب شد.

این مجسمه ها بمناسبت تاجگذاری شاهنشاه و شهبانو از طرف انجمن پزشکی ایران به دانشکده پزشکی پاریس اهداشده بود.

پروفسور بروئه رئیس دانشکده پزشکی پاریس درمراسم نصب مجسمه های مشاهیر پزشکی ایران گفت: مامجسمه بزرگترین فیلسوفان و مشاهیر پزشکی ایران را درسالن امفی تاتر دانشکده پزشکی نصب میکنیم تا کسانیکه دراین سالن به کسب علم میپردازند بدانند که دنیای طب تاچه اندازه مدیون علم پزشکی قدیم ایران است رازی در قرن دهم گفت برای پیش‌گیری بیماریها باید مجاری تنفس ضد عفونی شود و امروز دنیای پیشرفت علم طب پس از کشفیات شگفت‌انگیز این روش را توصیه میکند.

لایحه اصلاح قانون تاسیس صندوق توسعه کشاورزی

در جلسه امروز مجلس شورای ملی لایحه قانون اصلاح بعضی از مواد قانون تاسیس صندوق توسعه کشاورزی ایران و الحاق سه ماده بقانون مزبور بشرح زیر تقدیم شد:

الف - ماده ۱ بشرح زیر اصلاح میشود:

بمنظور کمك بتوسعه اقتصادی کشور - تامین مواد غذائی مورد نیاز تهیه مواد اولیه صنایع داخلی - توسعه صادرات و تشویق سرمایه گذاری خصوصی در امر کشاورزی و دامداری از طریق بسط و ترویج کشاورزی تجاری و عمران اراضی بائر و موات موسسه‌ای مستقل بنام صندوق توسعه کشاورزی ایران تشکیل میشود. وظیفه اساسی این صندوق مشارکت و یا پرداخت وام ونظارت در مصرف صحیح وامهائی است که برای انجام هدف های فوق از طریق صندوق داده میشود.

ب- ماده ۲ بشرح زیر اصلاح میشود:

سرمایه اولی صندوق توسعه کشاورزی ایران مبلغ یك میلیارد ریال است که تماما متعلق بدولت بوده وسازمان برنامه سرمایه مزبور را ازمحل اعتبارات عمرانی کشور تامین خواهد نمود.

پ- ماده ٤ بشرح زیر اصلاح میشود:

صندوق توسعه کشاورزی ایران مشمول قوانین و آئین نامه های عمومی مربوط بموسسات دولتی و موسساتی که باسرمایه دولت تشکیل شده‌اند نمیباشد مگر آنکه در قانون صریحا از صندوق توسعه کشاورزی ایران اسم برده شده باشد و در مواردی که در این قانون و اساسنامه پیش‌بینی نشده مشمول مقررات قانون بانکی و پول کشور میباشد. جمع اعتبارات و وام های اعطائی صندوق به یك شخص حقیقی یا حقوقی ممکن است با موافقت شورای پول و اعتبار از حد نصاب مذکور در بند ۳ ماده (٦٥) قانون بانکی و پولی کشور تجاوز کند.

شهرداری و صاحبان سینما

بقیه از صفحه اول

*** بلیط**

قرار بر این شد که خرید بلیط مانند سابق تاروز یازدهم اذرماه از شهرداری ادامه یابد و در این مدت شهرداری درباره تقاضاهای سینما داران با دولت و سازمان‌های مسئول وارد مذاکره خواهد شد. اگر در این مدت شهرداری نتواند در مورد حل مشکلات سینماداران با موسسات دیگر اقدامی کند باز این مدت تمدید خواهد شد.

پس از این مذاکرات سینماداران شهرداری را ترك گفتند و بعداز ظهر دیروز مجددا فروش بلیط در سینماها شروع شد.

*** تکرار تقاضا**

سینماداران در شهرداری تقاضا های خود را در مورد کاهش عوارض و چاپ بلیط، افزایش قیمت بلیط، جلوگیری از ساختمان سینماهای جدید، لغو عوارض فیلم، تعدیل در قیمت برق. تکرار کردند و شهردار نیز به آنها وعده کرد تادر این مورد با مسئولان مذاکره نماید.

*** رسیدگی کنید**

سندیکای سینماداران امروز اعلام داشت که تقاضاهای این سندیکا که روز گذشته در جراید منتشر شد جملگی بحق است و برای احقاق این موارد از سه سال پیش صاحبان سینماها وضع بدمالی خود را با مسئولان دولتی و شهرداری درمیان گذاشته‌اند.

سندیکا اعلام داشت که دولت عده‌ای حسابدار قسم‌خورده را مامور رسیدگی بکار سینماداران بکند و اگر مطالب آنها بحق بود، دستوراتی برای رفع مشکلاتشان داده شود و در غیر اینصورت رسماجهت آگاهی عموم اعلام گردد که حق با سینما داران نیست.

*** تفریح مردم**

سندیکای سینماداران اعلام کرد که درحال حاضر سینما تنها وسیله تفریح و تنوع مردم است و مطالبی که از طرف سینماداران مطرح شده برای آنست که از تعطیل این مراکز جلوگیری و مانع از این بشوند که تنها وسیله تفریح مردم تعطیل شود.

برنامه امشب

سینما بولوار

انتهای بولوار - مقابل پارك فرح - تلفن ۶۰۲۹۲

از کودک عجیب مراقبت میشود

بدستور آقای دکتر هدایتی‌وزیر آموزش و پرورش ، رئیس اداره آموزش و پرورش اراك به بخش کمیجان عزیمت کرد و از داود ابراهیمی ٦ ساله که با آرنج خود «می نویسد» دیدن کرد و طرز کار او را مشاهده نمود .

رئیس اداره آموزش و پرورش اراك‌از طرف‌وزیر آموزش وپرورش به خانواده داود کمك مالی کرد و دستورات لازم را جهت مراقبت از او به مدیر دبستان‌مولوی این‌بخش که داود درآنجا کلاس اول ابتدائی را طی میکند صادر نمود .

داود ساعد ، مچو انگشت‌ندارد و با کمك زائده ماهیچه‌ای که در انتهای بازو (آرنج) او قرار دارد بخوبی مینویسد و استعداد عجیبی در فراگرفتن دروس خود دارد .

نخستین گزارش مربوط به طرز کار این کودك عجیب چند روزپیش توسط آقای‌عزت‌الله یزدی‌خبرنگار ما در کمیجان ارسال شد که‌همان روز در صفحه حوادث بچاپ رسید و مورد توجه قرار گرفت .

خبرنگار ما نوشته است آقای دکتر هدایتی‌وزیر آموزش‌وپرورش که برای تشکیل مدارسی جهت تحصیل کودکان‌نابغه کشورمشغول مطالعه است در فکر تاسیس مدارسی برای این قبیل کودکان نیز میباشد .

۴۳ کشته و ٦۴۷ مجروح

تلفات حوادث رانندگی تهران در آبانماه

وزارت‌دادگستری امروز آمار تلفات حوادث تهران در آبان ماه امسال را باستناد معاینات‌پزشکی قانونی بشرح زیر انتشار داد:

تصادف با اتومبیل ۴۳نفر ،خفگی در آب ۲۱ نفر ، سقوط از بلندی ۱۲نفر ، سوختگی ۱۱نفر ،ضربه مغزی ۲نفر ، خودکشی ۲نفر ، زدوخورد منتهی به فوت۲نفر ،برق گرفتگی‌یك‌نفر ، ماندن زیر آوار ٤نفر ، تصادف با قطار یك نفرو قتل با چاقویك‌نفر.

این آمار نشان میدهد که‌ظرف آبان ماه ٦۴۷نفرنیز در حوادث رانندگی تهران مجروح شدند .

در گوشه و کنار شهر

سیه‌تنبل‌م‌زه‌نویسندگان کیهانی‌زاده

مکافات پس از طلاق

* زنی که‌برای دیدن فرزندان خود به خانه‌شوهر سابقش رفته بود باتهام سرقت تحت تعقیب قرار گرفت .

این زن که ربابه نام دارد گفت چون‌شوهرسابقم فرزندانم رابمن نشان نمی‌داد علیه او بدادگستری شکایت کردم واورا محکوم نمودم باینکه هر ماه یکبار بملاقات فرزندانم بروم. امروز باین منظور بخانه اورفتم، بچه‌هایم را دیدم و به خانه خود برگشتم ،امااندکی بعدماموری مرا احضار کرد و باتهام‌سرقت بدادسرا فرستاد معلوم شدکه شوهرم همسایه‌اش‌را وادارکرده که علیه من‌شکایت کندوبگوید که موقع دیدن بچه‌هایم گردن بند اورا دزدیده‌ام من اطمینان دارم که شوهرم باین ترتیب می‌خواهد کاری کند که من از خیر دیدن بچه‌هایم بگذرم.

تعویق عروسی

* مرد جوانی که در آستانه جشن ازدواجش‌به حرف مادرش گوش نکرد دربیمارستان بستری گردید و عروسی اوشش ماه به تعویق افتاد.

این مرد که حسینعلی نام دارد و۲۴ ساله است دیروز برخلاف دستور مادرش که می‌خواست جشن عروسی‌به سادگی‌برگزار شود در صدد تزیین خانه‌اش برآمد ، ولی هنگامیکه‌سرگرم سیم‌کشی جهت چراغانی بودبه سبب اتصال باسیم برق ازطبقه دوم به پائین افتادوپا ودنده‌هایش شکست و در بیمارستان بستری گردید. طبیب معالجش گفت که اقلا باید دو ماه بستری‌باشد وچند ماه نیز با «گچ» حرکت کند، بهمین سبب باوجود اینکه کارتهای دعوت عروسی توزیع شده است عروسی شش ماه‌به تعویق افتاد.

خودکشی همزمان باعروسی

* دیشب هنگامیکه چندتومبیل بوق زنان زینت ۲۷ ساله رابه خانه شوهر می‌بردند یك‌جیب ژاندارمری فریدون ۲۳ ساله‌را به‌بیمارستان میبرد.

ژاندارمها فریدون را درخیابان پیدا کردند و پس از خواندن نامه‌ای که در جیبش بود به خودکشی او پی بردند ونجاتش دادند فریدون در نامه‌اش‌نوشته است :

بخاطر زینت خودرا کشتم«سم» را طوری خوردم‌که مرگ من درست در ساعتی صورت گیرد که زینت‌به حجله می‌رود.

فریدون صبح‌امروزپس ازبهبودی گفت زینت باین بهانه که سنش از من بیشتر است ۱۱ بار در خواست ازدواج مرا رد نمود.

شوهر ترسو

* دیشب درپایان یك‌مهمانی خانوادگی زن وشوهری بجان هم افتادند.

یکی از خوانندگان اطلاعات که این مطلب را تلفنی خبرداد اضافه کرد میزبان تا ساعت۱۰ شب شام را به تعویق انداخت، بلکه محمود که همسرش قبل‌از او به مهمانی آمده بود وارد شود. در این ساعت که‌مهمانها پس از یك‌انتظارطولانی وغرولند کنان به سرمیز شام می‌رفتند محمود در حالیکه دستهایش روغنی و لباسهایش خاك‌آلودبود وارد شد و درحالیکه دستهایش را نشان می‌داد گفت که اتومبیلش درخیابان خراب شده وازساعت ۸ تاکنون آنرا تعمیر می‌کرد. یکی از مهمانها گفت ما که حرفت را قبول می‌کردیم چرابا این‌وضع وارد خانه شدی محمود گفت درست است که شماحرفم را قبول می‌کردید،ولی‌زنم چی؟ او حرف مرا بدون مدرك قبول نمی‌کند این حرف سبب شدکه همه مهمانها متوجه‌همسر محمود شدند وهریك در باره ترس محمود از زنش لطیفه‌ای گفت زن محمود که‌ازاین وضع‌ناراحت شده بود ،سردرد رابهانه قرار داد و به‌اطاقی رفت و خوابید پس از اینکه بیشتر مهمانها رفتند و جز میزبان و یکی دو مهمان کسی‌درخانه‌نبودبشوهرش که باصاحبخانه مشغول بازی شطرنج بود حمله‌برد ومیانزن وشوهر زدوخوردی روی داد که باوساطت میزبان پایان یافت و ومیزبان خسته تاساعت ٤بامداد بیدار ماند و محمود و زنش را نصیحت کرد و در این ساعت سرانجام آنها باهم آشتی کردند وبه‌خانه‌شان رفتند !

دختر شبیه مادر

* امروز یك زن ۳۵ ساله بدادگستری آمده بود تا از مقامات قضائی بخواهد دختر ۱٤ ساله‌اش را از شرط سن‌جهت ازدواج معاف بکنند.

این زن که صدیقه نام دارد گفت که می‌خواهد دخترش را به‌خواستگار سابق خودش‌بدهد واضافه کرد۱۷سال پیش‌نامزدی ما بهم خورد و از آن پس‌این شخص را تا یکماه پیش ندیدم یکماه پیش مرا بادخترم دید آدرسم‌را گرفت .روز بعد نزد شوهرم‌آمدواز دخترم‌خواستگاری کرد ، چون در اولین ملاقات بمن گفته بود که دخترم شبیه جوانی خودم است بادرخواست‌او موافقت کردم . این زن می‌گفت که شوهرش از ماجرای نامزدی سابق آنها خبر نداشت.

در نخستین مسابقه پرش سوار – کاران که بعد از ظهر پریروز انجام شد آقای یوسفی سوارکار باشگاه ژاندارمری در قسمت مقاومت پس‌از پرش از روی چند مانع سایر شرکت کنندگان را پشت‌سر گذارد و اول شد .

اما پس از پریدن از روی آخرین مانع اسب او «سر» خورد و برزمین غلطید لکن یوسفی قبل از اینکه‌اسب نقش زمین شود خود را از روی زین پرتاب کرد و همین امر باعث‌نجات معجزه‌آسای او شد وگرنه کمترین صدمه ای که در زیر لاشه اسب باو وارد می‌شد شکستن پایش بود . در عکس بالا آقای یوسفی که از نجات خودخوشحال است بسمت اسبش‌که برای بلندتر شدن تلاش می کند می‌رود .

لاستیکهای کشاورزی وایت
ساخت آلمان غربی
VEITH
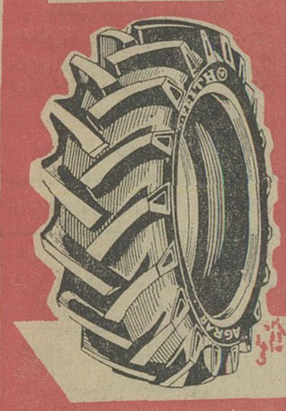
نماینده انحصاری
شرکت سهامی مکاورز سد راه آهن آذری متقابل کارخانه ناکزسازی آذری تلفن ۹۵۲۰۶۷

بزودی
درامی پرهیجان از عشق و مبارزه انسانها
الیزابت تیلور
مونتگومری کلیفت
این ماه‌رین ماه‌امریست
رودتیلور دی

درخت زندگی
محصول کمپانی متروگلدوین‌مایر
سینماسکوپ رنگی
بکارگردانی:ادوارد دیمیتریك

دستگاه‌های تقویت صدا
جلوسو
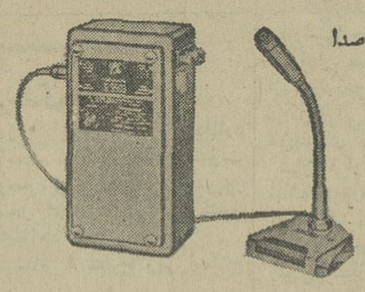
بقدرتهای ۱۱ الی ۱۰۰ وات
برقی
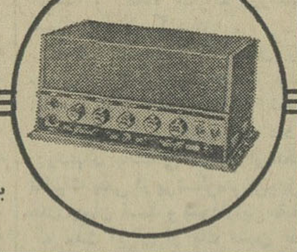
برق باطری - ترانزیستوری
نماینده انحصاری شرکت رادیو مینو خیابان فردوسی ۳۷٤ تلفن ۳۷۷۱۹

بزودی شما شاهد نمایش شیرین‌ترین فیلم سال‌خواهیدبود
قهرمان شهر طلا رنگی

فیلمی از والت دیسنی
باشرکت
رادی مك دانیل
سوزان پلشت
کارل مالدن

پس ازیك انتظار طولانی - بزودی
بندرگاه عشق رنگی
باشرکت: تابش - جلیلوند - بن سیرا
سیونا - نیکو - باشی - گولان

از امشب در
سینما فرهنگ
دنیای هنر
نمایش دهنده بهترین آثار سینمائی جهان
درامی شورانگیز ازیك عشق بزرك ویك جنایت‌هول‌آور

عبور در تاریکی
باشرکت: پاتریك مك‌گوهان ○ مایکل کریگ ○ جنت مونرو

بزودی
مشهورترین‌هنرپیشگان هالیوود درفیلمی‌بزرك وگمیك
ازکمپانی برادران وارنر

درد سر ماه عسل
سینماسکوپ رنگی
محصول برادران وارنر

اطلاعیه
رستوران شانگری لا
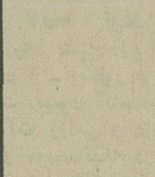

بدینوسیله ضمن‌اعلام‌افتتاح مجدد سرویس شام وناهار درسالن شانگری‌لا باطلاع مشتریان محترم میرساندکه بمنظور قدردانی از مشتریان محترم‌برای هرمیز کادوئی‌در نظرگرفته شده‌که به بانو یا دوشیزه‌ای که شام یا ناهار صرف نماید تقدیم‌خواهدشد
آدرس - جاده قدیم شمیران بالاتر ازدارو خانه پاسگال
نرسیده به شماره‌گذاری تلفن ۷۰٤۱۰

بمناسبت فرارسیدن ماه‌مبارك رمضان
کاباره مولن روژ
فقط بمدت
۱۰ شب دیگر
باز است و در ایام‌ماه‌رمضان کمافی‌السابق تعطیل بوده و از شب ژانویه با بزرگترین برنامه ها افتتاح میشود

در بسیاری از قوطیهای چای کلید طلائی جهان علاوه بر عالیترین چای ایران یکعدد کلید طلای ۱۸ عیار بعنوان جایزه خواهید یافت.
چای جهان

مجلس ترحیم

باکمال تاسف درگذشت شادروان والده گرامی تیمسار سپهبد خزاعی را باطلاع می - رساند مجلس ترحیم آن شادروان از ساعت ۹ الی ۱۱ صبح روز یکشنبه ۵ر۹ر۴۶ درمسجد مجدبرگزار میگردد **ستاد بزرك ارتشتاران**

خانواده‌های : خزاعی . داورپناه. میراشرافی دفتری . آهی . خان‌نژاد. جوان. بهبهانی. شامبیاتی شاهین . وثوق. بنان .صدیقی . حقیقی . امامی برزگر .

بانهایت تاسف درگذشت شادروان بانو **ژیبنده خزاعی** همسر مرحوم سرلشگر حسین خزاعی راباستحضار خویشاوندان و آشنایان میرسانند . مجلس تذکر مردانه از ساعت۹الی ۱۱صبح روز یکشنبه ۵ آذر در مسجد محمد و مجلس ترحیم زنانه از ساعت ۳ بعد ازظهر همانروز در منزل شخصی آنمرحومه خیابان بهار کوچه ذوالمجد طباطبائی برگزار خواهد شد .

مصیبت وارده‌را بعموم بازماندگان‌آنمرحومه تسلیت میدهیم

خانواده های : چمنی . افجه‌ای . صنعتی. افشار . گرجی. تهرانی . حسنی. خانی. بهشتی محمدی . فراهانی . قاسمی . درویش . کاظمی . رحمتی . سرهنك‌زاده . پورافشار . زمردی. باطن

فوت بانو **خدیجه چمنی** راباطلاع دوستان و آشنایان میرساند مجلس ترحیم آنمرحومه رو زجمعه ۳ر۹ر۴۶ (فردا) ازساعت ۳ الی ۵ بعد ازظهر درمسجدشلاتی‌واقع‌درتهران‌نو ایستگاه مدرسه خیابان ۱۵متری میرفخرائی وختم‌زنانه همان‌ساعت درمنزل آنمرحومه درهمان محل کوچه مرتضائی پلاك ۳۳ برگزار میگردد .

بعموم بازماندگان آنمرحومه مصیبت‌وارده راتسلیت میدهیم

بانهایت تاسف فوت مادر گرامی خودبانو **خدیجه ...لو** صبیه مرحوم سردارموفق‌همسر مرحوم سرتیپ احمدشیرلو را باطلاع اقوام و دوستان میرساند .

مجلس ختم زنانه روز شنبه ۴آذرازساعت ۳تا۶ بعدازظهر و ختم مردانه روز یکشنبه ۵ آذرازساعت ۳ تا۶ بعدازظهر درمنزل‌آنمرحومه خیابان عباس آباد- خیابان تلویزیون خیابان شماره ۱۱ پلاك ۲۲ منعقد است .

علی شیرلو - علی اکبر شیرلو

بعموم بازماندگان‌آنمرحومه‌مصیبت وارده راتسلیت میدهیم

بمناسبت درگذشت شادروان **حاج سعید مصطفی تهامی** مجلس تذکری روز شنبه‌چهارم آذرماه از ساعت ۳ الی ۵ بعدازظهر در مسجد توتونچی خیابان غفاری برقرار می باشدازعموم دوستان و آشنایان و خویشاوندان آن مرحوم تقاضا میشود برای شادی روح آن مرحوم در این مجلس حضور بهمرسانند .

از طرف کارمندان وکارکنان شرکت‌حمل ونقل مان - مهندس مهدی بزرگمنش

بعموم بازماندگان آنمرحوم مصیبت وارده راتسلیت میدهیم

بانهایت تاسف و تاثر فوت مرحوم **مصطفی رضوان** راباطلاع دوستان و آشنایان میرساند مجلس ترحیم آنمرحوم روز جمعه سوم آذرماه ساعت۳الی ۵ بعد از ظهر درمسجد قائم واقع در خیابان سعدی شمالی و مجلس ترحیم زنانه درهمانروز درمنزل آنمرحوم واقع درخیابان نظام‌آباد کوچه حاتمی کوچه‌درفشیان پلاك ۵۴ برگزار خواهد شد .

مرتضی رضوان.منصور و محمد گیهانی. حاج سید موسی شجاع‌فر . حاج علی‌شهیدی. علی‌رضوان . محمد رضوان . پرویز رضوان. سیدباقر مهنا . غلامحسین مهنا . شمس‌الدین مهنا. عل اکبر برادر و خانواده های شهروا. ملکی. شهبازی

بعموم بازماندگان آنمرحوم تسلیت میدهیم

بسمه تعالی

باکمال تاسف درگذشت **بانو فاطمه‌ارم** را باطلاع‌آشنایان ودوستان‌میرساندمجلس‌ختم آنمرحومه ازساعت ۱۳الی ۵ بعدازظهر روزشنبه چهارم آذرماه در مسجد جامع امامزاده صالح تجریش منعقد است همچنین ختم زنانه‌درمنزل شخصی آنمرحومه برقراراست

سیدجعفر ارمی .سیدطاهر ارجمند . سید جلال‌ارمی . حسن زرساو . روح‌الله قربانی. رحیم ایران‌مهر

خانواده های شمس ملك‌آراء . جهانبانی. اردلان .سلطانی .حالینوسی.اشرفی .آئینه‌چیان چیت‌ساز . هداوند .

درگذشت بانو **حبیبه اردلان** مادر بزرك‌آقای دکتر عل شمس ملك‌آراء راباطلاع دوستان و آشنایان میرساند طبق وصیت آنمرحوم‌هزینه ترحیم مردانه باموز خیریه اختصاص داده شده و مجلس ترحیم برای بانوان از ساعت ۳ بعداز ظهر روز جمعه سوم آذرماه در منزل آنمرحوم واقع در خیابان بهجت‌آباد کوچه وزیر نظام منزل دکتر حسام شمس منعقد میباشد

به آقای دکتر شمس ملك‌آراء و سایر بازماندگان آنمرحومه تسلیت میدهیم

شهربانی کل کشور

بانهایت تاسف درگذشت‌سرکارسرهنك **شفیع کشوری** (افسر بازنشسته) شهربانی راباطلاع عموم میرساند . مجلس ختم فقید سعید روز شنبه چهارم آذرماه جاری ازساعت ۹ الی ۱۱ صبح در مسجد فخرالدوله واقع در دروازه شمیران منعقد است .

شهربانی کل کشور

با نهایت تاسف فوت **شفیع کشوری** (سرهنك بازنشسته شهربانی کل کشور)را باطلاع کلیه اقوام و آشنایان میرساند. مجلس ختم مردانه آنمرحوم روز شنبه چهارم آذرماه ازساعت ۹ تا۱۱ صبح در مسجد فخرالدوله (دروازه شمیران) و مجلس ختم زنانه بعد از ظهر همانروز از ساعت ۲تا۴بعدازظهر درمنزل آنمرحوم واقع در خیابان خورشیدکوچه‌روحانی کوچه فرهمندپور پلاك ۱۴ منعقد است

زیور کشوری - هوشنك کشوری . هرمز کشوری - کیومرث کشوری - سروان سعید کشوری - مسعود کشوری - مهین کشوری . شهین کشوری و خانواده های فرهادپور . مهین تاش . وثوق صادقی .سروان حسین مهردادفر . سروان خسرو نافذی . اسفندیاری .منگودهٔ . عطار . قزل ایاغ . جنت سرشت .

بانهایت تاثر و تاسف درگذشت عموی بزرگوار خود مرحوم **سرهنك شفیع کشوری** بزرك خاندان را باستحضار اقوام ، دوستان و آشنایان میرسانیم . مجلس ترحیم روزشنبه چهارم آذرماه ازساعت ۹تا۱۱ صبح در مسجد فخرالدوله (دروازه شمیران) منعقد خواهدبود.

بیوك مهین‌تاش . ناصر قلی فرهادپور . خسروفرهادپور . پرویز فرهادپور . بهمن فرهادپور. بحرالدین مهین‌تاش

بعموم بازماندگان آنمرحوم مصیبت وارده راتسلیت میدهیم

بانهایت تاسف‌وتاثر فوت مرحومه‌مغفوره **بانو فاطمه قاضی** رادرمهاباد باطلاع بستگان ودوستان و همشهریان محترم مقیم تهران می- رساند بهمین مناسبت مجلس تذکری در روز جمعه ۳ر۹ر۴۶ قبل ازظهر و بعد ازظهردرمنزل آقای علی قاضی واقع درامیرآبادشمالی خیابان خورشید (آریامهر غربی) کوچه بهار کاشی ۱۹ برقرار می‌شود .

خانواده‌های :قاضی محمد . صدر قاضی سیف‌قاضی . قاضی . فتاح قاضی . مجاهدی قاضی وخانواده‌های وابسته

بانهایت تاسف درگذشت شادروان حاج **عبدالله قبادی** بزرك خاندان قبادی کلیائی رادر تهران باطلاع‌دوستان وآشنایان‌میرساندمجلس ترحیم آن شادروان ازساعت ۹ الی ۱۱ صبح روز شنبه چهارم آذرماه جاری در مسجد مجد منعقد و مجلس ترحیم زنانه همان روز درمنزل آنمرحوم‌واقع‌درخیابان آیزنهاورکوچه‌ابراهیمی پلاك ۱۵ دائر است .

خانواده‌های : قبادی .حیدری . فرهنگی . نورنیا . خسروی . نوری. جهانگیری فرخی .امجدی بیگوند .

بعموم بازماندگان آنمرحوم مصیبت‌وارده راتسلیت میدهیم

باکمال تاسف و تاثر درگذشت نابهنگام **آقای غلامعلی امین** کارمند اداره کل تربیت‌معلم راباطلاع کلیه اقوام و آشنایان‌میرساند.مجلس ترحیم مردانه فقیدسعید روز شنبه چهارم آذر ماه ۴۶ ازساعت ۲ونیم الی ۴ونیم بعد از ظهر درمسجد فخرالدوله (دروازه‌شمیران) ومجلس ختم زنانه روز جمعه سوم آذرماه ازساعت۳الی ۵بعدازظهر در منزل شخصی ، آن مرحوم واقع درسه‌راهی تهران ویلا خیابان آلستوم‌نرسیده بکارخانه برق‌آلستوم پلاك۱۱۷منعقد خواهدبود

صغری امین . زهرا امین . سکینه امین. سرگرد شهربانی خلیل امین . عشرت خطیب شهیدی . سرهنك بیوك . خطیب شهیدی . زرین‌خطیب شهیدی.دکترصدقیانی.غلامحسین عظیمی عراقی . حاج محمدراستین . دکترمحمد خزائلی.عبدالحسین‌عظیمی‌عراقی.سرهنك‌خلیل طهماسبی . عزیزالله طهماسبی . سرهنك‌احمد صفائی .سرهنك علی اکبر عزیزی . سرهنك احمد علی صمصامی . عباس امینی . اسحق‌امین حسینقلی عظیمی عراقی . نصرت‌الله مقومی تهرانی.حسن‌روشن .محمدروستائی‌اشتهاردی مهدی شمس . رضا شمس . سرگرد کیومرث راستین . ابوالفضل کاشانی . رضاصرافان. حسین سراجی . ابوالقاسم حمیدی آشتیانی . محمدجمالی آشتیانی . سرهنك ۲ احمد حمیدی آشتیانی . سروان احمد مسعودی آشتیانی . محمدرضا صحرانورد

مصیبت وارده رابعموم بازماندگان آن مرحوم تسلیت میدهیم

خانواده های آباده‌ای . متوجه .اخوان‌صفا وحید . ایمن . درخشانی . افصحی

بدینوسیله درگذشت **لیلاخانم آباده‌ای** راباطلاع‌اقوام ودوستان میرسانند مجلس‌تذکر روز جمعه سوم آذرماه ازساعت ۳تا۶ بعد از ظهر در خیابان بهجت‌آباد شماره ۱۴۷ منعقد خواهدبود .

مصیبت وارده‌را بعموم بازماندگان آنمرحومه تسلیت میدهیم

خانواده‌های گرگانی . جرجانی . صابر. نصرتی‌فرد . نوازش . یزدان‌پناه . صدیقی

بدینوسیله درگذشت شادروان **محمد گرگانی** نماینده اسبق مجلس شورایملی را به- اطلاع اقوام و دوستان میرساند . مجلس‌ترحیم آن فقید سعید درتهران روز چهارشنبه هشتم آذرماه ٤٦ ازساعت ۳ تا۵ بعد ازظهر و مجلس ختم‌زنانه روز پنجشنبه نهم آذرماه از ساعت۳ الی ۵ بعدازظهر در منزل آنمرحوم منعقد است آدرس-خیابان نایب‌السلطنه کوی‌سیاسی کوچه کفائی پلاك ٦٨

بانو طوبی گرگانی . دکتر مهین گرگانی. بانو ناهید گرگانی . هادی‌صابر .خداداد نصرتی فرد .سرهنك صدیقی . جعفریزدان‌پناه .حسن جرجانی . عاشور گرگانی . منصور گرگانی . حاجی رحیم جرجانی . بگنج گرگانی . حسن گرگانی . عبدالکریم جرجانی . علیرضاگرگانی منوچهر نوازش

کل شیئی هالك الاوجهه

جامعه وکلای دادگستری گرگان رحلت مرحوم **حاج محمد آخوند گرگانی** پدر اقای منصور گرگانی‌وکیل‌دادگستری راباعلام‌میدارد مجلس ختم آنمرحوم ازطرف جامعه وکلای دادگستری گرگان روز یکشنبه ۵ آذر ازساعت ۱۲الی ۵ بعدازظهر در مسجد جامع گرگان‌منعقد است. انتظار دارد باشرکت دراین مجلس و قرائت قرآن مجید روح آنمرحوم راشادفرمائید

جامعه وکلای دادگستری

انجمن پزشکان گرگان

بدینوسیله رحلت شادروان **محمدگرگانی** نماینده اسبق ادوار مجلس شورایملی و پدر همکار محترم بانو دکتر مهین گرگانی را به- اطلاع میرساند. مجلس‌ترحیم‌آنمرحوم ازساعت ۲الی ۵ بعدازظهر روز یکشنبه ۵آذر درمسجد جامع گرگان و مجلس ترحیم برای بانوان در همانروز وساعت در منزل بانو دکتر گرگانی منعقد است .

دکتر رضوی رئیس بهداری گرگان .دکتر کوچك . دکتر مسکوب . دکتر فرزانه . دکتر عسگری . دکتر جباری . دکتر مهران . دکتر هادیان. دکتر حسینی . دکتر همایون . دکتر شفیع‌زاده . دکتر شریف . دکتر کرباسی

لااله‌الاالله

روحانیون و معاریف دشت گرگان بااندوه فراوان درگذشت مرحوم **الحاج محمد آخوند گرگانی** بزرك طوایف ترکمن را به استحضار میرسانند . مجلس ترحیم آن فقید سعیدبمدت یکهفته لغایت دوشنبه ٦ آذرماه در زادگاه آن مرحوم چین‌سبلی دازبرگزار است

حاج سلطان محمد آخوند حبیبلی. حاج حسینقلی آخوند حنفی . حاج مشهد قلی‌آزمون حاج یارمحمد آخوند نظری . حاج آناقلیچ‌آخوند نقشبندی . حاج قربان آخوند . حاج نظراخوند حاج عبدالرحمان آخوند مدرسی . حاج‌نورجان. آخوند یولمه . حاج آی‌محمدآق‌پور . حاج‌اراز قلیچ‌ایگدری . قربان کامیاب . محمدعلوی .حاج جعفر جلیلی . حاج عاشور قلی‌خندان . حاجی صادقیان . خلوت هوزیاری . حاجی ناز محمد نظری . حاجی محمد دورودی پورغازی . حاج قلمان آخوند . حاج قدیرقلی سیدی . قرجه سیدی . حاج‌امام‌جرجانی

مصیبت وارده رابعموم بازماندگان‌مخصوصا خانواده‌هائیکه عزادارند تسلیت میگوئیم

یادبود

بمناسبت دومین سال درگذشت شادروان **تیمسار سپهبد امیراحمدی** مجلس تذکری روز یکشنبه پنجم آذرماه جاری از ساعت ۳ تا پنج بعدازظهردرمنزل آنمرحوم منعقد است‌تشریف فرمائی بانوان و سروران گرامی موجب مزید تشکر خواهدبود.

خانواده سپهبد امیراحمدی

۱-۲ آ-۲۶۵۱

روز جمعه سوم آذرماه مصادف باچهلمین روزدرگذشت فرزندعزیزمان شادروان‌**علیمحمد ظفری** میباشد بهمین مناسبت مجلس‌یادبودی ازساعت ۱۳الی ۵ بعد ازظهر در منزل‌شخصی واقع در جاده قدیم‌شمیران ایستگاه‌سرتیپ‌زاده برگزار میشود . **والی‌زاده -اسماعیل ظفری**

۱-۲ آ-۲۶۰۷۵

باکمال احترام باطلاع دوستان‌وعلاقمندان وفامیل محترم میرساند مجلس یادبودچهلمین روزدرگذشت شادروان‌فقید‌سعید‌**حیدرسرداری** روز جمعه سوم آذرماه ٤٦ ازساعت ۲ ونیم تا ٤ونیم بعد ازظهر در مقبره شرافتیان امامزاده عبدالله برگزار خواهد شد **خاندان سرداری**

آ-۲۶۰۹۹ ۱-۲

خاندان دکتر باستانی بدینوسیله باکمال احترام باطلاع کلیه خویشان و آشنایان می - رساند که بمناسبت دومین سالگرد مرحوم **دکتر محمدقلی باستانی** روز جمعه سوم آذر مجلس یادبودی ازساعت ۱۶ الی ۱۸ در منزل آنمرحوم واقع دریوسف آباد اول‌خیابان محمد رضا شاه کوچه ارکی شماره ۲۰ منعقدمیباشد

خاندان باستانی

بدین وسیله باستحضار اقوام ودوستان میرساند مراسم هفته‌مرحوم **سیداحمدمجتبائی (عمادالملك)** از ۳تا۵ بعدازظهر جمعه سوم آذرماه درمسجد فیروزآبادی واقع درشهر ری برگزار میگردد .

خانواده مجتبائی

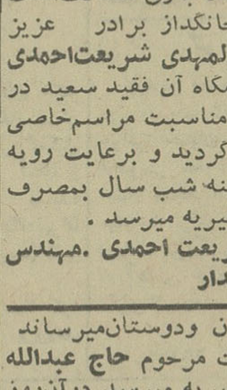

بمناسبت اولین سال درگذشت پدر عزیزمان فقید سعید **حاج محمد باقر عادلی** روز یکشنبه ۵آذرماه از ساعت ٤الی ٦ بعدازظهر مراسمی‌در منزل اسد عادلی منعقد است . از دوستان و آشنایان محترم دعوت میشود باشرکت خود روح آن مرحوم را شاد فرمایند .

زهرا عادلی - رباب عادلی . اسد عادلی . حاج حسین عادلی . حاج شهابیان . طلعت فیروزکوهی

نشانی - اول جاده شهرآراء نمازی دوم پلاك ۹۱

مجلس یادبودی بمناسبت چهلمین روز درگذشت‌شادروان‌**اسدالله خوئی** درروزدوشنبه ۶ر۹ر۴۶ ازساعت ۳تا۵ بعدازظهر درامامزاده عبدالله منعقد است از کلیه خویشان‌ودوستان وآشنایان دعوت مینماید که باشرکت درمجلس فوق روح آن‌مرحوم راشاد نمایند .

۱-۳ آ-۲۶۱۹۷ **خانواده خوئی**

روز جمعه سوم آذرماه جاری مصادف‌است بادومین سالروز فوت جانگداز برادر عزیز مرحوم‌مهندس **سید عبدالمهدی شریعت‌احمدی** رحمة‌اله علیه و چون آرامگاه آن فقید سعید در نجف اشرف است باین مناسبت مراسم‌خاصی درتهران منعقد نخواهد گردید و برعایت رویه موردعلاقه آن مرحوم هزینه شب سال بمصرف اطعام مستمندان وامور خیریه میرسد .

سید عبدالحمید شریعت احمدی .مهندس سید عبدالمجید شریعتمدار

باطلاع خویشاوندان ودوستان‌میرساند چون هزینه سالگرد فوت مرحوم **حاج عبدالله پازوکی** بمصرف امور خیریه میرسد درآن‌روز مراسمی برگزار نخواهد شد **عفت پازوکی**

تسلیت

بانهایت تاسف درگذشت شادروان‌والده گرامی تیمسار سپهبد خزاعی را به خاندان فقیدسعید بویژه تیمسار سپهبدخزاعی‌تسلیت گفته شادی روان آن مرحومه و صبرو شکیبائی بازماندگان را ازدرگاه آفریدگار یکتا مسئلت دارد .

ستادبزرك ارتشتاران

تیمسار سپهبد قاسم خزاعی

بانهایت تاسف مصیبت وارده را حضور آن فرماندهی محبوب‌تسلیت عرض نموده و سلامتی وبقاء عمر بازماندگان را از درگاه‌ایزد یکتا مسئلت مینمائیم

سرهنك ستاد جعفر بهنمش . سرهنك ستاد محمد رضانیك‌یار . سرهنك ستادعباس محسنی

جناب آقای زین‌العابدین‌سلامت

بازرسان تعلیماتی وکارمندان اداره بازرسی فنی وزارت آموزش و پرورش مصیبت وارده را تسلیت عرض نموده وخودرا درغم شما شریك میدانند .

بیدل . میرزائی . کوك‌تپه‌ای .پدرام‌پور . حجازی . حقیقی . خردپیر. دادگری . دستغیب حبیب‌الله‌زاده . رائی . رکنی‌فرد . زنده نام . روستائیان . ساعدی . شهیری . صفوی‌راد . صدیق اسفندیاری . شریعت پناهی . علمی . غیور . گیا . مجدی .مانی . موید . عسجدی . محمدیان . میرهاشمی . نعمت‌اللهی . نعیمی اکبر . دکتر یاسائی . قائنی . فقیه دامغانی . محمدزینالی . شهرستانی . اعلم . مومنی . مظفری . مبشر .

آقای مسعودحدادکاوه معاون محترم حسابداری سازمان چای

دوستان و همکاران مصیبت وارده را به جنابعالی تسلیت گفته بقاء عمر و موفقیت حضرتت‌را خواستارند .

ازطرف معاونین امور مالی وزارتخانه هاو موسسات دولتی علاءالدین مصباح

سرکار سرهنك علی وثوق افسر شهربانی کل کشور

بانهایت تاسف‌فوت ناگهانی‌برادرگرامتان مرحوم حسن وثوق دوست عزیزمان راصمیمانه بشما وخانواده ارجمند تسلیت گفته و همگی درغم واندوه شماشریك میباشیم

وسکان وسکانیان . رضاسنجری . امیر واثقی . محمد حبیبی . علی صائب . رضا صحرائی . پرویز بصیر

جناب آقای فریدون مقدم

مصیبت وارده را تسلیت عرض می‌نماید

سرهنك‌کحالی

سپاسگزاری

از جنابان آقایان شهبازی وعصارمعاونین محترم نخست وزیر ، جناب آقای سیدهاشم وکیل رئیس محترم کانون وکلاء، سناتور های معظم ، نمایندگان محترم مجلس ، وکلای‌محترم دادگستری ، قضات عالیقدر ، روسای محترم ادارات ،رجال و شخصیتهای معظم ، دوستان‌و آشنایان محترم ، سازمان محترم اوقاف ، اداره کل تصفیه ورشکستگی و همچنین کانون‌محترم وکلا ، وکلای محترم و قضات معزز دادگستری آذربایجان ، رجال و شخصیت های آن‌استان که‌بابرقراری‌مجالس ختم و حضور درمراسم تشییع و مجالس فاتحهٔ مرحوم **محمد محامی** وکیل‌دادگستری و درج‌آگهی‌درجراید ومخابرهٔ تلگراف قلوب داغدار مارا تسلی بخشیده‌اند بدینوسیله سپاسگزاری نموده‌بقای‌عمر،سلامت وسعادت همگی را ازخداوند مسئلت مینمائیم

خانواده‌محامی

ازعموم طبقات و شخصیت های عالیقدر ، دوستان و خویشاوندان عزیز که باشرکت در مراسم تشییع و مجالس ترحیم شادروان **علی اکبر ملکی (نصرت‌الملك)** ابرازهمدردی کرده‌اند تشکر و سپاسگزاری میکنیم و چنانچه به‌علت تالمات روحی عرض تشکر حضوری میسر نگردد پوزش میطلبیم .

خانواده ملکی

ازسروران گرام و علماء عظام و افسران نمالیمقام ارتش وژاندارمری‌وشهربانی‌ودوستان وهمشهریان محترم که‌برای شرکت در مراسم تشییع و مجالس ترحیم و هفته مرحوم‌ومغفور **حاج اسماعیل آقا اکبرزاده** قبول زحمت وبذل عنایت فرموده بازماندگان رامرهون عواطف و مراحم خاص قرارداده‌اند سپاسگذاری نموده و چنانچه تالمات روحی موجب تاخیر یاقصور در شرفیابی و عرض امتنان حضوری گرددبدین وسیله پوزش میطلبیم . **ازطرف خانواده اکبرزاده سرهنك ستاد اکبرزاده**

سرکاران علیه خانم ناهید گوهری و خانم مهین گوهری و آقای‌امیرگوهری

دراندوه وارده غم شما شریك هستیم

پوران دشتستانی - شیدی دشتستانی

بانهایت تاسف و تاثر فوت جانگدازجوان ناکام شادروان شجاع مقدم رابفامیل محترم مقدم-انگورانی و خانواده‌های وابسته‌بخصوص جناب‌آقای فریدون مقدم تسلیت عرض‌مینماید

سرهنك افشار

تیمسار سپهبد خزاعی

مصیبت وارده را صمیمانه تسلیت عرض نموده طول عمر وبقاء آن تیمسار و خاندان گرامی راازخداوند مسئلت داریم

سرهنك ستاد ناصرقلی‌برومند. سرهنك ستاد محمدتقی هوشیار . سرهنك ستاد ربیع تاجیك . سرهنك ستاد محمدتقی فاطمی

تیمسار سپهبد خزاعی فرماندهی معظم

ضایعه فوت شادروان حضرت علیه والده معظمه رابخاندان محترم خزاعی بخصوص فرماندهی معظم تسلیت عرض نموده سلامتی و سعادت خانواده محترم را ازخداوند مسئلت می‌نمائیم .

سرهنك فرزانه - سرهنك سلحشور . سرهنك اسفندیاری

سروران ارجمند تیمساران سپهبد قاسم خزاعی-سرتیپ‌مهدی‌خزاعی

درغم بزرك خاندان خزاعی خود را شریك دانسته‌وبعموم خانواده محترم خزاعی صمیمانه تسلیت‌عرض می کنم .

سرهنك ستاد هوشنك صفائی

جناب آقای گوهری مدیر کل مناطق پستی تهران

باکمال تاسف مصیبت وارده راتسلیت عرض مینمایم .

کامران منوچهری

کدبانان و فرشتگان دبستان همایون

مصیبت وارده‌رابه‌سرکار علیه خانم‌میکده تسلیت عرض مینمایند .

شریفی - بهرام نیا

سرکار سرهنك مشفق

بانهایت تاسف مصیبت وارده را از طرف خود وهمکارانم تسلیت گفته بقاء عمروسعادت جنابعالی وبازماندگان را از خداوند بزرك مسئلت دارم .

سرلشگرموحد

جناب آقای علی اصغر سلامت

دانشجویان سال دوم دانشکده بازرگانی مصیبت وارده را صمیمانه تسلیت عرض می- نمایند .

سرکار خانم میکده

پیش آهنگان دبستان همایون مصیبت‌وارده تسلیت عرض میکنند .

حکمت

مصیبت وارده رابه آقایان فریدون‌وناصر وکمال مقدم تسلیت عرض مینمائیم

تهران - هوشنك یوسفی - بیژن منافی

باانده فراوان مصیبت وارده رابخانواده محترم‌خزاعی بویژه تیمسار سپهبد خزاعی تسلیت‌عرض کرده‌دوام عمروسلامتی‌بازماندگان راآرزومندم .

سرلشگر عمیدی

اطلاعات ۱۳۰۲

پنجشنبه
* بیست‌وسوم نوامبر ۱۹۶۷
* بیستم شعبان ۱۳۸۷
* شماره ۱۲۴۴۳
* سال چهل‌ودوم

طی‌مراسمی‌که درحضور شاهنشاه درجنوب انجام می گیرد در روزهای دوازدهم وسیزدهم آذرماه

ساختمان خط سراسری گاز آغاز میشود

*** شاهنشاه اجازه بهره برداری از کارخانه لوله‌سازی اهواز و «بندر ماه شهر» را صادرمیفرمایند**

شاهنشاه آریامهر روزهای دوازدهم و سیزدهم آذرماه برای افتتاح کارخانه لوله‌سازی اهواز ، خط لوله و تاسیسات بارگیری فرآورده های نفت تصفیه شده در ماه شهر (بندمعشور) آغاز ساختمان و خط سراسری گاز ، به خوزستان مسافرت خواهند فرمود . کارخانه لوله‌سازی که برای خط سراسری گاز ، لوله میسازد طی نه ماه اخیر تاسیس شده و اکنون بهره‌برداری آزمایشی خود را آغاز کرده است .

این کارخانه لوله‌های قطورمورد احتیاج خط لوله گاز را تولید میکند .

*** ایجاد نظم**

روزسیزدهم آذرماه شاهنشاه‌خط لوله آبادان ماه شهر و تاسیسات بارگیری ماه‌شهر را افتتاح می‌فرمایند . این خط لوله که ۹۰ کیلومتر طول دارد در حدود ۴۰۰ میلیون تومان هزینه برداشته است. تمام فرآورده‌های پالایشگاه آبادان از طریق این لوله به مخازن مخصوص ماه‌شهر منتقل میشود

از این پس کشتیها برای‌بارگیری فرآورده‌های نفتی پالایشگاه آبادان به آبادان نخواهند آمد و در همان خلیج فارس در بندر ماه‌شهر پهلو خواهند گرفت . باین‌ترتیب‌مشکلات عبور و مرور ازشط که بعضی‌مواقع در اثر حوادث سیاسی عراق پیش میامد برای همیشه از بین رفت این امر در ایجاد نظم کار صادرات فرآورده‌های نفتی اهمیت فراوانی دارد .

احتیاج براهنمانیست

از طرفی دیگر هزینه تولید فرآورده‌های نفتی نیز کاهش می‌یابد . مزیت دیگر بندرماه شهربر بندرآبادان ، این است که کشتی هابعلت نزدیك بودن بندرماه‌شهر مسافت کمتری را طی میکند واز طرفی منتظر جزرومد آب نخواهند شد و باضافه احتیاج به راهنما که معمولا درشط وجود دارد نیست و هزینه‌ای از این بابت‌متقبل‌نخواهند شد . در نتیجه همه این موارد که از نظر مالی هزینه اضافی داشت . از این پس صرفه‌جوئی خواهد شد .

کنسرسیوم نفت چندتن‌ازمقامات عالیرتبه انگلیسی و امریکائی کنسرسیوم را دعوت کرده تا در مراسم افتتاح حضور داشته باشند. پیش‌بینی میشود هیئتی که‌قراراست روز هفتم تا هشتم آذربه تهران بیاید احتمالا تا روز مراسم افتتاح در ایران بماند ، و درمراسم مزبور شرکت کند .

*** ساختمان لوله گاز**

سومین مراسم افتتاح ، مربوط بیك اقدام بزرك عمرانی کشور یعنی آغاز عملیات‌ساختمانی‌خط‌سراسری گاز است .

ساختمان این خط که یکی از شاهکارهای ساختمانی و اقتصادی ایران بحساب خواهد آمد ، ازروز سیزدهم آذر شروع خواهد شد ، لوله‌های مورد نیاز این خط در کارخانه لوله‌سازی اهواز ساخته میشود .

خط مزبور که از نقطه‌ای در منطقه‌آغاجاری و در محلی بین‌بندر ماه‌شهر و بهبهان آغاز میشود تا جلفا ادامه خواهد یافت . و سالانه ۱۰ میلیارد متر مکعب گازازچاههای نفتی منطقه آغاجاری و گچساران و نقاط دیگر به‌شهرهای داخلی و شوروی منتقل خواهد کرد .

در مراسم مزبور از طرف‌شرکت ملی نفت و کنسرسیوم نفت‌ازنخست‌وزیر ، وزراء وروسای مجلسین و عده‌ای از مقامات عالی رتبه‌سلطنتی دعوت بعمل آمده است .

مستخدمین رسمی دانشگاه

تحت شرائطی بخدمت کادر آموزشی در می‌آیند

بموجب آئین نامه‌استخدام‌هیئت آموزشی دانشگاه تهران که به تصویب رسید مستخدمین رسمی دانشگاه که درجات دکترا یا مهندس معادل دکتری‌داشته‌ومدت دوسال در دانشگاه بامر تدریس یا تحقیق یا خدمت آموزشی‌اشتغال دارند می‌توانند بعضویت کادر آموزشی دانشگاه درآیند.

باین افراد مابه‌التفاوت حقوق تا حداقل حقوق استادیاری بعنوان فوق‌العاده پرداخت می شود .

شرفیابی رئیس ستاد ارتش فرانسه

شاهنشاه آریامهر پیش ازظهر امروز ارتشبد «شارل‌لوئی‌آیره» رئیس ستاد ارتش فرانسه را به حضور پذیرفتند.

دراین شرفیابی سفیر فرانسه‌در تهران نیز افتخار حضور داشت.

پایان ماموریت سفیرایران درژاپن

مدت ماموریت چهارساله آقای هرمز قریب سفیر شاهنشاه در توکیو پایان یافت و بهمین‌مناسبت بدریافت یك قطعه نشان خورشید تابان از طرف امپراطور ژاپن‌نائل گردید .

سفیر ایران در ژاپن بزودی‌بتهران بازمیگردد .

کلاسهای شبانه دانشگاه

در بهمن‌ماه امسال تشکیل میشود

دیروز شاهنشاه‌آریامهر آقای‌دکتر صالح رئیس دانشگاه‌تهران رابحضور پذیرفتند.

در این شرفیابی رئیس دانشگاه‌تهران گزارشی پیرامون بازدید و شرکت‌در سمینار دانشگاههای شیکاگوولوس‌آنجلس بعرض رسانید و طرحهای‌بیمه دانشجویان وکلاسهای شبانه‌دانشگاه تهران را تقدیم نمود که‌موردتصویب ذات ملوکانه قرار گرفت .

بدنبال این شرفیابی آقای دکتر جهانشاه صالح رئیس دانشگاه تهران امروز بخبرنگار ماگفت : طرح‌تشکیل کلاسهای شبانه دانشگاه آماده و بتصویب شاهنشاه آریامهر رسیده است. کلاسهای شبانه دانشگاه‌تهران از اول نیم سال دوم (بهمن‌ماه) دایر میگردد .

رئیس دانشگاه تهران اضافه کرد که طرح بیمه دانشجویان نیزبزودی بمرحله عمل درمی‌آید.

گم شده

چندین قطعه چك‌بامبالغ متفاوت در روز چهارشنبه اول آذرماه در حوالی خیابان فردوسی - میدان فردوسی مفقود گردیده‌و از درجه اعتبار ساقط است از یابنده تقاضا مینماید برای تحویل چکها و دریافت مژدگانی باتلفن ۳۹۲۱۸و یا به آدرس خیابان شاه‌آباد کوچه ظهیرالاسلام‌شماره۸۸تماس‌بگیرند.

مهدی توکلی

آ-۲۶۲۳۹

نمایشگاه امپریال افتتاح شد

طبق دعوتی که بعمل آمده بود از ساعت ۶ بعدازظهر روز شنبه۲۷ آبان نمایشگاه امپریال با حضور عده‌ای از بانوان - آقایان رسما افتتاح شد . دراین نمایشگاه‌انواع کرکره‌های افقی و عمودی ، کاغذ های دیواری آمریکائی ، پرده‌های پارچه‌ای جهت منزل و دکوراسیون درب کشوئی و انواع پوشش های کف‌و سقف‌ازبزرگترین کارخانجات دنیا باقیمتهای دست اول در اختیار عموم قرار داده شده‌است.نمایشگاه امپریال خیابان تخت جمشید بین بهار و خیابان قدیم شمیران تلفن ۷۶۳۷۶۶

سیمان تهران
سیمان تهران
مرغوب‌ترین
وباصرفه‌ترین
سیمانها
خیابان کوشك تلفن ۴-۳۵۷۹۱
آوازه

سازمان مدیریت صنعتی
برای کلاسهای زمستانی ۴۶
داوطلب میپذیرد
شرح درصفحه ۹

توجه فرمائید ، توجه فرمائید انتظاربپایان رسید
دایه صبورتر از مادر به بازار عرضه شد
خانواده‌هائیکه کودکان از۶ ماهه تا۶ساله دارند و کلیه بیمارستانهای کودکان‌وکودکستان ها میتوانند ازداروخانه‌های‌محل وفروشگاه‌های معتبر وسوپر مارکتها (دایه‌صبورترازمادر) را ابتیاع فرمایند .
مرکز پخش دایه صبورتر از مادر -ناصر خسرو - دانشجو تلفن ۳۸۳۶۷

آغاز دومین هفته نمایش
فقط در سینما امپایر
درامی لطیف و داستانی شورانگیز از عشق و دلدادگی باصحنه های مهیج و افسون کننده
گناه جوانی
رنگی
باشرکت: ژاک پرن و اوارنزی

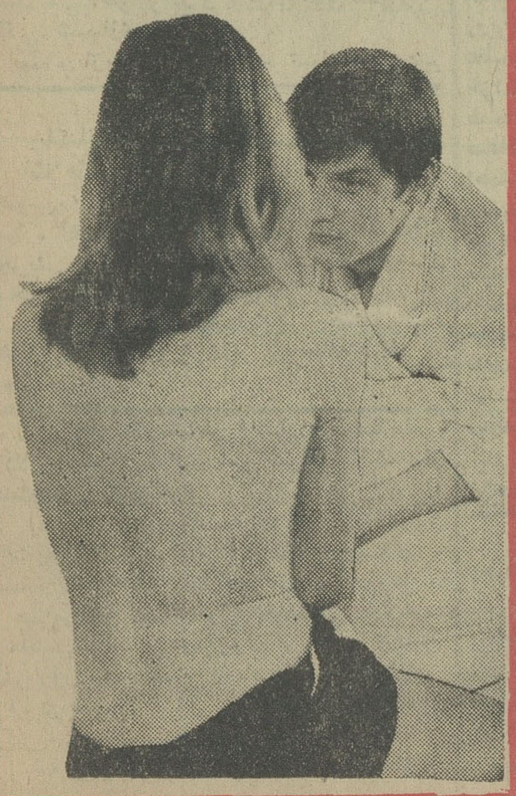

بلیط را قبلا رزرو فرمائید

عجله کنید
فقط ۳ روز دیگر فرصت دارید
دربانک عمران حساب تشکیل سرمایه بازکنید
و
مادام العمر
ماهی ۲ هزار تومان
جایزه بگیرید
کلیه شعب بانك عمران فردا (جمعه) باز است

ماوریك چیست ؟
ماوریك یکعددفوتبال‌مجانی
رجوع بصفحه‌نیازمندیها

نمایندگی اتومبیلهای ام-جی
موریس
شرکت روند خیابان شمیران نبش آمل
تلفن ۷۱۷۱۴

فروشگاه پشمبافی جهان
در بوذرجمهری غربی
طبق‌معمول تخفیف موسمی برای۱۵ روزمیدهد از یکم تاپانزدهم آذر صدی ده تخفیف روی‌ارقام
فاستونی های جهان

ملاس مجانی
کارخانه قند اصفهان ملاس موجود در کارخانه را مجانا «در اختیار مصرف کنندگان‌آن‌میگذارد طالبین‌میتوانند مستقیما» بکارخانه قند در اصفهان مراجعه نموده و هر مقدار ملاس مایل باشند تحویلداری نمایند .

قابل توجه ساکنین جنوب شهر
خشك سونی و سپیدشوئی مهران مجهز به‌ماشین های‌آخرین سیستم اتوماتیك(بووه) آلمانی برنده مدال طلا سال ۱۹۶۶ در خیابان مولوی نرسیده به‌میدان شاه ایستگاه سنگی افتتاح‌شد و بمیمنت تاجگذاری شاهنشاه آریامهر وشهبانوی گرامی‌ایران تاپایان آبان ماه ۴۶ بیست‌درصد تخفیف‌میدهد - تلفن ۵۹۱۳۰۵

برنامه آینده
سینما
آتلانتیک
پل نیومن
و جولی اندروز
در آخرین فیلم
آلفرد هیچکاک

TORN CURTAIN
پرده پاره
رنگی - محصول یونیورسال
ازصبح‌شنبه درگیشه سینما بلیط برای این فیلم رزرو میشود .