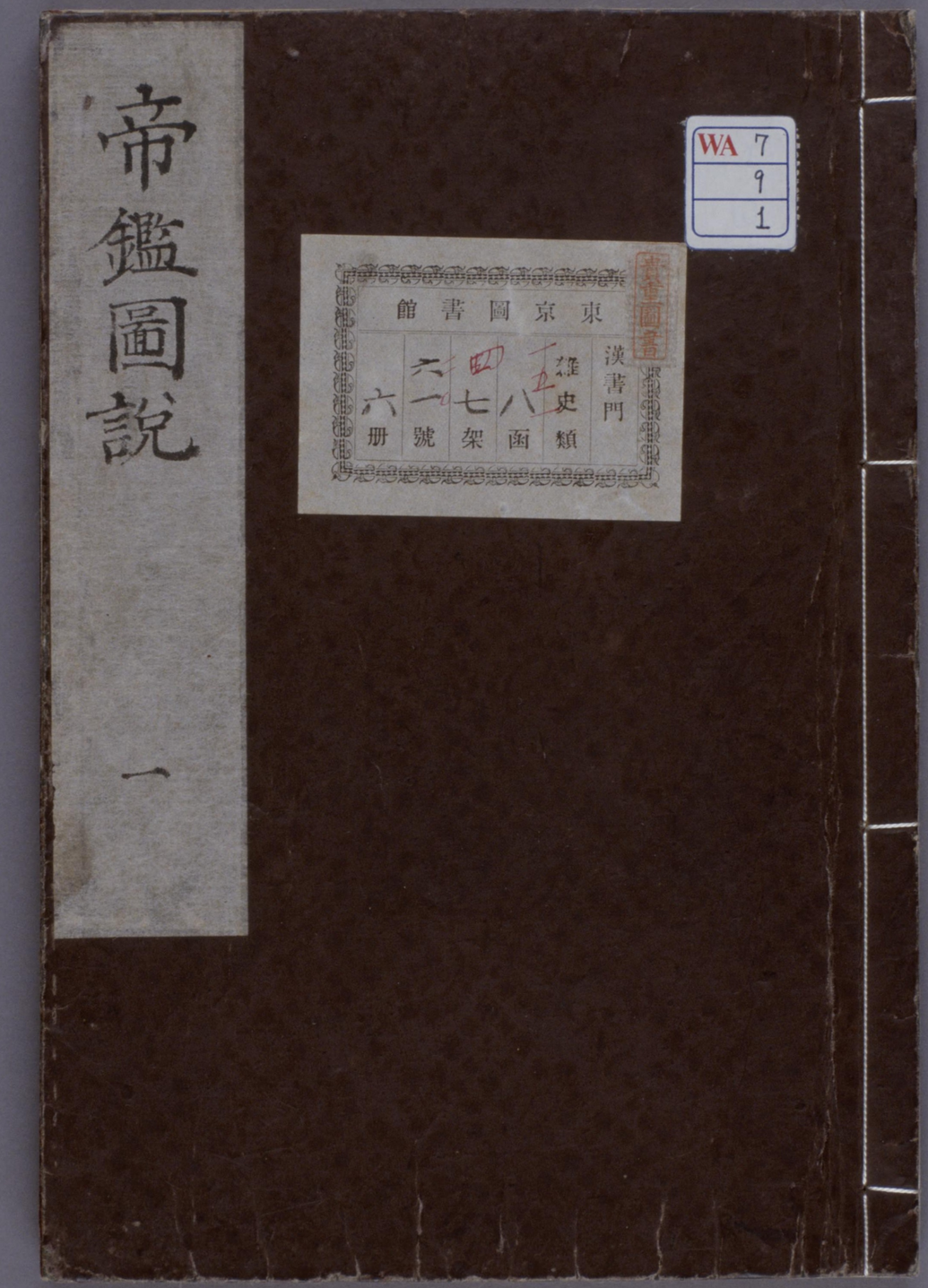

帝鑑圖說

WA 7
9
1

東京圖書館
漢書門
雜史類
八函
七架
六一號
六冊

帝鑑圖説不分卷 6冊 WA7-9 01-001
国立国会図書館

帝鑑圖說敘

帝鑑圖說者今元輔少師張公輯以進
御者也

上初登大寶

召見公

平臺隆儀眷公亦矢精白佐
上訪落理亟衣也

上睿哲挺上智資公首陳
分日直講公偕少保呂公左右侍

清問效啓沃
上益嚮意於學公令講臣采摭前代君人治蹟遡
唐虞以迄漢唐宋理亂興衰得失可爲勸戒者
條其事百餘名因事繪圖系之說以備
乙覽存考鏡焉題曰
帝鑑公草疏率諸講臣進之
黼座
上爲起受頃間徹
睿覽指其中一一顧問公公對如指一時廷臣謂
上明聖不世出也夫所貴乎君人務學者學爲君
也君者撫九有而治治本乎道繇其道而治與
不繇其道而否者歷徵前代往蹟昭然微惡舉
而不爽考睹矣故曰前王之遺軌後王之永鑒
世主未有不師古而善治者乃或有謬悠其塗
轍罔軌於聖哲而狂愚是蹈焉由鑑與罔鑑間
耳鑑於言而弗廸厥行與持其始而鮮克終猶
罔鑑也唐虞而後論治者則商周首稱然殷鑑
有夏周鑑有殷其道同也下是者無論兩漢即

帝鑑圖説不分卷 6冊 WA7-9 01-003
国立国会図書館

唐宋之君亦無中材間亦有繪前代之迹者有圖無逸於舜者迺其君臣取具于緣飾而鮮交修之實竟其治不能睎隆古於百一

上聰明首出既沖年纂曆服孳孳法古圖治任用賢哲方開泰治以永憑圖將唐虞復出即商周不啻也千百世而下仰稽帝範者知明有哲后乃亦有交脩一德之臣則是圖有不視為典訓著垂無疆者哉公以公忠受簡知

上嘗親灑宸翰錫公良臣夫有明后者斯臣良令其時千載一遇也聲不佞被遇三朝病違朝列者二十餘年頃奉詔備禮官思夙夜奉職未遑也屬公所進圖說上嘉納勅下禮官宣付史館公復梓其副以揚休美屬以校梓者則文學喬子承華謂聲禮官也宜叙端簡

帝鑑圖説不分卷 6冊 WA7-9 01-004
国立国会図書館

萬曆癸酉仲春吉日禮部尚書兼翰林院學士
華亭陸樹聲謹

進圖疏

少師兼太子太師吏部尚書建極殿大學士
臣張正等謹
題爲恭進
帝鑑圖說以仰裨
聖治事臣等聞商之賢臣伊尹告其君曰德惟治
否惟亂興治同道罔不興興亂同事罔不亡唐
太宗曰以銅爲鑑可正衣冠以古爲鑑可見興
替臣等嘗因是考前史所載治亂興亡之迹如

帝鑑圖説不分卷 6冊 WA7-9 01-005
国立国会図書館

出一轍大抵皆以敬天法祖聽言納諫節用
愛人親賢臣遠小人憂勤惕厲即治不畏天
地不法祖宗拒諫遂非侈用虐民親小人遠
賢臣盤樂怠傲即亂出于治則雖不階尺土
一民之力而其興也勃焉出于亂則雖籍祖
宗累世之資當國家燕隆之運而其亡也忽
焉譬之佩蘭者之必馨飲酖者之必殺以是
知人主欲長治而無亂其道無他但取古人
已然之迹而反已內觀則得失之效昭然可

睹矣仰惟
皇上天縱英資
光膺鴻寶
孜孜誦習懋敭宗典學之勤
事事講求邁周成訪落之軌海內臣民莫不翹首
跂足想望太平臣等備員輔導學術空踈夙夜兢兢思所以佐下風效啓沃者其道無繇
竊以人求多聞事必師古顧史家者流亡慮
千百雖儒生皓首尚不能窮豈人主一日萬

幾所能遍覽乃屬講官臣馬自強等畧倣伊
尹之言考究歷代之事除唐虞以上皇風玄
邈紀載未詳者不敢采録謹自堯舜以來有
天下之君撮其善可爲法者八十一事惡可
爲戒者三十六事善爲陽爲吉故用九九從
陽數也惡爲陰爲凶故用六六從陰數也每
一事前各繪爲一圖後録傳記本文而爲之
直解附於其後分爲二冊以辯淑慝仍取唐
太宗以古爲鑑之意僭名曰

帝鑑圖説上呈

睿覽昔班伯指畫舜以諫意專戒懲張九齡千秋
金鑑一書詞涉隱諷今臣等所輯則懲惡並
陳勸懲斯顯譬之薰蕕異器而臭味頓殊氷
鏡澄空而妍媸自别且欲觸目生感故假象
於丹青但取明白易知故不嫌於俚俗雖條
目僅止百餘而上下數千載理亂之原庶幾
略備矣伏望
皇上俯鑑愚忠

帝鑑圖説不分卷 6冊 WA7-9 01-007
国立国会図書館

特垂省覽視其善者取以為師從之如不及視其
惡者用以為戒畏之如探湯每興一念行一
事即稽古以驗今因人而自考高山可仰毋
忘終贊之功覆轍在前永作後車之戒則自
然念念皆純事事合理德可媲於堯舜治將
跨於唐虞而千萬世之下又必有願治之主
效忠之臣取
皇上今日致治之迹而繪之冊青守為模範者矣
臣等無任惓惓懇切之至謹以所輯圖說裝

進以
聞伏候
勅旨

隆慶六年十月十日少師兼太子太師吏部尚書建極殿大學士臣張居正
太子少保禮部尚書兼武英殿大學士臣呂調陽

本日奉
聖旨覽卿等奏具見忠愛懇至朕方法古圖治深
用嘉納圖冊留覽還宣付史館以昭我君臣交

帝鑑圖説不分卷 6冊 WA7-9 01-008
国立国会図書館

和圣

修之義禮部知道

帝鑑圖説不分卷 6冊 WA7-9 01-009

国立国会図書館

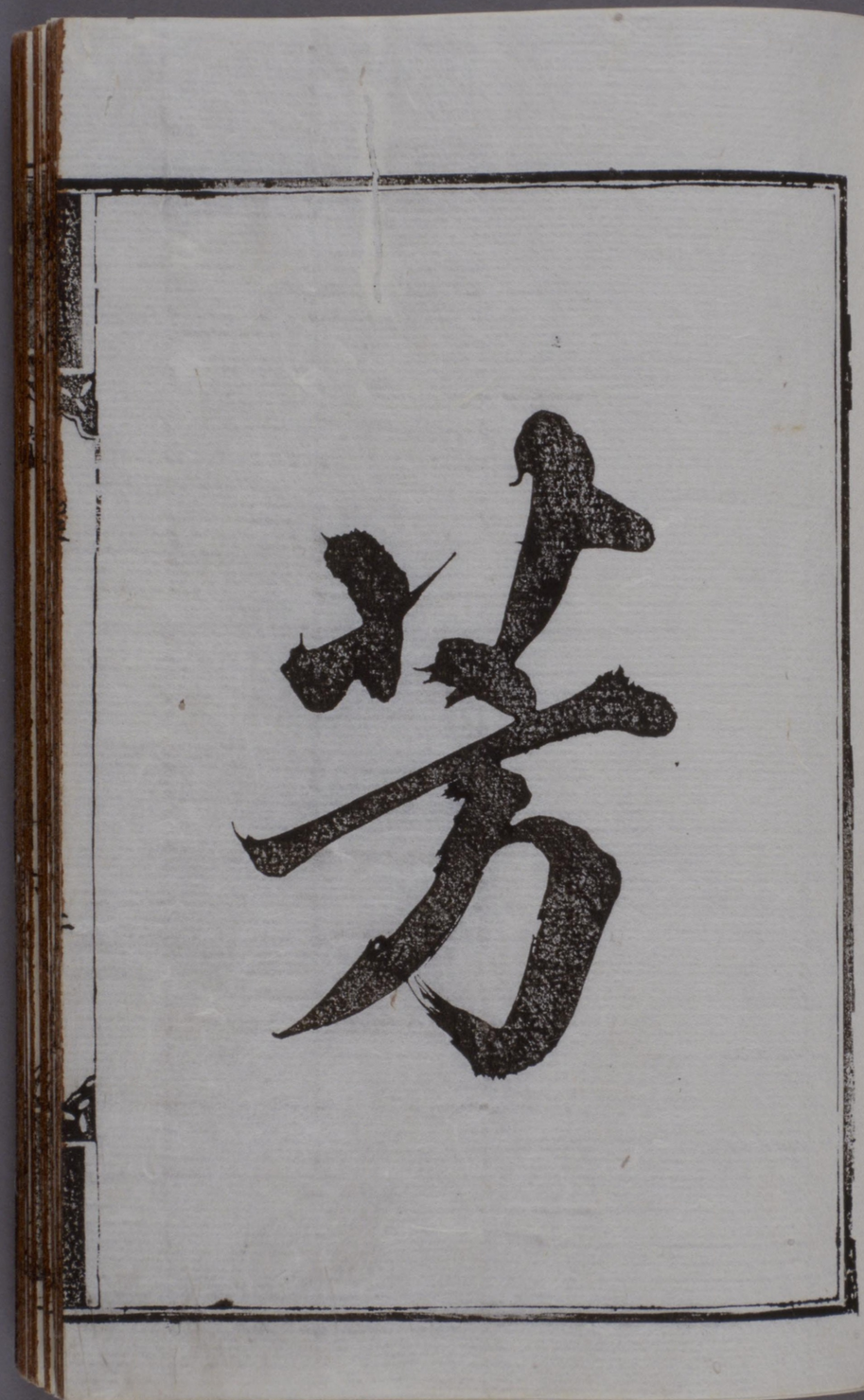

帝鑑圖説不分巻　6冊　WA7-9　01-010

国立国会図書館

A 1 2 3 4 5 6 M 8 9 10 11 12 13 14 15 B 17 18 19

目錄

任賢圖治　唐堯帝
諫鼓謗木　唐堯帝
孝德升聞　虞舜帝
揭器求言　夏禹王
下車泣罪　夏禹王
戒酒防微　夏禹王
解網施仁　商湯王
桑林禱雨　商湯王

帝鑑圖説不分卷　6冊　WA7-9　01-011
国立国会図書館

德滅祥桑　商中宗
夢賚良弼　商高宗
澤及枯骨　周文王
冊書受戒　周武王
感諫勤政　周宣王
入関約法　漢高帝
任用三傑　漢高帝
過魯祀聖　漢高帝
却千里馬　漢文帝
止輦受言　漢文帝
納諫賜金　漢文帝
不用利口　漢文帝
露臺惜費　漢文帝
遣倖謝相　漢文帝
屈尊勞將　漢文帝
蒲輪徵賢　漢武帝
明辯詠書　漢昭帝
褒奬守令　漢宣帝

帝鑑圖説不分卷　6冊　WA7-9　01-012
国立国会図書館

A 1 2 3 4 5 6 M 8 9 10 11 12 13 14 15 B 17 18 19

詔儒講經　漢宣帝
葦檻旌直　漢成帝
賓禮故人　漢光武
拒閑賜布　漢光武
夜分講經　漢光武
賞強項令　漢光武
臨雍拜老　漢明帝
愛惜郎官　漢明帝
君臣魚水　漢昭烈帝

焚裘示儉　晉武帝
留納戒奢　宋高祖
弘文開館　唐太宗
上書粘壁　唐太宗
納箴賜帛　唐太宗
縱鷂毀巢　唐太宗
敬賢懷鵾　唐太宗
覽圖禁杖　唐太宗
主明臣直　唐太宗

帝鑑圖説不分卷　6冊　WA7-9　01-013
国立国会図書館

縱囚歸獄　唐太宗
望陵毀觀　唐太宗
撤殿營居　唐太宗
面斥佞臣　唐太宗
剪鬚和藥　唐太宗
遇物教儲　唐太宗
遣歸方士　唐高宗
焚錦銷金　唐玄宗
委任賢相　唐玄宗
兄弟友愛　唐玄宗
召試縣令　唐玄宗
聽諫鵲鳥　唐玄宗
啗餅惜福　唐玄宗
燒梨聯句　唐肅宗
不受貢獻　唐憲宗
遣使賑恤　唐憲宗
延英忘倦　唐憲宗
淮蔡成功　唐憲宗

帝鑑圖説不分卷　6冊　WA7-9　01-014
国立国会図書館

論字知諫　唐穆宗
舁書政要　唐宣宗
焚香讀疏　唐宣宗
敬受母教　宋太祖
解裘賜將　宋太祖
碎七寶器　宋太祖
受言書舁　宋太祖
戒主衣翠　宋太祖
竟日觀書　宋太祖

引衣容直　宋太宗
改容聽講　宋仁宗
受無逸圖　宋仁宗
不喜珠飾　宋仁宗
納諫遣女　宋仁宗
天章召見　宋仁宗
夜止燒羊　宋仁宗
後苑觀麥　宋仁宗
軫念流民　宋神宗

帝鑑圖説不分卷　6冊　WA7-9　01-015
国立国会図書館

燭迭詞臣

宋哲宗

帝鑑圖説不分卷 6冊 WA7-9 01-016
国立国会図書館

唐史紀堯命羲和敬授人時羲仲居嵎夷理東作
羲叔居南交理南訛和仲居昧谷理西成和叔居
朔方理朔易又訪四岳舉舜登庸

解 唐史上記帝堯在位任用賢臣與圖治理即
時賢臣有羲氏兄弟二人和氏兄弟二人帝堯
著他四箇人敬授人時使羲仲居於東方嵎夷
之地管理春時耕作的事使羲叔居於南方交
趾之地管理夏時變化的事使和仲居於西方
昧谷之地管理秋時收成的事使和叔居於北

帝鑑圖説不分卷 6冊 WA7-9 01-017
国立国会図書館

方幽都之地管理冬時更易的事又訪問四岳
之官著他薦舉天下賢人可用者於是四岳舉
帝舜爲相那時天下賢才都聚於朝廷之上百
官各舉其職帝堯垂拱無爲而天下自治蓋天
下可以一人主之不可以一人治之雖以帝堯
之聖後世莫及然亦必待賢臣而後能成功書
曰股肱惟人良臣惟聖言股肱具而後成人良
臣衆而後成聖意亦謂此其後帝舜爲天子也
跟著帝堯行事任用九官十二牧天下太平乃
與羣臣作歌以紀其盛曰元首明哉股肱良哉
庶事康哉所以古今稱堯舜垂衣裳而天下治
斯任賢圖治之效也

帝鑑圖説不分卷 6冊 WA7-9 01-018
国立国会図書館

帝鑑圖説不分卷 6冊 WA7-9 01-019
国立国会図書館

唐史紀堯置敢諫之鼓使天下得盡其言立誹謗之木使天下得攻其過

解 唐史上記帝堯在位虛已受言常恐政事有差謬人不敢當面直言特設一面鼓在門外但有直言敢諫者著他就擊鼓求見欲天下之人皆得以盡其言也又恐自已有過失人在背後譏議已不得聞特立一片木在門外使人將過失書寫在木上欲天下之人皆得以攻其過也夫聖如帝堯所行皆盡善盡美宜無可諫可謗

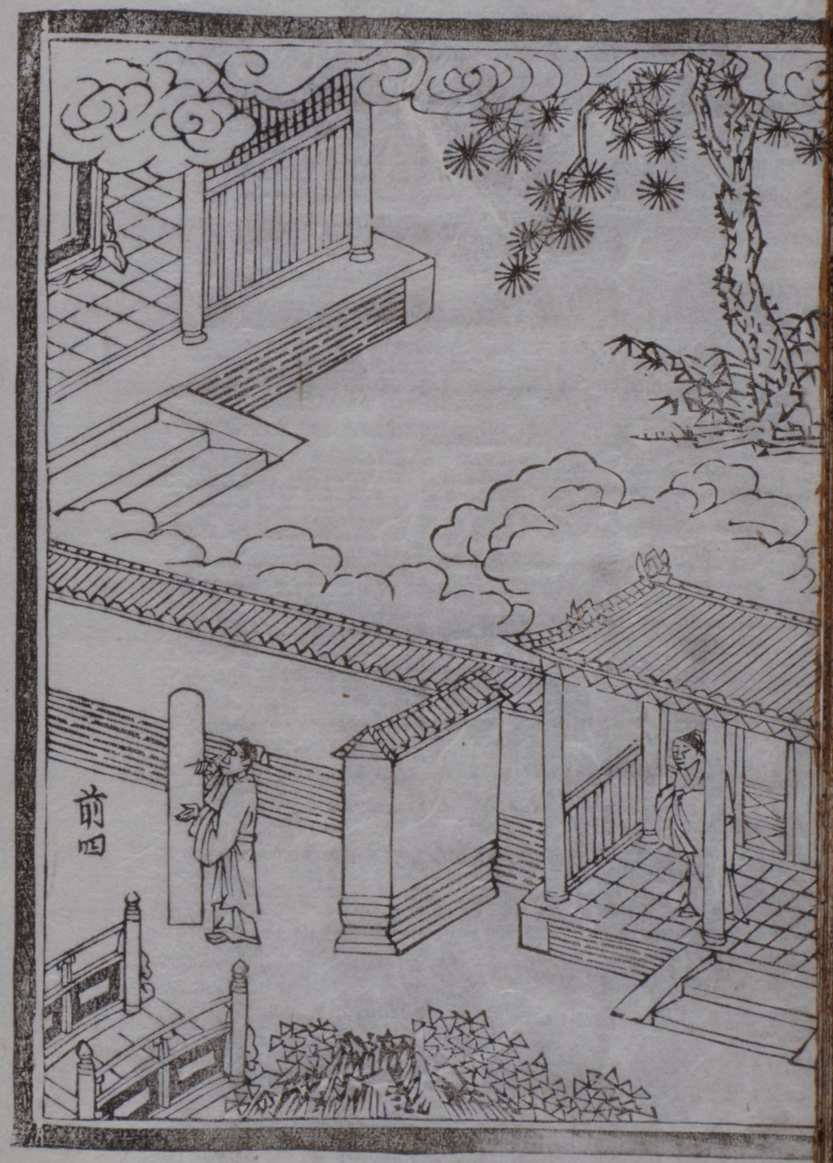

帝鑑圖説不分卷 6冊 WA7-9 01-020
国立国会図書館

者而猶惓惓以求言聞過爲務故下情無所壅
而君德日以光然欲法堯爲治亦不必置鼓立
木徒倣其迹但能容受直言不加譴責言之當
理者時加奬賞以勸勵之則善言日聞而太平
可致矣

帝鑑圖説不分卷 6冊 WA7-9 01-021
国立国会図書館

虞史紀舜父瞽叟娶後妻生象父頑母嚚象傲常欲殺舜舜避逃克諧以孝瞽叟亦允若帝求賢德可以遜位群臣舉舜帝亦聞之於是以二女妻舜舜以德率二女皆執婦道

解 虞史上記大舜的父是箇瞽目人他前妻生的兒子就是大舜舜母死了瞽叟又娶一箇後妻生的兒子呼做象那瞽叟愚頑不知道理後妻嚚惡不賢象又凶狠無狀他三箇人時嘗商量著要殺舜舜知道了設法躲避然後得免然

帝鑑圖説不分卷 6冊 WA7-9 01-022
国立国会図書館

終不敢怨其父母只盡自家的孝道久之感化得一家人都和睦瞽叟見他這等孝順也相信歡喜了所以人都稱他為孝子當時帝堯要求賢德的人可遜以帝位者羣臣都薦舉他比先帝堯已知大舜善處父母兄弟是箇聖人但不知他處夫婦之間何如於是召舜去把兩箇女兒都嫁與他為妻舜又能以德化率這二女在他父母前都盡做媳婦的道理堯因此遂禪以帝位自古聖賢皆以孝行為本然父母慈愛而子孝順尚不為難獨舜父母不慈而終能感化所以當時以為難能而萬世稱為大孝也

帝鑑圖説不分卷 6冊 WA7-9 01-023
国立国会図書館

帝鑑圖説不分卷　6冊　WA7-9　01-024
国立国会図書館

夏史紀大禹懸鐘鼓磬鐸鞉以待四方之士曰教寡人以道者擊鼓諭以義者擊鐘告以事者振鐸語以憂者擊磬有獄訟者搖鞉

解 夏史上記大禹既居帝位恐自家於道有未明義有未熟或事務有不停當處或有可憂而不知或獄訟之未斷四方遠近的人無由得盡其言於是將鐘鼓磬鐸鞉五樣樂器掛在外面告諭臣民說道有來教寡人以道者則擊鼓諭以義者則撞鐘告以事者則振鐸語以憂者則

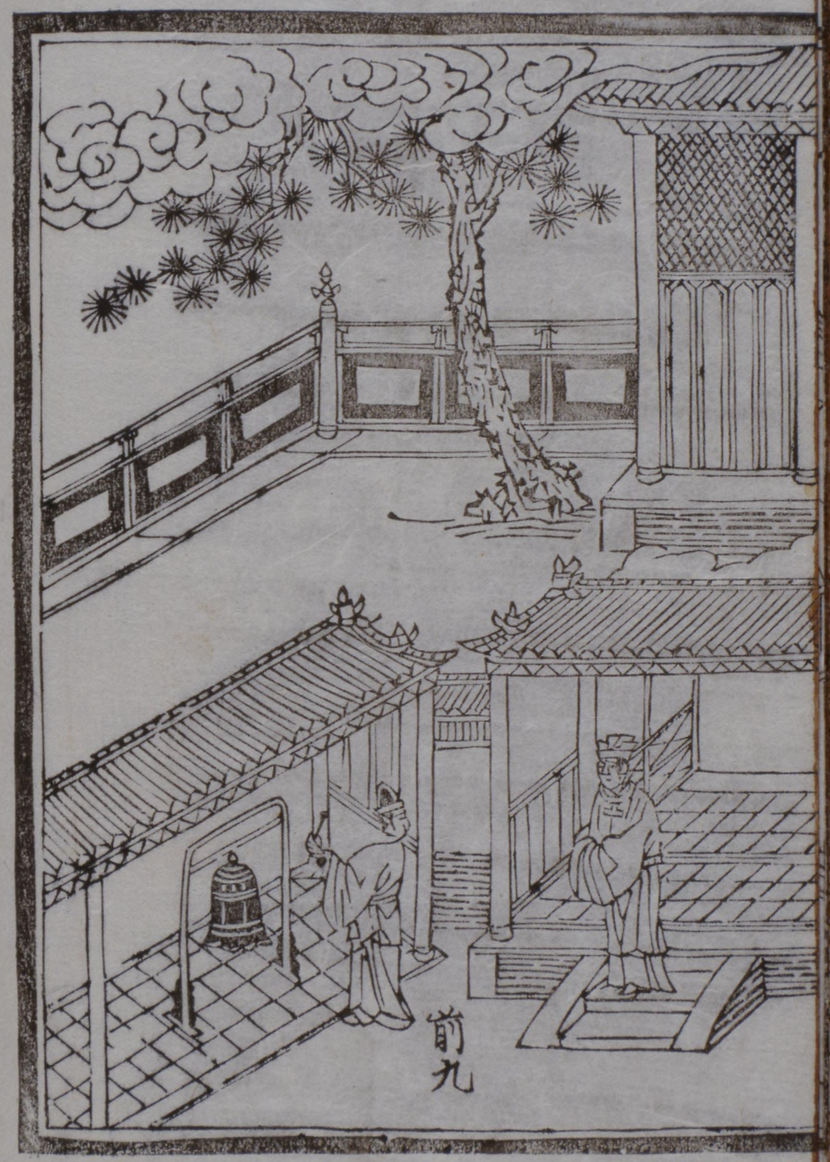

帝鑑圖説不分卷 6冊 WA7-9 01-025
国立国会図書館

A 1 2 3 4 5 6 M 8 9 10 11 12 13 14 15 B 17 18 19

敲磬有獄訟者則搖鞉禹在裏面聽見有那一件聲響便知是那一項人到就令他進見盡言夫禹是大聖聰明固已過人而又能如此訪問則天下事務豈有一件不知四方民情豈有一毫壅蔽此禹之智所以爲大而有夏之業所由以興也

帝鑑圖説不分卷 6冊 WA7-9 01-026
国立国会図書館

夏史紀大禹巡狩見罪人下車問而泣之左右曰罪人不順道君王何爲痛之王曰堯舜之人皆以堯舜之心爲心我爲君百姓各以其心爲心是以痛之

解夏史上記大禹巡行諸侯之國路上遇見一起犯罪的人心中不忍便下車來問其犯罪之由因而傷痛垂泣左右的人問說這犯罪之人所爲不順道理正當加以刑罰君王何故痛惜他禹說我想堯舜爲君之時能以德化人天下

帝鑑圖説不分卷 6冊 WA7-9 01-027
国立国会図書館

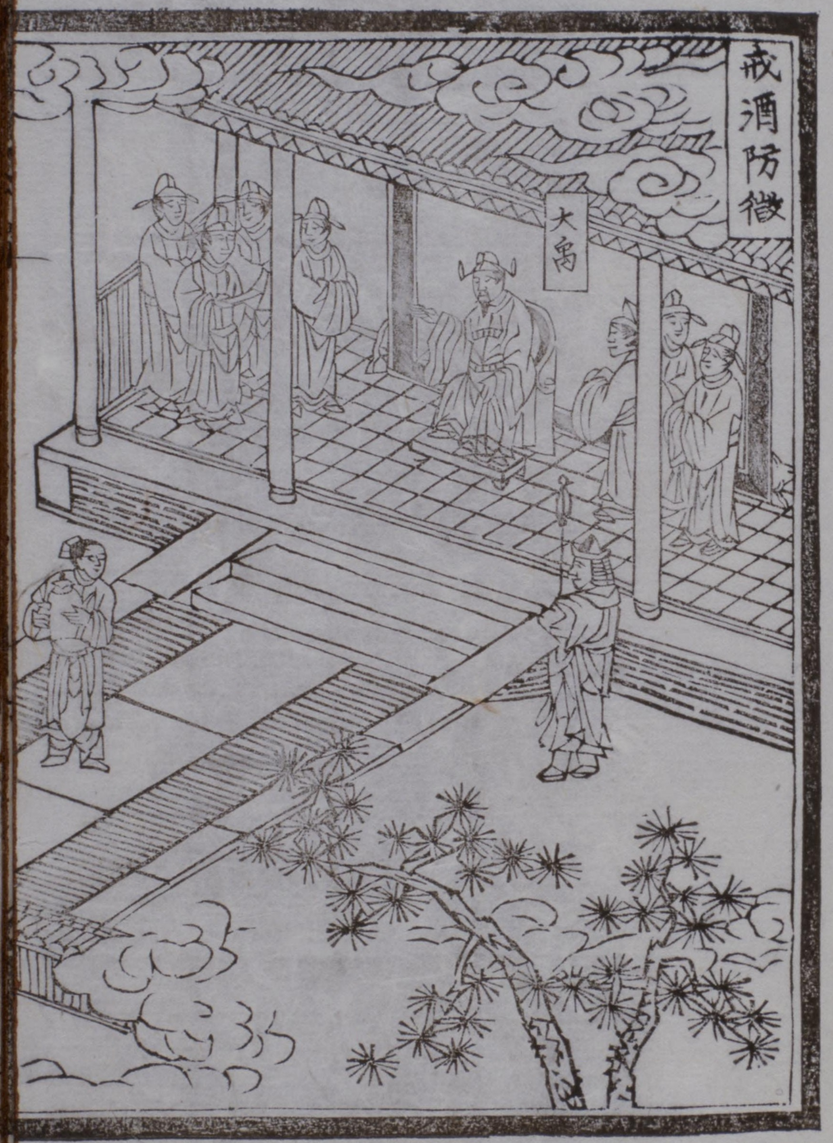

的人都體著堯舜的心爲心守禮安分自不犯
刑法今我爲君不能以德化人這百姓每各以
其心爲心不順道理所以犯罪是犯罪者雖是
百姓其實由我之不德有以致之故我所以傷
痛者不是痛那犯罪之人蓋痛我德衰於堯舜
也夫禹不以罪人爲可惡而以不德自傷如此
則所以增修其德而期於無刑者無所不至矣

帝鑑圖説不分卷 6冊 WA7-9 01-028
国立国会図書館

夏史紀禹時儀狄作酒禹飲而甘之遂疏儀狄絕旨酒曰後世必有以酒亡國者

解 夏史上記大禹之時有一人呼做儀狄善造酒他將酒進上大禹禹飲其酒甚是甘美遂說道後世之人必有放縱於酒以致亡國者於是疏遠儀狄再不許他進見弁去旨酒絕不以之造御夫酒以供祭祀燕饗禮所不廢但縱飲過度則內生疾病外廢政務亂亡之禍勢所必至故聖人謹始慮微預以為戒豈知末世孫桀乃

帝鑑圖説不分卷 6冊 WA7-9 01-029
国立国会図書館

A 1 2 3 4 5 6 M 8 9 10 11 12 13 14 15 B 17 18 19

至以酒池牛飲為樂卒底滅亡嗚呼祖宗之訓
可不守哉

帝鑑圖説不分卷 6冊 WA7-9 01-030
国立国会図書館

商史紀湯出見網於野者張其四面而祝之曰自天下四方皆入吾網湯曰嘻盡之矣解其三面而更其祝曰欲左左欲右右欲高高欲下下不用命者乃入吾網漢南諸侯聞之曰湯德至矣及禽獸一時歸商者三十六國

解 商史上記成湯爲君寬仁嘗出至野見有人四面張著羅網打鳥雀口裡禱祝說從天上墜下的從東西南北四方飛來的都要落在我網裡湯聞之不忍嘆息說這等是那鳥雀一箇也

帝鑑圖説不分卷 6冊 WA7-9 01-031
国立国会図書館

A 1 2 3 4 5 6 M 8 9 10 11 12 13 14 15 B 17 18 19

逃不出去了何傷害物命不仁如此於是使從
人將那網解去三面止存一面又從新替他禱
祝說道鳥之欲左者左欲右者右欲高者高欲
下者下任從你飛翔只是捨命要死的乃落吾
網中矣湯之不忍於害物如此其不忍於害民
可知所以當時漢江之南列國諸侯聞湯這一
事都稱說湯之仁德可謂至矣雖禽獸之微亦
且及之而況於人乎於是三十六國一時歸商
蓋即其愛物而知其能仁民故歸之者衆也

帝鑑圖説不分卷 6冊 WA7-9 01-032
国立国会図書館

商史紀成湯時歲久大旱太史占之曰當以人禱湯曰吾所爲請雨者人也若必以人吾請自當遂齋戒剪髮斷爪素車白馬身嬰白茅以爲犧牲禱于桑林之野以六事自責曰政不節與民失職與宮室榮與女謁盛與苞苴行與讒夫昌與言未已大雨方數千里

解 商史上記成湯之時歲久不雨天下大旱靈臺官太史占候說這旱災須是殺箇人祈禱乃得雨成湯說我所以求雨者正是要救濟生人

帝鑑圖説不分卷 6冊 WA7-9 01-033
国立国会図書館

又豈忍殺人以爲禱乎若必用人禱寧可我自當之遂齋戒身心剪斷爪髮素車白馬減損服御身上披著白茅草就如祭祀的犧牲模樣乃出禱於桑林之野以六件事自責說道變不虛生必有感召今天降災異以儆戒我或者是我政令之出不能中節歟或使民無道失其職業歟或所居的宮室過於崇高歟或宮闈的婦女過於姿盛歟或包苴之賄賂得行其營求歟或造言生事的讒人昌熾而害政歟有一於此則

寧可降災於我之一身不可使百姓無受厄湯當時爲此言一念至誠感動上天說猶未了大雨即降方數千里之廣蓋人有善念天必從之況人君爲天之子一言一動上帝降臨轉災爲祥乃理之必然也

帝鑑圖説不分卷 6冊 WA7-9 01-034
国立国会図書館

帝鑑圖説不分卷 6冊 WA7-9 01-035
国立国会図書館

商史紀太戊時有祥桑與穀合生于朝一暮大拱
太戊懼伊陟曰妖不勝德君之政其有闕歟太戊
於是修先王之政明養老之禮早朝晏退問疾吊
喪三日而祥桑枯死三年遠方重譯而至者七十
六國商道復興

解 商史上記中宗太戊之時有妖祥之桑樹與
穀樹二物相合生於朝中一夜之間就長得大
如合抱中宗見其怪異心中恐懼以問其相臣
伊陟伊陟說道這桑穀本在野之物不宜生于

帝鑑圖説不分卷 6冊 WA7-9 01-036
国立国会図書館

朝今合生于朝又一夜即大如拱誠爲妖異然妖不勝德今朝中生這妖物或君之政事有闕失歟君但當修德以勝之則妖自息矣中宗於是聽伊陟之言修祖宗的政事明養老的禮節早朝勤政日晏纔退百姓每有疾苦問之有喪者吊之太戊有這等德政果然妖物不能勝三日之間那桑與穀自然枯死三年之後遠方外國的人慕其德義經過幾重通事譯語來朝他的有七十六國商道前此中衰至此而復興焉

夫妖不自作必有所召然德本當修亦豈待妖觀太戊之祥桑自枯益信妖不足以勝德而爲人君者不可一日不修德也

帝鑑圖説不分卷 6冊 WA7-9 01-037
国立国会図書館

帝鑑圖説不分卷　6冊　WA7-9　01-038
国立国会図書館

商史紀高宗恭默思道夢帝賚良弼乃以形旁求於天下說築傅巖之野惟肖爰立作相命之曰朝夕納誨以輔台德啓乃心沃朕心說總百官佐成商家中興之業

解 商史上記商高宗初即帝位在諒闇之時恭默不言想那治天下的道理於是至誠感動天地一日夢見上帝賜他一箇忠臣輔佐他醒來就把夢中所見的人使人畫影圖形徧地裡去訪求至於傅巖之野見一箇人呼做傅說在那

帝鑑圖説不分卷 6冊 WA7-9 01-039
国立国会図書館

A 1 2 3 4 5 6 M 8 9 10 11 12 13 14 15 B 17 18 19

裡築墻却與畫上的人一般模樣召來與他講論治道果然是箇賢人於是就用他做宰相命他說佾朝夕在我左右進納善言以輔我之德當開露佾的心不可隱諱灌溉我的心使有生發傅說既承高宗之命統領百官勸高宗從諫好學法祖憲天高宗能用其言遂為商家中興之主詳見商書說命三篇

帝鑑圖説不分卷 6冊 WA7-9 01-040
国立国会図書館

周史紀文王嘗行於野見枯骨命吏瘞之吏曰此無主矣王曰有天下者天下之主有一國者一國之主吾固其主矣蓋之天下聞之曰西伯之澤及於枯骨況於人乎

解 周史上記文王初爲西伯時一日出行於郊野之外見死人的枯骨暴露於野因分付吏人以土瘞埋之吏人對說這枯骨都是年久死絕的人已無主了文王說道天子有天下就是天下的主諸侯有一國就是一國的主今此枯骨

帝鑑圖説不分卷 6冊 WA7-9 01-041
国立国会図書館

我就是他的主了何忍視其暴露而不為掩藏之乎乃塗而掩之時天下之人聞文王行這等陰德都說道西伯的恩澤雖無知之枯骨亦且霑及況有生之人乎夫文王發政施仁不惟澤被於生民而且周及於枯骨所謂為人君止於仁者此類是也豈非有天下者之所當取法哉

帝鑑圖説不分卷 6冊 WA7-9 01-042
国立国会図書館

周史紀武王召師尚父而問曰惡有藏之約行之利萬世可以爲子孫常者乎師尚父曰在冊書王欲聞之則齋矣三日王端冕下堂南面而立師尚父曰先王之道不北面王遂東面立師尚父西面道書之言曰敬勝怠者昌怠勝敬者亡義勝欲者從欲勝義者凶藏之約行之利可以爲子孫常者此言之謂也王聞之而書于席几鑑盥盤楹杖帶履觴豆戶牖劒弓矛皆爲銘焉

解 周史上記武王即位之初向老臣師尚父問

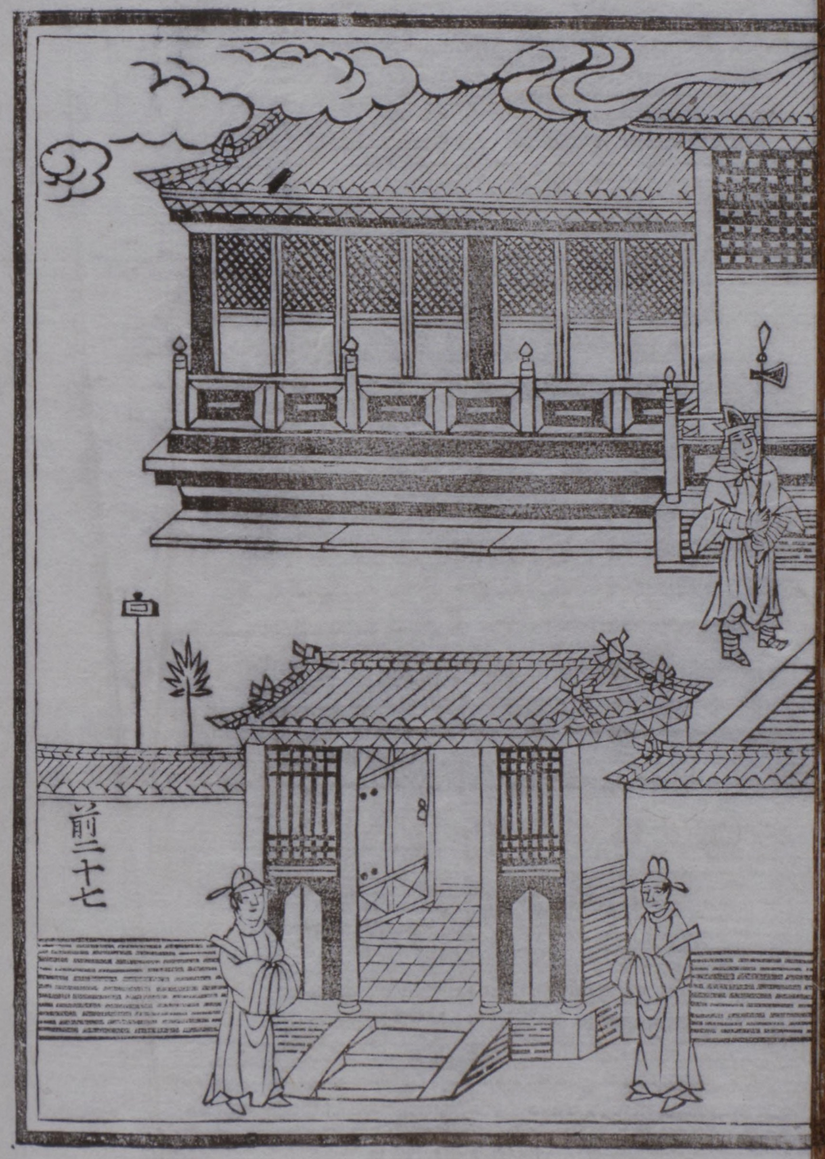

帝鑑圖説不分卷 6冊 WA7-9 01-043
国立国会図書館

說凡前人創造基業將使後人世世守之也而
能世守者甚少不知有甚麼道理藏之簡約行
之順利而可以爲萬世子孫常守者乎師尚父
對說有一卷書呼做丹書這箇道理皆在其中
王欲聞之必須重其事齋戒而後可武王於是
齋戒了三日端正冠冕不敢上坐下堂南面而
立致敬盡禮求受丹書師尚父說南面是君位
北面是臣位王南面而立則丹書當北面而授
先王之道至大豈可北面而授受乎王遂東面
而立不敢居君位師尚父西面而立亦不居臣
位乃述丹書中的言語說道凡爲君者敬畏勝
怠忽國必興昌怠忽勝敬畏國必滅亡公義勝
私欲事必順從私欲勝公義事必逆凶這箇道
理只要在敬公二字上做工夫藏之何等簡約
行之何等順利可以爲子孫萬世常守者不外
乎此矣武王敬而信之遂融化這四句的意思
於凡那席上几上鏡子上洗面盆上殿柱上杖
上帶履上觴豆上門窓上劒弓矛鎗上一一作

帝鑑圖説不分卷 6冊 WA7-9 01-044
国立国会図書館

A 1 2 3 4 5 6 M 8 9 10 11 12 13 14 15 B 17 18 19

爲銘詞不但自家隨處接目警心要使子孫看見也都盡守而不忘焉夫武王是箇聖君能屈尊從老臣受戒作爲銘詞傳之後世周家歷年八百享國最爲長久非以其能守此道也哉

帝鑑圖説不分卷 6冊 WA7-9 01-045
国立国会図書館

前三十

周史紀姜后賢而有德王嘗早卧而晏起后乃脫簪珥待罪於永巷使其傳母通言於王曰妾不才至使君王失禮而晏朝敢請罪王曰寡人不德實自生過非夫人之罪也遂勤於政事早朝晏退繼文武之迹成中興之業爲周世宗

解 周史上記周宣王的后姜氏賢而有德宣王嘗有時睡得太早起得太遲姜后恐他誤了政事要勸諫他乃先自取損脫去頭上的簪珥待罪於宮中長街上使其保母傳言於王說道我

帝鑑圖説不分卷 6冊 WA7-9 01-046
国立国会図書館

無德不能以禮事王致使王躭於女色溺於安逸失早朝之禮這是我的罪過請王加我以罪王因此感悟說這是我自家怠惰有此過失非夫人之罪也古時稱后妃做夫人自此以後宣王遂勤於政事每日早起視朝與羣臣講求治道至晏方退其致治之迹足以上繼他祖文王武王雖其父厲王時勢漸衰弱至此復能中興因宣王有這等功業所以周家的廟號稱他為世宗古者后妃夫人進御侍寢皆有節度每至昧旦女

史奏雞鳴之詩則夫人鳴佩玉於房中起而告退以禮自防不溺於色故能內銷逸欲以成其君勤政之美雞鳴之詩云蟲飛薨薨甘與子同夢會且歸矣無庶予子憎言日將旦而百蟲飛作我豈不樂與子同寢而夢哉但群臣候朝已久君若不出彼將散而歸矣豈不以我之故而使人并憎惡於子乎姜后之進諫古禮也宣王中興周業蓋得之內助為多

帝鑑圖説不分卷 6冊 WA7-9 01-047
国立国会図書館

帝鑑圖説不分卷 6冊 WA7-9 01-048
国立国会図書館

漢史紀高祖初爲沛公入關召諸縣父老豪傑謂曰父老苦秦苛法久矣誹謗者族偶語者棄市吾當王關中與父老約法三章耳殺人者死傷人及盜抵罪餘悉除去秦苛法又使人與秦吏行縣鄉邑告諭之秦民大喜爭持牛羊酒食獻享軍士惟恐沛公不爲秦王

解 西漢史上記高帝初起兵伐秦那時猶號爲沛公既破了嶢關到咸陽地方因呼喚各縣裡年高的父老與那有本事的豪傑都到面前慰

帝鑑圖説不分卷 6冊 WA7-9 01-049
国立国会図書館

勞之說道秦君無道法令煩苛你百姓每被害久矣但凡言時政的他就說人誹謗加以滅族之罪兩人做一處說話的他就說人有所謀爲加以棄市之刑其暴虐如此衆諸侯有約先入關破秦者王之我今先入關當王關中與你百姓每做主今日就與父老相約我的法度只有三條惟是殺了人的纔著他償命若打傷人及爲偷盜的止各坐以應得的罪名不加以死此外一切苛法都革去不用又恐遠處不能盡知

使人同著秦吏遍行到各縣鄉邑中將這意思都一一曉諭那時百姓每被秦家害得苦了一旦聞這言語如扳之於水火之中莫不歡喜踴躍爭持牛羊酒食犒享沛公的軍士只恐怕沛公不做秦王此可見撫之則后漢之所以興也虐之則讐秦之所以亡也有天下者當以寬仁爲貴矣

帝鑑圖説不分卷 6冊 WA7-9 01-051
国立国会図書館

漢史紀高帝置酒洛陽南宮曰通侯諸將試言吾所以有天下者何項氏之所以失天下者何高起王陵對曰陛下使人攻城略地因以與之與天下同其利項羽妬賢嫉能戰勝而不與人功得地而不與人利此其所以失天下也上曰公知其一未知其二夫運籌帷幄之中決勝千里之外吾不如子房鎮國家撫百姓給餽餉不絕吾不如蕭何連百萬之衆戰必勝攻必取吾不如韓信三者皆人傑吾能用之此所以取天下者也項羽有一范增

帝鑑圖説不分卷 6冊 WA7-9 01-052
国立国会図書館

而不能用此所以爲我擒也羣臣悅服

解 西漢史上記高帝既定天下置酒宴群臣於洛陽之南宮因問羣臣說尒通侯諸將等試說我所以得天下者何故項羽所以失天下者何故高起王陵二人齊對說陛下使人攻打城池畧取土地既得了就封那有功之人與天下同其利因此人人盡力戰爭以圖功賞此陛下之所以得天下也項羽則不然妬賢嫉能雖戰勝而不錄人之功雖得地而不與人同利因此人

人怨望不肯替他出力此項羽之所以失天下也高帝說公等但知其一未知其二夫運籌策定計謀於帷幄之中而決勝於千里之外這事我不如張子房鎮守國家撫安百姓供給軍餉不至乏絶這事我不如蕭何統百萬之兵以戰則必勝以攻則必取這事我不如韓信張子房蕭何韓信三人都是人中的豪傑我能一一信用他得此三人之助此所以取天下者也項羽只有一箇謀臣范增而每事猜疑不能信用是

帝鑑圖説不分卷 6冊 WA7-9 01-053
国立国会図書館

無一人之助矣此所以終被我擒獲也群臣聞
高帝之說無不欣悅敬服夫用人者恒有餘自
用者恒不足漢高之在當時若論勇猛善戰地
廣兵強不及項羽遠甚而終能勝之者但以其
能用人故耳故智者為之謀勇者盡其力而天
下歸功焉漢高自謂不如其臣所以能駕馭一
時之雄傑也

帝鑑圖説不分卷 6冊 WA7-9 01-054
国立国会図書館

漢史紀高帝擊淮南王黥布還過魯以太牢祀孔子

解西漢史上記漢高帝因淮南王黥布謀反自領兵征之擒了黥布得勝回還經過山東曲阜縣乃舊魯國是孔子所生的地方有孔子的墳基高帝具太牢牲禮親拜祭之（祭祀的牛呼做太牢）夫孔子雖是大聖其官不過魯國的大夫自孔子歿後戰國之君皆不知尊信其道及秦始皇又焚燒其書高帝以天子之尊方用兵征伐之際就

帝鑑圖説不分卷 6冊 WA7-9 01-055
国立国会図書館

知崇儒重道且用太牢與社稷宗廟的祭禮一
樣後世人君尊敬孔子實自高帝始其好尚正
大如此宜其爲一代創業之君也

帝鑑圖説不分卷 6冊 WA7-9 01-056
国立国会図書館

漢史紀文帝時有獻千里馬者帝曰鸞旗在前屬車在後吉行五十里師行三十里朕乘千里馬獨先安之下詔不受

解 西漢史上記文帝時有人進一匹馬一日能行千里文帝說道天子行幸有鸞旗導引於前有屬車擁護於後或巡狩而吉行一日不過五十里而止或征伐而師行一日不過三十里而止朕騎著這千里馬獨自箇先往何處去於是下詔拒而不受還著那進馬的人牽回去了夫

帝鑑圖説不分卷 6冊 WA7-9 01-057
国立国会図書館

千里馬是良馬也文帝以爲非天子所宜用尚且不受況其他珠玉寶貝珍禽奇獸不切於人生日用者又豈足以動其心乎書曰不作無益害有益功乃成不貴異物賤用物民乃足正文帝之謂也

帝鑑圖説不分卷 6冊 WA7-9 01-058
国立国会図書館

漢史紀文帝每朝郎從官上書疏未嘗不止輦受其言言不可用置之可用采之未嘗不稱善

解 西漢史上記文帝每出視朝但有郎從等官上書陳言者雖正遇行路之時亦必駐了輦聽受其言縱使所言沒道理不可用但置之不行而已亦不加譴責如其言有益於生民有補於治道則必亟加採擇次第行之又每每稱道其所言之善蓋不但採取之而已嘗聞人君之德莫貴於聽言自秦禁偶語天下以言爲諱矣是

帝鑑圖説不分卷 6冊 WA7-9 01-059
国立国会図書館

以底於滅亡而不悟也觀文帝之虛懷聽納如此雖大舜之明目達聰成湯之從諫弗咈亦何讓焉

下野州足利郡學校常住
甲州産田邊庄右衛門尉光与寄進
慶長十八年癸丑六月三日
庠主寒松老人誌焉

4
10 6

帝鑑圖説不分卷 6冊 WA7-9 01-060
国立国会図書館

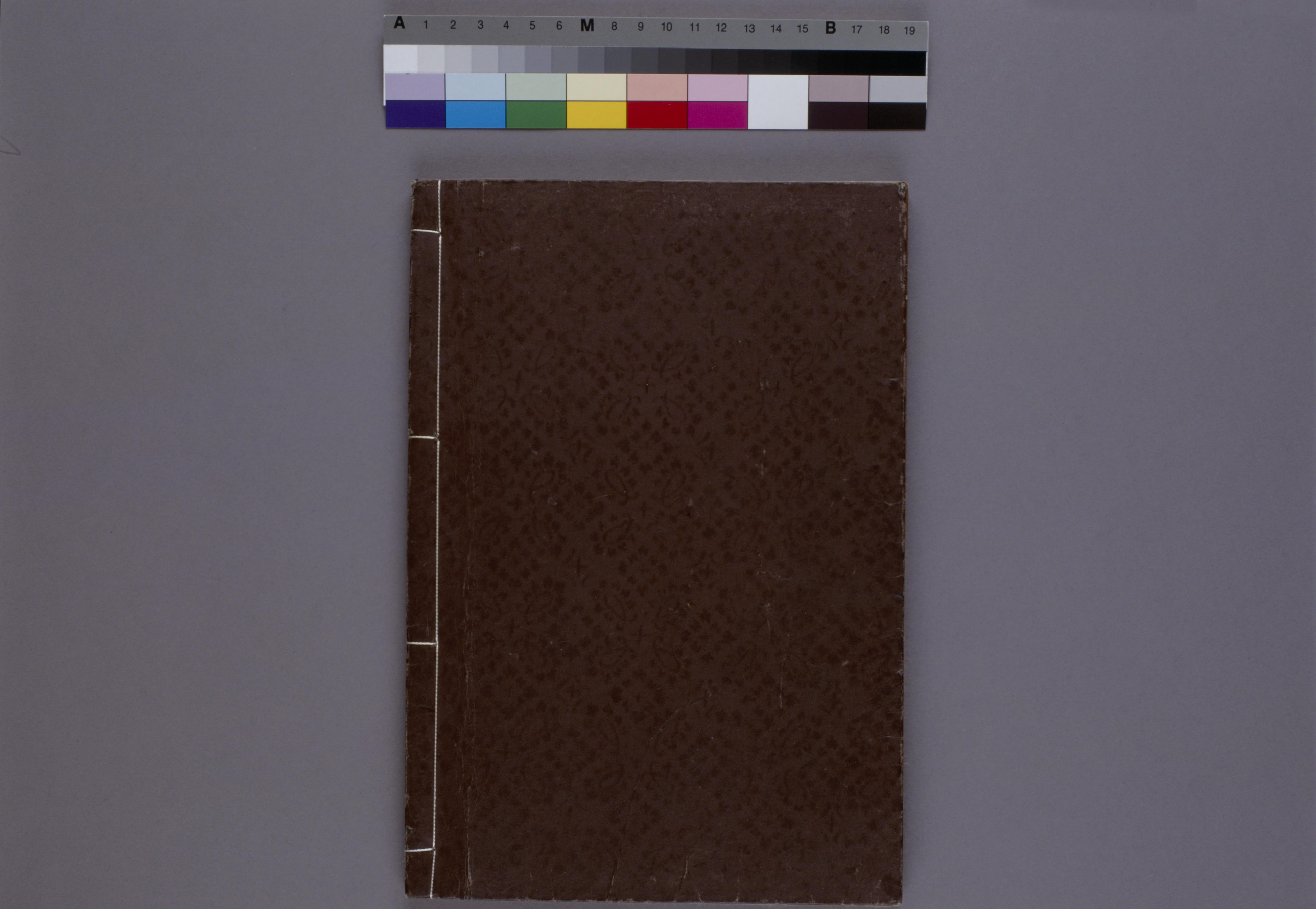

帝鑑圖説不分巻　6冊　WA7-9　01-061
国立国会図書館