

65
鄂
外
次

昭和十五年

大分縣統計書

第參編

農業、蠶絲、水產、畜產、林業、工業
鑛業、貯金及商業金融、產業諸團體、附錄

大分縣

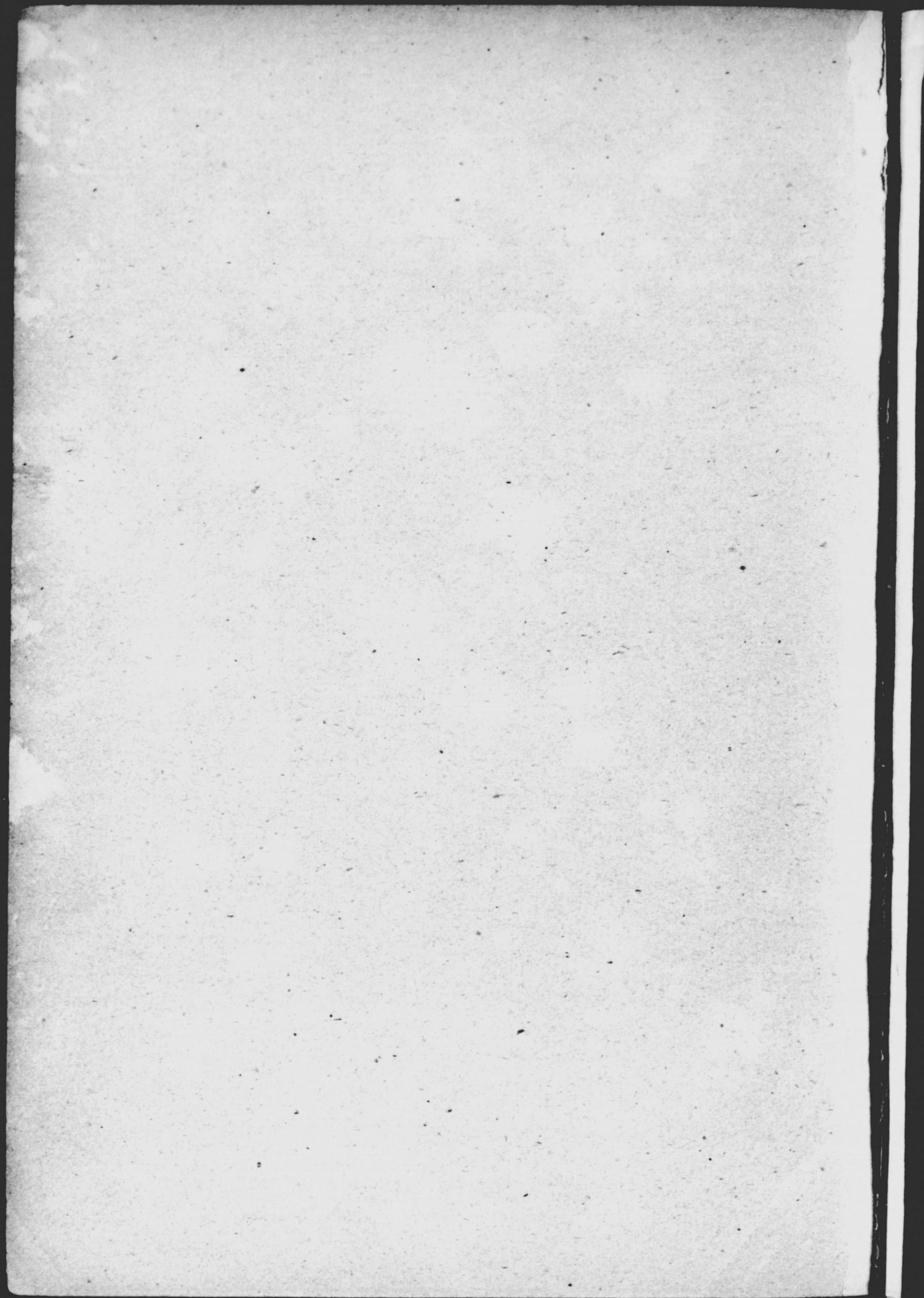

昭和十五年 大分縣統計書 第三編

凡 例

- 一 本縣統計書ハ次ノ四編ニ別ツ本編即チ其ノ第三編ナリ
 - 第一編 土地戸口其ノ他
 - 第二編 學 事
 - 第三編 産 業
 - 第四編 警 察 衛 生
- 一 本編ハ市町村ノ報告廳内各主務部課係ノ調査竝他官衛及諸會社等ヨリ直接蒐集シタル材料ニ據リ編成ス
- 一 本編ハ本縣管内ニ於ケル諸般統計ノ表章ニシテ昭和十五年若ハ昭和十五年度ノ事實ヲ掲載スト雖必要ニ應シ前五ケ年ニ朔リ累年ノ計數ヲ揚ケ比較ニ便ス
- 一 書中部門ヲ農業、蠶絲、水産、畜産、林業、工業、鑛業、貯金及商業金融、産業諸團體、附録ノ十部門ニ分チ表ヲ定ム
- 一 單位ハ概ネ圓、石、斤、貫、等ニ止メ以下端數ハ概ネ四拾五人ノ法ヲ用ヒ千位及萬位ニ「,」單位ニ「.」關係ナキ欄「…」ヲ施シ記入スヘキ事ナキモノハ「一」調査未了若ハ不詳ノモノハ「？」ヲ填充セリ
- 一 表中郡市別ハ事實ナキ郡市名ハ省略セリ

昭和十七年三月

大分縣總務部統計課



昭和十五年大分縣統計書目次

14.4
21

第三編 產業

○ 生産總額

1 生産物總價額	1
2 主要生産物價額	2

○ 農 業

3 農業戶數	5
4 自作小作別戶數	5
5 耕地所有者戶數	6
6 耕作地別戶數	6
7 自作及小作地	7
8 耕地種別	7
9 農事ニ關スル教育ヲ受ケタル者	8
10 米 (昭和十五年收穫高)	8
11 米 (昭和十五年價額)	10
12 米 (昭和十四年收穫高)	10
13 米 (昭和十四年價額)	10
14 麥 (昭和十五年收穫高)	12
15 麥 (昭和十五年價額)	14
16 麥 (昭和十四年收穫高)	16
17 食用農産物	16
18 園藝農産物果實	18
19 果 樹 苗	22
20 園藝農産物蔬菜及花卉	22
21 工 藝 農 産 物	26
22 葉 煙 草	30
23 綠肥用作物	30
24 青刈飼料作物	32
25 茶 畑	32
26 肥料消費高共同購入	34

○ 蠶 糸 業

27 桑 畑	35
28 桑 苗	36
29 蠶 種 製 造	37
30 蠶 種 檢 査	37
31 春夏秋蠶 (昭和十五年總數)	38
32 春 蠶 (昭和十五年)	38
33 夏 秋 蠶 (昭和十五年)	39

34 春夏秋蠶 (昭和十五年白繭種)	39
35 春夏秋蠶 (昭和十五年黃繭種)	40
36 春夏秋蠶 (昭和十四年總數)	41
37 蠶糸類及眞綿 (製造場數繰糸釜職工)	42
38 蠶糸類及眞綿 (生糸屑物眞綿總額)	46
39 蠶糸類及眞綿 (生糸總額)	46
40 蠶糸類及眞綿 (器械糸)	47
41 蠶糸類及眞綿 (座繰糸)	47
42 蠶糸類及眞綿 (玉糸生糸)	48
43 蠶糸類及眞綿 (屑物總額)	48
44 蠶糸類及眞綿 (屑物製斗糸)	49
45 蠶糸類及眞綿 (屑物及生皮苧)	49
46 蠶糸類及眞綿 (屑物其他)	50
47 蠶糸類及眞綿 (眞綿)	50

○ 水 産

48 水 産 業 者	51
49 漁 船	56
50 沿岸漁獲物 (魚 類)	58
51 沿岸漁獲物 (貝 類)	60
52 沿岸漁獲物 (水産動物)	60
53 沿岸漁獲物 (藻 類)	62
54 水産製造物 (食料節類)	62
55 水産製造物 (食料素乾)	63
56 水産製造物 (食料鹽乾)	63
57 水産製造物 (食料煮乾)	64
58 水産製造物 (食料鹽藏雜類)	64
59 水産製造物 (肥 料)	66
60 水産製造物 (魚油、瀉海鹽)	67
61 水 産 養 殖	67
62 遠洋漁業 (農林省統計規則ニヨルモノ)	70
63 遠洋漁業 (農林省統計規則以外ノモノ)	70
64 漁 雜 漁 船	71
65 製 塩	72

○ 畜 産

66 牛	73
67 豚	75
68 山 羊	76

目 次

69 編 羊.....78
70 屠 殺 (屠場數屠肉總數成牛.....80
71 屠 殺 (犢).....80
72 屠 殺 (豚).....81
73 屠 殺 (馬).....81
74 牛 乳.....82
75 家 兔.....82
76 兔毛 兔肉 兔毛皮.....83
77 鷄.....84
78 鶩.....84
79 蜜 蜂.....86
80 獸 醫 師 裝 蹄 師.....86

○ 林 業

81 公私有林野面積 (總數).....89
82 公私有林野面積 (都市別).....89
83 保 安 林.....92
84 公私有造林用苗木 (總面積本數).....93
85 公私有造林用苗木 (面積都市別).....93
86 公私有造林用苗木 (本數都市別).....94
87 公私有林野人工造林 (新植總數).....96
88 公私有林野人工造林 (補植總數).....96
89 公私有林野人工造林 (新植針葉樹).....98
90 公私有林野人工造林 (新植闊葉樹).....100
91 公私有林野人工造林 (新植竹林).....102
92 公私有林野人工造林 (補植針葉樹).....104
93 公私有林野人工造林 (補植闊葉樹).....106
94 公私有林野天然造林 (下種萌芽面積).....108
95 公私有林野天然造林 (針葉樹林面積).....108
96 公私有林野天然造林 (闊葉樹林面積).....109
97 公私有林野天然造林 (針闊混淆樹林面積).....110
98 公私有林野被害 (總數).....111
99 公私有林野被害 (都市別).....111
100 公私有林伐採 (總 數).....113
101 公私有林伐採 (針葉樹).....114
102 公私有林伐採 (闊葉樹).....116
103 公私有林伐採 (薪炭材).....118
104 公私有林伐採 (竹 材).....119
105 林野產物 (造林用種子).....120
106 林野產物 (樹實樹皮).....122
107 林野產物 (木 炭).....122
108 林野產物 (其 他).....123
109 公私有林野放牧.....124

○ 工 業

110 工 場.....129
111 度量衡器計量器 (檢定).....130
112 度量衡器計量器 (販賣).....130
113 度量衡器計量器 (營業所).....131
114 疊表莫產及花筵 (戶數職工).....132
115 疊表莫產及花筵 (製造高).....132
116 疊 表 (琉球表製造高).....133
117 物 織.....133
118 酒 類.....134
119 セ ム ソ ン ト 製 品.....134
120 機 械 及 器 具.....135
121 各 種 食 料 品.....136
122 機 械 製 麥 粉.....138
123 乳 肉 製 品 及 罐 詰.....138
124 澱 粉.....140
125 植 物 油.....141
126 樟 腦 及 樟 腦 油.....142
127 竹 製 品.....142
128 帽 子.....143
129 漆 器.....143
130 陶 磁 器.....143
131 瓦 及 土 管 (場數職工).....144
132 瓦 及 土 管 (數量價額).....145
133 糞 製 品.....145
134 各 種 工 產 物.....146
135 セ ム ソ ン ト.....150
136 木 製 品.....150
137 麥 稈 經 木 及 眞 田.....150
138 籬 製 品.....150
139 蠶 網.....151
140 杞 柳 製 品.....151
141 皮 革 製 品.....151
142 メ ヲ ヲ ヲ 製 品.....152
143 肥 料 製 造 高.....152
144 製 茶 (昭和十五年).....152
145 製 茶 (昭和十四年).....153

○ 鑛 業

146 鑛 產.....155
147 湯 ノ 花.....155
148 石材土石及鑛水.....156

目 次

○ 附 錄

氣 象

1 測候所及觀測所.....179
2 警報信號所.....179
經濟更生計畫樹立指定町村.....180

149 領 區 郡 市 別.....158

○ 貯金及商業金融

150 郵 便 貯 金.....159
151 郵便貯金現在高地方別.....159
152 郵便貯金爲替及振替貯金.....160
153 銀 行 (出 納).....160
154 銀 行 (貯 金).....161
155 銀 行 (貸 付).....161
156 銀 行 (手 形).....161
157 銀 行 (內國爲替).....162
158 實 屋 ノ 貨 金.....162
159 會 社 (種類別).....163
160 會 社 (營業別).....164
161 家畜市場取引成績 (畜牛).....165
162 家畜市場取引成績 (馬匹).....165
163 魚市場及水產物委託販賣業者.....166
164 各港灣移出入貨物價格表.....166
165 入 港 船 舶.....167
166 主要港灣移出入貨物數量價額累年比較.....168
167 昭和十五年度自作農創設維持資金
貨付成績一覽表.....169
168 昭和十五年度自作農創設維持資金貨付成績.....169
169 自大正十四年度至昭和十五年度
自作農創設維持資金貨付成績.....170

○ 產業諸團體

170 重要物產同業組合.....171
171 產業組合概況.....172
172 產業組合事業分量現況.....172
173 農業倉庫普及現況.....173
174 農 會.....173
175 普通水利組合.....174
176 家畜保險組合.....174
177 工業商業組合.....175
178 酒 造 組 合.....175
179 畜 產 組 合.....176
180 蠶 絲 業 組 合.....176
181 漁業組合聯合會.....177
182 漁 業 組 合.....177
183 水 產 會.....178
184 負債整理組合.....178

生 產 總 額

1 生産物總價額

昭和十五年

年 郡	次 市	總 額							
		農 産	工 産	蠶 絲	鑛 産	林 産	水 産	畜 産	
昭 和	6	103,754,359	30,973,133	35,206,368	11,598,429	12,537,146	5,525,252	5,305,654	2,608,377
〃	7	126,265,150	39,114,193	41,388,560	13,804,460	19,044,430	5,260,195	5,125,195	2,527,808
〃	8	144,924,552	47,275,498	45,454,381	19,310,338	19,024,557	5,963,040	5,298,158	2,598,582
〃	9	140,902,360	47,371,968	44,732,864	11,149,200	23,031,219	6,193,966	5,548,562	2,854,518
〃	10	156,035,125	51,005,318	46,174,805	15,446,007	26,991,312	6,740,384	6,641,840	3,035,459
〃	11	179,841,509	58,728,586	50,445,015	16,306,077	34,467,128	8,312,214	7,453,850	4,228,539
〃	12	206,972,357	65,216,330	57,088,961	17,322,190	44,697,971	10,232,489	7,661,478	4,752,938
〃	13	228,960,049	70,973,665	64,358,444	16,314,117	49,095,390	12,887,102	9,510,771	5,820,540
〃	14	301,631,967	96,055,338	71,561,511	33,105,021	61,315,150	20,263,954	12,350,589	6,983,404
〃	15	352,542,365	88,030,516	78,649,254	32,984,291	106,922,473	21,690,593	15,717,521	8,547,717
去年生産百分比		100.00	2.497	22.31	9.36	30.33	6.15	4.46	2.42
大 分 市		29,719,068	4,013,889	18,834,985	5,475,744	68,897	72,282	690,884	562,387
別 府 市		6,516,285	1,352,914	3,364,953	6,288	48,304	97,546	740,085	906,195
中 津 市		13,835,910	1,150,067	9,766,672	1,946,170	20,264	14,418	825,868	112,451
日 田 市		8,073,244	2,234,673	4,167,296	446,947	23,120	830,842	71,856	298,510
西 國 東		10,157,712	4,747,053	987,372	3,182,320	16,798	583,157	213,417	427,595
東 國 東		14,947,431	6,946,218	4,481,332	886,665	27,790	1,226,304	1,115,424	263,698
速 見		12,994,877	7,012,341	3,488,636	508,148	308,782	653,803	685,915	367,202
大 分		18,233,052	9,737,185	3,606,909	2,475,073	74,890	976,167	555,164	807,664
北 海 部		131,878,050	7,502,932	16,165,032	3,661,409	97,024,880	1,403,528	5,162,579	857,690
南 海 部		18,412,017	4,442,318	4,612,653	1,317,375	48,993	3,130,172	4,321,586	538,921
大 野		23,197,917	10,862,034	1,844,508	3,658,291	2,347,871	3,437,734	70,980	976,499
直 入		9,672,362	5,857,414	1,437,233	160,761	15,914	1,370,934	14,405	815,701
玖 珠		6,946,396	3,705,929	1,106,110	117,454	133,533	1,298,236	20,822	564,312
日 田		14,592,668	3,222,399	728,727	471,388	6,285,096	3,619,222	18,884	246,947
下 毛		12,663,083	5,683,552	1,093,300	2,417,507	445,308	2,326,956	324,660	371,800
宇 佐		20,702,296	9,459,598	2,993,486	6,252,751	32,032	649,292	884,992	430,145

備考 鑛産物中石材及土石鑛水(11,474,152圓)湯ノ花(21,592圓)以外ハ福岡鑛山監督局ノ調査ニヨル
昭和八年鑛産額ノ昭和七年ニ比シ減シタルハ福岡鑛山監督局ノ調査方法改正ニヨル

2 主要生産物價額 (五萬圓以上) 昭和十五年

種別	價額	種別	價額
生産物總價額	352,542,365	其他農産物	155,121
總額	88,030,516	總額	5,785,969
米	82,244,547	米	3,577,174
麥	41,994,979	麦	647,772
シ	20,063,513	シ	452,348
ツ	3,199,448	ツ	248,485
ト	2,714,740	ト	198,123
ウ	1,845,443	ウ	193,660
キ	1,451,974	キ	156,576
草	1,387,428	草	113,692
煙	893,806	煙	75,697
マ	671,987	マ	70,435
イ	628,152	イ	50,301
モ	485,018	モ	1,706
根	492,005	其他柑橘類	50,301
大豆	475,456	其他	1,706
肥料	460,711	其他	1,706
ナ	456,377	其他	1,706
小	441,758	其他	1,706
タ	413,871	其他	1,706
ナ	401,519	其他	1,706
キ	364,422	其他	1,706
栗	277,694	其他	1,706
ネ	276,903	其他	1,706
ハ	266,289	其他	1,706
カ	234,918	其他	1,706
ソ	207,619	其他	1,706
ラ	201,852	其他	1,706
ト	185,097	其他	1,706
ウ	183,513	其他	1,706
モ	181,309	其他	1,706
ロ	164,728	其他	1,706
コ	148,936	其他	1,706
シ	125,625	其他	1,706
ウ	123,438	其他	1,706
レ	111,975	其他	1,706
ン	108,044	其他	1,706
コ	102,791	其他	1,706
ソ	87,013	其他	1,706
ノ	77,069	其他	1,706
ヒ	67,420	其他	1,706
フ	63,254	其他	1,706
ク	60,332	其他	1,706
ケ		其他	1,706
コ		其他	1,706
ノ		其他	1,706
ヒ		其他	1,706
フ		其他	1,706
ク		其他	1,706
ケ		其他	1,706
コ		其他	1,706
ノ		其他	1,706
ヒ		其他	1,706
フ		其他	1,706
ク		其他	1,706
ケ		其他	1,706
コ		其他	1,706
ノ		其他	1,706
ヒ		其他	1,706
フ		其他	1,706
ク		其他	1,706
ケ		其他	1,706
コ		其他	1,706
ノ		其他	1,706
ヒ		其他	1,706
フ		其他	1,706
ク		其他	1,706
ケ		其他	1,706
コ		其他	1,706
ノ		其他	1,706
ヒ		其他	1,706
フ		其他	1,706
ク		其他	1,706
ケ		其他	1,706
コ		其他	1,706
ノ		其他	1,706
ヒ		其他	1,706
フ		其他	1,706
ク		其他	1,706
ケ		其他	1,706
コ		其他	1,706
ノ		其他	1,706
ヒ		其他	1,706
フ		其他	1,706
ク		其他	1,706
ケ		其他	1,706
コ		其他	1,706
ノ		其他	1,706
ヒ		其他	1,706
フ		其他	1,706
ク		其他	1,706
ケ		其他	1,706
コ		其他	1,706
ノ		其他	1,706
ヒ		其他	1,706
フ		其他	1,706
ク		其他	1,706
ケ		其他	1,706
コ		其他	1,706
ノ		其他	1,706
ヒ		其他	1,706
フ		其他	1,706
ク		其他	1,706
ケ		其他	1,706
コ		其他	1,706
ノ		其他	1,706
ヒ		其他	1,706
フ		其他	1,706
ク		其他	1,706
ケ		其他	1,706
コ		其他	1,706
ノ		其他	1,706
ヒ		其他	1,706
フ		其他	1,706
ク		其他	1,706
ケ		其他	1,706
コ		其他	1,706
ノ		其他	1,706
ヒ		其他	1,706
フ		其他	1,706
ク		其他	1,706
ケ		其他	1,706
コ		其他	1,706
ノ		其他	1,706
ヒ		其他	1,706
フ		其他	1,706
ク		其他	1,706
ケ		其他	1,706
コ		其他	1,706
ノ		其他	1,706
ヒ		其他	1,706
フ		其他	1,706
ク		其他	1,706
ケ		其他	1,706
コ		其他	1,706
ノ		其他	1,706
ヒ		其他	1,706
フ		其他	1,706
ク		其他	1,706
ケ		其他	1,706
コ		其他	1,706
ノ		其他	1,706
ヒ		其他	1,706
フ		其他	1,706
ク		其他	1,706
ケ		其他	1,706
コ		其他	1,706
ノ		其他	1,706
ヒ		其他	1,706
フ		其他	1,706
ク		其他	1,706
ケ		其他	1,706
コ		其他	1,706
ノ		其他	1,706
ヒ		其他	1,706
フ		其他	1,706
ク		其他	1,706
ケ		其他	1,706
コ		其他	1,706
ノ		其他	1,706
ヒ		其他	1,706
フ		其他	1,706
ク		其他	1,706
ケ		其他	1,706
コ		其他	1,706
ノ		其他	1,706
ヒ		其他	1,706
フ		其他	1,706
ク		其他	1,706
ケ		其他	1,706
コ		其他	1,706
ノ		其他	1,706
ヒ		其他	1,706
フ		其他	1,706
ク		其他	1,706
ケ		其他	1,706
コ		其他	1,706
ノ		其他	1,706
ヒ		其他	1,706
フ		其他	1,706
ク		其他	1,706
ケ		其他	1,706
コ		其他	1,706
ノ		其他	1,706
ヒ		其他	1,706
フ		其他	1,706
ク		其他	1,706
ケ		其他	1,706
コ		其他	1,706
ノ		其他	1,706
ヒ		其他	1,706
フ		其他	1,706
ク		其他	1,706
ケ		其他	1,706
コ		其他	1,706
ノ		其他	1,706
ヒ		其他	1,706
フ		其他	1,706
ク		其他	1,706
ケ		其他	1,706
コ		其他	1,706
ノ		其他	1,706
ヒ		其他	1,706
フ		其他	1,706
ク		其他	1,706
ケ		其他	1,706
コ		其他	1,706
ノ		其他	1,706
ヒ		其他	1,706
フ		其他	1,706
ク		其他	1,706
ケ		其他	1,706
コ		其他	1,706
ノ		其他	1,706
ヒ		其他	1,706
フ		其他	1,706
ク		其他	1,706
ケ		其他	1,706
コ		其他	1,706
ノ		其他	1,706
ヒ		其他	1,706
フ		其他	1,706
ク		其他	1,706
ケ		其他	1,706
コ		其他	1,706
ノ		其他	1,706
ヒ		其他	1,706
フ		其他	1,706
ク		其他	1,706
ケ		其他	1,706
コ		其他	1,706
ノ		其他	1,706
ヒ		其他	1,706
フ		其他	1,706
ク		其他	1,706
ケ		其他	1,706
コ		其他	1,706
ノ		其他	1,706
ヒ		其他	1,706
フ		其他	1,706
ク		其他	1,706
ケ		其他	1,706
コ		其他	1,706
ノ		其他	1,706
ヒ		其他	1,706
フ		其他	1,706
ク		其他	1,706
ケ		其他	1,706
コ		其他	1,706
ノ		其他	1,706
ヒ		其他	1,706
フ		其他	1,706
ク		其他	1,706
ケ		其他	1,706
コ		其他	1,706
ノ		其他	1,706
ヒ		其他	1,706
フ		其他	1,706
ク		其他	1,706
ケ		其他	1,706
コ		其他	1,706
ノ		其他	1,706
ヒ		其他	1,706
フ		其他	1,706
ク		其他	1,706
ケ		其他	1,706
コ		其他	1,706
ノ		其他	1,706
ヒ		其他	1,706
フ		其他	1,706
ク		其他	1,706
ケ		其他	1,706
コ		其他	1,706
ノ		其他	1,706
ヒ		其他	1,706
フ		其他	1,706
ク		其他	1,706
ケ		其他	1,706
コ		其他	1,706
ノ		其他	1,706
ヒ		其他	1,706
フ		其他	1,706
ク		其他	1,706
ケ		其他	1,706
コ		其他	1,706
ノ		其他	1,706
ヒ		其他	1,706
フ		其他	1,706
ク		其他	1,706
ケ		其他	1,706
コ		其他	1,706
ノ		其他	1,706
ヒ		其他	1,706
フ		其他	1,706
ク		其他	1,706
ケ		其他	1,706
コ		其他	1,706
ノ		其他	1,706
ヒ		其他	1,706
フ		其他	1,706
ク		其他	1,706
ケ		其他	1,706
コ		其他	1,706
ノ		其他	1,706
ヒ		其他	1,706
フ		其他	1,706
ク		其他	1,706
ケ		其他	1,706
コ		其他	1,706
ノ		其他	1,706
ヒ		其他	1,706
フ		其他	1,706
ク		其他	1,706
ケ		其他	1,706
コ		其他	1,706
ノ		其他	1,706
ヒ		其他	1,706
フ		其他	1,706
ク		其他	1,706

農

業

農 業

3 農 業 戶 數

昭和十五年末

年 郡	次 市	總 戶 數	農 業 戶 數		
			總 數	專 業	兼 業
昭 和	11	194,986	122,225	93,829	28,396
昭 和	12	176,801	118,227	89,882	28,345
昭 和	13	185,701	118,017	78,672	39,345
昭 和	14	188,088	116,407	78,650	37,757
昭 和	15	188,404	117,314	79,239	38,075
大 別	分 市	13,989	3,212	2,197	1,015
中 日	津 市	14,210	1,865	1,327	538
	田 市	6,213	964	426	538
	市	6,323	3,008	971	2,037
西 東	國 東	8,722	6,718	5,144	1,574
速 大	見 分	12,128	10,488	7,742	2,746
		11,450	7,600	5,568	2,032
		14,737	11,926	9,099	2,827
北 南	海 部	21,142	11,746	6,315	5,431
大 直	野 入	16,398	11,604	5,445	6,159
		16,788	13,316	10,743	2,573
		9,235	6,342	5,080	1,252
玖 日	珠 田	6,753	4,670	3,667	1,003
下 宇	毛 佐	7,366	5,386	2,345	3,041
		9,368	7,349	4,412	2,937
		13,582	11,120	8,758	2,362

備考 本表以下第九表ハ縣農會ノ調査ニ依ルモノナルヲ以テ以下總戶數及耕地反別等他ノ表ト一致セサルモノアリ

4 自 作 小 作 別 戶 數

昭和十五年末

年 郡	次 市	總 數	自 作 小 作		
			自 作	小 作	自作兼小作
昭 和	11	122,225	43,422	26,933	51,870
昭 和	12	118,227	42,755	26,013	49,459
昭 和	13	118,017	42,453	24,511	51,053
昭 和	14	116,407	41,479	24,514	50,414
昭 和	15	117,314	41,835	25,291	50,188
大 別	分 市	3,212	995	675	1,542
中 日	津 市	1,865	428	710	727
	田 市	964	285	386	343
	市	3,008	719	755	1,534
西 東	國 東	6,718	1,628	1,784	3,306
速 大	見 分	10,488	3,458	1,629	5,401
		7,600	3,420	1,746	3,434
		11,926	3,683	3,285	4,958
北 南	海 部	11,746	6,071	1,792	3,883
大 直	野 入	11,604	6,584	1,295	3,725
		13,316	4,826	2,600	5,890
		6,342	2,062	1,257	3,023
玖 日	珠 田	4,670	1,684	1,145	1,841
下 宇	毛 佐	5,386	1,717	1,292	2,377
		7,349	2,556	1,628	3,165
		11,120	2,769	3,312	5,039

5 耕地所有者戸數 昭和十五年末

年 郡	次 市	總 數	五 段 步							五十町步以上
			未 滿	以 上	一 町 步 以 上	三 町 步 以 上	五 町 步 以 上	十 町 步 以 上	五十町步以上	
昭 和	和 11	115,013	55,535	37,495	17,682	2,897	1,114	276	14	
	和 12	112,796	55,730	35,939	16,969	2,947	1,026	267	18	
	和 13	114,363	55,610	36,878	17,861	2,755	974	267	18	
	和 14	113,568	52,253	38,365	18,834	2,802	1,042	254	18	
昭 和	15	114,270	53,272	37,942	18,991	2,837	971	240	17	
大 別 中 日	分 市 市	2,937	1,745	881	227	52	26	6	—	
	府 市 市	1,896	1,147	569	135	30	10	5	—	
	津 市 市	705	214	188	203	63	26	11	—	
	田 市 市	3,229	2,267	661	213	70	11	7	—	
西 東 速 大	國 東 東	6,510	3,290	2,157	839	130	76	15	3	
	國 東 東	10,559	5,487	4,067	897	96	11	1	—	
	見 見 分	7,390	2,584	2,747	1,620	329	97	12	1	
	分 分	11,147	4,891	3,722	2,100	309	86	37	2	
北 南 大 直	海 部 部	11,512	5,768	4,077	1,476	166	21	4	—	
	海 部 部	11,589	7,681	3,043	736	82	35	12	—	
	野 野 入	13,127	4,001	4,557	3,919	458	164	28	—	
	入 入	6,394	1,942	1,818	2,169	330	97	33	5	
玖 日 下 宇	珠 田 毛 佐	4,909	2,144	1,583	816	252	100	13	1	
	田 田 毛 佐	4,495	2,412	1,565	387	78	41	11	1	
	毛 毛 佐	7,397	3,177	2,939	1,085	135	50	11	—	
	佐 佐	10,474	4,522	3,368	2,169	257	120	34	4	

6 耕作地別戸數 昭和十五年末

年 郡	次 市	總 數	五 段 步					五町步以上
			未 滿	以 上	一 町 步 以 上	二 町 步 以 上	三 町 步 以 上	
昭 和	和 11	122,225	46,153	51,590	21,488	2,436	415	411
	和 12	118,227	44,325	49,573	21,401	2,380	401	147
	和 13	118,017	43,959	47,690	23,602	2,357	368	41
	和 14	116,407	42,096	48,757	22,961	2,237	316	40
昭 和	15	117,314	43,130	48,252	23,104	2,423	868	37
大 別 中 日	分 市 市	3,212	1,724	1,177	296	15	1	1
	府 市 市	1,866	874	796	186	7	1	—
	津 市 市	964	313	338	285	24	4	—
	田 市 市	3,008	1,373	1,396	236	3	—	—
西 東 速 大	國 東 東	6,718	2,911	2,799	936	60	6	6
	國 東 東	10,488	4,288	5,369	815	11	3	2
	見 見 分	7,600	2,011	3,437	2,017	131	3	1
	分 分	11,926	3,572	5,961	2,216	148	29	—
北 南 大 直	海 部 部	11,746	5,615	4,600	1,294	206	31	—
	海 部 部	11,604	7,415	3,473	650	55	11	—
	野 野 入	13,316	3,193	4,952	4,673	411	82	5
	入 入	6,342	1,002	1,669	2,683	808	162	18
玖 日 下 宇	珠 田 毛 佐	4,670	1,189	1,866	1,476	123	16	—
	田 田 毛 佐	5,386	2,562	2,432	377	13	2	—
	毛 毛 佐	7,349	2,238	3,598	1,400	112	1	—
	佐 佐	11,120	2,850	4,390	3,564	296	16	4

7 自作及小作地 昭和十五年末

年 郡	次 市	總 數			自 作 地			小 作 地		
		總 數	田	畑	總 數	田	畑	總 數	田	畑
昭 和	和 11	919,118	587,045	532,073	534,707	303,679	231,028	392,362	283,366	101,045
	和 12	918,610	547,954	370,656	524,262	286,034	238,228	384,411	261,920	132,428
	和 13	936,016	590,674	345,342	549,157	308,689	240,468	386,859	281,985	104,874
	和 14	908,765	580,398	328,367	534,213	312,022	222,191	374,559	268,376	106,176
昭 和	15	918,342	585,298	330,044	539,461	316,110	223,351	378,881	272,188	106,693
大 別 中 日	分 市 市	20,143	12,658	7,485	10,327	5,797	4,530	9,816	6,861	2,955
	府 市 市	11,015	8,044	2,971	5,235	3,847	1,388	5,780	4,197	1,583
	津 市 市	8,360	7,430	930	2,856	2,275	581	5,504	5,155	349
	田 市 市	18,756	12,658	6,098	9,881	5,436	4,445	8,875	7,222	1,653
西 東 速 大	國 東 東	46,953	25,173	21,780	24,117	11,080	13,037	22,836	14,093	8,743
	國 東 東	59,847	40,597	19,250	41,156	26,653	14,503	18,691	13,944	4,747
	見 見 分	768,771	49,887	18,884	38,267	26,609	11,658	30,504	23,278	7,225
	分 分	99,998	69,908	30,090	51,462	32,797	18,665	48,536	37,111	11,425
北 南 大 直	海 部 部	64,345	26,477	37,868	45,264	15,292	29,972	19,081	11,185	7,896
	海 部 部	48,686	22,610	26,076	34,641	14,456	20,185	14,045	8,154	5,891
	野 野 入	134,483	69,252	65,231	88,227	43,952	44,275	46,256	25,300	20,956
	入 入	84,769	57,940	26,829	53,176	35,098	18,078	31,593	22,842	8,751
玖 日 下 宇	珠 田 毛 佐	45,095	36,337	8,758	26,273	19,827	6,446	18,822	16,510	2,312
	田 田 毛 佐	33,148	21,076	12,072	19,154	11,598	7,556	13,994	9,478	4,516
	毛 毛 佐	66,621	46,793	19,828	38,595	25,887	12,708	28,026	20,906	7,120
	佐 佐	107,352	81,458	25,894	50,830	35,506	15,324	56,522	45,952	10,570

8 耕地種別 昭和十五年末

年 郡	次 市	總 數	一 毛 作 田 地			二 毛 作 以 上 ノ 田 地		
			總 數	桑 園 果 樹 其 他 樹 木 ノ 植 付 ケ タル モ ノ	其 他	總 數	普 通 裏 作	綠 肥 裏 作
昭 和	和 11	586,994	151,890	11,604	140,286	435,104	356,182	78,922
	和 12	560,377	138,132	7,683	130,449	422,245	349,757	72,488
	和 13	554,198	133,622	8,213	125,409	420,576	359,640	60,936
	和 14	596,324	146,433	11,068	135,365	449,891	388,351	61,540
昭 和	15	588,298	139,778	10,965	128,813	448,520	385,284	63,236
大 別 中 日	分 市 市	12,658	546	29	517	12,112	11,674	438
	府 市 市	8,044	1,130	135	995	6,914	6,055	859
	津 市 市	7,430	212	77	135	7,218	6,913	305
	田 市 市	12,658	1,218	167	1,051	11,440	10,831	609
西 東 速 大	國 東 東	25,173	2,943	220	2,723	22,230	19,706	2,524
	國 東 東	40,597	6,043	808	5,235	34,554	30,157	4,397
	見 見 分	49,887	14,272	802	13,470	35,615	29,268	6,347
	分 分	69,908	12,555	308	12,247	57,353	52,145	5,208
北 南 大 直	海 部 部	26,477	7,513	1,587	5,926	18,964	17,845	1,119
	海 部 部	22,610	6,477	548	5,929	16,133	13,151	2,982
	野 野 入	69,252	21,131	39	21,092	48,121	39,196	8,925
	入 入	57,940	23,378	163	23,215	34,562	20,071	14,491
玖 日 下 宇	珠 田 毛 佐	36,337	14,553	2	14,551	21,784	18,275	3,509
	田 田 毛 佐	21,076	6,113	438	5,675	14,963	13,265	1,698
	毛 毛 佐	46,793	9,264	3,395	5,869	37,529	35,551	1,978
	佐 佐	81,458	12,430	2,247	10,183	69,028	61,181	7,847

9 農 事 ニ 關 ス ル 教 育

年 次 郡 市	總 數	農學校農事講習所又ハ之ニ準スヘキモノヲ卒業シタルモノ				農事講習會又ハ之ニ準スヘキモノニ於テ講習ヲ受ケタル者
		小學程度	中學程度	高等學校程度	大學程度	
昭和 11	148,033	104,453	7,038	238	97	36,207
昭和 12	158,482	119,809	6,423	217	93	31,940
昭和 13	164,046	124,709	6,635	250	104	33,348
昭和 14	213,563	177,216	7,492	245	60	28,550
昭和 15	234,634	198,166	8,225	238	91	27,894
大分市	5,321	3,573	90	9	4	1,645
別府市	1,235	10	95	5	5	1,120
中津市	955	382	50	6	2	515
日田市	4,290	2,268	225	8	-	1,789

10 米

年 次 郡 市	作 付 反 別						收	
	總 數	水 稻		陸 稻		總 數	水 稻	
		梗 米	糯 米	梗 米	糯 米			
昭和 11	579,976	517,589	39,683	6,375	16,329	1,369,678	1,260,604	
昭和 12	578,101	515,834	38,879	6,636	16,752	1,304,733	1,202,676	
昭和 13	577,944	517,671	37,889	5,989	16,395	1,376,933	1,272,716	
昭和 14	574,972	516,341	37,760	5,380	15,491	1,372,566	1,275,815	
昭和 15	565,045	508,537	38,190	5,709	12,605	985,202	916,904	
大分市	11,761	10,854	822	9	76	23,977	22,457	
別府市	7,175	6,594	475	-	106	12,527	11,772	
中津市	7,210	6,774	436	-	-	15,083	14,350	
日田市	12,578	11,264	1,167	51	96	26,919	24,787	
西國東	28,611	26,507	2,035	-	69	51,163	48,073	
東國東	32,159	29,196	2,703	59	201	55,543	51,222	
速見	45,135	41,887	2,555	78	615	87,010	82,258	
大分	65,699	59,870	4,423	391	1,015	112,231	105,330	
北海部	25,923	22,967	2,548	43	365	46,060	42,010	
南海部	21,930	19,110	2,750	25	45	34,197	30,420	
大直	78,479	63,864	3,450	2,710	8,455	119,670	108,827	
直入	54,864	49,021	2,941	2,115	787	85,387	78,339	
玖珠	35,000	32,314	2,487	67	132	58,577	54,861	
日下	19,896	17,676	1,474	145	601	34,558	31,828	
宇佐	41,864	38,776	3,033	14	41	79,082	74,537	
宇佐	76,761	71,863	4,891	2	5	143,218	135,833	

本年稻作ハ苗代期間中ハ日照稍多ク高温ニシテ移植期ニ入り雨量少ナク例年ニ比シ相當水不足ヲ告ゲ概ネ五日乃至比シ施用量少ナシ。全国的ニ發生シタル浮塵子ノ被害豫想以上甚大ヲ極メ收穫皆無ニ陥リタル箇所モ尠ナカラズ之中旬ニ襲來セル強風雨ノ爲メ倒伏、脱粒シ相當ノ被害ヲ蒙リタリ。收穫高ハ第二回豫想收穫高ニ比シ 33,88石(3分3厘)

ヲ 受 ケ タ ル モ ノ

昭和十五年末

郡 市	總 數	農學校農事講習所又ハ之ニ準スヘキモノヲ卒業シタルモノ				農事講習會又ハ之ニ準スヘキモノニ於テ講習ヲ受ケタル者
		小學程度	中學程度	高等學校程度	大學程度	
西國東	13,015	10,025	408	21	10	2,551
東國東	25,569	22,843	1,126	30	12	1,558
速見	10,204	7,044	172	13	5	2,970
大分	32,377	25,601	862	20	2	5,892
北海部	23,001	22,091	244	21	4	641
南海部	15,124	12,242	167	4	-	2,711
大野	29,398	26,449	1,302	50	12	1,585
直入	9,403	8,486	248	1	3	665
玖珠	11,115	10,181	369	14	3	548
日田	8,451	6,876	168	-	-	1,407
下毛	25,381	24,026	532	6	-	817
宇佐	19,795	16,089	2,167	30	29	1,480

(收穫高)

昭和十五年

種 類	高 稻		反 步 收 穫 高		高 稻	
	梗 米	糯 米	平 均	水 稻	陸 稻	高 稻
	石	石	合	合	合	合
梗 米	81,051	7,627	2,362	2,436	2,042	1,196
糯 米	75,439	8,702	2,257	2,332	1,940	1,311
平均	75,917	8,237	2,382	2,459	2,004	1,375
陸 稻	76,589	6,444	2,387	2,471	2,028	1,198
平均	55,198	5,179	1,623	1,803	1,445	907
高 稻	1,458	8	1,909	2,069	1,775	888
平均	642	-	1,641	1,785	1,352	-
陸 稻	733	-	1,990	2,118	1,681	-
平均	1,968	59	1,971	2,201	1,686	1,157
高 稻	3,040	-	1,680	1,814	1,494	-
平均	4,051	63	1,593	1,754	1,499	1,068
陸 稻	4,012	83	1,822	1,964	1,570	1,064
平均	6,144	234	1,603	1,759	1,389	598
高 稻	3,826	21	1,621	1,829	1,502	488
平均	3,738	18	1,387	1,592	1,359	720
陸 稻	4,400	2,026	1,387	1,704	1,275	748
平均	3,749	2,456	1,428	1,598	1,275	1,161
高 稻	3,500	72	1,567	1,698	1,407	1,075
平均	2,071	123	1,600	1,801	1,405	848
陸 稻	4,490	14	1,780	1,922	1,480	1,000
平均	7,376	2	1,770	1,890	1,508	1,000

十日程度遅延セリ、而シテ其ノ後ハ用水大ナル過不足ナキモ氣候概ネ適順ナラズ、自給肥料、購入肥料ハ共ニ前年ニレガ爲メ近年稀ナル大減收ヲ來セリ、尙輕微ナル螟虫、稻熱病ノ發生ヲ見之レハ僅少ナリシモ、九月上旬及ビ十月前年實收高ニ比シ 387,364石(2割8分2厘)前五ヶ年平均收穫高ニ比シ 330,614石(2割5分1厘)ノ何レモ減收ヲ示セリ

11 米

Table with columns: 年郡, 次市, 總價額, 水, 稻, 陸. Rows include 昭和, 大別, 中, 西, 東, 速, 大, 北, 南, 大, 直, 玖, 日, 下, 宇.

12 米

Table with columns: 年郡, 次市, 總數, 水, 稻, 陸, 收. Rows include 昭和, 大別, 中, 西, 東, 速, 大, 北, 南, 大, 直, 玖, 日, 下, 宇.

本年稻作ハ秧播後ノ天候概テ高温多照ヲ持續セシ爲一部地方ニ於テ用水ニ不足ヲ告ケ相當ノ旱害ヲ蒙リタルモ他ハ照込好ナリシヲ以テ之ヲ繼ノ第二回豫想收穫高ニ比スルニ51,736石(三分)九厘前五ヶ年平均收穫高ニ比スルトキハ11,939ハ4,367石(三厘)ノ減收ナリ

13 米

Table with columns: 年郡, 次市, 總價額, 水, 稻, 陸. Rows include 昭和, 大別, 中, 西, 東, 速, 大, 北, 南, 大, 直, 玖, 日, 下, 宇.

(價 額)

昭和十五年

Table with columns: 價, 石, 付, 價, 額. Rows include 昭和, 大別, 中, 西, 東, 速, 大, 北, 南, 大, 直, 玖, 日, 下, 宇.

(收 穫 高)

昭和十四年

Table with columns: 穫, 高, 反, 步, 收, 穫, 高. Rows include 昭和, 大別, 中, 西, 東, 速, 大, 北, 南, 大, 直, 玖, 日, 下, 宇.

充分ニテ良好ナル生育ヲ遂ケ十月中旬ニ襲來セル暴風雨ノ被害極メテ輕微ニ止マリ加フルニ病虫ノ被害ナク頗ル結實良石(9分)ノ何レモ增收ヲ示セリ陸稻ハ全縣ニ旱害ヲ蒙リ收穫皆無ノモノ相當アル爲ニ前年實收高ニ比較スルトキ

(價 額)

昭和十四年

Table with columns: 價, 石, 付, 價, 額. Rows include 昭和, 大別, 中, 西, 東, 速, 大, 北, 南, 大, 直, 玖, 日, 下, 宇.

(收 穫 高) 昭和十六年

年 郡	次 市	作 付 段 別				收		
		總 數	大 麥	稷 麥	小 麥	燕 麥	總 數	大 麥
昭 和	12	449,476	12,582	244,675	211,547	672	603,034	18,017
昭 和	13	472,164	15,296	245,894	210,234	740	586,169	21,203
昭 和	14	468,826	14,339	244,222	209,473	792	720,097	23,301
昭 和	15	476,392	14,099	244,090	217,355	848	697,257	21,206
昭 和	16	480,569	15,456	254,068	210,136	909	716,971	25,481
總 數		480,569	15,456	254,068	210,136	909	716,971	25,481
總 數		350,772	12,768	183,484	153,728	792	536,804	22,381
總 數		129,797	2,688	70,584	56,408	117	180,167	3,100
大 分 市		16,029	—	11,284	4,475	—	32,081	—
大 分 市		11,289	—	9,021	2,268	—	24,122	—
大 分 市		4,740	—	2,263	2,477	—	7,959	—
別 府 市		4,793	15	3,433	1,322	23	9,060	15
別 府 市		3,689	10	2,930	749	—	7,511	10
別 府 市		1,104	5	503	573	23	1,549	5
中 津 市		6,831	233	660	5,938	—	10,965	431
中 津 市		6,741	229	585	5,927	—	10,759	424
中 津 市		90	4	75	11	—	206	7
日 田 市		12,501	—	9,173	3,328	—	20,872	—
日 田 市		9,855	—	7,430	2,425	—	18,140	—
日 田 市		2,646	—	1,743	903	—	2,732	—
佐 伯 市		6,227	—	5,213	1,011	3	10,798	—
佐 伯 市		3,472	—	2,751	721	—	5,475	—
佐 伯 市		2,755	—	2,462	290	3	5,323	—
西 國 東		32,114	975	14,728	16,399	12	44,974	1,382
西 國 東		19,928	410	9,760	9,750	8	27,947	507
西 國 東		12,186	565	4,968	6,649	4	17,027	875
東 國 東		36,462	6	17,242	19,214	—	51,718	8
東 國 東		28,999	3	14,248	14,748	—	42,416	5
東 國 東		7,463	3	2,994	4,466	—	9,302	3
速 見		33,014	130	19,951	12,926	7	48,271	199
速 見		24,755	76	15,775	8,898	6	36,846	119
速 見		8,259	54	4,176	4,028	1	11,425	80
大 分		60,093	22	38,574	21,495	2	102,502	43
大 分		47,900	12	33,148	14,740	—	82,547	21
大 分		12,193	10	5,426	6,755	2	19,955	22
北 海 部		33,894	—	24,402	9,492	—	53,862	—
北 海 部		18,644	—	12,410	6,234	—	30,598	—
北 海 部		15,250	—	11,992	3,258	—	23,264	—
南 海 部		20,293	—	17,325	2,968	—	32,226	—
南 海 部		9,262	—	7,395	1,867	—	15,049	—
南 海 部		11,031	—	9,930	1,101	—	17,177	—
大 野		65,700	314	37,059	28,327	—	87,565	562
大 野		33,714	122	22,235	11,357	—	47,053	274
大 野		31,986	192	14,824	16,970	—	40,512	288
直 入		20,756	4,979	5,499	10,256	22	26,552	7,638
直 入		15,292	3,777	4,166	7,346	3	21,115	6,632
直 入		5,464	1,202	1,333	2,910	19	5,437	1,006
玖 珠		17,691	3,053	8,510	6,095	33	26,020	6,239
玖 珠		14,482	2,852	6,886	4,733	11	22,122	6,000
玖 珠		3,209	201	1,624	1,362	22	3,898	239
日 田		17,488	22	12,606	4,860	—	22,182	33
日 田		10,773	14	8,444	2,315	—	13,921	22
日 田		6,715	8	4,162	2,545	—	8,261	11
下 毛		34,357	1,043	9,387	23,865	62	52,742	1,825
下 毛		32,601	921	8,557	23,073	50	50,412	1,659
下 毛		1,756	122	830	792	12	2,330	166
宇 佐		62,326	4,664	19,022	37,895	745	84,581	7,106
宇 佐		59,376	4,342	17,743	36,577	717	80,771	6,708
宇 佐		2,950	322	1,279	1,318	31	3,810	398

獲 高			一 反 步 收 穫 高				
稷 麥	小 麥	燕 麥	平 均	大 麥	稷 麥	小 麥	燕 麥
329,349	254,409	1,259	1,284	1,432	1,346	1,203	1,874
316,122	247,639	1,205	1,242	1,386	1,285	1,178	1,628
365,676	309,606	1,514	1,539	1,625	1,579	1,478	1,912
367,061	307,728	1,262	1,461	1,504	1,504	1,416	1,488
398,947	291,050	1,493	1,491	1,649	1,570	1,385	1,642
398,947	291,050	1,493	1,491	1,649	1,570	1,385	1,642
292,334	220,741	1,348	1,530	1,753	1,593	1,435	1,702
106,613	70,308	145	1,388	1,153	1,510	1,246	1,239
23,513	8,568	—	2,001	—	2,083	1,805	—
19,666	4,456	—	2,135	—	2,180	1,964	—
3,847	4,112	—	1,679	—	1,699	1,660	—
6,958	2,064	23	1,885	1,000	2,026	1,561	1,000
6,153	1,348	—	2,036	1,000	2,100	1,799	—
805	716	23	1,382	1,000	1,600	1,249	1,000
1,212	9,322	—	1,605	1,849	1,836	1,569	—
1,030	9,305	—	1,596	1,851	1,760	1,569	—
182	17	—	2,288	1,750	2,426	1,545	—
15,901	4,971	—	1,669	—	1,733	1,493	—
13,994	4,156	—	1,840	—	1,882	1,713	—
1,917	815	—	1,032	—	1,099	902	—
9,330	1,465	3	1,734	—	1,789	1,449	1,000
4,458	1,017	—	1,576	—	1,620	1,410	—
4,872	448	3	1,932	—	1,974	1,544	1,000
20,956	22,624	12	1,400	1,417	1,422	1,379	1,000
13,531	13,901	8	1,402	1,237	1,386	1,425	1,000
7,425	8,723	4	1,397	1,548	1,494	1,311	1,000
25,914	25,796	—	1,418	1,333	1,502	1,342	—
21,690	20,721	—	1,462	1,667	1,522	1,405	—
4,224	5,075	—	1,246	1,000	1,410	1,133	—
31,093	16,965	14	1,462	1,530	1,558	1,312	2,000
24,621	12,094	12	1,488	1,565	1,560	1,359	2,000
6,472	4,871	2	1,383	1,481	1,549	1,209	2,000
67,310	35,146	3	1,705	1,654	1,744	1,635	1,500
57,518	25,008	—	1,723	1,750	1,735	1,696	—
9,792	10,138	3	1,636	2,220	1,804	1,500	1,500
41,628	12,234	—	1,589	—	1,706	1,288	—
22,147	8,451	—	1,641	—	1,785	1,355	—
19,481	3,783	—	1,526	—	1,624	1,161	—
28,146	4,080	—	1,588	—	1,624	1,370	—
12,370	2,679	—	1,625	—	1,672	1,430	—
15,776	1,401	—	1,557	—	1,588	1,272	—
51,258	35,745	—	1,332	1,789	1,383	1,261	—
31,205	15,574	—	1,395	2,242	1,403	1,371	—
20,053	20,171	—	1,266	1,500	1,352	1,188	—
7,000	11,885	29	1,279	1,534	1,272	1,158	1,318
5,564	8,912	7	1,387	1,755	1,335	1,213	2,333
1,436	2,973	22	994	8 6	1,077	1,021	1,157
12,120	7,627	34	1,470	2,043	1,424	1,251	1,030
9,942	6,167	13	1,527	2,103	1,443	1,302	1,181
2,178	1,460	21	1,214	1,189	1,673	1,063	954
16,183	5,966	—	1,268	1,500	1,282	1,225	—
10,909	2,990	—	1,292	1,571	1,291	1,291	—
5,274	2,976	—	1,230	1,375	1,266	1,169	—
14,755	36,127	35	1,535	1,749	1,571	1,513	564
13,591	35,137	25	1,542	1,801	1,588	1,522	400
1,164	990	10	1,326	1,360	1,402	1,250	833
25,670	50,465	1,340	1,357	1,523	1,349	1,331	1,798
23,955	48,825	1,283	1,360	1,544	1,350	1,334	1,796
1,715	1,640	57	1,291	1,236	1,340	1,244	1,838

年 部	次 市	作 付 段 別					收	
		總 數	大 麥	稈 麥	小 麥	燕 麥	總 數	大 麥
昭 和	15	476,392	14,099	244,000	217,355	848	697,257	21,206
總 數	總數 田 畑	476,392	14,099	244,000	217,355	848	697,257	21,206
		347,597	12,026	175,452	159,293	826	570,092	18,437
		128,795	2,073	68,548	58,062	22	127,165	2,769
大 分 市	總數 田 畑	16,500	—	12,378	4,122	—	28,090	—
		12,652	—	10,382	2,270	—	22,318	—
		3,848	—	1,996	1,852	—	5,772	—
別 府 市	總數 田 畑	5,600	9	3,615	1,976	—	10,785	13
		4,512	8	3,132	1,372	—	9,069	12
		1,088	1	483	604	—	1,716	1
中 津 市	總數 田 畑	6,780	191	654	5,935	—	11,856	437
		6,677	188	567	5,922	—	11,695	432
		103	3	87	13	—	163	5
西 國 東	總數 田 畑	31,585	1,449	13,893	16,230	13	41,484	2,166
		20,758	711	9,478	10,559	10	28,175	995
		10,827	738	4,415	5,671	3	13,309	1,171
東 國 東	總數 田 畑	36,687	12	17,071	19,604	—	52,706	16
		29,707	7	14,155	15,545	—	44,120	11
		6,980	5	2,916	4,059	—	8,586	5
速 見	總數 田 畑	31,794	105	18,473	13,216	—	44,183	137
		23,628	96	14,614	8,918	—	32,722	129
		8,166	9	3,859	4,298	—	11,461	8
大 分	總數 田 畑	58,828	10	36,365	22,453	—	97,850	14
		45,797	3	30,435	15,359	—	76,969	4
		13,031	7	5,930	7,094	—	20,881	10
北 海 部	總數 田 畑	36,029	—	24,463	11,566	—	57,762	—
		18,753	—	12,249	6,504	—	30,476	—
		17,276	—	12,214	5,062	—	27,286	—
南 海 部	總數 田 畑	26,147	—	22,242	3,905	—	41,795	—
		11,985	—	9,477	2,508	—	20,523	—
		14,162	—	12,765	1,397	—	21,272	—
大 野	總數 田 畑	65,217	370	36,527	28,320	1	84,652	367
		34,254	178	22,642	11,434	—	45,936	183
		30,963	192	13,885	16,886	1	38,716	184
直 入	總數 田 畑	20,142	4,025	5,037	11,074	6	27,876	7,004
		14,941	3,325	3,895	7,718	3	21,698	6,146
		5,201	700	1,142	3,356	3	6,178	858
玖 珠	總數 田 畑	17,211	2,702	8,174	6,332	3	21,481	3,865
		15,145	2,556	7,169	5,407	3	19,300	3,667
		2,066	136	1,005	925	—	2,181	198
日 田	總數 田 畑	27,835	8	19,343	8,484	—	43,055	12
		18,785	5	13,753	5,027	—	31,070	8
		9,050	3	5,590	3,457	—	11,985	4
下 毛	總數 田 畑	34,888	733	9,669	24,469	17	51,204	1,006
		32,462	616	8,730	23,102	14	48,164	870
		2,426	117	939	1,367	3	3,040	136
宇 佐	總數 田 畑	61,149	4,485	16,186	39,669	809	82,476	6,169
		57,541	4,323	14,774	37,648	796	77,837	5,980
		3,608	162	1,412	2,021	13	4,639	189

獲 高			一 反 步 收 穫 高				
稈 麥	小 麥	燕 麥	平 均	大 麥	稈 麥	小 麥	燕 麥
367,061	307,728	1,262	1,451	1,504	1,504	1,416	1,488
367,061	307,728	1,262	1,461	1,504	1,504	1,416	1,488
267,134	233,288	1,233	1,649	1,533	1,523	1,464	1,493
99,927	74,440	29	1,376	1,336	1,456	1,222	1,318
21,680	6,410	—	1,702	—	1,751	1,555	—
18,686	3,632	—	1,771	—	1,800	1,600	—
2,994	2,778	—	1,500	—	1,500	1,500	—
7,456	3,316	—	1,926	1,444	2,662	1,678	—
6,587	2,470	—	2,010	1,500	2,103	1,800	—
869	846	—	1,577	1,000	1,799	1,401	—
1,216	10,205	—	1,749	2,288	2,145	1,719	—
1,077	10,186	—	1,752	2,298	1,899	1,720	—
139	19	—	1,583	1,667	2,451	1,462	—
17,194	22,112	12	1,313	1,495	1,238	1,362	923
12,108	15,064	8	1,357	1,399	1,277	1,427	800
5,086	7,048	4	1,229	1,587	1,152	2,094	1,333
24,747	27,943	—	1,437	1,333	1,415	1,426	—
21,032	23,077	—	1,485	1,573	1,486	1,485	—
3,715	4,866	—	1,230	1,000	1,274	1,007	—
26,387	17,659	—	1,390	1,305	1,428	1,336	—
20,192	12,401	—	1,385	1,344	1,382	1,309	—
6,195	5,258	—	1,404	899	1,605	1,223	—
62,312	35,524	—	1,646	1,400	1,714	1,582	—
52,106	24,879	—	1,151	1,333	1,712	1,620	—
10,206	10,645	—	1,601	1,429	1,721	1,500	—
41,020	16,742	—	1,592	—	1,677	1,448	—
20,754	9,722	—	1,625	—	1,694	1,495	—
20,266	7,020	—	1,579	—	1,659	1,387	—
35,972	5,823	—	1,598	—	1,745	1,491	—
16,541	3,982	—	1,712	—	1,522	1,588	—
19,431	1,841	—	1,502	—	1,617	1,318	—
48,657	35,628	3	1,298	992	1,332	1,258	3,000
30,706	15,047	—	1,303	1,028	1,360	1,316	—
17,951	20,581	3	1,250	958	1,293	1,219	3,000
6,573	14,288	11	1,384	1,740	1,305	2,516	1,833
5,209	10,336	7	1,452	1,848	1,337	2,700	1,333
1,364	3,952	4	1,188	1,226	1,194	1,839	2,333
9,723	7,890	3	1,247	1,430	1,189	1,246	1,000
8,743	6,887	3	1,274	1,420	1,219	1,273	1,000
980	1,003	—	1,056	1,455	975	1,084	—
31,072	11,971	—	1,547	1,500	1,606	1,411	—
23,429	7,633	—	1,654	1,600	1,702	1,518	—
7,643	4,338	—	1,324	1,333	1,367	1,254	—
12,953	37,224	21	1,468	1,372	1,338	1,539	1,235
11,709	35,567	18	1,484	1,413	1,341	1,215	1,286
1,244	1,657	3	1,253	1,153	1,324	1,521	1,000
20,099	54,993	1,215	1,349	1,135	1,241	1,386	1,502
18,255	52,405	1,197	1,353	1,383	1,235	1,392	1,504
1,844	2,588	18	1,258	1,166	1,300	1,280	1,383

麥

年郡	次市	總 價 額			
		大	麥	稈	小
昭 和	15	20,063,513	369,513	10,386,471	9,290,401
大別中	分府津	791,936 296,858 343,399	— 206 9,632	606,046 193,856 33,744	185,890 102,796 294,823
西東速大	國 東東見分	1,217,494 1,529,835 1,268,470 2,888,914	41,374 310 2,341 305	499,172 690,539 732,568 1,797,121	676,709 838,986 533,561 1,091,488
北南大直	海 部部野入	1,649,667 1,221,811 2,415,607 727,947	— — 6,817 130,062	1,150,993 1,043,331 1,357,040 181,773	498,674 178,480 1,051,750 415,998
玖日下宇	珠田毛佐	571,727 1,228,350 1,532,640 2,378,858	65,242 300 16,867 95,857	275,183 868,752 384,014 572,339	231,272 359,298 1,131,549 1,694,127

(價 額)

昭和十五年

額	石 = 付 價 格			
	大	麥	稈	小
17,128	17.42	28.30	30.19	13.57
—	—	27.95	29.00	—
—	17.17	26.00	31.00	—
—	22.50	27.75	29.38	—
239	19.10	29.03	30.60	24.92
—	19.38	27.90	30.02	—
—	17.09	27.76	30.21	—
—	21.79	28.75	30.73	—
—	—	28.06	29.79	—
—	—	29.00	30.65	—
30	18.57	33.21	29.52	10.00
114	18.57	27.65	29.12	10.36
30	16.88	28.30	29.31	10.00
—	25.00	27.96	30.01	—
210	16.77	19.65	30.40	10.00
16,535	15.54	28.48	30.80	13.61

17 食 用 農 產 物

年郡	次市	總 價 額	大 豆			小 豆		
			作付反別	收穫高	價 額	作付反別	收穫高	價 額
昭 和	11	2,414,658	29,251	25,057	435,485	14,785	10,468	225,633
〃	12	2,596,052	29,092	25,717	468,856	14,515	10,119	242,597
〃	13	2,867,787	27,377	25,471	495,537	13,243	9,310	245,886
〃	14	4,166,447	28,733	27,010	855,806	13,117	9,183	376,606
昭 和	15	4,685,954	28,375	24,575	893,806	12,642	8,198	401,519
大別中日	分府津	197,242 54,584 5,347 105,147	694 146 16 298	694 105 22 225	31,230 3,675 1,056 8,550	50 5 8 76	40 3 11 49	2,800 150 605 2,597
西東速大	國 東東見分	370,534 407,952 310,091 376,943	2,648 2,460 2,010 2,185	2,546 1,886 1,601 2,003	93,264 74,861 61,469 72,846	503 462 867 1,273	306 272 595 855	16,121 13,420 29,726 42,274
北南大直	海 部部野入	573,227 591,375 602,275 392,525	1,173 1,201 6,023 3,730	1,510 951 4,989 3,015	56,339 35,231 166,013 101,886	862 1,776 1,441 1,674	551 866 818 1,205	28,100 43,144 38,738 52,669
玖日下宇	珠田毛佐	155,001 251,291 119,910 172,510	1,749 1,466 1,185 1,391	1,434 1,360 973 1,261	51,874 48,949 36,519 50,044	1,002 1,207 716 720	686 1,035 418 488	32,310 52,964 19,907 25,994

產 物

昭和十五年

栗			ヒ			エ			キ			ビ		
作付反別	收穫高	價 額	作付反別	收穫高	價 額	作付反別	收穫高	價 額	作付反別	收穫高	價 額	作付反別	收穫高	價 額
14,215	15,781	187,090	130	100	699	466	397	4,067	13	252	—	—	—	—
13,637	14,554	194,247	134	126	1,204	507	408	4,661	—	—	—	—	—	—
12,069	12,849	195,654	80	66	591	571	498	6,258	—	—	—	—	—	—
11,188	13,714	268,807	203	235	3,373	549	535	10,866	—	—	—	—	—	—
10,011	11,137	266,289	252	213	3,194	548	520	12,495	—	—	—	—	—	—
123	246	6,150	—	—	—	18	13	252	—	—	—	—	—	—
77	85	2,975	—	—	—	—	—	—	—	—	—	—	—	—
2	3	90	—	—	—	—	—	—	—	—	—	—	—	—
452	555	12,765	137	119	1,785	8	14	238	—	—	—	—	—	—
969	1,205	8,110	8	8	104	16	14	247	—	—	—	—	—	—
494	413	12,513	—	—	—	19	13	260	—	—	—	—	—	—
290	249	8,831	—	—	—	39	50	1,018	—	—	—	—	—	—
1,091	1,508	2,722	5	5	100	19	20	424	—	—	—	—	—	—
556	1,078	27,155	—	—	—	84	93	2,287	—	—	—	—	—	—
391	409	9,930	7	7	115	17	11	402	—	—	—	—	—	—
1,891	1,897	45,052	2	2	20	145	118	3,143	—	—	—	—	—	—
758	958	23,445	—	—	—	29	22	647	—	—	—	—	—	—
122	98	2,914	5	4	200	15	9	167	—	—	—	—	—	—
2,639	2,332	48,569	82	62	805	121	128	3,080	—	—	—	—	—	—
76	60	1,908	6	6	65	8	7	106	—	—	—	—	—	—
80	91	3,160	—	—	—	10	8	224	—	—	—	—	—	—

17 食 用 農

年 郡	次 市	トウモロコシ			ソ			サ		
		作付段別	收穫高	價 額	作付反別	收穫高	價 額	作付反別	收穫高	價 額
昭 和	11	10,939	8,636	90,728	9,342	8,323	91,175	49,325		
		10,830	9,535	104,920	8,987	7,962	91,619	49,373		
		9,529	8,459	116,822	7,774	6,730	85,921	42,965		
		9,819	8,932	186,045	6,719	5,850	103,951	41,467		
昭 和	15	10,621	8,063	181,305	7,025	6,079	123,438	39,536		
大 分	市 市	5	3	75	80	56	1,400	730		
		26	26	520	15	11	440	235		
		9	10	396	63	50	625	552		
西 東	國 東	15	13	214	200	149	2,796	3,081		
		24	17	294	796	583	14,518	3,701		
		178	170	4,421	622	470	12,213	1,899		
		172	153	2,832	808	702	14,294	2,314		
北 南	海 部	53	123	2,872	293	223	5,116	6,998		
		10	11	190	151	124	3,142	12,381		
		948	954	19,682	879	759	16,152	4,149		
		8,163	5,534	130,126	447	471	6,492	894		
玖 日	下 珠	630	716	14,895	228	247	6,335	256		
		262	245	3,217	1,603	1,514	24,453	680		
		22	20	302	653	602	12,542	593		
		104	68	1,273	186	116	2,870	1,056		

産 物 (續)

ツ マ イ モ		ジ ヤ ガ イ モ		サ ツ マ イ モ ノ 干 切		
收 穫 高	價 額	作 付 反 別	收 穫 高	價 額	收 穫 高	價 額
13,604,482	1,147,795	5,008	1,310,135	182,900	226,753	46,086
14,087,254	1,228,322	5,074	1,282,111	193,452	308,423	66,174
12,033,546	1,204,233	4,601	1,177,727	216,742	1,161,480	300,143
10,929,813	1,618,344	4,517	1,225,294	343,158	1,251,568	399,489
8,885,352	1,845,443	4,788	1,231,692	482,005	1,076,953	476,456
160,200	40,050	421	210,500	105,250	22,300	10,035
57,580	25,911	276	55,200	19,320	3,500	1,593
2,170	651	24	5,790	2,895	—	—
132,480	39,744	255	56,100	25,245	32,200	13,202
667,445	144,179	432	101,724	48,537	83,205	36,962
962,348	228,547	295	74,387	21,923	93,432	41,616
502,355	119,230	354	82,320	32,786	91,407	40,397
551,817	123,995	607	170,248	54,760	77,786	32,696
1,701,755	327,957	271	74,558	23,947	220,303	99,454
2,396,733	407,054	135	55,479	21,094	156,918	71,073
1,066,597	203,201	206	41,535	13,977	217,093	96,297
181,056	48,390	230	56,349	19,929	20,757	8,941
49,585	13,690	367	82,725	29,315	8,600	3,301
142,451	39,935	340	60,749	23,629	13,128	5,690
105,830	29,164	181	31,018	12,861	15,131	6,536
204,950	58,745	394	73,010	26,537	21,193	8,663

18 園 藝 農 産

年 郡	次 市	果樹總價額	柑橘類總價額	ミ カ ン			ネ ー
				樹 數	收 穫 高	價 額	
昭 和	11	1,819,120	1,079,451	1,186,270	2,500,845	825,007	95,289
		2,321,518	1,470,852	1,230,426	5,006,147	1,243,802	96,826
		2,511,477	1,650,360	1,253,258	3,836,636	1,415,639	94,492
		3,490,548	2,357,863	1,269,832	5,718,004	2,031,582	93,528
昭 和	15	5,785,969	4,074,082	1,308,056	4,831,685	3,577,174	93,258
大 分	市 市	1,229,065	1,076,456	59,758	708,096	1,060,644	3,175
		55,052	19,846	2,860	5,783	9,831	1,058
		23,631	4,333	320	1,550	1,860	150
西 東	國 東	114,759	31,268	20,310	35,133	20,990	3,933
		236,365	133,788	29,869	99,694	111,232	4,277
		233,417	125,909	35,231	134,412	105,862	2,589
北 南	海 部	2,175,548	2,109,370	861,240	3,197,931	1,797,253	56,927
		543,391	446,808	258,953	560,033	403,441	9,026
		102,789	8,992	2,610	3,316	3,288	481
玖 日	下 珠	65,965	577	—	—	—	—
		264,343	4,087	2,396	2,060	2,567	—
		282,505	14,487	6,773	13,162	5,826	1,139
155,496	38,499	12,352	20,706	17,559	4,402	—	

物 果 實

昭和十五年

ブル オ レ ン デ		ナ ツ ミ カ ン		其 他 柑 橘 類			
收 穫 高	價 額	樹 數	收 穫 高	價 額	樹 數	收 穫 高	價 額
295,157	130,400	135,153	596,761	92,831	84,021	199,748	31,213
207,488	104,164	134,172	501,602	91,660	82,776	182,777	31,226
186,762	101,626	135,841	640,168	99,926	82,458	186,287	33,169
198,694	135,986	133,163	663,218	154,976	81,810	170,324	35,219
235,251	198,123	136,359	746,578	248,485	89,448	179,685	50,301
5,580	5,022	13,978	18,200	9,100	4,831	6,763	1,690
3,276	2,621	3,892	2,335	3,230	2,230	8,327	4,164
330	290	3,944	1,735	1,080	1,080	3,675	1,103
6,974	3,752	6,733	16,970	5,269	2,848	6,605	1,257
17,240	12,047	6,690	26,688	8,363	5,212	9,256	2,146
10,969	8,396	6,267	24,802	8,931	4,320	10,076	2,720
9,605	5,461	9,048	27,983	7,698	10,921	28,241	6,623
156,449	143,383	54,689	490,625	156,068	17,426	42,990	12,666
14,784	11,298	13,171	83,026	27,439	8,101	20,405	4,630
386	258	3,312	6,775	2,602	8,051	11,125	2,844
—	—	157	181	58	4,220	8,436	3,002
—	—	—	—	—	1,137	2,225	577
—	—	120	99	49	3,214	4,851	1,471
3,390	1,956	3,911	15,647	5,442	1,457	4,400	1,263
6,268	3,639	10,447	31,512	13,156	4,400	12,310	4,145

18 園 藝 農 産

年 郡	次 市	柑橘以外果實總價額	梅			
			樹 數	收 穫 高	價 額	樹 數
昭 和	11	739,669	102,464	7,855	122,437	87,263
	12	850,666	103,200	7,454	126,868	83,729
	13	861,117	102,218	6,740	128,463	78,913
	14	1,132,685	103,460	7,051	152,514	74,839
昭 和	15	1,711,886	103,874	8,176	193,660	72,768
大 別 中 日	分 府 市	152,609	2,495	173	5,920	6,938
	津 市	35,206	4,123	216	6,480	5,518
	田 市	19,298	530	40	1,400	1,120
	市	28,341	1,825	119	3,288	740
西 東 速 大	國 國	83,491	5,865	661	12,496	2,868
	東 東	102,577	5,309	345	11,605	1,713
	見 見	107,508	7,119	911	20,856	1,724
	分 分	93,191	11,974	1,079	27,894	3,755
北 南 大 直	海 部	66,178	12,158	327	9,874	13,074
	野 野	96,583	7,203	435	10,373	7,066
	入 入	93,797	12,279	798	17,643	4,951
	市 市	122,448	9,065	1,563	27,520	4,526
玖 日 下 宇	珠 田	65,388	7,058	305	7,350	1,860
	毛 毛	260,256	4,847	236	7,158	4,172
	佐 佐	268,018	5,509	257	5,919	8,875
	市 市	116,997	6,515	711	17,884	3,868

18 園 藝 農 産

年 郡	次 市	梨						
		日 本		西 洋		生 産		
		樹 數	收 穫 高	價 額	樹 數	收 穫 高	價 額	樹 數
昭 和	11	157,115	422,959	159,782	4,831	8,629	3,098	418,077
	12	164,135	486,600	185,052	4,278	8,193	2,804	420,797
	13	161,140	443,607	167,548	4,197	8,065	2,930	411,339
	14	162,135	458,268	241,232	4,903	14,220	6,341	414,541
昭 和	15	163,573	492,130	435,274	4,548	14,153	17,074	416,488
大 別 中 日	分 府 市	1,560	8,129	14,650	1,223	6,238	11,228	12,531
	津 市	660	2,970	3,861	—	—	—	3,340
	田 市	400	3,840	6,528	—	—	—	950
	市	735	1,580	2,370	50	30	45	3,353
西 東 速 大	國 國	4,595	6,097	2,971	20	180	90	40,078
	東 東	14,299	43,280	34,411	606	1,050	1,032	25,691
	見 見	20,752	74,614	55,206	—	—	—	18,440
	分 分	15,903	18,895	12,421	420	1,455	975	29,978
北 南 大 直	海 部	17,087	13,144	8,054	50	100	200	34,742
	野 野	10,245	18,268	23,043	577	1,170	451	46,763
	入 入	8,393	16,999	9,203	540	490	519	52,464
	市 市	6,561	10,682	6,455	50	20	9	41,743
玖 日 下 宇	珠 田	7,300	9,561	13,657	—	—	—	20,065
	毛 毛	10,877	47,456	79,307	—	—	—	19,926
	佐 佐	39,274	202,707	154,700	—	—	—	31,775
	市 市	4,932	13,908	8,457	1,012	3,420	2,525	34,649

物 果 實 (續)

桃		オ ー ト ウ				ビ				
收 穫 高	價 額	樹 數	收 穫 高	價 額	樹 數	收 穫 高	價 額	樹 數	收 穫 高	價 額
162,290	53,436	460	252	179	72,238	128,783	46,725			
143,962	60,653	463	225	166	73,554	162,170	52,823			
123,838	50,919	530	255	164	73,713	158,587	53,375			
102,076	53,890	528	315	197	79,984	121,231	49,388			
104,305	75,697	645	368	317	81,085	158,953	156,576			
7,952	7,158	—	—	—	15,895	48,928	99,850			
14,830	11,123	—	—	—	3,571	5,580	3,794			
8,400	4,200	—	—	—	88	405	446			
735	892	—	—	—	645	443	416			
2,165	851	19	3	2	4,608	5,962	2,405			
2,358	1,151	561	330	290	8,139	14,258	8,205			
4,336	2,568	3	2	3	2,256	4,328	2,254			
2,910	1,840	—	—	—	5,879	7,280	6,649			
8,831	4,871	—	—	—	14,271	40,748	15,266			
4,974	2,810	17	—	—	13,829	14,758	6,590			
5,607	7,416	—	—	—	2,911	2,927	2,320			
4,855	3,304	—	—	—	1,767	2,428	1,284			
1,690	1,334	—	—	—	213	233	116			
6,575	7,338	—	—	—	2,013	3,756	3,138			
18,787	14,060	—	—	—	1,697	2,753	1,276			
9,280	4,781	45	33	22	3,303	4,166	2,567			

物 果 實 (續)

柿		リ ン ゴ				ア ー ー				
收 穫 高	價 額	樹 數	收 穫 高	價 額	樹 數	收 穫 高	價 額	樹 數	收 穫 高	價 額
1,288,731	244,779	51,148	25,194	295	1,517	1,059	50,656	214,487	82,980	
1,541,790	318,446	57,935	31,050	375	1,368	1,090	52,975	163,174	71,714	
1,688,438	346,736	82,109	43,182	465	1,178	1,040	51,615	130,135	66,760	
1,970,204	469,137	96,492	79,774	463	1,042	1,127	52,114	146,013	79,085	
1,541,458	647,772	64,693	70,435	452	1,067	1,389	55,258	117,655	113,692	
78,290	11,744	—	—	—	—	—	1,250	693	2,079	
8,350	6,680	—	—	—	—	—	2,150	1,720	3,268	
4,085	3,268	—	—	—	—	—	600	2,160	3,456	
46,090	18,436	250	225	—	—	—	1,507	3,140	2,669	
150,080	60,805	625	694	—	—	—	1,510	2,655	3,177	
130,545	42,670	300	210	230	1,030	1,224	1,132	2,501	1,779	
37,758	15,042	330	617	—	—	—	3,240	9,870	10,962	
64,625	42,209	935	798	—	—	—	468	435	405	
60,396	23,969	740	1,220	—	—	—	1,745	5,347	2,724	
80,135	45,552	280	330	—	—	—	2,436	3,642	7,434	
131,450	50,691	4,909	5,803	—	—	—	394	146	202	
178,224	70,846	10,796	13,231	—	—	—	239	253	299	
102,610	34,593	11,260	8,178	100	55	160	—	—	—	
175,795	133,015	26,585	30,275	122	2	5	188	8	20	
87,470	22,666	905	871	—	—	—	34,820	79,840	68,526	
205,555	66,086	6,778	7,983	—	—	—	3,580	5,245	6,692	

19 果 樹

年 郡	次 市	生産戸數	總 數		モ 苗		ナ シ 苗		
			數 量	價 額	數 量	價 額	數 量	價 額	
昭 和	ク ク ク	11	220	508,657	85,712	600	77	1,150	114
		12	178	106,856	13,023	2,275	320	1,337	171
		13	148	86,412	10,686	1,912	241	1,350	188
		14	126	101,997	14,703	2,170	427	1,715	240
昭 和	15	87	58,981	9,107	760	154	260	40	
別 府 市	1	8,205	475	500	100	-	-	-	
西 東 速 大	國 東 見 分	5	2,570	373	50	5	50	5	
		6	670	179	-	-	150	23	
		4	7,050	1,213	-	-	-	-	
		2	2,550	394	-	-	-	-	
北 南 大 直	海 部 野 入	32	24,736	4,323	-	-	-	-	
		26	9,730	1,583	10	2	10	2	
		3	260	47	10	2	-	-	
		3	1,300	243	50	10	-	-	
玖 日 下 宇	珠 田 毛 佐	3	1,010	204	140	35	50	10	
		1	800	48	-	-	-	-	
		1	100	25	-	-	-	-	

苗

考昭和十四年七月 一ヶ年 至昭和十五年六月

リンゴ苗		カキ苗		柑橋苗		ブドウ苗		其 他	
數 量	價 額	數 量	價 額	數 量	價 額	數 量	價 額	數 量	價 額
100	25	7,260	1,048	47,371	7,462	20	2	3,210	376
-	-	700	105	6,005	120	-	-	1,000	150
-	-	2,150	315	320	48	-	-	-	-
-	-	200	50	6,850	1,163	-	-	500	40
-	-	550	44	1,500	310	-	-	-	-
-	-	620	62	23,136	4,161	-	-	980	100
-	-	1,040	130	8,540	1,433	-	-	130	16
-	-	50	6	300	-	20	2	80	12
100	25	850	153	-	60	-	-	100	20
-	-	800	156	-	-	-	-	20	3
-	-	300	27	200	11	-	-	300	10
-	-	-	-	-	-	-	-	100	25

20 園 藝 農 産 物

年 郡	次 市	總 價 額	エ ン ド ウ			ソ ラ マ メ			
			反 別	收 穫 高	價 額	反 別	收 穫 高	價 額	
昭 和	ク ク ク	11	3,316,725	2,402	2,425	36,142	8,379	8,861	106,589
		12	3,647,139	2,408	2,452	40,169	8,041	8,520	113,409
		13	4,123,588	2,311	2,284	39,878	7,845	8,277	115,928
		14	4,254,780	2,252	2,266	47,461	7,650	8,282	140,210
昭 和	15	6,905,936	2,101	2,156	60,332	7,362	7,814	185,097	
大 別 中 日	分 府 津 田 市 市 市	464,351	75	67	1,876	189	227	4,540	
		324,251	53	53	1,855	160	192	5,376	
		117,507	11	14	554	41	51	1,751	
		205,415	333	426	12,745	324	398	10,544	
西 東 速 大	國 東 見 分	365,288	73	64	1,788	744	723	13,913	
		350,337	103	91	2,175	595	462	7,775	
		363,461	118	110	3,355	387	363	7,522	
		875,485	79	69	2,226	742	897	25,741	
北 南 大 直	海 部 野 入	627,480	150	156	6,051	1,314	1,415	36,018	
		496,309	228	248	6,576	647	794	19,098	
		787,721	246	203	4,625	627	617	11,224	
		388,786	72	88	2,329	101	109	2,555	
玖 日 下 宇	珠 田 毛 佐	300,994	78	68	1,677	200	124	2,849	
		461,666	314	341	8,714	269	465	6,433	
		281,754	46	47	1,436	289	272	7,339	
		446,961	122	111	2,350	752	905	22,419	

蔬 菜 及 花 卉

昭和十五年

イ ン ゲ ン マ メ			キ ウ リ			シ ロ ウ リ		
反 別	收 穫 高	價 額	反 別	收 穫 高	價 額	反 別	收 穫 高	價 額
859	681	12,782	2,544	739,175	124,130	1,566	408,005	78,804
864	873	12,222	2,562	731,147	126,681	1,464	481,073	77,268
831	632	11,938	2,648	735,289	144,212	1,378	390,252	85,303
847	905	14,983	2,668	688,271	180,670	1,366	364,954	96,103
824	743	19,028	2,509	648,489	276,903	1,138	287,322	102,791
68	68	2,380	192	32,640	13,056	52	9,880	3,458
55	40	1,200	125	41,250	28,875	58	20,300	10,150
5	7	420	63	25,200	15,120	4	1,400	700
35	27	763	120	34,106	7,869	19	5,150	1,770
33	19	391	149	32,520	8,495	67	16,060	4,509
69	45	1,183	114	27,678	10,186	63	13,657	6,596
32	23	696	222	51,785	20,589	89	22,730	9,614
60	49	1,496	239	53,325	20,194	115	30,310	9,976
50	38	1,138	199	55,015	42,921	137	28,677	10,900
35	33	829	255	78,852	42,333	74	22,781	9,499
98	71	1,953	283	78,624	20,698	218	58,195	14,754
70	50	1,780	191	52,253	15,249	77	15,135	5,492
129	165	2,276	71	13,369	4,326	10	2,375	948
41	39	1,143	75	20,915	9,807	44	8,901	4,583
15	16	545	70	16,742	5,738	33	10,050	2,810
29	53	835	141	34,215	11,447	78	21,721	7,032

20 園 藝 農 産 物

Table with columns for year (年), prefecture (都), city (市), and various agricultural products (カボチヤ, スイカ, マク). It lists yield (收穫高) and price (價額) for each category.

20 園 藝 農 産 物

Table with columns for year (年), prefecture (都), city (市), and various agricultural products (大根, カブラ). It lists yield (收穫高) and price (價額) for each category.

蔬 菜 及 花 卉 (續)

Table with columns for various vegetables and flowers (ワウリ, ナス, トマト, ハナユリ). It lists yield (收穫高) and price (價額) for each category.

蔬 菜 及 花 卉 (續)

Table with columns for various vegetables and flowers (ニンジン, ゴボウ, サトイモ, タマネギ). It lists yield (收穫高) and price (價額) for each category.

20 園 藝 農 産 物

Table with columns for year (年), city (次市), and various agricultural products (ネギ, レンコン, ツ). Rows include cities like 昭和, 大別, 西東, 北海, 玖日.

蔬 菜 及 花 卉 (續)

Table with columns for various vegetables and flowers (ケ, ナ, ケヤベーツ, ラツカセイ). Rows include cities like 昭和, 大別, 西東, 北海, 玖日.

21 工 藝 農 産 物

Table with columns for year (年), city (次市), and various agricultural products (ナタネ, ゴマ, コーゾ). Rows include cities like 昭和, 大別, 西東, 北海, 玖日.

産 物 昭和十五年

Table with columns for various products (ミツマタ, 井, 七島). Rows include cities like 昭和, 大別, 西東, 北海, 玖日.

21 工 藝 農

年 次 郡 市	大 麻 皮 (麻)			イ チ ビ			ラ ミ			
	作付反別	收穫高	價 額	作付反別	收穫高	價 額	作付反別	收穫高	價 額	
昭 和 ク ク ク	11	459	14,330	12,691	1,791	89,982	70,966	1,112	8,097	13,577
	12	442	13,088	11,790	1,610	82,369	69,965	1,260	15,996	31,093
	13	429	11,726	17,742	1,862	100,885	197,994	1,604	27,928	77,414
	14	461	13,813	33,713	2,531	129,445	332,168	2,559	45,378	155,211
昭 和	15	906	32,396	108,044	4,148	202,645	485,018	2,600	51,478	183,513
大 分 別 津 市 市	—	—	—	—	198	11,880	22,572	—	—	—
	—	—	—	—	122	7,320	13,908	—	—	—
	3	96	288	—	—	—	—	25	680	2,756
西 東 東 東 見 分	—	—	—	—	91	3,529	10,718	46	1,283	5,917
	1	30	90	1,810	86,065	210,082	224	3,532	13,047	—
	12	300	2,100	742	28,002	72,491	691	16,262	55,924	—
北 南 海 部 野 入	43	950	2,070	8	640	1,920	322	5,508	19,231	—
	8	231	1,856	—	—	—	11	121	492	—
	125	4,216	10,036	65	2,724	8,872	580	13,224	46,966	—
玖 日 下 宇	15	560	1,780	1	30	60	—	—	—	—
	551	22,168	79,830	—	—	—	101	1,505	5,556	—
	25	509	1,254	1	120	360	99	1,446	4,787	—
	2	40	120	18	755	2,323	252	3,250	11,930	—

21 工 藝 農

年 次 郡 市	マ			イ (葉藍)			ジ ヨ
	作付反別	收穫高	價 額	作付反別	收穫高	價 額	
昭 和 ク ク ク	11	5	8,400	292	324	169	577
	12	1	1,500	45	78	39	319
	13	2	3,000	90	—	—	275
	14	1	100	4	—	—	251
昭 和	15	1	110	8	—	—	498
大 分 別 津 市 市	—	—	—	—	—	—	—
	—	—	—	—	—	—	—
	—	—	—	—	—	—	—
西 東 東 東 見 分	—	—	—	—	—	—	29
	—	—	—	—	—	—	423
	—	—	—	—	—	—	—
北 南 海 部 野 入	—	—	—	—	—	—	46
	—	—	—	—	—	—	—
	—	—	—	—	—	—	—
玖 日 下 宇	1	110	8	—	—	—	—

産 物 (續)

ミ			コ リ ヤ ナ ギ			コ ン ニ ヤ ク 芋		
作付反別	收穫高	價 額	作付反別	收穫高	價 額	作付反別	收穫高	價 額
8	104	79	—	—	—	4,089	584,025	196,793
43	526	460	—	—	—	4,246	621,483	297,266
40	564	729	—	—	—	4,166	607,886	321,381
76	940	2,623	—	—	—	4,167	596,184	495,724
282	2,722	13,463	—	—	—	3,648	493,199	456,377
5	30	150	—	—	—	2	500	525
—	—	—	—	—	—	20	2,800	1,680
—	—	—	—	—	—	10	2,370	1,067
—	—	—	—	—	—	1	200	70
35	353	1,569	—	—	—	42	4,970	3,277
41	244	1,128	—	—	—	175	23,810	22,986
1	20	42	—	—	—	67	8,407	4,581
15	255	2,193	—	—	—	1,915	254,035	63,279
44	476	2,202	—	—	—	158	14,577	12,132
71	699	3,069	—	—	—	266	42,496	28,642
62	560	2,725	—	—	—	48	7,326	3,797
—	—	—	—	—	—	95	13,552	10,059
—	—	—	—	—	—	640	93,876	87,778
—	—	—	—	—	—	100	11,970	7,063
8	85	385	—	—	—	109	12,310	9,441

産 物 (續)

チ ュ ウ ギ ク		ハ ッ カ			ハ ゼ		
收穫高	價 額	作付反別	收穫高	價 額	作付反別	收穫高	價 額
12,091	22,873	—	—	—	3,888	401,344	100,733
6,584	20,800	—	—	—	4,051	410,777	118,625
5,273	22,520	—	—	—	4,013	426,459	135,505
6,764	45,521	—	—	—	4,001	420,626	165,168
10,598	67,420	—	—	—	3,581	411,555	207,619
—	—	—	—	—	—	—	—
—	—	—	—	—	19	1,900	380
—	—	—	—	—	8	675	405
422	2,630	—	—	—	1,928	276,953	152,636
8,960	57,518	—	—	—	857	70,744	23,514
—	—	—	—	—	85	10,959	5,700
—	—	—	—	—	5	440	187
1,216	7,272	—	—	—	33	3,580	1,604
—	—	—	—	—	—	—	—
—	—	—	—	—	—	—	—
—	—	—	—	—	231	16,784	7,831
—	—	—	—	—	32	2,220	668
—	—	—	—	—	383	27,300	14,694

22 葉 煙

年 次	作 付 反 別	收 納 量 目	賠 償 金
昭 和 11	6,169	225,727	599,098
昭 和 12	6,240	281,892	871,255
昭 和 13	7,108	333,605	1,127,039
昭 和 14	9,731	548,218	2,141,560
昭 和 15	13,067	673,322	2,714,740

23 綠 肥 用

年 次	作 付 反 別	收							
		總 數	青刈大豆	レ ン ゲ	×其他・モクシユク	蠶豆及豌豆			
昭 和 11		128,501	53,861	56,470	7	6,968	11,195	34,933,538	10,752,743
昭 和 12		129,534	54,188	57,149	—	8,182	10,015	34,355,436	10,912,036
昭 和 13		126,473	54,049	55,561	—	7,882	8,981	33,869,394	11,012,054
昭 和 14		123,003	53,919	54,007	—	6,278	8,799	32,445,128	10,838,484
昭 和 15		125,469	61,243	50,967	—	5,686	7,573	30,146,794	11,461,380
總 數	(總數)	125,469	61,243	50,967	—	5,686	7,573	30,146,794	11,461,380
大 分 市	(田畑)	1,009	810	194	—	—	5	261,450	202,500
別 府 市	(田畑)	449	123	326	—	—	—	130,150	25,830
中 津 市	(田畑)	215	210	5	—	—	—	25,600	23,100
日 田 市	(田畑)	3,294	2,284	1,000	—	—	10	564,385	373,050
西 國 東	(田畑)	5,245	3,003	2,242	—	—	—	1,024,210	416,320
東 國 東	(田畑)	9,289	4,966	4,207	—	—	27	2,233,328	815,013
速 見	(田畑)	9,497	4,209	5,265	—	—	10	2,621,860	936,850
大 分	(田畑)	13,451	8,596	4,809	—	—	4	2,835,850	1,248,330
北 海 部	(田畑)	6,652	5,208	1,430	—	—	14	1,390,020	973,900
南 海 部	(田畑)	3,481	1,545	1,863	—	—	23	1,114,980	353,580
大 野	(田畑)	13,311	7,763	5,523	—	—	2	3,739,952	1,666,047
直 入	(田畑)	13,152	336	12,816	—	—	—	3,359,300	55,050
玖 珠	(田畑)	3,784	425	3,259	—	—	—	1,152,440	68,000
日 田	(田畑)	3,732	1,905	1,827	—	—	—	594,489	237,785
下 毛	(田畑)	6,044	4,167	1,698	—	—	179	1,271,910	655,440
宇 佐	(田畑)	11,846	7,416	4,473	—	—	35	3,023,353	1,608,070
		1,909	757	25	—	—	59	430,985	188,550

草 昭和十五年

郡 市	作 付 反 別	收 納 量 目	賠 償 金	
大 日 西 東	分 田 國 國	73 150 417 861	3,651 7,726 20,931 43,320	16,341 28,424 64,615 139,714
速 大 北 南	見 分 部 部	298 450 896 38	13,934 20,537 48,892 17,503	38,051 92,436 233,207 8,534
大 直 玖 日 宇	野 入 珠 田 佐	6,628 2,248 328 512 168	343,539 123,560 18,149 19,263 8,070	1,568,583 368,310 56,328 77,343 22,854

作 物 昭和十五年

種	高	價 額									
		レ ン ゲ	×其他・モクシユク	蠶豆及豌豆	總 數	青刈大豆	レ ン ゲ	×其他・モクシユク	蠶豆及豌豆		
19,945,960	1,110	×	1,834,920	2,398,805	573,417	192,081	309,330	15	×	32,814	39,179
19,099,723	—	×	2,056,721	2,286,956	577,854	206,690	393,325	—	×	40,045	37,794
18,574,674	—	×	2,020,300	2,262,366	583,200	217,695	282,590	—	×	42,730	40,185
18,034,654	—	×	1,510,210	2,062,780	601,600	230,746	297,812	—	×	32,610	40,432
15,540,562	—	×	1,484,476	1,660,376	671,987	277,996	313,101	—	×	36,538	44,352
15,540,562	—	×	1,484,476	1,660,376	671,987	8,996	2,328	—	×	36,538	44,352
15,517,572	—	×	20,850	145,990	—	—	—	—	—	—	—
22,990	—	×	1,463,626	1,514,386	—	—	—	—	—	—	—
58,200	—	×	—	750	17,249	605	2,608	—	×	—	5,925
—	—	×	—	19,000	—	—	—	—	—	—	—
104,320	—	×	—	—	3,219	508	50	—	×	6	—
—	—	×	300	—	—	—	—	—	—	—	—
2,500	—	×	—	—	558	15,635	5,812	—	×	—	—
—	—	×	—	—	—	—	—	—	—	—	—
188,485	—	×	—	2,850	27,335	11,997	16,094	—	×	1,930	3,958
300	—	×	68,300	145,850	—	—	—	—	—	—	—
607,890	—	×	—	—	34,154	22,305	29,154	—	×	2,642	3,421
3,860	—	×	124,000	126,980	—	—	—	—	—	—	—
1,381,805	—	×	7,650	28,860	62,942	26,480	2,685	—	×	10,152	1,331
1,050	—	×	420,990	32,990	—	—	—	—	—	—	—
1,680,760	—	×	500	3,750	62,051	38,464	30,608	—	×	1,532	1,354
—	—	×	69,000	58,000	—	—	—	—	—	—	—
1,574,120	—	×	1,600	11,800	81,353	25,403	9,701	—	×	8,041	4,240
9,380	—	×	306,350	171,300	—	—	—	—	—	—	—
411,520	—	×	—	4,600	44,237	13,569	17,316	—	×	3,183	5,950
—	—	×	109,796	215,356	—	—	—	—	—	—	—
746,600	—	×	3,800	11,000	35,843	41,391	27,211	—	×	2,635	2,323
—	—	×	114,010	89,760	—	—	—	—	—	—	—
2,066,905	—	×	300	6,700	77,104	2,979	65,142	—	×	2,082	6,420
—	—	×	77,750	272,045	—	—	—	—	—	—	—
3,304,250	—	×	—	—	68,357	1,922	23,351	—	×	218	18
—	—	×	8,250	900	—	—	—	—	—	—	—
1,059,440	—	×	—	25,000	29,154	8,498	9,607	—	×	2,825	1,056
—	—	×	103,600	24,600	—	—	—	—	—	—	—
356,704	—	×	—	—	21,400	15,404	11,419	—	×	665	2,630
—	—	×	33,480	86,350	—	—	—	—	—	—	—
571,840	—	×	—	44,630	28,361	43,840	30,015	—	×	260	1,278
4,000	—	×	13,700	47,320	—	—	—	—	—	—	—
1,402,233	—	×	7,000	6,050	78,670	—	—	—	×	367	4,448
4,400	—	×	14,100	223,935	—	—	—	—	—	—	—

24 青 刈 飼 料

年 次 郡 市	作 付 反 別									收 穫		
	總 數	レンゲ	青刈大豆	青刈燕麥	青刈蜀黍	青刈イッケン	青刈トウモロコシ	青刈ササメ	青刈エンヂョウ	總 數	レンゲ	青刈大豆
昭和 13	12,132	7,758	470	50	2,488	308	702	356	4,103,310	2,751,110	148,150	
昭和 14	13,742	9,223	445	65	2,423	462	646	478	4,908,040	3,397,250	109,340	
昭和 15	15,416	10,259	330	37	2,847	409	797	737	5,258,604	3,781,487	79,472	
大別中	650	418	—	29	90	60	35	18	200,515	146,300	—	
分府津	6	4	—	—	2	—	—	—	2,100	1,600	—	
市市市	1,153	169	30	—	50	9	—	31	208,090	30,550	34,500	
西東速大	852	570	18	1	160	22	13	68	252,400	183,500	3,300	
國東見分	1,690	1,327	10	—	295	—	7	51	582,960	500,780	2,500	
大直	1,281	955	8	—	211	15	18	74	396,900	302,600	3,200	
北海	503	417	—	—	50	15	15	6	172,029	139,179	—	
部野入	655	206	7	—	375	2	4	61	190,290	60,010	890	
大直	1,910	1,445	34	2	363	3	8	55	680,073	575,418	7,340	
珠田毛佐	1,005	457	85	—	149	39	233	42	397,450	195,000	17,500	
玖日下字	2,139	1,942	—	—	46	14	130	7	931,700	863,140	—	
大直	866	502	5	5	24	23	281	26	348,750	173,000	2,000	
珠田毛佐	274	151	103	—	597	26	46	21	117,917	71,000	942	
玖日下字	600	466	30	—	48	46	—	510	195,180	160,810	7,300	
玖日下字	1,832	1,230	—	—	387	135	7	73	582,250	378,600	—	

25 茶

郡 市	昭和十五年			昭和十四年		
	總 數	茶 畑	其 他	總 數	茶 畑	其 他
總 數	4,809	1,634	3,175	4,725	1,544	3,181
大別中	38	24	14	27	20	7
分府津	79	53	26	79	53	26
市市市	—	—	—	—	—	—
西東速大	109	39	70	118	38	80
國東見分	56	15	41	64	16	48
大直	199	21	178	198	21	177
北海	232	54	178	239	51	188
部野入	309	38	271	306	37	269
大直	503	258	245	448	204	244
珠田毛佐	801	353	448	746	314	432
玖日下字	385	216	169	408	232	176
玖日下字	189	10	179	188	10	178
珠田毛佐	1,282	286	996	1,301	294	1,007
玖日下字	288	89	199	296	94	202
玖日下字	339	178	161	307	160	147

備考 見積反別トハ茶畑以外ニ散布セル茶株ヲ附近ノ茶畑ニ準シ其ノ反別ヲ見積リタルモノナリ

作 物

昭和十五年

青刈大豆	青刈燕麥	青刈蜀黍	青刈イッケン	青刈トウモロコシ	高		價						
					總 數	レンゲ	總 數	レンゲ	青刈大豆	青刈燕麥	青刈蜀黍	青刈イッケン	青刈トウモロコシ
10,891	567,144	145,093	381,625	98,347	106,968	71,052	3,579	205	13,094	3,591	13,472	1,975	
14,660	585,395	184,485	479,500	137,410	127,002	81,483	2,497	325	13,666	5,527	19,779	3,725	
8,225	647,195	152,480	377,130	212,615	125,625	83,528	1,647	170	16,077	4,208	13,409	6,586	
6,525	13,500	24,000	8,750	1,440	4,010	2,926	—	—	—	—	—	—	
—	500	—	—	—	54	40	—	—	131	270	480	175	
—	72,320	3,450	1,120	66,150	4,010	343	690	—	1,446	139	67	1,325	
100	38,100	5,680	5,080	16,640	6,840	4,773	93	1	1,061	106	216	590	
—	61,810	—	3,280	14,590	10,413	8,507	50	—	1,328	—	114	414	
—	41,250	12,000	22,250	15,600	9,374	7,262	64	—	894	290	552	312	
—	10,050	8,320	11,180	3,300	3,831	2,907	—	—	227	326	330	41	
—	118,550	200	1,420	9,220	4,280	1,480	20	—	2,446	20	128	186	
300	83,990	800	3,400	8,825	15,048	12,445	152	12	1,946	19	71	403	
—	26,470	6,800	109,600	42,000	10,228	4,467	365	—	1,016	146	3,394	840	
—	16,660	2,450	48,200	1,250	16,435	14,199	—	—	206	43	1,994	93	
1,300	5,200	9,950	152,700	4,600	10,144	3,370	40	26	114	283	6,147	164	
—	19,775	14,200	7,000	5,000	2,664	1,484	27	—	491	412	150	100	
—	9,970	14,600	—	2,500	4,724	3,363	146	—	458	707	—	50	
—	129,050	49,950	3,150	21,500	23,570	15,962	—	—	4,160	1,237	171	2,040	

畑

(六月三十日)

昭和十三年			昭和十二年			昭和十一年		
總 數	茶 畑	其 他	總 數	茶 畑	其 他	總 數	茶 畑	其 他
4,652	1,469	3,183	4,564	1,373	3,191	4,324	1,150	3,174
28	20	8	30	22	8	33	23	10
44	17	27	40	14	26	39	14	25
—	—	—	—	—	—	—	—	—
129	49	80	128	49	79	93	29	65
62	14	48	62	14	48	56	14	42
202	23	179	192	23	169	183	24	159
239	52	187	236	50	186	233	57	176
307	40	267	306	40	266	312	18	294
407	185	222	372	154	218	333	104	229
776	317	459	776	313	463	735	268	467
401	226	175	411	235	176	388	215	173
188	10	178	188	10	178	172	10	162
1,302	297	1,005	1,297	278	1,019	1,285	265	1,020
303	103	200	316	105	211	281	65	216
464	116	148	210	61	149	179	44	135

26 肥 料 消 費 高

年 郡	次 市	肥 料 消 費 高						
		總 數		販 賣 肥 料		自 給 肥 料		
		數 量	價 額	數 量	價 額	數 量	價 額	
昭 々 々	和 市	11	467,562,296	11,380,353	13,379,009	3,478,877	454,183,287	7,901,476
		12	482,146,801	11,960,713	12,720,315	3,889,661	466,415,486	8,071,052
		13	472,769,954	16,734,612	23,496,570	8,134,084	449,273,384	8,600,528
		14	462,471,666	18,213,358	19,626,254	8,430,014	442,845,412	9,783,344
昭 和	15	420,724,435	18,525,463	17,421,321	7,494,990	403,303,114	11,030,473	
大 別 中 日	分 府 津 田 市 市 市 市	17,368,266	631,254	387,786	166,833	16,980,480	464,421	
		4,677,540	210,730	205,520	88,419	4,472,020	122,311	
		40,239,762	1,252,355	376,762	162,090	39,863,000	1,090,265	
		60,744,370	1,809,741	368,270	158,437	60,376,100	1,651,334	
西 東 大	國 東 東 見 分	17,249,790	1,032,191	1,371,035	598,450	15,858,755	433,741	
		24,221,649	1,290,390	1,558,626	670,550	22,663,023	619,840	
		27,585,483	1,169,025	1,669,957	460,228	25,915,526	708,797	
		48,068,844	2,237,719	1,650,167	968,155	46,418,677	1,269,564	
北 南 大 直	海 部 部 野 入	21,274,248	1,097,455	1,279,818	550,602	19,994,430	546,853	
		19,448,007	1,208,578	1,679,566	722,582	17,768,441	485,996	
		40,169,182	1,918,947	2,036,186	876,007	38,132,996	1,042,940	
		32,241,818	1,340,084	1,137,494	489,372	31,104,324	850,712	
玖 日 下 宇	珠 田 毛 佐	16,242,577	650,100	510,987	219,836	15,731,590	430,264	
		21,661,611	805,554	528,960	227,569	21,132,651	577,985	
		5,299,403	377,780	577,953	248,647	4,721,450	129,133	
		24,231,885	1,493,560	2,062,234	887,213	22,169,651	606,347	

蠶

糸

共 同 購 入 昭和十五年

石 灰 消 費 高		購 入 金 額			
數 量	價 額	總 額	市 町 村 農 會	購 入 組 合	五人以上團體
1,854,275	95,472	1,668,168	108,051	1,153,917	406,200
2,022,085	106,890	2,200,094	77,687	1,677,535	444,872
1,589,101	84,757	2,849,632	88,156	2,163,014	598,462
1,867,782	108,954	?	?	?	?
1,389,598	132,736	4,886,874	588,089	3,411,350	887,435
95,750	9,042	—	—	—	—
—	—	49,200	—	—	49,200
13,000	1,040	—	—	—	—
20,800	1,422	48,910	9,727	16,414	22,769
56,334	6,640	384,864	120,202	222,846	41,816
184,704	22,263	210,833	21,688	104,144	85,001
116,450	12,360	273,443	10,835	138,835	123,773
233,830	23,742	622,986	132,526	322,955	167,505
75,310	5,498	275,315	119,187	156,128	—
—	—	778,806	12,673	720,737	45,396
57,100	6,163	443,466	37,805	344,043	61,618
7,440	1,182	177,905	23,214	99,112	55,579
10,700	1,244	119,913	26,901	93,012	—
25,150	3,252	134,365	12,403	101,941	20,024
115,880	10,117	303,743	24,106	265,137	14,500
377,150	34,771	1,063,125	36,822	826,046	200,257

蠶 絲 業

27 桑 畑

昭和十五年六月三十日

年 部	次 市	反 別															
		總 數				本 畑				其 他				其 他			
		立通	高刈	中刈	根刈	立通	高刈	中刈	根刈	立通	高刈	中刈	根刈	立通	高刈	中刈	根刈
昭 和	11	604	419	542	91,810	124	146	454	90,325	88	64	49	887	392	209	30	598
〃	12	638	368	540	90,688	154	129	440	89,262	103	52	48	850	381	187	52	576
〃	13	633	350	658	87,466	144	120	369	86,113	103	50	44	791	386	180	45	562
〃	14	539	280	412	85,943	105	97	326	84,750	82	44	32	605	352	139	54	588
昭 和	15	488	387	522	84,865	114	111	444	83,918	69	49	22	514	305	227	56	433
大 分	市	—	—	—	890	—	—	—	890	—	—	—	—	—	—	—	—
別 府	市	—	—	—	65	—	—	—	65	—	—	—	—	—	—	—	—
中 津	市	—	—	—	502	—	—	—	501	—	—	—	1	—	—	—	—
西 國	東	12	8	5	8,608	5	—	3	8,569	2	8	2	31	5	—	—	8
東 國	東	7	5	9	4,477	5	5	8	4,461	—	—	—	14	2	—	1	2
速 見		7	1	1	3,787	7	—	—	3,748	—	—	1	39	—	1	—	—
大 分	分	40	76	226	9,685	31	61	211	9,669	—	1	3	10	9	14	12	6
北 海	部	6	1	12	5,718	5	1	12	5,700	1	—	—	3	—	—	—	15
南 海	部	34	30	150	5,638	21	18	149	5,617	13	11	—	15	—	1	1	6
大 野		36	104	19	11,825	3	2	14	11,752	18	2	2	59	15	100	3	14
直 入		15	23	36	1,111	7	6	30	1,096	6	11	4	11	2	6	2	4
玖 珠		68	11	42	1,002	1	—	7	996	11	11	5	6	56	—	30	—
日 田		230	114	15	4,787	28	18	7	4,740	9	4	3	43	193	92	5	4
下 毛		31	13	2	10,844	1	—	2	10,508	9	—	—	48	21	13	—	288
宇 佐		2	1	5	15,926	—	—	1	15,606	—	1	2	234	2	—	2	86

31 春 夏 秋 蠶 (總數) 昭和十五年

Table with columns: 年郡, 次市, 養蠶戶數, 拵立數量, 總數 (數量, 價額), 繭 (數量, 價額), 玉繭 (數量, 價額), 屑繭 (數量, 價額). Rows include 昭和, 昭和, 大別中日, 西東速大, 北海大直, 玖日下字.

33 夏 秋 蠶 昭和十五年

Table with columns: 年郡, 次市, 養蠶戶數, 拵立數量, 總數 (數量, 價額), 繭 (數量, 價額), 玉繭 (數量, 價額), 屑繭 (數量, 價額). Rows include 昭和, 昭和, 大別中日, 西東速大, 北海大直, 玖日下字.

32 春 蠶 昭和十五年

Table with columns: 年郡, 次市, 養蠶戶數, 拵立數量, 總數 (數量, 價額), 繭 (數量, 價額), 玉繭 (數量, 價額), 屑繭 (數量, 價額). Rows include 昭和, 昭和, 大別中日, 西東速大, 北海大直, 玖日下字.

34 春 夏 秋 蠶 (白繭種) 昭和十五年

Table with columns: 年郡, 次市, 拵立數量, 總數 (數量, 價額), 繭 (數量, 價額), 玉繭 (數量, 價額), 屑繭 (數量, 價額). Rows include 昭和, 昭和, 大別中日, 西東速大, 北海大直, 玖日下字.

35 春 夏 秋 蠶 (黃繭種) 昭和十五年

年 郡	次 市	掃立數量	總 數		繭		玉 繭		屑 繭	
			數量	價 額	數量	價 額	數量	價 額	數量	價 額
昭 和	11	442,377	321,502	1,632,700	299,778	1,508,607	12,102	30,689	9,622	21,404
〃	12	537,969	394,129	2,137,759	368,444	2,069,972	15,044	40,656	10,641	27,131
〃	13	390,964	306,094	1,229,969	285,532	1,175,738	11,309	32,249	9,253	21,982
〃	14	123,048	87,362	793,197	77,074	726,829	4,703	31,047	5,585	35,321
昭 和	15	6,435	4,934	57,628	4,419	53,442	273	2,130	242	2,056
大 分 市		—	—	—	—	—	—	—	—	—
別 府 市		—	—	—	—	—	—	—	—	—
中 津 市		1,095	822	9,514	727	8,797	43	301	52	416
日 田 市		—	—	—	—	—	—	—	—	—
西 國 東		200	145	1,657	126	1,525	10	69	9	63
東 國 東		4,216	3,498	41,064	3,152	38,139	189	1,512	157	1,413
速 見		—	—	—	—	—	—	—	—	—
大 分		—	—	—	—	—	—	—	—	—
北 海 部		—	—	—	—	—	—	—	—	—
南 海 部		—	—	—	—	—	—	—	—	—
大 野		—	—	—	—	—	—	—	—	—
直 入		—	—	—	—	—	—	—	—	—
玖 珠		—	—	—	—	—	—	—	—	—
日 田		—	—	—	—	—	—	—	—	—
下 毛		924	469	5,393	414	4,981	31	248	24	164
佐 宇		—	—	—	—	—	—	—	—	—

36 春 夏 秋 蠶 (總數) 昭和十四年

年 郡	次 市	養 蠶 實 戶 數	掃立數量	總 數		繭		玉 繭		屑 繭	
				數量	價 額	數量	價 額	數量	價 額	數量	價 額
昭 和	10	45,849	2,381,830	1,511,478	7,029,361	1,346,924	6,609,352	94,238	252,226	70,316	167,783
〃	11	45,675	2,353,577	1,563,117	7,515,484	1,404,889	7,137,590	93,052	226,254	65,176	152,640
〃	12	44,140	2,394,239	1,622,294	7,629,490	1,468,882	7,269,917	80,778	213,270	63,634	146,303
〃	13	42,038	2,220,814	1,548,479	7,417,447	1,403,257	6,987,116	81,284	258,156	63,938	172,175
〃	14	40,383	2,319,063	1,679,688	7,775,016	1,448,273	7,129,544	109,781	777,872	121,634	867,600
大 分 市		328	21,015	12,850	136,508	10,365	118,980	1,283	9,025	1,202	8,503
別 府 市		25	699	567	6,007	488	5,437	40	286	34	284
中 津 市		412	20,853	17,162	176,709	14,936	160,820	886	6,509	1,340	9,380
西 國 東		3,814	226,469	164,288	1,730,366	140,186	1,556,107	11,092	80,381	13,010	93,878
東 國 東		2,106	113,010	77,992	822,062	66,985	743,298	5,888	41,754	5,119	37,010
速 見		1,837	78,213	53,787	569,429	46,167	517,443	4,549	31,161	3,071	20,825
大 分		4,340	282,819	198,851	2,080,468	168,812	1,888,565	15,107	98,678	14,932	93,205
北 海 部		2,900	151,156	110,604	1,164,247	93,526	1,038,697	8,227	62,060	8,791	63,490
南 海 部		3,163	168,779	129,123	1,421,868	110,769	1,271,453	7,655	59,284	10,699	91,131
大 野		5,565	280,155	230,020	2,459,481	202,273	2,264,580	14,160	97,268	13,587	97,633
直 入		740	21,494	15,609	163,943	13,385	148,761	1,376	9,466	848	5,716
玖 珠		657	21,408	14,465	162,223	11,878	144,233	1,352	9,653	1,235	8,337
日 田		3,067	112,745	81,813	990,329	77,434	896,881	5,829	46,967	6,550	46,481
下 毛		4,510	335,903	245,794	2,580,599	213,606	2,348,071	13,988	100,877	18,200	131,651
佐 宇		6,919	484,345	318,763	3,310,777	277,463	3,026,218	18,289	124,483	23,011	160,076

38 蠶糸類及真綿

生屑眞 絲物總額 昭和十五年

年 郡	次 市	總 價 額			機 絲 械			座 繰 絲			玉 繰 絲		
		數 量	價 額	單 價	數 量	價 額	單 價	數 量	價 額	單 價	數 量	價 額	單 價
總 數		—	16,055,698	—	16,042,518	—	—	9,419	—	—	3,761	—	
生 絲	總 數	168,076	14,992,998	167,889	14,980,054	—	136	9,231	—	51	3,713	—	
		166,593	14,871,777	166,406	14,858,833	89.29	136	9,231	67.87	51	3,713	72.80	
		1,483	121,221	1,483	121,221	81.74	—	—	—	—	—	—	
屑 物	總 數	143,479	1,062,700	143,451	1,062,464	—	14	188	—	4	48	—	
		292	11,805	292	11,805	40.42	—	—	—	—	—	—	
		14,682	457,543	14,674	457,427	31.17	4	68	17.00	4	48	12.00	
		128,505	593,352	128,495	593,232	4.62	10	120	12.00	—	—	—	
		製 造 戶 數	數	量	價	額	— 貫 = 付價格						
眞 綿		31	—	231	—	17,713	— 貫 = 付價格		錢 76.68				

39 蠶糸類及真綿

(生絲總額) 昭和十五年

年 郡	次 市	總 數					
		數 量	價 額	數 量	價 額	數 量	價 額
昭 和	11	166,728	7,957,456	140,395	6,748,681	26,333	1,208,775
〃	12	165,911	8,791,467	133,879	7,210,885	32,032	1,580,582
〃	13	164,699	7,968,794	130,086	6,445,763	34,613	1,523,031
〃	14	166,597	13,845,189	155,429	12,933,463	11,168	911,726
昭 和	15	168,076	14,992,998	166,593	14,871,777	1,483	121,221
大 分	市 市	52,898	4,972,388	52,897	4,972,318	1	70
大 別	市 市	19,919	1,655,057	19,474	1,616,342	445	33,715
中 日	市 市	38	3,078	38	3,078	—	—
西 國	東 東	15,494	1,332,347	15,494	1,332,347	—	—
東 速	見 見	1,328	130,381	929	96,917	401	33,464
大	分	8	609	8	609	—	—
	分	6,006	526,011	5,370	477,039	636	48,972
北 海	部 部	26,772	2,318,389	26,772	2,318,389	—	—
南 大	野 野	83	5,165	83	5,165	—	—
直	入	12,648	1,067,175	12,648	1,067,175	—	—
玖 日	珠 珠	—	—	—	—	—	—
下 字	田 田	2	130	2	130	—	—
	毛 毛	32,880	2,982,268	32,880	2,982,268	—	—
	佐	—	—	—	—	—	—

40 蠶糸類及真綿

(器械絲) 昭和十五年

年 郡	次 市	器 械 絲					
		總 數	白 絲	黃 絲	數 量	價 額	數 量
昭 和	11	166,547	7,951,130	140,269	6,744,005	26,278	1,207,125
〃	12	165,635	8,781,460	133,677	7,203,542	31,958	1,577,918
〃	13	163,642	7,928,275	129,094	6,407,704	34,546	1,520,571
〃	14	166,434	13,833,204	155,275	12,922,218	11,159	910,986
昭 和	15	167,889	14,980,054	166,406	14,858,833	1,483	121,221
大 分	市 市	52,898	4,972,388	52,897	4,972,318	1	70
大 別	市 市	19,919	1,655,057	19,474	1,616,342	445	33,715
中 日	市 市	—	—	—	—	—	—
西 國	東 東	15,492	1,332,212	15,492	1,332,212	—	—
東 速	見 見	1,328	130,381	927	96,917	401	33,464
大	分	8	609	8	609	—	—
	分	5,953	522,185	5,317	473,213	636	48,972
北 海	部 部	26,765	2,317,899	26,765	2,317,899	—	—
南 大	野 野	12,648	1,067,175	12,648	1,067,175	—	—
直	入	—	—	—	—	—	—
玖 日	珠 珠	—	—	—	—	—	—
下 字	田 田	32,878	2,982,148	32,878	2,982,148	—	—
	毛 毛	—	—	—	—	—	—
	佐	—	—	—	—	—	—

41 蠶糸類及真綿

(座繰絲) 昭和十五年

年 郡	次 市	座 繰 絲					
		總 數	白 絲	黃 絲	數 量	價 額	數 量
昭 和	11	166	5,876	116	4,376	50	1,500
〃	12	249	9,357	179	6,792	70	2,565
〃	13	1,039	40,017	975	37,585	64	2,432
〃	14	158	11,815	149	11,075	9	740
昭 和	15	136	9,231	136	9,231	—	—
大 分	市 市	—	—	—	—	—	—
大 別	市 市	—	—	—	—	—	—
中 日	市 市	—	—	—	—	—	—
西 國	東 東	2	135	2	135	—	—
東 速	見 見	—	—	—	—	—	—
大	分	53	3,826	53	3,826	—	—
北 海	部 部	7	490	7	490	—	—
南 大	野 野	72	4,650	72	4,650	—	—
直	入	—	—	—	—	—	—
玖 日	珠 珠	—	—	—	—	—	—
下 字	田 田	2	130	2	130	—	—
	毛 毛	—	—	—	—	—	—
	佐	—	—	—	—	—	—

42 蠶糸類及眞綿 (玉絲生絲) 昭和十五年

年郡	次市	蠶糸類及眞綿													
		總數				生絲				眞綿					
		數	量	價	額	數	量	價	額	數	量	價	額		
昭和	11	15	450	10	300	5	150								
〃	12	27	650	23	551	4	99								
〃	13	18	502	17	474	1	28								
〃	14	10	340	5	170	5	170								
〃	15	51	3,713	51	3,713										
日田市		38	3,078	38	3,078										
東國東															
南海部		11	515	11	515										
日田															
宇佐		2	120	2	120										

43 蠶糸類及眞綿 (屑物總額) 昭和十五年

年郡	次市	屑物總額											
		總數				生絲				眞綿			
		數	量	價	額	數	量	價	額	數	量	價	額
昭和	11	106,177	399,701	106,111	399,263	60	420	6	18				
〃	12	67,687	400,187	67,596	399,616	80	530	11	41				
〃	13	122,738	514,175	122,718	514,103	12	39	8	33				
〃	14	141,034	815,019	141,018	814,815	15	192	1	12				
〃	15	143,479	1,062,700	143,461	1,062,464	14	188	4	48				
大中日	分津田	63,160	336,133	63,160	336,133								
〃	市市市	21,636	115,899	21,636	115,899								
西國東	東東見	11,647	151,145	11,647	151,145								
速大	分	1,572	8,906	1,572	8,906								
〃	〃	4	50	4	50								
〃	〃	8,034	35,815	8,020	35,627	14	188						
北南大直	海部	5,298	157,724	5,298	157,724								
〃	野入	4	48					4	48				
〃	〃	15,809	109,385	15,809	109,385								
玖日下字	珠田毛佐												
〃	〃	16,315	147,595	16,315	147,595								

44 蠶糸類及眞綿 (屑物炭斗絲) 昭和十五年

年郡	次市	屑物炭斗絲											
		總數				炭				斗絲			
		數	量	價	額	數	量	價	額	數	量	價	額
昭和	11	1,543	20,781	1,543	20,781								
〃	12	3,667	48,862	3,667	48,862								
〃	13	1,706	26,586	1,706	26,586								
〃	14	1,574	43,219	1,574	43,219								
〃	15	292	11,805	292	11,805								
大中日	分津田												
〃	市市市												
西國東	東東見	144	4,810	144	4,810								
速大	〃												
北南	海部												
〃	野入												
大直字	〃	148	6,995	148	6,995								

45 蠶糸類及眞綿 (屑物生皮苧) 昭和十五年

年郡	次市	屑物生皮苧											
		總數				生絲				皮苧			
		數	量	價	額	數	量	價	額	數	量	價	額
昭和	11	15,478	191,680	15,436	191,270	40	400	2	10				
〃	12	15,521	201,267	15,464	200,734	50	500	7	33				
〃	13	15,828	254,657	15,819	254,613	3	15	6	29				
〃	14	15,889	403,677	15,873	403,473	15	192	1	12				
〃	15	14,682	457,543	14,674	457,427	4	68	4	48				
大中日	分津田	5,057	161,824	5,057	161,824								
〃	市市市	1,560	49,920	1,560	49,920								
西國東	東東見	1,212	36,360	1,212	36,360								
速大	分	127	1,901	127	1,901								
〃	〃	4	50	4	50								
〃	〃	654	20,218	650	20,150	4	68						
北南大直	海部	2,240	76,608	2,240	76,608								
〃	野入	4	48					4	48				
〃	〃	1,517	37,925	1,517	37,925								
玖日下字	珠田毛佐												
〃	〃	2,307	72,689	2,307	72,689								

46 蠶絲類及眞綿 (屑物其他) 昭和十五年

年郡	次市	總數		其 他				
		數量	價額	器 械	座 絲	絲	玉 絲	
		數	額	數	額	數	額	
昭 和	和	11	89,156	186,240	89,132	187,212	20	4
		12	48,499	150,058	48,465	150,020	30	4
		13	105,204	232,932	105,193	232,904	9	2
		14	123,571	368,123	123,571	368,123	-	-
		15	128,505	563,352	128,495	563,232	10	120
大 中 日	分 津 田 市 市	市	58,103	174,309	58,103	174,309	-	-
		市	20,076	65,979	20,076	65,979	-	-
西 東 遠 大	國 東 東 見 分	東	10,435	114,785	10,435	114,785	-	-
		東	1,301	2,195	1,301	2,195	-	-
		分	7,380	15,597	7,370	15,477	10	120
北 南 大 玖	海 部 部 野 珠	部	3,058	81,116	3,058	81,116	-	-
		野	14,292	71,460	14,292	71,460	-	-
日 下 宇	田 毛 佐	田	-	-	-	-	-	-
		佐	13,860	79,911	13,860	79,911	-	-

47 蠶絲類及眞綿 (眞綿) 昭和十五年

年郡	次市	製 造 戶 數	數 量		價 額	
			戶	價	戶	額
昭 和	和	11	33	330	10,673	
		12	34	375	12,160	
		13	79	410	16,535	
		14	31	137	9,080	
	15	31	231	17,713		
大 中 日	分 津 田 市 市	市	1	9	585	
		市	6	15	2,250	
西 東 遠 大	國 東 東 見 分	東	1	5	400	
		分	2	174	12,528	
北 南 大 直	海 部 部 野 入	部	4	8	520	
		野	1	10	815	
日 下 宇	田 毛 佐	田	13	3	280	
		毛	1	5	275	
		佐	2	2	60	

水 產

水 産

48 水 産 業 者 昭和十五年末現在

年 郡	次 市	總 數								
		總 數			本 業			副 業		
		總 數	男	女	總 數	男	女	總 數	男	女
昭 和	11	40,499	32,772	7,727	16,015	14,843	1,172	24,484	17,929	6,555
〃	12	39,421	32,071	7,350	15,973	14,800	1,173	23,448	17,271	6,177
〃	13	37,837	30,304	7,533	15,531	14,291	1,240	22,306	16,013	6,293
〃	14	34,390	27,421	6,969	14,450	13,326	1,124	19,940	14,095	5,845
〃	15	33,855	26,986	6,869	13,828	12,848	980	20,027	14,138	5,889
大 分 市		1,284	1,155	129	891	817	74	393	338	55
別 府 市		525	421	104	393	306	87	132	115	17
中 津 市		899	519	380	449	414	35	450	105	345
日 田 市		23	22	1	11	10	1	12	12	—
西 國 東		813	732	81	254	236	18	559	496	63
東 國 東		3,135	2,499	636	958	880	78	2,177	1,619	558
速 見		1,106	1,006	100	780	737	43	326	269	57
大 分		2,433	1,899	534	465	453	12	1,968	1,446	522
北 海 部		10,647	8,067	2,580	4,542	4,352	190	6,105	3,715	2,390
南 海 部		9,389	7,302	2,087	3,943	3,587	356	5,446	3,715	1,731
大 野		693	691	2	19	19	—	674	672	2
直 入		97	93	4	15	11	4	82	82	—
玖 珠		683	683	—	9	9	—	674	674	—
日 田		155	155	—	25	25	—	130	130	—
下 毛		376	375	1	182	181	1	194	194	—
宇 佐		1,597	1,367	230	892	811	81	705	556	149

48 水 産

年 郡	次 市	總 業 主								
		業 數			本 業			副 業		
		總 數	男	女	總 數	男	女	總 數	男	女
昭 々 々 々	和 11	18,387	17,010	1,377	6,608	6,503	105	11,779	10,507	1,272
	12	17,933	16,567	1,366	6,606	6,541	65	11,327	10,026	1,301
	13	17,160	15,804	1,356	6,233	6,176	57	10,927	9,628	1,299
	14	16,060	14,898	1,172	6,031	5,994	37	10,029	8,894	1,135
曙 和	15	15,917	14,809	1,108	5,809	5,767	42	10,108	9,042	1,066
大 別 中 日	分 市	310	302	8	256	248	8	54	54	—
	府 市	249	249	—	188	188	—	61	61	—
	津 市	253	243	10	173	173	—	80	70	10
	田 市	22	22	—	10	10	—	12	12	—
西 東 速 大	國 東	479	434	45	143	143	—	336	291	45
	東 東	1,851	1,641	210	577	571	6	1,274	1,070	204
	見 分	509	504	5	322	322	—	187	182	5
北 南 大 直	海 部	4,593	4,305	288	2,140	2,115	25	2,453	2,190	263
	野 部	3,622	3,204	418	1,181	1,181	—	2,441	2,023	418
	入 野	648	648	—	19	19	—	629	629	—
	珠 田	86	86	—	4	4	—	82	82	—
玖 日 下 宇	珠 田	668	668	—	9	9	—	659	659	—
	毛 田	151	151	—	22	22	—	129	129	—
	佐 毛	300	299	1	135	134	1	165	165	—
	下 宇	977	891	86	434	434	—	543	457	86

業 者 (續)

總 數	男	女	被 用 者					
			本 業			副 業		
			總 數	男	女	總 數	男	女
22,112	15,762	6,350	9,407	8,340	1,067	12,705	7,422	5,283
21,488	15,504	5,984	9,367	8,259	1,108	12,121	7,245	4,876
20,677	14,500	6,177	9,298	8,115	1,183	11,379	6,385	4,994
18,330	12,533	5,797	8,419	7,332	1,087	9,911	5,201	4,710
17,938	12,177	5,761	8,019	7,081	938	9,919	5,096	4,823
974	853	121	635	569	66	339	284	55
276	172	104	205	118	87	71	54	17
646	276	370	276	241	35	370	35	335
1	—	1	1	—	1	—	—	—
334	298	36	111	93	18	223	205	18
1,284	858	426	381	309	72	903	549	354
597	502	95	458	415	43	139	87	52
1,234	737	497	269	259	10	965	478	487
6,054	3,762	2,292	2,402	2,237	165	3,652	1,525	2,127
5,767	4,098	1,669	2,762	2,406	356	3,005	1,692	1,313
45	43	2	—	—	—	45	43	2
11	7	4	11	7	4	—	—	—
15	15	—	—	—	—	15	15	—
4	4	—	3	3	—	1	1	—
76	76	—	47	47	—	29	29	—
620	476	144	458	377	81	162	99	63

48 水 産

年 郡	次 市	總 業 主								
		業 數			本 業			副 業		
		總 數	男	女	總 數	男	女	總 數	男	女
昭 々 々 々	和 11	13,809	12,965	844	6,160	6,062	98	7,649	6,903	746
	12	13,398	12,680	718	6,155	6,096	59	7,243	6,584	659
	13	12,752	12,052	700	5,792	5,742	50	6,960	6,310	650
	14	11,946	11,427	519	5,607	5,578	29	6,339	5,849	490
曙 和	15	11,820	11,284	536	5,361	5,332	29	6,459	5,952	507
大 別 中 日	分 市	172	172	—	160	160	—	12	12	—
	府 市	218	218	—	165	165	—	53	53	—
	津 市	244	234	10	164	164	—	80	70	10
	田 市	3	3	—	3	3	—	—	—	—
西 東 速 大	國 東	461	416	45	141	141	—	320	275	45
	東 東	1,216	1,179	37	575	570	5	641	609	32
	見 分	417	417	—	307	307	—	110	110	—
北 南 大 直	海 部	3,543	3,325	218	2,063	2,039	24	1,480	1,286	194
	野 部	2,484	2,361	123	1,006	1,006	—	1,478	1,355	123
	入 野	632	632	—	19	19	—	613	613	—
	珠 田	42	42	—	2	2	—	40	40	—
玖 日 下 宇	珠 田	424	424	—	9	9	—	415	415	—
	毛 田	97	97	—	22	22	—	75	75	—
	佐 毛	291	291	—	131	131	—	160	160	—
	下 宇	806	721	85	415	415	—	391	356	85

業 者 (續)

總 數	男	女	被 用 者					
			本 業			副 業		
			總 數	男	女	總 數	男	女
15,293	13,429	1,864	8,069	7,626	443	7,274	5,803	1,421
15,117	13,224	1,893	8,028	7,547	481	7,089	5,677	1,412
14,288	12,306	1,982	7,932	7,413	519	6,356	4,893	1,463
12,376	10,580	1,796	7,147	6,675	472	5,229	3,905	1,324
12,144	10,279	1,865	6,801	6,477	324	5,343	3,802	1,541
567	567	—	413	413	—	154	154	—
170	134	36	123	87	36	47	47	—
606	255	350	236	221	15	370	35	335
1	—	1	1	—	1	—	—	—
315	282	33	111	93	18	204	189	15
769	663	106	381	309	72	388	354	34
492	451	41	420	387	33	72	64	8
433	323	110	235	235	—	198	88	110
4,241	3,429	812	2,221	2,165	56	2,020	1,264	756
3,956	3,610	346	2,262	2,179	83	1,694	1,431	263
40	40	—	—	—	—	40	40	—
2	1	1	2	1	1	—	—	—
10	10	—	—	—	—	10	10	—
4	4	—	3	3	—	1	1	—
76	76	—	47	47	—	29	29	—
462	433	29	346	337	9	116	96	20

48 水産

年郡	次市	養											
		業			主			副					
		總數	男	女	總數	男	女	總數	男	女			
昭々々々	和	11	694	684	7	35	35	—	656	649	7		
		12	629	625	4	33	33	—	596	592	4		
		13	708	703	5	36	36	—	672	667	5		
		14	679	679	—	36	36	—	643	643	—		
昭	和	15	944	942	2	60	60	—	884	882	2		
		大別中日	分府津田	37	37	—	18	18	—	19	19	—	
			市市市	9	9	—	2	2	—	7	7	—	
			市市市	2	2	—	2	2	—	—	—	—	
		西東速大	國	東東見分	10	10	—	2	2	—	8	8	—
					22	22	—	—	—	—	22	22	—
					30	29	1	—	—	—	30	29	1
		北南大直	海	部部野入	174	174	—	20	20	—	154	154	—
					24	24	—	7	7	—	17	17	—
					11	11	—	—	—	—	11	11	—
		玖日下字	珠田毛佐		42	42	—	—	—	—	42	42	—
					244	244	—	—	—	—	244	244	—
					54	54	—	—	—	—	54	54	—
			154	153	1	3	3	—	151	150	1		

48 水産

年郡	次市	製											
		業			主			副					
		總數	男	女	總數	男	女	總數	男	女			
昭々々々	和	11	3,887	3,361	526	413	406	7	3,474	2,955	95		
		12	3,906	3,262	644	418	412	6	3,488	2,850	638		
		13	3,700	3,049	651	405	398	7	3,295	2,651	644		
		14	3,435	2,782	653	388	380	8	3,047	2,402	645		
昭	和	15	3,153	2,583	570	388	375	13	2,765	2,208	557		
		大別中日	分府津田	101	93	8	78	70	8	23	23	—	
			市市市	22	22	—	21	21	—	1	1	—	
			市市市	7	7	—	7	7	—	—	—	—	
		西東速大	國	東西見分	8	8	—	—	—	—	—	—	
					613	440	173	2	1	1	8	8	—
					62	58	4	15	15	—	611	439	172
		北南大直	海	部部野入	312	293	19	13	11	2	299	282	17
					876	806	70	57	56	1	819	750	69
					1,114	819	295	168	168	—	946	651	295
		玖日下字	珠田毛佐		5	5	—	—	—	—	5	5	—
					2	2	—	2	2	—	—	—	—
					—	—	—	—	—	—	—	—	—
			9	8	1	4	3	1	5	5	—		
			17	17	—	16	16	—	1	1	—		

業者 (續)

總數	男	女	用					
			本			副		
			總數	男	女	總數	男	女
237	171	66	64	50	14	173	121	52
255	169	86	74	55	19	181	114	67
173	135	38	72	54	18	101	81	20
184	139	45	80	60	20	104	79	25
190	151	39	107	79	28	83	72	11
96	70	26	56	40	16	40	30	10
—	—	—	—	—	—	—	—	—
—	—	—	—	—	—	—	—	—
10	10	—	—	—	—	10	10	—
4	4	—	—	—	—	4	4	—
3	3	—	—	—	—	3	3	—
15	15	—	7	7	—	8	8	—
44	32	12	37	25	12	7	7	—
2	2	—	—	—	—	2	2	—
—	—	—	—	—	—	—	—	—
2	2	—	2	2	—	—	—	—
5	5	—	—	—	—	5	5	—
—	—	—	—	—	—	—	—	—
9	8	1	5	5	—	4	3	1

業者 (續)

總數	男	女	造					
			本			副		
			總數	男	女	總數	男	女
6,582	2,162	4,420	1,274	664	610	5,308	1,498	3,810
6,116	2,111	4,005	1,265	657	608	4,851	1,454	3,397
6,216	2,059	4,157	1,294	648	646	4,922	1,411	3,511
5,770	1,814	3,956	1,192	597	595	4,578	1,217	3,361
5,604	1,747	3,857	1,111	525	586	4,493	1,222	3,271
311	216	95	166	116	50	145	100	45
106	38	68	82	31	51	24	7	17
40	20	20	40	20	20	—	—	—
—	—	—	—	—	—	—	—	—
9	6	3	—	—	—	9	6	3
511	191	320	—	—	—	511	191	320
102	48	54	38	28	10	64	20	44
786	399	387	27	17	10	759	382	377
1,769	301	1,468	144	47	97	1,625	254	1,371
1,809	486	1,323	500	-227	273	1,309	259	1,050
5	3	2	—	—	—	5	3	2
7	4	3	7	4	3	—	—	—
—	—	—	—	—	—	—	—	—
—	—	—	—	—	—	—	—	—
—	—	—	—	—	—	—	—	—
149	35	114	107	35	72	42	—	42

50 沿岸漁

Table with columns for year (年), city (次市), fish catch (漁獲物), fish type (魚類), and catch volume (イワシ, カツラ, サバ) with sub-columns for quantity and price.

獲物

(魚類) 昭和十五年

Table with columns for fish types (マグロ, ブリ, フカ, タイ, イ, カ, チ, キ, クロ, タイ) and sub-columns for quantity and price.

50 沿岸漁

Table with columns for year (年), city (次市), fish types (カレヒ, ヒラメ, サ, ハ, ラ, ア, チ, ト, ビ, ウ, ヲ) and sub-columns for quantity and price.

獲物

(續)

Table with columns for fish types (ボ, ラ, コ, ノ, シ, ロ, ア, ヌ, コ, ヒ, ウ, ナ, ギ) and sub-columns for quantity and price, including a '其他價額' (Other prices) column.

51 沿岸漁

年郡	次市	貝類 数量 價額	アワビ		カキ		ハマグリ	
			数量	價額	数量	價額	数量	價額
昭々々	和 11	123,760	11,980	26,710	8,386	5,621	16,128	6,557
	12	135,312	11,915	26,273	7,382	5,217	13,381	6,547
	13	159,029	10,780	30,032	12,675	6,528	11,380	8,209
	14	205,199	14,607	44,379	11,870	8,997	9,865	7,930
昭和	15	293,603	13,987	61,979	7,972	8,725	9,017	7,925
大別中日	分府津田	1,841	30	210	—	—	127	381
	市市市	90,538	—	—	280	196	760	760
西東速大	國 東東見分	8,594	—	—	115	196	3,380	2,772
	16,744	460	1,700	265	207	280	144	
	2,580	—	—	500	250	300	300	
	10,861	—	—	180	45	2,450	1,865	
北南大直	海 部部野入	67,281	6,347	30,338	3,290	3,456	50	25
	39,212	7,150	29,731	2,590	3,095	990	1,350	
玖日下字	珠田毛佐	—	—	—	—	—	—	—
	46,500	—	—	—	—	—	—	—
9,452	—	—	752	1,280	680	328	—	

獲物

(貝類) 昭和十五年

サ	バ	エ	アカバヒ		トリガヒ		アサリ		其他價額
			数量	價額	数量	價額	数量	價額	
54,591	23,632	10,600	1,269	5,000	500	36,381	6,439	52,339	
51,575	25,484	5,800	981	3,275	515	39,930	8,274	62,021	
52,027	28,347	13,950	3,474	3,270	544	41,040	9,605	72,285	
44,850	37,814	12,270	3,180	2,210	333	40,350	12,757	89,809	
34,961	40,001	10,150	2,062	10	4	35,390	16,424	156,483	
100	300	—	—	—	—	200	100	850	
—	—	8,600	1,462	—	—	4,000	920	87,200	
—	—	—	—	—	—	—	—	—	
10	7	—	—	—	—	3,250	1,690	3,929	
5,300	4,040	—	—	—	—	4,550	1,930	8,723	
1,600	1,600	—	—	—	—	60	30	400	
5,670	1,701	—	—	—	—	—	—	7,250	
16,283	28,532	—	—	—	—	4,550	3,559	1,371	
5,998	3,821	—	—	—	—	800	640	575	
—	—	—	—	—	—	—	—	—	
—	—	—	—	—	—	—	—	—	
—	—	—	—	—	—	—	—	—	
—	—	—	—	—	—	—	—	—	
—	—	1,550	600	10	4	15,380	6,305	45,250	
—	—	—	—	—	—	—	—	935	

52 沿岸漁

年郡	次市	水産動物總價額	イ		カ		ク	
			数量	價額	数量	價額	数量	價額
昭々々	和 11	470,810	182,938	127,797	132,144	94,532	—	
	12	488,080	184,833	125,748	128,743	90,590	—	
	13	530,891	151,768	133,087	83,775	72,415	—	
	14	796,586	141,692	188,027	158,023	187,397	—	
昭和	15	1,539,417	513,109	711,262	248,313	345,688	—	
大別中日	分府津田	31,415	8,050	12,075	300	1,500	—	
	市市市	381,090	300,000	360,000	1,000	2,690	—	
西東速大	國 東東見分	63,184	12,130	14,155	4,117	5,017	—	
	269,388	3,650	7,800	192,677	239,920	—		
	64,286	28,668	31,696	2,265	4,450	—		
	5,575	800	3,200	100	250	—		
北南大直	海 部部野入	263,305	91,006	143,243	26,419	54,120	—	
	171,570	42,250	86,913	14,195	22,751	—		
玖日下字	珠田毛佐	—	—	—	—	—	—	
	25,010	1,540	4,580	1,220	3,640	—		
116,694	21,215	41,900	4,020	8,350	—			

獲物

(水産動物) 昭和十五年

エ	ビ	イ	セ	エ	ビ	ナ		其他價額
						数量	價額	
266,440	194,569	5,245	17,447	24,128	9,033	27,432	—	
276,281	206,222	6,568	23,161	27,905	10,141	32,318	—	
279,309	240,916	7,910	31,242	27,375	11,756	41,473	—	
183,150	305,770	10,520	51,668	23,365	13,635	50,089	—	
182,472	311,757	12,390	74,465	36,735	27,165	69,080	—	
2,000	14,000	20	140	600	2,100	1,600	—	
1,000	17,000	—	—	700	1,400	—	—	
14,000	126,000	—	—	—	—	13,200	—	
—	—	—	—	—	—	—	—	
5,468	20,769	—	—	795	644	22,599	—	
7,700	11,600	—	—	3,970	3,998	6,070	—	
3,650	11,740	—	—	23,620	12,020	4,380	—	
1,100	2,100	—	—	—	—	25	—	
18,450	34,738	3,590	28,335	2,780	2,469	400	—	
3,444	11,445	8,780	45,990	3,870	3,904	567	—	
—	—	—	—	—	—	—	—	
—	—	—	—	—	—	—	—	
—	—	—	—	—	—	—	—	
2,500	15,000	—	—	—	—	—	—	
123,160	47,365	—	—	220	440	1,350	—	
—	—	—	—	180	190	18,889	—	

53 沿岸漁獲物 (藻類) 昭和十五年

Table with columns for year, city, and various seaweed types (アマノリ, ワカメ, テングサ, フノリ) with sub-columns for quantity and price, plus a 'その他' (Other) category.

55 水産製造物 (食料素乾) 昭和十五年

Table with columns for year, city, and various dried food products (素, 乾) with sub-columns for quantity and price, plus a 'その他' (Other) category.

54 水産製造物 (食料節類) 昭和十五年

Table with columns for year, city, and various food products (カツヲ節, サバ節, イワシ節) with sub-columns for quantity and price, plus a 'その他' (Other) category.

56 水産製造物 (食料鹽乾) 昭和十五年

Table with columns for year, city, and various salt-dried food products (イワシ, アヂ, トビウヲ, サバ) with sub-columns for quantity and price, plus a 'その他' (Other) category.

59 水産製造物

(肥料) 昭和十五年

Table with columns for year, city, total value, and various types of fish products (イワシ, 鮭, ホシカ) with sub-columns for quantity and price.

60 水産製造物

(魚油 スキフノリ) 昭和十五年

Table with columns for year, city, total value, and fish oil products (イワシ油, 其油) with sub-columns for quantity and price.

61 水産

Table with columns for year, city, total value, and various types of fish (魚) with sub-columns for breeding area, quantity, and price.

養殖

昭和十五年

Table with columns for year, city, total value, and various types of fish (魚) with sub-columns for breeding area, quantity, and price.

62 遠洋

Table with columns for year, city, fishing name, boat type, and various statistics including quantity and value.

漁業

(農林省統計規則ニ依ルモノ) 昭和十五年

Table with columns for fishing gear types (サバ, マグロ, シビ, フカ, タビ) and their respective quantities and values.

63 遠洋漁業

(農林省統計規則以外ノモノ) 昭和十五年

Table with columns for year, city, fishing type, and statistics for various fish species like salmon and tuna.

64 遭難漁船

昭和十五年

Table with columns for year, city, disaster type (沈没, 破損, etc.), and statistics on fishing boat accidents.

65 製 塩

昭和十五年

年 郡	次 市	鹽 田 反 別	窠 數	產 額 數	賠 償 價 額	百 斤 當 價 額
		步	個	斤	厘	圓
昭 和	11	106,3026	50	17,013,650	404,414	2,374
〃	12	106,3026	50	17,607,541	415,646	2,361
〃	13	106,3026	50	17,063,216	563,443	3,302
〃	14	106,3026	50	21,650,650	732,734	3,384
〃	15	105,4622	48	11,515,210	756,554	6,570
西 國 東		13,1913	7	1,168,825	76,918	6,581
東 國 東		19,0612	9	2,919,175	191,847	6,571
下 毛		23,5221	9	2,550,695	167,818	6,579
宇 佐		49,6806	23	4,876,515	319,971	6,561

備 考 鹽田反別及窠數ハ年末現在、産額及賠償價額ハ昭和十五年ヲ掲グ

畜

産

畜 産

66 牛

昭和十五年

年 郡	次 市	飼 養 戸 数				
		總 数	一 頭	二 頭	三頭又ハ四頭	五 頭 以 上
昭 和	11	52,209	35,417	11,619	4,279	894
〃	12	53,900	36,833	11,877	4,324	863
〃	13	54,656	37,446	12,071	4,299	840
〃	14	55,074	37,666	12,164	4,340	904
〃	15	55,616	38,468	11,903	4,331	959
大 分 市		254	231	17	2	4
別 府 市		914	576	225	103	10
中 津 市		151	143	5	—	3
日 田 市		1,535	1,503	29	2	1
西 國 東		2,745	2,521	208	13	3
東 國 東		4,132	3,727	387	16	2
遠 見		4,442	3,234	740	430	38
大 分		5,492	4,056	1,142	270	24
北 海 部		3,321	2,894	377	48	2
南 海 部		3,254	2,749	461	41	3
大 野		10,405	6,464	3,175	724	42
直 入		5,507	1,654	1,895	1,428	530
玖 珠		4,148	1,244	1,765	886	253
日 田		3,499	2,589	691	191	28
下 毛		2,485	2,148	274	61	2
宇 佐		3,377	2,735	512	116	14

66 牛

(續)

年種	大別	年 末 現 在					年 內 移 動				
		總 數	滿二年以上	一年以上二年未滿	滿一年未滿	價 額	生 産	總 數	二年以上	二年未滿	一年未滿
昭 和	11	80,575	57,163	10,456	12,956	694,919	20,391	1,003	528	191	284
〃	12	81,984	58,533	10,407	13,044	821,647	20,712	1,003	540	141	322
〃	13	82,466	58,446	10,258	13,762	1,057,228	21,321	1,003	483	175	345
〃	14	82,541	58,778	10,426	13,337	1,155,164	22,360	1,002	432	204	366
〃	15	83,245	59,137	10,919	13,185	1,385,260	23,457	1,158	514	234	410
總 數	總 數	83,245	59,137	10,919	13,185	1,385,260	23,457	1,158	514	234	410
總 數	總 數	66,402	51,879	7,187	7,336	876,185	12,362	868	464	162	242
總 數	總 數	16,843	7,258	3,732	5,853	508,675	11,095	290	50	72	168
大分市	總 數	370	264	58	48	4,920	34	7	2	1	4
別府市	總 數	303	226	43	34	4,080	16	4	2	1	1
別府市	總 數	67	38	15	14	840	18	3	—	—	3
中津市	總 數	1,444	1,134	179	131	10,640	451	5	3	2	—
日田市	總 數	1,366	1,109	159	98	8,330	287	3	3	—	—
西國東	總 數	78	25	20	33	2,310	164	2	—	2	—
東國東	總 數	184	145	28	11	1,420	12	1	—	—	1
速見	總 數	165	132	24	9	1,260	8	—	—	—	1
大分	總 數	19	13	4	2	160	4	1	—	—	1
北海部	總 數	1,576	875	360	341	33,692	149	32	26	4	2
南海部	總 數	1,366	815	300	251	28,112	64	27	23	3	1
大野	總 數	210	60	60	90	5,580	85	5	3	1	1
直入	總 數	3,004	2,057	626	321	39,654	245	14	10	3	1
玖珠	總 數	864	593	172	99	13,000	129	5	4	—	1
日田	總 數	2,140	1,464	454	222	26,654	116	9	6	3	1
下毛	總 數	4,526	2,631	1,244	651	77,575	302	18	11	3	4
宇佐	總 數	1,993	1,375	352	266	37,200	159	12	8	2	2
宇佐	總 數	2,533	1,256	892	385	40,375	143	6	3	1	2
宇佐	總 數	6,456	4,769	839	850	86,147	1,409	85	30	14	41
宇佐	總 數	4,680	3,700	512	468	56,720	591	59	26	9	24
宇佐	總 數	1,778	1,069	327	382	29,427	818	26	4	5	17
宇佐	總 數	7,589	5,414	976	1,199	127,458	2,324	91	48	15	28
宇佐	總 數	6,402	4,987	748	667	82,470	1,213	67	39	12	16
宇佐	總 數	1,187	427	228	532	44,988	1,111	24	9	3	12
宇佐	總 數	3,815	2,670	525	620	64,935	1,207	34	19	8	7
宇佐	總 數	3,178	2,418	426	334	39,592	602	25	15	5	5
宇佐	總 數	637	252	99	286	25,343	605	9	4	3	2
宇佐	總 數	3,853	2,469	673	711	77,205	852	14	6	6	2
宇佐	總 數	2,773	1,941	425	407	50,744	468	8	3	3	2
宇佐	總 數	1,080	528	248	304	26,461	384	6	3	3	—
宇佐	總 數	15,567	11,611	1,495	2,461	293,822	6,152	223	113	27	83
宇佐	總 數	13,488	11,096	1,065	1,327	175,790	3,348	177	103	21	53
宇佐	總 數	2,079	515	430	1,134	118,022	2,804	46	10	6	30
宇佐	總 數	13,181	9,209	1,399	2,573	267,930	4,531	449	159	121	169
宇佐	總 數	11,832	9,073	1,139	1,620	186,900	2,441	330	153	83	94
宇佐	總 數	1,349	136	260	953	81,030	2,090	119	6	38	75
宇佐	總 數	9,556	6,818	891	1,847	169,654	3,323	95	40	19	36
宇佐	總 數	8,498	6,782	866	850	99,381	1,707	73	40	14	19
宇佐	總 數	1,058	36	25	997	70,273	1,616	22	—	5	17
宇佐	總 數	4,961	3,993	352	616	53,352	1,354	34	17	7	10
宇佐	總 數	4,236	3,582	248	406	39,490	710	30	16	5	8
宇佐	總 數	725	411	104	210	13,862	644	4	1	1	2
宇佐	總 數	2,913	2,029	577	307	36,020	264	30	13	3	14
宇佐	總 數	1,833	1,324	322	187	24,705	144	22	12	2	8
宇佐	總 數	1,080	705	255	120	11,325	120	8	1	1	6
宇佐	總 數	4,248	3,049	697	502	40,826	848	26	17	1	8
宇佐	總 數	3,425	2,726	366	313	28,811	475	26	17	1	8
宇佐	總 數	823	323	311	189	12,015	373	—	—	—	—

67 豚

昭和十五年

年 郡	次 市	飼 養 戸 數				
		總 數	一 頭	二 頭	三頭又ハ四頭	五 頭 以 上
昭 和	11	2,587	1,885	362	164	176
〃	12	2,426	1,758	335	175	158
〃	13	2,369	1,684	327	157	201
〃	14	2,598	1,697	510	198	193
昭 和	15	2,734	1,894	466	187	187
大 分 市		36	5	7	3	21
別 府 市		87	19	37	15	16
中 津 市		39	—	—	11	28
日 田 市		18	5	6	3	4
西 國 東		439	305	105	21	8
東 國 東		478	400	51	19	8
速 見		33	12	12	4	5
大 分		166	98	31	22	15
北 海 部		279	166	56	26	31
南 海 部		983	820	104	35	24
大 野		30	14	9	3	4
直 入		4	2	2	—	—
玖 珠		5	—	3	1	1
日 田		18	7	8	2	1
下 毛		34	11	12	5	6
宇 佐		85	30	23	17	15

67 豚

年郡	次市	生 産			飼 養 戸 数						死				
		總 數	牝	牡	總 數			滿十ヶ月以上			滿十ヶ月未満				
					總 數	牝	牡	總 數	牝	牡	總 數	牝	牡		
昭々々	和	11	?	?	?	1,879	1,088	791	183	96	87	1,696	992	704	
		12	7,890	4,523	3,367	1,646	1,009	637	133	74	59	1,513	935	578	
		13	10,574	5,382	5,192	1,907	1,087	820	98	55	43	1,809	1,032	777	
		14	10,497	5,621	4,876	1,980	1,168	812	119	83	36	1,861	1,085	776	
曙	和	15	11,590	5,917	5,673	1,562	62	1,500	62	39	23	1,500	921	579	
		大別中	分府津	市市市	1,060	512	548	38	—	38	—	—	38	20	18
					1,643	897	746	495	25	470	25	16	9	470	364
1,235	643				592	343	8	335	8	5	3	335	170	165	
西東速大	國	東東見分	920	508	412	30	12	18	12	5	7	18	7	11	
			961	482	479	133	5	128	5	3	2	128	67	61	
			107	54	53	15	—	15	—	—	—	15	9	6	
			1145	552	593	139	4	135	4	3	1	135	69	66	
北南大直	海	部部野入	1,564	785	779	89	2	87	2	1	1	87	56	31	
			2,761	1,165	1,111	200	6	194	6	6	—	194	111	83	
			59	35	24	41	—	41	—	—	—	41	22	19	
玖日下字	珠田毛佐	31	16	15	2	—	2	—	—	—	2	2	—		
		20	12	8	4	—	4	—	—	—	4	3	1		
		40	37	3	—	—	—	—	—	—	—	—	—		
		464	184	280	28	—	28	—	—	—	28	17	11		

68 山

年郡	次市	飼 養 戸 数					飼 養 戸 数					
		總 數	一 頭	二 頭	三頭又ハ四頭	五頭以上	總 數					
							總 數	牝	牡			
昭々々	和	11	155	75	38	21	21	78	51	20		
		12	170	91	38	22	19	68	53	15		
		13	173	86	50	19	18	85	66	19		
		14	177	95	40	21	21	94	67	27		
曙	和	15	219	143	48	12	16	89	56	33		
		大別中	分府津	市市市	7	3	3	—	1	8	5	3
					4	2	1	—	1	13	9	4
1	—				—	—	1	3	2	1		
西東速大	國	東東見分	37	29	5	2	1	6	4	2		
			8	1	2	2	3	20	16	4		
			8	4	1	—	3	26	14	12		
			16	8	5	1	2	8	5	3		
北南大直	海	部部野入	11	7	4	—	—	—	—	—		
			19	14	4	—	1	—	—	—		
			15	5	8	2	—	3	—	3		
玖日下字	珠田毛佐	2	1	1	—	—	—	—	—			
		4	2	1	—	—	—	—	—			
		1	—	—	—	—	—	—	—			
		81	63	13	3	2	2	1	1			

(續)

年郡	次市	年 末			現 在			年 末					
		總 數	牝	牡	總 數	牝	牡	頭 數					
								頭 數	牝	牡			
曙	和	5,972	3,688	2,284	2,199	1,494	705	3,773	2,194	1,579	43,972	25,742	18,230
		5,599	3,432	2,167	1,996	1,345	651	3,603	2,087	1,516	44,892	26,889	18,003
		6,441	4,193	2,248	2,500	1,789	711	3,941	2,404	1,537	60,001	38,903	21,098
		7,636	4,987	2,649	3,306	2,384	922	4,330	2,603	1,727	75,754	47,552	28,202
曙	和	7,121	4,289	2,832	2,915	1,987	928	4,206	2,302	1,904	97,175	54,482	42,693
		424	179	245	221	93	118	213	86	127	4,690	2,150	2,550
		1,342	741	601	450	309	141	892	432	460	31,220	15,210	16,100
		750	515	235	290	266	24	460	249	211	5,596	3,486	2,110
曙	和	46	30	16	33	19	14	13	11	2	650	550	100
		688	314	374	351	189	162	337	25	212	5,856	2,435	3,401
		644	362	282	281	164	117	363	198	165	6,917	4,071	2,846
		89	54	35	28	22	6	61	32	29	1,550	816	739
曙	和	358	294	64	192	156	36	166	138	28	3,824	3,497	327
		792	501	291	262	196	66	530	305	225	11,996	7,379	4,617
		1,424	926	498	526	374	152	898	552	346	17,585	10,379	7,241
		77	55	22	52	34	18	25	21	4	575	465	110
曙	和	6	4	2	2	2	—	4	2	2	60	30	30
		22	13	9	8	5	3	14	8	6	360	160	200
		36	19	17	15	8	7	21	11	10	430	230	200
		82	69	13	36	29	7	46	40	6	1,150	1,000	150
曙	和	341	213	128	178	121	57	163	92	71	4,731	2,749	1,982

羊

昭和十五年

年郡	次市	滿一ヶ年以 上			死 年 未 滿		
		總 數	牝	牡	總 數	牝	牡
曙	和	28	—	—	50	—	—
		31	—	—	37	—	—
		32	—	—	53	—	—
		26	—	—	68	—	—
曙	和	23	—	—	64	—	—
		17	—	—	39	—	—
		8	—	—	25	—	—
		23	—	—	39	—	—
曙	和	3	—	—	5	—	—
		1	—	—	12	—	—
		1	—	—	3	—	—
		—	—	—	—	—	—
曙	和	3	—	—	20	—	—
		7	—	—	13	—	—
		7	—	—	19	—	—
		3	—	—	5	—	—
曙	和	1	—	—	—	—	—
		—	—	—	—	—	—
		—	—	—	—	—	—
		—	—	—	—	—	—
曙	和	—	—	—	—	—	—
		—	—	—	—	—	—
		—	—	—	—	—	—
		—	—	—	—	—	—
曙	和	—	—	—	—	—	—
		—	—	—	—	—	—
		—	—	—	—	—	—
		—	—	—	—	—	—
曙	和	—	—	—	—	—	—
		—	—	—	—	—	—
		—	—	—	—	—	—
		—	—	—	—	—	—
曙	和	—	—	—	—	—	—
		—	—	—	—	—	—
		—	—	—	—	—	—
		—	—	—	—	—	—
曙	和	—	—	—	—	—	—
		—	—	—	—	—	—
		—	—	—	—	—	—
		—	—	—	—	—	—
曙	和	—	—	—	—	—	—
		—	—	—	—	—	—
		—	—	—	—	—	—
		—	—	—	—	—	—
曙	和	—	—	—	—	—	—
		—	—	—	—	—	—
		—	—	—	—	—	—
		—	—	—	—	—	—
曙	和	—	—	—	—	—	—
		—	—	—	—	—	—
		—	—	—	—	—	—
		—	—	—	—	—	—
曙	和	—	—	—	—	—	—
		—	—	—	—	—	—
		—	—	—	—	—	—
		—	—	—	—	—	—
曙	和	—	—	—	—	—	—
		—	—	—	—	—	—
		—	—	—	—	—	—
		—	—	—	—	—	—
曙	和	—	—	—	—	—	—
		—	—	—	—	—	—
		—	—	—	—	—	—
		—	—	—	—	—	—
曙	和	—	—	—	—	—	—
		—	—	—	—	—	—
		—	—	—	—	—	—
		—	—	—	—	—	—
曙	和	—	—	—	—	—	—
		—	—	—	—	—	—
		—	—	—	—	—	—
		—	—	—	—	—	—
曙	和	—	—	—	—	—	—
		—	—	—	—	—	—
		—	—	—	—	—	—
		—	—	—	—	—	—
曙	和	—	—	—	—	—	—
		—	—	—	—	—	—
		—	—	—	—	—	—
		—	—	—	—	—	—
曙	和	—	—	—	—	—	—
		—	—	—	—	—	—
		—	—	—	—	—	—
		—	—	—	—	—	—
曙	和	—	—	—	—	—	—
		—	—	—	—	—	—
		—	—	—	—	—	—
		—	—	—	—	—	—
曙							

68 山

年 郡	次 市	生 産			年 末 現 在 總 頭 數			満 一 年 以上	
		總 數	牝	牡	總 數	牝	牡		
昭	和	11	231	173	58	828	719	109	918
々		12	246	188	58	820	719	101	658
々		13	206	154	52	817	712	105	679
々		14	279	198	81	840	703	137	654
昭	和	15	217	147	70	848	703	145	715
大	分	市	23	15	8	51	40	11	40
別	府	市	22	15	7	31	28	3	25
中	津	市	12	8	4	41	36	3	34
西	國	東	13	8	5	52	36	16	42
東	國	東	36	27	9	123	105	18	100
遠		見	34	20	14	155	136	19	140
大	分	野	25	19	6	101	94	7	87
北	海	部	—	—	—	15	11	4	12
南	海	部	6	2	4	59	40	19	51
大		野	3	1	2	27	25	2	27
直		入	15	11	4	30	25	5	19
玖		珠	—	—	—	3	3	—	3
日		田	—	—	—	8	7	1	8
下		毛	—	—	—	3	2	1	1
宇		佐	28	21	7	149	113	36	126

69 緬

年 郡	次 市	飼 養		頭 數	
		總 數	—		
昭	和	11	—	44	10
々		12	—	40	13
々		13	—	18	6
々		14	—	88	23
々		15	—	104	24
別	府	市	—	1	—
西	國	東	—	29	—
東		見	—	66	29
遠		分	—	2	—
大		野	—	4	2
直		入	—	1	—
下		毛	—	1	—

69 緬

年 郡	次 市	年 末 現 在 總 數			満 一 年 以上			満 一 年 以上			價 値	
		總 數	牝	牡	總 數	牝	牡	總 數	牝	牡		
昭	和	11	930	856	74	731	670	61	199	186	13	2,340
々		12	1,202	894	308	807	679	128	395	215	180	4,519
々		13	1,034	804	230	764	650	114	270	154	116	6,155
々		14	819	686	133	659	587	72	160	99	61	3,725
々		15	1,054	834	220	828	692	136	226	142	84	6,430
別	府	市	660	512	148	495	418	77	165	94	71	4,950
西	國	東	86	82	4	86	82	4	—	—	—	—
東		分	191	142	49	168	126	42	23	16	7	540
大		野	10	7	3	8	5	3	2	2	—	80
直		入	2	2	—	2	2	—	2	—	—	—
下		毛	104	8	16	68	58	10	34	30	6	860
			1	1	—	1	1	—	—	—	—	—

羊 (續) 昭和十五年

ヶ 年 以 上	満 一 年 未 満			價 値			
	牝	牡	總 數	牝	牡	總 數	
546	72	210	173	37	1,885	1,995	186
584	74	162	135	27	1,618	1,480	138
594	85	138	118	20	2,406	2,279	127
562	92	186	141	45	3,860	3,420	440
605	110	133	98	35	6,604	2,224	380
32	6	11	8	3	215	200	15
22	3	6	6	—	150	150	—
32	2	7	6	1	30	27	3
30	12	10	6	4	148	108	40
91	9	23	14	9	156	129	27
124	16	15	12	3	126	101	25
83	4	14	11	3	213	171	42
8	4	3	3	—	45	45	—
35	16	8	5	3	375	300	75
25	2	—	—	—	—	—	—
17	2	11	8	3	690	600	90
3	—	—	—	—	—	—	—
7	1	—	—	—	—	—	—
1	—	2	1	1	11	6	5
95	31	23	18	5	445	387	58

羊 昭和十五年

戸 數	二 頭 以 上		
	二 頭	三 頭 又 四 頭	五 頭 以 上
25	3	—	6
16	3	—	8
3	4	—	5
51	9	—	5
33	24	—	13
—	—	—	—
8	14	—	1
23	10	—	5
—	—	—	—
1	—	—	4
—	—	—	—
1	—	—	1
—	—	—	—
—	—	—	2
—	—	—	—

羊 (續)

未 滿 一 年	出 産			死 亡									
	總 數	牝	牡	總 數	牝	牡							
2,194	146	289	221	68	17	13	4	7	6	10	7	3	
3,023	1,496	498	266	232	184	115	69	89	71	18	95	44	51
3,835	2,320	336	180	156	167	92	75	88	41	47	79	51	28
2,475	1,250	333	182	151	90	55	35	52	28	24	38	27	11
4,045	2,385	320	178	142	117	87	30	88	72	16	29	15	14
2,820	2,130	250	118	132	62	41	21	43	32	11	19	9	10
—	—	23	23	—	—	12	—	12	12	—	—	—	—
400	140	—	—	—	12	28	—	27	27	—	1	1	—
80	—	2	2	—	28	—	—	—	—	—	—	—	—
—	—	—	—	—	5	1	4	5	1	4	—	—	—
745	115	45	35	10	9	5	4	—	—	—	9	5	4
—	—	—	—	—	1	—	1	1	—	—	—	—	—

70 屠殺 屠場數 屠肉總數 成牛頭數 昭和十五年

Table with columns for year, city, slaughterhouse count, total meat quantity, and beef head counts. Includes data for various prefectures like 昭々, 昭和, 大別, etc.

備考屠場數以下三表共通ナルニヨリ省略セリ

71 屠殺 (續) X^ハ綿羊 △ハ山羊 昭和十五年

Table with columns for year, city, and counts for sheep and goats. Includes data for various prefectures like 昭々, 昭和, 大別, etc.

72 屠殺 (豚) 昭和十五年

Table with columns for year, city, and pig head counts. Includes data for various prefectures like 昭々, 昭和, 大別, etc.

73 屠殺 (馬) 昭和十五年

Table with columns for year, city, and horse head counts. Includes data for various prefectures like 昭々, 昭和, 大別, etc.

74 牛 乳 昭和十五年

Table with columns for year, city, total number of cows, milk production, and other agricultural data. Includes sub-headers for '乳牛頭數' and '搾乳場數'.

75 家 兔 昭和十五年

Table with columns for year, city, total number of rabbits, and classification by age (成兔, 仔兔). Includes sub-headers for '飼養戶數' and '總數'.

76 兔毛 兔肉 兔毛皮 昭和十五年十月末日

Table with columns for year, city, total value, and quantities/prices for rabbit wool, meat, and skins. Includes sub-headers for '兔毛', '兔肉', and '兔毛皮'.

鶏

年郡	次市	飼養戸数				總数		成總	
		總数	十羽未満	十羽以上 五十羽未満	五十羽以上	数量	價額	数量	價額
昭 和	和	11	65,358	53,522	10,313	1,423	891,766	622,256	531,657
		12	63,599	52,593	9,735	1,271	851,039	647,540	509,798
		13	61,678	51,558	9,033	1,087	783,293	691,321	476,096
		14	59,572	50,274	8,386	912	745,415	844,444	452,549
	15	55,805	47,224	7,730	851	673,887	1,075,229	419,945	
大 別 中	分府津	市	828	694	106	28	13,862	22,994	9,954
		市	795	653	89	53	68,178	137,258	37,902
		市	161	110	30	21	8,039	14,846	5,739
西 東 速 大	國 東 東 見 分	東	3,035	2,541	431	63	47,077	63,789	32,283
		東	3,554	3,280	253	21	25,303	34,065	16,734
		見	3,653	3,412	226	15	24,117	37,035	18,701
		分	6,695	5,782	761	152	76,759	125,649	47,732
北 南 大 直	海 部 部 野 入	部	2,846	2,096	551	199	64,428	113,128	41,759
		部	2,605	1,687	788	130	39,945	68,156	23,843
		野	7,141	6,515	614	12	52,964	74,395	34,883
		入	5,025	4,211	792	22	52,451	82,516	33,778
玖 日 下 宇	珠 田 毛 佐	珠	3,809	3,134	655	20	36,718	51,099	19,387
		田	7,631	5,931	1,663	37	83,316	127,923	43,165
		毛	3,337	3,041	272	24	30,239	40,880	20,994
		佐	4,690	4,137	499	54	50,491	81,496	33,091

昭和十五年六月十三日

年郡	次市	飼養戸数				總数		成總			
		總数	十羽未満	十羽以上 五十羽未満	五十羽以上	数量	價額	数量	價額		
昭 和	和	11	493,578	456,729	432,706	74,928	60,872	360,109	128,678	56,467,709	1,386,036
		12	511,714	438,366	449,871	71,432	61,843	341,241	135,826	53,694,781	1,495,868
		13	558,813	409,334	489,532	66,762	69,281	307,197	132,508	50,866,650	1,769,554
		14	688,936	389,983	597,003	62,566	91,933	292,866	155,508	49,285,199	2,119,475
	15	878,430	362,006	777,094	57,939	101,336	2,394,2	196,799	46,513,031	2,689,286	
大 別 中	分府津	市	20,650	9,148	19,210	806	1,440	3,908	2,344	1,082,852	64,971
		市	113,037	36,564	109,692	1,338	3,345	30,275	24,221	5,623,960	337,440
		市	12,546	5,536	12,179	203	367	2,300	2,300	847,008	46,585
西 東 速 大	國 東 東 見 分	東	53,222	27,984	45,853	4,299	7,369	14,794	10,567	2,912,700	169,230
		東	29,130	13,584	24,850	3,150	4,280	8,569	4,935	1,805,091	100,117
		見	33,667	15,432	28,431	3,269	5,236	5,416	3,368	2,074,658	127,224
		分	100,928	41,418	90,607	6,314	10,321	29,027	24,721	6,240,371	371,673
北 南 大 直	海 部 部 野 入	部	90,229	39,476	87,172	2,283	3,057	22,669	22,899	5,190,730	323,077
		部	49,369	22,152	46,399	1,691	2,970	16,102	18,787	3,162,167	179,778
		野	61,649	28,501	51,433	6,382	10,216	18,081	12,746	3,827,905	213,062
		入	68,035	27,966	57,810	5,812	10,225	18,673	14,481	3,210,520	175,257
玖 日 下 宇	珠 田 毛 佐	珠	41,851	15,251	34,467	4,136	7,384	17,331	9,248	1,851,486	102,275
		田	103,858	33,657	83,625	9,508	20,233	40,151	24,065	3,001,145	171,943
		毛	35,886	17,459	30,468	3,535	5,418	9,245	4,994	1,969,796	106,249
		佐	64,373	27,878	54,808	5,213	9,475	17,400	17,123	3,712,642	200,405

鶯

年郡	次市	飼養戸数				總数		成總	
		總数	十羽未満	十羽以上 五十羽未満	五十羽以上	数量	價額	数量	價額
昭 和	和	11	451	378	60	13	5,937	3,631	4,339
		12	384	308	68	8	4,534	3,197	3,196
		13	362	304	48	10	4,857	3,699	3,362
		14	371	294	52	25	8,335	8,347	5,505
	15	235	189	30	16	5,569	8,542	4,251	
大 別 中	分府津	市	10	7	1	2	240	424	211
		市	5	4	—	1	529	1,535	529
		市	9	3	2	4	706	1,003	656
西 東 速 大	國 東 東 見 分	東	48	40	8	—	685	606	460
		東	4	2	2	—	33	42	18
		見	18	16	2	—	132	206	105
		分	6	5	—	1	103	98	73
北 南 大 直	海 部 部 野 入	部	21	19	2	—	172	192	122
		部	10	8	1	1	164	228	100
		野	20	19	1	—	160	210	94
		入	12	12	—	—	56	84	36
玖 日 下 宇	珠 田 毛 佐	珠	12	12	—	—	95	121	65
		田	39	34	5	—	350	474	198
		毛	12	5	1	6	1,610	2,624	1,110
		佐	9	3	5	1	524	695	474

昭和十五年六月三十日

年郡	次市	飼養戸数				總数		成總			
		總数	十羽未満	十羽以上 五十羽未満	五十羽以上	数量	價額	数量	價額		
昭 和	和	11	3,251	3,363	2,561	976	690	1,918	380	328,158	7,803
		12	2,826	2,604	2,384	592	445	1,341	368	244,349	7,107
		13	3,233	2,786	2,767	576	466	1,495	466	276,268	9,185
		14	7,222	5,058	6,719	447	503	2,800	1,125	695,375	29,143
	15	7,632	3,793	6,962	458	670	1,318	910	466,354	27,796	
大 別 中	分府津	市	401	158	316	53	85	29	23	14,220	898
		市	1,535	477	1,431	52	104	—	—	58,750	4,113
		市	983	647	971	9	12	50	20	116,517	5,826
西 東 速 大	國 東 東 見 分	東	540	385	464	75	76	225	66	36,388	2,126
		東	30	11	20	7	10	15	12	990	56
		見	196	91	171	14	25	27	10	6,395	406
		分	82	61	71	12	11	30	16	6,980	283
北 南 大 直	海 部 部 野 入	部	160	101	135	21	25	50	32	10,256	589
		部	168	73	130	27	38	64	60	12,920	760
		野	169	74	136	20	33	66	41	5,935	310
		入	69	27	51	9	18	20	15	2,740	181
玖 日 下 宇	珠 田 毛 佐	珠	102	53	85	12	17	30	19	3,380	192
		田	398	141	289	57	109	162	76	9,721	518
		毛	2,124	1,050	2,056	60	68	500	500	110,375	6,622
		佐	675	444	636	30	39	50	20	70,787	4,916

79 蜜

年郡	次市	飼養戸数 (年末現在)				箱数	
		總数	十箱未満	十箱以上 五十箱未満	五十箱以上		
昭々々	和	11	1,601	1,546	45	10	5,090
	12		1,527	1,466	50	11	5,008
	13		1,518	1,463	46	9	4,759
	14		1,486	1,432	48	6	4,771
曙	和	15	1,551	1,510	37	4	4,853
大別中日	分府	市	11	8	3	—	84
	津田	市	43	43	—	—	129
	市	市	5	4	1	—	35
	市	市	36	36	—	—	104
西東速大	國	東	127	119	7	1	588
	國	東	128	128	—	—	304
	見	分	102	97	4	1	422
	分	分	148	146	2	—	426
北南大直	海	部	54	48	6	—	219
	海	部	36	36	—	—	59
	野	入	167	166	1	—	370
	入	入	123	122	—	1	388
玖日下宇	珠	田	177	173	3	1	610
	田	毛	135	133	2	—	334
	毛	佐	174	169	5	—	525
	佐	佐	85	82	3	—	256

蜂

昭和十五年

数 (年末現在)		蜂		蜜		蜜	
内	外	種	種	数	價	数	價
3,097	1,993	15,058	33,310	203	974	203	974
2,671	2,037	15,132	33,929	205	960	205	960
2,885	1,874	12,994	28,536	176	833	176	833
3,008	1,763	9,967	28,506	207	1,098	207	1,098
2,994	1,859	10,497	40,915	191	1,205	191	1,205
20	64	85	425	—	—	—	—
78	51	268	804	3	12	3	12
—	35	64	34	—	—	—	—
104	—	260	650	—	—	—	—
161	427	1,905	6,536	26	127	26	127
173	131	697	4,108	31	175	31	175
134	288	1,763	7,683	37	370	37	370
355	71	818	2,770	18	31	18	31
26	193	641	2,363	1	5	1	5
37	22	90	259	—	—	—	—
359	11	221	1,299	1	10	1	10
272	116	780	2,314	2	16	2	16
266	334	1,435	6,462	5	25	5	25
325	9	367	1,337	—	—	—	—
520	5	549	1,918	62	357	62	357
164	92	484	1,604	5	77	5	77

獸醫師裝蹄師

昭和十五年

年郡	次市	獸醫師			裝蹄師	
		總数	獸	醫師		
昭々々	和	11	321	218	103	331
	12		240	234	6	252
	13		240	234	6	242
	14		275	274	1	196
曙	和	15	270	267	3	199
大別中日	分府	市	28	28	—	6
	津田	市	19	19	—	3
	市	市	4	4	—	3
	市	市	7	7	—	5
西東速大	國	東	13	13	—	14
	國	東	11	11	—	27
	見	分	11	10	1	17
	分	分	25	24	1	20
北南大直	海	部	9	9	—	12
	海	部	13	13	—	8
	野	入	38	38	—	11
	入	入	35	35	—	6
玖日下宇	珠	田	20	19	1	11
	田	毛	9	9	—	7
	毛	佐	10	10	—	23
	佐	佐	18	18	—	26

林

業

林業

81 公私有林野面積 (總數) (每三年調) 昭和十四年末

種	類	總數	立木地					無立木地
			總數	針葉樹林	闊葉樹林	針闊混淆樹林	竹林	
總	數	4,021,398	2,981,672	1,342,644	858,244	612,703	168,081	1,039,726
公	總數	1,142,819	526,969	272,138	142,728	106,282	5,821	615,850
	縣	46,159	46,037	40,209	5,578	188	62	116
	市町村	744,793	313,926	159,413	89,709	62,328	2,476	430,873
	其他公共團體	344,856	161,768	70,594	46,808	41,142	3,224	183,088
社	總數	7,011	5,238	1,922	633	2,624	59	1,773
	神社	18,875	16,712	7,694	4,029	4,326	662	2,153
	寺院	12,013	10,450	5,228	2,342	2,748	132	1,563
	寺	6,862	6,262	2,466	1,687	1,578	531	600
私	有	2,859,704	2,437,991	1,062,812	711,487	502,095	161,597	421,713

82 公私有林野面積 (郡市別) 昭和十四年末

種	類	總數	立木地					無立木地
			總數	針葉樹林	闊葉樹林	針闊混淆樹林	竹林	
大	總數	9,527	8,384	5,924	652	1,362	446	1,143
分	總數	984	652	580	60	12	-	332
	縣	139	135	75	60	-	-	4
	市町村	568	240	240	-	-	-	328
	其他公共團體	235	235	223	-	12	-	-
市	總數	42	42	42	-	-	-	-
	神社	362	327	79	-	248	-	35
	寺院	190	160	79	-	81	-	30
	寺	172	167	-	-	167	-	5
別	總數	8,181	7,405	5,265	592	1,102	446	776
	總數	63,681	41,021	20,114	107	14,690	6,110	22,660
	縣	33,751	15,381	10,214	107	4,740	320	18,370
	市町村	1,041	1,041	934	107	2,320	-	-
府	總數	11,350	10,390	7,880	-	-	190	960
	其他公共團體	21,360	3,950	1,400	-	2,420	130	17,410
	神社	300	300	-	-	300	-	-
	寺院	200	200	-	-	200	-	-
中	總數	100	100	-	-	100	-	-
	總數	29,630	25,340	9,900	-	9,650	5,790	4,290
	縣	136	136	133	-	3	-	-
	市町村	-	-	-	-	-	-	-
津	總數	-	-	-	-	-	-	-
	其他公共團體	-	-	-	-	-	-	-
	神社	3	3	-	-	3	-	-
	寺院	3	3	-	-	3	-	-
西	總數	133	133	133	-	-	-	-
	總數	110,130	96,437	33,758	27,504	31,076	4,099	13,693
	縣	24,254	16,461	9,521	2,973	3,903	64	7,793
	市町村	1,784	1,784	1,701	83	-	-	-
國	總數	15,818	10,103	5,812	1,047	2,232	12	5,715
	其他公共團體	6,257	4,179	1,688	1,823	666	2	2,078
	神社	395	395	320	20	5	50	-
	寺院	1,275	1,152	451	183	474	44	123
東	總數	814	713	229	127	346	11	101
	其他公共團體	461	439	222	56	128	33	22
	神社	84,601	78,824	23,786	24,348	26,699	3,991	5,777
	寺院	-	-	-	-	-	-	-

82 公私有林野面積 (續)

種 類	總 數	立 木						無立木地
		總 數	針葉樹林	闊葉樹林	針闊混生樹林	竹林	地	
東 國 東 速 見 大 分 北 海 部 南 海 部 大 野	總 數	237,974	205,498	99,918	43,386	40,265	21,929	32,976
公 有	總 數	48,862	37,175	22,947	6,279	7,863	86	11,687
	總 縣 町 部 共 他	5,447	5,447	4,190	1,257	-	-	-
私 有	總 數	11,304	8,403	6,459	1,198	723	23	2,901
	總 縣 町 部 共 他	31,491	22,822	12,169	3,650	6,945	56	8,669
社 寺 有	總 數	620	503	124	174	192	5	117
	總 縣 町 部 共 他	3,951	3,580	1,653	966	841	120	371
社 院 有	總 數	1,861	1,779	926	366	484	3	82
	總 縣 町 部 共 他	2,090	1,801	727	600	357	117	289
總 數	185,161	164,743	75,318	36,141	31,561	21,723	20,418	
公 有	總 數	279,647	173,480	83,072	30,487	50,308	9,533	106,167
私 有	總 數	123,682	44,035	21,659	9,191	12,634	551	79,547
	總 縣 町 部 共 他	8,727	8,615	7,578	1,005	-	32	112
社 寺 有	總 數	105,448	30,235	10,154	7,324	12,318	439	75,213
	總 縣 町 部 共 他	9,420	5,111	3,653	862	316	80	4,309
社 院 有	總 數	87	74	74	-	-	-	13
	總 縣 町 部 共 他	1,559	1,257	814	216	194	33	302
私 有	總 數	967	786	610	26	150	-	181
	總 縣 町 部 共 他	592	471	204	190	44	33	121
總 數	154,406	128,188	60,599	21,080	37,560	8,949	26,218	
公 有	總 數	256,287	164,614	62,611	33,829	54,632	13,542	91,673
私 有	總 數	81,135	28,028	17,193	5,634	4,749	452	53,107
	總 縣 町 部 共 他	4,161	4,161	4,161	-	-	-	-
社 寺 有	總 數	52,756	18,890	11,149	4,417	3,165	159	33,866
	總 縣 町 部 共 他	23,828	4,587	1,523	1,187	1,584	293	19,241
社 院 有	總 數	390	390	360	30	-	-	-
	總 縣 町 部 共 他	1,335	1,019	416	71	395	137	316
私 有	總 數	803	502	286	29	169	18	301
	總 縣 町 部 共 他	532	517	130	42	226	119	15
總 數	173,817	135,567	45,002	28,124	49,488	12,953	38,250	
公 有	總 數	223,030	164,168	108,617	17,412	32,509	5,540	58,862
私 有	總 數	74,602	30,987	24,198	3,505	3,451	3	43,615
	總 縣 町 部 共 他	484	484	484	-	-	-	-
社 寺 有	總 數	37,696	24,589	18,985	2,770	2,834	-	13,107
	總 縣 町 部 共 他	36,329	5,821	4,658	525	635	3	30,508
社 院 有	總 數	93	93	71	10	12	-	-
	總 縣 町 部 共 他	558	550	305	28	217	-	8
私 有	總 數	348	342	153	27	162	-	6
	總 縣 町 部 共 他	210	206	152	1	55	-	2
總 數	147,870	132,631	84,114	14,079	28,901	5,537	15,239	
公 有	總 數	462,522	392,447	139,310	172,100	69,052	11,976	70,475
私 有	總 數	141,049	95,593	37,147	38,188	19,589	669	45,456
	總 縣 町 部 共 他	3,356	3,356	3,346	10	-	-	-
社 寺 有	總 數	111,315	78,308	28,975	34,210	14,846	277	33,007
	總 縣 町 部 共 他	26,119	13,670	4,794	3,959	4,529	388	12,449
社 院 有	總 數	259	259	32	9	214	4	-
	總 縣 町 部 共 他	983	971	475	339	153	4	12
私 有	總 數	788	776	431	233	108	4	12
	總 縣 町 部 共 他	195	195	44	106	45	-	-
總 數	320,890	295,883	101,697	133,573	49,310	11,303	25,007	
公 有	總 數	588,929	436,716	153,258	154,490	99,222	29,737	152,213
私 有	總 數	179,682	94,584	41,004	33,162	18,970	1,448	85,098
	總 縣 町 部 共 他	10,581	10,581	8,158	2,423	-	-	-
社 寺 有	總 數	76,325	27,709	17,151	6,305	3,885	368	48,616
	總 縣 町 部 共 他	92,478	56,127	15,620	24,342	15,085	1,080	36,351
社 院 有	總 數	298	167	75	92	-	-	131
	總 縣 町 部 共 他	2,532	2,302	918	589	721	74	230
私 有	總 數	1,914	1,762	762	475	498	27	152
	總 縣 町 部 共 他	618	540	156	114	223	47	78
總 數	406,715	339,830	111,336	120,748	79,531	28,215	66,885	

82 公私有林野面積 (續)

種 類	總 數	立 木						無立木地
		總 數	針葉樹林	闊葉樹林	針闊混生樹林	竹林	地	
直 入 玖 珠 日 田 下 毛 宇 佐	總 數	293,100	179,900	89,337	55,158	22,957	12,457	113,197
公 有	總 數	66,220	21,826	11,788	8,500	1,262	276	44,394
	總 縣 町 部 共 他	1,522	1,522	1,186	148	188	-	-
私 有	總 數	46,684	14,261	6,498	7,180	525	58	32,423
	總 縣 町 部 共 他	17,979	6,008	4,081	1,160	549	218	11,971
社 寺 有	總 數	35	35	23	12	-	-	-
	總 縣 町 部 共 他	798	678	447	145	43	43	120
社 院 有	總 數	430	320	119	140	30	31	110
	總 縣 町 部 共 他	368	358	328	5	13	12	10
總 數	225,082	157,399	77,096	46,513	21,652	12,138	68,683	
公 有	總 數	400,667	227,674	108,853	72,294	36,446	10,081	172,993
私 有	總 數	182,313	56,792	32,378	14,024	10,065	325	125,521
	總 縣 町 部 共 他	2,810	2,810	2,710	100	-	-	-
社 寺 有	總 數	163,005	44,872	24,816	11,139	8,622	295	118,133
	總 縣 町 部 共 他	16,298	9,000	4,772	2,755	1,443	30	7,298
社 院 有	總 數	200	110	80	30	-	-	90
	總 縣 町 部 共 他	725	592	192	190	137	73	133
私 有	總 數	484	381	139	137	92	13	103
	總 縣 町 部 共 他	241	211	53	53	45	60	30
總 數	217,629	170,290	76,283	58,080	26,244	9,683	47,339	
公 有	總 數	553,910	466,823	276,520	104,739	64,254	21,310	87,087
私 有	總 數	81,355	29,092	17,163	6,175	5,568	186	52,263
	總 縣 町 部 共 他	3,310	3,310	3,185	125	-	-	-
社 寺 有	總 數	46,898	12,154	6,229	3,747	2,162	16	34,744
	總 縣 町 部 共 他	28,857	11,338	7,673	2,266	1,209	170	17,519
社 院 有	總 數	2,290	2,290	76	17	2,197	-	-
	總 縣 町 部 共 他	769	762	488	228	46	-	7
私 有	總 數	551	545	479	26	40	-	6
	總 縣 町 部 共 他	218	217	9	202	6	-	1
總 數	471,786	436,969	258,869	98,336	58,640	21,124	34,817	
公 有	總 數	297,073	248,708	102,385	93,827	44,805	7,191	48,865
私 有	總 數	31,908	22,038	9,813	5,760	6,433	32	9,870
	總 縣 町 部 共 他	877	877	810	67	-	-	-
社 寺 有	總 數	15,235	12,418	5,663	4,043	2,712	-	2,817
	總 縣 町 部 共 他	15,757	8,704	3,311	1,640	3,721	32	7,053
社 院 有	總 數	39	39	29	10	-	-	-
	總 縣 町 部 共 他	1,715	1,569	841	639	87	2	146
私 有	總 數	1,362	1,216	541	611	62	2	146
	總 縣 町 部 共 他	353	353	300	28	25	-	-
總 數	263,450	224,601	91,731	87,428	38,285	7,157	38,849	
公 有	總 數	244,385	176,163	58,831	52,250	50,952	14,120	68,222
私 有	總 數	73,022	34,325	16,533	9,370	7,013	1,409	38,697
	總 縣 町 部 共 他	1,914	1,914	1,691	193	-	30	-
社 寺 有	總 數	50,397	21,354	9,402	6,329	4,984	639	29,043
	總 縣 町 部 共 他	18,448	10,216	4,829	2,619	2,028	740	8,232
社 院 有	總 數	2,263	841	611	229	1	-	1,422
	總 縣 町 部 共 他	2,010	1,650	615	435	467	133	360
私 有	總 數	1,092	759	265	145	326	23	333
	總 縣 町 部 共 他	918	891	350	290	141	110	27
總 數	169,353	140,188	41,683	42,445	43,472	12,588	29,165	

昭和十四年末國有林野ノ面積ヲ掲グレバ下表ノ如シ (保安林ヲ除ク)

種 類	總 數	反	西 國 東	反	南 海 部	反	日 田	反
總 數	444,428	1,451	19,271	53,330	162,078	25,900	25,900	25,900
大 分 市	33	8,703	52,560	23,606				
別 府 市	7,588	7,070	57,200					

83 保 安 林

昭和十五年末

年種	次別	總 數		國 有		公 有		社 寺 有		私 有	
		箇 所	面 積	箇 所	面 積	箇 所	面 積	箇 所	面 積	箇 所	面 積
昭 和	11	2,587	47,143	27	10,258	211	16,719	36	650	2,313	19,516
"	12	2,767	48,698	28	10,397	217	17,255	37	656	2,485	20,390
"	13	2,758	48,671	26	10,376	215	17,251	37	656	2,480	20,388
"	14	2,761	48,751	26	10,371	215	17,256	37	656	2,483	20,468
"	15	2,764	48,744	26	10,371	217	17,246	37	656	2,484	20,471
總 數	(總制數 限伐)	2,764 2,753 11	48,744 43,103 5,641	26 15 11	10,371 4,730 5,641	217 217 —	17,246 17,246 —	37 37 —	656 656 —	2,484 2,484 —	20,471 20,471 —
土砂防止林(制限伐)		652 3	9,480 2,827	2 3	270 2,827	16 —	4,909 —	1 —	6 —	633 —	4,295 —
水源涵養林(全全)		93 1	11,482 2,646	7 1	3,612 2,646	21 —	6,719 —	3 —	217 —	62 —	934 —
水害防備林(全全)		376 —	958 —	— —	— —	42 —	756 —	1 —	3 —	333 —	199 —
墜石防止林(全全)		5 —	171 —	— —	— —	— —	— —	— —	— —	5 —	171 —
防風林(全全)		346 3	1,186 24	— 3	— 24	32 —	292 —	11 —	71 —	303 —	823 —
魚附林(全全)		856 —	15,935 —	3 —	423 —	80 —	3,715 —	9 —	60 —	764 —	11,737 —
航立目標林(全全)		3 1	24 2	— 1	— 2	3 —	24 —	— —	— —	— —	— —
風致林(全全)		417 3	3,792 142	3 3	425 142	19 —	800 —	12 —	299 —	383 —	2,268 —
飛砂防止林(全全)		5 —	75 —	— —	— —	4 —	31 —	— —	— —	1 —	44 —

84 公私有造林用苗木

(總面積、本數) 昭和十五年末日

種 別	總 數	縣	市町村	部落有	森林組合有	個人及會社有		其ノ他ノ團體有
						苗木商	其ノ他	
苗圃面積	233,159	坪	坪	坪	坪	坪	坪	坪
總 數	12,039,730	本	本	本	本	本	本	本
杉	5,375,890	—	52,500	35,000	—	3,057,990	2,104,450	125,950
扁 柏	2,445,960	—	17,460	—	—	1,920,000	504,000	4,500
松	1,350,070	—	—	—	—	1,225,920	100,950	23,200
落葉松	—	—	—	—	—	—	—	—
花 柏	—	—	—	—	—	—	—	—
羅漢柏	600	—	—	—	—	500	—	100
樟	700	—	—	—	—	700	—	—
桉	8,000	—	—	—	—	8,000	—	—
檫	—	—	—	—	—	—	—	—
栗	78,250	—	20,000	—	—	58,100	150	—
櫟	2,742,960	—	20,630	—	—	2,088,130	520,600	113,600
其ノ他	37,300	—	—	—	—	31,400	5,900	—

85 公私有造林用苗木

(面積、郡市別) 昭和十五年末日

年郡	次市	總 數	縣	市町村	部落有	森林組合有	個人及會社有		其ノ他ノ團體有
							苗木商	其ノ他	
昭 和	11	195,668	坪	坪	坪	坪	坪	坪	
"	12	193,091	—	2,030	30	—	131,029	57,169	
"	13	167,877	—	1,950	160	20	137,380	49,900	
"	14	223,694	—	1,925	395	—	113,225	42,614	
昭 和	15	233,159	—	2,210	510	—	137,525	75,928	
大 分	市	700	—	—	—	—	700	—	
別 府	市	42,500	—	—	—	—	4,500	38,000	
中 津	市	—	—	—	—	—	—	—	
日 田	市	10,741	—	—	—	—	8,600	1,850	
西 國	東	21,135	—	—	—	—	21,115	20	
東 大	西	9,060	—	—	—	—	7,670	1,390	
速 大	見	8,150	—	—	—	—	8,150	—	
大	分	15,928	—	—	—	—	14,950	978	
北 海	部	9,600	—	—	—	—	9,400	200	
南 海	部	19,104	—	—	30	—	14,860	3,774	
大 直	野	17,655	—	1,110	180	—	12,250	3,740	
直	入	19,145	—	50	—	—	10,470	7,305	
日 下	珠	13,878	—	900	300	—	10,335	2,343	
宇	田	25,663	—	—	—	—	12,630	12,383	
	毛	18,890	—	—	—	—	16,950	1,560	
	佐	1,010	—	150	—	—	650	210	

86 公 私 有 造

郡種	市別	總數	縣	市町村	部落有	森林組合有	個人及會社有		其ノ他ノ團體有
							苗木商	其ノ他	
總	數	12,039,730		110,590	35,000		8,350,740	3,236,050	267,350
		5,375,890		52,500	35,000		3,057,990	2,104,450	125,950
分	葉松	2,445,960		17,460			1,920,000	504,000	4,500
		1,350,070					1,225,920	100,950	23,200
數	漢	700					700		
		8,000					8,000		
大分市	數	78,250		20,000			58,100	150	
		2,742,960		20,630			2,068,130	520,600	113,600
別府市	數	600					500		100
		37,300					31,400	5,900	
日田市	數	13,800					13,800		
		2,300					2,300		
西國東	數	1,500					1,500		
		5,000					5,000		
東國東	數	5,000					5,000		
		150,000					110,000	40,000	
速見	數	50,000					40,000	10,000	
		70,000					70,000		
大	數	20,000					20,000		
		758,300					681,500	68,000	8,800
大	數	294,500					260,000	33,000	1,500
		275,000					257,000	15,000	3,000
大	數	86,700					77,500	5,000	4,200
		102,000					87,000	15,000	100
大	數	100							
		417,800					415,800	2,000	
大	數	123,800					123,800		
		47,500					47,500		
大	數	65,000					65,000		
		181,500					179,500	2,000	
大	數	444,900					334,000	110,900	
		205,000					129,000	76,000	
大	數	72,500					72,500		
		100,000					72,000	28,000	
大	數	65,000					60,500	4,500	
		2,400					2,400		
大	數	684,840					684,840		
		167,700					167,700		
大	數	209,800					209,800		
		206,300					206,300		
大	數	100,600					100,600		
		40					40		
大	數	400					400		
		261,310					236,510	24,800	
大	數	52,950					42,350	10,600	
		24,400					24,400		
大	數	87,200					73,200	14,000	

林 用 苗 木

(本數、郡市別) 昭和十五年末日

郡種	市別	總數	縣	市町村	部落有	森林組合有	個人及會社有		其ノ他ノ團體有
							苗木商	其ノ他	
分	葉松	96,500					96,300	200	
		60					60		
北海	數	200					200		
		565,120					544,520	20,600	
南海	數	157,300					149,300	8,000	
		96,800					96,200	600	
南海	數	228,720					216,720	12,000	
		57,300					57,300		
南海	數	25,000					25,000		
		1,326,120			6,000		1,064,770	220,450	34,900
南海	數	449,990			6,000		292,140	139,450	12,400
		293,900					281,900	11,000	1,000
南海	數	448,600					414,600	16,000	18,000
		133,630					76,130	54,000	3,500
大野	數	1,330,740		58,090	9,000		945,400	264,700	53,550
		320,100		20,000	9,000		105,200	185,850	50
大野	數	143,560		17,460			119,100	7,000	
		67,650					64,100	2,550	1,000
大野	數	799,430		20,630			657,000	69,300	52,500
		1,107,300		2,500			707,300	385,900	11,600
直入	數	508,300		2,500			301,200	197,600	7,000
		39,700					31,500	8,200	
直入	數	1,500					1,500		
		556,200					373,000	178,600	4,600
直入	數	1,600					100	1,500	
		810,700		40,000	20,000		486,100	264,600	
玖珠	數	560,000		20,000	20,000		271,000	249,000	
		67,000					65,000	2,000	
玖珠	數	15,000					15,000		
		78,100		20,000			58,000	100	
玖珠	數	89,500					76,000	13,500	
		300					300		
玖珠	數	800					800		
		2,699,300					865,500	1,728,300	105,500
日田	數	1,939,150					722,000	1,112,150	105,000
		518,200					58,500	459,200	500
日田	數	3,400					3,400		
		50					50		
日田	數	232,500					80,000	152,500	
		6,000					5,000	1,000	
日田	數	1,382,500					1,253,700	75,800	53,000
		507,800					435,000	72,800	
日田	數	566,100					565,100	1,000	
		15,000					15,000		
日田	數	8,000					8,000		
		283,800					229,800	1,000	53,000
日田	數	300					300		
		1,500					500	1,000	
日田	數	87,000		10,000			47,000	30,000	
		37,000		10,000			17,000	10,000	
日田	數	20,000					20,000		
		30,000					10,000	20,000	

87 公 私 有 林 野

種 別	總 數		公				市 町 村	
	面 積	數 量	面 積	數 量	面 積	數 量		
總 數	反 42,475	本 12,663,319	反 9,574	本 2,963,569	反 1,358	本 424,520	反 6,092	
針 葉 樹 林	總 數	35,772	10,687,079	7,563	2,306,799	1,398	424,520	4,609
	杉	23,966	6,985,355	3,946	1,210,590	472	141,510	2,767
	扁 柏	4,848	1,555,505	520	516,680	520	155,760	1,020
	其 他	6,958	2,145,219	1,920	579,529	406	127,250	822
潤 葉 樹 木	總 數	6,703	1,976,320	2,001	656,770	—	—	1,483
	椴 樟	34	6,100	—	—	—	—	—
	橡 栗	30	6,430	1	300	—	—	1
	槲 櫟 其 他	15	4,500	—	—	—	—	—
	其 他	45	7,710	—	—	—	—	—
竹 林	總 數	6	550	—	—	—	—	—
	苦 淡 江 南 竹	4	300	—	—	—	—	—
	其 他	2	250	—	—	—	—	—

88 公 私 有 林 野

種 別	總 數		公			
	面 積	數 量	面 積	數 量	面 積	數 量
總 數	反 1,263,040	本 269,325	反 62,340	本 175,580	—	—
針 葉 樹 林	總 數	1,092,291	244,185	55,760	161,220	—
	杉	819,031	170,975	23,120	125,500	—
	扁 柏	137,600	55,240	24,890	28,620	—
	松	135,660	17,970	7,750	7,100	—
	落 葉 松 其 他	—	—	—	—	—
潤 葉 樹 木	總 數	170,749	25,140	6,580	14,360	—
	樟	4,259	—	—	—	—
	椴	620	—	—	—	—
	槲 櫟	650	—	—	—	—
	其 他	1,650	200	—	100	—
其 他	154,620	24,940	6,580	14,260	—	
其 他	8,950	—	—	—	—	

人 工 造 林 (新植、總數) 昭和十五年

村 部	有				社 寺 有	私 有		
	落	其他公共團體	面 積	數 量				
1,091,349	反 1,975	本 620,700	反 109	本 27,000	反 98	本 29,290	反 32,803	本 9,670,540
1,422,679	反 1,486	本 441,100	反 80	本 18,500	反 87	本 24,990	反 28,112	本 8,355,290
863,730	反 687	本 200,350	反 20	本 5,000	反 80	本 23,690	反 19,940	本 5,752,075
313,170	反 137	本 39,250	反 30	本 8,500	反 4	本 900	反 3,137	本 1,037,925
245,779	反 662	本 201,500	反 30	本 5,000	反 3	本 400	反 5,035	本 1,565,290
468,670	反 489	本 179,600	反 29	本 8,500	反 11	本 4,300	反 4,691	本 1,315,250
300	反 —	本 —	反 —	本 —	反 1	本 300	反 34	本 6,100
468,370	反 489	本 179,600	反 29	本 8,500	反 10	本 4,000	反 4,562	本 1,289,480
—	反 —	本 —	反 —	本 —	反 —	本 —	反 7	本 1,630
—	反 —	本 —	反 —	本 —	反 —	本 —	反 6	本 550
—	反 —	本 —	反 —	本 —	反 —	本 —	反 4	本 300
—	反 —	本 —	反 —	本 —	反 —	本 —	反 2	本 250

人 工 造 林 (補植、總數) 昭和十五年

部 落	有		社 寺 有	私 有
	其他公共團體	面 積		
31,105	反 300	本 4,250	反 989,465	本 —
27,205	反 —	本 4,200	反 843,906	本 —
22,355	反 —	本 2,850	反 645,206	本 —
1,730	反 —	本 1,150	反 81,210	本 —
3,120	反 —	本 200	反 117,490	本 —
3,900	反 300	本 50	反 145,559	本 —
—	反 —	本 50	反 4,209	本 —
—	反 —	本 —	反 620	本 —
—	反 —	本 —	反 650	本 —
100	反 —	本 —	反 1,450	本 —
3,800	反 300	本 —	反 129,680	本 —
—	反 —	本 —	反 8,950	本 —

89 公私有林野

Table with columns for year, category, total area, and volume, subdivided into public and private land.

90 公私有林野

Table with columns for year, category, total area, and volume, subdivided into public and private land, including regional breakdowns.

人工造林 (續)

Table showing artificial afforestation data by village, department, and ownership type.

人工造林 (新植、調葉樹) 昭和十五年

Table showing artificial afforestation data for newly planted and leaf-adjusting trees in 1925, by village, department, and ownership type.

91 公 有 林 野

年種	次別	總 數		公 有				市 町 村
		面 積	數 量	面 積	數 量	面 積	數 量	
西國東	總 數	反	本	反	本	反	本	反
		—	—	—	—	—	—	—
東國東	總 數	—	—	—	—	—	—	—
		—	—	—	—	—	—	—
速見	總 數	—	—	—	—	—	—	—
		—	—	—	—	—	—	—
大分	總 數	—	—	—	—	—	—	—
		—	—	—	—	—	—	—
北海部	總 數	1	80	—	—	—	—	—
		1	80	—	—	—	—	—
南海部	總 數	—	—	—	—	—	—	—
		—	—	—	—	—	—	—
大野	總 數	—	—	—	—	—	—	—
		—	—	—	—	—	—	—
直入	總 數	—	—	—	—	—	—	—
		—	—	—	—	—	—	—
玖珠	總 數	—	—	—	—	—	—	—
		—	—	—	—	—	—	—
日田	總 數	—	—	—	—	—	—	—
		—	—	—	—	—	—	—
下毛	總 數	—	—	—	—	—	—	—
		—	—	—	—	—	—	—
宇佐	總 數	—	—	—	—	—	—	—
		—	—	—	—	—	—	—

92 公 有 林 野 人 工 造 林 (補植、針葉樹) 昭和十五年

年種	次別	總 數	公 有				社 寺 有	私 有		
			總 數	縣	市 町 村	部 落 其他公共團體				
昭 和	總 數	11	607,561	189,625	102,740	58,300	5,685	4,900	2,700	414,256
		12	511,765	118,600	54,980	33,550	28,770	1,300	9,630	383,535
		13	643,370	123,580	52,220	47,550	22,810	1,000	4,000	515,790
		14	890,621	218,775	56,910	88,140	71,725	2,000	6,670	665,176
夕	15	1,092,291	244,185	55,760	161,220	27,205	—	4,200	843,906	
總 數	總 數	1,092,291	244,185	55,760	161,220	27,205	—	4,200	843,906	
		819,031	170,975	23,120	125,500	22,355	—	2,850	645,206	
		137,600	55,240	24,890	28,620	1,730	—	1,150	81,210	
		135,660	17,970	7,750	7,100	3,120	—	200	117,490	

人 工 造 林 (續)

年種	次別	村		部 落		其他公共團體		社 寺 有		私 有	
		數 量	面 積	數 量	面 積	數 量	面 積	數 量	面 積	數 量	面 積
日 田 市	總 數	本	反	本	反	本	反	本	反	本	反
		—	—	—	—	—	—	—	—	—	—
西國東	總 數	—	—	—	—	—	—	—	—	—	—
		—	—	—	—	—	—	—	—	—	—
東國東	總 數	—	—	—	—	—	—	—	—	—	—
		—	—	—	—	—	—	—	—	—	—
速見	總 數	—	—	—	—	—	—	—	—	—	—
		—	—	—	—	—	—	—	—	—	—
大分	總 數	—	—	—	—	—	—	—	—	—	—
		—	—	—	—	—	—	—	—	—	—
北海部	總 數	—	—	—	—	—	—	—	—	1	80
		—	—	—	—	—	—	—	—	1	80
南海部	總 數	—	—	—	—	—	—	—	—	—	—
		—	—	—	—	—	—	—	—	—	—
大野	總 數	—	—	—	—	—	—	—	—	—	—
		—	—	—	—	—	—	—	—	—	—
直入	總 數	—	—	—	—	—	—	—	—	—	—
		—	—	—	—	—	—	—	—	—	—
玖珠	總 數	—	—	—	—	—	—	—	—	—	—
		—	—	—	—	—	—	—	—	—	—
日田	總 數	—	—	—	—	—	—	—	—	—	—
		—	—	—	—	—	—	—	—	—	—
下毛	總 數	—	—	—	—	—	—	—	—	—	—
		—	—	—	—	—	—	—	—	—	—
宇佐	總 數	—	—	—	—	—	—	—	—	—	—
		—	—	—	—	—	—	—	—	—	—

92 公 有 林 野 人 工 造 林 (續)

年種	次別	總 數	公 有				社 寺 有	私 有
			總 數	縣	市 町 村	部 落 其他公共團體		
日 田 市	總 數	68,000	28,000	—	28,000	—	—	40,000
		60,000	25,000	—	25,000	—	—	35,000
		—	—	—	—	—	—	—
		8,000	3,000	—	3,000	—	—	5,000
西國東	總 數	18,950	5,100	—	4,000	1,100	—	13,200
		10,900	3,700	—	3,000	700	—	6,700
		2,150	1,400	—	1,000	400	—	600
		5,900	—	—	—	—	—	5,900
東國東	總 數	41,040	8,820	—	6,700	2,120	—	32,220
		28,890	8,620	—	6,500	2,120	—	20,270
		600	200	—	200	—	—	400
		11,550	—	—	—	—	—	11,550

公私有林野人工造林

(續)

年種	次別	總數	公					社寺有	私有
			總數	縣	市町村	部落	其他公共團體		
總見	總松杉	數	36,900	14,430	7,530	6,900	—	—	22,470
		柏	22,690	3,540	940	2,600	—	—	19,150
		杉	10,970	9,250	4,950	4,300	—	—	1,720
大分	總杉扁松	數	49,620	6,370	4,070	2,300	—	—	43,250
		柏	13,100	300	—	300	—	—	12,800
		松	4,300	1,300	1,300	—	—	—	3,000
北海部	總杉扁松	數	32,220	4,770	2,770	2,000	—	—	27,450
		柏	58,150	4,500	—	—	4,500	900	52,750
		松	18,850	2,000	—	—	2,000	700	16,150
南海部	總杉扁松	數	1,330	500	—	—	500	—	530
		柏	37,970	2,000	—	—	2,000	200	35,770
		松	76,241	8,035	200	4,550	3,285	50	68,156
大野	總杉扁松	數	56,731	4,285	200	2,350	1,735	50	52,396
		柏	10,540	2,730	—	2,200	530	—	7,810
		松	8,970	1,020	—	—	1,020	—	7,950
直入	總杉扁松	數	175,000	88,740	22,120	54,620	12,000	—	86,260
		柏	120,840	59,630	10,830	36,800	12,000	—	61,210
		松	39,180	27,430	9,610	17,820	—	—	11,750
珠	總杉扁松	數	14,980	1,680	—	—	—	—	13,300
		柏	61,450	10,350	—	9,650	700	—	51,100
		松	53,830	7,950	—	7,450	500	—	45,880
日田	總杉扁松	數	1,500	200	—	100	100	—	1,300
		柏	6,120	2,200	—	2,100	100	—	3,920
		松	130,250	40,450	8,450	29,000	3,000	—	89,800
下毛	總杉扁松	數	121,640	34,140	2,140	29,000	3,000	—	87,500
		柏	7,530	5,230	6,230	—	—	—	2,300
		松	1,080	1,080	1,080	—	—	—	—
宇佐	總杉扁松	數	189,590	13,890	13,390	500	—	2,600	173,100
		柏	174,210	9,510	9,010	500	—	1,600	163,100
		松	9,750	3,800	3,800	—	—	1,000	4,950
總	總杉扁松	數	5,630	580	580	—	—	—	5,050
		柏	101,700	11,000	—	11,000	—	—	90,700
		松	86,300	11,000	—	11,000	—	—	75,300
總	總杉扁松	數	15,400	—	—	—	—	—	15,400
		柏	85,400	4,500	—	4,000	500	—	80,900
		松	51,050	1,300	—	1,000	300	—	49,750
總	總杉扁松	數	34,350	3,200	—	3,000	200	—	31,150
		柏	—	—	—	—	—	—	—
		松	—	—	—	—	—	—	—

公私有林野人工造林

(補植、調葉樹) 昭和十五年

年種	次別	總數	公					社寺有	私有
			總數	縣	市町村	部落	其他公共團體		
昭和	總	11	202,870	49,920	20,247	28,700	730	250	151,450
		12	288,070	114,850	32,030	81,800	820	200	173,220
		13	272,310	54,860	29,420	22,260	3,980	200	213,450
		14	180,550	44,250	12,500	28,800	2,750	200	135,310
總	總	15	170,749	25,140	6,580	14,360	3,900	300	145,559
		數	170,749	25,140	6,580	14,360	3,900	300	145,559
		他	4,259	—	—	—	—	50	4,209
總	總	數	620	—	—	—	—	—	620
		他	1,650	200	—	100	100	—	1,450
		數	650	—	—	—	—	—	650
總	總	數	154,620	24,940	6,580	14,260	3,800	300	129,680
		他	8,950	—	—	—	—	—	8,950
		數	—	—	—	—	—	—	—

公私有林野人工製林

(續)

年種	次別	總數	公					社寺有	私有
			總數	縣	市町村	部落	其他公共團體		
大分市	總樟	數	3,839	—	—	—	—	—	3,839
		數	3,839	—	—	—	—	—	3,839
		數	14,900	—	—	—	—	—	14,900
日田市	總樟	數	14,900	—	—	—	—	—	14,900
		數	14,900	—	—	—	—	—	14,900
		數	7,220	—	—	—	—	—	7,220
西國東	總樟	數	7,000	—	—	—	—	—	7,000
		數	220	—	—	—	—	—	220
		數	—	—	—	—	—	—	—
東國東	總樟	數	7,500	6,780	6,580	100	100	—	720
		數	150	—	—	—	—	—	150
		數	6,880	6,580	6,580	—	—	—	300
東國東	總樟	數	470	200	—	100	100	—	270
		數	2,000	—	—	—	—	—	2,000
		數	2,000	—	—	—	—	—	2,000
遠見	總樟	數	12,200	1,800	—	—	1,800	—	10,400
		數	—	1,800	—	—	—	—	10,400
		數	12,200	—	—	—	1,800	—	—
北海部	總樟	數	1,960	—	—	—	—	—	1,960
		數	120	—	—	—	—	—	120
		數	1,820	—	—	—	—	—	1,820
南海部	總樟	數	20	—	—	—	—	—	20
		數	12,610	2,000	—	2,000	—	—	10,610
		數	12,380	2,000	—	2,000	—	—	10,380
大野	總樟	數	230	—	—	—	—	—	230
		數	38,870	5,380	—	4,980	300	100	33,490
		數	38,870	5,380	—	4,980	300	100	33,490
直入	總樟	數	—	—	—	—	—	—	—
		數	33,270	3,280	—	3,280	—	50	29,940
		數	50	—	—	—	—	50	—
日田	總樟	數	33,120	3,280	—	3,280	—	—	29,840
		數	50	—	—	—	—	—	50
		數	—	—	—	—	—	—	—
日田	總樟	數	13,300	4,000	—	4,000	—	—	9,300
		數	500	—	—	—	—	—	500
		數	12,800	4,000	—	4,000	—	—	8,800
日田	總樟	數	3,730	1,900	—	—	1,700	200	1,830
		數	280	—	—	—	—	—	280
		數	2,750	1,900	—	—	1,700	200	850
下毛	總樟	數	700	—	—	—	—	—	700
		數	16,550	—	—	—	—	—	16,550
		數	500	—	—	—	—	—	500
宇佐	總樟	數	650	—	—	—	—	—	650
		數	100	—	—	—	—	—	100
		數	7,100	—	—	—	—	—	7,100
宇佐	總樟	數	8,200	—	—	—	—	—	8,200
		數	2,800	—	—	—	—	—	2,800
		數	2,800	—	—	—	—	—	2,800

公私有林野天然造林

(下種萌芽面積) 昭和十五年

Table with columns: 種別, 總數, 公 (總數, 市町村, 部落, 其他公共團體), 社寺有, 私, 有. Rows include 總數, 針葉樹林, 闊葉樹林, 針闊混淆林.

公私有林野天然造林

(針葉樹林面積) 昭和十五年

Table with columns: 年種, 大別, 總數, 公 (總數, 市町村, 部落, 其他公共團體), 社寺有, 私, 有. Rows include 昭和, 大分市, 日田市, 西國東, 東國東, 遠見, 大分, 北海部, 南海部, 大野, 直入, 玖珠, 日田, 下毛, 宇佐.

公私有林野天然造林

(闊葉樹林面積) 昭和十五年

Table with columns: 年種, 大別, 總數, 公 (總數, 市町村, 部落, 其他公共團體), 社寺有, 私, 有. Rows include 昭和, 大分市, 別府市, 西國東, 東國東, 遠見, 大分, 北海部, 南海部, 大野, 直入, 玖珠, 日田, 下毛, 宇佐.

公私有林野天然造林

(針闊混淆樹林、面積) 昭和十五年

Table with columns for year, category, total count, and sub-categories (public, private, etc.) for natural afforestation.

公私有林野被害

(總數) 昭和十五年

Table showing damage to public and private forests, categorized by type of damage (fire, wind, water, etc.) and ownership.

公私有林野被害

(郡市別) 昭和十五年

Detailed table of forest damage by prefecture/city, including sub-categories for fire, wind, and water damage.

99 公私有林野被害 (續)

Table with columns for year, city, and types of damage (standing wood, water, etc.) with sub-columns for public and private ownership.

99 公私有林野被害 (續)

Table with columns for year, city, and types of damage (standing wood, fire, etc.) with sub-columns for public and private ownership.

100 公私有林伐採 (續數) 昭和十五年

Table showing total and public/private counts for logging materials like timber, charcoal, and bamboo.

Detailed table of logging materials including quantities and values for various types of wood and charcoal.

備考 此ノ表以外=國有林伐採用材 155,806石價額 502,158圓竹林 48東25圓薪炭材 1,170圓 4,122圓アリ

104 公 私 有 林 伐 採 (續)

年 郡	次 市	社 寺 有									
		總 數		苦 竹		淡 竹		江 南 竹		其 他	
		數 量	價 額	數 量	價 額	數 量	價 額	數 量	價 額	數 量	價 額
昭 和	11	東	522	86	東	522	86	—	—	—	—
		圓	—	—	圓	—	—	—	—	—	—
		東	100	50	東	—	—	—	—	100	50
		圓	325	113	圓	60	32	250	75	—	15
夕	14	東	90	70	東	90	70	—	—	—	6
		圓	—	—	圓	—	—	—	—	—	—
夕	15	東	55	55	東	55	55	—	—	—	—
		圓	—	—	圓	—	—	—	—	—	—
東 國	東	東	—	—	東	—	—	—	—	—	—
		圓	—	—	圓	—	—	—	—	—	—
大 分	分	東	55	55	東	55	55	—	—	—	—
		圓	—	—	圓	—	—	—	—	—	—
北 海	部	東	—	—	東	—	—	—	—	—	—
		圓	—	—	圓	—	—	—	—	—	—
南 海	部	東	—	—	東	—	—	—	—	—	—
		圓	—	—	圓	—	—	—	—	—	—
大 野	野	東	—	—	東	—	—	—	—	—	—
		圓	—	—	圓	—	—	—	—	—	—
直 入	入	東	—	—	東	—	—	—	—	—	—
		圓	—	—	圓	—	—	—	—	—	—

105 林 野

年 郡	次 市	總 價 額		種 子 總 價 額		杉 量
		數 量	價 額	數 量	價 額	
昭 和	11	圓	3,464,060	圓	113	升
		圓	—	圓	—	1
		圓	3,953,286	圓	362	112
		圓	4,462,103	圓	61	31
夕	14	圓	6,142,407	圓	117	38
		圓	—	圓	—	—
夕	15	圓	8,046,538	圓	182	48
		圓	—	圓	—	—
大 分	分 市	市	5,646	—	—	—
		市	33,958	—	—	—
		市	14,418	—	—	—
		市	83,071	—	—	—
西 東	國 東	東	247,034	18	5	
		東	444,781	2	1	
		東	181,153	—	—	
		東	396,704	—	—	
北 南	海 部	部	224,275	105	35	
		部	1,565,325	—	—	
		部	1,933,685	—	—	
		部	730,801	—	—	
玖 日	下 珠	珠	534,075	—	—	
		田	762,294	—	—	
		毛	593,771	—	—	
		佐	295,547	57	7	

104 公 私 有 林 伐 採 (續)

年 郡	次 市	私 有												
		總 數		苦 竹		淡 竹		江 南 竹		其 他				
		數 量	價 額	數 量	價 額	數 量	價 額	數 量	價 額	數 量	價 額			
昭 和	11	東	322,588	133,483	東	285,434	116,658	11,311	7,391	東	8,275	3,518	17,568	5,915
		圓	—	—	圓	—	—	—	—	圓	—	—	—	—
		東	296,658	121,234	東	257,408	103,226	9,890	6,580	東	8,869	3,344	20,491	8,084
		圓	325	113	圓	260,829	119,467	225,340	105,013	10,555	圓	4,712	8,126	3,397
夕	14	東	90	70	東	287,560	148,282	249,757	127,288	14,885	8,013	8,315	4,562	14,600
		圓	—	—	圓	—	—	—	—	圓	—	—	—	—
夕	15	東	55	55	東	322,351	195,842	285,821	175,275	15,670	9,877	9,570	4,685	11,290
		圓	—	—	圓	—	—	—	—	圓	—	—	—	—
大 別	日 分	市	700	1,060	市	600	960	—	—	—	—	—	100	100
		市	11,830	10,840	市	9,000	9,000	1,200	960	—	130	130	1,500	750
		市	920	750	市	920	750	—	—	—	—	—	—	—
		市	—	—	市	—	—	—	—	—	—	—	—	—
西 東	國 東	東	24,080	12,458	東	20,080	10,718	1,250	480	—	—	—	2,750	1,260
		東	53,122	34,307	東	47,202	31,668	5,320	2,372	—	300	165	300	102
		東	47,440	19,560	東	44,537	18,420	1,820	820	—	13	4	1,070	316
		東	44,020	31,520	東	41,590	30,267	1,030	453	—	400	300	1,000	500
北 南	海 部	部	14,690	14,107	部	9,405	8,973	3,210	3,747	—	455	342	1,620	1,045
		部	5,912	6,260	部	4,025	4,655	600	400	—	287	265	1,000	940
		部	33,602	23,549	部	31,662	22,557	—	—	—	360	120	1,580	872
		部	26,150	10,969	部	26,050	10,919	100	50	—	—	—	—	—
玖 日	下 珠	珠	24,760	10,425	珠	23,770	9,988	620	223	—	370	214	—	—
		田	20,825	11,591	田	13,730	8,550	120	72	—	6,955	2,954	20	15
		毛	7,370	4,750	毛	6,650	4,262	400	300	—	220	143	100	45
		佐	6,930	3,696	佐	6,600	3,588	—	—	—	80	48	250	60

產 物 (造林用種子) 昭和十五年

價 額	扁 柏		松	
	數 量	價 額	數 量	價 額
圓	—	—	—	—
圓	33	25	40	75
圓	222	70	140	40
圓	61	—	—	—
圓	106	2	6	5
圓	143	13	39	—
圓	—	—	—	—
圓	—	—	—	—
圓	—	—	—	—
圓	—	—	—	—
圓	15	1	3	—
圓	2	—	—	—
圓	—	—	—	—
圓	—	—	—	—
圓	105	—	—	—
圓	—	—	—	—
圓	—	—	—	—
圓	—	—	—	—
圓	—	—	—	—
圓	21	12	36	—

106 林 野

年 郡	大 市	樹 實						總 價 額
		榲		栗		柿		
		數	價	數	價	數	價	
昭 和	11	68,174	3,665	67,436	29	738	72,735	
	12	68,542	3,392	67,545	30	997	35,252	
	13	73,089	3,336	71,678	38	1,411	94,556	
	14	111,057	3,960	109,730	32	1,327	146,971	
昭 和	15	137,364	3,960	136,372	22	992	177,002	
大 別 日	分 府 市	2,400	60	2,400	—	—	—	
	市 市	4,520	38	1,520	—	—	300	
	市 市	3,600	120	3,600	—	—	696	
西 東 速 大	國 國	6,585	153	6,495	2	90	4,927	
	東 東 見 分	1,993	62	1,993	—	—	18,385	
		4,065	99	4,065	—	—	7,573	
		4,020	102	4,020	—	—	5,158	
北 南 大 直	海 海	2,367	69	2,358	—	9	7,237	
	部 部 野 入	7,151	198	7,151	—	—	28,266	
		14,936	473	14,476	11	460	14,017	
玖 日 下 宇		6,932	330	6,932	—	—	18,491	
		24,760	888	24,760	—	—	14,459	
		44,982	983	44,982	—	—	25,281	
		6,691	229	6,318	6	373	23,069	
	5,362	156	5,302	3	60	9,143		

107 林 野 產 物 (木炭) 昭和十五年

年 郡	大 市	木 炭					
		榲		白 炭		黑 炭	
		數	價	數	價	數	價
昭 和	11	11,145,991	2,316,339	8,402,951	1,797,735	2,743,040	518,604
	12	12,405,286	2,864,168	9,191,631	2,176,268	3,213,655	687,900
	13	12,215,088	3,355,443	8,852,288	2,523,607	3,362,800	831,836
	14	12,838,013	4,529,846	8,542,268	3,059,046	4,295,745	1,470,798
昭 和	15	15,306,142	6,355,360	6,574,367	2,823,000	8,731,775	3,532,360
大 別 中 日	分 府 市	4,073	1,566	—	—	4,073	1,566
	市 市	66,534	22,143	38,772	12,763	27,762	9,380
	市 市	39,524	14,418	1,320	410	38,204	14,008
西 東 速 大	國 國	131,456	60,613	73,612	37,174	57,844	23,439
	東 東 見 分	581,122	229,852	457,378	179,834	123,744	50,018
		1,002,197	404,508	755,699	298,616	246,498	105,892
		403,900	162,585	294,132	116,621	109,768	45,964
北 南 大 直	海 海	777,816	316,248	242,575	96,562	535,241	219,686
	部 部 野 入	529,176	183,675	19,024	7,672	510,152	176,003
		3,575,843	1,394,958	1,298,180	529,572	2,277,663	865,386
玖 日 下 宇		3,374,581	1,426,845	952,944	444,418	2,421,637	982,427
		1,273,214	524,226	146,551	72,056	1,126,663	452,170
		566,621	288,938	395,933	198,970	170,688	89,968
		1,036,194	518,648	304,929	153,410	731,265	365,238
	1,310,776	147,278	1,104,916	470,537	205,860	76,741	
	633,115	258,859	488,402	204,385	144,713	54,474	

產 物

(樹實樹皮) 昭和十五年

年 郡	大 市	皮									
		杉		扁 柏		藕 木		× 櫟		× 厚皮櫟	
		數	價	數	價	數	價	數	價	數	價
昭 和	11	1,013,759	64,590	32,655	2,100	—	—	—	644,280	6,045	
	12	1,069,592	77,195	22,270	1,355	—	—	×6,000	62,056	6,102	
	13	1,189,273	85,976	23,100	1,912	—	—	—	62,262	6,668	
	14	1,321,779	134,430	19,142	2,660	—	—	—	61,218	9,881	
昭 和	15	1,140,567	159,263	13,520	1,945	—	—	—	75,473	15,794	
大 別 日	分 府 市	—	300	—	—	—	—	—	—	—	
	市 市	1,000	552	—	—	—	—	—	—	—	
	市 市	650	—	—	—	—	—	—	120	144	
西 東 速 大	國 國	19,000	3,400	1,000	150	—	—	—	5,750	1,377	
	東 東 見 分	149,830	17,463	2,500	610	—	—	—	2,105	312	
		37,140	7,428	—	—	—	—	—	872	145	
		9,900	3,329	300	45	—	—	—	6,400	1,784	
北 南 大 直	海 海	22,390	4,724	—	—	—	—	—	11,190	2,513	
	部 部 野 入	208,430	27,299	—	—	—	—	—	3,579	967	
		81,222	10,887	4,610	603	—	—	—	12,683	2,527	
玖 日 下 宇		79,980	17,346	300	42	—	—	—	4,865	1,103	
		82,700	13,564	—	—	—	—	—	3,200	895	
		101,525	21,776	130	20	—	—	—	20,216	3,485	
		286,820	22,596	380	15	—	—	—	4,250	458	
	59,980	8,599	4,300	460	—	—	—	243	84		

108 林 野 產 物 (其ノ他) 昭和十五年

年 郡	大 市	五 倍 子 椎 茸 (乾燥) 松 茸 松 脂									
		五 倍 子		椎 茸 (乾燥)		松 茸		松 脂			
		數	價	數	價	數	價	數	價		
昭 和	11	3,302	688	454,563	740,327	7,589	3,680	—	—		
	12	3,651	575	414,263	663,133	8,106	4,590	217	91		
	13	4,520	1,258	433,976	643,977	6,350	4,267	3,024	1,143		
	14	3,680	1,160	529,415	1,014,132	9,605	7,130	1,676	629		
昭 和	15	3,625	1,281	418,787	1,078,431	7,540	7,334	1,746	742		
大 別 日	分 府 市	—	—	200	800	—	—	—	—		
	市 市	—	—	888	2,840	—	—	—	—		
	市 市	—	—	6,500	16,250	20	12	—	—		
西 東 速 大	國 國	1,800	655	681	2,780	90	90	197	83		
	東 東 見 分	820	271	4,387	15,102	—	—	333	142		
		—	—	550	1,925	31	40	—	—		
		—	—	11,692	34,754	785	519	30	13		
北 南 大 直	海 海	—	—	3,525	10,432	3,110	3,237	512	218		
	部 部 野 入	—	—	59,701	126,336	520	601	442	188		
		10	5	170,997	420,556	1,030	806	133	56		
玖 日 下 宇		50	10	54,570	150,850	98	140	—	—		
		—	—	47,250	137,390	500	650	84	36		
		845	310	50,119	138,610	—	—	—	—		
		100	30	5,312	12,686	665	580	15	6		
	—	—	2,415	7,120	691	659	—	—			

108 林野產物 (其ノ他額)

Table with columns for year, city, bamboo, leather, medicinal herbs, and tea. It lists various products and their quantities and prices across different regions like Shizuoka and Aichi.

109 公私有林野放牧 (續)

Table showing public and private forest and pasture statistics. Columns include area, total number of heads, and breakdown by animal type (cattle, horses, etc.) for various municipalities like Aomori and Iwate.

109 公私有林野放牧 (每三年調) 昭和十四年九月三十日現在

Table showing public and private forest and pasture statistics for the year 1943. Columns include area, total number of heads, and breakdown by animal type for various municipalities like Shizuoka and Aichi.

109 公私有林野放牧 (續)

郡名	種 別	面 積	頭 數				其 他
			總 數	牛	馬	其 他	
北 海 道	總 數	反 1,460	74	72	2	—	
	立木地 無立木地	—	—	—	—	—	
	公 有	780	34	32	2	—	
	總 數	—	—	—	—	—	
	市町村	780	34	32	2	—	
私 有	680	40	40	—	—		
南 海 道	總 數	—	—	—	—	—	
	立木地 無立木地	—	—	—	—	—	
	公 有	—	—	—	—	—	
	總 數	—	—	—	—	—	
	其ノ他	—	—	—	—	—	
大 野	總 數	7,156	1,408	1,195	213	—	
	立木地 無立木地	25,561	2,153	1,914	239	—	
	公 有	4,751	1,024	877	147	—	
	總 數	24,296	1,939	1,729	210	—	
	市町村	1,589	485	385	100	—	
部 落	6,410	668	538	130	—		
私 有	3,162	539	492	47	—		
總 數	17,886	1,271	1,191	80	—		
其ノ他	—	—	—	—	—		
社 寺 有	—	—	—	—	—		
私 有	2,405	384	318	66	—		
總 數	1,265	214	185	29	—		
直 入	總 數	7,117	659	574	85	—	
	立木地 無立木地	30,876	7,342	6,632	610	100	
	公 有	3,837	479	424	55	—	
	總 數	28,240	6,064	5,508	456	100	
	縣	500	142	42	—	100	
市町村	1,258	9	6	3	—		
部 落	16,720	4,105	3,736	369	—		
私 有	2,579	470	418	52	—		
總 數	6,020	1,817	1,730	87	—		
其ノ他	—	—	—	—	—		
社 寺 有	—	—	—	—	—		
私 有	3,280	180	150	30	—		
總 數	7,636	1,278	1,124	154	—		

109 公私有林野放牧 (續)

郡名	種 別	面 積	頭 數				其 他
			總 數	牛	馬	其 他	
秋 田	總 數	反 13,980	963	855	108	—	
	立木地 無立木地	83,458	6,995	6,424	571	—	
	公 有	11,980	904	805	99	—	
	總 數	81,958	6,910	6,344	566	—	
	市町村	3,430	244	207	37	—	
部 落	44,194	3,185	2,781	404	—		
私 有	8,550	660	598	62	—		
總 數	37,764	3,725	3,563	162	—		
其ノ他	—	—	—	—	—		
社 寺 有	—	—	—	—	—		
私 有	2,000	59	50	9	—		
總 數	1,500	85	80	5	—		
日 田	總 數	5,155	376	356	20	—	
	立木地 無立木地	12,970	1,986	1,837	149	—	
	公 有	1,155	376	356	20	—	
	總 數	6,970	1,674	1,587	87	—	
	市町村	1,095	376	356	20	—	
部 落	3,150	956	909	47	—		
私 有	60	—	—	—	—		
總 數	3,820	718	678	40	—		
其ノ他	—	—	—	—	—		
社 寺 有	—	—	—	—	—		
私 有	4,000	—	—	—	—		
總 數	6,000	312	250	62	—		
下 毛	總 數	2,235	352	352	—	—	
	立木地 無立木地	276	84	79	5	—	
	公 有	1,175	285	285	—	—	
	總 數	156	41	36	5	—	
	市町村	—	—	—	—	—	
部 落	1,175	285	285	—	—		
私 有	156	41	36	5	—		
總 數	—	—	—	—	—		
其ノ他	—	—	—	—	—		
社 寺 有	—	—	—	—	—		
私 有	1,060	67	67	—	—		
總 數	120	43	43	—	—		
宇 佐	總 數	3,268	285	280	5	—	
	立木地 無立木地	8,634	1,057	1,014	43	—	
	公 有	1,810	121	116	5	—	
	總 數	6,595	472	464	8	—	
	市町村	1,130	60	60	—	—	
部 落	—	—	—	—	—		
私 有	680	61	56	5	—		
總 數	6,595	472	464	8	—		
其ノ他	—	—	—	—	—		
社 寺 有	—	—	—	—	—		
私 有	1,458	164	164	—	—		
總 數	2,039	585	550	35	—		

工

業

工 業

110 工 場 (職工五人以上使用又ハ其ノ設備ヲ有スル工場) 昭和十五年末現在

年次 都市 工場分類	總 數	紡織工業	金屬工業	機械器具 工業	窯 業	化學工業	製材及 木製品 工業	印刷及 製本業	食料品 工業	瓦斯及 電 氣	其ノ他 工業
昭和 12	669	31	14	54	24	18	164	28	234	24	78
〃 13	680	27	14	58	23	22	187	25	227	21	76
〃 14	?	?	?	?	?	?	?	?	?	?	?
〃 15	893	58	19	111	27	35	273	26	233	13	98
大 分 市	137	23	10	28	8	4	11	13	25	1	14
別 府 市	72	11	1	6	—	5	15	5	12	1	16
中 津 市	74	7	1	12	—	1	22	3	20	—	8
日 田 市	134	4	—	4	1	—	100	1	9	—	15
西 國 東	20	2	—	3	—	3	4	—	6	—	2
東 國 東	45	1	—	7	1	9	11	—	12	—	4
遠 見	26	—	1	3	5	3	1	—	8	—	5
大 分	25	—	1	2	—	3	4	—	9	3	3
北 海 部	123	7	5	29	8	5	21	—	43	—	5
南 海 部	54	—	—	14	—	—	20	2	11	—	7
大 野	39	1	—	—	1	1	13	—	18	3	2
直 入	32	1	—	—	—	—	16	1	9	—	6
玖 珠	22	—	—	2	3	—	10	—	3	2	2
日 田	13	—	—	—	—	—	9	—	3	1	—
下 毛	16	—	—	—	—	—	5	—	10	—	1
字 佐	61	2	—	1	—	1	11	1	35	2	8
職工總數	15,507	4,293	346	1,948	361	413	3,450	314	2,476	68	1,838

111 度 量 衡 器

種 別	度 量 衡 器		昭和十四年	昭和十三年	昭和十二年
	總 數	個			
檢 定 手 數 料	總 數	1,598	1,717	1,881	1,462
	檢 定 不 合 格	134,355	106,023	106,579	100,801
	製 作 全 全	554	529	383	477
	個 個	134,352	106,019	106,579	100,798
	修 覆 全 全	554	529	383	477
致 致					
使用中ノモノ	3	4			3

種 別	總 數	衡 器				
		天秤及上皿天秤	臺秤及自動秤	上皿秤	桿 秤	秤
檢 定 手 數 料	總 數	32,765	?	?	?	?
	檢 定 不 合 格	16,782	44	449	343	8,999
	製 作 全 全	210		4	1	150
	個 個	15,237		23	25	8,580
	修 覆 全 全	190				137
致 致						
使用中ノモノ	1,545	44	426	318	419	
	20		4	1	13	

112 度 量 衡 器 計 量 器

(販賣) 昭和十五年

種 別	總 數		卸 賣		小 賣	
	個 數	價 額	個 數	價 額	個 數	價 額
昭和	11	248,144	97,194	132,656	22,588	115,488
〃	12	263,650	98,516	152,679	26,879	110,971
〃	13	314,449	105,709	156,097	26,804	158,352
〃	14	285,592	130,162	92,612	32,831	192,980
〃	15	337,219	156,765	118,115	33,741	219,104
度 器		278,572	47,797	105,247	11,374	173,325
量 器		11,358	12,163	2,885	2,229	8,473
衡 器		25,843	75,095	8,753	18,707	17,090
計 量 器		21,446	21,710	1,230	1,431	20,216
						74,606
						71,637
						78,905
						97,331
						123,024
						36,423
						9,934
						56,388
						20,279

計 量 器

(檢定)

(自昭和十五年四月一日
至昭和十六年三月三十一日)

種 別	量 器				昭和十四年	昭和十三年	昭和十二年
	總 數	個	斗	概			
檢 定 手 數 料	總 數	3	3				
	檢 定 不 合 格	1	15				
	製 作 全 全						
	個 個						
	修 覆 全 全						
致 致							
使用中ノモノ	15	15			8	11	7
					5	5	7

種 別	器		昭和十四年	昭和十三年	昭和十二年
	ボンド系	分銅及錘			
檢 定 手 數 料	總 數	?	?	?	?
	檢 定 不 合 格	5	6,942	10,640	9,266
	製 作 全 全		55	123	83
	個 個		6,609	9,333	8,186
	修 覆 全 全		53	120	82
致 致					
使用中ノモノ	5	333	1,307	1,080	769
		2	3	1	

113 度 量 衡 器 計 量 器

(營業所) 昭和十六年三月

年 部	次 市	度 量 衡 器				計 量 器 販 賣	特 殊 販 賣
		製 造	修 復	販 賣	販 賣		
昭 和	11	3	5	92	172	43	
	12	3	5	90	158	53	
	13	3	4	90	155	58	
	14	3	4	90	160	63	
	15	3	4	90	159	68	
大 分 市	分 府 市	1	2	12	21	13	
	日 市 市	2	1	7	15	14	
				8	15	3	
西 東 大	國 東			4	7	4	
	西 西			6	10	3	
	東 東			4	8	4	
	大 見			5	7	1	
北 南 大 直	海 都		1	7	15	9	
				4	9	3	
				10	14	2	
				5	8	5	
真 日 下 宇	珠 田			5	5		
	毛 田			6	12	4	
	佐 佐			1	2		
				6	11	3	

114 疊表莫產及花莖 (戶數職工) 昭和十四年

年 郡	次 市	疊 表				莫 產 及 花 莖			
		製造場數	職 工 數		製造場數	職 工 數			
			總 數	男		女	總 數		
昭 和	10	17,274	31,629	14,953	16,676	26	27	19	8 7 5
	11	16,476	29,600	13,974	15,626	16	21	13	
	12	16,311	29,001	13,324	15,677	15	19	12	
	13	15,888	27,826	12,411	15,415	12	15	10	
夕	14	15,575	26,729	11,760	14,965	13	15	10	5
大 別	分 府 市	1,258	2,553	1,150	1,403	—	—	—	—
		450	643	387	256	—	—	—	—
西 東 速	國 東 東 見	682	1,385	695	690	—	—	—	—
		7,145	12,036	4,619	7,417	13	15	10	5
大 北 南	海 分 部 部	3,530	5,072	2,368	2,704	—	—	—	—
		2,586	4,997	2,522	2,475	—	—	—	—
大 玖 日	野 珠 田	22	41	18	23	—	—	—	—
		—	—	—	—	—	—	—	—
下 宇	毛 佐	—	—	—	—	—	—	—	—
		2	2	1	1	—	—	—	—

115 疊表莫產及花莖 (製造高) 昭和十四年

年 郡	次 市	疊 表						莫 產 及 花 莖					
		總 數		備 後		琉 球		總 數	四 十 碼 物		其 他		
		數 量	價 額	數 量	價 額	數 量	價 額		數 量	價 額	數 量	價 額	
昭 和	11	4,696,026	2,179,234	6,690	3,417	4,689,336	2,175,817	1,403	75	1,125	2,000	278	
	12	3,928,120	2,374,252	6,580	4,566	3,921,540	2,369,686	2,302	125	2,150	1,180	152	
	13	5,223,094	3,106,343	200	138	5,222,894	3,106,205	1,772	87	1,740	40	32	
	14	4,795,412	3,808,804	210	162	4,795,202	3,808,642	1,196	52	1,196	—	—	
夕	15	5,006,696	6,180,584	160	212	5,006,536	6,178,722	1,650	30	900	2,500	750	
大 別	分 府 市	355,780	498,092	—	—	355,780	498,092	—	—	—	—	—	
		120,800	108,640	—	—	120,800	108,640	—	—	—	—	—	
西 東 速	國 東 東 見	163,580	184,560	—	—	163,580	184,560	—	—	—	—	—	
		2,550,420	3,258,887	—	—	2,550,420	3,257,987	900	30	900	—	—	
大 北 南	海 分 部 部	1,196,170	1,473,761	—	—	1,196,170	1,473,761	—	—	—	—	—	
		617,606	654,556	40	68	617,566	653,738	750	—	—	2,500	750	
大 玖 日	野 珠 田	2,000	1,700	—	—	2,000	1,700	—	—	—	—	—	
		—	—	—	—	—	—	—	—	—	—	—	
下 宇	毛 佐	—	—	—	—	—	—	—	—	—	—	—	
		340	388	120	144	220	244	—	—	—	—	—	

116 疊 表 (琉球表製造高) 昭和十五年

年 郡	次 市	製 造 場 數	數 量	價 額
昭 和	15	14,641	4,470,215	6,432,449
大 別	分 府 市	896	471,000	800,700
		495	189,650	246,545
西 東 速	國 東 東 見	600	115,355	173,034
		7,213	2,091,170	2,837,821
大	分	3,534	1,170,530	1,726,828
		1,903	432,510	647,521

117 織 物 昭和十五年

年 郡	次 市	總 價 額	綿織物及ステープル ファイバー	絹 織 物	毛 織 物
昭 和	12	2,273,168	2,245,822	27,336	—
夕	11	2,649,670	2,616,269	32,701	700
夕	13	2,430,662	2,390,941	37,831	1,890
夕	14	2,015,259	1,977,459	37,628	172
昭 和	15	1,695,226	1,643,566	51,084	576
大 別	分 府 市	27,125	7,486	19,639	—
		—	—	—	—
中 日	津 田 市	1,436,551	1,436,551	—	—
		79,2281	179,228	—	—
西 東 速	國 東 東 見	52	—	52	—
		346	—	346	—
大 北 南	海 分 部 部	13,966	13,392	574	—
		20,138	6,909	13,229	—
大 玖 日	野 珠 田	2,127	—	2,127	—
		1,932	—	1,932	—
下 宇	毛 佐	576	—	—	576
		13,185	—	13,185	—

118 酒 類

昭和十五年

年 郡	次 市	總 數		清 酒		啤 酒		白 酒		
		戶數	造石高 價 額	戶數	造石高 價 額	戶數	造石高 價 額	戶數	造石高 價 額	
昭 和	和	11	364	87,688 7,227,560	217	84,146 6,869,740	136	3,380 341,195	11	160 16,625
		12	364	87,678 7,899,980	215	83,776 7,485,669	140	3,732 395,935	9	170 18,404
		13	355	79,604 8,376,366	208	76,011 7,896,911	138	3,405 448,882	9	188 30,573
		14	355	55,679 9,242,212	205	50,836 8,325,650	141	4,664 880,408	9	179 36,234
	15	354	57,271 9,568,378	200	51,260 8,857,867	145	5,830 1,075,722	9	181 60,129	
大 別 中 日	分 府 津 田 市 市 市 市	12	2,446	355,772	7	2,388 346,260	5	58 9,512		
		4	431	66,217	2	411 62,677	2	20 3,540		
		20	1,770	316,500	7	1,334 200,100	8	362 90,500	5	74 25,900
		15	3,516	574,660	8	3,251 503,905	7	265 70,755		
西 東 速 大	國 東 東 見 分	13	2,146	311,417	11	2,133 309,285	2	13 2,132		
		14	2,900	479,640	13	2,881 475,365	1	19 4,275		
		19	4,171	648,086	12	3,907 602,064	7	264 46,022		
		47	8,819	1,347,331	23	5,699 826,355	22	3,064 502,496	2	56 18,480
北 南 大 直	海 部 部 野 入	23	5,120	754,306	18	5,090 748,756	5	30 5,550		
		15	2,643	415,265	6	1,931 284,070	9	712 131,195		
		41	4,517	661,527	22	4,324 626,980	19	193 34,547		
		28	3,433	628,920	16	3,172 570,960	11	213 42,600	1	48 15,360
玖 日 下 字	珠 田 毛 佐	13	2,535	501,764	6	2,415 475,755	6	117 25,620	1	3 389
		10	2,208	349,856	6	2,140 331,700	4	68 18,156		
		31	3,600	560,900	17	3,391 508,650	14	209 52,250		
		49	7,016	1,021,557	26	6,793 984,985	23	223 36,572		

備考 場數へ専業、兼業合併ノモノ

120 機 械 及 器 具

昭和十五年

年 郡	次 市	製 場 數	總 數		工 女		價 額
			總 數	男	女		
昭 和	和	11	612	2,042	1,993	49	2,483,732
		12	651	2,625	2,484	142	3,255,103
		13	619	3,267	2,929	338	4,915,143
		14	630	3,678	3,284	394	6,263,742
	15	645	3,685	3,349	336	9,500,411	
大 別 中 日 佐	分 府 津 田 市 市 市 市	94	1,202	1,101	101	3,029,241	
		57	94	92	2	104,160	
		26	160	140	20	521,700	
		20	60	58	2	113,100	
西 東 速 大	國 東 東 見 分	41	239	238	1	760,790	
		20	36	34	2	51,105	
		54	154	153	1	225,080	
		35	49	49		42,660	
北 南 大 直	海 部 部 野 入	35	123	120	3	189,512	
		117	1,328	1,145	183	4,251,481	
		34	60	52	8	53,095	
		30	46	46		30,596	
玖 日 下 字	珠 田 毛 佐	19	29	29		16,520	
		16	29	26	3	37,330	
		8	11	11		7,380	
		16	29	23	6	15,278	
		23	36	32	4	51,383	

119 セ ノ ン ト

年 郡	次 市	製 造 場 數	職 工		總 價 額	
			總 數	男 女		
昭 和	和	11	67	192	158 34	149,806
		12	74	195	167 28	177,152
		13	80	217	176 41	187,840
		14	67	188	157 31	220,750
	15	53	180	151 29	256,447	
大 別 中 日	分 府 津 田 市 市 市 市	6	89	78 11	155,186	
		2	3	3		6,020
		2	4	4		4,740
		4	13	12 1	38,975	
西 東 速 大	國 東 東 見 分	1	2	1 1	420	
		3	8	4 4	6,440	
		2	3	2 1	2,000	
		2	3	2 1	4,250	
北 南 大 直	海 部 部 野 入	1	3	2 1	380	
		4	6	6	6,109	
		3	5	3 2	5,870	
		7	11	10 1	8,835	
玖 日 下 字	珠 田 毛 佐	6	13	11 2	9,780	
		10	17	13 4	7,442	

製 品

昭和十五年

年 郡	次 市	元 價		土 價		管 價		其 他	
		數	量 價	數	量 價	數	量 價	數	量 價
昭 和	和	11	1,820,289	81,663	22,805	26,758	41,385		
		12	2,180,950	101,861	24,620	33,019	42,272		
		13	1,888,633	104,664	21,642	30,174	53,002		
		14	1,610,600	146,549	21,870	33,757	40,444		
	15	2,180,415	188,051	14,019	29,009	39,387			
大 別 中 日	分 府 津 田 市 市 市 市	6	1,491,839	119,347	6,920	11,764	24,075		
		2	—	—	240	1,080	4,940		
		2	—	—	1,700	3,740	1,000		
		4	295,000	30,975	3,200	8,000	—		
西 東 速 大	國 東 東 見 分	1	—	—	140	420	—		
		3	39,000	4,640	300	600	1,200		
		2	12,000	1,200	—	—	800		
		2	40,000	4,000	—	—	250		
北 南 大 直	海 部 部 野 入	1	—	—	—	—	380		
		4	41,826	3,764	129	343	2,002		
		3	48,500	4,850	80	320	700		
		7	103,750	8,835	—	—	—		
玖 日 下 字	珠 田 毛 佐	6	85,000	8,400	—	—	1,380		
		10	23,500	2,040	1,310	2,742	2,660		

121 各 種 食

年 部	次 市	總 數 額	職 工			價 額	量
			製造場數	總 數	男 女		
昭 和	11	5,013,019	114	350	326	42	1,559,829
	12	5,255,126	119	316	330	31	1,674,358
	13	5,667,958	116	364	334	30	1,828,171
	14	7,585,487	118	387	316	71	2,280,270
昭 和	15	9,605,803	119	449	377	72	2,728,962
大 別 中 日	分 市	1,569,876	7	32	32	—	413,239
	分 市	1,378,050	9	46	41	5	207,789
	津 市	1,130,700	7	14	14	—	61,000
	田 市	863,900	8	18	15	3	503,000
西 東 大	國 東	137,959	6	15	10	5	2,085
	國 東	137,209	13	22	17	5	11,195
	見 分	197,158	5	11	9	2	44,800
	見 分	193,990	9	25	22	3	51,150
北 南 大 直	海 部	2,104,662	18	180	136	44	1,334,794
	海 部	379,067	5	11	8	3	19,720
	野 入	116,852	9	19	17	2	10,505
	野 入	319,932	4	17	17	—	37,775
玖 日 下 宇	珠 田	163,700	1	2	2	—	1,000
	毛 佐	44,675	1	2	2	—	2,020
	毛 佐	144,194	1	2	2	—	50
	毛 佐	723,879	16	33	33	—	28,840

121 各 種 食

年 部	次 市	菓 子 類				價 額	餅 類		
		製造場數	總 數	男 女	製造場數		總 數	男 女	
昭 和	11	1,161	2,192	1,546	646	2,039,423	31	62	53
	12	1,142	2,058	1,415	643	2,133,473	35	63	54
	13	1,124	1,998	1,333	665	2,292,065	35	68	58
	14	1,112	2,501	1,626	875	3,347,069	41	78	69
昭 和	15	1,266	2,267	1,420	847	3,893,480	44	85	76
大 別 中 日	分 市	186	188	160	28	800,000	2	7	6
	分 市	237	485	235	250	936,150	3	6	3
	津 市	122	216	168	48	509,500	10	10	10
	田 市	72	153	112	41	326,300	2	3	2
西 東 大	國 東	35	79	51	28	18,750	—	—	—
	國 東	45	89	52	37	65,178	4	5	4
	見 分	45	74	48	26	73,905	1	2	2
	見 分	51	87	54	33	44,181	1	3	3
北 南 大 直	海 部	80	208	132	76	263,246	10	29	28
	海 部	80	144	84	60	228,800	4	7	5
	野 入	53	89	60	29	47,771	1	5	5
	野 入	66	131	73	58	235,985	1	1	1
玖 日 下 宇	珠 田	41	64	38	26	53,490	—	—	—
	毛 佐	35	52	19	33	31,280	1	2	2
	毛 佐	32	51	32	19	24,659	—	—	—
	毛 佐	86	157	102	55	233,285	4	5	5

料 品 昭和十五年

價 額	製造場數	職 工			數 量	價 額
		總 數	男 女			
521,812	168	419	201	218	445,671	346,654
571,282	161	386	187	199	398,955	341,254
715,977	150	360	179	181	382,891	349,074
1,174,277	119	370	160	210	566,176	664,101
1,930,456	101	388	166	222	789,273	1,064,767
239,535	7	70	30	40	194,240	266,109
166,230	3	8	4	4	15,085	15,550
42,700	3	20	5	15	200,000	274,000
452,700	8	38	17	21	13,400	20,100
1,747	7	14	6	8	5,800	10,002
8,216	3	14	6	8	11,050	16,905
18,825	7	10	5	5	4,418	4,338
23,652	9	21	11	10	7,260	10,790
895,836	6	15	7	8	7,350	10,930
14,690	6	16	9	7	58,660	79,827
9,202	1	1	—	1	18	24
29,864	1	4	4	—	1,092	2,092
730	9	31	15	16	72,000	71,000
820	—	—	—	—	—	—
35	10	33	17	16	24,660	31,490
25,674	21	93	30	63	174,240	251,610

料 品 (續)

工 女	數 量	價 額	醬 油					
			製造場數	總 數	男 女	數 量 價 額		
9	3,764	51,408	242	701	661	40	71,771	2,053,722
9	3,739	52,204	228	637	598	39	67,907	2,156,913
10	3,797	55,980	223	634	598	36	68,816	2,254,862
9	4,865	91,146	218	670	596	74	70,000	2,308,894
9	6,205	131,134	214	642	561	81	70,954	2,585,966
1	2,135	32,034	15	74	71	3	7,740	232,198
3	550	22,000	7	36	32	4	5,953	238,120
—	700	21,000	11	30	30	—	6,300	238,500
1	30	1,800	9	21	17	4	1,800	63,000
—	—	—	22	46	39	7	3,042	107,460
1	143	3,990	15	31	25	6	1,067	41,920
—	60	1,500	12	25	21	4	2,251	98,590
—	350	4,550	15	42	41	1	3,223	110,817
1	599	14,450	18	151	113	38	26,197	920,200
2	380	7,600	5	14	10	4	1,203	48,150
—	1,050	12,500	11	26	25	1	1,180	47,355
—	15	450	6	21	19	2	1,494	51,541
—	—	—	4	7	7	—	1,692	38,480
—	13	260	3	4	4	—	585	12,315
—	—	—	23	38	37	1	2,319	88,010
—	180	9,000	38	76	70	6	4,808	204,310

126 樟腦及樟腦油 昭和十五年

Table with columns for year, city, quantity, price, and gender. Rows include 昭和, 大別府, 西東速大, 北南直, 下字.

127 竹製品 昭和十五年 (籠及笥、簾、行李、バスケット)

Table with columns for year, city, and price. Rows include 昭和, 大別府, 西東速大, 北南直, 以下字.

128 帽子 (羅紗、セシ地、其他布帛、麥稈、其ノ他) 昭和十五年

Table with columns for year, city, manufacturing sites, quantity, price, and gender. Rows include 昭和, 大別府, 西東速大, 南直日下.

129 漆器 昭和十五年

Table with columns for year, city, manufacturing sites, quantity, price, and gender. Rows include 昭和, 大別府, 西東速大, 以下字.

130 陶磁器 昭和十五年

Table with columns for year, city, manufacturing sites, quantity, price, and gender. Rows include 昭和, 大別府, 西東速大, 以下字.

131 瓦 及 土 管 場數職工 昭和十五年

年 郡	次 市	製造場數	瓦			土 管			
			總 數	男	女	製造場數	總 數	男	女
昭 和	11	249	877	604	273	10	34	20	14
	12	233	783	538	245	9	29	18	11
	13	200	648	438	210	11	33	22	11
	14	120	300	205	95	9	23	16	7
〃	15	126	327	223	104	9	20	14	6
大 別 中	分 府 津	—	—	—	—	—	—	—	—
	市 市 市	—	—	—	—	—	—	—	—
西 東 遼 大	國 國	7	19	14	5	—	—	—	—
	東 東 見 分	5	16	11	5	—	—	—	—
	2	3	2	1	—	—	—	—	—
	2	8	6	2	—	—	—	—	—
北 南 大 直	海 海	60	165	108	57	9	20	14	6
	部 部 野 入	17	39	26	13	—	—	—	—
	3	8	6	2	—	—	—	—	—
玖 日 下 宇	珠 田 毛 佐	—	—	—	—	—	—	—	—
	11	17	13	4	—	—	—	—	—
19	52	37	15	—	—	—	—	—	

132 瓦 及 土 管 (數量價額) 昭和十五年

年 郡	次 市	總價額	屋根用平瓦及其他		屋根用平瓦		其 他		土 管	
			數量	價 額	數量	價 額	數量	價 額	數量	價 額
昭 和	11	359,734	—	325,614	9,916,165	295,004	—	30,610	262,270	34,120
	12	385,666	—	340,461	10,049,933	311,176	—	29,285	346,750	45,205
	13	315,701	—	266,717	6,954,050	244,034	—	22,683	343,320	48,984
	14	2,343,939	—	186,289	3,051,420	172,144	117,520	14,148	201,000	17,150
昭 和	15	241,353	—	219,133	2,829,998	207,313	94,050	11,820	221,000	22,220
大 別 中	分 府 津	—	—	—	—	—	—	—	—	—
	市 市 市	—	—	—	—	—	—	—	—	—
西 東 遼 大	國 國	6,371	—	6,371	14,500	6,371	—	—	—	—
	東 東 見 分	24,200	—	24,200	255,000	24,200	—	—	—	—
	300	—	300	5,000	300	—	—	—	—	
6,950	—	6,950	100,000	6,950	—	—	—	—		
北 南 大 直	海 海	120,461	—	98,241	1,268,000	86,421	94,050	11,820	221,000	22,220
	部 部 野 入	38,088	—	38,088	452,919	38,088	—	—	—	—
	5,700	—	5,700	150,000	5,700	—	—	—	—	
玖 日 下 宇	珠 田 毛 佐	—	—	—	—	—	—	—	—	—
	6,510	—	6,510	99,500	5,510	—	—	—	—	
32,773	—	32,773	485,079	32,773	—	—	—	—		

133 葉 製

年 郡	次 市	製 造 戶 數	價 額	
			總 價 額	產 額
昭 和	11	11,369	353,251	64,702
	12	12,403	434,823	81,444
	13	12,979	954,907	103,611
	14	14,262	1,240,761	125,998
〃	15	14,054	1,334,977	138,978
大 別 中	分 府 津	229	75,340	4,350
	市 市 市	73	15,150	500
西 東 遼 大	國 國	540	79,800	5,200
	東 東 見 分	415	41,720	16,700
北 南 大 直	海 海	770	37,634	4,778
	部 部 野 入	538	28,743	4,002
	1,402	81,991	7,725	
	1,546	84,800	32,191	
玖 日 下 宇	珠 田 毛 佐	1,885	64,062	10,694
	872	33,755	709	
	1,730	51,244	7,902	
748	32,474	4,975		
803	46,906	4,910		
130	5,769	354		
988	42,987	8,095		
1,385	612,602	25,893		

品

昭和十五年

繩 類	額			
	吹 及 儀	簇	其 他	總 額
圓	圓	圓	圓	圓
176,973	72,241	14,495	—	24,840
220,316	78,602	15,657	—	38,804
673,956	114,477	16,750	—	46,113
889,582	141,766	30,074	—	53,341
913,540	200,050	31,070	—	51,329
69,890	—	800	—	300
1,150	—	—	—	13,500
28,300	32,500	9,800	—	4,000
22,960	1,200	350	—	520
20,465	8,281	3,280	—	830
16,305	6,646	720	—	1,070
32,226	39,830	580	—	1,630
32,477	14,425	1,582	—	4,125
30,038	8,917	998	—	13,415
23,876	2,030	2,920	—	4,320
23,994	13,811	4,376	—	1,161
17,137	9,582	560	—	250
12,250	26,871	1,695	—	1,180
4,444	588	92	—	290
15,796	15,227	1,949	—	1,920
562,242	20,182	1,368	—	2,917

134 各種工

年郡	大市	總價額	竹製品				價額	製造場數	
			製造場數	職工		價額			
				總數	男				女
昭和	和	11	5,034,287	750	1,418	942	476	524,166	584
		12	5,972,321	715	1,446	970	476	724,346	560
		13	6,587,812	728	1,479	970	509	879,216	555
		14	7,142,266	679	1,340	902	438	934,700	579
昭和		15	10,723,466	1,013	2,127	1,248	879	1,082,049	542
大別	分府	中市	2,168,101	12	62	38	24	157,496	6
		中市	702,257	83	244	164	80	359,443	8
中日	津市	市	312,650	5	32	12	20	20,000	17
		市	2,061,020	23	26	25	1	7,900	263
日佐	田市	市	222,082	12	28	19	9	15,200	—
		市	122,643	42	62	47	15	19,640	12
西東	國	東	104,162	20	41	24	17	34,300	12
		東	137,643	24	87	41	46	69,810	14
速大	見分	分	447,723	318	708	343	366	127,134	30
		海	2,250,621	83	148	111	37	69,936	11
北南	海	部	77,107	22	28	21	7	6,990	5
		部	196,677	89	201	107	94	20,622	16
大直	野入	入	141,952	40	94	60	34	54,799	9
		珠田	143,600	48	89	47	42	32,120	22
日下	毛佐	佐	185,457	39	52	35	17	17,360	89
		毛	109,146	65	103	58	45	13,954	10
		佐	220,615	88	122	96	26	55,345	18

產物 昭和十五年

職工	價額	棉製品				價額	製造場數
		總數	職工		價額		
			男	女			
1,271	1,549,983	23	35	24	11	6,476	
1,587	1,997,882	22	32	21	11	6,528	
1,656	2,309,687	21	31	22	9	6,200	
2,423	2,002,847	21	25	19	6	1,936	
2,457	2,684,616	17	20	16	4	1,317	
16	45,425	—	—	—	—	—	
32	56,905	—	—	—	—	—	
65	205,000	—	—	—	—	—	
1,921	1,890,000	—	—	—	—	—	
32	17,330	—	—	—	—	—	
16	5,142	1	1	1	—	20	
19	9,661	—	—	—	—	—	
41	134,301	5	5	5	—	120	
31	52,160	—	—	—	—	—	
8	2,156	—	—	—	—	—	
21	44,750	—	—	—	—	—	
12	12,876	—	—	—	—	—	
47	57,920	4	5	5	—	500	
156	127,560	6	8	4	4	377	
19	12,060	1	1	1	—	300	
21	11,370	—	—	—	—	—	

134 各種工

年郡	大市	製造場數	織物				價額	織物				價額
			總數	職工		製造場數		總數	職工		價額	
				男	女				男	女		
昭和	和	11	378	620	117	503	217,213	11	18	13	5	14,174
		12	378	627	115	512	244,922	10	16	12	4	12,912
		13	387	640	108	532	250,397	8	12	8	4	3,049
		14	399	625	116	509	291,460	8	12	8	4	2,813
昭和		15	392	639	114	525	422,461	7	12	8	4	4,841
大別	分府	中市	18	67	11	56	107,926	—	—	—	—	—
		中市	12	58	12	46	75,061	—	—	—	—	—
中日	津市	市	20	37	5	32	12,000	—	—	—	—	—
		市	57	84	12	72	49,860	—	—	—	—	—
日佐	田市	市	38	65	16	49	36,500	1	2	1	1	1,547
		市	9	10	3	7	1,800	5	8	6	2	2,944
西東	國	東	20	28	8	20	8,710	—	—	—	—	—
		東	13	18	3	15	3,420	—	—	—	—	—
速大	見分	分	33	47	8	39	18,785	—	—	—	—	—
		海	45	73	11	62	67,260	1	2	1	1	350
北南	海	部	26	35	7	28	10,401	—	—	—	—	—
		部	43	49	4	45	13,425	—	—	—	—	—
大直	野入	入	9	13	6	7	3,618	—	—	—	—	—
		珠田	17	19	1	18	6,160	—	—	—	—	—
日下	毛佐	佐	7	7	1	6	1,145	—	—	—	—	—
		毛	7	7	1	6	1,730	—	—	—	—	—
		佐	18	22	5	17	4,660	—	—	—	—	—

產物 (續)

職工	價額	瓦				價額	石				價額
		製造場數	職工		製造場數		總數	職工		價額	
			男	女				男	女		
13	99,921	30	165	136	29	311,560					
13	143,909	28	159	132	27	310,490					
13	140,330	16	71	53	18	289,734					
12	248,622	16	82	60	22	476,081					
12	180,360	16	91	62	29	2,157,000					
1	4,500	—	—	—	—	—					
1	4,060	—	—	—	—	—					
—	—	2	5	4	1	2,200					
—	—	—	—	—	—	—					
1	300	—	—	—	—	—					
—	—	—	—	—	—	—					
6	139,500	8	59	40	19	2,111,700					
—	—	3	17	13	4	26,350					
—	—	—	—	—	—	—					
1	10,000	1	4	2	2	5,000					
2	22,000	2	6	3	3	11,750					

134 各種工

Table with columns for year, city, manufacturing sites, employees (total, male, female), and value. Includes data for various cities like 昭々 and 昭 and 大洲.

產物 (續)

Table with columns for manufacturing sites, employees (total, male, female), and value. Includes data for various products like 提燈 and 洋服.

134 各種工

Table with columns for year, city, manufacturing sites, employees (total, male, female), and value. Includes data for various cities like 昭 and 昭 and 大洲.

產物 (續)

Table with columns for manufacturing sites, employees (total, male, female), and value. Includes data for various products like 紙布製品 and 煉炭.

142 リ ヤ

年 郡	次 市	總 價 額	單 價
昭 和	11	26,350	
	12	27,344	
	13	10,413	
	14	65,470	
大 別 中 日	15	15,916	
	分府津田 市市市市	750	
		4,13	

143 肥 料 製

年 郡	次 市	總 數		動 物 質 肥 料		植 物 質	
		數 量	價 額	數 量	價 額	數 量	價 額
昭 和	11	3,981,985	1,109,180	224,375	66,594	209,265	
	12	4,396,526	1,233,093	208,611	84,344	139,007	
	13	6,092,007	2,147,123	245,026	98,592	143,181	
	14	6,733,108	2,740,137	343,147	245,396	309,830	
大 別 中 日	15	3,633,485	1,707,805	245,754	220,879	104,891	
	分府津田 市市市市	3,365,256	1,488,968	66,325	56,484	16,091	
西 東 速 大	國 國	36,890	33,509	35,590	32,646	1,300	
	東 東 見 分	10,353	10,969	10,353	10,969		
北 南 大 直	海 海	60,173	36,460			60,173	
	部 部 野 入	22,214	16,184	3,220	4,122	18,994	
玖 日 下 宇	珠 田 毛 佐	38,391	33,521	30,058	28,464	8,333	
		18,109	16,894	18,109	16,894		
		12,650	10,120	12,650	10,120		
		69,449	61,180	69,449	61,180		

144 製 茶

年 郡	次 市	製 造 戶 數	總 數		紅 茶		煎 茶		香 茶		玉 露	
			數 量	價 額	數 量	價 額	數 量	價 額	數 量	價 額	數 量	價 額
總 數		52,222	64,404	359,264			55,491	332,867	8,902	26,167	11	230
大 別 中 日	分府津田 市市市市	135	380	2,831			266	2,261	114	570		
		735	772	5,210			675	4,725	97	485		
西 東 速 大	國 國	1,151	1,079	5,645			952	5,364	127	281		
	東 東 見 分	1,669	1,242	5,751			1,063	5,497	179	254		
北 南 大 直	海 海	2,923	1,851	11,485			1,502	10,249	349	1,236		
	部 部 野 入	5,785	5,043	27,380			4,029	25,005	1,014	2,375		
玖 日 下 宇	珠 田 毛 佐	6,613	4,174	36,114			3,988	35,705	186	409		
		5,772	9,733	47,573			8,677	44,432	1,055	3,091	1	50
		10,032	10,583	70,687			9,686	66,846	897	3,841		
		5,232	6,631	44,661			5,320	40,143	1,311	4,518		
		3,602	4,115	27,207			4,070	26,817	35	210	10	180
		5,558	13,980	51,409			12,342	48,283	1,638	3,126		
		1,235	3,231	13,582			1,645	8,996	1,586	4,586		
		1,780	1,590	9,729			1,276	8,544	314	-1,185		

入 製 品

昭和十五年 (綿、毛及毛綿、絹)

郡 市	總 價 額	單 價
西 東 速 大	國 國	55
	東 東 見 分	439
北 南 大 直	海 海	3,220
	部 部 野 入	6,564
玖 日 下 宇	珠 田 毛 佐	30
		675
		6
		40

造 高

昭和十五年

肥 料	調 合	肥 料		雜 肥	
		數 量	價 額	數 量	價 額
價 額	數 量	價 額	價 額	數 量	價 額
65,977	3,540,125	975,379	10,780	1,230	
56,227	4,048,848	1,092,519	8,200		
58,332	5,703,800	1,990,199			
157,434	6,080,131	2,337,307			
64,204	3,282,840	1,422,722			
9,762	3,282,840	1,422,722			
863					
36,460					
12,062					
5,057					

145 製 茶

昭和十四年

年 郡	次 市	製 造 戶 數	總 數		紅 茶		煎 茶		香 茶		玉 露	
			數 量	價 額	數 量	價 額	數 量	價 額	數 量	價 額	數 量	價 額
昭 和	10	51,828	64,892	221,894	5	15	57,815	209,510	7,072	12,359		
	11	51,437	62,685	224,255	3	9	55,853	211,751	6,817	12,425		
	12	51,943	63,733	229,925	5	14	56,880	216,576	6,846	13,275		
	13	51,204	65,046	241,443	5	14	57,808	227,553	7,220	13,665	13	211
大 別 中 日	14	52,775	66,753	278,443			57,768	257,093	8,970	21,095	15	255
	分府津田 市市市市	95	160	670			110	550	50	120		
西 東 速 大	國 國	735	867	3,382			758	3,109	109	274		
	東 東 見 分	1,164	1,151	5,021			1,078	4,788	143	233		
北 南 大 直	海 海	1,664	1,245	6,736			994	6,357	251	379		
	部 部 野 入	2,922	1,875	9,603			1,525	8,553	371	1,050		
玖 日 下 宇	珠 田 毛 佐	5,799	5,103	21,956			4,073	19,902	1,030	2,054		
		6,834	4,395	29,268			4,214	28,927	181	341		
		5,717	10,290	38,530			9,000	34,854	1,285	3,501	5	175
		9,985	10,910	52,384			10,033	50,017	877	2,367		
		5,692	6,663	34,167			5,474	30,597	1,189	3,570		
		3,628	4,573	21,617			4,533	21,519	30	18	10	80
		5,537	14,719	35,689			13,081	33,255	1,638	2,433		
		1,128	3,220	11,895			1,679	7,789	1,541	4,106		
		1,875	1,561	7,525			1,285	6,876	275	649		

鑛

業

鑛業
146 鑛 產 昭和十五年

年 部	次 市	鑛 產	
		價	額
昭 々 々 々 々	和	11	33,325,198
		12	43,610,006
		13	47,549,789
		14	50,088,248
		15	95,426,729
別 東 遠 大 北 南 大 直 玖 日 下 字	府 市	東 見	2,748
		國 東	2,500
		見 分	279,777
		分 部	—
		海 部	86,001,470
		部 部	22,297
		野 部	2,313,151
		入 珠	—
		珠 田	113,052
		田 毛	6,254,222
佐	436,413		
		1,099	

147 湯 花

年 部	次 市	湯 花	
		數 量	價 額
昭 々 々 々 々	和	11	88,045
		12	84,873
		13	87,105
		14	84,674
		15	51,372
別 玖	府 市	市	51,252
		珠	120
			14,194
			15,820
			20,542
			21,676
			21,592
			21,556
			36

148 石 材 土

年 郡	次 市	總價額	花 崗 岩		安 山 岩		凝 灰 岩 及 灰 岩		砂 岩		砂 利	
			數量	價 額	數量	價 額	數量	價 額	數量	價 額	數量	價 額
昭 和	11	1,127,766	29,760	4,488	608,546	44,153	671,516	118,837	2,220	500	28,851	192,314
〃	12	1,072,185	29,880	4,611	608,210	47,462	584,040	106,720	2,470	489	22,153	146,732
〃	13	1,525,059	26,370	4,107	548,950	62,996	381,572	107,963	2,000	412	31,957	238,699
〃	14	11,205,226	33,740	4,892	576,560	66,291	501,240	116,017	—	—	33,922	309,642
〃	15	11,474,152	44,898	12,607	744,058	75,994	548,080	114,851	—	—	32,345	315,787
大 分 市		68,897	—	—	—	—	120,000	52,800	—	—	1,690	12,858
別 府 市		24,000	—	—	—	—	—	—	—	—	1,500	24,000
中 津 市		20,264	—	—	—	—	—	—	—	—	1,192	20,264
日 田 市		23,120	27,720	8,316	—	—	—	—	—	—	624	5,304
西 國 東		16,798	—	—	5,050	588	35,240	4,248	—	—	1,667	11,766
東 國 東		25,290	16,200	3,870	530	80	—	—	—	—	2,459	16,761
速 見		29,005	—	—	78,600	6,456	6,000	1,200	—	—	1,757	19,459
大 分		74,890	—	—	329,100	19,806	7,850	1,330	—	—	4,932	52,944
北 海 部		11,023,410	—	—	77,900	18,165	331,260	46,702	—	—	6,331	59,024
南 海 部		26,697	—	—	10,000	1,500	21,300	3,240	—	—	1,084	8,339
大 野		34,720	450	180	103,190	7,951	19,230	4,017	—	—	2,192	17,477
直 入		15,914	—	—	29,665	4,136	1,300	299	—	—	1,298	11,479
玖 珠		20,445	—	—	38,840	4,042	4,650	598	—	—	1,317	15,805
日 田		30,874	250	50	62,963	11,111	600	210	—	—	1,903	17,806
下 毛		8,895	250	65	500	85	650	207	—	—	857	8,538
宇 佐		30,933	28	126	12,720	2,074	—	—	—	—	1,542	13,963

石 及 鑛 水

昭和十五年

大 理 石	陶 石 及 陶 土	粘 土	火 山 灰	石 灰 岩		鑛 水					
				數量	價 額	數量	價 額				
100	200	12,000	360	9,698,794	34,377	1,116,000	5,660	241,775,044	725,427	70	1,450
650	650	—	—	7,940,115	41,145	1,223,000	3,738	239,716,164	719,148	70	1,450
800	2,400	—	—	7,129,323	41,090	1,017,000	3,103	276,360,900	1,072,799	70	1,490
3,760	9,400	17,500	1,225	5,761,413	44,245	1,000,000	3,000	1,073,745,950	10,648,948	68	1,566
900	2,700	25,800	1,308	4,370,150	47,671	1,040,000	3,120	1,092,722,267	10,897,924	95	2,190
—	—	—	—	323,960	3,239	—	—	—	—	—	—
—	—	—	—	—	—	—	—	—	—	—	—
—	—	—	—	—	—	—	—	—	—	—	—
—	—	—	—	95,000	9,500	—	—	—	—	—	—
—	—	—	—	9,800	196	—	—	—	—	—	—
—	—	—	—	250,050	1,459	1,040,000	3,120	—	—	—	—
—	—	—	—	—	—	—	—	—	—	70	1,890
—	—	—	—	57,000	810	—	—	—	—	—	—
—	—	—	—	8,300	83	2,304,340	14,313	1,088,512,267	10,885,123	—	—
—	—	—	—	313,000	1,252	—	—	4,123,000	12,366	—	—
900	2,700	—	—	196,000	1,960	—	—	87,000	435	—	—
—	—	—	—	—	—	—	—	—	—	—	—
—	—	—	—	—	—	—	—	—	—	—	—
—	—	—	—	17,500	1,225	24,000	172	—	—	25	300
—	—	—	—	—	—	—	—	—	—	—	—
—	—	—	—	797,000	14,770	—	—	—	—	—	—

149 鑛區郡市別 昭和十六年七月一日

年郡	次市	採						試	
		總		稼		休		鑛區數	坪數
		鑛區數	坪數	鑛區數	坪數	鑛區數	坪數		
昭和	12	104	24,811,276	34	10,098,826	70	14,742,452	228	117,625,913
ク	13	105	25,778,616	52	15,001,163	53	10,777,453	295	158,915,233
ク	14	105	26,554,300	56	14,871,919	49	11,682,581	368	205,079,762
ク	15	109	8,049,637	66	17,639,579	43	10,410,058	560	321,335,213
昭和	16	110	30,582,415	58	16,673,899	52	13,908,516	733	414,606,590
大別	分府	—	—	—	—	—	—	4	2,014,100
中日	津市	2	346,379	—	—	2	346,379	—	—
	田市	—	—	—	—	—	—	5	4,698,350
	市	—	—	—	—	—	—	4	1,195,300
西東	國	1	287,800	—	—	1	287,800	17	9,068,290
東	東	1	586,335	—	—	1	586,335	28	19,380,806
大	見	21	6,750,030	9	3,298,322	12	3,451,708	49	24,121,928
	分	1	92,000	1	92,000	—	—	38	17,491,550
北南	海	7	880,654	5	562,947	2	317,707	36	15,474,056
大	部	7	1,383,740	2	275,650	5	1,108,090	64	33,096,533
直	野	30	8,118,678	21	4,922,564	9	3,196,114	184	88,023,062
	入	3	155,880	1	104,600	2	51,280	21	14,704,635
玖日	珠	6	1,296,199	3	1,002,869	3	293,330	53	38,198,670
下	田	18	4,941,318	10	2,998,474	8	1,942,844	122	72,679,732
宇	毛	9	4,725,742	4	3,022,513	5	1,703,229	58	37,420,568
	佐	4	1,017,660	2	393,960	2	623,700	50	37,039,010

貯金及商業金融

貯金及商業金融

150 郵便貯金

郡市	昭和十五年		昭和十四年		昭和十三年		昭和十二年		昭和十一年	
	人員	金額	人員	金額	人員	金額	人員	金額	人員	金額
總數	998,911	103,940,577	873,900	77,011,466	759,044	55,462,172	539,972	43,383,935	490,965	73,879,863
大分市	126,014	9,289,514	106,615	6,812,743	90,227	5,344,211	59,509	4,257,966	52,828	3,822,236
別府市	81,529	8,842,852	74,674	6,619,210	63,846	4,877,460	48,386	3,862,378	42,028	3,349,817
津市	43,309	2,872,593	39,431	2,303,781	32,164	1,769,864	21,134	1,514,428	19,762	1,415,667
中田市	18,363	2,041,495	-	-	-	-	-	-	-	-
西國東	42,792	5,010,204	39,886	3,882,790	35,478	2,735,803	24,684	2,112,940	22,437	1,820,494
國東	52,417	6,354,785	49,064	4,999,338	43,131	3,680,999	35,095	2,904,916	33,517	2,518,306
遠見	59,219	5,916,408	54,227	4,755,189	47,099	3,435,949	33,953	2,638,115	31,184	2,309,647
大分	57,935	5,932,885	59,306	5,336,801	51,625	3,615,436	38,385	2,790,735	35,359	2,363,366
北海部	101,451	14,364,744	92,833	11,222,823	82,105	8,469,651	57,287	6,703,564	50,846	5,791,717
海部	90,434	12,583,337	81,815	9,179,708	71,658	6,460,091	52,238	5,030,460	47,758	4,475,098
大野	75,294	6,533,928	69,422	5,113,724	63,062	3,544,662	44,261	2,749,171	40,017	2,404,918
直入	48,230	3,362,725	44,043	2,733,424	36,397	1,941,066	25,131	1,511,911	23,729	1,348,421
玖珠	24,465	1,658,975	21,636	1,205,393	19,694	806,472	14,183	558,867	13,383	469,615
日田	30,574	2,738,193	41,396	3,410,342	34,052	2,418,455	25,671	1,896,586	23,758	1,580,161
下毛	37,622	3,849,950	34,478	2,978,567	30,625	1,813,974	21,124	1,309,698	18,759	1,097,262
宇佐	71,715	7,800,977	65,072	6,457,633	57,881	4,548,079	38,931	3,542,101	35,590	3,119,838
月掛貯金 集貯金 及其他	37,548	4,787,012	-	-	-	-	-	-	-	-

151 郵便貯金現在高地方別

昭和十五年

府	縣	貯金者一人			人口一人當			府	縣	貯金者一人			人口一人當		
		平均貯金額	貯金額	人員	貯金額	人員	平均貯金額			貯金額	人員	平均貯金額	貯金額	人員	
平	均	83.49	95.14	114	青	森	90.04	71.39	79						
東	京	92.60	139.42	151	山	形	46.07	42.55	92						
大	都	89.92	118.69	132	秋	田	50.69	41.36	82						
神	阪	74.64	99.53	133	福	井	95.70	123.47	129						
奈	川	94.37	144.41	153	石	川	79.06	94.28	119						
兵	康	80.63	101.24	126	富	山	61.71	58.91	96						
長	崎	69.95	87.57	125	島	取	76.81	70.44	92						
新	湯	59.83	43.63	73	島	根	61.13	54.25	89						
崎	玉	111.00	84.86	77	岡	山	67.95	75.49	111						
群	馬	67.86	71.84	106	廣	島	76.93	108.11	140						
千	葉	93.05	95.90	103	山	口	80.08	103.61	129						
茨	木	88.22	82.82	94	和	歌	118.02	126.50	101						
栃	木	88.50	80.78	91	德	島	106.77	118.44	111						
奈	良	104.69	111.68	107	香	川	93.16	91.00	98						
三	重	84.05	108.40	129	愛	媛	68.56	61.03	89						
愛	知	113.50	165.21	146	高	知	97.60	84.22	87						
靜	岡	68.33	63.64	93	福	岡	74.34	97.64	131						
山	梨	75.33	80.46	107	大	分	97.54	94.73	99						
滋	賀	80.02	81.63	102	佐	賀	82.17	74.33	91						
岐	阜	99.43	117.04	118	藤	本	99.87	96.37	97						
長	野	85.58	95.37	111	宮	崎	75.26	64.54	86						
官	城	63.44	51.76	82	鹿	兒	67.13	56.37	84						
福	島	99.09	95.35	96	沖	繩	27.36	17.20	63						
岩	手	74.33	64.07	86	北	海	67.57	77.53	115						

152 郵便貯金爲替及振替貯金

昭和十五年

Table with columns for year, city, postal savings, exchange, and remittance. Includes sub-headers for '預入' (Deposit) and '拂戻' (Withdrawal) for each category.

153 銀行

(出納) 昭和十五年

Table showing bank deposits and withdrawals for various banks like 昭和, 日田, 實業貯蓄, etc., with columns for '上半期' and '下半期'.

154 銀行

(貯金) 昭和十五年

Table showing bank deposits for various banks like 昭和, 日田, 實業貯蓄, etc., with columns for '上半期' and '下半期'.

155 銀行

(貸付) 昭和十五年

Table showing bank loans for various banks like 昭和, 日田, 實業貯蓄, etc., with columns for '上半期' and '下半期'.

156 銀行

(手形) 昭和十五年

Table showing bank bills for various banks like 昭和, 日田, 實業貯蓄, etc., with columns for '上半期' and '下半期'.

157 銀行 (内國爲替) 昭和十五年

Table with columns for year, bank name, and financial data categorized by '各地ニ向ケタル分' and '各地ヨリ受ケタル分'.

158 質屋ノ貸金 昭和十五年

Table with columns for year, city, and financial data for pawnshops, including '前年ヨリ越高' and '本年中'.

備考 公益質屋十五箇所 (西國東郡三浦村、東國東郡岡東、安岐、武藏町、速見郡由布院村、杵築町、北海郡那佐賀關町、南海郡那直見村、下入津村、直入郡竹田町、宮砥村、珠那森町、野上村、下毛郡西谷村、宇佐郡長洲町)...

159 會社 (種類別) 昭和十五年

Table with columns for year, city, and financial data for various types of companies, including '株式會社' and '株式會社'.

159 會社 (續) 昭和十五年

Table with columns for year, city, and financial data for companies, including '株式會社' and '株式會社'.

160 會社 (營業別) 昭和十五年

Table with columns for year, city, industry (Agriculture, Industry, Commerce), and financial metrics (Number of companies, Total assets, etc.).

160 會社 (續)

Continuation of Table 160, including categories like Water Transport, Mining, and Fisheries.

161 家畜市場取引成績 (畜牛) 昭和十五年

Table showing livestock market trading results for cattle, including entry and exit counts and price ranges.

162 家畜市場取引成績 (馬匹) 昭和十五年

Table showing livestock market trading results for horses, including entry and exit counts and price ranges.

163 魚市場及水產委託販賣業者

昭和十五年

Table with columns for year, city, fish market, and aquatic products commission. It lists various cities like 昭和, 大分, 西東, etc., and their respective counts for different categories.

団体組織トハ町村經營漁業組合、漁業組合等ヲ含ム

164 各港灣移出入貨物價額表

昭和十五年

Table showing cargo value for various ports. Columns include year, port name, outgoing value, incoming value, and main cargo types like 牛, 鮮魚, 木材, etc.

164 各港灣移出入貨物價額表 (續)

Continuation of the cargo value table, listing specific ports like 北海郡, 南海郡, 佐伯市, etc., and their cargo details.

165 入港船舶

昭和十五年

Table of ship arrivals. Columns include year, port name, ship count, tonnage, and cargo details. It lists numerous ports and their corresponding ship statistics.

166 主要港移出入貨物數量價額累年比較

Table for 中津港 (Nagasaki Port) showing annual export and import quantities and values from 1911 to 1915.

Table for 鶴崎港 (Tsuraki Port) showing annual export and import quantities and values from 1915.

Table for 守江港 (Shu-ko Port) showing annual export and import quantities and values from 1911 to 1915.

Table for 白杵港 (Shiraki Port) showing annual export and import quantities and values from 1911 to 1915.

Table for 別府港 (Beppu Port) showing annual export and import quantities and values from 1911 to 1915.

Table for 津久見港 (Tsukumi Port) showing annual export and import quantities and values from 1911 to 1915.

Table for 大分港 (Oita Port) showing annual export and import quantities and values from 1911 to 1915.

Table for 佐伯港 (Saiki Port) showing annual export and import quantities and values from 1911 to 1915.

Table for 佐賀關港 (Sagami Port) showing annual export and import quantities and values from 1911 to 1915.

167 昭和十五年度自作農創設維持資金貸付成績一覽

Summary table for 1926 (昭和十五年) showing total loan amounts, number of borrowers, and average loan amounts for various categories.

Summary table for land acquisition (購入維持地) showing total value and number of people for different land types.

168 昭和十五年度自作農創設維持資金貸付成績 (其ノ一)

Detailed table showing loan performance by region (prefecture/city) for 1926, including application status, loan amounts, and land acquisition statistics.

昭和拾五年度自作農創設維持資金貸付成績 (其ノ二)

年	次	購入維持地總價額			購入維持地反當價額			借受人ノ購入額ニ於ケル所有耕地區分					
		總數	田	畑	宅地	田	畑	宅地	耕地ヲ有セザルモノ	一反歩未滿所有ノモノ	一反歩以上所有ノモノ	二反歩以上所有ノモノ	五反歩以上所有ノモノ
自大正十四年至昭和九年	十四年	2,629,836	2,363,091	256,798	9,948	379	174	166	489	452	685	500	391
〃	十	271,930	248,345	22,841	7,714	338	106	322	31	44	47	85	53
〃	十一	248,813	234,190	13,553	1,070	353	118	414	30	54	37	66	58
〃	十二	250,300	227,574	21,155	1,571	374	133	409	41	33	31	78	43
〃	十三	442,486	394,225	45,467	2,794	393	138	368	39	65	54	103	91
〃	十四	226,276	207,191	17,470	1,615	406	115	240	19	28	42	93	15
〃	十五	224,281	202,100	20,585	1,592	373	121	375	50	62	49	22	14
別府	府市	4,000	4,000	—	—	461	—	—	—	—	1	1	—
〃	市市	4,450	4,450	—	—	726	—	—	1	1	1	1	—
西東速大	國東東見分	5,723	2,050	3,489	184	599	206	184	12	—	1	1	1
〃	〃	7,760	7,730	30	—	411	96	—	2	1	5	1	—
〃	〃	22,525	22,087	290	248	340	64	287	10	2	6	3	1
〃	〃	34,202	34,122	80	—	567	73	—	7	7	2	2	1
南大直	海部野入	1,830	1,830	—	—	376	—	—	2	—	—	—	1
〃	〃	61,996	48,295	13,038	660	120	266	283	21	11	8	5	4
〃	〃	19,720	16,425	3,295	—	292	97	—	2	7	6	2	1
玖下字	珠毛佐	36,575	36,255	70	350	446	82	597	2	25	8	5	4
〃	〃	17,200	16,822	227	150	332	77	300	1	7	10	—	—
〃	〃	8,190	8,030	70	—	360	61	346	1	1	1	1	1

産業諸團體

自大正十四年度至昭和十五年年度

自作農創設維持資金貸付成績

郡	市	別	貸付町村數	貸付人員	貸付金額	購入地反別			宅地
						總數	田	畑	
總	數		194	4,014	4,158,148	12,906,913	10,297,307	2,609,606	19,985.79
大別中	分府津田伯	市市市市市市	1	36	47,497	117,625	112,327	5,228	—
〃	〃	〃	1	14	20,282	45,710	45,526	114	36.00
〃	〃	〃	1	6	12,800	26,703	26,328	305	228.00
〃	〃	〃	1	155	145,738	319,305	305,815	13,420	—
〃	〃	〃	1	25	28,781	73,328	66,828	6,500	—
西東速大	國東東見分	市市市市市市	12	91	90,941	297,113	187,613	109,500	1,486.00
〃	〃	〃	14	188	157,249	424,007	382,521	41,416	611.79
〃	〃	〃	16	374	387,022	1,060,911	987,521	73,320	1,031.00
〃	〃	〃	25	450	487,781	1,335,710	1,083,926	251,714	2,506.05
南大直	海部野入	市市市市市市	8	72	74,615	178,522	133,406	45,116	573.00
〃	〃	〃	10	155	148,340	364,607	334,410	30,127	264.00
〃	〃	〃	25	955	978,697	3,745,705	2,123,002	1,622,703	4,105.37
〃	〃	〃	18	378	428,680	1,569,111	1,278,724	290,317	6,743.28
玖下字	珠毛佐	市市市市市市	8	443	483,029	1,404,110	1,377,102	27,008	1,108.30
〃	〃	〃	7	52	47,450	115,825	109,608	6,217	—
〃	〃	〃	—	349	306,462	968,623	928,014	40,609	591.00
〃	〃	〃	27	271	312,784	859,508	814,006	45,502	702.00