

14.4
222

第七回統計書

明治三十六年度



熊本稅務監督局

14.7
222

熊本稅務監督局第七回統計書

凡例

- 1 本書ハ明治三十六年度(會計年度)間ニ於ケル事務ノ要領ヲ
掲記スルヲ主眼トシ、雖或ハ問ハレ周曆年及酒造年度
ニ由ルモノアリ而テ其ノ必要アルモノハ前數年間ノ比
較ヲ示シ其ノ消長増減ヲ明ニス
- 2 諸表題目ノ下何年度トアルハ會計年度何年トアルハ曆
年間ノ調査何年何月何日トアルハ該日ノ現在ナリ
- 3 諸表中ノ年度又ハ年ノ上ニ冠スヘキ明治ノ字ハ總テ之
ヲ省略セリ
- 4 諸表中比例割合等ニハ四捨五入ノ法ヲ用ヒシモノアリ
故ニ合計ニ至テ多少ノ差違ヲ生スルコトアルヘシ

明治
38 年 10 月
内交

熊本稅務監督局經理部

熊本稅務監督局第七回統計書

目次

總覽	
第一	本局ノ位置經緯度ノ極點..... 1
第二	稅務署名稱位置管轄區域及局署ノ距離..... 1
第三	面積戶口町村數..... 3
第四	諸稅負擔額..... 5
第五	租稅累年比較..... 7
第六	租稅外累年比較..... 8
第七	租稅收入額..... 9
第八	租稅外收入額..... 11
第九	租稅ノ賦課..... 13
直稅	
第一〇	有租地..... 田ノ部..... 14
第一一	有租地..... 畑ノ部..... 16
第一二	有租地..... 郡村宅地ノ部..... 18
第一三	有租地..... 市街宅地ノ部..... 20
第一四	有租地..... 鹽田ノ部..... 22
第一五	有租地..... 池沼ノ部..... 24
第一六	有租地..... 礦泉地ノ部..... 26
第一七	有租地..... 山林ノ部..... 28
第一八	有租地..... 原野ノ部..... 30
第一九	有租地..... 牧場ノ部..... 32
第二〇	有租地..... 雜種地ノ部..... 34
第二一	免租地ノ一..... 36

第二二	免租地ノ二	38
第二三	免租地ノ三	40
第二四	年期地ノ一	42
第二五	年期地ノ二	44
第二六	民有地異動ノ一	46
第二七	民有地異動ノ二	48
第二八	民有地異動ノ三	50
第二九	民有地異動ノ四	52
第三〇	民有地異動ノ五	54
第三一	民有地異動ノ六	56
第三二	民有地異動ノ七	58
第三三	民有地異動ノ八	60
第三四	民有地異動ノ九	62
第三五	土地異動筆數	64
第三六	土地臺帳謄本下付筆數及手數料	65
第三七	土地臺帳登録稅ノ一	66
第三八	土地臺帳登録稅ノ二	67
第三九	土地臺帳登録稅ノ三	68
第四〇	地租納額別人員	69
第四一	所得稅	71
第四二	第三種所得稅ノ一	72
第四三	第三種所得稅ノ二	74
第四四	第三種所得稅ノ三	76
第四五	第三種所得類種別	77
第四六	第一種所得納額別人員	79
第四七	第三種所得納額別人員	81

第四八	營業稅ノ一	84
第四九	營業稅ノ二	86
第五〇	營業稅ノ三	87
五一	營業稅課稅標準……全管ノ部	89
五二	營業稅課稅標準……熊本縣ノ部	90
五三	營業稅課稅標準……福岡縣ノ部	91
五四	營業稅課稅標準……大分縣ノ部	92
五五	營業納額別人員……(確定額)	93
間		
五六	酒造稅……第一種〔清酒〕	96
五七	酒造稅……第一種〔白酒〕	98
五八	酒造稅……〔第一種燒酎〕	100
五九	酒造稅……〔第二種燒酎〕	102
六〇	酒造稅……〔各酒〕	102
六一	酒造稅……〔合計〕	102
六二	免稅酒區分ノ一	104
六三	免稅酒區分ノ二	106
六四	酒類查定石數及持越石數ノ一	107
六五	酒類查定石數及持越石數ノ二	109
六六	酒類查定石數及持越石數ノ三	111
六七	犯則酒區分	112
六八	燒酎酒精客量度數ノ一	115
六九	燒酎酒精客量度數ノ二	116
七〇	酒造納稅保證種別ノ一	118
七一	酒造納稅保證種別ノ二	120
七二	清酒歩合	121
七三	燒酎歩合	123
七四	酒造免許場數造石高區分(清酒ノ部)	124

第七三	酒造免許場數造石高區分(濁酒燒酎ノ部).....	126
第七四	酒精及酒精含有飲料稅.....	128
第七五	甘藷植付反別及收穫高.....	130
第七六	砂糖製造人員及場數.....	131
第七七	砂糖查定高(全管ノ部).....	132
第七八	砂糖查定高(熊本縣ノ部).....	133
第七九	砂糖查定高(福岡縣ノ部).....	134
第八〇	砂糖查定高(大分縣ノ部).....	134
第八一	砂糖消費稅徵收區分.....	135
第八二	砂糖消費稅擔保種別.....	137
第八三	醬油稅.....	138
第八四	自家用醬油稅.....	141
第八五	醬油製成步合.....	142
第八六	醬油製造場數造石高區分.....	143
第八七	賣藥稅.....	145
第八八	礦業稅.....	146
第八九	取引所稅.....	147
第九〇	骨牌稅.....	148
九一	稅印押捺.....	150
	徵收	
九二	租稅ノ徵收(全管ノ部).....	151
九三	租稅ノ徵收(熊本縣ノ部).....	152
九四	租稅ノ徵收(福岡縣ノ部).....	153
九五	租稅ノ徵收(大分縣ノ部).....	153
九六	租稅外徵收(全管ノ部).....	154
九七	租稅外徵收(熊本縣ノ部).....	155

九八	租稅ノ徵收(福岡縣ノ部).....	155
九九	租稅ノ徵收(大分縣ノ部).....	156
一〇〇	租稅外徵收(全管ノ部).....	157
一〇一	租稅外徵收(熊本縣ノ部).....	158
一〇二	租稅外徵收(福岡縣ノ部).....	158
一〇三	租稅外徵收(大分縣ノ部).....	159
一〇四	租稅外徵收(既往年度所屬ノ分).....	159
一〇五	租稅徵收步合ノ一.....	160
一〇六	租稅徵收步合ノ二.....	162
一〇七	滯納處分(全管ノ部).....	164
一〇八	滯納處分(熊本縣ノ部).....	165
一〇九	滯納處分(福岡縣ノ部).....	166
一一〇	滯納處分(大分縣ノ部).....	167
一一一	滯納處分(稅務署別ノ部).....	168
一一二	滯納處分(前年度繰越)全管ノ部.....	169
一一三	滯納處分(前年度繰越)熊本縣ノ部.....	170
一一四	滯納處分(前年度繰越)福岡縣ノ部.....	171
一一五	滯納處分(前年度繰越)大分縣ノ部.....	171
一一六	滯納處分(前年度繰越)稅務署別ノ部.....	172
	犯則處分	
一一七	間稅犯則.....	174
一一八	酒造稅法犯則.....	177
一一九	印紙稅法犯則.....	179
一二〇	酒造稅法犯則人員條項別.....	180
一二一	土地檢查成蹟ノ一.....	182
一二二	土地檢查成蹟ノ二.....	183

第一三三	土地檢査監督成績	184
第一二四	間稅檢査成績	184
第一二五	間稅檢査監督成績	185
庶 務		
第一二六	印紙賣下高及賣捌人員	186
第一二七	職員表.....高等官ノ部	187
第一二八	職員表.....稅務屬ノ部	187
第一二九	職員表.....雇員ノ部	189
第一三〇	職員表.....給仕小使ノ部	190
第一三一	職員任免異動	192
第一三二	文書件數ノ一	193
第一三三	文書件數ノ二	193
第一三四	徵收費ノ一	195
第一三五	徵收費ノ二	196
雜		
第一三六	物價	197
第一三七	會社數	200
第一三八	清酒輸出入	201
第一三九	酒類消費高.....清酒ノ部	202
第一四〇	酒類消費高.....濁酒ノ部	204
第一四一	酒類消費高.....燒酎ノ部	205
第一四二	職業別戶數及人口	207
第一四三	自作地小作地及農業戶數	209
第一四四	米麥植付反別及收穫高	211
第一四五	熊本縣重要物產ノ一	212
第一四六	熊本縣重要物產ノ二	212

第一四七	熊本縣重要物產ノ三	213
第一四八	熊本縣重要物產ノ四	213
第一四九	熊本縣重要物產ノ五	214
第一五〇	熊本縣重要物產ノ六	214
第一五一	熊本縣重要物產ノ七	215
第一五二	福岡縣重要物產ノ一	216
第一五三	福岡縣重要物產ノ二	217
第一五四	福岡縣重要物產ノ三	218
第一五五	福岡縣重要物產ノ四	219
第一五六	福岡縣重要物產ノ五	220
第一五七	福岡縣重要物產ノ六	221
第一五八	福岡縣重要物產ノ七	222
第一五九	大分縣重要物產ノ一	223
第一六〇	大分縣重要物產ノ二	223
第一六一	大分縣重要物產ノ三	224
第一六二	大分縣重要物產ノ四	224
第一六三	大分縣重要物產ノ五	225
第一六四	大分縣重要物產ノ六	225
第一六五	縣稅滯納處分	226
第一六六	外國人員數	227

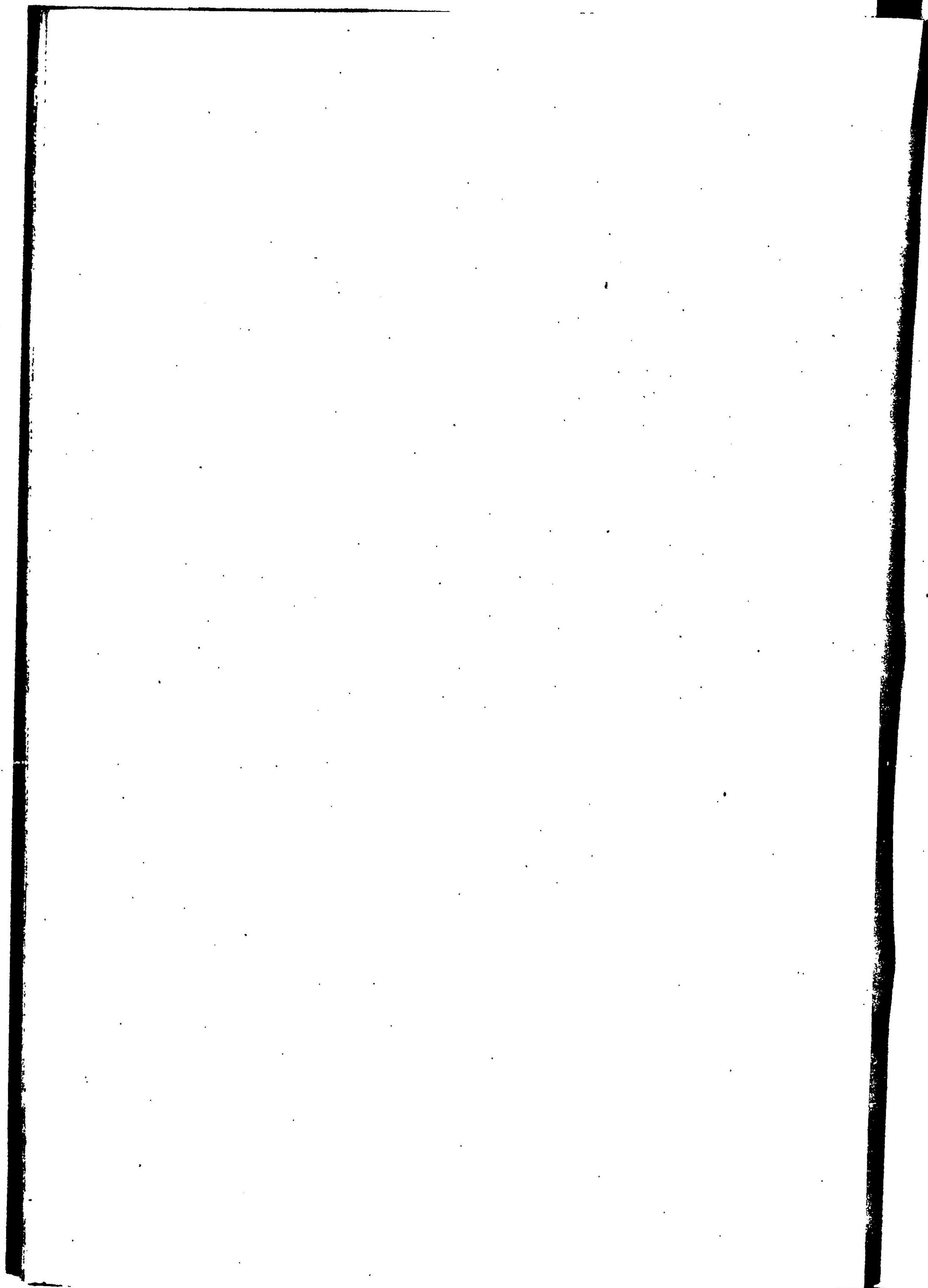

三 十 六 年 滯 納 稅 額 及 人 員

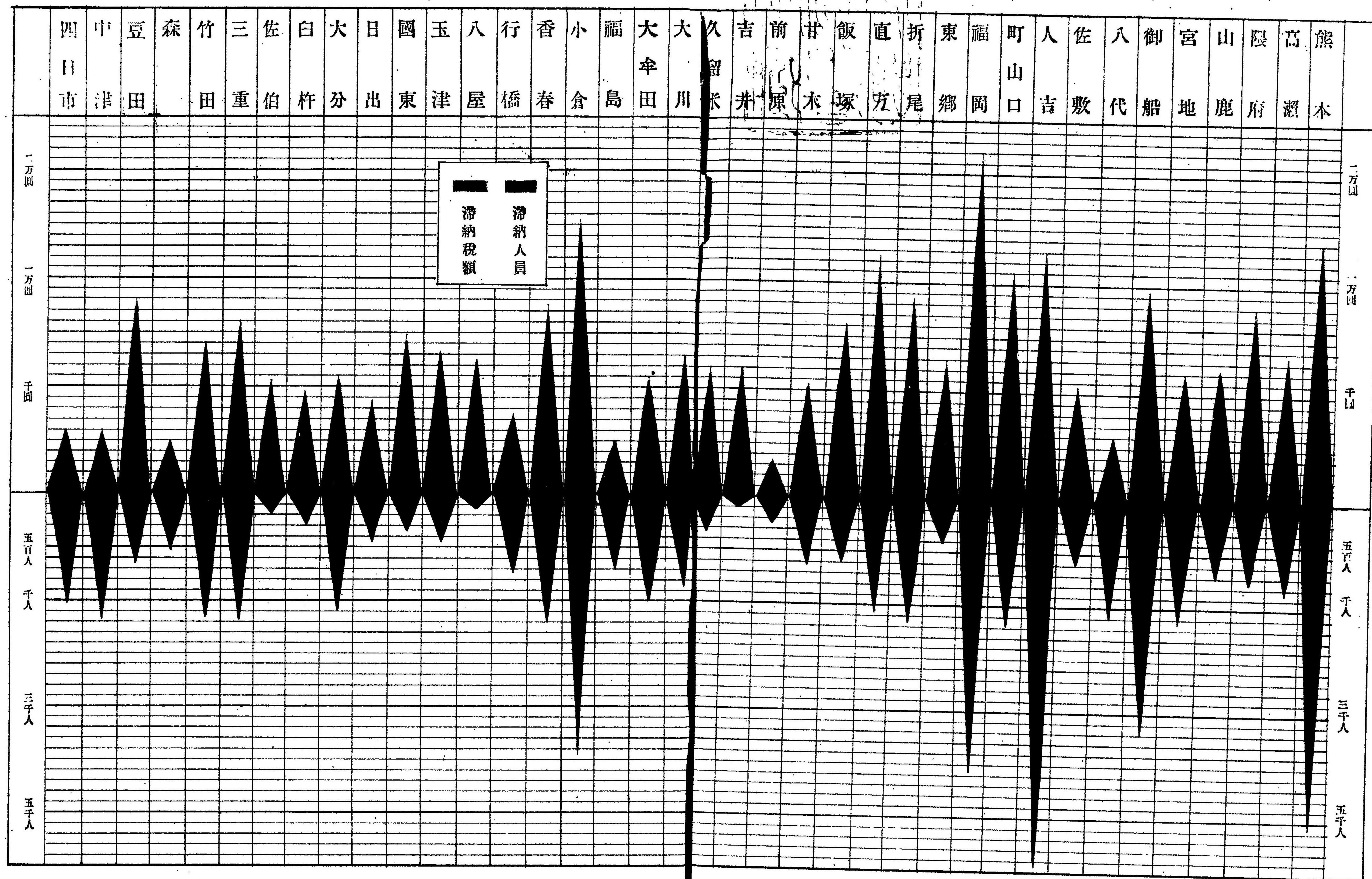

調定額百圓二付徴收費

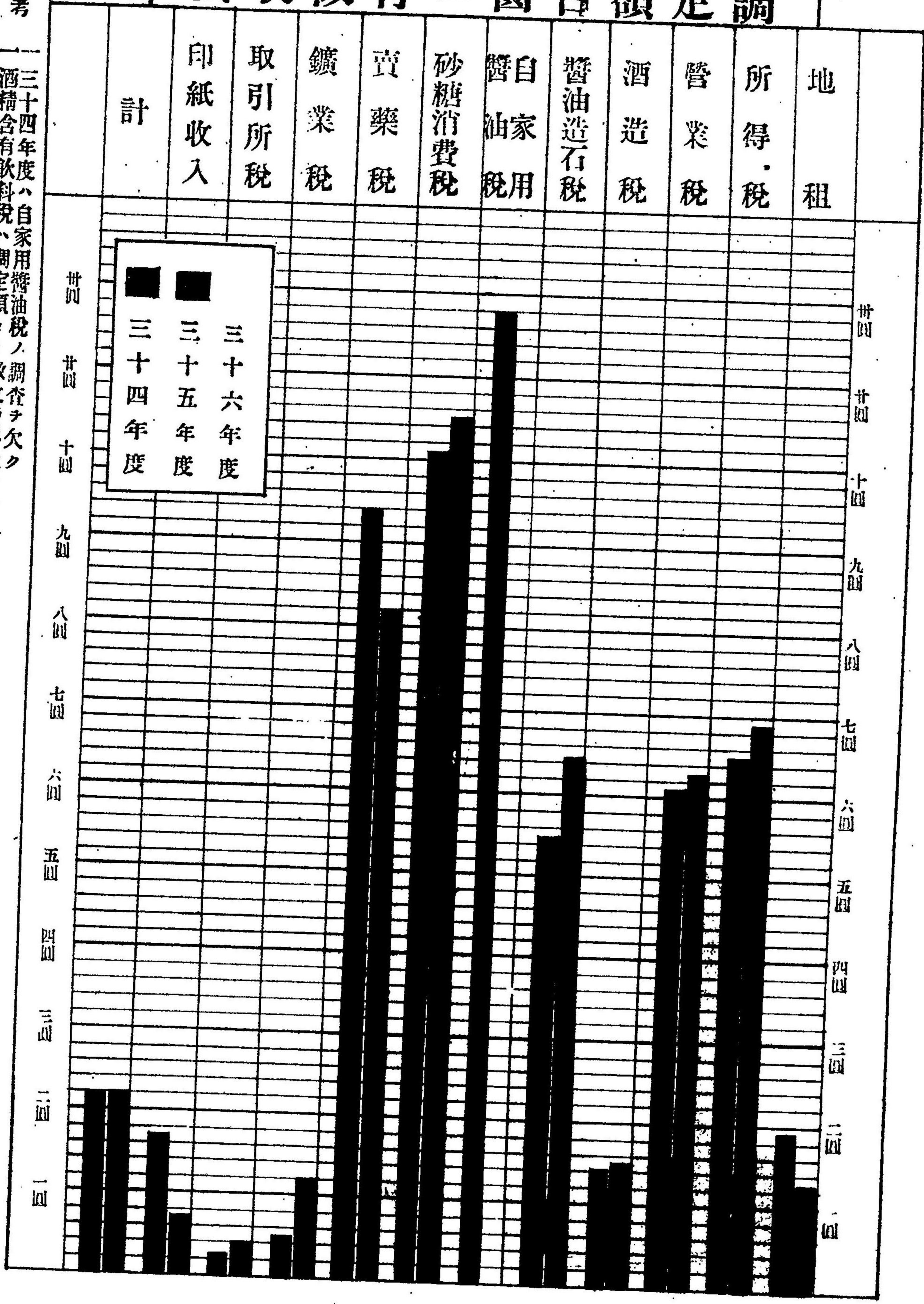

備考
 一三十四年度ハ自家用醬油稅ノ調査ヲ欠ク
 一酒精含有飲料稅ハ調定額ヨリ徴收費多大ナルヲ以テ之ヲ除ク

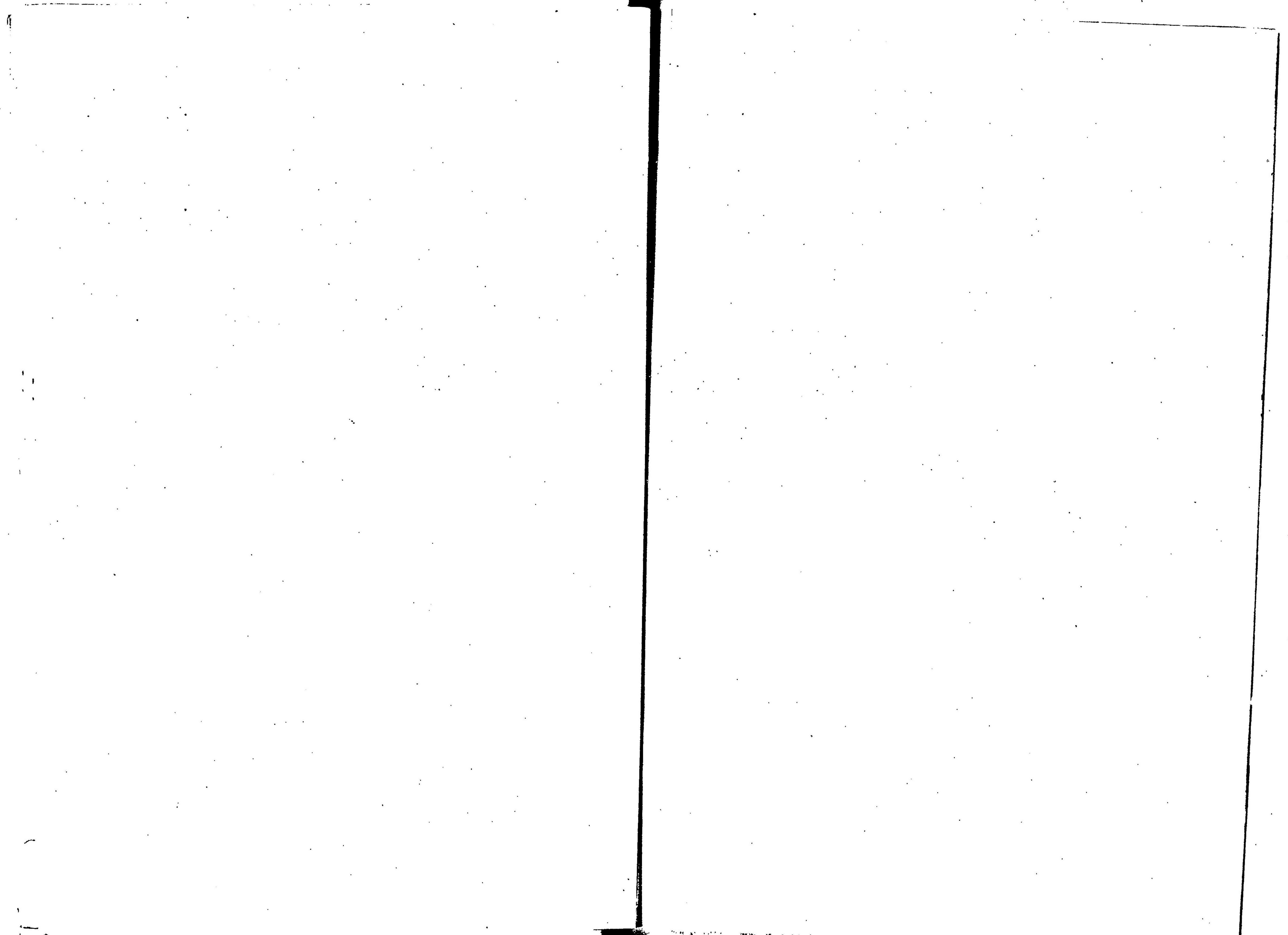

三 十 六 年 度 國 稅 區 分

全 管 福 岡 縣 熊 本 縣 大 分 縣

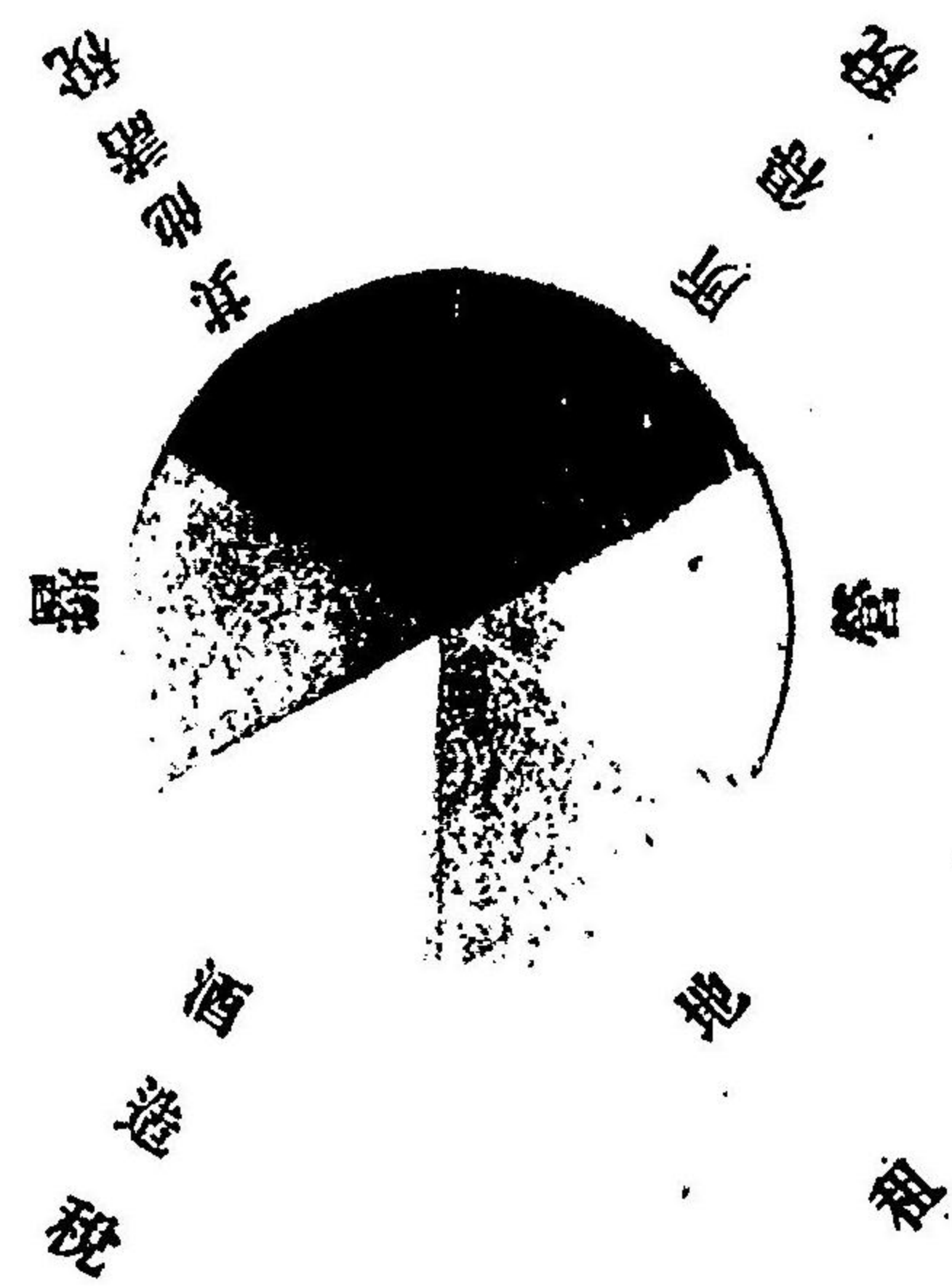
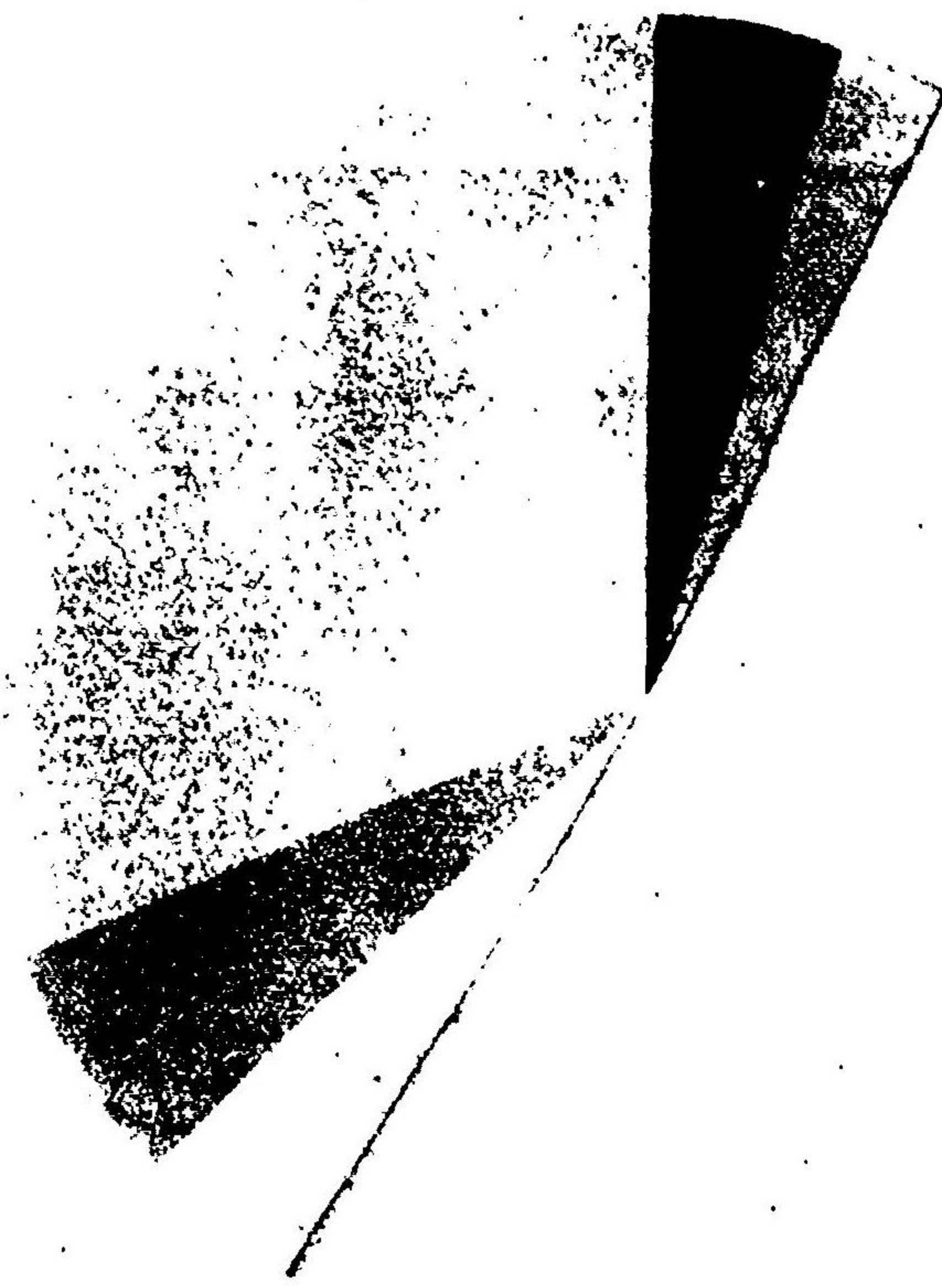

其他ノ諸稅ハ賣藥稅、鐵業稅、取引所稅、砂糖消費稅ヲ合算シタルモノ

國縣市町村稅比較

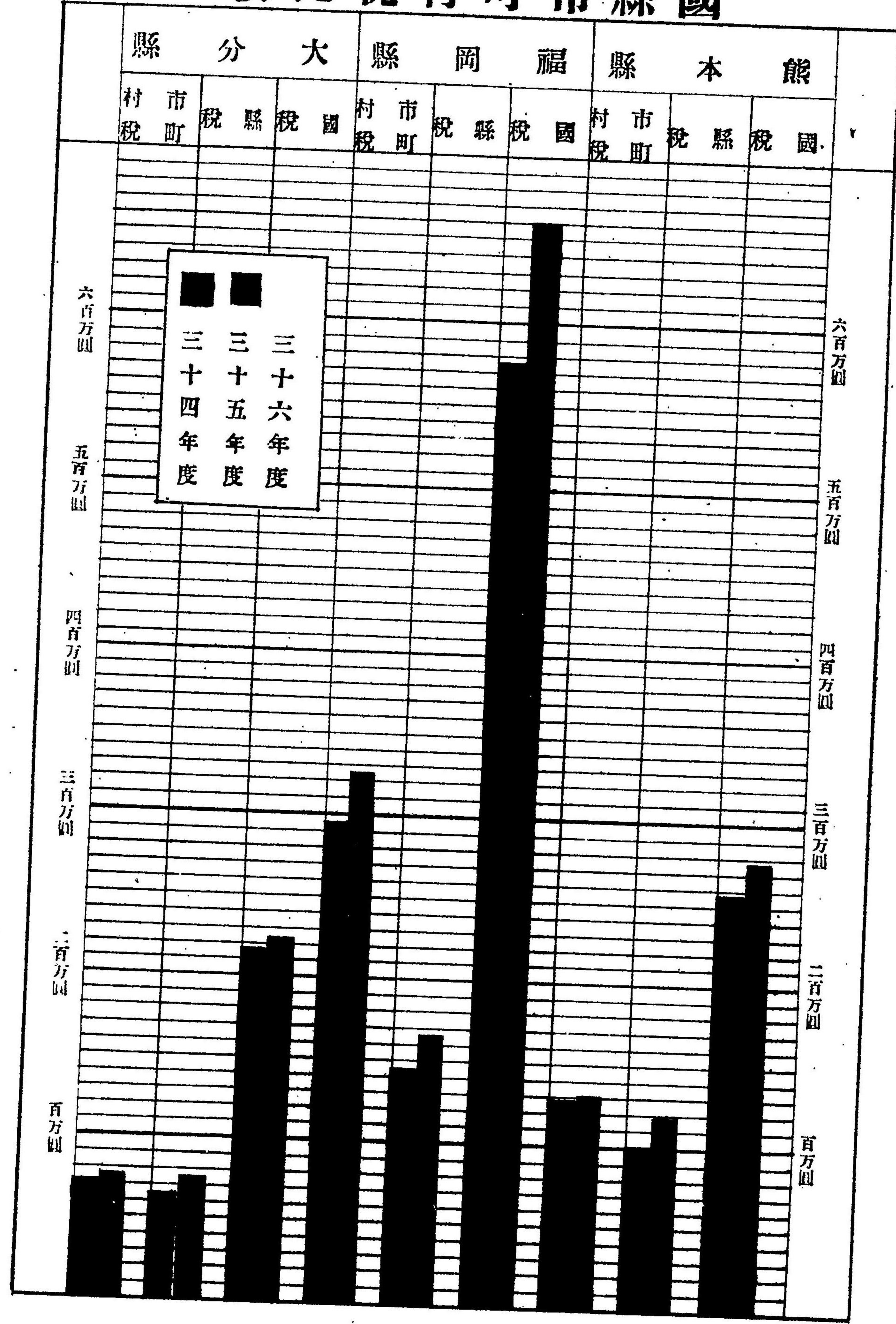

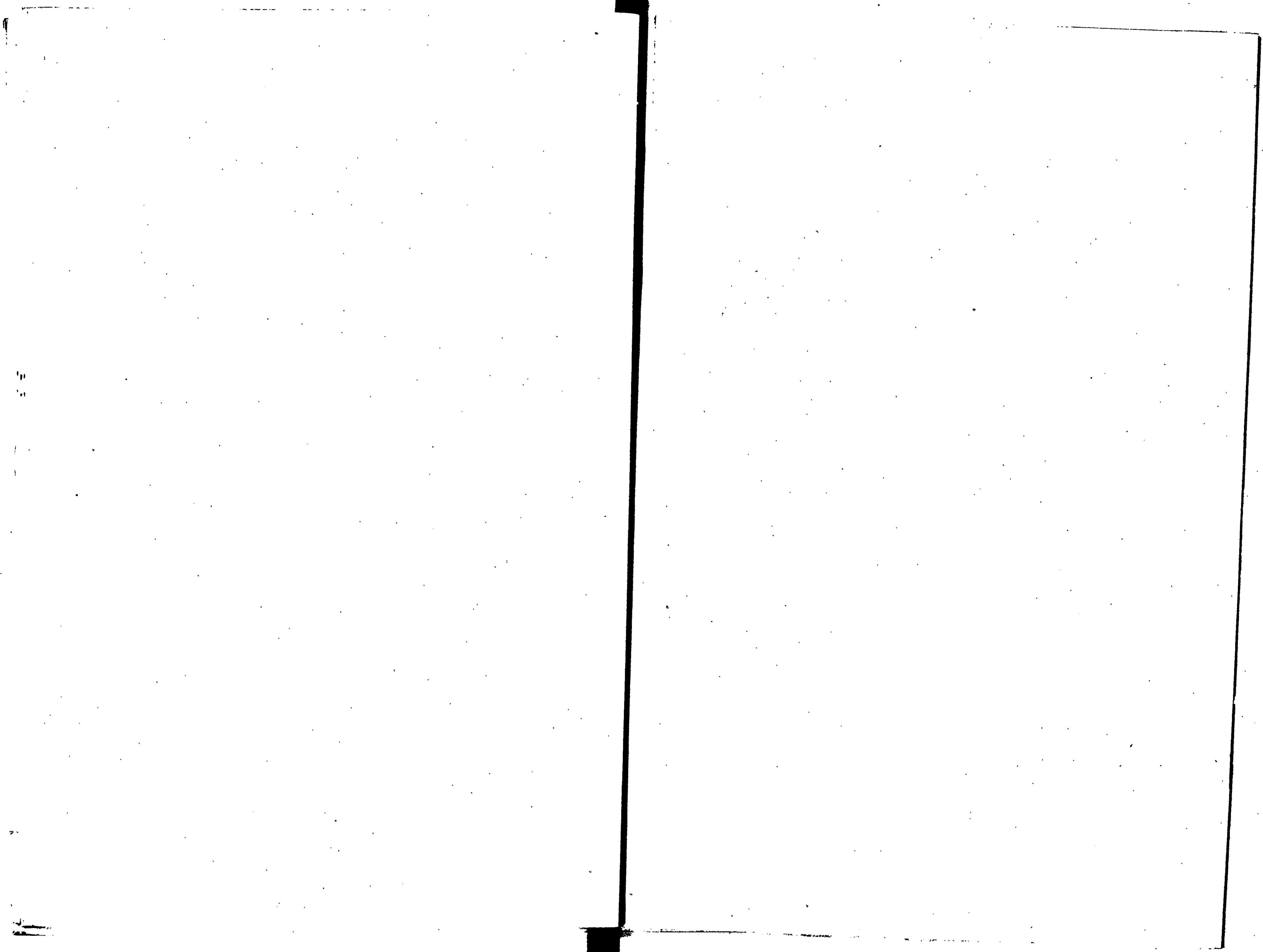

三 十 六 年 諸 稅 一 人 別 負 擔 額

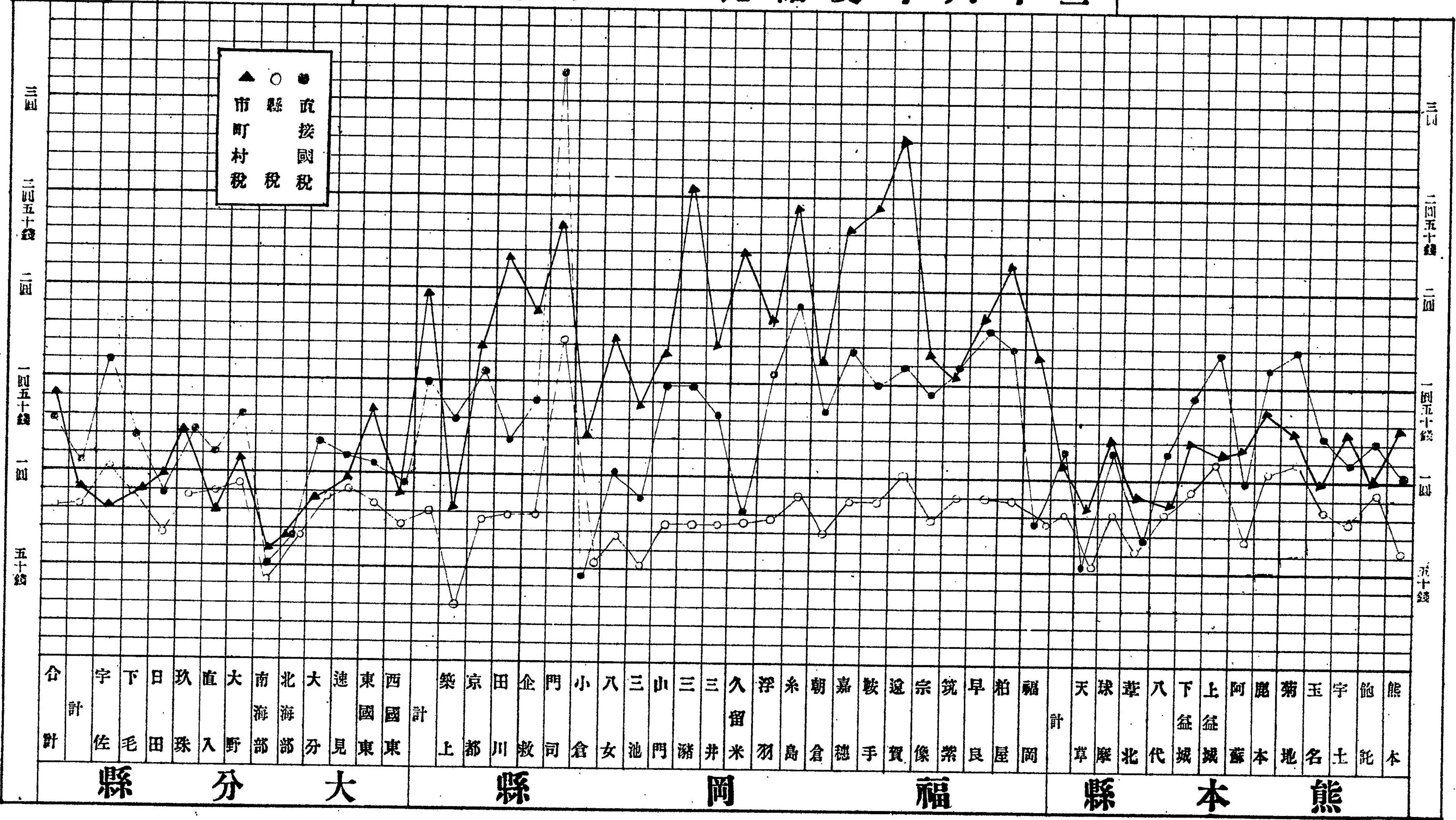

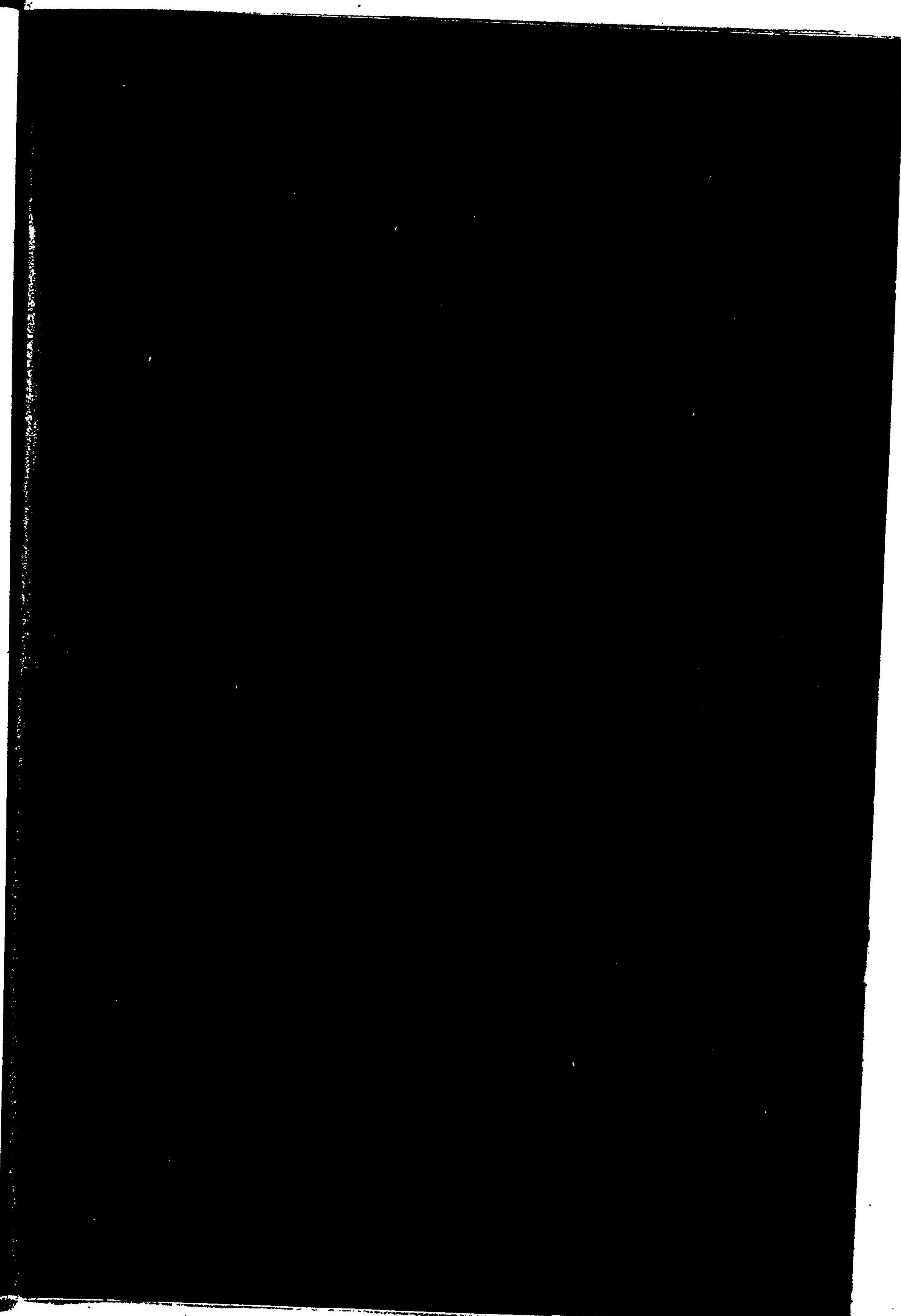
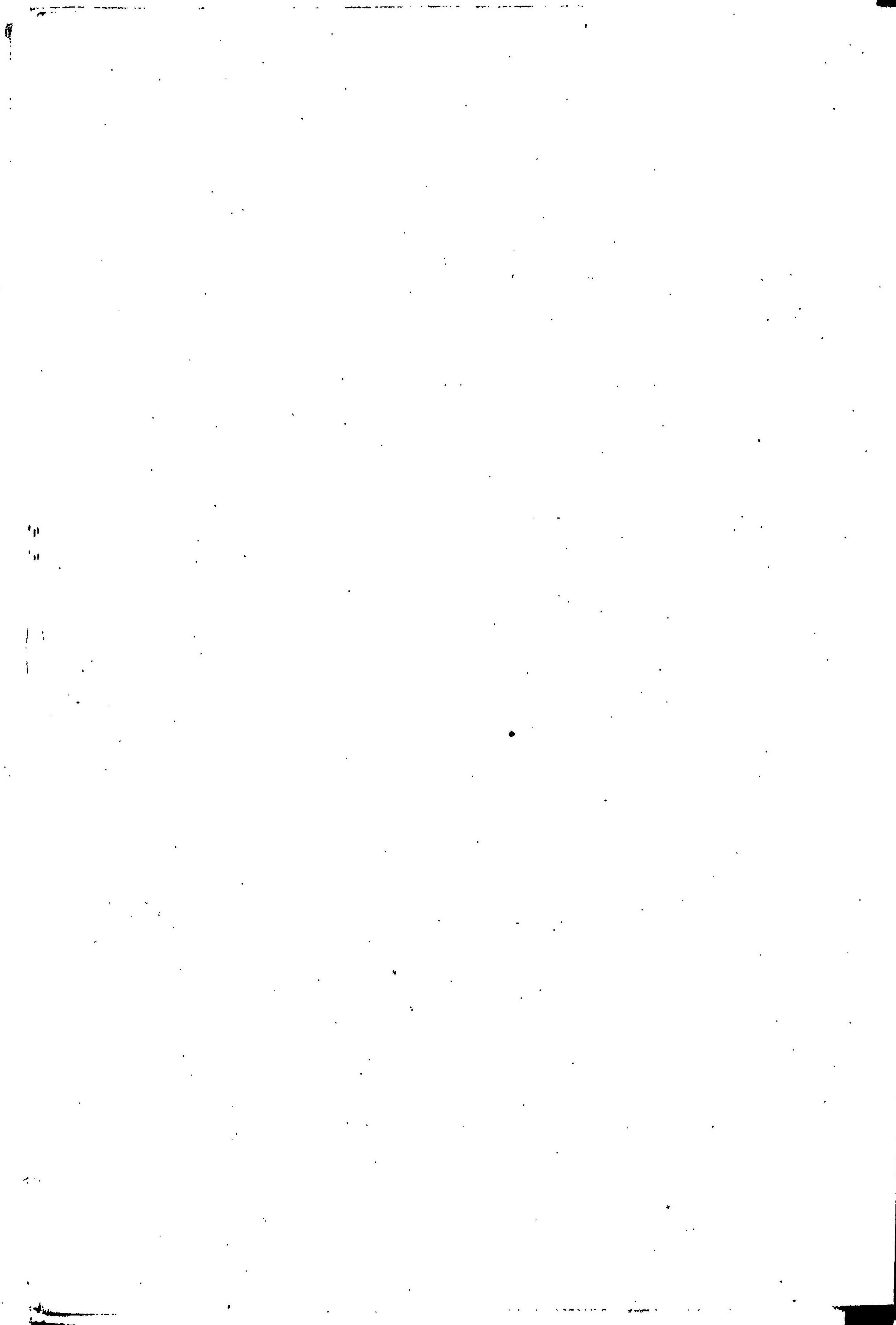



第一 本局ノ位置及經緯度ノ極點

在 地 名	經 緯 度	方 位	經 緯 度		極 點	度 數		
			經 度	緯 度				
鹿 後 國			東	阿蘇郡野尻村	東經 131,18	南	球磨郡藍田村	北緯 32,07
			西	天草郡魚貫村	全 129,59	北	阿蘇郡北小國村	全 33,11
熊 本 市	東經 130,42		東	筑上郡東吉富村	東經 131,00	南	三池郡玉川村	北緯 32,50
			西	糸島郡福吉村	全 129,59	北	企救郡東郷村	全 33,58
山 崎 町	北緯 33,48		東	南海部郡東中浦村	東經 132,05	南	南海部郡名護屋村	北緯 32,43
			西	日田郡夜明村	全 130,47	北	東國東郡伊美村	全 33,41

第二 稅務署名稱位置管轄區域及局署ノ距離

名 稱	位 置	管 轄 區 域	局 署 ノ 距 離		
			海 路	陸 路	汽 車 道 路
熊 本 縣					
熊本稅務署	鹿後國熊本市	熊本市 飽託郡 宇土郡			
高瀬稅務署	全 玉名郡 高瀬町	玉名郡	15,10	1,02
隈府稅務署	全 菊池郡 隈府町	菊池郡	5,26
山鹿稅務署	全 鹿本郡 山鹿町	鹿本郡	5,40	6,01
宮地稅務署	全 阿蘇郡 宮地町	阿蘇郡	12,30
御船稅務署	全 上益城郡 御船町	上益城郡 下益城郡	4,18
八代稅務署	全 八代郡 八代町	八代郡	22,04	0,25
佐敷稅務署	全 葦北郡 佐敷町	葦北郡	21,75	0,16	23,00
人吉稅務署	全 球磨郡 人吉町	球磨郡	21,75	9,14	23,00
町山口稅務署	全 天草郡 本波町	天草郡	1,75	0,16	17,00
福 岡 縣					
福岡稅務署	筑前國福岡市	福岡市 糟屋郡 早良郡 筑紫郡	71,60	0,26
東郷稅務署	全 宗像郡 東郷村	宗像郡	91,30	1,18
折尾稅務署	全 遠賀郡 折尾村	遠賀郡	101,31	0,26
直方稅務署	全 鞍手郡 直方町	鞍手郡	110,21	0,26
飯塚稅務署	全 嘉穗郡 飯塚町	嘉穗郡	119,15	0,26

名稱	位置	管轄區域	局署ノ距離		
			汽車道路	陸路	海路
甘木稅務署	全朝倉郡甘木町	朝倉郡	49,20	5,26	-----
前原稅務署	全米島郡前原町	米島郡	71,60	6,05	-----
吉井稅務署	筑後國浮羽郡吉井町	浮羽郡	49,20	7,07	-----
久留米稅務署	全久留米市	久留米市 三井郡	49,20	0,26	-----
大川稅務署	全三浦郡大川町	三浦郡	37,70	8,35	-----
大牟田稅務署	全三池郡大牟田町	山門郡 三池郡	28,60	0,26	-----
福島稅務署	全八女郡福島町	八女郡	41,60	2,24	-----
小倉稅務署	豊前國小倉市	小倉市 門司市 企救郡	111,41	0,26	-----
香春稅務署	全田川郡香春町	田川郡	121,64	1,15	-----
行橋稅務署	全京都郡行橋町	京都郡	126,63	0,26	-----
八屋稅務署	全築上郡八屋町	築上郡	139,28	0,26	-----
大分縣					
玉津稅務署	豊後國四國東郡玉津町	四國東郡	154,46	2,81	-----
國東稅務署	全東國東郡國東町	東國東郡	154,46	11,08	-----
日出稅務署	全速見郡日出町	速見郡	154,46	9,75	-----
大分稅務署	全大分郡大分町	大分郡	-----	31,25	-----
白杵稅務署	豊後國北海郡白杵町	北海郡	-----	34,13	-----
佐伯稅務署	全南海郡佐伯町	南海郡	-----	39,09	-----
	全大野郡三重町	大野郡	-----	26,23	-----
竹田稅務署	全直入郡竹田町	直入郡	-----	20,10	-----
森稅務署	全玖珠郡森町	玖珠郡	49,20	19,32	-----
豆田稅務署	全日田郡日田町	日田郡	94,20	12,11	-----
中津稅務署	豊前國下毛郡中津町	下毛郡	143,34	0,34	-----
四日市稅務署	全宇佐郡四日市町	宇佐郡	151,74	1,26	-----

第三 面積戶口町村數

三十六年十二月三十一日

郡市名	面積	戶數	人口	町數	村數	大字數	一万里=付人口
熊本縣							
熊本	0,36	14,387	55,277	-----	-----	138	153,547
飽託	16,86	25,378	146,267	3	47	113	8,703
宇土	9,00	8,544	47,513	2	10	47	5,270
玉名	26,50	22,971	131,238	5	38	174	4,918
菊池	22,13	13,863	75,618	2	23	108	2,353
鹿本	22,21	13,136	71,788	3	24	112	3,231
阿蘇	82,50	14,657	79,226	3	23	121	960
上益城	44,90	14,790	79,905	3	30	127	1,780
下益城	19,06	13,166	76,917	3	16	134	4,035
八代	41,42	15,059	94,564	3	28	63	2,283
葦北	33,90	10,127	61,042	2	9	86	1,827
藤原	98,18	83,896	75,235	1	24	26	766
天草	57,26	34,184	188,702	3	60	37	3,296
計	484,31	214,158	1,184,192	33	331	1,286	2,445
福岡縣							
福岡	0,46	10,352	70,107	-----	-----	153	152,407
粕屋	15,84	9,284	54,936	1	18	84	3,468
早良	9,80	5,359	34,178	2	10	54	3,488
宗像	10,28	8,245	49,823	2	15	60	4,846
遠賀	15,84	18,396	95,791	5	14	85	6,048
鞍手	16,52	14,905	73,298	3	16	70	4,437
嘉糟	22,31	13,589	77,707	2	17	119	3,483
朝倉	22,49	13,683	88,637	2	24	112	3,941
筑紫	17,34	12,816	76,412	2	20	134	4,407
未島	15,03	9,930	57,421	1	18	105	3,820
浮羽	5,95	9,649	58,139	2	14	55	9,795
久留米	0,18	5,059	32,902	-----	-----	35	182,789
三井	9,19	14,061	83,649	3	21	107	9,102
三浦	7,13	16,502	100,775	2	20	118	14,134
山門	5,37	14,218	89,617	2	21	118	16,688
三池	4,21	13,023	74,635	2	12	55	17,728

郡市名	面積	戸數	人口	町數	村數	大字數	一万里=付人口
八女	14.67	19,882	116,233	2	28	124	7,923
小倉	0.15	4,367	32,964	27	219,760
門司	0.36	8,781	38,065	53	105,736
金敷	10.26	9,722	51,681	15	67	5,037
田川	13.24	14,292	75,659	1	18	39	5,692
京都	11.12	10,814	63,276	1	22	147	5,690
築上	11.25	11,732	68,417	3	19	123	6,081
計	238.99	268,751	1,564,022	38	342	2,044	6,544
大分縣							
西國東	15.86	8,557	52,000	2	17	50	3,279
東國東	23.64	11,754	61,901	3	17	78	2,618
速見	35.67	14,600	75,041	6	16	55	2,104
大分	29.77	21,983	124,242	3	32	147	4,170
北海部	20.88	16,211	98,428	2	26	85	4,714
南海部	39.46	14,478	82,552	1	23	81	2,092
大野	65.02	14,880	76,800	1	30	162	1,181
直入	35.22	8,981	45,018	1	19	68	1,278
玖珠	37.73	5,427	30,561	1	7	26	810
日田	45.28	10,938	68,519	1	18	52	1,513
下毛	33.34	14,047	77,595	1	25	80	2,327
宇佐	27.43	13,695	80,903	3	24	222	2,653
計	409.30	155,551	873,650	25	254	1,115	2,134
合計	1,132.60	638,460	3,621,864	96	927	4,445	3,198
三十五年	1,132.60	636,745	3,625,493	97	925	4,458	3,201
三十四年	1,132.60	634,192	3,562,935	94	930	4,101	3,146
三十三年	1,132.60	626,895	3,504,747		1,027	4,118	3,093
三十二年	1,132.60	621,808	3,449,665		1,036	4,013	3,043
三十一年	1,132.60	614,171	3,402,505		1,036	4,019	3,003

第四 諸稅負擔額

三十六年度

署名	國稅	縣稅	市稅	町村稅	計	一人別							
						負擔額	國稅	縣稅	市町村稅				
熊本縣													
熊本	459,639,525	220,605,050	70,995,398	208,981,151	960,221,124	3,833	48	23	29				
高瀬	253,059,175	118,081,050	129,047,711	500,187,936	3,588	51	24	25				
限府	222,955,828	86,305,830	113,795,836	423,057,494	5,412	53	20	27				
山鹿	254,213,115	87,893,720	106,041,420	448,153,255	5,486	57	19	24				
宮地	181,466,286	63,429,894	93,121,592	338,017,772	4,246	54	18	28				
御船	527,510,641	165,862,880	173,846,404	867,219,925	5,391	61	19	20				
八代	156,254,255	77,296,320	83,081,426	316,632,001	3,348	49	25	26				
佐敷	57,227,999	39,959,690	65,228,903	162,416,592	2,626	35	25	40				
人吉	191,444,307	65,879,780	92,994,115	350,318,202	4,656	55	19	26				
町山口	195,480,247	103,627,630	163,884,164	462,992,041	2,386	42	22	36				
計	2,499,256,378	1,023,941,844	70,995,398	1,230,022,722	4,829,216,342	3,971	52	21	27				
福岡縣													
福岡	807,461,558	206,105,290	125,368,036	321,811,784	1,460,746,668	6,188	55	14	31				
東郷	193,305,211	38,407,680	85,218,200	316,931,091	6,361	61	12	27				
折尾	233,830,801	80,613,210	215,060,790	529,904,801	6,719	44	15	41				
直方	247,935,024	66,833,730	182,982,112	497,750,866	6,790	50	13	37				
飯塚	366,253,069	69,028,810	191,177,815	626,459,694	8,061	58	11	31				
甘木	244,188,787	58,761,200	150,103,630	453,053,617	5,111	55	12	33				
前原	166,033,284	53,254,600	146,017,483	365,905,367	6,376	45	15	40				
吉井	222,116,361	46,125,900	115,070,385	383,321,646	6,526	58	12	30				
久留米	344,499,011	75,066,640	50,512,126	144,164,394	623,242,171	5,339	55	12	33				
大川	700,013,746	76,550,360	232,596,287	1,009,160,393	9,747	69	8	23				
大牟田	725,920,030	102,898,920	257,289,772	1,086,107,822	6,763	67	10	23				
福島	261,365,033	78,124,060	209,556,321	549,045,414	4,709	48	14	36				
小倉	383,160,703	115,335,470	153,335,620	94,883,507	746,715,300	6,085	52	15	33				
香春	215,385,416	58,033,970	161,906,117	435,385,503	5,866	50	13	37				
行橋	183,881,304	48,057,260	105,669,068	337,607,652	5,327	55	14	31				
八屋	179,725,005	45,020,420	130,947,784	355,693,209	4,935	50	13	37				
計	5,474,574,343	1,218,276,620	338,215,782	2,745,964,469	9,777,031,214	6,307	56	12	32				
大分縣													
玉津	138,506,685	38,295,170	47,069,683	223,871,538	4,305	62	17	21				

署名	國稅	縣稅	市稅	町村稅	計	一人別 負擔額	百分比		
							國稅	縣稅	市町村稅
國東	153,067,015	53,646,340	83,680,357	291,293,712	4,705	53	18	29
日出	242,379,228	57,921,920	75,449,050	375,750,198	5,043	65	15	20
大分	290,779,420	106,710,900	102,566,370	500,056,690	4,114	58	21	21
白杵	150,607,652	67,123,629	68,121,630	285,852,911	2,937	53	23	24
佐伯	76,956,362	52,421,220	66,559,940	195,937,522	2,373	39	27	34
三重	246,096,469	75,306,825	83,302,261	404,705,555	5,271	61	19	20
竹田	171,783,050	43,647,443	38,658,440	254,088,933	5,282	68	17	15
森	124,461,425	27,544,490	37,497,952	189,503,867	6,126	66	15	19
豆田	132,089,625	45,711,435	66,411,085	245,112,145	3,682	54	19	27
中津	188,802,934	69,334,160	69,873,534	328,010,628	4,225	58	21	21
四日市	218,951,830	81,516,210	64,397,320	364,865,360	4,648	60	22	18
計	2,136,281,695	719,179,742	803,587,622	3,659,049,059	4,214	58	20	22
合計	10,110,112,416	2,966,398,206	409,211,180	4,779,574,813	18,265,296,615	5,025	55	16	29
三十五年度	11,651,180,876	3,587,631,160	514,483,933	4,818,003,418	20,571,299,387	5,675	57	17	26
三十四年度	10,553,987,974	3,156,615,223	331,822,241	4,604,729,706	18,647,155,144	5,234	57	17	26
三十三年度	9,671,482,245	3,123,000,125	3,562,572,977	16,357,055,347	4,667	59	19	22
三十二年度	10,135,310,111	2,132,594,070	3,041,406,188	15,309,310,369	4,438	66	14	20
三十一年度	7,665,644,756	2,097,390,083	3,471,712,792	13,234,747,631	3,880	58	16	26

第五 租稅累年比較 {三十七年度入豫算 額其他入調定額}

稅目	三十七年度		三十六年度	三十五年度	三十四年度	三十三年度
	定率	增徴				
地租	2,992,803,580	1,793,224	3,737,791,013	3,735,799,189	3,732,302,259	3,730,229,035
田租	2,308,039,680	1,153,293	2,819,449,267	2,818,337,814	2,815,046,107	2,813,669,997
畑租	489,211,970	316,198	580,325,494	581,186,910	582,138,742	583,169,330
郡村宅地租	172,437,870	240,527	226,048,367	226,459,945	226,002,983	225,447,545
市街宅地租	20,632,790	45,225	41,172,237	41,045,892	41,052,165	40,545,124
雜地租	52,481,270	37,981	69,595,628	68,768,628	68,062,262	67,397,039
所得稅	465,628,120	362,421	523,415,263	467,794,928	442,170,799	389,788,678
營業稅	343,815,380	240,633	343,418,757	365,105,123	346,135,026	325,975,634
酒稅	6,506,859,560	18,798	4,956,519,961	6,505,245,800	5,495,029,092	4,736,631,503
酒造稅	6,506,878,050	18,795	4,956,051,011	6,505,056,580	5,495,112,076	4,736,205,922
酒精及酒精 含有飲料稅	181,510	3	468,950	189,220
混成酒稅	516,116	425,581
醬油稅	275,067,800	113,981	277,774,021	279,190,589	275,697,855	274,485,576
醬油造石稅	271,845,800	68,202	273,475,021	274,464,089	270,926,855	270,530,576
自家用醬油稅	4,122,000	45,779	4,209,000	4,735,500	4,771,000	3,955,000
賣藥營業稅	9,682,000	10,628,170	10,087,000	10,034,000	9,567,000
礦業稅	264,606,030	19,704	241,816,921	262,642,900	228,848,178	105,241,453
礦業稅	200,037,930	19,704	175,299,681	196,418,515	171,378,798	151,503,378
礦區稅	64,568,100	66,517,240	66,224,385	57,469,380	43,738,075
砂糖消費稅	4,142	2,858,430	4,162,594	4,599,914
取引所稅	23,798,650	10,830	15,889,880	21,105,713	18,568,851	34,251,974
舊稅追納	38,049	2,000	1,000
計	10,903,161,120	2,563,783	10,110,112,416	11,651,180,876	10,553,987,974	9,696,171,853

第六 租稅外累年比較		(三十七年度ハ豫算) (額其他ハ調定額)				
科 目	三 十 七 年 度		三十六年度	三十五年度	三十四年度	三十三年度
	定 率	增 徴				
印紙收入	672,378,484	246,056	633,865,404	672,381,414	655,347,912	636,682,885
印紙收入	672,374,044	246,056	633,661,204	672,374,044	655,242,322	636,659,595
現金收入	4,440	204,200	7,374	105,590	23,290
免許及手数料	3,118,600	5,372,570	4,839,800
手数料	3,118,600	5,372,570	4,839,800
懲罰及沒收金	31,558,532	31,440,275	32,310,595	35,398,449	26,966,553
同被罰者納金	31,558,532	31,440,275	32,310,595	35,398,449	26,966,553
辨償及違約金	592,435	692,816	1,155,050	2,118,720	762,982
辨 償 金	365,341	588,616	896,280	1,772,860	706,252
違 約 金	227,087	104,200	258,770	345,860	76,630
雜 入	78,016	107,760	91,096	70,166	72,787
返 納 金	78,016	107,760	91,096	70,166	72,787
官吏遺族扶助金納	1,107,440	1,121,396	1,044,717	1,013,975	1,001,004
官吏遺族扶助金納	1,107,440	1,121,396	1,044,717	1,013,975	1,001,004
計	708,833,500	672,600,221	711,822,672	693,949,222	665,506,211
物品拂下代	135,277	109,791	116,800	137,478	151,554
物品拂下代	135,277	109,791	116,800	137,478	151,554
合 計	708,968,777	246,056	672,710,012	711,939,472	694,086,700	665,657,765

第七 租 稅 收 入 額		三十六年度										
署 名	地 租	所 得 稅	營 業 稅	酒 稅	醬 油 稅	貨 物 稅	礦 業 稅	取 引 所 稅	砂 糖 消 費 稅	計	人 口 一 人 一 付 稅 額	
熊本縣												
熊 本	216,415,911	44,965,480	30,118,957	101,393,362	39,307,220	1,268,000	58,200	12,243,310	1,340,770	447,106,211	1,795	
高 瀬	157,493,955	10,830,390	3,905,591	73,569,394	3,846,300	749,000	1,556,360	251,890,990	1,919	
隈 府	121,534,734	8,127,590	3,400,904	86,472,595	2,446,740	166,000	8,100	222,156,963	2,938	
山 鹿	117,858,914	8,193,880	4,967,111	121,037,380	1,727,050	345,000	8,400	254,137,735	3,540	
宮 地	71,637,255	6,468,350	2,140,471	99,008,430	2,099,300	101,000	11,660	181,485,866	2,201	
御 船	230,506,806	12,392,310	5,135,316	266,627,699	3,888,261	504,000	280,930	525,335,352	3,350	
八 代	92,631,789	11,108,630	4,608,216	39,835,673	3,981,790	258,570	115,500	152,540,138	1,613	
佐 敷	35,804,564	4,368,590	2,514,770	10,347,613	1,399,740	110,000	459,080	55,005,867	888	
入 吉	77,171,924	6,276,928	3,100,937	96,948,042	1,517,080	225,060	2,065,660	188,205,631	2,502	
町 山 口	93,682,899	8,338,710	3,092,578	78,748,391	780,700	473,000	5,587,430	191,980,518	1,017	
計	1,220,678,751	121,070,858	62,979,851	973,988,879	60,994,181	4,199,630	11,050,720	12,243,310	2,619,090	2,469,825,270	2,085	
福岡縣												
福 岡	268,341,598	38,626,490	30,424,538	417,829,080	39,190,070	893,000	7,556,400	2,954,130	19,000	805,834,306	3,420	
東 郷	67,030,481	3,360,560	2,140,250	108,546,000	5,922,350	92,170	1,422,010	188,513,821	3,784	
折 尾	94,575,171	19,780,230	14,483,427	70,423,320	12,907,750	183,000	18,488,150	230,841,048	2,410	
直 方	87,342,624	17,181,840	6,299,522	66,790,173	7,157,180	104,000	61,292,270	246,167,609	3,358	
飯 塚	109,594,825	14,308,080	6,555,620	182,008,450	16,146,530	59,000	35,801,310	364,472,815	4,690	
甘 木	106,469,661	9,124,600	4,860,696	115,897,520	7,107,030	348,000	378,670	244,186,177	2,755	
前 原	104,653,960	4,241,090	2,071,234	52,392,310	2,496,930	93,000	84,760	166,023,284	2,892	
吉 井	71,998,501	13,309,640	6,067,950	124,976,530	5,358,840	246,000	44,722	222,002,183	3,810	
久 留 米	101,535,692	21,997,880	15,602,119	195,371,200	9,010,600	365,000	229,380	344,112,071	2,952	
大 川	136,051,199	8,594,128	7,836,250	509,443,746	13,083,330	215,000	675,223,653	6,700	
大 牟 田	154,718,648	21,626,520	14,283,065	478,518,910	16,470,030	460,000	39,820,840	725,898,013	4,440	
福 島	104,779,635	8,813,030	5,997,637	134,501,470	3,608,010	349,000	3,210,451	261,250,233	2,825	
小 倉	67,892,690	118,212,501	99,259,973	86,301,366	7,618,170	214,160	1,891,940	381,390,800	3,108	
香 春	75,948,529	8,807,640	3,724,390	70,805,210	3,293,670	140,000	50,327,490	213,046,929	2,827	
行 橋	87,946,090	6,967,740	2,928,100	83,157,390	2,523,670	172,000	124,980	183,819,970	2,905	
八 屋	82,940,012	6,653,700	3,865,695	81,019,518	4,075,700	262,200	179,716,716	2,627	
計	1,721,819,516	321,605,759	226,400,466	2,778,882,193	155,969,860	4,195,330	220,673,373	2,954,130	19,000	5,432,519,627	3,473	

區名	地租	所得稅	營業稅	酒稅	醬油稅	賣藥營業稅	礦業稅	取引所稅	砂糖消費稅	計	人口一人一付稅額
大分縣											
玉津	42,853,581	4,485,800	1,958,240	83,438,120	5,448,374	133,000	-----	-----	187,570	138,504,685	2,054
國東	60,760,030	3,118,930	2,880,555	83,237,480	3,858,020	104,000	-----	-----	-----	153,959,015	2,487
日出	68,479,858	8,044,360	5,868,560	151,678,720	7,814,050	219,000	273,630	-----	-----	242,378,228	3,229
大分	114,617,194	15,387,840	12,201,676	138,224,820	9,254,180	378,000	-----	692,440	-----	290,756,150	2,340
白杵	53,341,232	5,565,810	4,728,670	79,071,140	7,088,180	206,000	606,310	-----	-----	150,607,342	1,531
佐伯	33,128,607	2,502,490	2,608,990	31,802,322	1,076,616	144,000	253,140	-----	32,770	76,548,935	927
三重	96,895,873	3,541,760	2,115,713	140,454,238	1,697,750	99,000	303,030	-----	-----	245,087,364	3,190
竹田	51,875,432	4,157,530	2,503,590	109,710,314	2,989,150	97,000	26,300	-----	-----	171,359,316	4,695
森	32,617,136	3,952,930	1,584,020	83,709,751	1,601,356	50,000	911,090	-----	-----	124,426,277	4,071
豆田	47,313,745	8,337,490	3,278,320	68,398,600	2,942,550	212,000	2,491,160	-----	-----	132,973,865	1,941
中津	75,334,829	9,276,840	7,885,848	85,363,200	9,919,540	150,000	692,780	-----	-----	188,623,037	2,431
四日市	111,630,125	10,815,338	3,861,565	85,224,782	7,107,220	284,000	19,800	-----	-----	218,951,830	2,705
計	793,846,642	79,187,118	51,475,747	1,140,313,487	60,796,980	2,076,000	5,577,290	692,440	220,340	2,134,186,044	2,443
合計	3,736,344,909	521,863,735	340,856,064	4,893,184,559	277,761,021	10,470,950	237,301,383	15,889,880	2,858,430	10,036,530,941	2,715
三十五年度	3,733,146,995	466,276,183	363,928,556	6,401,175,111	279,153,508	10,004,910	258,345,322	21,105,713	4,162,594	11,537,298,892	3,182
三十四年度	3,730,034,744	440,640,381	345,212,797	5,453,955,702	275,683,303	9,982,000	226,945,150	18,568,851	4,509,914	10,505,622,542	2,949
三十三年度	3,728,811,613	389,078,043	325,621,556	4,714,672,170	274,485,576	9,555,000	195,006,313	34,251,974	-----	9,671,482,245	2,759
三十二年度	3,595,693,848	386,743,456	290,319,597	5,410,419,052	222,481,391	9,148,000	219,820,217	40,957,512	-----	10,135,310,111	2,988
三十一年度	3,022,418,399	147,896,212	256,102,307	3,509,872,498	124,623,747	56,754,347	231,740,154	43,753,077	-----	7,665,644,756	2,253

第八 租稅外收入額

三十六年度

局署名	印紙收入		免許及手数料	懲罰及沒收金 罰金及違約金 返納金	官吏遺族扶助法納金	計	物品拂下代	合計		
	印紙收入	現金收入								
本局						107,760	1,121,396	1,229,156	39,486	1,268,642
熊本縣										
熊本	182,786,384	-----	513,200	856,700	-----	8,940	-----	184,165,224	4,225	184,169,449
高瀬	-----	-----	86,900	2,008,425	-----	7,110	40,000	2,142,435	540	2,142,975
隈府	-----	-----	75,400	479,000	-----	1,820	-----	556,220	1,160	557,380
山鹿	-----	-----	68,700	72,600	-----	2,550	-----	143,850	-----	143,850
宮地	-----	-----	154,600	1,022,600	-----	3,510	-----	1,180,710	7,255	1,187,965
御船	-----	-----	338,000	3,324,910	-----	55,976	20,000	3,738,886	3,680	3,742,566
八代	-----	-----	112,970	2,467,650	-----	5,530	2,500	2,588,650	2,935	2,591,585
佐敷	-----	-----	67,000	1,142,800	-----	3,250	-----	1,213,050	6,431	1,219,481
人吉	-----	8,080	688,200	547,600	-----	12,460	25,000	1,281,340	-----	1,281,340
町山口	-----	-----	124,500	3,357,550	-----	9,620	-----	3,491,670	210	3,491,880
計	182,786,384	8,080	2,229,470	15,279,835	-----	110,766	87,500	200,502,035	26,436	200,528,471
福岡縣										
福岡	292,506,380	48,740	435,200	2,357,140	-----	11,400	-----	295,358,860	3,455	295,362,315
東郷	-----	-----	42,000	228,400	-----	126,300	-----	396,700	555	397,255
折尾	-----	-----	144,900	389,250	-----	3,520	-----	537,670	-----	537,670
直方	-----	-----	148,000	524,000	-----	2,210	-----	674,210	-----	674,210
飯塚	-----	-----	78,200	921,000	-----	17,300	3,000	1,020,400	-----	1,020,400
甘木	-----	-----	62,300	1,977,700	-----	2,990	-----	2,042,990	5,559	2,048,549
前原	-----	-----	26,400	164,000	-----	1,300	-----	191,700	-----	191,700
吉井	-----	-----	10,600	434,400	-----	1,560	-----	446,560	-----	446,560
久留米	-----	-----	31,000	1,057,000	-----	2,910	-----	1,090,910	937	1,091,847
大川	-----	-----	85,600	395,600	-----	14,750	1,400	497,350	3,770	501,120
大田	-----	-----	99,600	208,850	-----	4,160	-----	313,610	9,808	323,418
福島	-----	-----	73,600	229,850	-----	2,450	-----	305,900	1,480	307,380
小倉	-----	9,960	465,300	140,550	-----	37,550	-----	653,360	1,300	654,660
香春	-----	-----	117,800	278,600	-----	3,971	-----	400,370	-----	400,370
橋屋	-----	-----	99,300	1,249,550	-----	14,540	-----	1,363,390	-----	1,363,390
八	-----	-----	17,500	1,233,900	-----	4,160	-----	1,255,560	-----	1,255,560
計	292,506,380	58,700	1,937,300	11,791,690	-----	251,070	4,400	306,549,540	26,874	306,576,414

局 署 名	印 紙 收 入		免 許 及 手 數 料	懲 罰 及 沒 收 金		辦 償 金 及 違 約 金		雜 入 返 納 金	官 吏 遺 族 扶 助 法 納 金	計	物 品 拂 下 代	合 計
	印 紙 收 入	現 金 收 入		罰 金	沒 收 金	辦 償 金	違 約 金					
大 分 縣	158,368,440	127,000	136,400	121,200	5,050					158,758,090	158,758,090	
玉 津			31,800	4,400		1,280				37,480	980	38,410
國 東		3,600	37,000	139,600		2,830				183,030		183,030
日 出			49,800	318,200		6,370	5,000			379,370		379,370
白 杵			29,600	219,800		1,560				250,960		250,960
佐 伯			18,600	208,300		520				227,420	600	228,110
三 重			204,800	413,200		1,950				619,950		619,950
竹 田			160,900	111,300		66,970				339,170		339,170
森			62,400	56,000		570				118,970	2,900	121,870
豆 田			64,500	114,400		910	7,300			187,110	7,300	194,410
中 津			146,700	698,000		3,390				848,090		848,090
四 日 市			69,200	1,964,350		12,120				2,051,990	5,120	2,057,110
計	158,368,440	6,320	1,011,700	4,368,750		103,470	12,300			164,001,580	16,990	164,018,570
合 計	633,661,204	203,700	5,178,470	31,440,275		465,306	104,200	107,760	1,121,890	672,882,311	109,791	672,992,102
三十五年度	672,374,044	7,370	4,651,950	32,310,595		857,790	258,770	91,096	1,044,717	711,596,332	116,800	711,713,132
三十四年度	655,242,322	105,590		35,398,449		1,691,030	345,860	70,166	1,013,975	693,867,302	137,478	694,004,870
三十三年度	636,659,595	23,290		26,966,553		694,602	76,630	72,787	1,001,004	665,494,461	151,554	665,646,015
三十二年度	722,149,704	3,042,740		26,036,409		440,280			974,928	752,644,061	51,052	752,695,113
三十一年度	528,838,374			26,653,408	130,248	371,467		16,538	710,048	556,720,083	23,305	556,743,388

第 九 租 稅 賦 課

三 十 六 年 度

項 目	賦 課 額	前年度分 賦課額	既 往 二 週 賦 課 額	認 定 超 過 額	計	滯納處分 引 繳 額	滯納處分 引 受 額	翌年度二 週 賦 課 額	調 定 額	
										上 賦 課 額
地 租	3,737,187,620		133,864	704,420,109	808,264	4,442,549,857	270,726	248,056	704,456,318	3,737,701,013
田 租	2,819,477,474		61,746	704,011,983	308,708	3,523,859,911	163,450	146,800	704,288,441	2,819,440,237
畑 租	580,049,314		9,709	162,279	189,997	580,410,399	68,604	59,621	11,914	580,325,494
郡村宅地租	226,830,875		7,104	64,686	129,090	227,032,355	11,791	13,291	30,610	226,948,367
市街宅地租	41,128,058			153,082	19,612	41,300,752	16,326	19,204	121,207	41,172,237
雜 地 租	69,701,899		55,305	28,079	161,157	69,946,440	9,965	9,140	4,140	69,895,628
所 得 稅	522,336,560		4,500	784,272	612,666	522,738,018	246,140	263,020	313,337	523,415,263
營 業 稅	341,885,200	232,030	535,965	469,301	387,380	343,509,876	108,050	141,780	67,404	343,418,757
酒 稅	4,908,287,230	17,743,960		36,041,131	1,165,680	4,963,238,001	3,135,218	2,385,418	5,968,140	4,956,519,961
酒 造 稅	4,907,818,280	17,743,960		36,041,131	1,165,680	4,962,769,051	3,135,218	2,385,418	5,968,140	4,956,051,011
酒 精 及 酒 精 含 有 飲 料 稅	468,950					468,950				468,950
油 稅	277,514,780	247,830		19,010	5,501	277,787,121	1,500	1,000	12,100	277,774,021
醬 油 造 石 稅	273,232,780	247,830		10	1	273,480,621			5,600	273,475,021
自 家 用 醬 油 稅	4,282,000			19,000	5,500	4,306,500	1,500	1,000	6,500	4,299,000
砂 糖 消 費 稅	1,784,600			2,529,020		4,313,620			1,455,190	2,858,430
賣 藥 營 業 稅	10,579,000	28,000	8,000	26,000	20,000	10,661,000	34,000	23,000	19,830	10,623,170
礦 業 稅	235,466,970	47,450	2,570,340	3,943,066	198,120	242,234,946	1,980,000	2,576,260	952,785	241,816,921
礦 業 稅	170,830,040	47,450	2,269,090	2,918,506	40	176,065,126	199,800	145,760	711,405	175,299,681
礦 區 稅	64,636,930		310,250	1,024,560	198,080	66,169,820	1,780,200	2,430,500	241,380	66,517,240
取 引 所 稅	15,889,880					15,889,880				15,889,880
稅 追 納										
合 計	10,050,931,840	18,299,270	3,261,669,748	2,319,909	3,197,631	10,823,922,319	5,775,634	5,638,534	713,245,104	10,110,112,416
三十五年度	11,571,583,616	54,610,850	14,776,064	731,224,858	10,509,687	12,383,270,107	821,022	2,677,197	710,251,857	11,651,160,876
三十四年度	10,514,575,779	16,079,583	3,452,145	724,936,827	21,680,488	11,280,724,822	522,331	1,223,813	711,731,804	10,553,985,974
三十三年度	9,682,828,306	3,075,816	2,826,809	714,035,793	2,511,038	10,405,279,442	439,417	255,893	708,923,565	9,696,171,853
三十二年度	10,233,720,623	1,289,915	28,885,811	568,475,472	12,999,344	10,845,380,165	289,774	228,162	704,180,784	10,141,127,769
三十一年度	7,578,238,592	4,540,249	65,134,819	629,766,348	1,404,545	8,279,074,553	160,545	129,196	609,947,309	7,669,095,587

調定超過額ニハ調定外賦納ヲ合算ス

第一〇 有租地 田之部 三十六年十二月卅一日									
郡市名	段 別	地 價	地 租		筆 數	所有者數	所有者		
			定 率	增 徴			一反二付 平均地價	一筆二付 平均反別	所有者 一人二付 平均反別
熊本縣									
熊 本									
飽 託	4,947,6221	2,637,515,451	65,948,139	21,097,942	79,057	9,300	53,308	605	5306
宇 土	2,288,7725	977,107,969	24,431,517	7,815,677	31,285	4,519	42,649	709	5019
玉 名	7,037,0705	3,207,056,591	80,188,129	25,653,991	99,808	14,922	45,574	702	4813
菊 池	5,435,4302	2,301,744,067	57,552,010	18,413,278	68,638	7,872	42,347	728	6001
鹿 本	5,577,2521	2,354,510,459	58,872,340	18,834,163	80,734	9,741	42,216	627	5708
阿 蘇	7,649,2728	1,436,993,886	35,926,096	11,495,813	66,357	7,277	18,785	1115	1,0508
上 益 城	6,036,9816	2,584,844,170	64,634,923	20,673,831	121,519	10,880	37,202	521	6323
下 益 城	5,758,6821	2,459,141,348	61,487,504	19,069,168	88,794	8,167	42,706	614	7015
八 代	4,775,0415	2,257,961,390	56,455,678	18,059,127	78,094	6,792	47,287	603	7000
葦 北	2,694,9628	827,987,527	20,704,372	6,621,944	47,260	6,598	30,725	521	4025
球 磨	6,367,7723	1,768,011,086	44,202,440	14,144,193	105,327	9,981	32,932	602	6324
天 草	8,068,9227	1,967,978,818	47,712,652	15,256,838	110,975	12,781	81,438	708	5817
計	67,537,9222	24,720,852,762	618,115,810	197,735,965	978,748	109,420	36,603	627	6121
福岡縣									
福 岡									
粕 屋	5,912,7903	2,304,690,203	57,722,220	18,435,947	53,572	6,680	38,972	1020	8816
早 良	3,789,4226	1,515,097,956	37,881,568	12,120,653	28,273	3,416	39,983	1312	1,1028
宗 像	4,429,0429	1,593,142,859	39,832,618	12,745,497	34,900	5,207	35,971	1221	8502
遠 賀	6,947,2019	2,464,821,531	61,633,208	19,717,986	85,406	7,382	35,479	804	9403
鞍 手	6,077,8500	2,262,909,578	56,560,123	18,101,888	67,073	5,066	37,232	902	1,1929
嘉 穂	7,952,8216	2,955,210,664	73,900,234	23,642,309	73,436	6,876	37,159	1025	1,1520
朝 倉	6,576,0621	2,308,644,482	57,724,543	18,467,212	73,666	9,644	35,107	827	8604
筑 紫	7,725,6306	2,967,060,569	74,186,975	23,737,478	66,304	7,095	38,356	1120	1,0901
糸 島	7,281,2820	2,682,694,153	67,078,376	21,460,816	53,108	6,855	26,344	1327	1,0720
浮 羽	4,307,6925	1,740,667,742	43,521,618	13,924,907	45,992	4,153	40,400	911	1,0222
久 留 米	11,4221	2,675,730	66,891	21,360	111	75	23,471	1009	1507
三 井	6,114,4725	2,661,645,551	51,545,260	16,493,321	94,758	7,785	33,717	614	7820
三 浦	7,420,9612	3,092,028,284	92,313,632	29,534,122	102,321	10,555	49,655	711	7012
山 門	5,458,1104	2,748,687,987	68,730,044	21,990,838	65,947	7,394	50,360	808	7324
三 池	2,913,4804	1,194,261,080	29,860,768	9,553,511	41,588	5,979	40,992	701	4823

郡市名	段 別	地 價	地 租		筆 數	所有者數	所有者		
			定 率	增 徴			一反二付 平均地價	一筆二付 平均反別	所有者 一人二付 平均反別
八 女	6,413,8906	2,505,581,782	62,656,139	20,042,720	108,039	10,022	39,065	528	6400
小 倉	2,0322	531,447	13,284	4,249	18	17	26,572	1168	1120
門 司	125,6724	31,995,990	805,981	257,023	1,600	527	25,475	726	2725
企 救	5,393,1618	1,742,680,699	43,571,012	13,842,033	47,603	4,605	32,869	1110	1,1703
田 川	6,006,5716	1,981,208,033	49,532,433	15,849,646	57,515	6,484	31,936	1013	9219
京 都	7,442,6807	2,376,949,437	59,427,011	19,015,395	82,770	6,848	31,910	829	1,0820
築 上	6,331,3500	2,232,751,782	55,821,205	17,861,317	75,145	9,125	35,265	813	6011
計	114,755,7024	43,265,937,540	1,034,305,258	346,922,358	1,260,543	131,789	37,789	909	8702
大分縣									
四 國 東	2,648,5900	855,429,885	21,388,544	6,842,833	42,527	6,725	32,292	607	3911
東 國 東	4,118,8603	1,406,375,402	35,169,578	11,247,310	93,445	10,510	34,146	412	3902
速 見	5,424,7021	1,647,271,300	41,210,597	13,183,092	72,736	11,902	30,366	714	4517
大 分	7,024,7716	2,475,002,687	61,886,970	19,799,570	95,773	12,906	35,233	710	5424
北 海 部	2,666,8100	1,009,119,460	25,234,662	8,070,610	57,537	7,972	37,419	421	3825
南 海 部	2,087,7525	713,596,787	17,846,263	5,706,523	50,686	7,144	34,181	404	2906
大 野	5,280,8022	1,755,808,686	43,897,044	14,046,480	107,412	13,294	33,248	427	3921
直 入	3,553,7704	1,003,210,099	25,084,985	8,024,369	42,035	6,483	28,230	814	5424
玖 珠	3,049,2815	833,537,993	20,844,031	6,669,793	30,498	4,156	27,336	716	7311
日 田	2,804,8601	1,005,207,083	25,143,625	8,044,735	34,080	5,637	34,727	815	5111
下 毛	4,979,7017	1,798,921,823	44,975,022	14,392,302	64,287	7,593	36,125	722	6516
宇 佐	7,879,6925	2,838,001,184	70,863,397	22,707,775	100,790	10,694	36,017	725	7320
計	51,639,6239	17,341,572,339	433,644,718	138,735,392	791,806	105,046	33,588	612	4904
合 計	233,933,2715	85,428,362,691	2,136,065,780	684,393,715	3,031,097	346,255	36,518	722	6717
三十五年度	233,100,1262	85,344,869,143		2,816,312,845	3,015,712	355,588	36,610	721	6512
三十四年度	225,324,6620	85,259,290,774		2,814,044,942	3,003,237	342,900	37,838	715	7528
三十三年度	225,179,2006	85,221,529,474		2,812,639,023	2,990,041	319,527	37,891	725	7014
三十二年度	225,500,4722	85,324,304,119		2,816,151,254	2,998,733	355,627	37,838	716	6313
三十一年度	225,014,2617	91,068,006,342		2,275,402,276	2,033,844	344,838	40,445	713	6501

第一一 有租地 畑之部 三十六年十二月卅一日									
都市名	段 別	地 價	地 租		筆 數	所有者數	一 反 = 付		
			定 率	增 徴			平均地價	平均段別	所有者一 人平均段別
熊本縣									
熊 本	2,4304	390,820	9,741	3,150	59	489	16,238	403	15
熊 託	8,783,2100	1,629,692,029	40,771,880	18,039,566	116,821	14,277	18,554	715	6115
宇 土	2,553,7028	288,488,067	7,217,541	2,303,392	51,036	6,036	11,297	500	4209
玉 名	8,994,6704	1,127,546,919	28,203,645	9,009,701	161,301	21,470	12,536	517	4316
菊 池	12,343,0812	1,050,195,523	26,263,928	8,397,851	95,627	11,554	8,508	1,227	1,0625
鹿 木	7,964,1026	906,732,412	22,677,741	7,246,991	93,069	11,267	11,385	817	7020
阿 蘇	16,790,6700	528,087,085	13,204,658	4,224,311	108,971	12,266	3,145	1,512	1,3626
上 益 城	9,382,7814	949,375,876	23,741,681	7,585,236	123,703	11,363	10,118	718	8215
下 益 城	6,112,5923	699,988,087	17,506,642	5,591,625	110,761	9,532	11,452	516	6404
八 代	5,222,6227	306,811,487	7,674,158	2,446,981	115,558	8,881	5,875	416	5823
埴 北	8,213,0216	105,603,796	4,141,776	1,314,349	93,012	3,269	2,016	825	8809
埴 南	12,193,0126	352,982,165	8,826,300	2,823,122	110,778	5,179	2,895	1,100	2,3513
天 草	12,014,4817	601,473,285	15,049,642	4,777,540	257,240	30,426	5,006	420	3915
計	110,570,5214	8,607,367,551	215,289,333	68,763,815	1,437,936	146,009	7,785	720	7522
福岡縣									
福 岡	21,6412	2,988,389	74,725	23,888	449	242	13,826	425	828
粕 屋	2,314,3311	193,692,129	4,847,117	1,546,278	36,626	7,094	8,360	600	3218
早 良	737,9104	83,777,588	2,096,197	668,938	15,312	3,086	11,355	425	2327
宗 像	2,598,5221	278,369,996	6,962,460	2,226,623	34,252	7,008	10,713	718	2408
遠 賀	2,446,7011	183,135,370	4,577,765	1,460,901	47,062	7,191	7,485	506	3406
鞍 手	3,514,9315	187,321,905	4,683,529	1,498,624	47,313	6,553	5,329	713	5319
嘉 穂	3,225,7225	143,393,923	3,588,126	1,140,689	50,125	7,238	4,445	613	4417
朝 倉	8,784,0612	649,968,265	16,256,503	5,192,210	84,329	9,303	7,399	1,016	9413
筑 紫	1,916,4422	212,288,718	5,311,097	1,695,147	36,889	6,891	11,077	506	2727
糸 島	2,942,1312	273,432,589	6,844,453	2,185,400	46,428	7,248	9,293	609	4018
浮 羽	1,650,0128	265,224,643	6,638,317	2,121,113	30,299	4,787	16,074	513	2201
久 留 米	43,4117	6,629,066	165,986	52,894	825	529	15,274	506	806
三 井	3,455,7426	629,256,000	15,733,989	5,031,825	53,013	8,299	18,209	616	4119
三 浦	1,118,1625	153,981,539	3,850,301	1,230,210	24,473	5,433	13,772	416	2017
山 門	972,1906	192,783,746	4,822,806	1,540,136	24,858	4,193	19,831	327	2305
三 池	1,570,0301	191,377,860	4,789,352	1,527,216	45,743	5,429	12,189	313	2827

都市名	段 別	地 價	地 租		筆 數	所有者數	一 反 = 付		
			定 率	增 徴			平均地價	平均段別	所有者一 人平均段別
八 女	0,052,1111	408,300,076	10,216,508	3,263,533	113,484	13,368	4,512	727	6508
小 倉	14,6421	1,025,665	24,603	7,887	234	101	7,004	608	1415
門 司	49,0122	2,251,749	56,678	18,165	1,536	679	4,595	306	707
企 救	1,312,2522	78,601,229	1,966,150	628,565	26,753	4,068	5,990	427	3208
田 川	2,165,0518	166,049,012	4,194,170	1,341,439	38,319	5,607	7,743	519	2314
京 都	1,765,5920	140,243,764	3,507,169	1,121,877	41,116	6,701	7,944	409	2610
築 上	1,350,0420	145,915,252	3,649,158	1,167,037	34,259	7,088	10,809	328	3912
計	53,020,7308	4,591,029,373	114,862,219	36,690,544	833,697	128,636	8,659	611	4107
大分縣									
四 國 東	3,638,7713	300,029,014	7,506,129	2,393,203	68,876	7,621	8,245	508	4722
東 國 東	2,765,6320	243,748,598	6,099,998	1,943,606	62,154	10,420	8,813	411	2616
速 見	2,626,6506	208,273,000	5,211,264	1,662,012	50,067	9,761	7,899	508	2700
大 分	5,322,8823	569,607,082	14,249,445	4,547,626	90,436	12,572	10,681	511	4212
北 海 部	3,878,8001	371,732,050	9,302,038	2,962,748	111,400	14,572	9,883	314	2710
南 海 部	3,803,3206	299,443,724	7,493,175	2,385,748	102,024	14,041	7,873	322	2702
大 野	10,222,3709	936,557,795	23,427,366	7,478,241	173,312	16,971	9,762	527	6006
直 入	5,836,7214	446,414,651	11,165,878	3,567,720	59,020	8,636	7,648	926	6717
玖 珠	1,347,0302	83,252,398	2,083,900	663,512	21,599	4,225	6,183	607	3126
日 田	3,745,7410	266,071,457	6,633,227	2,124,232	54,839	8,251	9,691	625	4512
下 毛	2,792,3502	283,582,261	7,090,944	2,268,261	52,845	8,844	10,156	508	3117
宇 佐	3,150,9525	366,149,489	9,163,971	2,931,848	63,396	11,107	11,620	429	2511
計	49,151,2511	4,374,891,519	109,447,335	34,929,047	919,668	127,021	8,901	510	3821
合 計	212,742,5102	17,573,288,443	439,598,687	140,343,406	3,194,601	401,666	8,253	620	5229
三十五年度	212,426,1810	17,596,847,481	580,756,270	3,186,903	405,361	8,280	618	5212	
三十四年度	209,164,3111	17,636,095,885	582,017,129	3,184,287	390,754	8,432	617	5316	
三十三年度	209,304,6817	17,664,495,545	582,926,988	3,181,704	391,032	8,440	617	5316	
三十二年度	209,309,7000	17,672,619,788	583,301,877	3,175,491	426,235	8,442	618	4729	
三十一年度	209,197,8704	20,294,448,338	597,515,322	3,167,258	424,692	9,701	618	4968	

第一二 有租地 郡村宅地之部 三十六年十二月卅一日									
郡市名	段 別	地 價	地 租		筆 數	所有者數	一反二付 平均地價	一段二付 平均段別	所有者 一人二付 平均段別
			定 率	增 徴					
熊本縣									
熊 本									
飽 託	1,191,4024	425,441,820	10,638,715	3,403,604	25,582	14,472	35,709	419	807
宇 士	301,1819	97,374,870	2,434,054	778,656	9,150	5,200	32,330	308	524
玉 名	1,181,5021	354,608,226	8,868,842	2,837,145	26,850	16,498	31,347	406	625
菊 池	898,2710	274,981,254	6,875,612	2,199,900	16,135	9,134	30,587	515	925
鹿 本	848,5826	265,280,845	6,632,218	2,121,791	16,385	9,844	31,260	505	819
阿 蘇	1,226,1111	169,065,172	4,227,541	1,352,150	18,908	11,067	13,788	827	1102
上 益 城	861,4310	242,774,197	6,070,592	1,943,449	16,556	9,785	28,183	506	824
下 益 城	680,7115	196,921,601	4,923,561	1,575,954	14,187	8,218	28,552	426	812
八 代	518,5520	154,247,556	3,856,823	1,233,874	12,977	7,544	20,887	320	626
琴 北	327,6702	66,902,792	1,673,141	534,880	11,276	9,400	20,422	227	315
球 磨	816,9711	130,539,824	3,264,342	1,044,200	13,982	5,330	15,892	526	1510
天 草	912,0226	176,175,890	4,405,409	1,409,008	38,022	21,135	10,425	212	409
計	9,724,4515	2,554,363,137	62,870,850	20,434,621	219,960	127,627	26,268	413	719
福岡縣									
福 岡									
粕 屋	481,1908	119,589,575	2,991,792	957,202	11,622	7,615	24,858	404	610
早 良	332,1506	81,250,836	2,030,722	649,674	7,501	4,086	24,465	413	807
宗 像	449,4309	102,464,099	2,562,184	819,763	11,180	7,502	22,800	401	529
遠 賀	582,0617	136,429,472	3,411,434	1,091,264	13,887	6,841	23,441	406	815
鞍 手	608,7226	143,921,053	3,597,616	1,151,207	12,063	5,229	29,644	501	1119
嘉 麻	677,6608	154,561,725	3,864,050	1,236,277	13,315	6,809	22,810	503	929
朝 倉	847,8114	202,969,241	5,074,022	1,623,635	17,541	7,831	23,941	425	1024
筑 紫	673,1806	172,566,354	4,312,023	1,379,503	14,259	7,579	25,637	422	827
糸 島	598,8400	141,082,906	3,528,020	1,128,729	13,491	8,041	23,561	413	713
浮 羽	492,7003	158,871,101	3,972,650	1,270,970	12,337	5,615	36,713	315	721
久 留 米									
三 井	730,6902	209,397,168	5,234,648	1,674,265	17,579	8,958	28,661	405	805
三 井	558,2503	225,551,207	5,638,679	1,804,378	16,639	9,351	40,406	311	529
山 門	458,2911	182,541,736	4,567,673	1,461,431	14,919	6,394	30,839	302	619
三 池	355,7618	100,116,003	2,503,593	800,084	9,825	4,650	28,146	324	721

郡市名	段 別	地 價	地 租		筆 數	所有者數	一反二付 平均地價	一反二付 平均段別	所有者 一人二付 平均段別	
			定 率	增 徴						
八 女		793,3621	230,163,113	5,756,938	1,841,672	24,402	12,181	20,013	308	615
小 倉		4,4315	464,255	11,603	3,725	514	457	10,551	26	20
門 司		10,0610	1,213,657	30,319	9,678	423	311	11,384	216	313
企 救		507,5715	75,465,056	1,886,979	603,501	26,753	4,895	14,870	127	1011
田 川		624,1305	102,206,295	2,555,591	817,770	12,285	4,722	16,376	508	1306
京 都		599,1619	101,525,958	2,538,498	812,074	13,298	6,479	16,947	415	907
築 上		587,2619	98,095,705	2,452,860	784,869	14,625	8,213	16,705	400	705
計		10,913,3725	2,740,446,615	68,521,903	21,921,674	278,468	134,209	25,106	327	804
大分縣										
西 國 東		434,4000	106,604,413	2,665,845	852,595	11,905	7,261	24,540	319	529
東 國 東		523,7929	133,226,805	3,331,856	1,065,273	15,122	9,172	25,439	314	521
速 見		610,2904	151,721,291	3,793,664	1,213,758	15,906	9,046	24,864	325	622
大 分		1,037,3113	291,610,559	7,203,144	2,333,401	24,504	11,508	28,112	407	900
北 海 部		551,1500	159,513,650	3,989,611	1,275,461	18,214	13,471	28,738	301	493
南 海 部		378,7700	99,332,224	2,463,449	794,606	16,632	12,256	26,220	208	393
大 野		782,0003	169,586,152	4,241,298	1,356,795	17,581	9,799	21,686	413	802
直 入		497,3220	93,365,844	2,336,584	746,399	11,002	6,358	18,775	416	725
玖 珠		290,7320	49,744,694	1,244,131	397,900	6,437	3,999	17,112	415	911
日 田		441,0022	112,037,397	2,801,854	895,934	12,406	6,654	25,405	317	619
下 毛		546,3708	87,198,262	2,180,313	697,594	13,352	9,088	15,961	403	600
宇 佐		709,3613	123,017,045	3,076,403	984,377	17,282	11,032	17,343	403	613
計		6,802,6221	1,576,958,336	39,438,152	12,613,193	180,343	108,654	23,182	323	608
合 計		27,440,4601	6,871,768,088	171,329,905	54,969,483	678,771	370,499	25,043	400	712
三十五年度		27,395,5329	6,858,733,275		226,317,006	658,238	357,715	25,040	403	718
三十四年度		27,336,2014	6,844,934,542		225,948,116	654,069	354,094	25,040	405	722
三十三年度		27,281,0009	6,827,469,298		225,334,067	650,968	358,183	25,023	406	719
三十二年度		27,187,0716	6,804,246,072		224,575,934	646,818	397,476	25,028	406	626
三十一年度		27,290,1208	6,905,908,930		172,678,040	649,692	388,095	25,306	406	700

第一三 有租地 市街宅地ノ部 三十六年十二月卅一日

郡市名	段別	地價	地租		筆數	所有者數	一段二付平均地價		所有者一人二付平均地價
			定率	増徴			一段二付平均地價	一段二付平均地價	
熊本縣									
熊本	249,0121	243,904,704	6,097,375	6,099,415	10,697	6,417	82,824	222	417
熊託	14,1602	9,614,292	241,892	239,852	251	131	66,782	401	1010
宇土									
玉名									
菊池									
鹿本									
阿蘇									
上益城									
下益城									
八代	59,6520	39,903,463	981,700	981,700	1,978	1,026	65,878	301	524
津北									
球磨	40,0816	10,315,652	257,965	257,965	849	341	25,789	421	1122
天草									
計	362,9129	303,098,111	7,578,932	7,578,932	13,875	7,915	83,521	218	417
福岡縣									
福岡	254,0211	187,811,735	4,694,213	4,694,213	11,088	4,865	73,942	209	507
早良									
宗像									
遠賀	32,0406	12,834,699	320,827	320,827	1,291	491	40,108	219	616
鞍手									
嘉麻									
朝倉									
筑紫									
糸島									
浮羽									
久留米	161,7011	95,893,076	2,396,062	2,396,040	4,799	3,127	59,266	311	505
三井									
三井	38,0027	31,101,528	777,596	777,596	1,738	811	80,574	207	423
山門	44,4506	28,959,958	723,965	723,965	1,666	832	65,225	223	510
三池	21,6423	9,626,655	240,420	240,420	513	159	44,568	407	1114

郡市名	段別	地價	地租		筆數	所有者數	一段二付平均地價		所有者一人二付平均地價
			定率	増徴			一段二付平均地價	一段二付平均地價	
八女									
小倉	62,5013	42,680,862	1,067,121	1,067,121	3,213	1,633	68,289	128	325
門司	47,1228	9,231,911	231,773	231,772	1,289	306	19,601	320	1127
企救									
田川									
京都									
築上									
計	662,1105	418,080,424	10,451,977	10,451,963	25,537	12,344	63,145	10,218	516
大分縣									
西國									
東國									
速見									
大分	63,0313	48,325,444	1,208,351	1,208,351	2,091	1,095	76,707	301	523
北海	11,4607	9,774,700	244,792	244,792	822	317	85,738	111	318
南海									
大野									
直入									
玖珠									
日田									
下毛	66,5813	43,109,208	1,077,936	1,077,936	2,054	993	64,826	307	621
佐佐									
計	141,0803	101,208,752	2,531,079	2,531,079	4,977	2,405	71,779	225	526
合計	1,166,1107	822,387,287	20,561,988	20,561,974	44,389	22,664	70,524	219	504
三十五年度	1,161,8807	820,243,829		41,008,611	43,964	24,030	70,000	218	424
三十四年度	1,161,7007	820,410,769		41,023,286	43,769	23,762	70,622	220	427
三十三年度	1,169,5516	812,581,411		40,527,375	43,481	23,086	70,072	220	501
三十二年度	1,146,9901	903,023,352		40,157,440	42,806	22,418	70,011	220	503
三十一年度	980,5813	685,651,400		17,411,745	35,816	19,248	69,923	220	500

第一五 有租地 池沼之部 三十六年十二月卅一日									
郡市名	段 別	地 價	地 租		筆 數	所有者數	一段=付 平均地價	一段=付 平均段別	所有者 一人=付 平均段別
			定 率	增 徴					
熊本縣									
熊 本									
池 託	19,8801	558,831	13,979	4,472	254	85	2,822	724	2312
宇 土	2,2623	25,168	631	190	27	170	1,144	811	110
玉 名	4,4618	119,065	2,987	949	215	248	2,726	112	124
菊 池	3519	4,420	107	31	36	27	1,473	29	109
鹿 本	7518	19,051	475	143	124	80	2,720	18	28
阿 蘇	3,2700	15,848	397	125	109	61	495	300	511
上 益 城	3,1723	34,784	861	270	79	39	1,122	400	804
下 益 城	11,6415	222,435	5,568	1,775	450	381	1,918	218	302
八 代	7,3826	525,675	13,145	4,204	258	74	7,201	226	929
荒 北	4,7117	302,927	7,584	2,423	106	15	6,445	413	3112
球 磨	3,4613	68,836	1,714	539	195	77	2,024	123	415
天 草	71,9507	2,029,387	50,756	16,206	427	383	2,823	1625	1823
計	133,3400	3,927,327	98,204	31,336	2,380	1,640	2,945	518	804
福岡縣									
福 岡	8,4217	1,242,851	31,072	9,945	7	3	1,479	1,2009	2,8022
粕 屋	14,6213	185,498	4,619	1,472	240	150	1,272	603	928
早 良	1,5816	184,691	4,618	1,477	60	54	11,313	219	228
宗 像	9126	15,403	376	115	151	86	1,721	18	102
道 賀	30,5319	1,537,002	38,455	12,241	710	359	5,039	409	815
鞍 手	14,1716	56,611	1,406	424	372	215	4,015	324	618
嘉 穂	6,0608	14,364	334	83	374	191	239	119	307
朝 倉	4,4450	20,168	470	115	483	199	458	28	207
筑 紫	2,5106	85,501	2,144	675	150	89	3,420	120	225
糸 島	37,4417	94,856	2,388	741	190	153	254	1021	2414
浮 羽	7,0128	167,055	4,135	1,289	730	307	2,387	29	209
久 留 米	6515	4,010	123	43	39	15	818	120	410
三 井	59,8807	618,662	15,412	4,585	367	2,555	1,035	119	210
三 井	10,0008	107,211	2,688	800	646	251	1,072	116	329
山 門	11,1223	194,544	4,859	1,497	898	571	1,753	107	128
三 池	6,8128	59,927	1,496	429	542	218	881	108	304

郡市名	段 別	地 價	地 租		筆 數	所有者數	一段=付 平均地價	一段=付 平均段別	所有者 一人=付 平均段別
			定 率	增 徴					
八 女	10,1627	74,383	1,713	450	1,829	1,007	736	17	100
小 倉	22	36	14	5	510	2	4
門 司	2927	865	18	5	30	62	433	29	14
企 救	21,1329	210,265	5,236	1,650	205	62	996	705	3402
田 川	2,4500	31,281	778	225	197	111	1,303	107	206
京 都	5,0425	37,974	913	260	563	206	759	27	214
築 上	4,1209	88,391	2,222	679	259	137	2,153	118	300
計	259,4801	5,032,539	125,475	39,209	12,454	7,006	1,939	202	321
大分縣									
西 國 東	23,0709	320,871	8,019	2,536	357	279	1,305	614	808
東 國 東	4,6321	60,262	1,509	470	246	286	1,310	126	119
速 見	10,7818	196,731	4,938	1,549	259	146	1,838	405	712
大 分	5,3117	125,402	3,138	998	427	270	2,367	107	129
北 海 部	3,0914	73,056	1,857	598	468	370	2,434	20	25
南 海 部	12,0201	59,703	1,525	476	267	142	498	415	814
大 野	2,3610	161,440	4,183	1,192	1,180	628	7,019	6	11
直 入	1,5724	134,786	3,391	1,066	372	230	8,986	13	17
玖 珠	10,6409	39,195	977	297	289	168	369	329	520
日 田	1,6822	110,258	2,773	872	316	259	6,897	16	19
下 毛	7,0623	509,146	12,732	4,025	513	248	6,445	117	306
宇 佐	21,4611	201,648	5,080	1,568	664	379	942	307	520
計	104,6229	1,992,697	50,122	15,647	5,338	3,475	1,900	128	300
合 計	497,4500	10,952,564	273,801	86,192	20,172	12,121	2,202	214	1400
三十五年度	492,3415	10,314,581		338,869	20,067	11,622	2,100	215	406
三十四年度	489,4122	10,130,324		332,464	19,995	10,772	2,070	213	416
三十三年度	492,6223	11,700,421		368,434	19,994	18,592	2,275	214	219
三十二年度	499,7507	11,432,896		375,592	20,001	15,094	2,284	215	309
三十一年度	492,5410	11,150,242		278,832	20,149	12,408	2,266	213	329

第一七 有租地 山林之部 三十六年十二月卅一日									
郡市名	段 別	地 價	地 租		筆 數	所有者數	所 有 者		
			定 率	增 徴			一段二付 平均地價	一段二付 平均段別	一段二付 平均段別
熊本縣									
熊本	1,8207	78,846	1,974	628	66	124	4,380	223	114
飽託	2,698,1011	81,965,429	2,606,300	641,321	25,058	7,205	3,037	1023	3713
宇土	1,251,6826	25,509,075	638,360	208,773	19,681	3,715	2,038	611	9321
玉名	3,201,1419	53,684,349	1,344,919	428,132	62,797	13,636	1,677	503	2314
菊池	4,255,4414	54,541,043	1,364,423	435,496	48,233	8,511	1,282	825	4929
鹿本	2,872,8302	41,747,882	1,043,773	332,683	50,132	8,412	1,453	522	3405
阿蘇	5,225,5223	21,078,683	525,710	165,555	65,270	9,948	403	800	5217
上益城	2,683,9701	19,896,284	485,461	152,916	54,156	7,778	741	429	3415
下益城	1,287,0111	12,805,237	318,967	99,795	42,289	6,509	995	301	1923
八代	1,591,3806	14,234,939	352,869	110,887	35,210	4,810	890	416	3308
荒北	1,428,2405	14,327,229	354,493	112,465	20,892	3,661	1,003	625	3900
球磨	10,522,5922	61,651,231	1,541,879	492,816	22,731	5,348	536	4410	1,9704
天草	11,600,2402	127,302,109	3,195,302	1,016,230	120,018	24,880	1,097	920	4169
計	48,631,0029	528,821,736	13,174,430	4,192,697	566,543	101,837	1,087	817	4723
福岡縣									
福岡	4,5919	53,475	1,338	426	29	1	1,188	1525	4,5919
柏屋	5,218,2327	52,752,147	1,301,482	416,068	20,452	4,960	1,011	2515	1,0506
早良	3,642,3705	42,182,417	1,053,557	337,005	10,711	2,254	1,168	3322	1,8004
宗像	2,822,7227	33,662,724	838,633	268,059	20,529	4,529	1,193	1105	6210
遠賀	4,819,8712	56,174,751	1,404,895	449,103	23,508	5,271	1,165	2015	9113
鞍手	4,218,7609	51,619,835	1,285,461	411,242	17,412	3,954	1,224	2407	1,0621
嘉穂	4,131,2419	47,163,393	1,179,536	376,978	18,602	4,613	1,142	2206	8917
朝倉	4,721,6406	57,385,922	1,410,496	450,688	28,150	5,164	1,215	1623	9113
筑紫	5,585,3716	62,295,438	1,545,852	494,346	19,798	4,709	1,115	2995	1,1818
赤島	4,978,5425	59,580,235	1,484,933	474,803	36,132	6,015	1,197	1323	8223
浮羽	1,147,2327	14,392,665	360,050	115,119	15,266	3,452	1,255	715	3228
久留米	6,1323	173,386	4,352	1,371	275	124	2,843	207	428
三井	1,523,5810	19,851,415	497,788	159,361	20,941	4,815	1,303	708	3119
三浦	452,9401	9,040,134	151,230	48,141	9,320	3,074	1,334	426	1422
山門	312,6713	4,319,437	106,570	33,925	4,748	1,498	1,382	618	2026
三池	726,2702	9,442,413	231,053	73,329	13,957	2,778	1,300	506	2804

郡市名	段 別	地 價	地 租		筆 數	所有者數	所 有 者		
			定 率	增 徴			一段二付 平均地價	一段二付 平均段別	一段二付 平均段別
八女	2,274,2203	23,728,965	708,338	225,337	45,465	7,349	1,263	500	3028
小倉	1,1115	6,690	170	50	1	2	608	1,1115	5517
門司	122,3224	2,312,754	58,059	18,591	1,418	532	1,891	819	2220
企救	2,670,7709	35,066,454	874,878	279,666	19,346	3,808	1,313	1,324	7004
田川	3,211,4926	38,234,821	941,695	301,233	21,438	5,949	1,191	1,429	5320
京都	2,617,4927	38,091,129	943,846	301,846	25,888	5,038	1,455	1,003	5129
築上	2,069,3601	33,179,410	813,139	259,992	21,653	4,277	1,603	917	4812
計	57,279,4306	692,709,130	17,196,901	5,496,639	395,039	84,166	1,209	1415	6025
大分縣									
西國東	2,416,5922	31,039,332	780,920	247,364	46,459	7,667	1,284	506	3116
東國東	3,135,4116	47,293,705	1,188,574	377,686	58,191	9,124	1,508	512	3411
速見	2,868,0229	45,501,223	1,134,098	361,059	41,073	8,277	1,176	912	4622
大分	3,472,5822	48,982,243	1,231,168	391,202	58,186	6,694	1,411	529	5126
北海部	2,386,1321	48,155,853	1,205,942	382,244	39,227	7,005	2,018	612	3005
南海部	3,043,0401	36,964,032	916,164	291,670	34,354	8,313	1,215	826	3416
大野	8,091,4907	62,717,048	1,570,371	498,743	68,266	12,944	755	1126	6215
直入	3,250,6813	20,597,479	518,323	160,220	39,905	6,389	634	504	5026
玖珠	3,369,7213	13,175,295	331,347	104,750	19,159	3,276	301	1717	1,0224
日田	6,274,7327	43,347,205	1,085,838	342,825	42,965	7,294	691	1418	8601
下毛	5,151,0101	38,101,195	954,172	303,939	43,688	6,464	740	1124	7920
宇佐	3,120,9322	45,826,241	1,146,583	366,100	47,747	7,922	1,460	616	3912
計	47,580,3514	481,700,851	12,063,5001	3,827,796	537,220	92,769	1,012	2916	5109
合計	153,490,8319	1,703,231,717	42,434,831	13,517,132	1,498,802	278,772	1,109	1007	5502
三十五年度	151,662,1715	1,675,638,009		55,055,927	1,501,598	265,535	1,100	1003	5703
三十四年度	149,666,4513	1,652,758,814		54,422,754	1,484,156	257,241	1,005	1003	5808
三十三年度	148,038,0811	1,632,734,759		53,843,361	1,477,161	258,285	1,103	1001	5709
三十二年度	146,573,3604	1,618,189,372		53,490,044	1,466,566	311,262	1,104	929	4703
三十一年度	146,318,5109	1,617,144,494		40,465,602	1,463,485	302,755	1,105	1000	4624

第一八 有租地 原野之部 三十六年十二月卅一日									
郡市名	段 別	地 價	地 租		筆 數	所有者數	一段二付	一段二付	所有者
			定 率	增 徴			平均地價	平均段別	
熊 本 縣									
熊 本	42,2009	300,203	7,424	2,322	756	258	711	517	1611
駒 野	241,3612	938,362	23,561	7,322	3,356	371	389	706	6501
宇 土	380,5217	1,998,267	50,086	15,222	10,391	3,702	525	320	1008
菊 池	496,7306	1,810,253	45,320	14,388	2,168	422	364	2227	1,1721
鹿 本	204,3403	1,013,422	25,361	7,966	2,730	963	496	714	2107
阿 蘇	5,518,1613	11,604,692	291,716	91,621	41,364	7,495	210	1310	7319
上 益 城	582,7101	1,568,304	38,687	10,817	19,570	3,761	260	229	1515
下 益 城	230,0403	653,197	16,013	4,158	11,175	3,460	284	202	619
八 代	302,7613	906,270	22,420	6,858	4,173	1,052	290	708	2823
彦 北	728,0221	787,619	13,969	4,314	2,192	690	108	3306	1,0515
球 磨	1,791,4024	4,182,422	104,150	32,213	16,093	3,596	233	1104	4924
天 草	4,034,9205	13,108,931	329,240	103,881	16,478	4,095	325	2412	8023
計	14,553,2007	38,871,942	967,947	301,082	130,446	30,765	267	1105	4709
福 岡 縣									
福 岡	1116	246	7	2	2	2	224	517	517
粕 屋	3,949,3121	10,338,959	257,220	82,104	3,442	911	262	1,1422	4,3315
早 良	2,015,7313	6,058,495	151,423	48,876	1,647	455	301	1,3208	4,4301
宗 像	2,109,8719	5,692,822	142,349	45,425	2,725	905	270	7713	2,3304
遠 賀	1,866,9411	5,120,483	128,027	40,635	4,214	1,532	274	4409	1,2126
鞍 手	3,188,3608	8,757,289	218,772	69,712	3,397	1,050	275	9326	3,0128
嘉 穂	7,887,0109	22,001,937	550,081	175,668	6,650	1,840	279	1,1819	4,2819
朝 倉	3,080,2721	8,075,833	201,893	64,436	3,443	676	262	8914	4,2520
筑 紫	5,303,0715	13,991,525	349,701	111,646	4,684	1,223	264	1,1306	4,3318
糸 島	2,933,7829	7,986,738	199,542	63,733	2,532	800	272	1,1526	3,6622
浮 羽	983,5023	2,717,348	67,930	21,653	1,366	258	276	7200	3,8106
久 留 米	8420	2,698	68	20	28	20	337	300	406
三 井	586,3518	1,625,504	40,585	12,774	2,395	926	277	2414	6310
三 井	61,1605	235,248	5,705	1,685	3,124	1,236	385	129	428
山 門	59,9927	183,725	4,515	1,273	1,763	517	307	312	1118
三 池	221,9900	647,130	16,122	4,998	1,889	517	292	1123	4228

郡市名	段 別	地 價	地 租		筆 數	所有者數	一段二付	一段二付	所有者
			定 率	增 徴			平均地價	平均段別	
八 女	569,3419	1,626,053	40,688	12,760	3,843	1,783	285	1425	3129
小 倉	401	81	1	5	2	202	24	200
門 司	43,7908	122,363	3,064	959	121	120	280	3005	3615
企 救	2,683,2811	5,688,541	142,187	45,229	4,671	1,306	212	5713	2,0513
田 川	4,600,1806	11,245,848	280,729	89,304	8,286	2,185	239	5618	2,1420
京 都	2,096,3124	5,535,995	138,386	43,844	7,051	2,004	265	2922	1,0418
築 上	1,543,8921	4,150,705	103,725	32,899	4,554	1,354	269	3327	1,1117
計	45,875,7215	121,805,566	3,042,810	969,135	71,832	21,658	266	6325	2,1125
大 分 縣									
西 國 東	1,026,8713	2,052,734	51,607	15,732	8,073	1,944	199	1222	5115
東 國 東	1,558,8306	3,235,645	81,574	24,699	12,336	3,968	208	1219	3908
速 見	8,258,7215	14,625,969	365,890	115,823	13,014	3,419	177	6314	2,4116
大 分	6,409,5002	11,780,158	295,707	92,959	15,954	2,401	184	4005	2,6702
北 海 部	3,722,9919	12,248,204	307,206	97,270	8,679	2,103	329	4227	1,7723
南 海 部	2,073,9402	4,435,100	111,221	35,062	8,627	2,999	214	2401	6915
大 野	8,770,1112	12,094,333	303,699	91,011	56,913	12,091	138	1513	7223
直 入	6,264,2101	7,306,315	187,226	53,501	39,567	6,736	117	1525	9304
玖 珠	9,885,8522	7,995,540	200,430	63,139	9,627	2,158	81	1,0220	4,5804
日 田	5,691,0827	6,853,805	172,139	53,832	11,170	2,760	121	5028	2,0606
下 毛	2,891,7328	8,233,443	206,072	65,479	6,332	2,376	291	4422	1,1905
宇 佐	2,750,8916	7,192,251	179,977	56,705	12,562	2,987	261	2127	9203
計	59,253,7713	98,053,997	2,462,748	765,217	202,854	45,992	165	2006	1,2825
合 計	119,682,7008	258,731,079	6,473,505	2,035,404	405,132	98,415	216	2914	1,2118
三十五年度	118,325,5013	257,701,079		8,484,759	402,980	95,631	220	2915	1,2409
三十四年度	118,878,0107	257,807,380		8,490,830	402,078	94,203	217	2917	1,2606
三十三年度	111,024,9020	259,522,294		8,510,136	401,868	114,073	234	2719	9710
三十二年度	119,070,0214	259,514,238		8,561,960	401,274	123,376	218	2920	9615
三十一年度	119,400,5127	259,862,921		6,506,834	400,804	116,716	218	2924	1,0209

第二〇 有租地 雜種地之部 三十六年十二月卅一日									
郡市名	段 別	地 價	地 租		筆 數	所有者數	一段二付 平均地價	一段二付 平均段別	所有者 一人二付 平均段別
			定 率	增 徴					
熊本縣									
熊 本	17,4906	349,850	8,759	2,801	24	11	2,011	7226	1,5900
熊 本	5305	5,000	140	44	29	25	1,180	125	204
宇 土	4826	19,585	503	150	30	26	4,896	118	126
玉 名	3115	8,741	217	66	19	95	2,913	119	10
菊 池	820	698	17	6	9	190	872	27	1
鹿 本	104	125	2	3	4	1,250	10	8
阿 蘇	5029	4,306	106	32	34	11	861	114	417
上 益 城	13	11	1	121	252	13	1
下 益 城	4417	6,880	172	56	4	45	1,720	1101	29
八 代
津 北	1,4807	13,630	340	107	32	14	974	419	1017
球 磨	6220	5,718	139	42	62	85	953	100	22
天 草	6,1012	137,998	3,441	1,098	160	83	2,262	324	809
計	28,0924	553,442	13,845	4,402	407	710	1,977	627	329
福岡縣									
福 岡	1913	37,927	948	303	4	20	19,962	522	29
粕 屋	15,1707	545,100	13,632	4,374	80	85	3,610	1,8919	1,7814
早 良	1,5214	15,424	379	117	80	55	1,015	1900	2719
宗 像	16,3308	80,965	2,025	646	92	27	4,967	1723	6015
遠 賀	1,7814	177,706	4,444	1,421	14	37	10,453	1222	424
鞍 手	1,9800	312,543	7,590	2,405	55	215	16,449	318	28
嘉 穂	11,3314	3,074,341	76,885	24,591	141	577	27,207	801	129
朝 倉	3521	485	13	1	16	1,396	162	206	8
筑 紫	11,3623	16,922	423	134	73	475	149	1517	212
赤 島	11,5726	44,610	1,153	359	161	156	388	706	713
浮 羽	903	24,240	600	183	4	12	26,933	208	23
久 留 米
三 井	303	448	15	3	3	997	1,493	101	0
三 浦	1118	52,154	1,304	417	4	235	52,154	224	1
山 門	4709	15,043	378	110	131	30	3,761	11	117
三 池	28,2825	8,529,959	213,335	68,260	613	314	30,248	418	900

郡市名	段 別	地 價	地 租		筆 數	所有者數	一段二付 平均地價	一段二付 平均段別	所有者 一人二付 平均段別
			定 率	增 徴					
八 女	2406	4,257	92	31	145	558	2,129	5	5
小 倉	2,5101	7,540	191	60	24	40	301	1014	608
門 司	2300	4,157	104	30	30	44	1,807	23	507
企 救	21,5301	125,038	3,071	965	645	295	582	310	710
田 川	3,0412	417,866	10,445	3,345	81	49	13,928	323	606
京 都	3,4807	35,742	907	276	142	91	1,051	214	326
築 上	3,5729	24,046	595	173	239	182	655	115	129
計	135,2414	13,546,513	338,526	108,203	2,777	5,890	10,020	426	209
大分縣									
西 國 東	18,7229	88,704	2,224	702	156	138	474	1200	1317
東 國 東	87,0724	206,239	5,220	1,565	1,231	1,649	237	702	508
速 見	78,8518	205,373	5,151	1,630	834	1,281	261	914	605
大 分	38,4102	100,518	2,552	779	410	236	263	911	1313
北 海 部	18,8426	557,925	14,014	4,285	1,453	842	2,967	109	308
南 海 部	32,0020	621,616	15,612	4,942	886	1,022	1,889	321	307
大 野	1,4410	43,556	1,112	346	164	162	3,111	26	26
直 入	713	3,775	97	30	5	4	5,304	112	123
玖 珠	9200	811	20	5	25	585	90	320	5
日 田	1,0107	12,927	314	98	122	116	1,293	25	26
下 毛	24,4607	115,353	2,885	917	543	248	473	415	927
宇 佐	63,8209	157,707	3,942	1,220	476	606	247	1312	1016
計	366,5615	2,114,504	53,143	16,519	6,305	6,939	577	524	508
合 計	529,9023	16,214,459	405,514	129,124	9,480	13,539	3,060	517	327
三十五年度	523,7819	14,305,856	383,651	9,231	13,269	2,730	521	327	
三十四年度	536,9606	12,351,251	406,982	9,544	10,835	2,300	519	429	
三十三年度	525,7312	10,409,567	343,121	9,107	10,912	1,912	523	425	
三十二年度	522,4107	9,606,562	316,667	8,790	13,405	1,835	527	327	
三十一年度	528,7514	9,801,512	243,486	9,000	14,472	1,845	526	407	

第二一 免租地ノ一

三十六年十二月卅一日

郡市名	學校敷地		鄉村社地		墳墓地		用器水路		溜地		堤塘	
	段別	筆數	段別	筆數	段別	筆數	段別	筆數	段別	筆數	段別	筆數
熊本縣												
熊本	5,2424	69	929	1	5,5511	143						
鹿野	20,5216	251	3,0714	48	99,3812	3,702	15,5208	145	10,6116	81	19,8800	65
宇土	2,7920	37	1512	1	36,9104	1,110	2,5804	14	57,0113	158	3,4718	12
玉名	9,8004	111	2,5228	13	102,1213	5,524	107,7610	1,056	223,2419	2,526	54,9423	588
菊池	4,0624	35	1,6520	12	90,3500	2,461	1,0812	116	21,6813	149	601	16
鹿本	5,5506	50	5526	2	69,6219	3,270	5,6002	187	95,9314	523	2,0623	121
阿蘇	5,6102	53	1,2212	63	92,5325	3,972	100	4	7,4112	216	1218	17
上益城	4,3824	44	4717	7	89,8328	2,630	713	2	37,2313	249		
下益城	3,1712	66			74,7713	2,392			56,7108	283	2721	8
八代	6,4926	116			48,2408	2,303			3,4400	47	17,2210	22
茶北	2,6313	41	1411	1	48,1827	2,199	314	1	10,5600	65	1,4228	18
球磨	10,9409	188			70,5013	4,161	12	3	2,2618	26		
天草	2,6009	65	3915	7	68,2001	3,035	5,7313	55	103,7318	2,539	34,6420	215
計	84,7409	1,126	10,3104	155	896,2324	37,302	138,4928	1,583	629,8524	6,862	134,1312	1,082
福岡縣												
福岡	6,3719	43	1306	1	22,3919	134					1,7212	2
前屋	6,1506	82	524	1	48,6714	1,130	14,0809	703	273,6725	1,010		
早良	16,0626	183	6408	5	27,4901	647	9,5125	193	74,8310	227		
宗像	4,9123	55	8600	5	45,4202	1,396	801	30	269,4014	1,115		
遠賀	10,4016	140	7223	6	45,8217	2,204	9620	79	378,5416	1,709	112	1
鞍手	1,5417	10	9711	4	64,8509	2,232	5,1817	1,351	231,9014	961	612	3
嘉穂	5,6412	110			73,5822	2,860	3,0928	907	341,0700	1,541	107	
朝倉	6,6717	63	2,1514	17	88,5816	3,723	6918	24	26,8629	2,44	3,9222	246
筑紫	12,9924	65	2,1903	18	70,8523	1,880	27	2	331,0605	938		
糸島	8,1600	82	1,4623	17	55,1402	2,877	5,9000	378	115,6816	1,060	4917	2
浮羽	2,4306	33	8816	29	43,6221	4,621	9218	22	18,8518	117	422	13
久留米	7,4421	48	1,2907	1	9,5314	74	6125	49				
三井	6,2103	67	1,0422	27	76,1213	6,508	10,1721	1,544	121,6828	279	2,4810	20
三浦	2,8710	23	2222	4	58,8419	8,712	47,1618	3,125	30,7610	56	3704	37
山門	8,1516	81	8,5209	57	52,3108	4,073	3,1305	103	6820	11	1,1517	5
三池	2,5718	27	3,0217	15	36,3923	2,128	1,0620	177	6,2702	161	3618	5

郡市名	學校敷地		鄉村社地		墳墓地		用器水路		溜地		堤塘	
	段別	筆數	段別	筆數	段別	筆數	段別	筆數	段別	筆數	段別	筆數
八女	3,4716	50	3,1613	33	102,6628	7,173	11,9326	521	94,4513	1,295	2,5306	26
小倉	1,8328	11			2403	4						
門司	1,0607	16			2,6120	63			5,6305	104	2005	11
企救	1,1400	19	2506	2	38,4400	1,218	1,7418	17	216,7224	1,421	2425	2
田川	7804	6	1011	2	57,7905	2,099	2320	98	252,5028	936		
京都	15,5727	75	6404	8	36,5908	1,522	7,0221	90	289,9329	694	1,2620	42
築上	6,2223	90	5313	12	41,0104	1,507	2,0503	7	336,6821	1,222	2,8901	59
計	188,7419	1,379	29,2012	264	1,099,0321	58,785	126,5220	9,425	3,417,2627	15,431	17,8009	483
大分縣												
四國東	4,2915	73	8704	6	47,7001	2,373	9,2213	162	29,7104	960	15,7702	62
東國東	4,2625	104	5605	16	78,9408	4,189	5808	82	25,1903	644	1,0116	50
速見	12,6125	183	1,0913	17	77,9614	4,534	3,2726	27	122,9622	1,216	8,6818	23
大分	5,5425	86	3,6222	20	89,5914	9,917			37,1717	91	1118	2
北海部	3,0120	64	5523	12	42,7317	4,601	516	28	60,7906	1,441	2,5807	20
南海部	3,7009	97	9203	14	26,8906	2,183	603	2	9,7229	260	7809	22
大野	3,1916	66	9118	272	79,2027	4,824	9710	86	1,9623	31	8,3626	12
直入	3,8918	70	329	4	57,4813	3,245	2905	19	5,0103	83	6107	10
玖珠	2,0026	26	4218	7	23,5628	1,336			6,8123	254		
日田	2,0515	32	2,2400	28	47,6205	3,165	2229	8	10,3108	458	26	1
下毛	4,3417	71	903	1	44,4514	2,981	2,6106	176	155,9500	1,279	3,4129	37
宇佐	2,8100	50	2,0120	20	73,8822	1,885	7,3111	33	369,0915	1,765	13,6105	12
計	51,7601	922	13,3608	417	690,0519	45,233	25,1207	621	864,7203	8,482	54,9713	251
合計	275,2500	3,427	52,8724	836	2,685,3304	141,820	290,1425	11,629	4,911,8424	30,775	206,9104	1,816
三十五年	225,5224	2,658	52,4408	832	2,655,1828	135,601	351,9600	9,521	4,970,6312	31,616	206,1528	1,755
三十四年	195,3327	2,253	52,4408	832	2,636,7310	125,634	519,2928	5,368	4,954,3627	31,235	206,1304	1,725
三十三年	180,9929	1,986	52,3013	831	2,635,7210	124,767	519,3525	5,342	4,946,3906	31,105	204,9922	8,277
三十二年	171,5121	1,830	52,1915	828	2,628,4000	122,402	519,2318	4,691	4,929,8003	30,737	204,6520	8,269
三十一年	151,5802	1,662	52,1018	823	2,628,8829	124,054	518,4618	4,672	4,907,7807	30,324	205,0425	8,263

第二二 免租地ノ二

三十六年十二月卅一日

郡市名	井		鐵道用地		保安林		道		隔離病舎敷地		火葬場	
	段別	筆數	段別	筆數	段別	筆數	段別	筆數	段別	筆數	段別	筆數
熊本縣												
熊本			2205	45			1514	22				
飽能	31,6714	385	23,5613	894			17,8015	492				
宇土	4,3004	9	39,8127	1,446	1223	1	4,0703	185				
玉名	5,2007	184	37,7903	1,836	4200	1	52,8318	419	2701	2		
菊池	3625	21			17,1703	5	1503	16	3215	3	1004	1
鹿本	4,8503	1,064	16,5312	507			1011	13	6300	5		
阿蘇	8,3719	2,097			2,5307	30						
上益城									8004	12		
下益城	1,5413	37	15,8125	850			3303	11				
八代	25,5613	222	17,2608	1,003			9,2929	185	1018	4		
荒北							6524	10	2707	6		
球磨					167,6106	7	2,7828	231	5209	8		
天草	3,0927	32			40,6519	6	5,9728	212	2006	4		
計	84,9805	4,051	151,0103	6,581	218,5128	50	94,2626	1,796	3,1300	44	1004	1
福岡縣												
福岡			2,2409	9	1,7600	4						
粕屋	406	6	51,6400	1,105	72,5703	73	3	1	5922	5	123	1
早良	618	3			80,2025	36			8610	8		
宗像	1226	10	34,8622	658	7,6325	25						
遠賀	1,3918	4	126,0002	3,964	52,5621	13	1,3728	50				
鞍手	6619	63	57,2017	2,558	37,9920	15	412	14				
嘉穂	1,6718	83	74,9811	2,237	6627	2	25	1	3507	12		
朝倉	1508	12									2514	8
筑紫	612	6	26,7221	166	49,4505	70						
糸島	100	2			76,1909	99			3,5703	20	1319	4
浮羽	112	1									807	6
久留米	103	9	3,2113	40								
三井	33,0315	4,875										
三浦			9,8314	102			2906	54			103	1
山門	1119	4	8,2025	51					1,1708	11	314	4
三池	116	10	16,3007	117	701	2	1013	11			208	1

郡市名	井		鐵道用地		保安林		道		隔離病舎敷地		火葬場	
	段別	筆數	段別	筆數	段別	筆數	段別	筆數	段別	筆數	段別	筆數
八女	2014	10	9,1503	499					1,5720	25	424	5
小倉	113	2	4,9929	95								
門司	2311	8	20,7918	326	2,2801	2						
企救	4,7115	30	77,8223	2,074	17,1321	51			2,426	1	1405	2
田川			87,9828	2,511					1,519	1		
京都	1,2627	32	56,8305	1,984	5,5222	68					203	1
築上	2710	12	28,0901	1,024	26,3917	26	1807	61				
計	44,1010	5,180	697,0008	19,520	427,4617	486	2,0104	192	8,5325	83	7700	33
大分縣												
四國東					4,9407	4						
東國東	2710	19			14,4711	48	8929	127				
速見					26,8829	112						
大分	12,6019	1,308			9,3803	46						
北海部	2805	20			2,9410	61					223	4
南海部					3,3800	26					26	1
大野							2212	11				
直入					218,8021	6	121	3	528	2	118	1
吹珠	6,4604	71			24,1011	57						
日田	2717	4			812	1			1,456	5		
下毛			15,9222	822	1,6000	1	5708	94			16	1
宇佐	188,0624	3,416	12,7025	979	4,2416	6	6627	160			201	2
計	207,9619	4,838	28,0317	1,801	310,8500	368	2,3807	395	2,024	7	724	9
合計	337,0504	14,069	876,0428	27,902	956,8315	904	98,6608	2,383	11,8719	137	9428	43
三十五年	344,3419	14,429	837,2620	26,762	914,5105	876	92,6723	1,829	21,8218	264	7528	33
三十四年	331,8525	8,320	782,6708	25,068	916,9122	865	94,2529	1,839	20,2001	210	6407	25
三十三年	331,8406	8,277	760,2820	24,639	917,3312	869	91,8606	1,736	14,3611	159	3517	16
三十三年	330,9304	8,269	730,2113	23,623	904,8101	835	80,9119	1,582	7,5528	81		
三十一年	331,4621	8,263	682,7719	21,812	992,7700	816	88,6418	1,481	2,1310	18		

第二三		免租地ノ三		三十六年十二月卅一日						
郡市名	郡役所敷地		議事堂敷地		市町村役場敷地		其他		計	
	段別	筆數	段別	筆數	段別	筆數	段別	筆數	段別	筆數
熊本縣										
熊本					2819	1	5100	4	12,0716	285
鹿野					5324	9	1,6303	26	244,3016	6,098
宇土					1227	2	4513	6	151,8318	2,981
玉名					708	1			597,0015	12,261
菊池			600	1	302	2			138,0102	2,838
鹿本			1000	2	310	1	310	1	201,7116	5,746
阿蘇									117,8305	6,452
上益城									132,8109	2,944
下益城									152,6305	3,647
八代					717	4			127,7110	3,906
球磨					806	1	1217	12	64,1227	2,354
天草					3906	4			245,0311	4,628
計			1600	3	1,6600	26	4,4927	64	2,452,1121	61,226
福岡縣										
福岡					105	2	2722	1	34,9204	196
粕屋	2311	10			604	1	1620	2	467,9721	4,130
早良			1500	1	1504	3			209,9907	1,311
宗像			1623	1	2412	7	1,0527	16	365,8825	3,318
遠賀	2013	7	1504	1	420	1	5503	6	618,7814	8,275
鞍手					607	1	805	1	362,5409	7,184
嘉穂					1603	4	2,1417	20	533,6222	8,083
朝倉					1720	7	9,5010	230	132,3128	4,367
筑紫			4811	4	1724	4			503,5215	3,353
糸島			1803	5	2316	5	1712	1	267,3500	4,492
浮羽					903	2	9713	15	67,9316	4,859
久留米					2903	1	1,1020	15	23,5116	237
三井					1923	4	1,0122	10	251,9818	13,341
三井							1,0714	11	151,4601	12,125
山門					908	3			83,9729	4,403
三池							5008	8	67,6202	2,662

郡市名	郡役所敷地		議事堂敷地		市町村役場敷地		其他		計	
	段別	筆數	段別	筆數	段別	筆數	段別	筆數	段別	筆數
八女					520	1	1,0110	1	230,2822	9,639
小倉					318	2	1,4304	5	8,5607	119
門司									32,8207	530
企救									358,6215	4,837
田川					609	1			399,6305	5,654
京都					518	2	4628	13	415,2205	4,531
築上							6122	3	441,9603	4,023
計	4324	17	1,1311	12	2,2116	51	23,0626	358	6,035,3402	111,699
大分縣										
西國東									112,5116	3,640
東國東	2500	17			1118	2			126,5713	5,298
速見							2108	2	253,7105	6,114
大分									1815	6
北海部	2816	1			2311	7			4822	3
南海部			423	1	1729	7	2826	16	158,7205	11,479
大野									113,5104	6,259
直入									45,9913	2,629
玖珠					505	1			94,8512	5,302
日田									286,2813	3,444
下毛	1322	2	926	3	100	1			63,3820	1,751
佐					328	2			63,2206	3,706
計	6708	20	1419	4	8116	26	9826	21	2,252,1403	63,415
合計	1,1102	37	1,4400	19	4,6902	103	28,5519	443	10,739,5926	236,340
三十五年	9710	35	1,4400	19	3,4326	72	6,8201	51	10,685,9715	226,353
三十四年	4829	8	4519	8	2,8027	58	4,1802	18	10,718,8013	203,516
三十三年	2013	7	3019	7	2,0023	43	5,6813	19	10,670,3410	151,494
三十二年									10,659,2326	196,568
三十一年									10,551,6629	175,621

第二四 年期地ノ一

三十六年十二月卅一日

郡市名	荒地		低價地		開墾地		開拓地		新開地	
	段別	筆數	段別	筆數	段別	筆數	段別	筆數	段別	筆數
熊本縣										
熊本					17,2100	4				
飽託	2,5316	75			18,0220	518			941,7709	16,261
宇土	1,0628	33			74,6204	845			170,8525	4,100
玉名	11,7012	210			40,4817	969			1,750,1000	22,565
菊池	52,4603	1,194	4011	4	91,5624	799				
鹿本	13,8200	294			11,2802	343				
阿蘇	102,1102	1,033			130,3401	2,553				
上益城	87,4419	1,404			11,3521	531				
下益城	8,4302	464	8	1	8,9405	372			489,7612	8,787
八代	24,7120	426	7,3628	107	9,0920	84			2,493,7206	32,785
葦北	13,7805	134			10,6223	268			71,4510	1,232
球磨	17,9523	718			55,7117	929				
天草	60,5204	112			50,3624	514			52,8803	463
計	396,0514	6,106	7,7917	112	538,6403	8,729			5,970,5505	86,193
福岡縣										
福岡					2321	1			5,5810	193
粕屋	5,1428	162			201,9617	1,504	1,6026	7	2,8024	3
早良	5,2808	88			39,3303	646				
宗像	1,3202	60			17,2425	546				
遠賀	23,0917	300			103,7915	827			61,0426	219
鞍手	83,2326	1,430	3406	4	38,2322	501				
嘉穂	71,0511	1,117			30,2028	845				
朝倉	30,5115	656			136,2724	1,668				
筑紫	11,0608	165			184,6414	1,879			8,3917	3
赤松	17,3625	365			78,2800	1,151			3717	26
浮羽	8,0919	241			62,2120	1,757				
久留米					2,4017	112				
三井	63,9314	1,120			157,9318	3,235				
三井	1,2123	22			67,8423	1,214			2,2225	7
山門	1,0806	23			13,3628	613			38,9829	221
三池	50,8716	117			142,2214	1,128	2,5904	32	97,1118	372

郡市名	荒地		低價地		開墾地		開拓地		新開地	
	段別	筆數	段別	筆數	段別	筆數	段別	筆數	段別	筆數
八女	1,4614	32								
小門										
企救	6,8119	126							8,6500	123
田川	72,5011	1,216	3011	4					46,6117	1,133
草部	33,1301	634							46,7717	689
築上	63,4210	1,334							83,7213	997
計	550,6303	9,208	6417	8					40,9524	1,253
大分縣									26,5808	172
西國東	26,9010	651							17,8215	62
東國東	40,1707	1,456							30,7808	211
速見	32,8513	504							338,8008	1,541
大分	218,3700	3,924								
北海部	40,6413	1,015							21,7319	236
南海部	64,9326	2,150							24,4211	227
大野	43,2302	1,618							76,9801	755
直入	33,1127	607							22,4510	635
玖珠	83,6812	924							36,9405	660
日田	25,5022	552							7,8606	69
下毛	43,1007	913							18,9816	340
宇佐	191,9609	3,424							154,2203	2,064
計	844,5728	17,738							16,9129	120
合 計	1,701,2615	33,052	8,4404	120					19,0712	224
三十五年度	2,034,6425	38,525	8,3312	122					36,3008	375
三十四年度	2,247,9415	41,403	8,3907	119					40,1704	721
三十三年度	2,396,1727	44,596	9,1111	131					475,4706	6,485
三十二年度	2,073,1225	41,745	9,3022	139					77,7607	681
三十一年度	2,719,5628	50,120	13,6327	209					6,396,2020	88,415
合計	10,468,0612	193,428	40,061	30,7808	211				6,396,2020	88,415
三十五年度	2,723,9221	41,481	30,7808	211					5,847,0909	77,686
三十四年度	2,841,3304	43,985	33,6726	218					6,286,9024	85,836
三十三年度	2,961,2213	44,645	33,9412	220					6,233,8522	85,261
三十二年度	3,038,6904	45,850	34,7011	236					6,197,2716	86,011
三十一年度	3,195,7520	47,615	34,5515	234					6,193,9216	84,967

第二五 年期地ノ二

三十六年十二月卅一日

郡市名	耕地區畫形狀變更地		地目變換地價据置		地目變換地		地類變換地		計	
	段別	筆數	段別	筆數	段別	筆數	段別	筆數	段別	筆數
熊本縣										
熊本									17,2100	4
飽託					14,4312	270	9211	14	977,6908	17,147
宇土					3,5023	70	1326	1	250,1916	5,049
玉名			7,0807	76	28,9806	741	2205	6	1,856,5717	24,576
菊池	4407	3			20,0717	378	13,0007	69	178,0400	2,447
鹿本	1212	1	3,1908	8	26,4718	504	10,9013	136	65,3823	1,286
阿蘇	4610	4	10,6729	51	95,1623	1,141	20,2012	230	358,9617	5,012
上益城			3,4100	22	18,0929	432	2,4015	33	122,7115	2,422
下益城			724	2	10,7601	269	1,5806	55	519,5528	9,950
八代					7,4228	270			2,542,3512	33,672
北唐			1727	4	16,9118	694	1,0110	15	113,9708	2,347
球磨					40,0002	894	5,418	9	114,2200	2,550
天草					13,2415	424	5,0814	107	182,1000	1,620
計	1,0229	8	24,6205	163	295,0903	6,006	56,2017	675	7,298,9903	108,082
福岡縣										
福岡					5719	34			6,3920	228
前屋					20,5608	520	14,4625	77	246,5608	2,363
早良	28,9313	245	1829	1	12,0207	338	2,4912	32	88,2517	1,350
宗像	1,5820	12			8,4222	206	19,7508	248	48,3317	1,072
遠賀	827	1	1413	2	60,5905	1,223	14,9001	179	264,5614	2,751
鞍手					45,9227	610	60,1015	552	227,8506	3,007
嘉穂					33,8218	607	14,5729	201	149,6326	2,770
朝倉	2127	1			26,8019	569	4,4404	60	102,2529	2,054
筑紫	2,0012	17			39,8401	809	2,8616	46	248,8108	2,919
赤松	26,7826	159	2,6812	3	34,5029	441	27,1515	301	187,1604	2,646
津久	9,7524	153	2,9512	2	24,9806	709	1,5920	31	109,6011	2,893
留米					5,2819	88			7,6906	200
三井					47,4622	795	3,1901	55	272,5225	5,206
三井					45,8111	877	3929	10	117,5021	2,130
山門					18,6014	690	8905	13	75,5226	1,592
三池	6320	5			17,2127	458	9,8724	264	217,9429	2,344

郡市名	耕地區畫形狀變更地		地目變換地價据置		地目變換地		地類變換地		計	
	段別	筆數	段別	筆數	段別	筆數	段別	筆數	段別	筆數
八女	10,7014	199	1,2612	26	75,9515	2,118	2,6608	67	199,9022	5,377
小倉					1,5902	33			1,5902	33
門司					26,1827	569			58,8301	983
企救					54,5413	1,157	6,2927	60	115,6015	2,490
田川					39,7425	836	7,2518	103	166,5822	2,848
京都					33,8720	803	16,1515	205	245,1623	2,789
築上	6621	6	4017	13	39,1127	907	2,0421	18	200,0223	3,765
計	81,3824	708	7,6405	47	713,4623	15,617	211,1323	2,522	3,554,4115	54,799
大分縣										
西國東			13,0717	197	62,5911	1,199	12,3703	226	136,7700	2,559
東國東					26,9902	383	15,9304	230	131,0526	2,379
速見					34,9518	871	2,2224	52	148,1210	2,212
大分					21,5914	464	2,7115	46	271,2829	5,081
北海部					13,6116	383	2,0419	44	103,9113	2,203
南海部					4,5314	146	4116	8	103,9713	2,613
大野			24,9405	320	9,7519	262	7,0809	91	103,9923	2,631
直入			359,1823	3,444	96,8327	1,235	2,8808	47	646,2428	7,897
玖珠					15,9129	208	3,0404	16	119,5614	1,268
日田					24,8906	397	56,7725	456	126,2505	1,620
下毛					58,2401	595	1,7913	24	118,9020	2,041
宇佐					49,6403	971	4,6611	55	286,4827	5,171
計			397,2015	3,961	389,5710	7,114	111,9501	1,205	2,296,5407	37,274
合計	82,4123	806	429,4625	4,171	1,398,1506	28,827	379,2911	4,402	13,149,9425	200,155
三十五年	54,8205	658	452,5204	4,281	1,935,6910	27,733	322,8300	3,612	12,810,6505	194,309
三十四年	85,0408	893	374,1501	3,519	1,421,0802	30,188	270,4227	3,707	13,568,9525	209,868
三十三年	141,0112	1,475	284,1816	2,633	1,806,9802	43,159	292,9312	5,006	14,158,7016	227,126
三十二年	173,1529	1,753			2,589,4901	69,348	434,0818	7,559	14,549,8403	251,141
三十一年	191,6218	1,979			2,824,5827	72,744	442,8514	7,699	15,619,5118	265,567

第二六 民有地異動ノ一 三十六年

郡市名	増之部				減之部			
	有租地	租地	地價	地租	免租地	租地	地價	地租
熊本縣								
熊本	7702	343,940	16,227	19	406	4,440	1
鹿野	155,9427	4,126,842	71,900	542	4,3100	904,200	62
宇土	3124	70,330	998	8	5302	104,280	15
玉名	2523	91,480	974	27	3227	44,070	381	4
菊池	404	22,070	668	6	1104	3,830	2
鹿本	15,8817	174,640	4,014	35	27	3,710	120	2
阿蘇	79,0012	296,080	5,821	113	6223	32,018	45
上益城	142,9625	964,060	11,628	212	2,117	88,931	1
下益城	4,3016	55,580	861	7
八代	36,2118	258,700	3,061	27	1914	62,180	9
葦北	135,3500	678,312	8,608	43
球磨	2426	35,190	1,078	41	1719	17,589	11
天草	7229	94,800	1,905	25	9915	70,337	34
計	572,1314	7,212,624	127,738	1,106	7,0403	1,232,205	501	171
福岡縣								
福岡	2026	111,540	2,368	11
粕屋	249,4802	2,190,226	45,240	140	7722	147,015	836	10
早良	13,4227	169,242	2,085	42	1202	15,730	2
宗像	25,7311	241,300	2,672	12	1106	19,518	2
遠賀	11,9303	175,668	3,738	51	1718	84,920	422	12
鞍手	80,2507	833,540	19,118	77	1205	6,740	129	3
嘉穂	121,6320	536,550	15,780	33	7015	296,082	171	23
朝倉	176,8626	2,237,680	38,418	21	2624	41,430	709	5
筑紫	111,1205	1,283,200	21,984	66	2,6221	314,502	4,066	51
赤島	53,0629	483,720	7,830	48	4,1627	787,380	12,645	48
浮羽	3122	115,220	3,617	50	7627	224,851	13	19
久留米	322	31,380	960	4	623	15,270	5
三井	2224	30,470	604	17	1,2620	287,370	27
三浦	1,1506	280,802	7,589	269	9400	438,178	9,778	24
山門	9,8322	162,560	2,980	14	1,3500	371,324	19
三池	19,3005	266,600	1,582	21	229	16,320	262	2

郡市名	増之部				減之部			
	有租地	租地	地價	地租	免租地	租地	地價	地租
八女	56,6014	653,320	6,784	19	1,8627	475,997	3,119	46
小倉	5,7010	427,820	12,266	32	412	130	4	1
門司	2,5022	60,780	1,793	10	1,6620	344,960	2,587	24
企救	14,1412	154,746	1,720	48	1,3226	241,226	4,204	46
田川	85,9324	873,247	8,385	29	4905	7,067	156	9
京都	67,0801	638,099	8,663	36	1,6406	403,949	12,990	90
築上	63,6919	894,860	7,228	35	3917	86,350	2,869	21
計	1,170,3907	12,852,580	223,504	1,085	20,9323	4,626,309	54,960	489
大分縣								
西國東	33,407	25,520	685	4	611	14,870	2
東國東	12,9525	101,935	2,946	45
速見	27,5619	414,820	4,446	19	6,4229	952,114	2,422	124
大分	5024	46,830	1,350	2	1,6300	175,076	21
北海部	2,2925	35,770	959	15	9624	88,440	14	26
南海部	24,8028	656,320	7,205	145	3021	25,133	50	16
大野	73,6901	813,668	20,761	112	4822	65,956	1,497	15
直入	21,4817	637,830	15,966	13	1,5002	15,918	98	26
玖珠	4127	181,126	2
日田	9,0107	129,152	436	96	1,1825	372,350	1,905	19
下毛	4128	7,870	161	5	1,0110	147,519	3,822	116
宇佐	6,1425	62,090	1,324	12	4,4028	864,475	129
計	182,2326	2,981,815	56,239	468	18,4119	2,902,977	9,808	496
合計	1,924,7617	22,907,019	407,476	2,559	46,3915	8,761,491	65,269	1,156
三十五年	1,797,4527	26,068,090	388,789	2,452	64,1212	11,342,961	177,600	1,523
三十四年	1,195,2317	22,870,240	633,781	2,434	70,9420	19,419,192	190,249	1,711
三十三年	1,029,4311	25,027,759	665,863	5,975	47,3404	10,812,231	168,011	1,142
三十二年	351,4714	6,417,932	89,856	1,571	70,0129	15,440,705	398,759	1,334
三十一年	266,6725	5,745,249	58,482	744	121,8001	13,663,408	195,387	1,441

地租ハ定率ト増徴ヲ合算シタルモノ以下各表亦同シ

第二七 民有地異動ノ二 三十六年

郡市名	増ノ部				減ノ部			
	新開	免租	租年	明	官	地	地	成
	段別	地	地	地	段別	地	地	地
熊本縣								
熊本					2002	1,210	12	1
鹿野					5003	77,032	2,625	88
宇土					1105	32,375	1,063	3
玉名					206	11,460	379	3
菊池					214	3,630	124	4
鹿本					1204	21,980	726	15
阿蘇					15	980	28	2
上益城								
下益城								
八代					2325	7,760	80	11
葦北					5602	3,260	79	23
球磨					703	334	1	4
天草	2916	34,410	1,131	7	1,5813	360,530	11,130	114
計	2916	34,410	1,131	7	3,3002	520,551	16,247	268
福岡縣								
福岡					302	36,630	920	1
粕屋					3,4304	27,922	704	22
早良					6614	181,414	5,043	63
宗像								
遠賀	400	8,500	280	1	10,6101	3,204,433	103,549	559
鞍手					1324	51,800	1,720	24
嘉穂					2,7929	671,230	17,165	198
朝倉					2,5012	105,494	6,188	191
筑紫					2,6002	880,089	29,294	256
赤松					2,5216	721,078	21,749	293
浮羽					6812	167,776	5,531	78
久留米					3	1,040	20	1
三井					22	3,160	51	4
三浦	1909	84,810	2,867	17	5814	196,232	6,488	81
山門					9213	487,346	15,499	156
三池					1,1605	478,126	15,795	163

郡市名	増ノ部				減ノ部			
	新開	免租	租年	明	官	地	地	成
	段別	地	地	地	段別	地	地	地
八女								
小倉								
門司								
企救								
田川								
京都								
築上	411	5,490	180	1				
計	2729	98,800	3,327	19				
大分縣								
西國東								
東國東								
速見								
大分								
北海部	1714	31,610	1,046	10				
南海部	3813	43,880	1,450	31				
大野								
直入								
玖珠								
日田								
下毛								
佐佐								
計	5527	75,490	2,496	41				
合計	1,1312	208,700	6,954	67				
三十五年	3,4728	344,930	11,843	184				
三十四年	1,1426	177,910	6,342	67				
三十三年	3,6104	377,910	13,644	73				
三十二年	6,7113	1,181,610	39,731	177				
三十一年	7403	79,924	1,090	22				

第二八 民有地異動ノ三 三十六年

郡市名	増ノ部				減ノ部			
	地別	地價	地租	筆數	地別	地價	地租	筆數
熊本縣								
熊本								
飽託	3,8709	1,121,130	37,007	63	329	13,570	450	1
宇土								
玉名	5,2213	2,566,720	84,708	97	1,5603	838,260	27,620	34
菊池	13,8121	5,206,915	174,730	260	3,5119	1,167,760	38,546	131
鹿本	9,6927	5,013,620	165,503	173	3,1011	1,455,460	48,056	54
阿蘇	7,4200	1,861,190	61,411	61	3,3516	581,245	10,186	19
上益城	29,7027	14,427,920	476,302	468	2,2507	899,840	29,730	42
下益城	3522	52,228	1,734	19				
八代	514	13,020	416	3				
茶北	2,0621	851,670	28,070	23				
球磨	1907	25,420	854	11	5026	108,734	3,598	21
天草	4007	19,500	653	5	1,1503	257,270	8,480	1
計	72,6118	31,240,333	1,031,388	1,192	15,4829	5,322,139	175,666	303
福岡縣								
福岡								
粕屋	1,7803	611,612	20,209	30				
早良	1,2325	336,698	11,109	16				
宗像	2522	107,900	3,560	1				
遠賀	2,5410	823,059	27,165	41				
鞍手	25,8113	10,392,640	342,807	339				
嘉穂	15,4623	5,734,224	189,201	197	4317	187,400	6,160	12
朝倉	3,6709	763,360	25,151	51	8015	226,650	7,480	14
筑紫	1,5407	507,700	16,753	19	804	47,170	1,550	3
糸島	2,0902	697,370	23,040	18				
浮羽	2407	50,570	1,671	9	414	14,920	400	1
久留米								
三井	16,8711	5,053,828	166,880	231	112	3,810	130	1
三浦	4320	37,150	1,231	8				
山門	1104	28,570	945	3				
三池	7918	324,480	10,700	16				

郡市名	増ノ部				減ノ部			
	地別	地價	地租	筆數	地別	地價	地租	筆數
八女	729	5,940	203	3	618	29,180	964	3
小倉								
門司	2901	17,090	529	9				
企救	9512	258,380	8,530	15				
田川	12,6808	3,657,660	120,742	107	1125	42,810	1,415	2
京都	3,3207	777,374	25,655	51	425	21,630	720	2
築上	13,7626	2,805,300	92,599	193				
計	103,9617	32,990,905	1,088,680	1,357	1,6110	573,660	18,909	38
大分縣								
西國東	5,0118	1,115,865	36,770	126				
東國東	4,3217	1,476,440	48,689	103	1,8704	392,450	12,938	23
速見	5,2120	931,859	30,713	71				
大分	52,2202	9,183,653	304,043	881				
北海部	16,7123	2,709,685	89,591	372	129	10,210	340	1
南海部	14,0412	2,906,268	95,779	423				
大野	18,6228	4,167,751	137,567	394				
直入	15,6111	3,779,660	124,728	171				
玖珠	9,6718	2,213,880	73,079	110	1602	29,138	956	6
日田	3,2315	605,261	22,946	37	7109	238,240	7,850	15
下毛	21,0425	4,224,648	141,236	397	4123	160,124	5,297	18
宇佐	35,6101	10,289,310	339,551	619	828	20,841	688	2
計	201,3510	43,694,280	1,443,692	3,704	3,2705	851,003	28,069	65
合計	377,9315	107,934,518	3,563,760	6,253	20,3714	6,746,802	222,644	406
三十五年	251,9002	84,123,340	2,776,322	3,842	76,4315	18,019,497	595,391	1,059
三十四年	361,1923	97,732,660	3,225,991	5,065	218,6321	72,104,670	2,382,547	3,447
三十三年	260,9123	66,465,809	2,193,376	4,176	584,1020	216,553,446	7,147,244	8,490
三十二年	782,8303	232,156,747	7,660,563	11,395	140,7016	17,034,247	562,129	1,252
三十一年	1,090,2119	395,048,562	9,876,126	14,643	3,5005	736,178	18,402	42

第二九 民有地異動ノ四 三十六年

郡市名	増之部				減之部				
	開墾				原				
	段	別	地	地	段	別	地	地	
		價	租	價		價	租	價	
			筆數				筆數		
熊本縣									
熊本									
飽託	5327	200,060	6,594	28	4320	21,223	686	28	
宇土	7304	75,660	2,500	13	2100	4,018	130	11	
玉名	4,4301	711,530	23,453	87	3,1605	51,526	1,693	81	
菊池	3,4403	327,040	10,807	36	2,4819	35,513	1,161	38	
鹿本	8304	127,780	4,213	27	6918	9,080	303	27	
阿蘇	8,2910	391,320	12,905	103	3,8403	13,196	430	103	
上益城	1,0517	133,610	4,431	24	6716	5,202	171	23	
下益城	1,2213	186,780	6,137	33	8325	10,994	364	31	
八代	2420	35,430	1,183	11	809	481	15	11	
葦北	2,0019	110,030	3,618	15	1,8310	6,977	233	15	
球磨	3,3413	515,060	16,972	92	2,6212	14,630	477	92	
天草	3,3724	184,210	6,058	42	1,8310	16,125	528	42	
計	29,5205	2,998,510	98,871	511	18,6925	188,965	6,200	502	
福岡縣									
福岡									
船屋	1,0425	324,140	10,683	66	1,3818	11,799	396	66	
早良	1,8005	277,110	9,131	36	1,8205	16,273	546	37	
宗像	6319	56,050	1,860	12	5318	5,523	183	11	
遠賀	2,4706	388,590	16,448	36	2,0224	37,673	1,254	37	
鞍手	107	1,770	50	1	107	27	1	1	
嘉穂	1,0226	94,000	3,107	10	1,0121	3,340	108	10	
朝倉	7,5027	625,150	20,636	94	6,2414	91,006	3,002	73	
筑紫	7,4609	541,300	17,891	64	7,0504	87,231	2,868	67	
糸島	2,2210	193,730	6,418	35	2,1900	27,605	920	36	
浮羽	3,4704	524,530	17,332	98	2,1526	36,549	1,220	98	
久留米	717	14,880	650	4	728	2,380	79	4	
三井	9,8717	891,190	29,305	119	7,6407	100,104	3,310	119	
三浦	7,6601	1,037,420	34,317	67	5,8516	60,197	2,003	69	
山門	2208	67,640	2,220	5	1016	459	14	5	
三池	4709	100,900	3,330	9	2628	1,668	55	9	

郡市名	増之部				減之部			
	開墾				原			
	段	別	地	地	段	別	地	地
		價	租	價		價	租	價
			筆數				筆數	
八女	35,1205	971,428	32,189	308	18,3029	227,060	7,488	317
小倉	5815	124,730	6,302	33	5718	1,688	51	33
門司								
企救								
田川	1,5518	138,840	4,556	47	1,4408	7,168	233	42
京都	9,1002	358,100	11,822	31	5,3924	84,830	2,793	11
築上	11,1517	753,640	24,883	145	7,0218	64,460	2,133	145
計	103,2202	7,877,513	266,470	1,271	74,2601	880,051	29,368	1,242
大分縣								
西國東	8213	100,310	3,313	13	7214	10,119	333	13
東國東	4604	72,590	2,423	14	3101	3,978	123	14
速見	6,3109	638,450	21,110	104	2,8119	39,885	1,319	104
大分	1,4027	434,270	14,297	36	6423	12,550	410	30
北海部	1,1129	106,300	3,504	26	6629	9,258	312	12
南海部	2528	14,190	478	9	910	686	20	9
大野	6107	83,640	2,783	19	3111	1,828	57	16
直入	1,5012	146,600	4,832	32	1,0329	6,493	215	16
玖珠	2,4706	175,750	5,804	37	1,7915	3,669	122	37
日田	3,8310	362,060	11,994	54	2,0801	8,307	301	54
下毛	2,3000	467,190	15,417	46	1,4217	45,510	1,505	46
宇佐	1,6107	285,200	9,420	40	1,0607	20,719	682	40
計	22,7202	2,887,550	95,375	430	12,9726	163,002	5,399	391
合計	160,4609	13,763,578	460,716	2,212	105,9322	1,241,018	40,967	2,135
三十五年	185,6101	15,855,650	523,472	2,293	134,6326	1,309,402	43,327	2,095
三十四年	188,6920	17,086,840	565,982	2,582	134,0313	1,244,931	41,010	2,345
三十三年	188,8215	18,466,980	616,161	2,650	139,2524	1,331,985	43,906	2,225
三十二年	213,8718	17,354,225	572,678	3,137	159,1905	1,916,419	63,272	2,451
三十一年	34,2205	2,561,569	64,039	325	102,0312	826,517	20,667	390

第三〇 民有地異動ノ五 三 十 六 年

都市名	増				減			
	段	別	目		段	別	目	
			地	價			地	價
熊本縣								
熊本								
飽託	3,2804	1,408,649	51,157	61	3,1205	1,089,279	35,967	66
宇土	1,6904	414,221	13,666	27	1,7607	446,428	14,733	29
玉名	5,6316	1,497,777	49,467	130	5,4408	1,235,442	40,782	145
菊池	6,5116	1,064,626	35,159	140	6,4010	989,505	32,637	141
鹿本	9,4226	1,983,382	63,913	202	9,3129	1,772,850	58,586	205
阿蘇	22,7418	3,481,960	114,914	269	19,9827	1,954,862	64,421	207
上益城	6,6216	1,930,553	63,629	146	6,2202	1,443,955	47,576	146
下益城	4,6529	1,904,591	62,897	77	3,3727	1,309,487	43,440	77
八代	3,7129	1,447,982	48,310	105	3,4528	1,277,060	42,230	105
葦北	10,9905	1,416,906	46,712	467	10,9717	1,387,074	45,712	470
球磨	15,7710	2,461,987	81,173	391	15,5704	1,503,769	50,718	391
天草	3,5214	714,482	23,481	130	3,4507	562,650	18,495	130
計	94,5907	19,767,116	654,478	2,094	89,1821	14,972,431	495,306	2,112
福岡縣								
福岡	6	131,516	6,588					
粕屋	4,1319	1,670,301	55,058	102	4,1010	1,592,094	52,475	103
早良	1,3308	651,933	21,548	30	1,2014	413,926	13,647	41
宗像	2,5920	535,994	17,648	56	2,6025	572,303	18,858	56
遠賀	12,2703	2,354,854	86,453	239	12,2225	2,332,015	78,693	242
鞍手	13,6227	1,585,211	52,453	215	13,5021	1,404,685	46,489	215
嘉穂	3,7801	1,055,485	34,854	62	3,6124	1,637,748	54,050	63
糟屋	7,9815	2,243,157	73,913	166	7,7816	2,005,126	66,083	169
筑紫	14,5216	3,261,158	107,677	188	14,4514	3,074,078	101,511	192
赤松	5,9414	1,724,969	56,871	117	5,9520	1,680,252	55,427	119
浮羽	6,1029	2,942,238	97,000	135	5,2321	1,738,975	57,415	135
久留米	2,4026	337,871	15,268	20	2,2818	205,152	6,770	24
三井	9,2209	2,859,702	94,450	226	8,9002	2,085,304	68,034	229
三井	31,0123	5,471,278	180,746	402	30,4018	5,069,801	167,425	443
山門	4,4006	1,656,584	54,662	156	4,3717	1,638,819	54,005	156
三池	5,1913	2,098,682	77,134	150	5,1214	2,110,912	70,774	155

都市名	増				減			
	段	別	目		段	別	目	
			地	價			地	價
八女	31,7115	4,100,970	135,430	769	30,7826	3,135,213	103,472	781
小倉	122	70,430	3,503	1	119	860	27	1
門司	1,0515	102,786	9,582	26	8526	162,604	5,891	27
企救	10,0307	1,482,797	48,908	186	10,0101	1,472,051	48,572	183
田川	11,4901	2,672,460	68,265	162	10,6510	2,622,570	86,676	163
京都	8,2027	1,719,330	56,860	164	8,0808	1,270,295	41,922	181
築上	12,7512	2,508,922	82,935	210	12,0519	1,436,091	47,410	219
計	200,0104	43,328,689	1,457,806	3,732	194,2606	37,710,874	1,246,120	3,897
大分縣								
西國東	18,5704	2,556,945	84,321	283	18,4812	2,037,231	67,211	283
東國東	2,5602	523,604	17,390	66	2,4524	369,357	12,238	66
速見	14,8600	1,866,832	61,651	308	13,8115	1,253,532	41,331	308
大分	7,6000	2,325,816	32,395	150	7,5920	1,706,489	56,564	149
北海部	1,8100	361,060	11,829	56	1,7921	366,940	12,073	52
南海部	6,0523	1,024,881	33,883	124	5,4817	616,155	20,323	124
大野	1,4612	169,375	6,256	32	1,2900	147,730	4,878	32
直入	14,5809	2,393,647	79,130	270	17,7705	1,106,510	36,523	270
玖珠	1,9505	327,151	10,791	33	1,7828	233,196	7,711	33
日田	2,8829	677,755	22,336	68	2,8200	560,210	18,472	70
下毛	7,5310	2,283,649	75,628	119	7,9118	1,014,020	33,424	118
宇佐	7,9811	2,275,452	75,158	167	7,9017	1,114,191	36,800	175
計	87,8615	16,806,167	560,768	1,676	89,1227	10,526,061	347,558	1,680
合計	382,4627	79,901,972	2,673,052	7,552	372,5724	63,209,366	2,088,984	7,689
三十五年	350,8210	81,293,014	2,697,019	6,164	331,3026	65,737,075	2,177,460	5,573
三十四年	344,4905	107,164,428	3,580,770	5,973	307,9425	69,168,290	2,285,546	6,610
三十三年	558,3111	224,214,495	7,491,391	10,392	509,7707	150,186,579	4,961,618	11,340
三十二年	135,8717	41,038,674	1,352,855	6,710	129,9206	30,831,945	972,890	6,881
三十一年	274,7407	65,364,709	1,634,474	5,310	256,8027	47,177,391	1,179,848	5,465

第三一 民有地異動ノ六 三十六年

都市名	増ノ部				減ノ部			
	段別	地價	地租	筆數	段別	地價	地租	筆數
熊本縣								
熊本	2717	64,630	2,140	4	2717	64,630	2,140	4
宇土	25	2,900	90	1	23	4,438	137	2
玉名	0,9812	548,240	18,102	40	9,0610	622,484	20,562	40
鹿本	5,0605	299,890	9,845	79	4,9819	368,943	12,134	79
阿蘇	3,0817	36,851	1,217	19	2,6118	152,585	5,021	19
上益城	1,1722	50,950	1,671	9	1,1722	50,950	1,671	9
下益城	1,2016	170,148	5,615	45	1,0502	105,592	6,468	45
八代	7608	404,390	13,350	17	7608	404,390	13,350	17
葦北	604	1,220	40	1	604	1,220	40	1
球磨	1309	21,650	820	3	1309	24,660	820	3
天草	3,4011	165,910	5,484	72	3,4911	179,090	5,924	72
計	25,2426	1,770,798	58,374	290	24,5221	2,069,882	68,267	291
福岡縣								
粕屋	5528	34,010	1,120	7	5528	34,010	1,120	7
早良	1,8827	351,460	11,622	14	1,8805	377,265	12,475	14
宗像	11,9814	932,250	30,863	155	11,9110	984,271	32,585	155
遠賀	3,4622	142,435	4,672	43	3,3829	242,286	7,964	45
鞍手	8,6418	287,559	9,554	57	8,3317	778,199	25,745	57
嘉穂	1,6026	80,013	2,654	25	1,4010	136,619	4,546	25
朝倉	2,3518	165,540	5,402	35	2,3512	188,510	6,153	35
筑紫	1,0303	141,380	4,672	17	1,0222	148,597	4,910	17
糸島	11,9010	758,310	25,035	118	11,5716	867,267	28,640	118
浮羽	1916	28,060	905	6	1915	55,171	1,801	6
久留米								
三井	3815	27,230	893	9	2527	89,276	2,939	9
三井						1,330	40	
山門	5300	98,175	3,240	5	2807	96,857	3,201	5
三池	5,4227	1,665,212	54,988	174	5,4227	1,665,210	56,325	174

都市名	増ノ部				減ノ部			
	段別	地價	地租	筆數	段別	地價	地租	筆數
八女	9825	67,688	2,215	23	9325	67,271	2,193	23
小倉								
門司								
企救	5116	40,670	1,356	6	5116	43,123	1,441	6
田川	3,8623	349,310	11,542	46	3,8717	361,315	11,960	46
京都	3,8906	192,750	6,358	50	3,8729	255,356	8,435	50
築上	1,4718	36,620	1,220	4	1,4710	38,223	1,274	4
計	60,6518	5,398,672	178,311	794	59,6822	6,430,656	213,747	796
大分縣								
西國東	11,3529	595,690	19,637	197	11,3521	609,018	20,080	197
東國東	10,2702	683,130	22,559	157	10,2124	921,412	30,426	157
速見	5521	55,600	1,837	10	5316	64,896	2,136	10
大分	1,4205	94,520	3,114	21	1,3921	226,104	7,483	21
北海部	2904	10,780	361	6	2719	40,280	1,328	6
南海部	106	1,810	60	1	106	1,810	60	1
大野	1,0903	46,410	1,554	15	1,0808	120,522	4,007	15
直入	1,4116	148,450	4,918	32	1,4116	148,450	4,918	32
玖珠	8522	10,119	333	4	8111	29,509	970	4
日田	4,2011	318,510	10,530	55	4,1511	359,410	11,888	55
下毛	1,2429	101,510	3,356	11	1,2414	114,395	3,780	11
宇佐	2,3717	192,380	6,376	27	2,3717	192,380	6,376	27
計	35,1015	2,258,909	74,435	536	34,8804	2,828,186	93,452	536
合計	121,0024	9,428,379	311,320	1,620	119,0917	11,328,724	375,466	1,623
三十五年	109,9828	5,456,840	180,128	1,129	107,2206	7,205,047	237,915	1,240
三十四年	74,5422	5,252,846	173,128	1,171	68,3411	9,590,765	326,358	1,171
三十三年	100,4202	4,601,118	151,821	828	88,0828	12,164,983	401,725	845
三十二年	24,6521	1,838,521	60,853	311	20,9702	2,980,005	98,324	312
三十一年	44,4117	458,730	11,460	418	44,9725	2,507,218	64,779	446

第三二 民有地異動ノ七 三十六年

郡市名	増ノ部				減ノ部			
	分				分			
	段別	地價	地租	筆數	段別	地價	地租	筆數
熊本縣								
熊本	10	70	31	5	150	6		
飽託	270	1,073	324	241	1,112	6		
宇土	4408	330	672	509	1924	245	794	
玉名	1424	155	1,043	488	1,0327	103	1,075	
菊池	317	428	1,692	921	8	303	1,038	
鹿本	157	900	382	99	970	13		
阿蘇	1,0109	1,846	2,312	1,500	2,108	2,305	52	
上益城	1,2711	2,984	1,622	3,120	14			
下益城	1,6929	2,971	1,445	2,981	10			
八代	100	642	402	112	557	13		
葦北	234	738	780	260	755	14		
球磨	108	600	572	1,005	1	577	600	
天草	695	5,408	4,223	391	4,790	40		
計	46216	4,824	21,217	13,722	1,2400	4,444	21,147	
福岡縣								
福岡	71	99	55	70	120	2		
粕屋	3920	828	2,206	1,389	5310	933	2,130	
早良	202	281	410	297	4	238	343	
宗像	1	210	711	863	241	394	4	
遠賀	1,7825	567	2,943	1,501	600	561	2,638	
鞍手	2314	285	2,172	1,125	1001	316	1,884	
嘉穂	403	414	1,937	756	327	354	1,803	
朝倉	1	655	1,436	888	1	421	1,159	
筑紫	2	282	1,082	390	2	229	844	
糸島	120	1,180	3,108	1,279	201	849	3,181	
浮羽	3,9327	811	1,544	1,071	2107	650	1,708	
久留米	7	31	125	83	24	132	...	
三井	6021	410	3,508	1,557	406	3,727	59	
三浦	1,0207	176	977	621	2125	105	972	
山門	120	695	292	102	655	54		
三池	98	450	201	100	448	34		

郡市名	増ノ部				減ノ部			
	分				分			
	段別	地價	地租	筆數	段別	地價	地租	筆數
八女	1702	880	2,015	1,189	604	642	1,859	51
小倉	10	27	3	82	10	63	11	
門司	1,3222	163	215	146	7	107	268	...
企救	827	423	625	342	118	275	544	10
田川	927	1,248	1,846	1,038	218	1,045	1,995	22
京都	415	605	325	222	610	7		
築上	1,1627	1,063	1,710	671	1506	834	1,723	17
計	10,9225	10,638	30,422	15,661	1,4411	8,833	29,200	769
大分縣								
西國東	420	329	842	519	260	1,083	54	
東國東	353	1,065	623	273	997	12		
速見	577	1,314	816	410	1,291	24		
大分	1,530	1,331	1,382	1,245	1,701	9		
北海部	7	260	456	764	5	270	414	2
南海部	417	571	901	766	7	196	766	3
大野	23	1,004	1,067	1,698	977	945	5	
直入	2	519	884	513	294	625	5	
玖珠	1006	471	375	281	187	320	9	
日田	206	623	526	156	545	12		
下毛	120	569	813	338	527	911	15	
宇佐	553	715	416	333	754	17		
計	2205	6,942	10,336	8,642	12	5,128	10,352	167
合計	15,7716	22,404	62,025	38,025	2,6823	18,405	60,699	1,211
三十五年	33,1623	22,758	55,557	28,675	1,3407	17,978	55,485	1,229
三十四年	49,7313	25,379	48,886	?	1,8305	20,413	49,245	?
三十三年	99,1719	21,334	46,227	?	35,0825	14,742	45,580	?
三十二年	68,2321	12,265	23,408	?	20,2126	8,531	22,212	?
三十一年	29,7100	1,158,504	80,346	?	3,2616	271,466	8,187	?

第三三 民有地異動ノ八 三十六年

郡市名	増ノ部				減ノ部			
	既往ニ係ル本年分	地價	地租	筆數	既往ニ係ル本年分	地價	地租	筆數
熊本縣								
熊本	606	254,500	12,720	1	3223	366,845	18,388	19
飽託	40,2806	1,497,450	49,472	114	1,4704	590,275	19,514	76
宇土	-----	-----	-----	-----	-----	-----	-----	-----
玉名	4211	17,220	570	3	2906	39,038	1,277	7
菊池	25,7821	229,430	7,520	33	7823	252,195	8,273	80
鹿本	-----	-----	-----	-----	3022	39,770	1,316	10
阿蘇	598,0722	605,580	19,980	16	17,8901	1,440,271	47,502	642
上益城	21,2307	189,500	6,263	29	1227	9,470	317	8
下益城	109	3,980	130	1	4,0320	1,888,836	39,187	331
八代	-----	-----	-----	-----	3,2403	1,477,720	48,846	339
葦北	47,2603	402,160	13,260	11	1125	13,840	456	7
球磨	418	2,280	76	2	3,0925	398,974	13,185	238
天草	6,7007	55,800	1,840	2	7,3308	1,604,131	53,181	524
計	739,8820	3,257,900	111,831	212	39,0307	7,421,365	251,442	2,281
福岡縣								
福岡	-----	-----	-----	-----	3301	116,525	5,838	14
粕屋	23,6717	153,462	5,055	31	31,5928	7,642,503	252,288	976
早良	210	2,650	80	1	5,7526	1,810,391	59,773	124
宗像	-----	-----	-----	-----	3718	91,716	3,014	7
遠賀	14	220	8	1	2227	71,360	2,347	31
鞍手	50,2623	527,990	17,437	24	6425	140,446	4,645	72
嘉穂	1,2910	182,410	6,010	4	184,7823	5,338,630	176,158	292
朝倉	-----	-----	-----	-----	4902	100,517	3,318	7
筑紫	17,6711	176,740	5,830	1	1,1514	387,800	12,779	12
赤島	210	520	31	1	2123	42,424	1,405	5
浮羽	22	1,740	62	-----	-----	-----	-----	-----
久留米	-----	-----	-----	-----	-----	-----	-----	-----
三井	-----	-----	-----	-----	1,3114	515,088	17,038	33
三井	-----	-----	-----	-----	-----	10,280	340	-----
山門	-----	-----	-----	-----	2608	44,354	1,465	3
三池	-----	-----	-----	-----	2416	2,945	97	3

郡市名	増ノ部				減ノ部			
	既往ニ係ル本年分	地價	地租	筆數	既往ニ係ル本年分	地價	地租	筆數
八女	19	1,820	59	1	4,1318	809,245	26,721	284
小倉	-----	4,200	145	-----	-----	-----	-----	-----
門司	-----	-----	-----	-----	-----	-----	-----	-----
企救	1,0810	13,690	450	1	7016	34,890	1,166	17
田川	8	4	-----	-----	1,6208	387,857	12,759	74
京都	-----	-----	-----	-----	5825	68,384	2,259	26
築上	-----	-----	-----	-----	1,6429	311,657	10,246	33
計	94,0104	1,065,506	35,177	66	236,6122	17,927,012	593,656	2,013
大分縣								
西國東	38,1016	508,137	16,769	16	4,8225	538,248	17,743	232
東國東	8622	29,150	960	2	3,4429	558,279	18,422	179
速見	4015	22,680	756	3	1,5020	141,421	4,666	23
大分	1,3909	635,240	20,960	25	1,0409	241,662	7,962	42
北海部	86,1620	2,112,470	69,737	1,058	1,3101	301,060	9,945	79
南海部	7317	132,550	4,380	100	4,0109	240,959	7,971	126
大野	-----	-----	-----	-----	6,3815	706,367	23,142	657
直入	626	1,800	64	5	1,9116	265,741	8,747	46
玖珠	-----	-----	-----	-----	4,7907	691,738	22,798	196
日田	28	100	4	1	9,1704	843,736	27,848	239
下毛	-----	-----	-----	-----	4,6517	466,747	15,458	236
宇佐	1,6419	21,730	710	1	6328	159,782	5,295	80
計	199,3022	3,463,857	114,340	1,211	48,7100	5,155,740	169,997	2,135
合計	963,2916	7,787,263	261,348	1,489	319,3529	30,504,117	1,015,095	6,429
三十五年	171,3927	3,744,798	123,990	865	104,3405	21,566,496	727,044	3,635
三十四年	548,8004	7,760,618	257,417	2,933	111,9911	14,802,987	506,179	3,552
三十三年	493,7125	6,407,951	215,096	3,122	65,2616	7,912,296	265,076	1,759
三十二年	171,7624	5,735,713	189,070	2,385	37,8909	7,808,183	257,633	1,014
三十一年	212,2714	1,894,603	45,887	580	79,3512	8,123,119	203,136	1,152

第三四 民有地異動ノ九 三十六年

郡市名	増				減			
	段別	地價	地租	筆數	段別	地價	地租	筆數
熊本縣								
熊本								
飽託		83	216			67	234	
宇土								
玉名					214			2
菊池	2505	1	21		1300	12	37	
鹿本	1315	22,145	808	3	1129	19,436	712	3
阿蘇								
上益城	597,3424	32,665	1,096	2	1710	28,501	965	2
下益城	359,1309	207	30			139	24	
八代		30	58			12	44	
葦北	1515	1,955	191	1	414	1,578	166	1
球磨	1	302	470		1	260	514	
天草	113	36	61		110	81	107	
計	957,0322	57,424	2,946	6	5018	50,036	2,803	8
福岡縣								
福岡								
早良	7307	202,057	6,668	3	6606	157,153	5,192	3
宗像	2926	292	16		2,2402	274	11	
遠賀	9120	8	6		25	10	4	
鞍手	16,6422	240,091	8,412	57	5104	3,280	464	6
嘉穂	1328				15,6522	240,015	7,903	57
朝倉	8522	226,410	7,525	4	7329	193,619	6,453	6
筑紫	1525	22,000	768	1	1311	16,700	582	1
糸島	26,5421	9,899	376	4	4215	6,283	251	4
浮羽		10	20			11	18	
久留米								
三井		42	58			8	21	
三井		14	23			4	6	
山門		29	43			20	43	
三池	4809	193,145	6,432	5	4208	164,187	5,460	5

郡市名	増				減			
	段別	地價	地租	筆數	段別	地價	地租	筆數
八女	6808	50,034	2,103	10	5208	47,638	1,705	10
小倉						4	2	
門司		26	26			37	16	
企救	125	509	310		125	406	312	
田川	16,4011	21,250	1,096	1	1,9926	20,454	937	
京都		289	387			184	894	
築上								
計	62,8814	975,107	34,271	85	23,3401	850,290	29,802	93
大分縣								
四國東								
東國東		12	10			1	8	
速見	404	31	46			13	57	
大分		54	125			19	78	
北海部		79,034	80,590	50		52,961	79,259	401
南海部		34	27		12	7	17	
大野			6			6	5	
直入		10	51				29	
玖珠								
日田		119,096	145,001			98,523	144,203	
下毛	115	81	220		218	71	243	
宇佐		261	382			180	306	
計	519	198,613	226,453	50	225	151,774	224,206	401
合計	1,019,9725	1,231,144	263,675	141	23,3714	1,052,100	256,810	502
三十五年	11,008,3427	1,367,843	175,086	2,099	6,4201	1,291,510	458,047	530
三十四年	88,9228	10,318,433	340,597	439	42,2504	9,477,138	312,739	473
三十三年	41,1420	8,470,402	279,552	231	32,0802	7,836,854	258,715	270
三十二年	255,9125	11,802,025	349,807	160	143,2718	10,507,730	315,738	198
三十一年	18,2009	4,588,111	114,715	171	18,1024	4,310,220	107,757	210

第三五 土地異動筆數 三十六年

郡市名	検査ナル地 ノ異動	検査ナル地 ノ移轉	所有權 ノ移轉	質 權 ノ 設定	計	郡市名	検査ナル地 ノ異動	検査ナル地 ノ移轉	所有權 ノ移轉	質 權 ノ 設定	計
熊本縣						三池	428	1,060	9,437	-----	10,925
熊本	221	4	1,062	123	1,410	八女	5,652	1,316	24,668	-----	31,636
飽託	8,233	516	18,118	650	27,517	小倉	169	56	1,210	-----	1,435
宇土	2,690	113	9,059	144	12,006	門司	331	67	157	-----	555
玉名	2,466	365	24,109	480	27,420	企救	2,232	315	8,890	-----	11,437
菊池	2,830	543	12,950	187	16,510	田川	1,540	540	9,690	30	11,800
鹿本	1,421	332	15,821	648	18,222	京都	1,443	349	12,657	3	14,452
阿蘇	5,622	990	15,894	148	22,654	築上	13,196	644	9,362	-----	23,102
上益城	5,782	238	21,019	1,108	28,147	計	63,655	14,544	205,582	468	284,244
下益城	2,919	142	15,326	832	19,719	大分縣					
八代	3,477	123	17,330	5	20,935	西國東	2,736	637	11,336	161	14,870
葦北	1,964	159	4,945	14	6,482	東國東	700	4,126	9,580	256	14,662
球磨	1,797	404	25,670	-----	27,871	速見	2,656	421	11,317	8	14,402
天草	5,200	301	31,583	600	37,684	大分	12,084	842	14,517	32	27,475
計	44,622	4,230	212,788	4,939	266,577	北海部	1,718	1,856	14,161	4	17,739
福岡縣						南海部	1,934	276	12,458	90	14,758
福岡	509	126	1,102	-----	1,737	大野	6,719	715	32,735	275	40,444
粕屋	5,130	295	9,908	2	14,735	直入	251	1,481	5,881	23	7,636
早良	1,488	100	3,589	-----	5,177	玖珠	311	1,252	6,236	-----	7,799
宗像	703	205	6,724	76	7,708	日田	2,819	392	10,915	-----	14,126
遠賀	3,059	1,123	13,139	-----	17,321	下毛	1,561	786	731	-----	3,073
鞍手	573	4,573	12,278	-----	17,424	宇佐	7,295	562	13,962	506	22,325
嘉穂	2,464	713	13,105	-----	16,282	計	40,784	13,346	143,829	1,355	199,314
朝倉	2,872	501	16,705	8	20,086	合計	140,061	32,120	562,197	6,757	750,135
筑紫	2,906	225	7,748	16	10,895	三十五年	327,213	34,176	569,081	5,890	936,350
糸島	6,204	536	7,127	230	14,097	三十四年	100,001	49,179	477,229	11,205	637,614
浮羽	2,008	475	7,568	-----	10,051	三十三年	114,065	57,211	506,017	9,251	686,544
久留米	63	27	461	-----	551	三十二年	57,970	67,318	455,873	11,464	592,625
三井	6,353	376	11,651	-----	18,380	三十一年	68,348	34,800	545,376	12,948	661,481
三井	834	733	10,258	98	11,923						
山門	3,498	189	8,848	-----	12,535						

第三六 土地帳謄本下附筆數及手数料 三十六年度

郡名	筆數	手 數		料	郡名	筆數	手 數		料
		貼用印紙額	過貼印紙額				貼用印紙額	過貼印紙額	
熊本縣					香春	10,048	200,960	-----	200,960
熊本	24,149	482,980	-----	482,980	行橋	14,221	284,540	120	284,660
高瀬	12,660	253,320	30	253,350	八屋	3,417	68,340	-----	68,340
隈府	9,373	187,460	50	187,510	計	160,426	3,209,340	820	3,210,160
山鹿	14,418	288,570	210	288,780	大分縣				
宮地	13,067	261,500	160	261,660	玉津	5,026	118,590	70	118,660
御船	33,640	673,070	270	673,340	國東	9,574	191,510	30	191,540
八代	12,331	246,620	-----	246,620	日出	7,125	142,520	20	142,540
佐敷	8,201	164,280	260	164,540	大分	12,849	256,980	-----	256,980
人吉	10,458	209,160	-----	209,160	白杵	4,788	95,850	90	95,940
町山口	23,339	46,780	-----	46,780	佐伯	6,061	121,220	-----	121,220
計	161,636	3,233,740	980	3,224,720	三重	18,823	376,570	110	376,680
福岡縣					竹田	7,843	156,860	-----	156,860
福岡	13,870	277,410	10	277,420	森	4,644	92,880	-----	92,880
東郷	6,308	126,160	-----	126,160	豆田	7,306	146,120	-----	146,120
折尾	12,255	245,100	-----	245,100	中津	6,265	125,530	230	125,760
直方	10,294	205,880	-----	205,880	四日市	7,974	159,480	-----	159,480
飯塚	12,732	254,640	-----	254,640	計	99,178	1,984,110	550	1,984,660
甘木	11,164	223,340	60	223,400	合計	421,240	8,427,150	2,350	8,429,540
前原	3,685	73,700	-----	73,700	三十五年度	381,973	7,927,160	5,110	7,644,570
吉井	7,082	141,640	-----	141,640	三十四年度	346,358	6,639,160	5,710	6,932,870
久留米	13,150	263,570	570	264,140	三十三年度	325,486	6,509,720	2,276	6,511,996
大川	8,359	167,180	-----	167,180	三十二年度	249,133	4,982,660	-----	4,982,660
大牟田	12,393	247,880	20	247,900					
福岡	13,845	276,000	-----	276,000					
小倉	7,603	152,100	40	152,140					

第三七

土地臺帳登錄稅ノ一

三十六年度

種目	全				本			
	筆數	地價	稅額	過貼印紙	筆數	地價	稅額	過貼印紙
第一號	1,812	19,272,168	394,630	240	962	9,179,979	188,490	70
第二號	2,316	19,683,675	210,600	70	199	1,655,614	17,460	50
第三號	9,431	82,228,600	870,340	890	3,118	28,442,769	301,090	560
第四號	1,471	1,339,839	24,680	70	601	400,046	8,490	70
第五號	3	1,560	30
第六號	231	2,375,168	24,800	2	55,070	570
第七號
第八號	163	390,022	4,710	10	154	387,375	4,620	10
第九號	5	212,680	240	3	107,200	120
第十號	483	682,376	5,120	260	103	39,163	1,030	70
第十一號	6,438	111,034,510	151,970	300	1,432	39,699,833	48,160	180
計	22,353	237,220,493	1,689,120	1,840	6,574	79,967,049	570,030	1,010
三十五年度	18,028	190,226,056	1,464,300	2,890	7,124	70,063,737	539,530	1,650
三十四年度	24,159	238,240,337	1,862,560	5,240	8,643	64,079,922	703,700	4,830
三十三年度	44,031	330,859,312	3,177,800	5,821	9,695	40,783,680	568,940	2,245
三十二年度	47,314	494,969,725	3,494,850	65,948	7,557	63,873,461	717,470	25,930
三十一年度	32,417	775,817,290	6,653,725	[11,074	194,274,752	1,575,328

第三八

土地帳登錄稅ノ二

三十六年度

種目	福				大			
	筆數	地價	稅額	過貼印紙	筆數	地價	稅額	過貼印紙
第一號	427	6,844,106	138,780	10	423	3,248,078	67,360	160
第二號	745	13,337,401	137,620	20	1,372	4,600,560	55,520
第三號	4,118	36,202,462	383,920	250	2,195	17,583,369	187,330	80
第四號	395	330,858	6,510	475	608,935	9,680
第五號	3	1,560	30
第六號	229	2,320,098	24,230
第七號
第八號	8	2,551	80	1	96	10
第九號	2	105,480	120
第十號	95	282,943	1,110	180	285	360,270	2,980	10
第十一號	1,371	30,971,021	38,800	90	3,635	40,363,656	65,010	30
計	7,161	88,076,822	706,940	550	8,618	69,176,622	412,150	280
三十五年度	4,846	58,782,585	498,230	520	6,220	61,379,734	426,540	720
三十四年度	5,539	108,355,790	777,160	220	5,977	65,804,625	381,700	190
三十三年度	22,243	180,977,613	1,865,510	1,745	12,097	109,105,100	743,590	1,831
三十二年度	31,792	353,775,930	2,392,840	36,548	7,965	77,320,334	384,540	3,470
三十一年度	13,117	419,962,604	3,619,852	8,226	161,579,844	1,458,545

第三九

土地臺帳登録税ノ三

三十六年度

郡名	筆數	地價	税額	過貼印紙	郡名	筆數	地價	税額	過貼印紙
熊本縣					香春	424	6,089,577	30,690	20
熊本	879	10,708,696	141,350	50	行橋	184	3,462,569	48,820
高瀬	562	6,573,567	45,950	30	八屋	609	7,103,810	49,820	100
隈府	513	7,519,186	29,060	計	7,161	88,076,822	706,940	50
山鹿	376	8,337,269	47,170	10	大分縣				
宮地	1,175	6,674,760	64,690	50	玉津	220	2,362,878	17,580
御船	1,912	31,768,453	124,990	360	國東	442	3,151,442	21,570	50
八代	346	749,395	11,650	日出	1,059	7,695,362	62,270
佐敷	163	2,904,346	41,950	大分	413	2,681,889	15,130
人吉	519	4,086,089	54,800	350	白杵	1,906	7,574,260	63,940
町山口	129	645,236	8,420	160	佐伯	812	4,152,848	22,820
計	6,574	79,967,049	570,030	1,010	三重	1,069	7,908,214	40,070	80
福岡縣					竹田	719	7,691,298	47,920
福岡	980	11,006,931	104,460	190	森田	181	2,564,893	7,590	10
東郷	68	614,048	7,000	豆田	195	1,197,087	8,370
折尾	266	3,424,632	44,500	中津	355	4,782,848	19,870
直方	591	12,517,372	35,680	四日市	508	7,834,393	36,810
飯塚	334	5,232,579	27,650	20	計	7,888	59,597,412	363,940	140
甘木	288	4,896,413	45,610	合計	21,623	227,641,283	1,640,910	1,700
前原	280	2,737,441	25,420	三十五年度	18,028	190,226,056	1,464,300	2,890
吉井	498	3,979,356	49,080	三十四年度	24,159	238,240,337	1,862,560	5,240
久留米	563	7,839,158	36,650	三十三年度	44,031	330,859,312	3,177,800	5,821
大川	376	1,441,968	16,840	三十二年度	47,314	494,969,725	3,494,850	65,948
大牟田	440	8,109,731	83,540	30	三十一年度	32,417	775,817,290	6,553,725
那珂島	899	7,000,758	74,960					
小倉	316	2,620,479	32,130	190					

第四〇

地租納額別人員

三十六年十二月卅一日

郡市名	千圓以上	五百圓以上	二百圓以上	百圓以上	五十圓以上	拾圓以上	五圓以上	拾圓以上	七圓以上	五圓以上	參圓以上	貳圓以上	壹圓以上	五拾錢以上	拾錢以上	貳拾錢未滿	計	
熊本縣																		
熊本	1	7	28	36	34	31	71	136	142	588	1,097	1,621	790	611	863	6,051
飽託	14	71	156	377	647	642	1,218	1,212	1,195	1,644	1,416	2,499	2,818	3,141	3,510	20,560
宇土	3	13	41	119	224	230	449	360	512	708	544	959	1,029	1,395	2,392	8,978
玉名	1	29	58	242	340	569	753	1,475	1,610	2,153	2,765	2,342	3,504	3,501	3,776	5,729	28,781
菊池	4	12	27	134	250	457	543	1,014	1,137	1,225	1,545	1,991	2,171	1,719	1,747	2,233	15,619
鹿本	5	29	111	272	428	637	903	1,073	1,036	1,652	1,167	1,708	1,685	1,715	2,725	15,146
阿蘇	3	3	23	80	103	180	210	504	532	753	1,425	1,512	2,621	2,865	3,176	4,246	18,236
上益城	4	10	28	148	330	569	620	1,004	1,055	1,048	1,348	1,284	1,872	1,694	1,520	2,293	14,838
下益城	1	8	46	186	356	553	550	866	859	975	1,201	962	1,312	1,411	1,473	1,688	12,448
八代	3	24	48	124	241	308	305	371	428	373	477	494	1,319	2,380	2,530	3,672	13,377
葦北	4	7	12	26	52	87	104	263	370	508	890	892	1,205	1,487	2,003	3,108	11,018
球磨	1	5	11	54	126	254	356	782	963	1,126	1,425	773	1,590	2,079	2,361	3,638	15,546
天草	1	8	33	93	130	181	222	454	727	1,030	2,364	3,398	5,657	6,247	6,760	9,921	37,226
計	3	22	129	406	1,422	2,741	4,485	5,205	9,374	10,462	12,076	17,967	17,272	28,038	20,685	32,518	46,018	217,824
福岡縣																		
福岡	1	8	7	9	18	32	51	67	200	551	888	1,387	1,667	4,387	
粕屋	2	8	32	101	240	456	464	735	610	644	943	635	819	884	1,306	1,676	9,555
早良	0	9	18	77	164	234	200	374	283	201	383	276	371	529	804	1,037	5,052
宗像	1	7	17	85	174	300	365	548	540	528	833	694	1,047	1,017	1,245	2,034	9,444
遠賀	1	14	41	141	301	408	427	594	613	618	993	843	1,316	1,380	1,820	3,256	12,767
鞍手	19	72	183	220	314	267	458	400	450	705	625	1,036	1,207	1,534	2,215	9,723
嘉穗	4	18	44	187	298	526	457	663	582	628	833	710	1,027	1,058	1,485	2,479	10,909
朝倉	6	19	48	131	222	411	436	795	815	1,018	1,354	1,161	1,704	1,715	1,975	2,687	14,497
筑紫	0	9	43	149	317	603	552	900	671	683	864	726	1,066	1,274	1,744	2,213	11,815
糸島	15	47	131	302	436	441	752	739	690	823	606	840	1,091	1,531	1,930	10,383
浮羽	2	24	28	76	134	160	195	341	367	305	636	603	1,020	995	1,205	1,533	7,781
久留米	1	8	33	66	116	528	1,104	928	772	3,556
三井	3	11	34	95	177	292	363	654	651	743	1,169	1,025	1,603	1,725	2,258	2,953	13,761
三緒	1	3	65	311	520	680	603	1,063	1,145	1,419	1,135	1,015	3,379	1,451	1,220	1,301	15,332
山門	1	4	56	137	233	321	318	597	553	639	1,080	915	1,408	1,502	1,932	7,032	11,764
三池	1	7	17	58	120	179	200	422	501	551	908	718	1,109	1,048	1,408	2,123	9,370

郡市名	千圓以上	五百圓以上	二百圓以上	百圓以上	五十圓以上	拾圓以上	五圓以上	拾圓以上	七圓以上	五圓以上	參圓以上	貳圓以上	壹圓以上	五十錢以上	拾錢以上	五錢以上	計
八女	3	5	43	125	295	467	501	800	909	1,074	1,640	1,653	2,461	2,624	3,535	5,599	21,743
小倉	1	1	1	1	1	1	1	1	1	1	1	1	1	1	1	1	1
門司	1	1	1	1	1	1	1	1	1	1	1	1	1	1	1	1	1
企救	1	7	25	87	181	260	297	472	437	441	574	494	704	660	1,057	2,154	7,860
田川	2	11	41	106	154	288	314	477	471	526	799	806	1,098	1,072	1,436	2,845	10,446
京都	2	2	17	48	92	178	260	306	564	571	647	932	813	1,164	836	1,265	2,943
築上	10	44	266	748	2,363	4,422	6,906	7,078	12,007	11,716	13,017	18,158	15,808	26,100	25,565	33,486	50,408
計	10	44	266	748	2,363	4,422	6,906	7,078	12,007	11,716	13,017	18,158	15,808	26,100	25,565	33,486	50,408
大分縣	15	74	454	1,360	4,427	8,505	13,805	15,900	23,055	31,257	36,811	52,427	49,322	78,618	70,251	93,330	133,723
西國東	2	9	11	26	77	139	257	372	462	865	1,284	1,133	1,771	1,293	1,628	1,049	11,278
東國東	4	21	68	158	264	567	1,120	1,368	1,720	1,399	1,936	1,798	1,770	2,418	14,605	2,418	14,605
速見	4	21	43	78	173	336	639	807	909	1,491	1,125	1,862	1,836	2,225	3,910	15,459	15,459
大分	4	34	116	192	332	527	938	1,104	1,492	2,275	2,671	3,593	3,615	3,603	3,813	24,309	24,309
北海部	2	5	27	113	180	281	358	742	942	1,494	1,612	2,887	2,897	3,113	4,040	18,493	18,493
南海部	1	2	8	19	44	87	242	348	568	1,071	951	2,479	2,614	3,177	4,171	15,782	15,782
大野	1	8	37	126	274	461	990	1,345	1,828	2,562	1,944	2,644	2,601	2,578	3,736	21,138	21,138
直入	1	13	55	124	222	306	784	740	931	1,118	1,066	1,309	1,392	1,767	2,852	11,680	11,680
玖珠	6	8	35	60	112	139	262	325	387	509	478	681	721	792	1,534	6,050	6,050
日田	2	11	26	63	94	117	150	311	448	537	906	907	1,526	1,664	2,080	3,732	12,533
下毛	2	7	24	73	139	213	304	585	756	921	1,288	1,177	2,020	1,722	1,910	2,125	13,266
宇佐	1	2	13	50	137	252	450	505	826	882	970	1,584	1,695	1,772	1,848	2,724	3,017
計	2	8	59	206	641	1,342	2,414	3,617	6,674	9,079	11,718	16,302	16,152	24,480	24,001	27,326	37,297
合計	15	74	454	1,360	4,427	8,505	13,805	15,900	23,055	31,257	36,811	52,427	49,322	78,618	70,251	93,330	133,723
三十五年	15	100	665	1,890	5,481	10,226	16,410	18,579	31,962	32,203	39,993	54,260	51,761	81,840	82,814	89,276	111,279
三十四年	20	89	638	1,649	5,884	9,854	15,366	18,103	32,157	62,993	53,121	51,556	78,299	281,900	611,749	628,760	628,760
三十三年	3	34	471	1,283	43,906	35,400	73,531	165,701	316,869	637,198	301,240	625,496	338,360	653,385	653,385	653,385	653,385
三十二年	25	123	920	2,044	49,004	36,807	83,878	151,455	301,240	625,496	338,360	653,385	653,385	653,385	653,385	653,385	653,385
三十一年	19	85	720	1,567	44,207	31,444	71,857	163,036	338,360	653,385	653,385	653,385	653,385	653,385	653,385	653,385	653,385

第四一 所得稅 (賦課額) 三十六年度

署名	第一種		第二種		第三種		計				
	人員	所得高稅額	人員	所得高稅額	人員	所得高稅額	人員	所得高稅額			
熊本縣	28	154,561,700	3,864,050	21,751,060	435,460	4,278	2,782,770,770	40,766,12	4,306	2,959,083,530	45,065,630
熊本	1	1,197,470	29,940	1,127	685,744,690	10,773,370	1,128	686,942,160	10,803,310
高瀬	3	10,690,630	267,270	1,248	563,294,940	7,829,120	1,251	573,985,570	8,096,390
限府	4	7,745,490	193,630	1,018	549,747,880	7,985,970	1,022	557,493,370	8,179,600
山鹿	3	23,034,920	598,370	656	377,743,370	5,872,320	659	401,678,290	6,470,690
宮地	3	21,723,430	543,080	1,580	845,662,660	11,832,960	1,592	867,886,090	12,376,040
御船	1	2,453,720	61,340	788	593,022,150	11,083,130	789	595,475,870	11,144,520
八代	3	26,936,360	673,400	422	247,880,180	3,706,980	425	274,816,540	4,380,380
佐敷	972	460,128,370	6,241,120	972	460,128,370	6,241,120
人吉	2	2,746,140	68,660	846	543,231,820	8,280,800	848	545,977,960	8,349,460
町山口	48	251,989,860	6,299,740	21,751,060	435,460	12,944	7,649,226,830	114,371,940	12,992	7,922,967,750	121,107,140
計	28	154,561,700	3,864,050	21,751,060	435,460	4,278	2,782,770,770	40,766,12	4,306	2,959,083,530	45,065,630
福岡縣	23	176,204,100	4,405,090	4,321	2,345,365,210	34,223,710	4,344	2,521,569,310	38,628,800
福岡	2	5,764,850	144,130	579	250,269,050	3,218,610	581	256,033,900	3,362,740
東郷	10	109,904,420	2,747,640	1,641	1,062,848,230	17,355,850	1,651	1,172,752,650	20,103,490
折尾	9	260,309,430	6,507,740	1,205	606,118,760	10,666,440	1,214	956,428,190	17,174,180
直方	6	84,068,930	2,124,210	3,500,000	70,000	1,344	754,972,450	12,096,960	1,350	843,441,380	14,291,170
飯塚	14	124,896,720	3,122,420	960	435,119,020	5,990,540	974	560,015,740	9,112,960
甘木	2	1,148,350	28,710	626	322,192,560	4,207,280	628	323,340,910	4,235,990
前原	23	168,322,540	4,208,090	868	542,557,650	9,101,540	891	710,880,190	13,309,630
吉井	20	164,595,960	4,114,940	1,625	1,086,135,660	17,859,480	1,654	1,250,731,620	21,974,420
久留米	6	24,409,960	610,250	1,235	579,352,470	7,961,980	1,241	603,762,430	8,572,230
大川	17	83,936,090	2,098,400	2,137	1,302,274,600	19,508,420	2,154	1,386,210,690	21,606,820
大牟田	19	88,514,080	2,212,880	1,129	488,562,270	6,504,930	1,148	577,076,350	8,807,810
福島	7	3,594,192,180	89,854,810	90,154,060	1,803,090	2,802	1,812,879,360	26,820,300	2,809	5,407,225,600	118,478,200
小倉	6	29,480,910	737,030	1,203	591,683,350	8,096,100	1,209	621,164,260	8,533,130
香春	789	457,768,990	6,676,000	789	457,768,990	6,676,000
行橋	12	72,560,530	1,814,020	802	366,263,320	4,830,770	814	438,823,850	6,644,790
八屋	185	4,989,209,050	124,730,360	93,654,060	1,73,090	23,266	13,094,362,950	195,508,910	23,451	18,177,226,060	322,112,360
計	23	176,204,100	4,405,090	4,321	2,345,365,210	34,223,710	4,344	2,521,569,310	38,628,800
大分縣	1	7,992,110	199,810	533	276,711,980	4,287,610	534	284,704,090	4,487,610
玉津	1	7,992,110	199,810	533	276,711,980	4,287,610	534	284,704,090	4,487,610

署名	第一種			第二種			第三種			計		
	人員	所得高	稅額	人員	所得高	稅額	人員	所得高	稅額	人員	所得高	稅額
國東	4	13,882,020	334,550	576	232,718,810	2,784,380	580	246,100,830	3,118,930
日出	14	117,668,190	2,941,690	841	385,889,690	5,095,050	855	503,557,880	8,036,740
大分	14	237,013,470	5,925,330	1,391	698,662,300	9,459,870	1,405	935,675,860	15,385,200
白杵	8	30,166,150	754,160	785	369,322,190	4,811,100	793	399,488,340	5,565,260
佐伯	3	9,578,150	239,450	351	174,795,650	2,257,910	354	184,373,800	2,497,360
三重	6	6,841,750	171,050	725	281,451,410	3,376,450	731	288,293,160	3,547,500
竹田	8	11,326,550	283,170	740	303,894,010	3,870,160	748	315,220,560	4,153,330
森	5	37,714,680	942,870	341	197,309,600	3,015,140	346	235,024,280	3,958,010
豆田	5	77,045,880	1,926,160	694	382,792,850	6,399,200	680	459,838,730	8,325,360
中津	17	76,146,090	1,903,630	951	524,908,600	7,367,550	968	601,054,690	9,271,180
四日市	8	49,379,620	1,234,480	1,088	606,254,180	9,536,100	1,096	655,633,800	10,770,580
計	93	674,254,660	16,856,350	9,006	4,434,711,360	62,260,710	9,099	5,108,966,020	79,117,060
合計	326	5,915,452,570	147,886,450	115,405,120	2,308,550	45,216	25,178,301,140	372,141,560	45,542	31,209,159,830	522,336,560	
卅五年度	328	5,734,703,760	143,367,550	120,456,339	2,409,411	40,188	21,056,265,570	318,273,750	40,516	27,811,425,600	464,050,711	
卅四年度	410	5,787,130,666	144,678,273	122,571,755	2,451,485	35,702	20,039,575,846	290,709,532	36,112	25,949,278,267	437,830,315	
卅三年度	415	5,568,994,051	139,224,872	121,558,936	2,431,106	29,088	17,051,923,225	247,362,484	29,503	22,742,476,212	389,018,552	
卅二年度	387	4,696,910,683	117,422,764	107,289,459	2,145,784	20,831	14,796,623,369	217,016,148	21,218	19,800,823,511	336,584,696	

第四二 第三種所得稅ノ一 (賦課額) 三十六年度

署名	五萬圓以上		參萬圓以上		貳萬圓以上		壹萬五千圓以上		壹萬圓以上			
	人員	所得高	人員	所得高	人員	所得高	人員	所得高	人員	所得高		
熊本縣		
熊本	4	33,852	1,184,830	10	60,056	1,801,690
高瀬	15,266	534,340	6	34,361	1,030,830
隈府	3	24,667	740,040
山鹿	5	26,018	780,550
宮地	2	22,040	661,210
御船	1	14,625	438,780
八代	7	76,029	3,041,170
佐敷
人吉

署名	五萬圓以上		參萬圓以上		貳萬圓以上		壹萬五千圓以上		壹萬圓以上						
	人員	所得高	人員	所得高	人員	所得高	人員	所得高	人員	所得高					
町山口					
計	7	76,029	3,041,170	5	49,118	1,719,170	32	228,292	6,848,790		
福岡縣			
福岡	3	78,597	3,536,870	5	22,609	678,270		
東郷			
折尾	1	45,102	2,029,600	1	24,500	980,000	1	10,549	310,500		
直方	1	28,535	1,141,400	1	15,633	547,160			
飯塚	1	48,403	2,178,140	2	27,571	827,150		
甘木			
前原			
吉井	4	33,516	1,005,470		
久留米	1	15,010	525,370	12	79,043	2,371,290			
大川			
大宰田	1	21,153	846,120	8	26,812	804,400		
福崎			
小倉	2	37,314	1,679,160	1	28,476	1,139,060	2	21,267	638,030		
行橋	1	10,478	314,340		
八屋	6	37,904	1,137,120		
計	7	209,416	9,423,770	4	102,664	4,106,580	2	30,643	1,072,530	41	269,753	8,092,570	
大分縣			
玉津	2	19,168	670,890			
國東			
日出			
大分	2	10,810	324,300		
白杵	2	10,410	312,310		
佐伯			
三重			
竹田			
森	2	14,372	446,170		
豆田	10	52,795	1,583,860		
中津			
四日市	1	20,617	824,720	4	33,049	991,490	
計	1	20,617	824,720	2	19,168	670,890	20	121,937	3,658,130

署名	五萬圓以上			參萬圓以上			貳萬圓以上			壹萬五千圓以上			壹萬圓以上		
	人員	所得高	稅額	人員	所得高	稅額	人員	所得高	稅額	人員	所得高	稅額	人員	所得高	稅額
合計	7	200,416	9,423,770	12	190,310	7,972,470	9	98,929	3,462,590	93	619,052	18,509,400			
廿五年度	5	100,352	4,515,860	10	148,229	5,929,160	11	144,752	5,060,350	55	363,596	10,907,860			
廿四年度	4	109,143	4,911,435	12	170,321	6,812,850	6	66,845	2,602,079	52	342,220	10,266,612			
廿三年度	1	44,600	2,007,000	6	124,301	4,972,055	11	133,878	4,685,756	51	340,681	10,220,451			
廿二年度	1	51,800	2,590,000	1	134,071	1,533,000	7	115,728	4,629,155	6	101,838	3,564,357	25	202,185	6,065,576

所得高ハ圓位未滿切捨ヲタルヲ以テ計ニ符合セス次表亦同シ

署名	五千圓以上			三千圓以上			二千圓以上			千圓以上			五百圓以上		
	人員	所得高	稅額	人員	所得高	稅額	人員	所得高	稅額	人員	所得高	稅額	人員	所得高	稅額
大川	15	49,978	1,240,840	12	26,984	539,700	17	30,202	513,480	135	123,915	1,858,720	363	157,250	1,890,650
大津田	23	71,478	1,786,840	55	147,738	2,954,740	86	123,620	2,080,160	262	246,074	3,691,090	639	344,857	4,141,390
瀨島	9	27,458	686,450	27	42,601	852,080	22	30,280	513,930	98	84,649	1,269,770	292	121,568	1,455,440
小倉	14	63,062	1,576,580	33	104,812	2,096,240	87	172,626	2,960,540	339	367,471	5,545,860	838	511,396	6,118,900
香春	7	23,031	576,790	20	47,792	955,850	21	31,307	532,220	132	127,794	1,916,990	298	145,222	1,742,710
行橋	4	20,335	508,400	18	41,259	825,180	30	42,121	716,080	82	77,494	1,162,490	232	115,365	1,389,120
八屋	2	6,144	153,620	10	26,880	537,620	23	32,894	559,190	78	70,899	1,063,510	243	112,038	1,344,510
計	200	756,607	18,915,280	441	1,049,140	20,982,880	624	1,017,010	7,297,200	2,504	2,436,890	36,568,510	6,756	3,400,177	40,830,260
大分縣															
玉津	5	18,639	465,990	10	27,200	544,010	10	17,470	297,020	54	52,846	792,700	118	52,599	631,160
國東	3	6,226	124,550	12	16,482	280,190	29	27,068	406,040	154	70,981	851,820
日出	5	27,559	688,980	5	11,519	230,390	25	37,697	640,860	57	52,377	774,830	197	96,958	1,163,530
大分	8	27,464	686,600	18	32,867	657,360	24	40,502	688,560	179	163,441	2,446,570	436	212,296	2,546,230
白杵	2	10,695	267,380	8	16,893	337,890	11	20,439	347,330	44	49,666	744,070	192	95,124	1,136,220
佐伯	1	6,563	130,090	5	14,182	283,640	5	4,370	74,290	29	30,454	456,830	99	55,690	664,090
三重	5	7,606	152,130	7	14,513	246,710	57	44,228	663,450	198	83,025	996,370
竹田	8	22,701	454,040	14	21,180	360,070	70	57,003	855,020	212	91,619	1,091,980
森	2	5,780	144,510	9	28,232	564,640	11	19,168	325,850	34	29,018	435,270	106	49,201	590,410
豆田	10	32,970	824,260	15	27,656	553,150	20	26,272	480,630	103	68,999	1,035,030	237	98,669	1,184,070
中津	12	45,506	1,137,640	18	35,902	718,040	32	46,439	772,490	112	99,890	1,498,370	243	132,016	1,579,730
四日市	8	43,387	1,084,670	21	41,517	830,360	27	43,974	747,580	106	97,274	1,446,560	368	172,569	2,074,940
計	53	217,564	5,439,120	125	272,506	5,450,200	198	309,502	5,261,580	871	772,268	11,557,640	2,558	1,210,752	14,512,550
合計	405	1,598,418	39,960,630	780	1,867,689	37,317,930	1,146	1,874,685	31,894,720	4,748	4,620,183	69,331,170	13,222	6,651,212	79,800,540
廿五年度	334	1,355,980	33,690,680	674	1,660,796	33,363,590	983	1,566,651	28,337,680	3,942	3,942,177	59,143,170	11,194	5,721,733	68,691,220
廿四年度	278	1,107,953	29,948,857	575	1,475,259	29,539,380	945	1,608,958	27,353,548	3,563	3,612,833	54,144,679	10,155	5,287,223	63,468,971
廿三年度	216	904,899	24,995,945	474	1,221,507	24,381,358	755	1,300,215	22,130,348	2,972	3,113,662	46,704,402	8,820	4,774,497	57,244,912
廿二年度	138	891,939	22,288,480	325	1,134,378	22,657,566	538	1,208,947	20,581,111	2,206	2,840,650	42,794,363	6,265	4,122,627	49,455,039

第四三 第三種所得稅ノ二 (賦課額) 三十六年度

署名	五千圓以上			三千圓以上			二千圓以上			千圓以上			五百圓以上		
	人員	所得高	稅額	人員	所得高	稅額	人員	所得高	稅額	人員	所得高	稅額	人員	所得高	稅額
熊本縣															
熊本	39	193,439	4,836,000	95	228,277	4,529,560	125	232,536	3,970,100	443	520,134	7,833,690	1,243	733,440	8,786,240
高瀬	19	65,587	1,639,690	24	61,334	1,226,670	26	43,629	741,720	123	115,398	1,731,040	362	183,516	2,198,980
隈府	8	27,841	696,030	11	20,763	415,260	30	46,171	784,900	89	87,522	1,312,860	277	160,051	1,920,530
山鹿	8	37,312	932,830	11	27,982	559,640	29	36,992	628,880	106	103,052	1,545,780	380	174,614	2,095,470
宮地	11	43,748	1,093,720	9	26,892	537,850	12	19,137	325,330	94	77,581	1,163,710	235	105,195	1,262,390
御船	15	53,621	1,340,530	24	69,991	1,399,820	36	56,037	952,640	154	147,044	2,205,640	443	229,026	2,743,490
八代	25	81,654	2,041,370	17	40,993	819,880	14	25,977	441,600	107	106,649	1,607,640	222	124,622	1,498,330
佐敷	9	44,754	1,118,870	4	13,812	276,260	8	12,905	219,400	40	41,091	616,360	121	65,954	791,370
人吉	10	27,170	679,270	6	20,191	403,820	26	33,617	656,510	105	97,644	1,464,720	290	134,589	1,609,730
町山口	8	40,116	1,227,920	13	35,805	716,090	18	36,167	614,860	112	114,904	1,723,580	239	129,270	1,551,210
計	152	624,247	15,606,230	214	546,043	10,884,850	324	548,173	9,335,940	1,373	1,411,025	21,205,020	3,908	2,040,283	24,457,740
福岡縣															
福岡	22	98,950	2,473,790	57	148,445	2,068,930	92	164,938	2,827,770	402	435,663	6,547,410	1,141	593,368	7,146,560
東郷	1	5,745	143,640	8	13,667	273,340	13	20,519	348,860	44	40,745	611,100	171	74,039	888,480
折尾	15	71,974	1,799,380	46	121,994	2,439,900	45	84,103	1,429,760	152	161,572	2,420,430	509	261,387	3,133,400
直方	12	26,600	665,020	30	62,468	1,249,360	31	52,646	874,000	164	143,630	2,154,900	338	174,490	2,103,640
飯塚	8	30,310	757,740	19	51,054	1,021,100	33	51,720	879,270	125	110,102	1,768,540	409	203,113	2,431,900
甘木	8	20,880	522,010	23	46,178	923,600	18	23,681	402,570	108	92,152	1,382,310	295	119,544	1,434,560
前原	16	24,379	487,600	23	33,846	575,410	64	58,160	872,420	217	107,625	1,291,530
吉井	28	97,056	2,426,450	29	56,111	1,122,220	28	36,122	614,080	124	97,817	1,467,260	312	124,632	1,495,490
久留米	32	143,608	3,590,230	35	86,773	1,735,470	55	86,430	1,469,330	195	189,744	2,835,620	459	234,267	2,821,920

第四四 第三種所得稅ノ三 (賦課額) 三十六年度

郡名	参百圓以上			計			戸數 百二付 納稅人員	納稅者一人當	
	人員	所得高	稅額	人員	所得高	稅額		所得高	稅額
熊本縣									
熊本	2,319	781,038	7,824,010	4,278	2,782,770	40,766,120	480	338	3,378
高瀬	566	166,649	1,670,100	1,127	685,744	10,773,370	246	294	2,951
隈府	734	196,275	1,959,500	1,248	563,294	7,829,120	542	267	2,670
山鹿	479	143,775	1,442,820	1,018	549,747	7,985,970	297	99	3,012
宮地	293	83,147	823,120	656	377,743	5,872,320	200	284	2,826
御船	916	275,316	2,752,070	1,589	845,662	11,832,960	328	301	3,004
八代	394	124,017	1,240,830	788	593,022	11,083,180	262	314	3,149
佐敷	240	69,360	684,720	422	247,880	3,706,980	229	289	2,853
人吉	535	141,914	1,427,070	972	460,128	6,241,120	385	265	2,673
町山口	453	144,522	1,443,790	846	543,231	8,280,800	333	319	3,187
計	6,929	2,126,013	21,273,030	12,944	7,649,226	114,371,940	119	307	3,070
福岡縣									
福岡	2,599	802,792	8,044,110	4,321	2,345,365	34,223,710	386	309	3,093
東郷	342	95,550	953,100	579	250,269	3,218,610	415	284	2,832
折尾	871	281,663	2,806,880	1,641	1,062,848	17,355,860	473	323	3,223
直方	628	192,116	1,930,360	1,205	696,118	10,666,440	411	306	3,059
飯塚	747	223,696	2,233,060	1,344	754,972	12,096,960	551	299	2,699
甘木	508	132,680	1,325,490	960	435,119	5,990,540	371	261	2,609
前原	306	98,180	980,320	626	322,192	4,207,280	308	321	3,204
吉井	343	97,302	970,570	868	542,557	9,101,540	356	284	2,830
久留米	833	251,258	2,510,250	1,625	1,086,135	17,859,460	434	302	3,014
大川	693	191,017	1,910,140	1,235	579,352	7,961,980	419	276	2,755
大牟田	1,063	320,544	3,203,680	2,137	1,302,274	19,508,420	392	302	3,015
福島	681	182,055	1,817,310	1,129	488,562	6,594,930	344	267	2,660
小倉	1,486	506,452	5,065,930	2,802	1,812,879	26,820,300	650	341	3,400
香春	724	206,056	2,058,200	1,203	591,683	8,006,100	507	285	2,843
行橋	417	123,284	1,237,610	789	457,768	6,976,000	385	296	2,956
八屋	446	117,405	1,172,320	802	366,263	4,830,770	346	263	2,629
計	12,687	3,822,056	38,219,330	23,266	13,094,362	195,508,910	465	301	3,012
大分縣									
玉津	334	88,788	886,030	533	276,711	4,287,500	337	266	2,652

郡名	参百圓以上			計			戸數 百二付 納稅人員	納稅者一人當	
	人員	所得高	稅額	人員	所得高	稅額		所得高	稅額
因東	378	111,959	1,121,780	576	232,718	2,784,380	472	404	4,834
日出	552	159,776	1,596,460	841	385,889	5,095,050	576	458	6,058
大分	727	211,280	2,106,250	1,391	698,662	9,459,870	632	502	6,800
白杵	526	166,101	1,665,000	785	369,322	4,811,100	483	470	6,128
佐伯	212	64,534	639,970	351	174,795	2,257,910	242	497	6,432
三重	460	132,077	1,317,790	725	281,451	3,376,450	457	388	4,657
竹田	436	111,388	1,109,050	740	303,894	3,870,160	527	410	5,229
森田	177	51,037	508,290	341	197,309	3,015,140	624	578	8,842
豆田	289	73,425	738,200	684	382,792	6,399,200	625	559	9,355
中津	534	166,155	1,661,280	951	524,908	7,367,550	606	551	7,610
四日市	553	153,863	1,535,780	1,088	606,254	9,536,100	813	557	8,764
計	5,178	1,490,392	14,885,880	9,006	4,434,711	62,260,710	574	492	6,913
合計	24,794	7,438,461	74,378,240	45,216	25,178,299	372,141,560	703	556	8,220
三十五年度	22,980	6,842,995	68,419,180	40,188	21,956,265	318,273,750	621	526	7,918
三十四年度	20,112	6,168,817	61,660,641	35,702	20,039,575	290,709,552	563	561	8,143
三十三年度	15,783	5,003,707	50,020,257	29,088	17,051,023	247,362,484	467	586	8,504
三十二年度	11,319	4,083,455	40,847,801	20,831	14,796,623	217,016,148	335	710	10,417

第四五 第三種所得種類別 (決定額) 三十七年

郡市名	田	畑	宅地貸付 及貸家	山林	野 其他ノ 土地ノ 所得	礦業	牧養業 及採取	貸付金 ノ利息	俸給及 與	商業	工業	庶業	勞力	其他ノ 所得	計
熊本縣															
熊本	49,421	88,531	21	6	196,134	372,052	425,622	155,902	96,410	31,150	1,415,262	
飽託	464,083	48,987	780	2,382	202,661	174,824	109,550	46,869	32,777	260	1,090,775	
宇土	131,950	11,860	197	215	56,773	25,440	39,944	10,956	10,577	66	289,892	
玉名	420,829	8,100	723	97,800	5,617	138,469	57,097	56,265	20,328	22,618	3,365	841,226	
菊池	360,554	20,438	2,814	92	8,016	104,947	44,489	37,244	23,138	20,357	230	627,619	
鹿本	345,282	20,143	3,571	244	3,574	123,363	44,591	52,240	29,411	15,064	6,028	644,416	
阿蘇	285,905	10,248	18,447	410	269	78,055	22,193	23,306	21,478	8,000	1,288	469,694	
上谷城	422,580	17,025	232	5,086	115,061	26,557	39,853	32,572	10,120	3,402	672,670	
下谷城	353,132	4,341	277	1	6,126	100,493	17,847	27,649	17,788	9,420	614	537,713	

郡市名	千圓以上	五百圓以上	貳百圓以上	百圓以上	五十圓以上	參拾圓以上	貳拾圓以上	拾五圓以上	拾圓以上	五圓以上	參圓以上	參未圓滿	計
球磨													
天草					1				1				2
計	1	1	5	10	4	5	3	2	4	1	4	9	48
福岡縣													
福岡	1	1	3		3		3		2		2		15
糟屋													
早良					1	1							2
宗像					2								2
遠賀	1		1	1					4		1	2	10
鞍手	1		1		1	1			1	1	1	2	9
嘉手	1			1	2		1			1			6
朝倉		2	4	5	1				1			1	14
筑紫			1	1	1		1	1	1				6
糸島								1	1				2
浮羽		2		9		4	2			1	1		23
久留米		1		1	4				3	3		1	13
三井			6	5	4					1			16
三諸			1	2	1				1			1	6
山門			2	1		1	1		1		2	3	11
三八		2		1	2		1					1	6
小倉		1	2	6	3	1	2	1		1	1	1	19
門司			1			1							2
企救	1		1				1			1			4
田川										1			1
京都			1	1	2		1					1	6
榮上													
計	5	10	30	39	29	9	13	5	15	10	8	12	185
大分縣													
西東				1									1
東東			1				1	1				1	4
速見		1	4	1	1	2	2			1		2	14
大分	3		1	2	3	1		1		1	2		14
北海			1	3	1	1				1		1	5

郡市名	千圓以上	五百圓以上	貳百圓以上	百圓以上	五十圓以上	參拾圓以上	貳拾圓以上	拾五圓以上	拾圓以上	五圓以上	參圓以上	參未圓滿	計
南海					1								
大野						1						1	3
直入						2		1					6
玖珠						2	3		1	1	1		8
日田			1	3								1	5
下毛		2		1	2								5
佐佐	1		1	1	3	1	2	1	2	1	1	3	17
計	4	3	11	15	14	9	6	4	5	7	5	10	93
計	20	14	46	64	47	23	21	11	24	18	17	31	326
三十五年	6	18	30	62	45	41	17	13	17	26	17	32	324

第四七 第三種所得稅納額別人員 (決定額) 三十七年 〇八家族(內書)

郡市名	千圓以上	五百圓以上	貳百圓以上	百圓以上	五十圓以上	參拾圓以上	貳拾圓以上	拾五圓以上	拾圓以上	五圓以上	參圓以上	參未圓滿	計
熊本縣													
熊本		1	7	2	1	1	4	3	4	27	21	67	130
鹿本				15	35	57	93	123	83	401	961	93	1,869
阿蘇				1	3	3	3	1	6	16	20	206	259
宇土			2	6	32	37	53	80	160	370	794	275	1,810
玉名				3	3	6	3	1	2	6	11	106	127
南池					6	3	16	17	14	85	244	150	541
鹿本				2	2	2	5	5	8	39	34	301	398
阿蘇				12	19	31	33	48	59	300	492	399	1,398
南池				1	8	1	2	1	4	21	44	328	405
鹿本				7	9	15	34	28	55	229	499	456	1,333
阿蘇				1	1	1	5	4	2	22	28	221	284
鹿本		1	2	6	12	23	32	45	43	267	414	281	1,126
阿蘇				4	6	8	15	34	35	158	214	202	239
上益城						1	2	1	5	14	14	202	239
上益城						1	1	2	5	8	24	207	249
下益城						1	1	1	5	8	24	207	249
下益城						1	1	1	2	15	18	183	222
八代						1	1	1	2	15	18	183	222
八代	1	2	4	13	15	21	35	50	49	196	302	125	182

郡市名	千圓以上	五百圓以上	二百圓以上	百圓以上	五十圓以上	拾圓以上	拾五圓以上	拾圓以上	五圓以上	壹圓以上	未滿	計
奉北	2	4	5	10	11	20	25	79	178	105
珠磨	3	0	6	14	36	32	25	143	305	299
天草	4	7	11	13	34	60	37	177	379	170
計	1	6	40	90	184	272	476	630	659	2,872	5,547	3,069
福岡縣												
福岡	2	3	6	29	54	67	76	74	336	935	1,719
粕屋	1	1	6	7	14	18	15	106	263	158
早良	2	7	6	13	12	17	73	205	103
宗像	1	6	6	11	22	23	10	98	166
遠賀	2	4	7	21	28	64	76	78	22	344	336
鞍手	1	2	3	2	1	7	9	42	33	325
嘉種	1	2	7	12	26	42	54	62	16	32	300
朝倉	3	12	16	23	43	23	13	34	427
筑紫	1	2	6	9	29	47	42	11	19	309
糸島	9	14	22	22	29	6	18	231
浮羽	2	8	16	20	33	24	51	40	294	385
久留米	5	11	15	12	28	34	36	8	46	71
三井	3	10	14	18	37	33	31	10	27	354
三諸	1	10	7	17	46	34	46	28	54	475
山門	1	1	13	28	37	43	62	23	40	325
三池	2	5	20	22	45	58	66	16	31	212
八女	2	1	15	25	35	23	46	22	31	389
小倉	1	2	7	17	34	62	45	10	5	76

郡市名	千圓以上	五百圓以上	二百圓以上	百圓以上	五十圓以上	拾圓以上	拾五圓以上	拾圓以上	五圓以上	壹圓以上	未滿	計
門司	2	1	6	6	14	25	69	66	5	9	21	105
企救	3	5	19	16	30	3	18	18	177
田川	1	1	3	16	15	38	44	7	14	25	298
京都	4	2	12	14	32	33	4	14	20	207
築上	1	10	13	19	38	3	17	17	272
計	9	3	49	4	20	27	49	59	116	259	563	5,907
大分縣												
西國東	1	3	7	10	15	20	6	9	12	152
東國東	2	4	7	12	3	3	9	162
遠見	1	5	6	11	21	26	3	13	13	223
大分	1	4	11	25	49	53	6	16	32	361
北海部	1	3	6	9	21	22	1	4	14	181
南海部	1	3	4	11	1	1	5	74
大野	1	3	8	13	27	1	8	28	259
直入	1	9	8	17	2	8	20	241
玖珠	1	3	6	9	8	13	4	3	9	110
日田	2	4	6	8	9	21	22	3	9	17	245
下毛	1	6	13	19	29	44	4	19	18	242
宇佐	1	6	5	6	19	28	38	7	19	34	333
計	4	15	37	80	131	233	309	41	112	206	2,583
合計	10	13	6	14	41	50	90	103	208	664	1,049	11,550

都市名	千以上	五百以上	百以上	五十以上	十以上	五以上	二以上	一以上	五百以上	二百以上	一百以上	五十以上	十以上	五以上	二以上	未滿	計
三十六年	7	12	584	16207	26481	60768	661401	831785	1831842	5948320	98019302	840711310	1041945519				
三十五年	7	12	52	174	427	735	1,212	1,515	1,525	7,313	17,815	9,551	40,338				
三十四年	7	8	54	133	388	710	1,142	1,403	1,423	6,722	16,121	7,796	35,907				
三十三年							1,213	1,005	1,197	1,346	5,859	13,087	5,694	29,401			

第四八 營業稅ノ一 三十六年度

署名	物品販賣業		銀行業		保險業		金銭貸付業		物品貸付業		製造業		運送業		倉庫業	
	箇數	税額	箇數	税額	箇數	税額	箇數	税額	箇數	税額	箇數	税額	箇數	税額	箇數	税額
熊本縣																
熊本	1,549	14,338,010	4	5,160,620			124	1,309,830	22	171,290	232	4,655,100	18	920,990	7	52,900
高瀬	263	1,761,060	1	509,580			62	414,840			81	806,620	5	25,180	1	590
隈府	336	2,086,510	1	142,840			24	182,930			60	733,200	1	6,000	1	7,080
山鹿	304	2,468,720	4	390,730			33	620,980			67	1,009,630	1	6,500		
宮地	126	782,040	3	363,730			7	39,750			48	720,310	1	5,610		
御船	433	2,503,880	3	353,600			48	321,780			115	1,720,090	5	25,660		
八代	321	2,319,640					28	362,650			91	2,428,450	8	46,100	1	2,440
佐敷	215	1,426,710	1	173,830			18	272,420			16	117,920	6	36,600		
人吉	231	1,778,970					9	75,050			85	773,700				
町山口	285	1,402,820	1	205,400			33	149,640			98	796,680	14	43,780		
計	4,063	30,868,660	18	7,913,330			386	3,809,870	22	171,290	893	13,743,700	59	1,116,420	10	63,020
福岡縣																
福岡	1,557	14,453,210	8	4,023,140	1	254,410	99	1,280,340		6,210	352	5,956,770	14	353,940		
東郷	157	818,310	1	105,750			13	97,090			53	660,780				
折尾	634	5,566,250	2	349,010			28	315,250	2	9,800	65	1,414,820	13	95,100		
直方	526	4,150,420	1	361,720			15	132,700			68	997,940	10	38,500		
飯塚	407	3,254,080	1	825,350			20	168,450			82	1,742,490	3	35,110	1	12,400
甘木	195	1,280,310	8	1,614,900			27	338,660			116	1,263,460				
前原	170	1,061,090	1	248,370			11	66,540			33	472,020				
吉井	185	1,219,170	9	2,540,770			20	1,034,370			67	1,022,630	2	9,540		
久留米	766	7,341,430	14	3,761,530			42	844,180	1	1,600	234	2,293,160	7	116,910		
大川	444	2,601,740	2	618,270			23	178,310			127	3,166,260	5	574,910		

署名	物品販賣業		銀行業		保險業		金銭貸付業		物品貸付業		製造業		運送業		倉庫業	
	箇數	税額	箇數	税額	箇數	税額	箇數	税額	箇數	税額	箇數	税額	箇數	税額	箇數	税額
大牟田	767	5,682,480	15	1,320,170			47	335,190			186	3,469,890	112	1,817,500	1	1,250
福岡	595	3,066,170	10	1,159,230			17	154,670			136	1,317,160	3	18,640		
小倉	1,033	11,999,870					41	368,610			71	2,614,630	76	2,278,720		11,042,820
香春	364	2,538,670	1	57,620			12	75,640			35	534,890	4	24,630		
行橋	199	1,379,120	1	379,250			52	130,800			54	714,840	5	25,680		
八屋	203	1,145,780	7	1,276,260			44	489,860	1	8,930	47	477,490	5	17,990		
計	8,202	67,553,100	71	18,636,340	1	254,450	449	6,010,660	4	26,540	1,727	28,089,220	259	5,407,150		31,058,560
大分縣																
玉津	90	597,250	1	238,310			28	171,730			72	846,450	2	6,630		
國東	209	1,293,810	2	245,940			10	73,140			54	683,980	13	155,420		
日出	278	1,884,880	9	1,611,150			34	345,830			54	1,174,510	6	142,460		
大分	649	3,857,030	6	4,857,330			50	419,610			162	1,806,670	15	88,390		
白杵	285	1,926,720	3	626,890			21	446,380			84	1,108,000	31	169,230		
佐伯	249	1,510,040	3	331,970			7	39,670			27	265,560	11	85,740		
三重	144	774,870	1	118,850			4	49,320			66	1,081,130	1	3,250	2	8,800
竹田	215	1,126,670	1	123,910			17	234,070			67	813,360	4	12,990		
森	65	351,480	4	625,710			2	54,760			15	393,950				
豆田	198	1,156,500	3	1,125,750			10	80,890			31	645,210	1	5,300		
中津	448	3,628,340	9	1,757,170			23	246,570			113	1,415,440	7	50,830	1	9,980
四日市	198	1,085,760	4	1,025,080			35	134,570			109	1,104,510	16	83,160	1	3,000
計	3,028	19,193,350	46	12,688,060			251	2,296,540			354	11,339,690	107	803,400	4	21,780
合計	15,293	117,915,110	135	38,642,730	1	254,450	11,086	12,147,070	26	197,830	3,474	53,172,620	425	7,329,970		171,144,360
卅五年度	14,714	112,585,696	116	37,368,282	2	304,884	10,401	12,016,685	27	179,027	2,482	56,890,101	428	111,287,331		201,026,205
卅四年度	14,196	112,369,406	100	31,374,920	3	311,054	10,016	11,454,110	27	189,654	3,396	55,653,092	453	103,239,460		201,003,356
卅三年度	14,054	111,777,748	87	26,124,650	6	598,108	10,443	11,184,440	40	247,482	3,499	54,072,221	508	92,331,784	17	876,865
卅二年度	12,963	106,169,811	74	21,480,610	5	303,488	10,337	10,982,679	34	238,079	3,372	53,156,777	491	72,270,530	10	125,426
卅一年度	13,087	106,523,695	63	16,708,803	4	54,004	11,187	11,536,686	39	293,981	3,402	50,611,004	520	45,370,544	14	133,142

署名	席貸業		旅人宿業		料理店業		公ナル周旋業		代辦業		仲立業		仲買業		計			
	箇數	税額	箇數	税額	箇數	税額	箇數	税額	箇數	税額	箇數	税額	箇數	税額	箇數	税額		
人吉	5	58,050	17	215,600	6	20,270	16	107,690	372	3,045,860		
町山口	7	52,720	15	141,600	5	12,500	7	39,350	65	202,050	537	3,078,010		
計	3	29,400	129	1,510,970	130	1,589,960	84	547,150	33	281,020	29	114,800	317	1,574,910	6,292	63,788,230		
福岡縣	6	63,500	64	909,260	39	749,910	25	110,030	1	2,500	39	541,620	66	741,240	2,337	30,344,950
東郷	2	12,430	17	207,050	2	31,930	7	113,130	20	87,360	273	2,139,620		
折尾	15	196,760	30	421,230	16	69,040	6	29,620	1	29,380	90	2,545,700	934	14,736,970		
直方	19	184,970	14	220,430	2	34,250	1	4,960	3	92,970	6	29,760	683	6,362,690		
飯塚	3	31,780	22	243,200	6,930	8	141,080	563	6,624,560		
甘木	4	33,670	15	142,620	1	4,250	1	24,840	383	4,840,770		
前原	3	22,260	10	80,230	1	1,500	9	82,290	242	2,067,000		
吉井	2	13,030	12	126,050	1	3,520	1	6,220	311	6,060,880		
久留米	1	15,300	20	213,310	37	334,210	12	52,680	1	2,530	4	20,850	30	273,510	1,196	15,674,190		
大川	16	180,010	43	267,950	675	7,654,390		
大牟田	12	114,680	33	449,660	2	7,000	3	12,500	45	570,090	1,246	14,261,470		
福島	10	57,650	20	155,750	1	3,250	2	3,680	802	5,998,910		
小倉	1	10,000	30	786,660	34	651,620	38	200,360	3	275,290	1	68,960	60	1,609,360	1,500	99,346,400		
香春	15	117,210	20	188,570	5	86,250	473	3,807,160		
行橋	3	25,920	7	89,360	1	14,500	4	37,710	315	2,939,590		
八屋	6	39,240	2	11,030	13	51,030	5	49,100	347	3,840,050		
計	8	88,890	209	2,788,830	328	4,201,070	112	549,910	15	355,260	58	879,410	395	6,651,140	12,280	226,508,610		
大分縣		
玉津	2	17,120	2	21,200	1	4,500	8	26,790	211	1,957,050		
國東	2	14,350	11	82,440	2	41,990	38	211,420	351	2,885,290		
日出	25	346,660	15	136,460	1	2,500	8	43,550	27	105,350	464	5,828,290		
大分	1	12,250	19	203,540	11	120,260	3	10,270	2	10,210	13	238,220	45	150,630	1,010	12,163,540		
白杵	3	25,200	6	62,920	2	40,000	7	46,000	15	247,320	463	4,728,670		
佐伯	2	22,230	11	100,110	2	21,450	9	124,680	339	2,595,580		
三重	8	52,420	1	2,950	5	20,220	237	2,138,740		
竹田	7	48,490	7	68,130	1	4,500	2	3,790	330	2,471,430			
森	4	32,680	7	52,030	11	41,920	120	1,580,890		
豆田	2	18,150	9	126,920	7	43,870	6	29,520	270	3,279,240		
中津	16	208,960	20	298,980	2	66,590	1	6,900	13	150,950	8	32,120	671	8,008,410		
四日市	10	98,800	4	28,700	3	66,990	16	97,750	414	3,861,230		
計	1	12,250	92	1,026,330	111	1,150,570	16	149,180	5	57,110	50	508,940	188	1,105,720	4,880	51,498,360		

署名	席貸業		旅人宿業		料理店業		公ナル周旋業		代辦業		仲立業		仲買業		計	
	箇數	税額	箇數	税額	箇數	税額	箇數	税額	箇數	税額	箇數	税額	箇數	税額	箇數	税額
合計	12	130,540	430	5,336,130	560	6,941,600	212	1,246,860	53	693,300	138	1,593,150	900	9,321,770	23,452	341,885,200
廿五年度	11	161,965	413	5,281,279	571	7,290,009	789	1,446,730	118	505,830	167	1,381,840	1,541	7,592,593	24,043	363,013,784
廿四年度	8	127,908	440	5,125,023	606	7,428,984	434	1,050,416	118	457,250	152	1,269,416	1,537	6,937,418	22,977	345,354,378
廿三年度	9	124,869	433	4,826,136	654	7,648,904	443	1,474,951	97	236,000	162	1,385,251	1,450	6,205,333	22,937	325,484,081
廿二年度	8	82,732	431	4,371,354	597	6,884,037	227	1,022,918	72	170,000	137	1,164,167	1,463	6,414,498	21,235	290,217,432
廿一年度	7	79,152	390	4,287,749	593	6,695,536	187	570,916	76	195,834	181	1,314,916	1,294	5,771,500	21,374	256,024,662

第五一 營業稅課稅標準 全管之部 三十六年度

業名	賣上金額		資本請買報酬金額	建物賃賃價格	従業者	
	卸	賣			従業者	職工勞務者
物品販賣業	30,295,849,930	24,746,576,250	17,670,782,130	825,066,730	25,629
銀行業	37,626,160	1,537
保險業	77,707,070	700,000	71
金銭貸付業	3,938,973,790	67,393,030	1,451
物品貸付業	36,783,190	37
製造業	15,720,052,350	479,835,500	5,658	19,432
運送業	1,692,645,640	3,042
倉庫業	347,180,710	19,600,800	55
鐵道業	6,742,621,050	8,336
橋船業	295,000	3
運船業
船塢築場業	1,388,173,430	37
貨物陸揚場業
土木請負業	1,899,639,890	572
勞力請負業	541,091,570	155
印刷業	169,539,850	7,497,440	165	710
寫真業	18,918,200	1,239,480	18	31
席貸業	1,597,250	26
旅人宿業	78,363,030	2,160
料理店業	60,688,180	2,917
公ナル周旋業	62,258,500	285
代辦業	37,960,960	99

業名	賣上金額		資本請負報酬金額	建物貸賃價格	從業者	
	卸	小			從業者	職工勞役者
仲立業	79,901,550	262
仲買業	513,073,580	1,362
計	39,295,849,930	24,746,575,250	50,937,493,410	1,581,789,510	53,927	20,173
三十五年度	34,347,854,037	23,234,364,867	81,784,592,809	1,547,683,314	53,795	23,486
三十四年度	34,281,428,773	24,604,550,757	74,489,475,579	1,510,247,683	51,745	23,126
三十三年度	36,001,838,017	25,033,407,994	66,573,503,458	1,455,587,859	52,072	22,867
三十二年度	35,706,921,058	24,506,211,210	56,941,413,934	1,340,473,214	47,819	22,159
三十一年度	35,769,743,075	24,720,402,952	43,288,148,826	1,310,923,367	46,277	23,019

第五二 營業稅課稅標準 熊本縣之部 三十六年度

業名	賣上金額		資本請負報酬金額	建物貸賃價格	從業者	
	卸	小			從業者	職工勞役者
物品販賣業	8,595,196,120	6,833,072,800	218,885,780	7,251
銀行業	3,350,031,460	7,079,000	264
保險業
金錢貸付業	1,169,291,890	24,758,820	472
物品貸付業	29,994,560	1,932,910	34
製造業	3,987,687,920	116,662,190	1,417	5,166
運送業	295,596,860	380
倉庫業	14,174,400	1,234,100	10
鐵道業
棧橋業
船渠業
船舶碇場業
貨物陸揚場業
土木請負業	315,578,860	90
勞力請負業	10,741,860	14
印刷業	33,275,350	1,820,580	39	204
寫真業	6,528,790	392,910	4	10
席貸業	333,250	3
旅人宿業	21,709,490	623
料理店業	14,624,230	675

業名	賣上金額		資本請負報酬金額	建物貸賃價格	從業者	
	卸	小			從業者	職工勞役者
公ナル周旋業	29,126,000	104
代辦業	13,995,560	68
仲立業	5,594,050	29
仲買業	74,928,080	389
計	8,595,196,120	6,833,072,800	9,346,045,750	409,433,870	11,871	5,330
三十五年度	7,483,752,853	6,344,939,732	9,525,558,144	389,074,762	12,134	5,728
三十四年度	8,093,699,379	6,644,566,295	9,084,868,700	384,774,749	11,634	5,729
三十三年度	8,711,416,219	6,906,561,400	9,049,767,540	382,216,949	11,747	5,896
三十二年度	8,686,511,434	6,763,498,633	8,652,638,119	365,312,096	11,347	5,339
三十一年度	8,708,814,534	6,970,154,960	7,482,314,538	354,786,208	11,334	5,662

第五三 營業稅課稅標準 福岡縣之部 三十六年度

業名	賣上金額		資本請負報酬金額	建物貸賃價格	從業者	
	卸	小			從業者	職工勞役者
物品販賣業	24,233,884,700	14,353,244,810	464,128,640	13,731
銀行業	8,554,962,360	14,084,580	757
保險業	77,707,070	700,000	71
金錢貸付業	2,050,004,410	29,260,380	673
物品貸付業	6,788,630	249,000	3
製造業	8,861,947,200	260,208,140	2,658	10,229
運送業	1,258,595,920	2,229
倉庫業	327,685,520	13,209,720	37
鐵道業	6,742,521,050	8,386
棧橋業	295,000	3
船渠業
船舶碇場業	1,339,043,630	33
貨物陸揚場業
土木請負業	1,283,278,920	367
勞力請負業	526,749,690	138
印刷業	109,618,980	4,868,810	101	377
寫真業	12,389,410	846,570	14	21
席貸業	1,126,500	19

業名	賣上金額		資本請負報酬金額	建物貸賃價格	從業者	
	卸	賣			從業者	職工勞役者
旅人宿業				41,552,430	1,108	
料理店業				35,860,230	1,735	
公ナル周旋業			25,912,660		142	
代辦業			20,691,500		23	
仲立業			41,919,220		137	
仲買業			384,316,550		726	
計	24,233,384,700	14,353,244,810	31,624,427,720	871,095,000	33,091	10,627
三十五年度	20,723,249,719	14,138,004,640	62,765,124,940	860,214,589	32,167	13,634
三十四年度	19,250,071,634	13,694,766,060	56,953,101,662	821,508,650	30,235	12,831
三十三年度	19,656,584,622	13,690,601,141	49,789,538,591	761,899,838	30,087	12,281
三十二年度	19,391,014,756	13,267,979,061	41,383,817,004	666,593,745	26,179	12,069
三十一年度	18,688,987,332	13,134,677,095	29,442,922,011	644,955,404	24,263	12,875

第五四 營業稅課稅標準 大分縣之部 三十六年度

業名	賣上金額		資本請負報酬金額	建物貸賃價格	從業者	
	卸	賣			從業者	職工勞役者
物品販賣業	6,466,769,110	3,560,257,640		142,052,300	4,647	
銀行業			5,756,788,310	16,461,980	516	
保險業						
金錢貸付業			719,677,490	13,373,830	306	
物品貸付業						
製造業			2,870,417,230	102,965,170	1,583	4,037
運送業			138,452,860		433	
倉庫業			5,320,700	156,980	8	
鐵道業						
棧橋業						
船渠業						
船舶修築場業			49,129,800		4	
貨物陸揚場業						
土木請負業			300,782,110		115	
勞力請負業			3,600,000		3	
印刷業			26,645,520	808,050	25	120

業名	賣上金額		資本請負報酬金額	建物貸賃價格	從業者	
	卸	賣			從業者	職工勞役者
寫真業						
席貸業				137,500	4	
旅人宿業				150,101,110	424	
料理店業				10,203,720	507	
公ナル周旋業			7,219,840		39	
代辦業			3,273,900		8	
仲立業			32,388,280		96	
仲買業			53,828,900		247	
計	6,466,769,110	3,560,257,640	9,967,524,040	301,260,640	8,965	4,166
三十五年度	6,140,851,465	3,751,420,405	9,493,909,725	298,394,463	9,494	4,124
三十四年度	6,987,657,760	4,265,228,402	8,451,505,217	303,964,284	9,876	4,566
三十三年度	7,723,837,176	4,436,245,453	7,784,197,322	311,470,437	10,238	4,690
三十二年度	7,628,794,868	4,474,733,516	6,904,958,811	308,566,473	10,293	4,224
三十一年度	8,281,941,209	4,615,570,897	6,362,912,277	311,231,670	10,680	4,480

第五五 營業稅納額別人員表 (確定額) 三十七年 {印ハ法人 (外香)}

郡市名	千圓以上	五百圓以上	二百圓以上	百圓以上	五十圓以上	參拾圓以上	貳拾圓以上	拾五圓以上	拾圓以上	五圓以上	參圓以上	圓未滿	計		
熊本縣															
熊本	2	1	1	6	22	71	89	89	240	544	233	43	1,327		
飽託			2	2	6	10	12	28	46	211	240	95	650		
宇土		1			4	3	11	19	33	113	91	10	384		
玉名			1	2		11	15	18	42	160	155	34	438		
菊池				2	2	4	12	9	17	80	159	172	35	439	
鹿本				2	8	1	2	19	18	23	70	187	106	56	489
阿蘇				1	1	5	1	8	19	21	78	67	15	213	
上益城					4	9	10	15	17	146	162	26	330		

郡市名	千以上	五百以上	貳百以上	百以上	五十以上	拾以上	伍以上	拾以上	伍以上	拾以上	伍以上	參以上	參未	圓滿	計
下益城			1		1	5	12	11	1	20	91	97	23	2	260
八代	1			1	7	15	14	23	53	203	140	35	3	491	
葦北				2		5	9	16	34	91	106	20	3	281	
球磨					4	8	17	14	1	31	148	111	30	363	
天草			1			1	9	15	44	203	211	98	2	581	
計	3	2	6	11	9	4	6	5	4	5	2,334	1,881	520	6,202	
福岡縣															
福岡	2		3	5	5	1	4	1	7	237	539	273	36	1,392	
精屋					2	5	7	1	8	19	76	36	3	206	
早良				1	3	1	7	1	10	15	55	49	7	154	
宗像				1	1	1	13	9	29	105	110	24	2	295	
遠賀	1	1	1	3	1	4	1	52	2	107	385	296	22	985	
鞍手			1		9	4	30	2	36	98	319	191	10	712	
嘉穂	1	1	1	3	2	2	26	1	39	92	261	151	9	612	
朝倉			3	6	1	7	14	34	45	185	123	12	12	409	
筑紫	1		1		2	4	17	23	57	174	97	14	7	392	
糸島				1	3	2	6	13	1	26	101	83	16	252	
浮羽	3	2	7	5	3	4	23	13	1	26	120	127	17	351	
久留米	1		1	2	6	2	10	44	2	53	201	153	25	743	
三井			3	8	3	18	6	7	18	154	165	40	17	403	
三浦	3		1	1	5	1	18	16	2	39	197	262	77	644	
三池	1	2	1	2	2	2	19	1	1	48	243	241	50	664	
山門	2	2	2	6	3	1	36	2	67	230	121	12	7	519	

郡市名	千以上	五百以上	貳百以上	百以上	五十以上	拾以上	伍以上	拾以上	伍以上	參以上	參未	圓滿	計	
八女			2	2	6	3	18	2	2	278	327	110	19	827
小倉				1	5	10	33	53	2	102	226	87	10	527
門司	4	2	1	1	1	1	54	57	2	127	340	232	12	866
企救			1		3	2	12	11	29	92	88	12	1	250
田川	1			1	1	1	19	11	52	189	194	5	4	478
京都					1	11	8	19	33	122	98	6	2	299
築上			2	5	4	3	7	14	1	30	90	143	22	309
計	9	14	11	44	40	38	19	16	13	7	2	1	227	12,280
大分縣														
西國東			1		1	5	9	12	35	57	81	16	1	216
東國東			1			2	9	14	2	115	141	42	8	353
速見	2	2	2	3	11	9	21	22	43	184	158	39	14	477
大分	2	1	1	3	5	15	35	53	93	241	266	134	9	843
北海部			1	2	4	7	13	22	57	177	182	38	7	502
南海部			1		1	2	5	11	37	111	108	43	5	319
大野				1	2	4	9	21	2	32	55	86	26	233
直入				1	1	1	8	20	2	41	85	103	63	323
玖珠			1	1	2	6	1	5	12	46	43	6	5	121
日田	2			1	2	8	8	15	31	97	111	23	4	295
下毛	1	1	3	4	14	15	30	38	4	79	201	215	55	648
宇佐			3	1	2	3	16	17	34	122	123	29	9	345
計	2	6	11	13	20	9	5	5	10	8	1	504	90	4,675

部市名	千圓以上	五百圓以上	百圓以上	五十圓以上	拾圓以上	五圓以上	拾圓以上	拾五圓以上	拾圓以上	五圓以上	五圓以上	五圓以上	計
合計	14	22	41	68	69	51	30	26	27	20	3	1	372
三十五年	11	17	41	71	60	52	36	19	22	22	5	1	365
三十四年	12	10	46	55	51	46	36	11	18	14	4	4	307
三十三年						974	912	1,073	2,478	7,864	6,793	2,706	22,800

第五六 酒 造 稅 第一種 清酒 (印製八分) 三十六年度 (三十五年) 課上賦課 酒造期

署名	筒數	釐定石數		稅額	筒數	釐定石數		稅額
		課稅石數	免稅石數			課稅石數	免稅石數	
熊本縣								
熊本	11	400,878	145,561	58,175,645	16	177,917		7,776,000
高瀬	21	9,501	16,001	65,747,100	21	5,224	11,113	3,188,985
限府	19	36,139	63,324	73,414,230	12	403,857	38,689	6,057,855
山鹿	22	7,440,631	55,588	111,609,465	1	47		2,597,190
宮地	31	6,082,711	10,996	91,240,665	12	1,372		3,006,810
御船	60	41,886	127,052	239,682,705	47	37,775	26,740	5,178,765
八代	6	125,572		23,545,665	2	136,602	8,549	14,810,385
佐敷	1	1,434,139		4,444,155	23	1,798	1,371	5,436,610
人吉					9	363,976		10,635
町山口	43	1,791	47,883	72,956,100	38	8,240	9,221	2,521,140
計	214	34,767	466,708	780,815,730	166	360,684	95,683	50,634,375
福岡縣					60	3,005,941		
福岡	48	125	460,028	402,049,080	22	2,434	12,004	3,624,480
		26,803,147			5	239,198		

署名	筒數	釐定石數		稅額	筒數	釐定石數		稅額
		課稅石數	免稅石數			課稅石數	免稅石數	
東郷	20	7,377,745	490	110,066,175	2	215		3,225
折尾	13	4,568,936		68,549,040	5	19,299		289,485
直方	16	4,359,845	19,353	65,400,675	8	904		18,060
飯塚	30	11,696,556	247,259	175,451,025	12	921		2,661,120
甘木	28	7,101,217	85,072	106,518,255	21	480,831	33,873	7,212,465
前原	14	3,385,061	157,650	50,775,915	2	190		2,850
吉井	27	8,117,089	1,619	121,756,335	5	419		2,411,835
久留米	27	12,728,209	164,987	190,923,135	9	6,295	23,521	2,467,200
大川	49	32,687,181	1,452,460	490,312,665	7	6,886	23,950	877,110
大牟田	66	31,211,008	30,646	408,178,620	4	640		9,600
福島	22	8,346,298	347,838	125,194,470	3	135		2,025
小倉	12	5,485,519	48,470	82,282,785	3	1,738		4,053,000
香春	20	4,784,956	35,712	71,774,340	6	1,090		510,675
行橋	25	5,256,613	31,676	76,952,245	11	1,709	3,618	2,809,085
入屋	30	5,004,459	11,195	75,072,780	7	757	13,253	3,069,225
計	447	178,915,739	3,087,455	2,683,857,540	106	43,632	110,219	3,624,480
大分縣					58	1,957,800		
玉津	35	5,495,469	88,669	82,432,035	2			
國東	30	5,517,870	8,320	82,768,050	6	90		1,350
日出	20	9,999,605	74,584	140,906,475		3,355		32,125
大分	57	8,694,021	42	130,410,315	1	120		
日許	29	5,165,581	18,834	77,483,715		205		3,075
佐伯	15	1,967,523	19,680	29,512,845		213		3,195

署名	箇數	釐定石數		稅額	箇數	釐定石數		稅額
		課稅石數	免稅石數			課稅石數	免稅石數	
		合	合			合	合	
三重	54	9,113,928	73,994	136,708,920	8,003	120,045
竹田	37	7,135,969	107,246,730
森田	12	5,463,628	81,954,420	1	16	240
豆田	12	4,478,648	39,419	67,179,720	2	187	2,805
中津	30	5,492,806	16,229	82,394,370	15	30,135	482,400
四日市	41	5,365,086	80,478,735	18	2,186
計	6	14,288	80,478,735	1	43,487	3,131	685,095
計	381	73,890,134	339,771	1,108,566,330	44	7,859
合 計	27	657,152	316	421,175
三十五年度	1,042	304,228,107	3,903,934	4,573,239,600	125	5,045,904	209,033	82,006,185
三十四年度	40	3,000,101	240	531,503
三十三年度	1,133	402,133,343	3,069,050	6,076,046,995	140	5,390,426	70,691	88,711,510
三十二年度	1,221	427,538,818	8,003,785	5,180,465,816	75	5,416,197	164,517	64,994,364
三十一年度	1,257	371,467,891	1,898,193	4,457,788,716	155	3,993,399	87,476	49,581,732
三十二年度	1,268	455,718,630	8,275,459	5,120,019,132	203	11,113,033	144,763	48,409,074
三十一年度	2	6,870
三十一年度	1,181	461,954,407	2,952,334	3,235,343,273	196	5,386,463	109,334	32,328,542

第五七 酒造稅 第一種 白酒 {印入翌年分} 三十六年度 {三十五年} 味酒 {繰上賦課} {酒造期}

署名	箇數	釐定石數		稅額	箇數	釐定石數		稅額
		課稅石數	免稅石數			課稅石數	免稅石數	
		合	合			合	合	
熊本縣
熊本
高瀬
鹿

署名	箇數	釐定石數		稅額	箇數	釐定石數		稅額
		課稅石數	免稅石數			課稅石數	免稅石數	
		合	合			合	合	
宮地
御船代
八代
佐敷
人吉
町山口
計
四福縣
福網	6,557	98,355
東郷
折尾	1	60	900
直方
飯塚
甘木
前原
吉井
久留米	1	40	600
大川
大田
福島
小倉
香橋
行屋	9,753	146,295
八	3,401	51,015	23,151	347,265
計	2	100
大分縣	19,711	297,165	23,151	347,265
玉津	600	9,900
國東	2,416	38,240
日出	10,070	151,050
大分	1	30,770	461,550	8,191	122,865
白
佐伯	1,486	22,290
三	2,260	33,900

署名	箇數	査定石數		税額	箇數	査定石數		税額
		課税石數	免税石數			課税石數	免税石數	
竹田		8,056		120,840		1,313		19,695
森田	1	8,601		129,015				
豆田		1,899		20,985		218		3,270
中津	1	52,525		787,875				
四日市		3,879		49,185		3,151		47,265
計	3	108,876		1,625,640		26,019		390,285
合計	2 3	100 128,087		1,922,805		49,170		737,550
三十五年度	1 5	99 135,976		2,041,250		82,867		1,243,030
三十四年度	4	159,674		1,916,088	1	87,349		1,050,072
三十三年度	4	156,778		1,881,348	2	68,283		832,928
三十二年度	2	131,560		1,317,101	2	85,863		1,013,271
三十一年度	4	93,664		72,295	1	72,295	718	506,065

第五八 酒造税 第一種燒酎 {印入型年分} 三十六年度 {三十五年} 第二種燒酎 {標上賦課} {酒造期}

署名	箇數	第一種燒酎		税額	箇數	第二種燒酎		税額
		査定石數	課税石數			課税石數	免税石數	
熊本縣		3,831		57,465	22	9,424		8,953,248
熊本						552,029		
高瀬					9	612		5,671,120
限府					10	353,833		
山鹿						1,356		8,483,408
宮地					3	528,857		
御船						420,037		6,720,592
入代					1	144		
佐敷		7,969		119,535	20	290,591		4,651,760
人吉					2	983		
町山口					24	1,225,461		19,623,104
計					2	39,165		4,202,064
福岡縣					3	223,464		
福岡					9	147,204		2,355,264
					3	46,212		
	1	13			172	6,135,084		98,900,736
	5	4,985		74,970	1	60		6,608,144
	1	13			18	418,674		
	5	16,785		251,970	9	87,956		166,289,440
					290	10,295,134		
					23	571,947		12,031,152

署名	箇數	第一種燒酎		税額	箇數	第二種燒酎		税額
		査定石數	課税石數			課税石數	免税石數	
東郷					9	160,372		2,565,952
折尾					6	102,132		1,634,112
直方					1	27,655		442,480
飯塚					16	235,970	305	3,775,520
甘木					4	131,283		2,100,528
前原					6	100,844		1,613,504
吉井					7	50,517	270	808,272
久留米					4	131,306	334	2,100,896
大川					15	1,217,879		19,486,064
大宇田					6	640,166		10,242,656
福嶋					12	581,560		9,304,960
小倉		1,053		15,795	1	46,265		740,240
香春						6,582		105,312
行橋						51,740		827,904
八屋					11	199,401		3,190,416
計		1,053		15,795	121	4,435,619	969	70,909,968
大分縣					3	41,320		661,120
玉津					1	23,670		378,720
國東					3	89,290		1,428,640
日出					27	421,305		6,740,880
大分		80		1,200	13	93,227		1,491,632
臼杵					20	161,054		2,576,864
佐伯					26	242,286		3,876,576
三重					9	158,406		2,534,496
竹田					1	100,176		1,602,816
森田					4	74,489		1,191,824
豆田					2	95,633		1,530,128
中津					12	147,672		2,362,752
四日市		80		1,200	121	1,648,528		26,376,448
計		13		268,965	9	97,960		
合計	1 5	17,918		268,965	532	16,379,281	969	263,635,656
三十五年度	4 19	226 56,847		856,180	25 592	58,425 18,726,799	9,834	300,544,742

第五九 酒造稅									
第三種燒酎 { 附 小 麥 年 分 } 三十六年度 { 三十五年 } 各種合計 { 課 上 賦 課 } 酒造期									
署 名	箇 數	查 定 石 數		稅 額	酒 精 總 箇 數	箇 數	查 定 石 數		稅 額
		課 稅 石 數	免 稅 石 數				課 稅 石 數	免 稅 石 數	
熊 本 縣									
熊 本	2,239			81,181	108,241	16 39	597,219 7,033,747	145,864	115,073,580
高 瀬	1,991			73,490	97,986	22 37	15,337 4,936,238	27,114	74,680,840
隈 府						1 41	37,495 5,790,857	102,013	87,955,540
山 鹿	5,240			186,462	248,615	1 28	47 8,039,007	55,588	121,113,750
宮 地	2,843			108,416	144,555	13 55	1,516 6,575,227	10,996	99,007,760
御 船	27,494			982,016	1,309,355	50 90	80,644 17,497,392	153,792	265,466,780
八 代	3,687			143,263	191,018	5 20	311,339 2,512,047	8,549	42,701,530
佐 敷	4,410			156,734	208,978	23 19	1,798 519,836	1,371	12,562,390
人 吉	50			1,988	2,650	9 172	46,921 6,135,134		98,913,400
町 山 口	1,402			49,601	66,135	43 77	10,104 5,449,365	57,104	82,300,040
計	48,756			1,783,151	2,377,533	183 578	1,102,420 64,788,850	562,391	999,775,610
福 岡 縣									
福 岡	160			6,559	8,745	23 76	2,559 27,801,009	472,032	417,809,790
東 鄉						2 29	215 7,538,117	490	113,235,420
折 尾						6 19	19,359 4,672,068		70,473,560
直 方	139			6,464	8,618	9 17	1,104 4,357,939	19,353	65,867,740
飯 塚	1,734			66,439	88,533	16 48	1,100 12,110,747	247,624	181,954,190
甘 木	660			26,038	34,718	53	7,713,991	118,945	115,857,360
前 原						2 20	190 3,485,905	157,650	52,302,310
吉 井						5 38	419 8,327,976	1,889	124,976,530

署 名	箇 數	查 定 石 數		稅 額	酒 精 總 箇 數	箇 數	查 定 石 數		稅 額
		課 稅 石 數	免 稅 石 數				課 稅 石 數	免 稅 石 數	
久留米		1,808		65,481	87,308	10 33	6,335 13,019,598	188,842	195,557,390
大 川						9 66	7,216 33,956,648	1,476,410	510,675,980
大 宰 田		2,533		87,882	117,176	4 72	640 31,854,607	89,646	478,518,910
福 嶋						3 34	135 8,927,858	347,838	194,501,470
小 倉						3 17	1,738 5,801,305	42,470	87,091,950
香 春						6 21	1,090 4,824,493	35,712	72,390,360
行 橋		210		10,305	13,740	13 33	8,583 5,527,027	35,204	83,093,120
八 屋		170		8,617	11,488	11 45	1,150 5,411,289	24,448	81,392,160
計		7,504		277,785	370,376	192 621	51,833 185,360,577	3,208,643	2,785,788,240
大 分 縣									
玉 津		84		4,403	5,870	38	5,537,533	88,660	83,107,490
國 東		1,279		53,075	70,766	2 31	90 5,545,235	8,320	83,237,480
日 出		509		21,698	28,931	7 33	3,515 10,099,594	74,584	151,650,060
大 分		13,329		489,117	652,157	85	9,167,616	42	139,224,820
白 杵		1,404		71,486	95,314	43	5,260,497	18,834	79,051,140
佐 伯	4	2,352		82,637	110,182	39	2,132,628	19,680	32,197,860
三 重		12,920		496,326	661,769	80	9,379,297	73,994	141,235,740
竹 田		3,879		189,789	253,052	2 46	13,813 7,307,623		110,111,600
森		500		23,171	30,894	1 14	16 5,572,905		83,709,700
豆 田						2 16	187 4,554,754	39,419	68,398,600
中 津		4,029		162,324	216,432	16 33	2,177 5,075,128	16,229	85,357,150
四 日 市		2,056		93,663	124,884	20 54	2,349 5,584,731	3,131	83,716,750
計	4	42,341		1,687,689	2,250,251	50 512	22,147 75,797,641	342,902	1,189,998,390

署名	第三種 燒酎				各種 合計				
	箇數	査定石數		稅額	酒樽總數	箇數	査定石數		稅額
		課稅石數	免稅石數				課稅石數	免稅石數	
合計	4	98,601	3,748,625	4,998,160	● 255 1,711	● 4,176,400 325,947,068	4,113,936	4,925,562,240
三十五年度	2 3	3,366 200,918	7,855,840	10,473,853	● 312 1,891	● 3,593,720 426,736,651	3,149,575	6,478,269,167
三十四年度	1,973	452,415,439	8,173,451	5,450,273,411
三十三年度	2,002	302,240,982	1,989,680	4,727,632,907
三十二年度	2,004	470,948,437	8,434,933	5,397,353,444
三十一年度	1,755	470,316,453	3,063,276	3,863,311,520

第六〇 免稅酒區分ノ一 三十六年度 {三十五年} 酒造期

署名	酒				酒					
	稅法第十二條第一號該當	全條第二號該當	全條第三號該當	全條第四號該當	計	稅法第十二條第一號該當	全條第二號該當	全條第三號該當	全條第四號該當	計
熊本縣	145,864	145,864
熊本	16,001	16,001	11,113	11,113
高瀬	54,942	8,382	63,324	38,689	38,689
鹿山	55,588	55,588
宮地	10,996	10,996
御船	6,881	116,618	3,553	127,052	26,740	26,740
八代	5,162	3,387	8,549
佐敷	1,371	1,371
人吉
町山	9,362	34,413	4,108	47,883	9,221	9,221
計	16,243	423,426	27,039	466,708	5,162	90,521	95,683
福岡縣	240,975	209,404	9,649	460,028	9,273	2,731	12,004
福岡	490	490
東郷
折尾
直方	19,353	19,353

署名	酒				酒					
	稅法第十二條第一號該當	全條第二號該當	全條第三號該當	全條第四號該當	計	稅法第十二條第一號該當	全條第二號該當	全條第三號該當	全條第四號該當	計
飯塚	137,684	102,802	6,773	247,259
甘木	40,781	40,481	3,810	85,072	28,339	5,534	33,373
前原	93,458	64,192	157,650
吉井	1,619	1,619
久留米	159,394	5,593	164,987	13,295	10,226	23,521
大川	88,302	1,364,158	1,452,460	23,950	23,950
大牟田	18,035	21,611	39,646
福島	344,708	3,130	347,838
小倉	42,470	42,470
香春	35,712	35,712
行橋	21,676	21,676	3,618	3,618
八屋	11,195	11,195	13,253	13,253
計	881,647	2,163,133	52,675	3,097,455	35,821	68,864	5,534	110,219
大分縣
玉津	44,474	43,662	533	88,669
國東	8,320	8,320
日出	6,468	42,582	25,534	74,584
大分	42	42
臼杵	18,834	18,834
佐伯	19,680	19,680
三重	53,155	8,464	9,257	3,118	73,994
竹田
森田
豆田	38,995	424	39,419
中津	16,229	16,229
四日市	3,131	3,131
計	59,623	111,749	110,790	57,609	3,131	3,131
合計	59,623	1,009,639	2,107,349	137,323	40,983	162,516	5,534	209,033
三十五年度	61,472	915,310	1,951,701	140,567	3,069,050	13,081	55,800	1,720	70,691
三十四年度	1,991,990	846,675	4,868,939	296,181	8,003,785	1,667	24,663	138,187	164,517
三十三年度	128,557	143,067	1,478,331	148,238	1,898,193	27,122	60,354	87,476
三十二年度	1,390	2,370,128	5,686,097	217,844	8,275,459	26,810	117,953	144,763
三十一年度	346,951	336,444	2,068,624	201,869	2,953,888	4,749	48,405	54,626	107,780

第六一 免稅酒區分ノ二 三十六年度 {三十五年} 酒造期											
署名	燒				計	計				計	
	稅法第十一條該當	全條第二號該當	全條第三號該當	全條第四號該當		稅法第十一條該當	全條第二號該當	全條第三號該當	全條第四號該當		
熊本縣											
熊本											
高瀬								145,864			145,864
限府								27,114			27,114
山鹿								93,631	8,382		102,013
宮地								55,588			55,588
御船									10,996		10,996
八代								6,881	143,358	3,553	153,792
佐敷								5,162	3,387		8,549
吉									1,371		1,371
町											
山口								9,362	43,634	4,108	57,104
計								21,405	513,947	27,039	562,391
福岡縣											
福岡								250,248	212,135	9,640	472,032
東郷										490	490
折尾											
直方									19,353		19,353
飯塚										365	365
甘木								137,684	102,802	7,138	247,624
前原								40,781	68,820	9,344	118,945
吉井								93,458	64,192		157,650
久留米										270	270
大川								172,689	10,226	5,927	188,842
大田								88,302	1,888,108		1,476,410
福島										18,035	39,646
小倉										344,708	347,538
香春								42,470			42,470
行橋								25,712			35,712
八								31,676	3,618		35,294
計								24,448			24,448
大分縣										969	969
玉津								917,468	2,231,997	59,178	3,208,643
佐								44,474	43,662	533	88,669

署名	燒				計	計				計	
	稅法第十一條該當	全條第二號該當	全條第三號該當	全條第四號該當		稅法第十一條該當	全條第二號該當	全條第三號該當	全條第四號該當		
東出											
分											
丹											
伯											
重											
田											
田											
津											
市											
計											
合計											
三十五年度	8,862				9,834	70,334	928,391	2,007,591	143,259	3,140,575	
三十四年度	2,553			2,596	5,149	1,096,210	871,338	5,007,126	298,777	8,173,451	
三十三年度				4,011	4,011	128,557	146,594	1,562,280	152,240	1,989,680	
三十二年度				14,711	14,711	1,390	2,396,938	5,804,050	232,555	8,434,933	
三十一年度				800	890	351,700	384,849	2,123,968	202,759	3,063,276	

第六二 酒類查定石數及持越石數ノ一 (印ハ兼業) 三十六酒造年度										
署名	酒			酒			酒			計
	免入	許入	製造	查定石數	持越石數	移入	免入	許入	製造	
熊本縣										
熊本	10	10		7,147,593	3,113,271		6	6		508,231
高瀬	23	23		5,187,790	762,453	5,502	2	2		32,366
限府	20	22		5,249,531	1,195,767	39,233	17	17		100,979
山鹿	21	22		8,364,408	1,600,375		2	2		457,895
宮地	35	36		7,933,733	1,562,763		3	4		333,883
御船	53	53		17,644,630	4,266,367		3	3		48,879
八代	3	3							1,529	
佐敷	10	10		1,969,692	324,300	20,300	9	9		298,316
計	2	2		408,758	23,752	10,858	7	7		6,460
計	3	3								821,641
計										40,298
計										395,883
計										3,988

署名	白		酒		味		蒸		甘		糖		糖		附	
	免許人員	製造樽數	査定石數	持越石數 自製 移入	免許人員	製造樽數	査定石數	持越石數 自製 移入	免許人員	製造樽數	査定石數	持越石數 自製 移入	免許人員	製造樽數	査定石數	持越石數 自製 移入
吉井																
久留米			40		1	1										
大川	1	1														
大幸田																
福嶋																
小倉																
香春																
行橋	1	1	3,754		2	2	21,588	15,536								
八屋	2	2	2,510	210	1	1										
計	12	12	13,648	210	8	8	30,381	23,262	443							
大分縣																
玉津					1	1	633									
國東					4	4	753									
日出	1	1	1,325		5	5	12,024	3,608	3,520							
大分	12	12	36,691	2,063	5	5	4,451	332	80							
白杵																
佐伯	1	1	1,505	620	1	1										
三重	4	4	3,724	811	3	3										
竹田	4	4	16,040	3,659	1	1										
森	1	1	1,314	260												
豆田																
中津	4	4	42,166	2,602	3	3	652	174								
四日市	1	1	4,471	174	3	3	2,517	41								
計	27	27	107,236	10,189	26	26	21,020	4,155	3,600							
合 計	39	39	120,584	10,399	35	35	51,411	27,417	4,043	12	12	55,248	2,402			
三十五年度	2	2	128,186	4,371	1	1	49,170	36,421	1,233	3	3	62,656	1,150			
三十四年度	4	4	135,976	7,104	1	1	83,342	50,887								
三十三年度	2	2	160,817	19,681	1	1	86,205	119								
三十二年度	4	4	156,571	8,057	1	1	68,299	41,996								
三十一年度	3	3	116,128	3,656	1	1	84,958	33,279								

第六四 酒類査定石數及持越石數ノ三 (e印ハ兼業) 三十六酒造年度

署名	免許人員		製造樽數	査定石數	持越石數		免許人員	製造樽數	査定石數	持越石數	
	自製	移入			自製	移入				自製	移入
熊本縣											
熊本	16	16		468,486	21,869		22	22			
高瀬	25	25		309,540	64,966	15,356	21	21	8,124,310	3,167,506	
隈府	7	7		515,724	65,159	20,841	27	27	5,688,309	827,419	20,858
山鹿	22	24		503,742	48,215		32	32	6,225,156	1,240,926	69,074
宮地	11	11		243,604	42,072		39	41	9,202,033	1,697,469	
御船	24	24		1,255,100	160,251		27	28	8,178,866	1,604,835	
八代	28	28		311,534	4,603	11,746	28	27	10,198,046	4,433,078	
佐敷	20	20		154,686	3,069	5,438	55	56	3,102,867	369,201	32,136
人吉	59	59		6,313,200	260,003		60	60	1,007,560	33,211	16,206
町山口	27	27		310,163	26,135	1,430	29	29	6,365,529	305,100	4,830
計	16	16		10,484,779	686,342	63,811	22	22	4,238,330	497,220	6,450
福岡縣											
福岡	43	43		1,012,045	71,826		4	4	71,331,015	14,175,965	149,644
東郷	34	34		190,420	9,665		25	25	30,796,701	16,225,044	
折尾	14	14		91,676	1,394		163	164	7,970,431	3,046,156	
直方	11	12		21,610	810		28	29	4,970,927	1,307,255	443
飯塚	13	13		232,364	13,746		13	13	4,982,656	1,673,409	
甘木	7	7		117,509	16,959		22	22	13,058,727	5,233,098	171,154
前原	20	20		80,630	5,401		48	48	9,869,562	3,370,118	
吉井	20	20		66,260	2,317		43	43	4,142,110	1,920,330	12,616
久留米	13	13		59,957	7,451		15	15	10,117,135	5,746,111	
大川	19	19		2,117,428	357,511		20	20	17,184,040	10,927,865	
大幸田	15	15		624,498	295,233		22	22	44,587,200	20,525,747	83,957
福嶋	24	24		519,914	37,276		74	75	36,438,664	21,106,677	32,875
小倉	12	12		59,284	8,192		22	22	9,490,104	5,027,208	10,517
香春	15	15		3,424			75	76	5,441,532	1,565,601	
行橋	8	8		40,330			12	12	5,120,103	1,460,475	
八屋	2	2		173,401	13,323		39	39	5,644,669	2,387,807	
計	309	309		5,410,750	846,104		10	10	5,882,441	2,174,585	
大分縣	150	151					23	23	2,569,002	103,607,486	311,562
玉津	31	31		36,620	5,356		28	28	5,523,311	1,396,928	

署名	清酒		濁酒		白酒		味淋		焼酎		酒精及酒精含有飲料	
	人員	石數	人員	石數	人員	石數	人員	石數	人員	石數	人員	石數
計	20 26	37,457 40,745	4 136	21,188 27,673	2	100			15 4	6,237 35,017	7	674,216
大分縣												
玉津									1	2,648		
國東			2	90					2	780		
日出	1	425	4	144								
大分	3	1,560										
白杵			1	205								
佐伯	2	740										
三重	7	5,303	1	350				1	70			
竹田			1	100				1	73	1	1,821	
森			2	169								
豆田			2	187				1	1,650	1	5,320	
中津	1	152	16	2,025								
四日市	1 2	854 163	19	2,186				2 2	320 70			
計	13 4	8,457 740	48	5,456				7 3	5,447 143	2	7,141	
合計	48 39	50,712 61,160	10 441	23,357 71,460	2	100		34 23	13,668 30,031	19	752,631	
三十五年度	39 37	66,488 74,760	10 311	61,697	2	640		40 33	46,906 2,313	100 381		
三十四年度	30	59,913 10,233	561	108,047	1	10		56	23,126 3,931	648		
三十三年度	47	54,537 14,502	659	163,512			1	16	44,987 6,188	827		

甘露焼酎佐數稅務署無免許者犯則ノ内人員6人石數2,478合町山口稅務署無免許者犯則ノ内石數128合ヲ燒酎ノ内ニ包含ス

第六六 燒酎酒精容量度數ノ一

三十六酒造年度

署名	四十度	四十度	四十度	四十度	五十度	五十度	五十度	五十度	五十度	五十度	五十度	五十度	五十度	五十度	五十度	六十度	六十度	六十度	六十度	六十度		
	六度	七度	八度	九度	一	二	三	四	五	六	七	八	九	一	二	三	四	五	六	七		
熊本縣																						
熊本	440		2,744			80																
高瀬																						
隈府	12,601	7,596																				
山鹿		1,793																				
宮地	637	449	805																			
御船	11,119	6,087																				
八代																					108	
佐敷	103								55	2					23	28						
人吉																						
町山口																						
計	24,900	15,925	3,660			80			55	2					23	28					108	
福岡縣																						
福岡																						
東郷																						
折尾	1,037																					
直方	1,506																					
飯塚	86		72																			
甘木	1,600		116												110	20			85		70	
前原	120																				26	60
吉井																						
久留米	3,013																					
大川	14,272																					
大牟田																						
福島		1,800	1,000																			
小倉																						
香春																						
行橋																						
八屋																						
計	21,643	1,800	1,188												110	65			85	80	26	180
大分縣																						
玉津										80					42							

署名	六十度		六十度		六十度		六十度		七十度		七十度		七十度		七十度		七十度		八十度		八十度		八十度		八十度		計	
	五度	六度	七度	八度	九度	十度	十一度	十二度	十三度	十四度	十五度	十六度	十七度	十八度	十九度	二十度	二十一度	二十二度	二十三度	二十四度	二十五度	二十六度	二十七度	二十八度	二十九度	三十度		
合計	495	348	787	763	783	687	427	561	528	310	270	403	229	110	17	174	101,763	
三十五年度	680	1,355	794	1,308	518	98	283	481	404	468	669	135	668	230	97	1,039	56	56	97	96,833
三十四年度	991	985	330	674	554	388	1,044	453	531	458	743	477	200	14	215	30	55	54	209,349
三十三年度	2,432	2,603	1,593	2,275	2,019	1,703	2,433	2,127	1,328	1,372	489	839	691	731	750,033
三十二年度	3,529	2,621	3,457	2,625	1,551	2,316	1,653	740	1,273	858	968	1,282	418	417	365	574,813
三十一年度	5,691	3,870	4,000	2,717	2,220	3,571	2,661	1,377	398	776	1,662	542	482	254	572	798,973

三十六酒造年度ノ計中ニハ日出稅務署ノ八十二度30合森稅務署ノ八十一度20合ヲ含ム 三十四酒造年度ノ計中ニハ八十二度56合ヲ包含ス
 三十二酒造年度ノ計中ニハ八十一度36八十二度20八十六度85九十度54 三十一酒造年度ノ計中ニハ八十一度58八十六度20ヲ含有シ三十五
 酒造年度ニハ外ニ甘藷燒酎字土稅務署ニ92合アリ

第六八 酒造納稅保證種別ノ一 (保証物ヲ提供) (印ハ一人ニシテ數種ニシテモ) 卅六酒造年度

署名	金		公債社債及株券		土地		建物		計	
	人員	保証セラルル石數	人員	保証セラルル石數	人員	保証セラルル石數	人員	保証セラルル石數	人員	保証セラルル石數
熊本縣	2	1	11,875	1	3
熊本	1	84,180	1	11,875	6	4,270,038	3	3,621,033	7	7,987,126
高瀬	5	592,191	3	168,000	1	37,000	2	797,191
隈府	1	196,616	1	322,600	5	2,384,500	3	1,975,000	10	4,878,716
山鹿	1	262,500	8	3,987,654	2	3,239,636	11	7,489,790
宮地	2	298,866	2	825,581	1	309,095	2	1,523,542
御船	1	105,336	1	42,500	9	4,717,982	3	1,691,683	13	6,557,501
八代	1	20,300	3	293,765	4	314,065
佐敷	1
人吉	4	162,500	11	3,553,280	7	525,000	19	4,240,780
町山口	1	5,000	2	164,100	4	1,094,983	1	326,000	7	1,590,083
計	16	1,727,489	3	541,075	117	21,295,738	29	11,814,447	165	35,378,749
福岡縣	1	336,000	4	1,828,790	2	220,000	2	2,384,790
福岡	4	1,662,313	4	4	1,662,313
折尾	2	990,696	2	990,696
直方	2	858,717	1	304,542	1	285,836	4	1,449,095
飯塚	1	1,065,743	1	1,065,743

署名	金		公債社債及株券		土地		建物		計	
	人員	保証セラルル石數	人員	保証セラルル石數	人員	保証セラルル石數	人員	保証セラルル石數	人員	保証セラルル石數
甘木
前原
吉井	1	51,000
久留米	1	33,000	2	350,000	3	4,188,058	3	1,703,130	6	6,274,188
大川	3	121,096	2	64,188	24	18,436,643	11	1,428,000	20	15,059,877
大牟田	1	709,665	1	1,117,845	1	520,615	4	2,348,125
福島	4	2,529,000	1	456,340	5	2,985,340
小倉	1	100,000	1	315,000	2	1,058,600	2	1,473,600
香春	1	51,038	1	204,849	2	255,887
行橋	1	798,071	1	798,071
八屋	4	5	5	1,827,929	1	186,000	6	1,513,929
計	4	1,114,851	2	1,559,803	50	28,778,783	18	7,065,217	68	38,518,654
大分縣	1	155,000	2	2,121,347	1	155,000	4	2,431,347
玉東	1	232,363	1	125,000	1	357,363
日出	1	14,537	1	61,597	5	2,204,894	5	1,098,069	7	3,469,097
大分	1	188,708	1	188,708
臼杵	1	122,114	1	122,114
佐伯	1	250	12	1,507,560	12	1,507,810
三重	1	23,543	6	650,366	1	25,000	3	707,909
竹田	1	50,000	1	104,000	16	2,986,625	4	454,900	21	3,594,625
森田	1	3,000	3	1,786,587	1	838,000	3	2,628,087
豆田
中津	1	174,944	1	174,944
四日市	1	515,814	1	515,814
計	5	88,330	4	555,960	60	12,432,959	4	2,570,569	27	15,647,818
合計	15	2,930,670	9	2,656,838	58	62,507,480	39	21,450,233	125	89,545,221
三十五年度	16	1,130,324	11	2,285,669	49	52,735,740	39	20,126,308	119	76,278,131
三十四年度	10	1,827,272	3	2,600,766	34	58,644,180	34	21,640,429	81	84,712,647
三十三年度	7	887,271	6	1,712,173	28	42,292,130	15	23,037,421	56	67,928,095
三十二年度	4	591,225	5	2,353,897	138	33,478,878	50	21,999,900	208	58,423,910
三十一年度	16	10	126	7	225

第六九 酒造納税保證種別ノ二 (保證物ヲ免除シタルモノ) {印ハ一人ニシテシタルモノ} 卅六酒造年度

署名	酒類ヲ保存シタル者		保證人ヲ供シタル者		酒造組合ニテ擔保シタル者		造石稅ヲ前納シタル者		計	
	人員	保證セラルル石數	人員	保證セラルル石數	人員	保證セラルル石數	人員	保證セラルル石數	人員	保證セラルル石數
熊本縣										
熊本			10	1,917,274					10	1,917,274
高瀬			22	5,109,161				9,501	23	5,118,662
隈府			20	2,404,642			1		20	2,404,642
山鹿	1	104,114	11	3,593,527					11	3,593,527
宮地			45	6,968,316				824	46	7,073,253
御船			61	13,195,936			1		62	13,195,936
八代			13	2,774,631			1	2,746	13	2,777,377
佐敷			21	1,422,937					21	1,422,937
人吉			67	3,250,768					68	3,276,418
町山			25	2,782,633			1	27,971	26	2,810,604
計	1	104,114	295	43,419,824			3	66,692	299	43,590,630
福岡縣										
福岡	3	850,000	105	27,789,389			2		110	28,689,389
東郷			25	6,900,695					25	6,900,695
折尾			18	3,788,242					19	3,840,292
直方			12	3,534,218					12	3,534,218
飯塚			43	11,986,924			1	52,050	43	11,986,924
甘木			37	10,195,999					37	10,195,999
前原			26	5,746,634					26	5,746,634
吉井			30	9,836,997					30	9,836,997
久留米	1	1,041,226	23	9,909,920					24	10,951,146
大川			35	39,926,605					35	39,926,605
大田			63	34,615,140					63	34,615,140
福岡	1	346,151	29	7,320,635					30	7,666,786
小倉	2	62,002	11	3,882,707					11	3,944,709
香春			16	4,900,808					16	4,900,808
行橋			20	4,906,015			1	985	20	4,907,000
八屋			35	4,507,905					35	4,507,905
計	5	2,299,379	528	189,748,836			3	53,035	536	192,101,250
大分縣										
玉津	1	10,469	18	3,122,935					18	3,144,404

署名	酒類ヲ保存シタル者		保證人ヲ供シタル者		酒造組合ニテ擔保シタル者		造石稅ヲ前納シタル者		計	
	人員	保證セラルル石數	人員	保證セラルル石數	人員	保證セラルル石數	人員	保證セラルル石數	人員	保證セラルル石數
國東	1	50,000	25	4,510,920					26	4,561,760
日出	2	62,778	21	6,049,166				1	840	7,011,944
大分			83	10,190,072					83	10,190,072
臼杵			35	5,694,561					35	5,694,561
佐伯			25	1,136,692					25	1,136,692
三重			77	9,625,209				1	47,219	9,672,428
竹田			23	4,076,509				1	19,010	4,095,519
森田			12	3,855,644					12	3,855,644
豆田			18	4,086,097					18	4,086,097
中津			28	5,405,891					28	5,405,891
四日市			45	8,207,477					45	8,207,477
計	4	123,247	410	66,871,673				5	67,069	67,061,989
合計	7	2,526,740	1,233	300,040,333				9	186,796	302,753,860
三十五年度	2		13					10		
三十四年度	6	2,802,976	1,295	275,204,688				7	264,499	278,272,163
三十三年度	6	2,206,255	1,489	333,295,131				18	229,531	335,730,917
三十二年度	2	1,423,327	90	415,958,895				9	48,500	417,430,722
三十一年度	2	177,716	127	350,040,060				4	121,674	350,339,459
三十一年度	1		44					8		
	1		1,730					15		
								67		1,798

第七〇 清酒歩合 三十六酒造年度

署名	原料及産出品					歩合				
	白米	水	麴	清酒	粕	白米一石ニ對スル水	白米一石ニ對スル麴	一石ニ對スル清酒	白米一石ニ對スル清酒	白米一石ニ對スル粕
熊本縣										
熊本	5,433,934	4,644,050	8,276,429	7,289,058	48,283,163	855	1,523	881	1,341	8,885
高瀬	3,800,260	3,376,730	5,969,709	5,248,937	35,699,846	868	1,535	879	1,349	9,177
隈府	4,255,430	3,378,070	6,222,870	5,344,282	30,590,588	794	1,462	859	1,256	9,306
山鹿	6,535,050	5,488,123	9,711,621	8,535,166	54,383,655	1,840	1,486	879	1,306	8,322
宮地	6,200,660	5,190,500	9,241,618	8,073,819	57,463,354	837	1,400	874	1,302	9,267
御船	16,953,972	11,138,091	20,798,417	17,938,812	161,596,557	657	1,226	862	1,058	9,531
八代	1,607,780	1,294,970	2,323,153	2,009,925	14,865,953	805	1,445	865	1,250	9,246
佐敷	349,960	259,280	477,355	411,718	3,651,830	741	1,364	862	1,176	10,435

署名	原料及産出品					歩合				
	白米	水	麴	清酒	粕	白米一石ニ對スル水	白米一石ニ對スル麴	一石ニ對スル清酒	白米一石ニ對スル粕	白米一石ニ對スル歩合
人吉	3,102,858	2,571,242	4,416,576	3,866,814	23,459,893	829	1,423	880	1,253	9,172
町山口	48,329,904	37,341,056	67,437,748	58,738,031	444,003,839	773	1,395	871	1,215	9,187
福岡縣	19,238,096	20,692,762	33,325,826	30,042,550	133,935,037	1,076	1,732	901	1,562	6,965
福岡	5,208,180	5,378,160	8,723,626	7,904,233	33,991,582	1,033	1,675	906	1,518	6,527
折尾	3,119,540	3,326,355	5,377,688	4,876,335	22,642,570	1,066	1,724	907	1,563	7,258
直方	3,297,580	3,447,880	5,534,988	4,987,552	23,379,470	1,040	1,678	901	1,512	7,090
飯塚	8,229,250	8,508,140	13,754,090	12,415,950	56,629,639	1,034	1,671	903	1,504	6,882
甘木	6,537,755	6,455,194	10,669,166	9,621,154	45,299,556	987	1,632	901	1,472	6,929
前原	2,658,140	2,800,240	4,487,248	4,100,353	17,341,335	1,054	1,688	914	1,543	6,523
吉井	6,757,995	6,659,935	11,084,715	10,038,762	45,212,153	985	1,640	906	1,485	6,690
久留米	11,441,330	11,963,724	19,286,192	17,322,047	83,792,530	1,046	1,686	898	1,531	7,324
大川	28,561,444	29,301,984	48,033,450	43,281,532	201,511,089	1,026	1,682	901	1,515	7,055
大牟田	24,873,170	24,208,280	40,222,584	36,544,476	156,142,735	973	644	909	496	6,278
福岡	5,905,805	6,113,866	10,008,830	9,152,783	36,582,992	1,036	1,636	914	1,550	6,245
小倉	3,570,653	3,563,275	5,860,988	5,264,062	25,610,710	998	1,641	898	1,474	7,173
香春	3,549,120	3,462,610	5,761,085	5,168,420	25,550,950	976	1,623	899	1,456	7,199
行橋	3,746,630	3,774,640	6,243,227	5,573,751	29,336,300	1,007	1,666	893	1,448	7,964
八屋	3,891,150	3,923,070	6,367,837	5,734,330	29,555,360	1,008	1,637	901	1,474	7,596
計	140,585,838	143,585,115	234,741,549	212,028,290	967,364,008	1,021	1,670	903	1,508	6,881
大分縣	4,019,495	3,745,420	6,312,943	5,595,635	31,680,230	932	1,571	886	1,392	7,884
津東	3,504,170	3,375,935	5,610,456	5,026,592	26,945,746	963	1,601	896	1,434	7,690
日出	7,499,444	6,698,336	11,530,397	10,287,670	56,740,265	893	1,538	892	1,372	7,568
大分	6,992,655	6,660,455	11,218,326	9,987,414	54,743,090	952	1,604	890	1,428	7,629
杵杵	3,904,190	3,743,246	6,261,991	5,615,920	30,225,770	959	1,604	897	1,438	7,742
佐伯	1,552,210	1,477,830	2,504,992	2,215,585	13,462,315	952	1,614	884	1,427	8,673
三重	7,216,119	5,925,840	10,643,798	9,248,501	66,032,500	810	1,455	868	1,264	9,026
竹田	5,873,410	4,542,372	8,256,787	7,209,033	52,523,343	773	1,423	863	1,227	8,843
森田	4,067,400	3,913,102	6,628,871	5,881,247	34,773,638	962	1,632	886	1,446	8,549
豆田	2,628,295	2,710,712	4,286,144	3,818,927	20,781,440	1,031	1,631	891	1,453	7,907
中津	3,465,200	3,378,780	5,598,576	5,011,014	25,670,390	975	1,616	895	1,446	7,406
四日市	3,752,995	3,714,500	6,130,256	5,472,626	29,095,800	990	1,633	903	1,458	7,753

署名	原料及産出品					歩合				
	白米	水	麴	清酒	粕	白米一石ニ對スル水	白米一石ニ對スル麴	一石ニ對スル清酒	白米一石ニ對スル粕	白米一石ニ對スル歩合
計	54,575,583	49,886,528	85,093,637	75,369,864	442,689,527	932	1,559	886	1,381	8,111
合計	243,491,325	230,812,199	387,272,934	346,136,185	1,854,057,374	914	1,591	894	1,422	7,615
三十五年度	224,118,435	211,180,963	255,564,470	316,765,312	1,740,526,580	942	1,587	891	1,413	7,766
三十四年度	291,665,689	276,328,010	465,209,692	414,045,913	2,294,094,489	947	1,595	890	1,420	7,865
三十三年度	316,306,377	296,959,529	501,929,240	444,156,652	2,619,047,677	939	1,587	885	1,404	8,280
三十二年度	374,148,612	253,221,879	431,243,002	380,737,118	2,266,595,421	924	1,573	883	1,389	9,539
三十一年度	344,554,472	317,852,824	535,778,102	473,052,476	2,869,037,955	952	1,555	883	1,083	5,327

第七一 燒酎歩合

三十六年酒造期

種別	原貨品數量	燒酎	歩合		種別	原貨品數量	燒酎	歩合	
			原貨品十貫目當又ハ一石當燒酎	燒酎一石當酒精量				原貨品十貫目當又ハ一石當燒酎	燒酎一石當酒精量
全管					清酒	427,183	127,291	297	43,781
原貨品目					腐敗酒	432,409	123,650	285	41,071
酒粕	1,218,063,490	6,547,863	53	41,953	酒母	28,058	7,981	284	40,914
液粕	7,723,329	1,643,435	212	41,520	腐敗酒母	35,893	9,891	275	40,885
麴	33,383,954	8,559,778	252	39,622	濁酒	3,584	1,393	386	43,000
腐敗麴	427,044	128,962	301	41,691	甘藷	339,764	47,570	140	41,467
清酒	502,640	152,301	303	41,581	計	10,446,639			
腐敗酒	1,531,204	437,380	285	40,778	福岡縣				
酒母	104,860	26,367	251	40,200	原貨品目				
腐敗酒母	58,390	13,937	238	39,528	酒粕	819,061,586	4,546,341	55	42,299
濁酒	16,274	5,044	309	42,419	液粕	17,184	2,702	157	40,200
甘藷	339,764	47,570	140	41,467	麴	1,543,950	495,714	321	40,179
計	1,002	210	209	31,000	腐敗麴	208,012	63,519	305	43,300
熊本縣		17,562,847			清酒	600	215	358	39,395
原貨品目					腐敗酒	819,834	241,867	295	39,697
酒粕	107,180,443	633,728	59	42,048	酒母	44,630	11,912	286	37,724
液粕	7,369,961	1,584,906	215	41,886	腐敗酒母	16,727	3,320	198	42,000
麴	31,677,866	7,907,618	249	41,638	濁酒	12,690	3,651	287	41,839
腐敗麴	11,432	2,661	332	39,750	甘藷				

第七三 酒造免許場數造石高區分 (酒造部) (甲) 三十六酒造年度

署名	酒						燒酎					
	二百石以上	百石以上	五十石以上	十石以上	五石以上	未滿	二百石以上	百石以上	五十石以上	十石以上	五石以上	未滿
熊本縣												
熊本			1	1		4			1	12	1	2
高瀬			1	1		2			1	15	2	6
限府			2	9		17			2	13	4	5
山鹿		1	1	1		2			3	17	2	4
宮地									9	14	7	12
御船			4	1		4			4	55	14	6
八代		1	3	2		4			1	8	5	3
佐敷			5	1		1			10	10	2	2
人吉			1			1		3	10	27	94	10
町山口						1			3	19	8	13
計	1	7	15	19	42	39	3	10	22	147	36	47
福岡縣												
福岡			2	1		4			1	3	9	5
東郷				2		2			1	9	4	2
折尾				2		2			1	5	5	2
直方			1	1		1			1	5	8	1
飯塚				3		1				16	6	10
甘木			2	1		2				2	5	5
前原				1		1			1	4	1	2
吉井			4	1		1				4	1	14

署名	酒						燒酎					
	二百石以上	百石以上	五十石以上	十石以上	五石以上	未滿	二百石以上	百石以上	五十石以上	十石以上	五石以上	未滿
久留米					1	2						1
大川											3	2
大牟田								1	2	4	2	5
福島									1	1	5	2
小倉				1						10	2	3
香春											2	6
行橋											5	10
八屋											3	11
計			3	17	24	44	1	3	6	7	49	70
大分縣												
玉津						1					2	16
國東											1	13
日出					1	2					1	14
大分											4	11
白杵											1	13
佐伯											9	15
三重											19	3
竹田											1	45
森											24	4
豆田											1	30
中津											2	4
四日市											3	5
計			8	2	7	17			2	26	224	118

署名	酒										焼酎									
	参百以上	二百以上	百以上	五十以上	石以上	五石以上	石未	石満	休造	計	参百以上	二百以上	百以上	五十以上	石以上	五石以上	石未	石満	休造	計
合計				1	10	40			50	108				2	31	222	339	338		932
三十五年度				3	18	37			41	94				1	3	213	306	260		886
三十四年度				2	12				39	84				3	11	276	421	240		960
三十三年度				1					30	31				7	9		851			867
三十二年度				2					23	25				2	9		819			830
三十一年度				1					57	59				4	14		988			1,006
				2					192	195				11	28		466			505

第七四 精酒及酒精含有飲料税 三十六年度

署名	免許人員	製造場數	定高			税額
			一石税金拾六圓ノ者ノ石數	一石税金拾六圓ヲ越スルモノノ酒精總箇數	石數合計	
熊本縣						
熊本						
高瀬	1		1,140		1,140	18,240
隈府	1				1,527	57,110
山鹿						
宮地						
御船	3		1,588	25	1,613	25,840
入代						
佐敷						
人吉	1		21		21	340
町山						
計	5	1	2,749	25	2,774	101,530
福岡縣						
福岡	3		402	364	12,061	15,480
東郷	1			318	11,448	8,590
折尾						
直方						

署名	免許人員	製造場數	定高			税額
			一石税金拾六圓ノ者ノ石數	一石税金拾六圓ヲ越スルモノノ酒精總箇數	石數合計	
飯塚	2	2	960		960	
甘木	1		2,510		2,510	54,260
前原						40,160
吉井						
久留米	1			3,800	3,800	116,850
大川						
大牟田						
福島						
小倉	1		1,200		1,200	19,200
香春						
行橋	1	1		3,805	3,805	64,220
八屋						
計	6	3	4,112	4,482	8,594	318,760
大分縣			960	5,966	6,926	
玉津						
國東						
日出	2	2	1,791		1,791	28,660
大分						
臼杵	1	1	1,250		1,250	20,000
佐伯						
三重						
竹田						
森田						
豆田						
中津						
四日市						
計	3	3	3,041		3,041	48,660
合計	11	7	6,861	4,507	11,368	468,950
三十五年度	8	5	4,001	7,493	11,494	
	3		21	1,304	1,325	
	5		3,515	5,510	9,025	180,220

免許人員及製造場數ハ二月末日現在ナリ * 印アルモノハ犯則ニ係ルモノトス

器名	黒糖		赤糖		白下		白糖		冰糖		糖蜜		糖水		計	
	人員	場數	人員	場數	人員	場數	人員	場數	人員	場數	人員	場數	人員	場數	人員	場數
國東																
日出																
大分																
白井																
佐伯	176	11					2	1			2	1		4	2	
三重														176	11	
竹田																
森																
豆田																
中津																
四日市																
計	250	39	6	5			2	1			2	1		11	8	
合 計	7,331	1,112	696	44			2	1	1	1	2	1	1	8,028	1,157	
三十五年度	7,386	1,140	860	56					1	1			1	8,247	1,167	
三十四年度	6,587	1,137	758	57	4	4	3	3	1	1	3	3	1	7,346	1,195	

第七七 砂糖査定高 全管之部 三十六年度

種 別	内地消費ノ目的ヲ以テ引取タルモノ		内地消費ノ目的ニアラズシテ引取タルモノ	砂糖糖水酒精ノ原料トシテ引取リタルモノ
	斤 數	税 額		
第一種				
砂糖	2,516,056	25,160,560		
糖蜜	315	3,150		
計	2,516,371	25,163,710		
第二種				
砂糖	56,341	901,460		
第三種				
砂糖	800	17,600		
糖水				
計	800	17,600		
第四種				
砂糖				
冰糖	50	1,400		

種 別	内地消費ノ目的ヲ以テ引取タルモノ		内地消費ノ目的ニアラズシテ引取タルモノ	砂糖糖水酒精ノ原料トシテ引取リタルモノ
	斤 數	税 額		
計	50	1,400		
合 計				
砂糖	2,573,197	26,079,620		
糖蜜	315	3,150		
糖水				
冰糖	50	1,400		
計	2,573,562	26,084,170		
三十五年度	2,831,316	28,891,070		
三十四年度	1,916,696	19,778,564		

第七八 砂糖査定高 熊本縣之部 三十六年度

種 別	内地消費ノ目的ヲ以テ引取タルモノ		内地消費ノ目的ニアラズシテ引取タルモノ	砂糖糖水酒精ノ原料トシテ引取リタルモノ
	斤 數	税 額		
第一種				
砂糖	2,095,893	20,958,930		
糖蜜				
計	2,095,893	20,958,930		
第二種				
砂糖				
第三種				
砂糖				
糖水				
計				
第四種				
砂糖				
冰糖				
計				
合 計				
砂糖	2,095,893	20,958,930		
糖蜜				
糖水				
冰糖				
計	2,095,893	20,958,930		

第七九 砂糖査定高 福岡縣之部 三十六年度

種 別	内地消費ノ目的ヲ以テ引取タルモノ		内地消費ノ目的ニアラ スシテ引取リタルモノ	砂糖、糖水、酒精ノ原料 トシテ引取リタルモノ
	斤 數	税 額		
第一種				
砂糖	361,779	3,617,790		
糖蜜				
計	361,779	3,617,790		
第二種				
砂糖	51,291	820,660		
第三種				
砂糖	800	17,600		
糖水				
計	800	17,600		
第四種				
砂糖				
冰砂糖	50	1,400		
計	50	1,400		
合計				
砂糖	413,870	4,456,050		
糖蜜				
糖水				
冰砂糖	50	1,400		
計	413,920	4,457,450		

第八〇 砂糖査定高 大分縣之部 三十六年度

種 別	内地消費ノ目的ヲ以テ引取タルモノ		内地消費ノ目的ニアラ スシテ引取リタルモノ	砂糖、糖水、酒精ノ原料 トシテ引取リタルモノ
	斤 數	税 額		
第一種				
砂糖	58,384	583,840		
糖蜜	315	3,150		
計	58,699	586,990		
第二種				
砂糖	5,050	80,800		
第三種				

種 別	内地消費ノ目的ヲ以テ引取タルモノ		内地消費ノ目的ニアラ スシテ引取リタルモノ	砂糖、糖水、酒精ノ原料 トシテ引取リタルモノ
	斤 數	税 額		
砂糖				
糖水				
計				
第四種				
冰砂糖				
計				
合計				
砂糖	63,434	664,640		
糖蜜	315	3,150		
糖水				
冰砂糖				
計	63,749	667,790		

第八一 砂糖消費税徴收區分 三十六年度

課 名	徴 收 額			徴 收 額 豫 額	合 計
	金 庫 收 入	現 金 收 入	印 紙 收 入		
熊本縣					
熊本	1,163,270	177,500	7,486,280	8,827,050	1,455,190
高瀬			11,870	11,870	
限府					
山鹿			4,730	4,730	
宮地					
御船					
八代					
佐敷		1,510	302,530	304,040	
人吉					
町山口	504,220	772,500	11,608,250	12,885,060	
計	1,667,490	951,600	19,413,670	22,032,760	1,455,190
福岡縣					
福岡	19,000			19,000	
東郷					
折尾					
直方					

署名	前年度ヨリ越高			本年度提供額			保証物解除額			消税充當額			年度末現在額		
	擔保セ ラ ル 額	保 証 物 金 額	有 價 券 計	擔保セ ラ ル 額	保 証 物 金 額	有 價 券 計	擔保セ ラ ル 額	保 証 物 金 額	有 價 券 計	擔保セ ラ ル 額	保 証 物 金 額	有 價 券 計	擔保セ ラ ル 額	保 証 物 金 額	有 價 券 計
東出分															
日白															
佐伯															
三重															
竹田															
森田															
豆津															
中市															
四日市															
計	2,528,30	2,960	2,990	1,455	1,462	1,462	2,528,30	2,960	2,990				1,455	1,462	1,462
三十五年度	1,083	1,135	1,135	2,529,30	2,960	2,990	1,083	1,135	1,135	483,30	566	596	2,529,30	2,960	2,990

第八三 醬油税 (印入税則第二條但書) 三十六年度
(ニ依ル自用醬油ナリ)

署名	場數	査定石數	免許石數			税額	査定高百石ニ付免稅石數
			腐敗	燒失	流失		
熊本縣							
熊本	8	17,507					
高瀬	72	19,267,582				38,552,720	
限府	7	12,137					
山鹿	17	1,846,437				3,705,010	
宮地	9	1,171,367				2,342,740	
御船	4	3,207					
八代	6	806,918				1,617,050	
	3	4,237					
	8	1,009,531				2,023,300	
	17	27,447					
	21	1,690,778				3,409,020	
	1	2,422					
	14	1,879,174				3,760,760	

署名	場數	査定石數	免許石數			税額	査定高百石ニ付免稅石數
			腐敗	燒失	流失		
佐敷	3	673,272					1,346,540
人吉	7	730,044					1,460,080
町山口	17	23,827					
計	7	220,424					464,700
	57	90,784					
	164	29,295,527					58,681,920
福岡縣							
福岡	4	26,092					
東郷	579	19,566,489					39,159,080
折尾	6	3,785					
直方	10	2,950,793					5,905,350
飯塚	29	6,206,078					12,592,150
飯塚	2	1,744					
甘木	16	3,563,198					7,128,180
前原	1	842					
吉井	44	8,047,226					16,095,270
久留米	24	8,537,268					7,074,530
大川	8	5,756					
大牟田	16	1,237,085					2,479,930
福嶋	12	2,651,684					5,303,340
小倉	26	4,447,299					8,894,600
香春	6	13,160					
行橋	35	6,484,843					12,982,830
八屋	20	57,257					
計	28	8,101,843					16,260,930
	12	10,316					
	18	1,661,631					3,333,610
	1	17,025					
	34	3,763,821					7,544,670
	17	1,619,086					3,238,170
	18	1,250,323					2,500,670
	28	2,025,344					4,050,700
	60	135,927					
	423	77,204,011					154,544,010

縣名	場數	査定石數	免許石數				稅額	査定高百石 三付免稅石 數
			廢	取	燒	失		
玉津	23	2,722,690					5,445,370	
國東	3	2,308						
	28	1,916,342		6,958		6,958	3,835,020	
日出	35	3,398,532					7,797,050	
大分	2	25,508						
	32	4,569,087					9,163,680	
臼杵	11	3,531,587					7,063,180	
佐伯	9	8,039						
	1	466,535					941,110	
三重	3	3,650						
	12	824,799					1,653,250	
竹田	17	1,479,829					2,959,650	
森	2	1,661						
	7	737,590					1,476,850	
豆田	4	12,440						
	10	1,354,291					2,721,050	
中津	7	5,005						
	32	4,927,698					9,860,420	
四日市	45	3,545,103					7,090,220	
計	30	58,611						
	253	29,974,033		6,958		6,958	60,006,850	
合計	147	285,322						
	840	136,472,621		6,958		6,958	273,232,780	
三十五年度	176	430,298						
	911	136,628,135		28,558		28,558	273,686,540	21
三十四年度	169	374,615						
	904	134,980,525		44,302		44,302	270,275,665	330
三十三年度	3,514	5,595,232						
	872	132,605,480					270,798,860	
三十二年度	3,147	2,742,440						
	824	133,260,734		10,826	125,652	136,488	220,452,030	104
三十一年度	794	124,311,315					124,311,315	

第八四 自家用醬油稅							三十六年度	
縣名	免許人員					稅額	申告人員	
	二石未滿	三石未滿	四石未滿	五石未滿	計			
熊本縣								
熊本	542	36	4	7	589	755,000	11,758	
高瀬	87	14	3	1	105	139,000	8,942	
隈府	67	10		1	78	106,000	8,121	
山鹿	70	9	2	2	83	110,000	9,661	
宮地	35	6	2	3	46	74,000	7,783	
御船	325	14	6	8	353	476,000	2,464	
八代	156	15	4	2	177	221,000	1,585	
佐敷	45		3		48	57,000	3,590	
人吉	35	5	2	1	43	57,000	6,367	
町山口	152	42	10	6	210	315,000	25,250	
計	1,514	151	36	31	1,732	2,310,000	85,521	
福岡縣								
福岡	12	3		1	16	29,000	10,902	
東郷	4	2	2		8	16,000	5,472	
折尾	174	3			177	199,000	5,843	
直方	19	3		1	23	29,000	4,827	
飯塚	25	7		2	34	53,000	1,720	
甘木	24	2	1		27	34,000	1,523	
前原	12	1			13	17,000	5,988	
吉井	21	7		4	32	55,000	4,500	
久留米	34	19	4	6	63	114,000	1,173	
大川	47	6	6	1	60	104,000	8,086	
大牟田	98	26	9	4	137	205,000	12,690	
糟嶋	86	12	6		104	150,000	11,598	
小倉	38	4	2		44	75,000	3,042	
香春	40	4			44	55,000	3,457	
行橋	10	4	1		15	23,000	3,075	
八屋	9	6		1	16	25,000	6,751	
計	653	109	31	20	813	1,183,000	90,647	
大分縣								
玉津	1				1	2,000	1,903	

署名	五千石以上	三千石以上	二千石以上	千石以上	五百石以上	三百石以上	二百石以上	百石以上	五十石以上	五十石未満	休造	計
福岡縣				4	7	8	8	8	6	6	9	56
東郷						3	1	5	5	3	4	21
折尾				2	1	3	3	4	3	13	4	33
直方					1	1	1	3	3	6	1	16
飯塚					4	4	6	6	7	8	14	49
甘木					1		5	7	4	2	8	27
前原						1	1	2	3	4	6	17
吉井					2	1		3	2		4	12
久留米						4	2	7	7	1	2	23
大川				1	1	4		7	8	8	5	34
大牟田				1	1	2	1	3	4	2	3	28
福嶋						1		4	9	4		18
小倉					1	1		6	5	8	14	35
香春					1			4	2	9	1	17
行橋								2	5	6	7	20
八屋						1		4	4	8	11	28
計			1	8	21	33	30	76	75	89	101	484
大分縣												
玉津					1		2	1	5	9	6	24
國東								4	2	12	14	32
日出					1	1	1	10	3	6	14	36
大分				1	1		3	4	6	10	7	32
白杵					1	2	2	2	4	1	2	14
佐伯						1						1
三重							1	1	4	5	3	14
竹田						2	2	1	1	9	2	17
森							1		2	2	2	7
豆田						1	2	1		3	4	11
中津					2	5	1	3	1	7	12	31
四日市					1		1	6	5	10	22	45
計				1	7	12	16	33	33	74	88	264
合計			2	13	34	60	63	137	133	209	217	868
三十五年度			1	16	43	64	73	173	144	273	128	915

署名	五千石以上	三千石以上	二千石以上	千石以上	五百石以上	三百石以上	二百石以上	百石以上	五十石以上	五十石未満	休造	計	
三十四年度				1	17	52	61	91	171	183	237	135	948
三十三年度					21	54	87		236		535		933
三十二年度					16	48	63		237		444		808
三十一年度					19	48	61		230		428		786

第八七 賣藥稅

三十六年度

署名	營業人員	方數	稅額	貼用印紙額	署名	營業人員	方數	稅額	貼用印紙額
熊本縣					香春	38	62	140	220,050
熊本	358	624	1,312	11,697,644	行橋	48	84	179	656,531
高瀬	158	360	749	6,289,005	八屋	67	126	264	656,680
隈府	58	81	166	522,084	計	1,100	2,005	4,261	14,576,945
山鹿	106	169	355	555,166	大分縣				
宮地	39	50	101	98,063	玉津	30	67	136	332,605
御船	158	249	507	1,617,590	國東	32	53	104	111,157
八代	78	130	273	468,437	日出	54	106	220	848,596
佐敷	31	50	111	213,332	大分	86	188	386	1,032,004
人吉	69	107	234	228,834	白杵	58	98	208	384,710
町山口	128	222	478	1,090,829	左伯	31	52	151	251,240
計	1,183	2,042	4,289	22,781,034	三重	27	43	99	60,031
福岡縣					竹田	33	48	97	93,357
福岡	208	431	907	5,388,075	森	18	25	50	74,075
東郷	15	41	93	214,560	豆田	43	99	218	969,500
折尾	51	93	198	252,338	中津	54	73	156	218,430
直方	33	53	106	558,690	四日市	85	133	234	774,209
飯塚	19	26	56	107,475	計	551	985	2,109	5,146,914
甘木	64	170	349	2,076,944	合計	2,834	5,032	10,659	42,504,893
前原	35	44	93	176,797	三十五年度	2,742	4,825	10,043	42,473,248
吉井	64	119	248	1,090,144	三十四年度	2,691	4,796	10,008	46,168,810
久留米	105	173	364	1,136,126	三十三年度	2,624	4,624	9,533	46,035,107
大川	61	102	217	201,510	三十二年度	2,629	4,422	9,127	44,785,283
大牟田	120	213	462	728,650	三十一年度	2,451	4,285	8,823	42,558,792
福島	99	165	357	530,279					
小倉	64	103	228	402,090					

營業人員及方數ハ明治三十七年三月末日現在トス

第八八 鑛業稅		三十六年度			
署名	鑛業稅		鑛區稅		稅額計
	製產價格	稅額	鑛區坪數	稅額	
熊本縣					
熊本					
高瀬			6,375	1,912,769	1,912,769
隈府			13	3,900	3,900
山鹿			28	8,400	8,400
宮地	56,240	560	35	10,500	11,060
御船	5,313,370	53,130	1,166	349,800	402,930
八代			35	10,500	10,500
佐敷			1,189	356,700	356,700
人吉	225,103,350	2,251,030	2,390	721,500	2,972,530
町山口	153,365,430	1,533,680	13,607	4,082,100	5,615,780
計	383,838,390	3,838,400	24,838	7,456,160	11,294,560
福岡縣					
福岡	147,947,460	1,479,450	18,327	5,508,000	6,987,450
東郷	1,039,920	10,400	4,207	1,259,600	1,270,000
折尾	1,166,917,910	11,669,160	15,416	4,851,300	16,523,460
直方	5,285,456,840	52,854,580	26,040	7,687,290	60,541,870
飯塚	2,375,781,690	23,757,800	40,501	12,426,050	36,183,850
甘木	2,674,430	26,740	1,004	304,380	331,120
前原			656	196,800	196,800
吉井					
久留米			207	62,100	62,100
大川					
大牟田	3,455,544,320	34,555,440	17,474	5,239,550	39,794,990
福岡	92,557,450	925,600	7,396	2,218,800	3,144,400
小倉	41,075,240	410,760	3,797	1,139,100	1,549,860
香春	3,927,044,620	39,270,520	36,483	10,989,440	50,259,960
行橋			468	122,150	122,150
八屋					
計	16,496,039,880	164,960,450	171,976	52,007,560	216,968,010
大分縣					
玉津					

署名	鑛業稅		鑛區稅		稅額計
	製產價格	稅額	鑛區坪數	稅額	
國東					
日出	1,767,710	17,680	754	226,200	243,880
大分					
臼杵	485,000	4,850	1,709	502,830	507,680
佐伯			823	234,130	234,130
三重	223,000	2,230	1,001	300,300	302,530
竹田	270,540	2,700	79	15,900	18,600
森田	49,858,590	498,590	1,349	412,200	910,790
豆田	148,472,680	1,484,730	2,970	881,300	2,366,030
中津	90,000	900	2,180	637,750	638,650
四日市			66	19,800	19,800
計	201,167,620	2,011,680	10,931	3,230,410	5,242,090
合計	17,081,045,790	170,810,530	207,745	62,694,130	233,504,660
三十五年度	18,273,110,110	182,731,260	201,327	65,000,250	247,731,510
三十四年度	16,851,152,576	168,515,278	171,360	56,217,325	224,732,603
三十三年度	10,433,395,547	104,333,967	143,256	43,331,450	147,665,417
三十二年度	14,561,314,529	145,613,150	139,825	45,109,975	150,813,125
三十一年度	12,472,191,168	124,721,925	135,900	41,836,275	166,558,200

第八九 取引所稅		三十六年度					
種別	場數	賣買約定代金		種別	場數	賣買約定代金	
		稅額	稅額			稅額	稅額
全管				熊本縣			
商品		26,483,345,050	15,888,800	商品		20,403,717,000	12,242,230
有價證券		1,706,000	1,080	有價證券		1,706,000	1,080
計		26,483,141,050	15,889,880	計		20,405,513,000	12,243,310
國債證券				國債證券			
地方債證券				地方債證券			
計				計			
合計		26,483,141,050	15,889,880	合計		20,405,513,000	12,243,310

種 別	取 引 所 數	賣 買 約 定 代 金	稅 額	種 別	取 引 所 數	賣 買 約 定 代 金	稅 額
福 岡 縣				大 分 縣			
商 品	4,923,538,150	2,954,130	商 品	1,154,089,900	692,440
有 價 證 券	有 價 證 券
計	4,923,538,150	2,954,130	計	1,154,089,900	692,440
國 債 證 券	國 債 證 券
地 方 債 證 券	地 方 債 證 券
計	計
合 計	4,923,538,150	2,954,130	合 計	1,154,089,900	692,440

第九〇 骨 牌 稅 三十六年度

署 名	製 造		免 許 料	製 造 組 數	粘 用 印 紙 額	販 賣	
	人 員	所 數				人 員	所 數
熊 本 縣							
熊 本	26	26
高 瀨	4	4
隈 府	2	2
山 鹿	3	3
宮 地	16	16
御 船	6	6
八 代	14	10
佐 敷	10	10
人 吉	10	10
町 山 口	7	8
計	98	95
福 岡 縣							
福 岡	52	52
東 鄉	19	19
折 尾	39	39
直 方	32	32
飯 塚	29	27
甘 木	14	14

署 名	製 造		免 許 料	製 造 組 數	粘 用 印 紙 額	販 賣	
	人 員	所 數				人 員	所 數
前 原	9	9
吉 井	2	2
久 留 米	16	18
大 川	5	6
大 牟 田	12	12
福 島	23	23
小 倉	61	64
香 春	41	41
行 橋	2	3
八 屋	10	10
計	366	371
大 分 縣							
玉 津	3	3
國 東	9	9
日 出	15	15
大 分	10	10
白 井	11	11
佐 伯	7	7
三 重	1	1
竹 田	3	3
豆 田	2	2
中 津	4	4
四 日 市	17	17
計	15	15
合 計	97	97
合 計	561	568

第九一 稅印押捺							三十六年度			
種別	請求人員	押捺數	稅額	種別	請求人員	押捺數	稅額			
全管				福岡縣						
株券	3	4,430	88,600	株券	2	380	7,600			
債券	債券			
手形	5	2,450	49,000	手形	3	1,500	30,000			
銀行預金證書	1	500	10,000	銀行預金證書	1	500	10,000			
受取書	1	150	3,000	受取書	1	150	3,000			
其他	8	1,878	37,560	其他	4	348	6,960			
合計	18	9,408	188,160	合計	11	2,878	57,560			
熊本				大分縣						
株券	株券	1	4,050	81,000			
債券	債券			
手形	手形	2	950	19,000			
銀行預金證書	銀行預金證書			
受取書	受取書			
其他	其他	4	1,530	30,600			
合計	合計	7	6,580	130,600			

第九二 租稅ノ徵收 (本年度所屬ノ分) 全管ノ部 三十六年度							
種類	調定済額	調定外誤納額	合計	収入済額	決損額	収入未済額翌年度へ繰越	収入歩合
地租	3,736,648,970	279,556	3,736,928,526	3,735,748,004	321,659	859,163	999
田租	2,818,606,448	105,533	2,818,501,981	2,817,862,646	244,050	605,285	999
畑租	580,139,048	63,918	580,202,966	580,095,197	44,267	63,502	999
郡村宅地租	226,854,028	54,878	226,908,906	226,850,051	20,534	38,321	999
市街宅地租	41,130,996	9,686	41,140,682	41,095,619	5,887	39,176	918
雑地租	69,528,450	45,841	69,874,291	69,844,491	6,921	22,879	999
所得稅	522,922,920	26,298	522,949,218	521,611,744	653,242	684,232	997
營業稅	342,253,649	57,445	342,311,094	340,785,727	820,842	1,704,525	992
酒稅	4,926,400,094	100	4,926,400,194	4,888,747,286	16,496,074	21,156,834	992
酒造稅	4,925,931,144	100	4,926,031,244	4,888,296,576	16,477,824	21,156,834	992
酒精及酒精含有飲料稅	468,950	468,950	450,710	18,240	961

種類	調定済額	調定外誤納額	合計	収入済額	決損額	収入未済額翌年度へ繰越	収入歩合
醬油稅	277,770,021	500	277,770,521	277,760,021	6,000	4,500	999
醬油造石稅	273,475,021	273,475,021	273,475,021	1,000
白家用醬油稅	4,205,000	500	4,205,500	4,285,000	6,000	4,500	967
砂糖消費稅	2,858,430	2,858,430	2,858,430	1,000
賣業營業稅	10,614,170	2,000	10,616,170	10,463,790	116,430	35,950	985
礦業稅	238,813,921	61,500	238,875,421	236,559,333	1,306,388	1,009,700	990
礦業稅	173,002,041	173,002,041	172,759,131	329,310	3,600	998
礦區稅	65,721,880	61,500	65,783,380	63,800,202	977,078	1,006,100	969
取引所稅	15,889,880	15,889,880	15,889,880	1,000
舊稅追納
合計	10,075,172,055	427,609	10,075,599,754	10,030,424,215	10,720,635	25,454,904	995

第九三 租稅ノ徵收 (本年度所屬ノ分) 熊本縣ノ部 三十六年度							
種類	調定済額	調定外誤納額	合計	収入済額	決損額	収入未済額翌年度へ繰越	収入歩合
地租	1,220,475,747	61,066	1,220,536,813	1,220,383,618	30,300	122,805	999
田租	815,739,118	21,191	815,760,309	815,657,910	23,480	78,919	999
畑租	284,110,293	12,302	284,122,595	284,106,293	1,413	14,889	999
郡村宅地租	84,921,303	20,899	84,942,202	84,930,550	3,108	8,544	999
市街宅地租	15,161,383	5,794	15,167,177	15,154,910	1,542	10,725	999
雑地租	21,143,650	880	21,144,530	21,133,955	757	9,818	999
所得稅	121,205,280	3,980	121,209,260	121,006,048	72,580	130,232	998
營業稅	64,064,371	393	64,064,764	62,968,894	63,300	1,032,570	982
酒稅	999,297,761	100	999,297,861	972,920,931	8,290,291	18,086,630	973
酒造稅	999,196,231	100	999,196,331	972,837,641	8,272,051	18,086,633	973
酒精及酒精含有飲料稅	101,530	101,530	83,290	18,240	819
醬油稅	60,997,681	60,997,681	60,094,181	3,500	999
醬油造石稅	58,683,681	58,683,681	58,683,681	1,000
白家用醬油稅	2,314,000	2,314,000	2,310,500	3,500	998
砂糖消費稅	2,619,090	2,619,090	2,619,090	1,000
賣業營業稅	4,272,000	4,272,000	4,194,620	54,430	22,950	981
礦業稅	11,061,220	11,061,220	11,050,720	10,500	999

種 類	調定済額	調定外 課納額	合 計	収入済額	決損額	収入未済 額翌年度 繰越	収入歩合
礦業税	3,851,340	3,851,340	3,851,340	1,000
礦區税	7,209,880	7,209,880	7,199,230	10,650	998
取引所税	12,243,310	12,243,310	12,243,310	1,000
舊税追納
合 計	2,496,236,460	65,539	2,496,301,999	2,468,381,412	8,514,801	19,405,786	988

第九四 租税ノ徴收 (本年度所属ノ分) 福岡縣ノ部 三十六年度

種 類	調定済額	調定外 課納額	合 計	収入済額	決損額	収入未済 額翌年度 繰越	収入歩合
地 租	1,722,338,031	157,360	1,722,495,400	1,721,622,207	216,543	656,650	999
田 租	1,430,989,465	51,821	1,431,041,286	1,430,284,125	184,934	572,227	999
畑 租	151,593,514	37,720	151,631,234	151,596,365	14,440	20,429	999
郡村宅地租	90,461,096	25,299	90,486,395	90,454,166	8,395	23,834	999
市街宅地租	20,907,455	3,892	20,911,347	20,878,551	4,345	28,451	998
雑地租	28,386,501	38,637	28,425,138	28,409,000	4,429	11,709	999
所得税	322,509,470	18,290	322,527,760	321,418,578	564,262	544,920	996
營業税	227,503,453	56,360	227,559,813	226,341,086	690,352	528,375	994
酒 税	2,786,684,170	2,786,684,170	2,777,020,900	7,390,061	2,273,209	996
酒造税	2,786,365,410	2,786,365,410	2,776,702,140	7,390,061	2,273,209	996
酒精及酒精 含有飲料税	318,760	318,760	318,760	1,000
醬油税	155,974,360	500	155,974,860	155,968,860	2,000	4,000	999
醬油造石税	154,785,360	154,785,360	154,785,360	1,000
自家用醬油税	1,189,000	500	1,189,500	1,188,500	2,000	4,000	994
砂糖消費税	19,000	19,000	19,000	1,000
賣藥營業税	4,253,170	4,253,170	4,195,170	50,000	8,000	986
礦業税	222,175,411	61,500	222,236,911	219,931,323	1,306,238	999,200	999
礦業税	167,209,511	167,209,511	166,876,601	329,210	3,600	998
礦區税	54,965,900	61,500	55,027,400	53,054,722	677,078	995,600	964
取引所税	2,054,130	2,054,130	2,054,130	1,000
舊税追納
合 計	5,444,411,195	294,019	5,444,705,214	5,420,471,254	10,219,606	5,014,354	997

第九五 租税ノ徴收 (本年度所属ノ分) 大分縣ノ部 三十六年度

種 類	調定済額	調定外 課納額	合 計	収入済額	決損額	収入未済 額翌年度 繰越	収入歩合
地 租	793,835,192	61,421	793,896,613	793,742,179	74,816	79,618	999
田 租	571,967,865	32,521	572,000,386	571,920,611	35,636	44,139	999
畑 租	144,435,241	13,896	144,449,137	144,392,539	28,414	28,184	999
郡村宅地租	52,071,629	8,680	52,080,309	52,065,335	9,031	5,943	999
市街宅地租	5,062,158	5,062,158	5,062,158	1,000
雑地租	20,298,299	6,324	20,304,623	20,301,526	1,725	1,252	999
所得税	79,298,170	4,028	79,292,198	79,187,118	16,000	6,080	999
營業税	51,685,525	692	51,686,217	51,475,747	67,190	142,580	995
酒 税	1,140,418,163	1,140,418,163	1,138,805,455	815,722	796,986	998
酒造税	1,140,369,503	1,140,369,503	1,138,756,795	815,722	796,986	998
酒精及酒精 含有飲料税	48,660	48,660	48,660	1,000
醬油税	60,797,680	60,797,680	60,796,980	500	500	999
醬油造石税	60,005,980	60,005,980	60,005,980	1,000
自家用醬油税	792,000	792,000	791,000	500	500	998
砂糖消費税	220,340	220,340	220,340	1,000
賣藥營業税	2,089,000	2,000	2,091,000	2,074,000	12,000	5,000	991
礦業税	5,577,290	5,577,290	5,577,290	1,000
礦業税	2,031,190	2,031,190	2,031,190	1,000
礦區税	3,546,100	3,546,100	3,546,100	1,000
取引所税	692,440	692,440	692,440	1,000
舊税追納
合 計	2,134,524,400	68,141	2,134,592,541	2,132,571,540	986,228	1,034,764	998

第九六 租税ノ徴收 (既往年度所属ノ分) 全管ノ部 三十六年度

種 類	調定済額	調定外 課納額	合 計	収入済額	決損額	収入未済 額翌年度 繰越
地 租	2,158,775	2,158,775	596,905	265,282	1,296,588
田 租	1,792,175	1,792,157	430,604	207,702	1,144,851
畑 租	128,111	128,111	81,899	40,620	5,583
郡村宅地租	63,392	63,392	26,563	12,893	23,931

種 類	調定済額	調定外 課納額	合 計	収入済額	缺損額	収入未済額翌 年度へ繰越
賣藥營業稅	4,000	4,000	160	3,840
鑛業稅	3,871,965	3,871,965	742,050	2,199,450	930,465
鑛業稅	2,918,505	2,918,505	596,250	1,611,380	710,865
鑛區稅	953,460	953,460	145,800	588,060	219,600
取引所稅
舊稅追納
合 計	36,372,294	36,372,294	3,048,373	26,820,756	6,503,165

第九九 租稅ノ徵收 (既往年度所屬ノ分) 大分縣ノ部 三十六年度

種 類	調定済額	調定外 課納額	合 計	収入済額	缺損額	収入未済額翌 年度へ繰越
地 租	171,879	171,879	104,463	61,141	6,275
田 租	74,836	74,836	39,520	35,218	89
畑 租	65,113	65,113	39,265	20,904	4,944
郡村宅地租	15,737	15,737	10,973	4,410	354
市街宅地租
雜地租	16,193	16,193	14,696	609	888
所得稅
營業稅	12,518	12,518	12,518
酒 稅	3,484,146	3,484,146	1,508,032	1,976,114
酒造稅	3,484,146	3,484,146	1,508,032	1,976,114
酒精及酒精 含有飲料稅
醬油稅	1,000	1,000	1,000
醬油造石稅
自家用醬油稅	1,000	1,000	1,000
砂糖消費稅
賣藥營業稅	2,000	2,000	2,000
鑛業稅
鑛業稅
鑛區稅
取引所稅
舊稅追納

種 類	調定済額	調定外 課納額	合 計	収入済額	缺損額	収入未済額翌 年度へ繰越
合 計	3,671,543	3,671,543	1,614,495	74,659	1,982,389

三十六年度租稅徵收額ヲ前五ヶ年ニ比較對照スレバトノ如シ

年 度	調定済額	収入済額	缺損額	収入未済額
三十六年度	10,118,262,611	10,036,530,941	48,126,571	33,944,298
三十五年度	11,706,037,012	11,537,336,941	75,625,706	43,074,365
三十四年度	10,553,987,974	10,505,624,842	28,736,022	19,637,110
三十三年度	9,696,171,853	9,671,482,245	8,531,537	16,158,071
三十二年度	10,145,171,125	10,135,053,049	216,027	9,202,049
三十一年度	7,669,095,587	7,665,061,191	53,555	3,980,841

第一〇〇 租稅外徵收 (本年度所屬ノ分) 全 管 ノ 部 三十六年度

種 類	調定済額	調定外 課納額	合 計	収入済額	缺損額	収入未済額翌 年度へ繰越	収入歩合
印紙收入
印紙收入	633,661,204	633,661,204	633,661,204
現金收入	204,200	204,200	203,700	500	997
間接課稅則者 納金	31,440,275	31,440,275	31,440,275
辨償金	570,626	100	570,726	453,306	160	117,260	794
違約金	104,200	104,200	104,200
手数料	5,278,200	13,170	5,291,370	5,119,370	95,900	76,100	969
返納金	107,760	107,760	107,760
官吏遺族扶助法 納金	1,121,396	1,121,396	1,121,396
計	672,487,861	13,270	672,501,131	672,211,211	96,060	193,860	999
物品拂下代	109,791	109,791	109,791
合 計	672,597,652	13,270	672,610,922	672,321,002	96,060	193,860	999

第一〇一 租稅外徴收 (本年度所属ノ分) 熊本縣ノ部 三十六年度

種類	調定済額	調定外誤納額	合計	収入済額	缺損額	収入未済額翌年度へ繰越	収入歩合
印紙収入
印紙収入	182,786,384	182,786,384	182,786,384
現金収入	8,080	8,080	8,080
間接國稅犯則者納金	15,279,835	15,279,835	15,279,835
辨償金	99,666	100	99,766	99,766
違約金	87,500	87,500	87,500
手数料	2,237,100	5,770	2,242,870	2,188,670	22,400	31,800	978
計	200,498,565	5,870	200,504,435	200,450,235	22,400	31,800	999
物品拂下代	26,436	26,436	26,436
合計	200,525,001	5,870	200,530,871	200,476,671	22,400	31,800	999

第一〇二 租稅外徴收 (本年度所属ノ分) 福岡縣ノ部 三十六年度

種類	調定済額	調定外誤納額	合計	収入済額	缺損額	収入未済額翌年度へ繰越	収入歩合
印紙収入
印紙収入	292,506,380	292,506,380	292,506,280
現金収入	59,200	59,200	58,700	500	991
間接國稅犯則者納金	11,791,690	11,791,690	11,791,690
辨償金	250,520	250,520	250,320	160	140	998
違約金	4,400	4,400	4,400
手数料	2,011,500	5,100	2,016,600	1,982,900	49,000	34,700	961
計	306,623,690	5,100	306,628,790	306,544,290	49,160	35,340	999
物品拂下代	26,874	26,874	26,874
合計	306,650,564	5,100	306,655,664	306,571,164	49,160	35,340	999

第一〇三 租稅外徴收 (本年度所属ノ分) 大分縣ノ部 三十六年度

種類	調定済額	調定外誤納額	合計	収入済額	缺損額	収入未済額翌年度へ繰越	収入歩合
印紙収入
印紙収入	158,368,440	158,368,440	158,368,440
現金収入	136,920	136,920	136,920
間接國稅犯則者納金	4,368,750	4,368,750	4,368,750
辨償金	220,440	220,440	103,320	117,120	468
違約金	12,300	12,300	12,300
手数料	1,029,600	2,300	1,031,900	997,800	24,500	9,600	960
計	164,136,450	2,300	164,138,750	163,987,520	24,500	126,720	999
物品拂下代	16,995	16,995	16,995
合計	164,153,445	2,300	164,155,745	164,004,525	24,500	126,720	999

第一〇四 租稅外徴收 (既往年度所属ノ分) 三十六年度

種類	調定済額	調定外誤納額	合計	収入済額	缺損額	収入未済額翌年度へ繰越
全管
辨償金	17,890	17,890	12,000	4,450	1,440
手数料	81,200	81,200	59,100	12,500	9,600
計	99,090	99,090	71,100	16,950	11,040
熊本縣
辨償金	15,350	15,350	11,000	4,350
手数料	47,900	47,900	40,800	7,100
計	63,250	63,250	51,800	11,450
福岡縣
辨償金	2,340	2,340	850	1,000	1,390
手数料	13,400	13,400	4,400	1,600	7,400
計	15,740	15,740	5,250	1,700	8,790
大分縣
辨償金	200	200	150	50
手数料	19,900	19,900	13,900	3,800	2,200
計	20,100	20,100	14,050	3,800	2,250

三十六年度租税ノ徴収額ヲ前五ヶ年ニ比較對照スレハ左ノ如シ

年 度	調 定 額	收 入 額	缺 損 額	收入未済額
三十六年度	672,606,742	672,392,102	113,010	204,900
三十五年度	711,954,062	711,713,132	142,040	98,890
三十四年度	694,086,700	694,004,870	13,830	68,000
三十三年度	665,657,765	665,646,015	11,750
三十二年度	752,700,624	752,694,914	5,710
三十一年度	556,745,628	556,743,037	240	1,050

第一〇五 租税徴収歩合ノ一 三十六年度

署 名	地 租					市街宅地		所 得 税		營 業 税																																																																																																																																																																																																																																																																																			
	第六期	第一期	第二期	第三期	第四期	第五期	前期	後期	前期	後期	前期	後期																																																																																																																																																																																																																																																																																	
熊 本 縣													熊 本	966	825	851	788	992	941	623	575	827	699	759	603	宇 土	929	864	795	987	189	989	893	962	945	708	高 瀬	955	934	969	993	979	971	971	961	959	879	隈 府	998	995	992	998	999	999	993	997	912	945	山 鹿	997	995	995	996	997	999	991	993	908	952	宮 地	992	970	978	998	990	995	983	923	958	964	御 船	825	756	750	968	904	963	701	911	663	494	八 代	969	953	986	993	991	995	785	814	937	970	743	854	佐 敷	967	958	867	936	902	997	927	997	945	862	人 吉	897	836	915	966	859	970	775	863	803	907	709	728	町 山 口	975	907	937	959	959	993	909	965	917	897	計	938	891	901	960	958	978	659	616	842	874	817	727	福 岡 縣													福 岡	984	785	951	983	997	971	676	726	649	669	572	735	東 郷	969	973	964	981	917	999	976	965	860	821	折 尾	756	648	885	851	884	907	803	455	676	776	587	743	直 方	916	936	888	971	985	978	846	897	591	678	飯 塚	991	965	990	996	919	996	946	976	930	951	甘 木	981	951	988	905	997	998	718	997	985	984	大 野	945	857	860	933	923	971	986	982	797	660	前 原	982	946	985	987	980	980	1,000	991	1,000	768
熊 本	966	825	851	788	992	941	623	575	827	699	759	603																																																																																																																																																																																																																																																																																	
宇 土	929	864	795	987	189	989	893	962	945	708																																																																																																																																																																																																																																																																																	
高 瀬	955	934	969	993	979	971	971	961	959	879																																																																																																																																																																																																																																																																																	
隈 府	998	995	992	998	999	999	993	997	912	945																																																																																																																																																																																																																																																																																	
山 鹿	997	995	995	996	997	999	991	993	908	952																																																																																																																																																																																																																																																																																	
宮 地	992	970	978	998	990	995	983	923	958	964																																																																																																																																																																																																																																																																																	
御 船	825	756	750	968	904	963	701	911	663	494																																																																																																																																																																																																																																																																																	
八 代	969	953	986	993	991	995	785	814	937	970	743	854																																																																																																																																																																																																																																																																																	
佐 敷	967	958	867	936	902	997	927	997	945	862																																																																																																																																																																																																																																																																																	
人 吉	897	836	915	966	859	970	775	863	803	907	709	728																																																																																																																																																																																																																																																																																	
町 山 口	975	907	937	959	959	993	909	965	917	897																																																																																																																																																																																																																																																																																	
計	938	891	901	960	958	978	659	616	842	874	817	727																																																																																																																																																																																																																																																																																	
福 岡 縣													福 岡	984	785	951	983	997	971	676	726	649	669	572	735	東 郷	969	973	964	981	917	999	976	965	860	821	折 尾	756	648	885	851	884	907	803	455	676	776	587	743	直 方	916	936	888	971	985	978	846	897	591	678	飯 塚	991	965	990	996	919	996	946	976	930	951	甘 木	981	951	988	905	997	998	718	997	985	984	大 野	945	857	860	933	923	971	986	982	797	660	前 原	982	946	985	987	980	980	1,000	991	1,000	768																																																																																																																																																																									
福 岡	984	785	951	983	997	971	676	726	649	669	572	735																																																																																																																																																																																																																																																																																	
東 郷	969	973	964	981	917	999	976	965	860	821																																																																																																																																																																																																																																																																																	
折 尾	756	648	885	851	884	907	803	455	676	776	587	743																																																																																																																																																																																																																																																																																	
直 方	916	936	888	971	985	978	846	897	591	678																																																																																																																																																																																																																																																																																	
飯 塚	991	965	990	996	919	996	946	976	930	951																																																																																																																																																																																																																																																																																	
甘 木	981	951	988	905	997	998	718	997	985	984																																																																																																																																																																																																																																																																																	
大 野	945	857	860	933	923	971	986	982	797	660																																																																																																																																																																																																																																																																																	
前 原	982	946	985	987	980	980	1,000	991	1,000	768																																																																																																																																																																																																																																																																																	

署 名	地 租					市街宅地		所 得 税		營 業 税																																																																																																																																																																																																																																																									
	第六期	第一期	第二期	第三期	第四期	第五期	前期	後期	前期	後期	前期	後期																																																																																																																																																																																																																																																							
吉 井	997	995	998	950	999	990	962	999	1,000	998																																																																																																																																																																																																																																																							
久 留 米	999	997	998	997	999	999	988	970	989	946	970	954																																																																																																																																																																																																																																																							
大 川	989	991	999	974	980	996	916	954	999	985	896	976																																																																																																																																																																																																																																																							
下 瀬 高	998	989	994	998	999	999	985	995	964	999	991	997																																																																																																																																																																																																																																																							
三 池	967	918	912	970	987	982	504	830	805	867	713	571																																																																																																																																																																																																																																																							
福 島	997	922	880	999	943	894	993	917	995	911																																																																																																																																																																																																																																																							
小 倉	813	848	760	886	966	879	492	549	714	667	888	921																																																																																																																																																																																																																																																							
香 春	967	904	868	923	987	920	852	908	797	704																																																																																																																																																																																																																																																							
行 橋	888	788	731	763	810	846	847	829	829	609																																																																																																																																																																																																																																																							
八 屋	892	835	791	920	849	940	819	891	710	562																																																																																																																																																																																																																																																							
計	949	915	917	951	935	960	876	791	835	853	829	861																																																																																																																																																																																																																																																							
大 分 縣													玉 津	998	991	995	999	781	999	998	997	961	979	國 東	996	960	995	998	999	997	998	972	939	977	日 出	972	993	993	996	998	997	998	993	796	999	大 分	995	988	988	998	966	993	905	957	984	984	979	962	白 井	998	959	966	962	999	998	869	1,000	954	984	981	958	佐 伯	999	997	997	999	931	998	972	978	984	970	三 重	973	972	924	914	953	936	906	913	986	906	竹 田	971	964	977	987	985	987	981	987	891	872	森 田	992	971	979	985	993	993	976	994	949	984	豆 田	998	989	998	994	998	998	994	997	977	980	中 津	992	984	967	991	977	998	581	867	823	817	814	740	四 日 市	958	978	994	937	397	959	948	992	964	992	計	988	978	974	974	876	990	763	923	957	965	921	927	合 計	954	920	924	959	980	957	722	743	858	878	842	846	三十五年度	949	938	925	937	960	932	659	701	857	841	860	845	三十四年度	928	921	878	955	945	909	823	778	853	778	892	823	三十三年度	896	951	896	960	938	929	911	910	866	858	875	868	三十二年度	981	931	931	950	980	936	998	854	905	891	866	899	三十一年度	992	979	983	974	985	953	979	990	953	905	961	944
玉 津	998	991	995	999	781	999	998	997	961	979																																																																																																																																																																																																																																																							
國 東	996	960	995	998	999	997	998	972	939	977																																																																																																																																																																																																																																																							
日 出	972	993	993	996	998	997	998	993	796	999																																																																																																																																																																																																																																																							
大 分	995	988	988	998	966	993	905	957	984	984	979	962																																																																																																																																																																																																																																																							
白 井	998	959	966	962	999	998	869	1,000	954	984	981	958																																																																																																																																																																																																																																																							
佐 伯	999	997	997	999	931	998	972	978	984	970																																																																																																																																																																																																																																																							
三 重	973	972	924	914	953	936	906	913	986	906																																																																																																																																																																																																																																																							
竹 田	971	964	977	987	985	987	981	987	891	872																																																																																																																																																																																																																																																							
森 田	992	971	979	985	993	993	976	994	949	984																																																																																																																																																																																																																																																							
豆 田	998	989	998	994	998	998	994	997	977	980																																																																																																																																																																																																																																																							
中 津	992	984	967	991	977	998	581	867	823	817	814	740																																																																																																																																																																																																																																																							
四 日 市	958	978	994	937	397	959	948	992	964	992																																																																																																																																																																																																																																																							
計	988	978	974	974	876	990	763	923	957	965	921	927																																																																																																																																																																																																																																																							
合 計	954	920	924	959	980	957	722	743	858	878	842	846																																																																																																																																																																																																																																																							
三十五年度	949	938	925	937	960	932	659	701	857	841	860	845																																																																																																																																																																																																																																																							
三十四年度	928	921	878	955	945	909	823	778	853	778	892	823																																																																																																																																																																																																																																																							
三十三年度	896	951	896	960	938	929	911	910	866	858	875	868																																																																																																																																																																																																																																																							
三十二年度	981	931	931	950	980	936	998	854	905	891	866	899																																																																																																																																																																																																																																																							
三十一年度	992	979	983	974	985	953	979	990	953	905	961	944																																																																																																																																																																																																																																																							

第一〇六		租稅收入歩合ノ二												三十六年度	
署名	酒造税				醬油造石税			自家用醬油税		賣藥税		續業税	續區税		
	第一期	第二期	第三期	第四期	第一期	第二期	第三期	前期	後期	前期	後期				
熊本縣															
熊本	981	936	914	994	984	942	993	547	809	656	700	431		
宇土	1,000	1,000	934	945	1,000	678	984	960	954	818	934		
高瀬	982	941	956	974	1,000	1,000	998	306	914	864	942		
隈府	944	935	876	895	1,000	1,000	1,000	613	972	645	900		
山鹿	957	888	869	965	1,000	1,000	1,000	918	991	858	922	1,000		
宮地	981	970	986	965	1,000	1,000	1,000	473	838	800	735	1,000		
御船	971	961	870	920	895	970	926	501	958	746	626	1,000	5		
八代	823	948	852	999	1,000	1,000	1,000	853	950	785	646	299		
佐敷	694	708	987	662	1,000	1,000	1,000	807	965	625	404		
人吉	929	931	800	892	1,000	1,000	966	947	912	711	523	998	323		
町山口	930	938	807	817	940	545	930	869	946	459	851	984	306		
計	953	939	881	927	983	942	989	682	922	733	764	993	384		
福岡縣															
福岡	959	979	1,000	929	998	880	998	856	750	427	715	733	460		
東郷	1,000	977	844	973	1,000	948	1,000	625	800	1,000	821	1,000	518		
折尾	1,000	996	918	918	1,000	1,000	959	305	779	457	467	762	572		
直方	778	865	792	781	975	961	978	724	743	745	862	963		
飯塚	955	989	965	978	1,000	976	1,000	734	957	708	615	736	812		
甘木	954	993	931	941	965	974	953	787	774	670	911	1,000	317		
大野	961	962	985	919	955	911	1,000	692	917	920	921	1,000	256		
前原	1,000	1,000	905	1,000	1,000	1,000	989	1,000	1,000	1,000	977	254		
吉井	991	991	1,000	1,000	1,000	1,000	1,000	590	1,000	793	882		
久留米	962	1,000	991	1,000	1,000	1,000	1,000	921	1,000	895	942		
大川	987	985	996	985	999	976	992	856	971	834	851		
下瀬	1,000	1,000	1,000	1,000	1,000	1,000	1,000	983	1,000	986	984		
三池	972	1,000	930	896	1,000	1,000	952	655	857	541	854	1,000		
福島	1,000	1,000	931	970	998	998	999	856	847	960	765	976	686		
小倉	998	769	990	969	939	888	995	653	733	640	701	285	604		
香春	971	1,000	1,000	1,000	1,000	998	1,000	396	949	707	761	941	711		
行橋	954	961	834	741	931	1,000	923	1,000	782	474	436		
八屋	1,000	999	862	848	1,000	1,000	976	720	880	732	748		

署名	酒造税				醬油造石税			自家用醬油税		賣藥税		續業税	續區税
	第一期	第二期	第三期	第四期	第一期	第二期	第三期	前期	後期	前期	後期		
計	977	979	962	954	970	956	980	722	900	833	800	916	606
大分縣													
玉津	939	973	951	951	988	932	921	1,000	1,000	348	896
國東	972	833	846	815	1,000	975	969	772	870	714	913
日出	900	975	990	973	1,000	938	1,000	882	1,000	900	738	1,000	511
大分	983	988	979	968	1,000	989	1,000	500	944	816	795
臼杵	962	1,000	981	981	1,000	1,000	1,000	800	1,000	737	780	0
佐伯	964	942	858	979	1,000	1,000	998	809	977	831	891	337
三重	977	922	894	902	997	987	1,000	791	930	625	467	1,000	469
竹田	966	973	984	976	1,000	931	1,000	533	933	739	217
森田	968	998	1,000	1,000	933	1,000	960	774	978	760	875	1,000	715
豆田	1,000	1,000	1,000	1,000	1,000	956	1,000	900	999	806	868	1,000	778
中津	1,000	1,000	933	973	999	1,000	1,000	719	916	571	597	1,000	642
四日市	954	894	897	881	972	959	983	750	1,000	672	720
計	974	957	949	949	894	974	988	776	968	729	747	993	555
合計	971	967	940	947	990	957	988	711	924	771	775	993	918
三十五年度	962	962	952	919	989	851	978	617	845	776	754	967	705
三十四年度	970	964	942	904	984	962	973	739	799	786	759	818	665
三十三年度	944	971	948	867	971	974	949	835	875	846	813	943	800
三十二年度	986	981	967	959	998	986	988	839	893	927	875
三十一年度	996	990	989	991	975	990	978	930	946	870

第一〇七 滯納處分 全管ノ部 三十六年度

税目	督促状發付		財産差押		處分執行徴收		税金缺損		翌年度へ繰越		滞納人員 百二付差 押人員	
	税額	人員	税額	人員	税額	人員	税額	人員	税額	人員		
地租	29,141,721	39,863	3,082,304	5,402	327,847	1168	321,659	312	859,163	695	1066	1355
田租	15,040,937	12,447	1,611,551	2,028	145,052	340	244,050	140	695,285	397	541	1629
畑租	5,794,571	12,336	789,453	1,836	90,543	450	44,267	108	63,502	157	2106	1489
郡村宅地租	3,319,483	7,945	441,858	887	51,800	163	20,534	35	38,321	59	3502	1116
市街宅地租	4,172,335	4,679	138,090	189	14,200	13	5,887	9	30,176	48	11376	403
雑地租	805,395	2,456	101,352	460	26,232	193	6,921	20	22,879	34	3517	1872
所得稅	10,291,810	4,235	1,506,620	261	631,376	37	653,242	138	684,232	189	809	616
營業稅	24,187,798	4,351	2,466,270	511	257,624	24	820,842	207	1,704,525	79	1267	1174
酒稅	109,173,171	473	117,110,338	199	63,238,609	85	16,496,074	24	21,156,834	28	87	4595
酒造稅	108,966,151	425	117,075,778	197	63,238,609	85	16,477,834	23	21,156,834	28	86	4635
酒精及酒精含有飲料稅	207,020	8	34,560	2	18,240	1	1706	2500
醬油稅	1,897,690	177	541,450	16	356,180	7	6,000	7	4,500	5	63	903
醬油造石稅	1,826,160	53	534,950	6	353,680	3	19	1132
自家用醬油稅	71,530	124	6,500	10	2,500	4	6,000	7	4,500	5	2886	806
砂糖消費稅
賣藥營業稅	1,008,000	534	79,000	47	4,220	5	316,430	50	35,950	22	5031	880
礦業稅	24,700,860	315	1,448,750	14	133,912	3	1,306,388	14	1,000,700	16	132	444
礦業稅	10,409,840	52	912,950	4	89,190	1	329,310	2	3,600	1	30	769
礦區稅	14,291,020	263	535,800	10	44,722	2	977,078	12	1,006,100	15	404	380
取引所稅	1,724,120	5
合計	211,125,170	49,913	126,234,732	6,450	64,940,768	1329	19,720,635	752	25,454,904	1034	495	1292
三十五年度	332,624,000	52,642	207,565,791	5,359	98,823,801	1108	64,123,621	787	38,218,229	1087	451	1018
三十四年度	306,127,969	32,690	97,213,904	3,451	47,040,022	495	22,065,229	314	10,637,110	1506	310	1054
三十三年度	138,556,636	11,879	29,670,855	1,114	33,347,354	174	6,016,897	163	16,158,071	325	117	979
三十二年度	86,770,947	5,824	15,124,721	433	21,969,336	134	256,156	58	5,813,418	40	57	744
三十一年度	20,044,683	3,173	1,540,766	183	157,297	60	152,877	27	380,835	22	42	577

第一〇八 滯納處分 熊本縣ノ部 三十六年度

税目	督促状發付		財産差押		處分執行徴收		税金缺損		翌年度へ繰越		滞納人員 百二付差 押人員	
	税額	人員	税額	人員	税額	人員	税額	人員	税額	人員		
地租	13,247,018	17,957	1,217,094	2,447	123,270	456	30,300	27	122,895	372	1471	1862
田租	5,887,356	5,632	690,798	990	52,785	159	23,480	10	78,919	194	691	1757
畑租	3,230,236	6,269	321,263	865	33,781	172	1,413	7	14,889	98	2207	1379
郡村宅地租	1,664,022	3,142	153,200	352	12,807	52	3,108	5	8,544	41	3726	1120
市街宅地租	2,072,555	1,950	17,978	28	7,538	9	1,542	3	10,725	13	12921	142
雑地租	342,849	955	33,855	212	16,559	64	757	2	9,818	26	4516	2215
所得稅	4,005,370	1,229	129,330	52	8,728	6	72,980	19	130,232	54	1015	423
營業稅	7,421,050	1,183	273,760	87	16,070	6	63,300	23	1,032,570	6	1646	735
酒稅	42,615,337	252	48,467,272	126	16,959,400	46	8,290,291	13	18,086,639	21	30	4200
酒造稅	42,589,847	250	48,467,272	126	16,959,400	46	3,272,051	12	18,086,639	21	28	4500
酒精及酒精含有飲料稅	25,490	2	18,240	1	19
醬油稅	731,750	99	2,500	4	3,500	3	162	404
醬油造石稅	685,750	16
自家用醬油稅	46,000	83	2,500	4	3,500	3	3586	482
砂糖消費稅
賣藥營業稅	473,000	256	37,000	23	620	2	54,430	20	22,950	15	5992	898
礦業稅	2,713,110	39	39,000	3	10,500	1	354	769
礦業稅	43,110	4	103
礦區稅	2,670,000	35	39,000	3	10,500	1	485	852
取引所稅
合計	72,106,635	21,045	50,166,456	2,742	17,108,088	516	8,514,801	103	19,405,786	465	843	1302
三十五年度	99,615,457	24,647	60,907,880	1,965	29,219,122	410	23,785,681	421	2,094,157	60	876	797
三十四年度	78,239,499	16,519	39,422,204	1,734	14,092,899	123	19,022,295	109	8,997,323	1234	637	1050
三十三年度	69,457,307	4,869	13,862,279	732	14,057,495	54	446,129	18	10,919,279	228	194	1606
三十二年度	36,388,776	1,609	5,640,455	95	7,062,509	16	107,230	15	3,730,869	11	66	590
三十一年度	12,506,419	682	720,157	23	95	6	21,149	10	8,500	7	34	337

第一〇九 滯納處分 福岡縣ノ部 三十六年度

税目	督促状發付		財産差押		處分決行徴收		税金缺損		翌年度へ繰越		滞納人員 百=付差 押人員	
	税額	人員	税額	人員	税額	人員	税額	人員	税額	人員		
地租	11,199,551	13,161	722,016	883	60,007	153	216,543	82	656,650	225	7.64	670
田租	6,871,441	3,827	458,293	303	33,877	36	184,934	49	572,227	147	2.67	791
畑租	1,167,338	3,022	60,693	195	10,514	53	14,440	13	20,429	21	20.01	645
郡村宅地租	1,000,554	3,237	89,542	213	11,992	39	8,395	7	23,834	15	35.96	658
市街宅地租	1,733,686	2,287	79,974	111	1,702	4	4,345	6	28,451	35	114.95	485
雑地租	386,532	788	33,513	61	1,922	21	4,429	7	11,709	7	28.14	774
所得稅	13,115,900	2,645	1,227,900	166	618,638	29	564,262	114	544,920	126	8.21	627
營業稅	14,412,790	2,615	1,684,520	315	147,666	15	690,352	167	528,375	70	11.51	12.04
酒稅	40,923,669	84	52,988,278	51	36,121,585	29	7,390,061	10	2,273,209	5	0.8	60.71
酒造稅	40,162,130	79	52,953,718	40	36,121,585	29	7,390,061	10	2,273,209	5	0.2	62.02
酒精及酒精 含有飲料稅	161,530	5	34,560	2							15.72	40.00
醬油稅	568,010	45	116,330	5	1,500	2	2,000	3	4,000	4	28	11.11
醬油造石稅	551,080	21	113,830	2							13	9.2
自家用醬油稅	16,030	24	2,500	3	1,500	2	2,000	3	4,000	4	20.18	12.50
砂糖消費稅												
賣藥營業稅	361,000	186	19,000	9	2,600	2	50,000	24	8,000	5	43.73	4.83
礦業稅	20,920,760	258	1,409,750	11	133,912	3	1,306,338	14	999,200	15	11.62	4.26
礦業稅	10,297,430	47	912,950	4	80,190	1	329,310	2	3,600	1	28	7.51
礦區稅	10,623,330	211	496,800	7	44,722	2	977,078	12	995,600	14	30.38	3.31
取引所稅	1,724,120	5										
合計	102,625,860	18,990	58,167,793	1,440	37,085,908	233	10,219,606	414	5,014,354	460	3.48	804
三十五年度	196,549,796	18,202	125,948,919	1,464	62,278,462	252	39,405,347	308	33,136,058	183	2.76	804
三十四年度	190,674,787	10,262	41,841,978	772	25,605,617	184	10,338,520	182	9,740,037	195	1.78	7.53
三十三年度	53,796,220	2,094	12,338,975	116	13,917,140	26	5,554,612	138	5,234,792	94	7.9	2.90
三十二年度	46,076,326	1,880	8,407,123	55	14,347,325	25	129,106	30	2,058,511	27	3.4	2.91
三十一年度	4,872,891	939	215,531	19	797	1	123,265	12	342,844	12	2.3	1.91

第一〇 滯納處分 大分縣ノ部 三十六年度

税目	督促状發付		財産差押		處分決行徴收		税金缺損		翌年度へ繰越		滞納人員 百=付差 押人員	
	税額	人員	税額	人員	税額	人員	税額	人員	税額	人員		
地租	4,695,152	8,745	1,143,195	2,072	144,570	559	74,816	203	79,618	98	11.01	23.69
田租	2,291,140	2,988	462,460	735	58,390	145	35,636	91	44,139	56	5.22	24.50
畑租	1,346,997	3,045	407,497	778	46,248	234	28,414	68	28,184	38	21.08	25.55
郡村宅地租	564,907	1,566	199,116	322	27,201	72	9,031	23	5,943	3	30.07	20.54
市街宅地租	866,094	433	40,138	50	4,080							
雑地租	126,014	713	33,984	187	7,751	108	1,735	11	1,352	1	35.12	26.22
所得稅	1,270,480	361	148,890	43	4,010	2	16,000	5	9,080	2	4.55	11.91
營業稅	2,353,958	553	507,990	109	93,888	3	67,190	19	143,580	3	10.69	19.71
酒稅	26,234,165	67	15,654,788	22	10,157,624	10	815,722	1	796,986	2	0.5	32.73
酒造稅	26,214,165	66	15,654,788	22	10,157,624	10	815,722	1	796,986	2	0.5	33.33
酒精及酒精 含有飲料稅	20,000	1										
醬油稅	597,930	33	422,620	7	354,680	5	500	1	500	1	5.4	21.21
醬油造石稅	588,430	16	421,120	4	353,680	3					3.6	25.00
自家用醬油稅	9,500	17	1,500	3	1,000	2	500	1	500	1	21.46	17.64
砂糖消費稅												
賣藥營業稅	174,000	92	23,000	15	1,000	1	12,000	6	5,000	2	44.04	16.30
礦業稅	1,066,990	18									3.22	
礦業稅	60,300	1									4.9	
礦區稅	997,690	17									4.79	
取引所稅												
合計	36,302,675	9,860	17,900,463	2,268	10,755,772	580	986,228	235	1,034,764	109	4.62	22.98
三十五年度	46,458,747	9,703	20,708,992	1,930	7,326,217	446	952,598	58	2,988,014	296	4.33	19.81
三十四年度	37,223,683	5,009	15,949,722	945	7,341,506	188	1,704,414	23	899,750	27	2.71	15.99
三十三年度	15,303,099	2,516	3,469,601	266	5,372,719	92	16,155	7	4,000	3	1.19	10.57
三十二年度	4,312,846	2,326	1,077,143	283	19,502	93	19,820	12	24,038	2	1.33	12.16
三十一年度	2,665,372	1,552	605,078	143	156,405	53	8,463	5	29,491	3	9.9	9.21