

明治  
二十五年

滋賀縣栗太野洲郡第二回統計書

Faint, illegible text at the top of the page, possibly a header or title.

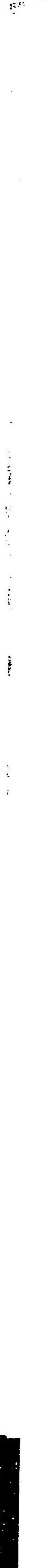





栗太野洲郡第二回統計書

凡例

一本表ハ専ラ郡治ニ關スル統計ヲ各村別ニ比較列記最近調査ニ係ル報告書等ヲ採集シ其他實數ヲ得ルモノヲ舉ケテ對照了然トシム



一本表目トモ明治何年中トアルハ一歷年全何年度トアルハ會計年度トアルハ當時ノ現數トス且表中數位等其名稱ヲ掲ケ全列ニハ「」ヲ併附セリ

明治廿五年八月

栗太野洲郡役所編

凡例



栗太野洲郡第二回統計書

目次

第一	有租地段別地價	一丁
第二	免租地段別	三丁
第三	衆議院縣會及村會議員選舉權ヲ有スル人員	五丁
第四	縣會議員郡徵兵參事員及所得稅調查委員	七丁
第五	地價壹萬圓以上ノ土地ヲ所有スルモノ	八丁
第六	寒 暖	一〇丁
第七	郡役所員及俸給	一〇丁
第八	郡役所經費	一丁
第九	收受發送文書	一四丁
第十	村吏及報酬俸給	一七丁
第十一	村費精算取調表並ニ附屬表	一九丁
第十二	村有財產	二二丁ノ七
第十三	町村負債	三七丁
第十四	町村貯蓄物	四〇丁
第十五	米穀作付段別及收穫石高	四一丁
第十六	麥作付段別及收穫石高	四三丁

目次



第十七	雜穀收穫高	四五丁
第十八	雜種收穫高	四七丁
第十九	農家人員田畑自作小作ノ別	四九丁
第二十	酒類醬油營業人員及石高	五一丁
第二十一	船車	五三丁
第二十二	道路ノ延長及橋梁ノ個數坪數	五五丁
第二十三	本籍者ノ戶數人口	五七丁
第二十四	本籍者ノ出產死產	五九丁
第二十五	本籍者夫婦及結婚離婚	六一丁
第二十六	兵員	六三丁
第二十七	徵兵人員	六五丁
第二十八	小學校位置及區域	六七丁
第二十九	小學校教員生徒數及經費	七〇丁
第三十	學齡人員ノ修學不修學比較	七五丁
第三十一	小學校費ノ收入	七七丁
第三十二	小學校費ノ支出	八〇丁
第三十三	私立諸學校	八二丁
第三十四	醫師產婆鍼灸等人員	八三丁

第三十五	藥舖藥種商及賣藥營業	八五丁
第三十六	傳染病患者數	八七丁
第三十七	全年齡別	八九丁
第三十八	現住死亡者ノ病類	九一丁
第三十九	全年齡別	九三丁
第四十	種痘人員	九五丁
第四十一	所得稅	九七丁
第四十二	菓子稅	九九丁
第四十三	地方稅	一〇一丁
第四十四	會別町村歲入豫算取調表	一〇三丁
第四十五	會別町村歲出豫算取調表	一〇五丁
第四十六	村稅內譯表	一一三丁
第四十七	組合會町村歲入豫算取調表	一一五丁
第四十八	組合會町村歲出豫算取調表	一一七丁
第四十九	町村基本財產歲入豫算表	一二六丁
第五十	町村基本財產歲出豫算表	一二八丁
第五十一	各村大字別平均反價表	一三七丁



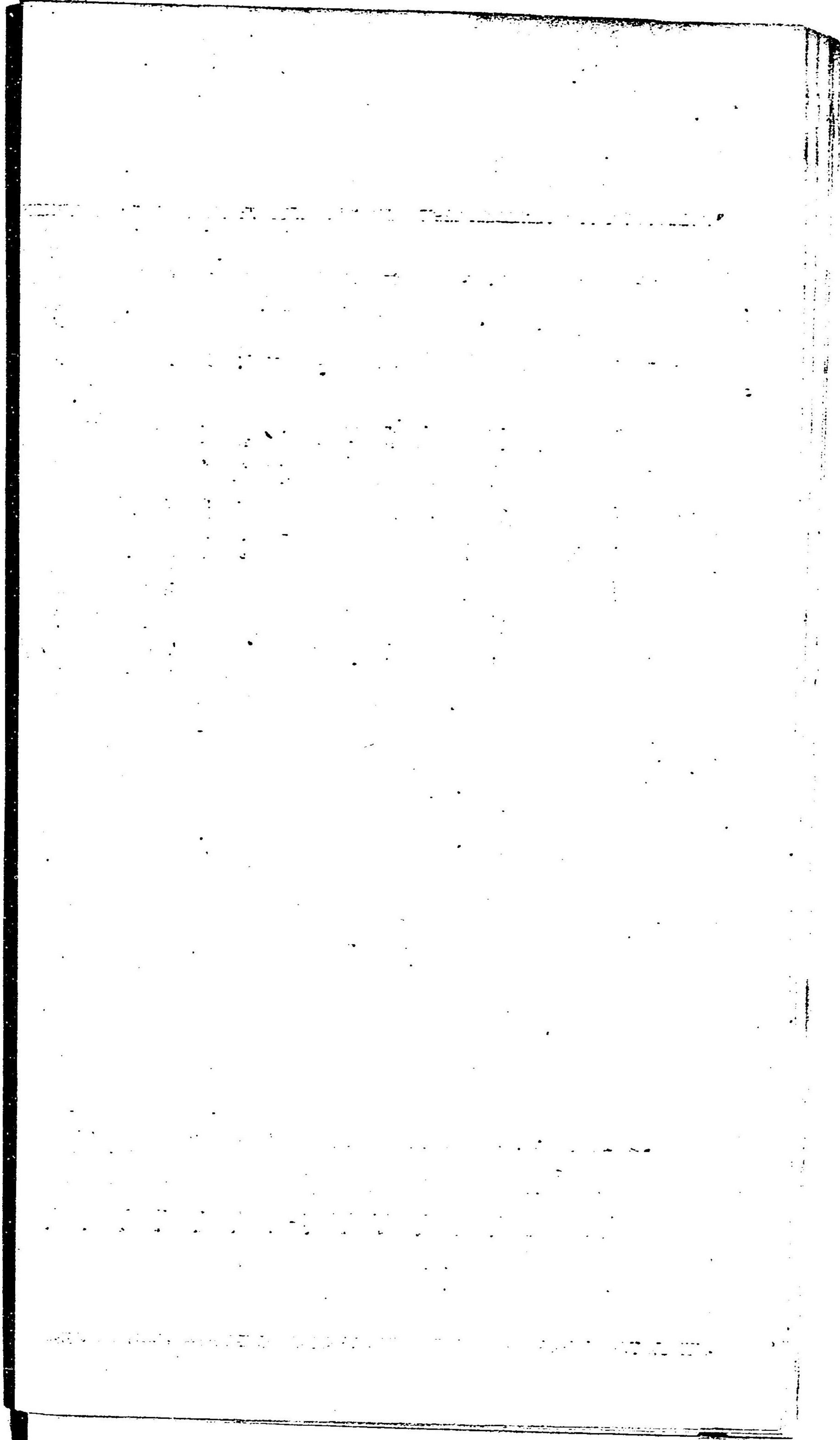



第一 有租地段別地價

郡名	村名	田		畑		郡村宅地	
		段別	地價	段別	地價	段別	地價
栗	大石	一八四〇	八〇〇	〇〇〇	〇〇〇	〇〇〇	八〇〇
		一八四〇	八〇〇	〇〇〇	〇〇〇	〇〇〇	八〇〇
		一八四〇	八〇〇	〇〇〇	〇〇〇	〇〇〇	八〇〇
	下田上	一八四〇	八〇〇	〇〇〇	〇〇〇	〇〇〇	八〇〇
		一八四〇	八〇〇	〇〇〇	〇〇〇	〇〇〇	八〇〇
		一八四〇	八〇〇	〇〇〇	〇〇〇	〇〇〇	八〇〇
	上田上	一八四〇	八〇〇	〇〇〇	〇〇〇	〇〇〇	八〇〇
		一八四〇	八〇〇	〇〇〇	〇〇〇	〇〇〇	八〇〇
		一八四〇	八〇〇	〇〇〇	〇〇〇	〇〇〇	八〇〇
	金勝	一八四〇	八〇〇	〇〇〇	〇〇〇	〇〇〇	八〇〇
		一八四〇	八〇〇	〇〇〇	〇〇〇	〇〇〇	八〇〇
		一八四〇	八〇〇	〇〇〇	〇〇〇	〇〇〇	八〇〇
大竹	一八四〇	八〇〇	〇〇〇	〇〇〇	〇〇〇	八〇〇	
	一八四〇	八〇〇	〇〇〇	〇〇〇	〇〇〇	八〇〇	
	一八四〇	八〇〇	〇〇〇	〇〇〇	〇〇〇	八〇〇	
物部	一八四〇	八〇〇	〇〇〇	〇〇〇	〇〇〇	八〇〇	
	一八四〇	八〇〇	〇〇〇	〇〇〇	〇〇〇	八〇〇	
	一八四〇	八〇〇	〇〇〇	〇〇〇	〇〇〇	八〇〇	
笠田	一八四〇	八〇〇	〇〇〇	〇〇〇	〇〇〇	八〇〇	
	一八四〇	八〇〇	〇〇〇	〇〇〇	〇〇〇	八〇〇	
	一八四〇	八〇〇	〇〇〇	〇〇〇	〇〇〇	八〇〇	
草津	一八四〇	八〇〇	〇〇〇	〇〇〇	〇〇〇	八〇〇	
	一八四〇	八〇〇	〇〇〇	〇〇〇	〇〇〇	八〇〇	
	一八四〇	八〇〇	〇〇〇	〇〇〇	〇〇〇	八〇〇	
老上	一八四〇	八〇〇	〇〇〇	〇〇〇	〇〇〇	八〇〇	
	一八四〇	八〇〇	〇〇〇	〇〇〇	〇〇〇	八〇〇	
	一八四〇	八〇〇	〇〇〇	〇〇〇	〇〇〇	八〇〇	

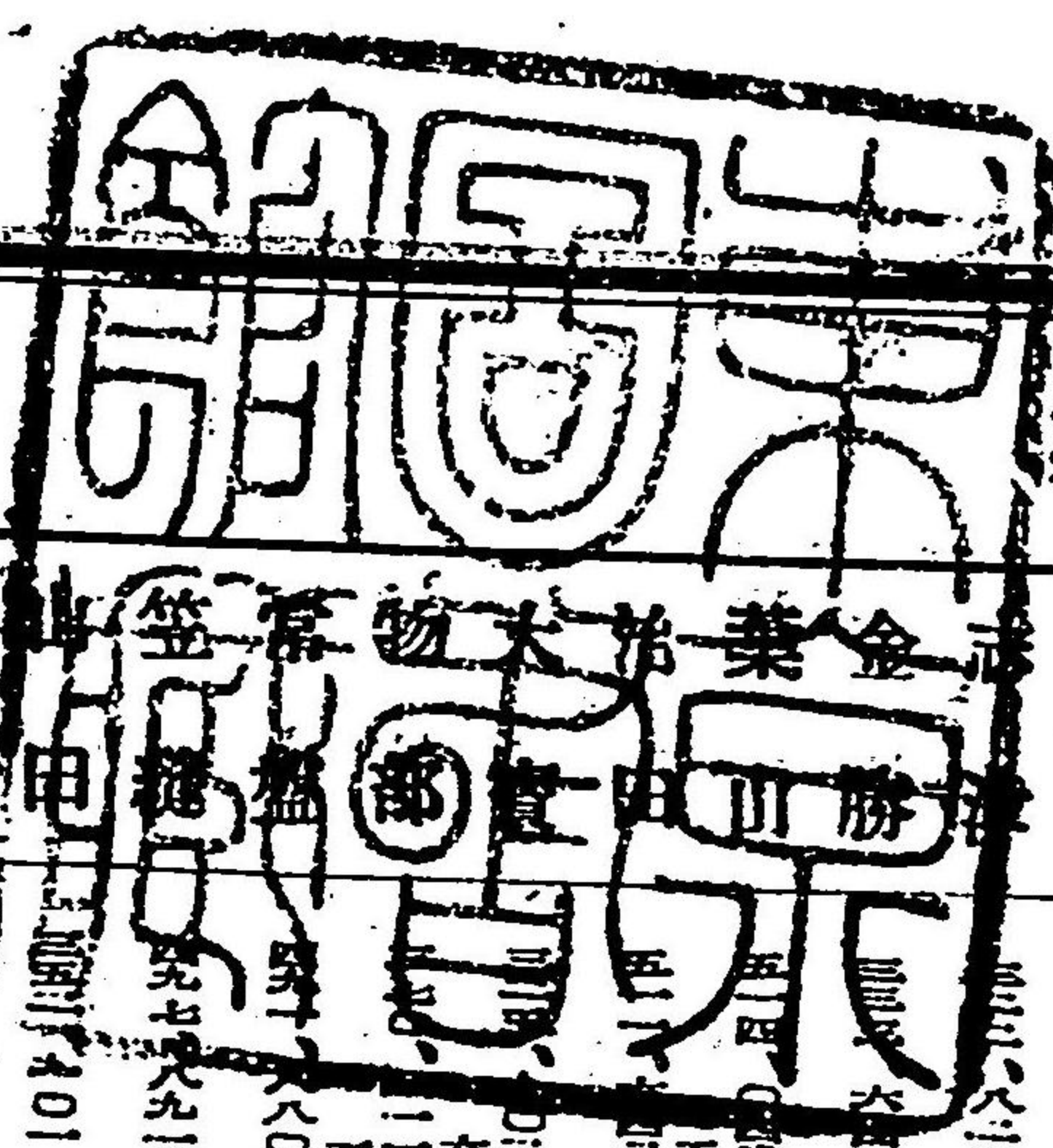

第一 有租地段別地價



段別地價

(明治廿四年十二月三十一日現在)

段別	地價	郡村	宅地	池	沼	山	林	原	野	雜種	地	合	地	計
1001	10,000	10,000	10,000	10	100	10,000	10,000	10,000	10,000	100	100	10,000	10,000	10,000
1002	10,000	10,000	10,000	10	100	10,000	10,000	10,000	10,000	100	100	10,000	10,000	10,000
1003	10,000	10,000	10,000	10	100	10,000	10,000	10,000	10,000	100	100	10,000	10,000	10,000
1004	10,000	10,000	10,000	10	100	10,000	10,000	10,000	10,000	100	100	10,000	10,000	10,000
1005	10,000	10,000	10,000	10	100	10,000	10,000	10,000	10,000	100	100	10,000	10,000	10,000
1006	10,000	10,000	10,000	10	100	10,000	10,000	10,000	10,000	100	100	10,000	10,000	10,000
1007	10,000	10,000	10,000	10	100	10,000	10,000	10,000	10,000	100	100	10,000	10,000	10,000
1008	10,000	10,000	10,000	10	100	10,000	10,000	10,000	10,000	100	100	10,000	10,000	10,000
1009	10,000	10,000	10,000	10	100	10,000	10,000	10,000	10,000	100	100	10,000	10,000	10,000
1010	10,000	10,000	10,000	10	100	10,000	10,000	10,000	10,000	100	100	10,000	10,000	10,000
1011	10,000	10,000	10,000	10	100	10,000	10,000	10,000	10,000	100	100	10,000	10,000	10,000
1012	10,000	10,000	10,000	10	100	10,000	10,000	10,000	10,000	100	100	10,000	10,000	10,000
1013	10,000	10,000	10,000	10	100	10,000	10,000	10,000	10,000	100	100	10,000	10,000	10,000
1014	10,000	10,000	10,000	10	100	10,000	10,000	10,000	10,000	100	100	10,000	10,000	10,000
1015	10,000	10,000	10,000	10	100	10,000	10,000	10,000	10,000	100	100	10,000	10,000	10,000
1016	10,000	10,000	10,000	10	100	10,000	10,000	10,000	10,000	100	100	10,000	10,000	10,000
1017	10,000	10,000	10,000	10	100	10,000	10,000	10,000	10,000	100	100	10,000	10,000	10,000
1018	10,000	10,000	10,000	10	100	10,000	10,000	10,000	10,000	100	100	10,000	10,000	10,000
1019	10,000	10,000	10,000	10	100	10,000	10,000	10,000	10,000	100	100	10,000	10,000	10,000
1020	10,000	10,000	10,000	10	100	10,000	10,000	10,000	10,000	100	100	10,000	10,000	10,000















第二 菟租地段別

郡名	村名	鐵道用地	禁伐林	鄉村社地	溜池	公立學校	墳墓地	井水溝路	雜科	合計
野	守山				六三六	一、一八〇	四三九			一、三二九
野	小津				六四三	一、四一〇	五五〇			一、四八三
野	河津				三三三		四八二			九八〇
野	玉津				一、五二六		一、八〇〇			四、一四四
野	遠野				四三三		九三〇			一、三六三
野	中洲				一、一八六		九三〇			二、一一六
野	兵主				一、一八六		九三〇			二、一一六
野	中里				一、一八六		九三〇			二、一一六
野	北原				一、一八六		九三〇			二、一三二
野	義原				一、一八六		九三〇			二、一三二
野	野洲				一、一八六		九三〇			二、一三二
野	三上				一、一八六		九三〇			二、一三二
野	合計				六、三二六	一、一八〇	二、八〇一	三、〇〇一	三、〇〇一	六、〇三三
洲	合計				六、三二六	一、一八〇	二、八〇一	三、〇〇一	三、〇〇一	六、〇三三

四

第三

衆議院縣會及村會議員選舉權ヲ有スル人員 (衆議院ハ明治廿五年六月 縣會及村會ハ明治廿四年十二月)

郡名	村名	衆議院議員	縣會議員	村會議員數	公民申村會議員
栗	大石	有スルモ	有スルモ	一〇	一四七
栗	下田上	有スルモ	有スルモ	一〇	一四七
栗	上田上	有スルモ	有スルモ	一〇	一四七
栗	志津	有スルモ	有スルモ	一〇	一四七
栗	金山勝	有スルモ	有スルモ	一〇	一四七
栗	葉山	有スルモ	有スルモ	一〇	一四七
栗	治田	有スルモ	有スルモ	一〇	一四七
栗	大寶	有スルモ	有スルモ	一〇	一四七
栗	物部	有スルモ	有スルモ	一〇	一四七
栗	常盤	有スルモ	有スルモ	一〇	一四七
栗	笠縫	有スルモ	有スルモ	一〇	一四七
栗	山田	有スルモ	有スルモ	一〇	一四七
栗	草津	有スルモ	有スルモ	一〇	一四七
栗	老上	有スルモ	有スルモ	一〇	一四七
太	大石	有スルモ	有スルモ	一〇	一四七
太	下田上	有スルモ	有スルモ	一〇	一四七
太	上田上	有スルモ	有スルモ	一〇	一四七
太	志津	有スルモ	有スルモ	一〇	一四七
太	金山勝	有スルモ	有スルモ	一〇	一四七
太	葉山	有スルモ	有スルモ	一〇	一四七
太	治田	有スルモ	有スルモ	一〇	一四七
太	大寶	有スルモ	有スルモ	一〇	一四七
太	物部	有スルモ	有スルモ	一〇	一四七
太	常盤	有スルモ	有スルモ	一〇	一四七
太	笠縫	有スルモ	有スルモ	一〇	一四七
太	山田	有スルモ	有スルモ	一〇	一四七
太	草津	有スルモ	有スルモ	一〇	一四七
太	老上	有スルモ	有スルモ	一〇	一四七
太	合計			一〇	一四七

第三

衆議院縣會及村會議員選舉權ヲ有スル人員

五



郡名	村名	衆議院議員	縣會議員	村會議員數	公民中村會議員
合 計	瀬田	有スルモノ 一、三三六	有スルモノ 一、一七九	有スルモノ 一、九〇	有スルモノ 五、二一三
守 山	小津	有スルモノ 四七	有スルモノ 三九	有スルモノ 三	有スルモノ 一〇
玉 津	河野	有スルモノ 一〇一	有スルモノ 八四	有スルモノ 一四	有スルモノ 一〇
河 西	中洲	有スルモノ 八七	有スルモノ 七四	有スルモノ 一四	有スルモノ 一〇
中 洲	中洲	有スルモノ 二一七	有スルモノ 一〇三	有スルモノ 一〇	有スルモノ 二二
兵 主	中洲	有スルモノ 二二	有スルモノ 九	有スルモノ 一	有スルモノ 一〇
中 洲	中洲	有スルモノ 二二	有スルモノ 九	有スルモノ 一	有スルモノ 一〇
北 里	北里	有スルモノ 一六	有スルモノ 一六	有スルモノ 一	有スルモノ 一〇
篠 原	篠原	有スルモノ 一〇九	有スルモノ 六四	有スルモノ 一〇	有スルモノ 二二
義 王	義王	有スルモノ 一三	有スルモノ 九	有スルモノ 一	有スルモノ 一〇
野 上	野上	有スルモノ 九	有スルモノ 九	有スルモノ 一	有スルモノ 一〇
三 上	三上	有スルモノ 九七	有スルモノ 八	有スルモノ 一	有スルモノ 一〇
合 計	合 計	有スルモノ 一、三三六	有スルモノ 一、一七九	有スルモノ 一、九〇	有スルモノ 五、二一三

第四

縣會議員郡徵兵參事員及所得稅調查委員

(明治廿五年五月)

郡名	村名	大字名	名 稱	位 階	姓 名	誕 生 年 月
栗 金	勝村	東 坂	縣 會 議 員	平 民	鴫 飼 退 藏	嘉永六年十二月
栗 志	津村	部 田	縣 會 議 員	平 民	北 川 舜 治	天保十二年五月
栗 大	實村	總 藏	縣 會 議 員	平 民	西 田 哲 太 郎	安政六年二月
栗 葉	山村	六 地	縣 會 議 員	平 民	柴 林 宗 五 郎	天保十四年七月
野 北	里村	江 頭	縣 會 議 員	平 民	井 狩 彌 左 衛 門	弘化元年十月
野 守	山村	吉 身	縣 會 議 員	平 民	岡 田 逸 治 郎	天保十年十二月
野 速	野村	今 濱	縣 會 議 員	平 民	今 川 正 直	文久二年二月
野 中	洲村	吉 川	縣 會 議 員	平 民	吉 川 治 郎 左 衛 門	安政三年七月
栗 志	津村	部 田	郡 徵 兵 參 事 員	平 民	北 川 舜 治	天保十二年五月
栗 上	田村	中 野	郡 徵 兵 參 事 員	平 民	元 持 大 造	天保十四年十二月
野 河	西村	播 磨 田	郡 徵 兵 參 事 員	平 民	吉 川 速 水	安政元年二月
野 中	里村	小 比 江	郡 徵 兵 參 事 員	平 民	東 郷 七 百 城	安政元年七月
栗 葉	山村	手 原	郡 徵 兵 參 事 員	平 民	里 内 藤 五 郎	弘化二年一月



郡名	村名	大字名	名	稱	位族	姓	名	誕生年月
太	葉山村	六地藏		所得稅調査委員	平民	柴林宗五郎	天保十四年七月	
野	河西村	播磨田	全			吉川速水	安政元年二月	
野	中洲村	吉川	全			吉川治郎左衛門	安政三年七月	
洲	北里村	江頭	全			井狩彌左衛門	弘化元年十月	

第五 地價壹萬圓以上ノ土地ヲ所有スルモノ (明治廿五年六月)

郡名	村名	大字名	族籍	姓	名	誕生年月
栗	上田上村	中野	平民	元持	大造	天保十四年十二月
栗	金勝村	東坂	平民	鶴飼	退藏	嘉永六年十一月
栗	葉山村	小野	平民	奧村	雅治	慶應二年二月
栗	手原	藏原	平民	里内	藤五郎	弘化二年正月
栗	六藏	藏原	平民	柴林	宗五郎	天保十四年七月
栗	治田村	澁川	平民	前田	吉右衛門	安政五年正月

郡名	村名	大字名	族籍	姓	名	誕生年月
太	常盤村	片岡	平民	福島	平次	弘化三年十月
太	草津村	大井	平民	山本	喜六郎	嘉永六年四月
野	守山村	守山	平民	大道	誠治	安政五年正月
野	小津村	森川	平民	南喜右衛門	天保四年十月	
野	玉津村	赤野井	平民	三品利右衛門	文政五年十月	
野	荒見	美濃部彌三兵衛	平民	美濃部	佐兵衛	安政五年十月
野	播磨	田中兵治郎	平民	美濃部	彌三兵衛	天保十年三月
野	河西村	行村平兵衛	平民	田中	兵治郎	嘉永五年十二月
野	荒見	杉本理三郎	平民	行村	平兵衛	万延元年九月
野	江頭	井狩彌左衛門	平民	杉本	理三郎	安政五年三月
野	井狩	井狩彌左衛門	平民	井狩	彌左衛門	弘化元年十月
野	井狩	井狩彌左衛門	平民	井狩	彌左衛門	安政元年九月
野	井狩	井狩彌左衛門	平民	井狩	彌左衛門	元治元年五月
野	井狩	井狩彌左衛門	平民	井狩	彌左衛門	安政三年六月
洲	篠原村	大篠原	平民	小澤	七兵衛	文政十二年十月



栗太野洲郡役所 栗太郡草津村大字草津 第二百七十八番屋敷	測量地	平均	最高	最低
	寒	三度	八月十五日	二月十日
	暖	全度		
備考	平均度数ハ明治廿四年中ニシテ華氏寒暖計ヲ用ヒタリ			

第七 郡役所員及俸給		(明治廿五年四月一日)	
官職名	人員	月俸	年額
		額	額
郡長	一	50,000	600,000
郡書記	一	15,000	180,000
郡書	八	5,000	60,000
郡履	四	12,000	144,000
郡筆	二	5,000	60,000
給仕	二	5,000	60,000
小計	二二	92,000	1,104,000

第八 郡役所經費		廿四年度決算額	廿五年度豫算額
郡吏員給料旅費及廳中諸費	給	40,000	40,000
雜俸	給	11,000	11,000
旅備	給	2,000	2,000
筆生	給	20,000	20,000
給仕	給	12,000	12,000
小使	給	11,000	11,000
掃除人足賃	給	1,100	1,100
臨時雇夫賃	給	5,000	5,000
合計	使	117,000	127,000



費目	廿四年度決算額	廿五年度豫算額
賞手	311,000	311,000
廳手	11,000	11,000
備品	1,022,024	1,022,024
消耗品	124,307	124,307
印刷品	302,424	302,424
通信費	12,020	12,020
運搬費	224,210	224,210
雜費	426	426
借家借地料	121,220	121,220
臨時借家借地料	121,220	121,220
臨時物品借上料	10,200	10,200
郡廳舍建築修繕費	11,100	11,100
修繕費	11,100	11,100
諸達書及揭示諸費	11,100	11,100
揭示諸費	11,100	11,100

費目	廿四年度決算額	廿五年度豫算額
揭示場修繕費	548,226	1,100
地方稅取扱費	548,226	607,226
町村交付金	150,226	607,226
營業種稅	150,226	151,100
雜種稅	150,226	151,100
戶數割入	221,226	151,100
過年度收入	221,226	326,226
營業種稅	221,226	326,226
雜種稅	221,226	326,226
衆議院議員選舉費	101,226	626,226
備給料	101,226	626,226
小使給料	221,226	626,226
臨時雇夫賃	221,226	626,226
備品	221,226	626,226
消耗品	221,226	626,226
印刷品	221,226	626,226
運搬費	221,226	626,226
雜費	221,226	626,226



費目	廿四年度決算額		廿五年度豫算額	
	計	料	計	料
合	四、七四〇、八三八	一、四〇〇、〇〇〇	四、七四〇、八三八	一、四〇〇、〇〇〇

第九 收受發送文書

(明治廿四年中)

郡役所	役所名	總	數	諸省	縣廳	役市所郡	警察署	役町場村	人民	雜
栗	大石	發收	一、四二二		二、九二九	四、三三三	一、〇〇〇	一、八二九	六、三三三	三、二九九
	下田上	發收	一、三三三		一、五一一	三、七二二	一、二二二	一、二二二	四、四四四	二、二二二
	上田上	發收	一、二二二		一、三三三	三、三三三	一、三三三	一、三三三	三、三三三	一、三三三
	志津	發收	一、〇〇〇		一、〇〇〇	三、〇〇〇	一、〇〇〇	一、〇〇〇	三、〇〇〇	一、〇〇〇

郡役所	役所名	總	數	諸省	縣廳	役市所郡	警察署	役町場村	人民	雜
太	金勝	發收	八、〇〇〇		五、五五五	一、八八八	一、五五五	一、六六六	三、三三三	一、七七七
	葉山	發收	五、九二二		三、三三三	一、二二二	一、二二二	一、二二二	二、二二二	一、二二二
	治田	發收	四、三三三		三、三三三	一、三三三	一、三三三	一、三三三	二、三三三	一、三三三
	大寶	發收	四、三三三		三、三三三	一、三三三	一、三三三	一、三三三	二、三三三	一、三三三
	物部	發收	一、三三三		一、三三三	一、三三三	一、三三三	一、三三三	一、三三三	一、三三三
	常盤	發收	二、二二二		二、二二二	一、二二二	一、二二二	一、二二二	一、二二二	一、二二二
	笠縫	發收	一、六六六		一、六六六	一、六六六	一、六六六	一、六六六	一、六六六	一、六六六
	山田	發收	一、三三三		一、三三三	一、三三三	一、三三三	一、三三三	一、三三三	一、三三三
	草津	發收	四、〇〇〇		二、六六六	一、三三三	一、三三三	一、三三三	二、三三三	一、三三三
	老上	發收	一、六六六		一、六六六	一、六六六	一、六六六	一、六六六	一、六六六	一、六六六
	瀬田	發收	二、六六六		一、三三三	一、三三三	一、三三三	一、三三三	一、三三三	一、三三三
	合計	發收	二二、九九九		一、一〇〇	四、八八八	一、一〇〇	一、一〇〇	二、二二二	一、一〇〇
守山	合計	發收	一、五二二		一、六六六	二、三三三	一、三三三	一、三三三	一、三三三	一、三三三



役所名	總	數	諸省	縣廳	役市	所郡	警察署	役町	場村	人民	雜
小津	發收	一、八〇六		一一	一五二	一六八	一七五	一〇九	一〇九	六五五	二〇八
玉津	發收	一、〇〇五		一一	一六六	一七九	一八四	一〇六	一〇六	一〇〇	一〇〇
河西	發收	一、〇〇〇		一一	一六六	一七九	一八四	一〇六	一〇六	一〇〇	一〇〇
速野	發收	一、〇〇〇		一一	一六六	一七九	一八四	一〇六	一〇六	一〇〇	一〇〇
中洲	發收	一、〇〇〇		一一	一六六	一七九	一八四	一〇六	一〇六	一〇〇	一〇〇
兵主	發收	一、〇〇〇		一一	一六六	一七九	一八四	一〇六	一〇六	一〇〇	一〇〇
中里	發收	一、〇〇〇		一一	一六六	一七九	一八四	一〇六	一〇六	一〇〇	一〇〇
北里	發收	一、〇〇〇		一一	一六六	一七九	一八四	一〇六	一〇六	一〇〇	一〇〇
篠原	發收	一、〇〇〇		一一	一六六	一七九	一八四	一〇六	一〇六	一〇〇	一〇〇
義王	發收	一、〇〇〇		一一	一六六	一七九	一八四	一〇六	一〇六	一〇〇	一〇〇
野洲	發收	一、〇〇〇		一一	一六六	一七九	一八四	一〇六	一〇六	一〇〇	一〇〇
三上	發收	一、〇〇〇		一一	一六六	一七九	一八四	一〇六	一〇六	一〇〇	一〇〇
合計	發收	一、〇〇〇		一一	一六六	一七九	一八四	一〇六	一〇六	一〇〇	一〇〇

第十 村吏及報酬俸給

(明治廿四年十二月三十一日現在)

郡名	村役場名	村長		助役		収入		書記		委員		員		區長		代理者		合計		
		▲報 給酬	人員	▲報 給酬	人員	俸 給	人員	俸 給	人員	報 酬	人員	報 酬	人員	報 酬	人員	報 酬	人員	報 酬	人員	報 酬
大石	大石	三、〇〇〇	一	六、〇〇〇	一	六、〇〇〇	二	六、〇〇〇	二	一、〇〇〇	一	一、〇〇〇	一	一、〇〇〇	一	一、〇〇〇	一	一、〇〇〇	一	一、〇〇〇
下田上	下田上	六、〇〇〇	一	六、〇〇〇	一	六、〇〇〇	二	六、〇〇〇	二	一、〇〇〇	一	一、〇〇〇	一	一、〇〇〇	一	一、〇〇〇	一	一、〇〇〇	一	一、〇〇〇
上田上	上田上	六、〇〇〇	一	六、〇〇〇	一	六、〇〇〇	二	六、〇〇〇	二	一、〇〇〇	一	一、〇〇〇	一	一、〇〇〇	一	一、〇〇〇	一	一、〇〇〇	一	一、〇〇〇
志津	志津	六、〇〇〇	一	六、〇〇〇	一	六、〇〇〇	二	六、〇〇〇	二	一、〇〇〇	一	一、〇〇〇	一	一、〇〇〇	一	一、〇〇〇	一	一、〇〇〇	一	一、〇〇〇
金山勝	金山勝	一〇〇,〇〇〇	一	一〇〇,〇〇〇	一	一〇〇,〇〇〇	三	一〇〇,〇〇〇	三	一、〇〇〇	一	一、〇〇〇	一	一、〇〇〇	一	一、〇〇〇	一	一、〇〇〇	一	一、〇〇〇
葉山	葉山	一〇〇,〇〇〇	一	一〇〇,〇〇〇	一	一〇〇,〇〇〇	三	一〇〇,〇〇〇	三	一、〇〇〇	一	一、〇〇〇	一	一、〇〇〇	一	一、〇〇〇	一	一、〇〇〇	一	一、〇〇〇
治田	治田	一〇〇,〇〇〇	一	一〇〇,〇〇〇	一	一〇〇,〇〇〇	三	一〇〇,〇〇〇	三	一、〇〇〇	一	一、〇〇〇	一	一、〇〇〇	一	一、〇〇〇	一	一、〇〇〇	一	一、〇〇〇
大寶	大寶	一〇〇,〇〇〇	一	一〇〇,〇〇〇	一	一〇〇,〇〇〇	三	一〇〇,〇〇〇	三	一、〇〇〇	一	一、〇〇〇	一	一、〇〇〇	一	一、〇〇〇	一	一、〇〇〇	一	一、〇〇〇
物部	物部	一〇〇,〇〇〇	一	一〇〇,〇〇〇	一	一〇〇,〇〇〇	三	一〇〇,〇〇〇	三	一、〇〇〇	一	一、〇〇〇	一	一、〇〇〇	一	一、〇〇〇	一	一、〇〇〇	一	一、〇〇〇
常盤	常盤	一〇〇,〇〇〇	一	一〇〇,〇〇〇	一	一〇〇,〇〇〇	三	一〇〇,〇〇〇	三	一、〇〇〇	一	一、〇〇〇	一	一、〇〇〇	一	一、〇〇〇	一	一、〇〇〇	一	一、〇〇〇
笠縫	笠縫	一〇〇,〇〇〇	一	一〇〇,〇〇〇	一	一〇〇,〇〇〇	三	一〇〇,〇〇〇	三	一、〇〇〇	一	一、〇〇〇	一	一、〇〇〇	一	一、〇〇〇	一	一、〇〇〇	一	一、〇〇〇
山田	山田	一〇〇,〇〇〇	一	一〇〇,〇〇〇	一	一〇〇,〇〇〇	三	一〇〇,〇〇〇	三	一、〇〇〇	一	一、〇〇〇	一	一、〇〇〇	一	一、〇〇〇	一	一、〇〇〇	一	一、〇〇〇
草津	草津	一〇〇,〇〇〇	一	一〇〇,〇〇〇	一	一〇〇,〇〇〇	三	一〇〇,〇〇〇	三	一、〇〇〇	一	一、〇〇〇	一	一、〇〇〇	一	一、〇〇〇	一	一、〇〇〇	一	一、〇〇〇
老上	老上	一〇〇,〇〇〇	一	一〇〇,〇〇〇	一	一〇〇,〇〇〇	三	一〇〇,〇〇〇	三	一、〇〇〇	一	一、〇〇〇	一	一、〇〇〇	一	一、〇〇〇	一	一、〇〇〇	一	一、〇〇〇



郡名	村役場名	村長	助役	収入役	書記	委員	區長	代理者	合計	
										人員
野	守山	100,000	1	▲6,000	2	2,000	1	100,000	1	100,000
野	小津	▲6,000	1	▲6,000	2	2,000	1	100,000	1	100,000
野	玉津	▲6,000	1	▲6,000	2	2,000	1	100,000	1	100,000
野	河野	▲6,000	1	▲6,000	2	2,000	1	100,000	1	100,000
野	速野	▲6,000	1	▲6,000	2	2,000	1	100,000	1	100,000
野	中洲	▲6,000	1	▲6,000	2	2,000	1	100,000	1	100,000
野	兵主	▲6,000	1	▲6,000	2	2,000	1	100,000	1	100,000
野	中里	▲6,000	1	▲6,000	2	2,000	1	100,000	1	100,000
野	北原	▲6,000	1	▲6,000	2	2,000	1	100,000	1	100,000
野	篠原	▲6,000	1	▲6,000	2	2,000	1	100,000	1	100,000
野	義王	▲6,000	1	▲6,000	2	2,000	1	100,000	1	100,000
野	野上	▲6,000	1	▲6,000	2	2,000	1	100,000	1	100,000
野	三上	▲6,000	1	▲6,000	2	2,000	1	100,000	1	100,000
野	合計	1,000,000	11	▲6,000	22	20,000	11	1,000,000	11	1,000,000
洲	合計	1,000,000	11	▲6,000	22	20,000	11	1,000,000	11	1,000,000

第十一 會別町村歳入出精算取調表並ニ付屬表

(明治廿四年度)

郡名	會別	村名	歳入部	財産ヨリ収入	使用料及手数料	雑収入	前年度繰越金	國庫交付金	地方交付金	寄附金	町村税	助村負擔額	借入金	計
栗	町	大石	精豫	1,200,000	1,100,000	100,000	2,300,000	6,600,000	10,100,000	4,000,000	1,000,000	1,000,000	1,000,000	1,000,000
栗	町	下田上	精豫	▲6,000	▲6,000	▲6,000	▲6,000	▲6,000	▲6,000	▲6,000	▲6,000	▲6,000	▲6,000	▲6,000
栗	町	上田上	精豫	▲6,000	▲6,000	▲6,000	▲6,000	▲6,000	▲6,000	▲6,000	▲6,000	▲6,000	▲6,000	▲6,000
栗	町	志津	精豫	▲6,000	▲6,000	▲6,000	▲6,000	▲6,000	▲6,000	▲6,000	▲6,000	▲6,000	▲6,000	▲6,000
栗	町	金山	精豫	▲6,000	▲6,000	▲6,000	▲6,000	▲6,000	▲6,000	▲6,000	▲6,000	▲6,000	▲6,000	▲6,000
栗	町	葉山	精豫	▲6,000	▲6,000	▲6,000	▲6,000	▲6,000	▲6,000	▲6,000	▲6,000	▲6,000	▲6,000	▲6,000
栗	町	治田	精豫	▲6,000	▲6,000	▲6,000	▲6,000	▲6,000	▲6,000	▲6,000	▲6,000	▲6,000	▲6,000	▲6,000
栗	町	合計	精豫	1,200,000	1,100,000	100,000	2,300,000	6,600,000	10,100,000	4,000,000	1,000,000	1,000,000	1,000,000	1,000,000

第十一 村吏精算取調表並ニ付屬表







第十一 村費精算取調表並ニ付屬表

郡名	會別	村名	財産収入	使用料及手数料	雑収入	前年度繰越金	國庫交付金	地方税交付金	寄附金	町村税	町村負擔額	借入金	計
速野	村	速野	110,800	1,800	2,900	100,000	11,800	1,900	10,000	2,010			2,530
中洲	村	中洲	361,300	1,000	3,000	334,500	14,200	2,500	3,000	2,900			3,900
兵主	村	兵主	387,500	300	3,000	384,500	14,900	3,000	3,000	3,000			4,900
中里	村	中里			4,000	1,300	13,600	1,700	9,500	2,200			5,300
北里	村	北里	250,000	1,000	2,000	247,000	14,000	2,000	7,700	2,200		4,000	5,100
篠原	村	篠原	26,000	3,000	5,000	10,000	10,500	2,000		2,000			2,500
義王	村	義王	91,500	2,000	1,000	88,500	10,000	1,000	4,000	2,000			2,500
野洲	村	野洲	8,000	1,000	2,000	6,000	10,000	1,000	4,000	2,000			3,000
三上	村	三上			1,000	7,000	5,000	7,000	4,000	1,500			2,500
計	會	計	1,330,000	3,800	11,900	1,315,300	159,600	25,600	35,000	37,600	4,610	4,000	41,210



	郡名	會別	村	名	役場費	專理費	會議費	土木費	教育費	衛生費	救助
			大石	經 臨 精 豫	六〇、二二五 五、六一五		三二、一〇〇 三、一〇〇	四、一〇〇 三、七〇〇	八二〇、一八〇 六、一八〇	一〇、九〇〇 七、九〇〇	五

歲出ノ部

洲野 太栗	洲	
會 合 組	合	會 合 組
小物 計		外北 外守 計 一 五































會			瀬田			老上			草津		
合計	計	臨	計	臨	經	計	臨	經	計	臨	經
精豫	精豫	精豫	精豫	精豫	精豫	精豫	精豫	精豫	精豫	精豫	精豫
二二、三八七、九四三	一、八五六、五三三	九〇、三九九、七四一	八三、二九九、九九〇	八三、二九九、九九〇	八三、二九九、九九〇	七四、八二〇、〇〇〇	七四、八二〇、〇〇〇	七四、八二〇、〇〇〇	八四、八二〇、〇〇〇	八四、八二〇、〇〇〇	八四、八二〇、〇〇〇
四一四、四七五	四一四、四七五	四一四、四七五	五二、五二〇、〇〇〇	五二、五二〇、〇〇〇	五二、五二〇、〇〇〇	一七、五八〇、〇〇〇	一七、五八〇、〇〇〇	一七、五八〇、〇〇〇	二二、八五三、〇〇〇	二二、八五三、〇〇〇	二二、八五三、〇〇〇
七、三六一、八三三	一、三七、五一五	七、三三三、三一八	一〇、四七、四七六	一〇、四七、四七六	一〇、四七、四七六	五、六八〇、〇〇〇	五、六八〇、〇〇〇	五、六八〇、〇〇〇	二、四四〇、〇〇〇	二、四四〇、〇〇〇	二、四四〇、〇〇〇
六、四四一、九六三	八、一〇〇、五四四	六、四四一、九六三	一、三三三、〇〇〇	一、三三三、〇〇〇	一、三三三、〇〇〇	九、一五〇、〇〇〇	九、一五〇、〇〇〇	九、一五〇、〇〇〇	七、四四一、〇〇〇	七、四四一、〇〇〇	七、四四一、〇〇〇
二〇七、五八八	二二六、九一〇	二〇七、五八八	二六、一〇〇、〇〇〇	二六、一〇〇、〇〇〇	二六、一〇〇、〇〇〇	二〇、〇〇〇、〇〇〇	二〇、〇〇〇、〇〇〇	二〇、〇〇〇、〇〇〇	二〇、〇〇〇、〇〇〇	二〇、〇〇〇、〇〇〇	二〇、〇〇〇、〇〇〇
四〇、七	四九、一	四〇、七	九、一	九、一	九、一	三、六	三、六	三、六	三、六	三、六	三、六















		太										
		合					會					
守山		計					計					
		外葉山					村					
臨	經	計	臨	經	計	計	臨	經	計	臨	經	計
精	精	精	精	精	精	精	精	精	精	精	精	精
豫	豫	豫	豫	豫	豫	豫	豫	豫	豫	豫	豫	豫
五、三、三、七	五、三、九、二、六	二、一、八、〇、〇	二、一、八、〇、〇	六、八、五、六、五	一、〇、三、九、九、七							
		五、〇、〇、〇	五、〇、〇、〇		五、〇、〇、〇	五、〇、〇、〇						
三、八、七、八	三、八、五、〇	五、四、一、七	五、四、一、七	六、〇、〇、〇	五、四、一、七	一、三、九、七	一、三、九、七	六、六、〇、〇	六、六、〇、〇	六、〇、〇、〇	二、五、六、五	二、五、六、五
		七、九、〇、九	七、九、〇、九	一、五、八、三	七、五、二、三	一、四、四、〇	一、四、四、〇					
一、〇、六、八	一、〇、六、八	二、一、三、一	二、一、三、一	一、一、八、三	二、一、三、一	四、五、〇、四	四、五、〇、四	四、七、九、一	四、七、九、一	四、七、九、一	六、二、七、四	六、二、七、四
		三、〇、七、五	三、〇、七、五		三、〇、七、五							
三、二、〇	三、二、〇	四、七、八	四、七、八		四、七、八							







郡名	會別	村名	役場費	事務管理費	會議費	土木費	教育費	衛生費	救助費	
野	町	小津	計精豫	五二九、二六五	八、五〇〇	二〇六、六六〇	一、一〇六、五〇〇	六、五〇〇	三、二〇〇	
			經精豫	七〇五、二二五	三、九八〇	六三二、三三〇	九八六、八〇九	一、五〇〇	三、九〇〇	
			臨精豫	六六八、二二三	五、四〇〇	六二四、三三〇	五八二、二〇〇	一、五〇〇	三、九〇〇	
			計精豫	二四一、八三五	五、四〇〇	六二四、三三〇	五八二、二〇〇	一、五〇〇	三、九〇〇	
		玉津	計精豫	五〇七、六四〇	二、七、三四	六九〇、〇九八	五八、一三三	二、六〇〇	二、〇〇〇	二、〇〇〇
			經精豫	五〇九、七三九	四、二、三四	六九〇、〇九八	五八、一三三	二、六〇〇	二、〇〇〇	二、〇〇〇
			臨精豫	五〇七、六四〇	四、二、三四	六九〇、〇九八	五八、一三三	二、六〇〇	二、〇〇〇	二、〇〇〇
			計精豫	五〇九、七三九	四、二、三四	六九〇、〇九八	五八、一三三	二、六〇〇	二、〇〇〇	二、〇〇〇
		河西	計精豫	五九七、三二五	二、八、九〇〇	八六〇、七三三	八五五、六〇〇	一、六、〇〇〇	一、五、〇〇〇	一〇、〇〇〇
			經精豫	六五〇、二二五	二、八、九〇〇	八六〇、七三三	八五五、六〇〇	一、六、〇〇〇	一、五、〇〇〇	一〇、〇〇〇
			臨精豫	五九七、三二五	二、八、九〇〇	八六〇、七三三	八五五、六〇〇	一、六、〇〇〇	一、五、〇〇〇	一〇、〇〇〇
			計精豫	六五〇、二二五	二、八、九〇〇	八六〇、七三三	八五五、六〇〇	一、六、〇〇〇	一、五、〇〇〇	一〇、〇〇〇



會議費	土木費	教育費	衛生費	救助費	警備費	勸業費	諸稅及負擔	村公債費	雜支出	豫備費	寄附金	學本金	積立金	町村基本財産積立金	割戻金	翌年度繰越金	計
八、五〇〇	二〇六、六〇〇	一、一〇六、五〇〇	一、五〇〇	三、〇〇〇	四、八〇〇	一、〇〇〇	三、七〇〇		四、〇〇〇	五、〇〇〇						三、七、二八七	二、〇、〇一五
三、七九八	一九八、九〇〇	九八六、八〇九	一、五〇〇	三、〇〇〇	四、七、八二五	一、〇〇〇	三、七〇〇		四、〇〇〇	五、〇〇〇						三、七、二八七	一、八、九一八
五、四、〇〇〇	六二四、三二四	五、六三、二〇〇	五、九六〇	五、〇〇〇	八、四、八九〇	三、八、〇〇〇	二、八〇、九八四	六、四〇〇	二、九、〇〇〇	二、〇〇〇						二、六、〇〇七	二、四、一九八
四、三、三三三	六三三、三三三	三、八、九八三	三、九六〇	一、〇〇〇	八、四、三三〇	三、八、〇〇〇	二、八〇、九八四	六、四〇〇	二、三、一七六	二、〇〇〇	一、〇〇〇					二、六、〇〇七	二、六、六一七
二、七、三三四	六九九、〇八八	五、一八、一三七	二、六〇〇	二、〇〇〇	三、八、三〇〇	一、六、三三三	九、七、二七七		三、三、五〇〇	五、〇〇〇						一、四、二七三	二、〇、七七九
四、九、一三三	六七九、〇八八	五、一八、一三七	二、六〇〇	二、〇〇〇	三、八、三〇〇	一、六、三三三	九、七、二七七		三、三、五〇〇	五、〇〇〇						一、四、二七三	二、〇、七七九
二、八、九〇〇	八六〇、七三三	八、五五、六〇〇	一、六、〇〇〇	一、〇、〇〇〇	六、七、六〇〇	二、二、〇〇〇	四、一、八五三		一、五、一五〇	一、七、七	九、九、三三三					四、八、二〇五	二、五、七〇九
八、七六〇	八三三、八〇五	六、八一、九九一	一、五、三九〇	一、〇、〇〇〇	六、六、五〇〇	二、一、〇〇〇	四、一、八五三		一、五、一五〇	一、七、七	九、九、三三三					四、八、二〇五	二、五、七〇九
二、八、九〇〇	八六〇、七三三	八、五五、六〇〇	一、六、〇〇〇	一、〇、〇〇〇	六、七、六〇〇	二、二、〇〇〇	四、一、八五三		一、五、一五〇	一、七、七	九、九、三三三					四、八、二〇五	二、五、七〇九
八、七六〇	八三三、八〇五	六、八一、九九一	一、五、三九〇	一、〇、〇〇〇	六、六、五〇〇	二、一、〇〇〇	四、一、八五三		一、五、一五〇	一、七、七	九、九、三三三					四、八、二〇五	二、五、七〇九
一、六、六五〇	一〇、〇〇〇	一、五、七三〇	一、五、〇〇〇	一、〇、〇〇〇	二、三、九〇〇	二、五、〇〇〇	三、五、三九〇		二、〇、〇〇〇	二、〇、〇〇〇						三、九、八四八	二、三、五二八











第十一 村費精算取調表並二付屬表

郡名	會別	村名	役場費	事務管理費	會議費	土木費	教育費	衛生費	救助
北里	計	臨精豫	八五、五〇〇		一九、五〇〇	二二、三六五	一、一四二	一五、〇〇〇	一〇、〇〇〇
			三六、三六六		九、三三二	三三、八六五	一、二二四	一、〇〇〇	一〇、〇〇〇
篠原	計	臨精豫	八九、七〇〇		二〇、二二七	二七、〇六六	五〇〇、五〇〇	二九、五〇〇	六、〇〇〇
			二九、一九五		一〇、一〇七	一七、〇六六	五〇〇、五〇〇	二九、五〇〇	六、〇〇〇
義王	計	臨精豫	八四、〇〇〇		二五、二〇〇	四九、二〇〇	七六三、四〇〇	一六、〇〇〇	三、〇〇〇
			七五、〇〇〇		二五、一五六	四八、二〇〇	八八九、八一五	一六、〇〇〇	三、〇〇〇
野洲	計	臨精豫	八四、〇〇〇		二五、二〇〇	四九、二〇〇	七六三、四〇〇	一六、〇〇〇	三、〇〇〇
			七五、〇〇〇		二五、一五六	四八、二〇〇	八八九、八一五	一六、〇〇〇	三、〇〇〇
野洲	經精豫	計	六六、〇〇〇		一六、三三〇	五〇、五二五	八〇八、六八八	一〇、〇〇〇	一、九〇〇
			二六、〇〇〇		一六、三三〇	五〇、五二五	七三八、二二〇	一〇、〇〇〇	一、九〇〇
野洲	臨精豫	計	六九、〇〇〇		一六、三三〇	五〇、五二五	八三八、七六八	一〇、〇〇〇	一、九〇〇
			二六、〇〇〇		一六、三三〇	五〇、五二五	七三八、二二〇	一〇、〇〇〇	一、九〇〇







合 組		會									
外北 一里 ヶ村		外守 土山 ヶ村		計			三 上				
計	臨	經	計	臨	經	計	臨	經	計	臨	經
精	豫	精	精	豫	精	精	豫	精	精	豫	精
						九、九四、〇〇〇	九、四七、〇〇〇	九、四七、〇〇〇	四、八八、〇〇〇	四、八八、〇〇〇	四、八八、〇〇〇
						二、四四、八〇〇	二、四四、八〇〇	二、四四、八〇〇	一、八〇、〇〇〇	一、八〇、〇〇〇	一、八〇、〇〇〇
						六、七六、八〇〇	六、七六、八〇〇	六、七六、八〇〇	三、〇八、〇〇〇	三、〇八、〇〇〇	三、〇八、〇〇〇
						四、二四、〇〇〇	四、二四、〇〇〇	四、二四、〇〇〇	二、二〇、〇〇〇	二、二〇、〇〇〇	二、二〇、〇〇〇
						八、六六、三〇〇	八、六六、三〇〇	八、六六、三〇〇	五、〇〇、〇〇〇	五、〇〇、〇〇〇	五、〇〇、〇〇〇
						一、六四、〇〇〇	一、六四、〇〇〇	一、六四、〇〇〇	一、〇〇、〇〇〇	一、〇〇、〇〇〇	一、〇〇、〇〇〇















測

會

計

精

||

||

10,600

000

||

10,600

000

||







郡名	村名	付					加					特別		
		總額	地價割	所得割	營業割	戸別割	總額	反別割	特別	反別割	特別	反別割		
太	笠	二、二二〇、七三六	一、三〇〇、九八二				八〇三、八七七							
	山	二、二〇〇、四七六	一、三〇〇、九八二				八〇三、八七七							
	草	二、二〇〇、四七六	一、三〇〇、九八二				八〇三、八七七							
	老	一、六〇〇、二四〇	一、〇〇〇、一五〇				九〇〇、二七五							
	瀬	二、二〇〇、四七六	一、三〇〇、九八二				八〇三、八七七							
	合計	精豫	二、二〇〇、四七六	一、三〇〇、九八二				八〇三、八七七						
野	守	一、五八五、三三三	六三七、四三九				一四〇、六六五							
	小	二、二〇〇、四七六	一、三〇〇、九八二				八〇三、八七七							
	玉	一、六〇〇、二四〇	一、〇〇〇、一五〇				九〇〇、二七五							
	河	二、二〇〇、四七六	一、三〇〇、九八二				八〇三、八七七							
	連	精豫	二、二〇〇、四七六	一、三〇〇、九八二				八〇三、八七七						

洲	精豫					精豫					精豫							
	合計	三	野	義	篠	北	中	兵	中	合計	三	野	義	篠	北	中	兵	中
洲	二、二〇〇、四七六	一、三〇〇、九八二								二、二〇〇、四七六	一、三〇〇、九八二							
中	二、二〇〇、四七六	一、三〇〇、九八二								二、二〇〇、四七六	一、三〇〇、九八二							
兵	二、二〇〇、四七六	一、三〇〇、九八二								二、二〇〇、四七六	一、三〇〇、九八二							
中	二、二〇〇、四七六	一、三〇〇、九八二								二、二〇〇、四七六	一、三〇〇、九八二							
北	二、二〇〇、四七六	一、三〇〇、九八二								二、二〇〇、四七六	一、三〇〇、九八二							
篠	二、二〇〇、四七六	一、三〇〇、九八二								二、二〇〇、四七六	一、三〇〇、九八二							
義	二、二〇〇、四七六	一、三〇〇、九八二								二、二〇〇、四七六	一、三〇〇、九八二							
野	二、二〇〇、四七六	一、三〇〇、九八二								二、二〇〇、四七六	一、三〇〇、九八二							
三	二、二〇〇、四七六	一、三〇〇、九八二								二、二〇〇、四七六	一、三〇〇、九八二							
合計	二、二〇〇、四七六	一、三〇〇、九八二								二、二〇〇、四七六	一、三〇〇、九八二							

第十二 村有財産表 (丁號)

(明治廿四年十二月三十一日現在)







郡名		村名		地別	地價	棟數	坪	公債	株券	貯金	現金	穀物
洲	村	地	名									
栗	大石	大石	大字	二四、五九〇	二〇六、八五〇	八	一〇四					
		上田	大字	五、三二四	一七、一〇〇	一	一〇					
		金勝	大字	三、六三三	三、四七、一三〇	二	五〇					
		治田	大字	二、九〇五	九四、六七〇	六	五九					
		大寶	大字			二	一〇七					
		笠田	大字			一	一七					
山田	大字				二、四、九七〇	一	一七					
合計	合計											

村有財產表(戊號)

(明治廿四年十二月三十一日現在)

郡名		村名		地別	地價	棟數	坪	公債	株券	貯金	現金	穀物	船積數	貸付金	
洲	村	地	名												
栗	老瀬	老瀬	大字	三、七、五〇一	七、三、二〇〇	二	三	二〇六							
		瀬田	大字	三、一、四四	二、四八、三二〇	一〇	八	二〇六							
		合計	合計												
		野	守山	大字	三〇六	八、一〇〇	二	三							
			小津	大字			二	三							
			玉津	大字			二	三							
北里	大字		六〇五				一〇〇								
義王	大字		一、五〇九				一〇五								
洲	野洲	大字	四、一、一〇一	八〇、五〇〇	七	七	一三								
	三上	大字	四、九、七五二	八、六、六〇〇	一七	八	五〇六								
	合計	合計													

村有財產表(己號)

(明治廿四年十二月三十一日現在)



郡名	村名	地所		建物	公債	株券	貯金	現金	穀物	船舶		貸付金
		反別	地價							棟數	艘數	
下里村	大字 關津	五、七二四	九、三三〇	五			三、二二七					
	全 太子											
	全 黑津	六、四八四										
	全 稻津	九、三六九	二、四八、八四〇									
	全 石居	二、三〇五	三、六〇									
	全 里	一、八八、三八五	三、二九〇									
	全 枝	四、八七三	二、七九〇									
	全 森	五、三二六	二〇、六〇〇									
	全 羽栗	二、六、二〇一										
	計	三、七、四一八	三、八七、一六〇	八	三、五		三、二二七					
	大字 御園	二、二二二	二、四九〇									
	全 上砥山	一、八、九〇一	二、七、二三〇									
全 荒張	八、〇〇五	五、六、三九〇										
全 井上	三、九〇一	三〇、〇一〇										
全 東坂	五、四二二	八、三、五〇〇										
全 觀音寺	九、六〇一											

郡名	村名	地所		建物	公債	株券	貯金	現金	穀物	船舶		貸付金
		反別	地價							棟數	艘數	
葉山村	大字 伊勢落	九、五三三	四、三、六〇〇	一				四、四、三三七				
	全 林	一、七三三	三、一四〇	一				一、八四、九三三				
	全 六地藏	三、六、七二四	一、四、二九〇	一				三、三、三〇一				
	全 小野	五、八、〇〇三	三、二、二二〇	一				一、三、〇、〇一三				
	全 手原	三、五、九〇三	四、九、九二〇	一				一、五、〇、〇〇〇				
	全 大橋	四、九	一、五、八、六、〇	一				一、六、八、六一三				
	全 出庭	四、二二二	四〇、一、三三〇	一				三〇、七、九四八				
	全 辻	三、三二二	三、一、一、九〇	一				八、八、三三三				
	全 高野	一、三、一八	三、九、〇、〇〇	一				一、四〇、〇〇〇				
	計	一、三、七、四三三	八、一〇、五、七三〇	八	一、三、五			一、五、六、八二八				
	大字 二町	六、三三三	三、九、八、八、〇	一								
	全 宿	二、〇、一、〇、〇	四、四、一、〇	一								
全 今宿	二、〇、一、〇、〇	四、四、一、〇	一									
全 勝部	三、三、三、〇	九、五、四、〇	四	三、六								
全 浮氣	一、七	一、五、〇										
全 阿	一、七	三、四、〇										
全 伊勢	六、二、二、四	二、四、〇、〇										



郡名	村名	地所		建物	公債	株券	貯金	現金	穀物	船舶		貸付金
		反別	地價							棟數	艘數	
常盤村	大字古高	一七二	三、三〇〇	一								
	全大門	二四	五、八六〇									
	全橫江	六二	一、九六〇									
	計	一、四〇八	四三、〇九〇	六								
	大字下物	一〇五		三								
	全下物、北											
	大萱、片岡	一〇四		五								
	志那中、下											
	寺、蒲浦、穴											
	全蒲浦、下	一七二										
	寺、下物、志											
	那中、片岡											
全上東	二二九											
全長束	一〇四											
全片岡												
全穴	二二											
全上寺	二二六											
全下寺	二、八七九	三九、九六〇		六								
全志那中				六								
全蒲浦	三三二	二八、一七〇		七								
全下物	一〇〇	一八、五〇〇		三								
計	四、五八〇	八六、九六〇	二〇	三三								
大字上笠	二二六	五、六〇〇										
全野	七三三	九八、二八〇		四								
全平井	一、六二五	一〇六、一八〇		六								
全川原	六二八	九、三〇〇		二								
全駒井澤	四二二	五、〇〇〇		一								
全新堂	四三三	三、一五〇										

郡名	村名	地所		建物	公債	株券	貯金	現金	穀物	船舶		貸付金
		反別	地價							棟數	艘數	
笠織村	全片岡、 蒲浦、上寺、 下寺	一〇六										
	全北大萱	四三三										
	全長束	二二七										
	全片岡	四〇四	三〇	二								
	全穴	二五		二								
	全上寺	二二六		六								
	全下寺	二、八七九	三九、九六〇		六							
	全志那中				六							
	全蒲浦	三三二	二八、一七〇		七							
	全下物	一〇〇	一八、五〇〇		三							
	計	四、五八〇	八六、九六〇	二〇	三三							
	大字上笠	二二六	五、六〇〇									
全野	七三三	九八、二八〇		四								
全平井	一、六二五	一〇六、一八〇		六								
全川原	六二八	九、三〇〇		二								
全駒井澤	四二二	五、〇〇〇		一								
全新堂	四三三	三、一五〇										







第十二 村有財産

郡名	村名	地反別	地價	棟數	建物	証公債	株券	貯命	現金	穀物	船舶	貸付金
玉津村	大字森川原	200坪	6,000	1	1							
	全山賀											
	全杉江	2,400坪	41,000	4	1							
	計	3,000坪	47,000	5	2							
	大字赤ノ井	1,500坪	26,000	2	1							
	全矢島	400坪	7,000	2	1							
	全石田	1,000坪	18,000	2	1							
	全十二里	2,000坪	36,000	3	1							
	全赤ノ井	1,000坪	18,000	2	1							
	全十二里	1,000坪	18,000	2	1							
	計	12,000坪	210,000	17	7							
	大字小島	1,000坪	18,000	1	1							
	全川田	2,000坪	36,000	1	1							
	全中村	2,000坪	36,000	1	1							
	全笠原	2,000坪	36,000	1	1							
全荒見	2,000坪	36,000	1	1								
全今市	2,000坪	36,000	1	1								
河西村												

第十二 村有財産

郡名	村名	地反別	地價	棟數	建物	証公債	株券	貯命	現金	穀物	船舶	貸付金
中洲村	全播磨田	2,000坪	36,000	2	1							
	計	8,000坪	144,000	6	3							
	大字洲本	2,000坪	36,000	3	1							
	全木濱	1,000坪	18,000	1	1							
	全今濱	1,500坪	27,000	1	1							
	全水保	2,000坪	36,000	1	1							
	計	7,500坪	135,000	7	4							
	大字吉川	2,000坪	36,000	2	1							
	全吉川	2,000坪	36,000	2	1							
	全濱、喜合	1,000坪	18,000	3	1	100,000		200,000				
	全小濱	2,000坪	36,000	1	1							
	全新庄	2,000坪	36,000	1	1							
	全幸津川	1,000坪	18,000	1	1							
	全服部	1,000坪	18,000	1	1							
	全幸津川、立田、新庄、服部	2,000坪	36,000	1	1			100,000				
全葛蒲	1,000坪	18,000	1	1			100,000					



郡名	村名	地反別	地價	棟數	建物	証公債	株券	貯金	現金	穀物	船積數	貸付金
兵主村	計	20,300,000	1,300,000	11	31	100,000		1,300,010				
	大字	1,000,000	236,000	2	3							
	野田	11,300,000	900,000	1	3					12,000		
	須原	6,600,000	500,000		3							
	安治	1,200,000	200,000		1							
	井口	700,000	158,000		1				100,000			
	五條	1,200,000	115,000		1							
	六條	1,400,000	100,000		2							
	計	20,300,000	1,300,000	11	31	100,000		1,300,010				
	大字	1,000,000	236,000	2	3							
	比江	300,000	100,000		1							
	小比江	300,000	100,000		1							
	北比江	100,000	50,000		1							
	乙窪											
吉地	300,000	100,000		1								
西河原	1,400,000	100,000		2								
比留田	1,200,000	100,000		2								

郡名	村名	地反別	地價	棟數	建物	証公債	株券	貯金	現金	穀物	船積數	貸付金
篠原村	計	20,300,000	1,300,000	11	31	100,000		1,300,010				
	大字	1,000,000	236,000	2	3							
	篠原	12,100,000	900,000	1	3					12,000		
	小堤	6,000,000	140,000		1							
	入町	1,200,000	100,000		1							
	長島	1,000,000	100,000		1							
	高木	1,000,000	100,000		1							
	小南	1,000,000	100,000		1							
	高木、長島、小南	1,200,000	100,000		1							
	計	20,300,000	1,300,000	11	31	100,000		1,300,010				
	大字	1,000,000	236,000	2	3							
	北里	1,000,000	100,000		1							
	十王町	1,000,000	100,000		1							
	野村	1,000,000	100,000		1							
江頭	1,000,000	100,000		1								
小田	1,000,000	100,000		1								
江頭	1,000,000	100,000		1								
計	20,300,000	1,300,000	11	31	100,000		1,300,010					
大字	1,000,000	236,000	2	3								
江頭	1,000,000	100,000		1								
小田	1,000,000	100,000		1								
江頭	1,000,000	100,000		1								
野村	1,000,000	100,000		1								
十王町	1,000,000	100,000		1								
北里	1,000,000	100,000		1								
計	20,300,000	1,300,000	11	31	100,000		1,300,010					
大字	1,000,000	236,000	2	3								
江頭	1,000,000	100,000		1								
小田	1,000,000	100,000		1								
江頭	1,000,000	100,000		1								
野村	1,000,000	100,000		1								
十王町	1,000,000	100,000		1								
北里	1,000,000	100,000		1								
計	20,300,000	1,300,000	11	31	100,000		1,300,010					
大字	1,000,000	236,000	2	3								
江頭	1,000,000	100,000		1								
小田	1,000,000	100,000		1								
江頭	1,000,000	100,000		1								
野村	1,000,000	100,000		1								
十王町	1,000,000	100,000		1								
北里	1,000,000	100,000		1								







郡名	村名	負債額	年利額	費途	借入年月日	返済年月日	返還年月日
太	笠羅村大字下笠	一八〇,〇〇〇		舊補助郷足シ金	明治九年十二月廿日	明治卅八年十二月廿日	三十ヶ年賦
	計	七三〇,〇〇〇		溜池浚渫工事	全 十五年十二月廿日	全 三十年十二月廿日	十六ヶ年賦
	物部村大字二町	二五〇,〇〇〇		舊淀積負債引受	明治十年五月	明治十年ヨリ四十ヶ年賦	村費ニテ返済
	計	三〇〇,〇〇〇		總管修繕費	安政五年四月	入用ノ箇	全上
	常盤村大字北大蓋	四〇,〇〇〇		舊領主負債償却	明治十一年一月十五日	貳圓三十錢ツ、毎年十月三十一日返済	年賦
	計	四〇,〇〇〇		舊來村野負債	全 十七年二月三日	六圓ツ、毎年一月三十日返済	全上
	山田村大字南山田	五,〇〇〇		舊戸長役場建築	明治十二年九月	明治廿五年四月	毎年一回掃蕩
	計	三〇,〇〇〇		仕方講	全 十年五月	全上	全上
	草津村大字大路井	一七〇,〇〇〇		舊戸長役場諸費	明治十四年一月三日	明治廿八年一月三日	明治十四年ヨリ十五ヶ年賦
	計	一九七,〇〇〇		舊村費	明治十九年一月	明治廿九年十二月ヨリ全	毎年十二月年賦
合計	二,〇三〇,〇〇〇	九,七〇〇					

郡名	村名	負債額	年利額	費途	借入年月日	返済年月日	返還年月日
野	守山村大字立入	一六,〇〇〇		舊領主渡邊嘉一	明治十年四月廿八日	明治三十四年限	村費負擔
	計	六六,〇〇〇		全上	全 十年三月十五日	全 八十九年限	全上
	小津村大字三宅	一五,〇〇〇		舊債償還	明治九年九月十日	毎年十二月二十日	二十ヶ年崩
	計	一五,〇〇〇		學校新築費ニ充	明治十七年二月廿五日	明治廿一年ヨリ全廿五年マテ	利金ハ毎年半年ニ拂ヒ元金ハ廿一年ヨリ五年間年賦
	速野村大字今瀬	三〇,〇〇〇		全上	全 十五年一月十日	全 十五年ヨリ全三十年マテ	明治十六年ヨリ全三十年マテ年賦
	計	三〇,〇〇〇		全上	全 上	全 十二年ヨリ全廿六年マテ	全 十二年ヨリ全廿六年マテ年賦
	中洲村大字幸津川	八〇,〇〇〇		訴訟入費	明治二十年三月	明治廿二年ヨリ向六ヶ年賦	年賦
	計	八〇,〇〇〇		學校新築費	全 十六年二月	全 廿二年ヨリ向五ヶ年賦	全上
	兵主村大字井口	四〇,〇〇〇		舊淀積ノ負債	不詳	明治廿六年限リ	村費負擔
	計	一八八,〇〇〇		全上	全 上	全 三十年限リ	全上
篠原村大字長尾	五〇,〇〇〇		舊債償還	明治二十年四月八日	明治三十二年四月	一時返還	
計	五〇,〇〇〇		全	全 十二年十二月	全 三十二年四月	全上	
合計	二,〇三〇,〇〇〇	九,七〇〇					



郡名	村名	負債額	年利額	費途	借入年月日	返済年月日	返還年月日
野洲	野洲村	三,〇〇〇		道路堤防養水費	明治廿一年三月	明治廿六年三月	年賦
合計	大字行畑	三,〇〇〇	三,〇〇〇				

第十四 町村貯蓄物

(明治廿四年十二月三十一日現在)

郡名	村名	種別	積立物	前年末現在	本年間積立金	本年間拂戻高	年末残高
野洲	中洲	備荒	通貨	八五三三六	五五八八〇	三,四〇〇	一三,四三六
	北里	備荒	通貨	五〇七,四七七	一三,九〇三	—	五二一,三八〇
	合計	備荒	通貨	一,三六〇,八一三	五,四八三	三,四〇〇	一,三六三,六九六

第十五

米穀作付反別及收穫石高

(明治廿四年中)

郡名	村名	作付反別		收穫		一段歩		收穫高
		米	糯	米	糯	米	糯	
栗	大石	一六四二	—	二四四	—	一七〇	—	一六〇
	下田上	三三〇	—	一三三	—	二二	—	二,一〇〇
	上田上	四〇一	—	九〇	—	三〇	—	二,一〇〇
	志津	二六,一	—	四,九六八	—	一,〇〇〇	—	一,四〇〇
	金山勝	二六,〇	—	四,四〇〇	—	一,〇〇〇	—	一,四〇〇
	葉山	四四,二	—	八,二八四	—	一,〇〇〇	—	一,四〇〇
	治田	四一,三	—	八,九〇五	—	一,〇〇〇	—	一,四〇〇
	大物	二六,九	—	五,五九三	—	一,〇〇〇	—	一,四〇〇
	常盤	二六,六	—	五,五九三	—	一,〇〇〇	—	一,四〇〇
	笠田	四三,八	—	八,二八四	—	一,〇〇〇	—	一,四〇〇
太	山田	三〇,八	—	三,〇〇〇	—	二,〇〇〇	—	二,〇〇〇
	草津	二〇,八	—	四,二三四	—	二,〇〇〇	—	二,〇〇〇
	老上	三二,三	—	七,八二五	—	二,〇〇〇	—	二,〇〇〇







郡名	村名	麥		反	石	麥		反	石	麥	反	石	麥
		高	石			高	石						
野	合 瀨	一、四三、四	六、四	二、六五、五	六、三	四、一三、七	五、六四、五	一、四、六	七、四	一、五、六	一、四、六	七、四	一、五、六
	守 山	五、五、八		五、五、八									
	小 津	八、六、二		八、五、四									
	玉 津	三、六、二		三、七									
	河 西	一、二、七		六、四、一									
	迷 野	八、八、五		七、四									
	中 洲	一、三、九		一、三、四									
	兵 主	九、九、七		九、八									
	中 里	一、三、六、〇		一、三、七									
	北 里	二、六、〇		二、五、三									
	篠 原	六、四、二		五、一〇									
	義 王	六、七、六		五、二									
	野 洲	一、三、二		一、三、八									
三 上	八、七、五		一、一、八										
合 計	一、三、六、五		三、三、〇										

郡名	村名	粟		蕎	麥	蜀	黍	大豆	藍	菜	種
		石	高								
栗	大 石	三	三					二、一、九	二、〇、〇		二、〇、〇
	下 上							八	一、〇、〇		二、一、一
	上 上							一、四	一、〇、〇		二、一、一
	志 津	三	三					一、四	一、〇、〇		二、一、一
	金 勝	六	六					一、四	一、〇、〇		二、一、一
	葉 山	二	二					一、四	一、〇、〇		二、一、一
	治 田	四	四					一、四	一、〇、〇		二、一、一
	大 賣	一	一					一、四	一、〇、〇		二、一、一
	物 部	二	二					一、四	一、〇、〇		二、一、一
	常 盤	二	二					一、四	一、〇、〇		二、一、一
	笠 田	二	二					一、四	一、〇、〇		二、一、一
	山 田	二	二					一、四	一、〇、〇		二、一、一
	老 上	三	三					一、四	一、〇、〇		二、一、一



第十七 雜穀收穫高

郡名	村名	粟	黍	蕎麥	蜀黍	大豆	藍	菜種
合	合	二二六	三	三	二二	六六	三三	一五
野	野	一八	八	六	八	四	八	七
玉	玉	一七	一	二	一	三	三	二
河	河	三三	四	二	一	一	九	二
迷	迷	三三	一	六	一	一	六	二
中	中	一〇	二	四	二	三	一	二
兵	兵	二六	二	一	一	二	一	二
中	中	二六	三	一	一	一	一	二
北	北	三三	二	一	一	一	一	二
篠	篠	三三	二	一	一	一	一	二
原	原	三三	二	一	一	一	一	二
野	野	二二	一	一	一	一	一	二
三	三	二二	一	一	一	一	一	二
合	合	二二六	三	三	二二	六六	三三	一五

第十八 雜種收穫高

(明治廿四年中)

郡名	村名	甘蔗	蔗	煙	草	甘	藷	實	綿	大	麻	苧	麻
大	大	二二六	一	一	一	一	一	一	一	一	一	一	一
石	石	二二六	一	一	一	一	一	一	一	一	一	一	一
上	上	二二六	一	一	一	一	一	一	一	一	一	一	一
下	下	二二六	一	一	一	一	一	一	一	一	一	一	一
上	上	二二六	一	一	一	一	一	一	一	一	一	一	一
志	志	二二六	一	一	一	一	一	一	一	一	一	一	一
上	上	二二六	一	一	一	一	一	一	一	一	一	一	一
津	津	二二六	一	一	一	一	一	一	一	一	一	一	一
金	金	二二六	一	一	一	一	一	一	一	一	一	一	一
山	山	二二六	一	一	一	一	一	一	一	一	一	一	一
葉	葉	二二六	一	一	一	一	一	一	一	一	一	一	一
治	治	二二六	一	一	一	一	一	一	一	一	一	一	一
大	大	二二六	一	一	一	一	一	一	一	一	一	一	一
物	物	二二六	一	一	一	一	一	一	一	一	一	一	一
常	常	二二六	一	一	一	一	一	一	一	一	一	一	一
笠	笠	二二六	一	一	一	一	一	一	一	一	一	一	一
山	山	二二六	一	一	一	一	一	一	一	一	一	一	一
草	草	二二六	一	一	一	一	一	一	一	一	一	一	一
老	老	二二六	一	一	一	一	一	一	一	一	一	一	一
上	上	二二六	一	一	一	一	一	一	一	一	一	一	一

第十八 雜種收穫高



郡名	村名	甘蔗	煙草	甘藷	實綿	大麻	苧麻
合野	合野	1,000	10,000	10,000	10,000	1,000	1,000
守山	守山	1,000	10,000	10,000	10,000	1,000	1,000
小津	小津	1,000	10,000	10,000	10,000	1,000	1,000
河津	河津	1,000	10,000	10,000	10,000	1,000	1,000
速野	速野	1,000	10,000	10,000	10,000	1,000	1,000
中洲	中洲	1,000	10,000	10,000	10,000	1,000	1,000
兵主	兵主	1,000	10,000	10,000	10,000	1,000	1,000
中里	中里	1,000	10,000	10,000	10,000	1,000	1,000
北原	北原	1,000	10,000	10,000	10,000	1,000	1,000
篠原	篠原	1,000	10,000	10,000	10,000	1,000	1,000
野洲	野洲	1,000	10,000	10,000	10,000	1,000	1,000
三上	三上	1,000	10,000	10,000	10,000	1,000	1,000
合計	合計	10,000	100,000	100,000	100,000	10,000	10,000

第十九

農家人員田畑自作小作別

(明治廿四年十二月卅一日)

郡名	村名	農家人員			自作田			小作田		
		總數	專業	兼業	總數	畑地	總數	畑地	總數	畑地
栗	大石	1,000	1,000	0	10,000	10,000	0	10,000	10,000	0
	下田上	1,000	1,000	0	10,000	10,000	0	10,000	10,000	0
	上田上	1,000	1,000	0	10,000	10,000	0	10,000	10,000	0
	志津	1,000	1,000	0	10,000	10,000	0	10,000	10,000	0
	金勝	1,000	1,000	0	10,000	10,000	0	10,000	10,000	0
	葉山	1,000	1,000	0	10,000	10,000	0	10,000	10,000	0
	治田	1,000	1,000	0	10,000	10,000	0	10,000	10,000	0
	大賣	1,000	1,000	0	10,000	10,000	0	10,000	10,000	0
	物部	1,000	1,000	0	10,000	10,000	0	10,000	10,000	0
	常盤	1,000	1,000	0	10,000	10,000	0	10,000	10,000	0
	笠籠	1,000	1,000	0	10,000	10,000	0	10,000	10,000	0
	山田	1,000	1,000	0	10,000	10,000	0	10,000	10,000	0
	草津	1,000	1,000	0	10,000	10,000	0	10,000	10,000	0
太	老上	1,000	1,000	0	10,000	10,000	0	10,000	10,000	0
	合計	10,000	10,000	0	100,000	100,000	0	100,000	100,000	0



郡名	村名	農家人員		自作田		小作田		
		總數	專業	兼業	總數	畑地	總數	畑地
野	合 計	三、六五九	二、二〇八	一、四五一	三、四〇〇	二、五〇〇	三、二八〇	二、〇七〇
守 山	守 山	一、三二七	八一九	四三八	六八四	九八	二二〇	三三〇
小 津	小 津	二、六五六	二、三三九	三二七	二、〇〇〇	二二七	九三	一、六二
玉 津	玉 津	二、四三三	一、九八六	四四七	二、〇〇〇	一〇八	九〇	一、〇〇
河 野	河 野	二、二一一	一、一四四	一、〇六七	二、二八四	一、七九	五〇	一、四〇
速 野	速 野	三、三二八	三、〇〇〇	三二八	二、六七二	一、七九	八八	二、〇〇
中 洲	中 洲	四、〇七七	三、一四四	九三三	三、〇〇〇	二〇	九七	二、〇〇
兵 主	兵 主	三、一三三	一、八七三	一、二六〇	二、二八四	六六	一三	一、〇〇
中 里	中 里	二、八七三	一、五七〇	一、三〇三	二、二八四	二二	一	二、〇〇
北 原	北 原	一、九四四	一、六五八	二八六	一、三〇〇	三三	一	一、〇〇
篠 原	篠 原	二、三三四	一、三三三	一、〇〇一	二、〇〇〇	三〇	一	一、〇〇
義 王	義 王	二、三二二	二、二二二	一〇〇	二、二二二	〇	〇	二、二二二
野 洲	野 洲	二、三三九	一、九二二	四一七	二、二二二	一〇	一	二、〇〇
三 上	三 上	二、二二二	一、二五八	九六四	二、二二二	一〇	一	二、〇〇
合 計	合 計	三、八三三	二、六二四	一、二〇九	三、〇八八	二、六二四	三、八三三	二、六二四

郡名	村名	酒類		酒類		酒類		醬油	
		清酒	燒酎	清酒	燒酎	清酒	燒酎	清酒	燒酎
栗	大 石	二、〇一八	二、四四三	二	二	二二	二	二	二
	下 田	一、三〇六	八、六六一	二	二	二七	二	二	二
	上 田	二、六八〇	三、四二二	二	二	二七	二	二	二
	志 津	一、七九四	二、四四四	二	二	二七	二	二	二
	金 勝	三、一〇二	四、九七九	二	二	二七	二	二	二
	葉 山	一、八八五	二、四四四	二	二	二七	二	二	二
	治 田			二	二	二七	二	二	二
	大 賣			二	二	二七	二	二	二
	物 部			二	二	二七	二	二	二
	常 盤			二	二	二七	二	二	二
	笠 田			二	二	二七	二	二	二
	山 田			二	二	二七	二	二	二
	草 津			二	二	二七	二	二	二
	老 上			二	二	二七	二	二	二
太	合 計	二、〇一八	二、四四三	二	二	二二	二	二	二







郡名	村名	日本形		馬車	人力車		積載	免稅
		浮船及船稅	總數		一人乘	二人乘		
合	瀬田	一、四二	九、一三六	五	三	一、九	一、二	六
野	守山	一	二	二	二	一	一	一
野	小津	一	二	二	二	一	一	一
野	河津	一	二	二	二	一	一	一
野	速野	一	二	二	二	一	一	一
野	中野	一	二	二	二	一	一	一
野	兵主	一	二	二	二	一	一	一
野	中里	一	二	二	二	一	一	一
野	北里	一	二	二	二	一	一	一
野	篠原	一	二	二	二	一	一	一
野	義王	一	二	二	二	一	一	一
野	野洲	一	二	二	二	一	一	一
野	三上	一	二	二	二	一	一	一
野	合計	二、四三	一、四三〇	三	三	二	二	二

第二十二 道路橋梁

(明治廿四年十二月)

郡名	村名	道路延長		橋梁		村費支辨	
		國道	縣道	個數	坪數	個數	坪數
大	大石	一、〇一〇	一、〇一〇	一	一〇〇	一	一〇〇
大	下田上	一、〇一〇	一、〇一〇	一	一〇〇	一	一〇〇
大	上田上	一、〇一〇	一、〇一〇	一	一〇〇	一	一〇〇
志	志津	一、〇一〇	一、〇一〇	一	一〇〇	一	一〇〇
金	金山	一、〇一〇	一、〇一〇	一	一〇〇	一	一〇〇
葉	葉山	一、〇一〇	一、〇一〇	一	一〇〇	一	一〇〇
治	治田	一、〇一〇	一、〇一〇	一	一〇〇	一	一〇〇
大	大寶	一、〇一〇	一、〇一〇	一	一〇〇	一	一〇〇
物	物部	一、〇一〇	一、〇一〇	一	一〇〇	一	一〇〇
常	常盤	一、〇一〇	一、〇一〇	一	一〇〇	一	一〇〇
笠	笠田	一、〇一〇	一、〇一〇	一	一〇〇	一	一〇〇
山	山田	一、〇一〇	一、〇一〇	一	一〇〇	一	一〇〇
草	草津	一、〇一〇	一、〇一〇	一	一〇〇	一	一〇〇
老	老上	一、〇一〇	一、〇一〇	一	一〇〇	一	一〇〇
瀬	瀬田	一、〇一〇	一、〇一〇	一	一〇〇	一	一〇〇
大	大石	一、〇一〇	一、〇一〇	一	一〇〇	一	一〇〇
大	合計	一、〇一〇	一、〇一〇	一	一〇〇	一	一〇〇



郡名	村名	道路ノ延長			橋梁ノ個數	
		國道	縣道	里道	地方税支拂ニ係ルモノノ個數	村費支拂ニ係ルモノノ個數
合計	合計	1,001.5	111.1	2,103.3	23	1,001
守山	守山	13.5		116.3	4	130
小津	小津			1,100.0		13
玉津	玉津			1,100.0		11
河野	河野			2,000.0		23
速野	速野			1,100.0		11
中洲	中洲			1,100.0		11
兵主	兵主			1,100.0		11
中里	中里			1,100.0		11
北里	北里			1,100.0		11
篠原	篠原	100.0		1,100.0		11
義王	義王	110.0		1,100.0		11
野洲	野洲	110.0		1,100.0		11
三上	三上	110.0		1,100.0		11
合計	合計	1,110.5		2,103.3		1,001

備考 道路ノ延長欄中國縣道ハ地方税里道ハ村費ヲ以テ維持修理スルモ獨リ里道中山田道ノ地方税ニ屬ス

第二十三 本籍者戸數人口

(明治廿四年十二月三十一日)

郡名	村名	戸數	人口	
			男	女
栗	大石	596	1,001	1,001
	下田上	556	1,001	1,001
	上田上	556	1,001	1,001
	志津	293	586	586
	金山勝	556	1,001	1,001
	葉山	556	1,001	1,001
	治田	556	1,001	1,001
	大田	556	1,001	1,001
	物部	556	1,001	1,001
	常盤	556	1,001	1,001
	笠田	556	1,001	1,001
	山田	556	1,001	1,001
	草津	556	1,001	1,001
太	老上	556	1,001	1,001
合計	合計	5,960	11,920	11,920



郡名	村名	戸數	總人口	
			男	女
野	合瀬田	八、八九〇	五、一六三	二、五二七
	守山	五、〇二一	二、九八四	一、三四四
	小津	五、二二四	二、九八四	一、四八六
	玉津	五、二二一	二、七八一	一、三三八
	河西	五、六九五	三、三〇〇	一、六三五
	速野	五、三〇〇	四、〇六一	二、〇六八
	中洲	六、〇〇七	四、二四〇	二、〇八八
	兵主	六、〇〇七	三、二二三	一、五九六
	中里	二、八二八	四、二八〇	二、二二二
	北里	七、九七	三、七二四	一、七六五
	後原	四、九三三	二、五三三	一、二〇四
洲	野洲	五、五七	二、八九一	一、四三三
	三上	三、三三	一、九二三	九六五
	合計	七、八五三	四、一七一	二、〇六七
	合計	八、八九〇	五、一六三	二、五二七

第二十四

本籍者ノ生産死産

(明治廿四年中)

郡名	村名	總人口		公生		私生		死産	
		男	女	男	女	男	女	男	女
栗	大石	五七	三三	一八	二七		一	六	七
	下田上	一〇六	五〇	五〇	三八		四	六	六
	上田上	一〇二	四三	二七	四三			六	六
	志津	六四	二九	二七	三三			三	六
	金山	六六	三六	三九	三三			三	六
	葉山	一六	三六	六八	七四			五	四
	治田	三三	六三	三〇	四八			五	四
	大寶	三三	六三	三〇	四八			五	四
	物部	八四	四七	四〇	五〇			六	六
	常盤	一三四	七三	五三	六三			六	六
	笠田	一三三	六六	六九	四九			六	六
太	山田	一三三	五五	六〇	五四		一	五	五
	老草	一三三	五五	六〇	五四		一	五	五
合計	一、〇二一	四三三	二七三	四三三		一	四	四	



郡名		村名		總人員		男		女		公生		私生		死産	
				八員		男		女		公男		公女		私男	
野	洲	合	瀨田	一、七三三	一、六六六	八八〇	九七	七四四	六二	六九八	八七	六四	四	三六	三
		守山	八二	四	五八	三三	三	三	一	四	四	一	三	二	一
		小津	二四	四	五八	三三	三	三	一	四	四	一	三	二	一
		河津	九六	四	五八	三三	三	三	一	四	四	一	三	二	一
		玉西	九六	四	五八	三三	三	三	一	四	四	一	三	二	一
		速野	一四	四	五八	三三	三	三	一	四	四	一	三	二	一
		中洲	一五〇	四	五八	三三	三	三	一	四	四	一	三	二	一
		兵主	一七	四	五八	三三	三	三	一	四	四	一	三	二	一
		中里	一六	四	五八	三三	三	三	一	四	四	一	三	二	一
		北原	一三	四	五八	三三	三	三	一	四	四	一	三	二	一
		篠原	八	四	五八	三三	三	三	一	四	四	一	三	二	一
		義王	八	四	五八	三三	三	三	一	四	四	一	三	二	一
		野洲	一〇	四	五八	三三	三	三	一	四	四	一	三	二	一
		三上	六〇	四	五八	三三	三	三	一	四	四	一	三	二	一
合計	一、四九	四	五八	三三	三	三	一	四	四	一	三	二	一		

郡名		村名		夫		婦		結婚		離婚		結婚	
栗	太	大石	下田上	五三	五三	三	三	一	一	一	一	一	一
		上田上	五三	五三	三	三	一	一	一	一	一	一	一
		志津	五二	五二	三	三	一	一	一	一	一	一	一
		金勝	五二	五二	三	三	一	一	一	一	一	一	一
		葉山	五二	五二	三	三	一	一	一	一	一	一	一
		治田	五二	五二	三	三	一	一	一	一	一	一	一
		大寶	五二	五二	三	三	一	一	一	一	一	一	一
		物部	五二	五二	三	三	一	一	一	一	一	一	一
		常盤	五二	五二	三	三	一	一	一	一	一	一	一
		笠田	五二	五二	三	三	一	一	一	一	一	一	一
		山田	五二	五二	三	三	一	一	一	一	一	一	一
		草津	五二	五二	三	三	一	一	一	一	一	一	一
		老上	五二	五二	三	三	一	一	一	一	一	一	一
		合計	六六〇	六六〇	三	三	一	一	一	一	一	一	一



郡名		村名	夫	婦	結	婚	離	婚
野	洲							
守山	合計			208	40	37		11
小津				50				10
玉津				4				7
河西				58				3
速野				6				3
中洲				7				3
兵主				8				1
中里				4				8
北里				5				4
篠原				4				4
義王				2				1
野洲				2				3
三上				9				3
合計				208	40	37		10

第二十六 兵員

(明治廿五年七月調)

郡名		村名	現役兵	備休兵	豫備役	後備役	國民兵
栗	太						
下田上	大石		2		6	4	20
上田上	志勝		2		1	3	10
志勝	金山		3		1	2	10
金山	葉山		3		1	2	10
葉山	治田		2		7	6	10
治田	大寶		2		9	1	10
大寶	物部		5		3	5	10
物部	常盤		3		4	7	10
常盤	笠田		6		3	2	10
笠田	山田		3		2	1	10
山田	草津		3		1	1	10
草津	老上		3		7	1	10
老上	合計		29	2	46	35	100















郡名	學區	學校資格	校名	學校位置	村名	大字	區域
洲	十三	尋常	中里	中里村大字西河原	中里	吉地	比留田 西河原 比江
	十四	尋常	中里東	中里村大字八夫	中里	北比江 小比江 乙	西河原 虫生
	十五	尋常	仁保	北里村大字十王町	北里	十王町 小田	
	十六	尋常	江頭	北里村大字江頭	北里	江頭	
	十七	尋常	永原	義王村大字永原	義王	富波原 五ノ里	上屋 辻町
	十八	尋常	篠原	篠原村大字大篠原	篠原	大篠原 小堤	入町 長島
	十九	尋常	野洲	野洲村大字小篠原	野洲	久野部 市三宅 川田ノ内竹生 畑	小篠原
	二十	尋常	櫻	三上村大字南櫻	三上	妙光寺 南櫻	北櫻

(明治廿四年十二月三十一日)

郡名	學區	學校資格	校名	男女別	校長	訓導	授業生	生徒	教員一人ニ對スル生徒	歳費金額
栗	一	高等	栗太	女男				一八七	四	一、四〇三
	二	簡易	鹿鳴	女男				一六四	四	八七、二二
		尋常	小田原	女男				一三三	二	二五、五六二
	三	尋常	富川	女男				一〇四	三	一四六、四二五
		尋常	大石	女男				四九	六	二六、三六九
	四	尋常	下田上	女男				一八三	四	四三、二一〇
		尋常	上田上	女男				一四八	五	三〇、四九
	五	簡易	大鳥居	女男				六一	一七	五八、二一〇
		簡易	桐生	女男				一六	六	九六、三五一
	六	尋常	大江	女男				一四五	六	六一八、三〇五
		尋常	草津	女男				一六八	六	八四三、九九六
	七	尋常	山田	女男				一六七	三	四二八、八一四







郡名	學區	學校資格	校名	男女別		校長	訓導	校業生	生徒	教員一人ニ對スル生徒	歳費金額
				男	女						
計	十四	尋常	中里東	11	11				592	54	504,153
	十五	尋常	仁保	11	11				693	67	531,100
	十六	高等	江頭	11	11				477	71	677,000
	十七	尋常	江頭	11	11				735	69	500,270
	十八	尋常	永原	11	11				390	68	657,103
	十九	尋常	篠原	11	11				467	55	557,103
	二十	尋常	野洲	11	11				400	60	567,810
	計	高等尋常	櫻	11	11				1,586	60	1,503,088

考 備

教員一人ニ對スル生徒數ノ小學校設備規程ニ符合セサルハ當時教員欠員ナルニヨル又校長ノ欄ニ△印ヲ付スルハ兼任校長トス

第三十

學齡人員修學不修學比較

(明治廿四年十二月三十一日)

郡名	村名	學齡		計數	就學及卒業退學者		未就學及未卒業退學者	
		男	女		男	女	男	女
栗	大石	199	222	421	311	110	199	222
	下田上	294	293	587	483	104	222	365
	上田上	248	244	492	377	115	111	381
	志津	171	180	351	281	70	171	180
	金勝	206	199	405	310	95	206	199
	葉山	555	549	1,104	886	218	555	549
	治田	333	377	710	567	143	333	377
	大田	403	377	780	633	147	403	377
	物部	403	377	780	633	147	403	377
	常盤	379	298	677	533	144	379	298
	笠縫	510	478	988	789	199	510	478
計								



郡名	村名	學齡		計數	就學及卒業退學者		未就學及未卒業退學者	
		男	女		男	女	男	女
太	山田	一、三六六	一、三九九	二、七六五	一、五三七	一、三三六	一、二二二	一、四三三
	草津	二、七四	一、八三	四、五七	二、四六	一、九八	三、四八	六、四六
	老上	三、八九	三、六	七、四五	一、七二	二、九〇	二、九〇	二、一三
	瀬田	四、九五	三、三〇	七、二五	一、三二	二、四二	三、六八	二、四一
	合計	四、八八一	四、六一六	九、四五七	一、九七	三、三八	一、九六	三、三三
野	守山	二、五四	二、五	五、〇九	一、五九	一、九四	三、三九	三、一四
	小津	四、〇〇	三、八三	七、八三	二、四三	二、六〇	五、〇三	四、四三
	玉津	二、六	三、六	六、二	一、五〇	二、九	四、四	二、三
	河西	三、〇	二、九四	五、九四	一、九〇	二、〇四	三、九四	一、〇
	速野	三、〇	三、三	六、三	一、九	二、三	四、二	一、〇
	中洲	三、三	三、三	六、六	一、六	一、六	三、二	三、四
兵主	三、三	三、三	六、六	一、六	一、六	三、二	三、四	

考備	洲	學齡		計數	就學及卒業退學者		未就學及未卒業退學者	
		男	女		男	女	男	女
本表中一欄内二行ナルハ右傍ハ就學未就學トシテ左傍ハ卒業退學者未卒業退學者トシテ大寶村物部村ハ全學區ニシテ管理者一方ノ調査ニ係ルヲ以テ合記セリ	中里	三、九〇	三、六四	七、五四	二、五九	一、四八	一、三〇	一、六四
	北里	六、〇四	五、一一	一一、一五	三、六八	二、三三	五、〇一	二、七八
	篠原	一、〇一	一、三三	二、三四	〇、九〇	一、〇七	一、九七	〇、二九
	義王	二、六	三、三	五、九	一、九〇	二、六	四、五	二、九
	野洲	二、六五	二、八	五、四五	一、四	一、六	三、〇	一、二
	三上	一、五	一、一四	二、六四	〇、八	一、〇〇	一、八〇	〇、二七
	合計	四、一九九	三、九七七	八、一七六	二、八六三	一、七五二	四、六一一	三、三二

第三十一 小學校費ノ收入

(明治廿四年中)



郡名	村名	前年ヨリ越高	授業料	有志寄附金	積金利子	町村費	雑入金	合計
栗	大石	—	六六、〇〇〇	—	三三、五〇一	四〇三、四七五	一〇、五二〇	六五〇、四九八
	下田上	一八九、四四五	一一四、六〇〇	—	—	三六五、四三三	六、六二二	六六八、一三〇
	上田上	五五、〇〇〇	八〇、〇六五	—	—	三二七、九三三	五、〇〇〇	四八八、〇〇〇
	志津	—	七、二二〇	—	—	一五〇、一五九	五、〇〇〇	二二二、三三九
	金勝	—	九〇、四三〇	—	—	二二二、九〇一	五、〇〇〇	三三九、三三一
	葉山	六四、九六〇	三三、四三〇	—	—	八二九、六五〇	—	一、二三九、一〇〇
	治田	一〇六、七三〇	一〇〇、八六〇	六〇〇	—	四八八、九一〇	六、二〇〇	六四三、一九〇
	大物部	二二二、二〇七	一六六、六六七	—	—	四一一、〇〇〇	一六、一〇〇	八五六、七七四
	常盤	—	六三、二二〇	—	—	六三〇、八三三	—	七一四、〇八五
	笠縫	一四七、二二六	一六六、四三〇	—	—	五二〇、六三三	二二、〇〇〇	七九八、〇三〇
	山田	二六四、六三三	四七、八三〇	—	—	一、一七四、九六〇	—	一、六七三、三二三
草津	—	一三六、八〇〇	—	—	六三三、〇三三	一、五〇〇	八三九、八三五	
老上	—	一六六、八六〇	—	—	七九、二二二	—	九六八、六三三	
瀬田	—	一六六、八六〇	—	—	六、八一八、四三三	—	一、〇〇〇、〇一六	
合計	—	一、一三〇、一〇一	一、一七〇、八二二	一〇、〇〇〇	一、一三三、五〇一	一、三三三、八三三	一、一八八、〇二二	
栗	栗太小學校	—	五九、二二〇	—	—	五、三三三、八三三	—	一、一八八、〇二二

郡名	村名	前年ヨリ越高	授業料	有志寄附金	積金利子	町村費	雑入金	合計
野	小津	—	一六六、八六〇	—	—	六、八一八、四三三	—	一、〇〇〇、〇一六
	玉津	—	一三三、二二〇	—	—	一、一七四、九六〇	—	一、六七三、三二三
	河西	二二六、三三三	二二六、八〇〇	—	—	六三三、〇三三	一、五〇〇	八三九、八三五
	速野	—	一六六、八六〇	—	—	七九、二二二	—	九六八、六三三
	中洲	—	一六六、八六〇	—	—	六、八一八、四三三	—	一、〇〇〇、〇一六
	兵主	—	一六六、八六〇	—	—	六、八一八、四三三	—	一、〇〇〇、〇一六
	中里	—	一六六、八六〇	—	—	六、八一八、四三三	—	一、〇〇〇、〇一六
	北里	—	一六六、八六〇	—	—	六、八一八、四三三	—	一、〇〇〇、〇一六
	篠原	—	一六六、八六〇	—	—	六、八一八、四三三	—	一、〇〇〇、〇一六
	義王	—	一六六、八六〇	—	—	六、八一八、四三三	—	一、〇〇〇、〇一六
	野洲	—	一六六、八六〇	—	—	六、八一八、四三三	—	一、〇〇〇、〇一六
三上	—	一六六、八六〇	—	—	六、八一八、四三三	—	一、〇〇〇、〇一六	
合計	—	一、〇〇〇、〇〇〇	一、一七〇、八二二	一〇、〇〇〇	一、一三三、五〇一	一、三三三、八三三	一、一八八、〇二二	

備考 大資村物部村ハ全學區ニシテ管理者一方ノ調査ニ係ルヲ以テ合記ス支出モ亦同シ



第三十二

小學校費ノ支出

(明治廿四年中)

郡名	村名	給學校長料	給教員料	給授業生料	諸給料	雜給	給生徒費	借家地費	書籍費	營繕費	諸品費	雜費	合計
栗	大石	1,200,000	2,200,000	500,000	500,000	1,000,000	1,000,000	3,000,000	2,000,000	1,000,000	—	—	6,900,000
	下田上	1,500,000	2,000,000	1,400,000	1,500,000	2,000,000	—	2,000,000	2,000,000	1,000,000	1,000,000	—	8,900,000
	上田上	1,500,000	1,500,000	800,000	1,500,000	2,000,000	—	—	2,000,000	2,000,000	5,000,000	—	8,800,000
	志津	—	1,100,000	—	1,500,000	—	—	5,000,000	—	1,000,000	—	6,000,000	2,600,000
	金勝	—	1,100,000	1,300,000	6,000,000	—	—	2,000,000	—	3,000,000	3,000,000	1,000,000	11,300,000
	葉山	2,000,000	3,300,000	3,000,000	6,000,000	—	—	2,000,000	—	3,000,000	1,000,000	1,000,000	11,300,000
	治田	—	2,200,000	800,000	6,000,000	—	—	2,000,000	3,000,000	3,000,000	5,000,000	5,000,000	22,000,000
	大物部	1,000,000	1,500,000	1,000,000	6,000,000	—	—	—	3,000,000	1,000,000	7,000,000	2,000,000	20,000,000
	常盤	1,000,000	1,000,000	1,100,000	3,000,000	—	—	—	5,000,000	3,000,000	4,000,000	2,000,000	16,000,000
	笠田	1,500,000	2,500,000	2,000,000	1,000,000	—	—	2,000,000	1,000,000	3,000,000	1,000,000	3,000,000	16,000,000
	山田	1,500,000	1,500,000	800,000	1,500,000	—	—	2,000,000	3,000,000	1,000,000	2,000,000	2,000,000	14,000,000
	草津	—	1,500,000	1,500,000	1,500,000	—	—	2,000,000	3,000,000	1,000,000	3,000,000	2,000,000	14,000,000

郡名	村名	給學校長料	給教員料	給授業生料	諸給料	雜給	給生徒費	借家地費	書籍費	營繕費	諸品費	雜費	合計	
太	老上	1,000,000	1,000,000	1,000,000	1,000,000	500,000	—	2,000,000	2,000,000	8,000,000	3,000,000	—	14,000,000	
	瀬田	1,000,000	2,000,000	1,000,000	3,000,000	6,000,000	—	2,000,000	2,000,000	2,000,000	2,000,000	—	14,000,000	
	合計	1,000,000	2,000,000	1,000,000	3,000,000	6,000,000	—	2,000,000	2,000,000	2,000,000	2,000,000	—	14,000,000	
	栗太小學校	2,000,000	6,000,000	—	3,000,000	3,000,000	—	2,000,000	2,000,000	2,000,000	2,000,000	—	14,000,000	
	野	守山	1,000,000	3,000,000	1,000,000	1,000,000	1,000,000	—	2,000,000	2,000,000	3,000,000	2,000,000	—	14,000,000
		小津	1,000,000	3,000,000	1,000,000	1,000,000	1,000,000	—	2,000,000	2,000,000	3,000,000	2,000,000	—	14,000,000
		玉津	1,000,000	3,000,000	1,000,000	1,000,000	1,000,000	—	2,000,000	2,000,000	3,000,000	2,000,000	—	14,000,000
		河西	1,000,000	3,000,000	1,000,000	1,000,000	1,000,000	—	2,000,000	2,000,000	3,000,000	2,000,000	—	14,000,000
		速野	1,000,000	3,000,000	1,000,000	1,000,000	1,000,000	—	2,000,000	2,000,000	3,000,000	2,000,000	—	14,000,000
		中洲	1,000,000	3,000,000	1,000,000	1,000,000	1,000,000	—	2,000,000	2,000,000	3,000,000	2,000,000	—	14,000,000
		兵主	1,000,000	3,000,000	1,000,000	1,000,000	1,000,000	—	2,000,000	2,000,000	3,000,000	2,000,000	—	14,000,000
		中里	1,000,000	3,000,000	1,000,000	1,000,000	1,000,000	—	2,000,000	2,000,000	3,000,000	2,000,000	—	14,000,000
北里		1,000,000	3,000,000	1,000,000	1,000,000	1,000,000	—	2,000,000	2,000,000	3,000,000	2,000,000	—	14,000,000	
篠原		1,000,000	3,000,000	1,000,000	1,000,000	1,000,000	—	2,000,000	2,000,000	3,000,000	2,000,000	—	14,000,000	
義王		1,000,000	3,000,000	1,000,000	1,000,000	1,000,000	—	2,000,000	2,000,000	3,000,000	2,000,000	—	14,000,000	



郡名	村名	學校名	給料	教員	授業生	諸給料	雜給	生徒費	借地費	書籍費	營繕費	諸費合計
野洲	野洲	野洲	1,000,000	200,000	6,500	6,000	3,000	—	—	60,000	20,000	5,000,000
三上	三上	三上	—	300,000	8,000	20,000	—	5,000	5,000	15,000	20,000	2,000,000
合計	合計	合計	2,500,000	500,000	14,500	26,000	3,000	5,000	10,000	75,000	40,000	7,000,000

第三十三 私立諸學校

(明治廿四年十二月三十一日)

郡名	名稱	學科	所在村名	創立年	學期數	教員	生徒	卒業生徒	一ヶ年授業科總額	學校設立者
栗	本立	修身	大寶村	明治十七年	四年	—	—	—	3,000	足助武雄
野洲	毛筆書傳習所	毛筆書	守山村	明治廿三年	三年	—	—	—	2,000	山口元道

第三十四 醫師產婆鍼灸等人員

(明治廿五年六月)

郡名	村名	卒業醫師	試驗	從來開業	產婆	鍼灸	入齒	按摩
栗	大石	—	—	—	—	—	—	—
栗	下田上	—	—	—	—	—	—	—
栗	上田上	—	—	—	—	—	—	—
栗	志津	—	—	—	—	—	—	—
栗	金山勝	—	—	—	—	—	—	—
栗	葉山	—	—	—	—	—	—	—
栗	治田	—	—	—	—	—	—	—
栗	大寶	—	—	—	—	—	—	—
栗	物部	—	—	—	—	—	—	—
栗	常盤	—	—	—	—	—	—	—
栗	笠懸	—	—	—	—	—	—	—
栗	山田	—	—	—	—	—	—	—
栗	草津	—	—	—	—	—	—	—
栗	老上	—	—	—	—	—	—	—
太	大石	—	—	—	—	—	—	—







郡名		村名	藥舖	種商	製賣 人員數	造 方數	請 人員數	業 賣 方數	行 人員數	商 方數
野	洲									
合	計	瀨田	一	一	三	六	八	七	三	八
守山	小津	野洲	二	二	二	八	五	三	二	二
河津	玉津	野洲	二	二	二	七	五	三	二	二
速野	中洲	野洲	二	二	二	五	四	二	二	二
兵主	中洲	野洲	二	二	二	二	四	二	二	二
北里	中洲	野洲	二	二	二	二	二	二	二	二
蓑原	中洲	野洲	二	二	二	二	二	二	二	二
義王	野洲	野洲	二	二	二	二	二	二	二	二
野洲	野洲	野洲	二	二	二	二	二	二	二	二
三上	野洲	野洲	二	二	二	二	二	二	二	二
合計			六	六	七	二〇	二〇	五	一	四

第三十六 傳染病患者數

(明治廿四年中)

郡名		村名	總 治	員	虎 列	拉	腸 室	扶 斯	實 布 的 里 亞
栗	太								
大石	下田上	大石	二	五	二	二	二	二	二
上田上	上田上	上田上	二	二	二	二	二	二	二
志津	志津	志津	二	二	二	二	二	二	二
金山勝	金山勝	金山勝	二	二	二	二	二	二	二
葉山	葉山	葉山	二	二	二	二	二	二	二
治田	治田	治田	二	二	二	二	二	二	二
大寶	大寶	大寶	二	二	二	二	二	二	二
物部	物部	物部	二	二	二	二	二	二	二
常盤	常盤	常盤	二	二	二	二	二	二	二
笠縫	笠縫	笠縫	二	二	二	二	二	二	二
山田	山田	山田	二	二	二	二	二	二	二
草津	草津	草津	二	二	二	二	二	二	二
老上	老上	老上	二	二	二	二	二	二	二
瀨田	瀨田	瀨田	二	二	二	二	二	二	二
合計			三	三	三	三	三	三	三



考備	野洲										合計	總員	虎列拉	腸室扶斯	實布的里亞		
	合計	守山	小津	玉津	河西	速野	中洲	兵主	中里	北原						篠原	義王
栗太郡ニ於テ二十六人野洲郡ニ於テ六人ハ明治廿四年中ニ發病シ轉歸ハ翌年ニ涉ルヲ以テ全年齡別人員ニ對シ差違ヲ生ス	一	一	一	一	一	一	一	一	一	一	一	一	一	一	一	一	
	二	二	二	二	二	二	二	二	二	二	二	二	二	二	二	二	
	三	三	三	三	三	三	三	三	三	三	三	三	三	三	三	三	
	四	四	四	四	四	四	四	四	四	四	四	四	四	四	四	四	
	五	五	五	五	五	五	五	五	五	五	五	五	五	五	五	五	
	六	六	六	六	六	六	六	六	六	六	六	六	六	六	六	六	
	七	七	七	七	七	七	七	七	七	七	七	七	七	七	七	七	
	八	八	八	八	八	八	八	八	八	八	八	八	八	八	八	八	
	九	九	九	九	九	九	九	九	九	九	九	九	九	九	九	九	九
	十	十	十	十	十	十	十	十	十	十	十	十	十	十	十	十	十

郡名	村名	總數		十年未滿		二十年未滿		三十年未滿		四十年未滿		五十年未滿		六十年未滿		七十年未滿		八十年未滿		九十年未滿	
		男	女	男	女	男	女	男	女	男	女	男	女	男	女	男	女	男	女	男	女
栗	大石	三	七																		
	下田上	二	二																		
	上田上	二	二																		
	志津	一	一																		
	金山勝	一	一																		
	葉山	一	一																		
	治田	一	一																		
	大寶	一	一																		
	物部	一	一																		
	常盤	一	一																		
太	笠田	一	一																		
	山田	一	一																		
	草津	一	一																		
	老上	一	一																		
	合計	一七	一五	四	三	二	一	一	一	一	一	一	一	一	一	一	一	一	一	一	一



郡名	村名	總數		十年未滿		二十年未滿		三十年未滿		四十年未滿		五十年未滿		六十年未滿		七十年未滿		八十年未滿		九十年未滿		
		男	女	男	女	男	女	男	女	男	女	男	女	男	女	男	女	男	女	男	女	
野	合野	三	一																			
	三野	一																				
	義王																					
	篠原																					
	北里																					
	中里																					
	兵主																					
	中洲																					
	速野																					
	河野																					
	玉津																					
小津																						
守山																						
合瀨	計田	三	三	三	一	二	二	三	一	四	四	六	一	一								
洲	計上	二	一	五	四	八	四	二	五	二	二	一	一	一								

第三十八 現住死亡者ノ病類

現住死亡者ノ病類

(明治廿四年中)

郡名	村名	總數		傳染病		發育的及		皮膚及		骨節及		血行		神經及		呼吸		消化		泌尿及		外腹性		
		男	女	男	女	男	女	男	女	男	女	男	女	男	女	男	女	男	女	男	女	男	女	
栗	大石	二	一																					
	下田上	四	三																					
	上田上	二	一																					
	志津	三	二																					
	金山	三	二																					
	葉山	三	二																					
	治田	三	二																					
	大寶	三	二																					
	物部	三	二																					
	常盤	三	二																					
	笠田	三	二																					
山田	三	二																						
草津	三	二																						
老上	三	二																						
合	計	二	一	五	四	八	四	二	五	二	二	一	一	一										

第三十八

現住死亡者ノ病類



郡名		村名	總數	性傳	傳染	發育及	筋皮	骨節	器血	病行	五神	器呼	器消	病化	生泌	外腫	死性
野	洲																
合	瀨	合	六三	六六	六三	五七	六三	五七	六三	五七	六三	五七	六三	五七	六三	五七	六三
計	田	計	六三	六六	六三	五七	六三	五七	六三	五七	六三	五七	六三	五七	六三	五七	六三
野	洲	野	二四	二四	二四	二四	二四	二四	二四	二四	二四	二四	二四	二四	二四	二四	二四
義	王	義	二七	二七	二七	二七	二七	二七	二七	二七	二七	二七	二七	二七	二七	二七	二七
北	里	北	二八	二八	二八	二八	二八	二八	二八	二八	二八	二八	二八	二八	二八	二八	二八
中	里	中	二九	二九	二九	二九	二九	二九	二九	二九	二九	二九	二九	二九	二九	二九	二九
兵	主	兵	三〇	三〇	三〇	三〇	三〇	三〇	三〇	三〇	三〇	三〇	三〇	三〇	三〇	三〇	三〇
中	洲	中	三一	三一	三一	三一	三一	三一	三一	三一	三一	三一	三一	三一	三一	三一	三一
迷	野	迷	三二	三二	三二	三二	三二	三二	三二	三二	三二	三二	三二	三二	三二	三二	三二
河	西	河	三三	三三	三三	三三	三三	三三	三三	三三	三三	三三	三三	三三	三三	三三	三三
玉	津	玉	三四	三四	三四	三四	三四	三四	三四	三四	三四	三四	三四	三四	三四	三四	三四
小	津	小	三五	三五	三五	三五	三五	三五	三五	三五	三五	三五	三五	三五	三五	三五	三五
守	山	守	三六	三六	三六	三六	三六	三六	三六	三六	三六	三六	三六	三六	三六	三六	三六

第三十九

现住死亡者ノ年齡別

(明治廿四年中)

郡名		村名	總數	未十	未二十	未三十	未四十	未五十	未六十	未七十	未八十	未九十	以九十
栗	太												
老	大	老	二六	二六	二六	二六	二六	二六	二六	二六	二六	二六	二六
草	石	草	二六	二六	二六	二六	二六	二六	二六	二六	二六	二六	二六
山	上	山	二六	二六	二六	二六	二六	二六	二六	二六	二六	二六	二六
笠	上	笠	二六	二六	二六	二六	二六	二六	二六	二六	二六	二六	二六
常	上	常	二六	二六	二六	二六	二六	二六	二六	二六	二六	二六	二六
物	上	物	二六	二六	二六	二六	二六	二六	二六	二六	二六	二六	二六
大	上	大	二六	二六	二六	二六	二六	二六	二六	二六	二六	二六	二六
治	上	治	二六	二六	二六	二六	二六	二六	二六	二六	二六	二六	二六
葉	上	葉	二六	二六	二六	二六	二六	二六	二六	二六	二六	二六	二六
金	上	金	二六	二六	二六	二六	二六	二六	二六	二六	二六	二六	二六
志	上	志	二六	二六	二六	二六	二六	二六	二六	二六	二六	二六	二六
上	上	上	二六	二六	二六	二六	二六	二六	二六	二六	二六	二六	二六
下	上	下	二六	二六	二六	二六	二六	二六	二六	二六	二六	二六	二六
大	上	大	二六	二六	二六	二六	二六	二六	二六	二六	二六	二六	二六







郡名	村名	滿一ヶ年迄		滿一年一月以上		滿二年一月以上		滿五年一月以上		滿十年一月以上		滿十五年以上		以十五年一月以上		合計
		善感	不善感	善感	不善感	善感	不善感	善感	不善感	善感	不善感	善感	不善感	善感	不善感	
合瀬	計田	一六	一六	九	二四	一〇	一六	七	二二	三	六	二	三	二	二	二〇
守山		四	二	二	二	二	二	二	二	二	二	二	二	二	二	二〇
小津		三	二	二	二	二	二	二	二	二	二	二	二	二	二	二〇
玉津		四	二	二	二	二	二	二	二	二	二	二	二	二	二	二〇
河野		六	二	二	二	二	二	二	二	二	二	二	二	二	二	二〇
中野		七	二	二	二	二	二	二	二	二	二	二	二	二	二	二〇
兵主		七	二	二	二	二	二	二	二	二	二	二	二	二	二	二〇
中里		六	二	二	二	二	二	二	二	二	二	二	二	二	二	二〇
北原		五	二	二	二	二	二	二	二	二	二	二	二	二	二	二〇
篠原		三	二	二	二	二	二	二	二	二	二	二	二	二	二	二〇
義王		六	二	二	二	二	二	二	二	二	二	二	二	二	二	二〇
野洲		五	二	二	二	二	二	二	二	二	二	二	二	二	二	二〇
三上		三	二	二	二	二	二	二	二	二	二	二	二	二	二	二〇
合計		一六	一六	九	二四	一〇	一六	七	二二	三	六	二	三	二	二	二〇

第四十一 所得稅

(明治廿四年度)

郡名	村名	所得稅額		員	
		四等	五等	四等	五等
栗	大石	二八、九九〇	一四、五二〇	三	六
	下田上	一四、五二〇	一四、五二〇	三	六
	上田上	一六、三九〇	一六、三九〇	三	六
	志津	一、九八〇	一、九八〇	一	四
	金勝	三、四二〇	三、四二〇	一	四
	葉山	五、二九〇	五、二九〇	三	一
	治田	四、四一〇	四、四一〇	三	一
	大寶	八、四六〇	八、四六〇	二	二
	物部	五、〇〇〇	五、〇〇〇	一	二
	常盤	三、七三〇	三、七三〇	一	七
	笠縫	一、五八〇	一、五八〇	一	四
	山田	一、三九〇	一、三九〇	一	三
	草津	一、三九〇	一、三九〇	一	三
太	老上	一、四二〇	一、四二〇	一	三
	合計	二八、九九〇	一四、五二〇	三	六



第四十一 所得稅

郡名	村名	所得稅額		八等員	五等員
		四等	五等		
野	合 計	三、五三〇、〇〇〇	四〇〇、八〇〇	三六、二〇〇	四〇〇、八〇〇
	守 山	四、三〇〇、〇〇〇	六七、九〇〇	三三、〇〇〇	三
	小 津	一、八四七、〇〇〇	二七、四〇〇	一四、〇一〇	一
	玉 津	一、〇三三、〇〇〇	一六、三九五	四七、一〇〇	一
	河 西	一、〇三三、〇〇〇	二七、四〇〇	二七、五六〇	一
	速 野	一、三六九、〇〇〇	一六、三九五	四七、一〇〇	一
	中 洲	一、三六九、〇〇〇	一六、三九五	四七、一〇〇	一
	中 里	二、五三三、〇〇〇	三三、七一〇	三三、七〇〇	四
	北 里	三、五八八、〇〇〇	三三、七一〇	三三、八五〇	一
	兵 主	三、〇〇〇、〇〇〇	三〇、七〇〇	三〇、七〇〇	一
	篠 原	一、四四六、〇〇〇	一八、一六五	一四、三六〇	一
	義 王	一、一三三、〇〇〇	一〇、七〇〇	一〇、七〇〇	一
	野 洲	一、一三三、〇〇〇	一〇、七〇〇	一〇、七〇〇	一
	三 上	一、八、九七五、〇〇〇	二八四、六六五	二七、六九〇	二
洲	合 計	二七、三三七、〇〇〇	二八四、六六五	二七、六九〇	五

第四十二 菓子稅

(明治廿四年中)

郡名	村名	菓子稅額		八等員	五等員
		賣上金高	三十圓以上ノモノ		
栗	大 石				
	下 田				
	上 田				
	志 津				
	金 勝				
	葉 山				
	治 田				
	大 賣				
	物 部				
	常 盤				
	笠 籠				
	山 田				
	草 津				
太	老 上				
	合 計	四、一七〇、〇〇〇	一〇三、〇一五	八	九

第四十二 菓子稅



第四十二 菓子税

郡名	村名	賣上金高		賣上金高三十圓以上ノ人	賣上金高三十圓未満ノ人
		賣上金高	員		
野	合 計	5,928,331	2,804,331	3,053	26
守山	小津	1,750,833	66,042	86	4
玉津	津	238,900	2,945	1	1
河野	西	222,562	13,129	1	1
迷野	野	1,463,310	7,335	1	1
中洲	洲				
兵主	里				
中里	里	762,364	38,130	2	7
北里	里	236,332	11,827	3	5
後原	原				
義王	王				
野洲	洲				
三上	計	3,367,367	168,367	3	50

第四十三

地方税收入

(明治廿四年度)

郡名	村名	總數	地租割	營業稅	雜種稅	戶數割
栗	大石	60,233	3,452,145	59,565	28,300	1,211,231
	下田上	1,020,240	621,433	84,945	133,545	2,200,017
	上田上	1,123,861	736,257	82,700	27,388	2,526,526
	志津	22,211	533,917	4,200	3,480	133,334
	金山	26,433	400,907	5,346	3,512	157,360
	葉山	1,628,222	1,110,133	228,901	16,337	3,310,623
	治田	1,454,331	1,026,102	103,111	12,255	2,528,877
	大寶	1,207,070	733,233	88,526	9,927	1,590,200
	物部	1,102,284	652,822	154,226	8,802	1,212,102
	常盤	1,454,331	1,011,210	91,000	31,268	2,211,333
	笠縫	1,332,280	1,019,232	87,365	12,922	2,224,808
	山田	1,332,280	822,143	85,326	37,022	1,026,527
	草津	1,268,277	526,228	51,500	24,222	926,220
太	老上	1,332,000	658,122	47,826	13,222	2,221,111

第四十三

地方税收入



郡名	村名	總數	地租	營業稅	雜種稅	戶數
野	守山	1,068,151	468,814	263,969	25,183	330,185
野	小津	1,233,352	878,643	79,380	114,199	223,536
野	玉津	1,218,810	738,328	99,906	114,308	230,278
野	河西	1,433,030	968,035	95,935	138,160	248,888
野	速野	1,447,035	548,651	75,589	504,555	318,240
野	中洲	1,354,741	948,913	74,365	154,310	347,153
野	兵主	1,270,737	777,916	64,900	133,998	264,913
野	中里	1,898,868	1,358,188	143,585	80,095	346,653
野	北里	1,309,991	633,356	293,400	202,113	330,283
野	篠原	1,020,643	766,551	63,691	50,935	209,388
野	義王	1,330,137	953,527	104,047	48,135	235,328
野	野洲	1,123,337	665,594	25,535	94,150	237,268
野	三上	867,733	627,552	52,984	47,450	180,733
野	合計	17,210,968	10,536,555	1,377,316	1,737,091	3,831,006

第四十四

會別町村歲入豫算取調表

(明治廿五年度)

郡名	會別	村名	財産ヨリ 収入	使用料及 手数料	雜收入	前年度 繰越金	國庫 交付金	地方稅 交付金	寄付金	町村稅	町負擔額	借入金	計	
栗	會	大石	2,264,451	1,980,000	108,470	333,045	6,144	11,295	10,000	1,033,998			1,133,268	
		下田上	90,679	630	130,554	253,669	7,352	1,668		1,516,105			2,010,589	
		上田上	69,210	1,800	79,937	24,480	21,077	18,147	1,688,800		1,899,400		1,999,400	
		志津		11,100	81,100	61,500	3,948	8,433	9,139	2,000	854,366			1,010,776
		金山				108,700	100,000	9,900	9,139		36,137			999,800
		葉山				300	300	3,100	3,100		3,330,000			3,266,600
		治田				167,000	333,000	10,830	2,393		2,517,766			2,997,141
		大寶				10,949	133,000	6,744	15,977		1,468,843			1,598,667
		物部				7,900	33,500	6,678	15,977		1,468,843			1,598,667
		常盤				3,333	51,187	6,678	15,977		1,468,843			1,598,667
		笠田				4,410	3,500	3,330	3,330		2,411,288			2,411,288
		山田				1,926	8,000	7,800	7,800		2,330,181			2,330,181
		草津				4,126	48,000	2,100	2,100		2,100,000			2,100,000
		老上				3,845	98,000	7,655	7,655		1,468,843			1,468,843







第四十五

會別町村歲出豫算取調表

第四十五

會別町村歲出豫算取調表

洲			
合	會 合 組	會	村
	計 外北外守 一里二山	計 三 野 義 篠 北 中 兵	







郡名	會別	村名	役場費		事務管理費	會議費	土木費	教育費	衛生費
			計	臨經					
栗	町	大石	計	五七〇、七五五		二九、二二〇	九五、〇〇〇	七九、五七〇	八、八〇〇
			臨經	五七〇、七五五		二九、二二〇	九五、〇〇〇	七九、五七〇	八、八〇〇
		下田上	計	五九〇、五四〇		二二、三三〇	四六五、四四〇	七六、九四〇	一九、五〇〇
			臨經	五九〇、五四〇		二二、三三〇	四六五、四四〇	七六、九四〇	一九、五〇〇
		上田上	計	七〇六、五六六		二八、五〇〇	五五八、六五五	五二、八一〇	二四、七〇〇
			臨經	七〇六、五六六		二八、五〇〇	五五八、六五五	五二、八一〇	二四、七〇〇
		志津	計	三六一、九二九		二二、八〇〇	二四八、三五一	二八、一八九	六、三二〇
			臨經	三六一、九二九		二二、八〇〇	二四八、三五一	二八、一八九	六、三二〇
		金勝	計	三八六、三三〇		一四、六二〇	九三、八四〇	四〇、〇五〇	一一、九〇〇
			臨經	三八六、三三〇		一四、六二〇	九三、八四〇	四〇、〇五〇	一一、九〇〇
		葉山	計	八四〇、〇三五		三三、〇〇〇	一、〇〇〇、一〇〇		三〇、〇〇〇
			臨經	八四〇、〇三五		三三、〇〇〇	一、〇〇〇、一〇〇		三〇、〇〇〇



















費	土木費	教育費	衛生費	救助費	警備費	勸業費	諸稅及 負擔	町 債費	雜 支 出	豫 備 費	寄 付 金	積 立 金	翌 年 度 繰 越 金	計
八五五	二五三,〇〇〇	九七,二八〇	五七,〇〇〇	三,〇〇〇	二四,五〇〇	五,〇〇〇	六七,二二二		四一,〇〇〇	五〇,〇〇〇		三八,〇〇〇		二,〇七三,〇七四
〇八〇	五六〇,〇一五	九七,二八〇	三三,〇〇〇	一〇,〇〇〇	三,七〇〇	五,〇〇〇	三三,二九六							二,〇五三,〇五七
七〇〇	二九〇,〇七七	一五二,〇〇〇	二二,〇〇〇	三,〇〇〇	六,三〇〇	五,一〇〇	一四〇,六三三		一四,〇〇〇					二,〇七三,〇五七
五四三	七,五三八,〇四八	八,二五七,〇七七	二九六,七〇〇	四三,九六〇	三三六,四三三	四〇,九〇〇	四,八六五,六五八	一六三,九五〇	四一八,四〇三	三七四,三〇一		三八,〇〇〇	一三二	三〇,〇三三,〇四〇
五四三	二〇三,七六一	八,二五七,〇七七	二九六,七〇〇	四三,九六〇	三三六,四三三	四〇,九〇〇	四,八六五,六五八	一六三,九五〇	四一八,四〇三	三七四,三〇一		三八,〇〇〇	一三二	三〇,〇三三,〇四一
七〇〇	二九〇,〇七七	一五二,〇〇〇	二二,〇〇〇	三,〇〇〇	六,三〇〇	五,一〇〇	一四〇,六三三		一四,〇〇〇					二,〇七三,〇五七
〇八〇	五六〇,〇一五	九七,二八〇	三三,〇〇〇	一〇,〇〇〇	三,七〇〇	五,〇〇〇	三三,二九六							二,〇五三,〇五七
八三〇	一,〇七三,〇七四	一,〇七三,〇七四				八,〇〇〇,〇〇〇				八〇,〇〇〇	一〇,〇〇〇			一,〇九三,〇七四
九八〇		一,〇七三,〇七四				八,〇〇〇,〇〇〇				八〇,〇〇〇	一〇,〇〇〇			一,〇九三,〇七四
九八〇		一,〇七三,〇七四				八,〇〇〇,〇〇〇				八〇,〇〇〇	一〇,〇〇〇			一,〇九三,〇七四
九八〇		一,〇七三,〇七四				八,〇〇〇,〇〇〇				八〇,〇〇〇	一〇,〇〇〇			一,〇九三,〇七四



