

中華郵政特准掛號(四百九十三號)認為新聞紙類

農

礦

月

刊

布

覽

卷

Editor

湖北省政府農礦廳月刊編輯處印行

中華民國十八年十二月十五日

(第五期)



# △△湖北農鑛廳農鑛月刊體例

一·本刊主旨在將本廳命令法規與本省農鑛事業之興革計劃以及各附屬機關之重要文件等公諸留心農鑛事業者之眼前予以研究參考之便利以期集思廣益促進農鑛事業之發展

二·本刊爲貫徹上項主旨起見其內容暫定如左

1. 挿圖 關於本廳及各附屬機關所擬定之計劃圖案以及有價值之照片等
  2. 計劃 關於發展改良農鑛事業之設施計畫等
  3. 法規 關於發展農鑛方面中央及地方政府所頒布之條例規程等
  4. 命令 關於農鑛行政之中央政府本省政府及本廳之各項命令
  5. 公牘 關於本廳行政上各項文件函電
  6. 調查 關於農鑛事業行政之狀況與應興應革事宜
  7. 統計 關於本廳及各機關之農鑛事業行政經費收支統計表冊等
  8. 報告 關於農鑛事業行政之成績與工作報告
  9. 專載 關於農鑛方面之特約撰述及重要新聞言論等
  10. 附錄 關於農鑛之各項材料及表冊式樣會議紀錄可資參考而不屬於上列各項者
- 三·本刊爲研究農鑛事業之公開刊物甚望海內外農鑛團體專家予以確切之批評指導如以有關農鑛之各項撰述見寄者本刊尤所歡迎

# 湖北省政府農鑛廳農鑛月刊第五期目錄

## 總理遺像

## 總理遺囑

## 蔣主席肖像

## 何主席雪竹近影

## 方廳長子樵近影

## 插圖

湖北省政府農鑛廳武豐林場苗圃之一部.....	一
湖北省政府農鑛廳武豐堤上洋槐行道樹之一.....	一
湖北省政府農鑛廳二郎廟苗圃一年生樟樹及冬青生籬攝影.....	二
湖北省政府農鑛廳二郎廟苗圃一年生喜樹攝影.....	二
湖北省政府農鑛廳卓刀泉林場側拍油菜混交道路林之一部.....	三
湖北省政府農鑛廳卓刀泉林場美國白楊插條成績攝影.....	三
湖北省政府農鑛廳南湖蠶桑試驗場完全蠶室攝影.....	四
湖北省政府農鑛廳南湖蠶桑試驗場枝接桑攝影.....	四

# 計 劃

湖北省政府農鑛廳湖湖蠶桑試驗場檢查蠶種攝影.....五

湖北省政府農鑛廳南湖蠶桑試驗場移植桑苗攝影.....五

湖北省政府農鑛廳洪山林場附近寶塔風景.....六

湖北省政府農鑛廳南湖蠶桑試驗場製綿攝影.....六

湖北省政府農鑛廳擬辦尖山鐵鑛計劃書.....一

湖北省政府農鑛廳籌劃開辦鐵廠綱要.....五

湖北省政府農鑛廳改進象鑛工程計畫建設費預算書.....一四

# 法 規

國民政府致績法.....一

國民政府現任公務員甄別審查條例.....二

國民政府公務員任用條例.....四

國民政府農鑛部農產種子交換所章程.....六

湖北省地方會計條例.....八

湖北省地方會計組織條例.....一四

湖北省各機關會計人員任用規則.....一五

湖北省各機關會計人員考試委員會組織章程.....一八

湖北省各機關會計人員考績章程.....一九

湖北省金庫組織章程

一一一

# 命令

## 部令

令抄發林政會議決議案內關於省縣應辦各案仰查照轉飭遵照辦理文

一

令催速送木材標本文

二

令據志成煤礦公司代表周紹謙呈請發給採照各節仰即遵照前令迅速辦理文

二

令據請示李荆鑄與鄧伯權鑛案糾葛引用鑛案條例各節核令遵照文

四

令據呈以南湖蠶桑試驗場所購顯微鏡被江漢關扣留已據情咨請財政部辦理仰即知照文

五

令據呈請解決湖南安化縣柑子園鑛案糾紛已令湖南建設廳派員勘劃界線繪圖呈核文

五

令頒發農產物種子交換所章程仰遵照辦理文

六

# 省令

令轉行政院令嗣後除國用教育賑災軍用各項物品外一律不予免稅等因仰遵照文

七

令轉行政院頒發現任公務員甄別審查條例仰知照文

八

令轉關於國府令行確定中央與地方政府權限一案除第五項另案辦理外仰查照并轉飭遵照文

九

令轉國府頒發考績法仰遵照並轉飭所屬一體遵照文

一〇

令轉奉行政院電令自本年十一月一日為公會法施行日期仰即知照並飭屬一體知照文

一一

令轉行政院頒發公務員任用條例仰知照文

一二

令據呈資禹七煤礦保管經費支付預算准予備案並分令查照文.....一二

# 廳令

## 訓令

令所屬各機關嗣後檢送各商號收據發票應註明詳細地址仰遵照文.....一三

令所屬各機關為准江漢關函知奉 令嗣後各機關購運建設物品一律不予免稅仰知照文.....一四

令所屬各機關為關於營產不得擅自處分一案抄發原咨仰即遵照文.....一六

令所屬各機關為關於外國教會租用土地房屋應強制於契約內載明必要事項四項一案抄發原咨仰知照文.....一七

令所屬各機關為奉令關於黨員案件須經司法機關審判仰遵照文.....一九

令所屬各機關為革命紀念日休假問題通令遵照文.....二〇

令所屬各機關飭尅日填送狀況調查表毋再延擱文.....二二

令荆州棉場准財廳函請轉令該場改造八九十等月份預算書尅日呈轉勿延文.....二三

令所屬各機關為頒發領款總收據仰此後領款遵照填寫以昭劃一文.....二六

令所屬各機關轉發清鄉條例仰知照文.....二六

令所屬各機關在作戰期內暫行停止晏會文.....二六

令所屬各機關應將十七年度結存及前年各月份結存解庫並造四柱清冊呈核轉文.....二七

令所屬各機關轉發修正會計條例規則章程暨會計人員履歷表仰遵辦文.....二八

令所屬各機關辦理預算書內列數應加定點尾頁中幅應填年月日及長官署名蓋章文.....二九

令催各縣查報官荒情形文.....三〇

令本廳技士陳問箎前往木材出入地方調查本省木材輸出輸入數量文	三〇
令各場圃奉農鑛部令催速送木材標本仰製送彙轉文	三三
令雲夢縣據該縣租保馬崇道蔡光福等稟情飭令該縣長辦理文	三三
令襄陽林場速造送每年造林畝數房屋設備大概及技術人員姓名學歷表以憑彙轉文	三四
令各縣爲奉農鑛部發林政會議決議案內關於省縣應辦各案仰遵照辦理文	三四
令寶積菴農場將該場法國梧桐全數留作武昌市工程處明春栽植江岸之用文	三五
令各場圃轉飭遵照林政會議決議案第三項辦理文	三六
令各縣茲由廳印製禁止宰殺耕牛佈告仰轉發所屬張貼各市鄉并查禁文	三七
令各縣奉令准農鑛部電奉蔣主席電飭轉令各地方長官督率農民共同處理蝗旱災患仰認真辦理文	三八
令武昌縣據武昌湯孫湖實業公司委員會雲峯呈稱舒學梅統衆強取魚鳴等情仰查明究辦具復文	三八
令荊州棉場爲准財政廳函以荊州公產經理處呈復荊州棉場請撥南門外公產二百餘畝並取銷以前認租辦法各節碍難照辦仰知照文	三九
令本廳科員陳鴻典前往武昌林場監賣芝蔴文	四〇
令徐家棚棉場武昌林場准財政廳函以事業費應列全年預算發還更正文	四一
令各縣署場圃奉令准立法院委員莊松甫函送螟虫防除法治螟方法補遺仰轉飭各縣一體採用等因仰遵照採用文	四二
令崇陽縣據崇陽苗圃技佐呈報會縣收回牧馬廠等處全部被居民雷清玉等阻撓仰拘案究辦詳細具復文	四三
令各林場奉農鑛部令發木材標本調查表轉發填報彙轉文	四四

令催各縣呈報於江漢兩岸植樹辦法文.....四六

令各縣署備採集林木種子送廳陳列文.....四六

令各縣轉發漁會法仰知照文.....四六

令武昌等十九縣補且農民生生活概況三調查表文.....四七

令各場爲奉令准河北農事第四試驗場征集種籽仰填表逕寄文.....四八

令催各縣按照前令程序修濬塘堰文.....五〇

令各場圃自本年十二月份起實行新預算仰知照文.....五一

令各場圃將練習生津貼補列事業費項內呈廳彙轉文.....五一

令秭歸縣爲鑛商王必師鑛照期滿仰轉飭依例納費換照文.....五二

令各縣爲奉部令催繳鑛稅仰即佈告並派隊催繳以憑彙轉文.....五三

令武昌縣縣長轉知在押前任秭歸縣縣長周魯巖清繳任內征收鑛稅文.....五三

令志成煤鑛公司代表周紹瀟遵照部令備具圖表等件以憑核轉文.....五五

令大冶縣縣長會同委員查勘鑛商張廷華鑛區文.....五七

令委員何銘前往大冶縣會同該縣縣長查勘鑛商張廷華鑛區文.....五八

令象鑛經理甘維心照常交砂並隨時呈報查核文.....五九

令委員范柏年會同查勘丁鳳翥鑛區文.....六〇

令象鑛經理甘維心飭將自七月份起至十月份止支用各項五金材料價目逐一開明以便統計而定成本文.....六〇

令鑛商涂瀛洲遵繳十八年度下期鑛區稅文.....六一

令富源公司遵繳十八年度上下兩期鑛區稅及官山租金文.....六一



# 指令

- 令各鑛爲省府准工商部咨注意提倡工人教育迅飭各屬切實辦理並隨時派員視察督促及將辦理經過具報以憑考核文……………六一
- 令各鑛速將所發衛生調查表照填送廳文……………六三
- 令富源煤鑛公司呈報以前所借官錢局銀兩改作官股案情形文……………八五
- 令富源公司呈驗原租約以憑考核文……………八五
- 令象鑛爲奉省府指令以該鑛添修機房領款仍須補送估單及預算書文……………八五
- 令陽武山煤鑛爲奉省府令查羅立三對於陽武山煤鑛有無產權等因仰詳細查復以憑核轉文……………八六
- 令象鑛准建設廳函以該處十八年二月份購買洋松應補取正式收據一案仰遵照文……………八七
- 令廣濟縣長仰傳翟振華到案繳清罰款派隊封禁其在鑛區以外所開之窟口並轉飭該商仍將原案繼續呈請文……………八八
- 令武昌縣據南湖蠶場呈報黃豆被竊仰嚴辦偷竊各犯具復備核文……………八九
- 令南湖農場據填送調查表均悉存候彙編仰卽知照文……………九〇
- 令穠歸縣據呈復遵查鑛商王興已故繼承鑛權王德記確係王必師牌名等情已悉仰轉飭繳納欠稅文……………九一
- 令宜昌林場據呈費十月份支出預算書及請款憑單核不相符一併發還另造文……………九三
- 令黃梅縣據呈遵令具報送資林木種子准予陳列文……………九五
- 令咸寧縣據呈報農民十二要張貼地點已悉文……………九六
- 令宜昌林場據呈請准予暫用舊式公文用紙已悉姑准暫時沿用文……………九七
- 令武昌林場呈報修整卓刀泉茅屋所用款項擬在經常費修繕節下開支請核示一案准如擬辦理文……………九八

令徐家棚棉場據呈爲具報變史種植計劃准予備案文……………九九

令竹山縣呈報該縣實業經費情形仰候核辦文……………一〇〇

令南湖蠶桑場據呈報黃豆被竊請飭武昌縣拘案究辦准據情轉飭究辦文……………一〇二

令枝江縣據呈報第六區堤埝災情組織堤工委員會等情均悉已函轉水利局核辦仰卽知照文……………一〇三

令武昌林場據呈請派員監賣芝蕨准派科員陳鴻典前往仰知照文……………一〇四

令武昌縣據呈官荒事項調查表准予彙轉文……………一〇五

令荊門縣據呈官荒調查表准予分別存轉文……………一〇六

令隨縣據呈報官荒情形准予彙轉文……………一〇八

令南湖農場據呈貢獻計劃書懇予給領九十一三個月份事業費應照准文……………一〇九

令石首縣據呈復調查該縣北鄉朱楊原有荒地并擬開發官荒意見准予轉呈文……………一一〇

令武昌縣據呈荒地調查表及業經承領荒地調查表並懇務機關調查表仰候轉呈文……………一一二

令宜昌林場據遵令填登該場苗圃林地樹種株數年齡高度價格等表核均詳盡仰將所有苗木如擬分別消納具報備查文……………一一三

令崇陽苗圃據呈報會縣收回牧馬廠跑馬廠全部被居民雷清玉等阻撓請飭縣拘案究辦等情已轉飭該縣照辦仰知照文……………一二五

令大冶縣據呈封存李荆鑛煤鑛俟委員查復到廳再辦至順昌公司私送股票仰嚴加斥責文……………一二七

令稀歸縣據呈轉鑛商郭芳圃停業經過仰轉飭遵繳鑛稅毋再藉延文……………一二八

令象鑛據呈請發給枕木免稅護照准予照發文……………一三〇

# 公牘

## 呈文

### 呈部

- 令炭山灣鑛務監察委員吳慶瀾章德藩據呈共匪攻破漳源口情形已轉呈省府派隊勦辦仰即知照文……………一三一
- 令長陽縣據送鑛商調查表仰候彙案整理文……………一三二
- 令陽武山煤鑛據呈領款收據請鑒核撥發仰即來廳具領文……………一三三
- 令稱歸縣據呈周前縣長欠繳鑛稅數目已令行武昌縣轉飭如數繳解即知照文……………一三四
- 令象鑛據呈報十月份鑛土表准予備案文……………一三五
- 令象鑛據呈復月支預算不能按照年度預算攤列情形已函請財廳查照仰迅將本年度七八九十等月預算呈廳文……………一三七
- 呈農鑛部為轉呈設廳咨交鑛區稅清冊并造具各鑛商所繳註冊費表文……………一
- 呈農鑛部請發鑛商陳子軒小鑛執照文……………三
- 呈農鑛部補發木材標本調查表文……………四
- 呈農鑛部為呈覽九月份工作報告表請鑒核文……………五
- 呈農鑛部為奉電令辦理除蝗及各地水利等因遵將辦理情形具復祈鑒核文……………五
- 呈農鑛部為請發給鑛商解震時小鑛執照文……………六
- 呈農鑛部請換給鑛商王野白增減區採鑛執照文……………九
- 呈農鑛部請發給曹商夏臣改採執照文……………一〇

# 呈省府

呈省府呈資擬定林業組合暫行規則請核示文.....	一二
呈省府爲福豐公司呈請發還存煤一案錄案請示文.....	一四
呈省府爲前秭歸縣縣長周魯巖將鑛商向立齋所繳註冊費鑛區稅挪充地方政費究應如何辦理鑒核示遵文.....	一五
呈省府呈報陽武山煤鑛自九月份起試探情形文.....	一七
呈省府會同呈復籌備安置災民辦法請鑒核祇遵文.....	一七
呈省府爲具報禹七煤鑛停辦及墊發保證金二千元並派員保管各情形請鑒核備案文.....	一八
呈省府呈資九月份工作報告表請核轉文.....	二〇
呈省府呈資第三期農鑛月刊文.....	二〇
呈省府爲擬具禹七煤鑛保管經費預算請鑒核備案并懇轉飭查照文.....	二一
呈省府請准購應用測繪儀器並開具名稱及價目表仰祈鑒核示遵文.....	二二
呈省府爲遵令催轉飭各縣趕填農民生計概況等表文.....	二二
呈省府爲准警察司令部復函以函請會銜呈請仍將南湖陸軍公園交由廳接收管理等由本部無一定成見希逕呈省府核示一案逕呈請示文.....	二三
呈省府爲呈報辦理富華運道案情情形文.....	二五
呈省府爲奉令迅即會同民建兩廳飭催各縣遵限查竣官荒一案呈復已遵照會銜令催文.....	二六
呈省府爲遵令籌劃開辦鍊廠擬具綱要仰祈鑒核文.....	二七
呈省府遵令擬具改進象鑛工程計劃及預算書祈鑒核文.....	二八
呈省府爲呈復佐治員楊又震現充屬廳第一科科員並未另支津貼此外亦無是項開支文.....	二九

## 咨文

呈省府據武昌林場場長馬元愷報告二郎廟及洪山林場房屋急待修理一案轉呈請示文.....	三〇
呈省府據禹七保管員羅業儒及靳春縣長徐方濟呈報共匪擾害鑛山情形一時難以剷滅請鑒核示遵文.....	三一
呈省府呈賞遵令擬具開採尖山鐵鑛計劃及預算祈鑒核文.....	三二
咨復建設廳收到鑛區稅冊一件仍請移交各請照鑛商所繳註冊費文.....	三四

## 公函

函省政府各委員送擬就象鑛工程開採尖山鐵鑛及開辦鍊鋼廠各項計劃書及建設費預算書文.....	三六
函復浙江建設廳謝贈送各項刊物文.....	三七
函財政廳為轉送武昌林場十一月份經常事業兩費預算書單請查照辦理文.....	三七
函財政廳為轉送徐家棚棉場十一月份經常事業兩費預算書單請查照辦理文.....	三八
函復湖北全省秋季運動大會准函獎品特製大墨盒十方以資鼓勵文.....	三八
函湖北省黨務整委會為解送九十兩月本廳職員所得捐及名冊文.....	三九
函各機關為送本廳第三期農鑛月刊文.....	四〇
函中央黨部會計科為繳送九十兩月份本廳職員所得捐收據第二聯文.....	四一
函復漢口特別市第三工人學校為照送本廳月刊三本文.....	四一
函建設廳為准函請轉飭寶積菴農場將該場法國梧桐全數留作武昌市工程處明春栽植江岸之用一案已照辦文.....	四二
函建設廳為准民政廳函奉 省府令飭轉催各縣限期辦竣調查官荒墾荒一案檢同原會令稿請分別判行轉還繕發文.....	四三

函財政廳准建設廳函以堤委會代付宜昌林場款項請向財廳補領清結一案請查照補撥文.....四三

函江漢關等監督公署為派員調查木材出入數量請查照接洽文.....四四

函水利局據枝江縣呈報第六區堤埝災情請設賑助並希見復文.....四五

函財政廳准來函為徐家棚棉場及武昌林場九月事業費預算書核與定式不合發還請轉飭改正函復已令飭各該場更正

並練習生津貼開支辦法請查照文.....四六

函漢口總商會為奉農鑛部馬電開准立法院經濟委員會函請詳查各省市糧食種類及生價目出入與救濟辦法各情形一

案本廳無案可查特派科員秦祖培前來調查希予接洽文.....四八

函建設廳據六河溝公司函請索取第三號及第四號收條請查照發交文.....四八

函東亞公司請將去歲所欠砂價如數繳廳以資解決文.....四九

函六河溝公司准來函除將合同存查外特分條函復希查照文.....四九

函江漢關為石原公司續運象鑛鐵砂價格請查照文.....五〇

函財政廳為奉省府令准撥發順昌機器廠承修炭山灣汽船價洋六百六十五元請照發文.....五一

函建設廳水利局請借用測量儀器文.....五二

函財政廳為六河溝煤鑛公司漢口分公司舊欠砂價二萬元撥交建設廳應用並填具繳款書請查照轉賑文.....五二

函財政廳據象鑛甘經理呈復月支預算不能按照年度預算攤列情形請查照文.....五三

### 批 示

批雲夢縣租保馬崇道蔡光福等據稟稱該縣縣長及教育局長加租舞弊並非法拘押等情已令該縣長查明辦理具復仰即

知照文.....五六

批武昌湯孫湖實業公司據呈稱舒學梅統衆強取魚鴨已據情飭縣拘究仰即知照文.....	五八
批孝感縣人陳壽元等據稟稱劉香村等假冒森林藉公佔私請查核有無劉姓森林場立案詳爲指示等情查無此項卷宗仰即逕向孝感縣署訴請判處文.....	五九
批武昌湯孫湖實業公司據呈爲石星川逆股已改填爲湖北公產處股票等情准予備案文.....	六〇
批鑛商張廷華據呈資圖表說明書履歷保結請予開採大冶北縣陸家灣等處煤鑛圖表不合發還更正文.....	六一
批利華煤鑛公司王野白據請將增減鑛區稅執照早日頒發等情已悉姑准先行興工以示體恤仰即知照文.....	六二
批鑛商鄭伯權據呈請擬將大山青山灣天盆池等處割與鈺異大均割歸該公司一線等情仰即逕與李商荆鑛協商俟同意後再行呈候核奪文.....	六三
批利濟公司據呈請給照仰候派員查明呈復到廳再行核辦文.....	六五
批震嘉公司據請採嘉魚縣南鄉港口區方山菴等處煤鑛候派員查復再行核辦文.....	六六
批鄖縣人民蕭春舫據陳述發現鑛質及經歷請派員勘山發給股本等情均悉仰遵鑛例正式呈候核辦至發給股本官商合辦之處現因省庫支絀碍難照准文.....	六七
批鑛商張廷華據呈遵批更正圖結等件已悉業經派員會縣查勘仰繳納勘費文.....	六九
批鑛商丁鳳翥據請採蒲圻縣白石廟等處煤鑛已委員會縣查勘鑛區仰繳納勘費文.....	七〇
批久豐煤鑛公司據請改換新代表應予照准仰即遵送議決書繳納勘費呈送歷結具報資本以便派員查驗文.....	七一
批鑛商胡中康據呈控楊楚勳侵佔鑛區等情已令飭楊商將重複部分劃除仰即知照文.....	七四
又批富源煤鑛公司呈繳石灰堡桐梓包等處煤鑛十八年上下兩季官山租金已如數核收仰即知照文.....	七五
又批富源煤鑛公司呈大冶鐵西鄉金山下李堡等處煤鑛十八年上下兩期鑛區稅已如數核收仰即知照文.....	七七

批富源煤礦公司呈繳石灰堡桐梓包等處煤礦十八年上下兩期礦區稅已如數核收仰即知照文.....七八

又批蕭次卿杜南軒據電請查明杜燮中鑛業權應否取銷及可否另行呈請開採等情仰候該管縣長呈復到廳再行飭知.....七九

文.....

### 公告

牌示本廳委員勸鑛暫行規則仰各鑛商知照文.....八〇

佈告各縣禁宰耕牛文.....八一

電呈省府為炭山灣官鑛被共匪佔據請派軍隊剿辦以保鑛產文.....八二

### 調查

國民政府農鑛部農務司各省區墾務機關調查表.....湖北武昌縣.....二

國民政府農鑛部農務司各省區業經承領荒地調查表.....湖北武昌縣.....三

國民政府農鑛部農務司各省區荒地調查表.....湖北武昌縣.....共八表.....三

荊門縣官荒調查表.....共三表.....一

湖北省政府農鑛廳調查各縣區民鑛表.....共十表.....二

湖北省宜都縣豐歉區域及民食需用調查表.....二二

湖北省麻城縣豐歉區域及民食需要調查表.....二三

湖北省秭歸縣豐歉區域及民食需要調查表.....二四

湖北省崇陽縣豐歉區域及民食需要調查表.....二五

湖北省鄂城縣豐歉區域及民食需要調查表.....二六



# 統計

湖北省政府農鑛廳所屬機關調查表……………二七  
 湖北省武昌縣官荒事項調查表……………二八

湖北省政府農鑛廳宜昌林場林木統計表……………一

湖北省政府農鑛廳宜昌林場林價統計表……………一

湖北省政府農鑛廳宜昌林場地畝林木價值統計表……………二

湖北省政府農鑛廳宜昌林場地畝統計表……………二

湖北省政府農鑛廳宜昌林場第一段苗圃插穗林苗一覽表……………三  
 下菜園

湖北省政府農鑛廳宜昌林場林地植木株數價目統計表……………四

湖北省政府農鑛廳宜昌林場第二段樵湖嶺苗圃移植林苗種類狀況株數價目一覽表……………五

湖北省政府農鑛廳宜昌林場第三段昭忠祠苗圃移植林苗種類狀況株數價目一覽表……………六

湖北省政府農鑛廳宜昌林場第一段下菜園苗圃移植林苗種類株數價目一覽表……………七

湖北省政府農鑛廳宜昌林場第一段苗圃林苗種類狀況株數價目一覽表……………八  
 第三段

湖北省政府農鑛廳宜昌林場辦公室駐地用生籬林木種類狀況株數價目一覽表……………一〇  
 作道路庭園

湖北省政府農鑛廳公鑛十一月份工作統計表……………一一

湖北省政府農鑛廳公鑛現狀統計表……………一二

# 報告

湖北省政府農礦廳十八年十一月份工作報告.....一

湖北省政府農礦廳南湖蠶桑試驗場十八年春度季成績報告(續).....二九

# 專載

訓政時期的農礦工作.....農礦部次長蕭瑜演講.....一

國民政府農礦部最近三個月行政計劃.....六

# 附錄

實用螟虫防除法.....一

治螟方法補遺.....一〇

工人教育計劃綱要.....一七

總 理 遺 像



# 總 理 遺 囑

余致力國民革命，凡四十年，其目的在求中國之自由平等，積四十年之經驗，深知欲達到此目的，必須喚起民衆，及聯合世界上以平等待我之民族，共同奮鬥！

現在革命尙未成功，凡我同志，務

須依照余所著：建國方略，建國大綱，

三民主義，及第一次全國代表大會宣言

，繼續努力，以求貫徹！最近主張開國

民會議，及廢除不平等條約，尤須於最

短期間，促其實現，是所至囑！

## 中國國民黨黨歌

莊嚴和平

1 1 — 3 3 — — — — 5 5 — — — — 3 2 — — — — 3 1 — — — — 6 5  
 三 民 主 義 吾 黨 所 宗 以 建 民  
  
 6 — — — — 3 6 — — — — 5 5 — — — — 0 50 | 40 60 50 10 70 20 10 6  
 國 以 進 大 同 咨 爾 多 士 爲 民 前 鋒 夙  
  
 6 1 6 5 3 2 1 5 5 — — — — 6 5 5 — — — — 1 1 — — — — 6 5  
 夜 匪 懈 主 義 是 從 矢 勤 矢 勇 必 信 必  
  
 5 — — — — 5 3 — — — — 2 3 2 — — — — 5 2 — — — — 2 3 1 — — — —  
 忠 一 心 一 德 貫 澈 始 終

國民政府主席肖像



在近代工業中，稱爲最重要之原質者，是爲鋼鐵。

鋼鐵產生於各地者，多見豐富，且易開採。故爲國

家謀公共利益計，開採鐵礦之權，當屬之國有。

（節錄總理實業計劃）

影近席主何府政省北湖



中國煤鑛素稱豐富，而煤田之開掘者，不過僅探及皮毛

而已。北美合衆國，每年所採取之煤，約六萬萬噸，如

中國能用同一方法採取之，則所產出之煤，應四倍於美

國，此當爲中國將來煤鑛之產額，而國際發展實業機關

宜注意經營者也。

(節錄總理實業計劃)



湖北省政府農墾廳方廳長近影



夫煤鑛之產於中國，各地既多所發見，而其產額亦可以預定。故開採者，不特無失敗之虞，而利益之厚，可斷言者；但煤爲文明民族之必需品，爲近代工業之主要物；故其採取之目的，不徒純爲利益計，而在供給人類之

用。

（節錄總理實業計劃）

插

圖

（桐油生年一）一之圃苗場林豐武廳鑛農府政省北湖

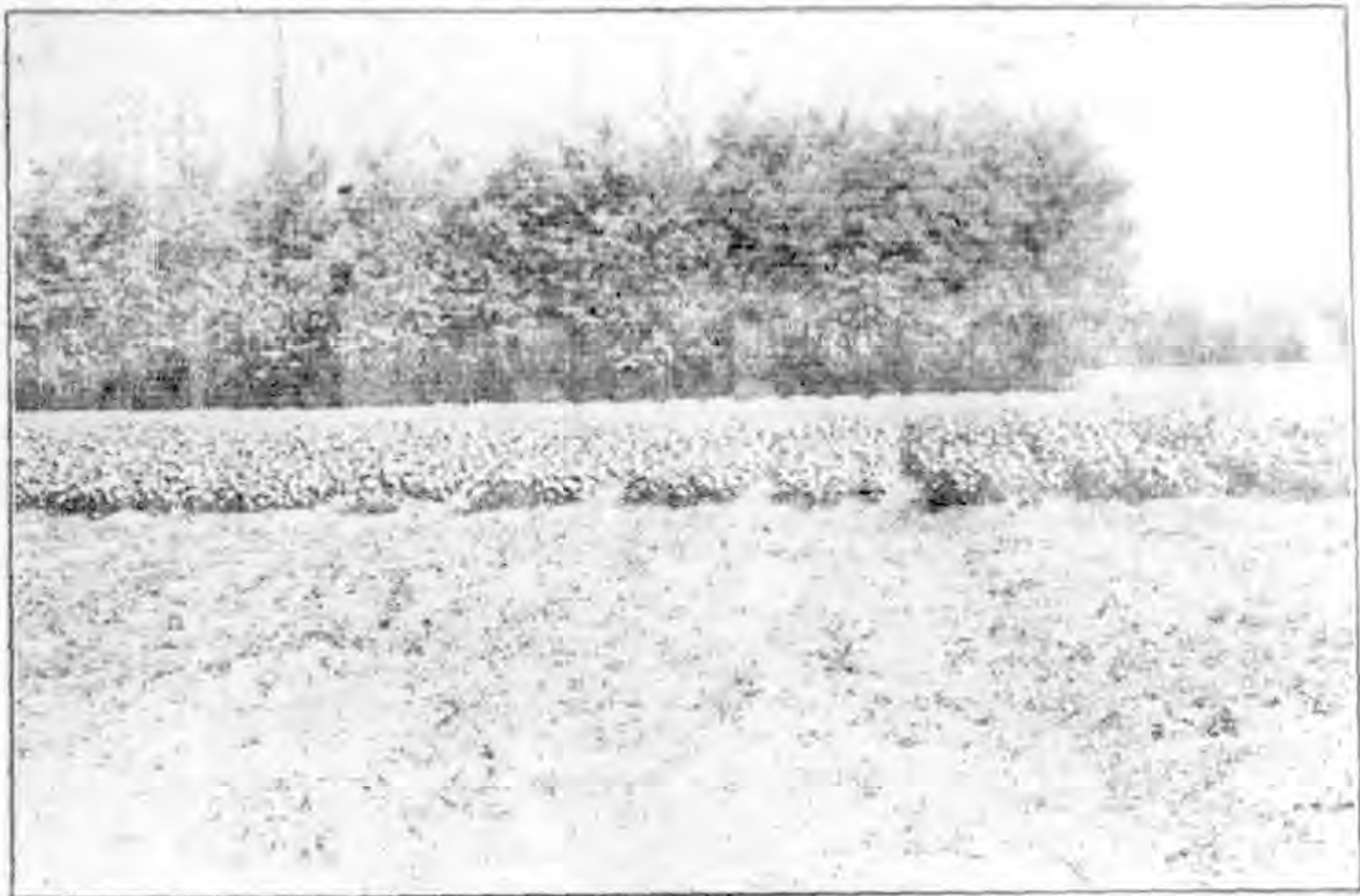

一之樹道行槐洋上堤豐武廳鑛農府政省北湖



影撮籬生青冬及樹樟生年一圃苗圃二廳鑛農府政省北湖



影撮樹喜生年一圃苗圃二廳鑛農府政省北湖



部一之路道林交混茶油柏側場林泉刀卓廳鑛農府政省北湖

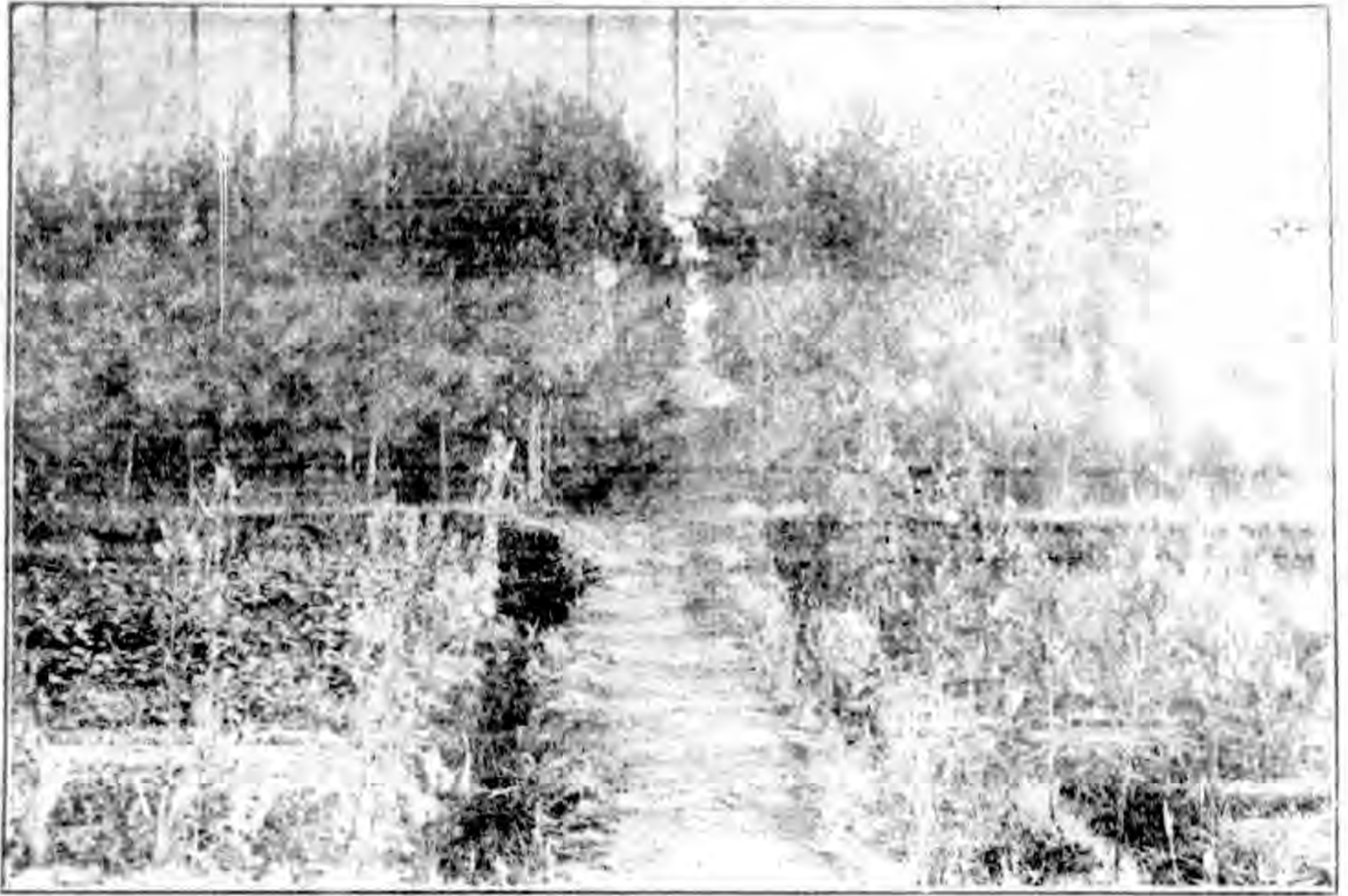

影攝結成條插楊白國美場林泉刀卓廳鑛農府政省北湖

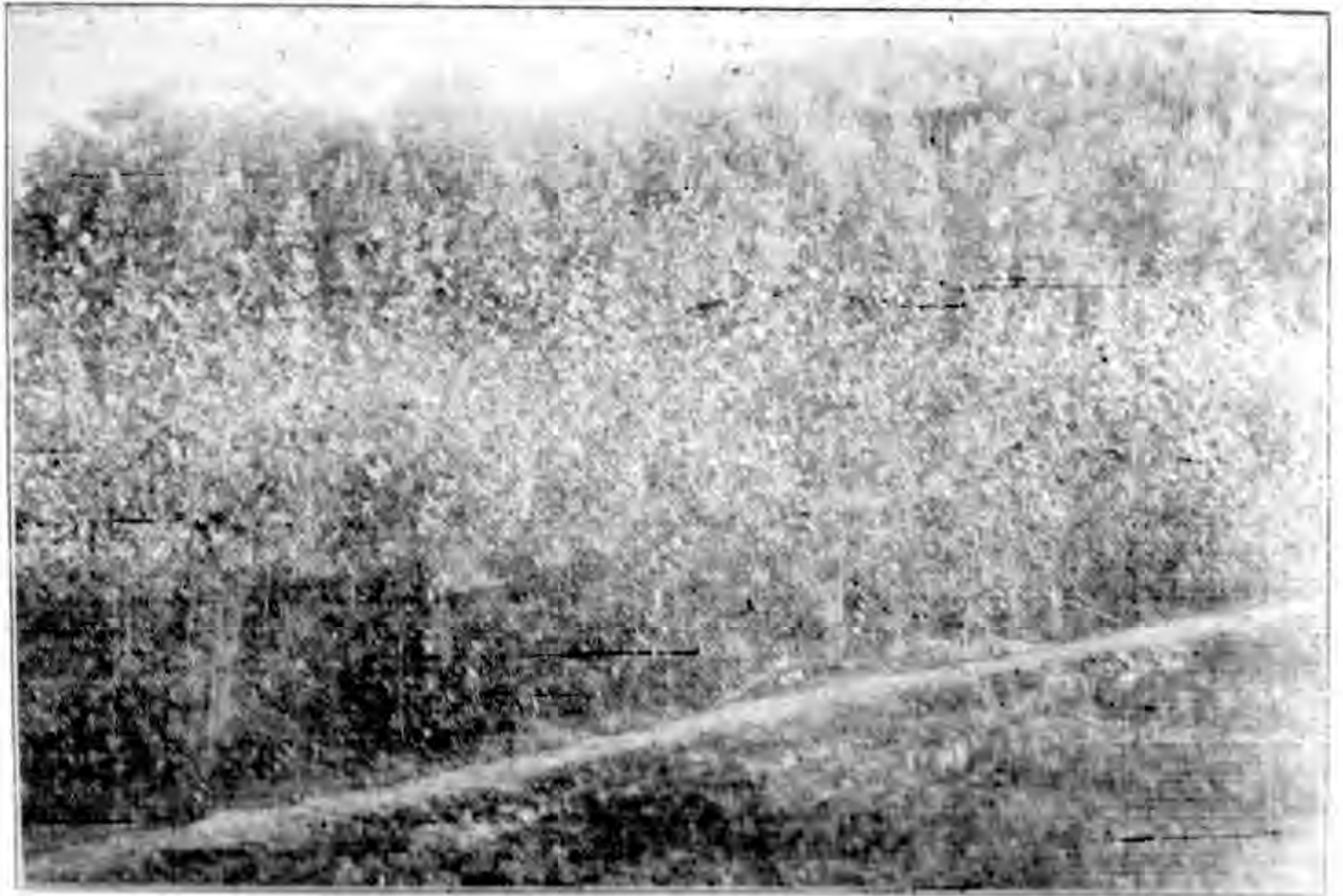

影攝室蠶全完場驗試桑蠶湖南廳鑛農府政省北湖

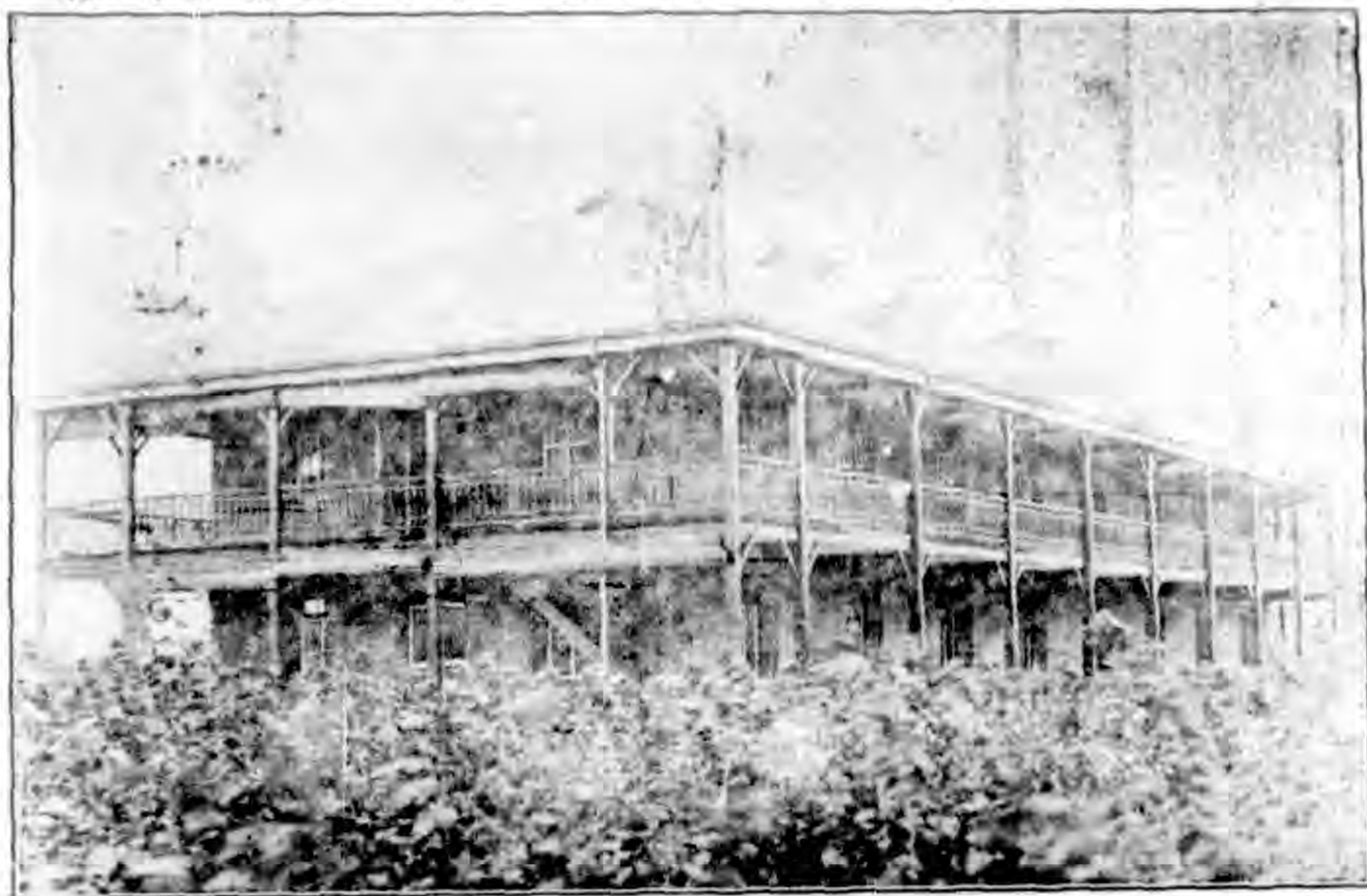

影撮桑接枝場驗試桑蠶湖南廳鑛農府政省北湖



影撮種蠶查檢場驗試桑蠶湖南廳鎮農府政省北湖



影撮苗桑植移場驗試桑蠶湖南廳鎮農府政省北湖





湖北省政府農墾廳洪山林場附近寶塔風景



湖北省政府農墾廳湖南蠶桑試驗場製棉攝影



計畫

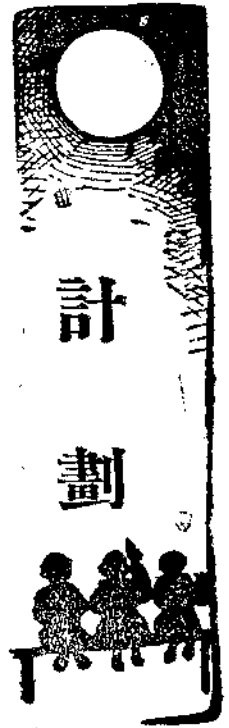

## 湖北省政府農礦廳擬辦尖山鐵礦計劃書

查大冶尖山鐵礦係前清張鄂督所圈購距象鼻山鐵礦約三里中爲漢冶萍礦區所互阻運道不便致使象尖兩礦失所連絡尖山之開採權公家與漢冶萍公司各半係以分水嶺爲界山之兩端亦於招商承辦時劃歸漢冶萍公司開採公家所有者計中一段面積約七十餘畝數年前官礦署以象礦出砂原係售與漢冶萍公司會議及將尖山交漢冶萍開採就山交礦以免另修運道過磅之時由公家派員監視按噸收價被則按噸扣除採運費實際上公家不費一文之設備而收開採尖山之效果此種計劃似屬合算奈當時既因種種關係未能實行今則漢冶萍公司自顧不暇更無談到此種問題之可能矣惟查尖山礦量至爲豐富籌備開採尙屬簡易爲發展鄂省礦業及開闢利源計實有應卽力圖進行之必要合將施工辦法與開採利益及建設費預算列舉於后

### (甲)關於採礦山場方面者

- 一、開闢採礦場面 尖山鐵層高約二百八十尺擬分三層採掘其工程設施事項如揭開山皮與安設掛路及建修車鼓房皆爲最初工程之必要設施
- 二、建築裝礦碼頭 裝礦碼頭爲鑛砂在山場由小車轉入大車之過轍處所用白石及洋灰建築計長

- 約三百尺高約十尺平均原約三尺並附設溜篩以爲剔去泥土之用擬以二十四磅小鋼軋爲之
- 三・購置小鑛車 尖山分三層開採每層裝鑛出土約須小車百輛三層共須小車三百輛俾敷周轉
- 四・建築廠屋 工作開始之際應建築辦公室一所修理機器廠一所存儲材料廠一所工人住室五棟以利進行

### (乙)關於運鑛鐵路方面者

• 建修連鑛鐵路及碼頭 尖山與象鼻山兩鑛中爲漢冶萍鑛區所隔斷不相聯絡茲擬由尖山背面修一支路出龍曲灣與象鑛連道連爲一氣計長約三里其路線係沿溪溝而出鑿石築路手續繁多又如測量路線價購用地挖填土方與購辦石子枕木橋梁電桿電料及修車站等皆爲建修運路時不可或缺之設備所幸關於運路之大宗材料如鋼軌及岔道等象鑛尙有存儲無須價購不過於配件中之道釘螺絲不足敷用時添配而已至出鑛碼頭仍就象鑛之沈家營地址稍事擴充卽足資展布

### (丙)關於建築之完成與開採之利益

- 一・工程時期 尖山採運兩方工程以修運路爲稍巨預計由測量起至通車止約一百五十晴天竣工山場方面與修路同時進行其工程完成之期亦無甚參差
- 二・開採時間 尖山鑛量約有三百餘萬噸實具有開採之價值一俟工程建築完畢卽入開採時期預計連同象鑛年可出砂四十餘萬噸可獲利益至少約一百萬元即將來冶煉鋼鐵亦不致有缺乏原料之虞矣

附建設費預算書

# 湖北省政府農鑛廳開辦尖山鐵鑛建設費預算書

銀元壹拾陸萬伍千肆百元

科	目	預算	數	備	考
第一款	尖山鐵鑛建設費	一六五·四〇〇	〇〇〇		
第一項	山場設備費	一一〇·八〇〇	〇〇〇		
第一目	開關山場工程費	一〇·〇〇〇	〇〇〇		
第二目	小鋼軌	一四·四〇〇	〇〇〇	暫定三層共計九千條加裝鑲碼頭一千條共一萬條長八里每里重一噸半	
第三目	掛路	一·五〇〇	〇〇〇	建築三條共長四千四百尺	
第四目	車鼓房	二·四〇〇	〇〇〇	擬建三座	
第五目	鋼絲繩	二·〇〇〇	〇〇〇		
第六目	裝鑲碼頭	六·五〇〇	〇〇〇	堵牆約一千方	
第七目	溜鑛節	一·五〇〇	〇〇〇	以二十四磅鋼軌造	
第八目	小鑛車	六〇·〇〇〇	〇〇〇	預計三百輛	
第九目	辦公房	五〇·〇〇〇	〇〇〇	擬建一所	
第十目	工人住房	三·五〇〇	〇〇〇	擬建五棟	
第十目	修理機器廠	一·五〇〇	〇〇〇	擬建一所	

第三目	存儲材料廠	二·五〇〇	〇〇〇	擬建一所
第二項	運路設備費	五四·六〇〇	〇〇〇	按此路長度約計三里但確長若干應俟奉准開辦時再行詳細測勘
第一目	建築工程費	二·〇〇〇	〇〇〇	
第二目	用地	四·八〇〇	〇〇〇	約六十畝
第三目	土方	五·四〇〇	〇〇〇	約一千八百方
第四目	石子	七·八〇〇	〇〇〇	約一千八百方
第五目	枕木	七·五〇〇	〇〇〇	約三千四百根
第六目	橋梁	一五·〇〇〇	〇〇〇	擬建二座
第七目	通洞	一〇·〇〇〇	〇〇〇	估計五個
第八目	車站	一·〇〇〇	〇〇〇	擬建二所
第九目	電桿電料	六〇〇	〇〇〇	電桿約三十根電機約五個五門總機關一個
第十目	測量費	五〇〇	〇〇〇	

說

明

一·此項建設費，除鋼軌岔道，可在象鑛撥用，無庸價購外，共約洋一十六萬五千四百元。俟奉 鈞府核准後，擬在象鑛營業盈餘項下，分五期動用，隨時呈報備案。

一·此項預算，關於各項材料價格，係按民九前官鑛署購價預計。現時物價，或略有出入，故本預算款項，只列各目，未分各節，合併陳明。

# 湖北省政府農礦廳籌劃開辦鐵廠綱要

鋼鐵爲實業建國之必要而我國鋼鐵之需則悉仰給於外人故籌辦鍊鐵廠誠爲當今急務然鍊廠之設備鐵砂與焦煤之供給等等皆必先綢繆而後始可確定計劃期於實行茲請分別述之

一·鍊廠 建立新鍊廠以鍊鐵製鋼就吾鄂目前財力及時間關係而言當不如利用漢陽鍊廠舊有機爐從事修理以資冶鍊之爲便易惟該廠自民國十一年及十三年鍊鋼化鐵各爐相繼停工以後內部情形究竟如何殊無精確之調查

據十七年一月交通部整理漢冶萍公司委員會呈准

國府之整理漢冶萍煤鐵鑛廠目前着手辦法文內有云據漢陽鐵廠廠長黃金濤言該廠化鐵鑪重要部份均完好有技能工人亦均在廠若開一座接到通知後半個月即可開爐出鐵又據十七年四月二十八日鑛業載稱該廠停工以後廠內職工尙有四百餘人漢冶萍總公司既不發款接濟復不妥籌善後致該廠以拍賣存料爲維持生活之資現聞廠中所有廢鋼廢鐵及毛鐵等項已由該廠拍賣殆盡存料既無可拍賣爲維持職工生活計將至拆賣機件云云

又據現任鐵道部技士張福銓君於十七年十一月所撰整理漢冶萍實現國產鋼軌計劃書內載該廠原有百噸及二百五十噸化鐵爐各二座二十五西門馬釘鍊鋼爐七座今則百噸化鐵爐早經折毀二百五十噸者則一座大體井然略加整理即便可用其他一座則須另砌火磚配置零件手續較繁鍊鋼爐則已折毀者二座所餘五座加以修葺仍能實用該廠自停頓以來除鋼貨廠機

械略有損失外其餘如水電機廠機車路軌保存之情形差強人意且技能人員亦多在廠現在材料甚多電料機件約值五十萬元大小鋼軌及各種鋼貨約一萬八千噸云云

以上三者所云皆十六十七兩年之情形記載亦不詳盡且事又隔一年現在化鐵鍊鋼各爐之毀蝕機械機器之損壞以及材料之存失技工之去留究竟如何不有詳確調查則添置修理需費若干籌備開工需時若干殊難臆斷估計故派專門人員詳細調查漢廠情形實爲籌辦鍊廠之第一要着

二·鐵砂 今假定將漢陽鐵廠二百五十噸之化鐵爐開工一座則每日須鐵砂四百噸每年需鐵砂十四萬餘噸現在象鼻山官礦每年所產約十六萬餘噸當足供給然象礦之工程事務各項經費純恃售鑛盈利(現在湖北實業公債之担保亦列象鑛盈餘)今若以象鑛鐵砂盡供鍊鐵製鋼之用依現在生鐵每噸市價在六十元以上計算雖有盈利設萬一市價低落如歐戰以後時則採砂鍊鐵之經費勢非以舊砂之盈餘挹註不足以資維持再如市價增高(如歐戰時期)或市場需要(如建築工業發達)則漢廠兩爐當一併開工如此則象鑛之砂又不足供給故爲售砂盈餘與化鍊原料兼籌並顧計則增加鐵砂產量當亦爲籌劃開辦鍊鐵廠之第二要着(擬辦尖山鐵鑛計劃書另呈)

三·焦煤 開二百五十噸化鐵爐一座每日需用焦煤三百噸現在我國鍊焦之鑛如河北之開灤井陘山東之中興等皆距漢陽太遠故以運輸之便利及歷史關係而言當用萍焦然有一先決問題即



如何整理萍鑛以達相當之產額據專家計算萍煤過洗平均約得末煤三成九塊煤一成六塊煤自用或出售末煤以鍊焦約得六成五是每日鍊焦三百噸需出煤千二百噸左右查萍鑛自民國八年至十一年每年產額約八千萬噸平均每日約採二千餘噸至最近數年產量減少且時停頓自十七年末贛省府實行接管以來每日雖可出煤七百餘噸然與千二百噸之數所差甚巨故窳內外工程之應如何修理補充工作率應如何增加皆須事先詳細調查估計開辦費以期恢復產量此亦爲開辦鍊鐵廠之第三要着

以上三端皆爲籌辦鍊鐵廠之必要程序但必俟漢廠之詳細調查完竣萍鑛之整理商妥就緒及增加鐵砂產量之計劃確定然後開辦鍊廠之規劃及預算之估計始有準則而易實施惟漢廠現仍隸屬於漢冶萍公司應用何種手續俾得實行調查計劃開爐應請由

鈞府決定者一·萍鄉煤鑛現已由贛省府接管如何商洽合作以便整理應請由

鈞府決定者二·至於開採尖山鐵鑛以便增加鐵砂產量之計劃已另案呈請並祈

鈞府早日通過以便先行施工開採俾於鍊廠計劃成立時不至有缺乏原料之虞蓋廠鍊鐵砂焦煤三項問題不先逐一解決則鍊鐵之詳細計劃即無從着手規定合併陳明

按右綱要係奉省令擬辦現已呈候核奪 編者

## 湖北省政府農鑛廳改進象鼻山鐵鑛工程計劃及預算

按照省府調查王委員查復各節認爲應亟舉辦者分別編列惟機車一輛擬請仍准卽購謹註

查象鑛原來設備係僅供每年採運鑛砂二十萬噸之用開辦已經十年其間出鑛以十四十七兩年爲較多然竭盡採運能力皆未過十九萬噸以上現在採鑛場面因歷年採掘日益縮小產量漸有減少之勢運鑛方面亦因機車損壞鑛車不敷轉運頗感困難茲爲增加產額減輕成本計應從機械技術上根本力圖改進以達此目的其辦法如左

### (甲)關於採鑛方面者

一·添修山場 運路改建裝鑛碼頭象鑛原有裝鑛碼頭距山場較遠路道灣曲不一鑛車往返頗費時力如山場出鑛一小車至裝鑛碼頭因運路阻碍頗多費二十分鐘始能達到若以每日出鑛一千小車計算須多費三百三十餘點鐘實爲出鑛不旺之一絕大原因茲擬於本路修一支綫與各放鑛掛路總滙處直接一氣俾鑛砂下山裝入大車時減少路線約三分之一即可增加多數產量除路線與碼頭工程另繪略圖外合將此項建築費預算及功效分別於后

#### (預預)

### 建築運路及裝鑛碼頭費

- |      |         |         |
|------|---------|---------|
| 一·購地 | 三十畝     | 約洋三千元   |
| 二·土方 | 三千六千方   | 約洋三千六百元 |
| 三·枕木 | 一千六百八十根 | 約洋三千五百元 |

四·石子 五百四十方

約洋三千二百四十元

五·建築橋梁 一座

約洋二千元鐵橋梁以象站水塔旁之舊橋移用

未列預算

六·鋼軌 二百四十條

象鑛有存不列預算

七·岔道 一副

象鑛有存不列預算

八·建築碼頭堵牆 三百五十尺一千二百方

約洋七千二百元

九·溜篩 三百五十尺

約洋二千元

以上共約計洋二萬四千五百四十元

(功效)

此項工程改進完畢後可裁減推噸夫掛路夫放鑛機匠催噸員司等約四十餘名每年增加產額約十萬噸該山之小鑛車復無不敷之虞倘不改建築鑛碼頭尚須添購小鑛車三百輛每輛約需洋一百五十元合計洋四萬五千元改進後則此款可省矣

改建山場 二三兩層掛路象鑛原分四層採掘鑛砂則用掛路放下除四層之鑛係用長掛路放下尚屬敏捷外其二三兩層掛路周轉過多放鑛不靈亦為出鑛不旺之一大原因茲擬將三層掛路改至四層長掛路之旁並將二層掛路改為一直線俾兩層之鑛均可一線放下不致有擁擠之虞(詳見略圖)合將此項建築費與功效分列於后

(預算)

改建掛路工程費

約洋二千五百元

(功效)

此項工程改進後可減去車鼓房二座裁減該處之機匠掛路夫數名鑛砂產量復無形增加

以上二項總共約需洋二萬七千零四十元

(乙)關於運鑛方面者

(一)添置機車 象鑛開辦之初原有機車四輛一二號重二十噸三四號重四十噸以之拖鑛匯車尙可敷用嗣因出砂日增展轉拖運日無停歇不免損壞前數年即擬大爲修理祇以趕運鑛砂迄未實行現擬增購新機車一輛俾原有之機車四輛得以騰挪次第修理合將價購機車費預算及功效分列於后

(預算)

機車一輛即火車頭

價洋約五萬元

(功效)

機車充足適用運輸不致停滯且查原有機車再不騰挪修理即將根本朽壞不能使用

二·添購鑛車 象鑛原有鑛車三十八輛在採運兩方極爲順利時年可運鑛二十萬噸左右如遇鑛車損壞須加修理期間則採運兩方工作均感困難現擬添購新鑛車十輛以便運輸而資周轉合將價購鑛車費預算及功效分列於后

(預算)

鑛車十輛

價洋約三萬四千元

(功效)

象鑛原有鑛車三十八輛分作四列每列車多則十輛少只九輛添購十輛以後每列有車十二輛既能多運鑛砂復可減少車行次數與燃料以每日省煤三噸計之每日可省煤價洋四十五元每年可省煤價洋一萬六千三百元矣

三·修建鑛夫住室 (本鑛鑛夫即挑鑛砂夫役)係臨時雇用性質江水泛漲之際海輪紛來裝鑛時間至為緊急每由工頭四處招集夫役二三百名應用近來改良辦法平時照常僱用數十名以備急需不足再臨時添僱現擬添建鑛夫住室十棟俾各該夫役居住一處以免渙散合將此項建築費預算及功效分列於后

(預算)

建築鑛夫住室十棟

約計洋六千元

(功效)

鑛夫集合有所趕裝鑛砂之際不致呼喚不靈延悞時期且於工作時名數亦易清查杜絕缺額之弊

四·修築人行路 沈家營自本鑛闢為碼頭後所有沿江人行道已無形消滅行人多感不便兼之機車往來時生危險附近居民早已嘖有煩言現擬於該鑛之涼亭沿鐵路南直至桂花磯修路約二里合將此項修築費預算及功效分列於后

(預算)

修築人行道

約計洋一千元

(功效)

便利往來行人藉避火車危險

五·修理一號躉船

該船年久失修日漸朽壞現擬繳上坡岸練縫塗油合將此項預算及功效分列于后

(預算)

修理一號躉船費

約計洋一千元

(功效)

該船此時趕緊修理尙能適用否則朽壞日甚不堪修理損失益大

六·建修機房

該鑛機房成立以來向用草棚避風雨本年經該鑛陳前經理克明呈准領到洋一萬元以

爲建修機房之用尙未動工惟原定計劃長二百尺寬三十尺茲經復加查勘擬照原圖加寬十尺合將

此項建修費預算及功效分列於后

(預算)

機房加寬建築費

約計洋四千元

(功效)

建築磚牆房屋裝置機件以免朽壞而維久遠

七·建修蕭張象三處車站 查象站車務極繁所租辦公房屋小而且陋蕭張二處雖係車站係租鄉間土房尤不適用本年經該鑛陳前經理克明呈准建造款亦領下現擬用原款並照原定圖樣修繕以利辦公

以上七項總共約需洋九萬六千元

合計採運兩方共約需洋一十二萬三千零肆十元

### 說明

1 此項計劃係就象鼻山現時狀況力圖改進擬具實事求是及因時制宜辦法俾該鑛可以增加產量減輕成本

1 此項改進工程及添購車輛費預算合計約需洋一十二萬三千零四十元除機車一輛因有添置之必要仍將該項預算列入擬請准予價購外餘皆按照省府調查王委員士林查復者辦理

1 此項工程改進完畢後每年可增加鐵砂產量十萬噸以每噸純利二元五角計算可多得純利洋二十五萬元並可裁減夫役約四十名年可節省洋一萬餘元至因建設改良工作便利所獲無形利益尤爲匪淺鮮矣

1 此項用費以購置車輛爲大宗所有估計價值係按民九前官鑛署購價預計現時物價如增漲過昂再行呈請核示

1 此項用費擬在職廳售砂收入項下于四個月內分三期動用隨時呈報備案

1 此項工程以一百二十個晴天完一俟奉 令核准即着手辦理

附改進象鑛工程建設費預算書

# 湖北省政府農鑛廳改進象鑛工程建設費預算書

銀元壹拾貳萬叁千零肆拾元

科	目	預	算	數	備	攷
第一款	改進象鑛工程建設費	一二三	〇四〇	〇〇〇		
第一項	改進採鑛工程	二七	〇四〇	〇〇〇		
第一目	添修山場運路 改建裝鑛碼頭	二四	五四〇	〇〇〇	本目經 省府調查王委員士林查復認爲此項工程應亟于改	
第二目	改建一二兩層掛路	二	五〇〇	〇〇〇	本目經 省府調查王委員士林查復認爲所擬計畫尙稱妥善當急于舉辦	
第二項	改進運鑛工程	九六	〇〇〇	〇〇〇		
第一目	機車一輛	五〇	〇〇〇	〇〇〇	本目經 省府調查王委員士林查復認爲暫時似可緩購惟查該山原有機車朽壞日甚似非添購機車一輛則原有舊機車即得難騰出修理故預算內舊列入是否可行敬乞 鈞 裁	
第二目	鑛車十輛	三四	〇〇〇	〇〇〇	查此項鑛車原案呈請似購十二輛茲經 省府王委員士林查明認爲購買十輛即可敷用故預算內遵照減去二輛	
第三目	添建鑛夫住室十棟	六	〇〇〇	〇〇〇	本目經 省府調查王委員士林查復認爲宜亟于建設	
第四目	修理一號臺船	一	〇〇〇	〇〇〇	本目經 省府調查王委員士林查復認爲此項工程宜於早日興工	
第五目	修築人行路	一	〇〇〇	〇〇〇	本目原呈計劃須洋五千元茲經 省府調查王委員士林查復改變路線約需千元故預算內遵照開列	
第六目	建修機房	四	〇〇〇	〇〇〇	本目原請計畫機房擬在鐵路邊建築預算需洋三千元茲經 省府調查王委員士林查復認爲應改在人行路以南隙地建築爲適宜惟查該地較鐵路地低數尺易被水淹應用三合土填高地面約須加洋一千元故預算列爲四千元	



說

一·此項預算除第二項第一目請示 核奪外餘均遵照 省府調查王委員士林查復各節

理辦

明

一·蕭張象站三車站建築實業經該鑛陳前經理克明領訖尙未動工預算內故不編列

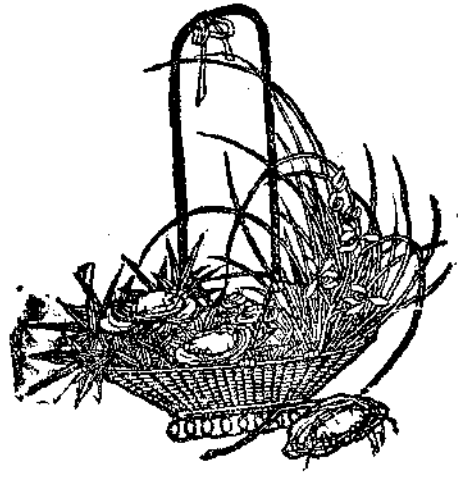

法  
規



## 國民政府攷績法

- 第一條 凡公務員之攷績除法律別有規定外依本法行之
- 第二條 公務員考績之標準依其所執行職務分別以表定之  
考績表由考試院定之
- 第三條 公務員之考績每年分爲二次於六月十二月行之
- 第四條 公務員考績分初覈覆覈以其直接長官執行初覈主管長官執行覆覈但其長官僅爲一級時即由該長官攷覈之
- 第五條 初覈覆覈長官應按表列項目記載分別詳加切實攷語於每次攷績終了後密封彙送銓叙部審查
- 第六條 公務員執行職務因特殊情形不能依第三條之規定考績者得由其主管長官陳明銓叙部舉行特種考績
- 第七條 銓叙部於每年度終了將各次攷績表審查完畢評定等級分別決定獎罰

前項獎罰另以條例定之

第八條 初核長官覆核長官之致核爲循私不公或遺漏舛錯情事時依法交付懲戒

第九條 本法于政務官不適用之

第十條 本法自公布日施行

## 國民政府現任公務員甄別審查條例

第一條 國民政府爲甄別現任公務員起見舉行現任公務員甄別審查

第二條 現任公務員之甄別審查除政務官外均依本條例行之

本條例稱現任公務員謂於公務員任用條例施行以前所任用之簡任官荐任官委任官現未退職者

第三條 甄別審查分資格及成績二項其表格由考試院製定分送各官署

第四條 各官署接到考試院甄別審查表後限令所屬公務員按表列資格項下填寫次由各該長官按表列成績項下記載該公務員平時成績加以考語擬定甲乙丙丁四等連同各項證明書彙送銓叙部

銓叙部接到前項甄別審查表及各項證明書後即交銓叙審查委員會審查決定之

第五條 簡任官須有左列資格之一而成績在乙等以上者合格丙等者降等或降級丁等者不及格

一、對黨國有特殊勳勞或致力革命十年以上者

- 第六條
- 二·在教育部認可之國內外大學畢業且有專門之研究者
  - 三·曾在國民政府統治下任簡任官一年以上或荐任官二年以上者
  - 四·曾任國立大學教授三年以上者

第六條

荐任官須有左列資格之一而成績在乙等以上者合格丙等者降等或降級丁等者不及格

一·對黨國有勳勞或致力革命七年以上者

二·在教育部認可之國內外大學或高等專門學校畢業者

三·曾在國民政府統治下任荐官二年以上者

四·曾在國民政府統治下各地方高等考試及格者

第七條

委任須有左列資格之一而成績在乙等以上者合格丙等者降等或降級丁等者不及格

一·曾致力革命五年以上者

二·在教育部認可之高級中學舊制中學以上畢業者

三·曾在國民政府統治下任委官二年以上者

四·曾在國民政府統治下各地方普通考試及格者

第八條

銓叙審查委員會對於審查資格及成績遇有疑義時得用文書諮詢或招本人到會考詢

第九條

甄別審查合格者由銓叙部按照該公務員原官等級給與合格證書仍以原官任用降等或

降級者按照應降之等級給與證書以應降之官等任用不及格者呈請國民政府或通知該

長官免職

- 第十條 公務員填寫資格有虛偽舞弊者長官評定成績有瞻徇不公者均應依法交付懲戒
- 第十一條 本條例自公佈日施行

## 國民政府公務員任用條例

- 第一條 凡公務員之任用除法律別有規定外依本條例行之
- 第二條 簡任官除政務官外須就具有左列資格之一者遴任之
- 一．現任或曾任簡任官經甄別審查合格得有證書者
  - 二．現任或曾任最高級荐任官二年以上經甄別審查合格得有證書者
  - 三．對黨國有特殊勳勞或致力革命十年以上者
  - 四．在學術上有特殊之著作經驗或發明者
- 第三條 荐任官須就具有左列資格之一者遴任之
- 一．經高等考試及格者
  - 二．現任或曾任荐任官經甄別審查合格得有證書者
  - 三．現任或曾任最高級委任官三年以上經甄別審查合格得有證書者
  - 四．對黨國有勳勞或致力革命七年以上者

五·在教育部認可之國內外大學畢業且有專門之研究者

第四條 委任官須具有左列資格之一者遴任之

一·經普通考試及格者

二·現任或曾任委任官經甄別審查合格得有證書者

三·曾致力革命五年以上者

四·在國內外大學或高等專門學校畢業者

第五條 公務員之任用遇有特別情形時得遴用特種考試合格人員

第六條 曾有反對國民革命之行爲或言論者不得爲公務員其已任公務員者喪失其資格

第七條 簡任官之任用由國民政府交銓叙部審查合格後任命之荐任官委任官之任用由各級長官于呈荐或委任前開具擬荐或擬委人員之姓名履歷或服務成績及擬荐擬委之職務官級送銓叙部審查

銓叙部接到前二項文書後應即付審查分別簽覆合格或不合格

第八條 各官署遇荐任官委任官出缺時應將考試及格人員儘先叙用

第九條 各官署任用考試及格人員時于考試院最近五年度分發人員中分別以左列標準序選每十五人爲一班依次荐任或委任之

第五年度五人



第四年度四人

第三年度三人

第二年度二人

第一年度一人

前項十五人之序選各以其每年度考取名次之前列者充之序選人員之任用自五年度名次最前列者起依次遞用第五年度用盡時始及第四年度如此類推並全數用盡再依第一項之規定重新序選

在考試未滿五年度時依第一項所列標準如至第二年度則以第二年度二人與第一年度一人爲一班第三項規定依次遞用餘類推

第十條 考試及格人員之叙用須從初級叙起

第十一條 凡依現任公務員甄別審查條例甄別審查合格之人員自退職之日起經過五年未叙用者喪失其資格

第十二條 第三條第五款第四條第四款人員考試院得於考試及格人員足數任用時停止遴任

第十三條 本條例施行日期以命令定之

## 國民政府農礦部農產種子交換所章程

第一條 農礦部爲便利各地交換佳良種子起見特設農產種子交換所

第二條 農產種子交換所分左列各種

一·中央農產種子交換所

一·各省農產種子交換所

一·各縣農產種子交換所

第三條 中央農產種子交換所附設於中央農事試驗場各省農產種子交換所附設于省立之農事

試驗場各縣農產種子交換所附設於縣立之農事試驗場或農業指導所

前項各農事試驗場未設立或有其他故障時得由各該主管官署委託其他農業機關辦理農產種子交換事務

第四條 農產種子交換所設主任一人技術員及辦事員若干人主任得以各該場場長兼任技術員

及辦事員由主任依事務之繁簡呈請各該主管官署委派

第五條 各省縣農產種子交換所應將該管區域內所有優良種子之種名特質及所宜土質肥料培

漑方法等填具表冊呈報中央農產種子交換所

中央農產種子交換所接受前項呈報後應分別抄發各縣

第六條 各縣查閱前條表冊欲得某項種子以廣試種時可依序呈請中央農產種子交換所向出產之縣徵取轉發

第七條 交換之種子分甲乙兩種

甲種 一縣與他縣因交互試種交換種子或雖非交換數量無多者均不給價

乙種 一縣欲得他縣種子爲推廣蒔種之用數量既多又無別項交換者應由領受之縣給價

種子由人民領用時除有特別情形准予免價外應令其繳納原價

第八條 凡交換種子所需郵運等費由領受之各縣農產種子交換所擔任之

第九條 各縣農產種子交換所每年須將所徵取之種子試種成績填具詳表呈報各省農產種子交換所各省農產種子交換所再彙輯呈報中央農產種子交換所

第十條 中央農產種子交換所每年須將各省各縣交換種子情形及試種種子成績呈報農礦部備核

第十一條 本章程自公佈日施行

## 湖北省地方會計條例

### 第一章 總則

第一條 本條例爲本省地方單行法規除中央直轄各機關外其餘一切地方財務行政均須遵照本條例辦理

第二條 本省會計年度遵照中央之規定以每年七月一日開始次年六月三十日終止

- 第三條 一會計年度所屬之現金出納事務須于次年度十月三十一日以前辦理完結
- 第四條 租稅及其他一切收入爲歲入一切經費爲歲出歲入歲出應編入全省總預算
- 第五條 一會計年度之經費定額當以本年度之收入充之
- 第六條 現金出納事務統由省金庫辦理
- 第七條 省金庫由湖北省銀行代理其組織章程另定之
- 第八條 各機關除法令有特別規定外不得另有儲金

## 第二章 預算

- 第九條 財政廳就本省歲入情形並依據各歲出機關提出之歲出預算書加以審核後編造全省總預算書於前年度三月卅一日以前呈請省政府公決轉呈  
國民政府核准施行

- 第十條 前項總預算如經政府提出核議時各機關除因必不可免之經費及本於法律或契約所必需之經費致生不足外不得提出追加預算

- 第十一條 歲入歲出總預算分經常臨時兩門每門須分別款項並須於提請核議時附送左列書類

- 一、歲入預算明細書

- 二、各機關歲出算算書

- 第十二條 預算書應設左列預備金

### 第一預備金

### 第二預備金

預算內所列之數如因必不可免之事實致生不足者以第一預備金充之  
預算未經規定之必須費用以第二預備金充之

第十三條 支用預備金後須於次年度呈請

國民政府追認之

## 第三章 收入

第十四條 租稅及其他收入依法令規定徵收或收納之

第十五條 在法令上無收入官吏之資格者不得徵收或收納租稅及地他一切收入

## 第四章 支出

第十六條 各年度決定之經費定額不得充他年度所屬之經費

第十七條 歲入款項在未繳省庫前不得直接支用

第十八條 預算無規定者不得使用定額預算規定各項金額不得彼此流用

第十九條 財政廳非對於政府之正當債權人不得發給款項但對於左列各項得預付現金

一·地方公債之本利

二·省外支付經費

三·各官署工程建築之預付金

四·其他特別經費

## 第五章 決算

第二十條 財政廳於年度經過後六個月編造總決算提交審計機關審核轉呈  
國民政府核銷

第二十一條 總決算之樣式與總預算同並須記明左列諸事項

歲入之部

歲入預算額

歲入查定額

實收額

虧短額

未收額

歲出之部

歲出預算額

命令支付額

實支額

結轉額

剩餘額

### 第二十二條 總決算轉呈

國民政府時除附送審計書外並須添具左列各件

- 一·歲入決算明細書
- 二·各機關歲出決算報告書
- 三·省債計算書
- 四·特別會計計算書

## 第六章 歲計移轉

第二十三條 各年度之歲計有剩餘時當轉爲次年度之歲入

第二十四條 各年度之歲出定額如有左列情事得遞移次年度使用

- 一·預算特許展至次年度使用者
- 二·本年度應完結之工程製造經費因變故遲延本年度不能開支或支訖者
- 三·工程製造必須數年竣工有繼續費之性質者
- 四·物品之買入與搬運因不可避免之事故不能完結其支付者

第二十五條 屬於出納完結年度之收入及其他預算外之收入當作爲本年度之歲入

第二十六條 本省於歲計不足時得呈請中央補助或借款

## 第七章 契約

第二十七條 各機關之工程及財產物品之買賣貸借其每項價格在千元以上者除法令別有規定及左列諸情事外應公告投標

- 一· 購買及租借物品係一家專有或一公司專賣者
- 二· 政府於工程及財產物品之買賣貸借時應守秘密者
- 三· 特種之物質或特別之需用須經由生產地製造地或生產人直接購買者
- 四· 非特別技術家不能製造之物品及器械
- 五· 購買租借土地房屋限於一定之位置或構造者
- 六· 出售官有財產物品其估價不滿千元者
- 七· 直接買賣政府設立之農工業場罪犯習藝所或公立各慈善團體及類似此種之團體之生產及製造物品

## 第八章 時效

第二十八條 政府之權利義務其以金錢給付爲目的者除法令別有規定外若五年內不行使其權利義務則消滅之

## 第九章 出納官吏



第二十九條 出納官吏分爲兩種一現金出納官吏二物品出納官吏

第三十條 出納官吏對於經營之現金物品須負完全責任

第三十一條 出納官吏經營之現金物品遇有遺失毀損時非經政府檢查證明確非怠於職務判令解除責任者不得免賠償之責任

## 第十章 附則

第三十二條 因特別需要不能適用本條例者得設特別會計特別會計另以法令定之

第三十三條 政府所有之有價證券得委託省銀行辦理

第三十四條 本條例如有未盡事宜得隨時呈請修改之

第三十五條 本條例自呈准 省政府議決施行並呈報

國民政府備案

## 湖北省地方會計組織條例

第一條 本條例遵照湖北省政府第一次政務會議議決實行會計獨立案訂定之

第二條 本省地方會計組織其系統如左

總會計——分會計（普通會計）——附屬會計（普通會計）  
（特別會計）（特別會計）

第三條 總會計爲本省最高會計機關其職權由財政廳長執行之

第四條 主管一部分歲出各機關爲分會計隸屬於分會計各機關爲附屬會計

第五條 分會計設會計主任一人由總會會計遴選合格人員呈請 省政府委任附屬會計設會計專員一人由總會會計遴選合格人員委任之

第六條 總會會計對於分會計及附屬會計等有監督指揮隨時查賬並糾正記賬錯誤之權分會計對於附屬會計亦同

第七條 各級會計應用帳簿書表之組織及樣式均由總會會計規定之

第八條 各級會計歲入歲出之整理程序及會計人員任用服務考績規例另定之

第九條 本條例施行時分會計及附屬會計各機關原辦會計人員確有經驗技能成績卓著者由總會會計分別考核認爲合格得按照本條例第五條辦理

第十條 本條例如有未盡事宜得由財政廳提請省政務會議修正之

第十一條 本條例自呈准省政府議決公佈之日施行并呈報

國民政府備案

## 湖北省各機關會計人員任用規則

第一條 本規則依據湖北省地方會計組織條例第八條之規定訂定之

第二條 會計人員分爲左列三種均由總會會計分別考試任用之

一·會計主任

二·會計專員

三·會計助理員

第三條 中華民國國民年在二十五歲以上具有左列資格之一者得應會計主任考試

一·曾在國內外專門以上學校商科會計科或經濟科畢業服務各公務機關主管會計一年以上者

二·曾在國內甲種商業學校或高級中學商科畢業服務各公務機關主管會計二年以上者

第四條 中華民國國民年在二十二歲以上具有左列資格之一者得應會計專員考試

一·曾在國內外專門以上學校商科會計科或經濟科畢業者

二·曾在國內甲種商業學校或高級中學商科畢業服務各公務機關充任會計職務二年以上者

三·曾在國內外專門以上學校商科會計科或經濟科肄業滿二年服務各公務機關充任會計職務三年以上者

第五條 中華民國國民年在二十歲以上具左列資格之一者得應會計助理人員考試

一·曾在國內甲種商業學校或高級中學商科畢業者

二·曾在國內甲種商業學校或高級中學商科肄業二年以上者  
三·曾在各公務機關充任會計職務二年以上者  
第六條 有左列各款情事之一者不得應任何考試

一·有反革命行爲經證實者

二·褫奪公權或停止公權尙未復權者

三·虧空公款猶未清償者

四·曾因營私處罰有罪者

五·曾受破產宣告猶未復權者

六·吸食鴉片者

第七條 會計主任考試及格後分發財政廳實習一月考核成績優良者由總會會計呈請省政府任用

第八條 會計專員及會計助理人員考試及格後由總會會計設訓練班訓練二月再行考選分別委用

第九條 各機關長官對於會計人員不得任意撤換但對於會計事務有監督之責

第十條 會計人員考試由省政府組織考試委員會辦理其章程另定之

第十一條 本規則如有未盡事宜由總會會計呈請修正之

第十二條 本規則自省政府議決公布之日施行

# 湖北省各機關會計人員考試委員會組織章程

第一條 本章程依據湖北省各機關會計人員任用規則第十條之規定訂定之

第二條 會計人員考試委員會由省政府主席各廳廳長高等法院院長省黨部代表一人暨專門委員若干人組織之以省政府主席爲委員長財政廳廳長爲副委員長專門委員由委員長函聘之

第三條 考試委員會之職權如左

一、審查受試人員資格

二、監試

三、平定試卷

四、其他關於考試一切事務

第四條 考試委員會得聘襄校員若干人閱試卷

第五條 考試委員會爲辦理考試事務設秘書一人事務員若干人前項人員由省政府及各廳臨時調充

第六條 考試委員會於考試事竣後即行撤銷

第七條 本章程自省政府議決公布之日施行

# 湖北省各機關會計人員考績章程

第一條 本章程依據湖北省地方會計組織條例第八條之規定訂定之

第二條 會計人員成績之考覈由總會計執行之

第三條 會計主任對於會計專員之成績應隨時考覈按期呈報總會計核辦

第四條 會計助理員之成績由會計主任或會計專員隨時考覈按期呈轉核辦

第五條 凡會計人員成績優良應行獎勵者就左列各項酌予獎勵之

一·嘉獎

二·記功

三·進級

四·升調

## 第六條

凡會計人員如不遵法令不盡職守或有重大過失以及非法行為應行懲戒者就列左各項分別輕重懲戒之

一·申飭

二·記過

三·降級

四·免職

五·免職查辦

第七條 會計人員考績每年舉行一次但受前條第四五兩項之懲戒者得隨時舉行之

第八條 考覈成績應填具成績表詳列以下各事項

一·職務

二·姓名

三·履歷

四·曾否入黨

五·入黨年月

六·到差年月

七·操行

八·技能

九·服務狀況

十·曾受何種獎勵或懲戒

十一·請假日數及事由

十二·應受第五條各項所列獎勵之事實或第六條各項所列懲戒之事實

十三·其他關於考績事項

十四·編製年月日

十五·填表人員之姓名及圖記

第九條 凡填表人員對於屬員成績表應負覆實之責倘具報失實即依照第六條第二項懲戒辦理

但會計專員具報失實該主管會計主任未及察覺者須受相當懲戒

第十條 本章程如有未盡事宜得由總會會計呈請修正之

第十一條 本章程自省府議決公布之日施行

## 湖北省金庫組織章程

第一條 本章程依據湖北省地方會計條例第七條之規定訂定之

第二條 本省庫款之出納保管事務統由省金庫辦理

第三條 省金庫之組織其統系如左

總金庫——分金庫——支金庫

第四條 總金庫設於湖北省銀行總行分金庫支金庫之所在地點及其所發之出納區域由湖北省

政府財政廳規定轉移總庫主持辦理

第五條 總金庫對於分金庫及支金庫有監督指揮隨時查賬查庫之權分金庫對於支金庫亦同

第六條 總金庫設金庫長一人由財政廳呈請 省政府委湖北省銀行行長兼任分金庫設主任一



人支金庫設專員一人均由金庫長遴員委任並呈報財政廳備案

第七條 各收入機關得由金庫派遣收款員司收納稅款之責其所收款項須隨時繳庫

第八條 金庫經管之款項對於財政廳須負完全責任

金庫收款員經管款項其駐在之機關征收官吏須負連帶責任但係收款員個人之虧挪者得免除連帶責任

第九條 金庫收款員須根據征收官吏填發之納稅通知書收納支款非接到財政廳支付命令取得

領款機關收據不得支付

第十條 前條收支款項每月及年度終了時須分別列表報告財政廳備案

第十一條 金庫款項須與銀行資金劃分不得混淆

第十二條 財政廳得隨時派員檢查金庫賬簿及款項

第十三條 金庫辦事程序另定之

第十四條 本章程施行後前頒之湖北省金庫暫行條例應即廢止

第十五條 本章程如有未盡事宜得呈請修正之

第十六條 本章程自省政府議決公佈之日施行並呈報

國民政府備案

# 湖北省各機關會計人員履歷表

職 名	
姓名及別號	
年 齡	
籍 貫	
到差日期	
俸 額	
學 歷	
經 歷	
過 去 成 績	
黨 籍	

民 國 十 八 年      月      日                      填

農 鑑 刊 月 法 規

三三

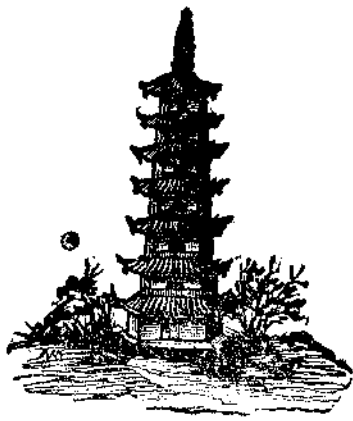

命

命



部 令

令抄發林政會議決議案內關於省縣應辦各案仰查照轉飭遵照  
辦理文

國民政府農鑛部訓令 科字第八二七號

令湖北農鑛廳

爲令遵事查本部前於本年九月二日至七日舉行林政會議所有該會議決各案亟應分別審核執行茲將決議案內關於省縣應行舉辦各案開列另單令仰查照並轉飭各縣切實遵照辦理仍將辦理情形隨時報告由該廳轉呈查核此令

部長易培基

附清單

- 1 各縣應趕辦森林苗圃無償或廉價分配於民衆並建造模範林以資觀感
- 2 勸導民衆從速利用坎塋及其他曠廢地畝廣植樹木以盡地利而壯觀瞻
- 3 擬請農鑛部通令各省所有義塚劃歸各地造林場管轄以便造林而盡地利

## 令催速送木材標本文

國民政府農鑛部訓令 字第九六七號

令湖北農鑛廳

爲令遵事查本部前于本年二月二十六日頒發木材標本調查表五十張限令于文到兩個月內彙送核收嗣因該廳延未照送復經于本年七月一日令催在案現在又逾多日仍未據呈送前來合行再令嚴催仰該廳迅卽轉飭所屬遵照前令開示採集辦法及厚簿尺寸尅日填送勿任再延此令

部長易培基

## 令據志成煤鑛公司代表周紹濂呈請發給探照各節仰卽遵照前令迅速辦理文

國民政府農鑛部訓令 字第九九八號

令湖北農鑛廳

爲令遵事案據志成煤礦公司代表周紹濂呈稱竊商組織志成煤礦公司承領湖北秭歸縣屬香溪鄉賈家店煤礦一區呈准前湖北實業廳發給探照試探期滿於民國十五年一月四日繪具圖表暨說明書歷結各二份連同探鑛執照一紙附繳註冊費洋二百元鑛區稅洋二百另一元八角呈文費洋三十元備文呈請前湖北實業廳換給探照並掣有收據存執正候領間適北伐軍興迨鄂省底定而共黨又乘間肆害山廠工友安分者彼逐星散不肖者助紂爲虐強佔鑛區任意掘挖窿口損壞殆盡器俱搬毀無存旋又經川軍下竄土匪滋擾數年之間迭遭巨創迫不獲已是以停頓現值統一告成鈞部秉 總理之遺訓煌煌文告莫不以振興實業爲急務商於是重集資本於本年六月呈請湖北建設廳查案驗資發給探照蒙批飭補繳鑛區稅洋二十五元二角四分三厘當即遵繳領取收據在案又值建設廳改組劃歸農鑛廳辦理乃向農鑛廳呈請核發於七月三十一日奉批呈悉查接管卷內稱該商案卷尙未移交本廳仰候函請建設廳查復檢送後再行核辦可也此批因值年歲歉收百物昂貴一般工友生活艱窘支持無力坐斃堪虞向商環泣要求開工商恐彼輩受環境所迫挺而走險坐視良民流爲盜匪於心實覺不忍乃抒愚見臚懇農鑛廳准予令縣出示保護先行開採以資救濟於八月二十八日奉批呈悉卷查前據該鑛商報請驗資前來當經批示在案查改採爲採在未領得探照以前懇准予先行開採以免停廢並懇令縣出示保護各節自屬可行仰將繳稅及滿期探照之各種收據一併呈驗再行核辦此批遵將各種收據備文呈驗於九月十二日奉批呈件均悉所費各件尙屬實在除派員查驗存款外所請給照一節因該商前繳實業廳呈文註冊鑛區等費原有機關文卷散失現查尙無着落仰候呈部核示到廳再行飭遵可也此批商恐展轉稽遲又呈農鑛廳俯念民生仍予令縣出

示保護先行開採以俾工友有所救濟於九月三十日奉批呈悉查此案前經轉部請示並經批示在案據呈前情仍靜候指令下廳再行辦理所請先令秭歸縣出示保護一節碍難照准此批理應靜候曷散越瀆因思停廢一日則工友缺一日之饗餐早日開工則早謀一日之生活一可爲黨國養成良民又可爲地方免除遺害庶副政府孜孜溥利民衆生活之至意是以不揣冒昧縷陳緣由備文呈請鈞部體恤商艱俯念民生迅速發給採照令行農礦廳轉飭遵領寔爲公便等情前來除批示外合行令仰該廳遵照前令迅速辦理此令

部長易培基

## 令據請示李荆鑄與鄭伯權鑛案糾葛引用鑛業條例各節核令遵

### 照文

國民政府農礦部指令 字第一五六五號

令湖北農礦廳

呈一件 爲李荆鑄與鄭伯權鑛區糾葛一案引用鑛業條例懇請鑒核示遵由

呈悉查鑛業條例第三十九條第三項並無駁還字樣如係援引同條例施行細則第三十九條第三項必須鑛圖所載地域與實在之地域不相符合方能適用鄭商鑛圖既據該廳查明地形及主要地點大致尙合自不在駁還之例其各測點間之距離方向及面積不符之處應准更正優先權不因之消滅至鑛業條例第三十五條第一項與本案情事不同亦無取銷鄰接鑛權之規定未便准以取銷鄭商呈請案仰即遵照此令



部長易培基

令據呈以南湖蠶桑試驗場所購顯微鏡被江漢關扣留已據情咨  
請財政部辦理仰卽知照文

國民政府農鑛部指令 字第一六〇二號

令湖北農鑛廳

呈一件 呈請轉咨財政部准免顯微鏡稅款令飭江漢關發還蠶桑試驗場押款由

呈悉已據情咨請財政部察酌辦理矣此令

部長易培基

今據呈請解決湖南安化縣柑子園鑛案糾紛已令湖南建設廳派  
員勘劃界線繪圖呈核文

國民政府農鑛部指令 字第一六六七號

令湖北農鑛廳

呈一件 爲呈請將湖南安化柑子園鑛鑛區糾葛迅予解決由

呈悉已令湖南建設廳派員前赴鑛地勘劃界線繪圖呈核應俟呈復到日再行核辦此令

部長易培基

# 令頒發農產物種子交換所章程仰遵照辦理文

國民政府農礦部訓令 字第一〇三二號

令湖北農礦廳

爲令遵事查交換種子爲改進農產增加收穫之根本要圖東西各國均極注重我國古稱重農之邦各項優良種子隨在多有徒以交通梗滯農民困於習慣未能依科學方法換種改良以致農業比較東西各邦轉形見絀茲特附定農產物種子交換所章程以爲交換種子機關組織之準則經呈奉  
行政院轉呈

國民政府核准公布在案除分令外合亟檢同章程二份令仰該廳遵照辦理并將辦理情形隨時呈報爲要  
此令

計發農產物種子交換所章程二份 (載法規門)

部長易培基

省 令

# 令轉行政院令嗣後除國用教育賑災軍用各項物品外一律不予

## 免稅等因仰遵照文

湖北省政府訓令 省字第四三二一號

令農鑛廳

爲令遵事案奉

行政院第三三二一號訓令內開爲令行事案據財政部呈稱竊查各機關近以建設各項事業所運物品大都要求免稅放行如鐵道部所運鐵路材料建設委員會所運建設器材交通部所運滬漢自動電話材料及國際通信大電話無線電材料廣州市政府所運自來水機器物料等件經奉鈞院令行本部飭關免稅放行在案在鈞院爲國建設暫予通融令准免稅實具有維持苦心惟關稅關係內外債及各項需要甚鉅職部掌管財政樞紐對於國庫收入唯一大宗稅源自不能不加以維護現如國用物品教育用品賑災物品以及製造軍械原料製成軍裝等項每年免稅之數已屬甚鉅際茲軍政需款緊急入不敷出之秋設使各機關運輸物品皆以建設爲辭相率要求免稅影響國庫收入將有不可收拾之勢且各機關所營建設事業多屬營業性質所有收入並未解繳國庫而獨於應納關稅則力求減免準情酌理似亦未爲平允查財政貴有系統無論何種機關應納稅款均應照數繳納其應支出之款亦應照手續支給庶幾統收統支於財政系統不至紊亂職部爲整頓稅收起見擬請嗣後除國用物品教育用品賑災物品軍用物品外均一律不予免稅以裕稅

收而維國帑其已經呈准免稅有限期者即以限滿爲止不再繼續豁免理合備文呈請鑒核照准施行並乞通令各機關一體遵照實爲公便等情到院查該部所請係爲整頓稅收以維國帑起見自應照准除指令並呈請國民政府鑒核備案暨分行外合行令仰該省政府遵照等因奉此除分行外合行錄案令仰該廳遵照此令

兼代主席方本仁

## 令轉行政院頒發現任公務員甄別審查條例仰知照文

湖北省政府訓令 府字第四四九七號

令農礦廳

案奉

行政院第三七八八號訓令內開現奉

國民政府第一〇六一號訓令內開爲令知事查現任公務員甄別審查條例業經制定明令公布亟應通飭施行除分令外合行抄發原條文令仰知照並轉飭所屬一體知照此令等因計抄發現任公務員甄別審查條例一份奉此除分令外合行抄發原條文令仰知照並轉飭所屬一體知照等因計發現任公務員甄別審查條例一份奉此除分令外合行抄發原件令仰該廳知照此令

計抄發現任公務員甄別審查條例一份（載法規門）

兼代主席蕭 萱

# 令轉關於國府令行確定中央與地方政府權限一案除第五項另案辦理外仰查照並轉飭遵照文

湖北省政府訓令 省字第四八八八號

令農鑛廳

爲令遵事案奉

行政院訓令內開案奉

國民政府第九九二號訓令開准

中央政治會議咨開關於第三屆中央執行委員會第二次全體會議交議劉委員紀文等所提請確定中央與地方政府權限一案其中計分稅收土地交通公用公安五項前准政府文官處函送行政院呈復該院意見到會經交政治報告組及法律組會同審查茲據報告審查意見經本會議第一九八次會議議決(一)關於稅收者查劃分國家收入地方收入標準案業經國民政府於十七年十一月二十二日頒佈在案應由國民政府重申前令切實執行(二)關於土地者查土地法及不動產登記法已由立法院起草應將行政院簽註中關於土地事件之意見及中央各部與地方政府間關於土地事件之爭點併送立法院參考(三)關於交通者凡經過兩省(或特別市)以上之陸路水路及其他交通事業由中央開發經營之其聯貫兩縣(或

普通市) 以上者由省政府開發經營之但人民於不抵觸黨綱黨義及法令範圍內亦得呈請政府核准經營之(四)關於公用者劉委員等提案內關於公用各節業經本會議於監理公用事業案內解決毋須另爲規定(五)關於公安者首都公安局仍應歸內政部管轄但爲市政便利計應由公安局另編市行政警察一部歸南京特別市政府直接指揮其章程由行政院另定之等因相應錄案咨請政府查照分別辦理再行政院簽註中關於土地事件之意見原呈係由政府抄轉應請查案抄送立法院在中央各部與地方政府間關於土地之爭點亦請一併抄送該院參考爲荷等由准此查此案前由本府飭交辦理旋據該院簽註呈復前來經送由中央政治會議核議在案茲准咨復前由除將原咨所關(一)(二)兩項另案辦理外所有(三)(四)(五)三項係屬該院管轄範圍合亟令仰遵照分別辦理外所有第三第四兩項自應通飭遵辦合行令仰該省政府即便查照並轉飭遵照此令等因奉此合行令仰查照並轉飭所屬一體遵照此令

兼代主席蕭 萱

## 令轉國府頒發考績法仰遵照并轉飭所屬一體遵照文

湖北省政府訓令 政字第六二五八號

爲令遵事案奉

令農礦廳

行政院第三八六三號令開爲令遵事案奉

國民政府訓令第一〇七五號內開爲令遵事查考績法業經制定明令公布應卽通飭施行除分令外合行抄發原條文令仰遵照並轉飭所屬一體遵照此令等因計抄發考績法一份下院奉此除分令合行抄發原條文令仰該省政府即便遵照並轉飭所屬一體遵照等因計抄發考績法一份奉此除分令外合行抄發原條文令仰該廳遵照此令

計抄發考績法一份（載法規門）

兼代主席蕭 萱

令轉奉行政院電令自本年十一月一日爲公會法施行日期仰卽

知照並飭屬一體知照文

湖北省政府訓令 政字第五九六四號

令農鑛廳

爲令知事案奉

行政院冬電開現奉國府令開定自本年十一月一日爲工會法施行日期等因除通令外合先電達知照等因奉此除分行外合行令仰該廳知照並轉飭所屬一體知照此令

兼代主席蕭 萱

# 令轉行政院頒發公務員任用條例仰知照文

湖北省政府訓令 政字第六三一七號

令農礦廳

案奉

行政院第三七三四號訓令內開現奉

國民政府第一〇五四號訓令開爲令知事查公務員任用條例業經制定明令公布施行日期另以命令定之並分行外合行抄發原條文令仰知照並轉飭所屬一體知照此令等因計抄發公務員任用條例一份奉此除分令外合行抄發原條文令仰知照並轉飭所屬一體知照等因計抄發公務員任用條例一份奉此除分令外合行抄發原件令仰該廳知照此令

計發公務員任用條例一份（載法規門）

兼代主席蕭 萱

# 令據呈賈禹七煤鑛保管經費支付預算准予備案並分令查照文

湖北省政府指令 省字第五四四三號

令農礦廳

呈一件 爲擬具禹七煤鑛保管經費預算書請鑒核備案並懇轉飭查照由



呈及附件均悉查禹七煤鑛保管經費支付預算既經該廳核定自本年十月份起月支洋一百零八元應准備案除分令外仰即知照此令 支付預算書五份分別存轉

兼代主席蕭 荳

## 廳 令

### △△訓 令

令所屬各機關嗣後檢送各商號收據發票應註明詳細地址仰遵

## 照文

湖北省政府農鑛廳訓令 總字第七九號

令本廳所屬各機關

爲令遵事案奉

湖北省政府省字第三一七九號訓令內開爲令飭事案奉

行政院第二五七三號訓令內開案准審計院咨開爲咨請事查各機關所送計算書類附屬單據中多有僅

具商店名號而無詳細地址者間有正式發票雖刊印地址而本戳字跡模糊不清者敝院審核各機關送來單據有時須派員抽查或實地調查或通信查詢遇有此種單據往往發生困難無從尋覓店號茲爲便利查核起見嗣後貴院所送計算書類附屬單據中之各商號收據發票應請一律注意令各商店註明詳細地址其未經商號註明地址者應請轉飭辦理庶務出納人員負責代註相應咨請查照辦理爲荷等由准此除分令外合行令仰該省政府遵照并轉飭所屬一體遵照此令等因奉此除呈復并分令外合行令仰該廳遵照并轉飭所屬一體遵照此令等因奉此除分令外合行令仰該 遵照辦理爲要此令

廳長方覺慧

令所屬各機關爲准江漢關函知奉 令嗣後各機關購運建設物

品一律不予免稅仰知照文

湖北省政府農廳鑛訓令 總字第一三五號

令本廳所屬各機關

爲令飭事案准

江漢關監督公署函開案奉

財政部令開本部前以各機關所運建設物品紛紛要求免稅於國庫收入影響甚距特呈請行政院通令各機關嗣後建設物品一律不予免稅以裕稅收一案於十月三日奉

行政院指令呈悉查該部所請係爲整頓稅收以維國帑起見應予照准已通令遵照並呈請  
國府鑒核備案矣仰卽知照此令等因奉此除分行外合亟抄錄本部原呈令仰該監督知照此令等因計抄  
原呈一件奉此除分函外相應函達貴廳請煩查照是荷等因計抄原呈一件准此除分行外相應抄發原件  
令仰知照此令

計抄原呈一件

廳長方覺慧

附抄原呈一件

呈爲呈請事竊查各機關近以建設各項事業所運物品大都要求免稅放行如鐵道部所運鐵路材料建設委員會所運建設器料交  
通部所運滬漢自動電話材料及國際通信大電台無線電材料廣州市政府所運自來水機器物料等件經奉  
鈞部令行本部飭關免稅放行在案在

鈞院爲力圖建設暫予通融令准免稅實具有維持苦心惟關稅關係內外債及各項需要甚鉅職部掌管財政樞紐對於國庫收入唯  
一大宗稅源自不能不加以維護現時如國用物品教育用品賑災物品以及製造軍械原料製成軍裝等項每年免稅之數已屬甚鉅  
際茲軍政需款緊急入不敷出之秋設使各機關運輸物品皆以建設爲辭相率要求免稅其響影國庫收入將有不可收拾之勢且各  
機關所營建設事業多屬營業性質所有收入並未解繳國庫而獨于應納關稅則力求減免准情酌理似亦未爲平允財政貴有系統  
無論何種機關應納稅款均應照數繳納其應支出之款亦應照手續支給庶幾統收統支于財政系統不至紊亂職部爲整頓稅收起  
見擬請嗣後除國用物品教育用品賑災物品仍照規定章程辦理外所有各機關購運各項物品均一律不予免稅以裕稅收而維國  
帑其已經呈准免稅有限期者卽以限滿爲止不再繼續豁免理合備文呈請

鈞院鑒核照准施行並乞通令各機關一體遵照實爲公便謹呈

國民政府行政院

財政部部長宋子文

令所屬各機關爲關於營產不得擅自處分一案抄發原咨仰卽遵

照文

湖北省政府農鑛廳訓令 總字第一三八號

令本廳直屬各機關

爲令遵事案奉

湖北省政府政字第六〇一〇號訓令內開

爲令遵事案准

軍政部第三二八號咨開關於營產現歸本部接管無論何項機關擅自處分概作無效請轉飭所屬遵照等由到府除分行外合亟抄發原咨令仰該廳遵照并轉飭所屬一體遵照此令等因並抄發原咨一件奉此除分行外合亟抄發原咨令仰遵照此令

計抄發原咨一件

廳長方覺慧

## 軍政部原咨

爲咨行事案准河北省政府函開前准貴部函以軍事委員會業已結束全國營產事宜劃歸本部軍需處管轄依照原案廣續進行請轉飭所屬各縣長迅將全縣營產確切查明列表呈報嗣復准函開營產現歸本部接管若不經本部核准擅自處理者一概作爲無效各等因業經本府先後轉行各縣一體遵照在案頃准財政部河北兼熱河官產總處函開案查前奉財政部訓令以北平陸軍四校同學會非地方公共團體請撥舊旗屬永作會址一節准軍政部函復碍難照准並飭將各項營產應在財政部主管之官產範圍以內各理由詳加核議聲復等因當經敝處遵令核議以所有各項營業除確與軍事用途有關仍劃歸軍政部保存外其餘統應歸官產範圍內一併清理以一事權等情呈復財政部鑒核在案茲奉指令內開呈悉已轉咨軍政部仍照原案將各種營產除現在確係正供軍事使用者劃歸保存外其餘統歸官產範圍酌量處分以一事權而裕收入在案仰即遵照此令等因奉此除分函市政府暨令行各官產局外相應抄送原令呈復函請查照並希轉飭所屬遵照爲荷等因復經本府函復應俟軍政部函知到府再行轉令各縣遵照去後現據新城縣長呈報漢平路高碑店迤東營產官地二頃二十畝土房一百三十間經定興縣官產局處分由人民張壽嗣往拆不服制止一案除令飭新城定興兩縣仍應會同妥爲保管嚴禁折毀聽候解決外查河北各縣營產現在是否仍應一律停止處分抑准由財政部河北兼熱河官產總局酌量處分函請查照見復等由准此查營產清理自本部接管前軍委會決議清理案後依舊廣續進行凡屬各省營產仍歸本部管轄範圍載在本部組織條例之內所有新城定興兩縣營產該官產處竟然越權處分殊屬不合除函請河北省政府令飭該兩縣查照前案妥爲保管嚴行制止折毀並令飭所屬一體遵照外誠恐各省難免不有同樣事件發生應請轉飭查照本部迭次通函妥爲保管無論何項機關擅自處分概作無效除分咨外相應咨請查照轉飭所屬一體遵照爲荷此咨

湖北省政府

代部長朱綬光

# 令所屬各機關爲關於外國教會租用土地房屋應強制於契約內

# 載明必要事項四項一案抄發原咨令仰知照文

湖北省政府農礦廳訓令 總字第一三九號

令直屬各機關

爲令知事案奉

湖北省政府省字第五〇三七號訓令內開

爲令飭事案准

內政部土字第二四七號咨以關於外國教會租用土地房屋應強制於契約內載明必要事項四項一案咨請查照並轉飭所屬一體知照等因除分行並咨復外合亟抄發原咨令仰該廳轉飭所屬一體知照此令等因並抄發原咨一件奉此除分行外合亟抄發原咨令仰知照此令

計抄發原咨一件

廳長方覺慧

原咨文

爲咨行事案查內地外國教會租用土地房屋暫行章程業於十七年七月十二日由外交部公布施行在案本部前准甘肅省政府咨以據財政廳長李象臣呈請制發外國教會租用土地房屋契約式樣以便轉飭遵辦等因當經會同外交部司法部核議僉以租用土地房屋情形複雜此種契約式樣如規定過爲嚴密恐於事實上反感不便不若仍由當事人依照習慣自由訂立惟該項租契內應強制載照數事爰擬訂外國教會租用土地房屋應強制於契約內載明必要事項四項呈請行政院轉呈國民政府核示各在案茲

奉行政院訓令內開爲令飭事案奉國民政府第一〇〇五號訓令開案據立法院呈稱案奉鈞府第七一二號訓令將行政院轉呈內政外交司法三部會呈外國教會租用土地房屋應強制於契約載明必要事項四項（一）租用期間或永租之約定（二）土地四至及面積或房屋大小及式樣（三）土地或房屋在傳教宗旨範圍以內之用途（四）教會國籍等辦法交立法院等因當經十八年八月二十四日本院第四十二次會議議決付外交委員會同委員吳肖應史尙寬審查嗣據外交委員會審查報告稱遵於本月一日開第二次常會提出討論僉以該四項辦法原以補充內地外國教會租用土地房屋暫行章程而訂內容大致妥善惟第一項中或永租三字與土地權有關爲防止抵觸起見應行刪去其餘三項悉照原文予以通過是否有當敬候提交大會公決等情復經十八年十月五日本院第五十二次會議議決照審查報告通過茲謹錄案備文呈復鑒核等情據此查此案前據該院轉呈經令交立法院審查在案茲據前情除指令呈悉候令行政院轉行知照可也此令印發外合行令仰該院遵照辦理此令等因奉此合行令仰該部知照並轉行外交部司法行政部知照此令等因奉此除呈復並咨外相應咨請查照並轉飭所屬一體知照爲荷此咨湖北省政府

楊兆泰

# 令所屬各機關爲奉令關於黨員案件須經司法機關審判仰遵照 文

湖北省政府農鑛廳訓令

總字第一四〇號

令本廳所屬各機關

爲令遵事案奉

湖北省政府省字第五〇三四號訓令內開案奉

行政院訓令開爲令遵事案奉

國民政府訓令內開案奉

中央執行委員會函開近來迭據本黨各級黨部呈請規定黨員之保障辦法到會查保障人權政府與中央均已頒有通令按之法治精神黨員與一般人民自由同處法律保護之下自毋庸規定特予保障惟本黨黨員在黨的立場上實負有實行黨的主義政策及廓清反動勢力之重大使命故其所屬地位每易受本黨敵人之攻擊與誣陷而軍政機關每因觀察錯誤輕率處理或懷挾成見故意爲難甚之任意逮捕處決全不遵守法定程序此種舉措殊非黨治下軍政機關所宜有茲爲糾正過去錯誤俾黨員於法律範圍內得受充分之保障起見應由政府通令全國軍政機關剴切訓誡務使了解黨員之地位改變其不當之態度並令飭此後凡關於黨員犯罪案件無論罪情輕重均應依法定程序辦理經司法機關之審判違者即嚴予處分特此函達即希查照辦理爲荷等因奉此自應遵辦除函復並分令外合亟令仰遵照辦理並轉飭所屬一體遵照此令等因奉此除分令外合行令仰該省政府即便遵照並轉飭所屬一體遵照此令等因奉此除分令暨呈復外合行令仰該廳遵照並轉飭所屬一體遵照此令等因奉此除分令外合亟令仰遵照此令

廳長方覺慧

## 令所屬各機關爲革命紀念日休假問題通令遵照文

湖北省政府農礦廳訓令

總字第一四一號



令所屬各機關

爲令遵事案奉

湖北省政府第四二四五號訓令內開

爲令遵事案准

中國國民黨中央執行委員會訓練部公函內開查全國各級黨政機關各學校暨各民衆團體於革命紀念日每年應行放假日數遵照中央第二十次常會決議頒行之革命紀念日式及革命紀念日簡明表內規定爲一月一日中華民國成立紀念日三月十二日 總理逝世紀念日三月二十九日七十二烈士殉難紀念日七月九日國民革命誓師紀念日十月十日國慶紀念日十一月十二日 總理誕辰紀念日計共六日但查五月一日國際勞動節爲工人本身紀念日業經中央第二次常會通過紀念儀式由中央函國民政府通令全國工廠一律休假一日以誌紀念在案在中央第二次常會通過紀念儀式亦有工會舉行紀念大會各級黨部派員指導各機關得派代表參加之規定雖未定明休假但既舉行紀念大會事實上亦等於放假是工人團體於斯日特別休假一日亦屬可行此外其他各節或紀念日中央對於民衆團體並無明文規定者自不能放假如遇有特殊情形時須由各該主管團體呈請當地高級黨部及政府核準備案俾免糾紛事關革命紀念日休假問題除分別函令外相應函請查照并轉飭所屬一體遵照等因准此除函復並分令外合行令仰該廳遵照並轉飭所屬一體遵照此令等因奉此除分令外合亟令仰遵照此令

廳長方覺慧

# 令所屬各機關飭尅日填送狀況調查表毋再延擱文

湖北省政府農鑛廳訓令 總字第一四三號

令本廳所屬各機關

爲令飭事本廳前因考查所屬各機關各狀況曾經檢發調查表令飭該 依式填報在案現查各屬均已陸續呈送來廳獨該 迄未遵辦殊屬不合用再重申前令仰卽尅日將該項調查表飛速填報前來毋再延擱爲要切切此令

廳長方覺慧

# 令荊州棉場准財廳函請轉令該場改造八九十等月份預算書尅日呈轉勿延文

湖北省政府農鑛廳訓令 總字第一四五號

令荊州棉場場長馬盛農

爲令遵事案准財政廳函開逕復者案准貴廳先後函送荊州棉場本年八九兩月經常費及事業費支付預算書單請查核撥欸等因准此查書單所列各欸計經常費一項原案月支洋三百零六元來書列洋三百六十元殊有未合又書內事業費第一款第三項第一目第一節農具費以下以散合總數目亦不相符第二節廚具費祇能一次購置不能按月填列茲經於書內逐一簽示應請轉飭按照分別改編再行呈轉核辦再各

場八月份事業費早經前農林總場造具預算書彙領轉發在案該場八月份事業費洋一百五十元並請轉飭逕向總場具領以符法案准函前因除請欸憑單由廳暫存外相應檢同原賚書單函送貴廳希即查照轉飭該場分別遵辦為荷並發還八月經常費事業費預算書各四份九月經常費事業費預算書各四份等由准此正擬轉飭遵辦間又據該場呈賚十月份預算書單懇予存轉等情到廳查該場先後呈賚各月份預算數目全係未經八五折之原數僅予備考欄內加以註明仍屬不合茲將八九兩月份及十月份預算書一併發還仰該場長分別遵照格式改造趕緊編妥連同十一月份舊案預算書單各五份尅日呈廳勿延切切此令十月份單存發還

計發還  
八月 經常費 預算書 四份  
九月 經常費 預算書 四份  
事業費 四份

十月份 經常費預算書 五份  
事業費預算書 五份

廳長方覺慧

令所屬各機關為頒發領欸總收據仰此後領欸遵照填寫以昭劃

一文

湖北省政府農鑛廳訓令

總字第一四六號

令本廳所屬各機關

為令遵事查各該場每月請領經費所填印領參差不一茲為整齊起見特由本廳印就領款總收據隨令頒發仰該 此後領款遵照填寫以昭劃一此令

計頒發領款總收據一本

廳長方覺慧

此聯留領款機關存查

領款總收據存根

中華民國	年	月	日	領款機關	領款人	金額	第 款	字 號	年	月份	經費	
湖北省政府農鑛廳存查外特留此聯備查							右金額已如數領訖除將收據呈送					

字第

號

領款總收據

字 第 號 年 月 份

第 款

金 額

右金額已如數領訖此據

領款機關

領款人

湖北省政府農鑛廳存查

中 華 民 國 年 月 日

此聯存農鑛廳存查

經 費

字 第 號

號

此聯轉財政廳存查

字 第 號 年 月 份

第 款

金 額

右金額已由

湖北省政府農鑛廳如數領訖此據

領款機關

領款人

湖北省政府財政廳存查

中 華 民 國 年 月 日

經 費

領款總收據

# 令各機關轉發清鄉條例仰知照文

湖北省政府農鑛廳訓令 總字第一四七號

令本廳所屬各機關

爲令知事案奉

湖北省政府政字第六四七九號訓令內開案奉

國民政府第八八二號訓令開爲令飭事查清鄉條例現經制定明令公布應即通飭施行除分令外合行抄發原條文令仰知照並轉飭所屬一體知照此令等因計抄發清鄉條例一份奉此除將各級清鄉局組織規程及辦事細則業由本府擬定移付審查並遵照上項條例第十條製發清鄉半月報告表分令各縣填報外合行抄發原條文令仰該廳遵照並轉飭所屬一體遵照此令等因並發清鄉條例一份奉此除分令外合亟印發清鄉條例令仰遵照此令

附發清鄉條例一份 (從略)

廳長方覺慧

# 令所屬各機關在作戰期內暫行停止宴會文

湖北省政府農鑛廳訓令 總字第一四八號

令本廳所屬各機關

爲令遵事案奉

湖北省政府省字第五四五一號訓令內開案准湖北省黨部臨時整理委員會第四三〇號公函內開逕啓者案查本會第四十七次常會秘書處提議現在前方戰事劇烈擬請暫停宴會以節糜費而壯士氣如何請公決案經決議函總司令行營暨省市政府轉飭各機關在戰事期間暫行停止在案除分函外相應錄案函達請煩查照并希轉飭所屬一體知照爲荷等因准此除函復并分行外合行令仰該廳即便遵照並轉飭所屬一體知照爲要此令等因奉此除分令外合亟令仰遵照此令

廳長方覺慧

## 令所屬各機關應將十七年度結存及前年各月份結存解庫並造四柱清冊賚呈核轉文

湖北省政府農鑛廳訓令 總字第一四九號

令本廳所屬各機關

爲令遵事案准湖北財政廳第一八七五號函開逕啓者案查各機關十七年度經費結存應掃數還省庫曾經分別函令照辦並限於七月十五日以前造具收支四柱清冊送廳核辦在案現查造冊繳還者固不乏人而意存挪用迄未照繳者實居多數誠於收支統一原旨未免大相徑庭際茲省庫空虛百政待款應急端賴各機關共體時艱樽節支用以資挹注特再分別催促所有十七年度經費結存之欸未繳還者務速造冊照

繳其本年七八九十四個月結存經費允望照案於本月底以前造送收支四柱清冊到廳一面將款繳庫湊用經此次通行之後如上項清冊仍延不送到者本廳爲救濟省庫起見惟有將其應領經費暫行停發藉維現狀而符原案除分別函令照辦外相應函請貴廳查照辦理並希從速轉行所屬各機關一體遵辦爲荷等由准此除分行外合行令仰該 即便遵照辦理爲要此令

廳長方覺慧

## 令所屬各機關轉發修正會計條例規則章程暨會計人員履歷表

### 仰遵辦文

湖北省政府農鑛廳訓令 總字第一五〇號

令本廳所屬各機關

爲令遵事案准湖北財政廳咨開爲咨行事案奉

湖北省政府府字第二五六七號訓令內開爲令遵事查本府政務會議討論事項第六案兼財政廳長提議擬訂各種會計單行法規請公決案當經決議推主席及黃蕭方李各委員審查由主席召集等因業經審查完畢提出本府第十四次政務會議議決條例規則章程共六種均修正通過等因除呈請備案外合行錄案並抄發修正條例規則章程共六種令仰該廳遵照此令等因附修正條例規則章程六種奉此案經議決自應遵行除分別咨函令外相應抄送原件咨請貴廳查照並轉飭所屬一體遵照再各機關原辦會計人員依



此次頒佈湖北省地方會計組織條例第九條之規定均應由敝廳嚴加考核以定去留茲特訂定履歷表式一紙隨文檢送並請貴廳轉飭主管會計人員暨直轄各機關辦理會計人員迅依表式各填二份並加具考語彙送過廳以便核辦幸勿遲延至緝公誼等因計抄送修正條例規則章程六種履歷表式一紙准此除分行外合行令仰該 遵照辦理此令

計抄發修正條例規則章程六種附履歷表式一紙（載法規門）

廳長方覺慧

## 令所屬各機關辦理預計算書內列數應加定點尾頁中幅應填年月日及長官署名蓋章文

湖北省政府農鑛廳訓令 總字第一五二號

令本廳所屬各機關

爲令遵事迭准湖北財政廳函以本廳所屬各機關呈轉預計算書內所列數目千位以下多漏定點尾頁正中又未填寫年月日及領款長官署名蓋章均屬不合等因查凡列數目每千位以下應加一定點俾易辨識此係定例不宜忽略又書內尾頁正中亦應於填寫年月日下向領款長官署名蓋章方合格式除分令外合行令仰該 即便遵照辦理務使手續完備以免發還往返稽延時日爲要切切此令

廳長方覺慧

# 令催各縣查報官荒情形文

湖北省政府農鑛廳訓令 農字第一〇八號

令各縣縣長

爲令催事案准湖北省政府政字第四九三三號訓令內開爲令催事案准內政部土字第一九九號咨開案查前奉行政院訓令第二二零七號令飭查照二中全會決議確立農業政策爲發展工商業之基礎原方案內應屬本部主管或與本部有關係事項擬具計劃呈候核奪等因當以原案中墾闢荒地一項與本部主管事項有關經於本年八月間抄同原案咨請轉飭所屬將境內荒地情形於本年十一月底以前查明彙復在案查本案事屬要政限期迫促萬難稍事稽延除分咨外相應咨請催飭所屬務於限期內查竣彙復以便統籌計劃依限呈復爲荷等由到府查此案前經准咨分令該廳暨民政建設兩廳會同飭縣遵辦在卷茲准前由除咨復並分令外合亟令仰該廳催飭各縣遵限查竣彙報以憑核轉等因奉此查此案前經本廳會同民政建設兩廳通飭遵辦在卷爲時已久未據呈報玩視要政殊屬不合茲奉前因除分令外合亟令仰該縣長務於本月內查竣具報以憑彙轉勿稍片延致干咎戾切切此令

廳長方覺慧

## 令本廳技士陳問箎前往木材出入地方調查本省木材輸出輸入

### 數量文

湖北省政府農鑛廳訓令 農字第一二三號

令本廳技士陳問箴

爲令遵事查本省所需木材有由外國或外省輸入者而產自本省之各項木材亦有運輸他地應用者往來如櫛種類繁多其全年出入數量及代價稅額各有若干均非實地調查不足以明真象爲此令派該員前往木材出入地方詳細調查並製定木材輸出及輸入調查表式隨令頒發仰即查照分別填報以憑考查此令

計發木材輸出輸入調查表各一份

廳長方覺慧

湖北省政府農鑛廳本省木材輸出調查表

木材名稱	產地	銷路	造材種類	上	價	值	稅	額	備	考
				年						
				輸						
				出						
				數						
				量						

# 湖北省政府農礦廳輸入本省木材調查表

木材名稱	產地	市場	造材種類	上年度	價值	稅額	備
				輸入數量			

考

# 令各場圃奉農鑛部令催速送木材標本仰製送彙轉文

湖北省政府農鑛廳訓令 農字第一二六號

令 武昌 宜昌 襄陽各林場  
崇陽 苗圃

爲令催事案奉

農鑛部第九六七號訓令開查本部前于本年二月二十六日頒發木材標本調查表五十張限令于文到兩個月內彙送核收嗣因該廳延未照送復經於本年七月一日令催在案現在又逾多日仍未據呈送前來合行再令嚴催仰該廳迅即轉飭所屬遵照前令開示採集辦法及厚薄尺寸尅日填送勿任再延此令等因奉此查木材標本應由各場圃製造既經前建設廳將奉發調查表式轉發飭令製就填送並經本廳七九號訓令飭就各該場圃所有樹種及附近產生之各項樹木採製彙廳各在案閱時甚久未據呈送到廳除分令外合行令仰該場圃即便遵照併案辦理每種拾取三分尅日填送以憑彙轉勿延切切此令

廳長方覺慧

# 令雲夢縣據該縣租保馬崇道蔡光福等稟情飭令該縣長辦理文

湖北省政府農鑛廳訓令 農字第一二七號

令云夢縣縣長余蕙田

爲令遵事案據該縣南鄉租保馬崇道蔡光福等稟稱爲額外加租舞弊濫形非法拘押懇予飭縣取消違法議案收回成命停止票拘開釋無辜并予賑濟以蘇民困等情據此查二五減租早經中央明令在案該民等所稱各節是否屬實本廳無從懸揣除據情批示外合亟檢送副稟一份令仰該縣長即便查明妥爲辦理仍將辦理情形具復備查爲要此令

廳長方覺慧

## 令襄陽林場速造送每年造林畝數房屋設備大概及技術人員姓名學歷表以憑彙轉文

湖北省政府農鑛廳訓令 農字第一二八號

令襄陽林場技士譚克明

爲令遵事查本廳前奉

農鑛部令飭實行造林一案內有關於省立各林場每年造林畝數房屋設備大概及技術人員姓名學歷等項當經通飭遵照列報在卷武昌宜昌等林場均已先後報到惟該場未據呈送茲復奉令催辦合行轉令嚴催仰即遵照尅日列表具報以憑彙轉毋任再延切切此令

廳長方覺慧

## 令各縣爲奉農鑛部發林政會議決議案內關於省縣應辦各案仰

# 遵照辦理文

湖北省政府農鑛廳訓令 農字第一三一號

令各縣縣長

爲令遵事案奉

農鑛部第九七九號訓令開查本部前於本年九月二日至七日舉行林政會議所有該會議決各案亟應分別審核執行茲將該決議案內關於省縣應行舉辦各案開列另單令仰查照並轉飭各縣切實遵照辦理仍將辦理情形隨時報告由該廳轉呈查核此令等因附清單奉此查單列各項重在育苗造林期盡地利除分令外合行抄發原單令仰該縣長即便遵照轉飭苗圃技術員與各團保董切實辦理並將縣屬義塚曠地劃歸當地造林場管轄以便植樹一面出示勸諭人民領購苗木栽植坎塋務使野無曠土地利畢宣仍將辦理情形分別具報以憑轉呈爲要此令

附清單 (載部令欄)

廳長方覺慧

令寶積菴農場將該場法國梧桐全數留作武昌市工程處明春栽植江岸之用文

湖北省政府農鑛廳訓令 農字第一二九號

令寶積菴農場

爲令遵事案准建設廳公函第一〇六號開逕啓者案據武昌市工程處主任萬聲揚呈稱竊查沿江馬路自漢陽門至大堤口一段預定年內動工明春工竣即須栽植行道樹以重衛生而增風景職處曾派程技士鴻書籌植此項樹木據稱調查武昌附近各農林場現有苗木合用者少惟寶積菴農場有法國梧桐約八十餘株高約八九尺徑約二寸樹形頗具風致最適於栽植江岸但此款法國梧桐因本地不多求者甚衆一經分散則將來栽植其株數即不敷用若以其他不同種或同種而不同大之樹混植其間亦有不整齊之弊擬懇鈞長函請農鑛廳轉飭寶積菴農場將該場法國梧桐全數留作職處來年春栽植江岸之用是否有當理合簽請鈞核示遵等情所稱各節係爲改良市政起見以公物而濟公用似屬可行相應函請

貴廳查核轉飭寶積菴農場將現有之法國梧桐全數留作武昌市江岸栽植之用并希見復爲荷等因准此查沿江馬路觀瞻所繫自應將此項梧桐全數留供栽植以助風致除函覆外合行令仰該場即便遵照此令

廳長方覺慧

令各場圃轉飭遵照林政會議決議案第三項辦理文

湖北省政府農鑛廳訓令 農字第一三三號

令各林場 崇陽苗圃

爲令遵事案奉



農鑛部令發林政會議議決各案清單第三項所載爲擬請農鑛部通令各省所有義塚劃歸各地造林場管轄以便造林而盡地利一案各該場附近如有義塚曠地應卽予所屬各縣長妥爲接洽劃撥經營除分令外合行令仰該場圃遵照辦理并將辦理情形詳細具報以憑轉呈爲要此令

廳長方覺慧

## 令各縣茲由廳印製禁止宰殺耕牛佈告仰轉發所屬張貼各市鄉 并查禁文

湖北省政府農鑛廳訓令 農字第一三三號

令各縣縣長

爲令遵事查各地屠殺耕牛影響農事實非淺鮮曾經 省府議決禁止在案茲由本廳印製禁止宰殺耕牛佈告隨令頒發除分行外合亟檢同佈告 份令發該縣轉發所屬張貼各市鎮鄉村俾衆週知勿得遺漏並仰遵照 省府決議隨時查禁保護農本實爲至要切切此令

附佈告 份 (載公牘)

廳長方覺慧

## 令各縣奉令准農鑛部電奉蔣主席電飭轉令各地方長官督率農

# 民共同處理蝗旱災患仰認真辦理文

湖北省政府農礦廳訓令 農字第一三五號

令各縣縣長

爲令遵事案奉

省政府訓令第五零五二號開爲令遵事案准

農礦部長易培基冬代電以奉

蔣主席漢口卅電蝗旱爲災關係民食應由各地方長官督率農民共同處理轉電遵照辦理等因並已分電該廳有案准此除咨復外合行令仰該廳即便轉飭認真辦理爲要此令等因奉此查蝗旱爲災前經本廳會同民廳製印除蝗辦法頒令各縣搜捕蝗害並通令開挖塘堰溝渠預防旱災各在案奉令前因合亟令仰該縣長即便遵照辦理此令

廳長方覺慧

令武昌縣據武昌湯孫湖實業公司委員曾雲峯呈稱舒學梅統衆強取魚鴨等情仰查明究辦具復文

湖北省政府農礦廳訓令 農字第一三七號

令武昌縣長

爲令遵事案據武昌湯孫湖實業股份有限公司委員長曾雲峯呈稱爲統衆強取請令飭立拘究辦事竊商公司湯孫湖中出產以野鴨魚苗爲大宗向由商公司招業獵取征收租金以爲完納國賦興辦實業之資際茲天寒水涸之時正商公司取魚獵鴨之期詎有痞惡舒學梅舒經和舒德慶等統領痞黨二百餘人在商公司湖中強取魚苗強獵野鴨商公司固有出產尙敢統衆強搶不予令飭拘究將來種植何堪侵害理合備文呈請鈞廳鑒核令飭武昌縣立拘嚴辦維持實業實爲公便等情據此除批呈悉所稱各節如果屬實該舒學梅等殊屬不合已據情令武昌縣查明究辦具復仰即知照此批掛發外合行令仰該縣長即便查明究辦毋稍瞻徇仍將查辦情形具復核奪切切此令

廳長方覺慧

令荊州棉場爲准財政廳函以荊州公產經理處呈復荊州棉場請撥南門外公產二百餘畝並取銷以前認租辦法各節碍難照辦仰知照文

湖北省政府農鑛廳訓令 農字第一三八號

令荊州棉場

爲令知事案准

湖北財政廳公函征字第四八八號內開逕復者准貴廳農字第二三三號咨以據技士馬盛農呈請將荊州南

門外公產二百餘畝撥歸荊州棉場呈請取銷以前認租辦法一案請查照辦理並希咨復爲荷等因當經令行湖北公產經理處轉飭荊州公產分處查復去後茲據復稱竊查荊州南門外原有公產荒地二百餘畝民國二年由荊州農林團承租四十一畝七分七厘三毫其餘一百餘畝均由農民陸續承租開墾成熟該荒地既經農林團及各農民先後承租開墾按照經理公產章程自不能無故另改佃戶且該農林團及各農民領荒自墾煞費苦心若一旦收回則全體佃民勢必羣起力爭而荊州公產未曾發墾之荒地亦必無人敢於領墾影響公產前途將不堪設想者矣荊州棉場若以原租場地狹且礮不能適用似可於荊州公產未經發墾之荒地擇地另租如欲將農林團及農民十餘年經營開墾成熟之地撥歸棉場于情理上實有未合至荊州農林場於民國二年地方召集商股創辦成立並經呈報前湖北實業公司立案上年遵奉湖北建設廳令改稱荊州農林會並由江陵縣公署頒發鈴記有案可稽該會雖屬商股其宗旨亦以提倡墾荒造林改良種子爲目的十餘年來經營研究不遺餘力前之磚瓦荒地現皆成爲茂盛棉田棉產得以進展公產收入得以增加該會亦應有提倡之微勞再查經理公產章程無論公私團體承租公產均須繳納租金該荊州棉場前向屬處承租公地八十五畝其租金尙未繳納地畝仍屬荒蕪而該棉場今又擬請取銷以前認租辦法及將荊州南門外農民承租之公產二百餘畝撥歸該棉場在事實上均屬礙難照辦等情據此相應函復即希查照爲荷等因准此合行令仰該場知照此令

廳長方覺慧

令本廳科員陳鴻典前往武昌林場監賣芝麻文

湖北省政府農鑛廳訓令 農字第一三九號

令本廳科員陳鴻典

爲令遵事案據武昌林場場長馬元愷呈稱竊屬場武豐林場堤外灘地所播芝麻上月成熟業經收穫到場現已晒選乾淨計用部斗量得芝麻九石此項產品應早爲變賣以免耗失并檢送芝麻樣本一包請予派員監賣等情據此除指令外合行令派該員尅日前往該場監賣并仰將監賣情形詳細具報備查此令

廳長方覺慧

令徐家棚棉場武昌林場准財廳函以事業費應列全年度預算發還更正文

湖北省政府農鑛廳訓令 農字第一四二號

令徐家棚棉場 武昌林場

爲令遵事案准財政廳會字第一七二九號函開案准貴廳先後函送徐家棚棉場及武昌林場等本年九月份事業費支付預算書單請查核發欸等由准此查書單列支各欸數目均尙相符惟書內均漏列全年度預算數一欄殊與定式不合又徐家棚棉場書內第二目列支練習生津貼洋二十元敝廳無案可稽應即如數剔除以符原案准函前因除將憑單由廳暫存外相應檢同原書函送貴廳希即查照轉飭各該場分別改正再行呈轉核辦爲荷等因准此除練習生津貼辦法業經本廳函請財廳查照成案核辦外合亟令仰該場長

卽便遵照切切此令

計發還徐家棚棉場武昌林場本年九月份事業費預算各五份

廳長方覺慧

# 令各縣署場圃奉令准立法院委員莊松甫函送螟虫防除法治螟 方法補遺仰轉飭各縣一體採用等因仰遵照採用文

湖北省政府農鑛廳訓令 農字第一四三號

令各縣署及各場圃

爲令遵事案奉

省政府訓令第四五二三號令開爲令遵事頃准

立法院立法委員莊松甫函開三民主義首重民生而尤注意于食糧誠以食糧之足否直接引響於社會之安寧不能不竭力籌劃以期有盈無絀此 總理遺訓之結晶而吾人所當力爲奉行者也松甫籍隸浙江窈嘗注意及之年來敝省因螟害之蔓延被損失之食糧計去年爲一萬萬餘元今年爲四萬萬餘元以致遍地鬧荒餓殍盈野卽有錢之家亦苦於告糴無門秋收之際災况如此明年青黃不接之時何以度日松甫憂心如擣隨處宣傳殆已舌敝唇焦並編就活螟書兩種分送農民蓋以爲螟害強厲儘可用人力治之語云天下無難事只怕有心人松甫老矣竊願各地農民努力防除以期明年之豐稔則失之東隅或可收之桑榆也此

聞貴省境內亦有螟害之發見螟虫繁殖極速日久滋蔓難圖爰敢郵奉拙著兩種共計拾册務祈察核通飭全省一體採用先事防除則食糧前途庶不至發生恐慌害及治安臨穎無任盼禱之至等因計附螟虫除法五册治螟方法補遺五册准此查本年本省境內螟虫肆虐迭經令行各縣遵照內政部頒發捕蝗十法除治但飛蝗遍野遺卵必多來年發生至堪憂慮准函前因除函復外合行檢發原寄螟虫防除法治螟方法補遺各三份令仰該廳轉飭各屬一體採用以絕螟害爲要此令等因計檢發螟虫防除法治方法補遺各三册奉此查上項兩種著作俱係上海新學會社出版定價共僅計洋九分各處大書店均有發售合亟錄案令仰該一體採用努力防除螟害免滋蔓延爲要此令

廳長方覺慧

## 令崇陽縣據崇陽苗圃技佐呈報會縣收回牧馬廠等處全部被居民雷清玉等阻撓仰拘案究辦詳細具復文

湖北省政府農鑛廳訓令 農字第一四四號

令崇陽縣縣長

爲令遵事案據崇陽苗圃技佐郎星照呈以准該縣長函據第一區團總劉海若呈轉據屬區七甲居民雷清玉等爲奉縣政府與苗圃會銜曉諭將南河牧馬廠及西河上中洲一帶公地收回官有竟於西河橋橋頭大路攔頭截斷有碍行旅請予維持轉請查照保留以維交通一案除將呈訴人雷清玉霸佔官產從中把持各點逐一辯駁函復外理合備文呈請核示並令飭新任崇陽縣長迅拘把抗人雷清玉到案嚴訊究辦負責收

回牧馬廠跑馬廠全部公地勒令各戶書立退地願書備案將來不准節外生枝以便播種移植等情查本廳接管卷內收回該廠興辦苗圃業經前建設廳飭縣收回一部並佈告繼續收回全部不得有違抗情事各在案此次該苗圃技佐會同該縣將牧馬廠跑馬廠全部收回實係根據原案繼續辦理於地方毫無妨碍至若沿河築堤據稱亦為預防水患及牲畜踐踏起見會留大路一道俾便民行該民等所稱將西河橋大路攔頭截斷顯係捏造事實希圖霸佔官產破壞苗圃等語果爾則藉交通不便之說為阻撓林業進行之計自應從嚴究辦免誤要政除指令外合行令仰遵照前令並察酌地方情形妥速收回以作苗圃擴充地步仍將遵辦情形詳細具報備查為要此令

廳長方覺慧

## 令各林場奉農鑛部令發木材標本調查表轉發填報彙轉文

湖北省政府農鑛廳訓令 農字第一四五號

令武昌 宜昌 襄陽 各林場  
崇陽 苗圃

為令遵事案奉

農鑛部令發木材標本調查表式飭即查收轉發填報彙送勿延等因除分令外合行檢發原表令仰遵照趕速將各項木材標本製就填齊送廳彙轉原表如不敷用即由該場技佐依式加印以資應用可也此令

計發木材標本調查表二十二張

廳長方覺慧



# 省 木 材 標 本 ( )

學 名	
土 名	
產 地	
產 量	
用 途	
價 格	
所 採 標 本 年 立 木 之 齡 及 齡 生 態 狀 况 土 地 狀 况	

農 鑛 部 製

# 令催各縣呈報於江漢兩岸植樹辦法文

湖北省政府農礦廳訓令 農字第一四七號

令各縣縣長

爲令催事查江漢兩岸及其附近官民荒山多植樹木以防水患曾經本廳會同建設廳通飭遵辦在案現閱時既久各縣長對於栽植地點樹種株數及所需費用等項應已籌有具體辦法除分令外合行令仰遵照迅即詳細列表具報以憑查核切切此令

廳長方覺慧

# 令各縣署催採集林木種子送廳陳列文

湖北省政府農礦廳訓令 農字第一四八號

令各縣縣長

爲令催事查通飭各縣採集林木種子送廳陳列一案爲日已久遵令採送者固多而延未遵辦者亦復不少採種猶之折枝僅一舉手之勞該縣長等且不肯爲殊屬怠忽除分令外合行令催仰即遵照就當地所產各項林木種子趕速採集封呈到廳以便分別陳列毋任再延切切此令

廳長方覺慧

# 令各縣轉發漁會法仰知照文

湖北省政府農鑛廳訓令 農字第一五一號

令各縣縣長

爲令知事案奉

省政府第五四六六號訓令內開爲令知事案奉

行政院第四〇一八號訓令開現奉

國民政府第一一零零號訓令開爲令知事查漁會法業經制定明令公布除施行日期另以命令定之並分令外合行抄發原條文令仰知照并轉飭所屬一體知照此令等因計抄發漁會法一份奉此除分令外合行抄發原條文令仰知照並轉飭所屬一體知照此令等因計抄發漁會法一份奉此除分令外合行抄發原條文令仰該廳知照並轉飭所屬一體知照此令等因計抄發漁會法一份奉此除分令外合行抄發原條文令仰該縣知照并轉飭所屬一體知照此令

計抄發漁會法一份 (已載第四期本刊)

廳長方覺慧

## 令武昌等十九縣補具農民生活概況三調查表文

湖北省政府農鑛廳訓令 農字第一五四號

令各縣縣長

爲令遵事案查內政部頒發農民生產生活概況田租額數等三調查表原令各縣每表造具三份資廳以便存轉在案現查此表雖經各縣先後賚呈到廳大都未照原令額數辦理若將此表呈府則無餘表附卷若將此表存卷又無餘表呈府而省府催報此案三令五申急如星火勢非再令各縣補填資廳實屬無從辦理除通令外合行令仰該縣長迅即遵照原填三表每表補具二份尅日資廳以便存轉勿延爲要切切此令

廳長方覺慧

## 令各場爲奉令准河北農事第四試驗場徵集種籽仰填表逕寄文

湖北省政府農鑛廳訓令 農字第一五五號

令各場

爲令遵事案奉

省府訓令省字第五九四零號內開案准河北省政府咨開爲咨請事案據省立農事第四試驗場場長段凌雲呈稱竊職場職司試驗負改進農林事業之責自宜蒐集各地優良種籽加意試驗俟蛻舊爲新確著成效時再行分給民間以資仿種而利推廣茲由職場擬具徵集種籽表式懇請鈞廳令行各縣並請轉呈省政府咨行各省農林機關選送優良農林種籽並請依照表式分別詳註逕寄北平壇河北省農事第四試驗場俾便分別試驗以爲農林事業改進之要圖是否可行理合備文連同表式呈請鑒核施行等情到廳查種子優劣關係農林事業甚鉅該場長所請徵集農林種籽用圖改良一節尙屬可行除分令外理合照錄原表呈請鈞府咨行各省政府轉飭所屬農林機關檢選優良農林種籽按表填註逕寄該場以備試種附呈徵集農林

種籽表式一紙等情據此除指令並分咨外相應檢同原表咨請查照希即轉飭所屬各農林機關檢選優良農林種籽按表填註逕寄該場以備試種等由附送徵集農林種籽表式二張准此除咨復外合行令仰該廳轉飭所屬各農林機關遵照徵集逕行寄送爲要此令等因計發河北省政府徵集農林種籽表式一張檢發前來令仰迅即選擇優良種籽逕寄該場並將遵辦情形具報備查實爲至要切切此令

計印發河北省農事第四試驗場徵集種籽表一張

廳長方覺慧

### 河北省農事第四試驗場徵集農林種籽表

名稱	俗稱	產地	土宜	氣候	整地	播種法及管理	播種期

備考	寄送量數	病蟲害及預防法	每畝收穫量	收穫期	肥料種類	移植期	每畝播種量

# 令催各縣按照前令程序修濬塘堰文

湖北省政府農鑛廳訓令 農字第一五六號

令各縣縣長

爲令遵事查本廳前以各縣農村塘堰年久失修旱災迭見影響民食曾於九月十九日通令各縣督飭所屬將舊有塘堰分別修濬統限於一個月內一律將舊有塘堰調查完畢六個月內修濬完成併製定修濬塘堰考核規程及調查表工程進行報告表兩種隨令附發去後迄今多日未據呈復即已呈復各縣亦多數衍塞資玩忽要政殊屬不合須知修濬塘堰關係民生至鉅值茲農事終了若不及時興工爲期完竣一經期滿派

員視察即以該縣長辦理之成績彙請

省府分別獎懲該縣長身膺民社即令不顧攷成畏難苟安放棄職責問之于心當亦不安除分令外合亟令仰該縣長即便遵照前令程序認真辦理勿得視為具文致干重咎切切此令

廳長方覺慧

## 令各場圃自本年十二月份起實行新預算仰知照文

湖北省政府農鑛廳訓令 農字第一五九號

令各場圃

為令知事本廳前以振興農林整理各場圃辦法特將各場圃分別改組另行規定經費款額列具預算曾經省府提交審查議准在案旋按照審查通過案造列預算呈請自本年十二月份起實行茲奉

指令第四四二八號開呈一件呈報實行十八年度追加預算造具預算書祈鑒核呈轉由呈暨預算書均悉應准照辦候令財廳查照可也惟查原賚經臨預算書各止二份不敷存轉仰即查照底案分別補造三份賚呈核轉此令等因奉此除由廳分別補造預算外仰即知照此令

廳長方覺慧

## 令各場圃將練習生津貼補列事業費項內呈廳彙轉文

湖北省政府農鑛廳訓令 農字第一六〇號

令各場圃

爲令遵事前據各場圃造就十月份新舊預算書單到廳本廳以未奉省府核准未即遽予實行茲奉

指令第四四二八號開准予照辦並經通令自本年十二月份起實行在案惟查各場圃前此造就新定預算關於練習生津貼應列入事業費項內開支一節多有漏列情事仰即按照上開辦法分別審造五份迅呈核准以憑彙轉切切此令

廳長方覺慧

令秭歸縣爲鑛商王必師鑛照期滿仰轉飭依例納費換照文

湖北省政府農礦廳訓令 鑛字第一〇九號

令秭歸縣縣長鄧元善

爲令遵事案查該縣鑛商王必師（即已故鑛商王興繼承人）開採洩灘王家祠堂獨石子地煤鑛原案係於民國十五年七月二十日由前實業廳呈奉部准給照註冊按照小鑛暫行條例第五條之規定小鑛執照之有效時間自給照之日起算爲三年但認爲無妨鑛利者得准其於期滿前呈請展期照章納費換領小照等語是該鑛商採鑛有效期間扣至本年七月二十日業已完止自應依例辦理乃事逾三月未據呈請展期照章納費換照殊有未合合行令仰該縣長即便轉飭遵辦並將辦理情形具報爲要此令

廳長方覺慧



# 令各縣爲奉部令催繳鑛稅仰卽佈告並派隊催繳以憑彙轉文

湖北省政府農鑛廳訓令 鑛字第一一九號

令各縣縣長

爲令遵事案奉

農鑛部訓令第八二九號內開爲令遵事案查鑛業條例施行細則第七十一條規定鑛業權者應於每年十二月六月預將下期六個月之鑛區稅繳納等語合行令仰該廳遵照定章將本年下期應繳區稅連同以前欠繳稅款一併督征解部並將已繳未繳各鑛商姓名住址等項造冊報查此令等因奉此查本年下期鑛區稅例應於六月內繳納鑛章規定原不得任意遲延乃查各鑛商遵照定章納稅者固不乏人而任意拖延欠繳本年上期及上年稅款未清者究居多數似此情形殊屬不成事體奉令前因合亟令仰該縣長於文到五日內備具文告分赴所屬廣爲張貼並一面派隊馳赴各鑛商所在地點傳催務將本年下期應繳鑛稅及以前所欠稅款一併措齊繳解倘再遲延顯係故違部令應卽照章處罰以肅鑛政並將已繳未繳各鑛商姓名住址等項造具清冊及辦理情形呈報以憑彙轉爲要此令

廳長方覺慧

令武昌縣縣長轉知在押前任秭歸縣縣長周魯嚴清繳任內征收

鑛稅文

湖北省政府農礦廳訓令 鑛字第一二四號

令武昌縣縣長

爲令遵事案查建設廳移交未辦文件內據秭歸縣縣長周魯巖呈稱呈爲應解向立齋註冊費鑛區稅挪充職署各月不敷政費仍由財政廳領兌作解仰乞鑒核示遵事竊查鑛商向立齋呈繳註冊費及鑛區稅洋二百八十元另八角職署於本年三月二十二日呈請留用由財政廳於應補職署上年十三月政費內撥兌作解嗣奉財政廳第三一一號令飭政費由宜昌征收局撥付鑛稅照解本應遵令匯解鈞廳無如欸巨而職縣郵局票少實感困難茲查職署十七年八月份政費不敷洋一十二元六角六分七厘十八年一月份政費不敷洋一百六十一元另七分八厘五月份政費不敷洋八十八元八角七分二厘以上共計洋二百六十二元六角一分七厘卽于前項鑛稅內挪用二百六十二元六角一分七厘請鈞廳就近向財政廳照數領兌作解其尙餘鑛稅洋一十八元一角八分三厘另案報解所有挪用鑛稅註冊費數目仍由財政廳領兌作解緣由除呈報財政廳外理合填具領欸總收據繳欸書備文呈報伏乞鑒核施行等情附領欸總收據三紙繳欸書一紙據此正核辦間又據現任秭歸縣縣長鄧元善虞代電稱案奉

湖北省政府養電尾開仰將該前縣長周魯巖派人伴送來省聽候核辦爲要等因奉此業經遵電於東日派鄧維楚伴送來省投呈省府惟查周前縣長曾將應解鈞廳之鑛區稅抵解不敷行政經費會奉財廳令飭分別領繳免亂計政迄未准咨交代解現既伴送來省懇即轉呈省府令飭該前縣長逕行繳解以清手續並懇示遵等情到廳比經指令該縣長以鑛稅係國稅性質例應解部不得挪充地方行政經費仰仍於交代中切

實清理分別劃出轉解以清界限等語去後旋據復稱周前縣長魯巖業於九月一日奉省府養電派員送省並將交代不清各情形分別具報在案該前縣長既經送省所有欠解鑛區稅縣長實屬無從劃出轉解請就近令飭繳解以重國稅等情前來復經指令該縣長清查周前縣長征收鑛稅數目具報以憑核辦並將辦理此案經過情形具文呈報

湖北省政府核示在案茲奉

湖北省政府指令省字第四九三五號內開呈悉查前任秭歸縣長周魯巖因控案尙未訊結已着武昌市公安局轉交武昌縣行政公署暫行看管現既據呈該前縣長將鑛稅挪充地方政費並未經財廳核准抵領自應由該廳逕行催繳以清界限仰卽知照此令等因奉此合行檢同領款總收據三紙繳款書一紙令仰該縣長卽便遵照發還該前任秭歸縣長周魯巖具領飭卽遵令另向財廳領取政費迅將任內征收鑛商註冊費鑛區稅全數繳廳以重部款而清手續切切此令

計發領款總收據三紙繳款書一紙（從略）

廳長方覺慧

令志成煤鑛公司代表周紹濂飭遵照部令備具圖表等件以憑核

轉文

湖北省政府農鑛廳訓令 鑛字第一二五號

爲令遵事案奉

令志成煤礦公司代表周紹濂

農礦部訓令第九九八號開爲令遵事案據志成煤礦公司代表周紹濂呈稱竊商組織志成煤礦公司承領湖北秭歸縣屬香溪鄉賈家店煤礦一區呈准前湖北實業廳發給探照試探期滿於民國十五年一月四日繪具圖表暨說明書歷結各二份連同探礦執照一紙附繳註冊費洋二百元礦區稅洋二百零一元八角呈文費洋三十元備文呈請前湖北實業廳換給探照並掣有收據存執正候領間適北伐軍興迨鄂省底定而共黨又乘間肆害山廠工友安分者被逐星散不肖者助紂爲虐強佔礦區任意掘挖窿口損壞殆盡器俱搬毀無存旋又經川軍下竄土匪滋擾數年之間迭遭巨創迫不得已是以停頓現值統一告成鈞部秉總理之遺訓煌煌文告莫不以振興實業爲急務商於是重集資本於本年六月呈請湖北建設廳查驗資發給探照蒙批飭補繳礦區稅洋二十五元二角四分三厘當即遵繳領取收據在案又值建設廳改組劃歸農礦廳辦理乃向農礦廳呈請核發於七月三十一日奉批呈悉查接管卷內稱該商案卷尙未移交本廳應候函請建設廳查復檢送後再行核辦可也此批因值年歲歉收百物昂貴一般工友生活艱窘支持無力坐斃堪虞向商環泣要求開工商恐彼輩受環境所迫挺而走險坐視良民流爲盜匪於心實覺不忍乃抒愚見臚懇農礦廳准予令縣出示保護先行開採以資救濟於八月二十八日奉批呈悉卷查前據該礦商報請驗資前來當經批示在案查改探爲採在未領得探照以前懇准予先行開採以免停廢並懇令縣出示保護各節自屬可行仰將繳稅及滿期探照各種收據一併呈驗再行核辦此批遵將各種收據備文呈驗於九月十二日

奉批呈件均悉所賚各件尙屬實在除派員查驗存款外所請給照一節因該商前繳實業廳呈文註冊鑛區等費原有機關文卷散失現查尙無着落仰候呈部核示到廳再行飭遵可也此批商恐展轉稽遲又呈農鑛廳俯念民生仍予令縣出示保護先行開採以俾工友有所救濟於九月三十日奉批呈悉查此案前經轉部請示並經批示在案據呈前情仰仍靜候指令下廳再行辦理所請先令秭歸縣出示保護一節碍難照准此批理應靜候曷敢越瀆因思停廢一日則工友缺一日之饗養早日開工則早謀一日之生活一可爲黨國養成良民又可爲地方免除遺害庶副政府孜孜溥利民衆生活之至意是以不揣冒昧縷陳緣由備文呈請鈞部體恤商艱俯念民生迅准發給採照令行農鑛廳轉飭遵領實爲公便等情前來除批示外合行令仰該廳遵照前令迅速辦理此令等因奉此查此案前奉

農鑛部第一四二零號指令業經轉飭該商遵照備具鑛圖等件呈候審核以憑轉部在案茲奉前因合行令仰該商遵照前令迅速辦理以憑核轉毋稍延誤切切此令

廳長方覺慧

## 令大冶縣長會同委員查勘鑛商張廷華鑛區文

湖北省政府農鑛廳訓令 鑛字第一二六號

令大冶縣長

爲令遵事案據鑛商張廷華請採大冶縣北鄉陸家灣煤炭山大公坎大衆山等處煤鑛附送圖表歷結請鑒

核等情到廳審查所送圖表歷結大致尙合惟鑛區面積及位置方向距離是否圖地相符有無鑛例第十三條各項情事鄰近地方曾否有人領作鑛區並其他糾葛亟應派員會縣查勘具復以資核辦除令委技士何銘前往會勘外合行令仰該縣長即便遵照會同履勘據實呈復以憑核辦切切此令

廳長方覺慧

## 令委員何銘前往大冶縣會同該縣縣長查勘鑛商張廷華鑛區文

湖北省政府農鑛廳訓令 鑛字第一二六號

令委員何銘

爲令遵事案據鑛商張廷華請探大冶縣北鄉陸家灣煤炭山大公坎大衆山等處煤鑛附送圖表歷結請鑒核等情到廳審查所送圖表歷結大致尙合惟鑛區面積及位置方向距離是否圖地相符有無鑛例第十三條各項情事鄰近地方曾否有人領作鑛區其他糾葛亟應派員會縣查勘具覆以資核辦除令大冶縣縣長遵照會勘外合行檢同鑛圖及位置方向距離表各一紙令仰該員即便遵照前往會同履勘據實呈復以憑核辦切切此令

計發鑛圖及位置方向距離表各一紙辦畢仍繳

廳長方覺慧

## 令象鑛經理甘維心照常交砂并隨時呈報查核文

湖北政省府農鑛廳訓令

鑛字第一二七號

令象鑛經理甘維心

為令遵事頃准石原鑛業公司函稱近來退水漸緩擬將六河溝煤鑛漢口分公司存砂運去後繼續裝運象鑛鐵砂請查照等由准此除函覆照准外合行令仰該經理即便照常交砂並隨時呈報備查此令

廳長方覺慧

令 委員范柏年  
蒲圻縣縣長 會同查勘丁鳳翥鑛區文

湖北省政府農鑛廳訓令

鑛字第一二八號

令 委員范柏年  
蒲圻縣縣長

為令遵事案據鑛商丁鳳翥請採蒲圻縣白石團白石廟栗金山等處煤鑛附送圖表說明書請鑒核等情到廳審查所送圖表說明書均尙合式惟鑛區面積及位置方向距離是否圖地相符有無鑛例第十三條各項情事鄰近地方曾否有人領作鑛區及其他糾葛亟應派員會縣查勘具復以資核辦除令 委技士范柏年  
會蒲圻縣縣長 前  
往會勘外合行命仰 委員  
縣長 即便前往會同履勘據實呈復以憑核辦切切此令

廳長方覺慧

# 令象鑛經理甘維心飭將自七月份起至十月份止支用各項五金

## 材料價目逐一開明以便統計而定成本文

湖北省政府農鑛廳訓令 鑛字第一三一號

令象鑛經理甘維心

爲令遵事查前據該經理呈報本年七月至九十等月購用五金材料數目列表前來業經本廳指令存查在案惟查各項表內僅列數量未列價目現屆年終趕造統計合行令仰該經理即便將本年自七月份起至十月份止支用各項材料價目逐一列報以便統計嗣後呈報購用各項材料須將價目詳細列入並仰知照此令

廳長方覺慧

## 令鑛商涂瀛洲遵繳十八年度下期鑛區稅文

湖北省政府農鑛廳訓令 鑛字第一三二號

令富華公司涂瀛洲

爲令遵事查鑛業權者應於每年十二月六日預將下期六個月之鑛區稅繳納鑛章規定原不容任意遲延歷經通令遵照在案茲查該商領採大冶縣石灰窰關王堡大路溝煤鑛十八年下期鑛區稅二百六十元九角五分尙未據依期遵繳前來實有未合合亟令仰該商迅即如數籌繳以符定章爲要此令



廳長方覺慧

# 令富源公司遵繳十八年度上下兩期鑛區稅及官山租金文

湖北省政府農鑛廳訓令 鑛字第一三三號

令富源公司經理陶相

爲令遵事查鑛業條例第七十一條第一項內載鑛業權者應於每年十二月六月預將下期六個月之鑛區稅繳納等語本廳成立後迭奉

農鑛部電令催解鑛區稅欸並經轉令各縣轉飭所屬鑛商遵繳各在案茲查該商領採大冶縣東鄉石灰堡桐子包煤鑛計面積九方里四百九十一畝九分二每期應繳鑛區稅八百零二元八角由十八年上期起至十八年下期止共應繳洋一千六百另五元六角又該商領採大冶縣西鄉金山下半堡仙人打坐官山頂王家坳木魚山等處煤鑛計面積八方里三百六十二畝四分五每期應繳鑛區稅洋七百另二元三角六分二厘由十八年上期起至十八年下期止共應繳洋一千另四元七角二分五厘又欠十八年度官山租金二百四十八元四角三分共應繳洋二千八百五十八元七角二分五厘現在十八年度下期瞬將屆滿仍未據遵繳前來殊屬不合合亟令仰該商迅卽如數遵繳毋稍違延爲要此令

廳長方覺慧

## 令各鑛爲省府准工商部咨注意提昌工人教育迅飭所屬切實辦

# 理并隨時派員視察督促及將辦理經過具報以憑考核文

湖北省政府農礦廳訓令 鑛字第一三四號

令公民各鑛

爲令遵事案奉

湖北省政府政字第四六四四號令內開爲令行事業准工商部勞字第九〇九號咨開爲咨行事案查本部爲增進工人常識與智能並使工人有教育機會均等起見曾經編刊工人教育計劃綱要送請貴省政府查照辦理並轉飭所屬各市縣參照進行在案所有該項計劃之設施原定由省市縣政府之勞工行政主管機關籌撥經費直接舉辦至於工廠商店方面則由各該地規模較大之各廠店自行籌辦以期普及而收宏效現當訓政時期對於勞工教育設施尤屬刻不容緩自應積極提倡以利推行相應咨請貴省政府查照該項工人教育計劃綱要迅飭所屬各市縣遵照辦理並轉飭該地各大廠店務須參照該項計劃認真遵行隨時派員就近視察督促併飭將辦理經過及所有成績具報彙轉過部以憑攷核至級公誼等由准此查此項工人教育計劃綱要前經令發在卷准咨前由除咨復並分令外合行令仰該廳迅即遵照辦理並將辦理經過情形詳細具報以憑核轉此令等因奉此遵將工人教育計劃翻印隨令分發各鑛局仰該局迅行遵照辦理並將辦理情形詳細具報以憑彙轉此令

附發原綱要一份 (載附錄)

廳長方覺慧

# 令各鑛速將所發衛生調查表照填送廳文

湖北省政府農鑛廳訓令 鑛字第三一五號

令各鑛

爲令遵事案奉

農鑛部訓令第九〇七號令開爲令遵事查鑛廠衛生關係重要前經本部製定表式並准衛生部咨送勞工衛生現狀調查表一併令發仰該廳務從速將所發表式兩種照樣印刷多份分發所屬各鑛廠遵照填明具報以憑查考除分令外仰卽遵照等因奉此合亟檢發各種表式二份令仰該鑛照式填明具報以便彙呈爲要此令

計發調查表二份

廳長方覺慧

# 勞工衛生現狀調查表

## 專用於鑛場

乙種冊籍式 第一組 一般事項

第 份第一頁 民國 年 月 日 調查人

### 一 般 事 項 (請附送鑛場各種刊物照片等)

- |   |               |                |
|---|---------------|----------------|
| 1 鑛場名稱  | 2 省別縣名        | 3 鑛場所在地        |
| 4 鑛業權者  | 5 經理姓名        | 協理姓名           |
| 6 資本  | 7 創設年月        | 8 鑛質           |
| 9 性質：國營      公營      私營      集股      有限      無限 |               |                |
| 10 鑛區面積   | 11 開採年月       | 12 鑛產數量        |
|   | 13 副產品        | 14 技術總管姓名      |
| 出身  | 經歷            | 15 技師人數        |
| 16 鑛工稽查人數                                       | 17 巡視人數       | 18 安全管理人數      |
| 19 一般職員人數                                       | 20 工頭人數       | 21 鑛工人數        |
| 22 有無置備鑛工名簿                                     | 23 有無女工童工     | 24 工作時間每人每日 小時 |
| 25 疲勞調節辦法                                       |               | 26 每年例假幾日      |
|   | 27 女工工作如何限制   | 28 童工工作及年齡如何限制 |
|   | 29 鑛工年齡最大幾歲   | 歲最小者幾歲 歲       |
| 30 鑛工已婚人數                                       |               |                |
| 人數  | 31 夫妻同在鑛廠工作人數 | 人              |
| 32 鑛工生活狀況                                       |               |                |
| 33 鑛工家庭狀況                                       |               |                |
| 34 有否設立鑛業警察                                     |               | 35 警務組織如何      |
| 36 鎗彈數量   | 儲存嚴妥否         | 37 曾否發生非常警備事項  |
| 38 因警衛鑛廠與外界發生衝突而死傷之撫卹辦法                         |               |                |

# 勞工衛生現狀調查表

## 專用於鑛場

乙種冊籍式 第二組 衛生事項

第 份第二頁 民國 年 月 日 調查人

農  
鑑  
月  
刊  
命  
令

衛生事項 (請附交各種醫用表格診斷書等)

1每月衛生經費若干 元 角 每月需用於醫藥事項經費若干 元 角

2將來擴充辦法

3有無上工及每年健康診所

4健康診斷例在何時舉行

5一年間診治人數

6施行何種預防接種(本鑛鑛工)種痘 人 霍亂預防注射 次 人  
傷寒預防注射 次 人 其他注射 人

7施行何種預防接種(鑛工家族)種痘 人 霍亂預防注射 次 人  
傷寒預防注射 次 人 其他注射 人

8十二指腸虫病(鈎虫病)預防方法如何

9醫院(a)主任醫師

出身

經歷

專任或兼任

月薪

元

(b)醫師人數

(c)藥師及看護人數

(d)醫院開辦費

(e)醫院經常費

(f)醫院臨時費

(g)醫院分科名稱

(h)病室間數

( )病床架數

(j)隔離病室間數

(k)將來擴充計劃

(l)未施醫院者有否其他醫事設施

主任醫師姓名

出身

專任或兼任

月薪

元

10救護隊之組織如何

11鑛工診治費之所出

病傷時之優待

病傷時鑛工家庭之津貼費

愈後之療養費

12何種疾病最多

13半年來曾否發生何種傳染病

- 14 各種傳染病患者人數
- 15 傳染病發生時如何預防
- 16 患者隔離否
- 17 患職業病總人數 人
- 18 各種職業病
  - 十二指腸虫病人數 人 眼病 ( 眼球震盪盲等 ) 人數 人
  - 皮膚病 ( 潰瘍炎症皮下蜂窩織炎等 ) 人數 人 關節病人數 人
  - 呼吸器病人數 人 瘡病人數 人
  - 創傷傳染病人數 人 脾脫疽症人數 人
  - 心臟病人數 人 其他 ( 須附病名 ) 人數 人
- 19 職業病原因
- 20 職業病主要病狀
- 21 職業病如何防制
- 22 災變發生次數 23 災變種類
- 24 災變地點 25 災變原因
- 26 災變救護處置
  - 坑內有無臨時救急藥械
  - 坑內有無臨時救急所在
- 27 災變之防範 28 有何種預防毒瓦斯之裝置
- 29 災變生後之善後
- 30 災變受傷人數 31 災變殘廢人數
- 32 災變死亡人數
- 33 受傷礦工如何待遇
- 34 殘廢礦工如何待遇
- 35 死亡礦工如何撫卹： a 因疾病的  
b 因災變的
- 36 死亡礦工家族如何撫卹

- 37 飲水：a 自來水：每日担數 濾沙更換否  
 隔幾日換一次 濾沙層數及厚度  
 b 土井：井之數量 深度 日出水量  
 蓋欄及周圍狀況  
 c 自流井（洋井）：井之數量 深度  
 蓋欄及周圍狀況  
 d 其他水源：河水 雨水 塘水 是否瀝過再用 濾層厚度 尺  
 飲水檢查：硬度 化學檢查  
 顯微鏡及細菌學檢查
- 38 膳食：a 是否鑛工自備 膳費每人若干 是否鑛場公廚供給每日幾餐  
 膳費每人若干 是否鑛工公廚供給 膳費每人若干  
 日常食品種類及名稱  
 b 食品如何貯藏 有無紗罩 有無冰箱 有無紗廚  
 c 廚房有無捕鼠器 有無捕蠅器 有無紗窗紗門嚴密否
- 39 散工時有無洗手設備 食前洗手否
- 40 有無沐浴室 每人每月輪浴次數 次得每日沐浴否
- 41 有無休息室 42 有無更衣室
- 43 有無運動場 設備如何
- 44 有無娛樂場 設備如何
- 45 有無消費合作社 設備如何
- 46 授鑛工及其子女教育否
- 47 授鑛工及其家庭以衛生常識否
- 48 宿舍：a 共有幾間 是否由鑛場設立 每間床數  
 每間共住幾人 { 甲 人 每間面積 { 甲 方尺  
 乙 人 乙 方尺  
 丙 人 丙 方尺  
 丁 人 丁 方尺  
 有無紗窗紗門

b 室內日光充足否				晚間用何燈																	
c 捕鼠	防蠅	殺臭虫		防蚊																	
d 窗口幾個		窗口面積																			
e 徵收房租否	分幾等	等租價若干	<table border="1"> <tr> <td>甲</td> <td>每</td> <td>元</td> <td>角</td> </tr> <tr> <td>乙</td> <td>每</td> <td>元</td> <td>角</td> </tr> <tr> <td>丙</td> <td>每</td> <td>元</td> <td>角</td> </tr> <tr> <td>丁</td> <td>每</td> <td>元</td> <td>角</td> </tr> </table>	甲	每	元	角	乙	每	元	角	丙	每	元	角	丁	每	元	角	分	分
甲	每	元	角																		
乙	每	元	角																		
丙	每	元	角																		
丁	每	元	角																		
49 廁所：每日便溺處置				是否每日運除																	
構造如何				廁所內放石灰或其他消毒藥否																	
有無紗窗紗門				蒼蠅能否自由出入																	
50 坑內容氣之容量：第一坑	立方尺	第二坑	立方尺	第三坑	立方尺																
立方尺第 坑	立方尺第 坑	立方尺第 坑	立方尺第 坑	立方尺																	
第 坑	立方尺																				
51 坑內有沼氣及其他毒氣否																					
52 坑內空氣時常分析否		每日或月分析次數			次																
53 坑內空氣成分																					
54 其他衛生事件紀載																					
55 對衛生設施的批評																					



# 勞工衛生現狀調查表

## 專用於鑛場

農  
鑛  
月  
刊  
命  
令

乙種冊籍式                      第三組                      保安事項

第      份第六頁                      民國      年      月      日調查人

### 保 安 事 項      (請附送各種關於保安設備詳細說明及條例等)

- 甲 有無任用保安工程師                      職務如何
- 乙 有無保安組織                      設備如何
- 丙 有無鑛場警備保安條例(鑛警法)      實行如何年      鑛警幾人      崗位若干
- 丁 坑道
  - 1 坑內保安管理法如何      請附詳細報告
  - 2 有幾個坑口(坑井)                      出口                      入口
  - 3 坑口保處有無聯絡
  - 4 坑口及坑道交叉處有無遮欄設備
  - 5 坑間護筭及井架若干時視察一次                      誰去視察
  - 6 廢鑛之坑口已否封閉或填塞
  - 7 鑛工出入坑井法：      吊籠      吊筐      梯子      每井是否均有梯道
    - 吊筐捲機是否自動保險                      捲機幾日視察一次
  - 8 上下坑口每次限制幾人      有無鑛工出入專用坑口      有無出入符號
  - 9 坑內車道傍有無設備人行道或避險處
  - 10 交通及運搬坑道之寬高尺度
  - 11 地面或坑內有重建要建築物者其附近有否留安全坑柱
  - 12 何人視察坑內新劈面                      其法如何
  - 13 有無預備水閘
  - 14 坑內防火設備如何(龍頭皮帶滅燃救護器等種類)
    - 蓄水池容量(專供救火否)      通氣管當火險時能否立時變為噴水管應用
    - 坑內有無電話                      數目                      所在地
    - 坑內有無警鈴或其他警號設備      工人常受救火及救水(救護器)訓練否

打風扇如遇火警時能否立時處變打風方向

15地面(坑外)消防設備

16坑內馬號建築於何處

戊 機械

1 機械種類

2 機械馬力數

3 捲揚機及轉運機之鐵索鐵鈎及升降車籠起重絞繩每月檢查幾次  
誰去檢查

4 升降車籠有無上蓋及屏蔽

5 坑內機械之危險部分有無裝置鐵網欄

6 機械管理狀況

7 有無製定機械管理規則

己 通風

1 有無氣壓表測風器寒暑表

2 有無實測圖及通風圖

3 通風機每分鐘風量及坑內每人平均氣容

4 通風統系如何

5 導氣坑與排氣坑有無直接聯絡

6 巡視主要風道之通風狀況

7 舊坑是否仍與風道通風

8 排氣坑道中有無鑛工工作

9 通風中止時對於坑內保安方法

10 於無通風帳通風管及局部通風機

11 有無坑內通風氣量氣溫氣壓排氣定性定量之觀測與試驗

12 煤氣煤塵爆發預防之方法

13 通風速度

14 主要風橋及檔風壁風門之構造如何

庚 安全燈(用何鑛燈)

1 燈之種類

2 燈之構造重量及其特性

3 燈之總數

4 有無設安全燈貯存室

5 有無用安全燈管理人員

6 燈之檢查方法

7 燈之收發手續

8 有無制定安全燈使用規則

9 工人故用明火時懲罰如何

10 坑內有無其他光線之供給

辛 火藥

1 火藥種類

2 雷管種類

3 導火線種類

4 每年應用火藥雷管導火線之數量

5 火藥之化驗成分

6 有無設置火藥庫

7 火藥庫之建築安全否

8 有無用火藥管理人員

9 火藥之授受手續

10 火藥之保管及運搬方法

11 每鑛工每日平均領用火藥數量

12 燃放火藥方法

13 鑛工使用火藥如何規定

14 有無制定火藥使用規則

15 坑內有無火藥庫

所在  
構造

壬 其他

七

癸 鑛場工程師對該鑛安全改良整頓之意見

工程師具名

# 勞工衛生現況調查

## 專用於鑛場

乙種冊籍式 第四組工資工作及健康保險事項

第 份第九頁 民國 年 月 日調查人

工資與工作(請附各色各種關於工人之章程表格等)

1. 規定幾小時工作制
2. 工作時間一律否
3. 每日工作換幾班
4. 每班工作幾小時
5. 換工方法如何
6. 各種工人 (工人名稱各鑛不同故只以 A B 等字樣別之其特別名稱請隨  
工資等級 (填入又簡繁亦不能盡同此表如不適用時請另製表附入為荷)

種類	名稱	每日平均人數	每日每人所得工資	備 考
A			\$	
B			\$	
C			\$	
D			\$	
E			\$	
F			\$	
G			\$	
H			\$	
I			\$	
J			\$	
K			\$	
L			\$	
M			\$	
N			\$	
O			\$	
P			\$	
Q			\$	
R			\$	
S			\$	
T			\$	
U			\$	
V			\$	
W			\$	
X			\$	
Y			\$	
Z			\$	

7. 每級月支工資：

a 最多者	元	角	分	計	人
b 最少者	元	角	分	計	人
c 中間者	元	角	分	計	人

8 工資支給方法

9 鑛工考勤方法

10 有無懲獎辦法

11 每次增加工資最多及最少數目

12 有否採用包工制

13 包工方法：論產量？

論時間？

其他？

14 把頭有幾人

15 大把頭有鑛工若干

16 普通把頭有鑛工若干

17 把頭每月工資若干

18 受把頭雇用之鑛工每月工資若干

19 工資與工作特別情形：a 休假期有無工資

b 療養期有無工資

其他

健康保險（請附送各種撫卹賠償工人待遇章程）

1 健康保險制實行年月

2 傷病時優待及津貼病工家族方法

3 女工天癸時及分娩前後之給假及津貼數目（每人）

4 疾病殘傷保險儲蓄制度實行年月

5 對疾病殘傷工人撫卹賠償數目（每人）

6 災變保險儲蓄制實行年月

7 失業保險儲蓄制實行年月

8 補助金及撫卹金每年總數

9 鑛工互助金數

10 遺族撫卹金制

11 殘傷撫卹金數

12 養老金制

13 有無組織撫卹金委員會

14 組織方法如何

15 撫卹金之支給方法如何

16 健康保險制辦法之簡設

農  
鑛  
月  
刊  
命  
令

七  
三

- 附錄：1 鑛工團體之組織及名稱  
2 孤寡教養所之組織及辦法  
3 殘廢工人習技所之組織及辦法：調查之考語

備考：

---

鑛場經理（或其他負責人）署名蓋章 年 月 日

安全管理人署名蓋章

主任醫師署名蓋章

注意：（1）此表由鑛場經理負責填寫之（2）關於衛生事項由主任醫師負責填寫之（3）關於安全事項由主任工程師或安全管理人負責填寫之

填表須知：一組 p 項所指「國營」係限由中央及省市縣政府所營「公營」係限公共團體所營 23 項「童工」係指不滿十四歲以下之男女工人

二組 p 項 g 醫院分科名稱係指內科外科產婦科皮膚花柳科小兒科眼科耳鼻咽喉科精神病科

# 工 人 待 遇

婦女幼童工作種類			
鑛場管理人曾否將鑛場各種危險詳細通告鑛工			
工人入坑手續如何	裡工	裡工	
	外工	外工	
坑內工人管理法			
有監工若干人	裡工	監工	
	外工	監工	
包工情形			
包工方法如何			
夜工之待遇			
坑內空氣溫度是否 在攝氏三十度以上			
每日工人換班時間			
有鑛工儲蓄部否			
有無獎勵工人投資規則			
有無餘利分紅規則			
有職工保險組織否			
有其他優待工人組織否			
有工作介紹所否			
工人養老金			
工人撫卹費	坑外		全年總計
	坑內		
鑛工娛樂種類			
有工人俱樂部否			
有郵政代辦所否	地點		

# 工 人 教 育

有各種災變預防章程及保安規則之宣講否	每月次數			
有訓練藥使用否 有訓練組機	訓練方法		每月次數	
有補工人學夜校班 有工人學夜校班	組織如何			
有各種設施 有各種設施	訓練如何		每月次數	
有工人訓練及出版物 有工人訓練及出版物	種類		數目	
有公共閱覽室否	如何設備			
有工人子弟學校否	組織如何			



# 工人生活狀況

工人	公司設備者	公共住宅	所數	合間	計數	居工人	住數計	租若	金千	與距	鑛場離	建築費計
		分居住宅	所數	合間	計數	居工人	住數計	租若	金千	與距	鑛場離	建築費計
住宅	包工設備住宅	所數	合間	計數	居工人	住數計	租若	金千	與距	鑛場離	建築費計	
		工人私有住宅	所數	合間	計數	居工人	住數計	租若	金千	與距	鑛場離	建築費計
		工人自租住宅	所數	合間	計數	居工人	住數計	租若	金千	與距	鑛場離	建築費計

工人日用物品價目	飲食類	米 每斤	油 每斤	魚 每斤	
		麪粉每斤	肉 每斤	鹽 每斤	
	衣服類	布 每疋	入坑衣每件		
		入坑帽	入坑鞋每雙		
	工具類				
	工人日用物品價目能以何種方法減低				

# 工 人 體 團

工 會 情 形	組 織		
	情 形		
	工 作		
工人每月會費若干			
入會工人人數			
有合作社否		如何組織	
有其他工人互惠的組織否			
備 考			

## 填 表 人 署 名 蓋 章

民 國	年	月	日	姓 名
(注意壹) (1) 鑛工服務規則 (2) 職工教育狀況 (3) 鑛工子弟教育狀況				
(4) 鑛工衛生狀況 (5) 工人房屋狀況 (6) 鑛場預防危險設備				
(7) 救護設備 (8) 鑛場保安狀況 (9) 招工情形				
以上九條並應逐項另文呈報為要				
(注意式) 上表所列各項 (1) 如有確數可稽者須按實填入不得以有無二字敷衍塞責 (2) 公司方面對於表內各項有尙待組織及設備不能載入實數者須載其籌設之經過及辦法 (3) 如其中有不適用於該鑛鑛工情形者須聲明理由 (4) 如表中對於該鑛鑛工情形尙有包括不盡或竟有遺漏之部分請另作分類精密之表式並填實數粘附此冊之後以資參考而便改良				

# 國民政府行政院農鑛部調查全國各鑛鑛工狀況表

鑛區所在地		省	縣	鄉	
鑛業事務所所在地		總事務所			
		分事務所			
鑛質名稱	主產物				
	副產物				
鑛業權者	自辦	獨辦	本人	姓名	
				籍貫	
				住址	
		代理人	姓名		
			籍貫		
			住址		
		合辦	代表人	姓名	
				籍貫	
				住址	
			連署人	姓名	
				籍貫	
				住址	
			署人	姓名	
				籍貫	
				住址	
法人	公法人	機關	名稱		
			所在地		
	私法人	公司	名稱		
			所在地		

# 工 人 人 數

農 礦 月 刊 命 令

本籍與客籍 工人人數		本省	縣	人	縣	人	縣	人	
		外省	省	縣	人	省	縣	人	
年齡區別及人數		十二歲至十七歲者		人	十七歲至二十歲者		人		
		二十歲至五十歲者		人	五十歲至七十歲者		人		
坑外工人人數  (窪外)	裡 工	男工	人	女工	人	童工	人		
	外 工	男工	人	女工	人	童工	人		
	每月退工及 辭工人數	一月	人	二月	人	三月	人		
		四月	人	五月	人	六月	人		
		七月	人	八月	人	九月	人		
		十月	人	十一月	人	十二月	人		
	每月新用的及 裡工及外工人數	一月	人	二月	人	三月	人		
		四月	人	五月	人	六月	人		
		七月	人	八月	人	九月	人		
		十月	人	十一月	人	十二月	人		
	識 字 工 人								
	坑內工人人數  (窪內)	裡 工	男工	人	女工	人	童工	人	
外 工		男工	人	女工	人	童工	人		
每月退工及 辭工人數		一月	人	二月	人	三月	人		
		四月	人	五月	人	六月	人		
		七月	人	八月	人	九月	人		
		十月	人	十一月	人	十二月	人		
每月新用的裡 工及外工人數		一月	人	二月	人	三月	人		
		四月	人	五月	人	六月	人		
		七月	人	八月	人	九月	人		
		十月	人	十一月	人	十二月	人		
識 字 人 數									
坑 內 分 類		採鑛工	人	推罐工	人	瓦匠工	人	井工	人
		架木工	人	馬夫	人	潑水工	人	石工	人
工 作 人 數		拉筐工	人	風門工	人	路工	人	測工	人
缺乏某種工人否									

# 工 人 人 數

鑛場工人人數	已 婚	人	總 計		人
	未 婚	人			
本 年 內 鑛 場 工 人 增 減 額	最 高 額	日 期	由 月 日 至 月 日		
		數 目			
		原 因			
	最 低 額	日 期	由 月 日 至 月 日		
		數 目			
		原 因			
工 人 疾 病 種 類 人 數	坑 外	裡 工	病人		
		外 工	病人		
	種 類 坑 內 外	裡 工	採鑛工 病人		
			開坑工 病人		運搬工 病人
			支柱工 病人		雜工 病人
		外 工	採鑛工 病人		運搬工 病人
			開坑工 病人		雜工 病人
			支柱工 病人		
工 人 廢 疾 數 目	坑 外	人			
	坑 內	人			
	合 計		人		
工 人 死 亡 數 目	因公得病死亡者		人	全年總計	人
	受災死亡者		人		
	普通疾病死亡者		人		

# 工 資

所 得 工 資	坑 外	裡 工	平均每工		角	分				
		外 工	平均每工		角	分				
	坑 內	裡 工	採鑛平均每工		角	分	運搬平均每工		角	分
			開鑛平均每工		角	分	雜工平均每工		角	分
			支柱平均每工		角	分				
	坑 內	外 工	採鑛平均每工		角	分	運搬平均每工		角	分
			開坑平均每工		角	分	雜工平均每工		角	分
			支柱平均每工		角	分				
	每 工 工 資	坑 外	裡 工	最高額	角	分	最低額	角	分	
			外 工	最高額	角	分	最低額	角	分	
		坑 內	裡 工	最高額	角	分	最低額	角	分	
			外 工	最高額	角	分	最低額	角	分	
最高工資人數		由		元	至		元	者	人	
最低工資人數		由		元	至		元	者	人	
發給工資日期										
發給工資用貨幣										
每元折合中央規定貨幣若干										
算給工資之工作標準										
有無工資支給規定										
如何規定										
工 人 勤 勞 獎 金	特 別 獎		事由		每次					
	普 通 獎	一 等	事由		加薪		每次			
		二 等	事由				每次			
		三 等	事由				每次			
工 人 過 失 處 罰	特 別 罰		事由		每次					
	普 通 罰	一 等	事由		罰薪		每次			
		二 等	事由				每次			
		三 等	事由				每次			

# 工 作 効 率

工作時間		坑外工人每日		時	
工作時間		坑內工人每日		時	
每日在場時間					
工人休息日期		普通休息	每月	日	說明
		特別休息	每月	日	說明
工作效率		一人一日平均採量		採量之單位	
工人生產效率能以何種方法提高				採量之價值	

# 工 人 衛 生

坑內外有無清潔 飲水設施							
有鑛工休息處及 沐浴更衣室否							
婦女幼童之工作 有無妨害衛生處							
鑛場患疾病種類							
休養時間有無限制				如何限制			
醫治方法係中醫抑係 西醫或用其他方術							
有疾病治療所否							
治療所之 設施如何		內科設備費		元		設備總費	
		外科設備費		元			
診察及 療養費	診察費	因公受傷者 每人每次 元		療養費	因公受傷者 每人 元		
		普通疾病 每人每次 元			普通疾病 每人 元		
工人療費期中給工價否							
本年工人 醫藥費	因公受傷者		合計 元		全年總計 元		
	普通疾病		合計 元				



# 令富源煤鑛公司呈報以前所借官錢局銀兩改作官股案情情形文

湖北省政府農鑛廳訓令 鑛字第一三九號

令大冶富源煤鑛公司經理陶相

爲令遵事案查接管卷內該商於民國十二年一月呈准前湖北軍省兩署以借湖北官錢局銀三萬二千兩改作估本一案現在該項官股是否仍然存在歷年分紅若干由何機關仍由何人經收以及關於辦理該案之一切經過情形未據呈報無從懸揣合亟令仰該商逐一詳實具復以憑考核爲要所令

廳長方覺慧

## 令富源公司呈驗原租約以憑考核文

湖北省政府農鑛廳訓令 鑛字第一四〇號

令大冶富源煤鑛公司經理陶相

爲令遵事案查該公司於民國三年十二月四日在前湖北巡按使公署租得大冶石灰堡桐梓包等處官山一百二十四畝二分每年納租金二百四十八元四角除本年度外歷據遵繳在案究竟該租約自承租之日起至何時止仰即切實申叙並將原約呈驗以憑考核爲要此令

廳長方覺慧

## 令象鑛爲奉省府指令以該鑛添修機房領款仍須補送估單及預

## 算書文

湖北省政府農鑛廳訓令 鑛字第一四四號

令象鑛經理甘維心

爲令遵事案查前據該經理呈請援案添修採鑛課機房並附概算書一份等情到廳當經轉呈  
省政府鑒核在案茲奉

省政府指令開呈及概算書均悉據呈象鼻山鐵鑛呈請援案添修機房共需工料洋七百零一元一角既經  
該廳批准給領自應在本年農鑛臨時費項下開支仍須照奉案補送估單及臨時支付預算書以憑審核而  
符程序仰即轉飭遵照爲要此令等因奉此合亟令仰該經理遵照辦理呈候核轉此令

廳長方覺慧

令陽武山煤鑛爲奉省府令查羅立三對於陽武山煤鑛有無產權  
等因仰詳細查復以憑核轉文

湖北省政府農鑛廳訓令 鑛字第一五〇號

令陽武山煤鑛鑛長范鴻鎰

爲令遵事案奉

湖北省政府政字第六二六九號令開爲令飭事案據羅榮袞呈稱竊榮袞之弟羅立三等大冶礪磯堡陽武

山鑛產被封一案前蒙鴻施飭令委員會審查茲奉公布本案審查結果准予發還莫名感戴理合呈請鈞座鑒核俯賜飭下農鑛廳查照即予發還以便管業等情到府正核辦間准

何主席東秘電開羅立三陽武山煤鑛事既經審查產業委員會准予發還應請轉知農鑛廳即予交割查羅立三爲羅榮袞之弟榮袞現任四十八師辦事處長丙寅討伐吳佩孚確著成勞等由准此查此案前經飭交審查逆產辦事處審查應予發還並由省市兩政府聯席會議議決照案通過暨公布各在案惟查該廳農鑛月刊第二期內載羅榮袞呈爲沒收失當縷陳事實懇賜發還以維產權一案原批略稱查接管卷內羅立三於大冶縣陽武山等處煤鑛并未取得鑛業權當時沒收該鑛不僅關係逆產一端所請發還之處應無庸議等語究竟羅立三對於該鑛有無產權亟應澈查以明真相而憑核辦據呈前情並准電前由除電覆外合行令仰該廳即便查明詳細具復爲要此令等因奉此查陽武山煤鑛係由該鑛長經手接收對於羅立三產權之有無自應詳悉奉令前因合亟令仰該鑛長迅即遵照詳明具復以憑核轉爲要切切此令

廳長方覺慧

令象鑛准建設廳函以該處十八年二月份購買洋松應補取正式

收據一案仰遵照文

湖北省政府農鑛廳訓令

鑛字第一五二號

令象鑛辦公處經理甘維心

爲令遵事案准

湖北省政府建設廳函開逕啓者案准財政廳會字第一六四七號函開案准貴廳函飭象鑛辦公處十八年二三兩月份計算書表單據並附賚清冊請予查核等因准此查轉到書表列支各款核與單據及原案數目尙無不合惟二月份單據簿內第一六七號關於購買祥泰木行洋松單據既係印就格式未經祥泰木行蓋章而據內又印有付款另有收條爲憑字樣應即補取正式收據註明洋松用途呈轉過廳以便核辦再附賚各月工資清冊所列各項工餉均未按照原書科目依次編列應請轉飭嗣後務須妥爲辦理准函前因除轉到計算書表單據清冊暫存外相應函復貴廳即希查照轉飭遵照辦理爲荷等由准此查敝廳所屬各農鑛機關及其案卷早經移交貴廳接管准函前由除函復外相應函達貴廳即希查照轉飭該象鑛辦公處遵照辦理爲荷等由准此合亟令仰該經理即便轉知前經理遵照辦理呈候核轉此令

廳長方覺慧

令廣濟縣長仰傳翟振華到案繳清罰款派隊封禁其在鑛區以外所開之窿口并轉飭該商仍將原案繼續呈請文

湖北省政府農鑛廳訓令 鑛字第一五四號

令廣濟縣長

爲令遵事案查鑛商翟振華請採該縣第十區獺洞山煤鑛一案前據郭商採南以翟商竊採鑛質達百數十

噸所開窿口又與該商鑛區風巷口相隔不過四十尺實爲違法貽害等情迭次呈控到廳業經本廳再派技士王德森會同該縣長前往實地查勘在案茲據會銜復稱遵卽攜帶測量儀器馳赴該鑛區按照原圖基點實測得習商現開窿口在其請領鑛區界線之外并得習商面稱該窿自十七年冬月至十八年端午節只出煤二三十噸旋因無款接濟停工等語是該商採煤數量雖難確知究於未取得鑛業權之先擅行竊採顯然無疑且所開窿口復不在請領鑛區界線之內尤爲不合本應按照鑛業條例第九十四條第二項及同條例第九十七條規定處罰以肅鑛政惟爲體恤商艱起見姑從輕處罰二百元合亟檢發習商鑛圖及鑛區位置方向距離表各一紙令仰該縣長遵照飭隊迅傳習商到案責令將上開罰款如數繳清解廳并封禁其在請領鑛區界線以外所開之窿口仍將辦理情形詳晰具報至該商呈請原案應候遵繳罰款後始可准其成立併仰轉飭該商知照爲要此令

廳長方覺慧

## 令武昌縣據南湖蠶場呈報黃豆被竊仰嚴辦偷竊各犯具復備核

文

湖北省政府農鑛廳訓令 字第 號

令武昌縣縣長

爲令遵事案據南湖蠶桑試驗場兼場長裴宗度呈稱爲呈報事竊屬場與農林試驗場交界處土名六庫堤

上有住戶十餘家其中固有良民然刁蠻兇悍以竊盜爲生者實居多數屬場桑樹及農作物屢被竊害迭經拿獲送交公安局懲辦在案現在間作黃豆正值收割之期該犯等竟邀約多人大肆偷竊十三日清晨屬場巡查趙樸報告第一區黃豆昨夜被竊數畝沿途遺失豆桿直至該竊犯宅當即帶同工頭眼同查勘所報屬實遂督率工頭巡查等前往搜查慣犯陳啟發家搜出黃豆二十餘捆王少清家搜出黃豆三捆王廷顯家搜出黃豆三捆其餘藏在室外茅草內計十餘捆均令搬在大路中間附近居民及路上行人皆目擊其事并宣佈該犯等竊害情形事關公物責任所在理合具文呈請鈞廳轉飭武昌縣將慣犯陳啟發等拘案究辦以儆盜風實爲公便等情據此查該場未經栽桑之處附種黃豆以利收入早經呈報有案該慣犯陳啟發王少清王廷顯等胆敢偷竊黃豆秋禾數畝計損失量約及五十捆之多兇悍已極除指令外合亟錄案令仰該縣長迅將偷竊該場黃豆各犯拘拿到案分別法辦以儆刁風而資保障并將辦理情形具復備核切切此令

廳長方覺慧

## △ 指 令

### 令南湖農場據填送調查表均悉存候彙編仰卽知照文

湖北省政府農礦廳指令 總字第三七號

令南湖農業試驗場場長李中孚

呈一件 爲遵令填具調查表仰祈鑒核由

呈表均悉存候彙編即知照此令 表存

附原呈

廳長方覺慧

呈爲遵令依式填具調查表仰祈

鑒核事案奉

鈞廳總字第八三號令開爲令遵事本廳現爲明瞭所屬各機關各項狀況便於考查起見亟應編製調查表以資統計除分令外合行檢發表式令仰該場遵照限文到三日內依式填報以憑彙編毋稍延擱切切此令等因計檢發調查表一紙奉此當即按職場過去及現在實際情形依式填就理合連同該調查表備文呈送

鈞廳鑒核實爲公便謹呈

湖北省政府農鑛廳廳長方

附呈狀況調查表一份（載調查門）

湖北省南湖農業試驗場場長李中孚

令秭歸縣據呈復遵查鑛商王興已故繼承鑛權王德記確係王必師牌名等情已悉仰轉飭繳納欠稅文

湖北省政府農鑛廳指令 農字第一〇六號

令秭歸縣縣長鄧元善

呈一件 呈復遵令查明鑛商王興已故繼承鑛權王德記確係王必師牌名請鑒核由

呈悉王德記繼承已故鑛商王興鑛權及王德記與王必師名稱混淆一案前據轉呈王吳氏與王德記連署變更呈請人到廳復據轉解王必師呈繳十八年上下期鑛區稅并變更呈請人註冊費當以前後名稱不符經令查復王德記即王必師之牌名等情查王德記繼承王興鑛權既經與母連署復經該縣長查明王德記即王必師之牌名自應准即以自然人王必師名義繼承王興鑛權母得用法人王德記牌名致滋混淆再查已故王興領探該鑛扣算至十七年底尙積欠鑛區稅洋三十七元八角三分原領鑛照亦未據繳銷仰即迅飭分別補繳到廳以憑註冊換照爲要此令

廳長方覺慧

附原呈

呈爲呈復查明鑛商王興已故繼承鑛權王德記即王必師牌名仰祈

鑒核事案奉

鈞廳鑛字第二八號指令屬縣呈鑛商王必師繳納鑛區稅及註冊費由奉令開呈及繳款書均悉查接管卷內該前縣長周魯巖曾據王吳氏呈稱以氏子王興病故對於原鑛不能繼續負責請以合股之王德記繼承鑛權等情經建設廳指令催繳鑛區稅註冊費各在案茲據來呈遵解鑛商王必師十八年上期鑛區稅洋十二元一角五分十八年下期鑛區稅洋十二元一角五分並呈明王興名義改爲王必師繳註冊費洋二十元等情前來查所呈各節與原案不符鑛商王興既已病故繼承鑛業權者爲王德記並無王必師其人該縣長所呈王必師係王興名義所改則王吳氏所稱王興病故之說實難索解情節離奇疑竇滋多况鑛業權之移轉應照例履行變更呈請人手續之規定始爲有效仰該縣長根據上述各情詳細調查具覆再行核辦可也此令繳款及批剋暫存等因奉此遵即令飭鑛



商王必師詳復去後茲據復稱鑛商王必師並非王興名義所改王興之死實屬非虛與母王吳氏所請繼續鑛權王德記原爲王必師所請繼承鑛權之牌名請繼續承註冊費上下兩期之畝稅呈文內王必師實是王吳氏所請繼續鑛權王德記之本名但名字雖殊其人則一至王興逐年欠稅俱由王必師呈繳有建設廳收條在抱可核理合將原尾詳細具實呈復仰乞鈞恩轉懇

農鑛廳將上年元月二十日呈繳逐年欠稅收條與伏月十二日所繳上下兩期畝稅及繼承註冊費之收據共憑單一併頒發俾鑛商營業有賴納稅有人等情前來復查無訛理合具文呈復

鑒核給發批廻鑛照俾便轉給實爲公便謹呈

湖北省政府農鑛廳廳長方

代理秘書縣縣長鄧元善

## 令宜昌林場據呈賈十月份支出預算書及請款憑單核不相符一併發還另造文

湖北省政府農鑛廳指令 農字第四二七號

令宜昌林場場長艾之琛

呈一件 呈賈十月份預算書及請款憑單請核示由

呈件均悉查該場組織原定事務員一人預算書內列有二名交際自屬私人應酬亦復列入預算均有未合再監工員既爲監督工人而設應與職員并列以示鄭重林巡名義改稱林警較爲妥適至請款憑單核發總數應留備財政廳發款後照填茲竟一併填寫實屬錯誤着將書單發還仰該場長即便遵照分別改正尅日

呈發到廳以憑存轉切切此令

計發還十月份支出預算書五份請款憑單一紙

廳長方覺慧

附原呈

呈爲呈資本年十月份預算書單仰祈

鑒核事前奉

鈞廳農字第六八號訓令內開爲訓令事案查各場改組早經呈准省政府通令各場遵照辦理在卷仰卽十月份起按照改組情形造具預算書呈廳核轉實爲至要此令等因附發各場組織系統表及預算表一份奉此竊屬場九月份預算書單印領各件早經依原有預算三百〇二元六角之數造具呈資在案既奉前因理應遵照改組所訂月支八百八十四元之數造具本年十月份支付預算書竊查書中所列各項支配未必盡當實與原案不相出入一切皆根據事實以求人無冗設事無偏廢尤復格外樽節以求款不虛糜事符定案是否可行理合備文連同本年十月份預算書單呈請鈞長鑒核示遵實爲公便謹呈

湖北省政府農鑛廳廳長方

計呈資本年十月份支出預算書五份領款憑單一紙（從略）

宜昌林場場長艾之琛

# 令黃梅縣據呈遵令具表送賣林木種子准予陳列文

湖北省政府農鑛廳指令 農字第四八九號

令黃梅縣縣長汪佩聲

呈一件 具表呈送林木種子請鑒核由

呈件均悉所賣種子准予留備陳列仰即知照此令表存

廳長方覺慧

附原呈

呈爲遵令賣呈林木種子並列表報請鑒核事查接管卷內案奉

鈞廳農字第六〇號令開現在秋令已屆所有林木種子均經成熟各該縣苗圃將來需用種類頗多應即就附近地方盡量採集趕速準備一方面與各方互相交換以通有無而謀改良並各提存若干送賣本廳彙齊陳列藉資參考除分令外合亟令仰該縣長分別查照辦理仍將所採各種數量產地等項列表具報備查事關時令勿稍延悞爲要此令等因奉此遵即派員分途採集惟松樹桐樹遍植山區僅採取松子半升桐子二十粒理合列表具文呈賣

鈞廳俯賜鑒核備查實爲公便謹呈

湖北省政府農鑛廳廳長方

代理黃梅縣縣長汪佩聲

# 湖北省黃梅縣林木種子調查表

種類	產地	數量	備考
松子	中鄉 東鄉 西鄉 北鄉 上鄉	半升	屬縣林木惟松樹甚多凡屬山區均行栽插其種植時間係清明前後至七八年可以砍伐以供柴料
桐子	東鄉 北鄉	二十粒	清明前後栽種成林約三年其子只可榨油名曰桐油
明說			

## 令咸寧縣據報農民十二要張貼地點已悉文

湖北省政府農礦廳指令 農字第五四八號

令咸寧縣縣長黃立猷

呈一件 呈報奉令文頒農民十二要張貼處所及遵辦情形祈鑒核由

呈悉此令

廳長方覺慧

## 附原呈

呈爲呈報奉文頒農民十二要張貼處所暨遵辦情形仰祈

鑒核事本月二十六日案奉

鈞廳農字第一一三號訓令開爲令遵事查吾國農村教育尙未普及農民知識頑固簡陋日常事件往往默守陳規不知改進以至生產不旺貧者日多亟力加訓導以與啟迪茲特由本廳製印告農民十二要二萬份頒發各縣沿村粘貼俾家喻戶曉咸知奮勉除分行外合行檢同該項佈告二百八十份令仰該縣長卽便轉發所屬各鄉村廣爲張貼勿得遺漏並將奉文遵辦情形呈報備查爲要切切此令附發告農民十二要二百八十份等因奉此除將分飭縣屬各區團廣爲張貼外理合將奉文遵辦情形並開具張貼處所清摺備文呈報

鈞廳鑒核備查謹呈

湖北省政府農鑛廳廳長方

代理咸寧縣縣長黃立猷

# 令宜昌林場據呈請准予暫用舊式公文用紙已悉姑准暫時沿用 文

湖北省政府農鑛廳指令 農字第五九〇號

令宜昌林場場長艾之琛

呈一件 爲呈明官紙印刷局公文用紙在宜無從購置暫用舊式紙張由

呈悉姑准暫時沿用俟購到官紙印刷局公文用紙後仍當遵照前令辦理爲要此令

廳長方覺慧

附原呈

呈爲呈明官紙印刷局公文用紙在宜無從購買暫用舊式紙張仰祈

鑒原事案奉

鈞廳總字第一二一號訓令內開爲令遵事查規定公文用紙一案前奉

湖北省政府府字第一四八二號訓令限本年七月一日起公文用紙須向湖北官紙印刷局購買以歸劃一等因復准湖北建設廳函同前由當經本廳先復令飭遵辦各在案茲查各屬來文均已遵辦惟該場迄仍沿用舊式殊屬不合令再檢公文用紙式樣令仰該場遵照辦理毋再玩忽切切此令等因奉此場長遵卽一面託人在武昌官紙印刷局購買一面向宜昌各署局借用乃各署局均無該項紙張仍沿用舊式呈文紙類場長無法又不敢因此停滯辦公祇得暫用舊式紙張一俟購到官紙印刷局公文用紙卽行遵用所有暫時沿用各緣由理合備文聲明呈復

鈞長鑒核准暫緩用實爲公便謹呈

湖北省政府農鏡廳廳長方

宜昌林場場長艾之琛

令武昌林場據呈報修整卓刀泉茅屋所用款項擬在經常費修繕  
節下開支請核示一案准如擬辦理文

湖北省政府農鏡廳指令 農字第六〇〇號

令武昌林場場長馬元愷

呈一件 呈報修整卓刀泉茅屋所用款項擬在經常費修繕節下開支並附估單請核示由  
呈單均悉准如擬辦理仰即知照此令 單存

附原呈

廳長方覺慧

呈爲呈請

鑒核示遵事竊屬場卓刀泉林場原有茅屋數間向租與民戶分居取納租金迄因久未修理破漏難堪前勘估卓刀泉林場房屋委員呂維謙蒞場時曾招附近泥工徐恒元來場估計工程擬將正房八間涼棚三間重行蓋草土牆木架傾斜不堅者即稍事掉換或扶正茲由該泥工將估單開具前來計需洋七十二元正此項款項擬在屬場經常費修繕節下開支是否有當理合備文連同估單一紙呈請

鈞廳鑒核示遵實爲公便謹呈

湖北省政府農鑛廳廳長方

附呈估單一紙（從略）

武昌林場場長馬元愷

# 令徐家棚棉場據呈報變更種植計劃准予備案文

湖北省政府農鑛廳指令 農字第六〇二號

令徐家棚棉場

呈一件 爲具報變更種植計劃由

呈悉據稱該場前擬種豆時期已過現改定播種大小麥以供翌年綠肥之用一節尙屬可行應予核準備案仰卽知照此令

廳長方覺慧

附原呈

呈爲呈報變更種植計劃懇祈

鑒核備案事竊職場本年九月份事業費支付預算書第一項第一目列有種子費一百八十元擬蠶豆豌豆各十担趁時點種棉株間供翌年綠肥之用當呈送預算書時正值種豆之期及經邀批准發給事業費時而種豆時期已過呈得變更計劃擇場內地瘠而棉桃成熟較早之區於本月下旬及十二月上旬先行撥糞整地播種大小麥供翌年綠肥之用所有踰誤種植時期及改種大小麥各緣由理合具文呈報

鈞廳懇予鑒核備案謹呈

湖北省政府農鑛廳廳長方

徐家棚棉業試驗場技士兼代場長張天翼

令竹山縣呈報該縣實業經費情形仰候核辦文

湖北省政府農鑛廳指令 農字第六二二號

令竹山縣縣長王畏

呈一件 呈報該縣實業經費情形請鑒核由



呈悉據稱該縣實業經費原案年支二千八百四十四串文在地方自治費項下分配支付迨縣議會成立提自治經費將實業經費改在地方善後棉花捐項下開支年收入額數約三千串左右除年支苗圃經費一千八百串外所餘之數挪作軍用將來恢復辦理當以固有花捐爲專款不足再以地方其他收入爲補助等情所擬甚合仰迅籌措存儲聽候核辦此令

廳長方覺慧

### 附原呈

呈爲遵令呈復前實業局經費及中輟原因仰祈  
查核事案奉

鈞廳第四五號訓令尾開令仰該縣對於已往各種實業經費數目支配方法設立沿革中輟原因及將來恢復辦理時另有何項方法擴充經費永久支取並約計能擴充達如何程度等各項迅予調查明晰詳細具報以憑核辦案關民生要政毋得視爲具文致干未便各等因奉此遵查屬縣實業經費原案年共支錢二千八百四十四串內計勸業所年支錢一千八百四十八串文縣苗圃年支錢四百八串又攤解農林苗圃費錢五百一十六串文均在地方自治經費項下分配支付迨後縣議會成立自治經費祇能縣參兩會開支實業經費即屬無着曾經縣參事會議決請准在地方善後棉花捐項下每斤加收錢一十文以作實業局苗圃兩項的款其收入額數年在三千串左右嗣於十六年二月奉前政務委員會通令將實業局根本裁撤縣苗圃依然存在其經費遂按現時生活程度酌量增加月支洋三十元年共支洋三百六十元15合錢一千八百串按花捐全年收入不過三千串除支苗圃經費一千八百串外所餘之數因歷年地方不靖籌辦軍事給養連同其他公私各款一併挪用將來恢復辦理時當然仍以固有花捐爲專款不足當可以地方其他收入爲補助似不致有因噎廢食之虞奉令前因理合備文呈覆

鈞廳俯賜核辦實爲公便謹呈

湖北省政府農鑛廳廳長方

代理竹山縣縣長王畏

# 令南湖蠶桑場據呈報黃豆被竊請飭武昌縣拘案究辦准據情轉飭究辦文

湖北省政府農鑛廳指令 農字第六四一號

令南湖蠶桑試驗場代場長裴宗度

呈一件 呈報黃豆被竊請飭武昌縣拘案究辦由

呈悉已據情轉飭武昌縣究辦矣仰即知照此令

廳長方覺慧

附原呈

呈爲呈報事竊屬場與農林試驗場交界處土名六庫堤上有住戶十餘家其中固有良民然刁蠻兇悍以竊盜爲生者實居多數屬場桑樹及間作物屢被竊害迭經拿獲送交公安局懲辦在案現在間作黃豆正值收割之期該犯等竟邀約多人大肆偷竊十三日清晨屬場巡查趙樸報告第一區黃豆昨夜被竊數畝沿途遺失豆桿直至該竊犯宅當即帶同工頭眼同查勘所報屬實遂督率工頭巡查等前往搜查慣犯陳啟發家搜出黃豆二十餘捆王少清家搜出黃豆三捆王廷顯家搜出黃豆三捆其餘藏在室外茅草內計十餘捆均令搬在大路中間附近居民及路上行人皆目擊其事並宣佈該犯等竊害情形事關公物責任所在理合具文呈請鈞廳轉飭武昌縣將慣犯陳啟發等拘案究辦以儆盜風實爲公便謹呈

湖北省政府農鑛廳廳長方

兼代場長裴宗度

令枝江縣據呈報第六區堤垸災情組織堤工委員會等情均悉已

函轉水利局核辦仰卽知照文

湖北省政府農鑛廳指令 農字第六四三號

令枝江縣縣長謝慕陶

呈一件 呈報該縣第六區堤垸災情祈鑒核酌救由

呈悉據稱該縣第六區堤垸崩潰經該縣長召集紳董組設堤工委員會捐資修築並請酌予救助收一勞永逸之效辦法尙無不合准予轉函湖北水利局查核辦理至該堤垸究竟需款若干現已籌集若干仰再據實呈明以憑核辦此令

廳長方覺慧

附原呈

呈爲呈報屬縣第六區堤垸災情仰祈

鑒核酌予賑助以惠災黎而廣鴻仁事案據公民吳烈惠鄭春芳許遠鏡黃明善鄭友甫吳烈炳等呈稱爲災重民疲垸廢賦懸報懇作主詣勘設法救濟以保賦命事竊民等太平垸居保寧垸上游濱臨沮漳三面作堤一面依崗迭遭水患二十餘年屢次報災有案可稽無如民垸工程浩大而有土之田不過三千餘畝因屢年修築難以穩固今秋復遭沮漳二河水勢崩潰淹沒將熟禾糧數萬餘畝潰口

約百丈餘最可憐者境內人民所種棉花雜糧指日可收一旦淹沒生活絕望待哺嗷嗷苦莫堪言惟有仰祈鈞長預勘災情設法救濟一面轉請

上峯賑災一面飭令沿坡被淹有田無土之各業戶一律出土帮築以期堤身穩固庶人民有賴國賦可保等情據此縣長當即親往該境逐一勘查果係桑田變爲滄海農民伍夫魚蝦種種慘狀實不忍睹旋經召集該境紳董組織堤工委員會捐資修築爰欲以工代賑藉收一勞永逸之效現雖組織就緒指日即可開工惟是工程浩大需款甚鉅而各民衆等蓋藏久空日食尙虞不給焉有餘力籌措縣長才鮮德薄所夕思維亦無別法救濟且冬防將屆在在堪虞職責所在奚敢坐視祇得將該境被災狀況暨組織堤工委員會經過情形呈報

鈞廳仰祈鑒核俯施仁慈酌予賑助俾該堤工早日完成不特以工代賑可治其標更可一勞永逸以治其本無任迫切待命之至謹呈  
湖北省政府農鑛廳廳長方

代理枝江縣縣長謝慕陶

# 令武昌林場據呈請派員監賣芝蔴准派科員陳鴻典前往仰知照 文

湖北省政府農鑛廳指令 農字第六四五號

令武昌林場場長馬元愷

呈一件 呈請派員監賣芝蔴由

呈悉已派本廳科員陳鴻典前往監賣矣仰即知照此令

廳長方覺慧

附原呈

呈爲呈請

派員監賣事竊屬場武豐林場堤外灘地所播芝麻上月成熟業經收穫到場現已晒選乾淨計用部斗量得芝麻九石此項產品亟應早爲變賣以免耗失所有屬場收穫芝麻應早變賣情形理合備文連同芝麻樣本一包呈請  
鈞廳迅予派員監賣以重公物實爲公便謹呈

湖北省政府農鑛廳廳長方

附呈芝麻樣本一包（從略）

武昌林場場長馬元愷

# 令武昌縣據賣呈官荒事項調查表准予彙轉文

湖北省政府農鑛廳指令 農字第六五四號

令武昌縣縣長魯繩月

呈一件 爲賣呈官荒事項調查表仰祈乞鑒核彙轉由

呈表均悉准予彙轉仰卽知照此令 表存

廳長方覺慧

附原呈

呈為資呈屬縣官荒事項調查表仰祈

鑒核彙轉事案奉

鈞廳暨

民政建設廳會令內開為會銜令飭事除原文在卷邀免全錄外尾開查原案第一項第三款墾闢荒地內關於調查內地各省之官荒事項亟應及早奉行以備確定墾荒計劃除分咨外相應抄同原案咨請貴省政府飭屬將境內官荒之位置面積成荒之原因保管之官署暨以前辦理墾荒情形並擬具開發意見限于本年十一月底以前調查明確彙齊送部以便統籌辦理為荷等因附抄原案一份准此除咨復並分令農鑛建設廳外合亟抄發附件仰該廳會同民政建設廳轉飭所屬各縣依限遵辦具報彙齊送府以憑核轉此令等因計抄發附件一份奉此除分令外合行抄發附件仰該縣長遵照辦理於本年十月底以前詳細具報以憑彙轉切切此令等因計抄發附件一份奉此縣長當經派員分赴各區調查屬縣荒地多係民有及地方公有關於官荒僅五湖中心一部該湖荒刻經調查完竣並依表式填具齊全除分呈外理合備文資呈

鈞長鑒核彙轉實為公便謹呈

湖北省政府農鑛廳廳長方

計資呈屬縣官荒事項調查表一份（載調查門）

署理武昌縣縣長魯繩月

## 令荆門縣據呈賣官荒調查表准予分別存轉文

湖北省政府農鑛廳指令 農字第六五五號

令荆門縣縣長周衡公

呈一件 呈爲繕造官荒調查表竇呈仰祈鑒核分別咨轉由

呈表均悉仰候分別存轉此令 表存

廳長方覺慧

附原呈

呈爲繕造屬縣官荒調查表竇呈仰祈

鑒核分別咨轉事案奉

鈞廳暨

民政  
建設廳會銜令轉

湖北省政府令准

內政部咨飭屬將境內官荒之位置面積成荒之原因保管之官署暨以前辦理墾荒情形并擬具開發意見一案除原文有案邀免贅錄外尾開合行抄發附件令仰該縣長遵照辦理於本年十月底以前詳細具報以憑彙轉切切此令等因計抄發確立農業政策爲發展工商業之基礎案之說明及方案一份奉此縣長遵即派員分鄉前往實地調查具覆以憑轉呈去後茲據該員等覆稱竊職奉令調查本縣官荒遵於當日下鄉輾轉會同各區團團長詳詢細查僉謂本縣西北多山東南多湖除此之外概係民地民田夙無官荒之名稱不過地廣人稀頗多山嶺甚宜殖樹依然童顏未免可惜等語及調查近城則有附城之西寶山一帶地積約七千畝東寶之麓約二千四百畝城北之大教場地積約六十畝向來認爲官地未容民間佔領野草叢生正待墾闢此職調查全縣官荒之實在情形謹按令指各節繕具官荒調查表具文呈請察核等情附調查表六份據此縣長復查無異理合檢同官荒調查表五份備文呈報鈞廳察核俯予分別咨轉實爲公便謹呈

湖北省政府農鑛廳廳長方

計呈資屬縣官荒調查表五份（載調查門）

荊門縣縣長周衡公

# 令隨縣據呈報官荒情形准予彙轉文

湖北省政府農鑛廳指令 農字第六五六號

令隨縣縣長陳錦章

呈一件 爲呈報該縣境內官荒情形仰乞鑒核彙轉由

呈悉仰候彙轉此令

廳長方覺慧

附原呈

呈爲呈報屬縣境內官荒情形仰乞

鑒核彙轉事案奉

鈞廳農字第一另八號訓令開爲令催事除原文有案邀免全錄外尾開合亟令仰該縣長務於本月內查竣具報以憑彙轉勿稍片延致干咎戾切切此令等因奉此查此案前奉鈞廳會同民建兩廳通飭業經屬縣轉飭縣屬農林試驗場場長劉國章查報去後茲據該員覆稱遵卽確實調查屬縣四鄉有九坡十湖除被人民侵佔不計外共計面積約在千畝以上向爲儲水以供轉輸漕米之用嗣以漕米改徵銀兩無需船舶運輸該坡湖卽聽其淤塞無人疏濬近則變成一片荒郊查屬縣實業基經專由稅契項下附徵百分之五厘年約徵洋二千餘元前實業局以實業基金缺乏對於各種亟待推廣之實業莫由發展曾經呈請從事開墾擬以該荒所產利息劃作實



業基金既可因之發展實業復能藉此以盡地利詎於民國十五年政治革新駐軍龐雜致令停頓去歲實業作進會提議開墾感於經費困難仍未進行理合將坡湖地位面積及荒廢原因備文呈請鑒核轉報等情據此奉令前因理合具文呈報鈞廳俯賜鑒核准予彙轉實爲公便謹呈

湖北省政府農鑛廳廳長方

代理隨縣縣長陳錦章

## 令南湖農場據呈賈獻議計劃書懇予給領九十十一三個月份事業費應照准文

湖北省政府農鑛廳指令 農字第六五八號

令南湖農場場長李中孚

呈一件 呈賈獻議計劃書懇予給領九十十一三個月份事業費由

呈書均悉查該場獻議計劃書擬具各種事業費用共列支二千七百三十元零六角核與該場自七月份起至十一月份止五個月內應支經費除已發給一千二百四十七元外尙存一千八百七十元零五角之數相差甚遠應暫將種苗項內次第徵集購置項內從簡舉辦以符原案所請發給九十十一三個月事業經費洋共一千八百七十元零五角應即照准此令 書存

廳長方覺慧

附原呈

呈為呈覽獻議計劃書懇予發給九十十一三個月份事業費以便舉辦事務屬場事業費預算月支洋六百二十三元五角由前建設廳規定依據獻議計劃書給領屬場長任內繼續領到七八兩月份事業費洋一千二百四十七元並先後呈送九十十一三個月份事業費預算書各在案茲復遵舊制補具獻議計劃書計列事業費洋二千七百三十元零六角其中緊迫事項有已經訂購者有急待開支者應請

鈞廳將上開三個月份預算事業費洋共計一千八百七十元零五角儘先後發給以便支用所有呈覽獻議計劃書並懇先後發給九十十一三個月份事業費各緣由理合備文呈請

鈞廳鑒核給領實為公便謹呈

湖北省政府農鑛廳廳長方

附計劃書一份

南湖農業試驗場場長李中孚

湖北省南湖農業試驗場獻議計劃書

(一) 購買種苗

名	稱	數	量	估 計 價 格	備	考
香 蕉	蘋 菓	三 十	株	十 二 元	補 植 用 擬 向	
露 青	蘋 菓	三 十	株	十 二 元	烟 台 新 農 種 植 公 司 採 購	

伏花皮蘋果	三十株	十二元	
磅蘋果	三十株	十元	
小紅皮蘋果	三十株	十元	
中國蘋果	四十株	十三元	

蘋果六種共一百九十株共洋六十九元

山東肥城桃	十株	十元	補植用擬向
青州蜜桃	二十株	四元	北平興農園及杭州興藝苗圃分購
魁桃	二十株	四元	
小林小蜜桃	二十株	六元	
金黃蟠桃	五株	十元	
陳圃大蟠桃	十株	八元	
陳圃水蜜桃	十株	六元	

桃樹七種共九十五株共洋四十八元

萊陽梨	二十株	八元	補植並試種擬向煙台及金陵分購
鴨子梨	二十株	四元	
安喬梨	二十株	二十元	

玻	蘭	梨	二十株	二十元	
巴	梨	二十株	二十元		
紅	媚	梨	二十株	二十元	
白	玉	梨	二十株	二十元	
客	愛	梨	二十株	二十元	

梨八種共二百六十株共洋八十四元

玫瑰	香	葡萄	四十株	六元	補植用擬向
牛奶	葡萄	四十株	六元	煙台購買	
紫龍	銀	葡萄	四十株	六元	
白	玫瑰	葡萄	四十株	六元	
大沽	無核	葡萄	二十株	六元	

葡萄五種共一百八十株共洋三十元

海	棠	十株	六元	擬向煙台及附近各園分購
致	瑰	十株	五元	
木	瑾	十株	四元	
芍	藥	十株	六元	

紅頭菜	洋扁豆	木本花一百六十株並草花等共洋一百三十五元													
四兩	八兩	各種草花	梔子花	茶花	茉莉	櫻花	躑躅	芙蓉	春梅	蠟梅	木筆	木樨	薔薇	丹桂	牡丹
二兩	六兩	未定數	十株	十株	十株	十株	五株	五株	十株	十株	十株	十株	十株	十株	十株
二元	六角	二十元	四元	五元	五元	六元	五元	五元	六元	十元	六元	六元	六元	十二元	十元
		隨時添購													

大	花	椰	菜	四	兩	二	元	
抱	子	甘	藍	四	兩	二	元	
花	椰	菜	菜	二	兩	一	元	
胡	椒	菜	菜	四	兩	一	元	
苦		荳	荳	二	兩	一	元	
細	長	藤	茄	二	兩	一	元	
香	莞	葵	葵	二	兩	一	元	
生		菜	菜	二	兩	一	元	
皺	皮	碗	豆	八	兩	五	角	春夏秋各二兩
黃	莢	四	季	豆	六	兩	一	元
青	莢	四	季	豆	六	兩	一	元
波	羅	門	參	二	兩	一	元	

蔬菜十四種共三斤八兩共洋十六元一角

(二) 購置器具

名	稱	數	量	估計價格	備	考	
護	面	紗	巾	一	個	一元	養蜂用

普通製蠟器	日光製臘器	臘蓋承受器	濾蜜器	移出針	隔王板 全而鐵 三條線 七線	全框誘入器	王台護圈	二分之二交尾箱	乙種養王框全組	切礎輪刀	巢門飼養器	木製收蜂器	箱底飼養器	蜂帶	護手手套套
一	一	一	一	二	三 十 三 十 四	二	五	二	一	二	十	一	四	二	四
個	個	個	具	根	具 具 具	具	個	具	件	個	個	個	個	個	個
三	六	一	三	五	十 三 十 八 六	六	一	二	五	二	五	一	四	一	六
元	元	元	元	角	元 元 元	元	元	元	元	元	元	元	元	元	元

油	木	竹	中	箱	蜂	繼	巢	雄	鐵	巢	隔	有	出	鐵	雄	鐵
印	材	材	分	蓋	箱	箱	箱	蜂	線	線	王	孔	房	紗	蜂	籠
機	材	材	犁	鑽	油	巢	巢	巢	巢	巢	房	隔	王	王	幽	捕
一			一	鐵	漆	附	附	礎	礎	礎	籠	籠	籠	籠	器	器
具			具	張	罐	個	個	磅	磅	磅	個	個	個	個	個	個
二十一元	六十元	二十元	五十元	五十元	二十一元	二百元	二百元	五元	五元	一百元	一元	一元	一元	一元	二元	二元
原有一具已破壞不堪修理故須新購	修理大門窗戶等用	製造土畚籬框等用														



座 鐘 一 架 十 元 原有一架已壞不堪修理故須新購

共洋八佰七十九元五角

(三) 建造房屋

名	稱	數	量	估計價格	備	考
花	房			四百元	花卉越冬用	
蜂	房			二百元	蜜蜂越冬用	
花	架			一百元	花房用	
溫	床	二	座	八十元	促成栽培用	
軟	室	一	座	三十元	軟花栽培用	
共洋八百一十元						

(四) 雜費

名	稱	數	量	估計價格	備	考
照	片			十五元	拍照各種重要工作費	
石印	驅蝗標語			十八元	石印磅紙驅蝗標語一千張工料費	

共洋三十三元

(五) 購買書籍

名	稱	數	量	估計價格	備
續日本植物病理學	上	下	上	十六元	參
最新農產製造化學				五元	
農村電化	四	實	際	二元	
參考農學實驗法				十五元	
農業土木工學				五元	
廣部農用機具	農	力		六元	
農用藥劑學				六元	
農業用石油發動機構造小形及其修理法				三元	
農用昆蟲學講義				六元	
動物顯微鏡實驗	摘			二元	
養蜂大鑑				六元	
增訂作物病害預防驅除法		下	上	七元	
肥料拔萃錄				六元	
作物品種改良要諦				四元	
栽培學講義				八元	
育種學講義				八元	

考

用

考

孟宗淡竹 布帶竹 若竹 四方竹 大名竹 筍 竹作方	二 元		造園樹木	五 元		都市計劃 卜鄉村計劃	四 元		庭園設計 卜其實例	二 元		最新菓樹園藝	六 元		實驗花卉園藝(上)	四 元		同(下)	四 元		同續	四 元		溫室園藝	七 元		西洋草花	三 元		簡易肥料鑑定法	一 元		實用肥料便覽	三 元		三百卵雞作出秘法	一 元		家禽素人醫者	一 元		最新養豚全書	三 元		大植物圖鑑	二十 元		植物名鑑	五 元
---	--------	--	------	--------	--	---------------	--------	--	--------------	--------	--	--------	--------	--	-----------	--------	--	------	--------	--	----	--------	--	------	--------	--	------	--------	--	---------	--------	--	--------	--------	--	----------	--------	--	--------	--------	--	--------	--------	--	-------	---------	--	------	--------

日本稻作講義	八元
穀物檢查論	三元
米麥作增收法	一元

共洋二百元

(六) 領工員薪水及添僱長短工工餉

名	稱	數	量	估計價格	備	考
領工員	薪水	四員	九.十.十.月	二百四十元	領工員薪水即前實習生津貼計四員每月支二十元三個月合計如上數	
長工	工餉	六名	十.十一月	一百四十四元	荒地均已開闢原有長工不敷應用故自十月起添僱六名每月支十二元二個月合計如上數	
短工	工餉	一百四十名	九.十.十一月	四十二元	園藝系擴充園地三個月共添僱短工四十名經濟系收種播種三個月共添短工百名每名日支三角合計如上數	
共洋四百二十六元						
總共洋二千七百三十元零六角						

令石首縣據呈復調查該縣北鄉朱楊原有荒地并擬開發官荒意見准予轉呈文

湖北省政府農墾廳指令 農字第六六一號

令石首縣縣長張弛道

呈一件 爲呈復調查該縣北鄉朱楊湖原有荒地并擬開發官荒意見請鑒核由

呈悉准予彙轉仰該縣長派員先行籌劃以盡地利并將辦理情形具報備查此令

廳長方覺慧

### 附原呈

呈爲呈復事竊奉

鈞廳第一零八號訓令內開爲令催事案准湖北省政府政字第四九三三號訓令內開爲令催事案准內政部土字第一九九號咨開案查前奉行政院訓令第二二零七號令飭查照二中全會決議確立農業政策爲發展工商業之基礎原方案內應屬本部主管或與本部有關係事項擬具計劃呈候核奪等因當以原案墾開荒地一項與本部主管事項有關於本年八月間抄同原案咨請轉飭所屬將境內荒地情形于本年十一月底以前查明彙復在案查本案事屬要政限期迫促萬難稍事稽延除咨外相應咨請催飭所屬務於限期內查竣彙復以便統籌計劃依限呈復爲荷等由到府查此案前經准咨分令該廳暨民政建設兩廳會同飭縣遵辦在卷茲准前由除咨復並分令外合函令仰該廳催飭各縣遵限查竣彙報以憑核轉等因奉此查此案前經本廳會同民建兩廳通飭遵辦在卷爲時已久未據呈報玩視要政殊屬不合茲奉前因除分令外合函令仰該縣長務於本月內查竣具報以憑彙轉勿稍片延致干重究此令等因奉此竊查此案前奉

鈞廳暨

建設廳會令當經轉飭財政局長毛起鳳逐一調查確實並擬具開發意見呈縣核轉去後茲據復稱竊職局遵派職員易宗周詳細調查茲據呈復內稱遵查北鄉朱楊湖與江陵公安三縣毗連之處原有荒地一片約計面積八千餘畝係前清荊州將軍牧馬場所辛亥

改革以後此項官荒改歸湖北全省營產清理處保管聞營產處曾有派員變賣之事究竟如何變賣情形縣卷毀損無憑稽考現在該處地畝其挽成培落者業已開墾成熟種植各項物產其餘半屬荒地半屬湖蕩共計尚有面積四五千畝之譜此外並未查有官荒

等語此職局派員調查現有官荒位置面積並以前保管官署及辦理墾荒等之大概情形也職局復查前項官荒據委員調查報告現在所餘面積尙屬不小祇以本屬營產無人過問而原有營產處復取銷多年迄今究屬何項官署保管職局未奉明文未敢臆斷第長此荒廢甚屬可惜以職局愚見宜派人實地清查確定界址責令地方官署立案保管一面招人墾種承認租課旱地則試種棉籽湖地則栽插蓮藕既無侵佔之虞復收無窮之利一舉兩得與政府提倡農業水利之旨似無不符此職局擬具開發官荒意見之大略情形也奉令前因所有調查情形暨附陳意見是否有當理合備文呈請鑒核等情據此縣長復查境內官荒核與該局長所稱尙屬相符至所擬開發辦法似無不合奉令前因理合具文呈請

廳長俯賜鑒核實爲公便謹呈

湖北省政府農鑛廳廳長方

代理石首縣縣長張弛道

# 令武昌縣據實呈荒地調查表及業經承領荒地調查表並墾務機關調查表仰候轉呈文

湖北省政府農鑛廳指令 農字第六六三號

令武昌縣縣長魯繩月

呈一件 爲送呈荒地調查表及業經承領荒地調查表並墾務機關調查表仰祈鑒核轉呈由  
呈表均悉仰候轉呈此令

廳長方覺慧

## 附原呈

呈爲查呈屬縣荒地調查表及業經承領荒地調查表並墾務機關調查表仰祈

鑒核轉呈事案奉

鈞廳林字第一一號訓令內開爲令遵事案奉

國民政府農墾部第七九四號訓令內開爲令遵事本部所發各種墾務調查表已迭次令仰該廳轉飭從速填註送部各在案現展限已久尙未據呈覆來部或僅呈報一部份者按此種調查在荒地較多之區頗爲困難特再展期二月仰該廳迅即轉飭填註報部以備考核是爲至要此令等因奉此查本廳前准建設廳移交卷內所有關於部頒各種調查表式業經翻印令發飭填具報各在卷嗣以各縣多填報不全或竟延未填報致難彙轉茲復奉令前因除呈復暨分行外合亟令仰該縣迅即查將前發部頒各種墾務調查表式於文到一月內依式填報以憑彙轉勿再違延切切此令等因奉此縣長早經派員分赴各區實地調查茲經調查完竣並遵照部頒各種調查表式填具齊全理合備文查呈

鈞長鑒核轉呈實爲公便謹呈

湖北省政府農墾廳廳長方

計實呈屬縣荒地調查表八份業經承領荒地調查表一份墾務機關調查表一份（載調查門）

署理武昌縣縣長魯繩月

令宜昌林場據遵令填實該場苗圃林地樹種株數年齡高度價格  
等表核均詳盡仰將所有苗木如擬分別消納具報備查文

湖北省政府農墾廳指令 農字第六六六號

令宜昌林場場長艾之琛

呈一件 爲遵令填實該場苗圃林地樹種株數年齡高度價格等表請鑒核由

呈表均悉查該表列各項尙屬詳盡所估苗木價格亦頗適當仰即如擬分別消納以免佔領圃址有妨播種並將遵辦情形隨時具報備查此令 表存

廳長方覺慧

附原呈

呈爲呈覽屬場苗圃林地樹種株數年齡高度價值估計表仰祈

鑒核事案奉

鈞廳農字第七五號訓令除原文有案邀免全錄外尾開茲爲明瞭實況督促進行起見飭由各場圃迅將苗圃與林地現有樹種株數年齡高度及已經或預備栽植之林木秋季或春季造林之樹苗各數目並苗圃林地之面積等項分別繪具圖表詳細具報其苗木已達其年齡者於供本場造林以外尙餘幾何各種每株約值價格多少亦應一併列報以憑查考等因奉此場長遵即切實查勘分別造具苗圃林地樹種株數年齡高度價值估計各表於說明書中詳叙數目用途惟繪圖尙須測量屬場無此器具應用擬稍緩繪呈所有上項各緣由理合備文連同估計各表呈覽

鈞長鑒核以重要公而實考查謹呈

湖北省政府農鑛廳廳長方

計呈覽表十一份 (載統計門)

宜昌林場場長艾之琛



# 令崇陽苗圃據呈報會縣收回牧馬廠跑馬廠全部被居民雷清玉等阻撓請飭縣拘案究辦等情已轉飭該縣照辦仰知照文

湖北省政府農鑛廳指令 農字第六六七號

令崇陽苗圃技佐郎星照

呈一件 呈報會縣收回牧馬廠跑馬廠全部地畝居民雷清玉等藉故阻撓請飭縣拘案究辦負責實行收回由

呈悉已轉飭崇陽縣長查照辦理矣仰即知照此令

廳長方覺慧

附原呈

呈為呈報事案准崇陽縣公署函開逕啓者案據第一區團長劉海若呈稱呈為據情轉呈仰祈鑒核准予維持西河渡之原案事本月十六日屬區第七甲國民雷清玉汪本全陳長清等稟稱爲稟請轉呈維持原案以利民行事緣民等謬蒙民衆推舉充當西河橋董事蒞事以來修理未善蓋因此橋經費微薄圖措爲艱所致耳前奉縣政府財政局苗圃廠會銜曉諭將南河牧馬廠及西河上中洲一帶公地無論已開成熟地者一概收歸國有理應維命是聽奈上中洲官地前經清代慶王二憲爲利濟行人起見斷令上中佃民每年完納課租一十六串文正永撥西河橋爲歲修之用久已勒石豎碑（碑文附懇轉呈）况此橋載入邑乘路線頗長萬不可廢茲苗圃廠將西河橋橋頭大路欄頭截斷又屢次派人來耕民等既蒙民衆推舉又徵收該佃民之稅不忍坐視民生戕絕橋樑廢棄竊收回官有地點固屬通令而維持橋樑道路亦我政府所注意者爲此稟請區團長鈞鑒俯准如情轉呈縣長台前維持原案俾該橋得垂久遠則行旅幸甚等情據此查西河渡實爲湘鄂往來之要衢西河上中洲之官地既歷經前憲斷令佃民完納課租作爲該橋歲修之用實以

公產而治公事也夫設立苗圃振興林業固爲國家之急務而修理橋樑便利交通亦屬當今之要政况現在苗圃已將下中洲之官地收回尙頗寬闊足敷應用何必廢公與公乎區團長慮此自治機關有維持地方要政之責茲據該民等所請不得不如情轉呈鈞長鑒核俯准維持實爲公便等情前來除指令外相應據情函達貴專員查照酌量保留以維交通是荷等由准此理應照辦奈查農鑛廳令不得不將呈訴人雷清玉各事逐一辯駁分晰陳之

敵團沿河築隄原爲預防水患及牲畜踐踏起見曾請農鑛廳備案均留大路一條以便民行衆目所睹何得誣敵團將西河橋大路攔頭截斷此捏造事實希圖破壞苗圃保護耕戶霸佔官產者一

查伊稱清代慶王二憲斷令年納稞租一十六串文永撥西河橋歲修之用等語無論滿清命令應否推翻卽就伊詞論該縣誌載明跑馬廠數百餘畝地畝既有如此之大而納稅又何若是之微又云有碑可據既有碑據前開會推舉清理官產委員時何以無一人提及無案可稽信口雌黃此以滿清專制僞碑違抗黨國建設明令者二

據稱苗圃已將下中洲之官地收回尙覺寬闊足敷應用何必廢公與公等語殊不知敵團爲公造林多多益善伊稱爲寬敵團視爲狹隘伊既非袒護霸佔之人何得云足敷應用之語無怪數月以來迭經縣長三令五申而霸佔人民敢於暴動毀示此主持霸佔不攻自露者三

農鑛廳指令內開查收回跑馬廠公地本廳曾經佈告在案現在已經收回一部份尙有種戶敢於違抗阻止進行是否有人從中指使除分令該專員隨時會同縣長籌商進行外合亟令仰該縣長遵照前令並佈告將此次阻碍收地緣由負責查明切實辦理並將辦理情形隨時呈報等因下縣縣長屢遵令佈告在案而人衆視爲具文又敵團屢次派人前往耕地屢被霸佔人民扶老攜幼百般辱罵將欲拚命阻止進行以爲無知民衆未便會同縣長呈廳究辦令雷清玉胆敢於詞內明稱敵團屢次派人來耕之詞不忍坐視等語顯見種戶違示違令者卽伊等從中把抗者四

總之該廠實係官產人民終無所有之權收回官產播種苗圃應有明令（現僅收回十分之一）藉路違命阻碍進行法有專條伊等

不得以十六串文之租金霸佔二里有餘之官產亦不得以區區道路而阻碍建設要政更不得以滿清之偽碑而違背黨國之明令是此情形除呈報農鑛廳外相應函達貴縣長煩為查照農廳前令迅拘從中違抗廳令之雷清玉到案嚴訊究辦庶官產得以全部收回而苗圃得以發展俾符廳令致緝公誼除函復崇陽縣長公署外理合備文呈報

鈞廳俯賜核奪指令示遵並祈令飭新任崇陽縣長迅拘把抗人雷清玉等到案嚴訊究辦負責收回牧馬廠跑馬廠全部公地勸令各種戶書立退地願書備案將來不准葉外生枝以便播種移植而免阻碍庶符

鈞令謹呈

湖北省政府農鑛廳廳長方

湖北農鑛廳崇陽苗圃籌備員鄧星照

# 令大冶縣據呈封存李荆鑄煤炭俟委員查復到廳再辦至順昌公司私送股票仰嚴加斥責文

湖北省政府農鑛廳指令

鑛字第一〇三號

令大冶縣縣長李中舟

呈一件 呈復查明王錦珊等呈控李荆鑄私採煤質情形請鑒核由

呈及附件均悉查此案業經本廳派員會同該縣長前往查勘所報封存石灰窰炭應俟該委員等查復到廳再行核辦至順昌公司私送股票一節迹近行使賄賂着即傳該公司代表嚴加斥責以示懲戒併仰知照股票住銷此令

附原呈

廳長方覺慧

呈為呈復事案奉

鈞廳第一二號訓令內開以王錦珊等呈報李荆鑄持勢強挖私竊鑛質一案仰該縣長切實查復以憑核辦等因奉此當經派職署建設股長歐陽寰前往查勘去後嗣據該員呈稱遵即馳往該鑛山切實查詢據當地工人僉謂李荆鑄所開鑛口確名溜兒山並非鴛嘴岩亦非大山等語旋即按照李荆鑄原圖實地履勘茲勘得溜兒山在原圖界線之外則是違章私挖尙無疑義并查溜兒山鑛口出煤頗旺曾設有代銷售煤處現存煤炭約二百噸堆積石灰窰地方該公司擬即售銷不服制止又順昌公司代表私送百元股票一紙其蓄意實施賄通手段以便左袒若遽授受與廉潔政府之本旨大有違反茲檢股票一紙理合報請鑒核等情據此除由縣長責成附近公安局暨保衛團妥為保存並一面制止李荆鑄不得先行售銷外合將派員查勘經過情形連同私送股票具文呈復鈞長鑒核示遵實為公便謹呈

湖北省政府農礦廳廳長方

附私送股票一紙（從略）

大冶縣縣長李中舟

令柘歸縣據呈轉鑛商郭芳圃停業經過仰轉飭遵繳鑛稅毋再藉

延文

湖北省政府農礦廳指令

鑛字第二〇八號

令秬歸縣縣長

呈一件 爲據情轉呈鑛商郭芳圃停業經過情形由

呈悉查探鑛鑛區稅在鑛業權未取消以前自應按期繳納例無免稅之規定該鑛停工與否既未據依例呈報自不得藉詞免稅仰仍轉飭該商遵照前令迅將所欠各期鑛區稅截至十八年下期止共計銀五百零四元迅速如數繳廳以符定例毋再藉延致干未便切切此令

廳長方覺慧

附原呈

呈爲據情轉呈鑛商郭芳圃停業經過情形仰乞

鑒核事案據童庄鑛商郭芳圃呈稱呈爲呈復停業經過仰乞鑒核轉呈准予核免事案奉鈞署第四五一號訓令內開轉奉

省政府農鑛廳鑛字第七五號指令責商會於十七年九月呈報舊欠積稅存賬遺失請明白示知以便遵繳是既願繳稅足見該鑛並

未停止開採等因轉奉飭下措繳等因奉此彼時鑛商如未停業自應按期交納稅款何致存賬遺失無從知悉於此情形更見停業屬

實且商在該時既呈請示知遵繳足徵非瞞稅之流倘未停止又何待追促況常彼十七年呈請更換新照原欲以爲開採之憑證在商

謹慎從事值承匪患之餘加以新照未領實屬不敢冒昧開採有違公令以致停止至今民國十五六七年度縣屬匪患災害昭著舉省

皆知並非商人控飾當時豈止鑛業停止並全縣人民逃亡宜昌過半此見於公文函電不但存在於各官署檔案即見於報章者尤

不一而足凡此種種均屬實情鈞署耳目最近不難燭查代爲轉呈庶下愚之情明達上聰也所有鑛商歷經匪患及未領新照以致停

業未經挖採各情形特詳呈事實務懇明察體念准予轉呈核免至爲德便等情前來查此案奉到前項指令遵卽轉令鑛商郭芳圃遵

照辦理去後茲據前情理合具文轉呈

鑒核示遵謹呈

湖北省政府農礦廳廳長方

代理秭歸縣縣長鄧元善

# 令象鑛據呈請發給枕木免稅護照准予照發文

湖北省政府農礦廳指令 鑛字第二〇九號

令象鑛經理甘維心

呈一件 呈請發給枕木免稅護照由

呈悉准予照發仰即轉飭該員來廳具領可也此令

廳長方覺慧

## 附原呈

呈為呈請發給枕木免稅護照以便通行而利工程事竊屬處鐵道枕木需用甚急業派職員李國華前往崇陽咸寧等處運枕木二千  
根懇請

鈞長發給免稅護照一紙以免沿途發生障礙停滯工作理合備文呈請

鈞長鑒核是為公便謹呈

湖北省政府農礦廳廳長方

象鑛經理甘維心

令炭山灣

鑛務監察

委員

吳慶潤 章德藩

據呈共匪攻破漳源口情形已轉呈省

府派隊剿辦仰即知照文

湖北省政府農鑛廳指令

鑛字第二一一號

令炭山灣

駐鑛委員 章德藩 煤鑛廠廠務委員 吳慶潤

呈一件

呈報本月八日共匪攻破漳源口江防隊及常練隊頗有傷亡肆搶而去惟老廠朱馮

山尚為該匪佔據請速請派軍隊來漳鎮壓以保公鑛由

呈悉已據情轉呈

湖北省政府迅予派隊剿辦矣仰即知照此令

廳長方覺慧

附原呈

呈為呈報事本月八日拂晚突有大股共匪分兩路猛攻漳源口下街當由江防隊及漳源口之常練隊合力抵禦戰約二小時卒不能支為匪所敗常練隊死隊士七人傷二十餘人江防隊亦傷亡甚衆奪去槍枝並搶劫商店十餘家擄去天主堂神父勒贖洋萬元所劫財物由港內僱民船載運而去該股匪臨行時猶揚言翌日再來肅清反動份子等語幸黃獺捕魚鑛廠及漳廠未受重大損失惟老廠朱馮山等處尚有該匪佔據如無軍隊協助恐難收回為此會報

鈞廳務懇迅予請派軍隊來漳源口鎮壓以保公鑛而安人心實為公便謹呈

湖北省政府農鑛廳廳長方

湖北炭山灣等處官煤鑛廠廠務委員吳慶潤

# 令長陽縣據送鑛商調查表仰候彙案整理文

湖北省政府農鑛廳指令 鑛字第二二三號

令長陽縣縣長蔡漢撐

呈一件 呈資鑛商調查表由

呈表均悉仰候彙案整理可也此令

廳長方覺慧

附原呈

呈爲資呈鑛業調查表十份仰祈

鑒察核辦事案奉

鈞廳鑛字第一五號訓令內開爲令遵事查鑛業關係國計民生至爲重要吾鄂鑛藏素富或因探採未精貨棄于地或因辦理不善發  
展難期本廳奉

令成立責在整理鑛政惟整理之道調查爲先茲製定鑛業調查表一份令仰該縣即便依式翻印轉飭各鑛商迅即分別遵填限文到  
一月內彙齊呈廳以便整理案關要政毋得視爲具文致干未便切切此令等因附發鑛業調查表一份奉此遵即依照表式翻印多份  
轉發鑛商代表李砥臣令即迅赴各區詳細調查並將表式分發各鑛商據實填報去後茲據該代表呈稱爲呈報事本年八月奉鈞長  
面諭囑令調查各鑛商開採情形分別填報以憑轉呈等因計發鑛業調查表十六份奉此遵即按區調查業已告竣除鑛商李士駿呂  
哲菴呂彤章呂星岩等四家雖經註冊尙未開採李清泉王綸卿等兩家因註冊手續未備暫時歇業無從填表外理合將註冊完備繼



續開採之鑛商李暢茂等十家分別填齊連表備文呈報鈞長鑒核准予轉呈實爲公使等情附鑛業調查表十份據此經縣長詳細覆查尙無錯誤茲據前情除指令外理合檢同表式一併具文呈覽  
鈞廳鑒察核辦至感政便謹呈

湖北省政府農鑛廳廳長方

計資呈 鑛業調查表十份 (載調查門)

長陽縣縣長蔡漢擘

# 令陽武山煤鑛據呈賈領款收據請鑒核撥發仰卽來廳具領文

湖北省政府農鑛廳指令 鑛字第二一八號

令陽武山煤鑛鑛長范鴻鎰

呈一件 呈賈領款收據請鑒核撥款進行由

呈暨領款收據均悉仰卽來廳具領可也此令 收據存候彙轉

廳長方覺慧

附原呈

呈爲遵令賈呈領款收據仰祈

鑒核發給十月份試探經費以資進行事本月十二日案奉

鈞廳第二〇九號指令內開呈一件呈請照原定計劃按月發給經費三千元以資探挖附送十月份預算書等件請鑒核由呈及書單均悉據稱各節尙屬實情准照原定計劃在試探六個月內按月撥借洋三千元以資進行審查所送十月份支付預算書尙無不合除分別存轉外仰卽知照此令等因奉此遵卽繕具領款四聯收據派員赴省具領理合備文連同領款收據一紙呈請

鈞鑒伏乞

俯賜給領實爲公便謹呈

湖北省政府農礦廳廳長方

附費領款四聯收據一紙（從略）

陽武山煤礦鑛長兼鑛師范鴻銓

# 令秭歸縣據呈周前縣長欠繳鑛稅數目已令行武昌縣轉飭如數繳解仰卽知照文

湖北省政府農礦廳指令 鑛字第二一九號

令秭歸縣縣長鄧元善

呈一件 爲遵令具報周前縣長魯巖欠解鑛區稅數目仰乞鑒核就近飭令繳解由

呈悉查此案本廳前奉

湖北省政府指令業經令行武昌縣縣長轉飭前往秭歸縣縣長周魯巖迅將任內征收鑛商註冊費鑛區稅全數繳廳以重部欸而清手續在案茲據前情除再令武昌縣轉飭該前縣長周魯巖如數照繳以清手續外仰卽知照此令

廳長方覺慧

附原呈

呈爲遵令具報周前縣長魯巖欠解鑛區稅數目仰乞

鑒核就近飭令繳解事奉

鈞廳鑛字第一七二號指令屬縣呈復周前縣長魯巖業經送省懇飭就近繳解鑛區稅由奉令內開呈悉據稱該縣周縣長魯巖既經送省所有欠解鑛區稅無從劃出轉解請就近飭令繳解等情核尙可行惟該前縣長究竟徵收鑛區稅若干以及呈繳鑛區稅之鑛業

權者之名稱地址稅數時間等項均未據明白申叙無從辦理仰即逐一查明列冊具報以憑核辦爲要此令等因奉此遵查接管卷內周前縣長魯巖收有熊自香十五年上期十七年下期積欠鑛區稅洋一百六十八元四角三分未見繳解又於本年八月三十日具文解繳向立齋註冊費洋二百元十八年上期鑛區稅洋一百三十六元另六分究此款該前縣長是否解到屬縣亦并未奉到批廻指令在卷茲奉前因理合備文呈復  
鈞廳伏乞

鑒核併案詳查就近飭令繳解實爲公便謹呈  
湖北省政府農鑛廳廳長方

代理秭歸縣縣長鄧元善

## 令象鑛據呈報十月份鑛土表准予備案文

湖北省政府農鑛廳指令 鑛字第二二四號

令象鑛經理甘維心

呈一件 呈報十月份鑛土表請鑒核由

呈表均悉准予備案存查仰即知照此令 表存

廳長方覺慧

附原呈

呈爲呈報事竊屬處九月份採出鑛土數量業經造表呈報在案茲十月屆滿所有採出鑛土數量理合造表備文呈請  
鑒核謹呈

湖北省政府農鑛廳廳長方

計呈覽十月份鑛土表一紙

象鑛經理甘維心

民國 18 年 10 月 份

項 旬 別	探礦車數	交通車數	上月滾存 存貯車數	實 運 噸 數	出土車數	備 考
上 旬	10,049	* 183 10,049	66	2820	0,448	13,929
中 旬	10,502	* 258 10,502		8,559	1,904	13,360
下 旬	11,065	* 126 11,131	6 存廠裝出66	8,940	2,022	11,918
共 計	31,616	* 612 31,622		25,320	2,184	39,205
附 記	<p>本月份磅見 tons25,320.2,184P, 除「雙十節」996,0,4489, 又十一日運出頭次162, 1,4289, 共計1,158,1,8269, 應加給半價另算外計24,212,0,3089, 以3089, 合成小數噸計132加耗(103)折合 tons23,506929 僱工拾山廠遺鑛計*612車又裝出存廠鑛計△66車共計683車八折合噸計546,400在折合噸數內扣除本月份領款噸數實計22,960,529雙十節探出噸數計1,158,1826P, 合成小數噸計832加耗(103)折合噸數實計1,125,084 @924 又扣算</p>					

探礦股長

探礦管理

探礦監工

造報人

令象鑛據呈復月支預算不能按照年度預算攤列情形已函請財

廳查照仰迅將本年度七八九十等月預算呈廳文

湖北省政府農鑛廳指令 鑛字第二三九號

令象鑛經理甘維心

呈一件 呈報月支預算不能按照年度預算攤列情形請鑒核轉呈由

呈悉已據情函請

財政廳查照矣仰速將本年度七八九十等月預算書呈送到廳以憑核轉此令

廳長方覺慧

附原呈

呈爲呈復事案奉

鈞廳鑛字第一一零號訓令內開爲令行事業查前據該經理先後呈報十八年度七八九三個月份經常臨時支付預算書單請查核辦理等情當經分別檢同原件函送湖北財政廳查照辦理在案茲准財政廳覆函開逕覆者案准貴廳先後函送象鑛辦公處十八年七八九三個月預算書單請查核辦理等因准此查本省十八年度歲出總預算書內編列該鑛經常費年支洋一十六萬七千零四元臨時費洋二十五萬二千七百八十四元按月攤算每月實應支經常費洋一萬三千九百一十七元臨時費洋二萬一千零六十五元三角三分三厘此次來書所列各月份經常臨時等費任意增減核與原案均不相符實屬碍難存轉准函前因相應檢同原書函送廳希即查照轉飭該處按月分別改編齊全再行呈轉核辦以符原案至級公誼等由并發還七八九各月經臨兩費預算書各八份請款憑單各一紙准此合函檢同原書令仰該經理從速改編完善再行呈報以憑核轉爲要切切此令等因奉此事關計政亟應遵令辦理惟查屬鑛係生產機關爲便利工作發展營業起見歷年以來月需經費均係實事求是殊難按照年度預算數目平均攤列謹將不能平均攤列各緣由條陳於後

一·鑛土價 屬鑛鑛夫多屬附近農民每年四至十一等月天氣晴暖工作緊急鑛量增加依噸計價經費當然超過一週農忙或因雪雨減少工作鑛量減少經費當然亦少是此項經費須依每月探出經費數量為準標不能按照年度預算攤列毫無疑義

一·夫力工資 每年春潮泛漲海船可以通行即僱臨時挑夫二百四十名至二百八十名不等專供挑鑛之用一至海運停止則僅留卸鑛夫六十名是以工資多寡不能一致如須按照年度預算攤列請領則海運時間所需工資即有不敷支用之虞

一·材料 屬鑛需用材料如烟煤枕木五金炸藥化驗藥品雜件等除小枕木就地零星收買外概由外埠購入需時甚久缺乏堪虞勢非整批購辦不足以資應用故每月材料支付預算數未便按年度預算攤列請領

一·運輸及起卸 每月購進材料搬運起卸費用係按材料之數量而定其力資之多寡支付數目勢難額定故不能以年度預算平均攤數目為每月支付數之定準

一·郵獎 屬鑛在海運時期天氣炎燥採運緊急員工役稍一不慎即易感受時疫之疾跌軋之傷需用醫藥每較平時為鉅至因公斃命者一年之中事不數見獎賞工人亦係斟酌情形未散膠柱鼓瑟故每月支付預算數均難額定

一·工程及修繕 屬鑛鐵道機廠船隻等項修理需款原無一定故每次請款僅能就其事實之大小概計呈請不能按照年度預算平均攤列

一·消耗 工作雜耗如所需繩羅鐵柄及挑夫飲料之糖薑等款碼頭與山廠夜間燈油費在海運時間需用極多平時較減與年度預算攤分數目亦時有出入

綜上所呈各節均係實在情形以故月支預算如按年度預算攤列極感困難徵之歷任支用成案靡不如是非敢任意變通故觸法令也實以一年綜計總不至超過年度預算總數為標的以無違實報實銷之要旨耳除預算書另文呈送外謹先備文呈請

鈞長鑒核准予轉呈

省政府轉令財政廳備案是為德便謹呈

湖北省政府農鑛廳廳長方

象鑛經理甘維心

公  
績



呈文

呈部

呈農鑛部爲轉呈建設廳咨交鑛區稅清冊並造具各鑛商所繳註

冊費表文

呈爲轉呈事案准湖北建設廳第一零二號咨開爲咨交事案奉

農鑛部訓令開爲令遵事案查前據該省農鑛廳電稱查接管卷內案奉鈞部敬電開以鑛產鑛區兩稅爲國家歲入令隨時繳解等因奉此查此項稅收向由建設廳征收屬廳成立伊始究竟從前建廳征存若干商欠若干未准移交無從報解等情到部查鑛區稅爲國家收入之一各省不得截留及挪用該廳經征此項稅款送經令催延未報解茲據農鑛廳電陳前情特派部員申憲來鄂守提仰將該廳征存稅款如數交由該員帶繳至關於區稅各項冊報併仰迅速咨交該省農鑛廳轉呈爲要等因奉此除將敝廳前後征存區稅如數檢



交部員帶繳外相應將各項冊報咨送貴廳即希查照轉呈見復爲荷等由咨交鑛區稅清冊一件准此除咨復外查建設廳咨交鑛區稅清冊所列有係正在呈請鑛照之鑛商所繳之第一期鑛區稅此項第一期鑛區稅似應移交職廳連同註冊費鑛區圖等件逕轉

鈞部請照職廳成立以來迭據前在建設廳呈請手續業已完備之各鑛商催請發照前來無如各鑛商前在建設廳所繳之鑛區稅及註冊費迄未准移交過廳以致無從轉呈給照現查咨交冊列所有正在呈請鑛照之各鑛商所繳之鑛區稅既已一併交由

鈞部申委員憲帶繳則職廳將來爲各鑛商轉呈請照時關於第一期鑛區稅項是祇虛列無從實解合先呈明再查現在職廳催請發照之各鑛商其前在建設廳所繳之註冊費仍未准移交過廳除抄錄請照各鑛商所繳註冊費數目咨請迅予移交以憑轉解請照外理合照抄建設廳咨交鑛區稅清冊並造具請照鑛商名單及註冊費表一併呈請

鑒核謹呈

國民政府農鑛部部長易

湖北建設廳經收鑛區稅收支四柱清冊 (從略)

正在呈請各鑛商在建設廳所繳註冊費一覽表 (從略)

湖北省政府農鑛廳廳長方覺慧

## 呈農鑛部請發鑛商陳子軒小鑛執照文

呈爲請發給鑛商陳子軒請採陽新縣第四區夏家宕夏家寨地方煤鑛小鑛執照竇呈原送鑛圖仰祈鑒核事竊本年八月間據鑛商陳子軒請採陽新縣第四區夏家宕夏家寨地方煤鑛計民地面積四十一畝附具鑛區圖位置方向距離表等件到廳據審查該鑛商呈圖尙合惟是否圖地相符及有無其他違例重複糾葛等情事無從懸揣經檢發原送圖表令行陽新縣查勘去後據該縣復稱遵卽派員前往該地履勘並傳集該山地保及陳子軒等按照鑛圖逐一詳細履勘該鑛區面積地名境界按與所呈圖表均相符合無違背鑛例第十三條各項妨碍情事當場取具切結等情復經令飭該鑛商遵繳鑛區註冊等稅費去後茲據該鑛商遵章繳納第一期鑛區稅洋六元一角五分註冊費洋二十元到廳查該鑛商所有請採手續業經依照小鑛業條例辦理完備可否准予給照之處理合檢具原送鑛區圖連同鑛區註冊等稅費並造具辦理鑛案經過日期表一併備文竇呈

鑒核謹呈

國民政府農鑛部部長易

計附呈鑛區圖四紙鑛區稅註冊費共洋二十六元一角五分辦理鑛案經過日期表一紙

湖北省政府農鑛廳廳長方覺慧

辦理礦商陳子軒案經過日期表

日期	案由	備考
十八年八月八日	陳子軒請採陽新縣第四區夏家宕夏家寨地方煤鑛並附具圖表請鑒核由	批候令陽新縣查復核辦
九月十日	陽新縣長方鉅猷查復無違例重複糾葛等事	
九月十一日	通知陳子軒遵繳鑛區執照等費	
十月九日	陳子軒遵繳第一期鑛稅六元一角五分執照費二十元	批候轉部發照
十月十四日	呈部發照	
	以上農鑛廳辦	

呈農鑛部請補發木材標本調查表文

呈為前頒木材標本調查表無案可稽呈請

鑒核補發事案奉

鈞部第九六七號訓令以本年二月二十六日頒發木材標本調查表五十張限期填齊送核一案現尙未據早送令催轉飭所屬遵照前令開示採集辦法及厚薄尺寸尅日填送等因自應遵照趕速辦理惟查此項調查表式係二月二十六日令發建設廳照辦當時職廳尙未成立此次奉

令催辦飭管卷員徧檢接管卷宗據稱移交案卷不全無從檢出除已轉飭所屬各場圃暫行着手辦理以免延悞外所有採集辦法及厚薄尺寸等項均經明令規定任其各自採製必多不合理合具文呈請鑒核准予補發原調查表式五十張下廳俾便轉發照填實爲公便謹呈  
國民政府農鑛部部長易

湖北省政府農鑛廳廳長方覺慧

## 呈農鑛部爲呈賚九月份工作報告表請鑒核文

呈爲呈賚九月份工作報告仰祈

鑒核事案查職廳八月份工作報告表前經遵示造報在案茲屆九月份月終理合遵照原案分類編造齊全具文呈請

鑒核實爲公便謹呈

國民政府農鑛部部長易

計呈九月份工作報告表二份 (載第三期本刊)

湖北省政府農鑛廳廳長方覺慧

## 呈農鑛部爲奉電令辦理除蝗及各地水利等因遵將辦理情形具復祈鑒核文

呈爲呈復事案奉

鈞部冬代電內開頃奉

蔣主席漢口卅電內開蝗患關繫民食問題良匪淺鮮當此秋穫之後應將禾根燒燬絕其卵子生命各地水利亦應振興以利灌溉應由各地地方長官督率農民共同處理等因奉此查蝗旱爲災連年增厲本部前將關於治蝗水利及凡有益于農事諸端撰印農民淺說前後共計十三期發交各省農鑛廳建設廳分別宣傳並令近年發生虫害各省廳署從速籌設昆蟲局研求治蝗方法各在案奉電前因應請查照轉飭各縣政府負責督率農民認真辦理並請將飭辦情形見覆至緝公誼除電復並分電外特達等因奉此查蝗虫嚙蝕禾稼爲禍最劇亟應設法防止以除民害業經職廳會同民政廳擬就除蝗辦法製印成冊分令各縣督飭民衆努力剷除免致蔓延再水利關繫農業良匪淺鮮職廳早已計及特擬修濬塘堰考核規程並刊發勸告農民修濬塘堰佈告通令各縣切實辦理以防旱災各在案奉電前因除隨時指導農民預防蝗害注重水利外理合檢同除蝗辦法暨修濬塘堰考核規程備文呈覆

鈞部鑒核令遵謹呈

國民政府農鑛部部長易

計呈除蝗辦法一冊修濬塘堰考核規程並佈告各一份(載第二期本刊)

湖北省政府農鑛廳廳長方覺慧

## 呈農鑛部爲請發給鑛商解震時小鑛執照文

呈爲呈請發給鑛商解震時請採大冶縣七花堡四壁窩頭股均等處煤鑛小鑛執照實呈原送圖表稅費仰

祈

鑒核事案查接管建設廳移交卷內前據礦商解震時於十七年一月間呈請領採大冶縣七花堡四壁窩頭股坳等處煤鑛計面積五十六畝六分附資鑛圖五紙鑛區位置方向距離表三紙履歷保結二紙呈文費五元當經據繳呈文費五元如數核收審查鑛區圖表尙合有無違背鑛例第十三條各項之規定及其他重複糾葛情事候令行該管縣長勘復再行核辦各在案旋據大冶縣查復確係地面相符亦無違例及其他重複糾葛等情即據以通知解商呈報資本數目暨存置處所以便派員查驗去後接據該商遵報籌有資本一萬申文交存該縣城內三泰商號等情復經令行該管縣長查復屬實并取具該商號存款切結一紙前來復據以通告准予請採仰速將小鑛業註冊費四十元暨第一期鑛區稅八元四角九分一併繳廳以憑核辦并接據遵繳鑛區註冊兩費到廳此前建設廳任內辦理該鑛之經過情形也本年七月職廳奉

令成立該商賡續呈請發照前來當批以查接管卷內該商請照手續大致尙合惟前在建設廳所繳稅費尙未准移交無從稽考候咨請移交過廳再行核轉並經迭催移交去後各在案乃建設廳遲至十月間經鈞部派申委員憲下廳守提鑛區稅款後始准移交申部員帶繳各鑛商鑛區稅清冊一件過廳業經照抄原冊轉呈在案十一月四日始奉

湖北省政府第五八七三號訓令轉發下建設廳呈解註冊執照費四柱清冊一件連同稅款下廳經檢查解震時繳洋四十元屬實再解商鑛區稅八元四角九分亦查經申部員帶繳屬實合併呈明此職廳辦理該案之經過情形也綜核解商呈請手續均已完備可否惟予給照之處理合造具辦理鑛案經過日期表連同原

賣鑛區圖表暨稅費一併備文呈請

鑒核謹呈

國民政府農鑛部部長易

附呈辦理鑛案經過日期表一份鑛區圖四份鑛區位置方向距離表一份第一期鑛區稅八元四角九分(由申部員憲帶繳)小鑛註冊執照費四十元履歷保結一份

湖北省政府農鑛廳廳長方覺慧

辦理鑛案經過日期表

日 期	事 由	備 考
十七年十二月卅日	呈請探鑛	附鑛圖五紙距離表三紙履歷保結二紙呈文費五元
十八年一月十五日	批示解商知照	以是否圖地相符有無違背鑛例規定及重複糾葛候飭縣勘復核辦
同 月 日	令大冶縣長查復	
三月十六日	大冶縣長呈復	圖地確係相符亦無違例情事
三月廿三日	通告解商	據縣查復應准所請仰呈報資本數目及存置處所以便派員查驗
四月十八日	解商呈報	籌資本一萬串文交該縣城內三泰商號存放
四月十八日	令大冶縣查驗	

案由頭鑛商解震時請探大冶縣東鄉七花堡四壁窩頭股均等處煤鑛計民地面積五十六畝六分

考

四月三十日	大冶縣長呈復	查驗解商資本屬實並取具存款切結一紙
五月十六日	通告解商	以驗資屬實令繳註冊費四十元第一期鑛區稅八元四角
六月八日	解商呈報	遵繳註冊鑛區等稅費
	以上建設廳經辦	
七月三十日	解商具呈	已繳稅費手續完備請給照
八月二十四日	批示解商	候建設廳將所繳稅費移交過廳再行轉部核辦
八月三十日	解商具呈	申明困難情形請早日發照以便開工
九月九日	批示解商	候再催建設廳移交稅費後核辦
十月十五日	建設廳移交申部員 帶繳鑛區稅清冊	內列有解商所繳第一期鑛區稅八元四角九分
十一月四日	省政府發下建設廳呈解 註冊費清冊及註冊費	內列有解商所繳註冊費洋四十元
十一月十五日	呈部	

## 呈農鑛部請換給鑛商王野白增減區採鑛執照文

呈為呈請換給鑛商王野白增減區採鑛執照仰祈

鑒核事案查接管卷內柯商潤時請採大冶縣東鄉關王堡青棟嘴等處煤鑛前於民國十五年由湖北實業廳呈准前北京農商部發給採字第一千七百六十一號採照嗣於十七年四月據王商野白柯商潤時連署呈請更換王商野白為呈請人附繳柯商潤時原領鑛照懇換給執照等情經建設廳批准並於十七年九月



二十四日由廳換給第二十九號採礦執照各在案旋於十八年二月據王商野白呈請增加株連嘴等處鑛區一千七百七十二畝二分並減去原有鑛區南區東西兩角一百四十二畝四分共計請領鑛區三方里三百零五畝二分附送增減鑛區圖呈文費請鑒核等情復經前建設廳令行大冶縣縣長查勘具復旋據復稱鑛區面積與圖載畝數相符並無違碍糾葛情事等語比即核准該商呈請並飭補送書表及照繳增減區註冊費一百元第一期四月至六月鑛區稅一百四十四元三角七分五厘暨原鑛區一二三等月稅銀二十二元一角五分五厘以憑核轉去後旋於六月五日由該商遵令繕具書表連同稅費呈繳建設廳核收該王商野白呈請增減鑛區手續業已完備迨職廳成立王商續請註冊給照於本月初開始准建設廳將各商所繳註冊費呈由省府轉發到廳除該鑛商所繳第一期鑛區稅業由

鈞部委員申憲向建設廳彙提有案外理合造具核辦鑛案經過日期表照錄大冶縣長查復呈文連同鑛區圖鑛區位置方向距離表鑛床說明書增減區註冊費及柯商原領採照具文呈請鈞部鑒核施行謹呈

國民政府農礦部部長易

附呈核辦鑛案經過日期表一紙照錄縣長查復呈文一份鑛區圖四紙鑛區位置方向距離表

一紙鑛床說明書一份柯商潤時採照一紙增減區註冊費一百元正(俱從略)

湖北省政府農礦廳廳長方覺慧

## 呈農礦部請發給曹商夏臣改採執照文

呈爲呈請發給鑛商曹夏臣改採煤鑛執照附資鑛圖書表費欸及原領探照仰祈

鑒核事案查鑛商曹夏臣請採大冶縣東鄉關王保龜山下梨園花皮山茶子山等處煤鑛係在前湖北實業廳呈請經飭縣查復並無違碍糾葛取具歷結繳納費稅並查實資本於民國十六年十二月十三日由湖北建設廳核准發給建字第十三號探鑛執照在案嗣於本年四月四日建設廳據科員熊說巖呈報認該鑛爲適於採鑛令飭該商改採四月十三日據該商呈請遵令改採附具鑛圖書表呈文費請鑒核等情復經建設廳批示補足鑛圖並更正書表遵繳稅費去後旋據該商遵令補具鑛圖書表及註冊費二百元第一期鑛區稅四十四元五角連同原領探照先後呈繳建設廳核收迨職廳成立該曹商續請註冊給照至本月初間始由建設廳將各商所繳註冊費呈由省府轉發到廳所有鑛商曹夏臣呈請改採爲採手續業已完備所有轉請發給探照緣由是否有當除該曹商所繳第一期鑛區稅四十四元五角業由鈞部委員申憲向建設廳彙提有案鑛照印花稅二元俟奉到鑛照時再飭該商照繳補解外理合造具核辦鑛案經過日期表連同鑛圖書表及原領探照並註冊費二百元具文呈請鈞部鑒核施行謹呈

國民政府農鑛部部長易

附呈核辦鑛案經過日期表一紙鑛區圖四紙鑛床說明書一份鑛區位置方向距離表一紙原領探照一紙註冊費銀二百元正（從略）

湖北省政府農鑛廳廳長方覺慧

## △△呈省府

# 呈省府呈賈擬定林業組合暫行規則請核示文

呈爲擬訂林業組合暫行規則呈請

鑒核示遵事竊維林業一端爲利至溥人人知之人人能言之所以坐言不能起行者實因無結合之團體因循苟且難與圖始茲爲有所互助衆擎易舉起見謹依據前農商部頒行林業公會規則參照本省現時林業情況擬訂林業組合暫行規則十五條意在使鄉村人民公司設立林業組合舉凡育苗造林以及保護森林恢復林野等事悉由組合辦理俾便隨時計議共策進行以言造林則採種育苗分途舉辦以言保護則出入相友守望相助一村如是各村皆然推之至於各鄉各縣亦莫不然將來全省林業之發達端賴乎此用意甚微收效至鉅急起圖之或免致坐失其利所有擬訂林業組合暫行規則是否有當理合備文呈請鈞府核示祇遵實爲公便謹呈

湖北省政府主席蕭

附呈賈林業組合暫行規則一份

農鑛廳廳長方覺慧

## 林業組合暫行規則

第一條 凡鄉村居民爲育苗造林或保護現有森林恢復荒廢林野得設立林業組合

第二條 林業組合每一村須設立一所如爲聯合便利起見二村以上亦得共同設立

第三條 有左列資格之一者均得組合組員

一·有山地者

二·有森林者

三·有田野者

四·能任組合內事務及勞役者

第四條 組合置常務組員三人至五人由各組員推定之

第五條 組合內一切事務除由常務組員分任外其餘組員亦應幫同辦理

第六條 組合遇有重要事項得由常務組員召集全體組員會議公決後執行之

第七條 設立林業組合須具呈請書呈由縣署轉呈農墾廳核准

呈請書應記載左列事項

一·設立之目的

二·坐落地點

三·名稱(即某某村林組合)

四·組員姓名住址

五·經費分担及收益分配之規約

六·共同育苗造林或保護森林及恢復林野之規約

七·常務組員任期職務及各組員執行事務之規約

第八條 凡村內公有林野得先充組合育苗造林之用

第九條 組員得將私有山野附入組合充育苗造林之用

前項收益之分配方法由該組員與組合以規約定之

第十條 林業組合應自行選擇當地適宜之樹種栽植之但遇必要時各該縣縣立苗圃及附近各林場

得以廉價發售種子或苗木藉資輔助

第十一條 林業組合關於育苗造林保護等事應受農礦廳及各該縣署之指揮監督

第十二條 林業組合每年終應將營林情形或造林事業報由縣署轉呈農礦廳查核

第十三條 林業組合於所在區域或附近區域發見盜竊或焚燒森林情事應即向主管官署訴請依法嚴

辦

第十四條 組員有違第六條第五第六第七各款情事時得由組合論其情節輕重公議處以二元至十元

之罰金撥充組合經費但須報由縣署轉呈農礦廳備案

第十五條 本規則自呈奉 省政府核准之日施行

## 呈省府爲福豐公司呈請發還存煤一案錄案請示文

呈爲錄案呈請

鑒核示遵事竊查前據福豐煤務股份有限公司呈請發還商煤以恤商艱而免拖累一案經職廳查此項卷宗業因合羣公司鑛案由建設廳移送

鈞府核辦當即據情轉請

鈞府查卷核示在案茲奉

鈞府發還卷宗隨即查明此案經前公鑛局潘局長擬定辦法暫以山廠存煤六百噸發還餘一千八百噸每噸作價五元五角共約洋九千九百元自民國十八年起分三年攤還每年於炭山灣煤稅內撥還三分之一呈奉前湖北省政府批福豐存煤俟滿林兩任交代算清後應否發還再議等語轉令遵照嗣金前局長接事以滿林兩任案早已辦理完畢自無再行交代之必要等情呈請建設廳石前廳長轉呈前湖北省政府查核而對於福豐存煤案未經提及正擬錄案轉呈又據該公司呈懇迅予查案發還等情到廳究竟此項存煤應否發還職廳未便擅專理合錄案呈請

鈞府鑒核示遵謹呈

湖北省政府

農鑛廳廳長方覺慧

呈省府爲前秭歸縣縣長周魯嚴將鑛商向立齋所繳註冊費鑛區稅挪充地方政費究應如何辦理請鑒核示遵文

呈爲呈請

鑒核示遵事案查接管卷內前據秭歸縣縣長周魯巖呈稱竊查鑛商向立齋呈繳註冊費及鑛區稅二百八十圓另八角職署於本年三月二十二日呈請留用由財政廳於應補職署上年十二月政費內撥兌作解嗣奉財政廳第三一一號令飭政費由宜昌征收局撥付鑛稅照解本應遵令滙解鈞廳無如欸巨而職縣郵局票少實感困難茲查職署十七年八月份政費不敷洋一十二元六角六分七厘十八年一月份政費不敷洋一百六十一元另七分八厘五月份政費不敷洋八十八元八角七分二厘以上共計洋二百六十二元六角一分七厘即於前項鑛稅內挪用二百六十二元六角一分七厘呈請鈞廳就近向財政廳照數領兌作解其尙餘鑛稅洋一十八元一角八分三厘另案報解所有挪用鑛稅註冊費數目仍由財政廳領兌作解緣由除呈報財政廳外理合填具領欸總收據繳欸書備文呈報伏乞鑒核施行附呈領欸總收據三紙繳欸書一紙等情據此正擬辦間適據現任縣長鄧元善代電稱案奉

湖北省政府養電尾開仰將該前縣長周魯巖派人件送來省聽候核辦爲要等因奉此業經遵電於東日派鄧維楚件送來省投呈省府惟查周前縣長曾將應解鈞廳之鑛區稅抵解不敷行政經費會奉財廳令飭分別領繳免亂計政迄未准咨交代解現既件送來省懇即轉呈省府令飭該前縣長逕行繳解以清手續並懇示遵等情當指令該縣長以鑛稅係國稅性質例應解部不得挪充地方行政經費仰仍於交代中切實清理分別劃出轉解以清界限去後茲據復稱周前縣長魯巖業於九月一日奉

省府養電派員送省並將交代不清各情形分別具報在案該前縣長既經送省所有欠解鑛區稅縣長實屬

無從劃出轉解請就近令飭繳解以重國稅等情到廳據此查該縣長所稱各節尚係實情除指令外其周前縣長挪用鑛商向立齋所繳費稅究應如何辦理之處屬廳未便擅專理合備文呈請

鈞府鑒核示遵謹呈

湖北省政府主席蕭

農鑛廳廳長方覺慧

## 呈省府呈報陽武山煤鑛自九月份起試探情形文

呈爲呈請備案事竊查陽武山煤鑛續辦計劃業經職廳呈奉

鈞府令准備案並在象鑛收入項下撥借設備費六千元各在案茲據該鑛鑛長范鴻銓呈報自九月起着手試探六個月爲期所有月支概算亦遵照計劃書月支三千元辦理請鑒核備案等情據此經職廳查案相符除令該鑛長按月造具支付預算書呈由職廳轉咨財政廳查核外理合具文呈請

鈞府鑒核備案謹呈

湖北省政府

農鑛廳廳長方覺慧

## 呈省府會同呈復籌備安置災民辦法請鑒核祇遵文

呈爲會同呈復事案奉

鈞府第四一四零號訓令內開爲令遵事案奉



國民政府訓令速籌安置災民墾闢荒地除原文有案邀免全錄外尾開是爲主要等因計抄發原提案一件奉此竊職廳等當即遵令會同決議辦法(一)設立湖北安置災民墾荒辦事處(二)按照各農墾荒地多寡安置災民在未實行墾殖以前分遣各縣修築公路(三)關於災民墾荒各種費用由省庫負擔是否有當理合具文會同呈復

鈞府鑒核乞

示祇遵實爲公便謹呈

湖北省政府代主席蕭

民政廳廳長 方本仁  
農礦廳廳長 方覺慧

## 呈省府爲具報禹七煤鑛停辦及墊發保證金二千元並派員保管各情形請鑒核備案文

呈爲具報禹七煤鑛停辦及墊發保證金二千元並派員保管各情形仰祈鑒核備案事竊查前據禹七煤鑛義興公司經理李菲田呈稱竊商公司自承辦禹七煤鑛以來慘淡經營閱十閱月工程設備幸具端倪滿意多出煤斤藉符鈞廳提倡鑛業之至意乃始達煤層即受前桂系時代平價之影響以致成本昂於售價損失殊屬不貲正在呈請救濟中又陡遭桂系崩潰時拉夫之騷擾拉去職工數十餘名室家哭泣要人餘工逃散殆盡以致停工半月之久其損失之大更有過於平價影響者以上情形均經電呈前建設廳救濟有案桂系

既去義軍西來方幸大局救平翼可重新整理不圖各縣共黨乘機峰起而陽新縣慘殺尤甚禹七煤礦適當陽蘄兩縣之交地既偏僻距縣寫遠共黨麇集來去自如殺人越貨肆無忌憚據情報縣則批示無力保護據情電廳則指令不見一兵人非癡愚孰不受命以致職工逃避十月來之慘淡經營不得不飲泣吞聲付之一炬耳計自開辦以來投資近三萬元而天災人禍層見迭出政府既無力保護商公司惟有忍痛犧牲而已查商公司與前公鑛局所訂租約原爲三年其第三條載明如因人力不能抵抗而停辦得發還保證金云云商公司手無寸鐵此次因受共禍停辦早經呈縣并電呈鈞廳有案既屬人力不可抵抗之事實又非無故自行停工者可比應請依約發還保證金二千元藉謀救濟而便收束並懇派員隨帶武裝接管以免危險而重公物再商公司自置立式鍋爐排小機器鑼絲鋼板各種水管五金材料等項約值洋三千餘元尙存禹七鑛廠擬俟共黨剿清後再會同監察委員前去清理合一併呈明所有因被共禍停工懇請發還押金各緣由理合據實呈請鈞廳俯賜核准以恤商艱等情據此當經職廳以該鑛既因迭受共禍停辦應即派員前往接收保管以重公物至請發還保證金二千元依照合約第三項之規定自應照准惟此項保證金尙未准建設廳移交前來本廳正在函催仰候移交到廳再行轉知具領等語指令知照並一面令派羅業儒前往接收保管嗣據該公司復稱商公司以迭受共禍呈請依約發還保證金一案奉鈞廳批開准予發還惟應俟前建設廳移交過廳後再行飭領等因奉此自應靜候易敢多瀆惟商公司此次承辦禹七官鑛受禍最烈損失最鉅目前所恃以應付外債收拾一切全賴此區區押金倘再延不發還則糾紛愈多負累愈重勢必陷於萬劫不復之地矣情迫無奈惟有仰懇鈞廳俯念商艱迅予原情墊發以符原約不勝頂戴之至等情復經職廳以所稱尙

屬實情特准先行墊發保證金二千元以恤商艱除俟保管員接收清楚再行詳細呈報並造送保管經費預算書外所有禹七煤鑛停辦及墊發保證金二千元並派員保管各情形理合先行具文呈請鈞府鑒核備案謹呈

湖北省政府

農鑛廳廳長方覺慧

## 呈省府呈賚九月份工作報告表請核轉文

呈爲呈賚九月份工作報告仰祈

鑒核彙轉事案查職廳八月份工作報告表前經遵示造報在案茲屆九月份月終理合遵照原案分類編造齊全具文呈請

鑒核彙轉實爲公便謹呈

湖北省政府

計呈九月份工作報告表八十一份（載第四期本刊）

農鑛廳廳長方覺慧

## 呈省府呈賚第三期農鑛月刊文

呈爲呈賚月刊仰祈

鑒核事案查屬廳第二期農鑛月刊前經呈賚在案現值屬廳第三期農鑛月刊發行理合具文呈賚  
鑒核謹呈

湖北省政府

計呈賚第三期農鑛月 本

農鑛廳廳長方覺慧

## 呈省府爲擬具禹七煤鑛保管經費預算請鑒核備案並懇轉飭查

### 照文

呈爲擬具禹七煤鑛保管經費預算仰祈

鑒核備案並轉飭查照事竊查禹七煤鑛因迭受共禍停辦由職廳派員保管業經呈報

鈞府察核在案惟所需保管經費亟應規定以便開支查該鑛前在公鑛局金任內曾因火災停工派員保管所定保管費每月計洋一百三十元茲特參照原案酌爲減少用資樽節從本年十月份起支除造送預算書外理合具文呈請

鈞府鑒核備案並轉飭財政廳查照實爲公便謹呈

湖北省政府

計呈禹七煤鑛保管員經費預算書五份 (從略)

農礦廳廳長方覺慧

# 呈省府請准購應用測繪儀器並開具名稱及價目表祈鑒核示遵 文

呈爲呈請准購應用測繪儀器並開具名稱及價目表仰祈

鑒核示遵專竊查調查鑛產一事早經職廳設計委員會議決分區進行并於行政計劃內規定各在案惟所需測繪儀器尙未購置致無從實行工作又查各地鑛商呈請領取鑛照者所繪鑛區圖多係隨意描繪未經實測以致糾紛迭起互相控訴職廳派員查勘亦非有精細之儀器不足以資確定而謀解決茲經職廳將各種應用儀器派員赴漢口調查并據慎昌洋行開具價單前來合計國幣三千五百四十一元八角六分理合具文連同儀器名稱價目表呈請

鈞府俯賜鑒核指令祇遵謹呈

湖北省政府

計呈擬購儀器及價目表一紙 (從略)

農礦廳廳長方覺慧

## 呈省府爲遵令催轉飭各縣趕填農民生活概況等表文

呈爲呈復事案奉

鈞府第五零零五號訓令以調查田租額數農民生活概況農民生產概況等表准內政部艷電催辦飭嚴催未報各縣尅日填報彙呈以憑核轉等因正擬辦間復奉

鈞府第三六九三號訓令飭同前因查此案迭經職廳嚴催各縣遵辦在案截至近日各縣呈報到廳者尙無半數除錄令電催未報各縣尅日填報外理合將辦理情形呈報

鈞府鑒核謹呈

湖北省政府代主席蕭

農鑛廳廳長方覺慧

呈省府爲准警備司令部復函以函請會銜呈請仍將南湖陸軍公園交由廳接收管理等由本部無一定成見希逕呈 省府核示  
一案逕呈請示文

呈爲擬請仍將蕭故督耀南捐出南湖苗圃撥由職廳接辦以便經營而專責成仰祈 鑒核示遵事竊職廳奉

鈞府第四三九五號訓令據警備司令部轉據沈勵旣呈請接收南湖陸軍公園應否接收管轄請核示一案以南湖陸軍公園既屬軍人遊樂之地應准歸該部接收管理以明權限令飭知照等因查職廳前以辦理苗圃職責所在令派技士袁志紹調查南湖苗圃情形據稱查得該苗圃面積計一百六十餘畝內有六十餘畝

爲沈勵侁栽種棉麻並將樹木盜伐三百餘株若不即時收回誠恐難於保存一再與蕭故督之子福臣炳臣接洽僉謂提倡林業原爲先君素志願承先志仍請接收管理作爲育苗造林之用豎立樂捐石碑以垂永久其經理爲沈自強沈勵侁係代理性質嗣後接洽一切事宜應由沈自強負責云云謹擬具豎立捐碑及接收後辦法呈請鑒核又據經理沈自強稟稱南湖苗圃前在胡陶時代因爲環境所迫勸蕭督之子捐歸公家管理以避風潮當時仍派自強爲經理實行保管閱時既久虧累頗大應請補給津貼俾得償還虧欠並派員接辦早卸仔肩請予核示各等情正彙案核辦間適據沈幼臣即勵侁稟稱民在南湖耕地爲業此地原爲蕭故督耀南所有嗣雖由蕭家捐與湖北政府在蕭家管理時所付與民之耕佃權仍須保存現有鈞廳調查員袁志紹聲稱要將此產收回竊維幼臣早年求食于外近得種地此間自以爲得其所矣果爾則爲欺農奪業懇予鑒核作主等情前來當經職廳以該民取得苗圃之耕佃權係在肖家管業時期此項業權既由肖家轉讓于湖北政府應由湖北政府處理該民所虞失業情形不無可原遞指爲欺農奪業顯係故甚其詢希圖永霸佃權殊屬非是批飭廳候詳細擬辦勿庸妄瀆一面准爲袁技士志紹所擬辦法派該技士前往接收會由經理沈自強將苗圃圃址苗木房屋等項逐一開單點交袁技士查收具復在案奉令前因自應遵辦惟查沈勵侁原無代表該苗圃資格此次越俎代庖實因希圖永霸佃權未遂所致卽該沈勵侁自稱亦曰南湖苗圃捐與湖北政府並無所謂陸軍公園此次朦稟稱爲南湖陸軍公園實屬藉故抵制就其自認當日稟請陸海空軍總司令行營未蒙批示一節論之已可概見茲據蕭故督之子以捐公育苗豎立捐碑並經理沈自強以補給津貼派員接辦爲請其表示永久捐歸公家辦理苗圃之意又爲誠懇已極至接收後應如何整理

業經職廳擬有具體計劃因函請警備司令部會呈

鈞府酌予變通收回成命仍交由職廳接收管理俾計劃得以實施去後旋准函復准貴廳以南湖陸軍公園現已擬有接收後具體辦法倫仍由廳接收管理自當督率技術人員極力經營妥爲規畫以期廣育林苗多種花卉堪供軍人遊覽之樂藉爲林業推廣之資可謂兼籌並顧一舉兩得囑即會銜呈請 省政府酌予變通收回成命如何見復等由並據袁技士志紹來部述同前函敝部對於此案無一定成見希逕呈 省政府核示可也相應函復即請查照爲荷等因准此理合將擬請收回成命仍由職廳負責辦理各緣由具文呈請鈞府鑒核示遵如蒙

俯允並懇分令警備司令部知照實爲公便謹呈

湖北省政府主席蕭

農鑛廳廳長方覺慧

## 呈省府爲呈報辦理富華運道案情形文

呈爲呈報事案奉

鈞府府字第三五一九號訓令除原文有案免費外尾開合行令仰酌核辦理具報此令等因奉此查此案會據該公司常務委員王佛三等呈同前情到廳當以該公司是否確有使用漢冶萍土地之必要及漢冶萍本身上有無自用之必要候派員會同該管縣長查勘具復再行核辦並分令屬廳委員張弛及大冶縣長會勘



去後旋據該員等會銜復稱富華公司東西南三面皆山僅與漢冶萍鄰接之北面可達大江確有使用漢冶萍土地之必要然關係漢冶萍民國八年第二期建築計劃甚鉅等情據此查鑛業條例第五十七條鑛業權者因設置大小鐵路運道得使用他人之土地但同條例第五十八條鑛業權者因欲取得關於土地之權利須與地主及關係人協商定之各等語茲既據復稱該公司確有使用漢冶萍土地之必要比即據以通知該公司依例先與地面所有權者之漢冶萍協商一切再行呈候核辦在案令同前因理合將核辦該案情形具報

備核謹呈

湖北省政府主席蕭

農礦廳廳長方覺慧

## 呈省府爲奉令迅卽會同民建兩廳飭催各縣遵限查竣官荒一案 呈復已遵照會銜令催文

呈爲呈復事本月十九日案奉

鈞府訓令省字第五三四四號開爲令催事案准

內政部微電開關於調查官荒暨墾荒情形一案屢經咨請飭屬于本年十一月底以前查竣彙復以便統籌辦理在案現在限期將屆貴省辦至如何程度請即電復若未辦竣應請嚴催依限查竣彙復爲盼等由准此

查此案迭准部咨業經先後分令該廳及民政建設兩廳會同飭縣遵辦在卷茲准前由除電復外合亟令仰該廳迅即會同飭催各縣遵限查竣彙報以憑核轉毋延爲要此令等因奉此查此案前奉令飭民廳會同職廳及建設廳會銜令催當經遵照辦理由民廳主稿會催在案茲奉前因理合將會催情形先行呈復  
鈞府鑒核謹呈

湖北省政府

農礦廳廳長方覺慧

## 呈省府爲遵令籌劃開辦鍊鐵廠擬具綱要仰祈鑒核文

呈爲遵令籌劃開辦鍊鐵廠擬具綱要仰祈

鑒核事竊查前奉

鈞府省字第四八零五號令開飭遵照第二十八次政務會議決議案擬具改進象鑛工程及開採尖山鐵鑛詳細計劃及精確預算呈候核辦並擬具鍊鐵廠詳細計劃及預算等因奉此當將改進象鑛工程及開採尖山鐵鑛兩案分別擬具計劃及預算呈請

鈞府察核在案惟開辦鍊鐵廠一項事關重大必先將鍊廠之設備鐵砂與焦煤之供給完全解決而後可作精確之計劃及預算奉令前因理合先擬籌劃開辦鍊鐵廠綱要呈請

鈞府鑒核示遵謹呈

湖北省政府

計呈籌劃開辦鍊鐵廠綱要一份（載計劃門）

農礦廳廳長方覺慧

## 呈省府遵令擬具改進象鑛工程計劃及預算書祈鑒核文

呈爲遵令擬具改進象鼻山鐵鑛工程計劃及建設費預算書仰祈

鑒核事竊職廳于本月四日奉

鈞府省字第四八零五號令開爲遵事案查前據該廳呈請改建象鑛工程一案當經本府委員會議決派員有鑛工專門學識人員前往詳細考查呈覆再行提會核辦等因指令該廳知照在案又據該廳呈請開採大冶尖山鐵鑛附具計畫圖書前來正核辦間適據前派象鑛考查員王士林呈覆到府經提出本府委員會第三十八次會議併案決議以上兩案由該廳擬具詳細計畫及精確預算呈候核辦并令該廳擬具煉鋼廠詳細計畫及預算等因合行抄發王士林原呈一件令仰該廳遵照辦理此令等因附抄送王委員士林原呈一件奉此遵查王委員查復各節有宜急辦者有宜緩辦者自係斟酌象鑛情形而定惟所稱緩購機車一層似宜提前辦理查象鑛原有機車使用過久損壞甚多此時若再不另添一車騰挪修理竊恐日形朽壞將有運輸停滯之虞故仍照原案列入統爲預算約需銀元一十二萬三千零肆十元擬俟奉准後在象鑛營業費贏餘項下分三期撥用並隨時呈報備案此皆象鑛歲修工程與新設鑛廠有異近數年來採鑛方面所以未能增加數量者多因一切設置未能逐漸增補更換之故此工程完畢後每年可增多鑛砂產量十萬噸所穫利

益實非淺鮮除開採尖山鐵鑛及煉鋼廠詳細計劃並預算另文繕呈外理合先行擬具改進象鼻山鐵鑛工程計劃及建設費預算書呈請

鈞府鑒核示遵謹呈

湖北省政府

計呈改進象鼻山鐵鑛工程計劃及建設費預算書一份(載計劃門)

農鑛廳廳長方覺慧

## 呈省府爲呈復佐治員楊又震現充屬廳第一科科員並未另支津貼此外亦無是項開支文

呈爲呈復事案奉

鈞府府字第四三一五號訓令內開爲令遵事案查本府委員會第四十三次會議臨時動議第一案縣長考試及格學習津貼副取縣長學習津貼佐治員學習津貼一律發至本年十一月底止由本府令各廳各縣擇其可用者酌量錄用其不可用者給資一月回籍案經決議通過等因除分令外合行令仰該廳遵照辦理具報備查爲要此令等因奉此查考取佐治員楊又震前奉

鈞府派在民政廳學習屬廳成立當即調充屬廳第一科科員並未另支津貼此外亦無是項開支奉令前因理合呈復

鑒核謹呈

湖北省政府

農礦廳廳長方覺慧

# 呈省府據武昌林場場長馬元愷報告二郎廟及洪山林場房屋急待修理一案轉呈請示文

呈爲據情轉呈請予

鑒核示遵事竊據武昌林場場長馬元愷稟稱查職場二郎廟苗圃估修房屋圖單係九月九日會同陳問箴呈送鈞廳轉呈

省政府提經會議決派財建兩廳委員於十月十九日到圃復勘又洪山林場辦公室倒塌係八月十九日呈請派員估修經鈞廳先後派鍾健魂秦祖培兩委員到場復估亦經轉呈有案歷時數月迄未興工現屆冬令職員東餐西宿諸多不便如再遷延不獨員役易染疾病妨碍工作進行且原有梁柱或傾斜或腐朽勢將倒塌危險堪虞應請鈞座出席省政會議催詢究竟俾得早日開工而重場務等情據此查該場長所稱房屋急待修理各節均屬實情理合備文轉呈懇請

俯念場務爲重迅予核示以便興工謹呈

湖北省政府主席蕭

農鑛廳廳長方覺慧

## 呈省府據禹七保管員羅業儒及圻春縣長徐方濟呈報共匪擾害

### 鑛山情形一時難以勦滅請鑒核示遵文

呈爲呈請事案查前據禹七煤鑛監察委員傅贊樞經理李佛田等呈報鑛被匪佔無法開工請速派員接收保管等情當經職廳令派羅業儒先行會同圻春縣長及圍源口江防局常練隊協勦再行接收保管並呈報

鈞府備案在案茲據圻春縣長徐方濟代電稱昨羅委員業儒蒞縣當商剿辦禹七鑛廠共匪一案適屬縣與陽新接界之圍源口地方突來有槍共匪二百餘名殺人放火其勢洶洶查屬縣警隊暨城區公安局僅有槍兵八十餘名隊力極爲單薄當城廂驚恐萬狀之下以僅有之兵力維持縣城尙屬不敷勢難再抽派隊力勦辦禹七鑛山共匪除婉商羅委員轉報鈞廳俟縣境稍平再行遵照勦辦外理合電請鑒原爲禱又據羅業儒電稱委員遵于十一月三日馳赴圻春與徐縣長廣縉會商勦辦事宜詎時值共匪猖熾圻春及圍源口均處于共匪環攻地位防務乞緊警團暫難抽調必俟防務解嚴始能派隊會勦竊思既奉委令曷敢一遇障礙遽爾放棄職責一面留駐守候一面擬潛赴鑛山調查真象事先僱遣當地土人前往偵探回稱禹七共匪甚多並懸有共產分黨部紙牌在沿山一帶荷槍盤查面生之人異常嚴厲又稱禹七雖在崇山之中不便交通實爲共匪往來大冶陽新通山等縣要道一時恐難望他去等語委員斟酌再三雖欲前往而赤手空拳徒冒危

險於事究無裨益圍源口適于是時被匪攻陷江防局常練隊同爲繫潰蕪春情勢更形嚴重而共黨勢燄愈熾逆料會勦目的斷非短時間所能達到守候無益只得馳回據實呈報究應如何辦理之處祇請鈞裁各等情到廳查禹七煤礦雖已停辦所存機器材料尙多長此任其佔據必至損失無餘迭據前情究應如何辦理之處合備文呈請鈞府鑒核示遵謹呈

湖北省政府

農礦廳廳長方覺慧

## 呈省府呈賣遵令擬具開採尖山鐵礦計劃及預算祈鑒核文

呈爲遵令擬具開採尖山鐵礦計劃書及建設費預算書仰祈

鑒核事案奉

鈞府省字第四八零五號令開飭將改進象鑛工程開採尖山鐵鑛擬具詳細計畫及精確預算呈候核辦等因奉此當先將改進象鑛工程擬具計畫書及建設費預算書呈請

鈞府察核在案茲遵將開採尖山鐵鑛辦法詳爲規劃所施工程不多所獲利益至鉅爲公鑛增加產量計實有急於進行之必要統計預算約需銀元一十六萬五千四百元擬俟奉准後即在象鑛營業盈餘項下分五期動用並隨時呈報備案仰副 鈞府振興寶藏慎重公帑之至意除附呈開採尖山鐵鑛計劃書及建設費預算書外理合具文呈請

鈞府鑒核示遵謹呈

湖北省政府

附呈開採尖山鐵鑛計劃書及建設費預算書一份

農鑛廳廳長方覺慧

正在呈請各廳商在建設廳所繳註冊費一覽表

鑛商姓名	收款日期	註冊費	備	考
大冶富春公司 黃榮聲	九十·廿七年·五月	二〇〇·〇〇〇		
錫新開泰公司 陳鈞烈	三十·十八年·九月	四五·〇〇〇		
大冶楚富公司 王河清	六十·十八年·二月	一五·〇〇〇		
大冶震華公司 解震時	六十·廿七年·八月	四〇·〇〇〇		
大冶利華公司 王野白	九十·廿七年·四月	四〇·〇〇〇	移轉河澗時鑛業權增區	
大冶振興公司 范潔清	六十·廿八年·五月	一〇〇·〇〇〇		
大冶利裕公司 曹夏臣	四十·十八年·六月	二〇〇·〇〇〇	改探為採補繳	
大冶信義公司 馮湛	二十·十八年·六月	一〇〇·〇〇〇	該商鑛照雖已由建設廳填就尚未給領現在仍須轉部請照	



## 咨 文

咨復建設廳收到鑛區稅冊一件仍請移交各請照鑛商所繳註冊

### 費文

湖北省政府農鑛廳咨 鑛字第六四號

為咨復事案奉

貴廳第一零二號咨開為咨交事案奉

農鑛部訓令開為令遵事案查前據該省農鑛廳電稱查接管卷內案奉鈞部敬電開以鑛產鑛區兩稅為國家歲入令隨時繳解等因奉此查此項稅收向由建設廳征收屬廳成立伊始究竟從前建設廳徵存若干商欠若干未准移交無從報解等因到部查鑛區稅為國家收入之一各省不得截留及挪用該廳經徵此項稅款迭經令催延未報解茲據農鑛廳電陳前情特派部員申憲來鄂守堤仰將該廳徵存稅款如數交由該員帶繳至關於區稅各項冊報併仰迅速咨交該省農鑛廳轉呈為要等因奉此除將敝廳前後徵區稅如數檢交部員帶繳外相應將各項冊報咨送

貴廳即希查照轉呈見復為荷等由附咨交鑛區稅收支四柱清冊一件准此除鑛稅四柱清冊一件照收無誤外惟查

貴廳此次交申部員帶繳之鑛稅有係正在呈請鑛照之鑛區稅即鑛商尙未領得鑛照前所繳之第一期鑛區稅此項第一期鑛區稅例應連同註冊費鑛區圖等件逕由主管官廳呈部核給鑛商鑛照究與業已領得鑛照者所繳之鑛區稅有別敝廳成立以來迭據呈請手續業已完備之各鑛商催請發照前來顧以各鑛商所繳之第一期鑛區稅註冊費等項均由

貴廳核收無從轉部請照茲查咨交鑛區稅册既已將各鑛商正在呈請鑛照之第一期鑛區稅亦一併交部委帶繳自應由敝廳於各該商轉部請時附帶申明以免混淆再各商請照其所繳之第一期鑛區稅及註冊費例應同時轉部現在鑛區稅既由

貴廳代繳其各商所繳之註冊費仍應請

查照移交過廳以便轉呈請照而免鑛商懸望准函前由除轉呈外相應列表函復即希查照見復爲荷此致

湖北建設廳廳長蕭

附各商所繳註冊費一覽表一份 (從略)

廳長方覺慧

## 公 函

# 函省政府各委員送擬就象鑛工程開採尖山鐵鑛及開辦煉鋼廠 各項計劃書及建設費預算書文

湖北省政府農鑛廳公函 總字第八五號

逕啓者敝廳前奉

省府令開飭將改進象鑛工程開採尖山鐵鑛及開辦鍊鋼廠各節詳細擬具計劃及建設費預算書呈候核辦等因遵即分別擬就除呈報

省政府鑒核外謹先將各項計劃書及建設費預算書送請

貴委員查閱爲荷此致

蕭委員

李委員

黃委員

彭委員

熊委員

夏委員

計送各項計劃書二份 (載計劃門)

湖北省政府農鑛廳啟

# 函復浙江建設廳謝贈送各項刊物文

湖北省政府農鑛廳公函 總字第一二二號

逕復者案准

貴廳函送建設概況一冊建設法規彙編一冊建設月刊十六冊編輯縝密筆劃周詳雋誦之餘至深欽佩除留備參考外相應函復並致謝忱即希

查照爲荷此致

浙江省政府建設廳

湖北省政府農鑛廳廳長方覺慧

## 函財政廳爲轉送武昌林場十一月份經常事業兩費預算書單請

### 查照辦理文

湖北省政府農鑛廳公函 總字第一二四號

逕啓者案據武昌林場場長馬元愷呈送本年十一月份經常費預算書五份暨請款憑單一紙列支洋八百一十四元四角七分及同月份事業費支付預算書五份暨請款憑單一紙列支洋三百五十元請予存轉等情據此查書單所列洋數尙屬相符除將預算書各提存一份外相應檢同原書單函送貴廳查照辦理爲荷此致

湖北財政廳

計函送預算書共八份 請款憑單共二紙 (從略)

農鑛廳廳方覺慧

# 函財政廳爲轉送徐家棚棉場十一月份經常事業兩費預算書單 請查照辦理文

湖北省政府農鑛廳公函 總字第一二五號

逕啟者案據徐家棚棉場場長張天翼呈送本年十一月份經常費支付預算書五份暨請款憑單一紙列洋五百一十三元四角又同月份事業費支付預算書五份暨請繳憑單一紙列支洋二百五十元請予存轉給領等情據此查書單所列洋數尙屬相符除將預算書各提存一份外相應檢同原書單函送貴廳查照辦理爲荷此致

湖北財政廳

計函送預算書共八份 請款憑單共二紙 (從略)

農鑛廳廳長方覺慧

# 函復湖北全省秋季運動大會准函徵獎品特製大墨盒十方以資 鼓勵文

湖北省政府農鑛廳公函

總字第一二九號

逕覆者接准

貴處函爲本月二十五六七等日舉行秋季全省運動會囑即屆期蒞臨並送獎品等因茲特製送大墨盒十方以襄

盛舉卽希

查收分贈藉資鼓勵爲荷此致

湖北全省秋季運動大會籌備處

計送新式大墨盒十個

農鑛廳廳長方覺慧

## 函湖北省黨務整委會爲解送九十兩月本廳職員所得捐及名冊

文

湖北省政府農鑛廳公函

總字第一三三號

逕啓者案查敝廳七八兩月份職員所得捐前經繳解在案現在九十兩個月應徵數目業已扣取計九月份所得捐洋二百零七元二角三分十月份所得捐洋一百九十七元一角七分陸厘兩共計洋四百零四元四角零陸厘相應分別造具九十兩月份名冊各二份連同欸項備函繳解

貴會請煩查收給據並希見復爲荷此致

中國國民黨湖北省黨務整理委員會

計函解九十兩月份所得捐共洋四百零四元四角六分附名冊四份 (從略)

湖北省政府農鑛廳廳長方覺慧

## 函各機關爲送本廳第三期農鑛月刊文

湖北省政府農鑛廳公函 總字第一三三號

逕啟者案查敝廳第二期農鑛月刊前經函送在案茲值敝廳第三期農鑛月刊發行相應賡續送請指正爲荷此致

本省各廳 司令部 處  
黨部 院 局 署

各省政府秘書處

各省特別市及各局

各省各廳各黨部  
委員會

計函送第三期農鑛月刊

湖北省政府農鑛廳廳長方覺慧

# 函中央黨部會計科爲繳送九十兩月份本廳職員所得捐收據第

## 二聯文

湖北省政府農鑛廳公函

總字第一三七號

逕啓者案查敝廳七八兩月份職員所得捐前經繳解湖北省黨務整理委員會核收給據並將收據第二聯函送

貴科備查在案現在敝廳九十兩月份所得捐業已徵齊計九月份洋二百另七元二角三分十月份洋一百九十七元一角七分六厘共計洋四百另四元四角另六厘除分別造具名冊連同款項繳解湖北省黨務整理委員會核收外相應將收據第二聯函送

貴科存查以符定案此致

中央黨部秘書處會計科

計附送九十兩月份所得捐收據第二聯一紙（從略）

湖北省政府農鑛廳廳長方覺慧

### 函復漢口特別市第三工人學校爲照送本廳月刊三本文

湖北省政府農鑛廳公函

總字第一四三號

逕啓者茲准



貴校函囑照送月刊等由查敝廳農鑛月刊現已出至第三期相應檢齊函送

查照嗣後並當按期照送此致

漢口特別市第三工人學校

計函送農鑛月刊第一二三期共三本

湖北省政府農鑛廳啟

函建設廳爲准函請轉飭寶積菴農場將該場法國梧桐全數留作

武昌市工程處明春栽植江岸之用一案已照辦文

湖北省政府農鑛廳公函 農字第二〇號

逕覆者案准

貴廳公函以栽植武昌市沿江馬路風致林需用法國梧桐一種囑即轉飭寶積菴農場將所有法國梧桐全數留作栽植江岸之用並希見覆等因業經轉飭該場遵照辦理相應函覆即希查照爲荷此致

湖北建設廳

農鑛廳廳長方覺慧

函建設廳爲准民政廳函奉 省府令飭轉催各縣限期辦竣調查

官荒墾荒一案檢同原會令稿請分別判行轉還繕發文

湖北省政府農墾廳公函 農字第四二號

逕啓者准

民廳第四〇五號函以部令調查官荒墾荒一案奉

省府第五三四四號訓令飭轉催各縣限期辦竣特擬就會稿請判行擲還以便繕發等因准此除判行外相

應檢同原稿三份函送

貴廳卽煩

查照判行轉送民廳繕發爲荷此致

湖北建設廳

附送會令三份 (載命令門)

農墾廳廳長方覺慧

函財政廳准建設廳函以堤委會代付宜昌林場款項請向財政廳

補領清結一案請查照補撥文

湖北省政府農墾廳公函 農字第九二號

逕啓者案查建設廳移交農林各場經費收支清冊對於宜昌林場本年五六兩月應支經費未領未發函准囑由敝廳逕向

貴廳補領清結等因查該場五六兩月經常費洋各三百另二元六角共洋六百另五元二角五六兩月事業費洋各一百五十元共洋三百元兩共應領洋九百另五元二角此項經費早經該林場場長鄭炎向堤工保管委員會駐宜特稅附捐經收處撥用相應函請

查照如數補撥過廳以便償還爲荷此致

湖北省政府財政廳

農鑛廳廳長方覺慧

## 函江漢關等監督公署爲派員調查木材出入數量請查照接洽文

湖北省政府農鑛廳公函 農字第九三號

逕啓者查各項木材性質不同用途亦殊往往湖北境內所需用者多來自外國或外省而本省產生之木材亦間運往各地以供需要茲爲明瞭出入數量藉謀調劑盈虛起見特派本廳技士陳問簷宜昌林場場長艾之琛荊州棉場技士馬盛農實地調查請煩

查照賜予接洽至緝公誼此致

江漢關監督公署

漢陽鸚鵡洲竹木徵收局

宜昌關監督公署

沙市關監督公署

農鑛廳廳長方覺慧

## 函水利局據枝江縣呈報第六區堤垸災情請設法賑助並希見復

文

湖北省政府農鑛廳公函

農字第九六號

逕啓者案據枝江縣縣長謝慕陶呈稱爲呈報事案據公民吳烈惠等呈稱爲災重民疲垸廢賦懸報懇作主詣勸設法救濟以保賦命事情民等太平垸居保寧垸上游濱臨沮漳三面作堤一面依崗迭遭水患二十餘年屢次報災有案可稽無如民垸工程浩大而有土之田不過三千餘畝因屢年修築難以穩固今秋復遭沮漳二河水勢崩潰淹沒將熟禾糧數萬餘畝潰口二條約百餘丈最可憐者垸內人民所種棉花雜糧指日可收一旦淹沒生活絕望待哺嗷嗷苦莫堪言惟有仰祈鈞長預勸災情設法救濟一面轉請上峯賑災一面飭令沿坡被淹有田無土之各業戶一律出土幫築以期堤身穩固庶人民有賴國賦可保等情據此縣長當卽親往該垸逐一勘查果係桑田變爲滄海農民伍夫魚蝦種種慘狀實不忍賭旋經召集該垸紳董組織堤工委員會捐資修築爰欲以工代賑藉收一勞永逸之效現雖組織就緒指日卽可開工惟是工程浩大需款甚

鉅而各民衆等蓋藏久空日食尙虞不給焉有餘力籌措縣長才鮮德薄昕夕思維亦無別法救濟且冬防將屆在在堪虞職責所在奚敢坐視祇得將該垸被災狀況暨組織堤工委員會經過情形呈報鈞廳仰祈鑒核俯施仁慈酌予賑助俾該堤工早日完成不特以工代賑可治其標更可一勞永逸以治其本無任迫切待命之至等情據此查堤工水利事屬

貴局主管範圍應如何設法救助俾該垸堤工早日完成以惠災黎之處相應函達卽希

查照辦理並希將辦理情形

見復至緝公誼此致

湖北省政府水利局

農鑛廳廳長方覺慧

函財政廳准來函爲徐家棚棉場及武昌林場九月份事業費預算書核與定式不合發還請轉飭改正函復已令飭各該場更正並練習生津貼開支辦法請查照文

湖北省政府農鑛廳公函 農字第九九號

逕復者案准

貴廳會字第一七二九號函開以敝廳函送徐家棚棉場及武昌林場等本年年九月份事業費支付預算書單

漏列全年度預算核與定式不合又徐家棚棉場書內第二目列支練習生津貼洋二十元無案可稽應卽如數剔除以符原案相應函送原書請轉飭各該場分別改正等由准此查各農林場圃事業經費前在建設廳時僅依照各場圃每月應辦事業造具獻議計劃書由農林總場彙齊具領轉發嗣以總場手續太繁建廳逕行領發並無另造預算書單之辦法現時各場圃遵造預算漏列前年度預算數一欄自應轉飭更正再行彙案核轉惟各場圃練習生津貼前在建廳任內據農林傳習所所長葉雅吾呈請將該所畢業生分派各場圃實習經指令九二六四號准如所擬辦理復訓令九二六六及九二六八號分令各場圃並令派各練習生前往實習月各支津貼洋二十元着由該場圃經常費或事業費項下作正開支各在案查以前各場圃經費除農林總場挪用他場各費較爲充裕外其餘各場圃經費極形緊窄在各該場圃前此開支情形或列入事業費項下或列入經常費項下均屬不得已之辦法敝廳接管以後農林總場卽行撤消各場圃經費均直接領過轉發在十八年度追加預算未奉明令議准以前亦惟有依照舊例以免各場圃限於無法辦理按之舊案與實際辦法似無不合准函前由相應函請

貴廳查照爲荷此致  
湖北省政府財政廳

農鑛廳廳長方覺慧

函漢口總商會爲奉農鑛部馬電開准立法院經濟委員會函請詳

查各省市糧食種類及生產價目出入與救濟辦法各情形一案

本廳無案可查特派科員秦祖培前來調查希予接洽文

湖北省政府農鑛廳公函 農字第一〇四號

逕啟者案奉

農鑛部馬電開湖北農鑛廳准立法院經濟委員會函請詳查(一)各省市前數年及本年糧食生產狀況(二)糧食種類及價目(三)糧食輸入輸出數量(四)現時糧食不足之救濟辦法等四項情形合電達仰迅速逐項詳細列表呈報至要等因奉此查敝廳成立未久對於前數年糧食產銷狀況實無檔案可查貴會爲本省商業樞紐對於上開情形必有精確統計茲特派科員秦祖培前來貴會調查即希

賜予接洽至緝公誼此致

漢口總商會

湖北省政府農鑛廳啟

函建設廳據六河溝公司函請索取第三號及第四號收條請查照

發交文

湖北省政府農鑛廳公函 鑛字第六八號

逕啓者頃准六河溝煤鑛公司漢口分公司函節開敝大冶收砂處前交象鑛第三號及第四號收條二紙應請於交款時同時檢還以清手續等由准此查上項收條尙未准

貴廳移交到廳刻正結算該公司所欠砂價交款時即須退還收條茲派敝廳科員夏養民前來領取即希查照發交帶轉以便結賬而清手續至緝公誼此致

湖北省政府建設廳

農鑛廳廳長方覺慧

## 函東亞公司請將去歲所欠砂價如數繳廳以資解決文

湖北省政府農鑛廳公函 鑛字第七一號

逕啟者前爲

貴公司積欠去歲砂價經派敝廳科長劉謙技士袁煥宇前往接洽據稱俟貴公司電東京請示再行辦理現爲時已久未准見復敝廳需款甚急碍難再延相應函達

貴公司查照希即將去歲所欠砂價如數交來以資解決爲荷此致

東亞公司

湖北省政府農鑛廳廳長方覺慧

### 函六河溝公司准來函除將合同存查外特分條函復希查照文



# 湖北省政府農礦廳公函

鑛字第七二號

逕復者案准

貴公司統字第六三一號函備悉一是查

貴公司此次售砂償欠受有損失自係實情所請嗣後購砂之時量予彌補之處屆時自當從長計議至關於撥付砂價以能裝之數爲標準一節查現時退水尙不甚急趕緊裝載當不至交不足數且敝廳整理農鑛在在需款此項砂價四萬元總以早日付清爲好關於逕付砂價未得石原同意一節頃准石原函稱鑛價依照船載數量扣除該定洋計算直接由敝公司交付貴廳敬希台察等語是已不成問題關於退還收條一節查此項收條尙未准建設廳移交現已派員前往建設廳領取一俟石原交足砂價時即行轉交除將附送合同存查外相應函復

貴公司查照爲荷此致

六河溝煤鑛公司漢口分公司

湖北省政府農礦廳廳長方覺慧

## 函江漢關爲石原公司續運象鑛鐵砂價格請查照文

湖北省政府農礦廳公函

鑛字第七九號

逕啓者前准石原鑛業公司函開以江水退落尙緩擬於約訂象鑛鐵砂十五萬噸之外繼續裝運希轉請江

漢關發給運砂許可證等由曾經敝廳函請

貴署查照辦理在案所有續運鑛砂一切條件仍如原約價格亦以每噸四元五角計算相應函達  
貴署查照爲荷此致

江漢關監督公署

湖北省政府農鑛廳廳長方覺慧

# 函財政廳爲奉省府令准撥發順昌機器廠承修炭山灣汽船價洋 陸百陸十五元請照發文

湖北省政府農鑛廳公函 鑛字第八〇號

逕啓者案奉

省政府政字第六三五八號訓令內開爲令知事查本府委員會第四十一次會議討論事項第八案兼農鑛廳長提議爲順昌機器廠承修炭山灣汽船價洋已由農廳墊發擬請仍照前案飭財政廳照撥案當經決議更正前案准予照撥等因除分令外合行錄案令仰該廳知照此令等因奉此查順昌機器廠承修炭山灣官鑛小汽船一隻計定價洋陸百陸十五元正當前次驗收試水時業由敝廳照數墊發在案奉令前因相應函達

貴廳即希

查照撥發至級公誼此致

湖北省政府財政廳

附印領一紙 (從略)

農鑛廳廳長方覺慧

# 函 請備用測量儀器文

建設廳  
水利局

湖北省政府農鑛廳公函

鑛字第八一號

逕啟者敝廳本星期六派員測量農林區域需要測量儀器應用因尚未購置擬請貴廳借予經緯儀一架照尺二具標桿四根一星期後即行奉還茲派夏養民持函前來務希查照賜予借用至級公誼此致

湖北省政府  
建設廳  
水利局

農鑛廳廳長方覺慧

## 函財政廳為六河溝煤鑛公司漢口分公司舊欠砂價二萬元撥交

### 建設廳應用并填具繳款書請查照轉賬文

湖北省政府農鑛廳公函

鑛字第八二號

逕啟者查六河溝煤鑛公司漢口分公司舊欠砂價四萬元迭經敝廳函催照繳以憑轉解在案現因建設廳需要建設經費甚急商請撥用當就該分公司撥交二萬元除由建設廳另具領款憑單函送外相應填具繳款書函送

貴廳請煩查照轉賬并希

見復爲荷此致

湖北省政府財政廳

計送繳款書一紙 (略)

農鑛廳廳長方覺慧

## 函財政廳據象鑛甘經理呈復月支預算不能按照年度預算攤列

### 情形請查照文

湖北省政府農鑛廳公函

鑛字第八六號

逕啟者前准

貴廳函開以象鑛七八九等月預算書所列經常臨時費任意增減核與原案不符實屬礙難存轉檢同原書囑轉飭該處分別改編再行呈轉核辦以符原案等由當經轉飭遵辦去後茲據象鑛甘經理呈復稱案奉鈞廳鑛字第一一零號訓令內開爲令行事案查前據該經理先後呈報十八年度七八九三個月份經常臨

時支付預算書單請查核辦理等情當經分別檢同原件函送湖北財政廳查照辦理在案茲准財政廳覆函開逕覆者案准貴廳先後函送象鑛辦公處十八年七八九三個月預算書單請查核辦理等因准此查本省十八年度歲出總預算書內編列該鑛經常費年支洋一十六萬七千零零四元臨時費洋二十五萬二千七百八十四元按月攤算每月實應支經常費洋一萬三千九百一十七元臨時費洋二萬一千零六十五元三角三分三釐此次來書所列各月份經常臨時等費任意增減核與原案均不相符實屬礙難存轉准函前因相應檢同原書函送貴廳希即查照轉飭該處按月分別改編齊全再行呈轉核辦以符原案至紉公誼等由並發還七八九各月經常費預算書各八份請欸憑單各一紙准此合亟檢同原書令仰該經理從速改編完善再行呈報以憑核轉爲要切切此令等因奉此事關計政亟應遵令辦理惟查屬鑛係生產機關爲便利工作發展營業起見曆年以來月需經費均係實事求是殊難按照年度預算數目平均攤列謹將不能平均攤列各緣由條陳於後

一·鑛土價 屬鑛鑛夫多屬附近農民每年四至十一等月天氣晴暖工作緊急鑛量增加依噸計價經費當然超過一週農忙或因雪雨減少工作鑛量減少經費當然亦少是此項經費須依每月採出鑛土數量爲標準不能按照年度預算攤列毫無疑義

一·夫力工資 每年春潮泛漲海船可以通行即僱臨時挑夫二百四十名至二百八十名不等專供挑鑛之用一至海運停止則僅留卸鑛夫六十名是以工資多寡不能一致如須按照年度預算攤列請領則海運時間所需工資即有不敷支用之虞

一、材料 屬鑛需用材料如烟煤枕木五金炸藥化驗藥品雜件等除枕木就地零星收買外概由外埠購入需時甚久缺乏堪虞勢非整批購辦不足以資應用故每月材料支付預算數未便按照年度預算攤列請領

一、運輸及起卸 每月購進材料搬運起卸費用係按材料之數量而定其力資之多寡支付數目勢難額定故不能以年度預算平攤數目爲每月支付數之定準

一、郵獎 屬鑛在海運時期天氣炎燥採運緊急員工役稍一不慎即易感受時疫之疾跌軋之傷需用醫藥每較平時爲鉅至因公斃命者一年之中事不數見獎賞工人亦係斟酌情形未敢膠柱鼓瑟故每月支付預算數均難額定

一、工程及修繕 屬鑛鐵道機廠船隻等項修理需款原無一定故每次請款僅能就其事實之大小概計呈請不能按照年度預算平均攤列

一、消耗 工作雜耗如所需繩纜鐵柄及挑夫飲料之糖薑等款碼頭與山廠夜間燈油費在海運時間需用極多平時較減與年度預算攤分數目亦時有出入

綜上所呈各節均係實在情形以故月支預算如按年度預算攤列極感困難之歷任支用成案靡不如此非敢任意變通故觸法令也實以一年綜計總不至超過年度預算總數爲標的以無違實報實銷之要旨耳除預算書另文呈送外謹先備文呈請鈞長鑒核准予轉咨財政廳備案是爲公便等情據此查該經理所呈各節均係實情良以該鑛爲生產機關支款之增減全視產銷之多少而定實與其他機關性質不同惟全年

支出不超過預算總數是為定例據呈前情除俟預算書呈到即轉送外相應函達

貴廳請煩查照至紉公誼此致

湖北省政府財政廳

農鑛廳廳長方覺慧

### 批 示

批雲夢縣租保馬崇道蔡光福等據稟稱該縣縣長及教育局長加租舞弊并非法拘押等情已令該管縣長查明辦理具復仰即知

### 照文

湖北省政府農鑛廳批

農字第五四號

具呈人馬崇道蔡光福等

呈一件

呈訴該縣縣長及教育局局長額外加租舞弊濫刑并非法拘押懇請准予飭縣取消違法議案停止票拘開釋無辜並予賑濟以蘇民困由

稟及附件均悉已據情飭縣辦理矣仰即知照此令

廳長方覺慧

## 附原呈

具稟 馬崇道 馬起盛 彭大發 黃金元 江宗華 吳良云 蔡光福 褚發堂 陳光元 等年不一雲夢人 住本省延望街二十號  
黃觀銀 江玉明 吳宗祥 胡經臣 李德煥 陳光兆 黃光貴 陳榮華 江志成

爲奇荒迭見額外加租舞弊濫刑非法拘押公同請願懇予嚴飭本縣取消違法議案收回成命停止票拘開釋無辜並予賑濟以蘇民困而免浮收事緣民等均居雲夢縣南鄉地勢崎嶇高則巖嶺低則湖凹非旱即淹向有風雲社田土名羅陂土陂大咀三湖官荒經民等祖居四百餘戶佃種水旱頻仍罕有收穫本年先旱後淹特更奇酷可查可勘自昔乞今俱有合邑紳耆暨民等先後請願呈報抄電足證乃本縣學界諸君褚鼎卿黃蕙芝褚魁五等心存覬覦於本年九月陡稱學款不敷妄肆議決對於民等向例每年每斗正稅完納（上田不過一串五百文中田一串二百文下田九百文）外總共各租一串五百文超過正租額稅之上竊此社田原以低窪十難一獲故着議錢文以爲定例用免呈報履勘上下奔馳之煩難但民等接年空完賦稅雖少猶多暗受摧殘痛苦不堪言狀如額外再加不獨事實上耕種希望已成萬難將見田地荒蕪無人敢於破本承領與其限民等於絕境不敢領種致成田地荒蕪何若輕減民等負擔依照常年規例俾免力急公以十一之希望成生機於萬一且社倉一舉原救本邑粥小民族飢荒起見民等縱然十種一收空完賦稅拚命吃虧尚可回光返照若以民等血汗揮來之苦力金付之咕嗶富厚子弟爲教育津貼之資助不惟法律上不當利得不且於情不順於理不符更於天賦區區一點問心何安此各佃戶雖萬死難以承認者况本縣學款存儲數千計並非不足（另單呈電）其餘辦學諸公貪心不足何民等實緣微末鄉愚勢力不足竟演成此壓迫之現象祇得任其敲盤吸髓已耳民等租保馬崇道等現被縣署羈押只能聽其拖斃且對民等各佃戶分別票拘差警下鄉大肆搜括搔擾不堪言狀除逃亡外曾無抵制伸救之方針爲此情深水火迫爲公同向上級各機關訴願外奔懇

台前憐情作主准即迅予嚴飭本縣行政公署取消本縣非法決議案收回成命停止票拘開釋無辜並予賑濟以蘇民困而免浮收泣血呈詞不勝嗷嗷待哺之至謹呈

湖北省政府農礦廳廳長方公鑒



# 批武昌湯孫湖實業公司據呈稱舒學梅統衆強取魚鴨已據情飭 縣拘究仰卽知照文

湖北省政府農礦廳批 農字第六〇號

具呈人武昌湯孫湖實業公司委員長曾雲峰

呈一件 爲舒學梅等統衆強取該湖魚鴨請飭縣拘究由

呈悉所稱各節如果屬實該舒學梅等殊屬不合已據情令武昌縣查明究辦具復仰卽知照此令

廳長方覺慧

## 附原呈

呈爲統衆強取請令飭立拘究辦事商公司湯孫湖中出產以野鴨魚苗爲大宗向由商公司招業獵取徵收租金以爲完納國賦興辦實業之資際茲天寒水涸之時正商公司取魚獵鴨之期詎有痞惡舒學梅舒濟和舒小德慶等統領痞黨二百餘人在商公司湖中強取魚苗強獵野鴨商公司固有出產尙敢統衆強搶不予令飭拘究將來種植何堪侵害理合備文呈請  
鈞廳鑒核令飭武昌縣立拘嚴辦維持實業實爲公便謹呈

湖北省政府農礦廳廳長方

武昌湯孫湖實業股份有限公司委員長曾雲峰

# 批孝感縣人陳壽元等據稟稱劉香村等假冒森林藉公佔私請查

核有無劉姓森林場立案詳爲指示等情查無此項卷宗仰即逕

向孝感縣署訴請判處文

湖北省政府農鑛廳批 農字第六二號

原具稟人孝感縣陳壽元等

稟一件 爲劉香村等假冒森林藉公佔私請查核有無劉姓森林場立案詳爲指示由  
稟悉查此案本廳無卷可稽其中情形究竟若何無從懸揣仰即逕向孝感縣署訴請判處可也此批

廳長方覺慧

附原呈

具稟人

陳壽元 陳義智  
陳子芳 陳高盛

孝感

現住漢口寶善堂堤街凌雲里二號

爲假冒森林藉公佔私呈懇查核有無劉姓森林場立案詳爲指示事緣民等籍屬孝感與近地劉姓毗連之牧牛場一段歷經數百均各牧牛無異情因蓄佔民等私場路隔數十里之劉香村忽來聯絡近居之劉子成等在具立案名曰森林場縱橫丈尺註載明晰民等不與干涉不料香村蓄佔心堅屢次尋衅未遂今又互相訴訟伊等以己佔人反謂人佔總以縣署 鈞廳有案保護爲詞欲佔遂之心值此互訴之間尙未查明

鈞廳有無孝感劉姓森林場會否立案可稽現因爭執訟累莫解茲特據情呈請

鈞廳鑒核嘗准查明孝感有無劉姓森林場立案卷宗俯懇查案批示祇遵以杜混爭而免侵佔是爲德便謹呈  
湖北農鑛廳 鈞鑒

曹德興住漢口寶善堂堤街凌雲里二號  
部帖和順祥行住石碼頭級安里內三號

# 批武昌湯孫湖實業公司據呈爲石星川逆股已改填爲湖北公產處股票等情准予備案文

湖北省政府農鑛廳批 農字第五八號

具呈人武昌湯孫湖實業公司委員長曾雲峰

呈一件 呈爲石星川逆股已改填爲湖北公產處股票請查核備案由

呈悉准予備案此批

廳長方覺慧

附原呈

呈爲呈請查核備案事案准湖北公產經理處函開湯孫湖內原有石星川逆股十八股之二早經沒收歸公所有前發該逆股票自應取消依照原定手續易以敵處名義補填股票以作公有業權根據等因准此除函復並照章補填湯字第一百二十七八兩號股票二紙外理合呈請

鈞廳查核備案是爲公便謹呈

湖北省政府農鑛廳廳長方

武昌湯孫湖實業股份有限公司委員會委員長曾雲峯

批鑛商張廷華據呈賣圖表說明書履歷保結請予開採大冶北鄉

陸家灣等處煤鑛圖表不合發還更正文

湖北省政府農鑛廳批 鑛字第七〇號

具呈人鑛商張廷華

呈一件 爲呈送圖表說明書暨履歷結請採大冶北鄉陸家灣等處煤鑛由

呈及附件均悉該商請採大冶縣北鄉陸家灣煤炭山大公坎大衆山等處煤鑛呈繳呈文費洋三十元已如數核收審查所賣鑛床說明書載明走向由北偏東三十五度而鑛圖所載走向爲二百七十九度方位角計算應爲北偏西八十一度兩相對照顯不相符又鑛圖內載明傾斜爲一百九十一度方位角殊不合理又自四號測點至坑口之方位角應爲二百二十七度三十分與原圖所載二百三十七度三十分相差十度均有錯悞又保結只有商會鈴記並無具保結人之職業姓名及其私章應一併發還更正仰即遵照此批距離表暫存

計發還鑛圖四紙說明書一紙履歷保結二紙

廳長方覺慧

附原呈

呈爲呈請開採煤鑛事竊商擬在湖北大冶縣北鄉陸家灣煤炭山大公坎大衆山等處請領鑛區計面積二百七十五畝六分從事開採用特添具鑛區圖五紙及鑛床說明書二份鑛區方向距離表三紙履歷保結二份連同呈文費洋三十元並籌集基本金洋二千元

現已就緒理合將前項圖表備文呈請

鈞廳鑒核伏乞

批示祇遵謹呈

湖北省政府農鑛廳廳長方

計呈賣鑛圖五紙鑛床說明書二份鑛區方向距離表三紙履歷保結二份呈文費洋三十元（從略）

具呈人新華公司代表張廷華

批利華煤鑛公司王野白據請將增減鑛區稅執照早日頒發等情  
已悉姑准先行興工以示體恤仰即知照文

湖北省政府農鑛廳批 鑛字第一〇五號

具呈人利華煤鑛公司王野白

呈一件 請將增減鑛區稅執照早日頒發并懇先行准予興工由

呈悉據稱各節尚屬實情姑准先行興工以示體恤仰即知照此批

廳長方覺慧

附原呈

呈為鑛照遲未奉發鑛業不克進行懇請迅予轉呈

農鑛部發給執照並請准予興工先行備案仰祈

鑒核飭遵事本年八月三日奉

鈞廳第三十三號批令商民呈請頒發增減鑛區執照准予註冊由令開呈悉查該商請照手續大致尙合自應准予所請惟以前各該商所繳鑛稅本廳尙無底冊可稽仰候建設廳將所繳鑛稅底冊移交送本廳審核後再行轉部呈請發照可也此批等因奉此竊查商民呈請增減鑛區應繳納註冊費及第一期鑛區稅業已遵照湖北建設廳通告如數繳納領有收據已越四月之久早經準備興工不意遷延日久坐失地利購辦物品亦多毀壞損失甚鉅惶恐萬分若再遲一日興工更多受一日賠累各股東責難紛來實無以對鈞長夙抱提倡實業之素志保護鑛業之熱忱尙祈體恤商艱准予先行興工俟執照頒發後始採取煤斤事雖屬權宜但鑛權既奉令確定各種手續均已完備亦不至違背鑛律奉令前因理合再行備文呈請鈞廳伏乞

俯賜察核迅代轉呈

農鑛部請將增減鑛區執照早日頒發並懇於執照未發下以前准予興工先行備案指令祇遵實爲公便謹呈  
湖北省政府農鑛廳廳長方

大冶利華煤鑛股份有限公司總理王野白住大冶石灰窰

批鑛商鄭伯權據呈請擬將大山青山灣天盆池等處割與鈺興大  
切割歸該公司一綫等情仰卽逕與李商荆鑄協商俟同意後再  
行呈候核奪文

湖北省政府農鑛廳批 鑛字第一〇六號

具呈人鑛商鄭伯權

呈一件 呈懇劃割鑛區俾早成立解決糾葛由

呈悉查該商與李商荆鑄爲鑛區糾葛一案已據情呈請

農鑛部核示在卷茲據稱願息糾葛以維鑛業等情仰即逕與李商協議俟雙方同意後再行呈候核奪可也  
此批

廳長方覺慧

附原呈

具呈人勝昌公司代表鄭伯權

年籍在卷

呈爲懇劃鑛區普維鑛業俾早成立解決糾葛事竊代表前請開採大冶縣之中明堡大山大拘青山灣等處煤鑛鑛區計面積二百九十畝八分一厘在案旋經鈺興公司代表李荆鑄貪圖壟斷乘勢藉請擴充查其呈請擴充鑛區案遲代表之呈請鑛區六日而李荆鑄早在開採擴充踴錫煤質儼有鑛權在握而代表所呈請之優先權落如觀望之中且受損失甚巨前蒙

鈞廳一再派委往勘並承 鈞委登山實測雙方鑛區互相重複呈復在卷前以稟請

鈞廳飭封該鑛停止工作候雙方鑛區決定再行開採復蒙 鈞批自應靜候解決等情奉此竊代表與李荆鑄均爲實業前途純屬國

民份子理求雙方成立鑛區應無一方擴充生效之必要理合保障優先之鑛權應有成立一定之標準今代表因見相持難下難免久

訟豈釀巨禍而違實業不若將大山及青山灣天池盆等處割讓與鈺興而代表祇請大拘與鈺興圖上十號至九號之拘口處劃割一

綫中立界石界西歸鈺興界東歸代表各安鑛業而息糾葛對於雙方鑛權均可成立而雙方之耗費亦屬以止查鈺興所呈請之原區

及增區並擴充區面積闊蓋甚寬尙不能擴充開採應無貪圖陷害實業之前途有碍鑛業之必要關於鑛例之規定用是懇陳伏乞普

維鑛業倘予所請立候批示祇遵謹呈

湖北省政府農鑛廳廳長方

# 批利濟公司據呈請給照仰候派員查明呈復到廳再行核辦文

湖北省政府農鑛廳批 鑛字第一一七號

具呈人利濟公司翟振華

呈一件 呈爲案經確定懇請給予鑛照以便開採由

呈悉查該商與郭採南爲鑛區糾葛一案迭據郭商呈訴到廳已派本廳技士王德森會同廣濟縣長前往切實查勘矣所請給照一節應候呈復到廳再行核辦此批

廳長方覺慧

## 附原呈

呈爲案經確定懇請給予鑛照以便開採事商等去年請在廣濟縣第十區田家鎮背後瀨洞之西衝山採取煤鑛曾在湖北建設廳呈請立案蒙准成立有案所有呈文註冊各費及各項手續商已遵章一一繳清嗣因廣濟縣最著名之搗亂份子郭採南以離商區附近頽廢多年之棄鑛就此藉口橫加混爭查該鑛區自前湖北省實業廳封閉之後一直至今并無有呈請立案續辦之一字嗣見商等呈請採辦採南屢在

鈞廳橫加告訴希圖破壞實業蒙批斥責通告本無駁辦之價值是

鈞廳所對於商之呈請案蒙准成立理合呈請

核奪賞恩給予執照以便開採是爲德便謹呈

湖北省政府農鑛廳廳長方



呈請人利濟煤鑛公司代表翟振華

保人武昌撫院街華豐旅社

# 批震嘉公司據請採嘉魚縣南鄉港口區方山菴等處煤鑛仰候派

## 員查復再行核辦文

湖北省政府農鑛廳批 鑛字第一二五號

具呈人震嘉公司代表秦淵如

呈一件 爲請採嘉魚縣南鄉港口區方山菴等處煤鑛仰候派員查復核辦由

呈暨附件均悉該商請採嘉魚縣南鄉港口區方山菴山方家大山烏龜山羅家山等處煤鑛據呈鑛區圖及書表經審查尙合呈文費五元亦如數核收惟是否圖地相符有無違背鑛業條例第十三條各項之規定及其他重複糾葛情事無從懸揣仰卽依照本廳查勘鑛區暫行規則第五條之規定繳納勘費以便派員前往查勘具復再行核辦此批附件存

廳長方覺慧

### 附原呈

具呈人

震嘉公司代表秦淵如原籍湖南寶慶縣人現住嘉魚城內西街年三十六歲營商

爲呈請開採煤鑛事今淵如願在湖北省嘉魚縣南鄉港口區方山菴山方家大山烏龜山羅家山等處煤鑛計民地面積九十八畝一分陸厘從事開採實因該處煤層僅有華尺數寸之高最厚者不足一尺煤質又劣無發展希望不足大鑛價值謹遵小鑛條例呈請小

鑛理合繪具圖表等件並呈文費洋五元呈請

鈞鑒核奪施行謹呈

湖北省政府農鑛廳

附呈鑛圖五紙

鑛區位置方向距離表三紙

說明書二份

呈文費洋五元收訖

呈請人秦淵如

連署人李卜卿原籍嘉魚縣現住同上

批鄂縣人民蕭春舫據陳述發現鑛質及經歷請派員勘山發給股本等情均悉仰遵鑛例正式呈候核辦至發給股本官商合辦之處現因省庫支絀碍難照准文

湖北省政府農鑛廳批

鑛字第一三四號

具呈人鄂縣人民蕭春舫

呈一件 爲陳述經歷請派員勘山發給股本官商合辦以擴充鑛務由

呈暨附件均悉該民發現鉛鑛自應自行籌集資本並遵照鑛業條例備具正式呈文圖說連同呈文費呈候核辦現在省庫支絀所請發給股本官商合辦之處碍難照准此批

廳長方覺慧

附原呈

具稟呈蕭春舫年六十一歲居鄖縣西鄉黃龍鎮筭廠保中街

爲擴充鑛務裕國利民懇祈派員堪山官商合辦發給股本以資提倡模範鑛業而予推廣事緣公民幼讀誦書壯究實業酷嗜鑛學卓犖羣書自備資釜窮搜山谷躬歷鄖屬各縣及川陝各邊覓尋各種鑛苗推敲各鑛地質經驗工程開採法則至於化驗學毫未習練備歷艱辛已有十餘年鐵煤錳鑛運道不便半屬無用廢物銀錫二種鑛質終未獲面銅鑛搜查尋找雖多盡是大皮鑛質縱開採終難獲厚利惟尋得黑鉛鑛兩三處內含有銀質赤金鑛一處鑛雖生深山價值昂貴結有大倉永遠開採可得厚利恰值前清末季政府不諳鑛務公民無奈在襄河沿途開採煤鑛雖見效兩處終被鑛水阻滯不意將家產耗費及交民國元年公民整裝赴省隨代各種鑛質聘請德國化驗師各種鑛質俱佳無訛後又遊歷湖南江西與國大冶蕪春各種鑛地對驗研究各種地質道經羅漢山敝戚余延祺留居煤鑛公司充作工程師一年以至民國五年冬旋里變產值買本省鄖西縣北鄉沉溪保牛頭山大銀洞岔黑鉛鑛區一段入手開採確鑿易見成效地面鑛質漢鎮各洋行爭買價值訂定一百一十兩紋銀一噸鑛區毫無背章窒碍採辦經費且無需多股本公民立約投稅縣署存案方得物業權民國六年冬又赴省坦復被敝戚余延祺及粵漢鐵路大寫生張誠齋介紹德國人股本一百二十萬修整鐵路一伯萬開採販運建造各項經費二十萬當即簽字立合同先交數百銀元以作公民旅漢日費誰料公民命運乖否中央政府與德國斷絕邦交此事竟成畫餅還追先交數百銀元之款遂赴地方審判起交涉以至高等審判判結方休周全牙科局代公民墊出銀洋二百四十元無如公民缺乏資本既不遇時又不遇人向隅終身謹守桑梓自恨悟入鑛途困頓三十餘年幸今欣遇吾廳長實爲民國偉人鑛學專家首重鑛業開闢利源上能富國下能裕民發示各縣令各地方人民報呈各地方鑛產公民喜見天日用特呈報鄖西縣大銀洞岔黑沿鑛區一所另具草圖與說明書附呈各粘一張懇請迅派堪山委員商議辦法依公民愚見大略估計開採股本紋銀多至不過二萬兩開通山民風氣推廣鑛務似千金買千里馬骨之成效祇因公民生爲民國公民之一份子應將所得鑛產經驗謁誠報效發明幾處鑛務亦無愧爲民國之公民不過稍沾餘惠能得物業權之厚利益以爲子孫計耳特此報呈靜候

明示祇遵伏祈

廳長大人台前電核施行謹呈

湖北省政府農礦廳廳長方

附呈。西縣大銀洞岔黑鉛鑛區草圖一份說明書一份

# 批鑛商張廷華據呈遵批更正圖結等件已業經派員會縣查勘仰

## 繳納勘費文

湖北省政府農礦廳批 鑛字第一四四號

具呈人鑛商張廷華

呈一件 爲遵批更正鑛圖及說明書保結等件呈請鑒核示遵由

呈件均悉所送更正圖書履結經審查大致尙合惟鑛區面積及位置方向距離是否圖地相符有無鑛例第十三條各項情事鄰近地方曾否有人領作鑛區並其他糾葛亟應派員會縣查勘具復以資核辦至查勘費用依本廳委員查勘鑛區暫行規則第五條之規定應由鑛商負擔着暫繳勘費四十元以便轉發領用將來如有剩餘仍由委員繳廳發還除派員會縣查勘外仰即遵照迅將勘費四十元繳廳以憑轉發爲要此批

廳長方覺慧

附原呈

呈爲遵批更正懇請鑒核示遵事緣商于八月二十八日呈請領探大冶縣北鄉陸家灣等處煤鑛並呈繳呈文費洋三十元連同鑛圖及說明書履歷保結等件在案八月三十一日奉

鈞廳第七十號批示開呈及附件均悉仰即遵照此批距離表暫存計發還鑛圖四紙說明書一紙履歷保結二紙等因奉此遵照即按照指駁各點逐一更正理合繕呈

鈞廳鑒核示遵實爲公便謹呈

湖北省政府農鑛廳廳長方

附呈鑛圖五紙說明書二紙履歷保結二紙（從略）

具呈人張廷華

# 批鑛商丁鳳翥據請採蒲圻縣白石廟等處煤鑛已委員會縣查勘鑛區仰繳納勘費文

湖北省政府農鑛廳批 鑛字第一四五號

具呈人鑛商丁鳳翥

呈一件 爲呈請開採蒲圻縣白石團白石廟栗金山等處煤鑛送呈圖表及呈文費洋請鑒核批示由

呈及附件均悉該商請採蒲圻縣白石團白石廟栗金山等處煤鑛呈送呈文費洋三十元已如數核收審查所送圖表說明書均尙合式惟鑛區面積及位置方向距離是否圖地相符有無鑛例第十三條各項情事鄰近地方曾否有人領作鑛區及其他糾葛亟應派員會縣查勘具復以憑核辦至查勘費用依本廳委員查勘鑛區暫行規則第五條之規定應由鑛商負擔茲着暫繳勘費四十元以便轉發領用將來如有剩餘仍由委

員繳廳發還除派員會縣查勘外仰即遵照迅將勘費四十元尅日繳廳以憑轉發爲要此批

廳長方覺慧

附原呈

具呈人興昌煤礦公司經理丁鳳翥  
湖北漢陽人年五十三歲  
住武昌漢陽門外辛碼頭街十六號

呈爲呈請開採煤礦事竊鳳翥今願在湖北省蒲圻縣屬白石團白石廟栗金山成祥山鹿角麒麟山等處開採煤礦計民地面積三百四十三畝二分七厘並無違碍糾葛等情事理合繪具圖表說明書及呈文費呈請  
鈞鑒核奪並懇飭縣履勘以利進行實爲公便謹呈

湖北省政府農礦廳廳長方

計呈 鑛區圖五紙  
鑛床說明書二份  
呈文費三十元  
鑛區位置方向距離表三紙

(從略)

呈請人丁鳳翥

連署人丁兆松 漢陽人住漢口法租界長壽里七十六號  
崇陽縣寶興煤礦公司經理

周俊三 漢陽人住漢口法租界中街第五十二號  
崇陽縣寶興煤礦公司文牘

批久豐煤礦公司據請改換新代表應予照准仰即遵送議決書繳  
納勘費呈送歷結具報資本以便派員查驗文

湖北省政府農礦廳批 鑛字第一五二號

具呈人久豐煤礦公司  
舊代表洪慶秋等  
新代表劉洪輔

呈一件 爲呈報舊代表洪慶秋與股東發生膠葛經雙方協議退脫股份及公司關係並換新代表劉洪輔請予備案由

呈件均悉來呈既經新舊呈請人連署所請換新代表應予照准惟查該劉商前次呈送全體議決書前來本廳當以書內股東吳建章一名未加蓋名章批示發還補蓋在案未據遵辦又所增礦區是否圖地相符有無妨碍糾葛亟應派員查勘以憑核辦應即遵照本廳委員查勘礦區規則第五條委員查勘費由礦商負擔之規定暫繳勘費洋五十元以便轉發委員領用又該礦係由小礦增爲大礦並變更呈請人自應遵照審查礦商資格規則另造履歷保結二份並呈報探礦資本若干存儲何處以便派員查驗并仰分別遵辦呈核此批退夥證書存

廳長方覺慧

### 附原呈

具呈久豐煤礦公司  
舊代表洪慶秋  
新代表劉洪輔  
年籍在卷

爲呈報舊代表脫退改換新代表事竊舊代表洪慶秋於民國十八年四月三日呈領湖北建設廳探礦執照開採大冶縣風樹堡茅窩久豐有限公司煤礦迄今半載力難勝任致與夥股發生膠葛轉思夥資與訟有碍礦業前途情愿將舊代表名義及投入久豐公司股份款股份一並脫退轉移與新代表劉洪輔依照礦業條例施行細則第十一條及第二十七條第一項取具全體議決當由舊代表洪慶秋親行書出退夥及退呈請人證書二紙復由新代表劉洪輔墊給舊代表洪慶秋脫股本洋二百元又由洪輔酬給慶秋勞資洋四百元而慶秋從此下山脫離久豐公司關係另謀他業嗣後無論久豐公司礦業發達與否慶秋概無干涉權至慶秋私欠債務亦不與

洪輔相涉以前互控各節懇請撤銷原案雙方協定永無翻悔用是合呈

鑒核恩予備案施行俾各安業是爲德便謹呈

農鑛廳廳長方

計附前卷繳呈章程一份鈐記式樣一份懇檢附此卷合並核准備案

舊代表洪慶秋

新代表劉洪輔四川萬縣籍現住漢口方正里十七號

連署人暨全體股東

藍直白

譚重九

瞿華生

鄭星五

洪春堂

劉至仁

劉春甫

陳德軒

蔣兆珊

陸寶章

向蔭膏

魏倫廷



朱子卿

劉葆笙

興 記

劉太禮

劉至先

誠德堂

仁德堂

吳玉卿

海賢堂

顏孝楷

盧志雄

桂 記

何開信

普 記

日 具

民 國 十 八 年 十 一 月

批鑛商胡中康據呈控楊楚勳侵佔鑛區等情已令飭楊商將重複  
部分劃除仰卽知照文

湖北省政府農礦廳批

鑛字第一五二號

具呈人鑛商胡中康

呈一件 爲楊楚勳違背鑛例侵佔優先鑛區懇祈明令禁止由

呈悉所控楊商楚勳侵佔該鑛區一節已令飭楊商將重複部分劃除矣仰即知照此批

廳長方覺慧

附原呈

呈爲違背鑛業條例侵佔優先鑛區懇祈

明令禁止開採各情形業已呈明在卷旋於本月四日奉

鈞廳批示業經委派技士李志仁前往查勘仰候具復再行核辦等因奉此於昨十一日李委員查勘時並不知有屬公司在該處比由屬公司事務所辦事員向查勘委員報告始知其詳十二日委員下山詎楊楚勳等囑使工人遍山插立木椿（有和興公司字樣）並將屬鑛區全劃在內顯係強奪鑛區無疑也因伊鑛工人相近二百人屬鑛僅二十餘人如果取椿勢莫能敵只有停工坐受損失爲是迫切備文呈報前來聽候明令裁決可否辦理之處呈請

鑒核恭候

示遵謹呈

湖北省政府農礦廳廳長方

裕華煤鑛有限公司經理胡中康

批富源煤鑛公司呈繳石灰保桐梓包等處煤鑛十八年上下兩季

# 官山租金已如數核收仰即知照文

湖北省政府農礦廳批 鑛字第一五四號

具呈人鑛商陶相

呈一件 爲呈繳石灰堡桐梓包等處十八年上下兩季官山租金由

呈悉據繳石灰堡桐梓包等處煤鑛十八年兩季官山租金二百四十八元四角已如數核收矣仰即知照此批

廳長方覺慧

附原呈

大冶富源煤鑛公司呈爲呈繳事竊敝公司於民國三年租得大冶石灰堡桐梓包等處官山一百二十四畝二分每年納租金二百四十八元四角分上下兩季清繳計自承租起至十七年下季止均經清繳執有收據在案茲將十八年兩季租金共二百四十八元四角照數備齊呈繳  
鈞廳伏乞

察收給予印收備案仍候

令示祇遵謹呈

湖北省政府農礦廳廳長方

計呈繳十八年上下兩季租金共二百四十八元四角

大冶富源煤鑛公司總經理陶相特別三區漢潤里二十六號

批富源煤鑛公司呈繳大冶西鄉金山下半堡等處煤鑛十八年上  
下兩期鑛區稅已如數核收仰卽知照文

湖北省政府農鑛廳 鑛字第一五五號

具呈人鑛商陶相

呈一件 爲呈繳大冶西鄉金山下半堡等處十八年上下兩期鑛區稅由

呈悉據繳西鄉金山下半堡等處煤鑛十八年上下兩期鑛區稅一千四百另四元七角二分五厘已如數核  
收矣仰卽知照此批

廳長方覺慧

附原呈

大冶富源煤鑛公司呈爲呈繳事竊敝公司大冶西鄉金山下半堡仙人打坐官山頂王山拗木魚山馮家山黃土坡尖峯山沙田等處  
煙煤鑛區稅已繳至第三期卽民國十七年下季止茲將第四期第五期卽十八年上下兩季鑛區稅銀一千四百零四元七角二分  
五厘照數備齊呈繳  
鈞廳伏乞

察收給予印收備案仍候

令示祇遵謹呈

湖北省政府農鑛廳廳長方

計呈繳第四期第五期即十八年上下兩季鑛區稅銀一千四百零四元七角二分五厘

大冶富源煤鑛公司總經理陶相特別三區漢潤里二十六號

# 批富源煤鑛公司呈繳石灰堡桐梓包等處煤鑛十八年兩期鑛區稅已如數核收仰即知照文

湖北省政府農鑛廳批 鑛字第一五五號

具呈人鑛商陶相

呈一件 爲呈繳石灰堡桐梓包等處十八年上下兩期鑛區稅由

呈悉據繳石灰堡桐梓包等處煤鑛十八年上下兩期鑛區稅一千六百另五元六角已如數核收矣仰即知照此批

廳長方覺慧

附原呈

大冶富源煤鑛公司呈爲呈繳事竊敝公司大冶縣石灰堡桐梓包等處鑛區稅已繳至第九期即民國十七年下季止茲將第十期第十一期即十八年上下兩季鑛區稅銀一千六百另五元六角照數備齊呈繳

鈞處伏乞

察收給予印收備案仍候

令示祇遵謹呈

湖北省政府農鑛廳廳長方

附繳第十十一兩期鑛區稅銀一千六百另五元六角

大冶縣富源煤鑛公司總經理陶相特別三區漢潤里二十六號

批蕭次卿杜南軒據電請查明杜燮中鑛業權應否取銷及可否另行呈請開採等情仰候該管縣長呈復到廳再行飭知文

湖北省政府農鑛廳批 鑛字第一五九號

具呈人 蕭次卿  
杜南軒

電一件 爲源益公司請採該縣窄口煤鑛多年未納鑛稅請查明應否取銷鑛權並可否另行呈請開採由

代電悉候令縣查復再行核辦仰即知照此批

廳長方覺慧

附原電

快郵代電

湖北省政府農鑛廳廳長鈞鑒呈請人杜燮中呈請開採稀歸窄口煤鑛牌名源益公司多年未納鑛稅懇查明該鑛權應否取銷並商等可否另行呈請繼續開採請速令知以便遵辦稀歸縣東門外蕭次卿杜南軒叩文

## △△牌 示

# 牌示本廳委員勘鑛暫行規則仰各鑛商知照文

湖北省政府農鑛廳牌示 鑛字第七號

爲牌示事查本廳查勘鑛區委員暫行規則業經呈奉

省政府核准施行在案合行牌示各鑛商知照此示

### 湖北省政府農鑛廳委員查勘鑛區暫行規則

第一條 本規則於委員查勘鑛區時適用之

第二條 委員查勘鑛區應會同鑛區所在縣縣長辦理

第三條 查勘鑛區委員之職責如左

(一)實測鑛商呈請地與鑛區圖是否相符

(二)查勘鑛商呈請鑛區與他鑛區有無重複

(三)查勘鄰接鑛區與本鑛區之關係

(四)查勘鑛區是否有經營之價值

(五)查勘鑛區有無妨害公益情事

(六)查驗鑛區使用地之一切契約

(七)查驗鑛商之資本是否實在及有無外債或借債

(八)其他應行考實事項

第四條 委員於會勘鑛區後限三日內據實會銜呈復如查有虛偽隱匿情事應連同負責

第五條 委員查勘費由鑛商担負

前項查勘費每日規定膳宿費洋三元及車船費若干通知鑛商照繳轉發委員領用如有剩餘款項仍由委員發還

第六條 委員除查勘費外不得私向鑛商索取分文鑛商亦不得額外餽送違者予受同科

第七條 勘鑛委員自奉委之日起限於三日內出發不得遲延

第八條 查勘日期以到鑛所在地十日爲限但遇必要時得呈報展期

第九條 本規則如有未盡事宜得隨時修改之

第十條 本規則自公佈之日施行

## △△佈告

# 佈告各縣禁宰耕牛文



# 湖北省政府農鑛廳佈告 第九號

照得耕牛 務農之本 勿許宰殺 迭有明令 鄉愚罔識 藐法犯禁 貽害農民 可惡實甚  
合行禁止 以保民命 並責各縣 嚴密查懲 仍敢刁頑 科罪匪輕 特佈週知 仰各慎遵

廳長方覺慧

中華民國十八年十一月 日

## △△電 文

### 電呈省府爲炭山灣官鑛被共匪佔據請派軍隊勦辦以保鑛產文

湖北省政府代主席蕭鈞鑒頃據炭山灣煤鑛廠廠務委員吳慶瀾駐鑛監察委員章德藩等呈稱呈爲呈報  
事本月八日拂曉突有大股共匪分兩路猛攻漳源口下街當由江防隊及漳源口之常練隊合力抵禦戰約  
二小時卒不能支爲匪所敗常練隊死隊士七人傷二十餘人江防隊亦傷亡甚衆奪去槍枝並搶劫商店十  
餘家擄去天主堂神父勒贖洋萬元所劫財物由壩內僱民船載運而去該股匪臨行時猶揚言翌日再來肅  
清反動份子等語幸黃瀨捕魚鑛廠及漳廠未蒙重大損失惟老廠朱馮山等處尙爲該匪佔據如無軍隊協  
助恐難收回爲此會報鈞廳務懇迅予請派軍隊來漳源口鎮壓以保公鑛而安人心實爲公便等情據此查  
炭山灣老廠朱馮山等處所存機器材料甚多現既爲匪所佔應懇  
鈞府迅予派隊勦辦以保公鑛而安人心湖北省政府農鑛廳廳長方覺慧叩

調  
査

# 國民政府農墾部農務司

## 各省區墾務機關調查表 湖北武昌縣

農  
墾  
月  
刊  
調  
查



國民政府農墾部農務司第二科製

名稱	督理樊口堤開湖荒辦公處
所在地	湖北黃岡縣樊口
設立年月	民國十一年十月
組織內容	財建兩廳各派督理委員一人組設辦公處內分總務工程土地畝費四股外由關係各區團體推舉理事七人組成一會協議興革事宜並推舉五人參加於各股及調查內共職員四十八人
經費	月支經常費二千零八十元由所收畝費項下開支每畝係按三十六方丈收一次費七串八百文四二合洋一元八角五分餘
進行概況	堤開未完工程約需洋六十萬元業戶欠繳畝費約七十萬元今正催費趕辦工程
將來計畫	各業戶荒地無論已買未買統限本年一律墾種否則按墾殖例徵費凡現已墾殖之地擬限於民國十九年整理
備考	

- 注意：
- (1) 所在地應填明某省區某縣境內某處某地名
  - (2) 經費應填明獨資或合股及其類數
  - (3) 組織內容應填明組織大概職員人數及負責人員姓名住址
  - (4) 進行概況應填盈虧情形及其原因
  - (5) 所有關於墾務各種法規統計圖表計劃報告等各檢二份隨表送部

# 國民政府農鑛部農務司

## 各省區業經承領荒地調查表 湖北武昌縣

位 置	梁 子 湖
面 積	每畝按三十六方丈計算約七萬畝
承 領 者	此地概係民有其由公家收買轉賣於投資業主者凡小畝五萬餘畝投資者計九十五人
給 照 年 月	擬於本年四月給照
已 墾 畝 數	約小畝六萬三千畝
現 在 狀 况	已墾之地水田較多缺水時係用人工吸取湖水
將 來 計 畫	將來擬用吸水機數架開渠灌溉
備 考	
調查人署名蓋章	段 禎 祥
調查年月日	民國十八年十月

農 鑛 月 刊 調 查

國民政府農鑛部農務司第二科製

二

(1)位置應填明某省區某縣境內某處某地名

(2)承領者如係私人應填明籍貫住址如係法人應填明負責人姓名住址

注 意：(3)現在狀況應填明現在墾殖狀況及其方法如有開渠鑿井等等亦須記明

(4)此表如不敷用由各縣依式翻印

# 國民政府農鑛部農務司

## 各省區荒地調查表 湖北武昌縣第一表

名稱	五湖	花山聖水峯 歧龍山藤子 山	鼓架山並多 數之小山等	獅陽峯面小 子峯峽丁部 象及孟管並 鼻寶之父子 峯蓋西一山 等
種類	湖荒	山荒	山荒	山荒
位置	十三區	十四區	十五區	十六區
四至	東至陽邏西 至黃陂南至 武當口北至 黃陂	東至高廟山 西至嚴西子 脚南至舵子 湖南至張家 店北至張家 墩	東抵嚴西湖 西抵郭鄭湖 南抵石門峯 北抵夏家舖	東至山北李家 村西至許家 南至六甲隴 至舵子店
面積	長五十里寬 十里	共四萬畝	二百餘畝	一萬畝
沿革			全前	全前
地價	每畝十元許	每畝約洋二角	全前	全前
備考	上列區名叙 明四界者就 現時範圍言			
調查人署名蓋章	段禎祥	段禎祥	段禎祥	段禎祥
調查年月日	民國十八年 八月一日	民國十八年 八月三日	民國十八年 八月六日	民國十八年 八月十日

國民政府農鑛部農務司第二科製

注意：

- (1) 名稱欄內應記載該荒地之名稱
- (2) 種類欄內應記載荒地係山荒湖荒淤荒或沙田蘆田及其他何項種類
- (3) 位置欄內應記載該荒地在該縣境內某處某地名
- (4) 四至欄內應記載該荒地以何者為界並界址地名
- (5) 面積欄內應記載頃畝數目
- (6) 沿革欄內應記載該荒他歷來沿革大略及現在情形
- (7) 地價欄內應記載該荒時價之估數如有原價應記其原價
- (8) 備考欄內應記載調查時應行聲明事項

# 國民政府農鑛部農務司

## 各省區荒地調查表 湖北武昌縣第二表

農鑛月刊調查

名稱	望馬家山 來家山 羅家山等	獅脈山 鐵雞山 子脈等	管之有壘白 丁峯又八洞 王峯一部山 大馬一王石 王峯各龍山 峯各龍山	小官山
種類	山荒	山荒	山荒	山荒
位置	十七區	十八區	二十區	二十一區
四至	東至管家嶺 沙子嶺西至 洪山南至南 湖北至磨山	東至鄭家橋 西至老人橋 南至湯孫湖 北至南湖	東至白澗山 西至八角嶺 南至神墩橋 北至許家店	東至豹湖下湖 西至楓球北 南至黃城池 至八角嶺
面積	三千畝	三千畝	一萬五千畝	八千畝
沿革	全第一表	全前	全前	全前
地價	全第一表	全前	全前	全前
備考				
調查人署名蓋章	段禎祥	段禎祥	段禎祥	段禎祥
調查年月日	民國十八年 八月十四日	民國十八年 八月十九日	民國十八年 八月廿三日	民國十八年 八月廿六日

國民政府農鑛部農務司第二科製

- 注意：
- (1)名稱欄內應記載該荒地之名稱
  - (2)種類欄內應記載該荒地係山荒湖荒淤荒或沙田蘆田及其他何項種類
  - (3)位置欄內應記載該荒地在該縣境內某處某地名
  - (4)四至欄內應記載該荒地以何者為界並界址地名
  - (5)面積欄內應記載頃畝數目
  - (6)沿革欄內應記載該荒地歷來沿革大略及現在情形
  - (7)地價欄內應記載該荒地時價之估數如有原價應記其原價
  - (8)備考欄應記載調查時應行聲明事項

# 國民政府農礦部農務司

## 各省區荒地調查表 湖北武昌縣第三表

農  
礦  
月  
刊  
調  
查

國民政府農礦部農務司第二科製

名 稱	鄒油村之坐 山與槎山寺	長嶺之一半	靈 泉 山	豐禾山夾山 及靈泉山之 一部
種 類	山 荒	山 荒	山 荒	山 荒
位 置	二十二區	二十三區	二十四區	二十五區
四 至	東至鄂城西 至豹子湖南 至吳塘湖北 至槎山	東至鄂城西 至神墩橋南 至豹澗北至 長嶺山	東至玉屏峯 西至小傅村 南至父子嶺 北至三汊港	東至鄂城西 至蓼葉嘴南 至後湖北至 靈泉山
面 積	五 十 畝	百 畝	一 萬 畝	一 萬 畝
沿 革	全 第 二 表	全 前	全 前	全 前
地 價	全 第 二 表	全 前	全 前	全 前
備 考				
調查人署名蓋章	段 禎 祥	段 禎 祥	段 禎 祥	段 禎 祥
調查年月日	民國十八年 九月一日	民國十八年 九月四日	民國十八年 九月九日	民國十八年 九月十四日

- 五
- 注意：
- (1)名稱欄內應記載該荒地之名稱
  - (2)種類欄內應記載該荒地係山荒湖荒淤荒或沙田蘆田及其他何項種類
  - (3)位置欄內應記載該荒地在該縣境內某處某地名
  - (4)四至欄內應記載該荒地以何者為界並界址地名
  - (5)面積欄內應記載頃畝數目
  - (6)沿革欄內應記載該荒地歷來沿革大略及現在情形
  - (7)地價欄內應記載該荒地時價之估數如有原價應記其原價
  - (8)備考欄內應記載調查時應行聲明事項

# 國民政府農鑛部農務司

## 各省區荒地調查表 湖北武昌縣第四表

名	稱	豐禾山之北 面黃屯山及街 南面以賜姑山 南街北之佛祖 嶺等	錦繡山獅子 山一部	八分山香爐 山夜泊山花 山轆轤山青 龍山等	東陽山石人 山雞冠山鞍 山又鴿子山等 一部
種	類	山 荒	山 荒	山 荒	山 荒
位	置	二十六區	二十七區	二十八區	二十九區
四	至	東至譚左村 西至黑山嘴 南至豐禾山 北至黃屯山	東至曠林嘴 西至趕灣橋 南至甯港橋 北至湯孫湖	東至棕樹嘴 西至何家湖 南至街頭北 至張公渡	東至甯港橋 西至驢馬子 南至鴿子坊 北至紙頭
面	積	三 千 畝	一 千 畝	五 千 畝	三 萬 畝
沿	革	全 第 三 表	全 前	全 前	全 前
地	價	全 第 三 表	全 前	全 前	全 前
備	考				
調查人署名蓋章		段 禎 祥	段 禎 祥	段 禎 祥	段 禎 祥
調查年月日		民國十八年 九月十八日	民國十八年 九月廿二日	民國十八年 九月廿六日	民國十八年 九月廿九日

國民政府農鑛部農務司第二科製

農鑛月刊調查

注意：

- (1)名稱欄內應記載該荒地之名稱
- (2)種類欄內應記載該荒地係山荒湖荒淤荒或沙田蘆田及其他何項種類
- (3)位置欄內應記載該荒地在該縣境內某處某地名
- (4)四至欄內應記載該荒地以何者為界並界址地名
- (5)面積欄內應記載頃畝數目
- (6)沿革欄內應記載該荒地歷來沿革大略及現在情形
- (7)地價欄內應記載該荒地時價之估數如有原價應記其原價
- (8)備考欄內應記載調查時應行聲明事項



# 國民政府農鑛部農務司

## 各省區荒地調查表 湖北武昌縣第五表

名稱	黃姑山大部 多丘陵	雨壇山鑼鼓 山等及鴿子 山一大部分	大小丘陵	呂冠山青子 山等
種類	山地荒	山荒	山地荒	山荒
位置	三十區	三十一區	三十二區	三十四區
四至	東至梁子湖 西至任解家 南至新市北 至寧港橋	東至烏龍泉 西至三門湖 南至載浦湖 北至廖家橋	東至楊泗橋 西至新窩南 至賀勝橋北 至磨子山	東至梁子湖 西至山坡南 至李家橋北 至梁子湖
面積	五千畝	三萬畝	五千畝	二千畝
沿革	同第四表	同前	同前	同前
地價	同第四表	同前	同前	同前
備考				
調查人署名蓋章	段 禎 祥	段 禎 祥	段 禎 祥	段 禎 祥
調查年月日				

國民政府農鑛部農務司第二科製

- (1) 名稱欄內應記載該荒地之名稱
- (2) 種類欄內應記載該荒地係山荒湖荒淤荒或沙田蘆田及其他何項種類
- (3) 位置欄內應記載該荒地該縣境內某處某地名
- (4) 四至欄內應記載該荒地以何者為界並界址地名
- (5) 面積欄內應記載頃畝數目
- (6) 沿革欄內應記載該荒地歷來沿革大略及現在情形
- (7) 地價欄內應記載該荒地時價之估數如有原價則記其原價
- (8) 備考欄內應記載調查時應行聲明事項

注意：

# 國民政府農鑛部農務司

## 各省區荒地調查表 湖北武昌縣第六表

名稱	古城山金鷄 山港湖山等	各丘陵	岡車山港湖山	馬鞍山磨子 山各一部及 岳公山等
種類	山荒	山地荒	山荒	山荒
位置	三十五區	三十六區	三十七區	三十八區
四至	東至佛山西與北三 至鐵路交界 南至涼亭 西至涼亭	東至鄂城西 至湖泗橋南 至咸寧北 至佛山	東至湖泗橋 西至岡車山 南至咸寧北 至石碧頭	東至青山嘴 西與湘三 界南至磨 山北至白 虹嘴
面積	三千畝	一千畝	二千畝	二千畝
沿革	同第五表	同前	同前	同前
地價	同第五表	同前	同前	同前
備考				
調查人署名蓋章	段禎祥	段禎祥	段禎祥	段禎祥
調查年月日	民國十八年 十月廿五日	民國十八年 十月廿九日	民國十八年 十一月三日	民國十八年 十一月五日

農鑛月刊調查

國民政府農鑛部農務司第二科製

- 注意：
- (1)名稱欄內應記載該荒地之名稱
  - (2)種類欄內應記載該荒地係山荒湖荒淤荒或沙田蘆田及其他何項種類
  - (3)位置欄內應記載該荒地在該縣境內某處某地名
  - (4)四至欄內應記載該荒地以何者為界並界址地名
  - (5)面積欄內應記載頃畝數目
  - (6)沿革欄內應記載該荒地歷來沿革大略及現在情形
  - (7)地價欄內應記載該荒地時價之估數如有原價應記其原價
  - (8)備考欄內應記載調查時應行聲明事項

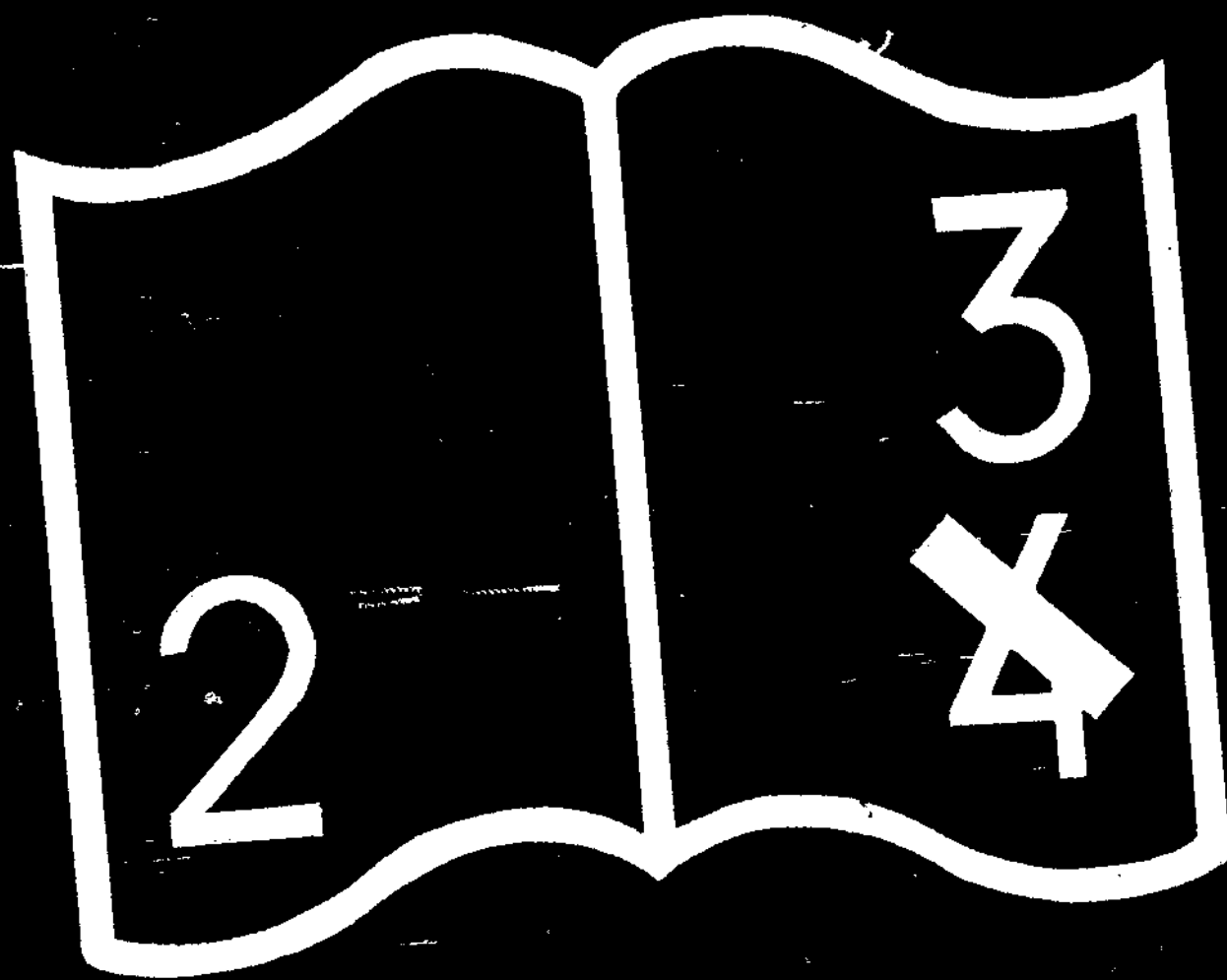

编码错误

# 湖北省政府農鑛廳調查各縣區民鑛表

縣 別	長 陽	附 註
鑛質類別	柴 煤	執照 尚存 未領
鑛區所在地	三 區 西 灣 鄉 青 石 溪	
鑛業權者	王 曉 柏	
探 或 採	採	
資 本	一 千 元	
註 冊 年 月	民 國 十 四 年 四 月	
鑛 區 面 積	一 百 零 七 畝 九 分 六 厘	
鑛 區 稅 數 目	三 十 二 元 三 角 八 分 八 厘	
每 月 產 額	一 百 一 十 噸	
全 年 出 鑛 數 量	一 千 餘 噸	
每 噸 成 本	三 元	
營 業 情 形	因 時 勢 變 亂 每 年 折 本	
全 年 營 業 收 入 總 數	三 千 餘 元	
鑛 區 稅 數		
工 程 狀 况	土 法	
交 通 情 形	用 土 車 運 至 小 河 邊 再 用 帆 船 運 至 沙 宜 出 售 頗 感 困 難	
工 人 狀 况	每 人 每 日 工 資 六 角	
副 產 品	無	

湖北省政府農鑛廳調查各縣區民鑛表

縣 別	長 陽	附 註
鑛 質 類 別	柴 煤	執照存前實業廳 未 領
鑛 區 所 在 地	三 區 西 灣 田 家 河	
鑛 業 權 者	楊 斌 章	
探 或 採	探	
資 本	七 百 元	
註 冊 年 月	民 國 十 四 年 八 月	
鑛 區 面 積	二 十 九 畝 零 零 六 毫	
鑛 區 稅 數 目	八 元 七 角 零 二 厘	
每 月 產 額	一 百 四 十 噸	
全 年 出 鑛 數 量	一 千 五 百 噸	
每 噸 成 本	三 元	
營 業 情 形	略 有 盈 餘	
全 年 營 業 收 入 總 數	四 千 元 至 五 千 元 之 譜	
鑛 區 稅 數		
工 程 狀 況	土 法	
交 通 情 形	用 騾 運 至 清 江 邊 再 用 帆 船 運 至 各 埠 出 售	
工 人 狀 況	每 人 每 日 工 資 六 角	
副 產 品	無	

# 湖北省政府農鑛廳調查各縣區民鑛表

縣 別	長 陽	附 註
鑛 質 類 別	柴 煤	執 照 存
鑛 區 所 在 地	二 區 獅 子 坪 李 家 巖	
鑛 業 權 者	陳 靖 波	
探 或 探	探	
資 本	一 千 二 百 元	
註 冊 年 月	民 國 十 四 年 九 月	
鑛 區 面 積	一 百 七 十 五 畝 八 分	
鑛 區 稅 數 目	五 十 二 元 七 角 四 分	
每 月 產 額	一 百 餘 噸	
全 年 出 鑛 數 量	一 千 餘 噸	
每 噸 成 本	二 元 八 角	
營 業 情 形	時 局 變 亂 逐 年 虧 本	
全 年 營 業 收 入 總 數	三 千 餘 元	
鑛 區 稅 數		
工 程 狀 况	土 法	
交 通 情 形	用 車 運 至 清 江 邊 再 用 帆 船 運 至 各 埠 出 售	
工 人 狀 况	每 人 每 日 工 資 六 角	
副 產 品	無	

湖北省政府農礦廳調查各縣區民鑛表

縣 別	長 陽	附 註
鑛 質 類 別	柴 煤	執照存前實業廳未領出
鑛 區 所 在 地	二 區 岡 里 溪 王 家 坡	
鑛 業 權 者	胡 進 修	
探 或 採	採	
資 本	七 百 元	
註 冊 年 月	民 國 十 四 年 四 月	
鑛 區 面 積	四 十 六 畝 零 八 厘 六 毫	
鑛 區 稅 數 目	一 十 三 元 八 角 二 分 六 厘	
每 月 產 額	七 十 噸	
全 年 出 鑛 數 量	七 百 餘 噸	
每 噸 成 本	二 元 八 角	
營 業 情 形	略 有 盈 餘	
全 年 營 業 收 入 總 數	二 千 餘 元	
鑛 區 稅 數		
工 程 狀 况	土 法	
交 通 情 形	用 車 運 至 清 江 邊 再 用 帆 船 運 至 各 埠 出 售	
工 人 狀 况	每 人 每 日 工 資 六 角	
副 產 品	無	

( 荆 門 縣 官 荒 調 查 表 ) ( 東 寶 山 )

位 置	縣 城 東 門 外
面 積	二 千 四 百 畝
成 荒 原 因	明 末 將 原 始 林 砍 伐 後 無 人 造 林 現 在 坟 墓 頗 多
保 管 官 署	無
墾 荒 情 形	未 經 人 開 墾
開 發 意 見	該 山 雖 屬 傾 斜 不 能 種 農 作 物 而 土 質 肥 沃 故 以 造 林 最 宜

( 荆 門 縣 官 荒 調 查 表 ) ( 西 寶 山 )

位 置	縣 城 西 門 外
面 積	七 千 畝
成 荒 原 因	向 未 開 墾
保 管 署 無	無
墾 荒 情 形	未 經 人 開 墾
開 發 意 見	以 造 林 為 最 宜

( 荆 門 縣 官 荒 調 查 表 ) ( 大 教 廠 )

位 置	縣 城 北 門 外
面 積	六 十 畝
成 荒 原 因	原 係 前 綠 營 操 場 民 元 以 後 因 無 人 管 理 故 成 荒 地
保 管 官 署	無
墾 荒 情 形	未 經 人 開 墾
開 發 意 見	以 栽 桑 為 最 宜



湖北省政府

各縣區民鑛表

縣 別	長	附 註
鑛 質 類 別	柴 煤	
鑛 區 所 在 地	一 區 馬	
鑛 業 權 者	劉 恕 人	
探 或 採	探 鑛	
資 本	三 百 元	
註 冊 年 月	民 國 十 四 年 四 月	
鑛 區 面 積	四 十 八 畝 七 分	
鑛 區 稅 數 目	十 四 元 六 角 一 分	
每 月 產 額	三 十 噸	
全 年 出 鑛 數 量	三 百 餘 噸	
每 噸 成 本	一 元 二 角	
營 業 情 形	不 良	
全 年 營 業 收 入 總 數	六 百 餘 元	
鑛 區 稅 數		
工 程 狀 况	土 法	
交 通 情 形	路 道 崎 嶇 騾 運 人 負 每 日 一 次	
工 人 狀 况	每 人 每 日 工 資 四 角	
副 產 品	無	

# 國民政府農鑛部農務司

## 各省區荒地調查表 湖北武昌縣第七表

名	稱	貴子山斧頭山等	准山牛頭山鷺磯山冠山等	山牛頭山鷺磯山冠山等	長山等	吹笛山馬家山寶蓋峯及長山之一部
種	類	山荒	山荒	山荒	山荒	山荒
位	置	三十九區	四十區	四十二區	四十四區	
四	至	東至普安堂 西至大新口 南至斧頭山 北至魯湖	東至魯湖以 西至江岸以 南至魯湖龍 北至淮磯	東至夜泊山 東北至英武 南至龍床山 北至恩陽	東至寶蓋峯 西至黃家店 南至二妃寢 北至石門峯	
面	積	一千畝	二萬畝	一萬畝	六萬畝	
沿	革	全第六表	全前	全前	全前	
地	價	全第六表	全前	全前	全前	
備	考					
調查人署名蓋章		段禎祥	段禎祥	段禎祥	段禎祥	
調查年月日		民國十八年十一月七日	民國十八年十一月九日	民國十八年十一月一日	民國十八年十一月三日	

國民政府農鑛部農務司第二科製

- 注意：
- (1)名稱欄內應記載該荒地之名稱
  - (2)種類欄內應記載該荒地係山荒湖荒淤荒或沙田蘆田及其他何項種類
  - (3)位置欄內應記載該荒地在此縣某處某地名
  - (4)四至欄內應記載該荒地以何者為界並界址地名
  - (5)面積欄內應記載頃畝數目
  - (6)沿革欄內應記載該荒地歷來沿革大略及現在情形
  - (7)地價欄內應記載該荒地時價之估數如有原價應記其原價
  - (8)備考欄內應記載調查時應行聲明事項

農鑛月刊調查

# 國民政府農鑛部農務司

## 各省區荒地調查表 湖北武昌縣第八表

名稱	梁子湖
種類	湖荒
位置	梁子湖畔
四至	均在湖畔細不詳
面積	每畝按三十六方丈計算約計七萬畝現方從事清丈
沿革	民國十一年湖濱紳首創修樊口隄閘投資人與濱湖業戶議定許以廉價購買荒地
地價	每小畝即三十六方丈約洋十二元至二十元原價一串六百文約合洋八角
備考	
調查人署名蓋章	段 禎 祥
調查年月日	

注意：

- (1)名稱欄內應記載該荒地之名稱
- (2)種類欄內應記載該荒地係山荒湖荒淤荒或沙田蘆田及其他何項種類
- (3)位置欄內應記載該荒地在該縣境內某處某地名
- (4)四至欄內應記載該荒地以何者為界並界址地名
- (5)面積欄內應記載頃畝數目
- (6)沿革欄內應記載該荒地歷來沿革大略及現在情形
- (7)地價欄內應記載該荒地時價之估數如有原價應記其原價
- (8)備考欄內應記載調查時應行聲明事項

# 湖北省政府農鑛廳調查各縣區民鑛表

縣 別	長 陽	附 註
鑛 質 類 別	柴 煤	執照存前實業廳 未 領
鑛 區 所 在 地	三 區 巴 山 曾 家 坡	
鑛 業 權 者	曾 聘 吾	
探 或 採	採	
資 本	八 百 元	
註 冊 年 月	民 國 十 五 年 二 月	
鑛 區 面 積	二 十 四 畝 七 分 七 厘	
鑛 區 稅 數 目	七 元 四 角 三 分	
每 月 產 額	一 百 噸	
全 年 出 鑛 數 量	一 千 噸	
每 噸 成 本	三 元	
營 業 情 形	略 有 盈 餘	
全 年 營 業 收 入 總 數	三 千 元 至 四 千 元	
鑛 區 稅 數		
工 程 狀 況	土 法	
交 通 情 形	用 車 運 至 清 江 邊 再 用 帆 船 運 至 各 埠 出 售	
工 人 狀 况	每 人 每 日 工 資 六 角	
副 產 品	無	

# 湖北省政府農鑛廳調查各縣區民鑛表

縣 別	長 陽	附 註
鑛 質 類 別	柴 煤	執照存前實業廳 未領出
鑛 區 所 在 地	三 區 馬 連 盧 巖 火 石 山	
鑛 業 權 者	李 暢 停	
探 或 採	採	
資 本	六 百 元	
註 冊 年 月	民 國 十 四 年 四 月	
鑛 區 面 積	三 十 二 畝 二 分 八 厘	
鑛 區 稅 數 目	九 元 六 角 八 分 四 厘	
每 月 產 額	七 十 噸	
全 年 出 鑛 數 量	七 百 餘 噸	
每 噸 成 本	三 元	
營 業 情 形	近 年 無 盈 餘	
全 年 營 業 收 入 總 數	二 千 餘 元	
鑛 區 稅 數		
工 程 狀 况	土 法	
交 通 情 形	用 車 運 至 清 江 邊 再 用 帆 船 運 至 各 埠 出 售	
工 人 狀 况	每 人 每 日 工 資 六 角	
副 產 品	無	

# 湖北省政府農鑛廳調查各縣區民鑛表

縣 別	長 陽	附 註
鑛 質 類 別	柴 煤	執照存前實業廳 未 領 出
鑛 區 所 在 地	三 區 馬 連 長 灘	
鑛 業 權 者	李 介 甫	
探 或 探	探	
資 本	八 百 元	
註 冊 年 月	民 國 十 四 年 四 月	
鑛 區 面 積	四 十 七 畝 三 分 六 厘	
鑛 區 稅 數 目	一 十 四 元 三 角 一 分	
每 月 產 額	一 百 餘 噸	
全 年 出 鑛 數 量	一 千 餘 噸	
每 噸 成 本	三 元	
營 業 情 形	有 盈 餘	
全 年 營 業 收 入 總 數	三 千 餘 元	
鑛 區 稅 數		
工 程 狀 况	土 法	
交 通 情 形	用 車 運 至 清 江 邊 再 用 帆 船 運 至 各 埠 出 售	
工 人 狀 况	每 人 每 日 工 資 六 角	
副 產 品	無	

# 湖北省政府農鑛廳調查各縣區民鑛表

縣 別	長 陽	附 註
鑛 質 類 別	柴 煤	執照存前實業廳 未 領 出
鑛 區 所 在 地	四 區 鄰 鄉 落 鳳 山	
鑛 業 權 者	李 達 仁	
探 或 探	探	
資 本	八 百 元	
註 冊 年 月	民 國 十 四 年 四 月	
鑛 區 面 積	四 十 五 畝 零 五 厘	
鑛 區 稅 數 目	十 三 元 五 角 一 分 五 厘	
每 月 產 額	四 十 噸	
全 年 出 鑛 數 量	五 百 噸	
每 噸 成 本	四 元	
營 業 情 形	近 年 無 盈 餘	
全 年 營 業 收 入 總 數	二 千 餘 元	
鑛 區 稅 數		
工 程 狀 况	土 法	
交 通 情 形	人 力 運 搬 至 清 江 邊 再 由 水 運 困 難 不 堪	
工 人 狀 况	每 人 每 日 工 資 六 角	
副 產 品	無	

# 湖北省政府農鑛廳調查各縣區民鑛表

縣 別	長 陽 縣	附 註
鑛 質 類 別	柴 煤	
鑛 區 所 在 地	馬 連 鄉 董 家 灣 長 灘 坡	
鑛 業 權 者	李 中 石	
探 或 採	探	
資 本	八 百 元	
註 冊 年 月	十 四 年 十 二 月 八 日	
鑛 區 面 積	三 十 畝 五 分	
鑛 區 稅 數 目	每 期 四 元 五 角 七 分	
每 月 產 額	六 十 噸	
全 年 出 鑛 數 量	六 百 噸	
每 噸 成 本	三 元	
營 業 情 形	現 時 折 本	
全 年 營 業 收 入 總 數	約 一 千 五 百 元 至 二 千 元 之 譜	
鑛 區 稅 數		
工 程 狀 况	土 法	
交 通 情 形	不 便 利	
工 人 狀 况	每 人 每 日 工 資 六 角	
副 產 品	無	



### 湖北省宜都縣豐歉區域及民食需要調查表

全縣人口總額	三十一萬一千五百八十九人	
	每年需要民食概數	
全縣農產	正業	三十六萬二千三百三十餘石
	副業	共計五萬四千九百五十餘串文
有餘供給何處	無	
不足取給何處	豐收之年尚有不足之數約二十萬零六千三百三十餘石純向湖南省取給接濟	
本年豐歉區域	本年屬縣二四六等區收成較豐一三五七各區較歉而豐收各區包谷為最米谷次之歉收各區亦只包谷而已	
本年收穫數量	二十四萬八千六百一十石之譜	
不敷年民食量	三十二萬零零五十餘石	
本縣荒方	歷來	本縣歷年救荒必先成立賑災委員會并委派調查員分別調查極貧次貧稍貧三等按等發給賑金或賑糧平常之家則平糶之調查完竣則呈報層憲備案或請撥款賑濟至於富者亦分為極富次富稍富三等量力捐助賑濟之理合聲明
縣長對見	於	治標方法仍按歷年方法辦理治本方法提倡開挖塘堰并提倡種植森林擬從設置苗圃着手逐漸強迫種植森林
附記	屬縣各種副業收入并無專司其事者多係正業農人於農事得隙時附帶之故收入不甚充裕合併聲明	

# 湖北省麻城縣豐歉區域及民食需要調查表

全縣人口數總 共計人口七十一萬七千四百八十四口

每年需要民食概數 共計糧食七十萬石之譜

全縣農產	正業
	稻穀如全縣豐約收二十萬零七百餘石
副業	大麥小麥豆粟如豐收約六萬七千一百餘石

有餘供給何處 屬縣年豐收尙虞不足並無穀米出境間有大小麥運漢出售其數不多

不足取給何處 近年全取給河南商固等處

本年豐歉區域 全縣計分十三區一二區收成約收六成三四區約收七成五六七八九區約收五成十十一區約收三成十二區約收四成全縣合計約五成之譜至棉花粟豆芝蔴等類則全無收成合併聲明

本年收穫數量 共收糧食十萬餘石

本年民食量 共約不敷在五十萬石以上

本縣歷來屬縣從前設有積穀倉一所每遇年荒平價出糶並由公家或殷實商富集款往漢購米平糶近因匪共迭乘積穀無存公私交困商業凋零因而裹足雖縣長再四籌商除請賑外別無救濟良法

刻下災民嗷嗷縣長已募集微資設廠放粥然杯水車薪終難持久曾經迭次備文請頒大批賑款救濟婦孺對於壯丁已函送一批至省道工程處從事築路實行以工代賑

## 附記

### 湖北省秭歸縣豐歉區域及民食需要調查表

附 記	救縣 荒長 意對 見於	救本 荒縣 方歷 法來	不本 數年 數民 量食	本 年 收 穫 數 量	本 年 豐 歉 區 域	不 足 取 給 何 處	有 餘 供 給 何 處	全縣農產		每 年 需 要 民 食 概 數	全 縣 人 口 總 額
								入 物 之 概 數	副 業		
				九萬石	陰雨為災全縣秋收無望	川省及荆宜並鄰縣			正業 十六萬石	二十萬另二千三百四十三口	二十萬另二千三百四十三口
流離	表列石斗以縣慣例每三百觔為石縣境山多土少豐年恆虞不足矧丁荒歉自當極力設法以維民食免致	兵匪後公私交困益以荒歉更形掣肘雖屢諭各商贖金採買但鄰縣同病無從購買刻正極力設法救濟	無	十二萬一千石							

# 湖北省崇陽縣豐歉區域及民食需要調查表

全縣人口總數	二十萬零七千七百十八人
每年需要民食概況	全食米需要八十萬石穀之度但雜糧可抵五分之一需要穀六十四萬石之度
全縣農產 正業 副業	全縣產穀每畝田可得穀五石之度可耕之田約有二十萬零二千八百五十八畝故半年收入概數可至一百萬石有奇平均每年農產物收入正業居五分之四副業居五分之一
有餘供給何處	供給蒲圻漢口武昌等處
不足取給何處	取給通山平江修水等處
本年豐歉區域	第二第六第七第九等區收入祇五成度第一第三第五第八等區約平均六成至七成之間全縣平均收成只有六成左右
本年收穫數量	全縣概數約六十萬石有奇
本年民食不敷數量	冬季雜糧若有好收成民食尚可節省支持
本縣歷來救荒方法	大抵由義倉經理人設法或平糶或放貸或預早購入外境之米或由官廳禁運穀米出口總以審察社會情形以為補救之方
縣長對於救荒意見	責令各區紳董組織義倉勸募委員會由縣署函聘地方公正士紳充任遵照 內政部
附記	本年屬縣開第一次縣行政會議決設立義倉案本年富保每保須募足一百石穀貧保每保必勸足六十石穀業經呈報有案現經積極籌辦但以本年收成歉薄恐難如數募足

### 湖北省鄂城縣豐歉區域及民食需要調查表

全縣人口總額	五十一萬一千七百三十八丁口
每年要需民食概數	查鄂城常年約需民食一百八十萬担
全縣農產	查鄂城約有水田五十餘畝豐年早晚兩稻每畝可產穀六担之譜共計約應產穀三百餘萬担
物豐年收	查鄂城約有陸地三十餘萬畝豐年春季每畝可產小麥一担五斗內外秋季可產棉花二百斤之譜
入之概數	副業
有餘供給何處	供給本縣尚稱不足故無餘糧運出外地
不足取給何處	查鄂城糧食向稱不足全時鄰境之廣濟圻水圻州黃陂孝感等縣為取給之區如遇上列各地水旱之年則轉購之於湖南江西等省
本年豐歉區域	查鄂城本年春夏之交風雨調和(正業)早稻之收成尚稱豐稔惟(副業)之麥棉等項略嫌雨多收成甚微至立秋後月餘未雨塘堰枯竭灌溉維艱晚稻顯受旱害現得甘霖澤被將來或可穫八成之數尚無歉區
本年收穫數量	查鄂城本年年程僅八成收穫按照豐年實收數目計算約收穀二百四十餘萬担之譜
本年民食不敷數量	查鄂城全縣不敷民食約在七十餘担米之譜以本地所產小麥孤給半數尚不敷食者計三十五萬餘担之譜
本縣歷來救荒方法	查鄂城救荒向設有常平社倉改革以後乏人承辦故爾停頓邇來如遇水旱年分係由地方紳富集資購米散放四鄉然終難達實惠均長沾之利
縣長對於救荒意見	擬將固有之常年倉恢復召集地方公正紳商富戶樂捐鉅款購買穀米存備荒年散放手續另立詳確章則庶窮鄉僻壤得能普及
附記	

# 湖北省政府農鑛廳所屬機關調查表

名 稱	湖北省南湖農業試驗場		性 質	試 驗	
面 積	八 百 五 十 畝				
所 在 地	武 昌 南 湖				
沿 革	查本場創辦於民國元年因年代久遠無可稽考故民國十五年以前之沿革從略桑漁牧五課分北園藝蠶桑試驗場設於武昌南湖農業試驗場於民國十六年二月更名為湖北第一農事試驗場是年八月更名爲湖北省南湖農業試驗場				
負 責 人 姓 名	李 中 孚	經 歷	日本東京帝國大學農學部畢業農學士 湖北農工廳科員國立武昌中山大學講師 湖北農鑛廳設計委員會委員		
技 士 姓 名	王 作 桂	經 歷	歷任湖北省立第一中學專任教員及湖北農業試驗場湖北全省農林試驗總場作物課技士		
職 員 幾 人	技佐一人事務員三人領工員即前之實習生四人	經 歷			
工 役 幾 人	四 十 五 人				
經 費	經 常 門	舊 預 算 經 常 費 1 3 6 2 . 9 7 5 新 預 算 3 5 7 0 . 0 0 0			
	臨 時 門	經 常 事 業 費 6 2 3 . 5 0 0			
種 植 方 法	除作物系根據改良農作物各原理及美國育種專家洛偉夫氏最新方法作種種試驗外其餘悉照舊法種植但關於人力畜力農具亦已略加改良				
出 產 狀 況	作 物	稻 麥 豆 芝 蔴 菜 子 高 梁	每 產 多 少	全 產 多 少	七 百 餘 石
	副 作 物	線 蔴	出 少	出 少	生 產 有 限
營 業 狀 況				每 月 銷 售 多 少	約 三 百 元
				全 年 銷 售 多 少	三 千 六 百 元
每 月 開 銷 過	存 欠				
銷 路 狀 況	產 品 銷 售 武 昌 城 一 帶				
運 輸 狀 況	大 路 可 通 人 車 馬 車 水 港 可 用 小 舟 通 武 漢 市				
改 良 本 場 之 意 見	詳 後 計 劃 中				
對 於 今 後 之 計 劃	已 有 最 近 整 理 計 劃 書 呈 廳				
備 考					
負 責 人 簽 名 蓋 章	李 中 孚 年 月 日				
附 註	1, 上 填 各 項 須 據 實 填 報 2, 倘 各 項 不 敷 填 寫 可 照 樣 另 立 一 紙 附 上 3, 該 表 自 收 到 日 起 須 三 日 內 填 報 爲 要				

# 湖北省武昌縣官荒事項調查表

名稱	五湖之中部
種類	湖荒
位置	十三區
四至	東至陽邏西至黃陂南至武當口及沙口北至黃陂
面積	長十五里寬十里歸武昌所屬之一部
成荒原因	常被水淹
保管官署	無
沿革	自昔至今常被水淹無人租領墾殖
地價估計	每畝地值洋十元左右
開發意見	籌集鉅款建築堤院
備考	

統

計





湖北省宜昌林場林木統計表

需用方法	總計數	備考
已付植	三千二百五十六株	
將山出	一萬五千六百八十九株	除場地植五千株外餘均須售出或散送各縣
應床替	三萬一千五百五十株	
林木總共數	五萬零四百九十五株	

湖北省宜昌林場林價統計表

稱別	價目總計數	備考
幼苗	一千九百七十二串九百文	係床替與山出之苗
林木	一千八百八十一串六百五十文	係已付植之苗
林價合計數	三千八百五十四串五百五十文	

### 湖北省宜昌林場地畝林木價值統計表

名稱	總計	數	備	考
地 畝	三百零一畝零六厘			
林 木	五萬零四百九十九株			
價 值	三千八百五十四串五百五十			

### 湖北省宜昌林場地畝統計表

段 別	地 名	已 用 畝 數	未 用 畝 數	合 計 畝 數	備 考
第 一 段	下菜園苗圃	二十四畝八分		二十四畝八分	
第 二 段	樵湖領苗圃	十三畝二分六		十三畝二分六	
第 三 段	昭忠祠苗圃	八畝		八畝	
第 四 段	鎮鏡山林地		十五畝	十五畝	
第 五 段	樵湖領株地	五十畝	四十畝	九十畝	
第 六 段	昭忠祠林地	四十畝	一百一十畝	一百五十畝	
地畝總共數	三百零一畝零六釐				

# 湖北省宜昌林場第一段下菜園苗圃插穗林苗一覽表

種 類	苗之平均高度	株	樹	每株價值	合計價值	需用方法	備
梓 樹	四尺餘	一〇〇〇		五〇	五〇・〇〇〇	山 出	
香 椿	五尺餘	九		二〇〇	一・八〇〇	山 出	
芙 蓉	七尺餘	二八〇		五〇	十四・〇〇〇	山 出	
碧 寶 柏	三寸餘	二〇〇		一〇〇	二〇・〇〇〇	床 替	
株數合計		一千四百八十九株					
價值合計		八十五串八百文					
明 說	按表中所列各種林苗除梓樹香椿芙蓉共一千二百八十九株均可山出外餘碧寶柏二百株均須床替						

考

湖北省宜昌林場林地植木株數價目約計表

段別	地名	積地	大概株數	約計價目	備考
第五段	羅湖嶺	五十餘畝	每畝以三十株計算 共計一千五百株	每株以三百文計 共計錢四百五十串文	
第六段	昭忠祠	四十餘畝	每畝以三十株計算 共計一千二百株	每株以二百文計 共計錢二百四十串文	
株數合計	二千七百株				
價值合計	六百九十串文				

說

明

按第五段地係亂塚由隙地植樹故行列不甚規則林係混交未成塊狀樹種又極雜亂故不能一一詳列所植之樹有在十年以上者有僅一二年者其高低相差甚遠

第六段由山脚至祠前道旁俱植梓槐約百三餘株均植亂塚中亦混交無行列故難詳列其所植之樹皆去冬今春始行山出者

# 湖北省宜昌林場第二段樵湖嶺苗圃移植林苗種類狀況株數價目一覽表

種 類	苗之平均高度	株 數	每株價	合 計 價	需 用 方 法	備 考
湖 桑	八尺五寸	一三〇	一〇〇〇	一三〇・〇〇〇		已植十餘年培植失方 漸朽壞須齊伐更新
洋 槐	五尺三寸	四五〇	五〇	二二・五〇〇	山 出	
梓 樹	四尺二寸	一八〇〇	八〇	一四四・〇〇〇	山 出	
冬 青	一尺四寸	八〇〇	五〇	四〇・〇〇〇	大者山出 小者床替	
株 樹 合 計		三千一百八十株				
價 值 合 計				三百三十六串五百文		

查樵湖嶺苗圃移植林苗除湖桑一百三十株已經正式付植無須山出外所有洋槐梓樹共二千二百五十株可以  
 完全山出冬青亦可山出半數計四百株餘四百株尙須床替

明 說

湖北省宜昌林場第三段昭忠祠苗圃移植林苗種類狀況株數價目一覽表

種 類	苗之平均高度	株 數	每 株 價 值	合 計 價 值	需 用 方 法	備 考
油 桐	三尺五寸	五〇〇	五〇	二五・〇〇〇	山 出	
赤 楊	五尺	三〇	一〇〇	三・〇〇〇	山 出	
洋 槐	六尺五寸	六〇〇	一〇〇	六〇・〇〇〇	山 出	
苦 楝	五尺	六〇〇	五〇	三〇・〇〇〇	山 出	
梓 樹	三尺二寸	八〇〇	六〇	四八・〇〇〇	山 出	
夜 合 歡	一尺二寸	一〇〇	三〇	三・〇〇〇	大者山出小者床替	
臭 椿	四尺六寸	二〇〇	五〇	一〇・〇〇〇	山 出	
桑	一尺四寸	七〇〇	三〇	二一・〇〇〇	床 替	
株數合計	三千五百三十株					
價值合計	二百串文					

明 說

查移植林苗可以山出者有油桐赤楊洋槐苦楝梓樹臭椿六種共二千七百三十株尚有夜合歡半數可以山出約五十株外其餘七百五十株均須床替

# 湖北省宜昌林場第一段下菜園苗圃移植林苗種類株數價目一覽表

種 類	高 度	株 數	每 株 價 值	合 計 價 值	需 用 方 法	備 考
扁 柏	八寸	三六〇	六〇	二一六〇〇	床 替	
扁 柏	一尺二寸	一七〇	一〇〇	一七〇〇〇	大者出山小者床替	
冬 青	一尺六寸	三〇〇	五〇	一五〇〇〇	大者出山小者床替	
洋 槐	五尺	三六〇	一〇〇	三六〇〇〇	山 出	
胡 桃	一尺三寸	二〇	三〇〇	六〇〇〇	山 出	
柑 子	一尺六寸	七〇	三〇〇	二一〇〇〇	山 出	
棕 櫚	一尺二寸	二〇〇	一〇〇	二〇〇〇〇	大者出山小者床替	
寶 塔 柏	五寸	五〇	一〇〇	五〇〇〇	床 替	
君 遷 子	一尺二寸	一一〇	一〇〇	二一〇〇〇	大者出山小者床替	
株數合計		一千六百四十株				
價值合計				一百五十二串六百文		

## 說

查移植林苗除洋槐胡桃柑子三種共四百五十株可以完全山出外他如扁柏冬青君遷子等樹只可山出半數共四百

株尙餘七百九十株均須床替

## 明

湖北省宜昌林場第一段第二段苗圃林苗種類狀況株數價目一覽表

種 類	苗之平均高度	株 數	每株價值	需用方法	合 計	備 考
冬 青	一尺	一四〇〇	五〇	小者床替大者 山出	七〇・〇〇〇	
君 遷 子	一尺	二八〇〇	五〇	床替	一四・〇〇〇	
櫟	五寸	九〇〇	三〇	床替	二七・〇〇〇	
水青岡	八寸	一四〇〇	四〇	床替	五六・〇〇〇	
川 檣	五寸	八〇〇	六〇	床替	四八・〇〇〇	
梧 桐	三寸	一〇〇〇	三〇	床替	三〇・〇〇〇	
棕 櫚	二寸	五〇〇	二〇	床替	一〇・〇〇〇	
檀 樹	一尺二寸	二〇〇〇	五〇	床替	一〇〇・〇〇〇	
青皮槐	二尺五寸	一〇〇〇	五〇	大者山出小者 床替	五〇・〇〇〇	
大葉柳	五尺	二〇	五〇	山出	一・〇〇〇	
茨 青	一尺	九〇〇	三〇	床替	二七・〇〇〇	
黃 連	一尺五寸	一〇	一〇〇	床替	一・〇〇〇	
桑	一尺二寸	二四〇〇	四〇	床替	九六・〇〇〇	
桑	六寸	三〇〇	三〇	床替	九・〇〇〇	



明 說	油 桐	構 樹	柚 子	鐵 軍 杉	臭 椿	洋 槐	扁 柏	苦 楝	油 桐	烏 桕	株 數 合 計	價 值 合 計	
<p>就表中所列各種樹苗除臭椿洋槐苦楝構樹大葉柳共四千四百二十株可以完全山出他如冬青檀樹油桐等樹只可                      山出半數共三千七百餘株外尚餘二萬九千四百一十餘株均須床替惟所列苗木均係今春播種故床替者較多合併                      聲明</p>	一尺四寸	四尺五寸	五寸	三寸	五尺二寸	五尺二寸	四寸	四尺八寸	一尺四寸	尺餘	三萬七千五百三十株	一千三百二十八串文	
	四二〇〇	八〇〇	一〇〇	六〇〇	二〇〇〇	九〇〇	一一〇〇〇	七〇〇	八〇〇	一〇〇〇			
	五〇	二〇	一〇〇	二〇	三〇	六〇	二〇	三〇	五〇				
	大者山出小者 床替	山出	床替	床替	山出	山出	床替	山出	大者山出小者 床替				
	二二〇・〇〇〇	一六・〇〇〇	一〇・〇〇〇	一二・〇〇〇	六〇・〇〇〇	五四・〇〇〇	二二〇・〇〇〇	二二・〇〇〇	四〇・〇〇〇	二〇・〇〇〇			

湖北省宜昌林場辦公室駐地用作道路庭園生籬林木種類狀況株數價目一覽表

種類	樹之平均高度	株數	每株價	合計價	備	考
尖葉柳	一丈八尺	五九	三·〇〇〇	一七七·〇〇〇		
團葉柳	一丈六尺	四	三·〇〇〇	一二·〇〇〇		
皂角	一丈五尺	七	二·〇〇〇	一四·〇〇〇		
桑樹	一丈六尺	三四	二·〇〇〇	六八·〇〇〇		
榔榆	一丈四尺	一〇	三·〇〇〇	三〇·〇〇〇		
茨青	三尺三寸	二三	五〇	一·一五〇		
扁柏	一丈五寸	八六	三·〇〇〇	二五八·〇〇〇		
臭椿	二丈二尺	一	四·〇〇〇	四·〇〇〇		
黃柞	八尺二寸	五	一·〇〇〇	五·〇〇〇		
青皮槐	九尺	二	八〇〇	一·六〇〇		
白楊	一丈二尺	一五	一·〇〇〇	一五·〇〇〇		
構樹	一丈五尺	四	二·〇〇〇	八·〇〇〇		
梧桐	一丈六尺	一	五·〇〇〇	五·〇〇〇		
寶塔柏	一丈	四	一〇·〇〇〇	四〇·〇〇〇		

石榴	香椿	樟樹	胡桃	橘子	柑子	棕櫚	紫薇	海棠	枇杷	棠梨	芙蓉	梨子	檀樹	掃帚柏	花柏	喜樹
五尺	一丈	一丈五尺	八尺	一丈	八尺	一丈三尺	八尺	九尺	九尺	一丈三尺	一丈	一丈	二丈一尺	一丈三尺	一丈二尺	一丈五尺
六	一三	二	二	一	三三	一	二	二	二	一	四	一二	一	一〇	一二	二
二・〇〇〇〇	一・〇〇〇〇	三・〇〇〇〇	二・〇〇〇〇	六・〇〇〇〇	五・〇〇〇〇	一・〇〇〇〇	一・〇〇〇〇	三〇・〇〇〇〇	二・〇〇〇〇	二・〇〇〇〇	二・〇〇〇〇	五・〇〇〇〇	五・〇〇〇〇	二・〇〇〇〇	二・〇〇〇〇	二・〇〇〇〇
一二・〇〇〇〇	一三・〇〇〇〇	六・〇〇〇〇	四・〇〇〇〇	六・〇〇〇〇	一六五・〇〇〇〇	一・〇〇〇〇	二・〇〇〇〇	六〇・〇〇〇〇	四・〇〇〇〇	二・〇〇〇〇	八・〇〇〇〇	六・〇〇〇〇	五・〇〇〇〇	二〇・〇〇〇〇	二四・〇〇〇〇	四・〇〇〇〇

蜜 桐	冬 青	株 數 合 計	價 值 合 計	說 明
四 尺	五 尺	四 百 二 十 六 株	一 千 零 六 十 一 串 六 百 五 十 文	
二	六 三			
四・〇〇〇				
八・〇〇〇	一 八・九 〇 〇			

# 北省政府農鑛廳十一月份工作統計表

項	目	數	目
關於紀念及黨務	關於紀念及黨務	四十三	件
關於公布法令	關於公布法令	十七	件
關於會計專員	關於會計專員	五十二	件
關於經費任用	關於經費任用	二十四	件
關於農林業	關於農林業	四十六	件
關於農林公務	關於農林公務	十五	件
關於農林公務	關於農林公務	九	件
關於農林公務	關於農林公務	五	件

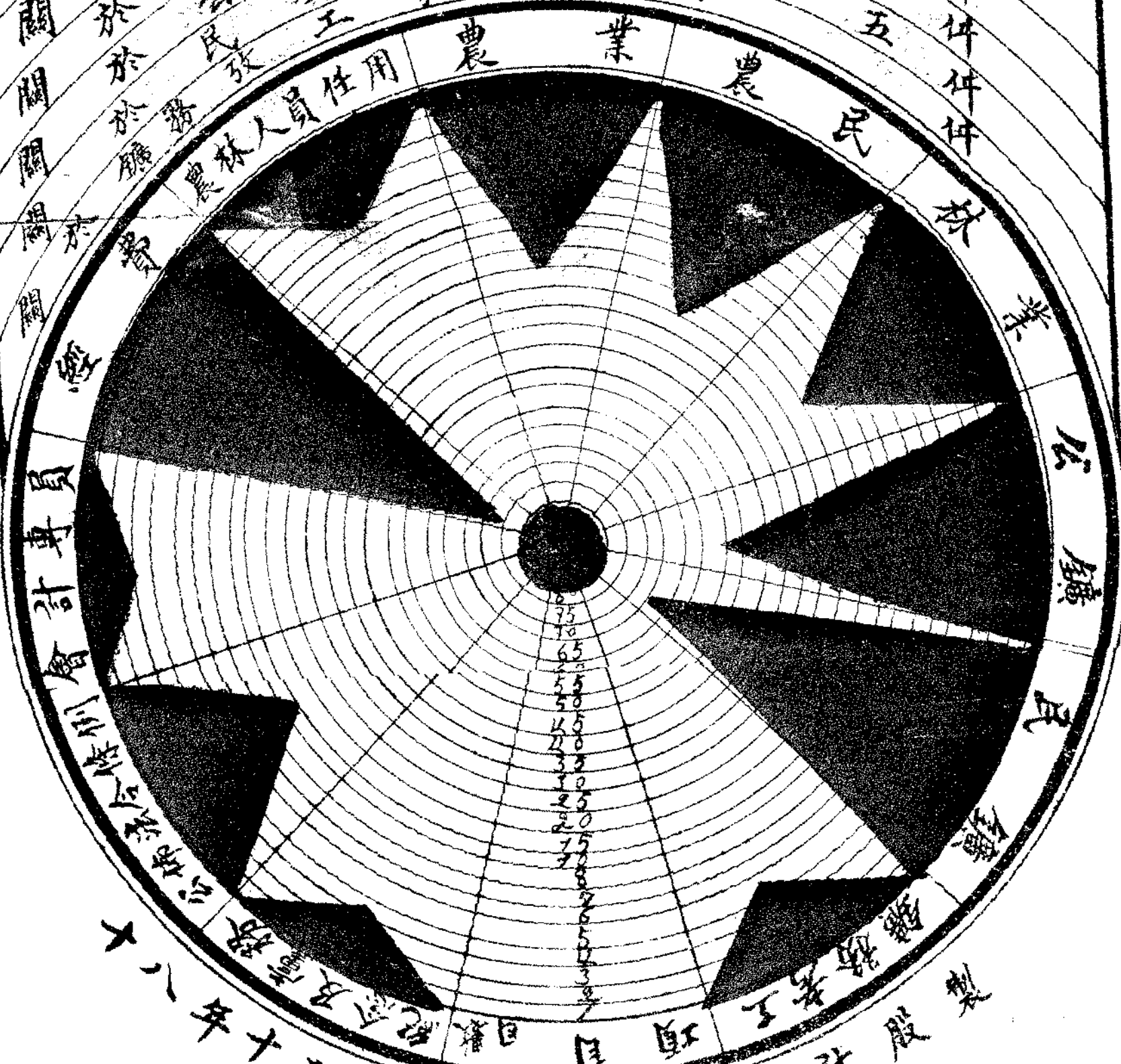

北省政府農鑛廳  
二十八年十二月

製  
計  
報  
部  
督

報  
告

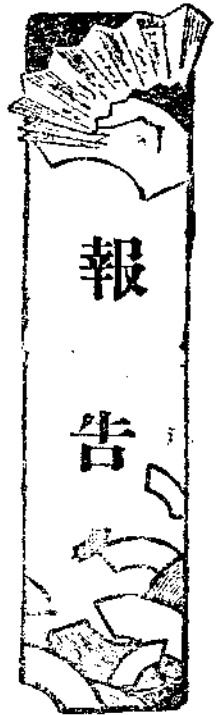

# 中華民國十八年十一月份工作報告表

承辦處所

工作類別

事

由辦

法備

考

## 湖 北 農 礦 廳

關於紀念及黨員  
事項

關於公布法令條  
例事項

一 革命紀念日休假案

一 省黨部為 總理誕辰紀念請派代表參加案

一 省黨部製定 總理誕辰標語請照繕張貼案

一 全國軍政機關對於黨員案件須一律經司法機關審判案

飭屬知照

派汪杰韓似菴參加

繕印張貼並令發所屬一體張貼

飭屬遵照

一 奉令公布海陸空軍叙勳規則及勳章授與佩帶規則案

一 奉令公布軍事參議院組織法案

一 奉令頒發公務員任用條例案

一 奉令頒發陸軍官佐考績條例案

一 奉令頒發公務員甄別審查條例案

一 令發清鄉條例案

一 奉省令准內政部咨送官吏請領郵

金及官吏遺族請郵事實清冊等件

訓令所屬知照

飭屬知照

飭屬知照

飭屬知照

飭屬知照

飭屬知照

飭屬遵照

<p>關於會計專員事 項</p>	
<p>一 南湖農業試驗場遵令呈報會計專員方濟服務成績連同該員履歷書請鑒核案</p> <p>一 南湖蠶桑試驗場呈報會計專員范廣義服務成績連同該員履歷書請鑒核案</p> <p>一 象嶺辦事處呈報會計專員范廣嗣服務成績並查同該員履歷請鑒核</p>	<p>案</p> <p>一 奉省令准軍政部咨以北平政府准郵各案均無效案</p> <p>一 奉令公布工會法及工會法施行日期案</p> <p>一 奉令頒布征收土地事宜應遵照土地征收法第八條第一款及第十二條第一款之規定案</p> <p>一 准江漢關函知奉令嗣後各機關購運建設物品一律不予免稅案</p> <p>一 奉省令准軍政部咨營產不得擅自處分案</p> <p>一 奉省令准內政部咨以外國教會租用土地房屋應強制于契約內載明必要事項案</p>
<p>准予彙轉</p> <p>准予彙轉</p> <p>准予彙轉</p>	<p>飭屬遵照</p> <p>飭屬知照</p> <p>飭屬知照</p> <p>飭屬知照</p> <p>飭屬知照</p> <p>飭屬知照</p>
<p>查該案業經彙轉建設廳查照辦理</p>	



關於經費事項

案	財廳函請改編本廳八月份預算及補造七月份預算案	依省府議決經費總數改編及補造函送財廳查照
一	財廳函請自九月份起計算書單據上各商店發票應註明詳細地址案	轉飭所屬遵照辦理
一	財廳函爲請領經費預算不得變更科目流用金額一案	轉飭所屬一律遵照
一	本廳十一月份預算書案	編造齊全函送財廳查核撥款
一	象鑛辦公處呈請示遵繳納所得捐案	函請省黨務整委會查復並指令該辦公處遵照
一	財廳函送鍾祥棉場八月份支付通知書一案	轉發該場具領
一	徐家棚補送十月份經常事業兩費支付預算書單案	函送財廳核辦
一	南湖蠶場武昌林場寶積菴農場補造十月份預算書單請核轉案	函送財廳核辦
一	崇陽苗圃二郎廟苗圃補送十月份預算書單案	函送財廳核辦
一	赫山牧場南湖農場羊樓洞茶場補送十月份預算書單案	函送財廳核辦
一	宜昌林場鍾祥棉場補送十月份預算書單案	函送財廳核辦
一	宜昌林場補送九十兩月份事業費	九月份預算函送財廳核辦十月份預算。

預算書單案	書不合發還改造
襄陽林場補送十月份及六月份預算書單案	函送財廳核辦
隆中苗圃補送十月份預算書單案	函送財廳核辦
財廳函送鍾祥棉場襄陽林場九月份支付通知書一案	轉令該場照章具領
羊樓洞茶場南湖蠶場武昌林場呈送十一月份預算書單案	函送財廳核辦
徐家棚棉場赫山牧場呈送十一月份預算書單案	函送財廳核辦
襄陽林場補送七八九十四個月事業費預算書單案	函轉財廳核辦
建廳移交崇陽苗圃七月份預算書單一案	函轉財廳核辦
財廳發還崇陽苗圃九月份預算書單不合案	函復財廳該苗圃預算係照舊案辦理並無不合仍送還核辦
鍾祥棉場補呈九月份事業費預算書單案	函轉財廳核辦
本廳九十兩月職員所得捐案	函解省整委會查收見復並將收據第二
南湖農場鍾祥棉場崇陽苗圃十一月份預算書單案	聯函送中央黨部備案
國府訓令頒佈決算章程辦法書表格式案	訓令所屬遵照

一 荊州棉場八九兩月預算書單不合案	指令改造並函復財廳查照
一 各場領款收據畫一案	頒發格式並訓令所屬一體遵照
一 崇陽苗圃呈送七八九三個月支出	逐一審核簽註發還改造
一 計算書表簿冊請核轉案	函轉財廳核辦
一 隆中苗圃襄陽林場二郎廟苗圃宜	詳加審核將不合各點簽註並發還改造
一 昌林場呈送十一月份預算書單案	詳加審核將不合各點簽註並發還改造
一 南湖蠶場呈送十八年七八兩月計	詳加審核將不合各點簽註並發還改造
一 算書表冊簿案	詳加審核將不合各點簽註並發還改造
一 徐家棚棉場呈送七八九各月經常	詳加審核簽註並指令發還改造再行呈
一 費計算及六月至九月事業費計算案	詳加審核簽註並指令發還改造再行呈
一 崇陽苗圃補送八月份預算書單案	轉送財廳核辦
一 寶積菴農場呈送十一月份預算書	函轉財廳核辦
一 單一案	函轉財廳核辦
一 赫山牧場遵令補送上年十二月份	轉送財廳查收核辦
一 收支對照表案	轉送財廳查收核辦
一 本廳十一月份及所屬各機關經費	編造及轉送預算書單向財廳請領並照
一 案	編造及轉送預算書單向財廳請領並照
一 揚武山煤鑛長呈送九月份支付預	函送財廳核辦
一 算書及請款憑單案	函送財廳核辦
一 揚武山煤鑛長呈請照原定計畫按	指令准照原案撥發並附書單函請財政
一 月發給經費三千元并附十月份支	指令准照原案撥發並附書單函請財政

付預算書及請款憑單案

象鑛經理呈報月支預算不能按照年度預算攤列情形案

禹七煤鑛停辦業經派員保管應需經費案

宜昌林場呈實遵令備具種子洋二百元印領請核匯並陳述採買林木種子價格情形案

赫山畜牧場呈送八九兩月事業費預算書單案

鶴峯縣呈復該縣以前無實業局此後如須設立經費應請廳撥案

羅田縣吳金波採辦員石中璧電購種需款可否由財廳令羅田財政局撥發案

荊州棉場呈報遵令改造十月份支付預算書單案

省政府指令據呈請追加農林經費預算等情經決議關於該廳十八年度預算照審察報告通過仰知照案

省政府指令據呈請補給蠶室建築費一案議決由財政廳轉撥令仰知照案

照案

據情函請財政廳查照並令速將七八九十等月預算書呈送核轉

擬具預算書呈請省府轉令財廳照撥

指令照准

指令准據情轉咨財廳核撥

指令仍仰籌措具報

電復准函財廳令羅田財局撥洋五百元

指令發還再造

呈請 省府轉令財廳知照

咨請財廳查照撥交

照案

建設廳公函以堤委會代村宜昌林場款項請逕向財廳補領清結案

函財廳補撥

武昌林場呈報修整草刀泉茅屋所用款項擬在經常費修繕節下開支案

指令照准

宜昌林場電請迅急匯款並給假請訓案

電復欸照匯請假不准

咸寧縣呈資採買林木種子費預算書單請鑒核示遵案

指令欸照發預算書發還另造

竹山縣呈報該縣實業經費情形案  
崇陽苗圃呈資種子費預算表五份請鑒核案

令候核辦

指令發還另造

武昌林場呈請借支十一月份經常費洋三百元以維場務案

指令照准

南湖農場呈資獻議計劃書懇予給領九、十、十一、三個月事業費案

指令照准

財政廳函為徐家棚棉場及武昌林場九月份事業費預算書核與定式不合發還請轉飭改正案

函復已經令發該場更正

財政廳函復以武昌林場附設二郎廟苗圃經費本年度總預算書內并未專款編列碍難照數發放及七月份預算書單一並發還案

函復仍送請查照辦理

關於整頓及籌設  
農林各機關事項

<p>一 張子文呈請提案恢復施鶴農場並 委員籌備一切以速整頓案</p> <p>一 宜昌林場技士鄭炎呈為遵令補造 移交清冊請核銷案</p> <p>一 武昌林場呈請派員勘估武豐林場 工程案</p> <p>一 南湖農場呈為估工建築懇請派員 會同選訂案</p> <p>一 武昌湯孫湖實業公司曾雲峯呈報 定期開會討論辦法請派員參加指 導案</p> <p>一 鶴峯縣呈復籌備苗圃經過情形案</p> <p>一 徐家棚棉場呈復奉令移交各項情 形案</p> <p>一 武昌林場呈為遵令轉知稻谷承賣 處所加蓋單據印章請核轉案</p> <p>一 南湖蠶桑場呈報十八年售賣蠶絲 產品請鑒核案</p> <p>一 襄陽林場呈復收回隆中開闢苗圃 償還各原佃押租與原冊所載不符 各緣由請鑒核備查案</p> <p>一 襄陽林場呈送十月中旬工作報告 及考勤表案</p>	<p>批示應無庸議</p> <p>指令准予備案</p> <p>指令照准</p> <p>指令准派員復估並核議不合辦法</p> <p>批示照准</p> <p>指令飭將一切辦法具報備查</p> <p>指令將一切手續不清事項由該場長與 劉前場長直接辦理具復核奪</p> <p>指令照准</p> <p>指令准備案並發還清單仰分別呈復</p> <p>指令准備案</p>	<p>照 查原表填寫日期不符業經更正令仰知</p>
--	--	---------------------------

赫山畜牧場呈請給假准予前往首都購買種雞案

指令照准並發給護照  
轉令該場知照

農墾部指令據南湖蠶桑場所購顯微鏡被扣已據情咨請財政部辦理案

轉呈 省府核示祇遵

武昌林場會呈修理卓刀泉場屋估單祈鑒核施行案

呈請 省府核示

湖北警備司令部函准會銜呈請仍將南湖陸軍公園交廳接收等因本部無成見希逕呈省府核示案

委李濟川接收並令飭該場長遵照移交及具領價洋三千八百元

省府訓令前據該廳呈請收陸家山林場一案經議決由該廳收回辦理令仰遵照案

指令照發

荊州棉場呈為遵令備價具領工作預計等表案

指令飭將所有苗木如擬分別消納具報備查

宜昌林場呈發該場苗圃林地樹種株數年齡價值等表請鑒核備案惟繪圖一事因無測量器具擬請暫緩辦理案

指令應飭該包人立據保險再行動工

南湖農場呈報會同呂維謙委員復議建築辦法核定估工價格祈核奪案

合同前由

科員呂維謙呈報會同南湖農場場長復估建築場屋各項工程辦法及

		<p>農於農業事項</p> <p>一 五峯房縣呈報遵令辦理修濬塘堰及奉文日期案</p> <p>一 新水隨縣呈送農產物種子案</p> <p>一 武昌巴東光化鶴峯等縣呈送農產物調查表案</p>	<p>指令均准備案</p> <p>指令均准留備陳列</p> <p>指令均准彙轉</p>	
<p>關於農林人員任用事項</p>		<p>一 實習生甘朝仁呈請委任崇陽苗圃專員以資歷練案</p> <p>一 龔伯升呈請轉咨教育廳補發所遺之甲種農學畢業證書案</p> <p>一 徐家棚棉場場長張天翼呈請給假赴京遷葬先靈案</p> <p>一 農林傳習所畢業生熊銘纓呈請錄用案</p> <p>一 調查武漢絲茶蔴漆桐油菸葉各業案</p>	<p>批示已派赴南湖桑場服務</p> <p>批示仰逕向教育廳呈請補發</p> <p>指令照准</p> <p>批示無法安插</p> <p>委丁福五實地調查</p>	
		<p>一 核減價格情形案</p> <p>一 武昌林場呈報二郎廟及洪山林場房屋急待修理請催詢案</p> <p>一 襄陽林場每年造林畝數房屋設備大概及技術人員姓名學歷應造表具報案</p> <p>一 赫山畜牧場防止畜疫案</p>	<p>准予轉催</p> <p>訓令該場遵辦</p> <p>訓令該場具報備查</p>	



	<p>關於農民事項</p>	<p>一 宜都五峯長陽等縣呈報張貼除蝗標語及辦理情形案</p> <p>一 武昌宜城長陽縣呈送土壤四匣案</p> <p>一 農鑛部代電爲奉蔣主席電令辦理除蝗及各地水利仰迅飭各縣認真辦理具報並奉省府令同前因案</p> <p>一 秭歸鶴峯縣呈爲遵令更正漁業調查表案</p> <p>一 武昌縣呈報荒地調查表並擬具開墾計劃祈鑒核案</p> <p>一 省政府訓令准立法院委員莊松圃函送螟虫除法補遺到府仰轉飭各縣採用案</p> <p>一 武昌林場馬元愷呈請派員監賣芝麻案</p> <p>一 蕪水縣呈資選擇農產物種子并附表案</p> <p>一 寶積菴農場呈請派員監賣棉花案</p>	<p>指令均准備案</p> <p>均准留備化驗</p> <p>轉令各縣遵辦</p> <p>均准彙轉</p> <p>令准彙轉</p> <p>轉令各縣遵辦</p> <p>指令各縣遵辦</p> <p>指令照准並委科員陳鴻典前往監賣具復備查</p> <p>令飭准予留備查考</p> <p>指令照准並委科員王旭前往監賣</p>	
		<p>一 孝感雲夢麻城嘉魚蕪水漢川漢陽等縣呈復遵辦頒發告農民十二要情形案</p> <p>一 應山應城長陽房縣巴東等縣呈復雇農工資調查表案</p>	<p>分別指令准予備案</p> <p>令准備案</p>	

<p>一 長陽竹山利川巴東等縣呈送各區租課調查表案</p>	<p>令准彙轉</p>
<p>一 長陽宜昌武昌枝江巴東咸寧等縣呈送荒歉區域及民食需要調查表案</p>	<p>均令准予彙轉</p>
<p>一 民政廳函復准會行繕印會同籌議安置災民墾荒辦法案</p>	<p>函復並通知財政廳派員會同討論辦法呈報核辦</p>
<p>一 武昌湯孫湖實業公司會雲峯呈為該公司石星川逆股已另填公產處股票呈請鑒核備查案</p>	<p>指令照准</p>
<p>一 穀城黃岡嘉魚等縣呈復該縣向無官荒請鑒核備查案</p>	<p>指令均悉</p>
<p>一 財政廳函為奉 省府令會同核復本省應仿照浙江設立佃東爭議仲裁委員會等因請查核主稿會呈案</p>	<p>照辦</p>
<p>一 枝江縣呈報第六區堤院災情案</p>	<p>指令已函水利局核辦</p>
<p>一 圻春縣農民代表黃斗書呈為繼修沿江老堤請鑒核備案並飭水利局提前派員測勘准予乘時建築案</p>	<p>准函轉水利局查核辦理並批示知照</p>
<p>一 省政府訓令准 內政部電催本省田租額數等調查表案令仰遵照案</p>	<p>遵辦</p>
<p>一 武昌棗陽石首咸寧秭歸隨縣呈復案</p>	<p>指令均准據情彙轉</p>

調查該官荒情形請鑒核案

一 南湖桑場呈報黃豆被竊請飭武昌縣拘案究辦案

一 武昌湯孫湖實業股份公司呈為舒學梅等帶領人衆強取該公司湖內之魚請令飭立拘究辦維持實業案

一 省政府訓令會飭各縣遵限調查官荒墾荒情形彙報核轉案

一 省政府准內政部電催填報田租額數等項調查表令仰遵照案

一 孝感縣陳壽元等呈訴劉香村假藉森林強佔地皮釀成互訟呈請查明卷宗有無劉姓森林立案情事祈示遵案

一 崇陽苗圃呈報會縣收回牧馬廠跑馬廠被居民雷清玉等阻抗請飭縣拘案究辦案

一 民政廳函請會稿令催各縣調查官荒令文送請會行後轉送建設廳會行繕印擲還案

一 民政廳函復佃東租課案請派員討論辦法案

准令武昌縣拘辦

准令武昌縣長查明究辦具復

遵辦

電催各縣限電到五日內迅將田租等表查填具報

批示本廳並無此項卷宗仰逕向孝感縣署訴請判處

准飭該縣拘辦

照辦

函復已派方毅出席并請將開會日時地點先期示復

關於林業事項

<p>擬訂林業組合暫行規則案          請補發木材標本調查表案          調查本省木材輸出輸入數量案</p>	<p>呈請 省府核示          呈 農礦部          訓令技士陳開篋遵辦並函請江漢關竹木局接洽</p>
<p>令催採集林木種子案</p>	<p>訓令各縣遵辦</p>
<p>催報江河兩岸植樹辦法案</p>	<p>訓令沿江沿漢各縣</p>
<p>羅麻林木種子採辦員石中壁請領</p>	<p>指令就近購辦</p>
<p>蘇棉布袋裝運種子案</p>	<p>指令仰逕商該縣長妥為辦理</p>
<p>林木種子採辦員石中壁呈報遵令</p>	<p>具報搬運辦法案</p>
<p>農礦部令催速送造林大綱及山地</p>	<p>略圖案</p>
<p>農礦部令抄發林政會議決議案內</p>	<p>訓令各縣暨各林場苗圃遵辦</p>
<p>關於省縣應辦各案仰轉飭遵照辦</p>	<p>理案</p>
<p>建設廳函請轉飭寶積菴農場將該</p>	<p>函復已飭該場照辦</p>
<p>場法國梧桐全數留作武昌市工程</p>	<p>處明春栽植江岸案</p>
<p>棗陽縣呈復該縣並無林木種類可</p>	<p>指令仍就所產普通樹種採送到廳</p>
<p>資採取案</p>	<p>令發各場圃填報</p>
<p>農礦部指令照發木材標本調查表</p>	<p>案</p>
<p>鄂城縣呈送林木種子並列表案</p>	<p>令准留備陳列</p>

		關於公鑛事項			
	<p>一 象鑛經理甘維心先後呈報石原公司第廿九次船笠置丸第三十次船泰世丸第三十一次船吉林丸第三十二次船千山丸第三十三次船華陽丸第三十四船間屋地丸第三十五次船崑山丸第三十六次船高野丸裝砂數量案</p> <p>一 象鑛經理呈請加工拾鑛以便增加採量案</p> <p>一 象鑛經理呈送十月六日至十九日兩週採砂運砂交砂週報表案</p> <p>一 福豐煤務公司呈請迅予查案發還沒收商煤案</p> <p>一 禹七煤鑛停辦已派羅業儒前往接收保管案</p>	<p>一 盧政稟為在武昌來蘇里地方倡辦森林屢遭附近居民踐害懇請註冊保護案</p> <p>一 黃安縣呈復遵令轉飭各區團勸諭人民領購樹苗栽植墳塋辦理情形案</p> <p>一 武昌縣呈奉頒林政會議決議案已飭屬遵辦請鑒核備查案</p>		<p>批示准予備案並令武昌縣出示保護</p> <p>令准備案</p> <p>指令准予備案</p>	<p>指令均准備案</p> <p>指令准予試辦並將工人數目與拾鑛數量按旬呈報查核</p> <p>指令准備案</p> <p>錄案呈省府請示並批示知照</p> <p>令委該員為保管員以專責成</p>
	<p>已另報省府備案</p>				

<p>一 安化惠安鑛公司呈繳上年十二月至本年九月所欠鑛租案</p> <p>一 石原鑛業公司函請發給運砂許可証以便轉運案</p> <p>一 安化鑛鑛監委于屏先後呈賣九十月份採售鑛量報告表案</p> <p>一 江漢關監督函後收到本年秋季關員經費銀六百兩並請將積欠去冬今春夏三季經費送關了結案</p> <p>一 揚武山煤鑛自九月起已着手試採函應呈報備案案</p> <p>一 江漢關稅務司開單請發本年十月至十二月駐沈關員經費案</p> <p>一 大冶石灰窰公安局呈報民船丁福茂等偷盜公煤案</p> <p>一 象鑛經理呈報化驗萍煤石煤水分均重并附化驗單案</p> <p>一 石原鑛業公司函請粉鑛各認一半鑛石分析照日本各鐵廠製表決算並請飭令象鑛努力增產案</p> <p>一 象鑛經理呈賣九月份材料支用數</p>	<p>指令上海支票准予核收山主收條發還加蓋名章</p> <p>函請江漢關發給</p> <p>指令均准備案</p> <p>分別函催石原及東亞兩公司查照辦理並函復知照</p> <p>呈請省府備案</p> <p>函催石原公司照繳並函復知照</p> <p>抄發原呈令仰象鑛經理詳查具復核辦並指令知照</p> <p>分別抄送化驗單函知石原公司應即按噸扣除煤價函知江西維持萍鑛管理處應即按噸繳還煤價</p> <p>函復除鑛石分析暫予保留外餘均照辦</p> <p>指令准備案</p>	<p>該鑛已改委劉伯持為監委並令知照</p> <p>已准石原公司函復駐沈關員冬季經費逕交該關查收</p> <p>已據查復准免置議</p>
---	--	--

目表案

象鑛經理呈送十月廿日至十一月

二日兩週採運交砂週報表案

禹七煤鑛停辦派員接收保管並執

發義興公司保證金各情形案

邯縣人民蕭春舫呈報發現鉛鑛請

派員查勘發給股本官商合辦案

建設廳再函復以合羣義興兩公司

保證金無案可稽案

象鑛經理函報六合溝煤鑛漢口分

公司運去砂數欠繳砂價案

六合溝煤鑛漢口分公司來函詳陳

售砂價欠履行情形案

建設廳函復六合溝煤鑛漢口分公

司所欠砂價四萬元仍應由該廳催

繳核收案

東亞公司去年所欠砂價迄今未據

繳來案

象鑛經理呈請發給枕木免稅護照

案

炭山灣煤鑛鑛務委員吳慶瀾監察

委員章德藩呈報共匪攻破漳源口

鑛地損失老廠朱馮山等處刻尙爲

指令准備案

呈請省府備案

批仰自行籌資依例呈候核辦所請發給

股本應勿庸議

函復派科員夏養民持卷前往接洽

函該公司催繳

除將合同存查外分條函復並函請建設

廳移交其第三第四兩號收條以便結賬

函復仍應繳交本廳核收

函請如數交廳

指令派員來廳具領

代電請 省府派隊勦辦並指令知照

已准查明在統收  
統付項內

已奉令准函轉編  
遣分區派隊勦辦

匪佔據懇迅請派隊鎮壓案

石原鑛業公司函為購運六合溝鑛石再請轉函江漢關發給運砂許可證以便裝運案

象鑛經理呈請發給購運五金材料護照案

更正多收石原公司約訂烟煤數量之外煤量價格案

石原鑛業公司函告擬將六合溝存砂運去後繼續裝運象砂請查照案

建設廳前經辦售砂六合溝煤鑛漢口分公司欠繳砂價建廳以應繳該廳本廳以應繳本廳交涉案

象鑛支用五金材料價目自七月份至十月份未據呈報無存統計查考案

為測繪鑛區亟需購置儀器俾資應用案

省府訓令為議決仍由本廳擬具改建象鑛工程及開採尖山鐵鑛詳細計劃及精確預算並令擬具煉鐵廠詳細計劃及預算等因附抄發考查員王士林查復原呈仰令遵照辦理

函請江漢關監督署發給並函復知照及嗣後運砂數量如超過十五萬噸之外應請按噸加價以資彌補  
指令派員來廳具領  
函請石原公司查照  
令象鑛經理照常交砂並隨時呈報備查  
決定仍繳建設廳查收填具繳款書函請財政廳轉賬並分函建設廳六合溝煤鑛漢口分公司查照  
令該鑛經理逐一列表呈報  
開具名稱及價目表呈請 省府核准購用  
分別擬具詳細計劃與綱要及精確預算書分呈復核並附呈油印各十二份分交各委員查核

已奉令議決照准



案

一 建設廳函請檢送合羣公司保證金  
卷冊案

函復照送並請閱畢歸還

一 省府指令據先後呈為福豐煤務公  
司請發還沒收存煤案請示遵等情  
未便遽議發還令仰轉飭知照案

令福豐公司知照

一 省政府指令據呈象鑛添修機房仍  
仰補送估單及預算書案

令象鑛經理遵照

一 象鑛經理呈賞十月份鑛土表案

指令準備案

一 象鑛經理呈賞十月份石原公司海  
船裝去鐵砂化驗報告表案

指令準備案

一 省府訓令飭查羅立三對於陽武山  
煤鑛有無產權案

令仰陽武山煤鑛長詳細查復核轉

一 安化鑛鑛監委干屏呈復補報五六  
七三個月出砂報告表案

指令準備案

一 前安化鑛鑛監委干屏呈請准予繼  
續工作或另調他職案

指令俟有相當位置再予委用

一 折春縣長代電為共匪擾害禹七鑛  
區域廂兵微難再抽派往勦又禹七  
煤鑛保管員羅業儒呈報奉令會勦  
禹七鑛區共匪一時難於勦滅及接  
收保管各情形案

據情合併轉呈 省府鑒核示遵並分別  
指令知照

一 建設廳函知准財政廳函為象鑛十

轉令象鑛經理遵照辦理

	<p>八年二月份購置洋松應補取正式收據等因請轉飭遵照辦理案</p> <p>安化錦鑛監委劉伯持呈報到差日期案</p> <p>象鑛經理呈報海運終結查送交砂總報表案</p> <p>炭山灣駐鑛監委章德藩呈報十月份收煤噸數案</p> <p>象鑛經理呈報九月二十九日至十一月二日五週車票週報表案</p> <p>象鑛經理呈報十一月三日至十六日兩週採運交砂週報表案</p> <p>象鑛經理呈報繳清石原公司煤款案</p>	<p>指令准備案</p> <p>指令准備案</p> <p>指令未據聲叙是否查賬仰再詳查呈復</p> <p>指令核算相符准予備案</p> <p>指令准備案</p> <p>指令准備案</p>	
<p>關於民鑛事項</p>	<p>一 各縣征收鑛區稅應即繳廳解部以重國稅案</p> <p>一 民人張嗣崗等呈為防止勝昌公司在所有地面呈請採鑛案</p> <p>一 鑛商楊守耀呈為奉批繳銷原照請收回成命案</p> <p>一 前稱歸縣長周魯巖將鑛商向立齋所繳註冊費鑛區稅挪充地方政費案</p>	<p>訓令有鑛之武昌陽新等二十三縣縣長遵照</p> <p>批示與鑛例不合未便照准</p> <p>批示不准</p> <p>呈請 省府指示辦理</p>	

一 大冶縣長呈復整頓鑛務佈告迄未奉到案

指令准予隨令補發

一 鑛商史立鑛呈為與楊守耀鑛業膠葛案請求折衷處分以彰公理案

批示於例不合碍難照准

一 裕華煤鑛公司胡中康呈訴楊楚助等違背鑛例請派員調查嚴令禁止案

批候委員查復核辦

一 農鑛部電鄂城鐵鑛權與二中全會議決案相符仰妥為保護案

電復以該公司手續多未完備請示辦理

一 鑛商朱伴青呈請指定日期准予閱卷案

批仰於本月七日來廳繳費閱卷

一 鑛商陳鈞烈呈為遵令更正鑛圖並補書表案

批還床書仰即更正並令陽新縣查勘具復

一 竹山縣長呈報遵令分途張貼整頓鑛務佈告案

指令已悉

一 新豐煤鑛公司周謙呈報押得富華公司鑛區抄具抵押合同懇請註冊案

批仰呈送鑛照並繳註冊費

一 建設廳為奉部令咨交鑛稅清冊請查照轉呈案

照抄清冊造具未准移交之請鑛各鑛商所繳註冊費表呈報農鑛部並送表咨復建設廳請移交註冊費

一 農鑛部令將本年下半年下期鑛區稅連同以前欠稅一併督征解部案

訓令武昌陽新大冶等有鑛之二十三縣派隊佈告催繳以憑彙解

<p>一 富華煤礦公司股東張春舫呈為經理涂瀛洲持強措賬難施整理再請派員督同澈查案</p>	<p>批示應毋庸議</p>
<p>一 補歸縣長呈報礦商郭芳圃停業經過情形案</p>	<p>指令仍仰轉飭遵繳欠稅毋再藉延</p>
<p>一 震嘉公司秦淵如呈請開採嘉魚南鄉方山等處煤礦並繪具圖表繳納呈文費案</p>	<p>令派技士范柏年查復核辦並批示知照</p>
<p>一 補歸縣長呈為據礦商王必師呈明鑛稅已繳轉請查案核辦案</p>	<p>指令轉飭依例納費換照並聲叙未領到鑛照原因</p>
<p>一 礦商洪慶秋呈請撤銷劉洪甫呈請變更呈請人案</p>	<p>批仰遵照前批協商進行</p>
<p>一 礦商劉洪甫呈報公司章程并刊換圖記請鑒核案</p>	<p>批以該公司變更呈請人糾紛尙本解決所請暫難照准</p>
<p>一 礦商劉洪甫呈為遵批補繳呈文費及決議書懇請准予更換呈請人案</p>	<p>批仰仍由新舊呈請人連署呈請</p>
<p>一 礦商陳慶光呈為遵批補具書表并繳呈鑛稅收據請查驗發照案</p>	<p>批候轉呈 農鑛部核發鑛照</p>
<p>一 礦商羅崇本呈為具圖繳費請探大冶泉塘堡等處煤鑛案</p>	<p>批仰更正鑛圖補具距離表以憑核辦</p>
<p>一 勸鑛委員暫行規則業經呈請 省府核准施行函應公佈俾便週知案</p>	<p>牌示鑛商知照</p>
<p>一 王玉奇呈為籌集股本創辦魯鄂鐵</p>	<p>批示碍難照准</p>

鑛公司開採鄂城縣鐵鑛懇請立案  
給照案

一 省府指令據呈前任補歸縣長周魯  
嚴將鑛稅挪充不敷政費並未經財  
廳核准抵領等情仰逕行催繳以清  
界限並知照周魯嚴已交武昌縣看  
管案

一 長陽縣長呈復遵填氏鑛調查表案  
農鑛部訓令為志成煤鑛公司周紹  
謙所呈各節仰轉飭遵照前令迅速  
辦理案

一 朱訓常呈請開採宜都鄭家壩等處  
煤鑛案

一 向海潛呈為繪具圖表繳納呈文費  
請探採大冶申明堡等處煤鑛案

一 張廷華呈為請採大冶陸家灣等處  
煤鑛遵批更正圖書歷結案

一 鑛商解震時請採煤鑛手續完備案

一 鑛商丁鳳翥呈送圖表及呈文費請  
採蒲圻縣白石圍等處煤鑛案

一 測繪員登記限期已滿報名尙少亟  
應再展限期案

附發領款收據繳款書令仰武昌縣轉知  
周魯岩清繳

令候彙案整理

轉令該公司備具圖表等件呈送核轉

批示該鑛區業經王耀山領探所請應勿  
庸議

批仰更正圖表歷結並劃除鄭李兩商鑛  
區重複部分

批飭繳納勘費並分令技士何銘及大冶  
縣長會同查勘

檢同圖表歷結費稅呈請 農鑛部核發  
小鑛執照

批仰繳納勘費並分令技士范柏年及蒲  
圻縣長會同查勘

再行牌示展期自本月十六日至三十日  
止並登漢口中山日報通告週知

一 礦商范潔清請領鑛照缺繳歷結案  
宜都縣長呈報處理竊採煤鑛情形  
案

令仰補繳

指令遵照前令嚴處竊採阻採之劉西伯  
並將沒收存煤變價連同罰款一並繳廳  
分別令仰各該公司遵照繳納

一 富華振業兩公司欠繳本年度下期  
鑛區稅富源公司欠繳本年上下期  
鑛稅案

批仰仍候該縣呈復到廳再予核轉

一 礦商陳鈞烈呈為遵令補具鑛床說  
明書請照陽新縣查復原案迅予發  
照案

據實呈復

一 省府訓令飭將辦理富華煤鑛公司  
運道案情形呈報核奪案

一 秘歸縣長呈復遵令具報周前縣長  
魯岩欠解鑛區稅數目案

令武昌縣轉知周魯岩如數繳清

一 農鑛部真電覆鄂城鐵鑛公司所領  
採照仍繼續有效但手續應即補清  
案

令鄂城鐵鑛公司遵照辦理

一 鑛商朱伴青呈請批示抄卷時日案

准予本月二十五日來廳繳費抄卷

一 富華煤鑛公司租得大冶石灰堡桐  
梓包等處官山歷年遵繳租金惟本  
年度未據繳納案

令仰該公司切實聲叙租約至何時並將  
原約呈驗考核

一 查接管卷內富源煤鑛公司借官錢  
局銀三萬二千兩改作官股未據呈  
報無從查核案

令仰該公司逐一詳實具報

令仰如數遵繳

一 鑛商劉人祥領採各鑛延逾數期未繳鑛稅茲扣算至本年度下期止共欠洋二千三百六十六元二角四分案

檢同圖表原照及註冊費呈請 農鑛部換發執照

一 鑛商王野白請增減鑛區手續完備案

批仰更正鑛圖呈候核奪

一 勝昌煤鑛公司鄭伯權呈為與鈺興公司鑛區重複經雙方協議劃除以解糾紛案

批仰更正鑛圖呈候核奪

一 鈺興煤鑛公司李荆鑄呈為與勝昌公司鑛區重複經雙方協議劃除以解糾紛案

批示照准並飭遵送議決書歷結繳納勘費具報資本

一 久豐煤鑛公司舊代表洪慶秋新代表劉洪甫會同呈報洪慶秋退脫股份及公司關係更換劉洪甫為呈請人案

批示已令楊楚助將重複部份劃除矣

一 鑛商胡中康呈訴楊楚助違背鑛例侵佔優先懇祈明令制止案

令仰胡中康遵照辦理

一 農鑛部指令據呈請發胡中康小鑛執照仰飭更正鑛圖并補繳鑛照印花稅以憑核辦案

令仰楊楚助再行實測並劃除與胡中康重複部份改繪鑛圖呈候核辦

一 技士李志仁查復楊楚助與胡中康鑛區重複情形案

一 礦商王河清請採大冶貓磯堡煤炭  
嶺等處煤礦鑛圖略有錯誤亦未據  
繳鑛照印花稅案

令仰該商繳納印花稅並來廳更正鑛圖

一 農鑛部指令據呈請發段之實小煤  
鑛執照仰補繳呈文費鑛照印花稅  
以憑核辦案

轉令段之實補繳印花稅並呈請 農鑛  
部將各鑛案呈文費援例留廳作為辦公  
費用

一 長陽縣長呈報張貼整頓鑛務佈告  
處所案

指令已悉

一 武昌縣長呈復該縣鑛商並無就近  
繳納鑛稅並請補發鑛業條例施行  
細則俾便遵循案

指令仰候印就再發

一 富源煤鑛公司經理陶相呈繳大冶  
石灰堡桐梓包等處煤鑛十八年上  
下兩期鑛區稅案

批示已如數核收

一 富源煤鑛公司經理陶相呈繳大冶  
西鄉金山下半堡等處煤鑛十八年  
上下兩期鑛區稅案

批示已如數核收

一 富源煤鑛公司經理陶相呈繳大冶  
石灰堡桐梓包等處煤鑛十八年兩  
季官山租金案

批示已如數核收

一 鑛商曹夏臣請改採為採手續完備  
案

檢同圖表探照及註冊費呈請 農鑛部  
換發探照

一 漢順煤鑛公司欠繳鑛區稅計四百

令速如數繳解



	<p>一十一元案</p> <p>一 蒲圻縣長呈轉劉鶴鳴請採大貴圍上洞嶺一帶石灰鑛懇依照鑛業條例第三類鑛質辦理准予備案案</p> <p>一 崇陽縣長呈轉人民鄧蘭村等集股請在陳炭坪用土法探採柴煤鑛並請補發鑛業條例案</p> <p>一 鑛商鄒宏範呈報遵繳十八年下期鑛區稅案</p> <p>一 技士王德森會同廣濟縣長呈復查勘郭采南與翟振華鑛區重複情形案</p>	<p>指令准予備案</p> <p>指令轉飭依例辦理並隨令補發條例一份</p> <p>批示已如數核收</p> <p>令郭采南仍遵前批另作新案呈請如欲認原案有效應依例處罰並令廣濟縣傳翟振華到案遵繳罰款後准其成立原案及封禁其鑛區以外之隘口</p>	<p>關於鑛務考工事項</p>	<p>一 崇陽縣長呈據寶興煤鑛公司丁兆松呈覆該鑛對於預防危險各情形案</p> <p>一 崇陽縣長呈轉寶興煤鑛公司填報鑛工生活鑛業消防及警察衛生四種調查表案</p> <p>一 省府訓令為第四十一次會議通過照撥本廳墊付順昌機器廠祝熒臣承修炭山灣汽船價款案</p>	<p>指令已悉</p> <p>指令已悉</p> <p>錄令函請財政廳撥發</p>		
--	--	--	-----------------	---	--	--	--

- |   |  |
|---|--|
| <p>一 省府指令據呈補發工商部頒工人<br/>教育計劃綱要仰即遵照辦理案</p> <p>一 農礦部指令據呈補發調查全國各<br/>礦工狀況表及勞工現狀調查表<br/>案</p> | <p>翻印綱要通令轉發公民各礦遵照辦理<br/>並具報考核</p> <p>翻印表式通令轉發公民各礦遵照填送<br/>核轉</p> |
|---|--|

# 湖北省政府農鑛廳南湖蠶桑試驗場十八年春季成績報告(續四期)

## 乙 養蠶試驗

### 第一 關於春蠶試驗

#### (一) 蠶卵排列整齊試驗

供此試驗之蠶種爲新圓以肉眼鑑別框製種紙取其產附最整齊之框另粘爲十四框者二紙四月六日有西洋人參觀催青愛此種排列整齊請求十四框而去所剩十四框與普通蠶種同時催青覘其後來結果如何以備鑑別蠶種者之考查

右十四框新圓種自三月三十日催青迄四月九日午前十時用桑掃法下與第二日掃下之普通蠶同室飼育今調查飼育中之經過彙爲統計表如左

### 十四框飼育統計表

目標	齡別		齡	齡	齡	齡	齡	齡	合計平均
	一	二							
室內平均溫度	七二·六	六九·二	七二·〇	七五·八	七五·七	七二·〇	七四·二	七三·四	七二·五
室內平均溼度	六二·四	七一·〇	六二·七	六八·一	七五·三	七五·七	七三·三	七三·三	七四·九
外室平均溫度	六七·一	六二·七	六二·七	六八·一	七五·三	七五·七	七三·三	七三·三	六九·五
外室平均溼度	六七·二	七九·五	六二·七	八一·三	七五·七	七五·七	八二·五	八二·五	七二·二
餉食月日	四月九日 午前十時	四月十六日 午前八時	四月二十一日 午後十一時	四月二十八日 午後七時	五月四日 午後六時	五月十一日 午後五時	五月四日 午後六時	五月四日 午後六時	
斷食月日	四月十四日 午後五時	四月二十日 午前八時	四月二十六日 午後七時	五月二日 午前十二時	五月十一日 午後五時	五月十一日 午後五時	五月十一日 午後五時	五月十一日 午後五時	
食桑時間	五日八時	三日十八時	四日二十一時	三日十八時	七日間	七日間	七日間	七日間	

停食時間	三十八時	三十八時	四十七時	五十三時		
齡期日數	六日二十二時	五日十五時	六日二十時	五日二十三時	七日間	
給桑回數	四十四回	二十九回	三十回	二十三回	三十六回	
給桑量	一二五錢	二九五錢	九八四錢	三〇八兩三	一四二〇兩〇	
除沙回數	二回 四分箱	三回 三分箱	五回 三分箱	五回 三分箱	八回 二分箱	

右表示蠶兒各齡經過之概況查一二齡發育良好體色齊一惟眠時出有不眠蠶三齡生長亞之且有細小蠶發現四齡以溫度過高發育迅速就眠最早從而給桑回數比二三齡少六七回而食桑時間亦短五齡時候漸順食桑有六日以上之長時間蠶兒食桑多絹絲腺發達充分故結果佳良于此足征卵粒排列整齊雖不敢謂無毒亦可認為好蠶種也茲再就蠶兒之體量表示如左

十四框各齡蠶體重量表(百頭量)

目 標	齡 別	一	二	三	四	五	齡
盛 蠶 量		一分三五	六分八五	三錢八分三	一八五分四	八八錢四分五	齡
眠 蠶 量		一分二〇	六分四七	二六分四	一七二分五	六七五分〇	
起 蠶 量		一分〇〇	五分九八	三三分七	一五五分〇		

據上示各齡之體量知蠶兒生長之度為最速如蟻蠶掃下之時萬頭不過一錢越數日達一齡盛食期百頭重一分有奇馴至五齡盛食期百頭重八兩八錢餘間有肥壯者一頭約重一錢是二十餘日間生長有八九

千倍乃至萬倍之殊究之蠶在各齡縱十分強健不能無病與遺失致減收繭之量今調查各齡病蠶與遺失蠶數如左表

十四框各齡病蠶及遺失蠶頭數表

種別	目標						簇中斃蠶 參觀、索去蠶
	一	二	三	四	五	齡	
病蠶	五九	四二	三一	二八	二〇	一九	
遺失蠶	二二五	一八六	八七	七八	四四	三〇〇	
合計	二七四	二二八	一一八	一〇六	六四	三一九	

觀右表所列病蠶多係不眠蠶各齡亦間有細小蠶發現然為數極少惟每當除沙時厚入除沙糠以取締弱蠶故遺失蠶較多合簇中斃蠶及參觀人索去之蠶共一千一百另九頭其減少收繭之量自不待言茲表示收繭量如左

十四框收繭調查表

種別	收繭			額			收繭一斤之調表		
	重	量	容	粒	數	重	量	粒	數
上繭	四斤一五兩四	一斗一升〇三勺	二三四八	六九錢四	二一三				
中繭	一斤二兩〇	一三七	三六九	六三	二〇				
玉繭	一〇一〇	一六五	一六二	六七	一二				

層	前	四五	五勺	三三	一四一	四
合	計	七斤一五兩九	一斗四四六	二九一二	八四·八	二四九

就收繭觀之則無論如何好種則掃立頭數不能盡成結繭之數已概可知茲將掃立頭數及結繭頭數列表以示比較

### 十四框掃立頭數及結繭頭數比較表

目	種	別	掃	立	頭	數	結	繭	頭	數	比	較	相	差	數	
新	圓	十	四	框	四	〇	二	一	二	九	一	二	一	一	〇	九

上示比較相差之數即病廢遺失等蠶之總額以十四框發生之蟻約四千餘頭而減少祇八百零九頭且最後結繭優良是排列整齊之卵試驗成績頗佳選種者尙其注意於排列整齊也可

### (二) 春蠶種類試驗

本試驗之目的在求佳種飼育各種蠶兒調查其資性之強弱飼育之難易收量之多寡繭質之優劣辨別清楚以供改良蠶種之用

本年試驗之蠶種有三曰諸桂曰新圓曰中白此皆本場去年試育之種據去年試育之結果新圓爲最諸桂中白亞之故所製之種新圓特多諸桂次焉中白爲度夏蠶之種極少所以春期收蟻中白祇六錢諸桂一兩新圓計八兩四錢(標準試驗新圓蟻量一錢十四框新圓蟻量四分均在內)然以本年試育之成績論則降

新圓而取諸桂

各種由貯藏箱取出與春蠶標準試驗種同於三月三十日移入催青室除十四框新圓於四月九日掃立外餘皆十日午前掃立然各種掃立雖同日而工作有先後不能同時掃下即不能同時給桑此新圓種之眠起所以有遲早之分今將各種各齡中經過概況表示如左

一齡經過表

種別	標	餉食月日	斷食月日	食桑時間	停食時間	齡期日數	室內平均		給數	桑量
							溫度	溼度		
蠶量	四兩二錢六分	四月十日午前十時	四月十五日午後五時	五日六時	三十四時	六日十八時	七二七	六一九	四十四回	一四三二八四兩
早新	圓	四月十日午前十時	同	同	同	同	同	同	同	三三四〇兩
諸	一兩桂	四月十日午前十時	同	同	同	同	同	同	同	二〇〇四兩
中	六錢白	四月十日午前十時	同	同	同	同	同	同	同	一三五六〇兩
遲	新圓	四月十日午前十二時	四月十五日午後八時	五日九時	三十五時	六日二十時	七二七	六一九	四十五回	一三五六〇兩

四月十日午前十時先掃下之新圓謂早新圓除標準試驗蠶量一錢外餘蠶量四兩二錢六分與諸桂一兩中白六錢同時用打落法收蟻即同時劈黑給桑故眠起同時至十二時掃下之新圓四兩較前遲二時謂遲新圓其後眠起亦遲兩點鐘要之齡中以晴多(晴四十四回雨一回)雨少不但日中氣溫上升即朝夕亦不甚冷本齡有此好天氣蠶兒食慾大進各種發育齊一而無異點

本齡及以後各齡除沙分箔給桑回數與施術之方法均與標準試驗同故從略

一二齡經過表

種 別	標	餉食月日	斷食月日	食桑時間	停食時間	齡期日數	室 內 平 均		給 桑	
							溫 度	溼 度		
早 新 圓	圓	四月十七日 午前四時	四月二十日 午後八時	三日十七時	六十三時	六日八時	六七二	七三一	二十七回	三五二四三四 兩
諸	桂	同	同	同	同	同	同	同	同	八二四四〇 兩
中	白	同	同	同	同	同	同	同	同	四〇四四八 兩
遲 新 圓	圓	四月十七日 午前八時	四月二十日 午後十一時	三日十六時	六十三時	六日七時	六七二	七三一	同	三三六六〇 兩

本齡觀測四十二回中晴十九曇十六雨七平均內溫六十七度二分內溼七十三度一分早新圓與遲新圓先後相差祇二時然眠起均在一日故氣象觀測同各種蠶兒發育圓滿亦相等惟遲新圓食桑時間及齡期日數比早新圓則各短一時云

三齡經過表

種 別	標	餉食月日	斷食月日	食桑時間	停食時間	齡期日數	室 內 平 均		給 桑	
							溫 度	溼 度		
早 新 圓	圓	四月廿三日 午前八時	四月廿七日 午前五時	三日十八時	四十七時	五日十七時	七一·九	七六·三	二十三回	九〇五三八四 兩



種別	標	餉食月日	斷食月日	食桑時間	停食時間	齡期日數	室內平均			給	桑量
							溫度	溼度	回数		
諸	桂	同	同	同	同	同	同	同	同	同	二二八〇〇 <small>兩</small>
中	白	同	同	同	同	同	同	同	同	同	二二八〇〇 <small>兩</small>
遲新圓	圓	四月廿三日 午後三時	四月廿七日 午前十二時	三日廿二時	五十時	六日間	同	同	二十四回	八〇八六〇 <small>兩</small>	

本齡天候變動異常室內最高溫七十六度五分最低溫六十八度三分平均溫七十一度九分當高溫時雖去火盆而蒸熱不散低溫時雖增炭火而煖氣不足各種蠶兒感天候之變陷體質於虛弱眠起雖齊而終不免有縮小蠶至食桑停桑各時間及齡期日數除遲新圓比早新圓長數時間外餘若諸桂中白則皆相同也

### 四齡經過表

種別	標	餉食月日	斷食月日	食桑時間	停食時間	齡期日數	室內平均			給	桑量
							溫度	溼度	回数		
諸	桂	同	同	同	同	同	同	同	同	同	七一九五〇 <small>兩</small>
中	白	同	同	同	同	同	同	同	同	同	四二九七〇 <small>兩</small>
早新圓	圓	四月廿九日 午前五時	五月二日 午後三時	三日十一時	五十一時	五日十四時	七四·四	七二·四	二十二回	二九·九一六七	二九·九一六七 <small>兩</small>
遲新圓	圓	四月廿九日 午後三時	五月二日 午後七時	三日五時	五十一時	五日八時	同	同	二十回	二七〇八二二	二七〇八二二 <small>兩</small>

本齡中以多曇無雨空氣沉重室有鬱熱故內溫與外溫之差祇七分逐日日中溫度昇高八十度以上蠶兒觸此高溫食桑急發育亦速所以早新圓與諸桂等食桑三日十一時即就眠而遲新圓則更短六時再各種蠶兒因受鬱熱之氣齡末遂多生不眠蠶

五齡經過表

種別	標		上簇月日	食桑時間	停食時間	齡期日數	室內平均		給回數	桑量
	餉食月日	餉食月日					溫度	溼度		
早新圓	五月四日 午後七時	五月十一日 午後六時	七日間	1	七日間	七四二	七三四	三十六回	一六五九三三 兩	
諸桂	同	同	同	1	同	同	同	同	三九八七〇〇 兩	
中白	同	五月十日 午前十時	五日十六時	1	五日十六時	同	同	二十九回	二二二二四二〇 兩	
遲新圓	五月四日 午後十一時	五月十一日 午後十一時	七日一時	1	七日一時	同	同	三十六回	一五六四七〇〇 兩	

本齡各種蠶兒餉食皆在五月四日午後七時獨遲新圓晚三時而給桑然以給桑之遲而食桑時間七日多一時中白以成熟性急食桑經五日十六時即一律上簇比早新圓諸桂有一日八時之短縮又各種蠶兒以本齡中陰雨晴曇不時室內恒起蒸熱因之成縮小節高者不少惟諸桂與中白資性較強雖遭天候之變而病者無幾故其後斃於簇中者亦不甚多也

各齡統計表

種別	日標	收蟻餉食		上簇月日		食桑日時		停食日時		飼育日數		室內平均		給		桑													
		月	日	月	日	日	時	日	時	日	數	溫度	溼度	回数	重量	之給	量一錢												
早新圓	四	十	十	五	十一	二十	三	八	三	三十	九	七	二	七	一	五	三	七	二	四	九	二	六	四					
諸桂	同	同	同	同	同	同	同	同	同	同	同	同	同	同	同	同	同	同	同	同	同	同	同	同	同				
中白	同	同	同	五	十	二十	一	同	同	三十	一	七	二	七	一	四	五	二	四	九	〇	九	四	〇					
遲新圓	四	十	十	五	十一	二十	三	八	七	三十	一	七	二	七	一	五	二	一	六	三	五	〇	二	四	九	〇	八	七	五

種類試驗之經過非統計之不能互相比較以別優劣此各齡經過良好而終不免有病廢遺失等蠶茲將病蠶及遺失蠶表示於後

各齡病蠶及遺失蠶表

種別	齡	齡		齡		齡		簇中斃蠶	合	計																			
		一	二	三	四	五																							
早新圓	四	九	八	四	三	二	三	七	三	五	三	五	三	五	二	二	一	八	四	七	二	七	〇	九	一	八	四	六	七
諸桂	九	一	〇	六	二	〇	五	八	〇	四	二	〇	三	九	〇	三	一	〇	三	二	三	〇	〇	〇	〇	〇	〇	〇	〇
中白	五	四	六	三	七	二	三	四	八	二	五	二	二	三	三	四	一	八	六	一	九	三	八	〇	〇	〇	〇	〇	
遲新圓	四	六	八	〇	三	〇	四	〇	二	三	二	〇	一	八	四	〇	一	五	六	〇	一	二	六	〇	一	五	〇	六	〇

右表示病蠶及遺失蠶為數似鉅而不知病蠶及遺失蠶之多係由蟻量之多而生無足怪者要之蠶種之優

劣固於病廢蠶之多寡以辨之抑實於收繭量之輕重以定之耳茲調查其收繭量如左  
**收繭調查表**

種別		收繭額				一升之調查				對蟻量一錢之收繭			
重	量	容	粒	數	重	量	粒	數	重	量	容	量	
早		上繭	九二・二三兩五	一石八斗三升六〇	二七四・九五	九兩六錢二	二二二	二〇九兩六三五	二斗六九〇				
中繭	五・九四〇		五・二八〇	一二六七		七・五	二四	一三・五〇〇	一升二四				
玉繭	一二九三〇		一〇三八四	一六六一四		八五	一六	二九・四〇〇	二・三六				
屑繭	一五八四		三・八七二	三〇九七		一四	八	三・六〇〇	八八				
新		合計	一・二六九五	一二石〇・三一三六	二九・五七・三〇	一一兩三錢六	二八〇	二五六・三五	三斗一三八				
圓		上繭	二五・四〇〇	二・九斗五〇〇	六・二五・四〇	一〇二錢五	二二二	二五四・〇〇〇	二斗九五〇				
中繭	九六〇		一斗二五〇	二七・五〇		八・六	二二	九・六〇〇	一升二五				
玉繭	二二〇〇		二・三〇〇	五二九〇		九・七	二・三	二二・〇〇	二升三〇				
屑繭	二二〇		八升〇〇	七二・〇		一・五	九	二錢〇	八合〇				
桂		合計	二八七八兩〇	三石三・八五〇七	七・一三・〇〇	一二二・三	二六六	二八五・八〇	五斗三八五				
中		上繭	一〇一四兩〇	一二斗三六〇	三・八〇・六八	九四・八	三〇八	一六九兩一〇	二斗〇六〇				
中繭	四四・〇		一〇八〇	三六七		六五	三四	五八〇	一升八〇				

圓	新			遲		白		
	合 計	屑 繭	玉 繭	中 繭	上 繭	合 計	屑 繭	玉 繭
	九八六二兩五五	一〇〇〇〇〇	一〇〇八〇〇〇	四〇八兩二七五	八三四六・〇	一二二〇兩〇	二二〇	一五〇〇
	一二石二斗四八〇	三升六〇	九・一二〇〇	五斗〇〇〇〇	一〇石八斗〇〇〇	一五・三三〇	四升二〇	一四六〇
	二六六六三六	二八四	一四五・九二	一二・〇〇	二五・〇五六〇	三八八・八六	四二	四〇八
	一一二・六	一・四	八・五	七・五	九六・二	一一一・三	一八	七九
	二八〇	八	一六	二四	二二二	三八〇	一〇	二八
	二五六兩一五三	三〇〇	二八二〇〇	一三兩二二五	二二一・七〇	三〇二〇〇	二一〇	二五〇〇
	三斗一四三〇	九〇	二・二八	一升二五	二・七〇〇	二斗五四六	七合〇	二升三六

前揭各種收繭額調查殊非易易茲僅就蟻量一錢及一升之重量容量粒數調查為定率以推之自得各種收繭全數本表收繭額二萬五千二百三十一兩七錢七分五厘合標準與十四框所收之繭二百八十二兩七錢二分五厘即春蠶蟻量十兩之全收繭量餘可類推

(三) 春蠶飼育標準試驗

標準試驗之主旨在詳記逐回事實以為精密考察雖各室以位置不同氣候因之而異然必擇適當地方定春蠶飼育標準隨其年之氣候行適宜之飼育其手段方法及結果一一備載以供當業者之參考

春蠶飼育之標準試驗表(新圓蟻量一錢)

一 十 月 四						日 十 月 四						日 月				
二			一			日		一		齡		一		日次	通齡中	
日	二		齡		一		平均	合計	後二	八	五	午三	前一二	午一〇	時間	晴雨
八	五	三	午一	前〇	七	午四			後二	八	五	午三	前一二	午一〇		
晴	晴	晴	晴	晴	晴	曇			曇	曇	曇	曇	晴	晴		
1	北	北	北	北	北	北			北	北	1	西	i	i	方向	1
1	二	三	三	三	三	三			三	二	1	二	1	1	風	室
七〇	六九	七〇	六二	六四	六六	六二	七・三	四	六五	七二	七二	七四	七六	七五	力	內
五九	五八	五九	六四	五六	五七	六四	三・三	二	七六	六九	六九	六九	六九	七〇	溫	室
五六	六六	六六	六八	六四	五五	五六	三・三	九	六六	七二	七二	七九	七八	七七	度	外
九二	四五	四〇	四九	四六	六〇	六一	六九	五	六三	七二	七二	六三	八三	七八	濕	室
四・〇	三〇	四・五	四・〇	四・三	二・五	一・三		一	六三	八二	八二	三・五	三・五	五八	度	外
〇・二三	〇・一二	〇・一一	〇・一〇	〇・九	八	七		七〇	五三	二・五	二・五	二・五	二・五	三・〇	量	給
				九	八	七			〇	四	三	二	一	錢	回	桑
				敷座									居置	呼出	數	除
				糠									桑	桑	分	沙
				一合									一坪		箱	數
				一五坪												
				一分												
				二厘												
<p>午前十時給桑前分箱一坪擴為一坪五敷座糠一合五勺當着手時先折合原座用手輕搓糠沙以便勻布新座至於天候終日快晴惟以北風寒冷常閉門窗並增加炭火以保溫</p>						<p>午後曇迄夜深溫降遂生助火助溫</p>						<p>午前十時着手掃立先倒翻種紙搖落弱蠶後用打落法收蟻開座一坪撒糠一合給三錢呼出桑攪拌劈黑遂給居置桑三錢五分又掃立前以溫七十五度出火鉢開室門以通空氣</p>				

四月				四月二十日										四月			
齡		四		日		日		三		齡		三		日		日	
		一				日		三		齡		一					
午	前	七	午	平均	合計	後	八	五	三	午	前	七	午	平均	合計	後	
一快晴	一〇晴	七晴	四快晴			一二晴	八晴	五快晴	三快晴	午一快晴	前〇快晴	七快晴	午四快晴			後一二晴	
西	西	西	西			西南	西南	西南	西南	西南	西	1	1			1	
三	二	一	二			二	二	三	三	三	1	1				1	
七二六四八一五二七〇二六	六九六三六四六五七〇二五	六五七〇五二九二六〇二四	六五六五五四九二七〇二三	六六〇八八六七	五九〇七五三三五美	七二六〇五九九二	七〇六八六四七六	七五五七七〇四六	七三六〇七三四八	六八六二七一四七	六六六六六二六四	六四六〇五四七八	六二五四五〇八五	六六五八六〇〇五	五九〇九〇一四四	六六六二五〇九一四〇二四	
					四〇錢	八〇二二	五〇二一	五〇二〇	五〇一九	六〇一八	四〇一七	四〇一六	四〇一五		二八〇錢		
											紙拔						
											二坪						
											二合六勺						
	二分																
<p>午前四時因外溫祇五十四度增加炭火以升內溫七時外溫降至五十一度給桑時嚴閉室門以防冷風侵入午後三時內溫達八十度又以西風疾吹空氣缺乏水分每回給桑增加桑量以救蠶座之乾至</p>				<p>午前十時拔原座之紙更換新紙面積擴為二坪敷座糠二合六勺即採開後原座糠沙勻撒座面然後給桑葉片準蠶體增長切為方一分五厘午後空氣乾燥滅火降又以食慾大增加桑量</p>										<p>午前十時拔原座之紙更換新紙面積擴為二坪敷座糠二合六勺即採開後原座糠沙勻撒座面然後給桑葉片準蠶體增長切為方一分五厘午後空氣乾燥滅火降又以食慾大增加桑量</p>			

日	四月十日					四月三日									
日															
日	日	日		日		日	日		日						
午	平均	合計	後一	八	五	午	前一	七	午	平均	合計	後一	八	五	三
四			快晴	快晴	快晴	三	八	快晴	四			快晴	快晴	快晴	快晴
快			西	西	西	快晴	西	西	快晴			西	西	西	西
晴			二	二	二	二	二	一	一			二	三	三	三
南			七	七	八	八	二	六	七			六	七	八	八
二			八	七	〇	〇	二	六	〇			八	六	五	〇
六			五	五	五	五	二	六	〇			六	七	八	〇
八			四	五	八	八	七	六	〇			七	五	五	五
七			六	八	六	六	五	五	九			五	八	八	五
二			四	七	三	五	一	二	二			九	三	七	四
六			七	〇	〇	〇	一	二	〇			八	〇	九	七
一			〇	三	三	三	二	三	二			〇	二	五	八
六			三	七	五	四	三	二	一			三	八	一	七
一			七	三	三	三	二	二	一			〇	八	五	二
六			三	七	五	四	三	二	一			三	八	一	七
一			七	三	三	三	二	二	一			〇	八	五	二
六			三	七	五	四	三	二	一			三	八	一	七
一			七	三	三	三	二	二	一			〇	八	五	二
<p>八時給桑前入除沙糠二合合新舊桑相 隔則後來除沙自爽利</p>															
<p>午前九時着手除沙分箱因費手續遲延 時刻爲給桑太晚酌加桑量一倍減去午 後一時之桑本日內外溫度除午前七時 低降外餘皆達七十度至八十度內外乾 溼均差至十二度空氣極爲乾燥速除火 以降溫並增給桑量以補溼氣</p>															
<p>寬八厘 長六分</p>															
<p>五分 九厘</p>															
<p>午前七時略生炭火嗣溫高即行撤去又</p>															



六月十四日 五月十五日

六月十四日							五月十五日										
日		七		齡			七		一		日		六		齡		
後一	八	五	三	午一	前一	七	午四	平均	合計	後一	八	五	三	午一	前一	七	
雨	曇	曇	曇	曇	快晴	快晴	快晴			快晴	快晴	快晴	快晴	快晴	快晴	快晴	
東北	1	東北	西南	西南	西南	西南	西南			西南	西南	1	西南	西南	西南	西南	
四	1	二	三	四	三	一	一			二	二	1	四	四	四	二	
七七五〇七三七三	八〇六七七五七九	八二六七八五七六	八六五四八九五一	八五三九〇四六	七八五五七九四八	七〇五九七四四九	六八七二六八六七	七六六六七三六四	六八五〇二五八五七	七八六二七二六九	八〇六七七六六二	八五五四八〇七五	八一五九八一六七	七四六〇八一四三	七四六〇八一四三	六八六七六四六五	
									六七〇錢		眼中	五〇四三	二二〇四一	一一〇四〇	一一〇四〇	二二〇三九	
												擴眠座	減眠除				
												五坪					
												寬八厘					
												長六分					

以溫高眠速未及入糠已眠三分之一不能入糠且空氣十分乾燥蠶座焦枯不眠除亦可午後三時分蠶座為畦形眠座五時每坪給止桑一錢統計一齡用桑三十兩四錢本日以空氣過乾地板用溼布帚拭洗兩次走廊迭用如露噴水令蠶座接受潤氣此春蠶補溼法也

午前十時以蠶座乾燥另箔鋪新鮮桑葉擴眠座于葉上以便吸收全葉所含之水分至午後一時並噴水於室內地板俾蠶兒得呼吸清潤空氣此種補溼法在春蠶期中非乾燥至極決不可輕用

四月十日				四月十七日				四月十八日					
二		齡		二		日		一		齡		二	
五	午二	前一	八	午四	平均	合計	後一	八	五	午二	前一	八	午四
快晴	晴	快晴	快晴	曇			曇	雨	雨	雨	雨	曇	曇
東南	1	東南	東南	1			1	南	東北	東北	東北	東北	東北
一	1	一	二	1			1	二	三	三	二	三	二
七二七	七二七	七〇七	七〇六	五七七	六六六	四三三	六二七	六六七	六〇六	六六六	六八六	六六六	七四六
七八七	六八七	七二六	八五六	七三四	六六五	四四四	七五五	七五四	六四四	六六六	六七五	六六六	四六九
三六四	七二七	六三八	八六一	〇一〇	五五九	四二二	二〇二	一〇一	五八二	六五二	九三三	六四二	六七八
一八〇	一六〇	一四〇	一四〇	錢	三九〇	二九〇	一六〇	一六〇	一九〇	一九〇	一九〇	一九〇	一九〇
一二	一二	〇	九	八			七	六	五	四	三	二	一
									起除			入起	餉食
									分箔			三合	五坪
									五勺				
				五分					五厘				二分

午前四時看起蠶頭部變濃褐色口器漸硬可以食葉即行餉食八時給桑前入起除糠三合結桑後因降雨溫低增加炭火午後五時行起除分箔遂增桑量至十一時溫低蠶兒食慾不旺即減給桑量

午前四時內溫低降五十七度為給桑不食之時先增炭火升溫然後給桑迄八時天氣煖開北方窗門納光通氣午後八時入中除糠三合五勺以便後來除沙給桑量以溫度之升降為加減如本日午

四		日 九 十 月 四										日 八		
十		日										日		
二		日										日		
八	午四	平均	合計	後一	八	五	午二	前一二	一〇	午四	平均	合計	後一	八
快晴	晴			晴	曇	雨	曇	曇	曇	快晴			快晴	快晴
1	1			西北	北	西北	西北	南	南	1			1	1
1	1			二	三	三	三	二	一	1			1	1
六四七六五三九二六〇〇二三	七〇六八四九一〇四八〇三三	七三三七五五八七五	五四五二六四一五三〇二五〇	二七〇七二五一四六四〇〇二一	三七二七八五八一〇四〇〇二〇	三七二七八七〇七八三八〇一九	七四七九七七六六三八〇一八	二七三七三七四六九三三八〇一七	一七二七八七二七八四二〇一六	七一六八五九九三一	六八〇七三六〇五八四	四六五九四四四五四二六〇	六九六八六八九二三〇〇一四	七一七八六二九三三〇〇一三
入催眠 糠六合			錢	〇〇二一	〇〇二〇	〇〇一九	〇〇一八	〇〇一七	〇〇一六	一九〇		錢	〇〇一四	〇〇一三
							敷糠三 合六勺		除沙 九坪					入中除 糠香
									三分					
午前八時于尺坪中見有一二頭眠蠶即入催眠糠此時需桑孔多特增桑量至十		亦逐回漸加矣										前溫低時則減桑量以後溫度漸升桑量		
		窗不使雨風侵入												
		午前四時給桑後略加炭火七時葉露未乾改採給桑時間為九時俟露乾而後採九時除沙開放門窗納光通氣午後七時西北強風折壞屋脊氣窗漏雨及箔速蓋蘆蓆以防漏雨侵蠶當風起時即關鎖門												

日 一 十 二 月 四								日 十 二 月									
日	二				十				日	一				齡			
	日		五		齡		二			日		四		齡			
平均	合計	後一	八	五	午二	前一	八	午四	平均	合計	後一	八	五	午二	前一		
		曇	雨	雨	曇	曇	曇	曇			晴	晴	快晴	快晴	快晴		
		南	1	北	南	東北	東北	東北			北	東北	東南	西北	西南		
		一	1	三	一	三	三	四			四	二	二	二	二		
六二〇七三二五二七七八	四三四五二二三九六一五	六二七五五〇一〇	六二六九五〇一〇	六〇七四四九一〇	六六七七五八七四	六二七七五六七九	六〇六八五四八五	六二七二五二七七	六二七五〇四七八	四八五二五四三三五	七二九四五五七八	七二六九六四六五	七二六九七四六九	六九七二六四七〇	六六七七六四七六		
										三四	〇	〇〇二七	〇〇二六	〇六八〇二五	〇一四		
												五	分				
												合	除				
													二				
													二				
													箱				

一時再加桑量以令飽食就眠午後五時除沙分箱整理眠座給桑以催眠夜八時因蠶完全就眠遂給止桑

休眠之蠶雖要溫低而過寒猶非所宜故常注意炭火以調適宜之溫眠蠶不喜光線及寒氣本日東北風疾細雨紛飛遂關鎖北窗以防光線寒氣之透入

十二月四日				十二月十二日				十二月十三日				十二月十四日			
四		一		齡		三		日		六		齡		十二	
後一	七	午三	前一二		午		平均	合計	後一	八	五	二	前一	八	午四
曇	快晴	快晴	曇						曇	曇	曇	快晴	快晴	快晴	晴
1	1	西	西南						1	西	西	南	東南	南	1
1	1	三	三						1	二	三	三	二	一	1
七三三三六五〇〇五六一〇四	七八八〇七五八九四八〇三	七九七五八四五七四〇〇二	七六七〇八〇六三三〇錢				癸〇三四六一〇八二	癸二西七四八五二	七三三七三六二八七	七一七三六五八八	七二七三七四六九	七〇七二七〇七二	六二六九六〇七四	五八七四五一九二	五六七三四六二〇
四	三	二	一												
六入起除糠	六入起除糠		餉食												
			二箱寬二分												
			一二坪長一寸												
<p>本齡餉食時薄雲在天日光普照溫度達七十六度至七十九度洵非養蠶之適溫幸室內乾溼相差五六度空氣尙不乾燥耳午後七時爲淘汰遲起蠶及弱小蠶起見重入起除糠又以溫度過高空氣不良開室內氣窗及走廊外窗令空氣新陳代謝并除去炭火以免助溫</p>				<p>蠶兒休眠中炭火不宜太大太大則助起高溫蒸發眠蠶水分必致艱於脫皮或脫皮及半而不能落以成焦尾之病故本日炭火增加嚴爲限制蓋防燥也</p>											

四 月 十 三 日				二 十 四 日				四 月 十 三 日					
齡				齡				齡					
三	前一二	九	午五	平均	合計	後一一	七	午三	前一二	九	午五	平均	合計
雨	曇	曇	雨			曇	雨	雨	雨	曇	曇		
東南	東北	北	北			西北	南	東南	北	東南	南		
一	二	三	四			四	一	一	二	二	二		
七〇	六七	六三	七四			六八	七七	七七	七六	七四	二七		
七八	七七	三八	七九			七七	七七	七四	七四	七九	七八		
六二	一六〇	一五八	九五			二〇〇	九〇〇	九九〇	七八三	七二七	八六八		
八〇	八七一	八九二	九二			〇〇〇	〇〇〇	〇〇〇	八九〇	七八九	八八八		
一三五	一三五	一三〇	一二			五〇	五〇	五〇	九〇〇	九〇〇	五〇		
一四	一三	一二	一二			〇	九	八	七	六	五		

午前九時行起除沙以清潔蠶座又以溫高蠶兒食慾亢進特增桑量日中溫達七十六度以上雖迭次降雨不能解涼於是減去炭火大開室門半啟走廊窗門使空氣充分流通

本日冒雨探回之葉撒布箔中置於當風處以令吹乾而後用

午前九時以氣溫低降各室增加炭火並於東蠶室加火盆以保適當之溫午後七時給桑前人中除糠給桑時須知臨加減如座有餘桑秤定之量不必給完祇以撒勻爲可如座無剩葉於秤定之量外自行

四 十 三	日 六 廿 月 四						日 五 廿							
	日		七		四		十		三		六		三	
	日		四		齡		三		日		三		三	
午五		平均	合計	後一	七	午三	前一二	九	午五		平均	合計	後一	七
曇				曇	曇	曇	曇	曇	曇				曇	曇
1				1	西南	西	西	南	1				1	1
1				1	一	三	三	一	1				1	1
六六八一六二八一		六六七六六六九五	四九四六四〇四七	六九七七六二八七	七一七八八六八二	七二七八八六六〇	七〇七八七二六九	一六七七七六四八	七〇七八五六九二		六八三七五五八九	四〇四四三三五四	六六七七五六一〇	七〇六八六二九三
四〇錢			六七〇錢	四〇二二	二〇〇二	二〇〇二	二二〇一九	二六〇一八	二五〇一七			七二九錢	一五〇一六	一五〇一五
二四坪								中除 分箱	四箱				入中除 糠七合	一五坪
止桑								二四坪敷四分一 餘七合寸五分						
午前五時給止桑後以天寒降雨冷風侵							增加幾分以够蠶食爲度又以終日細雨其所探回之兩葉務俟水乾而後收藏之							
							午前九時行中除沙發見眠蠶遂改中除爲眠除即以新座爲眠座至十二時溫度漸升除去炭火並大開室門以流通空氣蠶兒本齡以逐日在高溫之中食慾大進故就眠早一日本日午後全體已入眠期食慾漸退給桑量亦遞減							





三月四日					廿九日					四月廿九日				
一	十		二		日	日		一		四		日		
二	齡		四			日		齡		四				
七	午三	前一二	九	午五		平均	合計	後一一	七	午三	前一二	九	午五	
晴	曇	晴	晴	曇				曇	曇	曇	曇	晴	晴	
西南	西南	西南	1	西南				1	東南	東南	東南	東南	南	
一	一	一	1	一				1	一	一	三	二	一	
七八七	八〇八	七七七	七二七	七二七		七四七	四四四	七二六	七八八	七〇七	七八七	七二七	六八七	
八一七	八四六	八七六	七三八	六六九		七四七	四四四	六七六	七八七	八二六	七八七	七二七	七六四	
五三六	二五〇	三三〇	三三五	九三二		七四五	四四四	九二五	二三五	四二五	二三五	三三〇	七八	
一一	一〇	九	八	七				六	五	四	三	二	一	
除沙											起除		入起除	
分箔											分箔		糠七合	
三六坪											三〇坪		餉食	
			全芽										一寸五分	
<p>清晨多露不宜摘葉八時始行採取及桑採回鐘鳴九句蠶飢不能久待遂用全芽以應急需午後三時巡視蠶箔發現病蠶遂入糠除沙以潔蠶座並開放南北窗及走廊窗戶流通空氣俾蠶兒九對氣門得呼吸清爽以健其體</p>					<p>午前五時先入起除糠而後餉食蓋以三齡末末行眠除糠沙堆積嫌厚且脫落之皮含有一種臭氣自不得不入糠以間隔之九時給桑後即行除沙分箔以潔蠶座當除沙時室門氣窗均大開至午後七時氣壓愈降空氣愈不流通所有走廊之窗一律開啓以後令空氣流通八時降雨閉窗開門以排燥氣</p>									

二 月 五				日 一 月 五				日 十								
三		十		二		三		日								
四		齡		四		齡		日								
後一	七	午三	前一二	九	午五	平均	合計	後一	七	午三	前一二	九	午五	平均	合計	後一
曇	曇	曇	曇	曇	晴			曇	曇	曇	曇	曇	晴			晴
北	東北	北	北	北	1			1	東南	南	南	東南	1			東南
一	二	三	三	二	1			1	一	三	三	二	1			一
七四	七一	八一	八〇	七二	七二	七〇	四三	七六	八〇	八〇	八一	七四	七二	七三	四三	七三
六九	六六	九四	八〇	二七	二七	七三	四四	六七	七五	六三	七一	七九	七八	七三	四四	七三
七四	八〇	八三	八五	七七	三六	九四	四四	七五	八二	八二	八三	七四	六七	七九	四四	八八
六九	六七	六〇	六一	七四	九九	四四	四五	八三	七二	六〇	六八	八九	九三	三〇	四五	八八
		一六	二四	三三	一		二五	四二	三五	六三	四二	三五	〇	三五	二五	三九
		二二	二一	二〇	一九			一八	一七	一六	一五	一四	一三			一二
				分	入			入		分	除	掩				
			升	八				糠		分	沙	網				
			〇	坪				九		四	七					
			勺	二				合		二	二					
		止		切												
		桑		放												
<p>午前十二時給桑前入糠掩網午後二時給桑後除沙分箔至十一時發見眠蠶先入催眠糠而後給切葉此工作先後之次序也竟日高温撤去炭火大開南北窗戶及氣窗採取新鮮空氣以供蠶兒呼吸</p> <p>午前五時給桑後即着手除沙以昨日溫度過高蠶兒就眠極速入糠雖早而眠手續下者仍多故今日除沙大費手續此工作所以先數時而着手</p> <p>終日北風寒冷有碍眠蠶不特閉北窗之紙格並關鎖其板門云</p>																

五月				三月				五月				日			
日		日		日		日		日		日		日			
五		十		二		四		五		十		二			
六		齡		四		五		齡		四		日			
				前九	午五	平均	合計	後一二	七	午三	前一二	九	午五	平均	合計
				曇	晴			快晴	快晴	曇	曇	曇	曇		
				東南四	東南三			東南二	東北一	東北二	東北一	東北一	北一		
				七五六一	六六八一	七三六五	四九三〇	七八六八	七八五二	七八五一	七五八〇	七〇六八	六八七七	七六七六	四零四六〇
				七六六五	六五八八	七五八二	四三九五	八八八	〇六三	八四八〇	八一九〇	七四八一	六六九三	七〇七〇	四六四二五
															二七〇 錢
				竣脫											

午前九時爲排除溼氣及陳空氣起見開啓南北窗及拔氣窗謀空氣新陳代謝又以東北軟風帶有寒氣眠座極不相宜令窗戶半開一以防風一以通氣午後七時因夕陽斜射入室光線太強有碍眠蠶遂閉北方窗戶以中和光線

午前九時因東南風疾關南窗及室門以防風侵起蠶洞開北窗流通空氣以供蠶兒呼吸採納光以旺蠶兒血液

五月二日		五月十日				五月二日		五月十日			
前一日		合計		後一日		前一日		合計		後一日	
午五	前一日	平均	合計	後一日	六	午二	前一日	平均	合計	後一日	午七
雨	雨			雨	雨	曇	雨			晴	晴
東南	東南			東南	東南	東南	東南			東南	東南
三	三			四	三	三	二			三	四
七〇	七〇	七三	三六三	七一	七三	七六	七四	七四	二九二	七五	八二
七八	七八	七三	三三三	一八	七八	七九	七四	二九二	七五	五六	二五
六七	六六	七四	三三三	六六	七〇	七八	七四	二九二	六一	七一	五六
二八	二八	八三	四三三	九三	一〇	八〇	八一	七二	七四	六五	八四
八一	七六	八三	二九〇	七三	五四	六三	八四	二九二	六四	六〇	五〇
九	八			七	六	五	四			二	一
	替攔			掩網			起除				入起除
	除沙						分箔				糠八合
敷糠	九箔						九箔				餉食
	全芽					全芽	一寸五分				五分
座一	午前	午後二時着手採桑五時半刈切六時半 先入糠而後餉食其桑量以東南風強蠶 座乾燥每箔給桑七兩至十一時再增 兩以足蠶食 午前五時給桑後移舊蠶室之蠶入新蠶 室當移箔時天頻降雨趁雨稍歇覆紙箔 面防雨水侵蠶移畢即行起除分箔以清 潔蠶座午後六時雷電交作大雨如注加 之東南風狂吹破窗紙遂關北窗及室門 以禦之午前用剉桑便除沙也午後用全 芽便給桑也又以全芽係雨葉故六時給 桑特減桑量 座一以除溼又新舊蠶室窗戶緊閉防風									

五月十日				八月九日				五月十日				七月八日				十月十日																			
六		午二		前		午五		平均		合計		後		六		午二		前		午五		平均		合計		後		六		午二		前		午五	
晴		晴		晴		曇						晴		曇		晴		曇		曇						曇		曇		曇		曇		曇	
1		西		南		南						南		南		南		南		1		1						1		1		1		1	
七七七四八〇八〇一四〇二一		七六七〇八二七二一四〇二〇		七二八三七四八三一四〇一九		一七〇八二六六一〇一四〇一八		七三七六七〇八七		三三三三五三三四五五		一七一八三六六九三二		七四六九七六七九〇〇一六		七二六九七六七九〇〇一五		六九八三七一一八八九五〇一四		七〇八九六五一一〇九五〇一三		七〇八三六六九六		三五四〇三三三四四		七〇八九六六一〇八二〇一二		七〇七八六九四八二〇一一		三七一八三六九二〇八二〇一〇					
除沙		脫網		除沙		除沙				掩網								入糖		入糖				入糖											
<p>雨送溼入室致潤蠶座並於給桑前各箔略撤九糖以收溼</p> <p>陰雨連綿之天採回之桑多合雨水縱借風力人力以去之亦未必全乾故給桑宜薄時間宜遲如儲有多量之糠每掛網時入糠一次最為妥善</p> <p>午前五時給桑後即行除沙勻箔又以空氣不良開放各室玻璃窗及天窗以令空氣新陳代謝觀蠶兒食桑後休息伸長其體伏於箔中者因雨天多食雨葉腹不爽快故呈此狀下回給桑或沿上回桑量或減本回桑量務俟桑葉純乾其量方可增加</p>																																			
<p>午前五時給桑後替擦除沙午後二時給桑前脫網除沙此皆清潔蠶座保護壯蠶之法也又清晨關南窗以避風開北窗以通氣納光及夕陽斜射光線太強熱度亦高窗則閉北開南迨日沉西山所有門窗</p>																																			

五月十一日					五月十日					五月九日					
十一		十			三		日		日		日				
七		齡			五		日		日		五				
合計	後二	六	午二	前一	午五	平均	合計	後二	六	午二	前一	午五	平均	合計	後二
	雨	曇	曇	晴	晴			晴	晴	晴	曇	晴			晴
	東南	東南	東南	東南	東南			東南	1	西南	1	北			1
	一	三	四	三	二			二	1	一	1	一			1
三八四三五三三八三五六七九〇	七八七一一七五七五七三〇三二	七七六六八一五五九六〇三一	七九六三八四五七一〇〇三〇	七九六八七八七一二六〇二九	七一八三七〇九四二四〇二八	七六七四七二八二	三八四三五三六四二二〇八〇	七七七〇七四八三三四〇二七	八〇六三八一七五二二六二六	七八七一八三七二一九〇二五	七六七〇七八八九九二〇二四	一七三七七八七〇九四一六〇二二	七四七六七四八四	三七三八三三四四二	七五七四七二八九二六〇二二
					兩		兩					兩		兩	
					除沙			掛網		替拾		除沙			掛網
	七箔	合箔	一二箔	全芽	一二箔							七二箔			
		切放	全芽	全芽	全芽							全芽			
<p>午前五時給桑後除沙換座午後二時替                  擡除沙因蠶兒發育充分食慾頓退桑量                  亦隨之遞減自此以後改用切葉以便捉                  老六時捉老合箔十二箔變為九箔至十                  一時則僅存七箔云</p>					<p>一律洞開以通空氣此壯蠶期運用氣光                  之法也</p>					<p>午前九時給桑後除沙換座午後二時給                  桑後替拾除糞每箔發見熟蠶數頭蠶至                  是每日所以兩次除沙者蓋以放食之際                  悉用全芽桑棋桑梗堆積箔中溼氣最重                  排泄物多穢氣亦盛有碍蠶兒衛生自不                  得不勤為清除也</p>					

日		五月					日		
日		二		十		三		日	
日		八		齡		五		日	
平均		合計	後一	六	午二	前一	午五	平均	
			曇	曇	曇	雨	雨		
			1	1	東北	東北	東北		
			1	1	二	四	三		
		七三七	七二七	七五七	七四七	七三六	七二七	七六七	
		七五六	七八六	七九六	七八七	五六六	七八八	七五七	
		八九六	八一九	九四三	八一三	六九三	八八二	七三三	
			一〇〇	〇〇〇	三〇〇	八〇〇	〇〇〇		
					兩錢		兩		

午前五時乘給後捉老合箱即因之除去  
 糠沙以潔老蠶之座十時東北雨風強打  
 門窗遂關閉以防寒風及溼氣  
 午後六時全部蠶兒上簇而春蠶飼育之  
 事告結束矣

右示今年春蠶自掃立以還經三十一日九時間而上簇終局其間天候與蠶兒發育之關係概括論之二三  
 兩齡天候最爲險惡飼育不易蠶兒頗受影響四齡五齡雖不及一齡之全順而天氣漸歸調適蠶兒發育亦  
 覺佳良故結果尙在優位今將飼育中之經過統計如左

### 春蠶飼育標準試驗統計表

目	齡	別	飼食月日
			齡
一	四月十日 午前十時	二	四月十七日 午前四時
三	四月二十三日 午前十二時	四	四月二十九日 午前五時
五	五月四日 午後七時	合計	平均

量起蠶量	重體 蠶眠量	蠶) 盛蠶量	齡末箔數	除沙回數	給桑量	給桑回數	齡期日數	停食時間	食桑日數	斷食月日
一・三	一・四	一・分五	箔一 五坪	一回 四分箔 四回	三三 三四兩錢	四十三回	六日十八時	三十四時	五日六時	四月十五日 午後五時
四・五	七・五	八分五	箔二 二坪	三回 二分箔 二回	八二 二四兩錢	二十七回	六日八時	六十三時	三日十七時	四月二十日 午後八時
四・一〇	四・四〇	四錢五〇	箔四 二坪	二回 二分箔 二回	二二 八四兩錢	二十三回	五日十七時	四十七時	三日十八時	四月二十七日 午前五時
一・四五	一・七五	一・兩八九	箔八 四坪	五回 四分箔 四回	葉桑三二 九兩〇 梢桑三八 〇兩五	二十二回	五日十四時	五十一時	三日十一時	五月二日 午後三時
1	熟蠶六六	八・兩九	箔一 二坪	一一回 五分箔 三回	葉桑四一 一兩五 梢桑三四 九兩五	三十六回	七日間	1	七日間	五月十一日 午後六時
				三四回 五分箔 五回	葉桑二六 四兩七 梢桑六七 六兩〇	一百五十一回	三十一日九時間	八日三時間	二十三日四時間	



春蠶飼育標準試驗收繭調查表

種 別	目 標		收 繭		收 繭 一 升 之 調 查	
	重 量	升 數	粒 數	重 量	粒 數	數
外室 (溼度)	六六 五九 二二	八五 九三 七三	八六 九一 三一	五七 九八	八七 三三 五三	七六 九三 三三
內室 (溼度)	六七 二七 九	六七 七一 二	七六 七一 三	七二 四四	七三 四二 四	七一 二四 〇
糠 量	九一 合勺	三八 二 升合勺	七七 〇 升	二 四〇 五 斗	五 四〇 八 斗	九 〇五 六 斗合勺
炭 量	九六 錢	一二 五 錢	二五 六 兩	1	1	四 六七 錢
病 蠶 數	一一 七	七 六	八 三	二 八一	三 八六	九 四三
蠶兒頭數	一〇〇	一〇〇	一〇〇	一〇〇	一〇〇	一〇〇
上 繭	二〇〇 三六 兩錢分	三〇 一五 升合勺	六二 六一	六六 九 錢		二二 二
中 繭	三九 〇四	五 〇〇	一三 〇一	六 五		二 一
同 宮 繭	一〇 五二	一 四四	一七 六	六 六		一 一

層 繭	四八〇五 錢厘	二合五	一六〇	一・五	五
合 計	二五四八二五 兩錢分厘	三六八四 升合勺	七八九八	八一・五	二四九

調查收繭時區別繭之等級即知上繭形狀端正繭層堅實成績優美惟中繭較多是其缺點凡此皆由氣候桑葉之關係而來也

本場試驗施行其處理之概要如左

- 一・蟻量 本場今年未購得精密天秤蟻量一錢係以戥子秤定
- 二・蠶座 準蟻蠶體積所需要之面積為中位飼育(不厚不薄)對蟻量一錢開座一坪(一百四十四方英寸)
- 三・糠量 糠分搗糠(碎糠)丸糠(全糠)對於養蠶上功效大且多如掃立用搗糠可割斷蠶絲以便劈黑又夾糠攪拌不致傷蠶再給桑用糠便於除沙且糠片支離通氣能令殘桑速乾又有吸收力能收蠶座溼氣至蠶發生種種病癥撒糠隔斷可防傳染故本年標準育用糠合計九斗有奇也
- 四・炭量 炭為助溫排溼之要品洵春蠶飼育中所不可少者但用量加減以氣溫之高低為斷本年春蠶期氣溫漸高故一齡中祇四日用炭二齡雖有五日用炭而三四兩日溫達七十度以上朝夕略生炭火三齡僅兩日用炭四五兩齡以溫高廢除炭火用炭日少且與普通育同室用炭依蟻量一錢分攤則標準育之炭量所以祇四十六兩七錢也

五・溫度 室內溫度以華氏七十度爲目的外溫非常降下之際室內多用炭火以保目的之溫然掃立以後每當高溫時恒出火盆於室外至四五齡時溫度特高終日廢火

六・溼度 室內溼度以相差四五度爲適當如一齡六七兩日異常乾燥室內曾噴水以補溼五齡二三及七八等日連續降雨空中溼氣達飽和度時開拔氣窗以排溼

七・空氣 空氣中積有多量炭氣謂之陳空氣不適於蠶兒生活故一二齡時常微啟窗戶以換空氣三四齡時窗戶半開以令空氣流通五齡時需空氣特多洞開門窗謀新空氣充分流入以排除陳空氣

八・光線太陽光線刺戟蠶兒皮膚能令白血球起循環運動此可知光線照射有裨於蠶兒衛生者甚大故本場春蠶對於南北窗戶常開敞以採納光線

九・給桑時刻與給桑量 本年春蠶飼育之時刻暨桑量基於學理上之標準斟酌溫度之高低蠶座之乾溼眠期之狀況而爲適當之加減

一〇・剉桑寸法 各齡剉桑以標準寸法正方形爲主但催眠入糠以後蠶座溼潤之時變用長方形之切葉本試驗自五齡餉食後第二日盡給梢桑至老熟則改用切桑

一一・除沙分箔 一二三齡除沙用搗糠四齡以無絲網除沙盡用丸糠五齡起除以後始用草網其餘沙分箔時入糠則得以捲取至座底敷糠一二三齡常從厚用之四齡眠除之際薄用爲宜而分箔務使蠶兒厚薄均一迄五齡盛食期一箔容蠶約七百五十頭

一二・餉食 各齡第一回給桑謂之餉食餉食待全體起齊行之則停食時間因之而長停食既久若俟頭

部盡成濃褐色而餉食則餉食過遲不免陷蠶兒於飢餓本試驗各齡餉食惟視蠶兒起齊即行之不待全體頭部盡成褐色也又眠除沙通於二三分就眠時着手除沙後三四回給桑即全就眠而止桑則眠座易於乾燥矣

- 一三・淘汰病蠶病蠶或吐或泄或倒斃潰爛毒汁附着桑葉最易傳染發見時非嚴密淘汰不可本試驗於三四齡時出有縮小不眠節高等病蠶厚入除沙糠使之隨糠沙而去其有未盡者恒於箔中細認摘除
- 一四・熟蠶從速上簇 蠶到老熟期一時俱要上山工作極為忙碌一方面用多人捉蠶一方面派專人上簇每箔規定三百五十頭布蜈蚣簇五條上簇後用炭火補溫令繭層速乾蠶在簇中三日營繭成功再經三日即可收繭

以上即本試驗詳細之點故簇為春蠶飼育之標準雖然歲歲之氣候不同要有臨機應變之處置飼育者須注意於氣候與蠶桑之狀況如何而為適宜斟酌運用可也

春蠶飼育標準試驗選繭製種表

種類名稱	新	圓		一六四		種繭粒數	三五〇〇
		種繭升量	種繭粒數	製種框數	種繭粒數		
五月二十四日	出蛆數	雌蛾數	雄蛾數	製種框數	全枚數	不發繭數	
一	二五二	二〇〇	二五二	九	一一一		

合 計	五月二十七日	五月二十六日	五月二十五日
四	〇	二	一
一五九三	五一	八五〇	四四〇
一七三一	一〇	一〇四一	四八〇
一五二二	二八	八二二	四二〇
五四	一	二九	一五
一七二	一五	一〇〇	三五

本試驗自五月十日午二時上簇至五月二十四日發蛾中間經過十四日以上之天期即由幼蟲而化為成蟲矣查二十四日為發蛾之開始二十七日為發蛾之終局此兩日所發之蛾皆雌多於雄須行重交以製種惟二十五六兩日為盛行發蛾之時乃雄倍於雌發蛾雖多而製種則減少况翅有黑點及無麟毛者卷翅者無翅者大腹者無力者悉摘而去之加以出蛆繭與不發繭均無蛾製種此三千五百粒之種繭所以祇製五十四枚之種紙也

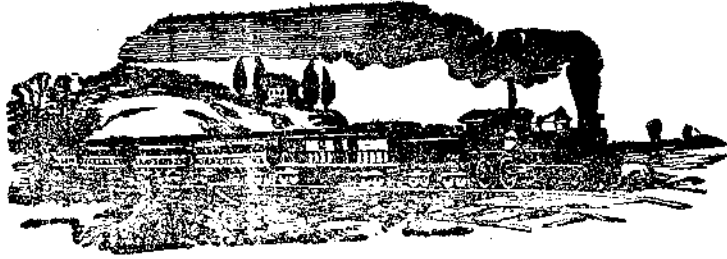

亭

載



## 訓政時期的農礦工作

農礦部次長蕭瑜演講

今天演講的題目是：『訓政時期之農礦工作。』這個題目，內容是很繁複的，講的程序，先講農礦工作全部的節目，次之。再就工作節目，逐項或擇要加以說明，又次之，提出幾個比較特殊的問題，加以分析與討論。

因為要講訓政時期農礦工作的全部，所以祇能先講工作的節目，又因為工作節目非常繁多，所以祇能簡單地先說題文，農礦部在訓政時期的工作，已經分年別類。訂立了一個草案，其中分為農政林政礦政三大類，

第一，屬於農政類的，約計有一百三十六項，如頒行租佃法，頒行業佃糾紛仲裁法，頒行農會條例，擬訂農產獎勵條例，擬定佃僱農保障條例，擬訂各種農民合作社法規，擬訂各項漁業法規，擬訂獸疫預防條例及獸疫檢查條例，制定全國農業及農產物統計調查報告規則，制定種子交換所章程，制定植物病蟲害防除章程，擬訂各項墾殖法規，擬訂農業倉庫法規，擬訂農業保險法規，擬訂農具減稅條例，擬訂農具製造獎勵條例，擬訂新村組織條例，擬訂農民工價法規，擬訂



限制食糧消費條例，擬訂耕地整理法規，擬訂私立種畜場獎勵條例，調查中外優良品種，調查中外種植方法，調查各種植物病蟲害狀況，調查各地水旱原因及灌溉排水情形，調查中外農具種類，調查中外人造肥料及輸入，調查各省農事試驗場狀況，調查國有荒地狀況，調查公有私有荒地，調查各地墾務狀況，調查中外墾殖方法，調查各省市縣耕地面積及其狀況，調查農產品進出口數量，調查各地農產物儲蓄情形，調查各地農產物運輸情形，調查各地僱農工價，調查各省農地地價，調查各地農民每戶耕田畝數及其人口，調查各地農民確數及佃僱農數目，調查農民之經濟狀況及繳租額數，調查農民生活狀況及所有土地情形，調查失業農民，調查各地農村自治情形，調查各地農民舊有團體組織情形，調查各地漁業狀況，調查外國漁業狀況，調查中外種畜情形，調查各地獸疫及其狀況，調查全國農業漁業畜牧業之狀況及其產物之數量與價格，徵集各海關本年度農業及漁牧進出口數量表，調查報告全國農產物情形，派員考查各地農墾漁牧等業情形，設立土壤調查局，設立漁業基本調查所，調查海洋漁場及生物，編製農業產物及漁牧等項統計，編製農業及漁牧進出口統計，編製農民經濟教育組織等狀況統計，設立農業統計局，增設各處農產物檢查所，督促各省設種子交換所，設立中央農事試驗場及特種農作物試驗場，督促各省籌設及整頓水利局，設立中央模範農業推廣區，設立農具製造所，徵集中外農產物標本，籌備農產物展覽會，設立農產物品評委員會，提倡農產製造，推行灌溉排水最新方法，設立人造肥料製造所，設立農業傳習所，實施農業保險，設立農業倉庫，設立中央及各省市縣食糧管理局，設立農產品

對外貿易管理局，設立中央農產品估價局，實行耕地整理、舉行農業會議，設立中央墾殖委員會，劃分墾區，設立各墾區墾殖局，測量墾殖區域，設立墾務學校，呈請設立墾殖銀行並發行墾殖公債實行移民殖邊，整理大規模墾殖事業，興辦大規模國家墾殖事業，設立各墾區內運輸局，考查新墾各地之成績並督促進行，整理國立各種畜場，推設種畜場，設立中央昆蟲局設立中央蠶業局，設立中央模範水產試驗場，推設水產試驗場，督設暴風警告所，設立漁業保護管理局，設立獸疫檢查所，設立畜牧傳習所，設立漁業技術傳習所，設立獸疫血清製造所，推設獸醫傳習所，設立種魚場，登記私家種畜。設立水產品及畜產品陳列館，籌設水產品及畜產品比賽會，開闢漁港，設立模範新村並推設各地新村，取締不良之舊有農民團體，促進農民團體組織，協助各地農村自治事業，設立農民合作訓練學校，督設農民合作社，編印農業淺說，舉辦農民識字運動，促辦農村師範，設置縣農業指導員實行農業推廣，協助各地設立農村醫藥局，舉行農村衛生講演及展覽。促設農餘補習學校，促立農村圖書館，推設各地農村婦女職業學校，改良農民住宅及溝渠，提倡農民正當娛樂，倡設農民公共娛樂場，規定保護童農辦法，倡辦農民通俗報及推設各地農村閱報社，舉行農民通俗講演，擬定救濟失業農民辦法，籌訂實施減租辦法，獎勵農民購置田產，設立農民銀行，提倡農村電氣事業，考查農村設施成績，以上都是關於農政方面在訓政時期應努力的重要工作事項，至於各年度各事項的分配，此處不必鎖述了。

第二，屬於林政類的，約計有六十六項，如擬訂造林及林產製造獎勵法及其施行細則，擬定

強制造林條例，擬定林業技術人員任免及保障條例，擬訂森林防火條例，擬定林業火災保險條例，擬訂林工保護條例，擬訂造林考成條例，制定森林法施行細則，制定狩獵施行細則，制定森林警察編制及服務細則，制定國有林地整理規則，制定保安林委員會規則，制定保安林委託管理規則，調查東南各省木材及其他林產，調查東北各省木材及其他林產，調查西北各省木材及其他林產，調查西南各省木材及其他林產，調查南部各省木材及其他林產，調查中部各省木材及其他林產，調查測繪全國林地及森林，派員考查各國林業，派員考查各國林政，督促各省設立林務局調查，登記官私有林地及森林，調查各地林產製造及消費情形，調查全國森林工商業並計劃指導，完成第一期全國木材及其他林產調查事宜，調查森林產業國際貿易狀態，彙集各省林業調查報告，編製全國荒山統計督促各省林務局整理私有林並辦理各省私有林調查統計，完成林產及森林分佈統計等圖表，徵集全國木材標本，通令各省擬具全省造林計劃，督促各省立中山林，通令各省設立森林警察，規定全國保安林區域，整理國有林場，提倡並推行林業合作社，編印森林淺說，編印森林叢書推廣森林教育，繪製各種森林及林產公布地圖，舉行全國林產品評會，計劃首都國道植樹，成立中央模範林區，擴充中央模範林區並定為風景林，增設各地風景林，創設中央林陳列館，擴充中央林產陳列館，創設中央林業試驗場，擴充中央林業試驗場，擴充中央林業試驗場並舉行大規模林業試驗，完成中央林業試驗場各種設備，督促各省設立林業試驗場，創設中央林學研究所，擴充中央林學研究所，擴充中央林學研究所並注重林產製造，完成中央林學研究所各種設

備，整理東三省國有林，繼續整理東三省國有林並籌設第一國有林區，成立第一國有林區林務局，就第一國有林區內設立國有模範伐木造材廠，增設國有模範伐木造材廠，整理西北國有林並籌設第二國有林區，成立第二國有林區林務局，整理西南國有林以便籌設第三國有林區，成立第三國有林區林務局，整理南部國有林並籌設第四國有林區，成立第四國有林區林務局，整理中部國有林並籌設第五國有林區，建築國有省有各林區內林道運材水渠及輕便鐵道，整理全國森林公司，整理全國學校林及寺廟林，完成全國官私林地及森林第一期整理計劃，籌備全國山林施業案具體計劃，以上都是關於林政方面在訓政時期，應努力的重要工作事項。

第三，屬於鑛政類的，約計有六十七項，如擬定鑛法及施行細則，擬定鑛業註冊法及施行細則，擬訂鑛工待遇條例，制定鑛業警察規則，制定鑛場警衛組織章程，制定煤鑛爆發預防規則，制定鈎蟲病預防規則，制定鑛山測繪師特許章程，制定鑛產化驗請求規則，規定特種需要鑛產免稅辦法，規定進出口鑛產保護辦法，規定鑛業保息辦法，規定鑛產運輸辦法規定鑛產運費減輕特許辦法調查全國鑛場狀況，調查全國鑛工狀況，調查近年各種鑛產產額，調查各種鑛產對內對外之銷場，調查近年各種鑛砂出口量，調查近年金屬製造品進口量，調查以前官辦鑛業之利弊，調查中國沿海岸各省地質，調查東北西北各邊地地質並完成全國地質圖，調查鑛業權者實在資本，編製鑛質產量統計，編製鑛稅統計，編製鑛區統計，編製鑛稅統計，編製公營鑛業資本統計，編製私營鑛業資本統計，編製外人鑛業投資統計，編製鑛產輸出輸入統計，編製各種鑛產價格統計

，召集鑛政鑛業會議，造就鑛業人才，獎勵鑛業發明，清理鑛務交涉，結束鑛業糾紛，舉行鑛業考成，清理鑛稅，清理圖地不符之鑛區，整理註冊，撥發鑛照，取締不自營鑛而藉鑛權牟利者清理增加鑛業公股，整理鑛廠辦理不善者，整理鑛廠虧損甚鉅者，整理鑛廠因故輟業者，分派鑛務監察官，勵行鑛業警察規則及其他關於鑛業監理之各項法規，籌設推行鑛產公賣機關，籌發鑛業公債，補救公私各鑛資金，調劑公私鑛業金融，籌設鑛業指導所及分所籌設鑛業需用機械製造工廠及介紹所，籌設探鑛工程處，籌設鑛業圖書館，籌設鑛產化驗所，籌設全國鑛業陳列館劃分鑛帶區域，勘定今後國營鑛業之區域，籌備及開辦國營煤鐵事業，籌備及開辦國營銅鑛，籌備及開辦國營煤油鑛，籌備及開辦國營特種鑛，以上都是屬於鑛政方面在訓政時期應努力的重要事項：

訓政時期之農鑛工作，比較重大的，必要在訓政時期努力完成的，照上面所列舉，農政林政鑛政三方面，共計有一百六十九項，這一百六十九項中，有已經舉行的，有正在舉行的，有待舉行的，根本原則，都是遵照 總理遺教，計劃入手辦法， 總理說知難行易，又說做事重在計劃云云，訓政時期之農鑛工作，已經知道有這樣的一個計劃了，今後繼續不斷的努力，就在將這些計劃，全部見諸實行。

## 農鑛部最近三個月行政計劃

### (一) 關於農政各事項

- (一) 擬訂墾務保護獎勵條例草案，(二) 擬訂督墾條例草案，(三) 擬訂新式漁業獎勵條例草案，(四) 擬訂佃農保障條例草案，(五) 繼續擬訂農村合作社法草案，(六) 擬訂漁船檢查規則草案，(七) 擬訂種牧畜檢查規則草案，(八) 擬訂牛奶業取締規則草案，(九) 擬定調查農具土壤肥料各種

表式，(十)製訂調查農產物及蠶絲表式，(十一)製訂調查中外優良農產物品及種植方法表式，(十二)製定調查各地農事試驗場農業機關及農業團體各種表式，(十三)續擬訓練農村合作社人才大綱，(十四)召集設計委員會農政會議，商民全國農政進行計畫，(十五)督促各省組織農業推廣機關，(十六)草擬舉辦全國農民識字計畫書，(十七)擬訂農產物展覽會徵集農產陳列品辦法，(十八)繼續調查農民生活狀況，(十九)繼續調查農民失業情形，(二十)繼續調查各地農民納稅情形，(二十一)調查各地農民舊有團體組織情形，(二十二)調查各地家畜情形，(二十三)繼續編印農業淺說，(二十四)繼續編製本年度農產漁牧進出數量統計表，(二十五)繼續編譯各國法規，(二十六)編譯各國漁業法規，(二十七)編譯關於墾務各項法規條例及著述。

### (二)關於林政各事項

(一)擬訂森林法施行細則草案，(二)擬訂狩獵法施行細則草案，(三)擬訂國有林地整理規則草案，(四)擬訂國有林區官製草案，(五)擬訂強制造林條例草案，(六)擬訂森林警察組織規則草案，(七)繼續籌畫整理東三省國有林，(八)擬定民林獎勵及指導辦法，(九)限期征集各省造林計畫及森林全圖，(十)勘定大湖森林公園地址，(十一)籌畫首都街道植樹，(十二)繼續征集全國木材標本，并籌設木材標本張列室，(十三)繼續編印森林叢刊，(十四)彙集各省林業報告，整理各項森林統計表。

### (三)關於鑛政各事項

(一)繼續編訂鑛法及其附屬法規，(二)編譯各國鑛法，(三)會商關係各部會，擬訂獎勵人民投資建設事業條例，(四)籌備全國探鑛所試探重要各鑛，(五)會同財政外交各部，設法整理灤州

- 開平兩礦，(六)會商關係各部籌備收回秦皇島碼頭管理權，(七)擬定辦法解決福公司復工問題，(八)繼續整理其他有外資關係之各礦廠，並擬籌設委員會督促進行，(九)整理龍烟鐵礦，(十)繼續籌辦河北遵化熱河承德等處煤礦。及河北唐山煤礦國營事宜，(十一)整理江西錫礦，(十二)核定各省鑛業權，(十三)會商鐵道部設法改善鑛業運輸事項，(十四)設法維持兩廣地質調查所，(十五)繼續清理各省鑛業糾紛，(十六)會同蒙藏委員會解決熱河大新大興煤鑛鑛案糾紛。(十七)繼續整理私人經營各鑛本，凡(一)過期不開工或停工過久者。(二)欠繳鑛區稅在六期以上者。(三)查有藉鑛招徠情事者，均依法撤銷鑛業權，(十八)通令各省廳凡未經註冊私自採鑛者，應依法嚴加取締。(十九)繼續整理及催繳鑛區稅，並嚴定取締鑛商欠稅辦法。(二十)考選國內大學鑛冶專門畢業生，派赴開灤煤鑛實習。(二二)會商教育部，擬通令各大學或專門工業學校添招鑛冶專班。(二二二)派員前赴日本調查鑛業情形。(二二三)調查全國鑛產額銷場及時價，並造具指數表。(二二四)繼續調查各省官有鑛區狀況。(二二五)審查各省鑛業冊報。(二二六)稽核國有各鑛預決算。(二二七)編製十八年度全國鑛業統計。

#### (四)關於全體部務各事項

- (一)擴充上海農產物檢查所內附設之農鑛化驗所一切設備。(二)催促財政部發給經費進行兵工事業調查設計事宜。(三)成立中央農業推廣委員會，並籌設中央模範農業推廣區。(四)設立中央模範農村。(五)編輯關於農林鑛各種統計。(六)繼續編輯設計方案及調查報告。分別出版。(七)遵照國府頒定之文官俸給表，改定本區職員俸給等級。(八)籌備舉行技師登記。(九)遷移本部部署，並改良一切設備。

附錄





附錄

# 實用螟蟲防除法目次

緒言

螟蟲的形態附螟蟲生長經過圖

螟蟲的生育附螟蟲按月變化圖

螟蟲的防除方法

(一) 除螟蛾方法

火焚法

擊斃法

撒灰法

手捕法

網捕法附捕蟲網圖

誘殺法附誘蛾燈圖

(二) 除螟卵的方法

採卵時期

採卵方法 附秧田除螟圖

秧田採卵的功効

(三) 除螟蟲的方法

採除葉鞘變色桿

拔除白穗

處置枯折苗秧

處置稻蘖和稻根

保護有益動物 附有益動物圖

冬季冰凍法

冬耕法

結論

實用螟蟲防除法

緒言

怎叫螟蟲？螟蟲就是害稻最厲害的蟲類；牠害稻的時候，冥而不顯，不容易被人發覺。往往鑽入稻桿，既把心髓蛀空，又把稻幹咬斷。所以受害的稻，桿葉枯萎，不能抽穗；就是已經抽穗的，一受蟲蛀，亦難結實，而變做白穗，收穫全無。所以其害是很大的。

稻是人生必需的食物，其產量的多寡，直接影響于社會的安甯。我們要求飯吃，對於妨害食糧的螟蟲，不能不加以深切的認識，和努力的防除；否則民生問題，無從解決！

螟蟲為害之酷烈，統計起來，實是一種驚的事情！單就浙江一省而論，今年被牠損失的食糧，約計為一千一百六十一萬餘石，以每石十元計之，為一萬萬餘元。——全省民衆一年開所需食糧，約計為五千一百五十八萬餘石，農田產量，通常年歲，約計為五千四百二十七萬餘石，計可剩餘三百六十九萬餘石；今年食糧統計，反欠八百九十一萬餘石。——長此以往，不圖挽救，民食前途，實有無窮之隱憂！

即就每戶農家說起來：假定種田二十畝，被蟲害損失一半，那食糧就不夠了。種田人沒有飯吃，那做工做商的，更是不必說了。所以螟蟲直接是害稻，間接是人類的大敵；不但種田人要十分注意，就是做工商的人，也應該幫同防除的！

講到浙江除螟的事業，辦理已經多年了，雖則有些成效，其患稍殺；可是伏孽很多，繁殖力很强，不能盡數除滅，從前僅發生于杭嘉湖一帶，現在蔓延到甯紹台各屬，倘再不設法防除，勢必禍及全省，不可收拾！一般身受痛苦的農民，反多諉諸天意袖手坐視，任其滋蔓，說是無法可

救。不知這螟蟲是可用人力防除的，所以我把螟蟲的變化，和防除的方法，編一本小冊子，供獻於社會；希望大家起來，實力防除，使民食不致欠缺，那是目前最緊要的事情呀！

螟蟲的形態附螟蟲生長經過圖

螟蟲發育的情狀，和蠶兒相仿，也有卵子，可是生在苗葉上。過了幾天，孵出幼蟲，在稻桿側面，咬一個小空，鑽到桿裏，蛀食心髓，漸漸長大，到老熟時候，身長七八分，不食不動，就變做蛹。蛹隔幾天，又變成蛾，飛到外面，產卵於稻葉上。以後再化蟲變蛹的循環着，螟蟲的繁殖，便一代盛一代了。

普通害稻的蟲，有兩種一種：叫圖

做三化螟蟲，一種叫做二化螟蟲。這兩種螟蟲的形態，各有不同，分開來說：

螟蟲按月變化圖

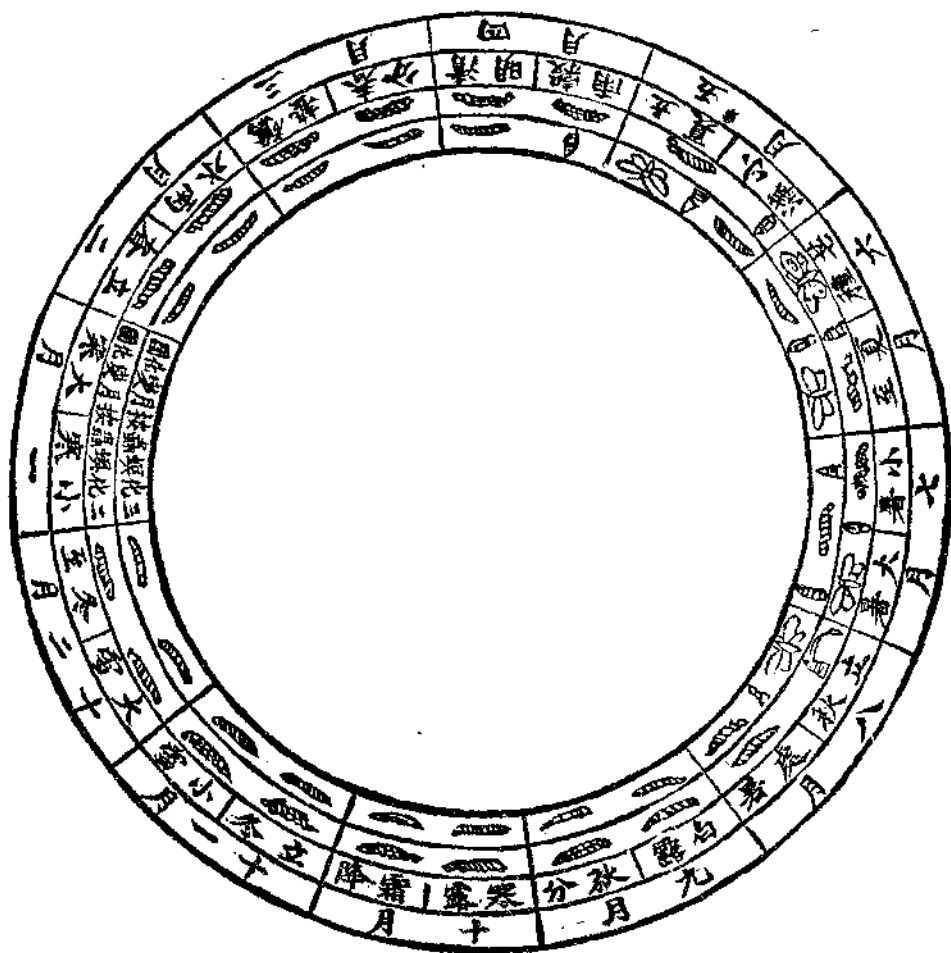

「三化螟蟲」 全身淡黃色，沒有斑紋。化成的蛾，前翅中央，有一個很鮮明的黑點。卵塊形狀，是長圓的，中央稍高，大小式樣；和半粒黃豆相彷彿；上面包着一層黃色的絨毛。

「二化螟蟲」 全身灰黃色，背有斑紋五條。蛾的前翅中央，沒有鮮明黑點。卵塊形狀，是狹長的，全塊扁平；上面包着薄膜，但無黃色絨毛。卵粒排列形狀，略像魚鱗，初產時乳白色，將孵時變了紫黑。

至於螟蛾形狀，很像米麥的蠹蛾，身長三四分，作色和稻藁相彷彿。日間伏在苗葉下，黃昏以後，飛出身子；那時如見燈光，便成羣飛集。每頭雌蛾，可以生子五六塊，每塊之中，藏着卵子幾十顆至幾百顆。所以除去一蛾，至少可以減少螟蟲幾百條。

#### 螟蟲的生育附螟蟲按月變化圖

「三化螟蟲」 這種螟蟲，一年能傳三代；第一代在夏節邊化蛾產卵；到立夏節邊，化第二代蛾；立秋節邊，化第三代蛾。卵子生在苗葉上，幼蟲出卵後，潛入稻桿，蛀食心髓；將熟的稻，一受蟲蛀，立變白秀。冬伏稻根中，次年再出而為害。

「二化螟蟲」 這種螟蟲，一年能傳二代；冬季潛伏於稻根和稻桿中，次年小滿邊化蛹，芒種邊蛹變蛾飛出，產卵苗葉上。過了幾天，化成幼蟲，蛀入苗心。漸漸長大，到大暑邊，再化蛾產卵。所生幼蟲，仍蛀稻心，吃空一桿，再蛀他桿。

#### 螟蟲的防除方法

(一) 除螟蛾的方法

「火焚法」 立夏節前後螟蛾發生的時候，往往羣集於苗秧而燬化。可於黃昏時間，一人用火把，照於秧田上；一人用竹梢，振動苗秧。蛾見火而飛，觸火而斃。如是三夜，螟蛾自然消滅。

「擊斃法」 當早晨露未乾時；用竹管盛油，管底穿一細孔，將油滴於秧田，使油光散布水面；一人用竹梢驅蛾。這時蛾因被露，不能奮飛，都落水面，沾油而死了。

「撒灰法」 於清晨露未乾時；用草木灰，拌以少量之石灰，散布於秧田。既可殺除害蟲，又可用作肥料。

「手捕法」 這為最簡易的方法。一見螟蛾，即用指頭捻殺；指上粘附之鱗粉，宜注意勿使吸入鼻孔。晝間螟蛾呆鈍，極易捉捕；但都隱避葉背等處，檢查費時，如發生過多，那就不勝其煩。

「網捕法」 附捕蟲網圖 這就是用網撲捕螟蛾之法。施於秧田，工作便而收效大。網形如袋，用紗或布製之，附以長柄。倘有螟蛾息在秧上，即用網撲捕，那是沒有不獲的。

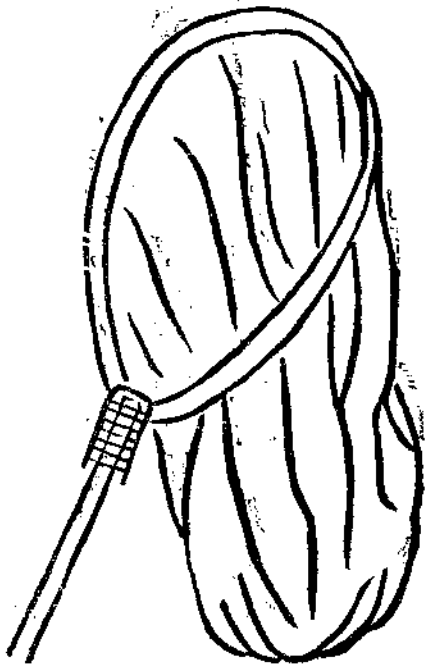

捕 蟲 網 圖

「誘殺法」附誘蛾燈圖

螟蛾在黑夜之中，有慕光的性質；所以驅除螟蛾，可以利用此性，在夜間燃誘蛾燈而誘殺之。在第一回螟蛾發生的時，剛逢初秧嫩綠，聚集螟蛾孵化卵時用此方法誘殺，最為緊要。至於掛誘蛾燈，最好用竹竿三支，紮成三足架；再用粗繩或鉛絲，掛燈於架下；燈下要置一個大盆，盆裏盛水七八分，水面加火油數滴；每夜天黑，把燈點着。螟蛾見光飛來，撞入水盆，便都淹死。但這個誘蛾燈，要一般農家都點起來，才有效力，若是少數人家用此法，是不行的。

誘蛾燈圖

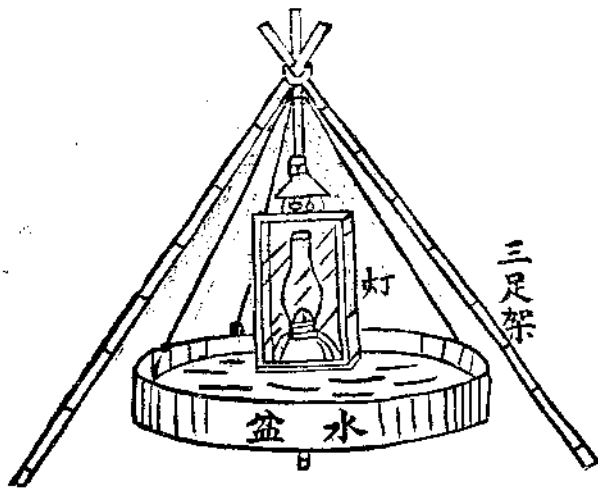

## (二) 除螟卵的方法

「採卵時期」 螟蟲化螟時，產卵於苗葉上。第一期在秧田，這時仔細尋採，用力最省。第二三期，螟蛾飛到稻田裏產卵。所以要隨時採捕。

二化螟蟲的第一代卵，和三化螟化蟲的各代卵塊，都產於葉之上端，所以容易檢出。但二化螟蟲的第二代卵，則產於葉身下方鞘部，檢出較難。

「採卵方法」附秧田除蠶圖

每天早晨或晚上，攜舉小籃一隻，細竹

一條，到稻田裏，立於一側，面對日光用細竹撥開苗葉，細看秧尖，如見有螟卵附着。那就連葉

## 秧 田 除 螟 圖

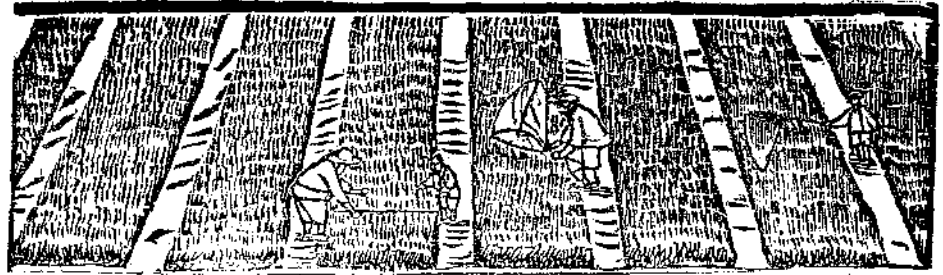

摘下，盛於小籃，照上法一一檢視起來。

秧田採卵，爲治螟簡要的良方。但普通秧田區劃廣闊，檢覓是很不容易。所以設置秧田的時候，應預爲計及要把種穀撒三四尺闊長條，條和條間，各留一小溝，闊的約一尺。那末捉蟲的時候，可在溝中行走，不致踏壞苗秧；且立在每條旁邊，可以伸手到中央部分。蟲難隱匿，非常便利。

「秧田採卵的功效」 稻在秧田期內，佔地極小。採除螟卵，是省時節勞，很有利益的。若在插秧以後，地積增大數十倍，螟卵到處繁生採除極難周徧；雖以數十人的能力，還不敵秧田內一人之功。所以我們實行除螟，應注意於秧田的採卵工作。

### (三) 除螟蟲的方法

「採除葉鞘變色桿」 二化螟蟲的第二代幼蟲，初孵化的時候，往往成羣侵入葉腋，蛀食葉鞘；以致受害之稻，葉鞘變色。這時候倘能把葉鞘變色之桿採除，那末可一舉而去多數的螟蟲；但施行時期，應該早些，過遲螟蟲四散；爲害擴大，未免勞多而效少了。

「拔除白穗」 稻穗枯白，是受螟害到極點的徵候；這時去謀挽救，非常困難。但白穗中，往往有螟蟲潛居，乘早拔去，既可免去移害健稻，又可爲今年除去禍根。所以田間的白穗，倘能一一拔



去，那末越冬螟孽，當可除去大半，即次年除螟工作，亦可減省不少。

「處置枯折苗秧」 稻田中常有折斷的桿葉，落入水中；此中常有幼蟲潛居，應設法搜集，埋於泥中，或竟燒去之。枯心的稻，多為螟蟲所害；但至枯槁已甚的時候，螟蟲多遷到另一的桿葉；所以應該乘早拔除，深埋泥中，或燒去之。

「處置稻叢和稻根」 螟蟲到割稻以後，仍舊伏在割起的稻叢裏，和留下的根株中，靠着稻草保護，都能安穩過冬，所以受過螟害的地方，須把白穗的稻，預先拔去。割稻後再把根株掘起燒掉，把稻叢於穀雨前燒完。不要留到清明以後，免得留着螟蟲，再害田稻。又割稻時候，愈低愈妙，因為二化螟蟲，雖在稻桿裏過冬，三化螟蟲，如割入稻桿裏，却容易乾死的。

「保護有益動物」附有益動物圖 凡捕食螟蟲的動物，不可傷害，像蜻蜓，螳螂，蛙類，燕子，蝙蝠，蜘蛛，等都要十分保護。還有幾種很細的蜂，寄生在螟卵中間，能把螟卵吃掉。所以採到的螟卵，最好放在益蟲護器裏，使螟蟲出後，不能爬到外面；如有小蜂，却可安全飛出，再助我們除螟。

「冬季冰凍法」 在冬季，把水灌入留有稻根的田中，使其冰凍，很有除螟的功效。據試驗結果，知過冬的螟蟲，在浸水的田裏，不能完全生活；但實際也許有少數安全過冬的。

「冬耕法」 每年冬季，把農田耕起，使潛伏於田中之害蟲，壓在泥塊下，都受了冰凍而死。語云：「兒要親生。田要冬耕。」就是這個意思。

### 結論

上面所說的除螟方法，種田人家都應該依照時期去執行的。但是除螟事業，必須大家合作起來，才有效果。例如一縣之中，由縣長通告各區；一區之中，由區長通告各村；推而至於由村而閭而鄰；像身使臂，臂使指，通力執行。如有懶民情農，違反命令，而不遵照執行，這不啻是一人之害，乃是地方之害；各區村可予以相當的懲罰，其法則由各該縣區村自定之。

尤其是除螟知識，應該人人都有。希望各學校小學教員，把這本書，當了教科書，去教授學生；使人人都曉得螟蟲的厲害，和防除的重要，那就再好沒有了。

## 治螟方法的補遺目次

浙江今年螟害損失統計

螟蛾的繁殖

螟虫的習性

誘蛾燈法的補充

用藥物去除虫

剷除稻根

冬秋冰凍

目前應該注意的

治螟的組織

## 治螟方法的補遺

去年編了一冊實用螟虫防除法，和世人相見以後，很得社會一般的同情，私心竊喜。可是那小冊子所述的防除方法，還有不周到的地方；現在把繼續研究所得，而且試驗過，的確有效力的幾種方法。綴成這一篇的補遺，以供給農民的採用！

## 浙江今年螟害損失統計

浙江今年各舊府屬的災荒，除了水旱災不計外，單就螟害損失一項計算起來，大約如下：（嚴處兩屬，幸沒螟害，所以不列入。）

舊杭州府屬 可耕地地共計二百四十一萬五千三百四十畝

（螟害後之產量約六成計）二百三十一萬八千八百十三石

（被螟害之數量約計）一百五十四萬五千八百七十五石

舊嘉興府屬 可耕地地共計三百二十七萬八千五百三十畝

（螟害後之產量約七或計）三百七十八萬四千〇〇九石

（被螟害之數量約計）一百六十二萬一千七百十八石

舊湖州府屬 可耕地地共計三百十五萬六千四百三十五畝

（螟害後之產量約六成計）三百三十一萬八千一百七十七石

舊甯波府屬

(被螟害之數量約計)二百廿一萬二千一百十八石  
可耕地地共計二百十三萬五千三百〇四畝

(螟害後之產量約三成計)一百三十萬〇八千三百八十四石

(被螟害之數量約計)三百〇五萬二千八百九十六石

舊紹興府屬

可耕地地共計二百七十萬二千二百廿六畝

(螟害後之產量約三成計)二百六十八萬七千九百六十一石

(被螟害之數量約計)六百廿七萬一千九百〇九石

舊台州府屬

可耕地地共計二百四十六萬二千一百〇九畝

(螟害後之產量約三成計)一百九十二萬七千三百六十六石

(被螟害之數量約計)四百十九萬七千一百八十八石

舊金華府屬

可耕地地共計二百十三萬三千〇四十畝

(螟害後之產量約七成計)四百三十萬〇四千八百六十二石

(被螟害之數量約計)一百八十四萬四千九百四十一石

舊衢州府屬

可耕地地共計一百七十五萬二千二百七十六畝

(螟害後之產量約四成計)一百十二萬一千四百五十六石

(被螟害之數量約計)一六百十八萬二千一百八十五石

舊溫州府屬 可耕田地共計二百十六萬一千七百十四畝

(螟害後之產量約三成計)二百〇七萬四千〇六十一石

(被螟害之數量約計)四百八十三萬九千四百七十四石

浙江全省被螟害之數，約計二千七百五十六萬八千三百〇四石

試看上面所列的表，浙江螟害，幾乎遍了全境。今年的損失，合計起來，爲二千七百五十六萬餘石，以現在米價計之，需銀四萬萬元以上，數額之鉅，很可驚異！本來田稻豐收，百業隨之活動，現在螟虫喫民衆的食糧，社會經濟，被牠牽動。民衆既沒錢去糴米，即使有了錢，也苦於沒處可糴。這樣環境，「亡羊補牢未爲晚，」希望官民合作，努力地奮鬥，期明年的豐收吧！

## 螟蛾的繁殖

螟蛾產生卵子，每回從五六十粒至百三四十粒不等。平均以八十粒計算之：是一化爲八十粒，二化爲六千四百粒，三化爲五十一萬二千粒。一隻蛾的繁殖，像這樣快，所以除了一隻螟蛾，大約可以保全七分的稻田。

## 螟虫的習性

螟虫的習性，專喫禾本科植物過生活，而其中最喜喫的是稻，所以牠的一生，始終不離開稻

田。

## 誘蛾燈法的補充

螟蛾當黑夜裏，有慕光的習性，所以驅除牠就可利用這個習性。當第一回螟蛾發生的時候，剛逢新秧嫩綠，聚集秧，而孵化卵于；這時于秧田旁，裝置誘螟燈而誘殺牠，很為緊要。至於掛誘螟燈的方法：普通用竹竿三枝，紮成三腳架，再用粗繩或鉛絲，掛燈於架下，燈下放大盆一只，盆裏放水七八分，再加火油或菜油幾滴。每夜黃昏的時候，將燈點着。螟蛾見到光，就飛來，撞入水盆，便都淹死了！

施行這個方法，據我研究所得，應該注意以下兩點

- (一) 誘螟燈要一般農家都點起來，才有效力；若少數人家用之，是反而有害的。
- (二) 除了家家點燈以外，尤其是每畝的田，(大約百畝)應該大家拿出錢來，點一盞大號誘螟燈，(用發光猛烈的汽油燈，)放在適中的地方。其下面築一個四五丈的小田，中貯以水，且加一些油，使浮於於水面。那末螟蟲撲火落水，沒有不死，收效是更大了！

## 附錄點燈日期

(照陽曆計算)

第一回 從五月十五日到六月六日

第二回 從七月一日到七月十四日

第三回 從八月五日到九月八日

## 用藥物去除虫

除蛾以後，免不了還有遺留的。應該選取後列的藥物，用水淹之。或用壺噴之，以殺她的幼虫。這類藥物，就是除浮塵子，也可用的。

甲，巴豆殺螟法 巴豆性是毒的，如把巴豆水灌入深水，魚吸之，立刻致死。如每畝被螟害的田，用巴豆一斤，磨碎之，浸入水裏，再和一些泥漿澆於被害的稻田，再用耙或掃帚蕩漾田水，使其平勻，稻桿浸了這藥水，螟虫吃之，就能够致死，不幾天，枯萎的稻，又能發生起來。這法效力，是極大的，奉化地方有幾處農民，行之很有成效。可是亦有人疑到其水有毒的，其實巴豆的性，是下沈的，於人毫沒損害，不必鯁鯁過慮的。

乙，烟草殺螟法 我聽到蕭山西南鄉的農民，把烟梗插入稻田裏，可以免除虫害。如把烟草桿葉搗取她的汁液，和以多量的石灰水，被害稻田，自敷過這液以後，其稻就能够榮長，因虫吸了烟水，就能致死。所以各農家應該自己種一些烟草，以備自己的應用。

丙，其他像油類，石油乳劑，躑躅花，（即石菊花，一名鬧陽花，）博洛韋（俗叫吹吹喇八屬罌粟科，）的根葉，和雷公藤等，亦可用做除螟的藥物，和巴豆烟草，有一樣的效力呢！

以上是除幼虫的特效藥，農家可以隨地擇易辦的而施用之，既可以省工，又可以省錢，實為除螟之至要。但最好於第一期螟虫發生於秧田的時候用她，把二化的螟虫，一概藥死，那以後就不致發生了！如果還有遺留，應該於二化三化時再用之。

## 剷除稻根

螟虫在稻的根部冬，應該把留草子種底田的稻根，到了冬季農隙的時候，或用鋤拔，或用手拔，務須盡量地除去。還有種豆麥的田，其稻株在地面的，亦應該拾取而燒却之。

## 冬季冰凍

除草子種和冬作田外，其餘之田，應該一律冬耕，把水車入田裏，使在稻根的螟虫淹死，據試驗的結果：知道過冬的螟虫，在浸水的田裏，過了七天，即完全淹死；但是別的地方，也許有少數安全過冬的。

## 目前應該注意的

俗語說得好：「田荒三年不要壅，地荒三年不要種，」因為田荒了三年，那末遺留於土裏的養分，一定很多，所以不必再壅肥料。今年受螟害的田，「秀而不實」，土裏的養分，當然沒有統統吸完，所以今年冬天，可以不必再下草子種，否則明年的稻，過於長大，反生不好的結果，這應該注意者一！

浙江螟害以後，民食當然發生恐慌，我聽到各處開荒的消息，有錢無處糴，很為擔憂。大約幾天以前，寧波市市長羅惠僑，他看到寧波民食的缺乏，於是呈請總司令部，行文湖南，價買食米十萬石，聽說湖南沒米可以出境，消息若確，秋收的時候，已經這樣，明年青黃不接的時候，



嗟我民衆，怎樣過日？處這樣現狀之下，希望我親愛的農民，趕快多種些麥類，以補助米食之不足，這應該注意者二！

## 治螟的組織

浙江各縣治虫的經費：由各縣地丁抵補金項下帶征，計地丁每兩一角，抵補金每石一角，最多的縣分，有一萬元以上，最少的也有一千元，經費既經確定，那治螟是應該有組織的。我的意見：各縣應該設縣治螟委員會，置委員若干人，直轄於縣政府，負擔督促指導全縣治螟的責任，下設宣傳員若干人，分往各區各村督促指導，再由村長村副督促閭長，由閭長督促鄰長，務使達到沒田不治之目的，有能盡力驅除的，則獎勵之，若有怠惰不治的，報告警察懲罰之，因為他犯了妨害公益罪，是不能絲毫放鬆的！

## 工人教育計劃綱要

### 緒言

總理在民生主義第一講有言，「用政府的力量，改良工人的教育，保護工人的衛生，改良工廠和機器，以求極安全和極舒服的工作，能夠這樣改良，工人便有做工的大能力，便極願意去做工，生產的效率便是很大，這種社會進化事業，在德國施行最早，並且最有成效」，可見改良勞工教育實爲勞資利益之基本，比年以來，手工業漸趨崩潰，機械工業起而代之，當此新舊交乘，

利害衝突之時，非急納入三民主義正軌，不足以弭爭鬥之風，而獲互助之益，本計劃綱要，遠察世界勞工運動潮流，近據本黨政綱，扶助勞工利益，及現時社會經濟情形，勞工生活狀況，規定辦法，頒發各省，以期參酌辦理，順利推行，藉謀普及，而收宏效，實所切望，條列如左。

## 壹 總綱

一·本計劃綱要依據本黨政綱「改良勞動者之生活狀況」「教育機會均等」及世界勞動運動之三八制

——教育休養八小時並參考本年全國教育聯合會議議決「實施勞工教育」案

二·工人 包括凡中國成年男女勞工及未成年之男女學徒幼年工等

三·教育 關於解決工人切身問題之教育

四·省市縣政府機關公團學校工廠商店團體（如會所）及各軍政工商個人均為辦工人教育之主體

五·上項辦理工人教育著有成績者得由省市市政府主管機關考核成績彙報一部給予褒狀以示鼓勵

## 貳 目的

一·使能看書寫字完成國民資格（能寫字便得選舉權）

二·提高一般男女工人常識

三·補習工人技藝上應有之智能（如建築工師教工人繪圖設計等）

四·補足幼年工與學徒之義務教育並與以繼續求學機會

五·救濟男女工之子女失學問題

- 六·養成勞工領袖人才修養勞工高尚人格
- 七·造成健全的革命工人以期實現世界勞働化

### 叁 教區

- 一·工廠
- 二·鑛廠
- 三·公司商店
- 四·各級黨部各機關公園學校等
- 五·工人住宅區域

以上各處均應設立男女工人學校或讀書處或其他教育方式男女合教或分教得按情形酌定之

### 肆 組織

- 一·各教區組織工人教育執行委員會負辦理各區工人教育之責其分組於下
  - (一)財政委員組籌畫經費編製預算決算表冊及管理出納簿記等事項
  - (二)教育委員組聘請教員規劃教程選擇編輯或審查教材製定各種教育表冊及調查統計表冊等事項

- (三)宣傳委員組宣傳工人教育製定圖畫標語招學演講幻燈演講通俗演講或工廠巡迴演講及編輯工人教育刊物等事項

- (四) 視察委員組視察學校指導教授與設備考察學生成績及製定各種視察表冊等事項
- (五) 事務委員組辦理設備學校器具接洽校址具購置書籍用品及管理夫役庶務等事項

## 伍 方法

一·學校 計分整日半日晚間黎明星期等五種

(一) 整日學校 爲工人子女而設

(二) 半日學校 爲藝徒幼年工或工人子女而設

(三) 晚間學校 爲工人而設

(四) 黎明學校 爲工廠工人而設在每日工作第一時即減少其工作一時每個工廠最好設立此項學校爲工人讀書之用

(五) 星期學校 於星期時休假日爲工人而設

二·讀書班或讀書處 爲少數工人而設其分類與上項同

三·無定時之讀書法 如商店員司及手工業師傅隨時教授學徒讀書識字之類

四·幻燈識字 晚間舉行以一人教授可使千百人誦習

五·識字牌 選擇常用字若干書於漆板懸掛出入要道或工作場所之當眼處每週或每旬更換以便工人問讀之

六·格言標語圖畫 懸掛格言標語圖畫其懸掛處與五項同

- 七·問答討論 製出題語發問討論(或由學生自己出題)以引起對於某問題之注意與興趣
- 八·圖書閱報處 工廠工人商店店員較多之處必須設備圖書報紙以供瀏覽
- 九·通俗演講或各工廠巡迴演講 此項演講最好以白色厚紙或白布寫明題目或簡要詞語於休假日或晚間行之如能與十項同時舉行尤易引起工人樂於聽講
- 十·各種有益演劇及電影 此項演劇或電影宜於九項演講後行之
- 十一·工人刊物 如工人日報週刊叢刊小冊及劇本歌謠等文字以淺顯為主俾易閱讀

## 陸 時間

上課時間最難規定因各地情形各有不同下列較爲適當藉供參考

- 一·整日學校 爲工人子女而設其上課時間當按國民學校之規定辦理
- 二·半日學校 上午八時至十二時或下午一時至五時
- 三·晚間學校 每晚七時至九時
- 四·黎明學校 上午入廠工作第一時規定在工作時間以內倘因人數過多教室難容或工作業務不能離開卽用分制別組交換上課如甲級工人上第一時乙級工人代甲級工人照料乙級工人上第二時甲級工人代乙級工人照料之類
- 五·星期學校 每日上課二小時者以上午八時至十時爲宜整日上課者以上午八時至下午三時爲宜
- 六·他項教育方式 他項教育方式如讀書班演講等時間由設教者臨時定之

## 柒 教材

(一) 平民千字課

(二) 成人讀本

(三) 平民讀本

(四) 三民主義千字課

(五) 其他

## 二·補習教育

(一) 編選講義或課本

(二) 常識(政治黨義社會自然科學等)

(三) 選授新聞

(四) 選題討論

(五) 珠算或筆算

(六) 建築繪圖幾何代數簿記機械工藝淺明科學等

(七) 縫紉編物烹飪家事育嬰看護等科(女工用)

(八) 英文世界語

(九) 個人衛生工廠衛生及急救法等

(十) 體育唱歌遊戲等

(十一) 工人讀物(自修用)

(十二) 其他

### 三·勞工教育

(一) 工會組織法工會條例工廠法勞資爭議處理法及其他勞動法並動問題合作社組織新村組織等

(二) 勞工運動史社會主義史社會問題經濟學大意等

(三) 三民主義建國大綱地方自治民權初步等

### 四·工人子女教育

(一) 採用國民教育各種教科書

以上教材雖編列種種然各地工人知識不同需要不同當按程度授以國民應有之知識尤應分別注重關於男女工人特殊之需要此外尚須設備各種遊戲器具如琴棋乒乓球國樂鑼鼓等俾課前課後由教員指導玩用以助其讀書興趣

### 捌 教員

一·教員之甄別 此項教員不必定須高深學問之人祇求其熱心肯負責能勝任者其甄別方法如下

(一) 試驗 口試測驗筆試

(二)資格 凡品行端正具有高小以上學校卒業及相當學力者如店夥藝師及工人之優秀份子皆得與試

(三)憑證 考試及格者給以證書得受各地工人教育機關之聘

(四)免試 免試資格分三項如下

甲·曾充或任教員者

乙·專門技師授工藝上之技術者

丙·省市上級工會領袖黨部領袖及專門學者

二·教員之聘任

(一)專任

(二)兼任

(三)輪派(月輪週輪)

(四)臨時講員

(五)隨時隨地教授(如露天演講及藝師教學徒之類)

三·教授之注意

(一)要能啓發工人向學心

(二)不可單授書本知識



(三)當因材施教使有興趣

(四)當指導學習方法使能自修

(五)採用學藝比賽法以勵激進(如演說作文習字算學及其他已習之功課皆可施行比賽)

#### 四·管訓之注意

(一)師生要友誼化人格化勞動化(勞動化是指教員關於教授工作或教室清潔工作均須與學生

一同動作之謂)

(二)要循循善誘忠告善導

(三)要了解工人痛苦之原因

(四)要明白勞工運動之方法

#### 五·教學之研究

(一)教學方法分單班教學法掛圖教學法。燈教學法複式教學法分團教學法等得按各校學生情形分別採用

(二)教職員應組織教學研究會一以報告教學之困難如學生缺課之類)及討論改進之方一以聯絡彼此感情以收互助合作之效

(三)教學研究會應請富於教育經驗之學者演講教育原理教學法及心理學等應請富於勞工運動及社會運動經驗之學者演講勞工問題及社會問題使教職員有修養機會增加教學上之效能

(四)編製學生年齡籍貫職業性別個性出席缺席成績等及家庭境况各種調查統計表以便考查而  
資研究

(五)師生同樂會及懇親會亦可助教學之益

### 玖 經費

- 一·省市縣政府教育機關每年應劃撥經費若干爲辦理工人教育之用
- 二·工廠公司商店等工人教育經費完全歸工廠公司商店等負擔
- 三·其他團體或自籌或募捐或酌取學生書籍紙筆費均由工人教育執行委員會籌畫之

### 拾 學額

- 一·五人以上至十人者得設讀書處或聯合他處設一讀書班
- 二·十人以上至三十人者得設讀書班或聯合他該設學校一所
- 三·三十人以上者得設學校一所

### 拾壹 分級

一·分級辦法 分級辦法擬列於下

- (一)根據學生年齡
- (二)根據學生性別
- (三)根據學生智力

(四) 根據學生程度

(五) 根據學生能力

(六) 根據學生職業

(七) 根據教學方法

(八) 根據上課時間

二·混合講授 如普通演講會不限各個差別皆得聽講

三·分別講授 如特別演講會即專門技術演講之類須根據各職業學識能力略事分別始於聽衆有益

根據上列原則分別編入各級及各種教育方式

## 拾貳 學程

一·第一期基本教育 做從前平民教育與現在民衆教育所規定的標準字爲教材

二·第二期補習教育 係繼續讀完標準字以後及受過非正式教育一年以上之補習教育同時得補受工業上之技術教育以期造成熟練通達的技手

三·第三期勞工教育 爲工人優秀份子辦理勞工運動及負政治運動者之教育如現時各工會之領袖皆得授以此項教育

四·工人子女之義務教育不在此例

附 (一) 工人教育運動方略

(二) 本年全國教育聯合會議議決「實施勞工教育」案

## 附工人教育運動方略

### 工人教育運動意義

一種事業爲要轟轟烈烈的影響到全國必須有一種熱烈的運動擴大的宣傳方足以喚起一般民衆的注意

工人教育運動的意義就是要

喚起一般男女工人的求知慾

喚起社會一般人士對於工人教育之了解與注意

喚起工廠鑛廠公司商店學校機關等團體自動的辦理工人教育——工人學校

喚起各級政府黨部等團體努力提倡督促

喚起工人力求上進成爲工人教育的主幹

其他

依據上列各意義所以要倡辦工人教育要舉行大規模的工人教育運動下列計劃藉供參考

### 計劃

一、名稱 定名爲某地工人教育大運動

二·宗旨 提倡工人教育喚起男女工人求學動機並實行促進工人教育事項

三·日期 運動時間與日期由各地按情形規定

四·組織 政府黨部民衆團體及工廠商店等合組工人教育運動委員會其分組於左

(一)事務組 辦理文件收發購置印刷及管理夫役等事

(二)財政組 籌劃經費及辦理預算決算出納簿記等事

(三)宣傳組 辦理廣告傳單標語口號圖畫演講(附帶招生)及撰發新聞刊物小冊等事

(四)佈置組 負籌劃及佈置會場游行秩序電影表演等事

(五)交際組 負聯絡調查招待接洽等事

## 五·辦法

(一)先期由發起人——政府黨部或民衆團體——向當地各界領袖各機關各團體接洽得其贊同與合作然後邀請開會討論組織工人教育運動委員會同時推選各組職員負責進行

(二)與報館接洽請其撰文或送登廣告藉以鼓吹

(三)調查全市工人數目識字者若干不識字者若干可設工人學校或讀書處校址若干能任工教職員若干

(四)運動開幕當舉行鄭重典禮請當地長官黨部工商會等領袖及各團體學校參加工廠商店及各業工人得停工一日准其一律參加遊行不扣工資

(五)宣傳演講擬定題目請妥講員即於遊行之日起舉行大規模之宣傳或分區演講或演講三日至

一週得按各地情形定之演講時以電影或其他方法表演藉資號召招生報名即可於演講時行之

(六) 劃定工人教育學區以便即時佈置設學

(七) 招生除講演時外得由各校男女學生或警察組織招生隊分區逐戶勸導並得代填報名單俾如期到指定之校地上課

(八) 此項運動經費由政府撥給或募集之

(九) 其他

上項運動完畢應接續組織工人教育執行委員會規劃教育大綱及設學管理等事以資促進(工人教育執行委員會之組織見工人教育計劃綱要)

## 附本年全國教育聯會會議議決「實施勞工教育」案

一、由大學院會同工商部規定凡四十人以上之工廠與商店應設相當之補習學校其經費由工廠廠主或公司股東負擔

二、請大學院編製職工適用之教材(如千字課常識)普通各淺顯文字或圖畫之書報

三、由市縣社會教育主管機關聘請專員往各工廠巡迴演講

四、注重職工體育衛生

五、宜時常給與職工正當之娛樂如電影演劇等

# 湖北省政府農墾廳農墾月刊投稿規則

- 一、本刊投稿不分門類文件，但須關於農墾事業者，至關於本省農墾事業之調查改良等文稿，尤為歡迎。
- 一、稿件須繕寫清楚，並加標點，符號，如係譯著，或文中引用參考書等，請註明原書名目，著者姓名，及出版年月處所，以備查考。
- 一、來稿選登後，由本刊酌給薄酬，或本刊若干期，以答盛意。
- 一、投稿人須負文字上之責任，本編輯處對來稿有酌加修改權，其不願修改者須於稿端聲明。
- 一、來稿不得同時投入其他刊物，如已載在其他刊物者，雖經本刊選登，亦不奉酬。
- 一、來稿請註明投稿姓名住址，以便通信，登載與否，概不退還，如文字在三千字以上者事先聲明，不在此限。
- 一、來稿寄湖北省政府農墾廳農墾月刊編輯處。

編輯 湖北省政府農墾廳月刊編輯處

發行 湖北省政府農墾廳庶務股

漢口清芬二馬路

印刷 漢口華洋印刷公司

電話四一八三號

價目 每期一册定價三角

出版 民國十八年十二月十五日

