L'Abeille de la Nouvelle-Orléans.

NOUVELLE-ORLEANS, MARDI MATIN, 21 FEVRIER 1860.

Imprimé et publié par
G. P. WEISSE & Co.
ÉDITEURS-PROPRIÉTAIRES:
G. P. WEISSE, N. DUFOUR,
E. DUVERGER, S. HARBY.
Rue de Chartres, No 83, entre Conti et Bienville.

Nouvelle-Orléans,
— MARDI MATIN, 21 FEVRIER —

Abonnés à la Semaine.

Les porteurs de l'ABEILLE sont autorisés à recevoir des abonnements "à la semaine" à raison de 25 CENTS pour les six numéros. On paiera aux porteurs.

Ventes à l'encan de ce jour.

Par E. Roger & Co. 45 et 47, Vieille-Levée—Indiennes, mousselines, laine, marchandises sèches.

Par B. B. Sykes, au No 11, Vieille-Levée: [illegible]

Par le shérif, à 10 heures ½, la [illegible] de magasin de musique, rue du Canal, No 63. Et à la Bourse de Cité, à midi, deux terrains améliorés, encoignure Bacchus et Terpsichore.

Par C. E. Girardey, au City Hotel, rue de la Commune, 64 esclaves de choix pour habitation.

Par P. J. Spear: rue d'Amour, entre Port et Enghein: 4 lots [illegible] de meubles.

Grande résidence de famille à l'encan.—N. Vl. [illegible] vendra aux enchères publiques le 25 février [illegible] Les dépendances (toutes en briques) contiennent un très grand nombre de chambres, cuisine, cave, écuries, remises, etc. [illegible] Pour les détails voir les annonces de ventes à l'encan.

Pour le Feuilleton, voir la 2me page.

Récolte de coton de 1860.

L'année dernière a été marquée par un accroissement proportionnel dans la fabrication des tissus de coton et la production de la matière brute. Au mois de janvier 1859, on évaluait en Europe la récolte à trois millions et demi de balles; et on avait pu en prévoir le véritable chiffre, personne n'eut offert les prix que cette denrée a commandés. Lorsque plus tard on découvrit que les calculs en apparence les plus exagérés avaient été de beaucoup dépassés, les détenteurs maintinrent leurs prétentions par ce que la nouvelle récolte était déjà en partie compromise et que l'on avait de bonnes raisons de croire qu'elle serait insuffisante. L'année 1859 s'est fermée sur un chiffre de quatre millions et quart de balles sans que les prix aient essentiellement fléchi, l'activité commerciale ne s'étant ralentie sur aucun point. A mesure que le coton arrivait en Angleterre, il était acheté et mis en œuvre par les fabricants, et quoique l'approvisionnement ait été beaucoup plus considérable qu'on ne s'y attendait, c'est à peine si l'on s'en est aperçu.

Les journaux anglais se demandent si la fabrication et la production marcheront de pair cette année, comme l'année dernière, et si les prix se maintiendront au taux élevé de 1858 et 1859. Il n'est pas facile de se faire par anticipation une idée exacte de la récolte, et, en se fondant sur l'autorité des juges les plus compétents, rien de plus aisé que de faire dans ses calculs une erreur d'un demi-million de balles. Pour cette année, par exemple, la récolte selon des planteurs et des négociants bien informés, dépassera les quatre millions et quart de 1859, tandis que d'autres négociants et d'autres planteurs non moins expérimentés, assurent qu'elle sera plus faible. L'opinion générale parmi nous est qu'elle sera de plus de quatre millions deux cent mille balles; en Angleterre, on semble croire qu'elle atteindra à peine à quatre millions de balles.

On se dit là-bas qu'en mai et en juin dernier les plants étaient en retard et que les crevasses ont inondé beaucoup de plantations. Les correspondants américains des maisons de Liverpool et de Manchester leur écrivaient, le printemps dernier, que la récolte s'annonçait sous de fâcheux auspices, que la température était peu favorable et que les débordements du Mississipi et d'autres rivières avaient déjà causé beaucoup de tort aux habitants. Du mois de juin au mois d'octobre le temps a été magnifique et l'on s'est dit que le retard éprouvé au printemps serait compensé par la vigueur du développement de la végétation pendant l'été. Mais le 30 octobre, est survenue une forte gelée qui a tout à coup suspendu cette végétation.

Les esprits prudents et calculateurs, de l'autre côté de l'Océan, n'ont pas oublié les circonstances défavorables que nous venons de mentionner et se tiennent en garde contre les appréciations qui leur viennent des Etats-Unis. Ils en concluent généralement que la récolte sera d'environ deux cent mille balles moindre que celle de 1858-1859.

Comment se distribuera la récolte américaine en Europe? La consommation des différents pays de fabrique, en 1859, peut servir de règle. Ils ont mis en œuvre 5,780,000 balles qui se sont ainsi divisées: Angleterre, 2,020,000, soit 53 1/2 pour cent, le continent européen, 1,000,000, soit 26 1/2 pour cent, les Etats-Unis, 760,000, soit 20 pour cent. La répartition sera, selon toute probabilité, dans les mêmes proportions en 1860.

Jusqu'à présent, il est vrai, les expéditions pour l'Angleterre du coton de la nouvelle récolte, ont été beaucoup plus considérables que celles de l'année précédente, tandis que les envois sur le continent européen ont diminué et que la consommation aux Etats-Unis reste, à peu près la même; mais nous ne sommes qu'au début de la saison et les besoins réels des différents marchés ne sont pas encore connus.

La consommation sur le continent européen dépend de la situation politique: elle augmentera si cette situation est calme et rassurante; elle diminuera, au contraire, si l'inquiétude règne dans les esprits. Dans la guerre d'Italie qui a éclaté au mois d'avril dernier, les Etats du continent auraient reçu au moins 50,000 balles de plus.

Le Post de Liverpool pense que la récolte de 1860 se répartira ainsi: continent européen, 1,050,000 balles, Angleterre 2,200,000, Etats-Unis 800,000, l'Angleterre recevra en outre 400,000 balles de l'Inde et 230,000 du Brésil, de l'Egypte, &c.

On construit de toutes parts, en Europe et en Amérique, de nouvelles fabriques pour répondre aux demandes, et il y a maintenant qu'une chose à craindre, c'est que la production aux Etats-Unis ne suive pas les progrès sans cesse croissants de la fabrication.

Dépêches télégraphiques,

TRANSMISES A L'ABEILLE.

LÉGISLATURE DE LA LOUISIANE.

Bâton-Rouge, 20 février—M. L. L. Armant, de la paroisse St-Jacques, a présenté aujourd'hui à la Chambre un bill pour incorporer le collége de Jefferson, dans la paroisse St-Jacques.

M. B. Haynes, d'Est Feliciana, a présenté un mémoire de sœur Marie de Ste-Thérèse, supérieure de la maison du Bon Pasteur, à la Nlle-Orléans.

M. J. J. Morgan, de St-Landry, a présenté un bill allouant $3000 à la construction et à l'entretien de certaines levées, dans la paroisse St-Landry. Référé au comité des terres et levées.

Bâton-Rouge, 20 février.—M. Loughborough a introduit aujourd'hui, au Sénat, une pétition des habitants de St-Jean-Baptiste.—Référée au comité des travaux publics.

M. Moore,—une pétition des habitants de la Nouvelle-Ibérie, demandant l'incorporation de la ville.—Référée au comité des affaires paroissiales.

M. Hunt,—un mémoire de la sœur Marie de Ste-Thérèse, supérieure de la maison du Bon Pasteur, dans la ville de la Nouvelle-Orléans.

Le mémoire a été exposé comme suit:

La maison du Bon Pasteur a été instituée à la Nouvelle-Orléans au bénéfice des personnes malheureuses. Les institutions de ce genre, établies dans de grandes villes, dans ce pays comme à l'étranger, ont été couronnées du plus grand succès. Le comité des institutions de charité a visité la maison et demande que la supérieure de cette institution reçoive l'encouragement nécessaire au zèle qu'elle déploie et dont elle a fait la règle de sa vie.

M. Hunt demande que le mémoire soit référé au comité des institutions de charité.—Référé.

M. Tucker introduit un bill relatif au département du trésor.—Référé au comité de finances.

M. Gardère—un bill relatif aux écoles publiques comprises dans de la juridiction du juri de police sur la rive droite du Mississipi dans la paroisse de Jefferson. Après la 3me lecture, ce bill a passé.

M. Gardère—un bill relatif aux écoles publiques comprises dans la juridiction, du juri de police sur la rive gauche du Mississipi, a passé à la 3e lecture.

Le bill relatif à la construction de navires a été rappelé et a passé à un ordre spécial du jour pour vendredi.

Dans la chambre des Représentants, M. Herron, au nom du comité judiciaire, s'est opposé aux bills suivants:

Le bill relatif au paiement des dépenses occasionnées pour la poursuite des criminels.

Le bill relatif aux ventes judiciaires et autres à l'enchère publique.

Le bill relatif aux avertissements judiciaires.

Le bill qui appelle la réunion d'une convention pour changer la constitution.

Le bill relatif aux encanteurs.

M. Herron présente un rapport favorable aux bills suivants:

Le bill pour augmenter la paie des témoins.

Le bill qui amende la 32e section de l'acte relatif aux procédures criminelles.

Le bill relatif aux divorces.

Le bill qui amende l'article 1433 du code civil.

Le bill en faveur de l'incorporation de la compagnie Pelican, des échelles et crochets, de la Nouvelle-Orléans.

Le bill en faveur de l'incorporation de la compagnie "Mechanics", de la Nouvelle-Orléans.

CONGRÈS.

Washington, 20 février.—M. Lovejoy a introduit une résolution dans la Chambre, aujourd'hui, à l'effet de faire nommer un comité de cinq membres, à qui il sera enjoint de faire une enquête sur la conduite violente et indigne d'une section sur les sentiments qui ont été exprimés et les actions [illegible] Cette résolution a été retirée après avoir été combattue.

La mort de l'hon. O. Goode, ci-devant représentant de la Virginie, a été annoncée, et après que les résolutions d'usage ont été offertes, la Chambre s'est ajournée.

Au Sénat, plusieurs membres ont pris part à la discussion sur les résolutions de M. Brown. M. Clingman, du Ne., a pris la parole sur les résolutions.

La mort de M. Goode a été annoncée et les éloges ont été faits à sa mémoire, en raison des services publics que le défunt a rendus à son pays, après quoi le Sénat s'est ajourné.

Expédition de troupes pour Chihuahua—Politique américaine envers le Mexique—Des Américains en possession de Sonora.

New-York, 20 fév.—Le correspondant du Times de N. York, à Washington, dit qu'à une réunion du cabinet, qui a eu lieu mardi dernier, le gouvernement a résolu d'envoyer des troupes à Chihuahua, pour y protéger la vie et les propriétés des citoyens américains. On mande également, que 3,600 Américains se sont établis à Sonora, et sont en possession du gouvernement de l'Etat.

Des avis de Washington annoncent que l'administration n'a pas du tout l'intention d'envoyer des troupes à Veracruz, ni de s'occuper des mouvements opérés par Miramon, dans la certitude que le gouvernement Juarez est très à même de se soutenir contre toute attaque de la part de Miramon contre Veracruz.

Plateforme démocratique nationale.

Washington, 20 fév.—Le comité spécial nommé à la réunion de la semaine dernière, a jeté les bases d'une plateforme sur l'esclavage dans les territoires. Il renferme les principaux faits contenus dans la résolution de M. Davis, et tels que ceux qui suit:

Dès lors que la législature des territoires est incapable de protéger l'esclavage d'après la décision de Dred Scott, il est alors urgent que le congrès s'en empare conformément à l'esprit de cette décision.

ANGLETERRE.

New-York, 20 février—Les journaux de Londres, apportés par l'Arabia, annoncent que lord Palmerston a décourragé le comité des ports commerciaux, opposé aux courses, le persuadant qu'en cas de guerre, la prise des vaisseaux neutres et l'emprisonnement des marins deviendraient d'une nécessité indispensable.

BILLETS CONTREFAITS.

New-York, 20 février—Des billets de $5, contrefaits, sur la Banque Centrale de New-York, sont en grande circulation.

Marchés de New York.

New-York, 20 février.—Le marché à la farine a clos ferme. Vente, 6000 barils aujourd'hui à $ 10 et 5 20 pour la superfine. Mais actif à la clôture à 80 cts. Whisky ferme à 23 et 23½. Les autres articles sans changement.

La vente de coton de ce jour a été élevée à 3,000 balles. Le marché a été ferme à la clôture. Middling Uplands à 11 1/2. La vente de farine s'est élevée à 7,000 barils aujourd'hui, à $5 10 et 5 20. On a vendu 100 barils de whiskey à 23c le gallon. Porc ferme, aux prix précédents. Mais ferme et en hausse. Café Java à 14 3/4 et 15 1/2c la livre. Sucre Muscovado à 7 1/4 et 7 3/4.

Cincinnati, 20 fév.—Porc mess de l'Ouest à $17 50 et 18 le baril. Graisse à 10 3/8. La farine vaut $5 60 et 5 65. Le marché a été languissant à la clôture. Whisky à 20 1/2c le gallon; vente, 1,100 barils. Café ferme, à 12 1/4 et 13 3/4. Sucre à 8 et 8 3/4c. Le marché a été calme à la clôture. Mélasse à 40 et 41. Mais à 52 et 53c. Marché languissant.

Rivières.—Louisville, 20 fév. L'Ohio est stationnaire, ayant 7 pieds 7 pouces d'eau dans le canal.

THÉATRE DE L'OPÉRA.—Aujourd'hui, *Martha*, dont le succès va croissant.

L'affiche nous annonce les *Dragons de Villars* pour jeudi.

THÉATRE D'ORLÉANS.—Aujourd'hui, mardi gras, le spectacle au théâtre d'Orléans se composera de la 1re représentation de *Monsieur Charlemagne*, vaudeville en un acte, de la 1re représentation de *Un scandale au théâtre d'Orléans*, vaudeville en un acte, et de la représentation de *Maître Pathelin*, opéra comique en un acte.

Après le spectacle aura lieu le cinquième grand bal masqué.

BAL MASQUÉ DE SOCIÉTÉ.—Le second et dernier bal masqué de société aura lieu ce soir mardi gras au théâtre de l'Opéra. Elle [illegible] avec beaucoup de splendeur les fêtes du carnaval. La vaste scène de la rue Bourbon offrira un admirable coup d'œil.

L'orchestre sera celui du théâtre de l'Opéra et sera dirigé par Lehman.

BAL DU THÉATRE D'ORLÉANS.—Le dernier des bals parés et masqués du théâtre d'Orléans a lieu aujourd'hui, mardi gras. Ce sera, assurément, le plus brillant de la saison.

BAL DE LA SOCIÉTÉ LOUISIANAISE DE BIENFAISANCE.—La Société Louisianaise de Bienfaisance donne ce soir un grand bal paré et masqué dans la 2e salle de la Nouvelle société ... au coin des rues Grands Hommes et Champs Elysées.

BAL DES JEUNES GENS.—Le dernier des bals brillants organisés par les jeunes gens de la Nouvelle-Orléans aura lieu aujourd'hui dans la salle des Odd Fellows. La fête sera, dit-on, très animée.

REMERCIEMENTS.—Nous prions les commissaires du Bal des Jeunes Gens d'agréer nos remerciements pour les invitations qu'ils nous ont obligeamment adressées.—Les directeurs du bal qui doit se donner ce soir au Théâtre St Charles, voudront bien également recevoir nos remerciements.

CHRONIQUE LOCALE.

ÉLECTION.—Hier a eu lieu, dans la rue Julia, l'élection [illegible] de la Cour Suprême, en remplacement de M. Cole, démissionnaire. Nous donnons après le résultat des votes pour cette portion de la ville d'Orléans; ceux des paroisses avoisinantes n'étant pas encore connus.

Precincts.	1e	2e	3e	4e	5e	6e	7e	Totaux
J. J. Michel	[illegible]	[illegible]	[illegible]	[illegible]	[illegible]	[illegible]	[illegible]	[illegible]
Ed. Rawle	[illegible]	[illegible]	[illegible]	[illegible]	[illegible]	[illegible]	[illegible]	[illegible]
Albert Duffell	[illegible]	[illegible]	[illegible]	[illegible]	[illegible]	[illegible]	[illegible]	[illegible]
Adam Beatty	[illegible]	[illegible]	[illegible]	[illegible]	[illegible]	[illegible]	[illegible]	[illegible]
Jacob Soblling	[illegible]	[illegible]	[illegible]	[illegible]	[illegible]	[illegible]	[illegible]	[illegible]
Douglas	[illegible]	[illegible]	[illegible]	[illegible]	[illegible]	[illegible]	[illegible]	[illegible]
Vote perdues	[illegible]	[illegible]	[illegible]	[illegible]	[illegible]	[illegible]	[illegible]	[illegible]

MORTALITÉ.—Le Bureau de Santé annonce qu'il y a eu cent-cinquante-un décès dans les limites de la Nouvelle-Orléans, dans la semaine expirée dimanche dernier, 19 du courant, à six heures du matin.

COUPS DE PISTOLET.—Le docteur Joubert et M. Racine se sont rencontrés, hier soir, à l'angle des rues Dauphine et St-Pierre, et après un échange de quelques paroles le docteur Joubert mit la main à sa poche pour en tirer sa tabatière et prendre une prise. M. Racine [illegible] un revolver [illegible]

RÉCORDER WILTZ.—Mme Long est venue hier déclarer au recorder Wiltz, que Mme Robertson, domiciliée dans la rue Claiborne, entre Conti et Bienville, [illegible] Le tribunal a ordonné l'arrestation de Mme Robertson.

Antoine Imbert s'est plaint d'avoir été assailli dans la rue St-Philippe, par Henry et Caroline Schreiger.

Julia Walsh [illegible] a porté plainte contre Philippe Arthur Courcelle [illegible]

Auguste Perier est accusé d'avoir volé un pistolet Monte-Christo de quinze piastres, chez Mme Rous, rue Dauphine.

PREMIÈRE COUR DE DISTRICT.—L'Avocat du District n'a pas trouvé lieu à poursuivre Anne Reinerts accusée de détournement de fonds et Edward Everett accusé de cruauté envers un enfant.

Mary Nelligan, accusée d'assaut et batterie, a été acquittée.

Mme H. Goutro a été déclarée coupable d'assaut et batterie.

Catherine Gorey a été déclarée coupable de vol de fait, mais recommandée à la clémence du tribunal.

Le juri a déclaré James McCuen coupable d'assaut et batterie mais l'a recommandé à la clémence du juge.

James Anderson alias Robinson Jim s'est reconnu coupable d'assaut et batterie. Il a été condamné à trois mois de prison et vingt piastres d'amende ou deux semaines de plus s'il n'acquitte pas l'amende.

VOLS.—Le lieutenant Dryden et l'officier spécial Baiton, ont arrêté hier, dans la rue de la Douane, près Levée, un vieux voleur du nom de Joseph Mozart, qui a été incarcéré comme suspect et dangereux. On a trouvé sur lui une clé de chambre de bateau à vapeur. Mozart est soupçonné d'avoir trempé dans les vols commis dernièrement à bord des bateaux.

—Dans la nuit de dimanche à lundi, des voleurs se sont introduits chez Mme Slocomb, rue St-Charles, à côté de l'Hôtel de Ville; ils ont emporté de l'argenterie évaluée à trois mille piastres; deux services complets; le magnifique plateau, le pot et les gobelets que C. H. Slocomb avait reçus de l'American Hook and Ladder Co. No 2. Ils ont laissé dans le coffre-fort où se trouvaient ces objets une grande quantité d'argenterie qu'ils n'avaient pu probablement pas eu le temps d'enlever. Comme la serrure de la porte de cour était cassée depuis plusieurs jours et que les marques étaient toutes à l'intérieur, on suppose que les voleurs étaient entrés dans la maison avant qu'elle fût fermée et qu'ils n'ont ouvert le coffre-fort qu'à une heure avancée.

Sous ce titre—A QUI LA FAUTE, *le Nord* publie un article d'attention. Le voici:

A quelque point de vue qu'on se place, il n'est pas un esprit sérieux qui ne mette les destinées de la papauté au premier rang des intérêts du monde moral; il n'est pas un homme d'Etat qui ne désire voir l'Eglise catholique exercer, dans l'ordre religieux, l'influence légitime qui lui appartient, et assumer, dans la personne de son chef, un rôle digne de sa grandeur.

Aussi, dans la situation douloureuse où les événements qui, depuis 1849, s'accomplissent en Italie, ont réduit le pouvoir temporel du Pape, en cherchant les causes des maux profonds dont souffre le gouvernement romain et les remèdes qu'on y peut apporter, on se demande avec une anxieuse impatience: A qui la faute?

Il est un parti, en France, qui a tenu entre ses mains le sort temporel de la papauté; qui a présidé, en maître absolu, aux événements de 1849; qui pouvait imprimer à ces événements une direction libérale et féconde; qui, en restaurant le Pape Pie IX par la force, avait contracté l'obligation de raffermir son autorité par la prévoyance, qui était tenu, parce qu'il en avait la faculté, de faire comprendre au gouvernement romain que le premier besoin de la papauté temporelle était de se réconcilier avec les principes de la société moderne, et qu'à ce prix seulement il maîtriserait la lutte engagée en Italie et à Rome, comme dans l'Europe entière, par l'esprit de 1789; un parti qui pouvait et devait mettre à profit la sécurité assurée, par les armes de la France, au trône du chef de l'Eglise, pour réaliser, à Rome, les réformes demandées par l'Europe depuis 1831, pour y détruire les abus condamnés, les institutions vieillies; pour y faire prévaloir, coûte que coûte, les principes sur lesquels seuls peut reposer un gouvernement au XIXe siècle, à savoir: la liberté de conscience, l'égalité devant la loi, la séparation de l'ordre civil et de l'ordre religieux; un parti, enfin, qui avait tout autorité pour dire au Pape, au moment même où il rentrait à Rome: "Prenez garde! En dépit des passions mauvaises et des ingratitudes, vous avez une mission à continuer, à opérer la transformation de votre gouvernement. Laissez aux partis de votre capitale les hostilités, les haines, apanage ordinaire des restaurations, les rancunes passionnées de la caste qui vous entoure. Que ce soit, Pie IX qui rentre à Rome; que ce ne soit pas Grégoire XVI!"

Si le parti qui porte le nom de *catholique* (pour s'attribuer le droit de perdre le catholicisme, apparemment) avait suivi cette ligne de conduite; si, au lieu de prendre part à la guerre acharnée que les instincts modernes et de s'associer au moins par son silence à tous les fanatismes, il eut fait comprendre à Rome qu'il y a en France comme en Italie un esprit laïque et rationnel tout en étant chrétien avec lequel il faut compter, et dont aucune puissance humaine, qu'elle qu'elle soit, ne triomphera; si, au lieu de dire au gouvernement romain par l'organe de l'*Univers*: "Résistez," il avait dit par la voix de l'épiscopat: "Comprenez votre temps; transigez; préparez des institutions durables; réconciliez-vous avec le sentiment national italien en même temps qu'avec la société moderne; assurez-vous un point d'appui dans l'adhésion intéressée de vos peuples." S'il eut tenu ce langage, il arrêtait le gouvernement romain sur la pente qui menait à l'abîme, il sauvait le pouvoir temporel du Pape.

Il n'en a pas été ainsi: à l'honneur de servir l'Eglise, le parti catholique a préféré le plaisir de flatter ses ministres; à la mission qui lui était donnée d'éclairer le gouvernement du Pape, il a substitué la tâche de l'aveugler davantage. Pie IX, âme sainte et noble cœur, avait besoin d'être soutenu, appuyé, relevé par de fermes conseils: le parti catholique a cru mieux faire de pousser le doux et faible pontife à déposer son abdication morale entre les mains du cardinal Antonelli; qu'il applaudisse donc aujourd'hui de ses conquêtes, et qu'il se glorifie de son œuvre! du moins, on ne demandera plus: "A qui la faute?"

Ce ne sont pas les moyens de "discerner le vrai, Dieu le sait! qui avaient manqué au parti catholique. S'il eût voulu regarder et entendre, s'il se fût donné la peine, au moment où le trône pontifical était restauré par les mains de la France, d'éprouver la solidité des bases sur lesquelles il entendait le replacer; s'il se fut dit que toute illusion, en politique, est grosse d'une révolution, il eût écarté les chimères pour saisir la réalité.

Cette réalité, lors de l'avénement de Pie IX, qu'était-elle? la voici: "Les armes étrangères, les armes étrangères seules, maintiennent le gouvernement *clérical*, matériellement et par la force; elles le *rendent odieux* aux Italiens, qui, chaque jour, se passionnent davantage pour l'indépendance.... c'est pourquoi, en Italie, les catholiques les plus dévoués à la cour de Rome, les ecclésiastiques eux-mêmes, lorsqu'ils ne sont point dominés par des passions de caste, n'attachent plus aucun prix au pouvoir temporel, le déclarent funeste à la foi, et voudraient le voir supprimé ou resserré dans d'étroites limites. En un mot, les deux forces sur lesquelles il s'appuie, les armes étrangères et les mercenaires, lui manqueront dès que se produira quelque grave désordre dans l'équilibre européen." Qui écrivait ces lignes, en 1856? Un homme que Mazzini, traite sans son plus illustre adversaire, M. d'Azeglio (*Ultimi casi di Romagna*).

"Le gouvernement, tel qu'il existe, ne peut régir l'Etat, il est réduit par la nécessité de sa nature à craindre toute réforme.... c'est en un pays où la participation des citoyens aux affaires est indispensable: accordez-la.... partout ailleurs, c'est dans l'Etat de l'Eglise. La, si les administrateurs de la chose publique se sentent pas détenteurs même de la nation, ils ne deviennent tout-à-fait étrangers et finissent par se séparer d'elle, comme des possesseurs du sol d'autrui. Autant donc il convient que le Pape tire la hiérarchie ecclésiastique du monde catholique tout entier, autant il est nécessaire que les ministres du gouvernement séculier sortent de la nation et il soit ... Quels Papes règnent pas gouvernent, c'est le seul moyen de trancher une difficulté jusqu'ici insoluble.—Qui parlait ainsi en 1845? (*Gazzetta italiana*, octobre 1845). Un homme qui n'a pas seulement l'intelligence des besoins de son pays pour ... Gino Capponi.

Ainsi, à Rome, de parti catholique n'a point rendu service, sans doute; la révolution, dans le sein même de ce pays, pour de trop suivis les règnes de Pie IX; elle avait sa racine dans les idées, et on parut à transformer les faits. Pie IX, assurément, la trouvait aux portes de Rome. Elle devait marcher avec lui, sans lui, en contre lui. Expression des légitimes exigences du pays, elle avait ses racines dans les intelligences qu'au vivent préparées, dans les volontés qu'au vivant ...

Et bien! ces exigences, auxquelles Pie IX, aux premiers jours de son règne, avait rendu hommage, c'étaient elles même impossibles au moment où le Pape rentrait dans sa capitale sous la protection des armes françaises? Le système condamné en 1846 par le Pape trouvait la cause de la réconciliation entre le gouvernement et le peuple? Une idée que Pie IX avait seconde, sans qu'il n'en eut pas crées qu'il était indépendant du ... vrais que les révolutions ... soit tant la tendre indifférente? En 1849, en 1859, le parti catholique a tenu entre ses mains la solution de la situation.

Elle n'était avec ses menaces et ses périls, il s'agissait de la désarmer. Or, on ne désarme une idée qu'en la satisfaisant.

Voilà ce que le parti ultramontain, en France, n'a pas voulu comprendre, et s'il l'a compris, ce qu'il a repoussé avec obstination, avec des passions aveugles. Aveugle ou criminel, c'est lui qui a voilé les abîmes sous les illusions d'un optimisme béat ou sous les mensonges de l'esprit de système, comme si notre parti qui a perdu le lendemain, dont il pas la révolution de la papauté ... et se qu'il a fait ... au gouvernement qu'il ne nous avait servir ... fidèles laïques, principes de 1789; elle en ... Réformes, concessions, tableaux et sermons ...

C'est lui qui, dès notre ... Pape ... en la pour le faire de ... c'est la vois, ... dans ... les ... c'est à dire d'une régénération ... toute ... et ... la diplomatie ... pour proposait au nom des Romagnes ...

[illegible]

Ah! si les défenseurs du gouvernement clérical actuel, avaient entendu M. d'Azeglio ... persistent à rejeter ce qui ... pouvait au ... tandis ... quelles ... "À échange ... soit ... le ... Rome ... l'Eglise ... Dieu, dans sa miséricorde, veuille sauver de leurs mains la religion et l'Italie!"

Ce vœu est aussi le nôtre, et nous n'ajouterons rien à ce ... temporel ... pour la politique ... [illegible]

Le *Morning Post* paraît avoir déclaré que la prochaine réunion du Parlement lui paraît une occasion favorable pour constater quelle est en général, qu'ayant fait de quelques puissances européennes relativement à la question d'Italie, annonce d'abord qu'il y a peu de chances pour que ... qu'il n'y aura pas de Congrès, en ajoutant qu'il croit peu d'être ... d'ailleurs ... l'Autriche et Naples ne pourraient plus se ... sauf ... un Congrès "quoique les sentiments avec les quels ... criminels ... ils se rendent à la justice." D'après lui, du moment qu'une entente serait établie entre la politique de l'Angleterre et celle de la France les chances d'une ... ... le *Post*, le cardinal Antonelli et le comte de Cavour n'auraient pu s'asseoir à la même table ... "car le comte de Cavour ne pouvait avoir d'autre but en venant au Congrès que de frapper le cardinal Antonelli et son de ... la tête; et, Son Eminence, comme le dit M. About, ne s'est pas donné la peine de mettre dans un repaire de brigands comme Sonnino, pour se faire battre sur le tapis vert."

Le vrai motif pour lequel il ne peut y avoir de Congrès, c'est, selon le *Morning Post*, parce que Rome et l'Autriche ont perdu leurs dernières chances de faire réussir leur politique.

N'occupant ensuite de l'état de siège dans lequel le gouvernement de Vienne vient de placer Vérone, l'organe de lord Palmerston estime que cette mesure pouvait être présentée par toutes les personnes qui se sont bien rendu compte de la situation des esprits de cette ville et du district environnant, d'après les derniers renseignements qui en sont venus. "On pouvait, dit-il, s'attendre avec confiance à ce que le territoire vénitien suivit l'exemple des Italiens de l'Italie centrale et saisit la première occasion pour protester virtuellement contre les stipulations de Villafranca. Lorsqu'une population émigre en masse plutôt que de se soumettre à un gouvernement antinational, le renouvellement du conflit entre ce peuple et ses gouvernants ne peut être qu'une simple question de temps."

UN CHEF MAROCAIN.—On écrit de Ceuta:

Dans une attaque qui a eu lieu le 12 janvier, quatre Arabes furent faits prisonniers. L'un d'eux était chef d'une puissante tribu kabyle: un croissant en or se carbait au-dessous de la corde en poil de chameau entourant sa tête, et, sous son burnou, des vêtements moins grossiers que ceux que portent ordinairement les Kabiles, dénotaient l'élévation de son rang. Lorsqu'ils furent amenés au camp, plusieurs généraux et officiers de l'armée se pressèrent autour d'eux pour les examiner. Le chef kabyle, dont le regard exprimait une énergie peu commune, prit soudain à sa ceinture un pistolet et tenta de le décharger sur le général Garcia, chef d'état-major général de l'armée, croyant sans doute tirer sur le maréchal O'Donnell. Heureusement, il n'eut pas le temps d'accomplir son projet; on se précipita sur lui, il essaya même plusieurs coups de feu; alors, se voyant perdu, il déchargea sur sa personne l'arme dont il avait voulu se servir contre le général Garcia. Il tomba roide mort.

MEYERBEER.—Le bruit a été répandu dans ces derniers temps que Meyerbeer venait d'obtenir des lettres de noblesse. Voici ce qu'on écrit de Berlin à la *Børsenhalle* sur ce sujet:

"L'illustre compositeur aspire depuis longtemps à être anobli, mais le gouvernement prussien lui a toujours refusé cette distinction par des motifs religieux. Meyerbeer ne peut cependant abandonner le judaïsme, parce qu'il ne conserve qu'à la condition de rester fidèle à la foi de ses pères une rente annuelle de 20,000 thalers qu'un grand oncle lui a léguée. Ses enfants ont tous embrassé le christianisme dans leur tendre jeunesse.

"Le maestro a donc, dans un de ses derniers séjours à Stuttgardt, laissé percer son désir, et la cour wurtembergeoise s'est informée auprès de celle de Prusse si cette dernière tient à conférer à Meyerbeer la noblesse prussienne, sinon, il lui sera accordé un titre en Wurtemberg, où l'on voit les Israélites en obtenir plus souvent que chez nous. On croit que notre gouvernement surmontera, par suite, ses scrupules religieux et accordera à Meyerbeer la noblesse dans sa patrie."

HASARD OU AVERTISSEMENT.—On lit dans les journaux de Paris:

Dernièrement, une jeune dame nouvellement mariée, mais séparée de son mari qui était allé pour affaires à la campagne, est réveillée au milieu de la nuit par une empreinte glacée sur les lèvres. On eût dit le baiser donné par des lèvres de marbre. Epouvantée, elle sonne, appelle au secours, raconte ce qui venait de lui arriver et en demande vainement l'explication. Tout à coup elle s'aperçoit que son alliance, sa bague de mariage, est brisée, rompue. La pauvre jeune femme s'évanouit en criant que son mari est mort. On a beaucoup de peine à la faire revenir à elle, à lui persuader qu'elle s'exagère un hasard, qu'elle est victime d'une hallucination.

Le mari devait revenir dans la matinée; à l'heure dite, il est au chemin de fer; il rentre chez lui, sonne, monte, embrasse sa femme, veut lui parler et.... tombe mort, frappé par un anévrisme. On a remarqué que lui aussi portait au doigt une bague de mariage qui avait été cassée récemment.

Il y a quelques semaines que cet événement, parfaitement vrai, est arrivé. Il est l'objet des commentaires les plus passionnés. Que faut-il conclure? Quel hasard produit des combinaisons plus multipliées, plus émouvantes que ne saurait en inventer l'imagination du dramaturge le mieux exercé.

M. MICHELET.—Les deux derniers ouvrages que M. J. Michelet a publiés sous les titres de *l'Amour* et *la Femme* se sont vendus, le premier à 55,000 exemplaires dans l'espace d'une année, et le second à 15,800 exemplaires dans le premier mois de la publication.

L'ALCOOL.—D'après les idées communément reçues en physiologie, l'alcool, porté dans le sang par l'absorption digestive, serait rapidement détruit sous l'action comburante de l'oxygène introduit par la respiration. Subissant une action analogue aux matières amylacées, grasses et sucrées, il se trouverait ainsi rangé au nombre des aliments dits *respiratoires*. MM. Duroy, Lallemand et Perrin, dans un travail sur le *Rôle de l'alcool dans l'organisme*, se mettent en opposition avec cette théorie. Leurs recherches les ont conduits, d'une part, à constater que l'alcool n'est pas détruit dans le sang, puisqu'on le retrouve dans tous les liquides et dans tous les tissus, et qu'on n'y retrouve pas les produits de la combustion de ce corps; d'autre part, à prouver que l'alcool sort de l'économie par diverses voies d'élimination, les poumons, la peau et surtout les reins. Ces recherches, trop étendues pour être reproduites ici, conduisent les auteurs aux conclusions suivantes:

L'alcool n'est pas un aliment; il n'agit que comme modificateur du système nerveux;

L'alcool n'est ni détruit ni transformé dans l'organisme;

L'alcool se concentre surtout dans le foie et dans le cerveau.

Ces faits, s'ils résultent d'observations exactes, éclairent la pathogénie de certaines altérations organiques et fonctionnelles du foie, du cerveau et des reins, et tous les physiologistes seront fort désireux de connaître l'opinion qu'exprimera M. Bernard sur ce travail.

A PROPOS DU BRAS DE ROGER.—Le plus beau présent qui se soit fait cette année, et le plus utile à coup sûr, c'est le bras et la main que la femme du célèbre chanteur Roger a fait faire à son mari. Le pauvre artiste était bien triste; il regrettait sans trop le dire, mais il les regrettait profondément, les grandes soirées où l'artiste enthousiasmé, par le geste autant que par la voix, à toute une foule attentive et charmée. Il se demandait, pâle et tremblant d'une émotion inaccoutumée, si jamais il ne serait plus le chevalier, l'amoureux, l'aventurier des grandes épopées dramatiques! En même temps il regardait sa main absente, son bras perdu, son épaule inutile et tout bas il pleurait. Cependant plusieurs artistes très habiles travaillaient à ce grand problème:

"Un bras pour le donner! Un bras pour le reçevoir!"

Ils étaient plusieurs appelés à l'accomplissement de ce chef-d'œuvre, et chacun a fait son devoir. Celui-ci s'attachait à reproduire, avec un zèle infini, les articulations des doigts, le mouvement de la main, le pli du coude, et toutes ces merveilles délicates qui font de la main une chose éloquente. Oui, mais ce bras et cette main étant achevés, il fallait les faire l'égaux et bien faire, qu'elles produisent ... de cette partie habile et mobile de notre corps. L'obstacle était là, il fallait ... ressort ... *élément* ... [illegible]

Tel était le problème, il a été résolu très heureusement par l'un des plus artistes du bras de M. Roger. ... [illegible] rendu par M. Roger à l'instant ... Halévy, Verdi, Gounod, Meyerbeer, ... [illegible]

Décédé, hier matin à 10 heures, à l'âge de 45 ans, V. GALLOSO. Ses amis et connaissances, ceux de son associé M. Pascal et de son beau-frère N. Deudieu, sont priés d'assister à ses funérailles qui auront lieu cette après-midi à 4 heures. Le convoi partira de sa demeure de Rampart entre Ste Anne et St Claude.

Falleció ayer, a las 10 de la mañana, DN. VICENTE GALLOSO, a la edad de 45 años. Sus amigos y conocidos y los de su hermano político Dn N. Deudieu, y à los de su socio Dn G. Pascal, se servirán asistir à su entierro, hoy a las 4 de la tarde, esquina de la calle Ste Anne y la calle St Claude.

Décédé hier, à 2 heures et demie P. M., à l'âge de 35 ans, Madame veuve FRANÇOIS COULON, née Elizabeth Coulon de Selincourt, département du Doubs (France). Ses amis et connaissances des familles C. Coulon, Jean Coulon et G. de Coulon sont priés d'assister à ses funérailles qui auront lieu aujourd'hui, à 1 heure ½ de relevée. Le convoi partira de chez son père, rue de l'Union, entre les rues d'Amour et Bons Enfants, No 50.

De la part de sa famille.

Les amis et connaissances de feu JACQUES CALONNAY, natif de Pau, Basses Pyrénées, France, décédé hier à cinq heures du soir, à l'âge de 54 ans, sont priés d'assister à son enterrement qui aura lieu aujourd'hui, 21 février, à 4 heures de relevée.

Son corps est exposé dans le local de la Loge St André No 5, rue Conti, entre Villeré et Robertson.

Décédé, hier à 7 heures du matin, Louis MAURETTE, natif de Port au Prince, à l'âge de 58 ans. Ses amis et connaissances sont priés d'assister à son enterrement qui aura lieu ce matin [illegible] son corps est exposé rue Amour, entre Bons Enfants et Moreau.

De la part de sa famille.

Nlle Orléans, 21 février 1860.

Sociedad Española de Beneficencia Mutua.

Los miembros que la componen, se reunirán esta tarde a las 4 en punto, en casa del señor presidente, calle Condé, No 255, para acompañar los restos mortales del Sr. tesorero por espacio de 21 años Dn VICENTE GALLOSO, edad de 45 años y natural de Cadiz (España). Se recomienda la más puntual asistencia.

De orden del señor Presidente,
C. DE MONASTERIO, Secretario.
Nueva Orleans, 20 febrero 1860.

Les membres de la loge [illegible] sont priés d'assister à l'enterrement de leur frère JACQUES CALONNAY, natif de Pau (France) ... Loge St André No 5 ...

Par mandement de la Loge.
P. PAUSAS, secrétaire.

Gruau de santé.

Véritable Hygiène des familles. Substance alimentaire et remède par excellence.

DÉCOUVERT ET PRÉPARÉ
Par P. MARNAY,

CETTE nouvelle et précieuse découverte est patentée pour la France, l'Angleterre, l'Ecosse, l'Irlande et la Belgique, ainsi que pour les Etats-Unis.

Cet incomparable hygiène de l'estomac est une préparation naturelle, sans aucun mélange, et d'un très bon goût; ... [illegible]

Dyspepsies, Gastrites, Gastralgies, Aigreurs, Migraines, Crampes d'estomac, Constipation, Vomissements, Diarrhées chroniques, &c, &c.

LE GRUAU DE SANTÉ s'emploie en gros ou au détail ... [illegible]

Vente en gros et en détail par A. RENAUD TRABER agent général pour les Etats-Unis, à la Nlle-Orléans, rue Conti 44, entre Chartres et Royale.

A vendre par J. Rivet, 64 rue de la Douane; Jas Syme, 134, rue du Canal, et J. Wright, 21 et 151, rue de Chartres.

H. J. RIVET,

NÉGOCIANT EN GROS ET EN DÉTAIL,
en Drogues, Médicaments et
Produits Chimiques, Parfumeries et articles de toilette, Couleurs, Huiles, Instruments de Chirurgie, Médicaments brevetés français et anglais, &c., &c.

64, rue de la Douane,
entre Chartres et Vieille-Levée,
NOUVELLE-ORLÉANS.

BOUTEILLES à Madère—100 caisses bouteilles à Madère, à vendre par — L. E. DELUZAIN, 119, rue Royale.

ATTENTION.

Vente de ce jour par le shérif—à 10 1/2 heures A. M. sur les lieux, le fonds de magasin de musique situé rue du Canal No 63, 1er District.

A midi, à l'Hôtel de Cité, rue de la Commune, deux terrains de valeur, améliorés, situés à l'angle des rues Bacchus et Terpsichore, 1er District. Voir aux avis.

MM. C. E. Girardey & Co vendent aujourd'hui, à midi, au City Hotel, 64 excellents esclaves d'habitation. Les esclaves attendus de la Caroline du Sud ne sont pas encore arrivés. On annoncera leur arrivée. Ils seront vendus au commencement de cette semaine ou la semaine prochaine.

Marchandises sèches—L'attention particulière des acheteurs est appelée sur la grande vente de marchandises sèches qui aura lieu aujourd'hui à 10 heures, aux salles d'encan de E. Roger & Co Nos 45 et 47, rue de la Vieille Levée. Conditions, au-dessus de $ 200, 90 jours.

$50 de Récompense.

PERDU, dans le trajet des rues Chartres, Royale et Canal, la somme de $ 30, dans un portefeuille bleu; la personne qui rapportera cette somme rue Esplanade, No 9, recevra la susdite récompense.

21 fév—1f — G. B. BLANC.

A VENDRE,

Pour cause de départ, une belle barouche à 4 ou 6 places, une paire de petits chevaux et harnais.

S'adresser à l'écurie de la rue Toulouse.

21 fév—3f — F. VAN ROOTEN.

DEMANDE.

UN commis pour une épicerie, parlant le français et l'anglais et connaissant bien la ville. Les meilleures recommandations sont exigées.

S'adresser à la boîte D. 158, bureau de la poste. 21 fév

Chèvre perdue.

PERDUE hier, 20 du courant, dans le faubourg Tremé, une petite chèvre maltaise, rouge clair, à longs poils, ... La personne qui la ramènera à la pharmacie de M. Espinola rue Condé No 156, recevra une récompense libérale. 21 fév

LA société existant entre nous sous la raison de DUPEIRE & DEFFEZ, est aujourd'hui dissoute d'un commun accord. M. Oscar Dupeire reste seul chargé de la liquidation de ladite société.

Nouvelle-Orléans, 18 février 1860.

O. DUPEIRE,
E. DEFFEZ.

21 fév—1m

A vendre en magasin

Par le soussigné:

300 barriques VIN ROUGE des marques suivantes: 200 barriques VIN ROUGE, 1856, Cuba, ... 25 futailles COGNAC, A. VERNEÜIL,
Rue Ste Anne, 45, entre Chartres et Royale.

CIGARES de la Havane—150,000 cigares de la Havane, venant d'être débarqués du steamship Habana ... Regalia Britanica, Conchas et Millars, des marques Trevalor, La Chica, Murcero, Meridiana, Anasia et Cabana, à vendre par R. CABALLERO & MASCALOIX, No 45, Vieille-Levée, entre Douane & Bienville.

21 fév

EN débarquement du steamship Habana, de la Havane: [illegible]

F. SANCHO, 229 Vieille-Levée, entre Douane et St Philippe.

BOUCHONS—25 balles de 15,000 bouchons ... à vendre par F. SANCHO, 229 Vieille-Levée.

A drawback—200 jarres huile d'olive, à vendre par F. SANCHO, 229 Vieille-Levée.

MIEL blanc de la Havane—3 pipes ... F. SANCHO, 229 Vieille-Levée.

RHUM de la Havane—5 pipes rhum de la Havane, à vendre par F. SANCHO, 229 Vieille-Levée.

Avis de société.

LE soussigné a associé aujourd'hui à ses affaires M. JAMES ARTHUR BLANC et continuera le commerce d'habillements et de lingerie pour hommes, à l'ancien local, à l'encoignure des rues St Charles et Canal, sous la raison de *Leighton & Blanc*. Il remercie ses amis du bienveillant patronage qu'ils lui ont accordé, et il espère qu'ils voudront bien le continuer.

CHARLES LEIGHTON.
Nouvelle-Orléans, 15 février 1860.

PERDU

UN certificat de dépôt de la Banque des Citoyens de la Louisiane, No 2,593, en date du 3 janvier 1860, pour la somme de ... payable à l'ordre de Elias Reilly ... O. SCHMIDT.
Nlle-Orléans, 19 février 1860.

FOURNITURES DE BUREAU.

Vor Hébert & Cie

149, rue de Chartres.

ONT l'honneur d'informer leur clientèle et le public en général qu'ils ont en ce moment ... le plus complet d'articles de bureau ...

REGISTRES journal et grand livre de tous les formats ...

MEMORANDUMS—Pass books, bank books, ...

PLUMES—Plumes Gillott, ...

PAPIER à lettres, ...

ENCRES ...

CRAYONS Faber, ...

ARTICLES DIVERS—Mucilage, cire et pains à cacheter, ...

NOTA—Tous les articles sont de première qualité et sont vendus aux plus bas prix de la place. 18 fév

Merceries, Garnitures, Passementerie, Rubans, &c.

REÇU par LION & PINSARD, 34 et 36, rue Royale ... [illegible]

Chemises! Chemises! Chemises!

REÇU par LION & PINSARD ... 200 douzaines chemises pour hommes ... [illegible]

Bonneterie! Bonneterie!

UN grand assortiment de bonneterie ... LION & PINSARD.

RHUM—100 pipes rhum blanc, en débarquement du brick A. A. Chapman, et à vendre par S. FLASSAN, 30, Vieille-Levée.

VIN de Champagne—100 paniers, grandes et demi-bouteilles, en débarquement du navire Félicie venant du Havre, à vendre par S. FLASSAN, 30, Vieille-Levée.

CIGARES de la Havane—200,000 Regalias ... S. FLASSAN, 30, Vieille-Levée.

VIN ROUGE—300 caisses, à vendre par S. FLASSAN, 30, Vieille-Levée.

VIN BLANC—300 caisses, grandes et demi-bouteilles, à vendre par S. FLASSAN, 30, Vieille-Levée.

BLANC d'Espagne—... en débarquement et à vendre par W. F. VREDENBURGH & CO., 36, Vieille-Levée.

MUSCADE et Indigo—40 barillets muscade ... 6 caisses indigo de Madras ... à vendre par W. F. VREDENBURGH & CO, 36, Vieille-Levée.

BICARBE DE SOUDE—200 barils ... W. F. VREDENBURGH & CO.

VIN ROUGE en barriques—200 barriques vin rouge ordinaire à bon pour les familles, à vendre par W. F. VREDENBURGH & CO, 36, Vieille-Levée.

HUILE de graines de lin—20 barriques, à vendre par W. F. VREDENBURGH & CO, 36, Vieille-Levée.

VITRES—2000 caisses vitres de grandeurs naturelles, à vendre par W. F. VREDENBURGH & CO, 36, Vieille-Levée.

FOIN—200 balles beau foin de l'Ouest et de l'Est, en magasin et à vendre par F. A. GONZALES, No 11 Front Levée.

INDIGO de Manille—4 caisses indigo de Manille ... BERNARD TURPIN, 55, rue Vieille Levée.

AMANDES—25 balles amandes de Languedoc ... BERNARD TURPIN, 55 rue Vieille Levée.

A louer ou à vendre.

Une MAISON située à l'encoignure des rues Remparts et Douane et ayant quatre grandes chambres. Pour les détails, s'adresser à FREAU & COUTURIE, Nos 31 et 33, rue Gravier.

EN débarquement du navire John Merrick, du Havre: 100 caisses Absinthe Suisse, E. Pernod. 10 barriques bouteilles vides à Vin et à Madère. A vendre par T. BAILLY BLANCHARD Jr., 39, Vieille-Levée.

EN débarquement du navire Callender, de Bordeaux—100 caisses vin Château Margaux; 100 do do Milon Pauillac; 100 do do St Julien; 100 do do Haut Barsac; 100 do Vermouth Noilly Prat & Cie; 60 do fruits au Vinaigre; 20 barriques vin rouge pour famille, 10,000 Bouchons. A vendre par T. BAILLY BLANCHARD Jr, 39, Vieille-Levée.

CIGARES ALLEMANDS—1,000,000 de diverses marques, en Regalias, Media Regalias, Londres, Operas, Conchas, Millars, Imperiales, Trabucos, &c. A vendre par T. BAILLY BLANCHARD Jr, 39, Vieille-Levée.

25 Dame-jeanes très vieux cognac; 30 dame-jeanes vieux madère; 5 do très-vieux vin O'Porto supérieur. A vendre par T. BAILLY BLANCHARD Jr, 39, Vieille-Levée.

RUM de la Louisiane—20 barils rum de la Louisiane, à vendre par B. TURPIN, No 56, rue de la Vieille-Levée.

EN magasin et à vendre par le soussigné: 30 barriques vieux vin Château Margaux, pour familles, 1855; 90 barriques vin rouge bon ordinaire, supérieur, pour familles, 1857; 120 barriques vin rouge ordinaire; ... [illegible] PAUL LACROIX, 12, rue Toulouse.

INDIGO—25 surons indigo de Guatemala ... W. F. VREDENBURGH & CO.

GRAND CHEMIN DE FER

De la Nlle-Orléans, de Jackson et du Nord!

AVIS IMPORTANT
AUX VOYAGEURS.
TEMPS ET PRIX REDUITS.

Le chemin de fer Central du Mississipi est terminé!

Et la Compagnie a le plaisir d'annoncer qu'on peut se rendre en moins de temps et à meilleur marché

Au Nord, à l'Est et à l'Ouest!

Les convois journaliers partent du dépôt du grand chemin de fer de la Nlle-Orléans, de Jackson et du Nord, à l'encoignure des rues Calliope et Magnolia.

Convoi de la Malle ... 6.30 A. M.
Convoi exprès ... 6 P. M.

PRIX pour les endroits suivants:

NEW-YORK	[illegible]	[illegible]
PHILADELPHIE	[illegible]	[illegible]
BALTIMORE	[illegible]	[illegible]
WASHINGTON	[illegible]	[illegible]
LOUISVILLE	[illegible]	[illegible]

Cincinnati, Chicago, Cleveland, Detroit, Buffalo, Niagara Falls, Cairo, Indianapolis, Dayton, Toledo, Dunkirk, Albany, Boston, Montréal, Québec, Columbus, Pittsburg, Vicksburg, Grand Junction, Memphis, Jackson, Huntsville, Decatur, Chattanooga, Knoxville, Lynchburg, Bristol, Petersburg, Norfolk, Richmond, Atlanta, Augusta, Macon, Charleston, Columbia, Savannah. [prix illegible]

Et à tous les autres points importants.

Pour plus de renseignements, s'adresser au bureau des billets, No 6, rue St-Charles, M. P. WHEELER, Agent.

Les personnes qui demeurent en ville et ont des réclamations ... C. P. OAKLEY, Agent général des billets.

BENTLEY D. HASELL, Ingénieur en chef et Surintendant général.

Ligne d'omnibus de Wilbur.

Les voitures et wagons à bagages de LA LIGNE D'OMNIBUS DE WILBUR passeront prendre les voyageurs à tous les hôtels ou dans toutes les parties de la ville ... I. L. WILBUR.

Banque de la Louisiane.

Nouvelle-Orléans, 20 février 1860.

CETTE Banque sera fermée le 22 du courant, anniversaire de la naissance de Washington. Les effets échus ce jour-là devront être faits mardi, 21 du courant, qui sera également le jour où les billets devront être mis à l'escompte. 21 fev

Banque d'Amérique.

Nouvelle-Orléans, 18 février 1860.

CETTE Banque sera fermée mercredi, 22 du courant, anniversaire de la naissance de Washington. Les billets et les comptes échéant ce jour-là devront être payés la veille et les billets devront être mis à l'escompte lundi, 20 du courant. ARM. FORTIER, Caissier.

Banque des Citoyens de la Louisiane.

Nouvelle-Orléans, 18 février 1860.

CETTE banque sera fermée mercredi prochain, 22 du courant, anniversaire de la naissance de Washington. Les billets et les comptes échéant ce jour-là devront être payés la veille, mardi. E. ROUSSEAU, Caissier.

Banque de l'Union de la Louisiane.

Nlle-Orléans, 18 février 1860.

CETTE banque sera fermée, mercredi prochain, 22 du courant, anniversaire de la naissance de Washington. Les billets et les comptes échéant ce jour-là devront être payés la veille. GEO. A. FREBET, Caissier.

Banque de l'Etat de la Louisiane.

Nlle Orléans, 16 février 1860.

CETTE banque sera fermée mercredi prochain, 22 du courant, anniversaire de la naissance de Washington. Les billets et les comptes échéant ce jour-là devront être payés la veille et les billets devront être mis à l'escompte le lundi, 20. C. A. F. RONDEAU, Caissier.

Succursale de la Banque de l'Etat de la Louisiane.—3me Mté.

Nlle-Orléans, 17 février 1860.

CETTE Banque sera fermée mercredi prochain, 22 du courant, anniversaire de la naissance de Washington. Les billets échéant ce jour-là devront être payés la veille. R. J. PALFREY, Caissier.

TRIBUABLES.

AVIS est donné aux personnes qui doivent des taxes d'Etat pour l'année 1859 ... au bureau, No 9, rue du Fort, à partir de cette date, à son bureau, No 9, ... l'Esplanade, entre les rues Levée et Français. VAL. ST-CÉRAN, Collecteur. Nouvelle Orléans, 1er février 1860.

SEULE AGENCE R. H. ELAM,

(Ci-devant de Natchez, Mississippi.)

S'EST établi au No 58 rue Baronne, et au No 176, rue Gravier, Nlle-Orléans, à deux pas derrière l'Hôtel St-Charles, où il offre de beaux ESCLAVES en vente. Il suffit qu'on en soit notifié pour les lui envoyer ... [illegible]

QUINCAILLERIE

AU PRIX COUTANT.

LE soussigné, partant pour l'Europe le 1er mai prochain, vendra, à partir de ce jour, tout son stock de quincaillerie au prix coûtant.

Les marchands trouveront, en visitant mon magasin, une des rares occasions pour faire de bonnes affaires.

L. BIJAC,
No 22, rue Vieille-Levée.

Deux portes plus bas que le rue de Toulouse.

Duguy, Saulet & Co.,

INVITENT leurs amis et le public en général à venir visiter le magnifique assortiment de vêtements de printemps, qu'ils viennent de recevoir ... DUGUY, SAULET & CO, rue de Chartres, No 36, entre Douane et Bienville.

POMMES de terre—1000 barils de pommes de terre, Pink eyes et London ladies, en débarquement des navires Cendine, Andorra et Grace Hammond.

Fèves—350 barils, en débarquement et en magasin.

Pommes de terre—500 barils, Mercers de choix, pour les familles.

Fruits secs—250 barils et sacs pommes et pêches de choix.

Porc de cochon—100 barils pieds de choix de Cincinnati, en magasin.

Ail—100 mesures ail d'Espagne, en magasin et à vendre par CUCULLU & JULIAN, No 20 (ancien No 14) rue Poydras.

CHAUSSURES!

Créoles, Françaises et du Nord.
BLANCAND & GUITET,
Encoignure Dumaine & Royale.

Ont en magasin le plus grand choix qu'il soit possible d'avoir et particulièrement des CHAUSSURES POUR FAMILLES. Leurs articles, tous de PREMIÈRE QUALITÉ, sont dignes de l'attention des acheteurs.

FOUR DAMES—Bottines, brodequins, souliers pantoufles ...

POUR DEMOISELLES ET ENFANTS— ...

POUR MESSIEURS, GARÇONS ET ENFANTS— ...

A. Carrière. — E. Bordelais.

A. CARRIERE & CO,

IMPORTATEURS,
No 23, rue de la Vieille-Levée,

ONT constamment en maison un grand assortiment de Vins, Liqueurs, Eaux-de-Vie et Conserves.

Dissolution de Société.

LA Société existant sous le nom de CUCULLU & D'MEZA est dissoute aujourd'hui par limitation.
Vve L. CUCULLU,
A. H. D'MEZA.
Nouvelle-Orléans, 1er novembre 1859.

Avis de Société.

LES soussignés se sont associés aujourd'hui pour le commerce de sucre et de mélasse en général et l'importation de produits et de cigares de la Havane. Ils se chargent également de la liquidation de l'ancienne société.
A. CUCULLU,
A. H. D'MEZA.
Nouvelle-Orléans, 1er novembre 1859.

Bureau de prets et de dépôt de la Louisiane.

No 70, RUE ST CHARLES.

Prêt d'argent

SUR PROPRIÉTÉS FONCIÈRES, BILLETS ET IMMEUBLES DE TOUTES ESPÈCES.
Prêts effectués sur commission. Toutes les transactions strictement confidentielles.
HART.

VINS FINS DE CHAMPAGNE,

ERNEST IRROY & Cie,
A Mareuil-sur-Ay,
NUMA LACOSTE & Co,
Agents pour la Nouvelle-Orléans.

MIEL—10 barils, en débarquement du brick A. A. Chapman et à vendre par S. FLASSAN, 30, Vieille-Levée.

VIN rouge—300 barriques, en débarquement ... à vendre par S. FLASSAN, 30, Vieille-Levée.

SUCRE de la Havane—300 caisses sucre blanc, jaune et sucre brut de la Havane, en magasin et à vendre par S. FLASSAN, 30, Vieille-Levée.

PRUNEAUX—30 caisses pruneaux en bocaux, à vendre par S. FLASSAN, 30, Vieille-Levée.

EN débarquement du steamship Moses Taylor, de New-York: 30 paniers champagne la Perle, grande bouteilles; 25 do do demi do; 25 caisses do Rubis do; 75 paniers do Heidsieck ... A vendre par J. E. DELUZAIN, 119, rue Royale.

Parfumeries.

LES soussignés tiendront désormais un assortiment de PARFUMERIES FINES qu'ils vendront à très bon marché. L'assortiment comprend:

Eau de Cologne, de Verbena et de Frangipani; eau lustrale; pommades, graisses et huiles pour les cheveux; crème de frangipani pour le teint; extraits pour le mouchoir (30 différents parfums); cold cream; dentifrices; savons fins et ordinaires; Lily white grouge; bandolines; poudre à poudrer, boites à poudres; brosses à dents; peignes à coiffer, en buffle, en écaille et en caoutchouc, brosses, épingles à cheveux; savons et brosses à barbe.

Les personnes qui ... sont en compte avec nous pourront sur leur ordre, comme pour les articles de ménage, se fournir de parfumeries chez nous à nos conditions ordinaires.

JUSTIN CASBERGUE & Co,
Successeurs de Bellemaré & Co
No 26, rue Condé.

CIGARES—1000,000 de la Havane, un magnifique assortiment des marques les plus célèbres et les plus recherchées, comprenant les différentes formes et grosseurs, telles que regalias, demi regalias, conchas, londres, bravas, ... BORNIO & BROTHER, No 34, rue Gravier.

A VENDRE.

UN joli mulâtre créole, de 25 ans, parlant français et anglais, excellent domestique de maison, cocher et palefrenier garanti, bien recommandé et domestiques de confiance. S'adresser passage de la Bourse No 25.

TABAC de la Havane, en feuilles—En débarquement du steamship Habana et du brick M. A. Stevens, arrivés de la Havane: 450 balles de véritable tabac de Vuelta de Abajo, nouvelle récolte, en feuilles, pour capes et tripes, en magasin et à vendre par F. GUMA, Encoignure Canal et Tchoupitoulas.

JOHN TODD,

12 et 14... Rue de Chartres...12 et 14

Fera l'ouverture, LUNDI, 20 du courant de
Soieries, étoffes pour robes, dentelles
de nouveaux genres, et
D'ARTICLES DE MODE.

Reçus par les derniers arrivages du Havre. Il y a parmi ces marchandises, des ROBES fashionables en soie, grenadine, barège anglais, organdis, etc., à 5, 7, 9 et 11 plis.

ROBES ORGANDI, jupe simple, genre nouveau.

SOIERIES D'ÉTÉ, CHINÉE, à carreaux et à raies.

SOIERIES A PETITS CARREAUX et CHINÉE à raies pour volants.

BAREGES ANGLAIS BROCHÉS RICHES.

ORGANDIS CHINTZ RICHES, PERCALES et JACONATS imprimés.

Véritables DENTELLES FIL de CAMBRAI et PUSHER en pointes, CHALES, VOLANTS, CENTRES, etc.

Véritables DENTELLES POINTE.

BRODERIES FINES françaises.

CHEMISES unies et brodées pour dames et demoiselles.

ROBES DE NUIT et DE MATIN pour dames.

BANDES, VOLANTS, JUPONS, etc., en toile.

Articles de mode.

L'attention est appelée sur ce département qui se compose aujourd'hui du plus bel assortiment de

Modes Françaises Elégantes,

qui ait jamais été importé ici.

CHAPEAUX DE PARIS, pour dames.

CHAPEAUX de modes françaises, en paille fine de Toscane, de Livourne, paille de fantaisie, etc.

CHAPEAUX D'AMAZONE pour dames et demoiselles.

PLUMES,
FLEURS, etc.

CHAPEAUX de tous genres pour ENFANTS.

RUBANS pour garnitures de CHAPEAUX, et des marchandises de tous genres. 26 fév—3f

CARROLLTON STORES.

Bon Marché, Bon Marché,

En marchandises, dernières nouveautés.

LES soussignés informent leur clientèle et le public en général qu'ayant fait de grands achats en Europe et au Nord, ils mettront en vente lundi 20 février les articles les meilleur marché qui aient jamais été offert sur la place.

—Consistant en—

Bel robes organdi dernier genre à moitié de leur prix, 10,000 yardes bareges anglais à 15 cents, 5000 do tissu de l'impératrice, double largeur, à ... et autres articles pour robes dans les mêmes proportions.

Des cols et manches, broderies riches, valant $40, à $18.

Des cols riches valenciennes, valant $10 à $12 à $5.

Des cols et manches riches valenciennes, valant $15 à $25, à $7.

Aussi, Un grand assortiment de burnous grenadine du dernier goût et de différents dessins qui seront vendus à très bas prix.

Nous appelons respectueusement l'attention des dames sur cet immense choix de marchandises, qui, sous tous les rapports ne peuvent manquer de leur offrir les plus grands avantages pour leurs achats de saison.

T. LAROUSSINI & Co,
Carrollton Stores, encoignure Baronne et Poydras.

Sacrifice sans égal!

250 ROBES BAREGE ANGLAIS

Double jupe et à volants—valant 6 et 8 piastres, seront vendus pour la modique somme de $3 50.

C'EST UN RABAIS SANS PRÉCÉDENT, QUE LES DAMES SE LE DISENT ET SE HATENT!

Nous ferons également l'ouverture de

200 confections en soie

—TELLES QUE—

BURNOUS, PELISSES, MANTILLES, &c., &c.

Qui défient toute concurrence pour l'élégance et surtout pour le prix.

BODET & DUEYDAN,
20 fév. Maison Rouge, No 1, et rue Hôpital et Condé.

Chasseurs à pied, de la Louisiane.

Quartier-Général, 18 février 1860.

ORDRE DU JOUR GÉNÉRAL No 2.
NAISSANCE DE WASHINGTON.

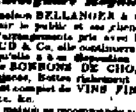

Conformément à l'ordre du jour No 8 du général commandant de la 1re division, les membres composant le bataillon des Chasseurs à pied, de la Louisiane, se réuniront en GRANDE TENUE, à leur local, rue Toulouse, mercredi, 22 février à 10 heures précises A. M., pour se joindre à la brigade, pour passer la revue d'inspection et célébrer l'anniversaire de la naissance du père de la patrie.

BERNARD AVEGNO, Chef de bataillon.
Pour copie conforme, A. GERARD, Capt. adjudant major.

BELLANGER & Co.,

Encoignure Royale et Orléans.

LA maison BELLANGER & Co a l'honneur de prévenir le public et ses clients en général, que par suite d'arrangements pris avec la maison E. ARNAUD & Co, elle continuera le commerce de liqueurs, et qu'elle a en dépôt un magnifique assortiment de BONBONS DE CHOIX, dessert, fondants, fruits glacés, etc, et un assortiment complet de VINS FINS, LIQUEURS EXTRA, &c.

Cette maison se recommande au bienveillant patronage qu'on a bien voulu lui accorder jusqu'à ce jour, et remplira avec exactitude et promptitude les ordres qu'on voudra bien lui transmettre pour DINERS, SOUPERS, BALS, SOIRÉES, NOCES, etc.

[illegible]

EN magasin et à vendre par les soussignés—160 barriques vin de Catalogne très doux, 100 barriques vin de Marseille, ... PABLO GELPI & Co, 120 Vieille Levée.

SARDINES—300 caisses en 1/4 et 1/2 de boîtes, de Nantes, en magasin et à vendre par S. D. GRATIAA & Co, No 29, rue de la Douane.

SHERRY—Sherry et Old Cabinet et Topaze, en magasin et à vendre par S. D. GRATIAA & Co.

BOURGOGNE—25 caisses Chambertin, C. Marey & Boisly, en magasin et à vendre par S D GRATIAA & Co, 29, Douane.

CHATEAU Palmer—25 caisses du véritable Château Palmer, à vendre par S D GRATIAA & Co, 29, Douane.

MARRONS—Marrons—20 barils marrons de Savoie qualité extra à vendre par LANATA FRERES, 8 et 11, rue Jefferson.

AMANDES—Oranges—20 barils amandes Princesses, 100 balles amandes en coque, 100 barriques gelées ... LANATA FRERES, 8 et 11, rue Jefferson.

FRUITS au jus et à l'eau-de-vie—100 caisses fruits au jus, 100 caisses fruits à l'eau-de-vie ... LANATA FRERES, 8 et 11, rue Jefferson.

RAISINS—200 caisses Layers, 300 caisses MR, 1/4 caisses MR, 500 1/4 caisses MR, à vendre par LANATA FRERES, 8 et 11, rue Jefferson.

DIVERS—1000 caisses savon de Marseille, 200 caisses vermouth Noilly Prat & Cie, 500 caisses vin muscat, ... [illegible]

ATTENDU par le navire Cotton Planter—50 caisses fruits au jus assortis, 3 Lafaurie, 50 caisses eau de Fleurs d'oranger à vendre par PAUL JUGE & FASSY, 27 rue St-Louis.

ATTENDU (ne w...) par le navire F W Brune et à vendre par les soussignés: 30 balles amandes, 50 caisses savon français, 25 barriques vin Bergasse, 100 caisses vin muscat, 100 do vermouth de Noilly, Pratt & Co, 100 paniers huile Plagniol de 12 bouteilles de 24 onces. PAUL JUGE & FASSY, 27 rue St-Louis.

PARFUMERIES! Parfumeries!—Attendu par la barque Cléopâtre, cap. Perrau, de Marseille: 125 kilos pommade rose no 6; 35 kilos pommade Jasmin no 6; 30 kilos pommade cassie no 6; 70 kilos pommade ... PAUL JUGE & FASSY, 27 rue St-Louis.

CHAPEAUX—7 caisses chapeaux feutre, garnis ... A vendre par PAUL JUGE & FASSY, 27 rue St-Louis.

DIVERS—en magasin et à vendre par les soussignés: 400 paniers huile Plagniol, 24 et 12 onces; 300 caisses vin fin de choix; 44 do fruits au jus assortis; 25 do prunes à l'eau-de-vie; 30 do eau verte de Noilly & Co; 30 do cassis du Mont-d'Or, Noilly & Co; 100 do vermouth Noilly Prat & Co; 150 do olives Amelloux; 50 do variantes et capres; 150 do savon de Castille; 1000 dame-jeanes de 5, 3, 2 et 1 gallons; 175 quarts et huitièmes eau-de-vie ... PAUL JUGE & FASSY, 27 rue St-Louis.

BOUTEILLES—150 caisses bouteilles à madère, de une grosse chaque, à vendre par PAUL JUGE & FASSY, 27 rue St-Louis.

RHUM—10 pipes, en débarquement du steamship Habana, arrivé de la Havane, à vendre par E. TROISGROS, No 18, rue de la Douane, entre Chartres et Vieille Levée.

TABAC—52 balles de Vuelta de Abajo pour capes et tripes en débarquement du steamship Habana, et à vendre par E. TROISGROS, No 18, rue de la Douane.

CIGARES—21,000 cigares des marques et grosseurs assorties, en débarquement du steamship Habana, et à vendre par E. TROISGROS, No 18, rue de la Douane.

INDIGO—30 surons indigo de Guatemala et de Carracas, première qualité, en magasin et à vendre par E. TROISGROS, No 18, rue de la Douane.

SUCRE blanc, sucre jaune et sucre brut de la Havane, en magasin et à vendre par E. TROISGROS, No 18, rue de la Douane.

MIEL—20 barils miel nouveau blanc de la Havane, en magasin et à vendre par E. TROISGROS, No 18, rue de la Douane.

CONFITURES de la Havane—50 caisses pâte et gelée de Goyave, dans des boîtes de 1/4, 1/2, 1 et 2 livres, en magasin et à vendre par E. TROISGROS, No 18, rue de la Douane.

BIÈRE d'Allsopp—34 futailles Bière d'Allsopp, 3 douzaine 1/2 bouteilles. A vendre par BERNARD TURPIN, 55 rue Vieille Levée.

SAVON de Marseille—400 caisses savon de 1re qualité. A vendre par BERNARD TURPIN, 55 rue Vieille Levée.

HUILE d'olives—300 paniers huile d'olives "Fossat 24". A vendre par BERNARD TURPIN, 55 rue Vieille Levée.

RAISINS—300 caisses raisins M. R. et Layers, à vendre, pour clore des consignations par S FLASSAN, 30, Vieille-Levée.

SUCRE de la Havane—300 caisses sucre blanc et sucre jaune de la Havane, en débarquement du brick A. A. Chapman et à vendre par S FLASSAN, 30, Vieille-Levée.

Machine à chocolat à louer.

A LOUER de suite, différents accessoires et une MACHINE A CHOCOLAT mue par un manège. S'adresser, pour en traiter, rue Quartier, No 25.

$25 DE RECOMPENSE

Seront payés pour l'arrestation de la négresse LOUISE, âgée d'environ trente ans, qui s'est absentée du No 19 rue du Congrès, le 12 du courant. Elle a assez jaune; plus élevée que la [illegible] On suppose qu'elle est cachée en ville. La susdite récompense sera payée à la personne qui la livrera au No 19, rue du Congrès, entre Moreau et Casimire.

DRY GOODS.

PRIX D'ENCAN.

R. CLAGUE,

Rue Ste-Anne, 103, entre Bourbon et Dauphine.

Mousselines beurrées pour robes: 15 sous
Barège anglais grisaille: 15 sous
do double largeur: 20 sous
Jaconas français: 10 sous
Indiennes garanties bon teint: 10 sous
Serviettes pur fil: 10 sous
Ouverture de 300 pièces organdis satinés: $1 50 sous
Pompadour brocardé.

Suprême Conseil des 33 GG. II. GG. 33ème et dernier degré du Rite Ane. et Acc. écossais, pour l'Etat souverain et Indépendant de la Louisiane.

La GRANDE COMMUNICATION annuelle sera présidée par le T∴ Ill∴ F∴ James FOULHOUZE, Gr∴ Commandeur du Rite en Louisiane, et aura lieu le lundi 20 du courant pour les Chev∴ K∴ H∴ et les Chev∴ R∴ C∴, et le mercredi et jeudi 22 et 23 pour tous les membres de l'Ordre, depuis le degré d'App∴ à 7 heures du soir, dans le local de la R∴ L∴ l'Etoile Polaire No 1, encoignure Amour et Histoire.

Tous les FF∴ de la juridiction et tous les 33èmes, membres actifs du Sup∴ Cons∴, sont priés d'assister à ces séances, sans autre invitation spéciale.

LOUIS DUFAU, 33ème,
Gr∴ Secrétaire.

Changement de Bureau.

M. J. B. WALTON, encanteur, a transporté son bureau du No 10, Bank Place, au No 10 rue du Camp.

AVIS.

J. B. AVEQUIN, Pharmacien Chimiste, a l'honneur d'informer Messieurs les PLANTEURS DE LA LOUISIANE, les Docteurs Médecins de la ville et de la campagne et le public en général que la PHARMACIE qu'il vient de fonder à la Nouvelle-Orléans, RUE ST-PIERRE, entre Royale et Bourbon, est maintenant ouverte. Les médicaments qu'il sont de première qualité et avec le plus grand choix et avec le plus grand soin.

Les prescriptions de Messieurs les Docteurs, Médecins seront toujours exécutées avec la plus rigoureuse exactitude.

RESTAURANT DES AMIS,

Rue St Philippe 27, entre Chartres et Levée,

TENU PAR
FORGET PHILIPPE,

L'Epropriétaire du RESTAURANT DES AMIS informe le public et ses clients qu'il a ... ce restaurant est toujours pourvu de tout le plus grand soin.

NEW YORK.

Hotel de l'Amérique du Sud,

537, Houston Street, près Broadway, 537 (AUTREFOIS 43 WALKER STREET).

M. LAURENT SENS, des basses Pyrénées (Tarbes), ayant demeuré longtemps à la Nlle-Orléans, a l'honneur de prévenir ses amis, tant à New-York qu'ailleurs ... le confort des appartements et l'exactitude du service.

Compagnie d'Assurance Mutuelle DE LA NOUVELLE-ORLÉANS.

No 111, RUE DU CANAL.

CAPITAL SOUSCRIT $411,500.

—DIRECTEURS—

Alphonse Miltenberger,	J. B. Gribble,
A. Rochereau,	P. O. Noblom,
H. M. Wright,	A. Reynolds,
J. Milhaudon,	O. Sabatier,
O. Laurent,	S. M. Darby,
J. M. Busnaldo.	J. Tuyes.

Cette compagnie qui a succédé à la Compagnie d'Assurance de la Nouvelle-Orléans, assure contre les pertes et les avaries occasionnées par les incendies, contre les dangers des mers et des rivières, aux taux courants du prix.

J. TUYES, Président.
J. W. HINCKS, Secrétaire.

Compagnie d'Assurance de l'Etat de la Louisiane.

Bureau No 36, RUE DU CAMP.

CAPITAL ... $300,000

—DIRECTEURS—

J. Lapeine,	E. H. Harris,
Théodore Frois,	J. N. Robert,
A. D. Grieff,	J. A. Bonnafon,
Jacob Jolly,	Amedée Landry.
E. Ganucheau,	

Cette Compagnie sera prête pour les affaires le 1er SEPTEMBRE PROCHAIN, et assurera contre les dangers des mers, des rivières, contre les pertes et les dommages occasionnés par l'incendie et contre tous les risques habituels, aux taux courants des primes.

Ce remise de QUINZE POUR CENT en argent sera faite aux personnes qui se feront assurer dans ce Bureau.

E. GANUCHEAU, Président.
A. PICOLET, secrétaire.

Nlle-Orléans, 17 août 1859.

Demande de Nourrice.

ON demande une nourrice ayant du lait de deux ou trois mois et pouvant fournir de bonnes recommandations. Elle recevra de bons gages. S'adresser dans la rue St Louis, No 127, entre Bourgogne et Dauphine.

Demande de domestique.

ON demande une bonne gardeuse d'enfant, femme de couleur, munie des meilleures recommandations. S'adresser No 203, rue Royale.

Aux marchands de comestibles.

A vendre chez Rousset & Genin—15 douzaines outils ... [illegible] No 23, rue du Canal, près Chartres.

Lignes à pêcher et Hameçons.

NOUS recevons toutes espèces de lignes à pêcher ... Limerick et Kirby ... ROUSSET & GENIN, 23, rue du Canal, près Chartres.

NOUVEAU MAGASIN.
Spécialité de Dentelles,
Rue Royale, No 97.

LE soussigné ayant reçu en consignation un grand assortiment de dentelles, offre, à très bas prix, à sa nombreuse clientèle, les articles suivants:

Pèlerines do do do; Berthes do do do; Cols en Valenciennes; Cols et Manches, Point d'Alençon; Volants en Dentelles, application, do do blanches; Mouchoirs, Valenciennes, Dentelles de Lille, d'Arras, de Mirecourt, application, etc. Tulles unis blancs et noirs, do brodés blancs et noirs.

On trouvera également au No 213, un assortiment varié de marchandises de fantaisie et de ménage qui seront vendus aux prix d'encan.

H. DUCATEL.

BILLARDS PERFECTIONNÉS.

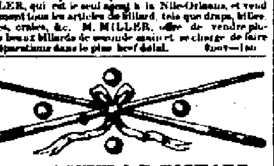

Bandes-combinaison du Phelan—Patentés le 19 février 1856, le 29 octobre 1856, le 8 décembre 1857, le 12 juin 1858, le 26 novembre 1858 et 1859 mars 1859.

O'CONNOR & COLLENDER, Seuls fabricants, Nos. 63, 65, 67 et 69, Crosby street.

CES billards sont employés et on peut les voir au "Southern Billiard Saloon" de Miller, No 100, rue Gravier, ou il y en a douze; aux Clubs Louisiana, Pelican et Boston. On peut voir les tables en usage chez M. MILLER, qui est le seul agent dans cette ville, et également tous les articles de billards ... M. MILLER, offre de vendre plusieurs de ces tables neuves, à des prix réduits.

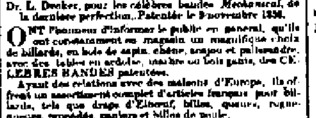

E. ANTOGNINI & E. RICHARD,
FABRICANTS DE BILLARDS
Rue Conti, No 14, Nlle-Orléans.
SEULS AGENTS

Dr. L. Decker, pour les célèbres bandes Mechanical, de la dernière perfection. Patentée le 9 novembre 1858.

ONT l'honneur d'informer le public en général, qu'ils ont constamment en magasin un magnifique choix de billards, en bois de sapin, chêne, acajou et palissandre, avec des tables en ardoise, marbre ou bois, garnies des CELEBRES BANDES ... [illegible]

Aux Pharmaciens et aux Habitants
De la Louisiane, Texas, Mississipi, Alabama, etc.

DROGUERIE EN GROS.
PRODUITS CHIMIQUES, &c.

Encoignure Natchez et Tchoupitoulas. 2,500 onces QUININE française et américaine; 30 barils huile PALMA CHRISTI; 35 barils CAMPHRE; 50 do ALUN en poudre; 20 balles ÉPONGES de diverses qualités; 40 barils GRAINE DE LIN; 20 do MOUTARDE en graine et en poudre; 1000 caisses SAVON de Castille; 150 livres MANNE en larmes et autres; 200 do OPIUM; 20 caisses SAGOU; 10 do Fourches choisies de gomme arabique; Fleurs choisies d'adragante, d'opium, do d'uvaursi, d'iris de Florence; do de réglisse, de guimauve, etc. Extrait de vanille, extraits français et de Tilden, dudit alep, dito houblon, dito salsepareille, dito digitale, dito de jusquiame, etc. Br JOURDAN.

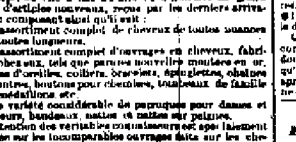

Maison J. Augé,

RUE DE CHARTRES, 63,
Encoignure Bienville.

M. et Mme AUGÉ ont l'honneur d'informer leur nombreuse clientèle, que Mme Augé est de retour d'Europe, où elle a fait à Paris et à Londres un grand choix d'articles nouveaux, reçus par les derniers arrivages, se composant ainsi qu'il suit:

Un assortiment complet de cheveux de toutes nuances et de toutes longueurs.

Un assortiment complet d'ouvrages en cheveux, fabriqués chez eux, tels que parures nouvelles montées en or, boucles d'oreilles, colliers, bracelets, épinglettes, chaînes de montres, boutons pour chemises, tombeaux de famille pour médaillons, etc.

Une variété considérable de perruques pour dames et messieurs, bandeaux, nattes et tresses sur peignes.

L'attention des véritables connaisseurs est spécialement appelée sur les incomparables ouvrages faits sur les cheveux; la perfection en est telle que le yeux les plus exercés ne peuvent s'apercevoir de l'artifice.

Parfumeries de Lubin, Violet, Pinaud, Société Hygiénique, etc.

Gants Jouvin à doubles boutons; Gants de Suède, à deux boutons, à 75 cts la paire. Peignes d'écaille en tous genres; Eventails riches, haute nouveauté. Fausses pour bals et théâtres. Coiffures nouvelles, en fleurs, chenille, velours, rubans et fil.

Ils recommandent de nouveau leur blanc de perle et leur nouvelle composition pour arrêter la chute des cheveux, les faire croître et embellir, ... [illegible]

Salon particulier pour la coiffure des dames. Leçons de coiffure sous la surveillance spéciale de M. J. Augé. 18 jan

Installations de Gaz.
J. B. MONIE,

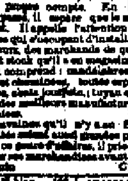

Prévient le public que de retour du Nord où il est allé faire ses achats, il offre en vente un assortiment complet de Lustres, Pendants, Brackets, du plus beau modèle, au plus juste prix. Il a 300 douzaines de globes, nouveaux modèles.

Par autorisation de la Compagnie du gaz, il se charge, à prix très modérés, de l'installation des tuyaux.

154 ... Rue de Chartres ... 154

Installations de Gaz, &c.

LE soussigné a l'honneur d'annoncer à ses clients et au public en général, qu'il continuera les affaires de l'ancienne société GMICHEN & LOEFFLER, au No 136 (ci-devant No 142) rue de Chartres en son nom et pour son propre compte. ... [illegible]

CHARLES LOEFFLER.

VIN blanc—300 barriques et 100 barils à vendre par S FLASSAN, 30, Vieille-Levée.

AVIS IMPORTANT.

UNE EXCELLENTE
MACHINE A COUDRE
pour $ 35
Tous les perfectionnements!
SI PARFAITEMENT SIMPLE
qu'un enfant peut la faire fonctionner.
Elle est offerte avec confiance au public
ET S'APPELLE
LA MACHINE A COUDRE DE WILCOX & GIBBS!

Voici ce qui la rend supérieure aux autres pour les familles et les habitations:

1—Elle est d'une exactitude et d'une force remarquables. Elle peut faire QUATRE MILLE POINTS à la minute et des POINTS PARFAITS.

2—Elle ne manque pas de faire le point et fonctionne sans bruit.

3—Elle est merveilleuse, simple et l'on apprend facilement à la faire fonctionner.

4—Il est impossible de se tromper en arrangeant les aiguilles.

5—Elle coud parfaitement et n'offre pas les difficultés qu'offrent les autres machines.

6—Enfin, et ce n'est pas ce qu'il y a de moins important, le prix (trente-cinq piastres) est au-dessous de celui de toutes les autres bonnes machines et la met à la portée de tout le monde.

On garantit que les acheteurs en seront satisfaits sous tous les rapports. Ils pourront la rendre si, après l'avoir essayée, ils découvrent qu'elle n'est pas ce que nous avons dit qu'elle était.

DAVIS BROTHERS, Agents,
No 83, rue du Camp.

Barège anglais......Barège anglais.

THEODORE DANZIGER,

Encoignure St-Philippe et Royale

—ET AU—

No 125, rue des Remparts, ci-devant rue du Cirque,

Offrira, LUNDI, 6 du courant, un bel assortiment de **Marchandises sèches de Printemps.**

—COMPRENANT—

200 yardes BAREGE ANGLAIS à 15 cts la yarde. 500 yardes BAREGE ANGLAIS à 20 cts la yarde.

ROBES BAREGE ANGLAIS, deux et sept volants, de $3 à $5 la robe.

ORGANDIS à 25 cents la yarde.

Et un assortiment de BRILLANTS BLANCS, BATISTES, JACONATS, LAWNS.

SOIERIES FOULARDS DE PRINTEMPS à 5 cents la yarde.

MARCHANDISES DU PAYS à bon marché. 4 févr

HYDE & GOODRICH.

Informent leurs amis qu'ils ont transporté leur riche magasin de BIJOUTERIE, ORFÈVRERIE et DIAMANTS au local provisoire, **173, RUE CANAL,**
Presque vis-à-vis l'Eglise du Christ.

Ils espèrent être prêts à recevoir leurs clients dans ce nouveau local à dater de VENDREDI, 20 courant.

Nous exposons un riche assortiment de:

Parures en diamants—montures riches,
Or mat et ciselé;
Camées—Corail et Lave,
Améthystes—Perles—Mosaïque;
Parures complètes et bijoux très variés,
Coupes, Gobelets et services d'argent massif—articles bien choisis;
Argenterie et orfèvrerie sur commande, comme d'ordinaire.

Diamants montés à nouveau—réparations de montres et de bijoux par d'habiles ouvriers.

Hyde et Goodrich espèrent être installés dans quelques mois dans leur ancien local, avec de grandes améliorations pour les affaires.

En attendant ce moment, ils feront tous leurs efforts pour satisfaire les personnes qui leur rendront visite au No 173, RUE DU CANAL.

CHAMPAGNE.

CHARLES FARRE,
SUCCESSEUR DE MAX SUTAINE & COJ
—Reims—

FOURNISSEUR des Cours de France, d'Espagne et de Prusse et du célèbre Wellington Club à Londres. Vins de Sillery, Cabinet Impérial et grand Crémant ... à la Nouvelle-Orléans ... [illegible]

Avis de Société.

LES soussignés ont formé aujourd'hui une société pour faire, dans cette ville, le commerce de ferronnerie, quincaillerie, etc, sous la raison WILLARD, PETERSON & Co. Ils garderont constamment en magasin les marchandises les plus ... [illegible] Bureau principal, No 18, Passage de la Bourse, en face du bureau de poste.

F. H. WILLARD Nlle-Orléans.
JOHN H. PETERSON Pittsburg.
JAMES M. PETERSON, do.

10 janv 1860.

MUSIQUE

A. ELIE,
Rue Royale, No 66.

Un grand assortiment de musique pour Pianos, Chant, &c., &c.

PIANOS! PIANOS!

AGENT

De la maison H. HERZ, décoré de la médaille d'honneur à l'Exposition Universelle.

SEUL AGENT DES
Instrumens de Sax,

Fournisseur des musiques de l'Empereur.

HARMONIUMS ET ORGUES A MANIVELLES
FOURNITURES ET CORDES DE PREMIER CHOIX.

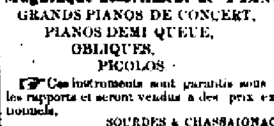

PIANOS!

Les soussignés invitent respectueusement le public à venir visiter leur

Magnifique assortiment de PIANOS
GRANDS PIANOS DE CONCERT,
PIANOS DEMI QUEUE,
OBLIQUES,
PICOLOS

Ces instruments sont garantis sous tous les rapports et seront vendus à des prix exceptionnels.

SOURDES & CHASSAIGNAC.
70, rue de Chartres.

AVIS

Aux Entrepreneurs Constructeurs

LA Société Française de Bienfaisance et d'Assistance Mutuelle de la Nouvelle-Orléans, ayant résolu la construction d'un nouvel asile dans le plus bref délai possible,

En conséquence de cette résolution, Messieurs les entrepreneurs qui désireraient soumissionner pour cette construction, peuvent prendre connaissance des plans et du cahier des charges qui sont déposés chez M. Paul Leonis, rue Toulouse, No 13, où ils pourront être examinés.

Les soumissions cachetées seront reçues à cet effet jusqu'au 20 février prochain, à l'adresse ci-dessus indiquée.

Par ordre du président. F. PICARD, Secrétaire.

BITTERS DES ARABES.

CETTE Liqueur, arrivée depuis peu, et dont les effets salutaires ont déjà été appréciés par beaucoup de personnes, se trouve dans les cafés suivants:

Hotel St Charles; City Hotel; Santini, rue Gravier; Ruby, rue Commune; Union, rue Commune; Gem, vis-à-vis la poste; Sazerac, à côté de la poste; Doty, encoignure Bienville et Passage de la Bourse; Café St Louis et Levée; Merodal, encoignure Madison et Levée.

Dépôt général: F. SANCHO, 229, Vieille Levée.
Succursale: W. C. RAYMOND, 71 rue du Camp.

Dr. CHARLES LEVY, Pédicure

24, Rue Royale, (ancien 152,) entre St Louis et Toulouse,

Guérit les cors, oignons, ongles entrant dans la chair, callosités, etc.

L'OPÉRATION ne dure pas plus de dix minutes, après quoi le patient peut immédiatement remettre sa chaussure sans éprouver la moindre souffrance.

M. LEVY se met à la disposition des personnes qui voudront bien l'honorer de leur confiance.

M. LEVY est à son office tous les jours, de midi à 5 heures. Il prend des abonnements à raison de $10 par an ou $1 par cor, et est à la disposition de ses abonnés quand ils le désirent.

Quelques personnes prétendent que ... [illegible]

Café de la Louisiane,

Encoignure Conti et Passage de la Bourse.

M. SIMO, prévient respectueusement le public, qu'il a dissout d'un commun accord la société existant sous le nom de COMAS & SIMO, pour le café l'Etoile du Nord. Il a l'honneur de prévenir ses nombreux amis, qu'il a acheté le café encoignure Conti et Passage, connu sous le nom de (Louisiana). Il a reçu depuis un assortiment complet des meilleures liqueurs importées directement de France, telles que: cassis de Bourgogne, kirsch de la Forêt Noire, absinthe Suisse, bitters des Arabes, ... [illegible]

Vins en barriques.

EN débarquement du navire Athena, arrivé de Bordeaux:

En magasin:
De St-Emilion 1re classe vieux;
De Bastiran Grave, vieux;
De Sauternes, vieux.

Vins en caisses.
De Lagrange, médoc 2 ans de bouteille;
Du Grand-Puy, Pauillac, 2 ans de bouteille;
De St-Emilion, 1re classe 2 ans;
De Brown Cantenac, 2 ans;
De Sauternes, vieux 2 ans;
De Barsac, vieux 4 ans;
De Pauillac, vieux 8 ans;
De la Côte Rotie, vieux 5 ans.

Vin de Champagne.
Du Duc de Montebello;
De Bouillet à Moizan;
Absinthe Suisse, consignation de J. B. Kirch, cognac, liqueurs, &c. &c. A vendre par LAFFITTE & DEFFARGE, 120, rue Royale.

J. A. LAFAURIE,
Distillateur, No 96, rue CONTI.

EN magasin et à vendre: ... [illegible] CHARLES LOEFFLER.

PRUNES—... caisses prunes Pistole, à vendre par B. TURPIN, 55, rue Vieille-Levée.

GRAND DEBALLAGE

DE
Belles Marchandises
DE PRINTEMPS.

Provenant des derniers encans.

Vendues à un bon marché réellement extraordinaire.

E. GUITTARD,

ENCOIGNURE ROYALE ET STE ANNE.

Telles que: Barège anglais à 25 cts
Do ... à 20 cts.
Mouchoirs batiste pur fil ... la douzaine.
Soieries ... à 20 cts la yarde.
Toiles à draps 12/4 à 55 cts la yarde.
Robes et bréo pour moustiquaires.
Mousselines à ... à 25 cts au lieu de 50 la yarde.
Tarlatanes toutes couleurs à 20 cts la yarde.
Gants vrai Jouvin à 95 cts la paire.
Dames pour table, toiles pour chemises.
Robes grenadines double jupe.
Coton extra à 5 cts, etc, etc.
Ouvertures de 100 pièces de jaconat et organdis de Cros-Ollier.

BALANCES

A PLATE-FORMES

BREVETÉES,

DE FAIRBANKS.

Fabriquées seulement par les INVENTEURS PRIMITIFS et adaptées à toutes les opérations du pesage.

ENTRE AUTRES

BALANCES POUR ENTREPOTS,
BALANCES POUR MAGASINS, de tous genres,
BALANCES POUR FONDERIES,
BALANCES POUR FOIN ET CHARBON,
BALANCES POUR CHEMINS DE FER,
BALANCES POUR PHARMACIENS.

Nous fabriquons aussi et vendrons A PRIX RÉDUITS.

Des Leviers, Cadres et Crochets

De qualité supérieure et destinés au pesage du sucre, du coton, du tabac, etc, etc.

Nous croyons devoir mettre particulièrement le public en garde contre de méchantes imitations de nos balances, lesquelles sont mises en vente dans cette ville et dans quelques Etats du Sud, et qui, dans beaucoup de cas portent notre estampille.

FAIRBANKS & Co.
Principal entrepôt de balances du Sud,
93, rue du Camp.

ŒIL ET OREILLE.

LE Dr. VON MOSCHZISKER,

Oculiste et Spécialiste pour les maladies de l'oreille.

LE Dr VON MOSCHZISKER, le célèbre oculiste et spécialiste pour les maladies de l'oreille, annonce à ceux qui pourraient avoir besoin de ses services professionnels pour toute maladie de l'ŒIL ou de l'oreille qui exigerait un traitement MÉDICAL ou une opération CHIRURGICALE, qu'il peut être consulté dans son bureau,

134, rue du Canal, au-dessus de la Banque de l'Union,

De 9 heures du matin à 4 heures de l'après-midi, et de 5 heures à 6 heures du soir.

Banque du Commerce de la Nouvelle-Orléans.

(Département des Travaux Hydrauliques)
6 février 1860.

L'ÉLECTION annuelle des Directeurs de cette institution aura lieu lundi, 5 mars prochain, de 10 heures A. M. à 2 heures P. M. au bureau de ladite compagnie.

J. E. PERCY, Secrétaire.

Compagnie de Navigation du Canal Carondelet de la Nlle-Orléans.

AVIS est donné aux souscripteurs au capital de la Compagnie de Navigation du Canal Carondelet de la Nlle-Orléans ... [illegible]

M. DAVIS, Président.
L. GARNIER, Secrétaire.

AVIS.

LE public est respectueusement informé que toutes les factures et les prétentions et matières aux relations ... [illegible] ADAM GIFFEN, Trésorier.

Banque de l'Etat de la Louisiane.

LES directeurs ont déclaré un dividende de ... pour cent ... à partir du 10 courant. C. A. F. RONDEAU, Caissier.

A VENDRE

UNE FABRIQUE DE BISCUITERIE, de chaux, dont les cylindres préparatoires et construits pour d'immenses réfrigérants en briques, ... pour une bien vastière de vingt chevaux vapeur, ... La machine et l'appareil sont sans dépenses ... S'adresser à M. F. F. Henriquez, pharmacien, encoignure Remparts et St-Philippe, ... Jacques sous la direction de M. E. Dubreuil.

Dissolution de Société.

PAR suite du décès de M Jean Baptiste Plauché, la Société de commerce établie en cette ville sous la raison de J. B. Plauché & Co et composée du dit sieur J. B. Plauché et de son fils Jean Baptiste Plauché jeune, et Bartholomy Ovide Plauché, s'est trouvée dissoute de plein droit ... [illegible]

J. B. PLAUCHÉ, Jr.
B. O. PLAUCHÉ.

Avis de Société.

LES soussignés ont formé une société de commerce sous la raison de J. B. Plauché & Co ... [illegible]

J. B. PLAUCHÉ, Jr.
B. O. PLAUCHÉ.

Nouvelle-Orléans, 31 janvier 1860.

PAR consentement mutuel et à cause du prochain départ pour l'Europe de O. Ducatel, jr, la Société qui existait entre M. Olympe et M. O. Ducatel, jr, depuis ... OLYMPE BOISSE, GERMAIN DUCATEL, Jr.

A PARTIR du 28 janvier 1860, la société M. VINCHON & Co. (Restaurant des Amis), ... rue St-Philippe ... [illegible]

Dissolution de Société.

LA Société existant jusqu'à ce jour entre les soussignés est dissoute aujourd'hui d'un commun accord. Julian Neville liquidera les affaires de la société.

JULIAN NEVILLE,
R. W. MONTGOMERY.

Nouvelle-Orléans, 25 janvier 1860.

J'ai l'honneur d'annoncer à mes amis et au public en général que je continuerai les affaires de commission ... JULIAN NEVILLE.

AVIS.

LA société existant jusqu'à ce jour entre les soussignés, sous la raison COLLINS & NOONAN, est dissoute aujourd'hui d'un commun accord.

CHS C. COLLINS,
CORNELIUS NOONAN.

Nlle-Orléans, 25 janvier 1860.

LES soussignés ont formé aujourd'hui une société et continueront les affaires de grocerie, en gros et en détail, de l'ancienne maison Collins & Noonan, sous la raison Collins, Carrière & Co. Ils ont assumé toutes les responsabilités de l'ancienne maison Collins & Noonan.

CHS. C. COLLINS,
O. CARRIERE,
GEO D. LOGAN.

Nlle-Orléans, 28 janvier 1860.

Avis de Société.

LES soussignés ont formé aujourd'hui une société sous la raison de CUCULLU & JULIAN, pour faire le commerce des produits du Nord et de l'Ouest, comme successeurs de A. Chapard & Co.

G. CUCULLU,
A. G. JULIAN.

Nlle-Orléans, 1er février 1860.

Avis de société.

LES soussignés ont formé aujourd'hui une société pour le commerce de sucre et de coton, en général, sous la raison de BELLA & BOULIGNY, Bureau No 20, rue Carondelet.

CHARLES J. BELL,
DOMINIQUE BOULIGNY.

Nlle-Orléans, 10 février 1860.

AVIS.

A partir du 1er février M. F. L. BERNARD a cessé de faire partie de notre pharmacie.

F. F. HENRIQUEZ.

Le Dr F. L. BERNARD a l'honneur d'informer ses connaissances que, pour ses affaires particulières, on le trouvera toujours à la pharmacie de M. F. F. Henriquez, coin St-Louis et Remparts.

LE FOURNEAU
SACCHAROMETRE
A BAGASSE,

Patenté le 21 juillet 1857.—Equipage et clarificateur à la vapeur, patentés de 1853 et 1859.

Mon système patenté d'employer deux pressions de vapeur dans les appareils destinés à faire cuire le sucre n'a besoin que d'être compris pour qu'on reconnaisse la grande supériorité sur tous les autres systèmes ... [illegible]

FOURNEAUX PERFECTIONNÉS POUR LE CHARBON, SOUS LES BOUILLOIRES OU SOUS LES CHAUDIÈRES. Je fournirai également le meilleur bouilloire dont on se sert maintenant ... Elle COUTE MOINS et est plus DURABLE, n'expose absolument à AUCUN DANGER, ... [illegible]

Les soussignés réfèrent ceux qui n'ont pas encore vu l'effet de ces fourneaux aux planteurs suivants qui en ont fait construire chez eux:

William J. Fort, habitation Magnolia, Ouest Feliciana.

L'hon. D. F. Kenner, Ashland et Bowdon, Ascension.

R. H. Barrow, Tatton, &c; Dr J. W. Lyle, Smithfield, &c; James K. Duvall, Ashland; ... Arthur Denis, Pointe Coupée; J. W. & S. McCutchon, Ormond, St-Charles; John R. Thompson, Claiborne, Iberville; John B. Williams, Willow Glen, Rapides; ... Dr John Coleman, ... [illegible]

GEORGE M. LONGACRE, rue Natchez No 32, Nouvelle-Orléans.

Les planteurs et les facteurs de coton sont informés que nous avons actuellement en magasin et en fabrication ... MOULIN (Eagle) A COTON perfectionné, ... [illegible]
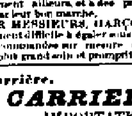
BATES, HYDE & Co. Dépôt: No 37, rue St-Charles, Nouvelle-Orléans.