۲۸ صفحه

اطلاعات

چهارشنبه هفدهم خردادماه ۲۵۳۷ـ شماره ۱۵۶۳۰ تکشماره ۱۰ ریال

رئیس جدید سازمان امنیت تعیین شد

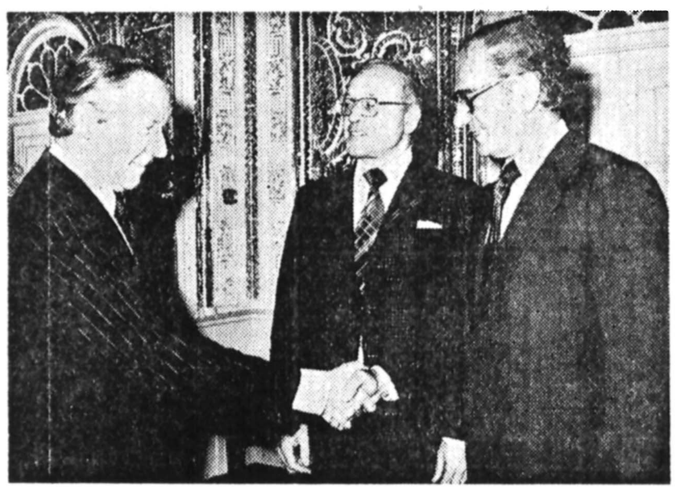

شاهنشاه آریامهربعد ازظهر دیروز۱۰ تن از نمایندگان مجلس عوام انگلیس را بحضور پذیرفتند . شرح درصفحه٤ ستون اول

شاهنشاه خطاب به مردم میهن پرست فرمودند :

هیاهو را باید تحمل کرد و جواب داد

تاکید شاهنشاه در مورد دادن حد اکثر آزادی منهای خیانت

سپهبد ناصر مقدم

امروز سپهبد ناصر مقدم بسمت معاون نخست وزیر ورئیس سازمان امنیت معرفی شد

شاهنشاه آریامهر قبل از ظهر امروز آقای جمشید آموزگار نخست‌وزیر را در کاخ‌نیاوران‌بحضور پذیرفتند در این شرفیابی آقای‌نخست وزیرتیمسار سپهبدناصرمقدم را بسمت معاون‌نخست‌وزیر و رئیس سازمان اطلاعات و امنیت کشور به پیشگاه ملوکانه معرفی کرد .

★ شرح حال

تیمسارسپهبدمقدم فارغ‌التحصیل دانشکده افسری و دانشگاه و فرماندهی عالی ستاد مشترک استودر رشته حقوق قضائی ازدانشگاه تهران فارغ‌التحصیل شده و مشاغل مختلف نظامی را طی‌کرده که مهمترین آن فرماندهی یگانهای مختلفرزمی پشتیبانی رزمی‌درنیروی زمینی‌و همچنین انجام وظیفه‌در دفتر

بقیه در صفحه ٤

نهاوندی: بعضی ازمجریان بمردم دروغ گفته‌اند

توطئه سرنگونی رژیم عراق کشف شد

در صفحه ۲ ستون اول

ایران امشب برای ماندن در جام میجنگد

گزارش تلفنی: روشن بازهم آسیب دید

★ آلمان در «کوردوبا» جشنواره‌گل برگزار کرد .

★ مهاجرانی گفت : اشتباه برابر هلند را تکرار نمیکنیم .

★ اسکاتلند ۲ مهره تازه در برابر ایران بخدمت میگیرد .

★ مجارستان ـ فرانسه ـ مکزیک حذف شدند . درصفحات ٤و۲۵

آنهائی که با دروغ گوئی، نادرستی، نارضائی آفریده‌یا می‌آفرینند همدست دشمنان هستند

در صفحه ٤ ستون چهارم

★ میزان تراکم‌ساختمان تغییر میکند

تغییر طرح جامع تهران

لایحه‌افراز وفروش املاک مشاع

تکلیف اراضی واقع در طرحهای آموزشی، بهداشتی، فضای سبز

در صفحه ۳ ستون سوم

اعلامیه دربارشاهنشاهی

پادشاه اسپانیا بتهران می‌آید

در صفحه ٤ ستون دهم

ستاد عملیات حج تشکیل شد

سهمیه استان‌ها برای سفر حج

۱۰ روز دیگر اعلام میشود

درصفحه ۲۷

★درسنا گفته شد: چرا حکم مبارات قائل‌پوریت وایاز اجرا نمیشود .

لوایح مربوط به اجازه الحاق دولت شاهنشاهی ایران بموافقت‌نامه‌مصونیت ها ومزایای سازمان‌کنفرانس اسلامی وهمچنین موافقت‌نامه مرهنگی بین دولت‌ایران ودولت عراق ، امروز از تصویب نهائی « مجلس‌سنا» گذشت و بدولت ابلاغ شد .

★در جلسه علنی امروز «سنا» که ساعت ۱۰ بامداد بریاست آقای مهندس جعفر شریف امامی تشکیل گردید- لایحه اجازه عضویت ایران در جامعه مخابرات آسیا و اقیانوس آرام - پس از تصویب به مجلس شورای ملی فرستاده شد و ٤ لایحه دیگر برای شور اول به تصویب رسید که عبارتند از لایه افراز وفروش املاک مشاع ـ لایحه قرار داد فروش و خرید گاز طبیعی بین شرکت ملی گاز ایران‌و شرکت « متالیمکس » چکوسلواکی و لایحه الحاق یک تبصره بماده ۲۲ قانون استخدام نیرو های مسلح شاهنشاهی .

اجازه راز املاک‌مشاع

● لایحه دیگری‌که‌درجلسه امروز بررسی و به تصویب رسید ، «افراز وفروش املاک مشاع » بود . این لایحه که قبلا در مجلس

بقیه درصفحه ۲۷

باطری ۱/۵ ولت میتسوبیشی

پلاستوفوم
تحویل فوری
٦٤٤٤٣٤ ـ ٦٤٤٣١٧

آموزش نقاشی ومجسمه سازی برای کودکان و نوجوانان ـ صفحه ۹

نیروی دریائی شاهنشاهی استخدام مینماید

در صفحه ٥

قابل توجه مسافرین جاده هراز

باطلاع عموم می‌رساند نظر باینکه جایگاه عرضه مواد نفتی در پلور تعطیل شده است از دارندگان وسائط نقلیه که قصد عبور از جاده هراز را دارند خواهشمند است سوخت مورد نیاز خود را در جایگاه های قبل یا بعداز نقطه مذکور تامین فرمایند .

م‌الف ۳۷۹۳

دویلیون و پانصد هزار تومان

جایزه بلیط های بخت آزمائی مخصوص سالگرد

برای آنچه شما میخواهید

۷

قرعه‌کشی روزدیگر

اطلاعیه

به‌آگاهی کلیه همشهریان گرام میرساند .

فقط شهرداران مناطق ومعاونین آنان‌درصورت احراز خلاف میتوانند بادستور کتبی ازعملیات ساختمانی جلوگیری و تارفع‌خلاف عملیات ساختمانی را تعطیل نمایند.

جواد شهرستانی شهردارپایتخت

اعلامیه پذیره نویسی شرکت سرمایه گذاری کبار

صفحه ۲۱

دانشگاه پلیس

برای سال اول دانشکده افسری دختر و پسر دانشجو میپذیرد

بقیه در صفحه ۱۸

اطلاعیه

ساختمان تعدادی ازواحدهای مسکونی شاهین شهر باتمام رسیده وبا بهترین شرایط وتسهیلات بانکی آماده برای فروش می‌باشد .

داوطلبان خرید خانه در شاهین‌شهر میتوانند همه‌روزه بدفاتر فروش در اصفهان میدان ۲٤ اسفند- ساختمان امین- تلفنهای ۲٤٦۹٥ ـ ۲۱۱٥۲ ودر شاهین شهر خیابان پهلوی ـ مرکز تولید و فروش خانه های شاهین شهر تلفن ۳۰٦۳ مراجعه فرمایند .

بانهایت تاسف وتاثر درگذشت بانو فریده منصور (امامی خوئی) را باطلاع خویشان ودوستان میرساند مجلس ترحیم زنانه ومردانه آن شادروان روزشنبه ۲۰ خرداد ماه ۲۵۳۷ از ساعت ٦ الی ۸ بعد از ظهر در خانقاه صفی علیشاه منعقد خواهد بود .

خانواده‌های منصور، امامی خوئی، وثوق، رئیس، وکیل، هویدا، مالک،وثوق، نبوی، جلیلوند، انحادیه، دیبا،اعلم،عضدی، معاون،امینی، آشتیانی، تیمورتاش، عبادیان و سایر خانواده‌های وابسته .

با اندوه فراوان درگذشت پدر بزرگوارمان حاج سید آقا شاهورانی را باطلاع اقوام‌ودوستان میرسانیم مجلس ترحیم مردانه و زنانه آن مرحوم ساعت ۲ الی٤ بعداز ظهر روز پنجشنبه هیجدهم خرداد ماه در خانقاه صفی علیشاه منعقد خواهد بود .

پرویز شاهورانی، عزیز شاهورانی، طاهره شاهورانی، چنگیز شاهورانی، محمد شاهورانی، فاطمه شاهورانی طیبه شاهورانی، منیژه شاهورانی، مریم شاهورانی .

باتاثر فراوان درگذشت مرحوم حاج سیدآقا شاهورانی راباطلاع کلیه خویشان ودوستان می‌رساند مجلس‌ترحیم مردانه و زنانه آن‌مرحوم از ساعت ۲ الی٤ بعد از ظهر روز پنجشنبه هیجدهم خرداد ماه در خانقاه صفی علیشاه منعقد خواهد بود .

خانواده‌های: شاهورانی، قدیریان، رفعتی، الیاسیان، تدین، معین، گلستان ، صبوحی ، افشار ، پورشفیع . عوض‌پور، رشیدی، دکتر محمد علی عسگری، چوبداری و خانواده‌های وابسته .

جناب آقای پرویز شاهورانی

باکمال تاسف درگذشت پدر گرامیتان را تسلیت عرض نموده بقای عمر آن‌جناب وسایر بازماندگان را از درگاه خداوند بزرگ مسئلت دارد .

کارکنان شرکت تایفکو

جناب آقای باباجانی

بدینوسیله فوت نابهنگام و جانگداز فرزند گرامیتان را در کمال تاسف وتالم بپسرکار و جناب آقای محمد باباجانی و خانواده محترم تسلیت عرض نموده صبر و شکیبائی از ایزدمنان مسئلت می‌نمایم .

کاظم عطاران

مراسم یادبود چهلمین روز درگذشت عزیز از دسترفته شادروان مهندس مجتبی کاظمی روزجمعه ۱۹ خرداد ازساعت ٤الی٦ بعدازظهر در شبستان شماره یک بهشت‌زهرا برگزار میگردد وسیله رفت و برگشت در ساعت ۲٫٥ بعد ازظهر از منزل آنمرحوم واقع در خیابان جردن ـ خیابان آرش آماده میباشد.

خانواده‌های کاظمی- رامینه

جناب آقایان محمد و جواد باباجانی
مدیران شرکت گرانیت مشهد

بانهایت‌تاسف‌درگذشت جانگداز جوان ناکام جمشید باباجانی را تسلیت عرض نموده سلامت وبقای عمربازماندگان را ازدرگاه‌خداوند متعال مسئلت داریم.

مهندسین و کارمندان کارگاه تربت حیدریه
مهندسین و کارمندان کارگاه نیشابور
مهندسین و کارمندان کارگاه ایرانشهر
مهندسین و کارمندان کارگاه کرمان
مهندسین و کارمندان کارگاه فیض‌آباد

برخود واجب می‌داند از همسروران، یاران و منسوبانی که‌در مراسم درگذشت پدر بزرگوارم حشمت‌اله نهاوندی بااینجانب همدردی فرموده و بوسیله تلگرام و نامه محبت وغمخواری کرده‌اندصمیمانه سپاسگزاری‌نموده واز خداوند متعال تندرسی وبقاء عمر آنان‌را آرزو نمایم.

دکتر شکراله نهاوندی

جناب آقای پرویز شاهورانی

با نهایت تاسف مصیبت درگذشت پدر بزرگوارتان‌را به‌جنابعالی وخانواده محترم ازصمیم قلب تسلیت‌میگوییم

هیئت مدیره وکارکنان شرکت ایندک

سازمانهای پخش کالا
از دوشنبه دراطلاعات

اطلاعیه دانشکده علم وصنعت ایران

در صفحه ۹

کشف توطئه برضد رژیم عراق علت تیرگی روابط بغداد ـ مسکو است

کویت ـ خبرگزاری ها ـ روزنامه کویتی الانباءامروز نوشت از اواخر ماه اوریل گذشته که مقامات عراقی موفق بهکشف توطئه‌ای شدند که هدف آن سرنگون ساختن رژیم حسن عراق و بهروی کار اوردن یک رژیم هوادار شوروی دربغداد بود مناسبات فیمابین اتحاد شوروی و جمهوری عرق روبه‌تیرگی گذاشت .

روزنامه الانباء که گزارش خود را از قول منابع دیپلماتیک غرب در پاریس نقل کرده می‌افزاید نقشه این‌توطئه بهنگام دیدارهای محرمانه اعضای احزاب کمونیست کشور های مصر ، سوریه ، لبنان واردن کمدر قبرس گردآمده‌بودند نهیه شده بود .

بهگزارش الانباء مقامات عراقی که در جریان هدف های این گردهمائی قرار داشتند اقدام به بازداشت هواداران حزب کمونیست در ارتش کردند. و برروییهم بیش از یکهزار نفر از کمونیست های عراقی را دستگیر نمودند که تعدادی از بازداشت شدگان نیزطی مامه گذشته اعدام شدند.

این روزنامه سپس اضافه می‌کند که سرانجام مقامات عراقی تصمیم گرفتند که حریم هوائی عراق رابروی هواپیما های شوروی ببندند و برنامه تسهیلات بندری را کمدر اختیار ناوگان شوروی قرار میدادندمتوقف سازند.

اخراج کارشناسان

عبدالحلیم خدام وزیر خارجه سوریه دیروز اظهار داشت که‌عراق بطور جدی درفکر اخراج کارشناسان و مستشاران شوروی وکان‌لم‌یکن ساختن پیمان دوستی وهمکاری ۱۵ ساله دو کشور است .

خدام که در شورای خلق (پارلمان سوریه) سخنرانی میکرد گفت که روابط عراق و شوروی اینروزهاسخت‌ترین دوره خودرا میگذراند.

عراق که در آوریل ۱۹۷۲ یک پیمان دوستی و همکاری دوجانبه با شوروی امضاء کرده تنها کشور عرب است که چندین قراردادی با اتحاد شوروی دارد . هفته های اخیر گزارشهایی در مطبوعات منعکس شده‌که حاکی از بوجود آمدن شکافی بزرگ بین حزب دولتی بعث‌عراق و حزب کمونیست آن کشور بوده است .

عراق میخواهد کارشناسان روسی را اخراج کند

★ در پی کشف توطئه بیش از ۱۰۰۰ کمونیست عراقی دستگیر و عده‌ای از آنها اعدام شدند

★ عراق تصمیم گرفت حریم هوایی خود را بروی هواپیما های شوروی ببندد .

★ عراق می خواهد قرارداد دوستی ۱۵ ساله خود با شوروی را کان‌لم‌یکن سازد.

یکی‌از روزنامه های بیروت اخیرا گزارش داد که۱۴ کمونیست عراقی تنها در یک ماه گذشته اعدام شده‌اند .

خدام ضمن جوابگویی به پرسش های نمایندگان پارلمان سوریه درباره سیاست دولت اظهار داشت که در روابط دمشق و بغداد تحولات تازه‌ای روی نداده است. عراق و سوریه هردو دارای رژیم بعثی هستند ولی باوجود این، اختلافات مسلکی آشتی‌ناپذیری بین آنها وجود دارد که‌بطور عمده بهرامحل های مسائل خاورمیانه مربوطمیشود.

روز ۲۴ آوریل‌گذشته دیپلمات های مطلع در بیروت گزارش دادند که کارکنان سفارت شوروی در بغداد پس‌از آنکه دوبار ظرف ٤ ماه‌گذشته آب و برق سفارت آنها قطع شد سرانجام قبول کردند که‌محل سفارت را تخلیه کنندوبه‌جای دیگری از بغداد بکوچند .قطع‌آب و برق سفارت شوروی در بغداد که درمارس گذشته واقع شد نشان دهنده اوج بحران وکشمکش دررو ابط عراق و شوروی بود. در ۱۸ ماه‌منتهی به‌آن تاریخ دولت عراق کوشش های زیادی بخرج داد تا دیپلمات های شوروی رابه‌ترک محل سفارت کشورشان در بغداد مجبور کند. بنای این سفارت تقریبا دیوار بدیوار کاخ ریاست جمهوری عراق است و بهمین دلیل رهبران‌عراق ازآن بیم دارند که‌از محل سفارت شوروی برای جاسوسی و استراق الکترونیکی علیه رژیم بعثی بغداد استفاده شود .

تکذیب عراق

دیروز یکی از رهبران عراق اظهارات عبدالحلیم خدام وزیرخارجه سوریه را مبنی‌براینکه عراق درنظر دارد روابط خودرا با شوروی قطع کند ،«موذیانه» خواند .

نعیم حداد یکی‌از اعضای شورای فرماندهی انقلاب عراق به خبرنگاران گفت‌این اظهارات موذیانه به هیچ وجه واقعیت ندارد. وی گفت عراق که در سال ۱۹۷۲ یک قرارداد دوستی وهمکاری ۱۵ ساله باشوروی امضاء کرده عادت ندارد معاهده راکه امضاء کرده است زیرپا بگذارد. وی در دنباله سخنان خود افزود رهبران عراق شوروی را دوست استراتژیک خود میدانند .

در نبردهای شدید نیروهای عراقی و کردها صدها تن کشته شدند

آنکارا ـ خبرگزاری‌فرانسه روزنامه ملیت چاپ آنکارا نوشت‌از دو روز پیش نبرد های شدیدی میان نیروهای دولتی عراق و شورشیان کرددر نزدیکی آبادی«هرکی» درگرفته است .

بنوشته ملیت دراین زد و خوردها یکصدنفر ازکردها کشته شده‌اند . درحالیکه شماره تلفات نیروهای‌دولتی عراق به چهارصد تا پانصد نفر می‌رسد .

این روزنامه اضافه کرده است که در مرزهای ترکیه و عراق نبرد هائی نیز میان طرفداران مصطفی بارزانی و هواداران دکتر جلال طالبانی جریان دارد و در این‌نبردها تاکنون یکصدنفر از طرفداران طالبانی کشته یا زخمی شده‌اند.

«حریت»یکی‌دیگراز روزنامه های ترکیه نیز گزارشی در باره نبرد میان مردان مسلح بارزانی و طرفداران‌طالبانی که می خواهند از ترکیه به شمال عراق‌نفوذ کنندانتشار داده است .

خدام : سادات باید نتایج شکست ماموریت خودرا بپذیرد

بن ـ خبرگزاری فرانسه ـ عبدالحلیم خدام وزیر امور خارجه سوریه در مصاحبه‌ایبا روزنامه ، «دیپولت» چاپ‌آلمان غربی گفت انورسادات رئیس جمهوری مصر باید نتایج‌شکست ماموریت صلح خودرابپذیرد . زیرا وی قبل‌از سفر به اسرائیل اظهار داشته بود که مسئولیت کامل این اقدام را بعهده‌می ـ گیرد .

خدام ماموریت سادات را با ابتکار رودلف هس در سال ۱۹٤۱ و سازش مارشال پتن‌با هیتلر مورد مقایسه قرارداد و خاطرنشان ساخت که اقدامات هس و پتن موجب تحقق صلح در اروپا نگردیدبلکه آتش‌جنگ دوم را شعلور تر ساخت.

درصورت ازسرگرفته شدن عملیات کوماندوها ، اسرائیل تابیروت پیش خواهد رفت

بیروت ـ خبرگزاری فرانسه ـ روزنامه های بیروت گزارش دادند اسرائیل بوسیله «سیلا ـ سوو» فرمانده نیروهای پاسدار صلح در خاورمیانه به دولت لبنان اطلاع داده است که پس از تخلیه جنوب لبنان از نیرو های اسرائیل‌چهار پاسگاه‌نظامی خود را دراین منطقه حفظ خواهد کرد .

روزنامه السفیر نوشته است که اسرائیل این چهار پایگاه‌را برای جلوگیری از بازگشت احتمالی فدائیان فلسطین به مناطق تخلیه شده حفظ خواهد کرد امانخست وزیر لبنان‌شرایط اسرائیل را رد کرده وخواهان تخلیه کامل و بدون قید و شرط سراسر مناطق اشغالی است . منابع نظامی اسرائیل این خبر را نادرست خواندند.

روزنامه «العلم» چاپ بیروت نوشته است که اسرائیل به دولت الیاس سرکیس هشدار داده است اگر فدائیان بار دیگر عملیات خود را از خاک لبنان از سر گیرند این‌بار نیروهای اسرائیل تا بیروت پیشروی خواهند کرد .

وزیر خارجه آنگولا:

کار کوبا در آنگولا تازه آغاز شده است

★ وزیر خارجه چین از ژئیر در قبال شوروی دفاع کرد .

نیویورک ـ خبرگزاری‌فرانسه ـ «پائولوجرج» وزیر خارجه آنگولا ضمن مصاحبه‌ای در نیویورک اظهارداشت کمکار کوبائیها در آنگولا تازه آغاز شده است.

«پائولوجرج» گفت: علت حضور کوبائیها در کشورش بسیار ساده است و آن اینکه آنگولا در میان دو همسایه دشمن(زئیر و افریقای جنوبی) قرار گرفته است.

وزیر خارجه آنگولا بسختی از سیاست و اشنگتن درافریقا انتقاد کرد و گفت: وقتی که هزاران چترباز فرانسوی در افریقا مداخله می کنند کاخ سفید مهرسکوت برلب می‌زند اما وقتی که ما از کوبائیها به کشورمان‌دعوت میکنیم فریادش بلند میشود . وزیر خارجه انگولا حاضر نشد شماره کوبائیهاکه در آن‌کشوربسرمی برند فاش‌کند اما گزارشهائی‌را دایربراینکه کوبائیها و آنگولائی ها در حمله زائداریهای سابق کاتانگا به ایالت شابا شرکت داشته‌اند تکذیب کرد و گفت اگرمادر شورش خلق شاباعلیه رژیم فاسد زئیر دخالت داشتیم تنهابه اشغال کلوزی قانع نمی شدیم‌و تاکینشازا پیش میرفتیم.

وزیرخارجه‌انگولاضمن اشاره به کنفرانس پاریس در باره امنیت افریقا گفت اگر آنگولا مورد حمله قرار گیرد کشور های دیگر سوسیالیستی از جمله اتحاد جماهیر شوروی والجزایر به کمک ما خواهند آمد.

پیروزی افریقا

«هوانگ‌هوا» وزیر امور خارجه چین که سرگرم انجام یک دیدار رسمی از زئیر است امروز طی نطقی در سالن شهرداری‌کینشازا اظهار داشت که پیروزی زئیر در نبرد علیه سوسیال ـ امپریالیسم شوروی ومتحدان او بعنوان پیروزی تازه‌تمامی‌ملتهای‌افریقا محسوب میشود، وی افزود ملت های افریقاو چین نیاز بصلح‌دارند تاپرنامه های سازنده اقتصادی واجتماعی خود را دنبال‌کنند، ولی این صلح همواره براثر سیاست برتری طلبی شوروی ومتحدان کوبائی‌اش مورد تهدیدقرارمیگیرد . وزیرخارجه چین ازمردم‌کشور های جهان سوم دعوت کرد که صفوف خود رابرای مقابله علیه شوروی مستحکم سازند.

کائوندا درشابا

به گزارش‌خبرگزاری زئیر کنت کائوندا رئیس جمهوری زامبیامروز وارد لوموماشی مرکز اداری ایالت شابا درزئیر گردید ودر باره بی آمد های اخیر حوادث این ایالت در مناسبات میان زئیر و زامبیا ، بامبوتو رئیس جمهوری زئیر دیدار و گفتگو کرد . ناظران‌سیاسی‌مذاکرات رهبران دو کشور را بسیار مشکل» توصیف کرده‌اند.

از سوی دیگر خبرگزاری زئیر افزوده است که به دلیل حوادث‌اخیر کلوزی که زامبیا نیز متهم به دخالت در آنستو بمنظور پیشگیری از وقوع تظاهرات خصمانه علیه هیات نمایندگی زئیر مردم این شهر ازآمدن به خیابانها و فرودگاه منع‌شده بودند . رهبران‌زامبیا وزئیردر پی مذاکرات مفصلی که‌امروز صبح انجام داده‌ندقرار است بعد ازظهر امروز هریک کنفرانس مطبوعاتی شرکت جویند ، کائوندا پس از پایان کنفرانس مطبوعاتی عازم‌لوزاکا پایتخت زامبیا میشود.

آمریکا ۱۰۰ میلیون‌دلار بمژئیر کمک‌میکند. ۵۰۰ نظامی سنگالی‌وگابنی به‌زئیر منتقل می شوند

پاریس ـ خبرگزاری فرانسه منابع‌نزدیک‌به‌هیات نمایندگی آمریکا در کنفرانس کشور های غرب در باره افریقاکه روز سه‌شنبه به‌اجلاس‌خود پایان داد اظهار می دارند هیات های آمریکائی در داکار ولیبرویل ماموریت یافته‌اندکه مقدمات انتقال حدود ۵۰۰ نظامی سنگالی و گابنی را به زئیر فراهم آورند .

این نیروها به واحد های کشور مغرب که تعداد آنها به ۱۵۰۰ نفر میرسدو برای جانشین‌شدن بجای چتربازان فرانسوی به‌ایالت شابااعزام گردیده‌اند ملحق خواهند شد . در این میان محافل دیپلماتیک عقیده دارند که واشنگتن مایل‌است تانیروی افریقائی تحت فرماندهی‌یک سازمان بین‌المللی نظیر سازمان وحدت افریقا قرار گیرد .

از سوی دیگر واکنش واشنگتن درقبال ایجادیک صندوق بین‌المللی برای‌کمک به کشور های میانه‌روی افریقا با احتیاط همراه‌بوده است، بنظر میرسدکه تعریف دولت آمریکا از یک کشور «میانه‌رو» با تعاریف متداول در میان زمامداران سایر کشور های غربی تفاوت داشته باشد .

در این میان کنفرانس‌کشور های غربی با اعطای کمک به میزان ۱۰۰ میلیون دلار طی سه ماه آینده به زئیر موافقت کردو ایالات متحده آمریکا از این مبلغ تا پایان سال مالی درماه اکتبرحدود ۴۰ میلیون دلار به زئیر خواهد پرداخت .

افغانستان خواستارحل مسالمت‌آمیز مسئله پشتونستان است

سازمان ملل متحد ـ «حفیظ الله‌امین» معاون اول نخست وزیر و وزیر امور خارجه افغانستان که برای شرکت در مجمع عمومی ویژه سازمان ملل متحد وارد نیویورک شده است دریک مصاحبه مطبوعاتی در باره روابط کشورش با پاکستان توضیحاتی داد و گفت در نیویورک با آقاشاهی‌مشاور دولت پاکستان‌دیدار وگفتگو خواهد کرد .

وی‌تاکید کرد که افغانستان مایل است باپاکستان روابط دوستانه‌ای داشته باشد اما درباره پشتوها و بلوچ‌ها ـ گروههای نژادی که ساکن قسمت هایی از پاکستان هستند ـ دچار اشکال‌سیاسی هستیم و امیدواریم این مشکل از راه مذاکرات صلح آمیز حل شود . اما وقتی از وی سئوال شدکه موضع افغانستان دراین‌باره چیست؟ پاسخ داد : این چیزی است که در سرمیز کنفرانس‌مطرح خواهدشد.

رقبای ضیاء الرحمن مدعی‌تقلب وی در انتخابات شدند

داکا ـ رویتر ـ ژنرال بازنشسته محمد عثمانی و عبدالبشار که از نامزد های بازنده در انتخابات ریاست جمهوری بنگلادش هستند . بدنبال پیروزی ژنرال ضیاء الرحمن در انتخابات اخیر ادعا کردند که رای‌گیری در بنگلادش بصورت آزاد و منصفانه انجام نشده است.

عثمانی که در انتخابات‌روز شنبه‌چهار میلیون رای‌آورد گفت بی قاعدگی‌ها وخلاف‌کاری هایی در جریان رای گیری روی داده است .

عبدالبشار که بیش از پنجاه و سه هزار رای بدست نیاورده تاکید کرد که در انتخابات‌بمنفع ضیاءالرحمن تقلب شده است .

روزنامه ندای ناسیونالیست

روزهای چهارشنبه‌بامطالب تحلیلی منتشرمیشود

انجمن دیابت ایران
کانون آموزشی و تحقیقاتی بیماری قند
آگهی
دومین دوره آموزشی ودرمانی بیماری قند بمنظور آموزش و درمان جوانان ، نوجوانان و بزرگسالان مبتلابه بیماری قند از روز یکشنبه ۱۴ خردادماه جاری دایرو آماده پذیرائی‌از بیماران است .
بدینوسیله از علاقمندان تقاضا میشود که‌برای استفاده ازخدمات پزشکی و آموزشی مرکز مزبور بنشانی :کرج ـ مشکین‌آباد» کانون آموزشی و تحقیقاتی بیماری قند» مراجعه و یاتوسط تلفنهای شماره ۷۰۷۱و ۷۰۷۲ کرج تماس بگیرند تا ترتیب پذیرش آنان داده‌شود . ۱ـ۲
انجمن دیابت ایران

روزنامه‌های مسکو دستگاه دولتی آمریکا رامورد حمله قرار می‌دهند .

شوروی به‌حمله‌جدید علیه‌دولت کارتر دست‌خواهدزد

واشنگتن ـ خبرگزاری فرانسه ـ محافل وابسته به کاخ سفید واشنگتن اظهار داشتند که به احتمال زیاد شوروی بمحمله جدیدی علیه پرزیدنت کارترو سیاست طرفداری رئیس جمهوری امریکا از ناراضی های شوروی دست خواهد زد .

بگفته اطرافیان کارتر«الکساندر کینسبرک» یکی‌از ناراضی‌های شوروی ظرف این هفته‌باتهام فعالیت های ضد دولتی‌محاکمه خواهد شد .

روشی که رئیس جمهوری آمریکا در طرفداری‌ازمخالفان رژیم شوروی پیش گرفته‌محیط مناسبات دو کشور را بیش‌از پیش مسموم کرده است .

کارتر در کنفرانس عالی سران کشور های عضو ناتو از جهان غرب درخواست کرد که شوروی را برای رعایت قرارداد های هلسینکی درباره حقوق بشر زیر فشاربگذارد.

رئیس جمهوری امریکا امروز نطق مهمی درباره‌روابط واشنگتن و مسکو و مداخله شوروی‌درافریقا ایرادخواهد کرد.

به گزارش وزارت دفاع و سازمان های اطلاعاتی امریکا هم‌اکنون چهل هزار سرباز شوروی و هزاران مستشار نظامی در قاره افریقا بسر میبرند .

در مسکو روزنامه های دولتی و حزبی دستگاه‌دولتی واشنگتن را بشدت مورد‌حمله جیمی‌کارتر و سیاست‌کاخ‌سفید قرار میدهند .

روزنامه کوموسولسکایا (ارگان جوان کمونیست شوروی) ضمن اشاره به مبارزه‌ای که امریکا زیرپوشش دفاع از حقوق بشر علیه شوروی آغاز کرده نوشته است :

هدف ستیزه جوئی ایدئولوژیکی امریکا علیه شوروی منحرف کردن افکار عمومی از حقایق اوضاع داخلی آمریکا است.

سادات : مصر ممکن است بار دیگر به جنك روی آورد

اسمعیلیه ـ رویتر ـ انور سادات رئیس جمهوری مصر دیروز اعلام کرد که اگر اسرائیل روحیه‌ای‌را که‌انگیزه ابتکار وی برای رسیدن به صلح در خاورمیانه بوده است درك نکند ـ او ممکن است بار دیگر به جنك روی‌آورد .

سادات که در منطقه کانال سوئز با گروهی از افسران مصری سخن میگفت همچنین اظهار داشت که حاضر نیست وجود کوچ نشینان غیر نظامی یا حضور سربازان اسرائیل‌را در صحرای سینا و بندر استراتژیکی «شرم الشیخ» که مدخل خلیج عقبه و بندر اسرائیلی ایلات را کنترل‌می‌کند تحمل کند .

سادات خطاب به افسران مصری اضافه کرد که شما ضمن انجام دادن وظایف روزمره خود مشغول دفاع از مصر و دست‌اندرکار کامل کردن نبرد آزادی بخش کشورتان هستیدودر صورتیکه اسرائیل از درك روحیه‌ای که در پشت ابتکار من برای‌صلح وجود داشته است عاجز بماند وظیفه شما ایجاب خواهدکرد که بار دیگر به جنك تمام عیار روی آورید .

سادات اخطار کرد که اگر نتوانیم‌از راههای مسالمت‌آمیز اراضی اشغال شده مصر را آزاد کنیم تردیدی بخود راه نخواهیم داد که بار دیگر راه حل جنگیدن را انتخاب‌کنیم.

محاکمه ٦ جاسوس درآلمان غربی آغازشد

دوسلدورف ـ آسوشیتدپرس از دیروز محاکمه شش‌نفر از جاسوسان در یکی از دادگاه های آلمان غربی در دوسلدورف آغاز شده‌است.

سه نفر از این عده از کارکنان سابق وزارت دفاع آلمان غربی هستند تعقیب این شش نفر متعاقب کشف یک ماجرای‌جاسوسی بود که چندی پیش‌باستعفای «گئورگ‌لبر» وزیر دفاع‌وقت آلمان غربی منجر گردید.

دادستان دادگاهی که این شش نفر را محاکمه می‌کند درادعانامه خود گفته است که مخصوصا دو نفر از آنان به نامهای «رناته» و «لوتار لوتز»باارتکاب‌خیانت وجعل اسنادونقض مقررات مربوط به محرمانه بودن اسناد طبقه‌بندی‌شده دولتی بیش از ۱۰۰۰ فقره ازاسناد نظامی مهم پیمان آتلانتیک شمالی (ناتو) را به مقامات رژیم کمونیست آلمان شرقی تحویل داده‌اند .

در آمریکا «کاهو» درکارخانه تولید می‌شود

میناپولیس ـ خبرگزاری فرانسه ـ «جنرال میلز»یکی ازکارخانه‌های تولید کننده موادغذائی بزودی کارخانه مخصوصی برای تولید کاهو تاسیس خواهد کرد . «جنرال میلز» از پنج سال پیش روی کاشت کاهو در محوطه سرپوشیده بررسی می‌کند ونتایجی که بدست آمده فوق‌العاده رضایت‌بخش بوده است .

شرکتها و مراکز ترخیص و پخش کالا
از ۲۲ خرداد در نیازمندیهای اطلاعات
خانمها و آقایان وکلای دادگستری
مهیندخت خامنه
کاندیدای عضویت هیئت مدیره میباشد

«موارجی دسای» نخست وزیر هند برای یک دیدار دو روزه از انگلستان، وارد لندن شدو بلافاصله با جیمز کالاهان نخست وزیر این کشور دیدار کرد. مسایل مورد گفتگوی نخست وزیران هند ـ انگلستان روابط دو کشور و اوضاع جهان را شامل گردید.
عکس رادیوبی اسوشیتدپرس

یمن جنوبی نیروهایش را از اتیوپی خارج میکند

بیروت ـ رویتر ـ روزنامه لبنانی مستقل «النهار» دیروز گزارش داد که یمن جنوبی نیرو هایش را از اتیوپی خارج خواهدکرد. قوای یمن‌جنوبی‌در گذشته‌ارتش‌اتیوپی‌رادرجنگ‌ضد سومالی در صحرای اوگادن یاری داده‌اند .

النهار به استناد اطلاعاتی‌که از خارطوم دریافت شده در گزارش خود گفته است که «سیاس اخورکی» معاون دبیر کل جبهه آزادی بخش اریتره چندی پیش به عدن سفر کرده و بدنبال مذاکرات‌وی بارهبران یمن جنوبی رهبران آن کشور تصمیم گرفته‌اند نیرو های کشورشان را از اتیوپی خارج کنند. روزنامه لبنانی اضافه‌می‌کند که‌علاوه براین حتی‌گزارش هائی در دست است ، دایربر اینکه یمن جنوبی دادن کمکها و تسهیلاتی را نیز به رهبران شورشیان استقلال طلب اریتره آغاز کرده است.ولی توضیحی دراین باره در گزارش النهاربه چشم نمیخورد .

موشه دایان ممکن است استعفا دهد

بیت‌المقدس ـ رویتر ـ در محافل سیاسی بیت‌المقدس شایع شده که موشه‌دایان درآینده نزدیکی از پست وزارت‌امور خارجه‌اسرائیل کنار خواهد رفت زیرا نتوانسته است بر سرمسئله خودمختاری کرانه باختری رود اردن با مناهیم بگین‌به توافق برسد .

دایان در جلسه سری کابینه اسرائیل که برای رسیدگی به‌سرنوشت ساحل غربی اردن تشکیل شده بود گفته است زود است دراین باره تصمیم گرفته شود که پس از یک دوره پنجساله خودمختاری فلسطینی هادر کرانه باختری چه کسی‌باید حاکمیت این منطقه را در اختیار داشته باشد.

فرانسه قصد دارد کلاه آبی‌های خودرا ازلبنان فرا خواند

لندن ـ خبرگزاری فرانسه ـ بگزارش هفته‌نامه عربی زبان النهار که‌در لندن منتشر میشود مقامات برجسته دولت لبنان به دنبال اخبار و اطلاعاتی که‌به بیروت واصل شده و حکایت‌از قصد دولت فرانسه برای فرا خواندن کلاه آبی های خودار جنوب لبنان دارد سخت‌درتنگنا قرار گرفته‌اند . این هفته‌نامه می‌افزاید درجریان ملاقات‌فواد بطروس» وزیر خارجه لبنان با سفیر فرانسه در این کشور نه فقط سفیر فرانسه این اخبار را تکذیب نکرده بلکه به وزیر خارجه لبنان اطلاع‌داده‌که‌دولت فرانسه به دنبال حضورسربازان خود در آفریقا و خاورمیانه از سوی سازمان آزادیبخش فلسطین ، افکار عمومی و پاره‌ای از احزاب فرانسه تحت فشار قرار گرفته است .

در محافل سیاسی بیروت گفته میشود که دولت فرانسه مایل نیست که بین سربازان‌این کشور و اعضای افراطی نهضت مقاومت فلسطین درگیری هائی به وقوع بپیوندد .

مژده بکشاورزان عزیز
گرفتاری دروگندم را ازبین بردیم
برای کسب اطلاعات بیشتر بتلفن ۹۷۰۱۰۹ شرکت باران مراجعه فرمائید

دومرد ویك زن مسلح زندانیان زندان شهر اودین درایتالیا را کشتند

رم ـ آسوشیتدپرس ـ دیروز کمتر از ۲٤ ساعت پس ازآنکه دادگستری ایتالیا شش نفر از افراد مظنون به عضویت در دارو دسته تروریستی بریگاد های سرخ را باتهام مباشرت در ربودن وقتل آلدوموروو نخست وزیر پیشین‌و رئیس سابق‌حزب دمکرات مسیحی‌آن کشورروسما تحت پیگرد جزائی قرار داددو مردویکزن مسلح ظاهرا برای انتقام گرفتن‌از اقدام دادگستری کشورشان یک زندانبان را در شهر «اودین» در شمال شرقی ایتالیا بقتل رساندند و سپس متواری شدند. از شش نفری که روز گذشته رسماتحت‌پیگرد جزائی قرار گرفته‌اند ٥ نفردر زندان های امنیتی درجه اول نگهداری می‌شوند و نفرششم هنوز فراری است و محاکمه‌وی قرار است بطور غیابی صورت گیرد . علاوه براین عده ۹نفر دیگرنیزاز طرفمقامات‌دادگستری ایتالیا بعنوان افراد مظنون در ربودن و قتل آلدومورو تحت تعقیب هستندولی تاکنون‌هیچیک از آنها دستگیر نشده است .

نکومو فاش کرد کوبائیها افرادش را تعلیم میدهند

نوراکا ـ آسوشیتدپرس ـ جوشوانکومو رهبر ملی‌ـ گرایان سیاهپوستان رودزیا در یک مصاحبه‌که درلوزاکا منتشر شد تهدید کرد برای بیرون کردن غرب‌از رودزیا از نظامیان شوروی وکوبا استفاده خواهند کرد .

وی گفت افراد اتحادیه‌خلق زیمبابوه که در رودزیا سرگرم جنگ و گریز باتیرو های آن کشورند سلاحهای خود را از شوروی دریافت می کنند و نظامیان کوبائی به‌افرادجنبش مذکورآموزش می دهند . این اولین باری است که نکومو علناا‌عتراف کرده است کوبائیها مردان وی راکه تعدادشان به۶۰۰۰ نفر می‌رسد تعلیم میدهند.

بگفته منابع‌سیاسی درحدود ۷۵ مربی نظامی کوبائی در زامبیا هستند .

نکومو که کشور های غربی را «کفتار» نامید گفت قدرت های غربی رژیم ظالم رودزیا را تقویت می‌کنند وی ادعا کرد بین ۱۱تا۱۰ هزارمزدور غربی در کنار نیرو های رودزیائی می‌جنگند .

شوروی مدعی شد بین آمریکا و متحدانش درباره استراتژی‌آفریقا نفاق بروز کرده

مسکو ـ یونایتدپرس ـ شوروی دیروز مدعی شد که بین آمریکا و چهار قدرت اروپای باختری‌که‌نمایندگانشان در این هفته در پاریس گرد آمده بودندقادربارده استراتژی افریقائی واحدی بحثو تصمیم گیری کنند نفاق و اختلاق بروز کرده است .

تاس خبرگزاری شوروی طی گزارشی که از پاریس فرستاده شده گفته است که نمایندگان آمریکا ـ فرانسه ـ بلژیك ـ انگلستان وآلمان غربی در پاریس توافق کردند که یك «سپاه کیفری» برای سرکوب کردن جنبش های آزادی بخش ملی در آفریقا و حمایت از رژیم های ارتجاعی و به قصد حراست از منافع انحصارات باختری‌بوجودآورند با این حال هریك از ٥کشور مذکور در پی هدفهای خاص خویش است .

دختر ۱۳ ساله روسی درسوئد به تظاهرات اعتراض آمیز دست زد

مسکو ـ یونایتدپرس ـ یک دختر خردسال ۱۳ ساله‌اهل شوروی که پدرش مدتی پیش به سوئد پناهنده شده است. دیروز به تنهائی تظاهراتی اعتراض آمیز در محوطه سفارت سوئد در مسکو برپا کرد و از ملکه‌آن کشور ـ سیلویا ـ تقاضاکرد که‌کمک کند تا او نیز همراه مادرش بتواند از شوروی به سوئد برود و به پدرش ملحق شود. دختر مذکور دارای مادر۳۹ ساله‌ای‌است که خانم «آگاپوا» نام دارد. این زن از هنگامی که شوهرش بنام«والدمتین» به سوئد گریخته تاکنون تلاش زیادی بخرج داده است تا از مقامات شوروی اجازه مهاجرت به سوئد را برای پیوستن به شوهرش‌دریافت کندولی تاکنون کاری‌ازپیش نبرده است .

گارل‌گوستا پادشاه و ملکه سوئد قرار است امروزبرای یک دیدار رسمی ازشوروی وارد مسکو شوند.

خدام وارد بن شد

بن ـ خبرگزاری فرانسه ـ عبدالحلیم خدام وزیر امور خارجه سوریه برای یک دیدار رسمی از جمهوری آلمان‌فدرال وارد بن شد و در فرودگاه از جانب وزیر امور خارجه آلمان و نمایندگان سیاسی کشورهای عربی مورد استقبال قرارگرفت.

جنجال سفر شهردار اورشلیم به پاریس

پاریس ـ خبرگزاری فرانسه ـ «تدکولک» شهردار اورشلیم به دعوت ژاك شیراك شهردار پاریس برای یک دیدار رسمی ۴۸ ساعته وارد این شهر شد و مورداستقبال مقامات‌شهرداری پاریس قرار گرفت ، کولکتقبل از ورودبه پاریس‌طی‌مصاحبه‌ای باخبرگزاری اسرائیل گفته بود که دیدار های اخیروی ازبرلن ولندن و سفراو به پاریس نمایانگر بهرسمیت شناخته شدن اورشلیم ازسوی جامعه‌بین‌المللی است. اظهارات شهرداراورشلیم موجب بروز نگرانی در میان کشور های عرب و سفیران‌آنها درپاریس شد ، بطوریکه سفیر الجزایر در فرانسه به نمایندگی از سایر سفیران کشور های عربی از ژاکشیراك در باره مفهوم سیاسی دعوت ازکولک توضیحاتی خواسته بود .

نوازنده مشهور پیانو بازداشت شد

نیویورك ـ خبرگزاری‌فرانسه ـ صندوقدار و مسئول فروش بلیت های «کارنگی هال» قالار مشهور کنسرتهای موسیقی در نیویورك در پی کشف بازار سیاه بلیط برای دو کنسرت «ولادیمیر هوروتیس» نوازنده مشهور پیانو از مشاغل خود برکنار و بازداشت شد، وکیل امور حقوقی کارنگی‌هال خاطر نشان ساخت که تعداد ۳۰۰ بلیط به قیمتهای میان ۲۵۰۰ تا ۳۰۰۰ دلار که بسیار بالاتر از قیمت واقعی است‌به‌یك دلال بازار سیاه اهل نیوجرسی فروخته شده بود به گفته این وکیل صد ها نفر ازدوستداران این نوازنده در پشت کیشه ـ های فروش بلیط صف بسته بودند ولی دیگر بلیطی درمیان نبود تا در اختیار آنان‌قرار گیرد .

درمحافل ومجالس

آنکه اصلا بحساب نیامد مرد سیاهپوش مکزیکی بود ...

ظاهرا کسوت «سخنگوئی» برای قدیمی ترین ورزشی گوی رادیو تلویزیون آمد داشت . واو را پس از یک کناره گیری طولانی، بصورت چهره اول ورزش تلویزیون‌درآورده است .

عطابهمنش کههفته پیش ، بعنوان سخنگوی سازمان ورزش معرفی شده بود ودر اولین دیدارش باهمکاران از آن‌سوی میز، باجمله معروف «من نوکر دسته» نیستم» شروع به‌صحبت کرد ، این روزها، بیشتر وقتش در تلویزیون‌می‌گذرد وبدون ،نمم مسابقه هاراهم گزارش کرده است.کنار دست بهمنش ، مانوک خدابخشیان ،فوتبال شناس سرشناس ومبتکر برنامه ورزش ازنگه ۲ نشسته ده کهگاه فرصت تفسیر «نوناه مدت» نصیبش میشود. بهمنش‌کهدر ۵۵ سالگی‌درگزارش ها از شورو حال جوانی مایه میگذارد مثل دکتر نراقی ،در جمع، کمتر به‌دوستان مجال صحبت میدهد وچنین‌است‌که‌طفلک «مانوک»، بچه سربزیرارمنی، حتی‌برای اعلام‌برنامه های‌فوتبال روزبعد هم‌باید ازروی دست حریف کهنه‌کارش سرک بکشد...

خبردیگر دراین زمینه اینکه‌در جریان پخش مستقیم مسابقه ایران و هند وقتی پنالتی اول‌روی داد . «مهدی استادالهی ، فوتبال‌شناس کیهان ، در کنار روشن‌زاده‌گزارشگر تلویزیون ، مسابقه را تماشا میکرد ،باقاطعیت‌پنالتی را مردود تشخیص داد. بهمنش نیز باهمان قاطعیت آنرا وارد دانست... انکه در این میان اصلا بحساب نیامد .مرد مکزیکی سیاهپوش میدان بود که سوت دردهان داشت و اسمش داور مسابقه بود ...

بهرحال محفل‌نویس بسهم خود از مسئولان تلویزیون، بخاطر تحمل هزینه هفتصد ـ هشتصد هزار دلاری پخش این مسابقه‌ها ممنون است . وبه‌احترام آدمهای زحمتکش پشت صحنه وروی پرده نیز کلاه ازسر برمیدارد با این آرزوکه دوستان روی پرده به‌حریم کاری و مسئولیت هم بیشتراز بگذارند ...

تشابه اسمی آدمها ، چه‌کارها که نمیکند !

محفل‌نویس وقتی دیشب توضیح نویسنده گرامی ، حسن صدروکیل دادگستری را در اطلاعات خواند که با آن «آقای حسن صدریزدی نماینده محترم مجلس شورایملی که به‌عضویت هیات اجرائی حزب انتخاب شد» فقط تشابه‌اسمی دارد ... بیاد ماجرای مشابهی افتاد که از قضا آن نیز مربوط به‌تشابه اسمی یکی از منتخبین شورای مرکزی حزب است .

با این توضیح که از جمله انتخاب شدگان شورای مرکزی حزب رستاخیز، یکی هم علی‌ایمانی اهل فارس است ـ که ظاهرا از هملایتی های ارادتمند آقای جمشیدآموزگار نخست‌وزیر است ـ چندی پیش علی‌ایمانی اهل فارس به مناسبتی تلگراف تبریکی به نخست‌وزیر مخابره میکند و نخست‌وزیر هم نامه‌ای بخط خود با عبارت دوست گرامی آقای علی ایمانی ...» مینویسد و برایش میفرستد ولی نامه علی‌ایمانی اهل میناب و عضو شورای مرکزی حزب اشتباها به‌نشانی آقای علی‌ایمانی عضو انجمن شهرستان‌تهران برده میشودکه خود داستان جالبی دارد ...

مورد دیگری از این اشتباه اسمی ، کشف سنگ‌قبری بود بنام «شادروان هادی خرمندی »... که سال پیش‌توسط یکی از همکاران مطبوعاتی در آبادان کشف شده بودآنهم بعد از دوسه ماهی که از سفر همکار طنزنویسمان به لندن گذشته بود.

جالب آنکه هنگام دست بدست شدن عکس سنگ قبر هادی خرمندی یکی از دوستان بشوخی می‌گفت من از اول هم حدس میزدم که «هادی» خیال «مرحوم شدن» دارد ، اما از گرانی قیمت قبر می‌ترسد ...

توضیح اینکه در همان وقت به‌تصمیم انجمن شهرتهران، قیمت قبر چند برابر افزایش یافته بود.

تغییرات طرح جامع تهران

تکلیف آن دسته از زمین های واقع در طرح های آموزشی و بهداشتی و فضای سبز از سال ها پیش اجـازه ساختمان به آنها داده نمی‌شد ، در آینده نزدیک‌روشن خواهد شد .

بدنبال ادامه بررسی هـای طرح جامع‌تهران، امروزاعلام شد که بزودی تغییراتی در شرایط ایجاد مجتمع هـای مسکونی و ضوابط شهرک سازی در پایتخت داده می‌شود ، که‌براساس آن‌بسیاری از مشکلات‌کنونی‌احداث‌شهرک ها از میان خواهد رفت .

بموجب کسب اطلاع‌خبرنگار ما : دگرگونی شرایط شهرک سازی از جمله مواردیست که در تغییرات طرح جامع آینده تهران به آن توجه شده است و هدف اساسی از گنجاندن این تغییرات نیز رعایت رفاه‌و آسایش شهرک نشینان‌درزمینه های ارتباطی ، آب و برق و خدمات بهداشتی و آموزشی است .

از سوی دیگردر شهرداری پایتخت امروز گفته شد:امکان تغییر تراکم های ساختمانی در داخل پایتخت نیزجزئی‌ازنکاتی است که بررسی راجع به آن همچنان ادامه دارد .

طرح جامع شهر تهران که از ۹ سال‌پیش‌تاکنون متناسب با شرایط زمانی و مکانی‌تغییر و تحول یافته ،تا به‌امروزدر ۳۴ مورد دستخوش تجدید نظر شده است .

از همین روی طی یکی دو سال اخیر ، کارشناسانی از جانب وزارت مسکن و شهر سازی ، وزارت کشور ، شهرداری پایتخت و چندین دستگاه ذیصلاح دیگر درصدد برآمدند بجای آنکه هرچندگاه یک بار تغییراتی را در نقشه جامع شهر تهران به تصویب برسانند نقشه جدید با توجه به کلیه مشکلات و موانع و نیز آینده نگری دقیق دراین زمینه تهیه و تدوین کنند تا دیگراحتیاجی‌به تغییرات‌کوچک و موضعی پیدا نشود .

بنابراین با توجه بدگرگونی هایی که از لحاظ تشکیلات «مادرشهر»بزودی در پایتخت بوجود خواهد آمد ، و نیز بادر نظر گرفتن‌نیاز های‌تهران بزرگ طی سالهای‌آینده ،تغییر طرح جامع از حساسیت‌خاصی برخوردار میباشد که به‌آسانی نمی توان از آن گذشت و احتیاج به بررسی و مطالعه دقیق و زیربنایی دارد .

در کنکور دانشگاه پهلوی ۱۳۳۱۶ نفر شرکت میکنند

شیراز- خبرنگار اطلاعات

۱۳۳۱۶ دختر و پسر روز جمعه آینده در آزمون ورودی دانشگاه پهلوی ، شرکت می کنند . ازاین عده ۵۳۰۰ نفر در سه حوزه دانشگاهی و ۸۰۱۶ نفر در ۷حوزه آموزش‌وپرورش شیراز ، به پرسش های علوم انسانی ،علوم ریاضی و فنی . علوم تجربی . علوم اجتماعی‌و اقتصاد و گروه های زبانهای خارجی . پاسخ خواهند داد .

توزیع کارت های ورودی داوطلبان به جلسه ازدیروز شروع شدو آخرین مهلت داوطلبان برای گرفتن کارت های ورودی ، عصر امروزاست.

به‌صنایع کوچک بدون وثیقه وام پرداخت میشود

طرحی در دست بررسی‌نهائی است که با تصویب آن به صنایع کوچک بدون وثیقه معمول و سنتی که بانک ها برای پرداخت وام در رهن خود میگیرند ، حداکثر تا۷ میلیون ریال وام طویل‌المدت بابهره ارزان خواهد پرداخت .

این وام برای احداث ویا وسائط نقلیه و وسایل لوازم احیاء و توسعه تعمیر گاه‌های خانگی ، صنایع کوچک جنبی کارخانه ، کارگاه های صنایع دستی و سایر کارگاه های کوچک صنعتی پرداخت میشود.

جلیل شرکاء مدیر کل بانک ملی ایران ضمن اعلام خبر فوق گفت : بمنظور کمک به صنایع‌کوچک و کارگاهی، باسرمایه گذاری بانک ملی ، «صندوق ملی صنایع کوچک» تاسیس میشود. این صندوق از طریق ۱۷۰۰ شعبه بانک‌ملی که در سطح کشور پراکنده می‌باشند به صنایع کوچک و کارگاهی حداکثر تا۷ میلیون ریال وام طویل‌المدت بابهره ارزان خواهد پرداخت . بهره اینگونه وامها بین ۸ تا ۱۰ درصد درنظر گرفته شده‌است.

کمک های خارجی

شرکاء گفت :این طرح با همکاری وزارت صنایع و معادن در سراسر کشورپیاده خواهد شدو شعب بانک ملی‌در سراسر کشور پس‌از تاسیس «صندوق ملی صنایع کوچک» این آمادگی را خواهند یافت که باشناسائی صنایع کوچک و کارگاهی در سطح کشور در هر منطقه باین نوع صنایع وام بپردازند . علاوه بر آن کارشناسان صندوق‌ملی‌صنایع کوچک علاوه بر نظارت برای اجرای طرحهای این صنایع‌به آنها کمک‌های فنی نیزخواهند کرد.

کارشناسان صندوق ملی صنایع کوچک همچنین ضوابط صنایع کوچک و کارگاهی را با همکاری وزارت صنایع و معادن‌روشن خواهند کردونحوه پرداخت وام رابابین قبیل‌صنایع تعیین کرده ، وبه کارکنان شعب نیز دراین زمینه هـا آموزش خواهند داد .

خبرنگار ما می نویسد :با جزئیات و نحوه پرداخت وام تصویب طرح ایجاداین‌صندوق بزودی رسما اعلام خواهد شد.

خدادل زمینخواران رابه‌رحم آورد

برای این بچه ها پارک ، سایه ، هوای دلپذیر ، وسائل بازی ، مراقبت های ایمنی و پزشکی و تمامی آنچه برای سرگرمی بچه‌ها درروز های‌داغ وطولانی تابستان‌لازم‌است ، در همین خلاصه شد که در عکس دیده می‌شود .

خیلی از بچه ها مثل اینها از اولیه ترین وسائل سرگرمی و مراقبت محرومند ولذا چون گل‌های خودرو بزرگ میشوند، بی‌آنکه تضمینی باشد برای‌حفظ جانشان در این‌روز ها، سلامت اخلاقشان درآینده ...

اینهمه‌کمبود، ناشی ازکمبود پارک وباغ کودک است و ما این کمبود را در شرایطی داریم که هزاران قطعه زمین بایر و بی‌مصرف درگوشه‌وکنار تهران وجود دارد .

بااذعان باینکه کوشش های سازمان های مسئول در احداث پارک و باغ کودک تاکنون به هیچوجه کافی نبوده ، ازخدا میخواهیم در دل زمین بازان‌و زمینخواران رحم بیندازد تا هرکدام یک قطعه از دهها وصد ها قطعه زمین بلامصرف خود را برای پارک سازی اهداکنند تا مانیز درچنان روزی ازتمامی امکانات خود برای تجهیز و تشویق سازمان های مسئول به‌پارک سازی استفاده کنیم.

کمپ تابستانی ارمغان تربیت

واقع درمهرشهریکی ازخوش‌آب‌وهوا! ترین‌مناطق ییلاقی کرج بوسعت ۱۷۰ هزار متر مربع مجهز بکلیه وسایل رفاهی پری کودکان از ۳سال و نوجوانان تا۱۸ سال‌پسر ودختر، طبق معمول ازاول تیرماه‌دایر خواهد بود دراین کمپ‌که هم بصورت شبانه روزی‌و هم روزانه اداره میشود ازامکانات وسیعی برخوردار است‌در این‌منطقه‌سرسبز و خرم زمین‌های‌بازی‌فوتبال،مانژ اسب‌سواری، استخرهای شنا،بسکتبال، والیبال‌وتنیس . اسکواش‌زیر نظر مربیان ورزش و نیز ساختمانی بزرگ مجهز بخوابگاه های متعدد با تهویه مطبوع، سلف سرویس و آشپزخانه مدرن،کتابخانه ، سالن سینما، کارگاه های حرفه‌و فن وکلاسهای انگلیسی و تقویتی آماده گردیده‌است .

برای آگاهی بیشتر و ثبت نام بدفتر شبانه روزی ارمغان تربیت خیابان‌پهلوی اول عباس آباد مراجعه فرمائید . تلفن ۶۲۸۵۰۲ ـ ۶۲۹۴۲۴

گوشه‌ای از صدها برنامه متنوع ورزشی کمپ تابستانی ارمغان تربیت که دانش آموزان با فنون‌اسب‌سواری زیر نظر مربیان‌کارآزموده آشنامیشوند

نیازمندیها ۳۱۱۲۲۹ ۳۱۱۲۳۰

سازندگان آپارتمانهای لوکس آپارتمان ارزانقیمت میسازند

شرکت های بزرگ‌خانه‌سازی که در سالهای گذشته در ساختمان آپارتمان های لوکس و گرانقیمت فعالیت داشتند به ساختمان آپارتمان های ارزان قیمت برای گروه های بادرآمد ۱و۲و۳ روآورده‌اند.

یك مقام آگاه اظهارعقیده کرد که این تغییر جهت ، نمایانگر سیاست موفقیت آمیز مسکن دولت است که باید امیدوار بود در سالهای آینده به نتایج مطلوب بینجامد.

همین مقام یادآور شد : اشباع ساختمان های گرانقیمت در برخی از شهرهای بزرگ و بویژه تهران و آرام شدن عطش مردم در خرید واحد های مسکونی پس از یك دوران استثنائی و کاذب ، ونافروش ماندن هزاران واحد مسکونی گرانقیمت تمام شده و یا در دست ساختمان ، شرکت های ساختمانی راقانع کرده است‌که دست به ساختمان واحد های مسکونی ارزان قیمت و متوسط قیمت بزنند.

۷۰ درصد وام

این شرکت ها میتوانند با دریافت ۷۰درصد وام‌ساختمانی «بدون احتساب بهای زمین» واحد های مسکونی‌برای گروه یك تا ۸۰ متر مربع ، برای گروه دو تا ۱۰۰ متر مربع و برای گروه سه تا ۱۴۰ متر مربع بسازند.

نرخ بهره وام سازنده در تهران بزرك ۹ درصد درسال و در شهرستان ها ۸ درصد در سال است .

مدت وام دوره ساختمان به اضافه یکسال میباشدو اقساط وام متناسب با پیشرفت کار پرداخت میشود.

سازندگان در دوران ساختمان میتوانند واحد های مسکونی خودرا پیش فروش کنند و خریداران رابه بانك معرفی کرده بنحوی که حداکثر قبل از استفاده از ۵۰ درصدمبلغ وام خود، لااقل ۸۰ درصدواحد های مسکونی پیش فروش شده باشد.

استفاده از بهره ترجیحی

طرحهای اجرائی این نوع شهرکسازی و یا مجتمع های میتوانند واحد های مسکونی جدید راپیش خرید کنند و از بهره ترجیحی وام مسکن‌دولت استفاده بعمل آورند.

قابل توجه شرکتهای ساختمانی و خریداران کاشی وسرویسهای بهداشتی ایتالیائی در نمایشگاه شرکت بین‌المللی منشاین از انواع و طرحهای مختلف کاشی و سرویسهای بهداشتی دیدن فرمائید .

آدرس خیابان ناج نرسیده به‌برق‌السموم‌نبش خیابان سپهر تلفن ۹۷۲۷۱۶ و ۹۷۵۴۴۰

از شهرسنانها نماینده فعال پذیرفته میشود .

قابل توجه خریداران ماشین آلات راهسازی وساختمانی

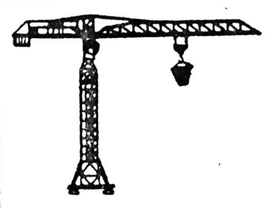

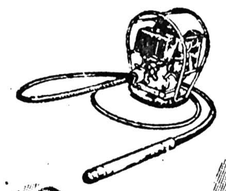

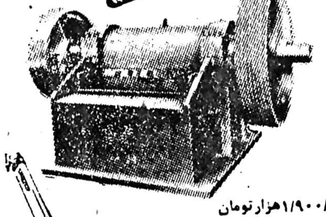

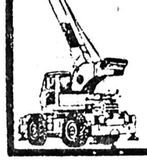

فروش استثنائی

شرکت هاراج کوماشین آلات موجود خود را به شرح زیر با قیمت بسیار مناسب وبی‌سابقه بفروش میرساند.

۱- جرثقیل ساختمانی به ارتفاع ۴۰متر و بازوی ۴۵متر قیمت: ۵۹۵هزارتومان
۲- جرثقیل ساختمانی به ارتفاع ۴۰متر و بازوی ۳۰متر قیمت: ۲۵۰هزارتومان
۳- جرثقیل ساختمانی لاستیکی به ارتفاع ۲۶متر و بازوی ۳۰متر قیمت: ۲۹۵هزار تومان

۱- کاروان ۶متری ساخت ساریکا ایران قیمت: ۲۷هزارتومان
۲- کاروان ۸متری ساخت ساریکا ایران قیمت: ۳۳هزارتومان
۳- کاروان ۶متری انگلیسی با لوازم قیمت ۵۷هزارتومان

۱- ویبراتور بتون دیزلی قیمت ۱۰ هزارتومان
۲- ویبراتور بتون بنزینی قیمت: ۵هزارتومان

سنگ‌شکن فکی ۴۰تن در ساعت قیمت: ۱۶۵هزارتومان
سنگ‌شکن فکی ۵۰تن در ساعت قیمت: ۲۶۰هزار تومان
سنگ‌شکن فکی ۵۰۰تن در ساعت قیمت ۱/۴۰۰/۰۰۰ هزارتومان
سنگ‌شکن پرتابل چرخ لاستیکی ۱۸۰تن در ساعت با دو سنگ‌شکن و موتور دیزل قیمت ۱/۹۰۰/۰۰۰ هزارتومان
سنگ‌شکن پرتابل چرخ لاستیکی ۱۴۰تن در ساعت قیمت ۱/۶۰۰/۰۰۰هزارتومان
سنگ‌شکن کوبیت ۴۰تن در ساعت قیمت: ۲۸۵هزارتومان
سنگ‌شکن کوبیت ۱۲۰تن در ساعت قیمت: ۵۵۰هزارتومان
سنگ‌شکن کوبیت ۱۶۰تن در ساعت قیمت: ۷۰۰هزارتومان
سنگ‌شکن کوبیت ۱۸۰تن در ساعت هیدرولیکی قیمت: ۱/۵۰۰/۰۰۰هزارتومان
سنگ‌شکن کوبیت ۳۰۰تن در ساعت قیمت: ۲/۴۰۰/۰۰۰ هزار تومان

جرثقیل خودرو چرخ لاستیکی ۴تن ساخت آلمان قیمت: ۱۴۵هزارتومان
جرثقیل خودرو چرخ لاستیکی ۱۳تن ساخت امریکا قیمت: ۷۵۰هزارتومان
جرثقیل خودرو چرخ لاستیکی ۲۰تن ساخت فرانسه قیمت: ۷۵۰هزارتومان
جرثقیل خودرو چرخ لاستیکی ۷۵تن ساخت امریکا قیمت: ۱/۹۰۰/۰۰۰هزارتومان

خریداران محترم میتوانند جهت بازدید وخرید از اول تا آخر خرداد۳۷ از ساعت ۹ صبح تا ۵ بعدازظهر به: **نمایشگاه شرکت هاراج کو** مراجعه فرمایند.

جاده مخصوص کرج روبروی کارخانه رنو تلفن ۹۵۱۸۴۶

فروشگاه خیابان آیزنهاور- روبروی وزارت کار شماره ۴۳۲ تلفن ۹۶۳- ۹۵۹۲۴۴- ۹۵۶۸۶۰

صباتورز

جالبترین تورهای تابستانی را تقدیم میدارد:

مدت تور	نام و مسیر تورها	تاریخ حرکت تورها
۱۵ روز	برگ سبز: تور جالب وجدید امسال سفری پرخاطره از دوسلدورف ودیگر شهرها ونقاط زیبای آلمان	۲۱ تیرماه ۴ مرداد ماه ـ ۱ شهریور
۱۵ روز	هفت دریا: سفری فراموش نشدنی به جزایر افسانه‌ای یونان و ترکیه، غروب آفتاب را در میان آبهای نیلگون دریای مدیترانه ببینید. ۱۵ روز مملو از شادی و پایکوبی. باضافه صبحانه ـ ناهار و شام در مسافرتهای دریائی	۸ تیرماه ـ ۱۲ مرداد ماه ـ وشهریور
۱۴ روز	زوریا: تور استثنائی به یونان باستان، بازدید از شهر زیبای آتن و نقاط جالب و دیدنی یونان ـ شنا، خرید واقامت سه روزه در جزیره آگینا	۱۷ تیرماه ـ ۷ مرداد ماه ـ ۴ شهریور
۱۵ روز	تندرستی: توراختصاصی بابرنامه های اختصاصی برای انهائی که بشادابی وتندرستی خوداهمیت میدهند	از ۱۷خرداد ماه چهارشنبه ها
۴۵ روز	هم فال و هم تماشا: آموزش زبان‌انگلیسی وتفریح‌دریک‌برنامه جالب وکم نظیر تابستانی درانگلستان	۲۶ خرداد ماه ۲-۹-۱۶-۲۳ تیر ـ ۱ مرداد ماه

برای کسب اطلاعات بیشتر و دریافت بروشور به آژانسهای زیر مراجعه کنید

آژانس المپیا	کاخ ـ خیابان ابتهاج ـ شماره ۱۴۲	تلفن: ۶۵۳۳۲۴/۵
آژانس ارمیترا	عباس آباد ـ خیابان میترا	تلفن: ۸۴۶۷۳۷
پرس توریست	ایرانشهر ـ چهارراه ثریا	تلفن: ۸۳۲۶۰۵/۶
آژانس کاراولا	خیابان فرح جنوبی ـ شماره ۲۲۲	تلفن: ۸۵۵۷۳۵
آژانس ویستا	میدان ۲۴ اسفند اول ایزنهاور	تلفن: ۹۲۹۰۹۰
آژانس تجریش	سرپل تجریش ـ اول خیابان سعد آباد	۲۷۴۹۱۵ ـ ۲۷۳۱۹۷

بامستقیما به شرکت آژانس مسافرتی وتوریستی صبا تماس حاصل فرمائید

صبای شمالی ـ شماره ۳۵ چهارراه بزرگمهر

تلفنهای: ۶۶۱۲۱۳ ـ ۶۴۸۸۴۹ ـ ۶۴۴۸۶۱ ـ ۶۴۱۹۷۹

قابل توجه مالکین ویلا در خزرشهر

پروازهای اختصاصی خزرشهر «تهران ، نوشهر ، بیشه‌کلا» و بالعکس

از روز چهارشنبه هفدهم خردادماه ۲۵۳۷ دایر میشود و تا اطلاع ثانوی عصرهای : چهارشنبه و جمعه هرهفته این پروازها انجام خواهد گرفت .

وسیله ایاب ذهاب به خزرشهر در بیشه‌کلا پیش‌بینی شده است .

برای خرید بلیط و کسب اطلاعات بیشتر در تهران به نمایندگی‌های پارس‌ایر:

- رزرویشن پارس‌ایر : شاهرضا مقابل دانشگاه تهران ـ خیابان رستم ـ تلفنهای ۹۳۵۱۳۹ ـ ۹۲۷۷۷۵
- دفتر فروش هواپیمائی پارس‌ایر : تجریش ـ اول سعدآباد شمالی ـ تلفن ۲۷۹۵۰۰
- آژانس مسافرتی آسمان : شاهرضا ـ اول‌خیابان‌خارك ـ شماره ۱۳ ـ تلفنهای ۶۶۶۷۶۶ ـ ۶۴۶۷۴۴
- آژانس سمندری : آیزنهاور ـ چهارراه جمشیدآباد ـ شماره ۹۰ ـ تلفنهای ۳ ـ ۹۲۱۰۹۱

و در خزرشهر به دفتر اطلاعات و فروش خزرشهر : تلفن ۰۲۴۹۱/۳۲۱۰ مراجعه فرمائید .

سازمان اطلاعات و فروش خزرشهر

تشکیل کلاس کارآموزی برای ٦٤ هزار فرهنگی

برای ٦٤ هزار نفر از کارکنان آموزشی و اداری وزارت آموزش و پرورش کلاسهای کارآموزی تشکیل میشود.

این کلاسها از سوی دفتر آموزش ضمن خدمت وزارت آموزش و پرورش بمنظور بالا بردن سطح دانش و آشنا شدن کارکنان واحد های مختلف آموزش و اداری، باجدید ترین روش های نوین وظایف محوله تشکیل میشود و ٥٧ هزار نفر از معلمان کودکستانها، دبستانها، مدارس راهنمائی، دبیرستانها هنرستانها و مراکز تربیت معلم و ۷ هزار نفر از کارکنان اداری را در برمیگیرد.

کلاسهائی که در تابستان سال جاری تشکیل میشود عبارتند از: کلاس کارآموزی برای متصدیان آزمایشگاههای دبیرستانها و مدارس راهنمائی تحصیلی بمدت یکصد ساعت در طی ۱۷ روز، کلاس کارآموزی برای مراقبان بهداشت مدارس استانهای مازندران، گیلان، فارس و اصفهان بمدت ٤٢ ساعت طی چهار روز. دوره کارآموزی برای معاونان و مسئولان امور مالی و مدیران دروس موسسات آموزش عالی بمدت ٥ روزدر شهرستانهای تبریز و مشهد، دوره کارآموزی برای معلمان ورزش آموزشگاههای کشور بمدت ۸ روز دوره کارآموزی برای مربیان کودک و آموزگاران در زمینه کاربرد وسائل کمک آموزشی بمدت ٤٢ ساعت، دوره کارآموزی برای دبیران رشته های اقتصاد آمار، مکاتبات و حسابداری مدارس خدمات کشور بمدت ۱۰۰ ساعت طی ۲۱ روز، دوره کارآموزی برای دبیران رشته های علوم تجربی دانشسرای مقدماتی بمدت ٦٠ ساعت، دوره کارآموزی برای استادکاران هنرستانهای فنی کشور بمدت ۱۲٦ ساعت طی ۲٦ روز، دوره کارآموزی برای روساء و معاونان مدارس مراکز تربیت معلم فنی و حرفه‌ای بمدت ٦٠ ساعت طی ده روز.

کوهنوردان ایران در نیمه راه اورست

حرکت گروه کوهنوردان ایرانی برای صعود به قله اورست درخاک چین همچنان ادامه دارد. تیم مشترک کوهنوردان ایران و چین مرکب از ٥ گروه به سرپرستی سرکار سروان اسدی از کمپ اصلی رهسپار کمپ دوهیمالیا برای صعود به قله اورست شده‌است. کمپ دودر محلی در هیمالیا واقع شده است که ٥هزار و٨٠ متر از سطح دریا ارتفاع دارد. کوهنوردان ایرانی اولین گروه از کوهنوردانی هستند که فرصت یافته‌اند از طریق خاک چین به قله اورست صعود نمایند.

ارتفاع قله اورست از سطح دریا ۸ هزارو ۸٤۸ متراست و کوهنوردان ایرانی برای اولین بار پرچم ایران رابر فراز بلندترین قله جهان به اهتزاز در خواهند آورد. عکس کوهنوردان را دردومین کمپ نشان میدهد

خانه سازی برای کارمندان

وزیر مسکن و شهر سازی که باتفاق مدیر عامل بانک رهنی ایران سرگرم دیدار از فعالیت های عمرانی و خانه سازی رشت است صبح دیروز پس از مذاکره با استاندار گیلان در جلسه هیات مدیره اتحادیه شرکت های تعاونی مسکن کارکنان دولت دراستان گیلان شرکت کرد.

وی در این جلسه اعلام داشت که برای اعضای شرکت های تعاونی مسکن کارکنان دولت در زمینی بمساحت ۲۹۲ هکتار واقع در «لاکان» رشت خانه سازی خواهد شد و کار های ساختمانی سه هزار واحد مسکونی در فاز اول، در زمینی بمساحت ٧٦ هکتار پس از مطالعات و تهیه نقشه های لازم آغاز خواهد شد.

در جریان بازدید فیروز توفیق وزیر مسکن و شهر سازی و مهندس اهری مدیر عامل بانک رهنی ایران اعلام شد که ٤٢٠ واحد مسکونی در خیابان نامجوی رشت بزودی از طرف اداره کل مسکن و شهرسازی استان گیلان و با همکاری بانک رهنی ایران ساخته میشود و ٦٣٠ واحد مسکونی با هزینه ۲ میلیارد ریال در خیابان سعدی رشت در دست ساختمان است که تا ۳۲ ماه دیگر مورد بهره برداری قرار میگیرد.

برنامه انتخاباتی امروز گروههای مختلف وکلای دادگستری

بانزدیک شدن روز انتخابات کانون وکلا بیستم خردادمبارزات انتخابات اینگروه نیز به آخرین روزها میرسد و جلسات پی در پی تشکیل میشود.

امروز اعلام شد که گروه جوان ساعت ۸ شب در دفتر یکی از همکاران این گروه «دفتر ایران» خیابان شاه جلسه دارند. آنها در این جلسه کاندیدا های خود را معرفی خواهند کرد. گروه پیشرو نیز بیکارننشسته‌اند و امروز ساعت ۸ بعد ازظهر کلیه اعضای گروه درمنزل رضوی واقع در تجریش جمع میشوند تا نسبت به تعیین خط مشی و برای پیروزی کاندیدا های خود صحبت کنند. به احتمال زیاد امشب گفتگوی جلسه پیرامون ائتلاف خواهد بود.

یکی از جلسات عمومی نیز از طرف دکتر خلیل آذر پیشنهاد شده است. خلیل آذر از هفته پیش باچاپ و چسباندن اطلاعیه بدرو دیوار کانون از همه گروه ها دعوت کرده است که امروز ساعت ۳ بعدازظهر درباشگاه کانون گردآیند تادرباره انتخابات کانون صحبت و اظهارنظر شود.

بموجب اصلاح قانون دادرسی ارتش

دفاع وکلا در دادگاههای نظامی احتیاج به اجازه کمیسیون خاص نخواهد داشت

مصاحبه مطبوعاتی روز گذشته وزیر دادگستری درباره تغییر و اصلاح قانون دادرسی ارتش نکته‌ای دارد که با توجه به قانون گذشته و اصلاح و تغییراتی که داده خواهد شد در زیر توضیح داده میشود:

«در مورد اینکه وکلای دادگستری که بخواهند در دادگاه های نظامی از متهمی دفاع کنند باید از کمیسیون خاص نظامی اجازه بگیرند، مربوط به آئین‌نامه‌ایست که پیشنهاد تغییر آن بعمل آمده تا وکلای دادگستری بتوانند به صرف اعلام آمادگی در دادگاههای نظامی دفاع از متهمین را بانجام برسانند و دیگر نیازی به اجازه کمیسیون خاص نظامی نداشته باشند»

خبرهای کوتاه

شرفیابی نمایندگان مجلس عوام انگلیس

شاهنشاه آریامهر بعد از ظهر دیروز ۱۰تن از نمایندگان مجلس عوام انگلیس را در کاخ نیاوران بحضور پذیرفتند. در این شرفیابی آقای عبداله ریاضی رئیس مجلس شورای ملی و سفیر انگلستان دردربار شاهنشاهی افتخار حضور داشتند.

نمایندگان مجلس عوام انگلیس بعد از ظهر دیروز همچنین با آقای جمشید آموزگار نخست‌وزیر دیدار و مذاکره کردند.

در این دیدار که در کاخ نخست‌وزیری صورت گرفت سفیر انگلیس در دربار شاهنشاهی نیز حضور داشت.

همکاریهای اقتصادی ایران و نیجریه

امروز اعلام شد به دنبال مذاکرات نخست‌وزیران ایران و نیجریه در دی ماه گذشته در تهران، هیئتی بریاست معاون وزارت صنایع نیجریه بتهران آمد و مذاکراتی برای توسعه همکاریهای اقتصادی بین دو کشور با معاون امور بین‌المللی وزارت امور اقتصادی و دارائی بعمل آورد.

در این مذاکرات امکانات گسترش مبادلات بازرگانی بین دو کشور مورد بررسی قرار گرفت و قرار شد در آینده نزدیك دو کشوریك موافقتنامه بازرگانی منعقد نمایند.

نحوه مصرف پرکلرین

وزارت بهداری امروز در مورد مبارزه با بیماری وبا توضیح داد در محل هایی که فقد لوله‌کشی آب است و احتمال آب آلوده وجود دارد باید اهالی یك قاشق سوپ خوری گرد پرکلرین را که مجانا از طرف مراکز بهداشتی در اختیار آنان قرار داده می‌شود در یك لیتر آب حل نموده و از این محلول ٤ قطره به یك لیتر آب آشامیدنی برای مصرف اضافه کنند.

هیئت‌اجرائی جدیدانجمن اقتصاددانان

اعضای جدیدهیئت‌اجرائی انجمن اقتصاد دانان ایران دیروز بوسیله مجمع عمومی این انجمن بشرح‌زیرانتخاب شدند. دکترمنوچهر فرهنگ دکتر حسین پیرنیا، دکتر ضیاءالدین هیئت ـ دکتر علی محمد بنکدار، دکتر علی رشیدی، دکتر مسعود حیدری و دکترپرویز پارسا

همچنین دکتر مصطفی نبوی و دکتر منوچهرناهید بعنوان بازرسان انجمن برگزیده شدند.

انتصاب

اردشیر خسروی بسمت مدیر کل‌سیاسی و کاظم‌المعی بسمت‌مدیرکل‌امور انتظامی، وزارت کشور منصوب شدند.

پادشاه اسپانیا بتهران می آید

نظربه عوالم دوستی و مودت‌بین‌دو کشور شاهنشاهی ایران و کشور اسپانیا با بدعوت اعلیحضرت همایون شاهنشاه آریامهر و علیا ـ حضرت شهبانوی ایران، اعلیحضرت خوان‌کارلوس اول پادشاه اسپانیا و علیاحضرت ملکه سوفیا از تاریخ چهارشنبه ۲٤ تا پنجشنبه ۲٥خردادماه۲٥۳۷ برابربا۱٤تا۱٥ ژوئن ۱۹۷۸ بطور رسمی از ایران بازدید خواهند فرمود.

وزیر دربار شاهنشاهی امیرعباس هویدا

تلگرامهای ابراز احساسات مردم پاکستان

درچند روز اخیرتلگرامهای زیادی حاکی از ابراز احساسات صمیمانه مردم و شخصیت های اجتماعی و فرهنگی پاکستان به پیشگاه اعلیحضرت‌همایون شاهنشاه آریامهر و جراید مخابره شده است.

آئین فارغ التحصیلی دانشجویان وظیفه

آئین فارغ‌التحصیلی دانشجویان وظیفه لیسانسیه‌مرکزآموزش‌افسری ژاندارمری درحضور تیمسار ارتشبد عباس قره‌باغی فرماندهی ژاندارمری کشور شاهنشاهی و عده‌ای از امراء ژاندارمری در سربازخانه ونک برگزار شد فارغ‌التحصیل های‌این‌دوره بدرجه افسری مفتخر و جوائز افسران رتبه یکم وسیله فرمانده ژاندارمری اعطاء شد.

در خاتمه مراسم رژه از مقابل‌تمثال شاهنشاه‌آریامهر انجام گرفت.

به تعویق افتاد

طرح جدید حرکت وسائط نقلیه در خیابان نادرشاه حد فاصل تقاطع این‌خیابان باخیابانهای تخت طاووس و عباس‌آباد که قرار بوداز دیروز به اجرا درآید تا اطلاع ثانوی به تعویق افتاد.

روستائیان در پلاژ بابلسر

پلاژ روستازادگان بابلسر، امسال عهده‌دار پذیرائی از یازده اردوی روستائی از سراسر کشور خواهد بود. برنامه پذیرائی در پلاژ از روز شنبه‌آینده آغازمیشود. این پلاژ در قطعه زمینی بمساحت ۱۹۰هزار مترمربع ساخته شده است و شامل سالنها، و خوابگاهها، وسائل ورزشی و آموزشی میباشد.

در سال گذشته متجاوز از دو هزارنفر از روستائیان کشور که عضو خانه های فرهنگ روستائی میباشندبه پلاژ دعوت‌شدند و پیشبینی میشود کهبا گسترش وسائل و ساختمانهای پلاژدرسال جاری از سه هزار نفر روستائی پذیرائی شود.

باایجاد یک کارخانه پتروشیمی مخالفت شد

آبادان ـ خبرنگار اطلاعات

در جلسه بررسی طرح‌جامع شهر آبادان که با حضور جلال‌الدین سعیدنیا فرماندار و بیژن صالحی شهردار این شهر تشکیل شده بود، با ایجاد کارخانه پتروشیمی در جاده «خسرو آباد» آبادان مخالفت شد.

شهردار آبادان در اینمورد گفت: هرطور شده باشد از ایجاد این کارخانه جلوگیری می‌کنم زیرا سموم وفضولات ناشی از آن سلامت مردم آبادان را تهدید می کند.

مهندس مشاور طرح جامع شهر آبادان گفت: برای‌تهیه طرح جامع شهر آبادان، از بیش‌از چهل هزار نقشه وصد ها آمار که باهمکاری‌پالایشگاه آبادان در اختیارما قرارگرفت استفاده کردیم و اتمام تهیه طرح جامع شهررا یکسال‌جلو انداختیم.

هیاهو را باید تحمل کرد و جواب داد

شاهنشاه آریامهر صبح امروز اعضای گروه بررسی مسائل ایران در پرتو انقلاب شاه و ملت را بحضور پذیرفتند. در این شرفیابی دکتر هوشنگ نهاوندی ضمن گزارشی معروض داشت:

اندیشمندان و روشنفکران ایران، نه تنها مانند هر ایرانی و همه ایرانیان براثر احساسات انسانی ملی ومیهنی خود، بلکه براساس طبیعت فکر و اقتضای تخصص و دانش خویش، دفاع از موجودیت و تمامیت و وحدت ایران راکه نظام شاهنشاهی ضامن این موجودیت و تمامیت و وحدت و مظهر آنها است، مهمترین و نخستین وظیفه و رسالت خود میدانند و براساس منطق علمی و شناسائی تحول تاریخ ایران، مخصوصا در دویست سال اخیر، ووقوف کامل به موقعیت جغرافیائی و سیاسی کشور عقیده دارند که تا ایران توانا و سربلند و مستقل نباشد، هیچ تحول، هیچ تغییر و اجرای هیچ برنامه‌ای امکان و مفهوم و معنی نمی ـ تواند داشته باشد.

اندیشمندان و روشنفکران ایران، بیش از هر گروه اجتماعی دیگر به تحولات اقتصادی و پیشرفتهای ایران در سالهای اخیر، که مولود انقلاب شاه و ملت و طرز تفکر والای انسانی آن بوده است، واقف هستند و در عین حال عقیده دارند که استواری اعتقادات ملی ومذهبی ایرانیان و نیروی شکست‌ناپذیر پیوند شاه و ملت و جنبه مترقی انقلاب اجتماعی و ملی ایران، چنان موضع و موقعی رافراهم ساخته است که میتوان وباید در یک فضای آزاد سیاسی به تجزیه و تحلیل مسائل ملی پرداخت و بهیچوجه نباید از مقابله با دشواریها و مبارزه باسستی هاو پیکار با پلیدی هاو هرچه مخالف مصالح ملی باشد، هراس داشت. بلکه ضروری است که در شرایط کنونی جامعه ایرانی یک حرکت وسیع ملی در جهت جستجوی بهترین راه حلها برای پیشرفت اصول انقلاب شاه و ملت و برنامه‌ریزی آن وفراهم ساختن موجبات اداری و سیاسی و اجتماعی و انسانی توسعه اقتصادی، تحقق پذیرد.

اعلیحضرتا

دشواریهای مرحله انتقالی کنونی جامعه ایرانی بر هیچکس پوشیده نیست و شاهنشاه خود بیش از همه برآنها وقوف دارند و بخاطر رفع آنها تلاش می‌کنند. هر توسعه و تحول شتابان چنین دشواری هائی رادربر داشته‌است و دربر خواهد داشت. اما اگر به نیروی دانش و ایمان وتقوای خویش درمبارزه با این دشواری ها که فساد و بی‌تفاوتی ازجمله آنهااست نکوشیم، در انجام وظیفه و رسالت خود دربرابر شاهنشاه و ملت ایران کوتاهی کرده‌ایم.

موفق نبوده‌اند

باید اذعان داشت که مسئولان اجرائی درتحقق بعضی ازآرمان های بلند شاهنشاه برای ترقی وتعالی ملت ایران ـ آنچنانکه آرزوی همه بود ـ توفیق نیافته‌اند. انقلاب اداری که شرط لازم ادامه پیشرفت اجتماعی و ملی ما است، درمبارزه با بوروکراسی وفسادو دروغگوئی بعضی از مجریان به مردم، کامیاب نگردیده است واین نکته‌ای است که شاهنشاه بارها متذکر شده‌اند.

فعالیت و تشکیلات حزب رستاخیز ملت ایران که بایددر مرحله کنونی تحول اجتماعی بکوشش هم‌آهنگ ملی درجهت ترقی میهن شکل بخشدو موجبات برخورد سالم عقاید و آراء را درسایه اصول استوارحیات ملی ایران فراهم سازد، چنانکه اعلیحضرت اخیراتذکرفرموده‌اند، درحد انتظار ملت ایران و شوق وشوری که در روزهای نخست بدید آمده بود نیست.

تنها زنان و مردانی میتوانند دراین نهضت بزرگ فکری و اخلاقی و معنوی خدمتگزاران راستین و فداکار شاهنشاه و ملت ایران باشند، که منافع ملت را برمنافع شخصی خود ترجیح بدهند ـ سخن ها رابه کردارباری نگیرند ـ راستگوئی به شاهنشاه و ملترا نصب‌العین خود قرار دهند. در یک کلام از صداقت و تقوی واخلاص عمل برخوردار باشند. و طبیعتا آنهائی که در مدیریت جامعه مرتبه و مسئولیت برتری‌دارند واز افتخار درک مستقیم اوامر همایونی برخوردارند، باید این مرتبه وافتخار را بزرگترین و برترین امتیاز زندگی خودبدانند و دررفتار فردی و اجتماعی سرمشق و نمونه درستی و راستی و تقوی و سادگی و عفت باشند.

اعلیحضرتا

دراین‌لحظات همه احساس می‌کنیم که بیش از هرموقع دیگر، زمان فداکاری و از خودگذشتگی هر ایرانی و همه ایرانیان‌است. احساس می‌کنیم کهباید با یک حرکت اصیل‌فکری براساس‌معنویات و سنتهای ملی، تمام نیروی ایرانیان در راه تحقق‌آرمان های ملی تجهیز شود و هر عامل فساد و نارضائی و ناخشنودی از جامعه طرد گردد.

آنهائی که با سستی و دروغگوئی و کج رفتاری‌و نادرستی خود نابسامانی و نارضائی و تردید و عدم اعتماد آفریده‌اند و یا می آفرینند، دانسته ویا ندانسته همدست دشمنان موجودیت و تمامیت و هویت ملی و فرهنگی ما هستند وسزاوار است که چنین تلقی‌شوند.

اعلیحضرتا

اعضای گروه بررسی مسائل ایران در پرتو انقلاب شاه‌و ملت به رسالتهای ملی و میهنی‌خود واقفند. بضرورت مبارزه با دشمنان موجودیت و تمامیت ایران در هر‌لباس و هر عنوان و هر مقام واقفند ودفاع ازایران آزادومستقل را نخستین وظیفه‌خود می دانند و خودرا سربازان این جهاد میشناسند.

شاهنشاه در پاسخ گزارش دکتر نهاوندی فرمودند:

بار دیگر فرصتی است که برسبیل عادتی که این چند سال اخیر پیدا شده است با خانمها و آقایان که دراین گروه شرکت دارند ازنزدیک ملاقات بکنم. قبل از هر چیز باید از زحماتی که طی سال گذشته در تهیه گزارشاتی که عینا بدست خود من رسیده اظهار امتنان بکنم.

البته این گزارشات به دستگاههای مختلف منعکس شده و چه بسا که خیلی از پیشنهاد هائی که کرده‌اید مورد عمل قرار گرفته باشد.

من تعجب میکنم که چرا در داخله مملکت ما یك چنین گروه مهم اندیشمندوروشنفکر چون در راه مثبت و مملکت قدم برمیدارد در اطراف آن هیچوقت حرفی زده نمیشود.

اما اگر ٥ نفر منحرف‌که پایه علمی آنها به مراتب از شما هم کمتر هست‌دو کلمه برضد مملکتشان صحبت بکنند. اینها معروفیت پیدا میکنند شاید طبیعت بشر اینطور باشد و شایددرسایر نقاط‌دنیا هم همینطورباشد. ولی این عادت خوبی‌نیست بخصوص برای مملکت مادر این دوره سازندگی، در این دوره تهیه برای ورود به جرگه ممالک بزرگ و مترقی.

این عادت پسندیده‌ای نیست که خوبان‌در اطرافشان‌بحث نشود و تمام جنجال برپاکن ها ورد زبان بشوند شاید این گروه بیشتر از این باید در اطراف شناسائی خودش اقدام بکند.

مسلما این گروه، همین عده‌ای که انجا هستند نیست. شاید هزار ها نفر دیگر یا آشنائی دارند باشما و یا بشما عقیده دارند و یاشما اصولا همفکر هستید و بایدکه تمام افرادی که درراه مثبت و روشنفکرانی که‌دلشان برای مملکتشان می‌تپد و درواقع جولاندار میدان باشند آنها هم شناخته شده باشند. شاهنشاه پس‌از اشاره به تاریخ نیم‌قرن اخیر ایران و وقایع سال های دوران سلطنتشان‌به انقلاب‌ششم بهمن اشاره فرمودند و سپس تشکیل حزب رستاخیز ملت‌ایران وبسترهای فکری مختلف در این حزب را موردبحث قراردادند. و پس از اشاره به برنامه مبارزه با بیسوادی وریشه‌کن کردن بیسوادی با تمدن بزرگ فرمودند. پیشرفتهای ما انقدر بوده است که در حدود یکسال و نیم پیشها قدری بیشتردادن آزادیهای بیشتر و امکانات بیشتر از هر لحاظ به مردم ایران را شروع کردیم.

البته عده‌ای می‌گویند که اینها باعث هیاهوشده،باعث وقفه در کارها شده، باعث حمله به بانک شده، باعث شکستن شیشه شده و باعث تمام این جریاناتی که این چند وقت اخیر شما شاهد آن هستید. ولی من میگویم که این قیمتی است که ما باید بپردازیم برای رسیدن‌به هدف و هدف یعنی‌بحداکثر آزادی در حدود قوانین مملکت.مهمترین قانون‌مملکت قانون حفظ استقلال‌مملکت استبعد از استقلال‌و آزادی قوانینی‌است که بنفع‌اجتماع است.

تمام ۱۹ ماده انقلاب‌ایران در واقع همین فلسفه است ولی این اصول است. در اطراف اصول صدها قانون و صدها مطلبی است که زندگی مردم را می گرداند و روشن می‌کند شاهنشاه آنگاه به خطوط فکری که درکتاب بسوی تمدن بزرگ به تحریر درآورده‌انداشاره فرمودند در آنجا من‌بالاخره باین مرحله میرسم که وقتی افراد ایرانی باسواد شدند وقتی که مصالح مملکتشو مصالح خودش و کار های روزانه‌اش را فهمید و تشخیص داد و ما وسیله اظهار عقیده باو می دهیم یا با شرکتش در حزب ویا هر چند سالی در انتخابات از انتخابات ده گرفته تا انجمنهای شهر وشورا های داوری تامجلس شورایملی‌و سنا بالاخره این‌ملت وچنین مملکتی دارای آن دمکراسی صحیحی که‌ما‌از کلمه دمکراسی می‌فهمیم خواهد شد.

شاهنشاه پس از اشاره باین نکته‌که اراده مردم باید اظهار شود و باجرادرآید بقوانین مملکتی اشاره کردند و فرمودند یک تمدن بزرگ بدون عدالت اجتماعی ممکن نیست. اغلب اصول انقلاب شاه و مردم و ۱۹ ماده انقلاب بر اساس فلسفه عدالت اجتماعی است.

شاهنشاه آنگاه بدورنمائی که ترسیم میشود اشاره کردند ومترقی بودن افکار را مورد بحث قرار دادند و فرمودند افکار امروز افکار صدسال یاصدو پنجاه سال پیش نیست کمبرای آن دوره و زمان که اگر حق و درست هم بوده نوشته شده استامروز ضوابط اجتماعی تمام جوامع‌دنیا عوض شده. روابط اقتصادی و تکنولوژیکی عوض شده است.

شاهنشاه در بخشی دیگر از سخنانشان حداکثر آزادی ها منهای خیانت راموردتاکیدقرار دادند و ادامه‌آنرا چنین‌توجیه فرمودند: این روی اطمینانی است که ما به پیشرفت کار مملکت داریم. اگر اطمینان نداشتیم که این کارها را نمیکردیم منتها روزهای اول ماههای اول، یکی دو سال اول هیاهوئی هست که باید این هیاهوها رامیهن‌پرستان هم تحمل بکنند وهم در موقعش جوابش را بدهند

شاهنشاه سپس از گروه بررسی‌مسائل ایران‌خواستند که در زمینه فلسفه انقلاب ایران تحقیق و پژوهش بیشتری بشود و همچنین عدم پیشرفت انقلاب اداری، فسادهائی که در مملکت‌هنوز موجود است و تاثیر تورم نیز از جمله مطالبی بود که شاهنشاه پژوهش و تحقیق بیشتر پیرامون آنها را از این گروه خواستند وتاکید کردند معنی روشنفکر و اندیشمند باید معلوم باشد.

کارشناسان فوتبال درباره مسابقه امشب ایران ـ اسکاتلند نظر می دهند:

کت بسته تسلیم اسکاتلند نمیشویم

٤٥ دقیقه بعد از نیمه شب امشب، تیم ملی فوتبال‌ایران، دومین مسابقه خود را در چارچوب مسابقات جام جهانی آرژانتین، در ورزشگاه شهر «مندوزا» با تیم ملی اسکاتلند برگزار خواهد کرد، دو تیم در شرایطی با یکدیگر دیدارمی کنند که هر یک سه گل در کیسه دارند بی آنکه امتیازی کسب کرده باشند. تنها تیم اسکاتلند یک گل زده دارد.

بازی نخست هر دو تیم انتقادآمیز و دور از انتظار بود، ایران، در حالی ۰ـ۳ مغلوب هلند شد که جزحجازی و اسکندریان هیچیک از بازیکنان در حد معمولی خود نشان ندادند. بازی صد در صد دفاعی تیم ایران انتقاد مفسران خارجی را نیز بدنبال آورد و تعجب از قهرمان آسیا که هرگز نتوانست ـ یانخواست ـ از لاک دفاعی خارج شود.

بهرحال لحظات اولیه بامداد فردا تیم فوتبال کشور ما دومین دیدارش را در گروه چهارم جام جهانی آرژانتین در برابر اسکاتلند انجام خواهد داد و منطقی است اگر تصور کنیم که مربی تیم ملی ایران امشب طوری مهره‌هایش را بچیند که تو پدر زمین حریف نیز جریان پیدا کند وخاطره بدبازی صد در صد دفاعی با هلند بفراموشی سپرده شود. حالا ببینیم نظر برخی از صاحبنظران ما در باره مسابقه امشب چیست؟

بازی امشب بهتر خواهد بود

محمود بیاتی کاپیتان اسبق تیم ملی که مدتها مربیگری تیم ملی را بعهده داشت در باره مسابقه امشب میگوید: بازی اول بد بود باید قبول کنیم که بچه ها در برابر هلند خوب بازی نکرده‌اند که هیچ حتی در اندازه های معمولی خود ظاهر نشدند من فکر میکنم امشب بازیکنان ما بازی بهتری ارائه خواهند داد و این دور از انتظار نیست چون درتورنمنت ها معمولا دیده میشود که یک تیم در بازی اول جالب بازی نکند ولی در بازیهای بعدی راه بیفتد. امیدوارم در مورد تیم ما هم اینطور باشد البته یک مشکل هست و آن اینکه هنوز مربی و بازیکنان ما عادت نکرده‌اند بازی خوب را فدای «نتیجه» کنند و راستش را بخواهید بیشتر تقصیر وسایل ارتباط جمعی است که با تکیه بر تعداد گل، مقدار زیادی شهامت بازیکن و مربی را میگیرند.

شکست مهم نیست بازی مهم است

امیر عراقی فوتبالیست ملی پوش نامدار گذشته و رئیس کمیته قضائی فدراسیون فوتبال گفت اطمینان دارم بازی امشب تیم ایران بهتر از بازی مقابل هلند خواهد بود چون نه اسکاتلند با شکست سختی که از پرو خورد در حد تیم قدرتمندی چون هلند ظاهر خواهد شد نه فوتبالیست های ما صد در صد دفاعی بازی خواهند کرد، اگر چه عقیده دارم بچه‌ها در برابر باهلند هرچه داشتند مایه گذاشتند، ولی بهرحال امیدوارم بازی امشب در حدی باشد که اثرات نامطلوب بازی با هلند راترمیم کند این را هم اضافه میکنم که نتیجه و تعداد گل مهم نیست بازی خوب مورد نظر است.

از مکزیک یادبگیریم

بیژن معتمدی فوتبالیست قدیمی و رئیس هیات فوتبال تهران گفت قاعدتا امشب بچه‌ها باید بهتر بازی کنند چون بدون تعارف بازیشان دربرابر هلند بد بود بچه ها حتما باید بهتر بازی کنند یعنی بازی خودشان را بکنند مگر دیشب ندیدیم که مکزیک شش گل از آلمان خورد تا ثانیه های آخر دست از حمله برنداشت مسلما اگر مکزیکی ها هم میخواستند در لاک دفاعی فرو بروند خیلی کمتر از این گل میخوردند.

هجوم اسکاتلندیها خطرناک است

جلال رسولی معاون سازمان ورزش که تا چندی پیش سرپرستی مسابقات جام تخت جمشید را بعهده داشت گفت فکر میکنم شکست غیرمنتظره اسکاتلند از پرو باعث شود که اسکاتلندیها باتمام قوا به تیم ما هجوم بیاورند تا از هلند گل های بیشتری به ما بزنند بنابراین خطر گلخوردن بیشتر وجود دارد بوجود این معتقدم بچه ها بایدخوب بازی کنند، چون ما به جام نرفته‌ایم که با ارائه یک فوتبال صد در صد دفاعی فقط گل نخوریم یا کمتر گل بخوریم، مردم میدانند که فوتبال ما در سطح بزرگان جهان نیست و این توقع را هم از بازیکنان ما ندارند که تیم هائی چون هلند و اسکاتلند را در هم بشکنند ولی این انتظار منطقی را دارند که خوب بازی کنند و نشانه هائی از رشد فوتبال آسیا را به دنیانشان بدهند.

به حجازی امیدواریم

دکتر ستاری معاون آموزش و پرورش: در بازی با هلند به درستی چهره تیم خود را نشناختیم اگر بازی گسترده‌تر بود حداقل موجودیت بچه ها را بهتر میشناختیم که دربرابر اسکاتلند بیدارتر عمل می ـ کردیم.

رویهمرفته اسکاتلند فوتبالی ریشه‌دار تر از ما دارد با بازیکنانی استوارتر از لحاظ تکنیک و تاکتیك قدرت بدنی شان نیز از مابرتر است ولی شاید حوادث اخیر لطمه‌روحی شدیدی به تیم زده باشد.

آخرین گزارش تلفنی از مندوزا

حسن روشن بازهم آسیب دید

اصغر شرفی کمک مربی تیم ایران در یک مصاحبه تلفنی ساعت ۱۲ امروز از «مندوزا» بخبرنگار ورزشی اطلاعات گفت: صبح امروز حسن روشن از ناحیه کشاله‌ران آسیب دید.

آسیب جزئی است و عضله کش‌آمده با اینهمه شاید ناچار شویم از آغاز بازی او را به خدمت نگیریم گذشته‌از روشن صادقی نیز شرایط مطمئنی‌ندارد واگر ناچار به تعویض اوشویم نایب‌آقا در ارنج قرار خواهد گرفت.

در برابر اسکاتلند نیزهمان روش ۲ـ٤ـ٤ را انجام میدهیم واز سیستم یارگیری منطقه‌ای استفاده خواهیم کرد.

تیم اسکاتلند هم دشواری فراوان دارد و امروز مربی‌تیم اسکاتلند با بچه‌های تیم که «کمیل» در صدرآنها بود به سختی دعوا کرد. مسئله بخاطر استفاده ازقرص بود که‌بازیکنان اسکاتلند عادت به مصرف آن دارند.

با اینهمه مکتب‌فوتبال‌انگلیس با سیستم توپهای بلند و سانتر از دو گوش روی‌دروازه ها روانتر عمل میکند.

شانس بزرك ما این است که حجازی روی توپهای بلند خوب کار میکند ولی با اینهمه احتیاج به خط دفعی بیدارروی توپهای بلند داریم، در این راه اگر دو مهره بزرك این تیم «جوجوردن» و «دالگلیش» رابا سیستم یارگیری منطقه‌ای مهار کنیم شانس حریف را کمتر کرده‌ایم.

ویژگیهای فوتبال انگلیس

داود نصیری: بازی ایران ـ اسکاتلند از خصوصیات ویژه‌ای برخوردار است، گذشته ازآنکه اسکاتلندیهای زخمی از بازی با «پرو» به‌یك پیروزی بزرك فکر میکنند، ویژگیهای فوتبال انگلیسی برای ما دشواریهائی دربردارد. روی پاسهای بلند از گوش به دروازه ایران حمله میکنند و این تنها در شرایطی می‌تواند ما را از خطر دور نگهدارد که روی توپهای‌هوائی خوب کار کنیم.

تلاش در میانه میدان تیم ما اگر بصورت ارتباط از قلب دفاع تا نوك خط حمله باشد فضای بیشتری برای فعالیت بازیکنانمان باقی‌خواهد گوش سانتر کنیم دشوارمی‌توانیم موفق باشیم.

کت‌بسته‌تسلیم نمیشویم

همایون شاهرخی کمك‌مربی تیم ملی ب ایران در مورد مسابقه امشب گفت: به‌اعتقاد من ایران با روحیه و فکر بهتری قدم‌به‌صحنه بااسکاتلند میگذارد و ناگفته پیداست نتیجه بهتری از مقابله با هلند در انتظار توپچی های ایران است. زیرا ایران صرفا در برابر هلند توانائی بیشتری از آنچه که نشان‌داد نداشت ولی حالا مسئله فرق میکند، چرا که ایران می‌داند که اگرتسلیم اسکاتلند شود پرونده‌اش‌در اولین‌حضور در جام جهانی خیلی زود بسته خواهد شد و بهمین خاطربرای اینکه به سرنوشت زود هنگم فرانسه و مجارستان دچار نشویم، در برابر اسکاتلند نباید آن تیم کت‌بسته دربرابر هلند باشیم.

خاصه اینکه اسکاتلندیها روحیه قبلی‌را ندارند وبازیکنی چون جانستون را هماز دست داده است.

درباره انتقال استادان دانشگاه آریامهر باصفهان

دانشگاه آریامهر بر اساس طرح تنظیم شده‌ای که جزئیات ان به آگاهی رسیده است در اصفهان‌فعالیت اموزشی وسیع خود را ادامه خواهد داد و برنامه های پژوهشی و علمی گسترده‌ای را دنبال‌میکند. پاره‌ای از استادان این‌دانشگاه اکنون که این طرح بمرحله اجرا درآمده‌استودوره جدید آموزشی آن اغاز می شود بعللی حاضر نیستند کارتدریس رادر اصفهان ادامه دهند.

عدم همکاری و یا بهترگفته شود چشم پوشی و انصراف این عده از استادان و افراد گروه‌اموزشی دانشگاه‌آریامهر از زوایای مختلف قابل‌تجزیه وتحلیل است بدین معنی که علیرغم تعهدی که انان دراین مورد دارند و هنگام پذیرش فعالیت خودنیز به آنان عزیمت به اصفهان و ادامه تدریس‌و پژوهش دراین شهر یادآوری گردیده است اکنون از قبول مسئولیت ها شانه خالی می کنند.

هنگامیکه کارمندان وزارتخانه های‌مختلف در اجرای سیاست عدم تمرکز و گسترش برنامه های آینده ساز ایران ازقبول ماموریت در سراسر ایران درنگ‌نمی کنند و همه سرزمین نیائی خود درااز سواحل خلیج فارس تا نهر های دور دست شرق‌و غرب این کشور بمنزله یک واحد می نگرند شگفت‌آور است که بر گزیدگان تحصیلکرده باوجود تعهد اخلاقی و تاریخی که به ملت خود دارند از ادامه فعالیت دانشگاهی خود در شهر دیگری اباء دارند.

باید پرسید، در یک بسیج همگانی که همه نیرو های‌فعال جامعه در تکاپوی بهزیستی و خدمت هستندآیا امتناع عده‌ای از استادان و افراد گروه آموزشی‌برای زندگانی درشهر دیگر نادیده انگاشتن مسئولیت ها و بی اعتنائی به رسالت ها نیست؟

بی‌تردید این عده دلایلی نیز برای عدم قبول همکاری خود ارائه میدهندکه‌بیشتر ارزشهای عاطفی دارد تااستدلال منطقی، مانندشواری مسکن، عدم‌امکان تحصیل فرزندانشان که ناگفته پیداستدر یکبرنامه ریزی‌همه جانبه طراحان به این مسائل نیز توجه کامل داشته‌اند و نیازموده و تجربه نشده نمی توان در باره آن قضاوت کردزیرا پذیرفتنی نیست‌استادی که‌حتی‌حاضرنشده‌است هفته‌ای رادراصفهان‌بگذراندو با محیط اشنائی‌پیدا کنددر باره‌مشکلات «احتمالی» سخن بگوید.

قربانی حادثه راه قم ـ تهران

قم ـ خبرنگار اطلاعات: کامیون بنز ۱۱٤٦۳ شیراز، برانندگی حبیب‌اله صاحبی، در کیلو متر ٥٠ قم ـ تهران با پیکان ٦۷۷٦۳ تهران‌ـل، برانندگی ابوالفضل ـ بهشتی، بشدت برخورد کرد. در این حادثه یکی از سرنشینان پیکان بنام غلامعباس عسگری کشته شد و رانندهو دوسرنشین دیگر اتومبیل که آسیب دیده‌اند در بیمارستان «کامکار» قم بستری شدند.

رئیس جدید سازمان امنیت

بقیه ازصفحه اول

ویژه‌اطلاعات بود آخرین‌شغل وی ریاست اداره دوم ستاد بزرگ ارتشتاران بود.

تیمسار مقدم دارای نشان لیاقت درجه ۲ ـ نشان تاج، نشان خدمت درجه یک، نشان درجه یک کوشش شهربانی، نشان افتخار درجه یک، نشان درجه ۲ همایون و چند فقره دیگر نشانهای مختلف‌نیرو های مسلح شاهنشاهی‌و کشورهای دیگر و اجودان مخصوص شاهنشاه آریامهر میباشد.

ارتشبد نصیری

همانطوریکه دیروز اطلاع دادیم تیمسار ارتشبد نصیری رئیس سابق سازمان امنیت به سمت سفیر شاهنشاه آریامهر به پاکستان میرود گفته می شود تیمسار ارتشبد نصیری طی هفته‌اینده بحضو رشاهنشاه اریامهر معرفی شده و سپس عازم اسلام آباد خواهد شد. وزیر خارجه که برای شرکت در اجلاس سازمان ملل برای بررسی امر خلع سلاح به نیویورک رفته شب شنبه به تهران مراجعت خواهد کرد و سپس در هفته آینده طی یک شرفیابی، تیمسار نصیری را بعنوان سفیر جدید ایران در پاکستان به حضور ملوکانه معرفی خواهد کرد.

سفیر فعلی ایران در اسلام آباد نیز قرار است در آینده نزدیکی‌به تهران مراجعت کند. زندفرد مدتی کمتر از یکسال عهده‌دارپست سفارت ایران در پاکستان بود. تیمسار ارتشبد نصیری مدت ۱٤ سال مقام ریاست سازمان امنیت کشور را بعهده داشت.

خانه خدا، بوی گلاب قمصر می دهد
از هر کیلو برگ گل فقط یک گرم عطر بدست می آید
قمصر ۳۰۰ هکتار باغ میوه و ۵۰ هکتار گلستان دارد

از جاده جنوبی کاشان سی کیلومتر که پیش بروید، درهرم گرما، خنکائی بیرون شده از تاریخ همه وجودتان را دربرمی گیرد. وعطر هزاران گل که مثل خاک ومثل آسمان قدمت دارد، از یادتان می برد که کجا هستید، وزیرآسمان کدام شهرنفس می کشید. طبیعت هرگز چنین با زمین برسر لطف نبوده که درپی چشم‌انداز هزاران کیلومتر ماسه وشن ورمل وآفتاب، آینهمه زیبائی را یکجا گردآورد. اینجا شهری‌است هزاران ساله که نمای‌مینویش، متفاوت باهمه‌ی نقاط ایران است. دریچه‌ای به روشنائی وعطر وگل، آغازی برای زیبائی، با خانه‌هائی روشن و دلباز و پنج هزارآنسان که سپیده دمان را با نگاه بریاس ونظر برنیلوفر وگل سرخ شروع می کنند وشامگاهان با یادپرشکوه گلستان کوچکی با نام خانه، بخواب می روند. این پنج هزارانسان درتابستان میزبان هزاران نفر از کاشانیها وسایر ساکنان شهرهای حاشیه کویر می شوند. از دیرباز به این شهر که ییلاق کاشانی هاست قمصر می گفته اند وهمواره نام قمصر با اسم گلاب وعطر مترادف بوده است.

گلابگیری: سنتی به لطافت شعر و شبنم که در چنگال خشونت «ماشینیزم» فنا می شود

گلاب قمصر کاشان: رایحه‌یی که مشام تاریخ را نوازش می دهد!

ابتدای جاده کاشان ـ قمصر، خیابان علوی است. باریک و قوس دار... و در انتهای همین خیابان برج و باروی قدیمی شهر که نشان از گذشته های دور دارد نگاهت را جذب می کند، و بعد گره خوردگی جاده است با دشت های خشک.... در اواسط راه قمصر، کارخانه گلاب گیری قرار دارد. هر چند که چند سالی است از آغاز بهره برداری آن می گذرد ولی به چند دلیل کمتر موفق بوده است.

اول آنکه از نظر موقعیت مکانی در جای مناسبی قرار نگرفته و همه چاههای عمیق و نیمه عمیقی هم که حفر شده تاکنون به سفره آب دلخواهی نرسیده است.

ثانیا، درجه حرارات هوا در محدوده گلستانهای کارخانه زیاد است. گلاب گیران می دانند که هر چه درجه حرارت هوا در یک گلستان بیشتر باشد عطر گلهای آن کمتر است.

معمولاً گلستانهای گل را در میان دره ها و در پناه تپه ها و در میان درختان ایجاد می کنند تا از آسیب باد های تند مصون مانده و در نتیجه تا حد امکان بوی خود را حفظ کنند. در محوطه گلستانهای کارخانه گلاب گیری نه از دره خبری است ونه از تپه و درخت..... و سخن کوتاه، کارخانه را که پشت سر گذاشتی، هنوز سه چهار کیلومتر به قمصر مانده، انبوه درختان سبز و گسترده چون تابلوی نقاشی، چشم را می نوازد. بعد بوی گلها جانت را تسخیر می کند.

پیوند تازه

از نخستین لحظه ورود به قمصر، گویی انسان با طبیعت پیوند تازه‌ای پیدا می کند. پیرمردی مهربان راهنمای ما می شود تا با حضور در دل باغهای پر شکوه شهر ما جان و روح خسته خود را، با طراوت گلها، بیامیزیم.

درختان گوجه سبز به بار نشسته‌اند و موضوع فرستادن گل و آلوچه از سوی تازه داماد ها برای عروس خانمها هنوز هم، صورت یک رسم قشنگ قدیمی پا برجاست.

پیرمرد می گوید: هوای صبح قمصر بی نظیر است. حق هم همین است. اینجا ۳۰۰ هکتار باغ میوه و ۵۰ هکتار گلستان دارد. هر هکتار زمین به طور متوسط ۵ هزار کیلو گل می دهد. از هر کیلو گل یک کیلو گلاب گرفته می شود در حالیکه از هر ۵ کیلو گل تنها یک گرم عطر بدست می آید.

از پیرمرد می پرسیم: بازار مصرف این همه عطر و گلاب کجاست؟

می گوید: شیخ نشین های خلیج فارس و کشور های مسلمان همسایه بزرگترین خریداران عطر و گلابهای قمصر هستند و به طوریکه مشهور است هر ساله خانه خدا به وسیله پادشاه عربستان سعودی با گلاب ناب قمصر شستشو داده می شود. در سالهای دور نیز گروهی از مردم اروپا به ویژه فرانسه وایتالیا و بسیاری از خانم های ایرانی استفاده از گلاب را بر هر نوع عطر دیگری ترجیح می دهند زیرا شستشو با گلاب پوست را سالم و شاداب نگه می دارد.

نحوه گلاب گیری

از نحوه گلاب گیری که می پرسیم، ما را به درون باغ می خواند:

در زیر سایه درختان باغ، دیگهای بزرگ مسی را روی اجاقها گذاشته‌اند. دیگها تا نصف بیشتر انباشته از آب و برگ گل است. دردیگها دارای سرپوش هایی است و در بالای هر سر پوش منفذی قرار دارد که بوسیله لوله های شیشه‌ای به منبعی متصل است. این منبع نیز درون آب سرد قرار گرفته است.

طرز کار این دستگاه سنتی، ساده است. دیگهای محتوی آب و برگ گل بر اثر حرارت ایجاد بخار کرده و این بخار ها در فضای بالای سرپوش از راه لوله های شیشه‌ای به سوی منبع می روند و در آنجا به خاطر برودت محیط تبدیل به قطرات گلاب می شوند. گلابی که بدین ترتیب بدست می آید دارای رویه نازکی است که عطر نام دارد و گلاب گیران آنرا با مهارات از گلاب جدا می کنند.

زنان گل چین

کار گل چینی در گلستانها معمولا بر عهده زنهاست و آنها درازای هر کیلو گل چیدن مبلغی دریافت می کنند. اصولا درآمد هر زن گل چین روزانه بین ۵۰۰ تا ۷۵۰ ریال است اما پیر مردی نیز هست که قهرمان گل چینی لقب گرفته و روزانه بین ۲۰۰۰ تا ۲۵۰۰ ریال درآمد دارد.

پس از گشت و گذار در باغ، پیرمرد روستایی ما را به نوشیدن

بقیه در صفحه ۲۳

گل در آمار و رقم

در سال گذشته متجاوز از ۳ میلیون و ۲۰۰ هزار قلمه میخک و ۹۰۰ هزار بوته و درختچه گلهای زینتی از کشور های مختلف وارد ایران شد.

نگاهی به میزان واردات انواع پیاز و قلمه و درختچه گل های زینتی توجه روز افزون مردم کشور ما به گل و پرورش آن را نمایانگر می سازد.

به گفته یک مقام آگاه در اداره حفظ نباتات وزارت کشاورزی و عمران روستائی فقط واردات قلمه میخک در فاصله زمانی سال ۲۵۳۴ تا سال ۲۵۳۶ بیش از ۲ میلیون قلمه افزایش یافته است (واردات قلمه میخک در سال ۲۵۳۴ یک میلیون و ۱۴۲ هزار عدد، در سال ۲۵۳۴ یک میلیون و ۸۰۰ هزار عدد و سال بعد ۳ میلیون و ۲۰۰ هزار عدد بوده است).

در همین مدت واردات بوته و درختچه گیاهان زینتی به دو برابر افزایش یافته است. در پایان سال ۲۵۳۴ میزان واردات بوته و درختچه گیاهان زینتی به ۴۵۰ هزار عدد رسید. در پایان سال ۲۵۳۵ میزان واردات این گیاهان به ۶۰۰ هزار عدد و در پایان سال بعد به ۹۰۰ هزار عدد رسید.

بیشتر گلهای وارداتی ایران را بوته های آزالیا، کاملیا، اورتانزیا و انواع «سوزنی برگها» تشکیل می دهد.

در مورد بازار گل تهران «عباس خان میرزائی» رئیس اتحادیه گلفروشان تهران می گوید:

سهم عمده‌ای باز گلهای وارداتی در ۴۰۰ گل فروشی تهران عرضه می شود. اینروز ها فصل گلهای گلایل، رز، میخک، لی لی یوم، مینا، آمالی، اورکیده و میخک فروش بیشتری دارد. «میخک» و «گلایل» ارزانترین و ارکیده از گرانترین گ ـ های فصل است.

گل ارکیده (با تزئین) شاخه‌ای ۵۰۰ ریال فروخته می‌شود وگل «لی‌لی‌یوم» (به نسبت ریز و درشتی) شاخه‌ای ۱۰ تا ۳۰ تومان بفروش می‌رسد. و قیمت هرشاخه گل گلایل نیز بین ۳۰ تا ۴۵ ریال متفاوت است.

نیروی دریائی شاهنشاهی جهت تکمیل کادر تخصصی درجه داری، تکاوری، بهیاری تعدادی دانش آموز از طریق آزمایش استخدام مینماید. داوطلبین جهت ثبت نام و کسب اطلاعات بیشتر در تهران بمدیریت استخدام نیروی دریائی شاهنشاهی واقع در خیابان عباس آباد روبروی پمپ بنزین غربی و در شهرستانها به پایگاهها و دفاتر نمایندگی نیروی دریائی شاهنشاهی مراجعه نمایند.

نیروی دریائی شاهنشاهی استخدام مینماید

نیروی دریائی شاهنشاهی جهت تکمیل کادر افسری دریائی تعدادی دیپلمه دختر و پسر را از طریق مصاحبه و معاینات پزشکی استخدام نموده و جهت طی دوره‌های مهندسی مکانیک مهندسی برق، مهندسی الکترونیک مهندسی کامپیوتر، فرماندهی ناوبری، علوم اداری و انواع رشته های مدیریت به کشورهای امریکا، انگلستان، ایتالیا، فرانسه، و یا آلمان غربی اعزام مینماید. فارغ التحصیلان رشته های طبیعی ریاضی، که به ترتیب با حداقل معدل کتبی ۱۵ و ۱۴ قبول گردیده‌اند میتوانند جهت کسب اطلاعات بیشتر و ثبت نام همه روزه بجز روزهای پنجشنبه و ایام تعطیل به مدیریت استخدام نیروی دریائی شاهنشاهی واقع در خیابان عباس آباد، مقابل پمپ بنزین غربی مراجعه نمایند.

اِرم شهر
تهران پارس، قنات کوثر

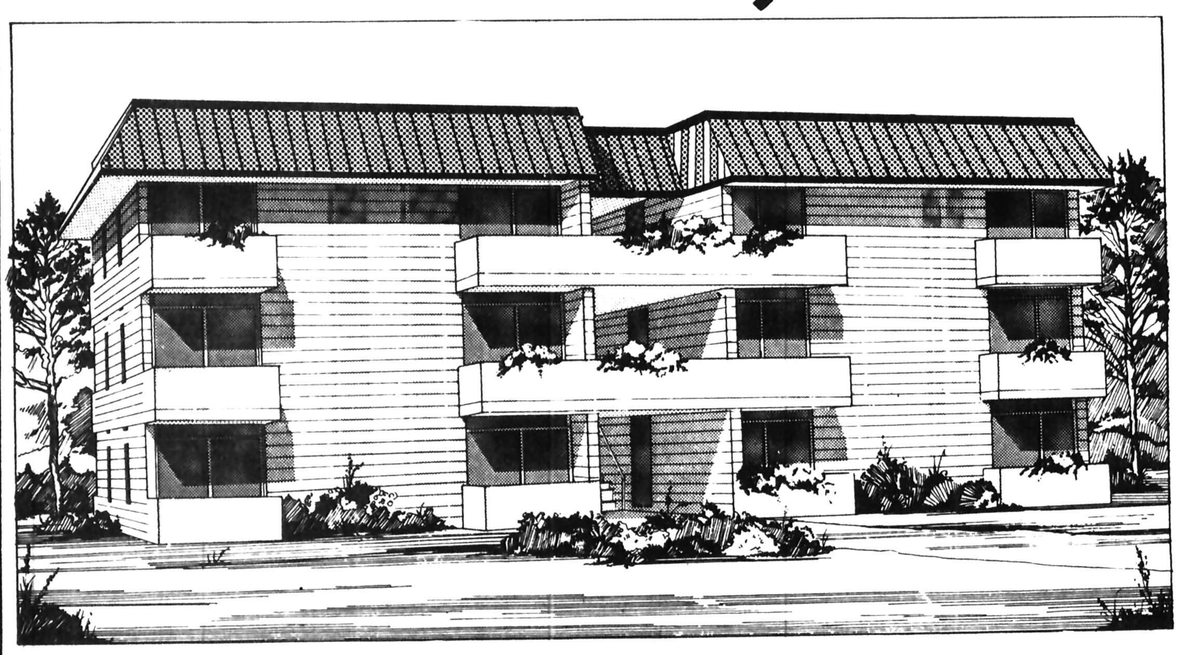

شهرک نمونه "اِرم شهر" توسط "ویلیام جی. لویت" بنیانگذار لویت شهرهای معروف آمریکا و اروپا با نظارت و همکاری سازمان مسکن در محدوده تهران پارس، قنات کوثر احداث میشود.

آپارتمانهای دو و سه اطاق خوابه بافضای سبزباتسهیلات وامکانات رفاهی فوق العاده، قیمت آپارتمانها از ۲۸۰٫۰۰۰ تومان تا ۳۳۵٫۰۰۰ تومان با امکانات کامل، آشپزخانه، کابینه‌های متعدد، اجاق گاز چهار شعله و یخچال ده فوتی که بطور رایگان همراه باآپارتمان در اختیار خریدار قرارمیگیرد، کلیه اطاق خوابها، پذیرائی، سالن بسلیقه خودشما ازچهاررنگ موکت موجود مجانا" فرش میشود.

در "اِرم شهر" فروشگاهها، زمینهای بازی، استخرهای شنا، پارک، مدرسه و مسجد برای شما مهیا است.

پیش‌پرداخت اولیه آپارتمانها از ۷۰٫۰۰۰ تومان تا ۸۴٫۰۰۰ تومان میباشد. زمینهای "اِرم شهر" بسازمان مسکن تعلق دارند و با همکاری و تصویب سازمان مذکور ساخته میشود و طبق قیمت منطقه‌ای فروخته میشود، که ۲۵٪ بهای زمین بصورت نقدی هنگام عقدقرارداد و مابقی به اقساط طویل المدت همراه با بقیه بهای آپارتمان دریافت میشود.

آپارتمان‌های دواطاق خوابه از ۸۹ تا ۱۰۰ متر مربع و آپارتمانهای سه اطاق خوابه از ۱۰۴ تا ۱۱۸ متر مربع میباشند.

برای دریافت اطلاعات بیشتر، برای درخواست، دیدن نقشه‌ها وانتخاب و رزرو آپارتمان دلخواه خود میتوانید با دفترفروش درتهران، خیابان تخت طاووس، خیابان میرعماد، کوچه سیزدهم شماره ۲۴ تماس بگیرید. وسپس پیش‌پرداخت آپارتمان مورد دلخواه را میتوانید در تهران بهر یکاز شعب بانک تهران بپردازید. اولین آپارتمانها در بهار ۲۵۳۸ به ترتیب نوبت به خریداران تحویل خواهد شد و تاریخ تحویل از روی رسید واریزپیش پرداخت، مشخص میگردد.

ساعات کار از ۱۰ صبح تا ۶ بعدازظهر (جمعه ها تعطیل است).

International
CONSTRUCTION CO. (IRAN) LTD.
William J. Levitt, Chairman

اِرم شهر، شهری با امکانات کامل

Zbi McCann 3519/78

بنیانگذار: شادروان عباس مسعودی
صاحب امتیاز و مدیر: فرهاد مسعودی
سال پنجاه و دوم
محل اداره: خیابان خیام. ساختمان اطلاعات
تلکس ۲۱۲۳۳۶ ـ تلگرافی: اطلاعات. تهران
تلفن ۳۲۸۱

سخن روز

پزشک، هرگز فارغ التحصیل نمی شود!

خبری داشتیم که برای گروهی از پزشکان و متخصصان بیمارستان ها و مراکز درمانی جمعیت های شیر و خورشید سرخ، یک دوره «باز آموزی» تشکیل شده است، تا این گروه را، طی یک هفته، با آخرین پیشرفت های علم پزشکی بدست آمده در دنیا، آشنا سازد.

این نخستین بار است که چنین دوره یی در ایران تشکیل میشود، حال آن که لزوم تشکیل دوره هایی از این قبیل، از سالها پیش در بسیاری از زمینه های علمی و تحقیقی بطور اعم و در زمینه مسائل پزشکی بطور اخص، به عنوان یک نیاز مبرم حیاتی، احساس میشد.

غرب، که پزشکی جدید و پیشرفته را به دنیا شناسانده است، از سالها قبل، این نکته را به روشنی دریافت که «علم»، بویژه «علم پزشکی» توقف نمی شناسد و در مسیر پیشروی خود، هر روز با مسائل تازه یی روبرو میشود که دریچه های تازه یی را به روی بشر می گشاید. در مسیر پزشکی، این یک مساله بسیار معمولی است که هیچ بیماری صعب العلاجی را «علاج ناپذیر» نمیدانند، چه، بیماری هایی که امروز راه علاجشان پیدا نشده، فردا و فرداهای دیگر، با اختراعات و اکتشافات دانشمندان، علاج پذیر خواهد بود.

بارها و بارها ورود یک داروی تازه یا یک شیوه درمانی جدید به عالم پزشکی، همهٔ تئوری ها و شناخته های قبلی را در کوتاه ترین مدت ممکن، مطرود و بی اعتبار کرده و هزاران بیمار را که از علاج خود قطع امید کرده، در انتظار مرگ روزشماری میکرده اند به یک زندگی سالم و طولانی بازگردانده است.

با چنین شناختی از علم پزشکی، کشورهای پیشرفته در پزشکی، برآنند که تحصیل و کسب علم برای پزشکان، هرگز پایان نمیگیرد و هیچ پزشکی تا آخرین روز حیاتش، نمی تواند و نباید خود را «فارغ التحصیل» بداند. از این رو، پزشکان آنها، پس از ورود به عرصه پزشکی و درمانی، همچنان طلبه وار، در پی تازه های رشته خویشند و با مطالعه نشریات پزشکی و ارتباط دایمی با مراکز تحقیقی و پژوهشی، هر روز با اختراعات و اکتشافات جدید در زمینه داروها و شیوه های درمانی آشنا میشوند و آنها را به کار می بندند.

حتی در بسیاری از کشورهای جهان، پزشکان ناچارند، هر چند گاه یکبار، در مراکز پزشکی کشورشان، مرحله یی شبیه «امتحان» را بگذرانند تا اطمینان حاصل شود که از تازه های عالم پزشکی غافل و بی اطلاع نیستند. وگرنه مادامی که دانش های جدید را نیاموخته اند، ناگزیرند از طبابت دست بردارند و همچون یک دانشجوی تازه نفس به آموزش تازه ها بپردازند.

اما متاسفانه، در مورد پزشکی ما، چنین موردی وجود نداشته است. بسیارند پزشکانی که ده سال، بیست سال، یا حتی سی سال پیش، تحصیل در رشتهٔ پزشکی را تمام کرده اند و از آن زمان تا امروز، چیزی بردانسته های قدیم‌شان نیفزوده اند و هنوز بیماران خود را با همان شیوه های درمانی و همان داروهایی که در آن زمان می شناخته اند، مداوا می کنند و گویی که دریچه های اختراعات و اکتشافات جهان به سرعت پیش رونده، یکسره بر روی آنها بسته است.

اقدام جمعیت شیروخورشید سرخ، برای تشکیل دوره های باز آموزی پزشکی اقدامی توجه انگیز و ثمر بخش است که در صورت تداوم و تعمیم و پی گیری آن، می تواند در سالهای آینده، دست کم قسمتی از این نقیصه را در زمینه درمان و پزشکی ما، از میان بردارد.

از خاموشی برق تا صادرات سیمان!

محمد حیدری

در عصر وزمانه‌ای که سروکار دولتها و دولتمندان با اعداد نجومی است، اگر مدیری دربرآوردها و محاسبات خود مرتکب یک اشتباه چند درصدی و یا حتی چند ده درصدی شد چندان قابل ملامت نیست و نباید او را به محاکمه کشاند. مثلا یک برنامه ریز که ماموریت دارد رشد تولید ملی یک کشور را در ده سال بعد محاسبه کند، اگر ده یا بیست درصد در محاسبات خود اشتباه کرد، پذیرفتنی وبخشودنی است، چرا که سروکار داشتن با اعداد چند میلیاردی و معادلات و فرضیات بغرنج ریاضی و اقتصادی، ارتکاب چنین اشتباهاتی را ناگزیر می کند. اما یک مدیر که نه یکبار ودوبار، و نه ده درصدوبیست درصد، بلکه چند بار، و هربارتا ۵۰ـ۶۰ درصد و بیشتر، در محاسبات خود، بعمد یا حتی به سهو، اشتباه کردبخشودنی نیست و لذا باید حتما او را محاکمه کرد و به مجازات رساند، و اگر جز این باشد، همچنانکه در مقاله قبل اشاره کردم، اصل احساس مسئولیت از بین میرود، و هرکس با اندک بضاعت علمی وفنی، خود را مستحق اشغال مقامات مهم مملکتی میداند وبرای دست یافتن به این مقامات، به هرعمل مشروع و نامشروع دست میزند، ووقتی هم که مصدر کارشد، برای حفظ موقع و مقام خویش از هیچ کار، ولو که خلاف مصالح عموم و مغایر صلاح مملکت باشد، رویگردان نیست، و خود واضح است که چنین مدیری تا چه حد می تواند مردم را ناراضی کند، و به کشورزیان وارد آورد. یک نمونه را در مورد برق و خاموشی های زیان باران داریم:

مهندس شاهرودی را کمتر کسی می‌شناسد، اما من او را یکی از خادم ترین افراد این مملکت می‌شناسم و معرفی میکنم. این مرد که دربرق منطقه‌ای تهران شاغل یک پست فنی بود، خیلی پیش از آنکه خاموشی های طولانی وسراسری کشور آغاز شود، پی برده بود که نیروگاههائی نظیر شهریار و الستوم را برخلاف نقشه های تصویب شده، ساخته‌اندو به ایران تحویل داده‌اند. او براثر تجارب ممتد خود پی برده بود بزودی بخارتوام با ترکیبات سولفات دمار از تاسیسات نیروگاه شهریار برمی‌آورد، و نقص دستگاههای خنک کننده نیروگاه آلستوم، بزودی مولدهای آن را از حیز انتفاع ساقط می کند. مهندس شاهرودی نتیجه مطالعات و نظریات خود را به مافوق هایش ارائه داد و چون مدتی انتظار کشید و خبری نشد، ماجرا را با سماجت یک آدم وظیفه‌شناس پی گیری کرد.

طبعا اگر حساب و کتابی درکاربود، ادعاهای مهندس شاهرودی را بررسی می کردند، ووقتی درمی‌یافتند حرف او درست است و یک مهندس ایرانی آنچنان لیاقت و آگاهی دارد که می تواند برنقص کارمهندسان خارجی انگشت گذارد، او را تشویق می کردند و به سایر نیروگاههای دردست بهره‌برداری یا درحال ساختمان می‌فرستادند تا معایب آن ها را نیز بشناسد و معرفی کند. و اگر چنین میشد، ما خیلی زود می فهمیدیم که پیمانکاران خارجی یا داخلی، یا حتی مدیران اجرائی خودمان، سرگرم چه کاری هستند و طبعا میتوانستیم بموقع عمل کنیم و جلوی خاموشیهای ازاردهنده، زیانبار و ناراضی تراش چندسال گذشته را بگیریم؟

اما میدانید با مهندس شاهرودی چه کردند؟..... بی انصاف ها نکردند اورا توبیخ کنند، یا تنزل مقام دهند ویا حتی به یک نقطه دورافتاده بفرستند.....او را یکسره از کار بیکار کردند!! مهندس شاهرودی از پای ننشست و به این طرف و آنطرف عرضحال نوشت، از جمله به وسائل ارتباط جمعی متوسل شد و آشنائی من با این مرد منحصر است به یکی دوبار ملاقات اتفاقی با او در همین زمان ها که برای طرح نظریاتش به روزنامه اطلاعات مراجعه می کرد.

فریاد حق گوئی و حق طلبی مهندس شاهرودی در غوغای مشتی مدیر که به میزهای خود چسبیده بودند وبهیچ چیز جز مقام و منافع خود نمی‌اندیشیدند، گم شد وهمه، و از جمله من، او را فراموش کردیم. من هم دوباره زمانی مهندس شاهرودی را بخاطر آوردم که بعد از افتضاح خاموشی های برق، کمیسیون های مامور رسیدگی، همان حرف هائی را زدند که این مرد چند سال قبل زده و گفته بود، اگر توجه نکنید، مملکت با کمبود وسیع و فلج کننده برق مواجه خواهد شد.

برای من حیرت آورتراز سرگذشت مهندس شاهرودی که نمیدانم هنوز بیکار است یانه، سرانجام کسانی است که مسئول مستقیم خاموشی های برق هستند. زیرا با آنکه مسئولیت آنها در این زمینه مسلم شد، کسی نگفت بالای چشمتان ابروست.

این روزها رسم است که هرکس نظریه‌ای در مورد علت نارضائی وبدبینی مردم میدهد، ولی آیا، وقتی این بدبیهیات وجود دارد، لازم است مابدنبال یافتن ریشه های فرضی بدبینی مردم باشیم. در حالیکه هیچیک از مسئولین خرابی وضع برق مملکت مجازات نشدند چگونه انتظار دارید آن بازرگانی که میلیون ها ریال کالایش در خاموشی ها فاسد شد، آن مغازه داری که مجبور شد بارها ماست و پنیرش را دور بریزد، و آن میلیونها نفری که در خاموشی شبهای تابستان له له زدند، بدبین نباشند و به صحت عمل دستگاههای اجرائی صحه بگذارند.

البته خاموشی برق، جزئی از یک مجموعه عواملی از این دست است که بین مردم و دستگاههای اداری فاصله انداخته و موجب شده که مردم حتی کارهای خوب ومثبتی را هم که دراین سالها به سامان رسیده وپرزندگی آنها تاثیر گذاشته، درک و لمس نکنند.

مقوله دیگر،مقوله سیمان است:

حدود ده دوازده سال قبل، گروهی از سرمایه‌داران پیشنهاد تاسیس چند کارخانه سیمان دادند، اما دستگاه مسئول وقت با پیشنهاد آن ها مخالفت کرد. پی گیری این گروه سرمایه‌دار سبب شد موضوع در مراجع عالیتر مملکت، از جمله در شورای عالی اقتصاد، مطرح شود. در همه این مراحل، مسئولین امر در دولت مشتی، آمار و ارقام خیالی ارائه دادند و دوپا را در یک کفش کردند که تولید سیمان کشور آنقدر زیاد است که نه تنها نیازهای آتی مملکت را تامین می کند، بلکه ما سالها صادرکننده سیمان خواهیم بود. این مسئولین، این حرفها و آمار و ارقام را زمانی می گفتند و می‌دادند که جهش اقتصادی کشور آغاز شده بود، و هربنای بساز وبفروشی هم اگر آمار تولید سیمان کشور را دردست داشت می‌توانست پیش بینی کند که درچه زمان، کمبود سیمان شروع خواهد شد. این موضوع را همان وقت مطبوعات هم نوشتند، اما کوگوش شنوا و کوچشم بینا؟

اینکه، رفتار رهبران و مدیران یک اجتماع والاترین الگو برای افراد آن اجتماع است، دیروز، امروز، فردا و درهمه ادوار تاریخ مصداق داشته است و خواهد داشت.

براساس همین اصل انکار ناپذیر و غیرقابل تغییر، من تعجب میکنم که چرا مدیران ما از بی تفاوتی، آسان گیری، سهل انگاری ووظیفه شناسی مردم تعجب می کنند، و فی‌المثل درحیرتند که چرا کارمند وظیفه‌اش را انجام نمیدهد، کارگر کم کاری میکند، کاسب گران می‌فروشد، طبیب در لاک خود فرورفته وفلان قشر دیگر اجتماع بی تفاوت و حتی بدبین است.

وقتی همه‌می بینند مدیران ارشد، یا سمبل های اجتماع، مرتکب هزار جرم و خطای عمد،و غیر عمد میشوند و به مجازات نمی‌رسند، آنها هم رفته رفته، و خواهی نخواهی، یا از سرتنبلی یا بخاطر منافع مادی و مقامی، اصول و مفاهیمی نظیر وظیفه شناسی، درستی، شرافت و علاقمندی بمنافع عمومی ووطن را فراموش می کنند، و بجای اینها، خلقیاتی ملکه نفسشان می‌شود که ضداصول و مفاهیم فوق الذکرند. و چنین است که هرکس فقط به خویش می اندیشد، به این می‌اندیشد که کار امروز خود را بگنراند، پول بیندوزد ودور خود پیله‌ای از پول یا مقام وقدرت بتند که او را از هر تعرضی مصون بدارد.

من در چند مقاله گذشته نادرست گوئی ها، غلط پردازیها و اشتباهات بی کیفر را در زمینه امور کشاورزی، صنایع و واردات برشمردم. اما گمان نکنید آنچه نوشتم فقط در حافظه و خاطر من مانده ـ آن هم بعلت آنکه آدم فراموشکاری نیستم ـ ابدا، حافظه من از هیچ آدم عادی دیگری قویتر نیست.

دیگران نیز تمامی این نامربوطی ها و منفعت پرستی ها را بیاد دارند و همین جاست که مسئولین دلسوز اگر بخواهند می توانند پی به ریشه خیلی از نابسامانی های اجتماعی و رفتاری قشرهای مختلف ببرند.

تازه انچه تاکنون آمد، پی آمدهای سطحی آن رویدادهائی بود که من برشمردم. در عمق، بامسائل و مشکلات دیگری روبرو هستیم که رشوه خواری ورشوه گیری، یا بقول قدیمی ها، آجیل دهی و آجیل گیری در بسیاری امور، از آن جمله است. و این روحیه چنان عمومی شده که هیچکس به هیچ چیز قانع نیست، از جمله دوست دوران تحصیل من که از لحاظ بضاعت مالی و عقلانی هیچ چیز قابل توجهی هم ندارد، اماباوجود داشتن سالی حداقل ششصدهزار تومان درامد و یک زندگی نسبتا خوب، خود را مغبون میداند و معتقد است اجتماع به او ظلم میکند!

روایت سرگذشت این دوست وامثال او (که این «امثال او» تقریبا همه را شامل میشود) بماند برای فرصت های بعدی.

بندگان زر!

منوچهر اشتهاردی

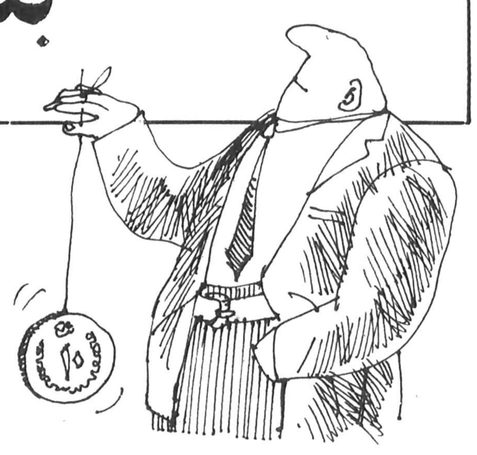

با اینکه در زندگی امروزی که ملغمه یی‌ست از تلاش و سرسام و بی هدفی و کمتر مجالی برای اندیشیدن نصیب کسی می شود گه‌گاه عواملی پدید می آید که انسان بسان توسنی تکتاز که از نفس افتاده باشد از هر فعالیتی دست می کشد و به تفکر می پردازد.

چنین وضعی دیشب برای من پیش آمد با این تفاوت که بجای هرگونه تصمیم گیری شخصی، بی خوابی عامل فراغت شد و دراین مرحله فرصتی یافتم که بی اختیار به زندگی در تهران و مشکلات بی شمار آن بیندیشم. دریک لحظه روال آرام گذران ۲۰ سال پیش مردم این شهر با شیوه پرتلاش و بی ثمر امروز آنان از نظرم گذشت.

نمایی از محلات، خیابانها و مردم‌خوب آن دوران به صفحه خیالم نشست و دراین گیرودار، نحوه برخورد آن آدم های نازنین با یکدیگر به خاطرم آمد که چه صمیمیتی داشتند و چقدر و تاچه پایه حدو نشان یکدیگر را می شناختند و برای توقعات خویش محدوده و مرزی قایل بودند. اگر کسی صاحب مال و مکنت بود، بی هیچ چشمداشت و تبلیغی مورداحترام دیگران قرار می گرفت، چراکه جاه و حشمت را صرفا براثر صفای فطرت و لیاقت و شایستگی به دست آورده بود. دیگری هرچند از مال و منال بهره یی نداشت اما چون، همگان به اصالت خانوادگی و تربیت ذاتی‌اش واقف بودند، همین ستایش و احترام را درحقش مرعی می داشتند و برایش ارزشی درخورقایل بودند.

میان بزرگ و کوچک، عالی و دانی و باسواد و بیسواد تفاوت هایی وجود داشت و چون مردم، صاحب انصاف و وجدان بودند و خودآگاهی نسبی داشتند برای خویش همان حدی را می شناختند که حقشان بود. به پول همانقدر ارج مینهادند که به آن نیاز داشتند و بخوبی می دانستند که برای آدم شدن، تنها پول داشتن کافی نیست.

بهمین سبب به هزاران نیرنگ و ترفندونامردمی متوسل نمی شدند تا پولدار شوند، چراکه می دیدند چنین افرادی درجامعه پاک و نیالوده‌شان ارج و قربی ندارند و تنها با پول نمی توانند شخصیت و حیثیت، دست و پا کنند.

ازاین رو اگر کسی پا را از گلیم خویش فراتر می نهاد و می خواست صرفا با خرید اتومبیلی گرانقیمت که آن روزها فقط در برابر خانه کسانی که سزاوارش بودند متوقف می شد، سری به میان سرها می برد به «شازده اتومبیل میرزا» شهرت می یافت و دراین رهگذر، حیثیت و آبروی عادی و متعارف خویش را نیز ازدست می داد!

اگر صاحب مالی قصد انجام امر خیری داشت، بی آنکه کوس و کرنا بردارد و بوسیله تبلیغ، چشم و گوش مردم را بیازارد، به آرامی نیت خیرش را انجام می داد و درمانده یی را از رنج نداری و درد بی آبرویی میرهاند. خلاصه آنکه هرکاری حساب و کتابی داشت و با اینکه کشور در وضع مالی بسیار نامتناسبی بسر می برد، معهذا همه مردم از رضایتی نسبی برخوردار بودند.

بهرتقدیر صحنه های یادشده را با آه و افسوس از برابر دید خود گذراندم و یکباره متوجه شدم که بازندگی امروز روبرو هستم و هرچه می بینم نامردمی و دروغ و نیرنگ است. تمام سنن و باورها و اعتقادات گرامی، جای خود را به مادیات داده، و پول انچنان مقام کبریایی یافته که همه چیز با آن سنجیده می شود. جابجایی طبقات بجای اینکه تعادلی در نحوه زیست مردم فراهم سازد، هرج و مرجی دردناک و جانگزا و تحمل ناپذیر بوجود آورده و اصالت ها، مهربانی ها، همکاریها، حق شناسی ها و تمام خصایص نیک بشری بصورت افسانه درآمده و انچه بجای مانده، نمودها و مظاهر پول است.

شخصیت خریدنی، اصل و نسب خریدنی، سواد و معرفت خریدنی، مقام خریدنی، زیبایی خریدنی و بالاخره آنچه که روزی و روزگاری معنویت نام داشت، خریدنی شده است، و درنتیجه، عزت نفس، صفای باطن، استغنا و راستی و درستی به پشیزی نمی ارزد.

حاصل کلام اینکه نوکیسه های معدود، همه چیز دارند و در برابر، تهی کیسه های بی شمار، ازهمه چیز بی بهره‌اند، جز حسرت! حقیقت رنگ اصلی خود را ازدست داده و واقعیت بجای آن نشسته است. کالایی که از شان ۷۹۰۱ متظاهرانه و جنس و ترکیب بچندریالی بیش نمی ارزد، هزاران ریال بفروش می رود، چراکه زمان، زمان مصرف است. جالب اینکه دراین معرکه هرچند درآمد سرانه به چند صددرصد رسیده اما قدرت خرید کاهش یافته است. شمار ساختمان از حدنیاز فزونی یافته، لیکن اکثریت مردم از مهمترین و ضروری‌ترین وسیله زندگی، یعنی همین مسکن بی بهره‌اند زیرا، پول با تمام فراوانی آنجاکه باید باشد نیست و آنجاکه نباید باشد، هست!

این حلال همه مشکلات، مانند «یویو»ی بازیچه، روزی هزاران بار از صندوق پولادین بانک ها به دست مردم می جهد، و بلافاصله با تابی از بهره و کارمزد و دیگر هزینه ها به دست صاحبش باز می گردد.

اساس خانواده ها با کوچکترین ضربه و جرقه از مظاهر دلربا و فریبندگی ها وزرق و برق های هوس‌انگیز بهم میریزد و طلاق و جدایی کلماتی شده‌اند که روزانه هزاران باربرزبان میروند و به بهانه کمبودها و تنگناهای مادی به آسانی توجیه می شوند. تجاوز به حقوق دیگران و بی توجهی به اصول و نظامات جامعه، حق مسلم متجاوزان و قدرتمندان شده است، بی آنکه مدعیان چاره گشایی

بقیه در صفحه ۲۳

تفسیر سیاسی روز

امریکا و ادامه بحران خاور میانه

علیرضا جهانشاهی

دیروز سالگرد جنگ ۱۹۶۷ اعراب و اسرائیل بود، جنگی که نه تنها طرفین مخاصمه خاور میانه عربی را به راه حل این مشکل نزدیک تر نکرد بلکه زمینه را برای جنگ بعدی اعراب و اسرائیل که در سال ۱۹۷۳ حادث گردید آماده کرد.

بررسی اوضاع کنونی خاور میانه عربی متاسفانه نشان میدهد که اگر چه در اوایل سال جاری امیدهائی برای دستیابی به صلحی پایدار در این منطقه بخاطر ابتکار متهورانه پرزیدنت محمد انورسادات بوجود آمده بود ولی رویدادهائی که بدنبال سفر رهبر مصر به اسرائیل رخ داد، و یا بهتر بگوئیم آنچه که پس از سفر سادات رخ نداد بجهانیانی که با امید رویدادهای منطقه خاور میانه عربی را دنبال میکردند ثابت کرد که نه تنها صلح در آتیه نزدیک بدست نخواهد آمد بلکه هنوز هم عفریت جنگ براین منطقه که از لحاظ حساسیت همچون بشکه پر از باروت میباشد سایه افکنده و اگر رهبران کشورهای منطقه بخصوص رهبران حکومت اسرائیل در ادامه سیاست سرجون کبک زیر برف داشتن خود پافشاری کنند بعید نیست که بار دیگر غرش توپها و صفیر موشک هائی که ابر قدرتها با دست و دلبازی فراوان دراختیار طرفین مخاصمه قرار داده اند خاور میانه را به لرزه درآورد.

تا چند ماه قبل و پیش از مسافرت سادات به اسرائیل گفته میشد که مشکل اصلی در راه صلح اینست که اعراب حاضر نیستند با اسرائیل رودر رو ودراطراف میز مذاکره بنشینند ولی وقتی سادات با رفتن به اسرائیل و سخنرانی در کنست، آتیه سیاسی خود را برای تسریع حل مسئله خاور میانه به خطر افکند جهانیان متوجه شدند که بر خلاف ادعاهای اسرائیل حتی اگر اعراب حاضر به مذاکره مستقیم و بدون واسطه با اسرائیل شوند باز هم نباید امیدی به صلح داشت. چون مناخیم بگین و یارانش بغلط تصور میکنند منافع اسرائیل در ادامه وضع «نه صلح، نه جنگ» کنونی میباشد. ادامه این تصور غلط و خطرناک دیگر چنان ابعادی یافته که صدای اعتراض مردم اسرائیل هم طی چندین ماه اخیر بلند شده و با گذشت هر روز عده بیشتری از مردم عادی اسرائیلی که مانند مردم سایر نقاط جهان تنها خواستار برخورداری از یک زندگی صلح آمیز و آینده ای مطمئن و آرام هستند دیگر حاضر نیستند در برابر سیاستهای غیر مردمی و ستیزه طلبانه بگین و همدستانش ساکت نشسته و رل تماشاچی را بازی کنند. باوری که در اعتقاد به آن اکثر مطلعین به امور خاور میانه اشتراک دارند اینست که نباید انتظار داشت مشکل خاور میانه بدون دخالت فعالانه امریکا حل شود. این باور از آنجا سرچشمه میگیرد که از یکسو همه میدانند روابط مخصوصی که همیشه آمریکا و اسرائیل را بیکدیگر پیوند داده، واشنگتن را در موقعیتی قرار میدهد که در صورت تمایل خواهد توانست با کشیدن گوش اسرائیل این کشور را وادار به اتخاذ روشی منطقی و عادلانه در مقابل اعراب بکند. برای اینکه بهتر به این موقعیت آمریکایی ببریم لازم به یاداوری است که چندی پیش نخست وزیر سابق اسرائیل طی مصاحبه ای با یکی از شبکه های تلویزیونی آمریکا اظهار داشت وابستگی اسرائیل به کمک های اقتصادی و نظامی آمریکا به حدی رسیده که اسرائیل قادر نیست قطع این کمک ها را که سالانه سر به میلیاردها دلار میزند، بیش از یکی دو روز تحمل کند و در صورت ادامه قطع آنها اسرائیل نه تنها از لحاظ اقتصادی ورشکست خواهد شد بلکه رهبران سیاسی کنونی این کشور نیز قادر به ادامه حکومت خود نخواهند بود.

بنابراین نه تنها میلیونها نفر در جهان عرب بلکه مردم جهان سوم و کشورهای در حال توسعه نیز معتقد هستند تا زمانی که حکومت برزیدنت کارتر نخواهد حقایق اوضاع خاور میانه عربی را پذیرفته و طبق این حقایق روش خود را نسبت به اسرائیل سخت تر کند، بگین به بازیهای خطرناک خود ادامه خواهد داد.

چهل سال قبل...

اعراب هم با کتاب سفید انگلیس بضدیت برخاستند

بوداپست ـ کمیته عالی عرب نامه ای بکشورهای عرب وخارجه نگاشته وسیاست انگلیس در فلسطین را که بموجب کتاب سفید مقرر گردیده قطعا رد کرده است. کمیته همچنین با حفظ قیمومت انگلیس واستقرار کانون ملی یهودیان در فلسطین جدا مخالف ورزیده وانتخاب فوری یک مجمع عمومی عرب را تقاضا نموده است.

بعلاوه، شورای انقلاب اعراب در فلسطین اعلامیه ای منتشر نموده ودر طی آن با کمیسر عالی عرب ابراز همدردی نموده واشعار داشته است که مبارزه بر ضد سیاست انگلیس را همچنان ادامه خواهد داد. ضمنا به اهالی اخطار کرده است که از تشریک مساعی بازمامداران انگلیس خودداری نمایند وگرنه جان ومال آنها در معرض خطر خواهد بود.

مخالفت مفتی اعظم

بیروت ـ کمیته عالی اعراب که طرفدار مفتی اعظم میباشد اعلامیه ای انتشار داده ودر طی آن پیشنهادهای انگلیس را که در کتاب سفید درج شده جدا رد نموده وبا هر گونه همکاری با انگلیس مخالفت نموده وضمنا اشعار داشته است که انگلیس سیاست مبهمی پیش گرفته ودر وعده خود نسبت به استقلال فلسطین شرایطی مغلطه آمیز گنجانیده است. در پایان اعلامیه تاکید شده که باید از مهاجرت یهودیان به فلسطین جدا جلوگیری شود وفلسطین استقلال یافته یک دولت موتلفه عربی تشکیل دهد.

نا امنی و اغتشاش

بیت المقدس ـ خبر میرسد «خلیل شاهین» که دیروز پیشنهادهای مندرج در کتاب سفید انگلیس را بعنوان اساس مذاکرات پذیرفته بود امروز جسد او را در خانه اش یافتند.

عصر دیروز هم در یکی از سینماها هنگامی که عربها وانگلیسها وخارجی های دیگر مشغول تماشای فیلم بودند ناگهان دو بمب ترکیده ودر نتیجه چهار نفر مرده وبیست تن زخمدار گردیده اند. مرتکبین این سوء قصد از اعضای حزب طرفداران تجدید نظر یهودیان میباشند که توسط «ولادیمیرزابوتینسکی» تاسیس گردیده است.

پس از این حادثه زمامداران لشگری انگلیس فرمانی صادر کرده اند که تا دستور ثانوی تمام سینماهایی که بدست یهودیان اداره میشود بمنظور جلوگیری از اغتشاشات جدید باید بسته شود وتمام قهوه خانه های یهودیان نیز در ساعت ۸ بعد از ظهر باید کار را تعطیل کنند.

راه حل تایمز

لندن ـ خبرنگار روزنامه «تایمز» در بیت المقدس پس از بررسی دقیق مسئله فلسطین راه حلی ارائه کرده است بدین ترتیب که منطقه مشخصی برای اسکان یهودیان در فلسطین تعیین شود تا خود آنها بتوانند ورود روز افزون مهاجرین یهودی را کنترل نموده واز افزایش بی رویه مهاجران جلوگیری بعمل آورند. مخبر روزنامه تایمز مینویسد: این تنها وسیله ایست که در نتیجه آن میتوان قسمتی از کشور را برای اعراب نگاهداشت ومانع جنگ داخلی دو نژاد گردید.

تلگراف پادشاه یمن

بیت المقدس ـ روزنامه عربی «فلسطین» تلگرافی را که وزیر امور خارجه یمن از طرف امام یحیی پادشاه آن کشور بعنوان دولت انگلیس مخابره نموده است انتشار داد.

در این تلگراف از طرف امام یحیی میگوید: پیشنهادهای دولت انگلیس که بوسیله فرماندار انگلیسی مامور عدن تسلیم شده امید وآرزوی عالم اسلام را بر نخواهد آورد زیرا مهاجرین یهود نباید از حقوق ومزایائی که دواب بهره مند میباشند کامیاب گردند. بمناسبت آنکه خاک فلسطین متعلق به اعراب است واعراب سالهای متمادی در آن زیست کرده اند وقانونی در عالم وجود ندارد که بر طبق آن مالکی خانه خود را با یکنفر مهاجر تقسیم کند! تنها کاری که اعراب میتوانند بکنند این است که به مهاجرین یهودی مامنی بدهند ویا از نظر روابطی که بین مسلمین وانگلیس وجود دارد برای آنها حقوق اقلیت قایل شوند.

سوءقصد به شهردار

بیت المقدس ـ نسبت به عبدالرئوف بیطار شهردار «یافا» سوء قصدی شده ولی نتیجه نبخشیده است بدین قرار که در اطراف خانه وی چندین بمب منفجر شده وخسارت شدید وارد ساخته ولی بخود عبدالرئوف بیطار صدمه وارد نیامده است. مرتکبین سوء قصد هنوز دستگیر نشده اند. ولی تصور میرود از ملیون عرب باشند.

مبارزان خسته اند!

بیت المقدس ـ اغلب اعراب فلسطین از مبارزه خسته شده اند وعقیده دارند کتاب سفید انگلیس با وجود اینکه تقاضاهای اعراب را بر نمیآورد معذلک از تکثیر شماره یهودیان جلوگیری میکند. بعلاوه یهودیان معتدل نیز میکوشند زمینه را برای تشریک مساعی اعراب ویهودیان مساعد سازند. دولت انگلیس هم از موقع استفاده نموده ودر صدد اجرای مقررات کتاب سفید برآمده است واین تصمیم در اعراب ویهودیان که پایداری آنها ظاهرا بعدم موفقیت منجر گردیده اثر عمیق بخشیده است معهذا باید باز هم صبر کرد

«نقل از اطلاعات ۱۷ خرداد ۱۳۱۸ ـ ۷ ژوئن ۱۹۳۹»

ازنگاه سخاور

شهرداری، خانه های خالی را اجاره می دهد

امروز در تاریخ

۷ ژوئن (چهارشنبه)

۱۵۵۷ ✱ انگلستان به فرانسه بعنوان کشوری که متحد اسپانیاست اعلان جنگ میدهد.
۱۷۹۹ ✱ الکساندر پوشکین شاعر بزرگ روس چشم به جهان میگشاید.
۱۸۴۰ ✱ فردریک ویلیام سوم امپراطور پروس به درود زندگی میگوید و جای خود را به فردریک ویلیام چهارم میدهد.
۱۸۶۲ ✱ آمریکا و انگلستان پیمان مبارزه با تجارت برده را امضاء میکنند.
۱۹۰۵ ✱ در نروژ پارلمان محلی تصمیم به جدا کردن این کشور از سوئد میگیرد.
۱۹۲۱ ✱ ایالات متحده اعلام میکند که تا وقتی تعهدات بین المللی از طرف مکزیک رعایت نشود از شناسائی این کشور خودداری خواهد کرد. درهمین روز رومانی و یوگوسلاوی در بالکان در یک اتحاد تازه بیکدیگر می پیوندند.
۱۹۴۰ ✱ مقاومت سازمان یافته میهن پرستان نروژ در برابر سپاهیان متجاوز آلمان هیتلری در جنگ دوم جهانی سرکوب میشود.
۱۹۴۲ ✱ جنگ «میلوی» با پیروزی بزرگ نیروهای آمریکائی بر قوای ژاپنی در جریان دومین جنگ جهانی پایان مییابد.
۱۹۶۲ ✱ نیکیتا خروشچف وزیر شوروی به اعضای یک هیئت ایتالیائی که در مسکو با وی ملاقات کرده اند میگوید که ایتالیا باید از بازار مشترک اروپا خارج شود و با شوروی قرار داد های بازرگانی ببندد

الکساندر پوشکین متولد شد

انسان، مجال خودشناسی نمی‌یابد

مراد گل مرادی

چندی قبل در اطلاعات مقاله‌یی شیوا، پخته و پرمغز و سرشار از روح انسجام و معانی از نویسنده توانا آقای احمد احرار زیرعنوان «خویشتن نشناخت مسکین آدمی» چاپ شده بود که مطالعه‌ی آن توان سکوت را از من سلب کرد و انگیزه‌ای شد تا پرسشی در مغز خام و ناپخته‌ام «صرفا» بخاطر دست یابی به حقیقت که مورد نظر هر آدمی است نقش بندد و به طرح چنین سئوالی منجر شود.

قبلا بخاطر آنکه در چم و خم دهلیزهای فلسفه و تاریخ گرفتار نشوم، سطور اختتامی وره گشایی آن مقاله را عینا ذکر میکنم «درد بزرگ انسان، دور شدن از انسانیت است. انسان بدون انسانیت هیچگاه از رنجها و تلخیها رهایی نخواهد داشت. کلام آخر همان کلام مولاناست که خویشتن نشناخت مسکین آدمی - از فزونی امدوشد در کمی»

گرچه سراسر این مقاله قابل تامل وتعمق وموشکافی بی حدوحساب است، اما سطور پایانی آن مسایل زیادی رامطرح میکند ومقوله‌های بسیاری در هم ادغام میشوند و گره میخورند که تفکیک و جداسازی و تجزیه و تحلیل شان کار توان فرسایی است. ابتدا عنوان مقاله، این پرسش را بوجود میاورد که این موجود نگون بخت چگونه خود را بشناسد، زیرا در طول تاریخ چندین هزار ساله‌ایکه انسان با مغز غول آسا و تحلیل گر خود زیسته، پیوسته بوده‌اند هادیان بزرگی که توجه خود را باین مقوله معطوف داشته‌اند:

خود را بشناس. اما چگونه با کدام رابطه، با کدام ضابطه، و کدام معیار، و با کدام شیوه‌ی موجود که بدان وسیله آدمی بتواند خود را بشناسد؟

در کدام یک از مکتب های علمی و فلسفی و ایدئولوژی بشری، طرحی شایسته و الگویی بایسته، در این مورد عرضه شده، و موجود آدمی بدان بی توجه بوده است؟

مقوله‌ی انسانی و انسانیت، دومین پرسشی است، که در این مقاله، رخ می نماید و اندیشه را به آتش می کشد.

ابتداء باید پرسید کدام انسانیت، مورد نظر جوامع بشریست، زیرا از دیوژن که روز هنگام در پرتو درخشان خورشید، فانوس بدست میگیرد و بدنبال انسان و انسانیت می گردد، گرفته تا میلیونها موجود دیگر، که همه و همه طالب انسانیت هستند و در این مورد فریاد سرمیدهند. اما کدام انسانیت؟ انسانیت پرومته که برای انسان آتش را به ارمغان آورد، یا انسانیت زئوس که بر او خشم گرفت و به صخره سنگش بست؟ انسانیت ضحاک ماردوش مورد نظر است، یا انسانیت کاوه آهنگر؟ و در غایت امر بایست دید که انسانیت تجربه و علم مورد نظر است، یا انسانیت اسطوره مارتوتم ها و تابوها؟

چقدر باید متاسف بود، که نویسنده‌ای دانا و توانا و خردمند، همانند همان گوینده فاضل و ارجمند (مولوی)، به نفی تکامل تاریخ مبادرت کرده است.

گوینده میگوید: از فزونی آمد و شد در کمی، و نویسنده می نویسد: چه شده که انسان تا این حد تنزل کرده و از کمال انسانی، از آن ملکوت اخلاقی و روحانی خود به چنین مرحله یی از جنایت و شرارت و دنائت درغلتیده است؟

در این مرحله باید پرسید آن مدینه‌ی فاضله‌یی که موجود آدمی درآن باوج اعلای انسانیت رسیده بوده، و بعد بجای حفظ و حراست، و کوشش برای دوام و بقاء آن، به سهل انگاری پرداخته و اینک به حضیض ذلت سقوط نموده، کجاست؟

اگرنظر نویسنده بسکون و ایستایی، سکون تاریخ باشد که ایستایی درمورد موجود آدمی هم باید صدق کند و انسان. الزاما می بایست درهمان اوان خردی متوقف بماند. یعنی اگر روزگاری درکمال انسانی و ملکوت اخلاقی بوده برطبق این فرضیه می بایست بهمان حال بماند، چون درسکون، دگرگونی نمیتواند وجود داشته باشد. زیرا دگرگونی ذات سیرتکامل تاریخ و جوامع بشریست و اگر نظر به تحول تاریخ و دگرگونی ان باشد چگونه ممکن است بپذیریم که تاریخ هم متحول است و بسوی تکامل میرود، و هم نامتحول است و بسوی قهقرا سیرمیکند؟

باوجود آنکه صفحات سیاه تاریخ باخون و آتش نوشته شده. و باوجود آنکه بقول «بودا»: حیات خود به آن محتاج است، بلکه گناه ارسطو و افلاطون و پیروان اینهاست که آگاهانه قلم و اندیشه را بسود یک نوع انسان، و به زیان انسانیت واقعی و حقیقی بکار بردند.

نویسنده‌ی والامقام «خویشتن نشناخت مسکین آدمی» همه تلاش بی امان انسان، همه رفعت و عظمت انسان و همه دست آوردها و مواهب زندگی انسان را که موجب نیک بختی و سعادت و رفاه اوست نادیده میگیرند، و می نویسند: «بنظرم رسید هیچ موضوعی مهم‌تر از این نیست. گرانی، ارزانی، مالیات، عوارض ترافیک، بیمه های درمانی، الودگی هوا، و بسیاری مسایل دیگر که در دنیای کوچک و محدود و آدمیان، اهمیت فوق‌العاده دارد همه فرع و تکلف است.»

و آنگاه با آوردن داستانی از لافونتن، همه عظمت آدمی را به لجه می کشند و کار خلاق و قدرت غول آسای انسان به مسخره میگیرند، بی آنکه به این نکته توجه داشته باشند که انسانیت مورد نظرشان با چه شیوه و در چه شرایط و با کدام امکانات باید زندگی کند؟

این انسانی که شما آنرا لگد مال می کنید، در طی میلیونها سال بدون زبان زندگی کرده، اما شما در یک کشور متمدن و با فرهنگ، آنهم فقط در ساعت ده شب راه گم می کنید و این ره گم کردن، آنچنان شما را پریشان میکند که اشتهای خود را در مورد همه چیز از دست میدهید! با وجود این بجای توجه به زبونی و ناتوانی انسان، برای یک لحظه در خود فرو نرفتید، و از خود سئوال نکردید که آیا در این لحظات بحرانی من میتوانم گامی بسوی انسان و انسانیت بردارم یا خیر؟

کسیکه در یک ره گم کردن، این چنین نسبت به زندگی سر خورده و مایوس میشود و از نظر او، همه چیز اعتبار و ارزشش را از دست میدهد، چگونه در غایت بی انصافی قلم بدست میگیرد و تمامی نیازهای یک جامعه را فرع و تکلف میخواند؟

حقا که استادتان مولوی بسیار درست گفته است:

در کف هر کس اگر شمعی بدی
اختلاف از گفتشان بیرون شدی!

«اشکهایی که انسان در گستره‌ی هستی بخاطر نابسامانی های زندگی از دیده باریده به اندازه‌ی تمامی اقیانوس‌های جهان است»

چرا فقط باید یک «روشن» داشته باشیم؟

در آرژانتین، تمامی امید تیم ملی ما به حسن روشن منحصر شد. است، چرا؟

من در اینجا می خواهم خطاب به آقای مهاجرانی بگویم: چرا فقط یک روشن دارید؟ چرا یک پروین، یک حجازی، یک نظری و... یا بقول معروف در هر پستی فقط یک تکخال گذارده‌اید که اگر از کار بیفتند، کار شما و تیم شما لنگ می ماند! من نمی گویم مثلا اگر الان پروین نباشد کسی نیست که جایش را بگیرد، چرا هست، ولی مسلما نمی تواند مثل پروین کار کند.

چقدر خوب است سعی کنید همیشه چند تا روشن و پروین و حجازی یا نظری در آستین داشته باشید که اگر برای یکی از «روشن» ها اتفاقی افتاد بتوانید دیگری را جایش بگذارید، و یا اگر یکی از «نظری ها» سرما خورد نظری دیگری را در پست او بگذارید. البته اینرا هم باید بگویم که این «تک» بودن تنها به نفع خود قهرمان است و بس زیرا همیشه محبوب است و همیشه تیم را محتاج خود می بیند و مربی را چشم انتظار خود، اما اگر همین خیلی خوبها چند تا بودند مسلما رقابت بیشتر میشد و هر کس سعی می کرد از دیگری بهتر کار کند تا بتواند توجه مربی را جلب کند.

اما موضوع مهمتر اینکه چرا آقای مهاجرانی سر و ته حرفشان «روشن» است و چرا حاضر هستند اصلا فوروارد نداشته باشند ولی روشن را داشته باشند؟ دیگر اینکه تا از وضع تیم و بازیکنان، از جنابشان سئوال می کنند، جوابها حاضر و آماده است که: «خوشبختانه روشن را داریم، اگر روشن به بازی برسد دیکر ناراحتی نداریم، البته اگر روشن بود ما وضع بهتری داشتیم!» و غیره...

مگر یک تیم ۱۱ نفری فقط در روشن خلاصه میشود؟ پس بقیه چی؟ آیا فکر نمی کنید با این حرفها، روحیه بقیه بچه ها را خرد می کنید و آنهایی که با روشن در یک پست بازی می کنند، چقدر زجر میکشند و ناراحت میشوند و وقتی می بینند که تمام فکر و ذکر شما در خط فوروارد یا بهتر بگویم در تمام تیم، در روشن خلاصه میشود، آزردگی روحی پیدا می کنند؟ بی تردید اگر اینها چیزی نمی گویند برای اینست که میترسند از تیم ملی خط بخورند و الا یک دنیا حرف و گله دارند که در دلشان نگاه میدارند.

از دامغان ـ حسن باقریان

نظریات کارمندان دولت در مورد قانون استخدام

نظریات خود را برای اصلاح لایحه نهائی قانون استخدام کشوری بوسیله ارسال نامه به روزنامه اطلاعات و یا تماس با تلفن ۳۲۸۶۲۲ از ساعت یک و ۳۰ دقیقه تا ۳ بعد از ظهر هر روز بجز روزهای پنجشنبه و جمعه مطرح کنید.

به شکایات استخدامی کارمندان در استان محل خدمتشان باید رسیدگی شود

آقای غفور رستمی کارمند دادگستری شهر دزفول در نامه ارسالی خود به روزنامه اطلاعات در مورد تجدید نظر در لایحه نهائی قانون استخدام کشوری نوشته است:

چون لایحه جدید قانون استخدام هم اکنون، در مجلس شورایملی آماده طرح و رسیدگی است پیشنهاد می شود در چند مورد بشرح زیر تجدید نظر شود:

✱ تمام وزارتخانه ها و سازمانهای دولتی که بموجب تبصره ذیل ماده ۲ قانون استخدام کشوری مصوب ۲۵۲۵/۳/۳۱ مستثنی گردیده اند زیر چتر قانون جدید استخدام قرار گیرند تا تبعیض از بین برود و همه کارمندان از حقوق و مزایای یکسانی بهره مند باشند.

البته مامورین مندرج در بند «ب و ث» که وظایف آنها با کارمندان دولت تطبیق نمی کند از مقررات خاص خود استفاده کنند.

✱ سابقه کارمندان دولت در شهرداری ها شرکتها و موسسات دولتی و غیردولتی باید احتساب شود‌بنحوی که درارتقاء گروه و پایه اثر مطلوب بگذارد، این کار در شهرداری ها انجام شده ووزارت آموزش و پرورش برای کارکنان خود مصوبه خاصی از سازمان امور اداری و استخدامی کشور اخذ نموده است و جا دارد برای کارمندان سایر وزارتخانه ها و سازمانهای دولتی هم چنین کاری انجام شود.

✱ مفاد ماده ۷۶ در خصوص بازنشسته کردن کارمندان با ۲۰ سال سابقه خدمت از طرف روسای ادارات دولتی را حذف نمایند، زیرا این اواخر عده زیادی را بدون جهت بازنشسته کرده اند و در اجرای ماده مذکور سوء نیت می شود.

✱ رسیدگی به شکایات استخدامی کارمندان دولت در شهرستانها را از وظایف سازمان امور اداری و استخدامی کشور حذف و انجام این وظایف را به هیاتی که در هر استان زیر نظر استاندار تشکیل می شود محول کنند و تصمیمی اتخاذ گردد تا رسیدگی باین نوع شکایات با حضور کارمند و نماینده کارمندان صورت گیرد، بنحوی که در اجرای این خواسته از قانون کار و کمیسیون حل اختلاف مطابقت نماید.

✱ تبصره یک و دو از ماده ۵۹ موضوع انواع مجازاتها را لغو نمایند زیرا این تبصره ها اختیارات وسیعی را به روسای ادارات دولتی میدهد و در اجرا با سوء نیت مواجه می گردد.

✱ مواد ۳۲و۳۳ موضوع جدول حقوقی و ضریب ریالی را بنحوی تنظیم نمائید که جامع و مفید باشد و خواسته های معقول کارمندان را تامین کند زیرا حقوق فعلی کارمندان دولت در مقام مقایسه با کارمندان بخش خصوصی کم است. در خاتمه امیداست که کارشناسان و دست اندرکاران سازمان امور اداری و استخدامی کشور در تجدید لایحه نهائی قانون استخدام نهایت دقت و کوشش را بعمل آورند تا از اشتباهات و ندائم کاریهای گذشته جلوگیری بعمل آید.

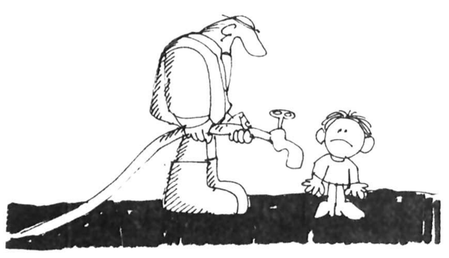

کودکان فرح آباد درمعرض خطر آب آلوده هستند

با اینکه صدها واحد مسکونی طبق پروانه و نقشه شهرداری و رعایت کامل نکات شهرسازی، در بلوار رضا پهلوی (فرح آباد ژاله) از قبل ساخته شده و یا در حال احداث است معهذا این منطقه فاقد آب آشامیدنی است و اهالی این محل از آب آلوده استفاده میکنند.

با توجه به اینکه آب آلوده مخصوصا در فصل گرما ناقل میکرب و انواع بیماریهاست که امکان دارد هزاران کودک ساکن این منطقه دچار بیماری شوند، خوبست مسئولان مربوطه به امر بهداشت مردم توجه کنند و نسبت به واگذاری انشعاب آب به کسانی که در بلوار رضا پهلوی طبق نقشه و پروانه شهرداری و رعایت کامل مقررات شهرسازی خانه ساخته اند و یا در حال ساختن هستند، اقدام فوری بعمل آورند.

محمد کاهه دبیردبیرستانهای تهران

کامیابی ارباب رجوع وخشنودی کارمند!

باز داشت رئیس و معاون شهر داری منطقه ۹ تهران اکثر همشهریان خوش حساب را خشنود ساخت! می پرسید چرا؟ برای آنکه کمتر کسی است که از در مناطق شهرداری تهران راضی و خشنود در آید و دعا گوی اولیای امور شهرداری نباشد!

مردم خشنود و خوشحال شدند چون خانه و یا آپارتمانی در تهران ساخته نمیشود مگر آنکه صاحب آن بطریقی انجنانی بعضی از مسئولان شهرداری نواحی را خوشنود سازد! اگر توده مردم علیرغم تبلیغاتی که میشود برای پرداخت عوارض نوسازی و غیره استقبالی نمیکنند و حتی جوایز پیشنهادی شهرداری را نادیده میگیرند. برای آن است که اطمینان بهزینه کردن منطقی و اصولی وجوه پرداخت شده ندارند، و گرنه مشارکت در امور شهر را همه کس وظیفه اخلاقی و قانونی و شرعی خود میداند.

اگر همشهریان خوش حساب برای احداث ساختمان و تعمیر مسکن خود از اخذ جواز اجتناب می کنند صرفا برای ان است که بعضی از مجریان مربوط، انها را سر میدوانند و ایرادهای عجیب و غریب میگیرند. شک نیست که اگر روابط خصوصی و اعمال نفوذ در کار نباشد، کمتر ارباب رجوعی شاد و خوشحال از مناطق شهرداری بیرون می آید.

بهر حال پاره‌ای ضوابط دست و پا گیر و تعدادی کارمندان وظیفه نا‌شناس، اجر کار تمام کارمندان صالح و نیک سیرت شهرداری را از بین میبرند، بطوریکه اگر اماری گرفته شود بحق کمتر کسی است که از دستگاه شهرداری راضی باشد.

علی اصغر محمدی

جشن عمومی درمیدان اسبدوانی فرح آباد

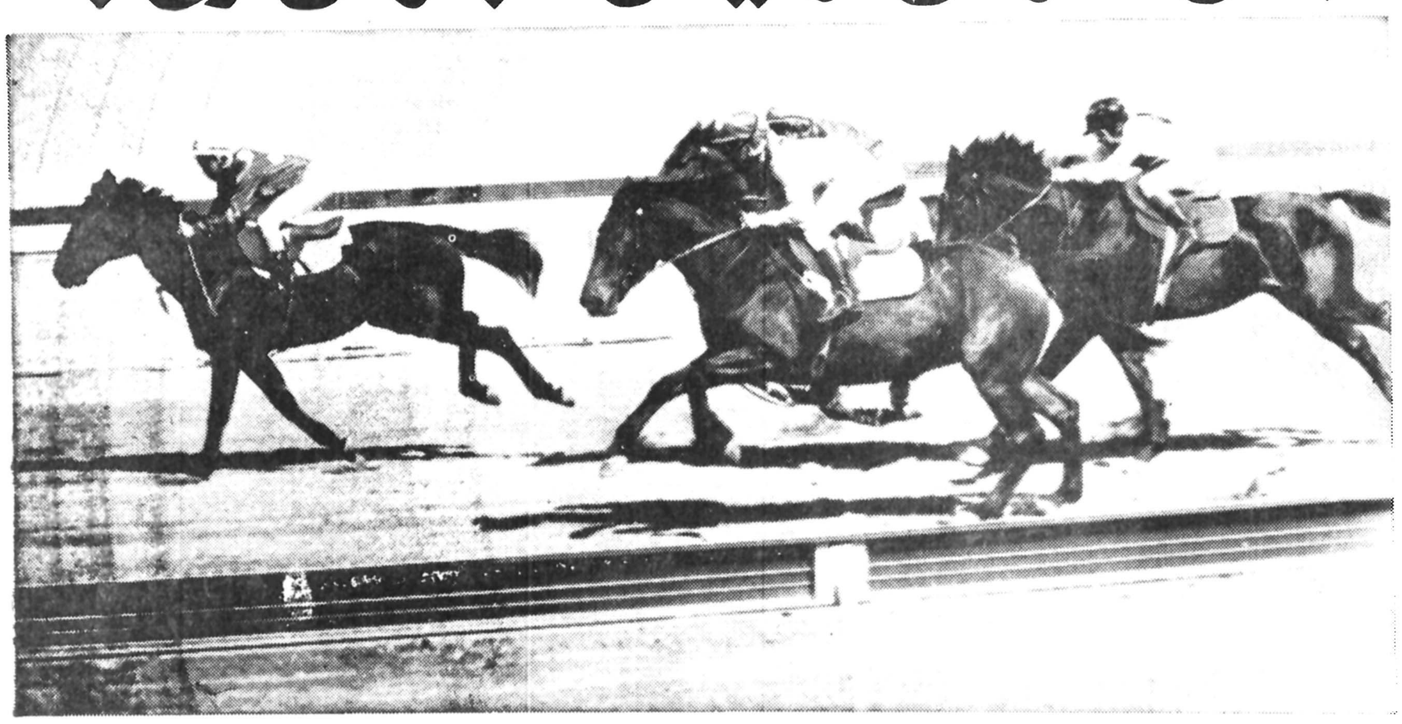

پنجشنبه ۲۵ خرداد ورود برای تمام خانواده ها آزاد است

پنجشنبه آینده برای گذراندن یک روزشاد وپرهیجان تمام افراد خانواده خود رابه میدان اسبدوانی فرح آبادبیاوریدومسابقات آزمایشی اسبدوانی راازنزدیک وبدون پرداخت ورودیه تماشا کنید .

برنامه های جالب ماازساعت ۶/۵ بعدازظهر درهوای لطیف ودلپذیر فرح آباد آغازمیشودوشما اززیبائی وعظمت استادیوم اسبدوانی فرح آباد وتنوع وهیجان برنامه ها در شگفت خواهید شد .

★ گنجایش استادیوم برای نشستن ۱۲۰۰۰ نفر میباشد .
★ پارکینگ فرح آباد با گنجایش ۵۰۰۰ اتومبیل مجانا" دراختیار شماست .
★ بوفه های استادیوم برای پذیرائی از شما باز است .

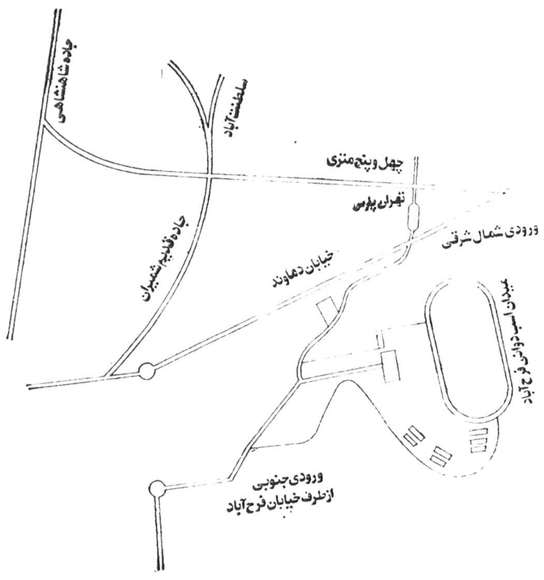

مسابقات اسبدوانی درسطح بین المللی

شمامی توانید باهمراه داشتن بلیط برنده خود که دراین روز مجانا" بشما داده میشود درروز پنجشنبه اول تیرماه درمراسم اولین دورمسابقات بدون پرداخت ورودیه شرکت کنید .

شرکت اسبدوانی تهران ـ وابسته به انجمن سلطنتی اسب ایران تلفن: ۱۰ـ ۳۶۸۰۰۱
لطفا" به تابلوهای راهنماکه درمسیرشما به فرح آباد نصب شده است توجه فرمائید .

408

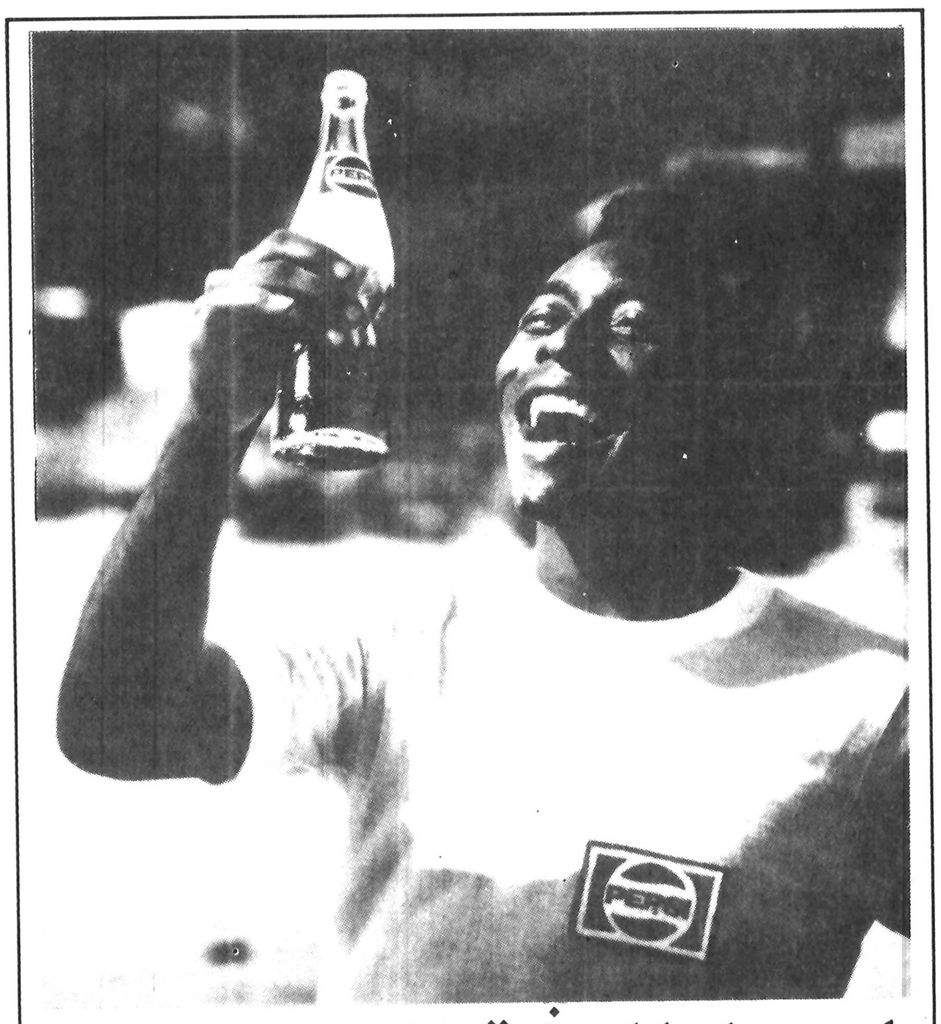

پله، سلطان فوتبال جهان پپسی را ترجیح میدهد

منم پپسی میخوام

10-15

تازه ترین گفت وگوی «پاری ماچ» بافیدل کاسترو

کاسترو: چرا به انقلاب‌های جهان کمک می‌کنیم؟

حضور کوبا در قاره افریقا دولتهای غربی را سخت به وحشت انداخته است. گسترش نفوذ شوروی و کوبا در افریقا مهمترین مسئله‌ای بود که هفته گذشته در کنفرانس عالی رهبران کشورهای عضو «ناتو» مورد بررسی قرار گرفت.

فیدل کاسترو ضمن مصاحبه‌ای با تلویزیون فرانسه علل مداخله کوبا را در قاره افریقا به تفصیل شرح داده است که ترجمه قسمتهایی از آن در زیر آورده میشود:

***

س ـ در سال ۱۹۷۵ جهانیان از پیاده شدن دسته های بزرگی از کوبائیها در افریقا آگاه شدند. این واقعه برای همه کسانی که خیال می کردند توجه کوبا تنها به آمریکای جنوبی است حیرت آور بود. انگیزه نقشه ها و اقدامات شما در افریقا چیست؟

ج ـ نمیدانم چرا اصطلاح «نقشه افریقائی» را بمیان کشیدید بنظر من بکار بردن کلمه «نقشه» که ممکن است مفهوم «منافع اقتصادی» داشته باشد، درست نیست. در حالیکه ما در افریقا هیچگونه منافعی نداریم حقیقت این است که روح انترناسیونالیستی و پشتیبانی از نهضت انقلاب و جنبش های آزادی بخش در همه مناطق جهان یکی از ویژگیهای انقلاب کوبا است: مثلا، ما از حقوق مردم کره برای بازیافتن وحدت خود پشتیبانی کرده‌ایم. در جریان مبارزه طولانی ویت نام کشورما از ابراز همدردی و همبستگی نسبت به ویت نام خودداری نکرد و اگر ویت نام از ما کمک میخواست در فرستادن مردان مسلح خود بآن کشور تردیدی بخود راه نمی دادیم.

کمک ما به افریقا تازگی ندارد. مثلا، پس از پیروزی انقلاب الجزایر هنگامی که خطرهائی از خارج این کشور را تهدید می کرد اسلحه و سرباز بآن کشور فرستادیم.

ما پیوسته همبستگی خود را نسبت به مبارزه ملت فلسطین وآرمان کشورهای عربی که در بدست آوردن سرزمین های اشغالی شان پیکار می کنند ابراز داشته‌ایم.

یک کشور عربی در جریان جنگ از ما درخواست کمک کرده بود. ما با فرستادن لوازم پزشکی و کارشناس بآن پاسخ دادیم.

ـ میتوانید نام این کشور را بگوئید.

ـ بله، میتوانم بگویم، موضوع جنبه سری ندارد. این کشور سوریه بود. هنگامی که «گینه بیسائو» برای ازادی خود مبارزه می کرد ما آمادگی خود را برای همکاری نظامی با این ملت افریقائی در مبارزه علیه استعمار پرتغال اعلام کردیم.

تجاوزامپریالیسم

ما نخست به ملت آنگولا برای بدست آوردن استقلالش کمک کردیم و هنگامی که این کشور پس از چهارده سال عملا استقلال خود را بدست آورد فهمیدیم که چگونه امپریالیسم از راه زئیر و ارتش پوشالی که «سیا» که در زمان کندی تشکیل داده بود و تجاوز علنی به خاک انگولا بوسیله نیروهای فاشیست افریقای جنوبی عملا به نیمی از این کشور مسلط شده بود. ما ابتدا نیروئی به انگولا نفرستاده بودیم. هنگامی که «مپلا» توانست در پایتخت کشور یک دولت مستقل تشکیل دهد از ما درخواست اسلحه و کارشناس نظامی کرد و ما مقادیری اسلحه و تعدادی کارشناس به آنگولا فرستادیم. اما نیروی نظامی نفرستاده بودیم تا هنگامی که نیروهای زئیر به ۲۵ کیلومتری شمال لواندا رسیدند و نیروی افریقای جنوبی پانصد کیلومتر در داخل کشور پیشروی کرد و به یک اردوگاه تعلیماتی که سربازان انگولا در آنجا زیر نظارت مربیان کوبائی به فنون جنگی آشنا می شدند راه یافتند.

در این هنگام بود که متحمل نخستین تلفات در آنگولا شدیم و ناچار تصمیم دیگری گرفتیم. اگر در انموقع دست روی دست گذاشته بودیم نیروهای افریقای جنوبی ممکن بود با توافق زئیر تا پایتخت پیشروی کنند. پس از آنکه مهاجمان دو سوم خاک انگولا را اشغال کردند ما واحدهائی از نیروی مسلح خود را به کمک ملت انگولا فرستادیم تا سرزمین هائی را که بدست نیروهای افریقای جنوبی و زئیر اشغال شده بود آزاد کنند. این حقیقت ماجرا است ـ

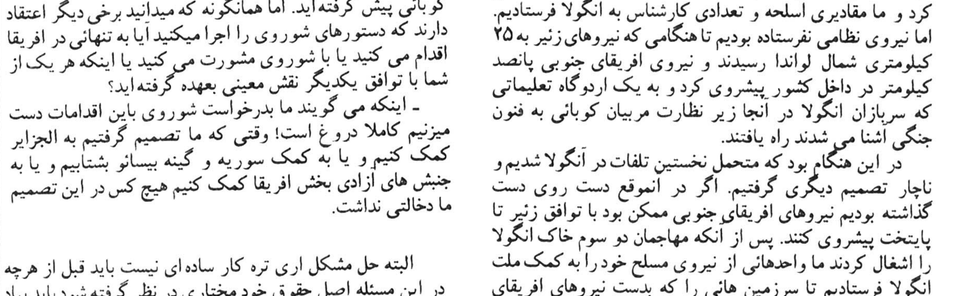

خبرنگار پاری ماچ، در کنار کاسترو

سیاست کوبایی

ـ بعضی ها خیال میکنند که شما در افریقا یک سیاست کاملا کوبائی پیش گرفته‌اید. اما همانگونه که میدانید برخی دیگر اعتقاد دارند که دستورهای شوروی را اجرا میکنید آیا به تنهائی در افریقا اقدام می کنید یا با شوروی مشورت می کنید یا اینکه هر یک از شما با توافق یکدیگر نقش معینی بعهده گرفته‌اید؟

ـ اینکه می گویند ما بدرخواست شوروی باین اقدامات دست میزنیم کاملا دروغ است! وقتی که ما تصمیم گرفتیم به الجزایر کمک کنیم و یا به کمک سوریه و گینه بیسائو بشتابیم و یا به جنبش های آزادی بخش افریقا کمک کنیم هیچ کس در این تصمیم ما دخالتی نداشت.

البته حل مشکل اری تره کار ساده‌ای نیست باید قبل از هرچه در این مسئله اصل حقوق خود مختاری در نظر گرفته شود باید بیاد داشته باشیم که در میان اری تره‌ای ها نیروهای ترقیخواه نیز وجود دارند و بنابراین اعتقاد من براین است که مشکل اری تره باید براساس خودمختاری حل شود تا آنجا که میدانم اتیوپی حاضر است یک راه حل عادلانه برای این مسئله پیدا کند. اما در هرحال اصل تجزیه ناپذیر بودن اتیوپی باید محترم شمرده شود ـ

ـ از اینکه نتوانستید با ژنرال دوگل ملاقات کنید متاسف نیستند؟

ـ چرا، خیال می کنم که ژنرال دوگل یک شخصیت فوق العاده جالب و نیرومند بود که در جریان جنگ دوم جهانی خدمت بزرگی به کشورش کرده است. البته نمی خواهم بگویم که با افکار سیاسی دوگل موافقم اما برای جنبه های مثبت زندگی او ارزش زیادی قایل هستم.

البته گاهی اتفاق میافتد که شوروی ها و کوبائیها هر دو بیک کشور دوست کمک میکنند و در این موارد بعلت دوستی متقابل و اعتمادی که بیکدیگر داریم میکوشیم حداکثر همکاری را با یکدیگر داشته باشیم. یکی از مواردی که کوبا و شوروی هر دو در کمک به یک کشور افریقائی شرک داشتند اتیوپی بود.

ـ در اتیوپی شما به ارتش دولتی ادیس آبابا کمک می کنید، و این ارتش با جبهه آزادی بخش اری تره پیکار میکند، در حالیکه جبهه آزادی بخش اری تره در گذشته علاقه زیادی به انقلاب کوبا نشان میداد. از این بابت ناراحت نیستند؟

ـ گوش کنید، مسئله بسیار پیچیده و حساس است.

هنگامی که جنبش آزادی بخش اری تره تشکیل شد رهبری آن را ترقیخواهان بعهده داشتند و در نهضت آزادی بخش اری تره عده‌ای از ترقیخواهان فعالیت می کردند. هنگامی که این جنبش ها زیر فشارهایله سلاسی قرار داشتند عملا یک نقش انقلابی ایفا میکردند اما وقتی که یک انقلاب واقعی در اتیوپی روی داد کشورهای مرتجع عربی برای رسیدن به هدفهای ضد انقلابی در کنار جنبش آزادی بخش اری تره قرار گرفتند و امروزه عربستان سعودی و سودان عملا رهبری جنبش اری تره را بدست گرفته‌اند و نیروهای ترقیخواه و انقلابی در میان نهضت های آزادی بخش در اقلیت هستند.

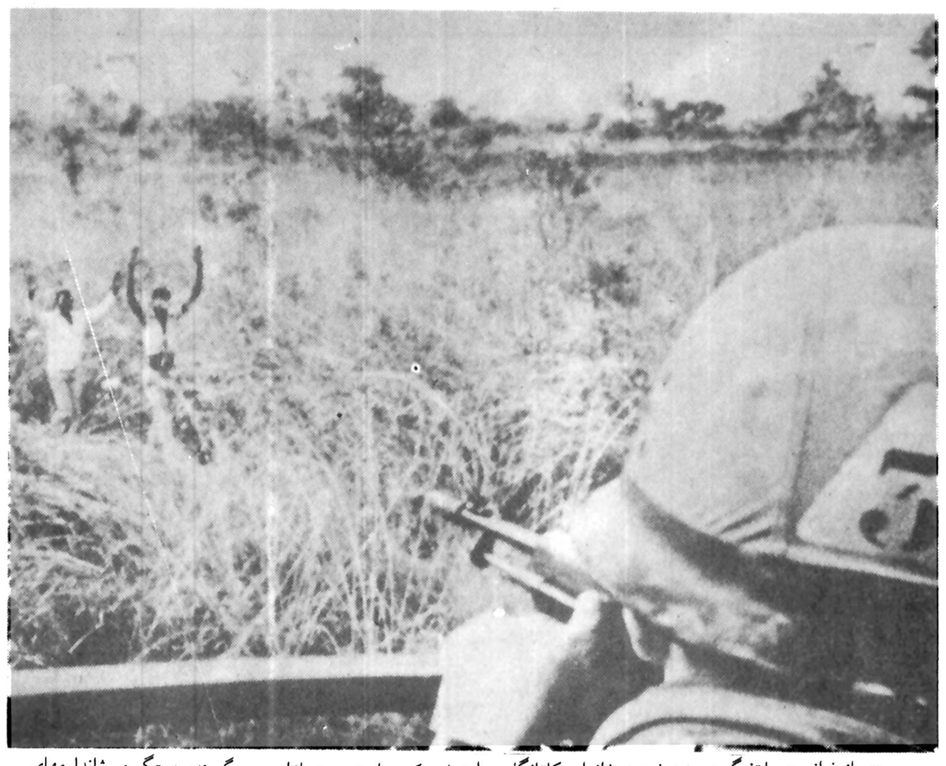

چتربازفرانسوی با تفنگ دورزن خود، دو ژاندارم کاتانگایی را تسلیم کرده است. چتربازان می گویند: دستگیری ژاندارمهای کاتانگایی، فوق العاده دشوار بود و با شیوه های سخت جنگی، آنان را بدام انداختیم. مقاومت، هنوز تمام نشده است.

از: کریسچن ساینس مونیتور

کابینه اسرائیل ازهم میپاشد

سرانجام، آنچه را که همه پیش بینی می کردند، به وقوع پیوست وچهارتن از وزیران حزب موتلف لیکود، به دولت اخطار کردند که اگر روش معتدلی درزمینه برقراری صلح درپیش نگیرد، از کابینه کنار خواهند رفت.

ریشه های اختلاف دراصل از ناحیه پروفسور «ایگال یادین» نایب نخست وزیر وهمکاران اودرکابینه است. اووهمکارانش دردسته «جنبش دمکراسی برای تغییر» عضویت دادند.

چندشب پیش رئیس ستاد ارتش اسرائیل ـ رافائل ایتان ـ اعلام داشت که نمی تواند امنیت کشور را بدون دردست داشتن ساحل غربی رودارن وجولان حفظ کند.

یکی از نتایج پخش این مصاحبه تلویزیونی این بود که «ایگال یادین» احساس کرد دولت در کارها او را طرف مشورت قرار نمی دهد. واز این رو اگر اووزرای همکارش از کابینه کنار بروند، دولت مناحیم بگین فقط با اکثریت یک رأی در پارلمان به کارخود ادامه خواهد داد واین وضع برای او چندان آسان نیست قوی بودن دولتش درنظر مردم دچار تزلزل خواهد شد.

مسئله دیگر اینکه خود «یادین» نیز از نظر داخل حزبش دچار تزلزل خواهد شد وبعضی از همکاران او امکان دارد که به جناح معتدل حزب لیکود بپیوندند واز همه بالاتر اینکه درصورت افول ستاره بگین، موقع یادین دراحراز مقام نخست وزیری تضعیف خواهد خواهید شد. تا شش ماه پیش، کاندیدای نیرومند نخست وزیری درصورت کنارفتن بگین، کسی جز یادین نبود، ولی اکنون نام دوتن دیگر: سیمی ارلیچ وزیر دارائی وهازار وایزمن وزیر دفاع اضافه شده است.

البته موشه دایان را نباید از قلم انداخت، ولی او به علت داشتن دشمنان سیاسی بسیار درصنوف وسطوح مختلف کشور، این بخت را ندارد.

گفته ژنرال ایتان موجب بحث ها وانتقادهای بسیار شد. زیرا افکار عمومی اسرائیل ونیز دولت ائتلافی به ریاست بگین، از نظر نحوه حل مسالمت امیز دچار چند دستگی است.

انتقاد پروفسوریادین این بود که رئیس ستاد ارتش حق مداخله واظهار نظر درامور سیاسی ندارد. اما نخست وزیر واکثریت اعضای کابینه، رئیس ستاد را تایید کردند ونایب نخست وزیر را درمحظور قراردادند.

از آن گذشته خودیادین مورد انتقاد اعضای حزبش قرار گرفت که نتوانسته سیاست حزب را درمورد حل مسالمت امیز بدرستی توجیه کند واز آن دفاع نماید. یادین برای اینکه اعضای حزب خود را قانع کرده باشد، با تصمیم هیئت دولت درتأیید اظهارات ژنرال ایتان مخالفت ورزید.

این اقدام، نایب نخست وزیر را درصف حزب کارگر مخالف قرار داد، چه وزیر خارجه سابق اسرائیل ـ ایگال الون ـ نیز بمانند یادین از گفته رئیس ستاد ارتش انتقاد کرد وگفت: رئیس ستاد حق ندارد پیرامون مسائلی که مذاکرات دراطراف آن جریان دارد، اظهار نظر کند.

اکنون این واقعیت است که یادین خود را درکنار حزب مخالف دولت می بیند ومعلوم نیست اگر مناحیم بگین درسیاست خود درقبال اراضی اشغال شده ویا پاسخ به اقدام پرزیدنت سادات اقدام اساسی نکند، وضع دولت اسرائیل به کجا خواهد انجامید؟

از: مطبوعات خارجی

ترکیه «شریک دشوار» ناتو

با دگرگونی هایی که بلند اجویت درسیاست خارجی کشورش بوجود آورده ترکیه بیش از پیش به «شریک دشوار» پیمان «ناتو» تبدیل میشود.

سخنان واقدامات اخیر نخست وزیر چپ گرای ترکیه نشان دهنده تغییری مهم در رفتار دولت آنکارا با «ناتو» است.

گرچه اجویت صریحا گفته است که حتی درصورت برطرف نشدن تحریم ارسال اسلحه امریکایی به ترکیه این کشور از ناتو خارج نخواهد شد ـ اما از شواهدی که اکنون وجود دارد میتوان نتیجه گیری کرد که پیوندهای آنکارا با ناتو دیگر هرگز به صورتی که در ۲۵ سال گذشته بوده است باز نخواهد گشت.

دیپلمات های غربی که دراستانبول بسر میبرند به نحوی جدی از آثار ممکنی که رفتار جدید ترکیه برآینده جناح جنوب شرقی ناتو وبرکارایی کلی این اتحادیه نظامی خواهد گذاشت نگرانند.

انعکاس دگرگونیهای سیاست ترکیه درقبال ناتو را درتحولاتی که ذیلا به اختصار شرح داده میشوند میتوان مشاهده کرد:

ـ نخست وزیر اجویت به رئیس جمهور کارتر اطلاع داده است که ترکیه از نهادن امضای خود در پای بیانیه مشترکی که دران سخن از اینده «ناتو» دربین باشد خودداری خواهد کرد. رئیس جمهور امریکا پیشنهاد کرده بود که چنان اعلامیه ای درپایان کنفرانس دوروزه سران کشورهای عضوناتو درواشنگتن که روزهای ۳۰ و۳۱ مه اخیر تشکیل شده بود صادر شود.

اجویت با این استدلال مخالفت خود را با پیشنهاد کارتر ابراز کرد که دران پیشنهاد اعتنایی به نیازهای دفاعی ترکیه بچشم نمی خورد. علاوه براین نخست وزیر ترکیه حتی با زمانی که در پیشنهاد کارتر باید بکار میرفت مخالفت کرده بود زیرا عقیده داشت که اعلامیه ای با آن لحن برخلاف روح تشنج زدایی درروابط شرق وغرب خواهد بود.

ـ دولت آنکارا رسما «ناتو» را آگاه کرده است که ترکیه خود را دربرنامه دفاعی دراز مدت پیمان آتلانتیک شمالی ـ چیزی که قبول آن ظرف ۵ سال اینده باری سنگین ـ مورت ۲۵ میلیارددلار تعهدات نظامی بربودجه ملی ترکیه تحمیل خواهد کرد ـ سهیم نخواهد ساخت.

ـ آنکارا همچنین به «ناتو» گفته است که اگر کنگره تحریم ارسال اسلحه به ترکیه را لغو نکند ـ این کشور خود را ناگزیر خواهد یافت تا حتی از تعهدات دفاعی موجودش درقبال ناتو بکاهد. دولت اجویت گوشزد کرده است که ابعاد پایمردیهایش درناتو متناسب با اندازه حمایتی خواهد بود که ترکیه از آن اتحادیه دفاعی دریافت خواهد کرد.

ـ نخست وزیر اجویت درجریان دیدارهای اخیرش از چند کشور اروپایی تغییری را که درتلقی ترکیه از مفهوم تهدیدشدن بوسیله یک خطر خارجی بوجود آمده فاش کرده است. وی گفته است که درحالیکه کاهشی بسیار قابل ملاحظه درتشنجات روابط ترکیه واتحادشوروی درسالهای اخیر پدید آمده ـ یونان همسایه وهم پیمان ـ رفته رفته به سرچشمه اصلی خطری که امنیت ترکیه را تهدید میکند ـ تبدیل شده است.

نتیجه گیریهای اجویت واستراتژی دفاعی جدید دولت وی ـ به حساب نتایجی که از نکات بالا گرفته میشود این است که باید هم درآرایش نیروهای مسلح ترکیه واولویتهای حاکم برمراکز مهم استقرار آنها وهم درنوع جنگ افزارهایی که دراختیار دارند تجدید نظر شود.

ـ نخست وزیر ترکیه روشن کرده که خواه تحریم ارسال اسلحه امرکایی به کشورش برطرف شود یا نشود ـ ترکیه برنامه دفاعی جدیدش را پیگیری خواهد کرد.

دراین برنامه تنها نیازهای حقیقی دفاع ترکیه با درنظر گرفتن منافع ملی آن مورد توجه قرار خواهد گرفت.

ـ ز فکر وبرنامه های ناتو که درگذشته حاکم براستراتژی دفاعی درسهای پی درپی آنکارا بوده است.

اجویت اشاره کرده است که کشوروی دست کم کاهشی به میزان یک ثلث درنیروهای مسلح خود (که اکنون به نیم میلیون نفر میرسد) بوجود خواهد آورد وبخشی از این نیروها را اکیدا تحت فرماندهی افسران ارشد خودش (ونه فرماندهان ناتو) قرار خواهد داد.

او ضمنا وعده داده است که ارتش ترکیه انواع تازه ای از اسلحه را که برای منافع فوری دفاع کشور مناسب تر باشند ـ بابه حساب آوردن ماهیت خطراتی که از جنبه نظامی درکمین ترکیه است ـ انتخاب خواهد کرد.

این عکس دربحبوحه نبردهای خونین شهرکلوزی ازیک خیابان این شهر گرفته شده است درپیکارهای خونین وحشتناکی که بین چتربازان فرانسوی، بلژیکی وشورشیان کاتانگایی درگرفت گروه کثیری که شمارشان هنوز معلوم نیست کشته شد.

درعکس چند سربازفرانسوی دربرابر جسد یکی ازشورشیان که بدست انها بهلاکت رسیده دیده میشوند.

یک سربازتفنگ خودرا بسوی شورشیان درفاصله‌ای درآنسوی خیابان نشانه گرفته است.

از: لوموند

مرزهای استعماری ریشه بحران افریقا

کشتار اروپائیها درکلوزی به وا لری ژیسکاردستن امکان میدهد مداخله چتر بازان فرانسه را درجنگ شابا توجیه کند گواینکه همه این کشت وکشتارها را نمی توان به «شورشیان» نسبت داد. این سیاستی است که فرانسه درافریقا پیش گرفته بی آنکه درباره آن یک بحث واقعی بعمل آید.

نجات دادن جان صدها اروپائی از مرگ یک چیز است وامکان دادن به رژیم مطرود پرزیدنت موبوتوبرای ادامه حکومت چیز دیگر.

دیر یازود مسئله اصلی بمیان کشیده خواهد شد وآن اینکه آیا فرانسه باید درزئیر وچاد از دوستانش (یا منافع اقتصادیش) دفاع کرده ورهبرانی را که اکثریت مردم کشورشان طرد کرده اند برسرقدرت نگهدارد؟ یا بعبارت دیگر فرانسه باید زیرپوشش همبستگی ژاندارم اروپادرافریقا شود بهمانگونه که امریکا کوشید ژاندارم غرب درهند وچین باشد ودیدیم که بچه سرنوشتی دچار شد؟

باین پرسش که باید پاسخ آن را فرانسویان بدهند یک پرسش دیگر اضافه میشود که پاسخ آن مربوط به خود افریقائیها است. اختلافها وزدوخوردهای مسلحانه ایالت شابا، اوگادن، صحرای غربی، چاد، جنوب سودان یا اری تره را نمی توان نه تنهائی نتیجه برخورد ایده نولوژیها یا رقابت های بین المللی دانست.

درهرحال اختلافات وکشمکش ها دراین سرزمین ها هرچه باشد بیشتر زائیده مرزهای استعماری است.

مرزهای استعماری افریقا مسئله بسیار بغرنج وپیچیده ای است که نمی توان بآسانی حل کرد.

مبارزه بین «میانه روها» و «ترقیخواهان» تمایلات غربی ها وشوروی به یک نوع استعمار جدید درافریقا وتقسیم" ثروتهای بیکران تازه ای که مدتها زیاد مورد توجه نبوده برای پی بردن به ریشه های فاجعه ای که امروزه دامنگیر افریقا است کافی نیست.

دربسیاری از موارد عوامل بین المللی وعلاقه شدید اقلیت های رنج دیده برای بازیافتن هویت ملی خود یا حفظ آن ریشه اصلی اختلافها را تشکیل میدهد تا انگیزه های ایده نولوژیکی. جنگ ایالت اوگادن کاملا این مطلب را ثابت کرد.

افریقا که بدست استعمارگران قطعه قطعه شده از گروهی کشورهای ناتوان با مرزهای تحمیلی تشکیل شده که ساکنان آن از جنبه های فرهنگی ونژادی هیچگونه وجه تشابهی با یکدیگر ندارند.

سازمان ملل متحد روی اصل حفظ احترام مرزهای بین المللی میخواهد برای جلوگیری از موج خشونت وهرج ومرج درافریقای عقب مانده که بشدت دچار اختلاف وتفرقه شده است مرزهای این قاره بهمین وضع کنونی باقی بماند. از این رواز دست زدن به یک استعمار زدائی جدید که دربسیاری از موارد کاملا عادلانه ومنصفانه خواهد بود خودداری می کند. حال باید دید در برابر شورش هائی که سراسر قاره افریقا را فرا گرفته این وضع قابل دوام است یا خیر؟

بی ثباتی مزمن کشورهائی که مرزهای غیرطبیعی دارند برای افریقا یک خطر مرگبار است انقدر مرگبار که درخارج قاره «حامیان» نیرومند میکوشند برای دومین باردر تاریخ از یک اشتباه جغرافیائی که سفید پوستان درگذشته به سیاهان تحمیل کرده اند سودجویند.

تایمزلندن

از اجلاس ویژه خلع سلاح کاری ساخته است؟

رندانه و پوزخندزنان نگاه کردن به اجلاس ویژه خلع سلاح در سازمان ملل کار آسانی است.... از چند دوجین خطابه‌های زاهدانه درجایی که سالها مذاکره در آن وسیعا به نامرادی رسیده‌اند چه کاری برخواهد آمد؟ ما در دنیایی زندگی میکنیم که در هر سال پولی در حدود ۲۲۰۰۰۰ میلیون لیره استرلینگ خرج تسلیحات میکند و نشانه‌های بسیار اندکی در دست است که حاکی از هر نوع ندامت جدی برای انصراف دنیای دیوانه از دنبال کردن این مسیر شوم باشد. کشورهای در حال توسعه دست‌کم بهمان اندازه در انتخاب این طریق پرخطر گناهکارند که ابرقدرتها سزاوار ملامت‌اند. و غالبا حتی از اینان هم گناه‌آلوده‌ترند. زیرا برخی از آنان بار ستمگرانه‌ترین محرومیتها را بر مردمان تهیدستشان تحمیل می کنند تا بتوانند مدرن‌ترین افزارهای جنگی را بدست آورند. اگر در ورای دنیای خاکی ما سیاره مسکون و متحدان دیگری وجود داشته باشد که از آن بالا اعمال نوع بشر را در زمین تماشا کنند ـ باید ناحیه‌ای از فعالیتهای موجودات انسانی که نامش را مجاهدات تسلیحاتی گذاشته‌اند سراسر نابخردانه جلوه کند...

با این همه دست شستن از هر امیدی به عوض شدن و بهبود یافتن وضع موجود نیز ریشخندی رندانه ـ حتی در نقطه اوج آن خواهد بود. مطلقا واجب است که تلاش ما و مذاکرات ما و جستجوی راه‌هایی که هم مخاطرات و هم مخارج تسلیحات را در مقیاس جهانی آن کاهش دهد ادامه یابد.

کارتر رئیس جمهور امریکا به مدتی صرف وقت نیاز داشت تا بتواند کشف کند که واقعا تا چه پایه دشوار است تا آرمان‌های ساده‌ای که غالب مردم عادی با آنها بدایتا به مواجهه مسئله تسلیحات میروند از قوه به فعل درآید و این منطق بی‌خدشه را که جلسات خلع‌سلاح سازمان ملل هنوز هم نشست‌هایی هستند که ارزش برپا شدن دارند، قبول کند. این نشستی است که فرانسه را بار دیگر به صحنه بازگردانده است. مسابقه تسلیحاتی هر کسی را مجبور کرده است تا اراء خود را برای علاج کردن این بیماری عظیم عنوان کند.

یادداشت های محمد ابراهیمیان
از جشنواره کان (۳)

دوربین فیلمسازان جوان، تواضع بزرگمردان سینما را ندارد

درداد وستدهای سینمایی همیشه، ما بازنده‌ایم!

دیگر همه راهها به رم ختم نمیشود

سرمایه داران ایرانی، برای خرید فیلمهای تجاری بازار سیاه بوجود آورده‌اند

مارچلو ماسترویانی دیگر پیر شده است، حتی کریمور های تلویزیون فرانسه و آن فن‌های جوروا‌جور که بصورتش زده بودند نتوانسته بود که گرد پیری چهره او را از زمین بردارد، ماسترویانی این دون‌ژوان پیر سینمای ایتالیا بخاطر فیلمش خدا حافظ‌میمون به‌کان آمده بود، حالا ایتالیا در جستجوی یك ماسترویانی دیگر است، اگر توانست جانشینی برای سوفیای هنرمند بیابد، لابد جانشین خلفی‌نیز برای ماسترویانی خواهد یافت ۲۶ ماه مه بود که لوس‌سائورا فیلم «چشمان بسته» را در بخش مسابقه عرضه کرد، فیلمی که حکایت از آزادی بیان سینمائی در اسپانیای امروز داشت.

این سائورا از آن ریشه دار های سینماست که هرسال حرف تازه‌ای برای گفتن دارد، و پایگاه او همین فستیوال‌کان است.

۲۷ ماه مه در جلسه مصاحبه مطبوعاتی جرالدین چاپلین‌زن او که در فیلم نقش بسیار حساسی را بعهده داشت چنان مایوس بنظر میرسید که هر آن انتظار میرفت گریه‌اش را سر دهد، هیچکس بخوبی نتوانست بفهمد چهره دژم و گرفته او آیا در عزای چاپلین بزرگ است که این چنین غمزده است یا عزای دیگری در پیش است، کسی چه میداند شاید این جرالدین هنوز غم شخصیتی را میخورد که در چشمان بسته نقش او را بازیهائی خیره ـ کننده‌ای بازی کرده بود.

پیش از این گفتیم که کان خیال دارد صنعت سینما را نجات بخشد و از همین روست که کان ۷۸ شاهد دیگری می شود برای درگیری سینمای اروپا و مرکزیت آمریکائی «هالیوود ـ نیویورك»،

بیلی ویلدر فیلمساز کهنه کار سینمای آمریکا که در سالن ژان کوکتو مروری بر آثارش گذاشته بودند گفت: در هالیوود هیچکس نپذیرفت که ازاین فیلم «دورا آخرین فیلمش» حمایت مالی بکند من نمی توانم بگویم چرا؟ چرا آنهائی که به آنهمه فیلم سرمایه میدهند به فدورا ندادند؟

بعداز مصاحبه جمعی‌اش و ازدحام غریبی که عکاسان‌برای عکسبرداری ازاو ویلیام‌هولدن ومارتا کلر «بازیگران فیلم» او را به پشت بام کاخ‌فستیوال میکشانند به‌او میگویم: آن مسئاله شاید مربوط به راه نجاتی باشد که مرکزیت‌امریکا پیدا کرده فیلمهای گران ـ قیمت حادثه‌ای، علمی،تخیلی زیرآبی و روی‌آبی؟ میگوید: شاید ولی معلوم است که در دل از آلمانی های سرمایه ـ گذار فیلمش وفرانسوی ها که برایش یك برنامه مرور بر آثار گذاشته‌اند و به فدورایی که به همت مارك ساخته‌شده، بعنوان برنامه‌اختتامیه جشنواره اعتبار بخشیده‌اند، خشنود است. اگرچه همه اینها یعنی عرضه‌اندام کمپانی «باواریا»ی آلمان دربرابر تهیه کنندگان امریکایی و تصمیم فستیوال کان در حمایت از اودر مقابل اروپائی نیزحداقل برای آزمایش شانس خود هم که شده‌باشد، در آمریکا به تهیه فیلم می پردازند و وقتی نتیجه مطلوب تر یا مشابه اروپا بود ـ که معمولا چنین وضعیتی پیش می آید ـ در همان آمریکا به کارشان ادامه میدهند.

اگر در هزاره پیش همه‌راه هابه «رم» ختم میشد، درپایان هزاره فعلی همه راه ها به «آمریکا» ختم میشود و این نیست مگر به یمن انحصار هفتاد و پنج‌درصد سرمایه‌جهانی در آمریکا!

آن استادان قدیم سینمای اروپا که نقشی تعیین کننده داشتند اکنون در پیری‌ازنفس افتاده‌اند فرانسوا تروفو فیلم ساز موج نو فرانسه نیز در آمریکا دارد فیلم بازی می ـ کند، اینست که‌مهارسینمای نیمه‌جان معاصر می‌افتد بدست همان مرکزیت امریکائی، و این دیگر بستگی به معرفت فیلمسازان جوان‌دارد که‌سینما را به چه راهی ببرند؟

و فستیوال کان با همه جبروتش اسیر بازار شده است، کجاست ۲۰ سال پیش که اورفه سیاه به کان میاید و جایزه بزرگ این فستیوال را بخودش اختصاص میدهد؟همین حالا همان اورفه سیاه ۲۰سال پیش را اگر در بخش مسابقه جشنواره کان نمایش بدهند بی تردید باز هم جایزه بزرگ کان را به خودش اختصاص خواهد داد، پس فاصله این۲۰ سال را چگونه میشود پر کرد. در فاصله بین این ۲۰ سال یك چیزی از دست رفته است، آنزمان شاید فیلمسازان نسبت به سینما و دوربین تواضع بیشتری داشتند، حالا این تواضع از میان رفته است و فیلمسازان جوانی که می‌توانند در کالبد نیمه جان سینما بدمند، با دوربین به هیچوجه متواضعانه رفتار نمی کنند. حالا تکنیك آمده است‌و اصل سینما را بلعیده است و به همین اعتبار است‌که استیون اسپیلبرك جوان ۲۶ـ۲۷ ساله آمریکائی آواره‌ها را فقط با پشتوانه تکنیك می سازد و آمریکانیز قدمهای او را بر چشم مینهد. حالا آن نهضت سینمای ارزان و شریف راه خودراگم کرده‌است و بیشتر به یك شعبده بازی میماند که هرکس تردست تراز دیگری باشد بازی رابرده است. پس باید برد؟به هر طریقی که‌ممکن باشد، باید برد همین‌آقایان آسموکینگی که به کان‌میایند آمده‌اند که ببرند و می‌برند کان میداند رقابت فشرده‌ای شده‌است برای بازار هایی که هنوز در پیچو خم های اولیه سینما مانده‌اند، مانیز جزو لاینفك این بازارهستیم وگرنه هیچکس «فریاد» یرژی‌اسکو ـ لیموسکی را برای ما نمی‌خرد، هیچکس چشمان بسته سائورا رابرای مانمی‌خرد، هیچکس بفکر این نیست که «حماسه بلك اسمیت» فرد شپشی را برای مابخرد، پس سهم ما که دراینسوی زمین هستیم از مثلا جشنواره پرآوازه‌ای مثل «کان» چیست؟ سهم ما معلوم است یك مشت فیلم ایتالیائی بی ارزش، یك مشت فیلم ژاپنی بی‌ارزش با انبوهی اززن جنك، و خشونت...

دراین میدان رقابت ایرانیان شریف گوی را از یکدیگر می ربایند، همین هموطنان گرامی هستند که فیلمهای هزار دلاری را به چهل هزار دلار رسانده‌اند.

در کان یك معامله بین یك وارد کننده ایرانی و یك فروشنده ژاپنی سرگرفت، درست ۱۲ ساعت بعد معامله به‌هم‌خورد، یك ایرانی دیگر آن فروشنده ژاپنی را دیده بود و ۱۵۰۰ دلار بیشتر پیشنهاد کرده بود. طبیعی است ۱۵۰۰ دلار برای یك فیلم‌فروش‌ژاپنی رقم ناچیزی نیست، حالا چند ماه بعد آن ۱۵۰۰ دلار و آن رقمهای کلان بردوباخت را ما باید ببردازیم در حقیقت‌در آن میدان رقابت ماهستیم که بازنده‌ایم. ما همیشه‌بازنده‌ایم.

آلن‌بیتس در صحنه‌ای از فیلم فریاد، این هنرپیشه انگلیسی بخاطر بازی خوبش دراین‌فیلم استحقاق بردن جایزه‌ی‌بهترین هنرپیشه را در «کان» داشت.

پی‌بی‌آندرسن هنرپیشه‌ی فیلم های برگمن امسال شوگرل مراسم اختتام جشنواره‌ی کان بود.

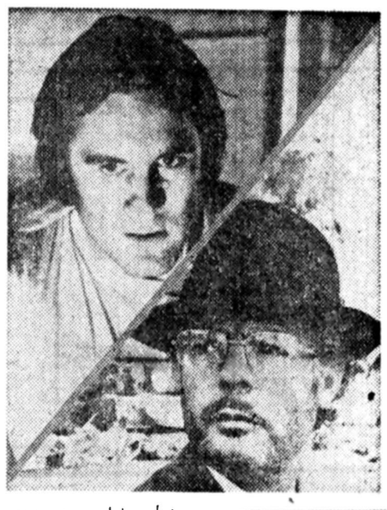

ژرارد پارادیو هنرپیشه‌ی جدید فرانسوی ومارچلو ماسترویانی هنرپیشه‌ی قدیمی ایتالیایی در دو صحنه از فیلم خدا حافظ میمون ساخته‌ی مارکو فراری، فیلمسازی که با آسیستانسی میکل انجلو آنتونیونی کارش در سینما شروع کرد.

کم لطفی هالیوود، بخاطر درگیری سینمای اروپا در استقلال گرایی از مرکزیت هالیوود، انجام شده باشد. تقریبا دو سال پیش بود که یکی از منتقدین نوشت «توجه کنیم که این خون تازه را فیلمسازان جوان‌واکثرا غیر آمریکایی در رگهای صنعت سینمای امریکا به‌جریان انداختند.»

به تعبیری دیگر هالیوود ـ نیویورك حتی در دورانحطاط خود نیز نتوانسته است بسیاری از مغز های هنری اروپا رابخود جذب کند و مگر نه این که هر کدام از هنرمندان‌اروپائی که هوای پروازی دارند، از اروپا بریده و به آمریکاپرواز میکنند؟شایدواقعیت نامطلوب از نقطه نظر سینمای اروپا، این باشد که تهیه‌کنندگان

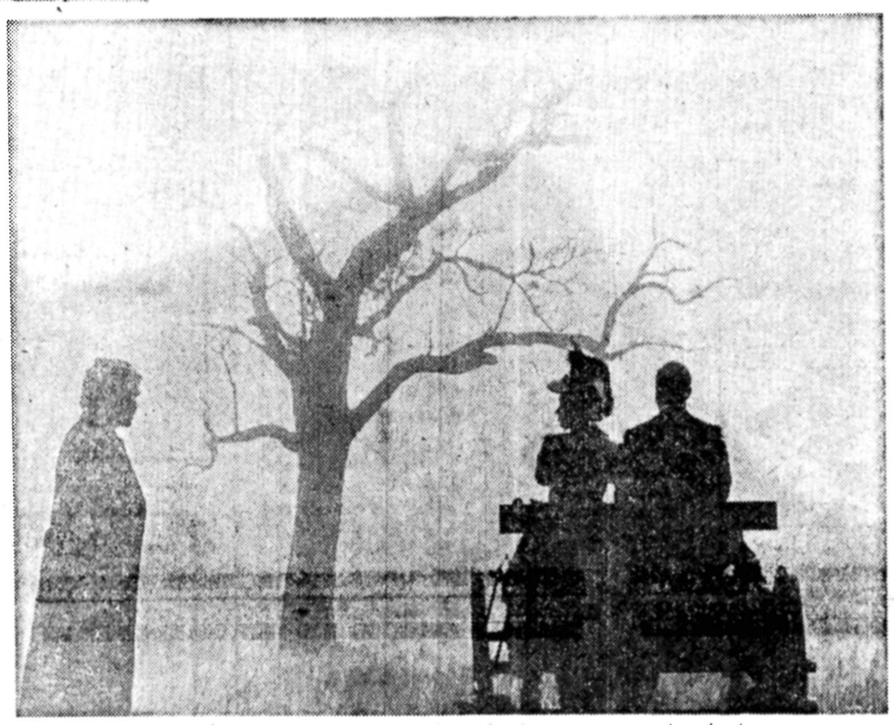

صحنه‌ای از فیلم حماسه‌ی جیمی بلك اسمیت ساخته‌ی درخشان فرد شپشی کارگردان خوب استرالیایی که فیلمش مورد بی مهری داوران‌جشنواره قرار گرفت.

کلاس آزاد هنرهای تجسمی ایران
نقاشی، مجسمه‌سازی
معماری
برای کودکان و نوجوانان
کلاس ویژه‌ای برای جوانان و بزرگسالان
با وسایل مجهز آموزشی و سرویس های رفت آمد برای بچه ها
کلاسهای آزاد هنرهای تجسمی ایران با کوشش یکساله چند هنرمند زیرنظر کوروش شیشه گران بمنظور اصولی آموزش دادن نقاشی و مجسمه سازی برای کودکان و نوجوانان تاسیس شده است، که علاوه برداشتن روش تازه‌ای برای تدریس، برنامه‌ای دارد که نوجوانان و بزرگسالان را با زبانی ساده با دورهای مختلف هنر کلاسیک و مدرن نقاشی و مجسمه سازی آشنا سازد.
ونیز نوجوانانی که علاقه بتحصیل در رشته مهندسی معماری دارند بتوانند اصول مقدماتی این رشته را دراین کلاسها فرا گیرند.
انتهای پارك وی میدان کندی جنب بانك کورش کوچه خودرو پلاك ۶ تلفن ۹۲۲۴۸۱

آگهی مناقصه شماره ۱۴
مورخ ۸ر۳ر۲۵۳۷
آمادگاه کرمانشاه جهت مصرف یك قلم گوشت گوسفند بمقدار مندرج در شرایط موجود تحویل در مریوان راازطریق مناقصه خریداری‌مینماید.
پیشنهاد دهندگان میتوانند با مراجعه به آمادگاه کرمانشاه و ملاحظه مشخصات گوشت ودریافت برك شرایط ومشخصات معامله پیشنهاد خود راطبق مفاد مندرج‌درشرایط معامله تنظیم‌وتا ساعت ۱۱ صبح روز ۵ر۴ر۲۵۳۷ به‌آمادگاه کرمانشاه واقع دربلوار طاق‌بستان تسلیم نمایند.
آمادگاه ـ کرمانشاه

پرس توریست
تورهای تابستانی

مدت	مسیر	قیمت به تومان	تاریخهای حرکت
۲۸ روز	لندن ـ پاریس ـ آمستردام ـ فرانکفورت رم ـ ناپل ـ کاپری ـ سورنتو	۱۱۴۵۰	۳ـ۱۰ـ۱۷ ـ ۲۴ـ ۳۱تیر ۷ـ ۱۴ـ ۲۱ـ ۲۸ مرداد ۴ شهریور
۲۵ روز	لندن ـ اسلو ـ استکهلم ـ کپنهاگ ـ رم	۱۱۸۹۰	۸ـ ۲۲ تیر ۵ـ ۱۹ مرداد ۲ـ ۱۶ شهریور ـ ۲ مهر
۲۱ روز	نیویورك ـ واشنگتن ـ سانفرانسیسکو ـ لاس وگاس لوس آنجلس (هالیوود ـ بورلی هلز) لندن	۱۴۲۵۰	۳۰ خرداد ۱۳ ـ ۲۷ تیر ۱۰ـ ۲۴ مرداد ۷ـ ۲۱ شهریور
۲۲ روز	رم ـ ناپل ـ کاپری ـ سورنتو ـ پاریس ـ لندن	۸۹۹۰	۲ـ۹ـ۱۶ـ۲۳ـ۳۰ تیر ۶ـ۱۳ـ۲۰ـ۲۷ مرداد ۳ـ۱۰ـ۱۷ـ۲۴ ـ ۳۱شهریور ۷ ـ مهر
۲۱ روز	بانکوك ـ پاتایا ـ سنگاپور ـ توکیو ـ هنگ کنگ (با نهار)	۱۴۲۰۰	۸ـ ۲۲ ـ تیر ۵ـ ۱۹ مرداد ۲ مهر
۲۱ روز	رم ـ ناپل ـ کاپری ـ سورنتو ـ مادرید پارسلون ـ لندن	۹۳۵۰	۱۵ ـ ۲۹ تیر ۱۲ ـ ۲۶ مرداد ۹ ـ ۲۳ شهریور ۶ مهر
۲۱ روز	رم ـ فلورانس ـ ونیز ـ میلان ـ ژنو ـ لیورنو ناپل ـ کاپری ـ سورنتو	۸۹۹۰	۱۹ ـ تیر ۲ ـ ۱۶ ـ ۳۰ مرداد ۱۳ ـ شهریور
۲۱ روز	وین ـ مونیخ ـ ژنو ـ رم ـ ناپل ـ کاپری سورنتو	۸۹۵۰	۲۰ تیر ـ ۳ ـ ۱۷ ـ ۳۱ مرداد
۱۵ روز	رم ـ هامبورگ ـ لندن	۸۵۰۰	۱۱ ـ ۲۵ تیر ۸ ـ ۲۲ مرداد ۵ ـ ۱۹ شهریور ۲ ـ مهر
۱۵ روز	رم ـ ناپل ـ کاپری ـ سورنتو ـ پاریس ـ لندن	۷۵۵۰	۱ـ۸ـ۱۵ـ۲۲ـ۲۹ تیر ۵ـ۱۲ـ۱۹ـ۲۶ مرداد ۲ـ۹ـ۱۶ـ۲۳ـ۳۰ شهریور ۶ ـ مهر
۱۵ روز	بانکوك ـ پاتایا ـ سنگاپور ـ هنگ کنگ (با نهار)	۸۹۰۰	۱ ـ ۱۵ ـ ۲۹ تیر ۱۲ ـ ۲۶ مرداد ۹ ـ ۲۳ شهریور ـ ۶ مهر
۱۵ روز	رم ـ لندن	۶۹۵۰	۳۱ ـ خرداد ۷ ـ ۱۴ ـ ۲۱ ـ ۲۸ تیر ۴ ـ ۱۱ ـ ۱۸ ـ ۲۵ مرداد ۱ ـ ۸ ـ ۱۵ ـ ۲۲ ـ ۲۹ شهریور

اقامت درهتلهای درجه یک باصبحانه وگردش
برای دریافت جزئیات برنامه خواهشمند است به
آژانس پرس توریست
خیابان ایرانشهر چهارراه ثریا
تلفن ۸۳۲۶۰۶ ـ ۸۳۲۶۰۵ ـ ۸۲۹۷۷۳ ـ ۸۲۴۱۵۷ ـ ۸۲۷۹۱۳
مراجعه فرمائید.

اطلاعیه دانشکده علم و صنعت ایران

بدین وسیله به اطلاع میرساند:

ثبت‌نام دوره تابستانی دانشکده علم و صنعت ایران از روز شنبه ۲۰ر۳ر۳۷ طبق جدول زیر بعمل خواهد آمد دانشجویان باید مبلغ یکهزار ریال قبلا از طریق یکی از شعبات بانك عمران به حساب شماره ۱۷۰ بانك‌عمران دانشکده علم و صنعت ایران واریز نموده و فیش آنرا هنگام ورود به دانشکده همراه داشته باشند.

برنامه ونحوه مراجعه دانشجویان دوره های روزانه وشبانه دانشکده علم وصنعت ایران جهت ثبت نام درتابستان ۲۷ شاهنشاهی

تذکر ـ مراجعه خود دانشجو و همراه داشتن کارت تحصیلی الزامی است.

تاریخ	ساعات مراجعه برحسب شماره دانشجوئی ۱۰½ الی ۸½	محل ثبت نام	ساعات مراجعه برحسب شماره دانشجوئی ۱۲½ الی ۱۱	محل ثبت نام	ساعات مراجعه برحسب شماره دانشجوئی ۱۹ الی ۱۷	محل ثبت نام
شنبه ۳۷/۳/۲۰	روزانه: تمامی ۵۲ و ۵۱ ۰۵۳۱۲۰۰ تا ۰۵۳۱۰۰۱	پذیرش ۱ / پذیرش ۲	روزانه: ۰۵۳۱۴۰۰ تا ۰۵۳۱۲۰۱ / آخرالی ۰۵۳۱۴۰۱	پذیرش ۱ / پذیرش ۲	شبانه: تمامی ۵۱ ـ ۵۰ ـ ۴۹ / تمامی ۵۲	پذیرش ۱ / پذیرش ۲
یکشنبه ۳۷/۳/۲۱	روزانه: ۰۵۴۱۱۵۰ تا ۰۵۴۱۰۰۱ / ۰۵۴۱۳۰۰ تا ۰۵۴۱۱۵۱	پذیرش ۱ / پذیرش ۲	روزانه: ۰۵۴۱۴۵۰ تا ۰۵۴۱۳۰۱ / آخرتا ۰۵۴۱۴۵۱	پذیرش ۱ / پذیرش ۲	شبانه: تمامی ۵۳ / ۰۵۴۲۱۵۰ تا ۰۵۴۲۰۰۱	پذیرش ۱ / پذیرش ۲
دوشنبه ۳۷/۳/۲۲	روزانه: ۰۵۵۱۱۵۰ تا ۰۵۵۱۰۰۱ / ۰۵۵۱۳۰۰ تا ۰۵۵۱۱۵۱	پذیرش ۱ / پذیرش ۲	روزانه: ۰۵۵۱۴۵۰ تا ۰۵۵۱۳۰۱ / آخرتا ۰۵۵۱۴۵۱	پذیرش ۱ / پذیرش ۲	شبانه: آخرتا ۰۵۴۲۱۵۱ / ۰۵۵۲۲۵۰ تا ۰۵۵۲۰۰۱	پذیرش ۱ / پذیرش ۲
سه شنبه ۳۷/۳/۲۳	روزانه: ۰۵۶۱۱۰۰ تا ۰۵۶۱۰۰۱ / ۰۵۶۱۲۰۰ تا ۰۵۶۱۱۰۱	پذیرش ۱ / پذیرش ۲	روزانه: ۰۵۶۱۳۰ تا ۰۵۶۱۲۰۱ / ۰۵۶۱۴۰۰ تا ۰۵۶۱۳۰۱	پذیرش ۱ / پذیرش ۲	شبانه: آخر تا ۰۵۵۲۲۵۱ / ۰۵۶۲۲۰۰ تا ۰۵۶۲۰۰۱	پذیرش ۱ / پذیرش ۲
چهارشنبه ۳۷/۳/۲۴	روزانه: ۰۵۶۱۵۰۰ تا آخرتا ۰۵۶۱۴۰۱ / ۰۵۶۱۵۰۱	پذیرش ۱ / پذیرش ۲	روزانه: ـــــ / ـــــ	ـــ / ـــ	شبانه: ۰۵۶۲۳۰۰ تا ۰۵۶۲۲۰۱ / آخر تا ۰۵۶۲۳۰۱	پذیرش ۱ / پذیرش ۲

نایب رئیس انجمن شهر شیراز :

من حساسیت عوارض گرفته‌ام!

شیراز ـ خبرنگار اطلاعات

انجمن شهر شیراز در جلسه دیشب خود با پائین‌آوردن عوارض صرافی ها و اخذ عوارض از موتوسیکلت ها و تاکسی بار ها و کامیون ها برای ایجاد یک ترمینال بزرگ موافقت کرد .

در این جلسه عوارض صرافی های درجه‌یک از ماهانه ۲۰۰ هزار ریال به ۱۵۰ هزار ریال ، درجه دو از ماهانه ۱۰۰ هزار ریال به ۵۰ هزار ریال کاهش داده شد.

همچنین برای شماره گذاری موتوسیلکت ، تاکسی‌بار، و کامیون نیز عوارض وضع گردید و قرار شد که ازهر کامیون و کمپرسی‌مبلغ ۳ هزار ریال برای‌ایجاد چندترمینال کامیون ها گرفته شود .

در این جلسه اعلام شد که این ترمینال ها در زمینی به مساحت ۵ میلیون متر مربع با اعتبار ۲۰۰میلیون‌ریال ساخته خواهد شد و مالک آن ها کامیونداران و اعضای شرکت تعاونی کامیونداران خواهند بود .

مهندس تکاپو نایب رئیس انجمن از وضع عوارض انتقاد کرد و گفت : مدت یک سال ونیم است که مرتباحرف از عوارض زده میشود و حساسیت عوارض گرفته‌ام بهتر است از کلمه دیگری به جای کلمه عوارض استفاده شود!

یك مجتمع روانی با ۲ بیمارستان بزرك در شیراز ساخته می‌شود

شیراز ـ خبرنگار اطلاعات

کار اجرایی ساختمان‌ومجتمع روانی، استان فارس بااعتبار ۳۲۰ میلیون ریال و درزمینی به مساحت ۴هزار متر مربع آغاز شد .

اعتبار این مجتمع، از محل اعتبارات سازمان بهداری و بهزیستی استان فارس تامین شده است و مجتمع دارای‌یک بیمارستان شبانه روزی یکصد تختخوابی خواهد بود .

همچنین در این مجتمع یک بیمارستان روزانه با ۳۰ تختخواب وبخش های‌فوریت های روانپزشکی و مرکز مشاوره و آموزش روانی برای کودکان و بزرگسالان خواهد بود .

معاون استاندار آذربایجان شرقی

تبریز ـ خبرنگار اطلاعات

آقای موسی محقق منتظری بسمت معاون سیاسی و اداری استانداری آذربایجان شرقی منصوب شد . وی هنوزوارد تبریز نشده است .

اوراق امتحانی ششم متوسطه استان مرکز در اراک تصحیح می‌شود

اراک ـ خبرنگار اطلاعات

برای اولین بار اوراق امتحانی ششم متوسطه نظام قدیم و نظام جدید آموزشی شهرستان های استان مرکز ، در اراک تصحیح خواهدشد.

جلالی رئیس آموزش و پرورش اراک با اعلام این مطلب گفت : جمعا ۱۳ هزار ورقه امتحانی از شهرستان های استان‌مرکزبه اراک‌رسیده و تنها اوراق امتحانی کرج مانده است که به اراک برسد و تصحیح شود .

وی افزود: تاکنون تمام اوراق امتحانی رسیده‌تصحیح شده است و تنه اوراق امتحانی ۳ درس زمین‌شناسی جانور شناسی و گیاه شناسی ششم طبیعی‌که‌هفده هزارورقه میباشد تصحیح نشده است.

وی همچنین گفت : برای تصحیح اوراق امتحانی از وجوددوپست‌فرهنگی استفاده شده که ۹۰ نفر آنها از اراک هستند ، همچنین ۳ نفر خانم نیز برای‌تصحیح اوراق۴درس خانه‌داری به اراک آمده‌اند.

جلالی در پایان اعلام کرد که زمان اعلام نتایج امتحانات ششم متوسطه استان مرکز احتمالا پس از ۲۵ خرداد ماه خواهد بود .

طلاق یک‌میلیون تومانی

طلاق زن و شوهری که‌یک دیگر را متهم به خوشگذرانی کرده‌اند با یک میلیون تومان عملی خواهد شد .

این زن و شوهر که‌پروانه و صمد نام دارند و چهارسال از ازدواجشان می‌گذرد برای حل مشکل خود به شعبه ۴۶ دادگاه حمایت خانواده‌مراجعه کردند .

صمد که درآلمان به تجارت فرش اشتغال دارد در شکایت خود گفته است که همسرم را بدان جهت از ایران انتخاب کردم تا علاوه‌بر اینکه هموطنم باشد ازخصوصیات‌زن ایرانی نیز برخوردار باشد .امابعکس همسرم نه تنها بوضع زندگی ما توجهی‌نمی کند بلکه هربار هم که به مهمانی میرویم با مردان غریبه خوشوبش می‌کند و در آغوش آنها برقص می پردازد .

پروانه نیزحرف های‌شوهرش را انکار کرده و میگوید: از وقتی که با او ازدواج کردم هر شب به عیاشی مشغول است ووقتی هم که در خانه است زنها و دختر های‌آلمانی در خانه رفت و آمد می کنند بطوری که‌همه می گویندخانه شما تبدیل به هتل و بار شده است .

شوهر پروانه نیز ضمن رد اظهارات‌همسرش‌از اوتقاضای طلاق کرده ولی پروانه می ـ گوید تا زمانی که یک میلیون تومان مهریه‌ام را نقدانپردازد با طلاق موافقت‌نخواهم کرد.

رسیدگی باین پرونده درشعبه ۴۶ دادگاه حمایت خانواده ادامه دارد .

مشکل این زن وشوهر که هرکدام دیگری‌را بخوشگذرانی متهم می‌کنند فعلابرسرپرداخت یک میلیون تومان در شعبه۴۶ دادگاه حمایت خانواده مطرح است باید دید سرانجام حق بکدام حقدار میرسد !!

شکایت همسر یک خواننده کاباره‌ای برعلیه شوهرش

علیه یکی از خوانندگان کاباره های تهران که‌همسرش را رها کرده و با ازدواج با یکی از زنان بار راهی‌فرانسه شده بدادگاه حمایت‌خانواده شکایت شد .

زن جوان این خواننده‌که شکایت خود را در شعبه ۴۶ دادگاه حمایت خانواده‌مطرح کرده است گفت : چهارده ساله بودم که به ازدواج شوهرم درآمدم . او که از خوانندگان درجه سه کاباره ها بود هر شب پس از اتمام برنامه هیس تا صبح با زنان بار به عیسی وخوشگذرانی می پرداخت و مهم مجبور بودم اوقات سهیلی‌ام را سرزد خواهر و مادرش بگذرانم . هروقت هم اعتراضی میکردم مرا به باد کتک میگرفت‌و مهم مجبور بودم سکوت کنم . بالاخره بعد از آنکه ۹ سال‌از زندگی به اصطلاح مشترک ما گذشت و من دارای دو فرزند از او شدم با یکی‌از زن‌های بار که فرانسوی بود ازدواج کرد و با بچه هایم راهی فرانسه شد با این حال من که دستم به جائی‌بند نبود از او خواهش کردم برابرقانون برای دیدن بچه هایم آنها را سالی یک بار به ایران بیاورد. او اینکار را نکرد ومنهم با اجازه او و مرضی که داشتم با بچه هایم به مسافرت رفتم اما او در غیابم علیه من‌شکایت کرد که بچه ها را برداشته‌و رفته‌ام . با طرح این شکایت وبازگشت ما از مسافرت، او بچه ها را بدون اینکه از من خداحافظی کند با خود به فرانسه برد و منهم اکنون‌به دادگاه آمده‌ام تا تکلیم باوی روشن شود . من در آتش یک خداحافظی با فرزندانم می سوزم . سئوال من اینستکه حق با کی است ؟

دعوای نوعروس شوهر کرده و مادرشوهر داغدیده برسر «مهریه»

نوعروسی که شش ماه‌بعد از شهادت شوهرش ازدواج کرد ، اکنون مدعی شده‌است تا صد هزار تومان مهریه‌اش را از خانواده شوهر سابقش بگیرد .

زن میانسالی که به شعبه ۴۵ دادگاه حمایت خانواده مراجعه کرده بود ضمن‌بیان این مطلب اظهار داشت: پسرم که در خدمت دولت بود بعد از آنکه پنج ماه ازازدواجش میگذشت‌دریک ماه‌وریت شهید شد و همسرش بعد از شش ماه که از مرگ او گذشت‌با مرددیگری‌ازدواج کرد.اکنون که وی با مرد دیگری‌ازدواج کرده مقرری ماهانه پسرم نیز برابر قانون به وی پرداخت نمی شود لذا او مدعی شده است تامهریه‌اش‌راکه صدهزار تومان است از من ، مادر داغدیده بگیرد . پرونده این عروس و این مادر شوهر هم اکنون در شعبه ۴۵دادگاه حمایت خانواده در دست رسیدگی است .

آگهی مناقصه شماره ۱۴ مورخ ۸ر۳ر۲۵۳۷

مادگاه کرمانشاه‌جهت‌مصرف یك‌قلم گوشت گوسفند بمقدار مندرج درشرایط موجود تحویل درسنندج را ازطریق مناقصه خریداری مینماید.

پیشنهاد دهندگان میتوانند با مراجعه به آمادگاه کرمانشاه و ملاحظه مشخصات گوشت ودریافت برك شرایط ومشخصات معامله پیشنهاد خود راطبق مفاد مندرج‌درشرایط معامله تنظیم‌وتا ساعت ۱۰ صبح روز ۵ر۴ر۲۵۳۷ به آمادگاه کرمانشاه واقع دربلوار طاق‌بستان‌تسلیم نمایند.

آمادگاه ـ کرمانشاه

جنایت بازار جمعه هنوز در پرده ابهام است

★ **بازار جمعه گیلان ـ خبرنگار اطلاعات:**

چند نفر، زنی را شب هنگام از خانه بیرون کشیدند و پس از آنکه او را خفه کردند ، جسدش را درون مردابی که در کنارخانه مقتول قرار دارد انداختند.

این خبر قبلا باطلاع خوانندگان گرامی رسید. خبرنگار اطلاعات در بازار جمعه بدنبال گزارش قبلی خود می‌نویسد :

این زن خدیجه سجاد نام داشت و گفته میشود که قاتلان او را می‌شناختند و روی‌همین آشنائی او را کشته‌اند .

جنایت هنگامی روی دادکه سجاد شوهر خدیجه برای‌انجام کاری به‌بندر پهلوی رفته بودو مقتول با مادرش در خانه‌تنها بود.

مادر خدیجه روز بعد از جنایت گفت:

ـ ساعت ۹ر۳۰ دقیقه شب بود که ازبیرون خدیجه راصدا کردند. خدیجه گفت:

ـ مادر، شام را حاضر کن تامن برگردم . بعد از مدتی که سفره را انداختم وشام راحاضر کردم، خدیجه نیامد، در حالیکه دلشوره داشتم. از خانه‌بیرون رفتم. کنار مرداب دونفر توی قایق نشسته بودند، ولی از خدیجه خبری نبود.

بمنزل بازگشتم ولی باز هم از خدیجه خبری نشد. این بار از از همسایگان کمک‌خواستم. آنها باقایق درون مرداب را جستجو کردند، سرانجام جسد خدیجه را از درون مرداب بدست آوردند.

خبرنگار اطلاعات در گزارش خود می‌افزاید: بازپرس مامور رسیدگی باین پرونده درحوالی محل جنایت مقداری خون در کنار یکگونی مشاهده نمود پزشک قانونی کهاز جسدمعاینه کردنظر داد که خدیجه را قبلا خفه کرده وسپس جسدش را بدرون مرداب انداخته‌اند .

فعلا جریان از طریق‌بازپرس تحت رسیدگی است.

جنایت بازار جمعه گیلان‌هنوز درپرده ابهام است وتلاش ماموران انتظامی‌و بازپرس‌تاکنون بنتیجه‌ای نرسیده است.

آگهی مناقصه شماره ۱۵ مورخ ۸ر۳ر۲۵۳۷

مادگاه کرمانشاه‌جهت‌مصرف یك‌قلم گوشت گوسفند بمقدار مندرج درشرایط موجود تحویل درشاه‌آباد غرب رااز طریق مناقصه خریداری مینماید .

پیشنهاد دهندگان میتوانند با مراجعه به آمادگاه کرمانشاه و ملاحظه مشخصات گوشت ودریافت برك شرایط ومشخصات معامله پیشنهاد خود راطبق مفاد مندرج‌درشرایط معامله تنظیم‌وتا ساعت ۱۰½ صبح روز ۴ر۴ر۲۵۳۷ به آمادگاه کرمانشاه واقع دربلوار طاق‌بستان‌تسلیم نمایند.

آمادگاه ـ کرمانشاه

آگهی تشکیل مجمع عمومی

مجمع عمومی عادی شرکت سهامی خاص سنایش در ساعت ۹ صبح روز شنبه سوم تیرماه ۲۵۳۷ در دفتر شرکت واقع در خیابان سعدی جنوبی‌ـ شماره ۵۹۲ طبقه دوم تشکیل خواهد شد. از صاحبان سهام یانماینده قانونی ایشان دعوت میشود در روز و ساعت مقرره در جلسه حضور بهرسانند.

دستور جلسه

۱ـ استماع گزارش هیئت مدیره وبازرسان .
۲ـ تصویب‌ترازنامه منتهی به‌پایان سال ۲۵۳۶
۳ـ انتخاب بازرسان.
۴ـ انتخاب روزنامه برای آگهی‌های شرکت.

هیئت مدیره شرکت سهامی خاص ستایش
آ ـ ۳۰۸۵

هواپیمائی ملی ایران «هما»

استخدام مهندس هواپیما

هواپیمائی ملی ایران «هما» برای تکمیل کادر سازمانی خود گروهی ازمهندسین هواپیما را به همکاری دعوت مینماید .

شرایط استخدام :

۱ـ دارا بودن حداقل مدرك‌لیسانس د رشته های مکانیك ، Aeronautic وتکنولوژی تعمیرات هواپیما
۲ـ تسلط کامل به زبان‌انگلیسی
۳ـ دارا بودن برك پایان خدمت سربازی یا معاف دائم (آن گروه از داوطلبان علاقمند وواجد شرایط که‌خدمت نظام وظیفه انجام نداده‌اند نیز در صورت سپردن تعهد خدمت می‌توانند به استخدام «هما»درآیند)
۴ـ حداکثر سن ۳۵ سال

از داوطلبان واجد شرایط تقاضا میگردد روز شنبه ۲۷ر۳ر۲۵۳۷ از ساعت ۱۵ الی ۱۸ بهمراه دو قطعه عکس به اداره استخدام«هما»و در خیابان تخت‌طاووس نبش‌روزولت مراجعه نمایند.

اطلاعیه باشگاه دانشجویان کشور

دانشجویان دانشگاه ها و مدارس عالی عضو باشگاه دانشجویان از دانشجویان ایرانی مقیم خارج از کشور که برای گذراندن ایام تعطیل به وطن بازگشته‌اند دعوت می نماید که در ساعت ۱۰ صبح روز پنجشنبه ۱۸ر۳ر۲۵۳۷ در جلسه‌ای که به افتخار آنان ترتیب یافته است‌شرکت نمایند در این جلسه ضمن اینکه اعضای باشگاه از دانشجویان هموطن پذیرائی مینماید گفت و شنودی‌هم درمورد مسایل دانشجوئی و مملکتی با یکدیگر خواهند داشت . برای کسب آگاهی بیشتر لطفا با تلفن ۸۴۹۷۰۱ تماس حاصل فرمائید .

نشانی : عباس‌آباد ، خیابان آپادانا (مهر شاه) سه‌راه نوبخت ، باشگاه دانشجویان کشور

دنیای ورزش شنبه‌ها منتشر میشود

استمداد موسس موزه آب‌انبار خیابان سیروس :

نگذارید موزه آب انبار تعطیل شود!

حاجی گلابگیر موسس موزه آب‌انبار : او خودش در باره این عکس میگوید : در برابر جهانگردان که‌از موزه‌بازدید میکنند و به علت شهرت موزه غذا میخواهند خجالت‌کشیده‌ام وزیر میز مخفی شده‌ام . اما، «انگار» که خودرا از نگاه‌مامور اجرای مالیاتی مخفی کرده است !

موزه آب‌انبار ، تنهاموزه‌ای که بسبك ایرانی اداره میشود، در شرف تعطیل شدن قرار گرفت و گرداننده آن حاجی گلابگیر برای جلوگیری از تعطیل موزه ، وکیل گرفته است .

موزه آب‌انبار ده سال پیش تاسیس شدو مورد استقبال‌مردم و توریست های داخلی‌و خارجی قرار گرفت و هر روز عده زیادی از مردم ازاین موزه شخصی بازدید میکنند.

برای بازدیداز موزه‌آب‌انبار بلیط ورودی صادر نمی‌شود و بازدید کنندگان بدون‌پرداخت دیناری از آثار گردآوری‌شده دراین موزه دیدن میکنند.

در محوطه موزه که قبلی یك آب‌انبار بسیار قدیمی و منحصر بفرد تهران را دربر میگیرد ، ازمیهمانان موزه با چای و شربت پذیرائی میشود. ماموران دارائی مبلغ‌یکصد هزار تومان مالیات از صاحب موزه خواسته‌اند و همین‌امر باعث شده تاصاحب موزه‌نسبت به تعطیل آن‌اقدام کند.

«محل فعلی موزه »راکشیدم و از یزدو کاشان بنای متخصص به موزه آوردم و ظرف۲ سال توانستم آب‌انبار رامرمت کنم. دراین مدت برای خشك کردن آب‌انبار از حرارت گازوئیل استفاده کردیم. بعد ازآن‌با صرف هزینه شخصی، قابلوها و اشیاء قدیمی متعددی دراین آب‌انبار گردآوری کردم و تبدیل به یك موزه دیدنی شد.

اکنون صد ها هزار ریال سرمایه راکت دراین محل برای بازدید مردم و حفظ‌سنت های ایرانی وجود داردو خرج‌و دخل موزه نمیخواند ، با این وجود معلوم‌نیست چرا ماموران دارائی از من طلب‌صدهزار تومان مالیات میکنند.

حاج گلابگیر می‌افزاید‌موزه آب‌انبار روزی چهار هزارتومان خرج داشت که با احتساب دستمزد نوازندگان موزیك ایرانی و برنامه سیاه بازی مخارج متفرقه بودو این مبلغ هر روز ازطرف‌بازدید کنندگان بموزه برنمیگشت و من سالها زیادن مادی متحمل شدم تا قبلا دراین موزه ناهار وشام ایرانی فراهم بودو مردم و بازدید کنندگان با پرداخت حداقل قیمت ناهار و شام ایرانی میخوردند.

توریست های خارجی نیز مزه خوراکهای ناب ایرانی را در موزه آب‌انبار می‌چشیدند .

در موزه آب‌انبار همچنین شبها موزیك ایرانی وبرنامه سیاه بازی و تئاتر روحوضی برقرار بودو بازدید کنندگان میتوانستند ساعات های فراغت خودرا با هزینه‌ای کم‌درمحیطی سالم و خانوادگی سپری‌کنند.

پس از صدور حکم توسط ماموران مالیات ،حاج‌گلابگیر موسس موزه که قدرت پرداخت صد هزار تومان‌مالیات راندارد ناچار شد، برنامه بزم ایرانی و غذاهای ایرانی را حذف‌کند.

اکنون بازدید کنندگان‌فقط بدیدار از آثار موزه‌و صرف چای و شربت ایرانی اکتفا می کنند.

حاج گلابگیر در گفتگویی اظهار داشت : دهسال پیش با صرف هزینه گزاف یك مترو سی سانتیمتر لجن آب انبار موزه آب‌انبار ، تنهاموزه‌ای که بسبك ایرانی فراهم بودو مردم و بازدید کنندگان با پرداخت حداقل قیمت ناهار و شام ایرانی میخوردند.

توریست های خارجی نیز مزه خوراکهای ناب ایرانی را در موزه آب‌انبار می‌چشیدند .

در موزه آب‌انبار همچنین شبها موزیك ایرانی وبرنامه سیاه بازی و تئاتر روحوضی برقرار بودو بازدید کنندگان میتوانستند ساعات های فراغت خودرا با هزینه‌ای کم‌درمحیطی سالم و خانوادگی سپری‌کنند.

پس از صدور حکم توسط ماموران مالیات ،حاج‌گلابگیر موسس موزه که قدرت پرداخت صد هزار تومان‌مالیات راندارد ناچار شد، برنامه بزم ایرانی و غذاهای ایرانی را حذف‌کند.

اکنون بازدید کنندگان‌فقط بدیدار از آثار موزه‌و صرف چای و شربت ایرانی اکتفا می کنند.

حاج گلابگیر در گفتگویی اظهار داشت : دهسال پیش با صرف هزینه گزاف یك مترو سی سانتیمتر لجن آب انبار موزه آب‌انبار ، تنهاموزه‌ای که بسبك ایرانی فراهم بودو مردم و بازدید کنندگان با پرداخت حداقل قیمت ناهار و شام ایرانی میخوردند.

توریست های خارجی نیز مزه خوراکهای ناب ایرانی را در موزه آب‌انبار می‌چشیدند .

در موزه آب‌انبار همچنین شبها موزیك ایرانی وبرنامه سیاه بازی و تئاتر روحوضی برقرار بودو بازدید کنندگان میتوانستند ساعات های فراغت خودرا با هزینه‌ای کم‌درمحیطی سالم و خانوادگی سپری‌کنند.

پس از صدور حکم توسط ماموران مالیات ،حاج‌گلابگیر موسس موزه که قدرت پرداخت صد هزار تومان‌مالیات راندارد ناچار شد، برنامه بزم ایرانی و غذاهای ایرانی را حذف‌کند.

اکنون بازدید کنندگان‌فقط بدیدار از آثار موزه‌و صرف چای و شربت ایرانی اکتفا می کنند.

حاج گلابگیر در گفتگویی اظهار داشت : دهسال پیش با صرف هزینه گزاف یك مترو سی سانتیمتر لجن آب انبار موزه آب‌انبار ، تنهاموزه‌ای که بسبك ایرانی فراهم بودو مردم و بازدید کنندگان با پرداخت حداقل قیمت ناهار و شام ایرانی میخوردند.

توریست های خارجی نیز مزه خوراکهای ناب ایرانی را در موزه آب‌انبار می‌چشیدند .

در موزه آب‌انبار همچنین شبها موزیك ایرانی وبرنامه سیاه بازی و تئاتر روحوضی برقرار بودو بازدید کنندگان میتوانستند ساعات های فراغت خودرا با هزینه‌ای کم‌درمحیطی سالم و خانوادگی سپری‌کنند.

پس از صدور حکم توسط ماموران مالیات ،حاج‌گلابگیر موسس موزه که قدرت پرداخت صد هزار تومان‌مالیات راندارد ناچار شد، برنامه بزم ایرانی و غذاهای ایرانی را حذف‌کند.

اکنون بازدید کنندگان‌فقط بدیدار از آثار موزه‌و صرف چای و شربت ایرانی اکتفا می کنند.

حاج گلابگیر در پایان‌افزود موضوع را بدفتر علیاحضرت شهبانو ، بازرسان شاهنشاهی و سایر مراجع منعکس کرده‌ام و اکنون هم وکیل من برای بازگشتن موزه به وضع اول خود در صدد فعالیت است و کار های حقوقی موزه را انجام میدهد. من از همه مقامهای مسئول درخواست میکنم که مانع تعطیل شدن موزه‌آب‌انبار شوند برای بقای این‌محیط سالم و سنت‌های بومی ایرانی اقدام کنند.

نظیر چنین موزه‌ای‌درهیچ جای‌ایران وجودندارد‌وهیچ کدام از سازمان های مسئول نتوانسته‌اند مردم رااز طریقی که من ابتکار کرده‌ام به‌موزه بکشانند.

سنت‌های ایرانی را حفظ کنم.

اگر نظیر موزه آب انبار و نحوه مدیریت سالم آن رابیدا کردید ، من کلید موزه را دو دستی تقدیم خواهیم کرد .

اکنون پس‌از سالها که‌انتظار قدرشناسی‌داشتیم، مردم‌راکه دستم گذاشته‌اند و مجبورم موزه‌را تعطیل کنیم.

هواپیمائی ملی ایران «هما»

آگهی استخدام

کارمند راننده گارد کارگر در شیراز

هواپیمائی ملی ایران «هما» با توجه به توسعه عملیات پروازهای هفتگی خود به شیراز گروه‌جدیدی‌را با در اختیار گذاشتن امکانات رفاهی گسترده و حقوق و مزایای مکفی به‌همکاری دعوت می نماید .

سمت	شرایط استخدامی
کارمند	دارا بودن دیپلم کامل متوسطه‌در رشته های‌طبیعی،ریاضی یابازرگانی باحداقل معدل ۵ر۱۳ ـ حداکثرسن ۲۷ سال داشتن برك پایان خدمت وظیفه یامعافی دائم
راننده پایه یك	داشتن مدرك سوم متوسطه‌با ۵ سال سابقه گواهینامه رانندگی با مدرك ششم ابتدائی با۸ سال سابقه گواهینامه رانندگی حداکثر سن ۴۰ سال‌ـ داشتن برك پایان خدمت وظیفه یا معافی دائم .
گارد	داشتن حداقل گواهینامه پایان تحصیلات ابتدائی (دارندگان مدارك تحصیلی بالاتر ارجحیت خواهند داشت حداقل قد ۱۶۷ سانتیمترحداکثر سن۲۷سال‌ـ داشتن برك پایان خدمت وظیفه)
کارگر	داشتن سواد خواندن و نوشتن‌ـ حداکثر سن ۳۵ سال داشتن برك پایان خدمت وظیفه یا معافی دائم

از داوطلبان علاقمند خواهشمنداست مطابق برنامه مشروحه ذیل:

کارمندـ از ساعت ۸ الی ۱۲ روز ۵ تیر ماه ۲۵۳۷ شاهنشاهی
راننده ـ از ساعت ۸ الی۱۲ روز ۷ تیرماه ۲۵۳۷ شاهنشاهی
کارگروگاردازساعت۸الی۱۲روز ۸ تیر ماه ۲۵۳۷ شاهنشاهی

به آدرس شیراز :خیابان قصرالدشت دبیرستان دانشگاه پهلوی (باهمراه‌داشتن دوقطعه عکس گواهی مربوط به‌خدمت وظیفه، مدرك تحصیلی و شناسنامه ،مراجعه نمایند تاترتیب شرکت‌ایشان در برنامه های انتخاب داده شود .

طبق نظر دبیران زبان انگلیسی

دبیران لیسانسیه در دوره راهنمایی باید انگلیسی تدریس کنند

تدریس زبان انگلیسی باید ازدوره راهنمائی موردتوجه قرارگیرد و در دوره راهنمائی نیز «دبیران لیسانسیه» به‌تدریس آن بپردازند.

این ماحصل گفت‌وشنود خبرنگار ما باپانزده دبیرزبان خارجه‌بود.

خبرنگار ما سئوال کرده‌بودکه‌چرا دانش آموزان ما در زبان انگلیسی پیشرفت نمی‌کنند.

این دبیران عقیده دارند یك معلم انگلیسی در دوره راهنمائی باید شاگردان خودرا در هرسه‌سال همراه باشد وتغییر معلم انگلیسی باعث میشودکه دانش آموز دچار اشکال شودو این پیچیدگی او راگیج کندو عقب بیندازد.

به‌توصیه این دبیران لازم‌استوزارت‌آموزش وپرورش از انگلیس ویا آمریکا معلم زبان‌به‌تهران دعوت‌کند ودبیران زبان‌مدارس راهنمائی ودبیرستانها در دوره‌های بازآموزی که‌زیرنظر معلمان موردبحث انجم گیرد باروش‌های جدیدتدریس آشناشوند ، تلفظ های خودرا اصلاح‌کنند ویا معانی جدیدلغات آشناشوند، زیرا زبان انگلیسی بسرعت درحال تحول است .

این دبیران‌گفتند ماایرانیان در تلفظ پاره‌ای از حروف انگلیسی اشکال داریمو باید تدریس انگلیسی اصولا در مدارس تغییر یابد.

بسیاری ازاین دبیران‌پیشنهاد کردندکه علاوه بر تلویزیون آموزشی، یکی از دوشبکه تلویزیون سراسری نیزیك برنامه تدریس انگلیسی‌برای همه بوجود آورد.

به‌عقیده این معلمان تدریس زبان‌باید دردوره ابتدائی موقوف‌شود و در دوران راهنمائی از «کلمه یادگیری» ،نه قواعد شروع‌شود و سپس در کلاسهای بالاتر به‌تدریس قواعد پرداخته شود.

در محافل فرهنگی

مدارس شمیران برای سکونت جا ندارد

تابستان امسال در مدارس شمیران جائی برای سکونت معلمان شهرستانی نخواهد بود، زیرااین مدارس اختصاص به‌سکونت معلمانی داردکه تحصیل مکاتبه‌ای میکنند.

این مطلب به‌اطلاع همه ادارات آموزش و پرورش کشور رسانده شده‌است .

•★•

جواب رد

به‌مدارس تاکید شده‌است درصورتی‌که جابرای ثبت نام ندارند حق‌ندارند مردم را ردکنند، بلکه بایدآنها رابه کمیته ثبت‌نام ناحیه‌و استان معرفی کنند . بااین ترتیب جواب رد دادن به‌مراجعین ثبت‌نام ممنوع شده‌است .

•●•

تلویزیونها درکلاسها باقی خواهند ماند

بمنظور جلوگیری از خراب‌شدن تلویزیون های‌مدارس که‌در هر کلاس نصب شده‌است ، امسال دستور داده شده است که تلویزیونها در تعطیلات تابستان به‌انبار ها منتقل نشودو همچنان در کلاسها‌باقی بماند. قبلا نقل‌وانتقال‌تلویزیون ها از کلاسها به‌انبار ها باعث خرابی تلویزیون‌میشد.

•★•

ادامه کار مراقبین بهداشت

مراقبین بهداشت مدارس باید تاآخرین روزخرداد خدمت کنند.

طبق بخشنامه تازه آنان‌نمی‌توانند همزمان با پایان یافتن امتحانات مدارس ، کارخودرا تعطیل کنند.

آگهی دعوت مجمع عمومی

مجمع عمومی عادی سالانه شرکت صنایع شیمیائی با مسئولیت محدود روز چهارشنبه ۲۵۳۷/۴/۷ ساعت پنج بعداز ظهر در محل شرکت واقع در خیابان شاهرضا چهارراه کالج شماره ۹۷۴ منعقد میباشد از صاحبان سهم‌الشرکه‌دعوت میشود برای شرکت در جلسه مزبور حضور بهمرسانند.

دستور جلسه :

۱ـ تصویب بیلان سال ۲۵۳۶
۲ـ اتخاذ تصمیم در مورد تقسیم سودوزیان
۳ـ تعیین خط مشی آتی شرکت.

هیئت مدیره شرکت صنایع شیمیائی با مسئولیت محدود

دردلهای فرهنگی

خانمها باید بازرس مدارس شوند

معاون دبستان دختران:

● در روزنامه اطلاعات خواندم که آموزش وپرورش تهران می‌خواهدبازرسی این اداره را احیا کند وبجای راهنمای تعلیماتی، بازرس انتخاب کند البته ضوابط، دست مدیر کل تهران را بازگذارده است، زیرا ابلاغهای راهنمایان تعلیماتی برای یک سال صادر می‌شود که در پایان سال‌بخودی خود اعتبارشان را از دست میدهد.

من بعنوان کسیکه ۲۱ سال درآموزش‌و پرورش خدمت کرده‌ام بوزیر اموزش و پرورش ومدیر دل تهران یادآور می‌شوم توجه به‌اینکه بیشتر معلمان و مدیران‌تهران (شاید ۸۵ درصد آنها) را خانمهاتشکیل می‌دهند این بازرسان بهمین نسبت از میان خسما انتخاب شوند، بخطر داشته باشید که خانمها دقیق‌ترند ودرگذشته نیز کمترمورد اتهام قرار گرفته‌اند. اصولا یک مدیر و ویامعلم وحتی مولی طفل، با یکخانم بازرس بهتر درددل می‌کند وتماس می‌گیرد واصولا خانمهای فرهنگی در قبال بازرس (خانم) احساس آرامش بیشتری می‌کنند.

پیشنهاد دیگر من این است که روسای ادارات نواحی را اگر ازمیان خانمهاانتخاب کنند بهتر است سربسته بگویم که قانون اساسی معارف تاکید بسیار بر رعایت‌اصول اخلاقی در اموزش وپرورش کرده است.

هنرستان بدون کارگاه

میرزاعلی محمدی:

آموزشگاه حرفه‌ای کوهدشت لرستان (خرم‌آباد) کارگاه مجهز ندارد، لذافرزندان ما چیزی یاد نمی‌گیرند، وسائل این‌هنرستان غالبا خراب واز کار افتاده است خوبست برای تکمیل این هنرستان اقدام بشود.

سر فوق دیپلمها کلاه رفته است

قدرت‌الله گورکانی (سراوان):

اداره آموزش‌وپرورش سراوان خانه های سازمانی سهمیه آموزش و پرورش‌این شهر را فقط میان لیسانسیه‌های غیربومی تقسیم کرده است. من تحقیق کردم که آموزگاران دیپلمه هم از این خانه‌هااستفاده می‌کنند، فقط مافوق دیپلمها سرمان بی‌کلاه مانده است. وقتی اعتراض کردم بمن گفتند در بخشنامه تحویل خانه‌های سازمانی، نامی از فوق دیپلمها برده نشده‌است؟

مشاور فرهنگی پاسخ میدهد

چرا در ریاضیات

مریم خضری:

س- چرا دانش آموزان ایرانی دوره متوسطه در خارج، مخصوصا امریکا در دروس ریاضی جلوتر از دانش آموزان‌محلی هستند؟

ج- علتش آن است که ریاضیات فرمول دارد واحتیاج به دانستن کامل زبان نیست، اگر دانش اموزان ما زبان انگلیسی راخوب بدانند در دروس دیگر هم پیشرفتشان خوب خواهد بود.

همه میتوانند تدریس کنند

م. اسدی:

س- ایا غیر فرهنگیان میتوانند درمدارس با دریافت حق‌التدریس درس بدهند؟

ج- بلی. هرکس که شرایط لازم رابرای تدریس داشته باشد می‌تواند در مدارس متوسطه وراهنمائی با دریافت حق‌التدریس درس بدهد. مدیر مدرسه و یا اداره ناحیه می‌تواند این اشخاص را بکار گیرد.

شرط دریافت حقوق در تابستان

یک معلم (تلفنی):

س- من از یک وزارتخانه دیگر به‌آموزش وپرورش منتقل شده‌ام، حالا می‌بینم‌چون تنها ۹ ماه تدریس کرده‌ای می‌توانی بدون کار کردن، همه حقوق تابستان را دریافت داری، ایا درست می‌بینند؟

ج- بلی، معلمی می‌تواند از حقوق‌تابستان استفاده کند که ۹ ماه تدریس کرده باشد، یعنی در قبال ۹ ماه تدریس- سه ماه حقوق بدون کار به یک معلم داده می‌شود ،ولی حقوق شما راهم قطع نخواهند کرد، بلکه باید به‌ازاء کسر خدمت خود، درتابستان در مدرسه خویش مشغول کار شویدممکن است امور دفتری وامثال ان به‌شماواگذار شود. این قاعده در مورد معلمانی کمکمتر از یکسال مرخصی بدون حقوق می‌گیرند نیز صادق است.

آگهی استخدام رسمی

دبیرخانه شورای‌ورزشی‌استان هرمزگان طبق مفادقانون استخدام کشوری ۱۱ نفر را از طریق امتحان بشرح زیر استخدام میکند .

ردیف ـ عنوان‌طبقه‌شغل	محل جغرافیائی خدمت	تعداد مورد نیاز	شرایط احراز	گروه
۱ـ نکنیسین تاسیسات	بندرعباس ـ بندرلنگه	۲ نفر	متوسطه و طی دوره در رشته های مکانیك ، تاسیسات ،آهنگری ، فلز کاری ،برق‌وماشین	۵
۲ـ حسابدار	بندرعباس دو نفر آبان « قشم » یکنفر	۳ نفر	دارا بودن دیپلم کامل دارا بودن‌مدرك‌فوق‌دیپلم حسابداری مقدماتی و موفقیت در آن	٤
۳ـ ماشین نویس	بندر عباس	۱ نفر	دارا بودن مدرك سیکل اول متوسطه و یا راهنمائی و گواهینامه ماشین نویسی فارسی	۳
٤ـ کمك کارشناس امور ورزشی	بندرعباس ،لنگه ،میناب وآبان «قشم»	٤ نفر	دارا بودن ششم کامل متوسطه در یکی ازرشته های‌مربوط‌به‌تربیت‌بدنی	٤
۵ـ خدمتگذار	آبان « قشم»	۱ نفر	دارا بودن مدرك ششم ابتدائی	۱

داوطلبان واجد شرایط میتوانند برك درخواست‌ذیل بانکی مبنی‌بر پرداخت مبلغ ۵۰۰ریال برای‌ردیف‌یك‌وبرای ۱۵۰ ریال‌دریکی ازشعب بانك‌ملی ایران بحساب شماره ۹۸۰ خزانه‌نزد بانك(مرکزی) ایران‌بعنوان حساب سق‌ثبت نام‌داوطلبان استخدام وفتوکپی برك خاتمه خدمت‌وظیفه‌یا برك معافیت دائم حداکثر تا۱۰روز بعداز انتشار این‌آگهی باپست سفارشی به‌نشانی دبیرخانه‌شورای‌ورزشی استان هرمزگان ارسال دارند.

این‌آگهی راتکمیل‌وبادو قطعه عکس ٤ × ۳ خودو رسید ردیفهای دو-سه-چهار-پنج ۳۵۰ ریال وبرای ردیف‌شش به‌مدارکی که‌فاقد رسید بانکی باشد ویابعد ازاین‌مهلت به‌پست، تحویل داده شود ترتیب اثرداده نخواهدشد . «وجوه پرداختی بهیچوجه سترد نمیشود » پروانه ورودبه جلسه امتحان درتاریخ۱۹ر٤ر۳۷ درمحل شورای ورزشی استان بین‌داوطلبان توزیع‌خواهدشد. محل‌وتاریخ‌برگزاری امتحان درپروانه مذکور درج گردیده است.

نام‌خانوادگی نام نام‌پدر شماره شناسنامه محل‌صدور

تاریخ تولد مدرك ورشته تحصیلی داوطلب شغل «فقطیك‌شغل»

محل جغرافیائی مورد تقاضا «فقط یك‌محل» نشانی کامل‌شهر خیابان کوچه

شماره منزل تلفن امضاء داوطلب:

تخفیف
۱۵ درصد
بمدت یکهفته
در
فروشگاههای زنجیره‌ای
کورش
به‌استثنای سوپرمارکت

از فردا

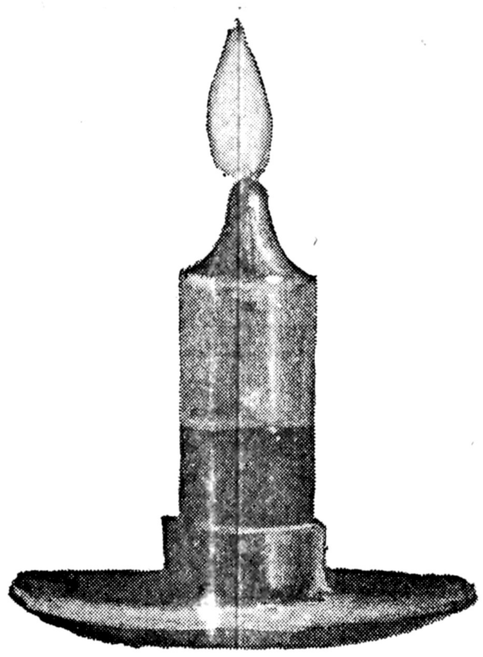

فروشگاههای زنجیره‌ای کورش

کورش
اوّلین سالگرد ایجاد
فروشگاههای زنجیره‌ای خود را
پشت سر میگذارد

اتوبوسی بنام تاکسی!

تاکسی داران یامسافران، کدامیک راست می‌گویند

● شهر بزرك، با همه‌ی هواهبی که برای صاحبان‌حرفه ها و اهل کسب و کار دارد ، دچار مشکلات و بلایائی است که هر روز ، زندگی کردن‌را سخت‌تر می‌کند .

سالهاست که ساکنان‌اصلی شهرهای بزرك، با حسرت‌از روز های خوش گذشته یادمی کنند و به آرزوئی محال دل صپرده‌اند آرزوی گریختن از شهر و پناه جستن در سایه سار درختی یا کستره آب و خاکی دور از مردم و همهمه شهر .

تهران‌با همه‌ی ویژه‌گیهایش از مبتلاترین شهر های جهان به درد و بلا توسعه وپیشرفت است . هر روز پدیده تازه‌ای در شهر ظهورمی‌کند . هرلحظه وابسته‌ای از وابستگان ماشین، در کوچه و خیابان سربرمی ـ دارد . با اینهمه ، هرچه‌همیه در تهران بیشتر می‌شود ، نفع و بهره‌ی گروهی از صاحبان کسب وحرفه بیشتر می شود .

از آن جمله‌اند رانندگان تاکسی که نه کمبود وسیله نقلیه در سطح شهر برایشان مشکلی ایجادمی‌کند.ونه‌نگران صف طویل منتظران چهار چرخه‌ی اجاره‌ای هستند .

افزایش مسافران تاکسی‌هر لحظه خط خوشی‌از بهره‌افزونش را در چشم رانندگان این وسیله نقلیه عمومی می‌نشاند. و بمرور ، تاکسی ها بدل به اتوبوسهای کوچك شهری می شوند . این یکسوی قضیه است . سوی دیگر فریاد رانندگان تاکسی از ترافیك، کندی حرکت وسایل نقلیه ، و زیاد شدن دست بلند است ، در این گزارش سعی شده ، گفته های هردوگروه‌رانندگان تاکسی و مسافران عنوان‌شود، شاید که نتیجه‌ای هر چند نامحسوس ، در امر حمل ونقل عمومی بوجود آید .

● تاچندی قبل یکدستگاه تاکسی مرتب حداکثر ۴۵ تا ۵۰ هزار تومان خرید وفروش میشد ولی با تغییر نرخ‌تاکسی که صد درصدبه نفع‌رانندگان بود این قیمت‌به۹۰ تا۹۵ هزار تومان افزایش یافته است و بدلیل عدم تناسب تعداد مسافر و تعداد تاکسی ، افزایش نرخ هم کوچکترین تغییری در کیفیت کار تاکسی‌هاصورت نداد و تنها موجب گردید که رانندگان تاکسی به درآمد بیشتری دست یابد . در حال حاضر علیرغم مسافرکشی اتومبیل‌های شخصی، تاکسیها در مجموع بیش‌از ظرفیت‌مسافر دارند و در حقیقت این مسافر است که به تاکسی نیاز دارد و همین مسئله موجب شد. که بعضی‌از رانندگان تاکسی با مسافرین رفتاری‌نامناسب‌داشته باشد و مسافرین هم مجبورند «ناز» رانندگان را تحمل کنند

راضی نیستند

افزایش نرخ تاکسی واینکه تاکسی ها در تمام ساعات روز با چهار تاپنج مسافر در شهر رفتو آمد میکنند ، موجب گردیده که این شغل بعنوان یك کار پرسود توجه بسیاری از مردم را بخود معطوف‌دارد. در این رهگذر درآمد تاکسی چیست ، جواب میدهد : آن عده از رانندگان تاکسی که صاحب وسیله‌کسب خودنیستند فقط‌سند تاکسی‌به‌اسم‌آنهاست. این اشخاص بفراخور ساعات کار ۵۰ تومان‌به‌بالا به‌صاحب اصلی اتومبیل‌که‌اکثرا کارمند دولت است ودر مقابل دریافت چك و سفته تضمینی برای خرید تاکسی پول در اختیار راننده گذاشته‌اند دخل ،می‌پردازند . در این میان هر چه قیمت پلاك تاکسی گران شود به‌نفع مالك اصلی است نه راننده تاکسی که ظاهرا مالك شناخته میشود . این شیوه در واقع نوعی کلاه شرعی‌است که مواردش هم بسیار است

تاکسی ایده‌آل‌نیست

راننده قدیمی تاکسی‌درپاسخ این سئوال که دلیل نارضایتی مردم از رفتار رانندگان تاکسی چیست ، جواب میدهد : آن عده از رانندگان تاکسی که زندگیشان از این راه تامین میشود غالبا افرادی صالح و خوب هستند و اگر گاهی از عده‌ای گله و شکایت میشود، شامل افرادی است که غیر متعهد هستند و گاه بعنوان کمکی کار میکنندو فقط‌درآمد بیشتر برایشان مهم است.چون وقتی صحبت از روزی دویست تومان و یا بیشتر میشودهمه هوس‌رانندگی‌تاکسی به‌سرشان میزند در حالیکه باتوجه به ساعات کار و اینکه اینکار آینده ندارد‌هرقدر هم‌درآمدش زیاد باشد باز هم کارمناسب و ارزنده‌ای نیست .

نصف روز ۲۵۰ تومان

آقای عباس آرزمان که از پنج ماه قبل با تاکسی در تهران کار میکند میگوید : درآمد تاکسی خیلی خوب‌است و حد متوسط میتوان ساعتی سی تومان کار کرد و گاهی این مبلغ تا ۴۵ تومان هم‌می‌رسد . لیکن با روزی هشت ساعت کار آدم خسته میشود و به ندرت اشخاصی پیدامی‌شوند که بتوانند بیش ازهشت ساعت کار کنند . البته در این میان تاکسی هائی که‌دو راننده دارندبرای صاحب‌اصلی آن درآمد خوبی دارد و در حال حاضر من بانصف روزکار روزی دویستو پنجاه تومان کار میکنم .

روزی ۳۵۰ تومان

در مقابل شرکت تعاونی تاکسیرانی تهران و حومه با یکی از اشخاصیکه اقدام به خرید تاکسی نموده بود گفتگو کردیم . این شخص که ۴۰ ساله مینمود گفت : آقا، من ۱۴ سال برای یك اداره‌کار کردم و پس از ۱۴سال کار مداوم فقط ماهی ۲۸۰۰تومان به من حقوق میدادند . چون اداره زندگی با ماهی ۲۸۰۰ تومان ممکن نیست ، ناچار از سابقه‌ام چشم پوشی کردم .و استعفا دادم و حالا دارم یك تاکسی میخرم . این تاکسی‌ها از یك بنگاه در حدود ۹۰هزار تومان بطور اقساط خریده‌ام‌که ۴۰ هزار تومان آنرا پرداخته‌ام و بقیه را بطور اقساطی پرداخت خواهم کرد و حالا آمده‌ام که در شرکت تعاونی تاکسیرانی مراحل قانونی‌کار خریدتاکسی را انجام دهم و مسلما میتوانم روزی سیصدوپنجاه تومان ب تاکسی کار کنم که میشود ماهی ده هزارو پانصد تومان . ایکاش چند سال پیش به‌این فکر افتاده بودم و لااقل تا حالا بیپوده عمرم پشت میز اداره تلف نشده بود .

★تاکسی، حالا از چنان منزلتی برخوردار است که گاه انسان در آرزوی‌بدست آوردنش حاضر است هرچه می‌خواهند بپردازد، هرچندکه تاکسی در تهران مفهوم‌خود را از دست داده و بیشتر به‌یک‌اتوبوس پولساز درآمده است!

دژیلت کمپانی مقیم بوستون در امریکا

صاحب اختراع «واحدهای تیغ خودتراش» ثبت شده‌در ایران بشماره ۱۰۳۶۴ اجـازه بهره‌بـرداری از آن را باشخاص ذینفع عرضه مینماید. برای کسب اطلاع بیشتر بدفتر حقوقی ر. اقابابیان و همکاران خیابان شاه کوچه نوبهارشماره ۱۸ مراجعه شود.

آ_۶۵۸۶

دژیلت کمپانی مقیم بوستون در امریکا

صاحب اختراع «واحدهای تیغ خودتراش» ثبت شده در ایران بشماره ۱۰۳۶۰ اجازه بهره‌برداری ازآنرا باشخاص ذینفع عرضه مینماید. برای کسب اطلاع بیشتر بدفتر حقوقی ر. اقابابیان و همکاران خیابان شاه کوچه نوبهارشماره ۱۸ مراجعه شود.

آ_۶۵۸۵

رم‌اندهاس کمپانی مقیم فیلادلفیا درامریکا

صاحب اختراع راجع‌به «ایزوتیازولونها طریقه تهیه‌آنها و استفاده از آنها در ترکیبات موثر» که در ایران تحت شماره ۷۴۸۸ بثبت رسیده است اجازه بهره‌برداری از اختراع‌مزبوررا باشخاص ذینفع عرضه مینماید. برای کسب اطلاع بیشتر بدفتر حقوقی ر. آقابابیان و همکاران خیابان شاه کوچه نوبهارشماره ۱۸ مراجعه شود.

آ_۶۵۸۴

دژیلت کمپانی مقیم بوستون در امریکا

صاحب اختراع «اصلاحات در دستگاه خودتراش بـا اصلاحات مـربوط به آن» ثبت شده در ایران بشماره۱۰۳۶۳ اجازه بهره‌برداری از آنرا باشخاص ذینفع عرضه مینماید . برای کسب اطلاع بیشتر بدفتر حقوقی ر. آقابابیان خیابان‌شاه کوچه نوبهار شماره ۱۸ مراجعه شود.

آ_۶۵۸۷

جلال نائینی رئیس کانون وکلای دادگستری:

درجامعه‌وکالت‌هدف‌اعتلاء مقام‌وکیل‌دادگستری‌است

پس از آنکه بیست روز از مبارزات انتخاباتی وکـلای دادگستری برای گزینش هیات مدیره کانون میگذرد سیدمحمد رضا جلالی نائینی رئیس‌کانون وکلا که در مبارزات انتخاباتی وکلا بمسببریاست هیات‌نظارت برانتخابات از سخن گفتن در باره کاندیداها خودداری میکند در گفتگوئی کوتاه گفت: چهار روز دیگر سرنوشت انتخابات هیات مدیره کانون برای‌اکثریت وکلا روشن می‌شود.

از رئیس کانون وکلاسئوال شد به نظر شما به عنوان یک وکیل دادگستری‌نه رئیس‌کانون وکلاچه افرادی صلاحیت‌کاندیدا شدن در انتخابات هیات مدیره کانون را دارند.

جلالی نائینی گفت: به نظر من هرکس پروانه وکالت دارد وواجد شرط‌انتخاب شدن‌باشد می‌تواند کاندیدا باشد و این رای وکلای دادگستری است‌که او را به هیات مدیره میفرستد.

انتخاب هرفرد بستگی به آراء اکثریت وکلا دارد همه کاندیداها از نظر شخص من واجد شرط وموجه می‌باشند چون اصل‌براین است که‌جامعه وکلای دادگستری ترکیبی از طبقه منـور تحصیل کـرده جامعه هستند و شخصا ایرادی به‌صلاحیت کاندیداها ندارم چه در خانواده وعدالت‌فرد نامطلوب نمی‌تواند جلوه کند.

سوگند وکالت

خانواده وعدالت خانواده‌علمی وحقوقدان است و اساسا ابزار کار وکیل دادگستری کمـات سنجیده است و در رفتار و کردار هم یک وکیل دادگستری همواره نمونه است چه‌همیشه باید پای‌بند سوگندی باشد که هنگام گرفتن پروانه وکالت‌یاد کرده است. وکیل دادگستری باید این سوگند را در نظـر داشته باشد و همیشه و درهمه جاو در هرحال ابزار کار خود را از بین‌کلمات سنجیده‌انتخاب کند، بدون آنکه نسبت به فرد یا افراد ناسزا گوید یا تهمت روا دارد.

جلالی نائینی در باره‌مبارزات گروههای وکلا دادگستری و تحقیقی گروه وکلای جـوان گفت:لازمه‌جوانی‌جوش‌وخروش و شور و عشق و علاقه است دوره جوانی هر فردی دوره‌شور و غلیان است و اگر جز این باشد جوان سلامت فکری ندارد . در کار انتخابات این شور و خروش جوانی بیشتر جلوه میکند و ازاین‌گذشته‌در دنیای دمکراسی نباید انتظار داشت‌که ایرادو انتقاد معقولانه وجود نداشته باشد . چه تنها جائی که ایراد معقول وجنبش و حرکت نباشد آنجا قبرستان است .من شخصا این حرکت و جنبش جوانان برومند جامعه وکلای عزیز دادگستری درکار انتخابات را نشانه زنده بودن جامعه وکالت میدانم و به‌همین جهت خوشحالم و امیدواری بیشتری به فردای جامعه‌وکالت پیدا کرده‌ام . دوره جوانـی برای همه وجود دارد و بتدریج شورو غلیان به تعمق واندیشه سازنده تبدیل میشود .

انتقاد سازنده

جلالی نائینی افزود من در مبارزات انتخاباتی از وکـلای جوان خواهش کردم که نسبت به شخص من هرچه میخواهند بگویند و هر ایرادی که‌دارند ابراز نمایند ، زیرا اگر این انتقاد صحیح نباشد قضاوت‌آن با رای اکثریت وکلا خواهـد بود. که من‌همواره به آن احترام میگذارم و اعتقاد دارم اگر خدمت در هیات مدیره کانون‌وکلا افتخاری است ولی در حقیقت واگذاری مسئولیت در هیات مدیره کانون آن هم با رای وکلای عزیزدادگستری خود نیز افتخاری است برتراز حد تصور . جلالی نائینی‌یادآور شد بهرحال انتقاد صحیح راهنمای افراد می تواند باشد. و اگر من هم قصوری مرتکب شده باشم همین انتقاد ها می تواند مراازقصور آینده‌مصون دارد.

بهرحال جوابگوی واقعی ایراد ها رای اکثریت‌وکلاست که می‌تواند رای اعتمادیاعدم اعتمادبه خدمتگذاران جامعهٔ وکالت باشد . جلالی نائینی رئیس‌کانون وکلای دادگستری در باره نظر خود نسبت‌به‌افرادی که به هیات مدیره راه می ـ یابند گفت:

غلبه عقل براحساس

افرادی که‌وارد هیئت‌مدیره میشوند با رای‌اکثریت وکلای محترم‌دادگستری استوبدیهی است وکلای دادگستری موقع نوشتن‌رای‌خود معمولا افرادی را که دردوران گذشته‌انتخاب کرده‌اند و دارای تجربه لازم همراه با تقوی و فضیلت قضائی و خوشنامی اجتماعی بوده‌اند انتخاب می کنند این دسته از منتخبین آنهائی‌هستند که در مسائل و مشکلات عقل را براحساس ترجیح می‌دهند. یعنی عقل خود را تابع احساسات قرار نمی‌دهند زیرا سرنوشت وکلای دادگستری‌را نمی توان بدست افرادی احساساتی سپرد .

جلالی نائینی رئیس کانون وکلا افزود : خانواده‌وکالت از افراد حقوقدان و با تقوی تشکیل شده است در چنین خانواده‌ای اختلاف بین افراد وجود ندارد .چه‌هدف یکی است و سلیه ها مختلف نزاع بین دسته جوان ومیانسال‌و سال خورده وجود ندارد،چه هر فردی در دوران عمر این سه مرحله را به‌حکم‌جبر زمان میگذارند بقول مولوی حاصل عمر هرکس سه سخن بیش نیست : خام بودن، پختن‌دن وسوختن .

بدین ترتیب همه‌وکلا یکدل و یک جهت با یک هدف و احتمالا سلیقه‌مختلف نقش‌دفاع از حق وحقیقتترا بعهده‌دارند وبفرموده پیشوای آزادگان روزگار علی علیه‌السلام کـه فرموده است هر مسلمان باید یارویاور مظلوم باشد وکیل دادگستری وظیفه‌اش دفاع از حق وآزادی و حافظ حقوق افراد است .

کانون وکلا مرکزی است‌که برای انجام امور و مسائل وکلای دادگستری‌تلاش میکند و از دید وکالت دادگستری ستاد قضائی و اندیشه‌قضائی است . بنابراین‌باید توجه‌کرد که کسانی به هیئت مدیره راه یابند که فقط در حدود وظیفه کانون که قانون‌به آنهامحول کرده تلاش کنند و از طرح مسائلی که مربوط به وکلای دادگستری نیست جهت حفظ مصلحت جامعه وکلا چشم بوشد در خارج از هیئت‌مدیره کانون هر وکیل میتواند در حدود مقرات قانون در امور سیاسی و غیر سیاسی اظهار نظر کند .

بدیهی است در محیط آزاد و دموکراسی برچنین افرادی نمی توان ایراد یا اعتراض کرد .

آگهی مناقصه شماره ۱۶ مورخ ۲۵۳۷ر۳ر۸

آمادگاه کرمانشاه جهت‌مصرف یك‌قلم گوشت گوسفند بمقدار مندرج در شرایط موجود تحویل در کرمانشاه را از طریق مناقصه خریداری مینماید.

پیشنهاد دهندگان میتوانند با مراجعه به آمادگاه کرمانشاه و ملاحظه مشخصات گوشت ودریافت‌برك شرایط ومشخصات معامله پیشنهاد خود راطبق مفاد مندرج‌درشرایط معامله تنظیم‌وتا ساعت ۹½صبح روز ۲۵۳۷ر۴ر۳۷ به آمادگاه کرمانشاه واقع دربلوار طاق‌بستان‌تسلیم‌نمایند.

آمادگاه ـ کرمانشاه

هواپیمائی ملی ایران

استخدام

کارمند ماشین‌نویس

راننده گارد کارگر

در کرمانشاه

هواپیمائی ملی ایران«هما» باتوجه به‌توسعه عملیات خوددر کرمانشاه گروه جدیدی‌رابادراختیارگذاشتن امکانات رفاهی گسترده و حقوق‌و مزایای مکفی به همکـاری دعـوت مینماید .

سمت	شرایط استخدامی
کارمند	دارا بودن دیپلم کامل متوسطه در رشته‌های طبیعی ،ریاضی‌یابازرگانی با حداقل معدل ۱۳ر۵ ـحداکثر سن ۲۷ سال ـ داشتن برك پایان خدمت وظیفه یا معافی دائم
ماشین نویس	دیپلم کامل متوسطه با تسلط‌کامل به تایپ فارسی و لاتین ـ حداکثر سن ۲۷ سال ـ داشتن برك معافیت دائم (نظام وظیفه یا خدمات اجتماعی زنان)
راننده پایه ۱	داشتن مدرك سوم متوسطه با ۵ سال سابقه گواهینامه رانندگی یا مدرك ششم ابتدائی با ۸ سال سابقه گواهینامه رانندگی حداکثر سن ۴۰ سال ـ داشتن برك پایان خدمت وظیفه یا معافی دائم
گارد	داشتن حداقل گواهینامه پایان تحصیلات ابتدائی (دارندگان مدرك تحصیلی بالاتر ارجحیت خواهند داشت)حداقل قد ۱۶۷ سانتیمتر ـ حداکثر سن ۲۷ سال ـ داشتن برك پایان خدمت وظیفه
کارگر	داشتن سواد خواندن و نوشتن ـ حداکثر سن ۳۵ سال ـ داشتن برك پایان خدمت وظیفه یا معافی دائم

از داوطلبان علاقمند خواهشمند است مطابق برنامه مشروحه ذیل:

کارمند وماشین نویس صبح ازساعت۸ الی۱۲ روز ۲۵۳۷ر۳ر۲۰ شاهنشاهی

راننده ، کارگر وگارد صبح ازساعت ۸ الی ۱۲ روز ۲۵۳۷ر۳ر۲۱ شاهنشاهی

به آدرس: کرمانشاه، میدان‌شهناز ، تالار شهرداری کرمانشاه

(باهمراه داشتن دوقطعه عکس،گواهی‌مربوط به‌خدمت وظیفه ،مدرك تحصیلی و شناسنامه) مراجعه نمایند تاترتیب شرکت ایشان دربرنامه های انتخاب داده شود.

آگهی استخدام

بانك‌مرکزی‌ایران‌افرادزیررااستخدام‌مینماید

ردیف‌ـعنوان شغلی	مدرك تحصیلی	تجربه	جنسیت: خانم	جنسیت: آقا	ملاحظات
۱ـسرپرست قسمت عملیات کامپیوتر	حداقل لیسانس	۳سال باروش عامل OS با کامپیوتر ۳۷۰ ویا ۳۶۰ آی‌ـبی‌ـ ام	×	×	۱ـ آشنائی کامل بازبان JCL وبرنامه های سرویس *(Utility programs)* ۲ـ کسانیکه به زبانهای برنامه نویسی آشنائی داشته باشند ارجحیت دارند .
۲ـ اوپراتور کامپیوتر ۳۷۰	حداقل دیپلم	۲سال با روش‌عامل	ـ	×	در صورت آشنائی بابعضی از زبانهای برنامه نویسی مرجع خواهند بود .
۳ـ سیستم پروگرامر	حداقل لیسانس	۲سال با سیستم پروگرامری	×	×	۱ـ آشنائی کامل به زبان برنامه نویسی *PL/I, ASSEMBLER* ۲ـ چنانچه سابقه کار واپراتوری و برنامه‌نویسی داشته‌باشند مرجع خواهند بود .
۴ـماشین نویس	دیپلم	۵ سال	×	ـ	۱ـ تسلط کامل به زبان انگلیسی ، تایپ فارسی ولاتین وتندنویسی . ۲ـ کسانیکه به‌زبان فرانسه آشنائی‌داشته‌باشند مرجع خواهند بود .
۵ـمهندس برق	حداقل لیسانس الکترونیك	حداقل ۳ سال	ـ	×	

سایر شرایط :

۱ـ دارا بودن کارت پایان خدمت یا معافی دائم .
۲ـ متدین به یکی از ادیان (اسلام ـمسیحی ـکلیمی ـزرتشتی)
۳ـ دارا بودن حداکثر ۲۵ سال سن برای متقاضیان دیپلمه ، ۳۰ سال لیسانسیه و ۴۰سال فوق‌لیسانسیه و بالاتر .
۴ـ نداشتن اشتغال در حال حاضر و یا از تاریخ ۲۵۳۵ر۹ر۱۵ به بعد در سازمان های‌دولتی غیر مشمول‌مقررات سازمان‌امور استخدامی‌کشور که منجر به استعفا یا اخراج شده باشد .

ثبت‌نام و مدارك‌لازم :

داوطلبان مدارك زیر را حداکثر تاتاریخ ۲۵۳۷ر۳ر۳۰ باپست سفارشی به صندوق‌پستی ۳۳۶۲ اداره کارگزینی ارسال نمایند . یا شخصا به دایره استخدام بانك مرکزی ایران اطاق ۴۷۹ مراجعه فرمایند . به مدارکی که‌بعدازتاریخ مذکوردریافت گردد ویا ناقص باشد ترتیب اثر داده نخواهد شد .

۱ـ دو قطعه عکس ۴ × ۶
۲ـ یکبرك فتوکپی شناسنامه ، پایان‌خدمت یامعافی دائم و آخرین مدرك تحصیلی .
۳ـ آدرس کامل و شماره تلفن‌محل‌سکونت یامحل کار .

نیازمندیهای اطلاعات

تلفنهای: ۳۲۸۲۵۷-۳۲۸۴۱۴

نیازمندیهای اطلاعات تلفنی آگهی میپذیرد

لباس عروس

شیکترین لباس عروس کلاه وگل لباس شب ۲۲۲۵۱۳ و ۶۴۹۲۷۴

مبل ودکوراسیون

تالار
جنرال مبل
عرضه کننده زیباترین مبلمان استیل و مدرن ایتالیائی و ایرانی انتهای وزراء نبش خیابان ۲۷ تلفن ۶۲۵۸۴۵

افتتاح فروشگاه و نمایشگاه
مبل معصومیان
مبل، سرویس ناهارخوری و اطاق خواب تماما چوب با سبکهای اصیل ایرانی و اروپائی بنمایش گذاشته شده است. فرح آباد ژاله ـ خیابان دوم نیروی هوائی تلفن:۳۴۹۲۸۲

تعمیر مبل

مبل اردلان
تعمیر مبل و پیراهن دوزی ۶۲۰۰۱۶ ا_۱۷۴۵

رویه کوبی مبل فوری هزبری تلفن ۹۳۳۵۵۸ و ۹۳۲۵۷۹

فروش دست اول

فرش دست باف چینی نو ۷ متری و ۱۰ متری متر مربع ۲۳۰۰ تومان مبلمان چرمی و مبل تخت خواب ایتالیائی سرویس غذا خوری و سرامیک و چینی و مجسمه تلفن ۶۸۶۲۳۳ و ۹۳۴۴۸۶

مبلمان مدرن ایتالیائی فوق العاده لوکس شامل سالن ناهارخوری واطاق خواب یکجا یا جداگانه فروشی تلفن ۶۸۶۲۳۳ و ۹۳۴۴۸۶

جناس امریکائی بفروش میرسد از قبیل اطاق خواب کینگ سایز بزرگ و کوچک نهار خوری وصندلی و مبل بار یخچال اجاق گاز و غیره تلفن ۲۸۱۴۱۵

فروش فوری بعلت مسافرت تا ۲۴ خرداد
تلویزیون ـ استریو HIFT دوربین فیلمبرداری کانن باضافه پروژکتور ـ میز اداره ومبل ـ لباس ـ لوازم اسکی ـ بازی بچه ـ لوازم باغبانی . بعد ازظهرها تلفن : ۲۷۳۱۵۶ آقای کفل.

یکدستگاه پیانو یاماهانو بعلت مسافرت بفروش میرسد تلفن ۸۲۸۱۵۰ آ_۱۶۸۰ ۱_۳

مقداری لباس و کیف و پالتو پوست زنانه نو و دستدوم تمیز خارجی در اندازه های مختلف باقیمت مناسب و همچنین مقداری اثاثیه بعلت مسافرت به فروش میرسد تلفن ۸۲۸۱۵۰ ۱_۳ آ_۱۶۷۹

فریزر خانگی
۲۵۰۰ تومان کاخ بالاتر ازبلوار ساختمان ۶۵ آپارتمان ۲۸

مقداری لباس و کفش زنانه نو بفروش میرسد ۸۲۴۵۲۷

مقداری لباس خارجی به علت مسافرت بفروش می رسد ۸۴۳۸۹۰

بعلت مسافرت اثاثیه منزل به فروش میرسد تلفن ۹۲۰۱۲۰ جمشید آباد شمالی ده متری و احدی پلاک ۸ آ_۱۵۰۰

پالپ تقدیم می کند
لوستر
کلاسیک و مدرن اپالین کریستال برنز طرح اسپانیولی
آشپزخانه
پیش ساخته ایتالیائی کابینت چوبی بالاوپائین مترطول ۳۸۰۰۰ ریال کابینت فورمیکائی بالاو پائین متر طول ۲۸۰۰۰ ریال
گچ بری
پیش ساخته طرح های مختلف ایتالیائی با نازلترین قیمت جهت تزئین داخل ساختمان ۸۵۱۷۴۷ و ۸۵۴۱۹۶ عباس آباد خیابان مینا کوچه نکیسا پلاک ۹

ماشین تحریر برقی (۱۲ تا۲) ۸۲۰۸۴۳ ا_۱۸۹۷

فروش بعلت مسافرت اطاق خواب وناهارخوری امریکائی ملافه ـ لباس زنانه و بسیاری اجناس خانه‌ای وپوشاک ـ سلطنت آباد بوستان ششم چهار راه اول امیر ابراهیمی شماره ۴ طبقه دوم .

اکازیون
لباس های عروسی مبل استیل لوئی شانزدهم و پانزدهم مبل چرمی سوئدی تابلو های اصیل ژاپنی مجسمه و ظروف عتیقه دستگاه کامل استریو پایونیر دوربین عکاسی و فیلمبرداری کانن و لوازم تزئینی و عروسك های ژاپنی به فروش میرسد ، آدرس آریامهر روبروی هتل اینتر کنتیننتال باباطاهر دست چپ کوچه چهارم بن بست ناز شماره ۶ تلفن ۶۵۰۷۶۷

پیانو یاماها ـ سرویس میهمانخانه و ناهارخوری پلی استر با دسته خراطی شده بعلت مسافرت فوری فروشی تلفن ۸۳۸۱۸۰

مبلمان خارجی و آباژور ساخت چین مبلمان هال تختخواب ۲ طبقه نوجوان میز تحریر وکتاب خانه و میز تحریر شیشه‌ای مدرن یخچال فریزر جنرال الکتریک ماشین لباسشوئی و ظرفشوئی کن‌وود اطاق خواب وپرده کریستال استریو و دوربین فیلمبرداری کانن ۵شنبه و جمعه از ساعت ۱۰صبح تا۷ بعداز ظهر میدان۲۵ شهریور اول خیابان بهرامی جنب بانك عمران پلاك ۱۶ طبقه ۴

سرویس اطاق خواب کامل ایتالیائی بعلت مسافرت بفروش می رسد تلفن ۸۴۲۳۰۲ و ۸۹۶۶۷۳

یکجفت قالی دستباف چین پیانو و شطرنج عتیقه، چینی آلات و بسیاری از اشیاء عتیقه بفروش میرسد تلفن ۷۹۲۸۴۸ ۱_۲ آ_۱۹۵۵

فروش قالیهای نفیس کرکی و ابریشمی وعتیقه وتابلو
روزهای پنجشنبه ۱۸ جمعه ۱۹ و پنجشنبه ۲۰ خرداد صبح هاازساعت ۹ تا۱ و بعد ازظهر ها ۴ تا۸ جاده قدیم شمیران اول میرداماد ساختمان شماره ۳ آپارتمان ۱۱ ۱_۳ آ_۱۶۱۹

مقداری اثاثیه و لوازم اداری (میزو صندلی و غیره) یکجا بفروش میرسد تلفن ۹۸۲۸۳۳ از ساعت ۸ صبح الی ۲/۵ بعد ازظهر ۱_۳ ا_۱۹۶۸

پیانو چایکوفسکی روسی و یک دست مبل تایلندی فروشی. ۶۳۴۹۲۵ ۱_۲ آ_۱۹۷۱

لباسهای خارجی زنانه ملحفه آمریکائی . ظفر ـ نور ـ شماره ۱۴ از سه شنبه الی جمعه ۱_۳ آ_۱۵۰۳

مبلمان استیل و بسیار شیک نو ایتالیائی بفروش می رسد تلفن ۲۷۹۰۷۸ آ_۱۵۰۵

مصرف کننده عزیز بشما پیشنهاد میکنیم
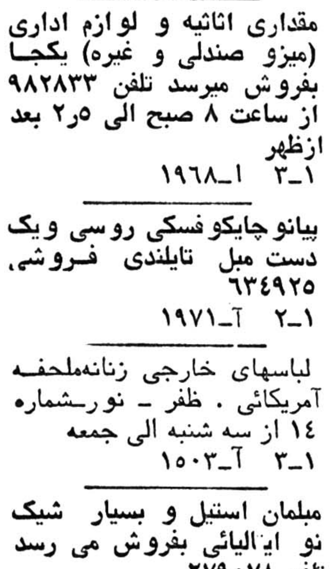

را یک بار امتحان کنید. تلفن : ۵۶۵۴۴۰ ـ ۵۲۷۴۷۰ ـ ۵۶۶۶۱۱

خرید اثاثیه

گالری فرش
شایان ۶۶۱۰۶۹ و ۶۶۶۲۳۰ خریدار قالی و قالیچه کهنه ونو کاخ ۷۹

فرش امید
بهترین خریدار فرش کهنه و نو ۳۳۷۷۰۲ و ۳۴۵۶۵۵

فرش ایران نوین
فرشهای بقیمت رسیده شما رابرای صادرات گرانتر از همه میخرد ۶۵۳۱۹۵

گالری کورش کبیر
خریدار قالی نوو کهنه ۷۵۸۱۴۸

فرش صادراتی
فرش های نو کهنه اعلا شماراخریداریم ۷۶۳۴۰۲

قالی شما را منصفانه خریداریم تلفن ۳۴۹۳۴۰

خرید عادلانه فرش صادراتی امیر ۶۴۶۱۹۷ و ۶۴۳۳۱۲

فروش اتومبیل

پیکان

پیکان دولوکس ۵۴ خیلی تمیز شیشه رنگی ۳۹۳۹۷۵ ۱_۲ آ_۱۶۳۸

پیکان ۵۴ سورمه‌ای کم کار کرده تلفن ۸۴۵۴۰۷

پیکان دولوکس ۳۶ بفروش میرسد تلفن ۹۲۰۱۲۰ آ_۱۵۰۱

پیکان دولوکس ۵۳ بفروش میرسد تلفن ۸۵۱۲۲۰ آ_۱۷۵۰

پیکان جوانان مدل ۵۵ رنگ لیموئی باپخش ۸۵۷۲۷۱ ۱_۲ آ_۱۹۶۵

پیکان ۳۶ دولوکس خیلی تمیز فروشی تلفن ۶۳۷۱۴۵ ا_۱۸۵۶

پیکان جوانان ۵۵ باپیکان مدل پائین معاوضه میشود ۶۸۱۵۷۰ آ_۱۸۵۵

پیکان دولوکس ۳۴ سبز رنگ صبحها تا۲ بعد ازظهر تلفن ۸۲۷۱۴۳_۷ آ_۱۹۵۱

پیکان جوانان۵۱ با رادیو پخش و یخشکن ۷۸۳۸۶۹ آ_۱۹۵۲

هیلمن تمیز فروشی ۲۷۲۳۶۲

شورولت

شورلت بلیزر فول اتوماتیك مدل ۷۶ تلفن ۲۸۲۰۹۲ و ۲۷۴۰۱۴

شورلت ۲۸۰۰ مدل ۵۴ مسوع ۴۹ هزار تومان تلفن ۹۳۵۳۹۷

شورلت مونت کارلو ۷۸ آبی تیره متالیك وشیشه رنگی و اتوماتیك قفل اتوماتیك پخش صوت کاست تلفن ۶۲۰۵۶۱

بلیزر شایان ۷۷ گمرك شده نمره نشده بعلت مسافرت به فروش میرسد ۳_۶۸۵۷۰۲ و شبها ۹۶۲۳۱۲ آ_۱۷۲۰

کامارو ۸سیلندر فول اتوماتیک مدل۷۶ سند ۷۵ قیمت مقطوع ۸۵۰۰۰ تومان ۲۳۱۱۳۷ و ۲۳۹۴۴۶

شورلت ایمپالا ۸ سیلندر دنده اتوماتیک آخر ۷۶ کارکرد۲۰ هزار کیلومتر بسیار تمیز فرمان هیدرولیک رادیو افام و آم رنگ متالیک سرمه‌ای و اگذاری بعلت مسافرت باقیمت استثنائی بفروش میرسد تلفن ۲۹۱۳۱۱ ۳تا۶ بعد ازظهر

شورولت نوا عنابی نمره اراک باوسایل اضافی ۹۵۶۱۴۳ طبقه دوم

شورولت مالیبو ۷۴ هشت سیلندر دنده اتوماتیک باکولر رادیو پخش اف ام و ا_ام در وضع بسیارعالی تلفن ۲۳۵۶۶۳ از ۲ تا ۶ بعدازظهر آ_۱۸۶۲

بی ام و

ب ام و ۵۲۰ مدل ۷۴ سند ۷۳ رنگ برنز فوق العاده تمیز بیواسطه ۸۳۲۷۲۷

ب ام و ۲۰۰۲ مدل ۷۵ آبی متالیک کارکرد ۵۰۰۰۰ کیلو مترقیمت ۸۰ هزار تومان بسیار تمیز فروشی ۳۱۶۹۳۶ آ_۱۹۷۰

ب ام و ۳۲۰ مدل ۷۸ دانشجوئی بعلت مسافرت فروشی ۷۹۱۰۳۰

ب.ام.و مدل ۷۱ با لوازم اضافی قیمت ۴۸۰۰۰ تومان تلفن ۸۲۶۸۶۷ آ_۱۹۶۱

ب ام و ۵۲۰ مدل ۷۳ آبی متالیک خیلی تمیز بفروش می رسد تلفن ۸۹۶۸۷۶ و ۸۹۸۵۸۰ ساعت ۸ تا۱ و ۳تا۵

فیات

اتومبیل فیات ایتالیائی ۱۳۱ اتوماتیک طلائی رنگ مدل۷۶ حدود ۱۰ هزار کیلو متر کار کرد مقطوع ۵۲ هزار تومان ۴تا۷ بعد ازظهر تلفن ۲۲۲۱۳۷

فیات ۱۳۱ اس مدل ۷۵ با رادیو پخش صوت بیمه بدنه بدون تصادف قیمت مقطوع ۴۰ هزارتومان تلفن ۲۹۲۷۱۴ ساعت ۸ شب به بعد آ_۱۸۵۸

فولکس

فولکس های استیشن کمپینگ وانت یککابین ودوکابین ۷۹۰۵۰۸

فولکس واگن کوپه شیراکو
نقره‌ای متالیک یکسال درگمرک کارکرد ۹۰۰۰ کیلو متر فوق العاده شیک و تمیز و منحصر برای خانمها ـ آقایان وجوانان شیک پوش کاملا مجهز بدون واسطه بفروش میرسد صبح ها ۹الی ۱۲ عصر هاالی۷ تلفن ۲۳۷۶۴۳ مهندس عمیدی.

فولکس استیشن کمپینگی ۶۷ نمره نشده فروشی ۹۵۶۷۷۰

پژو

پژو ۵۰۴ جی ال مدل ۷۱ تهران ق خیلی تمیز ۴۰۰۰۰ تومان ۷۳۱۳۶۰ آ_۱۷۲۵

پژو ۵۰۴ جی ال مدل ۷۷ دیپلماسی متعلق به سفارت عراق بسیار عالی گمرک نشده ۲۰ درصد تخفیف گمرکی فقط ۲۵۰۰۰ کیلو متر کارکرد ۸۹۱۴۳۱ آ_۱۹۶۶

یکدستگاه پژو رنگ شیری۵۰۴ مدل ۷۱ قیمت ۳۹۵۰۰ تومان در وضعیت عالی ۹۴۳۸۶۸ آ_۱۹۶۷

پژو ۵۰۴ ال ۷۰ رنگ سبز سقف کشوئی تلفن ۵۶۴۸۲۴ ا_۱۹۰۱

فورد

فورد موستانك ۷۸گمرك نشده تلفن ۶۲۱۹۷۰

فورد مستانگ مدل ۶۹ نمره شیراز بفروش میرسد ۸۵۰۵۰۷ آ_۱۹۶۳

بنز

بنز ۲۳۰ مدل ۷۵بدون تصادف تمیز فروشی ۳۳۳۹۶۰ـ۳۰۱۱۹۶

بنز۲۸۰ مدل۷۰ دنده اتوماتیک قیمت ۷۲۰۰۰ تومان ۵۲۴۷۰۷ ا_۱۹۶۵

تویوتا

تویوتا کرونا مدل ۷۷ سبز متالیک کارکرد ۱۸ هزار ۳۹۳۹۷۵ ۱_۲ آ_۱۶۸۵

تویوتا کرونا ۷۷ قیمت ۶۸ هزار تومان بفروش میرسد ۸۹۹۸۳۶ آ_۱۷۲۳

اپل

اپل ۶۴ـ ۱۸ هزار تومان ۶۵۶۵۲۲ آ_۱۵۸۲

بیوک

بیوک ریویرا مدل ۶۹ فروشی تلفن ۶۵۸۳۱۱ از ۴تا۷ آ_۱۶۴۳

بیوک بی_۲ مدل۷۷ رنك سفید به علت مسافرت بدون واسطه بفروش می رسد بعد از ظهر ها از ساعت ۵ تا۷تلفن ۸۴۶۰۶۷

بیوک سنچوری ۷۳ فروشی تلفن ۸۹۵۹۶۴ ا_۱۹۶۰

پونتیاک

پونتیاک مدل۷۰ جی ال گران پرس رنگ زرشکی سقف چرمی کولردارفول اتوماتیک ۲۷۴۰۷۹ آ_۱۷۲۲

پونتیاك ترانس ام مدل ۱۹۷۸ دانشجوئی گمرك شده تلفن ۷۶۵۷۹۱

یك شرکت خارجی اتومبیل های زیر را به فروش میرساند. پونتیاك لیمونس مدل ۱۹۷۶ چهار درب ۸ سیلندر باکولر شیشه ها رنگی اتومات گرمکن شیشه عقب رادیو پخش صوت رینگها اسپورت رنك نقره‌ای سقف چرمی تشکها مخمل فابریك کارکرد حدود ۲۸۰۰۰ کیلومتر در وضعیت بسیار عالی و یك دستگاه پژو رال ۷۷ رنك انگوری متالیك و یك دستگاه کامیون خاور ۸۰۸ کیلومتر کارکرددر حدود ۵۰۰۰۰ کیلومتر باوضعیت بسیار عالی بفروش میرسد تلفن ۶۵۶۷۹۰

لانچیا

لانچیا بتاکوپه ۱۸۰۰ مدل۷۵ رنگ زرشکی با کولر استریو شیشه رنگی از ۸ صبح تا۶ ۸۹۶۴۰۲ از ۶ عصر ۶۲۴۴۸۴ آ_۱۵۷۶

ولوو

ولوو ۲۴۴ـ ۷۸ رنگ بز دانشجوئی گمرک نشده صبح ها ۸۳۹۳۳۱ عصرها ۷۹۹۲۹۷

کمپرسی ولوو خارجی آماده بکار۶ چرخ اقساطی ۷۳۰۷۶۲

ولوو ۱۴۲ دولوکس مدل ۷۳ باوسائل اضافی فروشی ۲۳۵۹۶۱

فورد

موستانگ ۶ سیلندر ۷۱ کولر فابریک نقد و اقساط ۶۴۰۸۷۱ آ_۱۹۵۷

داتسون

داتسون ۱۸۰کا مدل ۷۷ سربی بابدهی ۹۴۲۵۹۱

داتسون جی ۱۶۰ مدل ۷۷ بعلت مسافرت فروشی ۶۵۳۶۱۹ و ۳۱۸۸۳۵

نیسان

وانت صفر کیلو متر ۸۵۵۵۳۲ آ_۳۲۲۳

ام.آ.اس

اتوبوس و مینی بوس دربست برای مسافرت و داخل شهر ۹۷۰۸۱۴ و ۹۷۸۸۱۵

جیپ

اتومبیل جیپ ۸سیلندر ۳۰۰مایل کارکرده رنگ مشکی فرمان هیدرولیک بانمره بفروش میرسد تلفن ۲۲۷۳۵۸

لندرور
صفر کیلو متر بفروش می رسد تلفن ۲۲۸۵۴۷

یك دستگاه جیپ استیشن مونتاژ ایران مدل ۵۴ با وضع خوب بفروش می رسد علاقمندان خواهشمند است روزهای شنبه تا ۴ شنبه بین ساعت ۸ تا ۱۴ باشماره های ۳ـ۸۳۱۲۵۱ تماس حاصل نمایند .

فروشگاههای اتومبیل

پیکان نقد و اقساط با وام بانکی تلفن ۶۴۱۹۵۶

تویوتا سواری وانت با وام بانکی ۷۵۱۸۳۰

ژیان صفر کیلومتر موجود تلفن ۷۸۲۰۴۵

تویوتا ۷۸ـ رنو ـ پیکان جیپ نیسان پاترول دو دیفرانسیال ۷ نفره و ۹ نفره با وام بانکی ۳۰ ماهه تلفن ۷۵۰۴۵۱

همه نوع پیکان ۳۷ آماده تحویل تلفن ۸۵۵۱۷۷

رنو نقد واقساط
(تعمیرگاه مجاز شماره ۱)
تلفن ۷۸۲۰۴۵

دوج لانسر
اتومبیل استثنائی ۱۹۷۸ زیبا . محکم . سریع
نماینده فروش در ایران
شرکت پلام
کوروش کبیر نبش شهنازه
۷۵۰۰۸۴ و ۷۵۳۹۵۸

پیکان
دولوکس
با ۲۵ هزارتومان پیش قسط وبقیه ۳۰ ماهه با وام بانکی: ۸۵۵۱۷۷

تویوتا
کارینا ـ کرونا ـ وانت تحویل فوری نقدواقساط ۳۰۲۸۱۸ـ۳۱۴۵۷۱

تویوتا
کارینا ،کرونا و وانت
با وام بانکی ۷۵۹۴۷۰

خرید اتومبیل

مشاور اتومبیل طیبی خریدار است اتومبیلهای آخرین مدل شما رادر محل ۳۳۰۴۷۰

برای اتومبیل شما

تعطیلات با LATRA
کاروان
تلفن ۲۴۰۸۲۸

کرایه اتومبیل

تراول تاکسی
عباس آباد
بااتومبیلهای تشریفاتی باراننده وبیراننده شبانه روز درخدمت شماست : تلفن های ۸۵۴۴۲۹ـ۸۵۴۴۳۱ ۸۵۷۸۷۱ ـ ۸۴۸۴۵۱

اتوسوپر جدید
کرایه اتوبوس و مینی بوس تلفن ۷۳۹۷۸۳ـ ۷۳۸۶۵۲

آی.تی.اس
اتوبوس و مینی بوس دربست گاراژ مسافربری جاده کرج تلفن ۸۰۵۵۵ کد ۰۲۲۲۱ دفتر مرکزی ۷۹۷۶۷۶

شرکت اتوبورسانت
تایم سرویس
(بامسئولیت محدود)
کرایه اتومبیل با کادر مجهز شبانه روزی آماده هر نوع قرارداد. شهرام توریست تاکسی ۸۵۹۶۹۰ـ ۸۵۴۹۷۶

تکنوترافیک تاکسی
سرویس شبانه روزی ۲۳۵۷۸۰ ـ ۲۳۳۰۴۷

تاکسی تلفنی شبانه روزی تلفن ۸۳۶۲۱۸ و ۸۳۲۶۱۰

لندرور
لندرور برای اجاره بشرکت ها ۲۲۸۰۴۷ از ۴ ببعد آ_۱۹۶۸

بارکش شهری

شوش بار
حمل بار واثاثیه منزل با بسته بندی درشهر وشهرستان
۳۶۱۱۱۱
۳۶۱۱۱۲
۳۶۱۱۱۳
۳۶۱۱۱۴
بیمه ازمبداء تامقصد

حمل ونقل توسن
تلفن ۹۲۰۱۱۱
بیمه کالا از مبدا تا مقصد آ_۱۵۸۱

سلسبیل بار
حمل ونقل بار واثاثیه و بارکش شهر وشهرستان تلفن ۹۵۶۱۱۲ و ۹۵۶۱۱۱

ماشین آلات

یکدستگاه لودرکاتر پیلار ۱۶۶ بفروش میرسد ۹۷۳۵۵۶ ا_۱۸۵۳

جرثقیل کرایه

جرثقیل جاسب
۵۵۴۰۲۶ـ۵۵۴۰۲۷
۵۵۴۰۲۸ـ۵۵۴۰۲۹

جرثقیل بلوار
۳۴۲۵۶۳ـ۳۴۶۱۱۱

جرثقیل سورا
۱۰ تا۱۵۰ تن
۸۴۳۴۹۵

آنتن تلویزیون

نصب آنتن رنگی ۷۳۰۰۲۹

تعمیر تلویزیون

تعمیرگاه مجاز شاوب لورنس و گروندیک و یزمرنگی و سیاه و سفید . نصب آنتن رنگی ۸۲۴۴۳۳

مرکز سرویس تلویزیون **وستینگهاوس** در اسرع وقت **تلفن ۹۵۵۲۸۶**

تعمیرات رادیو ضبط و تلویزیون و آنتن درمنزل تلفن ۲۶۳۴۷۹ ۱ـ۵ آ_۱۷۰۰

تلویزیون شمافوری در منزل تعمیر میشود ۲۷۴۷۷۰

تزئینات ودکوراسیون

نقاشی پرده کرکره کاغذ موکت تلفن ۶۶۸۹۵۰

شرکت سیلورشاپ
نقاشی ساختمان کلی وجزئی موکت و کاغذ ۲۲۰۵۶۴ ۱ـ۱۳ آ_۱۹۰۳

شرکت رادیکو
کاغذ دیواری، موکت،کفپوش پرده‌کرکره و نقاشی ساختمان ۳۷۴۳۳۱

کاغذ دیواری ، کرکره موکت بقیمت تجارتی ۹۲۵۴۱۹

شرکت ۳۱۷
نقاشی ساختمان موکت کاغذ دیواری تلفن ۳۱۷۴۱۵

نقاشی ، کاغذ دیواری ، موکت وکار های چوبی ۶۴۹۴۱۹ و ۶۴۹۰۶۶

موکت نمدی بلژیکی با نصب متری ۲۲تومان تلفن ۷۹۷۴۹۰

پارکت ، موکت ،نقاشی ساختمان ، تلفن ۳۰۵۳۳۰

موسسه حاتم
مقاطعه و تعمیرات ساختمان تزئینات ، موکت ، کاغذ دیواری نقاشی ۷۳۶۶۵۵

نصب انواع موکت کاغذ دیواری نقاشی و کلیه امور تزئینات ۷۶۹۸۵۴

انجام دهنده کلیه کار های نقاشی وتزئینات ساختمان در اسرع وقت در سراسر کشور ۹۳۹۷۵۱ آ_۱۵۷۹

دکور المپیک
ارزان سریع
کاغذ دیواری ـ موکت ـ کفپوش ـ پرده‌کرکره ـ نقاشی ساختمان وغیرو تلفن ۹۲۹۷۸۵

شمادر هر کجای تهران هستید راحت در منزلتان باشید ما نمونه کلیه امور تزئینات رامی آوریم انتخاب با شما نصب فوری ماما ۹۲۴۸۵۹

شرکت تزئیناتی شب نور
عرضه کننده بهترین انواع کاغذ دیواری،موکت ، پارکت، پرده پرسیانا و کلیه تزئینات دکوراسیون ونقاشی ساختمان مجددا افتتاح شد. آدرس خیابان تهران نو مقابل استخر آریا تلفن های۷۹۴۱۷۴ و۷۹۵۱۵۹ و۷۹۳۹۰۳ و ۷۹۸۱۶۶ ۱ـ۲۰ آ_۱۸۲۶

برای ساختمان شما

نصب
ایزوگام
به سرپرستی مهندسین ساختمان
۶۶۷۵۳۷ـ ۶۴۸۵۲۱ ـ ۶۴۴۳۱۷
شاهرضا صبای جنوبی ۱۳ آ_۱۷۴۲

متال آلومین
درب و پنجره فوری آلومینیوم فوری ۵۶۱۴۰۸

سمپاشی شهریور تلفن ۷۳۸۲۲۲

نمای ضد رطوبت
سوتکس
باروش جدید و سیمانکاری زیر دراسرع وقت ۹۲۸۷۹۴ آ_۱۸۹۵

ایزولاسیون پشت‌بام با
ایزوگام
وانواع پشم شیشه شرکت بامپاد ۶۳۶۰۱۴ شعبه مشهد ۴۹۸۷۶

سیمان
تحویل فوری ۹۳۹۷۸۵

شرکت ایران
نقاشی ساختمان، کاغذدیواری ۷۹۰۷۱۵

سنك ساختمانی بانصب و بدون نصب اسفالت کاری ساختمان پذیرفته میشود ۲۶۵۳۲۱

داربست فلزی فردوس نصب فوری ۷۳۴۲۱۸

ایزولاسیون پشت بام با
ایزوگام
انواع پشم شیشه ۹۵۵۷۸۱

سیمانکاری ـ نماسازی رولپلاک سنگ ۶۶۸۶۷۹ ۱ـ۱۵ آ_۱۶۸۹

پیچ سنك ۳۷۴۳۸۸

آسفالت ،نقاشی،پارکت مقاطعه کاری مرغوب ۸۹۵۷۳۲

فروش و نصب داربست ۸۵۶۲۰۴

قیرو گونی واسفالت باتضمین ۷۲۸۴۵۵_۷۳۰۱۰۸

نوسازی و تعمیرات ساختمان شرکت آرتاج ۶۶۵۲۷۰

کلیه کار های برقی و سازنده تابلو های برق در تهران و شهرستان ۸۲۶۳۹۷

اسفالت با تضمین فوری ۳۷۴۳۸۸

نقاشی ساختمان می پذیریم ۷۵۴۴۹۳ ـ ۷۶۴۴۳۹

تولید و نصب سنگهای ساختمان و تعمیر ساختمان در اسرع وقت ۹۵۸۴۶۹

داربست فلزی
ایرانشهر
۸۲۶۳۴۸

سقف حیاط خلوت
سایبان اتومبیل
۸۴۴۳۷۰

آسفالت پشت بام وکوچه وقیرگونی فوری ۹۶۲۲۵۳

اسفالت
کوچه ، بام، خیابان تلفن ۷۶۹۵۲۶

داربست پلیت ۷۳۶۰۱۹ نصب فوری داربست فلزی

نقاشی ساختمان تلفن ۲۳۳۹۳۶

رولپلاک و تعمیر ساختمان ۹۳۰۰۴۷

سیمانکاری و آسفالت عادلانه ۹۳۰۰۴۷

نقاشی ساختمان مدرن فوری تلفن ۷۳۲۱۵۹

نقاشی مدرن ساختمان ۸۴۸۰۹۹

رولپلاك ۳۷۴۳۸۸

نقاشی ساختمان تلفن ۷۹۵۰۶۷

شرکت فانتیرال
فروش، نصب ونگهداری دستگاه‌های تصفیه استخر پمپ پرژکتور و مواد شیمیائی ۶۶۰۳۳۴

شستشوی مبل وفرش

سرویس شهریور
بزرگترین خشکشوئی پرده مبلمان ، موکت ، فرش و تعمیر پرده ـ کرکره شبانه روزی تلفن ۷۳۸۲۲۲

قالیشوئی شربت اوغلی شستشو بااصول مذهبی ۹۲۶۱۸۹ ـ ۶۲۶۱۴۶

کلین سرویس پاکزا
خشکشوئی فرش مبل موکت وکلیه کفپوش ها با آخرین تکنیک تمیزتر و ارزانتر تلفن ۸۵۳۹۹۵

خدمات
خشکشوئی مبل ،موکت فرش ، نظافت کلی ساختمان ۶۴۹۴۱۹ ـ ۶۴۹۰۶۶

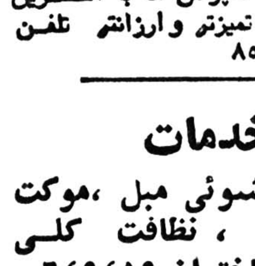
کلین سرویس دلیجان نو خشکشوئی مبلمان ـ موکت فرش ـ پرده و داخل اتومبیل در محل شما ۷۵۶۸۶۰ و ۷۵۶۷۹۷ .

قالیشوئی وطن
۵۵۱۶۷۰

قالیشوئی اخوان
تلفن ۵۹۰۵۳۹

قابل توجه بیمارستانها وهتل‌ها
کارخانه خشکشوئی و سفید شوئی امپریال با دستگاه های مجهز سفارشات کلی و جزیی میپذیرد ۷۹۵۶۰۹ و ۸۹۸۸۱۵ ۱ـ۱۲ آ_۱۷۹۶

خشکشوئی موکت
متر ۵ تومان مبلمان یکدست ۱۰۰ تومان تشک اتومبیل ـ پرده و نظافت کلی ساختمان
۶۴۶۸۷۷ـ
۶۴۸۲۹۱

بهمن سرویس
بزرگترین خشکشوئی مبلمان فرش موکت پرده وتعمیر پرده کرکره
۸۵۶۵۱۰

قالیشوئی برف ۵۹۱۱۶۳ و ۵۹۳۳۰۷

تعویض رویه مبل ۶۶۰۰۲۸ و ۶۶۲۸۹۷

قالیشوئی زمرد
قالیهای شمارا طبق قوانین اسلامی شسته و سریعتر تحویل میدهد تلفن ۹۲۱۷۷۴

شرکت امداد خانواده
برای مشترکین ایرانی و خارجی خود نیاز فوری به تعداد زیادی آپارتمان وویلا جهت اجاره و فروش دارد ۶۵۱۴۱۹ ـ ۶۵۴۸۵۱

شرکت فیلتراسیون عامل فروش دستگاه های تصفیه آب استخر ، پروژکتور، دایو ، نردبان ، سونا ، سرویس ونگهداری آدرس جردن بعد از بلوار ناهید شماره ۵۶ تلفن ۲۲۵۱۸۹ و ۲۲۲۶۰۹

ایزوگام
نمایندگان رسمی شرکت پشم شیشه ایران در تهران
بامپاد ۶۳۶۰۱۴ شعبه مشهد ۴۹۸۷۶
★★★
اینسوله ۹۲۱۶۸۴ ـ ۹۲۸۵۳۷
★★★
ایران ایزول ۶۶۷۵۳۷ ـ ۶۴۸۵۲۱ ـ ۶۴۴۳۱۷
★★★
ایزوورك ۲۲۸۵۰۴
★★★
سازمان بنیاد ۶۶۷۵۶۸ ـ ۶۶۲۹۳۲ ـ ۶۴۶۳۱۱ ۶۶۴۳۹۰ ـ ۶۴۷۱۵۱

دوراکلین سرویس
آمریکا
خشکشوئی مبلمان موکت فرش وتشک اتومبیل در محل ومطابق با آخرین تکنیک متداول در آمریکا مرکز نهضت بهمن ۸۴۵۶۸۳ ۸۴۸۳۹۵ـ۸۴۸۳۹۶

لوله کشی گاز

لوله سی کاز با تائید ۹۲۹۸۲۸

لوله کشی گاز
شوفاژ تائید شرکت ملی گاز شرکت رفیکان ۲۲۹۸۵۶

لوله کشی گاز
شوفاژ ـ چیلر ـ لوله کشی سرد و گرم ـ فاضلاب . ۸۹۰۷۹۲
۱ـ۲۰ آ_۱۸۰۰

لوله کشی گاز
باتایید شرکت ملی گاز ایران **شرکت پدیك ۸۳۵۸۵۶**
۱ـ۱۰ آ_۱۹۶۰

تعمیر وسرویس شوفاژ

نصب شوفاژ و تهویه مطبوع و آب رسانی شرکت مکرول ۸۲۲۷۸۸

نصب و نگهداری فوری شوفاژ ،تهویه ، برق ، ۸۹۴۱۵۱ و ۸۹۱۷۴۸

نصب سرویس شوفاژ شمیرانات
۲۶۲۶۹۸

نصب ، سرویس و نگهداری شوفاژ
۷۹۵۷۵۹

شرکت مهندسی
ژیسکار
با مهندسین وتکنسین های مسلط و باتجربه آماده سرویس و نگهداری و راه‌اندازی و نصب تهویه مطبوع وشوفاژ در تهران و شهرستانها میباشد ۶۵۴۷۷۰ ـ ۶۵۴۹۶۰ ـ ۶۳۰۹۱۶ آ_۱۸۴۶

شرکت تاسیساتی
اسکاندترید
شوفاژ، تهویه مطبوع ، برق، لوله‌کشی آب، آسانسور ۲۴ ساعته نصب و سرویس نگهداری سالیانه
تلفن ۹۲۲۸۶۴ و ۹۳۵۳۵۲ و ۹۵۰۱۱۴

نصب ولوله کشی شوفاژ تهویه ـ آبرسانی ـ گاز شرکت تاوسا ۷۹۴۶۹۴

تعمیر وسرویس کولر

نصب ـ سرویس ـ نگهداری شوفاژ ـ برق ـ تهویه ـ کولر
الکترا ۹۵۳۷۸۸

نیازمندیهای اطلاعات

تلفنهای: ۳۱۱۲۳۰-۳۱۱۲۲۹

نیازمندیهای اطلاعات تلفنی آگهی میپذیرد

سرویس کولر وآبگرمکن
۷۶۶۷۳۳

نصب و سرویس کولر
۸۵۳۹۵۹

سرویس کولر فوری
۳۵۴۵۴۴

نصب کولرو کانال‌کشی ساختمان ۹۳۸۹۳۶

تعمیر کولر و آبگرمکن تلفن ۳۵۰۷۲۷ و ۷۶۶۸۸۶

تعمیر انواع کولر و آبگرمکن ۷۶۷۴۷۳

نصب و سرویس کولر ۷۵۹۷۴۴

نصب و تعمیر کولر ۹۵۹۶۱۵

سرویس کولر و شوفاژ در اسرع‌وقت۶۶۳۷۶۲

سرویس فوری کولر تلفن ۷۹۷۱۲۹

نصب سرویس کولرشمیرانات
۲۶۲۶۹۸

نصب و سرویس فوری کولر ۸۹۰۷۹۲

سرویس وتعویض بوشال کولر فوری ۳۷۰۸۵۳

راهنمای سرویس
ارج
۹۶۲۰۴۵
ازساعت ۷ صبح تا ۷ بعدازظهر

تعمیر و نصب‌وسرویس انواع کولر جهت منازل در اسرع وقت ۳۰۱۰۶۳
آ_۱۸۹۰

سرویس و نصب کولر، لباسشویی فوری ۸۹۴۳۶۴

نصب و سرویس کولرو شوفاژ ـ رحمانی ۷۶۱۴۴۹

تعمیروسرویس کولر وقبول هرنوع کار برقی‌تلفن۷۵۵۰۰۸ ۱ـ۱۰ آ_۱۵۷۸

سازمان شهاب
تعمیر و سرویس انواع لباسشوئی و ظرفشوئی تلفن ۵۶۰۲۷۵

تعمیر یخچال

تعمیر یخچال فریزر سیدحسین ۲۴۲۴۳۸

تعمیر انواع یخچال و اجاق گاز تلفن ۲۴۷۳۵۸

تعمیر یخچال ، کولر ، آبگرمکن ۳۱۰۳۴۰

تعمیر بخاری آبگرمکن

سرویس و جوشکاری آبگرمکن گازی و نفتی فوری ۸۹۴۳۶۴

لوله بازکنی

لوله‌بازکنی تشخیص شمیرانات
۲۶۲۶۹۸

لوله بازکنی و تخلیه‌چاه فوری ۳۷۰۸۵۳

تشخیص‌ترکیدگی لوله و لوله بازکنی‌سرویس کولر۹۵۰۷۴۲ ۱ـ۲ آ_۱۹۳۲

تشخیص ترکیدگی
لوله بادستگاه الکترونیکی و لوله بازکنی و لوله‌کشی‌و ترمیم ۶۵۹۰۴۷ و ۹۲۰۱۷۵

لوله‌بازکنی فوری ۲ تومان ۵۳۴۴۲۲ ۵۶۲۹۰۴ ۵۳۸۳۲۷ـ۵۳۷۸۱۷

لوله‌بازکنی و تشخیص ترکیدگی شمیران ۲۶۳۵۴۶

نشت‌یابی رامتین الکترونیک و ترمیم بلافاصله تشخیص ترکیدگی با دستگاه ۶۳۷۱۲۶

تشخیص ترکیدگی لوله بادستگاه آمریکائی و لوله بازکنی تلفن ۶۶۰۸۵۱

امداد سرویس تشخیص ترکیدگی
لوله بادستگاه الکترونیکی و ترمیم‌و لوله‌کشی و لوله‌بازکنی وبنائی بامصالح شبانه روزی ۹۳۱۴۱۴ و ۹۲۱۶۹۷
آ_۱۷۶۹

لوله‌بازکنی فوری ۸۵۳۹۵۹

تخلیه چاه . لوله بازکنی شبانه روزی تلفن ۳۵۱۴۲۱

لوله‌بازکنی و ترکیدگی لوله ۸۲۷۴۰۸

لوله‌بازکنی شبانه روزی فوری ۶۳۶۳۷۹

تخلیه‌چاه

تخلیه چاه فوری
۷۶۲۰۱۰

ارزانترین تخلیه تراش چاه ولوله بازکنی تلفن ۶۴۸۵۵۲

تخلیه و حفر
هر نوع چاه و لوله بازکنی، فوری و تعمیر ولجن کشی ولایروبی‌چاه بادستگاه موتور و ۲۰٪ تخفیف ازتمام شرکتها. **ایران تخلیه :**
۹۳۵۲۸۶

تخلیه چاه ولوله بازکنی تلفن ۳۵۰۷۲۷ و ۷۶۶۸۸۶

تخلیه چاه ولوله‌بازکنی ۷۶۶۷۳۳

شرکت فنی آبشار تخلیه و حفر چاه باپمپ های مخصوص لجن‌کش ۶۸۷۹۲۸

شرکت تخلیه اس . اف هرمتر۲۰ تومان تلفن۵۴۴۸۶۸ ۵۴۴۷۹۲

تخلیه چاه تهران وشهرستان متری ۳۰ تومان ۹۶۹۵۱۳

تخلیه‌چاه
۹۲۰۱۷۵ و ۶۵۹۰۴۷

امداد سرویس
تخلیه‌چاه
تخلیه هر نوع چاه وسپتیک ولجن باهر غلظت باتانکر های متعدد و برق سه‌فاز و موتور های مخصوص لجن کش و لایروبی با دستگاه مخصوص وانحصاری بدون دخالت‌دست شبانه روزی فوری
۹۳۱۴۱۴
۹۲۲۰۵۸
۹۲۱۶۹۷
۶۲۱۴۷۵

آگهیهای متفرقه

دارالترجمه حسن پور
کلیه امور ترجمه و اوراق رسمی و غیر رسمی شما را در اسرع وقت انجام می دهد شاه چهارراه امیر اکرم تلفن ۶۶۱۹۳

قابل توجه مسافرین‌لندن
هتل ایرانی امپریس
واقع در بهترین نقطه لندن دارای خدمات پزشکی ، فرهنگی ترجمه ، خرید . رزرو اطاق ۲۲۹۹۱۵۶ ـ ۰۰۴۴۱

واردکنندگان کلیه‌وسائل گازسوز
سرویس‌منظم با ۲۴ سال‌سابقه کار حاضر است کلیه وسائل گاز سوز که از خارج وارد میشود تنظیم و نصب و سرویس‌های بعدی را عهده‌دار گردد. تلفن ۸۵۶۸۸۳ ۱ـ۶ آ_۲۸۶۱

BW
پارکت
فرش چوبی BW ایران بساختمان شما جلوه خاصی می بخشد . روی پارکت آتش سیگار ، جوهر ، اسید و سایر مواد شیمیائی اثر ندارد.
MISCHLER
میشلر
سرماگرما و نور از کرکره چوبی میشلر عبور نمیکند . پرده چوبی میشلر درعین زیبائی در مقابل سرقت مقاوم بوده وبصورت حفاظ قفل خواهد شد .
شرکت‌ساختمانهای‌کشوری
نمایشگاه پارکت وپرده کرکره میشلر خیابان شاهرضا کوچه فتوحی تلفن های: ۸۲۴۸۷۰
۸۲۹۵۹۶-۸۲۹۳۹۰-۸۲۴۳۰۷

گمشده

کیف قهوه‌ای شامل مقداری وجه نقد و ۵ فقره شناسنامه ومقداری زیادی اسناد و مدارک ودسته کلید و غیره بعد ازظهر چهاردهم خرداد ۳۷ میدان ونک در تاکسی جا مانده از یابنده تقاضا دارد بخاطرانسانیت‌فقط کیف مذکور رابا اسناد و مدارک آن‌بهر ترتیب‌میسر است به آدرس‌زیر ارسال دارد. داودیه‌ـ خیابان ظفر شماره ۵۳ تلفن۲۲۱۶۳۸ ۱ـ۳ ا_۲۳۵۳

کارت بازرگانی شماره ۲۷۶۱۳ بنام شرکت چلیپا مفقود شده‌از درجه اعتبار ساقط میباشد آ_۱۸۳۱

آگهی فقدان مدارک تحصیلی
ریز نمرات ۴ ساله دانشگاهی اینجانب پرویز امیر پور فارغ‌التحصیل ۱۳۴۸ مدرسه عالی بازرگانی مفقود گردیده است از درجه اعتبار ساقط است. آ_۱۹۳۰

آپارتمان فروشی

آپارتمانهای فروشی
درگاندی جردن ۲اطاق‌خوابه باسرویس کامل پارکینگ و انبارآماده‌برای فروش۲۲۲۴۷۹ و ۲۲۲۴۸۰ آ_۱۶۸۵

شهرک اکباتان ۱۰ الی ۱۲و از ۴الی۸ تلفن ۹۷۰۴۸۶ ا_۱۷۶۴

۳طبقه‌شخصی ساز دو خوابه تک واحدی نادر شاه شمالی، جداگانه یا یکجا فروشی ۶۲۵۱۵۸ آ_۱۸۴۴

آپارتمان قسطی
تهران پارس ۱۳۰ هزار تومان نقد بقیه وام بانکی ۱۵ ساله
۷۸۱۹۱۸
آ_۱۸۰۱

یک دستگاه اپارتمان دو اطاق خوابه طبقه اول از یک مجتمع۱۲ دستگاهی مفید۱۲۰ مترفن‌کوئل سرویس‌و آشپزخانه خارجی بسیار لوکس انباری‌و پارکینگ و دو اطاق مفید ۴۵ متر باسرویس واقع درهمکف مناسب‌جهت دفتر و مطب‌جمعا یکمیلیون ویکصد هزارتومان خیابان پهلوی روبروی پارک ساعی خیابان آبشار پلاک۲۵ ۱ـ۲ آ_۱۷۶۹

آریاشهر ساختمان ۳ اطاق خوابه ۹۴۰۵۳۰

آپارتمان فروشی
باموقعیت عالی مناسب برای تجارت و سکونت طبقه دوم بمساحت ۸۵ متر مربع با سرویس کامل شوفاژ کولر آسانسور واقع‌درخیابان شاه بین آشیخ‌هادی و یوسف‌آبادتلفن۶۶۸۱۱۶ از ساعت ۴الی ۶

اکازیون واقعی
خیابان پهلوی ـ بین آریامهر وفروشگاه کوروش ، خیابان میرهادی ۵۰۰ متر ویلائی جنوبی ـ سالن بزرگ چهار اتاق خواب دو اتاق مستخدم (پارکینگ برای پنج دستگاه اتومبیل)تخلیه با جوازآماده‌تراکم۳۳۰ درصد در شش‌طبقه ۱۲ دستگاه آپارتمان برای فروش یامعاوضه آماده است. تلفن ۸۹۶۵۱۱ و ۸۹۴۱۹۳ ـ جلالی آ_۱۶۱۸

یکدستگاه آپارتمان واقع در خیابان دکتر هوشیار ۹۲ متر زیربنا با پارکینگ و شوفاژ روشن‌قیمت ۳۹۰ هزار تومان تلفن ۹۶۶۰۴۹ ۱ـ۲ آ_۱۸۰۵

آپارتمان مدرن ۱ و۲ اطاق خوابه باتجهیزات مدرن با آسانسور وفن‌کوئل در قیطریه مناسب باوام بانکی بفروش‌می رسد ۲۳۳۷۴۴ ۱۴ـ۲ آ_۱۶۵۸

تجاری و مسکونی
تعدادی اپارتمان ۱اطاق‌خوابه واقع در کریمخان زند آبان شمالی خیابان بزشک ساختمان قاضی مجهز به تمام وسایل به مساحت۸۰ متر مربع به اضافه ۴۰ متر پارکینگ جهت فروش نصف نقد و بقیه به اقساط ۲۰ ماهه بدون بهره و یا اجاره آماده تحویل می باشد تلفن ۸۹۴۷۵۰ و ۸۹۷۳۳۶ ۱ـ۵ ا_۱۷۰۱

توجه توجه
۵ دستگاه آپارتمان‌تک واحدی در محدوده تخت جمشید برای محل کار۲ خوابه ۹۵ متر آسانسور شوفاژ فروشی ۲۹۲۴۱۵ ـ ۲۹۳۸۸۷

تهیه مسکن لایف ویلا و آپارتمان شما را فورا بفروش میرساند ۲۲۸۱۲۸

آپارتمان ۲ اطاق خواب با آسانسور فن کوئل پارکینگ خیابان‌میرداماد پلاک۱۲۱ تلفن ۸۴۱۵۵۸ آ_۱۷۵۱

قابل توجه خریداران آپارتمان
تعداده دستگاه‌آپارتمان ۳ اطاق خوابه باقی‌مانده از یکدستگاه ساختمان۶ طبقه به قیمت عادله‌روز یك‌جاویا بطورتک‌واحدی بفروش میرسد به تلفن ۵۲۷۳۷۳ و۲۳۷۴۷۷ مراجعه شود .

اپارتمان فروشی
۲و۳و۴اطاق خواب دروزراء گاندی جردن پهلوی از ۶۰۰ هزار تومان ببالا ۶۲۵۲۰۱و ۶۲۴۶۱۳

اپارتمان ۲ اطاق‌خوابه‌فروشی کاج ۶۵۱۳۲۷ ۴ـ۱ آ_۱۵۶۹

مدرن ترین و مجهز ترین آپارتمان فروشی
جهت مطب و دندانپزشکی پهلوی میرداماد (بلوار پهلوی)ساختمان‌میرداماد شماره ۳۲۲ تلفن ۶۸۲۸۷۰

آپارتمان ۱۰۶ متری‌سید خندان ۲ خوابه‌آسانسور شوفاژـ کولرـ موکت دوسرویس ـ پارکینک وانبار اختصاصی تلفن ۸۹۳۶۷۲ از ۵ تا ۸

شمال شهر فروش آپارتمان ۸۴۷۹۸۲ آ_۱۵۰۹ ا_۱۲

یکدستگاه اپارتمان یک اطاق خوابه با پارکینگ و شوفاژ بمبلغ ۲۵۰ هزار تومان واقع در پارک تهران ویلا خیابان چهاردهم فروشی ۸۴۹۸۱۲از ساعت ۳ تا۹ شب آ_۱۵۰۲

اکازیون فروشی
آپارتمان ۲ اطاق خوابه در توانیر باکولر شوفاژ بفروش میرسد ۶۲۵۲۰۱ و ۶۲۲۹۵۴ ا_۱۶۸۴

تپه الهیه بادید عالی
۲۰۰ متر زیر بنای‌مفیدپارکینگ انبار تلفن نوساز با سرویس کامل آماده‌فروش ۲۲۲۴۷۹ و ۲۲۲۴۸۰ ا_۱۷۸

اپارتمان‌درشمال‌شهر ۹۲۸۰۸۲ ۱ـ۵ آ_۱۷۰۵

فروش آپارتمان
آپارتمان‌دو اتاق‌خوابه داوودیه فروشی ۶۵۸۳۱۱از۴تا۷

ملاصدرا ۲۳۰ متر ۳ خوابه ۲۰۰ر۰۰۰ر۲تومان۳۲و ۶۸۱۲۳۱ آ_۱۶۲۸

گاندی۱۶۰ متر دو خوابه۸۰۰ هزار تومان ۳۲و ۶۸۱۲۳۱ و ۶۸۵۳۳۳ آ_۱۶۲۶

جهان‌کودک۱۷۰متر دوخوابه تلفن ۸۰۰ هزار تومان ۳۲و ۶۸۱۲۳۱ و ۶۸۵۳۳۳ ا_۱۶۳۵

آپارتمان مسکونی و محل کار از۳۵۰۰ تومان ببالا در شمال شهر موجود است ۶۲۷۳۹۴ـ ۶۲۳۷۴۶ و ۶۲۴۷۳۱

اپارتمان مهندسی ساز
وکس در شمال شهر بقیمت اکازیون‌موجود است۶۲۷۳۹۴ و ۶۲۲۷۴۶ـ ۶۲۴۷۳۱

مسکونی مناسب وبرای چند واحد دفتر کار
در خیابان ایتالیا کاشی ۳۳ بافن کوئل‌آسانسور شش نفره و تلفن برای فروش آماده است‌تلفن های۹۵۱۵۹۸و۹۵۵۳۳۵ از ساعت ۵ الی ۸ بعد از ظهر تماس حاصل شود .

۵۷۰ هزار تومان‌آپارتمان فروشی یك اطاق خوابه ۹۵ متر مساحت خالص در شمال جردن ۶۲۵۱۱۰ـ۱۳

جهار اطاق خوابه در عباس‌آباد ـ پالیزی ۲۳۸۱۲۳

آپارتمان لوکس باوام بانکی‌از ۴۰۰ هزار تومان ببالا درشمال شهر ۲۲۸۹۷۱ تفکری آ_۱۸۲۹

آپارتمان‌فروشی
۳و ۴ و ۵ اطاقه با قیمت‌مناسب نقد و اقساط تلفن ۷۹۴۶۵۴

خیابان وزراء
مناسب‌گالری ـ دفاتر مهندسی‌ـ پزشکان‌و یا سکونت‌دو خانواده از یک ساختمان مهندسی ساز جنوبی دو نبش

یکدستگاه‌آپارتمان همکف شامل ۳اطاق خواب‌ـ سالن و نهار خوری‌باضافه‌یکواحد جنوبی در دو طبقه شامل ۳ اطاق و یکگاراژ مجموعا ۲۵۰ مترمفید بهاضافه فضای حیاط با تلفن‌ـ شوفاژـ کولر بفروش میرسد. بعد ازظهر ها ۴ تا۸ تلفن ۶۲۳۶۴۸ ا_۱۷۶۲

شاه فروردین
طبقه همکف ۳خوابه‌۱۳۷ متر مفیدشوفاژ انباری حیاط وحیاط‌خلوت باتلفن ووام بانکی فروشی ۸۳۹۴۶۶

داودیه‌آپارتمان ۲ خوابه ۱۰۰ متر۶۰۰ هزارتومان ۸۴۷۹۸۲ آ_۱۵۱۴ ۱ـ۴

داودیه‌یک خوابه ۷۵ متر۴۰۰ هزار تومان ۸۵۳۷۳۶ ا_۱۵۱۳

در فرح جنوبی ۳ خوابه‌سالن ناهارخوری پارکینگ فن‌کوئل ۸۴۷۹۸۲ آ_۱۵۱۲

برفرح جنوبی تک واحدی ۱ خوابه فن کوئل آسانسور پارکینگ برای محل کار ۴۷۰ تا۵۷۰ هزار تومان فروشی ۸۴۷۹۸۲ ۱ـ۴ آ_۱۵۱۱

خانه فروشی

منزل مسکونی واقع درگوهر دشت‌کرج تکمیل و تمیزخیابان نهم شرقی پلاک ۲۳ تلفن ۶۶۱۸۱۰ـ ۶۶۲۷۴۸ ۱ـ۳ آ_۳۱۷۵

خانه‌فروشی شمال‌شهر۹۲۸۰۸۲ ۱ـ۵ ا_۱۷۲۰

خانه‌ای ویلائی در تهران پارس بفروش‌میرسد‌تلفن ۷۸۴۲۳۵

دررو س‌میدان‌هدایت خانه‌کلنگی ۸۰۰ متری باجواز ۱۲ دستگاه سه‌اطاق‌خوابه عصرها۶۶۱۰۹۱ ۱ـ۲ ا_۱۷۴۹

خانه‌ای در تهرانپارس به مساحت ۲۲۵ متر یک طبقه ۲ اطاق خوابه و سرویس کامل فروشی بعد ازظهر ها تلفن ۷۸۳۶۸۱ ۱ـ۳ آ_۱۵۷۲

خانه فروشی
۵۰۰متر بنا و ۵۰۰ متر زمین۵ اطاق خواب سالن پذیرائی و هال دو سرویس کامل یک آشپزخانه بزرگ ودارای تلفن و اطاق مستخدم با سرویس کامل و استخر شنا بادستگاه تصفیه آب واقع در بلوار پهلوی‌علاقمندان‌باتلفن۷۸۲۸۱۸ تماس بگیرند .

خیابان آهنک خانه‌ای نوساز تمام سنك دارای ۴ اطاق حمام ، کولر ، تزئینات بعلت احتیاج فوری فروشی تلفن ۵۳۷۳۴۴

اکازیون
خانه ۷ اطاقه با حیاط‌در ۲۴اسفند بیواسطه تلفن ۹۲۰۹۴۸

اکازیون
ساختمانی شخصی ساز بر۲۱ متری نیایش مقابل فضای‌سبز ۵۵۰ متر زمین و ۶۰۰متر زیر بنا در دو طبقه مستقل‌پارکینگ شوفاژ استخر تلفن‌حدود سه میلیون ۹۷۴۴۷۷ ۱ـ۲ آ_۱۹۶۸

تخت طاوس
مستغلات ۳ طبقه هر طبقه ۳ اطاق خوابه‌ا تلفن ۲ میلیون تومان ۶۲۸۲۳۴

ملکی‌بامستاجر در بهترین نقطه شاهرضاتجارتی بمساحت۱۷۰۰ که ۱۱۰۰ متر ان خالی است بفروش میرسدتلفن ۲۲۱۲۷۱ آ_۱۶۸۳

خانه‌ویلائی بمساحت۲۷۰ متر در آریاشهرفروشی ۹۷۷۸۷۰

منزلی مهندسی‌ساز سه طبقه مستغلاتی با سه رشته تلفن واقع‌دردروس خیابان شیبانی فوری به فروش میرسد تلفنهای: ۲۴۰۱۴۶ و۲۴۲۱۸۳

زعفرانیه سعدآباد
ساختمان ۲طبقه هرطبقه ۶ اطاق مدرن باوسایل وتلفن ۸۰۰ متر زمین ۷۰۰ متر بنا با شوفاژ ۲۷۰۴۸۵

شمیران ـ دربند
خانه‌ای ۳طبقه دربهترین نقطه دربند بفروش می‌ـ رسد تلفن ۲۷۲۸۹۲

صفای‌غربی‌منزلی تقریبا نوساز شمالی۱۵۰ متر زمین ۲۰۰ متر زیر بنا ۲ طبقه ۶ اطاق باتلفن کولرکرکره فروشی ۷۶۸۹۸۶ آ_۱۵۱۹

خانه‌و ویلای فروشی۸۵۳۷۳۶ ۱ـ۱۲ آ_۱۵۰۶

یکدستگاه ساختمان دو طبقه مجهز ۱۸۱ متر زمین درخیابان فرح آباد ژاله بفروش میرسد تلفن ۳۴۲۶۱۹ آ_۱۸۴۰

خانه دو طبقه شخصی ساز دارای۷ اطاق باسرویس کامل بعلت مسافرت فروشی تلفن ۷۳۲۳۸۶ ا_۱۸۳۴

برای خرید خانه وویلا نقد و اقساط در
گوهردشت
کرج‌با ما تماس بگیرید

دفتر املاك مهر
به مدیریت احمد جامی گوهردشت روبروی ژاندارمری تلفن ۷۸۱۹ کد۰۲۲۲۱

برای خرید خانه وویلا با هربودجه‌ای نقد واقساط وزمین های گوهردشت وباغستان را نقداخریدار وفروشنده‌ایم دفتر پارس ۵۷۱۰ کد ۰۲۲۲۱

خانه‌های ۲ طبقه شمالی‌سلطنت آباد۲۰۴ مترزمین ۲۵۰ متر بنا شخصی ساز یک میلیون و ششصد هزار تومان ما تلفن ۲۳۷۰۶۸ ۱ـ۲ آ_۱۷۸۷

آگهی فروش
یکدستگاه منزل مسکونی‌نوساز دوطبقه و نیم طبقه زیر زمین ۸۰۰مترزمین ۶۵۰ متر زیر بنا دارای ۳اطاق خواب و دو حمام کامل یک دستشوئی و توالت دو آشپزخانه کامل‌برق وآب و تلفن واقع در شهرک غرب فازیک آماده سکونت‌با پوشش‌موکت کلیه اطاق ها و پرده نصب شده بدون‌واسطه بفروش میرسد تلفن ۲۴۲۴۶۹ صبحها از ساعت ۸ الی ۱۰ و بعد ازظهرها از ۱۸ تا۲۱ ۱ـ۲ آ_۱۷۹۰

اکازیون
خانه ۳ طبقه جنوبی ۲نبش دارای اب و برق و تلفن‌به مساحت۱۸۰ متر واقع در باغ صباخیابان سلیم بقیمت ۹۵۰ هزار تومان بفروش میرسد تلفن ۷۵۶۹۰۸ ـ ۶۵۷۹۴۰ ۱ـ۲ آ_۱۸۱۰

خانه‌ای ویلائی در بهترین‌نقطه شمیران بمساحت ۱۳۵۰ متر وزیربنا ۸۰۰ متر تمام سنگ ۶ اطاق خوابسالن ونهارخوری ۲هال بزرگ و سرویس کامل فروشی ۲۷۵۹۱۳ آ_۱۹۶۶

جردن ـ ونك
مستغلاتی نوساز جنوبی بر۲۰ متری بن‌بست دو طبقه باکلیه تجهیزات همکف تمام پارکینگ استخر و تلفن ۷۵۰ متر زیربنا و ۵۰۰متر زمین تلفن ۶۸۶۵۷۴

خانه فروشی
خانه واقع در خیابان دانشگاه ۱۷۲متر مساحت زمین ۲۱۰متر زیربناباآب برق‌و تلفن بفروش میرسد تلفن ۶۴۷۶۶۲

اکازیون
در بهترین نقطه سلطنت آباد منزلی لوکس ۲نبش مستغلاتی ۲٫۵طبقه‌متراژ زمین ۶۴۰ متر قیمت ۳ میلیون‌و ۸۵۰ هزارتومان بفروش میرسد۲۴۶۳۸۷

یک ساختمان دو طبقه ونیم بمساحت ۶۱۰ متر زمین و حدود۸۰۰ متر ساختمان باآب وبرق و تهویه مطبوع وچند شماره تلفن در جاده قدیم شمیران آماده فروش میباشد طالبین بین ساعات ۸٫۵ تا ۵ بعدازظهر بوسیله‌تلفن۷۶۹۰۸۸ کسب اطلاع فرمایند. ۱ـ۳ ا_۳۲۵۱

ویلافروشی

سلطنت‌آباد
ویلایی بسیار مدرن و مجهز برای فروش‌یامعاوضه۲۸۷۷۷۰

ویلای فروشی در دریا کنار با آب و برق وتلفن صبحها ۸۲۷۱۰۲ و ۸۳۶۵۳۶

یك دستگاه ویلا در دریا گوشه (مقابل متل‌قو) حدود ۹۵۰ متر زمین و ۱۴۰ متر ساختمان بفروش میرسد به تلفن های ۲۲۹۳۷۸ ـ ۸۲۷۲۹۵ مراجعه فرمائید

اکازیون در ورامین
ویلائی ۲۵۰ متر اسکلت فلزی ۳خوابه سالن و ناهار خوری ۲ اطاق زیرزمین باآشپزخانه ۸۴۷۹۸۲ ا_۱۵۱۵

ویلائی در ویلا شهر اصفهان بامنزل یا زمین در شمال‌تهران معاوضه میشود ۲۳۶۷۶۸ ۱ـ۲ ا_۱۹۰۰

ویلای فاز اول شهر واوان ۲۰۰متری بقیمت خرید و اگذار میشود تلفن ۲۷۱۳۳۶ از ۸ صبح تا۸ بعد ازظهر ا_۱۵۰۵

فرمانیه ویلا ۱۰۰۰متری
۶ خوابه استخر تصفیه تلفن شوفاژ چاه اب و آب و برق ۸۵۳۷۳۶ آ_۱۵۱۰

ویلا فروشی‌در خزرشهر
دارای ۴اطاق خواب مبلمان کامل و تلفن لطفا با تلفن ۶۸۲۸۲۹ تماس بگیرید ا_۱۶۷۴

ویلائی با ۶۰۰ متر زمین دوبر شمالی و جنوبی ۴۲۰ متر زیر بنا حیاط مشجر با استخر ۱۵اتاق خواب بسبك آمریکائی‌با ۳ سرویس شوفاژروشن فیش تلفن کولر کرکره واقع در بهترین نقطه گوهردشت‌باقیمت‌بسیار مناسب تلفن ۶۵۹۹۱۱

شهسوار کنار دریا ویلائی شخصی ساز در باغ ۳۵۰۰ متری و همچنین قطعه زمین ۱۸۰۰متری باپروانه ساختمان جداگانه‌فروشی تلفن ۹۷۶۷۱۶ آ_۱۹۱۵

فروش دوویلا درفریدون کنار مشرف بدریا با درخت های تزئینی و مرکبات هریك ۱۵۰۰ متر زمین‌و ۲۷۰متربنای دو طبقه با مبلمان‌تلفن ۶۲۱۷۰۲ و ۶۲۷۰۸۹

سرقفلی مغازه

همه نوع مغازه جهت فروش واجاره تلفن ۹۳۶۷۵۳ آ_۱۷۶۱

پمپ بنزین
در موقعیت عالی ودرآمد خوب بعلت مسافرت بفروش میرسد تلفن ۸۲۵۹۰۸

یکباب‌مغازه ۴ دهنه در خیابان دماوندباآب برق تلفن و اجناس لوازم‌منزل‌باپروانه یکجاو اگذار میشود تلفن ۷۹۰۳۷۱

یك باب مغازه ۱۵متر مربع طبقه دوم دربازار با تلفن واگذار میشود تلفن ۱۵۲۰۷۱۹ از ۹صبح الی ۶ بعدازظهر

سمباب مغازه با تلفن با برق۲۰ آمپر باجو از کار تراشکاری خیابان خاوران۱۵متری نفیس پلاک ۲۰ تلفن ۳۵۷۶۰۴ آ_۱۸۲۳

یکگاراژ باجواز نقاشی واقع درفرح‌آباد ژاله شکوفه کامبیز ۲ بفروش میرسد به آدرس‌بالا مراجعه شود ۱ـ۲ آ_۱۹۷۵

سرقفلی
دوباب مغازه‌بمساحت۹۰ متر با برق ۲۰ آمپرو تلفن و آب با وسایل لازم در نارمك با جواز تراشکاری و ماسین سازی با جواز یا بدون جواز بفروش می رسد تلفن ۷۹۰۶۰۱

کافه قنادی‌باجواز در خیابان شاهرضا جنب سینما دیانا حدود ۳۰۰ متر بازیر زمین و مناسب برای شغلهای دیگر واگذارمیشود از ساعت ۳ تا۸ بعدازظهر ۶۴۳۵۵۷ آ_۱۹۰۳

۳باب مغازه با جواز فروشگاه مرغ‌وقصابی گاوی در نارمك واگذار میشود تلفن۷۹۴۸۹۳ جلیل رحمانی ۱ـ۳ آ_۱۹۰۴

زمین فروشی

زمینهای مهر شهر خریدار و فروشنده‌ایم ۹۳۶۷۵۳

زمین ساختمانی در شمال شهر فروشی تلفن ۹۲۸۰۸۲ ۱ـ۵ آ_۱۸۱۱

زمین‌های‌صنعتی‌از۵۰۰۰ مترتا۱۰۰۰۰۰مترموجود است به تلفن های ۶۵۱۰۶۴ و ۶۵۷۷۹۶ مراجعه شود .

شهرك غرب مهرشهر ۷۵۵۷۳۴ و ۷۵۲۸۹۸

۲۰۰۰ متر زمین در نظر آباد کرج با۲۰۰متر زمین در شمال تهران معاوضه تلفن ۷۳۸۵۸۲ ساعت ۱۷ ببعد ۱ـ۲ آ_۱۹۱۸

قطعه زمینی بمساحت حدود ۵۰۰۰ متر مربع‌محصوردارای سند مالکیت و چاه عمیق و برق و یک شماره تلفن و ساختمان مجهز برای دفترو دو ساختمان‌سوله جهت انبار قابل استفاده شرکت ها و موسسات واقع در کیلو متر۸ جاده کرج اماده فروش می باشد. طالبین بین ساعات ۱۰ صبح الی ۴٫۵عصو بوسیله تلفن ۷۶۹۰۸۸ کسب اطلاع فرمایند.

زمین صنعتی خریدار و فروشنده‌ایم ۹۳۶۷۵۳ ا_۱۹۶۵

فروش‌زمین‌های‌تاکستان ۶۴۵۱۴۲

کرج
قطعه زمین ۲۰۰۰ متری شمالی جنوبی در حومه نزدیک مهر شهر(مدرن ترین شهرکو یلائی ایران) باآتیه مطمئن بیواسطه متری ۱۰۰ تومان شب ها ۹۷۴۲۸۵ ۱ـ۳ آ_۱۸۳۶

اکازیون
زمین ۳ نبش واقع در خیابان نفت کوچه دهم بمساحت ۲۷۸ متر باقیمت مناسب بفروش‌می رسد تلفن ۶۳۷۱۸۳ از ۸ الی ۱½ ظهر

آگهی مزایده
زمینی بمساحت تقریبی ۷۵۰ هزار متر مربع‌واقع در قریه .ورد آوردشمال پمپ‌بنزین اتوبان تهران کرج بفروش میرسد علاقمندان برای کسب اطلاعات‌بیشتر وارائه پیشنهادات ساعت ۱۰ صبح روز سه شنبه سی‌ام خرداد ۲۵۳۷ به خیابان بخارست خیابان سوم شماره ۲۹ شرکت ایران‌کیتون ـ مراجعه فرمایند

دو قطعه زمین شمالی ۲۷۰ متری با جواز در خیابان فرح آباد ژاله ۲۰متری کوکاکولا ۱۰متری رضا شاه کبیربفروش میرسد ۵۳۸۹۰۹ ا_۱۸۱۱

زمین دو نبش ۱۵×۴۰ واقع خیابان امیر پرویز و جردن‌به مساحت ۶۰۰ متر بفروش می رسد تلفن ۹۳۸۸۹۴ـ ۳الی ۷ بعد ازظهر

مشهد زمین ساختمانی بهترین نقطه متری ۶۰ تومان عصر ها ۹۷۱۱۹۸ ۱ـ۵ ا_۱۸۳۷

۲۰۰۰مترزمین واقع دربهترین نقطه الهیه بفروش می رسد تلفن ۲۶۴۱۰۰ ا_۱۹۰۱

زمین‌درمهرشهرو کوی‌ولیعهد نقد واقساط فروشنده‌ایم تلفن ۹۲۲۷۳۹ ۱ـ۱۰ آ_۱۸۰۱

منطقه صنعتی تهران پارس ۲۲۰۰ متر زمین باجواز ۱۰۰۰ متر سالن به‌فروش‌میرسد۷۹۱۶۲۷

اطلاعیه
خرید و فروش اراضی شهرك‌غرب ونیاوران درکه ۹۳۱۸۵۹

زمین تفکیک
شده‌واقع‌درقلعه‌حسنخان ۱۸ کیلومتری میدان شهیاد بقطعات ۱۵۰ و ۲۰۰ متری با آب لوله کشی و برق‌هر مترمربع ۷۰ تومان برای بازدید زمین روز های پنجشنبه وجمعه سرویس آماده است نشانی خیابان آیزنهاور خیابان شادمهر املاک‌نور تلفن ۹۷۰۱۷۷ سلیمی .

۱۵۰۰ متر در اوائل ملارد ویلای شهریار منطقه سرسبز ارزان‌خیلی فوری ۳ تا۱۱ تلفن ۵۴۷۲۷۳ ا_۱۸۲۰

تابستان .کنار دریا. درویلای خودتان!
آپارتمان باپیش قسط از ۵۰ هزارتومان
ویلاباپیش قسط از ۱۰۰ هزارتومان
تلفن: ۲۲۹۹۹۰-۹۳۰۴۴۳

اجاره آپارتمان

اجاره فقط با یک زنگ
۶۵۷۹۴۴

اجاره
قیطریه دو اطاق خواب مبلغ ۴۰۰۰۰ریال تلفن ۸۹۹۱۸۱ از ۱۷ به بعد آ_۱۷۵۳

پهلوی ۲ خوابه‌سرویس کامل تلفن ۶ تومان ۲۲۰۵۶۴

آپارتمان اجاره‌ای
آپارتمان دو اطاق خوابه با شوفاژ کولر موکت پارکینك سالن پذیرائی تجریش خیابان پارس اجاره داده میشود تلفن ۹ـ۲۹۱۰۰۱ داخلی۴۷۳ از ۸ الی ۱۴

یك دستگاه آپارتمان با تمام وسایل ویك شماره تلفن مستقیم جهت دفتر شرکت‌ها اجاره داده می شودنشانی‌خیابان‌سپهبد زاهدی خیابان آذرشهر ساختمان شهداد پلاك ۴ و ۶ تلفن ۸۹۹۲۹۲

اجاره
آپارتمان تجارتی ۸اطاقه و هال و سرویس کامل با تلفن وآسانسور وشوفاژ و کولر بمنظور اجاره برای محل کار واقع در بر خیابان پهلوی بالاتراز هتل ورسای بین‌ساعت ۶الی ۸ باتلفن ۶۲۳۵۵۰ تماس حاصل فرمایند ا_۱۹۶۱

اجاره فوری محل کار یا سکونت ۶۴۸۵۵۲

دفتر کار
ساختمان‌با ۲۴ اطاق دربوسف آباد۸ رشته تلفن اجاره داده میشود ۶۲۵۲۰۱ و ۶۲۴۶۱۳ آ_۱۶۸۰

اکازیون
یک ساختمان پنج طبقه دارای ۷ دستگاه‌آپارتمان یك مغازه بزرك و یك زیرزمین یکجا بفروش‌یا اجاره داده میشود ۶۴۱۹۲۵

اجاره
امیرآباد با تلفن ۲ خوابه ۵ هزار تومان اجاره ۲۲۰۵۶۴ ا_۱۶۸۳ ۲ـ۱

اطلاعیه شرکت‌تهران‌تك
۱۵۰۰ دستگاه آپارتمان، ویلا ومحل کار مبله و غیر مبله در شمال شهر آماده اجاره و فروش میباشد ۶۵۵۶۱۵ ـ ۶۵۰۶۴۹ ۱ـ۳

طبقه سوم ساختمان ۳ اطاق خوابه پذیرائی هال بزرگ سرویس خارجی و ایرانی کورش‌کبیر شهرزاد جهت اجاره تلفن ۲۲۷۶۰۶ ۱ـ۳ آ_۱۸۰۶

خانه‌شمارا بخارجیان اجاره میدهیم

سازمان مسکن پارس
مرکز اجاره بخارجیان
۸۴۸۴۲۴
۸۵۳۸۵۳
۸۵۷۵۸۵
خرید وفروش

مؤسسه نیازمندیهای خارجیان
خانه بخارجیان اجاره میدهد
۸۳۰۰۸۲ـ۸۳۰۰۸۱
۸۲۱۷۲۳ـ۸۲۱۸۱۱
۲۶۱ تخت جمشید مقابل سفارت آمریکا

کورش لیسینگ
مرکز اجاره به خارجیان
۸۵۱۴۷۷
۸۴۷۹۳۸

سازمان مسکن کندو
کانون اجاره بخارجیان
ویلا آپارتمان دفترکار
۲۲۷۶۳۸-۲۲۷۶۳۹

سازمان نیازمندیهای فرخ
مرکز اجاره وخرید وفروش
۲۲۹۱۵۵-۲۲۹۱۵۷
مباشرت نیز میپذیریم

موسسه امور خارجیان
تخت جمشید جنب بهار
۷۵۱۷۸۲ ـ ۷۵۲۳۵۸

۸۳۵۱۲۰- ۸۲۹۷۶۶
سازمان کورش
اجاره منازل بخارجیان

وزیری
۶۵۸۱۸۸
۶۵۳۷۴۳
اجاره بخارجیان ، خرید ، فروش .

مرکز خرید ـفروش و اجاره تلفن ۲۳۶۱۴۳

مرکز اجاره بایرانی و خارجی ۲۴ ساعته خرید و فروش ۸۳۲۹۳۳

آژانس جردن
ویلا و آپارتمان شما را در شمال شهر اجاره میدهیم
۲۲۲۰۳۶ و ۲۲۲۰۳۵

شاهین مسکن
اجاره به ایرانی و خارجی خرید وفروش
۲۲۸۴۱۳-۲۲۲۹۰۲-۲۲۰۶۶۲

۸۲۴۹۵۳
سازمان نیازمندیهای خارجیان
خانه‌شمارابه‌خارجیان اجاره‌میدهد
۸۲۷۹۰۱-۸۳۸۱۰۶

رابینسون
اجاره بایرانی وخارجی خرید و فروش
۶۵۵۴۲۶

تهیه مسکن اگشن‌تانون اجاره بخارجیان۶۸۷۸۱۲
آ_۱۷۹۵

شرکت ریل‌استیت

اجاره بخارجیان۹۳۶۲۷۸

آژانس بین‌الملل
بخارجیان ویلا و اپارتمان شما را اجاره میدهد ۸۳۰۸۴۲

نیازمندیهای اطلاعات

تلفنهای: ۳۰۳۷۰۲-۳۱۱۲۱۹-۳۱۱۲۲۵-۳۱۱۲۲٤

نیازمندیهای اطلاعات تلفنی پذیرفته میشود

۳اطاق خواب در توانیر با تلفن مستقل‌فوری اجاره داده میشود ۶۲٤۶۱۳ و ۶۲۲۹۵٤ آ_۱۹۰۶

امیر آباد شمالی طبقه سوم ٤ اطاق خواب شوفاژ کولرگاز تلفن‌مستقل اجاره داده میشود تلفن ۶۳۱۷۰۹ بین ساعت ٥ تا ۹شب ۱_۳ آ_۱۶۸۷

محل کار با تلفن‌اجاره‌ای داریم تلفن ۹۲۲۲۱۰

مطب و محل کار در سیدخندان

چند دستگاه سه اطاقه بافن کوئل و تلفن آماده اجاره ۲۳۱۱۵۵

تهیه مسکن لایف ویلاو آپارتمان‌شمارا‌فورا اجاره میدهد ۲۲۸۱۲۸

ویلا چهاراطاق خواب اطاق کارتمام مبله مدرن موکت پرده کرکره‌تراس‌و‌سیع‌کلیه تاسیسات باو سایل‌کامل در منطقه مرتفع و آرام قلهک جهت اجاره به خارجیان تلفن ۲۷۳۷۹۸ ۱_۳ آ_۱۷۳۰

آپارتمان های ۲ و ۳اتاق خوابه رهن و اجاره‌داده میشود تلفن ۹۷۷۸٤۳ـ ۹۸۱۱۰٤ ـ۹۷۷۲۲٤

فروش یا اجاره
یکدستگاه ساختمان در ۳طبقه ۱۲ اطاق دو تلفن برای دفتر یا زندگی‌یکجا با ۱۰۰ تومان ودیعه تلفن ۶۳۰۱۲۶ آ_۱۸٤۱

یکدستگاه اپارتمان ۳اطاق خوابه باسرویس خارجی‌مبله ویاغیرمبله‌آماده اجاره۲۷۵۵۹۹ آ_۱۹۰۵

اجاره
پهلوی ایوبی ساختمان ۱۱ اطاقی دو طبقه مجهز ۳ تلفن حیاط ۶۸۱۶۶۱ ۱_۲ آ_۱۹۶۲

در جردن ظفر
۲اطاق خواب کولر شوفاژ تلفن ۵۵۰۰ تومان اجاره داده میشود ۲۲۲٤۷۹ و ۲۲۲٤۸۰ ا_۱۶۸۶

زود ،تند ، سریع
شاپرک باهر بودجه به شما خانه اجاره میدهد ۸۵۷۶۵۵ و ۸۵۷۵۹۰ ا_۱۵۰۱

٤خواب در پهلوی
۳٤۰ متر زیربنا کولر شوفاژ تلفن پارکینگ بادید بسیار عالی اجاره داده میشود ۲۲۲٤۷۹ و ۲۲۲٤۸۰

اجاره
فقط با یك تلفن ۸۹۲۶۰۲

اجاره نیاوران ٤ خوابه با تلفن ۹۵۰۰ تومان اجاره ۲۲۰۵۶٤ ۱_۲ آ_۱۶۸٤

پالیزی ۳ خوابه باتلفن ۷ هزار تومان اجاره ۲۲۰۵۶٤ آ_۱۶۸۸

گیشا ۳ خوابه باتلفن ٥ هزار تومان اجاره تلفن ۲۲۰۵۶٤ ۱_۲ آ_۱۶۸۷

اکازیون محل کار ۶ طبقه هر طبقه ۲ خوابه شوفاژ ٤ خط تلفن۲۶ هزارتومان‌اجاره‌تلفن ۲۲۰۵۶٤ ۱_۲ آ_۱۶۸۶

اجاره اپادانا ۳ خوابه بدون تلفن ٤۵۰۰ تومان ۲۲۰۵۶٤ ۱_۲ آ_۱۶۸۵

اپارتمان محل کار و ویلا اجاره موجود است ۲۲۰۵۶٤ ۱_٥ آ_۱۹۲۷

محل کار اکازیون
آپارتمان چهار اطاقه در بهترین نقطه‌فرح شمالی‌واگذار میشود تلفن ۸۵۰۷٤۷ ۱_۳ ا_۱۹۲٤

نیاز آپارتمان اجاره

نیاز به اجاره محل کار یا سکونت ۶٤۸۵۵۲

٤۸ ساعته آپارتمان ویلا محل کار شما رافروخته یااجاره میدهیم۶۸۱۲۷۷

صدها دستگاه آپارتمان وویلا جهت سکونت و دفترکارمورد نیازاست ۶۲۲۹۵٤ و ۶۲٤۶۱۳ و ۶۲۳۵۱۱ و ۶۲۵۲۰۱ ا_۱۶۸۲

نیاز ویلا اجاره بخارجی ۸۵۷۵۸۵ ۱_۷ آ_۱۵۷۰

نیازویلا و آپارتمان ۲۲۷۶۳۸ ۱_۷ ا_۱۵۷۱ نویوتا

شرکت چالنج
به ۸ دستگاه آپارتمان و ویلا نیازمند است ۶۲۹۱۸۷ ـ ۶۲۲۷۳٤

نیاز اجاره

چنددستگاه‌ویلاوآپارتمان در منطقه شمال تهران برای سکونت کارمندان خارجی مورد نیاز است ۲٤۵۳۸۰و ۲٤۵۶۸۵

آپارتمان ویلا و محل کار در شمال شهر از ۳تا ۸ تومان نیازمندیم ۲۲۰۵۶٤

آپارتمان وویلا شما را برای فروش‌واجاره‌فوری نیازمندیم ۶۵۱٤۱۹ ـ ۶۵٤۸۵۱

بەدو اطاق جهت‌سکونت يك خانواده کوچک در خیابانهای آذربایجان رودکی و نواب با ودیعه ۱۰ هزار تومان احتیاج است تلفن ۳۲۸۳۸۷

زود ، تند ، سریع
شاپرک خانه شمارا اجاره می دهد ۸۵۷۶۵۵ و ۸۵۷۵۹۰ آ_۱۹۰۰

ویلا وآپارتمان در شمال شهر برای کارمندان عالی‌رتبه شرکت خارجی فوری نیازمندیم ۲۲۲۶۳۰ و ۲۲۷۵۱۱

نیاز خرید زمین

زمین اهواز
خرمشهر ـ بقیمت روز فوری خریداریم تلفن ۳۷۵٤۸۷ و۳۷٤۸۸۶

خریدار زمینهای‌افسریه ۳٤۳۳٤۶

زمینهای‌تهران‌پارس خریداریم ۷۹۳۰۲۰

خریدار زمین افسریه ۳٤۱۳۵۹ آ_۱۵۷۳

خریدار زمین های‌سرحد آباد وملارد ۹۳۹۵۵۹

تهران‌پارس زمین خریداریم‌تلفن ۷۳۱۳۶۶

خریدزمین‌افسریه و بلوارضا پهلوی تلفن ۳٤٤۹۸۲

زمین‌های تهران پارس‌خریداریم تلفن ۷۸۰۲۹٤

شهرک غرب مهرشهر ۷۵۵۷۳٤ و ۷۵۲۸۹۸

در جاده کرج زمین های صنعتی و انبار خریدارو فروشنده‌ایم ۹۳۷۳۰٤

خانه و آپارتمان خریداریم ۸٤۷۹۸۲

بنگاه معاملات املاک

بورس املاک شمیران دفتر براتی ۲۷۲۵۷۵

خرید وفروش مهرشهر گوهر دشت و مردیس ملارد ۹۲۲۷۳۹

زمین های صنعتی و مسکونی خریدار و فروشنده‌ایم تلفن ۹۲۲۷۱۶

بورس اراضی مهرشهر کوی‌ولیعهد گوهردشت ۶٤۸۲۵۵

خرید و فروش زمین‌های بلوار رضاپهلوی ۳٤۵۶۵۳

زمینهای سرحد آباد و ملارد خریدار و فروشنده‌ایم ۹۳۹۵۵۹

دفتر پارس
مرکز معاملات‌املاک‌شهر برای تهیه وام فقط در وشمیرانات ۸٤۱۵۵۸

معاملات پول

پول شرطی ازصد هزار تا ٥ میلیون تومان‌ببالا ۹۲۰۸۲۹

مقابل وثیقه ملکی ازیك میلیون تومان به بالا با ماتماس‌بگیرید۶۶۶۲۶۳ ۶۶۰۲۰۰ ـ ۶۶٤۶۱۸

پول شرطی موجود ۶۸٤۵۲۵

پول فوری‌در مقابل‌خانه و مستغلات موجود ۹۲۸٤۶۵

پول در مقابل خانه هر مقدار بخواهید پهلوی دفتر جلالی ۸۹٤۱۹۳ و ۸۹۶۵۱۱

وام‌ارزان
ملك ـ اتومبیل‌ـ چك کارمندی ـ فرش ۸۵۰۷٤۷

پول
چك کارمندی ۸٤۸۶۷۰

پول
با بهره ۲ درصد
نیمساعته‌ارزانتر ازهمه‌جا در مقابل ـ مازاد ملك سند اتومبیل و تاکسی تلفن و چك‌کارمندی تلفن۶٤۵۵۳۲و ۶٤۸۲۳۹
کاخ بین شاه وشاهرضاجنب‌قاآنی پلاك ۱٤۱را شرکت جهانفر

پول مورد نیاز

خانم و آقای محترم بەپول راکد شما با بهره عالی نیازمندیم ۸۵۰۷٤۷

بپول راکد شما هزار۵۰ تومان سود میدهیم ۶٤۳۵٤۶

قبوض وسهام

قبوض شهرداری و قرضه‌ملی، و اصلاحات ارضی خریداریم ۸۹۷۱۰۸ آ_۱۹۰۵

معاملات تلفن

بیکشماره تلفن در منطقه ونك به آدرس خیابان جردن کوچه سپهر شماره ۱۱ نیازمندیم‌لطفا با تلفن ۶۸۰۱۸۷ و۳۷۱۷۸۸ با آقای نقاشیان تماس حاصل نمائید ا_۱۸۱٤

استخدام

تعدادی نظافتچی مرد و زن تمام و نیمه وقت نیازمندیم تلفن ۷۵۳۵٤۲

کارگر وکارمند
به چند نفر کارگر و کارمند برای کار در کارخانه‌ای در حومه‌تهران نیازمندیم. علاقمندان باراهنمای شماره ۸۹۵ روزنامه اطلاعات تماس بگیرند.

تلفنچی
به چند نفر دوشیزه یا بانو برای مرکز اطلاعات و تلفن نیازمندیم. داوطلبان باراهنمای شماره ۸۸۹ روزنامه اطلاعات مکاتبه کنند.

بازاریاب فعال
برای‌فروش‌وسایل الکترونیکی و آزمایشگاهی به چند نفر بازاریاب‌که‌حداقل دارای دیپلم متوسط باشند نیازمندیم . داوطلبان با راهنمای شماره ۸۸۷ روزنامه اطلاعات مکاتبه کنند.

استخدام
به چند نفر جوان که به زبان انگلیسی‌آشنایی مختصری‌داشته باشند برای امورمعاملات‌مسکن نیازمندیم.علاقمندان با راهنمای شماره ۸۸۸ روزنامه اطلاعات تماس بگیرند.

دیپلم حسابدار
يك شرکت تولیدی به چند نفر دیپلمه آشنابا امور حسابداری و مالی نیازمنداست .علاقمندان با راهنمای شماره ۸۸۶ روزنامه اطلاعات مکاتبه کنند.

يك شرکت خارجی
برای انجام امور کارپردازی‌و بازاریابی خود به چند نفر دیپلمه آشنا به زبان انگلیسی یا آلمانی‌نیازمند است . داوطلبان باراهنمای شماره ۸۹۳ روزنامه اطلاعات مکاتبه کنند.

استخدام منشی
یک شرکت خدماتی به پنج‌نفر منشی زن با مدرک دیپلم در رشته ریاضی یا طبیعی نیازمند است علاقمندان با راهنمای شماره ۸۹٤ روزنامه اطلاعات مکاتبه کنند.

به تعدادی دوشیزه و یا بانو سری‌دوز شلوار مردانه ودامن‌زنانه‌حداقل یکسال سابقه کار نیازمندیم ۹۲۰۳۳۵

استخدام مهندس مکانیک
به چند نفر مهندس مکانیك که در امور تاسیسات [illegible] تجربه دارند، نیازمندیم. علاقمندان با راهنمای شماره ۸۹۲ روزنامه اطلاعات مکاتبه کنند .

استخدام کارمند
به چند نفر کارمندامور دفتری و بایگانی که حداقل دارای‌مدرك‌سیکل باشند نیازمندیم . علاقمندان با راهنمای شماره ۸۹۰ روزنامه اطلاعات مکاتبه کنند .

سکرتر
به دو نفر سکرتر با مدرك لیسانس در یکی از رشته‌های علوم اجتماعی‌یازبان نیازمندیم. علاقمندان به راهنمای شماره ۸۹۱ روزنامه اطلاعات مکاتبه کنند.

نگهبان
سن کمتر از ۳۰سال نباشد با حقوق مکفی استخدام میشود تلفن ۶۲۶۹۷۹

مترور
شرکت راهسازی یکنفر مترور را که با سابقه ورزیده باشد جهت کار در استان فارس‌استخدام می‌نماید واجدین شرایط همه روزه از ساعت ۱۵ الی ۱۷ با تلفن های ۳ـ۸۹۵۶۹۲ با آقای مهندس روانچی تماس حاصل نمایند . آ_۱۶۵۹

بیک کارگر ساده و تعدادی ویزیتورنیازمندیم تلفن۶۵۹۳۱۸ ۱_۲ آ_۱۹۸۰

استخدام تلفنچی
یک نفر خانم تلفنچی استخدام میشود به خیابان سپهبد زاهدی شماره ۸٤ طبقه پنجم مراجعه فرمائید. آ_۱۹۷۸

سالن آرایش
یکنفر براشینگ کار با تجربه مورد نیاز است ۲۹٤۸۸۲ آ_۱۵۱۰

بیک نفر مستخدم جهت انجام کارهای‌دفتری‌با تضمین‌نیازمندیم تلفن ۷۵۳۵۵٤ آ_۱۸۱۲

دو نفرراننده‌جرثقیل(کابل‌کران) برای کار در سد جیرفت مورد نیاز است .با تلفن ۶۲۱٤۵۳ـ ۶۲۵۷۵۷ تماس بگیرید. خیابان پهلوی‌ـ خیابان بیمه ایران‌پلاک ۶ شرکت لوزان‌ـپورـلوزینگر آ_۳۲۸۳

کارگر زن و شوهر برای کار شبانه روزی در مهد کودك مونته سوری امیر اباد شمالی شیرازشرقی‌پلاك ۱۶۳ صبحها به ۶۵۹۲۵۶ تلفن شود ۱_۲ آ_۱۹۶۳

تکنیسین برق وارد به موتور برق‌و برق‌رسانی به دستگاه ها ۳۷۳٤۸۵ ـ ۳۷۳۶۱۷ آ_۱۹۶٤

به تعدادی دوشیزه‌یابانو یا آقا مسلط بزبان انگلیسی یا فرانسه‌جهت تدریس نیازمندیم تلفن ۸۵۰۷۳۶

بتعدادی دوشیزه یا بانو جهت کار های دفتری نیازمندیم تلفن ۸٤۳۵٤۸

چند نفر بازاریاب فعال مورد نیاز است. شرکت مونشاین تلفن۹۷۵٤٤۰ و۹۷۲۷۱۶

استخدام مهندس راه و ساختمان (رشته راه)ـ و تکنیسین راه سازی برای استان آذربایجان شرقی
موسسه‌مهندسین‌مشاور تعدادی مهندس راه و ساختمان (رشته راه) و تکنیسین راه سازی را برای کادر نظارت خود در استان آذربایجان شرقی استخدام مینماید داوطلبین بخیابان قدیم شمیران مقابل بی‌سیم خیابان امیرابراهیمی شماره۳۳مراجعه نمایند

استخدام نقشه‌ـ کش و تکنیسین پروژه های راهسازی
موسسه‌مهندسین‌مشاور تعدادی نقشه‌کش و تکنیسین راه با حداقل سه سال سابقه کار در امور نقشه‌کشی پروژه های راه سازی جهت دفتر مرکزی در تهران استخدام می نماید . داوطلبین‌به خیابان قدیم شمیران روبروی بی‌سیم خیابان امیر ابراهیمی شماره۳۳ مراجعه‌نمایند.

فروشنده
بچند نفر فروشنده فعال جهت کار های فلزی با حداقل تحصیلات دیپلم‌و معافی موردنیاز است تلفن ۸۲۳۷۲۷ آ_۱۷۰۱

بازاریاب جهت فروش مصالح ساختمان مورد نیاز است تلفن۶۵۸۳۷ـ ۶۵۰۰٤۸ آ_۱۹۲۱

تعدادی راننده پایه يك ویا دو [illegible] دو سال سابقه کار با ماشین های کمپرسی و یا کامیون داشته باشند برای تمام وقت موردنیاز فوری می‌باشد واجدین می توانند شخصا به آدرس شرکت پارك وی خیابان پهلوی‌مقابل‌پارك شاهنشاهی کوچه‌شناسا (جنب چلوکبابی یاس) شماره ۳ بین ساعات ۸ تا ۱۲ صبح و ٤ تا ۷بعد از ظهر مراجعه نمایند . آ_۱۹۷٤

به تعدادی ویزیتور فعال نیازمندیم ۸ـ الی ۱۲ ـ صبح ۶۲۸۹۸۷ آ_۱۷۵٤

چند نفر بازاریاب فعال جهت عرضه بیمه های مختلف مورد نیاز است تلفن ۸۹۵۷۷۹ آ_۱۵۹۶

دوشیزه یا بانو مسلطبه تایپ فارسی تمام وقت‌ـ آذربایجان چهارراه‌نواب چاپخانه آرین . آ_۱۵۷۹

SOCIETE FRANCAISE RECHERCHE :
* UNE SECRETAIRE
* UNE STANDARDISTE PARLANT PERSAN, FRANCAIS ET ANGLAIS.
TEL: 22 10 21 - 22 10 29.

بیک دوشیزه‌یا بانوجهت امور اداری مورد احتیاج است با تلفن های ۸۹۲۹۰٤و ۸۹۷۶۱۱ تماس بگیرید . آ_۱۸۲۰

رستوران پیتز اپنتری استخدام میکند
۱ـ چند نفر گارسون ورزیده مسلط بزبان انگلیسی بادرآمد بسیار کافی تمام وقت .
۲ـ آشپز پیتزازن‌باتلفن های ٥ـ۸۳۸۳۸٤تماس بگیرید .

به تعدادی نقشه بردار جهت کار در جنوب نیازمندیم تلفن۶۸۰۶۱۱ ـ۶۸۰۶۱٤

به چند نفر راننده تمام وقت احتیاج فوری برای آژانس دارد تلفن ۲۳۰۰۱۹ـ ۲۳۰۶۰۳

چند نفر دوشیزه‌یابانوی وارد در امور بیمه جهت بازاریابی موردنیازاست تلفن ۸۹۵۷۷۹ آ_۱۸۱۵

بیك دوشیزه یا بانو تحصیلات در حدود سوم راهنمائی جهت کار در کارگاه دندانسازی مورد نیاز است تلفن۳۱۶۸۸۳ آ_۱۵۱٤۲

شرکت‌ساختمانی‌شاهین
به دو نفر دوشیزه یا بانو مسلط به زبان انگلیسی نیمه یا تمام‌وقت‌باحقوق مکفی‌بهمکاری دعوت می نماید ظفر بین نفت و بزرگراه شماره ۲۲۶ ۱_۲ آ_۱۵۰۳

شرکت‌ساختمانی‌شاهین
به ۶ جوان خوش برخوردکه وسیله نقلیه داشته باشند با حقوق و پورسانت بهمکاری دعوت‌می‌نماید . ظفر بین نفت و بزرگراه شماره ۲۲۶ ۱_۲ ا_۱۵۰۱

سکرتر برای مطب بعد از ظهر ها نیازمندیم خیابان شاه تلفن ۶٤۹٤۹۸ ۱_۱۸۲۲

يك شرکت ساختمانی برای کار در تهران به اشخاص ذیل نیازمند است .
۱ـ۲ نفر مهندس راه و ساختمان با سابقه حداقل٥ سال .
۲ـ يك نفر سرپرست ماشین‌آلات ساختمانی‌با تجربه حداقل ۷ سال‌کار مفید تلفن ۳۳۵۳۳۵ و ۳٤۶۰۲۸ آ_۱۷۵۱

تعدادی چرخکار زن‌ومرد نیازمندیم سیمتری جی ۹۶۲۹۱۵ آ_۱۵۸۷

جویای کار

جوانی دارای دیپلم و برگ خاتمه خدمت خوش برخورد دارای‌گواهی‌نامه رانندگی‌وسه‌سال سابقه کار اداری آماده کار می باشد ۳۵۱۹۳۸

راننده پایه يك متاهل تمام وقت در تهران و حومه جویای کار است ۹۵۷۲۸۵

نرس خصوصی اماده کار در ایران و خارج تلفن۷۹۰۸۲۱ ۱_۳ آ_۱۸۳۸

جوانی متاهل با گواهینامه رانندگی و سابقه کار جویای کاراست تلفن ۳۳۱۵۱۲ ۱_۲ آ_۱۹۰۱

جوانی با چهارم متوسطه وگواهینامه رانندگی جویای کار راهنما ۹۰۲ تلفن۳۱۱۰۸۰ آ_۳۲۸۷

دو دستگاه بنز ۲۲۰ سواری ۷۳ باراننده تمام وقت یا نیمه وقت آماده کار تلفن۶۲۲۲۹۵ آ_۱۸۰۹

آموزشگاهها

تعلیم نقاشی
مخصوص دوشیزگان و بانوان
تلفن ۸۳٤۶۸۷ آ_۱۵۸۲

تدریس

مکالمه انگلیسی
بادبیران ایرانی و خارجی
تلفن ۶۵۵۷۰۵

دروس دبستانی ـ راهنمائی ـ دبیرستانی انگلیسی ـ آمادگی تضمینی ۷۵۶۰۶۳

قابل توجه عموم مکالمه انگلیسی
توسط استادان‌آمریکائی وانگلیسی‌تلفن۹۳۹٤۵۰

مکالمه انگلیسی
بدون گرامر
۸۵۱۸۷۶

تدریس خصوصی پیانو ارگ تلفن ۶٤۸۱۱۲ از ٤ تا۸ بعد از ظهر ۱_۳ آ_۱۵۷۵

تدریس خصوصی انگلیسی تلفن۵۶۲۱۱۲

انگلیسی عربی تلفن ۷۵۲۱۹۱

پانسیون

پانسیون‌کاخ شمالی خانم کارمند و دانشجو ۶۶۰۸۵۱ و ۶٤۸۳۹۵

خانه دختران دانشجو و کارمند باکلیه امکانات‌و تامین رفاه و مطمئن کاخ شمالی ۶۶۰۸۵۱ و ۶٤۸۳۹۵

تکنیسین ساختمان
با حداقل پنج سال سابقه کار اجرائی در سنندج موردنیاز است . تلفن ۶۲۷۷٤۸ ـ۶۲۰۰۸٤

مهندس ساختمان
با حداقل پنج سال سابقه‌کار اجرائی برای‌سنندج مورد نیاز است . تلفن ۶۲۷۷٤۸ـ۶۲۰۰۸٤

استخدام مهندس فروش
شرکت ماشینهای صنعتی‌وآبیاری
تعدادی فوق دیپلم ببالا باآشنائی کامل به زبان انگلیسی که خدمت وظیفه را انجام ویا معافی‌غیر پزشکی داشته باشند جهت بازاریابی و فروش محصولات فنی وماشین آلات استخدام مینماید .
از متقاضیان حداقل‌دارای دوسال‌سابقه کارباشند تقاضا میشود از ساعت ۱۰ صبح الی ۱روز های شنبه۲۰ویکشنبه ۲۱خردادماه جاری‌جهت‌مصاحبه به‌خیابان ثریا مقابل برج سپهر شماره ۱۶ آقای صدر مراجعه نمایند .

آگهی استخدام
شرکت روغن نباتی ناب بیك دوشیزه کمك حسابدار نیاز دارد تلفن قبل از ظهر ۶۶۰۰٤۵ و ۶٤۷۹۳۸

یکنفر مدیرمالی
مسلط و باسابقه
دو نفر حسابدار با حداقل ٥ سال سابقه کار مفید
برای یك شرکت تولیدی معظم ومعتبر
درسمنان
مورد نیاز فوری است لطفا باتلفنهای ۲۷۵۶۵۵ ۲۷۷۶۵۶
عصر ها۶تا ۹
صبح ها ۹تا۱۲ـ ۳۱۱۲۳۵

شرکت جنرال موتورز ایران (شرکت سهامی خاص)
GM IRAN
GENERAL MOTORS IRAN LTD.

استخدام درشرکت جنرال موتورز ایران
۱ـ مترجم تمام وقت انگلیسی بفارسی و بالعکس باآشنائی به‌لغات فنی حداقل ٥ سال سابقه کار سن تا٤٥ سال‌باحقوق مکفی و استفاده از تمام امکانات رفاهی
۲ـ مهندس مکانیك با دو سال سابقه کار و آشنا بزبان انگلیسی
۳ـ حسابرس کار آزموده با ۳ سال سابقه کار در امور مالی
٤ـ ماشین نویس فارسی ولاتین زن یا مرد با دو سال سابقه کار
٥ـ کارمند دیپلم با سه‌سال سابقه کار دانستن زبان انگلیسی
واجدین شرایط می‌توانند همه‌روزه بغیرازپنجشنبه وجمعه با در دست‌داشتن ورقه خاتمه خدمت و یا معافی از نظام وظیفه به کارگزینی شرکت واقع‌در کیلومتر۷ جاده مخصوص کرج مراجعه فرمائید .

شرکت سهامی خاص صنعتی پاکسان
افرادواجدشرایط زیر راباحقوق ومزایای مکفی دعوت بهمکاری می نماید
۱ـمهندس شیمی برای روشهای تولید با۲ سال سابقه کارمؤثر در واحدهای تولیدی باتسلط کامل بزبان انگلیسی
۲ـدیپلمه‌ـمکانیک‌ـشیمی‌وصنایع نساجی(برای نوبت کاری)
شرایط:
داشتن پایان خدمت یامعافیت دائم واجدین شرایط میتوانند به‌خیابان سپهبدزاهدی نرسیده به کریمخان زندشماره ۱۷۹ ویابه کارگزینی تأسیسات‌واقع‌در کیلومتر ۱۲ جاده قدیم کرج پاکسان مراجعه نمایند

نیازمندیهای اطلاعات

تلفنهای: ۳۰۳۷۰۲-۳۱۱۲۱۹-۳۱۱۲۲۵-۳۱۱۲۲۴

خدمات نیازمندیهای اطلاعات تلفنی آگهی میپذیرد

IRANO SWEDISH COMPANY, AB

شرکت ایران و سوئد

TEL. 65 41 41-5

تلفن: ۵ـ ۶۵۴۱۴۱

فروشنده

بتعدادی فروشنده فعال باتجربه حداقل ۳ سال کار بازاریابی نیازمند است.
دانستن زبان انگلیسی و آشنائی به امور فنی ارجحیت خواهد داشت.
متقاضیان واجد شرایط می‌توانند همه‌روزه به استثنای پنجشنبه وجمعه‌جهت‌تعیین‌وقت‌مصاحبه با اداره امور کارکنان تماس حاصل نمایند.

هواپیمائی ملی ایران

(آگهی استخدام)

هواپیمائی ملی ایران«هما» برای تکمیل کادر سازمانی خود افراد واجد شرایط ذیل را استخدام مینماید:

شرایط استخدام:

۱ـ دارا بودن‌حداقل‌مدرك لیسانس در یکی ازرشته های ریاضی، اقتصاد، مدیریت بازرگانی و علوم اداری
۲ـ تسلط کامل به زبان انگلیسی
۳ـ دارا بودن برك پایان خدمت سربازی یامعافی دائم
۴ـ حداکثر سن ۳۰ سال تمام.

از داوطلبان واجد شرایط تقاضا میگردد درخواست استخدام خودرابا ذکر مشخصات کامل و سوابق کار تمام وقت وشماره تلفن بهمراه دو قطعه‌عکس به‌آدرس تهران هواپیمائی ملی ایران «هما» صندوق‌پستی ۲۸۰۰ پروژه شماره ۴۲ ارسال دارند.
به تقاضای کسانی‌که بعد از تاریخ ۱۱ر۴ر۲۵۳۷ شاهنشاهی دریافت گردد ترتیب‌اثر داده نخواهدشد.
برنامه مصاحبه بشرح ذیل در محل اداره استخدام «هما» واقع در خیابان تخت طاووس نبش روزولت اعلام خواهد شد.

نام خانوادگی	تاریخ توزیع کارت
از حروف الف تا س	ازساعت۱۵الی۱۸ شنبه۱۷ر۴ر۲۵۳۷ شاهنشاهی
از حروف ص تا ی	از ساعت ۱۵ الی ۱۸ یکشنبه ۱۸ر۴ر۲۵۳۷ شاهنشاهی.

خودروسازان ایران

نماینده انحصاری فروش

شرکت صنعتی خودرو سازان ایران سازنده:

مینی بوس ـ وانت ـ فیات او.ام

جهت فروش محصولات خود درشهرستانها نماینده فعال میپذیرد.

سرایط نمایندگی:

۱ـ دارا بودن امکانات مالی کافی.
۲ـ دارا بودن تجربه در امور فروش وسائط نقلیه و تجربه کافی در لوازم یدکی و سرویس پس از فروش (داوطلبانیکه دارای نمایشگاه و تعمیرگاه باشند حق تقدم خواهند داشت).

متقاضیان واجد شرایط می توانند خواست های کتبی خود را به اداره فروش و بازاریابی شرکت صنعتی خودروسازان ایران واقع در کیلومتر ۸ جاده مخصوص کرج ارسال‌نمایند. تلفن: ۶۶۸۹۹۱ـ ۹۷۰۰۱۸

شستشوی مجانی اتومبیل پیکان

به اطلاع عموم دارندگان اتومبیل پیکان میرساند تعمیرگاه مجازشماره ۶۴ ایران ناسیونال با ۱۸ هزار متر مربع مساحت تعمیرگاهی و سالن های متعدد مجهز به دستگاه های مدرن کامپیوتری و متخصصین‌مجرب وحتی جهت هرگونه خدمات بعد از فروش آماده می‌باشدضمنا باهریك‌از سرویس های نوبتی و یا میزان‌فرمان‌ومیزان موتور و تعمیرات اساسی اتومبیل مشتریان محترم **مجانا** شستشو میگردد.

نشانی: بعد از میدان شهیادرو بروی پل فرودگاه

تلفن ۹۵۴۶۷۵ـ۹۵۵۸۵۵

استخدام

یك شرکت تولیدی جهت کار در تهران

یکنفر تلفنچی وچند نفر دیپلمه ریاضی را برای حسابداری خود استخدام مینماید لطفا مشخصات خودرا به صندوق پستی ۱۶۵۸ ـ ۳۱۴ ارسال یا با تلفنهای: ۱۳ـ ۸۳۶۲۱۰ تماس حاصل نمائید

ماشین سازی اراك

«شرکت سهامی خاص»

آگهی استخدام

ماشین سازی اراك‌جهت کار درکارگاه دزفول

احتیاج به تعدادی افراد با تخصصهای زیر دارد:
۱ـ مهندس مکانیك حداقل باسه سال تجربه در کارگاه
۲ـ مهندس برق حداقل با سه سال تجربه در کارگاه
۳ـ تکنیسین برق حداقل با سه سال تجربه در کارگاه
۴ـ سرکارگر برق فشار قوی
۵ـ کارگر مونتاژ کار تابلوی برق
۶ـ کارگر متخصص فشار قوی
۷ـ سرکارگر تعمیرات موتور های دیزلی

از متقاضیان تقاضا میشود جهت مصاحبه و استخدام به کارگاه این شرکت واقع درکیلومتر ۲۶ جاده دزفول شوش،

کارخانه قند دزفول

کارگاه ماشین سازی مراجعه نمایند.
لطفا جهت کسب اطلاعات بیشتر با تلفن‌های ۸۹۲۵۶۸ و ۶ـ۸۹۲۰۶۰ داخلی ۲۷۰ تا ۲۷۳ تماس حاصل نمائید.

گروه صنعتی بهشهر

چند نفر ماشین نویس دوزبانه رابا شرایط ذیل دعوت به همکاری می‌نماید.

۱ـ داشتن دیپلم متوسطه (دیپلمه های منشیگری و بازرگانی مقدمند)
۲ـ دارا بودن برك خاتمه خدمت یا معافیت دائم
۳ـ داشتن دوسال تجربه

واجدین شرایط به‌نشانی خیابان سپهبد زاهدی شماره ۵۶ امور کارمندان‌مراجعه فرمایند.

کارخانجات ریسندگی و بافندگی عطائیه استخدام مینماید

مهندس نساج با پنج سال سابقه کار در مدیریت کارخانه ریسندگی جهت اقامت در ساوه باحقوق مکفی. ازمتقاضیان دعوت مینماید جهت مصاحبه روز های ۲۰و۲۱خرداد بین ساعت ۸الی ۴ به‌دفتر مرکزی شرکت واقع در فرح شمالی نبش آپادانا شماره ۱۶۶ مراجعه نمایند.

موسسه درمانی

احتیاج به‌یک‌نفر پائولوژیست وفیزیوتراپیست‌دارد

واجدین شرایط می توانند همه روزه بین ساعت ۱۰ الی ۱۲ ظهر جهت کسب اطلاع بیشتر با تلفن ۶۴۷۶۴۰ تماس بگیرند.

دعوت بهمکاری

یکنفر فروشنده لوازم یدکی ماشین‌آلات سنگین باحداقل ۵ سال سابقه کار.
یکنفر لیسانسیه بازرگانی مسلط به زبان انگلیسی برای اداره امور بازرگانی باحداقل ۵ سال سابقه کار.
یکنفر کمک حسابدار باحداقل۴ سال سابقه کار بهمکاری‌دعوت می‌شوند.
لطفا مشخصات و شماره تلفن را به صندوق پستی ۱۲۷۸ـ۱۱ اطلاع دهید.

آگهی استخدام ماشین نویس و تلفنچی

شرکت ایران الکترونیک

افرادزیررابه‌همکاری دعوت‌مینماید

۱ـ ماشین نویس برای دایره حسابداری باحداقل تحصیلات سوم متوسطه و سابقه‌کار.
۲ـ تلفنچی با حداقل تحصیلات سوم متوسطه و سابقه‌کار.

دوشیزگان و بانوان واجد شرایط می‌توانند همه روزه صبح‌ها به‌خیابان لاله‌زارنوبلاك ۳۶۴مراجعه وبا آقای قانیان مذاکره نمایند.

شرکت کارخانه های صنعتی

آزمایش

(سهامی عام)

استخدام‌میکند

یکنفر ماشین‌نویس زن یا مرد حداقل تحصیلات سوم متوسطه باسه‌سال سابقه کار.
داوطلبین بکارخانه های صنعتی آزمایش واقع در کیلومتر ۱۲جاده آبعلی سه‌راه آزمایش قسمت پرسنل مراجعه نمایند.

توشیبا

Toshiba

شرکت‌تهران‌الکتریك عده‌ای‌تکنیسین‌بامشخصات زیر جهت سرویس دستگاه های فتوکپی‌استخدام می‌نماید.
۱ـ دارای تجربه کافی در تعمیر دستگاه های فتوکپی.
۲ـ دارای برگ پایان خدمت و ضامن معتبر.
۳ـ حداقل سوم متوسطه.
خواهشمند است جهت تعیین وقت مصاحبه و آزمایش باتلفن‌های ۱۶ـ۸۳۳۰۱۱ داخلی ۳۳و۳۲ تماس حاصل فرمایند.

شرکت عمران ملك‌شهر

استخدام میکند

۱ـ منشی زن یا مرد آشنا به زبان انگلیسی تایپ فارسی و لاتین ـ تلکس برای دفتر تهران.
۲ـ رئیس انبار با داشتن حداقل ۵ سال سابقه کار محل‌کار اصفهان ـ ملك‌شهر.
۳ـ دیپلمه‌ریاضی‌ـطبیعی با داشتن چهار سال سابقه کار حسابداری ـ محل کار اصفهان ـ ملك شهر.
۴ـ دیپلمه‌ریاضی‌ـطبیعی باداشتن دوسال‌سابقه کارحسابداری محل کار اصفهان ملك شهر.
۵ـ دیپلمه‌ریاضی‌ـطبیعی با داشتن ۴ سال سابقه کار در مورد ثبت کاردکس های انبار ـ محل کار اصفهان‌ـملك‌شهر علاقمندان‌همه‌روزه بین ساعت ۸ الی ۱۲ و بعد ۱ ظهراز ساعت ۴الی ۶ به شرکت عمران‌ملك شهر مراجعه نمایند.

تهران: شاهرضا ـ خیابان ابوریحان پلاك ۱۳۳ تلفن ۶۶۲۳۲۴ ـ ۴۸۱۷۰
اصفهان ـ ملك شهر ـ امور مالی تلفن ۳۲۸۸۰ـ ۳۱۲۴۰

قابل‌توجه‌دوشیزگان جویای کار کارخانجات پارس‌الکتریك (شرکت‌سهامی‌عام)

واقع درتهران عده‌زیادی‌دوشیزه را جهت‌مونتاژ تلویزیونهای رنگی و سیاه‌وسفید باامکانات بی سابقه وشرایط زیر برای کاردر یك محیط‌مناسب وصمیمی به‌همکاری دعوت می‌نماید.

امکانات:

۱ـ حقوق مکفی باسود ویژه مناسب
۲ـ یك وعده غذای گرم و اوران.
۳ـ استفاده از سرویس‌ایاب وذهاب‌رایگان
۴ـ استفاده از تعاونی مصرف (جهت‌خرید خواروبار و لوازم منزل)
۵ـ استفاده از تعاونی اعتبار (جهت دریافت وام ضروری)
۶ـ آموزش ضمن کار تاتبدیل به مونتاژکار متخصص
۷ـ استفاده از مزایای سازمان تامین اجتماعی (بیمه‌درمانی، بیمه بازنشستگی، بیمه‌حوادث).

شرایط:

تحصیلات: پایان تعلیمات‌ابتدائی یابالاتر.

لطفا جهت استخدام یاکسب اطلاعات‌بیشتر همه روزه به‌استثنای روزهای تعطیل ازساعت ۸ الی۱۶ به‌کارگزینی کارخانجات پارس‌الکتریك واقع درخیابان آیزنهاور ایستگاه شاوب لورنس شماره ۵۶۳ مراجعه فرمائید.

الیاف، شرکت سهامی عام استخدام میکند

دیپلم طبیعی و یا ریاضی
مکانیك عمومی
عایق کار صنعتی
کارگر ساده مرد وزن باسواد خواندن و نوشتن
حداکثر سن ۳۵ سال
انجام خدمت نظام یا معافیت دائم

چون برای ایاب وذهاب کارگران زن یك سرویس اختصاصی در نظر گرفته شده کارگران مورد نظر از منطقه‌های مهرآباد جنوبی، آذری، امام زاده حسن، ۲۰ متری فلاح، جوادیه، نازی آباد وحومه انتخاب واستخدام خواهند شد.

متقاضیان می‌توانند بین ساعات ۷ الی ۱۸ به نشانی اداره استخدام تهران واقع در ۲۰ متری فلاح جنب درمانگاه‌داریوش و یابین ساعات ۷ الی ۱۵ مستقیما به کارگزینی کارخانه واقع در جاده قدیم کرج کیلومتر ۱۸ ابتدا جاده‌شهریار مراجعه‌نمایند.

پیرو آگهی دعوت مجمع عمومی عادی سالانه

صاحبان‌سهام‌شرکت‌سهامی کنتورسازی‌ایران(عام)

پیرو آگهی دعوت مورخ دوشنبه هشتم خرداد ماه ۲۵۳۷ مندرج در روزنامه اطلاعات بشماره ۱۵۶۲۲ بدینوسیله به آگاهی کلیه سهامداران میرساند که جلسه مجمع عمومی عادی سالانه شرکت بجای روز سه شنبه ۳۰ر۳ر۳۷ در روز دوشنبه ۲۹ر۳ر۳۷ ساعت ۹ صبح در محل شرکت ساتکاب تشکیل میگردد.

نیازمندیهای اطلاعات

تلفنهای: ۳۱۲۴۱۳-۳۱۱۲۲۷

نیازمندیهای اطلاعات تلفنی آگهی میپذیرد

استخدام سلزمن

یک شرکت بزرگ تولیدی جهت کادر فروشندگی به افرادزیر نیازمند است.
۱ـ لیسانس در رشته شیمی
۲ـ داشتن برگ پایان خدمت یامعافیت دائم
۳ـ تسلط کامل بزبان انگلیسی
واجدین شرایط می توانند به نشانی میدان ونک خیابان ملاصدرا خیابان پردیس شماره ۷۵ شرکت تابکیم مراجعه نمایند

مرکز پژوهشهای خواص وکاربرد مواد ونیرو (وابسته بدانشگاه صنعتی آریامهر)

به یک‌نفر مسئول خدمات‌فنی واداری باتحصیلات حداقل فوق دیپلم و۵سال تجربه در زمینه های مربوطه نیازمند است داوطلبان می توانند همه روزه‌درساعات‌اداری‌باشماره ۶۸۱۵۷۸ کارگزینی تماس حاصل نمایند.

آگهی استخدام

مهندس مشاور سورفاس

جهت تکمیل کادر نظارت شیرازودفتر مرکزی تهران افراد زیر رابه همکاری دعوت مینماید.
۱ـ مهندس راه و ساختمان با حداقل ۱۰ سال سابقه کار ۱نفر.
۲ـ مهندس راه وساختمان با حداقل ۵ سال سابقه کار ۱ نفر.
۳ـ مهندس آرشیتکت با حداقل ۳ سال سابقه کار ۳نفر.
۴ـ مهندس‌تاسیسات مکانیک باحداقل ۳ سال سابقه کار ۲نفر.
۵ـ مهندس تاسیسات برق باحداقل ۳ سال سابقه کار یک‌نفر.
۶ـ مهندس ساختمان یا آرشیتکت با یکسال سابقه کار ۳ نفر.
۷ـ مهندس تاسیسات با حداقل یک‌سال‌سابقه کار ۱ نفر.
۸ـ تکنیسین ساختمان با حداقل ۲ سال‌سابقه کار ۴ نفر.
۹ـ تکنیسین تاسیسات باحداقل ۲سال‌سابقه کار ۴نفر
۱۰ـ نقشه کش ساختمانی ۴نفر.
۱۱ـ ماشین نویس فارسی ۲نفر.
داوطلبین واجد شرایط میتوانند همه روزه از ۹صبح تا۵بعداز ظهر به‌خیابان شاه‌عباس خیابان گلریز شماره ۱۵ تلفن ۸۳۷۰۶۰ و ۸۳۲۹۰۵ آقای بلالی مراجعه فرمایند.

صنایع بسته‌بندی ایران (شرکت سهامی عام)

تعدادی کارگر مرد را باتحصیلات حدود ششم ابتدائی که دارای برگ پایان خدمت یا معافیت دائم‌باشند باحقوق مکفی و مزایای ذیل دعوت بهمکاری مینماید.
سود ویژه ـ حق مسکن ـ پاداش تولید ماهیانه ـ وام ضروری و برخورداری از مزایای شرکت‌های تعاونی مصرف واعتبار ـ استفاده از وسیله ایاب وذهاب به تمام نقاط تهران ـ شهرری ـ کرج ـ علیشاه عوض‌وشادشهرواستفاده ازکلیه مزایای قانون کار.
داوطلبان می توانند همه روزه از ساعت ۸ صبح الی ۳ بعداز ظهر بمحل کارخانه واقع درکیلومتر۱۲ جاده قدیم کرج جنب کارخانجات شاه پسند صنایع بسته بندی ایران مراجعه نمایند.

شرکت آبفر

افراد زیر رابا حقوق مکفی استخدام میکند:
۱ـ کارمند لیسانسیه آشنا به زبان انگلیسی و سفارشات خارجی
۲ـ منشی دیپلمه مسلط به زبان انگلیسی و تایپ فارسی و لاتین
۳ـ انبار دار دیپلم آشنا به‌امورانبارداری.
متقاضیان جهت تعیین وقت مصاحبه با تلفن ۹۳۵۱۸۳ تماس حاصل فرمائید.

آگهی استخدام

دونفر راننده جرثقیل متحرک نصب شده روی کامیون حداقل ۵ سال سابقه کار و گواهی‌خدمت وگواهی رانندگی‌پایه یک‌برای‌خدمت‌درشهرستان اراک نیازمند است متقاضیان به آدرس‌زیرمراجعه فرمایند.
آیزنهاور ـ اسکندری شمالی فرصت شرقی پلاک ۱۲۹ تلفن ۹۲۲۶۴۹

آگهی استخدام

جمعیت ملی مبارزه‌باجذام‌سه‌نفر پزشک‌عمومی راکه سن آنان‌از۴۰سال کمتر باشد برای انجام خدمات بهداشتی ودرمانی درواحد های وابسته درتهران ،خرم‌آباد ومشهد برابر آئین نامه استخدامی خود باحقوق ومزایای مکفی استخدام می‌نماید.
داوطلبین میتوانند همه روزه ازساعت ۸الی ۱۳ بدفتر جمعیت واقع درخیابان پهلوی پائین شماره ۳۷۱ طبقه چهارم مراجعه نمایند.

شرکت سهامی شیشه‌سازی مینا (عام) استخدام مینماید

۱ـ برقکار درجه یک
۲ـ موتور پیچ
۳ـ کارگر ساده

مزایا:
۱ـ حقوق مکفی
۲ـ ده درصد حق شیفت
۳ـ پاداش تولید
۴ـ سود ویژه مکفی درمقابل بهره وری کارگر
۵ـ حداقل ۲۴ ساعت اضافه کار ثابت درماه
۶ـ استفاده از بیمه‌خدمات‌درمانی
۷ـ استفاده ازبرنامه‌های‌آموزشی برای کارهای فنی
۸ـ استفاده از سرویس مرتب رفت وآمد ورستوران
داوطلبان‌همه روزه به استثنای روز های تعطیل بین ساعت ۹ الی ۱۵ به کارگزینی شرکت واقع‌در کیلومتر۴جاده مخصوص کرج‌خیابان‌اول‌استادیوم آریامهر مراجعه فرمایند.

ایران گاز

شرکت سهامی خاص ایران گاز جهت تکمیل کادر نیروی انسانی‌خوددر تهران به تخصص‌های ذیل نیازمند است:
۱ـ لیسانس حسابداری با پنج سال سابقه کار وآشنائی کامل به زبان انگلیسی.
۲ـ لیسانس حسابداری با سه سال سابقه کارو آشنائی کامل بزبان انگلیسی.
۳ـ دیپلمه فنی در رشته برق‌و مکانیک.
۴ـ کارگر ساده.
از متقاضیان تقاضا میشود همه روزه از ساعت ۸ الی ۱۴به آدرس تهران ـ خیابان سپهبد زاهدی (فیشرآباد) خیابان نیکو شماره ۶۹۹ مراجعه فرمایند.

شرکت مرغ ممتاز

تعدادی نگهبان را جهت محل مرغداری واقع‌در نزدیکی حصارک و یک راننده محل کار درتهران بادراختیار گذاشتن امکانات رفاهی با شرایط زیر استخدام مینماید.
۱ـ تحصیلات حداقل ۶کلاس
۲ـ سن حداکثر ۳۵ سال
۳ـ معافیت دائم نظام وظیفه
تلفن ۶۲۹۳۹۶ از ساعت ۱۸ـ الی۱۹تماس حاصل فرمایند.

آگهی استخدام شرکت‌سهامی جیپ

تعداد دو نفر کارمند دیپلمه میکانیک هنرستان‌صنعتی را استخدام مینماید.
داوطلبین به کارگزینی شرکت واقع درخیابان اکباتان ساختمان جیپ مراجعه فرمایند.

تعدادی جوان علاقمند به‌کار فنی لوله‌کشی و جوشکاری استخدام میشود.
داوطلبان باید دارای سواد خواندن و نوشتن و معافی ویابرگ‌خاتمه خدمت باشند تلفن ۲۲۹۱۹۹ ازساعت ۸ صبح الی ۵بعداز ظهر تماس حاصل نمائید.

آگهی استخدام

شرکت صنایع کاغذسازی‌حریر شاهی (سهامی خاص) برای کاردر شهرستان شاهی افراد زیر را به همکاری دعوت می نماید
۱ـ مهندس‌مکانیک‌که‌کاملا به‌زبان انگلیسی مسلط باشند اشخاصیکه در امر مدیریت کارخانه تجربه دارند یا دارای فوق لیسانس در مدیریت‌صنعتی باشند حق‌تقدم خواهند داشت.
۲ـ تکنیسین برق‌با حداقل دوسال تجربه.
۳ـ کارگر فنی با حداقل دوسال تجربه.

شرایط عمومی
ملیت ایرانی
معافی دائم یاپایان خدمت.
حداقل تحصیلات دیپلم.
سن بین ۲۵ الی ۴۰ سال.
واجدین شرایط می‌توانند همه‌روزه ازساعت۳۰ر۸ الی ۵بعد از ظهر به دفتر این شرکت واقع در خیابان ویلای شمالی روبروی وزارت‌علوم شماره ۲۱۹ مراجعه نمایند تلفن ۵ـ۸۹۳۰۸۱

استخدام نگهبان

شرکت معتبر بازرگانی با حقوق و مزایای مکفی‌به عده‌ای جوان قوی بنیه با مشخصات زیر احتیاج دارد.
۱ـ دارای صحت مزاج و حداکثر سن ۳۵ سال.
۲ـ تحصیلات ابتدائی (تحصیلات متوسطه مقدمترند).
۳ـ دارای برگ پایان خدمت وظیفه
از واجدین شرایط فوق که دارای معرف وضامن معتبر می‌باشند و آمادگی کار در ساعات مختلف شبانه‌روز را دارند خواهشمند است باراهنمای شماره ۹۰۱ اطلاعات مکاتبه فرمایند.

آگهی استخدام

یکنفر مهندس کشاورزی (رشته گیاه پزشکی) آشنا بزبان انگلیسی جهت بازرگانی و ترویج سموم دفع آفات نباتی موردنیاز است. واجدین شرایط همه‌روزه از ساعت ۸ الی ۱۲ به تلفن‌های ۸۹۰۹۸۸ـ ۸۹۶۸۲۷ و۸۹۶۳۶۱ تماس حاصل فرمایند.

آ ـ ۱۸۰۷

بازاریاب ساعت

چند نفر بازاریاب باتجربه ساعت مچی توسط شرکت بزرگ بازرگانی استخدام می شوند. متقاضیان با شماره های ۳و ۸۳۳۲۹۲ یا ۸۳۱۱۶۵ تماس حاصل نمایند.

آگهی استخدام

شرکت مشاورین مدیریت و کامپیوتر بافراد زیرنیازمند است
۱ـ برنامه نویس‌کامپیوتر بااطلاع وتجربه کافی در زبان پی ال یک
۲ـ آنالیست‌ارشدسیستم‌باتجربه کافی درزبان پی ال یک
۳ـ آنالیست برنامه نویس کامپیوتر با ۲ تا ۴ سال تجربه (کسانیکه درآموزش کامپیوتر دارای سابقه باشند مقدم خواهند بود)
۴ـ سکرتر وماشین نویس لاتین
۵ـ متصدی اموپرسنلی کارمندان خارجی. داوطلبان مشاغل فوق بایستی بزبان انگلیسی آشنائی کامل داشته باشند
۶ـ دیپلمه مرد (طبیعی ـ ریاضی ـ فنی)
۷ـ پیشخدمت ونظافتچی (مرد) با کمی سواد خواندن و نوشتن.
واجدین شرایط بادردست داشتن معافیت یا ورقه خاتمه خدمت نظام روز های شنبه تا چهارشنبه بجز نعطیلات رسمی از ساعت ۸ صبح الی ۱۲ و ۲ الی ۴ بعدازظهر باداره پرسنل شرکت واقع درامیر آباد شمالی روبروی پارک فرح خیابان نوذری پلاک ۲۰ مراجعه نمایند.

آگهی استخدام

شرکت‌سهامی تولیدات کاغذحریر افراد زیر را بهمکاری دعوت می نماید
۱ـ مدیرکارخانه مهندسین مکانیک‌یافوق‌لیسانس درمدیریت صنعتی‌ومسلط به زبان انگلیسی‌دارای تجربه در امور تولیدی کارخانجات.
۲ـ مدیر فروش فوق‌لیسانس مدیریت یالیسانس اقتصاد با حداقل دوسال تجربه در قسمت‌فروش
۳ـ تکنیسین برق باحداقل دوسال تجربه
۴ـ تکنیسین فنی با حداقل دوسال تجربه
۵ـ کارمند ساده دفتری با حداقل دو سال تجربه برای قسمت های فروش و ویزیتوری.
۶ـ راننده پایه دو شخصی.

شرایط عمومی
ملیت ایرانی
معافی دائم یاپایان خدمت.
حداقل تحصیلات دیپلم
سن بین ۲۵ الی ۴۰ سال
واجدین شرایط می توانند همه‌روزه از ساعت ۳۰ر۸ الی ۵ بعداز ظهر به دفتر این شرکت واقع در خیابان ویلای شمالی روبروی وزارت علوم شماره ۲۱۹ مراجعه نمایند تلفن ۵ـ۸۹۳۰۸۱

اخذپذیرش تحصیلی

از امریکا ـ انگلستان ـ آلمان ـ سوئد ـ هند و فیلی‌پین ـ عباس‌آباد ـ دریای‌نور کوچه نهم شماره ۷۳ خدمات تحصیلی بین‌المللی.
۶۲۹۸۶۸ و ۶۲۹۸۶۹ و۶۲۴۱۱۴ و ۶۲۷۳۴۶

کشتی به‌خشک‌راندن

مجموعه مقالات منتشر شده و منتشر نشده‌از
دکتر حسن حاج‌سیدجوادی
توسط انتشارات جاویدان پخش شد
بها ۲۵۰ ریال

شرکت سهامی عام آبجوسازی شمس استخدام مینماید

۱ـ مدیر فروش ـ لیسانس در مدیریت بازرگانی وآشنا بودن بزبان انگلیسی با داشتن حداقل ۲ سال سابقه کار ۱ نفر.
۲ـ شیمیست ـ لیسانس شیمی و صنایع مواد غذائی با داشتن تسلط کامل بزبان انگلیسی، سابقه‌کار ۳ الی ۵سال ۱نفر.
۳ـ تکنیسین شیمی ـ فوق دیپلم انستیتو صنایع شیمیائی باآمادگی کار در شیفت نوبت‌کاری۳نفر.
۴ـ کارگر ساده که حداقل سواد خواندن‌ونوشتن را داشته باشند ۲۰نفر.
واجدین شرایط و متقاضیان می توانند همه روزه از ساعت ۸ الی ۱۶ با در دست داشتن مدرک تحصیلی و معافیت نظام وظیفه به اداره کارگزینی شرکت واقع در خیابان بابائیان سه‌راه اکبرآباد مراجعه نمایند تلفن ۹ـ۵۴۹۰۵۶

کارخانه باطری‌سازی ری.او.واک استخدام مینماید

تعدادی کارگر ساده زن باحقوق و مزایای مکفی
متقاضیان به کارگزینی کارخانه واقع درکیلو متر ۸ جاده مخصوص کرج مراجعه نمایند.

مهندسین مشاور ایمر

یکنفر خانم مسلط به ماشین نویسی فارسی و لاتین و آشنا به زبان انگلیسی نیاز دارد داوطلبان با توجه به محل شرکت بلوار پهلوی (میرداماد) خیابان شمس تبریزی با تلفن های ۲۲۰۷۹۸ و ۲۲۴۰۲۶ تماس حاصل نمایند.

کاماگوان (شرکت سهامی خاص) استخدام حسابدار

دونفر حسابدار با مشخصات زیر برای کار در تهران استخدام میشود.
۱ـ دیپلم با حداقل سه سال کار حسابداری. (کسانیکه آشنا به حسابداری صنعتی می‌باشند مقدم هستند).
۲ـ سن بین ۲۵ تا ۳۵سال.
۳ـ معاف از خدمت نظام وظیفه برای اطلاعات بیشتر با تلفن های ۹۷۱۰۹۸ و ۹۷۷۹۲۳ از ۸ صبح الی ۵ر۴ بعداز ظهر تماس بگیرید.
آـ۱۹۷۳

استخدام

شرکت تادیک، یک نفر منشی جهت جوابگویی تلفن وتایپ فارسی ولاتین ویک‌نفر مستخدم رابه همکاری دعوت می‌نماید. داوطلبین‌می‌توانند به نشانی: بلوار الیزابت خیابان هما کوچه پنج شماره ۴طبقه اول مراجعه فرمایند.

کاشی وسرامیک ایتالیا

باقیمانده ازیک پارتی‌در رنگ و طرحهای مختلف بقیمت نازل کلی یا جزئی بفروش میرسد. عباس آباد چهارراه پاشا اول خیابان میترا دافی‌تکس تلفن ۸۵۰۳۶۸

قابل توجه‌شهرداریها ـ مهدکودکهاوصاحبان پارکهای‌عمومی

مدرنترین وسایل بازی و ورزشی کودکان و نوجوانان جهت پارکها و مراجع ورزشی آماده فروش
تلفن ۸۴۵۵۱۵ از ساعت ۱ الی ۴ بعدازظهر

شرکت ساختمانی دکل

کلیه کار های ساختمانی را می‌پذیرد
شرکت ساختمانی دکل‌زیر نظر متخصصین باتجربه وباسابقه آمادگی خودراجهت هرگونه‌کار اعلام میدارد لطفا باتلفنهای
۲۷۷۰۰۸ ـ ۲۷۲۵۹۶ ـ ۲۷۲۸۴۷
تماس حاصل فرمائید

آگهی

بدینوسیله‌ازصاحبان‌سهام‌شرکت الویک پلاستیکس اندکمیکالز (سهامی خاص)
دعوت میشود که در جلسه مجمع عمومی عادی که در تاریخ دوشنبه پنجم تیرماه ۲۵۳۷ ساعت ۵ بعداز ظهر در محل شرکت واقع در خیابان شاه ساختمان آلومینیوم طبقه ۱۲ تشکیل میشود حضور بهمرسانند.

دستور جلسه:
۱ـ طرح و تصویب ترازنامه و حساب سود وزیان عملکرد سال ۲۵۳۶.
۲ـ انتخاب بازرسان اصلی وعلی‌البدل.
۳ـ تعین خط مشی آتی شرکت.

شرکت الویک پلاستیکس اندکمیکالز (سهامی خاص)

آگهی دعوت مجمع عمومی عادی سالیانه شرکت سهامی خاص ران وی

هیئت مدیره شرکت سهامی خاص رانوی ازکلیه سهامداران خود دعوت می نماید در ساعت ۱۰ صبح‌روزشنبه ۱۰ تیرماه ۲۵۳۷ شاهنشاهی در دفتر شرکت‌واقع درتهران خیابان خردمند جنوبی کوچه یگانه پلاک ۱۵ حضور بهم رسانند.
۱ـ استماع گزارش هیئت مدیره و رسیدگی و تصویب ترازنامه و عملکرد مالی شرکت درسال ۲۵۳۶ شاهنشاهی.
۲ـ انتخاب بازرس شرکت.

هیئت مدیره شرکت سهامی خاص ران وی

بنام خداوند متعال

و نام نامی اعلیحضرت همایون شاهنشاه آریامهر بزرگ ارتشتاران

دانشگاه پلیس
در سال تحصیلی ۳۸- ۲۵۳۷ برای سال اول (سی‌وششمین دوره)
دانشکده افسری شهربانی کشور شاهنشاهی
با شرایط و مزایای زیر دانشجوی دختر و پسر میپذیرد:

۱- شرایط

الف. تابعیت کشور شاهنشاهی ایران.

ب. دیانت به یکی از ادیان اسلام، مسیحی، کلیمی، زرتشتی.

پ. دارابودن گواهینامه دوره کامل متوسطه نظام قدیم در یکی از رشته‌های طبیعی، ریاضی ادبی، نظام جدید دانش‌آموزان سال آخر یکی از رشته‌های چهارگانه علوم نظری میتوانند در آزمایش‌های ورودی شرکت نموده در صورت احراز موفقیت اصل گواهینامه قبولی امتحانات خردادماه را برای ورود بدانشکده ارائه نمایند تجدیدیهای خرداد که در شهریورماه سال جاری موفق باخذ دیپلم شوند پذیرفته نخواهند شد.

ت. حداقل سن داوطلبان ۱۷سال حداکثر ۲۴سال تمام برای داوطلبانی که خدمت زیر پرچم خود را انجام داده‌اند ۲۶سال تمام (تاریخ محاسبه سن ۲۵۳۷/۷/۱ میباشد) بستگان درجه ۱ و ۲ افسران و درجه‌داران نیروهای مسلح شاهنشاهی که معدل آنها از ۱۴ به بالا باشد با حداکثر ۲۶سال تمام میتوانند ثبت‌نام نمایند.

تبصره ۱- دیپلمه‌های وظیفه و سپاهیان انقلاب که مشغول انجام خدمت زیر پرچم هستند با ارائه موافقت‌نامه کتبی عکس‌دار از یکان مربوطه ضمن تصریح باینکه شرکت در آزمایش ورودی و تحصیل آنها در دانشکده افسری شهربانی کشور شاهنشاهی بلامانع است با داشتن سایر شرایط مندرج در این آگهی میتوانند ثبت‌نام نمایند چنانچه داوطلبان بهنگام نام‌نویسی اشتغال به تحصیل و خدمت را در مراکز آموزشی یا پادگانهای نظامی کتمان کنند طبق مقررات تعقیب و از ادامه تحصیل محروم خواهند شد.

تبصره ۲- درجه‌داران کادر ثابت نیروهای مسلح شاهنشاهی در صورت واجدبودن سایر شرایط با ارائه موافقت‌نامه کتبی نیروی مربوطه و حداکثر ۲۴سال سن و چهارسال سابقه خدمت میتوانند ثبت‌نام نمایند.

ث. برخورداری کامل از تناسب اندام، استعداد جسمانی، تندرستی مزاج برابر گواهی بهداری شهربانی کشور شاهنشاهی.

ج. داشتن حداقل ۱۶۶ سانتیمتر قد برای پسران ۱۶۰ سانتیمتر برای دختران.

چ. نداشتن هرگونه پیشینه سوء ارائه برگ عدم سوءپیشینه

ح. داشتن حسن شهرت فردی و خانوادگی

خ. سپردن تعهد خدمت در شهربانی کشور شاهنشاهی برابر مقررات مربوطه.

د. موفقیت در آزمایش‌های ورزش و علمی، تست هوش و شخصیت.

۲- امتیازات:

الف. دوره تحصیل در دانشکده افسری شهربانی کشور شاهنشاهی سه سال تمام و کلیه دانشجویان شبانه‌روزی خواهند بود علاوه بر تأمین هزینه غذا و تحصیل و زیست و پوشاک به هر یک از دانشجویان ماهانه در سال یکم ۶۷۵۰ ریال سال دوم ۷۵۰۰ ریال و سال سوم ۸۲۵۰ ریال کمک هزینه تحصیلی پرداخت میگردد.

ب. دانشجویان پس از پایان تحصیلات دوره سه ساله و احراز موفقیت در آزمایش نهائی بدرجه ستواندومی مفتخر شده طبق نیاز شهربانی کشور شاهنشاهی در تهران یا شهرستانها بخدمت گمارده خواهند شد.

پ. فارغ‌التحصیلان دانشکده افسری شهربانی کشور شاهنشاهی باخذ دانشنامه لیسانس نائل شده از مزایا و تسهیلات درجه مربوطه مانند پاداش سالانه، پس‌انداز تأمین آتیه، درمان رایگان، استفاده از مزایای بیمه خدمات درمانی و تسهیلات فروشگاههای اتکاء بهره‌مند شده ترفیعات بعدی آنها تابع مقررات قانون استخدام نیروهای مسلح شاهنشاهی خواهد بود.

ت. دوره تحصیل دانشجویان در دانشکده افسری شهربانی کشور شاهنشاهی پس از موفقیت در آزمایش نهائی جزء خدمت زیر پرچم آنها محسوب میگردد.

۳- مدارک مورد نیاز برای ثبت نام:

الف. تقاضانامه کتبی به خط و امضای داوطلب طبق نمونه مندرج در بند ۶ این آگهی

ب. شش قطعه عکس ۶×۴ برقی و غیر فوری.

پ. رسید پرداخت پانصد ریال بابت شرکت در آزمایش ورودی به حساب جاری شماره ۹۸۳ خزانه داریکل در بانک مرکزی ایران(پرداخت وجه مزبور منحصراً باید از طریق بانک مرکزی ایران باشد).

ت. یکبرگ تصویر از تمام صفحات شناسنامه.

ث. یکبرگ تصویر کارت پایان خدمت زیر پرچم برای داوطلبانی که خدمت وظیفه را انجام داده‌اند.

ج- یکبرگ معرفی‌نامه و موافقت‌نامه سازمان یا نیروی مربوطه در مورد دیپلمه‌های وظیفه و سپاهیان انقلاب و درجه دارانی که رسماً مجوز شرکت آنها در آزمایش و تحصیل در دوره دانشکده افسری شهربانی کشور شاهنشاهی گواهی و تأیید شده باشد.

چ- وجوه و مدارک ارسالی بهیچوجه بصاحبان آنها مسترد نخواهد شد.

ترتیب نام‌نویسی:

الف- داوطلبان باید از تاریخ انتشار این آگهی حداکثر تا پایان وقت اداری چهارشنبه ۲۵۳۷/۳/۳۱ مدارک مندرج در بند ۳ را یکجا با پست سفارشی به نشانی تهران خیابان کورش‌کبیر دانشگاه پلیس هیئت گزینش دانشجو ارسال دارند.

ب- توزیع کارت ورودی و اندازه‌گیری قد و آزمایش ورزش براساس نام خانوادگی به ترتیب حروف الفبا از ساعت ۰۷۰۰ تا ۱۲۰۰ و از ساعت ۱۵۰۰ تا ۱۸۰۰ روزهای مقرر بشرح زیر انجام خواهد شد.

پ.

روزهای هفته	تاریخ	صبح ۰۷۰۰ تا ۱۲۰۰	بعدازظهر ۱۵۰۰ تا ۱۸۰۰
شنبه	۲۵۳۷/۴/۳	حروف الف، ب	حروف پ، ت، ث، ج، چ، ح.
یکشنبه	۲۵۳۷/۴/۴	حروف خ، د، ذ، ر، ز، ژ، س.	حروف ش، ص، ض، ط، ظ، ع، غ، ف، ق
دوشنبه	۲۵۳۷/۴/۵	حروف ک، گ، ل.	حروف م
سه‌شنبه	۲۵۳۷/۴/۶	حروف و، ن، ه، ی.	دوشیزگان

ت- ساعت ۱۷۰۰ روز ۲۵۳۷/۴/۷ آزمایش عملی از داوطلبان واجد شرایط در محوطه دانشگاه پلیس بعمل خواهد آمد.

ث- ساعت ۰۸۰۰ روز سه شنبه ۲۵۳۷/۴/۱۳ صورت اسامی پذیرفته شدگان در آزمایش‌های علمی مدخل در شماره ۲ بدیوار الصاق خواهد شد قبول شدگان میتوانند به ترتیب ارجحیت نمره برای انجام مراحل معاینات پزشکی و نام‌نویسی بباجه در ورودی شماره ۲ مراجعه نمایند.

۵- مواد آزمایش:

مواد آزمون عبارتند از زبان و ادبیات فارسی، اطلاعات عمومی، زبان خارجه (انگلیسی، فرانسه، آلمانی) و تست هوش جمعاً ۱۰۰ نمره هرماده ۲۵ نمره خواهد داشت.

۶- تقاضانامه شرکت در آزمایش ورودی دانشکده افسری شهربانی کشور شاهنشاهی

من: نام شهرت فرزند
شناسنامه شماره صادره از متولد روز
ماه سال شاهنشاهی در شهرستان
که در رشته سال تحصیلی فارغ‌التحصیل شده و
خدمت زیر پرچم خود را بپایان رسانیده/نرسانیده‌ام و زبان خارجه را انگلیسی فرانسه آلمانی
که با گذاردن علامت (X) مشخص نموده‌ام امتحان میدهم با ارسال مدارک مندرج دربند ۳ آگهی منتشره برای شرکت در آزمایش ورودی سی‌وششمین دوره دانشکده افسری شهربانی کشور شاهنشاهی بدینوسیله تقاضای ثبت نام دارد.
نشانی محل سکونت شهرستان خیابان کوچه
پلاک تلفن محل امضاء داوطلب:

دعوت مجمع عمومی فوق‌العاده علاءالدین ایران (شرکت سهامی‌عام)

بدینوسیله به اطلاع صاحبان سهام علاءالدین ایران (شرکت سهامی عام) میرساند که مجمع عمومی فوق‌العاده شرکت ساعت ۱۰ صبح روز یکشنبه ۲۸خرداد ماه ۲۵۳۷ مطابق با۱۸ ژوئن ۱۹۷۸ دردفتر مرکزی شرکت واقع درکیلومتر ۸ جاده‌مخصوص کرج تشکیل میگردد و دستور جلسه افزایش سرمایه شرکت میباشد.

هیئت‌مدیره علاءالدین ایران (شرکت سهامی عام)

شماره ۶۸۲۸ تاریخ ۳۷ر۳ر۰۲

شهرداری کرمانشاه

آگهی

شهرداری کرمانشاه در اجرای قانون نوسازی وعمران‌شهری وآئین‌نامه های مربوطه اجرای‌طرح تعریض قسمت دوم خیابان مصوری رااز وضع موجود به ۲۵متر عرض وبطول ۴۸۸ متر باطلاع مالکان وصاحبان اعیانی میرساند مبلغ کل‌غرامت ۲۸۹۳۵۲۸۵ ریال وحق مرغوبیت ۴۰۲۶۷۰ ریال وحق کسب‌و پیشه برای مستاجران مسیر ـ ۱۸۰۸۰۰۰۰ ریال پیش بینی نموده تاریخ شروع واجرای طرح سه‌ماه‌ومدت اجرای تقریبی ۶ماه خواهد بودمدت قبول اعتراض ازتاریخ نشرآگهی دوماه ومحل قبول اعتراض دفتر شهرداری است ومعترض مکلف است نشانی کامل خود را درذیل برگ اعتراض بنحو روشن وکامل قید نماید مفاد فهرست جامع‌طرح دردایره فنی شهرداری برای ملاحظه عموم‌الصاق گردیده‌ومقارن‌این‌آگهی نتیجه ارزیابی هر مستقل وسیله پست سفارشی برای مالك ارسال میگردد.

شهردار کرمانشاه . مجتبی حبیبی

آگهی دعوت ازصاحبان سهام

مجمع عمومی عادی سالیانه صاحبان سهام شرکت‌سهامی خاص کارخانجات کامنوای ایران درساعت ۵ بعدازظهر روز پنجشنبه اول تیرماه ۲۵۳۷ د ردفتر شرکت‌واقع درکاشان خیابان باباافضل شماره ۱۶۹ تشکیل خواهد گردید.

از صاحبان سهام دعوت میشودبارعایت ماده ۲۲اساسنامه در روز و ساعت مقرر در جلسه مذکور حضور بهمرسانند.

دستور جلسه :

۱ـ طرح گزارشات بازرس و هیئت‌مدیره.
۲ـ تصویب ترازنامه و حساب سودوزیان و صورتهای مالی شرکت منتهی به‌پایان اسفندماه ۲۵۳۶ .
۳ـ تصویب پیشنهادات هیئت‌مدیره مبنی بر پرداخت سود سهام منوات ۲۵۳۵ و ۲۵۳۶.
۴ـ انتخاب بازرس اصلی و علی‌البدل .
۵ـ انتخاب اعضاء اصلی و علی‌البدل هیئت‌مدیره
۶ـ تعیین روزنامه کثیرالانتشار برای نشر آگهی های مربوط به‌صاحبان سهام.

از طرف هیئت مدیره

آ-۳۲۷۵

آگهی مناقصه شماره ۱۴ مورخ ۸ر۳ر۲۵۳۷

آمادگاه کرمانشاه جهت مصرف یك قلم گوشت گوسفند بمقدار مندرج درشرایط موجود تحویل در قلعه شاهین را از طریق مناقصه خریداری مینماید .

پیشنهاد دهندگان میتوانند با مراجعه به آمادگاه کرمانشاه و ملاحظه مشخصات گوشت ودریافت‌برگ شرایط ومشخصات معامله پیشنهاد خود راطبق مفاد مندرج‌درشرایط معامله تنظیم‌وتا ساعت ۱۱ صبح روز ۴ر۲۵۳۷ به آمادگاه کرمانشاه واقع دربلوار طاق‌بستان‌تسلیم نمایند.

آمادگاه ـ کرمانشاه

آگهی مزایده شماره ۲۶ مورخ ۸ر۳ر۲۵۳۷

آمادگاه کرمانشاه ۳۵ قلم وسایل فرسوده آمریکائی موجود درپادگان سنندج را برابر مشخصات وشرایط موجودازطریق مزایده‌بفروش میرساند پیشنهاد دهندگان میتوانند بامراجعه‌به آمادگاه کرمانشاه وملاحظه وسایل مورد بحث‌در پادگان سنندج ودریافت برگ شرایط معامله پیشنهاد خودرا طبق مفاد مندرج درشرایط آگهی تنظیم وتاساعت ۱۰۱ صبح روز ۷ر۴ر۲۵۳۷ به آمادگاه کرمانشاه واقع دربلوار طاق بستان تسلیم نمایند.

آمادگاه ـ کرمانشاه

آگهی مناقصه شماره ۱۴ مورخ ۸ر۳ر۲۵۳۷

آمادگاه کرمانشاه جهت مصرف یك‌قلم‌گوشت گوسفند بمقدار مندرج درشرایطموجود تحویل درسقز راازطریق مناقصه خریداری مینماید.

پیشنهاد دهندگان میتوانند با مراجعه به آمادگاه کرمانشاه و ملاحظه مشخصات گوشت ودریافت‌برگ شرایط ومشخصات معامله پیشنهاد خود راطبق مفاد مندرج‌درشرایط معامله تنظیم‌وتا ساعت ۱۰½ صبح روز ۵ر۴ر۲۵۳۷ به آمادگاه کرمانشاه واقع دربلوار طاق‌بستان‌تسلیم نمایند.

آمادگاه ـ کرمانشاه

آگهی دعوت

بدینوسیله ازکلیه صاحبان سهام شرکت تولیدی وصنعتی محصولات لاستیکی توم‌کو (سهامی خاص) دعوت میشود مانند جلسه مجمع عمومی عادی که‌درتاریخ ۲۶ خرداد ماه ۲۵۳۷ شاهنشاهی در ساعت ده صبح در محل دفتر شرکت واقع‌در نارمک خیابان پدرسانی پلاك ۲۷ تشکیل خواهد شد حضور بهمرسانند.

دستور جلسه

۱ـ استماع گزارش مدیر عامل وبازرس شرکت
۲ـ تصویب ترازنامه
۳ـ تجدید انتخاب اعضاء هیئت مدیره وبازرس شرکت.
۴ـ تعیین روزنامه کثیرالانتشار مربوط به آگهی‌های شرکت.
۵ـ مذاکره واخذ تصمیم دراموراور آتی شرکت

هیئت مدیره شرکت تولیدی و صنعتی محصولات لاستیکی توم‌کو (سهامی‌خاص)

آ-۳۲۸۵

(آگهی دعوت)

بدینوسیله از کلیه صاحبان سهام شرکت سهامی‌خاص ریسندگی و بافندگی جنوب دعوت میشود در جلسه مجمع عمومی عادی سالیانه شرکت که‌درساعت ده صبح روز دوشنبه بیست‌و نهم خرداد ماه ۲۵۳۷ درمحل شرکت «یزد خیابان ولیعهد» تشکیل میگردد بارعایت ماده ۲۳ اساسنامه حضور بهمرسانند.

دستور جلسه :

۱ـ استماع گزارش هیئت مدیره وبازرس در مورد عملکرد سال ۲۵۳۶ شرکت.
۲ـ تصویب عملیات و ترازنامه و حساب سودوزیان دوره عمل‌سال ۲۵۳۶ شرکت.
۳ـ انتخاب بازرس شرکت «اصلی و علی‌البدل»
۴ـ شور و مذاکره و اتخاذتصمیم در باره امور جاری‌و مالی و ماشین‌آلات کارخانه و تعیین خط مشی آینده شرکت.
۵ـ تعیین روزنامه برای درج‌آگهی های شرکت .

یزد: هیئت مدیره شرکت سهامی خاص ریسندگی وبافندگی جنوب

آ-۱۷۸۰

کانون پرورش فکری کودکان و نوجوانان

آگهی استخدام کتابدار برای شهرستانها

کانون پرورش فکری کودکان و نوجوانان جهت تکمیل کادرکتابدار خود درکتابخانه های کانون در شهرستانها تعدادی دوشیزه یا بانوی واجدشرایط را ازطریق امتحان ومصاحبه باشرایط مشروحه زیر انتخاب وپس از طی دوره‌ی کارآموزی بعنوان‌کتابدارباحقوق ومزایای مکفی استخدام می نماید :

الف : نام شهرها

شهرستانهای موردنیاز	نشانی محل مراجعه برای دریافت کارت‌ثبت‌نام
شیراز ـ جهرم ـ یاسوج ـ فیروزآباد	شیراز ـ فلکه ولیعهد ـ دفتر ناحیه‌ی فارس
آبادان	اهواز ـ سه‌راه سیلو ـ پارك شماره‌ی ۲ (صندوق پستی ۳۷۹) دفترناحیه‌ی خوزستان .
محلات ـ درود	(اراك ،پارك کودك،کتابخانه‌ی کودك) .دفتر ناحیه‌ی مرکزی
یزد ـ سمیرم	اصفهان ـ میدان طوقچی ـ کتابخانه‌ی شماره‌ی۴ـ دفتر ـ ناحیه‌ی اصفهان.
تبریز ـ رضائیه ـ میانه ـ ماکو ـ مراغه ـ اردبیل	تبریز ـ اول خیابان منجم ـ میدان نادر ـ شماره‌ی ۱۱۰ـ دفترناحیه‌ی آذربایجان .
کرمان ـ بندر عباس ـ رابر	کرمان ـ خیابان کار ـ جنب مدرسه‌ی راهنمائی فردوسی
مشهد ـ اسفراین	مشهد ـ صندوق پستی ۱۰۲۳ـ دفتر ناحیه‌ی خراسان.
کرمانشاه ـ ملایر	کرمانشاه ـ بلوار کورش کبیر ـ سه‌راه ششم بهمن ـ جنب اداره‌ی‌آبادانی و مسکن ـ دفترناحیه‌ی غرب .
دامغان ـ سنگسر ـ چالوس	ساری ـ خیابان نادرشاه ـ کوچه سردار پلاك ۲۷ دفتر ـ ناحیه‌ی مازندران .
ایرانشهر ـ سراوان ـ چاه‌بهار	زاهدان ـ پارك استانداری ـ دفترناحیه‌ی سیستان وبلوچستان
رشت ـ کتالم ـ رودبار ـ لشت‌نشاه	جاده پهلوی ـ روبروی گروهان ژاندارمری ـ خیابان‌مستشاری بن‌بست مستشاری ـ دفتر ناحیه‌ی گیلان .

ب ـ شرایط استخدام:

۱ـ داشتن دیپلم کامل متوسطه (درنقاطی که داوطلب دیپلم موجود نباشد مدرك تحصیلی حداقل سوم متوسطه نیز قابل قبول است .)
۲ـ انجام خدمت اجتماعی زنان یا معافیت دائم .
۳ـ سکونت دائم‌در شهرستان موردتقاضا.
۴ـ سپردن تعهدنامه‌ی رسمی برای دوسال خدمت در شهرستان مورد تقاضا .
۵ـ عدم اشتغال به تحصیل در دانشگاه ها و موسسات آموزش عالی .
۶ـ حداکثر سن ۳۰ سال تمام .
۷ـ موفقیت در امتحانات کتبی و شفاهی استخدامی .
۸ـ موفقیت در دوره‌ی کارآموزی نظری و عملی در تهران .

پذیرفته شدگان در طول مدت دوره‌ی‌کارآموزی می توانند از پانسیون کانون ویاکمك هزینه‌ی کارآموزی استفاده نمایند .

داوطلبان واجد شرایط می توانند فرم درخواست زیر را تکمیل و همراه بایك قطعه‌عکس ۴×۳ حداکثر تاتاریخ ۳۰ر۳ر۲۵۳۷ به نشانی های ذکرشده‌ی فوق در مقابل هر شهرستان ، با پست سفارشی ارسال دارند و یا شخصا مراجعه وتحویل نمایند .

به تقاضائی که ناقص بوده یا بعد از تاریخ فوق پست شده باشد ترتیب‌اثرداده نخواهدشد.

تاریخ امتحان و مصاحبه توسط محل های ثبت نام(دفتر نواحی) متعاقبا اعلام خواهدشد.

اینجانب دارنده‌ی شناسنامه‌ی شماره‌ی صادره از
متولد سال ساکن شهرستان که دیپلم در رشته‌ی زیر دیپلم
می باشم ، تقاضای شرکت‌درامتحانات استخدامی برای‌شغل کتابداری جهت شهرستان رامی‌نمایم.
نشانی‌دقیق محل سکونت وشماره‌ی تلفن امضای داوطلب

آگهی پرداخت سودسهام

از کلیه سهامداران محترم شرکت روغن نباتی پارس (سهامی عام) دعوت میشود که‌برای‌دریافت سود سهام یکساله‌منتهی‌به‌پایان اسفند ماه۲۵۳۶ بادردست داشتن برك اصلی سهام از تاریخ۲۱ خردادماه ۲۵۳۷ به‌مرکز شرکت واقع در خیابان حافظ چهارراه فرانسه شماره ۴۸۳ دائره امور سهام مراجعه فرمایند.

شرکت روغن نباتی پارس (سهامی‌عام)

اطلاعات

نشریه‌ایرانیان‌مقیم‌خارج‌ازکشور

هفته‌ای‌سه‌بار‌در‌سراسردنیا در‌دسترس‌علاقمندان

مجموعه‌ورزشی آریامهر ـ پاتیناژ

بدینوسیله به آگاهی عموم علاقمندان ورزش پاتیناژ میرساند که سالن ورزش پاتیناژ مجموعه ورزشی آریامهر از صبح روز ۲۰ر۳ر۳۷ طبق برنامه زیر دایر و برای استفاده عموم آماده، بهره برداری می باشد

۱ـ روز های شنبه ـ یکشنبه ـ دوشنبه ـ سه‌شنبه ـ چهارشنبه صبحها از ۱۰ تا ۱۲ عصر ها از۱۷ الی ۱۹ .

۲ـ روزهای پنجشنبه و جمعه صبحها از ساعت ۱۰ـ الی ۱۲ عصرها از ساعت ۱۶ الی ۱۸

۳ـ بهای بلیط برای عموم جهت هر سانس یکصد ریال ـ کرایه کفش یکصد ریال

۴ـ بهاءبلیط برای‌دانش‌آموزان و دانشجویان با ارائه کارت شناسائی نیمه بها خواهد بود

۵ـ ورود از غرب مجموعه ـ پارکینك شماره ۵

برای کسب اطلاع بیشتر باتلفن های ۹۱۶۶۲۰ ـ ۹۱۶۶۳۸ ـ ۹۱۶۳۷۳ تماس حاصل فرمائید

یادبود جاویدان

در این زمان، که حل دشواری مسکن، با اولویت خاص، در زمره برنامه‌های اساسی و مهم مملکتی قرار گرفته و فرامین عالیه برای گشودن این تنگنا، شرفصدور یافته است، شرکت عمران ملکشهر افتخار دارد که با اعلام بنیاد شهرک‌های زنجیره‌ای ملکشهر، با هدفها و تدابیر دولت درپاسخگوئی به این نیاز مردمی، بسهم خود همگام و هماهنگ میشود.

اهمیت این برنامه عظیم، که با تکیه بر پایه‌های دانش و فن معماری مدرن و سنت‌های اصیل ملی و مشارکت مؤثر گروههای برگزیده از مهندسان و شهرسازان، محققان فرهنگی و اقتصادی، جامعه‌شناسان شهری و کارشناسان برجسته شکل میگیرد، آفرینش نمادی شایسته و هنرمندانه را ایجاب میکند. باچنین انگیزه نیرومندی است که اینک، ازکلیه هنرمندان مملکت، برای شرکت در مسابقه آفرینش نماد (آرم- سمبل) شهرکهای زنجیره‌ای ملکشهر، دعوت میشود. آنچه درطرح نماد باید موردتوجه اساسی هنرمندان قرار گیرد، تجلی هدف و خصوصیات نهادی شهرک‌هاست که اهم آن درزیر به آگاهی میرسد:

★ محل وموقعیت ممتاز:

مناسب‌ترین منطقه درکنار شهرهای بزرگ، ممتاز ازنظر آب‌وهوا، طراوت و غنای طبیعی و محیط آرامش‌بخش.

★تکنولوژی در استاندارد جهانی:

با استفاده از پیشرفته‌ترین پروژه‌ها و تکنیک‌های جهانی شهرسازی و ایجاد خانه‌های مدرن و راحت با بنیاد استوار و ساختمان زیبا در استانداردهای بین‌المللی.

★ احترام به سنن و معماری ملی:

توجه اساسی و عمیق به سنت‌ها و ویژگیهای زندگی ایرانی و تطبیق اصول معماری اصیل ملی با تکنولوژی مدرن با درنظر گرفتن شرایط اقلیمی هرمنطقه.

★ امکانات رفاهی:

مراکز خرید، تأسیسات آموزشی و فرهنگی، ورزشی و تفریحی، سازمانهای مجهز درمانی، پارک‌های عمومی و جاذبه‌های توریستی و هتل‌های بین‌المللی.

★ شبکه ارتباطی:

با بهره‌وری از بیشترین امکانات و ایجاد شاهراهها بمنظور دسترسی آسان و سریع به شهرهای بزرگ همجوار.

★ قیمتهای معقول و متناسب:

پرهیز از تجملات توأم با اسراف و زرق‌وبرق‌های زائد، درعین حفظ استاندارد برتر واستفاده از بهترین مصالح و دقت‌نظر درسطح عالی، بمنظور تعیین قیمتهای معقول و متناسب.

بهترین نماد که واجد خصوصیات فوق خواهد بود، ازسوی هیئتی از استادان عالیقدر، هنرمندان صاحبنظر و کارشناسان برجسته انتخاب و طی آئین ویژه‌ای اعلام میگردد.

نماد برگزیده بصورت بنا یا پیکره درمیدان اصلی هر شهرک برپا میگردد که درحقیقت سمبل خصلت و خصوصیات این برنامه عظیم و درعین حال یادبودی جاویدان، برای هنرمند طراح است و نیز بعنوان آرم و سمبل در سرلوحه انتشارات و تابلوهای شهرکهای زنجیره‌ای مورد استفاده قرار میگیرد.

از طراحان سه‌اثر ممتاز، با هدایای زیر تقدیر خواهد شد:

- **نفر اول ماکت تمام‌طلای «نماد» برگزیده و ۲/۰۰۰/۰۰۰ ریال جایزه نقدی**
- **نفردوم ماکت نقره «نماد» برگزیده و ۱/۰۰۰/۰۰۰ ریال جایزه نقدی**
- **نفر سوم ماکت برنز «نماد» برگزیده و ۵۰۰/۰۰۰ ریال جایزه نقدی**

فرصت برای مشارکت در این برنامه تا ۳۱ تیرماه ۲۵۳۷ شاهنشاهی و محل تحویل طرحها یا درخواست اطلاعات بیشتر، دفتر مرکزی شرکت عمران ملکشهر (تهران- خیابان ابوریحان- شماره ۱۳۳ تلفنهای ۶۴۹۴۴۹- ۶۴۸۱۷۰- ۶۴۹۲۹۹- ۶۶۲۳۲۴) است.

نقش هنرمند در آفرینش نماد شهرک‌های زنجیره‌ای ملکشهر

شرکت عمران ملکشهر

چرا با کمبود نیروی انسانی روبرو هستیم

کم‌کاران را از خیابانها جمع کنید

بازار کار متزلزل و صنعت به حالت نیمه رکود و توقف درآمده ، و دسنمزدها ، در بعضی از بخش‌ها سرسام‌آور افزایش پیدا کرده و کارگر ربایی بعنوان‌یک احتیاج مبرم ، ضروری شناخته شد ه، چرا که ظاهرا جامعه ما با کمبود کارگر روبرو شده است در حالی‌که میلیونها کارگر ایرانی، هم بیهوده از صبح تا شام‌میدوند بدون آنکه کار مولد و سازنده‌ای داشته باشند، چون‌از یکطرف تخصص و مهارت و فن حرفه‌ای ندارند و از سوی دیگر درآمدهای سرسام‌آور سال‌های اخیر هم سبب شده که کارهای آسانتر، ولی با درآمد بیشتری‌را انتخاب کنند، کارهایی که نه در فهرست اشتغال مولد و سازنده ، جایی دارند و نه در جای دیگری از این جهان پهناور به آنها نیاز دارند .

★ نیروهایی که در حاشیه خیابانها در لباس کسب،بهدر می رود. باید متمرکز شودو پرورش یابد

این خیل بزرگ چندمیلیون نفری ، در کنار من و شما، در توی کوچه و پس‌کوچه های تهران و خیابان های مریض و طویل اصفهان و شیراز یا در دورترین روستا های مملکت ،در همه جا وجود دارندبدون اینکه‌کسی سراغشان را بگیرد یا، آنکه برنامه‌ای برای بکار گرفتن‌آنها ارائه کند .

در تهران ،شهری که کارگران خارجی ، همه‌فرصت های اشتغال راشغال کرده‌اند، شهری که کارگران کره‌ای و فیلیپینی ،امور مخابراتش را بدست گرفته‌اند یا هندی و پاکستانی‌توی‌بیمارستان هایش قدم میزنند ، صدها وهزاران کارگر ایرانی ، فقط راه‌پول در آوردن بدون مسئولیت و بدون فعالیت را انتخاب کرده‌اند ، راهی که اقتصاد جامعه ما را به نابودی و اضمحلال میکشاند .

این گروه بیکارو پرتوقع، در هر گوشه و کنار ،بساط خودشان را پهن کرده‌اند تا به خالی کردن جیب مردم بپردازند ، گاهی یک تکه پارچه کهنه و کثیف بدست میگیرند تا شیشه اتومبیل ها را کثیف سازند و به ازای این کثافت ، چند ریالی تلکه کنند ، گاهی ٤ـ۵ بستسیگار کنت و وینستون ارائه می‌کنند ، یا چند تا آچار وپیچ گوشتی جلوی رویشان می گذارند ،چند تا قوطی واکس چند تا پشتی صندلی ، چندتا مرغ رسمی و بومی ، حتی گاهی ۲ بسته نیم کیلویی‌کنگر و ریواس عرضه میکنند که ظاهرا سراپای سرمایه آنهابه پنجاه تومان هم نمیرسد اما فروب بیش از سیصد تومان توی جیب هایشان ریخته‌اند.

این مشکل فروشندگان‌دوره گرد نیست ، مشکل دولت و جامعه ،مشکل کشت و کار ما است چرا که یک کم آبی در منطقه آذربایجان ، ظهور یک آفت پنبه در منطقه گرگان می تواند صدها روستایی را به تهران یا شهر های بزرگ مهاجرت بدهد ، و توی‌خیابان هایش سرگردان سازد ، چون وقتی که به پنبه‌کاری گرگان آفت افتاد و کشت پنبه را از بین برد کشاورز پنبه کار بدون کار و بدون معاش میماند ، در گرگان هم‌کارخانه و کارگاهی وجود ندارد که اورا جذب کند ، ناچار کلاه و قبا را بر میدارد و راهی تهران میشود تا در بازارکار اینجا ، شغل مناسبی را دست و پا کند .

اما این شغل مناسب ، برای یک کارگر ساده و بدون فن و حرفه چه میتواند باشد ؟؟ او که تخصص و تجربه‌ای ندارد تا در بازارصنعت‌مشغول کار شود، پس چاره‌ای ندارد که یا در رشته ساختمان کار کند یا آنکه کهنه کثیف و مندرسی را بدست گیرد و به شیشه پاک کنی بپردازد . اما درآمد یک ماهه همین شیشه پاک کنی یا اشتغال دررشته ساختمان ، خیلی بیش از درآمدی سالانه‌ای است که در سراسر سال در روستا به جنگ می‌آورد از سوی دیگر طبیعت کار اوو شرایط کار او هم خیلی بهتر و آسانتر از کار در رشته کشاورزی است . در روستا ، اگر دیر بجنبد محصول او بخاطربی آبی میخشکد ، در صورتی‌که اینجا که دلش خواست توی میدان میرود تا مشغول کار شود .

بعلاوه دراینجا تابستانهادر سایه و زمستان ها درآفتاب کار میکند،سوای‌اینکه امکانات رفاهی و تفریحی تهران هم خیلی بیش از روستا است .

در اینجا ،شبها بقهوه‌خانه میرود ، دو سه تا چای قند پهلو میخورد و به تماشای تلویزیون می‌نشیند یا آنکه در مخفی گاه های نمایش فیلم‌های سکسی حاضر میشود ، تا به ازای آن ، یک فیلم سکسی بعیند

اما در روستا ، از این چیزها خبری نیست ، درتهران سالی ۱۲ ماه کار میکند ولی در روستا سالی۲ـ۳ ماه‌بیشتر کار ندارد همین مسائل موجب میشود که هر سال هزاران روستایی داوطلب کار بـه بازار های کاذب کار درتهران و شهرستانها هجوم بیاورند و همه ضوابط و معیار های اقتصادی جامعه رابر هم‌بریزند.

باید فروشندگان‌خیابانی جمع‌آوری شوند

گروهی از متخصصان‌مسائل کار و اشتغال میگویند : تا زمانی که ورودادن خیل‌بزرگ و جنجالی به شهر های‌بزرگ و اشتغال آنها در مشاغل خیابانی آزاد باشد تا زمانی که یک روستایی بتواند بـا ارائه چندبسته‌سیگار ،دویست سیصد تومان درآمد داشته باشد طبیعی است که مناطق کشاورزی ما خالی خواهد شد ، صنایع ما بدون کارگر خواهد ماند ، در حالی کـه بازار های کاذب کار هزاران نیروی سازنده را بیهوده‌جذب میکند و به کار های غیـر فعال تولیدی میگمارد . در عرضه این پهنه تازه بدوران رسیده های تهرانی و اصفهانی و تبریزی بیش از کشاورزان و کشتکاران روستایی‌گناهکار هستند ، چرا که تازه بدوران رسیده ، بدون رعایت روابط و معیار های اجتماعی ، فقط بقصد فخر فروشی یا بخاطر تنبلی توی اتومبیلش لمیدهد و سر چهاررامیک پاکتسیگار ۲۵ ریالی را پنجاه ریال‌میخرد یا آنکه کنار چرخ خیار و موز ، ترمزمیکند و بدون‌آنکه از اتومبیل پیاده شود خیار و موز را به چند برابر قیمت میخرد و ناآگاهانه نرخ ها را بالا میبرد ، اما باید جامعه برای این تجاوز و تخطی به حقوق اجتماعی ، برای فرارو گریز از این درماندگی بازار کار ایران ، راهی بیاندیشد ، چون اگر امروز ، دراندیشه این راه یابی نباشد ، مسلما فردا دیر خواهد شد .

متخصصان مسائل کار و اشتغال میگویند : بـرای حل این‌مسائل‌باید مقرراتی تدوین شود تابموجب آن تمام این نیروی کم‌کار و بیکار از خیابانها جمع ـ آوری شوند .

این کار را هم‌اکنـون شهرداری و پلیس هم می توانند انجام بدهند ، چون پهن کردن چندتا پیچ و مهره و آچـار در کنار خیابان یا شیشه پاککنی و واکس فروشی ، طبق مقرات فعلی‌سد معبرتلقی میشود و بهمین بهانه هم میتوانند مزاحمان را از توی خیابان‌ها جمع کنند.

اما به موازات جمع ـ آوری آنها ، باید وزارت کار و امور اجتماعی هم، نقش تاریخی وارزنده‌اشرا بدرستی بازی کند چـون در این دوره از تاریـخ مملکت که کشت و صنعت ما بخاطر کمبود کارگر به حالت نابودی و اضمحلال افتاده است . وزارت کار باید با تعلیمو تربیت‌نیروی کار به این کمبود هـا ، پاسخی مناسب بدهد .

مراکز حرفه‌ای وزارت کار و امور اجتماعی ، هم‌اکنون دوره‌های فشرده و کوتاه مدت دارند که در یک دوره چهارماهه بـه کارگران ساده ، آهنگری، بنایی ، سیمکشی بـرق ، تعمیر لوازم خانگی،خیاطی و گـلدوزی ، مکانیک اتومبیل ، نقشه‌کشی و نظایر آن را آموزش می‌دهد ، اما تعداد این‌مراکز پاسخگوی نیازها نیست .

همین متخصصان مسائل فن و حرفه میگویند تـا پایان سال جاری وزارت کار و امور اجتماعی در مجموع ۲۶ مرکز حرفه‌ای خواهد داشت که شاید بتواند در حدود ۱۵هزار کارگر خام را تربیت کندو به بازار کار بفرستد .

بنابراین باید مراکز کار ـ آموزی وزارت کار توسعه همه جانبه‌ای پیدا کند تـا بتواند قبل از آنکه‌کشاورز به تهران برسد و مشاغل کاذب را به چنگ آورد ، او را در روستایش و در کنار خانه‌اش ، آمـوزش بدهند تا بدون آنکه بـه تهران مهاجرت کـند در نزدیکترین قطب صنعتـی جذب بازار کار بشود .

همین گروه اضافه می کنند : وزارت کار وامور اجتماعی باید مراکز کار ـ آموزی سیار خودش رااز لحاظ کمیت و کیفیت بـه آن درجه از توسعـه و گسترش برساند تا بـه شهرهای کوچک وبزرگو روستاهای دور و نزدیک بروند نه آنکه در کاخ ۱۰ طبقه وزارت کار بنشینندو منتظر آن باشند تا یکنفراز راه برسد و درخـواست کارآموزی بکند . کارگری که با خیار فروشی‌وکرفس فروشی یا باسیگارفروشی و شکلات فروشی، تـوی خابان اسلامبول، روزی ۲۰۰ یا ۳۰۰ تومان درآمد دارد بهیچوجه راضـی نخواهد شد که به مراکز آموزش حرفه‌ای برود تا بعد از آموزش های لازم تازه در کارگاه و کارخانه دستمزدی معادل ٤۰ـ۵۰ تومان بدست آورد .

سوای‌این ، وزارتکار باید ، بخش خصوصی را وادار کندتا کمبودکارگرش را با تربیت نیروی خـام جبران کند نه آنکه‌بسراغ کارگر خارجی برود چون کارگر ایرانی همیشه در ایران خواهدماند وهمیشه همیشه هم متعلق به‌صنعت ما خواهد بوددرصورتیکه کارگران هندی وپاکستانی بمحض اینکه سرمایه‌کافی بدست آوردند ، راهـی وطنشان میشوند .

چرا از نیروی کاردیپلمه ها بهره نمیگیریم

متخصصان مسائل کارو اشتغال میگویند : اگرچـه ظاهرا ، در شرایط فعلی دچارکمبود نیروی کـار شده‌ایم ، اما باید متوجه باشیم که‌بنجاه‌درصدجمعیت ما را زیر ۱۸ سال تشکیل میدهند که در سه چهـار سال آینده وارد بازار کار خواهند شد و الزاماتورم بیکاری را بوجودخواهند آورد ما هم‌اکنون طلیعه آنرا در پیش داریم چـرا که طبق محاسبه‌آمارگـران در پایان سال جاری در حدود یک درصد بیکـار خواهیم داشت .

غیر از این ، در سال جاری‌نزدیک به دویست و هشتاد هزار دیپلمه‌خواهیم داشت که از این شماره رقمی در حدودپنجاه هزار نفرشان به دانشگاه هـا جذب میشوندکه در نتیجه باید برای بقیه آنها،فرصت های شغلی جستجو کرد، اما دیپلمه‌ای که در مدرسه تخصصو حرفه‌ای‌نیاموخته کجا میتواند مشغول کار شود، اینجا است که باید وزارت کارو اموراجتماعی بسراغش برود ، او رازیر چتر حمایتی بگیرد ، به‌او فن و حرفه بیاموزد و در صنعت بکارش بگمارد .

حالا این مساله مطـرح میشود کـه پس وظیفه وزارت آموزش وپرورش چیست ؟ چون این‌وزارت آموزش و پرورش است که بایددر مدارس‌راهنمایی و مدارس حرفه‌ای ایـن نیروی‌خام را به یکنیروی سازنده و فعال تبدیل کند اما وقتی که آموزش و پرورش نتوانسته است ،

در ۱۰ سال آینده، باتراکم بیکاری روبرو خواهیم شد

●

مراکز آموزش حرفه‌ای باید نیروی انسانی خام را ازروستـا، تحـت تعلیم قرار دهند .

این متخصصان اضافـه میکنند ، این مقررات و قوانین ، نه تنها بایـد بیکاران و کم‌کاران‌مشاغل کاذب خیابان‌ها را شامل شود ، بلکه باید آن‌نیروی غیر فعال را که در بوتیک ها و استریوها جمـع شده‌اند ، دربـر بگیرد ، چرا که هم‌اکنون در یک کاست فروشی، هفت‌هشت نفر جمع شده‌اندو بدون آنکه از جایشان تکـان بخورند ، ارقام سرسام ـ آوری از ذخایر اقتصادی این جامعه را جذب میکنند یا آنکه در یک فاصله‌پنجاه متری پنج فروشگاه میـوه دیده میشود که برای‌کسب درآمد کافی ناچار بـه گرانفروشی و کم فروشی خواهند بود .

بنابراین قانون‌باید همه این مسائل را در نظربگیرد و برای آن ضوابط و معیارهـای مشخصی را پیش‌بینی کند .

وزارت کار و امـور اجتماعی باید مراکـز آموزشی خـود را ، مخصوصا مراکز سیار خودش را توسعه بدهد ، بودجه‌های آنها راافزایش بدهد تا بتواند ، بـه کارآموزان در مدت کار ـ آموزی دستمزد و حقوق مناسبی پرداخت کنند ، چون اگر مراکز آموزش حرفه‌ای بتوانند بـه کارآموزان در مدت کار ـ آمـوزی دستمزد مناسبی پرداخت کنند در جذب و جلب آنها تاثیر فـراوان خواهد داشت .

وزارت کار و امـور اجتماعی میتواند بموازات توسعه و گسترش مراکز حرفه‌ای، قوانین‌ومقرراتی بوجود آورد تا صاحبان صنعت مجبورشوند نیروی کارمورد نیازشان‌را از نیروی تربیت شده مراکـز حرفه‌ای تامین کنند .

وزارت کارباید ازورود کارگران خارجی‌جلوگیری کند تا صاحب صنعت هـم الزاما نیروی کار داخلی‌را بکار گیرد .

- **هم‌اکنون صندوق‌کارآموزی وزارت کار و اموراجتماعی، در سراسر مملکت ۱٦٦ مرکز سیار ، نیمه سیار، در جوار صنعت ، توسعه مهارت، تعلیمات سرپرستی ، خودیاری فنی و نظایر آن دارد که نزدیک به هفتاد هزار نفر را در این مراکز آموزش میدهد.**
- **اداره کل آموزش حرفه‌ای وزارت کار وامور اجتماعی هم تاپایان سال جاری مراکز حرفه‌ای خودش را به ۲٦ مرکز خواهد رساند که محصول آموزشی این مراکز بین ۱۵ تا۲۰ هزار نفر خواهند بود . دراین مراکـز بکار کردن خام برق ومکانیک ، آهنگری و بتون‌آرمه، نجاری و بنایی و ریخته‌گری، ماشین‌نویسی و خیاطی، نقشه‌کشی و نظایر آنرا آموزش میدهند.**
- **متخصصان فن وحرفه معتقدند که باید مراکز آموزش حرفه‌ای وزارت کار توسعه‌پیداکند تابتواند نیاز صنعت مارا به نیروی کار متخصص پاسخی مناسب بدهدچرا که مراکز فعلی قادر نیستند تااحتیاجات انسانی بازارکار مارا تربیت کنند.**

بین المللی

این وراء گسترش جهانی است.

هواپیمائی‌ملی ایران " هما " یک شرکت هواپیمائی بین‌المللی‌واقعی است. نه تنها بخاطر ۲۳۰ پروازی که هر هفته باقصی نقاط عالم انجام میدهد. نه تنها برای جابجا کردن صدها هزار نفر مسافر بین‌المللی که " هما " را برای پروازهای شیرین خود انتخاب میکنند و با " هما " به مهمترین نقاط عالم میروند، بلکه بخاطر گروهی از زبده‌ترین و ماهرترین انسانهائی که از ملیتهای مختلف گرد هم آمده‌اند تا در هر پرواز،راحتی بیشتری برای شما فراهم کنند و بشما امکان دهند تا از آرامش واستراحت بیشتری برخوردار باشید و از پروازتان در حد کمال لذت ببرید.

این انسانها میدانند شماچه میخواهید و چه چیزی را دوست‌دارید. اینان‌زبان‌خواسته‌های‌شمارامیدانندو ازفرهنگی جهانی بهره‌مندند. وقتی شما با " هما " پرواز میکنید، احساس خواهید کرد که‌درخانه خود و در جمع دوستان خود هستید. اینکه شما بکجا پرواز میکنید مهم نیست، آنچیزی که بتواند راحتی بیشتر شما را فراهم آورد مهم است.

هواپیمائی ملی ایران « هما »

برای کسب اطلاعات بیشتر به آژانس مسافرتی خود و یا دفاتر هواپیمائی ملی ایران :

خیابان فردوسی ویا خیابان شاهرضا مراجعه نمائید . تلفن رزرواسیون ۹۶۹۰۸۱ـ ۹۶۵۰۱۱ـ ۹۷۹۰۱۱

بازار

۱/۵ میلیون متر مربع شیشه جام معامله شد

✱ قیمت شیشه دربازار نزدیک به قیمت های مصوب است

طی دوهفته اخیر حدود ۱/۵ میلیون متر مربع شیشه جام توسط شیشه قزوین با گروهی از شیشه فروشهای تهران و شهرستانها مورد معامله قرار گرفت که تا کنون ۴۰۰ هزار متر مربع آن تحویل داده شده و بقیه نیز تدریجا تحویل داده خواهد شد، گفته شد کارخانه شیشه قزوین از چندی قبل مقدار قابل توجهی شیشه ۳و۴ میلیمتري از خارج خریداری کرده که در اینده با شیشه‌های تولیدی کارخانه به خریداران شیشه تحویل خواهد داد.

یکی از بازرگانان گفت: تا چندی قبل شیشه‌های داخلی و وارداتی زیر نظر سازمان گسترش توزیع میشد ولی مدتیست که فروش شیشه تولید داخلی و خارجي بطور مستقیم توسط خود کارخانه‌ها انجام میگیرد.

پرداخت غرامت

در مقابل ۳ واحد تولید کننده شیشه در کشور متعهد شدند که اگر بازار شیشه باز هم از وضع عادی خارج شود و بازار سیاه بوجود آید ۵۰ میلیون تومان به وزارت بازرگانی غرامت بپردازند.

در حال حاضر بازار شیشه راکد است و قسمت عمده معاملات را کسانی انجام میدهند که میخواهند شیشه را برای فصل مصرف ذخیره کنند و بهمین دلیل نوسان قیمت‌ها در بازار زیاد نیست قیمت شیشه دربازار نزدیک به نرخ مصوب است و بازار سیاه از بین رفته است، بطور مثال قیمت شیشه ۳ میلیمتری در کارخانه ۱۶۷/۵ ریال و در بازار متری ۲۱۰ تا ۲۵۰ ریال است، شیشه ۴ میلیمتری در کارخانه ۲۳۰ ریال و دربازار ۲۵۰ تا ۲۸۰ ریال بفروش میرسد.

امروز گفته شد: در این هفته یک پارتی شیشه حدود ۲۰ هزار متر مربع خریداری از هند که چندی قبل وارد شده بود به قیمت متری ۲۵۰ ریال بفروش رسید، همچنین گفته شد در حال حاضر یک کشتی حامل حدود یک میلیون مترمربع شیشه خریداری شده از خارج در بندرعباس لنگر انداخته و مشغول تخلیه محموله آن می باشند، در گمرک خرمشهر نیز مقداری شیشه از بلژیک وارد شده که تدریجا ترخیص خواهد شد.

در این هفته نیز چند تن از بازرگانان برای خرید شیشه جام ۳و۴ میلیمتری از خارج سفارشات جدیدی دادند ولی مقدار آنها کمتر از هفته قبل بود.

باهمکاری یک شرکت ماهیگیری کره‌ای

هرسال ۳۰ هزار تن ماهی جنوب صید میشود

آبادان ـ خبرنگار اطلاعات ـ شرکت شیلات جنوب با همکاری یک شرکت ماهیگیری کره‌ای، صید ماهي جنوب را سالی به ۳۰ هزار تن افزایش میدهد.

امانی رئیس شرکت شیلات جنوب ایران در آبادان و خرمشهر، که در جلسه فرمانداری آبادان سخن میگفت، با اشاره به این مطلب افزود: بر اساس طرحی که در دست است، مقدار ۸ هزار تن از ماهیهائی که با همکاری شرکت کره‌ای صید میشود، در کارخانه کنسروسازی بندرعباس، کنسرو میشود و کشتیهای کره‌ای زیر نظر شیلات جنوب در آبهای دریای عمان به صید ماهی خواهند پرداخت.

امانی گفت: ضمناً فرزندان صیادان محلی نیز بعنوان کارآموز روی این کشتیها عملا به کار آموزی خواهند پرداخت.

همچنین شیلات جنوب، بر اساس موافقت دولت و بمنظور احیای برنامه های صیادی، به صیادان حاشیه خلیج فارس ۵۰ میلیون تومان وام پرداخت خواهد کرد.

ایران درنمایشگاه بین‌المللی پزنان شرکت می کند

نمایشگاههای بین المللی ایران وابسته به وزارت بازرگانی اعلام داشت: پنجاهمین نمایشگاه بین المللی پزنان (لهستان) هفته اینده طی مراسم خاصی گشایش مییابد.

ایران برای دومین بار متوالی در این نمایشگاه بین المللی شرکت می کند و در سطحی بوسعت ۴۶۰ متر مربع محصولات گروههای مختلف تولیدی پنجاه موسسه خصوصی و دولتی را بنمایش میگذارد.

انواع کفش، صنایع خانگی برقی، انواع کنسرو و مواد غذائی، کمپوت، پسته، صنایع سنتی و فرش، انواع لاستیک اتومبیل، لوازم الکتریکی، درب و پنجره آلومینیومی از جمله کالاها و وسائلی میباشند که در غرفه کشور شاهنشاهی ایران بمعرض دید همگان قرار خواهد گرفت.

پول و بانک

سمینار آموزشی آمارگیران اقتصادی

نهمین سمینار آموزشی آمارگیران اقتصادی بانک مرکزی ایران با شرکت کلیه آمارگیران اقتصادی ۷۴ شهر و با حضور کارشناسان و محققین مدیریت امور آمار های اقتصادی بانک بمدت یک هفته در متل بانک ملی ایران در بابلسر تشکیل گردید.

در این سمینار تعدادی از آمار شناسان و اقتصاد دانان بانک مرکزی ایران و سازمانهای آماری و پژوهشی کشور سخنرانیهائی در زمینه روشها و تئوریهای آماری و اقتصادی ایراد نمودند و آمارگیران را با مفاهیم و مطالب جدید آشنا ساختند. بعلاوه در جلسات بحث و گفتگوی سمینار، آمارگیران فرصت یافتند تا مسائل عمومی جمع آوری اطلاعات آماری را مطرح و درباره طریقه رفع آن به بحث و تبادل نظر بپردازند.

در آخرین روز سمینار رئیس کل بانک مرکزی، اهمیت وظایف آمارگیران را برای آنان تشریح نمود.

معاملات اوراق قرضه

نوع ورقه	تاریخ صدور	نرخ بهره (درصد)	نرخ بازده (درصد)	نرخ معامله
قرضه دولتی				
۲ ساله	۳۵/۷/۶	۹	۸/۷۹	۱۰۰۰۰
۲ ساله	۳۵/۶/۱۲	۹	۸/۸۰	۱۰۰۰۰
۳ ساله	۳۴/۱۰/۱	۹/۵۰	۹/۵۰	۱۰۰۰۰
۳ ساله	۳۵/۶/۱۲	۹/۵۰	۱۰	۹۸۹۹
۵ ساله	۳۴/۲/۶	۱۰	۱۰	۹۹۹۸
۵ ساله	۳۴/۲/۶	۱۰	۹/۶۵	۱۰۰۰۰
۵ ساله	۳۵/۶/۱۲	۱۰	۱۱	۹۷۲۹
۷ ساله	۳۴/۲/۶	۱۰/۵۰	۱۱	۹۸۴۲
۷ ساله	۳۰/۵/۱۵	۹	۹	۱۰۰۰۰
۷ ساله	۳۵/۶/۱۲	۶۰/۵۰	۱۱/۷۵	۹۵۱۶
قرضه گسترش				
۲ ساله	۳۷/۲/۱	۹	۱۰/۹۵	۹۶۸۱
۳ ساله	۳۷/۲/۱	۹/۵۰	۱۱/۴۵	۹۵۳۶
۵ ساله	۳۷/۲/۱	۱۰	۱۱/۷۵	۹۳۶۶

نیازمندیهای اقتصادی

نرخ خرید و فروش ارز در بانکهای کشور

نوع ارز	نرخ خرید	نرخ فروش
یک دلار امریکا	۷۰/۳۵	۷۰/۶۰
یک دلار کانادا	۶۳/۱۰	۶۳/۳۵
یک دلار استرالیا	۸۱/۲۵	۸۱/۶۰
یک لیره انگلیس	۱۲۸	۱۲۹/۶۰
یک مارک آلمان غربی	۳۳/۶۵	۳۴
یک فرانک سوئیس	۳۶/۸۰	۳۷/۱۵
یک فرانک فرانسه	۱۵/۲۰	۱۵/۴۰
یکصد فرانک بلژیک	۲۱۵	۲۱۷
یکصد لیر ایتالیا	۳۰/۹۵	۳۱/۲۵
یک فلورن هلند	۳۱/۴۰	۳۱/۷۵
یک کورن سوئد	۱۵/۱۵	۱۵/۳۵
یک کورن نروژ	۱۳	۱۳/۱۵
یک کورن دانمارک	۱۲/۴۵	۱۲/۶۰
یک شلینگ اتریش	۴/۶۵	۴/۷۵
یکصد ین ژاپن	۳۲	۳۲/۴۰
یکصد روپیه هندوستان	۸۲۰	۸۴۰
یک دینار کویت	۲۵۲	۲۵۵/۵۰
یک دینار عراق	۲۳۸/۵۰	۲۴۱
یک دینار بحرین	۱۸۰	۱۸۵
یک ریال سعودی	۲۰/۱۵	۲۰/۵۶
یک درهم امارات عربی متحده	۱۷/۹۰	۱۸/۸۰

معاملات سهام شرکتها

نام شرکت	تعداد سهام معامله شده	قیمت اسمی	قیمت دیروز
سرمایه گذاری البرز	۶۴/۸	۱۰۰۰	۲۱۰۰
کارتن سازی ایران	۳۲۰	۱۰۰۰	۶۵۰۶
بانک توسعه صنعتی	۵۳۷۶	۱۰۰۰	۱۷۲۰
بانک صادرات ایران تمام سود	۱۲	۱۰۰۰۰	۲۵۰۰۰
آلومتک	۱۵۰	۱۰۰۰۰	۱۶۰۰۰
گروه صنعتی پارس	۳۹۷	۱۰۰۰	۳۰۳۰
بانک اعتبارات ایران ۳ ماه سود	۲۰۶	۱۰۰۰	۱۸۵۰
بانک توسعه و سرمایه گذاری	۶۹۴	۱۰۰۰	۱۸۵۰
نساجی مازندران	۳۹۵	۱۰۰۰	۱۶۹۵
سیمان کرمان	۴۲۰۰	۱۰۰۰	۱۹۴۵
صنایع فلزی	۱۲۰	۱۰۰۰	۲۶۰۰
صنایع بهشهر	۲۵۱	۱۰۰۰	۲۲۵۲
سرمایه گذاری بانکها	۱۰۰	۱۰۰۰	۱۰۰۰
ایران ناسیونال	۱۵۲	۱۰۰۰	۳۶۴۰

بورس

۳۴/۵ میلیون ریال اوراق بهادار معامله شد

دیروز در بورس تهران ۳۴/۶۵ میلیون ریال اوراق بهادار بشرح زیر مورد معامله قرارگرفت:

سهام بانکها وشرکتها ۲۷/۳ میلیون ریال قرضه دولتی ۵/۱ میلیون ریال و قرضه گسترش ۲/۱ میلیون ریال.

در روز مورد گزارش نرخ سهام آلومتک ۶۵۰ ریال، ایران ناسیونال ۱۷۰ ریال، صنایع فلزی ۱۹ ریال، نساجی مازندران ۵ ریال و توسعه صنایع بهشهر ۲ ریال افزایش یافت و سهام بانک اعتبارات ایران با ۳ ماه سود برای اولین بار معامله شد.

ژان کلود کیلی قهرمان اسکی دنیا از تأسیسات تله کابین توچال دیدن کرد

ژان کلود گفت با وجود این امکانات در آینده شاهد رقابت قهرمانان اسکی ایران در سطح بین المللی خواهیم بود

قهرمان اسکی دینا با اشاره به پستهای پربرف توچال گفت این منطقه میتواند جوابگوی نیازکلیه علاقمندان بورزش اسکی باشد

هفته گذشته ژان کلود کیلی قهرمان اسکی دنیا باتفاق آقای کتلان بنیان گذار پیست معروف کورشاول در منطقه سابوی فرانسه بایران آمد و ضمن اقامت چند روزه خود دیداري از ارتفاعات توچال بعمل آورد و تاسیسات تله کابین توچال را در نوع خود بی نظیر و منحصر بفرد دانست.

ژان کلود لیکی که تاکنون بارها بمقام قهرمانی رسید. و دوبار بدریافت کاپ جهانی و سه مدال طلا در مسابقات المپیک نائل گردیده پس از مشاهده تاسیسات ورزشی و رفاهی پروژه توچال اظهار تعجب کردو گفت با اینکه مشابه چنین تاسیساتی را در سایر نقاط دنیا دیده ام معهذا باید بگویم تله کابین توچال با امکانات فراوانش منحصر بفرد است و از ویژگیهای فراوانی برخوردار است.

ژان کلود گفت برای من خیلی عجیب است که در فرصت کوتاهی میتوان بچنین ارتفاعات پوشیده از برف دست یافت و بورزش مفرح اسکی پرداخت.

این امتیاز باعث خواهد شد تا در آینده قهرمانانی از ایران در سطح بین‌المللی بدرخشند و ورزش اسکی در ایران از وضع کنونیش بیرون آید قهرمان اسکی دنیا عقیده داشت برای پرورش قهرمان در این رشته بایستی نوجوانان علاقمند قبل از رسیدن بده سالگی تحت تعلیم قرار گیرند و وضعی فراهم آورد تا آنان با کمترین هزینه بتوانند اسکی را دنبال نمایند.

ارتفاعات توچال که من ظرف دو روز از ان دیدن کردم دارای پیستهای متعددی برای با تجربه ها و متبدی میباشد و بجرات میگویم در هیچ جای دنیا در کنار یک شهر چهار میلیونی چنین امکاناتـی برای ورزش اسکی وجود ندارد.

ژان کلود کیلی که پیست های نواحی شهرستانک، شکراب آهار و چمن مخمل را مورد بررسی قرار داده بود گفت در ارتفاع سه هزار متری نرسیده بتوچال سه پیست قابل ملاحظه وجود دارد و پیست طرف شهرستانک بعلت شیب ملایم خود برای مبتدیان ایده آل میباشد.

بطرف آهار پیست جالبی هست که باید در فصل زمستان مراقبت کافی صورت گیرد زیرا خطر سقوط بهمن در فصل زمستان آن منطقه را تهدید می کند.

بطوریکه شنیدم شش ماه از سال در این نواحی برف وجود دارد و این خود امتیاز بزرگی برای دوستداران ورزش اسکی و تربیت نوجوانان علاقمند میباشد که قدر مسلم چنانچه از این امکانات بنحو مطلوب بهره برداری شود در آینده نزدیک شاهد رقابت قهرمانان ایرانی در مسابقات بین‌المللی خواهیم بود.

ژان کلود لیکی که جمعه گذشته همراه چند تن از خبرنگاران مطبوعات بارتفاعات توچال رفته بود در خاتمه حرفهایش گفت جای تعجب است که چنین منطقه ای تاکنون بلااستفاده و دور از دسترس مانده بود.

اقای کاتلان که خود بنیان گذار معروفترین پیست اروپا میباشد بعنوان مشاور تله کابین توچال فعالیت خواهد داشت و نگهداری از تاسیسات و امکانات رفاهی و ورزشی زیر نظر ایشان خواهد بود.

تمام بنادر دنیا لنگرگاه کشتیرانی ملی آریـاست

و برای ما تمام راهها به خلیج فارس ختم میشود

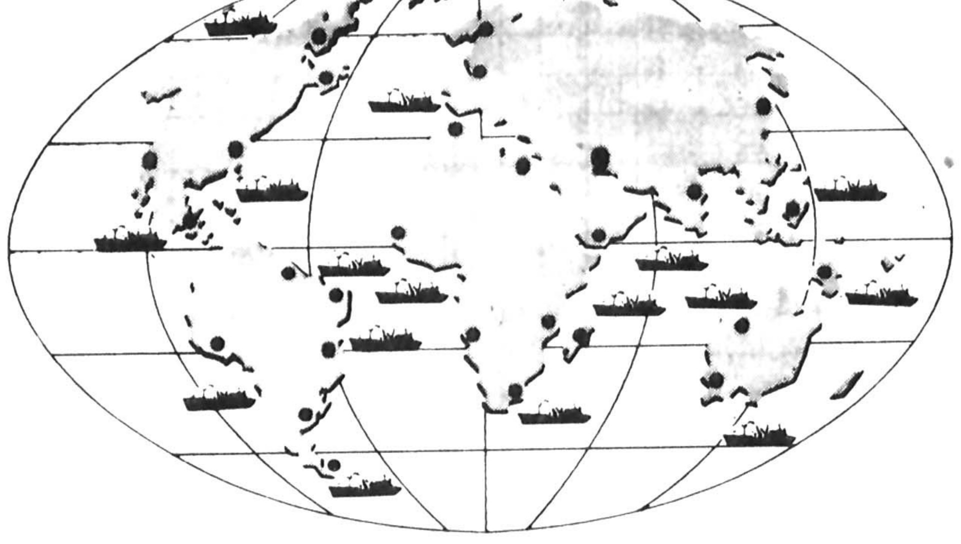

تمام بنادر دنیا لنگرگاه کشتیرانی ملی آریا است. اما برای کشتیرانی ملی آریا تمام راهها به خلیج فارس ختم میشود.

زیرا خلیج فارس خانه ماست و همانطور که شما میخواهید زودتر به کالای خود دسترسی پیدا کنید ما نیز اشتیاق داریم سریعتر به خانه برگردیم.

ما اینک با ۳۶ فروند از مدرنترین کشتی‌های اقیانوس‌پیما، جرثقیل‌های ۲۰۰ تنی و ظرفیتی معادل ۵۱۰ هزار تن بزرگترین ناوگان بازرگانی منطقه هستیم، و بهمین دلیل توانسته‌ایم طی ۱۰ سال با حمل سریع و منظم ماشین‌آلات سنگین و مواد خام در تحقق و گسترش بسیاری از صنایع بنیادی کشور نقش موثر و برجسته‌ای ایفا کنیم، واین حقیقتی است انکارناپذیر حقیقتی که بسوابق دوستی ما با بازرگانان ایرانی است.

کشتیرانی ملی آریا خیابان شاه‌عباس شماره ۱۲۷ تلفنهای ۶ـ۸۳۲۰۶۱ ـ ۹ـ۸۳۶۰۰۷ ـ ۷۰ـ۸۲۷۵۶۷

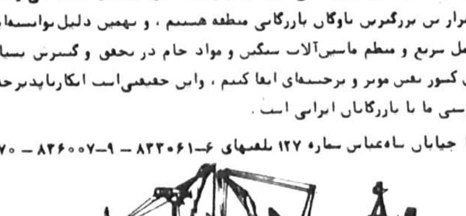

KHANEH AGAHI

کشتیرانی ملی آریـا، بسود شما می اندیشد

اعلامیه

پذیره نویسی شرکت سرمایه گذاری کبار

(شرکت سهامی عام در شرف تاسیس)

بمنظور اشاعه صنعت و تکنولوژی ایرانی در کشور و سرمایه گذاری دراین راه و بموجب اجازه نامه شماره ۶/۳۸۹ مورخ ۲۵۳۷/۳/۳ اداره ثبت شرکت ها و مالکیت صنعتی نامبردگان زیر:

۱ـ اسداله وهابزاده به شناسنامه شماره ۳۰۶۷ صادره از اردبیل فرزند حمید ۲ـ رضا وهابزاده به شناسنامه شماره ۳۴۳ صادره از تهران فرزند اسداله ۳ـ نازنین وهابزاده به شناسنامه شماره ۲۱۰ صادره از تهران فرزند اسداله ۴ـ علی وهابزاده به شناسنامه شماره ۹۷۳۹ صادره از تهران فرزند اسداله ۵ـ طاهر مجتهدی به شناسنامه شماره ۲۶۰۶۴ صادره از تبریز فرزند محمدحسین ۶ـ گلنار اسکندری به شناسنامه شماره ۴۹ صادره از تهران فرزند نصرت اله ۷ـ محمدیا مطهری به شناسنامه شماره ۴۰۹۰۱ صادره از بخش ۸ تهران ۸ـ ناهید بهارلو به شناسنامه شماره ۵۶۸ صادره از بخش ۵ تهران ۹ـ پرویز جاهد به شناسنامه شماره ۳۳۲۹۸ صادره از تهران فرزند یوسف ۱۰ـ مهران جاهد به شناسنامه شماره ۴۳۰ صادره از تهران فرزند پرویز ۱۱ـ کوچک جاهد به شناسنامه شماره ۴۱۸ صادره از گرگان فرزند پرویز ۱۲ـ پیمان جاهد به شناسنامه شماره ۱۸۹۳۲ صادره از گرگان فرزند پرویز ۱۳ـ بهرام بهرامیان به شناسنامه شماره ۹۰ صادره از آبادان فرزند کریم ۱۴ـ افسر یزدان پرست به شناسنامه شماره ۵۱۴ صادره از اردبیل فرزند سیف اله ۱۵ـ دارا وهابزاده به شناسنامه شماره ۳۸۱۵۸ صادره از تبریز فرزند احد ۱۶ـ داریوش وهابزاده به شناسنامه شماره ۶۰۶۰ صادره از تهران فرزند دارا ۱۷ـ کورش وهابزاده به شناسنامه شماره ۴۶۶۶ صادره از تهران فرزند دارا ۱۸ـ علیرضا وهابزاده به شناسنامه شماره ۱۵۵ صادره از تهران فرزند دارا.

که دراین اعلامیه موسسین نامیده میشوند درمقام تاسیس شرکتی بنام شرکت سرمایه گذاری کبار (سهامی عام) که دراین اعلامیه شرکت خوانده میشود میباشند.

سرمایه شرکت پانصدمیلیون ریال است که به پانصد هزارسهم با نام یکهزار ریالی منقسم میباشد شصت درصد مبلغ اسمی کلیه سهام باید نقدا پرداخت شود. سهام شرکت بدو طبقه «الف» و «ب» تقسیم شده است و سهام طبقه «الف» که معرف هشتادوهشت درصد سرمایه شرکت میباشد توسط موسسین تعهد و شصت درصد آن نقدا پرداخت گردیده است و مالکیت آن منحصرا به موسسین تعلق دارد. سهام طبقه «ب» معرف دوازده درصد سرمایه شرکت است و مالکیت آن برای اشخاص حقیقی و حقوقی آزاد خواهد بود. هر شخص حقیقي یا حقوقي نمیتواند مالکیت بیش از یکهزار سهم از سهام طبقه «ب» را تحصیل نماید.

در اجرای ماده ۹ اصلاح قسمتي از قانون تجارت اسفندماه ۱۳۴۷ اطلاعات ذیل نیز در دسترس عموم قرار داده میشود.

۱ـ نام شرکت عبارتست از: «شرکت سرمایه گذاری کبار» (سهامی عام)

۲ـ هدف و موضوع شرکت عبارتست از: سرمایه گذاری و مشارکت در شرکتها و موسسات تولیدی ـ بازرگانی ساختمانی ـ خدماتي و خریدفروش سهام و اوراق بهادار و اوراق قرضه و انجام هرگونه عملیات بازرگانی مجاز مربوط به موضوع شرکت.

۳ـ مرکز اصلي شرکت تهران و مدت آن نامحدود است.

۴ـ سرمایه شرکت پانصدمیلیون ریال منقسم به پانصدهزار سهم یکهزار ریالی با نام میباشد.

۵ـ موسسین هیچگونه مزایای خاصی برای خود درنظرنگرفته اند.

۶ـ طرح اساسنامه به ضمیمه اظهارنامه رسمی به مرجع ثبت شرکتها (اداره ثبت شرکتهادر تهران) جهت مراجعه علاقمندان تسلیم گردیده است.

علاقمندان به خرید سهام میتوانند از تاریخ ۱۸ خرداد ماه ۲۵۳۷ تا آخر وقت اداری روز ۲۵۳۷/۳/۲۸ به کلیه شعب بانک تجارتي ایران و هلند در سراسر کشور مراجعه و تعداد سهام موردنظر خود را تعهد و شصت درصد مبلغ آنرا مقارن پذیره نویسی به حساب شماره ۲۸۴۰۹۵۲ بانک تجارتی ایران و هلند بنام «شرکت سرمایه گذاری کبار» (شرکت سهامي عام در شرف تاسیس) پرداخت نمایند.

تلویزیون مداربسته گروندیگ

GRUNDIG CCTV

رنگی - سیاه‌وسفید

درخدمت: بیمارستانها ـ کارخانجات ـ بانکها ـ دانشگاهها

فروشگاهها ـ فرودگاهها ـ ترافیک شهرها

ایستگاههای راه آهن ـ استودیو ها .

بمنظور: کنترل ـ حفاظت ـ مخابره اطلاعات ـ آموزش .

نماینده انحصاری : شرکت پارس‌ترونیک (سهامی خاص) تلفن : ۸۳۴۸۹۷ ۸۲۴۹۶۲

1214

فصل تابستان فرا رسید و موقع نمایش فیلمهای کمدی و مفرح است پس چه بهتر که یکی از قشنگترین فیلمهای کمدین معروف «لوئی دوفونس» را به خانواده تقدیم کنیم

از فردا صبح فقط در سینما

شهرفرنگ

اولین سینمای ممتاز و ۴ ستاره ایران ****

لوئی دوفونس

درفیلم رنگی

شش ژاندارم فضولباشی

برای رزرو بلیط صبح ها به گیشه سینما شهر فرنگ مراجعه فرمایند

از امشب در سینما

کسری

شاهکار بی همتای رابرت آلدریچ

برت لنکستر

ریچارد ویدمارک

درساخته بهت انگیز رابرت آلدریچ

اولتیماتوم

TWILIGHT'S LAST GLEAMING

رنگی. باشرکت: ملوین داگلاس. جوزف کاتن

ریچارد جیکل. روسکولی براون

ویلیام مارشال. پل وینفیلد

محصول ۱۹۷۷

دوشنبه‌ها مجله جوانان

از امشب در

سینما

ارانوس

عمو و عموزاده

رنگی

درمندرا

هما مالینی

رندی کاپور

برای آنها که فیلم پر هیجان - پر حادثه و پرکاراته میخواهند...

آغاز دومین هفته نمایش در سینما های

سهیلا - مراد

قهرمانان چابک دست کاراته پرده سینما را از هیجان و حادثه لبریز میکنند

پنجه های خشم

رنگی

پخش از: پیمان فیلم

مردانی خشن و بیرحم این زنهای زیبا و نگون‌بخت را چون حیوانات در غل و زنجیر کرده و با آنها چون زباله‌های کثیف رفتار میکردند ولی باز هم در این حال آنها فراموش نمیکردند که زن هستند و طالب عشق...

از امشب در سینما های

رویال - رکس

رابرت لوت

لیندا یورک

درفیلم

دربند زنجیر

استقبال بی نظیر خانواده های محترم از فیلم

بوی گندم

در سینمای مدرن و خانوادگی

شهرقشنگ

باعث تشویق و دلگرمی کارکنان این سینما گردیده. ضمن عرض تشکر اعلام میدارد که رفاه خانواده های محترم آرزوی قبلی ما است

شهری زبل و ناقلا زیاددیده بودیم ولی امان از وقتی که یک دهاتی ناقلاپیدا بشه و بخواد دخترهای تپل مپل رو بتوربزنه

از فردا صبح فقط در

سینماشهر تماشا

سینمای ممتاز ۴ ستاره ****

ماریزامل درفیلم رنگی

دهاتی ناقلا

باشرکت: دان باکی. سونیا ویویانی

اطلاعیه سینما گلدیس

درباره فیلم صمیمی ایرانی

بوی گندم

سینما گلدیس بخاطر استقبال بیسابقه مردم بخصوص طبقه جوان ایران، روز های ۵ شنبه و جمعه سانس های آخر خودرا که بنمایش فیلم های خارجی بزبان انگلیسی اختصاص داشت، بنمایش فیلم «بوی گندم»اضافه نمود.

برای اولین مرتبه درایران

سینمابولوار

از امشب نمایش میدهد

داستانی شگفت و بحث‌آفرین اززنی که محافل اشرافی اروپا را بلرزه درآورده و ماجرای عشق طوفانی او با لردبایرون شاعرنامدار انگلیسی تمام سنت های کهنه اشرافی را درهم شکست

فیلمی: از رابرت بولت

(نویسنده سناریوی لورنس عربستان)

لیدی کارولین لمب

پاناویژن و رنگی

سارامایلز- ریچارد چمبرلین

جان فینچ- جان میلز

و.... لورنس اولیویر

بعداز تعطیلات و رهائی از امتحانات

سینماهای:

آسیاوپاسفیک

اولین برنامه انتخابی خود را برای فصل سینمائی تابستان نمایش میدهند

چهار سرنوشت شوم

از امشب - از امشب

آنها چهار گناهکار- چهاریکه بزن- چهار ماجراجو بودند- چهار مردی که سرنوشت شومی داشتند و درمیان آنها یک زن آلوده به گناه ولی پشیمان از گذشته خود....

فابیوتستی: درفیلم رنگی

۴ سرنوشت شوم

باشرکت: لین فردریک

مایکل جی پولارد

و توماس میلیان

اطلاعیه سینماهای نمایش دهنده فیلم ایرانی

بوی گندم

بخاطر قدردانی از استقبال پرشور گروههای مختلف مردم از فیلم صمیمی «بوی گندم» چهره های محبوب شما فرزان دلجو و شهرام شب پره در روز های ۵ شنبه و جمعه بشرح زیر در سینما های نمایش دهنده حضور یافته و با شما خواهند بود

۵ شنبه: سینما های مولن روژ - آستارا - سیلوانا - و گلدیس

جمعه: سینما های شهوند - توسکا - المپیا - و... گلدیس

شنبه: سینمای مدرن شهر قشنگ - کیهان - پاسارگاد

راننده گرامی

توقف درسطح جاده‌اسفالت مثل آنست که کسی درمسیر سیل بایستد و بعداز سیل‌گلگی کند که چرا او را با خود برده، شما با سیل نروید و بهنگام توقفهای‌ضروری فقط درشانه خاکی‌جاده توقف کنید.

هنرمندان محبوب سینمای هند گردهم جمع شده‌اند تا یک فیلم قشنگ و موثر و دیدنی برای شما و خانواده شمافراهم آورند

از امشب در

سینماهمای

EK SE BADHKAR EK

رنگی. محصول ۱۹۷۸

کارگردان: بریج

دزد عاشق

راج کمار. شارمیلا تاگور

نوین نیشول

از امشب

فقط درسینما

ماژستیک

خیابان شاه - تلفن۶۶۸۴۶۱

این بی پرواترین فیلم تاریخ سینما است.

دینو دولورنتیس تقدیم میکند

ماتیک

Lipstick

باشرکت

مارگو همینگوی

کریس ساراندون

و آن بنکرافت

جنبش ملی مبارزه با آلودگی محیط زیست

نیازمندیها

۳۱۱۲۱۹

۳۰۳۷۰۲

بانوان سه‌شنبه هامنتشر میشود

از امروز در گروه سینما های:

ایران - ساینا - تیسفون - نپتون - کارون - پرسپولیس - دریا

رضا شیبانی

بیک ایمانوردی. آغاسی. ژیلا شاهانی

رضا صفائی

یکی خوش صدا یکی خوش دست

برنامه سینماها

تماشای فیلمهائیکه با علامت (×) مشخص شده برای اشخاص کمتر از ۱۸ سال ممنوع است

* اخرین سکه - رنگی چارلزبرونسون
امپایر (۸۹۳۹۴۲) ۱۱/۱۵ـ ۱/۳۰ـ ۳/۳۰ـ ۵/۳۰ـ ۷/۳۰ـ ۹/۴۵
* آرواره های کوسه - رنگی - رابرت شا
متروپل (۳۱۹۴۱۰) ۹ـ ۱۱ـ ۱ـ ۳ـ ۵ـ ۷ـ ۹
تخت جمشید (۶۵۲۵۵۰) ۱۱ـ ۱ـ ۳ـ ۵ـ ۷ـ ۹
یانوراما (۳۴۴۲۵۵) ۹ـ ۱۱ـ ۱ـ ۳ـ ۵ـ ۷ـ ۹
* الپاگور - پیکار سپید دندان
البرز (۳۰۴۲۵۸) ۸/۳۰ـ ۱۲ـ ۳/۳۰ـ ۷ـ ۸/۳۰
* آفتاب سرخ - رنگی - چارلز برونسون - الن دلون
آستارا (۲۷۴۰۲۲) ۱۰/۳۰ـ ۲/۳۰ـ ۴/۳۰ـ ۶/۳۰ـ ۸/۴۵
* ارثیه فراموشی - رنگی - آنتونی کوئین
شهر تماشا (۹۲۸۶۸۶) ۱۱/۳۰ـ ۳ـ ۵ـ ۷/۱۵ـ ۹/۳۰
* انسان و حیوان در سال ۲۰۰۰ - رنگی - دان جانسون
دیانا (۶۴۷۳۶۵) ۱۱ـ ۱ـ ۳ـ ۵/۱۵ـ ۷/۳۰ـ ۹/۳۰
* اولتیماتوم - رنگی - برت لنکستر - ریچاردو یدمارک
کسری (۸۲۶۹۳۹) ۱۰/۳۰ـ ۲ـ ۴ـ ۶ـ ۸ ۱۰
* بترسید از این مرد - سینما سکوپ رنگی
کاپری (۹۲۸۴۰۱) ۱۱ـ ۱ـ ۳ـ ۵ـ ۷ـ ۹
* بوی گندم - فرزان دلجو - آیلین ویگن - شهرام شب پره
مولن روژ (۷۵۲۹۲۹) ۹ـ ۱۱ـ ۱ـ ۳ـ ۵ـ ۷ـ ۹
اروپا (۳۰۳۱۷۹) ۱/۳۰ـ ۲/۳۰ـ ۴/۳۰ـ ۶/۳۰ـ ۸/۳۰
میامی (۷۵۴۳۲۹) ۹ـ ۱۱ـ ۱ـ ۳ـ ۵ـ ۷ـ ۹
شهوند (۳۵۴۰۴۰) ۱/۳۰ـ ۱/۳۰ـ ۴/۳۰ـ ۶/۳۰ـ ۸/۳۰
سیلوانا (۳۶۳۷۷۷) ۹ـ ۱۱ـ ۱ـ ۳ـ ۵ـ ۷ـ ۹
المپیا (۵۲۶۷۹۷) ۹ـ ۱۱ـ ۱ـ ۳ـ ۵ـ ۷ـ ۹
توسکا (۵۲۶۵۴۴) ۹ـ ۱۱ـ ۱ـ ۳ـ ۵ـ ۷ـ ۹
پاسارگاد (۳۴۲۷۸۲) ۱/۳۰ـ ۲/۳۰ـ ۴/۳۰ـ ۶/۳۰ـ ۸/۳۰
کیهان (۵۳۶۴۶۰) ۱۰ـ ۱۲ـ ۲ـ ۴ـ ۶ـ ۸
گلدیس (۶۲۸۷۱۳) ۱۱ـ ۲ـ ۴/۳۰ـ ۷ـ ۹/۳۰
شهر قشنگ (۶۴۷۷۷۷) ۱۱ـ ۱ـ ۳ـ ۵ـ ۷ـ ۹
* بیگناه و سرگردان - رنگی - راجندرالمار - مالاسینا
همای (۳۱۱۶۶۹) ۹ـ ۱۱ـ ۱ـ ۳ـ ۵ـ ۷ـ ۹
* بلوجین - رنگی - گلوریا گیدا
پلازا (۶۴۴۲۵۵) ۹ـ۱۱ـ۱ـ ۳ـ۵ـ۷ـ۹
* باد و دریا - رنگی - جوزف باتمنر
شهرفرنگ (۶۲۷۶۲۸) ۱۱/۱۵ـ ۳ـ ۵/۱۵ـ ۷/۳۰ـ ۹/۴۵
* پسراژدها - سینما سکوپ - رنگی
تاج (۳۱۳۸۶۴) ۱۰ـ ۱۲ـ ۲ـ ۴ـ ۶ـ ۸ـ ۱۰
* پنجه های خشم - سینما سکوپ رنگی
سهیلا (۳۱۶۴۲۴) ۱۰/۳۰ـ ۲/۳۰ـ ۴/۳۰ـ ۶/۳۰ـ ۸/۳۰
مراد (۷۵۳۳۸۲) ۹ـ ۱۱ـ ۱ـ ۳ـ ۵ـ ۷ـ ۹
* جنجال در جبهه جنگ - سینما سکوپ رنگی
دروازه طلائی (۳۵۲۱۶۰) ۱۰ـ ۱۲ـ ۲ـ ۴ـ ۶ـ ۸ـ ۱۰
* جولیا - جین فوندا - ماکزیمیان مثل
شهرقصه (۶۲۷۲۹۰) ۱۱ـ ۲ـ ۴ـ ۶ـ ۸ـ ۱۰
* حیدر - فردین
ژاله (۳۴۴۱۶۰) ۱۰/۳۰ـ ۱۲/۳۰ـ ۲/۳۰ـ ۴/۳۰ـ ۶/۳۰ـ ۸/۳۰
* ۴ سرنوشت شوم - رنگی - فابیوتستی
آسیا (۶۴۲۹۰۹) ۱۱ـ ۱ـ ۳ـ ۵ـ ۷ـ ۹/۱۵
پاسفیک (۷۵۳۳۱۱) ۱۱/۳۰ـ ۳/۳۰ـ ۵/۳۰ـ ۷/۳۰ـ ۹/۳۰
* دیوانه قرن بیستم - وحشی های سرزمین گمشده
نادر (۳۱۴۷۹۵) ۹ـ ۱۱ـ ۱ـ ۳ـ ۵ـ ۷ـ ۹
* دزد عاشق - رنگی - راج کمار - شارمیلاتاگور
حافظ (۳۹۱۰۷۴) ۱۰/۳۰ـ ۲/۳۰ـ ۴/۳۰ـ ۶/۳۰ـ ۸/۳۰
* در بند زنجیر - رابرت لوت - لیندا یورک
رکس (۳۱۸۲۴۲) ۱۰/۳۰ـ ۲/۳۰ـ ۴/۳۰ـ ۶/۳۰ـ ۸/۳۰
رویال (۸۲۹۷۸۵) ۱۰ـ ۱۲ـ ۲ـ ۴ـ ۶ـ ۸ـ ۱۰
* ریولوبو - سینماسکوپ رنگی
قطرطلائی (۷۵۹۶۲۴) ۹ـ۱۱ـ۱ـ ۳ـ۵ـ۷ـ۹
* راکی - رنگی - سیلوستراستالونه
کریستال (۳۱۷۶۷۵) ۹/۳۰ـ ۱۲ـ ۲/۳۰ـ ۵ـ ۷/۳۰ـ ۹/۳۰
* ساحل لذت - رنگی - آل کلیور - جان اشتاینر
ادئون (۳۶۸۱۱۸) ۹ـ ۱۱ـ ۱ـ ۳ـ ۵ـ ۷ـ ۹
* شبکه - رنگی - فی‌داناوی - پیترفینچ - ویلیام هولدن
دیاموند (۸۲۸۴۰۰) ۱۱/۱۵ـ ۲/۳۰ـ ۵ـ ۷/۳۰ـ ۱۰
* ضد گلوله - رنگی - نیکی هنسون
ب. ب (۸۲۹۶۴۱) ۱۰ـ ۱۲ـ ۲ـ ۴ـ ۶ـ ۸ـ ۱۰
* ضربه مرگ - الهه سیاه
فلور (۵۲۸۰۹۶) ۱۰ـ ۱۲ـ ۲ـ ۴ـ ۶ـ ۸ـ ۱۰
* عروس مار - هندی
شهناز (۷۵۴۶۲۶) ۱۰ـ۱۲ـ ۲ـ ۴ـ ۶ـ ۸/۳۰
* عشقهای آتشین ملوان - سارامایلز - کریس کریستوفرسون
رادیوسیتی (۶۴۳۳۲۰) ۱۱/۳۰ـ ۱/۳۰ـ ۳/۳۰ـ ۵/۳۰ـ ۷/۳۰ـ ۹/۳۰
* عمو و عموزاده - رنگی - درمندرا - همامالینی
ارانوس (۵۲۷۹۷۱) ۱۱ـ ۱ـ ۳ـ ۵ـ ۷ـ ۹
* فستیوال فیلمهای بهروز وثوقی
لیدو (۵۴۱۲۸۲) ۹ـ ۱۱ـ ۱ـ ۳ـ ۵ـ ۷ـ ۹
* فستیوال فیلمهای بهروز وثوقی
چرخ فلک (۹۵۰۵۵۸) ۹ـ ۱۱ـ ۱ـ ۳ـ ۴ـ ۷ـ ۹
* فاجعه ۲۰۰۰ - رنگی - کرک داگلاس
آتلانتیک (۸۹۷۱۷۲) ۱۱/۳۰ـ ۱/۳۰ـ ۳/۳۰ـ ۵/۳۰ـ ۷/۳۰ـ ۹/۳۰
* قطار سریع السیر فن‌راین - رنگی فرانک سیناترا
گلدن سیتی (۶۶۳۲۶۹) ۱۱/۳۰ ۳ـ ۵/۳۰ـ ۷/۳۰ـ ۹/۴۵
* قصاب باشی - نورمن ویزدم
ریولی (۷۵۷۷۷۷) ۱۱/۳۰ـ ۱/۳۰ـ ۳/۳۰ـ ۵/۳۰ـ ۷/۳۰ـ ۹/۳۰
* کراش - سینما سکوپ رنگی
سانترال (۹۲۸۶۸۶) ۹ـ ۱۱ـ ۱ـ ۳ـ ۵ـ ۷ـ ۹/۱۵
* لکوموتیوران - رنگی - سیلواکوشینا
سنه موند (۶۴۸۳۲۲) ۱۱ـ۳ـ۵ـ۷ـ۹
* لیدی کارولین لمب - رنگی - سارامایلز
بولوار (۶۵۵۲۹۲) ۱۱/۳۰ـ ۱/۳۰ـ ۳/۳۰ـ ۵/۳۰ـ ۷/۳۰ـ ۹/۳۰
* ماتیک - رنگی - مارگو همینگوی
ماژستیک (۶۶۸۴۶۱) ۱۱ـ ۱ـ ۳ـ ۵ـ ۷ـ ۹
* مردی از رامپور
ایفل (۳۱۱۴۷۷) ۱۰ـ ۱۲ـ ۲ـ ۴ـ ۶ـ ۸ـ ۱۰
* مربی عشوه گر - رنگی
پولیدور (۸۹۲۷۳۱) ۱۱/۳۰ـ ۱/۳۰ـ ۳/۳۰ـ ۵/۳۰ـ ۷/۳۰ـ ۹/۳۰
* ماجرای نیمروز - گاری کوپر - گریس کلی
پارامونت (۶۴۸۳۲۱) ۱۱/۱۵ـ ۱/۳۰ـ ۳/۳۰ـ ۵/۳۰ـ ۷/۳۰ـ ۹/۳۰
* وای، سرافینا - رنگی - دالیلادیلازارو
شهر نمایش (۳۱۹۸۸۴) ۹ـ ۱۱ـ ۱ـ ۳ـ ۵ـ ۷ـ ۹
* ورق برنده - رنگی - سونیل دات - سارابانو
مارلیک (۹۶۳۶۱۶) ۹ـ ۱۱ـ ۱ـ ۳ـ ۵ـ ۷ـ ۹
* یکی خوش صدا یکی خوش دست - بیک ایمانوردی
ایران (۳۱۶۴۲۴) ۱۰/۳۰ ـ ۲۰/۳۰ـ ۶/۳۰ـ ۸/۳۰
ساینا (۳۵۲۴۴۲) ۹ـ ۱۱ـ ۱ـ ۳ـ ۵ـ ۷ـ ۹
تیسفون (۹۵۸۸۸۲) ۱۰ـ ۱۲ـ ۲ـ ۴ـ ۶ـ ۸ـ ۱۰
نپتون (۷۶۰۱۳۶) ۹ـ۱۱ـ ۱ـ ۳ـ ۵ـ ۷ـ ۹
پرسپولیس (۵۸۱۰۸۳) ۱۰ـ ۱۲ـ ۲ـ ۴ـ ۶ـ ۸
دریال (۳۴۱۷۴۵) ۹ـ ۱۱ـ ۱ـ ۳ـ ۵ـ ۷ـ ۹
کارون (۱۹۵۵۱۶۵ ۱۰ـ ۱۲ـ ۳ـ ۵ـ ۷ـ ۹

کریستال - راکی

برنده ۳ جایزه اسکار

گوناگون

بقیه از صفحه ۵

گلاب قمصر کاشان:

شربت بید مشک میهمان می کند و شرح می دهد که در قمصر دونوع شربت بید مشک و شربت کاسنی وجود دارد که بر اثر جوشاندن برگ، و گل بعضی از گیاهان دارویی بدست می آید وچون برای رفع سرماخوردگی و تب و همچنین برای طپش قلب مفید و موثرند لذا هر ساله مقدار زیادی تولید و به بازار عرضه می شود.

صحبت از مشارکت زنان به میان می‌آید پیرمرد می گوید:

ـ اینجا هم مثل بیشتر روستاهای ایران، زنها پا به پای مردان زحمت می کشند. گذشته ازگل چینی که یک کار فصلی است، زنها قالی بافی هم می کنند. البته دستمزد قالی بافی از درآمد کشاورزی بیشتر است، ضمن اینکه کار ثابت نیز هست. هر چند در قمصر از آفات طبیعی خبری نیست امادستمزد قالی بافی بیشتر است بهمین جهت زنها بیشتر به قالی بافی رغبت نشان می دهند تا کار کشاورزی....

از کمبود ها می پرسم. پیرمرد می گوید:

ـ راستش را بخواهی حرف زیاد است و کمبود ها هم زیادتر از آن!... هر ساله وقتی که در فصل گل، تنی چند از مقامات به اینجا می آیند و عده وعید هایی می دهند اماهمین که پایشان را از قمصر بیرون گذاشتند گویی فراموش می کنند چه گفته‌اند. مثلاً سالیان سال است که برای ایجاد پل روی رودخانه وعده می دهند، اما وعده آنها مثل وعده خوبان است! قمصر هتل می خواهد، اب لوله کشی می خواهدمی پرسیم: چه پیشنهادی داری؟

خنده رندانه‌ای می کند و جواب می دهد:

ـ حمام ساختن، هتل ساختن، پل ساختن، لوله کشی و خیابان کشی کردن که دیگر پیشنهاد نمی خواهد! کمی همت می خواهد که گویا این روز ها بازار سیاه پیدا کرده است..

بقیه از صفحه ۶

بندگان زر!

برای حق و ناحق، مرز و تمیزی بنمایند. با اینکه مسئولان امور باتمامی نیروی خود می کوشند به نابسامانی ها پایان بخشند، اما همواره می بینیم که ناملایمات نه تنها چون کوهی همچنان برجایند، سهل است لحظه به لحظه فزونی می یابند. هر روز و هرساعت سخن از رفع بحران مسکن به میان می آید و دراین رهگذر سازمان مسکن نیز بوجود آمده است، لیکن از هر ده هزارنفر، حتی یک تن محل استقرار وزارت آبادانی و مسکن را نمی داند. نتیجتا سازمانی که می تواند و وظیفه دارد با تامین زمین ارزانقیمت و عرضه سرمایه لازم، مردم بی خانه را از آوارگی رهایی بخشد اینسان در پشت پرده قرار می گیرد که میدان برای بانک های صراف و بساز وبفروش های طماع باز بماند تا آسمانخراش ها قارچ آسا سربرآسمان بسایند و درخدمت سرمایه داران درآیند، بی آنکه حتی یک تن از نیازمندان واقعی مسکن، صاحب خانه شوند.

نام موسساتی چون سازمان های تثبیت قیمت ها، حمایت از مصرف کننده و تعدیل نرخ ها، چپ و راست به گوش و چشم میخورد، اما کوچکترین نتیجه یی درتوقف صعود تصاعدی قیمتها عاید نمی شود. دهها موسسه بمنظور نظارت درامر تولیدات داخلی خودنمایی می کنند، باوجود این اتومبیل مونتاژ وطن، همراه با دیگر فراورده های صنعتی داخلی در نامرغوب ترین کیفیت با گران ترین قیمت بفروش می رسد.

جالب اینکه دراین گیرودار، نقش تبلیغات، خیره کننده است و با اینکه خریدار مسخ شده اجناس داخلی این تفاوت جنس و قیمت را نسبت به کالاهای مشابه خارجی، آشکارا می بیند، معهذا به بازار داخلی حمله می برد و به تحریک عوامل تبلیغ برای اینگونه اجناس بازارسیاه بوجود می آورد. تا بدانجاکه وقتی فروش بی قیدوبند و متظاهرانه اتومبیل نامطلوب وطن اعلام می شود،هفتاد هزارنفر به قصد بهره گیری ازاین بازار و کسب چند هزار تومان سودان درنوبت قرار می گیرند.

مراکز عظیم صنعتی بقصد تامین سرمایه آتی کشور با حرکتی سستی ناپذیر پا می گیرد و با تاسیس هر کارخانه، هزاران کشاورز و روستایی جذب شهرها می شوند، بدون اینکه نیروی جدیدی جایگزین نیروهای مهاجر گردد.

با اینکه همه جا صحبت از انقلاب اداری و دفع افراد فاسد است، معهذا فساد همچنان ملموس است و اگر پس از چندی، چند متهم به فساد دستگیر و تعقیب گردند، سرانجام درخزینه عدالت تطهیر می شوند و باژستی بستانکارانه و دلی سرشار از کینه به میان جامعه بازمی گردند.

امر آموزش و پرورش همپای سازمان های اقتصادی درتمامی سطوح جامعه گسترش می یابد و تعلیم و تربیت در سرلوحه برنامه ها قرار می گیرد، معذالک مدارک تحصیلی در بورس واقع می شود و خلق و خوی افراد تا مراحل ناپارسایی نزول می کند. درنتیجه دست یابی به پول، تنها هدف و ایده آل می شود و دراین گیرودار، تجاوز، آدمکشی، آدم ربایی و دزدی بصورت وسیله یی مشروع و مطلوب، همراه با گرایش به فحشا در شیوه های مدرن به خودنمایی می پردازند.

بی شک پاسخ این عبارت کوتاه‌ست که «برخوردارشدگان از خوان نعمت های سرشار، هنوز طعمه می جویند، و نامرادان کام ناجسته، همچنان محروم و حسرت زده اند!

اطلاعیه

بعلت عملیات آسفالت شاهراه تهران ـ کرج باند شمالی این شاهراه از تاریخ شنبه بیستم خرداد ماه ۲۵۳۷ تا اطلاع ثانوی مسدود خواهد بود.

اداره کل اطلاعات وانتشارات و روابط عمومی وزارت راه و ترابری

اطلاعیه سازمان زنان تهران

بدینوسیله به اطلاع اعضای سازمان زنان منطقه ۱۰ «شمیران» میرساند:

سازمان زنان تهران به منظور تجدید انتخابات و تعیین اعضای شورای شعبه منطقه ۱۰ روز چهارشنبه ۲۴ خرداد ماه ۲۵۳۷ ساعت ۵ بعد از ظهر در محل دبیرستان ششم بهمن واقع در میدان تجریش. خیابن سعد آباد خیابان کاظمی تشکیل جلسه خواهد داد.

از کلیه اعضای منطقه مذکور دعوت میشود راس موعد مقرر در جلسه انتخابات شرکت نمایند. ضمنا چنانچه تاکنون نسبت به تجدید و یا اخذ کارت عضویت اقدام ننموده اند خواهشمند است قبل از تاریخ فوق به دبیر خانه سازمان زنان تهران واقع در خیابان تخت جمشید روبروی شرکت ملی نفت ایران طبقه هفتم مراجعه نمایند.

عروسی ۱۴۹ ریال
فیلمبرداری رنگی ♡ تشریفات بی‌نظیر استقبال ♡ دیسکوته استریوفونیک ♡ سالن‌های مجلل ♡ همگی مجانی ♡ تلفن ۳۷۳۷۳۶ سلف سرویس گل

علاقمندان زبان انگلیسی

ANGLO CONINENTAL EDUCATIONAL GROUP

گروه فرهنگی «آنگلوکنتینتال» کلاس های زبان انگلیسی از ابتدائی تا سطح عالی بانضمام رشته های اختصاصی را در ۱۲ مدرسه با ۲۶ برنامه مختلف در شهر های لندن ـ پول ـ بورنموس و سایر شهر های انگلستان برای جوانان ـ نوجوانان ـ دانشجویان ـ بزرگسالان و کلیه افراد خانواده با پانسون نزدخانواده های انگلیسی دایر نموده است جهت اطلاعات بیشتر و ثبت نام و تعیین وقت با نماینده رسمی ACEG در ایران بین‌ساعت ۹ الی ۱۲ صبح و ۴ الی ۷ بعد از ظهر با تلفن ۶۳۵۳۱۵ تماس حاصل فرمایند و یا با صندوق پستی ۱۵۵۷ـ۱۲ طهران مکاتبه نمایند.

آگهی مزایده

شرکت سهامی نمایشگاههای بین المللی ایران مقداری وسائل از قبیل تخته پاره سیم کهنه و وسائل اداری شکسته و غیرقابل استفاده را از طریق مزایده بفروش میرساند داوطلبین می‌توانند جهت رؤیت اثاثیه و دریافت مشخصات از ساعت ۹ صبح روزهای ۳۷/۳/۲۱ لغایت ۳۷/۳/۳۱ به سالن شماره ۱۲ـ اداره انبار این شرکت مراجعه نمایند.

شرکت سهامی نمایشگاههای بین المللی ایران

آگهی

دراجرای مواد ۱۶ و ۱۷ قانون نوسازی و عمران شهری و تبصره های ذیل آن وباتوجه به بندپنج ازهفتادودومین اجلاس مورخ ۲۵ر۱۲ر۲۵۳۶ انجمن شهر رامسر و باعنایت بتائید شماره ۳ر۳۲۴۷ ـ ۱۸ر۲ر۲۵۳۷ مقام معظم استاندار استان مازندران مستند به پیشنهاد شماره ۱۴۱۲ـ ۲۳ر۲ر۲۵۳۷ فرمانداری محترم شهسوار، اجرای طرح تعریض و توسعه خیابان رضا شاه کبیر (ابتدای میدان رستاخیز به رمک) بعرض ۲۸ متر به اطلاع کلیه صاحبان املاک و اراضی ومسئولان موقوفات یا نمایندگان قانونی آنها و همچنین به دارندگان حق کسب و پیشه واقع در مسیر می رساند.

۱ـ تاریخ شروع و مدت تقریبی اجرای طرح یکماه ازتاریخ انتشار اولین آگهی خواهد بود.

۲ـ فهرست ارزیابی مربوطه که غرامت آن بمبلغ ۲۱۱۷۴۰۰۷ ریال و حق مرغوبیت آن بمبلغ ۵۸۱۸۶۷۵ ریال پیش‌بینی گردیده درتابلو اعلانات شهرداری الصاق شده‌است صاحبان املاك واقع درمسیر طرح میتوانند بامراجعه به شهرداری از وضعیت ملك اطلاع حاصل نمایند ضمنا فهرست ارزیابی جداگانه برحسب مورد وسیله پست سفارشی به‌مالکین و دارندگان‌حق کسب وپیشه ارسال خواهد شد.

۳ـ چنانچه صاحبان املاك ومستحدثات واقع درمسیر طرح و متولیان و یا نمایندگان قانونی آنها نسبت بارزیابی اعتراضی داشته باشند ـ بایستی‌اعتراض خود رابمحض انتشار اولین آگهی ظرف مدت دو ماه کتبا باقید نشانی کامل بدفتر شهرداری تسلیم و رسید اخذ نمایندبه اعتراضی که‌بعداز مهلت مقرر واصل گرددترتیب اثر داده‌نخواهد شد.

شهردار رامسر ـ محمود راستی

استخدام مهندس

مرکز آموزش فنی و حرفه‌ای شیراز وابسته بسازمان شاهنشاهی خدمات اجتماعی برای تکمیل کادر آموزشی خود بمنظور تدریس در آموزش حرفه‌ای (هنرستان) بفارسی و آموزش عالی فنی (فوق دیپلم) که بزبان انگلیسی تدریس میشود، بچند نفر مهندس لیسانس و فوق لیسانس بشرح زیر نیاز دارد:

ردیف	مهندس	برای تدرس
۱	مکانیک	تاسیسات حرارتی
۲	مکانیک	طراحی و نقشه کشی
۳	مکانیک	ماشینهای افزار
۴	الکترونیک	الکترونیک
۵	الکتروتکنیک	الکتروتکنیک

مدارک مورد نیاز

۱ـ فتوکپی و عین آخرین مدرک تحصیلی (با تائیدیه وزارت علوم و آموزش عالی برای مدارک خارجی)

۲ـ فتوکپی شناسنامه

۳ـ برگ خاتمه خدمت نظام وظیفه یا معافی دائم.

۴ـ عکس ۶ قطعه.

بانضمام فرم تکمیل شده زیر:

اینجانب ..... دارای شناسنامه شماره ..... صادره از ..... متولد .....
دارای مدرک تحصیلی ..... در رشته ..... با ..... سال سابقه کار در امور .....
داوطلب استخدام شغل مربی در مرکز آموزش فنی در شهر شیراز هستم
حرفه‌ای
آدرس
تلفن ..... امضاء

را بنشانی:

شیراز ـ مرکز آموزش فنی و حرفه‌ای شیراز ـ خیابان باغ ارم صندوق پستی ۵۴۴ تلفن: ۳۱۰۵۵

و یا تهران ـ سازمان شاهنشاهی خدمات اجتماعی ـ خیابان قوام‌السلطنه ـ طبقه سوم اداره ـ کارگزینی آموزشی تلفن: ۳۲۴۲۱ـ۲۲۸ با پست سفارشی ارسال دارند و یا شخصا مراجعه نمایند.

کجا برویم

نمایشگاه

- نقاشی های حسین نوری
نگارخانه مس ـ خیابان پهلوی ـ مقابل سینما اتلانتیک ـ کوچه هراز ـ شماره ۷ (۵ تا ۸ بعد از ظهر)
- نقاشی های «طلبعه کامران»
نگارخانه سیحون ـ خیابان وزراء ـ خیابان چهارم (۹ تا ۱۳ و ۱۷ تا ۲۰)
- مجسمه های مش اسماعیل
نگارخانه آزاد ـ عباس آباد ـ اندیشه شماره ۳۷ (۱۰ تا ۱۸)
- نقاشی های محمد باقر آقامیری
خانه آفتاب ـ روزولت ـ مقابل دانشسرایعالی (۹ تا ۱۲/۳۰ و ۱۶ تا ۱۹/۳۰)
- آثار «سعدی افرازه»
نگارخانه سبز ـ خیابان پهلوی ـ بالاتر از پارک شاهنشاهی ـ خیابان امانیه پلاک ۱۵
- آثار نقاشی «شهاب موسول زاده»
«نگارخانه تخت جمشید» ـ خیابان تخت جمشید، نبش بندر پهلوی شماره ۳۰ (از ۳ الی ۱۷ خرداد ماه ـ ۹ تا ۱۲ و ۴ تا ۸ بعد از ظهر)
- آثار ناصر اویسی
نگارخانه شیخ ـ عباس آباد بخارست ـ خیابان هستم ـ (۹ تا ۱۲ و ۱۷ تا ۲۰)
- نقاشی های محسن جمال
تهران گالری ـ خیابان عباس آباد ـ چهار راه قصر ـ شماره ۹ ـ طبقه چهارم (۱۷ تا ۲۰)
- نقاشی های آزیتاغفوری
فصل هاویادها ـ خیابان تخت طاووس میرعماد ـ خیابان یازدهم. پلاک ۲۶ (۱۰ تا ۲۰).
- آثار عکاسی دانشجویان دانشگاه صنعتی آریامهر
نگارخانه نقش ـ میدان کندی ـ ضلع جنوبی ـ (۱۷ تا ۲۰)
- آثار نقاشی گروهی
نگارخانه آزاد ـ عباس آباد ـ اندیشه ۲ـ پلاک ۷۳ـ (۱۰ تا ۱۸)
- معماری صد ساله رم
دانشکده هنر های تزئینی ـ خیابان پهلوی ـ بالاتر از تخت جمسید (۸ تا ۱۲ و ۱۷ تا ۲۰)
- نقاشی کودکان
کتابخانه مرکزی کانون پرورش فکری کودکان و نوجوانان ـ پارک فرح (ساعت ۸ تا ۱۲ و ۱۷ تا ۲۰)
- پیکره های تیگران
باشگاه ارامنه ـ خیابان فرانسه (۱۰ تا ۱۲ و ۱۶ تا ۲۰)
- قالیچه های شیرین فارس
در باغ فردوسی
- نقاشی شهلا حبیبی
نگارخانه سیخ ـ عباس آباد ـ بخارست خیابان هشتم (۱۷ تا ۲۰)
- طرحهای سرگنی
آیزنشتاین
شاهرضا ـ چهار راه پهلوی ـ تئاتر چهار سو
- آثار حسین زنده رودی
نگارخانه زند ـ خیابان محمد رضاشاه ـ چکاوه (۱۷ تا ۲۰)
- آثار نقاشی «آلنی باش»
نگارخانه مهرشاه ـ خیابان ایادانا نبش نوبخت (۱۰ تا ۱۲ و ۱۶ تا ۲۰)
- آثار فیگوراتیو «هنرمندان ایرانی»
نگارخانه ایران ـ (قند ریز) ـ از دوشنبه دوم خرداد «بخارست ـ خیابان هیجدهم ـ ساختمان دوم جنوبی

موزه

- مرکز فرهنگی و هنری رضا عباسی
خیابان کورس کبیر ـ روبروی هتل بین المللی ـ (۱۰ تا ۱۲ و ۳ تا ۶) بعد از ظهر ها ـ (سه شنبه ها تعطیل است)
- هنر های تزئینی
بلوار کریمخان زند ـ (۹ تا ۱۶ و ۱۵ تا ۲۰)
- سلسله پهلوی
خیابان پهلوی ـ کاخ مرمر ـ (۹ تا ۱۶)
- خزانه جواهرات سلطنتی
بانک مرکزی ـ (۱۵/۳۰ تا ۱۸)
- موزه هنر های معاصر
خیابان امیرآباد ـ پارک فرح ـ (۱۱ تا ۲۰)
- ایران باستان
خیابان قوام السلطنه ـ (۹ تا ۱۳ و ۱۵ تا ۱۸)
- شهیاد آریامهر
میدان شهیاد ـ (۹ تا ۱۶)
- کاخ گلستان
میدان ارگ ـ (۹ تا ۱۲ و ۱۵ تا ۱۷)
- هنر های ملی
میدان بهارستان ـ (۹ تا ۱۶)
- فرش
امیرآباد شمالی ـ جنب پارک فرح ـ (۱۰ تا ۱۸) باستثنا روز های شنبه

تئاتر

- ترس و نگبت رایش سوم
نوشته: برتولت برشت
کارگردان: ناصر یوسفی
کارگاه نمایش دانشکده هنرهای زیبا ـ دانشگاه تهران
شروع ۸ بعد از ظهر ـ جمعه ها ۵ بعد از ظهر
- سی زوئه بانسی مرده است
نوشته: اتول فوگارد
کارگردان: رکن الدین خسروی
خانه نمایش ـ میدان فردوسی ـ کوچه بارس شماره ۳۲
- آهنگهای درخواستی و زنده بگور...
تئاتر چهار سو ـ چهار راه پهلوی ـ پارک ولیعهد (اجرای این نمایش تا ۵ خرداد ماه ادامه دارد) شروع ۷½ بعد از ظهر و جمعه ها ۵ بعد از ظهر

فال فردای شما

- قوس: نامه ای در راه دارید و یا یک آشنای قدیمی که سالها دنبالش بودید، دیدار میکنید.
- عقرب: قدر دوستان را بشناسید و بهنگام استمداد بهر طریق ممکن به یاری و معاضدت انها بشتابید.
- ثور: احتمال یک تغییر مسیر در زمینه کار و پیشه برای شما وجود دارد، اگر با مطالعه عمل کنید موفق می شوید.
- جدی: مادرها از جانب فرزندانشان خبرهای خوشی دریافت میدارند و امکان دیدار ها نیز وجود دارد.
- حمل: فرصت غیر منتظره‌ای برای ملاقات با شخص مورد علاقه خود بدست خواهید اورد.
- حوت: وضع مالی شما در صورتی سروسامان میگیرد که از مخارج بیهوده بکاهید و صرفه جوئی پیشه کنید.
- جوزا: روزهای اینده فرصت مناسبی برای حل مشکل بزرگ عاطفی خود خواهید داشت.
- سرطان: در اخذ هر تصمیمی از نظر مشورتی نزدیکان خود استفاده کنید و به تنهائی کاری را انجام ندهید.
- اسد: همسران، روزهای امیدوار کننده ای در پیش دارند و هدیه هائی دریافت می دارند.
- سنبله: در محیط کار رفتاری گرمتر و صمیمانه تر با همکاران خود داشته باشید.
- میزان: از بابت سلامت یکی از عزیزان خود ناراحت هستید، نگرانی شما در این زمینه بیمورداست.
- عقرب: برای دختر خانم ها روز های شوق انگیز و عشق امیزی در پیش است.

جدول

ویژه ۹۹۳۶ — عادی ۱۲۲۵۸

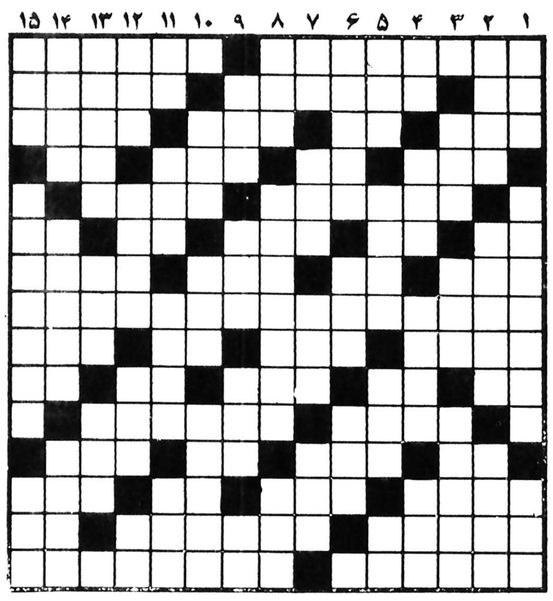

افقی: ویژه

۱ ـ واضع مشرب تجربی ـ مهر بر ان زنند
۲ ـ مثل ومانند ـ صبح زود ـ زخم دستکاری شده
۳ ـ زمین ـ آش ـ بر صورت جوان زده ـ معشوقه
۴ ـ دلاک از تن میگیرد ـ گلیم دراز ـ گاهی با شیره فرقش ننهند ـ دست تازی
۵ ـ به تیرش مرد آزاده هند کشته شد ـ اگر خالص باشد الماس میشود
۶ ـ اصل هر چیز ـ حرفی در زبان موسیقی ـ پاره کن ـ مردم صالح ـ زهر
۷ ـ نخ تابیده ـ دانه خوشبو ـ لوازم سفر ـ آنچه به چشم دیدنی است
۸ ـ نام اصلی مارک تواین نویسنده چیره دست امریکائی
۹ ـ کالا را در آن می پیچند ـ سیمی از برق ـ علامت‌جمع ـ مصیبت و عزا
۱۰ ـ پر حرف می زند ـ شراب فرنگی ـ نان روغنی کرمانشاه ـ درویش می کشد ـ عددبست
۱۱ ـ غلاف خنجر ـ رودخانه‌ای در امریکا
۱۲ ـ علامت صفت تفضیلی ـ شاعر وقتی چنین می گفت ازگفتهٔ خود دلشاد هم می شد
۱۳ ـ در کنارش قدر آب ندانند ـ سرحال ـ و شاد ـ روی ورخساره ـ اشتباه لپی
۱۴ ـ از عشاق مشهور ـ میوه ایست ـ تازه
۱۵ ـ دزدیده کاری کردن ـ از سبک های تئاتر که اخلاق وروح اجتماعی را تشریح می کند.

عمودی: ویژه

۱ ـ تنگ نفس ـ بندری در اروپا ـ نزدو جلو
۲ ـ نوعی پای افزار است ـ نمازش را قصر میخواند ـ جای استراحت در تابستانهاست
۳ ـ گره اش را به دندان می سپرند ـ ظاهر بنا ـ تاوان
۴ ـ فحش و دشنام ـ دلبر هندی بر پیشانی می نهد ـ فراوانی ـ ماهی در سال
۵ ـ توانائی ـ در عید قرمزش را می پسندند ـ میان چیزی ـ توانائی
۶ ـ ابروی شاعر پسند ـ پوست درخت خرما ـ از موسیقی دانان المانی
۷ ـ مثل و نظیر ـ اسب سفید ـ کاسه چوبی ـ از شهر های قدیمی ایران
۸ ـ از مارکهای سیگار ـ لازم شمردن ـ کتابی ازابن سینا
۹ ـ از عوامل سرطان است ـ پرچم ـ همیشه کوک نیست ـ داخل
۱۰ ـ ضربه ناگهانی بر اعصاب ـ شیهه اسب ـ مرض سرو صدا
۱۱ ـ دندان ـ ازجهات اربعه ـ یک پای ثابت بساط سالاد ـ روغنی در نقاشی
۱۲ ـ کل وهمه ـ از سرزمین های آسیائی ـ واحد کاغذ ـ درخت زبان گنجشگ
۱۳ ـ قسمتی از لباس ـ در کشور بزرگ همسایه زندگی میکند ـ قاعده و روش
۱۴ ـ گیاه همیشه سبز ـ از خیابانهای قدیمی تهران ـ رقصی است
۱۵ ـ نوعی زدن هالتر ـ بیماری حرکت را از او گرفته ـ واحدی در طول خارجی.

افقی: عادی

۱ ـ نقاش چیره دست هلندی که سایه روشنهای زیبائی در نقاشی خود به کار برده ـ کوهی در آسیا
۲ ـ تکخال ورق ـ دولت مستقیم و غیر مستقیم میگیرد ـ آنچه به رسم امانت نزد کسی باشد
۳ ـ بزرگ و رهبر ـ خون ـ آش قبل از غذا ـ دهنه
۴ ـ از مکانهای مذهبی ـ مادر عرب ـ از مناطق صنعتی المان ـ مارکی بر سیگاری
۵ ـ پیوستگی و خویشی ـ در دست تیر انداز است
۶ ـ جلوی آب را گرفته ـ کشیدن ـ نوعی رقص خارجی ـ زیر پا مانده ـ توانائی
۷ ـ تمام است و تمام نیست ـ به کار دوخت و دوز آید ـ دو طرف سر قرار گرفته ـ گاهی دلسوزتر از مادر میشود.
۸ ـ قرار داد ننگینی با ایرانیان در مورد نفت بست!
۹ ـ از اقیانوسهای جهان ـ حرفی است ـ باید در آفتاب بماند تا خشک شود ـ پیاله شرابخوری
۱۰ ـ حرف نفی ـ عددی است ـ دنبالش را میگیرند تا به معدن دست یابند ـ اثر رطوبت ـ تازه
۱۱ ـ درکنار منقل به کار آید ـ عموی مشهوری است
۱۲ ـ زبان موسیقی ـ کمتر کسی تاب نگهداری آنرا دارد ـ واحدی در وزن ـ از خود راضی
۱۳ ـ بیابان برهوت ـ اصطلاحی در شطرنج ـ قورباغه ـ زیور و زینت
۱۴ ـ فریبکار ـ چهره مرد خدا چنین است ـ زائو از آن میترسد
۱۵ ـ شهر پالایشگاه ـ وظیفه هر خانمی است.

عمودی: عادی

۱ ـ اهلی شده ـ حجمی در هندسه ـ از احادیث مذهبی
۲ ـ مایع آتشین ـ بر روی آن جز سرگردانی نیست! ـ جانشین ها
۳ ـ مکر و حیله ـ گروه مردم ـ خونخوار مشهور تاریخ
۴ ـ صدای گلفت ـ تانیرند گنجی حاصل نشود ـ سمت راست ـ در آن آب جاریست
۵ ـ جوانمرد ـ بازی رمضان در قهوه خانه ها ـ غرور و خود پسندی ـ پسوندیست
۶ ـ از سنگهای گرانبها ـ متمکن مسلمان باید بدهد ـ قوج جنگی
۷ ـ از نفیرش مرد و زن نالیده اند ـ دانه آشی ـ درخشان و تابان ـ جای نشستن است
۸ ـ ماه نورا به آنهم تشبیه کرده اند ـ غریبی و نا آشنائی ـ بذله گوئی هم می کند
۹ ـ پارچه‌ای است ـ عملی بر ساعت ـ سگ پاچه گیر ـ علامت مفعول صریح
۱۰ ـ توخالی ـ یکی از انگشتان ـ کتاب شعر
۱۱ ـ راه بی پایان ـ ریگ روان ـ تاخیر ـ حشره ایست
۱۲ ـ چند تا امت ـ تقدیم داشتن ـ ثروت و دارائی ـ از عناصر شیمیائی
۱۳ ـ چپاولگر هم هست ـ میدانی در تهران ـ وقت تابیدن خورشید
۱۴ ـ میوه ایست ـ مانند نی است ـ در یکجا بند نمی شود.
۱۵ ـ در ترکش است ـ از حیوانات دریاچه خزر ـ حرف تصدیق.

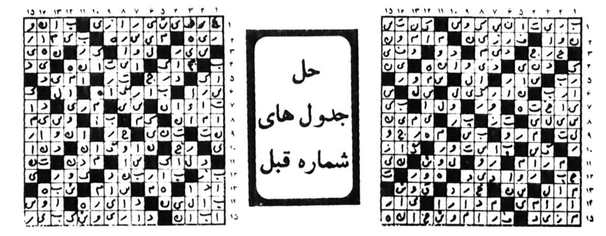

حل جدول های شماره قبل

تلویزیون

توجه: برنامه های زیر از سوی رادیو تلویزیون در اختیار ما قرار گرفته و روزنامه اطلاعات هیچگونه مسئولیتی در تغییرات احتمالی برنامه‌ها ندارد.

چهارشنبه

سیمای ایران

۱۷:۰۰ اخبار
۱۷:۰۵ کودکان
۱۸:۲۰ اخبار ورزشی،
۱۸:۳۰ در استان ما
۱۸:۴۵ آینده سازان
۱۹:۲۵ ترانه ایرانی
۱۹:۳۰ با مردم
۲۰:۳۰ اخبار
۲۰:۵۰ دنیای خبر
۲۱:۱۰ آقای مربوطه
۲۱:۴۵ پخش مستقیم فوتبال تیم های «برزیل اسپانیا»
۲۳:۳۰ فیلم مستند
۲۴:۰۰ ترانه های ایرانی
۰:۴۵ پخش مستقیم تیم های ایران، اسکاتلند

تلویزیون دوم

۱۹:۰۰ اخبار
۱۹:۱۰ کمدی کلاسیک
۱۹:۴۰ مسابقات جام جهانی
۲۱:۳۰ اخبار
۲۲:۰۰ فیلم سینمائی

تلویزیون بین‌المللی

۱۶:۰۰ خلاصه اخبار
۱۶:۰۵ سرزمین گمشده
۱۶:۳۰ خیابان سه سامی
۱۷:۲۵ شو «دوریس دی»
۱۷:۵۰ حیوانات وحشی
۱۸:۱۵ کارتون
۱۸:۳۰ اخبار
۱۸:۵۵ مردنامرئی
۱۹:۵۰ شوباب نیوهارت
۲۰:۱۵ تاتر روز
۲۱:۱۰ هاری او
۲۲:۰۰ اخبار
۲۲:۱۵ پری‌میسن

پنج‌شنبه

سیمای ایران

۱۲:۰۰ اخبار
۱۲:۰۵ تفسیر قرآن
۱۲:۳۵ فیلم برای بچه ها
۱۳:۱۰ کانن
۱۴:۰ شهرهای ایران
۱۵:۰۰ پخش مستقیم فوتبال
۱۶:۴۵ کودکان
۱۸:۰۰ مسابقه سه سه تا
۱۸:۳۰ وضع اضطراری
۱۹:۳۰ برنامه مخصوص
۲۰:۰۰ مسابقه پاسخ چیست
۲۰:۳۰ اخبار
۲۰:۵۰ دنیای خبر
۲۱:۱۰ آقای مربوطه
۲۱:۳۰ دائی جان ناپلئون
۲۲:۳۰ ترانه های ایرانی
۲۲:۴۵ مسابقه فوتبال

تلویزیون دوم

۱۹:۰۰ داستانهای فشنگ
۱۹:۱۰ دنیای والت دیسنی
۲۰:۰۰ مسابقات جام جهانی
۲۱:۳۰ اخبار
۲۲:۰۰ صفحه اول
۲۳:۰۰ فیلم سینمائی

تلویزیون بین‌المللی

۱۲:۰۰ شوگریپ‌ایپ
۱۲:۲۵ شودپیوتی داوگ
۱۲:۵۰ آن ایام خوش گذشته
۱۳:۱۰ جعبه موسیقی
۱۳:۲۵ فیلم سینمائی ورزش
۱۴:۳۰ خلاصه اخبار
۱۶:۰۰ رازبقا
۱۶:۰۵ دکتر
۱۶:۳۵ سوپرمن
۱۷:۰۰ ماجراهای پدرادی
۱۷:۲۵ نگاهی به ایران
۱۸:۰۰ اخبار
۱۸:۳۰ دان اگوست شو
۱۹:۰۰ هشت تا بچه کافیه
۱۹:۵۰ باماما میشیم،
۲۰:۱۵ بیوگرافی
۲۱:۱۰ اخبار
۲۱:۳۵ فیلم سینمائی
۲۲:۰۰

اکازیون

تعداد ۵۰ دستگاه آشپزخانه چوبی پیش ساخته با نازلترین قیمت بفروش میرسد
آدرس خیابان بخارست کوچه دوم پلاک ۱۷ شرکت ادپوینتا تلفن ۶۲۸۸۹۶

فروشگاه بزرگ ساختمان
شرکت با مسئولیت محدود

باد آن روزها:

وقتی پهلوان می‌گرید

حسن شیروانی

برای یاد کردن از هنرمندانی که امروز دیگر درمیان ما نیستند هیچگاه دیر نیست، بدین سبب از دست اندرکاران قدیمی هنر دعوت میکنیم تا خاطرات دور و نزدیک خود را برای ما ارسال دارند تا به بهانه «یاد آن روزها» بدون آنکه به انتظار مناسبتی بنشینیم از هنرمندان اصیل ایرانی یادی کرده باشیم. آنچه در زیر می‌آید خاطره‌ای است از زندگی استاد ابوالحسن صبا که موسیقی اصیل ایرانی مدیون اوست.

سال ۱۳۱۹ شمسی با افتتاح رادیو ایران گروهی از هنرمندان بنام از جمله سماعی، معروفی، شهنازی، صبا، محجوبی، حسین تهرانی، مشیر همایون شهردار، ابراهیم منصوری و خوانندگانی چون قمرالملوک وزیری، ضرابی، روحبخش، بدیع‌زاده - کار موسیقی ملی را زیر نظر ابراهیم آژنگ در رادیو پایه گذاری کردند. در بدو امر هفته‌ای چند برنامه ارکستر و تکنوازی از رادیو پخش میشد.

از جمله هنرمندانیکه پس از مدتی از آغاز کار رادیو همکاری خود را با اساتید موسیقی ملی شروع کرد حسن کسائی هنرمند و نوازنده مشهور نی است که نوازندگی نی را در مکتب نایب اسدالله و نوائی آموخته و نزد استاد ابوالحسن صبا نیز با ردیفهای کامل موسیقی آشنا گردید.

کسائی که در حال حاضر در نواختن نی از استادان مسلم موسیقی سنتی ایران است خاطره‌هائی از استاد صبا دارد که یکی از آنها ساز زدن استاد و گریه کردن پهلوانی از جنوب شهر است. کسائی داستان را چنین نقل میکند.

«در یکی از روزهای اوایل تابستان که در برنامه‌ای در جوار صبا، محجوبی - پیانو (مرتضی محجوبی) برنامه‌ای در رادیو داشتیم پس از اتمام برنامه به اتفاق از اداره تبلیغات که در میدان ارک بود (محل فعلی رادیو ایران) بیرون آمدیم تا به منزل برویم هنوز لحظه‌ای منتظر نمانده بودیم که درشکه‌ای جلوی پای ما ایستاد، در آن درشکه پهلوانی با سینه فراخ و جوانی که معلوم بود نوچه پهلوان است نشسته بودند. استاد صبا با لحن مهربان و بسیار آرامی که داشت گفت: آقا جان شما که مسافر دارید، از طرفی راه ما دور است باید برویم دروازه قزوین (امروز مرحوم محجوبی - پیانو، ما را به خانه‌اش که حوالی دروازه قزوین بود دعوت کرده بود) پهلوان با لبخندی گفت.

«بفرما قربون، راه چاکر تونهم از همون طرفه، یکخورده جمع و جور میشینیم جا میگیریم» و بعد پهلوان رو صندلی باریک پشت درشکه‌چی نشست، نوچه پهلوان پرید بالا، بغل دست درشکه‌چی نشست و ماهم سه تائی براحتی روی نیمکت درشکه جا گرفتیم.

پس از مدتی که به منزل محجوبی - پیانو رسیده بودیم، محجوبی بدرشکه‌چی گفت لطفا نگه دارید ما پیاده میشیم، پهلوان با لبخندی جواب داد، نه جونم امروز همتون مهمون من هستید، و بعد آمرانه به درشکه‌چی گفت پرو باغ بالا و درشکه‌چی بدون آنکه منتظر شنیدن حرفهای ما باشد براه افتاد.

مرحوم صبا که کمی هم ناراحت شده بود رو کرد به پهلوان و گفت میدونید قربون ما امروز منزل دوستمون مهمونیم، از طرفی گرفتاری داریم، پهلوان نگذاشت حرف استاد صبا تمام بشه و گفت: هر چی بخواید خودم واستون فراهم میکنم.

همه ما ساکت شده بودیم ولی کمی دلشوره داشتیم که کجا میریم، تا اینکه جلوی کوچه باریکی درشکه ایستاد و ما همراه پهلوان پیاده شدیم.

پهلوان ظاهرا در اون محل مرد سرشناسی بود و همه اهل محل با احترام با او سلام و احوالپرسی میکردند. بالاخره واردخانه بزرگی شدیم که باغچه مصفائی داشت.

در اطاق مناسبی دوستان استراحت کردند و پهلوان هی مرتب دستور میداد که از ما پذیرائی کنند.

بعد از مدتی که تا اندازه‌ای ما با وضع آن خانه و پهلوان و دوستانش آشنا شده بودیم پهلوان گفت:

«خوب حالا موقعشه که مارو با یک پنجه ویولن مهمون کنید»، استاد صبا با همان طبع عالی که داشت و نمیخواست روی کسی رو زمین بیاندازد ویولن رو از جعبه بیرون آورد و کوک کرد. تازه دستگاه شور را در آمد کرده بود که دوست پهلوان ما گفت «صبر کن به بینم، تو کی هستی؟ تو استاد صبا نیستی؟!....» صبا با فروتنی جواب داد خواهش میکنم قربون، شما خواستید من بزنم، منم قبول کردم. گفت نه، تو استاد صبا هستی!...

درسه که ما بیسوادیم ولی فرق نون گندم و نون جو رو میدونیم بعد در حالیکه کاملا حیرت زده و پریشان بود دو دستی زد توی سر خود و گفت:

«خاک بر سر من، من استاد صبا رو آوردم اینجا، آخه من الدنگ، من نفهم حق نداشتم به استاد صبا توهین کنم» و باز زد تو سر خودش و افتاد روی پای مرحوم صبا و شروع کرد بگریه... ما هم که این وضع رو دیده بودیم همگی به گریه افتادیم بخصوص مرحوم صبا که دست انداخته بود بگردن پهلوان و میگفت «قربون احساسات برم، خوب عزیزم من دوست دارم واسه شماها ساز بزنم، من شماهارو دوست دارم، من کجا میتونم ساز بزنم که با احساس تر و نازنین تر از شما باشن.»

کسائی که در حین نقل داستان اشک در چشمش پر شده بود داستان را دنبال کرد و گفت، «منکه مجلس رو پرشور و حال دیدم نی ام رو در آوردم و شروع کردم بزدن و آرامشی به مجلس دادم.

در این میان محجوبی - پیانو که تحت تاثیر مجلس و شور و حال آن قرار گرفته بود با ناراحتی میگفت، «اخر من پدر سوخته این سازه که انتخاب کردم، چرا نباید منم بتونم تو این مجلس ساز بزنم، میتونم ساز بزنم که با احساس تر و نازنین تر از شما باشن.»

و اما سادگی دوست عزیز پهلوان ما تا آن حد بود که رو کرد به محجوبی و گفت:

«پیانوی شما کجاست، من بچه‌هارو میفرسم برن واست بیارن» محجوبی گفت: «قربونت برم، پیانو که تارو ویولن نیست که بشه راحت جا بجاش کرد» پهلوان که بهش برخورده بود گفت، اینهارو دست کم نگیر، اینها هر کدومشون میتونند خرو با بارش قلم دوش کنند، پیانو که جای‌خود داره.. در این موقع برای آنکه صحبت کوتاه بشه صبا شروع کرد به زدن و بقدری با احساس ساز زد که من کمتر سازی را با آن شور و حال از صبا شنیده بودم»

سخن باینجا که رسیده بود کسائی مثل کسی که بگذشته برگشته است گفت: «یادش بخیر روزهای خوبی بود.»

تنها صداست که میماند...

«فروغ فرخزاد» می گوید: تنها صداست که میماند. به عبارتی اگر هنرمند، هنری مردمی و معتبر داشته باشد. افول روزگار جوانی‌اش به بازنشستگی او نمی انجامد اما گهگاه، نوع سلیقه و ذوق مردم که تابع تحولات فرهنگی جامعه است، سرنوشت «هنرمند» را تعیین می کند «دلکش» ستاره پر فروغ دهه سی و خواننده شهیر و پر طرفدار دهه چهل، این روزها با سکوت و سکوت دمخور شده است. گهگاه، کسانی بنام دلکش و بکام خود او را برخ می کشند و شاید هم گلبارانش می کنند. اما «دلکش» فصل درخشش و مطرح بودنش را پشت سر گذاشته ولی، اوازهای قشنگ و بیاد ماندنی او، تنها پشتوانه زندگی پر تب و تاب هنری اوست. و توجه خاص مردم به این آواز ها و داوری جوانمردانه‌شان در تمیز دادن هنر و کیفیت زندگی یک هنرمند، کفایت می کند که دلکش با خاطری آرام، روزهای آرام‌اش را بگذراند.

دوم تیرماه ۲۵۳۷

روز آغاز رادیو تهران
روز پیوندهای تازه، بین ما و شما.....
روز آغاز صدا و حرکتی تازه.....
روز آغاز پیام های عشق و دوستی.....
روز سرودهای تازه‌ای که ازدل برمیخیزد.....
روز کلام های فراموش شده.....
روز زمزمه های دلنشین عاطفه.....
روز مهر.... عشق.... پیوند.... صدا..... کلام.... کلمه....

دوم تیرماه روز آغاز کار رادیوتهران
رادیو تهران از طریق ف - ام

زمین قابل فروش در محمودآباد

چند قطعه زمین بابعاد تعیین شده با نقشه تفکیکی‌بطور نقدو اقساط بفروش میرسدبه آقایان فرهنگیانو کارمندان دولت تخفیف قابل ملاحظه‌ای دادەخواهدشد جهت اطلاعات بیشتر باآقای نعمت‌الله جلالی نمایندەو خبرنگار روزنامه اطلاعات در محمودآباد تماس بگیرید.

از امشب در
سینما سانترال
سینمای ممتاز ۴ ستاره ★★★★

گزارش حیرت‌انگیز روز:
اتومبیل بدون راننده اختراع شد

هرجا که این اتومبیل ظاهر شود، ماشینهای دیگر به تیه‌ای از آهن قراضه و شیشه‌های

گراش

این یک فیلم حیرت‌انگیز و بیسابقه است، یک هیجان ناب و نفس‌گیر و خارق‌العاده است که پرده سینما را در تب و تاب فرو میبرد.

گراش راه فرار نیست از این قدرت ناشناخته

گراش اگر زمانی خاموش شود، همچون شکارچی به کمین نشسته است

پخش از: سوپرفیلم

سال، سال ۲۰۰۰ است - سال عجایب و ماجراهای حیرت‌انگیز، سال اتفاقات خارق‌العاده، سال عشقهای عجیب....

از امشب در
سینمادیانا
سینمای ممتاز ۴ ستاره ★★★★
فیلمی اعجاب‌آور برای نسل جوان امروز... و.... فردا

انسان و حیوان درسال ۲۰۰۰

رنگی. با شرکت: دان جانسون • سوزان بنتون

تالار ودکی

نخستین جشنواره جهانی فیلم‌های موسیقی

۱۹ تا ۲۶ خرداد ۲۵۳۷

● برنامه نمایش فیلم: اپرای اروپا، کلاسیك و مدرن

جمعه ۱۹ خرداد	۸ بعدازظهر ویژه‌ی دعوت‌شدگان	نی سحرآمیز (موتسارت) کارگردان: برگمان
شنبه ۲۰ خرداد	۲ و ۸½ بعدازظهر ۳½ و ۶ بعدازظهر ۱۰ بعدازظهر	کارمینا بورانا (اورف) وتسك (برگ) کارمن - رویا و سرنوشت
یکشنبه ۲۱ خرداد	۲ و ۷ بعدازظهر ۴½ و ۹½ بعدازظهر	روسالکا (دورژاك) شیاطین لودون (پندرسکی)
دوشنبه ۲۲ خرداد	۲ و ۷ بعدازظهر ۴½ و ۹½ بعدازظهر	پرنس ایگور (بورودین) فیدلیو (بتهوون)
سه شنبه ۲۳ خرداد	۲ و ۷ بعدازظهر ۴½ و ۹½ بعدازظهر	ترانه فراموشی (خوزه سرانو) مادام باترفلای (پوچینی)
چهارشنبه ۲۴ خرداد	۲ و ۴½ بعدازظهر	اتللو (وردی)
پنج‌شنبه ۲۵ خرداد	۱۱ بامداد و ۴½ بعدازظهر ۲ و ۷ بعدازظهر ۹½ بعدازظهر	پرنسس کولی (کالمان) زندگی پاریسی (اوفن باخ) نی سحرآمیز (موتسارت) کارگردان هنری: لیبرمن
جمعه ۲۶ خرداد	۱۱ بامداد	نی سحرآمیز (موتسارت) کارگردان: برگمان

ایران ـ اسکاتلند: نبردی برای بقا

ایرانی ها ،حتی به تساوی در برابر اسکاتلند راضی‌اند، ونمایش ضعیف اسکاتلند در برابر «پرو» و محرومیت «جانستون» ستاره خط حمله اسکاتلند ، این امید را دردل مردان ایران بارور میکند، اما حقیقت اینست که نمایندگان آسیا، ازخشونت ،سرعت و قدرت بدنی اسکاتلندی ها وحشت دارند، ومی‌ترسند ،که دربرابراین سلاح های برتر مغلوبین «پرو» از پای دربیایند .

تیمی اسکاتلند ، درشرایطی ایران رادیدار میکندکه هنوز ازدرون و بیرون بامشکلاتی عدیده روبروست ، ولی باوجود این ،می‌تواند، که‌در صورت شکست از ایران حذف خواهد شد ، وبراین اساس امشب ساعت ۲۴٫۴۵ دقیقه به وقت تهران ، بزمین می‌آید کمببرد.

برای ایران یا اسکاتلند ، شکست یعنی پایان همه امید هاست ،و دراین میان ،اسکاتلندیها که اعتبار آوازه‌ای در فوتبال بریتانیا و اروپا و حتی جهان دارند ، خود را تحقیر شده می‌بینند ، و می‌خواهند ، همه‌ی اینها را سر حریف امشب خود تلافی کنند.

شوک ناگهانی

مکلیود باوجود شکست تحقیرآمیز از پرو، و شوک ناگهانی که از دو پینک «جانستون» به‌او وارد آمد ،میگوید: مامی‌توانیم قهرمان مسابقات بشویم، اما، در صورت وقوع یک معجزه و پیروزی ایران برما ، کارمان راتمام میکند.

ایران ، برخلاف اسکاتلند است .نه آوازه واعتباری درفوتبال جهانی دارد ، ونه تجربه‌ای وهمه‌ی امیدهاینها، به کسب تجربه است ! فقط نمایش ضعیف اسکاتلند درمصاف پرو، این‌رویارابرای ایران بوجود آورده که‌ممکنست، مشکلات دست‌از سراسکاتلندیها برندارد ، و شکست اسکاتلند ، این بار بدست ایران تکرار گردد!

تغییراتی که مکلیود مربی اسکاتلند،در تیمخود دادو فکری که‌اوبرای بهبود وضع تیم اسکاتلند بکار می‌برد ، ایرانی هارا نگران کرده است، وجز این ،تیم ایران از شیوه‌بازی نماینده بریتانیا خبردارد که گاه چقدر باسرعت وخشونت ونیروی پایان ناپذیر بدنی درمی‌آمیزد .

تیم ایران بیم داردکه مثل روز هلند ، گرفتارشود ، ولی یک دلخوشی که‌دارد ، اینست ، حسن روشن ، مثل روز هلند در نیمه دوم به‌زمین نمی‌آید، وبلکه ازآغاز مبارزه، درکنار غفورجهانی قرار دارد پای‌او ،کاملا خوب شده، و در تمرینات آخر ایرانیها، معلوم شد که‌او میتواند، خودی نشان دهد .

چهره تازه ایران

ایرج دانایی‌فرد، مهره تکنیکی تازه‌ای استکه مهاجرانی بخدمت میگیرد ، اما گوآنکه‌او جای صادقی را خواهد گرفت، احتمال دارد ،که حسن نایب‌آقا هم بازی نکند، وبخاطر نمایش ضعیف خود در برابر هلند ، جای خودرا در خط میانی به‌دانایی فردیادیگری بدهد .

ازهمه اینها ، مهمتر، آنچه روحیه ایرانیها را تقویت کرده، «دوبینگ‌مالی‌مجدد» آنهاست، وعده کرده‌اند ، که در صورت پیروزی تیم ایران برابر حریف امشب ، هرتوپچی، هزار دلار پاداش خواهد گرفت !

بازی ایران - اسکاتلند را«یوسف فدائی» از سنگال قضاوت خواهد کرد .

گذشته از دیدار ایران - اسکاتلند در گروه چهارم تیمهای هلند و پروبازی میکنند ، دو تیمی که دیدار قبلی خود را با پیروزی به‌پایان بردند .

هلند در برابر ایران پیروز شد و «پرو» با شکست اسکاتلند جام جهانی را تحت تاثیر قرارداد ، این تیم۱-۳ اسکاتلند را در حالی مغلوب کرد که گل اول بازی‌را در دقیقه ۱۴ اسکاتلندیها بدست آورده بودند .

۶سال قبل

دو تیم هلند و «پرو» ۶ سال پیش آخرین دیدار ملی را برابر یکدیگر برگزار کرده‌اند که نتیجه پیروزی۳-۵ برای تیم هلند بوده ولی «پرو»از ۶ سال پیش تاکنون دگرگونیهای فراوان داشته و فریاد بلند این تیم را برابر اسکاتلند دیدیم .

«مارکوس کالدرون» سرپرست تیم «پرو» دیشب از پیروزی برهلند حرف میزد و اینکه وقتی اسکاتلند را تا این اندازه راحت میتوان مغلوب کرد چرا هلندنه ؟

او میگوید برا ی«مردان» من میدانهای آرژانتین،میدان بزرگترین نبرد ها است ما درجائی توپ میزنیم که نه آمریکای جنوبی ما را باور کرده و نه اروپا، بنابراین‌فقط باید جنگید !

روحیه و طرز تفکر بازیکنان تیم «پرو» بمراتب تهدید کننده‌تر از مهارتهای فردی و قدرت تاکتیکی تیم استو

ردهبندی گروه دوم در پایان دوره دوم

تیم	امتیاز	بازی	برد	مساوی	باخت	گل
۱-آلمان غربی	۳	۲	۱	۱	-	۶-۰
۲-لهستان	۳	۲	۱	۱	-	۱-۰
۳- تونس	۲	۲	۱	-	۱	۳-۲
۴- مکزیک	-	۲	-	-	۲	۱-۹

ردهبندی گروه اول درپایان دوره دوم

تیم	امتیاز	بازی	برد	مساوی	باخت	گل
۱- ایتالیا	۴	۲	۲	-	-	۵-۲
۲- آرژانتین	۴	۲	۲	-	-	۴-۲
۳- فرانسه	-	۲	-	-	۲	۲-۴
۴- مجارستان	-	۲	-	-	۲	۲-۵

تحت تأثیر این روحیه «پرو» برابر هر تیمی خطرساز است.

از سوی دیگر «ارنست هاپل» با احترامی خاص از تیم «پرو»حرف میزند و میگوید تاکنون «پرو» بهترین‌چهره‌بازیها بوده‌باویژگیهای خاص فوتبال آمریکای لاتین‌ما کاردشواری در پیش داریم ولی بهرحال برای برتر بودن باید باتمام‌قدرتها بخوبی مبارزه کرد .

دیدار پرشکوه

مفسرین و کارشناسان اعتقاد دارند که دیدار هلند- پرو یکی از پرشکوهترین دیدار های دور نخست خواهد بود .

از گروه چهارم که بگذریم ، در گروه سوم اسپانیا - اتریش - سوئد و برزیل در «گره‌کور» خودبهم‌پیچیده‌اند، گذشته از اتریش که با پیروزی ۱-۲ برابر اسپانیا بعنوان تنها تیم پیروز صدرنشین شده سوئد و برزیل با نتیجه‌مساوی و اسپانیا باشکست اضطراب فراوانی برای دیدار های‌روز دوم خود دارند .

اتریش که با پیروی شگفت‌انگیز بر اسپانیا ، درصدر گروه سوم جام جهانی قرار دارد ، امشب در یک بازی‌دشوار رویاروی سوئد قرار می‌گیرد .

اتریشی ها که دست‌کم گرفته شده بودند ، پیشگویی ها را مبنی برصدرنشین برزیل، اسپانیا یا سوئد، بهم زدند و پیروزی ۱-۲ آنهارا باید در شکیبائی ، خونسردی، تمرین های حساب شده دانست .

سوئد با آگاهی دقیقی که از شگرد هاو تاکتیک های اتریش در دست دارد ، بیشتر به دژ دفاعی خود می‌اندیشد.

این دو حریف را نسبت به‌یکدیگر از نظر مهارت - های تهاجمی نمی‌توان متمایز کرد، و دشور میشود گفت که کدامیک فاتح میشود .

مربی سوئد اعلام کرده، که آرایش تیمش راتغییر

روشن ـ دانائی فرد ازآغاز درتیم ایران‌بازی‌میکنند
اسکاتلند ۲ مهره تازه در برابر ایران به خدمت میگیرد
پیروزی بر اسکاتلند سبب میشودکه‌بمرحله بعد فکر کنیم

نمیدهد ، و این یعنی جدال سخت و رویارویی تماشایی «سیوبرک» از سوئد - «باباینوندت» از اتریش .

سرنوشت برزیل

«رالف اوستروم» مهاجم معروف سوئدی نیز که براثر ضربدیدگی قادر به ۹۰ دقیقه بازی نیست ، احتمالا در نیمه دوم در خط هافبك بخدمت گرفته میشود . ولی بگفته مربی سوئد ، او، مرد شگفتی آفرین ۷۴ نیست که سوئد را به نیمه نهائی جام روانه سازد .

برزیلی ها نیز باتلاش فراوان سعی در بهبود کیفیت تیم خود دارند ، مردان امیدوار آمریکای لاتین که در برابر سوئد به نتیجه مساوی ۱-۱ رسیدند دراین حادثه بیش از هرمسئله‌ای داور رامقصر میدانند چراکه گل برتری این تیم را روی ضربه کرنر در آخرین دقایق بازی داور مردودشناخت.

در حالیکه اگر این گل مورد قبول قرار میگرفت و داور اجازه میداد بعد از معلوم شدن سرنوشت ضربه کرنر سوت پایان بازی بصدا درآید ، برزیل به پیروزی رسیده‌بود.

بهرحال امشب برزیل در برابر اسپانیا که ۱-۲ مغلوب اتریش شده مبارزه دارد و شکست یامساوی برابر این‌تیم برزیل‌رادرلبه پرتگاه قرار خواهد داد، از سوی دیگر سوئد سخت امید دارد بابرتری براتریش شانه به شانه این تیم در صدر قرار گیرد.

آرایش ایران ـ اسکاتلند

بااینهمه‌بازی ایران- اسکاتلند امشب بیش ازهر مسئله‌ای مورد گفتگو است.

هردو مربی که از بازیهای تیم خود مقابل هلند و پرو راضی نیستند، میکوشند کمبود های‌گذشته را جبران کنند، مربی اسکاتلنددر تیم خود تغییراتی بوجود اورده که به‌این شرح خواهدبود رو‌داستون‌و‌گومیل جای جانستون و‌مایسن راخواهند گرفت و‌در میانه میدان نیز شاید دگرگونی تازه‌ای دیده شود!

در تیم ایران حشمت مهاجرانی تنها تغییری که بوجود آورده جانشینی دانائی‌فرد بجای نایب آقا است، ضمن اینکه او و بازیکنان معتقد هستند اشتباه هلند رادر برابر اسکاتلند تکرار نخواهند کرد.

به‌این ترتیب آرایش ۲ تیم به‌این شرح خواهدبود.

ایران: ناصر حجازی - نظری ، کازرانی، عبداللهی ، اسکندریان، پروین، دانائی فرد، صادقی، قاسمپور- روشن- جهانی.

به این ترتیب حسن روشن مهاجم صاحب نام تیم ایران که از آسیب دیدگی پا رهائی یافته از آغاز در خدمت تیم‌ایران خواهد بود.

در تیم اسکاتلند آرایش به‌این شرح میباشد.

رافـ جاردین، فورسایت، بوتز، دونانجی ، بانس ، (یالومکاری) ، هارتفورد- گمیل، والکلیشن ، جوجوردن ، روبرتسون.

شانس صعود برای ایران

ایران در صورت پیروزی برابر اسکاتلند ، میتواندامید داشته باشد که در مرحله بعد حاضر شود ، چراکه «پرو» دربرابر هلند دشوار‌است‌امتیاز تازه‌ای بدست آورد واگر این مهم صورت گیرد، ایران- پرو هر کدام با۲ امتیاز دیدار سرنوشت را برای بقا برگزار خواهند کرد.

ولی اگر نتیجه پیروزی اسکاتلند باشد، شانس تازه‌ای برای ما بوجود نخواهد آمد و‌این خود اسکاتلند استکه بدنبال شانسی تازه رویاروی هلند قرار خواهدگرفت.

به‌این ترتیب حادثه دیدار اسکاتلند - پرو گروه چهارم رانیز در شرایطی متفاوت قرار داده که نتایج بازیهای امشب سرنوشت رابه روشنی آشکار خواهد کرد.

امشب ۲۷۰ دقیقه فوتبال تماشا کنید !

امشب فوتبال دوستان حرفه‌ای۲۷۰دقیقه‌ازمسابقات جام جهانی آرژانتین راازتلویزیون تماشا خواهندکرد و باین منظور قریب هفت ساعت پای تلویزیون‌خواهند نشست !

تماشاگران فوتبال از ساعت هشت بعد از ظهر امروز جریان مسابقه اتریش - سوئد را که بصورت‌نوار است‌ازتلویزیون - ۲ تماشا خواهند کرد . در ساعت ۲۱٫۴۵ دقیقه ، مسابقه‌برزیل - اسپانیا مستقیما از شبکه پخش خواهد شد و در ساعت ۴۵دقیقه بعد از نیمه شب نیز پخش مستقیم‌مسابقه ایران- اسکاتلند از مندوزا است . دیشب ، قرار بود مسابقه آلمان - مکزیک‌فقط از تلویزیون - ۲ پخش‌شود که براثر تقاضا های فراوان تماشاگران شهرستان هائی که‌زیر پوشش تلویزیونی ۲ نیستند جریان مسابقه از شبکه پخش شد و تعدادشب زنده‌داران فوتبال دوست به بالاترین رقم خود رسید .

آلمان در«کوردوبا» جشنواره برپا کرده بود!

چهار دیدار برگزاری شب‌گذشته درگروه اول و دوم چهره‌های دور یک‌چهارم را تقریبا مشخص کرد ، پیروزی ایتالیا برمجارستان وشکست فرانسه در برابر آرژانتین سبب‌شددومغلوب عملا باجام وداع کنند وحالا تنها برای شناخت تیم صدرنشین گروه اول ایتالیا - آرژانتین دیدار سرنوشت را برگزار خواهند کرد .

ایتالیا دربرابر مجارستان همان قدرت واستقامتی راکه درديدار بافرانسه بنمایش گذارده بود ارائه کردو ونشان دادکه یکی از تیمهای «قلدر» این دوره مسابقات است .

وقت اول دیدار این‌دو در شرایطی به‌پایان رسید که‌ایتالیا ۰-۲ حریف‌را جاگذارد، ابتدا در دقیقه ۳۵ پائولوروسی دروازه مجارستان‌راگشود وهنوز ۱دقیقه ازگل نخست نگذشته بودکه «تبه‌گا» در دقیقه ۳۶ گل‌دوم را بثمر رساند .

وقت اول بااین نتیجه به‌پایان رسید ودر نیمه‌دوم ایتالیا روی گل دقیقه ۶۱ «رومئوبنتی» به سومین گل خود دست یافت این برتری تادقیقه ۸۱ ادامه داشت که دراین دقیقه‌روی‌ضربه پنالتی «آندره‌توت» مجارستان به‌تنها گل خود دست یافت .

پایان این دیدار پایان امیدهای مجارستان بود ، اکنون این‌تیم بادو شکست ۱-۲ در دیدار نخست با آرژانتین وحالا ۱-۳برابرایتالیا عملا کارنامه جام‌یازدهم خودرا به‌پایان برده است وبازی مجارستان- فرانسه دیداریست تشریفاتی که برای هیچکدام نتیجه‌ای جز عنوان سوم گروه دربرندارد .

دیدار دوم گروه اول‌را فرانسه- آرژانتین برگزار کردند، نتیجه شکست ۱-۲ بود برای فرانسه، تنها گل فرانسه را دراین دیدار «میشل پلاتینی» در دقیقه ۶۰ بثمر رساند درحالیکه آرژانتین ابتدا روی پنالتی «دانیل پاسارلا» در دقیقه ۴۵ دروازه فرانسه را گشود و تا دقیقه ۶۰ این برتری ادامه داشت که «میشل پلاتینی» نتیجه را مساوی کرد .

فرانسه ـ مجارستان حذف شدند

«لئوپولدولوک» گل دوم آرژانتین را بازیبائی خاصی در دقیقه ۷۲ ازداخل محوطه پنالتی بثمر رساند واین درحالی بودکه فرانسه روی گل بدست آمده در دقیقه ۶۰ امید به‌یک مساوی داشت .

به‌این ترتیب دو دیدار گروه اول در شرایطی به پایان رسید که فرانسه- مجارستان عملا از دور بازیها حذف شدند وحالا آرژانتین- ایتالیا برای عنوان نخست گروه خواهند جنگید .

در گروه دوم آلمان در «کوردوبا» جشنواره گل برپا کرد، دیترمولر- هانس مولر- رومینگ - فلوهه مردانی بودند که دروازه مکزیک را گلباران کردند ، دیدار این‌دو در شرایطی برگزارشد که آلمان‌یک‌مساوی بدون گل از بازی افتتاحیه برابر لهستان داشت‌و‌مکزیک باشکست ۱-۳ برابر تونس کارشناسان را حیرت‌زده‌کرد.

اولین گل بازی در دقیقه ۱۴ روی ضربه «دیترمولر» بثمررسید و۱۶ دقیقه بعد «هانس مولر» گل دوم‌رابدست آورد، رومینگ در دقایق ۳۷ و ۷۱ آلمان را صاحب‌گل کرد و«فلوهه» و «کلوس فیشر» در دقایق ۴۴-۸۹ !

نمایش قدرت

به‌این ترتیب آلمان دراین دیدار نمایشی از قدرت وکوبندگی ارائه کرد هرچند که مکزیک رادر اندازه‌های قابل بحث برای شناخت قدرتها بحساب نمیاورند .

مکزیک نیز بااین شکست از دور بازیها حذف شد، زیرا در نخستین دیدار۱-۳ مغلوب تونس‌شده‌بود.

دیدار دوم گروه دوم را در «روزاریو» لهستان- تونس برگزار کردند، نتیجه پیروزی ۰-۱ بود برای لهستان که روی گل «لاتو» در دقیقه ۴۲ بدست آمد ، تونس دراین دیدار چهره‌ای استوار ارائه کرد و خوب جنگید وگذشته از اشتباه دقیقه ۴۲ که «لاتو» خوب از آن بهره برد وگل برتری تیم خودرا بثمر رساند، درتمام دقایق بازی تونس بیدار بود .

این شکست عملا برای تونس هم شانسی بجای نمی گذارد چراکه پیروزی لهستان برابر مکزیک این‌تیم را ۵ امتیازه خواهد کرد و تنها تونس با پیروزی‌برآلمان می‌تواند سبب حذف قهرمان جهان‌شود و درکنارلهستان به‌مرحله بعد قدم‌گذارد و این اندیشه‌ای گمراه کننده‌است.

ایتالیا۳ـمجارستان۱

ایتالیامیخ خودرا محکم کوبید!

ورزشگاه ماردل پلاتا - سه شنبه ۱۶ خرداد ماه ۲۵۳۷ (جام جهانی آرژانتین - از دیدار های یک هشتم نهایی) - ایتالیا ۳ (دقایق ۳۴ پائولو روسی - ۳۵ روبرتو بتگا - ۶۰ رومئوبنتی) - مجارستان ۱ (دقیقه ۸۰ آندراس‌توت از ضربه پنالتی)، داور : رامور بارتو (از کشوراوروگوئه) زمین نرم وگل‌آلود ، هوا سرد توام باباد نسبتا شدید ، تماشاگر حدود ۲۵ هزار تن.

ارزش بازی ★★★★

● ایتالیا : دینوزوف - کلودوجنتیل، مورو‌بلوگی ، گتانو سیرآ ،آنتو نیو - کابرینی - مارکو تاردلی ، رومئوبنتی ، جیاتکارلو آنتونونی - فرانکو کازیو، پائولوروسی ، روبرتو بتگا (از دقیقه ۸۴ فرانسسکو گرازیانی ،

ارزش بازی گروهی ★★★★★

● مجارستان :فرنج مژاروش - گیوزو مارتوش ، استفان کوچیس ، زولتان کرکی ، ژوزفه توث ، کارولی چاپو ، ساندوربنیتر ، ساندوز زومبوری ،لازلو پوژتای ، لاژلو فازکاش و از دقیقه ۴۶ استفان هالاژ ، ناگی و ازدقیقه ۴۶ آندراس توث مربی : لایوش باروتی .

ارزش بازی گروهی ★★★★

دستهای لایوش باروتی برای‌جنگیدن با انزوبیروت کاملا خالی شده بود ، محرومیت نیلاسی مرد بزرگ میانه‌ی میدان و توروچیک مهاجم زهردار و خشن مجارها ، قدرت این تیم را حتی به‌نصف رسانیده بود . با این وجود تغییراتی‌دیگر نیز در تیم مجارها دیده میشد که از آنجمله حضور مژاروش در درون دروازه و به بازی خواندن فازکاش و توث ،این تیم را با یک دگرگونی زیاد بمقابله با ایتالیا فرستاده بود .

ایتالیائی ها که نگاهی به فینال این جام دارند حتی اجازه ندادند که مجارها با دو سه حمله‌ی روحیه بخشی که در آغاز داشتند خود را بیابند و درست درآن‌زمان هایی که مجارها دست بهبی احتیاطی زدند و از شکل دفاعی کم‌کم بیرون می‌آمدند گل پائولو روسی آنها را از خیال خامی که در سر داشتند بیرون آورد یکشلیک سنگین از راه دور ، که بنتی‌روانه‌دروازه مجارها کرد، برای دروازه‌بان مجار قابل مهار نبود و روسی جوان از فرصت استفاده کردو توپ رها شده را از ۵متری بدرون دروازه فرستاد .

مجارها هنوز از غم این گل رها نشده برای بار دوم دروازه‌ی خود را فروریخته دیدند ، این بار بتگا بود که توپ ساطر شده توسط کازیو را از کنار دفاع مردد مجار ، با سینه جلو انداخت و آنرا از۷ متری بدرون دروازه کوبید .

شاید اگر شلیک عالی مارتوس ،مدافع راست مجارها در دقیقه۳۹ به دروازه‌زوف می‌نشست کمی قضیه فرق میکرد ، اماتوپ با اندکی فاصله به پهلوی دروازه خورد.

مجارها ، در نیمه دوم ، باز هم تغییراتی بخود دادند و باحضورآندراس توث ، میخواستند روی بازی هوایی تسلطی پیدا کنند اما ایتالیائیها آنقدرحریص شده بودند که به ورود و خروج اینو آن وقعی نمی‌نهادند .

بتگا که گل دوم را زد ، در این‌روز دوبار شوتهایش بروی دیرک دروازه‌نشست تا آنکه شوت دوربنتی برای سومین‌بار در دقیقه ۸۰ بهیک پنالتی مفت رسیدند.

مجارها که مثل غریقی میمانستند که‌آب از سرشان گذشته در آخرکارهرچه داشتند بیرون ریختند و پس از آنکه در دقیقه۷۱ یک شانس عالی را از دست دادند‌سرانجام مژاروش را تسلیم کرد.

یک برخورد ساده که داوران دیگر براحتی از آن میگذشتند داور اوروگوئه‌یی را بفکر محبت‌بمجارها انداخت وآندراس توث بازیکن تازه‌وارد این نیمه آنراوارد دروازه زوف کرد.

آلمان۶ـمکزیک صفر

طوفان،ژرمن‌ها تازه آغاز شده!

ورزشگاه کوردوبا - سه شنبه ۱۶ خرداد ماه ۲۵۳۷ (جام جهانی آرژانتین - از دیدارهای یک هشتم نهایی) آلمان غربی ۶ (دقایق ۱۴ دیترمولر - ۲۸ هانس مولر ، ۳۷ و ۷۱ رونفیگ ، ۴۴ هدنس فلوهه و ۷۳ کلاس فیشر). مکزیک صفر - داور: فاروق بوزو (سوریه)- کمک داوران : فرانسیس ریون (بلژیک)و آنتونیوگاریدو (پرتغال). هوا نسبتا سرد، زمین نامساعد. تماشاگر حدود ۴۵ هزار تن.

ارزش بازی ★★★★★

آلمان غربی: سپ‌مایر - برتی فوگتز (کاپیتن)،مانفردکالتز،رولف روسمن ، برنارد دتیز-رانیر بونهوف ،هدنیس فلوهه، کارل هانیس رونفیگ - هانس مولر، کلاوس فیشر ، دیترمولر، مربی: هلموت شوئن.

ارزش بازی گروهی ★★★★★

مکزیک: خوزه پیلاردیس (سوتومورنو از دقیقه ۳۸) - آلفردو تناگاردونـو ، ادواردو راموس، ارتورو واسکوئز آیالا (کاپیتن)،گیلوموندیزابال- رامون‌دلاتوره، گارسیالوپز (از دقیقه ۴۶ لوگوگومز) ، ویکتور رانگل - هوگوسانچز مارکوئز ، پسوس مارتینز ، لئونارد کوئلارریورا . مربی: خوزه آنتونیوروکا.

ارزش بازی گروهی ★★★★

آلمانها ، فاتح جام جهانی ۷۴ ، چهره واقعی خودرادر برابر مکزیکی ها نشان دادند ودر یک دیدار طوفانی شش بار دروازه مکزیکی ها را بتوپ بستند.

ورود کلاوس‌فیشر و دیترمولر درکنار هانس مولر جوان چنان قدرت ضربتی بخط حمله‌ی این تیم‌-داده بود که مکزیکی هابا همه‌ی سرعت و قدرتی که در جنگیدن با قهرمان جام دهم از خود نشان دادند یک لحظه ارام و قرار نداشتند و یکدم ازخطر سقوط دروازه ایمن نبودند.

باآنکه مکزیکی ها روحیه‌ی خوبی داشتند وحتی بقصد گل زدن با حریف مقتدر خود برابری‌نشان میدادند ،اما شوت‌پرقدرت دیترمولردر دقیقه چهاردهم جای هیچ شک وبهانه‌یی برای داور و تماشاگر باقی نگذاشت.

بااین وجود مکزیکی‌هابه گل زدن‌بیشتر از گل خوردن می اندیشیدند و بهمین‌دلیل باانکه شش بار تسلیم موقع سنجی های حریف‌نامی خود شدند ، مردانه جنگیدند.

تاآنکه هانس مولر جوان ، که در این روز جای آبرامژیک رادر گوش راست گرفته بود از زاویه راست گل دوم آلمان ها را زد و سپس نوبت رونفینگ بود که از راهی دور با شلیکی سهمگین دروازه «زیس» رافرو ریخت.

پس از این بود که سوتومورنو جای ریس‌رادردروازه مکزیک گرفت ، اماطوفان آلمانها هرلحظه‌فزونی‌تر میگرفت و ۷دقیقه بعد فلوهه گل چهارم رازد.

در نیمه‌دوم رونفینگ و کلاوس فیشردر طول دو دقیقه (۷۱ و ۷۳) تعدادگلهای آلمانهارابه ۶ رسانیدند تادر دیداربا‌قیمانده باتونس بدون دلهره بمیدان بروند. آلمان هااز هم اکنون خود رادر مرحله دوم می‌بینند.

لهستان۱ـتونس صفر

گل«لاتو»لهستان رانجات داد

لهستان ۱ـ تونس صفر

ورزشگاه روزاریو- سه‌شنبه ۱۶ خرداد ماه ۲۵۳۷ (جام جهانی‌آرژانتین - از دیدارهای یک هشتم جهانی) لهستان ۱ (لاتو دقیقه ۴۳) - تونس صفر . داور: فرانکو مارتینس از اسپانیا . هوا : آفتابی. تماشاگر ۲۸۰۰۰ نفر .

ارزش بازی ★★★

لهستان : توماژوفسکی ، زیما نوفسکی ، زمودا ، گوردون ، مک لوبژ- ناوالکا ، دینا ، کاسپرژاک - لاتو، لوبانسکی (از دقیقه ۷۵ بونیک)، ژارماخ (از دقیقه ۷۱ ایوان) مربی : گمرخ .

ارزش بازی گروهی ★★★

تونس: تایلی، دویب ، جبالی ، چندیویی، کعبی، کاسمی ، گومید ، اگربی، دیایب، لازاکلوب، علی اکید، مربی: چتالی

ارزش بازی گروهی ★★

تونس که هنوز طعم شیرین پیروزی در برابر مکزیک را زیر دندان داشت در برابر لهستان به یک دفاع همه جانبه پرداخت . مربی این تیم با انتخاب روش ۲-۴-۴ ، تنها به حفظ دروازه‌اش می‌اندیشید .

لهستان که در برابر تیم آلمان به نتیجه مساوی دست یافته بود همه امید های خودرا برای صعود به مرحله بعدی در پیروزی برابر تونس میدید . بهمین دلیل باحملات فراوان خود دروازه تیم تونس را به توپ بسته بود .

در دقیقه ۲۴«رسودا از میانه میدان توپ را به محوطه هجده قدم تونس فرستاد ولی فرار سریع لاتو اورادر آفساید قرار داد وژارماخ نتوانست از این توپ استفاده نماید .

در دقیقه ۲۷ همکاری لاتو ولوبانسکی لهستان را تاآستانه دروازه تونس‌پیش برد ولی مدافعان تونس باعجله توپ را به میانه میدان فرستادند .

تونس که بیشتر مایل بود بازی‌را در وسط زمین اداره کند در دقایق ۳۱ و۳۳ دو موقعیت عالی بدست آورد که از هیچکدام آنها نتوانست استفاده کند .

در دقیقه ۳۴ کرنری که روی‌دروازه تونس فرستاده شد دروازه‌بان این‌تیم را به عکس‌العملی سریع واداشت .

در دقیقه ۴۳ لاتو روی پاس بلند لوبانسکی موفق شد دروازه تونس را باز نماید. بعد ازاین گل تونس تاحدی از شیوه دفاعی دست برداشت و بر سرعت بازی اضافه نمود . در آخرین لحظات نیمه اول لوبانسکی درموقعیتی ایده‌آل قرارگرفت ولی شوت سرکش او از بالای دروازه گذشت ونیمه اول باتنها گل لهستان به پایان رسید .

در نیمه دوم تلاش دوتیم نتیجه‌ای نداد لهستان در دقیقه ۵۷ یک شانس دیگررا ازدست داد وتونس در دقیقه ۷۹ در شرایطی که میتوانست نتیجه بازی را مساوی کند موقعیتش بهدر رفت وبه‌این‌ترتیب لهستان‌شانس خود را برای رسیدن بمرحله بعدی مسجل کرد .

آرژانتین ۲ـفرانسه۱

فرانسه‌دومین قربانی آرژانتین

ورزشگاه بوئنوس آیرس - سه‌شنبه ۱۶ خرداد ماه ۲۵۳۷ (جام جهانی) آرژانتین - از دیدار های یک هشتم نهایی)، آرژانتین ۲ (دقیقه ۴۴ دانیل پاسارلا از ضربه پنالتی - دقیقه ۷۳ لئوپاردلوک) - فرانسه ۱ (دقیقه ۶۰ میشل پلاتینی) . جمعیت ۶۰ هزار نفر ، زمین خوب، هوا خوب

ارزش بازی ★★★★

آرژانتینی‌ها هرطورکه بود خود را به مرحله بعد رسانیدند. آنها که طی یک‌دیدار خشن و پرهیجان . کمی هم به لطف داور پیروزی بر مجارها را جشن گرفتند ،دیشب فرانسویها را نیز بکلی‌از صعود مایوس کردند.

آنهاکه‌از طرف هزاران تماشاگر خودی مورد تایید و تحریک قرار گرفته بودند ، درپاره‌یی اوقات چنان دروازه فرانسوی‌ها را بتوپ می‌بستند که‌گویی دربی یک رکورد گل‌برآمده‌اند..

بااین وجود نتیجه همچنان بدون گل پیش میرفت تاآنکه ماریوس ترزور ،کاپیتن فرانسوی ها غفلتاتوپ را بادست نگهداشت ویک دقیقه بپایان نیمه اول بود که «پاسارلا» اولین گل آرژانتین را زد .

برای فرانسویها بسیار ناگوار بود که دست خالی و همچنان باشکست بوطن‌خود برگردند . این بود که بهرهبری میشل - پلاتینی، خط حمله فرانسوی ها دست به حملاتی سریعتر و منظم‌تر زد و سرانجام درنیمه دوم بازی بود که پلاتینی گل‌مساوی رازد وشاگردان میشل هیدالگو دوبارمرق گرفتند .

اما آتش آرژانتینی ها که از بردقبلی هم نیرو میگرفتند ، تندتر از فرانسوی‌های خروس‌نشان بود ولی دلیل نبود که«لوک» برای‌آرژانتین گل پیروزی را زد تا باردیگر بوئنوس‌آیرس غرق در سرور وسرمستی شود . او ۱۷ دقیقه بپایان بازی آرژانتین راجلو انداخت .

بدینگونه آرژانتینی‌ها بادو پیروزی‌و بااحتساب گل کمتر نسبت‌به ایتالیاخودرابه مرحله‌ی یک چهارم نهایی انداختند. دیدار ایتالیا و آرژانتین هرچه باشد نتیجه را تغییر نمیدهد و آرژانتین و ایتالیا از هم اکنون صعود کردند.

چه کسی آقای گل میشود؟

دومین کوپن مسابقه بزرگ جام جهانی اطلاعات مخصوص معرفی سلطان گل جام جهانی ۱۹۷۸ آرژانتین و موفق‌ترین خط حمله جام است.

این کوپن مخصوص ۲شانس برای معرفی سلطان گل و یک شانس برای معرفی موفق‌ترین خط حمله در جام جهانی به شرکت کنندگان میدهد.

به این ترتیب که شما خانه های مردشماره یک و دو را با نام دوتن از مهاجمان یا هافبکهای هر یک از ۱۶ تیم‌که فکر می‌کنید شانس این رادارند که در بازیها بیشتر از دیگران گل بثمر برسانند پر می‌کنید. و در خانه موفق‌ترین خط حمله فقط نام کشور را می‌نویسید.

پاسخ این کوپن را تا پایان مرحله یک چهارم‌نهائی - یعنی ۳۱ خرداد - میپذیریم و از آنجا که در طول بازیها بمرور به‌نام موفق‌ترین مهاجمان نزدیکتر میشویم هرشرکت‌کننده میتواند بهرمقدار کوپن‌با‌نامهای متفاوت بازیکنان و خط حمله کشورها برای ما ارسال دارد

کوپن های خود رابه‌نشانی تهران، خیابان خیام، روزنامه اطلاعات، دبیرخانه مسابقات‌جام جهانی ارسال فرمایند.

سفر به هلند

با همکاری شرکت هواپیمائی

PAN AM.
پان‌آمریکن باتجربه‌ترین‌درجهان

انتخاب آقای گل و بهترین خط حمله

کوپن شماره ۲ اطلاعات

مرد شماره یک	مرد شماره ۲	موفق ترین خط حمله

نام — نام خانوادگی

شماره شناسنامه — شماره تلفن

آدرس

در دومین روز دادرسی ، آذرنوش فراهتی متهم به قتل شوهر گفت :

شوهرم چند بار اقدام به خودکشی کرده بود

وکیل مدافع متهم :

آذرنوش قدرت بازکردن یك چاقو راندارد ، چطور ممکن است باگلوله شوهرش رابکشد ؟

شوهر متهم ،دارای ناراضائی های درونی ومتاثر ازناکامی ها،دست به خودکشی زد.

دومین روز محاکمه آذرنوش زنی که متهم است شوهرش رابا شلیك دو گلوله به قتل رسانده است صبح دیروز در شعبه چهارم دادگاه عالی جنایی به ریاست صدقی برگزار شد.

ابتدا رئیس دادگاه دنباله سئوالات خودرا از متهم بدین شرح ادامه داد:

رئیس – در باره اظهارات ۳و۳ر۳۶ چه میگوئی ؟

آذرنوش – صحیح نیست ، حقیقت همین است که دراینجا میگویم.

رئیس – آیابین شما و شوهرتان در آن روز بگومگوی لفظی رخ داده یاخیر ؟

آذرنوش – خیر بین ما هیچ بگو مگوئی رخ نداده .

رئیس – آنشب شما درکجا خوابیده بودید؟

آذرنوش – من در اتاق دخترم بودم و مشغول نوشتن نامه برای پسرم که درآمریکا است بودم ، بعد هم همانجا خوابم برد.

رئیس – چه علتی داشت که شما در اتاق دیگری می – خوابیدید ؟

آذرنوش – چون هر شب شوهرم تلویزیون تماشا می کرد و من از دیدن تلویزیون متنفر بودم و میرفتم بیرون و خودم را به چیزی مشغول می کردم .

رئیس – آیا شوهرتان سابقه خودکشی داشته ؟

آذرنوش – بله ، چند بار.

رئیس – اظهارات شما در ۲و۳ر۳۶ در جواب سئوال آقای بازپرس که پرسیده ، آیا شوهرتان هیچوقت درمورد خودکشی حرف میزده یا نه جواب داده‌اید بعداز این که بازنشسته شد ، قدری ناراحت بودو بعداز این که به سر کار رفت دیگر ناراحت نبودو این اواخر همیشه به من می گفت که بچه‌ها رابگذار تا درس بخوانند و مثل من نباشند.

رئیس – در مورد اختلاف خودبه دادگاه حمایت خانواده هم مراجعه کرده بودید یانه ؟

آذرنوش – خیر چون اصلا اختلافی بین مانبود.

رئیس – چطور شد که مندرجات نامه به عنوان ریاست دادگاه خانواده تنظیم شد وبه امضای شوهر شما رسید.

آذرنوش – ظهر که ازاداره آمد عصبانی بود ، دیدم چیزی دارد مینویسد ، من درآشپزخانه – خانه بودم از آشپزخانه مرا صدا کردو گفت : بیا تا برایت نامه رابخوانم وقتی نامه را خواند من زدم زیر گریه و گفتم که بعداز ۲۵ سال زندگی صمیمانه اگر چیزی در زندگیمان بوجود بیاید بایدما من این چنین رفتار کنی ؟ گفت آقای کشاورز مراراهنمایی کرده و بعد شوهرم از من خواست تا زیر ورقه را امضاء کنم ، اما من ازاین کارامتناع کردم و فقط صفحه روی آنرا برداشتم قابعد ها نشان بچه ها بدهم . من اصلا نمی دانم که چه موضوعی باعث نوشتن چنین نامه‌ای شده .

رئیس – درباره گفته های غلامعلی ناصرپور چه‌میگوئی؟

آذرنوش – من گفته های این شخص را قبول ندارم چون من سعی میکردم شوهرم کمتر باآن شخص تماس بگیرد ، چون وی می‌خواست به وسیله شوهرم در خارج از محدوده خانه بسازد ، من هم از این موضوع ناراحت بودم ، چون‌ما خودمان گرفتار بودیم.

رئیس – درباره چه موضوعی باکشاورز تلفنی صحبت کردید؟

آذرنوش – وقتی از شوهرم پرسیدم که تو به کشاورز چه گفتی و چه دلیلی داشتی و چه عیبی توانستی روی من بگذاری ، شوهرم گفت . به او گفتم که من بازنهای بد کاره رابطه دارم ، تهدید کردم که این حرف را گفتی ، گفت بله . ومن فکر کردم که اگر این موضوع رابا کشاورز درمیان نگذارم و جریان را قطع نکنم ممکن است راهی دیگر پیدا کند ، تلفنی به کشاورز گفتم که پاتواز کفش « بیرون بیاور و چون کشاورز وکیل شرکت بودو میخواست به شوهرم خدمت کند . من شوهرم را خوب می شناختم ، او گرد چنین اعمالی نمی‌گشت چون روح و جسم سالم داشت .

رئیس – ممکن است که بگوئید شوهرتان در چه‌ساعتی فوت شد ؟

آذرنوش – من توی اتاق بیهوش بودم و خبر ندارم اما طبق گزارش داده شده ساعت ۱۰ فوت شد .

رئیس – آیا در مسیرشما غیر ازبیمارستان جم‌بیمارستان دیگری هم بود ؟

آذرنوش – خیر .

رئیس – درباره اظهارات تیمسار محمدی برادرشوهرتان چه میگوئید ؟ چرا در آن‌لحظه به‌او تلفن نکردید؟

آذرنوش – اصلا از تاریخی که من باشوهرم ازدواج کرده بودم و در حدود ۲۴ سال می گذشت او را اصلا ندیده‌بودم، من در آن موقع به فکر نجات شوهرم بودم و اگر بچه شما به زمین بیافتد شما اصلا فکر نمی کنید که کفش پایش‌هست یانه بلکه فقط به فکر نجات جان او هستید .

این نکته را باید بگویم که دخترم رفت تا در نیروی‌هوائی شیراز استخدام شود . به‌او یك سری فرم داده بودند که باید شماره شناسنامه محمدی و پسر عمو های خودرابنویسد. دخترم به من تلفن کرد وار من خواست که‌این شماره ها رابرایش بفرستم ، من حتی شماره تلفن آنها را هم نمی دانستم و منزلشان را هم بلد نبودم . از پسر عموی شوهرم خواستم که این کار رابرای من انجام دهد.

رئیس – تیمسار محمدی‌گفته است که همیشه‌تلفنی باشوهر شما در تماس بوده این درست است ؟

آذرنوش – اگر باهم تماس داشتند چرا شماره تلفن‌برادر و برادر زاده هایش را نمی – دانست .

رئیس – در تحقیقات اولیه که از توبعمل آمده گفته‌ای که در یك لحظه دیدم اسلحه کمری در دست چپش بود، یك تیر به‌کمد و یك تیر بـــه شقیقه‌اش زد ، درست است؟

آذرنوش – من موقعی که بیهوش بودم از من تحقیقات کردند، بعد از تحقیقات من اصلا یادم نیست که چی از من پرسیدند .

رئیس – در باره نظریه آزمایشگاه چه میگوئید ؟

آذرنوش – من نمی دانم.

رئیس – در تماس تلفنی با آقای‌کشاورز گفته‌اید که از عواقب آن بترسید منظور شما چه بوده است؟

آذرنوش – من میخواستم‌او رابترسانم که کشاورز ما را ول‌کند.

دراین هنگام یکی ازوکلای مدافع متهم به دفاع از موکل خود گفت : کیفر خواست دادسرای تهران برپایه ضعیفی استوار شده ، اگر اصل کلی را در نظر بگیریم در یکسو زنی است بنام آذرنوش فراهتی که حتی قدرت باز کردن یك چاقو را هم ندارد و طرف‌دیگر سرهنگ بازنشسته‌ای است که دراثر ناکامی ها واین که به هدف خود نرسیده دارای یك سری عوامل نارضائی درونی شده . زنی در ردیف ایشان «آذرنوش فراهتی » که‌اساسا از خانواده های قدیمی است چگونه می‌تواند شوهرش را بکشد . شوهر وی براثر جاه طلبی زیاد نتوانسته بود که درجه بگیرد واین باعث ناراحتی وی شده بود. با این شرایط وضعف مزاجی‌و روحی به‌خاطر سردرد های شدید چندین‌عمل جراحی بر سرش انجام داده بودند. علاوه بر اینها وی‌دارای بیماری کلیوی هم بوده ، تمام مشکلات خانوادگی ، فشار بانك‌و تمام ناراحتی های دیگر در یك‌جا جمع میشوند و باعث خودکشی وی میشود، یکی از شاهدان قضیه شخصی است بنام ظروفی که گفته من‌شنیدم که خانم فراهتی با شوهرش مشغول بگو مگو بود،اظهارات این شخص صحیح نیست‌چون ایشان بخاطر مسائل مختلف با اینها سابقه اختلاف داشته.

یکی دیگر از شاهدان‌گفته است که من باصدای فریاد‌از خواب پریدم فکر کردم کـــه اسفالت کار است که دارد دعوا میکنند . وقتی که ازاو می‌پرسند آیا شما شنیدید که سرهنك بازنش دعوا کرده می گوید من شنیدم چون وقتی از خواب پریدم فکر کردم کـــه آسفالت کار است . این زن شوهرش رانکشته ، مگر می شود زنی شوهرش را بکشد بعدبالباس خواب او را درمدت ۱۵ دقیقه به بیمارستان‌برساند. بنظر من اگر این شخص توانایی جسمی داشت و کلیه هایش هم سالم بود احتمـل نجاتش زیاد بود، کسی که به او قاتل میگویند حتی نمی – تواند یك چاقو راباز کند ، چطور می‌تواند آدم بکشد . با شاید و فرضیات که نمی‌توان کسی را متهم به قتل کرد . در کیفرخواست آمده اگر سرهنك قصد خودکشی داشته چرا لباس پوشیده و آماده بیرون رفتن بود ، این به‌خاطر اینست که خودکشی تصمیم آنی است و بطور ندانسته‌انجم میشود ، من در پایان اضافه می‌کنم که موکل من بی‌گناه است و مدتی‌هم این زن‌بیگناه به زندان رفته افسرده و کسل شده وبچه‌هایش‌ناراحت‌هستند، من در پایان تقاضای برائت موکلم را دارم چون کوچك‌ترین دلیلی که گناهکاری موکل مرا روشن‌کند وجود ندارد.

چون وقت دادگاه به پایان رسید دنباله رسیدگی به روز بعد موکول شد.

قاسمعلی عرب سرهنگی

نزاع برسر زمین مردی رابه‌کشتن داد

روزگذشته در نزاع جمعی که بخاطر زمین زراعتی درقریه چشمه نادی ایوانکی از توابع ورامین درگرفت مرد ۶۰ساله‌ای بنام قاسمعلی عرب سرهنگی بضرب گلوله کشته شد.

مامورین پاسگاه ژاندارمری ایوانکی که براثر شکایت مسلم پسر مقتول به تحقیقات‌پرداختند چند نفر از اهالی ان قریه بنام نورالله، شکرالله، مسعود ، امیر، حبیب وخالار را دستگیر کردند.

پسر مقتول به خبرنگار مـا اظهار داشت روز دوشنبه صبح دو نفر بنام امیر و حبیب بدر خانه ما آمدند وپدرم را باخود بخانه خالاربردند و در آن خانه چند نفر دیگر بنام رحمت، نورالله،شکرالله و مسعودبودند.

مدت چند سال بود که اینها بر سرزمین زراعتی که در قریـه چشمه نادی وجود دارد بـا پدرم اختلاف داشتند. آنروز هم پدرم به خانه خالار رفت تا با آنها آشتی کند که بین آنها مشاجره درگرفت و بعد بمنزاع جمعی تبدیل شد. در همیـن موقع رحمت با تفنگ شکاری خود مقتول را هدف گلوله قرار داد واز محل قتل متواری گردید.

مامورین انتظامی به محل‌قتل رفتند و جسد متوفی را برای تعیین علت مرگ به پزشکـی قانونی انتقال دادند، بـا مشخصاتی که از قاتل فراری بدست آورده‌اند در تعقیب وی می‌باشند.

نوید ازدواج و تجاوز به دختر ۱۸ ساله

جوان ۲۲ ساله‌ای باتفاق سه نفر از دوستانش دختر ۱۸ساله‌ای را از کرمانشاه به تهران آورد و به او تجاوز کـرد .

مردی بنام قدمعلی ضمن تسلیم شکایتی به کلانتری ۱۶ مدعی شد که جوانی بنام «گودرز» به اتفاق سه نفردیگر بنام بیژن ، غلامرضا و مسعود ، خواهرش «بتول» معروف به گلی را از کرمانشاه ربودند و به تهران آوردند . وی توضیح داد :

دیروز برای انجام کاری به کافه پیکان واقع درخیابان راه‌آهن رفتم .ناگهان خواهرم را به اتفاق این ٤ نفر در کافه دیدم ، جریان را به مدیر کافه گفتم و او هم به ماموران‌خبر داد . ماموران انتظامی نیز چهار نفر مزبور را دستگیرکردند و به زندان فرستادند وگلی نیز برای معاینه به پزشکی‌قانونی انتقال داده شد .

شاکی افزود : در پزشکی قانونی پس از معاینه‌اظهار کردند که به وی تجاوز شده است . از سوی دیگر گلی‌به خبرنگار ما اظهار داشت : با گودرز در کرمانشاه آشناشدم وباهم قرار گذاشتیم که ازدواج کنیم . من گفتم باید برادرم موافقت‌کند ،گودرز گفت‌کار مهمی‌نیست با هم به تهران می‌رویم و از او اجازه میگیریم و درتهران باهم عروسی می‌کنیم ، من همراه گودرز وسه نفر دیگر از کرمانشاه بـه تهران حرکت کردیم و چند شب باهم در تهران به گردش پرداختیم .

وقتی گودرز به مقصود خور رسید بهانه میگرفت‌و می گفت ، سن من کم است و به من اجازه ازدواج نمی‌دهند ازدواج کنم ، تااینکه برادرم مارا دید و ما را تحویل مقامات انتظامی داد .

خیاطی که پدر ۱۴ فرزند بوددرچاه افتادودرگذشت

ساعت ۲ونیم بعد از ظهر دیروز به کلانتری۵ اطلاع‌داده شدکه‌مرد۵۱ ساله‌ای‌بنام‌بهمن جهانگردمحبوب(شغل‌خیاط) به داخل‌چاه‌فاضلاب‌خانه‌اش‌واقع‌در خیابان فرح شمالی، خیابان اندیشه ۳ سقوط کرده است .

اقوام «بهمن» اظهار داشتند: این خانه را یکسال پیش از شخصی که همسایه ما بود و کارش بساز بفروش ساختمان است خریداری نمودیم . قبل از خرید خانه از او پرسیدیم که زیر این ساختمان چاه دارد ؟ او جواب دادخیر و گفت فقط یک چاه در حیاط خانه‌وجود دارد.

این افراد افزودند : دیروز صبح مقدار کمی از وسط هال نشست کرد و قرار شد بعد از ظهر بنابیاید چاه را تخلیه‌کند. ساعت ۲ونیم بعد ازظهرمقتول با مالکی که خانه‌رابه مافروخته است وارد خانه شدند ووسط هال را به او نشان داد وگفت مگر تو نگفته بودی زیر ایـن ساختمان چاه وجود ندارد . درهمین هنگام مقتول بایین به کف اتاق کوبید وناگهان کف‌هال نشست کرد و او به ته چاه ۱۶متری سقوط نمود. صاحب خانه اصلی نیز پس از حادثه متواری گردید.

در همین موقع افراد خانواده که متوجه سقوط «بهمن» شده بودند، او را صدا زدند و مقتول هم جواب آنها رادادو از آنان کمک خواست. اماکسی قادر بنجات او نبود تا اینکه توسط همسایه‌ها به گـروه امداد آتش نشانی و مرکـز اورژانس خبر داده شد.

آنان نیز پس از ٦ ساعت تلاش جسد را از ته چاه‌بیرون آوردند. ماموران‌انتظامی جسد متوفی را برای تعیین علت‌مرگ بپزشکی قانونی انتقال دادند.

تلاش گروه امداد واورژانس باوجود وسایلی که اهالـی‌محل در اختیار آنها گذاشتند به‌جائی نرسیدو «بهمن‌جهانگرد»٦ ساعت در چاه ماندتا جان‌سپرد.

عکس یکی از ماموران را درحالی نشان میدهد که پس ازگرفتن طناب ، الوار واره از مردم به‌داخل چاه میرود.

بهمن جهانگرد که درسقوط شغل وی خیاطی بود و سمتن بداخل چاه جان سپرد،دارای از فرزندان وی در آمریکـا یک همسر و ١٤ فرزند بود . تحصیل می‌کنند.

یکی دیگر از چندمتهم به‌قتل ۵ کودک زابلی دستگیر شد

پلنگ شیر رخشانی

★ تاکنون ٦ نفر دراین جنایت متهم شده‌اند.

زابل – خبرنگار اطلاعات

یکی دیگر از متهمین قتله دانش آموز زابلی که جسد هایشان یکی پس از دیگری،در ماه های‌گذشته‌در مزارع‌اطراف زابل پیدا شد، دستگیرگردید.

وی « پلنگ شیر رخشانی» ناهاردکه معروف به «جمعه کندل» است و باتهام قتل ۵ کودک بی‌گناه، از دو ماه قبل تاکنون فراری بود ، دیگـر متهمان این جنایت هولناك و غیر انسانی ، که شش دانش آموز بودند ،چندی قبل ، توسط ماموران انتظامی زابـل دستگیر شدند .

«پلنگ» گذشته از اتهام‌قتل پنج کودک دانش آموز در زابل ، از ۱۲ سال بیش‌باتهام آدم ربائی و از سال ۷ سال پیش باتهام حمل مواد مخدر، از سوی دادسرای زابل و دادگاه نظامی‌کرمان تحت‌پیگرد بود و در تمام این مدت‌بحالت فرار و اختفا زندگی میکرد.

جسد فرزند بازرس استانداری گیلان درروخانه «پسیخان» رشت پیداشد

رشت– خبرنگار اطلاعات : **جسد پسربازرس استانداری گیلان‌بربستر رودخانه«پسیخان» در ٦ کیلومتری رشت بدست آمد.**

وی سیروس امیر سلیمی نام داشت‌و ۲۸ ساله‌بود. سیروس کمکارمند شهرداری«خمام» رشت بود، ۲ روز پیش ناپدید شد، تااینکه بیش از ظهر دیروز ، پس‌از قطع بارندگی‌های چند روز اخیر گیلان و فرونشستن آب طغیانی رودخانه«پسیخان» جسد سیروس بر بستر ایـن رودخانه پیدا شد . گفته میشود سیروس توسط شخصی یـا اشخاصی بقتل رسیده است.

پدر سیروس امیرسلیمی، در گذشته دربست‌های بخشدار و فرماندار در بخشها و شهرهـای مختلف گیلان، انجام وظیفه‌کرده است.

گمشدگان

هوشنك یوسفی ۷ ۱ ساله‌فرزند عباس قلی مـــدت دو مـــاه است خبری ازوی نیست‌هرکس اطلاعی ازنامبرده‌داردخواهشمند است به دولت آباد کوچـه شکوفه پلاك ۲۴ یابه پاسگاه دولت آباد خبر دهد.

قربانعلی نعمتی ۱۵ ساله‌فرزند روح‌اله کارگر ریسندگی از تاریخ ۱۴ر۳ر۳۷ خبری از وی نیست هرکس اطلاعی ازنامبرده دارد خواهشمنداست به‌کلانتری ۱۷ خبر دهد.
آـ۳۲۸۱

صاحب عکس بنام‌جعفر مصطفائی ۱۶ ساله مدت دو ماه است‌از خانه خارج شده‌و مراجعه‌نکرده است از کسانی که از وی اطلاع دارند تقاضا میشود به وسیله تلفن ۳۰۴۳۸۲ محمد ملائی اطلاع داده خانواده‌ای را از نگرانی بیرون آورند.

یك راه بهتر ....
برای داشتن یك تعمیرگاه مجهز

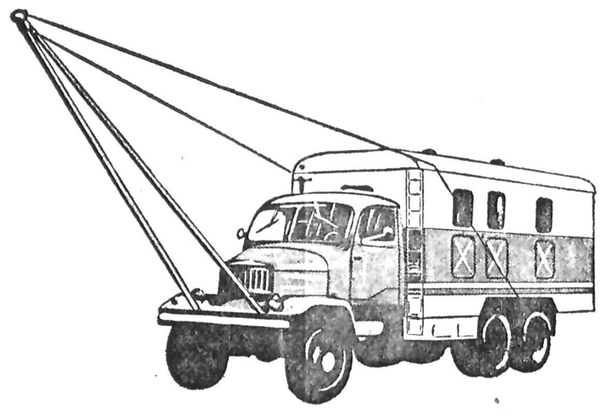

ایران واشکودا – با ۴۰ سال سابقه درخشان در ایران ، اکنون تعمیرگاه سیار " پراگا " را بعنوان یک راه بهتر برای کاهش زیانهای ناشی ازخرابی و از کار افتادگی ماشین‌آلات سنگین معرفی میکند . تعمیرگاه سیار " پـراگا " بتمام لوازم و دستگاههای فنی مجهز بوده و طوری طراحی شده که قادر است هر گونه بازدید فنی تعمیر و سرویس را درهر مکانی که مورد نیاز باشد بآسانی انجام دهد.

تجهیزات و مشخصات تعمیرگاه سیار " پـراگـا " :

● مولد برق مستقل – " پـراگـا " برای استفـاده کلیـه دستگاهیا دارای ژنراتور مستقل است و همه جا میتواند مورد بهره برداری قرار گیرد.

● تجهیزات مخصوص تعمیر و سرویس – تعمیر کاه سیار " پـراگـا " مجهز به وسائل مخصوص از قبیل دستگاه تراش فلزات ، ماشینهای ثابت و متحرك سنگ زنی ،دستگاههـای جوشکاری ، دستگاه شارژ باطری و جرثقیل ۱۰۰۰/ کیلوگرمی میباشد .

● امکانات رفاهی برای تعمیرکاران .

برای تعمیرکاران نیز امکاناتـی در نظـر گرفته شده که عبارتند از :
چـادر ۱۶ متـری (۴×۴) ، تختخواب های تـاشـوئـی ، دستشوئـی ، قفسه کمکهای اولیه پزشکـی و غیره.....

ایـران واشـکـودا
با ۴۰ سال سابقه درخشان در خدمت صنایع ایران

آدرس – شرکت ایران واشکودا – خیابان تخت جمشید جهارراه ویلا شماره ۱۶۲ – تلفن ۸۹۵۳۶۰

M-129

تبریکات

دوست گرامی جناب آقای علاءالدین زرین پور

انتصاب شایسته جنابعالی رابه سمت مشاور دبیرکل حزب رستاخیز ملت ایران تبریك عرض نموده وبرای شمادرخدمت به‌شاهنشاه آریامهرو وطن عزیزمان آرزوی موفقیت داریم

ازطرف‌فرامرز زاهدی– محسن آقازاده – همایون همایونی – علی‌رضا هدایتی پور

جناب آقای کیانپور وزیر محترم دادگستری

باقلبی آکنده از مهرشاهنشاه آریامهر حسن انتصاب آقای محمد صالحی‌راکه از نخستین پاکدامن وازافرادشاهدوست و مومن به‌انقلاب شامو ملت‌می‌باشد بریاست دادگاه بخش گرمسار صمیمانه تبریك عرض نموده توفیق بیشتر جنابعالی وایشان را دراجرای عدالت وخدمت به شامو ملت آرزومندم.

رئیس شورای آموزش وپرورش منطقه گرمسار – یزدان زرین‌کمر

جناب آقای کیانپور وزیر محترم دادگستری

باقلبی آکنده از مهرشاهنشاه آریامهر حسن انتصاب آقای محمد صالحی‌راکه از نخستین پاکدامن وازافرادشاهدوست و مومن به‌انقلاب شامو ملت‌می‌باشد بریاست دادگاه بخش گرمسار تبریك عرض مینماید.

گرمسار سخقیل احمدی. حسین‌علی ملکی

جناب آقای کیانپور وزیر محترم دادگستری

حسن انتصاب آقای محمد صالحی راکه از نخستین‌پاکدامن واز افراد مومن به‌انقلاب شامو ملت میباشد بریاست‌دادگاه بخش گرمسار تبریك میگوییم.

گرمسار اسدالله اسدزاده

جناب آقای جمشید آموزگار نخست وزیر ودبیرکل حزب رستاخیز ملت‌ایران

حسن انتصاب شایسته جناب‌آقای علاءالدین زرین‌پور را بسمت مشاور دبیرکل آن‌نخست وزیر محبوب تبریـك میگوئیم.

کارکنان هتل صدف آمل

جناب آقای علی افتخاری

انتصاب شایسته جنابعالی رابه سمت بازپرسی‌دادسرای شهرستان شاهی صمیمانه تبریك عرض مینمائیم.

منوچهر سالار. مهندس علی‌اکبر تسلیمی. مرتضی توکلی .

اطلاعات بانوان

دراین شماره اطلاعات بانوان بخوانید:

درمد جدید ، شانه هـا پهن‌تر و قد دامن ها کوتاه تر میشود

از بین رفتن بسیاری از مشکل‌ها در گروهمت خانمهاست

موسیقی راك به عضلات صدمه میزند

شکل لباس و موی‌آقایان درامریکا بایك فیلم تغییر کرده است .

پوست در بدن شما چه نقشی داردوچگونه‌میتوان ازآن‌پاسداری کردوهرچه بهتر جلوه داد ...

جیمی کارتر ، نطق های خود را قبل ازخواب ، اول برای همسرش میخواند

نفرین خانواده کندی ، دامنگیر بچه های خانواده هم شده است !

فرشته‌ای که‌سقوط کرد!

همسر مرد شش میلیون دلاری تصمیم‌داردبرای نجات‌عشق وزندگی زناشوئی خود، بیشتر با یك شرکت تولید کننده فرآورده های آرایشی همکاری داشته باشد !

این مطالب‌تازه را همراه با مقاله ها داستان ها ، رپرتاژ ها وسرگرمی های متنوع دیگر در همین شماره اطلاعات بانوان مطالعه بفرمائید.

اطلاعات بانوان سه‌شنبه ها منتشر میشود

مجالس ترحیم

و یژه بازماندگان آنمرحوم تسلیت می‌دهد.

بانهایت تاثروتاسف درگذشت شادروان **ابراهیم کسرائی** نماینده مجلس شورای ملی را باطلاع می‌رساند.
مجلس ترحیم آن فقید سعید از ساعت ۲ تا ۴ بعدازظهر روز شنبه ۲۰ خردادماه‌جاری در خانقاه صفی علیشاه‌منعقد خواهد بود.
عبدالله ریاضی
آـ۶۶۵۳

سناتورها ونمایندگان استان اصفهان درمجلس شورای‌ملی
بانهایت تاثر وتاسف درگذشت شادروان **جناب آقای ابراهیم کسرائی** نماینده محترم مجلس شورای ملی‌را ضمن عرض تسلیت به‌خاندان محترم کسرائی باطلاع میرسانند.
مجلس ترحیم آن فقید سعید روز شنبه ۲۰ خردادماه از ساعت ۱۴ الی ۱۶ درخانقاه صفی علیشاه منعقد میباشد.
دکتر عبدالباقی نواب، دکتر غلامرضا نیکپی، حسن اوحدی، دکتر حیدرقلی برومند، ملکتاج برومند، جعفرقلی پیرزاده، مجتبی جعفری، محمد حسین خسروی دارانی، دکتر ابراهیم چهرازی، منوچهر سرهنگزاده، امیرامان‌الله سترگ درمشوری، سید علی صائب، مصطفی طغیانی، دکتر مرتضی فلی‌کیان، عبدالحسین مانی، دکتر حسنعلی محققی، متعالیه نائینی‌طبا، اسمعیل نواب صفا.
آـ۶۷۲۶

با نهایت تاسف وتاثر درگذشت همسر و پدر و برادر عزیزمان **آقای ابراهیم کسرائی** نماینده مجلس شورای ملی را باطلاع دوستان و آشنایان می‌رساند.
مجلس ترحیم زنانه ومردانه آن فقید سعید روز شنبه ۲۰ خرداد ماه از ساعت ۱۴ الی ۱۶ در خانقاه صفی‌علیشاه منعقد می‌باشد.
اختر کسرائی (محبوبی)، مینا، خسرو، محمدرضا، سعید کسرائی، اسمعیل، عبدالله کسرائی.
آـ۶۷۲۸

باتاثری عمیق فوت شادروان **ابراهیم کسرائی** نماینده مجلس شورای ملی را باطلاع دوستان و آشنایان‌میرساند.
مجلس ترحیم آن فقید سعید روز شنبه ۲۰ خردادماه از ساعت ۱۴ الی ۱۶ درخانقاه صفی علیشاه منعقد میباشد.
خانواده‌های : کسرائی، محبوبی، صمیمی، میرسپاسی، مینو، یزدی، ثابتی، میثاقیان، قرابی، خسروی، اعتمادی، سرابی، هجرتی، رضوی، غزنوی وفامیلهای وابسته.
آـ۶۷۳۰
اطلاعات ـ مصیبت وارده را بخاندان محترم کسرائی و سایر خانواده‌های وابسته بویژه بازماندگان ان مرحوم تسلیت می‌دهد.

بانهایت تاسف و تالم درگذشت ناگهانی جوان نادم **مسعود امیدوار** را به اطلاع کلیه بستگان و آشنایان میرساند. مجلس ترحیم مردانه و زنانه آن مرحوم روزجمعه ۱۹ خرداد ماه از ساعت ۶ تا ۸ بعدازظهر در مسجد بزرگ حضرت صادق (ع) واقع درآریاشهر منعقد می‌باشد.
خانواده های امیدوار ـ نکوئی ـ امینی ـ رهنما ـ صمدی ـ رضوانی ـ تهرانی ـ میرمحمدی تهرانی ـ شاپرراد ـ فروزان ـ موسوی ـ قاضی ـ بابائی ـ قائم‌مقامیان ـ اسکندری ـ جوزانی ـ معصومی ـ کیهانی ـ خالصی ـ لولوئی ـ وجدانی ـ فروتن ـ ایمانی ـ حجتی ـ یلنقیان ـ کیدیان ـ وکلیه بستگان.
۲ـ۱ آـ۳۳۳۳
اطلاعات ـ مصیبت وارده را بخانواده های عزادار بویژه بازماندگان آنمرحوم تسلیت میدهد.

با نهایت تاثر وتاسف درگذشت ناگهانی مرحومه‌حاجیه خانم‌محترم **داودی مکی‌نژاد** را باطلاع اقوام و دوستان میرساند. مجلس ترحیم روز جمعه ۱۹ر۳ر۳۷ از ساعت ۹ الی ۱۱ صبح در خانقاه صفی علیشاه منعقد خواهد بود.
خانواده‌های: روستا، مکی‌نژاد، خانواده‌های مرحوم آیت‌اله حاج آقا محسن اراکی ومرحوم حجت‌الاسلام‌یحیی اراکی، خاکباز،طبری، انواری،فروهید، اخوان هزاوه‌ای، سجادی، بدیعی اراکی، حجتی، پاشائی، برقعی، مهدوی، قائم‌مقامی، هدایتی.
آـ۳۳۲۷
اطلاعات- مصیبت وارده را بخانواده‌های عزادار تسلیت میدهد.

بانهایت تاثر درگذشت همسر وپدر عزیزمان مرحوم‌محمدعلی قوامی را باطلاع خویشاوندان و دوستان میرسانیم. بنابوصیت ان مرحوم از برگزاری هرگونه مراسمی معذور خواهیم بود. قدوم سروران عزیز در خانه ما همیشه گرامی است.
طیبه قوامی (طباطبائی)- شهریار- شهرزاد ـ شیرین ـ بابک قوامی- فرشته قوامی (کتابچی).

باتاسف عمیق بدینوسیله درگذشت داماد و همسرخواهر عزیزمان را باطلاع دوستان و خویشاوندان میرسانیم. در سوک عزیز از دست رفته ببوصیت خودش‌مراسمی‌برگزار نخواهدبود.
ملکه‌الزمان طباطبائی- طلعت طباطبائی- علی طباطبائی- فرح‌انگیز قادسی (طباطبائی) ـ محمود طباطبائی.

بانهایت تاسف درگذشت مرحوم **محمد علی قوامی** راباستحضار دوستان وخویشاوندان میرسند. در تعزیت او بنابوصیت خودش مراسمی برگزار نخواهد بود.
خانواده‌های: قوامی- طباطبائی- رضوان- حاجی بیگلو- ستابچی- طوسی- امیر خسروی- مروهر- راستی- شیرلو ـ جمشیدی- جابر انصاری ـصدیق ـپارسی‌نژاد- متینی- دارائی- ذوی- ساری اصلانی- قادسی- مهرنوش- میکانیک- مدرسی روحانی- انصاری- انتظامی- اشارقرمحسن‌لو-ایروانی- اتحادیه- میمند ـ خبیر ـبیات ـبیک لیک الهی-صفوی‌و عطاردی‌فرد.
آـ۳۲۹۳
اطلاعات- مصیبت وارده را بعموم افراد خانواده‌های‌عزادار بویژه بازماندگان آنمرحوم تسلیت میدهد.

بانهایت تاسف وتاثر درگذشت شادروان دوست و همکار عزیزمان **حسین مهدی‌پور** کارمند باسابقه سازمان هواشناسی‌کشور را به بازماندگان آن مرحوم از صمیم قلب تسلیت گفته صبر وبقای عمر بازماندگان عزیز از دست رفته را از خداوند بزرگ مسئلت داریم.
مهندس ژینوس نعمت ـ مهندس سیروس احدپور- مهندس حسین اردکانی- دکتر محمود خرسند ـ دکتر هوشنگ قائمی- مهندس علی اکبر الفت- مهندس محمود کارآئین- محمد حسین پوررنگ- خسرو بهرمان- محمد باقر صدرا- جواد تقوی ـ محمد صفر فرزام.
آـ۶۶۵۵۶
اطلاعات- مصیبت وارده را بخانواده‌های عزادار تسلیت میدهد.

بانهایت تاسف وتاثر درگذشت مادر همسر عزیزم **بانو فاطمه نظری خلخالی** راباطلاع‌دوستان، همشهریان‌و آشنایان میرساند، مجلس ترحیم‌مردانه‌وزنانه آن مرحومه روز۵شنبه ۱۸ر۳ر۳۷ ازساعت ۶ الی۸ بعداز ظهر در مسجد ولی عصر واقع درخیابان حشمت‌الدوله غربی منعقد میباشد.
خانواده‌های : طالبزاده، نظری جعفرآبادی، شوقی، اخوان نقوی، صفر جامع، هزاوه‌ای، باقرپور، عبدالهی، راد، عبید رحمانی، نبی‌پور، فتحی‌پور، ارمچی، خسروی، عزیزی، کاظمی، بابائی، شیرمحمدی، ورزنده.
آـ۳۳۰۷
اطلاعات ـ مصیبت وارده را به خانواده های عزادار تسلیت میدهد.

بانهایت تاسف درگذشت ناگهانی شادروان پدر بزرگوارمان آقای **عزیزاله روچل** را به‌اطلاع دوستان واقوامیرساند.
مجلس ختم روز پنجشنبه ۱۸ر۳ر۳۷ در یوسف‌آباد ـ خیابان محمد رضا شاه کوچه پانزدهم کنیسای یوسف‌آباد از ساعت ۵تا۷ بعداز ظهر برگزار میشود.
خانواده‌های : موسی، ناصر و منصور روچل، امیر وسلیمان روچل، خانواده‌های خدادادی، گئولا، تابان، یونسی، اسحقانیان، مطلوب، رامین، ابریشمی، اشراقیان، شومر، وایرج رحیمی.
آـ۶۶۸۴

باندوه فراوان درگذشت شادروان **بهمن جهانگرد محبوب** را به‌اطلاع دوستان واقوام می‌رسانیم.
مجلس ترحیم آن مرحوم از ساعت ۱۰ الی ۱۲ صبح روز جمعه مورخ ۱۹ر۳ر۳۷ در مسجد طلاچیان واقع در خیابان امیر اتابک- فرح جنوبی منعقد می‌باشد.
خانواده‌های: درویش‌زاده، جهانگرد محبوب، توسلی، فرهد، ابراهیمی مطلق، جباری، قربانی، ظهیره احمدی، دریابیگی، فریدیان، ماهیار، جمشیدی، جولائی، میخچی، انصاری، اخلاقی، رهبر مدامی، نیکخواه، ادراکی، بردبار، کشوری، خارابی مقدم، صدری‌زاده، مرغوبکار، گوهری.
اطلاعات ـ مصیبت وارده را به خانواده های عزادار بویژه به بازماندگان آنمرحوم تسلیت میدهد

بانهایت تاثر وتاسف درگذشت شادروان **آقای وهاب جهانبانی** را به‌اطلاع دوستان و اقوام می‌رساند. مجلس ترحیم مردانه وزنانه از ساعت ۱۵ الی ۱۷ روز پنجشنبه ۱۸ر۳ر۲۷ در مسجد مجد برگزار خواهد شد.
عائیه جهانبانی، ایرج، تورج، توران، توماج و ایران جهانبانی، حاج جواد مجتهدزاده اردبیلی، خانواده های مجتهدزاده، خلیق،خوئی، رضوان،برنجی، ارمکان، وکیلی، بخشوده، قائمی، صدرزاده، رنجبر، مجتهدی، آیت‌الله‌زاده، ثقه مجتهدی، دهقان، محسنین، مکری، اقبالی، محمدی معصومی، رضازاده، رشنچی، اصغری، حافظ حریری، کاظمی، یثربی، اعامی، بختیاری، پروین، ناصر آزاد، قراچورلو، حریری، حریریان، فتح‌اللهی، پیروز، کهن، جبارزاده، آقازاده، حبیب‌الهی، صادقیه، امیر فتحی، بابائی، اهرابیان، رزم‌افروز.

فوت آقای **وهاب جهانبانی** دوست ارجمند و شوهر خواهر عزیز را باستحضار دوستان، اقوام، بستگان و آشنایان می‌رساند. مجلس ترحیم مردانه وزنانه از ساعت ۳ الی۵ بعداز ظهر پنجشنبه ۱۸ر۳ر۳۷ در مسجد مجد برگزار می شود.
عبدالحسین رزم‌افروز
اطلاعات- مصیبت وارده را بخانواده‌های عزادار بویژه بازماندگان انمرحوم تسلیت میدهد.

بمناسبت درگذشت دوست و همکار عزیزمان سرهنگ **دکتر محمد رحمن‌پرست** مجلس یادبودی از ساعت ۵ تا ۷ بعداز ظهر روز شنبه ۲۰ر۳ر۳۷ درمسجد جامع اهواز و ختم زنانه درهمان ساعت در منزل آن‌مرحوم برگزار می‌گردد با تشریف‌فرمایی خود موجبات تسلی بازماندگان را فراهم خواهید فرمود.
پزشکان نظامی اهواز

بازگشت همه بسوی او است
بمناسبت درگذشت نابهنگام روانشاد مرحوم **منوچهر صالحی** ریاست بانک تعاون کشاورزی کوهدشت مراسم شب هفت ازساعت ۴الی۷ بعدازظهر روز پنجشنبه ۱۸ر۳ر۲۵۳۷ در وادی‌السلام قم باغ رضوان برگزار میگردد با تشریف‌فرمائی خود موجبات شادی روح ان روانشاد و تسلی بازماندگان را فراهم خواهید فرمود.
خانواده صالحی و سایر خانواده‌های وابسته

با تاثر واندوه فراوان فوت نابهنگام **بانو حاجیه شاهرخ‌بیگم هاشمی طباطبائی زواره** را باطلاع فامیل و دوستان می‌رساند. مجلس یادبود آن مرحومه روز جمعه ۱۹ خرداد ماه ۳۷ ازساعت ۴ الی۶ بعداز ظهر در خانقاه صفی علیشاه منعقد می‌گردد.
همسر داغدار- حاج سید دخیل عباس میرعابدینی
فرزندان- دکتر سید رضا هاشمی، همایون، مجید، علی، حسین، حاجیه زهرا، طیبه، فاطمه میرعابدینی.

بانهایت تاسف درگذشت مرحوم **عبدالرحمان صابونی** بزرگ خاندان صابونی در سنندج را باطلاع بستگان ودوستان میرساند مجلس ختم مردانه وزنانه آن مرحوم از ساعت ۴الی۶ بعدازظهر روز پنجشنبه ۱۸ر۳ر۳۷ در خانقاه صفی علیشاه برگزار میگردد.
خانواده‌های: صابونی- هوشیار شمس- مدیری- حساس- قماشچی- خرسندی- رجبی- رحیم‌زاده- دباغچی- زرمگر- احمد سلطانی- سهرابی سنندجی ـ صلاحی- یحیی نصری ـ ایوبقاسم کریمی وخانواده‌های وابسته.

بمناسبت‌درگذشت شادروان **ابوطالب امیرزاده** که درگناباد برحمت حق پیوسته مجلس ترحیمی روز پنجشنبه ۱۸ر۳ر۲۵۳۷ از ساعت ۵ تا۷ بعدازظهر درمسجد امام محمد باقر «ع» واقع در خیابان سپه غربی چهارراه اسکندری برگزار میشود. شرکت بستگان و دوستان و گنابادیهای مقیم مرکز در مجلس مزبور موجب‌شادی‌روح آنمرحوم‌وتسلی‌خاطربازماندگان‌خواهدبود.
غلامرضا مروی. ابوالقاسم مروی
اطلاعات ـ مصیبت وارده را بازماندگان آنمرحوم تسلیت میدهد.

باندوه فراوان درگذشت ناگهانی پدر خانم طاهره شاهورانی، راباطلاع دوستان و همکاران اداری میرسانیم. مجلس ختم زنانه ومردانه ازساعت ۲ الی ۴ روز پنجشنبه ۱۸ر۳ر۲۵۳۷ درخانقاه صفی علیشاه برگزار میگردد.
جلال یزدی.علی اکبر میرکافیان. منوچهر نادری. جعفرفلاح. علی‌اکبر سمیعی. فرهنگ فدائی‌مقدم. احمد رضائی. اسماعیل آقامیر. پرویز صفا. امیر سرکشیکی. علی روانبخش. عزت‌الله والی‌بی. عبدالرضا ضیائی‌فر. ایرج خدابنده. پرویز ربیعی. فرخ سنندجی.ابراهیم روشنائی. محمد قاسمی. محمد علی روشن روز. کیهان افشار. ژرژ. میناسیان واحمد کریمی.
اطلاعات ـ مصیبت وارده را بازماندگان آنمرحوم تسلیت میدهد.

بانهایت تاسف و تالم فوت همسر و پدر گرامی مرحوم **مرتضی درویش زاده** افسر بازنشسته ارتش راباطلاع میرسانیم. مجلس ختم‌زنانه‌ومردانه آنمرحوم از ساعت ۲تا۴ بعدازظهر روز جمعه ۱۹ر۳ر۳۷ در خانقاه صفی علیشاه منعقد میباشد.
هاجر(همسر). بهروز. منصور. مینا و مینو درویش زاده.
و خانواده های:درویش زاده. درویش. درویشی. ندائی. آذری. طوسی. علیزاده. صمدپور. عربی.راثی‌پور. اقبالی‌پور. عبداللهی نمین. تسلیمی. خامنه‌ای. شکری. تبریزی. دکتر واثق. مفتاحی. غفاری فر. مشعوف. دکتر مجاهدی نسب. زرگر و خانواده های وابسته.
اطلاعات ـ ببازماندگان انمرحوم مصیبت وارده را تسلیت میگه ید.

یادبود

نگویم روانیست مرگ یارب
ولی کاش مرگ جوانان نبودی

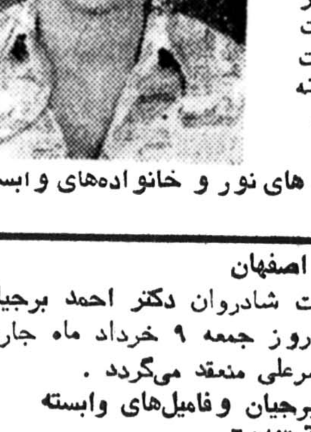

بانهایت تاسف و تاثر درگذشت ناگهانی دل خراش و جانگداز جوان ناکام **محمود نور** را باطلاع دوستان و آشنایان می رساند مراسم شب هفت آن شادروان‌روز پنجشنبه۱۸ر۳ر۳۷ از ساعت ۴الی ۶ بعد ازظهر در شبستان شماره ۲ بهشت زهرابرگزارمیگردد وسیله‌حرکت راس ساعت ۲ در مقابل‌کارخانه برق السنوم آماده میباشد.
خانواده های نور و خانواده‌های وابسته
آـ۳۳۰۵

یادبود در اصفهان
مراسم سالروز درگذشت شادروان **دکتر احمد برجیان** از ساعت ۵ره الی۸ بعدازظهر روز جمعه ۹ خرداد ماه جاری در تخت فولاد اصفهان تکیه ناصرعلی منعقد میگردد.
خانواده‌های برجیان وفامیل‌های وابسته
آـ۶۵۸۳

فردا چهل روز از درگذشت مادرم شادروان **بانو بی‌بی‌منتخبی** می‌گذرد طبق وصیت موکدش هزینه این مراسم به کودکان بی‌پناه اختصاص داده شده ومراسمی برگزار نمی‌شود.
مهین طوفانیان
آـ۱۷۸۶

مراسم یادبود یکمین سال شادروان **عفت فیروزیه (تقی‌بگلو)** در عصر پنجشنبه ۱۸ خرداد ۲۵۳۷ از ساعت ۶الی۸ بعدازظهردر منزل آنمرحوم واقع در خیابان آریامهر کوی پنجم کوچه رعنا شماره ۹ برقرار است.
خانواده فیروزیه- تقی‌بگلو

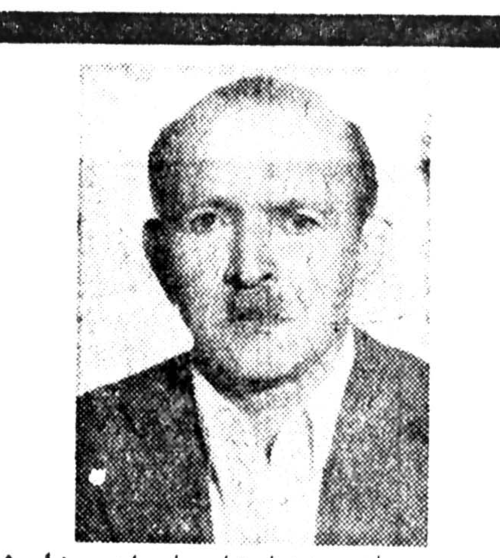

همسر وپدرمهربان وعزیزمان شادروان**حاج‌حسینعلی شمشیری بابلی** یکسال از مرگ جانگدازت میگذرد اما برای ماهمچنان زنده‌ای . چون همیشه خصائل انسانی ، بلند نظری ها، مهربانی ها، اندرزهای مفید و بزرگواریهایت ورد زبان ما است و تازنده‌ایم بمردانگی‌ات می‌بالیم‌و یادت را گرامی‌میداریم.
روز جمعه ۱۹ خرداد ساعت ۴ بعداز ظهر در معیت افراد فامیل از منزلمان «حشمت‌الدوله غربی ـ بین گلشن و پیروزپلاک ۱۹۶» بسوی مزارت روان میشویم و برسر تربت پاک توبروان همیشه شادت درود میفرستیم.
فاطمه صغری شمشیری بابلی ـ زین‌العابدین شمشیری بابلی- محمدباقر شمشیری بابلی ـ محمد کاظم شمشیری بابلی.

چهلمین شب درگذشت شادروان حاج‌محمد علی‌ادهم ملکی

هرگل‌که بیشتربچمن میدهدصفا
گچین روزگار امانش نمیدهد
محمدعلی ما بیاد محبتهای تو در شب چهلم شب جمعه ۱۸ر۳ر۲۵۳۷ در مسجد نخمیر کلایه لاهیجان گردهم می‌آئیم و باتلاوت قران مجید روحت را شاد و خاطرات را زنده‌مینمائیم
هیئت علی‌ابن‌موسی‌الرضا(ع)
شهرستان لاهیجان
آـ۱۷۷۱

بسمه تعالی
یادبود و تشکر
از مراجع عظام، علمای أعلام، حجج‌اسلام، وعاظ گرامی‌و قاطبه‌علاقمندان بجامعه روحانیت که درمراسم‌تشییع ومجالس ترحیم تاروز چهلم مرحوم حضرت حجت‌الاسلام والمسلمین **آیت‌اله حاج سید محمد مهدی حجازی** طاب‌ثراه برگزار و شرکت نموده ویا بوسیله ارسال نامه ـ تلگرام‌از خارج وداخل وتشکیل مجالس ترحیم در شهرهای مختلف باعث تسلی خاطر ولی عصر (عج) واحترام بمقام شامخ روحانیت شده واظهار همدردی نموده‌اند سپاس و عرض تشکر خودرا بدینوسیله ابراز و به‌اطلاع میرساند مراسم چهلمین روز آن فقید سعید جمعه سوم ماه رجب مطابق با ۱۹ خرداد ماه جاری مصادف باروز شهادت حضرت امام هادی (ع) در همایونشهر مسجد آن مرحوم از ساعت ۲ الی۷ بعداز ظهر برگزار می‌گردد.
اخوان حجازی

هو الباقی
باندوه فراوان درگذشت شادروان **حاج میرزا ابوالقاسم میرسراجی** راکه از نوکران باوفای حضرت امام حسین(ع) بودند به‌دلیه بازماندگان محترم فقید سعید مخصوصا آقای حاج حسین‌آقا میرسراجی رئیس هیئت فاطمیون تهران و دیگر فرزندانشان تسلیت گفته و به‌اطلاع دوستان‌و آشنایان عزیز و هیئت‌های محترم مذهبی می‌رساند مراسم یادبود هفتمین شب درگذشت آن مرحوم بعداز نماز مغرب و عشاء روز پنجشنبه ۱۸ر۳ر۳۷ درتکیه حاج سید حسن قم منعقد خواهد بود.
ازطرف هیئت مدیره صنف هتلداران‌قم- حسین وفانژاد، عباس منصری.

تسلیت

جناب آقای دکتر کاوس کشاورز
استاد بخش دامپروری دانشده کشاورزی دانشگاه پهلوی از طرف خود وکلیه کارکنان آموزشی و اداری دانشکده کشاورزی مصیبت وارده رابه‌جنابعالی وخانواده تسلیت می‌گویم.
شیرازـ کرامت‌اله ایزدپناه
آـ۶۶۵۵

دکتر عنایت‌اله کرمی
استاد بخش آگرونومی دانشکده کشاورزی دانشگاه پهلوی ازطرف خود وکلیه کارکنان آموزشی و اداری دانشکده کشاورزی مصیبت واردرا به‌جنابعالی وخانواده محترم تسلیت می‌گویم.
شیرازـ کرامت‌اله ایزدپناه

آقای یعقوب حسن زاده فرشید
باکمال تاسف درگذشت مادر گرامیتان را به جنابعالی و خانواده محترم تسلیت میگوئیم.
گروه صنعتی بهشهر

جناب آقای تقی لطیفی
مصیبت وارده را با حضور شما و خانواده محترم از طرف خود و سایر همکاران تسلیت می‌گویم.
امیر خلیلی

سرکار خانم عصمت نادری
مصیبت وارده را از صمیم قلب تسلیت میگوئیم.
حمید رفیعی و بانو

خانواده محترم رحمان‌پرست
درگذشت دردناک دکتر محمدرحمان پرسترا به‌همسر و فرزندان و بازماندگان آن مرحوم تسلیت عرض می‌نمائیم.
بوشهر ـ مهدی مظفری و بانو

آقایان حاجی حسین آقاـ جواد علی‌میرسراجی
باقلبی مملو از اندوه درگذشت حاجی میرزا ابوالقاسم میر سراجی بزرگ خاندان میرسراجی را به فرزندان عزیز وخانواده محترمتان تسلیت عرض می‌نماید.
مصطفی واعظ تهرانی

جنابان آقایان جواد و محمد باباجانی
مصیبت وارده را تسلیت عرض نموده از خداوند متعال برای شما صبر و شکیبائی مسئلت داریم.
نپتون‌ها‌بارسون ـآرامائس ـفلیکس ـ محمدزاده

آقای محمدعلی نجفنیا
بانهایت تاسف و اندوه درگذشت پدر عزیزتان راصمیمانه تسلیت عرض نموده ،شادی روح آن فقید سعید و صبر و شکیبائی شما و سایر بازماندگان محترم را از ایزد متعال مسئلت داریم.
کارکنان مدرسه عالی تلویزیون و سینما

مدیران و کارمندان شرکت سهامی توزیع باطری‌نیرو درگذشت مرحوم احمد رهبری دوست و همکار ارجمند را بفرزندان و خانواده محترم رهبری تسلیت عرض نموده‌سلامت و بقای ایشان را ازخداوند مسئلت دارند.

سپاسگزاری

از کلیه دوستان ، آشنایان و فامیل محترم که بمناسبت درگذشت مادر گرامیم باابراز لطف و محبت در مراسم مختلف‌شرکت فرموده و یابوسیله تلفن، تلگرام و درج آگهی در روزنامه نسبت به‌اینجانب و بستگانم اظهار مهربانی و همدردی فرمودند ، بدین وسیله صمیمانه تشکروسپاسگزاری مینماید و برای همسروران ارجمند از خداوند متعال سلامت و توفیق روزافزون آرزو دارد.
منصور کاشانیان

استشهاد گرفتن رشوه برای فرستادن حجاج به‌مکه

نهمین جلسه دادگاه‌متهمان به دریافت رشوه از مدیران گروه های حج ساعت یازده دیروز در شعبه دوم دیوانکیفر برگزار شد.

در جلسه دیروز نیز ، ایرج گلسرخی متهم ردیف یك مورد سئوال قرار گرفت.
در آغاز جلسه‌رئیس دادگاه اظهارات پرویز نیکو را که‌در صفحه ۵۱۷ الی ۵۱۸ پرونده درج شده به این شرح مطرح کرد: آقای گلسرخی حاضرنبود مدیریت گروه را بمن بدهد و می‌گفت از شما شکایت شده است. تااینکه یکروز شخصی بنام رضا منظوری نزد من‌آمد وگفت‌که آقای گلسرخی از چند نفر مبلغ یك میلیون و پانصد هزار ریال گرفته و آنهارا به‌عنوان مدیر گروه انتخاب کرده است. من با شنیدن این مطلب نزد آقای گلسرخی رفتم و جریان را به او گفتم. آقای گلسرخی‌ابتدا رنك به‌رنك شد و گفت پس فردا هم اسم شما در می ـ آید. اتفاقا همینطور هم‌شدو وقتی که به شهربانی مراجعه کردم دیدم اسم من توی‌لیست مدیران گروه درآمده است. من برای تشکر نزد آقای گلسرخی رفتم و ایشان‌گفتند در عوض برایم یك پیکان بیاور.

رئیس دادگاه پس‌از قرائت اظهارات پرویز نیکو از متهم خواست تا در باره آن پاسخ گوید.

گلسرخی در ابتدا مدارکی به دادگاه ارائه کرد واظهار داشت: براساس این مدارك بعرض دادگاه می‌رسانم که آقای نیکو حقیقت را نگفته است.

در مورد خرید پیکان اگر درست گفته‌باشند که‌نخریده‌اند و بنابراین جرمی واقع نشده و همه حرف بوده است. در مورد مخالفت با رفتن ایشان‌به عنوان مدیر گروه هم‌بایستی به عرض برسانم که ایشان‌به دو دلیل به عنوان مدیر گروه انتخاب نشدند. اول آنکه ایشان بی‌سواد هستند و طبعا نمی‌توانستند در آزمون زبان فارسی و عربی شرکت کنندو موفق شوند. دوم آنکه ز یك بانوئی که خواسته نامش ذکر نشود ولی‌در مدارك‌تقدیمی قید شده است نامه‌ای به سازمان اوقاف رسیده که در آن صریحا ذکر شده که‌آقای نیکو از اینجانب که دارای شوهر و فرزند هستم وبرای انجام اعمال مقدس مذهبی به حج رفته‌بودم، تقاضای‌نامشروعی کرد که مراتب را به‌استحضار می‌رسانم‌تااز این ببعداشخاصی مانند وی مدیریت گروه حج را بعهده نگیرند.

با این دو دلیل بود که بارفتن ایشان مخالفت شد ، ولی نمی‌دانم چه اتفاقی افتاد که چند روز بعد دستوری‌صادر شد که ایشان به‌عنوان مدیر گروه به‌حج اعزام شود.

در اینجا گلسرخی ازدادگاه درخواست کرد که باتوجه به مدارك ارائه شده نسبت به این موضوع توجه عمیق‌داشته باشند تا حق‌او که هدفش خدمت بوده تضییع نشود و کسانی مانند نیکو که باتوجه به مدارك پیوست فاسدهستند پیروز نشوند. وی گفت:این پرونده بخوبی نشان می‌دهدکه رشوه خواری و رشوه‌گیری‌نه تنها وجودداردبلکه مثل‌زنجیر به یکدیگر متصل‌بوده وهست. من جرمم فقط خدمتگزاری و صداقت است و هرکس که با فسادمبارزه‌کند برسرنوشت من دچار خواهد شد.

پس از دفاعیات متهم رئیس دادگاه استشهادی را که‌توسط گروهی بیش از پانزده نفر به امضاء رسیده عنوان کرد و گفت: این گروه همگی گواه داده‌اند که شما از آنها یااز کسانی دیگر رشوه گرفته‌اید، آنگاه منشی‌دادگاه‌متن‌استشهاد را قرائت کرد و رئیس دادگاه از گلسرخی خواست در این باره پاسخ گوید.

گلسرخی ـ موقعی که ۴۸۰ نفر مدیرگروه انتخاب می کنند وبعداین عده به۲۰۰ نفرکاهش می‌یابندطبیعی است‌که اینگونه شایعات بوجود می آید. خوشبختانه‌این‌عده همه گفته‌اند که در سازمان اوقاف برای انتخاب مدیر گروه پول می گیرند. بنابراین دلیلی ندارد‌نام من‌مطرح باشد. از سوی‌دیگر باارائه مدارکی که تقدیم می شود اعلام می کنم که این عده هیچکدام‌صلاحیت مدیریت‌گروه حج را نداشتند ، برای نمونه از شخصی سخن می گویم که مدیر گروه حج ساری بودو می‌خواست مجددا مدیر گروه باشد. ولی من بااین شخص مخالفت‌کردم، زیرا این شخص براساس شکایت و گزارشی‌که بسازمان اوقاف رسید،گروهی کودك رادر ساری اجیرکرده بود و آنها رابه جنگل می فرستادتابرگ‌درختان را مزمزه کنند و چنانچه تلخ نبود آنهارا بچشندو‌بعداز ساطوری کردن و سرخ نمودن، آنهارا به‌عنوان سبزی قرمه سبزی به عربستان‌می فرستاد تابین‌زائران تقسیم‌شود.

بنابراین معلوم بود که من‌با چنین‌شخصی موافقت نمیکردم. ولی‌افسوس که همین شخص بدلایلی به عنوان مدیر گروه انتخاب شد.

گلسرخی دراینجا خطاب به رئیس دادگاه گفت : آقای رئیس دادگاه مرا محکوم‌کنید، ۵سال ۱۰ سال یا هرچه که صلاح می دانید، ولی من خوشحالم‌که شرافت دارم وبا وجدان بیدار و راحت‌بزندان می روم. ولی فکر کنید، به آنهائی‌که برای متزلزل نشدن میزشان حق‌کشی می کنند و دروغ می گویند ! زیرا در چنین شرایطی شما در خلوت اسوده خواهید بود ، درغیر اینصورت بخاطر متهمی که بیگناه محکوم شده خواهید گریست. مطمئن باشید من به بیگناهی‌خودم و عدالت معتقدم واگر محکوم شدم می دانم که عدالت از دنیا رفته است . من باایمان می گویم که قربانی خدمت ، صداقت و دفاع از حقوق مردم عادی شده‌ام.

در اینهنگام جلسه دادرسی بعنوان تنفس پایان یافت و ادامه آن به روز بعد موکول شد.

درگذشت نماینده نجف‌آباد

جنازه شادروان ابراهیم کسرائی نماینده نجف آباد در مجلس شورایملی که بعلت بیماری ممتد درگذشت امروز با حضور آقای مهندس عبداله ریاضی رئیس مجلس شورای ملی و در میان تاثر شدید خانواده ، دوستان و همکاران پارلمانی وی از پزشکی قانونی تشییع و دربهشت‌زهرا به خاك سپرده شد شادروان ابراهیم کسرائی در دوره ۲۲ برای اولین‌باراز‌اصفهان به‌نمایندگی انتخاب شد و در این دوره نیز از نجف‌آباد بنمایندگی مجلس‌شورایملی‌انتخاب گردید.

بدینترتیب این دومین نماینده است که دراین‌دوره ازفعالیت پارلمانی زندگی را بدرودگفت.

اولین‌نماینده درگذشته‌سعیدی نمایندگی جیرفت بود که‌بجای وی دهقان بنمایندگی انتخاب گردید.

این مصیبت را به خانواده کسرائی و نمایندگان مجلس تسلیت میگوئیم.

ستاد عملیات حج تشکیل شد

امروز همزمان با تشکیل ستاد عملیات حج تشکیل اعلام شد که سهمیه زائران استانها تا ده روز دیگر تعیین میشود.

بعد از ظهر امروز ستاد عملیات سال۲۵۳۷به ریاست علی فرشچی معاون نخست وزیر و سرپرست سازمان اوقاف کشور در محل این سازمان تشکیل شد . تمامی مسئولین امور حج سازمان اوقاف تهران و شهرستانها و کارشناسان مربوط به اموررحج در این ستادشرکت دارند.

کلیه عملیات حج چون سهمیه‌بندی زائران‌شهرستان ها ، امور حمله داران ، تعیین نرخ سفر حج و غیره زیر نظر این ستاد انجام خواهد گرفت.

یک مقام آگاه سازمان اوقاف در این مورد گفت : گزینش زائران خانه خدا پس از سهمیه بندی‌و تعیین تعداد زائران هراستان در مراکز استانهاانجام خواهد شد و نحوه‌قرعه کشی‌چون گزینش زائران عتبات عالیات خواهد بود بدین معنی که تقاضانامه ها پس از ثبت‌در دفتر، شماره گذاری خواهد شد و روی شماره هاقرعه کشی انجام می‌شود.

درسال جاری‌حدود ۳۲۰ هزار نفر برای رفتن به‌خانه خدا تقاضانامه به سازمان اوقاف فرستاده‌اند. به قرار اطلاع ستاد عملیات حج تا ده روز دیگر میزان سهمیه استانها را تعیین خواهد کرد.

آلودگی هوای تهران موجب نگرانی شده

سمپوزیوم آلودگی هوا صبح دیروز در دانشکده پلی‌تکنیک تهران کار خود را آغاز کرد.

در اولین‌جلسه بهمن پارسا معاون پژوهشی وزارت علوم و آموزش عالی گفت میزان آلودگی هوای تهران بقدری فزونی پیدا کرده است که موجب نگرانی دستگاه های اجرائی شده است بهمین لحاظ تشکیل چنین سمپوزیم هامی- تواند تا حدی در مسائل آلودگی هوا راه‌گشا باشد.

بهمن پارسا گفت مصرف ترکیبات شیمیائی در مبارزه با آفات نباتی و حیوانی باتمام محسناتی که در مبارزه با آفات دارد ، مشکلات دیگری از نظر آغشته کردن محیط زیست و باقی ماندن سموم در مواد غذائی بوجود می‌آورد.

وی در ادامه سخنانش گفت : پخش گاز ناسالم کارخانه ها در هوا و ریختن فاضلاب و پس آب کارخانه ها در رودخانه ها و دریاها محیط زیست رادر خطر آلودگی قرار داده‌است.

دکتر پارسا گفت :بزرگترین خطر آلودگی متوجه سلامتی و بهداشت انسان‌هاست. امروزه ثابت شده است که پیدایش بعضی از انواع سرطان ها در ارتباط با آلودگی محیط زیست است و بررسی‌ها نشان داده است که قسمت اعظم مواد سرطان‌زای موجود در محیط زیست را مواد آلی ترکیبی تشکیل می دهد.

در سال های اخیر ،حشره کش‌ها ، علف کش ها وحلال های شیمیائی که در صنعت‌بکار میرود بآین آلاینده ها اضافه شده است.

لایحه افراز وفروش املاك مشاع

بقیه از صفحه اول
شورای ملی به تصویب رسید ـ هنگام بررسی در کمیسیون دادگستری و استخدام سنا ، اصلاح و بشرح زیر درآمد :

ماده اول ـ افراز املاك مشاع که جریان ثبتی آنها خاتمه یافته اعم از اینکه در دفتراملاك ثبت شده‌یانشده، در صورتی که‌موردتقاضای یک یا چند شریک باشد با واحد ثبتی محلی خواهد بود که ملک مذکوردرحوزه ان واقع است . واحد ثبتی با رعایت کلیه قوانین و مقررات موضوع ملک مورد تقاضا را افرازمینماید.

تبصره ـ نسبت به ملک مشاع که برای‌آن‌سندمالکیت معارض صادر گردیده تا زمانی که رفع تعارض نشده اقدام به افراز نخواهد شد.

ماده دوم ـ تصمیم واحد ثبتی قابل اعتراض از طرف هر یک از شرکاء در دادگاه شهرستان محل وقوع ملک است مهلت اعتراض ده روز از تاریخ تصمیم مورد اعتراض میباشد . دادگاه شهرستان به دعوی رسیدگی و حکم مقتضی صادرخواهد نمودحکم دادگاه شهرستان قابل شکایت فرجامی است.

مادهسوم ـ هزینه تفکیک مقرر در ماده ۱۵۰ قانون اصلاحی ثبت اسنادو املاک در موقع اجرای تصمیم‌قطعی برافراز بوسیله واحد ثبتی دریافت خواهد شد.

ماده چهارم ـ ملکی که بموجب تصمیم قطعی غیر قابل افراز تشخیص شود با تقاضای هر یک از شرکاء بدستور دادگاه شهرستان فروخته میشود.

ماده پنجم-ترتیب‌رسیدگی واحد ثبتی و ابلاغ اوراق و ترتیب فروش ملک غیر قابل افراز و تقسیم وجوه حاصل بین شرکاء و بطور کلی مقررات اجرائی این قانون طبق‌آئین‌نامه‌ای‌خواهد بود که به تصویب وزارت دادگستری میرسد.

ماده ششم ـ پرونده های افراز که در تاریخ اجرای این قانون در دادگاهامطرح میباشد کماکان‌موردرسیدگی و صدور حکم قرار میگیرد ولی اگر خواهان افراز بخواهد دعوی خود رادر واحد ثبتی مطرح کند باید دعوی سابق را از دادگاه استرداد نماید.

چرا مجازات نمیکنید ؟

سناتور پروفسور جمشید اعلم تنها سخنران قبل از دستور جلسه علنی سنابود که یادآور شد نخست‌وزیر هنگام بررسی بودجه که اینک سه ماه از آن میگذرد وعده داد که کار رسیدگی به پرونده‌قاتل‌مهدی پورنیک تا یکهفته دیگر تمام میشود و تاکنون هیچگونه اقدامی نشده است نه قاتل پورنیک اعدام شد و نه ایاز که دختری بیگناه را کشت و بقتل اعتراف کرد و محکوم هم شد این چه دادگستری است ؟ وقتی قاتل اعدام نمی شود همین‌مسائل‌پیش‌می‌آید و باعث نگرانی مردم می- شود . شما وعده دادید که خارج از نوبت‌رسیدگی‌کنید کو وعده‌هائی که دادید ؟ اگر میخواهید اینکار باب شود و این راه باز شودهمینطور این دست و آندست کنیدتا مردم فراموش کنند که‌فرجام کار چیست ؟

سناتور اعلم گفت : اگر ایاز بموقع خود اعدام‌میشد دیگر کسی بدنبال این کار خلاف اخلاق نمیرفت. من واقعا میگویم که دادگستری با ایندست و آندست کردن، خود باعث‌بروزچنین‌اتفاقات میشود . من واقعا تعجب میکنم در کاری که بایدتعجیل شود اینقدر سستی‌میشود؟

برنامه‌های تابستانی تلویزیون یك

از بیست و هفتم خرداد تاپانزدهم مرداد ماه تغییراتی دربرنامه های تلویزیون یک (سیمای ایران) بمناسبت فصل تابستان ایجاد می ـ شود ، این تغییرات شامل ساعات پخش برنامه ها ، نمایش مجموعه های جدید و حذف بعضی از برنامه هاست . بعضی از این تغییرات ازهفته‌اینده بمرحله اجرا در می‌آید.

برنامه ها از هفته آینده، روز های عادی بجای ساعت ۱۷ با یکساعت تاخیرساعت ۱۸ شروع خواهد شد و جمعه ها نیز ۱۲ ظهرشروع برنامه ها خواهد بود . برنامه آقای مربوطه دیگر تهیه و پخش نخواهد شد و برنامه « صمیمانه » جایگزین آن میشود که هر شب‌بعداز اخبار بمدت ۵ دقیقه پخش خواهد شد.

این برنامه را هماسرشار تهیه میکند که در آن مسائل و مشکلات خانواده ها مورد بررسی قرار می‌گیرد «میان‌پرده» نیز برنامه‌ی کوتاه مدت دیگری است که قبل از ساعت ۲۰ پخش خواهد شد . این برنامه را گروه خانواده و دانش‌تهیه می‌کنند.

اخبار ورزشی ازاین‌پس بعد از برنامه دنیای خبر پخش خواهد شد یعنی‌اینکه اخبار ۳۰ـ۲۰ شامل دنیای خبر و گزارشهای ورزشی خواهد بود برنامه‌ی سینما، سینما نیز بجای شنبه ها ، چهارشنبه ها ساعت ۲۰به مدت نیم ساعت‌پخش‌خواهد شد در روز های شنبه‌همین ساعت برنامه‌ی ازهامون‌تا ارس‌پخش میشود . برنامه‌ی مسابقه‌ی پاسخ چیست‌نیز از هفته‌آینده جایگزین‌برنامه‌ی بگو تابگم میشود. برنامه بگو تا بگم نیز برای مدتی تهیه و پخش نخواهد شد

مجموعه های‌جدید‌جیمی استوارت،آگاهی،هواپیمایی اسپنسرپنجشنبه‌ها ساعت۱۹ بیننده برنامه های جدید دیگری‌است‌که ازهفته‌ی‌آینده نمایششان در تلویزیون یک آغاز خواهد شد.

«جیمی استوارت » روز های‌یکشنبه ساعت ۲۵ـ۱۹، «آگاهی»شنبه‌ها۲۲هو اپیمائی اسپنسریک مجموعه‌ی‌علمی، و۳۰ «تیم‌هفته» سه‌شنبه ها ۳۰ـ۱۹ و چشم‌بیننده چهار شنبه ها ساعت ۳۰ـ۱۹دقیقه پخش خواهد شد . «جیمی استوارت»یکسریال‌ماجرایی است که جیمز استورات‌تهیه کننده آنست ،هواپیمایی استیسر یک‌مجموعه‌ی‌علمی، تخیلی» است و «تیم هفته» مجموعه مستندی است که علامیر دولو تهیه کننده آن است.

برنامه مستند دیگری نیز بنام « دستها و نقشها» شنبه ساعت ۳۰ـ۲۰ پخش خواهد شد . این برنامه را شکرالله منظور تهیه میکند.

«بسکتبال حرفه‌ای‌آمریکا» نام سریال مستند دیگری است که چهارشنبه ها بجای دایی‌جان‌ناپلئون‌پخش خواهد شد . این تغییرات تا ۱۵ مرداد ادامه خواهد داشت و از این تاریخ به بعد بخاطر ماه رمضان تغییرات دیگری در ساعات‌پخش‌برنامه ها بمدت یک ماه ایجاد خواهد شد.

تقویم اطلاعات
ساعات شرعی
استخراج دکتر ریاضی کرمانی

چهارشنبه ـ هفدهم خردادماه ٢٥٣٧
اول رجب ١٣٩٨ـ هفتم ژوئن ١٩٧٨
اذان مغرب . . . . ساعت ٩ و٦ دقیقه
اذان صبح (فردا) . . ساعت ٤ و٢٦ دقیقه
طلوع آفتاب (فردا) . ساعت ٦ و ١٥ دقیقه
ظهر شرعی (فردا) . . . ساعت ١ و٣٦ دقیقه
اذان مغرب (فردا) . . ساعت ٩ و٧ دقیقه

اطلاعات دیپلماتیک

سفیر جدید هند در تهران

«ویشنو آهوجا» سفیر جدید هند روز یک شنبه ٢١ خرداد وارد تهران خواهد شد . «آهوجا» که تاکنون معاون وزارت اقتصاد هند بوده،دوهفته پیش با همین عنوان همراه «واج پای» وزیر خارجه هندبه‌تهران آمده بود . سفیر جدیدهند در تهران قبلا در پست‌های نمایندگی سیاسی کشورش در زلاندنو ، نیویورک و رومانی خدمت کرده است .
همسر سفیر جدید هند از علاقمندان ادبیات وزبان فارسی است و مشغول تحقیق و مطالعه درباره حافظو اقبال لاهوری‌است.

خلعتبری:ایران خواستار یک منطقه خالی از سلاحهای اتمی در خاورمیانه است

عباسعلی خلعتبری وزیر امورخارجه دراجلاس ویژه مجمع عمومی سازمان ملل متحد برای‌خلع سلاح‌عمومی طی سخنانی گفت : این اجلاس مهمترین و پرنماینده ترین اجتماعی است که تاکنون در امر خلع سلاح منعقد شده است ولی خلع سلاح بهیچوجه موضوع تازه‌ای نیست .
خلعتبری گفت برای دست یافتن به خلع سلاح بایددو اصل را مورد توجه قرار داد که نخستین آن مربوط به نقش و مسئولیت خاص کشور های بزرگ بویژه امریکا و شوروی است . گرچه این دو ابر قدرت با پرداختن‌به‌مذاکرات دوجانبه سالت نشان دادند باین مسئولیت خود آگاهند ولی ذخائرتسلیحاتی آنهاهمچنان دست نخورده باقی مانده است .
خلعتبری گفت انگیزه اصلی افزایش ذخایرجنگ افزارها در سراسرجهان همانامسابقه تسلیحاتی بین بزرگترین کشورها است و این خود نمایانگر بزرگترین انحراف منابع و عظیم ترین خطرات ویرانگری نیز هست، وزیر خارجه درباره اصل دوم‌گفت این اصل لاینفک خلع سلاح حقیقی و عملی است یعنی نظام امنیت بین‌المللی و پیچیدگی های مختلف آن در زمینه خلع سلاح زیرابدیهی است که عدم پیشرفت درامر خلع سلاح تا حدود زیادی واکنش و پاسخ به یک نظام امنیت جهانی است . تنهادر آن هنگام که ملت ها متوجه توانائی فزاینده یک نظام جهانی درحفظ امنیت‌گردند خواهیم توانست این امیدرا در دل بپرورانیم که ازاتکاء به‌مقادیرروز افزون‌تسلیحات جلوگیری شود .
خلعتبری در بخش دیگر ازسخنان خود با اشاره به منع اشاعه سلاحهای هسته‌ای‌گفت‌گرچه ماتاکنون از یک جنگ هسته‌ای دور مانده‌ایم ولی متاسفانه و مخصوصا در مناطق فاقد سلاحهای هسته‌ای ازداشتن یک زندگی بی‌دردسروبدون درگیری هم محروم بوده‌ایم.
خلعتبری گفت بنابر این هرگونه کوششی‌باید به‌عمل آید تا از دخالت سلاحهای هسته‌ای در این درگیری‌ها جلوگیری شود . خلعتبری سپس گفت ایران بعنوان پشتیبان‌ایجاد چنین‌منطقه‌ای درخاورمیانه فعالانه خواستار تاسیس یک منطقه عاری از سلاحهای هسته‌ای در خاورمیانه است.

٦ هزار کودک، نیازمند مهد کودک هستند

علیاحضرت شهبانو ، چند کودکرادرمهد کودک نوبنیاد دانشگاه‌تهران ، مورد مرحمت قرار میدهند

با تشریف فرمائی علیاحضرت شهبانو ریاست عالیه دانشگاه تهران مهد کودک نوبنیاد دانشگاه تهران دیروز گشایش یافت.
علیاحضرت شهبانو هنگام ورود به محل این مهد کودک که در امیر آباد شمالی مقابل خوابگاه دانشجویان واقع است از جانب دکتر شیخ‌الاسلام‌زاده وزیر بهداری و بهزیستی، خانم مهناز افخمی وزیر مشاور و دبیر کل سازمان زنان، دکتر نهاوندی استاد و رئیس هیئت امنای دانشگاه تهران . قاسم معتمدی رئیس دانشگاه تهران و چند تن دیگر از استادان و مقامات مملکتی مورد استقبال قرار گرفتند.
در آغاز این مراسم رئیس دانشگاه تهران مقدم معظم‌لها را خوش‌آمد گفت و گزارشی بعرض رساند.
پس‌از گزارش رئیس‌دانشگاه تهران ،مدیر کل امورساختمان ها و تاسیسات دانشگاه نیز گزارش امور فنی و تاسیسات این مهد کودك را به عرض شهبانو رساند . علیاحضرت شهبانو سپس به بازدید از قسمت های مختلف این مهد کودك که شامل کلاس ها ، سالن های بازی و نمایش ، خوابگاه‌ها وآشپزخانه‌پرداختند و دقایقی تماشاگر رقص‌وآواز کودکان بودندو در کنار آنان یك برنامه خیمه شب بازی را مشاهده کردند.
شهبانو در همین بازدید بر بهره‌گیری بیشتر از وسایل و امکانات این مهد کودك تاکید فرمودند .
بهنگام بازدید علیاحضرت شهبانو ازاین مهد کودك ، کودك‌خردسالی که در خانه‌ای مقابل مهد کودك سکونت دارد واز تشریف فرمائی شهبانو آگاه شده بود با دسته گلی که گل های آنرا از باغچه خانه خود چیده بود به‌استقبال علیاحضرت شهبانو شتافت و مورد مرحمت شهبانو قرار گرفت . علیاحضرت شهبانودر پایان بازدید از قسمت های مختلف مهد کودك ازنمایشگاه نمودار ها و گزارش دو ساله فعالیت امور مهد های کودك‌و فرزندان زنان دیدن فرمودند.
علیاحضرت شهبانو در پایان دیدار یك ساعت و نیمه شان از مهد کودك نوبنیاد دانشگاه تهران دفتر یادبود مهد کودك راتوشیح کردند . پس از این بازدید علیاحضرت‌شهبانو‌بدون اطلاع قبلی از ساختمان جدید باشگاه اعضای کانون‌دانشگاه تهران که یك ساختمان‌قدیمی و متعلق به قرن گذشته‌است و در حال حاضر در دست‌مرمت و بازسازی است دیدن کردند و نیز مجتمع بزرگ ورزشی دانشگاه تهران را موردبازدید قرار دادند.
مهد کودک دانشگاه تهران‌ـ نیز مانند سایر مهد های کودک که برای نگهداری فرزندان زنان کارمند آماده شده از همکاری سازمان زنان ایران برخوردار بوده است . سازمان زنان ایران ماموریت همکاری ، تربیت نیروی انسانی ، تجهیزمهد کودک وبرنامه های‌آموزش مهد های کودک را عهده‌دار است .
طبق نمودارهائی که دیروز مورد ملاحظه علیاحضرت شهبانو قرار گرفت و گزارشی که‌وسیله خانم‌مهناز افخمی وزیر مشاور و دبیر کل سازمان زنان ایران‌بعرض رسید ، تاکنون ٨٨ مهد کودک دولتی در تهران و ٤٧ مهد کودک دراستانهای دیگر تاسیس شده و ٣٥مهد کودک در تهران و ٤٣مهد کودک در شهرستانها در شرف تاسیس است .
در مهد کودک های تاسیس شده ١١٩٥ کودک که فرزندان کارمندان دولت هستند نگهداری میشوند ، ٢٨٨٩کودک در مهد کودک های در شرف تاسیس بطور روزانه نگهداری خواهندشد و بیش از ٦ هزار کودک دیگر در انتظار تاسیس‌مهد کودک هستند .

تعیین ارزش معاملاتی زمین در سراسر کشور

وزارت امور اقتصادی و دارائی از بانک مرکزی ایران درخواست کرد نرخ تورم‌سال ٢٥٣٦ را در اختیار این وزارتخانه قراردهد تابراساس آن و قیمت عادله که درقانون تثبیت نسبی بهای زمین درنظر گرفته شده است ، کمیسیون تقویم املاک ارزش معاملاتی سال ٢٥٣٧ زمین در تهران و شهرستان ها را اعلام کند .
ارزش معاملاتی زمین هرساله توسط کمیسیون تقویم املاک مورد بررسی قرار میگیرد .این کمیسیون سپس ارزش‌معاملاتی سال بعد را اعلام میکند.
ارزش معاملاتی سال های قبل براساس وضع معاملات زمین و ساختمان در نیمه دوم سال تعیین و اعلام میشد،ولی ارزش معاملاتی سال ٢٥٣٧بر مبنای ارزش عادله که درقانون تثبیت نسبی قیمت زمین پیش بینی شده است ،تعیین‌خواهد شد .
در این قانون ارزش عادله زمین در شهر ها برابر ارزش معاملاتی سال٢٥٣٦ باضافه٢٥ درصد و نرخ‌تورم سال‌گذشته تعیین شده است .
بهمین جهت‌ارزش معاملاتی سال ٢٥٣٧ نیزکمتراز این‌قیمت نخواهد بودو ارزش‌معاملاتی زمین در سال جاری حداقل٢٥ درصد بیشتر از سال ٢٥٣٦ تعیین و اعلام خواهد شد.
بنابراین ، با توجه به‌اینکه در قانون تثبیت نسبی قیمت زمین ، نرخ تورم نیزمحاسبه شده ، ارزش معاملاتی سال ٢٥٣٧ برابر ارزش معاملاتی سال ٢٥٣٦ باضافه ٢٥و نرخ تورم سال ٢٥٣٦ خواهدبود.
این ضوابط فقط در مورد ارزش معاملاتی زمین اعمال نمی گرددو ارزش معاملاتی‌ساختمان طبق شرایط و ضوابط دیگری برآورد خواهد شد .
ارزش معاملاتی ساختمان همزمان با ارزش معاملاتی‌زمین اعلام میشود و این ارزش معاملاتی متناسب با سطح‌خرید و فروش و هزینه ساختمان تعیین خواهد شد .
ارزش معاملاتی ساختمان باتوجه بهنوع مصالح‌ساختمان تعیین میشودکه بتونی،تیرآهن با آجر و معمولی خواهد بود .

بازدید شهردار تهران از بیمارستان کودک مسعودی

عکس بالا : آقای جواد شهرستانی شهردار پایتخت باتفاق آقای دکترحسین خطیبی مدیر عامل شیر و خورشید سرخ و نایب رئیس مجلس شورایملی را در بین بیماران بیمارستان کودک مسعودی نشان میدهد .

صبح دیروز جواد شهرستانی شهردار پایتخت ، باتفاق دکتر حسین خطیبی‌مدیر عامل‌جمعیت شیر وخورشیدسرخ ایران و نایب رئیس مجلس شورای‌ملی از بیمارستان کودک مسعودی وابسته به سازمان نیکوکاری موسسه اطلاعات واقع در چهارراه عباسی بازدید کردند.
در این بازدید که خانم خلعتبری نماینده سازمان زنان ایران ، دکترارباب‌زاده معاون فنی جمعیت شیر و خورشید و علی سپهر مشاور شهردار پایتخت حضور داشتند ،دکتر آرامی رئیس بیمارستان‌کودک مسعودی طی سخنانی گفت: این بیمارستان که در منطقه پر جمعیت جنوب تهران واقع شده در ماه بیش از سه هزار بیمار سرپائی ٩٠ بیمار بستری و چهارصد مورد آزمایشگاهی را که اکثرا رایگان میباشد جوابگو میباشد .

میانجیگری ایران،عربستان وانگلستان در اختلافات شیخ های امارات عربی متحده

اختلاف بین شیخ نشین‌های امارات متحده عربی علنی‌تر و بیشتر شده بهمین جهت از ایران . عربستان و انگلستان که هر یک در شیخ نشین های این امارات نفوذ و رابطه دوستی دارند دعوت شده که برای حل و فصل این‌اختلافات پادرمیانی کنند و ماجرا را پایان دهند .
اختلاف بین هفت امارت از بدو استقلال و تاسیس فدراسیون امارات متحده‌عربی وجود داشت . دو امارت این فدراسیون وضع خاصی دارند . یکی از این دو ، ابو ظبی است که شیخ آن‌شیخ راشد و خاک آن وسیع‌تر و درآمد آن بعلت داشتن نفت بیشتر از دیگران است، امارت مهم دیگر دوبی است کمشیخ زائد رئیس‌دولت امارات‌متحده عربی شیخ آن میباشد ، این امارت تجارت وسیع تری‌دارد و درآمد تجاری و اقتصادی آن بیشتر از دیگران است ، اختلاف اصلی هم همیشه بین دو امیر فوق بوده است . آخرین مورد اختلاف بر سر انتصاب پسر شیخ زائد بسمت فرمانده کل قوای امارات متحده عربی است .
در این مورد شیخ راشد معتقد است که این انتصاب مغایر با قانون اساسی است.
ظاهرا این‌بار موضوع‌اختلاف جدی‌تر بنظر میرسد و اگر شیخ‌زائد بخواهد حکومت ثابتی داشته باشد احتیاج‌شدید به حمایت شیخ راشد داردو اگر هم شیخ زائد کنار رود امکان تمکین ٥شیخ دیگر مشکل است . توسعه اختلاف هم از نظر ثبات‌استقلال امارات‌متحده عربی موجب نگرانی است و هم‌ازلحاظ امنیت منطقه‌حساس پراهمیت است . بهمین جهت پیش‌بینی‌میشود که اگـردامنه آن بالا بگیرد دوستان‌خارجی میانجیگری کنند و اختلاف را هم مثل موارد قبلی رفع نمایند امارات‌متحده عربی‌بخش مهمی از سواحل جنوبی‌خلیج فارس رادربرمیگیرد و ازنظر اقتصادی و نظامی سهم مهمی در این منطقه دارد .

سفیر مستعفی زئیر در تهران،در بلژیک دستگیر شد

مبکاماکوسو سفیر سابق زئیر در تهران که چند روز قبل از پست خود استعفا کرد امروز در برابر مرکز مطبوعات بین‌المللی‌بروکسل از سوی پلیس بازداشت شد و مورد بازجوئی قرار گرفت .
«ماکوسو» که روز دوشنبه وارد بلژیک شده بود قصد داشت‌در کنفرانس‌مطبوعاتی جنبش ملی لومومبا که مخالف با رژیم حاکم زئیر است شرکت کند .
افراد پلیس قبل از ورود آفریقائی‌ها به جلسه‌کنفرانس هویت انها را مورد تفتیش قرار میدادند ، به گفته سخنگوی پلیس‌مبکاماکوسو که از پست سفارت کناره ـ گیری کرده دیگر نمی‌تواند از گذرنامه سیاسی خود استفاده کند،بنابراین‌گذرنامه وی به رسمیت شناخته نمی شود و باید وزارت خارجه بلژیک در باره‌وضع حقوقی و قضائی او تصمیم بگیرد. پلیس اعلام کردعلت‌دستگیر کردن سفیر سابق زئیر در تهران اینست که وی با گذرنامه سیاسی به بلژیک وارد شده در حالیکه وی دیگر نمی‌تواند از گذرنامه سیاسی استفاده کند .

ساختمان شهرداری رشت موزه شد

رشت ـ بامداد دیروز ساختمان شهرداری رشت بمنظور مبدل شدن به موزه آثار باستانی و تاریخی تخلیه شد .
شهرداری رشت ، پس‌از تخلیه این ساختمان قدیمی، در ساختمان جدیدی واقع در خیابان «سعدی» رشت استقرار یافت .

احداث سومین فرودگاه اصفهان

اصفهان ـ خبرنگار اطلاعات
کار های ساختمانی سومین فرودگاه اصفهان در حوالی «شاهین‌شهر» بزودی آغاز میشود.این فرودگاه که‌ازسوی باشگاه هواپیمائی شاهنشاهی احداث میشود، صرفا برای استفاده هواپیما های بدون موتور «گلایدر» ساخته خواهد شد . کیفیت ساختمان این فرودگاه بگونه‌ای است که هواپیما های موتوردار نیز قادر به استفاده از آن‌خواهند بود.

رئیس بانک مرکزی ایران گفت :

تورم کاهش یافته است

رئیس کل بانک مرکزی ایران در مورد وضع قیمت ها اعلام کرد : افزایش‌سریع سطح عمومی قیمت ها که‌از اواخر سال ٢٥٣٤ شروع شده بود در نیمه اول سال ٢٥٣٦ بحداکثر خود رسید، بطوری که‌رشدسالانه‌شاخص بهای کالا ها و خدمات مصرفی در مرداد ماه ٢٥٣٦ به ٣٠٨ درصد رسید ولی با اجرای سیاست های پولی مالی و بازرگانی مناسب‌و و با همکاری موثر عامه‌مردم در صرفه‌جوئی و مبارزه با گرانفروشی و با اقداماتی که از طرف دولت برای جلوگیری از بورس بازی زمین و رفع مشکلات‌و‌تنگنا های بخش ساختمان‌صورت گرفت از نیمه دوم سال از سرعت افزایش شاخص قیمت های خرده فروشی کاسته شد ، ورشد سالانه شاخص بهای‌کالاهاو‌خدمات مصرفی در اسفند ماه ٢٥٣٦ به ١٧ر٨ درصد تقلیل‌یافت.
رئیس بانک مرکزی‌افزود باکمال خوشوقتی باطلاع میرساند که عملکرد قیمت ها در دو ماه اول سال جاری فوق العاده امید بخش‌بوده است . زیرا طی این دو ماه نه تنها قیمت ها ترقی نکرده بلکه با کاهش هم همراه‌بوده است . بطوری که شاخص تعدیل شده بهای کالا ها و خدمات مصرفی نیم درصد پائین‌تر از سطح اسفند ماه ٢٥٣٦ قرار گرفته و نرخ ترقی سالانه ان شاخص تعدیل شده آن از ١١ر٦ درصد تجاوز نکرده است .
در حالی‌که رقم مشابه در اردیبهشت ٢٥٣٦معادل٢٩ر٣ درصد بود . بدون تردید این موفقیت مرهون‌راهنمائی های شاهنشاه آریامهر ، سیاست های مناسب‌اقتصادی دولت در راه کنترل هزینه های‌خود و همچنین‌اجرای برنامه تامین مسکن‌و‌همدردی موثر فرد ، فرد ملت ایران است که با آگاهی از اثرات نامطلوب تورم به مبارزه با آن برخاست و باجلوگیری از اسراف و رعایت صرفه جوئی در مخارج در این مبارزه ملی علیه تورم شرکت کرده‌اند .
بانک مرکزی ایران همانطور که قبلا اعلام شده است برای‌افزایش اعتبارات درراه‌اجرای برنامه های تولیدی و بالابردن‌صادرات و رشد اقتصادی کشور همه گونه مساعدت و همراهی را خواهد نمود .

انواع اتومبیل خدمت مشخص شد

هیئت وزیران در جلسه اخیر خودانتخاب کیوان احمدی را بعضویت شورای بورس اوراق بهادار بعنوان شخصیت مالی و اقتصادی برای مدت سه سال از تاریخ‌بیست‌وسوم اردیبهشت ماه گذشته تصویب کرد.
درهمین جلسه به پیشنهاد وزارت صنایع و معادن انواع اتومبیل های خدمت را بشرح زیر تصویب نمودند.
١ـ اتومبیل عمومی خدمت شامل انواع سواری بیابانی اعم از چهارسیلندر و شش سیلندر مانند جیپ و جیپ استیشن لندرور و همچنین اتوبوس مینی‌بوس‌ـآمبولانس ـکامیون و وانت و نظائر آن .
٢ـ اتومبیل خدمت شامل انواع سواری دوسیلندر و چهارسیلندر مانند ژیان ـپیکان‌ـ رنو و انواع سواری بیابانی از قبیل جیپ و جیپ استیشن ولندرور .
تبصره ـ اتومبیل‌های موضوع این تصویبنامه باید منحصرااز تولید های داخل کشور باشد.
همچنین وزیران در جلسه دیروز خود تصویب نمودند که مبلغ ٧٣٠ هزار ریال به سیل زدگان مرودشت کمک کنند.
همچنین مبلغ ٢٧٠ میلیون ریال بعنوان کمک جهت خرید آپارتمان های وزارت صنایع و معادن ، وسی دستگاه خانه های پیش‌ساخته شده مورد نیاز استانداری استان مرکز از محل اعتبار دولت در بودجه سال جاری کل کشور تامین و در اختیار وزارت مسکن و شهر سازی گذارده شودکه منحصرا بمصرف هزینه های مربوطه برسند .

مسابقه شاهنشاهی بهترین کتاب سال

بدینوسیله باطلاع عموم علاقمندان میرساند که مدت قبول کتاب برای شرکت در مسابقه شاهنشاهی بهترین کتاب سال ٢٥٣٦ از تاریخ نشر این آگهی تا پایان مرداد ماه ٢٥٣٧ است و فقط کتاب هائی کهدر سال ٢٥٣٦ شاهنشاهی برای بار اول طبع و نشر شده باشد برای شرکت در مسابقه پذیرفته میشود و تاریخی که بعنوان چاپ در روی جلدذکر شده معتبر است .
داوطلبان شرکت در مسابقه شاهنشاهی بهترین کتاب سال لازم است تقاضای خود را مبنی بر شرکت درمسابقه همراه با پنج نسخه ازکتاب خود بانشانی کامل در ظرف این مدت بقسمت فرهنگی بنیاد پهلوی واقع در خیابان پهلوی شماره ٤٩٢ بفرستند و رسید دریافت دارند.
تقاضای شرکت در مسابقه باید بوسیله شخص مولف یامترجم بعمل‌آید و در ترجمه‌ها باید اصل کتاب هم همراه باشد .
کتاب های مخصوص کودکان و نوجوانان نیز در مسابقه شرکت داده میشود . کتاب‌هائی که برای مسابقه فرستاده میشود پس داده نمی‌شود.
ترجمه هائی‌که متن کتاب راهمراه نداشته باشد در مسابقه شرکت داده نمی‌شود .
مشاور و سرپرست امور فرهنگی بنیاد پهلوی‌ـ سناتور دکتر شمس‌الملوك مصاحب

اطلاعیه شرکت سیمان کرمان (سهامی عام)

از کلیه کسانی که‌سهام شرکت سیمان کرمان را خریداری نموده‌اند و تـا بحال اوراق سهام خـودرا دریافت نداشته‌اند دعوت میشود ، جهت دریـافت سهام خود با در دست داشتن ورقه شناسائی و رسید بانکی مربوط بـه خرید سهام از تـاریـخ ٢٠ر٣ر٣٧ به تهران‌ـ دفتر شرکت سیمان کرمـان خیابان‌فردوسی‌ـ چهارراه کوشك ـ کوچه صادق ـ ساختمان هادیران ـ طبقه سوم و در کرمان بکارخانه سیمان کرمان‌ـ دایـره سهام مراجعه نماینـد .
سهامداران شهرستانی میتوانند طی نامه‌ای کـه شامل رسید پرداخت وجه‌سهام و مشخصات کامل و آخرین آدرس ایشان‌می باشد تقاضای دریـافت سهام خود را بنمایند تـا سهامشان به آدرسی کـه اعلام میدارند ارسال گردد
توجه : هنگام پرداخت سود سهام شرکت مـی بایست ورقه سهام دراختیار سهامدار باشد و ارائه ورقه سهام در موقع دریافت سود سهام بـه بانك ضروری می‌باشد ، لذا ازآندسته سهامداران که تابحال موفق بـه اخذسهام نشده‌اند تقاضامی شود نسبت به دریافـت سهام خود اقدام نمایند .
شرکت سیمان کرمان(سهامی‌عام)

نامزدهای جامعهٔ وکلای دادگستری
برای عضویت در هیئت مدیره کانون وکلا
نعمتی «دکتر غلامحسین»
منصوریان «جعفر»
مشیری یزدی «علی»
کاتبی «دکتر حسینقلی»
فرهنگی «جواد»
زاهد «اسماعیل»
امیرحسینی «جهانگیر»
اعتصام «مسعود»
شورای اداری جامعهٔ وکلای دادگستری

جلالی نائینی رئیس کانون وکلای دادگستری:

درجامعه وکالت هدف اعتلاء مقام وکیل دادگستری است

درصفحه ١٢

دکتر رضا راهب

کاندیدای انتخابات کانون وکلای دادگستری می باشد .

عبدالحمید اردلان
دکتر انواری
محسن پرشکپور
شهاب فردوس
برای نوزدهمین دوره کانون وکلاء

اطلاعیه

نظر باینکه عده‌ای ازسهامداران محترم بوسیله تلفن ونامه جویای میزان‌ووعده پرداخت سود سهام این شرکت هستند لزوما یادآور میشود سودسهام پس‌از تصویب مجمع عمومی که‌درپنجم تیرماه تشکیل‌میشود ازاول‌شهریور ببعدپرداخت میشودو میزان‌آن حدود سال‌گذشته است‌منتها درسال‌جاری کلیه سهامداران قدیم وجدیدیکسان واز سودمساوی برخوردار میگردند
شرکت‌سیمان کرمان(سهامی‌عام)

وکلای محترم دادگستری

بمنظور تحکیم مبانی کانون وکلا و بثمر رساندن دستاوردهای جامعهٔ وکالت و تحقق آرمانهای همکاران روز بیستم خردادماه در انتخابات هیئت مدیره کانون شرکت و با رای صائب خود نامزدهای زیر را تائید فرمائید.

اعتصام «مسعود»
امیرحسینی «جهانگیر»
جلالی نائینی «سیدمحمدرضا»
دادفر «دکتر حبیب»
روائی «پرویز»
زاهد «اسماعیل»
ساغریغمائی «ابوالفضل»
شریعت‌زاده «دکتر محمد باقر»
طباطبائی «جواد»
فرهنگی «جواد»
فیض‌مهدوی «محمدرضا»
کاتبی «دکتر حسینقلی»
منصوریان «جعفر»
مشیری یزدی «علی»
نعمتی «دکتر غلامحسین»
هاشمیان «سیدعلی»