營業科目
高級潤滑油、輕油
アスファルト

東洋商工石油株式會社

東京市麹町區大手町二ノ八
電話丸ノ内(23)五五四八・五五五七

明治石油株式會社

東京市京橋區銀座西二ノ三
(中島ビルヂンゲ三階)
電話京橋(56)六五七六

石油採油業

第一石油株式會社

本社 東京市京橋區銀座四ノ一
(佐藤ビルヂンゲ第三四號第三五號室)
電話京橋(56)七〇一八
鑛業所 秋田縣南秋田郡男鹿中村五里合村
山形縣最上郡戸澤村
長野縣北安曇郡七貴村

豊年製油株式會社

東京市麹町區丸ノ内二ノ六
(八重洲ビルヂンゲ)
電話丸ノ内(23)代表二四四六(4)
受電略號 トウケウイウビンホネン
發電略號 ホセ

本社 東京市京橋區銀座西二ノ三
電話京橋(56)代表六六六六六六六
〇〇〇〇〇〇〇
五七六七八九

日本特殊鑛業株式會社

札幌出張所 札幌市南二條西八
電話札幌五五八〇
網走出張所 北海道網走郡網走町七ノ六六〇
京城出張所 電話朝鮮京城府本町一丁目(旭ビル)
永同出張所 電話本町四八四八
遂安出張所 朝鮮忠清北道永同郡上村面勿閑里
朝鮮黄海道遂安郡大千面

東見初炭鑛株式會社

東京出張所

東京市麹町區丸ノ内三ノ二
(東七號館一階)
電話丸ノ内(23)三九七八

營業品目
輕油、機械油

江戸川石油株式會社

東京市京橋區京橋三ノ一(第一相互館)
電話京橋(56)二二五四四〇
五二八五四九〇
工場 東京市江戸川區長島町
電話葛西〇〇四〇

南洋石油株式會社

東京市麹町區内幸町一ノ二・二
(東拓ビル)
電話銀座(57)一九八一

取締役社長 栗林德一
取締役 水野恒路
取締役 後藤幹夫
支配人 頓宮孝

電氣・瓦斯・水道事業

母船式鯨漁業
海運業

東京市麹町區丸ノ内二ノ二(丸ノ内ビル六階六三三)

大洋捕鯨株式會社

電話丸ノ内(23)
五五五〇
六四三七
八八八三
〇〇〇七

受信略號(トウケウイウビン タイヨウホゲイ)

金丸鑛業株式會社

東京市麹町區丸ノ内二ノ六(東九號館)
電話丸ノ内(23)五六一七

一般鑛物分析

東京鑛物分析所

東京市江戸川區西小松川二ノ一一一一
電話江戸川(〇二七三)〇〇六七三
振替東京一〇〇〇六七三

硫黄島産業株式會社出張所

東京市京橋區入船町一ノ一
電話京橋(56)八七八四・八七八五

農14

電氣、瓦斯、水道事業

營業品目	營業種別	營業收益稅又ハ資本額	屋號商號	營業者名	營業所	電話	備考
電力供給		資六、〇〇〇（百万圓以上）	梓川電力株式會社	小坂順造	麹町、丸ノ内、二ノ二	丸ノ内(23)三一七(5)	☆安田、三菱、第百（各丸ノ内）
電燈、電力供給、電氣鐵道、自動車運輸		資二〇、八二二	伊那電氣鐵道株式會社	櫻木亮三	麹町、丸ノ内、一ノ六・一	丸ノ内(23)三八八四(2)	☆興銀
電燈、電力供給、電氣用炭素製品、炭化石灰、石灰窒素肥料、珪素鐵製造		資二二、〇〇〇	揖斐川電氣株式會社	久留島政吉	麹町、丸ノ内、一ノ六・一	丸ノ内(23)三九三七	營業所　大垣
電燈、電力供給		資二、〇五〇	磐城電氣株式會社	棚橋寅五郎	本所、駒込東片、一五七	小石川(85)七四二四	☆支社　福島縣第一（宝町）、興銀
電燈、電力供給		資二〇〇、〇〇〇	宇治川電氣株式會社東京出張所	代表　林安繁	麹町、内幸、二ノ一大阪ビル内	丸ノ内(23)三九三〇	本社　大阪一支店　彦根、大淀、新宮、興銀、第一、三井、三菱 ☆住友（東京）
電力供給		資一〇、〇〇〇	雨龍電力株式會社	藤原銀次郎	麹町、有樂、一ノ一〇	銀座(57)二七七五 二七九八	出張所　北海道
電力供給		資一六、五〇〇	大井川電力株式會社	新井榮吉	麹町、丸ノ内、一ノ六・一	丸ノ内(23)四六九三 四七四六	☆出張所　靜岡縣 ☆三菱
電力供給		資二〇、〇〇〇	大淀川水力電氣株式會社	大橋新次郎	麹町、有樂、一ノ一〇	銀座(57)二八五四	發電所　宮崎縣 ☆三井（丸ノ内）
電燈、電力供給、電氣鐵道、自動車運輸		資二四、〇〇〇	王子電氣軌道株式會社	本間利雄	豐島、西巣鴨、三ノ九六五	大塚(86)三八四 三五二四 三三六二	☆三菱、第一、三井、第百、住友、武州、昭和、三和
電力供給		資一〇、〇〇〇	神岡水電株式會社	增田次郎	日本橋、室、二ノ一	日本橋(24)三三二(9)	出張所　岐阜縣
電力供給		資一、〇〇〇	狩野川電力株式會社	關谷兵助	麹町、丸ノ内、一ノ二	丸ノ内(23)一六五九	發電所　靜岡縣 ☆安田、第三

營業品目	營業種別	營業收益稅又ハ資本額	屋號商號	營業者名	營業所	電話	備考
瓦斯供給、瓦斯副生物販賣、附帶投資、瓦斯器具ノ製造修理	資	(資本金百分の四四)五、四〇〇	關東瓦斯株式會社	社長 河西豐太郎	芝、田村、一ノ一・二	銀座(57)三八一二 三三五八	出張所、横須賀、鎌倉、浦和、熊谷、高崎、第一、第百
電燈、電力供給	資	三〇、〇〇〇	關東水力電氣株式會社	社長 淺野總一郎	麹町、丸ノ内、一ノ六	丸ノ内(23)二六六九	出張所 群馬縣 第一、第百 十五、住友、日本晝夜、武州、三井、三菱、安田
電燈、電力供給	資	二、七八八	木曾川電力株式會社	社長 下出義雄	麹町、丸ノ内、一ノ六	丸ノ内(23)八三九九 三七四四	出張所 長野縣
電力供給	資	四五、〇〇〇	鬼怒川水力電氣株式會社	社長 利光鶴松	澁谷、千駄谷、五ノ八六二	四谷(35)六〇一〇(6)	
電力供給	資	三〇、〇〇〇	九州共同火力發電株式會社	社長 尾形次郎	日本橋、室、二ノ一・一	日本橋(24)三三三(2)	出張所 大牟田
電燈、電力供給	資	二八〇、〇〇〇	九州水力電氣株式會社	社長 木村平右衛門	麹町、丸ノ内、三ノ二	丸ノ内(23)二四〇八(2)	本社 福岡
電力供給	資	一〇、〇〇〇	九州電力株式會社	社長 中島爲喜	麹町、有樂、一ノ一〇	銀座(57)三三四三	㊥安田、三井(丸ノ内)
電燈、電力供給、電氣機械、器具販賣、貸付	資	六、五二五	球磨川電氣株式會社	社長 坂内義雄	麹町、丸ノ内、一ノ一・二	丸ノ内(23)二〇六八	本社 熊本縣
電力供給	資	一、〇〇〇	群馬水電株式會社	社長 宮口竹雄	日本橋、呉服橋、三ノ七	日本橋(24)二六五八(2)	發電所 群馬縣二
電燈、電力供給、電氣鐵道、自動車運輸、砂利採掘販賣、不動產取得賣買	資	一二、九〇〇	京王電氣軌道株式會社	社長 穴水熊雄	四谷、新宿、三ノ四八	四谷(35)六三七(2) 九一三 五四七	
電燈、電力、瓦斯供給、電氣鐵道、自動車運輸、瓦斯副生物販賣、附帶業務	資	二三、〇〇〇	京城電氣株式會社	社長 大橋新太郎	日本橋、本、三ノ九・三	日本橋(25)二九二四	本社 京城 支店 東京、仁川、水源邑 ㊥第一、(本店、室町)
電燈、電力供給、電氣鐵道、自動車運輸、電氣機械器具販賣貸付	資	四〇、五〇〇	京成電氣軌道株式會社	社長 後藤國彦	本所、向島押上、二ノ三	墨田(74)六一〇 二四三	

營業品目	營業種別	營業收益稅又ハ資本額	屋號商號	營業者名	營業所	電話	備考
電力供給、電氣機械器具製造販賣、附帶投資	資	二三、七五〇	京濱電力株式會社	代表 廣瀨爲久	芝、田村、一ノ一・二	銀座(57)一三八二 三五三五	
電燈、電力供給、電氣鐵道、自動車運輸、電氣機械器具販賣、貸付、電氣工事設計請負、附帶投資、土地建物賣買貸、開拓事業	資	一二、〇〇〇	金剛山電氣鐵道株式會社	張所代表 東京出張所 岡本桂次郎	麹町、丸ノ内、三ノ二	丸ノ内(23)一九九二	本社 朝鮮
電力供給	資	三、〇〇〇	犀川電力株式會社	社長 森蘆祝	京橋、寶、一ノ七	京橋(56)二二三(9)	㊥安田
電力供給	資	五〇〇	信濃水電株式會社	代表 高橋保	京橋、寶、一ノ七	京橋(56)二二三(9)	㊥發電所 長野縣二 ㊥安田
電燈、電力供給、電氣鐵道、ガソリン鐵道、自動車運輸	資	一七、二一〇	信州電氣株式會社	社長 片倉兼太郎	京橋、京橋、三ノ二・四	京橋(56)八〇三九	㊥支社 長野二 ㊥安田、第一
電燈、電力供給	資	一〇〇	標津電燈株式會社	社長 青山祿郎	京橋、木挽、六ノ四・二	銀座(57)六八〇 三五七七	支社 北海道
電力供給	資	一、六〇〇	下野電氣鐵道株式會社	社長 宇都宮政市	本所、小梅、一ノ二	墨田(74)三一〇(5)	
電力供給	資	一五、〇〇〇	庄川水力電氣株式會社	代表 角田太郎	麹町、内幸、二ノ一	銀座(57)四一九五	
電力供給	資	四〇、〇〇〇	昭和電力株式會社	社長 增田次郎	麹町、丸ノ内、一ノ六・一	丸ノ内(23)一七三九	
電力供給	資	一五、〇〇〇	上毛電力株式會社	代表 戸澤芳樹	麹町、丸ノ内、一ノ二	丸ノ内(23)三三四一(4)	㊥支社 群馬縣 ㊥安田、武州(東京)
電燈、電力供給	資	七、五〇〇	多摩川水力電氣株式會社	社長 中島守利	京橋、銀座西、四ノ五・七	京橋(56)六九三 六〇五四	發電所 東京府
雲力供給	資	一六、〇〇〇	大同電力株式會社	代表 增田次郎	麹町、丸ノ内、一ノ六 海上ビル内	丸ノ内(23)二一七五(3) 四六〇〇(2)	支店 大阪、名古屋、堺、岸和田
電燈、電力、瓦斯供給、瓦斯副生物販賣、電氣化學工業、電氣瓦斯器具製造販賣、電氣瓦斯事業ニ關スル經營投資、電氣鐵道、自動車運輸	資	一〇八、〇〇〇	大日本電力株式會社	社長 穴水熊雄	京橋、銀座、四ノ二	代表 京橋(56)六六六(5) 一〇〇〇(3)	

營業品目	營業種別	營業收益稅又ハ資本額	屋號商號	營業者名	營業所	電話	備考
電力供給、附帶投資		資 四五、七五〇（四捨五入、單位千圓）	臺灣電力株式會社 代表 松木幹一郎	東京支社	麴町、有樂、一ノ一〇	銀座(57) 四七一六 三三三五	★臺北 本社 ★三井、三菱、第一、興銀
電燈、電力供給		資 二〇〇	千葉水電株式會社 社長 赤司勳一		麴町、丸ノ內、一ノ六	丸ノ內(23) 三八五五	支店 千葉縣
電力供給		資 一、五〇〇〇	中部共同火力發電株式會社 社長 松永安左衛門		麴町、丸ノ內、一ノ二	丸ノ內(23) 五五八八	出張所 名古屋 ★三井、三菱、住友、第一 ★安田
瓦斯供給		資 一、〇〇〇	鶴見瓦斯株式會社 社長 石井保		麴町、丸ノ內、一ノ六	丸ノ內(23) 五四〇一	★第一、住友
電燈、電力供給、電氣鐵道、自動車運輸		資 二八、〇〇〇	帝國電力株式會社 社長 穴水熊雄		京橋、銀座、四ノ三・二	京橋(56) 三五二七	★支社 安田 函館
瓦斯供給		資 一五〇、〇〇〇	東京瓦斯株式會社 社長 井坂孝		麴町、丸ノ內、一ノ六・一	丸ノ內(23) 三四〇一 四一九一 (6)(10)	★市內營業所一二 ★第一
電燈、電力供給		資 四三、五六二	東京電燈株式會社 社長 小林一三		芝、田村、一ノ一・二	銀座(57) 五五三三 (10)	支店 横濱、前橋、沼津、千葉、川越、宇都宮、濱松 ★横須賀、八王子、三井、三菱、安田
電燈、電力供給、百貨店經營、電氣鐵道、自動車運輸		資 四二、五〇〇	東京橫濱電鐵株式會社 社長 五島慶太		澁谷、大和田、一	澁谷(46) 三二一 (9)	
電力供給		資 五、〇〇〇	東京灣電氣株式會社 代表 新井章治		芝、田村、一ノ二・二	銀座(57) 五五三 (10)	
電燈、電力供給		資 六八、三五〇	東信電氣株式會社 社長 鈴木忠治		京橋、寶、一ノ七	京橋(56) 二一三 六一七 (9)(9)	發電所（各縣）群馬、新潟、長野 ★住友、三井、三菱、第百、第一
電燈、電力供給		資 二六六、〇〇〇	東邦電力株式會社 社長 松永安左衛門		麴町、丸ノ內、一ノ六・一	丸ノ內(23) 二四六 (10)	★三井、三菱、第一、住友 ★安田

營業品目	營業種別	營業收益稅又ハ資本額	屋號商號	營業者名	營業所	電話	備考
電燈、電力供給		資 一、五〇〇	道南電氣株式會社 社長 穴水熊雄		京橋、銀座、四ノ三・二	京橋(56) 三五二七	營業所 北海道
電力供給		資 五〇〇	長良川電化株式會社 代表 逸藤甲兵		麴町、丸ノ內、一ノ六・一	丸ノ內(23) 二四六一 (10)	
電力供給（建設中）		資 三、〇〇〇	南海水力株式會社 代表 增田次郎		麴町、丸ノ內、一ノ六 海上ビル新館內	丸ノ內(23) 二一七五 (3)	
電燈、電力供給、電氣鐵道運輸		資 一、五〇〇	日光登山鐵道株式會社 代表 吉野傳治		本所、小梅、一ノ二・一	墨田(74) 三一〇 (5)	
水道供給		資 二、〇〇〇	日本水道株式會社 代表 禰島弘		京橋、銀座、四ノ二・一	京橋(56) 二三四七 三三八二	★安田第一、野村（東京）
電燈、電力供給、電氣鐵道運輸、電燈、電力供給、電氣化學工業、電氣機械器具販賣、電氣工事設計請負、土地建物賣買、賃貸、給水事業		資 三六、八〇〇	日本電力株式會社 社長 池尾芳藏	東京出張所	麴町、內幸、二ノ一・三	銀座(57) 四一九五 (4)	本社 大阪一、田張所 富山、名古屋、平塚 ★三井、三菱、住友、第一、安田、野村、興銀
電燈、電力供給、自動車運輸、電氣機械器具販賣賃貸、土地建物賣買賃貸		資 五、〇〇〇	早川電力株式會社 代表 石津龍輔		京橋、銀座、四ノ三・二	京橋(56) 三五二七	★三和
電燈、電力供給		資 六五〇	日高電燈株式會社 社長 岡崎將次		麴町、有樂、一ノ四	銀座(57) 六五五	營業所 北海道 ★興銀、第一、昭和
電力供給		資 一〇、〇〇〇	日立電力株式會社 社長 鮎川義介		芝、田村、一ノ二	銀座(57) 六五四八	支店 茨城縣 ★興銀、第一、第百（日比谷）
電力供給		資 一〇、〇〇〇	富士川電力株式會社 社長 田邊七六		芝、田村、一ノ一・一 東京電燈ビル內	銀座(57) 一三八二 (4)	★住友、三菱、第一、第百
電燈、電力供給		資 二五、〇〇〇	富士電力株式會社 代表 森村市左衛門		麴町、丸ノ內、一ノ六・一	丸ノ內(23) 九九六 一七六四 (2)	營業所 札幌、小樽、函館 ★第百、第一（各本店、丸ノ內）武州、野村
瓦斯供給、瓦斯副生物販賣		資 四、〇〇〇	北海道瓦斯株式會社 代表 太田半六		麴町、丸ノ內、一ノ六	丸ノ內(23) 一〇八九	
電燈、電力供給、電氣機械器具賣買賃貸、電力供給、電氣工事、設計請負、電氣事業投資		資 一、五九〇	北海道合同電氣株式會社 社長 堀內弟助		京橋、銀座、四ノ三・二	京橋 代表(56) 六六六(5)	支店 北海道

營業品目	營業種別	營業收益稅又ハ資本額	屋號商號	營業者名	營業所	電話	備考
電燈、電力供給		資三一、一二五（稅込資本金額位千圓四）	北海道水力電氣株式會社東京出張所	社長藤原銀次郎	麹町、有樂、一ノ一〇三信ビル内	銀座(57)四七九〇	本社札幌一支店小樽 ☎三井、第一、住友、拓銀
電力供給		資二〇、〇〇〇	北電興業株式會社	社長穴水熊雄	京橋、銀座、四ノ三・二	京橋(56)二〇〇〇(3)八二六八(2)	☎安田（銀座）
電燈供給		資八〇	三宅島電氣株式會社	代表三輪外次郎	麹町、有樂、一ノ四	銀座(57)三六六(4)	支店三宅島
電燈、電力供給		資四、〇〇〇	室蘭電燈株式會社	社長高洲鐵一郎	麹町、丸ノ内、一ノ二・一	丸ノ内(23)三四一(8)	出張所室蘭
電燈、電力供給		資八四、三五〇	矢作水力株式會社	社長瀬澤駒吉	麹町、丸ノ内、一ノ六海上ビル内	丸ノ内(23)二〇七七	本社名古屋
電力供給		資五、〇〇〇	渡良瀬水電株式會社	社長八木逸郎	日本橋、通、一ノ四	日本橋(24)四八五〇	

交通・運輸・運送業

(1) 鐵道運輸及乘合自動車運業
(2) 船舶・海運業
(3) 陸運業

(1) 鐵道運輸及乘合自動車

營業品目	營業種別	營業收益税又ハ資本額	屋號商號	營業者名	營業所	電話	備考
自動車運輸、砂利、砂	卸、小賣	資 一〇、八二二	伊藤福松商店	伊藤福松	澁谷、代々木新、一一	四谷(35)三九三四	★第百(金杉)
電氣鐵道、自動車運輸、電燈電力ノ供給		資 一五〇 (現資本額位千四百四)	伊那電氣鐵道株式會社 社長 櫻井亮三	伊那電氣鐵道株式會社	麴町、丸ノ内、一ノ六・一	丸ノ内(23)三八四(2)	★興銀
鐵道(建設中)		資 三、五〇〇	膽振縱貫鐵道株式會社 社長 瓜生卓彌	膽振縱貫鐵道株式會社	麴町、丸ノ内、二ノ二 丸ノ内ビル内	丸ノ内(23)三〇八九	
乘合自動車運輸		資 五〇〇	池袋乘合自動車株式會社 社長 五島慶太	池袋乘合自動車株式會社	豊島、長崎東、二ノ六七三	落合長崎 二二六	
自動車運輸、貸室(アパートメント)		九二	石井自動車商會	石井周作	京橋、銀座西、七ノ六	京橋(56)三五〇〇	
貸切旅客自動車運輸		六八	石川タクシー	石川幸吉	牛込、市谷臺、一一	四谷(35)六三三五	★第一(牛込)
貸切旅客自動車運輸		五三	東陽自動車商會	石田正	牛込、水道、三一	牛込(34)五三三四	支店 東京二
貸切自動車運輸		資 一〇〇	出雲自動車株式會社 代表 山田軍太郎	出雲自動車株式會社	京橋、銀座、八ノ五	銀座(57)三〇〇四 三〇三五	
旅客自動車運輸		資 一〇〇	梅森自動車株式會社 代表 櫻井康裕	梅森自動車株式會社	大森、大森、七ノ三四〇	大森(36)四三九四	
水陸運輸、砂糖、酒精、パルプ、農、牧、鑛業、糖類(田、入)		資 六〇、〇〇〇	鹽水港製糖株式會社 社長 櫛田哲	鹽水港製糖株式會社	日本橋、通、一ノ六	日本橋(24) 一六一(5) 一六七(2)	本社 臺灣一出張所 東京工場 東京、大阪、臺灣五 臺灣、三井
乘客自動車運輸		資 一〇〇	オーバン自動車株式會社 代表 歌丸伊藏	淺草、象潟、一ノ三・一	根岸(37) 一三五 二〇五		★興銀、第百(淺草)、日本 晝夜(深川)

營業品目	營業種別	營業收益稅 又ハ資本額	屋號商號	營業者名	營業所	電話	備考
電氣鐵道運輸		資 三〇、〇〇〇（税金額位千圓）	小田原急行鐵道株式會社	利光鶴松	澁谷、千駄ヶ谷、五ノ八六二	四谷(35)七二(5)	★三井、住友（新宿）
鐵道及自動車運輸		資 四、五〇〇	大井川鐵道株式會社	中村圓一郎	麹町、丸ノ内、一ノ六	丸内(23) 四七四六 四六九三	出張所 靜岡縣
電車及自動車運輸、電燈電力供給		資 二四、〇〇〇	王子電氣軌道株式會社	本間利雄	豐島、西巢鴨、三ノ九六五	大塚(36) 二八四五 三五二四 三三六二	★三菱、第一、三井、第百 ★住友、三和、昭和、武州
旅客自動車運輸		一三三	岡村與助	桃太郎自動車商會	麹町、九段、二ノ一・七	九段(33) 一七七五 三一三五	
鐵道運輸		資 三五〇	越生鐵道株式會社	吉野傳治	本所、小梅、一ノ二	畳田(74) 三一〇(5)	
貸切自動車運輸		五八	加治屋自動車商會 加治屋正吉		赤坂、青山北、三ノ一〇	青山(36) 七六三	工場 奉天
貸切自動車運輸		七四	帝國運輸自動車商會 加藤金次郎		麹町、麹、一ノ四	九段(33) 七五五 四七六〇	支店 東京三 ★安田（九段）
鐵道運輸		資 二、〇〇〇	河西鐵道株式會社	東京事務所 藤野幹	京橋、京橋、二ノ八	京橋(56) 四二四 五二四(7) 四二四 五二四(8)	本社 北海道
自動車運輸		五八	實用自動車 柏木一一		赤坂、溜池、一三	赤坂(48) 一三七一	
乘合自動車運輸		資 五〇	葛飾乘合自動車株式會社	早川德次	本所、江東橋、四ノ二	畳田(74) 二八二六	
鐵道運輸		資 二〇、〇〇〇	樺太鐵道株式會社	東京出張所 足立正	麹町、有樂、一ノ一〇 三信ビルディング内	銀座(57) 一六七六	本社 樺太 ★三井外五
乘合自動車旅客運輸		資 三〇〇	關東乘合自動車株式會社	五島慶太	淀橋、戸塚、四ノ五六六	牛込(34) 四〇四七	

營業品目	營業種別	營業收益稅 又ハ資本額	屋號商號	營業者名	營業所	電話	備考
自動車運輸		七四	木下德次郎		京橋、築地、一ノ八	京橋(56) 四六六八	★第百（櫻橋）
自動車運輸		八七	上野自動車運輸社 久保正次郎		下谷、西黑門、五五	下谷(83) 七四八八	★日本畫夜（上野）
電氣鐵道及自動車運輸、運燈電力供給、砂利採掘、不動產所有、賣買、貸貸		資 一二、九〇〇	京王電氣鐵道株式會社	穴水熊雄	四谷、新宿、三ノ四八	四谷(35) 六七七 九二三 西四四七	
電氣鐵道及自動車運輸、電燈及電力供給、瓦斯製造供給及副產物精製販賣		資 二三、〇〇〇	京城電氣株式會社	大橋新太郎	日本橋、本、三ノ九・三	日本橋(24) 二九二四	本店 京城 支店 東京、仁川、水原 ★第一（本店、室町）
乘合自動車運輸		資 一六〇	京水モーターバス株式會社	吉野傳治	本所、小梅、一ノ二	畳田(74) 三一〇(5) 東武鐵道併用	
電氣鐵道並自動車運輸、電燈電力供給、電氣機械器具ノ販賣、貸付		資 四〇、五〇〇	京成電氣軌道株式會社	後藤國彥	本所、向島押上、二〇三	畳田(74) 六一〇(3) 二四二	
鐵道運輸		資 一〇、〇〇〇	京濱地下鐵道株式會社	望月軍四郎	下谷、車坂、一二	下谷(83) 一二六七 一一八五	
電氣鐵道、自動車運輸、土地、運河經營		資 一五、〇〇〇	京濱電氣鐵道株式會社	生野團六	芝、高輪南、一七	高輪(44) 一三〇九 一三五五 七七〇七	★本社 川崎 ★安田、三菱、興銀
自動車運輸		五三	小林貞藏		日本橋、茅場、二ノ九・一	茅場町(66) 三四九	★第百
旅客、貨物自動車運輸、車庫貸貸		資 一二五	國際自動車株式會社	波多野岩次郎	赤坂、溜池、三四	赤坂(48) 四七八(2)	★第一（赤坂）
電氣鐵道、自動車運輸、電燈電力供給		資 一二、〇〇〇	金剛山電氣鐵道株式會社	東京出張所 代表 岡本桂次郎	麹町、丸ノ内、三ノ二	丸内(23) 一九九三	本社 朝鮮 出張所 朝鮮
旅客自動車運輸		資 三二〇	埼玉自動車株式會社	社長 吉野傳治	本所、小梅、一ノ二	畳田(74) 三一〇(5) 東武鐵道併用	
自動車運輸		五八	昭和タクシー 坂口善造		城東、龜戸、三ノ二	畳田(74) 三九六七	★第百（龜戸）

營業品目	營業種別	營業收益稅又ハ資本額（四捨五入 千圓位）	屋號商號	營業者名	營業所	電話	備考
鐵道運輸	資	一〇、〇〇〇	三信鐵道株式會社	吉原重成	麹町、丸ノ内、一ノ六・一	丸ノ内(23) 二〇三九 四〇一三	出張所 靜岡縣
電氣鐵道運輸並電燈供給	資	三〇、〇〇〇	山陽電氣鐵道株式會社	高木茂一	麹町、内幸、二ノ一	銀座(57) 三九三〇	本社 神戸
自動車運輸		七四	柴田自動車商會	柴田平六	品川、北品川、一ノ一一九	高輪(44) 三〇六二	
電氣鐵道、自動車運輸、電燈電力供給	資	一、六〇〇	下野電氣鐵道株式會社	宇都宮政市	本所、小梅、一ノ二	墨田(74) 三一〇(5)	
乘合自動車運輸	資	一五〇	合資會社昭和自動車商會	飯塚宗次郎	杉並、荻窪、一ノ一二九	荻窪 四七四	
乘合自動車運輸	資	五〇〇	城東乘合自動車株式會社	青地小五郎	深川、東陽、二ノ四	本所(73) 二九七	
乘合自動車運輸	資	一〇〇	城南乘合自動車株式會社	青木米吉	品川、大井伊藤、六一二五	大森(36) 五三五〇	
貸切及旅客自動車運輸		七四	京濱タクシー	須山亨三	蒲田、東六郷、二ノ一六・七	蒲田 三三三	
鐵道、軌道及自動車運輸、砂利採取販賣、土地經營	資	一三、〇〇〇	西武鐵道株式會社	大島清	淀橋、下落合、二ノ二三五八	大塚(95) 三六九(2)	
遊覽自動車運輸	資	四八〇	大東京遊覽自動車株式會社	早川德次	下谷、車坂、一二	下谷(83) 二六七	
貸切乘客自動車運輸		五三	千葉自動車商會	千葉重雄	京橋、銀座西、八ノ七・一	銀座(57) 二二四 三二二	✠十五（新橋）
自動車運輸	資	一一二	秩父自動車株式會社	前川萬治郎	芝、田村、二ノ四・四	銀座(57) 四〇〇六 四八七	

鐵道運輸、溫泉經營	資	一〇、〇〇〇	朝鮮京南鐵道株式會社	藤川利三郎	京橋、京橋、三ノ二	京橋(56) 一七三	✠本社 朝鮮 ✠鮮銀、三和
鐵道及自動車運輸	資	五四、五〇〇	朝鮮鐵道株式會社	東京支店長谷川太郎吉	麹町、丸ノ内、二ノ二	丸ノ内(23) 一八六〇	
鐵道、自動車運輸、不動産賣買、貸貸、投資	資	三、八〇〇	鶴見臨港鐵道株式會社	白石元治郎	麹町、丸ノ内、一ノ六 東京海上ビルディング	丸ノ内(23) 三六四一 五〇四四	出張所 横濱 營業所 東京
貸切旅客自動車運輸		六六	城南タクシー	手塚馨一	品川、五反田、三ノ三一	大崎(49) 一八〇六(2)	
電氣鐵道、自動車運輸及電燈電力ノ供給	資	二八、〇〇〇	帝國電力株式會社	穴水熊雄	京橋、銀座、四ノ三・二	京橋(56) 三五三七	✠營業所 函館 ✠安田其他
鐵道及自動車運輸	資	一二、八〇〇	帝都電鐵株式會社	利光鶴松	澁谷、千駄谷、五ノ八六二	四谷(35) 二四三 二六九二(2)	✠三井、住友（各新宿）、三和（澁谷）
貸切自動車運輸		五〇	モミヂ自動車商會	刀根六兵衛	京橋、木挽、八ノ一五	銀座(57) 一〇二	
貸切團体、旅客大型乘合自動車運輸	資	一〇〇	東京觀光自動車株式會社	立花榮吉	澁谷、上通、二ノ五五	青山(36) 三六三八	
航空輸送、空中作業、飛行機ノ製作、修理並賃貸、保管、投資	資	二、六五〇	東京航空株式會社	相羽有	蒲田、仲蒲田、三ノ一	蒲田 三〇六七 三〇三五 二二〇四	✠飛行場「東京」支所 ✠三菱（丸ノ内）、安田 清水
地下鐵道旅客、貨物輸送	資	三〇、〇〇〇	東京高速鐵道株式會社	門野重九郎	赤坂、表、二ノ一五	赤坂(48) 代表二八七	✠三井、三菱、安田、住友、第一、第百、日本興業、野村
鐵道及軌道運輸、團体貸切自動車運輸、食堂ノ經營並日用品雜貨販賣	資	五三、五一九	東京地下鐵道株式會社	根津嘉一郎	下谷、車坂、一二	下谷(83) 二二六七 二二八五	
電氣鐵道運輸、電氣供給、百貨店	資	四三、五〇〇	東京横濱電鐵株式會社	五島慶太	澁谷、大和田、一	澁谷(46) 三二二(9)	
乘合自動車運輸	資	一、〇〇〇	東都乘合自動車株式會社	井上篤太郎	板橋、板橋、六ノ八一八	大塚(95) 板橋 一八八五 二二	

營業品目	營業種別	營業收益稅又ハ資本額（資本單位千圓）	屋號商號	營業者名	營業所	電話	備考
旅客自動車運輸	資	五〇〇	東武自動車株式會社	吉野傳治社長	本所、小梅、一ノ二	墨田(74)三一〇(5)東武鐵道併用	
鐵道及自動車、旅客、貨物運輸	資	五〇、五〇〇	東武鐵道株式會社	根津嘉一郎社長	本所、小梅、一ノ二	墨田(74)三一〇(5)	
乘合自動車運輸	資	三〇〇	中仙道乘合自動車株式會社	五島慶太社長	板橋、志村、一四八四	赤羽 三三七七	
乘合自動車運輸	資	一二〇	中野乘合自動車株式會社	筧正太郎社長	杉並、天沼、三ノ九五七	荻窪 三五三八	
電氣軌道及自動車運輸	資	六五〇	日光自動車電車株式會社	根津嘉一郎代表	本所、小梅、一ノ二	墨田(74)三一〇(5)	✠昭和
電氣鐵道運輸、電氣供給	資	一、五〇〇	日光登山鐵道株式會社	吉野傳治代表	本所、小梅、一ノ二	墨田(74)三一〇(5)	✠昭和（淺草）
乘用貨切自動車運輸	資	四五〇	日東自動車株式會社	川鍋秋藏代表	京橋、木挽、八ノ一五	銀座(57)三七〇〇 三三七七 六二九 一四四	
航空輸送（旅客、貨物、郵便物）	資	一〇、〇〇〇	日本航空輸送株式會社	藤武夫社長	芝、田村、一ノ三飛行館內	銀座(57)三七五四(6)	支所 東京、大阪、福岡、京城、大連、臺北、札幌、工場 東京、大阪、大連、福岡一營業所 東京、大阪、福岡、京城、大連、臺北、仙臺、新潟、出張所 青森、富山、鳥取、松江、德島、高知、名古屋、那覇、臺東、屏東、臺中、臺南、馬公、宜蘭、花蓮港、大邱、新義州、平壤、新京、奉天、駐在員
貨切旅客自動車運輸		六一	野村ガレージ	野村憲夫	神田、錦、三ノ二〇	神田(25)五五八	
乘合自動車運輸	資	一〇〇	花炉乘合自動車株式會社	茂木七郎治社長	足立、神明、三三	六月町 三七	
旅客自動車運輸	資	一四〇	英自動車株式會社	吉野傳治社長	本所、小梅、一ノ二	墨田(74)三一〇(5)東武鐵道併用	

乘用自動車貨貨		五〇	原法寂	杉並、天沼、一ノ四五			
鐵道運輸	資	一、八〇〇	美唄鐵道株式會社	川手捨二社長	麴町、丸ノ內、二ノ四	丸內(23)二二一	
鐵道、自動車運輸	資	五、五三一	富士山麓電氣鐵道株式會社	堀內良平社長	麴町、丸ノ內、二ノ二	丸內(23)三六七六 三九二五	
鐵道運輸	資	一、六〇〇〇	富士身延鐵道株式會社	河西豐太郎社長	日本橋、本、二ノ五・一	日本橋(24)二七四四	
貨切自動車運輸		五五	福島自動車商會	福島・直衛	京橋、木挽、六ノ四	銀座(57)二三七七 二八三三	✠第百（銀座）
貨切旅客自動車運輸		八九	城北自動車商會	前田・祐三	牛込、神樂、一ノ一三	牛込(34)一五〇〇 二〇一〇	
一般自動車々庫貨貨、ガソリン販賣	資	二〇〇	丸ノ內ガレージ株式會社	配川政雄代表	麴町、丸ノ內、一ノ八	丸內(23)三四四七(3) 三四四〇	✠三菱（丸ノ內第二）、三和（銀座）
航空輸送、航空寫眞、航空機製造	資	一、三九七〇	滿洲航空株式會社	東京支店玉恒雄社長	麴町、內幸、二ノ一・三	銀座(57)二〇三五 一八六三	
鐵道運輸、炭鑛業	資	八〇〇、〇〇〇	南滿洲鐵道株式會社	赤坂、葵、二松岡洋右代表	赤坂(46)三一二		✠本社（大連）
鐵道、自動車運輸	資	七二〇	武藏野鐵道株式會社	豐島、池袋、二ノ一一八八山名義高社長	牛込(34)二一〇四九 二五九八		
電氣鐵道、自動車運輸	資	三〇、〇〇〇	日黑蒲田電鐵株式會社	澁谷、大和田、一五島慶太社長	澁谷(46)三二一(9)		
鐵道運輸	資	六、〇〇〇	夕張鐵道株式會社	麴町、丸ノ內、一ノ二・一高洲鐵一部社長	丸內(23)三四一(8)		出張所 北海道
炭鑛業、鐵道及汽船運輸	資	一〇、〇〇〇	雄別炭礦鐵道株式會社	麴町、丸ノ內、二ノ四河手捨二社長	丸內(23)三三一		

營業品目	營業種別	營業收益稅又ハ資本額（稅率百分千四）	屋號商號	營業者名	營業所	電話	備考
鐵道運輸	資	二、五〇〇	留萌鐵道株式會社	社長 松本健次郎	京橋、銀座西、七ノ五	銀座(57) 三〇九	營業所 北海道
自動車運輸、自動車用品販賣		八九	渡部自動車部	渡部龜吉	京橋、新川、一ノ八	京橋(56) 一六二七 一〇六〇	

(2) 船舶、海運業

營業品目	營業種別	營業收益稅又ハ資本額（稅率百分千四）	屋號商號	營業者名	營業所	電話	備考
汽船旅客運輸	資	一〇〇	吾妻汽船株式會社	代表 南條德男	足立、千住橋戸、三一	淺草(84) 七三一	
回漕		三〇八	青木元治郎	万年屋回漕店	日本橋、箱崎、四ノ一	葉蔦町(66) 一〇〇一(2)	
海運、鋼材、雜貨	卸	一五〇	株式會社朝日組回漕店	社長 大塚朝之丞	日本橋、箱崎、四ノ一	葉蔦町(66) 六五三 三六六(2)	出張所 大連、大阪、神奈川、東京、第百、野村、昭和、三井、日本晝夜
海運、回漕		五〇〇	東海運株式會社	代表 吉川勘一郎	芝、海岸通、二ノ六	三田(45) 二三三(5)	出張所 横濱、第一
回漕		五三	井上德太郎		日本橋、北新堀、三	葉蔦町(66) 一四三	
回漕、エーテー人造温泉、衛生、上水工事請負		一七八	荒川商會 荒川敬		日本橋、小網、三ノ二	葉蔦町(66) 一三七七(2) 一三三〇 三五九	三井、十五
回漕、石灰	卸	五八	伊澤八ナ		京橋、越前堀、一ノ二六	京橋(56) 一四二	三和（八丁堀）
海陸運送、石材	卸	二〇〇	伊勢富回漕株式會社	代表 山崎健一郎	日本橋、鰻殼、一ノ三六	葉蔦町(66) 二七二六(2)	出張所 千葉、十五（神田）、昭和（小網町）
海運		五〇〇	飯野汽船株式會社	代表 飯野寅吉	麹町、丸ノ内、二ノ一六	丸ノ内(23) 代表四二一七	本社 神戸、大阪、若松 出張所 東京
海陸運送、土木建築勞力請負、造船、鑛業及倉庫業	資	五、〇〇〇	飯野商事株式會社	代表 飯野寅吉	麹町、丸ノ内、二ノ一六 明治生命館内	丸ノ内(23) 代表四二一七(3) 四二一〇 一九五	本社 京都 支店 東京、吳、德山 出張所 鮮鶴、若松、仙崎、雄基
艀回漕、人夫請負	資	一〇〇	株式會社石井回漕店	代表 桝島松五郎	城東、大島、七ノ二四七	本所(73) 四四五六	第百（龜戸）

營業品目	營業種別	營業收益稅又ハ資本額（税金額資本額位千圓）	屋號營業者名	營業所	電話	備考
曳船	請負	一二六	鐵丸曳船店 石井鐵藏	深川、永代、一ノ二六・四	本所(73)三三七	
運送、回漕、稅關貨物取扱		五〇〇	株式會社 石川屋朝田回漕店 代表 東京支店 朝田末吉	京橋、木挽、六ノ四	銀座(57)二七六(2)	☆本店 横濱一 出張所 大阪、東京 第一、三菱、第百、十五
海運、鑛物	採掘、卸	二〇、〇〇〇	石原產業海運株式會社 代表 石原廣一郎	麴町、丸ノ内、二ノ一二 中一號館	丸内(23)二六六二六六	支店 東京、大阪一 出張所 門司、八幡、若松
回漕		四〇〇	株式會社 一ノ瀬回漕店 社長 市川數造	深川、佐賀、一ノ五・六		本店 川崎一 出張所 東京一 支店 横濱一
船舶伸立業		五三	稻葉五郎	京橋、湊、二ノ一三		☆第百(八丁堀)
舾回漕		六六	伊勢屋 岩田平次郎	品川、大井立會、四二六	高輪(44)四四四	☆三菱(品川)、第百(大井)
回漕		六〇〇	株式會社 宇都宮回漕店 社長 横田新三郎	京橋、銀座、八ノ一	銀座(57)六〇〇一 一八四六	三六(4)
海陸運送、保險代理業、貸家貸室		六〇〇	株式會社 宇都宮德藏回漕店 社長 白田均	芝、新橋、一ノ八・三	銀座(57)五九八一(9)	☆支店 横濱 出張所 神戸、大連 三井、住友、第百
舾回漕、自動車運輸、勞力供給		二九四	白倉運送店 白倉繁次郎	王子、豐島、一四三六	駒込(82)三三六 王子 三〇六五	
水陸運輸、砂糖、酒精、パルプ、農、牧、鑛業、糖類（出、入）		六〇、〇〇〇	鹽水港製糖株式會社 社長 樋哲	日本橋、通、一ノ六	日本橋(24)一八一(5) 一八三(2)	☆本社 臺灣 工場 臺灣 出張所 東京、大阪、臺灣五
海運、木炭	卸、小賣	九四	榎本史郎	京橋、湊、三ノ一九	京橋(56)九三七 三三六	☆三和（八丁堀）
回漕	請負	一〇七	金丸回漕店 小倉金次郎	日本橋、中洲、八	茅場町(66)四五九七 五四九四	☆支店 横濱 大阪 日野村（潮留） 日本晝夜（日本橋）

船舶運輸	請負	資 四〇〇	小栗汽船株式會社 代表 小栗龍三	日本橋、室、二ノ四	日本橋(24)二九三	
船舶運輸		資 一〇〇、〇〇〇	大阪商船株式會社 社長 村田省藏 東京支店	麴町、内幸、二ノ一	銀座(57)三三一(8)	本社 大阪一 一九」出張所 支店 東京外 下關外六
油槽船貸貸		資 二〇〇	扇町タンカー株式會社 代表 平井澄	麴町、丸ノ内、二ノ六	丸内(23)三五〇五(4)	
海運、漁業及水產物加工、投資		資 一、〇〇〇	沖取漁業株式會社 代表 中部謙吉	麴町、丸ノ内、二ノ二・一	丸ノ内(23)五三〇 五四〇 五六〇	
海運		資 二〇、〇〇〇	川崎汽船株式會社 代表 瀏脇文壽 東京支店	麴町、丸ノ内、二ノ二〇・一	丸内(23)四三八一(3)	本社 神戸
海陸運送、船舶代理店	請負	資 一、三〇〇	上組 代表 合資會社 岸野菊太郎	芝、西芝浦、三ノ一	三田(45)一五八四 四八四 一八四	
海運		資 一、〇〇〇	鏑木汽船株式會社 社長 鏑木秀胤	麴町、丸ノ内、二ノ二〇・一	丸内(23)三七六一	☆出張所 大阪 第一、鮮銀、興銀
海運		資 五〇一	木下汽船株式會社 代表 木下稻雄	芝、新橋、一ノ二・三	銀座(57)五二六(4)	
海運、石炭採掘		資 七、五〇〇	木原商船鑛業株式會社 代表 木原豐治郎	麴町、丸ノ内、一ノ六・一	丸内(23)三三七(2)	☆日本晝夜、十五（丸ノ内） 武州、拓銀（各東京）
海運、石炭	採掘、卸	資 一〇、〇〇〇	九州炭鑛汽船株式會社 代表 小村千太郎	麴町、丸ノ内、二ノ四	丸内(23)三六〇	
回漕、船内荷役、稅關貨物取扱		資 一、〇〇〇	共同運輸株式會社 代表 稻熊省吾 東京出張所	京橋、新川、二ノ八・一	京橋(56)一〇八〇(2) 六三四四 九三八三	
海運		資 一、〇〇〇	共同海運株式會社 社長 栗林德一	麴町、丸ノ内、二ノ二	丸内(23)一三〇(3)	☆十五（丸ノ内）
海運		資 一〇、〇〇〇	近海郵船株式會社 代表 安田繁三郎	麴町、丸ノ内、二ノ二〇・一	丸内(23)三五二 二五三	☆支店、出張所 天津、蕪湖 大冶、若松、東京、函館、 小樽、基隆、神戸

營業品目	營業種別	營業收益稅又ハ資本額	屋號商號	營業者名	營業所	電話	備考
旅客運輸	資	二、〇〇〇（現在資本金額千圓）	金華山汽船株式會社	代表 佐藤英三	日本橋、通、一ノ五	日本橋(29)四〇〇番	出張所 宮城縣 ☆野村、愛知（各東京）
海運	資	一、〇〇〇	日下部汽船株式會社	社長 日下部久太郎	東京支店 麹町、丸ノ内、二ノ二〇・一	丸ノ内(23)六六六(2)	本社 神戸
海運	資	一〇、五〇〇	栗林商船株式會社	社長 栗林德一	東京支店 麹町、丸ノ内、二ノ二	丸ノ内(23)一二〇七(3)	本社 室蘭 出張所 神戸、大阪
海運	資	五〇	株式會社栗山組	社長 山内重次郎	日本橋、茅場、一ノ一	蠣殻町(66)六四二(2)三五九	☆第一（兜町）
回漕、一般運送		六六	毛塚回漕店	毛塚サン	京橋、新川、一ノ九	京橋(56)四三三四	☆第百（新川）
回漕		六八	阿波家	小林由次郎	京橋、新富、一ノ四	京橋(56)五四六一	☆第百
海運	資	一、〇〇〇	廣南汽船株式會社	代表 重地脩	麹町、丸ノ内、一ノ六	丸ノ内(23)四〇七九	☆十五、三和（各丸ノ内）
海運	資	二〇、〇〇〇	國際汽船株式會社	社長 黒川新次郎	麹町、丸ノ内、一ノ八・一	丸ノ内(23)二五二(5)	支店 神戸、紐育、倫敦 出張所 横濱、ロスアンゼルス
海運、船舶賣買、同仲介業	資	五、〇〇〇	國洋汽船株式會社	社長 山下龜三郎	麹町、丸ノ内、二ノ六		
海運	資	五〇〇	株式會社佐藤商店	代表 佐藤ッル	麹町、丸ノ内、一ノ六・一	丸ノ内(23)一六三三	
海運、船舶賣買、同仲介業	資	五〇	三光海運株式會社	代表 岡邊豐	京橋、銀座西、八ノ八 郁ビル	銀座(57)七九三	
海運、船舶代理店	資	二〇〇	株式會社清水回漕店	代表 辻尾定吉	芝、芝浦、二ノ一	三田(45)三三〇 三三三 一九七六(2) 三三四	☆第百（金杉）、三和（堀留）

營業品目	營業種別	營業收益稅又ハ資本額	屋號商號	營業者名	營業所	電話	備考
艀、回漕		六六	宍倉回漕店	宍倉かな	京橋、新川、二ノ四・六	京橋(56)一〇五三	支店 横濱 ☆三菱（永代橋）、昭和（小網町）
海陸運輸	資	一、〇〇〇	芝浦運輸株式會社	社長 安場保健	芝、海岸通、三ノ一	三田(45)二四一(3)	
船舶ノ解體、沈沒船ノ引揚	資	五八二	昭和起業合資會社	代表 小林瀧	麹町、丸ノ内、一ノ六	丸ノ内(23)三六五五	☆第百、三和
日本郵船及近海郵船專屬貨物取扱、回漕		一四九	三上回漕店 井彌壽雄		京橋、入船、一ノ三	京橋(56)四五四〇(2) 九七三五	出張所 東京 ☆三井（丸ノ内）、第百
海運		一三六	須田回漕店 須田市三郎		京橋、湊、一ノ九	京橋(56)九二四 七四七一	
旅客運輸	資	八〇	隅田川機船株式會社	代表 高田貞三郎	淺草、雷門、一ノ一二	淺草(84)七一九	
海運、漁業及水産物ノ加工、附帶投資	資	一五、〇〇〇	大洋捕鯨株式會社	代表 中部幾次郎	麹町、丸ノ内、二ノ二・一 丸ビル六階六三三區	丸ノ内(23) 五三八〇 五四八〇 五六八〇 七三七	
海運	資	一、五〇〇	大同海運株式會社	代表 八幡屋春太郎	麹町、丸ノ内、一ノ六	丸ノ内(23)三一九五(4)	本社 神戸」支店、出張所 横濱、若松、上海、青島、沙市、倫敦 ☆三菱（丸ノ内）
海運	資	二五、七〇〇	大連汽船株式會社	社長 安田穆	東京事務所 麹町、丸ノ内、二ノ二 丸ビル七〇六區		本店 大連
海運	資	四九〇	株式會社泰通商會	代表 宮尾亮三	東京出張所 麹町、丸ノ内、二ノ六 八重洲ビル内	丸ノ内(23)四七六一(2)	本店 神戸
船舶ノ賣買、傭船賃貸借並管理、不動産及有價証券ノ取得利用	資	五〇〇	株式會社東海	代表 川崎肇	日本橋、通、二ノ四	日本橋(24)四八二三	
回漕	資	五〇〇	東京回漕株式會社	社長 笹原定次郎	京橋、新川、二ノ三	京橋(56)三五九七 六六〇三	出張所 横濱
船舶運輸	資	一五〇	東京汽船株式會社	社長 宮崎貞治	深川、高橋、一ノ一六	本所(73)一七七一	

營業品目	營業種別	營業收益稅又ハ資本額	屋號商號	營業者名	營業所	電話	備考
東京市中央卸賣市場魚類部小廻運搬		資 四四五（段歩金額位千以下）	東京中央卸賣市場小揚株式會社 社長 小林安定		京橋、築地、五ノ一	銀座(57) 五八九一 五九九一 二四〇 二五〇 内線	出張所 三井、横濱 興信
横濱稅關貨物取扱		資 一六〇	東京通關運送株式會社 代表 中田忠輔		京橋、新川、二ノ四・六	京橋(56) 二五二(2)	
船舶運輸		資 四、〇〇〇	東京灣汽船株式會社 社長 林甚之助		芝、海岸通、四ノ八・一	三田(45) 二二四(7)	
回漕、稅關貨物取扱、倉庫業		資 五〇	東洋運送株式會社 代表 土屋庄太郎		日本橋、箱崎、一ノ四	茅場町(66) 一五二七	
船舶運輸		資 一五、〇〇〇	東洋汽船株式會社 社長 高橋勇		麺町、丸ノ内、一ノ六・一	丸内(23) 一三二五(2) 一六九一	✠安田、第一（丸ノ内）
回漕陸運		六八	德岡祐三郎		京橋、新川、二ノ三	京橋(56) 九四四	✠三菱（永代橋）
海運、鐵鑛石輸入		資 一、〇〇〇	豐島海事貿易株式會社 代表 豐島美王磨		麺町、丸ノ内、一ノ六・一	丸内(23) 三三七一(2)	✠十五、三菱（各丸ノ内）、日本畫夜
海運		八四	内藤商店・内藤國三郎		京橋、湊、三ノ二一	京橋(56) 二四三五 八五九一	
回漕		資 五〇	株式會社 社長 中村粗平 平山商店 山時之助		芝、海岸通、二ノ五	三田(45) 一六六七 一六三五	出張所 横濱、名古屋、大阪、仁川、鎭南浦、東京
回漕、人夫供給		資 一五五	南北運輸株式會社 代表 志村磐司		芝、海岸通、二ノ三	三田(45) 二五三(2)	✠第一（三田） 支店 横濱
海運		資 八、五〇〇	南洋海運株式會社 社長 淺野平二		麺町、丸ノ内、二ノ六	丸内(23) 五五二〇(3)	支店 神戸、大阪、スラバヤ 出張所 名古屋
船舶運輸、鑛物	採掘、卸	資 二、〇〇〇	日榮產業株式會社 社長 森田福市		芝、濱松、二ノ二五	芝(43) 三六六八	

營業品目	營業種別	營業收益稅又ハ資本額	屋號商號	營業者名	營業所	電話	備考
船舶代理業、內外各種商品仲介賣買	卸、貿易	資 五、〇〇〇	日商株式會社 代表 下坂八郎	東京支店	麺町丸ノ内、二ノ六	丸内(23) 三二二六 三二二九	本社 大阪 支店 神戸、大連、上海 出張所 名古屋、下關、孟買、倫敦、紐育
海運、回漕、船舶代理業		資 四〇	株式會社日滿運輸組 代表 藤本政助		芝、海岸通、三ノ二	三田(45) 一三二七 一六二三	✠出張所 横濱、大阪 ✠第百（金杉）
船舶運輸、船舶ノ賃貸借		資 一〇、〇〇〇	日產汽船株式會社 社長 伊藤文吉		芝、田村、一ノ二	銀座(57) 四六五七 六七九八 (2)	支店 上海、漢口 出張所 蕪湖、天津、南京、九江、宜昌、長沙、廣東、重慶
船舶運輸		資 一六、二〇〇	日清汽船株式會社 社長 堀新		麺町、內幸、二ノ一・三	銀座(57) 二二七(2)	✠三菱、正金、住友、三和
海運		資 一五〇	日本運輸株式會社 代表 柏原龜三郎		日本橋、箱崎、四ノ一	茅場町(66) 四二五 一六一八	
海運		資 一、〇〇〇	日本海汽船株式會社 社長 野村治一良		麺町、內幸、二ノ一	銀座(57) 三六五一	✠鮮銀（東京）住友（內幸町）
船舶救難及附帶事業	請負	資 一、五〇〇	日本サルヴェージ株式會社 代表 田代佐八		麺町、丸ノ内、一ノ六・一	丸内(23) 七一六 九五五	支店 大阪 出張所 門司、函館、小樽
海損精算		資 五〇	株式會社日本精算事務所 代表 鈴木祥枝		麺町、丸ノ内、一ノ六・一	丸内(23) 五三一九	
海陸運送、倉庫業、石油（入）		資 五〇	日本タンカー株式會社 代表 宍戸嘉惠次		麺町、丸ノ内、三ノ六	丸内(23) 一七五七 三六九一	✠三井、第一、住友（東京）第百
船舶運輸		資 一〇六、二五〇	日本郵船株式會社 社長 大谷登		麺町、丸ノ内、二ノ二〇・一	丸内(23) 三五一一(10)	支店 横濱、名古屋、大阪、神戸、門司、長崎、大連、上海、香港、孟買、甲谷陀、倫敦、新嘉坡、紐育、桑港、ホノルル、沙市、支店 富山縣
海運		資 三、〇〇〇	馬場商事株式會社 社長 馬場正治		日本橋、大傳馬、二ノ一	浪花(67) 三五一六	✠十二（東京）三菱（日本橋）
海運		資 一、八〇〇	日之出汽船株式會社 代表 淺野總一郎		麺町、丸ノ内、一ノ六	丸内(23) 九〇三	✠第一、十五、三和、三井（各丸ノ内）、拓銀、鮮銀（各東京）、日本畫夜、安田
海運仲立		七四	泰運商會 平野半十郎		麺町、丸ノ内、一ノ六・一	丸内(23) 二六六三 三七二八	

營業品目	營業種別	營業收益稅又ハ資本額（現資本金額位千圓四）	屋號商號	營業者名	營業所	電話	備考
海運		一三一	共榮回漕店	深井梅太郎	日本橋、北新堀、六	業榮町(66) 一三七四 三三九六	☎十五（京橋）、第百（新川）
曳船		八九	藤原曳船店	藤原清藏	深川、永代、一ノ二六・五	本所(73) 六四一六	☎第百
海陸運送、造船（木船）	資	五〇〇	双葉運輸株式會社 代表 杉本甚藏		京橋、小田原、一ノ一九・二	京橋(56) 三三四六 三〇五三 三四二二 四三四七	☎支店、東京、横濱 ☎三菱、第百
海運、船舶運送仲立、倉庫業、人夫供給、保險代理店	資	二〇〇	鵬南運輸株式會社 社長 布施保次		麹町、内幸、一ノ二	銀座(57) 二九一(4)	
海運、石炭採掘	資	七〇、〇〇〇	北海道炭礦汽船株式會社 代表 礦村豐太郎		麹町、丸ノ内、一ノ二	丸内(23) 三四一(8)	☎支店、北海道 ☎三井、第一、正金
回漕、附隨運送		一五二	箱崎運輸商會 松田二良		日本橋、北新堀、三	業榮町(66) 五九九 六六一	
回漕、倉庫業	資	五〇〇	株式會社 社長 丸樂回漕店 辰澤茂七		京橋、越前堀、一ノ二六	京橋(56) 三三三 六九六六 三三八一 二九〇二 二六〇二	☎出張所、横濱、東京二 ☎三井、三菱、三和
回漕、船舶貸借仲介	資	六五	合資會社 代表 三倉屋回漕店 河野勘之助		日本橋、箱崎、四ノ一七	業榮町(66) 五三五 一三五〇(3)	
海運	資	二五〇	都汽船株式會社 社長 進藤榮朗		麹町、丸ノ内、二ノ二〇・一	丸内(23) 七三三 一八四四	
海運	資	一〇〇	株式會社 代表 矢吹欣造商店 矢吹欣造		芝、芝浦、二ノ三	三田(45) 八二八 二〇〇七 三〇六八	
回漕	資	一〇〇	株式會社 代表 八幡屋回漕店 高木七五郎		日本橋、小網、一ノ二	業榮町(66) 三	出張所 横濱、東京、川口
海運		一二六	山崎屋商會 山崎純一		芝、西芝浦、三ノ二	三田(45) 三四五 一五二四	☎支店 東京、京城 ☎興銀（日本橋）第一（三田）

營業品目	營業種別	營業收益稅又ハ資本額	屋號商號	營業者名	營業所	電話	備考
海運	資	三五、〇〇〇	山下汽船株式會社 代表 東京支店 野坂喜代志		麹町、丸ノ内、二ノ六	丸内(23) 一五六一(9)	
海運	資	二、〇〇〇	山科汽船株式會社 代表 青山靜夫		麹町、丸ノ内、二ノ二	丸内(23) 一〇六八	
海運、農林、水產、鑛業、不動產有價證券取得	資	二〇〇	山地汽船株式會社 社長 山地土佐太郎		麹町、丸ノ内、二ノ二	丸内(23) 二七三	
回漕		三〇八	寺西回漕店 吉澤寅之助		日本橋、北新堀、一三號	業榮町(66) 二四五五 六三七二(2)	☎支店 横濱、大阪、神戸、門司 ☎第百
船舶仲立、回漕		七四	林回漕店 吉田精孝		京橋、湊、三ノ一五	京橋(56) 六七九六 七〇五六	☎三菱（永代橋）、第百（櫻橋）、三和（八丁堀）

(3) 陸運業

營業品目	營業種別	營業收益稅又ハ資本額	屋號商號	營業者名	營業所	電話	備考
貨物自動車運輸		(現位四捨五入資本額千圓) 六一	青木運送店	青木忠藏	下谷、入谷、二一八	根岸(87) 六六九	✠第百(三ノ輪)
運送、運送取扱	賣	一〇〇	赤羽合同運送株式會社 代表 宮森柳三	赤羽	王子、赤羽、一ノ二九五	二〇一一 二六四五 二三七六	
運送		八一	いばらきや自動車部	綾部壽平	日本橋、馬喰、一ノ一・一	浪花(67) 四六六一 二九六	✠第百
貨物自動車運輸、土木建築請負		五五	井上運送店	井土舛治	芝、新堀河岸、九	三田(45) 四一	
運送取扱		六一	井澤運送店	井澤茂	大森、北千束、六三五	荏原(38) 五二六三	✠第一(大崎)
海陸運送	賣	五〇〇	株式會社 社長 井田榮造	井田商店	日本橋、吳服橋、二ノ一	日本橋(24) 二五六(4)	支店 神戸、三井、第百、安田(小網町)、住友(日本橋)
貨物自動車運送		五三	飯島運送店	飯島直平	城東、大島、二ノ三四四	本所(73) 五三五一	
貨物自動車運輸		七六	磯間運送店	磯間わか	深川、住吉、二ノ二	本所(73) 五一三一	
運送、運送取扱	賣	一二〇	板橋合同運送株式會社 社長 相原憲三	板橋合同運送株式會社	板橋、板橋、六ノ八二八	大塚(96) 一二〇八 板橋 五三三	
運送		六六	飯田屋運送店	今村爲吉	深川、平野、二ノ一六	本所(73) 五二七三	✠住友(深川)
貨物自動車運輸	賣	一二〇	岩瀨運輸株式會社 代表 岩瀨辰藏	岩瀨運輸株式會社	本所、練、一ノ二二	本所(73) 七七九	支店 東京、前橋、銚子 ✠第一(本所)

營業品目	營業種別	營業收益稅又ハ資本額	屋號商號	營業者名	營業所	電話	備考
運送		一〇〇	村山組岩田運送店	岩田友吉	神田、佐久間、一ノ九四五	下谷(83) 三四二八 一七七七	✠第一(神田)
運送取扱	賣	一〇〇	株式會社 代表 宇田川倉吉	宇田川運送店	王子、王子、五四一	駒込(82) 王子 二〇一〇 二一二一 二一一六 二〇四四	六五四
運送、運送取扱	賣	一八〇	惠比壽驛運送株式會社 社長 鈴木森之助	惠比壽驛運送株式會社	澁谷、景丘、鐵道用地構內	高輪(44) 七〇七九 五九三六	
貨物自動車運輸		六一	榎元運輸	榎元三右衛門	小石川、氷川下、三七	大塚(96) 四七八四 六八九六	✠昭和(駕籠町)
貨物自動車運輸、土木建築請負		七四		小倉延	葛飾、新宿、一ノ三三六九	新宿 四七	
運送		一五二	マルヰ爲	小野貞義	品川、北品川、三ノ二七六	高輪(44) 七一一 八八六	✠三菱(品川)
運送、運送取扱	賣	三〇〇	大崎合同運輸株式會社 社長 米本庄五郎	大崎合同運輸株式會社	品川、東大崎、五ノ六四	大崎(49) 天〇〇 一三八 二七二 四一五 一四〇	✠第一、第百、日本畫夜
運送		五〇	大澤運送店	大澤秋太郎	牛込、若松、一二二	牛込(34) 一九五	
運送、運送取扱、勞力供給	賣	六五	合資會社 代表 太田銀之助	太田運送店	城東、大島、一ノ二六	本所(73) 三四七九 八四八〇	✠日本畫夜(龜戸)
運送、自動車保管		六八	太田運輸商會	太田稔	芝、濱松、三ノ五	芝(45) 一九四七	
貨物自動車運輸	請負	九二	ミヅホ自動車	大瀧猪吉	下谷、北稻荷、五七	根岸(87) 三二五五	
運送		八七	大塚運送店	大塚萬吉	芝、汐留、五・一	銀座(57) 六六八一	
運送、運送取扱	賣	一五〇	大塚運送合同株式會社 社長 吉田盛吉	大塚運送合同株式會社	豐島、西巢鴨、二ノ二〇六三	大塚(96) 三五七六 二〇九六 (2)	

營業品目	營業種別	營業收益稅又ハ資本額（千圓以上）	屋號商號	營業者名	營業所	電話	備考
運送、運送取扱		資 一二五	大森合同運送株式會社 代表 佐野千市	大森、新井宿、一ノ二三六六	大森(36)	二〇五一 二七七〇 二五二九	☆第百
運送、回漕		一七八	岡本回漕店 岡本辰雄	日本橋、箱崎、三ノ四	蠣殼町(66)	一〇四一 一五四四 一六〇三	支店 大阪、大連、十五（八形町）、第百（新川）、日本倉庫（日本橋）
運送		九四	東海組運送部 岡本行正	芝、新橋、三ノ六	銀座(57)	二七八四 二六三三	☆三和（銀座）、十五
運送		八一	香山脩	日本橋、室、四ノ五・四	日本橋(24)	三九〇二	
石炭、コークス、運送	卸	八四	門井鍋四郎	京橋、越前堀、二ノ二	京橋(56)	四三六〇	☆三井（日本橋）、昭和（京橋）
海陸運送、人夫供給、木材保管、荷造請負		資 二三五	川長運送株式會社 社長 大木貞次郎	芝、新橋、二ノ三八	銀座(57)	二七二三	☆出張所 東京、第百、十五、住友
運送		資 一〇〇	蒲田合同運送株式會社 代表 大木貞次郎	蒲田、本蒲田、三ノ一〇	蒲田	二〇四七 二〇五三	
運送、運送取扱	請負	資 五〇	龜戸合同運送株式會社 代表 遠藤章	城東、龜戸、六ノ三九	龜戸(74)	二六〇三 六六六六	
運送		資 六五	神田市場青果運送株式會社 社長 關口源吉	神田、山本、一	下谷(83)	八二二 特 二六一	☆昭和（神田）
海陸運送、稅關貨物取扱		資 一、〇〇〇	關東運輸株式會社 社長 淺野總一郎	芝、海岸通、三ノ二	三田(45)	二七五(33)	出張所 横濱、川崎、東京 ☆第一（京橋）、住友（新橋）、日本倉庫（田町）
運送取扱		資 一〇〇	北千住合同運送株式會社 社長 清水孝一	足立、千住旭、北千住驛構內	淺草(94) 足立	四六二 三〇一九	出張所 東京
貨物自動車運輸、運送取扱		資 一〇〇	共立運送株式會社 代表 大久保良治	淀橋、柏木、一ノ八九	四谷(35)	二九五	支店 東京三

海陸運輸		資 一五〇	株式會社共立商會 代表 佐野弘	日本橋、箱崎、三ノ一 東神倉庫六階	蠣殼町(66)	四七二〇 四七二五	☆出張所 横濱 ☆三井（日本橋）
運送取扱		資 一〇〇	極東運輸株式會社 社長 關野政太郎	芝、新橋、一ノ一〇	銀座(57)	二〇〇一 二六九〇	☆住友、第百
運送		五〇	平野屋運輸部 熊谷好衛	芝、海岸通、四ノ二	三田(45)	二二〇	☆安田（三田）
運送		五三	熊倉運送店 倉律	深川、住吉、二ノ二二	本所(73)	四二一九	
運送、運送取扱		資 一〇〇	京濱運送株式會社 社長 岩本廣吉	大森、入新井、五ノ三六七	大森(36)	五一五六	☆三菱（大森）
運送、荷役		三七三	京極事務所 京極友助	京橋、越前堀、一ノ一二	京橋(56)	七五六 六五八三 六七九一 八四九五	出張所 東京八、川崎、横濱 ☆三菱、三和、第百
貨物自動車運輸		一九一	大森運輸自動車商會 小林友三郎	大森、大森、三ノ一六三	大森(36)	二七六三	☆第百
自動車運輸、自動車々庫、揮發油販賣		五三	富士ガレーヂ 味秀雄	神田、小川、一ノ一〇	神田(25)	二四二四	
海陸運送、運送取扱、倉庫業		資 五、〇〇〇	國際運輸株式會社 社長 酒井清兵衛	麴町、丸ノ內、二ノ一 郵船ビル五階	丸ノ內(23)	二〇三五	本社 支店、出張所、大連、滿洲各地、清津、雄基、羅津、天津、北京、張家口、濟南、青島、上海、東京、神戸等約三百ケ所
運送及木工製作		一九一	村山組駒込運送店 駒込隆夫	品川、大井南濱川、一六八四	大森(36)	四〇八三	☆十五
貨物自動車運送		五〇	近藤自動車運送店 近藤治平	品川、大井南濱川、一七〇一	大森(36)	五三二三	
貨物自動車運送	請負	六六	三星自動車部 佐藤寅三	荒川、南千住、三ノ六八	淺草(94)	二八九(22)	☆安田（千住）第百（三ノ輪）
運送、土木建築請負		五八	三枝運送店 三枝新一郎	城東、大島、八ノ五六五			

營業品目	營業種別	營業收益稅又ハ資本額（稅率千圓位、資本千圓位）	屋號商號	營業者名	營業所	電話	備考
運送		六三	坂田幸平		京橋、八丁堀、四ノ六・二	京橋(56)一五五九	★第百（櫻橋）
運送取扱	請負	資 一二五	三立運輸株式會社	代表 西谷捨吉	荒川、南千住、三ノ三	淺草(84)三八九(2)六〇三	★安田（千住）、第百（三ノ輪）
鐵道省委託小荷物取扱		一三九	鐵道省堀留小荷物扱所 齋藤貢		日本橋、堀留、一ノ一二・四	蠣殼町(66)四〇〇三	
運送取扱、倉庫業		資 二〇〇	清水運輸株式會社	代表 清水孝一	荒川、三河島、四ノ三二八七	根岸(87)一〇〇三 二八一六 二八九八 三八〇〇	
貨物自動車運輸	請負	資 三〇〇	芝運輸株式會社	社長 芝茂義	本所、千歳、一ノ六・一一	本所(73)七三六(2)	出張所 東京、宇都宮、八王子 第一（京橋）★日本畫夜（深川）
貨物自動車運輸、人夫供給		七九	芝端運送店 芝端國太郎		日本橋、兜、三ノ二八	京橋(56)六七六三	
運送、倉庫業		資 三〇〇	澁谷運送倉庫株式會社	代表 若島喜久治	澁谷、並木、二一	青山(36)二四五七	
鐵道一般小運送		五八	島田運送店 島田藤吉		四谷、旭、二二	四谷(35)三六九〇	
鐵道省委託小荷物取次		一〇〇	鐵道省委託小荷物取扱所 下山源五郎		日本橋、馬喰、三ノ一・六	浪花(67)二七八八	
運送	請負	資 一〇〇	昭和運送株式會社	代表 木下正人	豐島、目白、一ノ一一二七	大塚(93)三三七〇	
運送	請負	資 五〇〇	城北運輸株式會社	代表 清水毅	瀧野川、田端、九〇六	駒込(82)二七五五(3)	支店出張所 東京四、大阪
鐵道省委託小荷物取扱	請負	七六	鐵道省木挽橋小荷物扱所 白石友太郎		京橋、銀座、六ノ五・一	銀座(57)四八一八	

營業品目	營業種別	營業收益稅又ハ資本額（稅率千圓位、資本千圓位）	屋號商號	營業者名	營業所	電話	備考
運送、運送取扱		九〇	巢鴨驛合同運送株式會社	代表 清田七久	豐島、巢鴨、二ノ三七	大塚(93)三三二六 一七五〇	★昭和（駕籠町）★三菱（駒込）
運送		三〇八	三ツ輪組 杉崎欽八		大森、大森、二ノ一一	大森(35)二九六七	★第百（大森）
運送、土木建築、勞力	請負	五一	杉山組 杉山增太郎		牛込、箪笥、三六	牛込(34)三五八	★第百（神樂坂）
運送		五三	丸進運輸店 鈴木齊一郎		芝、新橋、三ノ一・九	銀座(57)六四一	★安田、十五（各新橋）★日本畫夜
貨物自動車運輸		五八	染谷肇		小石川、戸崎、九五		
運送		資 五〇	合名會社田中運送店	代表 田中きせ	足立、千住、三ノ八〇	足立 二一七八	
一般鐵道貨物運送、貨物自動車運輸		資 六〇	田端驛合同運送株式會社	社長 權平孝弟	瀧野川、田端、一八六九	駒込(82)七五五(2) 一三五八(2)	★日本畫夜（動坂）
運送		七一	田部井運送店 田部井唯次		芝、新橋、六ノ五・一	芝(43)一三四三	
海陸貨物運送取扱		資 二五〇	大正運送株式會社	代表 櫛部纂	芝、田村、一ノ二	銀座(57)七六一(1010) 電七七一 七七〇 電七七九	支店 富山、七尾、新潟、東京 ★第百
海陸運輸、船舶代理		資 二三五	大東運輸株式會社	代表 高木茂雄	芝、芝浦、二ノ一	三田(45)一七五三(3) 九二七	出張所 横濱、川崎 ★第百（金杉）、第一（三田）
海陸運送、倉庫業	請負	〇〇	株式會社高取回漕店	代表 高取鷹助	芝、芝浦、二ノ一	三田(45)三四〇七 三七五四	★第百（金杉）
運送		七四	高間米太郎		京橋、新川、二ノ四・七	京橋(56)一二六四	★三井（日本橋）
運送		五三	高柳自動車部 高柳ヒサ		小石川、諏訪、二六	小石川(85)六一五四	

營業品目	營業種別	營業收益稅又ハ資本額（取扱高又ハ資本額ハ千圓）	屋號	營業者名	營業所	電話	備考
陸運送	資	五〇	合資會社竹中運送店	代表 竹中榮次郎	芝、新橋、二ノ二二	銀座(57)四〇三五 二〇六三(2)	
貨物自動車運輸、土木請負		六八	壽惠飛路自動車商會	谷澤秀之助	京橋、小田原、一ノ五・三	京橋(56)六九六四	★愛知（東京）、三菱
貨物自動車運輸	請負	一七八	太陽自動車商會	千葉勉	京橋、銀座西、五ノ四	銀座(57)三三四一	★十五（新橋）
運送	資	二〇〇	株式會社鐵道木下組	代表 木下佐市	芝、新橋、一ノ二・三	銀座(57)三二六(4)	支店 東京三、神奈川、横濱、名古屋、大阪
手小荷物配達	資	一〇〇	鐵道小荷物運送株式會社	社長 岩本廣吉	四谷、旭、一九	四谷(35)九三六	營業所 東京八
運送、運送取扱	資	三〇〇	天龍運送株式會社	代表 大澄文次郎	芝、新橋、一ノ二	銀座(57)四六〇七 四七三六 六六九八 七〇四九	支店 東京、横濱、川崎
運送	資	五〇	株式會社戸谷運送店	代表 戸谷富佐雄	品川、東品川、四ノ一三	高輪(44)六〇一七 四七九一	支店 東京三
運送取扱	資	五、三五〇	東京合同運送株式會社	代表 三橋豊吉	芝、汐留	銀座(57)四九三一 四九四一 五七八七	支店 東京九
運送、運送取扱、勞力供給、保險代理業	資	二〇〇	東京市場驛運送株式會社	社長 三橋豐吉	京橋、築地、五ノ一 東京市中央卸賣市場内	銀座(57)代表 五六九一	
運送	資	一〇〇	東京中野運送株式會社	社長 飯塚宗次郎	中野、打越、三三	中野(38)七一〇七 二〇三三 三三三七	
一般鐵道貨物運送取扱、冷凍冷藏、物品擔保金融	資	五〇	東京冷藏運輸株式會社	代表 前川喜作	荒川、南千住、三ノ五六	淺草(84)六四〇九	本社 東京
貨切貨物運輸	資	三〇〇	東武運輸株式會社	代表 畑中四郎	本所、小梅、一ノ二	墨田(74)三二〇(5)	★昭和（淺草）日本晝夜（池袋）

營業品目	營業種別	營業收益稅又ハ資本額（取扱高又ハ資本額ハ千圓）	屋號	營業者名	營業所	電話	備考
運送、運送取扱	資	一二〇	東武合同運送株式會社	社長 本多三良	本所、小梅、一ノ二	墨田(74)四三七(2) 二三〇	
運送、運送取扱	資	五〇	東武下板橋運送株式會社	代表 増田清重	板橋、板橋、二ノ二六五	板橋 五三四	
石炭、運送	卸、小賣 資	五〇	合資會社常盤商會	代表 萩原勇次	品川、東大崎、二ノ二九六	大崎(49) 三三三〇 一九七八	★第一、第百（各大崎）
貨物自動車運輸		二六五	富永自動車運輸店	富永政喜	淺草、小島、二ノ三九	淺草(84) 四五四五 三三七五	
海陸運輸	資	五〇	合資會社内藤運送店	代表 内藤末吉	芝、新橋、四ノ三	芝(43) 五三六 五三九	支店 東京三 ★十五（新橋）
貨物自動車運輸	請負 資	五九	合名會社中江運輸商會	代表 中島理一	葛飾、新宿、五ノ二二九七	新宿 一〇八	★第百
鐵道小荷物取扱		六一	鐵道省久安橋小荷物扱所	中島麟造	京橋、西八丁堀、二ノ一六	京橋(56) 三三三九	
運送、倉庫業、荷役	資	一五、〇〇〇	日滿倉庫株式會社	社長 市川數造	赤坂、葵、二	赤坂(48)代表 二二四一	事務所 川崎、大阪、大連 ★三菱（虎之門）、第百（芝） ★野村（丸ノ内）
運送	資	三五、〇〇〇	日本通運株式會社	社長 國澤新兵衛	麹町、丸ノ内、二ノ二〇	丸ノ内(23)代表 三三八八 三三三一	支店 横濱、大阪、神戸、下關、門司、三角、敦賀、臺北、基隆、新竹、嘉義、臺中、臺南、高雄、彰化、屏東
運送	資	五〇	日本便達株式會社	代表 田源一	京橋、槇、一ノ五	京橋(56) 三三四四	★三和（京橋）
魚類運送		六一	陸新倉	韋	京橋、築地、魚市場内	銀座(57)代表 三二七一 内線 三五六	
運送、勞力供給、土木請負		六一	韮澤運送店 韮澤三次		小石川、白山御殿、六五	小石川(85) 三〇八一	
海陸運送	資	二六〇	博多灣運輸株式會社	代表 近藤德壽	日本橋、人形、三ノ二・一	蠣殼町(66) 五七五〇	事務所 博多

營業品目	營業種別	營業收益稅又ハ資本額（税率百位千圓）	屋號營業者名	營業所	電話	備考
運送		五〇	萩原運送店 萩原猶吉	神田、錦、三ノ二三	神田(25)三三八八	
貨物自動車運輸		八一	橋本自動車部 橋本勝治郎	芝、海岸通、二ノ一〇	三田(45)五二六六	
鐵道小荷物取扱		一二五	鐵道省橋町小荷物扱所 濱田參次郎	日本橋、橋、四ノ四	浪花(67)三〇二六	
貨物自動車運輸		七四	林運送店 林市太郎	荏原、戸越、一四九	荏原(38)二二五一	
貨物自動車市内配達		七四	林原運送店 林原辰次郎	日本橋、江戸橋、一ノ四・一四	日本橋(24)三九三	㊫住友（日本橋）
貨物自動車運輸	資	六一	久田組 久田忠太郎	芝、新橋、四ノ一	芝(43)一八二一・三二九五	㊫十五、三井、住友（新橋）
海陸運輸、稅關貨物取扱、保險代理業		一〇〇	富國運輸株式會社 代表 鎭目信通	深川、佐賀、一ノ一	本所(73)五六二四・九二二三	出張所 横濱二、東京、栃木縣安田（鎧橋）㊫
貨物自動車、乘用車、運送		五〇	深井運輸 深井登代	瀧野川、昭和、一ノ九九	駒込(82)一九五七	
トラクター及貨物自動車運輸		一五二	福井運送店 福井正重	芝、金杉川口、二七	三田(45)九〇八(2)	㊫第一（三田）、第百（金杉）
貨物自動車運輸		一二三	福島靖浩	日本橋、濱、三ノ二〇	蠣殼町(66)五〇五四	
小運送、船舶回漕		一七八	東都運送店 村一郎	芝、新橋、一ノ八	銀座(57)四九九〇・四八一七	㊫三和（銀座）、十五（新橋）
貨物自動車運輸		一一五	富士自動車商會 藤井爲朝	澁谷、代々木新、二四	四谷(35)五四六	

海陸運輸		一一三	丸加運送店 藤井藤一	芝、新橋、二ノ一	銀座(57)四〇三九・四九二〇	
貨切自動車運輸、人夫供給		六一	古屋運送店 古屋芳行	淀橋、上落合、一ノ四 新宿驛貨物構内	大塚(93)三七〇八	㊫中野（淀橋）
貨物自動車運輸	資	八七	堀内運送店 堀内次兵衛	澁谷、伊達、一〇	高輪(44)六二五九	
鐵道小荷物取扱		九四	鐵道省委託長濱町小荷物扱所 本田精一	日本橋、室、一ノ六・九	日本橋(24)三七一五	
貨物自動車運輸		九四	前田自動車 前田秀志	深川、平野、二ノ一四	本所(73)八四四四	
貨物自動車運輸、自動車代行		七四	虎ノ門ガレージ 松岡音治郎	芝、西久保巴、七	芝(43)三三〇	
貨切自動車貨物運輸		五八	松川運送店 松川勝次郎	京橋、入船、二ノ一五	京橋(56)四〇三四	
運送取扱	資	一五〇	株式會社 代表 丸神運送店 古川松治郎	京橋、木挽、八ノ一九	銀座(57)三六三三(2)	本店（大阪）
海陸運輸		六一	三弘組 三堀弘良	京橋、新川、二ノ一〇	京橋(56)六九三三	支店 川崎、横濱
自動車運輸		一六五	村井自動車商會 村井信治郎	麴町、有樂、二ノ七・二	丸內(23)一六六一・四三七八	㊫住友、三和（丸ノ內）、昭和（京橋）
鐵道貨物運送、貨物自動車運輸		一一三	三立社 村越晉一	芝、新橋、三ノ二	銀座(57)一四三五・四九九八・四九一六	㊫第百（銀座）、住友、十五（各新橋）
運送取扱	資	三〇〇	目白運送株式會社 代表 井上良平	豐島、目白、一ノ一〇五七・四	牛込(34)三六九九・四九九八・四六六三(2)	
鐵道貨物運送	資	八〇	株式會社 代表 本橋運送店 見留勝	板橋、下石神井、二ノ一三	石神井 一七	

營業品目	營業種別	營業收益稅又ハ資本額	屋號商號	營業者名	營業所	電話	備考
運送運送取扱、貨物積卸	請負	六三（四四）（資本金額位千圓）	宇田川運送店	森田兼吉	荒川、南千住、三ノ二	淺草(84)五四四七	★第一（三ノ輪）
運送、運送取扱		六三	森田運送店	森田福松	蒲田、本蒲田、一ノ一一・三	蒲田 二一〇七 三三五四	
海陸運送		五五	鎌倉屋	矢口増三郎	深川、大和、二三	本所(73) 九八一	★住友（深川）
運送	資	五〇	株式會社 代表 山田運送店 山田佐吉		日本橋、小舟、一ノ二	業務部(66) 五四七八	
貨物自動車運輸		七四	丸山運送店	山田軍太郎	芝、新橋、二ノ一・三	銀座(57) 二九三九	★住友、十五（各新橋）
貨物自動車運輸	資	五〇〇	大和運輸株式會社 代表 小倉康臣		京橋、木挽、二ノ一	京橋(56) 五六七九 七〇五五	★支店 關東地方一府七縣 ★安田（銀座）、金原
海陸運輸、人夫		五三		結城幸作	日本橋、箱崎、四ノ二一	業務部(66) 一七九一 三四八七	★支店 東京 ★日本畫夜（日本橋）
海陸運送、運送取扱、倉庫、稅關貨物取扱、勞力供給	資	二、六〇〇	横濱各驛合同運送株式會社東京出張所 代表 中村銀次郎		深川、佐賀、一ノ六・五	本所(73) 二七四三 三七二三	本社 横濱
鐵道貨物取扱、一般貨物運送、勞力供給		五三	和田爲運送店	和田爲吉	京橋、寶、一ノ八	京橋(56) 四〇八〇	★昭和（京橋）
運送、運送取扱	資	五〇	合資會社 代表 渡邊庄吉	渡邊組	芝、濱松、三ノ五・二五	芝(43) 一五六八(2)	

南北運輸株式會社

本社 東京市芝區海岸通二ノ三 電話三田(45)一五二二・一五二三

横濱營業所 横濱市神奈川區高島通三ノ四八 電話神奈川(04)二六二三・二八八二

竹 合資會社 竹中運送店

東京市汐留驛前（芝區新橋二ノ二二） 電話銀座(57)四〇三五・二〇六二(2) 振替東京二九四八四

出張所 東横濱驛前（中區福富町西通四）

大阪商船株式會社
北日本汽船株式會社 專屬
富士瓦斯紡績株式會社
日本通運第三種甲加盟店

株式會社 高瀨組

東京市芝區新橋一ノ八 電話銀座(57)一三五四・二三七五・二三六一 汐留構內專用二三六二

日本運送株式會社

東京市芝區新橋二ノ一（汐留驛前） 電話銀座(57)一三一(5) 代表 振替貯金口座東京二六八五一

支店 新橋 電話銀座(57)三〇〇一・三八九〇

同 秋葉原驛前 電話下谷(83)一〇七九・一七三二

支店 隅田 電話淺草(84)〇三驛前

集荷所 淺草區猿若町 電話淺草(84)五八八九・六四九三

同 日本橋區堀留町 電話茅場町(66)一七二八・五六一九

鐵道省
指定運送店

大崎合同運輸株式會社

東京山手線大崎驛前
電話大崎
○五八○ 經理部 專用
○一二四 庶務部 專用
○二一二八 發送部 專用
○五七一五 到着部 專用
○四○二

東京書籍商組合
東京出版協會 御指定荷扱店
汐留驛
飯田町驛

合資會社 東京共立運送店

東京市麹町區飯田町一ノ二
電話九段(33)二六一二・三六六〇
振替口座東京七八六一六

栗林商船株式會社代理店

芝浦運輸株式會社

東京市芝區海岸通三ノ一
電話三田(45)一一四一(3)
◇埠頭構内出張所
電話三田(45)一七七六・一八七六

天龍運送株式會社

東京市芝區新橋一ノ二・三
電話銀座(57)四六〇七・四七五六・六九八四五〇・七二五四
支店 芝區汐留驛前
同 神田區秋葉原驛前
同 城東區小名木川驛前
同 本所區錦糸町驛前
同 荒川區隅田川驛前
同 芝區海岸通四丁目
支店 品川區品川驛前
同 日本橋區堀留町一ノ一
同 蒲田區東六郷町三ノ八
同 川崎支店
同 鶴見出張所
横濱支店 神奈川縣川崎驛前
神奈川縣鶴見驛前
横濱支店所屬派出所 横濱、表高島、山内町、東高島、海神奈川、入江、新興、安善町、東神奈川、千若

株式會社 天龍組

東京市芝區新橋一ノ二・三
電話銀座(57)四七五六・六六九八・七二五四
横濱出張所 東京市芝區海岸通四ノ九
横濱市中區辨天通四丁目

一般貨物解回漕業
稅關貨物取扱入
船舶代理店

東海運株式會社

本社 東京市芝區海岸通二ノ六
電話三田(45)二一二一(5)
受信略號(トウケイフネアツマ)
出張所 横濱市中區住吉町六ノ七一
電話長者町代表二三三一・(5)一二三三
出張所 東京市日本橋區北新堀六
電話茅場町(66)一三七四・二三九六

海運業

箱崎運輸商會

店主 松田二良

東京市日本橋區北新堀町三
電話茅場町(66)(5)五九八・○六六一
振替口座東京七五一八二
神戸出張所 神戸市葺合區濱邊通六ノ二
電話葺合三四○六

稅關貨物取扱人
海陸貨物運輸業

株式會社 石川組東京出張所

東京市日本橋區箱崎町四ノ九
電話茅場町(66)○四九○・○四四九・五三一○
振替口座東京一七七一一
本店 横濱市中區元町一ノ三四
電話本局三一二六・三六八七・四七八五
振替口座横濱二五九八

原鐵運送株式會社

東京市芝區新橋三ノ一(汐留驗前)
電話銀座(57)一八三八・一八三九
支店 横濱市中區本町六ノ五九
電話本局○二四一・五○二一

東京出張所 東京市日本橋區小傳馬町三ノ五・一四
電話浪花(67)三八一七
横濱出張所 横濱市中區新港町稅關構内
電話本局三六四三
川崎出張所 川崎市旭町一ノ三
電話川崎二九九三

小池回漕店

合資會社

日本郵船株式會社
近海郵船株式會社
朝鮮郵船株式會社
大阪商船株式會社
北日本汽船株式會社
川崎汽船株式會社
一般外航船
直扱
內外輸出入貨物取扱
理研各社、理化學興業、扱

東京市日本橋區箱崎町四ノ一
電話茅場町(66)三三二〇・四五二二
振替口座東京八八八四〇

佐藤回漕店

合資會社

佐藤源

日本郵船株式會社直屬
南洋郵船株式會社指定荷扱
南洋拓殖株式會社指定荷扱
南洋アルミニューム株式會社指定荷扱
南洋石油株式會社指定荷扱
千代田火災保險株式會社
東洋海上火災保險株式會社
東京代理店

本店 東京市日本橋區箱崎町四ノ一四
電話茅場町(66)二九六〇・四〇九三・五三七四
出張所 横濱市中區本町六ノ五一
電話本局三ノ四九八一
上海四馬路一一二一一

輸出貨物取扱
發動機船回漕業

野澤組回漕店

稅關貨物取扱人
第一運輸株式會社東京出張所

東京市日本橋區北新堀河岸三
電話茅場町(66)一五〇九・三八五三・〇九三四
横濱市中區元濱町二ノ一一
電話本局二九九七

輸出入貨物取扱舟船業
稅關貨物取扱人
一般海運業及鐵道貨物取扱業

石川屋朝田回漕店

株式會社

東京支店

東京市京橋區木挽町六ノ四
電話銀座(57)一七二六・一七二七
横濱市中區元濱町一ノ一三
電話本局代表三五三一(5)三三一七
大阪出張所 大阪市北區中之島七ノ一七
(河野ビルデイング)
電話土佐堀六一〇三・五六五九

金丸回漕店

近海郵船株式會社
大阪商船株式會社
山下汽船株式會社
川崎汽船株式會社
直扱
內外輸出入稅關貨物取扱

東京市日本橋區中洲町八番地河岸(清洲橋際)
電話茅場町(66)四五九七・四五九八・五四九四
振替口座東京一〇八三二八
横濱出張所 横濱市中區相生町六ノ九五
大阪出張所 大阪市西區本町二ノ九
電話西六〇一三九八八四〇

荒川回漕店

船舶代理店
回漕部、艀部
曳船部、給水部

日本製鐵株式會社專屬店
三陸汽船株式會社京濱元扱店
社船並ニ社外船貨物取扱店

東京市日本橋區小網町三丁目
電話茅場町(66)一三七七・〇三三五九
振替口座東京一二三三七五〇
芝浦出張所 東京市芝區海岸通二ノ五
電話三田(45)〇七八五・〇九八一

日本郵船株式會社專屬荷扱
近海郵船株式會社專屬荷扱
內外輸出入貨物取扱

三倉屋回漕店

合資會社

東京市日本橋區箱崎町四丁目
電話茅場町(66)〇五二五・一三五〇
振替口座東京一三五一・三五二
中州倉庫 茅場町(66)五〇四五

日本通運株式會社第二種加盟店

城北運輸株式會社

東京市瀧野川區田端驛前
電話駒込(82)二七五五・二七五六・二七五七
留田川支店 電話銀座(57)四四六四・四九六五
隅田川支店 電話淺草(84)四四七四・四九六三
大阪支部 電話北(65)四八一・四九七六
回漕 電話京橋(56)三一七九・四九七四
明石町出張所 電話本所(73)四八三五・四九七七
小名木川出張所 電話(73)七八五〇・〇九八一

海陸運送業
セメント及諸機械重量品取扱
豆相産割栗石
千葉縣岩井袋産割栗石
砂利・砂、採掘並販賣

伊勢富回漕株式會社

山崎健一郎

東京市日本橋區鰻蔵町一ノ三六
電話茅場町(66)二七二八・二七二九

本店營業所　東京市京橋區海町一ノ九
電話京橋(56)特(2)〇九二四七四七一・九五四三

大阪營業所　大阪市港區四條通四ノ四九
電話築港三一九二
三陸營業所　岩手縣氣仙郡大舟渡町
電話大舟渡〇〇三〇
九州營業所　福岡縣若松市南海岸通二ノ九八五
電話〇五八四

須田回漕店

日本郵船株式會社
近海郵船株式會社
朝鮮郵船株式會社
三川汽船株式會社
井物産船舶部
三菱商事株式會社
日本油脂株式會社
直扱
専屬取扱店

岡本回漕店

東京市日本橋區箱崎町三ノ四
電話茅場町(66)一〇四一・一五四四
一六〇二・四〇二一
大連出張所
大連浪速町九(電話四七五四〇)
大阪市西區川口町(電話西〇五一〇)
大阪出張所

相政回漕店

東京市京橋區新川二ノ四
電話京橋(56)七三八五・七三八六

東京市澁谷區並木町二〇
電話青山(36)〇八二七・一九六〇

澁谷合同運送株式會社

專務取締役　海保龍吉

出張所　東京市世田谷區三軒茶屋町一五〇
電話世田谷三二五四
同　東京市世田谷區北澤町五ノ八五〇
電話松澤二七三八
同　東京市目黒區自由ケ丘町二二
(自由ケ丘驛前)
電話花原(03)一四一七
同　東京市目黒區上目黒五ノ二三六二
(祐天寺驛前)

日本郵船株式會社
近海郵船株式會社
朝鮮郵船株式會社
大阪商船株式會社
輸入貨物取扱

日本運輸株式會社

東京市日本橋區箱崎町四ノ一
電話茅場町(66)〇四二五・一六一八
横濱荷扱所　横濱市中區本町一ノ六四
電話本局一四八四

海運業

共進運輸

大石信二

東京市芝區芝浦二ノ一
電話三田(45)二九四〇・四三三二・三一〇七

東京市澁谷區並木町二〇
電話本所(73)五六三四・九二一三
振替口座東京一三五六九八

富國運輸株式會社

出張所　横濱市中區元濱町三丁目
鶴見出張所　鶴見區生麦埋立三號地
電話本局三九三九
電話鶴見三一三三
横濱市鶴見區生麦町
電話葛生〇一〇八
栃木縣安蘇郡葛生町
足立區千住東武線千住貨物驛前
千住出張所
葛飾區千住橋内
電話(71)六三八五
電話(71)四一〇六
平出張所　東武線驛構内
業平橋
川崎出張所　川崎市砂子町二ノ五七
神奈川縣川崎市

税關貨物取扱免許
海陸貨物運輸業

株式會社 宇都宮德藏回漕店

東京市芝區新橋一ノ八・三
電話銀座(57)代表五九八一・五九八二(8)
振替口座東京七九七六三

倉庫
東京市芝區汐留一ノ五
東京市芝區芝浦二ノ三

支店
横濱市中區辨天通リ六ノ七八
電話本局代表五〇三六
同 横濱税關構内
電話本局四九〇三・〇八五七

出張所
東京市芝區汐留一ノ八四
電話銀座(57)三六五
同 東京市芝區芝浦二ノ三
電話三田(45)二三二
同 名古屋市中區牧野町一ノ四
電話西(圖)一六八
同 神戸市東(圖)町二ノ一
電話三宮(圖)四一一六
同 大阪市山縣通リ二ノ一
電話連(圖)三一二九
同 東京市麹町五丁目三番地
電話大(圖)三一二九
同 奉天市鐵西區南五路三六ノ四八
電話西四二二
同 錦州市阜康街四區ノ二〇五四
電話二四

資本金 壹、〇〇〇、〇〇〇圓
所有油槽船 日章丸(載貨重量一三、八三三噸)

海運業
昭和タンカー株式會社

東京市麹町區丸ノ内一ノ六
電話丸ノ内(23)五〇三六

本店 東京市麹町區丸ノ内二ノ六
支店 神戸市神戸區京町七九
大阪市北區宗是町一八
スラバヤ市ヘレンストラート八
出張所 名古屋市中區廣小路通三ノ四
(No. 8, Heeren Straat, Soerabaja)

日本・爪哇線 月二回 神戸出帆
日本・バラオ・爪哇・スマトラ線 月二回 神戸出帆
日本・臺灣・香港・北ボルネオ・爪哇線 月一回 神戸出帆

南洋海運株式會社
取締役社長 淺野平二

所有船
日淨丸(十九萬)
寶鏈丸(二千三噸)
名古屋丸
くらいと丸
江ノ島丸
りまい丸
マカッサル丸
チエリボン丸
バサマドラン丸
ジンドラン丸
まどらす丸
前橋丸

海運業

株式會社 日保商會
藤本政助

東京市芝區海岸通二ノ二
電話三田(45)一〇四七三
一一三九一

回漕業
補助機關付帆船及小型汽船專門取扱
各港行船積荷物取扱
京濱間及東京艀船業
本船荷役艀人夫請負
貨物自動車運搬
市内、近郊各驛着汽車積貨物卸配達

合資會社 松竹商店

本店 東京市京橋區新川二ノ八
電話京橋(56)二五六五・(圖)六五一七
名古屋配船所 名古屋市中區納屋町一ノ一
電話西〇二二五
名古屋築港出張所 名古屋市南區入船町二ノ一
電話南一七三三

重量機械運搬
諸荷造
並据付人夫請負
市内引越其他

鐵道省運送取扱免許人
日本通運計算交計店

信 關東組運送店

店主 關野信雄

東京市芝區新橋六ノ一
電話芝(43)五一九・一〇八一
振替口座東京七八〇七一三
品川出張所
東京市品川區北品川一ノ二二
電話高輪(44)〇七九八三

鐵道大臣免許

岡野組運送部

岡野寅壽

本店 東京市本所區江東橋一ノ三
電話本所(73)一四五五
營業所 千葉縣流山驛前
千葉縣馬橋驛前

運輸業
繩、莚、叺、麻袋
倉庫業

七 株式會社 門倉商店

東京市日本橋區小綱町一ノ二
電話茅場町(66)代表四一一九・二六〇五(4)
振替東京一一六九二
電話本所(73)一四二〇
電話墨田(74)五三七
電話田所(73)(74)一六
電話本所(73)九四二二
大島倉庫
平井倉庫
亀戸倉庫
福住町倉庫
電話三九五三
電話四八五一
電話九四四八九二

(一般鐵道貨物取扱)
東京兩國驛前(總武本線)

日本通運株式會社第二種加盟店

越 堀越運送店

東京市本所區東兩國二ノ一五
電話本所(73)一七三四・四二七七
取引銀行 第百銀行本所支店

運11

躍進の滿洲へ

國策の把握は
滿支の認識より

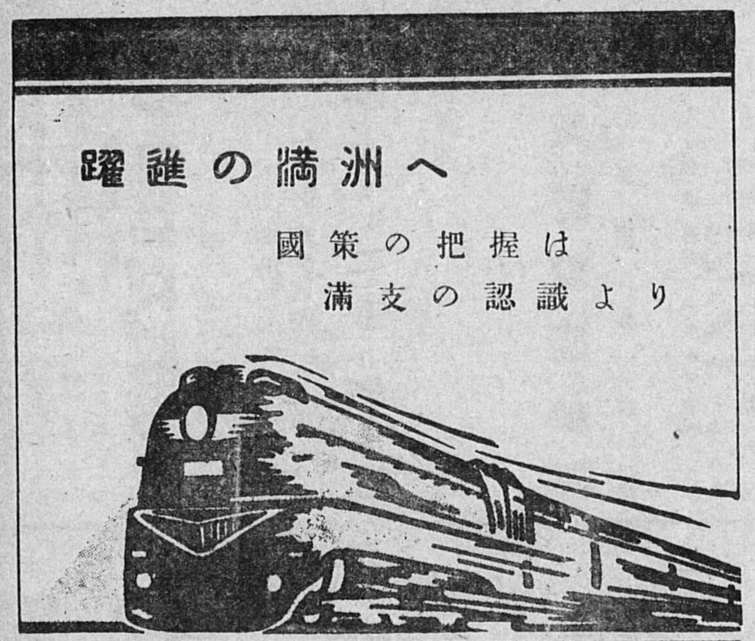

滿洲に關する
一、旅行、通關、貨物等の御質問並に
二、事情、講演、活動寫眞の御需めは

東京鮮滿案內所
九ビル一階 電九ノ內(23)六八八
丸ビル內 電赤坂(48)七八七三
三二一一

大阪鮮滿案內所
堂島貿易ビル內 電本町(23)七〇〇
中央信託小樽銀行ビル 電本局二一六一

名古屋駐在員事務所

門司鮮滿案內所
門司稅關前 電話(2)二一三
下關鮮滿案內所
下關驛前 電話一九八二

新潟鮮滿案內所
古町通六番町 電話三七八八

南滿洲鐵道株式會社
本社 大連市東公園町
支社 東京市赤坂區葵町
新京特別市中央通

主要航路

大阪　小樽、樺太線（西航路廻）……（月六回）
名古屋　小樽、樺太線（東航路廻）……（月六回）
○小樽　惠須取線……（月五回）
函館　安別線……（月四回）
○稚内　本斗連絡線……（毎日）
○小樽　知取敷香急行便……（週二回）
函館　能登線……（月二回）
○青森　室蘭連絡線……（毎日）

伏木　敷香線……（月三回）
伏木　惠須取線……（月四回）
雄基　惠須取線……（月二回）
○伏木　北鮮線……（月二回）
敦賀——北鮮線……（月三回）
○日滿連絡　敦賀、浦鹽、北鮮線……（月三回）
○日滿連絡　新潟——北鮮線……（月八回）
○印……客船航路

北日本汽船株式會社

本社　東京市麴町區內幸町（大阪ビル內）
營業所　小樽市南濱町四丁目
支店　樺太大泊町榮町濱通
出張所　眞岡、稚內、青森、富山
在勤員　大阪、宇品、敦賀、清津、浦鹽、伏木、新潟、函館、泊居、惠須取
代理店　主要各港

運12

外國電報　日華電報
日滿電話　國際電話
日華電話　內臺電話

國際電氣通信株式會社

東京　麴町大手町二ノ二（日清生命ビル）電話丸ノ內（23）一二二一（4）
大阪　西區土佐堀一ノ一（大同ビル）電話土佐堀二五一〇
神戶　神戶區海岸通五（大阪商船ビル）電話三宮三二一五
名古屋　東區七小町二ノ七九電話東五六八〇
橫濱　中區海岸通一ノ一（橫濱貿易協會內）電話本局三〇〇四

運13

京成電氣軌道株式會社

東京市本所區向嶋押上町二〇三
電話墨田(74)〇〇六一〇・〇〇六一一
〇六一二・〇二四二

栗林商船株式會社

東京支店　東京市丸ノ内（丸ビル内）
電話丸ノ内(23)一一一二二二〇〇七
本社　市市九八
出張所　神室　蘭
戸

東京メッセンヂヤー合名會社

山口淳

東京市日本橋區通三ノ五・六（中將湯ビル隣）
電話日本橋(24)四四三三

御使、小物即時配達
商品雑貨定期配達
配達員定時請負
手小荷物一時預り
引越造物一般
運送

運4

株式會社 グレーライン

營業種目
團体旅行、内外觀光
海洋遊覽、航空普及飛行
遊覽バス、積立旅行飛行
其他觀覽、業務一切

東京市京橋區寶町二ノ五（昭和大通）
電話京橋(56)九〇二三

東京横濱電鐵株式會社
目黒蒲田電鐵株式會社

東京市澁谷區大和町一

電話澁谷(46)
一二三四五六七八九

日本海運株式會社

東京市麹町區丸ノ内二ノ一二（仲十三號館）

電話丸ノ内(23)二六二八
三六一八

運15

東京市麴町區丸ノ内二ノ二〇・一
（郵船ビルディング五階）

鏑木汽船株式會社

電話丸ノ内(23)(代)三七六一・六〇六二
振替口座東京一五二四三二
大阪出張所　大阪市西區京町堀通五ノ一八

東京市麴町區丸ノ内三ノ四（有樂館）
電話丸ノ内(23)〇九五九・五八一八
電略（ナカカワ）又ハ（ナト）

中川汽船株式會社

東京出張所

本社　秋田縣船川港
電話〇〇六・(代)〇〇七町
釧路出張所　釧路市城山一町六
電話釧路〇〇五五二
土崎出張所　秋田縣土崎港七町
電話土崎〇〇五八

船内人夫請負業

中村組

中村義惠

東京市芝區海岸通二ノ七
電話三田(45)一五一九

運16

横濱支店　横濱市中區相生町六ノ一一三
電話長者町一四四三・四二〇七
電略（ウ）
殺鼠出張所　電話本局二四四〇（二）
神戸支店　神戸市神戸區元町三ノ四五六
電話三宮二四一八・特(代)二四一九
電略（ウ）

東京市京橋區銀座八ノ一

株式會社

宇都宮回漕店

電話銀座(57)〇〇二六・特(代)〇〇二七
〇〇二八・〇〇二九
一八四六・六〇〇一

大阪出張所　大阪市此花區上福島北一ノ一六・一
電話福島四三四四
芝浦出張所　東京市芝區海岸通三ノ一
電話三田(45)一七四一

資本金　三千五百萬圓

日本通運株式會社

東京丸ノ内

運17

倉庫業

一般貿易輸出入業

浪華商事株式會社

東京出張所

東京市日本橋區大傳馬町二ノ一
（傳馬ビルディング四階）
電話浪花(74)四八一八・三七三九
受信略號 ニポンバシナカハコ

海運業

合名會社 原田組東京出張所

營業部・船舶部
回漕部・倉庫部
本社 東京市芝區海岸通二ノ九
電話三田(45)一八四七・三一三九
東京市芝區海岸通四ノ二九四〇一
電話三田(45)四三三二・二九四三
横濱市中區海岸通四ノ二九四三
電話本局四九(4)三六

運18

營業科目

貨物保管、貨物荷捌、運送配達
倉庫賃貸、金融仲介、委託賣買
荷爲替受拂、代金取立、其他業務
農林省指定倉庫、東米取引所指定倉庫
全販聯指定倉庫、（丸通）第二種加盟店

Ⓣ 東京倉庫運輸株式會社

本社 東京市芝區芝浦一丁目（竹芝橋際）
電話三田(45)一九五五・四〇三〇
芝浦營業所 東京市芝區芝浦一ノ五六
電話三田(45)四〇三〇
池袋營業所 東京市豐島區雜司ヶ谷七ノ九八一
電話牛込(34)五八六四
目白營業所 東京市豐島區目白町一ノ一二七
電話大塚(86)三三七〇

通 東京合同運送株式會社

本店 東京市芝區高輪南町六三
電話銀座(73)四九三一・四九四一(4)
秋葉原支店 東京市神田區花岡町（秋葉原驛構内）
電話下谷(74)一七一〇・一八五(5)
隅田川支店 東京市荒川區南千住町三ノ一七一〇
電話淺草(82)〇一七〇
飯田町支店 東京市麹町區飯田町二丁目一
電話九段(33)一四九二
兩國支店 東京市本所區横綱一ノ一
電話本所(73)代表一一九(4)
錦糸町支店 東京市本所區錦糸町一ノ一四
電話本所(73)〇三五二・三二三一
品川支店 東京市芝區高輪南町六三
電話高輪(44)代表八三七二(4)
小名木川支店 東京市城東區北砂町二ノ一一ノ九(5)三
電話本所(73)代表二一一ノ一一
王子支店 東京市王子區王子二ノ一一ノ五六六
電話駒込(82)二三四九・王子二〇一五六
松戸支店 千葉縣葛飾郡松戸町一二〇二
電話松戸一〇七二
川崎支店 川崎市堀川町五一
電話川崎代表三(4)〇七
横濱支店 横濱市中區辨天通六ノ一八
電話本局代表一三三六(2)・三〇三六(2)

倉庫業

營業品目	營業種別	營業收益税又ハ資本額（現位資本額位千圓）	屋號商號	營業者名	營業所	電話	備考
倉庫		資一〇〇	旭倉庫株式會社 社長 友田貞吉		京橋、月島西河岸通、二ノ二	京橋(56) 六九三 一五七六 八〇一二	
保税並一般倉庫		資一、〇〇〇	乾倉庫株式會社 社長 乾新兵衛		京橋、小田原、二ノ二五	京橋(56)三三二八(2)	第一(銀座)、三井(日本橋)
倉庫		資一、〇〇〇	岩友倉庫株式會社 社長 岩田眞一		日本橋、小舟、一ノ二	茅場町(66) 四九八一	
倉庫、金融		資一〇〇	大森倉庫株式會社 代表 石井孝三郎		品川、大井坂下、二七六五	大森(06) 三二九三	本店 東京
倉庫		資二五〇	王子倉庫株式會社 社長 松本福松		王子、王子、六六四	王子 三〇四四	
自動車、倉庫		五三	ライオン車庫 岡野根之吉		京橋、靈岸島、一ノ二		
倉庫、金融		資一〇〇	蒲田倉庫株式會社 社長 森安之助		蒲田、本蒲田、三ノ一二	蒲田 二三六六	
倉庫		資六三〇	神田川商事保全株式會社 社長 松村金兵衛		神田、佐久間、一ノ一〇	下谷(83) 四二八四	第百(神田)、十五(人形町)、鮮銀(東京)
倉庫、海陸運送		資五、〇〇〇	國際運輸株式會社 社長 酒井清兵衛		麹町、丸ノ内、二ノ一(郵船ビル五階)	丸ノ内(23) 代表 〇三五二	大連支店、出張所滿洲各地、東京、神戸、上海、青島等約三百ヶ所
倉庫、運送取扱		資二〇〇	清水運輸株式會社 社長 清水孝一		荒川、三河島、四ノ三二八七	根岸(87) 一〇〇三 二八一六 二六五八 三六〇〇	本社 支店 出張所 東京一 東京二
倉庫		資三〇〇	昭和倉庫株式會社 社長 飯塚宗次郎		中野、打越、三三	中野(38) 七二〇七 二〇三三 二三五七	

營業品目	營業種別	營業收益稅又ハ資本額	屋號商號	營業者名	營業所	電話	備考
倉庫		資 五〇〇（稅眼位資本金位千四百）	昭和倉庫株式會社	社長 加藤辰彌	日本橋、小網、一ノ二	葉蔭町(66) 四二二五 四二二九	
倉庫		資 五、〇〇〇	澁澤倉庫株式會社	代表 杉田富	日本橋、茅場、一ノ三	葉蔭町(66) 代表 三四二一	支店 横濱、大阪、神戸、門司、小樽
倉庫、運送		資 三〇〇	澁谷運送倉庫株式會社	社長 若島喜久治	澁谷、並木、二一	青山(36) 二四五七	
倉庫		資 五〇	新橋倉庫株式會社	社長 鈴木修三	芝、新橋、二ノ四八	銀座(57) 三三〇九	
倉庫		資 一五、〇〇〇	株式會社住友倉庫	代表 松井孝長	京橋、越前堀、二ノ二八	京橋(56) 三七一(5)	本店、大阪」支店 神戸 住友（日本橋）
倉庫		資 一〇〇	大信倉庫株式會社	代表 久保田誠	神田、須田、二ノ二一	神田(25) 二三二六	
倉庫		資 二、〇〇〇	帝國倉庫運輸株式會社	代表 中野昌三	深川、龜住、四〇	本所(73) 二二〇五(3)	支店 鹿兒島 十五、三菱、安田、第一三和
倉庫		資 七五〇	東京倉庫株式會社	社長 高橋熊三	深川、門前仲、一ノ二七	本所(73) 六七(3)	
倉庫		資 五〇〇	東京倉庫運輸株式會社	社長 池田新一	芝、芝浦、一ノ五六	三田(45) 四〇三〇 一九五五	支店 池袋、日白 三井、三菱、第百、鮮銀
倉庫、金融（建築鐵材、鐵力板、地金擔保）		資 一、〇〇〇	東京鋼鐵株式會社	代表 森岡文三郎	日本橋、蠣殼、三ノ一六	葉蔭町(66) 四五六〇(2)	第一、住友
倉庫（木材保管）		資 一、〇〇〇	東京木材倉庫株式會社	代表 松田吉信	深川、豐住、三ノ四	本所(73) 五三二〇	名古屋、三和、住友（各深川）
倉庫、運送、繫船所、不動產貸借		資 一五、〇〇〇	東神倉庫株式會社	代表 太田靜男	日本橋、箱崎、三ノ一二	葉蔭町(66) 八七四 一三〇八(2)	支店 東京、大阪、横濱、四日市、神戸、下關、門司 名古屋

營業品目	營業種別	營業收益稅又ハ資本額	屋號商號	營業者名	營業所	電話	備考
倉庫		資 七〇〇	日本倉庫株式會社	社長 早川芳太郎	京橋、月島西河岸通、九ノ七	京橋(56) 八五六 八八三 九七〇 二八八三 二九八三	第一、三和（各銀座）
倉庫		資 五〇〇	丸八倉庫株式會社	社長 峯島茂兵衛	深川、高橋、二ノ四	本所(73) 五三三 一三七	三井、三菱、第一、第百、住友、十五、安田、日本生命
倉庫		資 一〇〇	丸肥倉庫株式會社	代表 清水近太郎	深川、佐賀、二ノ一四	本所(73) 四三二	
倉庫		資 二〇、〇〇〇	三菱倉庫株式會社	會長 三橋信三	日本橋、江戸橋、一ノ一	日本橋(24) 二二〇〇 三四五〇 四五六〇(5)	支店 横濱、大阪、神戸、門司 三菱
倉庫、釘製造販賣		資 二〇、〇〇〇	安田商事株式會社	代表 安田新	麴町、大手、一ノ六	丸內(23) 四九〇七(2)	工場 倉庫 八幡、函館 安田 八幡
倉庫、土地建物賣買貸借		資 一〇、〇〇〇	臨港倉庫株式會社	代表 得能佳吉	芝、海岸通、三ノ一	三田(45) 二六六(4)	支店 横濱、出張所 青島 安田、鮮銀

金融・保險業

(1) 銀行・ビルブローカー・信託業
(2) 無盡業
(3) 生命保險・傷害保險
(4) 運送保險・火災保險
(5) 保險代理業
(6) 其他金融

帝國海上火災保險株式會社

資本金　壹千萬圓
諸積立金　壹千參百拾四萬圓
保際契約高　五拾億四千萬圓

社長　阿部壽準
副社長　林季彦
常務取締役　戸倉惣太郎

本社　東京市麹町區大手町一ノ六

電話　丸ノ内(23)代表　三四一一・至三四一〇
自三四一〇・至三四一九

營業科目

海上保險
運送保險
火災保險
自動車保險
傷害保險
信用保險
航空保險
森林保險

大阪支店　大阪市東區北濱四ノ三八(安田ビル内)
神戸支店　神戸市神戸區榮町通三ノ一三番屋敷
横濱支店　横濱市中區本町四ノ三四(若尾ビル内)
名古屋支店　名古屋市中區南大津通一ノ九(共濟ビルディング内)
京都支店　京都市下京區四條通烏丸東入長刀鉾町二〇(安田ビルディング内)
福岡支店　福岡市下西町五〇(安田ビル内)
新京支店　滿洲國新京特別市祝町三ノ二(青陽ビルディング内)
代理店　內國各地及歐洲、米國、滿洲、支那等ノ樞要ノ地ニ參千五百有餘アリ

(1) 銀行、ビルブローカー、信託業

營業品目	營業種別	營業收益稅又ハ資本額	屋號	營業者名	營業所	電話	備考
銀行業		資八、〇〇〇（現在拾位千圓）	株式會社	足利銀行頭取 田口庸三	日本橋、堀留、一ノ八	茅場町(66)四〇五九 五〇五一(4)	本店、足利一支店、栃木、群馬、茨城、埼玉外四三
銀行業		資一五、〇〇〇	株式會社	愛知銀行頭取 渡邊義郎	日本橋、通、一ノ五	日本橋(24)二八一(5)	本店、名古屋一支店、大阪一一、京都、岐阜、豊橋、静岡外
銀行業		資二、〇〇〇	株式會社	麻布銀行頭取 鹽田爲五郎	麻布、新網、二ノ七	赤坂(46)四〇七 六九六	
外國爲替仲買業		九四		エルケット、エント、ゲルツ、エー、エルケット、ア、ゲルツ	麹町、丸ノ内、二ノ一四	丸ノ内(23)二六〇一(2)	
信託業		資三、〇〇〇	織田信託株式會社	社長 織田昇次郎	日本橋、茅場、一ノ一二	茅場町(66)三二(5)	✪第一、住友、三井、安田
貯蓄銀行業		資七、〇〇〇	株式會社大阪貯蓄銀行	頭取 山口竹治郎	日本橋、室、三ノ二	日本橋(24)五一六 三四一八 四三八〇	本店、大阪一支店、出張所大阪、京都、堺、神戸、東京、西宮、御影
信託業		資一〇、〇〇〇	川崎信託株式會社	社長 川崎肇	日本橋、通、三ノ二	日本橋(24)二三二一	支店 京都
信託業		資一〇、〇〇〇	關西信託株式會社	社長 山口謙四郎	麹町、丸ノ内、二ノ六	丸ノ内(23)八四五 二七八四(2)	本店 大阪
銀行業		資二、〇〇〇	株式會社金原銀行	頭取 桑田鑒	日本橋、本石、一ノ四・五	日本橋(24)一三五	
銀行業		資二二、五三一	株式會社神戸銀行	代表 岡崎忠	日本橋、江戸橋、一ノ一三	日本橋(24)一〇四〇(3) 二七九二	
信託業		資二〇、〇〇〇	鴻池信託株式會社	社長 鴻池善右衛門	麹町、丸ノ内、一ノ六	丸ノ内(23)三四八五(3)	✪本社、大阪 ✪三和、安田

營業品目	營業種別	營業收益稅又ハ資本額	屋號商號	營業者名	營業所	電話	備考
信託業		資 一〇、〇〇〇（四捨五入 資本金単位千圓）	國際信託株式會社	代表 前田青莎	京橋、京橋、一ノ一〇	京橋(56)四一九(3)	
手形割引、證券擔保金融		資 五〇	三共ビルブローカー株式會社	社長 小市雄太郎	日本橋、江戸橋、一ノ七	日本橋(24)二七七六 二八三三	
銀行業、擔保附社債ニ關スル信託業		資 一〇七、二〇〇	株式會社三和銀行	頭取 中根貞彦	日本橋、室、二ノ四	日本橋(24)二三五一(5) 九八〇 四〇八〇	
銀行業		資 九、〇〇〇	株式會社七十七銀行	代表 木村清五郎	日本橋、茅場、一ノ一四	茅場町(66)二三八一(2) 一五六一	本店 仙臺
銀行業		資 一四、〇〇〇	株式會社信濃銀行	頭取 山本莊二郎	神田、岩本、一二	浪花(67)九六九	本店 上田
銀行業		資 二、〇〇〇	株式會社十五銀行	頭取 西野元	京橋、木挽、八ノ二	銀座(57)代表 三四一 貸 三二〇	
銀行業		資 二一、〇〇〇	株式會社十二銀行	頭取 中田清兵衛	日本橋、通、二ノ七	日本橋(24)三二七一(2) 二五〇一	
銀行業		資 一五、〇〇〇	株式會社十八銀行	頭取 松山一三	日本橋、小傳馬、三ノ一	浪花(67)四九五四	本社 長崎
銀行業		資 一〇、〇〇〇	株式會社昭和銀行	頭取 田島道治	日本橋、室、三ノ三・二	日本橋(24)代表 二三二一	支店 東京三〇、大阪七、京都、埼玉縣四、千葉縣二、外出張所四
銀行業		資 七〇、〇〇〇	株式會社住友銀行	代表 住友八代則彦	麹町、丸ノ内、一ノ二	丸ノ内(25)代表 三三二一 三三七一 三二八一	本店 大阪一、支店 東京、横濱、名古屋、京都、神戸、上海、倫敦、紐育、其他內國五、外國五
信託業		資 二〇、〇〇〇	住友信託株式會社	代表 今井卓雄	麹町、丸ノ内、一ノ二	丸ノ内(23) 三三二一 三二七一 三二八一	本店 大阪一、支店 福岡
銀行業		資 一、〇〇〇	株式會社大師銀行	頭取 荻原大森支店博	大森、大森、三ノ一七九	大森(35) 二三五〇	

營業品目	營業種別	營業收益稅又ハ資本額	屋號商號	營業者名	營業所	電話	備考
銀行業、擔保附社債ニ關スル信託業		資 五七、五〇〇	株式會社第一銀行	頭取 石田照男	麹町、丸ノ内、一ノ一	丸ノ内(22)代表 五五二一	支店 東京二二、外三八
貯蓄銀行業		資 一、〇〇〇	株式會社第一相互貯蓄銀行	頭取 矢野恒太	京橋、京橋、三ノ一	京橋(56) 三五〇三 四二四四	
商業手形ノ割引仲介、コールマネー及コールローン取扱、有價證券擔保貸付及仲介、同賣買仲介、火災及生命保險ノ代理		資 一〇〇	株式會社第一ビルブローカー	代表 西澤邦次	日本橋、通、二ノ一 住友日本橋ビル二階	日本橋(25)二二九一(5)	★安田、神戸、住友、日本興業、日本信託、其他
銀行業		資 一〇、〇〇〇	株式會社第三銀行	頭取 安田楠雄	日本橋、兜、一ノ四	茅場町(66)二二五一(7)	支店 東京、大阪二
銀行業		資 三、〇〇〇	株式會社第三十六銀行	頭取 安田新	日本橋、大傳馬、一ノ一	茅場町(66)五五二五(2)	本店 八王子一、支店 東京府二、神奈川縣一、飯能、所澤、川越、大宮
銀行業		資 六、四一三	株式會社第四銀行	頭取 白勢春三	日本橋、茅場、一ノ一六	茅場町(66) 五七二三(2) 三四〇七	
銀行業		資 一〇、四〇〇	株式會社第十銀行	頭取 細田武雄	神田、鍛冶、一ノ三	神田(25) 四一〇 九三二 三七二九	本店 甲府
銀行業		資 三、六五〇	株式會社第八十五銀行	頭取 山崎嘉七	板橋、板橋、六ノ七七〇	大塚(36) 二九七 板橋(36) 三二一	
銀行業		資 三八、九八八	株式會社第百銀行	頭取 根善作	日本橋、通、一ノ一一	日本橋(24)代表 二四一 三二〇五	支店 東京五四、八王子、横濱三、川崎、名古屋二、京都一〇、大阪七
銀行業		資 一五、〇〇〇	株式會社臺灣銀行	頭取 臺北一 保田次郎	麹町、丸ノ内、一ノ二	丸ノ内(23) 三二一〇(10) 三五二三(2)	本店 臺北一、支店 基隆一、外國一六、內地横濱、大阪、神戸、那覇
銀行業		資 一、〇〇〇	株式會社高田農商銀行	代表 小島正治郎	豐島、高田本、一ノ三一〇	牛込(24) 七〇八	
金融仲介		資 五〇	株式會社竹村ビルブローカー	社長 竹村利三郎	日本橋、通、二ノ一	日本橋(24)三四八六(3)	★第一、三井、三菱、安田、住友、興銀

營業品目	營業種別	營業收益稅又ハ資本額	屋號	營業者名	營業所	電話	備考
銀行業		資四〇、〇〇〇（税率東京位千圓）	株式會社 總裁	朝鮮銀行東京支店 松原純一	麹町、大手、二ノ四	丸內(23)三五四一(9)	本店 京城
銀行業		資二、〇〇〇	株式會社 頭取	鐵業銀行 井上定次郎	日本橋、小傳馬、二ノ五・三	浪花(67)四一三五(2)	支店 釜山、群山、木浦、麗水、大邱、仁川、平壤、元山、羅津、新義州、阪津、神戸、鎭南浦、雄基、大津、青島、下關、上海、天津、北京、濟南、石家莊、太原、大連、旅順
貯蓄銀行業		資一、〇〇〇	株式會社 頭取	東京貯蓄銀行 澁澤敬三	日本橋、室、二ノ八	日本橋(24)代表三〇一	支店 東京一八、京都四
銀行業		資一〇〇	株式會社 代表	東京中野銀行 横田宗策	中野、本町通、三ノ一四	中野(38)二〇三〇 三九七六 七三二七	
銀行業		資二〇、六〇〇	株式會社 代表	名古屋銀行東京支店 菅野直一	日本橋、小舟、二ノ四	茅場町(66)四〇〇五 六〇六五(2)	
貯蓄銀行業		資五〇〇	株式會社 頭取	內國貯金銀行 鈴木威	麹町、山下、一ノ一	銀座(57)四〇九六(2)	
金融仲介		六一	中村ビルブローカー	中村仁三郎	日本橋、吳服橋、一ノ三	日本橋(24)二六四八 三七六三	
銀行業		資九、〇〇〇	株式會社 代表	長岡銀行 山口誠太郎	日本橋、大傳馬、一ノ二	茅場町(66)四一六六(4)	本店 長岡
ビルブローカー		二五六		成田稠	日本橋、濱、二ノ三三	茅場町(66)七三	
商業手形割引、商工資金金融		資二五〇	南信興業株式會社 社長	渡邊恒太郎	麹町、丸ノ內、二ノ二	丸內(23)三五八八	☆兩羽、武州（各東京）日本書夜
銀行業		資六、四〇〇	株式會社 頭取	新潟銀行東京支店 齋藤喜十郎	日本橋、本、三ノ一・四	日本橋(24)二四三八 三四七五	本店 新潟
銀行業		資五、〇〇〇	株式會社 代表	西脇銀行 洲戸吉漸	日本橋、江戸橋、二ノ八	日本橋(24)三六〇〇 四〇〇〇(2)	

營業品目	營業種別	營業收益稅又ハ資本額	屋號	營業者名	營業所	電話	備考
銀行業		資佛貨千法二五〇〇〇	株式會社 日佛銀行東京支店 割總裁	寶來市松	日本橋、吳服橋、二ノ一	日本橋(24)三六〇(2)	
銀行業		資一四〇、九二〇	株式會社 總裁	日本勸業銀行 石井光雄	麹町、山下、一ノ一	銀座(57)四六五(5) 六四一(1010) 六五二(2)	
銀行業		資六〇、〇〇〇	日本 總裁	銀行 結城豐太郎	日本橋、本石、二ノ二・一	日本橋(24)代表三三一 表三三一	支店 大阪、門司、名古屋、京都、福島、廣島、函館、小樽、熊本、金澤、新潟、松本、秋田、松江、岡山、神戸、松山
銀行業		資五〇、〇〇〇	株式會社 總裁	日本興業銀行 寶來市松	麹町、丸ノ內、一ノ八	丸內(23)三五(8)(10)	
銀行業		資一七、五〇〇	株式會社 支店長	日本信託銀行 神谷德次郎	日本橋、茅場、一ノ一六	茅場町(66)四五五(3)	本店 大阪
銀行業		資一〇、〇〇〇	株式會社 頭取	日本晝夜銀行 安田善五郎	京橋、銀座西、四ノ三	京橋(56)四一四(6)	
銀行業		資一〇、〇〇〇	株式會社 頭取	野村銀行 野村元五郎	日本橋、通、一ノ一	日本橋(24)二六一(7)	本店 大阪
銀行業		資一三、三一二	株式會社 頭取	八十二銀行東京支店 黑澤利重	日本橋、小舟、一ノ四	茅場町(66)六〇六〇	本店 長野
銀行業		資一、〇〇〇	株式會社 代表	羽田銀行 佐川正躬	蒲田、羽田、一ノ一一〇四	蒲田(21)四〇一四 羽田(21)三六二	
銀行業		資三、〇〇〇	株式會社 頭取	濱松銀行東京支店 廣田圓吉	麹町、內幸、一ノ一	銀座(57)一六〇〇 四八九一	
公社債、株式募集賣買引受、手形割引、事業資金仲介、東京株式取引所國債取引員		資二、五〇〇	早川ビルブローカー株式會社 代表	早川億利	日本橋、通、一ノ五	日本橋(24)三二一(8)	☆日本銀行外四一行
貯蓄銀行業		資八、〇〇〇	株式會社 頭取	不動貯金銀行 牧野元次郎	芝、宮本、三四	芝(43)二三五(6) 一一三六(2)	支店 七八
銀行業		資八、二九〇	株式會社 頭取	武州銀行東京支店 永田甚之助	麹町、丸ノ內、一ノ二	丸內(23)一三七(3) 二四四(5)	本店 浦和 埼玉縣二〇 支店 東京六

營業品目	營業種別	營業收益稅又ハ資本額	屋號商號	營業者名	營業所	電話	備考
金融仲介		（現位四）（資本額位千圓）一二六	藤田ビルブローカー 藤本ビルブローカー證券株式會社	藤田大	日本橋、通、二ノ二	日本(24)二八〇三 三九二六 四六一六	
公社債、株式募集賣買引更並金融、東京株式取引所實物、國債取引員	銀行業	資五、〇〇〇	東京支店 松葉恭助		麹町、大手、二ノ八	丸内(23)代表四三三一	☎第一、安田、第百、三井、三菱
	銀行業	資七、八〇〇	株式會社北海道拓殖銀行 頭取 中山豐	北海道銀行	日本橋、通、一ノ二	日本(24)一二三三 一六三六	本店 小樽
	銀行業	資二〇、〇〇〇	株式會社東京五十嵐與三店 代表		麹町、丸ノ内、二ノ二	丸内(23)四二二	
	銀行業	資二、〇〇〇	株式會社北門銀行東京支店 頭取 壹岐隼太		麹町、丸ノ内、二ノ一八	丸内(23)四九三三(2)	
	信託業	資一〇〇、〇〇〇	株式會社三井銀行 代表	三井銀行	日本橋、室、二ノ一	日本(24)代表一三一	
	信託業	資三〇、〇〇〇	三井信託株式會社 代表 松井和宗		日本橋、室、二ノ一	日本(24)代表三八八 三三二八〇	
	コールマネー、コールローン ノ仲介、商業手形ノ割引	資六〇	三富ビルブローカー株式會社 代表 木村久雄		日本橋、通、一ノ五	日本(23)一九〇八(2)	
	信託業	資三〇、〇〇〇	三菱信託株式會社 會長 山室宗文		麹町、丸ノ内、二ノ六	丸内(23)三二一〇(4) 四六二三(3)	支店 大阪
	銀行業	資一〇〇、〇〇〇	株式會社三菱銀行 會長 瀬下清		麹町、丸ノ内、二ノ五	丸内(23)代表三三三一 三四三一	
	銀行業	資一五、〇〇〇	株式會社安田銀行 頭取 安田善五郎		麹町、大手、一ノ六	丸内(23)代表三四五一 三四六一 三四五〇 三四五九	支店 東京、横濱、京城、平壤、外六二
	信託業	資三〇、〇〇〇	安田信託株式會社 社長 安田善五郎		日本橋、吳服橋、一ノ三	日本(24)三三八一(6)	支店 大阪、京都、名古屋

營業品目	營業種別	營業收益稅又ハ資本額	屋號商號	營業者名	營業所	電話	備考
貯蓄銀行業		資五、〇三五	株式會社安田貯蓄銀行 頭取 安田善五郎		日本橋、室、三ノ一	日本(24)六四七(2) 一九三五(2)	
手形割引、擔保貸附		資二〇〇	株式會社安廣商會 代表 安齋市郎右衛門		日本橋、江戸橋、三ノ一	日本(24)二九二	
金融並仲介、保險業務代理代辨		資五〇〇	柳田ビルブローカー株式會社 代表 柳田榮		麹町、丸ノ内、一ノ二	丸内(23)三八七〇(6)	☎日銀
ビルブローカー		一、一六六	山根ビルブローカー 山根十吉		日本橋、通、二ノ一 住友日本橋ビル内	日本(24)二六三〇(4)	☎三井、正金、三菱、安田
	銀行業	資三、五〇〇	株式會社有信銀行 代表 石倉勇次郎		日本橋、本、三ノ三	日本(24)九八〇(2)	本店 甲府
	銀行業	資二、〇〇〇	株式會社横濱興信銀行東京支店 頭取 井坂孝		日本橋、堀留、一ノ七	茅場町(66)三三〇一(5)	
	銀行業	資一〇〇、〇〇〇	株式會社横濱正金銀行東京支店 頭取 大久保利賢		日本橋、本石、一ノ六	日本(24)三三八一 三三九一(8)(10)	
	銀行業	資三、八七〇	株式會社兩羽銀行東京支店 代表 田中英男		京橋、京橋、三ノ二	京橋(56)八二九 五三八〇	本店 山形縣一支店 山形縣一三、秋田縣一二
	銀行業	資一三、一八〇	株式會社六十九銀行東京支店 頭取 鷲尾徳之助		日本橋、通鹽、一	浪花(67)八六七 八六九 三〇六九	

(2) 無盡業

營業品目	營業種別	營業收益稅又ハ資本額（税務署管轄千圓）	屋號商號	營業者名	營業所	電話	備考
	無盡業	資 一、一〇〇	相生無盡株式會社	代表 高橋熊三	淺草、田原、一ノ一〇	淺草(84)八八(5)	
	無盡業	資 一〇〇	共進無盡株式會社	代表 杉田勘太郎	深川、門前仲、一ノ四	本所(73)五四一六	
	無盡業	資 二〇〇	共樂無盡株式會社	社長 鶴島忠五郎	四谷、新宿、二ノ八九	四谷(35)一五二六三六	
	無盡業	資 一〇〇	三榮無盡株式會社	代表 三舟虎一	日本橋、茅場、二ノ五	業務部(66)一三六八二七〇九	出張所 東京四
	無盡業	資 一三〇	城東無盡株式會社	社長 海老澤鐵五郎	京橋、大捲、四ノ三	京橋(56)八三二八五八九	
	無盡業	資 七〇	眞成無盡株式會社	代表 川村萬吉	神田、神保、二ノ二〇	九段(33)二七八三(2)四八八五	出張所 八王子 ㊥住友（神田）
	無盡業	資 五〇	大明無盡株式會社	代表 菊池休松	大森、大森、一ノ四四九	大森(35)三六四三五六三四一	
	無盡業	資 二〇〇	帝國無盡株式會社	社長 崎山熊楠	神田、鎌倉、二	神田(25)四八四六二二(4)	㊥三菱
	無盡業	資 七五	東京朝日無盡株式會社	社長 吉益啓藏	日本橋、蠣殼、四ノ一九・六	業務部(66)五五二一(2)	㊥三菱（日本橋）金原（人形町）
	無盡業	資 三五〇	東京共立無盡株式會社	代表 伊藤精七	本所、東駒形、一ノ六	墨田(74)三三二二九八三五五六	㊥住友、第百
	無盡業	資 一〇〇	株式會社東京第一無盡	社長 稲井治作	下谷、茅、二ノ二四	下谷(83)八七一(4)	出張所 東京二

	無盡業	資 二〇〇	日本興業無盡株式會社	社長 濱倉半次郎	小石川、柳、二四	小石川(85)四二〇(2)	
	無盡業	資 一〇〇	福殖無盡株式會社	社長 市川豐水	淺草、菊屋橋、一ノ三	淺草(84)五三五七五六六七	㊥出張所 東京 ㊥第一、第百
	無盡業	資 二〇〇	彌生無盡株式會社	社長 高橋久吉	京橋、銀座西、七ノ五・一五	銀座(57)五七一(5)	出張所 東京 ㊥三菱、安田、住友
	無盡業	資 五〇	友好無盡株式會社	代表 今井三郎	下谷、坂本、一ノ一二	根岸(87)四四〇二	

(3) 生命保險、傷害保險

營業品目	營業種別	營業收益稅又ハ資本額（税率資本金百位千以上）	屋號商號	營業者名	營業所	電話	備考
生命保險		資一、二〇〇	愛國生命保險株式會社	原邦造	麹町、有樂、一ノ一二	銀座(57)代表三五一	支店、支部、名古屋、仙臺、廣島、金澤、高松、小樽、福岡、横濱、京城、神戸、前橋、熊谷、熊本、東京、大阪、東京、名古屋、仙臺、京都、神戸、福岡、廣島、新潟、高松、澤、秋田、横濱、北海道、朝鮮
生命保險		資一、〇〇〇	板谷生命保險株式會社	板谷宮吉	日本橋、呉服橋、三ノ七	日本橋(24)二三三五	支店、東京、名古屋、大阪、仙臺、京都、福岡、廣島、新潟、高松、澤、秋田、横濱、北海道、朝鮮
生命保險		資二、〇〇〇	片倉生命保險株式會社	片倉勝衛	京橋、京橋、三ノ二	京橋(56)五一六〇(6)	支店、仙臺、廣島、秋田、福岡、名古屋、金澤、札幌、京城、大阪、京都、平壤、横濱、高雄、臺北、新潟、天津
生命保險		資二、〇〇〇	協榮生命再保險株式會社	田中弟稻	麹町、丸ノ内、二ノ六	丸ノ内(24)四八六七	
徴兵、生命保險		資一、〇〇〇	國華徴兵保險株式會社	川崎甲子男	京橋、銀座西、五ノ二	銀座(57)一三七四 一六〇五 四九七〇	支部、札幌、仙臺、秋田、東京、横濱、新潟、宇都宮、金澤、名古屋、京都、長野、大阪、福岡、熊本、鹿兒島、岡山、廣島、神戸、高松、澤、福岡、熊本、臺北、仙臺、札幌
生命保險			昭和生命保險相互會社	金杉英五郎	京橋、京橋、二ノ八・二	京橋(56)七二二(9)	支店、東京、大阪、札幌、仙臺、秋田、横濱、支部、東京、大阪、名古屋、仙臺、廣島、金澤、高松、澤、福岡、名古屋、京都、神戸
生命保險		資二、〇〇〇	仁壽生命保險株式會社	下郷傳平	麹町、内幸、二ノ一一	銀座(57)四一三四	三菱、第一、武州、第百、住友
生命保險		資一、五〇〇	住友生命保險株式會社	北澤敬二郎	麹町、丸ノ内、一ノ二	丸ノ内(23)代表三八一	支店、東京、福岡、神戸、廣島、名古屋、仙臺、京都、支部二〇、出張五、住友、奉天、金澤、東京、長岡、名古屋、仙臺、廣島、福岡、京城、奉天
生命保險		資五〇〇	大正生命保險株式會社	金光庸夫	麹町、有樂、二ノ九	丸ノ内(23)三五〇五(5)	支部、大阪、廣島、福岡、京城、仙臺、第一、札幌、第百（各丸ノ内）

生命保險		資一、〇〇〇	太平生命保險株式會社	根津嘉一郎	麹町、内幸、一ノ三	銀座(57)五一七一(8)	支社、東京、大阪、名古屋、仙臺、福岡、金澤、京都、廣島、青森、松本、新潟、岡山、興銀外六、住友、第一、三井、安田
生命保險		資一、〇〇〇	太陽生命保險株式會社	西脇清三郎	日本橋、江戸橋、二ノ八	日本橋(24)三七二(4)	
生命保險			第一生命保險相互會社	矢野恒太	麹町、有樂、一ノ九	丸ノ内(23)五一二(3)	
徴兵、教育、結婚、職友共濟、護國、養老保險		資二、五〇〇	第一徴兵保險株式會社	太田新吉	京橋、銀座西、三ノ三	京橋(56)二一〇一(5)	支部、東京、大阪、名古屋、京都、神戸、横濱、仙臺、廣島、金澤、秋田、札幌、福岡、長野、高松、澤、京城、臺北、岡山、大分、熊本、三菱、第一、第百、三和、愛知、住友、十五
生命保險			千代田生命保險相互會社	今井利喜三郎	京橋、京橋、二ノ二	京橋(56)八七二〇(6)	
生命保險		資一、二五〇	帝國生命保險株式會社	朝吹常吉	麹町、丸ノ内、一ノ一	丸ノ内(23)二三五(5)	
生命保險		資一、〇〇〇	常磐生命保險株式會社	前川彌助	麹町、有樂、一ノ二	銀座(57)二五〇(7)	支社、東京、大阪、横濱、仙臺、千葉、水戸、松本、新潟、秋田、小樽、金澤、廣島、名古屋、福岡、京都、神戸、大分、熊本、高松、京城、臺北、新京
生命保險		資五、〇〇〇	日華生命保險株式會社	川崎甲子男	日本橋、通、二ノ四	日本橋(24)二八(9)	
生命保險		資二、〇〇〇	日清生命保險株式會社	吉田秀人	麹町、大手、二ノ二	丸ノ内(23)代表二五二	
生命保險		資二、〇〇〇	日本共立生命保險株式會社	東京支社 前川太郎兵衛	日本橋、大傳馬、二ノ一	浪花(67)二三四五	本社、秋田、東京、青森、仙臺、東京、長岡、名古屋、靜岡、大阪、神戸、和歌山、岡山、廣島、熊本、長崎、鹿兒島、金澤

營業品目	營業種別	營業收益稅又ハ資本額	屋號商號	營業者名	營業所	電話	備考
生命保險		資 三〇〇（税率千圓ニ付）	日本教育生命保險株式會社	社長 金光庸夫	麹町、有樂、二ノ九	丸ノ内(23) 三〇三〇	東京、大阪、京都、仙臺、名古屋、廣島、福岡、長岡、札幌、京城、臺北 ☆第一（丸ノ内）
生命保險		資 三、〇〇〇	日本生命保險株式會社	社長 成瀨達	日本橋、通、二ノ五	日本橋(24)代表 二七二一	支店 大阪一出張所 福岡 名古屋、札幌 ☆三井、住友 三菱、安田、第一
團體生命保險		資 二、〇〇〇	日本團體生命保險株式會社	代表 鄉誠之助	麹町、丸ノ内、一ノ二	丸ノ内(23) 三二一(4)	☆三井、三菱、安田、第一 住友（東京）
徵兵、生存保險		資 二、五〇〇	日本徵兵保險株式會社	社長 足立莊	麹町、内山下、一ノ一	銀座(57) 四八六三(3)	支店 大阪、京都、名古屋 横濱、仙臺、新潟、神戸、岡山、福井、福岡、廣島、下關、函館、札幌
生命保險		資 一、〇〇〇	野村生命保險株式會社	社長 野村惠二	日本橋、通、一ノ一	日本橋(24) 四一七〇(10)	高松、廣島、鹿兒島、京城、新京 ☆佐賀、臺北、野村
生命保險		資 五〇〇	富士生命保險株式會社	社長 矢吹省三	麹町、丸ノ内、三ノ六	丸ノ内(23) 五七一(2) 四九五四	☆三井
生命保險		資 一、〇〇〇	福壽生命保險株式會社	代表 鐵村國太郎	日本橋、江戸橋、一ノ一一	日本橋(24) 二九一〇 四五〇六	本社 名古屋
生命保險		資 一、〇〇〇	福德生命保險株式會社	社長 川崎甲子男	京橋、京橋、三ノ四	京橋(56) 六三七五(2)	本店 横濱 大阪一 長野、金澤 支部 札幌、名古屋 廣島 京都、大阪、和歌山、福岡、鹿兒島 高知、福岡、神戸
生命保險		資 二、〇〇〇	三井生命保險株式會社	代表 野依辰治	日本橋、室、二ノ一	日本橋(24) 三四一(6)	東京、小樽、仙臺、神戸 金澤 廣島 名古屋、大阪 福岡、奉天一 新潟、熊本、京都、高松 支部 臺北 ☆三井
生命保險		資 二、〇〇〇	明治生命保險株式會社	代表 川原林順治郎	麹町、丸ノ内、二ノ一六	丸ノ内(23) 代一〇一 代二七七 代三三三 代三六二	
生命保險		資 三〇〇	安田生命保險株式會社	社長 安田一	日本橋、小網、二ノ二	茅場町(66) 一三三一(9)	

(4) 運送火災保險

營業品目	營業種別	營業收益稅又ハ資本額	屋號商號	營業者名	營業所	電話	備考
火災、海上、運送保險		資 五、〇〇〇（税率千圓ニ付）	朝日海上火災保險株式會社	代表 東京支店 加川里	麹町、大手、二ノ二（日清生命館内）	丸ノ内(23) 二三八(3)	本店 大阪一 支店 神戸、新京、福岡、大阪、東京一 出張所 横濱 札幌、京都、名古屋一 支部 京城、廣島、金澤、仙臺外三
火災、海上保險		資 二、〇〇〇	尼崎海上火災保險株式會社	社長 東京支店 尼崎伊三郎	京橋、京橋、三ノ二	京橋(56) 三〇七四 五二七三	本店 大阪
火災、海上、運送保險		資 二、〇〇〇	大倉火災海上保險株式會社	社長 大倉直介	京橋、銀座、二ノ二	京橋(56) 二三〇(2)	支社 大阪、神戸、福岡、京都、仙臺、金澤、大連、天津、新京、靜岡、小樽、名古屋、横濱
火災、海上、運送、傷害、自動車航空各保險		資 一〇、〇〇〇	大阪海上火災保險株式會社	社長 新庄清一	麹町、内幸、二ノ一	銀座(57) 一四六〇 四六九二(4)	本店 大阪
火災、海上、運送、傷害、自動車信用各保險		資 一〇、〇〇〇	共同火災保險株式會社東京支店	代表 廣瀨鉞太郎	京橋、銀座、八ノ二	銀座(57) 五四〇(5)	☆第一（銀座）、三井、第百、昭和（各東京）、三和、足利
火災、海上、運送、傷害、自動車盜難、信用、航空各保險		資 一、五〇〇〇	神戸海上火災保險株式會社	社長 岡崎忠雄	日本橋、江戸橋、一ノ一三	日本橋(24) 二一五五(5)	本店 神戸一 支店 東京、大阪、神戸、京城 名古屋、横濱、京都 福岡 新京
火災保險		資 五、〇〇〇	昭和火災保險株式會社	社長 根津嘉一郎	麹町、丸ノ内、三ノ六	丸ノ内(23) 三七一(6)	☆安田（新橋）、第一（日比谷）、第百（芝）、三井（丸ノ内）
火災、海上保險		資 三、〇〇〇	神國海上火災保險株式會社	社長 岸本五兵衛	麹町、有樂、一ノ一〇	銀座(57) 五八八(2)	大阪一 東京一 本店 大阪一 支店 横濱、東京、都、西宮 出張所 廣島、福岡 神戸、廣島
火災保險		資 五、〇〇〇	新日本火災海上保險株式會社	社長 金光庸夫	麹町、有樂、二ノ九	丸ノ内(23) 代表 三五二一	支部 大阪、福岡、出張所 廣島、仙臺、札幌、神戸、名古屋、京都、京城、三和、勸銀、七十七
火災、海上、運送保險		資 五、〇〇〇	第一火災海上保險株式會社	社長 柳莊太郎	日本橋、吳服橋、一ノ三	日本橋(24) 代表 二三六六	支店 大阪、横濱、京都、神戸、福岡 出張所 仙臺、名古屋 ☆安田、三井
汽罐保險		資 五〇〇	第一汽罐保險株式會社	社長 基連	日本橋、江戸橋、一ノ一一	日本橋(24) 三五〇四 二九三五	支部 大阪、名古屋 出張所 岡谷一 ☆三井、住友（日本橋）

營業品目	營業種別	營業取益稅又ハ資本額（稅率百分ノ四、資本額千圓）	屋號	營業者名	營業所	電話	備考
火災、海上、運送、傷害、航空各保險並以上再保險、自動車		資五、〇〇〇	大正海上火災保險株式會社代表 飯沼剛一	麹町、丸ノ内、二ノ一六・二（明治生命館五階）	丸内(23)四三二(8)	支店 東京、大阪、福岡、名古屋、新京、神戸、出張所 仙臺、金澤、岡山、京都、廣島、姫路 ㊤三井	
火災保險		資五、〇〇〇	大成火災海上保險株式會社支店長 林熊光	麹町、大手、二ノ二	丸内(23)三四四(6)	本社 北一 出張所 臺 神戸、名古屋、仙臺、支一 京都、三菱、福岡、大阪一 ㊤安田 勸銀、興銀、第一 横濱	
火災、海上、運送保險		資三、〇〇〇	大東海上火災保險株式會社代表 八卷連三	麹町、丸ノ内、一ノ六・一	丸内(23)二九二(5)	㊤三菱、三井、勸銀、第一十五、鮮銀	
火災再保險		資二、〇〇〇	大日本火災海上再保險株式會社代表 東京支店 三澤豐彦	京橋、銀座、八ノ二	銀座(57)一〇五五(2)	㊤本店 大阪一 ㊤三和	
火災、海上保險		資五、〇〇〇	大福海上火災保險株式會社支店代表 太田貞己	麹町、丸ノ内、一ノ六	丸内(23)四八七五(2)		
火災、海上、運送保險		資四、〇〇〇	大北火災海上運送保險株式會社長 中野金次郎	麹町、丸ノ内、二ノ二	丸内(23)三四八(3)四六七六	支店 大阪一 出張所 京城、京都、第百一 三菱、十五銀、拓殖、鮮銀、安田、第一村、三井、正金 ㊤大阪	
火災、海上、運送保險		資五、〇〇〇	太平火災海上保險株式會社長 南菟爾	日本橋、吳服橋、一ノ三	日本(24)三五六(4)	出張所 京都、横濱、神戸 ㊤名古屋、仙臺	
火災、海上、運送保險		資五、〇〇〇	太平洋海上火災保險株式會社東京支店 社長 中村準策	日本橋、吳服橋、一ノ三（三和ビル内）	日本(24)一〇〇七(3)	本社 名古屋、大阪一、支店 東京、出張所 仙臺、神戸、京都、福岡、金澤、廣島、東京、横濱、札幌、山形、熊本、鹿兒島、臺北 ㊤安田	
海上、火災各保險		資二、〇〇〇	辰馬海上火災保險株式會社東京支店 社長 辰馬吉左衛門	麹町、丸ノ内、一ノ六（海上ビル内）	丸内(23) 一七二三 二六二七	岡山、三和、第一、三菱（各丸ノ内） ㊤三井	
火災、海上、運送保險		資五、〇〇〇	千歲火災海上再保險株式會社長 門野幾之進	京橋、京橋、二ノ二	京橋(56)五三二(6)		
火災保險		資二、〇〇〇	千代田火災保險株式會社長 門野幾之進	京橋、京橋、二ノ二	京橋(56)五三二(6)	㊤三井	

營業品目	營業種別	營業取益稅又ハ資本額	屋號	營業者名	營業所	電話	備考
火災、海上、傷害保險		資五、〇〇〇	中央火災海上傷害保險株式會社長 森本邦治郎	麹町、丸ノ内、三ノ二	丸内(23)三〇二(5)		
海上、運送、航空、火災、傷害、自動車、信用、森林各保險		資一〇、〇〇〇	帝國海上火災保險株式會社長 阿部壽準	麹町、大手、一ノ六	丸内(23)三四一〇(10)	支店 大阪、神戸、横濱、名古屋、京都、福岡、新京 ㊤安田	
火災、海上、運送、傷害、森林各保險		資一〇、〇〇〇	帝國火災保險株式會社長 川崎甲子男	麹町、內幸、二ノ九	銀座(57)五六八(6)	京都、大阪、神戸、横濱、名古屋、福岡、新京	
海上、火災、運送、自動車、傷害盜難、硝子、航空各保險		資七五、〇〇〇	東京海上火災保險株式會社會長 各務鎌吉	麹町、丸ノ内、一ノ六	丸内(23)三七二(10)	支店 大阪、神戸、新京一 出張所 横濱、名古屋、福岡、上海	
火災、海上、航空、運送、森林、傷害、信用、盜難、自動車、硝子各保險		資一〇、〇〇〇	東京火災保險株式會社長 菟爾南	麹町、大手、一ノ六	丸内(23)一三〇(5)四三五(5)	支店 大阪、京都、横濱、神戸、名古屋、仙臺、福岡、札幌、京城、新京	
火災保險		資五〇〇	東京動產火災保險株式會社長 反町茂作	日本橋、通、三ノ二	日本(24)三三二(4)三二七(4)		
火災保險		資五、〇〇〇	東神火災保險株式會社長 反町茂作	日本橋、通、三ノ二	日本(24)三三二(4)	支社 廣島、名古屋、仙臺 ㊤第百	
火災保險		資三、〇〇〇	東邦火災保險株式會社長 栗津清亮	京橋、銀座西、五ノ一	銀座(57)四五八一(4)	大阪、神戸、横濱、名古屋、仙臺、九州、朝鮮、名古屋 ㊤三井（丸ノ内）、第一銀座 ㊤勸銀	
海上、火災保險		資二、〇〇〇	東明火災海上保險株式會社代表 各務鎌吉	麹町、丸ノ内、一ノ六	丸内(23) 一七四		
火災、海上、運送火災		資三、〇〇〇	東洋海上火災保險株式會社代表 石井良一	麹町、丸ノ内、一ノ六	丸内(23)二六四六(4)		
海上、運送保險		資五、〇〇〇	東洋火災保險株式會社社長 菟爾南	麹町、大手、二ノ二	丸内(23)二六四六(2)二六六三	支社 大阪、福岡、新京	
火災保險		資二、〇〇〇	常磐簡易火災保險株式會社長 川崎大次郎	京橋、京橋、三ノ二	京橋(56)五七七(3)二六八八	支店 大阪、支部、京都、札幌、横濱、金澤、廣島、福岡、仙臺	
火災、海上、運送、傷害、航空各保險		資一〇、〇〇〇	日本海上保險株式會社社長 右近權左衛門	麹町、丸ノ内、二ノ二	丸内(23)三五五(4)	本店 大阪一、支店 東京、名古屋、新京、上海、神戸、京都、福岡、金澤、横濱、札幌、京城、仙臺	

營業品目	營業種別	營業收益稅又ハ資本額	屋號商號	營業者名	營業所	電話	備考
火災保險		資一〇、〇〇〇（税率千圓ニ付四圓）	日本火災保險株式會社	社長 川崎肇	日本橋、通、二ノ四	日本橋(24)三三二一 三三九二(8)(4)	本店 大阪 三井、三菱、安田、住友 第一、第百、三和
火災保險		資一、〇〇〇	日本簡易火災保險株式會社	社長 井上周	日本橋、吳服橋、三ノ七	日本橋(24)一四七九 二〇三六 三〇三三	支店 大阪、神戸、新京 出張所 大阪、新京都、廣島 福岡、仙臺、名古屋、京城 三井、三菱、第一、安田 三和、正金
火災保險		資五、〇〇〇	日本共立火災保險株式會社	代表 門野重九郎	京橋、銀座西、六ノ三	銀座(57)五三〇一(4)	第一、野村、日本（各銀座）夜 第百（各銀
火災保險		資一、〇〇〇	日本動產火災保險株式會社	支店社長 栗津清亮	京橋、銀座西、五ノ一	銀座(57)一七四五 三八三六(4)	支店 大阪、小樽、福岡、名古屋、神戸、横濱、京城
火災、海上、運送各保險		資二、〇〇〇	富國火災海上保險株式會社	社長 片倉耕介	京橋、京橋、三ノ二	京橋(56)代表四一六六	第百、第一、安田、三和、三井、八十二、野村
火災、海上、運送、傷害、航空各保險並以上再保險		資一〇、〇〇〇	扶桑海上火災保險株式會社	代表 小倉正恆	麹町、丸ノ內、一ノ二	丸內(23)代表三三一一	支店 大阪、神戸、横濱、福岡、名古屋、新京、京城 出張所 札幌、金澤、上海、大阪 本店 名古屋 支店 大阪 京都、神戸、福岡 出張所 横濱、仙臺
火災、海上保險		資二、〇〇〇	福壽火災保險株式會社	社長 青木文治郎	麹町、丸ノ內、一ノ六	丸內(23)二六五一(3) 四六六三	第一（丸ノ內）、名古屋、愛知（各東京）、三井
火災、海上、傷害、運送保險		資三、〇〇〇	豐國火災保險株式會社	代表 辻川瀧之助	麹町、丸ノ內、二ノ八	丸內(23)三一四一(4)	本店 大阪 神戸、廣島 出張所 支店 横濱、福岡、新京 支都 仙臺、京岡、京城
火災、海上、運送、傷害、自動車盜難各保險		資五、〇〇〇	三菱海上火災保險株式會社	代表 各務鎌吉	麹町、丸ノ內、二ノ六	丸內(23)四一六〇(10)	三菱、第百、第一
火災、海上、運送、傷害、自動車航空、盜難、硝子各保險		資一〇、〇〇〇	明治火災保險株式會社	代表 各務鎌吉	麹町、丸ノ內、一ノ六	丸內(23)代表三三一一	支店 大阪、神戸、名古屋、京都、金澤、福岡
火災、海上、運送、信用各保險		資二、五〇〇	横濱火災海上保險株式會社東京支店	社長 井坂孝	日本橋、通、三ノ七	日本(24)三三二一(6)	

(5) 保險代理業

營業品目	營業種別	營業收益稅又ハ資本額	屋號商號	營業者名	營業所	電話	備考
各種保險代理業		（税率千圓ニ付四圓）資本額一〇〇	雨宮商會	雨宮義角	日本橋、浪花、一	浪花(67)三三五二	三菱
火災、海上、運送、其他損害保險代理業		二〇四	石黑保險事務所	石黑恰	日本橋、小網、三ノ三	蠣殼町(66)三四六四(2) 二六五六	出張所 千葉、野田 正金、住友（各東京）、第百、興銀（各日本橋）、昭和（小網町）
不動產、有價證券賣買、各種保險代理並仲介業		資一、〇〇〇	泉商事株式會社	社長 垣見八郎右工門	麹町、麹町、四ノ二	九段(33)七六二	第百
保險代理業		七四	上松滋		豐島、長崎東、三ノ五一八		
損害保險代理並仲介業		九二	岸商事々務所	岸周平	麹町、丸ノ內、三ノ一二 伸三號館	丸內(23)大崎(49)二六六三 二七四	
不動產、機械器具ノ取得、處分、保險代表業		資一、〇〇〇	共立株式會社	代表 打田錄郎	麹町、丸ノ內、一ノ八・一	丸內(23)二五二一	
保險代理業		資五〇	共同商事株式會社	代表 福室鄉次	淀橋、上落合、一ノ二三六	大塚(36)四三六四	
保險代理業		六一	明治生命保險大森代理店 郡司貞		大森、山王、一ノ二五七八	大森(36)四七二六	
絹、綿糸、保險代理業	製造	資三〇〇	小菅合名會社	代表 小菅丹治	四谷、新宿、三ノ八 伊勢丹內	四谷(35)七〇五〇	
火災保險代理業		六三	近藤千代松		王子、下十條、五八五	王子二六一三	
保險代理業		六三	佐野屋酒井健次		下谷、上根岸、四五	根岸(67)四四九	

營業品目	營業種別	營業收益稅又ハ資本額（稅率單位千圓）	商號屋號	營業者名	營業所	電話	備考
生命、火災保險代理業		二五六	三記洋行	新谷彌市	日本橋、中洲、七	茅場町(56)六〇六七	
保險代理業	資	一、〇〇〇	株式會社 社長藤田好三郎	大榮商會	麵町、丸ノ内、二ノ二	丸ノ内(23)一九八六 一九九四 二六五九 二七五三	
保險代理業		六六	高山商會	高山省吾	小石川、高田老松、二八	牛込(34)四一八九	
火災保險代理業		五〇		福澤政治郎	芝、芝公園、五號地	芝(43)一六九九	
生命、火災、傷害、徵兵保險代理業	資	五〇〇	株式會社 代表藤田輝雄	藤田組	麵町、丸ノ内、二ノ二〇 郵船ビル内	丸ノ内(23)二六六〇 二六八〇(2)	
生命及各種損害保險代理業		六三	不動商會	藤野乙彥	京橋、銀座、二ノ四	京橋(56)二〇四〇 四〇六一(2)	☆出張所 横濱 ☆野村
火災保險代理業		一一三	富士商會	古殿國光	麵町、丸ノ内、二ノ一〇	丸ノ内(23)三三九一(4) 八二五	
保險代理業		六一	宮本商會	宮本保次	豐島、目白、二ノ一六六〇		

(6) 其他金融

營業品目	營業種別	營業收益稅又ハ資本額（稅率單位千圓）	商號屋號	營業者名	營業所	電話	備考
質屋		三八六	櫻屋	安藤平三郎	芝、神谷、二七	芝(43)一九五四	
質屋		一〇三	赤黑大	安藤松造	本郷、根津八重垣、四二		☆安田
質屋		二五六	櫻屋	安藤守之助	蒲田、本蒲田、一ノ一八・七	蒲田 四六五〇	
質屋		八四	高橋屋	青木重信	京橋、月島西仲通、二ノ七		☆第百、金原
質屋		八八		青木舜治	豐島、西巢鴨、二ノ二一六一	大塚(86)四二四	
質屋		六二	立花屋	青木末次	江戸川、逆井、一ノ八三		
質屋		八七	大和屋	青木竹一郎	淺草、松葉、七一		
質屋		五八	中屋	青山善太郎	澁谷、下通、二ノ九		
電話加入權、債券賣買金融、商品切手賣買、乘車回數券販賣、煙草賣捌	資	一〇〇	株式會社 社長赤木康夫	赤木屋	日本橋、通、二ノ一	日本橋(24)二〇四 三六四九	☆神戸、七十七（各東京）
質屋		一〇〇	西宮	赤羽角次郎	芝、金杉、四ノ四	三田(45)四〇一六	
質屋		六六	おくらや	秋山晃造	荒川、三河島、五ノ二三一		☆日本晝夜

營業品目	營業種別	營業收益稅又ハ資本額（稅率百分ノ四、資本額千圓）	商號	營業者名	營業所	電話	備考
質屋		一二六	横倉屋	淺尾倉之助	芝、佐久間、一ノ五〇		
質屋		二〇八	和多屋	淺香正次	荒川、南千住、一ノ二一	淺草(84)六二四九	☎日本晝夜
質屋		二一七	大和屋	淺子長三郎	淺草、馬道、一ノ二	淺草(84)三二六六	
質屋		七九		淺田貞道	淀橋、柏木、二ノ二三二		☎昭和
質屋		五五		淺田武之助	杉並、高圓寺、七ノ一〇三二		
質屋		一一八		淺田仁一郎	中野、神明、二		
金融業		三八三	越後屋	朝川秀鏡	淺草、今戸、三ノ一	淺草(84)三三一六	☎昭和（吉野町）第一（駒形）
質屋		五二		芦川・五十	中野、昭和通、三ノ一一		
質屋		一一〇	しま屋	芦川作治	淀橋、戸塚、三ノ一五二		
有價證券、不動産取得、金融	責	八〇	東商事代表	合資會社穴山專作	日本橋、兜、二ノ二八	茅場町(65)三四一二	
質屋並古着販賣	卸	八一	武藏屋	雨宮峰雄	神田、鍛冶、二ノ一六	神田(25)九五四	☎出張所東京三菱、第百
質屋		一一八	東網野屋	保三郎	四谷、南伊賀、一	四谷(35)四一七三	☎日本晝夜（四谷）

營業品目	營業種別	營業收益稅又ハ資本額（稅率百分ノ四、資本額千圓）	商號	營業者名	營業所	電話	備考
質屋		一四九	アラキヤ	新井英一郎	荒川、三河島、六ノ四〇	下谷(83)九三七	
金融業		一〇〇		荒井清子	豐島、西巢鴨、一ノ三四八二	大塚(96)三六一	
質屋		一一八	山口屋	新井藤四郎	京橋、西八丁堀、三ノ七	京橋(56)八五七三	
質屋		二八二	横倉屋	荒井文吉	蒲田、仲蒲田、二ノ二二・六	蒲田 三〇五一	
質屋		八四		荒井良之助	品川、北品川、五ノ四七五	大崎(49)七二九	
質屋、古着販賣		六六	桔梗屋	荒井良之助	小石川、雜司ヶ谷、三五		
質屋		一一三	佐野屋	井上宗吉	城東、大島、六ノ九〇	本所(73)九六五〇	☎日本晝夜
質屋		一一八	相模屋	井上敬一	芝、田村、三ノ一一	芝(43)二四七	
質屋		五五	さの屋	井上常吉	淺草、壽、一ノ一〇		
質屋		八二	井澤屋	井上萬吉	本郷、駒込吉祥寺、八	駒込(82)二九一七	
質屋		五八	中屋	井詰やす	荒川、尾久、五ノ九三二		☎日本晝夜
電話加入權賣買並金融業	資	六〇	合名會社代表	井上兩替店井上直夫	神田、花房、三	下谷(83)三六(2)	
質屋		八九	伊勢屋	井西貞作	淀橋、柏木、一ノ一〇三	四谷(35)四八〇九	

營業品目	營業種別	營業收益稅又ハ資本額	商號	營業者名	營業所	電話	備考
質屋、古物販賣		九二（現位四千圓 資本額位千圓）	伊勢屋	井水勘治	小石川、大塚辻、九	大塚(86) 一三〇八	
質屋		八七	伊藤	一郎	淺草、北清島、一二〇	根岸(87) 四三二八	
質屋		八七	出雲屋	藤甲三	中野、本町通、五ノ一三	中野(38) 六三二六	◆東京中野
質屋		九二	きねや	東辰二	本郷、駒込神明、二二二		
質屋		一五四	三越質店	澤經太	蒲田、御園、二ノ一〇	蒲田 四一四五	
質屋		七六	長岡屋	藤久次郎	淺草、千束、三ノ一七九	根岸(87) 三九八	
質屋		二〇四	鱗星	藤平太郎	淵野川、西ケ原、九六七	王子 二七二〇	
質屋		八七	いとう質店	藤百世	淺草、向柳原、二ノ一	淺草(84) 六七七	
質屋		六三		水豐三	京橋、木挽、二ノ九	京橋(56) 一六八六	
質屋		一二〇	伸	田正六	本所、千歳、三ノ六		◆第百（本所）
質屋、不動産抵當金融		一四六		田與八	芝、新橋、六ノ七四	芝(43) 一三七六	
金融業		七六		塚育太郎	牛込、新小川、三ノ一三	牛込(34) 四七三八	◆三和

營業品目	營業種別	營業收益稅又ハ資本額	商號	營業者名	營業所	電話	備考
質屋		二五六	星野屋	飯塚武雄	品川、大井濱川、一ノ一〇	高輪(44) 三七三七	
金融業		八七	中央商會	五十嵐福太郎	赤坂、青山南、六ノ二〇	青山(36) 二三五九	◆第百
質屋、呉服、衣類販賣		一二六	池田屋	池田久治郎	本郷、本郷、四ノ二八	小石川(85) 一六八〇	
質屋		六六	梅	石井屋秀雄	深川、東陽、一ノ一	本所(73) 九〇三五	
質屋		七一	龜	石井屋勇之助	下谷、西黒門、二六	下谷(83) 七四三九	
質屋		七七	千々	石川屋喜代藏	麴町、飯田、一ノ二八・二	九段(33) 七四八	◆安田、住友
質屋		五〇		石黒賢次	澁谷、穩田、一ノ一五〇	青山(36) 五五四五	
石炭探掘、質屋		八一		石田市次	王子、上十條、一二六五	王子 三二八八	
質屋		一〇〇	丸	磯野屋八郎兵衛	赤坂、新、一ノ一六	赤坂(48) 四九一八	
質屋		八四	まつばや	磯部信太郎	淺草、松葉、八七	淺草(84) 六一一	
質屋		一七二	伊勢	磯山善兵衛	四谷、新宿、一ノ一三	四谷(35) 三三〇四	◆三井、第一、日本晝夜
質屋		五三	伊勢	市川屋美壽惠	世田谷、玉川奥澤、一ノ二九二	田園調布 二〇九五	
質屋		八七		市川與一郎	品川、南品川、五ノ一六三	高輪(44) 三〇三三	

營業品目	營業種別	營業收益稅又ハ資本額	屋號	營業者名	營業所	電話	備考
金融、有價證券、不動產ノ賣買		資 三、〇〇〇（取扱位數四位、資本金額位千圓）	泉商事株式會社	社長 日比谷平吉	日本橋、堀留、一ノ一二・三	茅場町(66) 三三二	足利（東京）三菱（日本橋）
質屋		一九一	いづみや 泉本幸藏		城東、龜戸、六ノ一七		
質屋		一二〇	池田屋 岩澤義二		瀧野川、上中里、三八八		
質屋		一一八	相模屋 岩下庄之助		品川、南品川、二ノ三六	高輪(44) 四三九八	三井、三菱、日本畫夜
質屋		七四	龜田屋 岩田昇宰		荒川、南千住、五ノ六六	淺草(84) 七二〇四	
金融、不動產管理		資 一〇〇	入山保全株式會社	代表 栗田亮	瀧野川、西ケ原、一〇一三	駒込(82) 王子 五六三 一四〇三	
質屋		八一	佐野屋 印藤泰吉		麻布、網代、一	三田(45) 八三〇	
質屋		一三〇	合資會社	代表 ウスイ商店 臼射鎭夫	本郷、駒込千駄木、一一三	駒込(82) 三五六二	
質屋		八〇	合資會社 植松商店	代表 植松宗演	豐島、池袋、二ノ一一一三	大塚(86) 四〇六	安田
質屋		一九一	植松眞季		目黑、東、一〇		
電話加入權賣買、金融		一〇〇	元祖電話問屋 内海俊哉		日本橋、茅場、一ノ二	茅場町(66) 九一八(2)	
金融業		五〇	内田商事合資會社	代表 内田松次郎	豐島、西巢鴨、二ノ二一〇五	大塚(86) 一四六一	

營業品目	營業種別	營業收益稅又ハ資本額	屋號	營業者名	營業所	電話	備考
質屋		一七八	森田屋 内田清次郎		淺草、淺草橋、二ノ五	淺草(84) 六一四一	
質屋		一三九	佐野屋 内田保藏		淺草、石濱、二ノ一八		
質屋		一〇五	海邊信一郎		京橋、新富、三ノ一三・一	京橋(56) 二五五七	第百
質屋		五五	梅屋 梅里文武		淺草、菊屋橋、一ノ七・七		
質屋		九四	梅島質店 梅島憲次		下谷、龍泉寺、三一七		
質屋		六八	梅本竹三郎		牛込、若松、一〇二	牛込(34) 二〇一四	
質屋		五八	江草一		杉並、高圓寺、三ノ二一九		
不動產、有價證券ノ取得利用、金融並保證、財產ノ整理又ハ清算、債權ノ取立並債務ノ履行代理業務		資 七〇〇	江戸橋商事株式會社	代表 神田源七郎	日本橋、江戸橋、一ノ八	日本橋(24) 一八〇三	第百
金融		資 五〇	荏原信用相互株式會社	代表 小林貞男	荏原、小山、一九七	荏原(03) 二五一七	
質屋		九四	井澤質店 榎本初五郎		瀧野川、上中里、二七七	王子 二三二	
質屋		七八	藤 榎本屋和三郎		江戸川、平井、一ノ一五七一		第百、日本畫夜
金融		三〇八	遠藤小太郎		葛飾、本田淡之須、六四	本田 六三六	
質屋		八九	杵 小笠原洋一	屋	大森、入新井、四ノ一二一	大森(05) 七七四	

營業品目	營業種別	營業收益稅又ハ資本額（稅率千圓位千圓）	商號	營業者名	營業所	電話	備考
質屋		一三五	小澤	朝廣	麻布、森元、三ノ二	赤坂(48) 三三五	
質屋		八四	相模屋 小澤	佐久	王子、下十條、一〇二七		
質屋		八四	小關	四津雄	大森、入新井、四ノ九四	大森(36) 七二六一	
質屋		五三	富久屋質店 小田	福太郎	瀧野川、瀧野川、五九二		
質屋		一三一	濱屋 小田切	勝太郎	麻布、三河臺、一三	赤坂(48) 一三七八	
金融業	資	一〇〇	合資會社 代表 小田切商店 小田切龜吉		四谷、傳馬、一ノ一一	四谷(35) 六九二五	
質屋		八八	小野	平藏	豐島、池袋、二ノ一〇〇八		
質屋		九二	尾張屋 小原	省三	下谷、入谷、二四五		
質屋、商品切手、債券、公債、電話加入權賣買及金融		六一	信濃屋 尾澤	定吉	芝、神谷、二九	芝(43) 二三六八	
質屋		一〇五	尾谷質店 尾谷	道雄	淀橋、戸塚、一ノ二八四		☆日本晝夜（江戸川）
質屋		八一	大川	儀三郎	蒲田、東蒲田、四ノ八・三		☆羽田
質屋		一三三	秋田屋 大久保	繁	四谷、旭、三二	四谷(35) 三二六五	☆第百

營業品目	營業種別	營業收益稅又ハ資本額（稅率千圓位千圓）	商號	營業者名	營業所	電話	備考
電話加入權賣買、金融		一〇〇	大久保電話店 大久保	一彦	京橋、築地、一ノ二	京橋(56) 一一四〇	
質屋		一四一	大和屋 熊	允	神田、元久右衛門、一ノ一〇		☆第百
質屋		一八三	大倉	平八郎	向島、寺島、七ノ一二〇		
質屋		三〇八	大瀧	盛一	芝、白金三光、七	高輪(44) 六二〇八	
質屋		一六五	福井屋 大谷	健之助	品川、西品川、三ノ八五七		
質屋		九七	丸屋質店 大友	赤松	四谷、麴、二ノ一四	四谷(35) 四一八〇	☆昭和（四谷）
質屋		一一五	丸屋 大友	善平	小石川、西丸、三九	大塚(96) 二一九四	
質屋		一三一	大西	義次郎	本郷、森川、七三	小石川(85) 四九七七	☆日本晝夜（本郷）
質屋		一〇六	大野屋 大野	敬之助	板橋、板橋、六ノ七九八		
質屋		八四	大野	繁太郎	神田、淡路、二ノ二・二	神田(25) 一八四四	
質屋		一〇二	大野屋 大野	富五郎	豐島、池袋、二ノ八九一		
質屋		二一六	大野屋 大野	正治	豐島、西巢鴨、四ノ二	大塚(96) 六四四七	
質屋		七六	近江屋 大埜	利右ヱ門	神田、東神田、一二	浪花(67) 二三三三	

營業品目	營業種別	營業收益稅又ハ資本額（税率千分の四）	屋號商號	營業者名	營業所	電話	備考
質屋		一五二	萬屋	大橋慶次	豐島、池袋、二ノ八七三		①第百（池袋）
質屋		一三九	伊勢屋	大畑三郎兵衛	京橋、木挽、四ノ五・五		
質屋		一三六	たのや	大森豐吉	深川、高橋、一ノ一〇	本所(73)四一八〇	
質屋		五三	吉見屋	大室福治郎	荒川、日暮里、七ノ四九七		
質屋		一〇〇		大矢太郎	日黒、原、一二七〇	荏原(33)四九二九	
質屋		六三	濱田屋	太田錄一郎	芝、西久保櫻川、一		①第百（芝）
質屋		一一三	尾張屋	岡田勘次	本所、横川橋、三ノ二	墨田(74)三三〇四	
質屋		六八	近江屋	岡本藤一	大森、入新井、五ノ一九五		
質屋		一四九		岡安友治	淀橋、戸塚、一ノ四〇一	牛込(34)六九〇八	
質屋		六一		岡山駿次郎	赤坂、田、七ノ二		
電話加入權ニ對スル金融		八七		沖山國藏	下谷、西、四二	下谷(83)六九二七	
質屋		一〇〇		奥畑進	蒲田、仲蒲田、二ノ一四	蒲田 二七三九	

質屋		一二〇	中屋	折田直三郎	向島、吾嬬西、六ノ八六		①第百（向島）
質屋		一一三	佐野屋	折田春吉	城東、大島、八ノ四八八		①第百（五ノ橋）
質屋		七四	佐野屋	折田ミサヲ	向島、吾嬬東、四ノ四九		①第百（五ノ橋）
質屋		二八七	大和屋	恩田三吉	下谷、坂本、一ノ一	根岸(87)九〇三	
金融業		二〇八	家久滿	恩田善吉	本郷、金助、三二	小石川(85)五八九一	
質屋	資	六〇	合名會社 代表 かわの河野留吉	商店	瀧野川、田端、一三九	駒込(82)一八七一	①日本書夜、三菱
質屋		一三九	三川屋	加藤朝雄	深川、白河、一ノ一	本所(73)七〇三四	
質屋		四一二		加藤啓治郎	豐島、高田本、一ノ三二七	牛込(34)五二八八	支店 東京二 ①住友（東京）
質屋		七四	藤屋	加藤孝次郎	澁谷、千駄ヶ谷、四ノ六九一	四谷(35)八二三四	①第一
質屋		八七		加藤茂	淀橋、上落合、二ノ七〇三		①住友
質屋		一〇〇	杵屋	加藤利七	京橋、新富、三ノ二	京橋(56)七〇七一	
質屋		三二一	ふじや	加藤和一郎	深川、永代、二ノ二六	本所(73)七三二六	①第百（深川）
質屋		一一〇	高野屋	加藤和助	蒲田、東蒲田、二ノ二七・一	蒲田 三四五五	

營業品目	營業種別	營業收益稅又ハ資本額	商號	營業者名	營業所	電話	備考
質屋		二五六（稅額換算資本金二千圓）	鍵屋	加茂甚之助	荏原、小山、一〇八	荏原(03)三六九一	
質屋		二五三	丸七	鹿島金太郎	下谷、下根岸、一〇一	根岸(87)五五三	
質屋		七六	豊元屋	嘉山綱吉	王子、上十條、九二		
質屋		一二三	加賀屋	角野孝作	深川、扇橋、三ノ六・四	本所(73)七四一六	☎金原（高橋）
質屋		五五	キネヤ	粕谷卯三郎	京橋、八丁堀、三ノ三	京橋(56)五〇八〇	☎三菱
質屋		一二三		粕谷正一	澁谷、圓山、七九	澁谷(46)三二九三	
質屋、貴金屬寶買		一一三	マルミヤ商店	春日義信	本所、綠、三ノ一七	本所(73)六八二七	☎住友、第百（各本所）
質屋		六四		勝浦太七	本郷、駒込追分、六七	小石川(85)二三三二	
質屋		一七五	島田屋	勝田忠次郎	本郷、駒込東片、四九	小石川(85)三九九六	
電話加入權賣買、金融		一六五	金井電話店	金井昇之助	淺草、駒形、一ノ八	淺草(84)三〇〇四〇〇	
質屋		七四	伊勢屋	金澤義四郎	四谷、左門、一九	四谷(35)七〇九九	
質屋		一〇八		金子磯次郎	本郷、森川、九四・二	小石川(85)五一七	

營業品目	營業種別	營業收益稅又ハ資本額	商號	營業者名	營業所	電話	備考
質屋		九四	金新	金子恒夫	中野、前原、五	中野(38)五三二九	
質屋		一七〇		金子松之助	豊島、池袋、五ノ二二〇	大塚(38)四八三八	
質屋		一一八	まつや質店	金田邦太郎	本郷、駒込坂下、三八	駒込(93)一二五〇	
質屋		七四	佐野屋	兼杉米吉	日本橋、蠣殼、四ノ一・三	蠣殼町(66)七〇四七	
質屋		五三	佐野屋	蟹谷傳吉	淺草、山谷、二ノ三・五		☎安田
質屋		四一二	三芳屋	上谷三吉	芝、三田、三ノ一二	三田(45)八一四	
質屋、古洋服、古衣類寶買		六一	三芳屋	上谷富藏	淀橋、百人、三ノ三五四	四谷(35)三三八	
質屋		一一〇	三芳屋	上谷秀雄	大森、入新井、六ノ四四	大森(36)五〇〇四	
有價證券ニ對スル投資		一〇〇	神谷佐伯合名會社代表神谷忠雄		京橋、新富、三ノ二	京橋(56)八〇七三	
質屋		一二六	神戸質店	神戸昇作	小石川、大塚仲、五六	大塚(36)二六二〇	
質屋		一六五	神戸質店	神戸隆治	小石川、白山御殿、二四		
質屋		二八二		川島壽郎	大森、入新井、三ノ一四二	大森(36)五二一七	☎三菱
質屋		一五〇		合資會社代表川島滿幸	川島質店 品川、大井立會、五〇〇	高輪(44)五七六八	☎第百

營業品目	營業種別	營業收益稅又ハ資本額（稅率百分位千圓四捨五入）	商號營業者名	營業所	電話	備考
質屋		六三	中川屋 川田守吉	足立、千住、三ノ五		
質屋		八七	上州屋 川村重雄	荒川、尾久、二ノ一八六		
質屋		六七	川村正吉	澁谷、美竹、二四	青山(36)七七二四	㊫第一（澁谷）
質屋		一一〇	ほりや本店 川本清次郎	中野、本町通、三ノ一八	中野(33)三〇八〇	㊫第京中野
質屋		九四	ほりや分店 川本米次郎	中野、桑町通、一ノ四	中野(33)三六六七	
質屋		一一五	佐野屋 亀田與七	葛飾、本田立石、五七六		㊫第一（淺草）、昭和（寺島）
質屋		一六二	カモダ質店 鴨田賢太郎	下谷、入谷、一〇八	根岸(87)二七七	
質屋		七四	木村鋭二	澁谷、新橋、三五		
質屋		九四	木村四郎	豐島、堀ノ内、一七二		
金融業	資	五〇	合資會社 木村商店 代表 木村春雄	下谷、御徒、二ノ四四・一	下谷(33)六八八	㊫安田、住友（各下谷）
質屋		一二六	木村屋 木村鐵四郎	淺草、千束、二ノ三三七	根岸(87)三七〇	㊫安田
質屋		一七九	紀川質店 紀川良計	神田、神保、二ノ二八	神田(25)二九〇	支店（東京）昭和

質屋		五〇	佐野屋 菊地精之助	京橋、小田原、二ノ一九		㊫安田（築地）
質屋、古物賣買		七八	佐野屋 菊池久吉	豐島、西巢鴨、二ノ二三四九	大塚(86)六五二五	
質屋		一一五	北川商店 北川榮次郎	牛込、神樂、二ノ九	牛込(34)六五四四	
質屋		七三	佐野屋 北野久太	向島、寺島、八ノ一七		
質屋		一五二	中屋 北原毅	淺草、永住、一五	淺草(84)二三二六	
質屋	資	一〇〇	合資會社 甲子質店 代表 大橋廉太郎	下谷、竹、一二一	下谷(33)八二六一	
不動產賣買及金融	資	五〇	共濟商工株式會社 社長 大崎清作	小石川、西丸、六三	大塚(86)五二一	
金融業	資	五〇	株式會社 共同金庫 代表 諸橋慣作	豐島、高田南、一ノ三七一	牛込(34)六九二七	
質屋		九四	工藤範義	杉並、高圓寺、二ノ三五三	中野(38)三九四六	㊫東京中野（圓）
質屋		五三	大和屋 久保太郎	荏原、小山、二二九		㊫第百（小山）
質屋		六一	つたや 日下部健次	向島、吾嬬西、七ノ四三		㊫安田（押上）
質屋		七六	熊倉數馬	本郷、千駄木、一四四	駒込(82)二一四八	
質屋		一三三	天滿屋 藏野欽之助	芝、白金志田、五四	高輪(44)三九七一 六二七八	

營業品目	營業種別	營業收益稅又ハ資本額（収益税千円 資本金千円）	屋號商號	營業者名	營業所	電話	備考
質屋		二三〇	天滿屋	藏野啓之助	芝、白金三光、二九	高輪(44) 七〇一〇	✠安田
質屋		一〇〇	天滿屋	藏野源之助	芝、二本榎、一ノ三二	高輪(44) 三八八四	
金融業	資	一〇〇		藏前商事株式會社 代表 武田登	澁谷、幡ヶ谷本、二ノ一六五		出張所 東京
質屋		九七	大坂屋	栗山吉藏	四谷、傳馬、三ノ一八	四谷(35) 四〇四九	
質屋	資	五七		合資會社 黒田屋 代表 鈴木龜之助	本郷、駒込動坂、一三五	駒込(82) 一四七七	✠日本書夜（動坂）
質屋		六三	寶屋	桑原ハル	大森、大森、四ノ七三	大森(36) 四八〇一	
質屋		二一七	ヤマキ質店	桑原龍吉	下谷、車坂、七二	下谷(83) 二一〇三	✠日本書夜
質屋		二八二	佐野屋	毛塚清兵衛	淺草、馬道、八ノ五	淺草(84) 七六二	
質屋		九二		小池金四郎	本所、厩橋、二ノ一〇	曳田(74) 一四〇〇	
質屋		五〇	伊勢屋	小池稔	本所、向島請地、一八四		
電話加入權賣買、金融		一二七		小口電話店 小口憲一	本郷、駒込追分、三九	小石川(85) 一四〇一五〇	✠日本書夜（本郷）
質屋		六八		一松屋 小板橋長次郎	麻布、笄、七五	赤坂(46) 四八九六	✠第一、第百

營業品目	營業種別	營業收益稅又ハ資本額	屋號商號	營業者名	營業所	電話	備考
質屋		一一五		小泉金太郎	世田谷、大原、一二四九	松澤 三〇八二	✠三菱（四谷）
質屋		一二三	笹屋小泉質店	小泉正次	本所、厩橋、一ノ三二	曳田(74) 四八三五	
質屋		一七五	伊勢屋	小出眞之助	牛込、喜久井、三七	牛込(34) 三一〇一	
質屋		一二六	萬屋	小貝本吉	淺草、猿若、二ノ二九	淺草(84) 五四〇七	
質屋、白米販賣	小賣	一四一		小坂淺次郎	神田、神保、一ノ一四	神田(25) 二六〇八	
質屋		一六五	小坂本店	小坂三郎	神田、神保、一ノ七	神田(25) 三六七八	✠住友（神田）
質屋、古物賣買		六七	相模屋	小島千代	花原、戸越、九一四	花原(03) 三三〇	✠安田
質屋		八一	伊勢屋	小島鼎吾	淺草、千束、二ノ二二三	根岸(87) 一九七四	
質屋、古物賣買		一二〇	油屋	小杉耕作	淀橋、上落合、二ノ六三〇		
質屋		一二三	伊勢屋	小菅卯兵衛	京橋、樹、二ノ七・五	京橋(56) 一八五六	
金融業		一一三	島田屋	小林市五郎	本郷、駒込淺嘉、六三		
質屋、生命保險代理業		一一三		小林琴次郎	荒川、日暮里、九ノ一〇四四	駒込(82) 一〇四五	
質屋		五三		小林正治	芝、新橋、四ノ三四		

營業品目	營業種別	營業收益稅又ハ資本額（稅金單位千圓 資本單位千圓）	屋號	營業者名	營業所	電話	備考
質屋		一二〇	菊	小林和一郎	足立、千住壽、五六	足立 三八六六	
質屋		六六	小張屋	小張庄次郎	澁谷、幡ヶ谷原、八三五	四谷(35) 二二〇	
質屋		九二	い 小せ山屋	五兵衛	小石川、指ヶ谷、九九	小石川(85) 一三〇七	
質屋		一一三	ま 國る保や	浦雄	淀橋、西大久保、三ノ一三三	四谷(35) 四九一九	
質屋		二二七	ま 國る保や	東二郎	杉並、阿佐ヶ谷、三ノ四八一	荻窪 三四四六	支店 東京二
質屋		一八四	美濃屋	早苗平兵衛	本郷、根津八重垣、五一	下谷(83) 三九五一	
質屋		一三九	寶屋	佐久間愛之助	淺草、田中、二ノ一七	淺草(84) 二三二九	
質屋		一七五	大黒屋	佐々木勝太郎	下谷、下根岸、五八	根岸(87) 六〇五五	
質屋		一九一	東	佐藤喜八郎	本所、平川橋、四ノ四・五	墨田(74) 七三六六	
質屋		八七	三	佐藤松次郎	牛込、神樂、二ノ七	牛込(34) 一六七一	
質屋		一三六	二	佐藤安次郎	荒川、三河島、四ノ三四四二	下谷(83) 九一六六	
質屋		一〇二	萬	齋田邦造	豐島、池袋、五ノ二六四		

質屋		五〇	合名會社 齋田商店 齋田胤智	牛込、矢來、一二八	牛込(34) 六〇三七		
質屋		二九五	萬 齋田長太郎	本郷、根津藍染、一〇			
質屋		一二九	齋藤富治郎	城東、龜戸、五ノ一七〇			
質屋		一〇〇	齊藤彌太郎	澁谷、長谷戸、二			
質屋		七四	ま 坂つ内や	松二	芝、田村、五ノ一六		㊐安田（新橋）
質屋		一四六	坂本屋	坂本宏男	淀橋、東大久保、二ノ二〇五	四谷(35) 三二六	
質屋		八七	ますや質店	坂本文吉	瀧野川、瀧野川、一三三二		
質屋		二五六	坂本屋	坂本松五郎	豐島、西巢鴨、二ノ二一二六	大塚(86) 二五五七	
質屋		一〇五	龜田屋	酒井四郎	荒川、南千住、五ノ四四		
質屋		八四	鹿島屋	櫻井源太郎	淺草、田島、七二		
質屋		三〇一	伊勢屋	櫻井三右衛門	淺草、壽、三ノ八	淺草(84) 九九六	
質屋		一二九	伊勢屋	櫻井信次郎	澁谷、幡ヶ谷笹塚、一〇六六	四谷(35) 七九二八	
質屋		一〇四	鹿島屋	櫻井吉春	下谷、金杉下、一〇七	淺草(84) 四六六	

營業品目	營業種別	營業收益稅又ハ資本額（現位四捨五入千圓）	商號	營業者名	營業所	電話	備考
質屋		九四	きねや	里見鐵太郎	芝、新橋、七ノ一二	芝(43)四〇三	★住友（新橋）
質屋		六三	天満屋	志田清	荏原、中延、四七四	荏原(08)五六九七	
質屋		八六	天満屋	志田信正	荏原、戸越、五七九		
質屋、兩替、古物賣買		五三	清水賣兩替店	清水三郎	神田、神保、二ノ一〇	九段(33)二五八七	★安田（九段）
質屋		二一七	きねや	清水清之助	本所、吾妻橋、二ノ七		
質屋		八七	村上屋	清水八右衛門	向島、隅田、三ノ五三一	墨田(74)六九四〇	
質屋		四一二	大和屋	篠福太郎	麴町、麴、五ノ三・一	九段(33)一〇〇四	
質屋	資	五〇	合資會社代表	篠崎商店 篠崎政治	荒川、三河島、一ノ三〇三二	下谷(83)二六三七	
質屋		一一七		篠田芳一	麴町、九段、二ノ三・一八	九段(33)一五八二	
質屋		八四	甲州屋	篠原和夫	淀橋、戸塚、二ノ一六七		
質屋		二二二		芝山勝太郎	深川、福住、一ノ八	本所(73)七二七	
質屋		一一三	大和屋	澁谷豐藏	豐島、巣鴨、七ノ一七九二	大塚(86)三五八一	

營業品目	營業種別	營業收益稅又ハ資本額（現位四捨五入千圓）	商號	營業者名	營業所	電話	備考
質屋、古物賣買		九四	佐野屋	嶋澤重五郎	豐島、西巣鴨、三ノ六九二	大塚(86)二六八八	
質屋		一七二	美原屋	島田源右衛門	大森、大森、一ノ二八〇	大森(06)三〇八五	
質屋		六一	大根屋	島田茂承	世田谷、北澤、三ノ一〇五四		
金融業	資	五〇	合資會社代表	島田屋 戸枝義雄	瀧野川、田端、八〇	駒込(82)一九一〇	★三菱（駒込）
質屋		一四九	島津質店	島津幸次	淀橋、戸塚、一ノ五一七		
質屋		七四	武藏屋	下田淺右エ門	杉並、阿佐ケ谷、一ノ七五二	荻窪 四四二七	
不動產賣買、金融	資	三、〇〇〇		正金商事株式會社代表	京橋、銀座西、八ノ三	銀座(57)五四九 三七七三 三八七七	
有價證券賣買、金融	資	一〇〇		三柏株式會社 社長 豐島義雄	日本橋、通、一ノ五 愛知ビル四階	日本橋(24)三六七五 三七一九	★日本信託、愛知（各東京）
質屋、古物賣買		六二		白石勝喜	瀧野川、田端、一五	駒込(82)九一三	★日本婦夜
質屋		六六		白石海表子	豐島、西巣鴨、二ノ二一〇九	大塚(86)三〇五五	
質屋		一二九	桂屋	神保桂次	世田谷、太子堂、三七六	世田谷 三三四七	
金融業	資	六〇		親交商事株式會社代表 渡邊二郎	芝、白金臺、一ノ三二	高輪(44)一七〇一	
質屋		八一	藤屋	藤進忠七郎	本所、緣、二ノ五		

營業品目	營業種別	營業收益稅又ハ資本額（税率百位千圓）	屋號商號	營業者名	營業所	電話	備考
質屋		八一	藤屋	進藤元治	城東、大島、六ノ四三二		
質屋		六八	三河屋	新藤要太郎	淺草、雷門、一ノ一七		
質屋		一七五	尾張屋	新見金藏	深川、永代、二ノ七	本所(73)二一〇三	★安田（深川）
電話加入權賣買、金融		二一七	須江電話店	須江千六	神田、末廣、四九	下谷(83)八〇〇(2)	★第百（神田）日本晝夜（上野）
質屋	資	一〇〇	合名會社 須賀質店 代表 須賀象吉	須賀象吉	品川、五反田、二ノ三三六	大崎(43)二三四三	
質屋		八四	佐野屋	須藤茂十郎	荒川、三河島、七ノ七二〇		
質屋		一一三	スガ屋	菅音次郎	瀧野川、西ヶ原、三一〇	王子 三六七七	★三菱
質屋		一九一	武藏屋	菅田佐・太郎	芝、金杉、二ノ二八	三田(45)四〇六三	★第一（三田）、第百（金杉）
質屋		二八二		杉井秋	蒲田、女塚、四ノ一三	蒲田 三〇六六	
質屋、古物賣買		六八	杵屋	杉浦三郎	芝、三田豐岡、六〇		
質屋		八七	さの屋	杉浦仙太郎	日本橋、本、四ノ七	日本橋(24)二四七九	
質屋		三七八	まつや質店	杉浦貞二	本所、横川橋、二ノ一四	墨田(74)四八三六	

營業品目	營業種別	營業收益稅又ハ資本額	屋號商號	營業者名	營業所	電話	備考
質屋		一六三	油屋スヤキ質店	鈴木榮三郎	本郷、本郷、三ノ一・二〇	小石川(85)四一八〇	
質屋		一九一	遠州屋	鈴木格之助	大森、入新井、四ノ二九	大森(36)六四三	
質屋		七四	國府屋	鈴木きん	瀧野川、田端、三三一		★日本晝夜（動坂）
質屋		二二四	稻毛屋	鈴木源造	赤坂、田、一ノ六	赤坂(48)三三四一	
質屋		一五四		鈴木德六郎	足立、千住、四ノ八八	足立 二五三八	
質屋		一〇七	杵屋質店	鈴木次良吉	芝、白金三光、二七三	高輪(41)五六四三	★日本晝夜（目黑）
質屋		五三	遠州屋	鈴木彦太郎	芝、濱松、四ノ一	芝(43)九一三	★第百
質屋		一三九		鈴木秀吉	淀橋、角筈、一ノ七四三	淀橋(37)一五七八	★住友（新宿）
電話加入權賣買、金融		賣一、〇〇〇	株式會社 鈴木本店 社長 鈴木幸太郎		京橋、木挽、五ノ三	銀座(57)一〇〇(3) 代表七二五一	
質屋		五三	トシマヤ	鈴木政雄	王子、豐島、四九四		
電話加入權、債券賣買、金融		三〇八	鈴や兩替店	鈴木勝	日本橋、兜、二ノ五五	蠣殼町(66)四一三(7)一〇(3)	
質屋		二一六	鍋屋	瀨田四郎	豐島、池袋、二ノ九五五	大塚(86)三三八五	
金融業		七九		瀨田醇一	板橋、板橋、九ノ一五九八	板橋 一五五	★八十五、武州（各板橋）

營業品目	營業種別	營業收益稅又ハ資本額（段歩 坪 資本額位千圓四）	屋號商號	營業者名	營業所	電話	備考
質屋	資	五五	合資會社 代表 關元三郎	セキ質店	本郷、森川、八〇	小石川(85) 六三三一	支店 東京
質屋		五三	關口治平		本所、向島須崎、一五一	墨田(74) 四八二六	
質屋		七四	關口昌三郎		向島、隅田、一ノ一三四〇	墨田(74) 二一三〇	
質屋		二〇〇	百足屋 關根三吉		麻布、谷、七	赤坂(41) 一七三	第一（赤坂）
質屋		五三	伊勢屋 曾我甚平		小石川、林、七〇	大塚(95) 四二三五	
金融、不動産、有價證券取得賣買	資	四、〇〇〇	株式會社 代表 相馬商店 相馬哲平		日本橋、江戸橋、一ノ一五	日本橋(24) 二七二八	
質屋		一五二	銀杏屋 添田賢三		澁谷、代々木上原、一三三二	四谷(35) 八二一七	
質屋		八一	田口幸介		本所、太平、一ノ四		
質屋		七四	武藏屋 田島道治		中野、本町通、四ノ二六		東京中野
質屋		二五六	萬屋 田戸龜太郎		下谷、谷中初音、四ノ一五九	下谷(83) 三九五三	
金融、火災保險代理業		一六五	山屋 田中金太郎		大森、大森、一ノ一五五	大森(36) 二五八六	大師、第百（各大森）
質屋		五〇	田中幸之丞		淀橋、戸塚、三ノ八九一		

營業品目	營業種別	營業收益稅又ハ資本額（段歩 坪 資本額位千圓四）	屋號商號	營業者名	營業所	電話	備考
質屋		七九	田中屋 田中寧治		日本橋、茅場、二ノ一	茅場町(66) 三〇九	
質屋		一〇六	田中屋 田中芳夫		豐島、巢鴨、七ノ一六一四		第百（大塚）
質屋		一二〇	田中屋 田中米吉		豐島、西巢鴨、二ノ二二四六		第百（大塚）
質屋		八一	田中屋 田中錄太郎		杉並、西高井戸、二ノ一二		
質屋		五八	田原質店 田原敬二		荏原、中延、四一四		第百（小山、大崎）
質屋		五二	江島屋 田村長兵衛		京橋、築地、一ノ一八	京橋(56) 八〇五	安田（築地）
質屋		一二三	田村質店 田村正之		目黑、原、一二四五	荏原(08) 四七三五	
債券、電話加入權、實株、不動産賣買、金融	資	二〇〇	株式會社 代表 大黑屋 小笠原長信		日本橋、室、一ノ八	日本橋(24) 四〇〇 二七〇(3) 二九六(3)	
金融業	資	一〇〇	大都土地興業株式會社 代表 山田米太郎		淀橋、柏木、五ノ一〇七六	四谷(35) 五六三一	東京中野
不動産、電話加入權賣買、金融、保險代理業	資	一二〇	大同建物電話株式會社 代表 衣笠元治		四谷、麴、一三ノ一九	四谷(35) 三五二三	支店 東京一營業所 東京二 安田（四谷）
金融業	資	一〇〇	第一商事株式會社 代表 大橋常三郎		本所、東兩國、四ノ七	本所(73) 一五五	
金融業	資	四八〇	第一相互株式會社 代表 堀口貫道		神田、神保、二ノ一九・三	九段(33) 四二三(4)	安田（九段）
質屋		五〇	福島屋 平辰次郎		小石川、大塚坂下、五		

營業品目	資本別	營業收益稅又ハ資本額（税率百分位千圓）	商號	營業者名	營業所	電話	備考
質屋		五五	高田市	高田市藏	板橋、板橋、五ノ九七三		
質屋		一四六	高田太	高田太助	豐島、西巢鴨、二ノ二一八八	大塚(86) 一五八九	✠第百
質屋		八一	高田芳	高田芳子	瀧野川、西ケ原、二三八	駒込(82) 三二九	
質屋		五二	高野逸	高野逸郎	麻布、森元、二ノ九	赤坂(48) 一五八二	✠安田（麻布）
質屋		二五六	高野力	高野力壽	淀橋、戸塚、一ノ二九六	牛込(34) 六五四七	
金融、鑛山業		三〇八	高谷喜	高谷喜太郎	京橋、入船、三ノ七・一	京橋(56) 七七〇 一六六一	✠日本婦夜、昭和（京橋）
質屋		七四	高橋喜	高橋喜久	京橋、西八丁堀、四ノ四・二	京橋(56) 一六四九	✠第百
質屋		一一〇	高橋喜	高橋喜十次	世田谷、下馬、一ノ二五四	世田谷 三三七八	
質屋		八一	高橋敬	高橋敬治	淀橋、西大久保、一ノ五一七	四谷(35) 三三六八	
質屋		八九	高橋幸	高橋幸太郎	麻布、網代、二八	三田(45) 四三六〇	
質屋		一五二	高橋定	高橋定兵衛	荒川、日暮里、三ノ九四七		
金融	資	一五〇	株式會社高橋商店 代表 高橋駒次郎		淀谷、千駄ケ谷、二ノ三九九	青山(36) 三六九	

質屋	七九	高橋質店 高橋彪	下谷、金杉上、九七				
質屋	七九	高橋鐵五郎	中野、新井、五〇三				
質屋	一五二	高橋屋 高橋德三	京橋、越前堀、三ノ三	京橋(56) 三六八四			
質屋	一七八	高橋義雄	杉並、高圓寺、七ノ九七二	中野(33) 三九一九			
質屋	一一三	高橋芳次郎	神田、神保、一ノ四二	神田(25) 二六八〇			
質屋	一二六	高橋祿郎	神田、神保、一ノ六九	神田(25) 三三三			
質屋	一八〇	足立屋 高畠賢太郎	牛込、天神、七八	牛込(34) 三三六			
質屋	一七八	こんや質店 高山菊二郎	目黑、上目黑、四ノ二一七〇	澁谷(46) 一三九五			
質屋	二〇四	武藏屋 瀧島新太郎	澁谷、轟ケ谷本、三ノ五三一				
質屋	七九	きの澤武士	荒川、尾久、三ノ二四七〇				✠日本婦夜（尾久）
質屋	一一八	武田又三郎	小石川、西原、二ノ二三	大塚(86) 三八			
質屋	一〇〇	棚橋清信	京橋、木挽、二ノ一一				✠第百（京橋）
質屋	二一一	谷口榮之助	小石川、柳、一一	小石川(85) 七三六七			

營業品目	營業種別	營業收益稅又ハ資本額（税率百分位千圓資本金百分位千圓）	屋號商號	營業者名	營業所	電話	備考
質屋		七六	中屋田	谷田源太郎	淺草、日本堤、一ノ五・二		
質屋		一〇二	杵屋	民岡利吉	下谷、上根岸、八	根岸(87)四〇四	★第三（下谷）
質屋		七一	近江屋	都筑弘	向島、隅田、四ノ一四〇		
質屋		九四		塚越類次郎	牛込、市谷谷、一七	四谷(35)七九一	★住友
質屋、貴金屬、時計販賣		九八	壽屋質店	月崎孝慈	麻布、北日ヶ窪、四七	赤坂(46)三三九	
質屋		一三八	辻質舗	辻次三郎	澁谷、大和田、三一	澁谷(46)三〇七八	
質屋		八九		土田松太郎	淺草、象潟、二ノ五		
質屋		一三五	近江屋	鶴岡保次郎	向島、隅田、一ノ一三〇三	墨田(74)二三	★日本晝夜、第一
質屋		一一五		戸枝茂也	本所、綠、二ノ一		
質屋		六六	大和屋トツカ	戸塚朝治	向島、寺島、七ノ四四		★昭和
質屋		一五七	龜屋	戸塚福太郎	瀧野川、瀧野川、一七二一	板橋 八五三	
質屋		一一〇	山六質店	土肥亮一	本郷、眞砂、一五	小石川(85)三三三	

營業品目	營業種別	營業收益稅又ハ資本額	屋號商號	營業者名	營業所	電話	備考
米穀ニ對スル金融、米、雜穀販賣、有價證券取得利用		七五〇	東京廻米信用株式會社	梅原保	深川、佐賀、一ノ三〇	本所(73)五七四四 七三八一 九七八三	
金融業		資一、五〇〇	東京信用商事株式會社	村田文之進	京橋、槇、一ノ五	京橋(56)七三一〇	
金融業		資六〇〇	東京倉庫株式會社	寺井康正	日本橋、横山、四・一	浪花(67)一四五四	
不動產ニ對スル金融業		資一四、三七五	東京建物株式會社	石橋光治	日本橋、吳服橋、三ノ七	日本橋(24)三二六一(5)	支店 横濱、京城、天津 出張所 漢口
金融業		資一〇〇	東京貯藏株式會社	町田德之助	淺草、駒形、一ノ一	淺草(84)二六〇〇(2)	★第百（駒形）
不動產ノ經營賣買、賃貸借、建築土工ノ請負、金融、有價證券ノ取得保險代理業		資一、〇〇〇	東京不動產株式會社	竹原友三郎	麴町、丸ノ内、二ノ一八	丸ノ内(23)五六四七(4)	
金融及不動產ノ取得利用		資三、〇〇〇	東信商事株式會社	飯島文之助	京橋、入船、三ノ一・三	京橋(56)二三〇〇 五四五〇	★第百（櫻橋）、神戸（東京）
證券保有		資二〇、〇〇〇	東電證券株式會社	小林一三	芝、田村、二ノ一・二	銀座(57)七二	
金融業		資一〇〇	東都實業株式會社	代表 綱室鄕次	淀橋、上落合、一ノ二三六	大塚(36)四三六四	★第一（牛込）
金融業		資五〇	東野興業株式會社	社長 田村彥七	日本橋、本、一ノ一〇	日本橋(24)一五五〇	
質屋		五〇	當間	瑛	蒲田、東蒲田、三ノ一一		
質屋		四〇九	尾張屋本店	富澤林兵衛	四谷、傳馬、三ノ三	四谷(35)三〇八六	
質屋		五五	伊勢屋	富永紋吉	日本橋、橋、一五ノ一		★昭和

營業品目	營業種別	營業收益稅又ハ資本額	屋號	營業者名	營業所	電話	備考
質屋		一一〇（現重位千圓 資本重位千圓）	岩田屋	豊田梅吉	淀橋、諏訪、二四九	牛込(34)三毛四六	☆昭和（高田馬場）
質屋		八九	佐野屋	南雲幾次郎	荒川、三河島、六ノ二〇三		
金融業		資一、〇〇〇		苗村商事株式會社 代表 苗村又右衛門	赤坂、田、二ノ一一	赤坂(48)四一九一	☆第一、安田
質屋		一七四	中尾質店	中尾喜久	本所、石原、三ノ一五		
質屋		二六九		中尾仲	淺草、菊屋橋、一ノ一五・二	淺草(34)七三八一	☆第百
質屋		五八	杵屋	中川茂七	淀橋、戸塚、三ノ八七四	牛込(34)一八三九	
質屋		一〇〇	福田屋	中里千吉	江戸川、東小松川、三ノ三一三四	江戸川一四四	☆勸銀（小松川）
質屋		五三		中島梅・太郎	淀橋、下落合、二ノ五七七	落合長崎二一七	
株式擔保金融業		三二一		中島猷之助	日本橋、芳、一ノ三	葉碧町(66)五六三六	
質屋		五三	佐野屋	中野田道三郎	向島、吾嬬東、五ノ九〇		☆第百（龜戸）
質屋		六〇	鹿島屋	中野光春	豊島、長崎東、一〇一六	落合長崎三三七	
金融、有價證券賣買、不動產ノ取得利用		資一、〇〇〇		中原證券株式會社 代表 中原騰太郎	日本橋、兜、一ノ八	葉碧町(66)五八二	☆安田（鎧橋）、第一（兜町）

營業品目	營業種別	營業收益稅又ハ資本額	屋號	營業者名	營業所	電話	備考
質屋		二七八		中村金次郎	澁谷、代々木新、九	四谷(35)四四八四	
質屋		八七	京屋	中村幸助	世田谷、北澤、三ノ九八一	松澤三三五	
質屋		八七	中村屋質店	中村藤吉	麹町、麹、六ノ六・二	九段(33)七七三	
質屋		六〇	合名會社 代表 永井光之助	ナガイ商店	瀧野川、田端、二四四	駒込(82)九一九	☆三菱（駒込）
南替並金融業		八七	商榮社	永嶋光四郎	芝、金杉、一ノ一〇	三田(45)三四四四	☆第百（金杉）
質屋		八七	イセヤ	永瀨長四郎	小石川、柳、二四	小石川(85)三三一四	
質屋		一〇〇	梅本屋	永野春彦	足立、千住、二ノ三九	足立 二二五五	
質屋		六八	長島質店	長島欽一	下谷、上根岸、一ノ一二六	根岸(87)一八五八	
質屋、古物販賣	卸、小賣	九四	松屋	長島庄太郎	淺草、松葉、七二	淺草(84)七四七三	
質屋		六八	武藏屋	長島茂七	四谷、簞笥、七	四谷(35)三八七三	
質屋		一三〇		長島良隆	豊島、高田本、一ノ五	牛込(34)五六六七	
質屋		五五	井筒屋	並木宗吉	小石川、音羽、九ノ三	牛込(34)三八七〇	☆日本畫夜
金融業		七四		櫛崎豊樹	日本橋、江戸橋、一ノ一五	日本橋(24)四四八一	

營業品目	營業種別	營業收益稅又ハ資本額（稅率百位千圓資本百位千圓）	屋號商號	營業者名	營業所	電話	備考
質屋		一六五	西川商店	西川政吉	杉並、高圓寺、五ノ八八五・一四	中野(38) 五三三	
質屋		七四	佐野屋	日坂妙五郎	下谷、入谷、三二〇	根岸(87) 一四一	
金融業	資	五〇〇		日興商事株式會社 代表 石崎良行	麴町、丸ノ内、三ノ二	丸ノ内(23) 四九三五 四八三五	
金融業	資	一〇〇		日本勸業株式會社 代表 齊藤猪之助	深川、古石場、三ノ一七	本所(73) 五一四九	
金融業	資	五〇〇		日本興業株式會社東京支店 代表 渡邊次作	京橋、銀座西、七ノ一	銀座(57) 三五八四 六三七五	本社 安田、小樽、北海道、日本畫夜 拓銀、住友
質屋		一九六		貫井甫三	本所、向島請地、一二	墨田(74) 五〇六四	支店 第百 東京
質屋		七六		野口市太郎	淺草、田中、九二		
質屋		六一		野口福太郎	牛込、拂方、一五	牛込(34) 四八五四	
質屋		一二六		福島屋 野口光	牛込、山吹、一六四	牛込(34) 四六二三	
汽車、電車、自動車ノ定期乘車券代理購入及販賣、有價證券販賣、金融業	資	二〇〇		株式會社 社長 足立留吉 バス相互商會	京橋、銀座、一ノ五	京橋(56) 四〇三五	
質屋		一九一		安房屋 羽山智郎	目黑、三谷、五八	荏原(03) 五八七二	日本畫夜
質屋		七四		アヤ 羽山平作	目黑、上目黑、五ノ二六一八	澁谷(46) 二九八四 呼	

營業品目	營業種別	營業收益稅又ハ資本額	屋號商號	營業者名	營業所	電話	備考
質屋		九二	龜屋	袴田半三	本所、緣、三ノ二	本所(73) 四四二四	
質屋		一五九		萩原勝藏	豐島、巢鴨、七ノ一七七一	大塚(86) 四〇一四	
質屋		七一		蓮見留吉	向島、寺島、六ノ九三	墨田(74) 五六九五	
質屋		二八二	星野屋	長谷川幸三郎	品川、大井鈴ヶ森、二二四三	大森(36) 六一三八	
質屋		八九	伊勢屋	長谷川榮治	荏原、小山、九	荏原(03) 五〇〇六	
質屋		一四三	伊勢屋	服部孝一郎	本郷、元、一ノ四・二	小石川(85) 四九一六	第一（本郷）
質屋		八九		服部信吉	神田、末廣、三七	下谷(83) 八〇九五	
電話加入權賣買、金融	資	一三〇		合名會社 代表 濱半十 濱電話店	日本橋、蠣殼、一ノ一一	蠣殼町(66) 六六 六六 八二 一〇三〇	
質屋		六〇	濱中質店	濱中さだゑ	豐島、西巢鴨、二ノ一九八九	大塚(86) 一三六八	
質屋		七四	桝屋	濱野作衛	荒川、三河島、六ノ一八〇		
有價證券金融	資	五〇〇		原忠證券株式會社 代表 原虎治郎	日本橋、本、三ノ五・八	日本橋(24) 七二(6)	安田（小舟町）
質屋		二一七		原養次郎	中野、新井、五八二	中野(38) 五〇〇七	住友
質屋		五三		原田修藏	品川、大崎本、三ノ六二一		日本畫夜（目黑）

營業品目	營業種別	營業收益稅又ハ資本額	商號	營業者名	營業所	電話	備考
質屋		七四（現位千円 資本金位千円）	中針谷屋	巳之助	葛飾、本田四ッ木、五四		
質屋、古物賣買		五八	樋口榮藏		豊島、長崎南、三ノ三八八〇	落合 長崎 三九九七	
質屋		七一	大和屋 樋口庄次朗		麹町、麹町、四ノ四	九段(33) 九九二	
質屋		七四	木樋口屋 樋口表三		蒲田、東蒲田、一ノ二九・二		
質屋		一六六	日吉屋 疋田直枝		芝、三田老増、一〇	高輪(44) 七四二	
質屋、公社債、證券賣買		五三	ひから 喜開正信		四谷、左門、五	四谷(35) 七六〇	愛知（四谷）
質屋		六八	平野伊三郎		日本橋、通、二ノ四・一一	日本橋(24) 四三一〇	
質屋		二六三	伊勢屋 平林一男		小石川、清水谷、三	大塚(36) 一九一七	
質屋		七四	布川質店 布川重之		大森、田園調布、三ノ六六二	田園調布 二七九三	安田（小舟町）
有價證券賣買、金融	資一、〇〇〇		富國工業株式會社 代表 岡秀寶		京橋、銀座、一ノ二	京橋(56) 八六六二 一九四六	野村（丸ノ内）、日本畫夜 第百（日比谷）
質屋		六八	紀伊國屋 福井藤次郎		日本橋、茅場、二ノ一八・一	蛎殼町(66) 一〇八七	日本畫夜（日本橋）
質屋	資 八〇		合資會社 代表 福井屋倉庫 北原義太郎		牛込、早稲田鶴巻、五九	牛込(34) 五〇三三	第百

質屋		一一三	神戸屋 福岡佐波		中野、打越、二二		
電話加入權賣買、金融		五八	福島好四郎		日本橋、芳、一ノ二	蛎殼町(66) 二四	安田
質屋、不動產有價證券ノ取得利用	資 一、二五〇		福島合名會社 代表 福島彌兵衛		本所、緑、一ノ六・九	本所(73) 五六〇(2)	
質屋		六八	福島屋 藤三郎		小石川、同心、三二	小石川(85) 三二五〇	
質屋		七九	福島屋 福島光良		下谷、入谷、二八〇		日本畫夜、昭和
質屋、新古時計販賣		六一	福島屋質店 福島亮		深川、森下、二ノ八・四		
質屋		五八	福田孝一		板橋、中新井、三ノ二〇六五		八十五、日本畫夜
質屋		六一	三河屋 福田一		本所、石原、二ノ四・三	櫻田(74) 三五〇四	
質屋		五八	高野屋 福原雙雄		品川、北品川、一ノ九四	高輪(44) 六一三	
建築資金ノ貸付	資 一〇、〇〇〇		復興建築助成株式會社 代表 延長連		麹町、内幸、一ノ二・二	銀座(57) 二七七(3)	
質屋		一一三	結城屋 藤井清五郎		牛込、通寺、二五	牛込(34) 二九〇九	第一（牛込）
質屋、商品切手賣買		一二六	藤田德治		淀橋、百人、二ノ一七五	四谷(35) 九四五	
質屋		一一八	藤沼染		淺草、神吉、一六		第一

營業品目	營業種別	營業收益稅又ハ資本額（取扱位千四捨五入）	屋號商號	營業者名	營業所	電話	備考
質屋		五三	藤森もみ	中野、一ノ八二九			
質屋		二九〇	古川質店 古川愛造	本郷、西須賀、一一	小石川(85) 一六六四		
質屋		七九	尾張屋 古澤伊八	中野、宮園通、二ノ三四	中野(38) 三六八四		
質屋		六一	古屋質店 古島三郎	下谷、竹、五三	下谷(83) 七八一八	第百（竹町）	
質屋		一七八	古島質店 古島恒男	豐島、西巢鴨、四ノ一八三	大塚(26) 三三四四		
金融業	資	七〇	株式會社便利社 代表 内山忠太	下谷、谷中初音、二ノ七	下谷(83) 七三六八		
質屋		一六五	堀せや 實三	杉並、和泉、三九	松澤 三二四四	第一	
質屋		六六	堀川秀吉	豐島、西巢鴨、二ノ一八九二		第百	
質屋		六八	堀よろづや 江鑑	王子、豐島、一四〇	王子 二八二一	三菱、安田	
質屋		一一五	萬屋 堀江鑛之助	瀧野川、西ケ原、九五四	王子 二一三三	第百（王子）	
質屋		一九三	萬屋 堀江鐘作	瀧野川、瀧野川、六九	王子 三三五六	第百（王子）	
質屋		一二六	堀口源兵衛	芝、新堀、一九	三田(45) 三六八四		

營業品目	營業種別	營業收益稅又ハ資本額（取扱位千四捨五入）	屋號商號	營業者名	營業所	電話	備考
質屋		一二六	松崎正三	中野、昭和通、二ノ四〇			住友、東京中野、金原
質屋		六〇	加賀屋 松澤平次郎	品川、大井鮫洲、一五七			
質屋		五八	カネ六 松下ヒデ	淺草、石濱、二ノ一	淺草(84) 九三二九		
質屋		四三八	美濃屋 松村信次郎	日本橋、芳、二ノ四	業藤町(66) 五八三七		
質屋	資	一〇〇	合名會社 代表 丸七小林質店 小林芳三	下谷、入谷、二九〇	根岸(87) 一〇六三	安田（千東）	
質屋		一〇二	万久 丸田壽喜	深川、白河、二ノ一二			
質屋	資	八〇	合資會社 代表 三武質店 三武宗太郎	品川、大井鍛、三五〇二	大森(36) 五一〇三		
質屋		一一三	三河屋 三谷純次	中野、大和、三七	中野(38) 六九二八		
質屋		一五二	尾張屋 三井廣吉	牛込、余丁、三七	四谷(35) 三四二七		
質屋		八四	梅屋 道川宗次郎	下谷、入谷、二六〇			
質屋、食堂		一一五	水島梅治郎	日本橋、矢ノ倉、一	浪花(87) 四三四六		
質屋		九四	福島屋 宮崎莚之	小石川、高田豐川、五五		安田	
金融業	資	五〇	株式會社 代表 宮崎商店 宮崎良治	麴町、麴、四ノ三・四	九段(33) 五六七		

營業品目	營業種別	營業收益稅又ハ資本額	屋號商號	營業者名	營業所	電話	備考
質屋		七九（取扱資本額位千圓四）	信濃屋 宮下政八	荏原、下神明、二五九		第百	
質屋		二四三	横倉屋 宮嶋三郎	品川、五反田、一ノ二八一	大崎(49) 三三一〇		
質屋		一二六	さがみや 武藤德藏	麻布、新網、二ノ九	赤坂(46) 四四一		
電話加入權賣買、金融		二〇四	村上電話店 村上純人	日本橋、通、二ノ四・一二	日本橋(24) 三四五五 九七〇	第百	
質屋		六一	村上惣治	麴町、九段、四ノ五	九段(33) 一六八〇		
質屋		一五二	丸屋 村田利三郎	本所、向島、三ノ八	蠣田(74) 一八一		
質屋		一二〇	叶屋 杢子茂八郎	中野、氷川、一八		金原、住友	
質屋		六六	西宮 森文次	芝、濱松、二ノ三	芝(43) 一三九二		
質屋		七四	西宮 森實	芝、濱松、一ノ四	芝(43) 三一六四	安田（新橋）	
質屋		一二六	森川清次郎	目黒、上目黒、二ノ一九六〇	澁谷(46) 一六一五		
質屋		一四九	伊勢伊 八木伊三郎	瀧野川、田端、一八五五		日本書夜、住友	
金融、不動産管理		資三〇〇	八洲商事株式會社 代表 岩波芳	下谷、御徒、二ノ二八	下谷(83) 四四四一七		

營業品目	營業種別	營業收益稅又ハ資本額	屋號商號	營業者名	營業所	電話	備考
質屋		一三九	ヤシマ 八島勢以	本所、横川橋、三ノ一〇	蠣田(74) 四七一二		
質屋		一〇五	矢形阪太郎	品川、五反田、一ノ二七四			
金融、建物賃貸業		二四六	矢野靜一	日本橋、通、三ノ八	日本橋(24) 二〇五〇		
質屋		一四六	上總屋 家城三治郎	淺草、馬道、三ノ一〇・二	根岸(97) 一三〇四		
金融業		資六〇	家壽多合名會社 代表 家壽多作治	日本橋、室、一ノ五・七	日本橋(24) 一五六五		
質屋		二〇四	吾妻屋 柳川薫	豊島、池袋、二ノ一一二一	大塚(95) 一七〇八		
質屋		一〇〇	おはり屋 柳澤恒治	中野、本町通、一ノ一八	中野(33) 三三八	住友、安田	
質屋		六八	近江屋 山川正男	澁谷、千駄ケ谷、五ノ九〇五		第一	
質屋		七九	橋屋 山口吉三郎	中野、大和、一四二	中野(33) 五九四一	住友、金庫	
質屋		一〇〇	山口助次郎	京橋、湊、二ノ一・二	京橋(56) 九一五二	第百（櫻橋）	
質屋		一八五	山口質店 山口武	四谷、新宿、一ノ二八	四谷(35) 二九九九	安田、愛知（各四谷）	
質屋		六六	萬屋 山岸富美	中野、野方、一ノ九四五			
質屋		一六五	越前屋 山喜多祿藏	品川、大井鍛、三五四三			

營業品目	營業種別	營業收益稅又ハ資本額	屋號	營業者名	營業所	電話	備考
質屋		一四三（既納額 繁本位千圓）	山崎	武重	神田、西神田、一ノ五	九段(33)二二九六	
質屋		七四	山田喜	十郎	向島、寺島、六ノ五八		
質屋		九二	池田屋 山田	惣兵衛	淺草、西三筋、一〇		
質屋		八七	神戸屋 山田	照子	小石川、初音、八		
質屋		五八	山田屋 山田	寅吉	王子、下十條、三〇一	王子 三六四	
金融業		資 二、〇〇〇	山中商事株式會社 代表 山中繁		京橋、京橋、一ノ四	京橋(56) 一三九〇 四〇五五 五六九	✠十五（京橋）
質屋		四二二	清水屋 山中	福太郎	神田、錦、二ノ二・五	神田(25) 九六一	
質屋		八七	山根・	進一	赤坂、新、五ノ一七	赤坂(46) 三六三〇	
電話加入權、債券賣買、金融		五八	山村	良之助	日本橋、兩國、五ノ一	浪花(67) 七八	✠安田、三井
質屋		二五六	山本	周五郎	京橋、木挽、七ノ二・五	銀座(57) 二七一六	✠日本畫夜
質屋		一一〇	横倉屋 横倉	勝	大森、大森、二ノ一六九	大森(06) 三六八〇	
質屋		六五九	横倉屋 横倉	三雄	澁谷、元廣尾、一八	高輪(44) 六〇四〇	

質屋		一一三	よろづや 横倉	萬助	江戸川、平井、二ノ八七四	麻田(74) 五一三九	✠日本畫夜（龜戸）
質屋		資 一〇〇	合資會社 代表 横倉	青柳敬四郎	大森、入新井、二ノ八八	大森(36) 四八五一	支店 東京 ✠第百（大森）
質屋		六一	三河屋 横須賀	鋼一	城東、龜戸、九ノ一二九		✠日本畫夜
質屋		五三	松屋 横山	正一	足立、千住、四ノ六三		
質屋		九四	丸彦 横山	彦三郎	京橋、月島、三ノ一〇		✠安田（深川）
質屋		一二六		吉川格造	牛込、早稻田鶴卷、二六		✠住友
質屋		二三〇	國府屋 吉川	三勇	本郷、西片、一〇	小石川(85) 六八〇三	✠日本畫夜
質屋		七七六	吉川商店 吉川	恒一	赤坂、青山北、六ノ二一	青山(36) 二三六八	
質屋		一一八	カメヤ 吉崎	仁三郎	本所、石原、四ノ三六		
質屋		一四九		吉澤五郎	淀橋、柏木、一ノ一八三	淀橋(37) 一六八二	✠昭和（新宿）
質屋		一二六	佐野屋 吉田	喜太郎	葛飾、本田木根川、三二七	本田 100	✠第百
質屋		一〇〇	丸屋 吉田	金二	下谷、坂本、一ノ八・四	根岸(27) 三九三五	昭和、第三（各下谷）
質屋		六六	三河屋 吉田	精一	深川、扇橋、一ノ一一	本所(73) 八七三三	

營業品目	營業種別	營業收益稅又ハ資本額（現位千圓 資本金位千圓）	屋號商號	營業者名	營業所	電話	備考
質屋		二一六		吉田忠雄	豐島、池袋、二ノ九二八	大塚(96) 二九二	
質屋		一七八	平野屋	吉見龜治郎	淺草、馬道、三ノ五・八	根岸(87) 一五九八	㊥第一、安田
質屋		八九		芳川辰次郎	麻布、山元、五七	三田(45) 九九五	
不動産、有價證券取得利用、金融、財産整理、債權取立代理	資	五〇〇		萬興業株式會社 代表 神田源七郎	日本橋、通、一ノ一一	日本橋(24) 一八〇三	㊥第百
質屋	資	一五〇		合資會社萬屋質店 代表 岡部逸	日本橋、蠣殼、四ノ一九	茅場町(66) 五五四四	㊥日本晝夜（日本橋）、第一（堀留）、第百（櫻橋）
金融仲立（公共團體專門）		一四四		和田正一事務所 和田正一	京橋、京橋、三ノ二第二大同生命館內	京橋(56) 一九七三	㊥三和
質屋		八一		若林齋助	神田、豐島、一ノ一	浪花(67) 三六二九	支店 東京㊥第一（堀留）、三菱（日本橋）
質屋		七一	相模屋	若林米太郎	大森、新井宿、五ノ三〇	大森(36) 六八一四	
質屋、兩替		一五七	伊坂屋	若松重治郎	京橋、西八丁堀、一ノ七	京橋(56) 五二〇	
質屋		七四		鷲宮九十九	荒川、尾久、三ノ二三〇四		
質屋		六三	榮屋	渡邊穆	向島、寺島、二ノ六七		
質屋		一九一	木渡屋	渡邊音五郎	品川、南品川、一ノ二六五	高輪(44) 七八九四	㊥日本晝夜（品川）
質屋		一三九	伊勢屋	渡邊幸太郎	品川、五反田、一ノ一二九		
質屋		七四	中屋質店	渡邊藤太郎	向島、寺島、六ノ七七		

取　引　所・取　引　員

(1) 取　　引　　所

(2) 株式取引員（一般短期實物）國債取引員

(3) 米　穀・綿　絲・人　絹・砂糖取引員

(1) 取引所

營業品目	營業種別	營業收益税又ハ資本額	屋號商號	營業者名	營業所	電話	備考
有價證券、麻袋、綿絲、綿布、人造絹糸、麥粉、砂糖		資五、〇〇〇（四捨五入、單位千圓）	株式會社	大連株式商品取引所 理事長 東京出張所 田中千吉	京橋、京橋、三ノ四 麗德生命ビル	京橋(56)三三三二	㊥本社 大連 ㊥三井
取引所信託業		資一、二〇〇〇	大連取引所信託株式會社	東京出張所 代表 田村羊三	京橋、京橋、三ノ四 麗德生命ビル	京橋(56)七二二	本社 大連
東京株式取引所短期取引、代引、代渡業務		資一〇、〇〇〇	東株代行株式會社	社長 遠山元一	日本橋、兜、一ノ六	茅場町(66)一五一(9)	㊥三井、三菱、安田、第一住友（東京）其他
有價證券		資五〇、〇〇〇	株式會社	東京株式取引所 理事長 杉野喜精	日本橋、兜、一ノ六	茅場町(66)代表一五一 一〇五	
砂糖		醵金 六八	會員組織	東京砂糖取引所 理事長 阿部信治	日本橋、小網、二ノ二	茅場町(66)一三一一 三七〇四 三三〇二	㊥第一（兜町）三井（日本橋）
米、綿糸、人絹、清算取引		資七、七五〇	株式會社	東京米穀商品取引所 理事長 早川芳太郎	日本橋、蠣殼、一ノ一九	茅場町(66)二六二(5)	㊥安田（小舟町）外八行
東京實株組合トノ契約ニ基ク商取引ノ代行行爲		資二、〇〇〇	東京實株代行株式會社	代表 井林勇次郎	日本橋、兜、二ノ一二・二	茅場町(66)二七九八 四七一九	㊥第三

(2) 株式取引員（一般短期實物）國債取引員

營業品目	營業種別	營業收益稅又ハ資本額（單位千圓）	屋號商號	營業者名	營業所	電話	備考
東京株式取引所一般、短期、實物、國債取引員		二、一四八	安藤商店	安藤康次郎	日本橋、兜、二ノ五六	葉碧町(66)一四三五(3)五六七四	✠三井、住友、三菱（各日本橋）、愛知、名古屋（各東京）
東京株式取引所一般、短期、實物、國債取引員	資一、五〇〇	三〇〇	株式會社藍澤商店 代表藍澤彌八	秋元弘三	日本橋、兜、一ノ八五 東株ビル	葉碧町(66)二六九四五(2)九八四八	✠三井、神戸、三菱、第三、安田
東京株式取引所短期、實物取引員		四二二	淺野六藏商店	淺野六藏	日本橋、江戸橋、一ノ九	日本橋(24)四〇七三(3)三三〇〇(2)九八四四	✠三井、第一、安田、第百、第三、三菱、日本信託、住友
東京株式取引所一般、短期、實物取引員		七二一	綾部金藏商店	綾部金藏	日本橋、兜、一ノ八	葉碧町(66)二五一六(5)一五八八	✠第三、第一（兜町）、住友、三井（各日本橋）、安田（鎧橋）、野村、三和（各東京）
東京株式取引所短期、實物取引員		二、二二一	荒城弘安商店	荒城弘安	日本橋、兜、一ノ八 東株ビル	葉碧町(66)代表二六一(6)	✠野村、住友（各東京）、安田、第一、第三
東京株式取引所實物取引員		一二六	石川政次郎商店	石川政次郎	日本橋、通、一ノ五	日本橋(24)二七〇九二七二	✠三井（日本橋）、三菱（通町）、第三
東京株式取引所短期、實物取引員		二一七	小松屋株式店	石崎石三	日本橋、本、一ノ八	日本橋(24)四六六(3)	✠安田（小舟町）
東京株式取引所一般、短期、實物取引員			鳩見屋商店	石田信之助	日本橋、兜、二ノ二六	葉碧町(66)代表二五六〇	
東京株式取引所短期、實物取引員		五七五	三五屋商店	今井安太郎	日本橋、兜、二ノ七	葉碧町(66)二七〇一四五三八七三	✠第一（東京）、第三、第百、野村
東京株式取引所一般取引員	資一、〇〇〇		入ヲ社長	證券株式會社 深田健男	日本橋、兜、一ノ八	葉碧町(66)	✠三井（日本橋）、第三

營業品目	營業種別	營業收益稅又ハ資本額（單位千圓）	屋號商號	營業者名	營業所	電話	備考
東京株式取引所一般、短期、實物、國債取引員	資一、〇〇〇		株式會社 社長村上文策	入丸商店	日本橋、兜、二ノ二八	葉碧町(66)代表三三一	✠安田（本店、小舟町、八重洲）、三井、第一（兜町）、住友、野村（各日本橋）
東京株式取引所一般、短期、實物、國債取引員		四一二	岩岡株式商會	岩岡新次郎	日本橋、兜、二ノ三	葉碧町(66)三四七〇(6)	✠第一、第三
東京株式取引所短期、實物取引員		七五五	弘益商會	岩田曉岱	日本橋、江戸橋、一ノ七・七	日本橋(24)八九六二四〇四(3)	✠野村（東京）、第一（兜町）、三井（日本橋）、第三
東京株式取引所一般、短期、實物、國債取引員		二、三三八	上田厚吉商店	上田厚吉	日本橋、江戸橋、一ノ三	日本橋(24)代表三九八六	✠野村、住友、第四（各東京）、三井、三菱、安田、第百
東京株式取引所一般、短期、實物、國債取引員		一、六九九	上田辰卯商店	上田辰卯	日本橋、茅場、一ノ一六	葉碧町(66)代表一六二七	✠安田（小舟町）、第三、第一（兜町）、第四（東京）、第住友（日本橋）
東京株式取引所一般、短期、實物、國債取引員		四、七五一	大二商店	内田茂吉	日本橋、兜、一ノ一	葉碧町(66)表三四一	
東京株式取引所一般、短期、實物、國債取引員		一、二四一	榎本商店	榎本鉞逸	日本橋、兜、一ノ四	葉碧町(66)三七三七四一(2)	✠野村（東京）、第一、安田
東京株式取引所短期、實物取引員		一、二六二	大岡商店	大岡光三郎	日本橋、兜、一ノ一	葉碧町(66)代表三〇三(7)	✠安田、野村（東京）、第百、第一、第三
東京株式取引所國債取引員			大阪商事株式會社 代表村地久治郎	大阪商事株式會社	日本橋、江戸橋、一ノ一五	日本橋(24)一五六三(2)二六二九四八七八(2)二九三三	
東京株式取引所一般、短期、實物取引員		二〇四	大澤龍次郎商店	大澤龍次郎	日本橋、茅場、一ノ一六	葉碧町(66)一七七七(4)一三三五(5)一六六一(5)五五六(2)	✠三井、第一、安田、三和（東京）
東京株式取引所短期、實物取引員		一、二四六	大橋小一商店	大橋小一	日本橋、兜、一ノ三	葉碧町(66)二六七三(3)	✠第一、第三、三菱、三井、正金
東京株式取引所一般、短期、實物、國債取引員		二、二七一	加賀商店	加賀豊三郎	日本橋、兜、一ノ八	葉碧町(66)三三二(5)	✠第一、三井、三菱、安田
東京株式取引所短期、實物取引員		三九一	惠比壽屋	粕谷健一郎	日本橋、兜、一ノ八	葉碧町(66)一四三三(3)一五四〇(3)七三四(2)七二〇七三四	✠第百、第一、安田、第三、野村（東京）

營業品目	營業種別	營業收益稅又ハ資本額	屋號商號	營業者名	營業所	電話	備考
東京株式取引所一般、短期、實物、國債取引員		二、五一八（現位米貨位千圓）	片岡商店	片岡辰次郎	日本橋、兜、一ノ一	茅場町(66)代表二五(9)	第一（兜町）、野村（東京）三井（日本橋）安田、第三
東京株式取引所一般、短期、實物、國債取引員	資	三、〇〇〇	角丸證券株式會社 代表今井又治郎	角和商會 小林光次	日本橋、茅場、一ノ一六・九	茅場町(66)三三(9)	三井、三菱、第一、安田 住友（東京）
東京株式取引所一般、短期、實物、國債取引員、金融、仲介、保證、投資	資	一、〇〇〇	金万證券株式會社 社長河野坦之輔	小布施商店 小布施新三郎	日本橋、兜、二ノ一四	茅場町(66)代表三三一	住友、野村（各東京）、第百、三菱、第一、三井、興銀、安田
東京株式取引所一般、短期取引員		九一九	川口株式商店 川口關之助	小柳正治商店 小柳正治	日本橋、兜、一ノ四	茅場町(66)三四一(4) 四五一四	三井、住友（各日本橋）、安田（小舟町）
東京株式取引所一般、短期、實物、國債取引員	資	七、〇〇〇	株式會社 社長川島屋商店 遠山元一	日本橋、兜、二ノ一四	茅場町(66)三三六(5)	出張所 大阪第一、安田、三井、正金（東京）、三菱	
東京株式取引所國債取引員	資	三、〇〇〇	共同證券株式會社 代表岡田安之助	日本橋、通、二ノ一	日本橋(24)一六三七 一九六三 一八一二 四四三		
東京株式取引所一般、短期、實物取引員	資	二、〇〇〇	共和證券株式會社 社長梅原穰	日本橋、兜、二ノ五六	茅場町(66)二四(4) 三三九一 五七九三		三井、三菱、第一、第百 安田、住友（東京）
東京株式取引所短期、實物取引員		二一一	二葉屋株式商店 久保田幸三郎	日本橋、兜、二ノ一三	茅場町(66)一七六六(4)		野村、第百、第三、第一（兜町）、三井（日本橋）安田（鎧橋）
東京株式取引所一般、短期、實物、國債取引員	資	一、〇〇〇	久保田證券株式會社 社長久保田正治	日本橋、兜、二ノ二九	茅場町(66)代表三八一		三井、三菱、野村（東京）第三、第百、第一
東京株式取引所短期、實物取引員		一七八	朽見商店 朽見節次郎	日本橋、兜、一ノ二	茅場町(66)三三五五		北海道（東京）
東京株式取引所國債取引員 金融仲介	資	四、〇〇〇	小池證券株式會社 社長小池厚之助	麹町、丸ノ内、一ノ六	丸ノ内(23)代表三七一		正金、鮮銀（各東京）、日銀、興銀、三井、三菱
東京株式取引所實物取引員	資	一〇〇	株式會社小出商店 代表小出源吾	日本橋、兜、二ノ一一	茅場町(66)代表三六九〇		

東京株式取引所短期、實物取引員		三七八	小島商店 小島幸吉	日本橋、茅場、一ノ二	茅場町(66) 二七〇五三 三〇六四四 四四三六六 九九七三		住友、野村（各東京）、第一、第三、第百
東京株式取引所一般、短期、實物、國債取引員		三、三七〇	角和商會 小林光次	日本橋、兜、二ノ二五	茅場町(66)代表三四六(4)		住友、野村（各東京）、三井、第一（兜町）、第百、安田（鎧橋）、第三、三菱（通町）
東京株式取引所一般、短期、實物、國債取引員		三、五四七	小布施商店 小布施新三郎	日本橋、兜、一ノ三	茅場町(66) 二七二〇(7) 二八二三		第一（兜町）
東京株式取引所實物取引員			小柳正治商店 小柳正治	日本橋、兜、一ノ三	茅場町(66) 三五五三 三〇八八 三五六六 三五八三		
東京株式取引所短期、實物取引員		一一三	佐藤商店 佐藤銀	日本橋、兜、一ノ八 東株ビル内	茅場町(66) 二六三〇(3) 二六一四		
東京株式取引所一般、短期、實物取引員		七四四	齊藤清助商店 齊藤清助	日本橋、兜、一ノ八	茅場町(66) 三三三三 二六六三 三〇七五 三五四四 六三八五		
東京株式取引所一般、短期、實物、國債取引員		一、八二六	清水留五郎商店 清水留五郎	日本橋、兜、一ノ八	茅場町(66) 三三一三(10)		第百、野村（東京）、安田
東京株式取引所短期、實物取引員		二、八八二	萬屋 鈴木圭三	日本橋、兜、二ノ一	茅場町(66) 五四〇三(3) 三五一三 九九五三		三菱、安田、第一、長岡（東京）
東京株式取引所一般、短期、實物取引員 東京糸穀商品取引所取引員		六四三	鈴木商店 鈴木整吉	日本橋、兜、一ノ八 東株ビル内	茅場町(66) 二五二〇(7) 三九五三		安田（鎧橋）、野村（東京）
東京株式取引所一般、短期、實物、國債取引員		一、九九八	三木商店 鈴木三樹之助	日本橋、江戸橋、一ノ一五	日本橋(24) 三三七一(5) 三五五七		第一（兜町）、安田（鎧橋）三井（日本橋）
東京株式取引所一般、短期、實物、國債取引員		三、六九五	鈴木由郎商店 鈴木由郎	日本橋、兜、一ノ八	茅場町(66) 代表二九一 二七五〇(5)		三井、安田、第百、第一 野村（東京）
東京株式取引所一般、短期、實物、國債取引員		二、二〇六	關商店 關秀次郎	日本橋、一ノ八	茅場町(66) 三五一(8) 三〇六三 三七六八		第三、安田（本店、小舟町）、第百、第一（兜町）、三井（日本橋）
東京株式取引所一般、短期、實物、國債取引員		一、〇〇〇	株式會社田口商店 代表田口重一	日本橋、兜、二ノ三一	茅場町(66) 二五三〇(7) 三九三五(2)		第百、第三、第一（鎧橋）住友（日本橋）

營業品目	營業種別	營業收益稅又ハ資本額	屋號商號	營業者名	營業所	電話	備考
東京株式取引所實物取引員		(現位四捨五入千位) 三八六	田崎次郎作商店	田崎次郎作	日本橋、茅場、一ノ六	業務町(66)一〇一〇 一〇五〇 六二二(4)	第三、安田、野村(東京)
東京株式取引所一般、短期、實物取引員		二、二五〇	田中秀雄商店	田中秀雄	日本橋、小網、二ノ一〇	業務町(66)代表二八(9)	三井、三菱、安田、第一
東京株式取引所一般、短期、實物、國債取引員		資一、〇〇〇	株式會社田林商店 社長 田林喜三郎	株式會社田林商店	日本橋、兜、一ノ四	業務町(66)代表三三二一	三井(日本橋)、安田(小舟町)、第三
東京株式取引所短期、實物取引員		七四七	田丸屋村新吉	田丸屋村新吉	日本橋、兜、二ノ三三	業務町(66)一八〇六 四九九七 九三八	
國債取引員 東京株式取引所一般、短期、實物、		資一、〇〇〇	株式會社高井商店 社長 高井治兵衛	株式會社高井商店	日本橋、茅場、一ノ一六	業務町(66)六〇一(6)	安田(鎧橋)、第一(兜町) 住友(東京)、三井、第三 第百、日本信託
國債取引員 東京株式取引所一般、短期、實物、		資一、〇〇〇	株式會社高山商店 代表 山本香	株式會社高山商店	日本橋、茅場、一ノ一六	業務町(66)二四〇(6)	
國債取引員 東京株式取引所一般、短期、實物、公債社債株式募集引受		資三、〇〇〇	株式會社玉塚商店 社長 玉塚榮次郎	株式會社玉塚商店	日本橋、江戸橋、一ノ五	日本橋(24)二〇一 二二一(9)(4)	三井、住友(各日本橋)、第一(兜町)、安田
東京株式取引所一般、短期、實物取引員		一、一三四	近田善三商店	近田善三	日本橋、兜、一ノ八	業務町(66)五一三(2)	三井(日本橋)・住友(東京)、安田(小舟町)
東京株式取引所一般、短期、實物取引員		一、三八四	近田歳太郎商店	近田歳太郎	日本橋、兜、一ノ八	業務町(66)一五六〇 五三三	住友(東京)、安田、第三 三井
東京株式取引所短期、實物取引員		一、七六四	土屋鋭太郎商店	土屋鋭太郎	日本橋、兜、一ノ八 東株ビル内	業務町(66)三八九六 九三四七(2)	第三、第百、三井(日本橋)、第一(兜町)、野村(八重洲橋)
東京株式取引所短期、實物取引員		七九一	角田勇商店	角田勇	日本橋、江戸橋、一ノ七	日本橋(24)代表 一三五五 一九一(3)(10)	野村、日本信託(各東京) 安田、第三、日本興業銀
東京株式取引所一般、短期、實物、國債取引員		二、五一五	遠山商店	遠山芳三	日本橋、兜、二ノ一六	業務町(66)三二〇(12) 二三〇(2)	三井(日本橋)、第一(兜町)、第百、第三、安田(小舟町)

營業品目	營業種別	營業收益稅又ハ資本額	屋號商號	營業者名	營業所	電話	備考
東京株式取引所一般、短期、實物、國債取引員		資三、〇〇〇	德田證券株式會社 社長 德田昂平	德田證券株式會社	日本橋、兜、二ノ二〇	業務町(66)代表三二二	三井、住友(各日本橋)、野村(各東京)、第一、第三 第百、三菱
東京株式取引所一般、短期、實物取引員		一、一四五	中島政治郎商店	中島政治郎	日本橋、兜、一ノ二	業務町(66)三〇〇(2) 三六八〇(2) 三五六〇(2) 九六五〇 九四七七 九八七七	
東京株式取引所一般、短期、實物取引員			中原商店	中原瞻次郎	日本橋、兜、一ノ八 東株ビル内	業務町(66)三四二(5)	三井(日本橋)、第三、第百(通町)
東京株式取引所一般、短期、實物取引員		二、〇〇三	永田福一商店	永田福一	日本橋、江戸橋、一ノ一五	日本橋(24)代表三六六八 三三六六(3)(2) 三六六六(5)	
東京株式取引所一般、短期、實物、國債取引員		二、三三八	長尾秀一商店	長尾秀一	日本橋、小網、二ノ一二	業務町(66)代表三二一 二二〇(10)	昭和、第三、第一、安田(鎧橋)、野村(東京)
東京株式取引所一般、短期、實物、國債取引員		四、二七三	成瀬省一商店	成瀬省一	日本橋、兜、一ノ一	業務町(66)代表三一〇一(9) 三二六(4)	住友、拓銀(各東京)、第三、第百、三菱(三井(日本橋)、第一(兜町)、野村(東京)
東京株式取引所一般、短期、實物取引員		一、三九七	二宮商店	二宮類治	日本橋、江戸橋、一ノ一五	日本橋(24)代表二七〇	野村(東京) 支店 大阪、名古屋、福岡、廣島、岡山、京都、神戸、新潟 出張所
東京株式取引所國債取引員		資一〇、〇〇〇	日興證券株式會社 社長 岩井重太郎	日興證券株式會社	麹町、丸ノ内、一ノ八	丸ノ内(23) 代表二四一四 二四一九(5)	住友、憲、興銀、鮮銀(各東京)、安田、三和(丸ノ内)、三井、第四(東京)
東京株式取引所國債取引員 銀行業		資五〇、〇〇〇	株式會社日本興業銀行 總裁 寶來市松	株式會社日本興業銀行	麹町、丸ノ内、一ノ八	丸ノ内(23) 三五一(9) 三六一(6)	
東京株式取引所實物、國債取引員		資一〇、〇〇〇	野村證券株式會社 社長 片岡音吾 東京支店	野村證券株式會社	日本橋、通、一ノ一一・五	日本橋(24)代表二一七一(6) 二二六四(5)	本店 大阪一支店 京都、神戸、名古屋、外八 正金、野村(東京)
東京株式取引所一般、短期、實物取引員		五七五	萩原商店	萩原甚太郎	日本橋、兜、一ノ四	業務町(66)一五〇〇 三三九〇(5)(5)	日本信託、住友、野村(各東京)、第一
東京株式取引所短期、實物取引員			橋本長吉商店	橋本長吉	日本橋、小網、二ノ一〇	業務町(66)七八六 二二七六(2)	
東京株式取引所、國債取引員		資二、五〇〇	早川ビルブローカー株式會社 代表 早川億利	早川ビルブローカー株式會社	日本橋、通、一ノ五	日本橋(24)代表三二一	

營業品目	營業種別	營業收益稅又ハ資本額	屋號	營業者名	營業所	電話	備考
東京株式取引所一般、短期、實物、國債取引員		(資本金百萬圓以上千圓)二、七四六	林	林莊治商店	莊治	日本橋、兜、二ノ一〇	業務町(66)三二六 九三五 三四八(5)	第一(兜町)、三菱、安田(小舟町)、住友(各日本橋)、三井
東京株式取引所短期、國債取引員		四三五	平	カギサ商店	野清	日本橋、兜、一ノ一	業務町(66)三六八(5)	第一、第百
東京株式取引所短期、實物取引員		三一九	平野	平野長藏商店	長藏	日本橋、江戸橋、一ノ七	日本橋(24)四三九 三五〇(3)	野村(東京)、第三
東京株式取引所一般、短期、實物、國債取引員	資	一、〇〇〇	平原	平原證券株式會社	重吉	日本橋、蠣殼、一ノ一三	業務町(66)三六一 三八(5)(9)	安田(小舟町)、野村(東京)、第一(兜町)、三井(日本橋)、第三
東京株式取引所一般、短期、實物取引員		一、一四〇	福山	福山友三郎商店	友三郎	日本橋、兜、二ノ五六	業務町(66)(3)一六七〇 三五三 二五三五 三五四八 三五七八	三井、第一、第三、安田
東京株式取引所實物、國債取引員、公債、社債、株式募集、賣買、引受並金融	資	五、〇〇〇	藤本ビルブローカー證券株式會社	代表 松菓恭助	丸ノ内(23)	代表四三二	業務町(66)三九六(3) 四四八 三五八四	第一、第百、三井、三菱、安田
東京株式取引所短期、實物取引員		八六七	船橋理三郎商店	船橋理三郎	東株ビル内	日本橋、兜、一ノ八	業務町(66)二四四 一〇八(4)	野村、日本信託(各東京)、第一(兜町)、第三、三井(日本橋)
東京株式取引所短期、實物取引員		四四五	堀川株式店	堀川忠三郎		日本橋、兜、一ノ八	業務町(66)七三三 七三三(2)(4)	第三、第一(兜町)
東京株式取引所一般、短期、實物、國債取引員	資	一、〇〇〇	本多大祐商店	本多大祐		日本橋、兜、一ノ四	業務町(66)二四四 一〇八(4)	三井(日本橋)、三菱(通町)、第一(兜町)、安田(小舟町)、野村(東京)、第百、第三
東京株式取引所短期、實物取引員		一、一六〇	松崎九一郎商店	松崎九一郎		日本橋、茅場、一ノ一六	業務町(66)八八〇(4)	野村(東京)、第三、第一(兜町)、三井(日本橋)
東京株式取引所一般、短期、實物取引員		二、二三七	松島商店	松島卯三郎		日本橋、兜、一ノ七	業務町(66)三三六(5)	三井、三菱、第一、第三、野村(東京)

營業品目	營業種別	營業收益稅又ハ資本額	屋號	營業者名	營業所	電話	備考
東京株式取引所一般、短期、實物取引員		八八二	松谷商店	松谷元三	日本橋、茅場、一ノ二	業務町(66)一六四三(5)	安田(本店、鎧橋、小舟町)、三菱(本店、日本橋通町)、第一(兜町)、興銀(各日本橋)、鮮銀(愛知)、第四(野村)、三和(各東京)、第三、十五、第百
東京株式取引所短期、實物取引員		三五七	三共商店	丸山都治	日本橋、江戸橋、一ノ八	日本橋(24)代表三三六	第三、第百、野村(東京)
東京株式取引所短期、實物取引員		一、二七七	武藤春治商店	武藤春治	日本橋、小網、二ノ四・七	業務町(66)六七一(5)	
東京株式取引所一般、短期、實物取引員		三、〇九七	村井啓助商店	村井啓助	日本橋、兜、一ノ八 東株ビル内	業務町(66)一九一 五三〇(4)(5)	三井、住友(各日本橋)、第一(兜町)、三和、野村(各東京)
東京株式取引所一般、短期、實物、國債取引員	資	一、〇〇〇	室清證券株式會社	代表 室清次郎	日本橋、兜、一ノ八 東株ビル内	業務町(66)代表三五(5)	三井、三菱、住友(東京)、安田(東京)、第一、第三、野村(東京)
東京株式取引所一般、短期、實物、國債取引員		二、九二八	望月商店	望月乙彦	日本橋、兜、二ノ二二	業務町(66)二七(9)	安田(小舟町)、三井、住友(各日本橋)、三菱、第三、第百、昭和、日本壽夜、第一(兜町)、野村、三和(各東京)
東京株式取引所短期、實物取引員			森元商店	森元貞純	日本橋、兜、一ノ八	業務町(66)一四三九 三五一三 三五〇三 三五三三 三五六三(2)	第三、住友(牛込)、野村(東京)
東京株式取引所一般、短期、實物、國債取引員	資	一〇、〇〇〇	山一證券株式會社	社長 平岡傳章	日本橋、兜、一ノ三	業務町(66)代表三一四一	住友、三和(各東京)、三井、三菱、第一、安田
東京株式取引所一般、短期、實物、國債取引員	資	二、〇〇〇	株式會社山叶商會	社長 太田圭助	日本橋、江戸橋、一ノ七	日本橋(24)三二(9)	住友、三和、正金、臺灣(各東京)、三井、三菱、第一、安田、第百、第三
東京株式取引所短期、實物取引員		五三一	山口富次郎商店	山口富次郎	日本橋、小網、二ノ四	業務町(66)	第一(兜町)、第百、安田(鎧橋)
東京株式取引所一般、短期、實物、國債取引員	資	二、〇〇〇	株式會社山崎種二商店	社長 山崎種二	日本橋、兜、二ノ三〇・二	業務町(66)代表三七一	野村(東京)、第百、第一(兜町)、安田(小舟町)、三井(日本橋)

營業品目	營業種別	營業收益稅又ハ資本額（税率千分の四）	屋號商號	營業者名	營業所	電話	備考
東京株式取引所短期、實物取引員		四四三	山田平次郎商店	山田平次郎	日本橋、兜、二ノ一三	葉町(66)三〇〇四(3)五六二七五五二〇五五	☎野村、名古屋（各東京）、三井（日本橋）
東京株式取引所一般、短期、實物、國債取引員		二、二九七	龜清兩替店	山中清兵衛	日本橋、江戸橋、一ノ七	日本橋(24)二一〇五五(5)	☎三井、三菱、野村（東京）第三、第百、安田
東京株式取引所一般、短期、實物、國債取引員	資	一、〇〇〇	株式會社 代表 武田文次郎	山文商店	日本橋、兜、一ノ八 東株ビル內	葉町(66)代表一二三(9)	☎三菱（永代橋）、三和（東京）、第一（兜町）、第三（日本橋）、安田（小舟町）、三井（日本橋）
東京株式取引所一般、短期、實物、國債取引員	資	一、〇〇〇	株式會社 社長 山丸商會 福田治太郎	山丸商會	日本橋、兜、一ノ一	葉町(66)代表四一九一	☎第一（兜町）、安田（小舟町）、野村（東京）
東京株式取引所一般、短期、實物取引員	資	一、七三二	由利龜一商店	由利龜一	日本橋、兜、一ノ二	葉町(66)代表二七一四	☎第一、第百、三井、第三
東京株式取引所一般、短期、實物取引員		四〇九	横山彌八郎商店	横山彌八郎	日本橋、兜、一ノ二	葉町(66)三三四〇(5)	☎三井（日本橋）第四、六十九（各東京）安田（小舟町）
東京株式取引所短期、實物取引員		六二二	吉川卯吉商店	吉川卯吉	日本橋、茅場、一ノ一八	葉町(66)一四八九一四三七五	☎第四（東京）
東京株式取引所一般、短期、實物、國債取引員		二、三七七	吉川兵次郎商店	吉川兵次郎	日本橋、江戸橋、一ノ一五	日本橋(24)代表三四一(10)	☎第一（兜町）、安田（小舟町）、三井（各日本橋）、野村（東京）、第三
東京株式取引所短期、實物取引員		六〇九	丸五商會	吉田伊太郎	日本橋、通、一ノ五	日本橋(24)代表三〇七九一八三三	
東京株式取引所一般、短期、實物取引員		二、五五四	吉村右一商店	吉村右一	日本橋、江戸橋、一ノ五	日本橋(24)四三(3)八四(4)三〇四(5)八二(3)	
東京株式取引所一般、短期、實物取引員		一、五〇四	渡邊豐商店	渡邊豐	日本橋、茅場、一ノ一六	葉町(66)三三七二(5)五三六六五一四〇六三九四	
東京株式取引所一般、短期、實物取引員		二、二九七	上二商店	渡邊芳雄	日本橋、兜、二ノ二九	葉町(66)六三二(2)	☎第一（兜町）、第百、野村（東京）、三井（日本橋）、安田（鎧橋）、第三

(3) 米穀、綿糸、人絹、砂糖取引員

營業品目	營業種別	營業收益稅又ハ資本額（税率千分の四）	屋號商號	營業者名	營業所	電話	備考
東京砂糖取引所取引員 砂糖（田）、貿易商		資 一、〇〇〇	株式會社 代表 安部幸商店 安部信治	安部幸商店	日本橋、本、一ノ二・三	日本橋(24)三九一(8)	☎支店、大阪、名古屋、下關、小樽、大連、奉天、哈爾賓、高雄、臺北、臺銀（各東京）、第一、正金、臺銀（各東京）、第一、三井
東京米穀商品取引所第一部、第二部、正米部、人絹部取引員		四七九	ミツワ商店 相原梅吉	相原梅吉	日本橋、蠣殼、一ノ二一	葉町(66)七三〇(4)	
東京米穀商品取引所第一部、第二部、正米部、人絹部取引員		五一六	赤津龜治郎商店	赤津龜治郎	日本橋、蠣殼、一ノ一三・一	葉町(66)代表二六五	☎安田（小舟町、鎧橋、三井（日本橋）、野村（東京）
東京米穀商品取引所正米部取引員			淺谷長輔	淺谷長輔	深川、佐賀、一ノ二八	本所(73)六七二	
東京砂糖取引所取引員、砂糖商	資	五五	合資會社 代表 小林嘉一郎 有馬商店	有馬商店	麹町、丸ノ內、三ノ八	丸內(23)七七(2)	
東京米穀商品取引所第一部、第二部、正米部、人絹部取引員		一八〇	有松勝吉商店	有松勝吉	日本橋、蠣殼、一ノ一九	葉町(66)三三四七(2)	
東京砂糖取引所取引員 砂糖、小麥商	資	一〇〇	株式會社 代表 井筒商會 棚橋鐸一郎	井筒商會	日本橋、小網、二ノ六	葉町(66)三六三五一〇七一〇〇三	☎愛知（堀留）、第一（兜町）
東京米穀商品取引所人絹部取引員			伊藤竹之助	伊藤竹之助	日本橋、堀留、一ノ一三	葉町(66)二一八一	
東京米穀商品取引所第一部、第二部、正米部、人絹部取引員		四一四	石黑正策	石黑正策	日本橋、小網、二ノ三	葉町(66)三四九〇(5)	☎三井、安田、第百、野村（東京）
東京砂糖取引所取引員 砂糖商（田）			合資會社 代表 石津製糖所 石津仁一郎	石津製糖所	本所、菊川、一ノ一五・三	本所(73)二六〇八三三二〇	
東京米穀商品取引所正米部取引員			岩崎清一郎商店 岩崎清一郎	岩崎清一郎	深川、佐賀、一ノ六	本所(73)四三〇	

營業品目	營業種別	營業收益稅又ハ資本額（税額四圓 資本額千圓）	屋號商號	營業者名	營業所	電話	備考
東京米穀商品取引所正米部取引員		一七八	三州屋	岩瀬小三郎	日本橋、茅場、三ノ三・二	業務町(65) 五八五五 七一〇六	☎第百
東京砂糖取引所取引員			岩山商店	岩山敬次郎	日本橋、蠣殼、一ノ二	業務町(65) 五六五五 五六五〇	
東京米穀商品取引所第一部、第二部、正米部、人絹部取引員		五一三		印藤金之助	日本橋、蠣殼、一ノ二一	業務町(66) 三二七九 三三一(5)	☎第百、野村(東京)、安田(小舟町)、三井(日本橋)
東京米穀商品取引所正米取引員	資	六〇〇	丸梅原商店	株式會社 社長 梅原穣	京橋、越前堀、二ノ一・五	京橋(56) 一四七九 八〇〇三	☎三井、住友(日本橋)、三菱(永代橋)、三和(深川)、第一、第百(本店、深川)、十五(深川)、鮮銀(東京)
東京米穀商品取引所第一部、第二部、正米部、人絹部取引員		四〇六	丸正商店	海野昌之助	日本橋、蠣殼、一ノ一九	業務町(66) 三一〇一(5)	
東京砂糖取引所取引員	資	一、〇〇〇		株式會社 代表 大島茂七 大島商店	日本橋、小網、三ノ一	業務町(66) 二二五(5)	☎三井(日本橋)、第一、第百、昭和
東京米穀商品取引所正米部取引員				大塚榮治郎	神田、佐久間、三ノ三	下谷(83) 二〇九一 三八七四	
東京米穀商品取引所正米部取引員		一一八		太田德・太郎	神田、佐久間、三ノ一	下谷(83) 二四〇	
東京米穀商品取引所第一部、第二部、正米部、人絹部取引員		四二五	扇子政次郎商店	扇子政次郎	日本橋、蠣殼、一ノ一七・五	業務町(66) 一六四〇 三三六八	☎安田(小舟町) 六一八(2)
東京砂糖取引所取引員		三九九		岡常吉	日本橋、本、三ノ九・一	日本橋(24) 一七三(2)	☎第一、三井、安田、昭和、住友(東京)
東京米穀商品取引所第一部、第二部、人絹部取引員		二九七	丸梅加藤兵八		日本橋、蠣殼、一ノ一三	業務町(66) 一〇四四 一五〇七 三六一四	☎三井、住友(各日本橋)、安田(小舟町)
東京米穀商品取引所第一部、第二部、正米部、人絹部取引員		四一四	各務重正商店	各務重正	日本橋、蠣殼、一ノ一七	業務町(66) 二四三五	☎安田、三井(日本橋)、足利、野村(各東京)、第百、利(兜町)

東京米穀商品取引所正米部取引員		二、八〇〇	片倉米穀肥料株式會社 代表 片倉直人	京橋、京橋、三ノ二・四	京橋(56) 五六七五 五五三六	☎支店、尼ヶ崎、鹿兒島、大分、京城、鹽釜	
東京米穀、肥料商					業務町(66) 五七〇七		
東京米穀商品取引所第一部、第二部、正米部、人絹部取引員		六七九	梶鐵五郎	日本橋、蠣殼、一ノ一三・六	業務町(66) 一〇二(5) 三三一	☎鮮銀(京橋)、住友(各東京)、第一(兜町)、三井、北海道、拓銀(各東京)、安田(銀座)	
東京米穀商品取引所第一部、第二部、正米部、人絹部取引員		五〇八	川口佐吉	日本橋、蠣殼、一ノ一七	業務町(66) 五二一(3) 九九七(2)	☎昭和、安田(各小舟町)、第一(丸ノ内)	
東京米穀商品取引所第二部、人絹部取引員		三三四	川村治三郎	日本橋、堀留、二ノ二	浪花(67) 一二六 三五六五	☎第一、野村(東京)、足利、横濱興信(各東京)、昭和	
東京米穀商品取引所第二部、人絹部取引員	資	五〇〇	株式會社 代表 釜芳商店 伊藤喜一郎	下谷、上車坂、五三	根岸(67) 二四(5)	支店 東京外八	
製粉、砂糖、石炭、木炭商							
東京砂糖取引所取引員		四九五	木村房五郎	日本橋、蠣殼、一ノ一七	業務町(66) 七二四 八〇五(3) 三〇四	☎正金、野村(各東京)、安田(小舟町)、三井(日本橋)	
東京米穀商品取引所第一部、第二部、正米部、人絹部取引員			合資會社 代表 君島貞兵衛商店 君島貞兵衛	日本橋、蠣殼、一ノ八	業務町(66) 長 三五六六 一〇三四		
東京砂糖取引所取引員		七九	久保林三郎	日本橋、富澤、七	浪花(67) 三五二 七六一	☎住友、第百	
東京米穀商品取引所第二部、人絹部取引員							
東京砂糖取引所取引員	資	五〇	株式會社 代表 久米商店 久米作藏	日本橋、小網、二ノ四・四	業務町(66) 六〇 三六五五		
東京米穀商品取引所第二部、人絹部取引員		三八八	小島和市	日本橋、芳、二ノ三	業務町(66) 六四五六(3)	☎安田、足利(東京)	
乾物、砂糖、保存食料品商		一、〇七六	小松屋 小松忠五郎	京橋、京橋、三ノ六	京橋(56) 六九七一 一七六四	出張所 東京	
東京砂糖取引所取引員					業務町(66) 五三二〇(2)		
砂糖貿易商	資	三七〇	株式會社 代表 笹田一尚五幸商店	日本橋、小網、二ノ二	業務町(66) 三五六〇(6) 四八一三 五六四四	☎第一、第百、安田、正金(東京)	
東京米穀商品取引所第一部、正米部取引員		一一三	榊忠司	日本橋、蠣殼、一ノ二一	業務町(66) 二六二〇	☎安田、第一	

營業品目	營業種別	營業收益稅又ハ資本額（税率千分の四）	屋號商號	營業者名	營業所	電話	備考
東京砂糖取引所取引員 製糖業			合資會社 櫻井製糖所 代表 櫻井清七	深川、扇橋、三ノ一九・三	本所(73) 二七一八 一七五三		
東京米穀商品取引所人絹部取引員 半衿リボン商		一一五	眞田佳一商店 眞田佳一	日本橋、馬喰、二ノ六	浪花(67) 四五二三	☎安田(横山町)	
東京米穀商品取引所正米部取引員			下村鹿次郎	京橋、新川、二ノ八・三	京橋(56) 一四〇四		
東京米穀商品取引所人絹部取引員			周東英助	日本橋、蠣殻、一ノ二一・四	茅場町(66) 五六六		
東京米穀商品取引所第一部、第二部、正米部、人絹部取引員		三〇九	進藤喜治	日本橋、蠣殻、一ノ一三	茅場町(66) 九五 二七〇(5)	☎安田(小舟町) 十五(人形町)	
東京米穀商品取引所第一部、第二部、正米部、人絹部取引員、東京株式取引所取引員		一、九九八	三木商店 鈴木三樹之助	日本橋、芳、一ノ二	茅場町(66) 三五二一	☎第一(兜町)、安田(鎧橋) 三井(日本橋)	
東京米穀商品取引所正米部取引員		一三九	鈴木道生	神田、旅籠、三ノ一	下谷(83) 三三五三	☎三菱	
東京米穀商品取引所第一部、第二部、正米部、人絹部取引員		二一四	相馬・榮治	日本橋、蠣殻、一ノ一三	茅場町(66) 二四六〇(4)	☎三菱(日本橋)、安田(鎧橋)、第一(兜町)	
東京砂糖取引所取引員			田村盛吉	牛込、通寺、五九	牛込(34) 一〇〇九 五〇六六		
東京砂糖取引所取引員		二〇〇	株式會社 田屋商店 代表 田上村政吉	日本橋、小網、二ノ六	茅場町(66) 三五六三(2)	本店 大阪	
東京砂糖取引所取引員 製糖、酒精製造業		六一、九七〇	大日本製糖株式會社 社長 藤山愛一郎	麹町、丸ノ内、二ノ一八 昭和ビル内	丸ノ内(23) 三五二一(9)	支店 東京、大阪、名古屋 門司、朝鮮、臺灣、臺銀 ☎第一、三井、三菱、臺銀 安田	
東京砂糖取引所取引員 砂糖貿易商		三〇〇	株式會社 高津商店 代表 小佐貫一	日本橋、小網、二ノ四	茅場町(66) 一〇九七 一六九三(2)	☎三井、三菱(各日本橋)、第一(兜町)、昭和(小網町)、第百(富澤町)	

營業品目	營業種別	營業收益稅又ハ資本額	屋號商號	營業者名	營業所	電話	備考
東京砂糖取引所取引員			高橋鐵五郎	淺草、北清島、七	根岸(97) 三二〇		
東京米穀商品取引所第一部、第二部、正米部、人絹部取引員		九七	高久彦一郎商店 高久彦一郎	日本橋、蠣殻、一ノ一五	茅場町(66) 二五〇五 一八〇八 一九〇八 四五〇	☎安田(小舟町)	
東京米穀商品取引所第二部、人絹綿糸、加工綿糸、毛糸、人造絹糸商		五〇〇	合名會社 高柳商店 代表 高柳直兵衛	日本橋、大傳馬、一ノ四	茅場町(66) 三三六六 五七六三	☎三菱、第一、安田、住友	
東京米穀商品取引所正米部取引員		六〇	合資會社 瀧田商店 代表 中島鶴吉	日本橋、芳、一ノ八	茅場町(66) 五〇六六	☎三菱(永代橋)	
東京砂糖取引所取引員 砂糖(出、入)、製粉、製飴貿易商		一、〇〇〇	株式會社 堤商店 代表 堤德藏	芝、新橋、一ノ一八・五	銀座(57) 二六四五(5) 一六三四 三三三五 三三九五	☎第一、三井、三菱、住友 田(東京)、第百(銀座)、安田(新橋)	
東京米穀商品取引所正米部取引員			恒川新一	深川、佐賀、一ノ一・六	本所(73) 二八八五		
東京米穀商品取引所第一部、第二部、正米部、人絹部取引員		一四一	角谷貞二	日本橋、蠣殻、一ノ二一	茅場町(66) 二三	☎第一(兜町)	
東京米穀商品取引所人絹部取引員			寺岡誠一郎	日本橋、蠣殻、一ノ二一	茅場町(66) 一一七一		
東京砂糖取引所取引員			合資會社 東京杉山商會 代表 杉山正久	日本橋、小網、二ノ一〇・一	茅場町(66) 八九一 一八二九		
東京砂糖商 砂糖取引所取引員		六〇〇	東京製糖株式會社 代表 白柳恒吉	京橋、月島西河岸通、二ノ二	京橋(56) 三三〇七 六四四九	☎支店 東京 第一(兜町)	
東京砂糖取引所取引員 砂糖(出、入)商		五〇〇	株式會社 東京福谷商店 代表 岩田長作	日本橋、蠣殻、一ノ四・二	茅場町(66) 一〇六八	☎第一(兜町)	
東京砂糖取引所取引員 製鋼、製糖油、ゴム原料、肥料(入)ペニヤ板、陶磁器、文房具、度量衡器、染料、油脂、藥品(出)		八五	合資會社 東洋工業商會 代表 山口茂	京橋、京橋、三ノ一・一 第一相互館	京橋(56) 九一六 九六六 二七〇三 五七三三	☎支店 天津、厚和 大阪工場、横濱 正金(東京)、第一、第百 三和(各京橋)	

營業品目	營業種別	營業收益稅又ハ資本額（税率百分の千四百円）	屋號營業者名	營業所	電話	備考
東京砂糖取引所取引員 砂糖商		資 五〇〇	株式會社 殿木商店 社長 殿木市太郎	日本橋、小舟、二ノ三	業務町(66) 四三九一(5)	三井（日本橋）第百（富澤町）
東京砂糖取引所取引員 砂糖商		資 三〇〇	合資會社 中野商店 代表 板倉亮	日本橋、小網、二ノ二	業務町(66) 三五六七 三七六四	
東京砂糖取引所取引員		資 一〇〇	株式會社 二六商會 代表 濱町林藏	日本橋、小網、三ノ一	業務町(66) 二四六六 二〇四四	
東京米穀商品取引所正米部取引員			新倉多次郎	本所、東兩國、四ノ五八	本所(73) 三六四六	
東京砂糖取引所取引員			西川庄六	日本橋、通、三ノ六・一	日本橋(24) 二〇八七 二〇八九 一四一八	
東京米穀商品取引所第二部、人絹部取引員 絹糸、綿糸、製紐商 人絹		資 一、〇〇〇	株式會社 西田嘉兵衛商店 社長 西田嘉兵衛	日本橋、横山、七・一	浪花(67) 二六一(5)	
東京米穀商品取引所第二部、人絹部取引員 鹽、油、金物、パルプ(入)、各種商品仲介賣買、船舶代理業		資 五、〇〇〇	日商株式會社 東京支店 代表 下坂八郎	麹町、丸ノ内、二ノ六	丸内(23) 三三六 三三二九	本社 支店 大阪 出張所 神戸、大連、上海 名古屋、外四 支店 東京、京都、一ノ宮 大阪
東京砂糖取引所取引員 砂糖(出)、(入)、包裝材料(出)		資 一、〇〇〇	日本砂糖貿易株式會社 社長 高津久右衛門	日本橋、鰻殼、一ノ一二	業務町(66) 二六一(4)	支店 大阪、下關、大連 正金、豪銀、鮮銀（各東京） 三菱、第一、三井、第百
東京米穀商品取引所正米部取引員			橋本金六	神田、旅籠、三ノ二	下谷(33) 五六六四	
東京砂糖取引所取引員			合資會社 沼上商店 代表 沼上好次郎	深川、牡丹、三ノ二〇	業務町(66) 本所(73) 八五三 二〇八六	
東京米穀商品取引所第一部、第二部、正米部、人絹部取引員		四九〇	服部六郎	日本橋、鰻殼、一ノ一九	業務町(66) 三〇三〇	三菱、三井（日本橋） 安田（小舟町）
東京米穀商品取引所正米部取引員 綿花(入)、綿糸、綿布、絹紡糸、人造絹糸		資 二、五〇〇	株式會社 日比谷商店 社長 日比谷平左衛門	日本橋、堀留、一ノ一二・三	業務町(66) 三五三二(8)	支店 大阪一出張所 第一、三井、第百 昭和、三和、正金 濱松 住友

營業品目	營業種別	營業收益稅又ハ資本額	屋號營業者名	營業所	電話	備考
東京米穀商品取引所第一部、第二部、正米部、人絹部取引員		一、〇二五	平井文三	日本橋、鰻殼、一ノ二一	業務町(66) 表一八一	三井、野村、住友（各東京） 安田、第一
東京米穀商品取引所第一部、第二部、正米部、人絹部取引員		三、三八一	平原重吉商店 平原重吉	日本橋、鰻殼、一ノ一三	業務町(66) 代表三八一	第一（兜町）、野村（東京） 安田（小舟町）、第三、三井（各日本橋）
東京米穀商品取引所第二部、人絹取引員		五〇	藤掛與左衛門	日本橋、大傳馬、三ノ一	浪花(67) 二六四一 五二一四	
東京米穀商品取引所正米部取引員		一一三	法月保作	深川、佐賀、一ノ一・六	本所(73) 三一七〇	第一、三和（各深川） 三菱（永代橋）
東京米穀商品取引所第二部、人絹部取引員			細井勝助	日本橋、堀留、一ノ三	業務町(66) 八四〇	
東京米穀商品取引所第一部、正米部取引員		七四	增井寅之助	日本橋、鰻殼、一ノ一三・一〇	業務町(66) 九〇七	三井、安田
東京米穀商品取引所人絹部取引員 綿糸、人造絹糸、毛糸、絹糸、人絹糸、絹紡糸、手藝材料、小間物商		資 一、〇〇〇	株式會社 町田糸店 代表 町田穗之助	淺草、駒形、一ノ一	淺草(94) 二六〇〇(12) 三〇二六 八五九 八五三九	安田（淺草）、第百
東京米穀商品取引所正米部取引員			松村金兵衛	神田、佐久間、二ノ八	下谷(83) 二四四 二九八 三八三	
東京砂糖取引所取引員 砂糖商		資 一〇〇	株式會社 松本喜三郎商店 代表 松本喜三郎	日本橋、本、二ノ四・一	業務町(66) 四一二(4)	
東京砂糖取引所取引員			松本俊造	日本橋、箱崎、四ノ三二		
東京砂糖取引所取引員 砂糖商		一二六	大松本半次郎	深川、高橋、一ノ一	本所(73) 六八二 六八五	
東京砂糖取引所取引員		資 五〇	株式會社 丸三商店 代表 若尾鴻太郎	麹町、丸ノ内、一ノ六 海上ビル新館	丸内(23) 五五七五	

營業品目	營業種別	營業收益稅又ハ資本額（税率百円位千円以下本位）	屋號商號	營業者名	營業所	電話	備考
東京砂糖取引所取引員各種繊維、生糸、織物類、食料品砂糖、バルプ、皮革、ゴム、醫藥工業藥品、肥料、米穀類、鑛產、林產、水產物、諸機械器具、輸送機、油脂類、金屬材料、金屬製品、造船、製材、代理業、工事請負業、貿易		資一五〇、〇〇〇	三井物產株式會社 代表 井上治兵衛	日本橋、室、二ノ一	日本橋(24) 三三五一 三三六一 三三八一 三三五一 三三六一 三三七一 三一〇一	★支店、出張所 倫敦外八五 ★正金外一八	
東京米穀商品取引所第一部、第二部、正米部、人絹部取引員		三七八	三橋六郎	日本橋、鰯殼、一ノ一九	茅場町(66) 四一〇(3)	★安田（小舟町、鎧橋）三井、野村（東京）	
東京米穀商品取引所第二部、人絹部取引員綿糸、人絹商		六六	宮川彦一郎	日本橋、堀留、一ノ二	茅場町(66) 五九五〇 一八七〇(3)		
東京砂糖取引所取引員精製糖商		六四六	宮本丑松商店 宮本丑松	日本橋、鰯殼、二ノ一八	茅場町(66) 二三二九	★日本橋夜（日本橋）昭和（小網町）	
東京砂糖取引所取引員砂糖商		資一五六	合資會社 代表 小林彌之助 百足屋商店	日本橋、小舟、一ノ一・八	茅場町(66) 六一一〇 六二三 八八 九九	★安田（小舟町）、第一（兜町）、住友（日本橋）、第百（富澤町）	
東京米穀商品取引所第一部、第二部、正米部取引員		二、四一一	室清次郎商店 室清次郎	日本橋、兜、一ノ八 東株ビル内	茅場町(66) 五七三七 一八五三 九五三	★三井、三菱、住友（東京）第一、安田、第百	
東京砂糖取引所取引員砂糖、菓子、乳製品、食料品、罐詰、喫茶店、保險代理業		資七、〇〇〇	株式會社 社長 有馬健助 明治商店	京橋、京橋、二ノ八	京橋(56) 四二四 五三三 四三三(8)(7)	支店 名古屋、大阪、大連、下關、小樽、臺北、京城、天津 ★第一、安田	
東京米穀商品取引所正米部取引員			望月政春	深川、佐賀、一ノ四・一	本所(73) 一七一四		
東京米穀商品取引所正米部取引員玄米、白米商		一八三	金生商店 谷島長太郎	神田、佐久間河岸、六七號地	下谷(83) 國 三四六一 三六六三 八八六〇	★三菱、安田（各神田）	
東京米穀商品取引所第一部、第二部、正米部、人絹部取引員		一、一二九	山崎種二商店 山崎種二	日本橋、鰯殼、一ノ二一	茅場町(66) 五六六 三四四四	★三井（日本橋）安田（小舟町）	
東京米穀商品取引所正米部取引員米穀商		一七八	山崎政 山崎政富	神田、佐久間、一ノ七	下谷(83) 六七三〇 七五六七 二七九五 三四一八	★第百（神田）	

東京米穀商品取引所正米部取引員米穀商		資五〇〇	株式會社 代表 米津豐七商店 米津豐次郎	日本橋、茅場、三ノ三・三	茅場町(66) 一四〇(3)	★支店 東京 ★第百（日本橋）	
東京砂糖取引所取引員糖蜜、砂糖商		資一〇〇	ライオン氷糖株式會社 代表 中村二郎	深川、扇橋、一ノ一九・三	本所(73) 三〇九七	★第一（兜町）三井（日本橋）	
東京米穀商品取引所第一部、第二部、正米部取引員		一三六	和田利之助商店 和田利之助	日本橋、鰯殼、一ノ一九	茅場町(66) 二七三九(5)		
東京砂糖取引所取引員		資一〇〇	合資會社 代表 渡邊郡藏 渡邊商店	城東、北砂、三ノ九七	本所(73) 四四六 五五六		
東京米穀商品取引所第一部、第二部、正米部、人絹部取引員		七七六	渡邊信平	日本橋、鰯殼、一ノ一九	茅場町(66) 三〇〇(5)	★安田（小舟町、鎧橋、野村（東京）、三井（日本橋）	

資本金　五千七百四拾萬圓（拂込濟）
諸積立金　七千參百五拾萬圓

東京市麴町區丸ノ内一丁目一番地
株式會社　第一銀行

支店所在地
東京、横濱、豊橋、名古屋、四日市、京都、大阪、神戸、廣島、下關、門司、小倉、福岡、久留米、熊本、函館、小樽、札幌、宇都宮、足利、栃木、桐生、館林、京城、釜山

內國業務＝諸預金、諸積立金、送金爲替
外國業務＝送金各種信用狀の發行、輸出入代金取立

本店　東京市日本橋通一丁目
株式會社　第百銀行
取締役頭取　關根善作

支店所在地
東京、八王子、横濱、川崎、名古屋、京都、大阪、神戸、岡山、廣島、福山、德山、鳥取、千葉、銚子、水戸

其他全國樞要の地に支店出張所あり

東京優良商品陳列即賣

東京驛前　丸ビル二階

東京商品館

電話　内ノ丸　五二五五　五三五五

東京・東京市・日本旅行協會

東京商工會議所・東京實業組合聯合會

1 美術工藝品

刺繍品一切　東京刺繍品協會
各種旗類　山本昇三郎
書畫　東陽堂美術店
額、繪畫　櫻井額椽店
象牙彫刻品　東京牙彫商同業組合
置ヒット、置物、文鎮　梅村喜太郎商店
美術彫刻品　中村證三
茶道具煙管　茶銘　茶道具　升屋
櫻提、置入紙入、弗入　丸孝
きせるパイプ、煙草入　村田老舗

2 貴金屬

眞球、寶石貴金屬　渡邊眞珠店
花瓶優勝盃茶器喫煙具　武藤金銀器製作所
シガレットケース　手塚商店

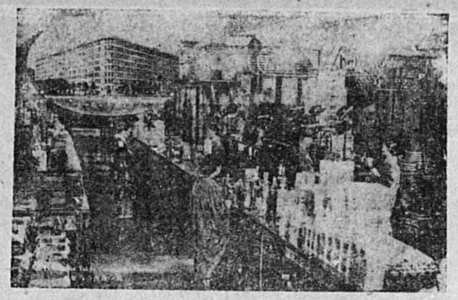

3 眼鏡時計

優勝カップメダル　尙華堂坂野商店
金銀粉箔製造卸　中島金粉株式會社
貴金屬寶石裝身具　合資會社　金田商店
水晶印章水晶裝身具　千葉勘兵衛
眼鏡顯微鏡望遠鏡　龜山眼鏡店
時計美術品　小林時計店
アデンス双眼鏡　山本光學器械　合名會社
ヤナギバンド發賣元　山崎マイツキ商店

4 文房具

筆、墨、硯朱　水谷大成堂
各種鉛筆　眞崎大和鉛筆株式會社
同一　トンボ鉛筆製作所
同　ヨット鉛筆株式會社
各種鉛筆クレオン　日本鉛筆製造株式會社
パントリアルバム　東京圖案印刷株式會社
各種インキ　丸善株式會社インキ部

5 玩具、教育用品

各種玩具　株式會社　東京玩具共同販賣所
鑛物標本鑛物鑑定　鑛物同好會
教育玩具　株式會社フレーベル館
膳寫版文宛名印刷　特許宛名連刷　機株式會社

10 金屬製品

建築金具　井上武夫
双物卸小賣　長澤喜良
水道用具卸小賣　清光社　古澤三郎
ステンレス製食器製造　森岡ステンレス工業株式會社

11 硝子製品

カットグラス硝子食器　藤野太三郎商店
花器食器　村松庄太郎商店
建築用硝子飲食容器　日本硝子窯業株式會社
テレックス琺瑯製　合資會社　精陶商會東京店

12 セロフアン・セルロイド製品

セロフアン玩具製造卸　東京セロフアン紙株式會社
特殊セロフアン印刷　橋本幸作
轉寫マーク　青木マーク製作所

13 竹籃、唐木細工

紫檀細工花器養食皇　藤井唐木細工店
竹製品製造販賣　岡田竹弘齋商店
花籠竹筒製造卸　深井商店

14 洋服生地並製品

洋服と生地　辰巳屋羅紗店
理研酒カサキー　理研酒工業株式會社
化粧品製造卸小賣　モンド化粧園
化粧品美容雜貨　合資會社　クレオ美容院
椿ポマード石鹼、洗粉　株式會社　大島椿製油所
椿油、ポマード、洗粉　阿部森之丈商店
石鹼　相馬帝國社
セメダイン發賣元　今村化學研究所
靴クリーム　リンレイス化學株式工業會社

18 菓子

梅干甘納豆　榮太樓總本舗
江戸ッ子飴羊羹、菓子　清月堂
せんべい、かき餅　入船堂
紅梅、燒雷おこし　梅林堂
江戸ノ四季東まんぢう　筑紫
利久最中利久煎餅　今木屋新七
羊羹、支那かし羹　紅屋本店
羊羹、飲物　高津商店
ビスケット、あられ　山田和光堂

19 食料品

のり　山本海苔店
のり　山形屋海苔店
江戸ノ華　柳屋海苔店
キャンデー生菓子罐詰　オリンピック
カニ罐詰　日本蟹罐詰水産組合聯合會
一般罐詰　東京罐詰同業組合
醬油、味噌、ソース、酢　日本釀造工業株式會社
佃煮　鮒佐佃煮店
葡萄酒　甲州園

20 其の他

TS式マスク、メガネ　重松製作所
ソルダー號自轉車　カタヤサイクル
ゴルフ用具釣具　日本ゴルフ用具製作所
鳳凰金庫　伊藤製作所
合成樹脂製品　山下電氣株式會社
荒物、蜂蜜　駒木銀三郎
ミシン及裁縫用器具　ハタ商店
彌榮折皿同　彌榮工業株式會社
ブラシ製造發賣元　十三屋商店
履物商　はせ川本店　市橋孝吉

參考品

各種授產製品　東京市厚生局授產場
海外競爭商品陳列　東京市經濟局貿易課

資本金　七千萬圓

株式會社　住友銀行

大阪市東區北濱町五丁目

積立金　四千六百拾萬圓

大阪店舗
本店營業部
松屋町
難波
北天滿
立賣堀
惠美須町
天王寺
南島之内
新堀江
西野
中之島
造田町
梅田
福島
四貫島
上町
備後町
中央市場
大阪
道頓堀
味原町
國滿町

京都神戸店舗
京都
神戸
四條
兵庫
西陣
湊川

各地店舗
東京
尾道
横濱
新居濱
名古屋
下關
廣島
和歌山
久留米
熊本
小倉
岡山
若松
福岡
井

船内出張所
淺間丸
秩父丸
龍田丸

海外店舗
上海
倫敦
紐育
桑港
ロスアンゼルス
サクラメント
シアトル
ホノルル

株式會社　金原銀行

東京市日本橋本石町一丁目

電話日本橋(24)
三八〇一、三八一五、一一七五
一六七五、一三五一
七五八番、六三五一番

資本金　貳千貳百五拾餘萬圓

總預金　貳億八千餘萬圓

神戸市神戸區浪花町五六

株式會社　神戸銀行

東京市日本橋區江戸橋一ノ一三

東京支店

電話日本橋(24)一〇四〇(3)・二七九二
振替口座東京五六六七二
(日本橋局私書函第三五號)

各地支店出張所　壹百七ヶ所

本店　水戸市南町

支店、出張所　茨城、栃木、福島、宮城各縣下六十一ヶ所

株式會社　常陽銀行

東京支店

東京市日本橋區富澤町二・一

電話浪花(67)
三八八八
八二一一
〇五五

創立　明治十年

資本金　壹千五百萬圓

本店　長崎市

支店　大阪、熊本、佐世保外十店

株式會社　十八銀行

東京支店

東京市日本橋區小傳馬町三丁目

電話浪花(67)四九五四

株式會社 武州銀行

頭取 永田甚之助

本店 埼玉縣浦和市
東京支店 東京市麴町區丸ノ内
京橋支店 東京市京橋區寶町三丁目
日本橋支店 東京市日本橋區芳町二丁目
千住支店 東京市荒川區南千住町八丁目
王子支店 東京市板橋區板橋町五丁目
池袋出張所 東京市豊島區池袋一丁目

埼玉縣下各支店所在地

川口、熊谷、川越、蕨
與野、大宮、岩槻、粕壁
草加、幸手、久喜、加須
妻沼、本庄、兒玉、秩父
松山、入間川、豊岡

株式會社 足利銀行

頭取 鈴木良作

本店 栃木縣足利市
東京支店 東京市日本橋區堀留町一ノ八・五
電話茅場町(66) 一一六八・一一六九 一一六(2)・四〇五九 五〇五一・五六一八

支店出張所

(栃木縣) 足利市、葉鹿町、佐野町
田沼町、葛生町、栃木市、小山町
石橋町、宇都宮市、鹿沼町、今市町
日光町、矢板町、氏家町、大田原町
黒磯町、黒羽町、川西町、烏山町
馬頭町、茂木町、益子町、足尾町
組母井町、久下田町
(茨城縣) 西山内村、結城町、古河町
(群馬縣) 館林町、桐生市、伊勢崎町
前橋市、高崎市、太田町、深谷町、熊谷市
(埼玉縣) 本庄町
羽生町

(山形縣金庫事務取扱)

株式會社 兩羽銀行東京支店

本店 山形市七日町

東京市京橋區京橋三丁目(片倉ビル)
電話京橋(56) 〇八二九・五三八〇

株式會社 七十七銀行東京支店

本店 仙臺市

東京市日本橋區茅場町一ノ一四・一
電話茅場町(66) 〇二二八・〇二二九

株式會社 西脇銀行

專務取締役 洲戸吉漸

東京市日本橋區江戸橋二ノ八
電話日本橋(24) 三六〇〇・四〇三〇(2)
振替貯金口座東京三六六一五

株式會社 横濱興信銀行

横濱市中區住吉町四丁目

東京市日本橋區堀留町一ノ七・三
東京支店
電話茅場町(66) 代表三二〇一(5)
振替貯金東京二二六八〇

創立　明治四十二年
資本金　參拾五萬圓

東京共立無盡株式會社

社長　伊藤精七
取締役支配人　小坂珠城

本社　東京市本所區東駒形一ノ六
電話墨田(74)〇三三二・二九一八・三五五六
振替口座東京二一六九六六

大森支部　東京市大森區大森一ノ三五九
電話大森(06)四七二七

新宿支部　東京市四谷區新宿一ノ四一七
電話四谷(35)五一七一

城東支部　東京市城東區龜戸町一ノ一二
電話墨田(74)五九〇六

日本興業無盡株式會社

東京市小石川區柳町二四
電話小石川(85)一一四一・一一四二

東京信用無盡株式會社

東京市日本橋區小網町二ノ一二・一
電話茅場町(66)四四三九・五七六一
振替口座東京一六一五七六

創業　明治四十四年
最も光輝ある歴史
堅實な經營法

帝國無盡株式會社

東京市神田區鍛倉町二・一
電話神田(25)一二七六・四八四六(4)
振替口座東京二五九四一

貯蓄に——安全有利
金融に——低利簡便

堅實第一

共進無盡

本社　東京市深川區門前仲町一ノ四・九
電話本所(73)五四一六
振替口座東京七〇二

樹てよ計畫無盡の金で
無盡で身が立ち家が建ち

大明無盡株式會社

東京市大森區大森一ノ四四九
電話大森(06)二三四二・五六五二・五八三一
振替口座東京五一六八三

創立　明治四十三年

▲有利な貯蓄と
▲簡易な金融は
●無盡の御利用を
▲無盡の御相談は
▲親切鄭寧な當社へ

眞成無盡株式會社

東京市神田區神保町二ノ二〇・四
電話九段(33)一七八三・一七八四・四八一五
振替口座東京五一三〇七
八王子出張所　八王子市八幡町八〇(舊市役所跡)
立川支部　府下立川町南幸町(電話立川一七三)

樹てよ計畫無盡の金で

創立 大正三年二月

共樂無盡株式會社

東京市四谷區新宿二ノ八九
電話四谷(35)〇一五二・六三二六
振替口座東京三六一二二

相生無盡株式會社

東京市淺草區田原町一ノ一〇
電話淺草(84)八一八一——八一八五

株式會社

東京第一無盡

本社 東京市下谷區茅町二ノ二四
電話下谷(83)代表八一七一(4)
出張所 東京市淀橋區柏木一ノ一一五
電話四谷(35)五四五〇
出張所 東京市麹町區丸ノ内二ノ一八
(昭和ビルディング一階)
電話丸ノ内(23)五三五六

取締役 社長兼專務取締役 稲井治作
取締役 常務取締役 田村綠太郎
取締役 稲井健之助
常任監査役 加茂公憲

彌生無盡株式會社

本社 東京市京橋區銀座西七ノ五・一五
(市電銀座七丁目下車)
電話銀座(57)五六七一(5)
振替口座東京五八七一二

營業科目

一、國債地方債社債及株式の賣買
一、國債募集の取扱
一、地方債社債の引受募集
一、株式の引受募集
一、其他證券に關する一般業務

東京株式取引所 一般取引員
同 短期取引員
同 實物取引員
同 國債取引員

望月乙彥商店

東京市日本橋區兜町二ノ一二
代表番號 〇〇〇〇〇〇〇〇 二二二二二二二二 七七七七七七七七 一二三四五六七八
電話茅場町(66)
電信略號 發信「モ」又ハ「モチ」 受信「ニホンバシサシマル」

有價證券現物賣買
東京株式取引所短期實物取引員

山田平次郎商店

東京市日本橋區兜町二ノ一三
電話茅場町(66)
市外專用 九五 九二 四〇 五五 〇〇 〇〇 八九 七七 六〇
電信略號 (ヤマノ)又ハ(ヤ)

東京株式取引所一般取引員
東京株式取引所短期取引員
東京株式取引所實物取引員
東京株式取引所國債取引員

丸角丸證券株式會社

專務取締役　今井又治郎

營業所　東京市日本橋區茅場町一ノ一六

電話茅場町(66)
代表　一一一一一一一
二二二二二二二
二二二二二二二
七六五四三二一

國

一一一一一一一
八四〇〇〇二二
四八三三三二二
六四三二一九八

受信略語　（カク〇）又（カ）
發信略號　（ニホンバシカクマル）
振替口座　東京四三〇六二

東京株式取引所
一般取引員
短期取引員
實物取引員
國債取引員

株式會社山叶商會

社長　太田圭助

東京市日本橋區江戸橋一丁目

電話日本橋(24)
自一一一三
至一一九六
市外專用茅場町(66)
自九九五七
至九八五八

振替口座東京八二七三

電信略號　ニホンバシヤマカノウ

東京株式取引所一般・短期・實物取引員

福

永田福一商店

東京市日本橋區江戸橋一ノ一五

電話	日本橋(24)	三三三七一・三三二七二	三三三三三 代表	三三三 代表	三三 代表
		三三三七七・三三二七四	三三三三三	三三三	一一
		三三〇七五・三三〇三一	六六六六六	三三三	六六
		二四三・二四二・三四二六	〇九八七六	〇九八	七六

電話	日本橋(24)	茅場町(66)九九九日〇〇	四四四四	三二一一一一	三三三三三
		場九九九本一一	四四四三三	七七七七〇〇〇	三三三三三
		町二二二橋九九	五五五四四	二一三二六〇〇	六六六六六
		三四三五六(24)七(66)	五四三四三	五九七九一九〇	〇九八七六

受信略語ニ ホンバシカブミキ　(クフ)は又(クフイダ)略語發信

東京株式取引所
短期實物取引員

桑

三木商店

鈴木三樹之助

投資の御相談歓迎
營業案内御報贈呈

東京市日本橋區江戸橋一ノ一五

電話日本橋(24)
三三三七一・三三二七二
三三三七三・三三二七四
三三〇七五・三三〇三一
二四三・二四二・三四二六

市外專用茅場町(66)
店主專用
二五五七
九八九八
九八九八

受信略號（ニホンバシカブミキ）
發信略號（ミキ）又ハ（ミ）

山一證券株式會社

本社　東京市日本橋區兜町一ノ三
電話茅場町(66)自三一四九・至三一四〇・特三一五三

京橋營業所　東京市京橋區京橋三丁目(第一相互館一階)
電話京橋(56)二六〇一・六六〇七

大阪支店　大阪市東區高麗橋二ノ二七
電話北浜(23)代表五三一〇・(10)(5)

名古屋支店　名古屋市中區榮町三ノ三
電話東局(23)三七一〇・三七一一・三七一二

岡山支店　岡山市内山下三
電話岡山二一六六・三六六七・三九〇四

新潟支店　新潟市上大川前通八番町
電話新潟〇六九五・〇九九五・一八一三・二三九七

濱松支店　濱松市鍛冶町二三六
電話濱松〇三一〇・〇五九七・〇八七七

京都支店　京都市下京區四條通リ(高倉角)
電話本局五八〇五・六二四六・六二四七

京城支店　京城府黄金町一ノ一九八
電話本局三五一八・三五一九・三五二〇・七三〇七

福岡支店　福岡市下土居町三(博多ビル二一)
電話東局五一五五・二八〇二・五一〇〇・四七〇七・五七〇〇

廣島支店　廣島市紙屋町三九
電話廣島四二六八・四二八五・四二九九・六八九二

札幌支店　札幌市大通西三ノ五
電話札幌〇一八七・四四七六・一五一四・一五一五

神戸出張所　神戸市神戸區榮町二ノ一二六
電話三宮一六三四・一六三五

横濱派出所　横濱市中區本町二丁目(住友ビル三七)
電話本局二七二五・三〇五四・四八五一

土地·建物·賃貸並賣買
有價證券取扱業

東京株式取引所一般取引員
同　短期取引員
同　實物取引員
同　國債取引員

片岡辰次郎商店

東京市日本橋區兜町一ノ一
代表 特 一一一五五(9)
電話茅場町(66) 一一三八五四〇
(短期部) 一一三一六三四
市外專用 三三一五三四
九九九八八五六
振替 東京 三一五
受信略號 (ニホンバシヤマニカブ)
發信略號 (カ) 又ハ (ヤマニ)

東京株式取引所一般取引員
同　短期取引員
同　實物取引員
同　國債取引員

金万證券株式會社

取締役社長 河野担之輔

東京市日本橋區兜町二ノ一四
電話茅場町(66) 一三〇(9)
〇三五三二
二四五四一
三一六二三
〇〇四八三
六九八三
地方專用 茅場町(66) 九九一二(3)
受信略號 ニホンバシカネマンカブ

新規御取引御希望の方には
營業案内贈呈

取 6

土地、建物賃貸並賣買、有價證券取扱業

營業品目	營業種別	營業收益稅又ハ資本額	屋號商號	營業者名	營業所	電話	備考
有價證券賣買		資 六一四（税率百分ノ一、資本金百分ノ一）	赤木幸雄商店	赤木幸雄	日本橋、江戸橋、一ノ一五・二〇七藍澤ビル内	日繁(24) 一五三 二九八五 四〇三三	㊐日本信託（東京）
土地分譲賃貸		資 一〇〇	赤倉新温泉土地株式會社 代表 駒澤辰明	赤倉新温泉土地株式會社	牛込、筑土八幡、二九	牛込(34) 一三〇〇	營業所 東京、新潟縣 ㊐昭和（牛込）
不動産賣買並管理、金錢貸付		資 二〇〇	赤羽不動産株式會社 代表 赤羽房兵衛	赤羽不動産株式會社	京橋、槇、一ノ一	京橋(56) 七〇三六	㊐安田
米穀及有價證券ノ賣買		資 三〇〇	株式會社淺谷商店 社長 淺谷長輔	株式會社淺谷商店	深川、佐賀、一ノ二八	本所(73) 三〇〇八 六〇二一	
不動産貸付及管理、有價證券ノ取得及投資、金錢貸付及保險代理		資 五〇〇	旭組商事株式會社 社長 市島敬造	旭組商事株式會社	淀橋、角筈、一ノ一	四谷(35) 一八〇	
熱海市海面ノ埋立、地所ノ賣買、貸貸		資 二、〇〇〇	熱海埋立株式會社 社長 原安三郎	熱海埋立株式會社	麹町、丸ノ内、一ノ六・一	丸ノ内(23) 代表 三五七七	出張所 熱海
不動産ノ賣買、賃貸借及擔保貸金、不動産ノ評價鑑定、工事監督、土地調査、建築ノ設計		資 一〇〇	熱川温泉土地株式會社 代表 河村基	熱川温泉土地株式會社	京橋、京橋、二ノ四・四	京橋(56) 六四七四	
不動産賃貸及賣買		資 三五〇	有田合名會社 代表 有田善吉	有田合名會社	本郷、駒込曙、一〇	大塚(86) 一八九	
株式仲買		三四四	井出民藏	井出民藏	日本橋、兜、一ノ八	業瑞町(66) 二四九四 二六六六 二三二三 二九一六	
土地、建物賃貸		資 五〇	株式會社飯田百貨店 代表 飯田信助	株式會社飯田百貨店	瀧野川、田端、九〇	駒込(92) 二三九八	
貸室、自動車運輸		九二	銀友莊石井自動車商會 石井周作	石井周作	京橋、銀座西、七ノ六	銀座(57) 五三五〇	

營業品目	營業種別	營業取益稅又ハ資本額	屋號商號	營業者名	營業所	電話	備考
不動産、有價證券ノ取得賣買並一般投資、前項ニ附帶スル事業		資 一、〇〇〇 (現在資本額千圓)	石井證券株式會社	石井太吉 社長	麹町、丸ノ内、三ノ四	丸内(23) 二一〇六 五四九〇 五四五三	
有價證券ノ賣買及金融		資 二五〇	石川證券株式會社	石川政次郎 代表	日本橋、通、一ノ五	日本橋(24) 二七〇一 四四二八 二二〇九	第百
不動産ノ賣買賃貸並有價證券ノ賣買		資 三、〇〇〇	磯野合資會社	磯野長藏 社長	麻布、廣尾、五七	三田(45) 二五七七	
有價證券、不動産所有收益		資 六〇	一樹合資會社	一樹庄忠治 代表	牛込、南、二一	牛込(34) 四六五五	
土地家屋賣買、仲介		資 五〇	一心不動産株式會社	一心不動産株式會社 大庭琢磨 社長	荏原、小山、六〇八		
不動産及有價證券賣買、各種保險代理並仲介		資 一、〇〇〇	泉商事株式會社	泉商事株式會社 垣見八郎右衛門 社長	麹町、麹町、四ノ二	九段(33) 七六三	第百
株式仲買		九二	宇田川市三郎	宇田川市三郎	日本橋、兜、一ノ八	茅場町(66) 二四九四 二六三六 二五三三 二七一六	
海陸運送業、運送取扱、保險代理業、貸家貸宅業		資 六〇〇	株式會社宇都宮德藏回漕店	宇都宮德藏 社長	芝、新橋、一ノ八・三	銀座(57) 五九八一(9)	支店 三井、横濱、住友、第百
不動産ノ賣買及賃貸畜犬ノ飼育及賣買、前各號ニ附帶スル一切ノ業務		資 七〇	株式會社内堀商會	内堀誠 代表	淀橋、角筈、一ノ一	四谷(35) 二一〇三	
不動産ノ賣買及賃貸、有價證券賣買、金融、保險代理業		資 五〇〇	株式會社梅岡本店	梅岡本店 梅岡平七 代表	神田、東松下、三一	浪花(67) 二七六六	
不動産有價證券賣買取得		資 一〇〇	梅岡本店殖産合資會社	梅岡平七 代表	神田、東松下、三七	浪花(67) 二七六六	
不動産有價證券ノ取得利用、金融並保證、財産ノ整理又ハ清算、債權ノ取立並債務ノ履行及代理事務		資 七〇〇	江戸橋商事株式會社	江戸橋 神田源七郎 代表	日本橋、江戸橋、一ノ八	日本橋(24) 二八〇三	第百

營業品目	營業種別	營業取益稅又ハ資本額	屋號商號	營業者名	營業所	電話	備考
株式仲買		六一	江波戸三郎		日本橋、兜、一ノ八	茅場町(66) 二四九四 二六三六 二五三三 二七一六	
不動産賣買及仲介		資 四〇〇	荏原土地株式會社	荏原土地株式會社 綿貫要之助 代表	日本橋、小舟、一ノ五・一		
土地賃貸、有價證券投資		資 四五〇	永代企業株式會社	永代企業株式會社 福島繁太郎 代表	麹町、内幸、一ノ三 正求堂ビル内	銀座(57) 一八〇四	
不動産、有價證券取得、賣買		資 五〇〇	永樂土地建物株式會社	永樂土地建物株式會社 村田爲七郎 代表	麹町、丸ノ内、一ノ二・一	丸内(23) 三六八八	支店 臺北、臺灣、安田
貸家業		資 七五	小笠原合資會社	小笠原合資會社 小笠原熊太郎 代表	小石川、水道端、二ノ五八	大塚(98) 七五〇二	
不動産ノ所有並賣買貸付		資 二、〇〇〇	尾張屋土地株式會社	尾張屋土地株式會社 峯島茂兵衛 社長	日本橋、大傳馬、三ノ八・八	浪花(67) 二四八〇	三菱(日本橋)、三和(横山町)
土地家屋ノ管理及賣買、仲介、火災保險代理業		資 五〇	大井不動産管理株式會社	大井不動産管理株式會社 倉本產五郎 社長	品川、大井原、五二六五	大森(26) 七三六九	
債券賣買、金融		資 一〇〇	大石勘業債券株式會社	大石勘業債券株式會社 服部貞巖 社長	大森、大森、四ノ二六一	大森(26) 三六〇八	
土地賣買		資 六五	大岩合資會社	大岩合資會社 大岩豐治 代表	小石川、關口水道、四	牛込(34) 六九八六	
不動産賣買		資 二〇〇	大木戸住宅株式會社	大木戸住宅株式會社 高橋常三郎 代表	四谷、永住、三六	四谷(35) 三〇三八	昭和(四谷)
貸室		資 五、〇〇〇	株式會社大阪ビルヂング	大阪ビルヂング 中橋武一 代表	麹町、内幸、二ノ一	銀座(57) 五一八一	本店 大阪
土地建物賃貸		資 二〇〇	大塚共益株式會社	大塚共益株式會社 和田俊郎 社長	豐島、巣鴨、六ノ一四〇六		
公、社債、株式賣買		資 五〇〇	株式會社近江屋商店	近江屋商店 角田竹丸 代表	日本橋、江戸橋、一ノ九	日本橋(24) 四三六二(2) 三七九六	

營業品目	營業種別	營業收益稅又ハ資本額	屋號商號	營業者名	營業所	電話	備考
土地家屋管理及賣買		資 一五〇（稅率千圓ニ付四圓）	岡田合名會社	代表 岡田一郎	荒川、日暮里、三ノ一五四	根岸(67)四四四	
公、社債、電話加入權、商品券賣買		七四	足立屋證券店 岡田常次郎		牛込、岩戸、二	牛込(34)二二一	★安田、第一（各牛込）
不動產賃貸		資 七〇	荻野合資會社	代表 荻野七五郎	豐島、巢鴨、二ノ四	大塚(86)五四五	★安田（小石川）
不動產賃貸		資 二五〇	カタバミ株式會社	代表 黑田市之助	日本橋、本、二ノ三	日本橋(24)三六七三(3) 三八三〇 二六九六	★第一（室町）
不動產經營管理		資 八二〇	海東土地建物合資會社	代表 高木こふ	日本橋、本、四ノ五	日本橋(24)五二一七 一九三一	
貸室業		資 三〇〇	株式會社開運ビルディング	社長 鈴木圭三	日本橋、江戸橋、一ノ一五	日本橋(24)三三二七	
公、社債、商品券賣買及金融		七四	中屋梶川債券店 梶川政次郎		日本橋、芳、二ノ一	業藝町(66)七七一一	★第一（兜町）、安田（小舟町）、十二（東京）
株式仲買		五三	金丸富長		日本橋、兜、一ノ八	業藝町(66)二四九四 二六三六 二五三三 二七一六	
土地分讓		資 五〇	關東土地建物株式會社	社長 井戸田國松	芝、田村、二ノ八・一	銀座(57)三三五四(2)	★三菱
貸室業		資 一、〇〇〇	株式會社きん藤ビルヂング	代表 小林藤右衛門	日本橋、通、二ノ二	日本橋(24)四五五三	
不動產賣買、仲介		資 八〇	木田合名會社	代表 木田淺次郎	京橋、銀座西、八ノ三・三	銀座(57)二七七三	★十五
不動產賃貸借		資 一〇〇	合資會社木村健次商店	代表 木村健次	淺草、藏前、一ノ六	淺草(84)五四四六	

營業品目	營業種別	營業收益稅又ハ資本額	屋號商號	營業者名	營業所	電話	備考
不動產管理、委託取立		資 一〇〇	木村商事株式會社	代表 木村基之助	淺草、壽、二ノ七・一	淺草(84)七〇五八	★日本畫夜（淺草）
土地賣買、賃貸、旅館業		資 六〇	鬼怒川溫泉株式會社	代表 櫻田壬午郎	京橋、銀座、一ノ三	京橋(56)七〇七九	
土地建物賃貸		資 二〇〇	合名會社北原保全會	代表 北原常次郎	神田、岩本、一五	浪花(67)九二四	
不動產賃貸		資 六四〇	甲子合資會社	代表 富岡清行	芝、伊皿子、二六	高輪(44)三二七八	
小型活動寫眞機ノ販賣、不動產賣買並賃貸、有價證券投資	小賣	資 一五〇	甲子商事株式會社	社長 小林彌之助	品川、南品川、五ノ二四九	高輪(44)六四二六	★日本畫夜（品川）
不動產賣買		資 五〇〇	甲子不動產株式會社	代表 古宇田巖	麴町、大手、二ノ四・二	丸ノ內(23)二三四一	★鮮銀
土地賣買、賃貸、金融		資 一六〇	共成土地株式會社	代表 山崎喜作	中野、江古田、四ノ一五一〇		
不動產賃貸		資 五〇〇	共同建物株式會社	代表 竹下伴助	京橋、銀座西、五ノ二	銀座(57)二一八五	
不動產、機械器具取得並處分、保險業、代理業		資 一、〇〇〇	共立株式會社	代表 打田錄郎	麴町、丸ノ內、一ノ八・一	丸ノ內(23)二五二一	
不動產賃貸並賣買		資 一、〇〇〇	共立土地建物株式會社	代表 關室鄕次	淀橋、上落合、一ノ二三六	大塚(86)四三六四	★第一（新宿）
不動產、賣買並仲介、管理		資 一、〇〇〇	共立不動產株式會社	代表 林貞雄	京橋、銀座、六ノ四・六 交詢ビルヂング內	銀座(57)五〇〇三 五二〇一	
土地、家屋賃貸		資 五〇	銀座館株式會社	代表 宮田謙一	京橋、銀座西、四ノ三	京橋(56)三五四一	
貸室		資 二〇〇	銀座ビルヂング合資會社	代表 皆川勘一郎	京橋、銀座、一ノ五・二〇	京橋(56)七一六七 六六五五(2)	★第一（京橋）

營業品目	營業種別	營業收益稅又ハ資本額	屋號商號	營業者名	營業所	電話	備考
不動産ノ賣買、賃貸借、金融		資 三〇〇 (現位四位 空欄百位千位)	九鬼商事株式會社 代表 九鬼紋七	赤坂、青山南、二ノ一〇	青山(36)一三〇七		
建物賃貸		資 八〇	株式會社九段會館 社長 永井玄輔	麹町、九段、二ノ一七	九段(33)三三六四(4)	★第百(番町)、安田(九段)	
動産、不動産ノ取得並利用		資 三、七五〇	株式會社九曜 代表 望月軍四郎	麹町、大手、二ノ二 日清生命館内	丸ノ内(23)五五六四		
土地ニ關スル諸經營		資 一〇、〇〇〇	株式會社久原用地部 代表 高橋錨三郎	麹町、丸ノ内、二ノ二	丸ノ内(23)四六二〇		
貸家		資 五五	久利滿津合資會社 代表 栗田治郎	豐島、西巣鴨、三ノ七五九			
土地、建物賃貸、賣買、金融、各種事業ノ設計、調査、仲介、代理、整理、有價證券ノ取得		資 一、五〇〇	京橋ビルヂング株式會社 社長 武末祐三郎	京橋、京橋、二ノ八・二	京橋(56)七二二	★第一(京橋)	
不動産賣買及管理		資 五〇〇	京濱住宅株式會社 代表 小川理太郎	京橋、銀座西、六ノ一	銀座(57)三三二一		
電氣鐵道及乘合自動車運輸、土地運河經營		資 五、〇〇〇	京濱電氣鐵道株式會社 社長 生野團六	芝、高輪南、一七	高輪(44)一三〇九 一三三五 三七〇七	★安田、三菱、興銀	
貸室		資 一二〇	株式會社建築會館 代表 櫻井小太郎	京橋、銀座西、三ノ一	京橋(56)一二三一 一二三八		
不動産、有價證券所有並賣買		資 二五〇	小坂商事株式會社 代表 小坂順造	麹町、丸ノ内、二ノ二	丸ノ内(23)二三一七	★三菱(丸ノ内第二)	
不動産取得及其利用		資 一〇〇	小島合名會社 代表 川田嘉平	京橋、京橋、二ノ六・一〇			
土地建物有價證券賣買、貸借、金融		資 五〇	小林合名會社 代表 小林久七	澁谷、代々木大山、一〇六七	四谷(35)七九六〇		

營業品目	營業種別	營業收益稅又ハ資本額	屋號商號	營業者名	營業所	電話	備考
土地建物ノ賃貸、賣買		資 二七〇	合資會社小林土地建物會社 代表 小林里吉	四谷、新宿、一ノ四七			
食料品ノ賣買(料理店)、建物ノ賃貸		資 四八〇	株式會社湖月 代表 長谷部ひさ	芝、田村、一ノ三	銀座(57)二三五 三六二二		
有價證券ノ賣買及仲介、土地建物ノ賃貸及賣買、保險代理業		資 五〇	五島合名會社 代表 五島昇	澁谷、長谷戸、四九	澁谷(46)二八〇	★第一(澁谷)	
不動産賣買、仲介		資 五〇〇	光正不動産株式會社 代表 駒澤文一	神田、須田、一ノ二八	神田(25)二三六〇 四七九〇	★三菱、安田、日本晝夜	
土地分讓	賣買	資 一〇〇	郊外土地合資會社 代表 小川泰顯	淀橋、角筈、一ノ一	四谷(55)四八 六三六八(2)		
不動産ノ賣買、賃貸、有價證券ノ賣買並金融		資 二〇〇	庚午殖産株式會社 代表 小林巳喜三	下谷、上野櫻木、四五	下谷(83)一六九四	★日本晝夜(上野)	
有價證券ノ保管賣買	金錢貸付	資 五五〇	合名會社恒信 代表 山口喜三郎	品川、南品川、五ノ二六〇	高輪(44)九六五	★三菱(大森、品川)、第一住友(東京)	
土地、家屋賃貸、賣買		資 一〇〇	興眞土地建物株式會社 代表 古谷精一	小石川、氷川下、三四	大塚(86)四三四八		
不動産賃貸		資 五〇	合資會社興善會 代表 加藤惣兵衛	豐島、巣鴨、七ノ一七〇八	大塚(86)二三五		
有價證券賣買		資 一、〇〇〇	佐々田合名會社 代表 佐々田懋	京橋、築地、一ノ一	京橋(56)一四五	★安田(築地)、興銀	
有價證券、不動産賣買		資 六〇〇	佐壽多惠合資會社 代表 渡邊豐	日本橋、茅場、一ノ一六	茅場町(66)五三六六		
株式仲買		資 一一三	佐藤商店 佐藤銀	日本橋、兜、一ノ八 東株ビル内	茅場町(66)六八四 六四三(2)	★第一(兜町)、住友(日本橋)、第三、野村(東京)	
土地家屋賃貸並金融		六八	齋藤才治	小石川、表、六七	小石川(85)三三六		

營業品目	營業種別	營業收益稅又ハ資本額（税率百分千圓）	屋號商號	營業者名	營業所	電話	備考
株式仲買		六八	齋藤萬平	日本橋、兜、一ノ八	蔵前(66) 二四九四 二六六六 二五三三 二七二六		
土地建物管理、同賣買、有價證券ノ取得、利用、金融	一	資 三〇〇	坂井屋商事株式會社 代表 福井久次郎	京橋、濱、一ノ七・二	京橋(56) 二七九一		
土地賃付		資 三一〇	阪本合資會社 代表 阪本豐太郎	中野、打越、一四	中野(33) 三〇一九		
不動産賃貸		五二	酒井宗太郎	豐島、駒込、三ノ四三〇			
土地、家屋賃貸		一一六	酒井良雄	豐島、駒込、三ノ四三〇			
土地、建物管理、商品券、諸公債賣買		一六五	堺井房子	日本橋、本石、三ノ四	日本橋(24) 三三六四 (2)		
電話、商品券、債券賣買		資 六〇	櫻井合名會社 代表 櫻井照久	本所、綠、二ノ三	本所(73) 四三(2)	☆第一(本所)、第百(龜戸)日本橋夜	
株式賣買		一二六	榮治郎商店 澤榮治郎	日本橋、兜、二ノ二四	蔵前(66) 九〇一(4) 九九七六 二九一〇		
不動産賣買及賃貸		資 五二	合資會社三共 代表 内田孝雄	麹町、下六番、一六	九段(33) 一四一四		
不動産、有價證券ノ賣買		資 五〇〇	三弘株式會社 社長 井上源之丞	下谷、二長、一	下谷(83) 一九一	☆三菱、十五、野村	
不動産ノ賣買並賃貸、株式、公債、社債ノ賣買		資 一〇〇	三晃企業株式會社 代表 渡邊光章	淀橋、戸塚、三ノ三〇〇	牛込(34) 三三六四		
有價證券賣買、金融		資 三五〇	三興證券株式會社 代表 西澤邦次	日本橋、兜、二ノ二〇	蔵前(66) 三三五三 三二〇〇	☆安田(小舟町、鎧橋)、第三、日本信託、第十六(東京)、三井、日本橋夜(各日本橋)	

營業品目	營業種別	營業收益稅又ハ資本額（税率百分千圓）	屋號商號	營業者名	營業所	電話	備考
耐火建築物賃貸		資 二、〇〇〇	三信建物株式會社 代表 井上信	麹町、有樂、一ノ一〇	銀座(57) 四四二〇	☆三和(日比谷)	
土地建物、有價證券賣買		資 三〇〇	三德合資會社 代表 鈴木德次郎	神田、鍛冶、三ノ八・二	神田(25) 二七三四		
貸室		資 五〇	三富株式會社 社長 井田忠治	京橋、銀座、六ノ四・七	銀座(57) 三三五七 三七九六		
有價證券賣買		資 一〇〇	三陽證券株式會社 代表 新倉勘之助	日本橋、江戸橋、一ノ一一	日本橋(24) 二三四七 二三四七 四八七六	☆住友	
有價證券賣買		資 五〇〇	三和證券株式會社 社長 菅澤久五郎	日本橋、兜、二ノ三〇	茅場町(66) 二一四一		
株式賣買、仲買		六一	三清商店 清水清次郎	日本橋、江戸橋、一ノ四	日本橋(24) 四四五五(2)		
不動産、有價證券ノ取得及利用		資 二〇〇	合資會社紫雲 代表 滝野良三	芝、三田綱、一〇	三田(45) 七二		
土地建物賣買、賃貸借其他		資 七、三〇〇	昌榮土地株式會社 社長 遊藤甲兵	麹町、丸ノ内、一ノ六・一	丸ノ内(23) 二四六一	營業所 福岡	
有價證券賣買		資 一、〇〇〇	昭和起業株式會社 社長 吉澤鉾三郎	麹町、内幸、二ノ一一 仁壽生命ビル内	銀座(57) 四一八	☆住友(内幸町)	
不動産賣買及管理		資 五〇	合資會社昭和商會 代表 石川政次郎	牛込、筆筒、三二	牛込(34) 三四一〇	出張所 東京	
有價證券賣買		資 五〇	昭和證券株式會社 代表 古守田巖	麹町、大手、二ノ四・二	丸ノ内(23) 二三四一	☆鮮銀(東京)	
土地建物賣買、賃貸其他		資 五〇〇	昭和土地株式會社 代表 小川一郎	下谷、茅、二ノ七		☆住友	
土地家屋管理		資 五〇	昭和不動産管理株式會社 社長 酒井熊次郎	大森、入新井、四ノ八一	大森(36) 三一九六		

營業品目	營業種別	營業收益稅又ハ資本額	屋號商號	營業者名	營業所	電話	備考
不動產賣買	賣	五五〇（現位千圓四捨五入）	松竹映畫都市株式會社	社長 大谷竹次郎	京橋、新富、三ノ六・七	京橋(56)二〇八一	出張所 神奈川縣 ☎日本畫夜
社債、株式募集引受、賣買並仲立、金錢貸付、有價證券賣	賣	三〇〇	上二商事株式會社	代表 下田竹忠	日本橋、兜、二ノ二九	茅場町(66)六三一一	☎野村(東京)
有價證券、不動產ノ所得及利用	賣	一、〇〇〇	株式會社常樂	社長 小酒井五一郎	麴町、富士見、一ノ七	九段(33)一五三〇	☎住友
有價證券賣買	賣	一、〇〇〇	新興證券株式會社	社長 山下經治	日本橋、兜、一ノ一	茅場町(66)三二〇三(7)	☎安田(鎧橋)、第一(兜町)、三井(日本橋)、名古屋、野村、日本信託(各東京)、第三、第百
土地建物ノ賣買及賃貸	賣	一〇〇	新興不動產株式會社	代表 小川美明	板橋、志村、一八七九	赤羽 二五五四	
不動產賣買、仲介、賃貸	賣	五〇〇	神明土地株式會社	社長 片岡辰次郎	日本橋、兜、二ノ二一	茅場町(66)一七三八	
不動產賣買、金融	賣	五〇〇	信榮不動產株式會社	代表 今野精一	小石川、小日向水道、一〇八	大塚(96)五七三〇	
土地建物ノ賃貸、金融	賣	五〇〇	新宿土地建物株式會社	社長 鹽原徹	四谷、新宿、二ノ五三		
砂糖、有價證券賣買及火災保險代理業	賣	三〇〇	須賀商事株式會社	社長 田原哲次郎	京橋、京橋、二ノ二・六	京橋(56)六七九三 一七二九	
一般工業原料品、金屬加工製品ノ販賣投資、有價證券ノ取得利用其他附帶事項	賣	五〇	株式會社末廣商會	代表 野治忠直	麴町、丸ノ內、二ノ二〇・一郵船ビルヂング七二一	丸內(23)二九七一 二九七三	☎日本畫夜、第百、安田
不動產賣買及賃貸	賣	一、一〇〇	杉本合名會社	代表 杉本鶴次郎	牛込、山吹、一四七	牛込(43)五二三五	☎日本畫夜(江戸川)
土地賃貸及賣買	賣	五〇	鈴木合名會社	代表 鈴木彌吉	神田、元岩井、一五	浅花(07)三五〇六	

土地賣買、賃貸	賣	一二五	生保土地管理株式會社	代表 玉木爲三郎	麴町、丸ノ內、一ノ一 帝國生命內	丸內(23)一〇一七(3)	支店 北海道二
土地家屋管理	賣	一〇〇	積善不動產株式會社	社長 下瀨憲造	京橋、樽、一ノ一	京橋(56)七〇三六	
土地賣買	賣	一、〇〇〇	仙石原地所株式會社	代表 佐々田彰夫	麴町、丸ノ內、一ノ一 帝國生命館五階五〇二號	丸內(23)八四四	☎三井、第一
土地建物有價證券賣買、金融	賣	五〇	總万殖產合資會社	代表 坂部由太郎	本郷、駒込曙、二二ノ七	大塚(96)四六六〇	☎三菱(駒込)
諸機械据付並基礎工事請負、不動產ノ取得管理	賣	五〇	田中企業合資會社	代表 田中德五郎	京橋、築地、二ノ二	京橋(56)四〇八八	☎安田、勸銀
土地賃貸借	賣	一五〇	田中合資會社	代表 田中阿歌麿	小石川、水道端、二ノ四三	大塚(96)四六二五	
土地建物管理	賣	五〇〇	合資會社田中地所部	代表 田中武兵衛	麴町、平河、二ノ一一	九段(33)九三四	☎住友(麴町)
建物賃貸	賣	六五〇	第一興業株式會社	代表 植村泰二	四谷、新宿、三ノ二五	四谷(35)二四六	
土地建物賣買、仲介	賣	一八〇	第一土地建物株式會社	代表 木村泰治	京橋、銀座、三ノ三	京橋(56)四七四八	
貸ビル	賣	五〇〇	第一ビルヂング株式會社	代表 江藤直輔	芝、車、四六		
不動產ノ賣買、賃貸借管理	賣	一四五	大三合資會社	代表 木內次郎	小石川、若荷谷、九〇	大塚(96)三六九〇	☎第一(堀留)
不動產賣買	賣	五〇〇	大正產業株式會社	代表 柴山壽太郎	芝、芝公園、七號地ノ三	芝(43)一七三九	
不動產賣買、賃貸	賣	五〇〇〇	株式會社大庄商店	代表 西川庄六	京橋、西八丁堀、一ノ三・五	京橋(56)六七一	☎第百、第一

營業品目	營業種別	營業收益稅又ハ資本額	商號	營業者名	營業所	電話	備考
不動産、有價證券取得處分及賃貸借、金融		資 四、〇〇〇（四千圓）	大成殖産株式會社 代表 今井修二	麹町、麹、五ノ一・四			
アパート並貸家、土木建築請負		資 九〇	大都興業株式會社 社長 鹽坂淺次郎	小石川、江戸川、一九	小石川(85) 四七九一		
公社債株式ノ賣買及賣買ノ受託、引受及募集取扱其他之レニ附帶スル業務		資 一、〇〇〇	大東證券株式會社 社長 内田茂吉	日本橋、兜、一ノ一	葉町(66) 三四一(9)	㊟野村、(東京)第三、安田(小舟町)、第一(兜町)	
土地建物ノ賣買、賃貸、管理、賦拂建築、土木建築、不動産投資、火災保險代理業		資 一〇〇	大日本土地住宅株式會社 代表 東山義司	淺草、藏前、二ノ三	淺草(84) 六〇八二 五〇一四	㊟(三井、第一(淺草)、三和(横山町)	
臺灣ニ於テ土地建物ヲ有シ賣買、賃貸借並埋立ヲナシ必要且有益ナル附隨事業		資 一、二〇〇	臺灣地所建物株式會社 代表 淺野總一郎	麹町、丸ノ内、一ノ六	丸内(23) 二六一 二三六八	出張所 高雄、基隆	
株式仲買		五〇	高津龜太郎	日本橋、兜、一ノ八	葉町(66) 二六三六 三三三三 二四九四		
有價證券、不動産ノ取得利用、鐵鋼、板硝子、人絹、機械器具販賣、各種保險代理、各種事業ニ對スル投資		資 一、〇〇〇	高橋商事株式會社 代表 高橋保	京橋、寶、一ノ七	京橋(56) 二〇九六 一〇〇八 六〇三(2) 三五二一	安田、第一、三菱、第百住友(日本橋)、野村(東京)	
不動産ノ賣買、賃貸借		資 五〇	高村不動産業合名會社 代表 高村國策	本郷、本郷、一ノ七・一	小石川(85) 三七二一		
有價證券仲買		八七	丸安商店 武田純輔	日本橋、兜、一ノ三	葉町(66) 四七九三 六〇九三 (2)	㊟第一、第三、三井、鮮銀第百、日本信託、野村(東京)	
株式仲買		五〇	武田孝雄	日本橋、兜、一ノ八	葉町(66) 二六三六 三五三三 二七一六 二四九四		
土地建物賃貸及賣買		資 一五〇	橘殖産合資會社 代表 林田弥太郎	世田谷、下馬、三ノ五四八	世田谷 三三七七		
不動産賣買、管理、金融		資 一〇〇	建物商事株式會社 代表 鈴木要	本所、厩橋、一ノ一二・四	墨田(74) 二六一〇 五五四		

有價證券、不動産賣買、公債、社債、株式ノ引受、應募、各種事業ニ對スル投資		資 五、〇〇〇	株式會社千歳商會 代表 伊東秀之介	日本橋、通、三ノ二	日本橋(24) 二〇〇一		
有價證券賣買、運用		資 五〇	株式會社千代田商會 代表 齊藤三喜	京橋、銀座西、六ノ六	銀座(57) 三八五二 一〇三五		
公社債、株式賣買、投資		資 八、〇〇〇	千代田證券投資株式會社 代表 越知了一郎	京橋、京橋、一ノ二・七	京橋(56) 二九二(5)		
土地建物ノ賣買、仲介及賃貸借、金融		資 一五〇	千代田土地合名會社 代表 立石知滿	品川、五反田、六ノ四五八			
土地家屋ノ賣買、管理		資 五〇	千代田土地合資會社 代表 多々良常吉	麹町、隼、七ノ三	九段(33) 二七二八		
土地分譲		資 三五〇	千代田土地興業株式會社 代表 奥田重兵衛	葛飾郡田立石、七二	本田 二三〇		
土地賃貸		資 一五〇	千代田土地建物株式會社 代表 糟太磯平	本所、向島、一ノ一二	墨田(74) 六七三		
土地賣買、管理		資 一、〇〇〇	朝鮮不動産株式會社 社長 原安三郎	麹町、丸ノ内、一ノ六・一	丸内(23) 四六八九		
不動産及有價證券取得賣買		資 一、〇〇〇	塚越商事株式會社 社長 塚越正司	日本橋、芳、一・四	葉町(66) 四三七	㊟第百	
貸室		資 七〇〇	株式會社築地ビルヂング 代表 黒田保次	京橋、築地、三ノ八	京橋(56) 二三五(2)		
貸家		資 五〇	鶴菱合資會社 代表 鶴澤繁枝	牛込、市谷田、二ノ二二	牛込(34) 四四二九		
鐵道、自動車運輸、不動産賣買、賃貸、投資		資 三、八〇〇	鶴見臨港鐵道株式會社 社長 白石元治郎	麹町、丸ノ内、一ノ六 東京海上ビルヂング	丸内(23) 二八四一 五〇四四	出張所 横濱	
土地建物貸付		資 一〇八	テーエム商事株式會社 代表 塚守二	神田、松枝、二二	浪花(67) 二七九四		

營業品目	營業種別	營業收益稅又ハ資本額（現位四捨五入千圓）	屋號商號	營業者名	營業所	電話	備考
土地建物賃貸	資	三〇〇	帝國桐華株式會社	代表 橋本長俊	澁谷、永住、五〇	高輪(44) 七三二〇	
建物賃貸	資	一二〇	合資會社帝國博品館	社長 平野皓一	下谷、上野北大門、一三	下谷(83) 五三六 三〇四四 六四七七	
不動産ノ管理、金融、月賦賣	資	一〇〇	帝國不動産株式會社	代表 渡邊武雄	本所、吾妻橋、一ノ三	蠣田(74) 五二九五	
土地ニ對スル投資、賣買、賃貸借、土木建築工事ノ請負、設計	資	一五〇	帝都建物地所株式會社	代表 神品茂作	豐島、池袋、一ノ七五二	大塚(86) 四一九二	☆日本晝夜
有價證券賣買	資	一、〇〇〇	鐵道電氣證券株式會社	社長 生垣賢造	麹町、丸ノ内、一ノ六	丸ノ内(23) 三九二〇	
不動産ノ賣買、賃貸、有價證券賣買	資	五〇〇	土井合資會社	代表 土井彦治郎	日本橋、堀留、二ノ一一	浪花(67) 二二七(3)	
土地建物賃貸	資	五七〇	土志田合資會社	代表 土志田與助	京橋、銀座、一ノ六・五	京橋(56) 三九九八	
不動産賣買、仲介	資	二〇〇	株式會社土地商會	代表 綿貫要之助	日本橋、小舟、一ノ五・一		
貸室、土木建築請負	資	一、〇〇〇	土木興業株式會社	代表 城民雄	京橋、銀座西、六ノ六	銀座(57) 一〇三五 三八五三 六九五	☆昭和（丸ノ内）
土地建物賣買、賃貸	資	五〇〇	都市住宅株式會社	代表 猪俣眞造	四谷、東信濃、一〇	四谷(35) 八八三	☆住友
不動産管理、保險代理業	資	一五〇	東華土地建物株式會社	代表 高木光教	京橋、京橋、一ノ二・七	京橋(56) 一七三五	☆第一（銀座）、安田（八重洲橋）
土地賣買、賃貸借、埋築、運河通航料收得	資	二、〇〇〇	東京運河土地株式會社	代表 尾崎勇次郎	城東、南砂、一ノ一〇二〇	本所(73) 三四〇五	

營業品目	營業種別	營業收益稅又ハ資本額（現位四捨五入千圓）	屋號商號	營業者名	營業所	電話	備考
土地建物ノ所有並賃貸借	資	二〇〇	東京郊外土地株式會社	代表 綱井安住	荏原、小山、一七五	荏原(38) 二八三三	
有價證券賣買、不動産ノ取得處分	資	五、〇〇〇	東京興産株式會社	社長 吉野傳治	本所小梅、一ノ二	蠣田(74) 三一〇(5)	
土地家屋ノ賣買、貸借及管理、有價證券ノ賣買	資	二、〇〇〇	東京三興株式會社	代表 三野村利三郎	深川、清澄、二ノ三	本所(73) 八八三	
土地建物管理	資	一、〇〇〇	株式會社東京大信社	代表 甲藤迪	神田、小川、一ノ一・二	神田(25) 一三〇八	
不動産賣買	資	一、五〇〇	東京土地株式會社	代表 小高義一	牛込、市谷臺、二	四谷(35) 四三六一	
土地建物ノ賣買並賃貸、鑛業	資	一、〇〇〇	東京土地埋立株式會社	社長 村吉幹造	芝、田村、二ノ一・一	銀座(57) 二三八五 三三二六	
不動産賣買及賃貸、貸地、貸家ノ賃料代理取立、金錢貸付、土木建物ノ設計監督	資	一〇〇	東京土地家屋株式會社	代表 鵜瀞平三	日本橋、通、一ノ一 野村ビル四階	日本橋(24) 八三九 一六九四	☆野村（東京）
土地建物ノ經營、賣買、賃貸借、建築土工ノ設計、監督、施行、金錢貸付並債務ノ保證、有價證券ノ取得、保險代理業	資	一、〇〇〇	東京不動産株式會社	社長 竹原友三郎	麹町、丸ノ内、二ノ一八	丸ノ内(23) 三六四七(4)	
土地建物擔保貸付、賣買、管理	資	一〇〇	東京不動産株式會社	代表 夏目喜次郎	芝、三田四國、二三	三田(45) 一〇二六 三九〇九(2)	
住宅經營	資	一〇〇	東京不動産株式會社	社長 大場運次	澁谷、幡ケ谷本、一ノ一六	四谷(35) 二二三六	
土地賣買、土木建築請負、投資及金融	資	一二、五〇〇	東京灣埋立株式會社	代表 井上興一	麹町、丸ノ内、一ノ六・一	丸ノ内(23) 三六九一(3)	
埋築土地分讓（工場並住宅用）	資	五、〇〇〇	東京灣土地株式會社	代表 門野重九郎	深川、東陽、二ノ四・八	本所(73) 六一〇七	☆安田、第一、三和（東京）
不動産所有、賃貸並金融	資	三、〇〇〇	東信商事株式會社	代表 飯島文之助	京橋、入船、三ノ一・三	京橋(56) 三三二〇 五四五五	☆第百（櫻橋）

營業品目	營業種別	營業收益稅又ハ資本額	屋號商號	營業者名	營業所	電話	備考
公社債及株式賣買、投資	賣	一〇〇（内資本金額位千四）	東都商事株式會社	代表 野崎二郎	京橋、京橋、一ノ二・七	京橋(56) 一二九一	
浴場ノ經營、同賃貸借	賣	三〇〇	東都浴場株式會社	社長 森金作	茅原、小山、九	茅原(03) 二六四七	
建物賃貸	賣	一、二〇〇	株式會社東日館	社長 奥村信太郎	麹町、有樂、一ノ一一	丸内(23) 一六二四	
有價證券取得利用	賣	三〇〇	東邦商事株式會社	代表 大村德太郎	本郷、駒込西片、一〇	小石川(85) 三六九四	
土地開墾賣買	賣	二〇〇	東北開墾株式會社	社長 片岡晴次	日本橋、兜、一ノ一	業務町(66) 一七三八	
有價證券、不動産ノ賣買	賣	一、〇〇〇	東明證券株式會社	代表 渡邊豊	日本橋、茅場、一ノ一六	業務町(66) 五	支店 横濱、福井、長崎、福岡、岡山 ★三井、安田
有價證券賣買	賣	二〇〇	東里株式會社	社長 金原巳三郎	日本橋、本石、一ノ四・五	日本橋(24) 一五七八	★金原
有價證券、不動産賣買	賣	二、〇〇〇	遠山偕成株式會社	社長 遠山元一	日本橋、兜、二ノ一四	業務町(66) 三三〇八	★三井（日本橋）、野村（東京） 第一（兜町）、第三、三菱（丸ノ内）、住友（各東京）、三井、野村、興銀（各日本橋）、三菱（本店、日本橋通町）、安田（小舟町）、第一（兜町）、第三
有價證券賣買仲立	賣	一、〇〇〇	遠山證券株式會社	社長 遠山芳三	日本橋、兜、二ノ一六	業務町(66) 三七六三	
株式證券ノ賣買、金融	賣	三〇〇	德屋商事株式會社	代表 鶴森龜藏	向島、吾嬬東、四ノ九三	墨田(74) 二六五九	
不動産ノ賃貸借、賣買	賣	六〇〇	伴田土地合資會社	代表 伴田六郎	麹町、麹、一ノ一二	九段(33) 二四七 三三四	
建物賃貸及賣買	賣	五一	虎之門建物株式會社	代表 北村繁	芝、琴平、一	芝(43) 二六九〇	

貸室	賣	一、〇〇〇	内外ビルヂング株式會社	代表 赤司初太郎	麹町、丸ノ内、二ノ一八	丸内(23) 五九五	★野村（丸ノ内）、拓銀（東京）
土地建物賃貸	賣	一〇〇	中西商事株式會社	代表 中西敏二	赤坂、一ッ木、二	赤坂(48) 一七〇	
土地家屋ノ管理	賣	七五	中村合名會社	代表 中村英太郎	日本橋、富澤、一ノ三	浪花(67) 五三三 八〇八(2)	
株式仲買		五〇	中山仙吉		日本橋、兜、一ノ八	業務町(66) 二六二六 二五二三 二九一六 二四九四	
土地建物賃貸	賣	二七〇	永井合資會社	代表 永井甚右衛門	下谷、上野櫻木、一七	下谷(83) 二一七三	★野村（銀座）
土地家屋賣買、賃貸	賣	五〇〇	長井合名會社	代表 長井九郎左衛門	日本橋、本、二ノ六	業務町(66) 六一三〇(3)	
土地家屋賃貸	賣	一、〇〇〇	株式會社二德商會	代表 町田德之助	淺草、駒形、一ノ一	淺草(84) 三〇九六	
貸家	賣	五〇	合資會社二人社	代表 池田富次郎	中野、桃園、一一	中野(38) 四〇四七	
土地賣買	賣	四〇〇	二本松土地株式會社	代表 飛鳥文吉	麹町、九段、二ノ三・一一	九段(33) 三二六一	
土地家屋ノ管理	賣	五〇	西牧合名會社	代表 西牧保市	麹町、六番、二ノ五	九段(33) 七九三	
不動産ノ月賦給付、賣買、管理、不動産ニ對スル金融、建築工事、設計請負、火災保險代理業	賣	三五〇	日產土地建物株式會社	代表 谷山國守	神田、多、一ノ一	神田(25) 三三三〇 三二八七 四四五五	支店 東京
不動産ノ賣買、賃貸借、金融	賣	一〇〇	日滿不動産商事株式會社	代表 中島芳藏	京橋、木挽、一ノ三	京橋(56) 二八一八	
建物賃貸	賣	五〇〇	日鮮起業株式會社	代表 多賀谷岩次郎	日本橋、人形、二ノ三・一	業務町(66) 三〇九四	

營業品目	營業種別	營業收益稅又ハ資本額	屋號商號	營業者名	營業所	電話	備考
アパート及住宅賃貸		資 一〇〇（現位四捨五入千位）	日東不動産株式會社 代表 北條俊藏	麹町、丸ノ内、一ノ六	丸ノ内一 四〇六五	★三井、野村（各丸ノ内）、勸銀、興銀（日本橋）	
有價證券割賦販賣、賣買、金融		資 一〇〇	日本厚生株式會社 代表 神谷直秀	麹町、麹、六ノ一	九段(33) 六六七 八〇六 一二七〇 三三四六	★安田、日本畫夜、住友、第百	
有價證券賣買並金融仲介		資 一〇〇	日本證券株式會社 代表 鈴木留藏	日本橋、茅場、一ノ一六	茅場町(66) 三七三		
土地家屋賣買及賃貸		資 二〇〇	日本莊園株式會社 代表 鈴木三郎	大森、入新井、一ノ八八	大森(36) 二八五五		
土地建物賣買貸借		資 二、五〇〇	日本ビルディング株式會社 社長 川崎肇	日本橋、通、二ノ四	日本橋(24) 三五六八		
有價證券、不動産賣買		資 七五	新田合資會社 代表 新田岩男	中野、橋場、三〇	中野(38) 七〇八八	★東京中野（閑）	
寫眞業並貸室		資 五五〇	合資會社野々宮 代表 野島康三	麹町、九段、一ノ一二	九段(33) 四一五六(4)	出張所 岡山、廣島 ★安田	
家屋賃貸		資 二五〇	野村合資會社 代表 野村五朗	品川、東品川、二ノ一一五	高輪(44) 九四五	★三菱（品川）	
不動産並有價證券ノ取得利用		資 一、〇〇〇	株式會社早山商會 代表 早山與三郎	麹町、丸ノ内、二ノ一六	丸ノ内(23) 二〇一〇	營業所 新潟（東京）、第百（丸ノ内）、安田（小舟町）	
不動産ノ賣買並賃貸		資 一五〇	箱崎小塚溫泉土地株式會社 社長 大石鉄吉	芝、新橋、二ノ八	銀座(57) 二三三五		
不動産ノ取得賣買、仲介並其ノ賃貸借		資 七、五五〇	箱根土地株式會社 代表 中島陟	麹町、丸ノ内、二ノ二	丸ノ内(23) 三一五五(3)	本社 東京府	
不動産賣買		資 五〇	箱根宮城野土地株式會社 代表 高橋せい	牛込、西五軒、七	牛込(34) 二四〇八		

土地家屋ノ賣買		資 二〇〇	橋本商事株式會社 代表 橋本照治	本所、厩橋、一ノ一三・三	蠣田(74) 三六六三	★住友（淺草）	
株式仲買		五五	服部兵太郎	日本橋、兜、一ノ八	茅場町(66) 二六三六 二五三三 二九六六 二四九四		
不動産、諸公債、有價證券、株式ノ所有並利殖ニ關スル一切ノ業務		資 三〇〇	花菱殖産株式會社 代表 本間千代吉	神田、旅籠、一ノ一七	下谷(33) 四七五五	★第百（神田）	
有價證券賣買		資 一、〇〇〇	濱信證券株式會社 社長 市川準一	日本橋、兜、一ノ三	茅場町(66) 三二四一		
不動産賣買及金融		資 四五〇	原合名會社 代表 原雅胤	神田、神保、二ノ一〇	牛込(34) 九四八 六二四	★安田、住友	
有價證券賣買		九五〇	原忠三郎商店 原虎治郎	日本橋、本、三ノ五・八	日本橋(24) 七三(4)	★安田（小舟町）、住友（日本橋）、三和（東京）	
有價證券賣買、金融		資 五〇〇	日高企業株式會社 代表 竹中平三郎	麹町、丸ノ内、一ノ八	丸ノ内(23) 二三一五	★興銀、野村（日本橋）	
建物賃貸		資 五〇〇	日之出商事株式會社 代表 武田明	日本橋、通、二ノ六			
不動産賣買、經營		資 一、〇〇〇	百軒店土地建物株式會社 代表 櫻内辰郎	麹町、内山下、一ノ一	銀座(57) 六一六		
有價證券仲買		資 一、〇〇〇	株式會社平松商會 代表 竹中平三郎	日本橋、室、三ノ一	日本橋(24) 四七四三(2) 二七三五	★野村（東京）、第三	
有價證券仲買		資 一、〇〇〇	平松商事株式會社 代表 竹中平三郎	日本橋、室、三ノ一	日本橋(24) 四七四三(2) 二七三五	★野村（東京）	
不動産賣買及附帶事業		資 一〇〇	株式會社不動産興信所 代表 佐藤忠吾	麹町、麹、一ノ一	九段(33) 二七三九		
有價證券取得及賣買、金融		資 五〇〇	不動産商事株式會社 代表 森脇孝德	日本橋、茅場、一ノ一二	茅場町(66) 二七六(4)	★野村（東京）	

營業品目	營業種別	營業收益稅又ハ資本額（圓未滿切捨千單位）	屋號	營業者名	營業所	電話	備考
土地賣買		資 二〇〇		釜山南濱土地株式會社 代表 飛鳥文吉	麹町、九段、二ノ三・一一	九段(33) 三六一	
有價證券、不動產ノ賣買		資 五〇〇		深田合名會社 代表 深田謙介	日本橋、兜、一ノ八	茅場町(66) 三四〇一	
不動產賃貸		資 五〇		福岡商事株式會社 代表 福岡孝太郎	品川、北品川、二ノ一〇五	高輪(44) 二七九	
土地管理		資 二、〇〇〇		福富興業株式會社 代表 安井治兵衛	麹町、下二番、一ノ七〇	淺草(84) 三五三一	出張所 東京
有價證券並不動產ノ賣買		資 七〇〇		福原合名會社 代表 福原信三	京橋、銀座西、七ノ三・五	銀座(57) 二九四四	
ビルディング經營並工作機械製作販賣		資 一五〇		株式會社 代表 藤井誠造	赤坂、溜池、三〇	赤坂(48) 六二三(2) 八五一	✠第一(赤坂)
建物貸貸		資 一〇〇		株式會社 代表 藤井商店 藤井茂	日本橋、本、一ノ六・三	日本橋(24) 三三〇	
不動產及有價證券ノ賣買、不動產貸貸		資 三五〇		古川合名會社 代表 古川馬治郎	牛込、市谷富久、九一	四谷(35) 二九一七	✠三井、第一
建物貸貸、金融		二四三		古澤享	芝、濱松、一ノ九	芝(43) 四三三三	✠第百(金杉)
貸家		資 五〇		蓬萊合資會社 代表 橋本勝太郎	四谷、新宿、二ノ六四	四谷(35) 五五五七	✠名古屋(新宿)
不動產及有價證券賣買、貸貸		資 二、〇〇〇		蓬萊殖產株式會社 社長 西野元	京橋、木挽、八ノ二・二	銀座(57) 七四九	
不動產ノ所有、賣買、其他ノ業務		資 五、〇〇〇		蓬萊不動產株式會社 代表 東京支店 村田爲七郎	麹町、丸ノ內、一ノ二	丸內(23) 三六八	✠本店 神田 ✠臺灣

營業品目	營業種別	營業收益稅又ハ資本額（圓未滿切捨千單位）	屋號	營業者名	營業所	電話	備考
貸室、土地貸貸		資 三〇〇		株式會社 代表 北辰田澤廉	澁谷、千駄ヶ谷、五ノ九〇二	四谷(35) 二六六八	
土地建物貸貸、土木請負		資 一四四		細川合名會社 代表 細川力藏	芝、芝浦、一ノ四七	三田(45) 二五(4)	✠安田(三田) 六十九(東京)
不動產賣買		資 五〇〇		株式會社 社長 細田協佑 細田安兵衛	日本橋、通、一ノ四		
有價證券仲買		一二六		堀口債券店 堀口德壽	日本橋、茅場、一ノ一八・一五	茅場町(66) 三〇一〇	
不動產管理		資 二〇〇		升本合名會社 代表 升本喜兵衛	牛込、揚場、四	牛込(34) 六二四	
土地建物ノ賃貸及金融		資 一、〇〇〇		町田合名會社 代表 町田敬助	下谷、御徒、三ノ五一	下谷(83) 七六三 四六一八	
土地建物ノ賣買及其ノ利用		資 二一〇		合資會社 代表 松尾地所部 松尾鶴太郎	京橋、京橋、三ノ二	京橋(56) 五四五四	
株式仲買		五〇		松下五郎	日本橋、兜、一ノ八	茅場町(66) 二六三六 二五三三 二七一六 二四九四	
貸家		資 八〇		三崎興業合資會社 代表 關口鉄之助	神田、三崎、一ノ一・三	九段(33) 一五六六	
不動產ノ賣買、管理、金融		資 二六五		三ツ喜合資會社 代表 喜多博	京橋、銀座西、七ノ五・一〇	銀座(57) 四三四八 八八〇	✠野村(銀座)、十五(京橋)
不動產貸貸		資 五〇〇		三谷合資會社 代表 三谷てい	麹町、五番、一五	九段(33) 一五一八	✠第百(富澤町)
土地家屋ノ賣買及管理、有價證券ノ賣買		資 一、〇五〇		三野村合名會社 代表 田村謹壽	深川、清澄、二ノ三	本所(73) 八五一	✠三井(日本橋) 三和(深川)
公社債、債券、株式賣買		一五二		三宅年廣 三宅兩替店	日本橋、江戸橋、一ノ一一	日本橋(24) 九五九 八二四 一六〇〇 四三七五	

營業品目	營業種別	營業收益稅又ハ資本額	屋號商號	營業者名	營業所	電話	備考
不動産ノ所有賣買並貸借、不動産ノ管理並貸借ノ受託、建物設計監督		資 一五、〇〇〇（現在資本金位千圓）	三菱地所株式會社 代表 赤星陸治	麹町、丸ノ内、二ノ二・一	丸内(23)三五六一(8)		
土地家屋賣買、管理		資 一三七	合資會社三ッ星商店 代表 岩本佐助	澁谷、山下ハ、三五	高輪(44)四〇六六		
土地貸付、土地分譲		資 五〇	見田合資會社 代表 見田重次	芝、芝公園七號地・三			
建物賃貸		資 四〇〇	皆川合資會社 代表 皆川廣恭	京橋、銀座、一ノ六	京橋(56)三二七七		
土地建物賣買、有價證券賣買及利用、綿布賣買ノ仲介		資 五〇〇	宮崎合名會社 代表 宮崎庄太郎	日本橋、大傳馬、二ノ二	浪花(67)四〇四一三五五		
自動車車庫賃貸		資 六〇	民衆タクシー株式會社 代表 大矢秀雄	小石川、關口、一	牛込(34)六三三四		
不動産賣買		資 一〇〇	明和不動産株式會社 代表 加藤新右衛門	日本橋、室、三ノ三・二	日本橋(24)三五五三		
アパート及日用品、百貨、食料品販賣		資 二〇〇	株式會社目蒲百貨店 代表 平松長松	大森、新井宿、四ノ一二九六	大森(36)二〇九八 七〇〇六		
有價證券賣買、引受、募集		資 一〇〇	望月合資會社 代表 望月乙彦	日本橋、兜、二ノ二二	蠣殻町(66)二七一一		
不動産、有價證券ノ取得利用		資 二〇〇	合資會社八百松 代表 八木直次郎	京橋、木挽、一ノ三	京橋(56)二八一八		
事務室賃貸		資 一〇〇	株式會社八洲商會 代表 齊藤未知	京橋、木挽、八ノ四	銀座(57)三三九(3)		
貸家		資 一〇〇	八千代保善株式會社 代表 長谷川小作	淀橋、柏木、一ノ八九	淀橋(37)二九五	三和（淺草）	

貸室		資 五〇	株式會社彌生アパート 社長 澁谷啓助	本郷、彌生、一	小石川(85)二六一一	日本裏衣（本郷）	
土地建物賣買並貸借		資 一〇、〇〇〇	安田ビルディング株式會社 代表 森廣藏	麹町、大手、一ノ六	丸ノ内(23)三四四一	安田	
土地賃貸		資 五〇〇	山路合名會社 代表 山路哺夫	荏原、戸越、三七五	荏原(08)二〇四八		
公社債、商品券賣買		一五二	山中債券店 山中直吉	下谷、上野、一ノ一一	下谷(83)五三一〇	安田（下谷）	
有價證券賣買		資 一、〇〇〇	山二株式會社 社長 胡式會社 秀雄	麹町、三番、八ノ一〇	九段(33)四三九三		
公社債株式引受、募集、賣買、仲介		資 一、〇〇〇	株式會社山二片岡商店 代表 片岡辰次郎	日本橋、兜、一ノ一	蠣殻町(66)二五一(9)		
土地建物、有價證券ノ所有、賣買並貸借及其利用		資 一、〇〇〇	大和興業株式會社 代表 安藤竹次郎	日本橋、兜、二ノ五六	蠣殻町(66)一六三〇		
土地家屋管理		資 五〇	大和商事株式會社 代表 中根幸吉	本所、業平橋、二ノ八	墨田(74)六〇八六		
土地家屋管理及金融		資 六七	大和不動産株式會社 代表 中根幸吉	本所、業平橋、二ノ八	墨田(74)六〇八六		
温泉ノ供給、土地建物ノ賣買、賃貸		資 四〇〇	柳津温泉興業株式會社 社長 島崎正一	京橋、京橋、一ノ四 山中ビル四階	京橋(56)九三三四		
不動産賃貸		資 一〇〇	有泉株式會社 代表 小泉爲一	下谷、谷中初音、四ノ一二三	駒込(82)一六六四		
不動産賣買		資 一、五〇〇	横須賀埋立土地株式會社 代表 飛島文吉	麹町、九段、二ノ三・一一	九段(33)三二六一		
土地貸付、賣買		資 五三〇	吉田合名會社 代表 狩山金三郎	赤坂、田、六ノ一	赤坂(48)四六三〇		

保全・同族投資會社

營業品目	營業種別	營業收益稅又ハ資本額	屋號商號	營業者名	營業所	電話	備考
不動産、有價證券取得利用、金融		資 五〇〇（現在拾萬圓 資本額拾萬圓）	萬興業株式會社	代表 神田源七郎	日本橋、通、一ノ一	日本橋(24) 一〇三	☎第百
建物ノ賃貸及附帶業務		資 一五〇	株式會社 兩國會館	社長 木村耕治	本所、東兩國、一ノ一	本所(73) 一三三(2) 九四一三	☎安田(本所)
不動産ノ取得利用		資 五〇	合資會社 凌雲社	代表 赤松範一	品川、大井鈴ヶ森、二四八〇	大森(36) 四三〇〇	
土地建物賣買、貸借、倉庫業		資 一〇、〇〇〇	臨港倉庫株式會社	社長 得能佳吉	芝、海岸通、三ノ一	三田(45) 二六六(4)	☎安田、鮮銀 支店 横濱 出張所 青島
土地家屋ノ賣買、賃貸、其他之ニ附帶スル業務		資 六〇	禮叡合名會社	代表 井手口三代市	小石川、關口臺、一九	牛込(34) 二四三〇	☎第百(江戸川)
土地建物貸付、賣買		資 二五〇	和田木合資會社	代表 和田木勘七	本所、江東橋、四ノ一・一	本所(73) 八三六〇	☎金原(本所)

保全、同族、投資會社

營業品目	營業種別	營業收益稅又ハ資本額	屋號商號	營業者名	營業所	電話	備考
有價證券取得利用		資 四五〇（稅率百位千圓）	合資會社愛誠社	代表 金子喜代太	品川、北品川、六ノ三八七	大崎(49)一六〇一	☎十五（丸ノ内）
有價證券賣買、株式及不動產ニ投資、金錢貸付、之等ニ關聯スル一切ノ業務		資 一、五〇〇	秋田同族株式會社	社長 秋田二郎	京橋、湊、一ノ三	京橋(56)五四八五	☎第百
不動產管理		資 二〇〇	淺井保財株式會社	社長 淺井倍之助	日本橋、大傳馬、二ノ六	浪花(67)二〇三六	☎第百
有價證券取得利用		資 三五、〇〇〇	淺野同族株式會社	代表 淺野總一郎	麹町、丸ノ内、一ノ六	丸ノ内(23)一二六一	☎安田（丸ノ内）
投資		資 三、〇〇〇	朝日興業株式會社	代表 塚本鉢三郎	荒川、日暮里、二ノ一二	根岸(87)三一六五 三一六一	
土地家屋賃貸、有價證券賣買		資 一八一	天田同族株式會社	代表 天田鄰八	豐島、高田本町、二ノ一四八〇	牛込(34)一四八〇	☎三和（大塚）
不動產ノ賃貸		資 二〇〇	井田保全合資會社	代表 井田さゑ	深川、平野、二ノ一四	本所(73)六二一五	☎住友
不動產、有價證券取得、各種企業投資		資 一、六五〇	池貝同族合資會社	代表 池貝庄太郎	芝、三田四國、二二	三田(45)四〇三	☎安田、第百、十五
土地建物保全		資 二五〇	石橋商事合資會社	代表 石橋政太郎	荒川、南千住、一ノ三六	淺草(84)八九五(2)	
金錢貸付、有價證券賣買		資 三〇〇	稻丸同族株式會社	社長 鈴木寅彦	牛込、中、三四	牛込(34)三〇四八	☎安田
土地賃貸		資 一二〇	合名會社岩戸保全會	代表 岩戸親三	大森、山王、二ノ一七八三		

營業品目	營業種別	營業收益稅又ハ資本額	屋號商號	營業者名	營業所	電話	備考
土地、建物ノ保全	資	二一〇（四捨五入）（資本額千圓）	小川保全合名會社	小川保全代表	城東、龜戸、七ノ一〇	墨田(74)七五一七	★第百（五ノ橋）
動產、不動產、有價證券取得、保全	資	一〇〇	小針合名會社	小針金三郎代表	京橋、西八丁堀、四ノ一・三	京橋(56)三四三(2)	
不動產、有價證券取得利用	資	二、四〇〇	尾高合名會社	尾高一雲代表	神田、駿河臺、三ノ六	神田(25)三八九三七一	
不動產、有價證券ノ取得、管理利用	資	一三、〇〇〇	大川合名會社	大川鐵雄代表	麴町、丸ノ內、一ノ二	丸內(23)三四四(4)	★第一、安田、武州
有價證券、不動產ノ取得利用、各種事業ニ對シ投資	資	五〇、〇〇〇	合名會社大倉組	大倉喜七郎代表	京橋、銀座、二ノ二	京橋(56)三三(19)	出張所　北京
土地家屋貸貸	資	五五	大關保全合資會社	大關竹三郎代表	本郷、春木、二ノ一	小石川(65)五〇三	★第一（本郷）
有價證券、不動產取得、投資	資	一〇、〇〇〇	株式會社大橋本店	大橋新太郎代表	日本橋、本、三ノ九	日本橋(24)二〇三七	
有價證券取得利用		五〇〇	太田合名會社	太田半六代表	麴町、丸ノ內、一ノ六	丸內(23)一〇八九	
株式及債權ノ取得並處分	資	一〇、〇〇〇	王子證券株式會社	藤原銀次郎社長	麴町、有樂、一ノ一〇	銀座(57)五二四三	
不動產取得賣買	資	五〇〇	岡部保全合名會社	岡部貞助代表	本所、柳原、四	本所(73)五六八二五六二	★第百（本所）
電氣工業會社ノ株式取得及投資	資	三、〇〇〇	沖電氣證券株式會社	淺野總一郎社長	麴町、丸ノ內、一ノ六	丸內(23)一二八一	★第一（丸ノ內）
投資	資	三、〇〇〇	柏原合資會社	柏原孫左衛門代表	京橋、京橋、一ノ四・五	京橋(56)六八三三	

營業品目	營業種別	營業收益稅又ハ資本額	屋號商號	營業者名	營業所	電話	備考
不動產取得管理、開墾、拓殖、有價證券取得並投資	資	一〇、〇〇〇	片倉合名會社	片倉兼太郎代表	京橋、京橋、三ノ二	京橋(56)八六二〇(2)	地方事務所　長野縣、宮城縣、福島縣、北海道、宮崎縣、臺北
電氣事業、電氣化學工業其他工業會社ノ株式ノ取得、處分、投資	資	三、〇〇〇	關東證券株式會社	關東證券株式會社代表	麴町、丸ノ內、一ノ六	丸內(23)四六二三	★安田、第一、鮮銀
電氣供給事業其他ニ投資	資	一、一〇〇	鬼怒川興業株式會社	鬼怒川興業株式會社代表	澁谷、千駄ヶ谷、五ノ八六二	四谷(35)六〇三〇(5)	★三井
不動產及有價證券ノ取得並利用、金融、投資、保證		五、〇〇〇	協和商事株式會社	協和商事株式會社代表	京橋、京橋、三ノ二・四	京橋(56)八六二〇	
不動產、有價證券ノ取得利用、管理	資	四、〇〇〇	小池合資會社	小池厚之助代表	牛込、市谷仲之、一	牛込(34)五五〇	
動產、不動產ノ取得利用、投資		三、〇〇〇	小西合名會社	小西喜兵衛代表	日本橋、本、二ノ五・四	日本橋(24)九一五	★第一（室町）
有價證券、不動產ノ取得利用		三〇〇	小林合名會社	小林吟右衛門代表	日本橋、堀留、一ノ一三	茅場町(66)三〇〇〇(3)	
有價證券投資	資	六、〇〇〇	康德興業株式會社	山下太郎社長	京橋、京橋、三ノ一	京橋(56)九六二一	★鮮銀（東京）
有價證券取得	資	二〇〇	合同證券株式會社	和田俊郎代表	豐島、巢鴨、六ノ一四〇六		
動產、不動產取得利用	資	二、四〇〇	國分合名會社	國分勘兵衛代表	日本橋、通、一ノ四	日本橋(24)（代三七一）	★第百、第一
有價證券投資	資	七〇〇	清水合資會社	清水忠雄代表	澁谷、美竹、四	青山(36)二三〇四	★三和（銀座）、安田
不動產、有價證券ノ取得利用、企業ニ投資	資	三、〇〇〇	鹽原合名會社	鹽原又策代表	日本橋、室、二ノ二	日本橋(24)三三三一	★第一（室町）
不動產、有價證券ノ利用	資	五〇〇	敷根合名會社	敷根政敏代表	世田谷、三宿、三八五	世田谷　二〇三五	

營業品目	營業種別	營業收益稅又ハ資本額（税率百位千圓）	屋號商號	營業者名	營業所	電話	備考
所有財産ノ運用及投資	資	一〇、〇〇〇	澁澤同族株式會社	澁澤敬三 社長	麹町、丸ノ内、一ノ一	丸ノ内(23)三九(3)	第一
雜貨販賣、有價證券、不動産ノ取得利用、各種事業投資	資	一、〇〇〇	澁谷商事株式會社	澁谷正吉 社長	本郷、向ヶ岡、彌生、一	小石川(85)六一九三	日本婦夜(本郷)
投資	資	一、二〇〇	昌榮興業株式會社	中村庄吉 代表	麹町、丸ノ内、一ノ六・一	丸ノ内(23)五〇七四	
土地ノ賣買、投資	資	一〇〇	昭和起業合資會社	鎭目省三 代表	日本橋、呉服橋、一ノ三	日本橋(24)三八九二	
有價證券、不動産ノ取得、賣買、金融、投資、債務ノ保證	資	一〇、〇〇〇	昭和興業株式會社	片倉武雄 代表	京橋、京橋、三ノ二・四	京橋(56)七七二〇	
不動産、有價證券賣買、企業投資鑛業權、特許、免許權ノ獲得並之ニ關スル事業ノ經營	資	一、五〇〇	白石同族合資會社	白石元治郎 代表	芝、三田功運、一	三田(45)四〇二	武州(東京)
有價證券、不動産取得保有	資	一〇〇	末廣合資會社	村瀨末一 代表	麹町、中六番、三	九段(33)四三六六	
不動産、有價證券取得保有	資	三〇〇	杉村合名會社	杉村友三郎 代表	日本橋、堀留、一ノ三・七	茅場町(66)五一七六	第百、足利(東京)
所有財産保全	資	五〇〇	鈴木保善株式會社	鈴木仙吉 代表	京橋、木挽、一ノ一一・一	京橋(56)一六六	第一
不動産取得、賃貸	資	二〇〇	鈴木保全合名會社	鈴木喜代藏 代表	本所、竪川、一ノ一・六	本所(73)八二五〇	日本婦夜(深川)
有價證券ニ對シ投資	資	一、〇〇〇	株式會社鈴木由郎商店	鈴木由郎 代表	日本橋、兜、一ノ八	茅場町(66)二一九一	
投資、鑛山經營	資	一五〇、〇〇〇	株式會社住友本社東京支店	住友吉左衛門 社長	麹町、丸ノ内、一ノ二	丸ノ内(23)三三一	本社 大阪

有價證券、不動産賣買、投資	資	一、五〇〇	田島合名會社	田島庄太郎 代表	神田、花房、四		安田
土地建物ノ管理、賃貸、金錢貸付、有價證券投資	資	三、〇〇〇	田中株式會社	田中治郎左衛門 社長	日本橋、富澤、七	浪花(67)三七三(0)	三菱(日本橋)、愛知(堀留)、十五(人形町)
不動産賃貸、賣買	資	五〇	田村保全株式會社	田村彦七 社長	日本橋、本、一ノ一〇	日本橋(24)二五五〇	
對滿投資	資	四、八〇〇	大同殖産株式會社	國澤新兵衛 社長	麹町、丸ノ内、二ノ二・一	丸ノ内(23)二六六六四九四六	鮮銀(東京)、野村(丸ノ内)
土地家屋、有價證券賣買	資	三、六〇〇	大六共同株式會社	岩垂好德 代表	麻布、富士見、一八	三田(45)一五五三	住友(新橋)、第一、安田(各三田)
公社債、株式ノ取得利用	資	五〇〇	第一映畫證券株式會社	大谷竹次郎 代表	京橋、新富、三ノ五・一	京橋(56)四一三一	武州(日本橋)
事業投資	資	一、〇〇〇	高木合名會社	高木陸郎 代表	麹町、丸ノ内、三ノ六	丸ノ内(23)二五〇八	支店 漢口
財産保全	資	二、〇〇〇	高津株式會社	高津伊兵衛 社長	日本橋、室、二ノ八	日本橋(24)二四六九	三井
不動産管理、金融	資	五〇〇	高橋保全株式會社	石川勝祐 代表	足立、千住仲、二四	淺草(84)一五二	安田、昭和(千住)
不動産、有價證券、發明權利ノ取得利用	資	六二〇	高峰保全株式會社	鹽原禎三 代表	日本橋、室、二ノ二	日本橋(24)三三二	第一(室町)
財産管理	資	五〇〇	合資會社高柳保財會	高柳直兵衛 代表	日本橋、大傳馬、一ノ四	茅場町(66)五七六二	三菱(日本橋)
土地建物ノ賃貸、有價證券、不動産ノ賣買、事業投資	資	七〇〇	瀧富合名會社	瀧富太郎 代表	日本橋、大傳馬、二ノ四	浪花(67)二一七一	
有價證券取得保全	資	五〇〇	立川合名會社	立川龍 代表	京橋、銀座、六ノ四	銀座(57)四四六〇	