

120
131

神戸海港博覽會記念館出品目錄

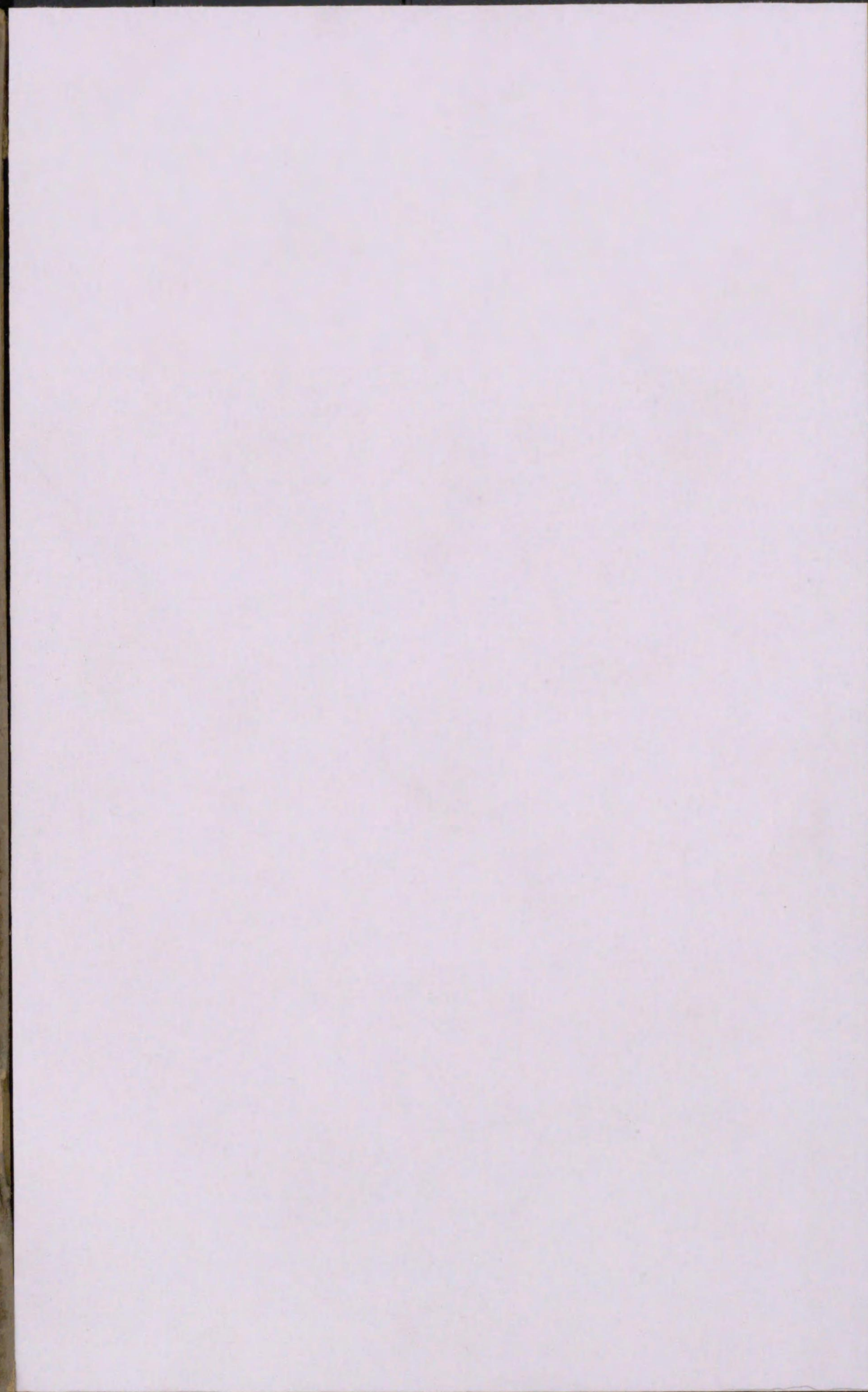



神戸海港博覽會記念館出品目錄



同博覽會寄贈本

神戸市立歴史博物館 記念館出品目録

凡例

120-131

- 一、神戸市が昭和五年九月二十日より十月末日に亘りて観艦式記念のため海港博覧會を開催するに方り、舊關西學院内に記念館の開設を企て、市の古今東西に亘れる海港關係史料を蒐集せんとしたことは博覽會の附帶事業としては蓋し稀有のことに屬する。
- 一、由來この種の企ては比較的長期に亘るため、出品者に多大の贊助と同情とを得なければ到底所期の目的を達することが出來ないのである、然るに實際に於ては記念館裡狹隘を告ぐる多數貴重品の出品を數ふるに至つたことは一に出品者各位の熱心贊助の賜である。
- 一、記念館開催中の入場人員實に數十萬を算したことは絢爛たる各種の催物の中にあつてこの外觀極めて質實なる記念館が其内容に於て來觀者に多大の歴史的興趣を與ふるものありしを證するもので、これによりて海港神戸の變遷發達を了得せしむるに與つて大に力あつたことを信じ出品者各位に深く感謝の意を表する。

一、本書は其記念館の樓上に展列せる史料の品目を輯録せるものであるが、中に就きて分類の全からず、輯録の方法未だ備はらざるものなきを保し難い。併ながら本書の内容に於て窺知し得らるゝ如く幾多新史料の蒐集に豫期以上の成果を擧げ以て出品者各位史家並に一般の参考に資することを得たことは望外の喜びである。

一、終りに臨み左記氏名を録して記念せんとす。

井出元治氏	武岡豊太氏	菅音次郎氏
福原潜次郎氏	神田兵右衛門氏	五十崎夏次郎氏
岡久毅三郎氏	松下敏氏	伊藤鐵哉氏
内藤光正氏	西川暎三氏	

昭和六年六月

寫 眞 版

神戸市内の舊村々の印鑑

嘉永年中水車取締印形帳に題する記録

(奥平野村所藏文書) 所收



新製輿地全圖

宮城縣石巻町

石母田正輔氏出品

原本はフランス人の製圖影刻に於る。天保十五年大槻崇撰文並題字あり、弘化元年纂作省吾の凡例あり、弘化三年小野寺謙の臨寫する所。

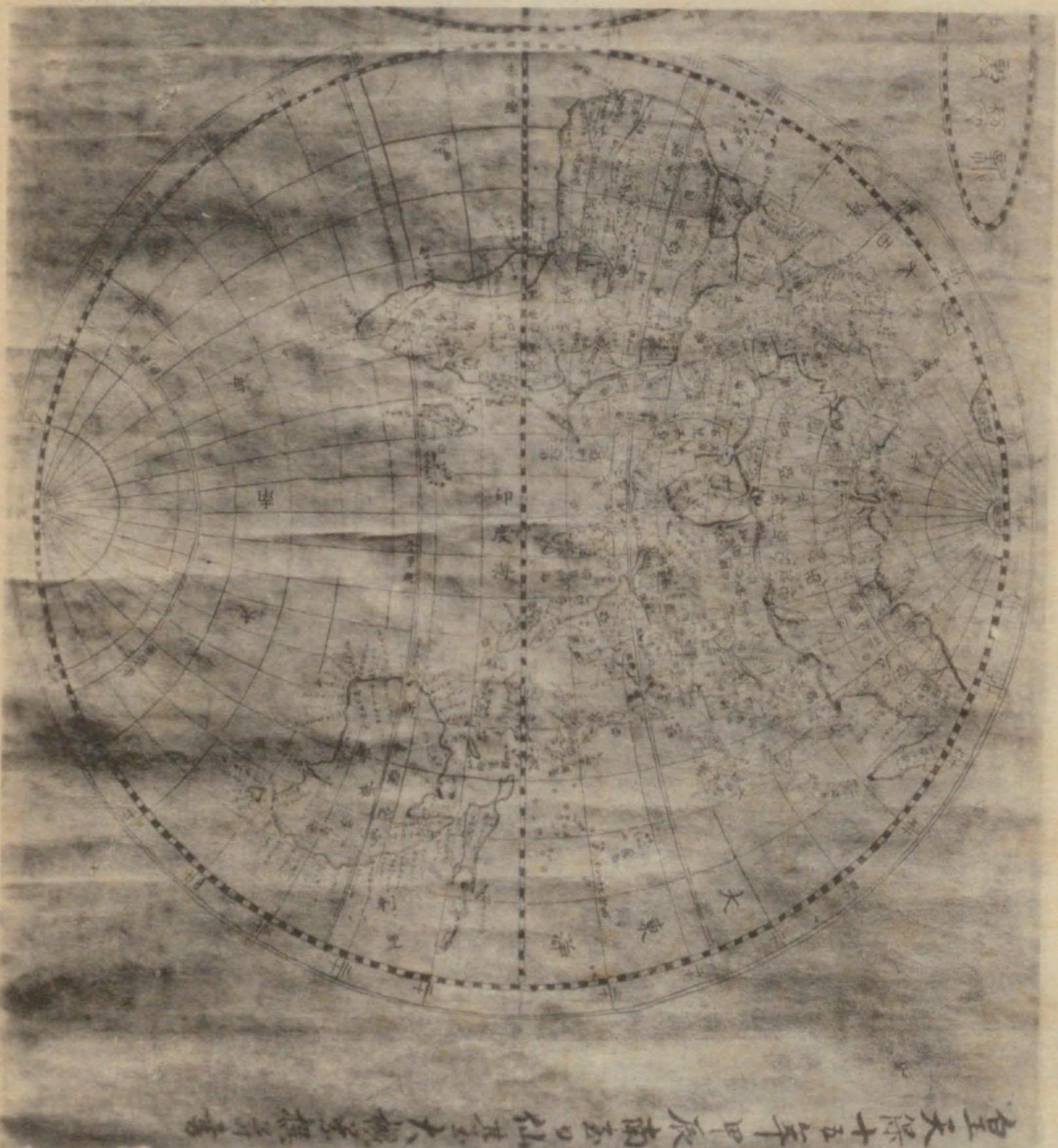

古代船の模型と繪馬

古代船は諸手船の模型にして島根縣三保神社

の出品にかゝる。カヌーは南洋人の今尚使用

せるものにして神戸高等商船學校の出品。大

和船内の懸額は大阪市大家七平氏出品。船の

繪馬は石川縣白山神社の出品にかゝる。

但し同社には幾多の船の繪馬ありといふ。

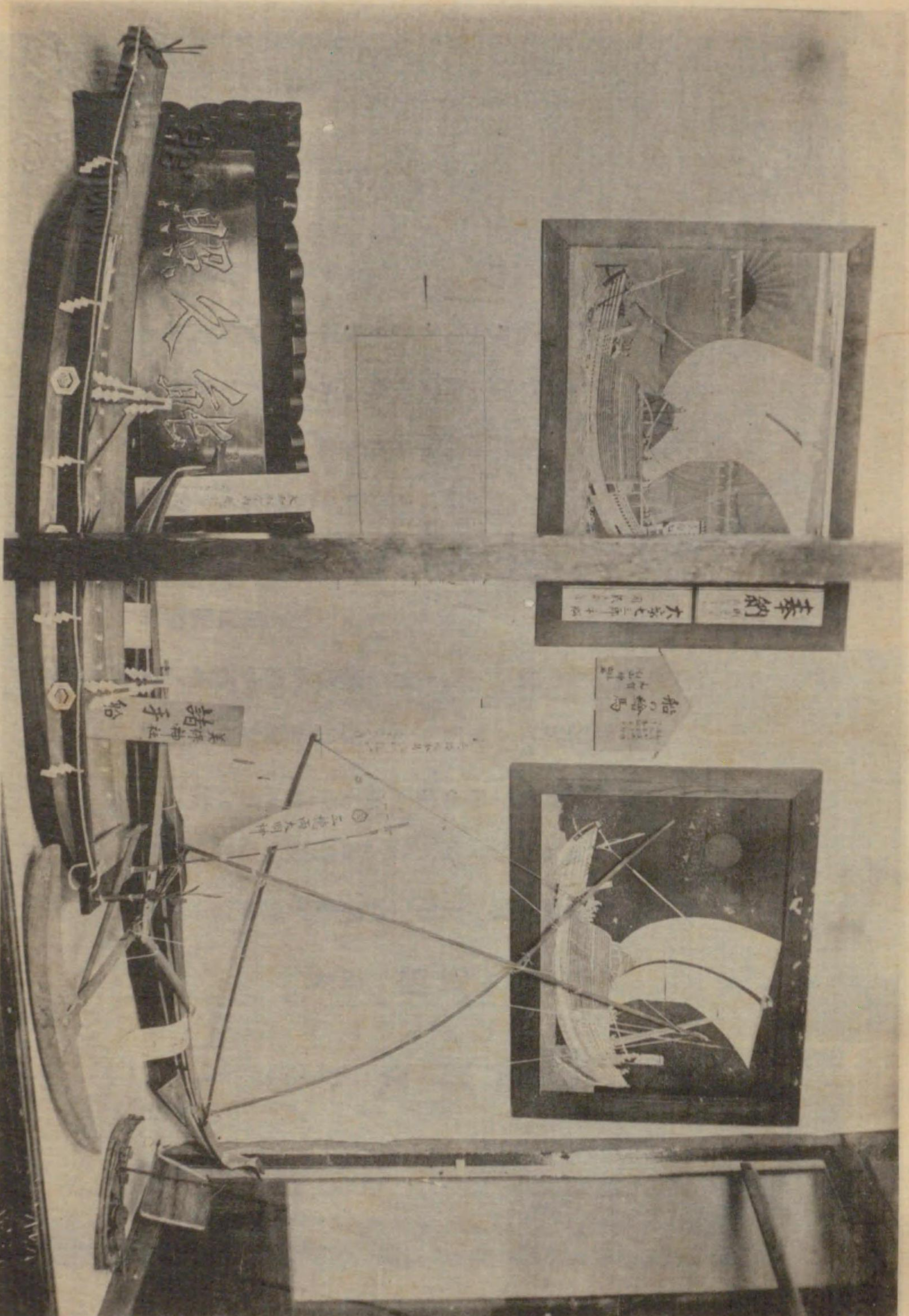

オランダ披露狀

兵庫 能福寺出品

一六二二年慶長十七年二月廿六日附の書狀で

和蘭の初代商館長シナカサキ・スエツキスが

二代のアンドレイコ・ポロツアルを家康の

執政たる本田上野守（本多正純）に披露紹介

して宣敷今後を依頼したもので、得がたい内

外關係文書である。

上は商館長二名の署名を擴大したもの、これ

は恐らく兵庫の北風家から能福寺へ寄進した

ものであろう。蓋し日本海軍が和蘭に負ふ所

偉大なるものあり、恰かも海軍の全偉容を聖

上陛下がみそなはせらるゝに方りて好箇の出

品物を得た譯である。

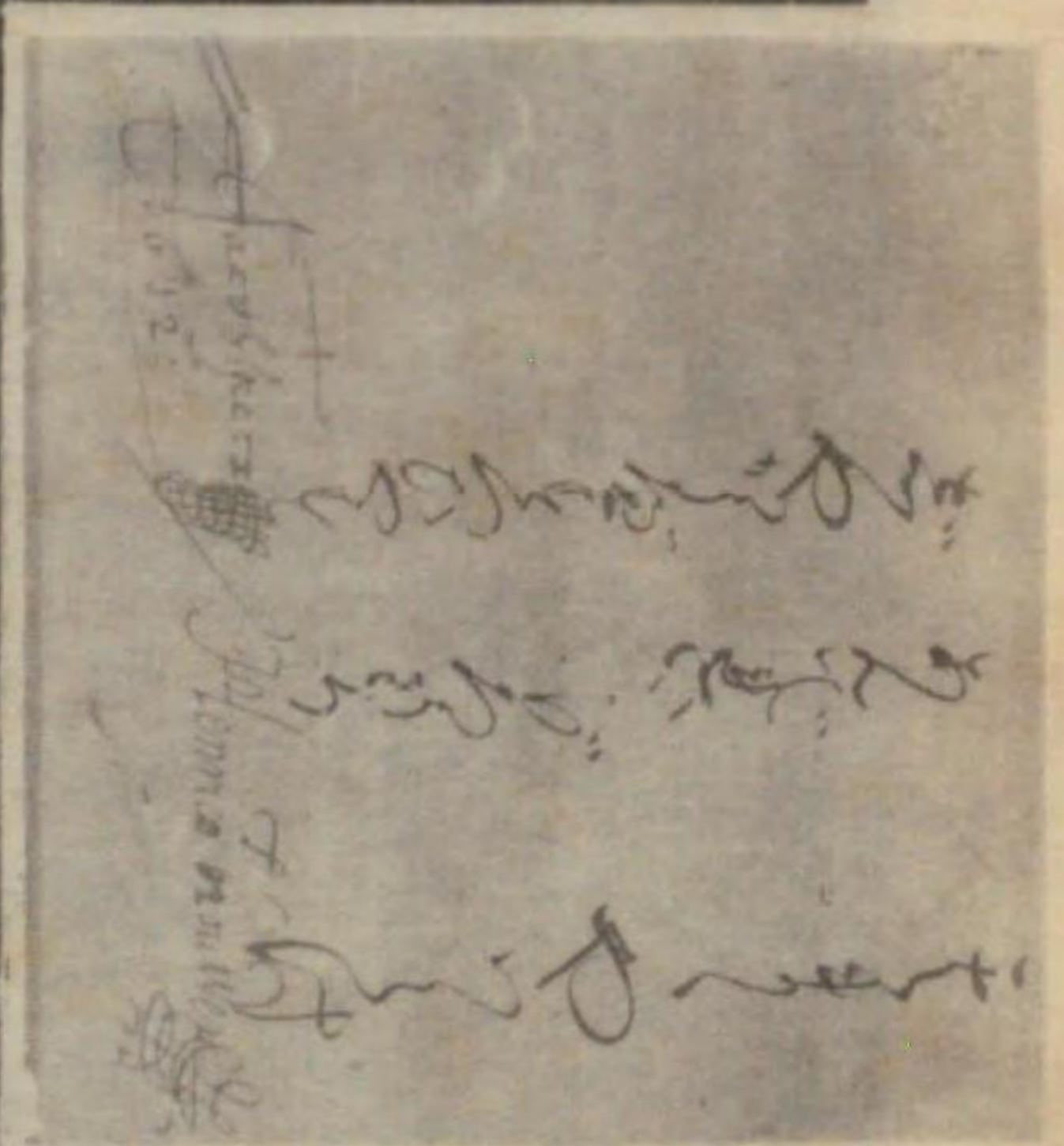
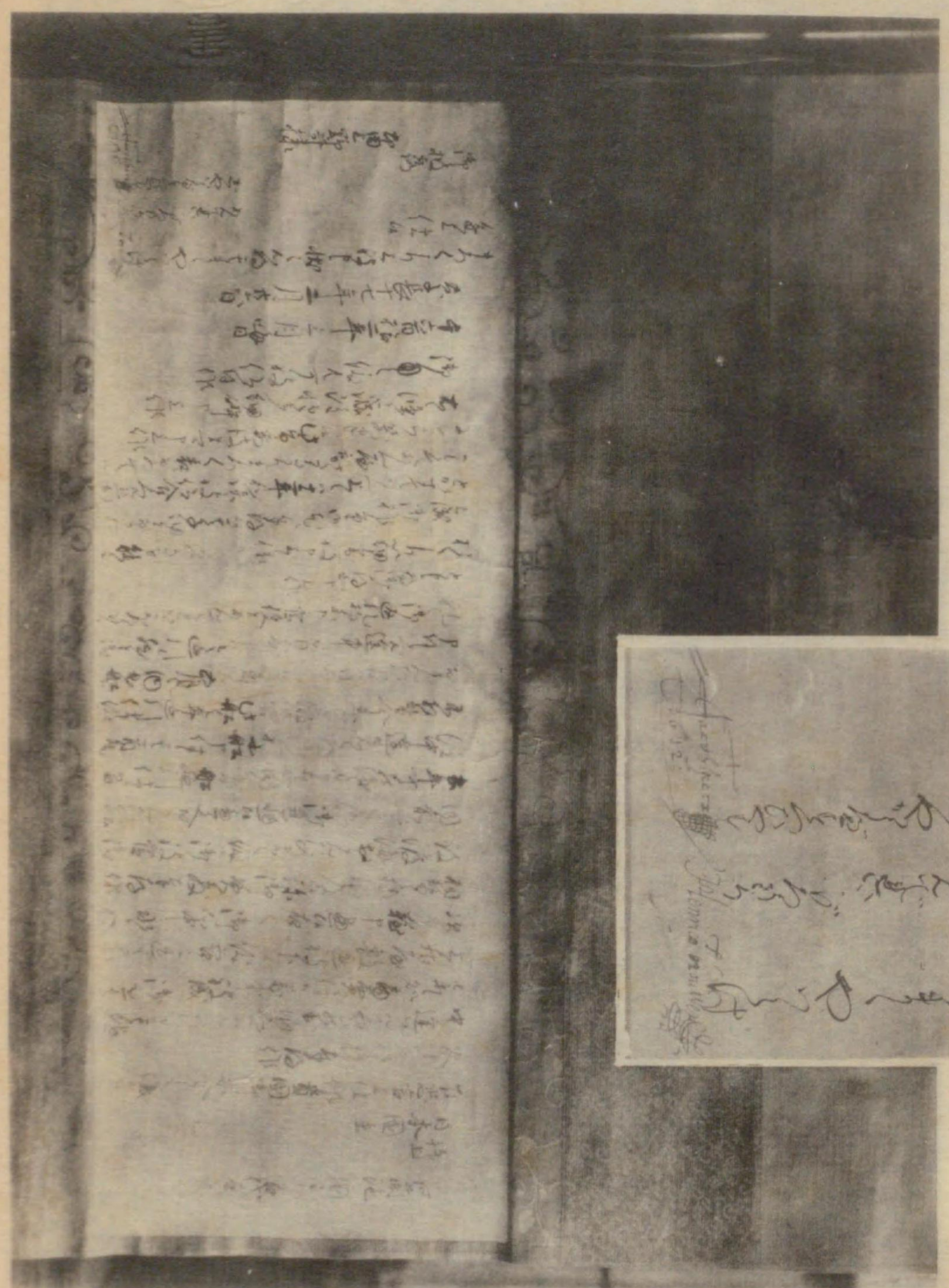

高田屋嘉兵衛

奉納の手船模型

兵庫 七宮神社出品

この手船模型奉納の年次は明らかでない。七宮神社の説明には天明二年夏高田屋がエトロフ渡海の大船建造云々見ゆれど、嘉兵衛の兵庫に來たのは寛政年中廿四歳の時であるから天明二年とするに未だ年僅に十四歳の時となる。蓋し兵庫と嘉兵衛との關係は最も密接なるものがある。兵庫へ北海北陸の貨物の入津するに至つたのは西廻り航路の成功以後御影屋松右衛門等の功勢に負ふ所も大であるが、嘉兵衛の功は更に偉大であつたのである。

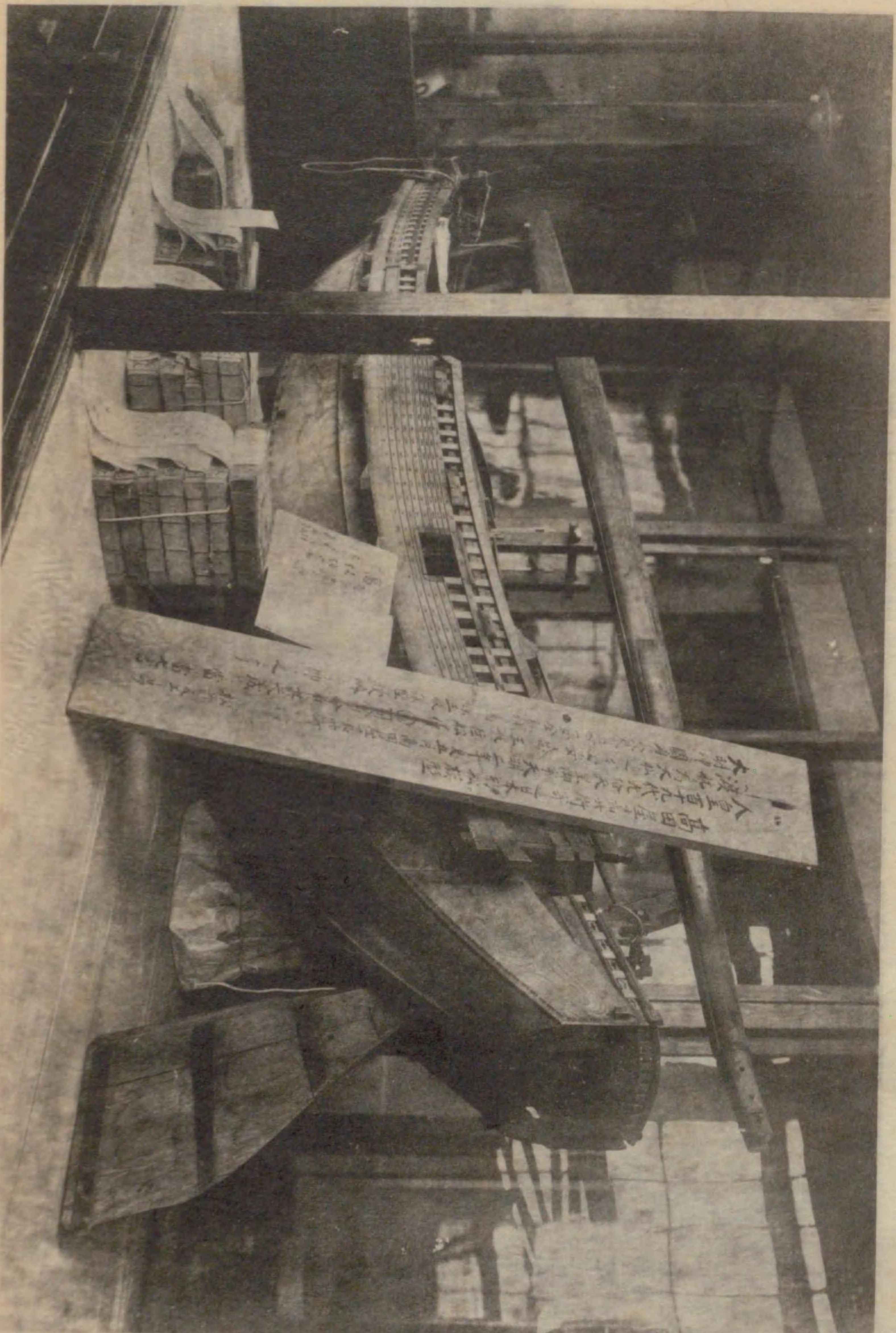

高田屋嘉兵衛文書

嘉兵衛が其生涯に幕府の官船と手船合計約百隻を運用して築き上げた富は今にして到底測り知られぬものがある。海港博覧會記念館開催に方り幸に嘉兵衛に關する新なる史料を發見出品を得たことは海港の歴史の上に貢獻する所尠少なからざるものがあつた。右の文書は嘉兵衛が手船を買入れ其乗組員の身元調を兵庫北濱名主に差出したもので七宮神社所藏にかゝる。左は嘉兵衛の支店箱館店の仕切帳で、當印の商標の全國の市場に活躍せるを偲ぶに足るもの、箱館圖書館出品高田屋古反古と題する和本の中に收む。

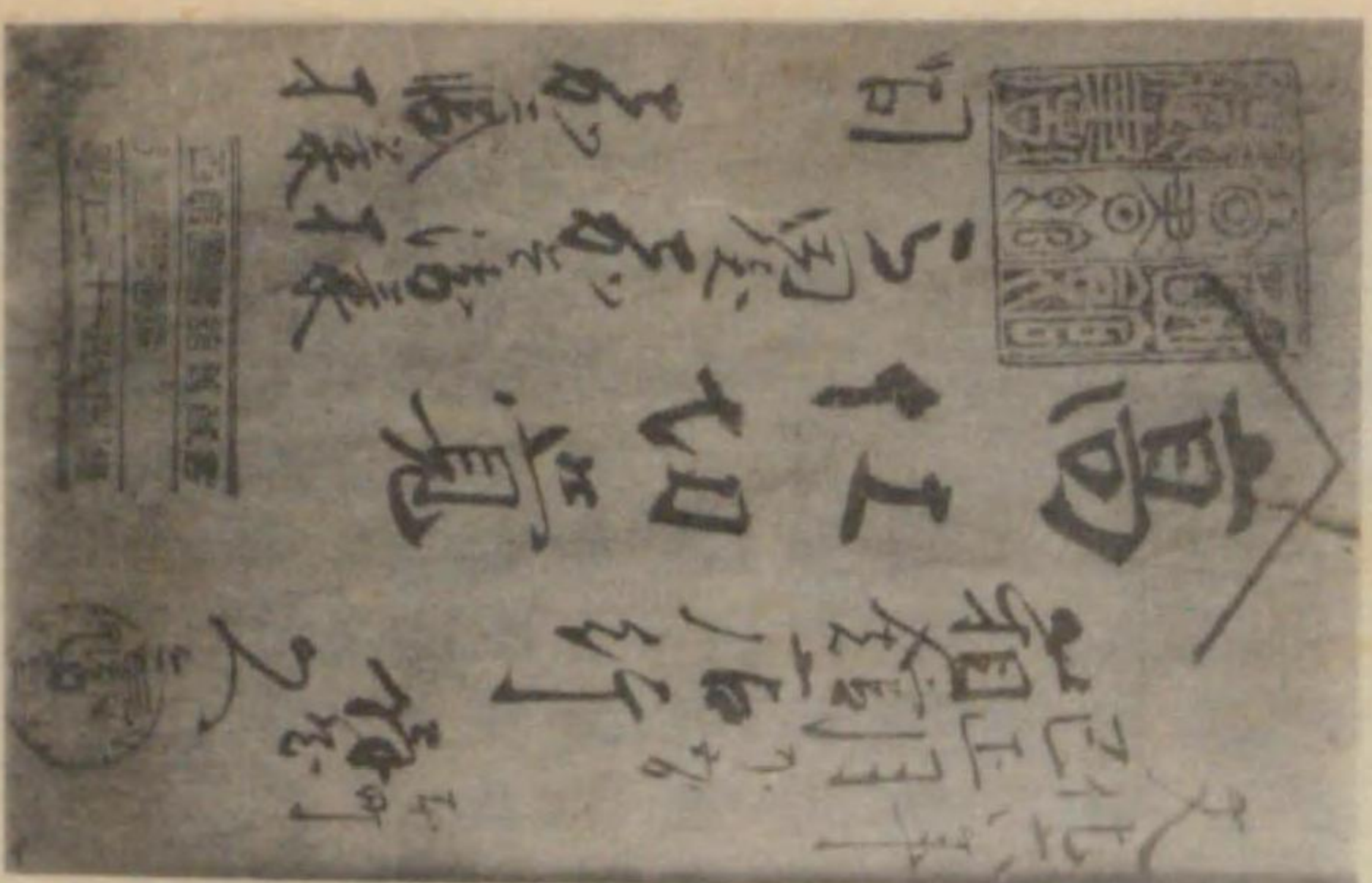
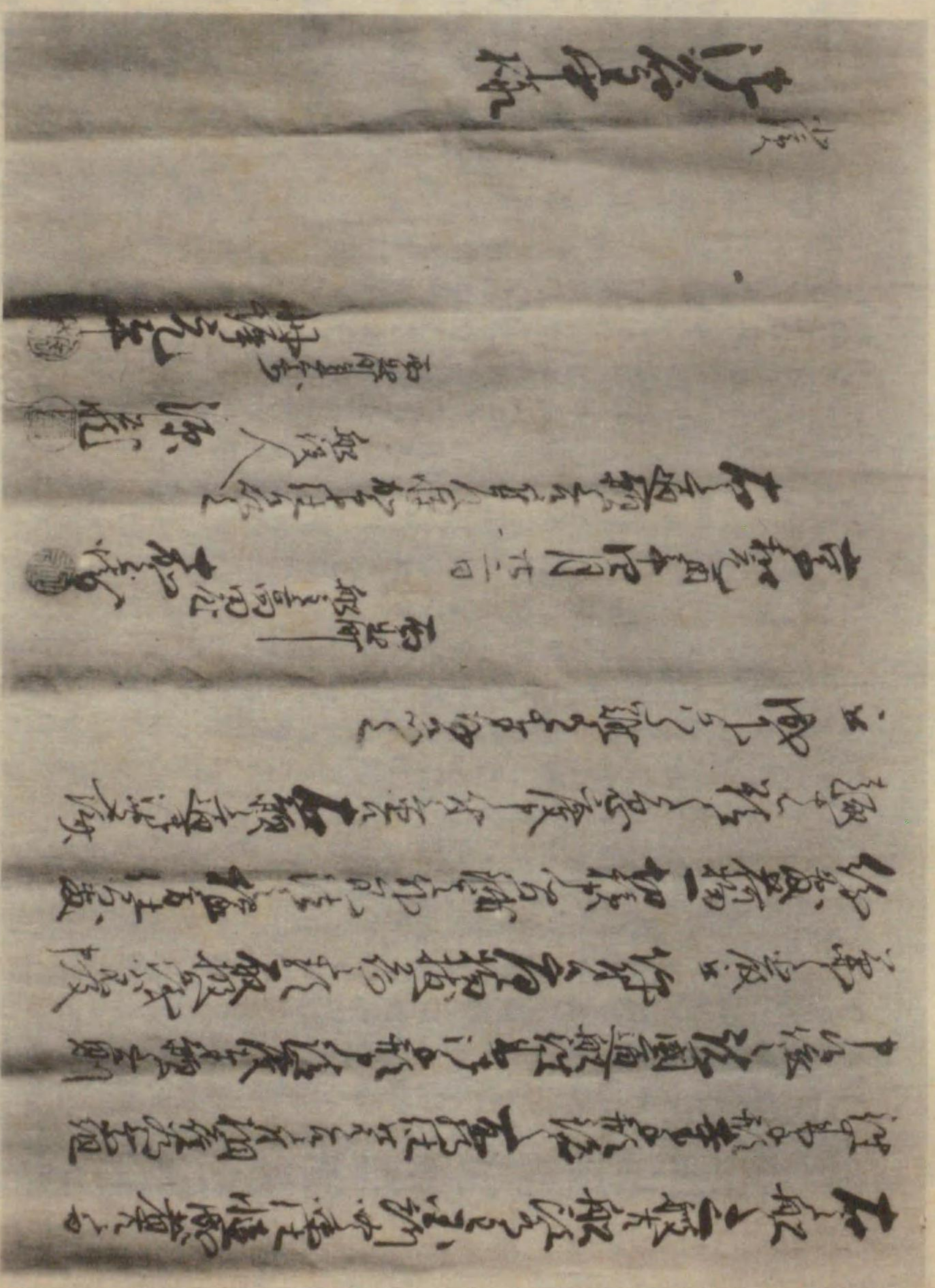

勝海舟筆屏風並海軍操練所門瓦

瓦は神戸市立湊山小學校所藏。勝海舟屏風はもと生島氏の所藏、今武岡豊太氏の珍藏にかゝる。一は元治元年海軍操練所創始の當時のもの一は明治六年のもの、共に奥平野村生島四郎木夫氏別邸に於て揮毫したもので海軍振興に關係深きものである。其文を左に掲げる。

海原に、たてる御國は、おほみふれ、さはにあらずば、ものゝふの、
 きがみたけびて、くるへども、蘆間のかにの、天の下、横にして行かむ、
 足をなみ、千里に羽うつ、大鳥の、翅をいたみ、うち羽がき、はうち
 もあへず、さつ國の、かたきのため、大あみに、かゝりやすらむ、
 かけまくも、あやにかしこき、いにしへを、おもひもみつや、しら鳥
 の、おほみ御神は、鳥か啼、あづまのくにの、みいくさに、さがみの
 海の大なみの、いそうつ音は、いかづちの、聲さきくまで、聞なせる、
 風のまにへ、大船の、たゆたふ見れど、おほみ身に、太刀さりおほ
 し、おほみてに、弓さりもたし、まつるはぬ、なみしたをさめ、た
 らしひめ、ますらたけ雄に、さきだちて、八重のしほ路を、みづづか
 ら、わたらひ給ひ、虎ほゆる、もろこじびごの、いまの世も、おびゆ
 るまでに、こまくだら、うちなびかしく、みいさなを、思ひもいでず、
 いたづらに、かくて過なば、いつの日か、御國のみいつ、こそくに、
 おもひしらせむ、おしもなみ、是をおもへば、今もかも、むれさざる
 きて、かけばきの、つるきのたわみ、さりしばり、いきさほるしも、
 世の人の、おけつらふなる、くさくの、こぞわりさへも、耳なしの、
 山の翁に、あられども、わかちもあへず、くちなしの、蔭にかぐるが、
 のちの世に、しのばむ友を、またむさそおもふ、

甲子初冬

安房守義邦

君不聞火船雄飛數萬里

臆尺寰宇

雖廣

悠然怡如遊海市

驚學長驅入蒼茫

轉尾動

高帆飄風鳴翼起

南極沈沈初月輝

俯推海圖仰窺天

無數島嶼翠一痕

翠裏包含幾洲里

一自宇內歸掌摩

嗚呼人生局促何足恃

小信大疑猶非是

既將功名附雲波

向誰更說海軍技

安得遠識如伯氏

大令天下定基趾

明治六歲三月錄舊作於神戸生島老人之卹舍

海舟勝安房麟



開港當時の神戸港

イラストレーター、ロンド
ン、ニエース所載（京大所蔵）

一八六八年開港直後英國軍艦乗組員が布
引よりスケッチせるもの。

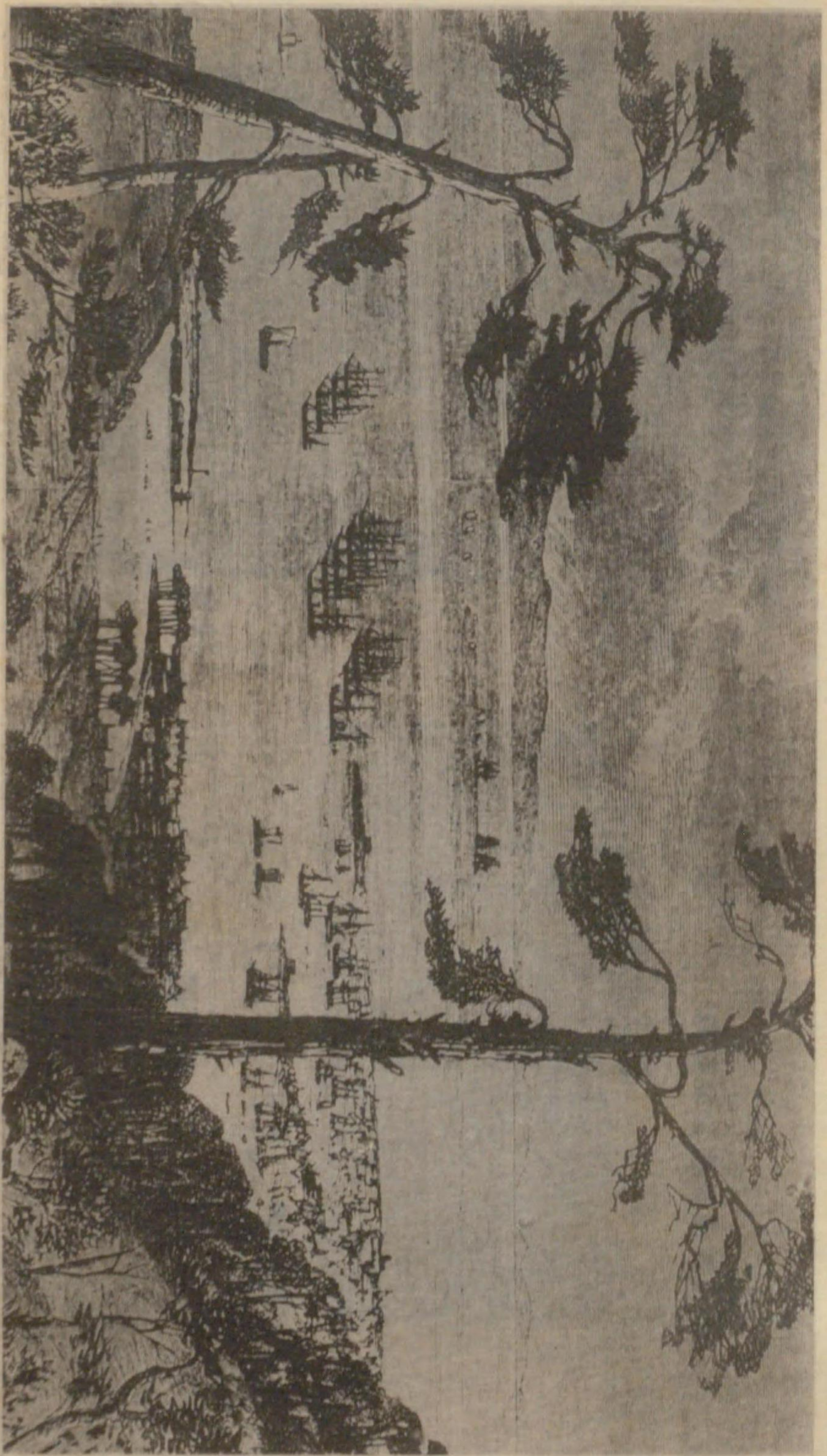

生田の浦

(岡久囑託出品古今對照圖に據る)

六十餘年前

(イラストレート、ロンド、
シニユース所載、京大所藏)

現在

中央は神戸商工會議所建物、左の橋は京橋
右の堀は網屋吉兵衛の船塢場入堀、右端道
路の東は神戸海軍操練所址。

(京橋南詰税關屋上より撮影)

百五十年前

(攝津名所圖會所載)

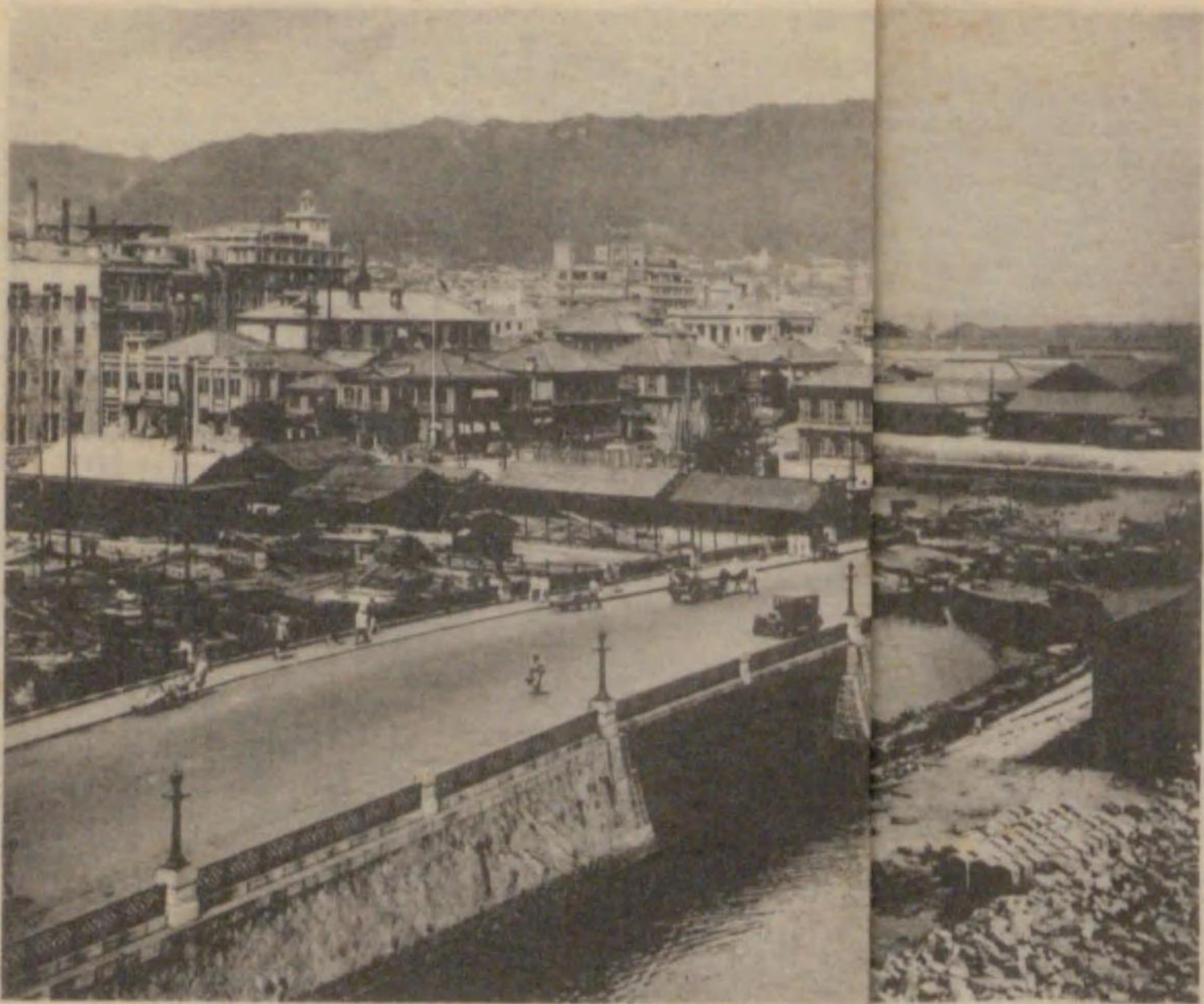

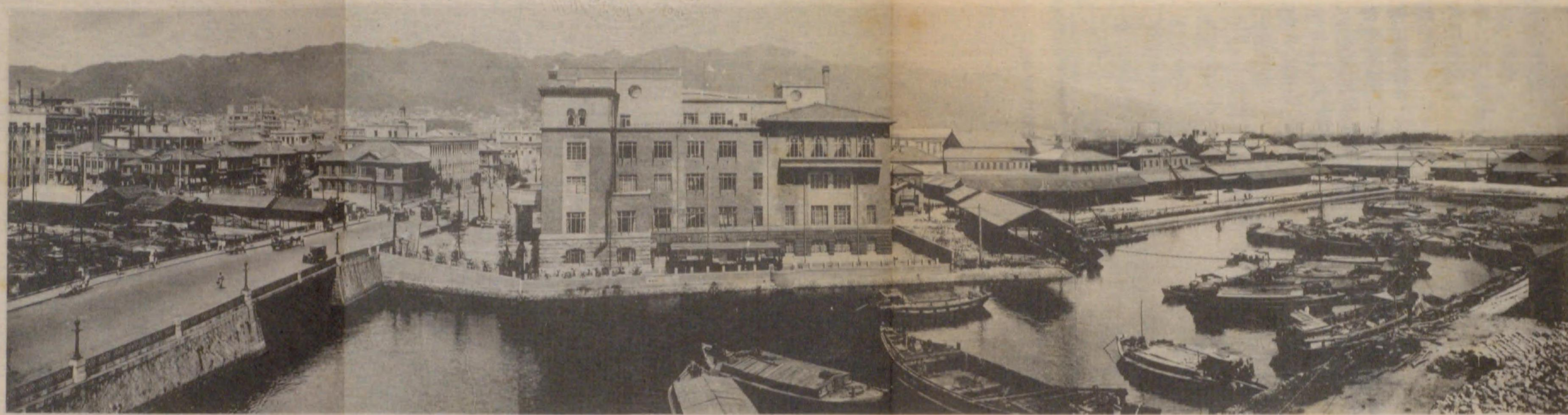

神戸鐵道棧橋

明治初年、中棧橋と共に最も多

く利用せられたるもの。

(岡久囑託出品、古今對照寫
真に據る)

眞に據る)
(岡久囑託出品、古今對照寫)

明治初年、中棧橋と共に最も多
く利用せられたるもの。

神戸鐵道棧橋

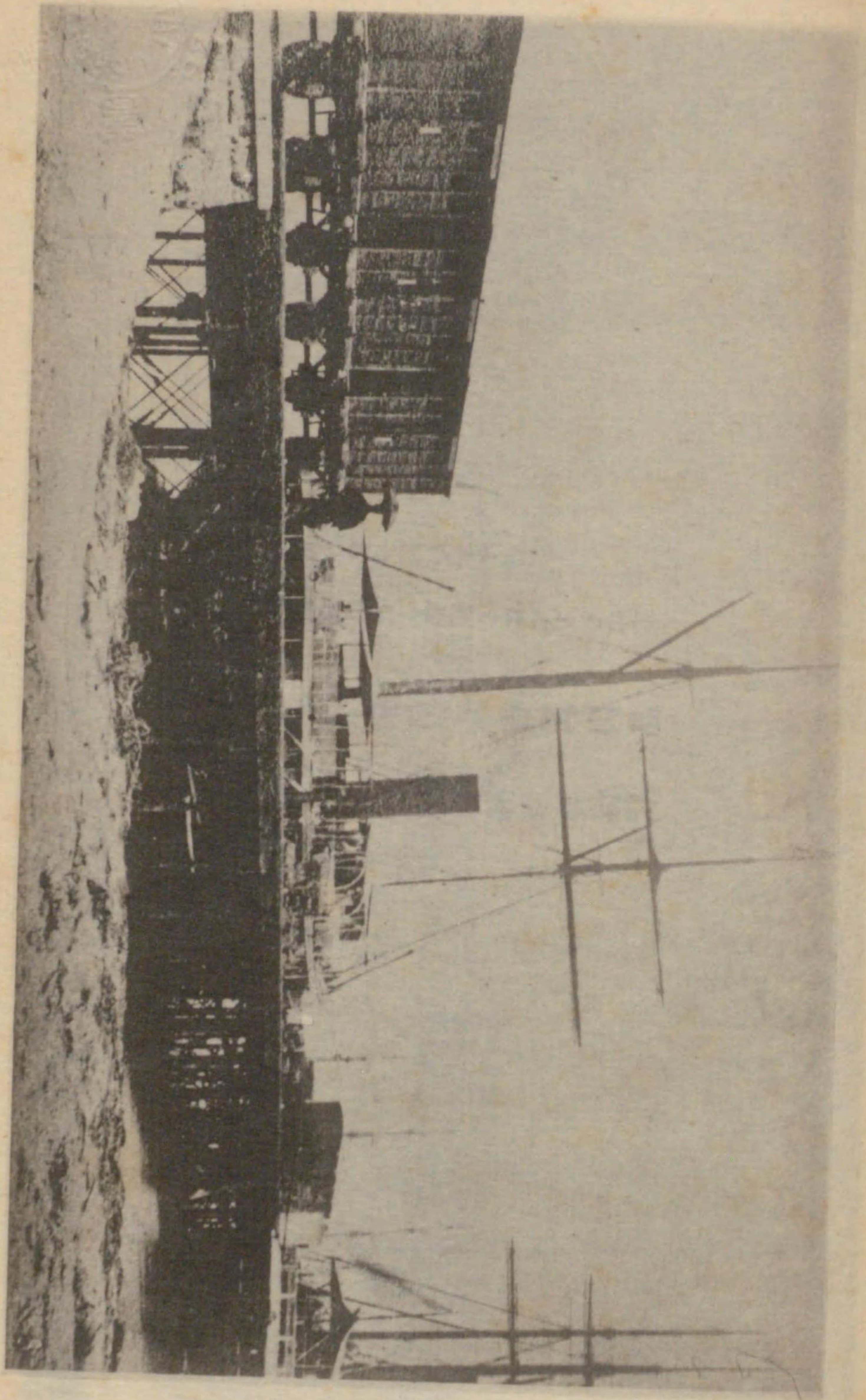

明治四年五月十九日

暴風雨による神戸海岸の惨状

藤田 鉸吉氏出品

約四尺に近き掲載となるもので

寫眞は其一部を示す。

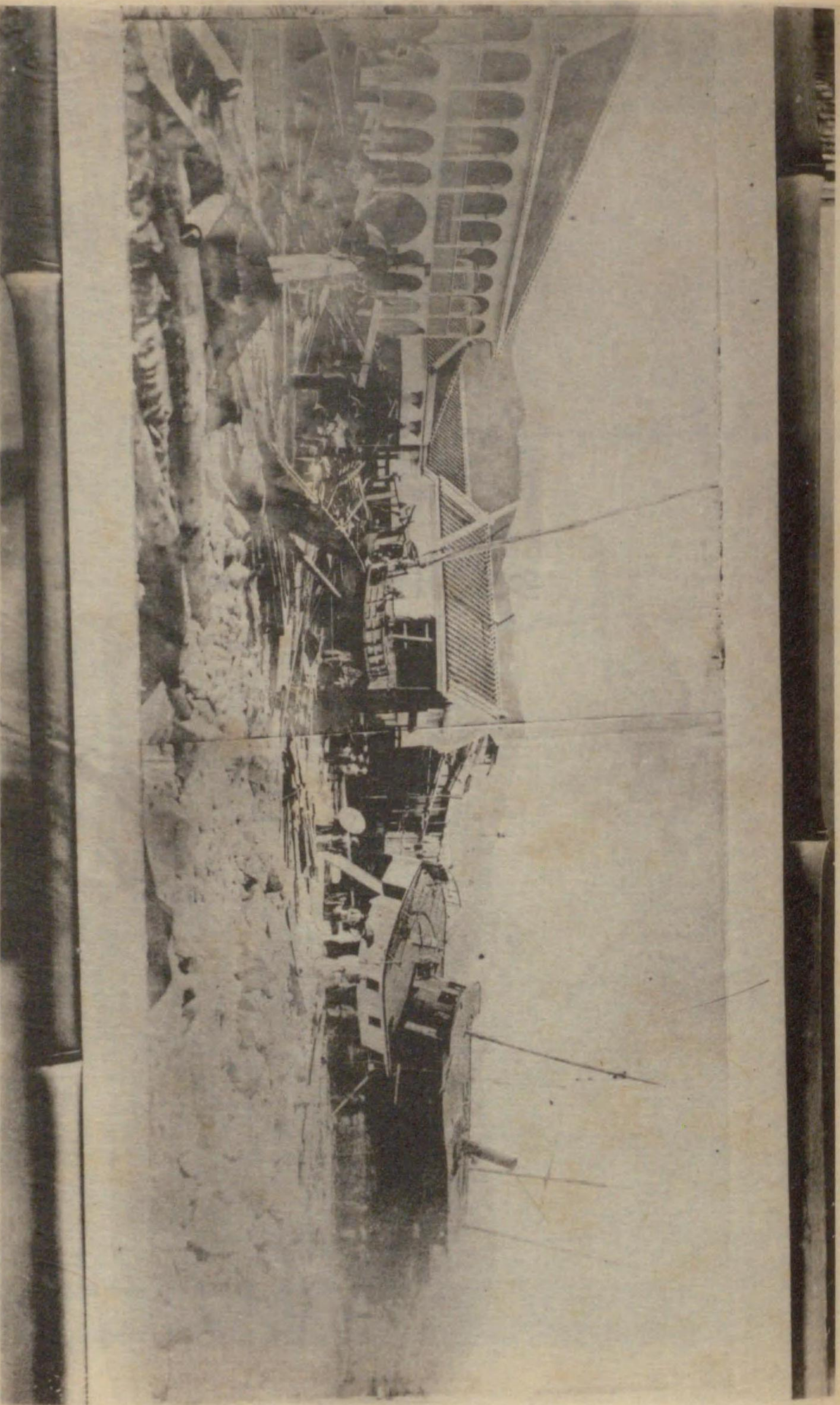



神 戸 港

日本五港の内

明治廿四年 東京刊行

東京 住田正一氏出品

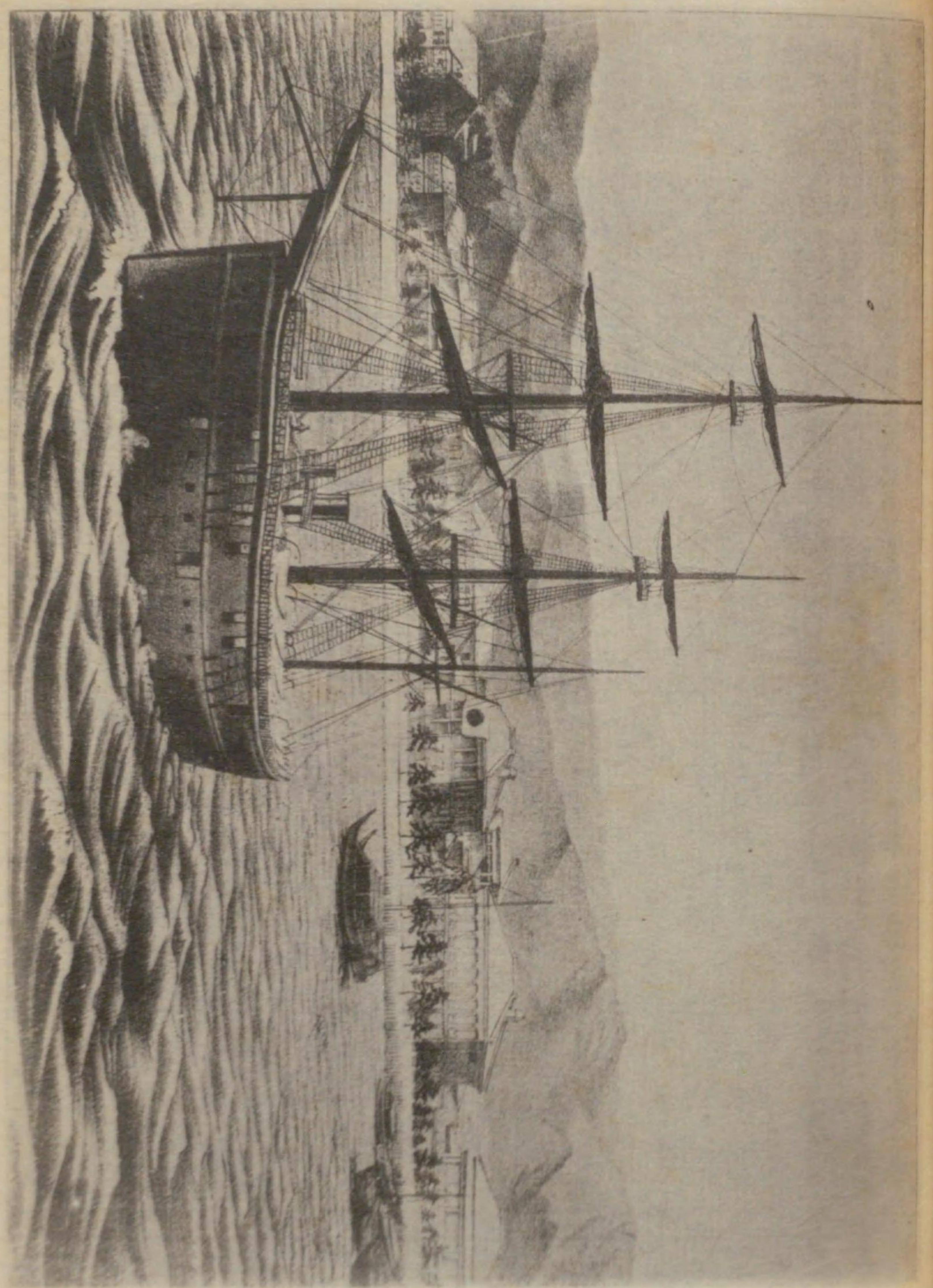

湊川合戦油繪

湊川神社出品

明治初期の油繪 神戸前田可然氏筆

舊時同社繪馬堂に掲げしもの

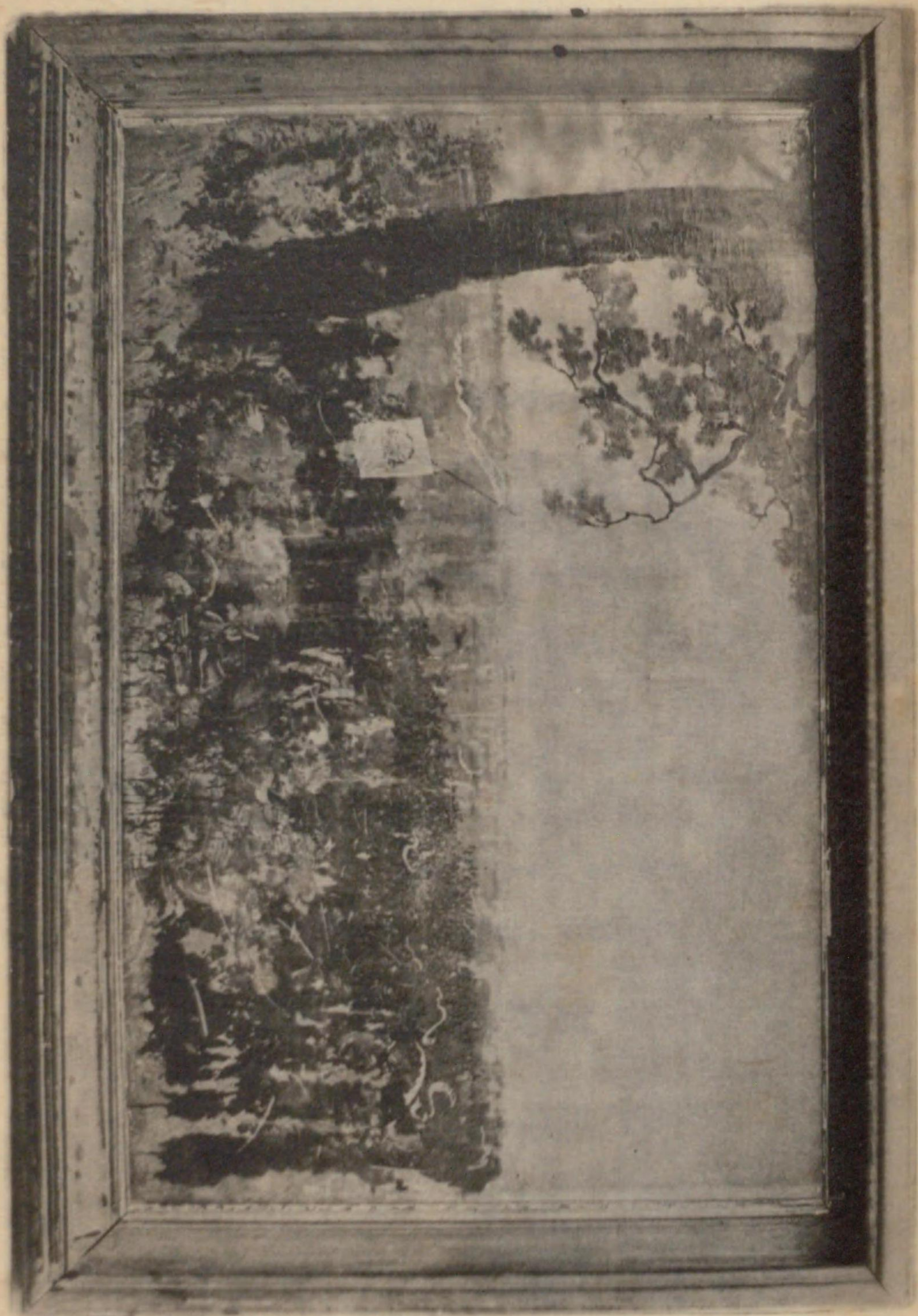

兵庫裁判所寫眞

下圖は今の多聞通よりの寫眞で、武岡豊太氏の出品にかゝる。明治五年のもの、黒く寫れるは夢畑に夢の生長せるもの。右手の森は入の宮（今神戸市役所の敷地）の社苑。上圖は岡久囑託の出品にして其擴大圖、當時の状を偲ぶに足るもの、蓋し兵庫縣廳が兵庫切戸町より此地に移轉し來れる當時新築したもの。然るに明治五年縣廳が今の地に移轉後偶々兵庫裁判所設置のこき定まれるによつて、舊縣廳舎を假用し、後今の地方裁判所の新築を見たのである。

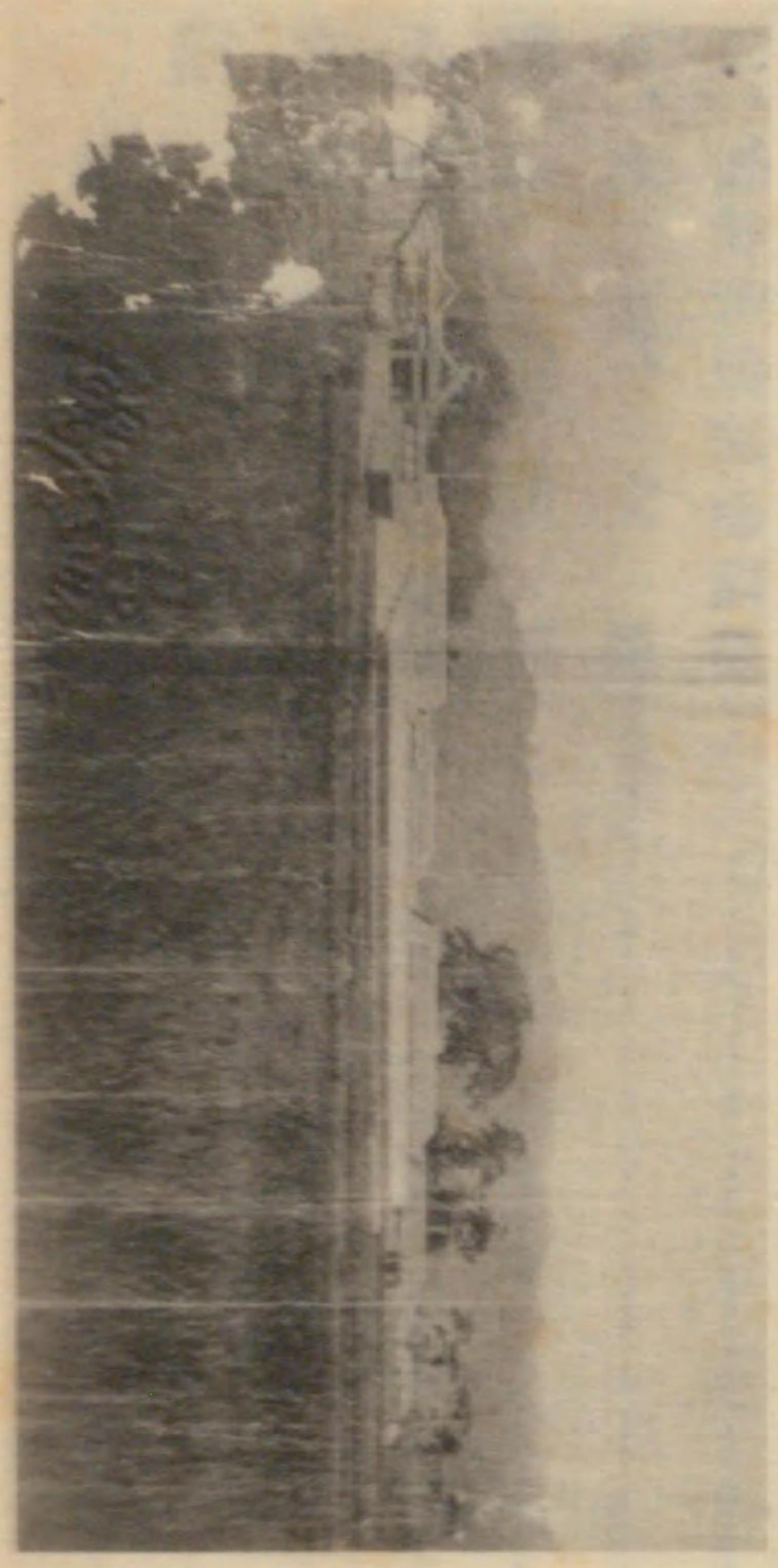
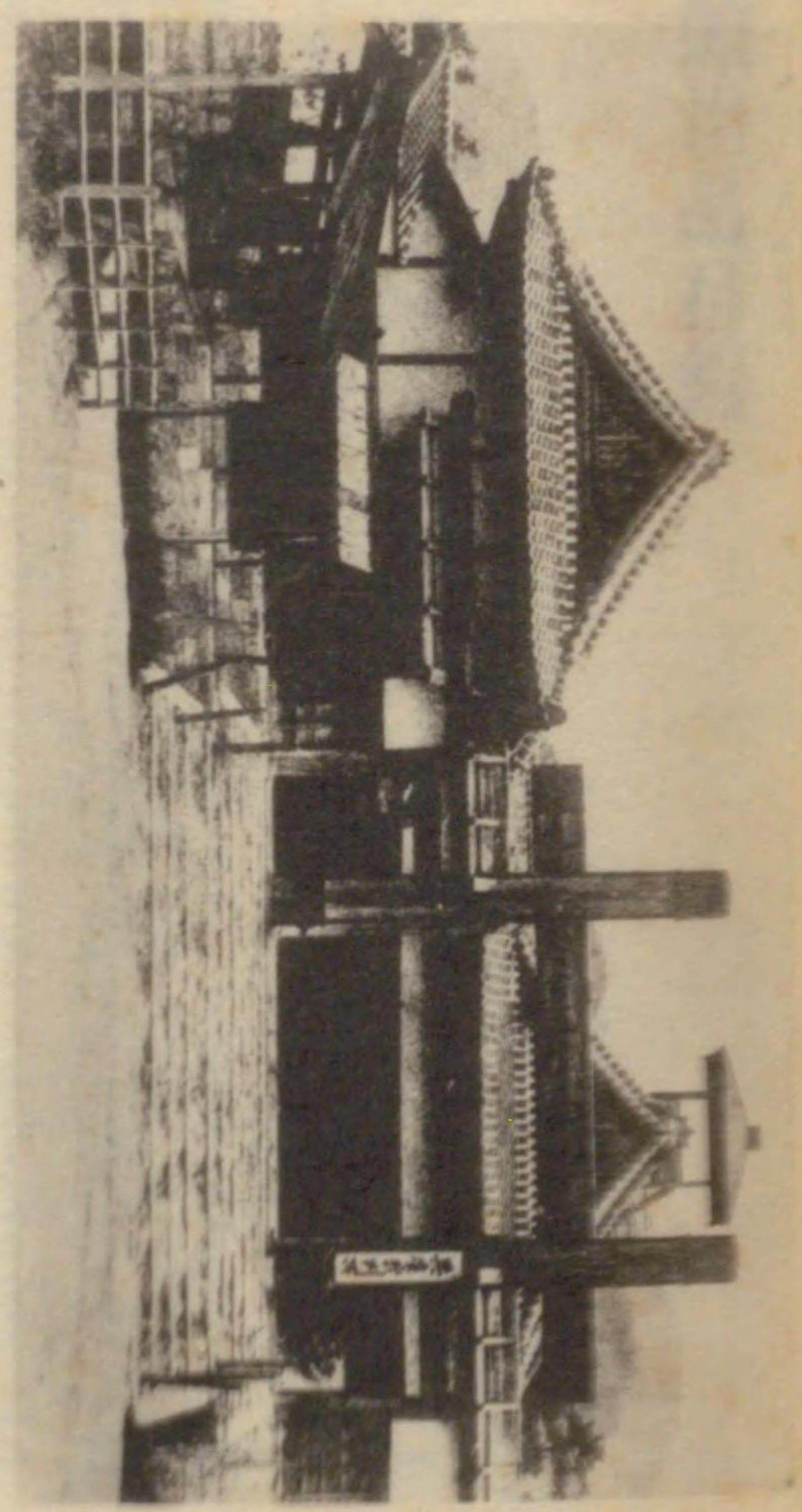

神戸海港博覽會記念館出品目錄

目次

一、港灣海運	一
(一) 總說	一
(二) 近世以前	六
(三) 近世以後	一〇
(四) 參考資料	二二
二、攝海防備開港關係	二九
三、產業、交通	三八
四、民政關係	四七
五、社寺、文藝並二史蹟	七〇
六、地圖、繪圖	八四
附錄	
出品者名簿	一〇一

神戶海港博覽會紀念館出品目錄

目次終

一、港灣海運

(一) 總

說

神戶高等商船學校 深江

地球渾圖 一

環海航路新圖 (全) 一

萬國渾圖 東部、西部 二 官許大屋愷啓譯

萬國一覽圖 一

萬國航海圖 一 一八六二、和蘭エスネル校正

輿墜航海圖 一



同 同 同 同 同

Faint bleed-through text from the reverse side of the page, including characters like '出品', '日', '次', '終', and '大'.

邊要分界 三

外國通覽 一

萬國略說 三

新刻航海世界全圖 二

天學指要 四

西洋兵學訓蒙 一

コロンブスの使用せる航海圖

パナマ地峡附近の航海圖

海圖北極及北米大陸

日本附近航海圖

革製航海圖 一

海事關係參考書 三〇

シーボルト著 日本 一

世界の港灣 二

各州國旗集 一

萬國旗鑑 一

バイキング(北人の船)の圖

バイキング(北人の船)

黒船の圖 一

本國蒸汽船之圖 一

列國海軍提要(全) 一

亞魯西亞船又蒙古奴船 一

中華船 一

唐船圖 一

神戸高等商船學校 深江

同

同

同

同

同

同

同

同

同

同

武藤長藏長崎

同

函館圖書館 函館

維新史料編纂事務局 東京

林源吉 長崎

神戸高等商船學校 深江

同

鹽谷秀郎 神戸

諸岡勇雄 兵庫

宇野朝一 神戸

諸岡勇雄 兵庫

同

同

同

日本籌海全圖	一	明治元年 京都刊行	同	神戸市立圖書館	神戸
日本古代船舶研究	六	西村真次著	同	同	同
日本船舶構造の變遷 附海軍の沿革	一	桃木武平講話 大正六年八月刊	同	同	同
船舶史考	一	新村出博士著 昭和二年五月刊	同	同	同
日本古代船舶研究	一	大正六年八月發行 英文第一册	美	保神社	美保ノ關
諸手船模	一		同	同	同
美保神社諸手船繪圖	一		同	同	同
美保神社關係記錄	五	沿革、諸手船、沖之御前由來、美保關等	同	同	同
諸手船神事と古代舟の構造 及美保關公用錢の紛糾其他 海に關する美保關係記事	一		同	同	同
美保神社日記、同御神德略 記、美保關沿岸繪葉書類	一		同	同	同
海に關する御神德其他記事	一		同	同	同
沖の御前の由來	一		同	同	同

カヌ	一	原始時代より今尙用ひ居る南洋土人の遠洋航路の船の模倣	同	神戸高等商船學校	深江
竹排	一	原始時代船にして今猶臺灣地方に於て使用せらる	同	廣海二三郎	大阪

海事史料叢書 第一卷 兵庫關係文書	一	昭和四年六月 住田正一纂輯	同	神戸市立圖書館	神戸
海事史料叢書 第二卷 廻船式目 貞應二年三月十六日	一	昭和四年七月 住田正一纂輯	同	同	同
海事史料叢書 第三卷 小渡海舟一件(神戸村文書)	一	昭和四年八月 住田正一纂輯	同	同	同
海運史料	三	明治十九年 二松堂藏版	同	同	同
新製輿地全圖	一	弘化三年小野寺謙臨寫、天保十五年大概崇題字、原本天保六年フランス人彫刻、弘化元年箕作省吾の凡例	同	石母田正輔	宮城縣石巻町
大日本輿地全圖	一	慶應元年十二月刊	同	野田晴村	兵庫
日本諸射指南譜	一	明治十七年刊行 山田行元編 日本地圖	同	同	同
本邦海路明細圖集成	一	徳川中期最も詳密に記されたるもの	同	函館圖書館	函館
改正新版増補日本汐路之記	一	明治七年 高田政度編述 浪華書舖 淺野彌兵衛 高田清兵衛	同	神戸市立圖書館	神戸
廻船定船之法用 貞應廻船式目	一		來	迎寺兵庫	兵庫

諸廻船定書

一 寛文七年

宗國金平兵庫

大阪朝鮮間海岸繪卷(全)

一 貞享年中

維新史料編纂事務局東京

樽廻船

兵庫江戸間航路繪圖

八馬兼介四宮

漕寄之圖

百五十年前兵庫の畫家泊堂畫嘉吉二年日隆兵庫に來り正直屋右衛門方に宿し久遠寺日祐之に歸宿す其故事により正直屋は毎年節分參詣すといふ

久遠寺兵庫

最初の觀艦式の繪

明治元年三月廿六日 明治大帝天保山沖にて藩船六隻の艦隊運動を御觀覽

大阪市民博物館大阪

明治天皇大阪行幸誌

大正十年刊行 大阪市民博物館編纂中に神戸關係の記事多し

同

天貝白翁實見談筆記及御座船の圖

明治元年 明治天皇天保山砲臺は海軍御觀覽の際實見したる談話の筆記及御座船の圖

同

和田貞次郎談筆記

明治元年三月 明治天皇海軍御觀覽の際の實見談話

同

(二) 近世以前

平清盛狀

一 承安年中

來迎寺兵庫

兵庫經島築造文書(寫)

一

藤田鉸吉同

勸化因緣兵庫築島傳全五卷

五 天明元年 吞一叟釋圓信著

神戸市立圖書館神戸

來迎寺緣起

一 箱入

來迎寺兵庫

兵庫築島傳

一 土佐繪

同

平安山眞福寺緣起

一

同

築嶋山來迎寺緣起

一

同

八棟寺來迎寺繩張教書

一 長寛年中 箱入

同

經石破片

一

同

八棟寺緣起

一

同

御醍醐天皇繪旨

一 嘉曆二年二月十二日 兵庫關係

東大寺奈良

兵庫北關公用錢注文(奥欠)

一 明應三年

同

兵庫島修固費用書上

一 應永卅二年九月二日

同

相國寺國料兵庫北關公用錢納狀	一	享德元年十二月廿七日	東大寺奈良
等持寺國料兵庫北關公用錢納狀	一	文安二年十二月十七日	同
山村五郎左衛門尉助次請文	一	永正五年六月十二日 兵庫北關關係	同
東大寺書上案	一	正和四年九月日 兵庫關關係	同
鎌倉將軍御教書案	一	嘉曆二年五月廿五日 兵庫關關係	同
足利將軍御教書案	一	應永三十年三月十七日 兵庫關關係	同
兵庫北關代官職補任狀案	一	寬正四年八月廿九日	同
守邦親王御教書並事書案	一	正和四年九月十二日 兵庫關關係	同
播磨國福泊關務雜掌明圓申狀案	一	嘉曆三年二月日 兵庫關關係	同
兵庫北關所供料結解狀	一	元德三年正月以降 十四ヶ月分貼附	同
僧如道訴願狀案	一	慶長元年八月日 兵庫關關係	同
北關升米並置石代官請文	一	永享八年卯月二日	同

北關舛米並置石代官請文	一	文安元年四月日	同
三好範長下司狀	一	年代不詳	極井末治兵庫
秀吉禁制々札	一	天正八年二月三日	中尾石治郎飾磨郡
兵庫船役錢請取狀	二	正天十一年七月晦日十月八日	極井末治兵庫
德政ニ關スル文書 正直屋安右衛門宛	一	天正八年八月六日 藤吉郎秀吉花押	同
秀吉正直屋扶持狀	一	天正十一年八月	同
兵庫船役錢請取狀	一	天正十一年十月八日 秀吉花押あり	同
秀吉朱印狀	一	天正十一年十二月九日 船役錢請取狀	同
秀吉朱印狀	一	九鬼藤四郎同大隅守宛 慶長二年三月廿七日	山村榮吉兵庫
筑前守秀吉感狀花押 (但シ片斷)	一		同
秀吉朱印狀	一	年代不詳五月十六日 八郎殿御返翰 さあり	小川太郎左衛門神戸
增田長盛書狀	一	年代不詳三月二十日 正直屋宗與宛	極井末治兵庫

豊公遺物展覽會出品目録

和蘭陀披露狀
風文書

(三) 近世以後

明治卅六年七月 日本美術協會大阪支會編
慶長十七年二月廿六日 千六百十二年三月晦日 在平戸商館長及副館長より東印度總督の旨を體して本多上野守に宛たる稀有の文書
慶長十七年十月十八日 片桐且元の與へたるものあり。

山村榮吉兵庫
能福寺兵庫
岡方俱樂部同

大和船の模型 文化時代

廣海二三郎大阪

明治初期の帆船模型

大家七平同

姫路藩速鳥丸神護丸圖

本庄岩一 阿古村

三ッ額、艦金具

同藩が外國帆船に模して始て造りたる西洋形帆船
艦に記したる船名と自家の定紋を出す

右近權左衛門大阪

繪船の圖

航海中家族が海路の平安を祈りたる掛軸

大家七平同

改正貨物仕出表

明治初年迄の船員は定給なく別表の如き配當制度、距離の遠近と貨物の種類により相違あり
明治以前高貴の御方の船造びに使用

廣海二三郎同

明治初年の電報

大家七平大阪

明治二年より明治十八年迄の諸港廻船問屋に發せし曆

同

文久元年「千石船」新造の費用控

金一千百五十三兩二分也の明細書

同

文政年間より明治初年に至る廻船問屋の諸仕切帳

五

同

文政年間より明治初年に至る迄の船員前借証文及仕切書

同

帆船室内神前鈴の引綱

白山神社加賀

大和船室内ノ懸額

大家七平大阪

船の繪馬

新造船進水の際海路平安を祈り奉納したるもの

白山神社加賀

捕鯨之圖

伊藤祐吉神戸

鯨各種之圖

同

御切手入

旅人札

野崎俵一加賀

德川時代船頭の關取手形 一 野崎俵一加賀

大和船設計原圖版 一 神戸高等商船學校 深江

菱垣廻船一方積店仰渡御証
文之寫 一 同

江戸積十三組發端 一 同

安永七番組定法帳 (寫) 一 同

江戸廻船定法記 一 同

ロープの結び方 一 三面、數十種 各種各様の結び方を表はす 同

兵庫小豆屋助右衛門船浦賀
船切手 一 文政十三年十二月四日發行 神田兵右衛門 兵庫

神戸浦廻船數并沖船頭書付 一 寶曆十三年十一月 福原潜次郎 神戸

浦方制札控 一 大津御役所 文政八年七月廿五日 宗國 金平 兵庫

薩州汽船いろは丸水先届出 一 小豆屋助右衛門 神田兵右衛門 同

浦々高札諸廻船定書請印狀 一 正徳二年五月 村々の請印せるもの 宗國 金平 同

破船浦証文入箱 一 東尻池村 同

御貢米船破船記録 一 駒ヶ林 明治四年六月 小畑種吉 兵庫

德川時代藩米廻送船の印旗 一 加賀前田家の印 野崎俵一加賀

海盜之時諸方へ上げ候書付 一 正徳三年十一月十六日 宗國 金平 兵庫

備前船破船浦手形其他 一 享保十五年十一月六日 同

周防回船難破一札 一 享保十五年十一月六日 同

松平大炊頭御城米廻船難船
手形 一 享保十六年二月七日 同

長州藩船難破關係文書 一 寛政七年十月 同

德島藩領分船難船文書 一 享保七年十月十二日 同

漂流材木受取手形 一 同

松平大炊守船破損挨拶狀	一	英一蝶筆	宗國金平兵庫
朝鮮人來朝大行列略圖	一	年代不詳	平林三郎神戸
韓人來朝之圖	一	寬永三年	藥仙寺兵庫
朝鮮人御馳走帳	一	明和元年	子爵櫻井忠胤東京
朝鮮人一件記錄	一	寶曆十四年	同
朝鮮人接待役人並兵庫船數水夫人數	一	寶曆十四年	同
朝鮮國返翰寫二通ノ内	一	享保三年より同四年まで	同
朝鮮人覺帳	一	寶曆十四年	同
朝鮮信使來朝引船之圖	一	同	同
朝鮮人來朝歸帆官祿三冊之内	一	寶曆十四年 明和二年間	岡方俱樂部兵庫

大日本籌海全圖 上

神戶高等商船學校 深江

蝦夷人圖	一	傳高田屋嘉兵衛	神戶市立圖書館 神戶
文化度蝦夷地湊々測量之圖 (東蝦夷) 寫	一	上下二卷、附寛政年中トシベツ川取調圖帖紙に未だ世に出でざる繪圖なれば寫せる旨を記せり	函館圖書館 函館
蝦夷松前一圓圖全	一	安政五年	神戶市立圖書館 神戶

遭厄日本紀事	一〇	原著者ロシアゴロウイン 文政八年幕府譯官馬場貞由譯、高田屋嘉兵衛關係文獻 十册十二卷	同
遭厄紀事附錄	二	原著者ロシアゴロウイン 文政八年幕府譯官馬場貞由譯、高田屋嘉兵衛關係文獻	同

通航一覽	八	嘉永六年大學頭林蘆編纂 原書三百五十卷、高田屋嘉兵衛關係文獻は第七、第八卷、圖書刊行會發行	同
外交志稿及年表	二	明治十七年 七月記録局刊行	同

遭厄日本紀事	一三		神戸高等商船學校 深江
海外異聞	五		同
萬次郎漂流記	一		同

海運史料	三	明治十九年三月 小篠清根編纂	神戸市立圖書館 神戶
------	---	----------------	------------

高田屋嘉兵衛渡海船船頭主
水雇入願書

享和元年四月廿二日

七宮神社兵庫

高田屋嘉兵衛風聞書上草稿

一 文化九年

同

高田屋嘉兵衛に關する風聞
書草稿

一 文化九年 浦方惣代書上

同

高田屋嘉兵衛書簡寫

一 文化十一年三月十四日

同

高田屋嘉兵衛に關する兵庫
にての風聞書上

一 兵庫與力 文化十一年七月

同

高田屋嘉兵衛に關する風聞
書上

一 兵庫津浦方名主北風莊左衛門 文化
十一年七月

同

北濱惣會所日記

五 文政五年中 行政並に商業記録 九
月の條に高田屋嘉兵衛關係記事あり

同

御用船大樂丸出帆添觸書寫

一 文政五年七月 高田屋嘉兵衛關係文
書

同

御用船大樂丸船中日記寫

一 文政五年九月二日 高田屋嘉兵衛關
係文書

同

高田屋嘉兵衛船大筒運漕に
關する文書入表書

一 文政五年九月

同

松前よりの大筒積入預定書

一 文政五年九月

同

松前よりの大筒積替運賃受
取狀

一 文政五年九月

同

松前よりの大筒玉鑄形員數
書上

一 文政五年九月

同

御用船大樂丸入津文書袋表
書

一 文政五年九月 高田屋嘉兵衛關係文
書

同

大筒積替に關する與力の通
達書

一 文政五年八月

同

大筒積替に關する高田屋嘉
兵衛書狀

一 文政五年九月五日

同

御雇船富繁丸船中日記 寫

一 文政五年九月二日

同

高田屋嘉兵衛關係大筒積替
案内書狀

一 文政五年九月七日

同

大筒積替船出帆届

一 嘉兵衛代人書狀 文政五年九月八日

同

高田屋嘉兵衛手船大筒積入
書類袋表書

一 文政六年七月

同

大筒玉鑄形員數書

一 文政六年七月 大筒積替運送に關するもの 文政六
年七月十二日

同

高田屋嘉兵衛差出書

一 高田屋嘉兵衛關係文書 文政六年七
月十六日

同

大筒積替船出帆届

一 文政六年七月十七日 高田屋嘉兵衛
代

同

大筒拾挺積替運賃請取狀寫

一 文政六年七月十七日 高田屋嘉兵衛
代

同

高田屋蝦夷御書書拔

寛政十年より高田嘉兵衛及二代金兵衛幕府より、蝦夷地御用を承り相勤めし際の記録の抜書にして明治十六年高田慶太郎より函館縣廳に差し出したもの

函館圖書館 函館

高田屋船旗合一件申渡請書

高田屋金兵衛ロシア船と船旗合をなし密貿易の疑を受け天保四年二月廿三日御評定所にて仰渡されし書狀の寫

同 同

高田屋嘉兵衛履歷書

明治十七年高田慶太郎より函館縣廳に差出せるもの

同 同

高田屋古反古

函館なる高田屋收藏の古反古を集めしものにして主として商賣上の文書也、中に函館及兵庫の店の印判あり

同 同

高田屋嘉兵衛露國行一件始末

文化九年高田屋嘉兵衛ロシア船に捕はる、同十年歸國し公儀松前奉行所に上申せし始末書の寫

同 同

兵庫禽船活術明的誌

天機青雲 寛政十一年以來の高田屋嘉兵衛の運氣判断書なり

同 同

高田屋嘉兵衛手船寛政丸

七宮神社 兵庫

高田屋嘉兵衛手船春日丸 (模型長一丈)

同 同

高田屋嘉兵衛事績考

村尾元長の編 明治廿七年北海道毎日新聞に連載せる切抜

函館圖書館 函館

工樂家由緒書

寛政年中以降の文書十數通を貼附す

工樂長三郎 加古郡高砂町

仲吉丸送り狀之控

享保二年五月 箱館會所宛

同 同

二百石積其他設計圖

寛政二年 第一世松右衛門

同 同

蝦夷地航行に使用地圖

寛政二年 第一世松右衛門

同 同

普請請受負定書

卯八月 高砂港修築に關する文書

同 同

御影屋松右衛門船往來手形

寛政八年正月、享和元年十二月、兵庫岡方名主の津々浦々に宛たるもの

同 同

蝦夷御用道中駄賃帳

兵庫松右衛門 寛政七年

同 同

御關船形商船形新造惣積書狀控

文政元年十月六日

同 同

追賞狀授與証

天明五年四月帆布創製につき

同 同

工樂帆別取集帳

元治元年十一月 川方役所

同 同

追賞狀

明治十三年亡祖父工樂松右衛門の帆布創製につき

同 同

箱館物産假會所設置届書寫

安政五年七月十九日

三木秀二 兵庫

松前表御産物取締方願書

萬延元年十月

同 同

蝦夷地改稱通知書	一	明治二年十一月	三	木秀二	兵庫
蝦夷御産物御仕法書寫	一	安政五年四月	同	同	同
箱館産物會所仕法中買定書	一	明治二年十一月	同	同	同
松前表物産賣捌願書寫	一		同	同	同
承知印形帳	一	箱館物産會所通達	同	同	同
蝦夷地産物御仕法書寫	一		同	同	同
箱館産物取扱ニ關スル願書	一	安政四年十一月六日	神田兵右衛門	同	同
松前物産につき照會書	一	明治元年十月	三	木秀二	同
松前物産につき願書	一	安政五年五月	同	同	同
箱館生産取扱規則	一	明治元年十二月 會所より送附	同	同	同
兵庫開港に付設立建白寫	一	神田兵右衛門より慶應三年三月	神田兵右衛門	同	同
大阪産物會所設立につき差出したる商法名前書	一	千魚鹽魚中買 安政四年十一月	三	木秀二	同

開港に付網引場願書	一	明治三年三月	岡方俱樂部	兵庫
海軍蒸気器械圖	一	明治二年刊行	宇野朝一	神戸
快風丸關係古文書	五	中に兵庫海軍所用の印判あり	追田信三	兵庫
廻船會社規則	一	明治七年	神田兵右衛門	同
海軍大演習觀艦式寫真帳	一	明治廿六年四月十日於神戸港 小曾根宜豪撮影	神戸市立圖書館	神戸
觀艦式場區域及艦隊碇泊位置圖	一	明治四十一年	神田兵右衛門	兵庫
海軍大演習御親閱行幸御次第書	一		同	同
海軍大演習御親閱行幸御次第書	一		同	同
觀艦式參列諸艦船錨位	一		同	同
大觀艦式特別發行繪葉書	一	明治卅八年、四十一年、大正元年、四年、八年、昭和二年、三年	藤井榮治郎	神戸
神戸築港起工式	一		武岡豊太	須磨
海中沈没記文拓本	一		神田兵右衛門	兵庫
築港起工記念神戸港の生立	一			

築初踊歌詞神戸築港起工式	一	神田兵右衛門	兵庫
海員免狀	五	成田省吾	兵庫
横濱上海間飛脚船案内書	一	武藤長藏	長崎
日露戦争當時のマッチのレツテル	一	森岡芳洲	神戸

明治七年、神戸城下町、今茶屋駒七外、東京、横濱、長崎、上海の店舗名あり大平海郵便飛脚問屋さあり

(四) 参考資料

船柵の圖	一	於釜山海九鬼大隅守文祿二年六月	平林三郎	神戸
北海道諸港報告	二	一八八七及一八八八年シ・エス・メイ クの北海道廳長官宛報告(英文)	函館圖書館	函館
東北諸港報告書	一	明治十三年十二月開拓使刊行	同	同
西南諸港報告書	一	明治十四年開拓使藏版、中に神戸港の記事あり	同	同
慶應四年箱館眞圖	一	彩色「百枚限」を記す	同	同
仙台藩軍艦開成丸航海日誌	一	一節寫	齋藤廣橘	宮城縣 氣仙沼町

仙台藩々札	二	造艦の節費用不足し發行せるもの也	同	同
仙台藩軍艦開成丸繪圖	一	安政三年進水	同	同
築洲略圖	一	享和元年の分	同	同
築洲勸進帳	一	享和元年西宮浦築洲の勸進帳	同	同
横須賀海軍船廠史	三		神戸市立圖書館	神戸
英文船上生活	一		同	同
梅の定紋染抜小旗	二		野崎俵一	加賀
船名旗		安政年間使用せしもの願力丸を記す	同	同
帳簿	一	大和船船頭のみを使用せしもの	右近權左衛門	大阪
文箱	二	大和船船頭のみを使用せし帳簿箱中に 収め特に重要書類を入れたるもの	同	同
錢屋五兵衛筆扁額		明潔の二字を記す	竹内善太郎	神戸
鍬形蕙齋畫 錢屋五兵衛賛	一		田口増之助	同

ヨツト模型	二	日獨戰爭當時青島に捕虜となりたる獨逸兵が四國に收容中製作したるもの	神戸高等商船學校	深江
文政年間の御往來箱	一	現今の航海免狀入れの如きもの	野崎俵一	加賀
羅針盤	一	維新前大和船に使用せしもの	廣海二三郎	大阪
石見國濱田港の通船の模型	一		大家七平	同
大和船の傳馬模型	一		同	同
石見國濱田港の解の模型	一		同	同
完備せる千石船模型	一		廣海二三郎	同
完備せる帆船模型	一		同	同
千兩箱	一		大家七平	同
密輸禁制々札	一	正徳四年	廣海二三郎	同
大和船設計圖	一		神戸高等商船學校	深江

日露戰爭當時旅順閉鎖に使用せられ 右近權左衛門 大阪

大和船八幡丸寫眞	一	明治四年頃撮影	同	同
福山城全圖	一	明治元年幕府繪圖方岩橋教章回天に乘組み函館役に從ひ繪日記二冊を作る又別に明治二年五月十一日の此海戰圖を描く世に英國圖寫を題するものは皆此寫なり寫にローマ字のサインあり	同	同
函館海戰圖	一		同	同
送狀箱	一	三洲高濱 豊久丸彌三吉船	工樂長三郎	加古郡高砂町
高砂港築港書類	四	文久三年二月	同	同
紅毛と唐人土俗人形	一		林源吉	長崎
ペーロン舟	一		同	同
唐船繪卷物	一		長崎圖書館	同
末次御朱印船模型	一		長崎市商工獎勵館	同
長崎細見之圖版畫	一		林源吉	同
拂郎察軍艦解剖之圖	一		長崎圖書館	同
肥州長崎圖	一		林源吉	同

紅毛船持渡端物切本帳	一		林源吉長崎
船頭彌右衛門船之模型	一		同
唐人土產圖	一		同
船頭彌右衛門免許狀	一		同
輸出醬油瓶	一	幕末船圖	同
唐人船旗型	一		同
長崎湊外沖之圖	一		同
東印度會社卸	二		津田繁二同
阿蘭陀屋敷門鑑	一		同
阿蘭陀船版畫	一		同
唐人船版畫	一		同

長崎港警備之圖	一		長崎圖書館長
唐館貿易繪卷物	一		同
外國船具繪卷物	一		同
出島蘭館之圖	一		同
荒木御朱印船之圖	一		長崎市役所同
末次御朱印船之圖	一		同
神奈川橫濱交易場曲輪揚屋圖	一		河本正義神戶
神奈川在橫濱御貿易場	一	湊の圖なり	同
橫濱港の圖	一	錦繪二枚つき	鹽谷秀郎神戶
北海道福山五百年史	一	福山教育會編纂	函館圖書館函館
唐船及和蘭船長崎入港の圖	一	文政三年 石崎融思畫 密畫大	石母田正輔宮城縣
高砂丸	一		武藤長藏長崎
台灣征討當時の御用船	一	油繪	

長崎唐館之圖	四枚つゞき	武藤長藏	長崎
長崎出島蘭館之圖	四枚つゞき	同	同
快遊船蟠龍丸	安政五年七月十八日 日英條約の締結に際しビクトリア女王より幕府に贈れるものの中に禮砲を發射せるもの即ちそれ	同	同
唐船入津の圖	錦繪	同	同
土耳其コンスタンチノープル全景	一	同	同
廣東十三行硝子繪	廣東に於ける外國商館十三の一部の硝子畫	同	同
平戸著岸之蘭船	一	同	同
長崎著岸之件	五ヶ所絲割符年寄より届出 寛永十八年七月	同	同
英國船神奈川入港に關する各國岡士宛掛合書	一	同	同
オランダ船風說書	文久三年三月 大久保豊後守より 天保十五年六月十六日 伊澤美作守 在勤中かびたんピートルヘルトよりの書簡日本文	同	同
六十年前の上海	同	同	同

二、攝海防備、開港關係

蠻國旗印之繪圖	旗數二百廿一	河本正義	神戸
海防臆測	天保九年古賀侗庵撰、明治十三年三月刊、彰仁親王題辭、海舟有朋序文	神戸市立圖書館	神戸
經世餘論	一	淺井忠夫	兵庫
嘉永明治年間錄	一〇 吉野眞保遺著	神戸市立圖書館	神戸
維新史料 上書之部	一 三冊之内	淺井忠夫	兵庫
維新史料 戰爭日記之部	一 三冊之内	同	同
維新史料 開港起源	一 三冊之内	同	同
中外新聞 外篇一―廿三	二 慶應四年四月―六月	神戸市立圖書館	神戸
中外新聞 一―四十一號	三 明治二年開板	同	同
スハルト航海要法節約	三 蘭人スハルトの書を抄譯したるものにして譯者は伊崎庄右衛門とあれど其傳を詳にせず所藏者の松山市に於て發見購入にかゝる	武藤長藏	長崎

海岸備要

嘉永三年布川益堂の譯する所、原書は一七五一年刊、和蘭の砲術書なり

武藤長藏 長崎

カッテンダイク肖像

安政年中長崎海軍所にて勝等に教授せし教官、後のオランダ海軍大臣

同

攝海一覽繪圖

一文久三年

維新史料編纂事務局 東京

殘耳錄寫本

二 文久三年二月―四月の風聞

神戸市立圖書館 神戸

佐賀藩海運史

一 大正六年同藩

同

幕末に於ける我海軍と和蘭

昭和四年九月有終會版行

同

官板海軍沿革論

二 内田正雄譯述

同

海軍歴史

九 全九冊 勝安芳著 明治二十一年十二月 神戸操練所關係記事は第七冊に載す

同

海舟日誌

刊本、巖本善治編輯 明治四十年七月發行

同

海舟秘書

二 乾 坤

宮内省圖書寮 東京

海軍營碑文拓本

目賀田種太郎男勝安芳の海軍營碑を諏訪山に建設の際其由來を誌す

神戸市立圖書館 神戸

海軍營碑文原稿

勝海舟自筆本碑文に使用せるもの今諏訪山に建つ

高德純 教 同

海軍營碑文草稿

一 勝海舟筆

武岡豊太 須磨 同

海軍營碑文拓本

三 表、裏、横 三幅對

同

元帥伊東祐亨筆

三幅對 砲丸及黄海々戰歌、威海衛詩句、伊東元帥は往時神戸海軍操練所學生也

同

神戸海軍操練所平面圖

一

神戸市立圖書館 同

軍艦表式 荷蘭部

一 一折、氷川塾藏版、文久二年刊

同 神戸

海舟畫賛

一 鏑の墨畫

宇野朝一 同

神戸海軍操練所遺物瓦

二

湊川小學校 同

海舟寫真

一 和服姿

明樂弘雅 養父郡廣谷村

横濱新報もしほ草

一三 自第二編至第十四篇

神田兵右衛門 兵庫

萬國新聞紙 一 慶應三年八月 神田兵右衛門 兵庫

藻鹽草 二 明治元年横濱開板五、十一、十九 神戸市立圖書館 神戸

遣米使節新見豊前守一行桑港に於ける寫眞 一 萬延元年(一八六〇年)新聞擴大圖 曾我友兄 同

ロンドン繪入新聞 一 一八六八年、ザ・イラストレーター、ロンドンニユース、中は神戸兵庫のスケッチあり 京都帝國大學圖書館 京都

勝海舟海軍振興屏風 二 長歌と詩、長歌は元治元年、詩は明治六年、何れも神戸奥平野生島別邸に於て書す此別邸は往年海舟の寓して攝海防備の施設を督したる所 武岡豊太 須磨

神戸港史 三 神戸水上警察署辛酉會篇、大正十三年九月刊行 神戸市立圖書館 神戸

松前伊豆守肖像 一 元治元年老中格に進み海陸軍惣奉行慶應元年九月海陸軍總裁となり兵庫開港の事を管し後條約を結んで而も兵庫を開きざれば信を失はんとし一身の安危を顧みず進んで開港を言す事朝廷に聞かす位を奪はる慶應二年謹慎中に逝く明治二十九年國事盡瘁の功により特旨を以て從四位を贈らる 鈴木富郷 神戸

松前伊豆守崇廣書 一 折本一 菅音次郎 神戸

松前崇廣公御印譜 一 函館圖書館 函館

松前伊豆守書 一 「水天宮」の三字を書す 同

史料編纂掛 外交文書目録 一 謄寫本 神戸市立圖書館 神戸

ペリー日本遠征録 一 抄録 同

異國人渡來當津(兵庫)上陸一件 一 文久元年四月及五月、英國公使オールコック關係記録 岡方俱樂部 兵庫

江戸大阪開市延期一件 一 謄寫本 原本外務省續通信全覽所收 神戸市立圖書館 神戸

兵庫新瀉開港延期一件 二 謄寫本 原本外務省續通信全覽所收 同

自由貿易布告一件 一 謄寫本 原本外務省續通信全覽所收 同

安政假條約 五 謄寫本 能福寺 兵庫

兵庫開港一件 一 慶應三年 原本外務省續通信全覽所收 謄寫本 神戸市立圖書館 神戸

攝海四夷渡來一件 一 謄寫本 附新聞卷八、大樹公三度目御上洛、兵庫開港勅許 原本外務省續通信全覽所收 同

兵庫宿本陣間取圖 一 慶應元年 外艦入港關係 岡方俱樂部 兵庫

北組(北濱)惣會所日記 一 行政並商業關係記録 攝海防關係の記事あり 文久四年(元治元年)正月二月 七宮神社 同

神戸村書類御觸書廻状留

元治二年正月吉

神戸市立図書館 神戸

神戸村書類御觸書廻状留

慶應二年正月

同

兵庫開港に付建言

伊藤修家文書ノ内、廣島、佐賀、鳥取、岡山諸藩 慶應三年四月

維新史料編纂事務局 東京

攝海四夷渡來一件全

慶應元年

同

三港勅許上下

公文届書開書等 慶應元年四夷兵庫入港關係

同

中御門家文書

淺野長勳侯題 第十五卷 文久二年十二月勝麟太郎 攝海防備建白書

中御門侯爵家 同

同

第十九卷

同

同

第三十九卷 攝海戰守御備勝安芳建白

同

同

備前待從攝州警衛持場圖面安治川口 第三百十號

同

同

一百三十一號 攝海防備繪圖安治川口

同

同

二百三十三號 舞子砲臺圖

同

同

二百四十三號 舞子濱重層砲臺五十

同

同

成辰之役奥羽諸藩軍務總督等の聲明書

二百三十四號 舞子砲臺圖

同

慶應四年七月ホルトガル領事に宛つ

ビー・エム・リツチ 神戸

英國軍艦内海通航案内書

安政六年五月

福原潜次郎 神戸

兵庫市兵隊の鉄砲

直木政之助翁の使用せるもの

直木三郎 神戸

兵庫市兵隊彈藥箱

明治元年三月兵庫にて市民を採用して編制し市中及海岸の守備警衛に充てたる當時のもの、當時参加せる人は今や直木政之助翁のみ

同

東久世勅使在留各國公使と會見の前夜書せる畫賛

慶應四年正月十四日兵庫北風邸にて岩下方平と共に

武岡豊太 須磨

六國公使應接寫

慶應四年正月十五日神戸運上所に於て勅使と會見の始末を記せるもの

神田兵右衛門 兵庫

維新の制札

慶應四年正月十一日三宮事件の直後に揚げしもの、聖旨を體し國難を醸すが如きこと無らんことを令せる太政官の布告を記す

諸岡勇雄 同

伊藤公全傳

三

神戸市立図書館 神戸

和田岬臺場築造御用留

謄寫本 文久三年五月より慶應元年十二月町奉行方書類、原本和田陽三氏藏 神戸市史編纂室謄寫

同

和田砲臺上面圖

一

岡方俱樂部 兵庫

湊川砲臺正面圖

一

同

和田砲臺上面圖

和田砲臺建設の當時長濱屋吉松の用ひしもの

岡方俱樂部 兵庫 佐崎薰藏 同

兵庫浦方御用の標示

一

同

廻漕方御用の標識

一

同

加賀藩御用合羽

一

同

加賀藩御用連の旂

一

同

西宮今津村石堡塔御築造出来形帳

一

西宮市役所 西宮 同

西宮石堡塔繪圖 寫真

一

同

明石鉄砲臺大銃矢玉員數配置控

一

織田小冬明石 同

四條侍從殿御下向竝舞子砲臺發砲一件

二

同

砲臺檢分御手當調帳

二

同

舞子砲臺角度計器

一

都藤政吉 同

砲臺工事請持標札

一

同

舞子二重砲臺模型

一

同

淡路江崎燈臺工事掛石工人名札

一

同

砲術獎勵之達書 寫

一

岡方俱樂部 兵庫 同

兵庫居留地内新道取立外十二件

一

同

運上所より獨逸領事代宛書狀

一

同

外人宛書狀

三

同

兵庫縣知事より外國領事宛書狀

四

同

兵庫縣知事書簡

二

同

福井丸舷側の文字

一

同

出羽大將詩

一

同

上村大將の歌

一

同

大正三年十月

大正三年十一月

廣瀬中佐筆「決死隊」の文字は現今大阪住吉神社に奉納さる

一は明治六年神田縣令より獨乙領事代に天長節の案内、一は森岡縣令よりフオツケイ轉任の挨拶

一通は内海大參事、一通は伊藤五位より、二通は税所權知事

二通は大阪府知事渡邊昇より明治十一年にセルマン領事に宛てたるもの、一は美濃紙に和文と獨逸文を記せるもの、但獨逸文は通譯の記したるものならん、他の一通は土肥權少參事代より

明治六平一月祭日の爲運上所鎖關の件

原本大藏省所藏 明治四年一六年

明治元年四月

都藤六兵衛氏請負

木造 都藤六兵衛氏請負工事

小笠原圖書頭、勝麟太郎檢分の時の松平家舊記

中央突角の角度も測りしもの木製

三、産業、交通

神戸村留日記	寶曆四年	神戸市立図書館	神戸
北濱惣會所日記	六 文化十四年分 行政並商業關係記録	七 宮神社	兵庫
北濱惣會所日記	二 文化十五年正月―五月 行政並商業記録	同	同
南濱惣會所日記	一 元治二年正月	岡方俱樂部	同
干鰯屋仲間日記	一 文久二年十月	井上茂助	同
穀物買次中買願書	一 明和六年七月十七日	神田兵右衛門	同
諸問屋仲間取締條目寫	一	北風七兵衛	神戸
諸問屋株并客船讓渡証文	一 弘化四年十月	森本隈太郎	同
江戸廻米船につき願書寫	安政五年六月二十日	岡方俱樂部	兵庫
御廻米取締の願書	草稿	同	同

菟原郡村々江戸御廻米差配書	一 天保四年十一月	同	同
御廻米納方取締書	一 安政四年十月	同	同
御廻米取締一件惣代申合書	一 安政五年七月	同	同
穀物仲間定書	一 明治四年九月	神田兵右衛門	同
穀物仲間定書	一 明治四年九月	同	同
干魚海魚仲間定書	一 天明四年五月	三木秀二	同
兵庫津干魚鹽魚中買連判帳	一 明和九年五月 株變更の書入あり	同	同
干魚鹽魚中買定書承知連判帳	一 享和元年十一月	同	同
相物仲間定書并取引關係書類	一一 寛政九年―慶應二年	同	同
鹽魚干魚仲間定書	一 文化四年九月	同	同
相物仲間上積印鑑帳	一 文化十二年	同	同
相物仲間關係書類	一二 文政―慶應間	同	同

兵庫津干魚鹽魚中買仲間組合名前帳	一	嘉永四年三月再興後	三	木	秀	二	兵	庫
干魚鹽魚中買仲間名前帳 寫	一	嘉永四年三月再興後	同	同	同	同	同	同
干魚鹽魚中買仲間關係記錄	一六		同	同	同	同	同	同
鹽魚干魚中間記錄	一	嘉永再興後 明治八年迄	同	同	同	同	同	同
維新の改革に伴ふ干魚鹽魚仲間記錄	一七	明治元年一五年	同	同	同	同	同	同
株仲間停止以前の干魚鹽魚中買仲間定書	一	文政十一年	同	同	同	同	同	同
株仲間再興後の干魚鹽魚中買仲間定書	一		同	同	同	同	同	同
干魚鹽魚中買仲間定書	一	文久四年正月 元治元年	同	同	同	同	同	同
中間組合杯と唱候儀不相成旨御觸書		株仲間停止の命令書天保十三年三月	同	同	同	同	同	同
干魚鹽魚仲間販路擴張に付願書	一	慶應四年四月	同	同	同	同	同	同
上積日記	一	干魚鹽魚中間 萬延元年	同	同	同	同	同	同
運漕水揚定書寫	一	文政六年九月	同	同	同	同	同	同

菘繩直段書	一		同	同	同	同	同	同
鹽魚中間仲間出入一件書類	一八		同	同	同	同	同	同
鹽魚干魚仲間相物中間諸賃錢定書	五	文化一 文久	同	同	同	同	同	同
鹽魚干魚仲間冥加銀上納覺	一	文久三年正月	同	同	同	同	同	同
京都大津伏見へ積登し高	一	鹽魚干魚仲間 天明四年一六年	同	同	同	同	同	同
魚屋喜助二條家御用達一件公用日記	一	文化十年十月	同	同	同	同	同	同
禁裏御内儀調進御用規定請書寫	一	文久二年三月	同	同	同	同	同	同
禁裏御内儀調進御用規定請書	一	文久二年三月	同	同	同	同	同	同
鹽魚干魚京都御所御用達御請書寫	一	慶應三年九月	同	同	同	同	同	同
銀子預証文	一	天和三年	北	風	七	兵	衛	神
岡藩へ國產取扱方願書	一	文化十四年八月	同	同	同	同	同	同
岡藩國產未到着手續の願書	一		同	同	同	同	同	同

豊後岡藩への願書	一	安政五年七月	北風七兵衛	神戸
北風莊右衛門書簡	一		同	
徳島藩船宿申渡覺書	一	文化十年九月 長濱屋吉右衛門宛	佐崎 薫藏	兵庫
藍玉問屋支配申付覺書	一	文化十二年八月 徳島藩より	同	
酒造稼名譲り控	一	文久元年	森本 隈太郎	神戸
通用銀停止に關する達書	一		岡方俱樂部	兵庫
悪金検査取扱方	一		同	
銀 預 け 之 帳		天保九年正月	森本 隈太郎	神戸
銀 子 預 り 証		嘉永六年五月	同	
石井村貯子講控帳		安政六年六月	同	
銀 子 預 証 文	一	文久三年十二月	同	
綿作に關する村々回章	一	元治元年	同	

米 水 揚 高 控		元治元年	同	
水車取建御願		奥平野村 明治八年十一月	同	
兵庫爲替會社文書	一	明治初年	神田兵右衛門	兵庫
組合會所設立願書	一	明治十年	同	
盟 約 證	一	明治十四年	同	
規 則 書	一	貿易商 明治四年九月	同	
米穀賣買盟約書	一		同	
諸荷物問屋、穀物仲買仲間條約規則	一		同	
米輸出入高御届控	一	明治九年	同	
兵庫港出入物品取扱及金融書	一	明治十一年	同	
新 定 稅 目	一		神戸高等商船學校	深江
新定稅目 兵庫運上所	一	關 明治初年 兵庫運上所は今の神戸税	菅 音次郎	神戸

貿易商社神盛組帳 一 明治三年三月 菅 音次郎 神戸

貿易商社穀物組名前帳 一 明治三年正月 同 同

貿易商社生糸組名前帳 一 明治三年二月 同 同

貿易商社茶組名前帳 一 明治三年二月 同 同

多可銅山金札 二 一朱札にて引替所 大阪嶋屋久次郎 同

神戶營久次郎

寫真 一 ヒュース商會主と支配人川口武三郎 川口武一 神戸

氏、神戸居留地にて營業

英人ヒュース商會より肥後藩に賣却

明治維新後神戸にて最初の賣買、但し繪圖面なし

同

コイラー船賣買証 一 同

大日本早見道中記 一 工樂長三郎 加古郡高砂町

兵庫宿本陣間取圖寫 (井筒屋又兵衛) 一 原圖塚本龍三氏所藏 兵庫開港の條を參考 神戸市立圖書館 神戸

有馬姫路間驛繼繪圖 一 岡方俱樂部 兵庫

西宮より境川迄の繪圖 寫 一 享保十二年十二月 神戸市立圖書館 神戸

姫路より京都道中記 一 正徳三年八月 同

道中安全浪花講定宿控 一 文久元年 大阪藤屋出版 同

道中細見定宿帳 一 同 同

兵庫津驛年寄札 一 京屋、こ 慶應二年二月 藤田 鉸吉 兵庫

長濱屋吉松兵庫津驛年寄札 一 慶應二年二月 佐崎 薰藏 同

御進發(將軍)に付正人足差出方取締諸印帳 一 慶應二年四月 森本 隈太郎 神戸

近在五十八ヶ村助郷人馬賃銀割賦帳寫 一 文久元年十一月 奥平野村 同

助郷正人馬一件 一 文政六年四月五日 歎願書 西脇 重兵衛 同

御免狀寫書 一 兵庫傳馬所明治元年九月 助郷組替記録 岡方俱樂部 兵庫

兵庫驛附屬村々殘高控帳 一 明治元年十一月 傳馬所 同

兵庫津宿方印判 一 同 同

夙村と兵庫の和田野爭論文書 一 享保九年 井上 靜 同

兵庫驛所印判 一 岡方俱樂部 同

兵庫宿驛錢札	一	元治元年發行	神田兵右衛門	兵庫
兵庫驛札	二	明治元年發行	同	同
御達書並御請書	一	兵庫傳馬所、明治元年九月助郷組替記録	同	同
人足繼立其外諸入用書上帳		兵庫驛明治五年五月	岡方俱樂部	同
黒田侯御參勤御道中日記	一	乾坤二冊ノ中乾 嘉永五年	侯爵 黒田長成	東京
醍醐大納言兵庫津通知書	一		岡方俱樂部	兵庫
岡藩と北風關係書類	一	安政五年	北風七兵衛	神戶
鹽魚干魚入津覺	一	天明五年一六年	三木秀二	兵庫
酒井姫路藩知事様御泊一件録	一	明治四年四月	神田兵右衛門	同
往來手形	一	安永三年五月	同	同
薩州藩先觸書	一	元治元年四月十六日 京都より下り	同	同
薩州先觸書	一	元治元年四月十四日	同	同

薩州行帳尻控高掛用金控	一	慶應三年	森本隈太郎	神戶
和田崎船見番所縮圖寫	一		神戸市立圖書館	同
電氣車說明書	一	附圖二葉附	神田兵右衛門	兵庫
電氣車線路布設願	一	神戸にて敷設せんさせるもの	同	同
電氣車鐵道收入支出假定決算表	一	神戸にて敷設せんさせるもの	同	同
電氣鐵道五哩分豫算	一	神戸にて敷設せんさせるもの	同	同
神戸馬車鐵道敷設之儀御願	一	神戸にて敷設せんさせるもの	同	同

四、民政關係

攝津國村鑑	一	正徳より明和年間	西宮神社西宮
攝津國村石高附古跡之覺	一	年代不詳、享保以後	同
元祿三年矢田部郡之内家數 人數社堂方間名所舊跡大阪 御奉行所書上帳	一	八月廿一日書上	同
半軍役一備之圖 四枚の内	一	天明年中大阪城代入城當時のものか	野田晴村兵庫
地方檢地分間記	一	檢地の器具方法を示す文政六年八月	神戸市立圖書館神戸
地力檢地分間記	一	檢地手續を示す文化六年八月	同
兵庫勤番所平面圖	一		岡方俱樂部兵庫
字殿町兵庫勤番所繪圖	一	安政年間	神田兵右衛門同
岡方惣會所普譜繪圖 寫	一	舊明親館、今岡方俱樂部の地	神戸市立圖書館神戸
兵庫津勤番所繪圖 寫	一	原本 寛政元年江戸へ差上候控	同

岡方惣會所日記	一	天明二年	岡方俱樂部兵庫
神戸村諸事御用留	一	明和五年正月	神戸市立圖書館神戸
北濱惣會所日記	一	行政並商業關係記録 享和元年四月	七宮神社兵庫
北濱惣會所日記	三	文政元年六月より十二月に至る	同
神戸村記録廻文留	一	安政六年七月	神戸市立圖書館神戸
兵庫津中明細録	一	明治初年の分	神田兵衛右門兵庫
累代系圖書	一	二ッ茶屋村先祖書	宇野朝一神戸
觸書其他請狀	一	正徳二年十一月八日	宗國金平兵庫
大阪御番所様御觸狀寫	一	寶曆十二年九月	中西猛同
御觸書廻狀留		元治二年正月神戸村	神戸市立圖書館神戸
今和田新田制札寫	一	明治六年六月廿一日	井上靜兵庫
御順儉(御巡檢)に付書上寫	一	天保九年四月奥平野村	森本隈太郎神戸

奧平野村御仕置五人組帳	一	天保十年三月	森本隈太郎	神戶
世上御改正取締向村内申達請印帳	一	天保十四年正月十八日	神戶市立圖書館	同
御口達請印帳	一	兵庫津地方天保十四年八月	岡方俱樂部	兵庫
正徳御高札之内御文言御改正御取締向被仰渡小前請印帳	一	天保十五年八月開板	諸岡勇雄	同
郡中申合取締小前請印帳	一	天保十四年九月神戸村	神戸市立圖書館	神戶
御制札之寫	一	嘉永三年十二月	同	同
代官齋藤六藏(洪督)御役所御用札	一	慶應四年正月	諸岡勇雄	兵庫
神田文書	一	幕末	北田徳三郎	神戶
兵庫津三方米價高直施行記録	一	神谷大和守役人中宛 明和八年三月	神田兵右衛門	兵庫
米價高直助成金請取狀	一	天保五年正月	岡方俱樂部	同
米價高直畧記	一	岩間兵右衛門寄捐 天保五年正月	同	同
	一	天保七年より	神戸市立圖書館	神戶

天保仁風便覽	一	天保八年 凶年寄捐金を載す	淺井忠夫	兵庫
御用金内金請取狀	一	天保十四年五月廿四日	神田兵右衛門	同
献金請取狀	一	南惣會所 天保十四年七月廿七日	同	同
天保十四年度御用金御請高覺	一		同	同
安政度御用金納請取	一	文久三年分	同	同
米價高直に付助成金請取覺	一	岩間屋兵右衛門寄捐 嘉永四年	同	同
御用金納方指令書	一		七宮神社	同
御用金手控	一	慶應二年八月	神田兵右衛門	同
兵庫津御用金御請高書上帳	一	慶應二年十月	岡方俱樂部	同
炎天に付水ながし申覺	一	寛文八年七月十六日 池田村	中西猛	同
寛文九年獵場訴狀	一		神戸市立圖書館	神戶
兵庫津東尻池村和田山爭論裁許狀寫	一	正徳三年七月四日	岡方俱樂部	兵庫

夙村と兵庫の和田野争論文書 一 享保十年 井上静兵庫
 兵庫津東尻池村間の和田山争論繪圖 一 正徳二年四月廿九日 同 同
 和田芝野に關し兵庫津夙村取替證文本紙(三通の内) 享保七年六月十三日 同 同
 池田村訴狀 一 長田村に對する 寶曆十年六月 中西猛 同
 奥平野村と宇治野村山論關係文書 一 寶曆十一年四月 平木徳治郎氏保管 奥平野村 神戶
 山論裁許狀 一 寛文十三年四月六日 同 同
 奥平野村山論訴狀 一 寛文十年三月廿七日 平木徳治郎氏保管 奥平野村 神戶
 天王谷用水一件日記 一 奥平野村と荒田坂本 兵庫との水論文久元年五月十八日 同 同
 小平野庄(奥平野)上之庄(荒田兵庫坂本)水論始終記 一 寛政元年六月十一日 同 同
 奥平野宇治野山論費用勘定帳 一 寶曆九年閏七月 森本隈太郎 同
 天王谷用水一件訴訟控 一 文久元年五月 同 同
 奥平野村訴狀 一 宇治野村との山論につき 寶曆八年四月 同 同

天王口水車より差入一札寫 一 文久元年七月 同 同
 平野谷宇治野村山論訴狀控 一 寶曆七年十一月 同 同
 生田村北野村新堤争論裁許狀寫 一 享保元年 西脇重兵衛 同
 菟原八部兩郡境並草山論所見分帳 一 享保十年十二月 増田恒太郎 同
 池田村長田村山論手形 一 寶文七年十二月 中西猛兵庫 同
 攝播國境争論文書 一 寶永五年八月廿七日 同 同
 魚獵場争論關係文書 一 正徳六年四月 宗國金平 同
 中一里山山論裁許狀裏書寫 一 正徳五年四月 谷タミ 神戶
 中一里山稼場區分 一 明治初年 同 同
 夙文書 兵庫の宿村の者に片桐且元の與へたるもの 慶長中 岡方俱樂部 兵庫
 二ツ茶屋村御拜借鉄炮書上帳 一 文政十二年三月 神戸市立圖書館 神戶
 二ツ茶屋村御拜借鉄炮書上帳 一 天保三年三月 同 同

生田村鉄砲所調書上帳(舊拳銃)	一	明治七年	北田德三郎	兵庫
水車稼方取締承知調印帳	一	嘉永三年八月	平木德治郎氏保管	同
水車稼方取締書並調印帳	一	嘉永五年五月	奥平野村	同
水車稼取締調印帳	一	安政六年三月	同	同
神戸村外五ヶ村水車一廉限書上帳	一	慶應三年十月	神戸市立圖書館	同
汐差込一件の控	一	明和二年六月	塚本龍三	御影
兵庫正直屋御檢地帳寫	一	慶長十五年九月	淺井忠夫	兵庫
今和田新田御檢地寫名寄帳	一	但、脇書伊左衛門に有り 享保八年十一月	井上静	同
仙右衛門分今和田新田御檢地寫名寄帳	一	享保八年十一月	同	同
攝州八田郡兵庫津所々已改新田畑檢地帳	一	正德三年八月	岡方俱樂部	同
攝州八田郡兵庫津新田檢地帳	一	天和元年	同	同
攝州八田郡兵庫津檢地帳	三	天和元年十一月十日	同	同

和田崎新田田畑名寄並家地子控帳	一	享保八年三月	神田兵右衛門	同
御地子高	一		同	同
東尻池村檢地帳	一	萬治三年四月廿七日	宗國金平	同
御藏入攝州矢田部郡福原之庄内北野村新開之帳	一	慶長十七年十一月吉日	西脇重兵衛	神戸
北野村生田新田御檢地之帳	一	寛文四年二月	同	同
北野村御檢地帳	一	寛文四年二月	同	同
北野村已新田御檢地帳	一	寛文四年二月	同	同
福原庄北野村新田帳	一	延寶七年八月廿八日	同	同
北野村古料松原新田順番控帳	一	元祿五年(明治三年寫)	同	同
北野村御林跡新田檢地帳	一	享保十八年八月	同	同
北野村田畑砂入帳	一	寛保二年六月	同	同
奥平野村檢地帳	一	片桐市正 文祿三年九月七日	平木德治郎氏保管 奥平野村	同

奧平野村檢地帳	一	慶長十七年十月廿六日	平木德治郎氏保管	神戶
寬延四年田畑毛附反別帳	一		奧平野村	神戶
田畑作附帳	一	延享四年五月	森本隈太郎	同
田畑高反別帳	一	延享五年六月	同	同
攝津國當午御年貢米御藏物納諸入用帳		弘化三年十一月納方會所	同	同
小入用帳		文久二年三月	同	同
村高田畑反別明細書帳		慶應二年八月	森本隈太郎	神戶
田畑檢地小前書上帳	一	慶應二年八月十八日	同	同
檢見一件諸入用帳	二	慶應二年十一月	同	同
池田村御檢地帳	一	寬文元年八月	中西猛兵	庫
生田村年貢皆濟目錄	一	天明二年三月	北田德三郎	神戶
北野村年貢皆濟目錄	一	慶應二年	同	同

北野村年貢皆濟目錄	一四	明和年中	西脇重兵衛	同
北野村年貢皆濟目錄	一六	享保年中	同	同
北野村年貢皆濟目錄	一	天明年間	同	同
北野村御免定之件	一	寬保三年	同	同
收穫米書上帳	一	明治元年以前二十ヶ村	淺井忠夫	兵庫
攝州矢田部郡兵庫長谷人來人數之事	一	慶長十年五月十五日	岡方俱樂部	同
攝州八田郡兵庫津戊新田改帳	一	天和二年九月十九日	同	同
兵庫津亥新開改帳	一	天和三年八月廿六日	同	同
攝津國武庫菟原八部三郡御物成郷帳	一	寶曆五年十二月	森本隈太郎	神戶
奧平野諸色覺帳	一	元祿三年	同	同
今和田新田開發願書	一	享保八年三月	井上靜兵	庫
仙右衛門分新田間數内改帳	一	享保八年十一月	同	同

今和田新田開發之節定書	一	享保八年十一月	井上	靜兵庫
東川崎新田願地之覺	一	享保九年四月	岡方俱樂部	同
北野村村方持山小割帳	一	寶曆二年四月	西脇重兵衛	神戶
北野村御林松木御改帳	一	寶曆十三年九月十六日	同	同
北野村新料明治元年前二十 ヶ年間取米辻書上帳	一		同	同
奧平野明細帳	一	安永八年三月	平木德治郎氏保管	同
奧平野村名寄帳	一	文化三年三月	奧平野村	同
奧平野村差出明細帳	一	明和八年十一月	森本隈太郎	神戶
平野村屋舖帳	一	元祿四年十一月	同	同
北野村差出明細帳	一	天明六年五月	平木德治郎氏保管	同
池田村御物成帳	一	寬政三年十一月	西脇重兵衛	同
池田村御林山御賣拂覺帳	一	享保二年三月十五日	中	西
			猛兵	庫

兵庫津田畑賣買分一銀定書	一	元祿十二年十月十四日	神戸市立圖書館	神戶
北野村御仕置五人組帳	一	寬政七年二月	西脇重兵衛	同
御仕置五人組帳	一		同	同
北野村新開帳	一	正徳元年九月	同	同
北野村田畑並新田畑反別帳	一	寶曆十四年三月	同	同
生田村畑方名寄帳	一	享保二年二月	北田德三郎	同
生田村山名寄帳	一	寬保二年三月	同	同
生田村田方名寄帳	一	享和二年二月改	同	同
生田村畑方名寄帳	一	安政三年九月	同	同
生田村田方名寄帳	一	安政三年九月	同	同
西宮内町毎月借屋人別改判 形帳	一	安永六年十月朔日	室田英哉	兵庫
石井町御普譜御扶持米郷中 請取寫	一	享保三年十月	森本隈太郎	神戶

奥平野村家數人別牛馬員數帳	一	寶曆七年三月	森本隈太郎	神戶
奥平野村家數人別牛馬員數帳	一	寶曆八年寅六月	同	同
奥平野村家別人別奥寄帳	一	安政七年三月	同	同
人別請取手形之事	一	文久元年四月	同	同
奥平野村家別人別奥寄帳	一	文久二年三月	同	同
支配家別入用帳		年番菊次郎とあり 文久三年十二月	同	同
奥平野村家數人別奥寄帳	一	元治二年三月	森本隈太郎	神戶
人別送り一札之事	二	明治四年六月	北田徳三郎	同
山稼人別一札		明治四年十一月	同	同
當捐帳		安政三年正月 駒ヶ林西村村の人名を記す	宗國金平	兵庫
御用御年貢船積荷札	一	東尻池村庄屋用	同	同
人身賣買に關する證文	一	元和六年	同	同

貨物覺帳

慶安元年五月 原本には方々借し延し松並方々かわらりやく覺帳池田村佳淨とあり

年季奉公請狀	一	承應三年	宗國金平	同
人身賣買證文	一	元和二年	同	同
徒黨につき御解書請印帳 今和田新田	一	天保米騒動 天保五年二月	岡方俱樂部	同
徒黨につき御觸書 兵庫津町々	一	天保四年	同	同
人相觸書	一	外國人を傷けたる者 明治元年	同	同
人別送り狀	六	嘉永、安政、萬延	平木徳治郎氏保管 奥平野村	神戶
人別送り狀	一	文久元年三月	北田徳三郎	同
典藉手券(人別送り狀)	一	明治五年七月	同	同
攝州大川筋御入用銀請取	一	文化十年十一月廿七日 生田村	同	同
宇治川石橋修覆入用控帳	一	二ツ茶屋兵庫津地方立合 天保十四年三月より	神戸市立圖書館	同
太政官布告書	一	御用金に關するもの 明治初年	神田兵右衛門	兵庫

太政官日誌 第十一

二 慶應四年

神田兵右衛門 兵庫

王政御一新觸書

一 明治元年

岡方俱樂部 同

水戸家脱走人達書

一 明治元年四月

同 同

兵庫縣統計書

一 明治六年

兵庫縣廳 同

兵庫縣統計表

一 明治七年

神田兵右衛門 同

諸記

一 明治三年兵庫縣及稅關職員名簿

同 同

明治天皇神戸行幸の際給仕人寫眞

一 明治五年

神田兵右衛門 同

初期の兵庫縣會議員寫眞

二 風俗に絶好の參考資料なるもの

同 同

縣會議員當選告知書

一 明治十二年最初の縣會

同 同

兵庫津免割帳

一 明治元年

岡方俱樂部 同

兵庫津地方御貢米收納帳

一 明治三十年十一月

同 同

印鑑

一 兵庫津其他戶長 明治九年

同 同

沽券地控簿

一 明治十年頃第二大區兵庫港二番組の分

同 同

神戸町諸事書上帳

一 維新の混亂を示す 明治元年十二月

神戸市立圖書館 神戸

神戸西町諸事書上帳

一 維新の混亂を示す 明治三年六月

同 同

稼手形之事

一 明治四年六月

北田德三郎 同

生土神生田社

一 生田村戶籍

北田德三郎氏保管 同

戶長役之儀ニ付願書上

一 明治七年三月

北田德三郎 同

村議員辭令

七 明治七年 明治九年

森本隈太郎 同

山林原野地等調査委員辭令

一 明治十一年

同 同

市會議員當選告知書

二 明治二十二年最初の市會

神田兵右衛門 兵庫

兵庫津中入費書上帳

一 明治四年四月

同 同

棄兒一件

一 明治三年七月

北田德三郎 神戸

國役金請取證

一 明治五年

同 同

町會所請取札	一	明治五年	北田德三郎	神戶
生田村民費取納帳	一	明治五年 明治六年	同	同
明治初年覺書		生田村	同	同
驛遞掛割賦帳	一	明治三年午十二月	同	同
布引砂子山大神宮遷座一件		明治四年九月	同	同
兵庫縣御米濡米俵數並人足船數書上帳		明治四年五月 駒ヶ林	小畑種吉	兵庫
電信機番附書上帳		明治四年十二月 生田村	北田德三郎	神戶
兵庫縣管轄第十四區戶籍ノ	二	明治五年三月 菟原郡の部	同	同
鐵道御用地懸余御買下之控		明治五年申二月 生田村	同	同
新町場道掛り取調書上帳	二	明治六年三月 菟原郡	同	同
舊生田川東新往還掛り田畑反別取調書上帳	三	明治六年九月	同	同
議長議事書上帳	一	明治七年一月 菟原郡生田村	同	同

神戸區編入願

明治十六年九月 葦合部

同

縣村稅教育費假控簿

明治二十四年度 湊村

森本隈太郎 同

除地反別帳

一 明治七年 新舊生田川間

北田德三郎 同

道路修繕費並山地返却證券

一 市引遊園計畫に關するもの明治十年

同

第一區三番組北野町沽券代價申分無之印取帳

一 明治初年

西脇重兵衛 同

北野町地祖金並應費取集帳

一 明治三年

同

北野村御用觸書之寫帳

一 明治五年二月

同

北野村御用觸書留帳

一 明治六年

同

寄留人取調控帳

一 明治四年三月

同

外國人に永借地書上帳

一 明治二十七年

同

内外人借地約定書

一 伊藤知事の命による 明治元年

森本隈太郎 同

桑畑御開發書

一 伊藤知事の命による 明治元年

同

奧平野村地券簿	三	明治五年	森本限太郎	神戶
地券	四	明治十年 明治十二年	同	同
奧平野村經費		明治十七年前後	同	同
家督讓渡與之證	一	明治十九年	同	同
神戸區へ御編入願	一	明治二十一年	北田徳三郎	同
明親館文書	一		神田兵右衛門	兵庫
學校所諸入用書上帳	一	明親館關係	神田兵右衛門	兵庫
明親館へ建費助成金請取證	一	明治二年六月	同	同
明親館ヨリ兵庫縣へ金子貸下願書	一	明治三年八月	同	同
兵庫洋學校教職員生徒	一	中列トロンクワ、神田兵右衛門、北風文助等 明治三年	同	同
神戸區教育の目的	一		同	同
明治十四年頃の神戸市	一		神戸女學院	神戶

創立當時の女學院	一		同	同
小學校に入學を勧むるの書	一	明治初年	神田兵右衛門	兵庫
小學校規則	一		同	同
上等及下等小學校教則	二	明治八年三月 兵庫縣師範時習所 刻	同	同
兵庫七宮小學、兵庫進級學校、兵庫湊川小學、大路小學、和田及明親小學、湊西小學職員及生徒各寫眞	六	明治十年前後	同	同
學校費金比例一覽表	一	明治二十三年八月	同	同
花隈小學校諸入費帳	一	明治五年	西脇重兵衛	神戶
和田公園地諸入費書	一		神田兵右衛門	兵庫
生田川埋立並市街	一	開設關係書類	重成千代吉	神戶
小野新田船溜見積其他埋立書類	一	明治五年 明治六年	同	同
鐵道より下堤へ役宅前埋立丁場割	一	明治六年	同	同

舊生田川長間數控	一		重成千代吉	神戶
元生田川埋立營繕切渡控	一		同	同
舊生田川埋立積帳	二		同	同
生田川埋立開拓假條約附錄 其他一件書類	一	明治七年	同	同
攝州小野村領脇濱新港入用 諸積帳	一		同	同
新川開鑿關係書類	一	明治七年	神田兵右衛門	兵庫
入江川新堀潰地内見積書上 帳	一	明治五年	同	兵庫
新河堀割几積	一	明治七年	同	同
新川近邊貸席設置願書	一		同	同
奧平野新田檢地帳	一	元治二年四月	森本隈太郎	神戶
洪水に付願書	一	慶應元年 奧平野村	同	同
田畑川欠土砂入小前書上帳	二	慶應元年 明治二年 奧平野村	同	同

田畑川欠小前書上帳	一	慶應元年八月 奧平野村	同	同
川堤場所御普請御願帳	一	慶應二年三月 奧平野村	同	同
田畑砂入小前書上帳	三	慶應二年七月 奧平野村	同	同
湊川洪水に付願書	五	慶應三年卯三月六日上るこあり堤防 修繕に付	同	同
川堤場所御普請仕譯帳		明治元年十一月 奧平野村	同	同
堤場所御普請目論見帳	三		同	同
去辰春川除堤其外御普請出 來形帳	二	明治二年三月 奧平野村	同	同
湊川床堀下仕法目論見簿	一	明治十年七月	神田兵右衛門	兵庫
湊川々路變換願書	一	明治十七年九月	同	同
湊川水害誌	一	明治三十三年十二月刊	同	同
神戸水道水源涵養警句	一	田中芳男爵	武岡豐太	須磨
神戸築港起工式	一	海中沈寔記文拓本	同	同

小松宮殿下染筆苧藻島碑面	一	兵庫運河關係	宮津 一郎 武庫郡
宗國重明翁頌德碑文拓本	二	市內都賀村に建つ、二百年前東尻池村庄屋宗國重明都賀村のため大に盡す同村の人々爾來舊恩を忘れず民釀金して之を建つ、故服部一三翁爲めに之を天下の美事とす	坂本 徳次郎 神戸
神田兵右衛門履歷	一	姫路藩關係事件を含む	神田兵右衛門 兵庫
神田兵右衛門頌德碑文拓本	一	和神社境内に在り、兵庫の篤行家市葬を以て葬れる功勞者	同

五、社寺、文藝竝に史蹟

攝津名所圖繪	一二	寛政版	淺井 忠夫 兵庫
兵庫名所記	一	植田下省編 寶永七年八月刊	同
攝津志	四	享保年中編纂	同
攝陽群談	一〇	岡田溪志編 元祿年中編纂	同
各州國旗集	一	一八五八年 巴里刊行	維新史料編纂事務局 東京
兵庫名所記	一	植田下省編 寶永七年八月	神戸市立圖書館 神戸
須磨日記	一		同
神戸古今のまをり	一		同
新聞論破湊川濯餘 第一	一	慶應四年七月 藤田積中著	同
神戸市史並附圖	九	大正七年—十一年 神戸市役所編	神戸市役所 同

西 攝 大 觀市部上下 郡部三册 一

仲彦三郎編著 明治四十年刊行 昭和四年刊行、美文説明を附し、史蹟に關するあらゆる繪畫、寫真、木版等を輯録し之を説明したるもの

岡久 榎三郎 同

神 戸 古 今 の 姿 三 八 油 繪

東關門址(生田筋)、西關門址(元町六丁目三越前)、鞍馬神社、生田馬場メリケン波止場、山より見たる神戸港(英國士官ハルマーのスケッチ開港式直後の光景)海より見たる神戸港(同上開港式直前の光景)中棧橋、楠公墓碑附近、神戸驛前(舊松ヶ鼻)湊川新橋と聚樂館前、舊四國街道の湊橋と市電氣局、兵庫の棒鼻、長田交叉點、平知章の墓と夫婦池、和田岬、川崎と昔の造船場、神戸の大觀(古今の大鳥瞰圖)等

博覽會協會 同

神 戸 史 蹟 所 々 六 〇 寫 眞

明治五年創立當時の湊川神社、明治初年の神戸港、多聞通、會下山古墳、房王寺址出土礎石、高田屋嘉兵衛關係(生家、墓、文書、印判、辰悦丸のエハガキ)等

岡久 榎三郎 同

和 田 之 古 覽 一

若林秀岳筆

同 同

武 庫 連 山 海 陸 古 覽 一

若林秀岳筆

同 同

攝 陽 山 海 古 覽 一

大正十年神戸市史編纂資料展を湊川公園勸業館に催したる當時の目錄 大正九年西宮市武庫郡神職會編纂

岡久 榎三郎 同

元 曆 校 本 萬 葉 集 上 下 二 帳

原本神戸倭屋本模寫

京都 帝國大學附屬圖書館 京都

大 學 正 義 全 一

廣瀬旭莊著 篇中兵庫の詩多し

京都 帝國大學附屬圖書館 京都

梅 墩 詩 鈔 一 二

文政八年刊行

淺井 忠夫 兵庫

新 白 華 十 稿 甲 論 四

兵庫明親館學頭菅野狷介文集

同 同

名 取 川 一

兵庫俳人の句集

同 同

室 田 霞 亭 畫 一 首 十 贊 一

おく霜や今にせの影がたち

宇野 朝一 神戸

神 戸 懷 古 詩 小 品 一

土屋鳳洲

武岡 豊太 須磨

菅 茶 山 楠 公 墓 畔 村 詩 畫 一

双幅

同 同

扶 桑 名 勝 詩 集 一

延寶八年

神戸市立圖書館 神戸

子 日 庵 一 草 兵 庫 和 田 崎 句 並 畫 一

文化前後

宗國 金平 兵庫

兵 庫 俳 人 の 短 冊 額 入 一 一

大魯周悟等

宇野 朝一 神戸

鈴 木 重 胤 歌 一

幕末勤王家

横山 徹 兵庫

鼻くらべのさうし	一	野々口隆正著	神田兵右衛門	同
花月新誌第卅七號		明治十一年	同	同
新聞雜誌第百五號		明治六年	同	同
都鄙新聞第二號	一	明治五年	同	同
兵庫津寺社改吟味帳	一	元祿五年十二月	宗國金平	同
元祿五年寺社御改帳	一	寛政元年十一月	岡方俱樂部	同
寺社修履に關する達令	一		同	同
虛無僧本寺通知狀	一	天明七年十月	宗國金平	同
北野村切支丹御改寺請狀帳	一	元治元年	西脇重兵衛	同
奥平野村宗門御改帳	一	獸畜をも誌す 元治元年三月	森本隈太郎	神戶
奥平野村禪宗宗門御改帳	一	元治元年三月	同	同
奥平野村宗門御改帳	一	禪宗二冊の内	岡方俱樂部	兵庫
神道興隆通告	一	明治元年四月	同	同

浦上住民切支丹關係文書	一		岡方俱樂部	兵庫
湊川合戰油繪	一	明治初期の珍品、神戸の人前田可然氏筆、湊川神社繪馬堂に掲げしもの	湊川神社	神戶
楠公及小楠公木像寫真	三		同	同
曾我耐軒楠社前懷古詩	一		同	同
山陽謁楠公墳詩軸	一	阪正臣が和文に書改めしもの	同	同
河野鐵兜書	一	楠公を謳ひし詩	同	同
七卿落注進帳	一	文久年中七卿の楠公碑に詣てし時坂本村庄屋より委細を大庄屋平野に注進せし稀觀の書所有者より神社に奉納	同	同
五百五十年祭献詠帖折本	一	明治十八年五月に舉行せし祭典は橋本藤左衛門の獨力營みし五百年の盛典にして全國より獻詠の詩歌を之に收む	同	同
楠公關係錦繪	三	周延畫楠正成兵庫に鳳輦を迎ふ	村上金次郎	同
楠公關係錦繪	三	清親畫楠正成兵庫にて主上に謁す	同	同
楠公關係錦繪	三	芳霽畫足利尊氏兵庫合戰	同	同
楠公關係錦繪	三	芳虎畫足利尊氏福海寺に逃入る圖	同	同

楠公	關係	錦繪	三	國芳畫兵庫合戰	同
楠公	關係	錦繪	三	國芳畫足利尊氏評定の圖	同
楠公	關係	錦繪	三	芳虎畫敏馬浦燒打の圖	同
楠公	關係	錦繪	三	貞秀畫足利尊氏湊川出船の圖	同
楠公	關係	錦繪	三	國芳畫兵庫表大合戰の圖	同
楠公	關係	錦繪	三	貞秀畫新田足利和田の御崎合戰	同
楠公	關係	錦繪	三	芳廉畫湊川大合戰の圖	同
楠公	關係	錦繪	三	國芳畫楠足利大合戰	同
楠公	關係	錦繪	三	芳虎畫湊川大合戰の圖	同
楠公	關係	文獻	八	楠三代記	同
楠公	關係	文獻	一	明治十九年四月 繪本楠公記	同
楠公	關係	文獻	一	寛文十二年正月 楠二代軍記	同

村上金次郎 神戸

明治廿七年四月博文館校訂楠延尉秘鑑

喜永六年丑春桂屋編述、楠家外傳木石餘譚

寛永十二年正月、享和元年夏、文化六年夏、山田得翁齋、繪本楠公記

喜永二年十月中山利賢 南木誌

大正六年五月川崎芳太郎複製 楠正成一卷書

貞享三年三月安東省菴 三忠傳

元治元年夏 南朝忠臣往來

天保五年九月堀源甫南北太平記圖繪

享保十年九月 楠氏太平記實說南朝軍談

天明二年夏 兵庫築島記

嘉永三年十一月伴信友殘櫻記

明曆元年五月 楠兵庫卷

楠公	關係	文獻	一	明曆元年五月 楠兵庫卷	同
楠公	關係	文獻	二	嘉永三年十一月伴信友殘櫻記	同
楠公	關係	文獻	一	天明二年夏 兵庫築島記	同
楠公	關係	文獻	二一	享保十年九月 楠氏太平記實說南朝軍談	同
楠公	關係	文獻	八	天保五年九月堀源甫南北太平記圖繪	同
楠公	關係	文獻	一	元治元年夏 南朝忠臣往來	同
楠公	關係	文獻	二	貞享三年三月安東省菴 三忠傳	同
楠公	關係	文獻	一	大正六年五月川崎芳太郎複製 楠正成一卷書	同
楠公	關係	文獻	五	喜永二年十月中山利賢 南木誌	同
楠公	關係	文獻	三編各一	寛永十二年正月、享和元年夏、文化六年夏、山田得翁齋、繪本楠公記	同
楠公	關係	文獻	六	喜永六年丑春桂屋編述、楠家外傳木石餘譚	同
楠公	關係	文獻	一	明治廿七年四月博文館校訂楠延尉秘鑑	同

楠公關係文獻	五	延寶九年五月安東掃雲軒南木武經	同
楠公關係文獻	二	寛文七年三月 江島爲信 闕疑兵庫記	同
楠公關係文獻	七	天和二年三月 楠家傳七卷書	同
楠公關係文獻	一	寛文元年十一月青竹堂攝津國名所大繪圖	同
楠公關係文獻	一	嘉永二年積金圃頼翁湊川帖	同
楠公關係文獻	一	楠公墳墓梅樹碑拓本	同
桃源遺事	二		神戸市立圖書館同
湊川懷古七言詩	一	篠崎小竹	武岡豊太須磨
楠公贊五言詩	一	日柳燕石(柳東)	同
楠公五百年祭奠供詩歌	一	水戸に於て	同
楠公碑拓本	一		同
楠公首塚碑拓本	一	河内觀心寺	同

楠一代記

湊川軍物語上中下	三		同
楠社砂持祝順序	一	明治四年五月三日	武岡豊太須磨
楠社境内角力興行見物通知狀	一	明治四年三月	同
奉祝踊衝立	一	明治五年湊川神社創設に當り柳原福原の藝妓の奉祝踊を表裏に描ける大衝立	湊川神社神戸
生田神輿和田崎神幸之圖	一	寛文三年	生田神社同
攝州生田森之景	一		神戸市立圖書館同
生田社略圖	一	明治初年公園指定の時	同
平經俊追弔七言詩	一	織田鷹洲	武岡豊太須磨
鷗越七言詩	一	日柳燕石	同
和田社略圖	一	八郡郡兵庫和田崎町 明治初年公園指定の時	神戸市立圖書館同
長田大明神幸次第書	一	承應二年八月十八日	中西猛兵庫

長田大明御神事次第書	一	同	同
長田大明神御幸次第並造營次第	一	同	同
長田宮御門修復覺	一	同	同
長田大社御神輿御幸恒例諸記	一	同	同
長田宮關係記錄	一	同	同
諏訪社略圖	一	同	同
猿田彦神社寫真	一	同	同
當村祭禮手控帳	一	同	同
茶振舞控	一	同	同
式帳	一	同	同
藥仙寺緣起	一	同	同
千僧寺緣起	一	同	同

正保三年八月十六日

天明二年四月朔日

八部郡中宮村 明治初年公園指定の時

佐比江町鎮座 平清盛の勸請といふ

元祿四年正月以降駒ヶ林村

嘉永三年正月

天明五年正月左義長記錄

舊千僧寺址出土礎石
舊洲佐入江の岸に當る地より出土、千僧寺地の院の礎石か。

相國寺横川大和尚筆記
文明四年正月十九日

圓實法眼筆

慈眼大師南光坊天海書狀
金地院崇傳宛

常憲院殿御牌
青山播磨守幸督

大般若經
傳聖德太子筆

片桐且元長福寺屋敷分除地狀
慶長十五年九月廿一日

片桐且元築嶋寺屋敷分除地狀
慶長十五年九月廿一日

片桐且元眞福寺屋敷分除地狀
慶長十五年九月廿一日

來迎寺開山觀山和尚像

奥平野村東福寺地藏院除地覺
元祿十年十二月

池田村妙樂寺書上

妙樂寺圓通庵記錄 一 寶曆五年 同

明泉寺文書 五 延寶 享保年間 明泉寺同

妙法寺圓月坊記錄 延寶元年 中西 猛同

房王寺址古瓦 八 室内小學校プール出土千年前を繁華を卜するに足るもの 市立室内小學校 神

須磨懷古七律詩 一 赤穂大儒赤松滄洲 武岡 豊太 須磨 同

須磨琴柱松命名歌 (萬葉假名) 一 松浦辰男 同 同

須磨琴柱松命歌(小品) 一 松浦辰男 同 同

清盛塚移轉當時地下に埋めたる銘記拓本 一 東久世竹亭伯 神田兵右衛門 兵庫

村雨堂眞景畫并歌 一 明治廿四年四月神田兵右衛門翁の斡旋によりて須磨寺に櫻を植ふし記念碑文 同 同

植櫻記碑文拓本 一 明治元年 今の神戸地方裁判所の地 同 同

兵庫裁判所寫眞 一 明治五年行在所なる 同 同

三十年前の兵庫地方寫眞 三 一は東南、一は南、一は西南を望めるもの 神田兵右衛門 兵庫

神戸舊湊川寫眞四ツ切 一 明治初年 松影寫眞館 神

武徳殿附近 一 明治初年 同 同

神戸元居留地寫眞 四ツ切 一 京橋より摩耶山を望む 同 同

神戸舊諏訪山温泉場寫眞 一 丁髷を寫せるもの 同 同

明治初年の諏訪山 一 神戸女學院 同

新舊生田川附近地圖 一 神戸市立圖書館 同

加納宗七寫眞 一 重成千代吉 同

加納宗七木像 一 同 同

外國人墓附近地圖 一 明治初年 同 同

生田川口寫眞 一 明治四年三月埋立工事 同 同

生田川東岸地圖 一 嘉永三年 同 同

舊生田川埋立場所寫眞 一 明治四年 同 同

錦繪布引瀧額入	一	安藤廣重	武岡	豊太	須磨
遊女町之圖	一	<small>河野鐵兜書、香字庵を書す、香字庵は熊内村山手にありし中西與左衛門道之の別邸、天誅組の志士此處に寓せり</small>	同	中西善三郎	神戸
香字庵額面	一	香字庵にて認む	同		
松林飯山書詩句	一	中西氏の別邸香字庵にて認む	同		
松林飯山習字帖	一	<small>志士と交り天誅組に加はらんとして買ふさいふ、道之は與左衛門、茸合の大庄屋なり</small>	同		
中西道之遺愛の拳銃	一		同		
中西爲子短冊	五		同		
中西爲子和歌	一		同		
熊内香字庵七律詩	一	<small>松本奎堂。香字庵は中西與左衛門別邸、今山下別邸内</small>	武岡	豊太	須磨
和歌及蘭の畫双幅	一	<small>松本奎堂。維新志士遺芳帖に入る</small>	同		
童繪解萬國噺 初編下の巻	一	<small>假名書魯文筆</small>	諸岡	勇雄	兵庫
牝象之正圖	一	<small>文化十一年遠山奉行に差出したるもの</small>	同		
池田村草創中西氏系圖	一		中西	猛	同

六、地圖、繪圖、繪圖

(地圖、繪圖、錦繪、制札、掲札、寫真類)

奈良朝條里圖斷簡寫	一	<small>原本は奥平野村所藏、大正十一年當時の岡久編纂員の發見、(應保二年卯月吉日とあれど文字は後世の記入なり)</small>	神戸市立	圖書館	神戸
攝津國繪圖	一	徳川初期、全國六十餘枚の内	中村	義法	兵庫
攝津名所大繪圖	一	天保七年	兵庫縣	廳	神戸
攝津大繪圖	一	弘化年中	同		
攝津國名所舊跡細見大繪圖	一		兵庫縣	廳	同
播磨圖細見之圖	一	寛延二年	神戸市立	圖書館	同
播磨國細見繪圖	一	六十餘枚の内	中村	義法	兵庫
播磨國細見繪圖	一	弘化三年	神戸市立	圖書館	神戸

淡路國繪圖	一	六十餘枚の内	中村義法	兵庫
丹波國繪圖	一	六十餘枚の内	同	同
丹後國繪圖	一	六十餘枚の内	同	同
但馬國繪圖	一	六十餘枚の内	同	同
洲本城下之圖	一	寛政八年二月八日	平林三郎	神戸
尼崎城地之圖	一	寛政四年十月	同	同
尼崎城下家中之圖	一	寛政七年九月九日	同	同
尼崎城下繪圖	一		淺井忠夫	兵庫
三田町繪圖	一	寛政前後	平林三郎	神戸
高槻城繪圖	一	享和元年	同	同
兵庫縣管内地圖	一		神戸市立圖書館	同
西海路之圖	一	澤田呂少誌 明和四年	諸岡勇雄	兵庫

攝州より東武迄の海路圖	一	桑新藏誌	宇野朝一	神戸
山田有馬交通繪圖	一		岡方俱樂部	兵庫
葺屋庄往還筋繪圖寫	一	原圖增田恒太郎氏藏 明和二年二月二十六日御見分	神戸市立圖書館	神戸
神崎以西兵庫迄繪圖寫	一	原圖鷹見保信氏藏	同	同
八部郡村々鹿繪圖	一	寛政年中 寛政以前の書入れあり	岡方俱樂部	兵庫
八部郡中繪圖	一	生田川以西交通繪圖	同	同
新街道繪圖	一	明治初年	谷タミ	神戸
兵庫津附近繪圖	一	元祿七年	野口勝也	同
兵庫津繪圖	一	元祿四年四月六日	七宮神社	兵庫
兵庫津繪圖	一	兵庫と宿村との爭論裁許圖の寫 元祿七年八月十五日	井上靜	同
兵庫津繪圖	一	兵庫津繪圖中最も完全なるもの	榎井末治	同
元祿兵庫津繪圖	一	元祿九年正直屋地圖寫	岡田喜太郎	同

兵庫津繪圖	一	元祿九年	井上靜同
兵庫津繪圖	一	元祿九年繪圖を文化十年書寫	平林三郎神戸
兵庫津繪圖	一	寛政元年	増田いく兵庫
兵庫津繪圖	一	寛政九年三月	榎井末治同
兵庫津外輪堤麓繪圖	一	寛政九年十月	岡方俱樂部同
兵庫津繪圖	一	天保年中	同
攝津國兵庫津細見圖	一	弘化三年三月古板	神戸市立圖書館神戸
兵庫津眞圖	一	年頃なし、安政年間か	維新史料編纂事務局東京
兵庫津繪圖	一	文久二年	早稻田大學圖書館同
兵庫縣御免許開港神戸之圖	一	若林良(秀岳)畫神戸多田屋(武村)開板 明治三十六年明治天皇天覽	神戸市立圖書館神戸
慶應年間神戸地圖	一	若林秀岳の描けるものに據りしか	湊川神社同
兵庫津地方字名	一		岡方俱樂部兵庫

兵庫地方新町舊字	一	明治初年	岡田喜太郎兵庫
宇治川湊川間繪圖	一	明治初年	岡方俱樂部同
七十年前の兵庫地圖	一	若林秀岳翁筆	平林徳男神戸
明治改正兵庫細見全圖	一		住田正一東京
神戸村古圖	一	明和六年三月	岡方俱樂部兵庫
神戸村繪圖	一	明和六年三月生田社神主後神豊前守藤原俊秀圖之、明親館舊圖にて謄寫	神戸市立圖書館神戸
神戸耕地地圖	一	中一里山々論關係圖	谷夕ミ同
神戸市實用新圖	一	明治三十五年	神田兵右衛門兵庫
兵庫神戸實測圖	一	神戸之部 明治五年三月	兵庫縣廳神戸
兵庫神戸實測圖	一	明治十四年 地理局測量課製	神戸市立圖書館同
兵庫市街實測地圖に題す	一		同
新生田川間鐵道以南實測圖	一	明治四年	兵庫縣廳同

七十年前の神戸地圖	一	若林秀岳翁筆	平林徳男同
維新前神戸之圖	一	若林秀岳筆、明治二年神戸にて刊行されしもの	神戸市立圖書館同
兵庫濱先繪圖寫	一	安政五年五月 原圖神田兵右衛門氏所藏	同
蟹川湊川間海岸繪圖	一		岡方俱樂部兵庫
湊川宇治川間古圖	一		同
宇治川湊川間海岸屋舖繪圖	一	元祿正徳間の書入あり	七宮神社同
湊川附近圖	一	文化十四年九月	岡方俱樂部同
湊川舊圖	一		同
湊川古圖	一	川池上流	同
埋立計畫當時の湊川	一	明治卅年	同
湊川中流繪圖	一	寛政五年九月	同
湊川古圖	一		同

湊川古圖	一		岡方部樂俱兵庫
湊町總門附近繪圖	一	享保十三年九月	同
柳原總門附近繪圖	一	天保十四年十二月	同
柳原總門附近新田開發繪圖	一	享保九年五月	同
佐比江新地繪圖	一		同
外墓繪圖寫	一	原圖井上靜氏所藏	神戸市立圖書館神戸
兵庫新町場之圖	一	明治初年	同
湊川町場割繪圖	一		同
坂本村以北繪圖	一	明治初年	岡方俱樂部兵庫
坂本村古圖	一		同
外辨天(永澤町嚴島神社)附近繪圖	一	天保十四年十二月	同

永澤町之内新町場沽券繪圖	一		岡田喜太郎	同
中町市街坪數	一	明治初年	岡方俱樂部	同
中町市街開設圖面	一	明治初年當時の町名朱記	岡田喜太郎	同
兵庫港地方新舊比較地圖	一		岡方俱樂部	同
中町新市街地圖	一		岡方俱樂部	同
大池古圖	一		同	同
寺池古圖	一		同	同
奥平野村繪圖寫	一		神戸市立圖書館	神戸
北野村繪圖	一	天明六年五月	西脇重兵衛	同
北野村繪圖	一	明和九年勘定奉行順廻之節	同	同
北野村繪圖	一		同	同
御三領入組(奥平野村)繪圖寫	一	原本松本よれ氏所藏	神戸市立圖書館	同

北野村繪圖	一		西脇重兵衛	神戸
石井村繪圖	一		谷	同
夢野古圖寫	一	原圖小林應則氏所藏大正十年神戸市史編纂室にて寫、湊川の變遷を窺ふに足るもの	神戸市立圖書館	同
御國繪圖武庫菟原郡	一	明親館所藏地圖に據り謄寫せるもの	同	同
生田村北野村爭論裁許圖	一	正徳六年六月	増田恒太郎	同
北野村生田村新堤爭論裁許圖	一	正徳六年	西脇重兵衛	同
菖屋庄三ヶ村福原庄七ヶ村郡境並草山爭論裁許圖	一	享保十一年十月十九日	増田恒太郎	同
鳥原村夢野村山論裁許繪圖寫	一	寛文十八年八月六日	谷	同
福原庄七ヶ村山論繪圖	一	寛文十三年	西脇重兵衛	同
宇治野外四ヶ村福原庄六ヶ村山論繪圖	一	寛文十三年四月六日	神戸市立圖書館	同
口及中一里山論裁許裏書寫	一	寛文六年	谷	同
中一里山々論裁許圖裏書寫	一	寛文十三年	同	同

中一里山々論繪圖	一	原告神戸側より提出	明治初年	同	同
中一里山論關係地圖	一	明治初年	同	同	同
中一里山區地圖	一	明治初年製圖	同	同	同
神戸榮町通地圖	六		同	同	同
神戸元町通地圖	六		同	同	同
神戸海岸通地圖	六	明治初年	同	同	同
神戸ステーション附近圖	一	明治七年	同	同	同
宇治野町圖寫	一	明治初年原本德照寺所藏	同	同	同
舊生田川流域地圖	一	明治四年十一月	北田德三郎	同	同
舊生田川流域地圖	一	明治五年四月	同	同	同
新舊生田川地圖	三	明治四年	同	同	同
和田芝野境目に關する今和田新田宿村立會繪圖	一	享保八年十月	井上靜兵庫	同	同

和田御崎船焚場新設繪圖寫

寛政八年三月兵庫神戸の船底燬場は和田の崎を嚆矢とす

井上靜兵庫

東明村地圖

明和二年

塚本龍三御影

高砂港口繪圖

初代松右衛門築港

工樂長三郎高砂

高砂港新田開發繪圖

明治初年

同

高砂港繪圖

明治二十八年

同

於釜山海九鬼大隅守殿船柵之圖

文祿二年六月

平林三郎神戸

維新前後諷刺畫集

七十八枚一折、中に慶應元年外艦九雙入港一件明治元年三宮事件を諷せるもあり。明治十六年東京出版

維新史料編纂事務局 東京

神戸覽古帳

七十年前の神戸 若林秀岳翁

平林徳男神戸

開港見取圖

一

菅音次郎同

錦繪神戸海岸繁榮圖額入

三 長谷川小信筆

武岡豊太同

神戸海岸繁榮圖浪花川崎鑄造場之圖

二 長谷川小信畫錦繪

諸岡勇雄兵庫

神戸西洋館大湊の賑

一 小信畫

住田正一東京

大日本五港之内神戸港	一	明治二十四年七月十日	東京出版	同
版畫 神戸之圖	一	外國博覽會出品嚙矢		同
生田川鐵道蒸汽	一	神戸名所の内小信畫	神戸札場柴久	同
鐵道往來蒸汽車	一	小信畫		同
金刀比羅出航所引札	一	明治元年、當時神戸にも此通告あり 乗船致度者云々の文書を殘せり		同
官船大火飛客船廣告	一	明治六年三月		同
大阪博多間航路廣告	一			同
神戸港田中喜左衛門宿廣告	一			同
松風村雨之圖	一	歌川豊春畫、英國皇太子御接待用、 東京市へ貸與したるもの		武岡豊太
松風村雨之圖	一	豊春の繪を寫す、歌川春光(現代人)		同
須磨之圖	一	川又常正		同
浪華百景の内	一	大阪錦屋喜藏梓		諸岡勇雄

なには百景の内	一	錦繪、蒸汽船中より浪花の光景を望む		諸岡勇雄
蝦夷人之圖	一	傳高田屋嘉兵衛畫		武岡豊太
新製船つくし	一	歌國畫		住田正一
異國の人物	一	献上品、人物の圖を示す		諸岡勇雄
黒船の圖	一	芳虎畫錦繪		鹽谷秀郎
本國蒸汽船之圖	一	一名火輪船		諸岡勇雄
海軍大演習觀艦式寫真帳	一	明治三十六年四月		神戸市立圖書館
日英同盟祝賀會	一	寫真帖		同
觀艦式配列圖	一	明治四十一年十一月		同
神戸開港五十年記念	一	寫真帳		同
横濱港の圖	一	一鷺國周畫錦繪		鹽谷秀郎
兵庫關制札(模造)	一	文安三年六月廿六日の東大寺文書に よる		岡久毅

天正制札	一	瀧川一益在判	宗國金平兵庫
代官小堀仁右衛門制札	一	棄馬禁止	同
天明代官制札	一	諸勸化禁止	同
代官所御用札	一	東尻池村庄屋用	同
齋藤六藏御役所御用札	一	請賣酒屋神戸村善之助、慶應元年十一月	藤田 鉸吉同
兵庫縣裁判所御用札	一	兵庫鎮台の後身、兵庫縣廳の前名	増田恒太郎神戶
明治初年外務掛掲札	一	運上所に掲ぐ	兵庫縣廳同
切支丹禁制々札	一	慶長十九年	太仙寺同
生田村制札	一	安永三年十月	増田恒太郎同
浦方制札大	一	正徳二年八月	太田新次郎同
密輸出禁制制札	一	正徳四年	廣海二三郎大阪
伊藤知事制札添札	一		太田新次郎神戶

諸問屋株札	一	寛政元年五月改 百二十一株之内 安永元年十一月	北風七兵衛神戶
諸問屋株札	一	寛政元年五月改 百二十一株之内 安永元年十一月	佐崎 薫藏兵庫
江戸積株鑑札	一	慶應三年十一月	藤田 鉸吉同
江戸積廿四組問屋株札	一	兵庫組 天保五年二月	北風七兵衛神戶
江戸積廿四組問屋株札	一	天保五年六月 航榮組之内長濱屋豐藏	佐崎 薫藏兵庫
江戸積鑑札	一	慶應三年十一月 三方名主印判	同
江戸積仲間札	一	慶應三年十一月	藤田 鉸吉同
京屋善右衛門合藥屋仲間札	一	元治元年五月	同
船主札	一	嘉永六丑年改 攝津灘目廻船中	佐崎 薫藏同
德島藩船宿問屋札	一	文化十年九月 長濱屋吉右衛門	同
浪花詣旅札	一		同
御貢米御用旗	一		岡方俱樂部同

問屋の旗	一	長濱屋吉右衛門用	佐崎薫藏	同
兵庫浦方御用の標示	一		同	同
廻漕方御用の標識	一		同	同
豊後岡藩御用の旗	一	北風七兵衛店	北風七兵衛	同
御用荷物札	一	代官石原善三郎内	宗國金平	兵庫
一柳藩御用旗	一	長濱屋吉右衛門用	佐崎薫藏	同
加賀藩御用達の時用ゐし識	一	横文を記入せるもの、明治初年川崎に加賀藩製鐵所あり	同	同
御臺場御用旗	一	和田崎砲台建設の當時長濱屋吉松の用ゐしもの	同	同
加賀藩御用合羽	一	大聖寺御用の際	同	同

出品者名簿

(五十音順索引)

住 了 行 所

神戸市五番町一丁目
 同 下山手通一丁目
 東京市麴町區三年町
 宮城縣石卷町
 神戸市六番町三丁目一四
 同 兵庫三川口町
 同 兵庫船大工町
 大阪市西區西長堀北五丁目一四
 神戸市山本通五丁目一八
 同 原田二一八

氏 名

淺井忠夫
 生田神社
 維新史料編纂事務局
 石母田正輔
 伊藤祐吉
 井上静
 井上茂助
 右近權左衛門
 宇野朝一
 鹽谷秀郎

宮城縣氣仙沼町	齋藤廣橋
神戸市六甲都賀	坂本徳次郎
東京市外下目黒	子爵 櫻井忠胤
神戸市羽坂通二丁目	迫田信三
同 兵庫磯之町一九番邸ノ一	佐崎薫藏
同 兵庫佐比江町	猿田彦神社
同 旗塚通三丁目九	重成千代吉
同 兵庫北宮内町	七宮神社
神戸市多聞通三丁目五	菅音次郎
同 原田二二三	鈴木富郷
東京市外中野町字上ノ原九三六	住田正一
神戸市熊内町三丁目九三	曾我友兄

夕行

神戸市生田町	太仙寺
同 元町三丁目	高德純教
同 須磨千森町八	田口増之助
同 西須磨上一地	武岡豊太郎
同 神戸駐在ブラジル領事館内	竹内善太郎
同 石井町二ノ四四	谷善太郎
同 兵庫小物屋町四〇	榎井末治
兵庫縣武庫郡御影町東明	塚本龍三
長崎市本紙屋町	津田繁二
奈良市	東大寺圖書館
明石市材木町	都藤政吉

十行

兵庫縣飾磨郡白濱村

中尾石治郎

神戸市御舟通
 同 旗塚通三丁目二一
 東京市麻布區三河臺町 侯爵
 神戸市兵庫三川口町三丁目一〇〇ノ一
 石川縣石川郡金石町東町
 神戸市長田
 長崎市長崎市
 神戸市中山手通七丁目一〇九
 同 五番町二丁目
 西宮市
 同
 神戸市北野町四丁目七四
 同 上三條町
 野口勝也
 西脇重兵衛
 西宮市役所
 西宮市役所
 成田省吾
 直木三郎
 長崎市長崎市役所
 長田神社
 中山一衛
 中村義法
 中御門經恭
 中善善三郎
 中西西猛

八 行

石川縣石川郡金石町味噌屋町
 神戸市兵庫塚本通五丁目一ノ十
 同 兵庫北逆瀬川町五五
 函館市
 石川縣江沼郡瀬越村
 西宮市
 神戸市若菜通五丁目一二
 神戸市
 同 梅元町
 同 荒田町四丁目
 同 下山手通七丁目
 大阪市西區江ノ子島
 野崎侂一
 野田晴村
 能福寺
 函館市立圖書館
 白山神社
 八馬兼介
 原遼吉
 兵庫縣廳
 平木德治郎
 平林三郎
 平林德男
 廣海二三郎

神戸市山本通四丁目一〇一ノ一五
 同 兵庫三川口町
 同 荒田町三丁目
 同 兵庫富屋町一
 神戸市都由野町三丁目四〇
 兵庫縣加古郡阿閉村本庄

マ 行

神戸市生田町
 同 兵庫算所町
 同 二宮町二宮神社内
 同 多聞通三丁目
 島根縣八束郡美保關町
 神戸市魚棚町二九

ビ、エム、リッ
 福 原 潜 次 寺
 福 原 潜 次 寺
 藤 田 鉸 吉 郎
 藤 井 榮 治 郎
 本 庄 岩 一

増 田 恒 太 郎
 増 田 恒 太 郎
 松 本 佳 藏
 湊 川 神 社
 美 保 神 社
 三 木 秀 二

兵庫縣武庫郡大社村森具
 長崎市 長崎高等商業學校
 神戸市東尻池町二丁目
 神戸市西山町四丁目五八
 兵庫縣加古郡平岡村野辻
 神戸市上澤通一丁目
 同 長田
 兵庫縣養父郡廣谷村
 神戸市兵庫東川崎町六丁目
 長崎市出來大工町
 神戸市大日通七丁目二ノ二
 同 梅元町

宮 津 一 郎
 武 藤 長 藏
 宗 國 金 平
 村 上 金 次 郎
 村 上 正 次
 室 田 英 哉
 明 泉 寺
 明 樂 弘 雅
 諸 岡 勇 雄
 森 岡 源 吉
 森 岡 芳 洲
 森 本 隈 太 郎

ヤ 行

120
131

昭和六年六月十五日印刷
昭和六年六月二十日發行

神戸市役所内

神戸博覽會協會

神戸市磯上通一丁目四番地

印刷所 光村印刷株式會社

神戸市駒ヶ林町

同 重池町一丁目

西宮市 西宮神社境内

ラ 行

神戸市兵庫島上町

ワ 行

東京市牛込區

一〇

山村榮吉

横山

吉井太郎

來迎寺

早稻田大學圖書館

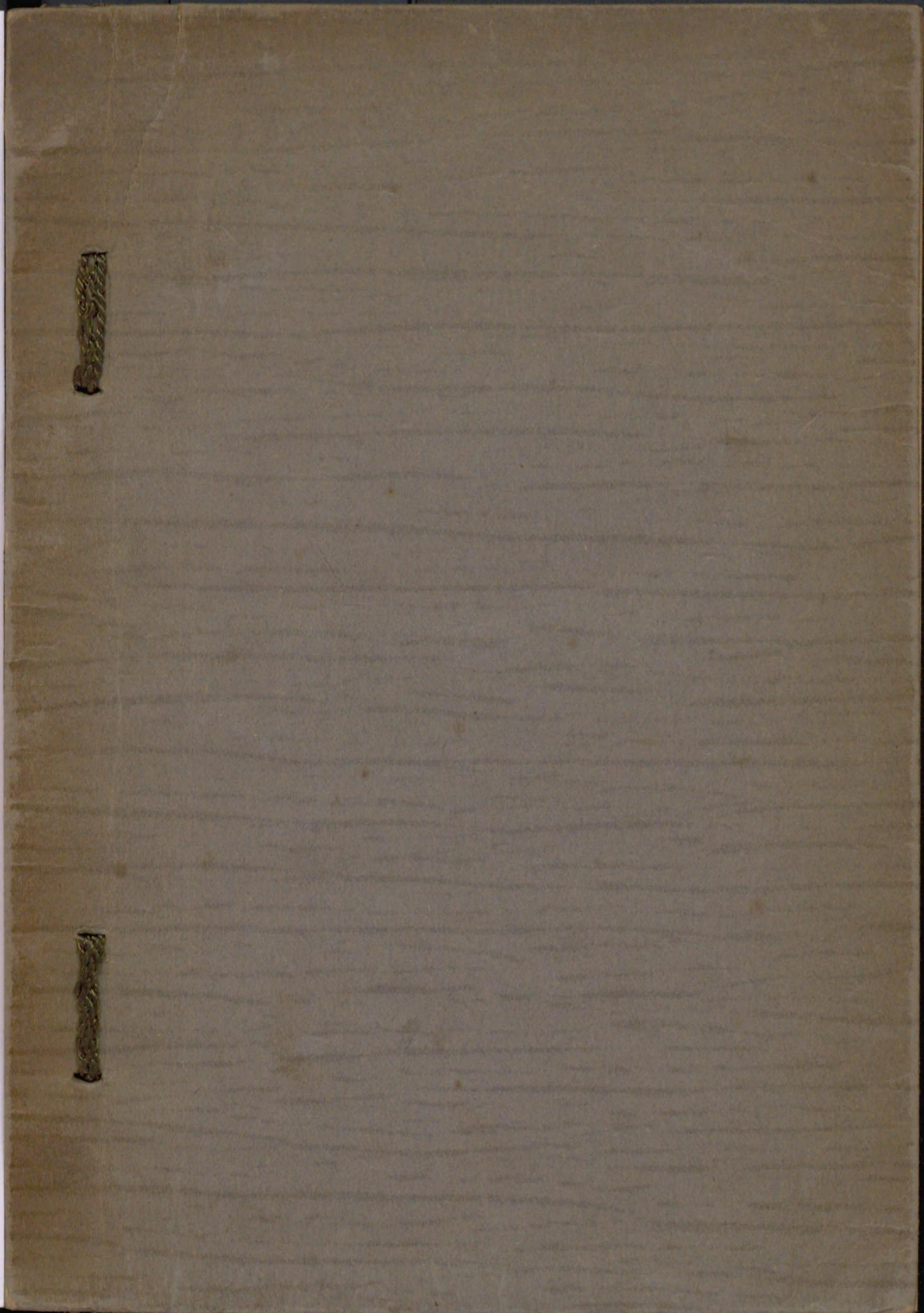
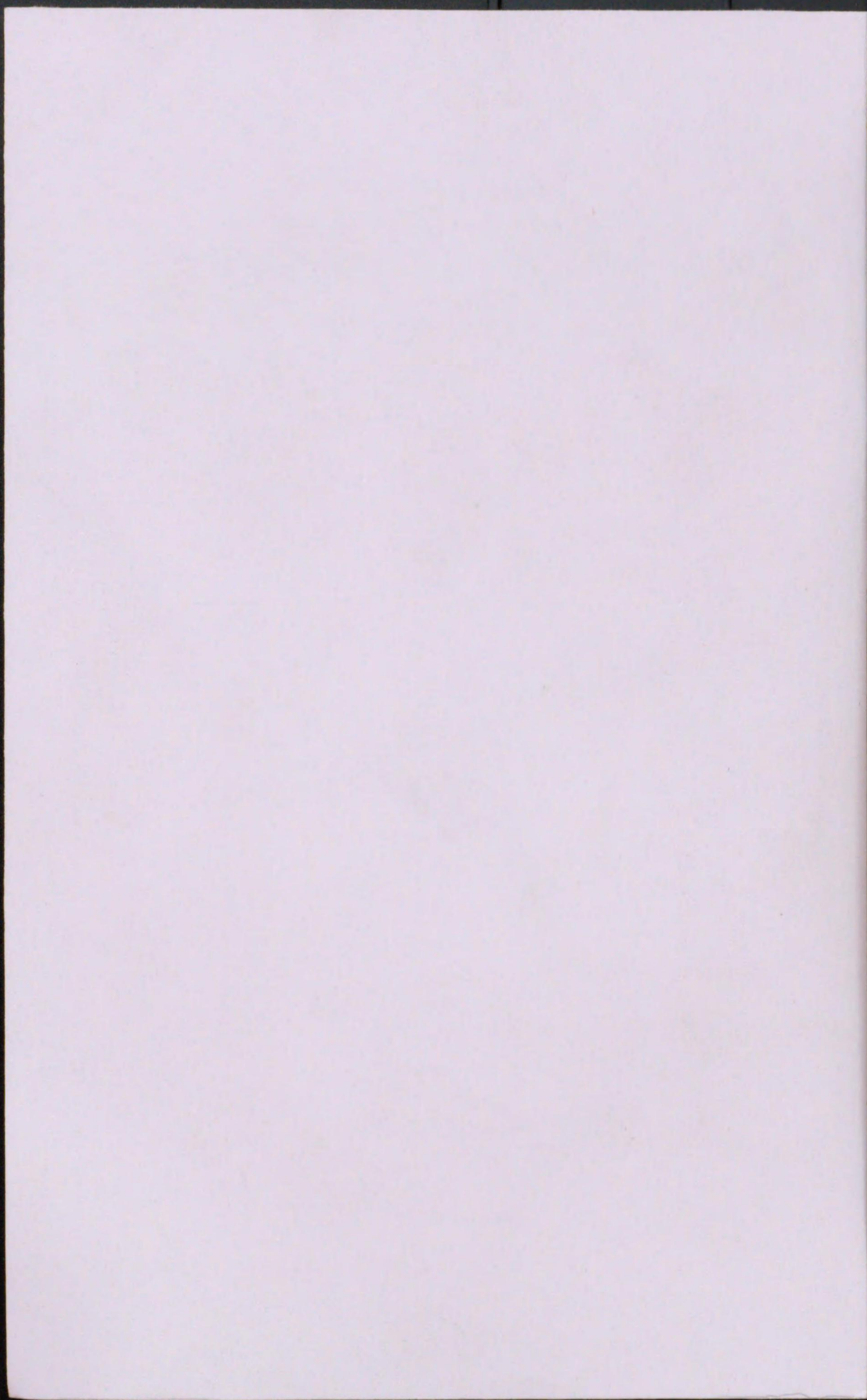

Kodak Gray Scale



© Kodak, 2007 TM: Kodak

A 1 2 3 4 5 6 **M** 8 9 10 11 12 13 14 15 **B** 17 18 19

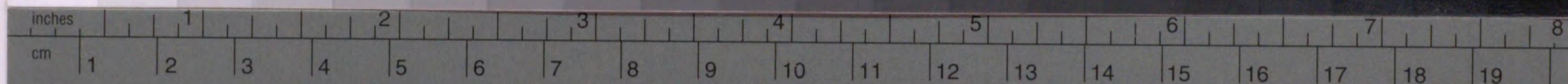

Kodak Color Control Patches

© Kodak, 2007 TM: Kodak

Blue Cyan Green Yellow Red Magenta White 3/Color Black

