

288
山陵真景集

647-196



1200501568566

17

196



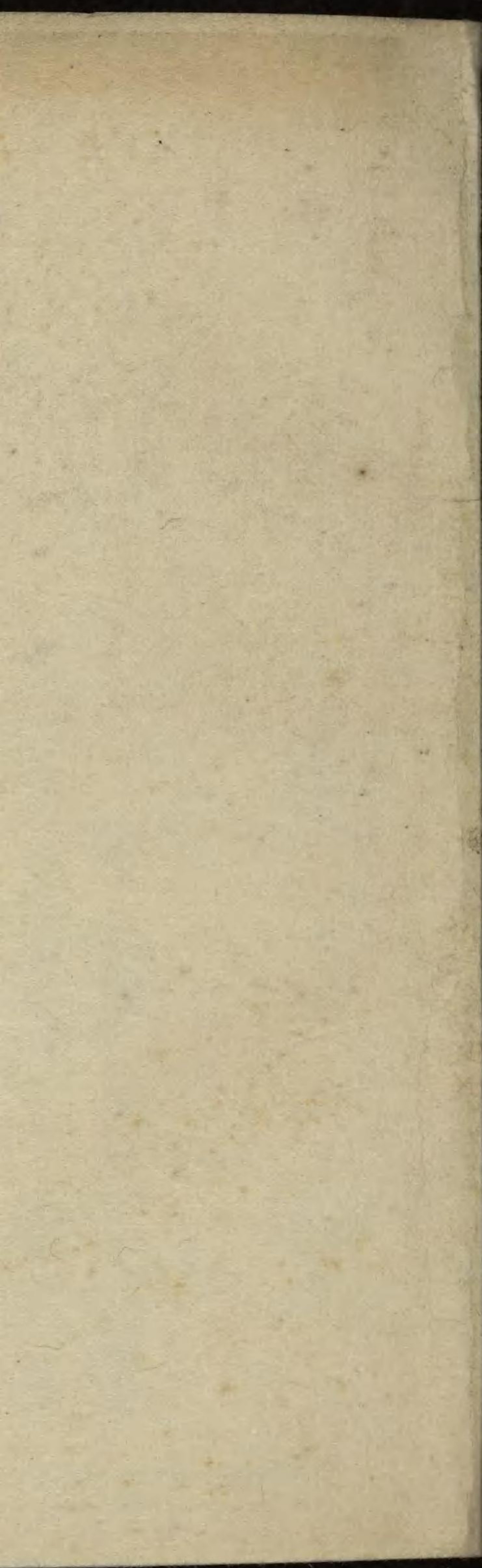

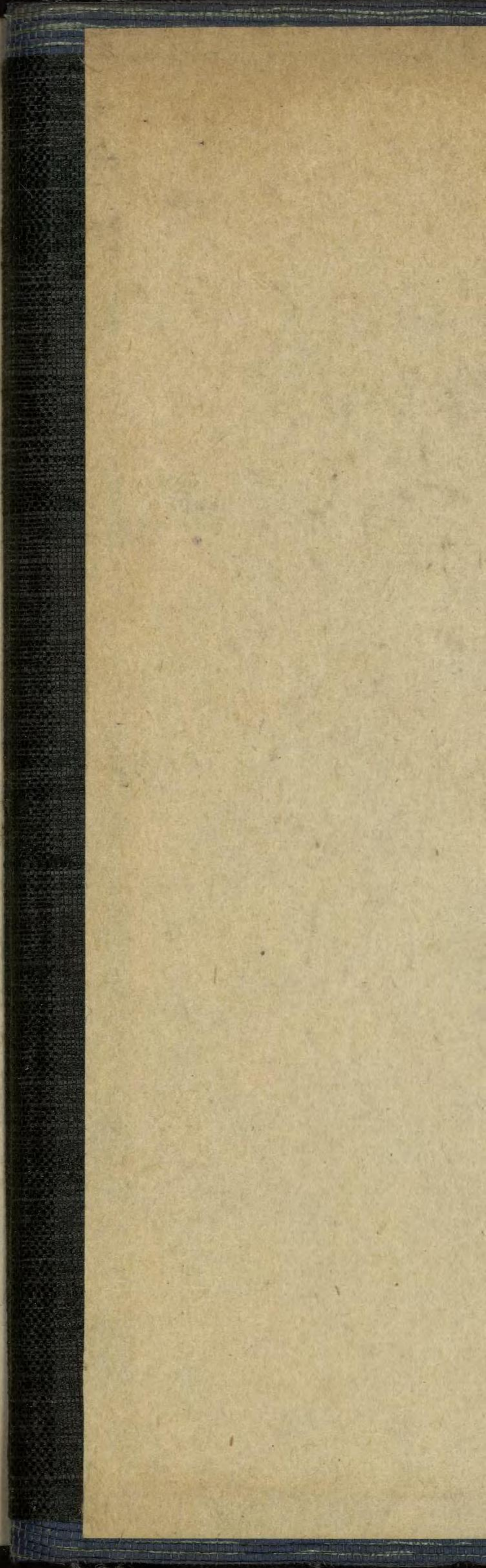
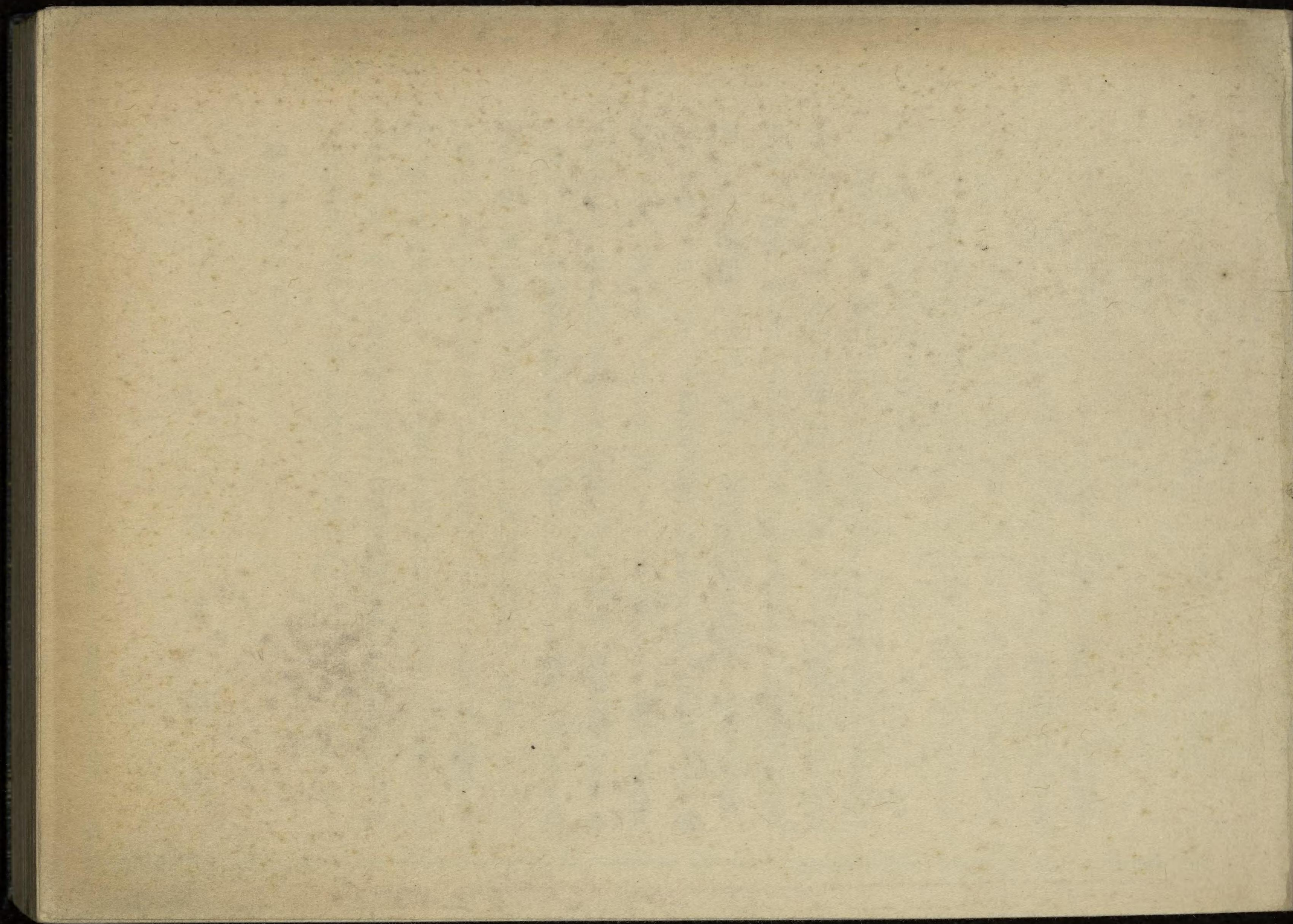

序

山陵の巡拜は非常時局と共に 全國民の熱望する處となり 一船識者間の行事と化し。紀元二千六百年の大祝典を眞近に 益々加速度に大飛

序

山陵の巡拜は非常時局と共に 全國民の熱望する處となり 一船識者間の行事と化し。紀元二千六百年の大祝典を眞近に 益々加速度に大飛躍を遂げ 完全に國家的國民的の一大運動と化し 日本臣民たるもの上下の別なく 老若男女を問わず 必ず一度は全山陵に巡拜すべきこととなれり 申し上ぐるも畏き極みながら

聖上陛下 未だ東宮におはします御時より 全山陵に親しく御參拜の御思召にて 遠く南九州の神代御三陵に至る迄 玉歩を印し給わざるの地なく 御躬 範を垂れさせ給ふ 斯の如きは 實に 建國以來の御盛事にして 吾等國民は此の二有難き 御聖旨を常に奉戴し 山陵の巡拜を一日も忽にすべからず 先覺諸氏の熱心なる勸説も實に茲に因するを疑はず 不肖 亦 久しく志あり 而して行ふを得ざるも 昭和の御聖典を紀念とし 遂に決行宿志を果すを得てより二周回 昭和七年二月同志

の勧めに因り參陵獎勵會を組織し 普く同志に喜びを頒つ 而して宮内省より特に御承認を得て參拜の都度 各山陵を撮影し 紀念として會員に頒ちつゝあり 昭和八年十一月 聖光録として 京都全市小學校に寄贈し得たるが本稿なり 尙本年迄に三周回を加へ本行事に聊か微力を致し來りしが 今や山陵巡拜の美風は普遍的躍進を見るに至れば 尙其の一助にもならば幸甚と是れを公にする所以なり

昭和拾壹年貳月

著 者 謹 識



647-196

二	一	丁數	目次
		陵名	
三	二	丁數	目次
顯宗天皇傍丘磐坏丘南陵	仁賢天皇埴生坂本陵	陵名	

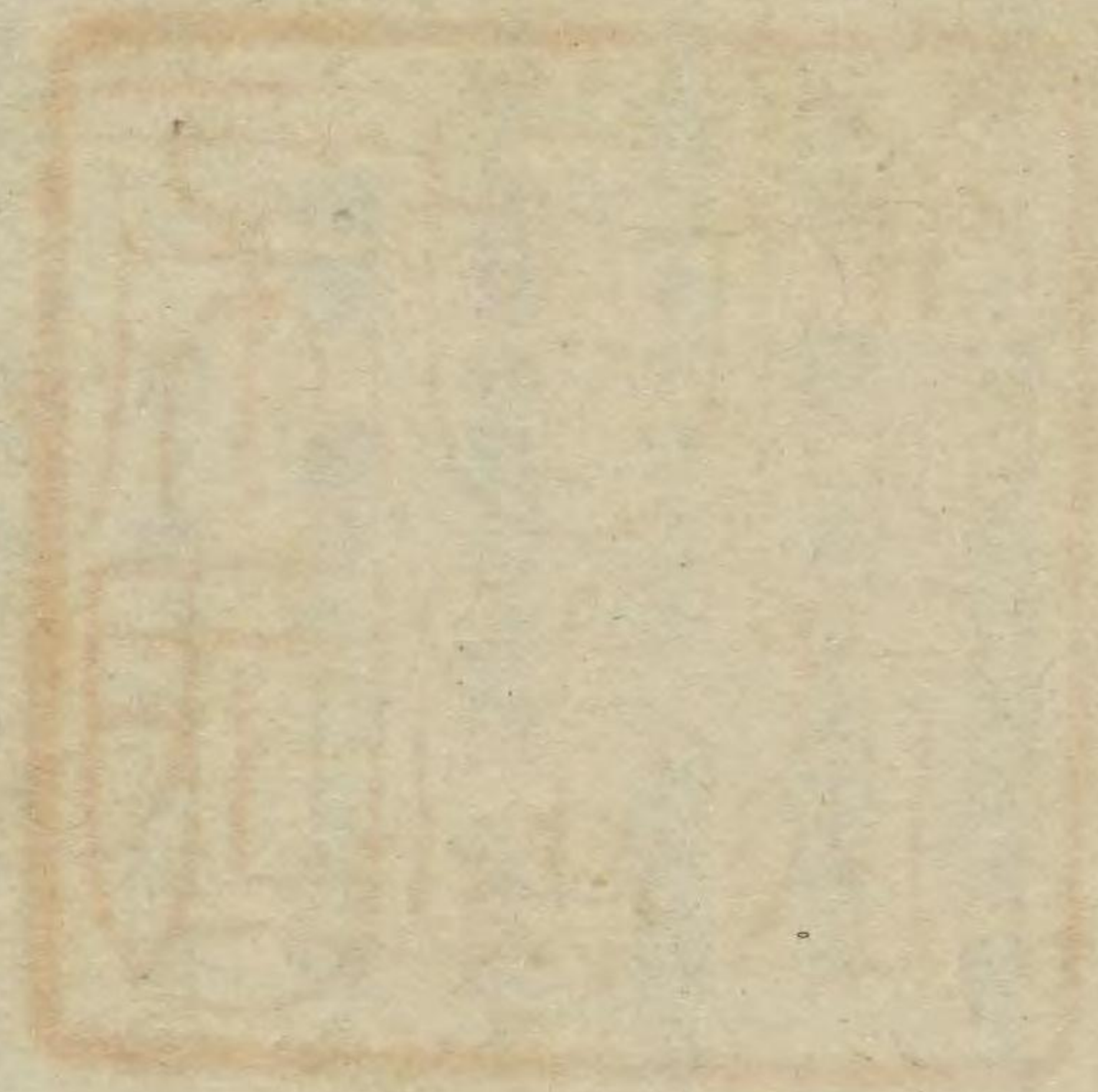

目次

丁數	陵名	丁數	陵名
一	神武天皇畝傍山東北陵	三	顯宗天皇傍丘磐坏丘南陵
二	綏靖天皇桃花鳥田丘上陵	四	仁賢天皇埴生坂本陵
三	安寧天皇畝傍山西南御蔭井上陵	五	武烈天皇傍丘磐坏丘北陵
四	懿德天皇畝傍山南織沙溪上陵	六	繼體天皇三島藍野陵
五	孝昭天皇掖上博多山上陵	七	安閑天皇古市高屋丘陵
六	孝安天皇玉手丘上陵	八	宣化天皇身狹桃花鳥坂上陵
七	孝靈天皇片丘馬坂陵	九	欽明天皇檜隈坂合陵
八	孝元天皇劍池島上陵	一〇	敏達天皇河內磯長中尾陵
九	開化天皇春日率川坂上陵	一一	用明天皇河內磯長原陵
一〇	崇神天皇山邊道勾岡上陵	一二	崇峻天皇倉梯岡上陵
一一	垂仁天皇菅原伏見東陵	一三	推古天皇磯長山田陵
一二	景行天皇山邊道上陵	一四	舒明天皇押坂內陵
一三	成務天皇狹城盾列池後陵	一五	孝德天皇大阪磯長陵
一四	仲哀天皇惠我長野西陵	一六	齊明天皇越智岡上陵
一五	應神天皇惠我藻伏崗陵	一七	天智天皇山科陵
一六	仁德天皇百舌鳥耳原中陵	一八	弘文天皇長等山前陵
一七	履中天皇百舌鳥耳原南陵	一九	文武天皇檜隈安古岡上陵
一八	反正天皇百舌鳥耳原北陵	二〇	元明天皇奈保山東陵
一九	允恭天皇惠我長野北陵	二一	元正天皇奈保山西陵
二〇	安康天皇菅原伏見西陵	二二	聖武天皇佐保山南陵
二一	雄略天皇丹比高鷲原陵	二三	淳仁天皇淡路陵
二二	清寧天皇河內坂門原陵	二四	稱德天皇高野陵
二三		二五	光仁天皇田原東陵

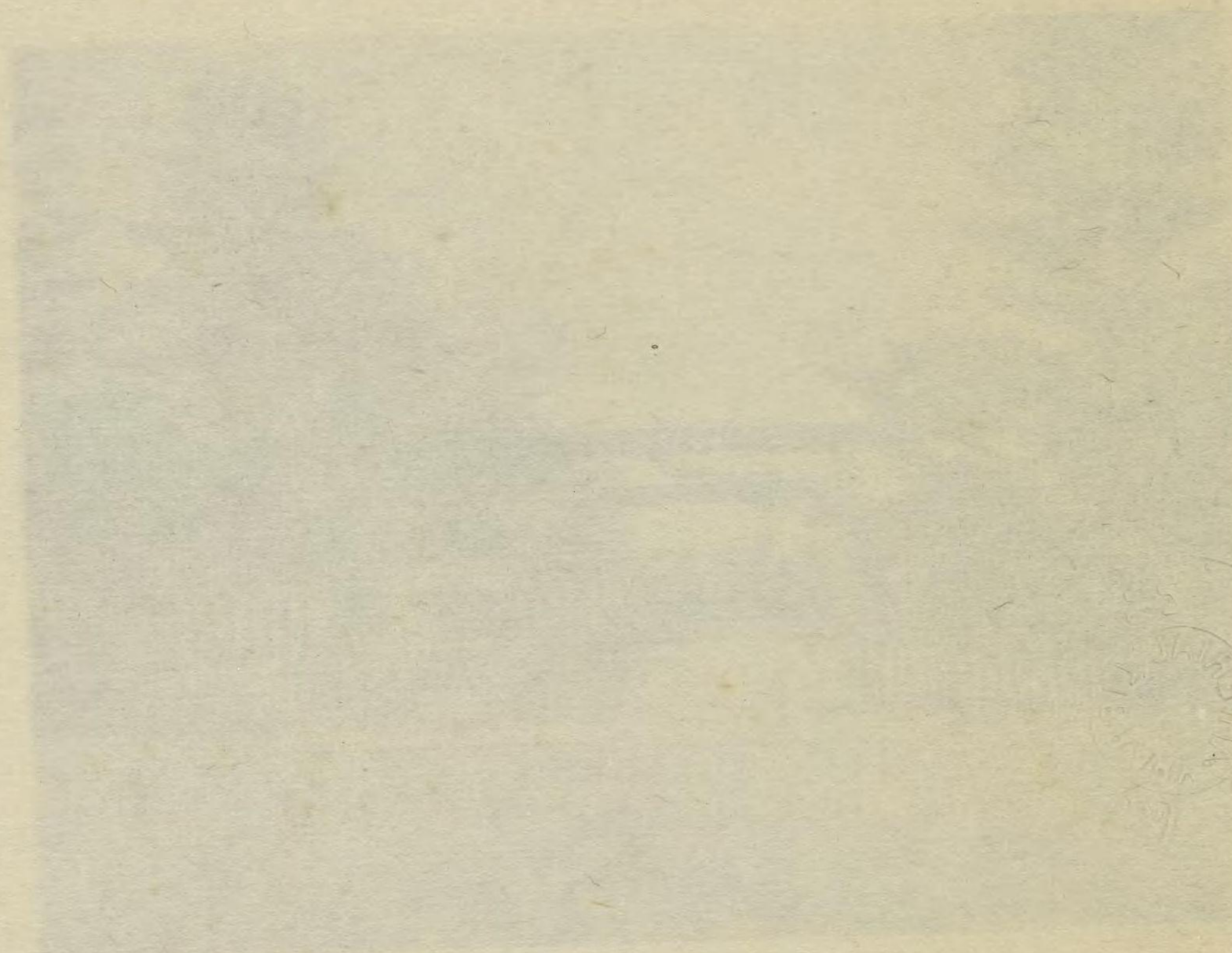

Faint, illegible text or a watermark located at the bottom center of the page.

皇 天 靖 綏

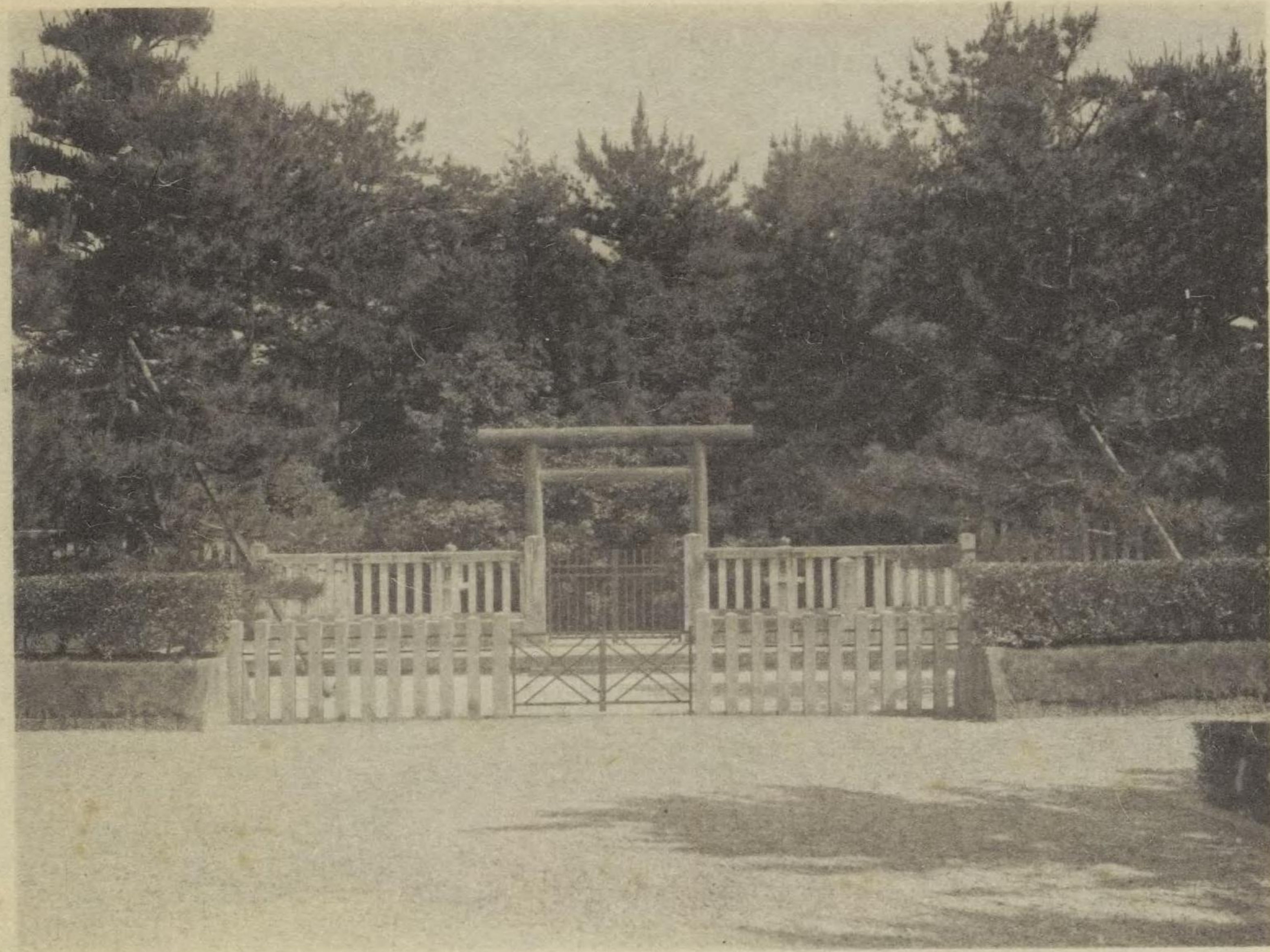

陵 上 丘 田 鳥 花 桃

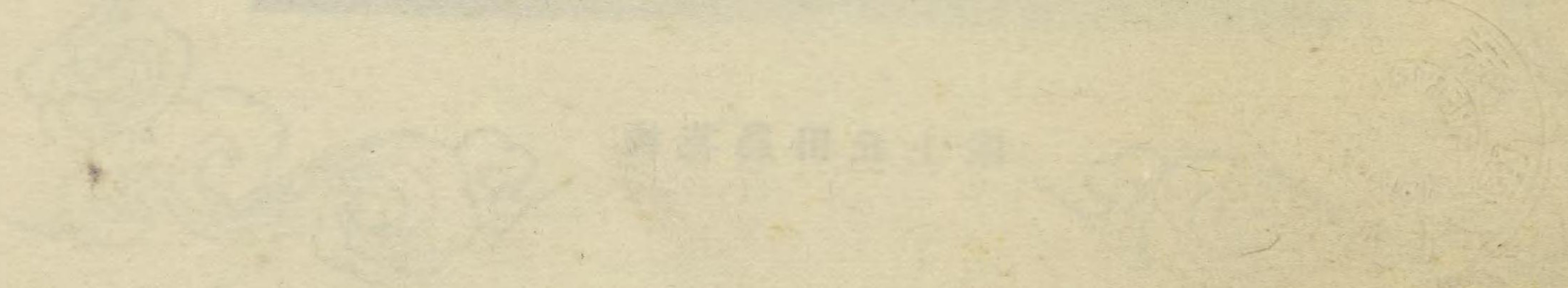
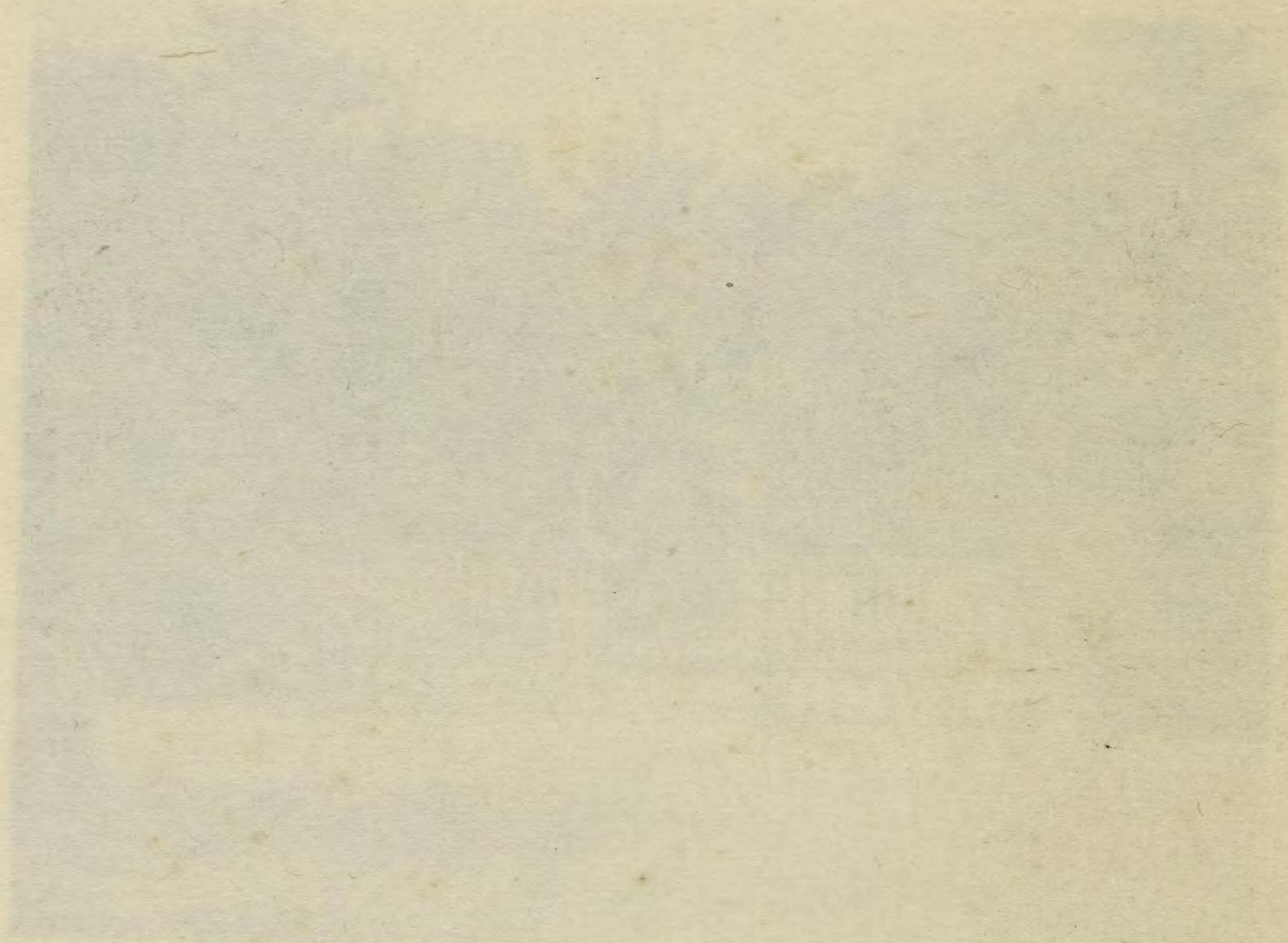
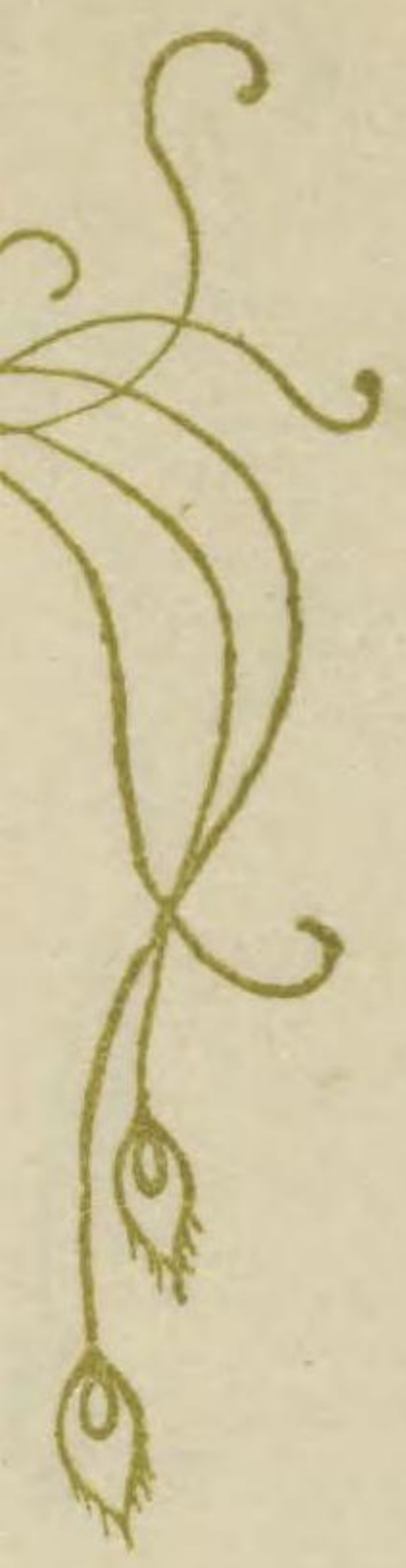

安 寧 天 皇

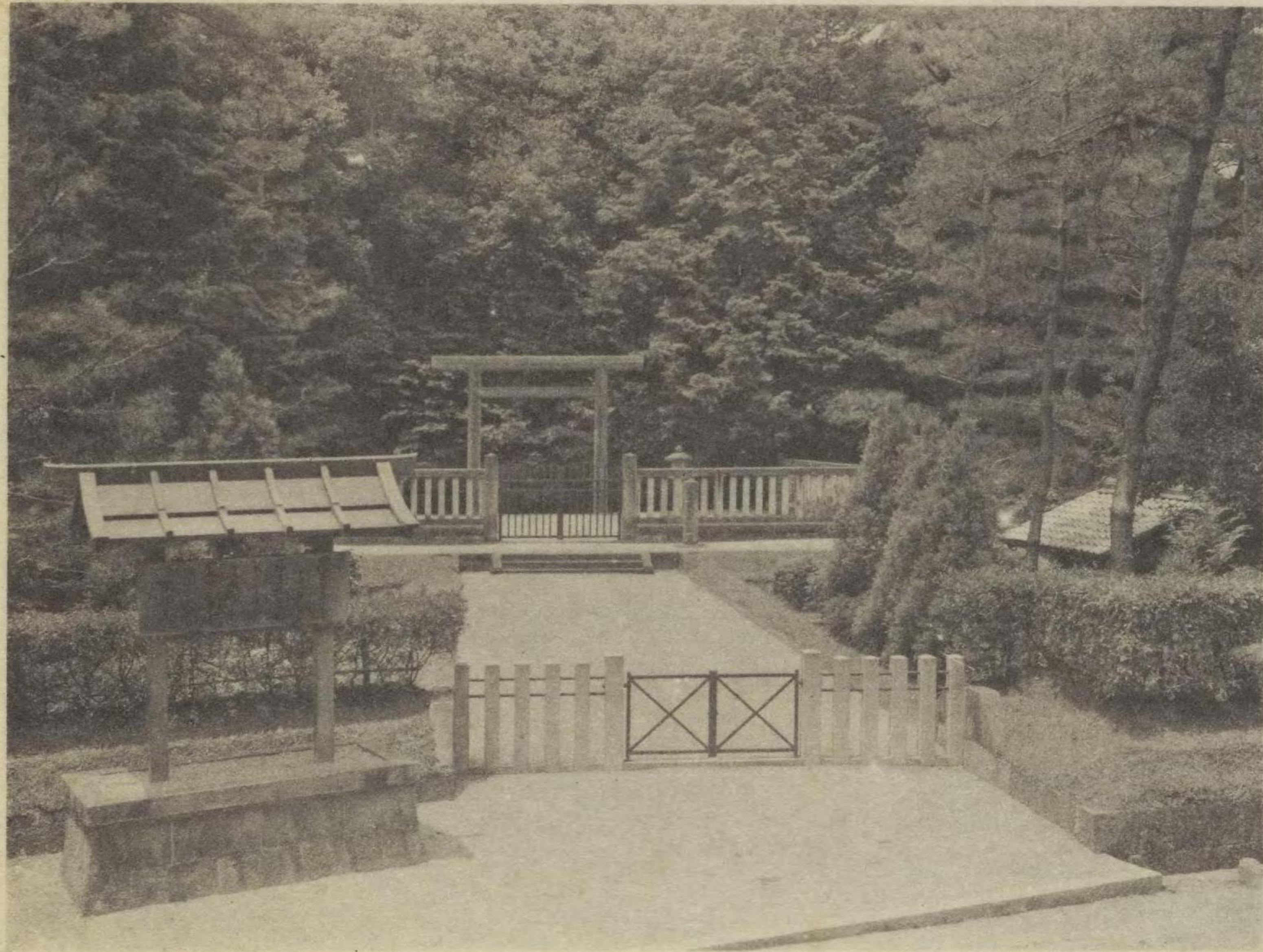

安寧天皇御蔭井上陵

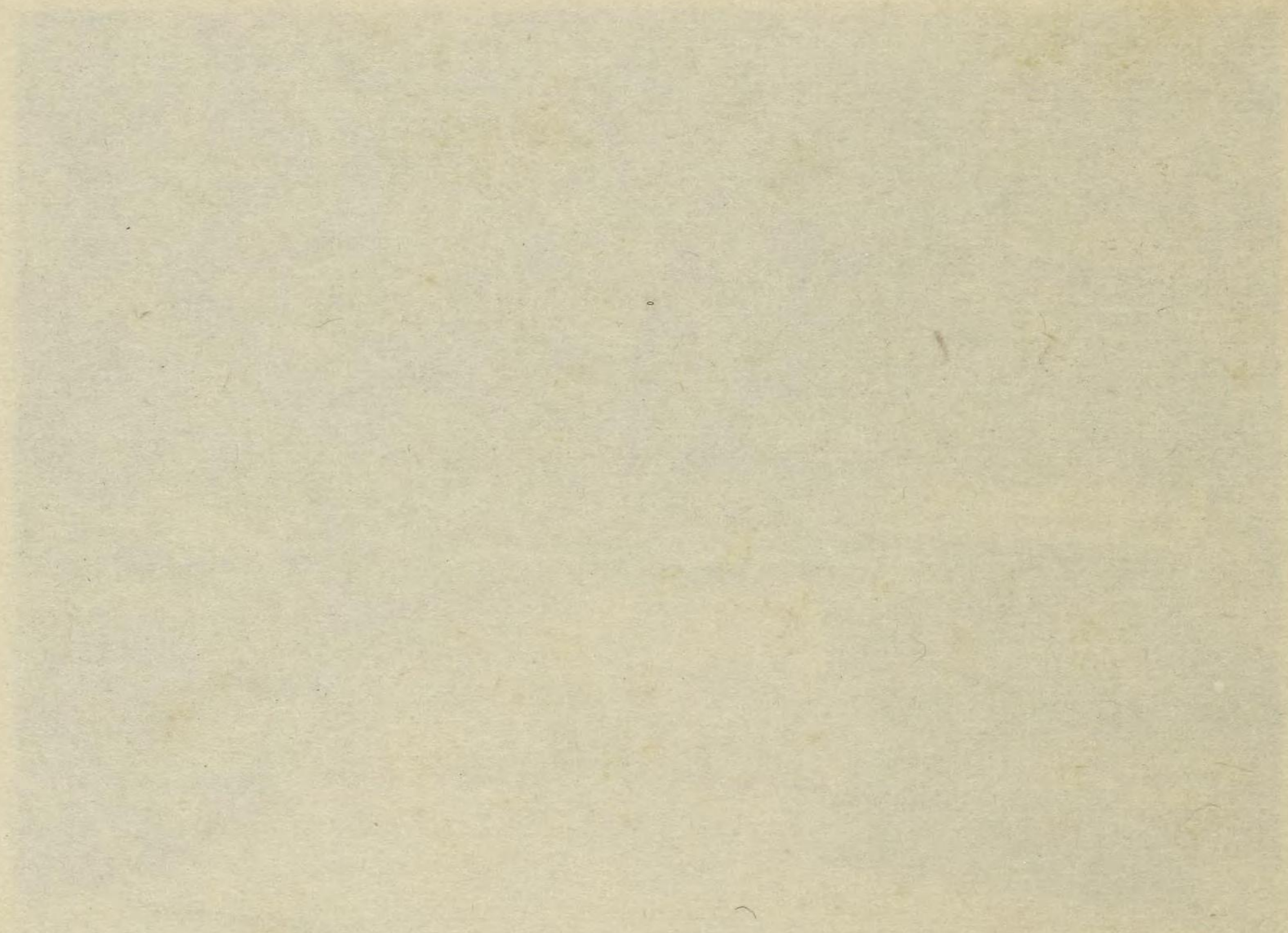

懿 德 天 皇

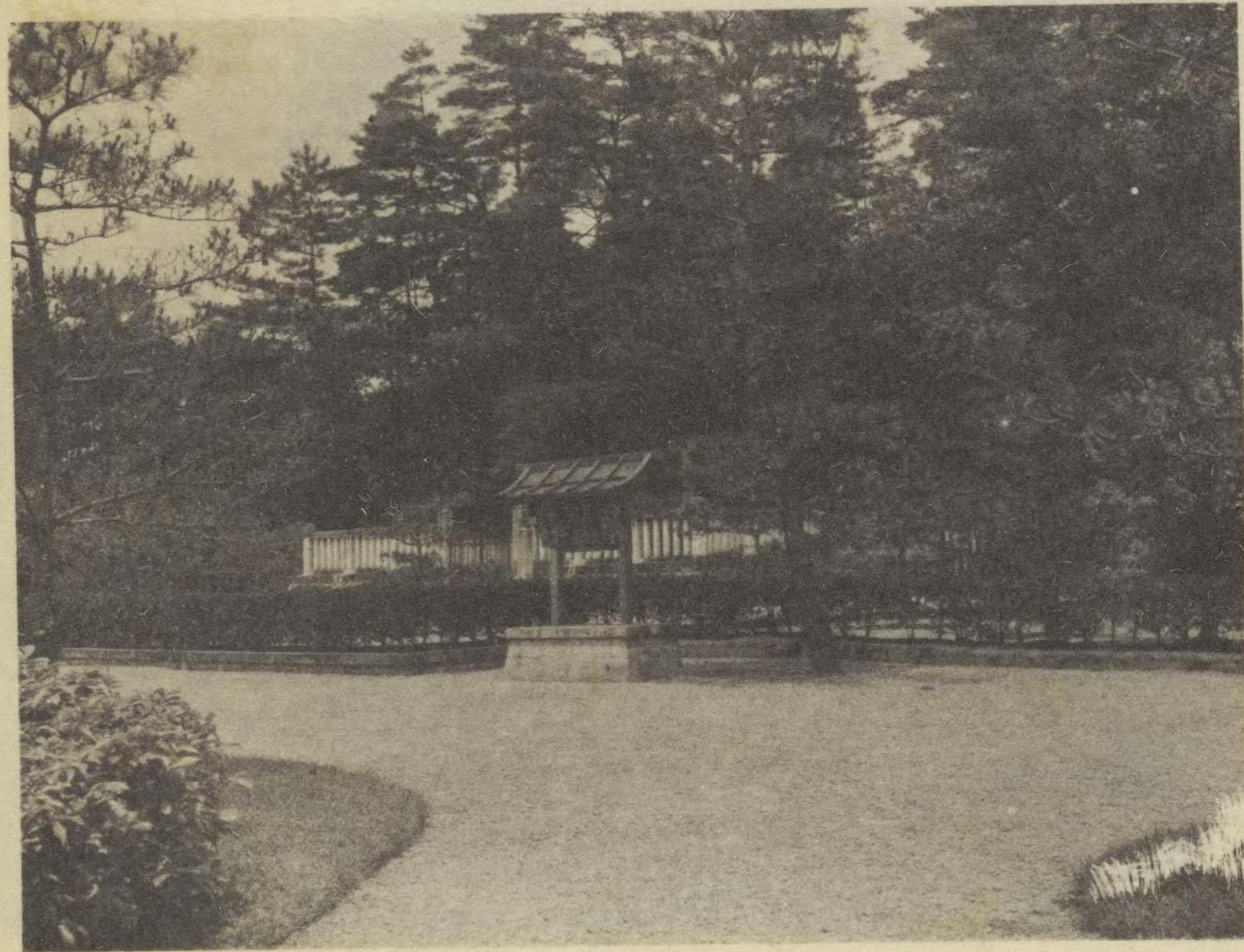

畝 傍 山 南 織 沙 溪 上 陵

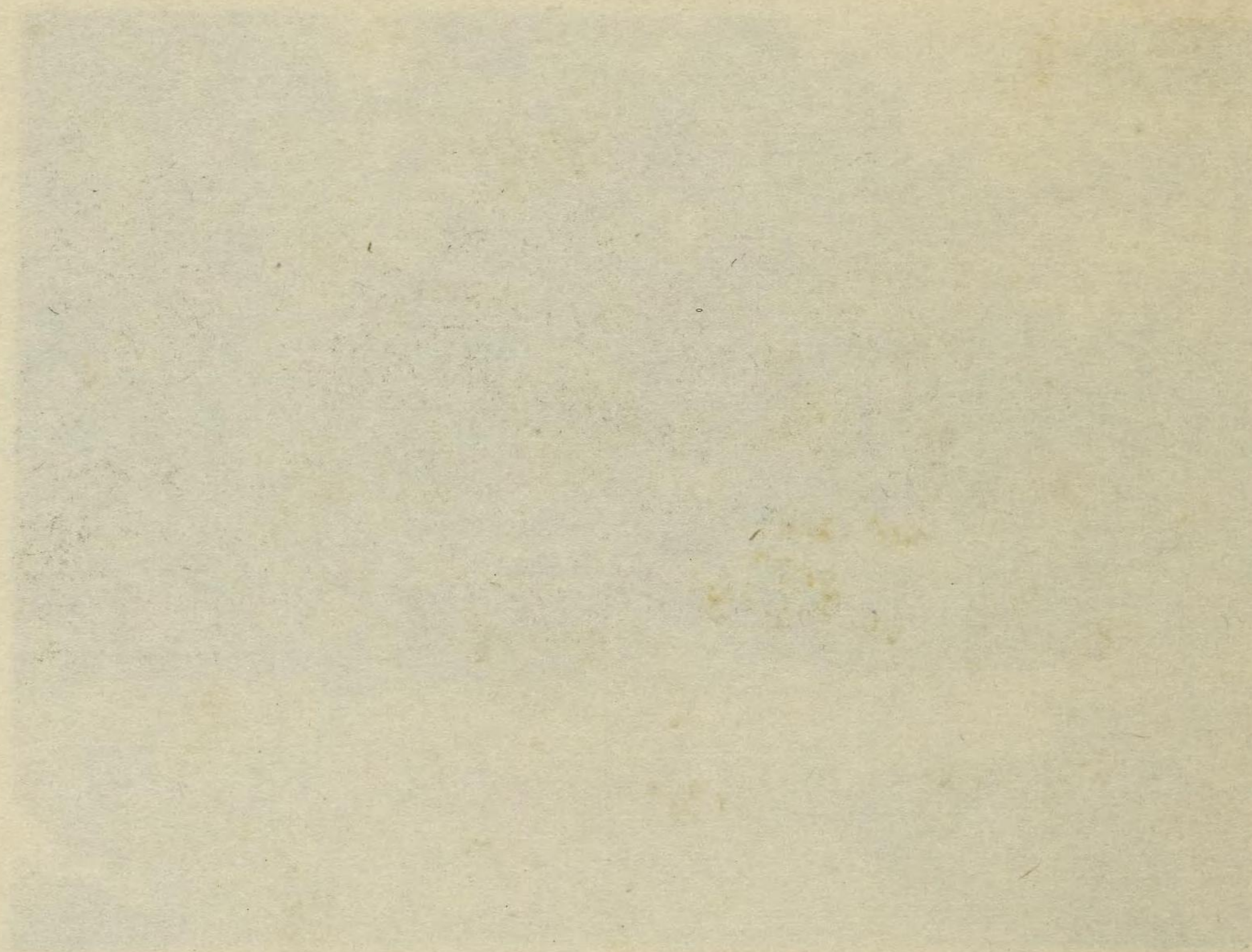

皇 天 昭 孝

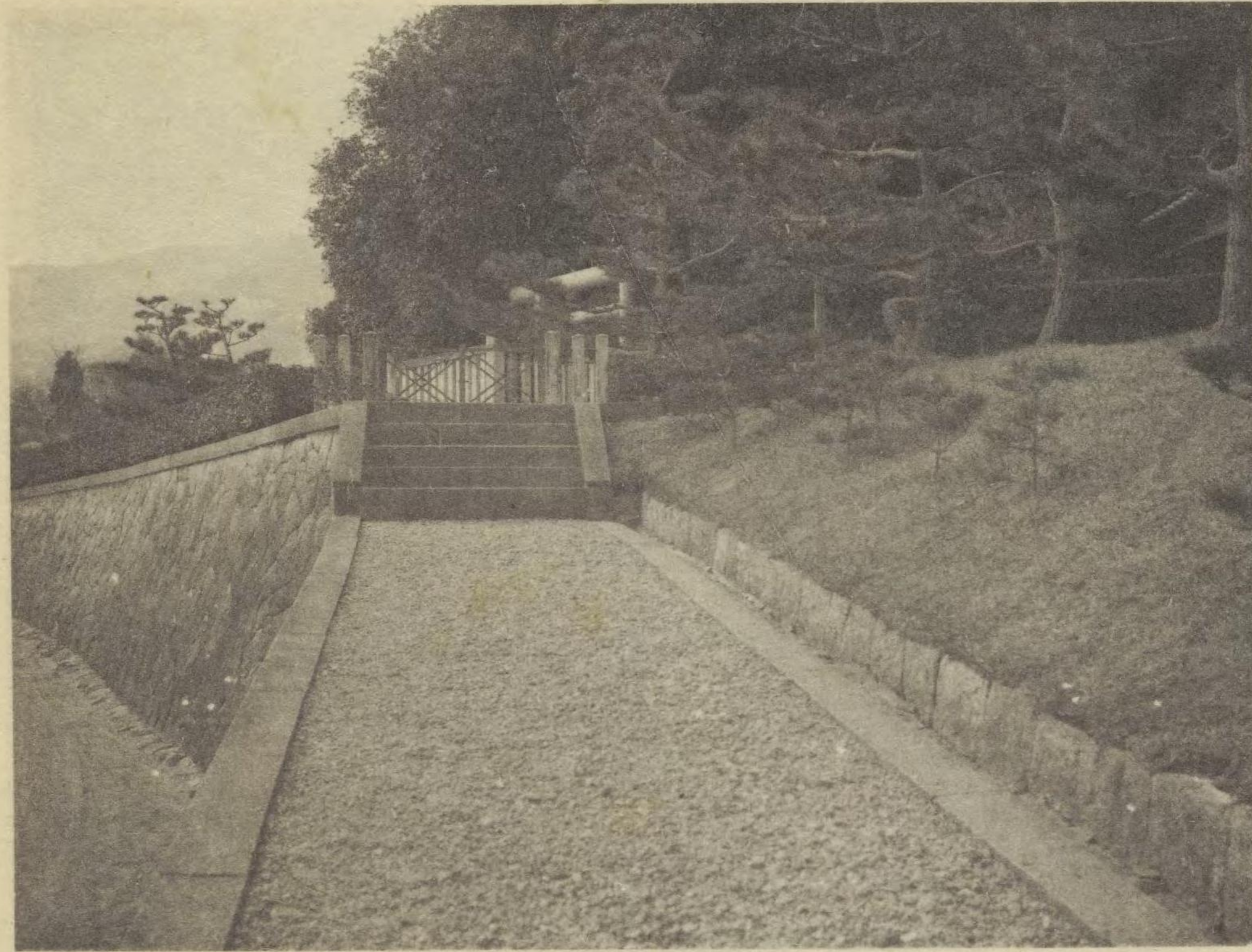

掖 上 博 多 山 上 陵



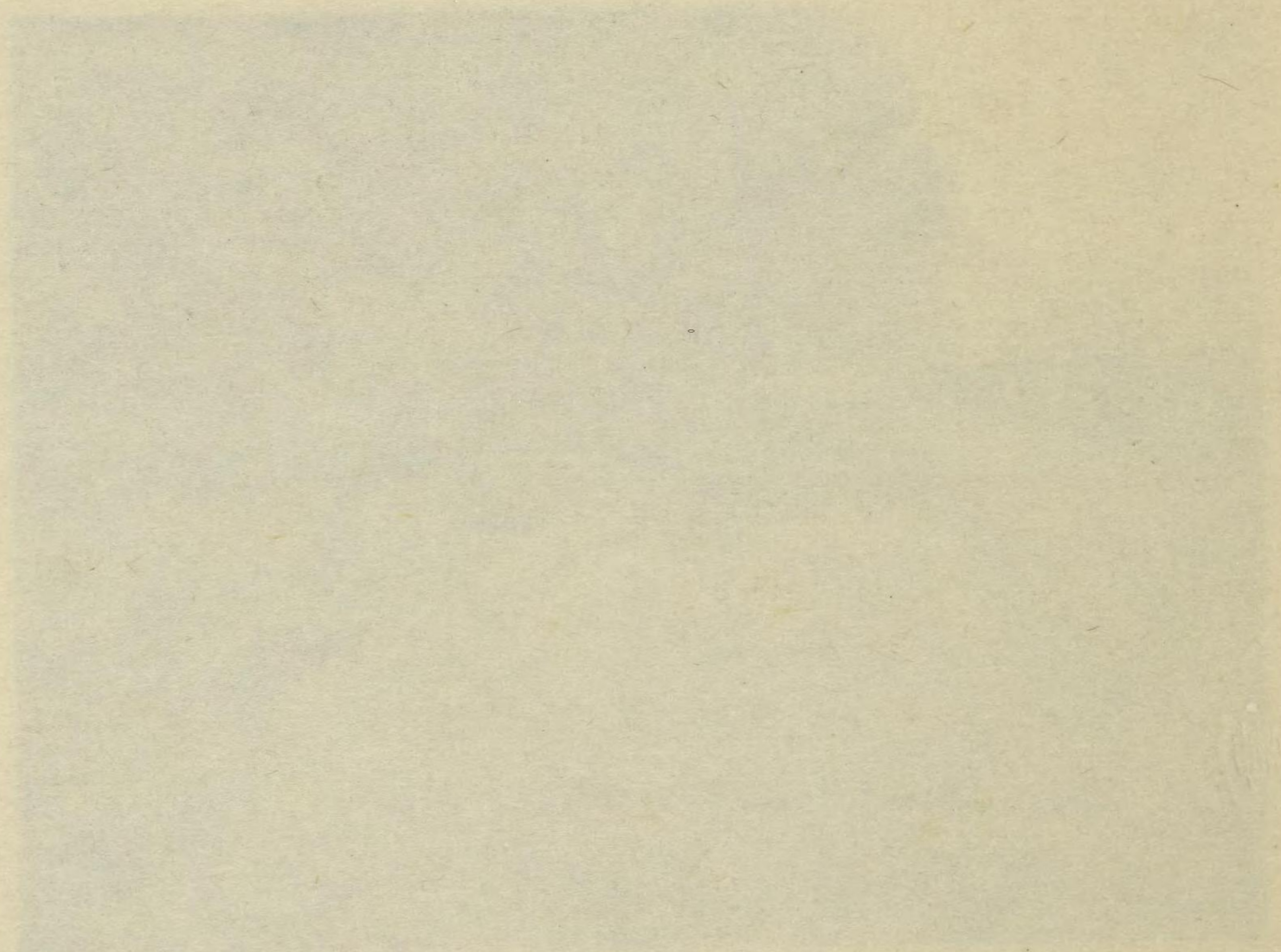

皇 天 安 孝

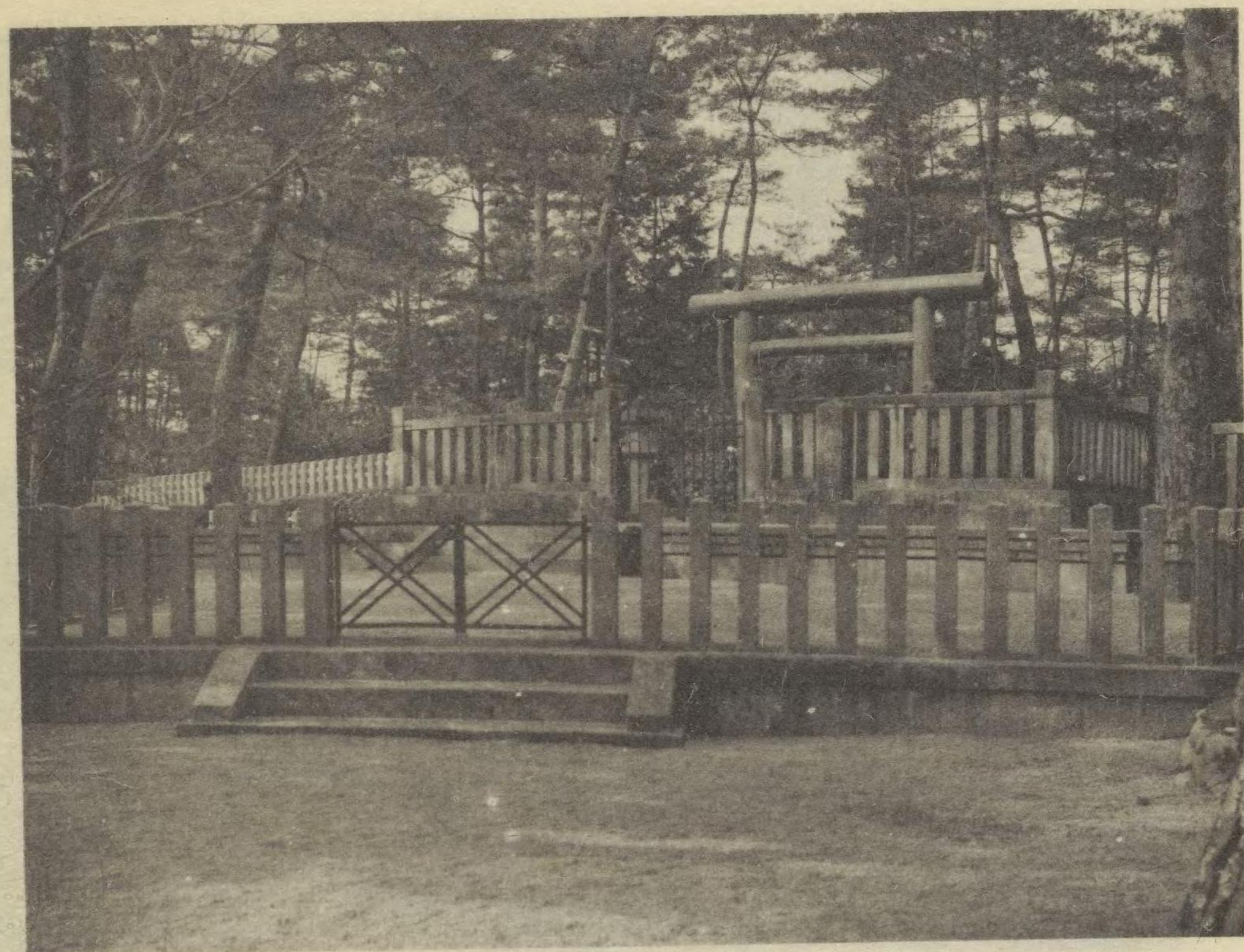

陵 上 丘 手 玉

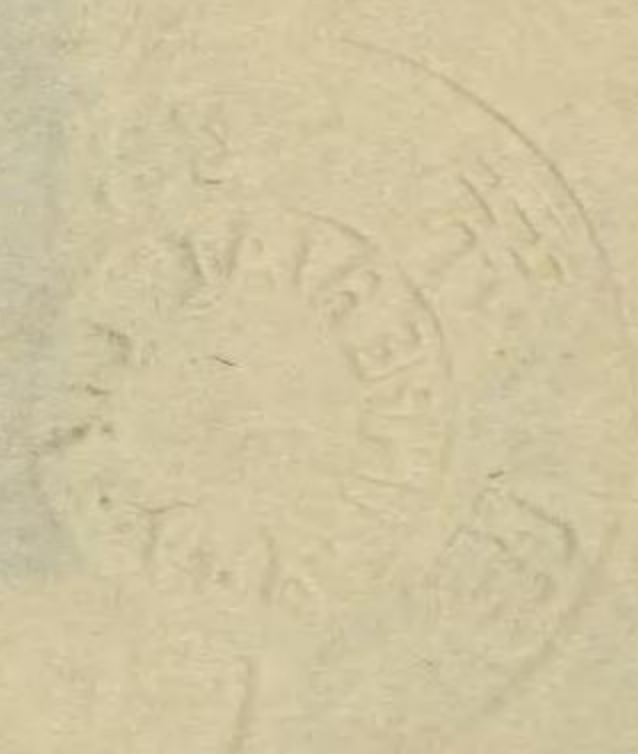
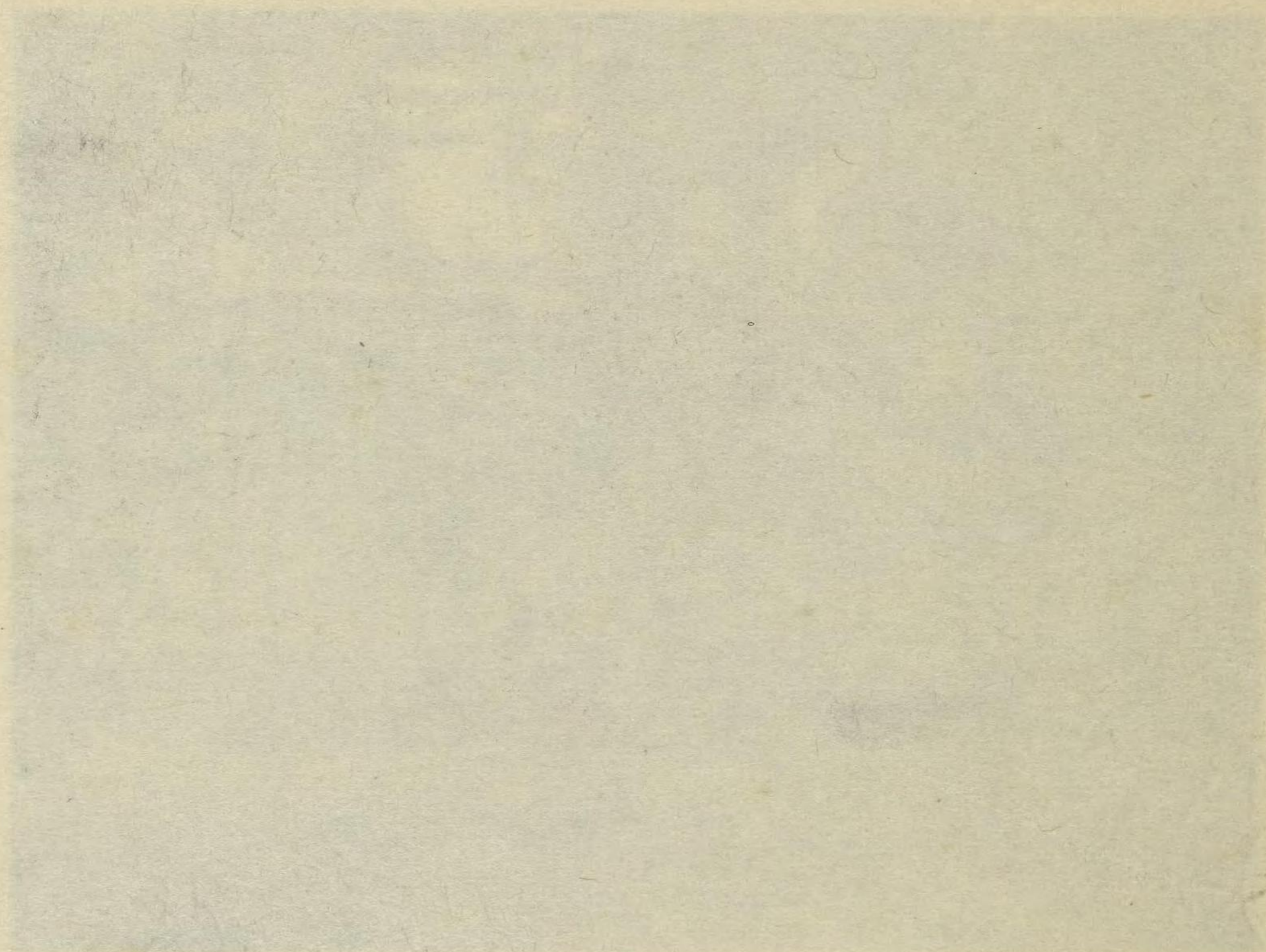

皇 天 靈 孝

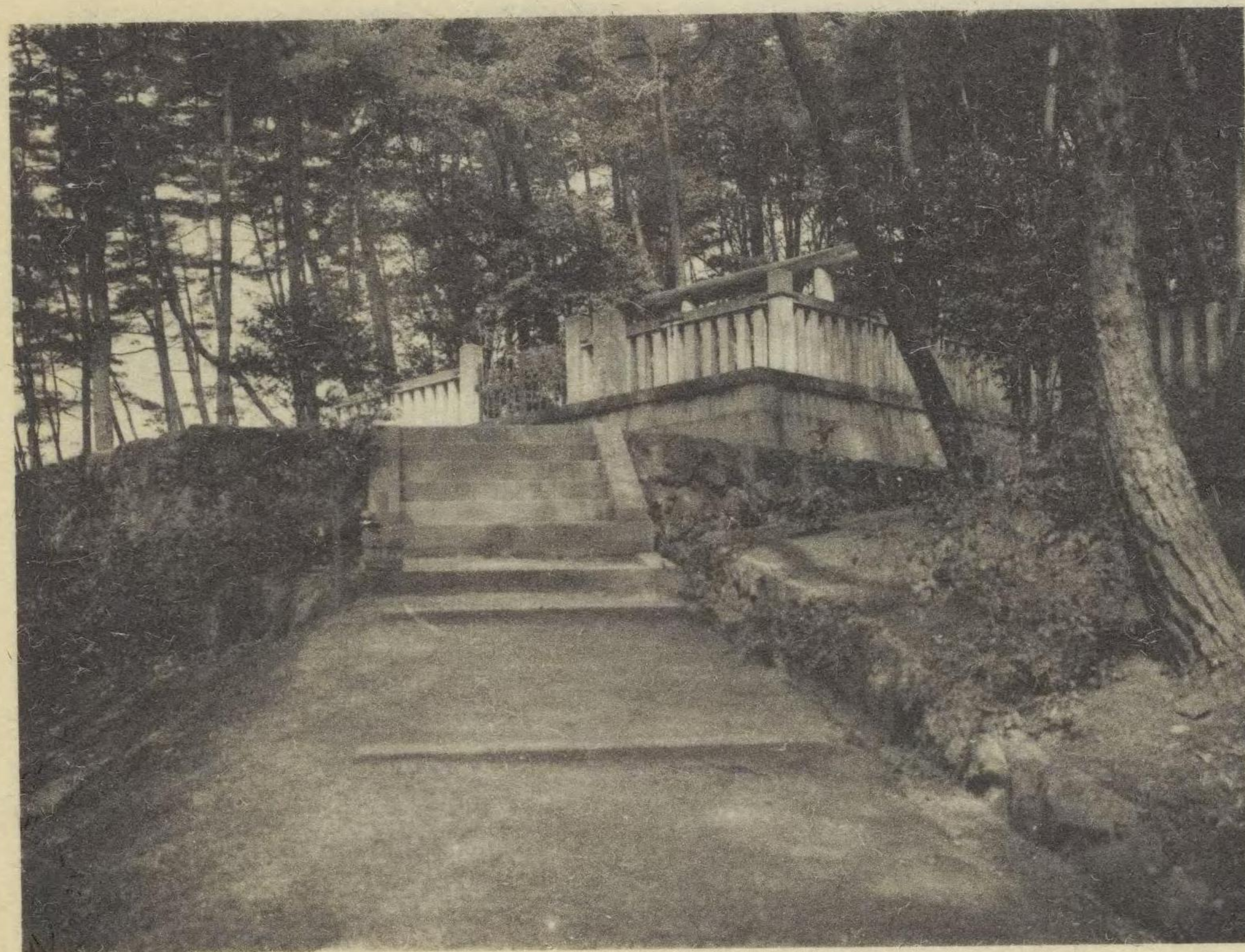

陵 坂 馬 丘 片

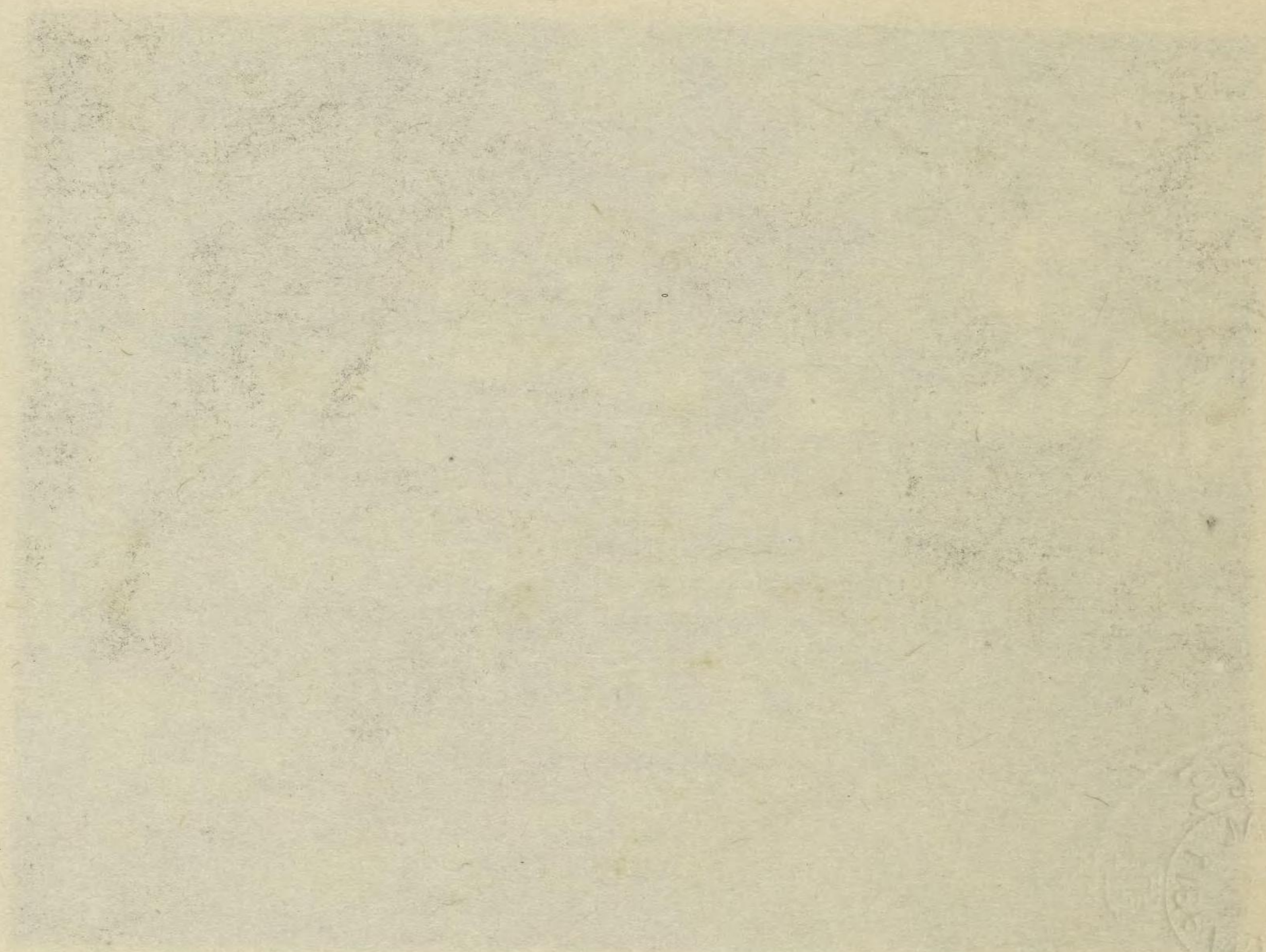

皇 天 元 孝

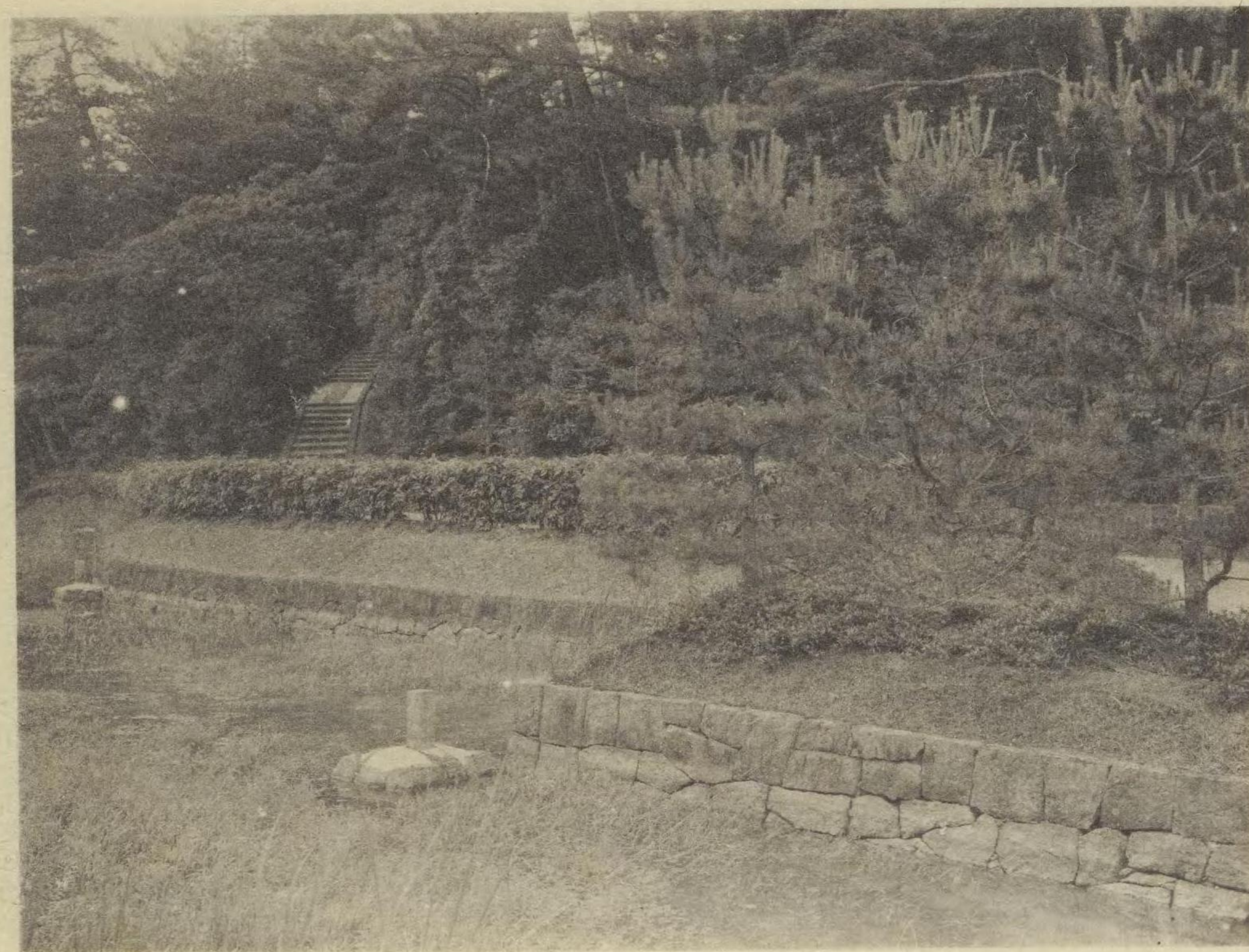

陵 上 島 池 劍

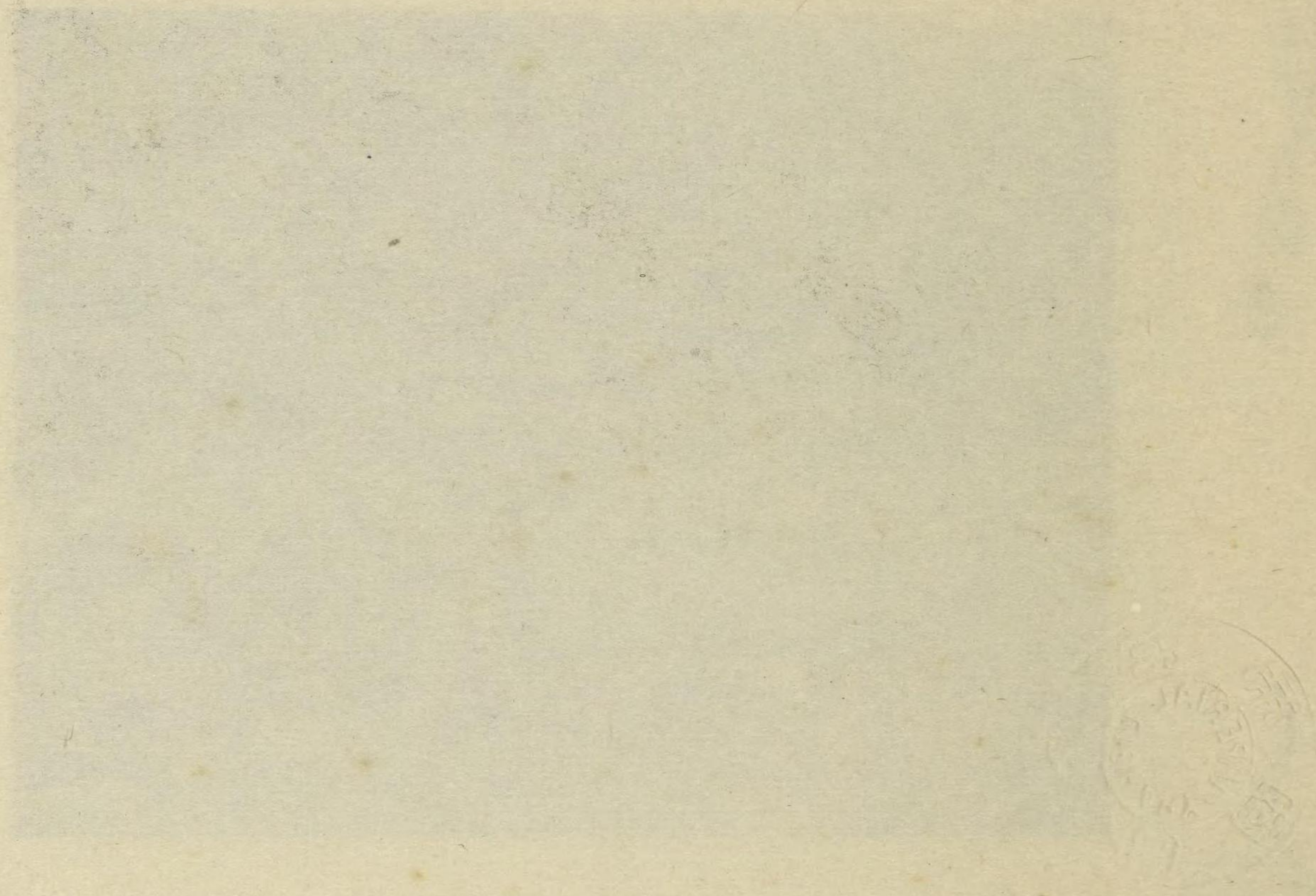

皇 天 化 開

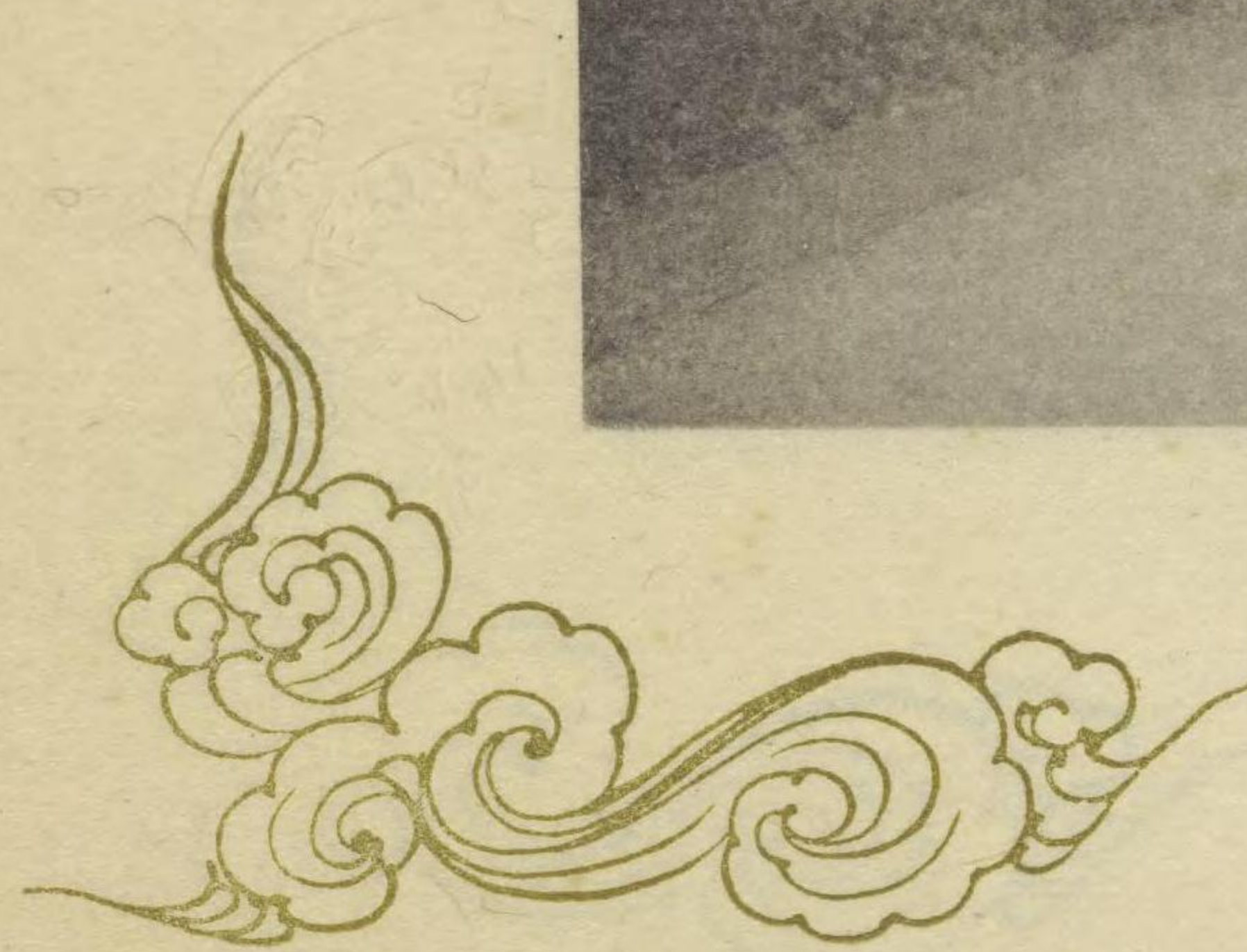
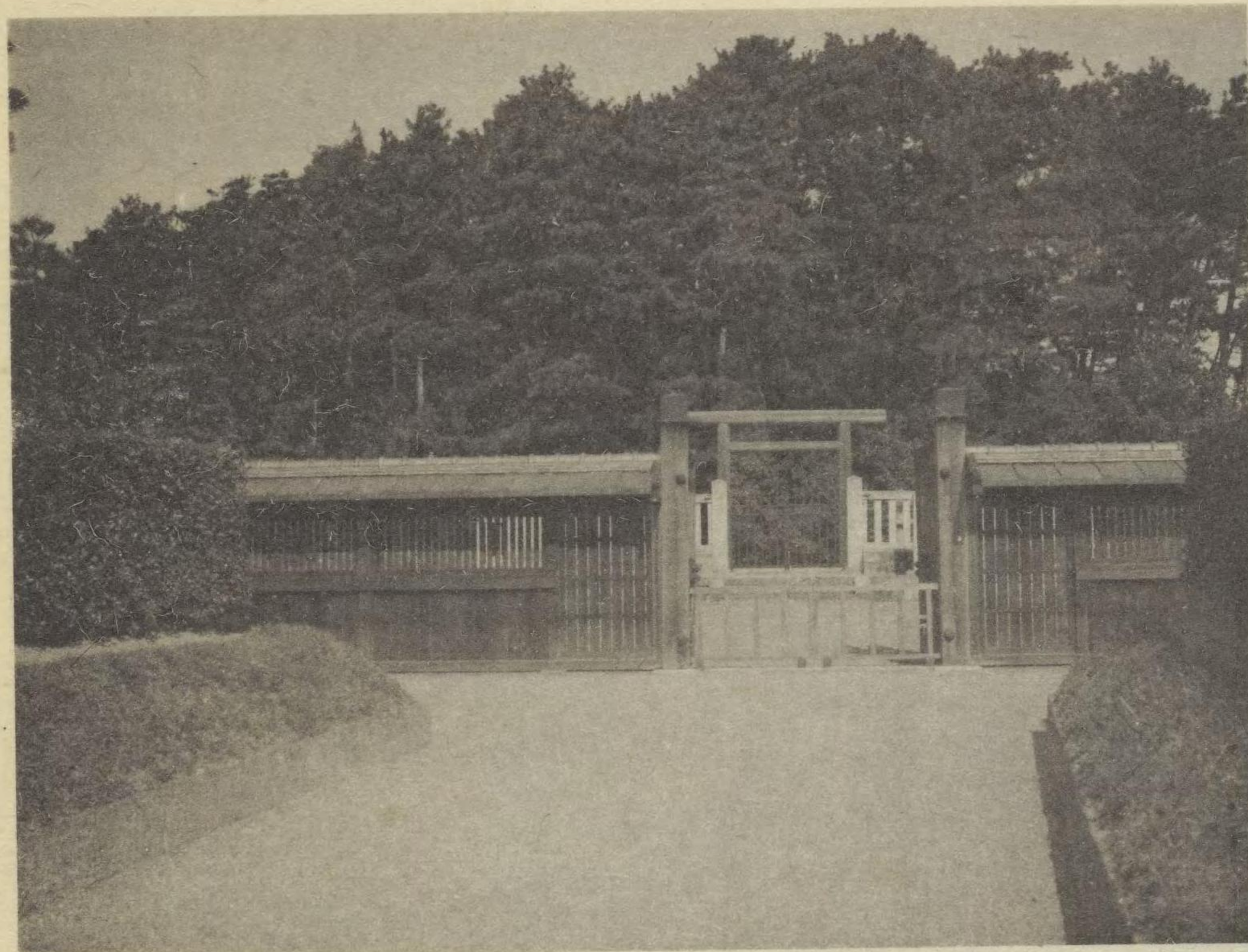

陵上坂川率日春



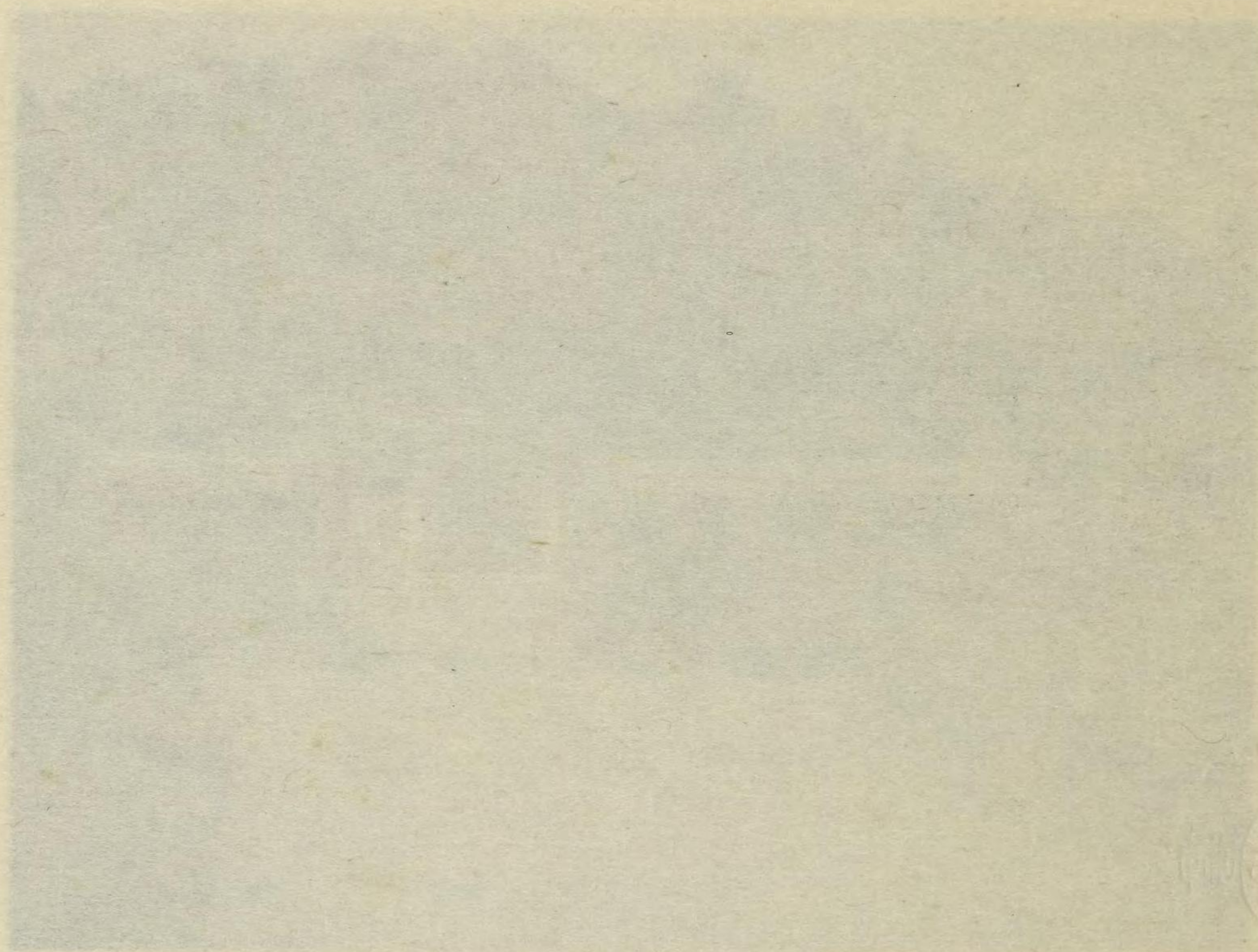
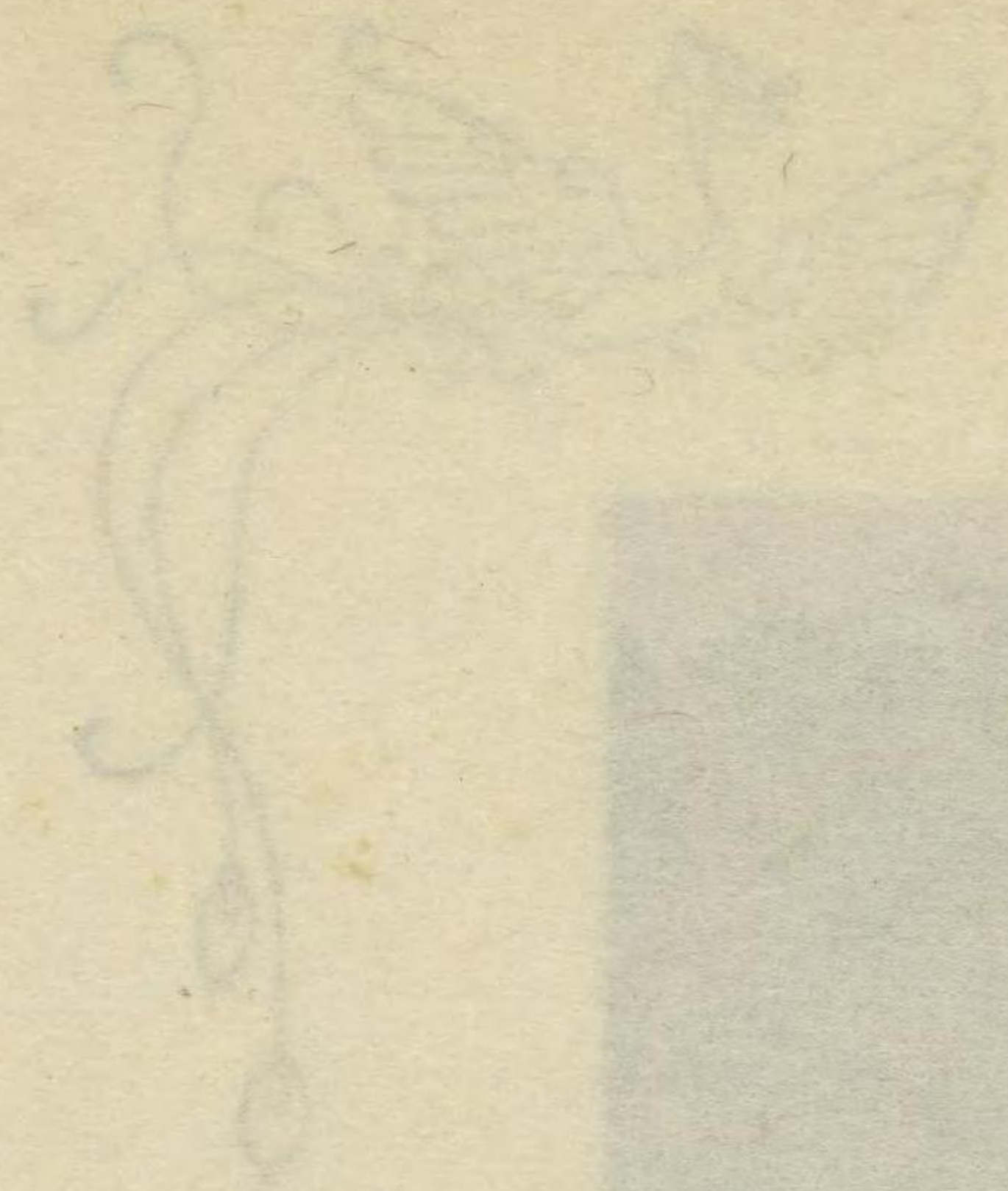

崇 神 天 皇

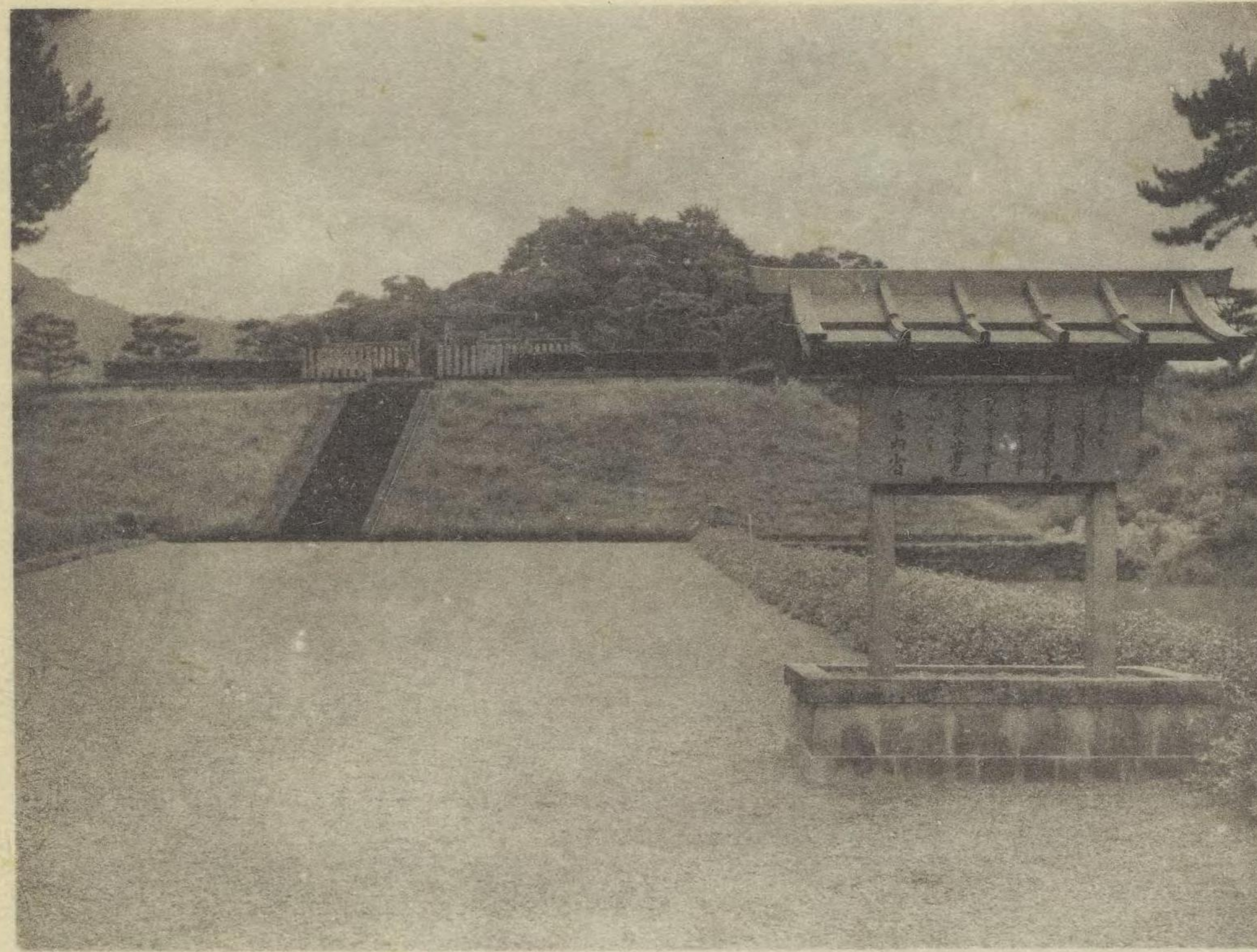

山 邊 道 勾 岡 上 陵



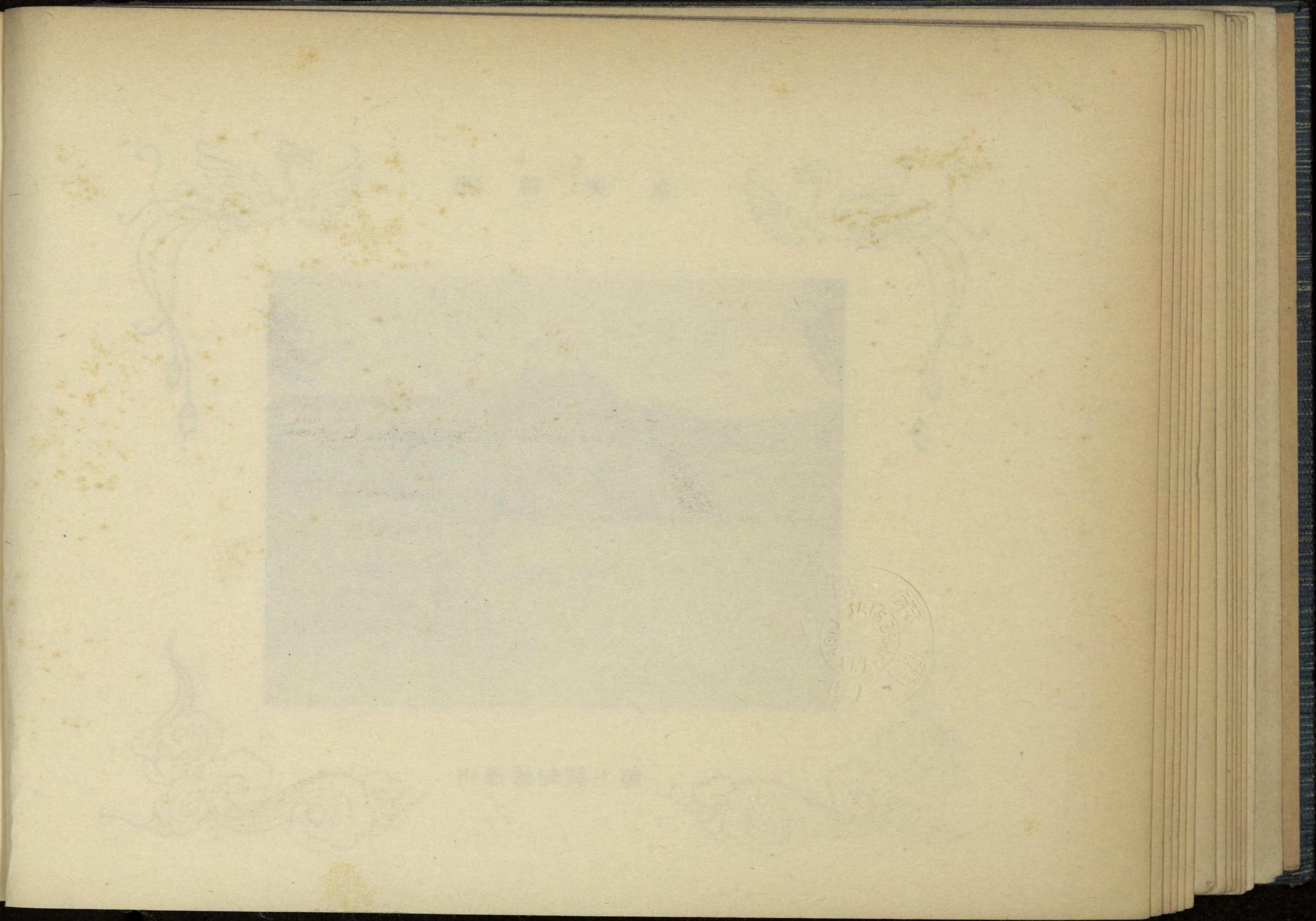

皇 天 仁 垂

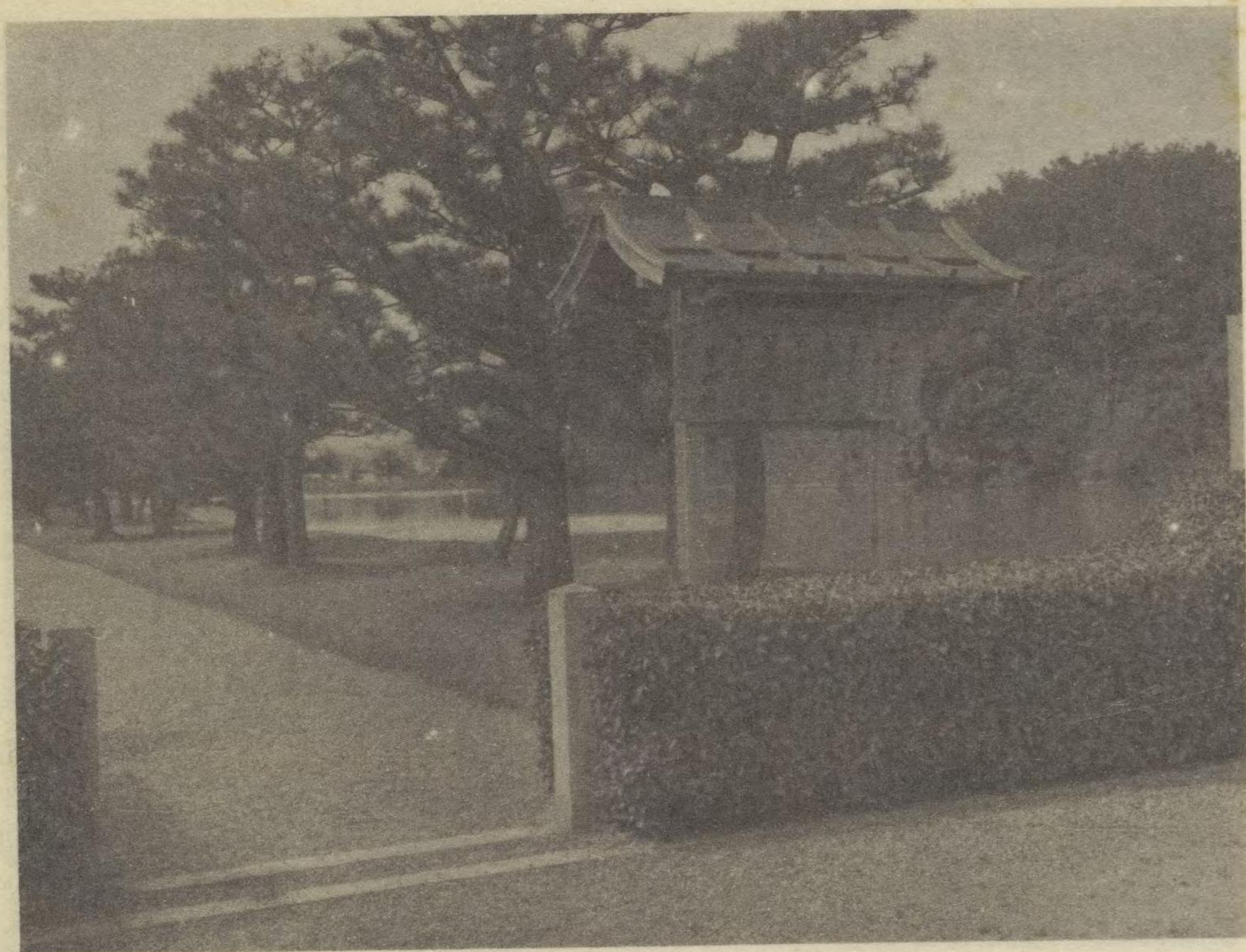

陵 東 見 伏 原 菅

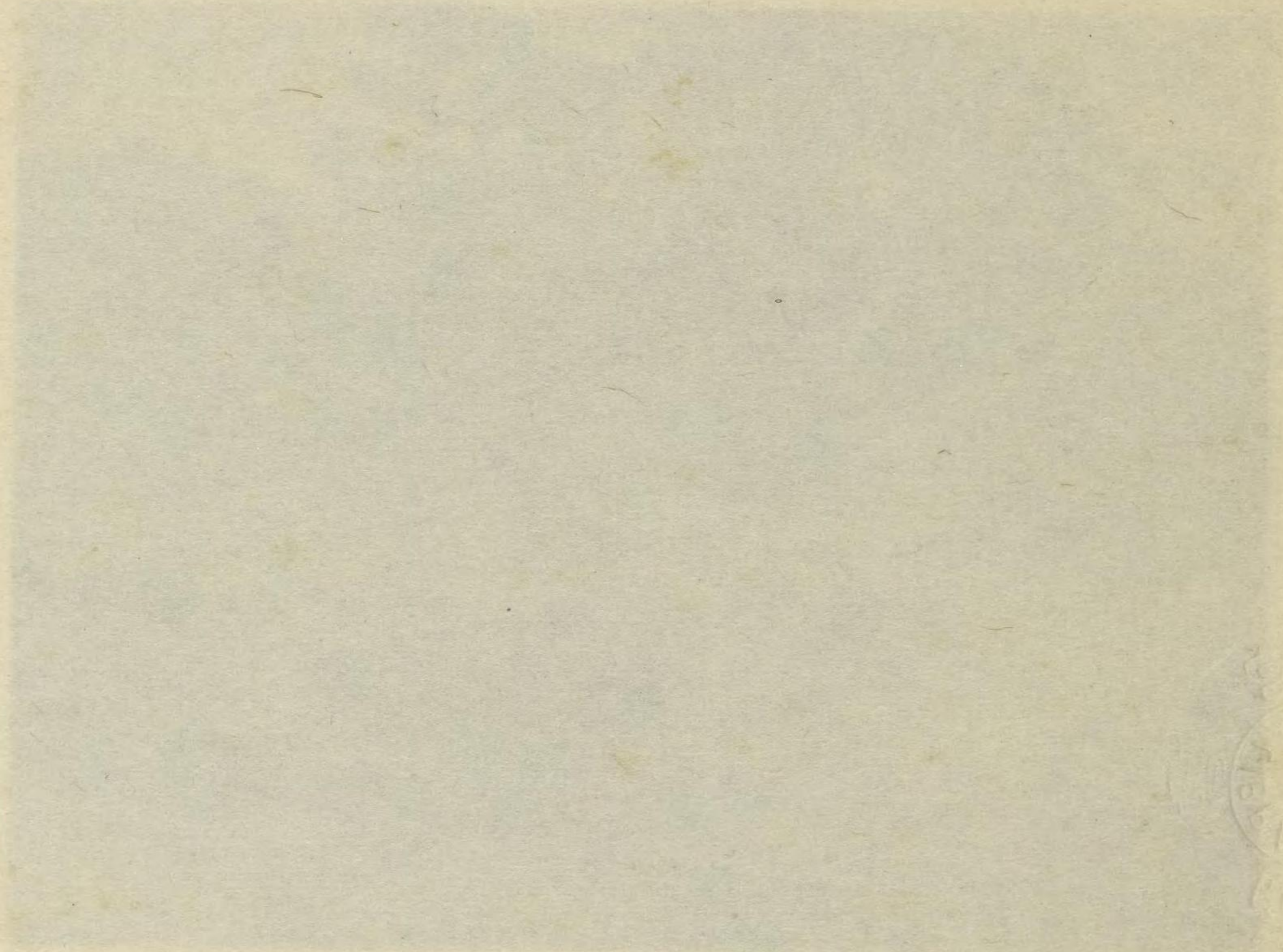

皇 天 行 景

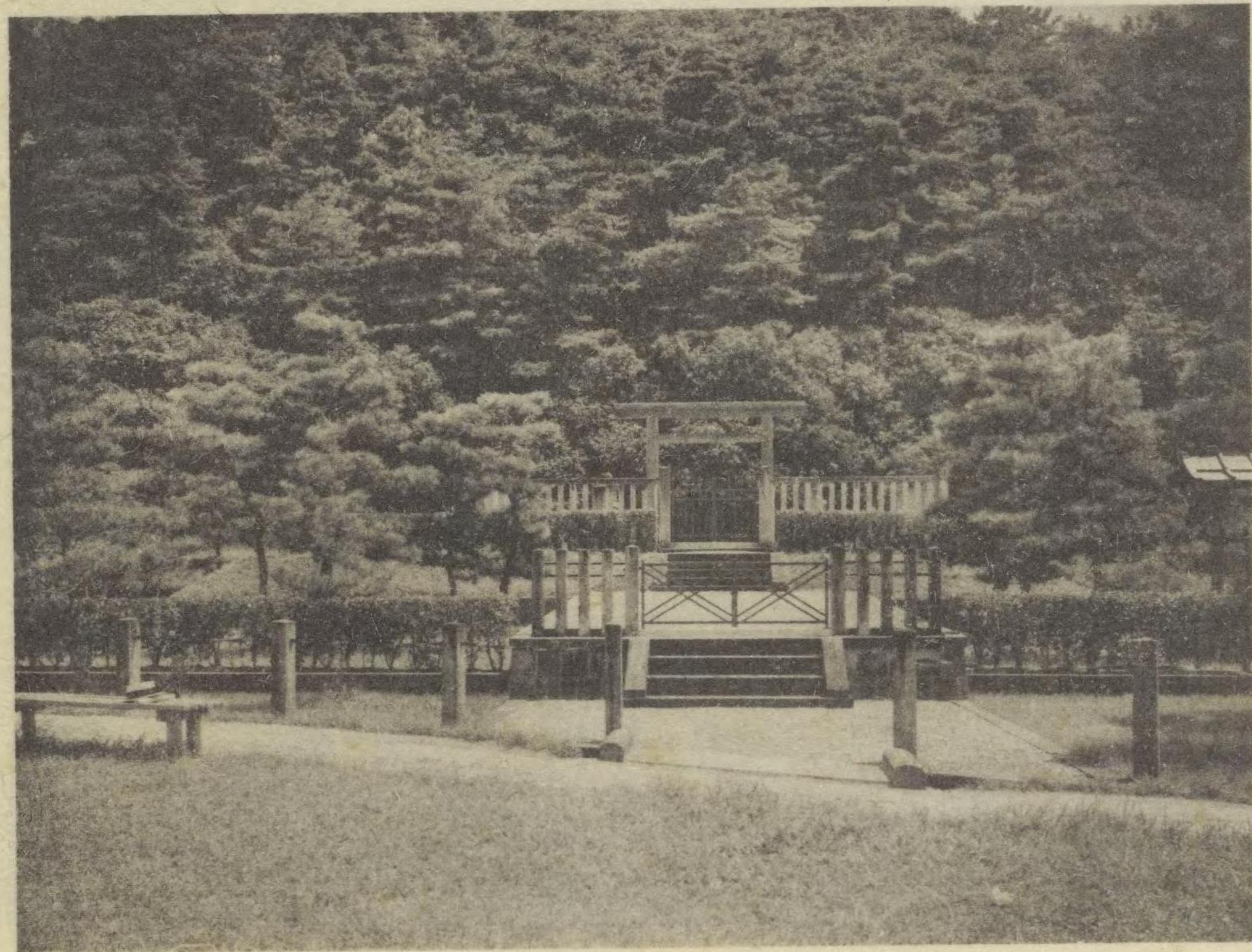

陵 上 道 邊 山

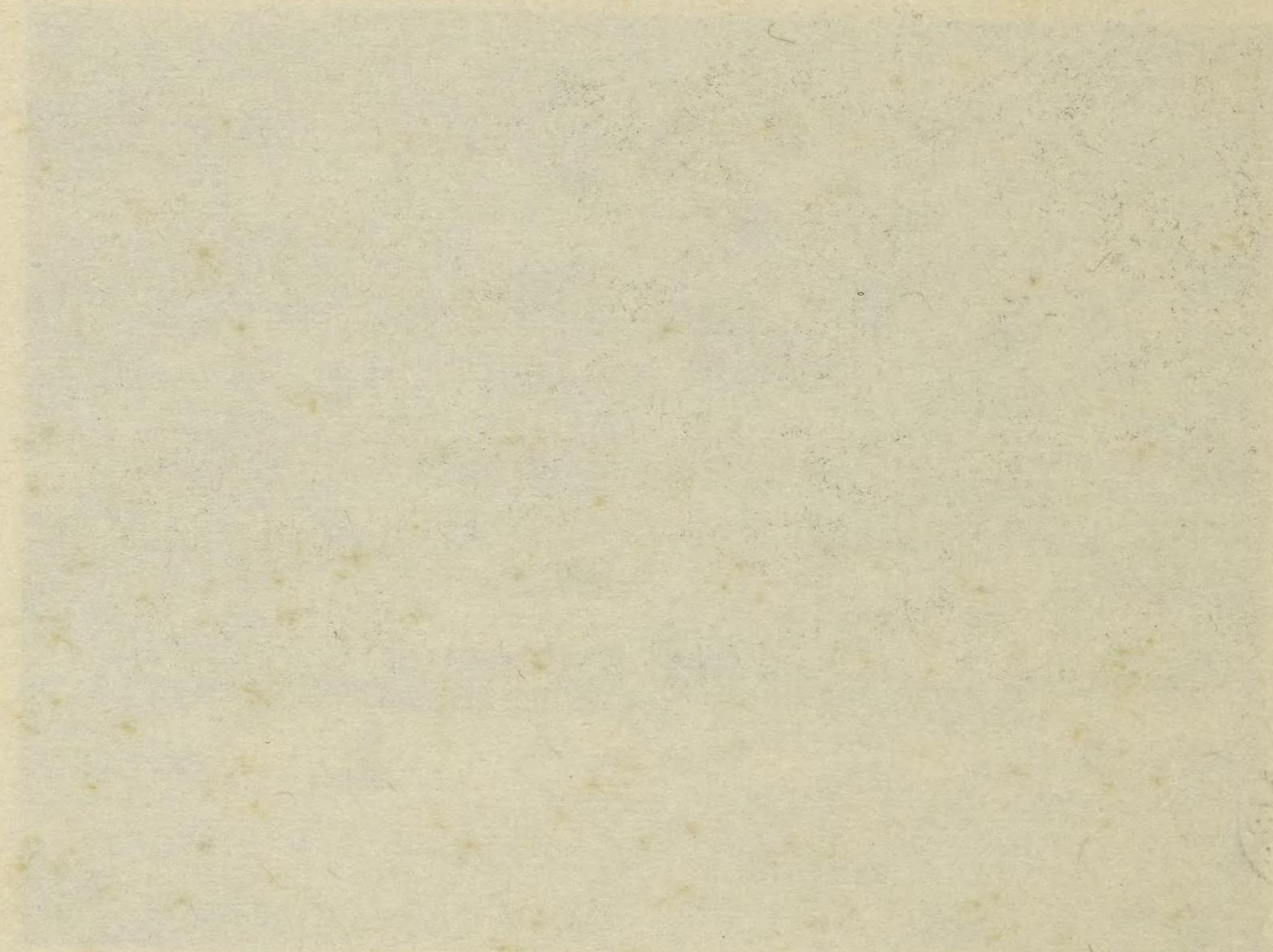

成務天皇

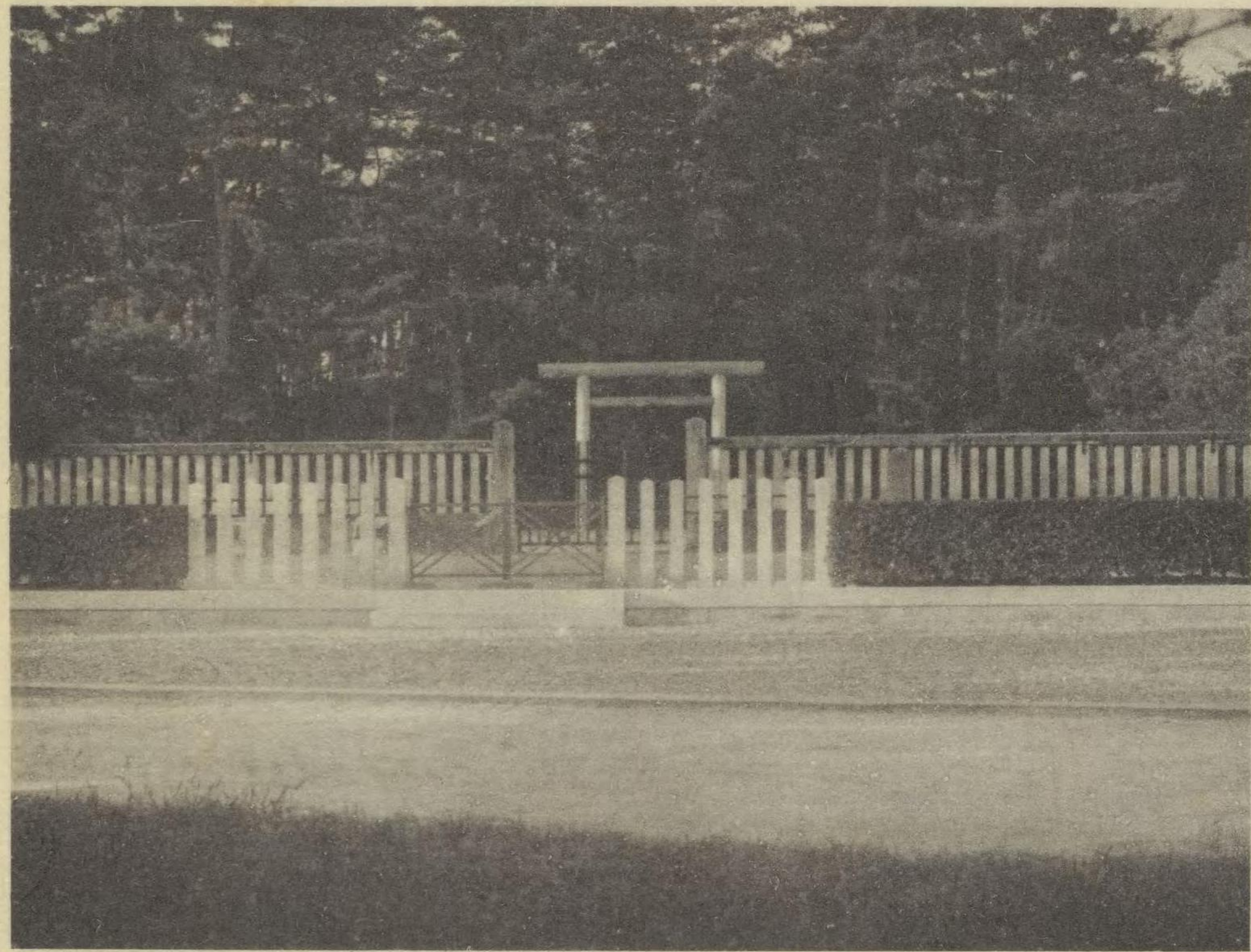

狹城盾列池後陵

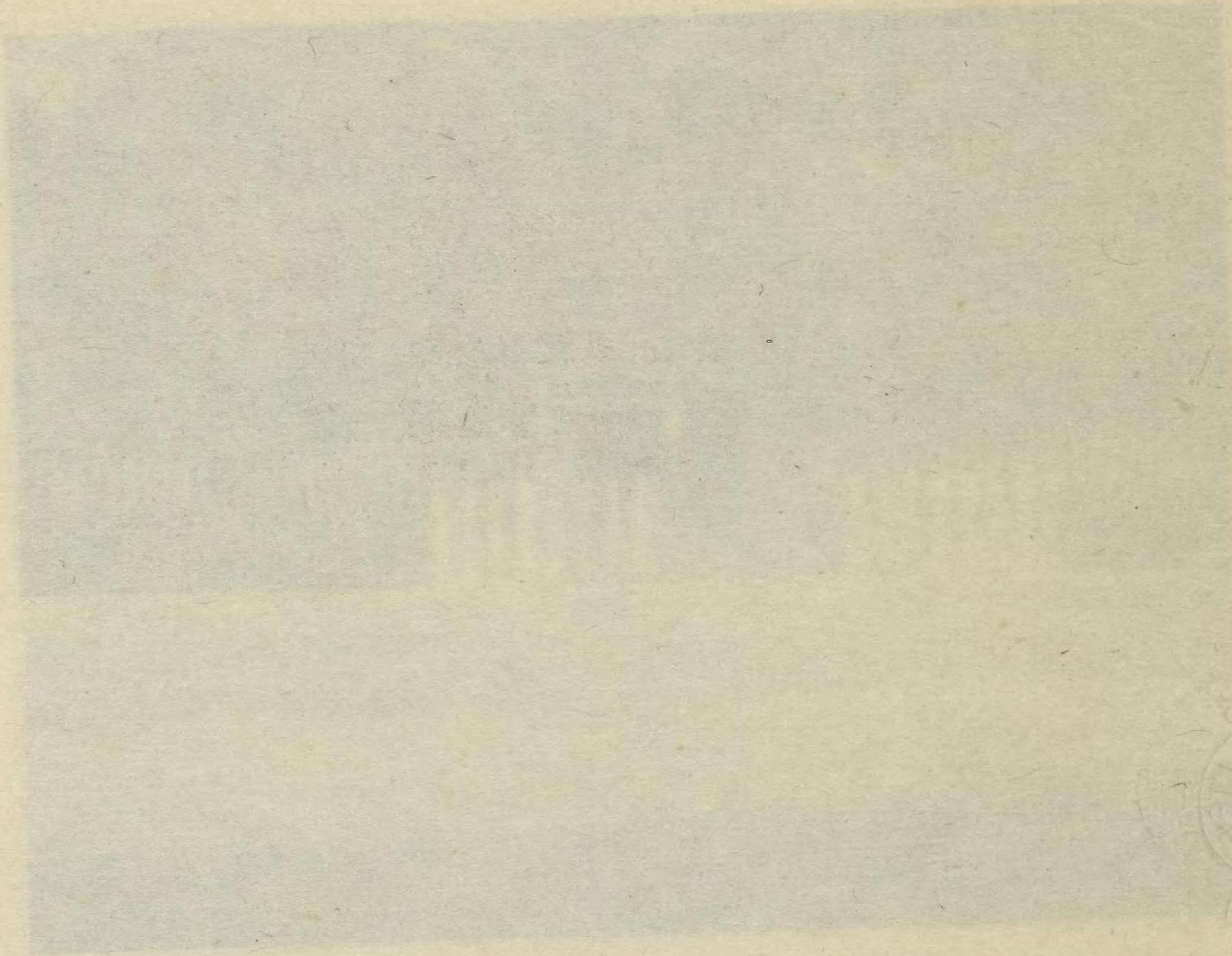

皇 天 哀 仲

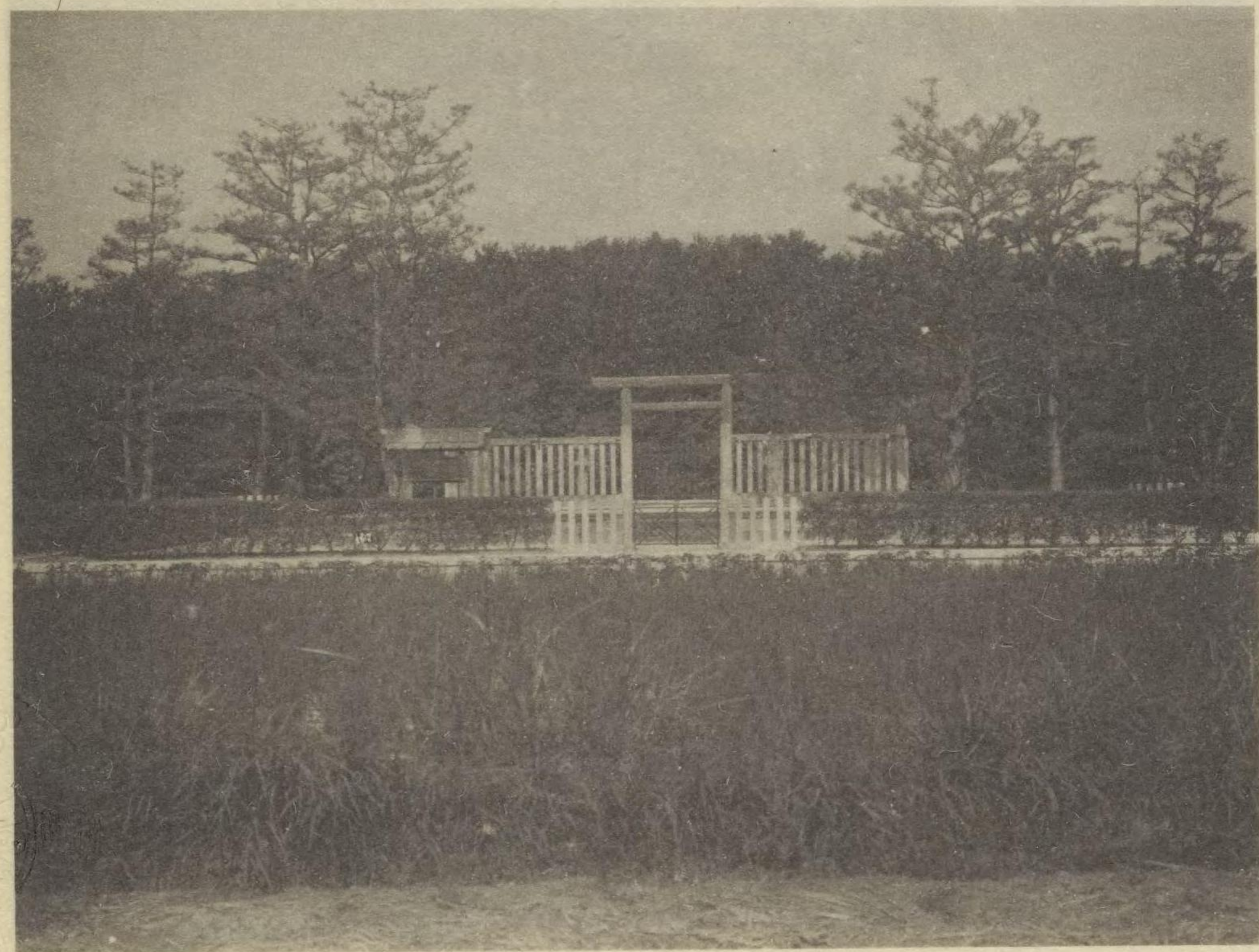

陵 西 野 長 我 惠

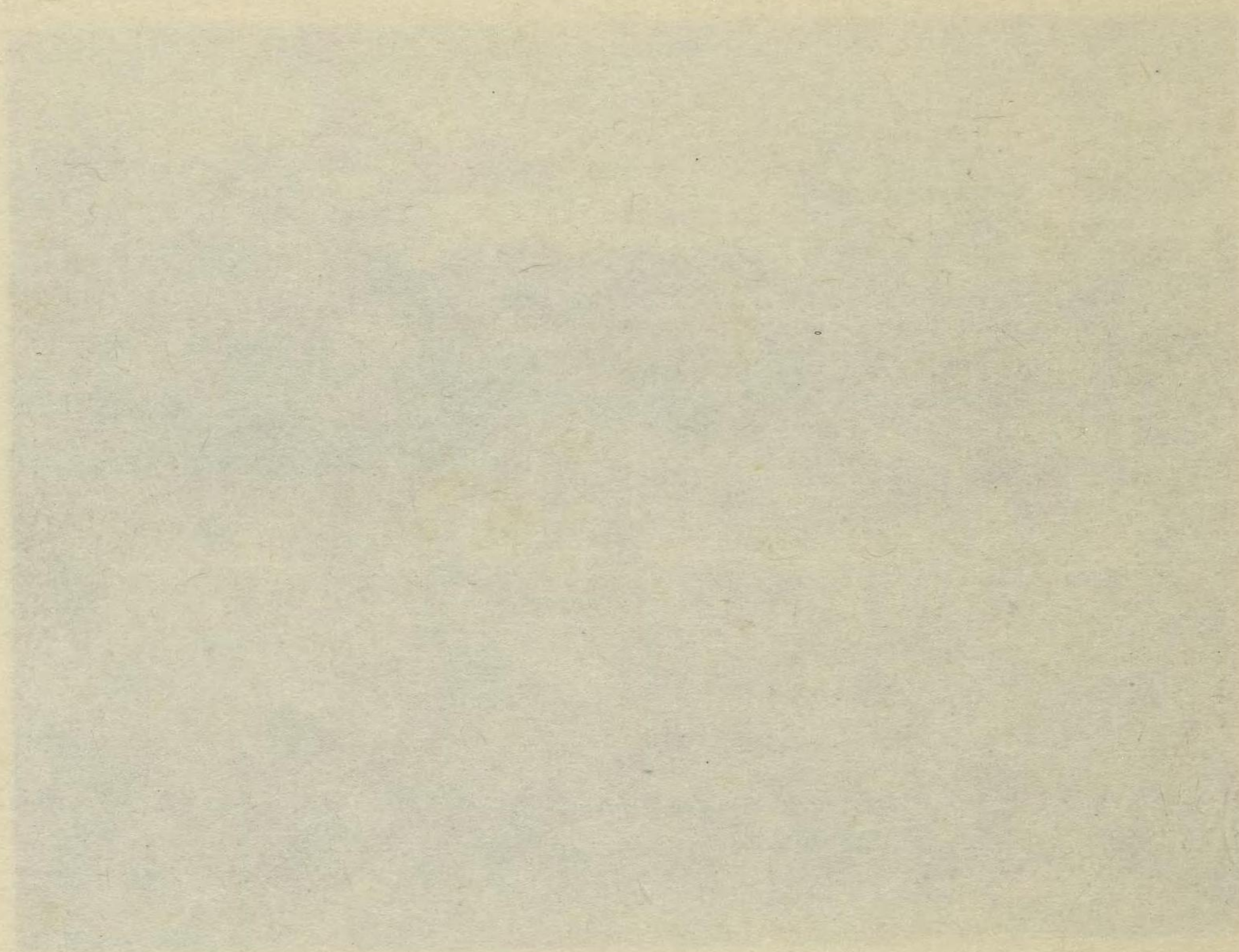

皇 天 神 應

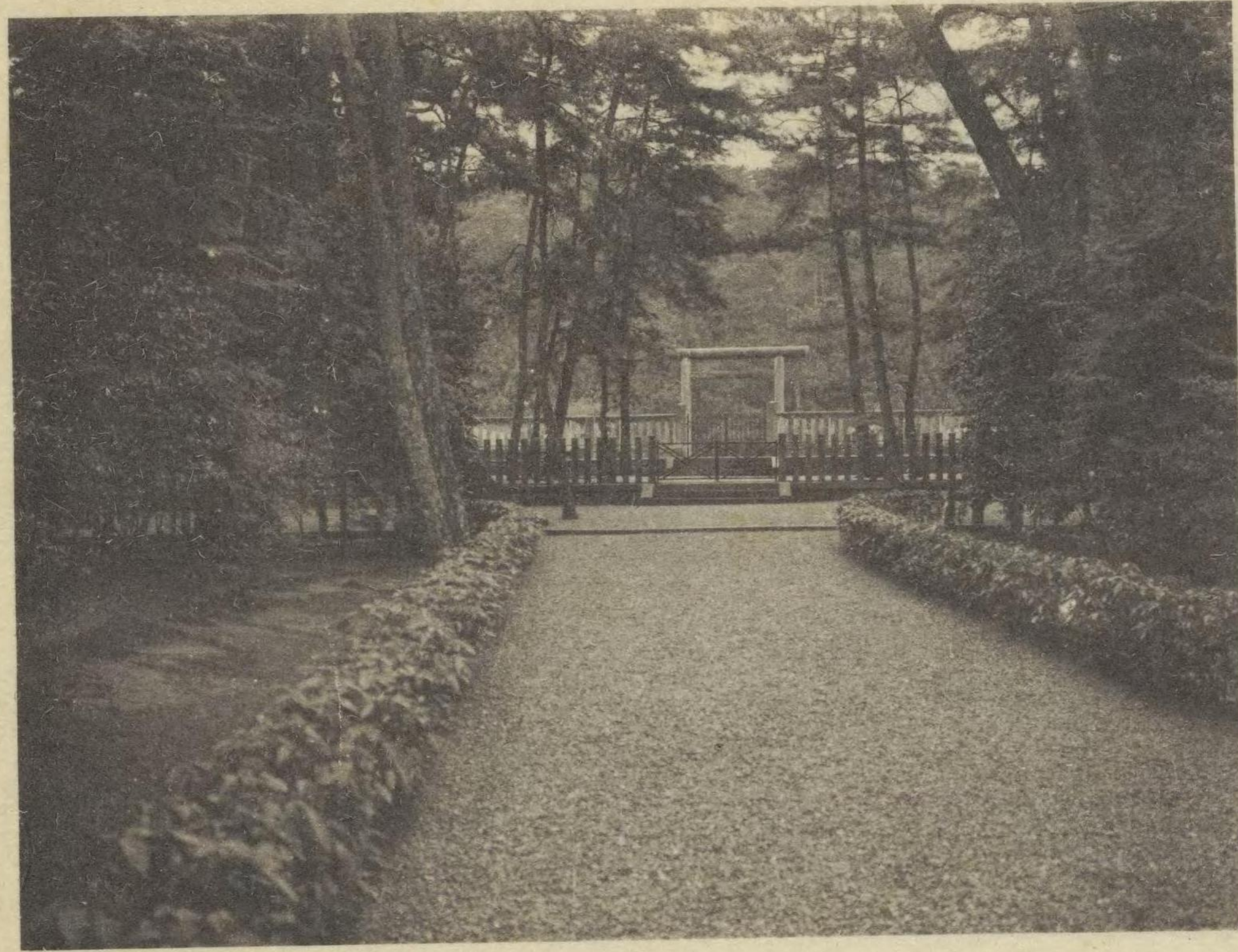

陵 崗 伏 藻 我 惠

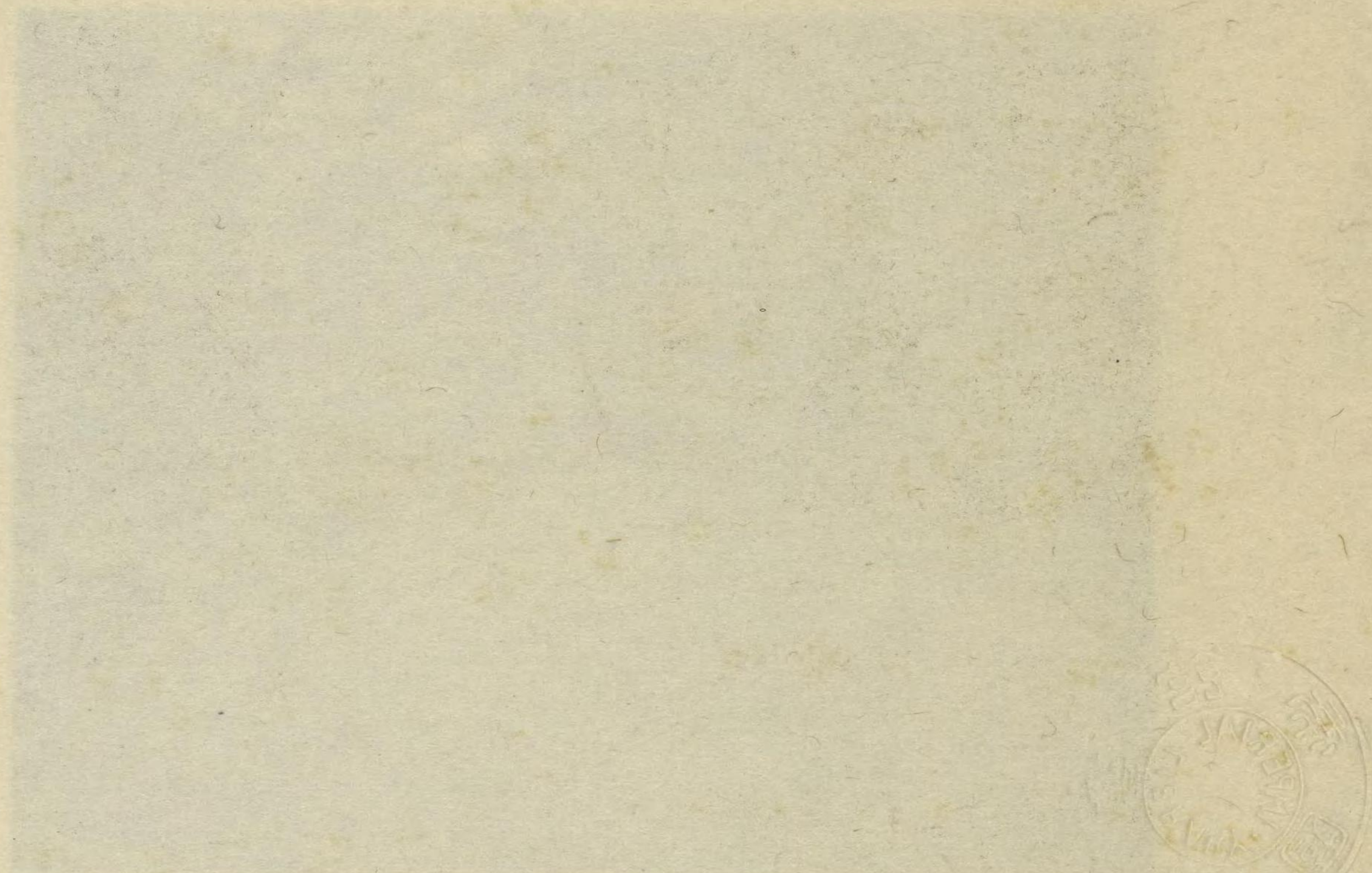

皇 天 德 仁

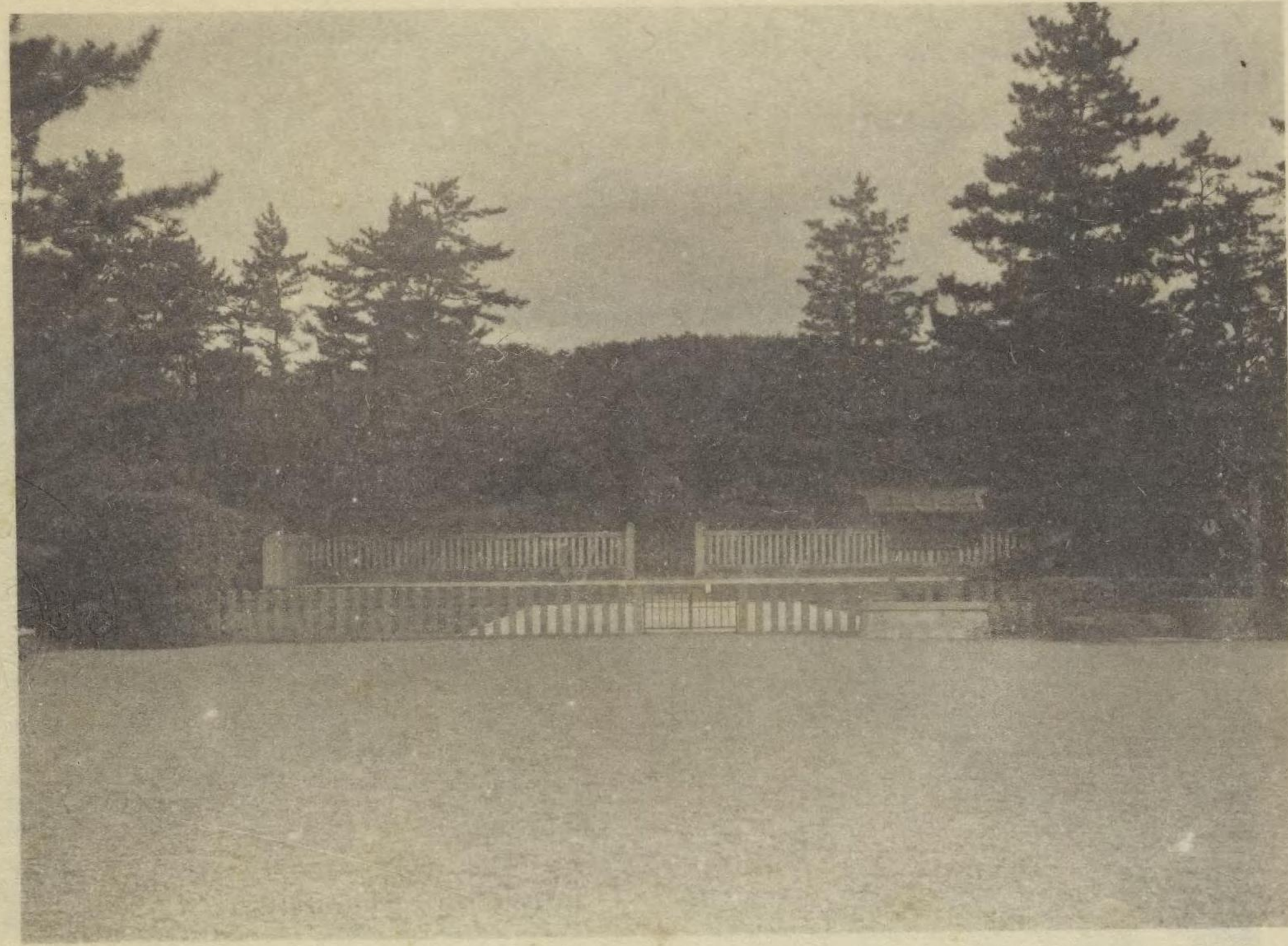

陵 中 原 耳 鳥 舌 百



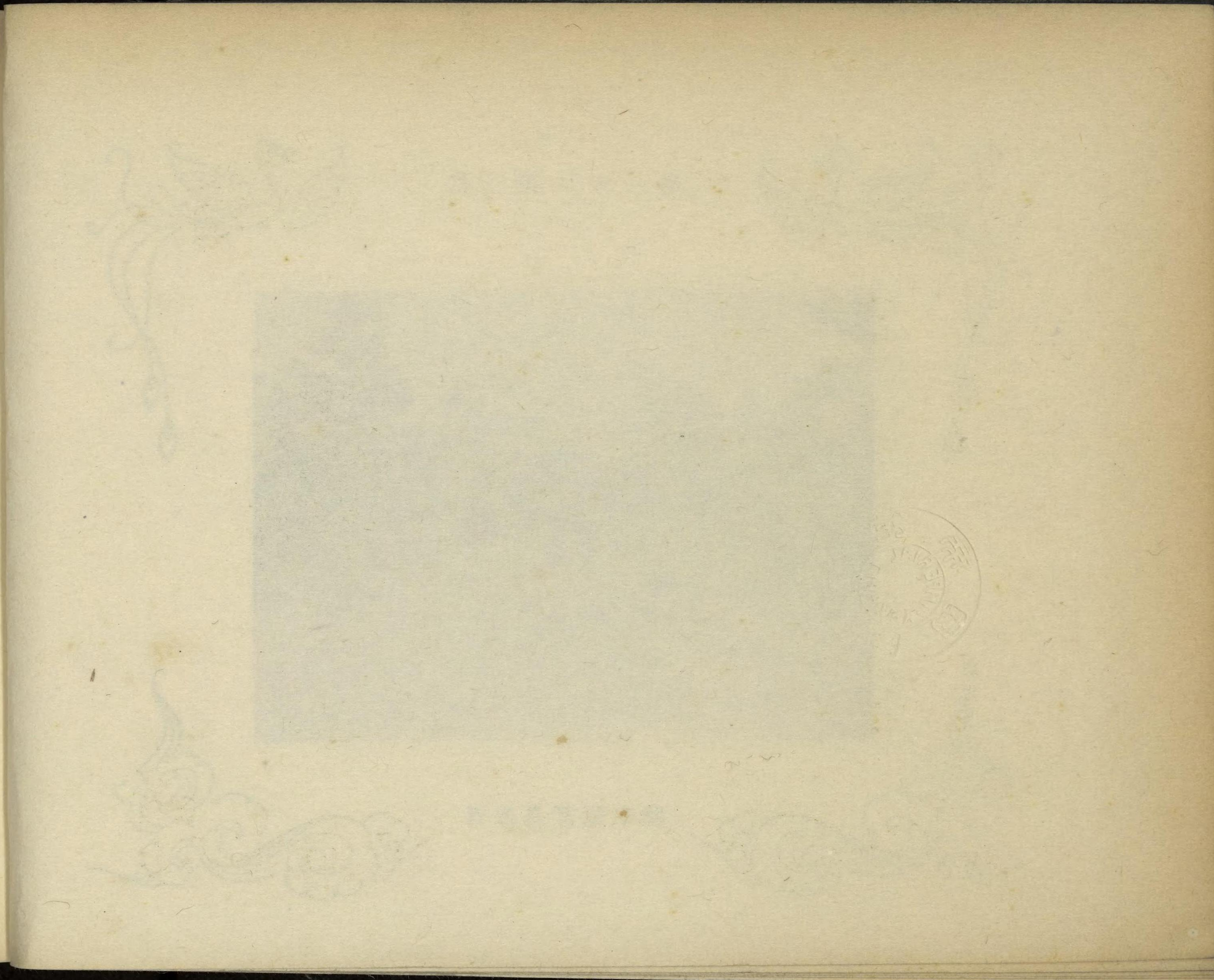

皇 天 中 履

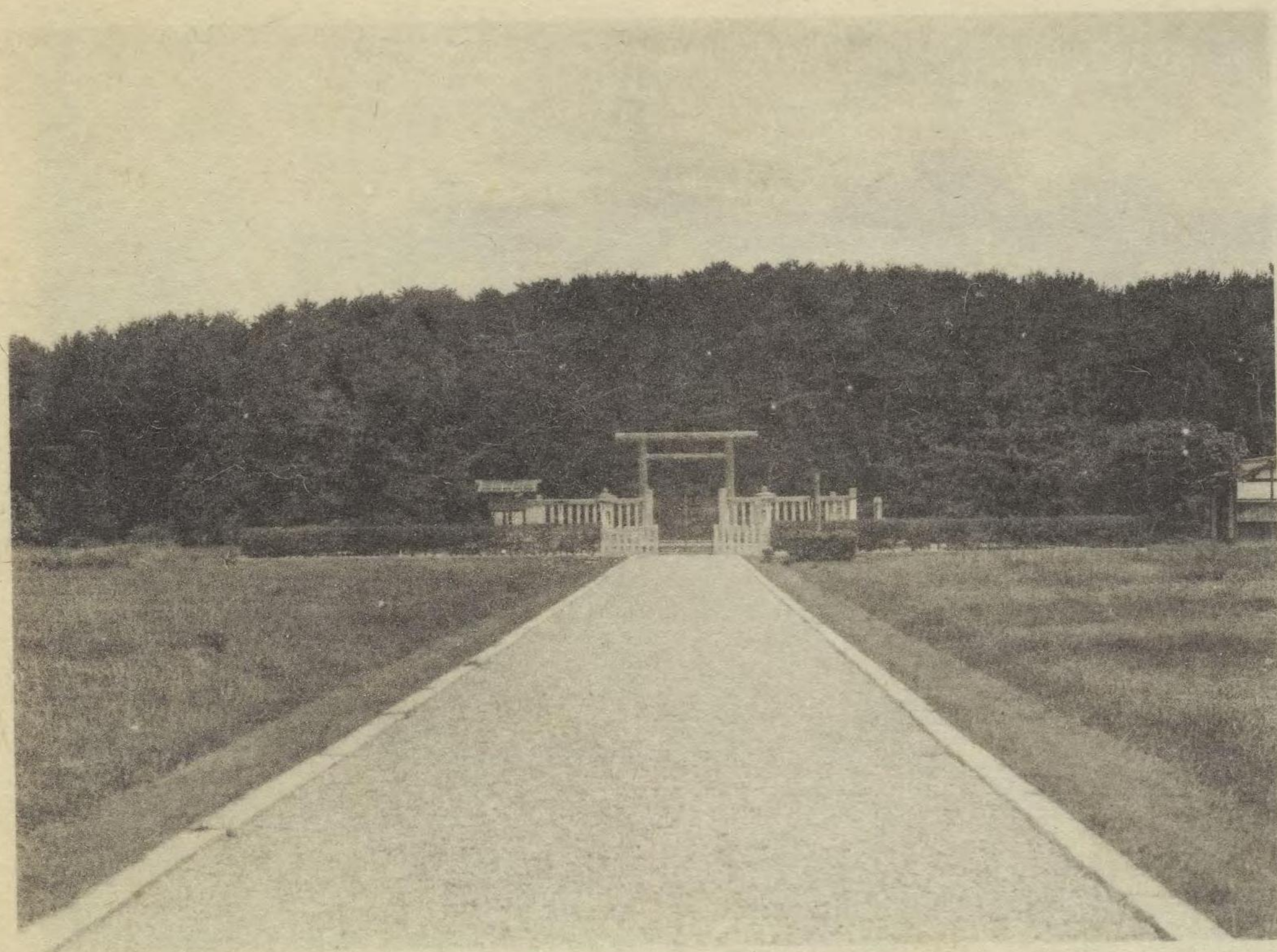

陵 南 原 耳 鳥 舌 百

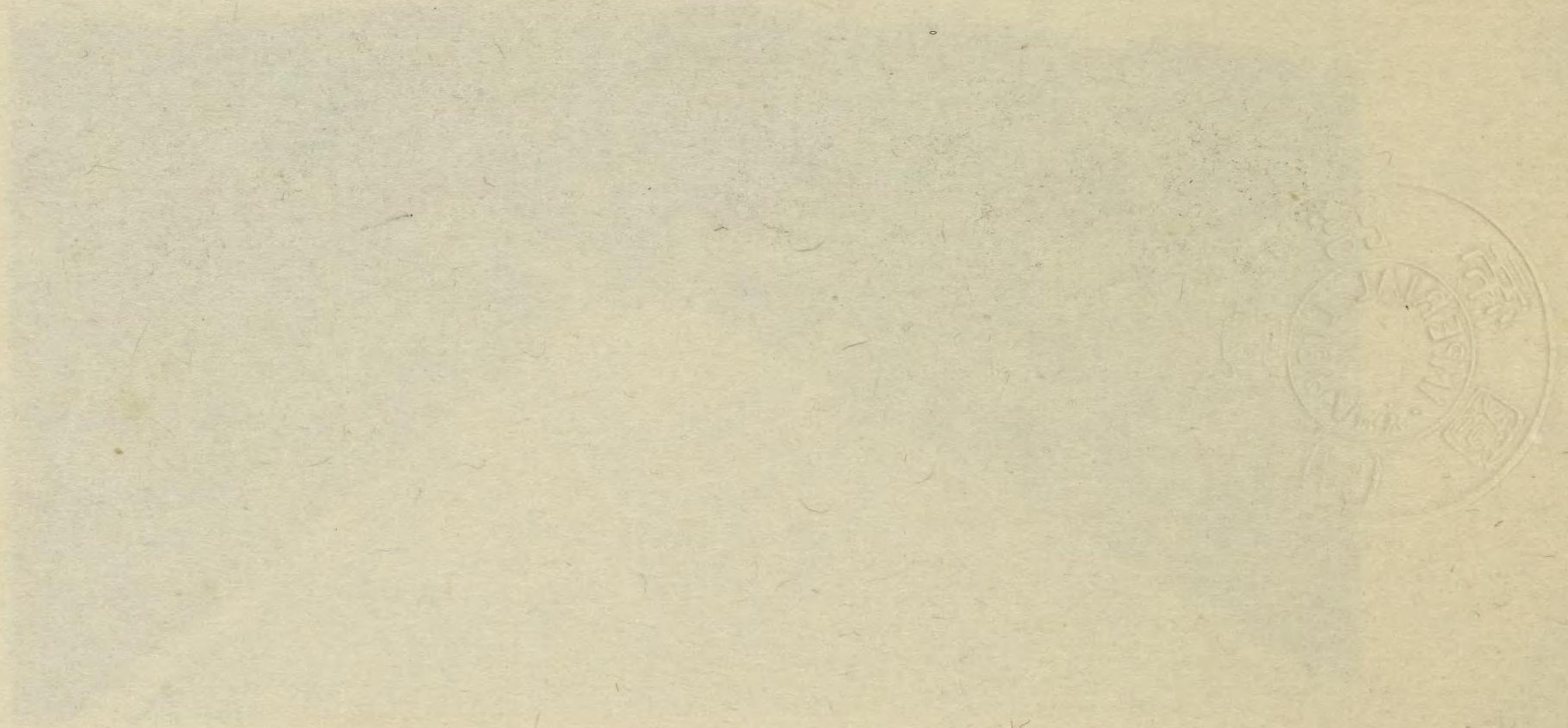
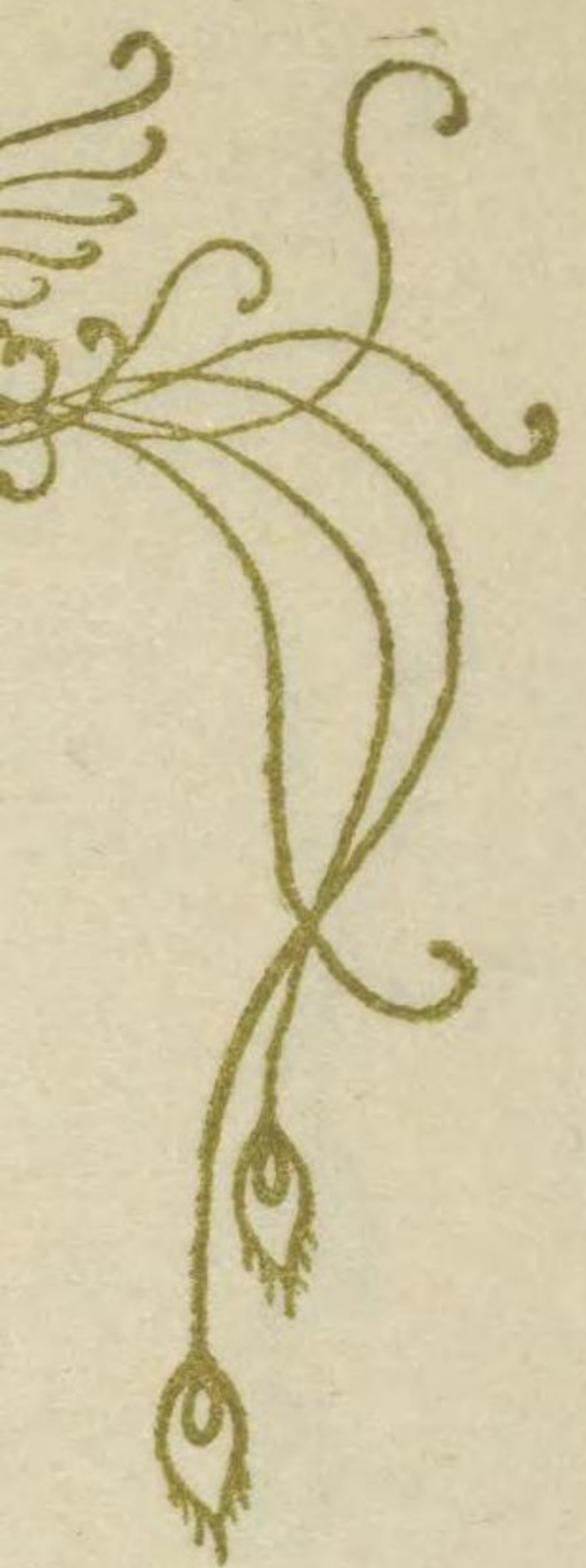

皇 天 正 反



陵 北 原 耳 鳥 舌 百

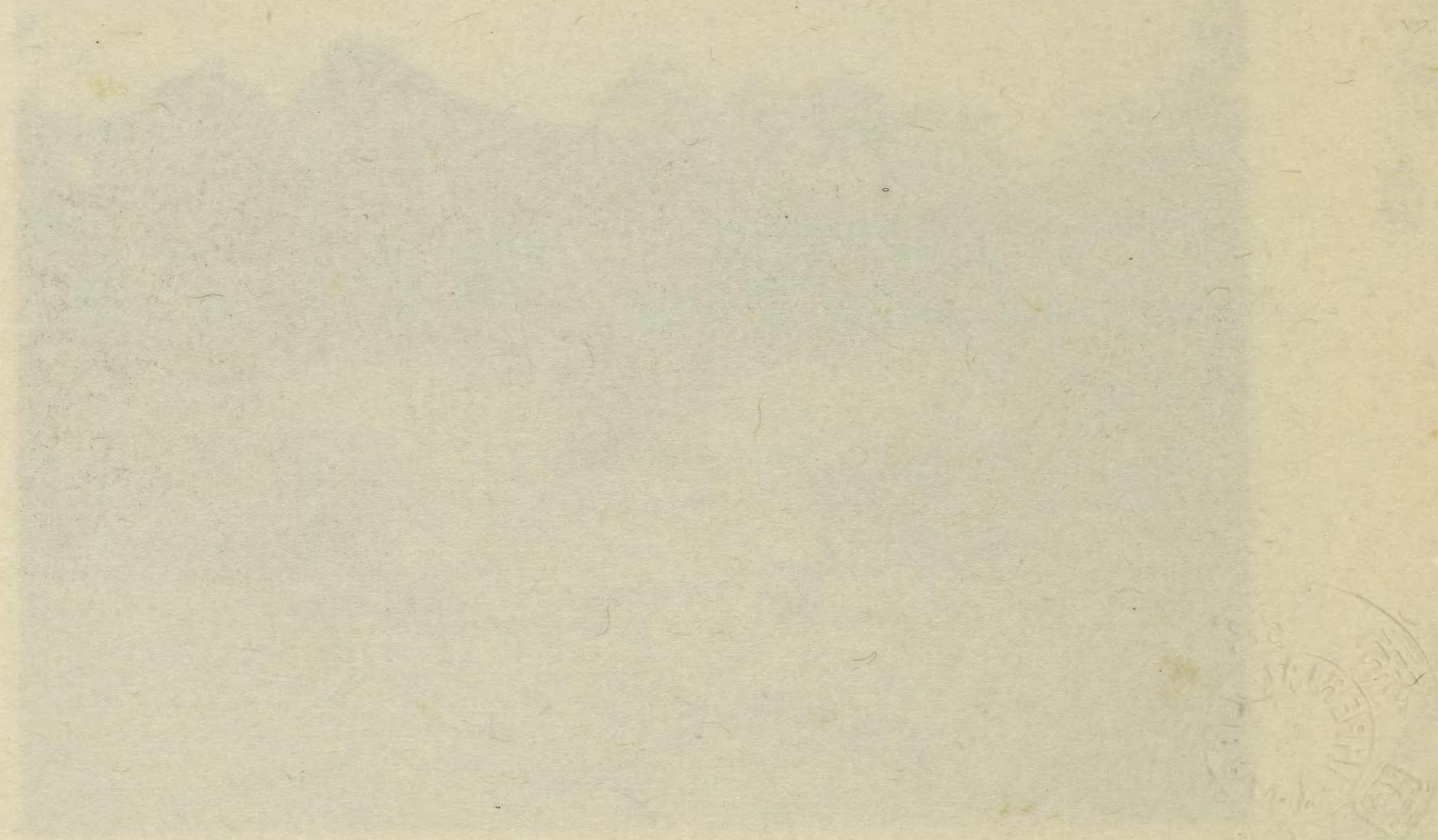

皇 天 恭 允



陵 北 野 長 我 惠

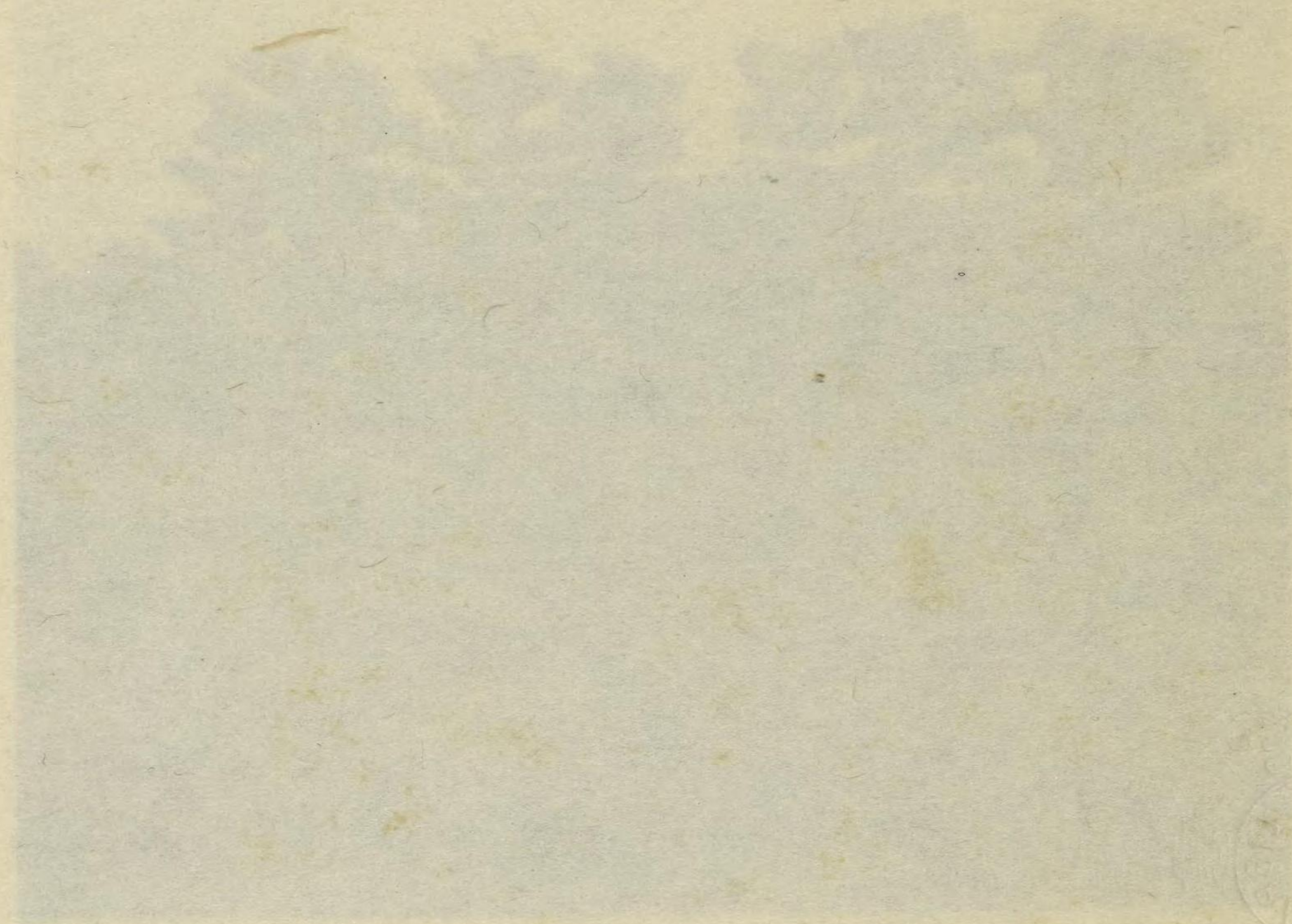
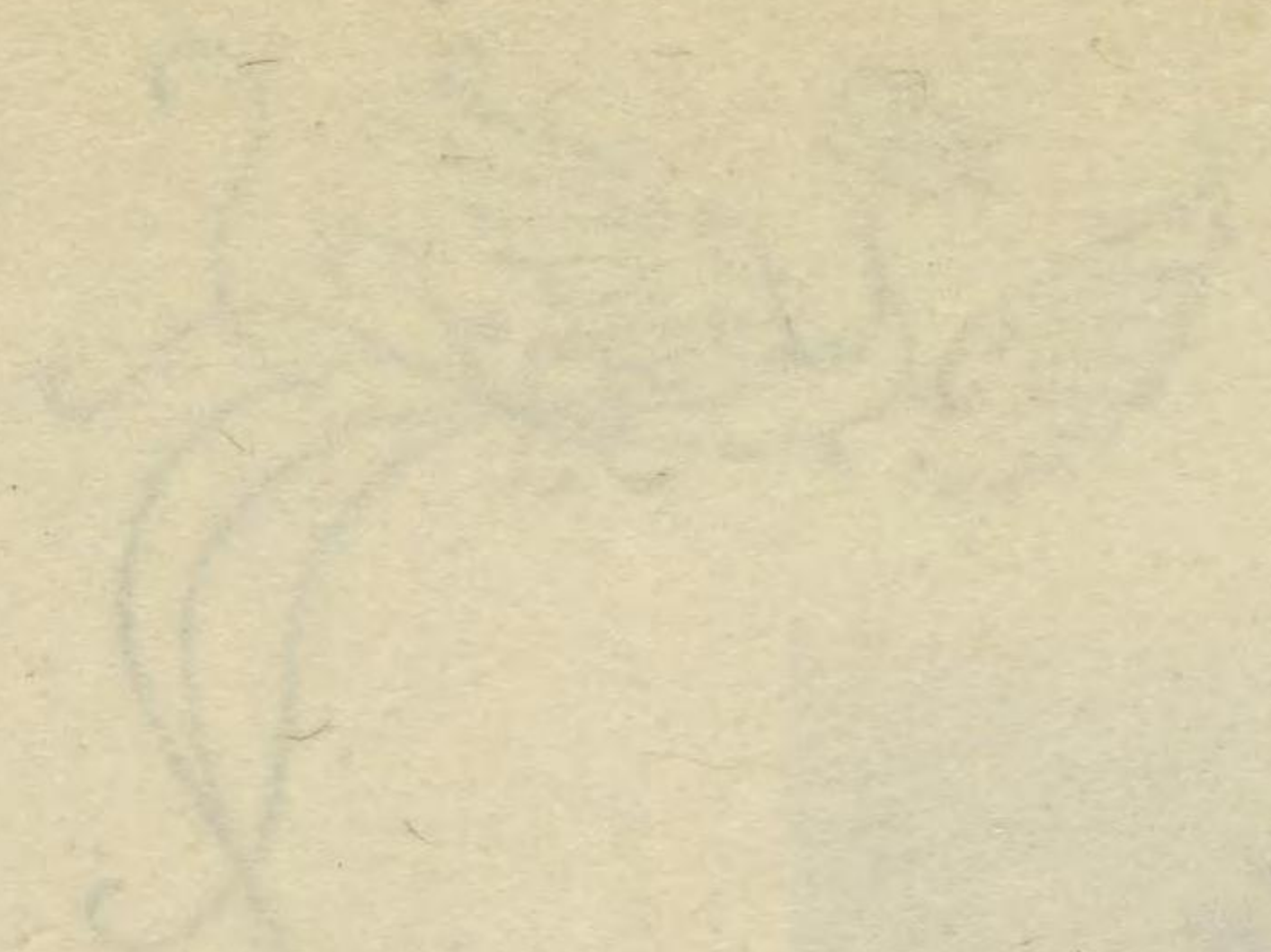
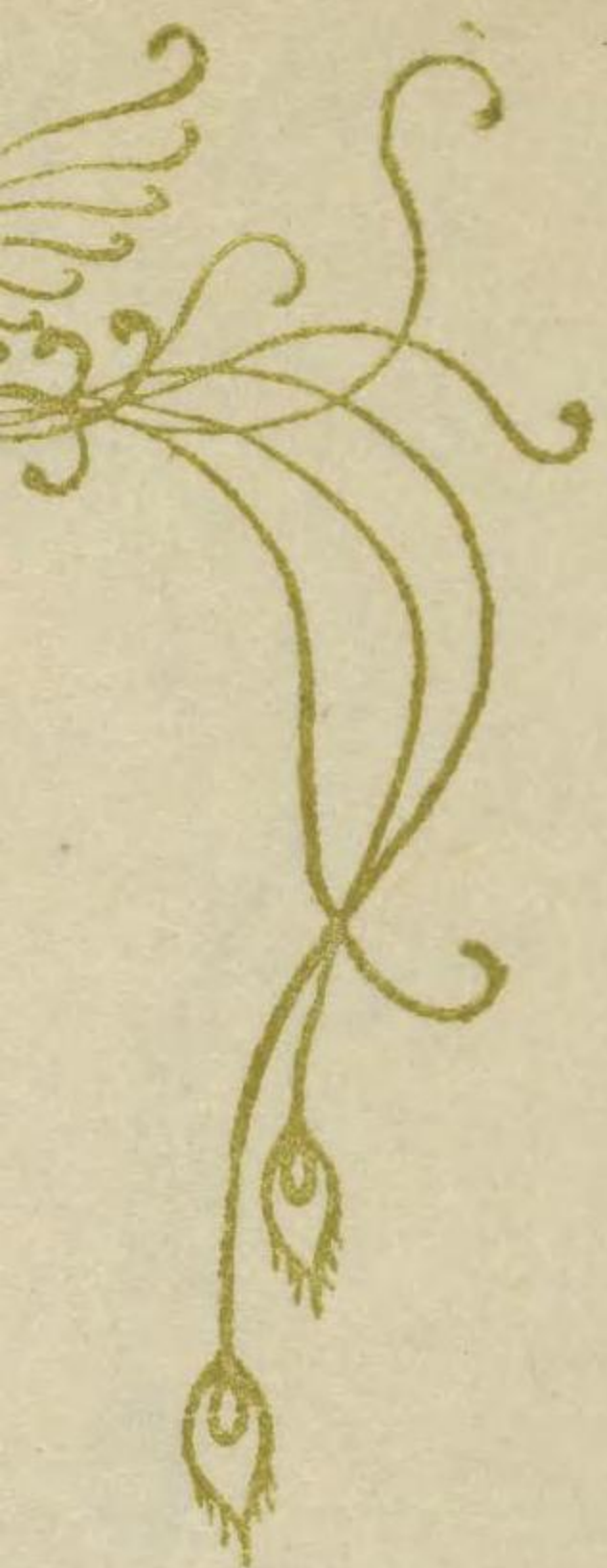

安 康 天 皇



菅 原 伏 見 西 陵



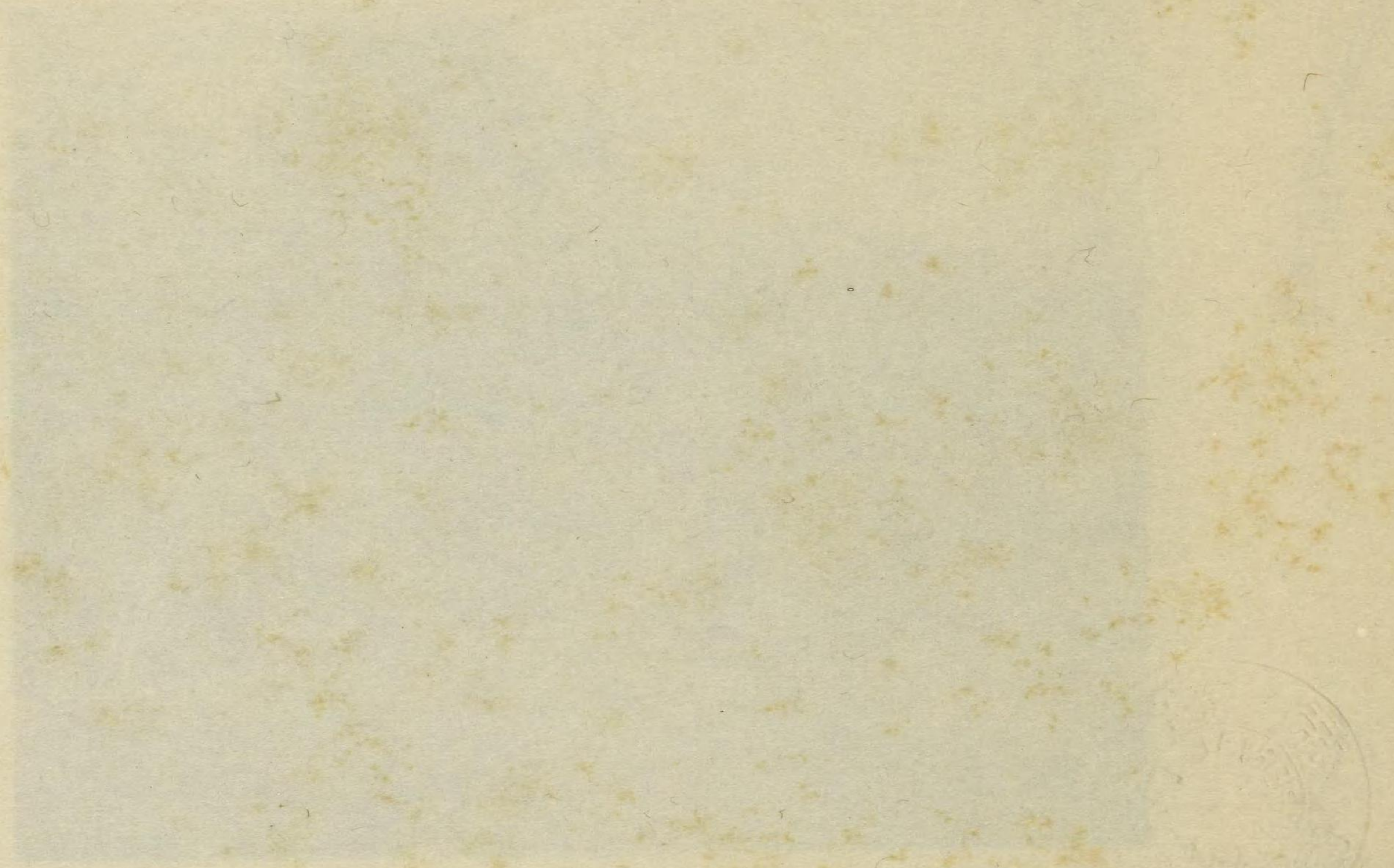

皇 天 略 雄

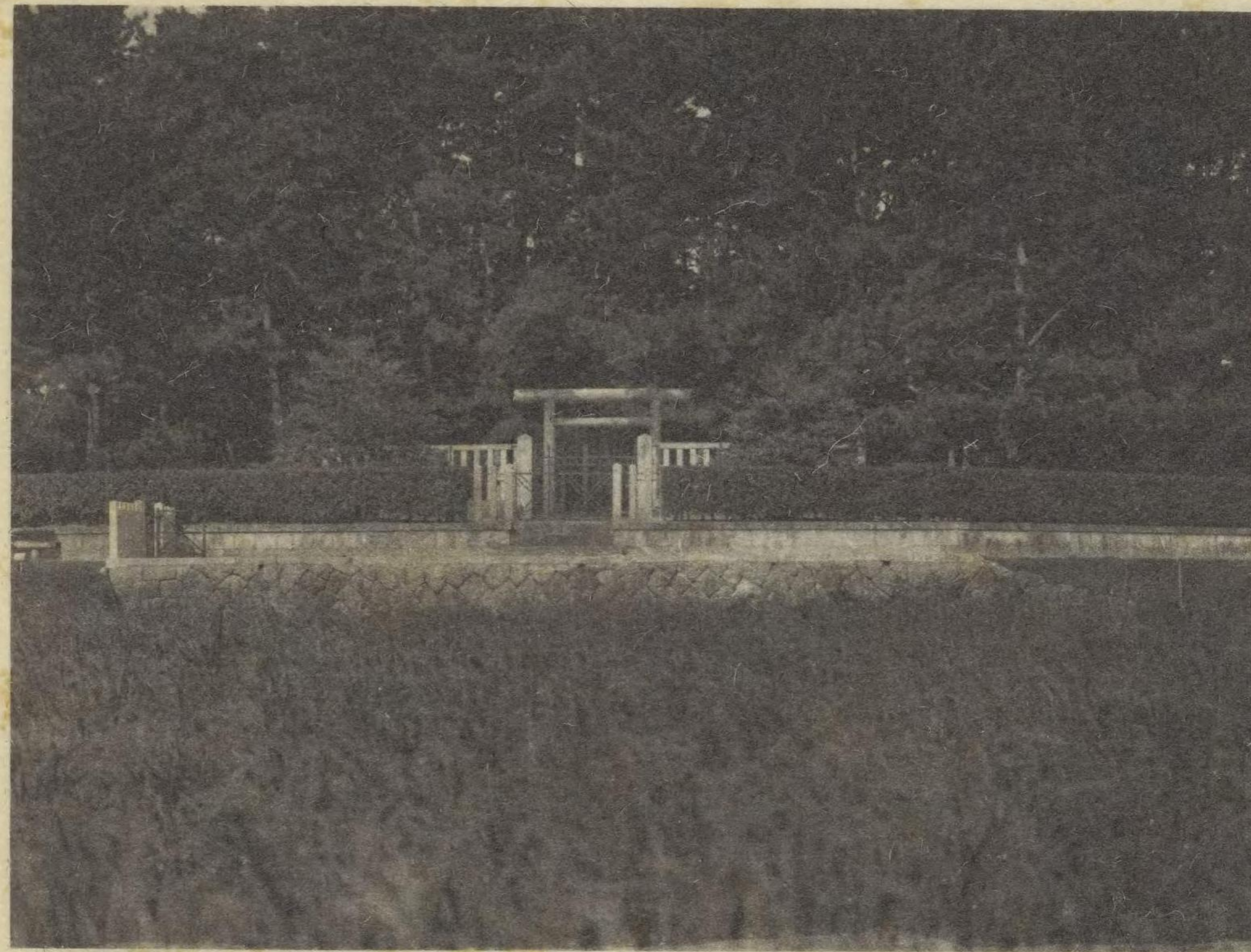

陵 原 鷺 高 比 丹



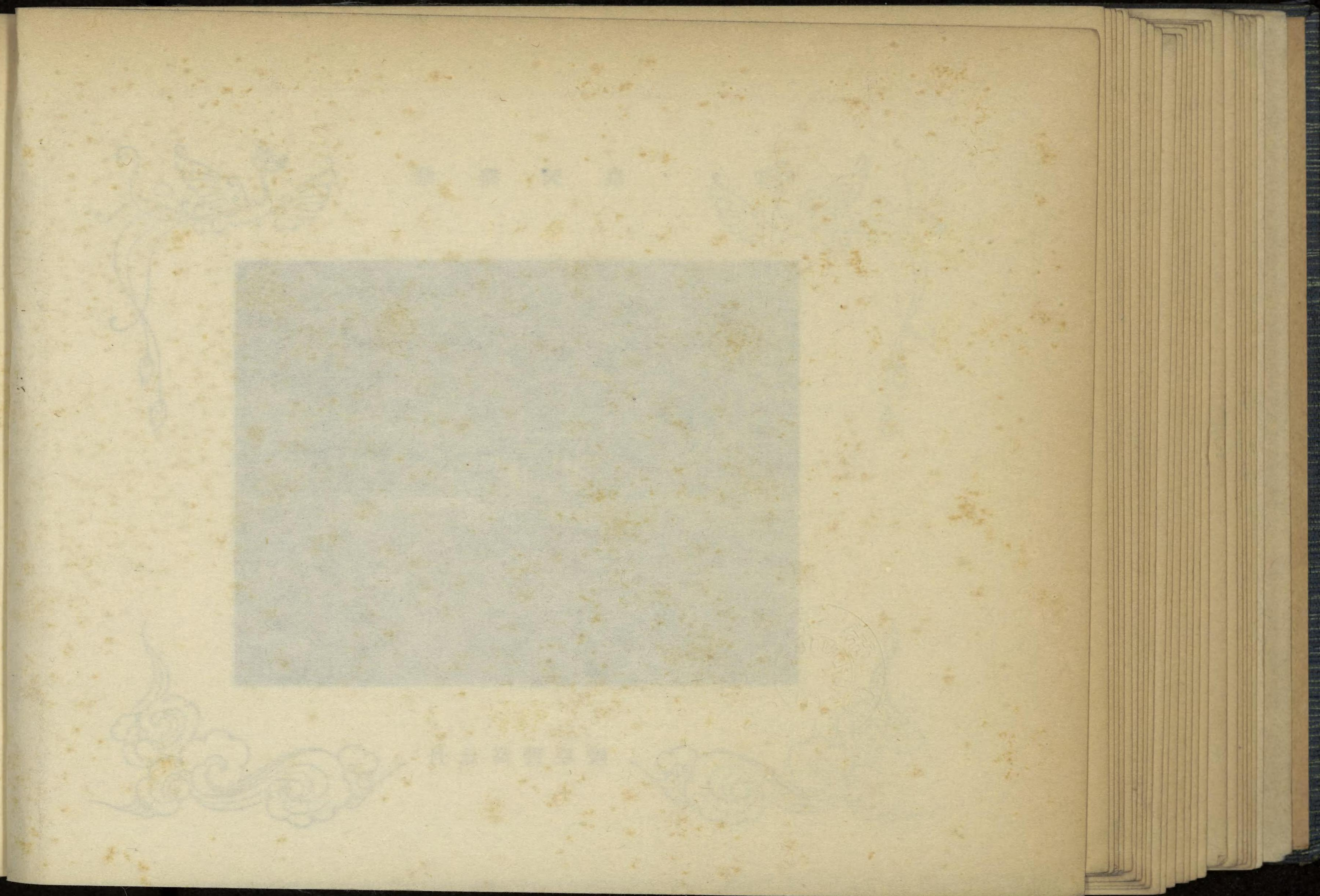

清 寧 天 皇

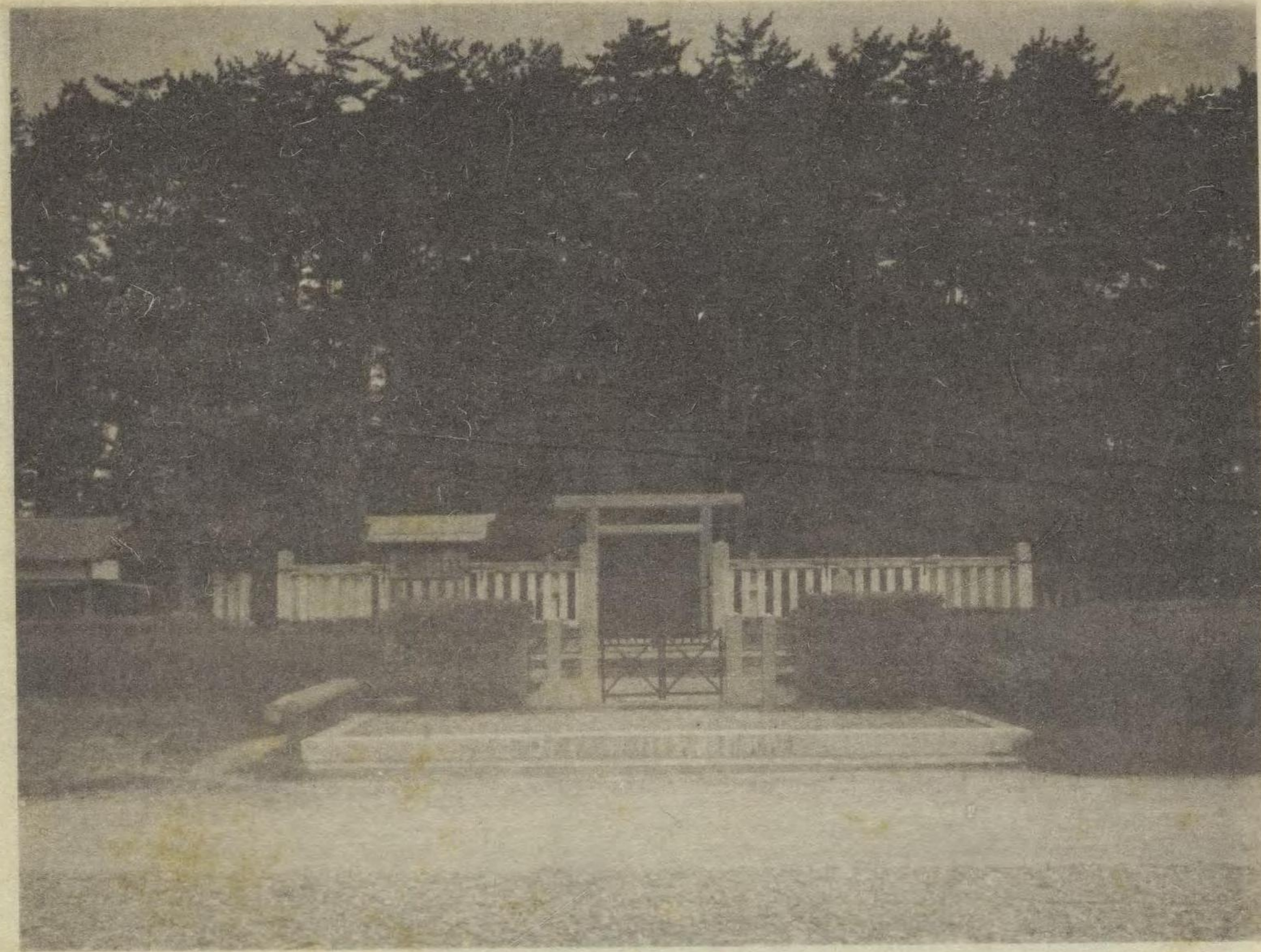

河 內 坂 門 原 陵

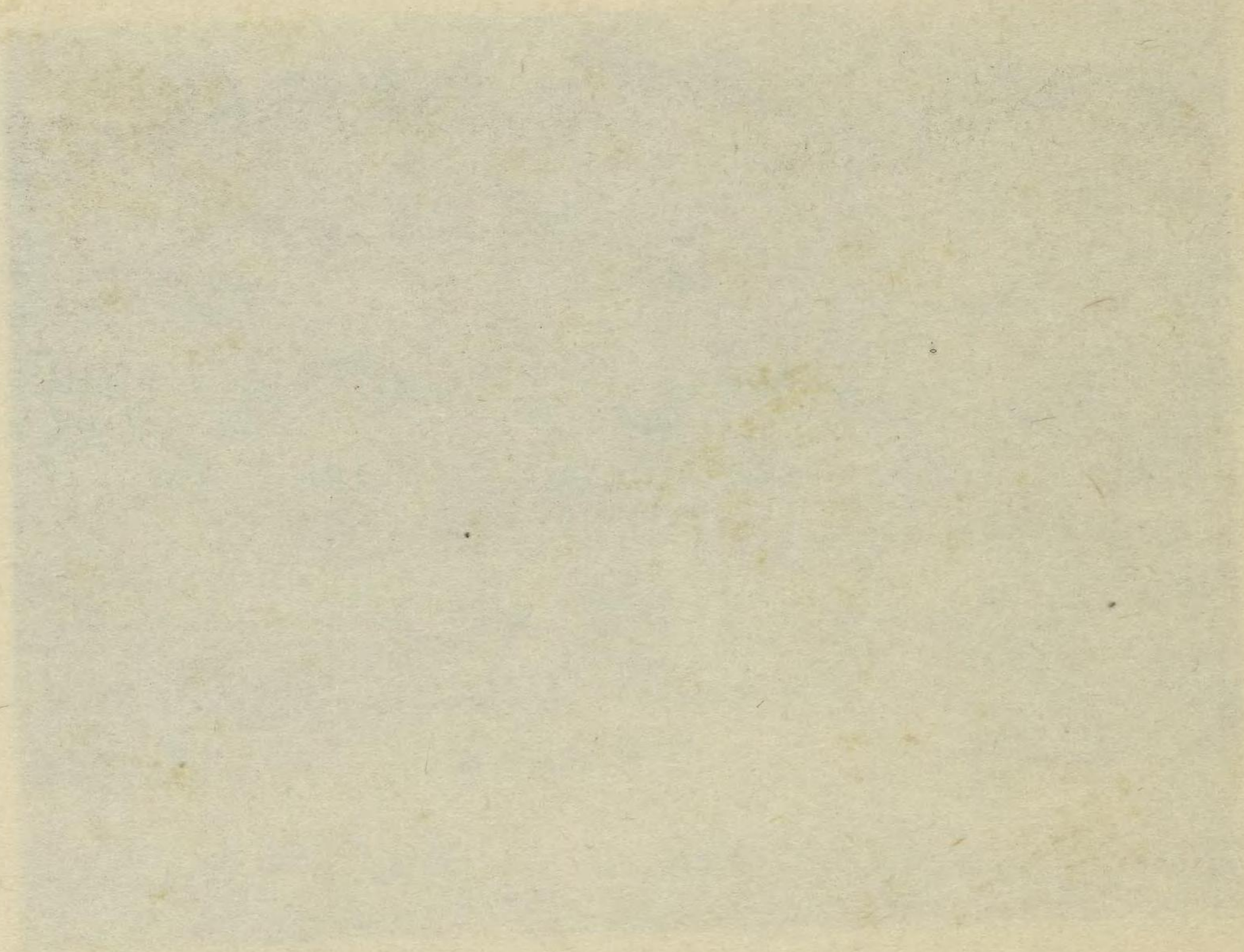

皇 天 宗 顯

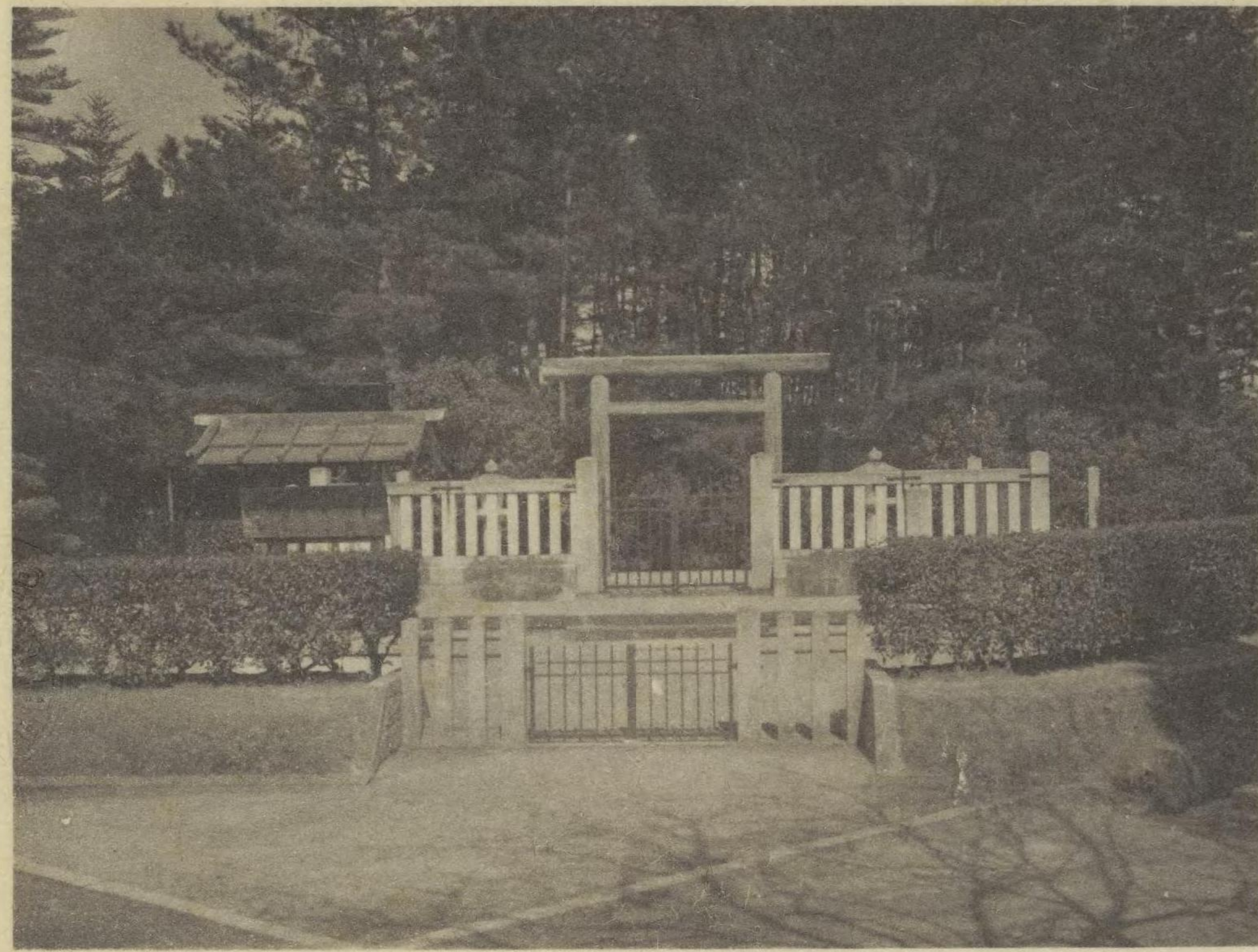

陵 南 丘 坏 磐 丘 傍

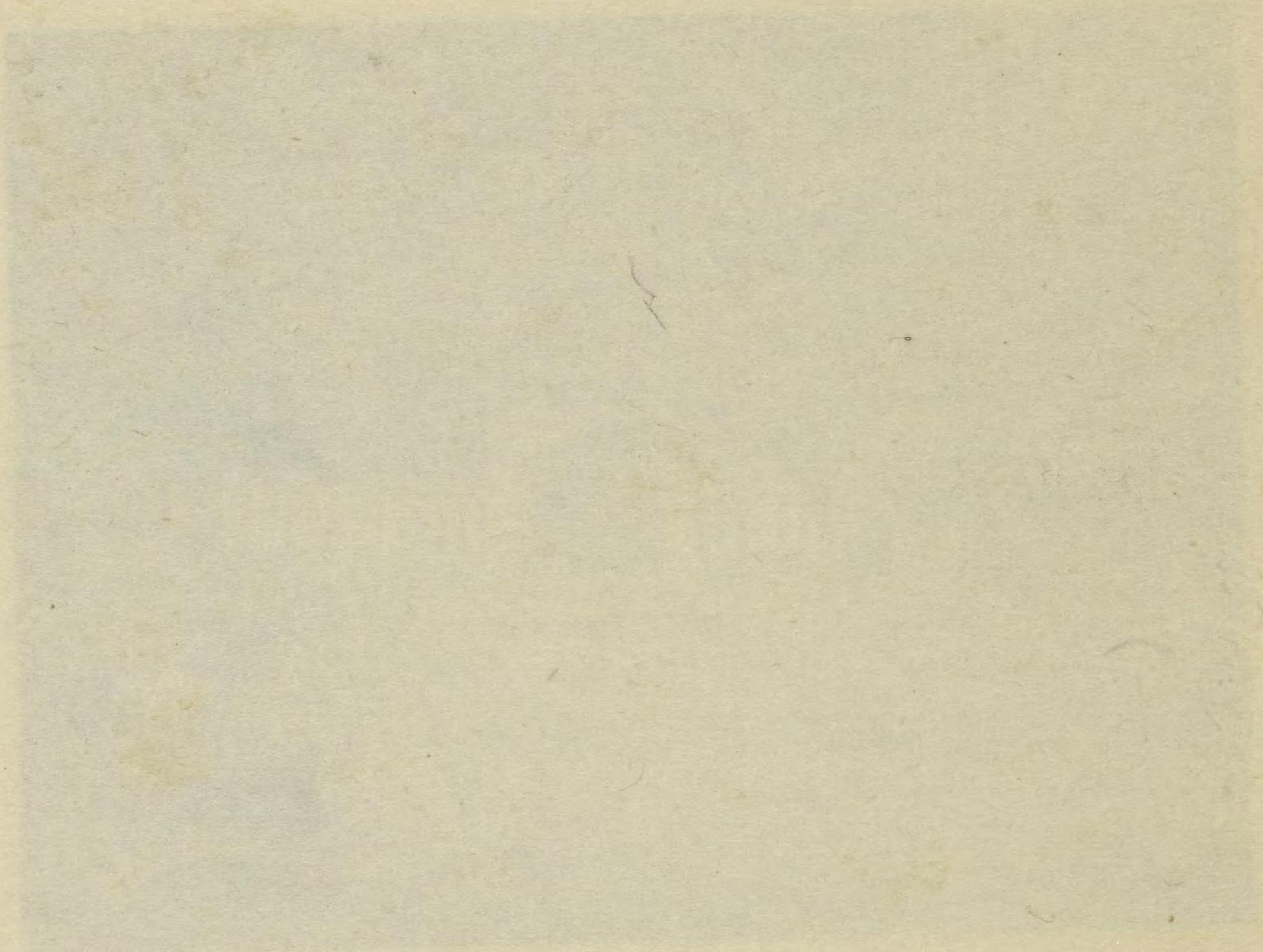

皇 天 賢 仁

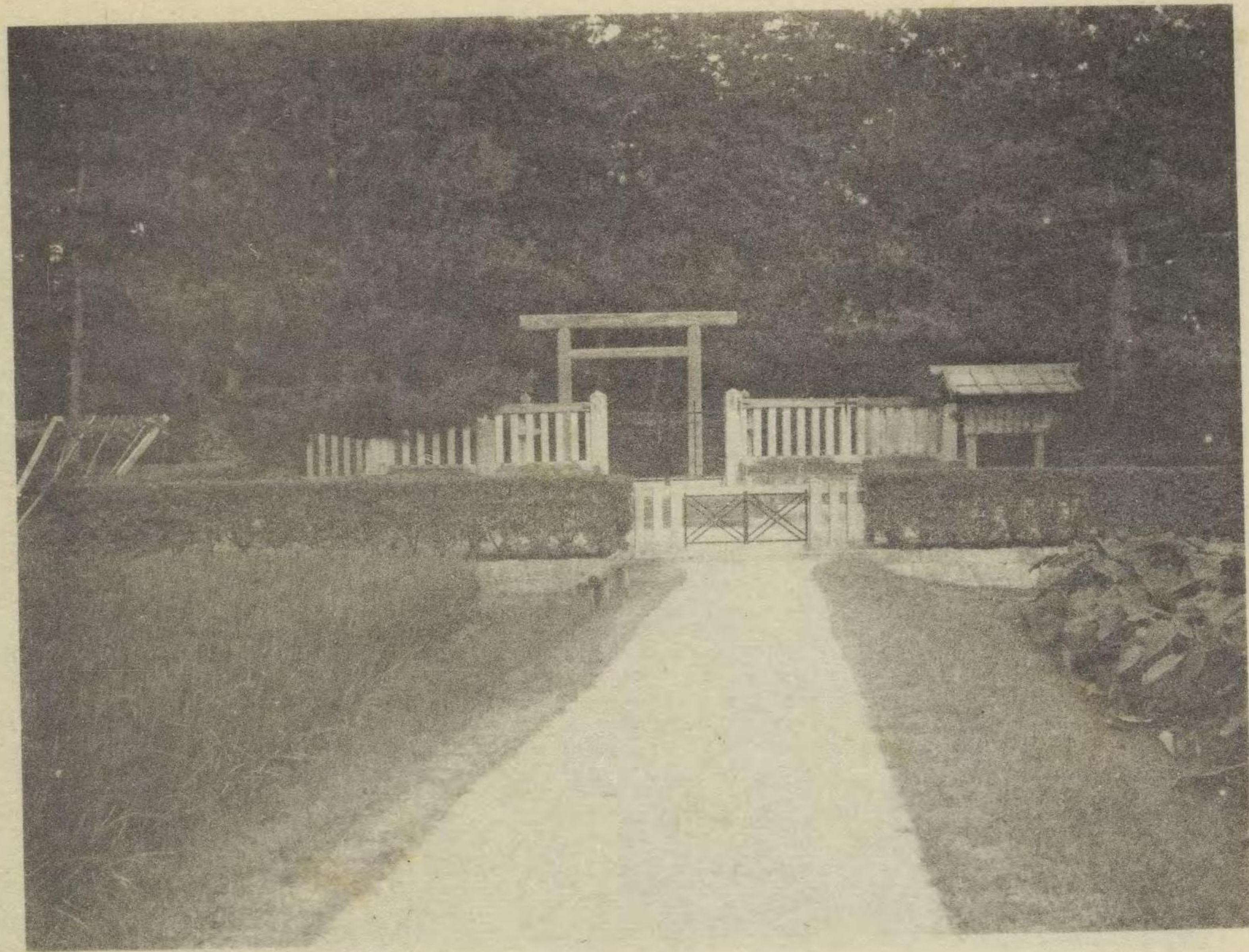

陵 本 坂 生 埴

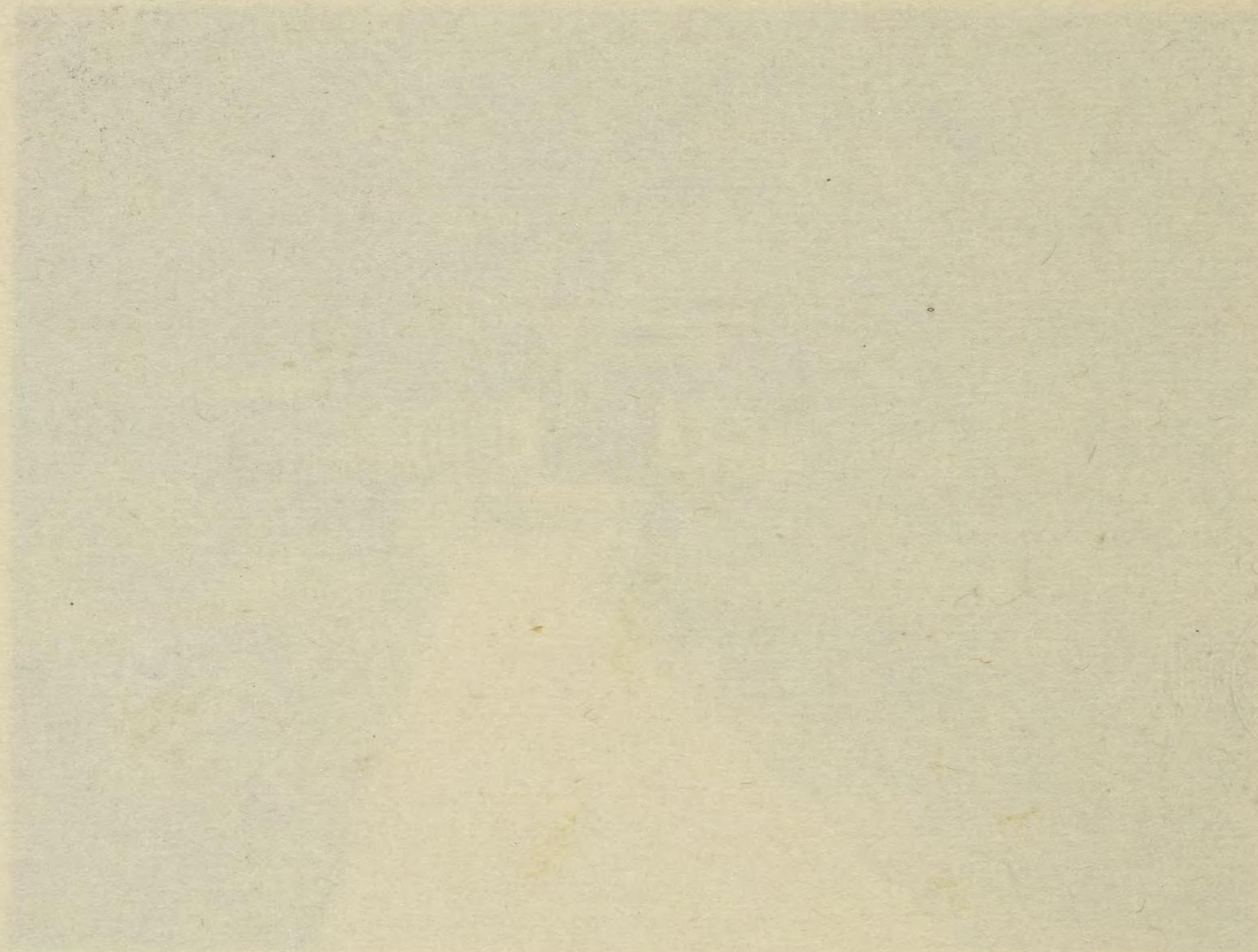

武 烈 天 皇

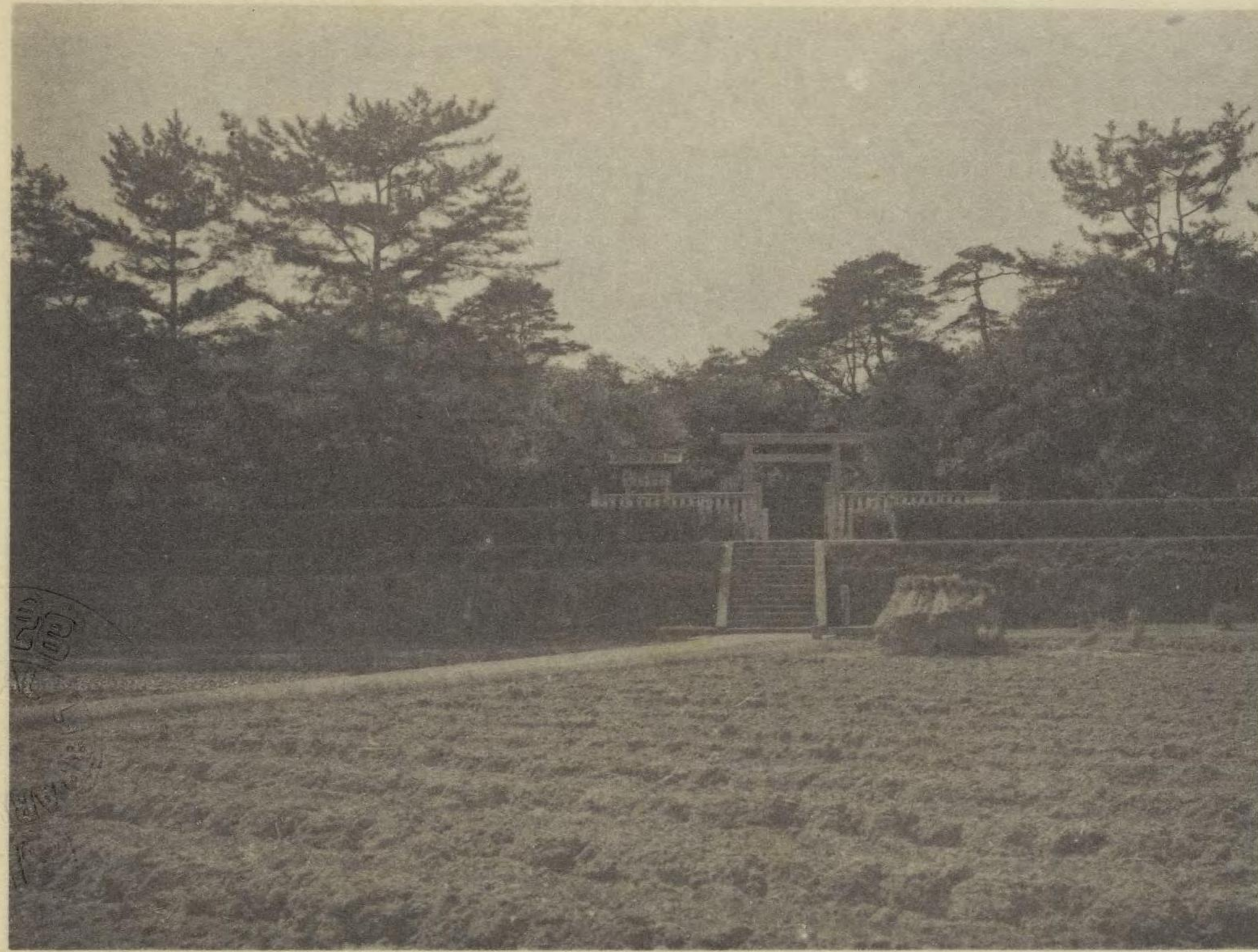

傍 丘 磐 坏 丘 北 陵

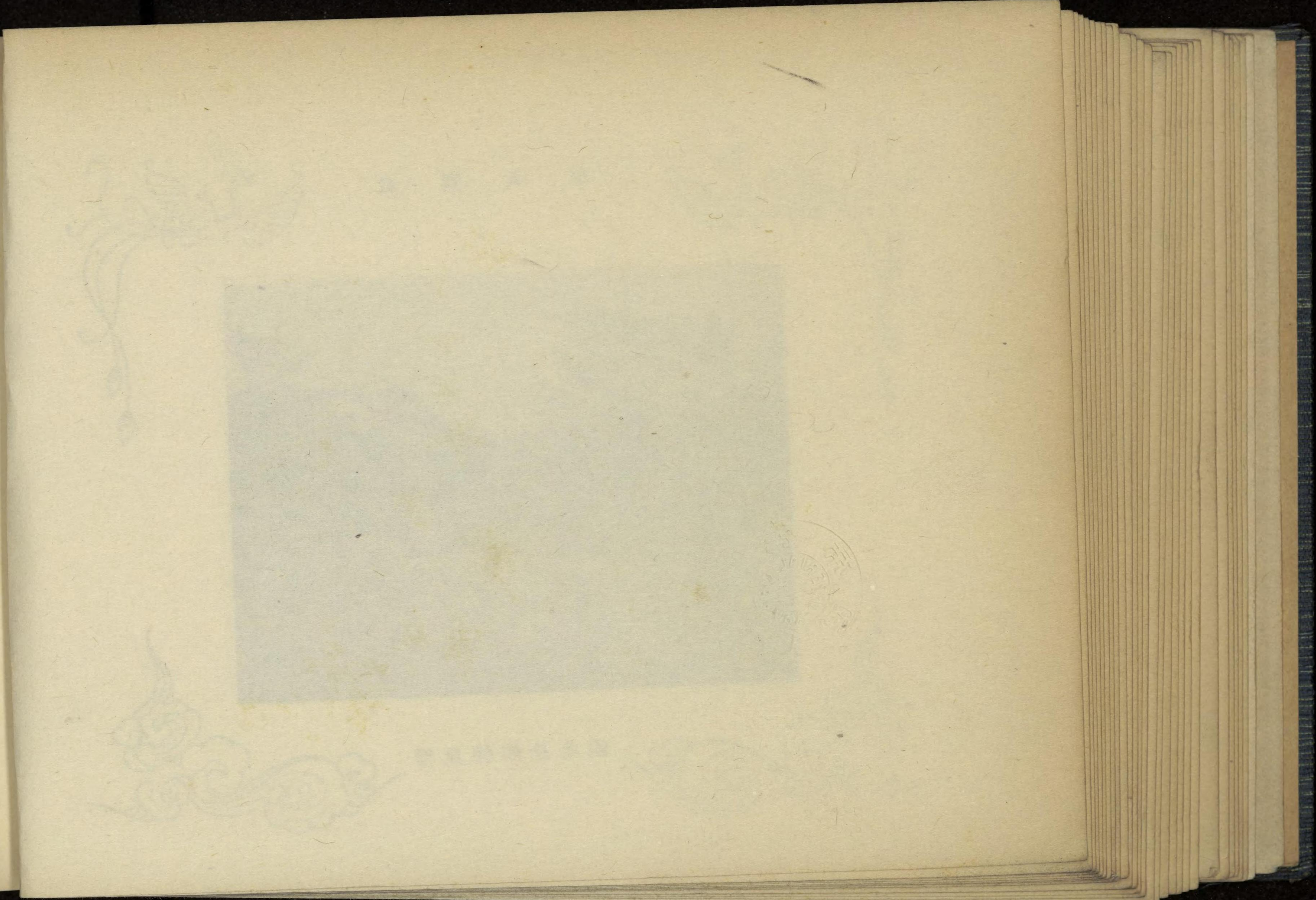

繼體天皇

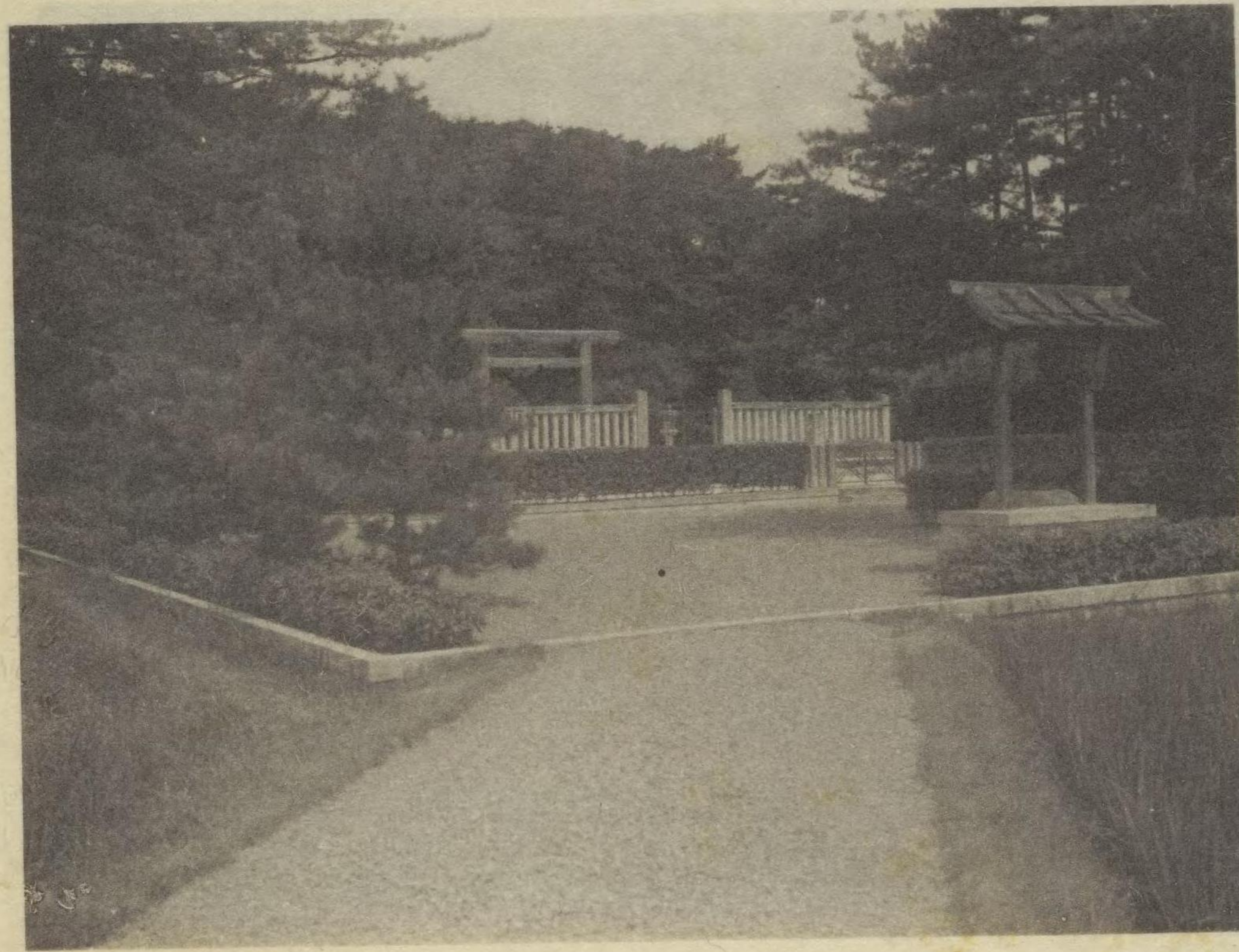

三島藍野陵

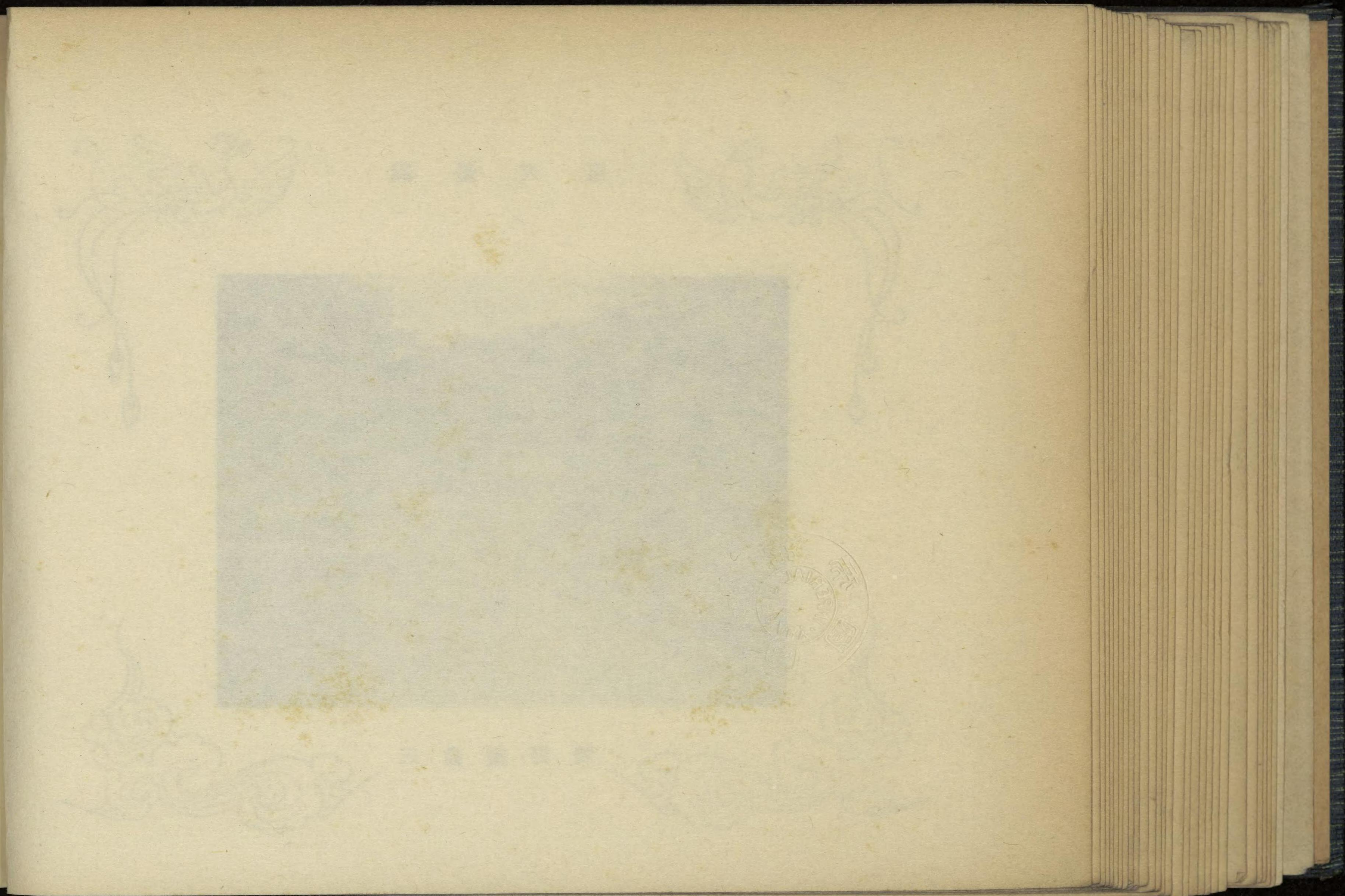
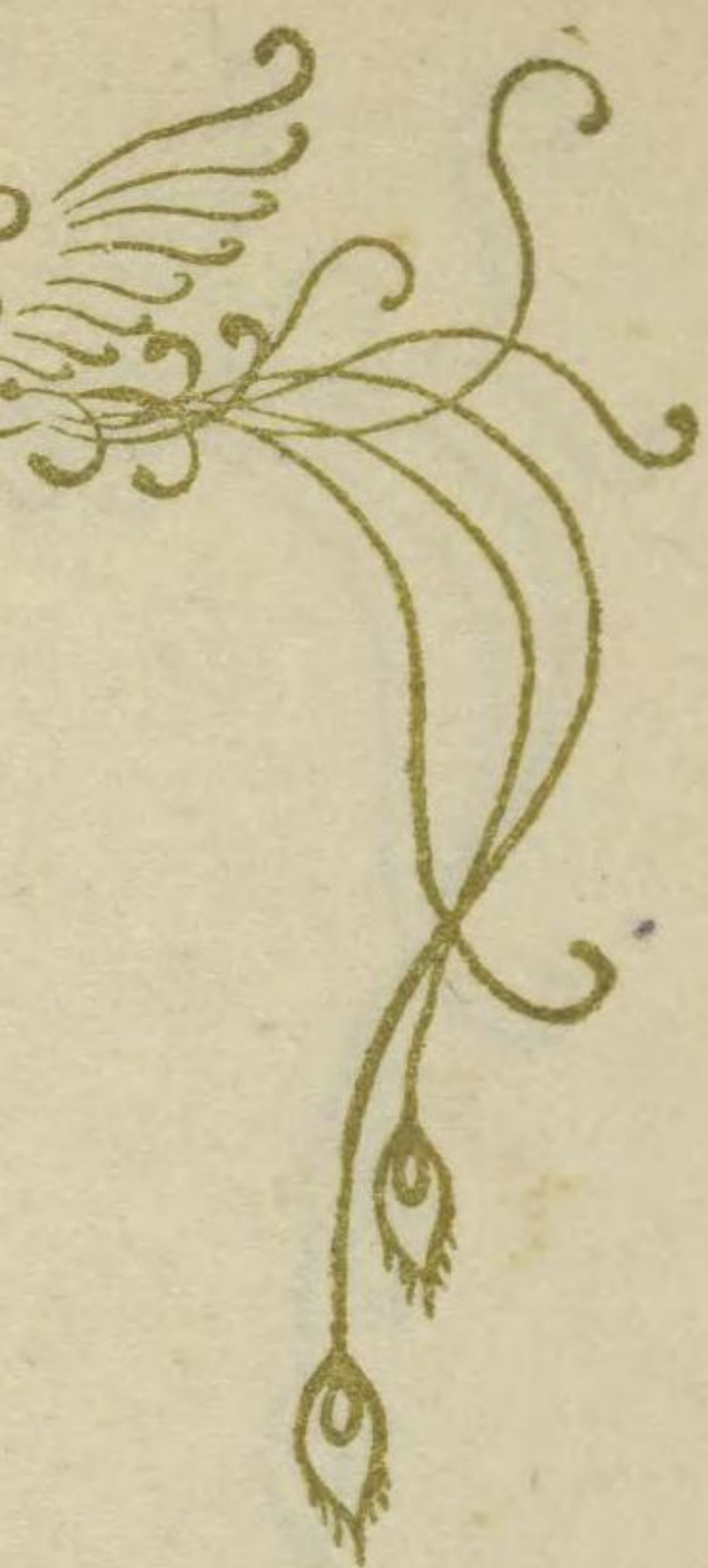

安 閑 天 皇

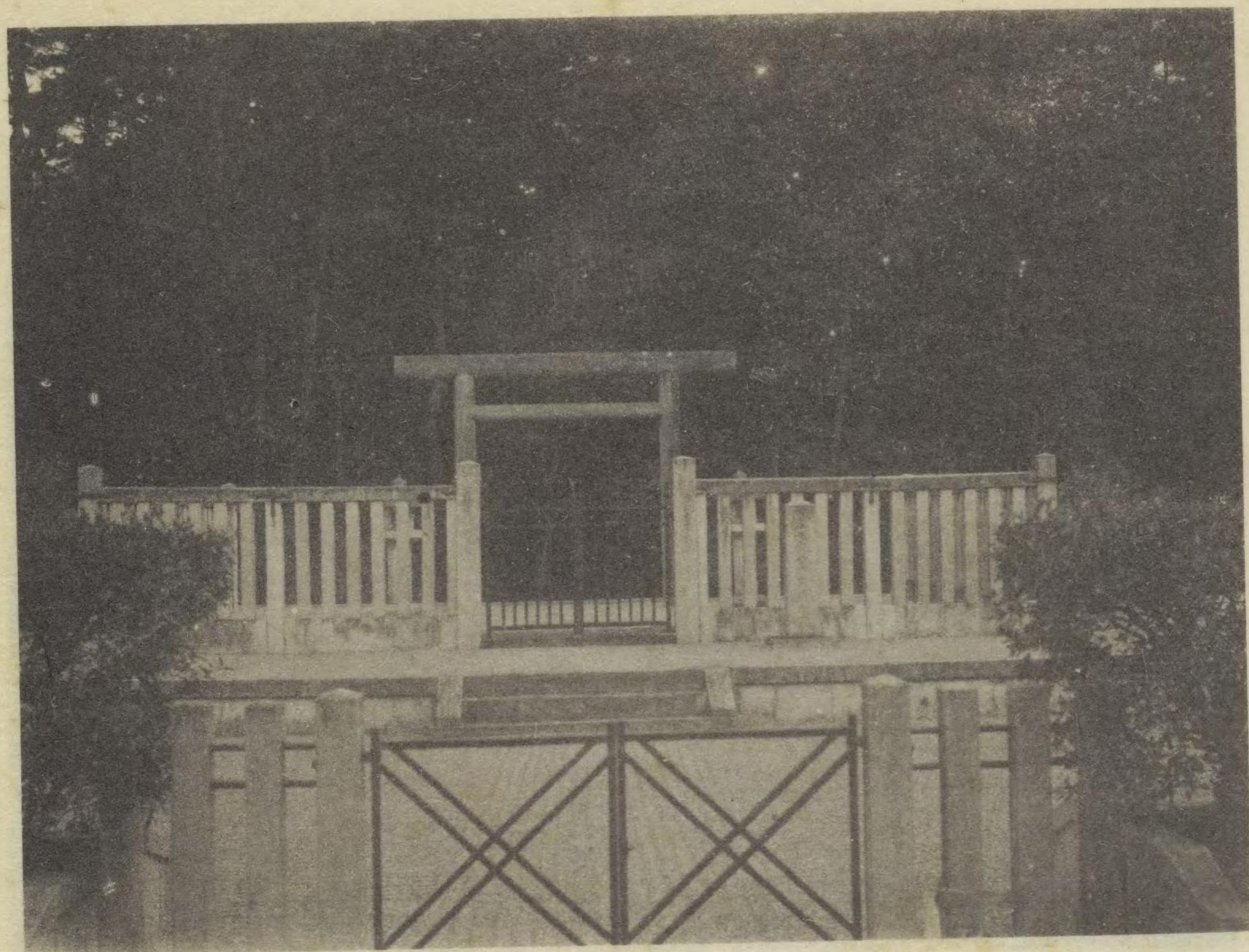

古 市 高 屋 丘 陵

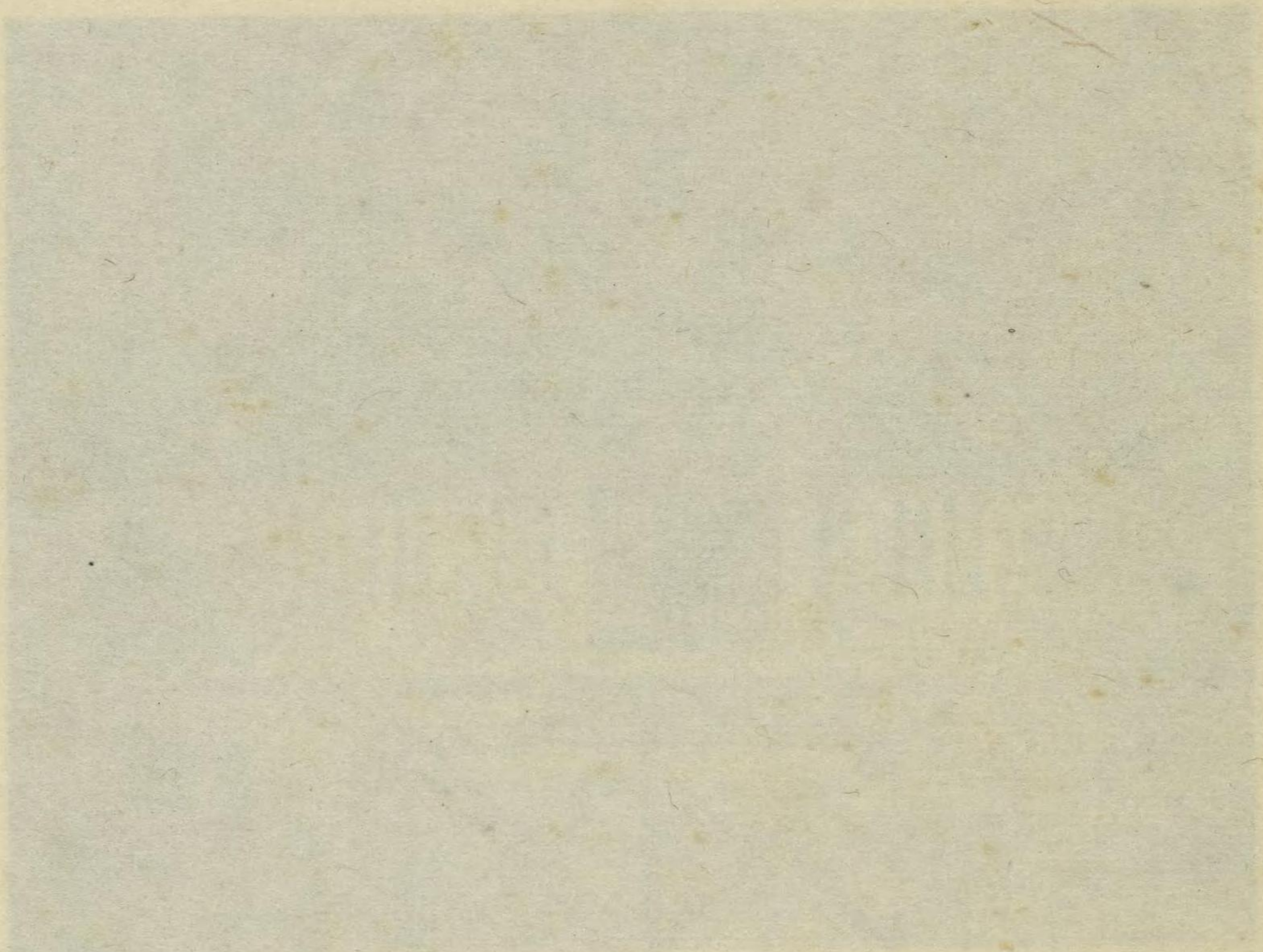
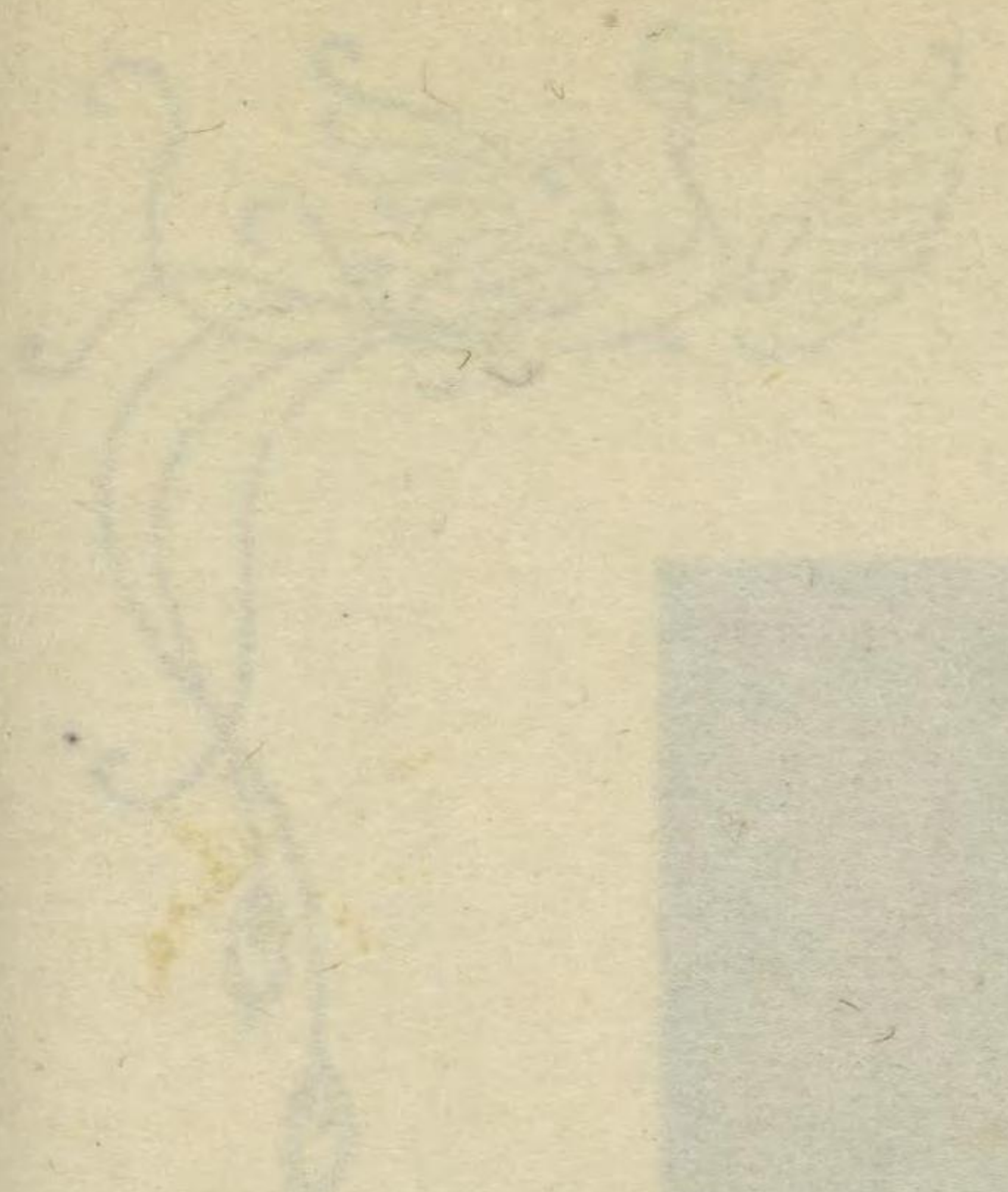

Faint, illegible text or a watermark located at the bottom center of the main page.



宣 化 天 皇

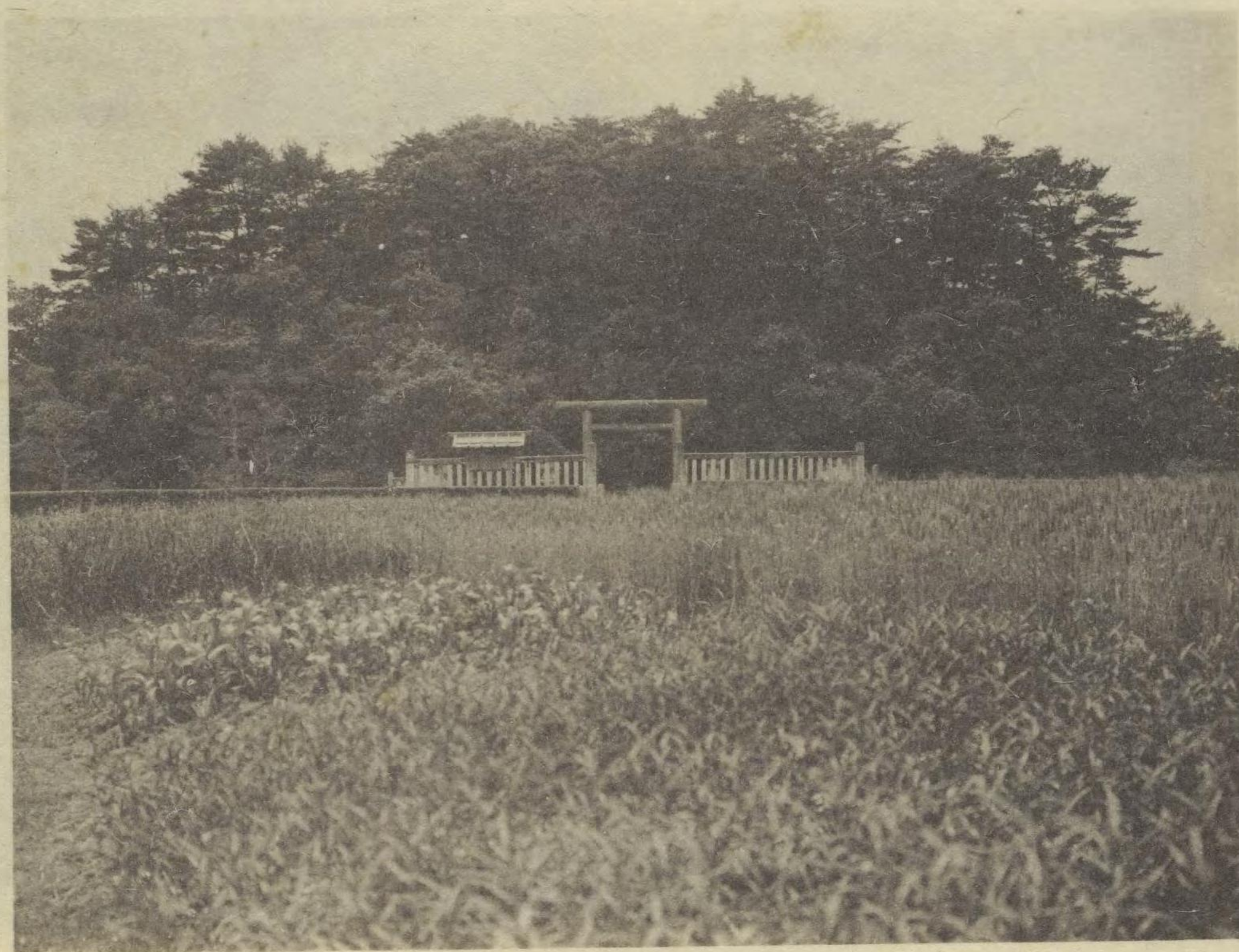

身 狭 桃 花 鳥 坂 上 陵



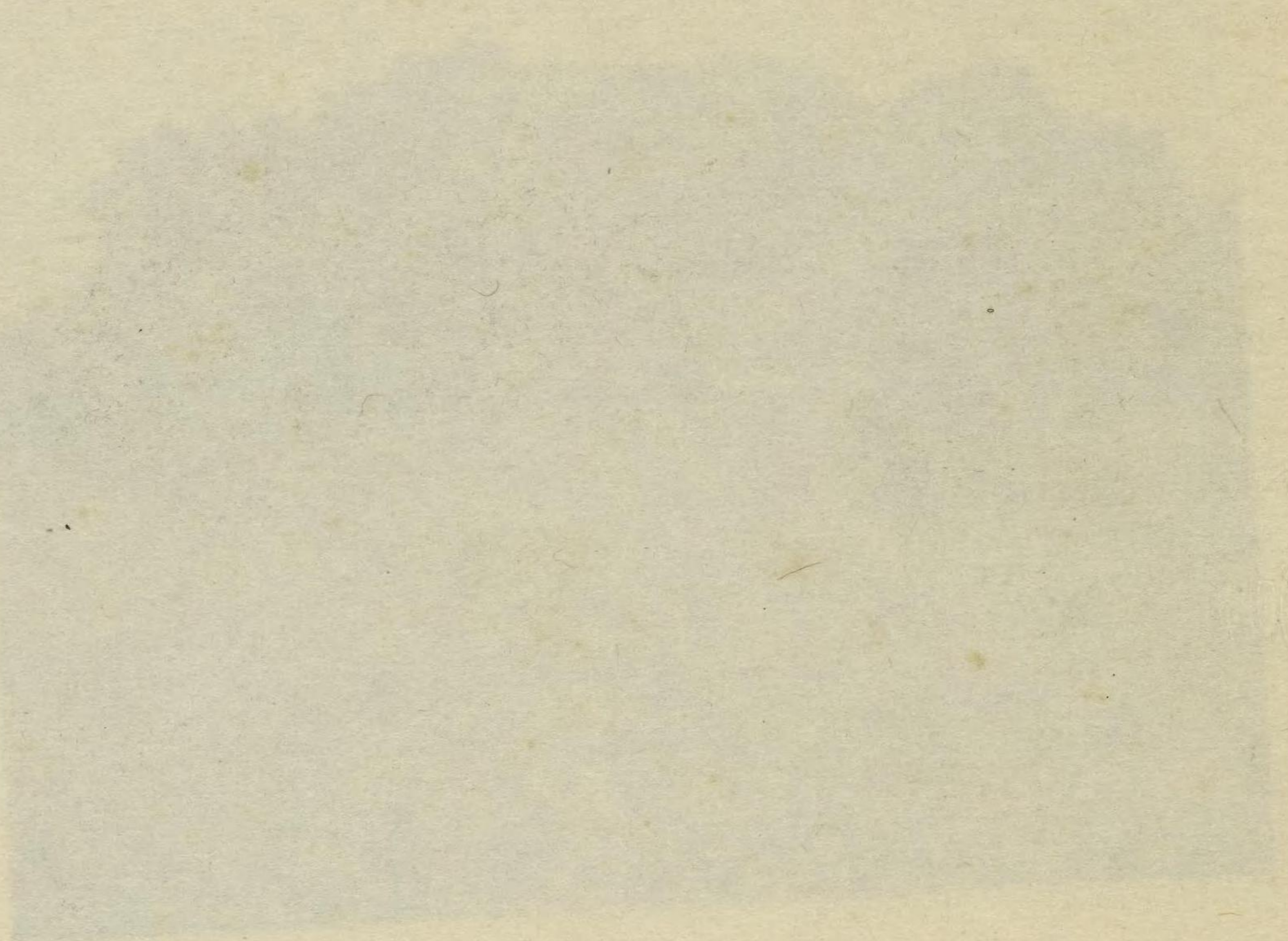

欽 明 天 皇

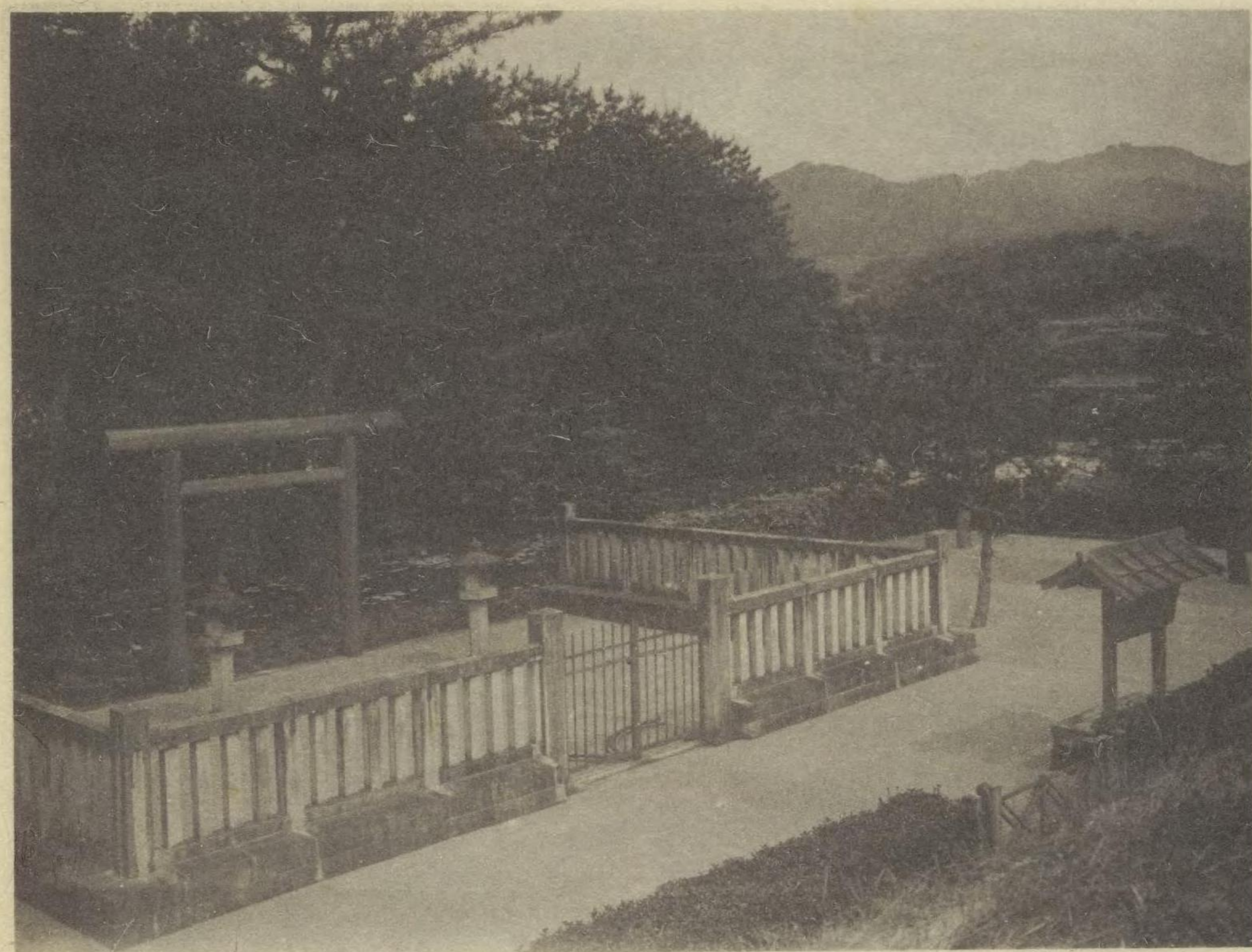

檜 隈 坂 合 陵

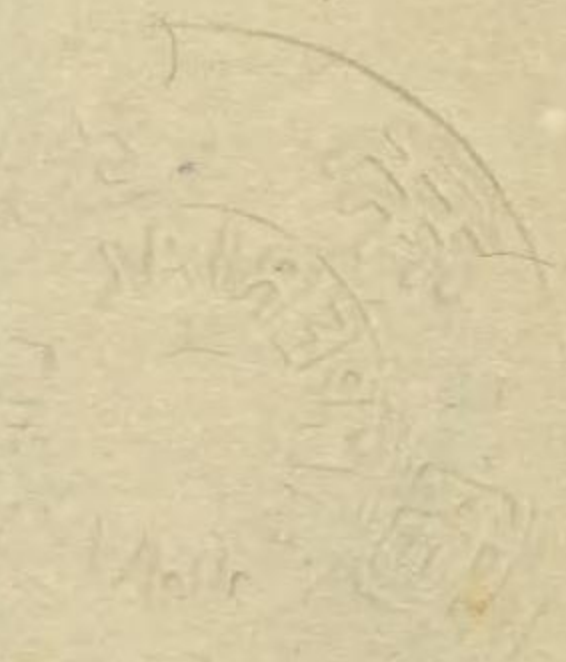
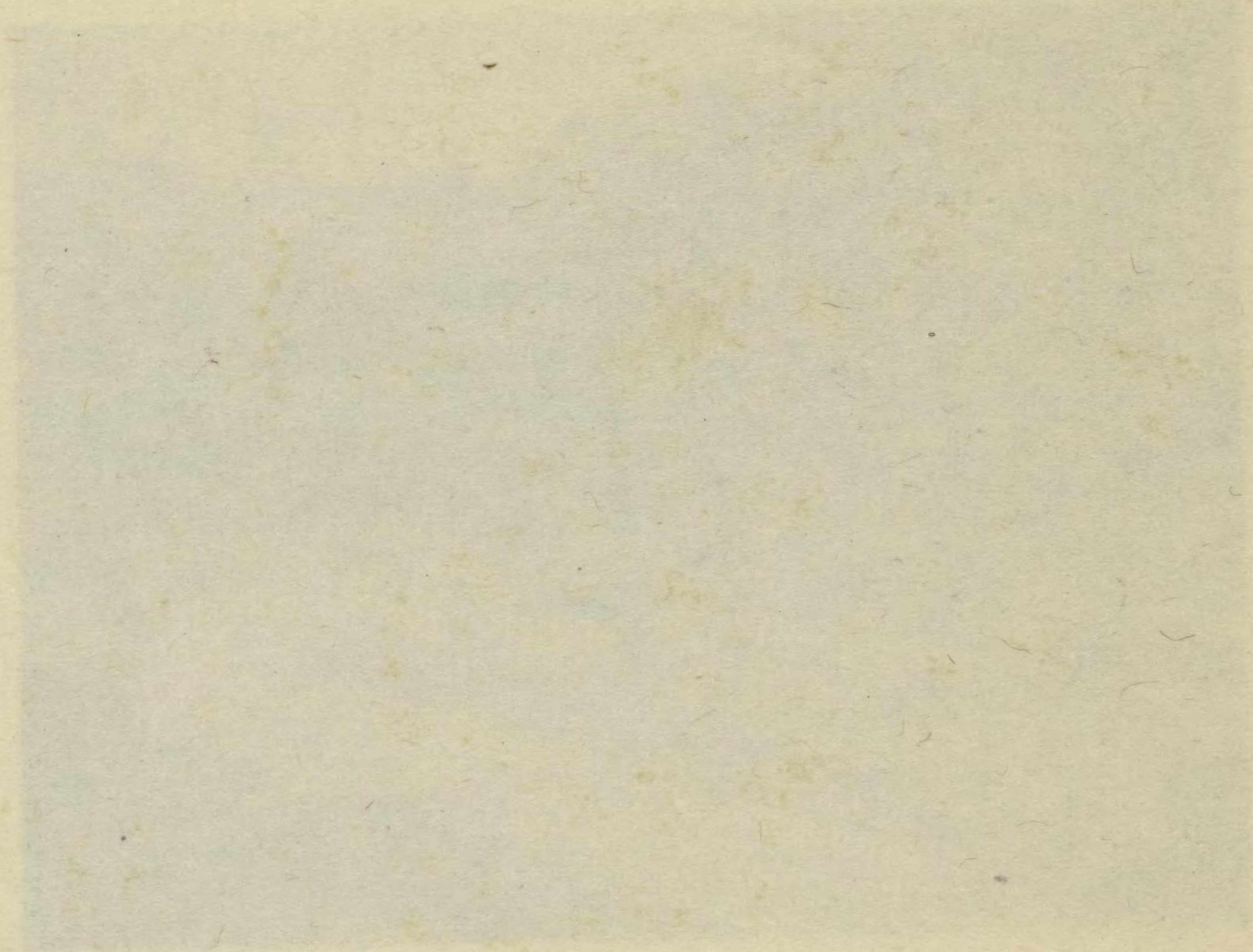

敏 達 天 皇

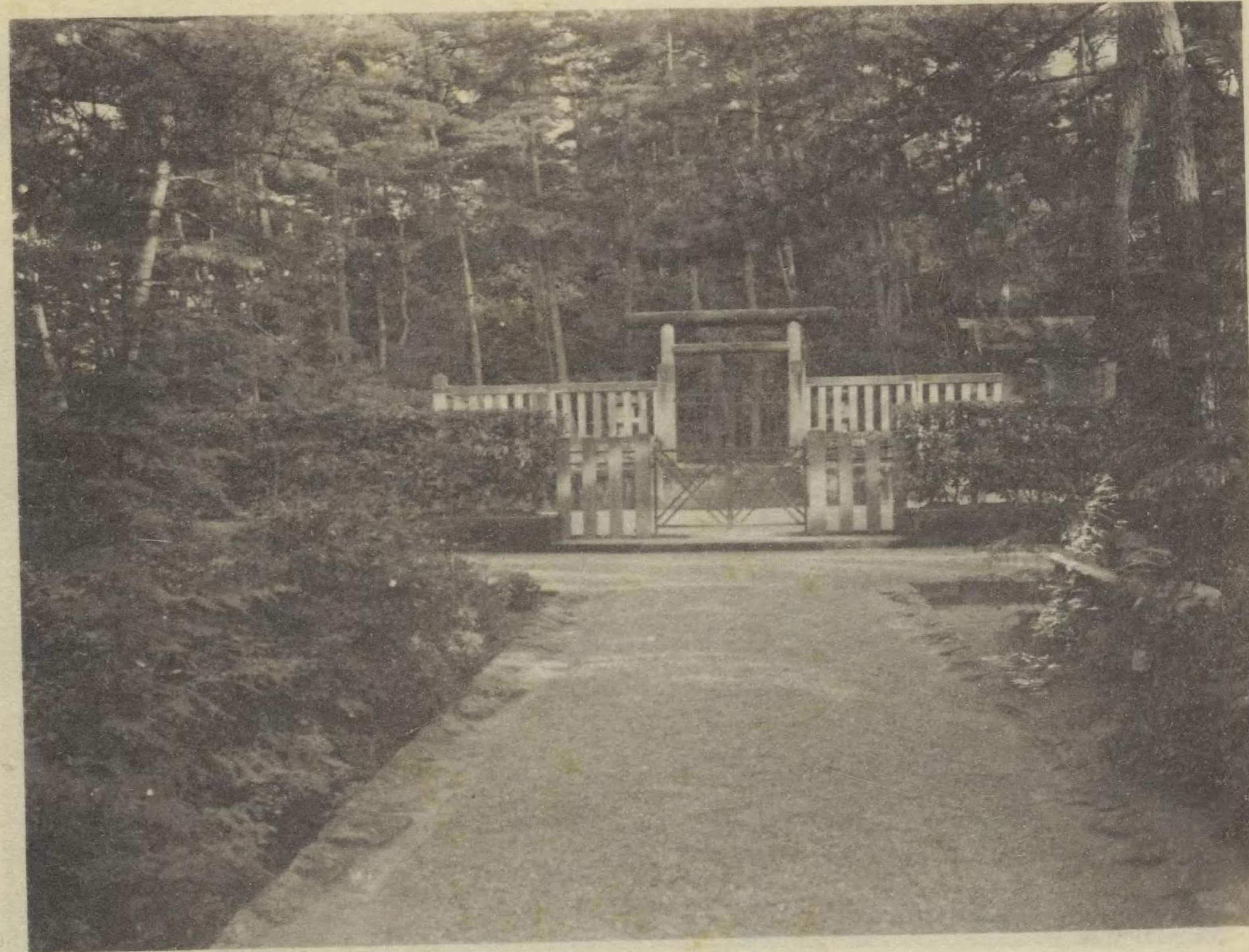

河 内 磯 長 中 尾 陵

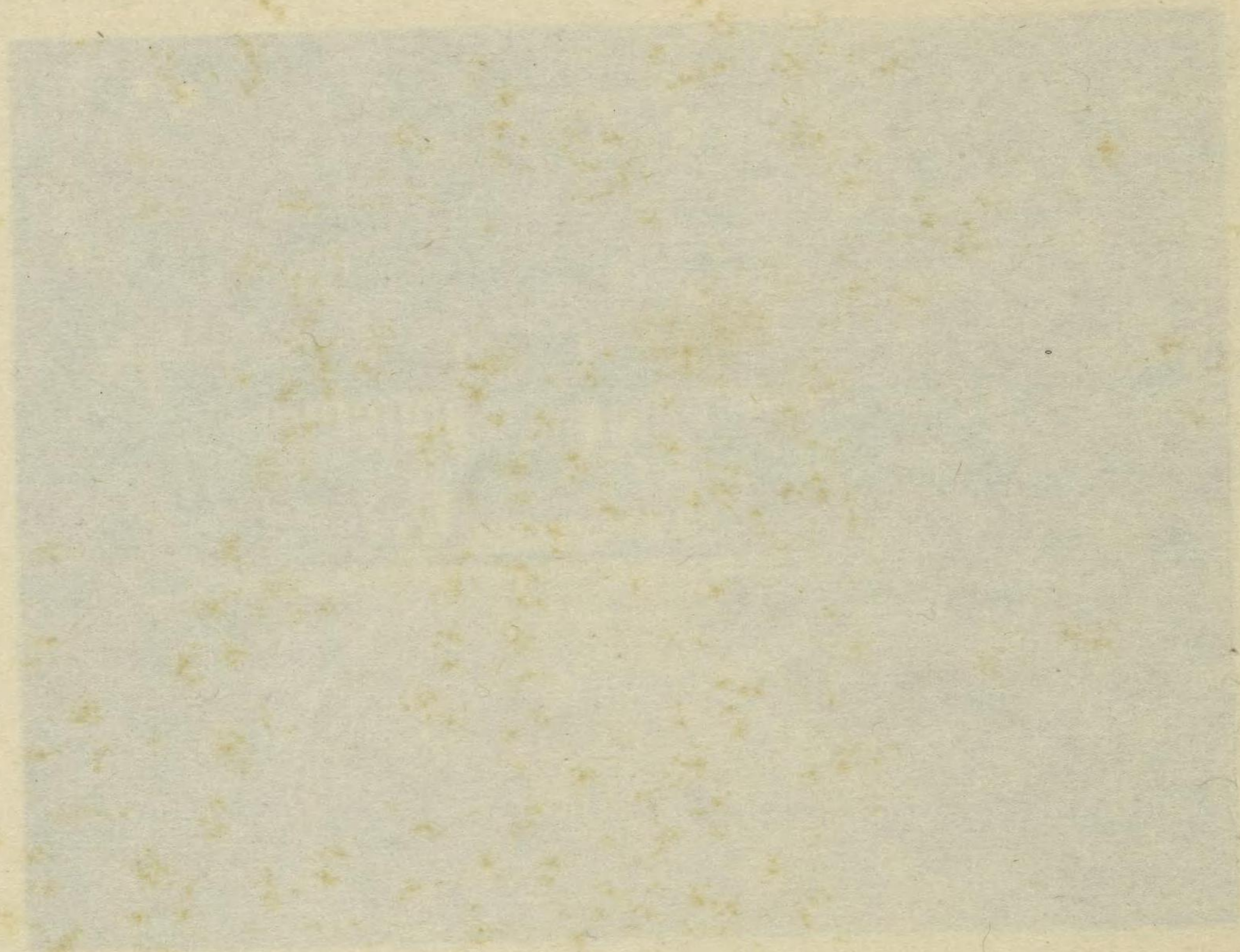

皇 天 明 用



陵 原 長 磯 內 河



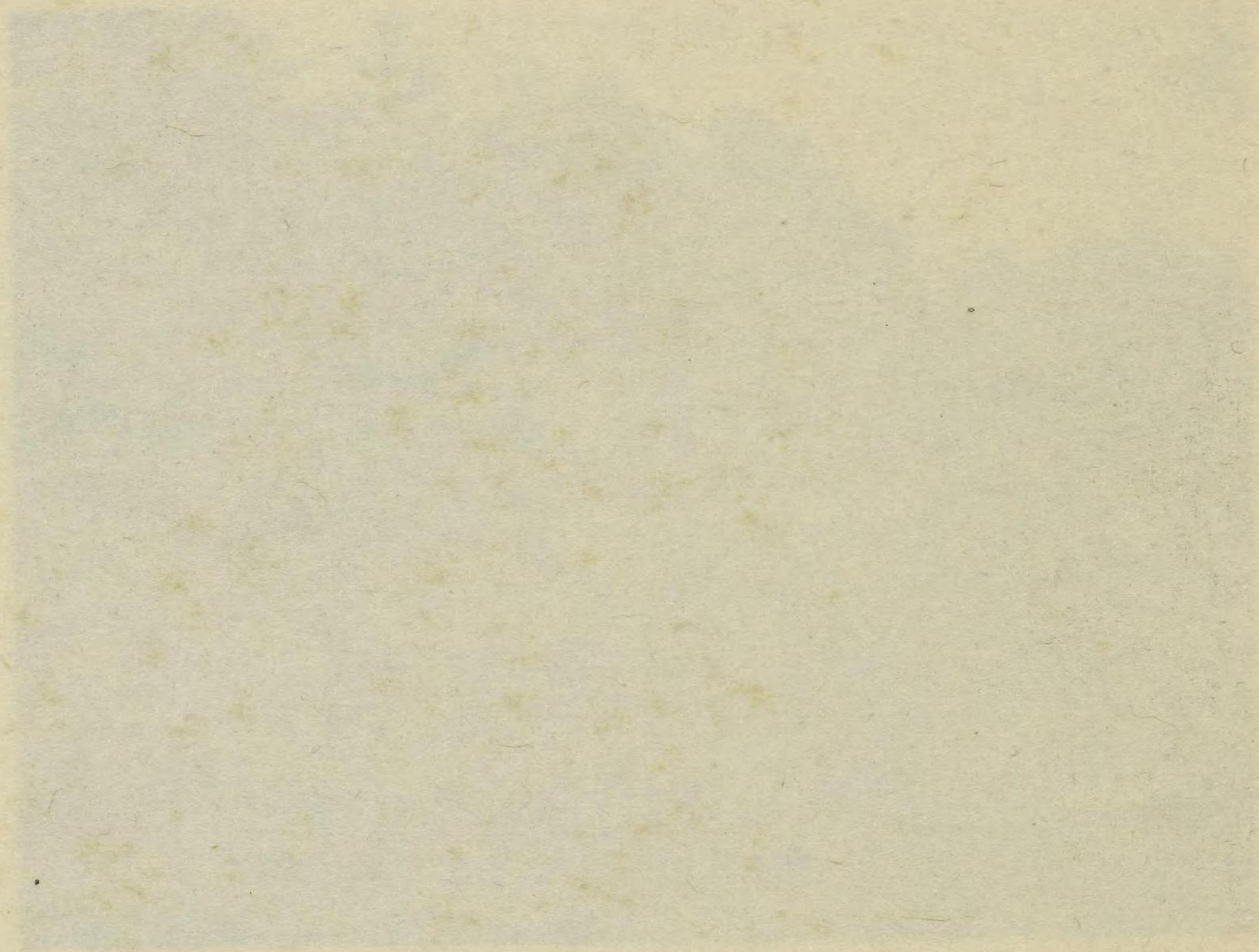
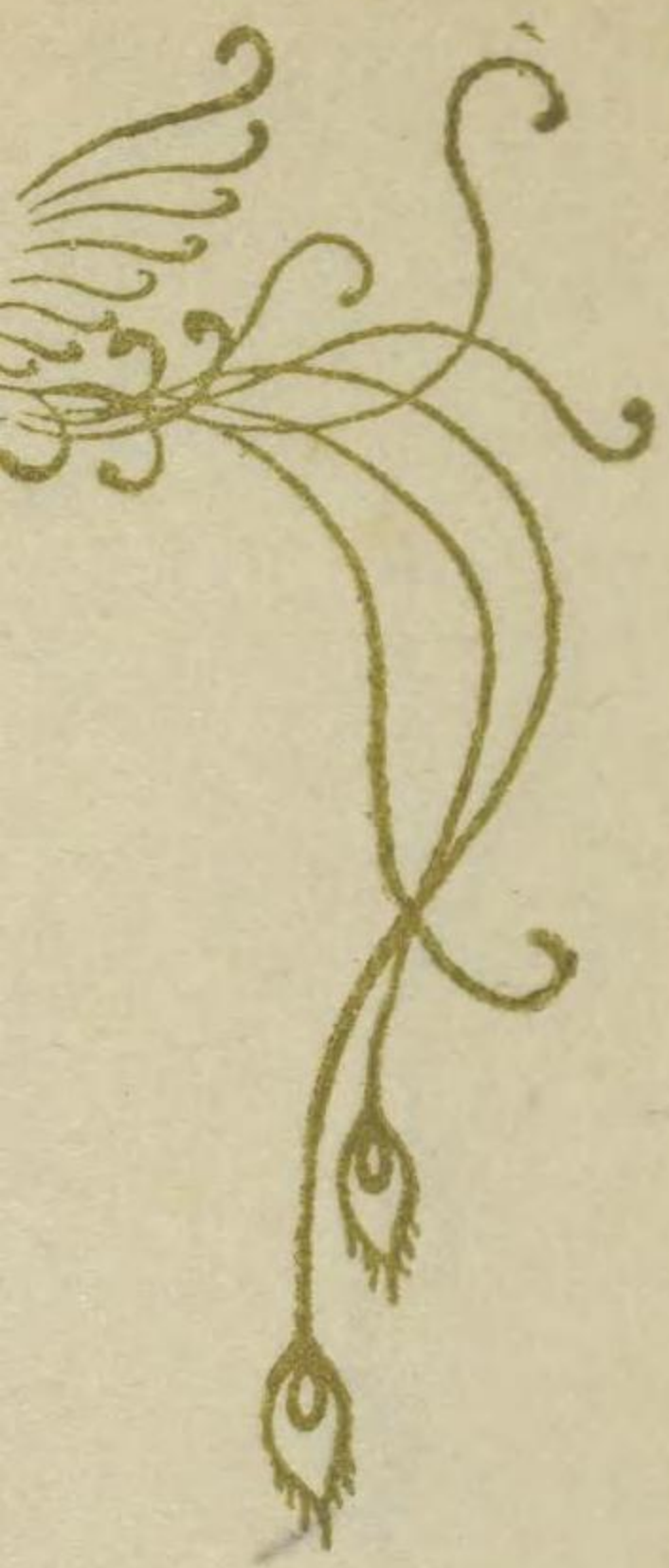

崇峻天皇

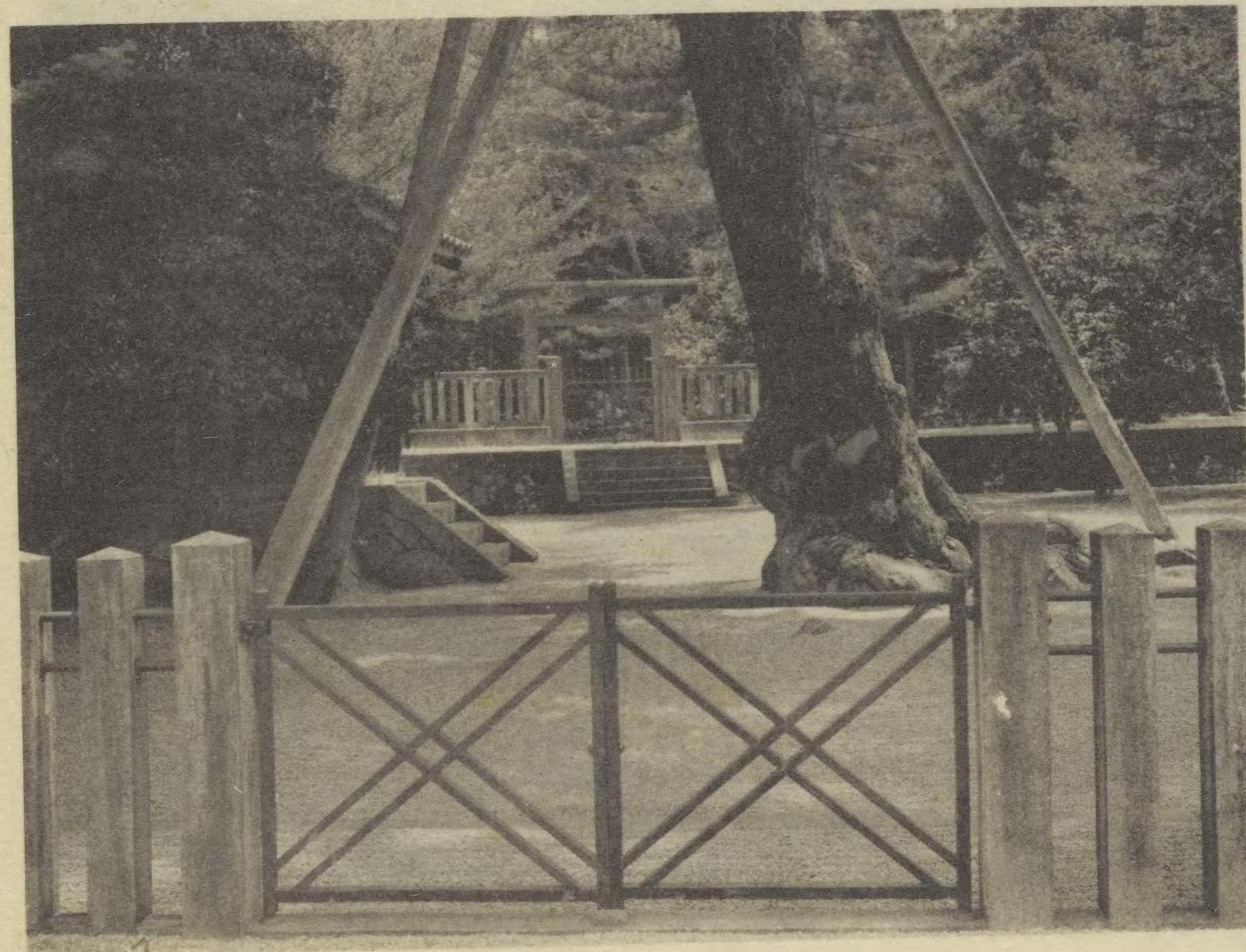

倉梯岡上陵

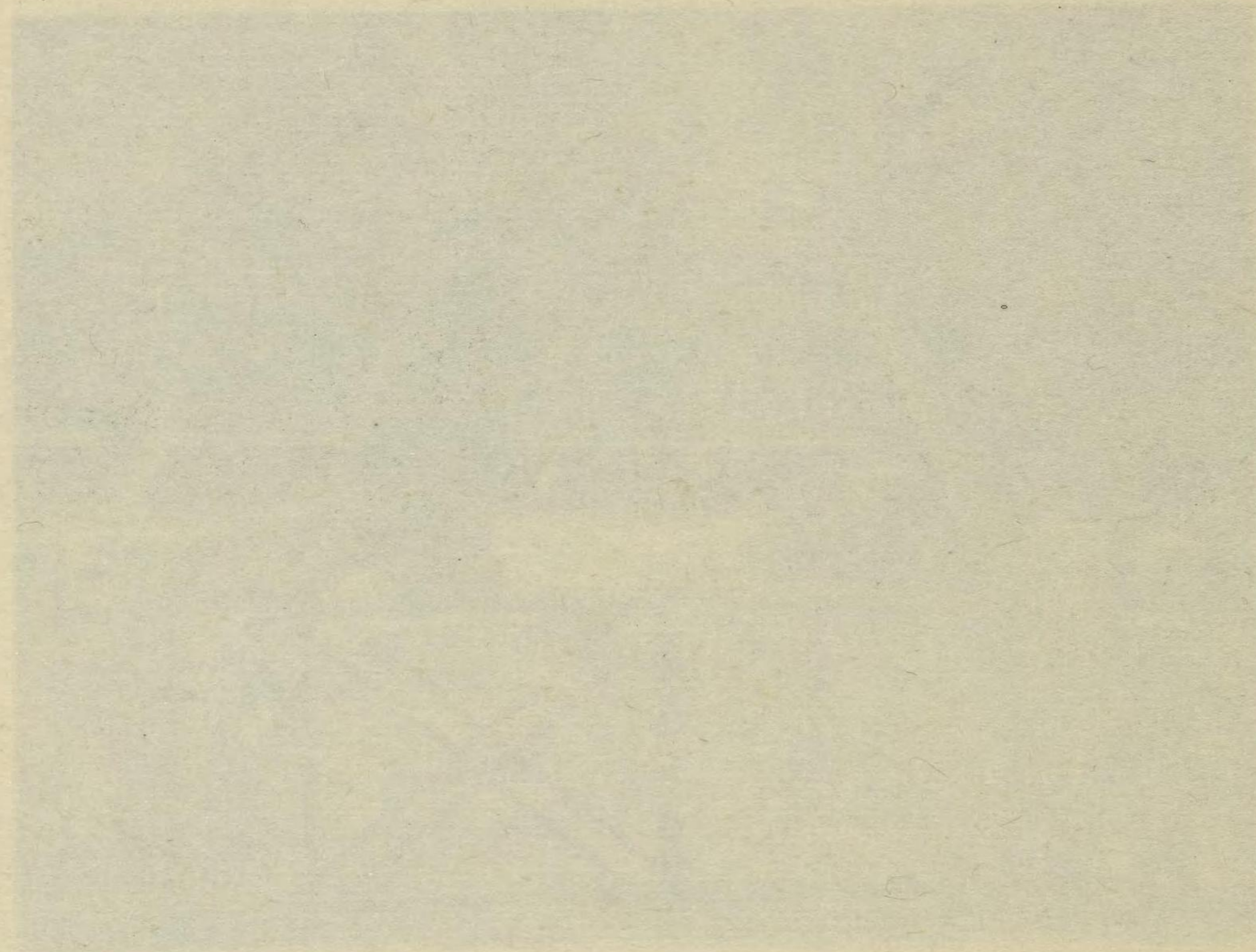

推古天皇

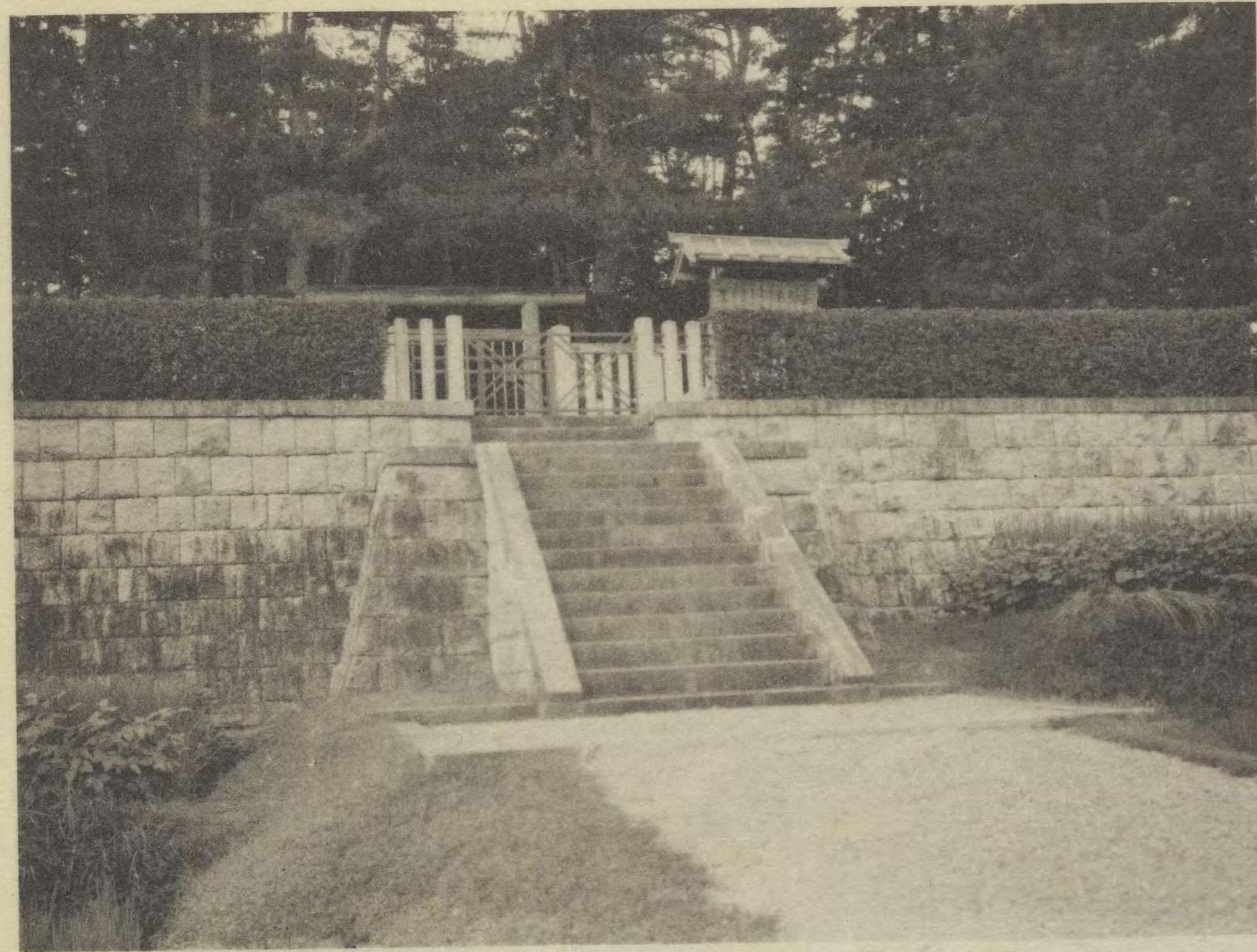

磯長山田陵



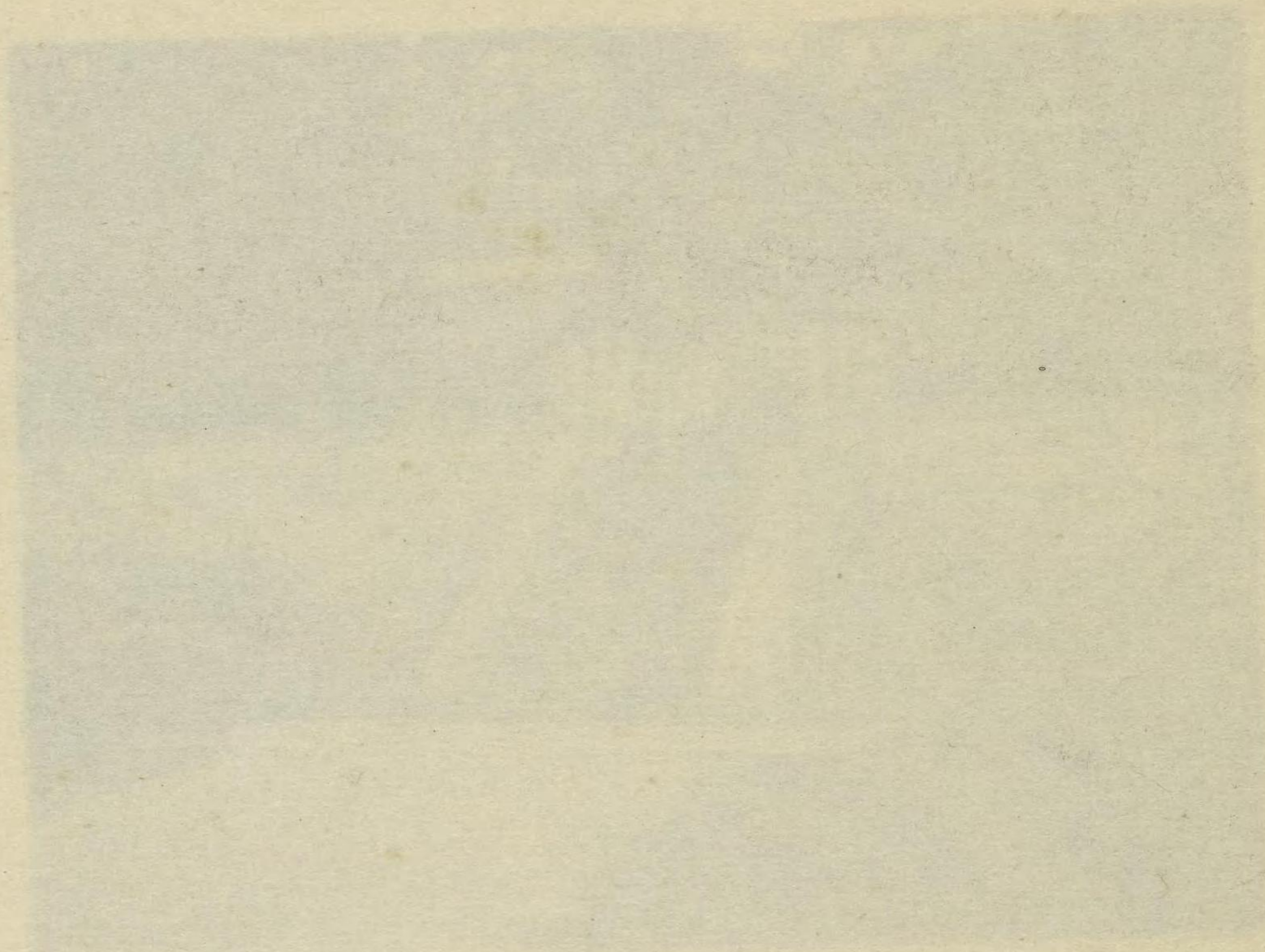

舒 明 天 皇



押 坂 内 陵



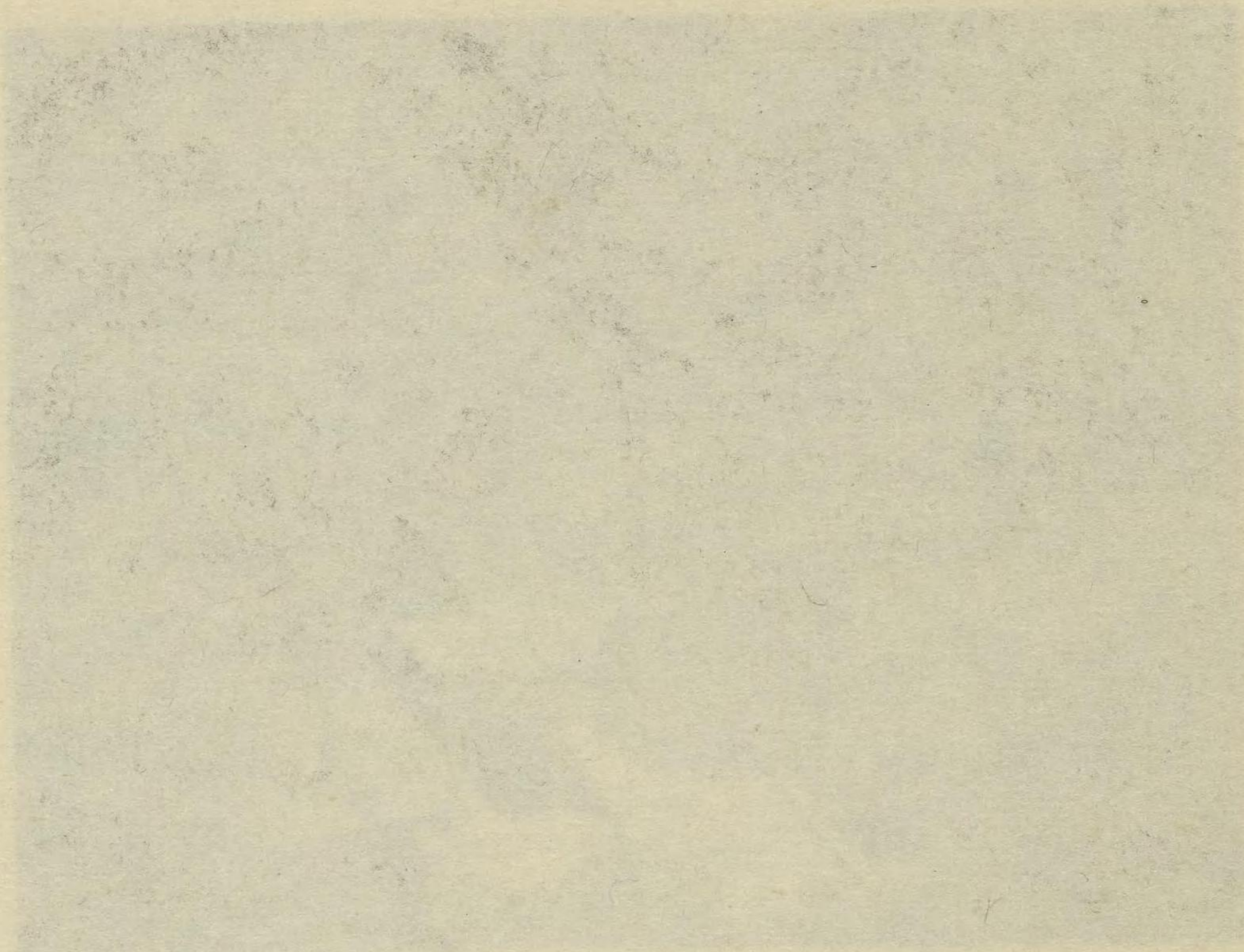

孝 德 天 皇



大 阪 磯 長 陵

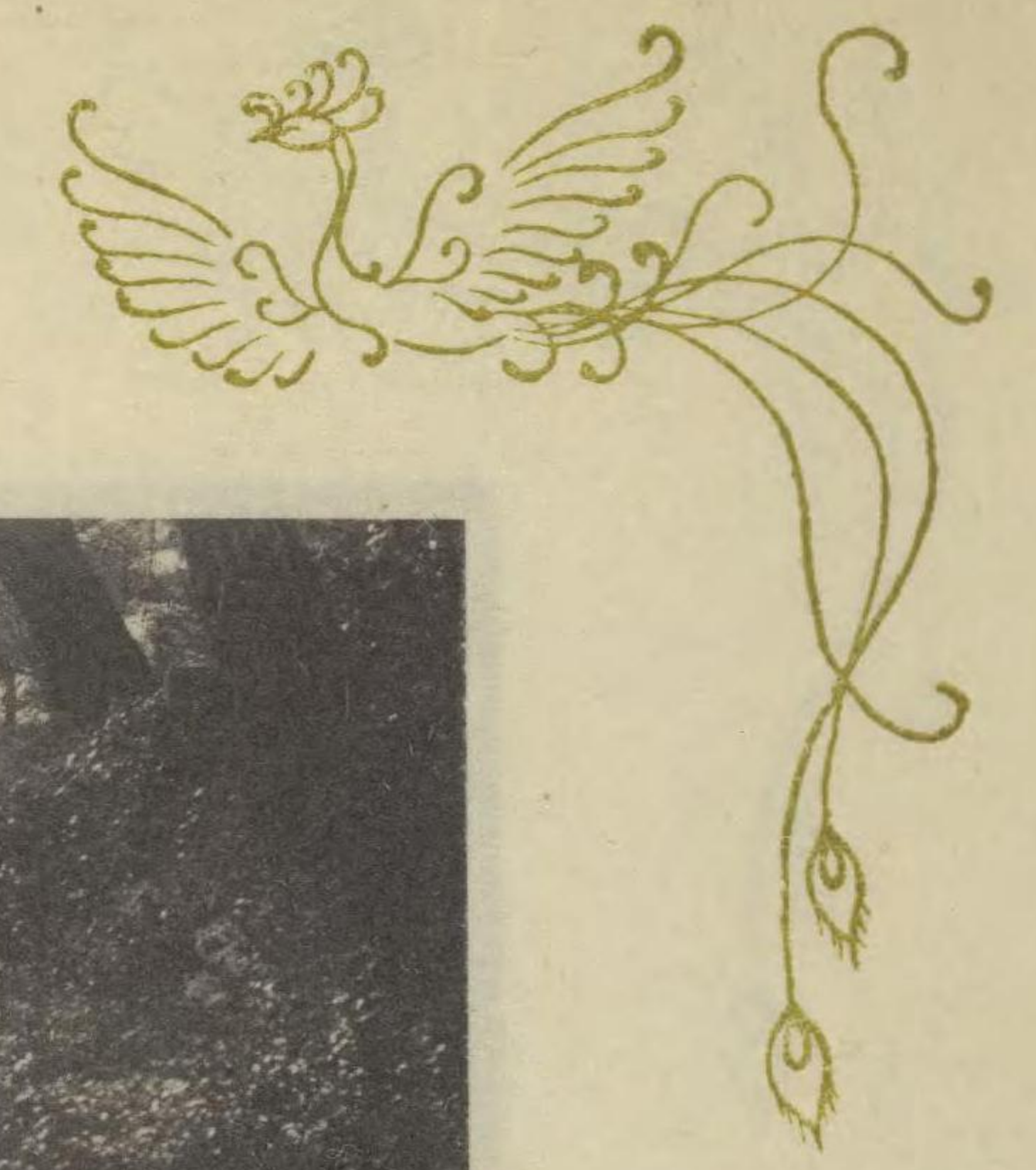

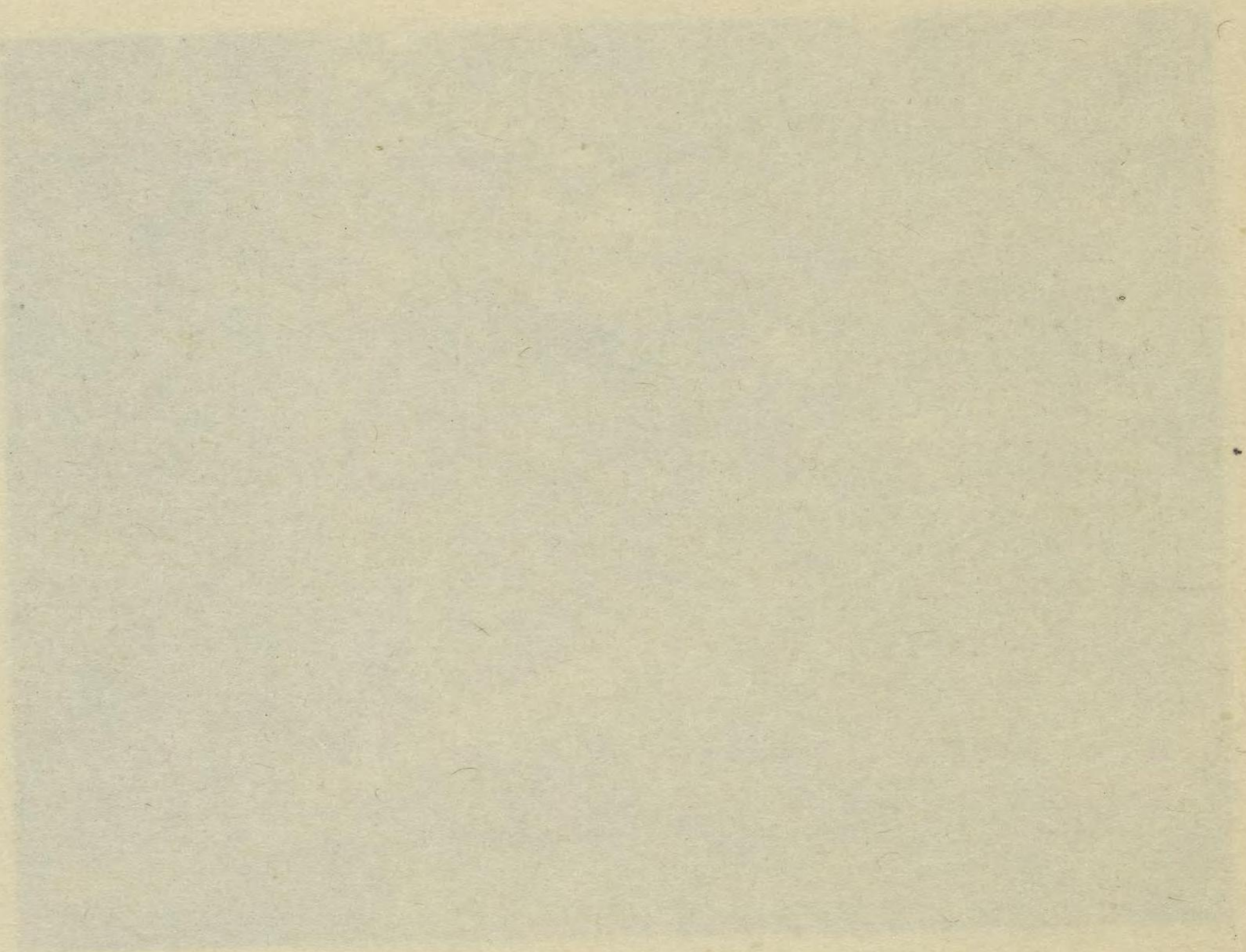
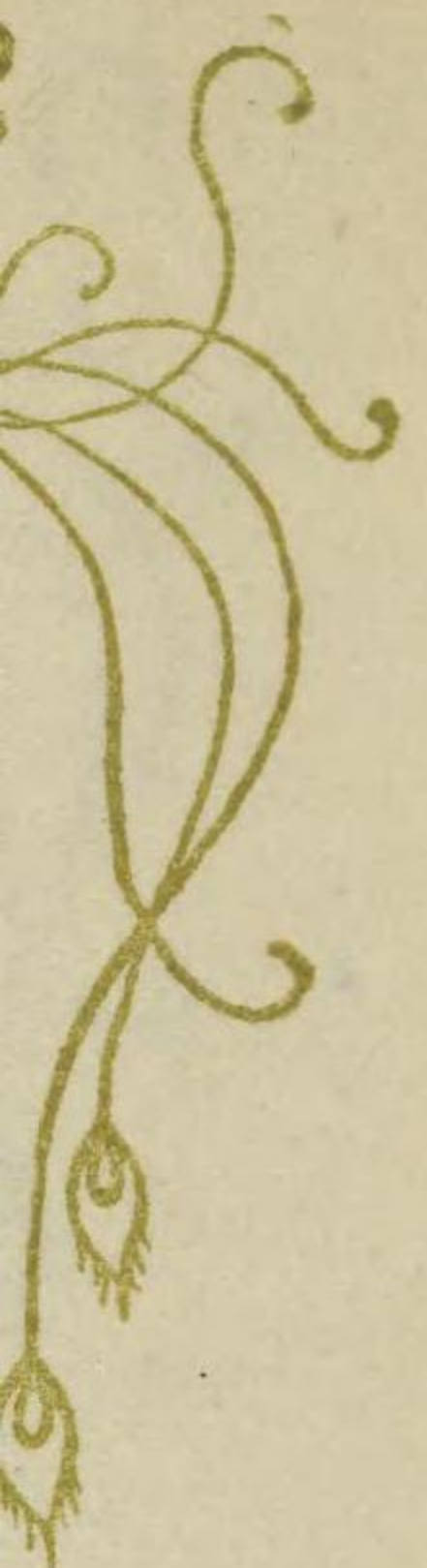

皇 天 明 齊

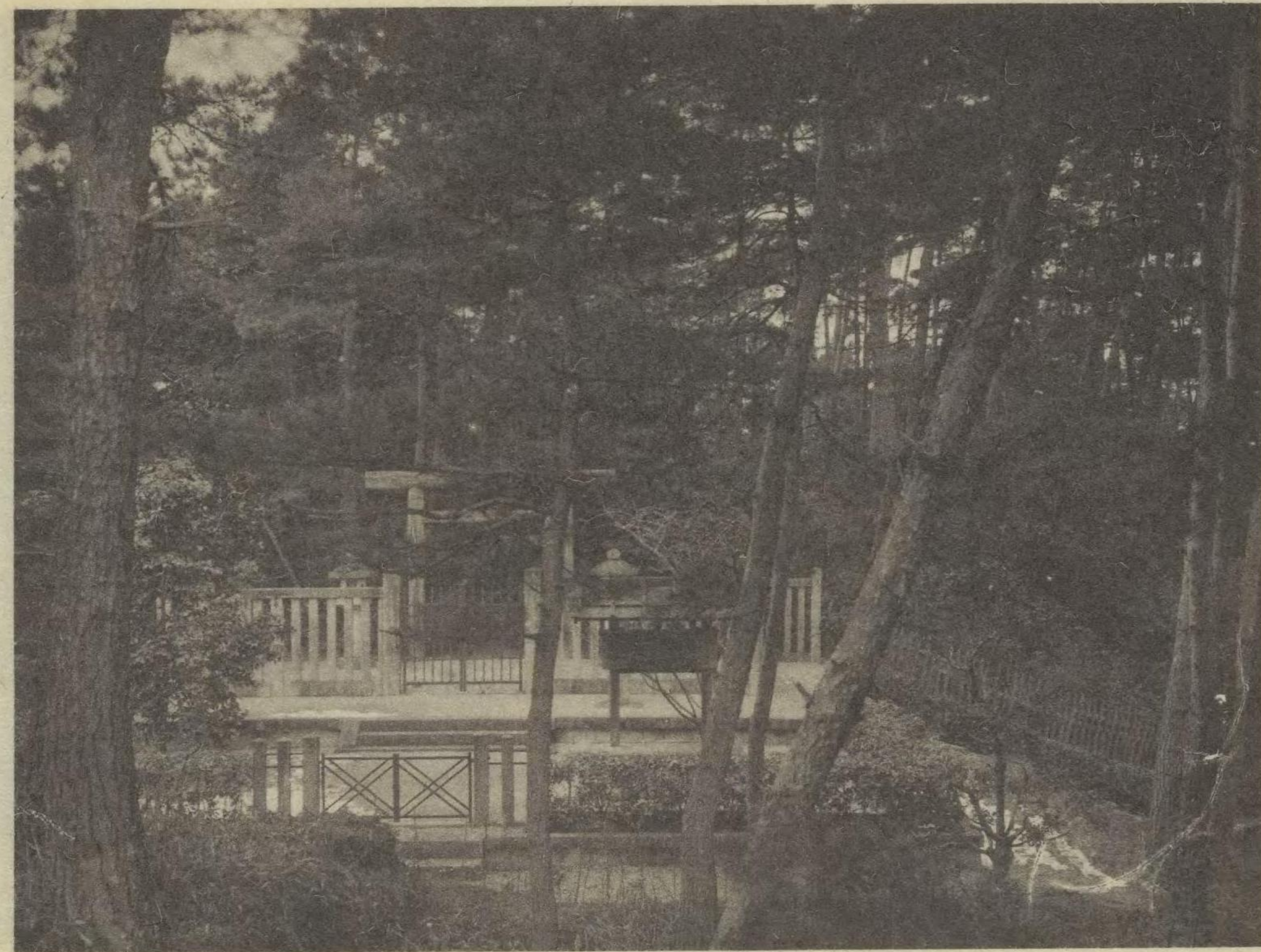

陵 上 岡 智 越



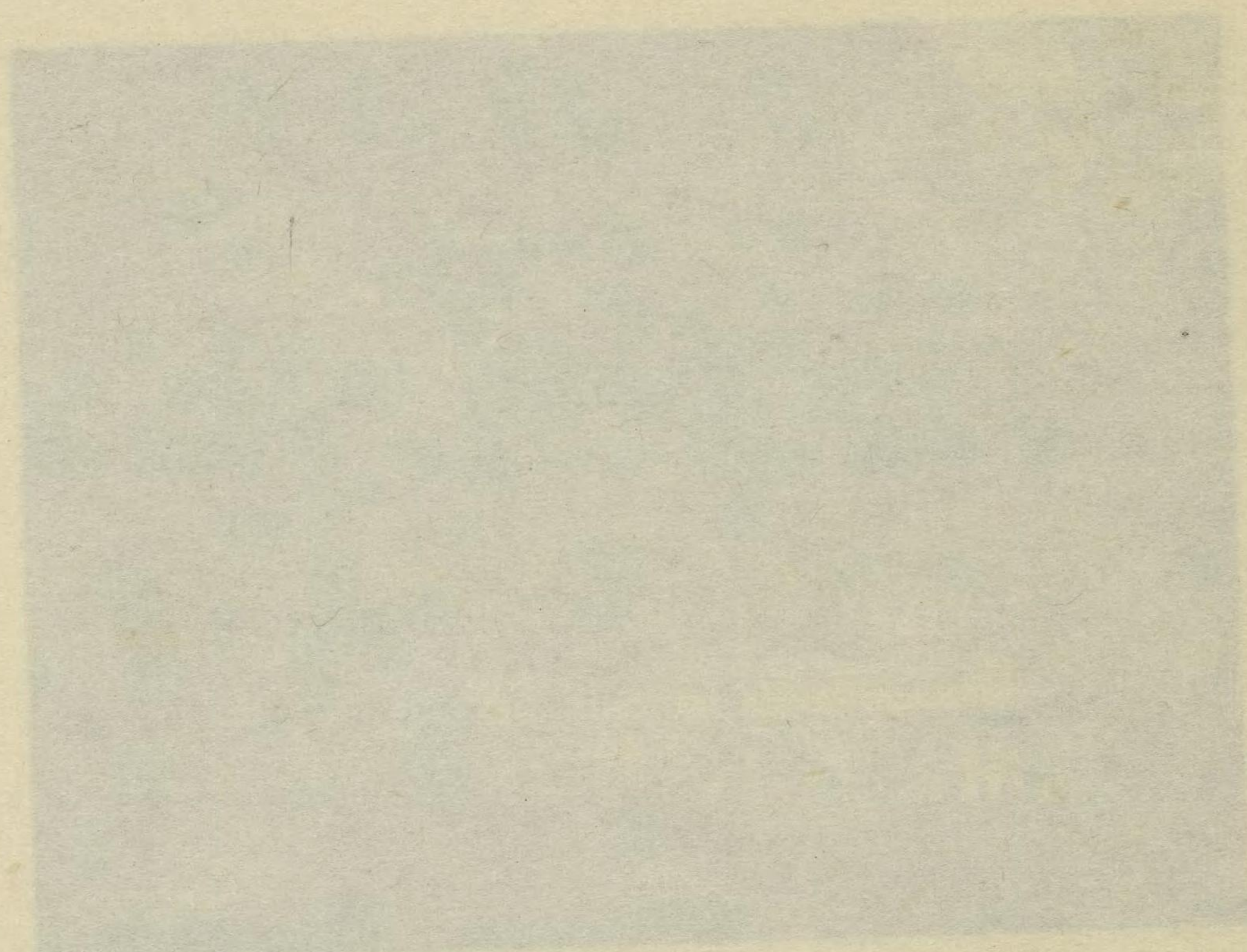
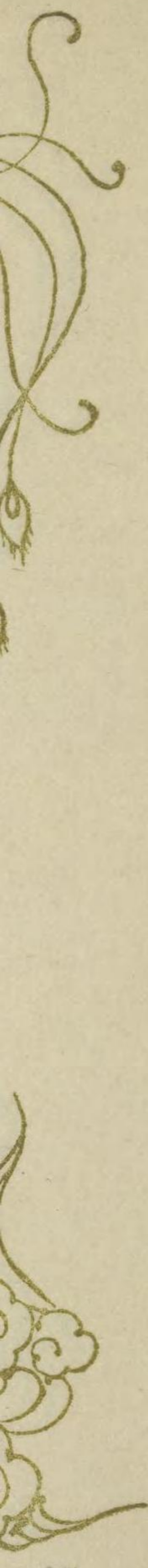

皇 天 智 天



陵 科 山



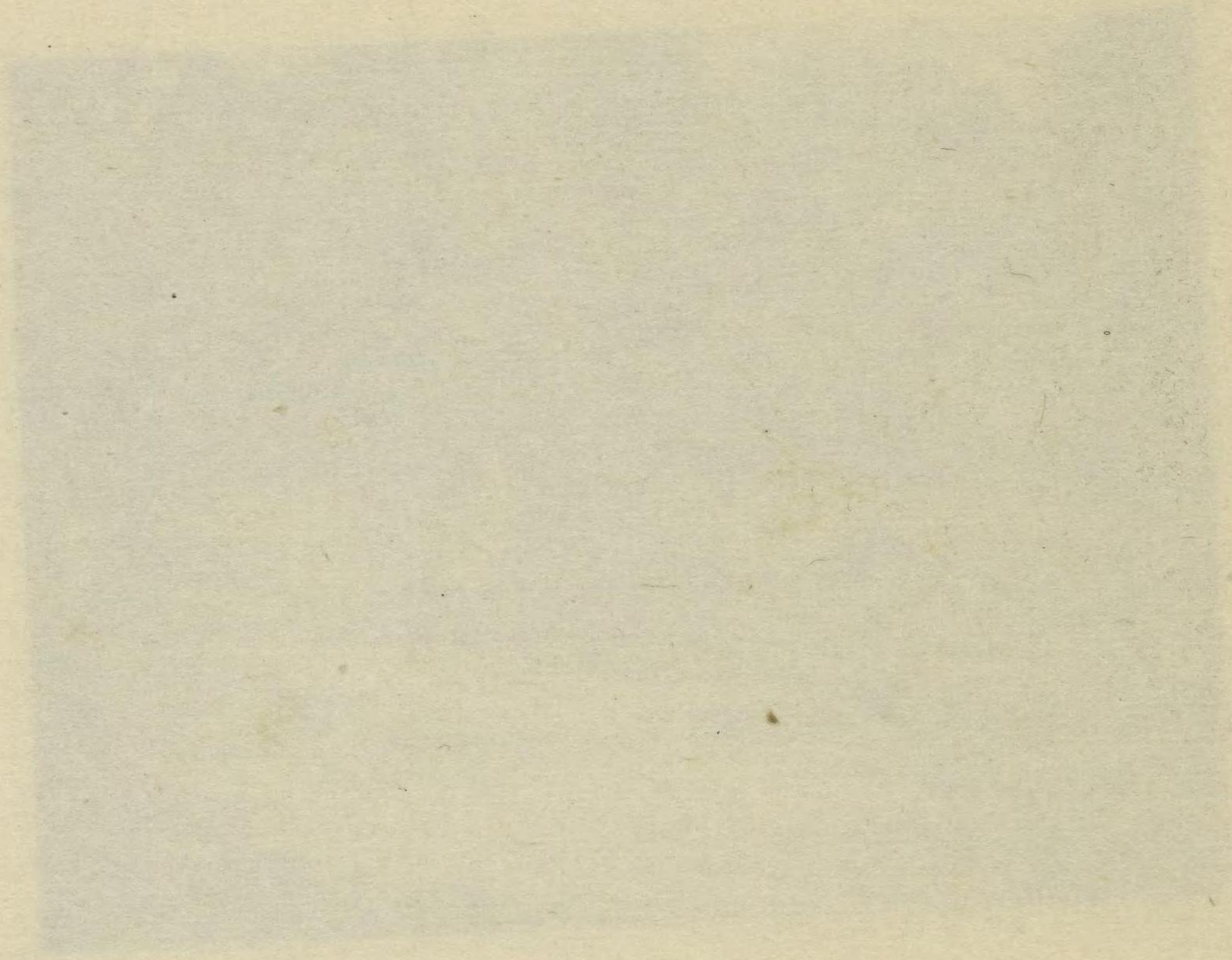

弘文天皇



長等山前陵



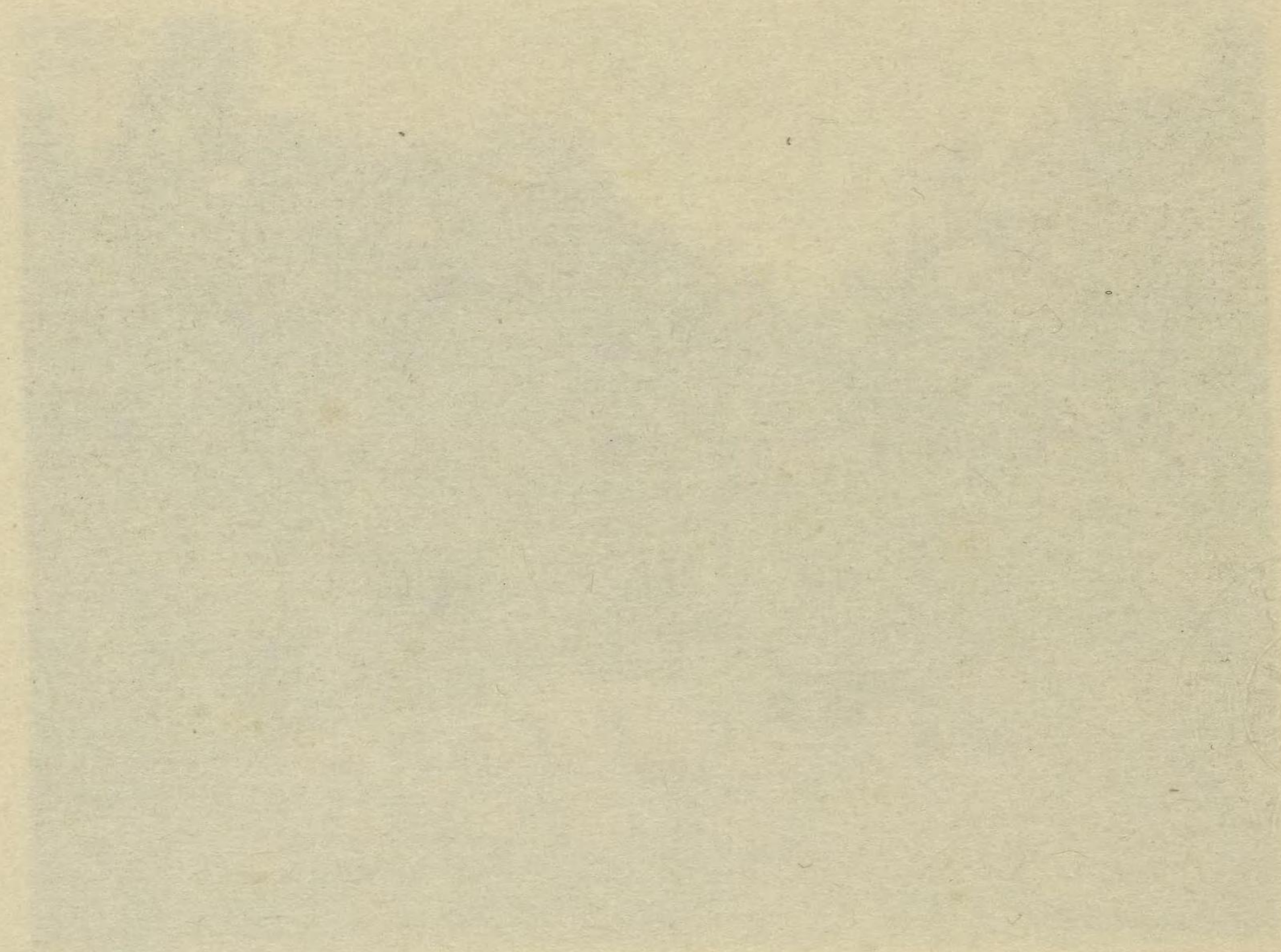

天 武 天
持 統 天
皇 皇

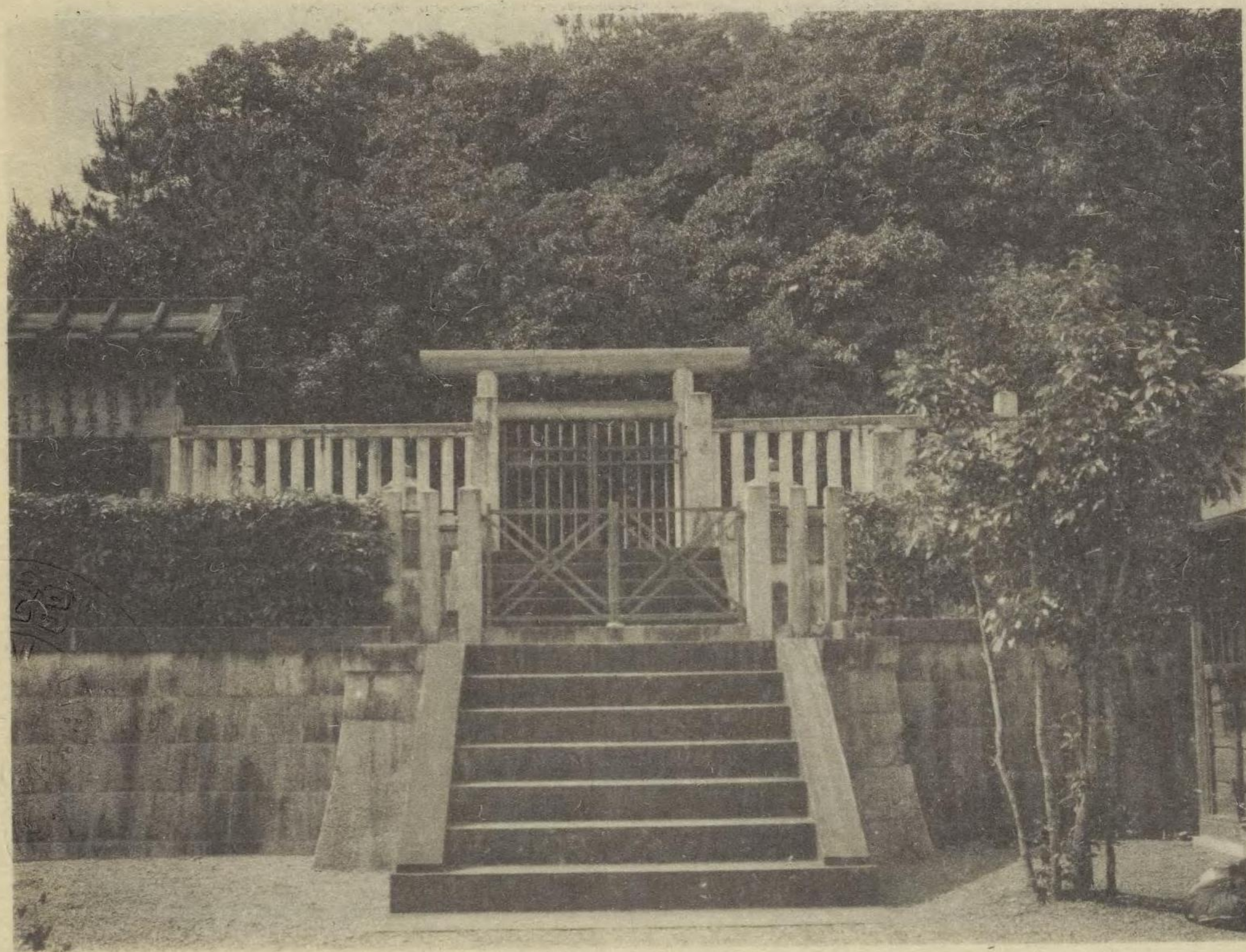

檜 隈 大 内 陵

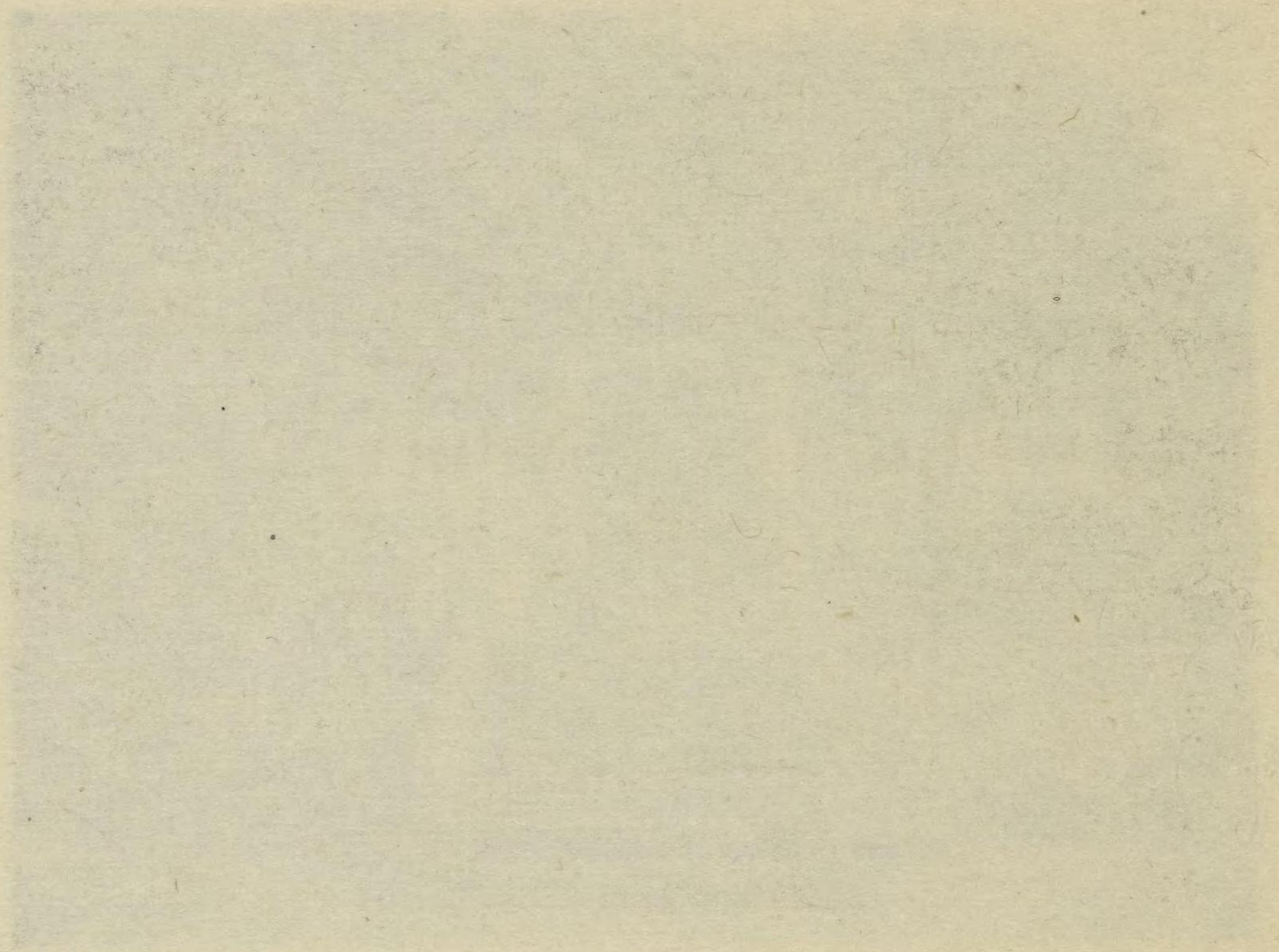
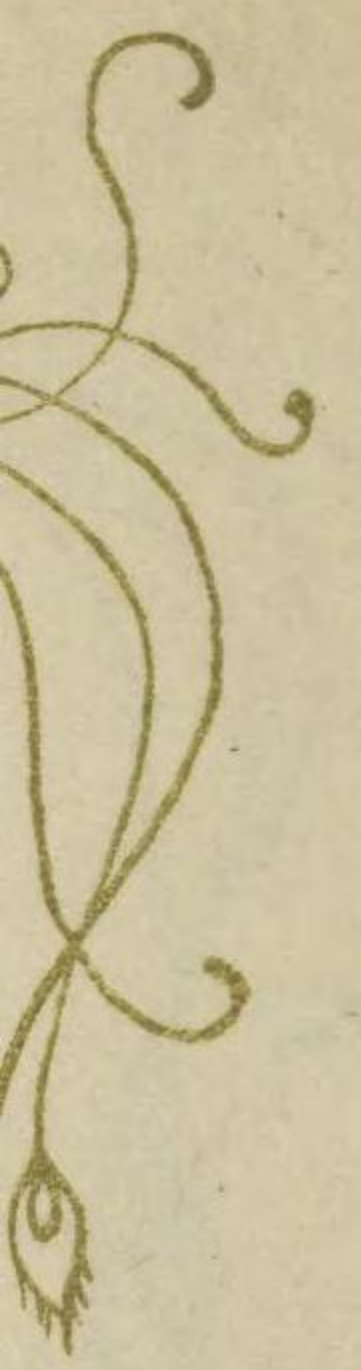

皇 天 武 文

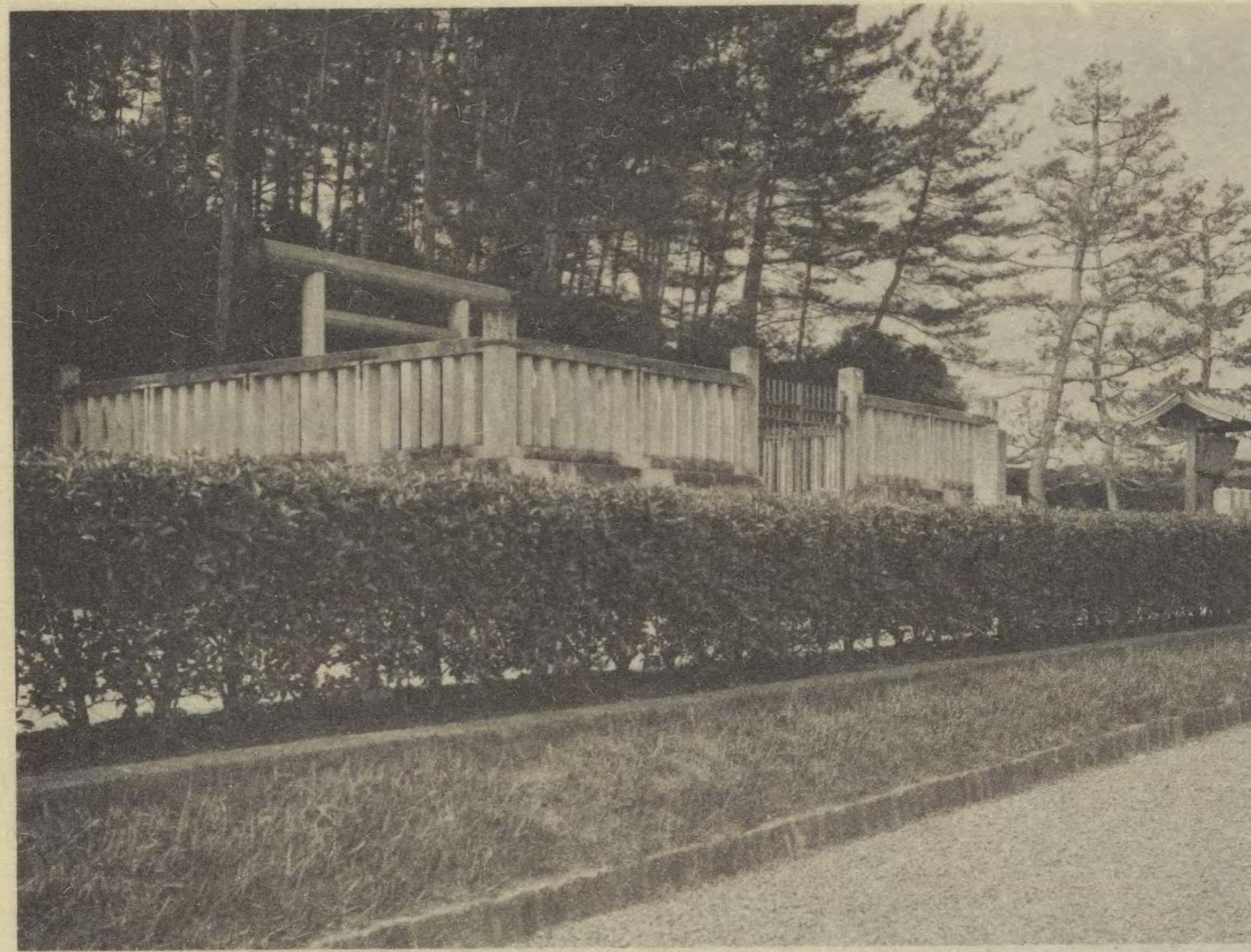

陵 上 岡 古 安 隈 檜



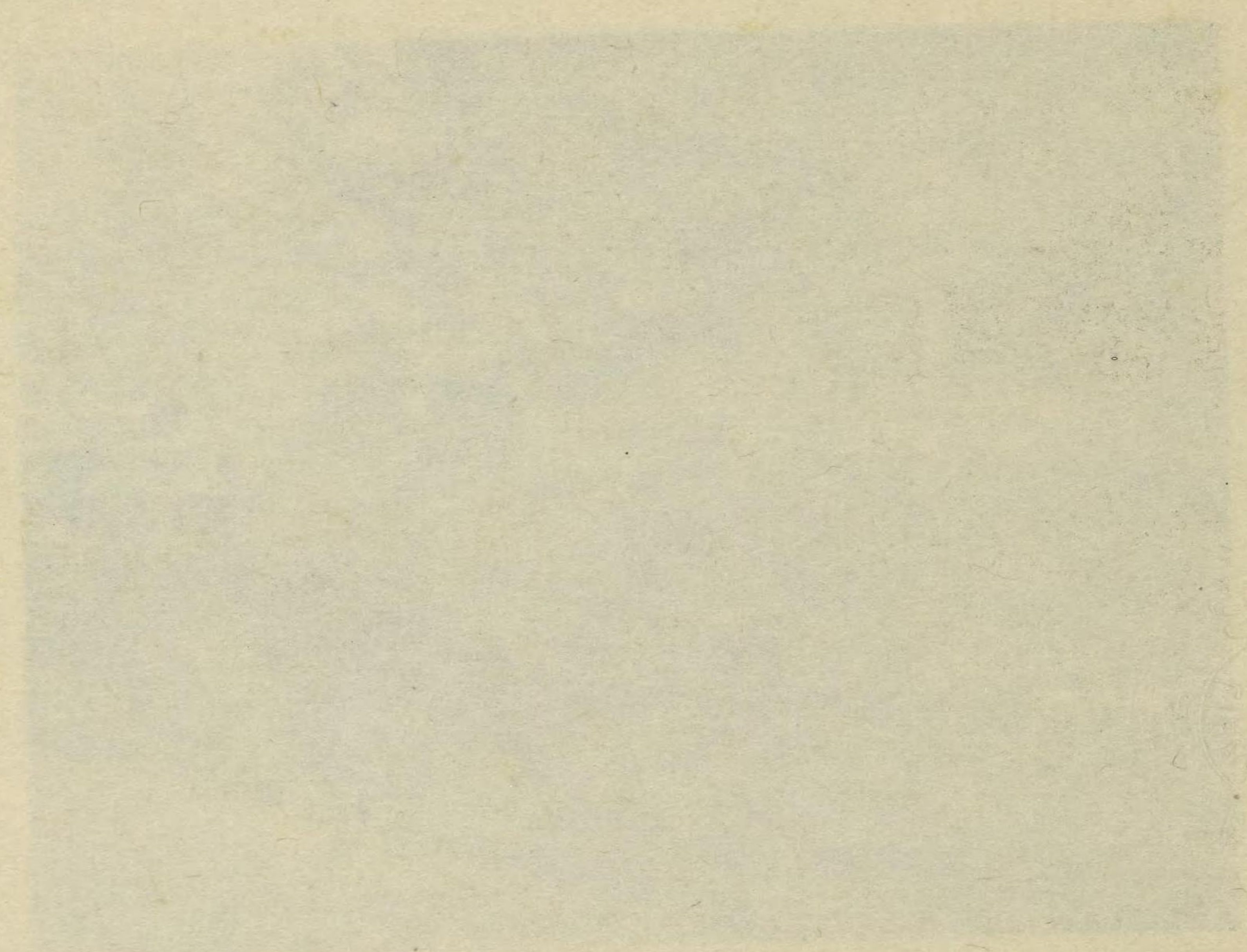

皇 天 明 元



陵 東 山 保 奈

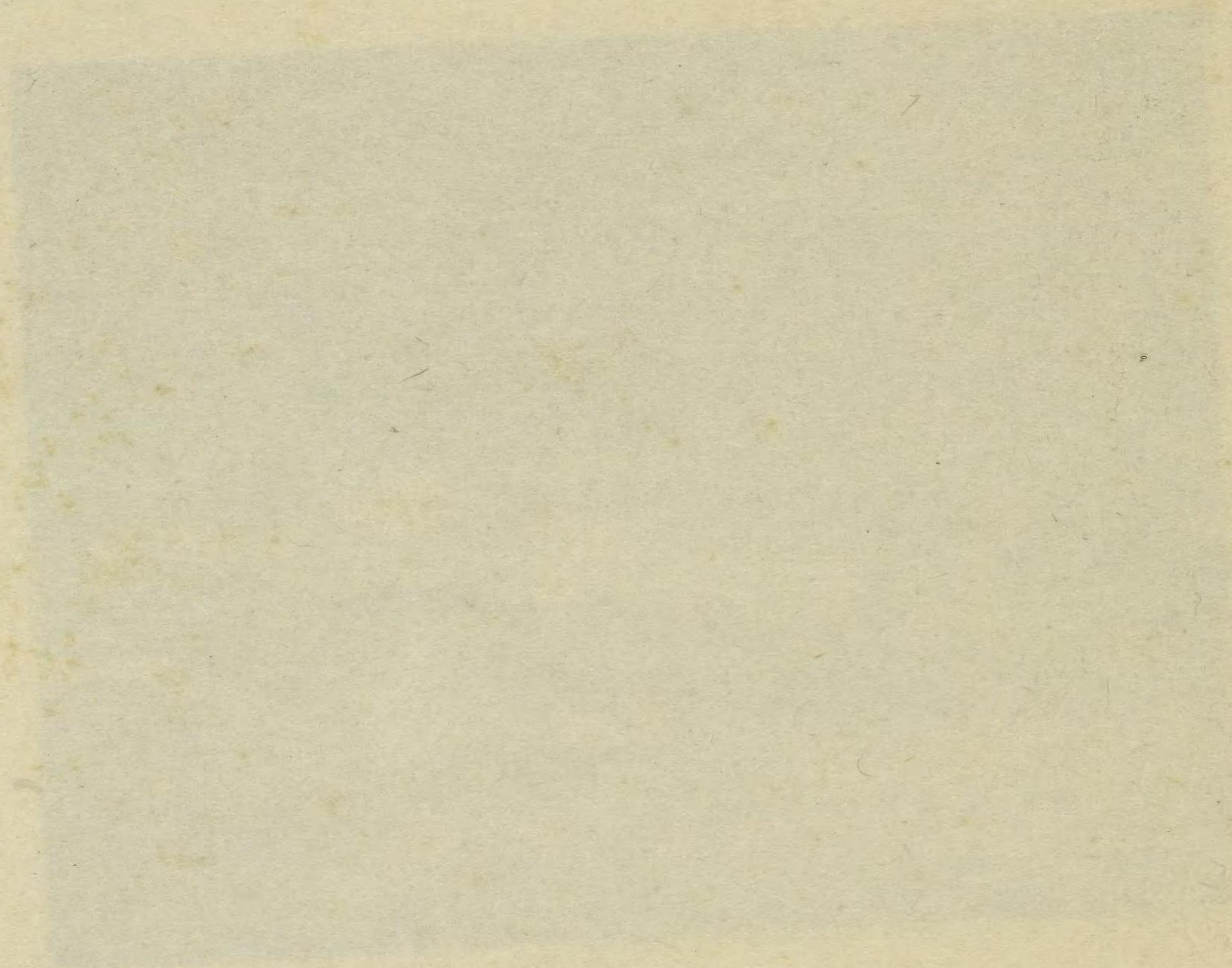

皇 天 正 元

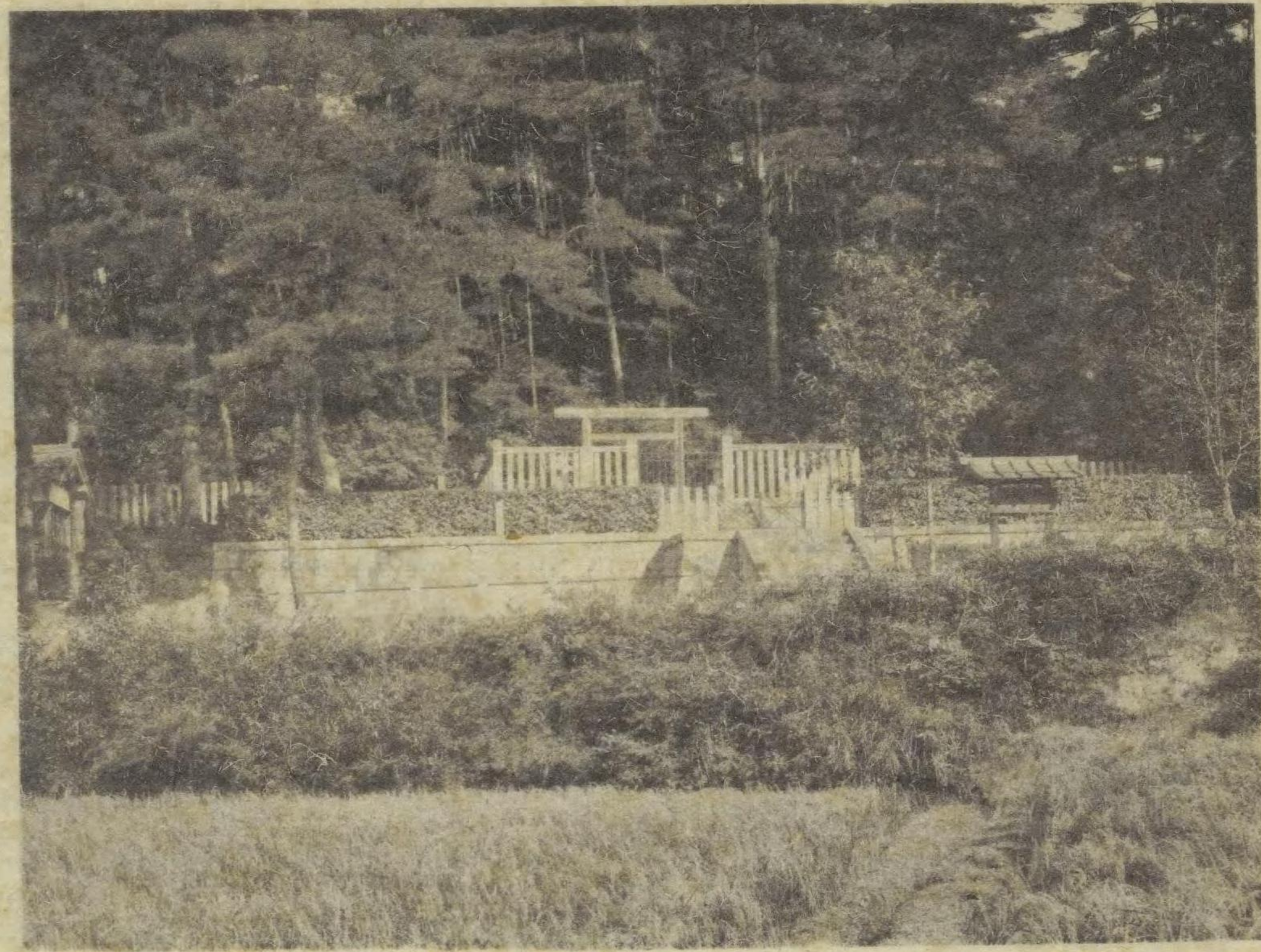

陵 西 山 保 奈

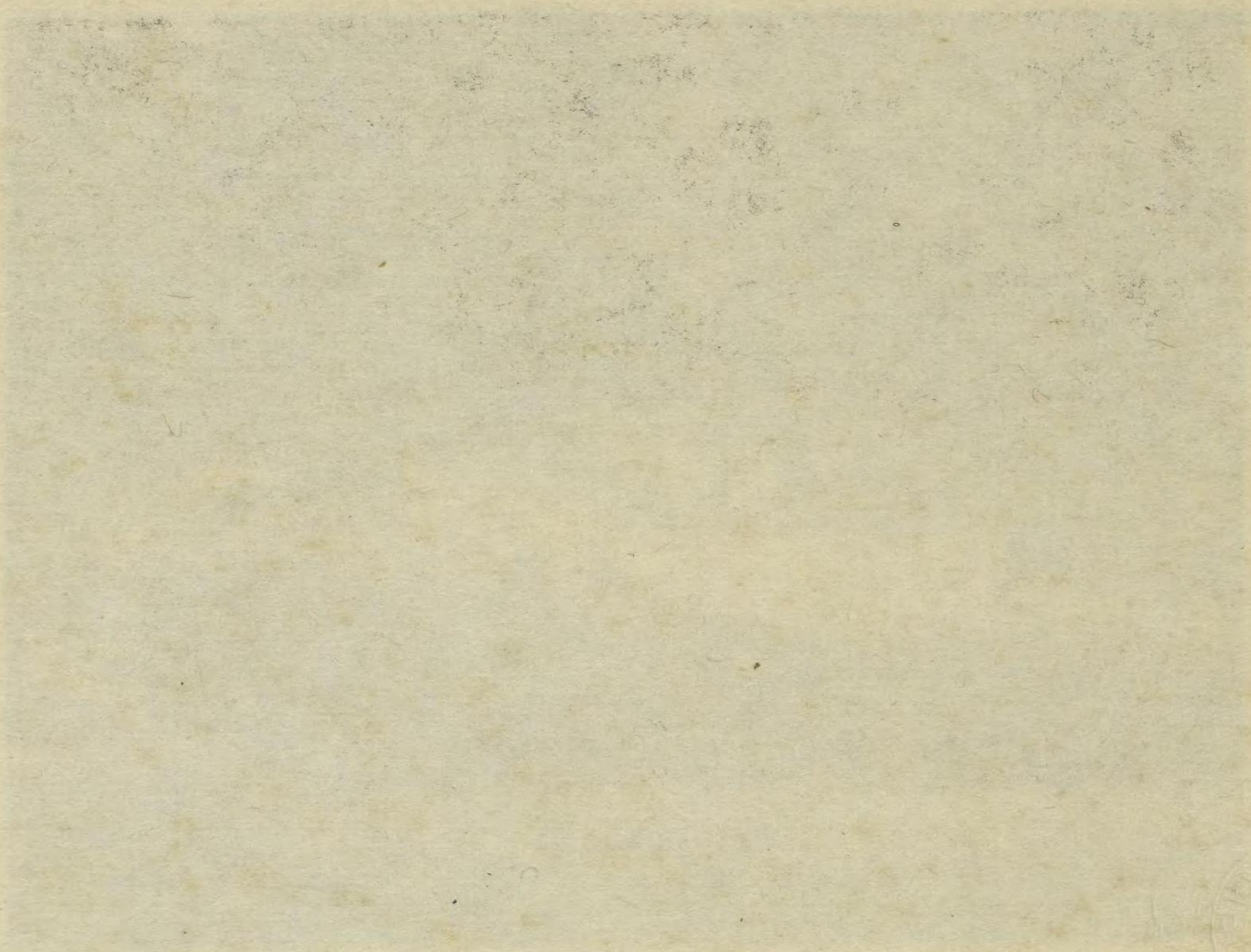

皇 天 武 聖

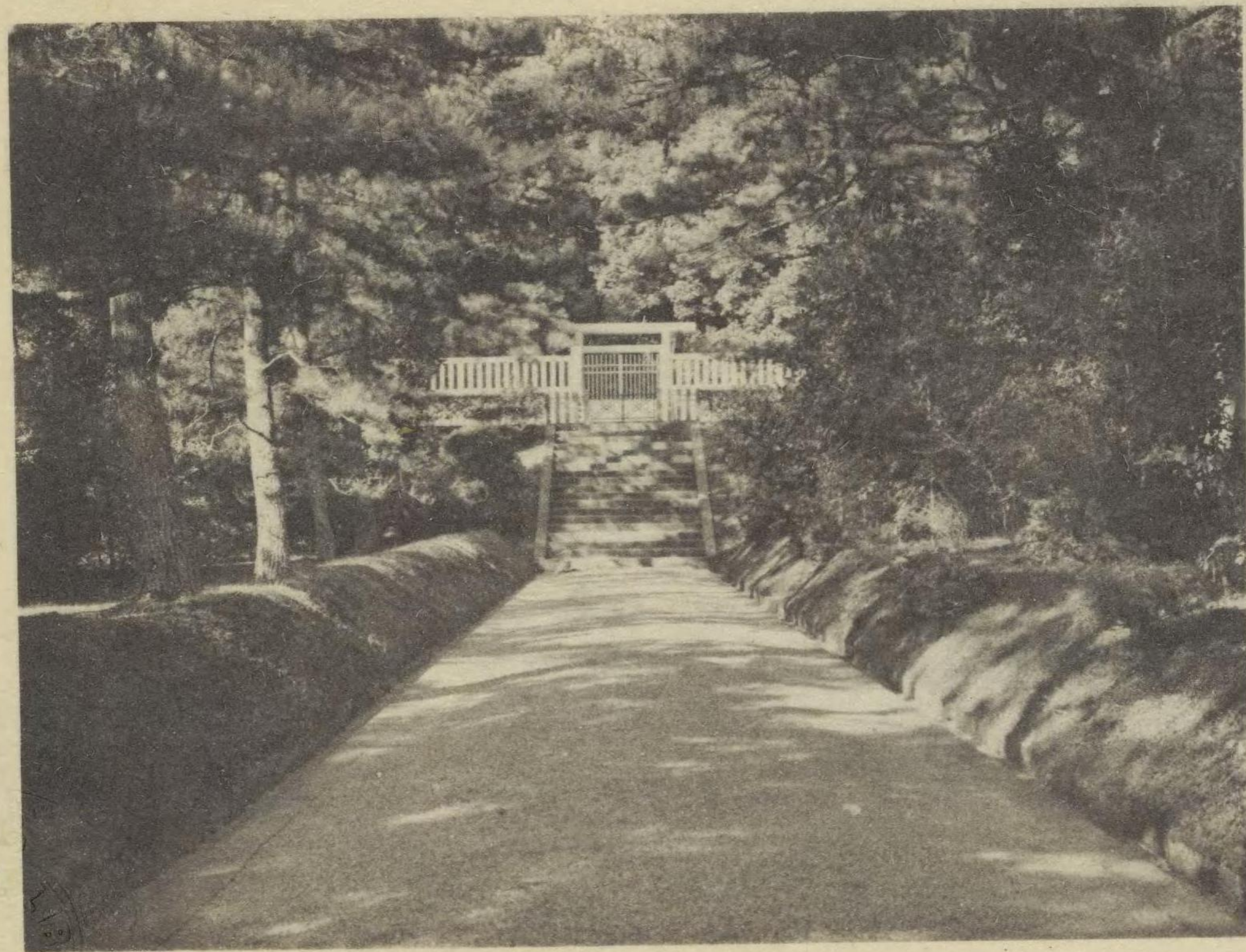

陵 南 山 保 佐

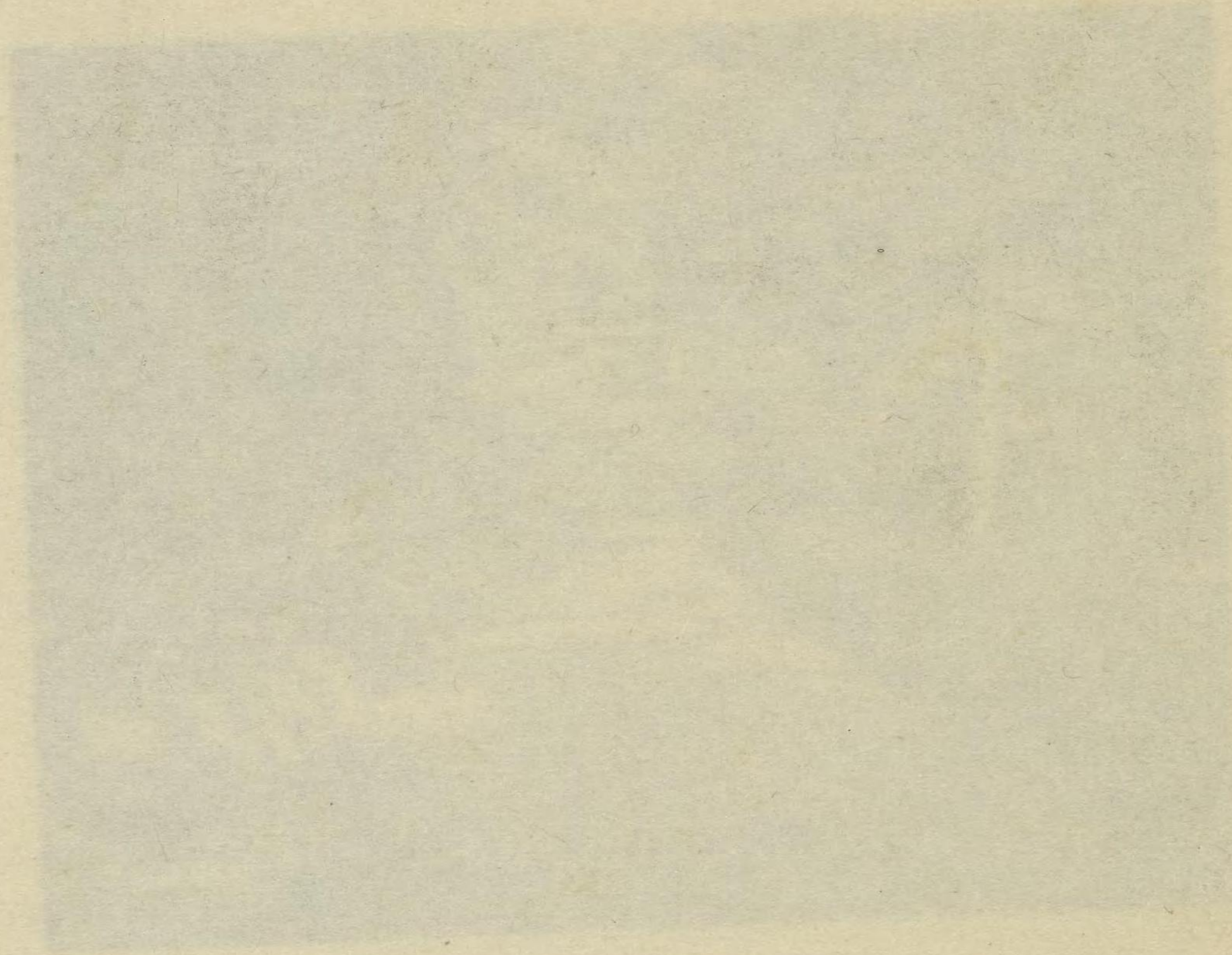

皇 天 仁 淳

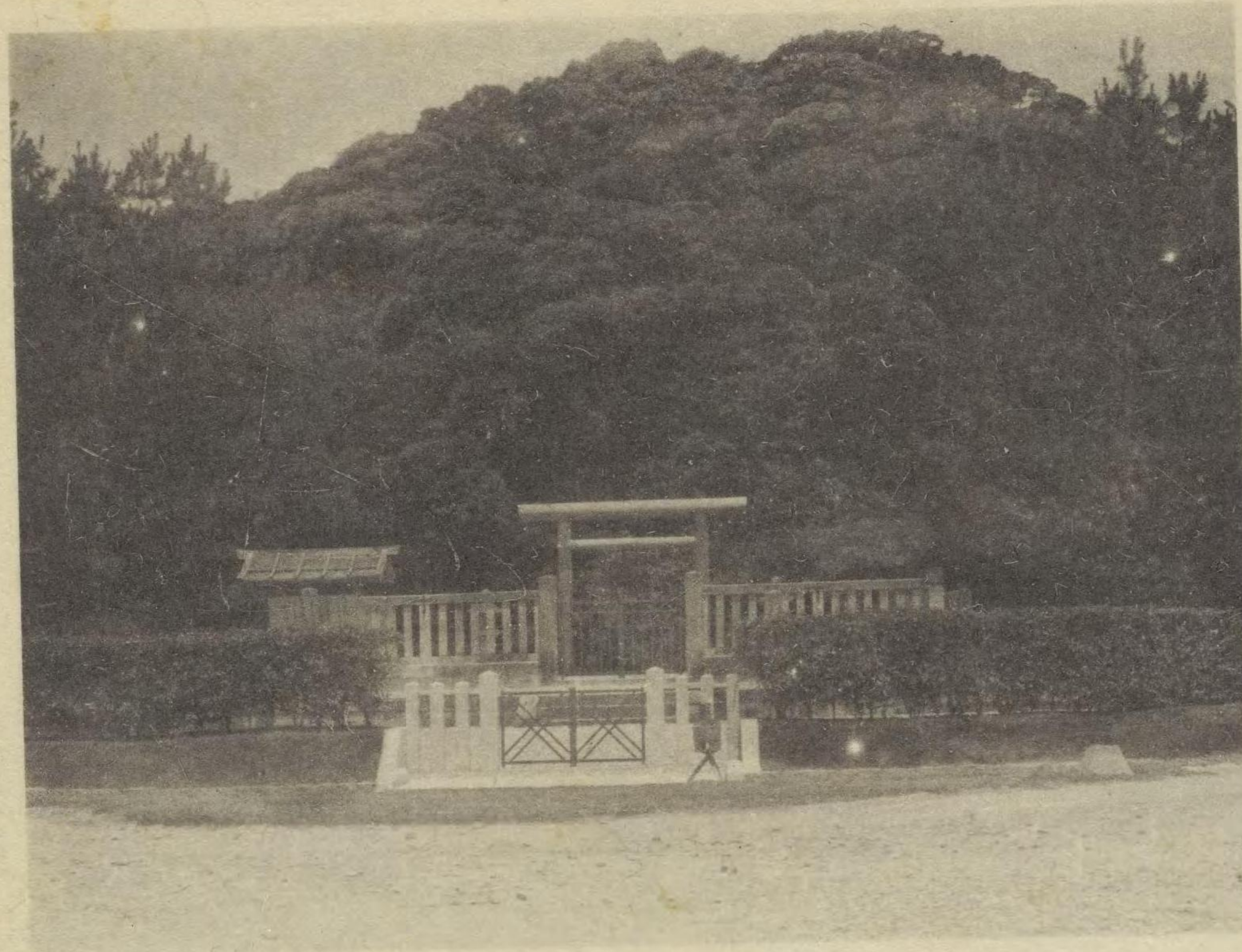

由良要塞司令部檢閱所

陵 路 淡



稱 德 天 皇



高 野 陵

