

皇 天 仁 光

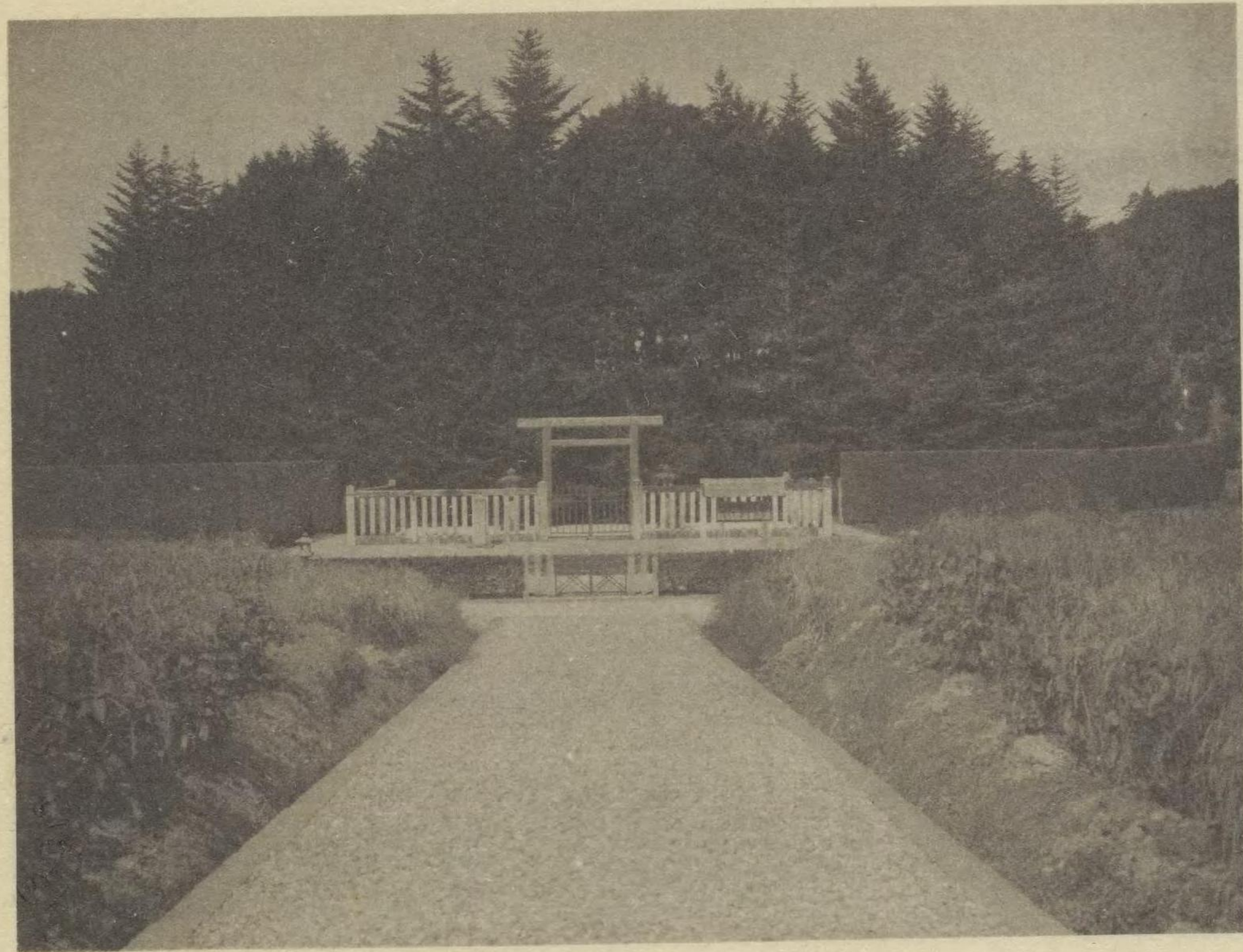

陵 東 原 田

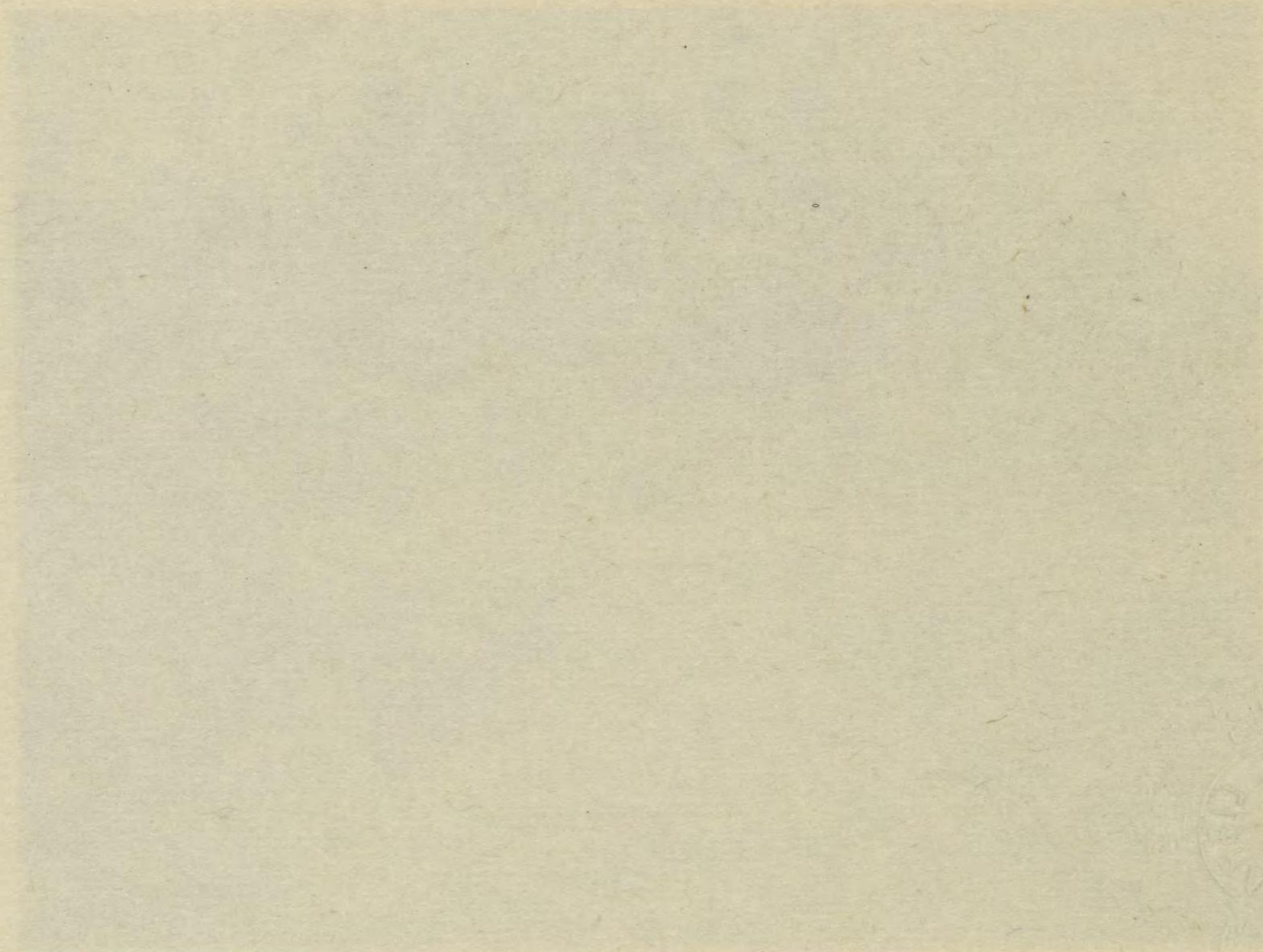
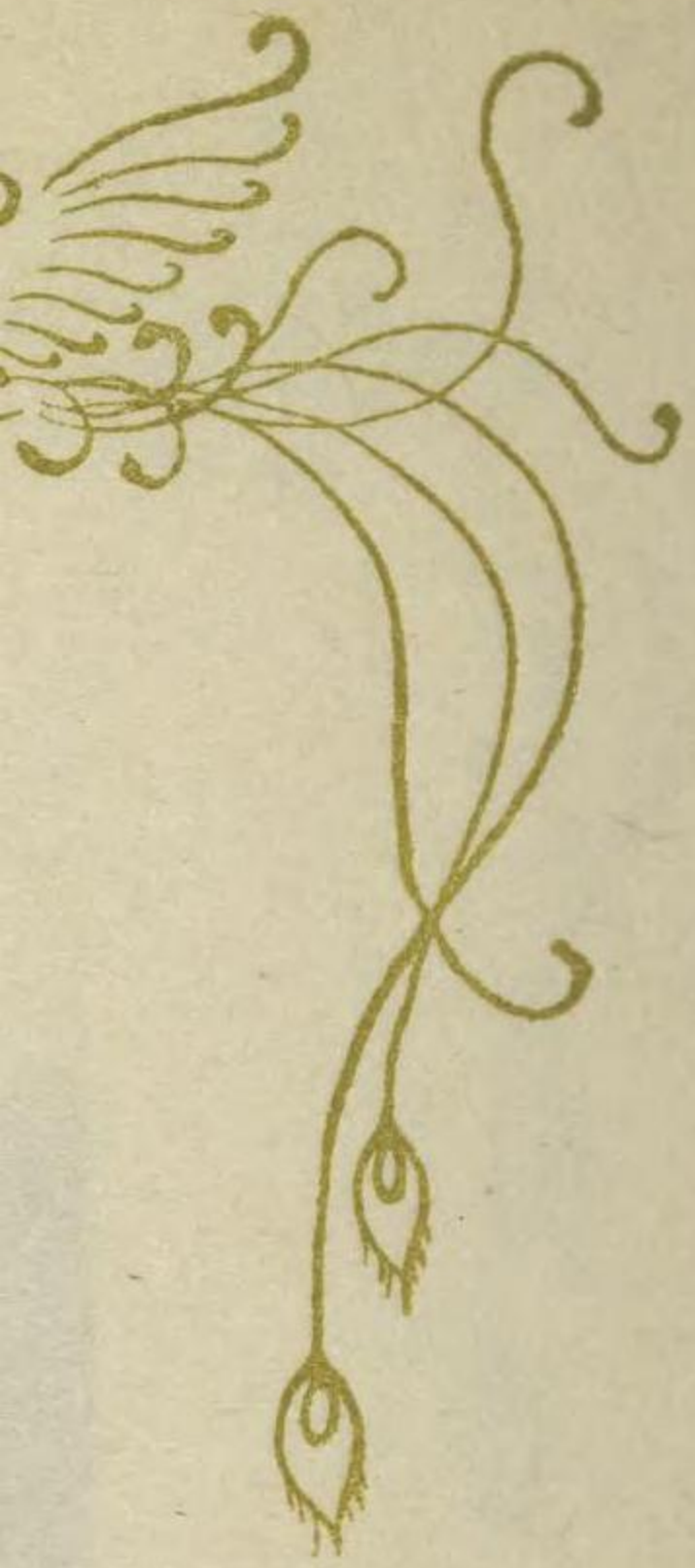

桓 武 天 皇

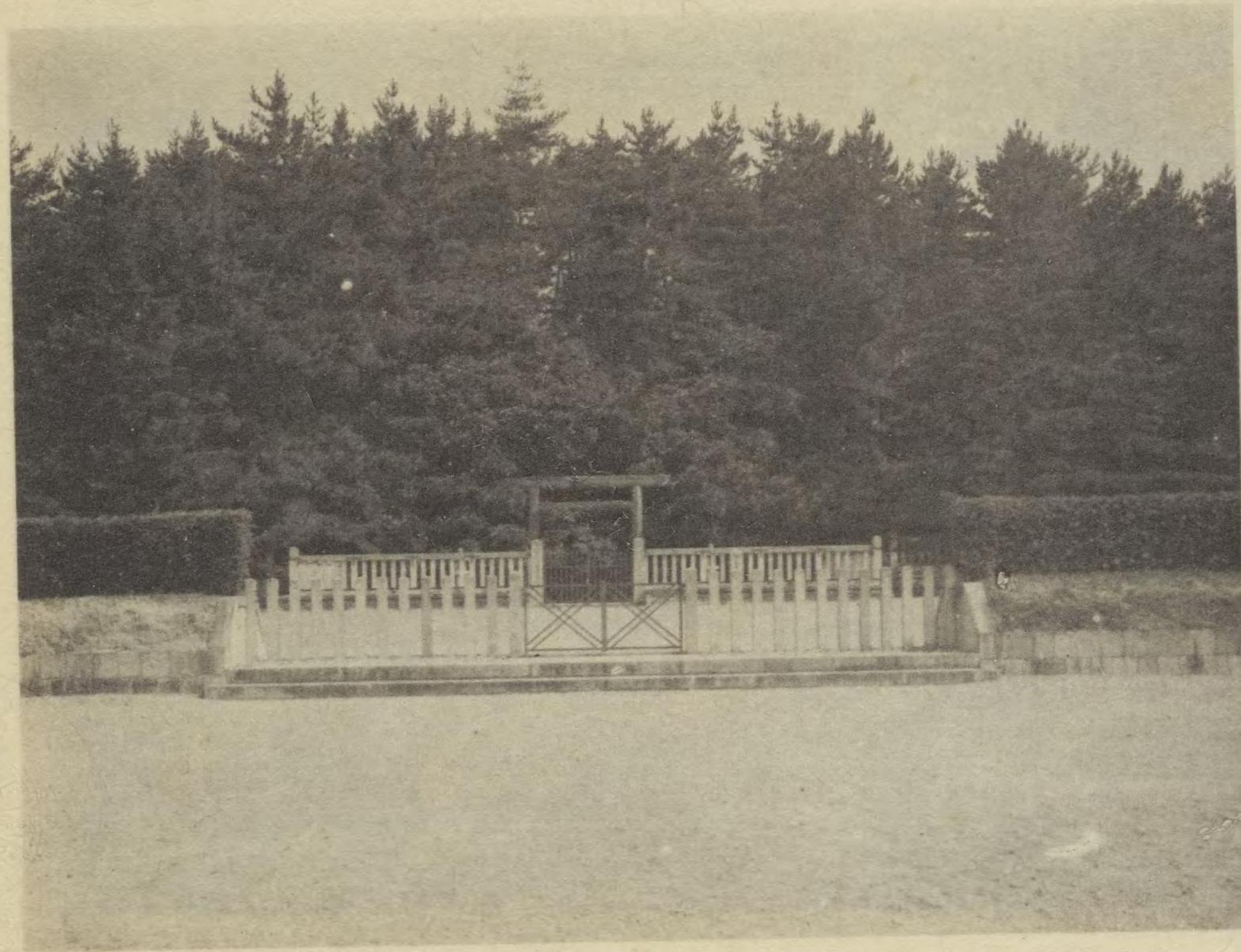

柏 原 陵



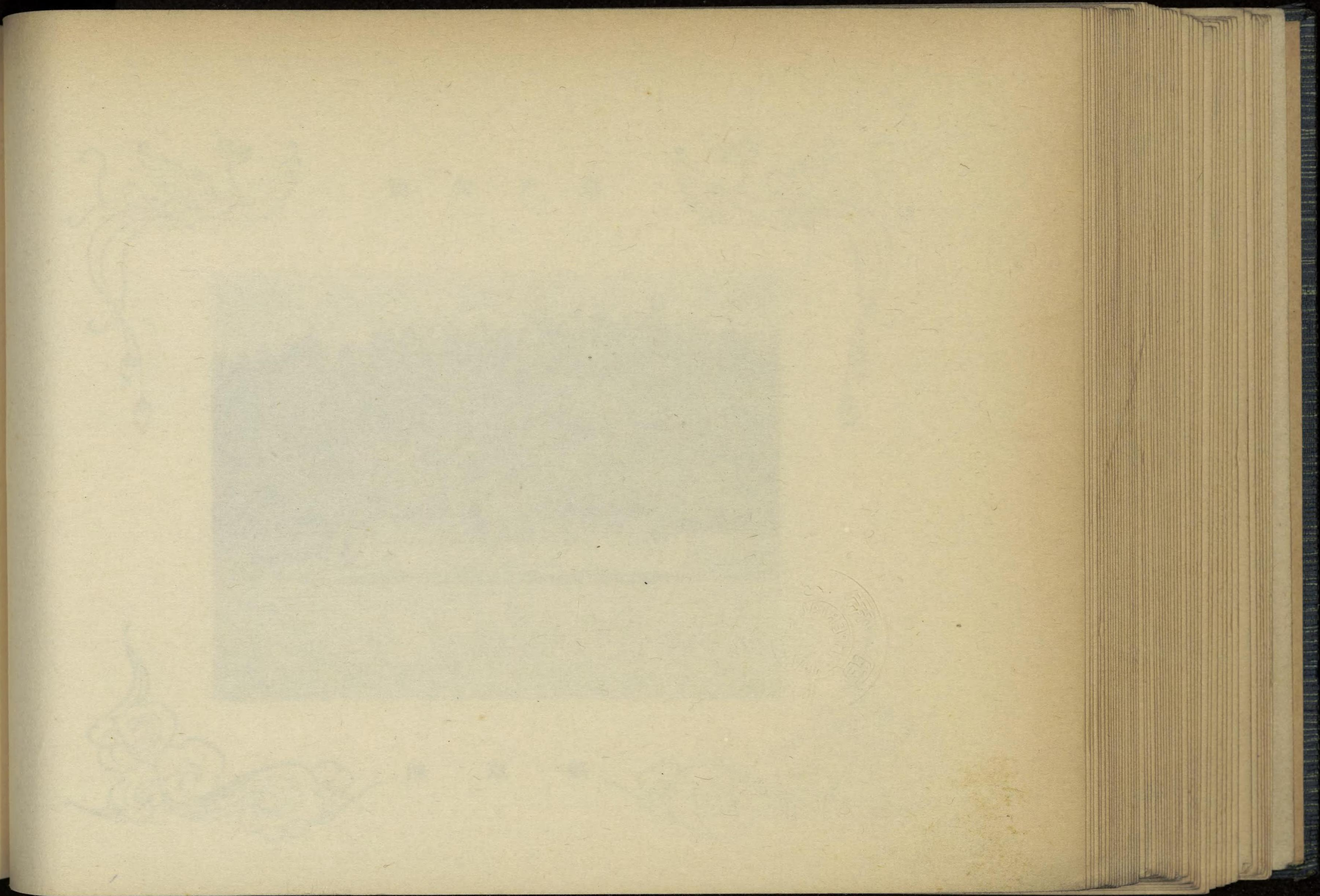

平 城 天 皇



楊 梅 陵





皇 天 峨 嗟

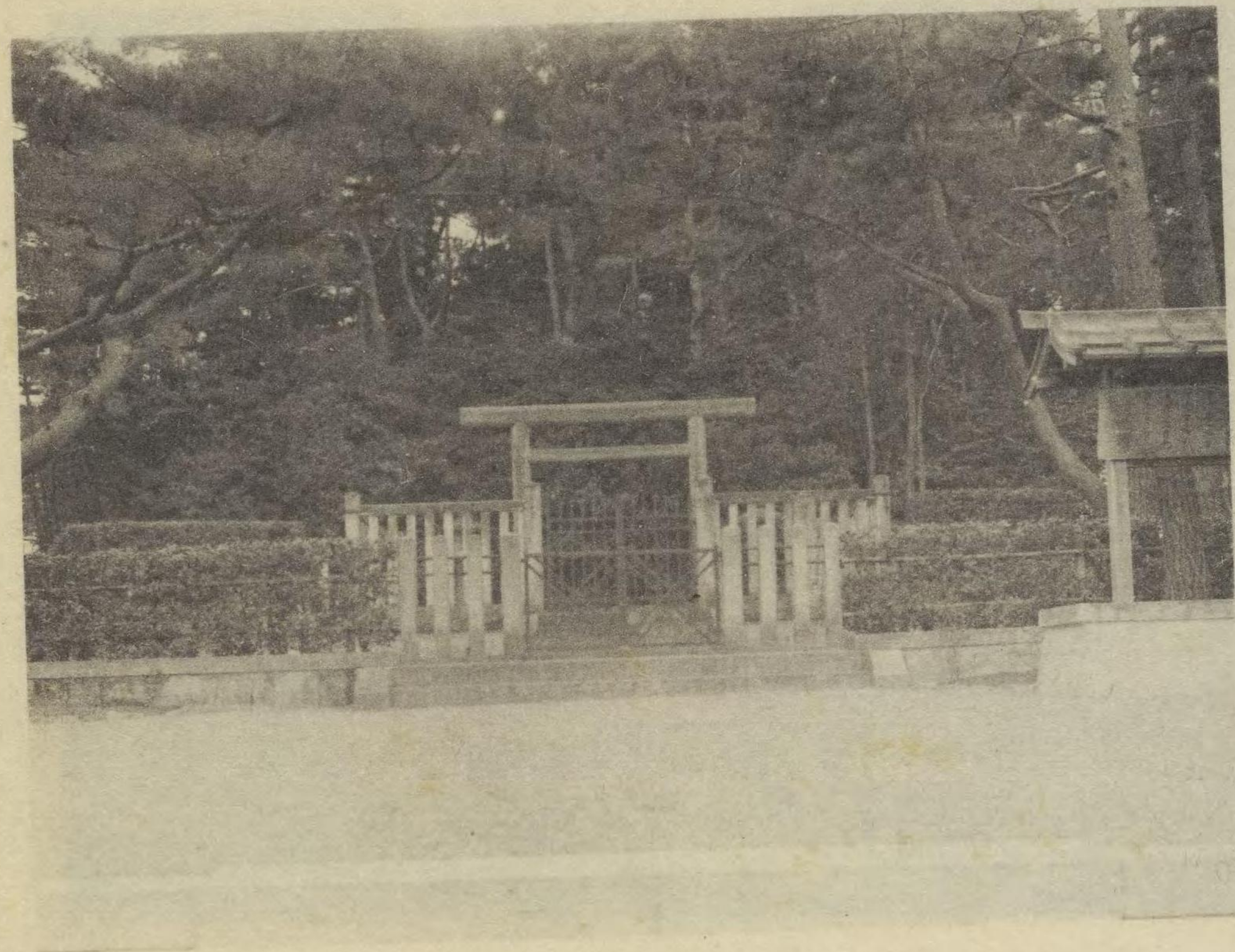

陵 上 山 峨 嗟

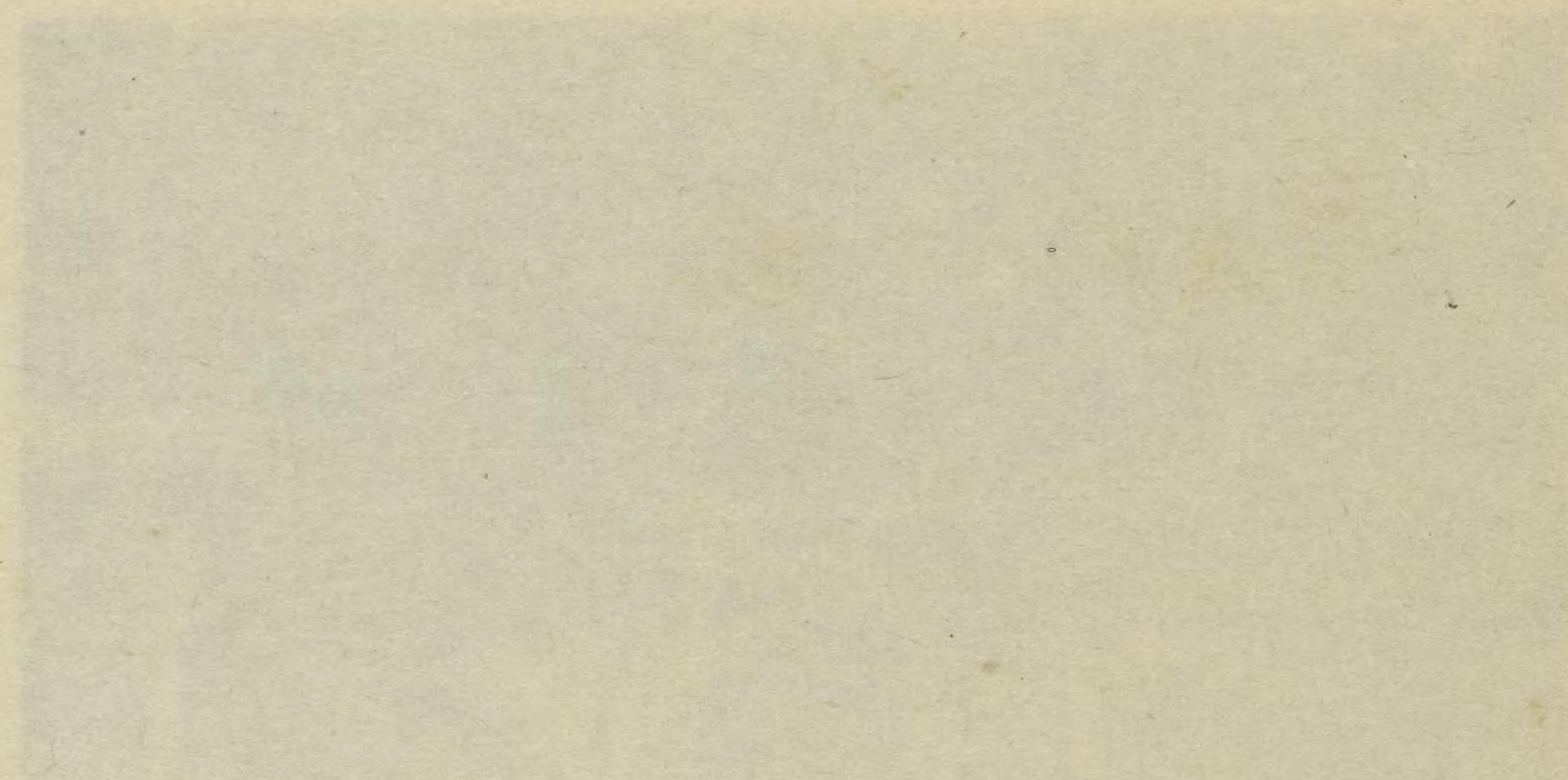

皇 天 和 淳



陵 上 嶺 西 野 原 大

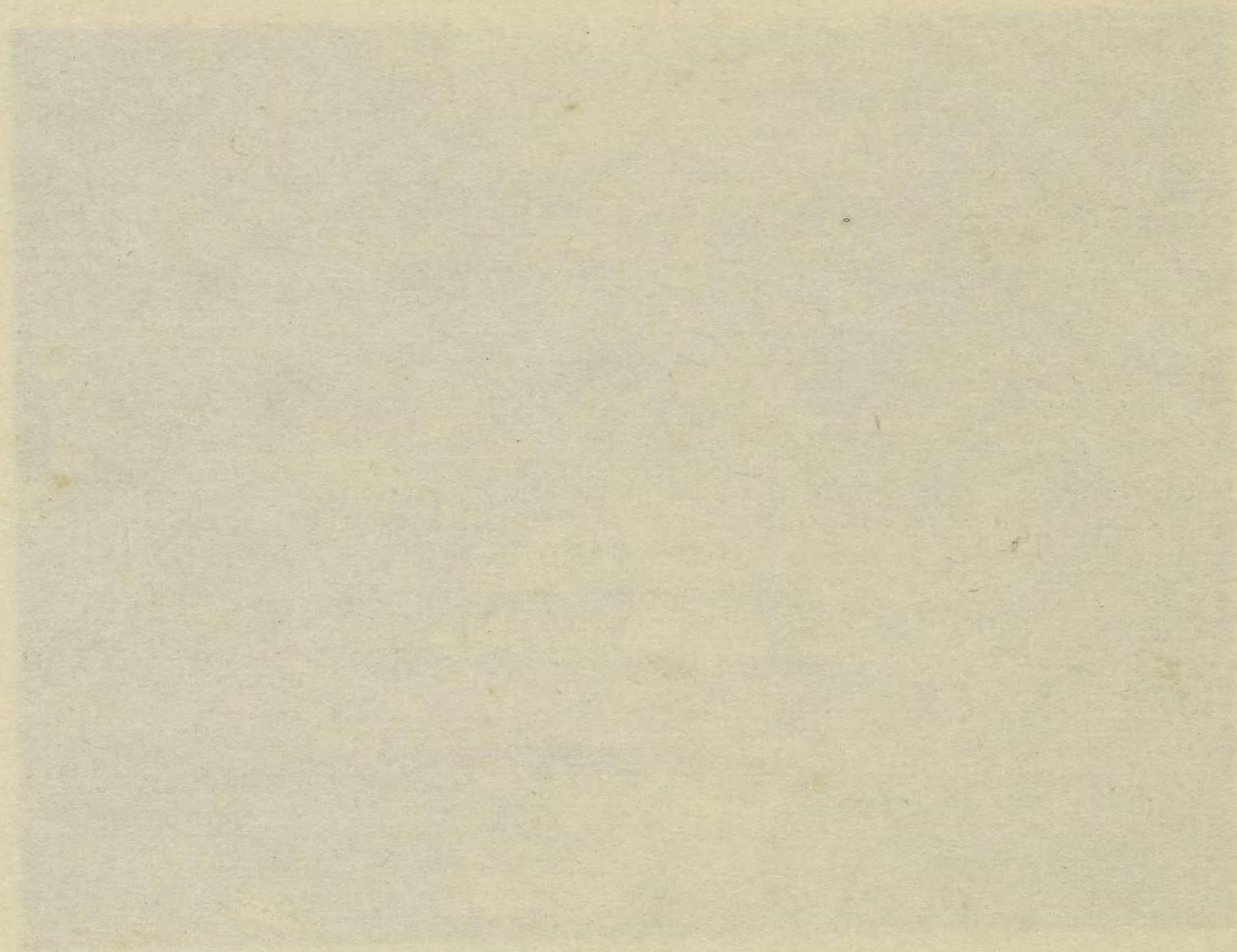
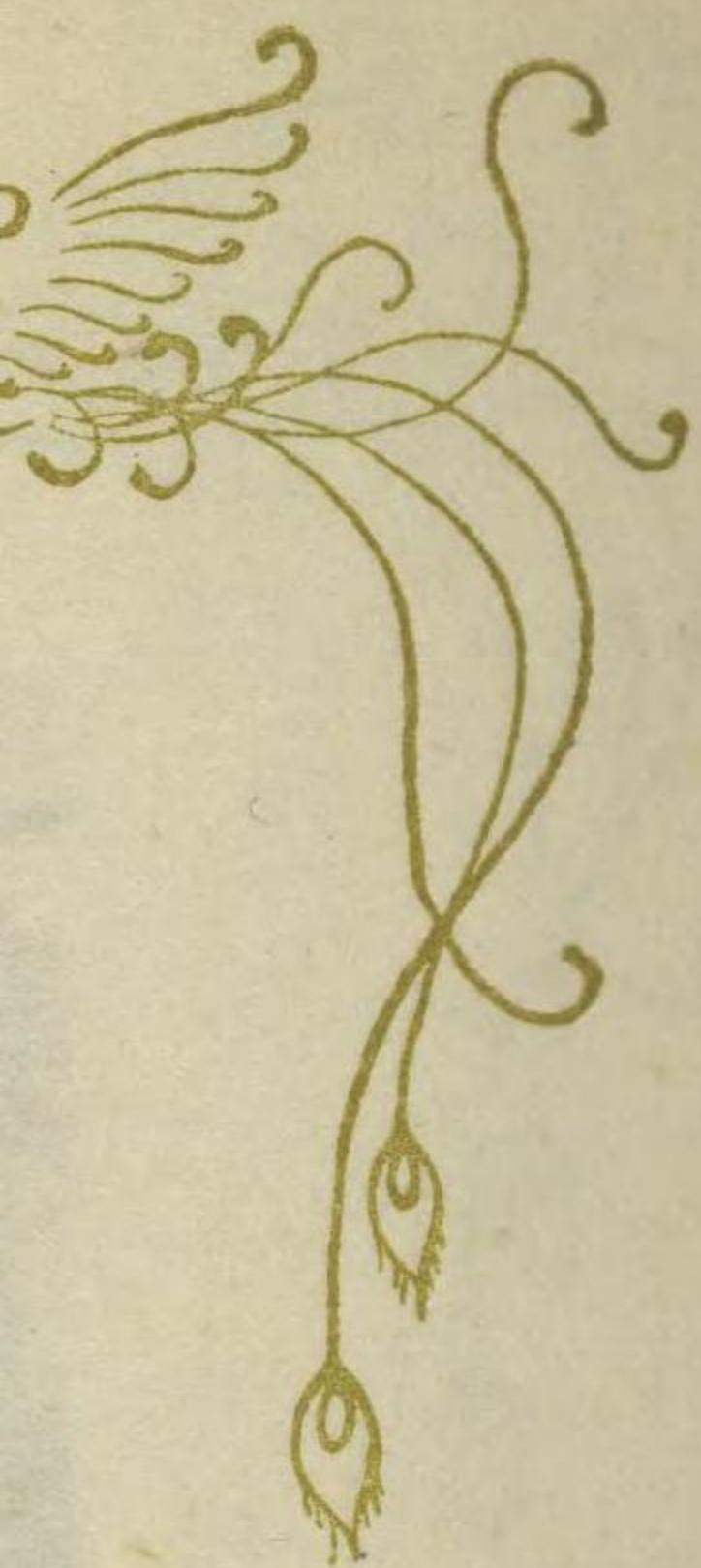

皇 天 明 仁

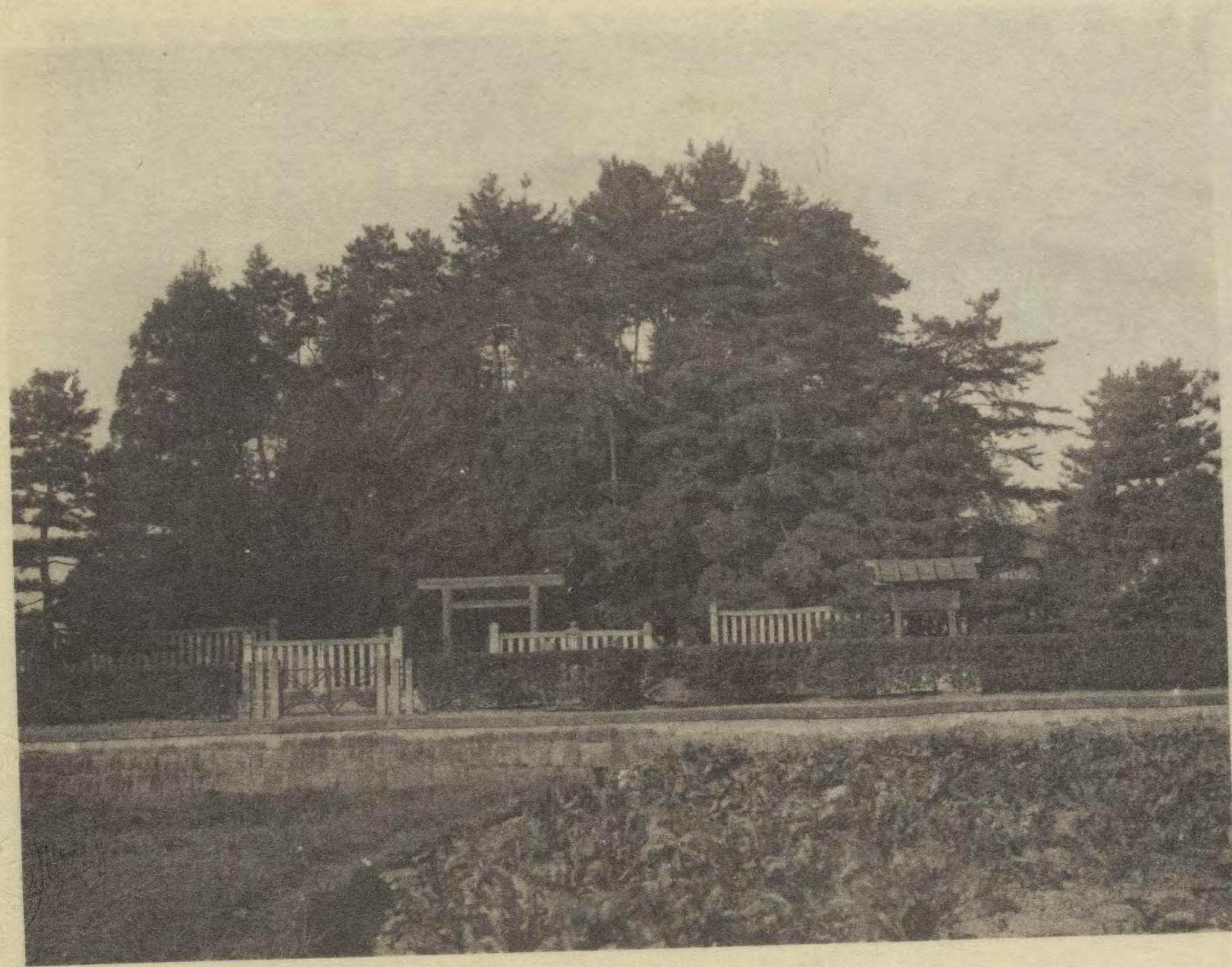

陵 草 深

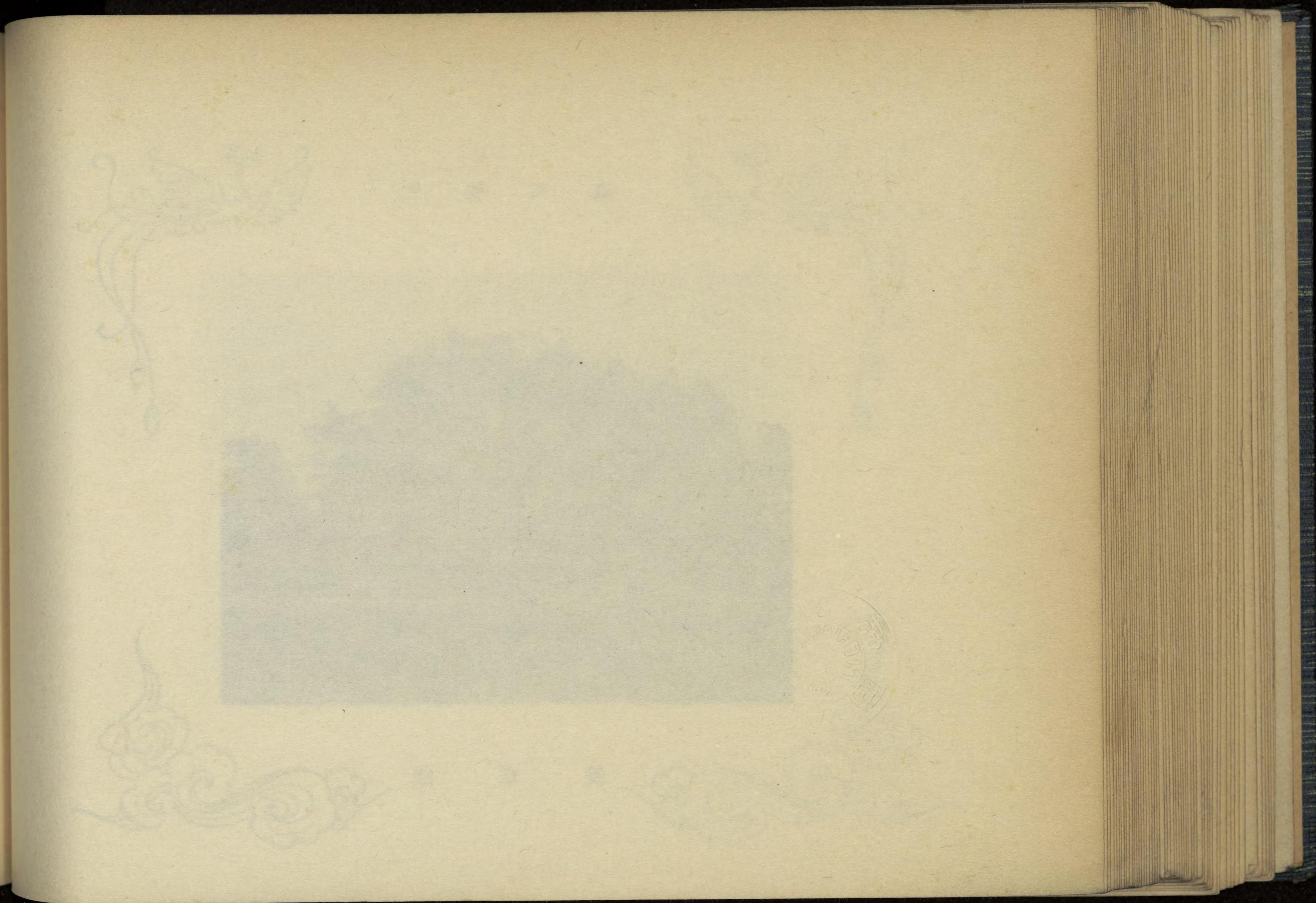

皇 天 德 文



陵 邑 田

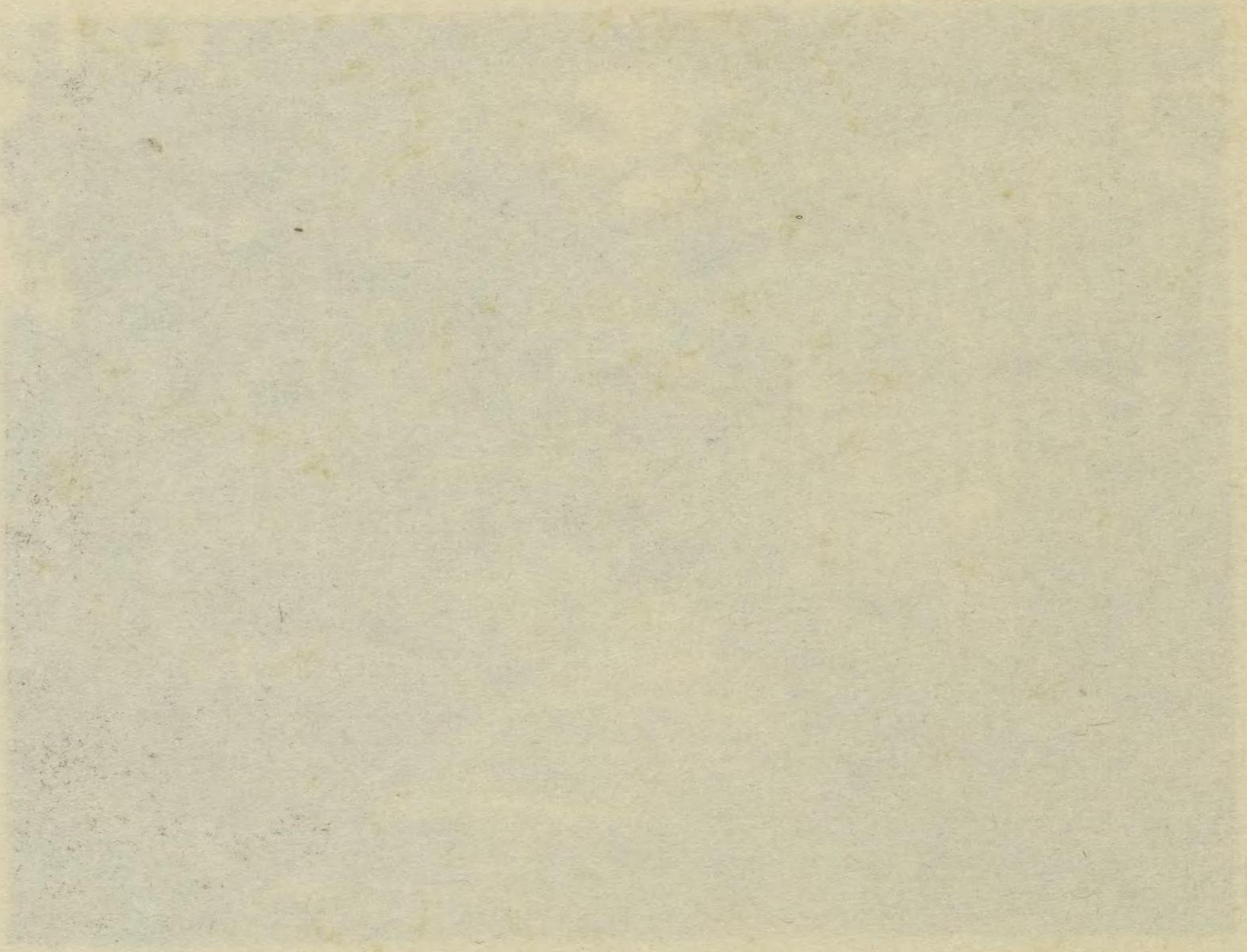

清 和 天 皇



水 尾 山 陵

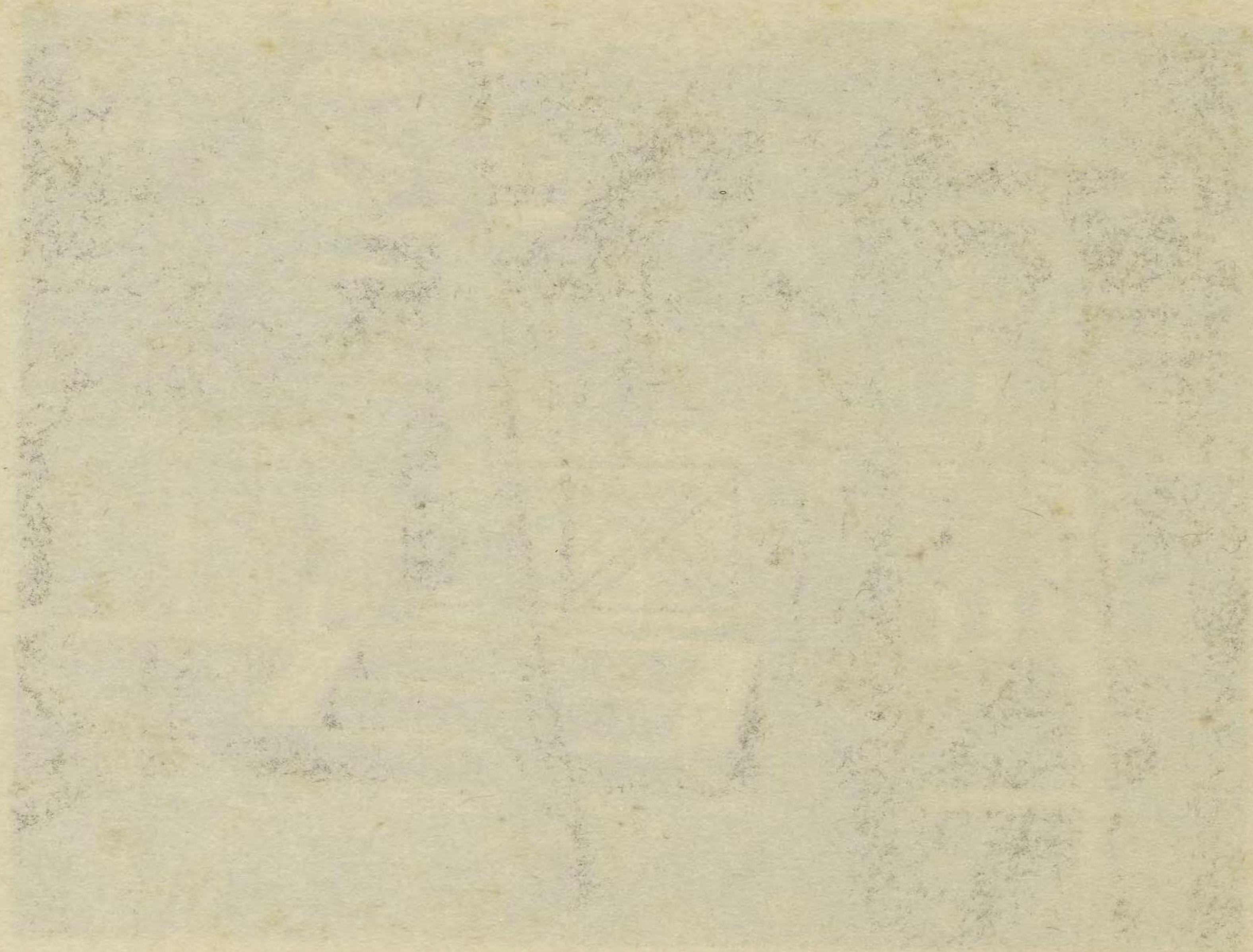

皇 天 成 陽

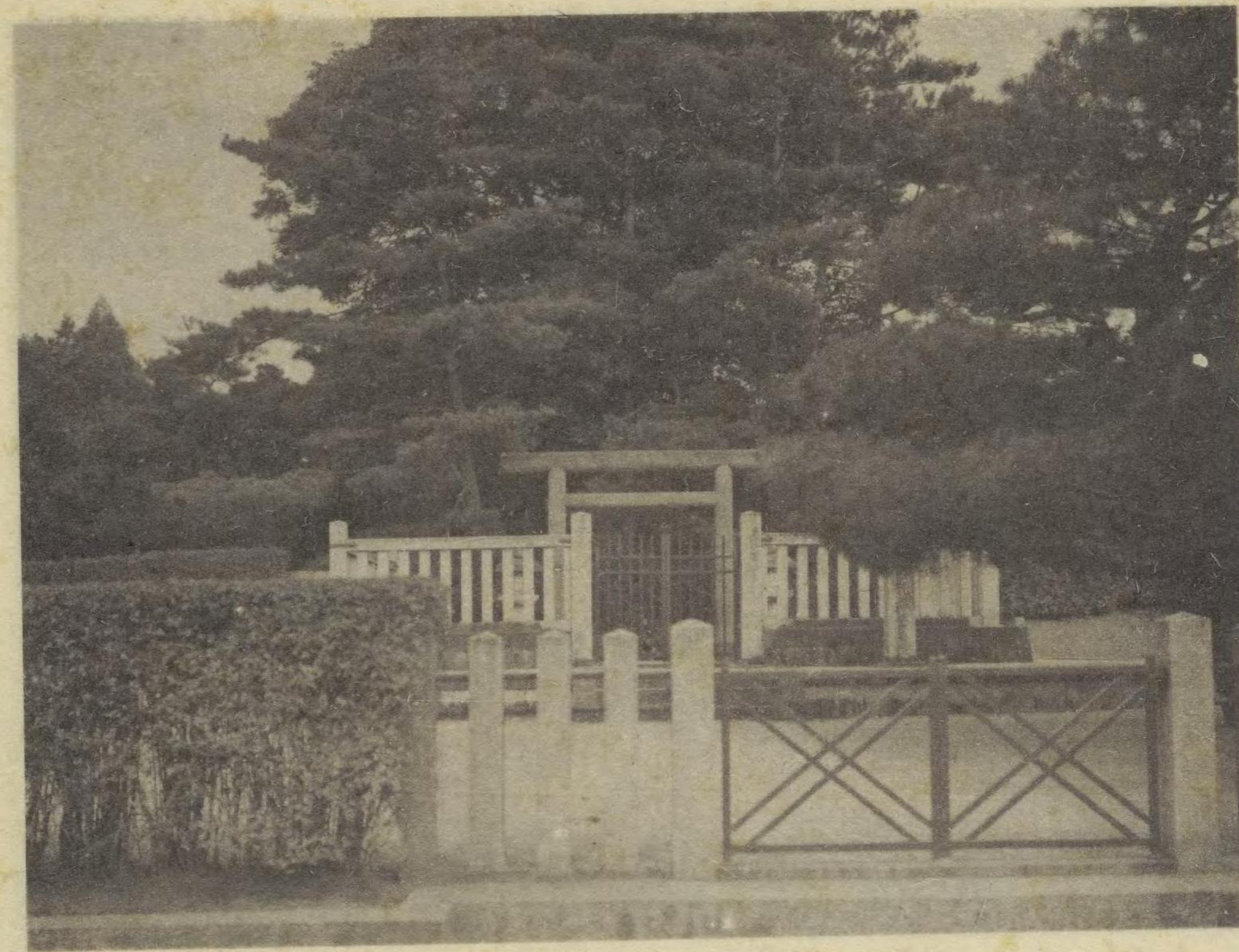

陵 東 岡 樂 神



光 孝 天 皇

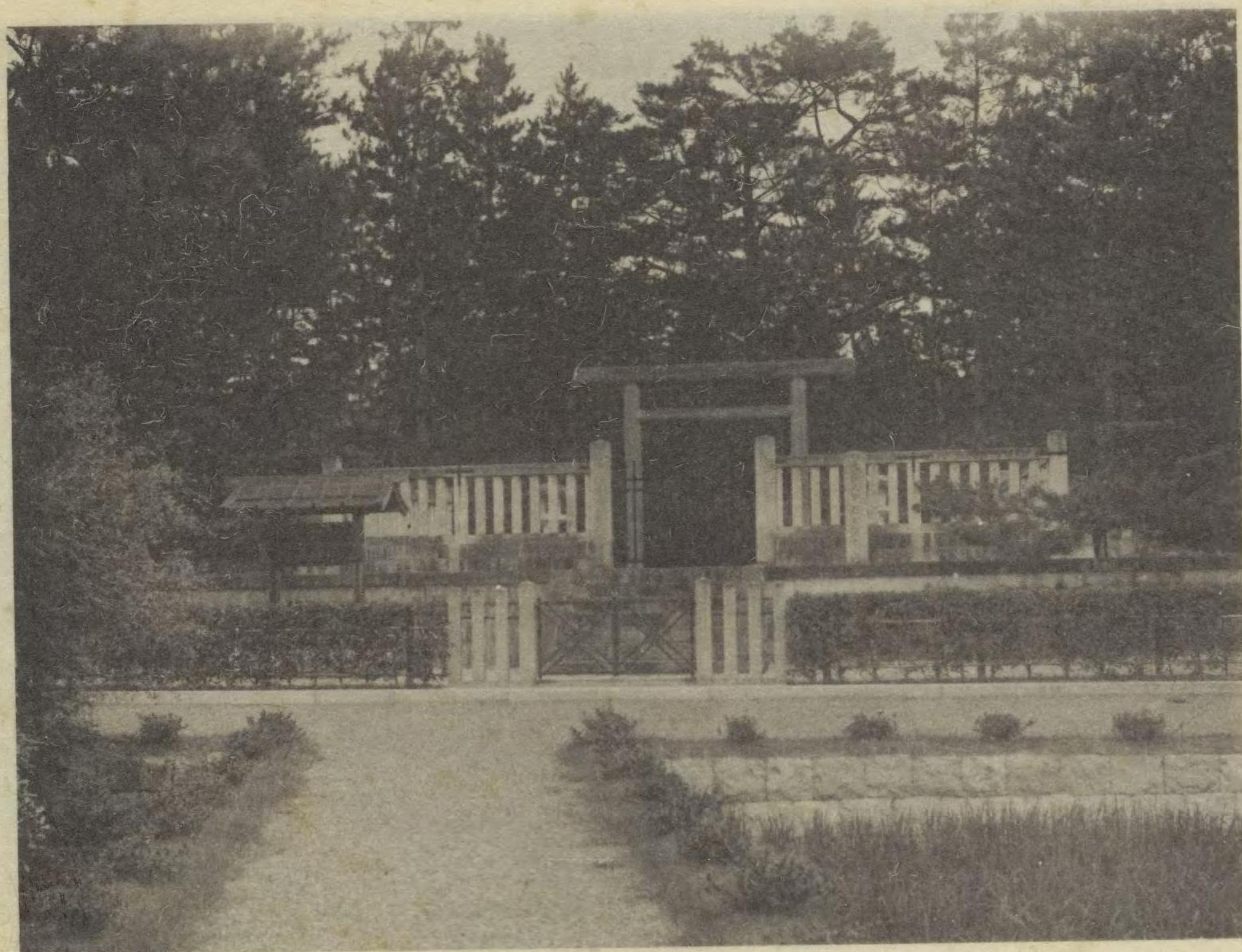

後 田 邑 陵

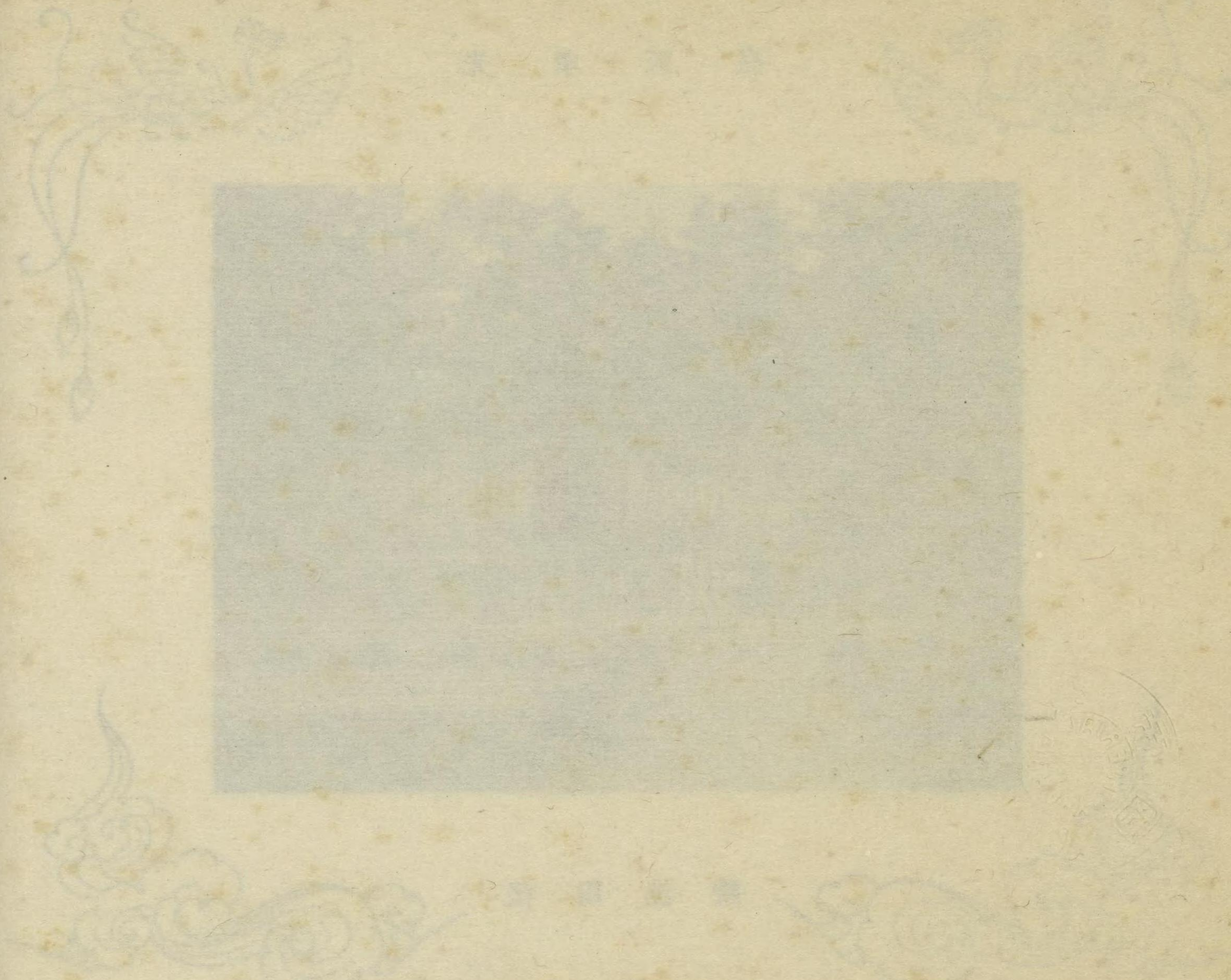

皇 天 多 宇

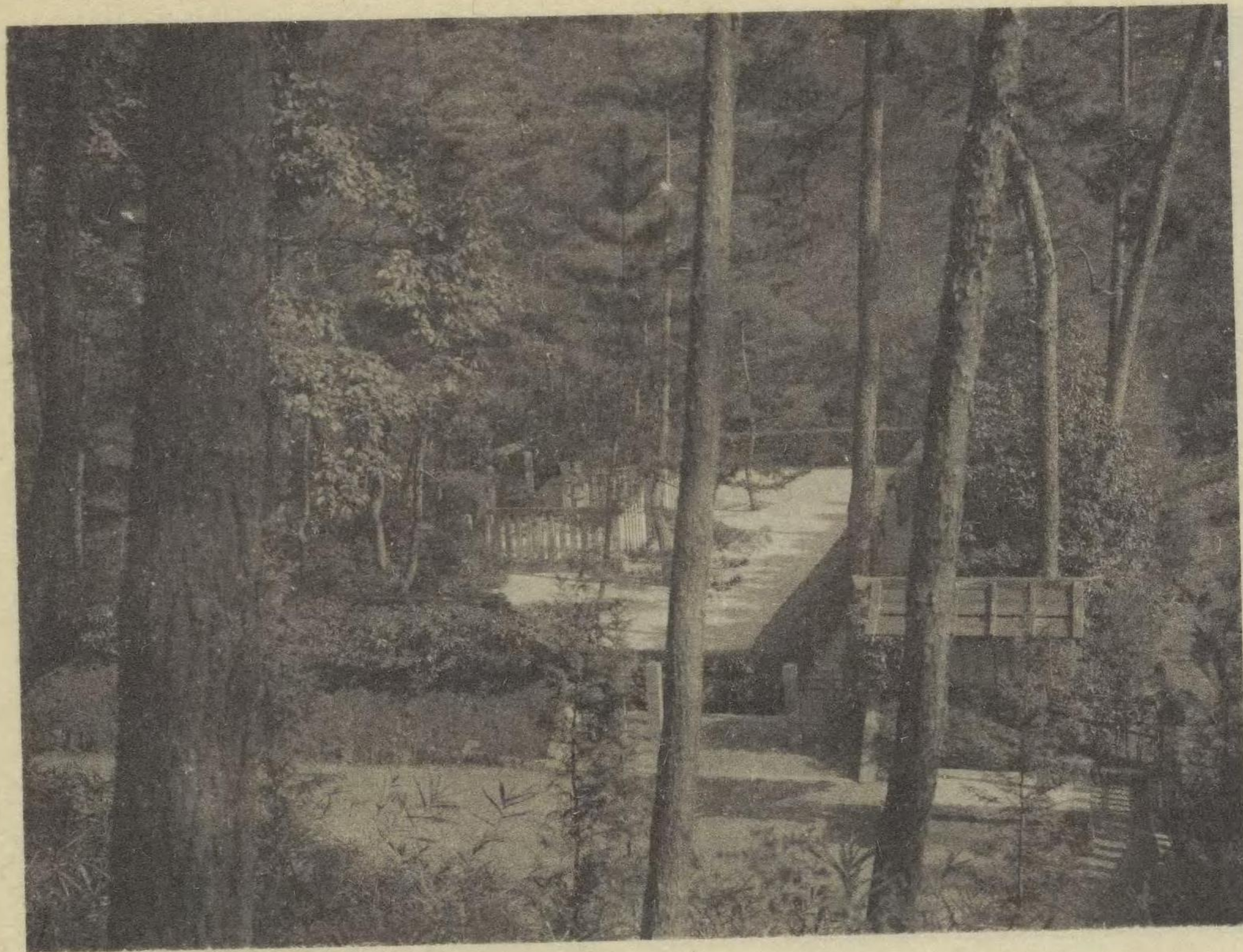

陵 山 内 大

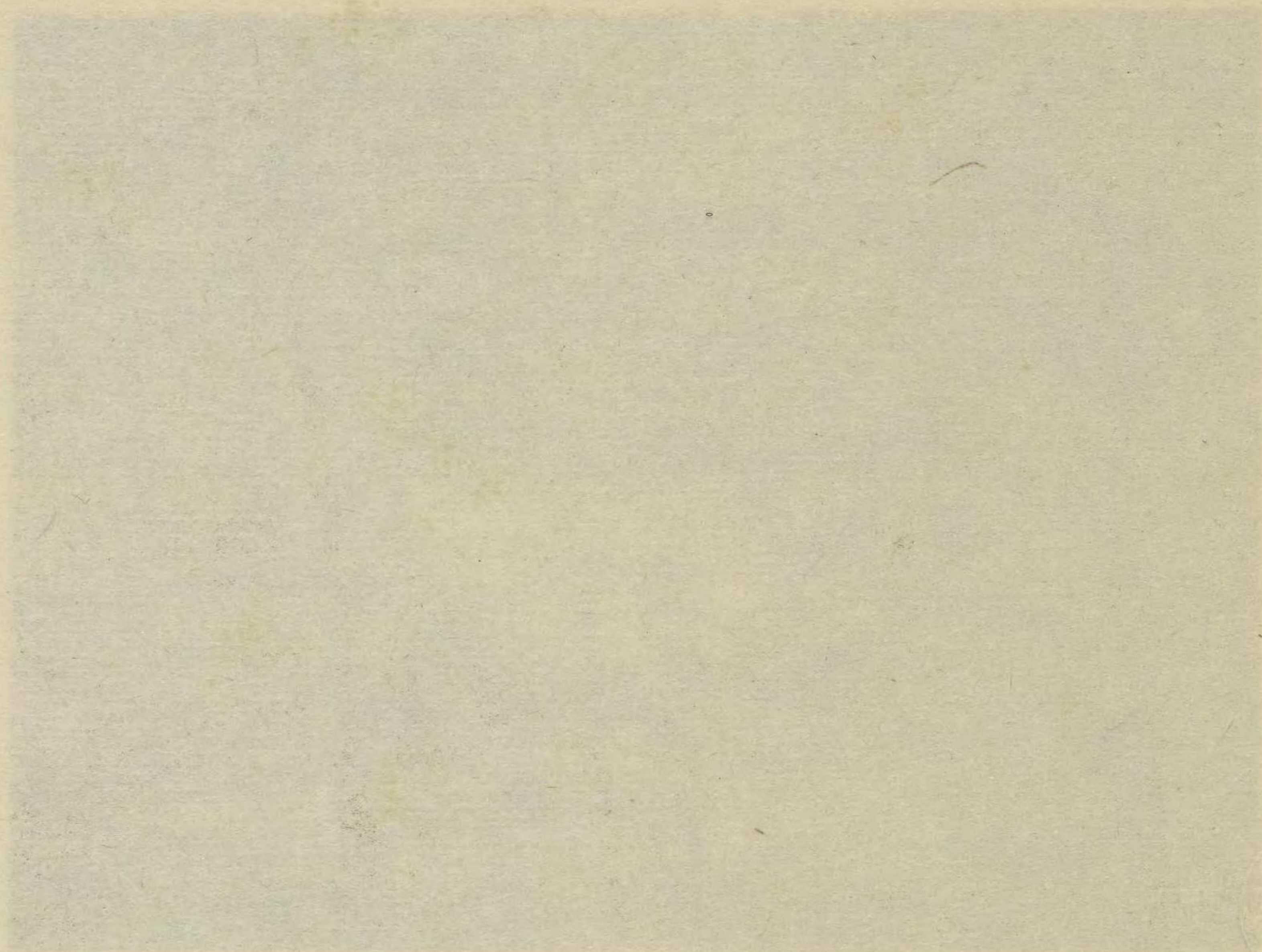

皇 天 翻 醜

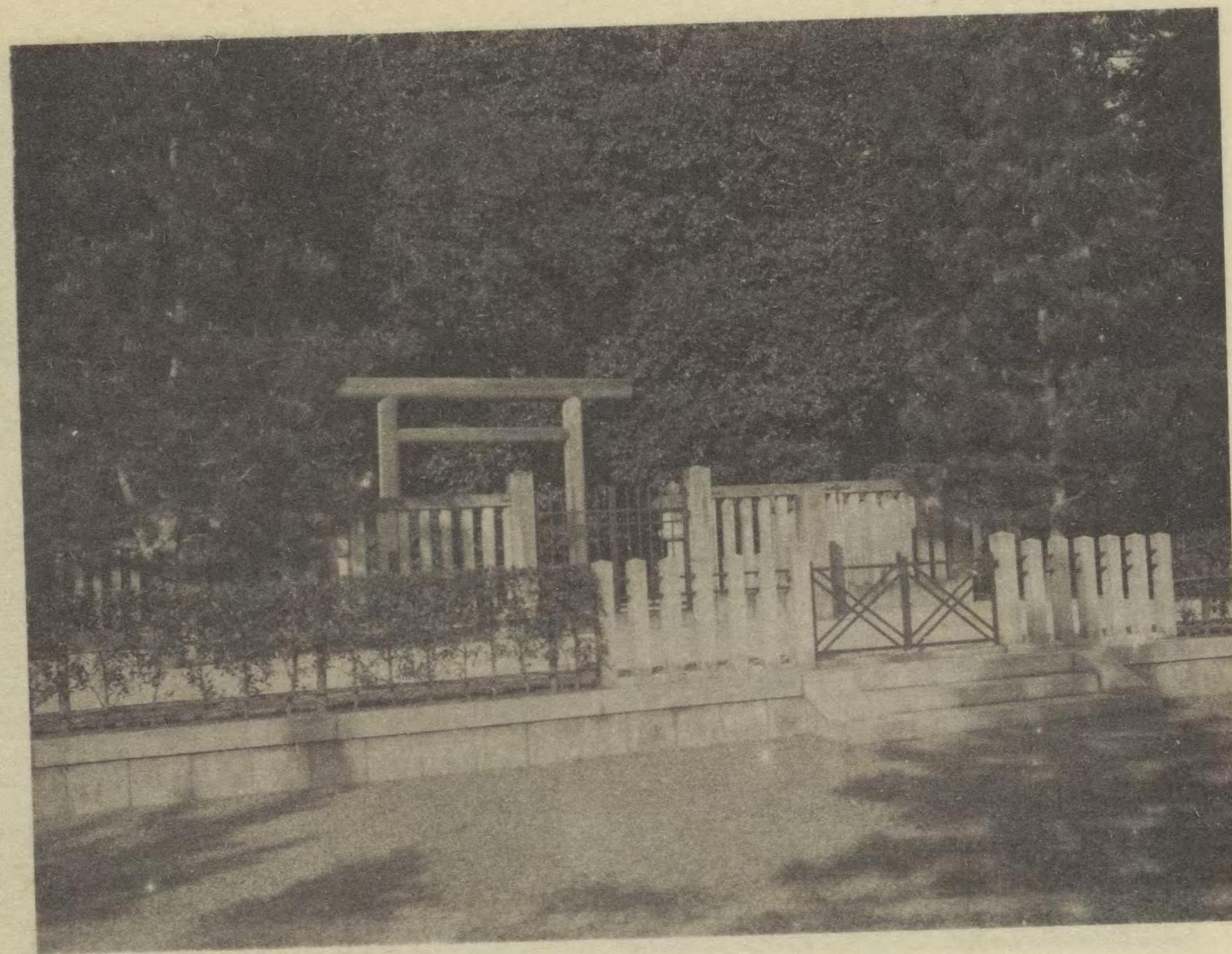

陵 科 山 後

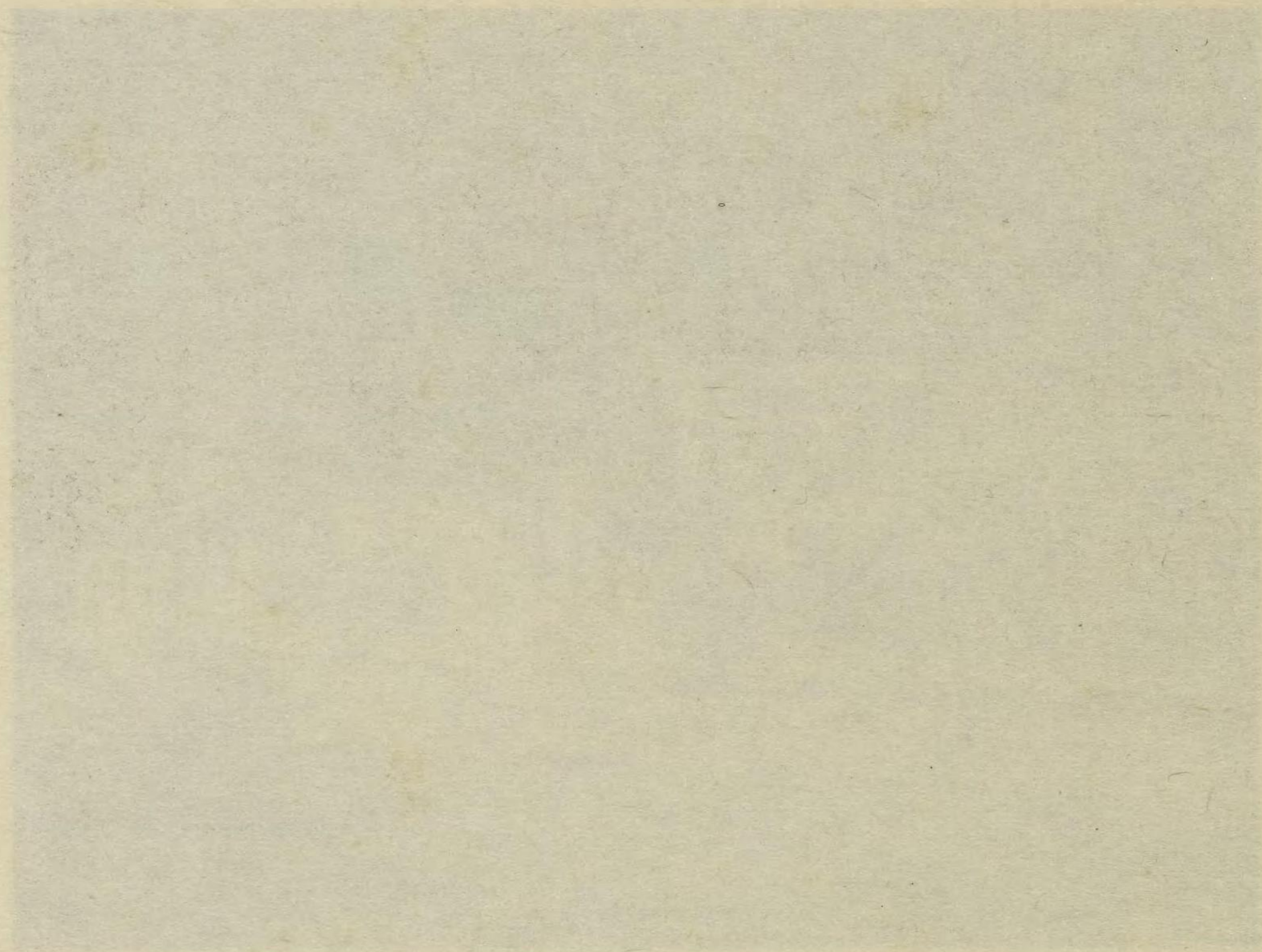

朱 雀 天 皇

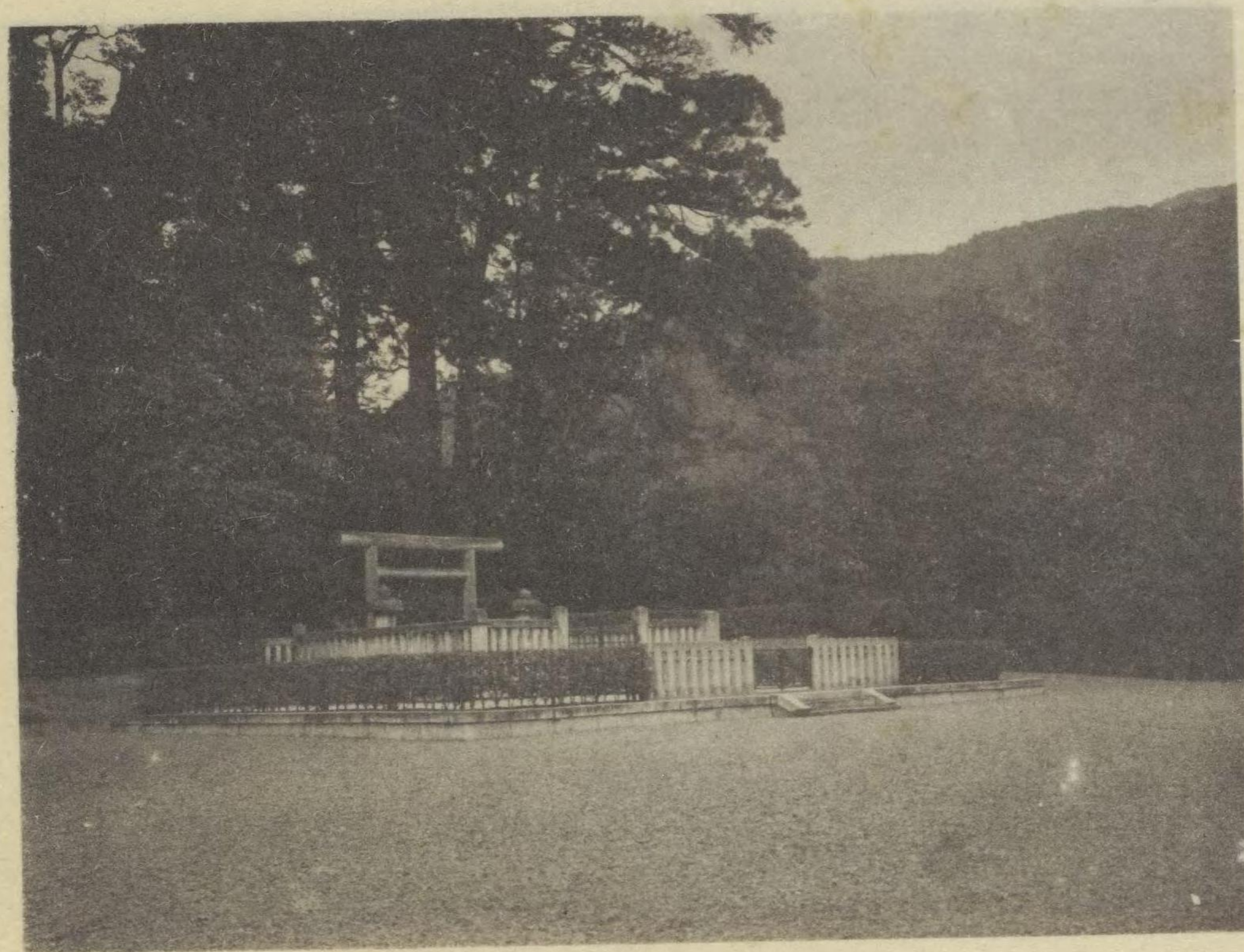

醍 醐 天 皇 陵



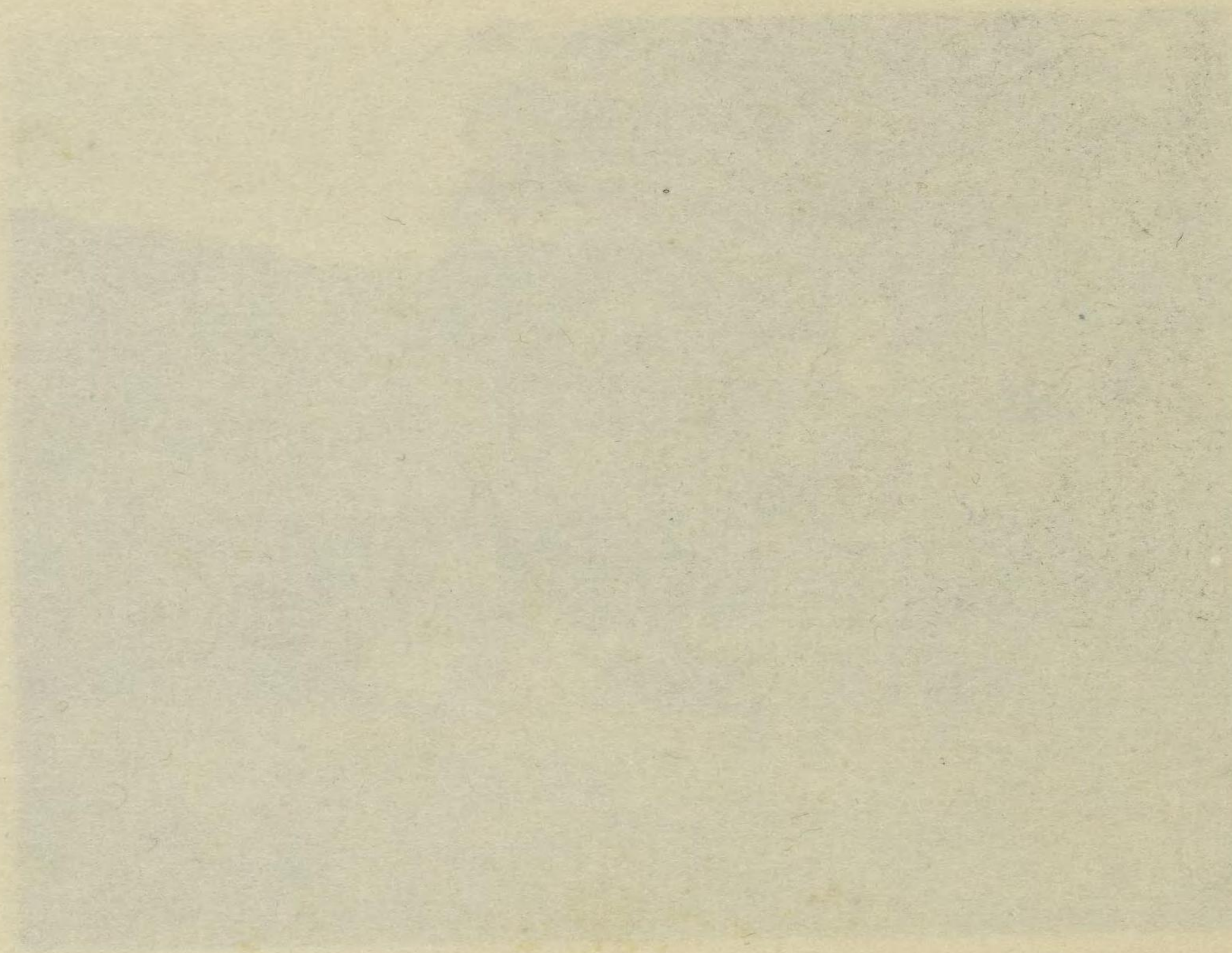

皇 天 上 村

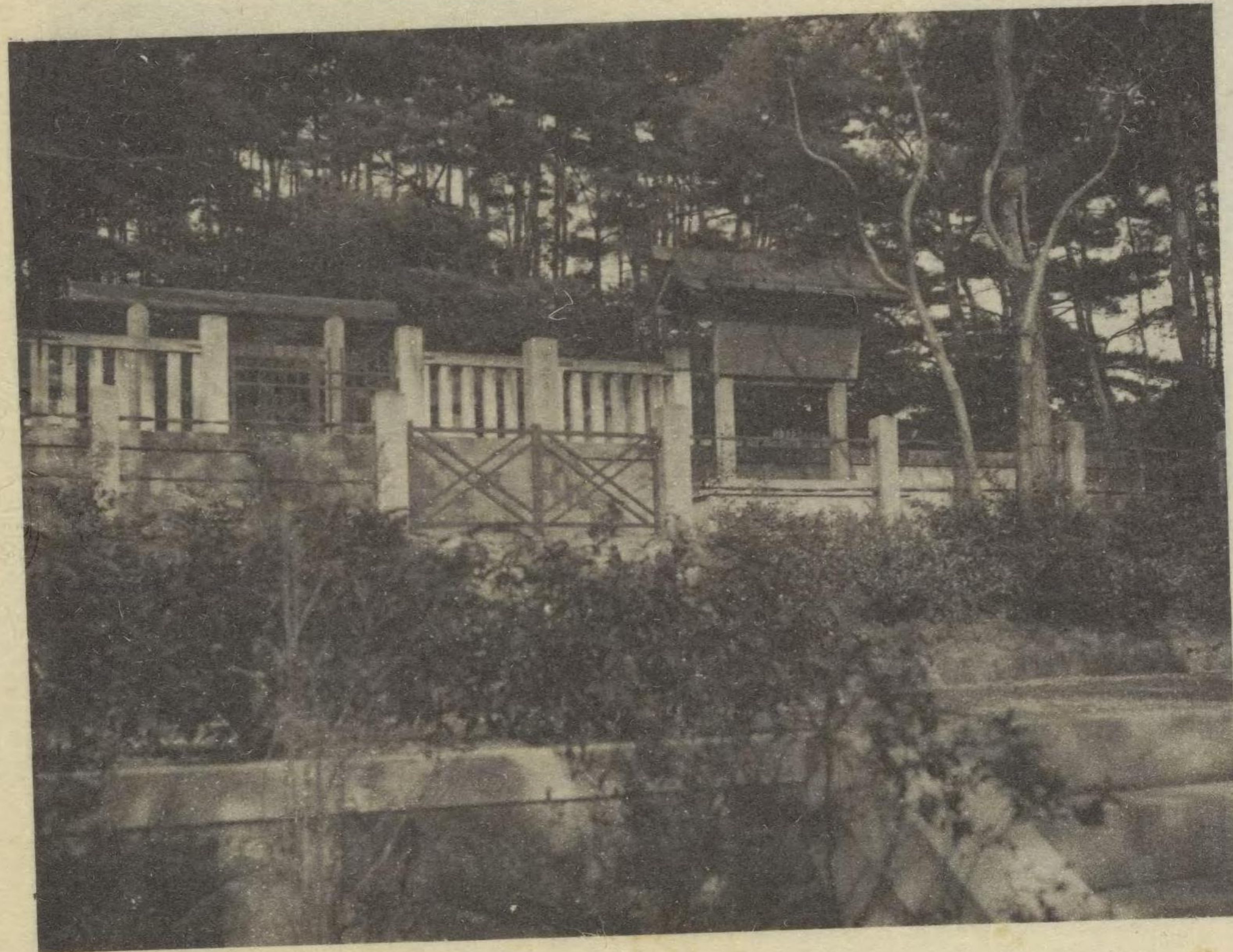

陵 上 村

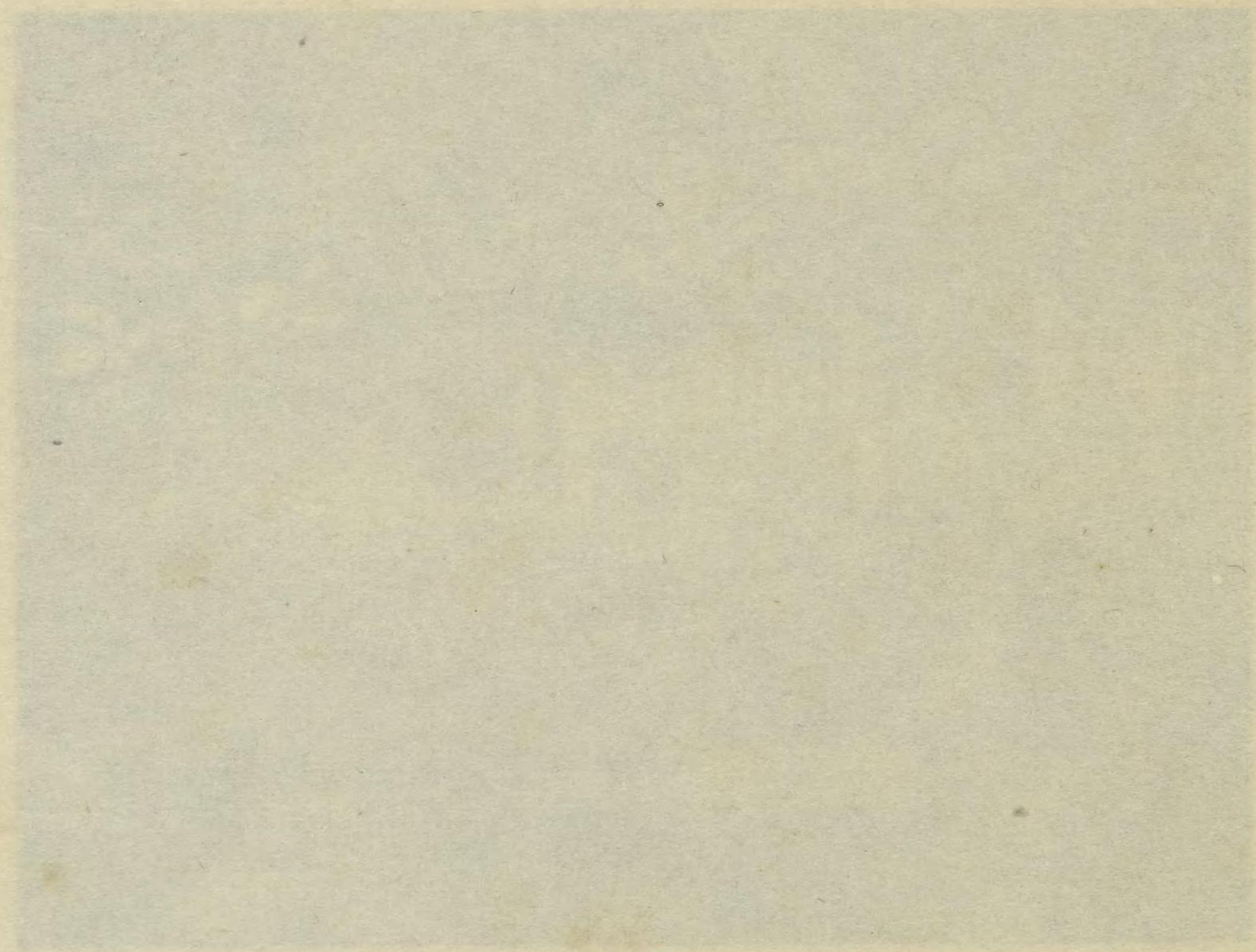

冷 泉 天 皇

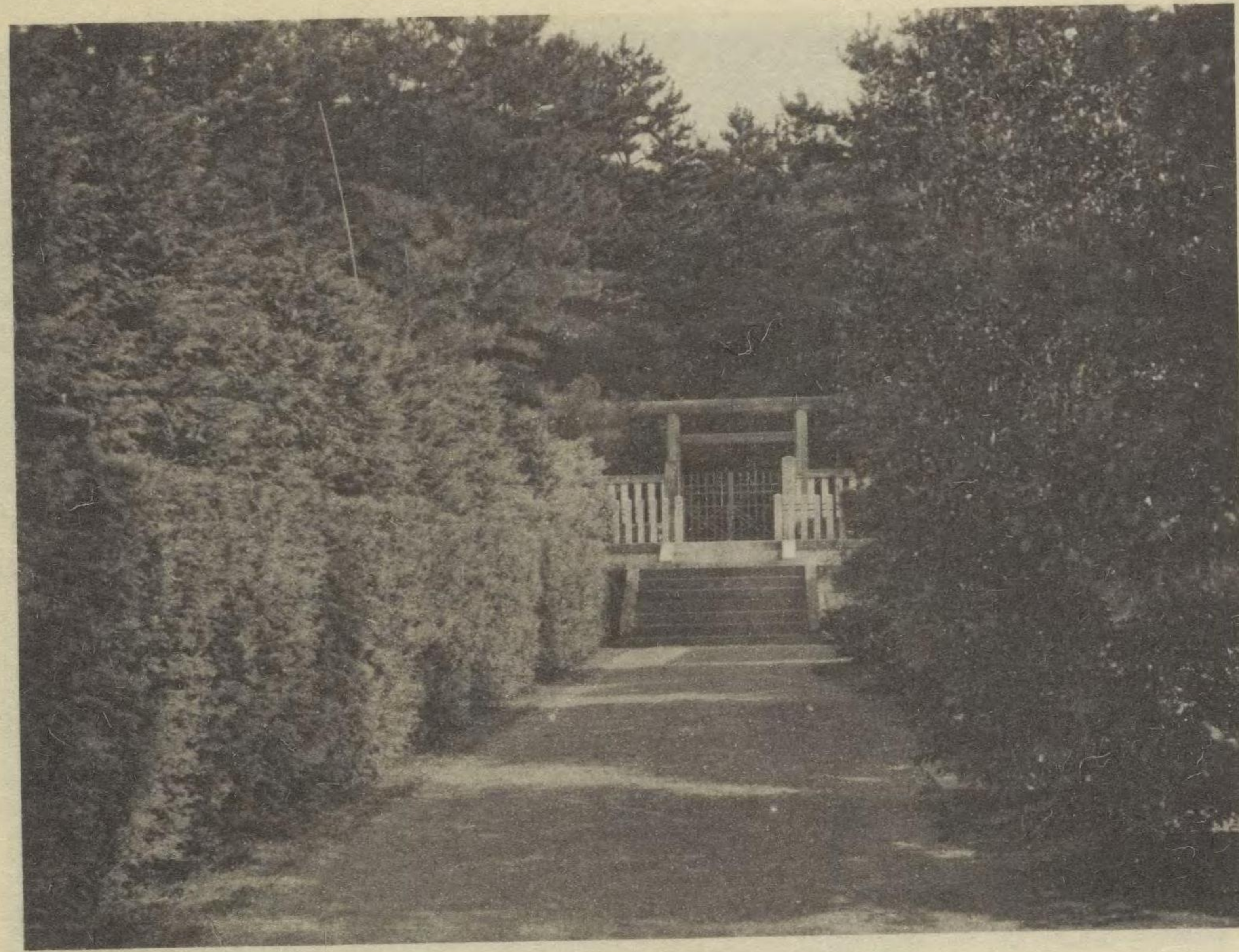

櫻 本 陵

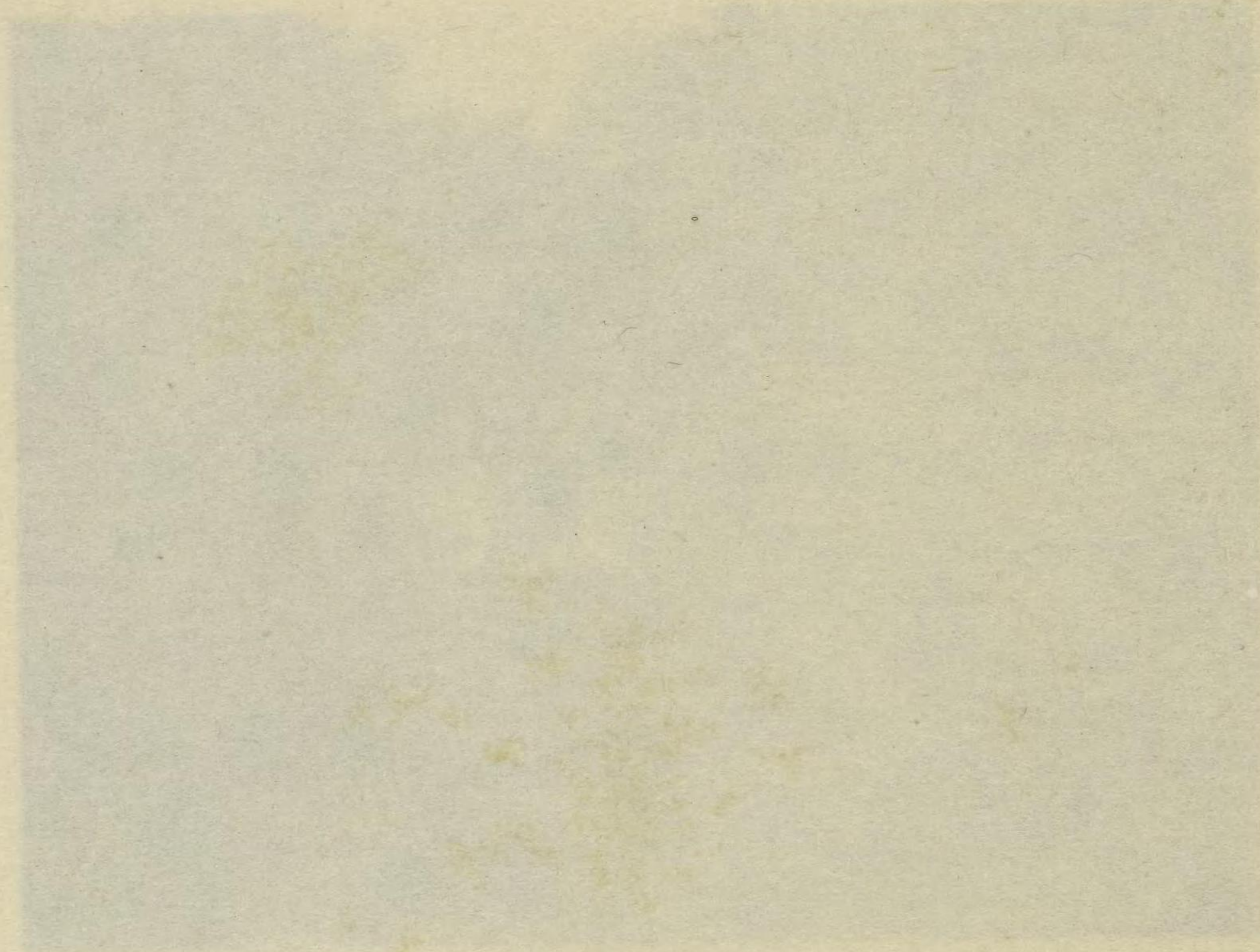

皇 天 融 圓

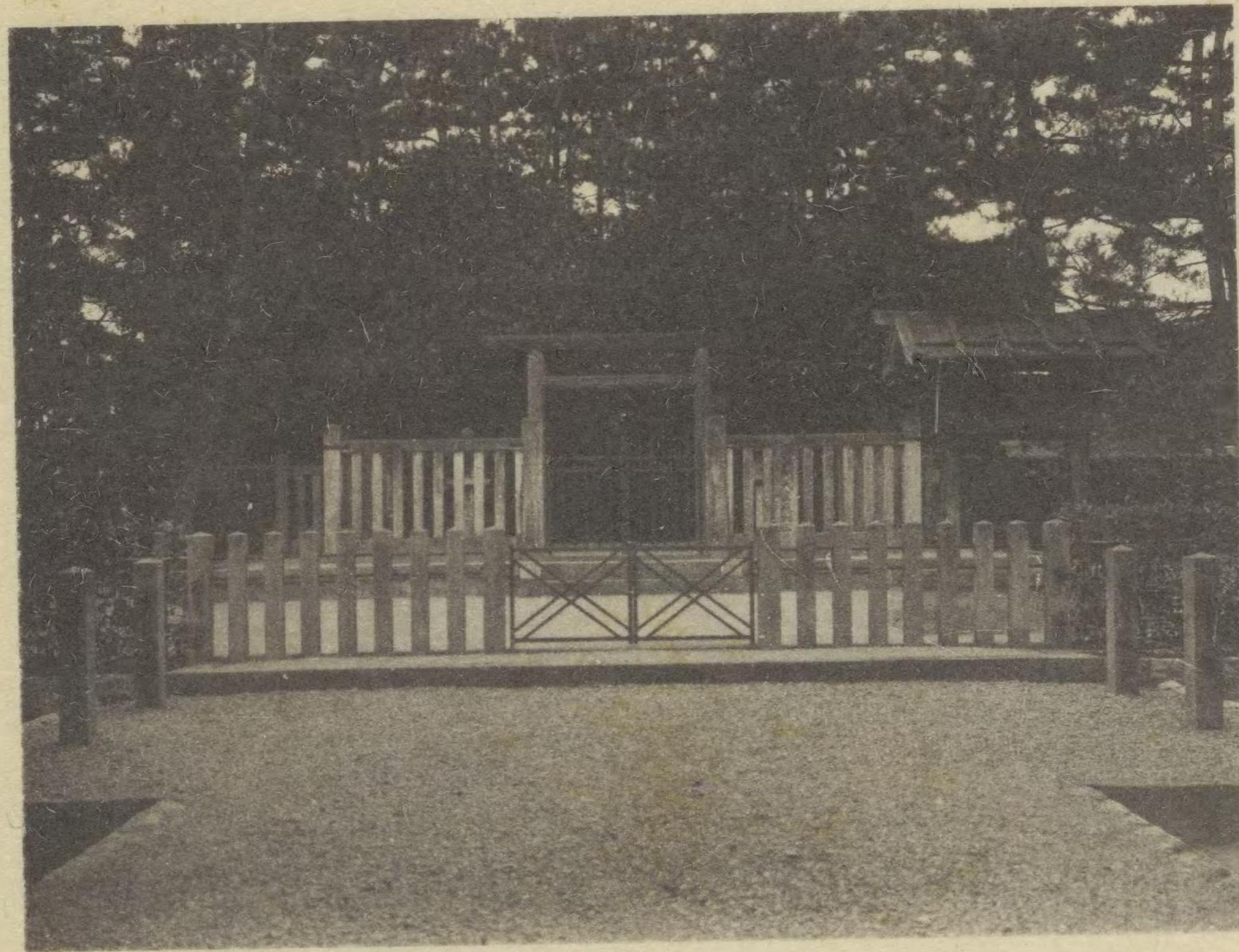

陵 上 村 後

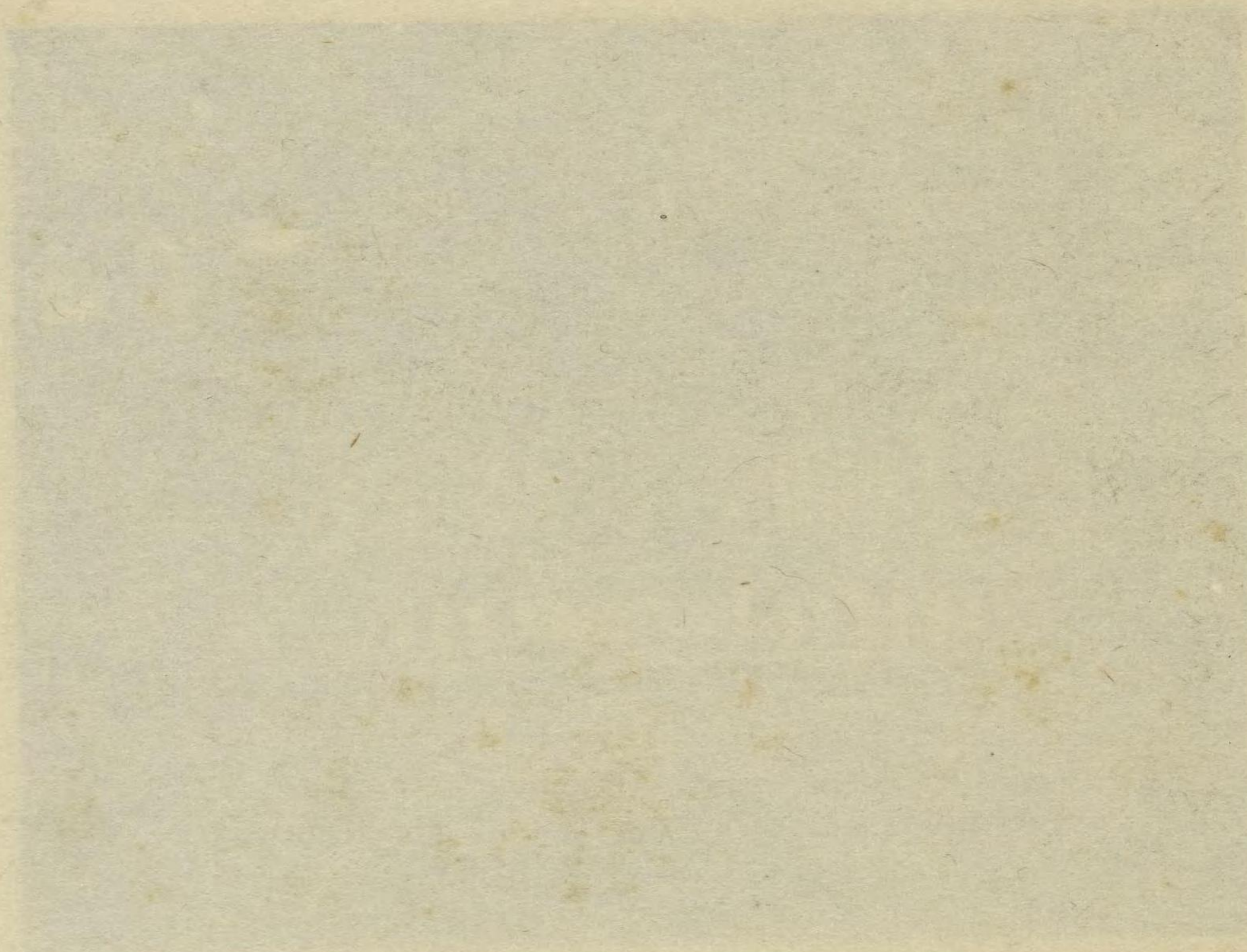

皇 天 山 花



陵 上 屋 紙



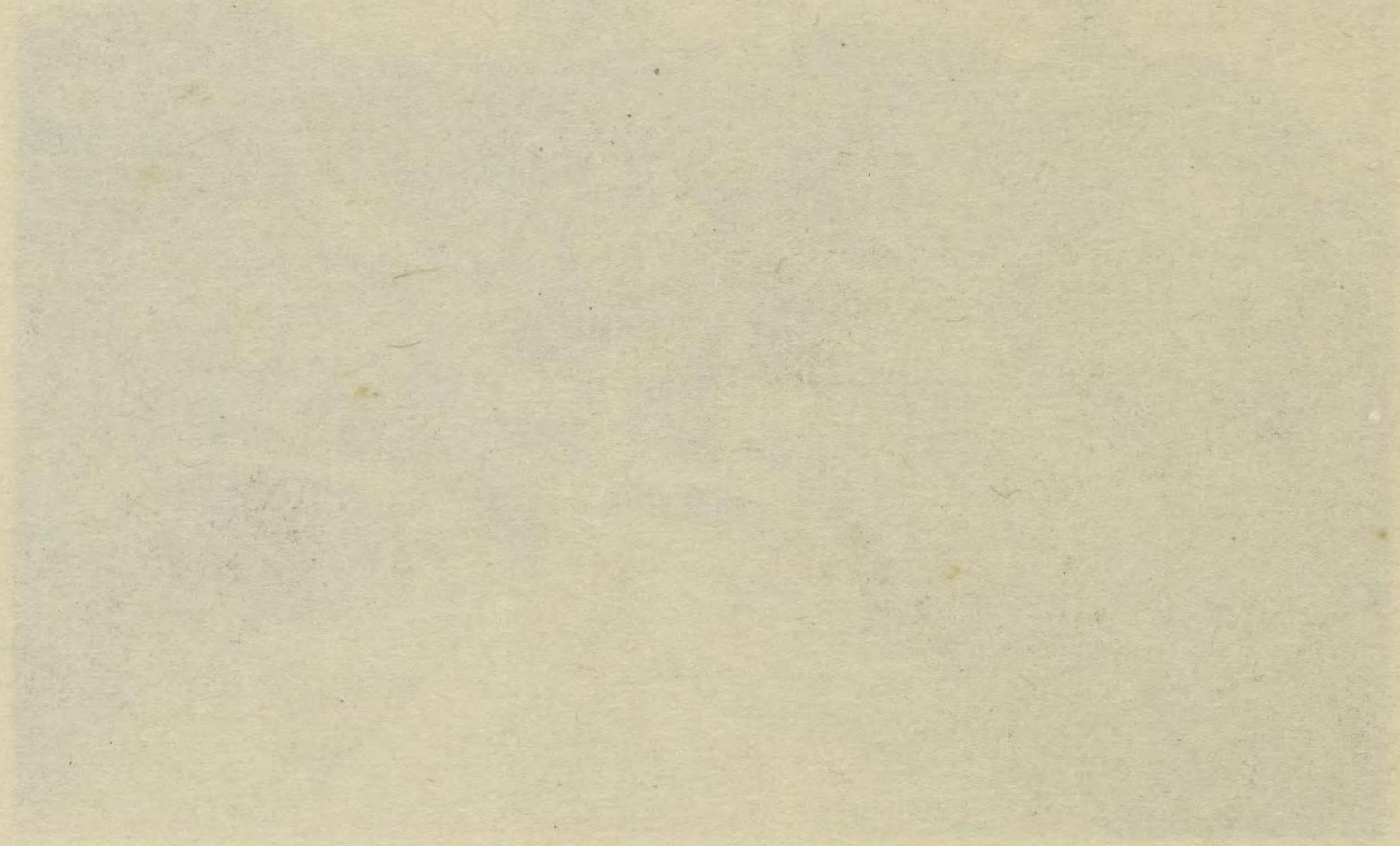

一堀
條川
天
皇

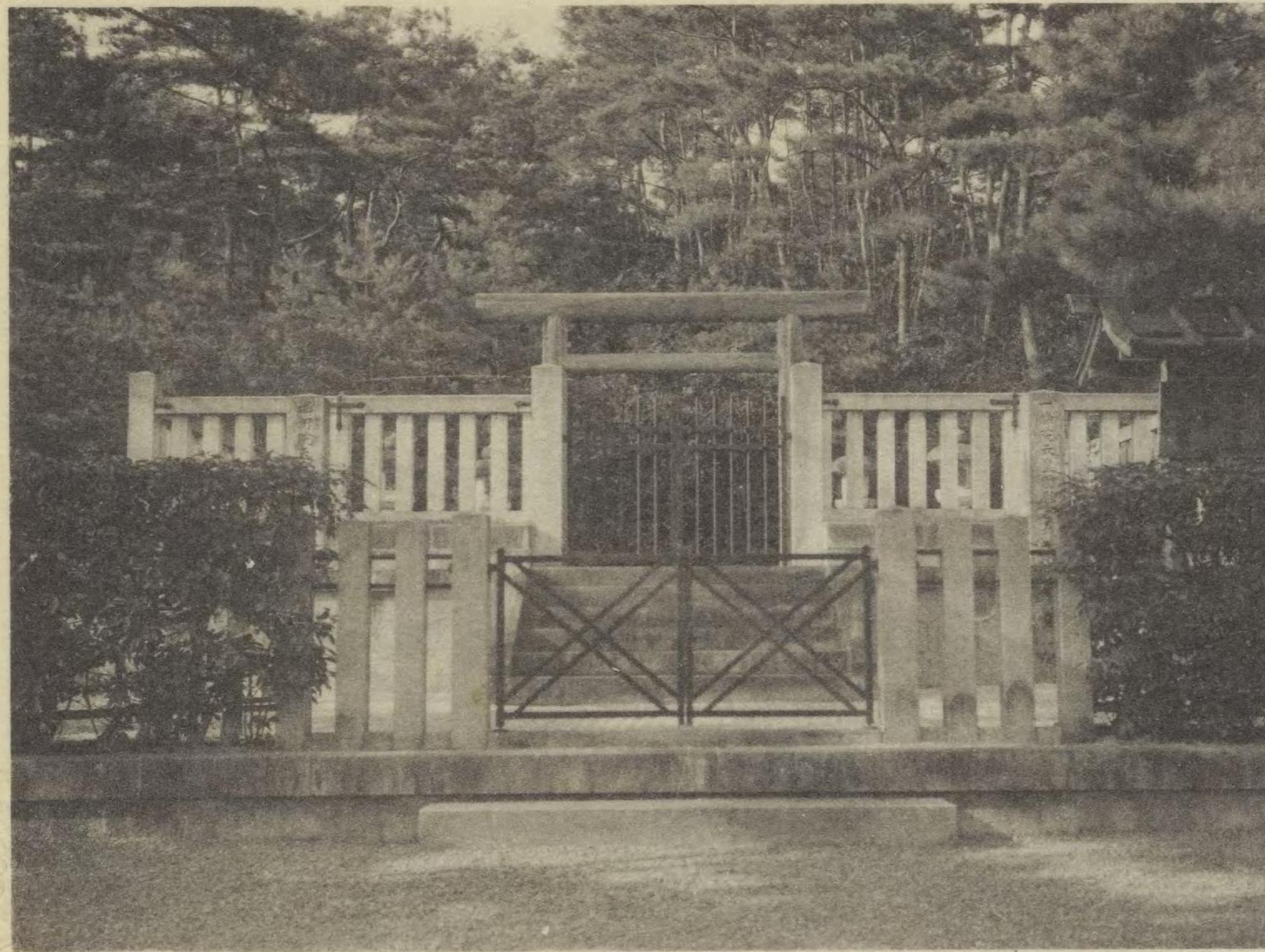

圓後
融圓
寺教
北寺
陵

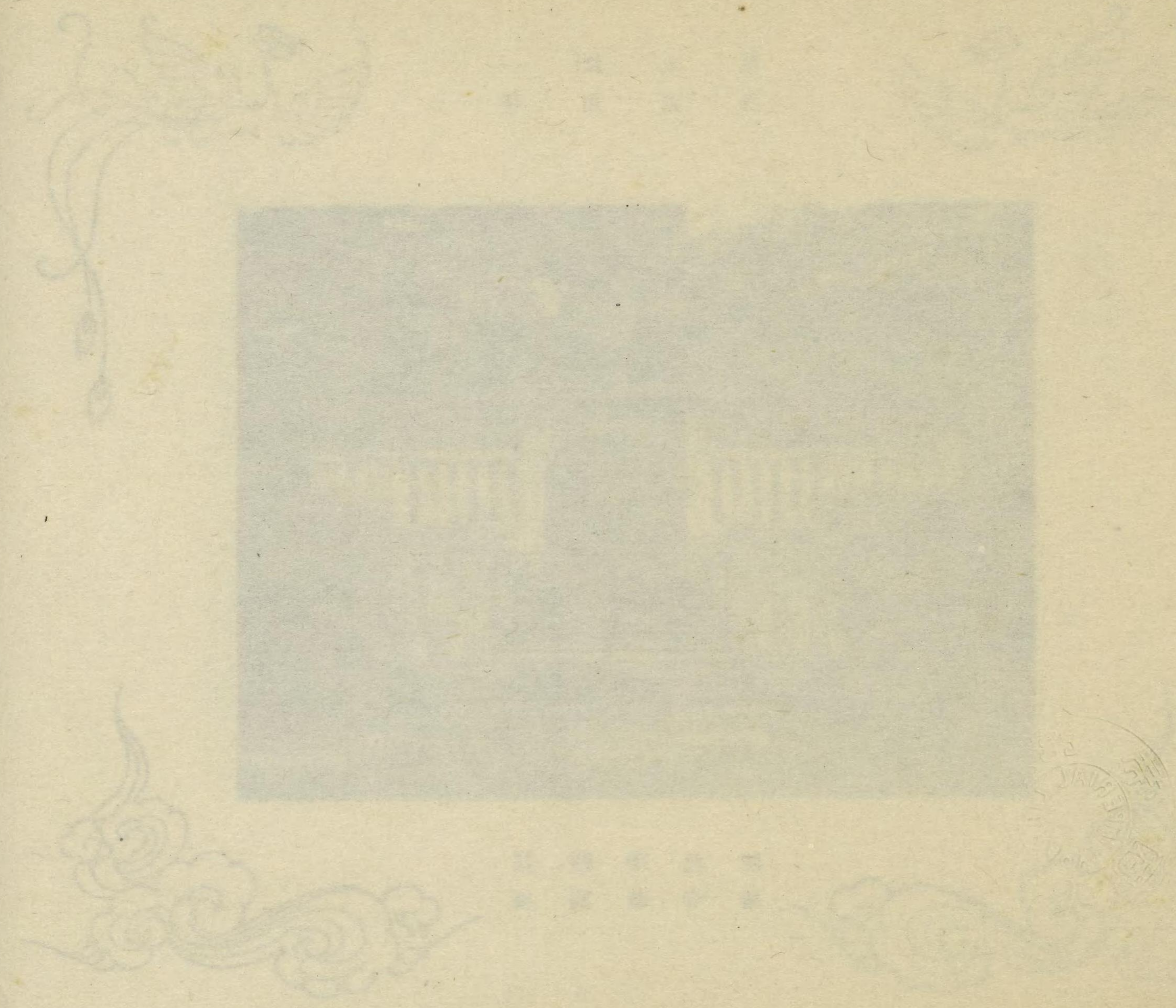
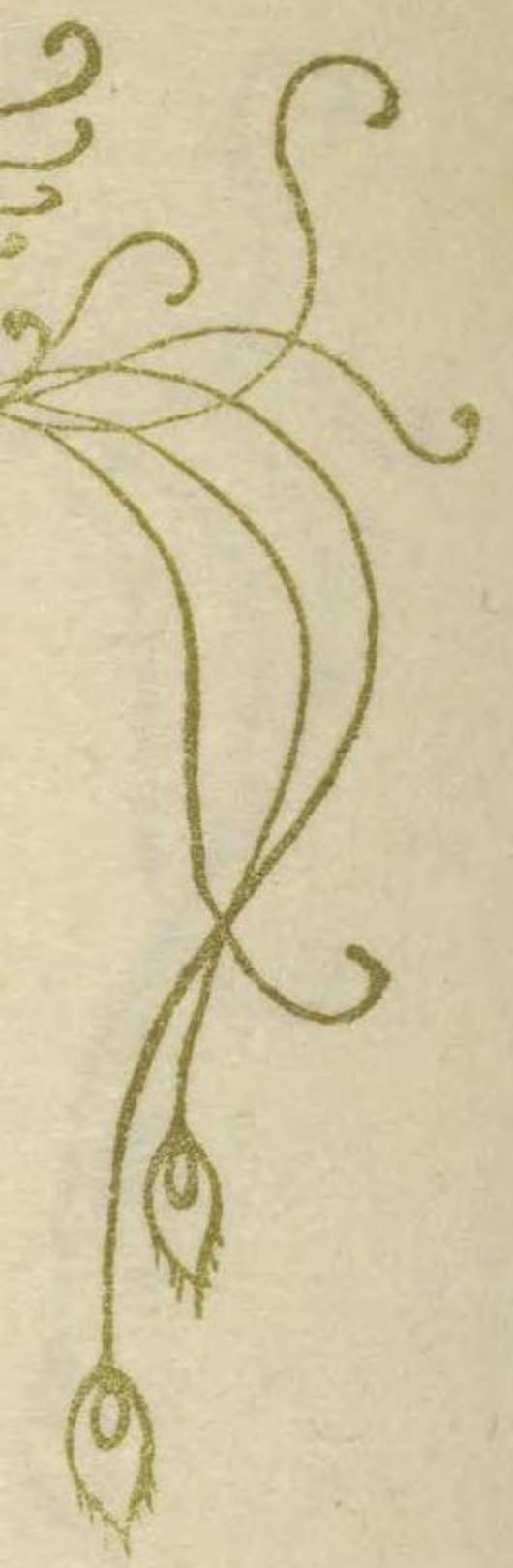

三條天皇



北山陵

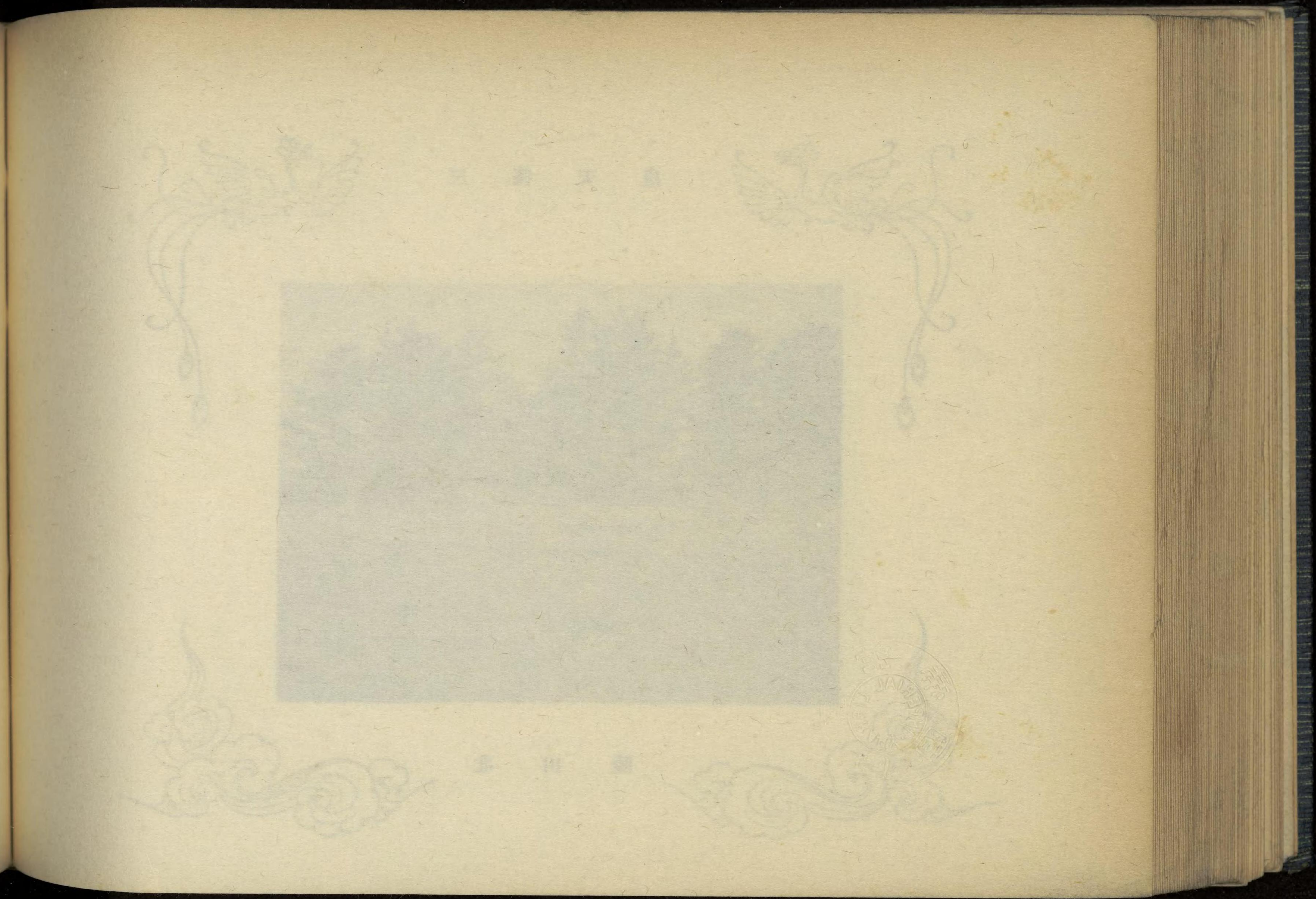

後 一 條 天 皇

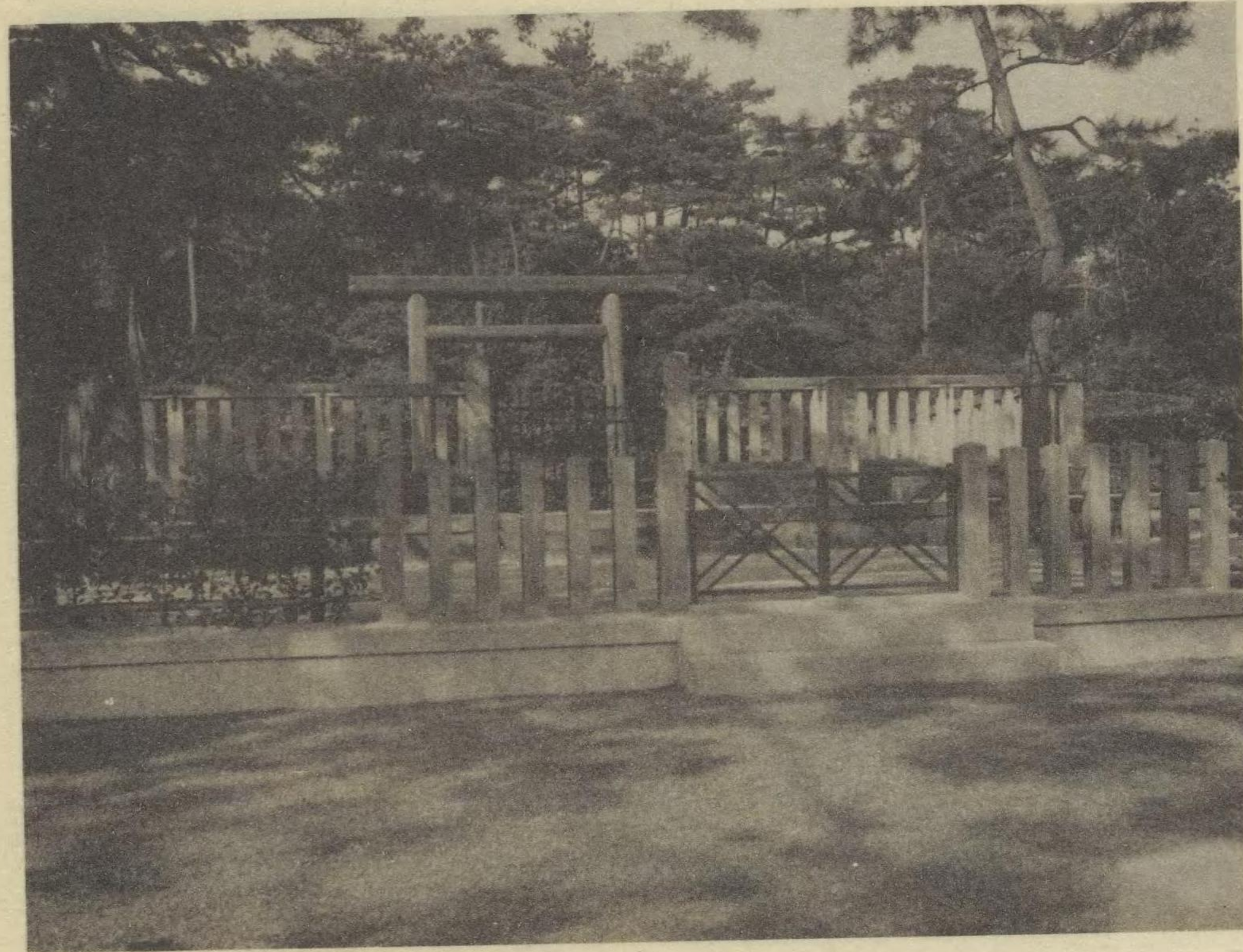

菩 提 樹 院 陵

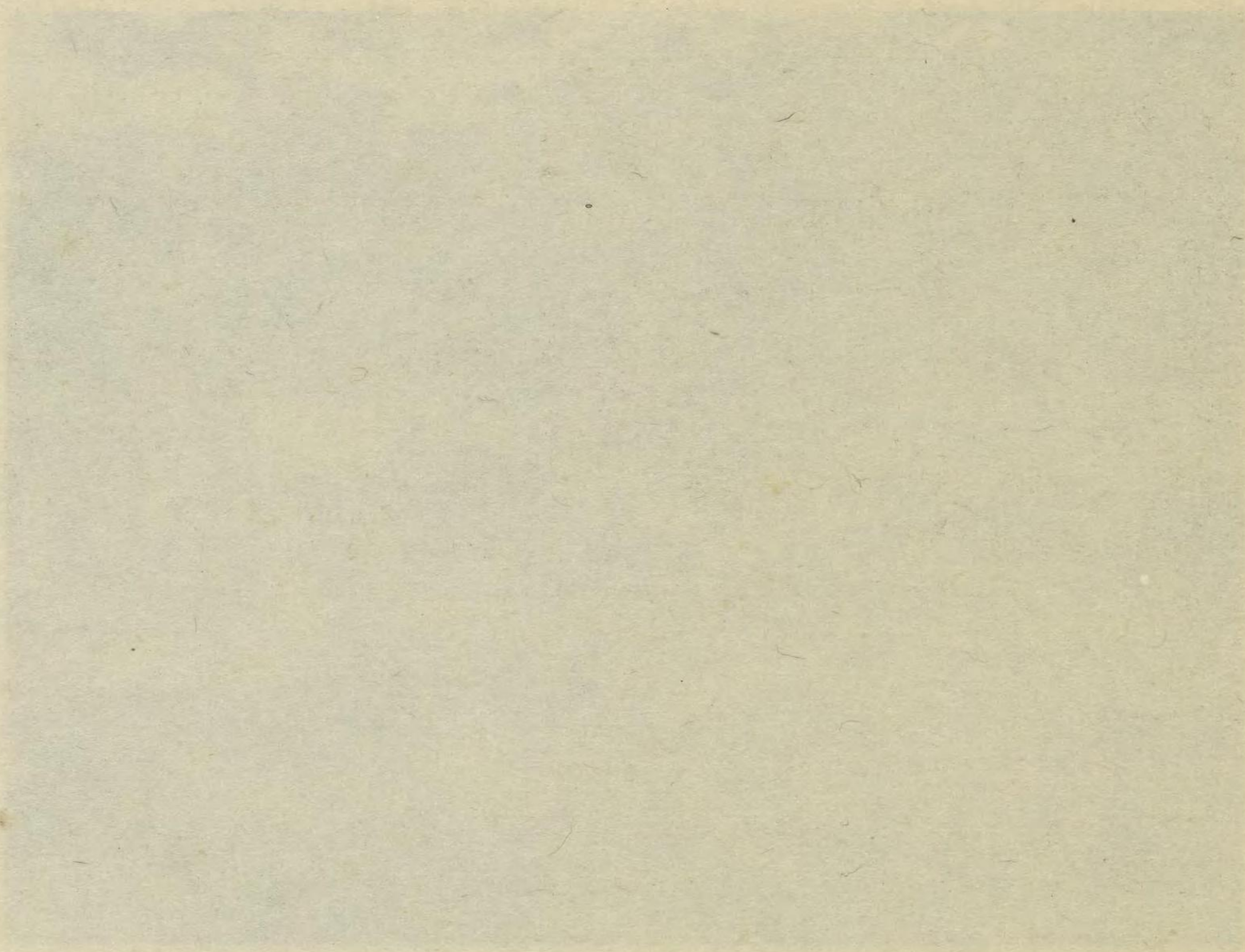



後後後

朱冷三

雀泉條

天天天

皇皇皇

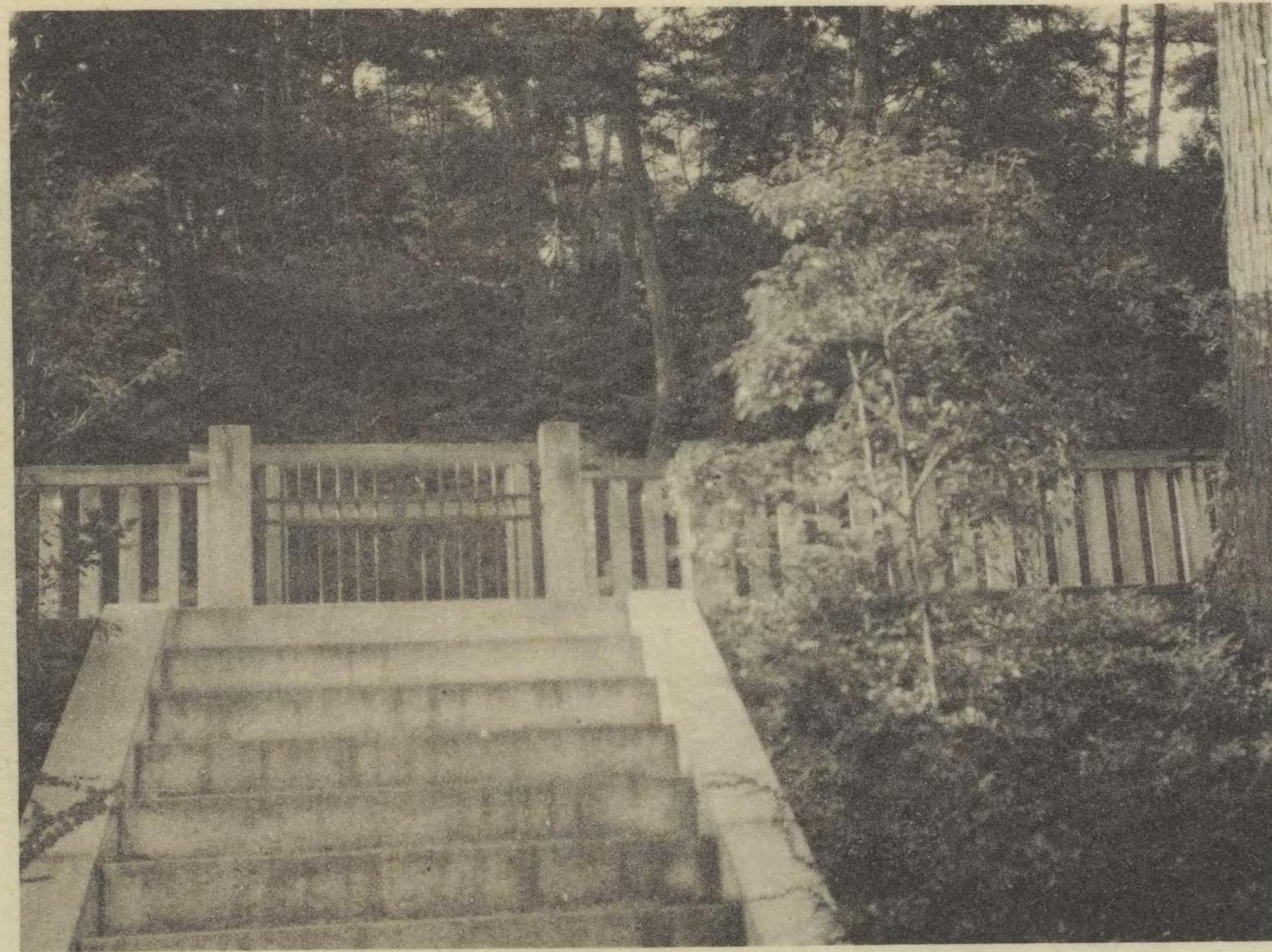

圓圓圓

乘教宗

寺寺寺

陵陵陵



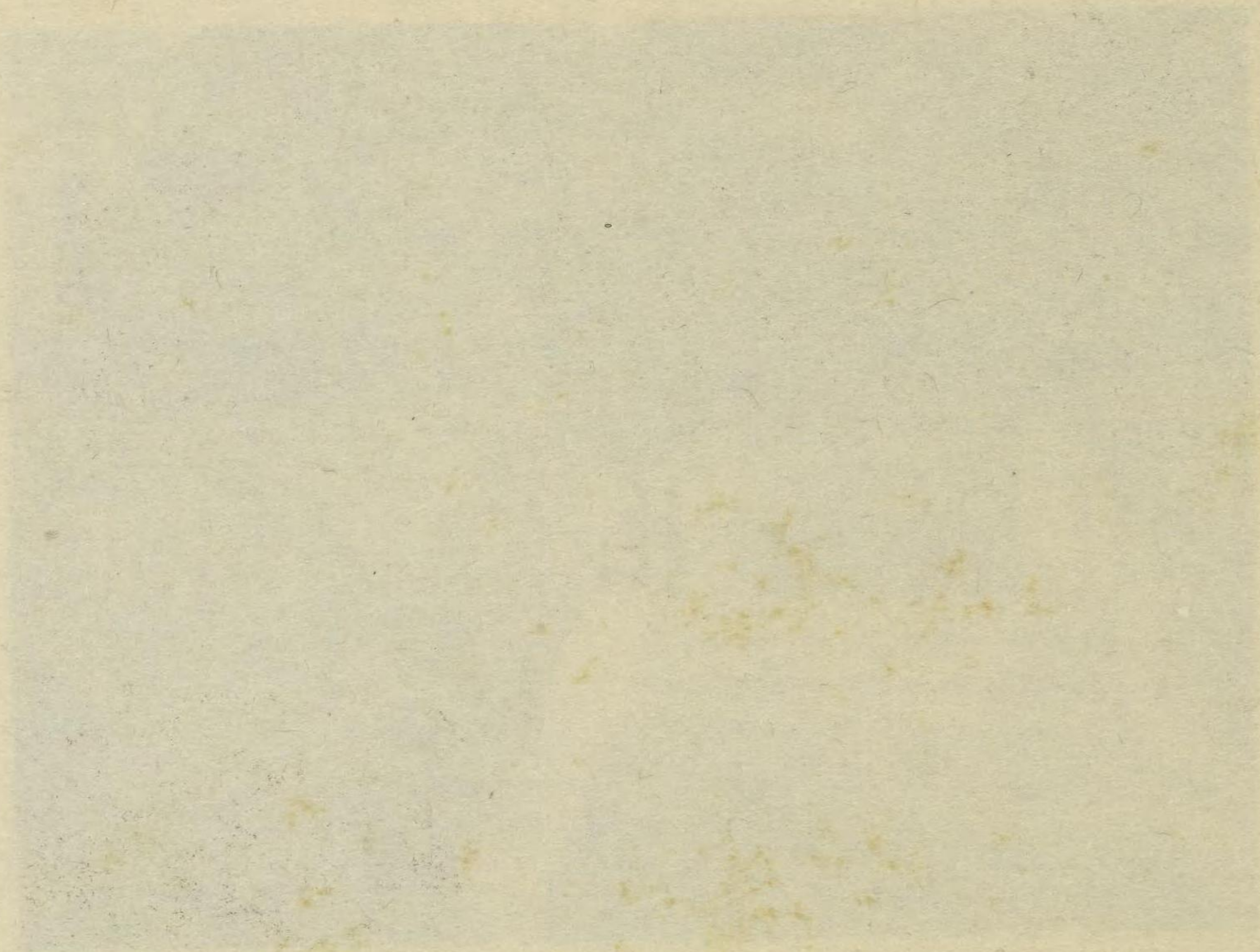

皇 天 河 白

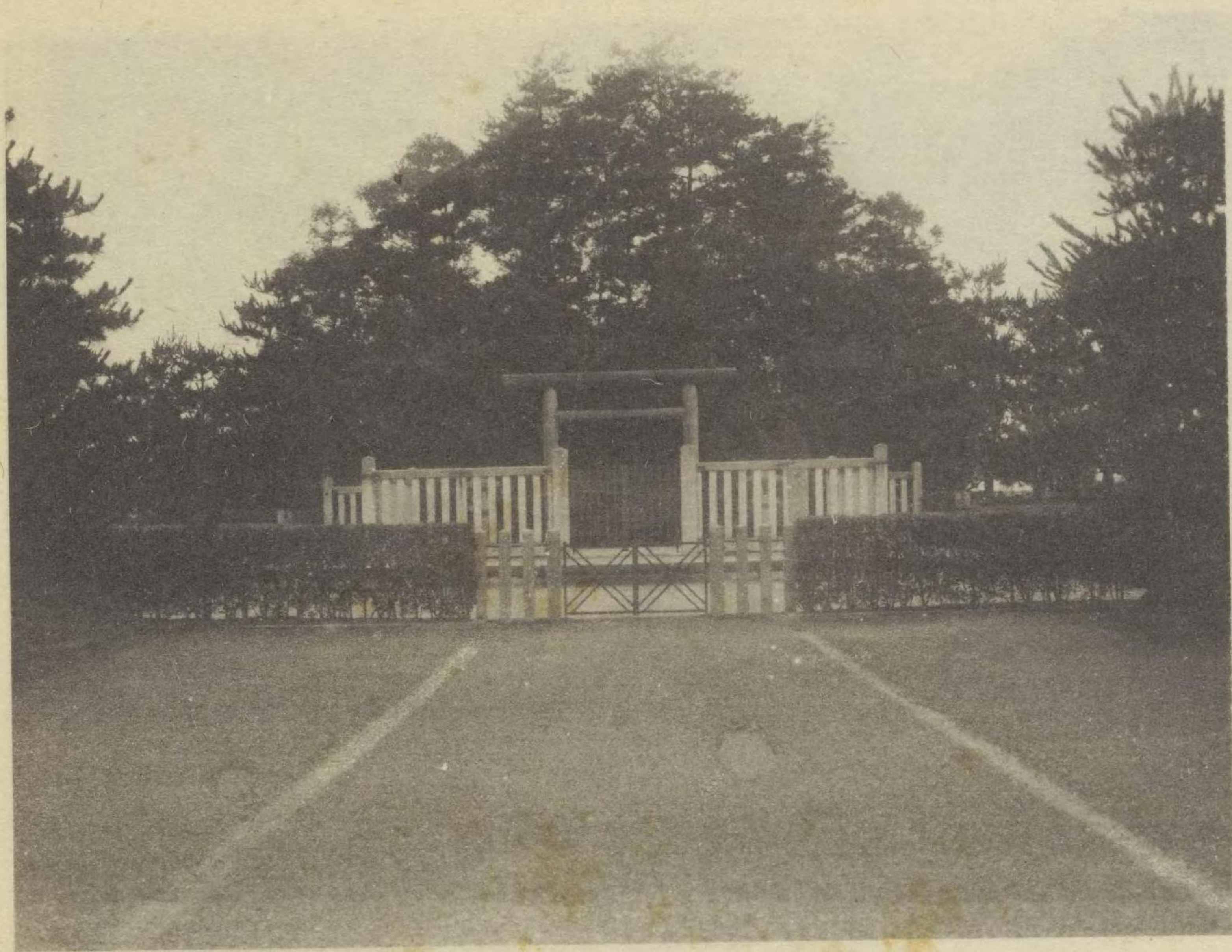

陵 院 提 菩 成

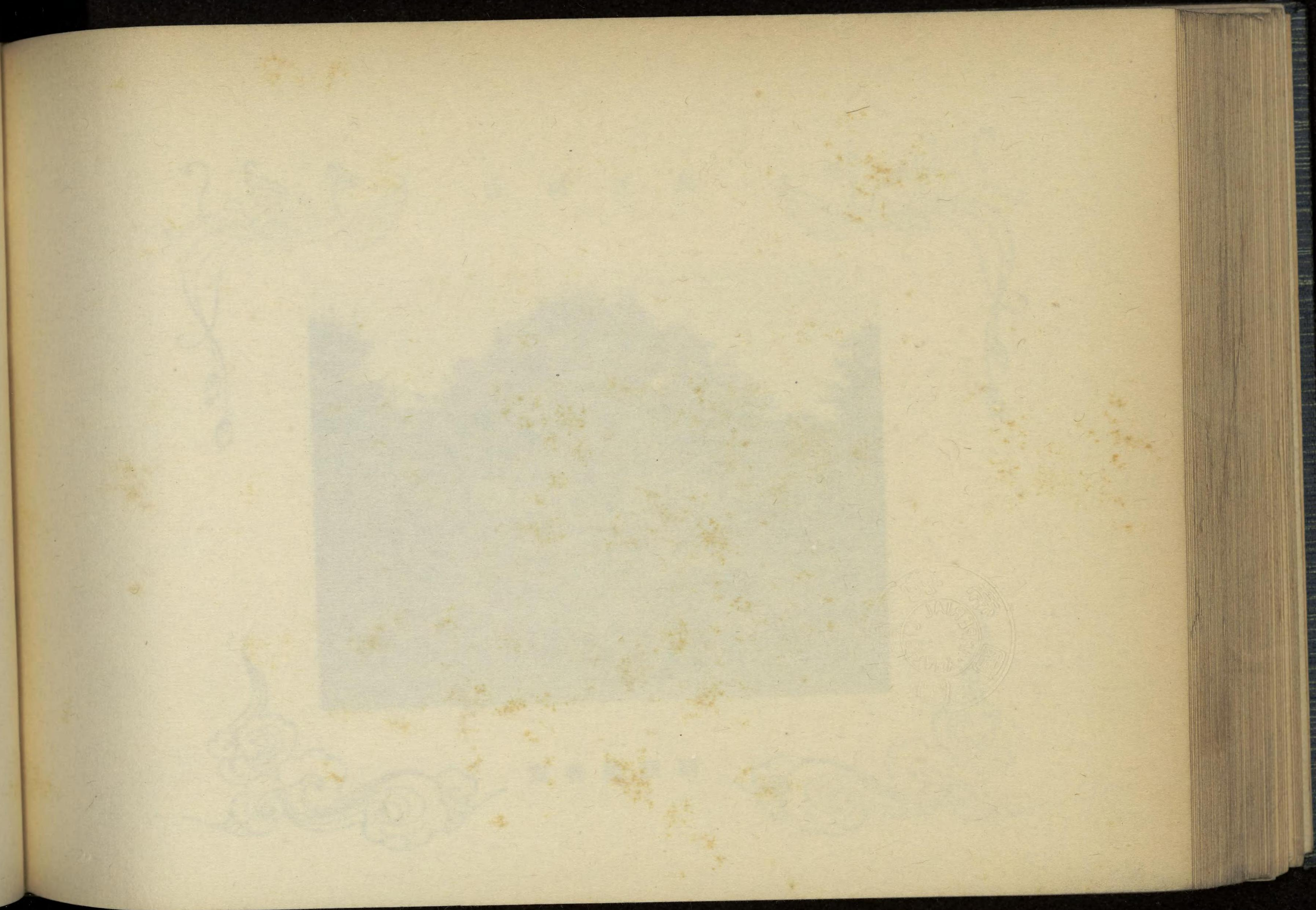

皇 天 羽 鳥



陵 院 壽 樂 安

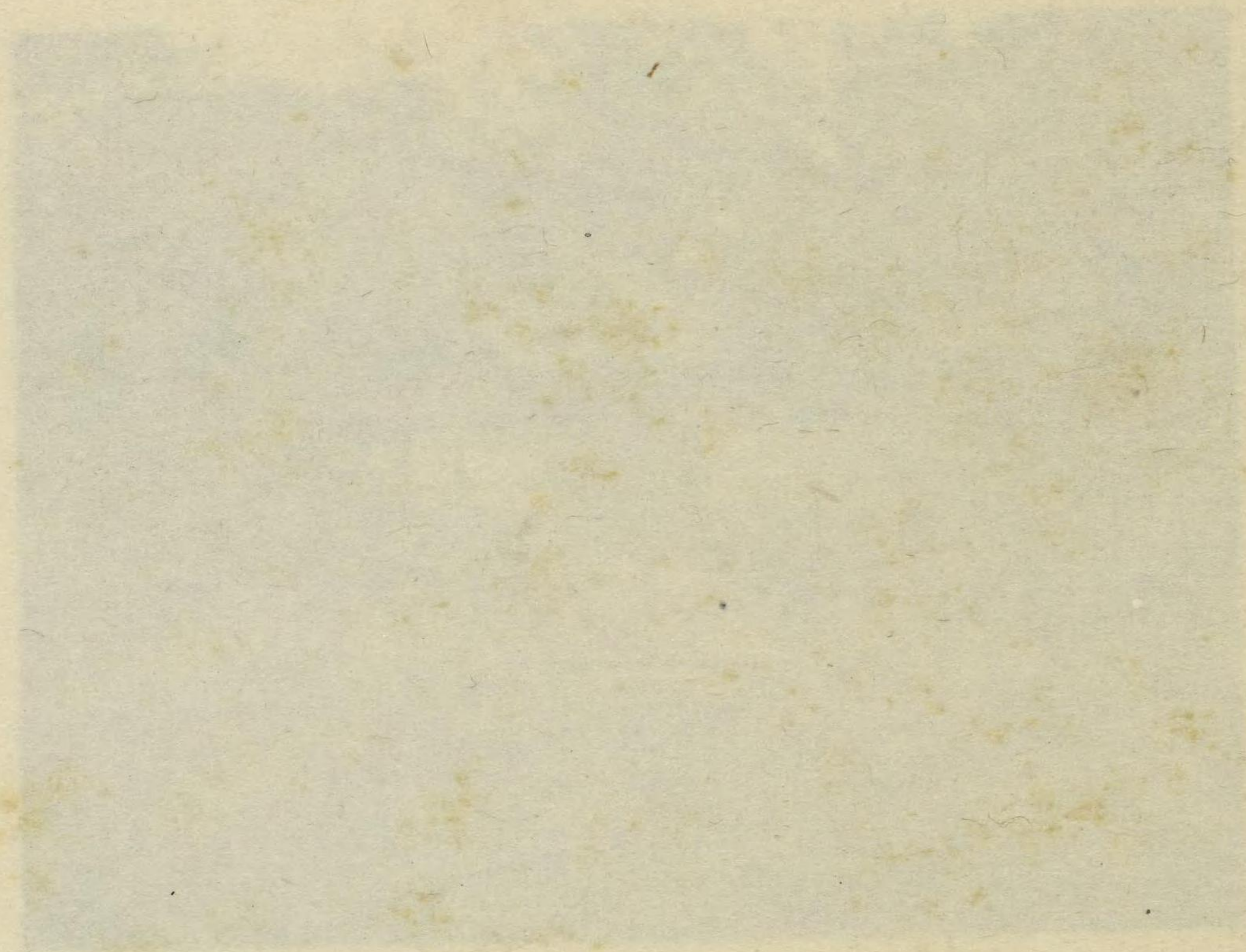

崇 德 天 皇



白 峯 陵

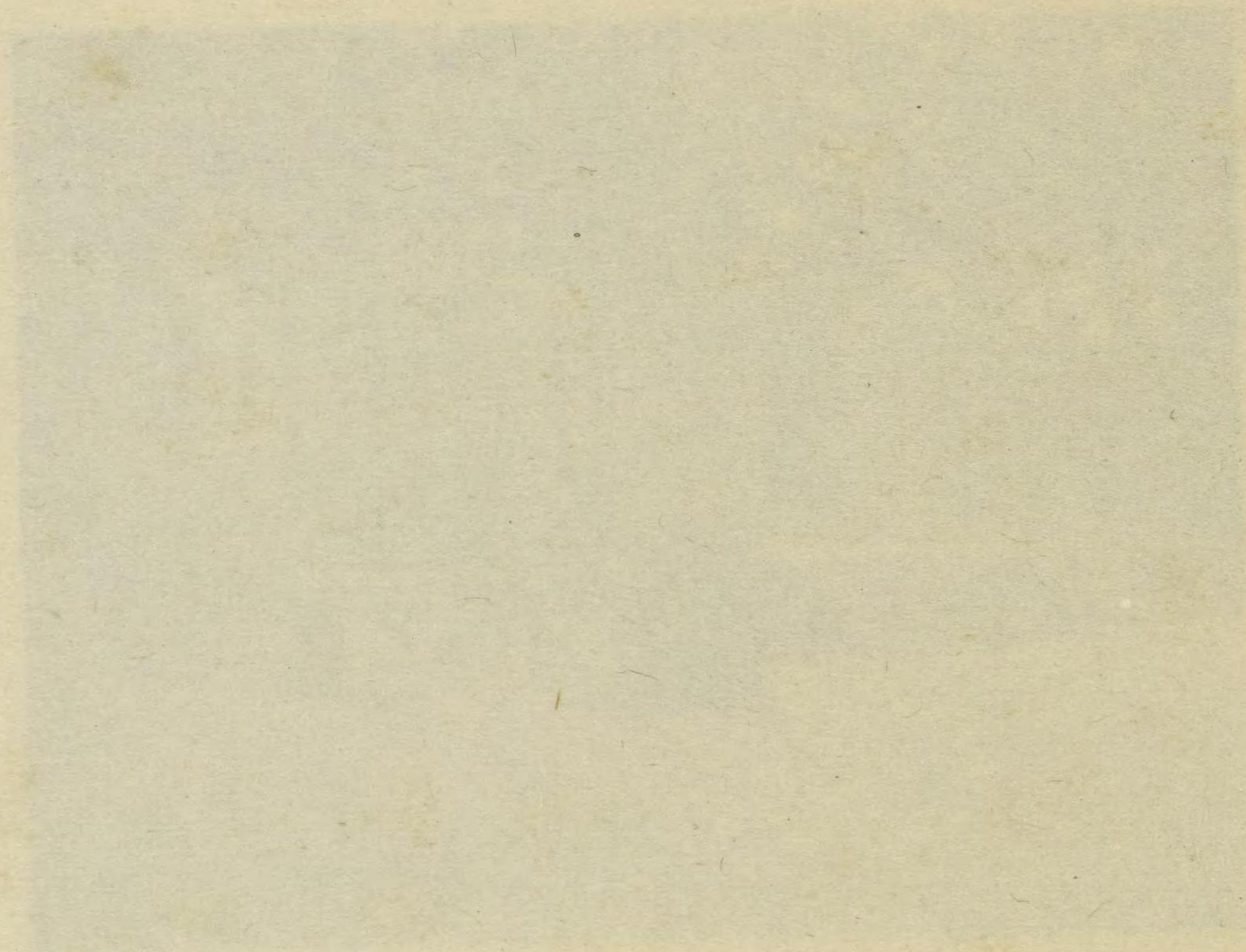

近衛天皇

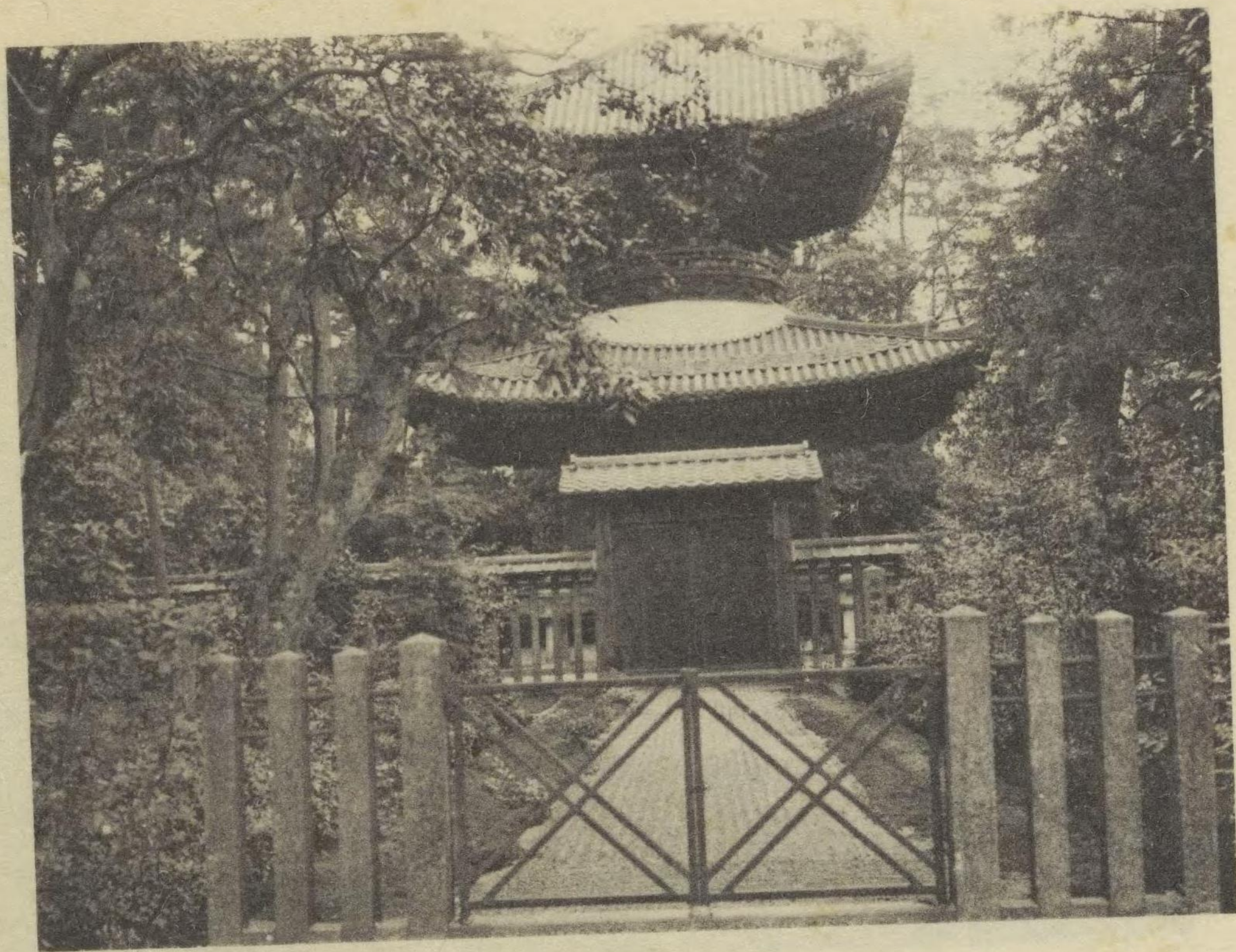

安樂壽院南陵

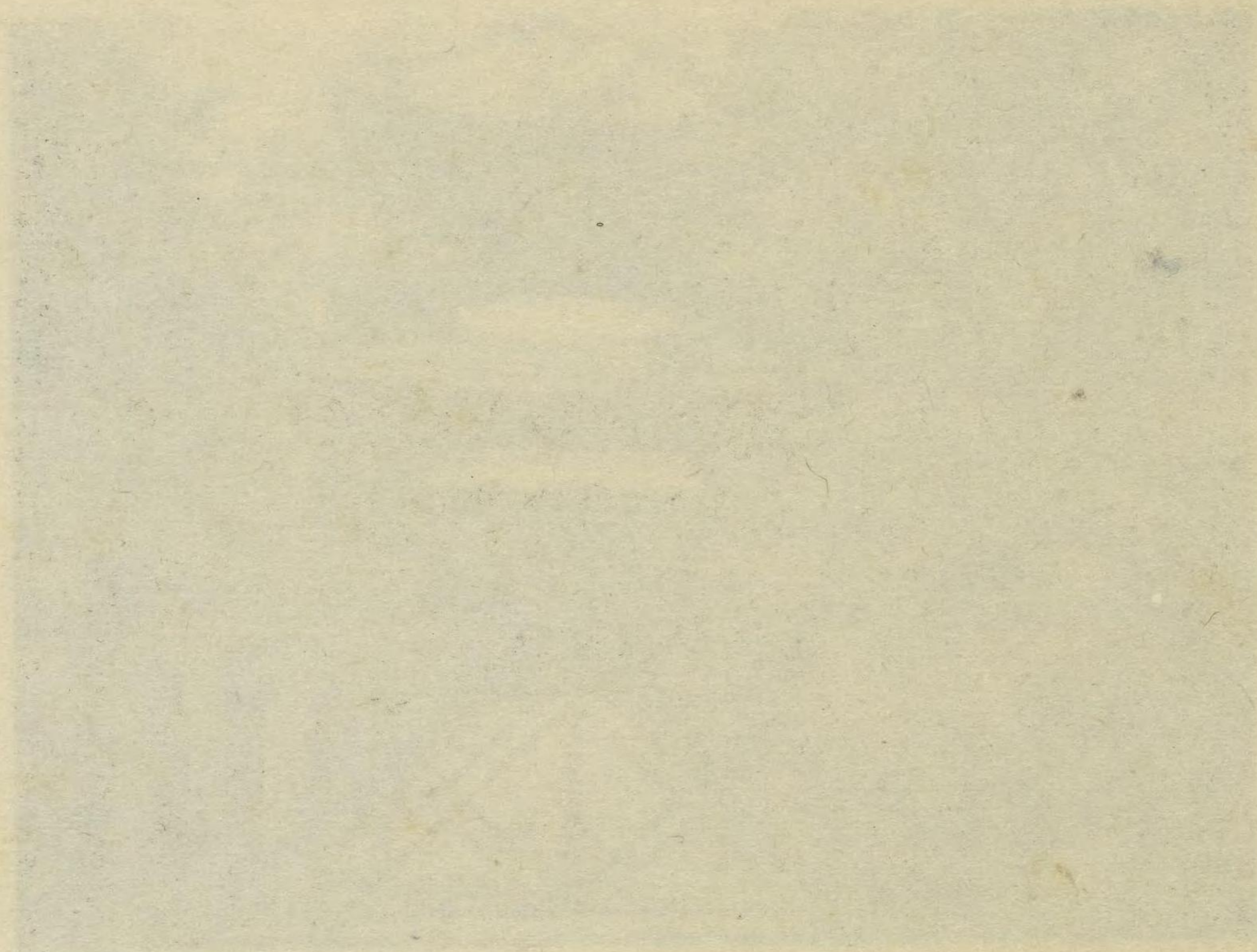

皇 天 河 白 後



陵 寺 住 法

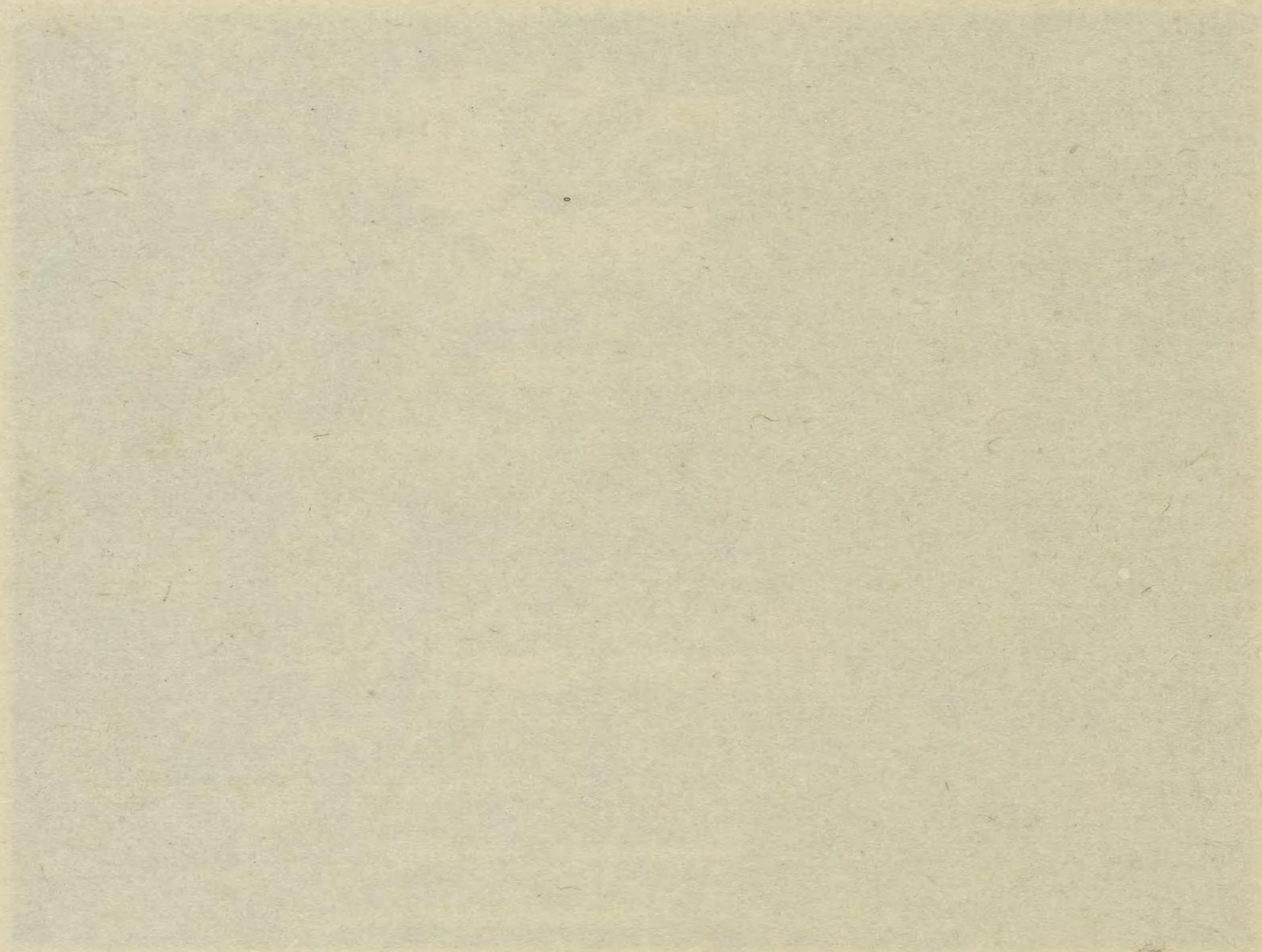

二條天皇



香隆寺陵

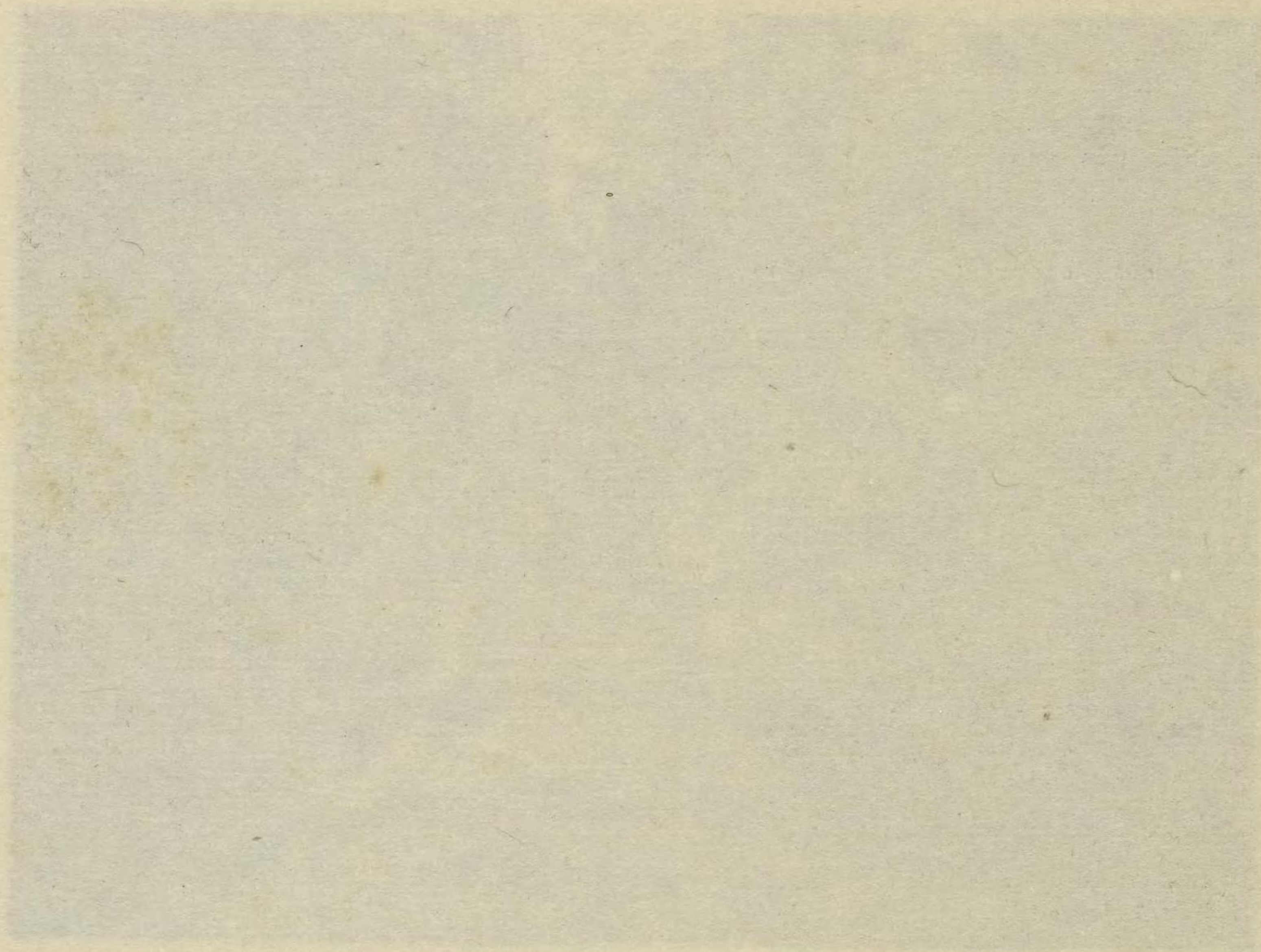



皇 天 條 六
皇 天 倉 高

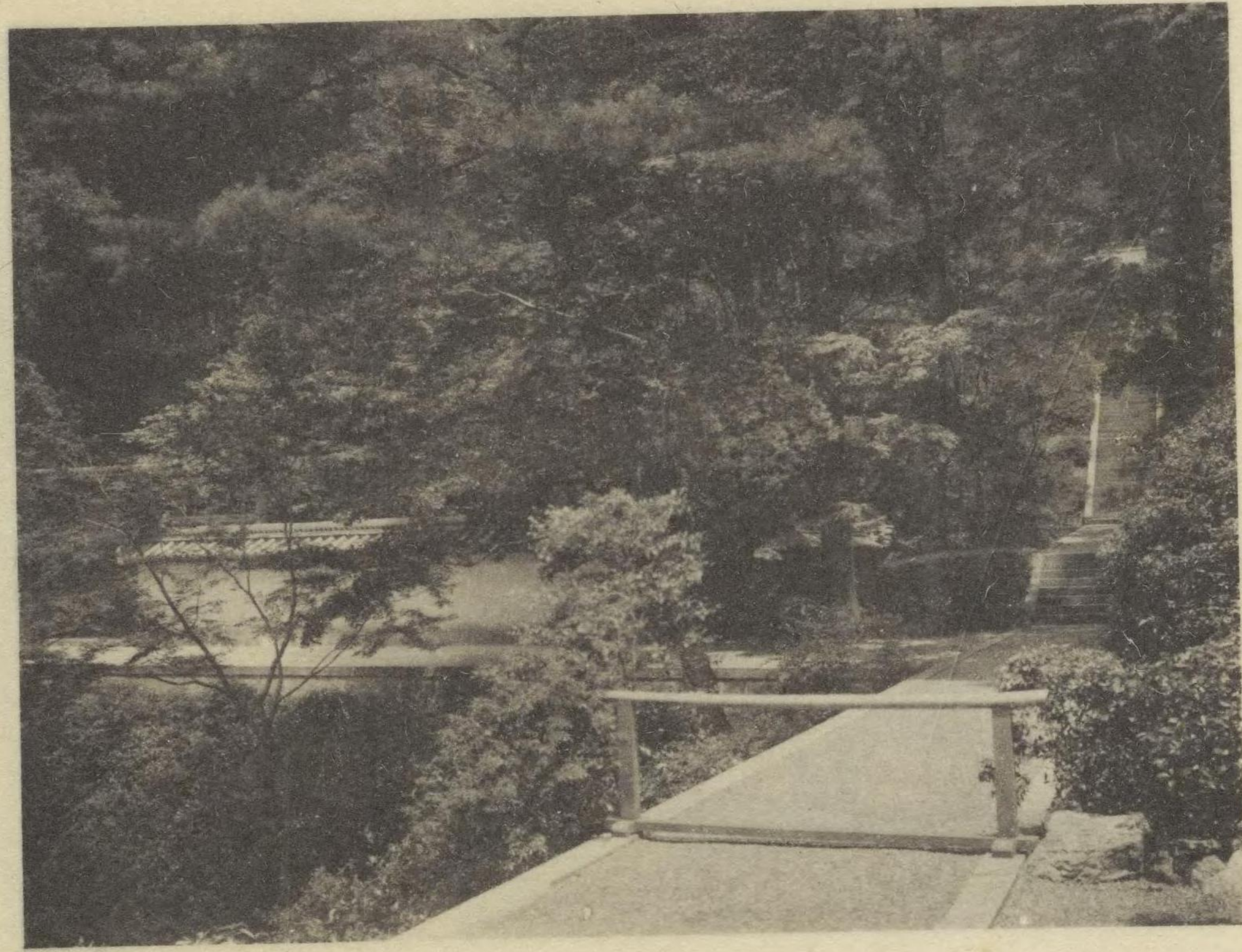

陵 寺 閑 清
陵 寺 閑 清 後



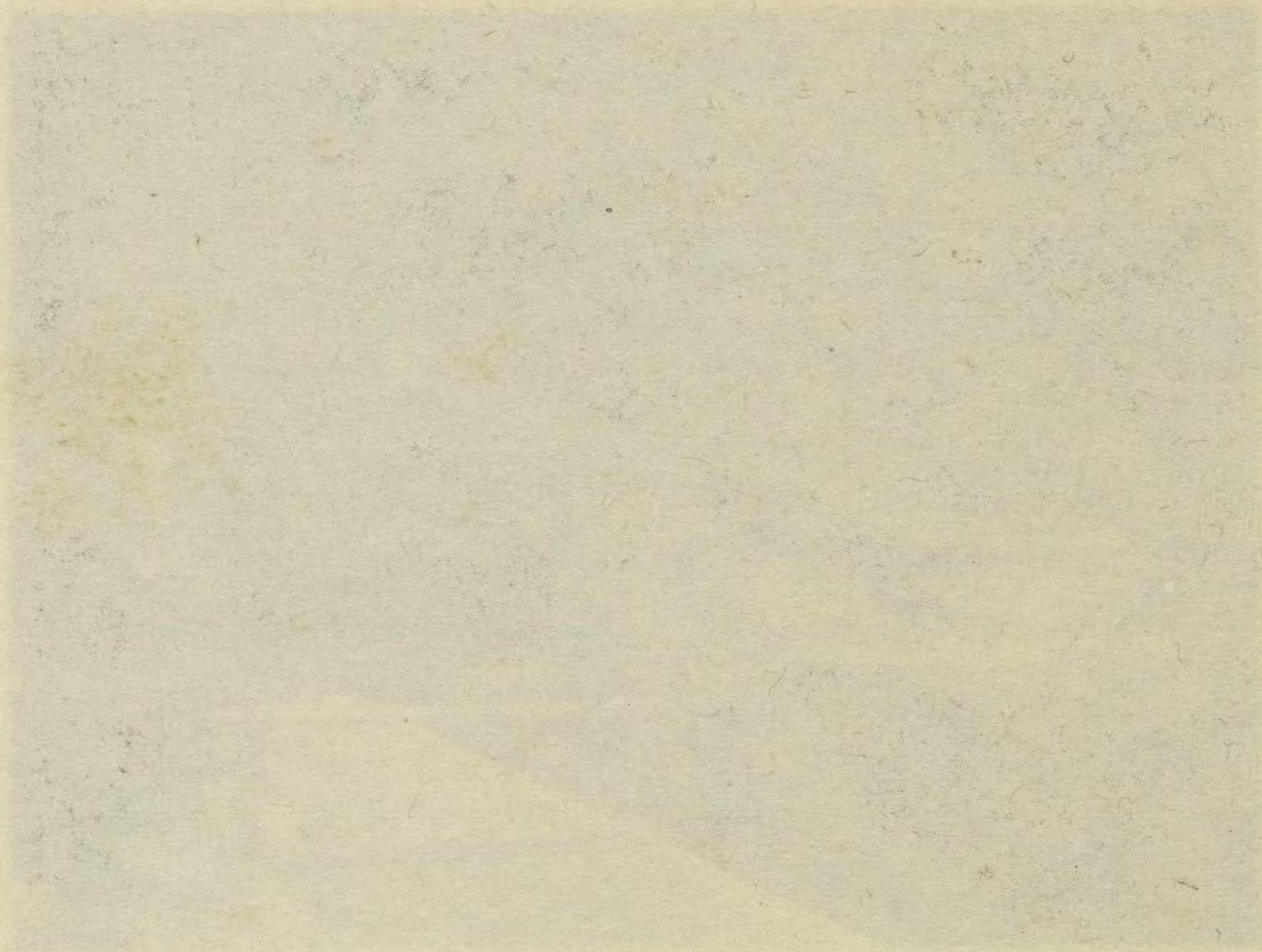

安 德 天 皇

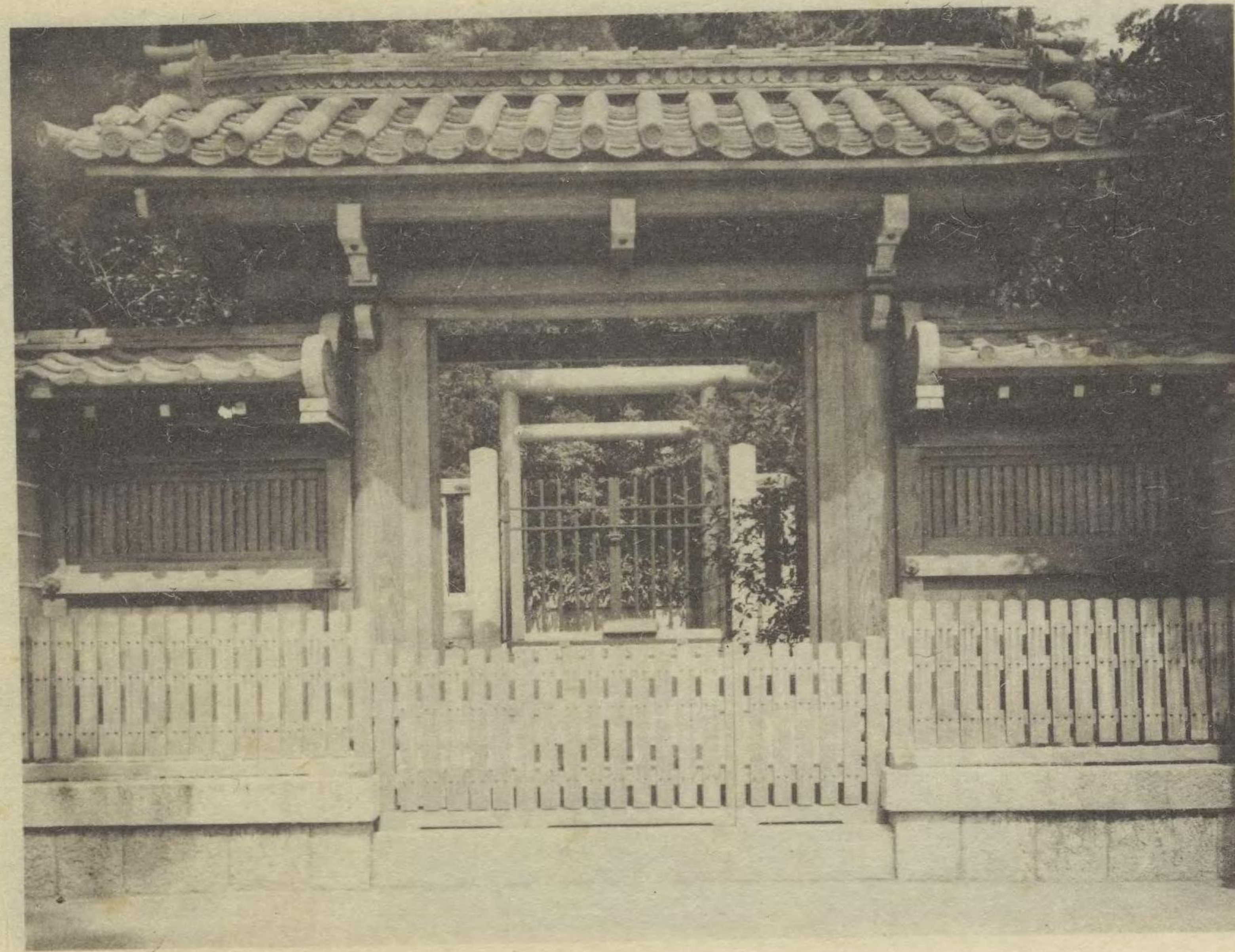

下關要塞司令部檢閱齋

阿 彌 陀 寺 陵

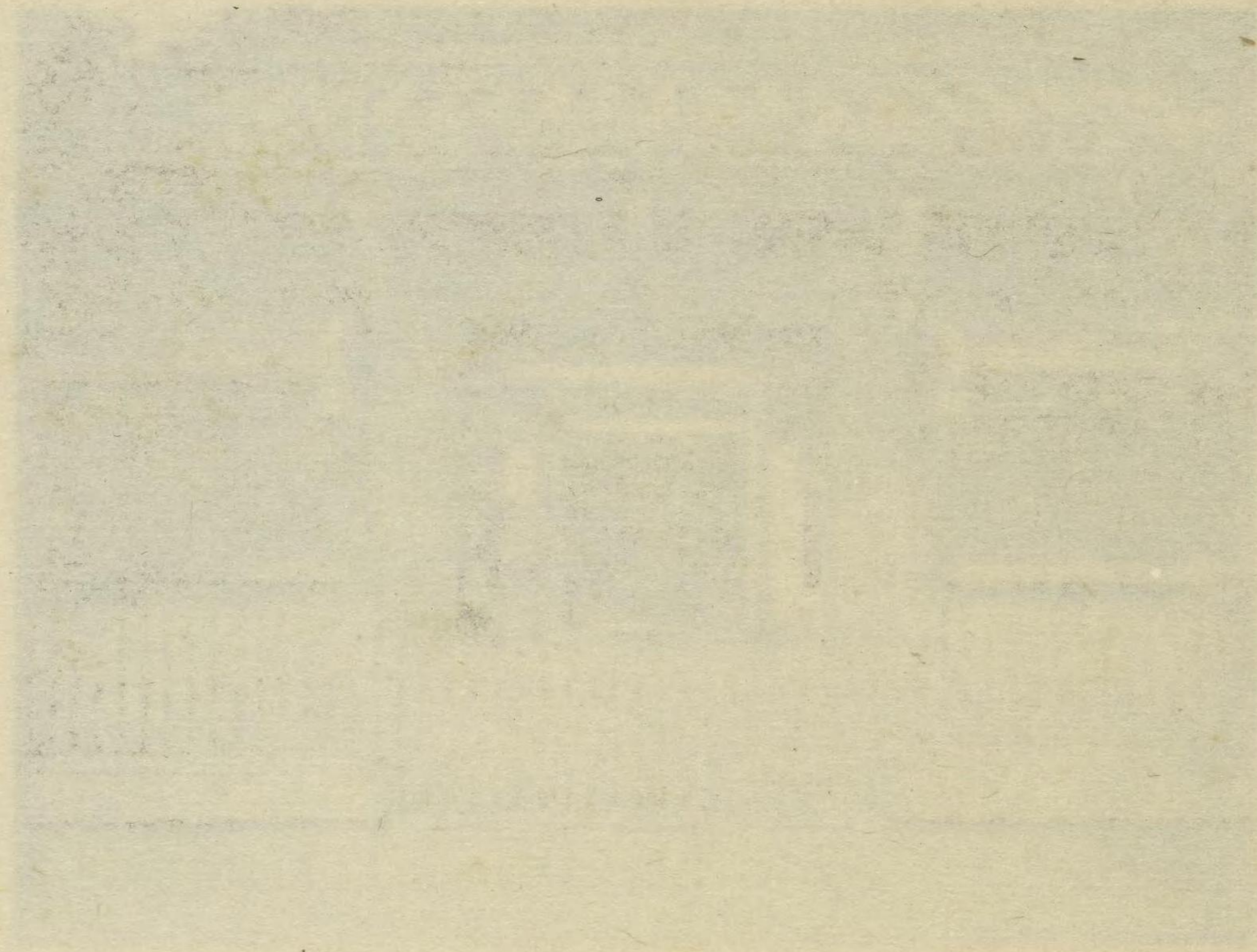

後 順
鳥 德
羽 天
天 皇
皇



大 原 陵



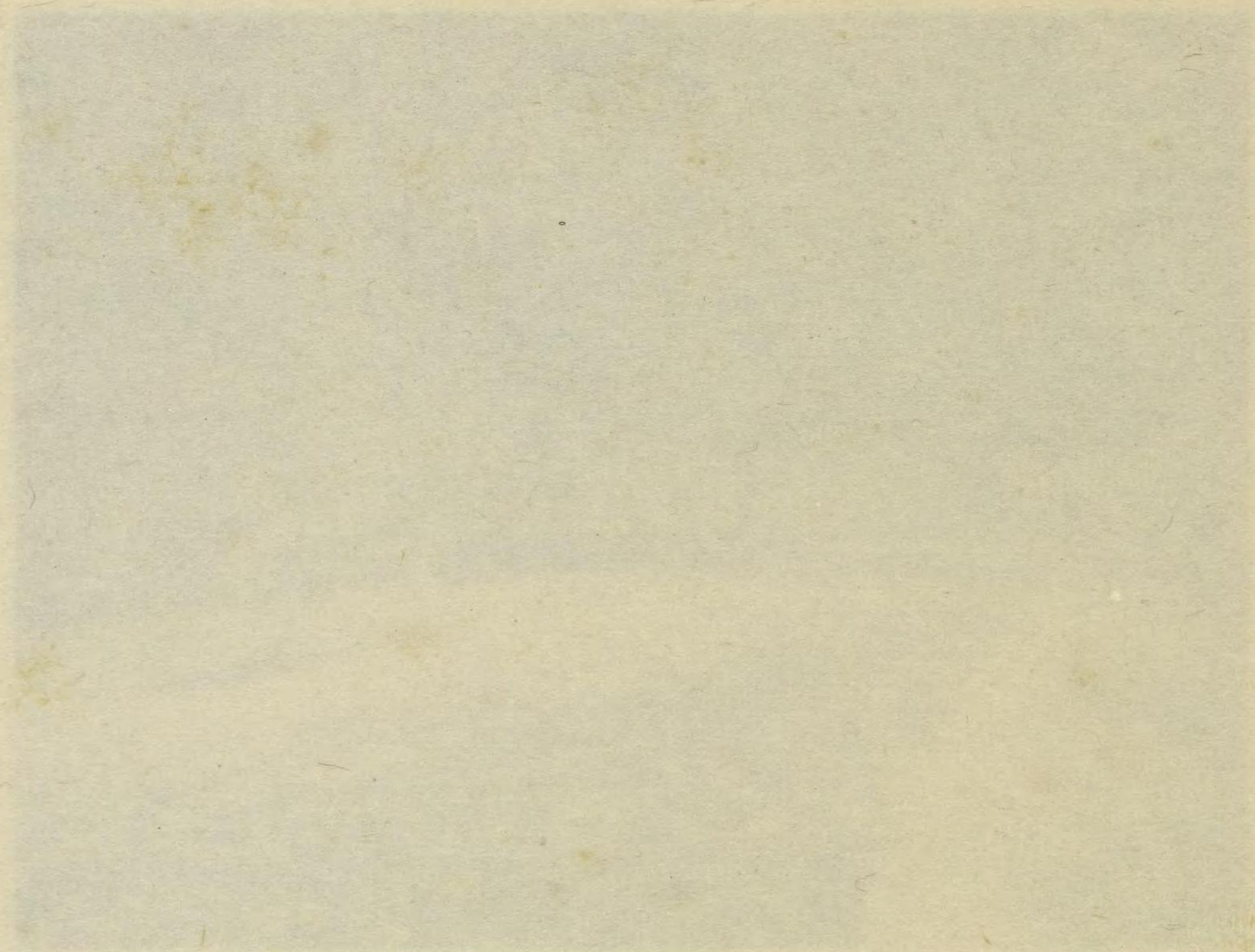

皇 天 門 御 土

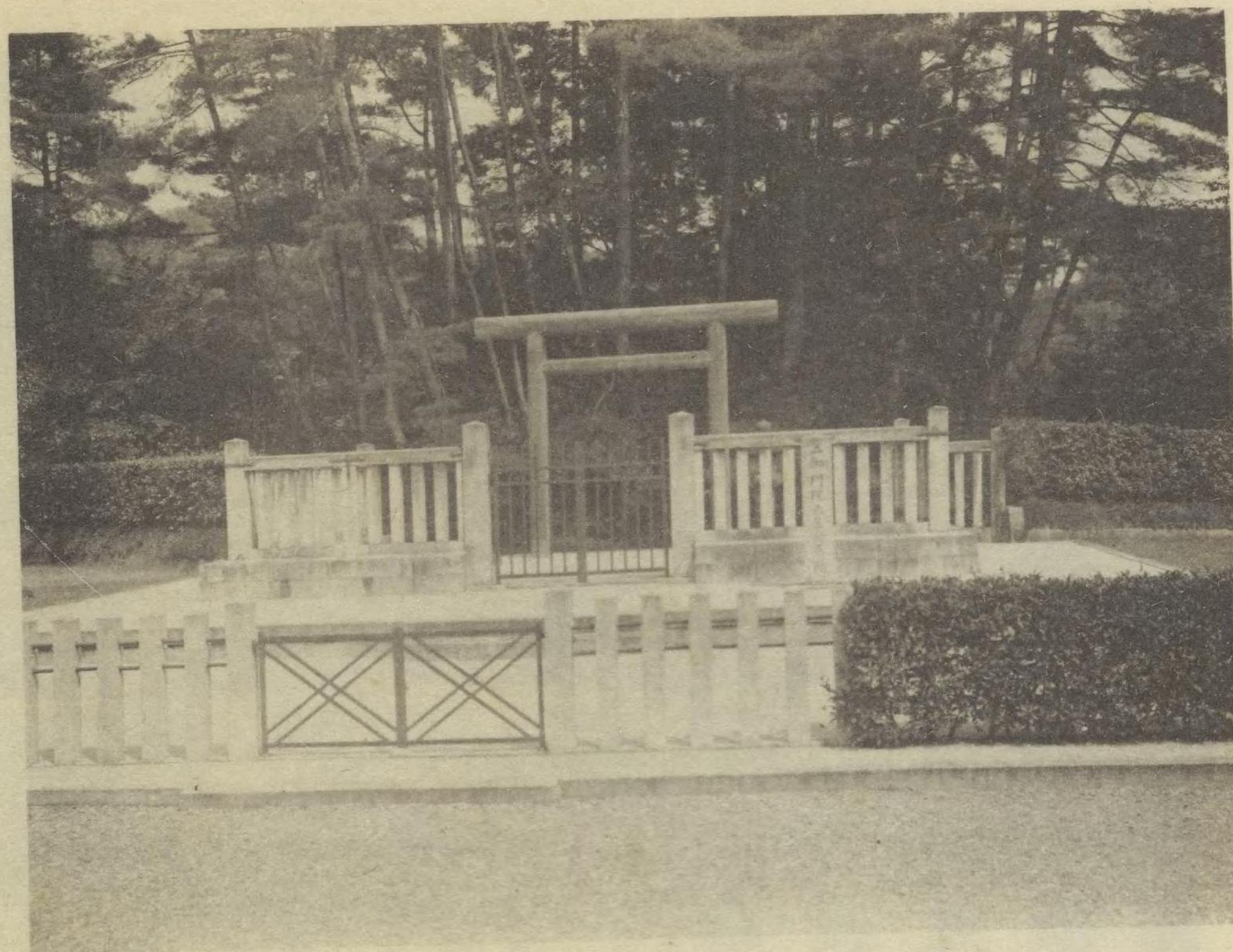

陵 原 金

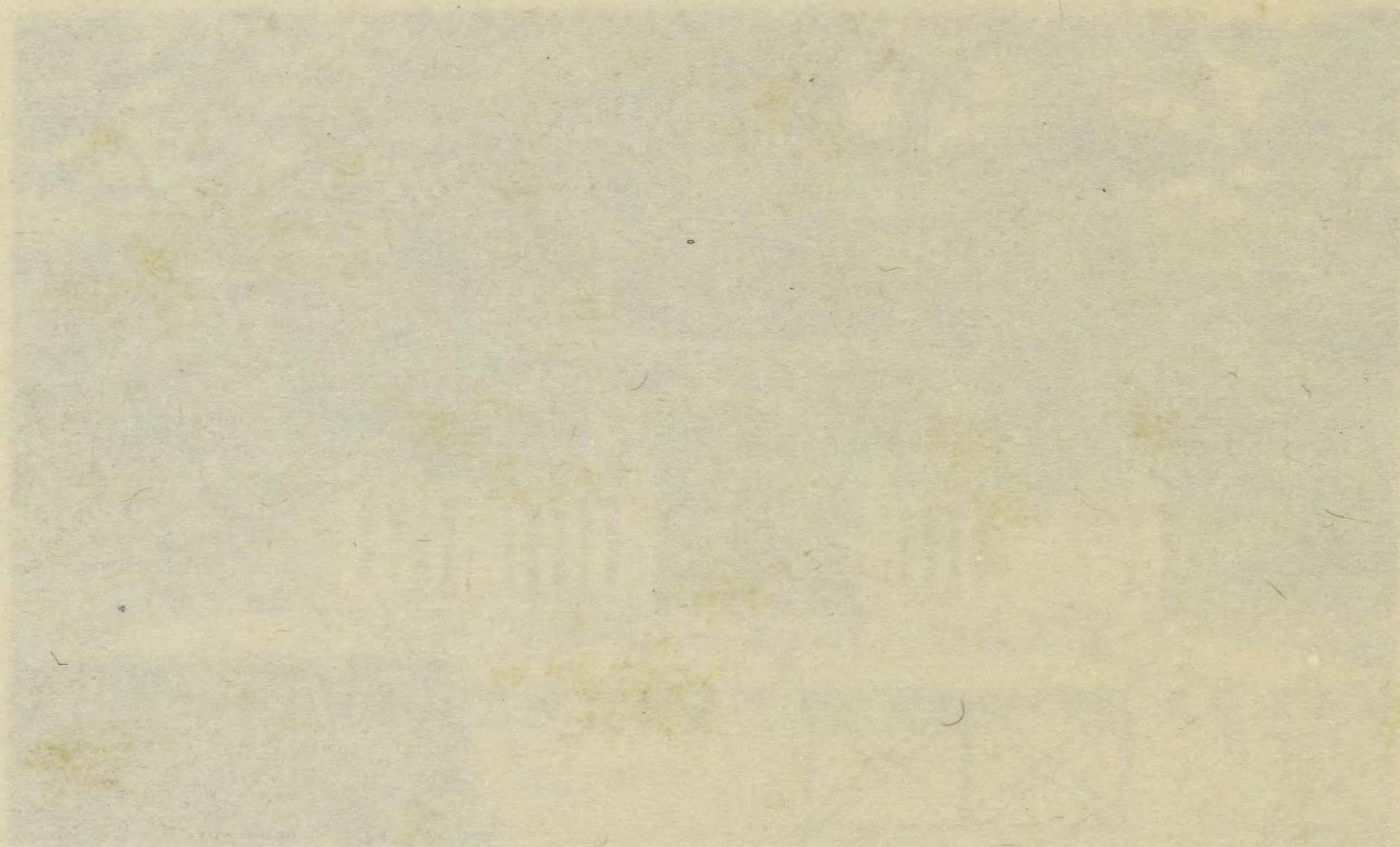

皇 天 恭 仲

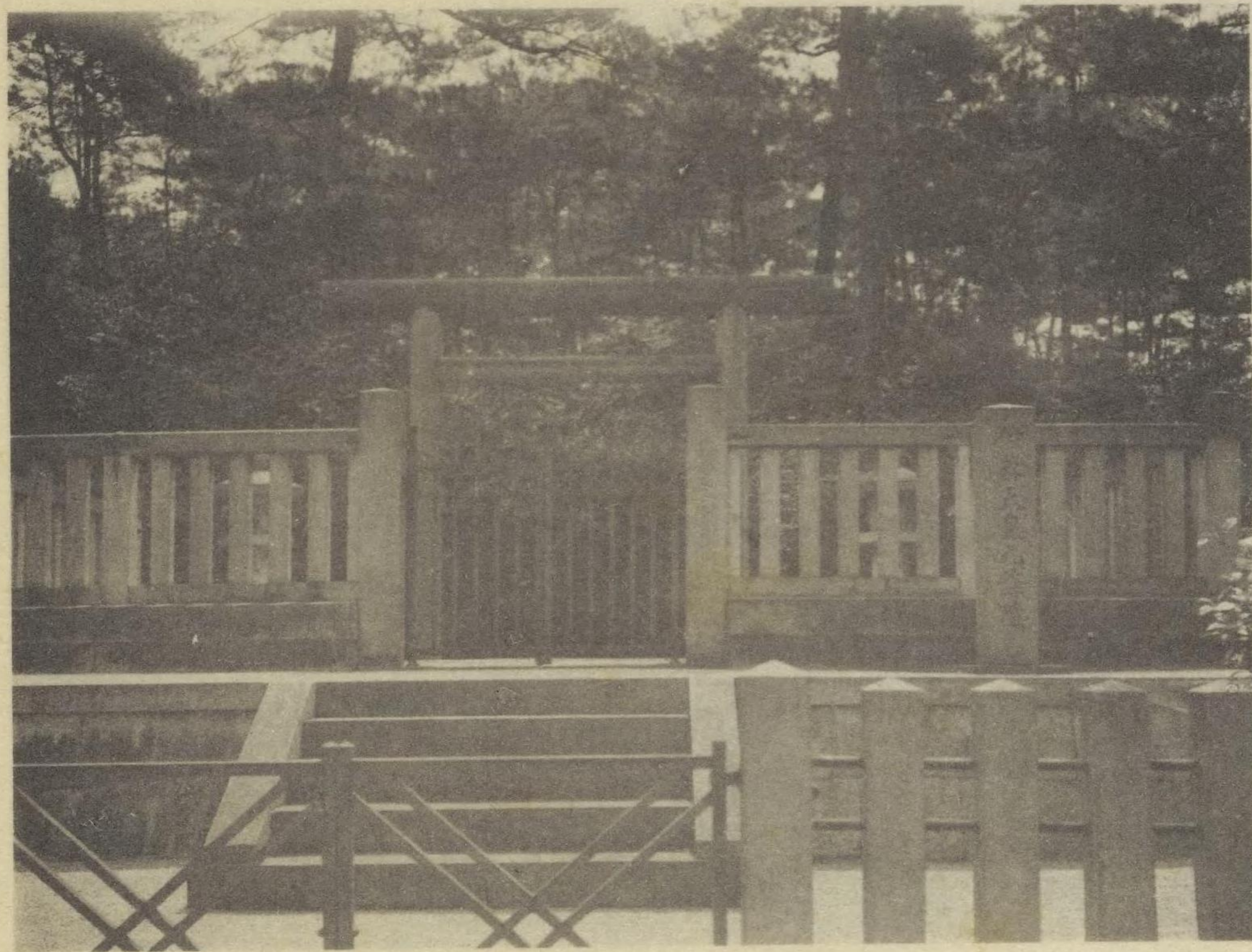

陵 條 九



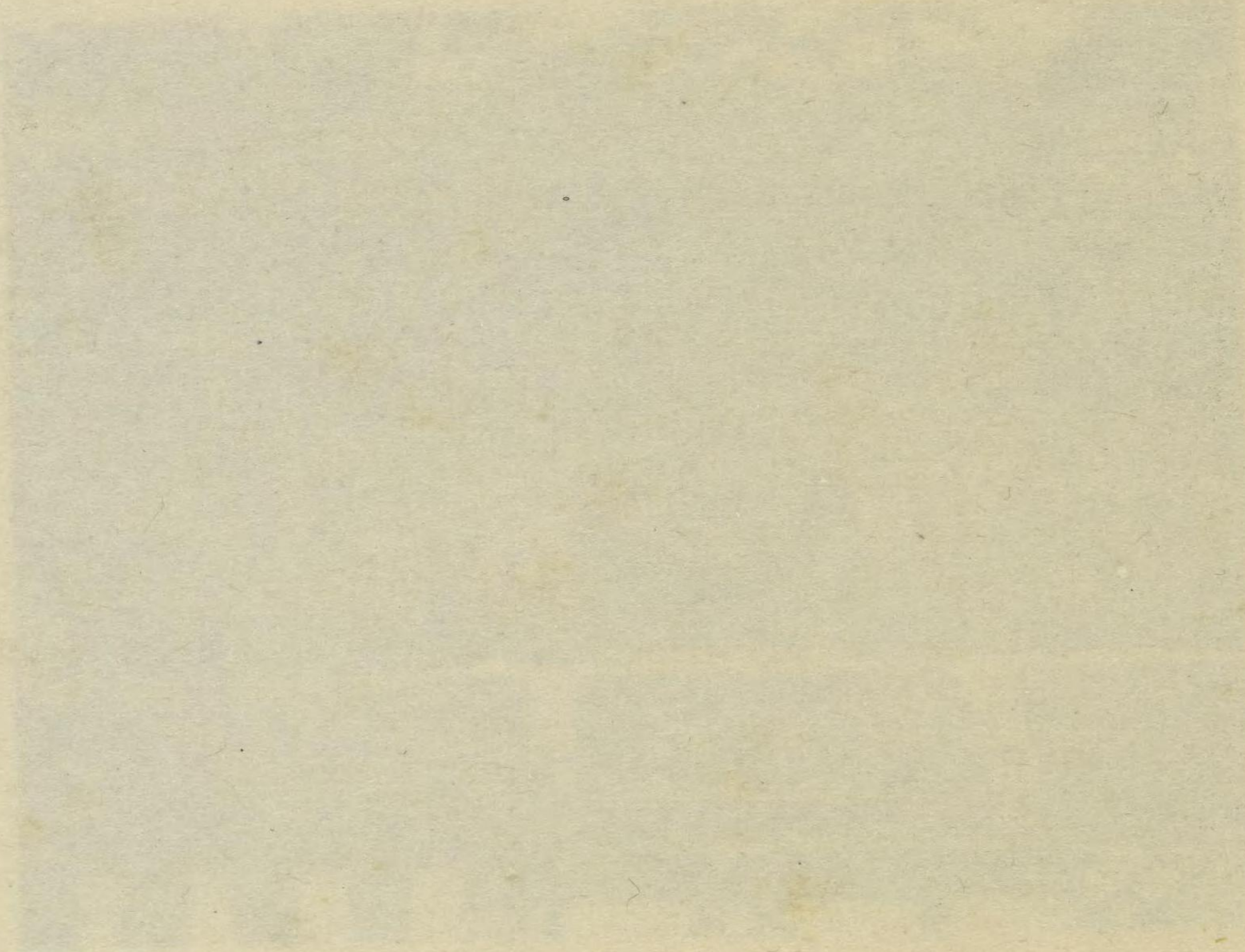

皇 天 河 堀 後

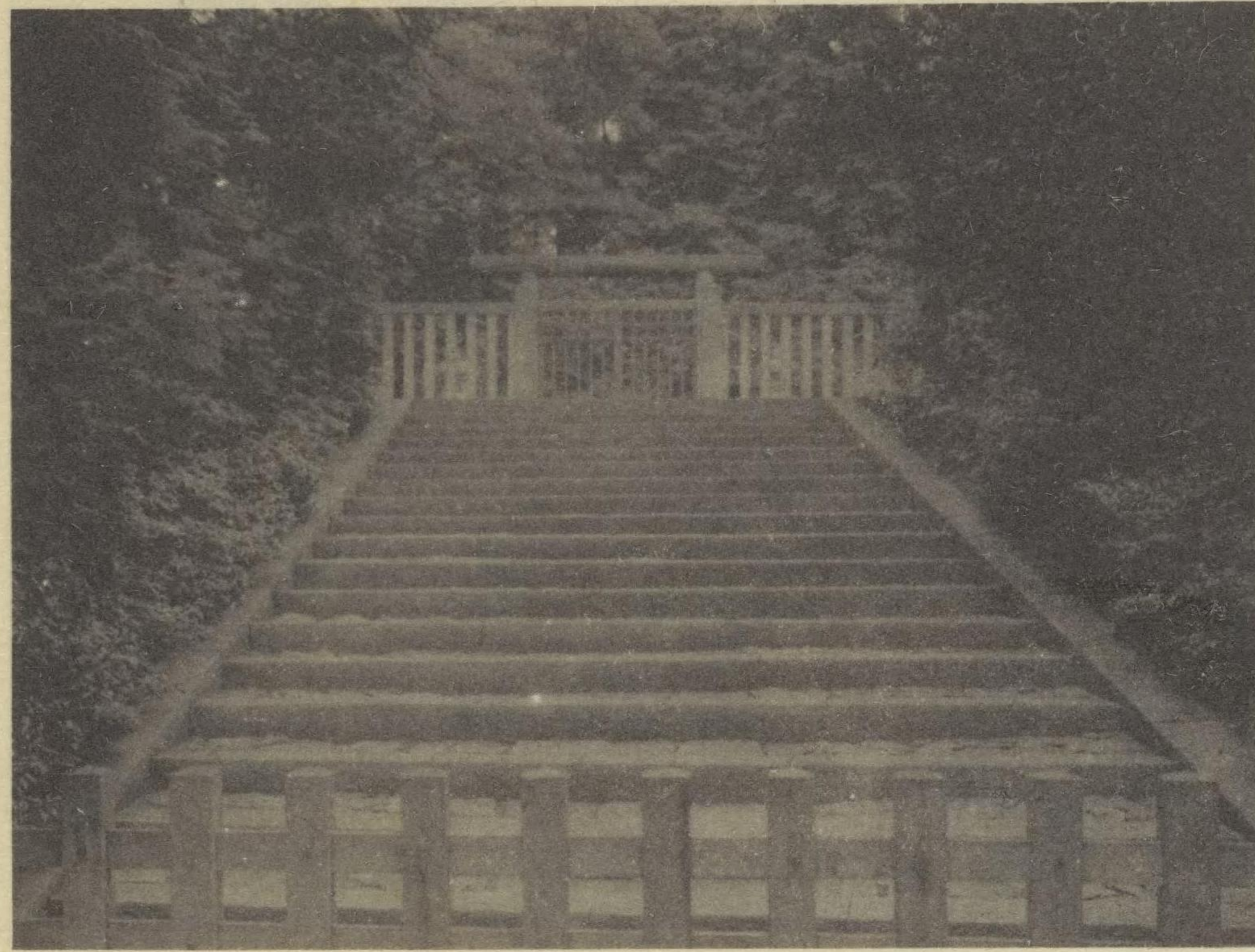

陵 寺 音 觀

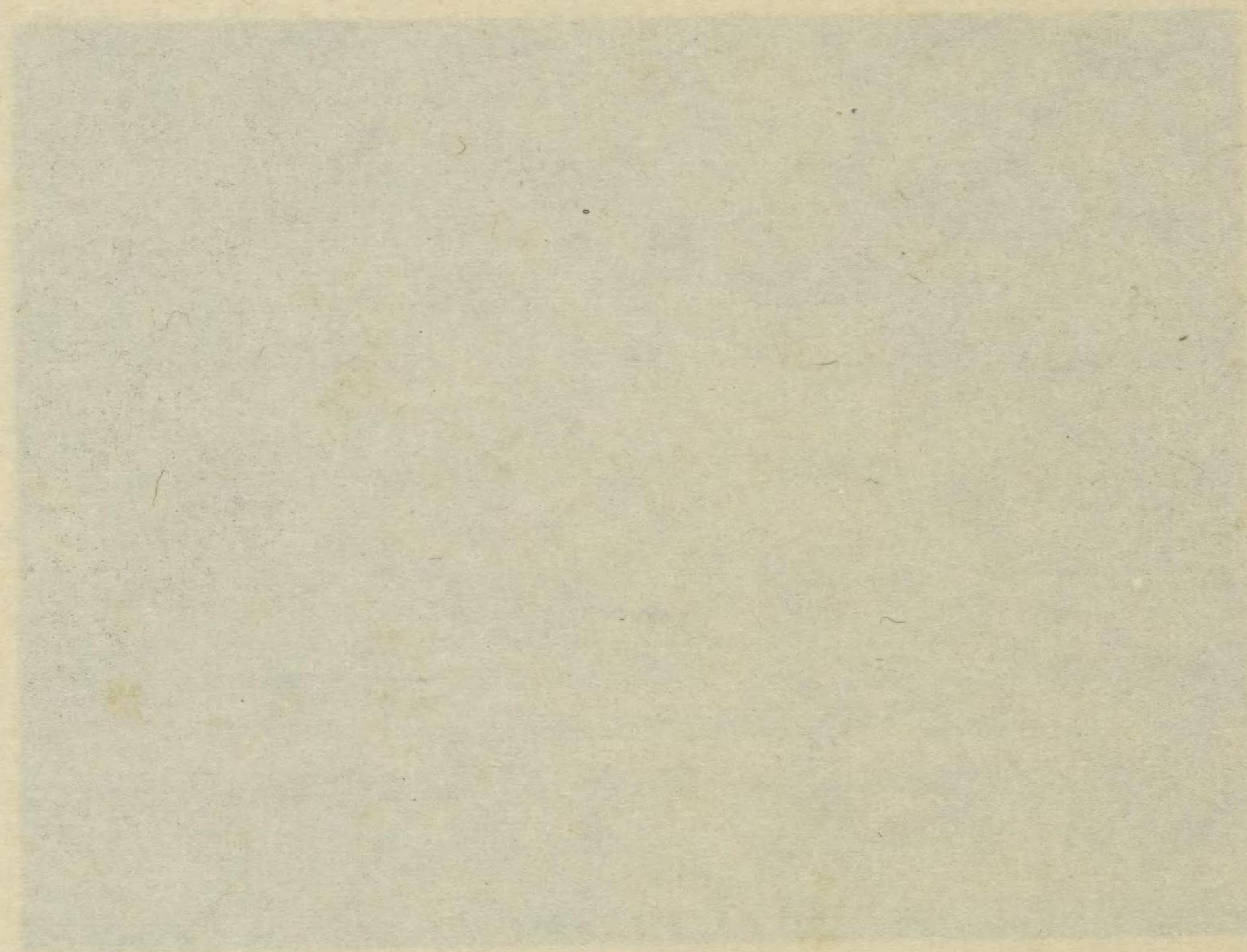

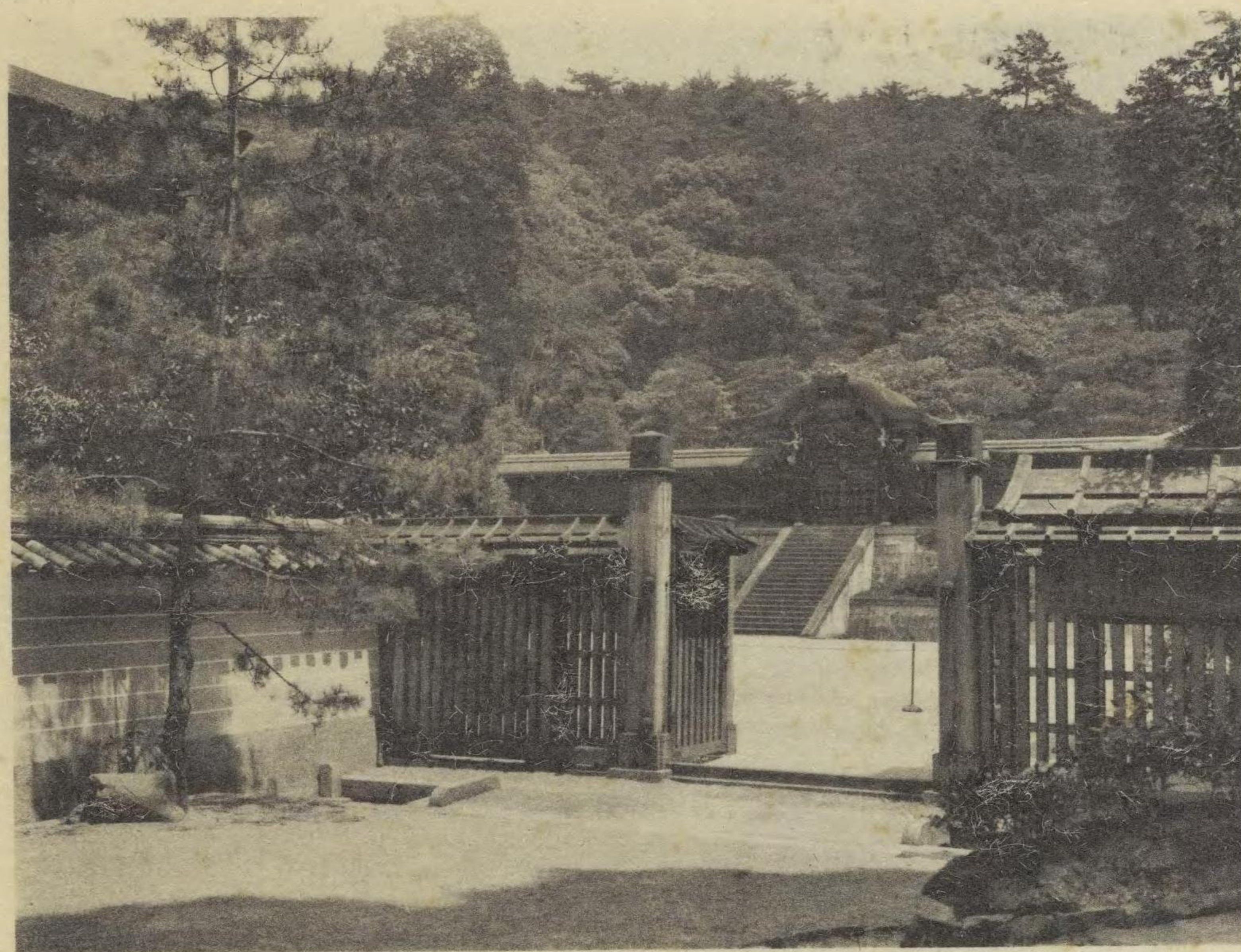

月 後
輪 月
陵 輪

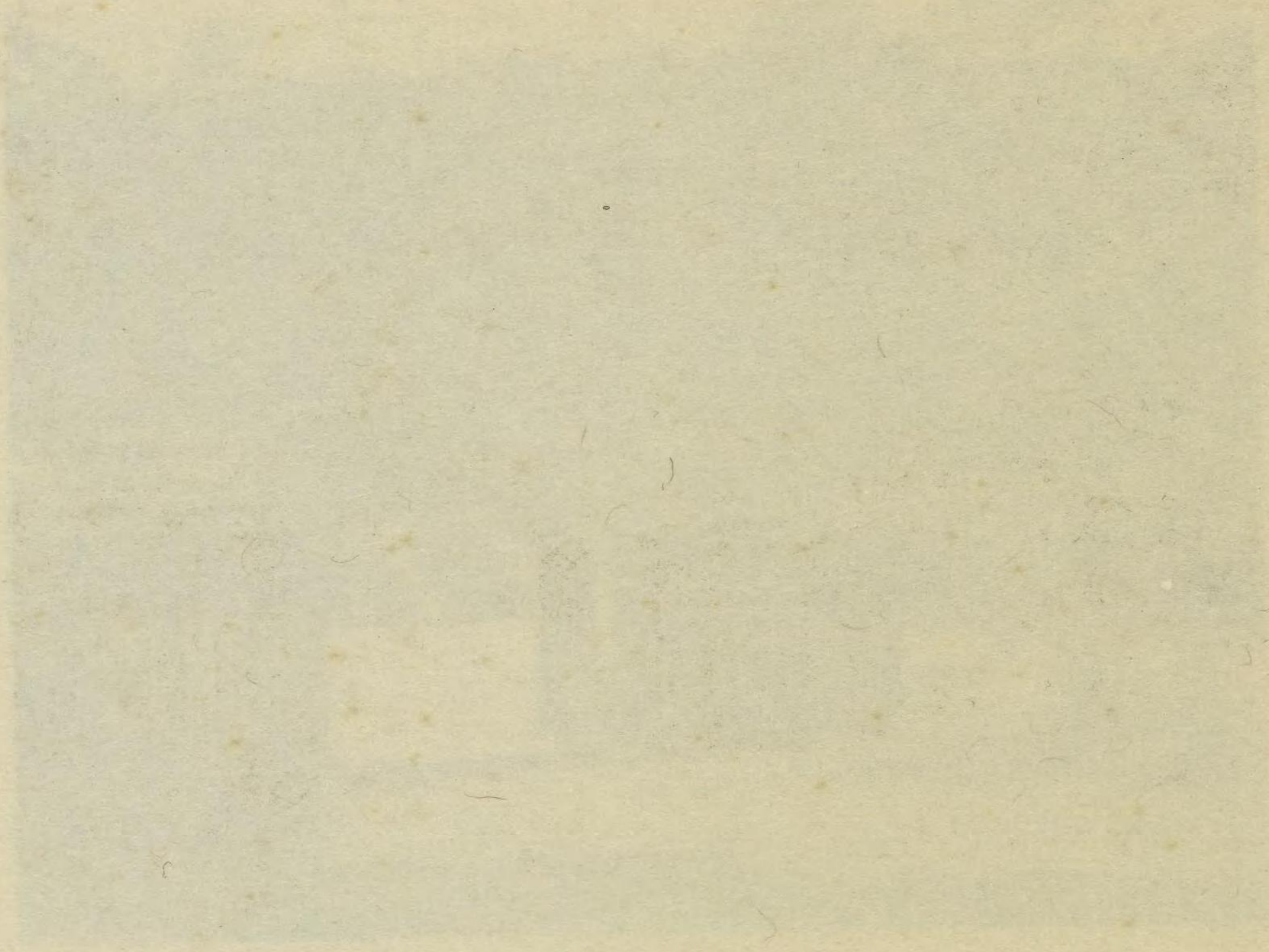

後 嵯 峨 山 天 皇
皇 天 山 龜

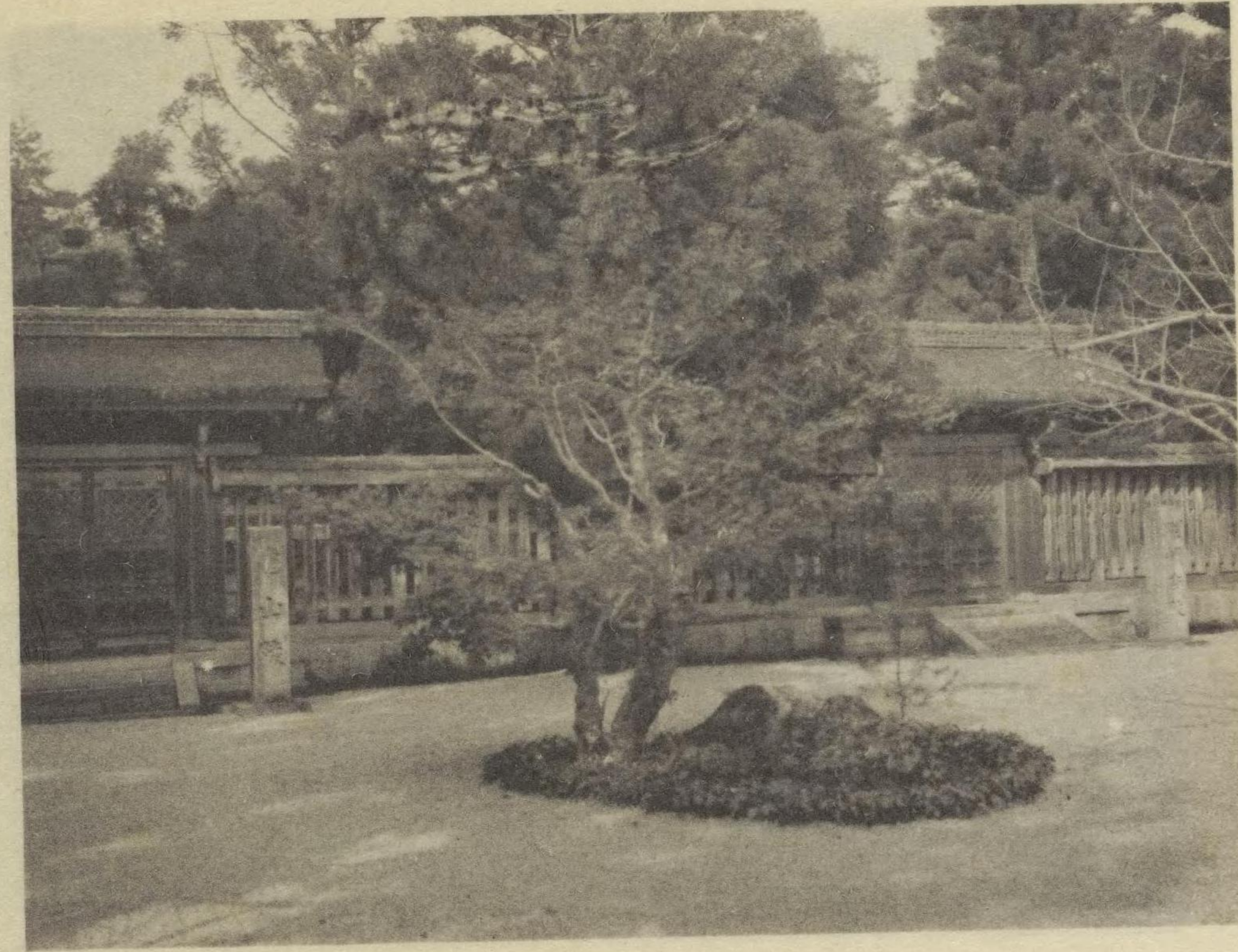

嵯 峨 山 南 陵
龜 山 陵



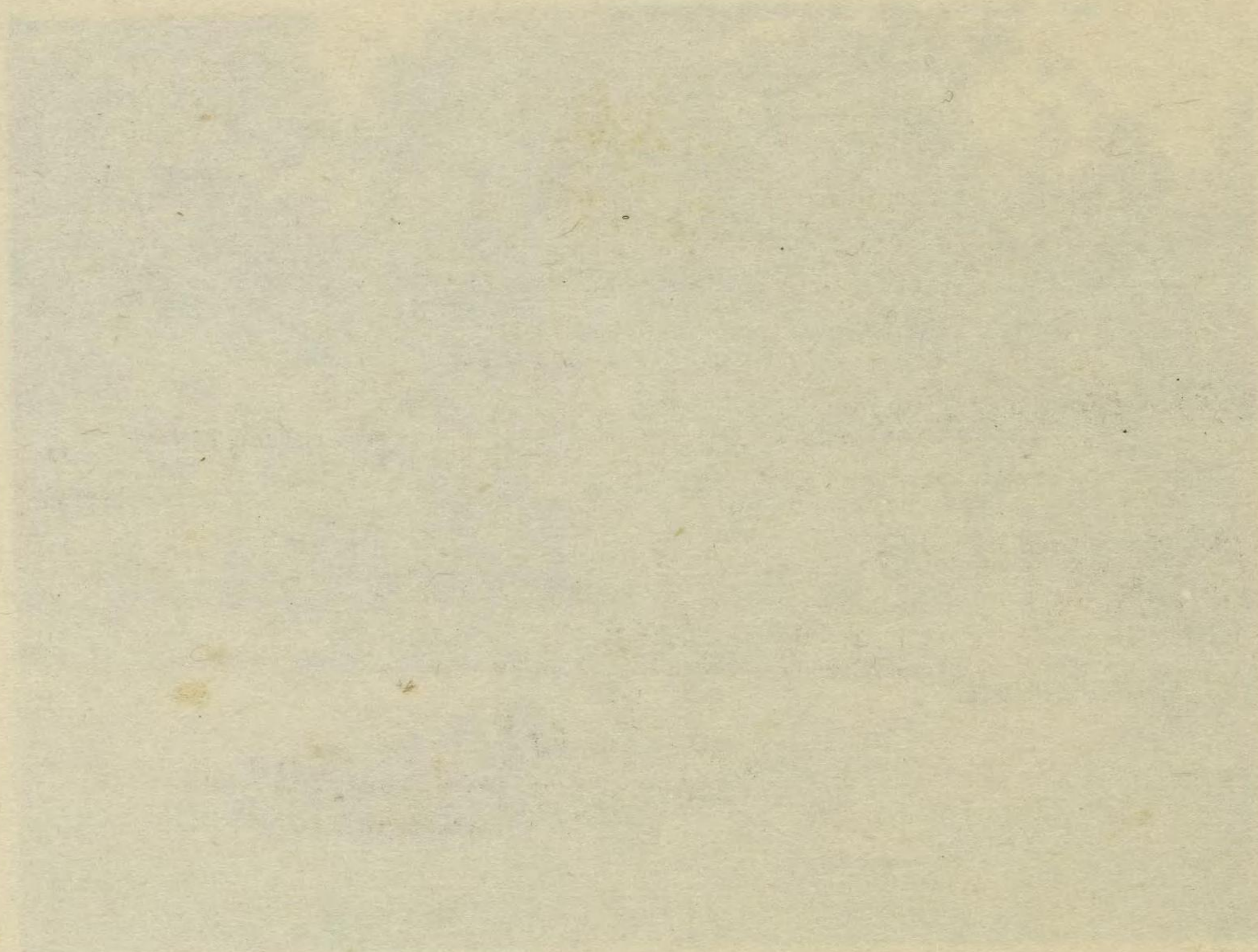

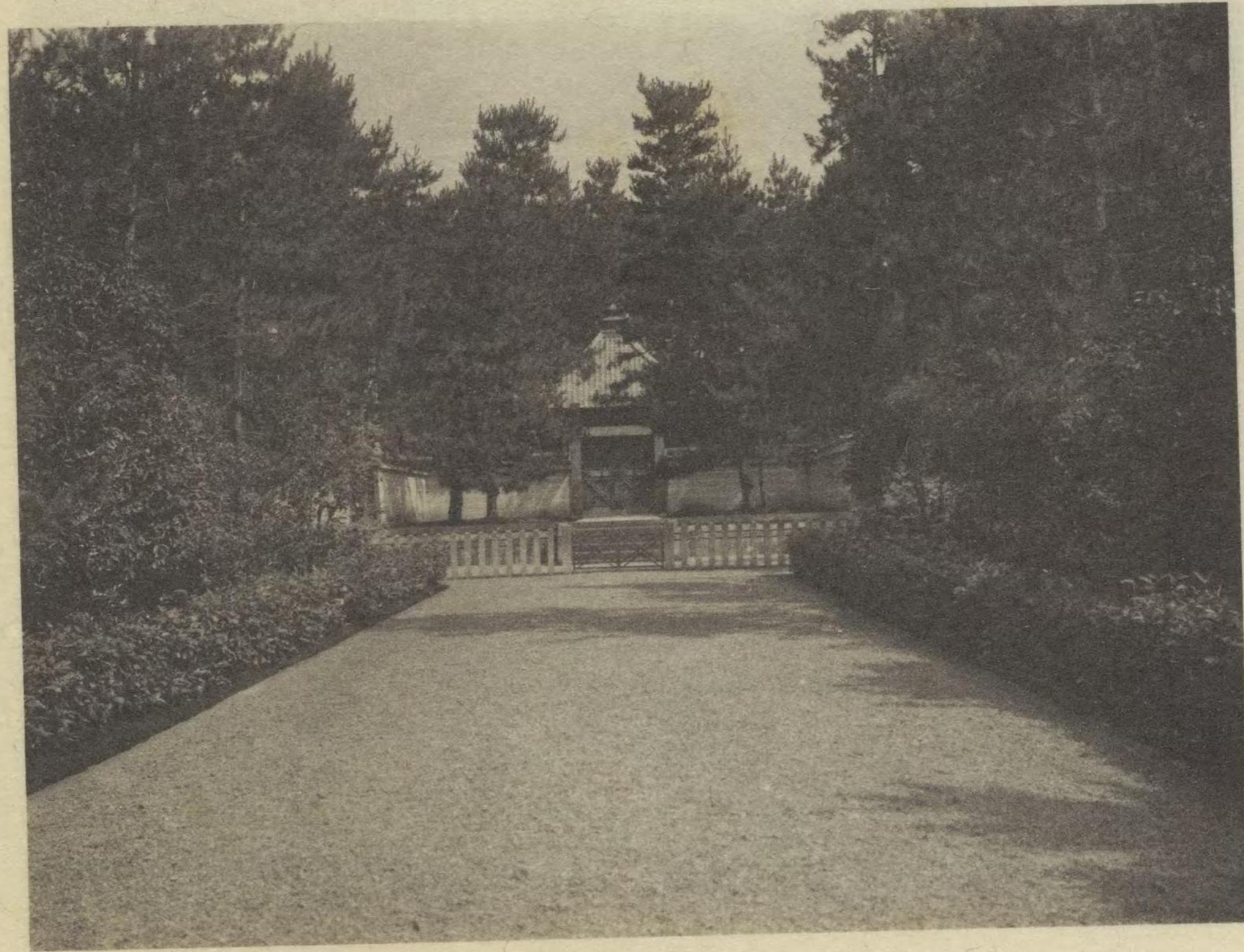

陵 北 草 深

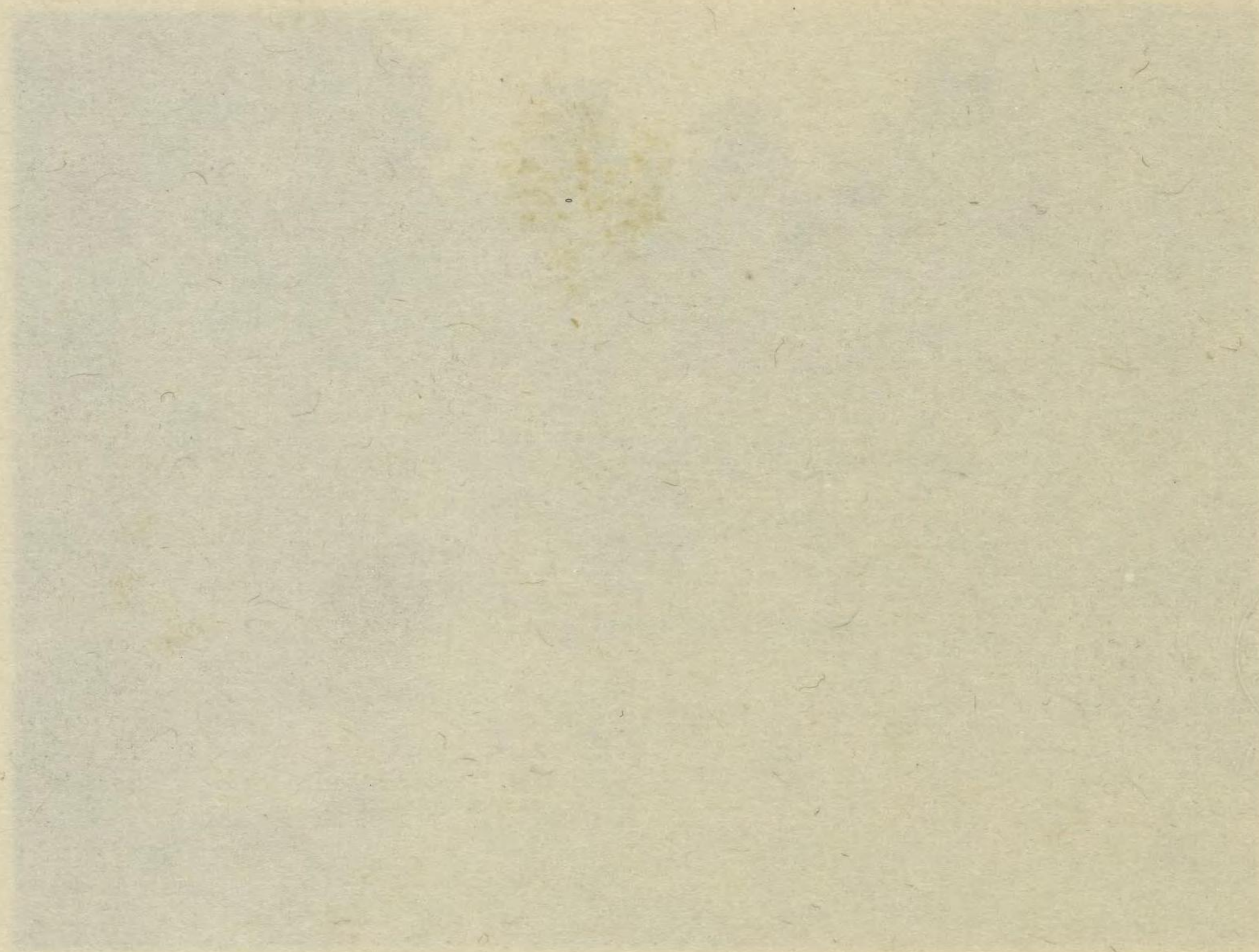

皇天多宇後



陵寺峯華蓮

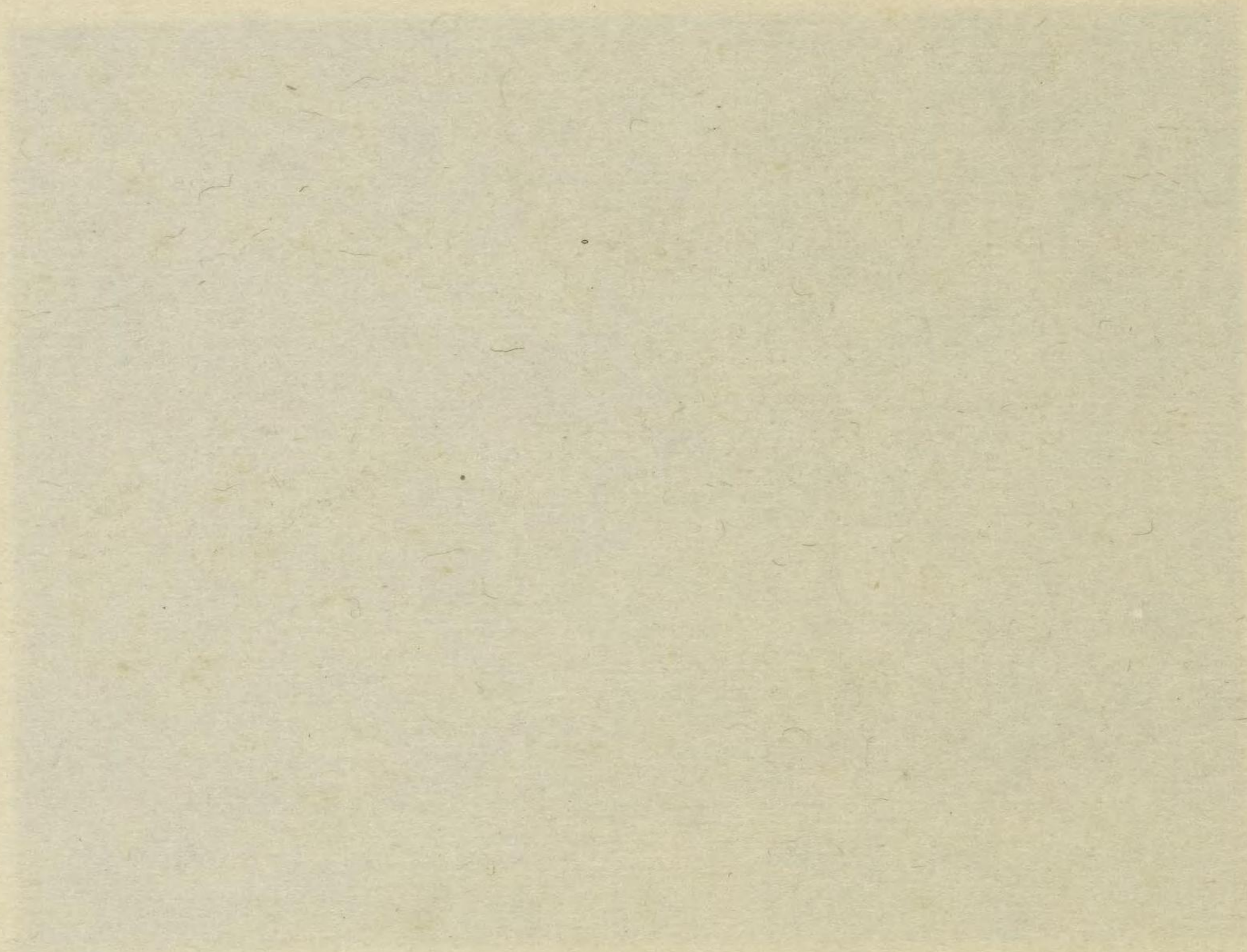

皇 天 條 二 後

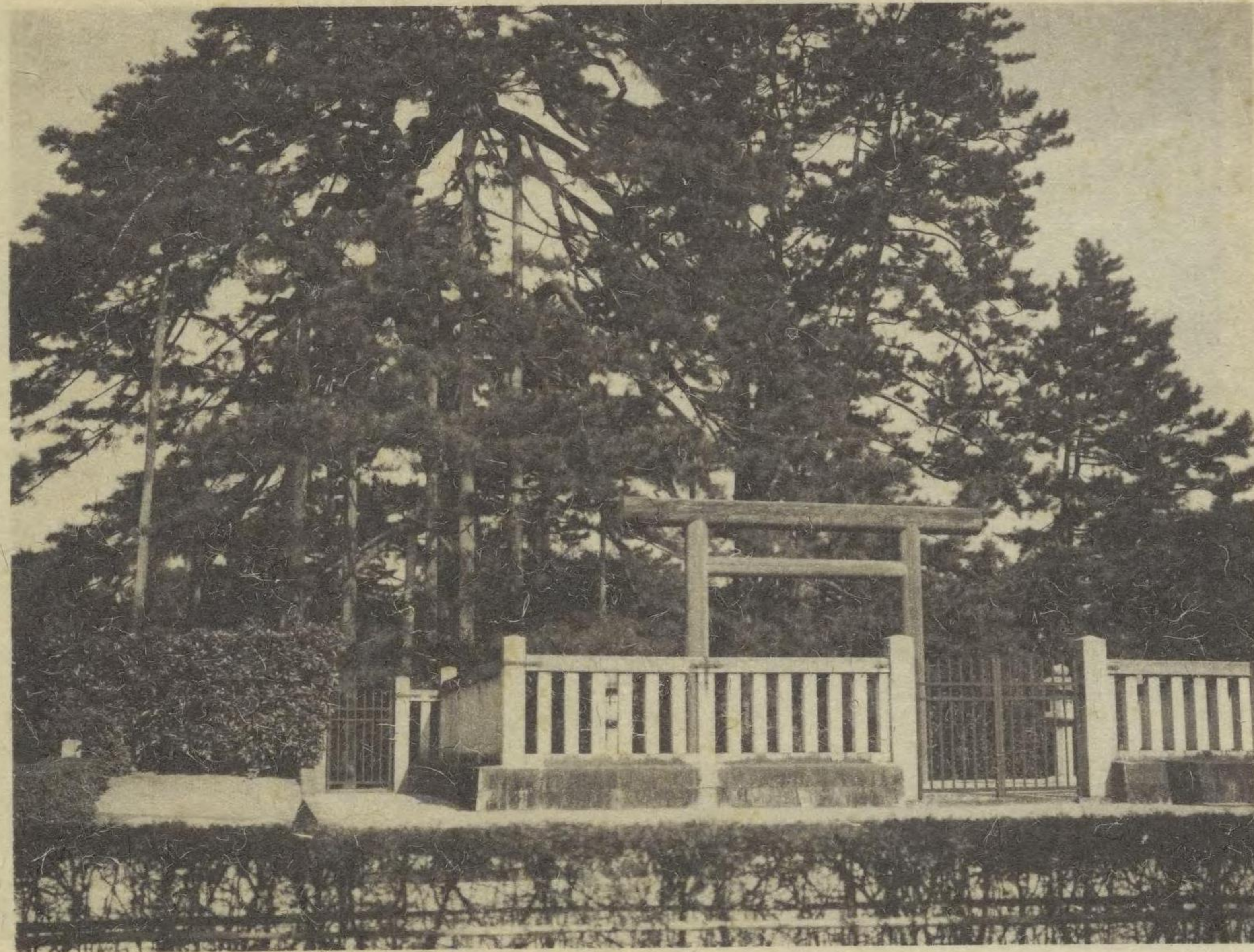

陵 河 白 北

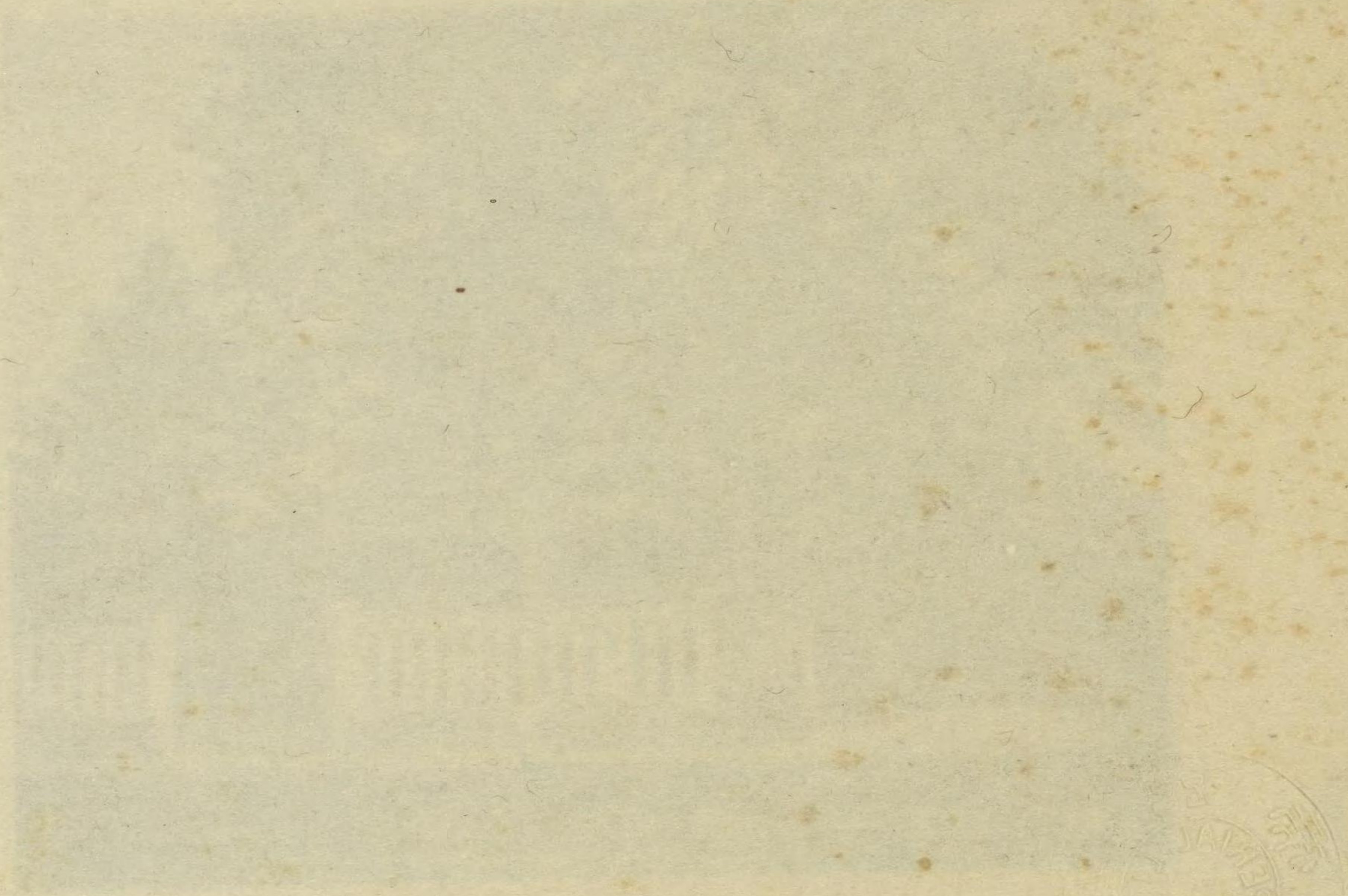
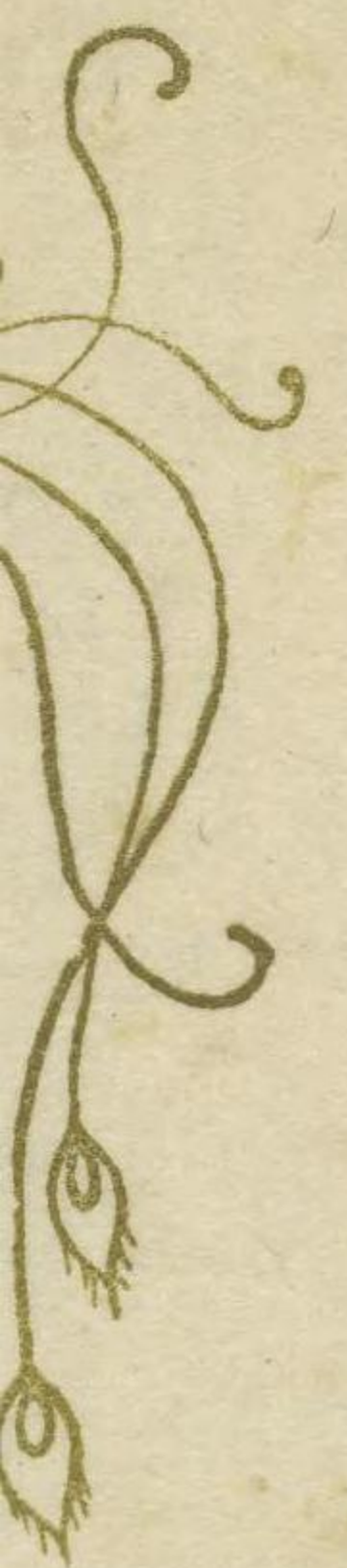

皇 天 園 花

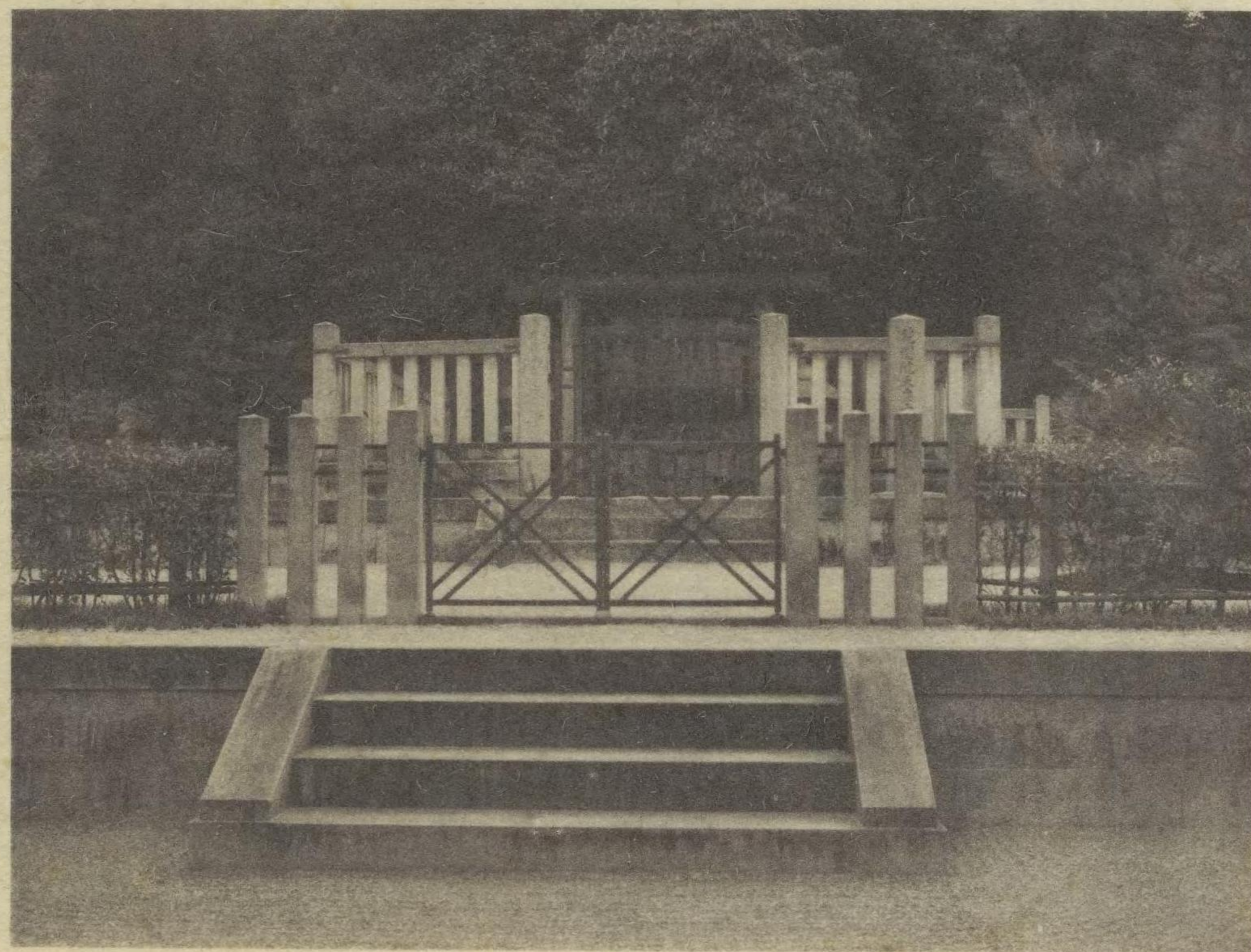

陵 上 院 樂 十

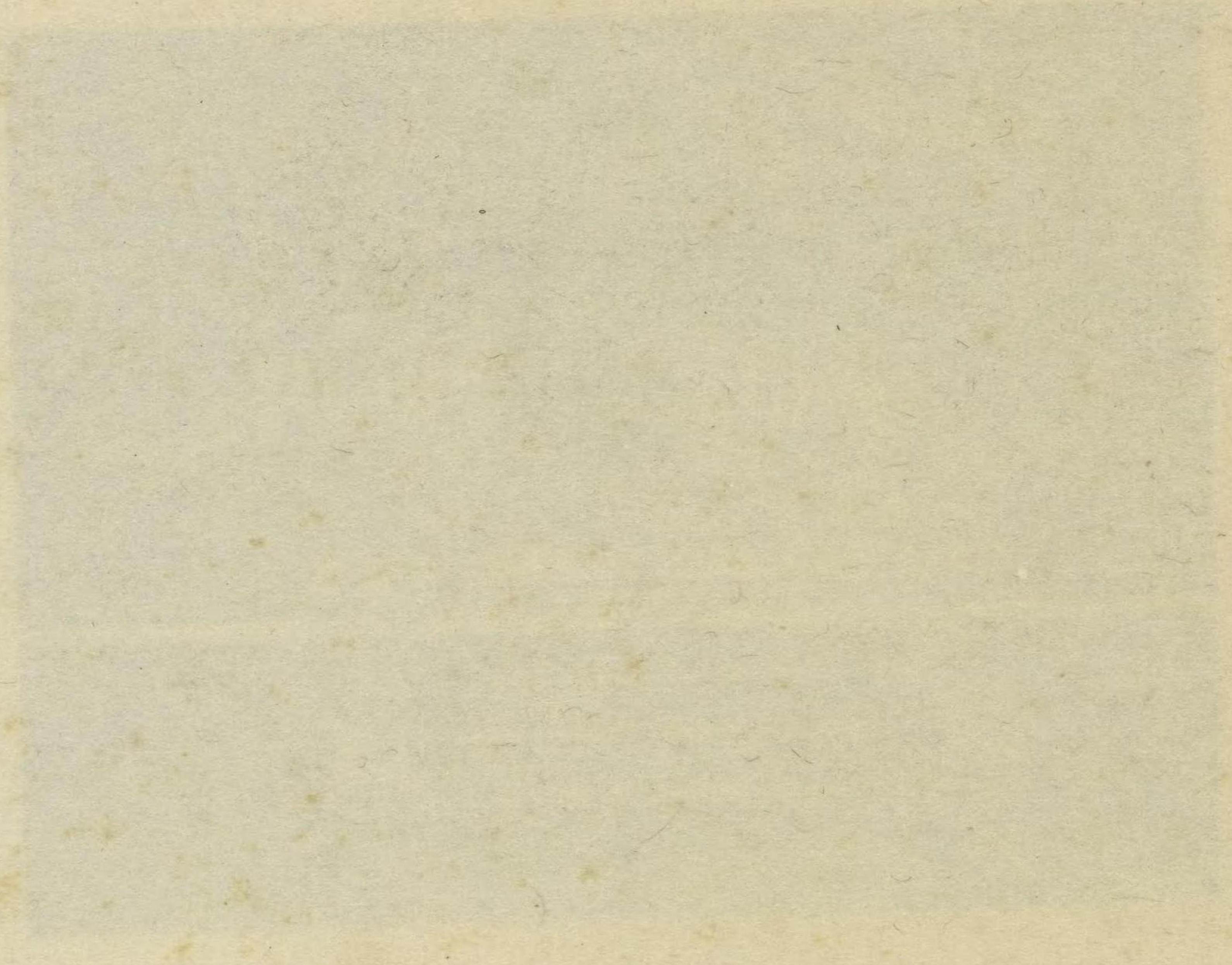

皇天 翻 醜 後

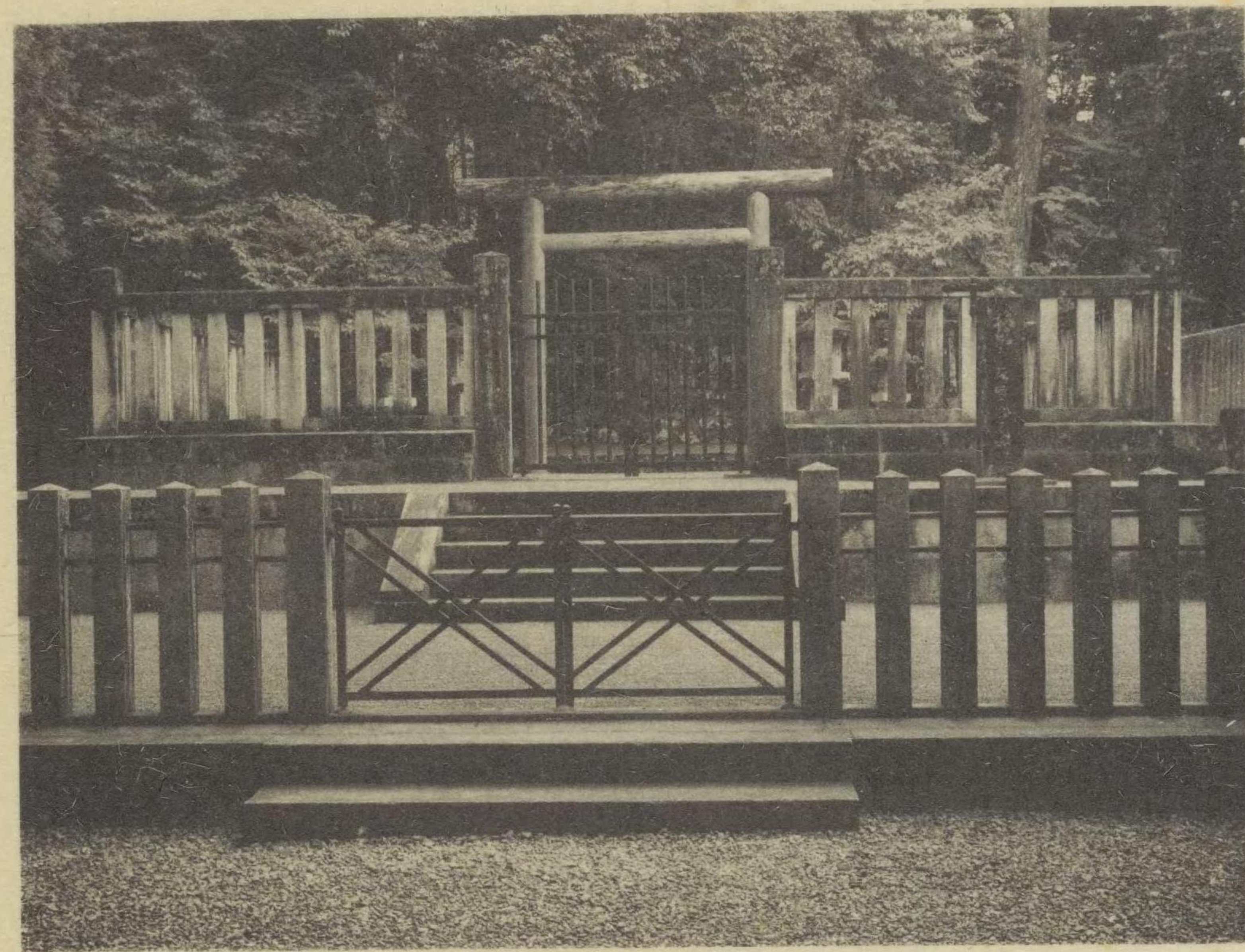

陵 尾 塔

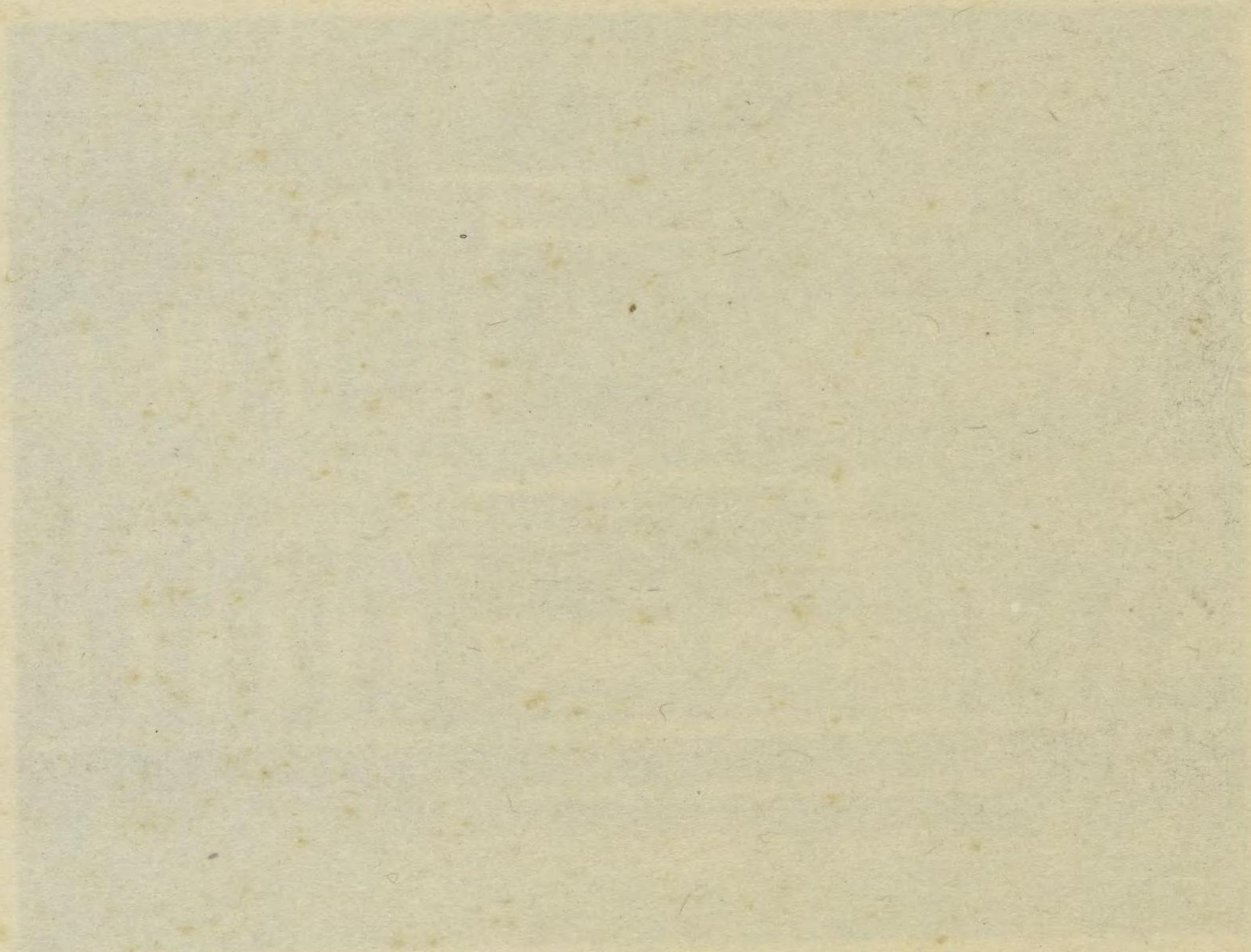
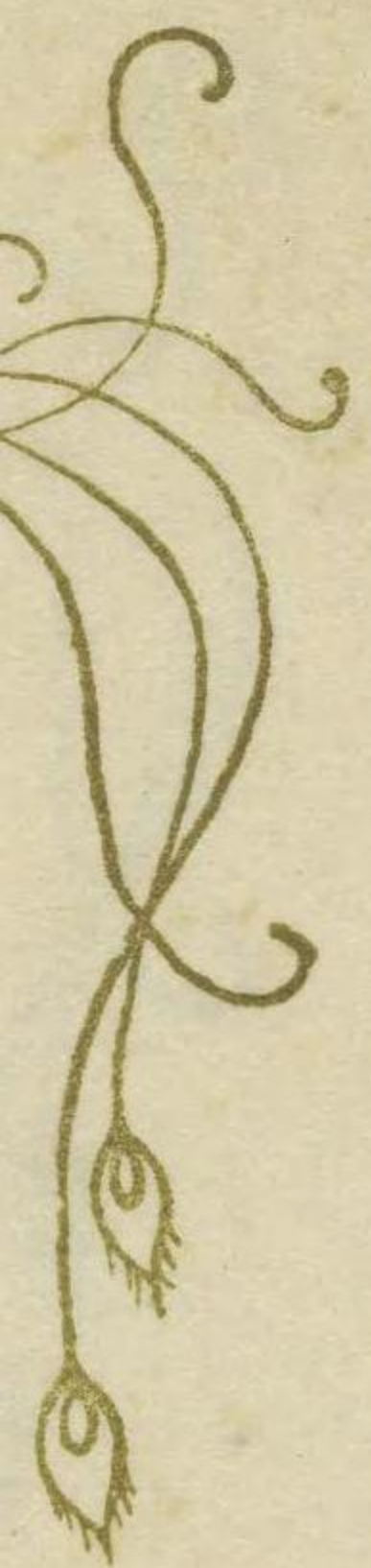

後村上天皇

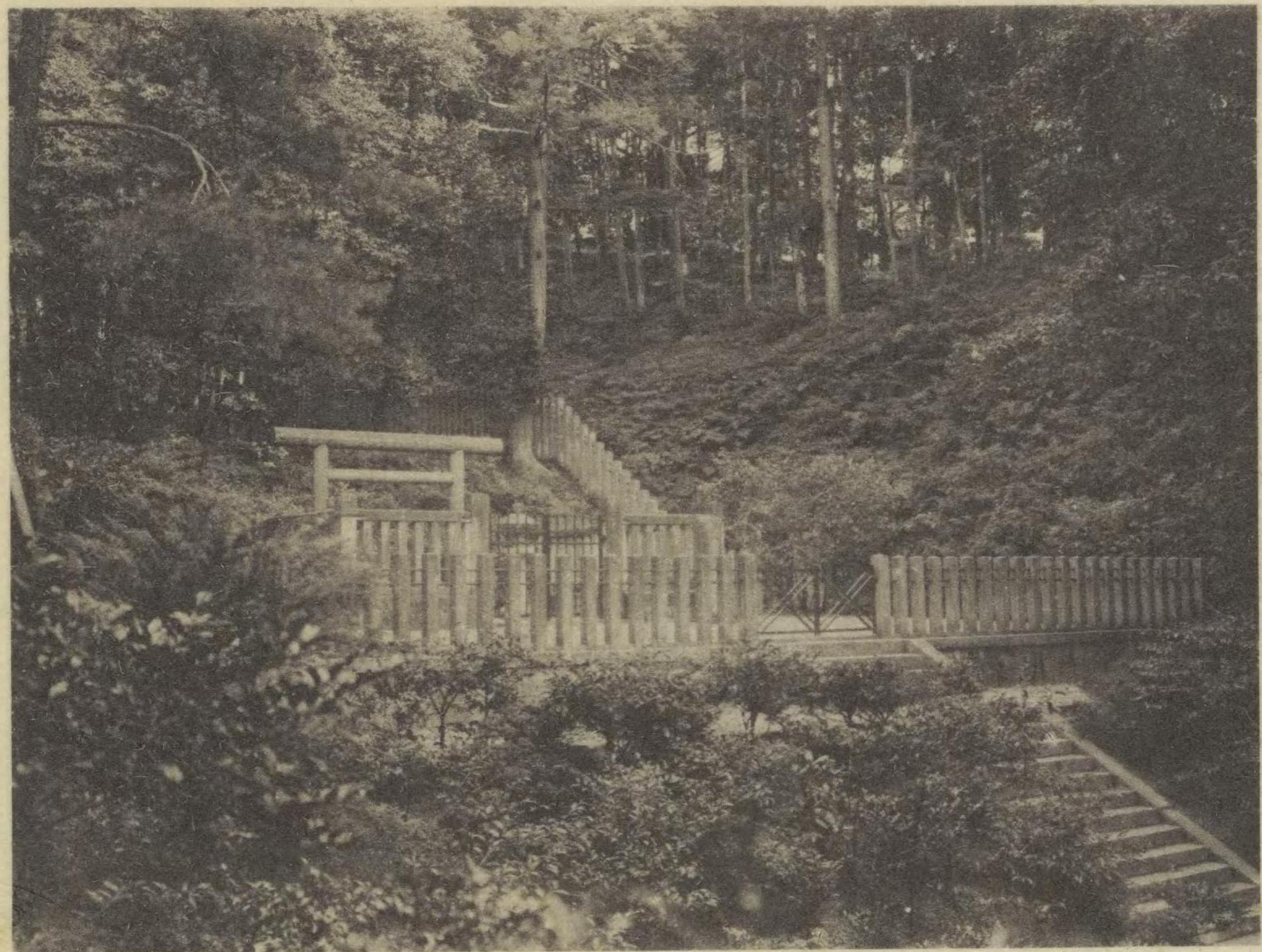

檜尾陵

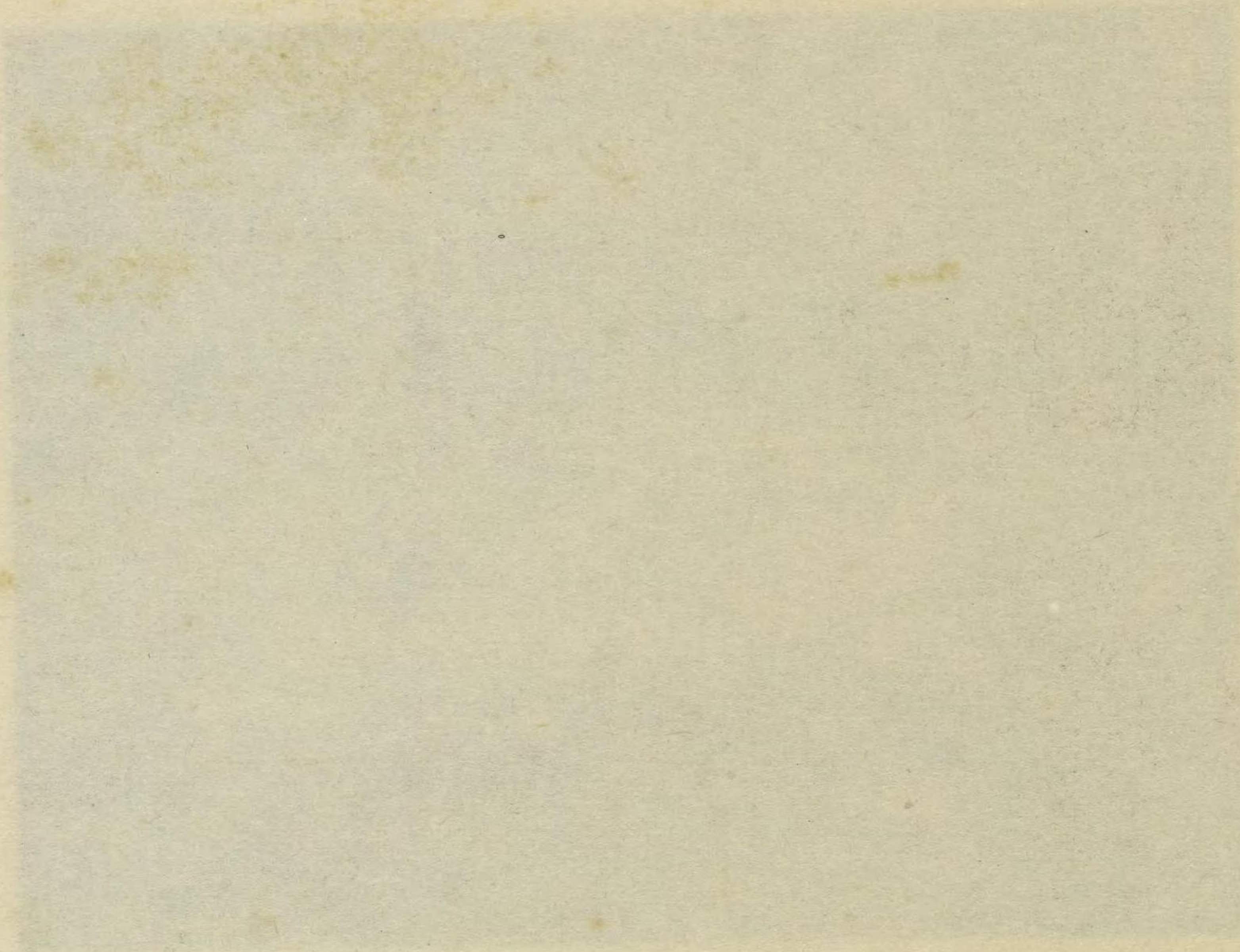

皇 天 慶 長





後 龜 山 天 皇

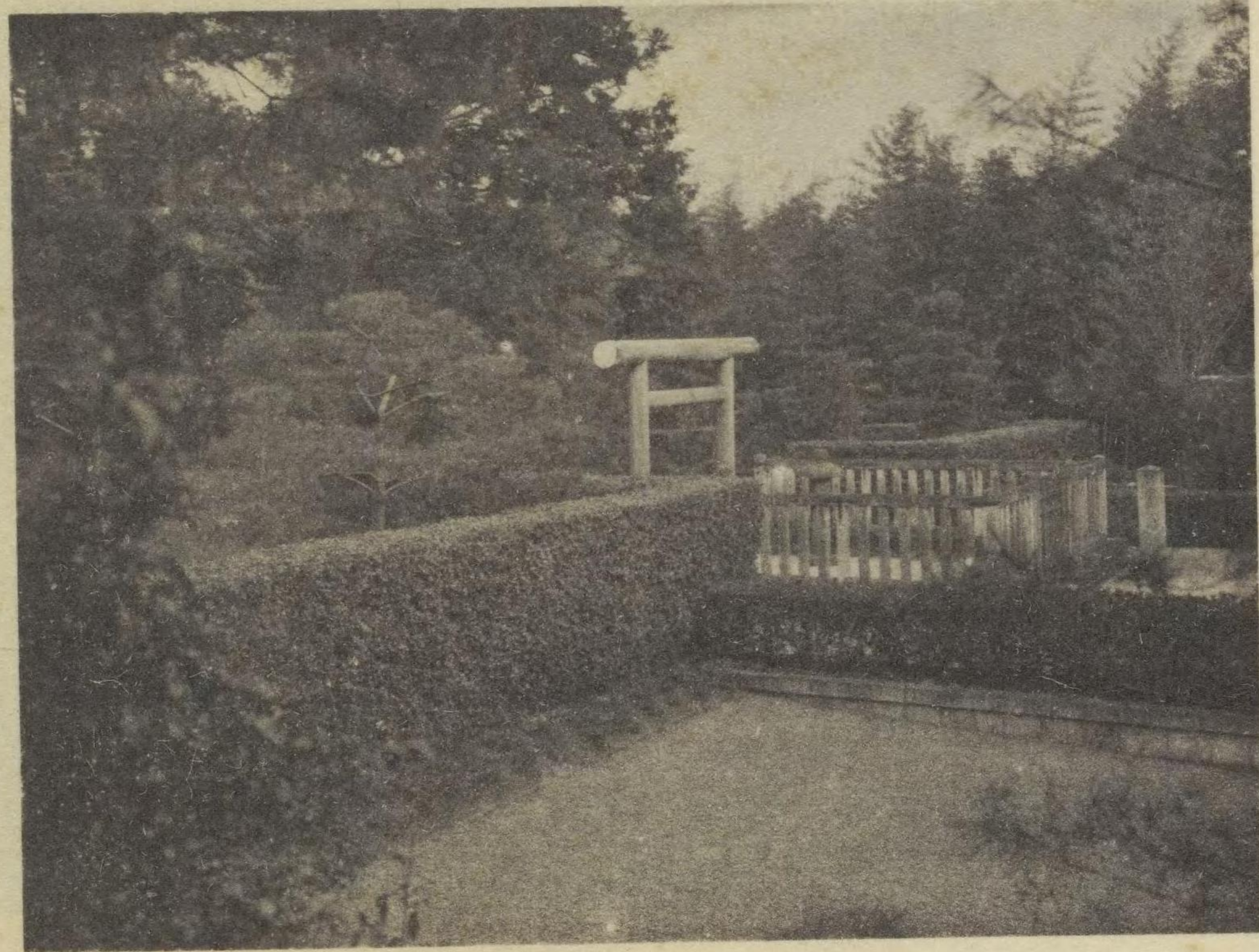

嵯 峨 小 倉 陵

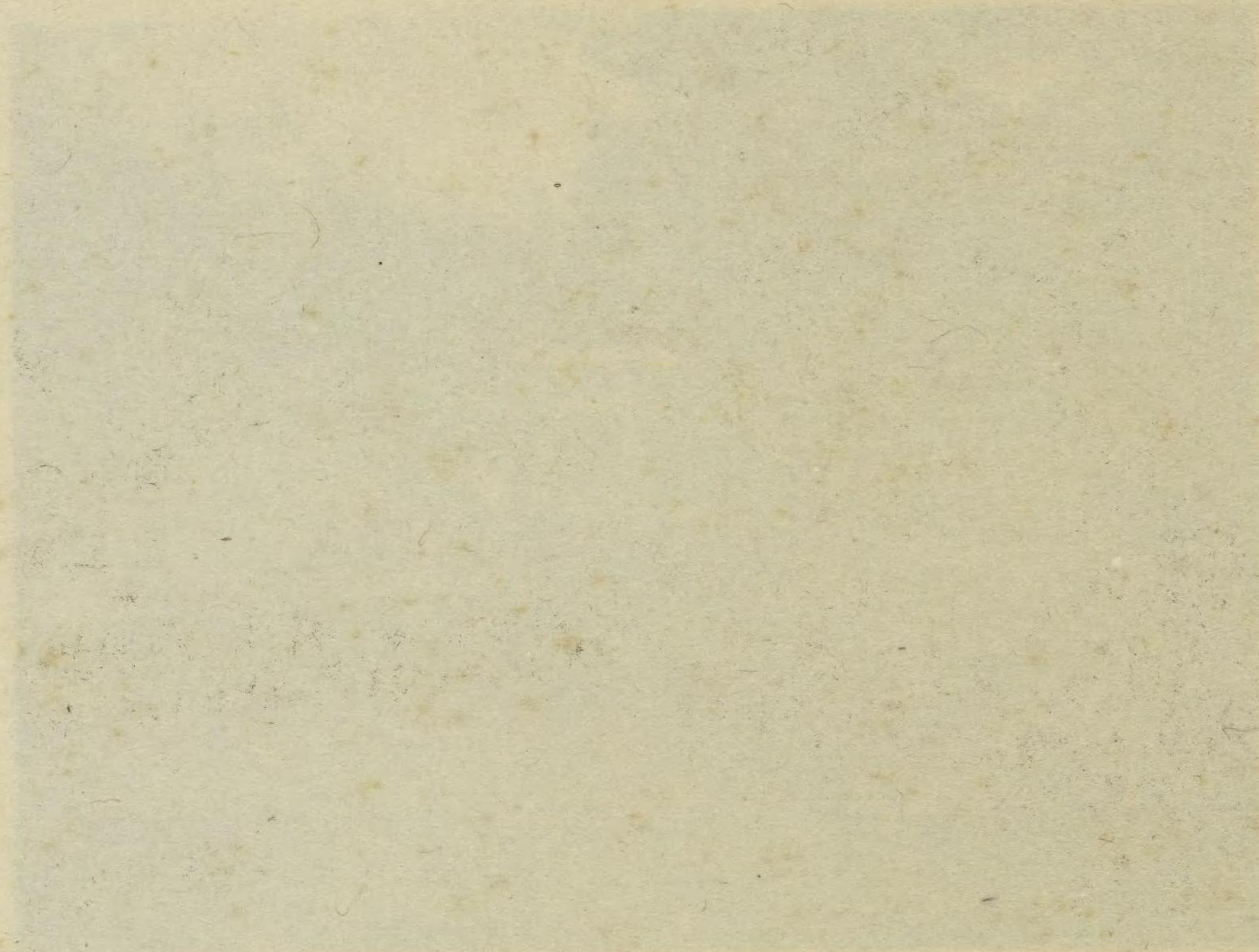

皇 天 園 花 後



陵 國 山 後

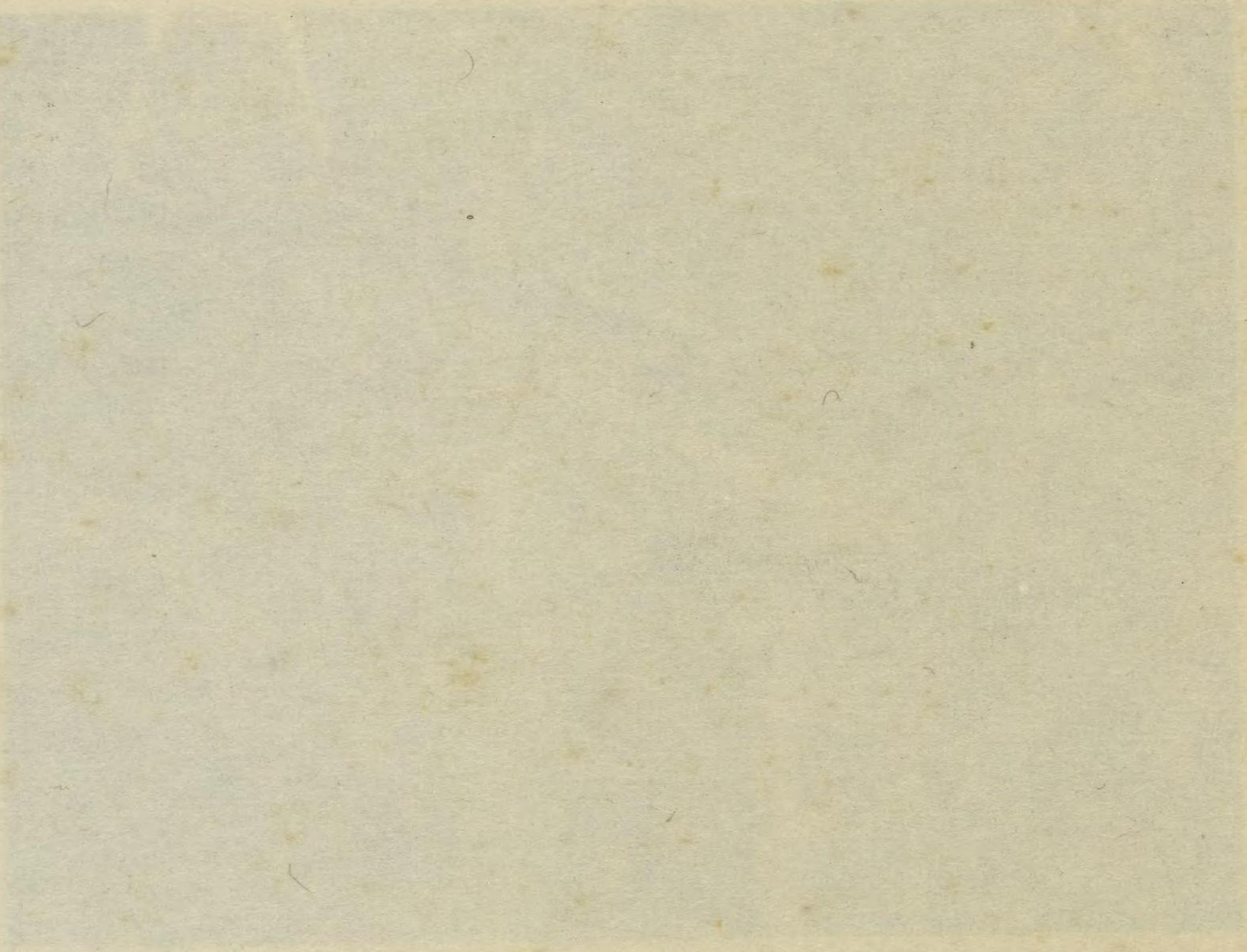

皇 天 明 孝

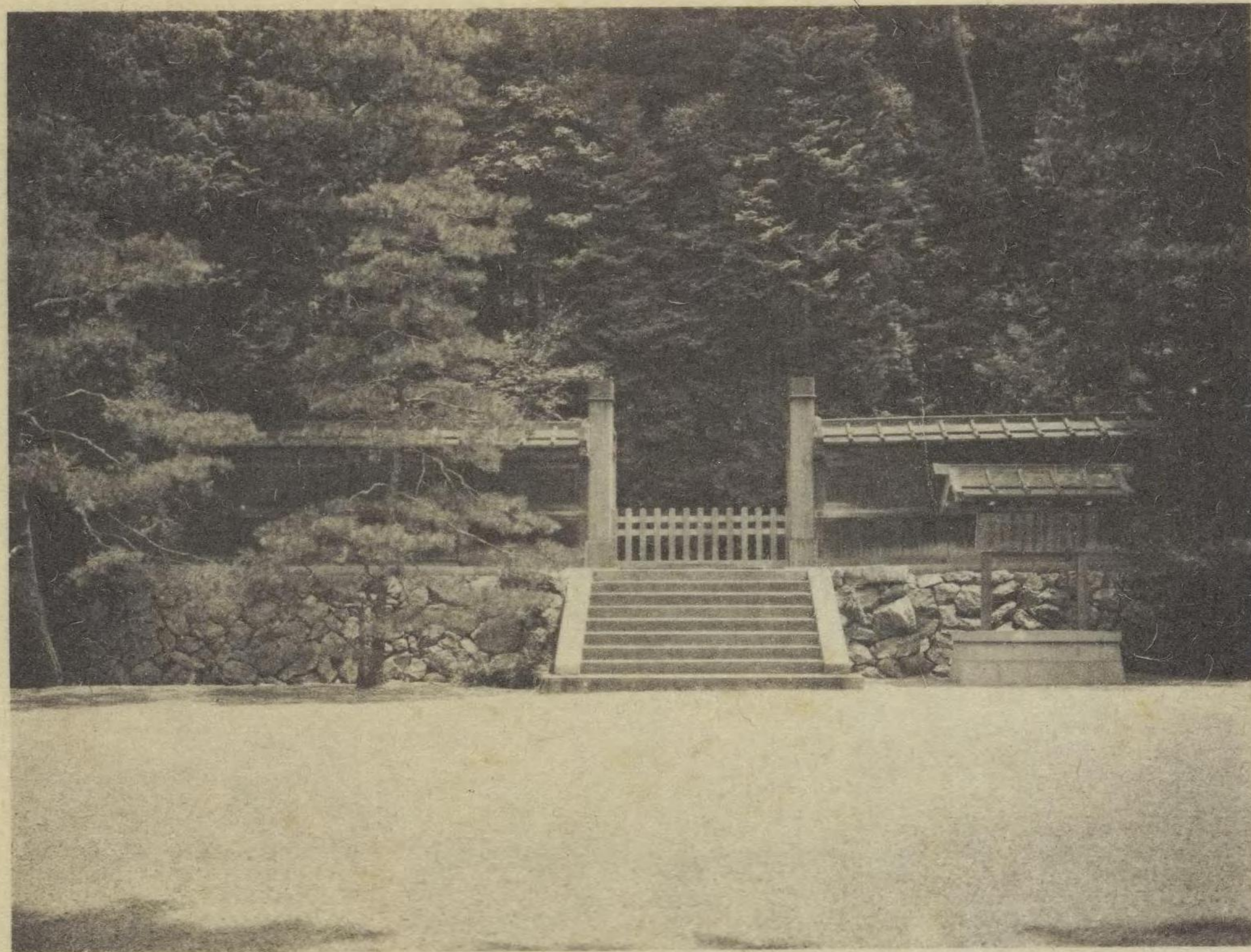

陵 山 東 輪 月 後

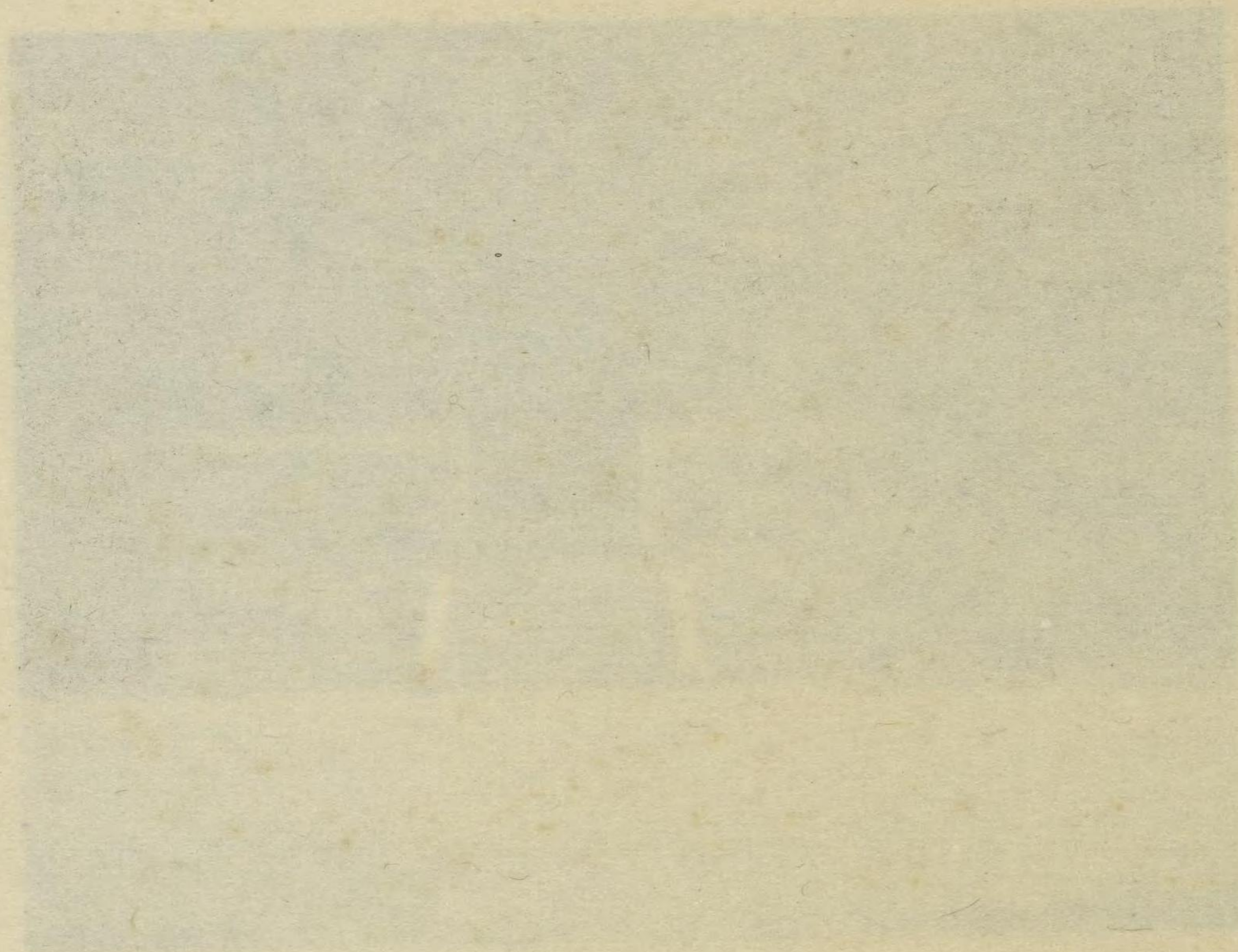

皇 天 治 明

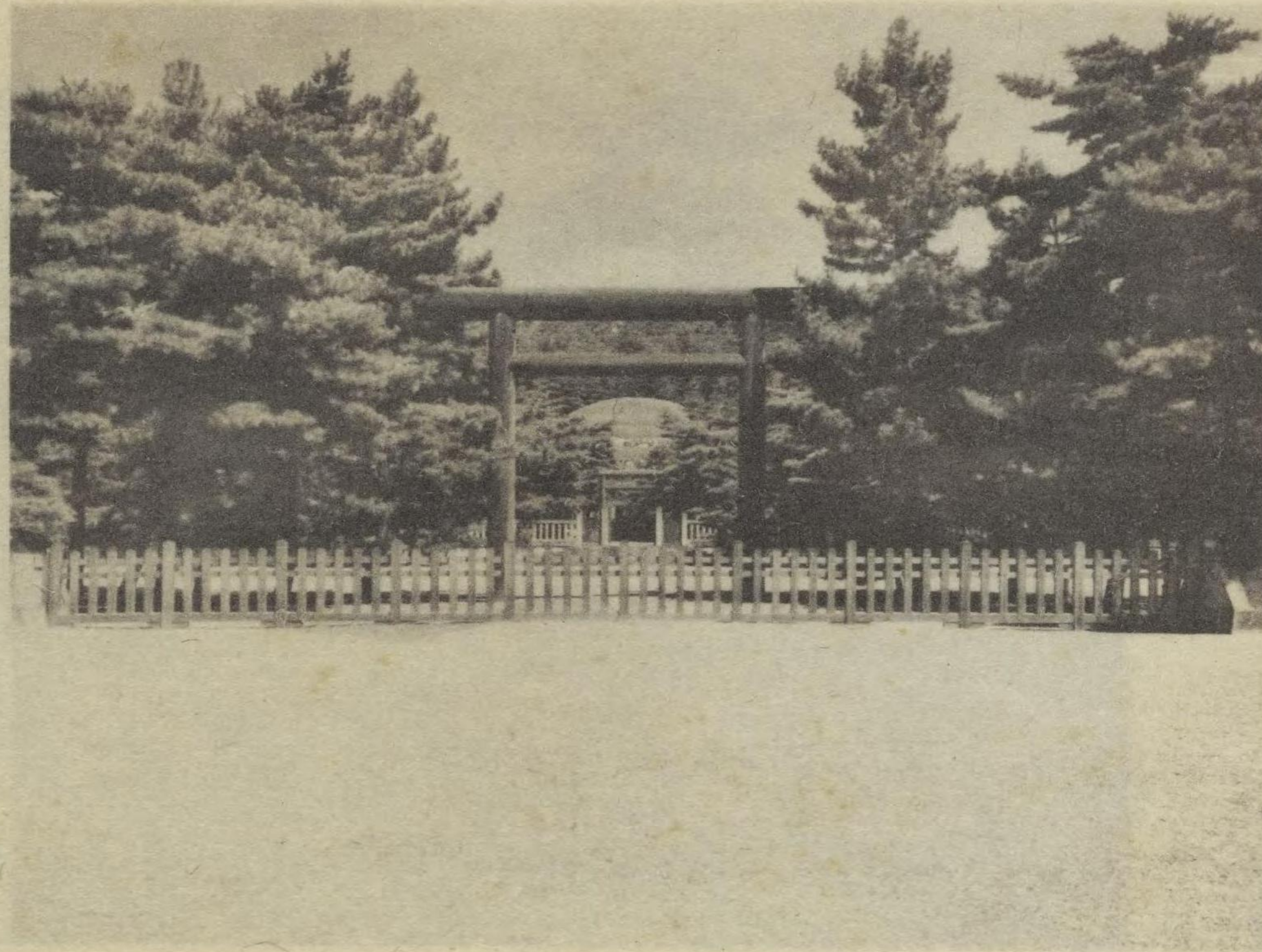

陵 山 桃 見 伏

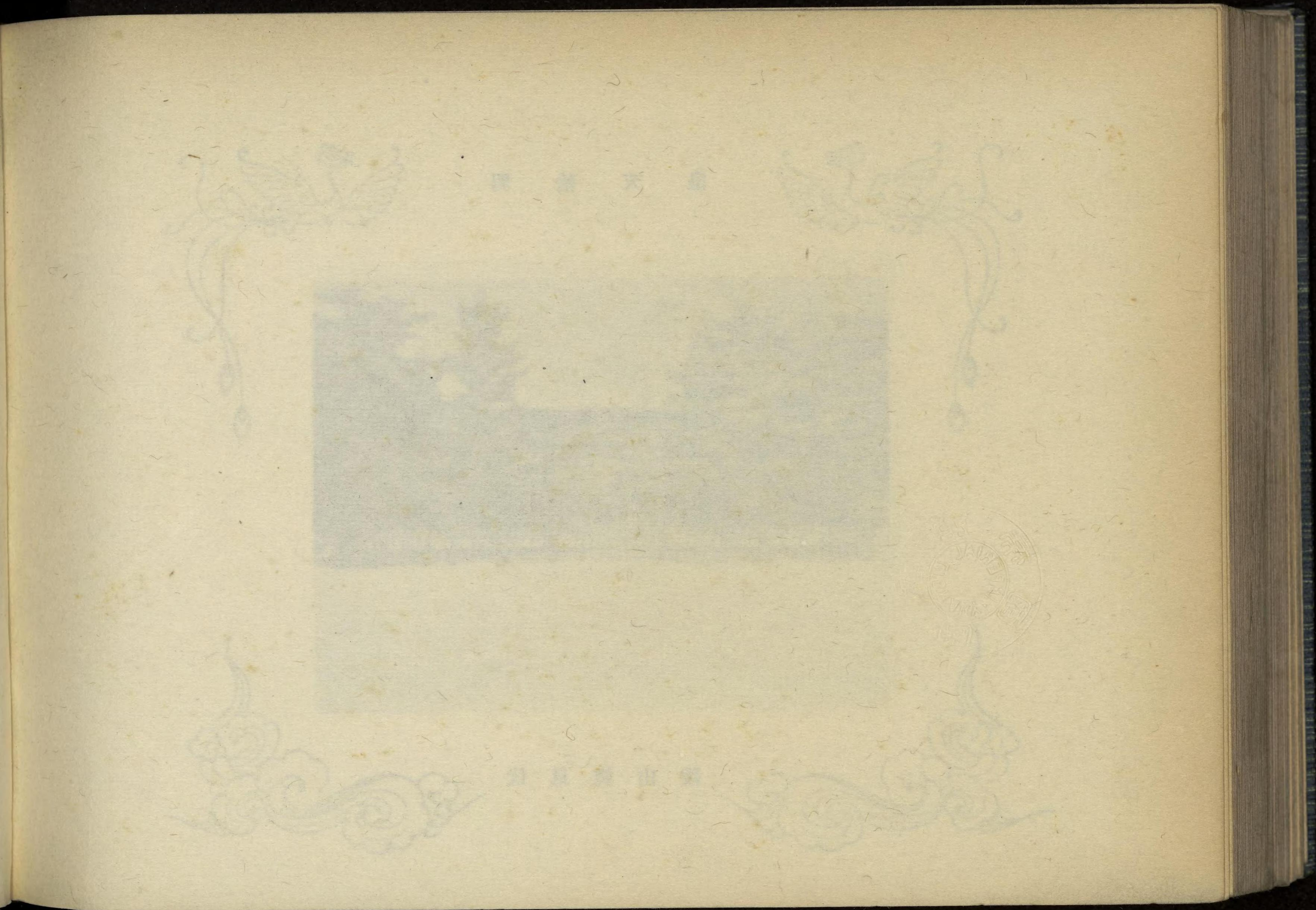

大 正 天 皇

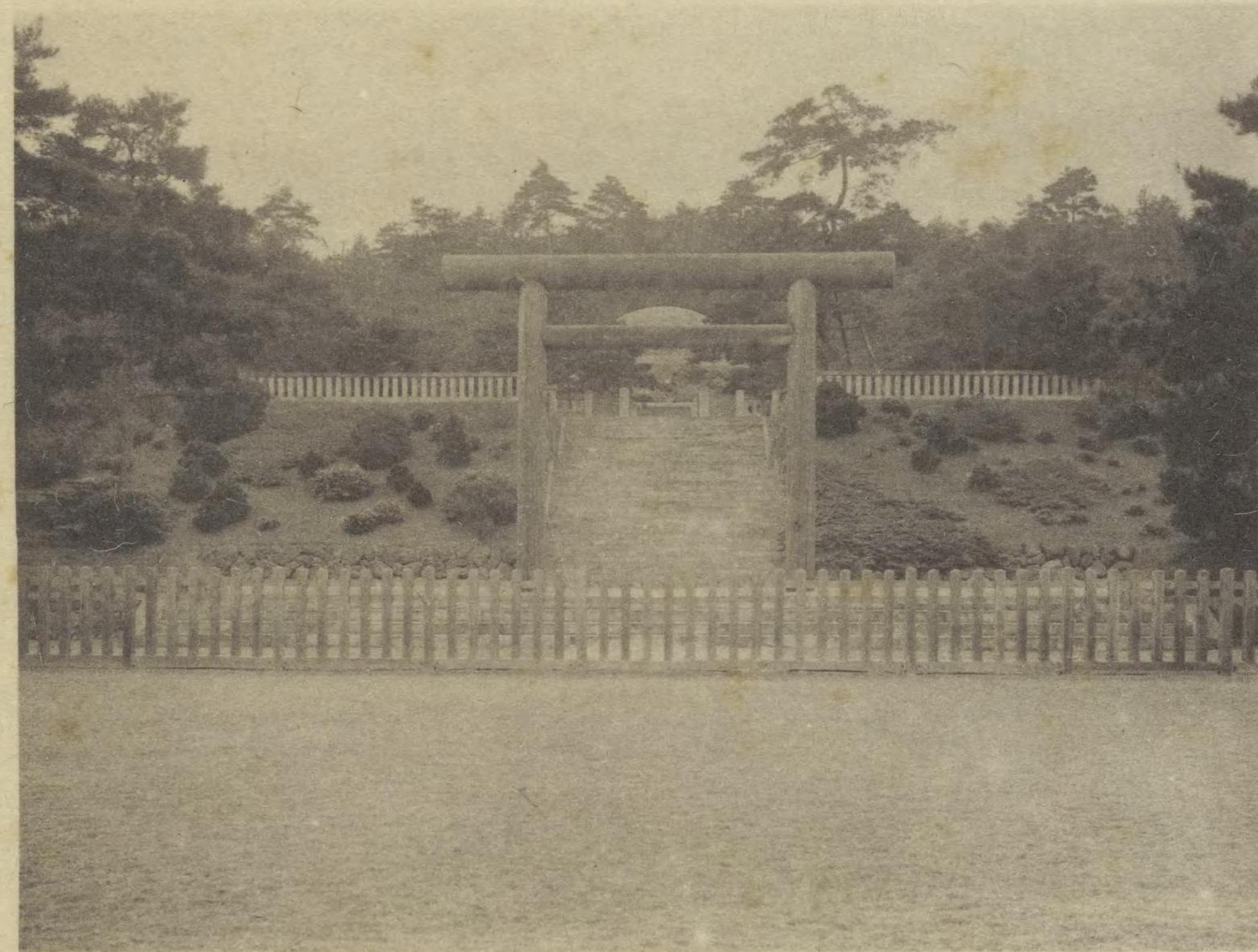

多 摩 陵



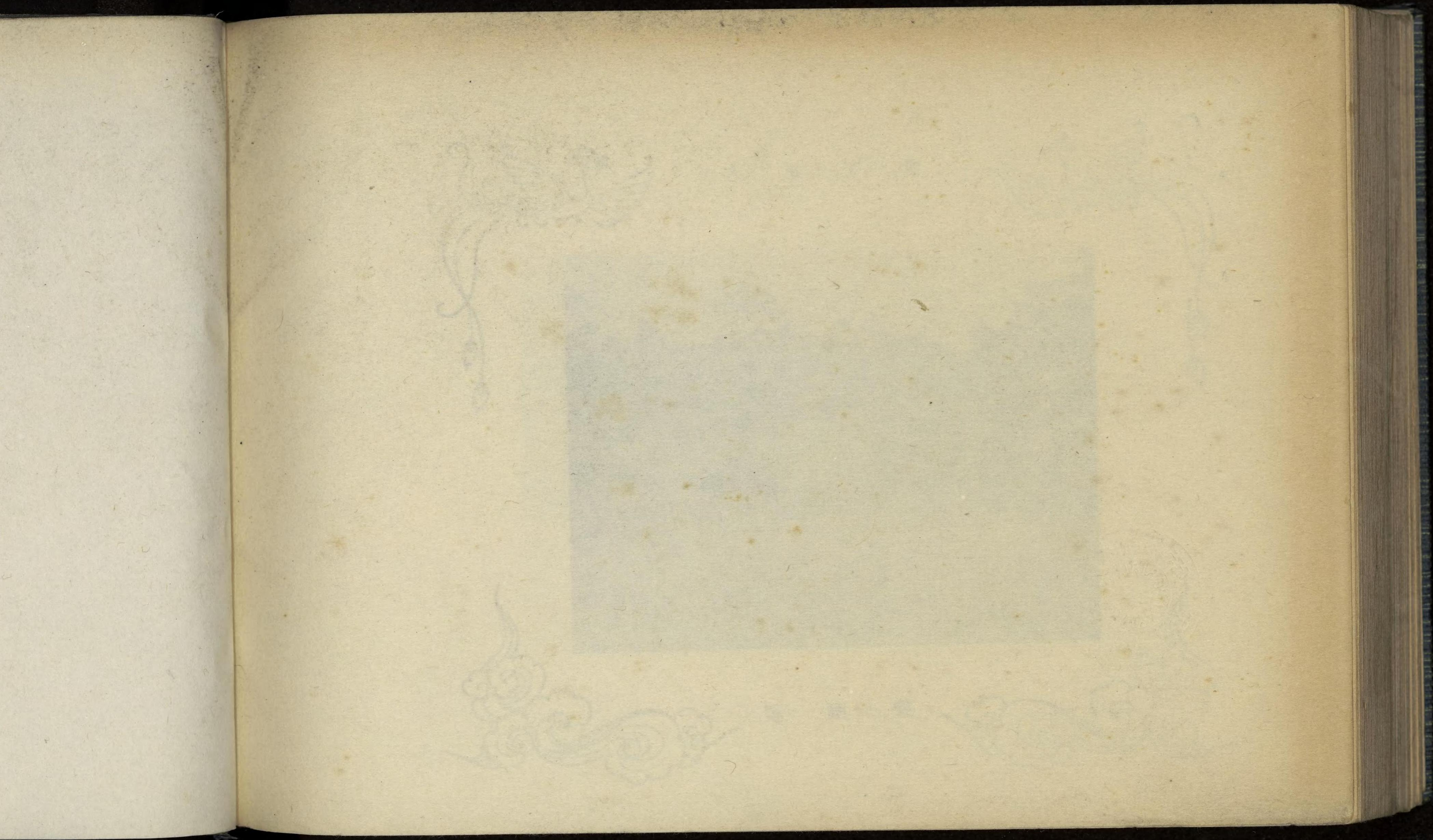

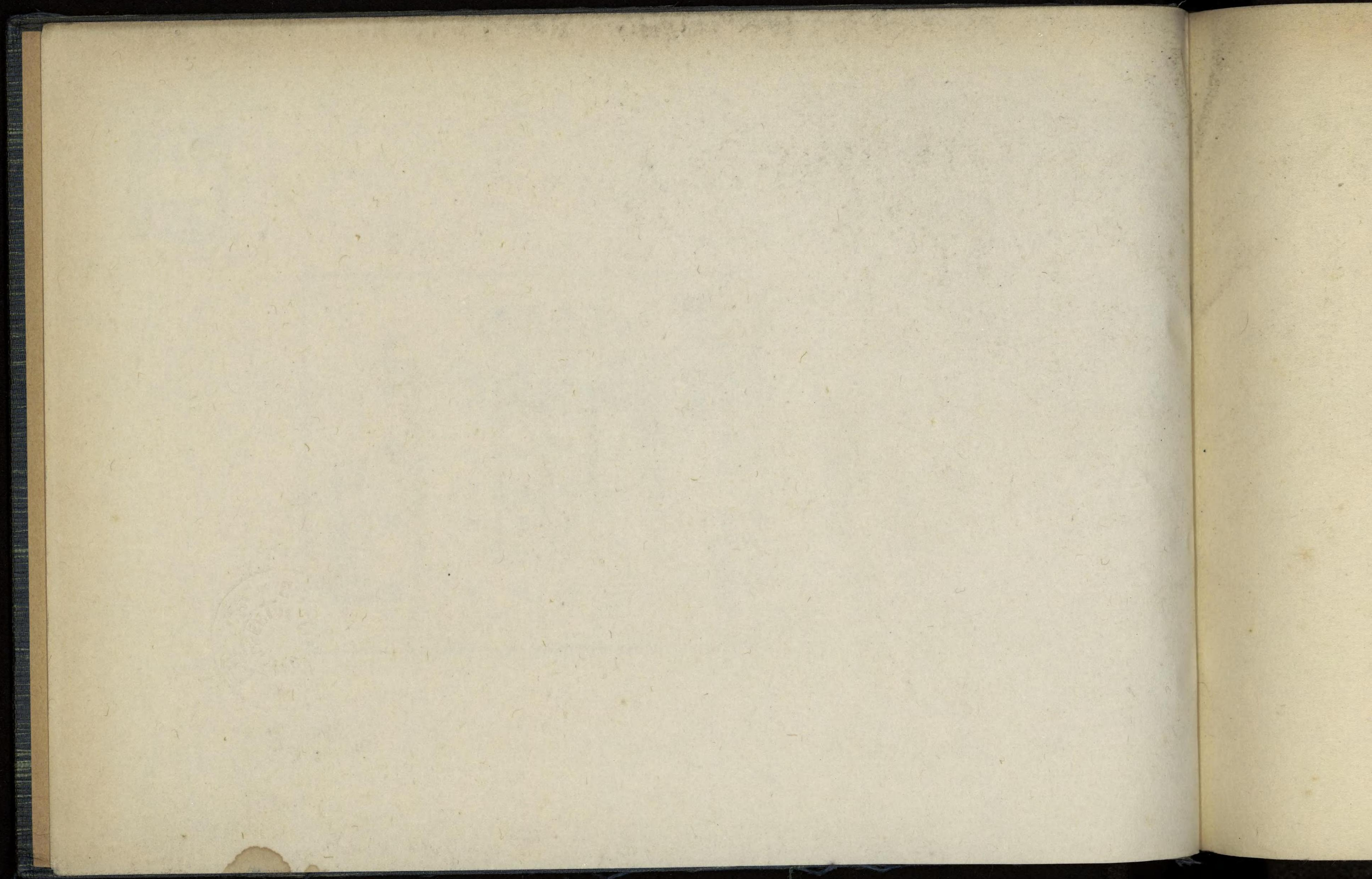

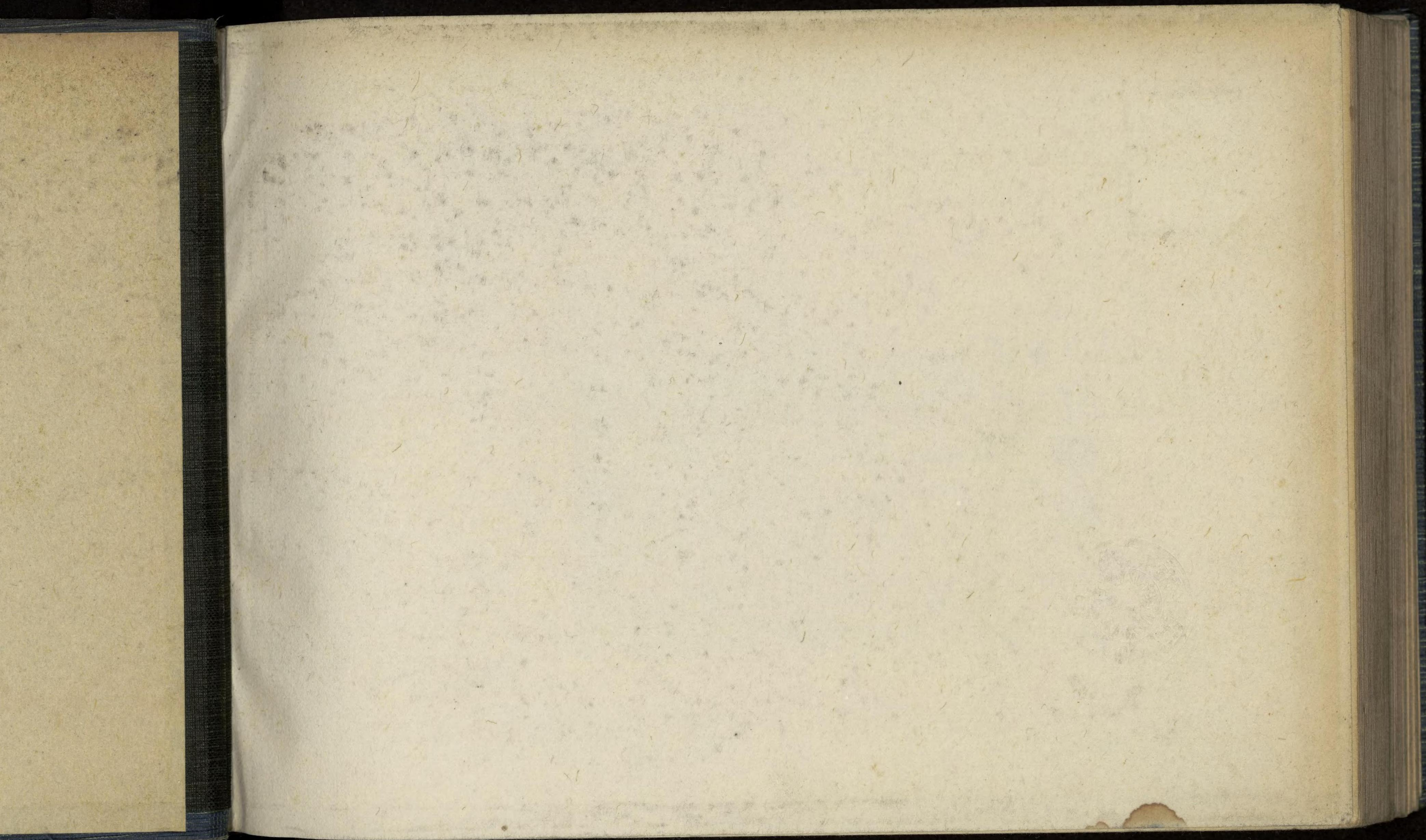

647
196

昭和十一年二月五日印刷
昭和十一年二月十一日發行

山陵眞景集 頒價金參圓也

京都市下京區醒ヶ井通花屋町上九元日町
參院獎勵會會長

著作兼 發行 南野正一

攝影奉仕者 伊藤重太郎

京都市下京區壬生川通花屋町上ル

活版印刷者 戸田辰五郎

京都市中京區河原町通六角下ル奈良屋町

印刷者 黒山喜一郎

不許複製

京都市下京區醒ヶ井通花屋町上九元日町

發行所 松林堂

電話下〇 五三七一三番
振替口座 大阪七一五六八番
東京八四二八八九番

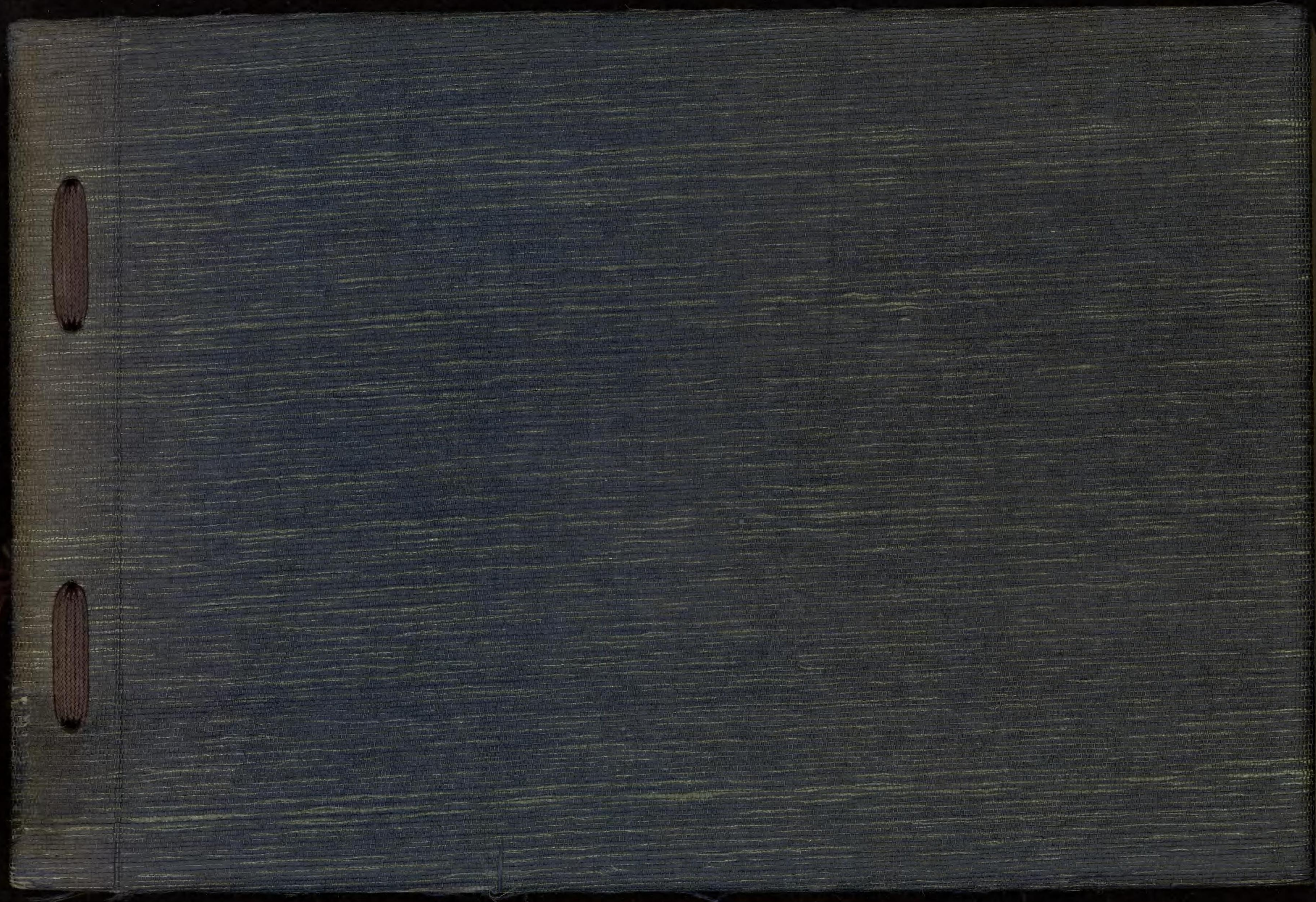

Kodak Gray Scale



© Kodak, 2007 TM: Kodak

A 1 2 3 4 5 6 **M** 8 9 10 11 12 13 14 15 **B** 17 18 19

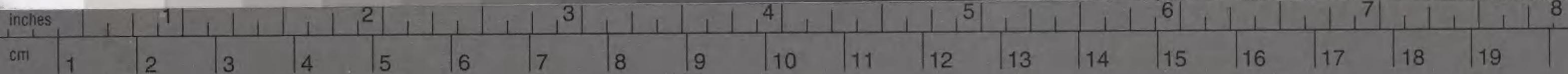

Kodak Color Control Patches

© Kodak, 2007 TM: Kodak

Blue Cyan Green Yellow Red Magenta White 3/Color Black

