長春より新京へ

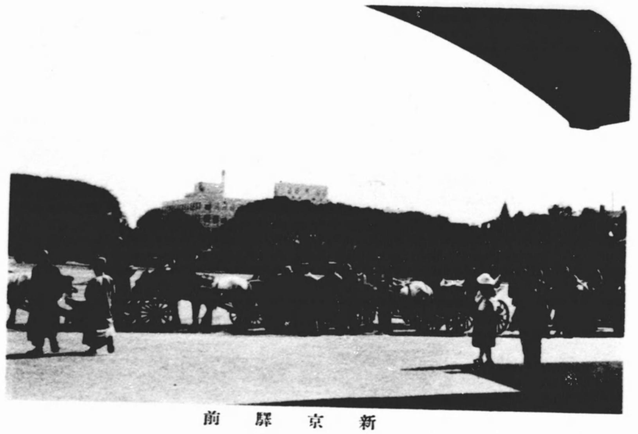

新京驛前

寛城子驛

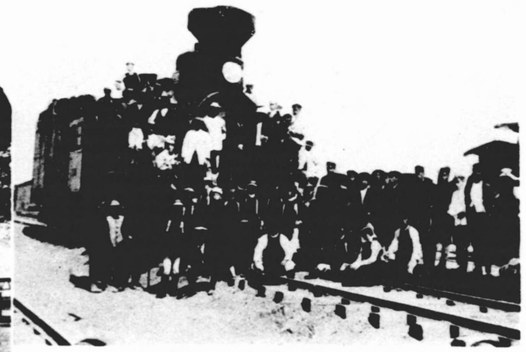

明治四十一年
日露戦役終了後最初の東清列車西寛城子
驛に到著せる記念

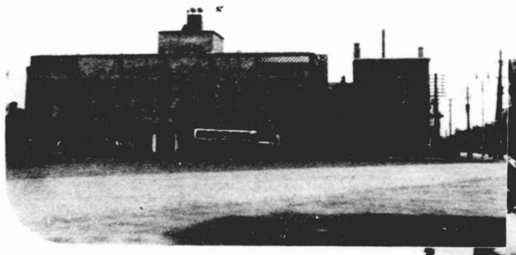

新京驛前
ローユビトスリーツンパヤジ

新京城内車馬交通狀況

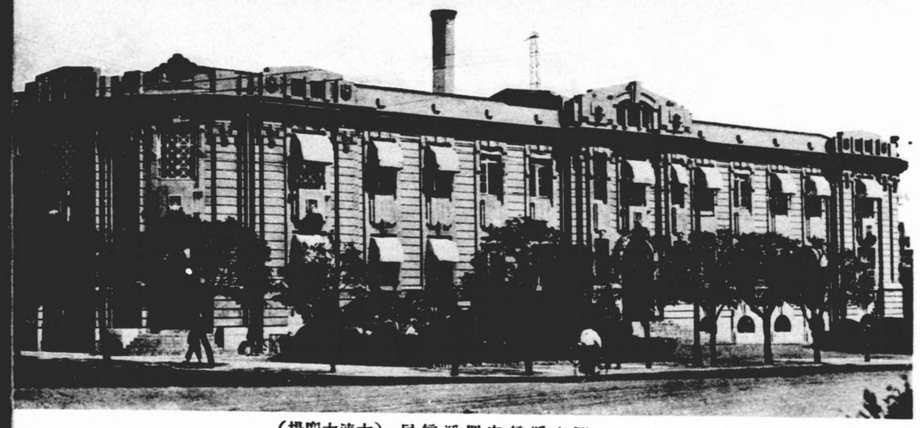

關東遞信官署遞信局（大連大廣場）

大連貯金管理所（大連）

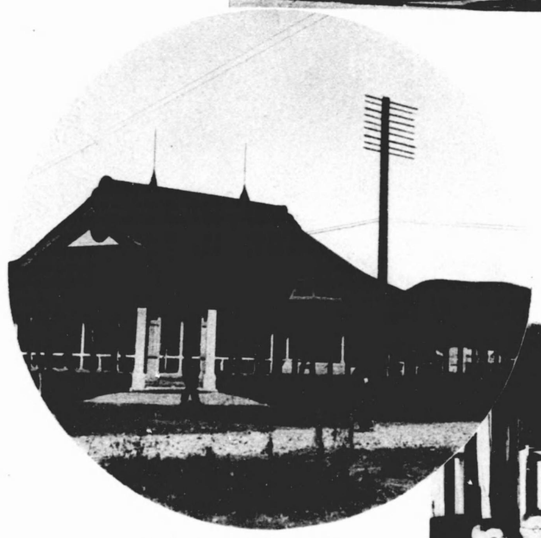

局便郵東安の代時署政軍
正大り係に設開の日一月九年九卅治明
す失焼火失日四月二年四

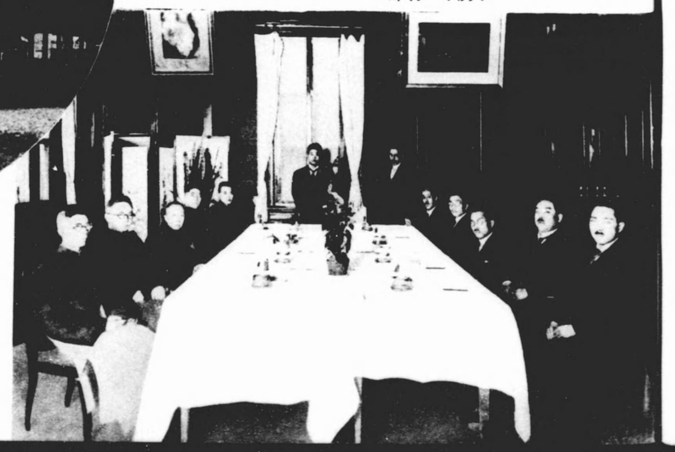

遞信局樓上日支電話會議に於けるる
那利の印調本

ー時代は進むー

旅順要塞司令部檢閲濟

御代の惠み

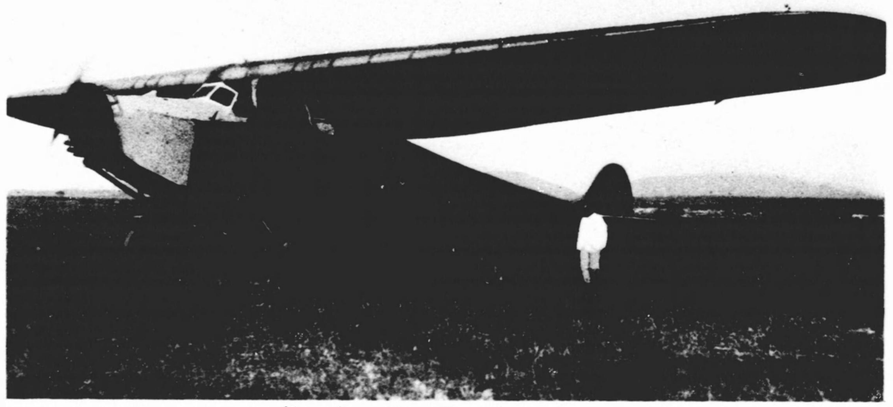

周水子飛行場

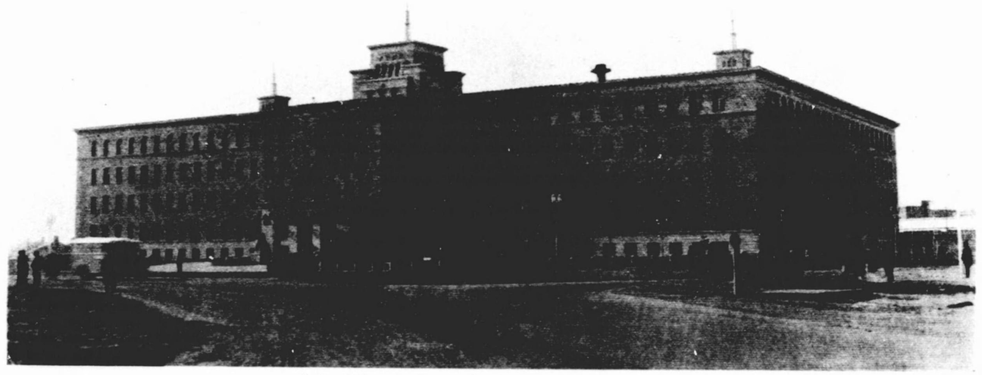

滿洲電信電話株式會社本社（新京）

新京中央郵便局

旅順要塞司令部檢閲濟

音づれ

大連中央郵便局

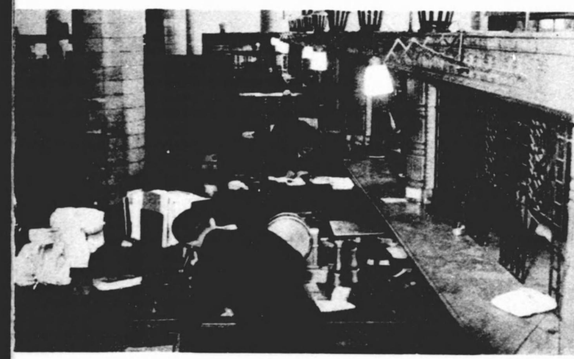

大連中央郵便局
窓口事務狀況

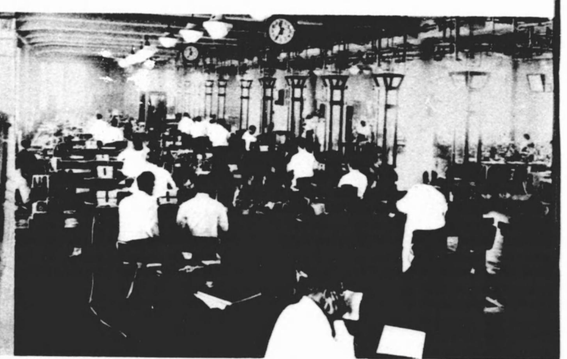

大連中央電報局通信室

大連中央郵便局到着小包配達準備狀況

大連中央郵便局取集郵便物差出し區分狀況

旅順要塞司令部檢閲濟

關東觀測所（大連）

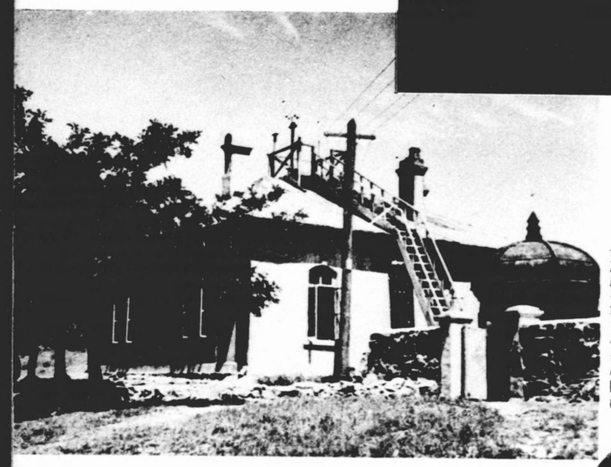

旅順要塞司令部檢閲濟

明治卅七年開設當時の觀測所（大連）

春夏秋冬

（其の一）

滿洲は大陸的氣候である四季の中夏季と冬季と長く、春秋の好季節は短い。殊に冬季は寒威凜烈肌を劈くが、夏季三伏の炎暑も亦甚だしい。雨量は乏しく一年の大半は七・八月の兩月降ると云ふ、依つて之を雨季と云ふ。當局管内觀測事業は夙くより著手され、關東觀測所（大連）をはじめとし營口、奉天、旅順、新京の各觀測所は夫々大連の支所として明治時代設置され、四平街支所のみ昭和八年の設置に係る

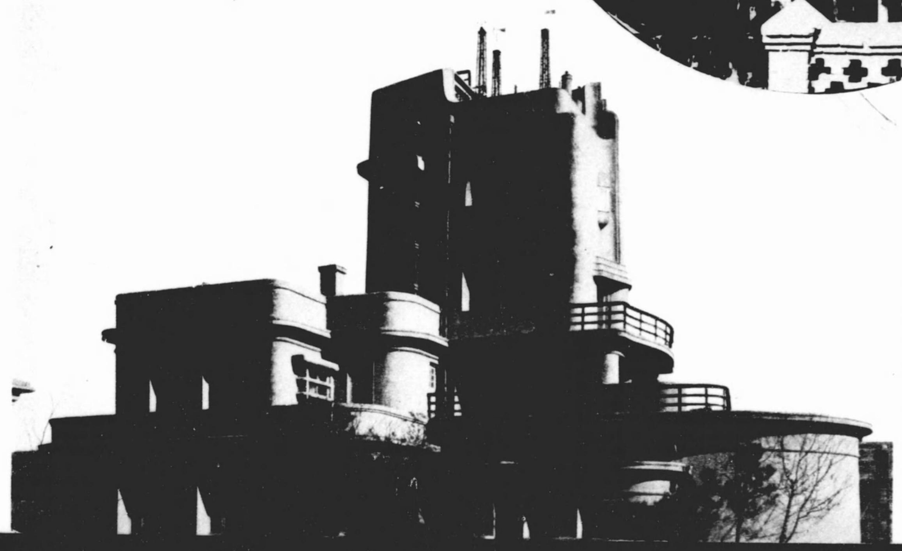

關東觀測所奉天支所（奉天）

春　夏　秋　冬 (其の二)

關東觀測所四平街支所

關東觀測所營口支所

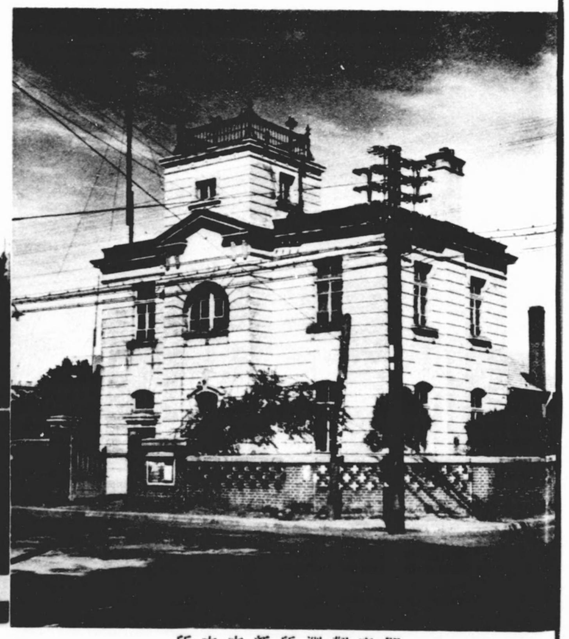

關東觀測所新京支所

文化の幸

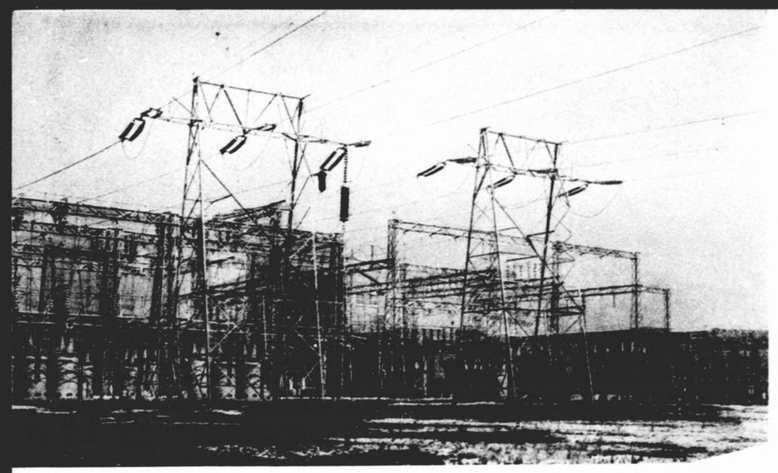

渾河　撫鞍變電所

撫順發電所

滿鐵會社は撫順炭礦の附帶事業として、撫順及び其の附近に電氣供給事業を營んでゐるが、炭礦所在地の關係上粗惡炭處理の方法として發電してゐる

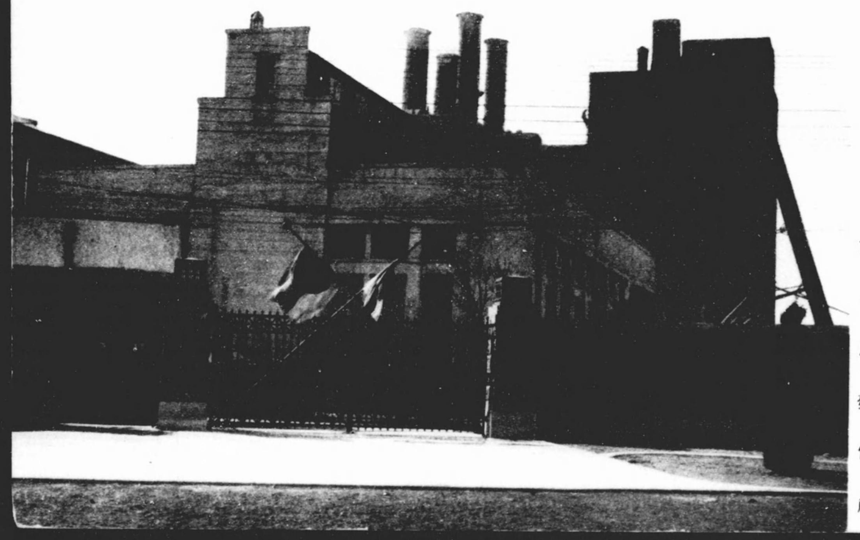

天の川發電所

南滿洲電氣株式會社の經營であつたが昭和九年十二月電氣供給事業の一切を滿洲電業股份有限公司に移讓した

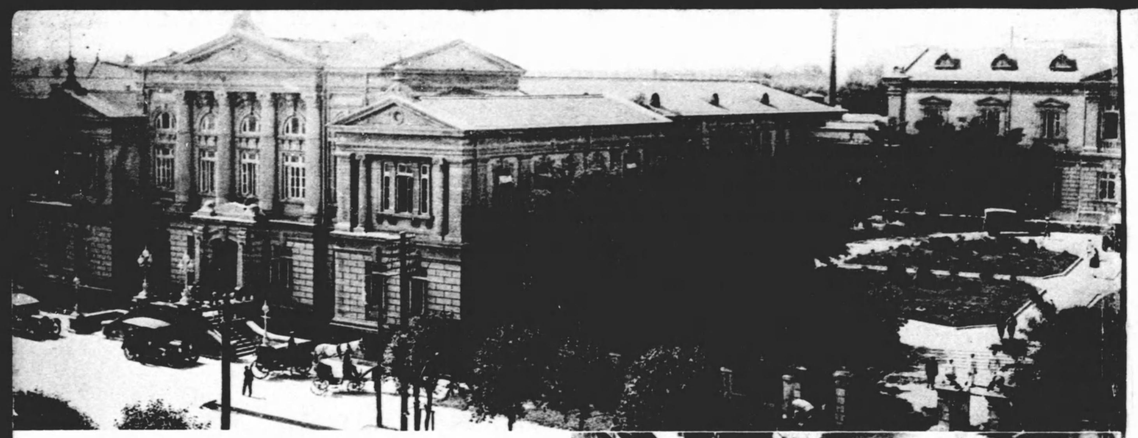

大連滿鐵本社

榮ゆる滿鐵

半官半民の滿鐵會社は滿蒙の資源開發、文化進展に對し大きな役割を持つてゐる鐵道工場は、滿鐵經營で尨大なる設備と能力を有し滿蒙開發に貢獻するところ大である

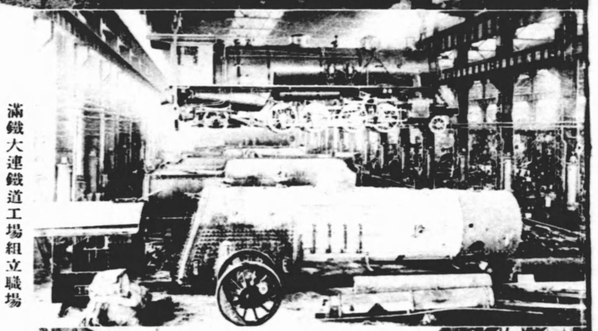

滿鐵大連鐵道工場組立職場

同鐵道工場內部オヴアークレーン

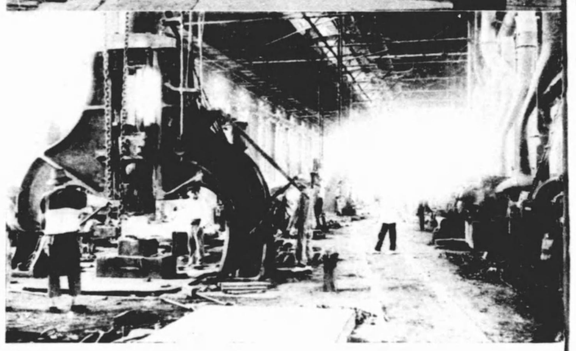

大連窯業株式會社
（大正二年創設）

大連油脂工業株式會社全景
（大正五年創設）

昭和十一年九月二十五日印刷
昭和十一年十月一日發行

關東局

東京市下谷區二長町一
印刷人　井上源之丞

東京市下谷區二長町一
印刷所　凸版印刷株式會社

關東局施政三十年史別冊

關東州全圖及滿洲國地圖

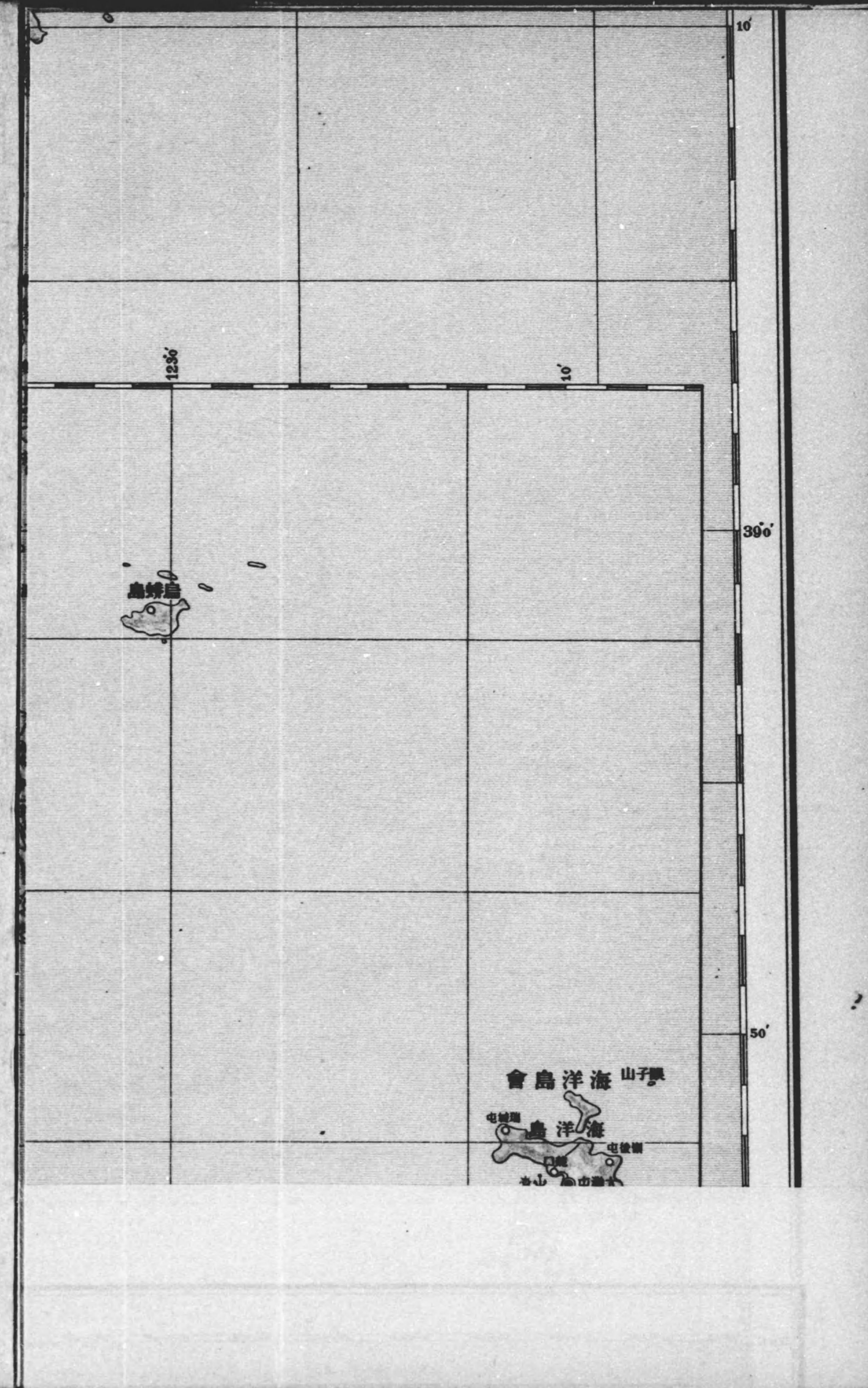
10'
123°30'
10'
39°0'
50'
海洋島會
鞍子山
海洋島

關東州全

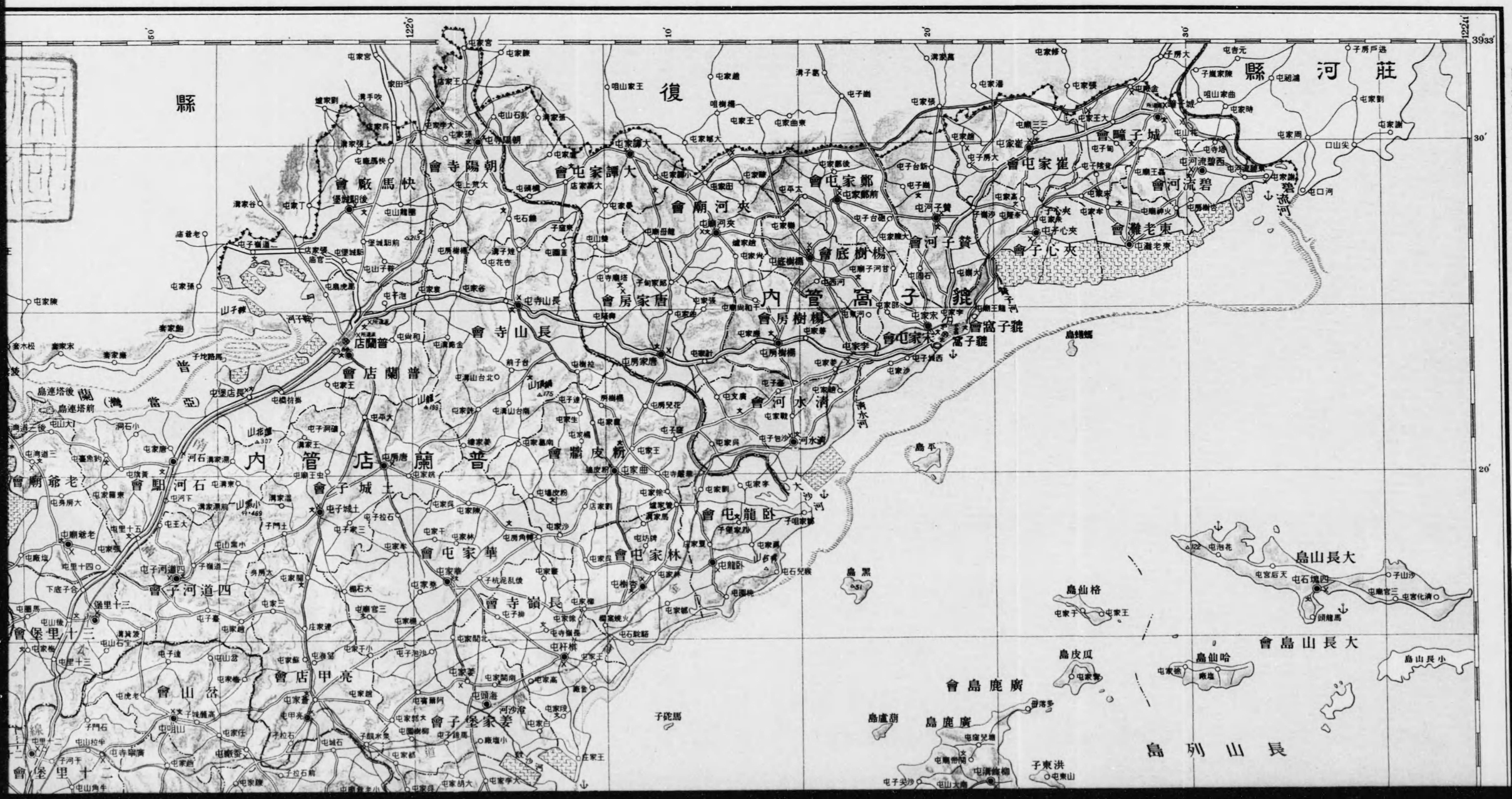

昭和九年三月十九日旅順要塞司令部檢査濟

州全圖

昭和十一年九月調製

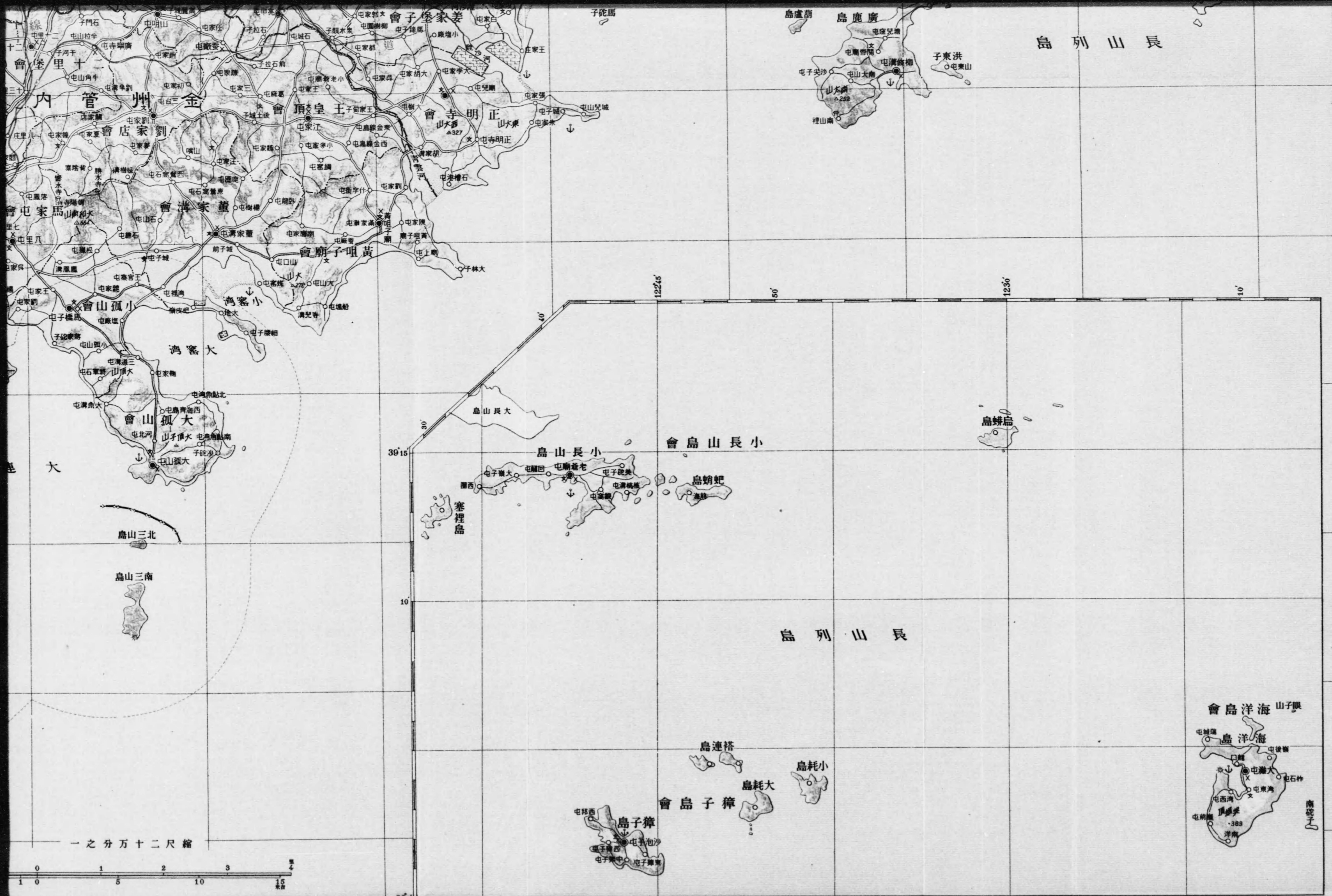

金州管内
劉家店會
董家溝會
黄嘴子廟會
正明寺會
王皇頂會
姜家堡子會
二十里堡會
馬家屯會
小孤山會
大孤山會
大窰灣
小窰灣
北三山島
南三山島
大
長山列島
廣鹿島
葫蘆島
洪東子
大長山島
小長山島
小長山島會
烏蟒島
蚆蛸島
塞裡島
長山列島
獐子島會
獐子島
大耗島
小耗島
褡連島
海洋島會
海洋島
眼子山
縮尺二十万分之一
122°45′
50′
123°0′
10′
40′
30′
39°15′
10′
39°0′
50′
39°0′

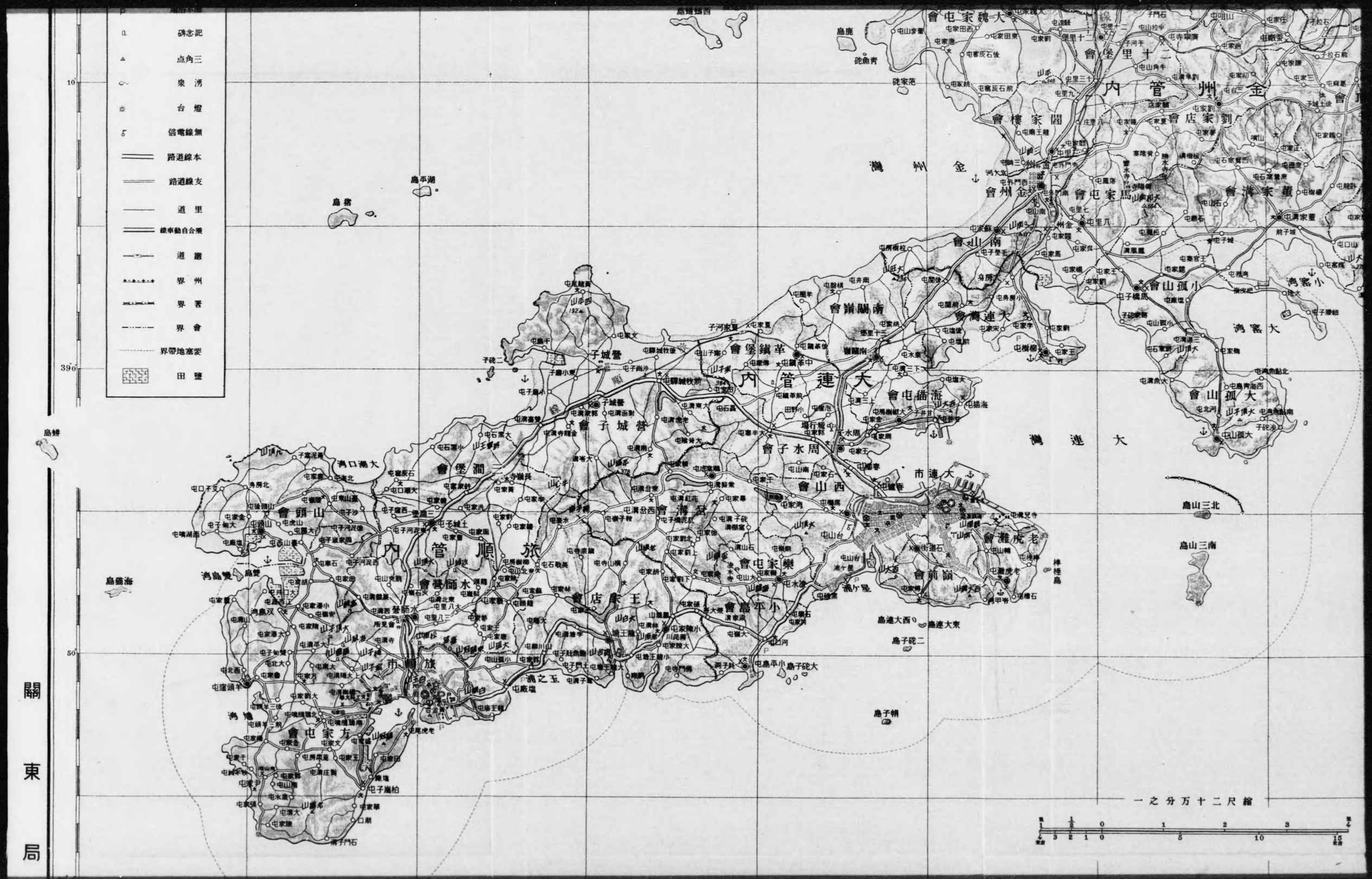
碑念記
点角三
泉湧
台燈
信電線無
路道線本
路道線支
道里
線車動自合乘
道鐵
界州
界署
界會
界帶地塞要
田鹽
關東局
縮尺二十万分之一
內管順旅
內管連大
內管州金
灣連大
灣州金
會子城營
會堡鎮革
會嶺關南
會灣連大
會屯家魏大
會堡里十二
會樓家閻
會店家劉
會州金
會屯家馬
會溝家董
會山南
會山孤小
會山孤大
會屯貓海
會子水周
會山西
會屯家樂
會前嶺
會灘虎老
會島平小
會屯家王
會灣岔
會師水營
會頭山
會屯家方
會澗三堡
市連大
市順旅
島猪
島平湖
島鹿
島蟒
島貓海
島雙
島山三北
島山三南
島子帽
島子砣二
島連大西
島連大東
島子砣大
島平小
島前嶺
島虎老
島甲岭
島棒
島青海西
島魚點北
島魚點南
島魚青
島蟹蟹西
灣口湄大
灣島雙
灣鳩
灣之玉
灣水漁
灣窰大
灣窰小
灣家董
灣屯家樂
灣子門石
灣子帽
灣子砣二
灣子砣大
灣平小
灣連大西
灣連大東
灣前嶺
灣虎老
灣甲岭
灣棒
灣棒島
灣山三北
灣山三南
灣貓海
灣鳩
灣雙
灣之玉
灣水漁
灣窰大
灣窰小
灣家董
灣屯家樂
灣子門石
灣子帽
灣子砣二
灣子砣大
灣平小
灣連大西
灣連大東
灣前嶺
灣虎老
灣甲岭
灣棒
灣棒島
灣山三北
灣山三南

長山列島
小長山島會
小長山島
大長山島
塞裡島
蚆蛸島
烏蟒島
北三山島
南三山島
大孤山會
大孤山
小孤山會
大窯灣
小窯灣
黃咀子廟會
董家溝會
馬家屯會
海洋島會
海洋島
獐子島會
獐子島
大耗島
小耗島
褡連島
南砣子
圓島
縮尺二十万分之一
39°15′
39°0′
38°42′
122°0′
122°45′
123°0′

關東局

無線電信
本線道路
支線道路
里道
乘合自動車線
鐵道
州界
署界
會界
要塞地帶界
鹽田
大連管內
旅順管內
金州灣
大連灣
大連市
旅順市
大窯灣
營城子會
南關嶺會
革鎮堡會
周水子會
沙河口會
老虎灘會
小平島會
王家店會
水師營會
山頭會
方家屯會
大孤山會
小孤山會
南山會
金州會
馬家屯會
海猫屯會
西山會
樂家屯會
龍前會
大和尚山
二龍子島
大三山島
北三山島
南三山島
縮尺二十万分之一

滿洲國地圖

昭和十一年二月十八日關東軍司令部承認濟

昭和十一年二月十八日關東軍司令部承認濟

昭和十一年九月調製

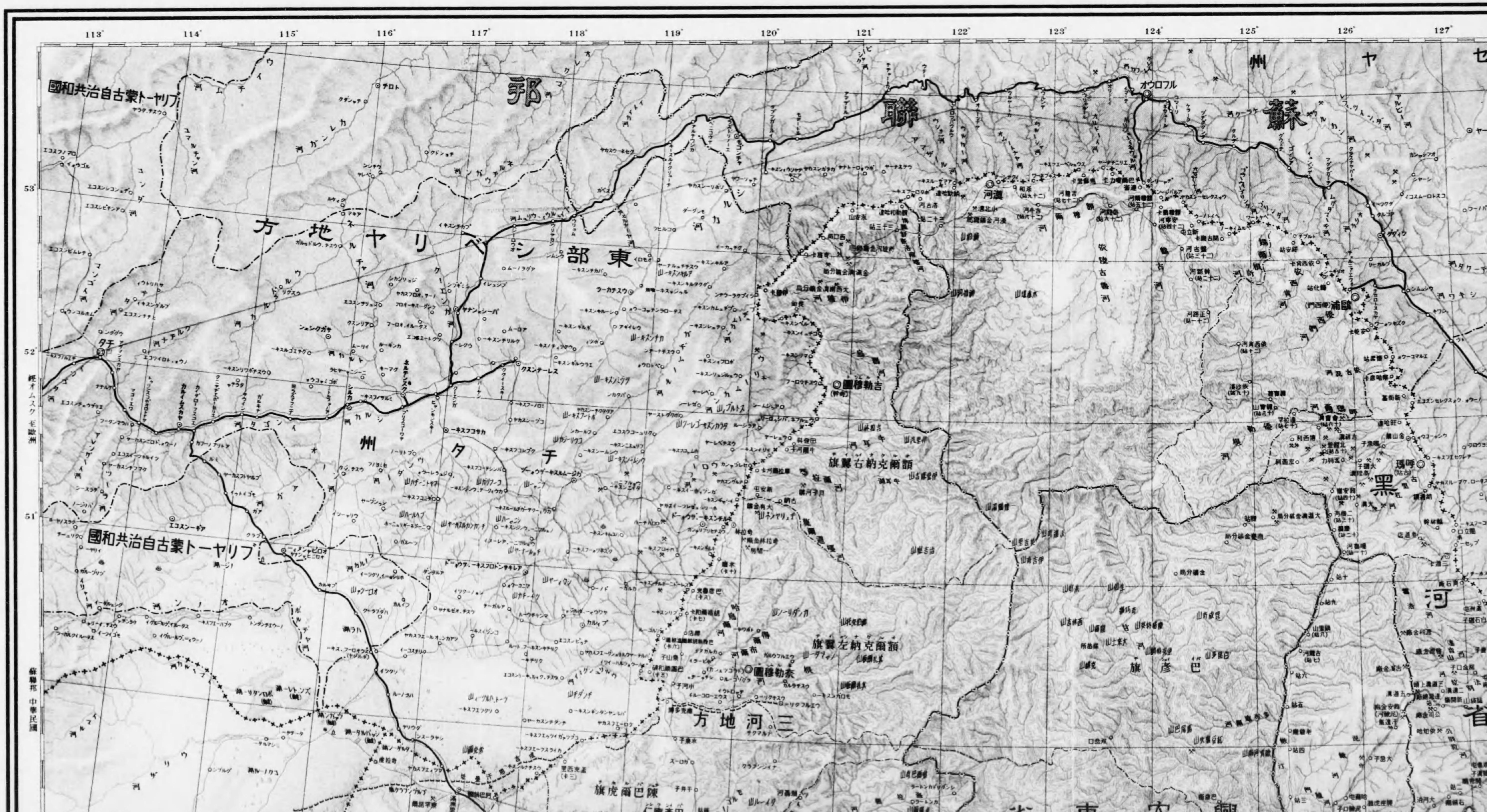

113° 114° 115° 116° 117° 118° 119° 120° 121° 122° 123° 124° 125° 126° 127°
53°
52°
51°
蘇聯邦
東部シベリヤ地方
ブリヤート蒙古自治共和國
チタ州
三河地方
黒河省
興安東省
タチ
經オムスク至歐州
蘇聯邦 中華民國

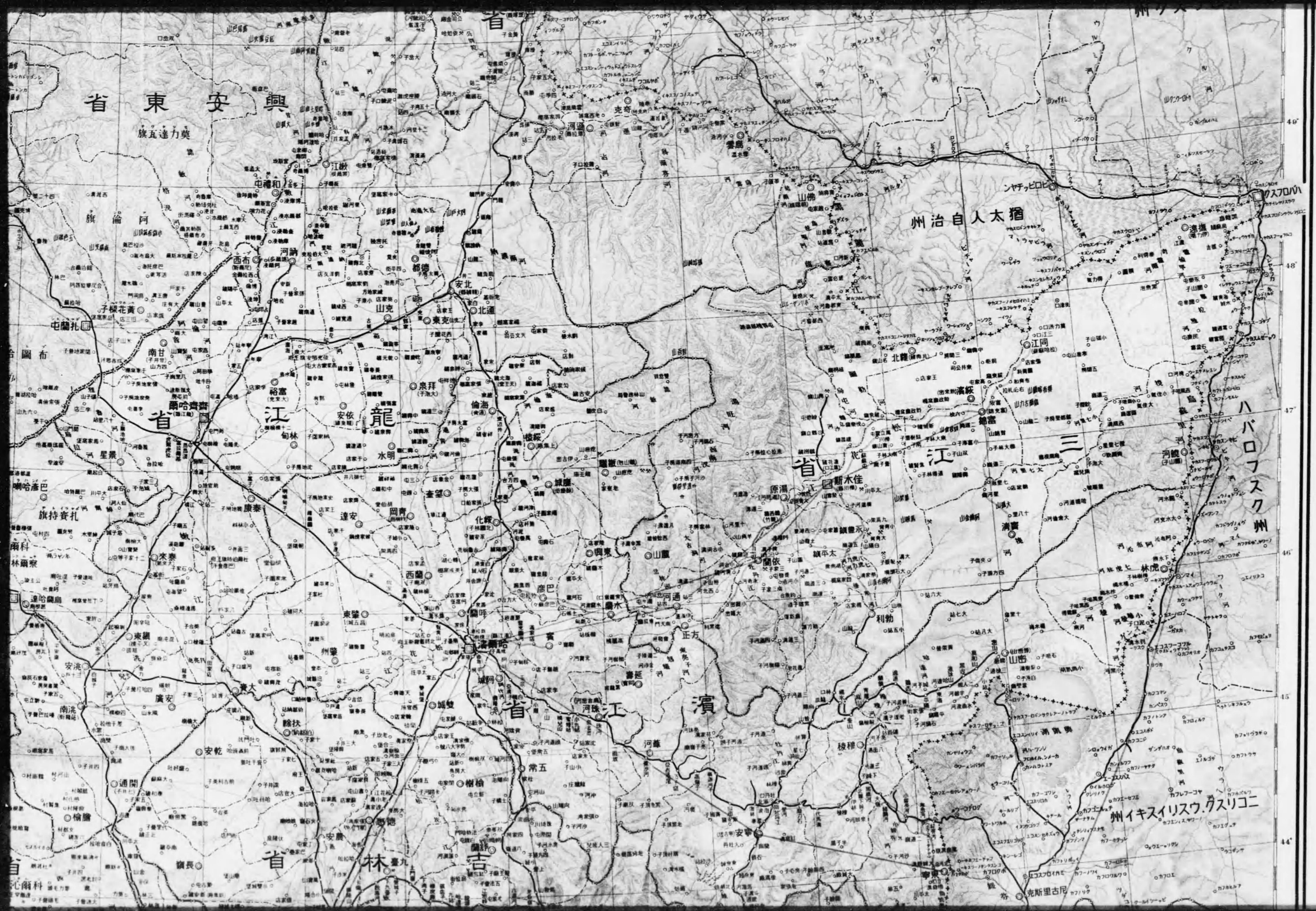
省東安興
旗五達力奠
旗倫阿
中禮和
江嫩
河訥
西布
子楊花黃
屯蘭扎
南甘
南哈齊齊
省
江
龍
裕富
安依
水明
泉拜
倫海
都德
安北
北通
東克
山克
克奇
河遜
雲岛
山佛
州治自人太猶
ンヤチッピロヒ
クスフロバハ
遠塩
江同
北韓
滿綏
綏富
河鏡
三
江
省
斯木佳
原湯
清寶
利勃
林虎
山密
ハバロフスク州
州イキスイリスウ.クスリコニ
克斯里古尼
寧東
安寧
梭穆
濱
江
河蘇
常五
樹楊
慶德
蘭舒
吉
林
臺九
省
寬城
城子河
書延
正方
河通
蘭呼
巴彥
興東
西蘭
來泰
康泰
達安
化嫩
岡青
山嶺
蘭依
旗平太
達哈爾烏
東鎮
安洮
南洮
廣安
大賚
州肇
餘扶
安乾
通關
榆膳
長嶺
安廣
慶德
省
沁爾科
旅持資扎
喇哈產巴
南科
林爾察
省
東

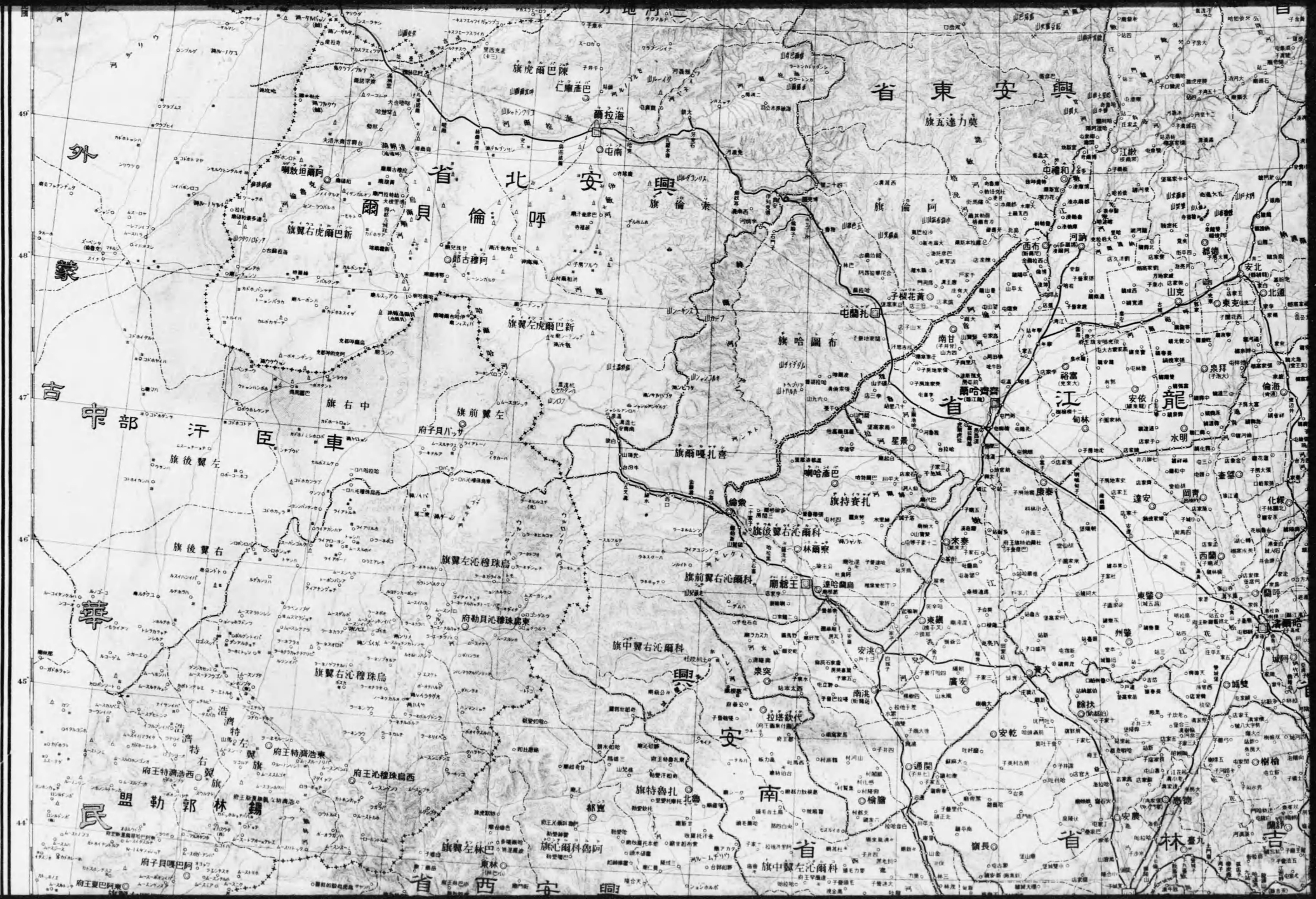
外蒙古
中部
汗車
旗右中
旗前翼左
旗後翼左
旗後翼右
旗翼右虎爾巴新
旗翼左虎爾巴新
旗虎爾巴陳
仁廟巴
爾拉海
屯南
喇敖坦爾向
郎古穆阿
旗翼左沁穆珠烏
府勒貝沁穆珠烏東
旗翼右沁穆珠烏
旗中翼右沁爾科
旗翼左林巴
東林
旗沁爾科爲阿
旗中翼左沁爾科
府子貝嘎巴阿
府王夏巴阿東
府王特濟浩東
府王特濟浩西
府王沁穆珠烏西
浩濟特左翼旗
浩濟特右翼旗
盟勒郭林錫
民
都寧
旗特魯扎北
興
安
南
省
西
安
興
旗倫素
旗倫阿
旗哈圖布
旗爾嘎扎喜
喇哈廟巴
旗持資扎
旗後翼右沁爾科
林爾察
廟爾王
達哈爾烏
東鎮
來泰
東肇
州肇
肇東
肇源
肇州
肇安
安北
北通
東克
泉拜
倫油
龍
江
省
東
興
安
旗五達力莫
中和
江橋
河訥
西布
都德
山克
裕富
安依
水明
旬林
爾哈齊齊
子樹花黃
屯蘭扎
南甘
達安
康泰
岡青
化榆
查望
西蘭
東肇
州肇
城阿
城壁
肇東
肇源
肇州
肇安
廣安
安乾
通關
檜勝
安廣
慶德
樹榆
吉
林
省
旗長
拉塔欽代
南洪
安洪
來突
貴大
餘扶
安北
北通

猶太人自治州
ハバロフスク州
ハバロフスク
三江省
濱江省
龍江省
吉林省
間島省
沿海州
ニコリスク・ウスリイスキイ州
新京
吉林
齊齊哈爾
佳木斯
牡丹江

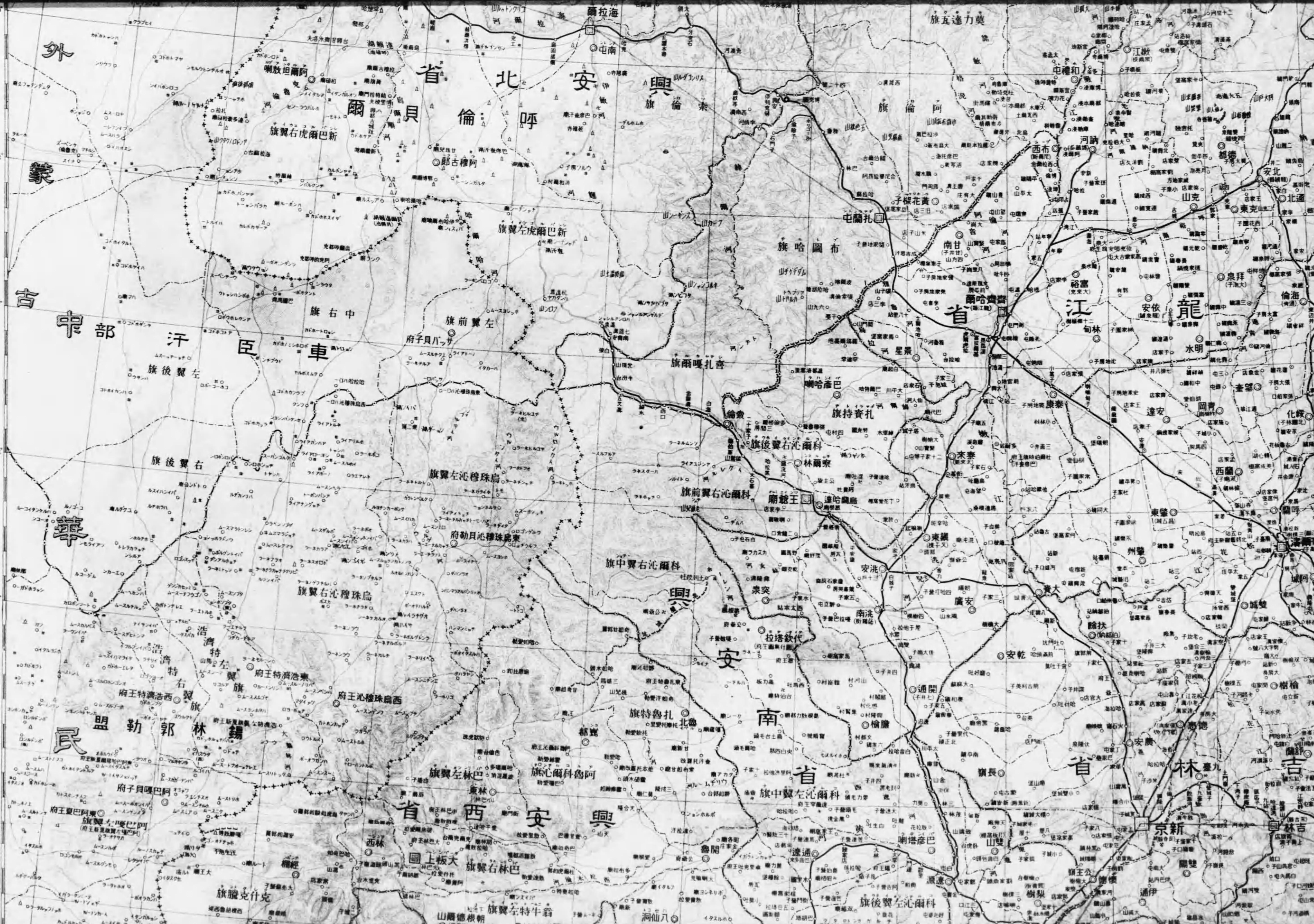

興安北省
呼倫貝爾
車臣汗部
錫林郭勒盟
興安南省
興安西省
龍江省
吉林省
海拉爾
扎蘭屯
齊齊哈爾
王爺廟
洮南
開魯
通遼
林西
經棚
新京
吉林

間島省
奉天省
安東省
咸鏡北道
咸鏡南道
朝鮮
平安北道
平安南道
沿海州
日本海
東朝鮮灣
西朝鮮灣
43°
42°
41°
40°
131°
132°
133°
北亞米利加洲
歐羅巴洲

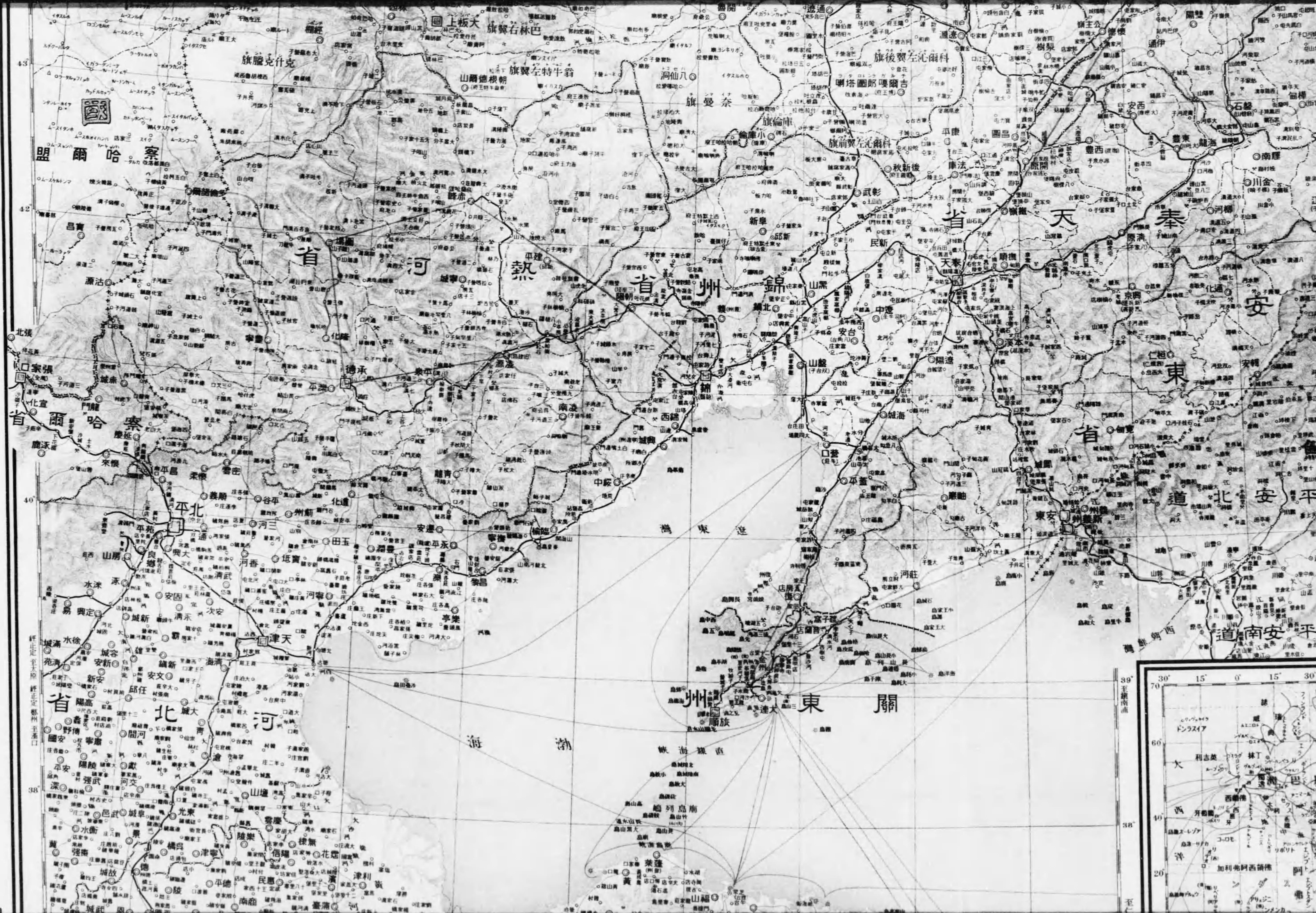
察哈爾盟
熱河省
錦州省
奉天省
安東省
察哈爾省
河北省
關東州
平北安道
平安南道
遼東灣
渤海
直隸海峽
北平
天津
張家口
承德
錦州
營口
安東
大連
旅順

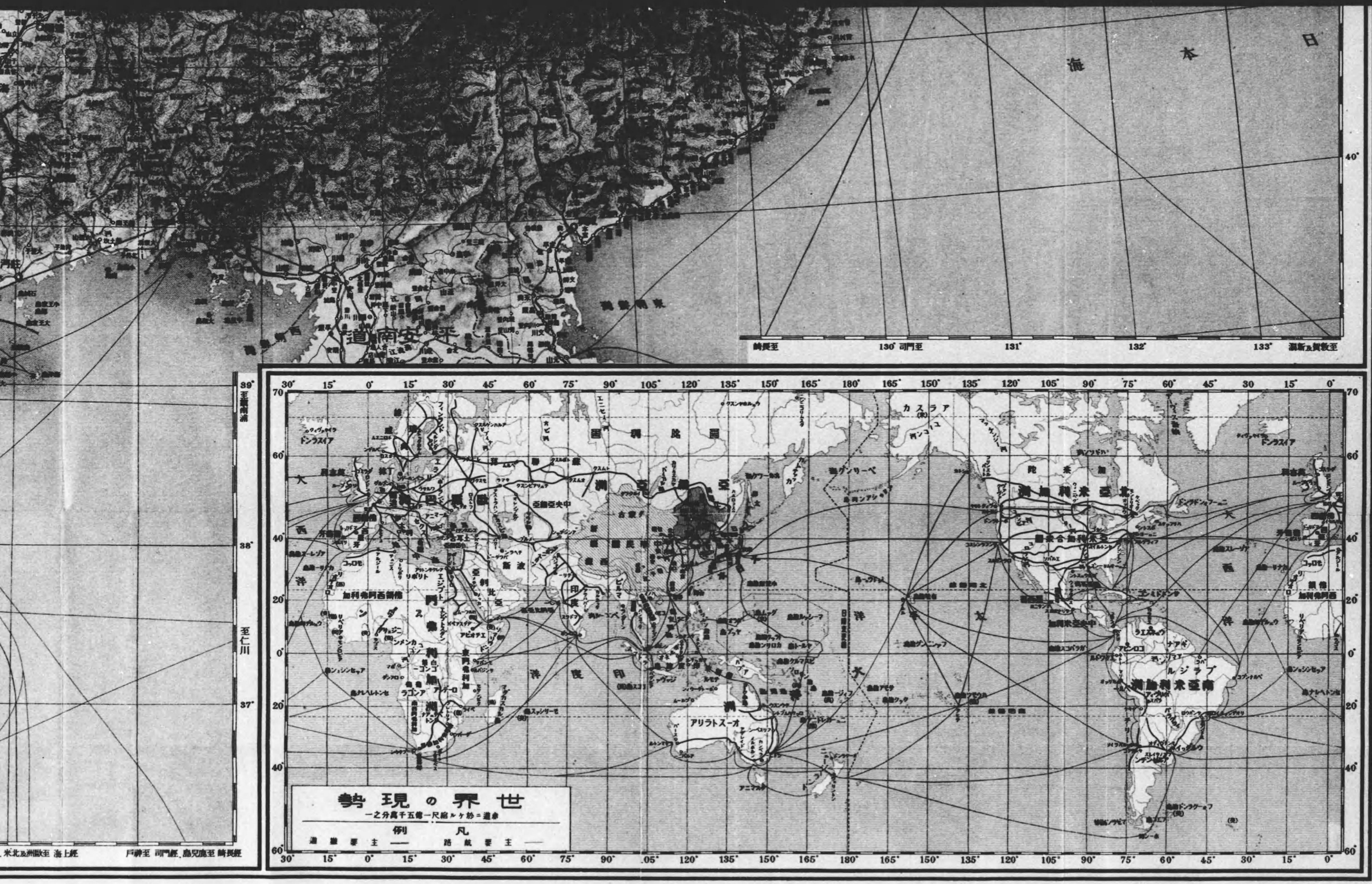

縮尺二百五十万分之一

0 50 100 150 200 250米吉

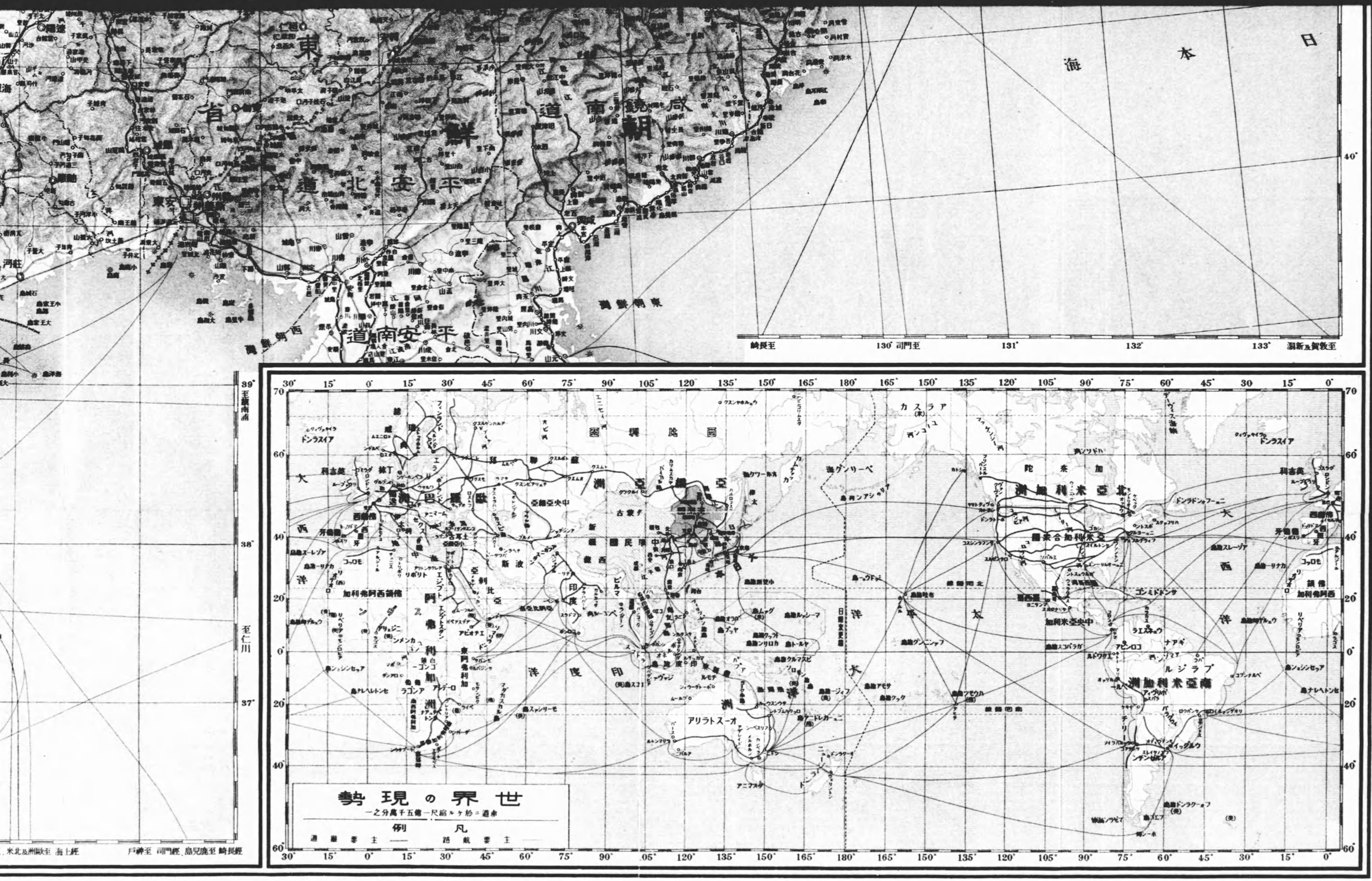
日本海
東海
東安省
北安省
南安省
咸鏡南道
咸鏡北道
鴨綠朝鮮
鴨綠朝西
鴨綠朝東
至仁川
至新義州
至敦賀
至鹿兒島
至門司
至長崎
130°
131°
132°
133°
40°
39°
38°
37°
世界の現勢
一之分萬千五億一尺縮ルヶ於ニ道赤
例凡
通郵要主
路航要主
亞細亞
歐羅巴
亞弗利加
亞米利加
南亞米利加
北亞米利加
亞細亞中央
亞細亞西
亞細亞南
亞細亞北
亞細亞東
印度洋
太平洋
大西洋
ドンラスイア
カスラア
ルシラブ
アリラトスーオ
縮尺二百五十万分之一
高低ハ二百米等距離ヲ以テ示ス

關東局

縮尺二百五十万分之一

50 0 50 100 150 200

關東局

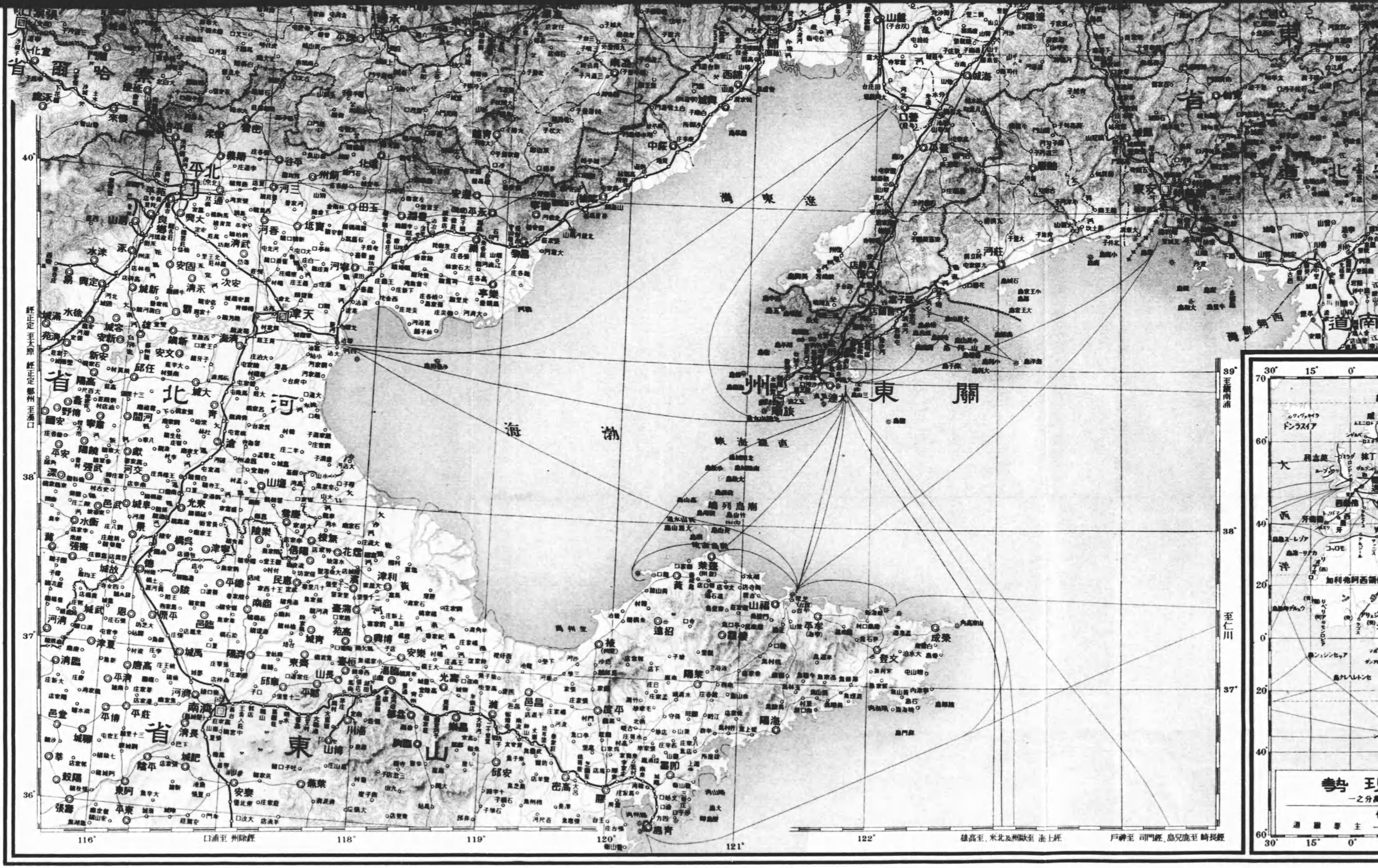

凸版印刷株式會社製印

縮尺二百五十万分之一

50 0 50 100 150 200

昭和十一年九月二十五日印刷
昭和十一年十月　一　日發行

關東局

東京市下谷區二長町一
印刷人　井上源之丞

東京市下谷區二長町一
印刷所　凸版印刷株式會社