1956

海外諸国貿易統計表

輸　入

フランス

通商産業省通商局通商調査課編

No.7

678.97
Tu783k
II

本表の利用にあたつて

本統計表は，この国の貿易統計表を国際連合の〝標準国際貿易分類〟(The Standard International Trade Classification) にしたがつて分類し，金額の単位および様式を統一してわが国の貿易統計と国別，商品別に比較対照できるように編さんしたが，つぎの諸点に注意されたい。

1. 本統計表は **OEEC** 発行の **"Commerce Exterieur Foreign Trade, OEEC Statistical Bulletins"** により作成した。
2. 本統計表は1956年1月～12月の1年間の集計である。
3. 輸入金額は CIF 基準である。
4. 単位は特記してない限り U.S 1,000ドルである。
5. 表中商品分類5桁の欄は数量と金額の両方が記入されている。（ ）内は数量を示す。
6. 空欄は原統計表において単位未満または皆無のものである。
7. 商品類別集計表の調整および商品番号990は10万ドル以下の商品を集計したものである。
8. 商品番号に対する商品名は折込みとして別添した。
9. 数量単位はつぎのとおり。

   MT…トン.

通商局通商調査課

国立国会
34.8.29
図書館

お詫び

本統計表"No. 3 タイ"の『本表の利用にあたつて』の項中，7は次のように訂正いたします。

7. **金額換算は** International Monetary Fund "International Financial Statistics" **により，1 U.S ドル＝20.66 Baht で計算した。**

496574

商品類別集計表

	0類 食糧	1類 飲料及たばこ	2類 食用に適しない原材料（鉱物性燃料を除く）	3類 鉱物性燃料滑潤油その他これに類するもの	4類 動植物性油脂	5類 薬品類	6類 原料別製品	7類 機械及び運搬用機器類	8類 雑製品	9類 特殊取扱品	調整	合計
日本	544	-	6,289	-	355	1,003	3,317	-	210	-	40	11,758
中国・台湾	859	-	9,204	-	624	2,467	1,220	-	337	-	41	14,752
タイナ	1,342	-	1,029	-	-	-	87	-	-	-	9	2,467
インドシ	7,307	62	41,155	1,439	27	-	90	-	17	-	40	50,137
フィリッピン	16	252	1,340	-	-	-	-	-	-	-	7	1,615
インドネシア	2,122	1,100	9,158	509	677	255	530	-	-	-	9	14,360
ビルマ	90	-	1,181	-	-	15	63	-	-	-	8	1,357
インド	897	212	17,877	-	141	751	5,283	-	-	-	45	25,206
セイロン	1,932	-	2,208	-	-	121	118	-	11	-	27	4,417
パキスタン	15	-	32,536	-	-	-	-	-	29	-	31	32,611
アフガニスタン	-	-	2,220	-	-	-	-	-	-	-	9	2,229
イラン	2,128	-	11,036	40,640	-	-	994	-	-	-	22	54,820
イラク	36	-	663	208,583	-	-	61	-	-	-	6	209,349
ヨルダン	-	-	132	-	-	-	-	-	15	-	5	152
サウジアラビア	-	-	313	64,080	-	-	17	-	-	-	7	46,417
イスラエル	3,164	-	578	-	-	43	465	-	85	-	46	4,381
イエメン	735	-	-	-	-	-	-	-	-	-	1	736
シリア	1,685	-	21,899	-	-	-	-	-	-	-	42	23,626
レバノン	1,936	118	972	-	317	51	5,293	-	-	-	28	8,715
マスカットオーマン	19	-	167	-	-	-	-	-	-	-	11	197
トルコ	3,778	2,152	10,428	-	-	31	197	-	-	-	29	16,615
アイスランド	299	-	244	-	-	231	-	-	-	-	10	784
ノールウエイ	7,288	-	13,383	-	6,036	604	7,385	929	183	26	61	35,895
スエーデン	7,701	-	68,580	38	168	3,824	26,408	18,276	1,324	-	74	126,393
デンマーク	22,979	335	3,848	-	45	1,310	731	4,515	325	32	118	34,238
イギリス	22,010	2,793	17,494	20,481	984	21,926	52,609	79,197	12,467	199	43	230,203
アイルランド	9,048	26	377	10	-	-	111	-	-	29	102	9,703
オランダ	53,978	302	17,754	23,629	748	8,135	29,259	17,845	3,316	70	72	155,108
ベルギー・ルクセンブルグ	20,527	413	37,048	39,264	1,682	14,999	154,704	21,606	15,573	201	43	306,060
西ドイツ	13,932	2,131	30,864	151,081	999	53,004	93,468	189,528	32,902	56	44	568,009
東ドイツ	-	-	355	307	-	175	327	1,546	332	-	50	3,092
スイス	12,381	250	3,923	2,454	201	19,300	17,906	43,051	19,022	-	71	118,559
ポルトガル	6,978	2,728	6,842	61	512	1,415	3,037	43	118	-	53	21,787
スペイン	20,420	158	8,471	1,815	746	1,575	1,414	314	374	-	99	35,386
イタリー	38,786	2,936	12,584	1,491	104	11,556	27,852	37,277	9,410	60	42	142,098
フィンランド	2,629	-	38,947	-	-	208	8,216	18	-	-	86	50,104
ポーランド	1,032	11	622	20,396	-	119	1,154	-	158	-	58	23,550
ソ連	3,534	47	28,528	30,021	-	361	2,685	-	175	-	27	65,378
オーストリア	553	-	11,635	-	-	878	15,439	3,903	1,203	-	100	33,711
チェッコスロバキア	1,795	46	1,619	396	-	261	4,072	1,195	694	-	48	10,126
ハンガリー	2,198	-	569	20	-	111	133	89	98	28	47	3,293
ユーゴースラビア	2,478	3,717	1,407	-	-	100	353	-	74	147	56	8,332
ギリシャ	1,411	6,617	16,433	-	-	438	184	-	21	-	50	25,154
ルーマニア	979	-	512	5,074	-	-	445	-	-	-	47	7,057
ブルガリア	568	1,045	159	-	-	649	131	-	-	-	20	2,572

商品類別集計表

	0類 食糧	1類 飲料及たばこ	2類 食用に適しない原材料（鉱物性燃料を除く）	3類 鉱物性燃料滑潤油その他これに類するもの	4類 動植物性油脂	5類 薬品類	6類 原料別製品	7類 機械及び運搬用機器類	8類 雑製品	9類 特殊取扱品	調整	合計
カナダ	11,562	32	38,211	-	-	3,246	13,494	2,099	40	-	48	68,732
アメリカ	93,151	7,264	135,700	133,115	843	51,394	87,134	158,592	13,110	81	61	680,445
メキシコ	1,034	50	13,746	-	139	74	1,774	-	15	-	65	16,897
ガテマラ	156	-	48	-	-	56	-	-	-	-	3	263
ホンジュラス	-	-	51	-	-	-	-	-	-	-	7	58
ニカラガ	299	-	27	-	-	-	-	-	-	-	1	327
コスタリカ	233	-	12	-	-	-	-	-	-	-	2	247
パナマ	-	-	183	-	-	-	-	-	-	-	9	192
サルバドル	108	-	291	-	-	-	-	-	-	-	-	399
キューバ	9,203	827	760	-	-	-	123	-	-	-	7	10,920
ハイチ	4,801	-	49	-	-	269	-	-	-	-	3	5,122
ドミニカ	-	365	234	-	-	-	-	-	-	-	2	601
コロンビア	1,663	439	207	1,059	-	-	-	-	-	-	17	3,385
ベネズエラ	1,792	-	611	24,092	-	-	16	-	-	-	25	26,536
エクアドル	1,943	-	293	-	-	-	-	-	-	-	6	2,242
ペルー	111	-	10,386	-	-	249	-	-	-	-	5	10,751
ボリビア	31	-	80	-	-	-	-	-	-	-	9	120
チリ	552	-	5,814	-	-	299	2,412	-	-	-	9	9,086
ブラジル	43,969	812	11,447	-	3,038	756	116	-	-	-	56	60,194
アルゼンチン	41,988	-	28,607	-	3,324	2,416	460	10	38	-	51	76,894
パラガイ	113	-	233	-	25	405	-	-	-	-	15	791
ウルガイ	854	-	13,896	-	-	47	64	-	-	-	13	14,874
タンジール	-	-	10	-	-	-	-	-	-	-	21	31
リビア	-	-	35	-	-	-	-	-	-	-	4	39
エジプト	1,689	-	31,848	-	-	133	241	-	75	-	46	34,032
アングロエジプトスーダン	15	-	7,111	-	-	-	16	-	-	-	-	7,142
西領アフリカ	1,849	-	2,621	-	-	-	-	-	-	-	10	4,480
リベリア	-	-	35	-	-	-	-	-	-	-	4	39
エチオピア	760	-	608	-	14	-	-	-	-	-	1	1,383
ソマリーランド国連信託統治	-	-	15	-	-	-	-	-	-	-	4	19
南アフリカ連邦	5,626	-	49,609	392	119	224	2,482	-	-	-	22	58,474
中央アフリカ連邦	22	302	1,439	-	-	-	12,638	-	-	-	9	14,410
オーストラリア	4,900	-	174,653	-	10	350	181	-	-	-	35	180,129
ニュージーランド	1,727	-	54,372	-	-	67	-	21	-	-	3	56,190
ニューヘブライズ	663	-	4,687	-	-	-	-	-	-	-	3	5,353
イギリス海外領土	6,304	-	75,222	212,079	496	687	7,740	-	1,021	-	57	303,606
ベルギー海外領土	1,065	-	13,357	-	3,093	136	32,396	-	-	-	20	50,067
フランス海外領土	570,921	232,433	295,584	2,371	71,695	22,878	63,238	1,555	2,363	1,403	74	1,264,515
ポルトガル海外領土	3,157	-	7,454	-	243	25	124	-	-	-	21	11,024
オランダ海外領土	192	-	347	12,113	-	33	-	-	-	-	13	12,698
調整	534	31	472	16	42	223	734	184	433	24		48
合計	1,095,096	270,006	1,472,948	997,026	97,447	229,883	691,141	581,793	115,568	2,356		5,553,264

商品番号	日本	中国・台湾	タイ	インドシナ	フィリッピン	インドネシア	ビルマ	インド	セイロン	パキスタン
001										
011										
012										
013										
021										
022										
023										
024										
025		381								
026										
029										
031	53			10						
031-01										
032	399									
032-01										
041										
042			1,342	3,235			90			
043										
044				2,201						
045										
046										
047										
048										
051						32		245	139	
051-01 (MT)										
052										
053		281			16					
054										
055										
061										
061-01										
061-02										
062										
071				27		1,059		275		
072										
073										
074	92	118		152		148		315	1,780	
074-01										
075		79		1,476		554		62	13	
081				193		329				15
091										
099				13						
(計)	**544**	**859**	**1,342**	**7,307**	**16**	**2,122**	**90**	**897**	**1,932**	**15**
111										
112				62						
112-01										
112-03										
112-04										

アフガニスタン	イラン	イラーク	ヨルダン	サウジアラビア	イスラエル	イエーメン	シリア	レバノン	マスカット オーマン	商品番号
										001
										011
										012
					58					013
										021
										022
										023
										024
					12					025
										026
										029
										031
										031-01
	270									032
										032-01
										041
					313		1,520			042
										043
		36					51			044
										045
							23	205		046
										047
										048
	312				2,594		30	498		051
										051-01 (MT)
	1,238							406		052
					187					053
	255						51	765		054
										055
										061
										061-01
										061-02
										062
						735			19	071
										072
										073
										074
										074-01
	53						15			075
								62		081
										091
										099
	2,128	**36**			**3,164**	**735**	**1,685**	**1,936**	**19**	(計)
										111
										112
										112-01
										112-03
										112-04

商品番号	イギリス	オランダ	ルクセンブルグ ベルギー	スイス	アイルランド	西ドイツ	スエーデン	デンマーク	アイスランド	ノールウエイ
001	8,113	7,141	48	80	7,272	2,692		6,251		
011	648	6,767	1,388		1,060	740	10	1,984		
012										
013	11	79				14		248		29
021				78						
022		629	35	3,112		23		185		
023		4,558				17	2,807	5,014		481
024		1,639	11	6,880		522		206		
025		10,876	2,739	11		20	925	2,534		111
026										
029										
031	997	4,301	1,908	353	585	1,789	457	1,170	299	1,757
031-01										
032	31	654	52			965	30	354		912
032-01										
041	7,117	3,027	32		57	652	3,145	912		
042										
043	4,234	1,454	898	17		14	123	3,751		
044		26								
045	105	96	28			279		134		
046		51								
047		12	12			102				
048	174	653	269	63		299	31			
051	76	1,343	651	776		588				
051-01 (MT)										
052			13							
053	47	591	23	60						
054	35	6,631	8,275	34	55	2,154		135		
055	50	440	132	628		132	25			
061		274	31				92			
061-01										
061-02										
062	144	48	64	13		15				
071										
072										
073	26	80	189	253		111	29			
074										
074-01										
075		20				27				
081	88	2,510	3,555			2,245	27	80		3,998
091		17								
099	114	61	174	23	19	532		21		
(計)	**22,010**	**53,978**	**20,527**	**12,381**	**9,048**	**13,932**	**7,701**	**22,979**	**299**	**7,288**
111		25	110	12		332				
112	1,310	258	303	19	26	1,545		335		
112-01										
112-03										
112-04										

ポルトガル	スペイン	イタリー	フィンランド	ポーランド	ソ連	チェッコスロバキア	オーストリア	ハンガリー	ユーゴースラビア	商品番号
34	134	34		22		243	108	558	305	001
		20		106		263	47	676	42	011
		623				117		147		012
		371						31	12	013
										021
										022
			1,239				61	527		023
		2,794	1,390							024
				118					30	025
	124			51				81	79	026
										029
309	69	561		105			155	68	373	031
										031-01
2,357	118	86			3,507				192	032
										032-01
										041
	560	1,642								042
					27		48			043
579	30	343								044
				254						045
										046
										047
		39				88				048
3,341	13,909	25,171								051
										051-01 (MT)
34	508	246							681	052
	1,199	2,421							353	053
324	2,923	3,874		293		1,059		77	248	054
	197	239		69		15	22	17	139	055
										061
										061-01
										061-02
		16		14						062
										071
										072
		19				10				073
										074
										074-01
	649	17						16	11	075
		234					10		13	081
										091
		36					102			099
6,978	**20,420**	**38,786**	**2,629**	**1,032**	**3,534**	**1,795**	**553**	**2,198**	**2,478**	(計)
										111
2,728	85	1,589		11	47	46				112
										112-01
										112-03
										112-04

商品番号	ルーマニア	ブルガリア	ギリシャ	トルコ	カナダ	アメリカ	メキシコ	ガテマラ	ホンジュラス	ニカラガ
001	11				15					
011	12					676				
012	23					45				
013										
021										
022						449				
023						2,078				
024		14	13							
025										
026			12			75	97			
029										
031				37	233	200				
031-01										
032			10		224	26				
032-01										
041		424			11,027	75,550				
042						453				
043					15	849				
044	777					5,687				
045					48	1,113				
046										
047										
048						14				
051						3,735				
051-01 (MT)			145	2,338						
052			1,122	1,403		918				
053		23	40			545				
054		107				41				
055			37			19				
061						10				
061-01										
061-02										
062						120				
071						34	937	156		299
072										
073										
074										
074-01										
075			32							
081	156					474				
091						19				
099						21				
(計)	**979**	**568**	**1,411**	**3,778**	**11,562**	**93,151**	**1,034**	**156**	**0**	**299**
111										
112			73		32	23				
112-01										
112-03										
112-04										

コスタリカ	パナマ	サルバドル	キューバ	ハイチ	コロンビア	ベネズエラ	エクアドル	ペルー	ボリビア	商品番号
										001
										011
										012
										013
										021
										022
										023
										024
										025
			128							026
										029
										031
										031-01
										032
										032-01
										041
										042
										043
										044
										045
										046
										047
										048
										051
										051-01 (MT)
										052
										053
				12						054
										055
			9,075					111		061
										061-01
										061-02
										062
233		108		4,789	1,663	1,572	1,788		31	071
						220	155			072
										073
										074
										074-01
										075
										081
										091
										099
233		**108**	**9,203**	**4,801**	**1,663**	**1,792**	**1,943**	**111**	**31**	(計)
										111
										112
										112-01
										112-03
										112-04

商品番号	チリ	ブラジル	アルゼンチン	パラグイ	ウルガイ	エジプト	スーダン	スペイン領アフリカ	エチオピア	南アフリカ連邦
001			84							
011		63	2,905		27					
012										
013		50	810	113	435					
021										
022										
023			1,788							
024										
025										
026										
029										
031						141				
031-01										
032						21				519
032-01										
041			11,706							
042						83				
043			91							
044			12,226							1,478
045			3,419							
046										
047										174
048										
051	552	3,150	1,993					629		3,429
051-01 (MT)										
052										
053		12								26
054						1,354	15	1,220		
055						90				
061			22							
061-01										
061-02										
062										
071		40,284	14						760	
072		399								
073										
074										
074-01										
075										
081		11	6,930		392					
091										
099										
(計)	552	43,969	41,988	113	854	1,689	15	1,849	760	5,626
111										
112										
112-01										
112-03										
112-04										

ローデシアニヤザランド	オーストラリア	ニュージーランド	ニューヘブライス	イギリス海外領土	ベルギー海外領土	フランス海外領土	ポルトガル海外領土	オランダ海外領土	合計	商品番号
	68	22				4,431			37,684	001
	66	88				2,264			19,890	011
						55			1,097	012
				77		1,006			3,312	013
									78	021
										022
	34	1,213							4,433	023
									19,818	024
						130			13,615	025
						1,366			19,137	026
						50			712	029
										031
				13		6,741			3	031-01
									22,714	032
										032-01
				129		19,484			30,351	041
	3,219					24,976			143,676	042
						8,097			15,513	043
	862					9,796			22,268	044
				34		11,796			35,187	045
	43					1,415			7,175	046
						17,904			19,964	047
						21			322	048
						2,711			4,355	051
	595	361		349		152,294	259	151	219,724	051-01 (MT)
									93,485 (496,568)	052
	13			10		8,516			15,116	053
				50		16,685			22,579	054
		10		14		72,754	1,646		104,381	055
				245		3,849			6,367	061
						47,622			57,254	061-01
										061-02
										062
						17			493	071
			226	21	504	114,731	396		170,670	072
		33	437	4,459		27,824	402		33,944	073
						64			799	074
22				77					2,725	074-01
										075
				738		2,492		41	6,316	081
				88	561	11,417	454		33,847	091
									38	099
						413			1,539	
22	4,900	1,727	663	6,304	1,065	570,921	3,157	192	1,095,096	(計)
						169			649	111
						216,756			225,256	112
										112-01
										112-03
										112-04

商品番号	日本	中国・台湾	タイ	インドシナ	フィリッピン	インドネシア	ビルマ	インド	セイロン	パキスタン
121						1,100		212		
122					252					
(計)				**62**	**252**	**1,100**		**212**		
211		374	16			64		398		248
212		252						422		11
221		2,237		181	20	2,685				
241-02										
221-04										
231	10			40,418		4,796	31		1,885	
231-01										
231-02										
241								13	42	
242				26		42		374	16	
242-01										
242-02/03										
243			103	41						
244										
251										
251-03										
0310										
0320										
251-04										
0410										
0420										
261	5,288	2,916						17		
261-03										
262	42	1,727						1,823		322
262-01										
262-02								388 (277)		
263		123					395	1,917		11,706
263-01										
264			31					178		20,217
265	23	609	34		1,302	116		555	183	
266										
267	445							124		
271										
271-03										
221-04										
272								1,290	37	
272-05										
281								111		
282								58		

アフガニスタン	イラン	イラーク	ヨルダン	サウジアラビア	イスラエル	シリア	レバノン	マスカット オーマン	イギリス	商品番号
							118			121
									1,483	122
							118		**2,793**	(計)
				313				16	701	211
1,350								51	112	212
	366				481	194	406			221
										241-02
										221-04
			132				15		244	231
										231-01
										231-02
										241
	24								301	242
										242-01 (MT)
										242-02/03
										243
										244
									1,305	251
										251-03 (MT)
										0310
										0320
										251-04 (MT)
										0410
										0420
	75									261
										261-03
25	38	645				23	82		4,664	262
										262-01
									738 (309)	262-02 (MT)
	8,770	18				21,496			539	263
										263-01
										264
									70	265
									366	266
							32		2,140	267
										271
										271-03
										221-04
									3,113	272
										272-05
					21					281
									2,303	282

商品番号	オランダ	ルクセンブルグ ベルギー	スイス	東ドイツ	アイルランド	西ドイツ	スエーデン	デンマーク	アイスランド	ノールウエイ
121						244				
122	19		219			10				
(計)	**302**	**413**	**250**		**26**	**2,131**		**335**		
211	1,833	238	455		53	472	106	42		152
212	17	10	15			30	414	141		1,012
221	13	17				75	1,623			
241-02										
221-04										
231	17	88	14	355		527				
231-01										
231-02										
241		22				27				
242		308	56			1,871	528			
242-01							444			
(MT)							(8,997)			
242-02/03										
243		439	159			3,609	15,221			11
244										
251	2,154	1,462	1,264			1,208	46,499	34		10,516
251-03			269			372	25,279			5,566
(MT)			(1,478)			(2,537)	(152,416)			(30,632)
0310										
0320										
251-04	872	769	813			506	20,296			4,977
(MT)	(6,338)	(10,062)	(13,901)			(4,431)	(181,136)			(88,019)
0410										
0420										
261		35	78							
261-03										
262	342	12,405	69		77	916	24			16
262-01										
262-02		1,438								
(MT)		(627)								
263	581	522	88			800	24	34		
263-01										
264	56	359				17				
265	31	5,970	14			78				
266	36	123	111			1,985	29			
267	983	2,628	206			1,387	292	78		
271		18				12				
271-03										
221-04										
272	547	6,287	63			5,520	317	412		934
272-05										
281		186	20			589	2,745	16		
282	655	895	81			8,499	319			28

ポルトガル	スペイン	イタリー	フィンランド	ポーランド	ソ連	チェッコスロバキア	オーストリー	ハンガリー	ユーゴースラビア	商品番号
	73	1,148							3,717	121
		199								122
2,728	**158**	**2,938**		**11**	**47**	**46**			**3,717**	(計)
129		902		47						211
										212
			30		3,734	14			30	221
								67		241-02
										221-04
		45								231
										231-01
										231-02
										241
			14,493		1,536		84			242
			13,000		1,331					242-01
			(271,689)		(32,352)					(MT)
										242-02/03
3,663	191	10	3,680	390	4,263	1,000	8,892		72	243
										244
19		1,245	20,456		2,184	147	1,367		39	251
		100	7,258		394	147	1,342			251-03
		(549)	(47,861)		(3,203)	(1,070)	(8,596)			(MT)
										0310
										0320
		1,145	12,793		1,789					251-04
		(7,166)	(174,971)		(14,951)					(MT)
										0410
										0420
		469			39			23	28	261
										261-03
323	95	685			19	118				262
										262-01
										262-02
		261			5,684					263
										263-01
		13								264
12	18	740		17	521			20	159	265
		186					170			266
		464								267
					27					271
										271-03
										221-04
2,191	3,301	2,799			2,381	79	991		12	272
										272-05
	1,549									281
										282

商品番号	ルーマニア	ブルガリア	ギリシャ	トルコ	カナダ	アメリカ	メキシコ	ガテマラ	ホンジュラス	ニカラガ
121		1,045	6,544	2,122		3,836	50			
122				30		3,405				
(計)		**1,045**	**6,617**	**2,152**	**32**	**7,264**	**50**			
211			116		355	1,322				
212	68				1,408	2,579	30			
221	77		30	74	6,084	16,733				
241-02										
221-04										
231					9,255	13,066				
231-01										
231-02										
241										
242					5,778	284		48	37	
242-01					5,370					
(MT)					(113,860)					
242-02/03										
243	337				952	2,517			14	10
244										
251					5,060	4,669				
251-03					4,476	2,899				
(MT)					(26,578)	(13,046)				
0310										
0320										
251-04					585	1,754				
(MT)					(3,190)	(9,980)				
0410										
0420										
261		14		69						
261-03										
262			120	1,307		1,119	38			
262-01										
262-02										
263			12,781	6,259		54,187	10,034			17
263-01										
264										
265						61				
266					17	1,473				
267					75	752				
271										
271-03										
221-04										
272			208	279	6,908	7,274	2,232			
272-05										
281			229		247					
282					520	23,967				

パナマ	サルバドル	キューバ	ハイチ	ドミニカ	コロンビア	ベネズエラ	エクアドル	ペルー	チリ	商品番号
		15		365	439					121
		812								122
		827		**365**	**439**					(計)
					13					211
			22				132			212
										221
										241-02
										221-04
										231
										231-01
										231-02
										241
				46		22				242
										242-01
										(MT)
										242-02/03
							45			243
										244
										251
										251-03
										(MT)
										0310
										0320
										251-04
										(MT)
										0410
										0420
										261
										261-03
								809	1,293	262
										262-01
										262-02
										(MT)
	259							7,836		263
										262-01
										264
										265
										266
										267
								21	4,349	271
										271-03
										221-04
						571			112	272
										272-05
183		556		188	57		98	171		281
										282

商品番号	ブラジル	アルゼンチン	パラガイ	ウルガイ	タンジール	エジプト	アングロエジプトスーダン	西領アフリカ	エチオピア	ソマリーランド
121	812									
122										
(計)	**812**									
211	121	9,248		5,706	10		422		290	15
212		37								
221	292					545	756		58	
241-02										
221-04										
131	37									
231-01										
231-02										
241										
242	78									
242-01										
242-02/03										
243	195									
244										
251										
251-03										
(MT)										
0310										
0320										
251-04										
(MT)										
0410										
0420										
261										
261-03										
262	15	17,973		8,149		27				
262-01										
262-02		3,439		2,269						
(MT)		(1,937)		(1,284)						
263	8,353	19	223			30,910	4,861			
263-01										
(MT)										
264										
265	1,028							36		
266										
267	15	218				84				
271		100								
271-03										
221-04										
272	26									
272-05										
281	422							2,496		
282										

南アフリカ連邦	ローデシア ニヤザランド	オーストラリア	ニュージーランド	ニューヘブライズ	イギリス海外領土	ベルギー海外領土	フランス海外領土	ポルトガル海外領土	オランダ海外領土	合計	商品番号
	302						15,078			37,224	121
							430			6,877	122
	302						**232,433**			**270,006**	(計)
3,983	236	29,787	2,530		3,135	58	9,779	220	34	73,986	211
3,926		27			62		79			16,002	212
159	541			4,489	6,482	114	113,861	2,188		160,932	221
											241-02
											221-04
					52,792	3,735	269		19	127,756	231
											231-01
											231-02
										117	241
					651	31	23,009		10	49,635	242
											242-01
											242-02/03
					107	17	2,815			44,906	243
							3,899			7,756	244
							14			99,706	251
							5			48,150	251-03
							(29)			(288,371)	(MT)
											0310
											0320
										46,364	251-04
										(514,611)	(MT)
											0410
											0420
										9,057	261
											261-03
36,461		141,717	51,676		633		6,583			292,445	262
										239,706	262-01
										(174,856)	(MT)
2,888		5,261	7,009		19		2,192			25,922	262-02
(2,042)		(2,666)	(3,962)		(7)		(1,293)			(14,602)	(MT)
22					1,502	7,414	33,569	157		231,361	263
										222,195	263-01
										(283,331)	(MT)
						26				20,931	264
					3,384	31	3,205	3,570		21,829	265
										4,506	266
		12				10	247			10,209	267
							24,710			29,246	271
											271-03
											221-04
2,268	553	10			3,793	14	2,867			57,421	272
											272-05
					10		1,597			10,218	281
		21			60		3,529			42,225	282

商品番号	日本	中国・台湾	タイ	インドシナ	フィリッピン	インドネシア	ビルマ	インド	セイロン	パキスタン	アフガニスタン
283			707			472	704	7,740			845
283-01											
283-02											
283-03											
283-06											
284				45				28			
285											
291	138	880				53	51	982		32	
292	343	86	138	444	18	930		1,847	45		
(計)	**6,289**	**9,204**	**1,029**	**41,155**	**1,340**	**9,158**	**1,181**	**17,877**	**2,208**	**32,536**	**2,220**
311				1,439							
311-01						1,439					
(MT)						(49,655)					
212											
313						509					
313-01											
314											
315											
(計)				**1,439**		**509**					
411	304			27							
411-01											
0121											
0122											
0210											
412	51	624				677		141			
413											
(計)	**355**	**624**		**27**		**677**		**141**			
511	516										
511-03											
512	463	128									
521											
531											
532		60					15	11			
533											
533-03											
541	12										
551		1,978				255		740	121		
552											
552-01											
561											
561-01											
(MT)											
561-02											
(MT)											
561-03											
591	12										
599		301									
599-01											
(MT)											
(計)	**1,003**	**2,467**				**255**	**15**	**751**	**121**		

イラン	イラーク	ヨルダン	サウジアラビア	イスラエル	シリア	レバノン	マスカット オーマン	イギリス	オランダ	ルクセンブルグ ベルギー	商品番号
293					28			14	35	186	283
											283-01
											283-02
											283-03
											283-06
				33				236	1,120	704	284
											285
172				43		70	17	523	1,264	2,004	291
1,298					158	367	83	863	8,070	2,142	292
11,036	**663**	**132**	**313**	**578**	**21,899**	**972**	**169**	**17,494**	**17,754**	**37,048**	(計)
								15,645	21,500	36,245	311
								15,515	4,252	22,445	311-01
								(811,259)	(246,640)	(1,128,509)	(MT)
40,629	206,924		60,777								312
11	1,659		3,303					4,836	2,110	713	313
											313-01
										1,526	314
									19	780	315
40,640	**208,583**		**64,080**					**20,481**	**23,629**	**39,264**	(計)
								253	61	284	411
											411-01
											0121
											0122
											0210
						317		112	220	381	412
								619	467	1,017	413
						317		**984**	**748**	**1,682**	(計)
								4,447	425	2,593	511
											511-03
								3,691	2,212	2,635	512
								1,196	181	327	521
								820	125	288	531
								109	19	18	532
								1,346	857	795	533
											533-03
								1,464	1,564	616	541
				43		51		133	193	20	551
								359	40	205	552
											552-01
									268	5,025	561
									101	529	561-01
									(2,053)	(8,426)	(MT)
										4,418	561-02
										(295,805)	(MT)
											561-03
								292		123	591
								8,069	2,251	2,390	599
								5,460	986	1,552	599-01
								(7,473)	(1,213)	(1,619)	(MT)
				43		**51**		**21,926**	**8,135**	**14,999**	(計)

商品番号	スイス	東ドイツ	アイルランド	西ドイツ	スウェーデン	デンマーク	アイスランド	ノルウェイ	ポルトガル	スペイン	イタリー
283				445	75			28	375	3,145	1,520
283-01											
283-02											
283-03											
283-06											
284	734		158	790	29						17
285											
291	300			595	247	1,492	244	611	19		767
292	196		89	1,412	88	1,599		15	111	172	2,461
(計)	**3,923**	**355**	**377**	**30,864**	**68,580**	**3,848**	**244**	**13,383**	**6,842**	**8,471**	**12,584**
311		10	10	145,265					61	167	314
311-01				63,359						167	
(MT)				(3,480,744)						(9,780)	
312											
313		297		3,898	38						1,074
313-01											
314	78			18							
315	2,376			1,900						1,648	103
(計)	**2,454**	**307**	**10**	**151,081**	**38**				**61**	**1,815**	**1,491**
411	73			21	13	22		3,223	307		16
411-01											
0121											
0122											
0210											
412	82			10					60	746	48
413	46			968	155	23		2,813	145		40
(計)	**201**			**999**	**168**	**45**		**6,036**	**512**	**746**	**104**
511	497	87		6,067	957	15		167		1,099	2,289
511-03											
512	4,233	88		20,976	384	129			1,118	150	1,638
521	17			1,022		213		71			41
531	6,381			3,032							150
532	20			131	15	40					22
533	281			3,316	32			70			477
533-03											
541	3,333			2,738	231	836		85			684
551	504			143					44	306	3,670
552	436			2,157	45						18
552-01											
561				192			231	143			1,110
561-01				128			231	143			1,108
(MT)				(1,950)			(3,000)	(2,882)			(16,486)
561-02											
561-03											
591				1,032							32
599	3,598			12,198	2,160	77		68	253	20	1,425
599-01	2,275			7,756	1,257						1,241
(MT)	(2,325)			(12,124)	(2,108)						(1,499)
(計)	**19,300**	**175**		**53,004**	**3,824**	**1,310**	**231**	**604**	**1,415**	**1,575**	**11,556**

フィンランド	ポーランド	ソ連	チェッコスロバキア	オーストリア	ハンガリー	ユーゴースラビア	ルーマニア	ブルガリア	ギリシャ	トルコ	商品番号
264		8,092		41		822			2,375	2,188	283
											283-01
											283-02
											283-03
											283-06
											284
											285
	86	37	224	29	170	38			325		291
24	82	11	37	61	289	207	30	145	249	252	292
38,947	**622**	**28,528**	**1,619**	**11,635**	**566**	**1,407**	**512**	**159**	**16,433**	**10,428**	(計)
	20,396	17,748									311
	20,396	17,747									311-01
	(1,185,107)	(627,610)									(MT)
		3,706									312
		8,567	396		20		5,074				313
											313-01
											314
											315
	20,396	**30,021**	**396**		**20**		**5,074**				(計)
											411
											411-01
											0121
											0122
											0210
											412
											413
											(計)
36	23		59	260		79					511
											511-03
38	63	183	131		18	21			397		512
		89		24							521
											531
											532
			59	152							533
											533-03
		15	12	69	65						541
	33	74			28			649		31	551
											552
											552-01
				96							561
											561-01
											(MT)
											561-02
											561-03
											591
134				122							599
				155					41		599-01
											(MT)
208	**119**	**361**	**261**	**878**	**111**	**100**		**649**	**438**	**31**	(計)

商品番号	カナダ	アメリカ	メキシコ	ガテマラ	ホンジュラス	ニカラガ	コスタリカ	パナマ	サルバドル	キューバ	ハイチ
283	898	3,614								204	
283-01											
283-02											
283-03											
283-06											
284	244	348									
285											
291	15	432									
292	395	1,339	1,412				12		32		27
(計)	**38,211**	**135,700**	**13,746**	**48**	**51**	**27**	**12**	**183**	**291**	**760**	**49**
311		101,936									
311-01		101,705									
(MT)		(5,925,080)									
312		14,313									
313		16,866									
313-01											
314											
(計)		**133,115**									
411		104									
411-01											
0121											
0122											
0210											
412		154									
313		585	139								
(計)		**843**	**139**								
511	427	14,044									
511-03											
512	193	9,686									
521		359									
531		1,328									
532		22									
533		1,200									
533-03											
541		2,100	62								
551		1,250	12	56							269
552		344									
552-01											
561											
561-01											
561-02											
561-03											
591		23									
599	2,626	21,038									
599-01	2,625	13,889									
(MT)	(1,503)	(13,882)									
(計)	**3,246**	**51,394**	**74**	**56**							**269**

ドミニカ	コロンビア	ベネズエラ	エクアドル	ペルー	ボリビア	チリ	ブラジル	アルゼンチン	パラグイ	商品番号
				1,363	80	37	369			283
										283-01
										283-02
										283-03
										283-06
				19			19			284
										285
		18		119			332	995	10	291
	137		18	48		23	145	17		292
234	**207**	**611**	**293**	**10,386**	**80**	**5,814**	**11,447**	**28,607**	**233**	(計)
										311
										311-01
										(MT)
	1,059	21,005								312
		3,087								313
										313-01
										314
	1,059	**24,092**								(計)
								65		411
										411-01
										0121
										0122
										0210
							2,483	3,227	25	412
							555	32		413
							3,038	**3,324**	**25**	(計)
				145		286	232			511
										511-03
								266		512
										521
										531
								2,103	169	532
										533
										533-03
				12						541
				92			524		236	551
										552
										552-01
						13				561
										561-01
										561-02
										561-03
										591
								47		599
										599-01
										(MT)
				249		**299**	**756**	**2,416**	**405**	(計)

商品番号	ウルガイ	タンジール	リビア	エジプト	アングロエジプトスーダン	西領アフリカ	リベリア	エチオピア	ソマリーランド	南アフリカ連邦
283				259	93	77				2,514
283-01										
283-02										
283-03										
283-06										
284										
285										
291	41				44	12		225		181
292			35	23	935		35	35		95
(計)	**13,896**	**10**	**35**	**31,848**	**7,111**	**2,621**	**35**	**608**	**15**	**49,609**
311										392
311-01										392
(MT)										(20,703)
312										
313										
313-01										
(MT)										
314										
(計)										**392**
411										119
411-01										
(MT)										
0121										
0122										
0210										
412										
413								14		
(計)								**14**		**119**
511										25
511-03										
512										
521	47									
531										
532										178
533										
533-03										
541										
551				133						21
552										
552-01										
561										
561-01										
(MT)										
561-02										
(MT)										
561-03										
(MT)										
591										
599										
599-01										
(MT)										
(計)	**47**			**133**						**224**

496574

ローデシアニヤサランド	オーストラリア	ニュージーランド	ニューヘブライズ	イギリス海外領土	ベルギー海外領土	フランス海外領土	ポルトガル海外領土	オランダ海外領土	合計	商品番号
97	2,460			917	1,527	46,876	1,304	203	93,283	283
										283-01
										283-02
										283-03
										283-06
	256			76	87	3,600			8,576	284
										285
12	313	91	137	666	70	3,627		70	18,881	291
	50	75	61	952	223	11,449	15	11	41,964	292
1,439	**174,653**	**54,372**	**4,687**	**75,222**	**13,357**	**295,584**	**7,454**	**347**	**1,472,948**	(計)
						1,583			362,714	311
						1,583			249,076	311-01
						(69,002)			(13,558,444)	(MT)
				210,676		788		10,269	570,144	312
				1,403				1,844	55,718	313
									21,664	313-01
									(435,167)	(MT)
									1,623	314
				212,079		**2,371**		**12,113**	**997,026**	(計)
	10					208			5,111	411
									4,483	411-01
									(16,786)	(MT)
										0121
										0122
										0210
				496	2,990	70,372	13		83,241	412
					103	1,115	230		9,095	413
	10			**496**	**3,093**	**71,695**	**243**	**243**	**97,447**	(計)
				28		108			34,933	511
										511-03
						8,233			57,171	512
									3,547	521
									12,130	531
				232			11		3,177	532
						31			8,590	533
										533-03
	18	67				2,302			16,299	541
	241			416	136	7,697			20,141	551
				11		21			3,649	552
										552-01
						3,663			10,750	561
									2,345	561-01
									(36,795)	(MT)
						3,663			8,178	561-02
						(74,453)			(373,721)	(MT)
									74	561-03
									(1,170)	(MT)
							14		1,679	591
	91					823		33	57,817	599
						23			37,153	599-01
						(28)			(43,880)	(MT)
	350	**67**		**687**	**136**	**22,878**	**25**	**33**	**229,883**	(計)

商品番号	日本	中国・台湾	タイ	インドシナ	フィリッピン	インドネシア	ビルマ	インド	セイロン	パキスタン
611								2,611		
612										
613		299								
621				18						
629										
629-01 (MT)										
631										
631-02										
632										
633										
641	21									
641-01 (MT)										
641-03 (MT)										
641-04										
642										
651	11							988		
651-01										
651-02 (MT)										
651-03/04 (MT)										
651-06 (MT)										
652										
652-01 (MT)										
652-02										
653	1,462	428								
653-01										
653-02 (MT)										
653-05										
654										
655	14	427				82		127		
656		16	10	72		20		85		
657		14								
661										
661-02 (MT)										
662										
663	124									
663-09										
664										
664-03										
664-04/05										
665	49									
666	48									

アフガニスタン	イラン	イラーク	ヨルダン	シリア	レバノン	マスカット・オーマン	イギリス	オランダ	ルクセンブルク・ベルギー	商品番号
		21			16		1,295	481	578	611
							162		103	612
							725		34	613
							941	21	132	621
							3,298	181	2,575	629
							2,629		2,413	629-01 (MT)
							(4,003)		(2,169)	
							72	98	503	631
										631-02
							77	127	336	632
							20			633
							2,169	912	2,373	641
							1,321	276	330	641-01 (MT)
							(6,857)	(1,667)	(1,969)	
								294		641-03 (MT)
								(3,595)		
										641-04
							750	211	114	642
							2,669	636	3,366	651
										651-01
							868	165	622	651-02 (MT)
							(192)	(44)	(167)	
							388		157	651-03/04 (MT)
							(55)		(189)	
							1,302	449		651-06 (MT)
							(462)	(310)		
							594	79	1,018	652
									445	652-01 (MT)
									(320)	
										652-02
							6,142	197	1,108	653
										653-01
							5,742	145	828	653-02 (MT)
							(669)	(25)	(156)	
										653-05
							18			654
							777	77	486	655
	12				30		670	621	1,791	656
	971	40					190	228	632	657
							263		2,213	661
							258			661-02 (MT)
							(7,168)			
							247	60	1,107	662
							1,637	43	927	663
										663-09
							394	153	1,150	664
										664-03
										664-04/05
							140	40	758	665
							79		347	666

商品番号	スイス	東ドイツ	アイルランド	西ドイツ	スエーデン	デンマーク	アイスランド	ノールウエイ	ポルトガル	スペイン
611	103			1,362	458					
612	159			390						28
613	14			58	20			68		
621	122			1,332	79					
629	468		18	2,756	161	11				
629-01	429			1,567						
(MT)	(393)			(1,496)						
631	98			1,135	1,494	105		30		12
631-02										
632	60			1,006	295	37		57	215	19
633									1,650	1,186
641	1,860	128		2,084	11,472			3,557	672	
641-01	1,193	125		450	3,252			2,320	585	
(MT)	(6,830)	(737)		(2,691)	(20,792)			(14,534)	(3,506)	
641-03	185				3,248			304		
(MT)	(414)				(16,846)			(1,540)		
641-04										
(MT)										
642	706			1,596	139	51				
651	2,291			1,344	25	15				16
651-01										
651-02	321			140						
(MT)	(53)			(56)						
651-03/04	268									
(MT)	(80)									
651-06	1,612			1,122						
(MT)	(437)			(1,294)						
652	1,911			1,287					238	
652-01	257			132						
(MT)	(75)			(63)						
652-02										
653	1,016		93	1,853						
653-01										
653-02	217			684						
(MT)	(28)			(111)						
653-05	168			810						
(MT)	(30)			(263)						
654	656			91					41	
655	197			945	64					
656	168			735	50	63			17	34
657	163			1,814						
661	50			982	30			19	98	
661-02				227						
(MT)				(16,084)						
662	53			4,430	11					
663	591	98		3,964	102			36		
663-09										
664	38			364						16
664-03										
664-04/05										
665	105	28		1,490	95	15				21
666	18	58		1,493	14	31				

イタリー	フィンランド	ポーランド	ソ連	チェッコスロバキア	オーストリア	ハンガリー	ユーゴースラビア	ルーマニア	ブルガリア	商品番号
135					30		145			611
143					32					612
443			441							613
249					49					621
2,027				44	62		10			629
1,797										629-01
(1,991)										(MT)
146	296	10		18	109		79			631
										631-02
353	247				121					632
649	7,673	594	1,771	113	3,154			445		633
229	4,362	594	1,771	108	2,938			445		641
(1,284)	(27,065)	(3,374)	(10,025)	(710)	(17,848)			(2,688)		641-01
151	1,261									(MT)
(1,741)	(9,829)									641-03
										(MT)
										641-04
144				10	58					642
2,241					19					651
										651-01
										651-02
										(MT)
226										651-03/04
(204)										(MT)
1,892										651-06
(1,236)										(MT)
1,383				22	67	27				652
299										652-01
(153)										(MT)
										652-02
8,034				46	787	71				653
										653-01
5,101					652					653-02
(2,625)					(121)					(MT)
1,963					133					653-05
(787)					(43)					(MT)
25										654
360				39	48					655
1,523		16	38	48	76					656
26					37	12				657
171					150					661
										661-02
										(MT)
617				79	5,942					662
531				31	376					663
										663-09
23				23						664
										664-03
										664-04/05
392				372	596					665
221					21					666

商品番号	ギリシャ	トルコ	カナダ	アメリカ	キューバ	チリ	ブラジル	アルゼンチン	パラガイ	ウルガイ
611				61			39	261		
612				59						
613	62		35	2,408						64
621				1,316						
629			83	1,787						
629-01				714						
(MT)				(937)						
631										
631-02										
632				138						
633				10						
641			2,314	3,222						
641-01			2,314	2,525						
(MT)			(13,693)	(14,228)						
641-03										
(MT)										
641-04										
(MT)										
642				201						
651			556	3,948						
651-01										
651-02										
(MT)										
651-03/04										
(MT)										
651-06			556	3,938						
(MT)			(108)	(769)						
652				83						
652-01										
(MT)										
652-02										
653		184		239						
653-01										
653-02										
(MT)										
653-05				214						
(MT)				(74)						
654				227						
655			79	2,556	123	14	19	186		
656		13		13						
657										
661				19						
661-02										
(MT)										
662			10	220						
663	32			2,837						
663-09										
664				489						
664-03										
(MT)										
664-04/05										
665				423						
666										

エジプト	アングロエジプトスーダン	南アフリカ連邦	ローデシアニヤザランド	オーストラリア	イギリス海外領土	ベルギー海外領土	フランス海外領土	ポルトガル海外領土	オランダ海外領土	合計	商品番号
					68		2,683			10,384	611
							268			1,356	612
							12			4,704	613
										4,276	621
							30			13,519	629
							20			9,784	629-01
							(173)			(11,492)	(MT)
						49	2,928			7,196	631
											631-02
					13		295			3,452	632
							6,599			9,483	633
							7,169			52,361	641
										25,137	641-01
										(150,505)	(MT)
							19			5,662	641-03
							(94)			(32,320)	(MT)
										620	641-04
										(3,597)	(MT)
							38			4,001	642
							25			18,156	651
											651-01
							2			2,156	651-02
							(1)			(540)	(MT)
										1,085	651-03/04
										(546)	(MT)
										11,015	651-06
										(4,724)	(MT)
107										6,837	652
										1,189	652-01
										(632)	(MT)
											652-02
67					22		53			21,837	653
											653-01
							45			13,542	653-02
							(5)			(3,767)	(MT)
							5			3,675	653-05
										(1,332)	(MT)
										861	654
							147			4,027	655
29	16	58	10	21	124	20	1,786	103		11,333	656
							924			5,110	657
							174			4,170	661
							174			767	611-02
							(13,283)			(40,973)	(MT)
										12,780	662
										11,369	663
											663-09
										2,653	664
										120	664-03
										(492)	(MT)
											664-04/05
							67			4,605	665
					28					2,395	666

商品番号	日本	中国・台湾	タイ	インドシナ	フィリッピン	インドネシア	ビルマ	インド	セイロン	パキスタン
671										
672	761	21	77				63	1,472	118	
672-03/04										
673										
673-02										
681	715									
681-01 (MT)										
681-03 (MT)										
681-04 (MT)										
681-05	715									
(MT)	(3,638)									
681-07 (MT)										
681-08 (MT)										
681-13 (MT)										
682										
682-01 (MT)										
682-02										
683										
683-01 (MT)										
684										
684-01										
684-02										
685										
685-01 (MT)										
686		15								
686-01 (MT)										
687						428				
687-01						428				
(MT)						(191)				
689	112									
691										
699										
699-13										
699-14										
699-15										
699-16										
699-17										
(計)	3,317	1,220	89	90		530	63	5,283	118	

イラン	イラーク	サウジアラビア	イスラエル	レバノン	イギリス	オランダ	ルクセンブルク ベルギー	スイス	東ドイツ	商品番号
				4,954	8,728	940	453	736		671
11		17	465		1,849	2,273	6,434	468		672
										672-03/04
					14			42		673
										673-02
					2,887	5,144	71,539	1,480	15	681
					234	2,924	1,247			681-01 (MT)
					(2,858)	(38,987)	(17,830)			
					409	321	14,833			681-03 (MT)
					(362)	(2,973)	(158,196)			
					285		9,768			681-04 (MT)
					(798)		(79,224)			
						1,775	20,409			681-05 (MT)
						(11,173)	(143,759)			
					128		9,797			681-07 (MT)
					(156)		(40,255)			
							115			681-08 (MT)
							(828)			
					768		117	268		681-13 (MT)
					(1,060)		(192)	(858)		
					5,220	123	43,344	420		682
					4,763	104	43,253			682-01 (MT)
					(5,388)	(129)	(45,734)			
										682-02
					3,844	275	48	116		683
					2,181	260				683-01 (MT)
					(1,299)	(45)				
					227	404	134	885		684
										684-01
										684-02
					207		1,091			685
					203		1,091			685-01 (MT)
					(661)		(3,411)			
					11		2,869	25		686
							2,374			686-01 (MT)
							(8,935)			
					117	13,873	1,927	43		687
						13,872	1,927			687-01 (MT)
						(6,152)	(841)			
					632	139	1,320	89		689
					36		193			691
				293	5,553	1,923	3,701	2,755		699
										799-13
										699-14
										699-15
										699-16
										699-17
994	61	17	465	5,293	52,609	29,259	145,704	17,906	327	(計)

商品番号	アイルランド	西ドイツ	スエーデン	デンマーク	ノールウエイ	ポルトガル	スペイン	イタリー	フィンランド	ポーランド
671		805	14		58					
672		192			15			97		
672-03/04										
673		858		29			10	56		
673-02										
681		32,258	7,956	24	713	22		5,999		534
681-01		2,844	326		536					534
(MT)		(40,485)	(2,958)		(6,160)					(7,842)
681-03		4,651	246		141			2,600		
(MT)		(43,053)	(923)		(1,321)			(16,439)		
681-04		4,756	1,278					1,178		
(MT)		(35,415)	(4,642)					(7,606)		
681-05		12,296	310					1,869		
(MT)		(76,103)	(427)					(10,068)		
681-07		345								
(MT)		(615)								
681-08		148								
(MT)		(1,404)								
681-13		1,545	2,073							
(MT)		(2,981)	(5,449)							
682		6,295	1,202		1,253		20	21		
682-01		5,123	1,200		1,253					
(MT)		(6,498)	(1,335)		(1,260)					
682-02										
683		227	36							
684-01										
(MT)										
684		2,046		190	1,289			213		
684-01					1,289			183		
(MT)					(2,081)			(300)		
684-42										
685		1,799					31			
685-01		1,724								
(MT)		(5,471)								
686		221			14			128		
686-01		148						128		
(MT)		(552)						(460)		
687		186		28		67				
687-01		181								
(MT)		(87)								
689		278	32		244			32		
691		213					13	154		
699		15,579	2,659	132	32	17	13	1,316		
699-13										
699-14										
699-15										
699-16										
699-17										
(計)	111	93,468	26,408	731	7,385	3,037	1,414	27,852	8,216	1,154

ソ連	チェッコスロバキア	オーストリア	ハンガリー	ユーゴースラビア	ルーマニア	ブルガリア	ギリシャ	トルコ	カナダ	商品番号
	2,897			89		131				671
			23							672
										672-03/04
	55	49								673
										673-02
292	224	2,186							50	681
		361								681-01
		(5,022)								(MT)
292										681-03
(3,534)										(MT)
		545								681-04
		(894)								(MT)
	224	981								681-05
	(1,196)	(2,751)								(MT)
										681-07
										(MT)
										681-08
										(MT)
										681-13
										(MT)
		402							8,048	682
									8,048	682-01
									(8,411)	(MT)
										682-02
									428	683
									400	683-01
									(246)	(MT)
	20	482							1,733	684
		448							1,733	684-01
		(715)							(3,129)	(MT)
										684-42
							41			685
										685-01
										(MT)
15										686
										686-01
										(MT)
										687
										687-01
										(MT)
128		160		30					50	689
		27								691
	32	399					49		108	699
										699-13
										699-14
										699-15
										699-16
										699-17
2,685	4,072	15,439	133	353	445	131	184	197	13,494	(計)

商品番号	アメリカ	メキシコ	キューバ	ベネズエラ	チリ	ブラジル	アルゼンチン	パラグイ	ウルガイ	エジプト
671	395	1,710								
672	436			16		58				38
672-03/04										
673	23									
673-02										
681	4,559									
681-01										
(MT)										
681-03	160									
(MT)	(417)									
681-04										
(MT)										
681-05	2,099									
(MT)	(9,718)									
681-07	139									
(MT)	(91)									
681-08										
(MT)										
681-13	1,362									
(MT)	(514)									
682	52,846				2,398					
682-01	52,739				2,398					
(MT)	(53,826)				(2,691)					
682-02										
(MT)										
683	253									
688-01										
(MT)										
684	696									
684-01	416									
(MT)	(599)									
684-02										
(MT)										
685										
685-01										
(MT)										
686		64								
686-01										
(MT)										
687										
687-01										
(MT)										
689	1,779									
691	22									
699	5,869						13			
699-13										
699-14										
699-15										
699-16										
699-17										
(計)	**87,134**	**1,774**	**123**	**16**	**2,412**	**116**	**460**	**64**		**241**

アングロエジプトスーダン	南アフリカ連邦	ローデシアニヤザランド	オーストラリア	イギリス海外領土	ベルギー海外領土	フランス海外領土	ポルトガル海外領土	オランダ海外領土	合計	商品番号
						722			22,643	671
	1,798		98	52	85	2,694			19,664	672
										672-03/04
									1,151	673
										673-02
						7,734			144,345	681
									9,025	681-01
									(122,257)	(MT)
									23,711	681-03
									(227,385)	(MT)
						71			18,022	681-04
						(1,147)			(130,117)	(MT)
						29			40,849	681-05
						(199)			(259,595)	(MT)
									10,517	681-07
									(41,255)	(MT)
						331			676	681-08
						(5,154)			(8,228)	(MT)
						8			6,322	681-13
						(19)			(11,332)	(MT)
	626	12,613		43	32,227	385	21		167,517	682
	626	12,613		43	32,227	151	21		164,568	683-01
	(627)	(13,141)		(38)	(34,765)	(195)	(25)		(174,076)	(MT)
										682-02
										(MT)
						11,042			16,282	683
						11,035			13,950	683-01
						(7,218)			(8,823)	(MT)
						29			8,351	684
						5			4,222	684-01
						(10)			(7,057)	(MT)
										684-02
										(MT)
		15	62			16,565			19,818	685
				7		16,565			19,739	685-01
				(22)		(47,068)			(57,120)	(MT)
						197			3,561	686
						19			2,777	686-01
						(73)			(10,403)	(MT)
				7,346					24,027	687
				7,346		9			23,956	687-01
				(3,276)		(9)			(10,651)	(MT)
					15				5,041	689
									681	691
				44		672			41,193	699
										699-13
										696-14
										699-15
										699-16
										699-17
16	**2,482**	**12,638**	**181**	**7,740**	**32,396**	**63,238**	**124**		**691,141**	(計)

商品番号	イギリス	オランダ	ルクセンブルグ ベルギー	スイス	東ドイツ	西ドイツ	スエーデン	デンマーク	ノールウエイ	ポルトガル
711	9,259	371	262	1,950	74	9,054	658	651	13	
711-03 (MT)										
711-05 (MT)										
712	3,677	212	2,637	545		13,739	2,165	246		
713	8,674		12	410		19,947	1,147			
714	2,341	1,233	171	2,716	836	5,389	2,661	131	109	
715	6,707	860	2,921	7,704	82	23,386	2,208	28		
715-01 (MT)	3,272 (1,419)	473 (179)	1,302 (670)	7,022 (1,757)		14,559 (7,055)	701 (245)			
715-02										
716	29,576	4,512	9,918	21,852	453	79,228	7,465	2,086	219	43
716-01										
716-02										
716-03 (MT)	2,542 (2,560)	141 (153)	804 (996)	1,224 (808)		7,664 (7,542)	632 (377)	480 (613)		
716-04										
716-06										
716-07										
716-08 (MT)	6,725 (3,214)	1,217 (535)	3,054 (2,353)	5,704 (2,243)		13,366 (6,665)	322 (275)	186 (66)		
716-11										
716-14										
721	8,035	8,169	2,540	7,638	54	24,090	1,728	612	41	
721-01 (MT)	1,081 (418)	1,449 (457)	965 (698)	2,935 (1,230)		5,872 (2,841)	726 (342)	249 (165)		
721-02										
721-03										
721-04										
721-12 (MT)										
721-13										
731	258	13	76	189		964	115			
731-01										
731-02										
731-03/04										
731-05										
731-06 (MT)										
731-07 (MT)										

スペイン	イタリー	フィンランド	チェッコスロバキア	オーストリア	ハンガリー	カナダ	アメリカ	ニュージーランド	フランス海外領土	合計	商品番号
66	5,262		12	38		508	15,260		353	43,798	711
										789	711-03 (MT)
										(225)	
										30,147	711-05 (MT)
										(13,742)	
	20		21	96		561	3,176		42	27,149	712
	3,639		547	753	13		5,202		10	40,361	713
11	6,963		10	52		112	6,902			29,637	714
	2,263		105	134	28	14	20,176			66,637	715
	1,817		105				13,029		6	42,512	715-01 (MT)
	(885)		(71)				(3,619)		(4)	(16,046)	
											715-02
106	13,932	18	240	1,561		366	52,709	21	380	224,703	716
											716-01
											716-02
	739						10,022		133	24,578	716-03 (MT)
	(830)						(7,045)		(283)	(21,478)	
											716-04
											716-06
											716-07
	2,858						5,474		6	39,110	716-08 (MT)
	(1,290)						(1,936)		(2)	(18,656)	
											716-11
											716-14
	1,918		15	395	23	214	23,425		675	79,597	721
	455						2,211		17	16,073	721-01 (MT)
	(277)						(400)		(10)	(6,913)	
											721-02
											721-03
											721-04
										3,280	721-12 (MT)
										(716)	
											721-13
94	55						20		10	1,801	731
											731-01
											731-02
											731-03-04
											731-05
										83	731-06 (MT)
										(185)	
										1,340	731-07 (MT)
										(2,535)	

商品番号	日本	イスラエル	イエメン	シリア	レバノン	イギリス	オランダ	ルクセンブルグ ベルギー	スイス	東ドイツ
732						6,204	167	1,466	20	27
732-01						2,689	150	1,184		
(MT)						(1,725)	(87)	(751)		
732-02										
732-03						505				
(MT)						(344)				
732-06										
733						774	16	169		20
733-01										
733-02										
734						2,297	43	135	27	
734-01										
735						1,575	2,249	1,299		
735-02										
(計)						**79,197**	**17,845**	**21,606**	**43,051**	**1,546**
811						17				
812						295	294	1,567	382	10
821						189	128	435	128	11
831						133		16	39	
841		35				1,164	496	378	1,529	
842										
851						106	117	80	1,703	
861	52					2,349	512	200	4,032	114
861-01										
0131-0137										
861-02										
0221-0229										
861-03										
862						435	272	1,900	61	
862-01										
862-02										
862-03										
863	29					2,459		27	29	
864						112			5,903	
864-01										
891						668	474	140	357	82
891-01										
891-02										
891-03										
892						1,285	567	10,401	3,410	23

アイルランド	西ドイツ	スエーデン	デンマーク	アイスランド	ノールウエイ	ポルトガル	スペイン	イタリー	フィンランド	商品番号
	11,075	129	23					1,710		732
	4,242							1,117		732-01
	(3,346)							(988)		(MT)
										732-02
	1,971									732-03
	(1,531)									(MT)
										732-06
	1,460							327		733
										733-01
										733-02
								1,057		734
										734-01
	1,196		738		547		37	131		735
										735-02
	189,528	**18,276**	**4,515**		**929**	**43**	**314**	**37,277**	**18**	(計)
										811
	3,701	302	12		11			714		812
	2,817	61	24		10			321		821
	1,708							104		831
	1,821	15				23		1,822		841
										842
	1,739	136			15		115	1,189		851
	6,770	325	102					596		861
										861-01
										0131-0137
										681-02
										0221-0229
										861-03
	1,100							472		862
										862-01
										862-02
										862-03
	492	10					107	272		863
	1,217							161		864
										864-01
	1,748	62	70					383		891
										891-01
										891-02
										891-03
	6,339	208	38			14	83	1,913		892

商品番号	ポーランド	ソ連	チェッコスロバキア	オーストリア	ハンガリー	ユーゴースラビア	ルーマニア	ブルガリア	ギリシャ	トルコ
732			229	807	25					
732-01										
732-02										
732-03										
732-06										
733			16	67						
733-01										
733-02										
734										
734-01										
735										
735-02										
(計)			**1,195**	**3,903**	**89**					
811										
812			84	57						
821	59		134		16	44				
831	14			35						
841			25	124	16					
842										
851	45		78	30	26					
861			16	246						
861-01										
0131-0137										
681-02										
0221-0229										
861-03										
862										
862-01										
862-02										
862-03										
863	12	73	13		11				21	
864										
864-01										
891			21	28						
891-01										
891-02										
891-03										
892		102		221						

カナダ	アメリカ	メキシコ	アルゼンチン	エジプト	ニュージーランド	イギリス海外領土	ベルギー海外領土	フランス海外領土	合計	商品番号
43	14,538		10					14	36,339	732
	6,553						3		16,107	732-01
	(4,843)						(1)		(11,850)	
										732-02
	1,721							14	4,335	732-03
	(1,626)							(11)	(3,615)	
										732-06
	835								3,697	733
										733-01
										733-02
281	16,209							19	20,091	734
										734-01
	140							52	7,983	735
									6,827	735-02
									(14,888)	
2,099	**158,592**		**10**		**21**			**1,555**	**581,793**	(計)
										811
	407								26	812
	113					25			7,885	821
	44					15		16	4,531	831
						25		206	2,346	841
	433									842
						57		337	8,294	851
	27								28	861
	5,337					42		472	5,933	861-01
								10	20,686	0131-1037
										861-02
										0221-0229
										861-03
	1,001								5,248	862
										862-01
										862-02
										862-03
	965	15		20				31	4,668	863
	32								7,444	864
										864-01
	254							63	4,381	891
										891-01
										891-02
										891-03
17	1,278		38	29		857		93	26,126	892

商品番号	日本	中国・台湾	タイ	インドシナ	フィリッピン	インドネシア	ビルマ	インド	セイロン	パキスタン
899	129	337		17					11	29
899-02										
899-03										
899-04										
0421										
0429										
899-05										
899-07										
899-08										
899-11										
899-12										
899-13										
899-14										
899-15										
1511										
1529										
899-16										
899-17										
899-18										
899-99										
9911										
9912										
9914										
9921-24										
9930										
(計)	210	337		17					11	29
911										
921										
(計)										
990	40	41	9	40	7	9	8	45	27	31
(総計)	11,758	14,752	2,467	50,137	1,615	14,360	1,357	25,206	4,417	32,611

アフガニスタン	イラン	イラーク	ヨルダン	サウジアラビア	イスラエル	イエーメン	シリア	レバノン	マスカットオーマン	商品番号
			15		50					899
										899-02
										899-03
										899-04
										0421
										0429
										899-05
										899-07
										899-08
										899-11
										899-12
										899-13
										899-14
										899-15
										1511
										1529
										899-16
										899-17
										899-18
										899-99
										9911
										9912
										9914
										9921-24
										9930
			15		85					(計)
										911
										921
										(計)
9	22	6	5	7	46	1	42	28	11	990
2,229	54,820	209,349	152	64,417	4,381	736	23,626	8,715	197	(総計)

商品番号	イギリス	オランダ	ルクセンブルグ ベルギー	スイス	東ドイツ	アイルランド	西ドイツ	スエーデン	デンマーク	アイスランド	ノールウエイ
899	3,255	456	429	1,449	92		3,450	205	79		147
899-02											
899-03											
899-04											
0421											
0429											
899-05											
899-07											
899-08											
899-11											
899-12											
899-13											
899-14											
899-15											
1511											
1529											
899-16											
899-17											
899-18											
899-99											
9911											
9912											
9914											
9921-24											
9930											
(計)	12,467	3,316	15,573	19,022	332		32,902	1,324	325		183
911											
921	199	70	201			29	56		32		26
(計)	199	70	201			29	56		32		26
990	43	72	43	71	50	102	44	74	118	10	61
(総 計)	230,203	155,108	306,060	118,559	3,092	9,703	568,009	126,393	34,238	784	35,895

ポルトガル	スペイン	イタリー	フィンランド	ポーランド	ソ連	チェッコスロバキア	オーストリア	ハンガリー	ユーゴースラビア	ルーマニア	商品番号
81	69	1,463		28		323	462	29	30		899
											899-02
											899-03
											899-04
											0421
											0429
											899-05
											899-07
											899-08
											899-11
											899-12
											899-13
											899-14
											899-15
											1511
											1529
											899-16
											899-17
											899-18
											899-99
											9911
											9912
											9914
											9921-24
											9930
118	374	9,410		158	175	694	1,203	98	74		(計)
											911
		60						28	147		921
		60									(計)
53	99	42	86	58	27	48	100	47	56	47	990
21,787	35,386	142,098	50,104	23,550	65,378	10,126	33,711	3,293	8,332	7,057	(総 計)

商品番号	ブルガリア	ギリシャ	トルコ	カナダ	アメリカ	メキシコ	ガテマラ	ホンジュラス	ニカラガ	コスタリカ	パナマ
899				23	3,219						
899-02											
899-03											
899-04											
0421											
0429											
899-05											
899-07											
899-08											
899-11											
899-12											
899-13											
899-14											
899-15											
1511											
1529											
899-16											
899-17											
899-18											
899-99											
9911											
9912											
9914											
9921-24											
9930											
(計)		21		40	13,110	15					
911											
921					81						
(計)					81						
990	20	50	29	48	61	65	3	7	1	2	9
(総 計)	2,572	25,154	16,615	68,732	680,445	16,897	263	58	327	247	192

サルバドル	キューバ	ハイチ	ドミニカ	コロンビア	ベネズエラ	エクアドル	ペルー	ボリビア	チリ	ブラジル	商品番号
											899
											899-02
											899-03
											899-04
											0421
											0429
											899-05
											899-07
											899-08
											899-11
											899-12
											899-13
											899-14
											899-15
											1511
											1529
											899-16
											899-17
											899-18
											899-99
											9911
											9912
											9914
											9921-24
											9930
											(計)
											911
											921
											(計)
	7	3	2	17	25	6	5	9	9	56	990
399	10,920	5,122	601	3,385	26,536	2,242	10,751	120	9,086	60,194	(総 計)

商品番号	アルゼンチン	パラガイ	ウルガイ	タジール	リビア	エジプト	アングロエジプトスーダン	西アフリカ領	リベリア	エチオピア	ソマリーランド
899						26					
899-02											
899-03											
899-04											
0421 0429											
899-05											
899-07											
899-08											
899-11											
899-12											
899-13											
899-14											
899-15											
1511 1529											
899-16											
899-17											
899-18											
899-99											
9911 9912											
9914											
9921-24											
9930											
(計)	38					75					
911											
921											
(計)											
990	51	15	13	21	4	46		10	4	1	4
(総計)	76,894	791	14,874	31	39	34,032	7,142	4,480	39	1,383	19

南アフリカ連邦	ローデシアニヤザランド	オーストラリア	ニュージーランド	ニューヘブライズ	イギリス海外領土	ベルギー海外領土	フランス海外領土	ポルトガル海外領土	オランダ海外領土	合計	商品番号
							1,135			17,972	899
											899-02
											899-03
											899-04
											0421 0429
											899-05
											899-07
											899-08
											899-11
											899-12
											899-13
											899-14
											899-15
											1511 1529
											899-16
											899-17
											899-18
											899-99
											9911 9912
											9914
											9921-24
											9930
					1,021		2,363			115,568	(計)
											911
							1,403			2,356	921
							1,403			2,356	(計)
22	9	35	3	3	57	20	74	21	13		990
58,474	14,410	180,129	56,190	5,353	303,606	50,067	1,264,515	11,024	12,698	5,553,264	(総計)

納本

本統計書刊行のお知らせ

（既　刊）

No. 1	香港	(1958. 11. 20)
No. 2	セイロン	(1958. 12. 20)
No. 3	タイ	(1958. 12. 27)
No. 4	イギリス	(1959. 1. 10)
No. 5	西ドイツ	(1959. 1. 25)
No. 6	インド	(1959. 1. 25)
No. 7	フランス	(1959. 2. 5)
No. 8	イタリー	(1959. 2. 5)

（未　刊）

No. 9	台湾
No. 10	ガーナ
No. 11	オランダ
No. 12	インドネシア
	アメリカ
	カナダ
	イラン
	ベエトナム
	エジプト
	オーストラリア
	マラヤ連邦
	ニユージーランド

(No. 7)　海外諸国貿易統計表　（フランス）

1959年2月5日発行　　¥ 160.

編　集　通商産業省通商局通商調査課
発行者　西沢　義久
印刷者　小宮山幸造
（小宮山印刷工業株式会社）

発　行　財団法人　通商産業調査会
東京都千代田区霞ケ関3の4（通産省内）
電話　霞ケ関（58）0617，0791　振替東京　72112

（落丁・乱丁はお取替え致します）

34.10.

0 類			
001	671	銀および白金族の金属	
011	672	貴石，半貴石及び真珠	
012	672—03/04	真	
013	673	宝石製品及び貴金属製品	
021	673—02	身辺	
022	681	鉄鋼	
023	681—01	銑	
024			
025	681—03	一次	
026	681—04	棒	
029			
031	681—05	鋼板	
031			
032	681—07	〃	
032	681—08	軌	
	681—13	鋼	
041			
042			
043			
044	682	銅	
045	682—01	銅地	
046	682—02	伸銅	
047			
048	683	ニッケル	
051	683—01		
051			
052	684	アルミニウム	
053	684—01	アル	
054			
055	684—02	アル	
061	685	鉛	
061	685—01	鉛地	
061			
062	686	亜鉛	
071	686—01	亜鉛	
072	687	錫	
073	687—01	錫地	
074			
074	689	その他の非鉄卑金属	
075			
081	691	兵器	
091			
099			
1 類	699	金属製品（別掲を除く）	
111	699—13	家庭	
112	699—14	〃	
112	699—15	〃	
112	699—16	〃	
112	699—17	〃	

9	
	雑製品（別掲を除く）
899—02	マッチ
899—03	かさ，つえ類
899—04	加工した羽毛，造花，人髪製品
—0421/9	（造花）
899—05	ボタン類
899—07	家庭用品（プラスチック製）
899—08	冷蔵庫
899—11	プラスチック製品（別掲を除く）
899—12	枝条製品
899—13	ほうき，ブラシ
899—14	運具用具
899—15	がん具，遊ぎ用具
—1511/9	（がん具）
899—16	万年筆，繰出鉛筆類
899—17	事務用品
899—18	喫煙用パイプ類
899—99	雑品（別掲を除く）
—9911/12	（喫煙用ライター）
9—9914	（まほうびん）
—9916/26	（身辺細貨類）
99—9930	（スライドファスナー）

3 類	特殊取扱品
11	郵便小包
21	生活力を有する動物（非食用）
31	積もどし，積もどり品及び特殊取扱品
30	

折り込み部分

未撮影

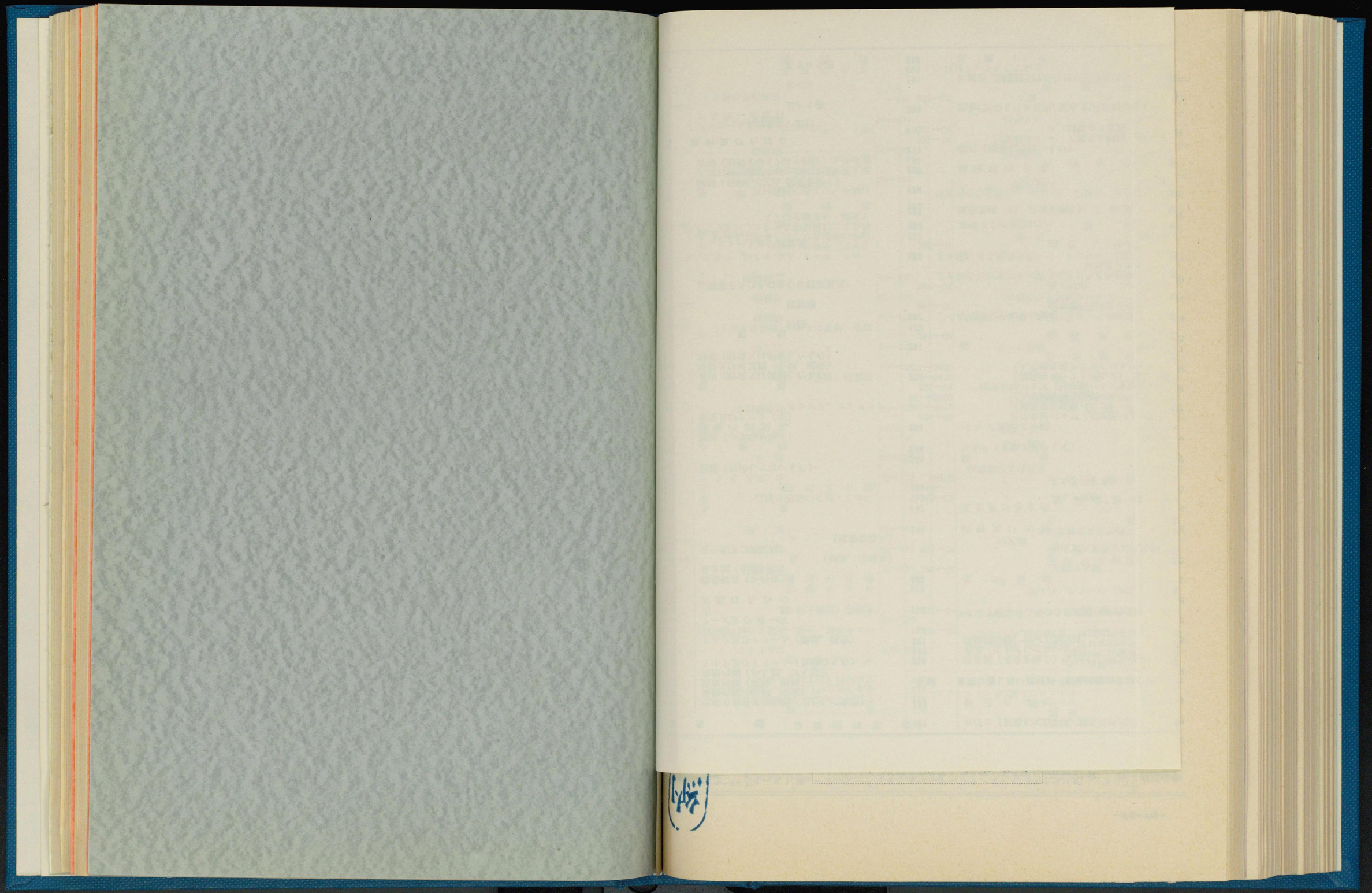

財団法人
通商産業調査会