国立国会図書館　タイトル『蝦夷風景』　請求記号 へ二-110

蝦夷風景

へ二
110

国立国会図書館　タイトル『蝦夷風景』　請求記号 へ二-110

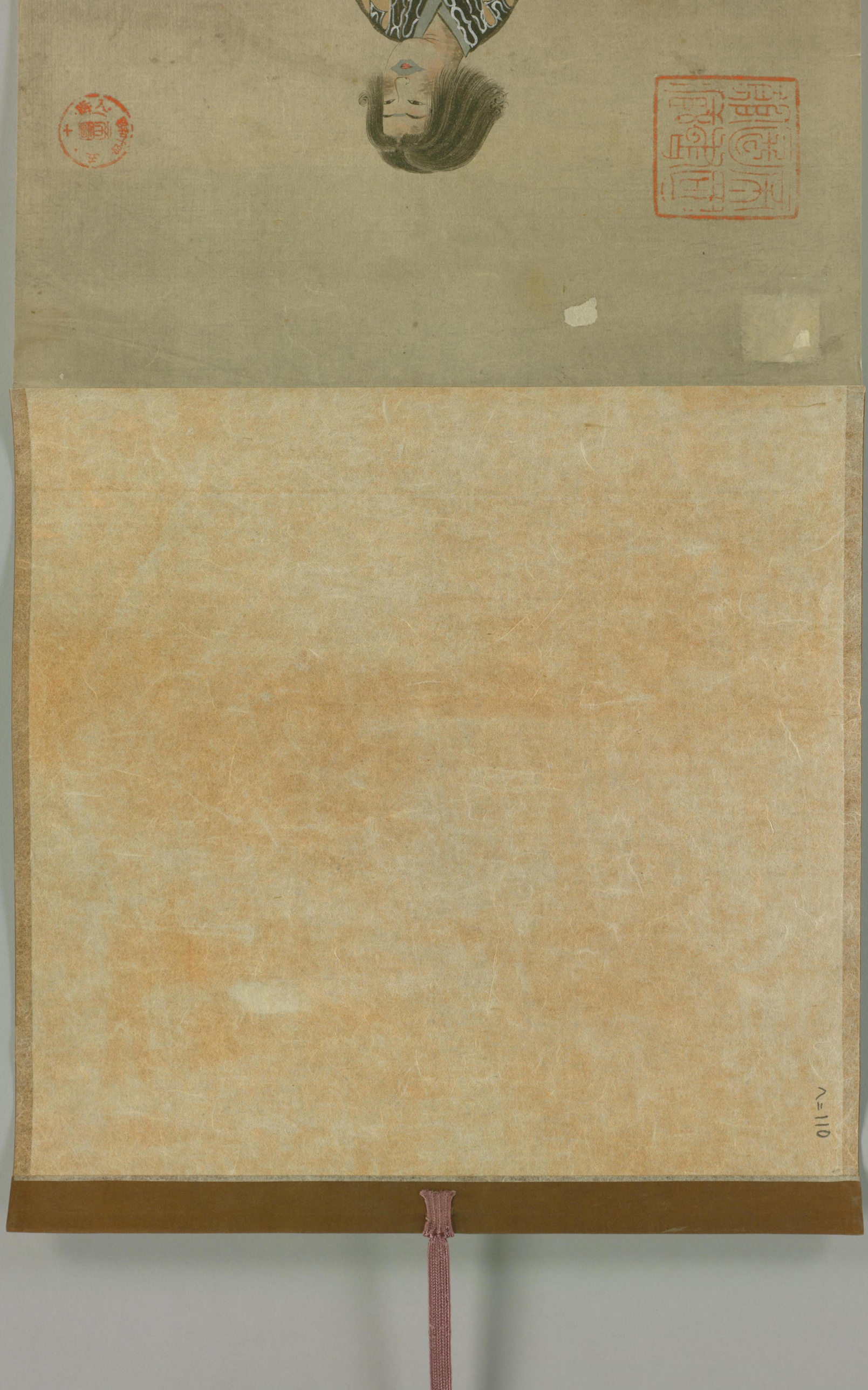

国立国会図書館　タイトル『蝦夷風景』 請求記号 へニ-110

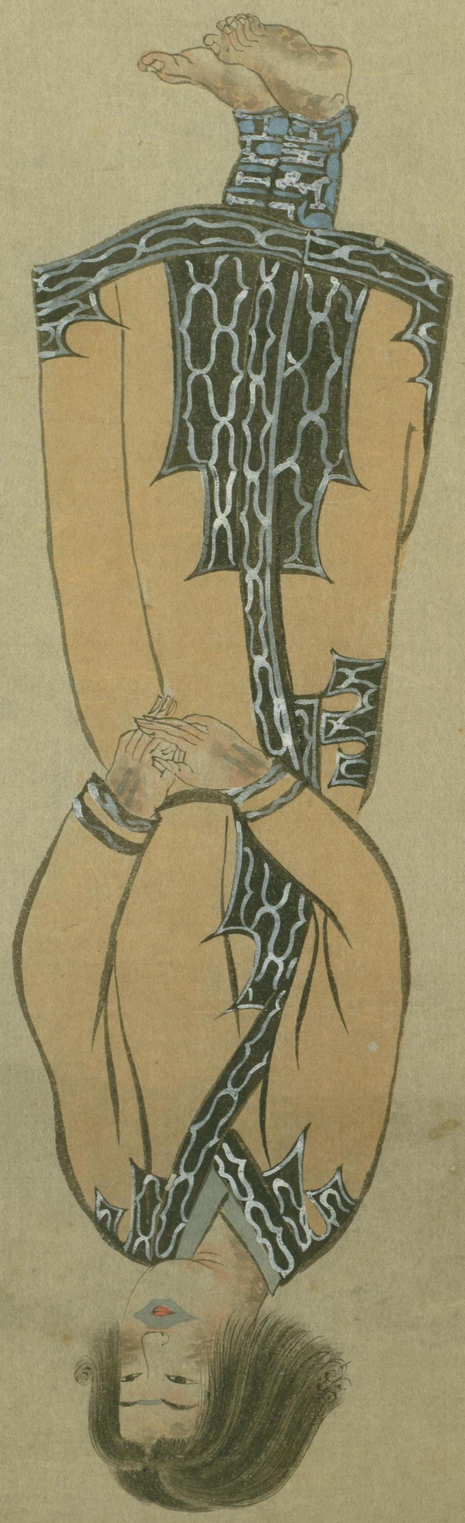

国立国会図書館　タイトル『蝦夷風景』請求記号 へニ-110

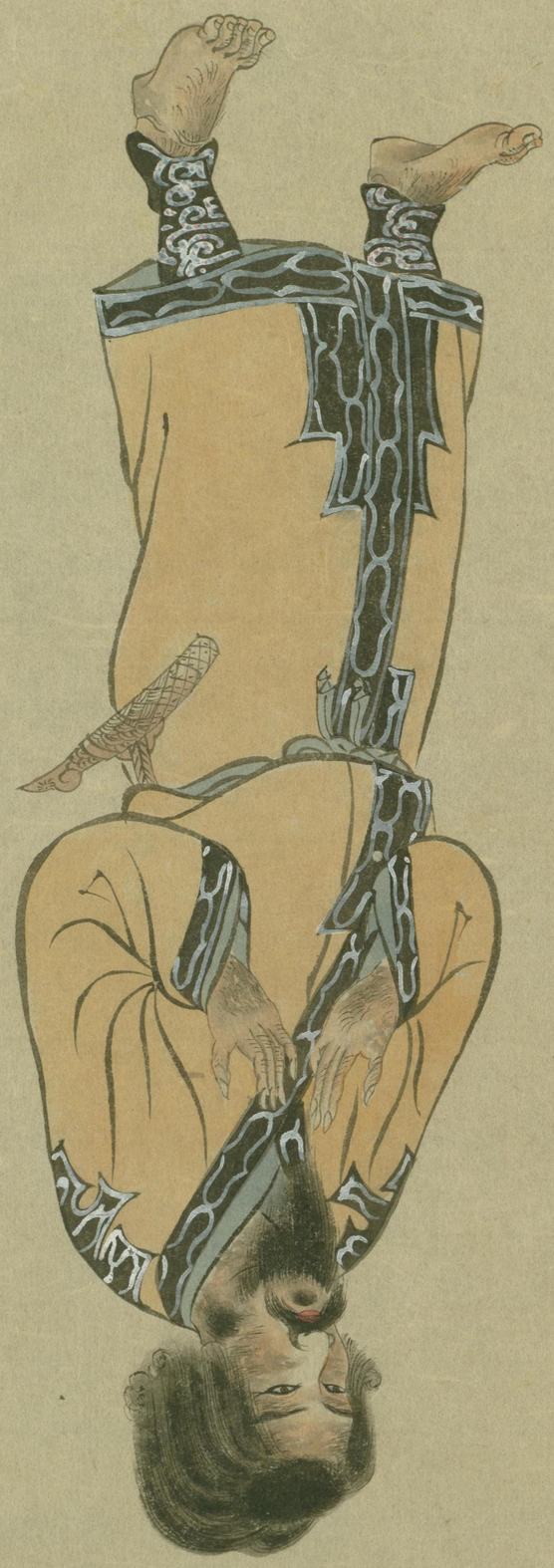

国立国会図書館　タイトル『蝦夷風景』 請求記号 へニ-110

雪中使犬牽橇

橇早壱者日行二十里

国立国会図書館　タイトル『蝦夷風景』　請求記号 へ二-110

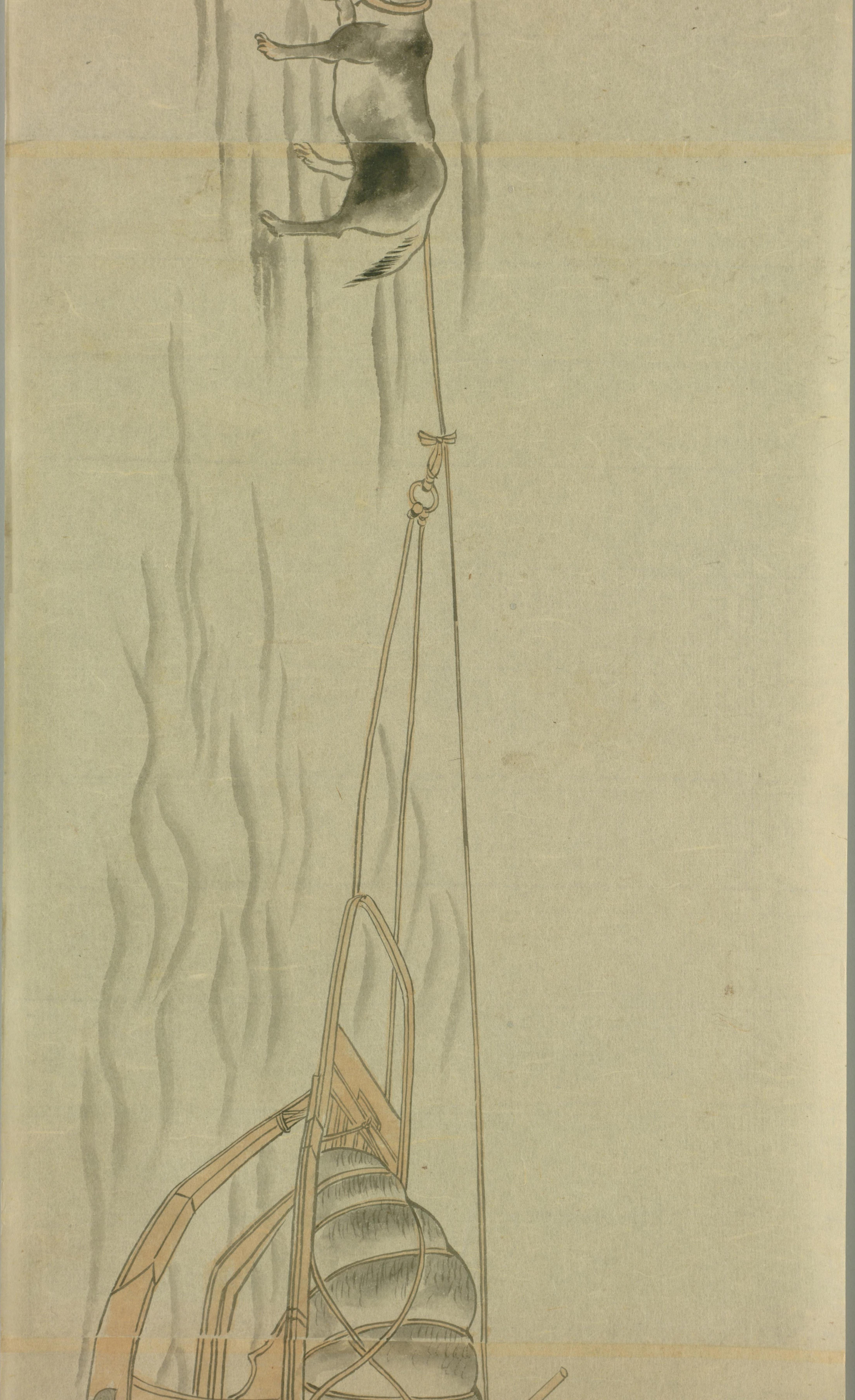

国立国会図書館　タイトル『蝦夷風景』 請求記号 へニ-110

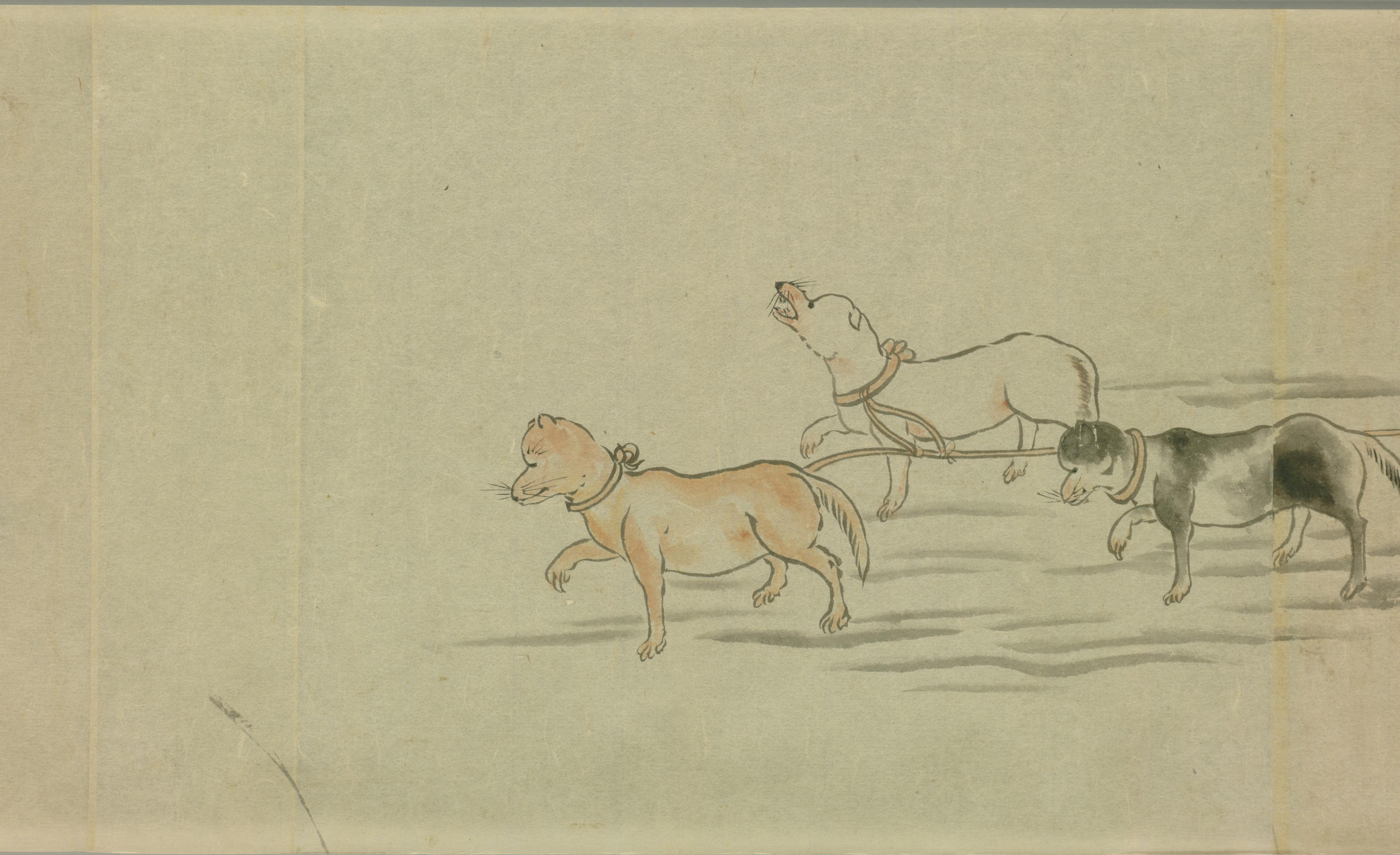

国立国会図書館　タイトル『蝦夷風景』　請求記号 へ二-110

北蝦夷地府クシユンコタン

国立国会図書館　タイトル『蝦夷風景』　請求記号 へ二-110

国立国会図書館　タイトル『蝦夷風景』　請求記号 へ二-110

国立国会図書館　タイトル『蝦夷風景』 請求記号 へニ-110

国立国会図書館　タイトル『蝦夷風景』 請求記号 へ二-110

国立国会図書館　タイトル『蝦夷風景』　請求記号 へ二-110

国立国会図書館　タイトル『蝦夷風景』　請求記号 へ二-110

西蝦夷地スヽツ

国立国会図書館　タイトル『蝦夷風景』　請求記号 へ二-110

西蝦夷地スヽツ

国立国会図書館　タイトル『蝦夷風景』　請求記号 へ二-110

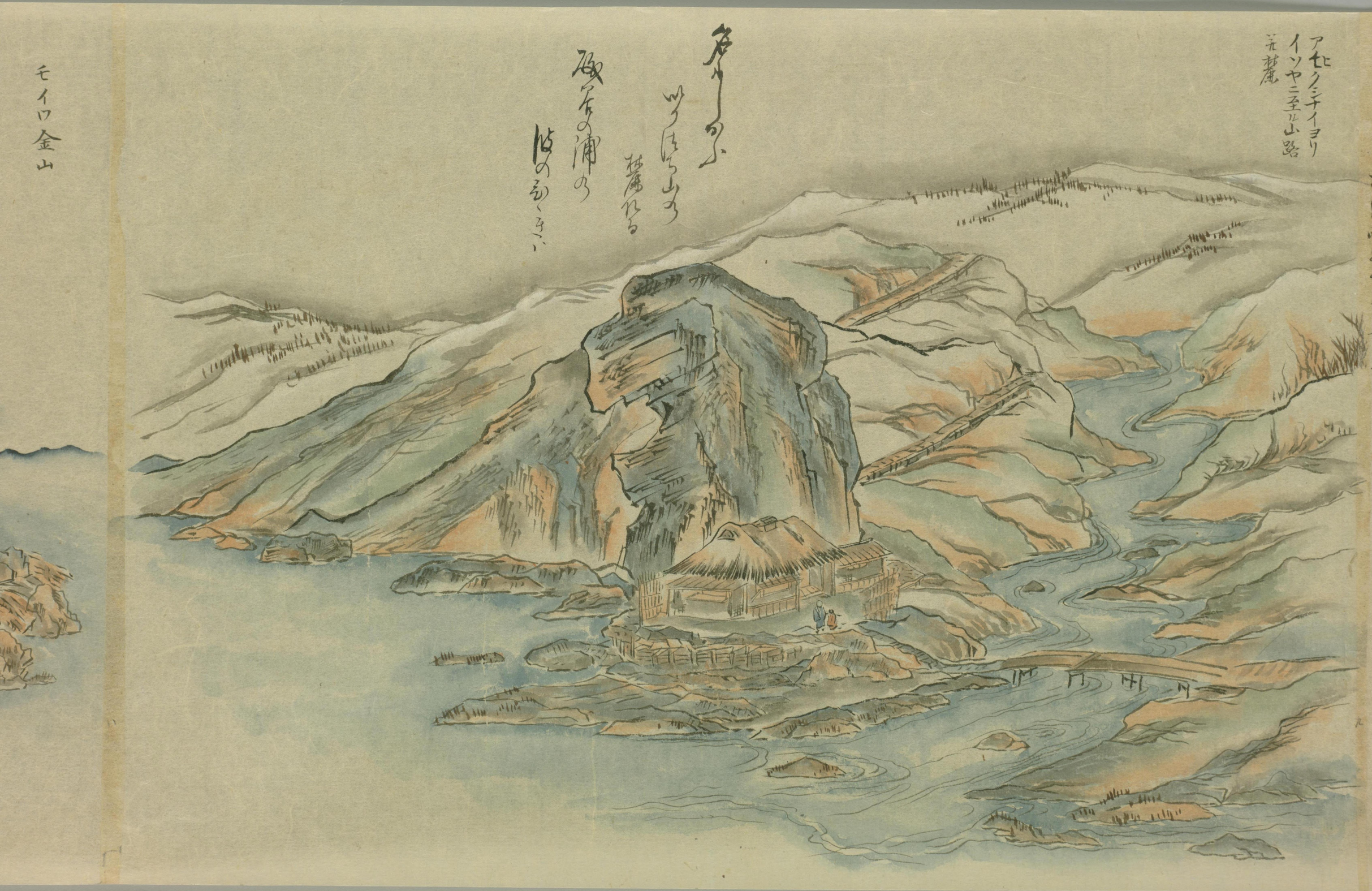

国立国会図書館　タイトル『蝦夷風景』　請求記号 へ二-110

国立国会図書館　タイトル『蝦夷風景』　請求記号 へ二-110

ヨイチ

高島ノ内赤岩金山

国立国会図書館　タイトル『蝦夷風景』　請求記号 へ二-110

高島

国立国会図書館　タイトル『蝦夷風景』　請求記号 へ二-110

高島

国立国会図書館　タイトル『蝦夷風景』　請求記号 へ二-110

赤崗

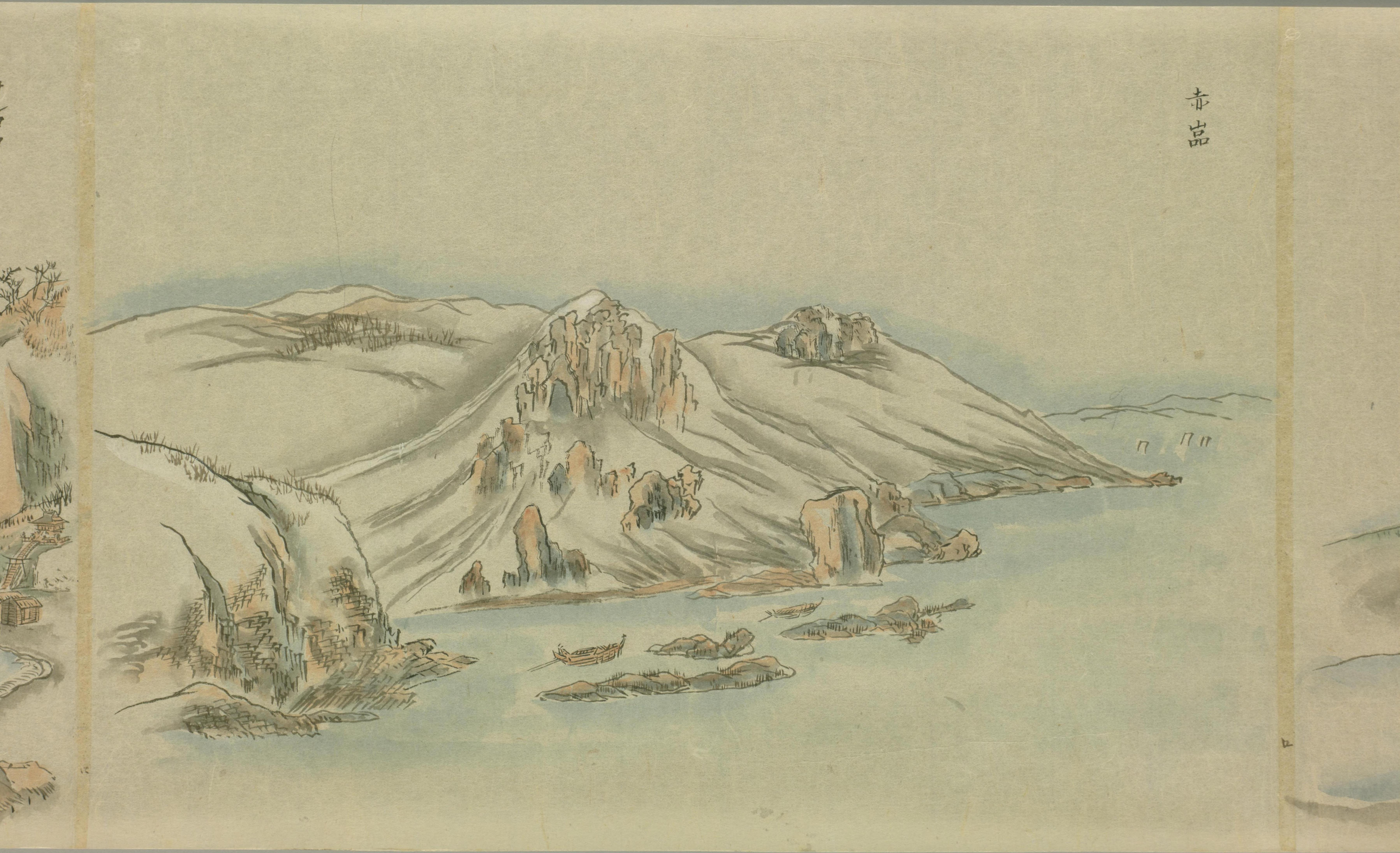

国立国会図書館　タイトル『蝦夷風景』　請求記号 へ二-110

国立国会図書館　タイトル『蝦夷風景』　請求記号 へ二-110

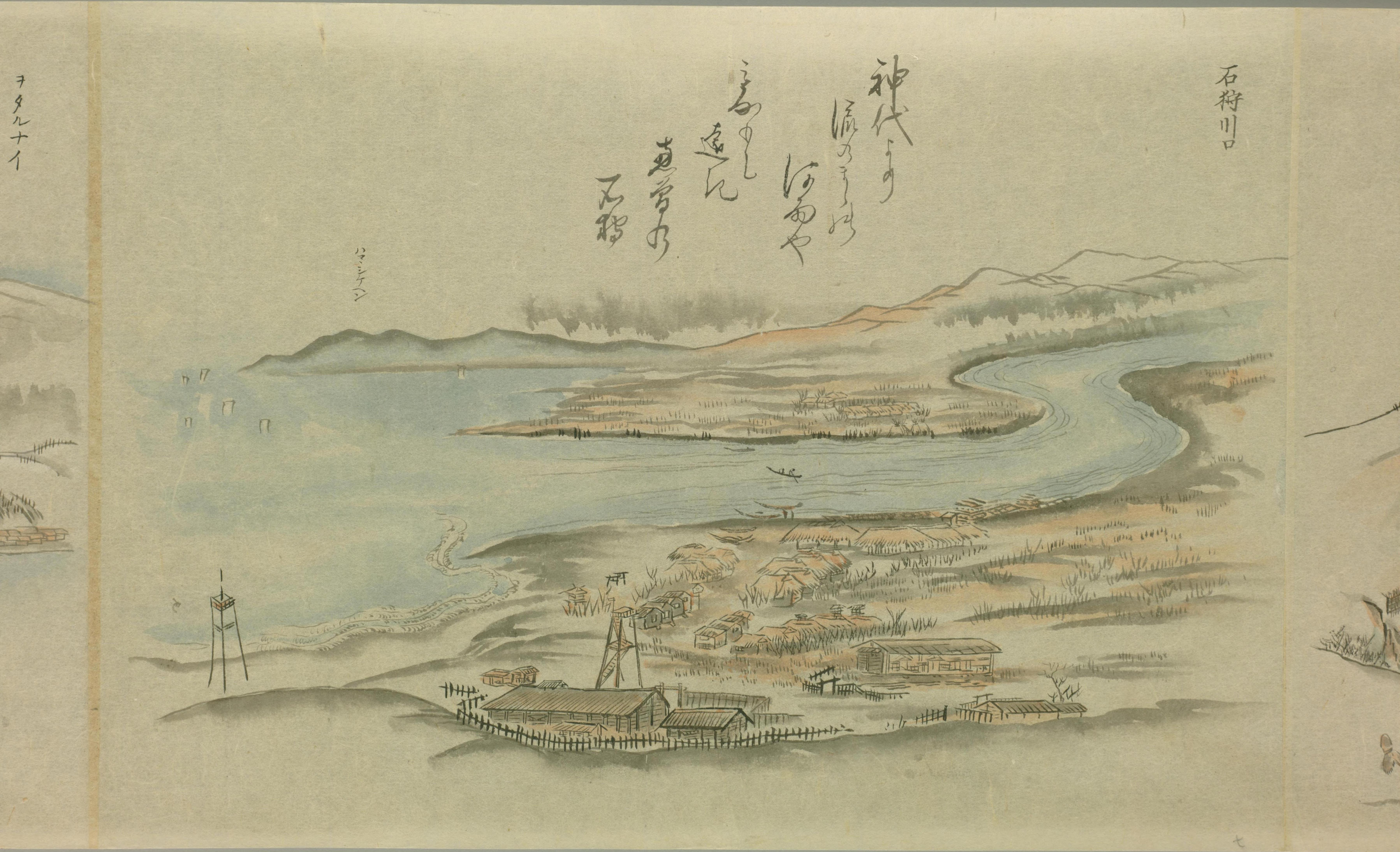

国立国会図書館　タイトル『蝦夷風景』　請求記号 へ二-110

東蝦夷地
クスリ

国立国会図書館　タイトル『蝦夷風景』　請求記号 へニ-110

国立国会図書館　タイトル『蝦夷風景』　請求記号 へ二-110

国立国会図書館　タイトル『蝦夷風景』　請求記号 へ二-110

東蝦夷地
アツウシベツフウレントウ
即湖也

国立国会図書館　タイトル『蝦夷風景』　請求記号 へ二-110

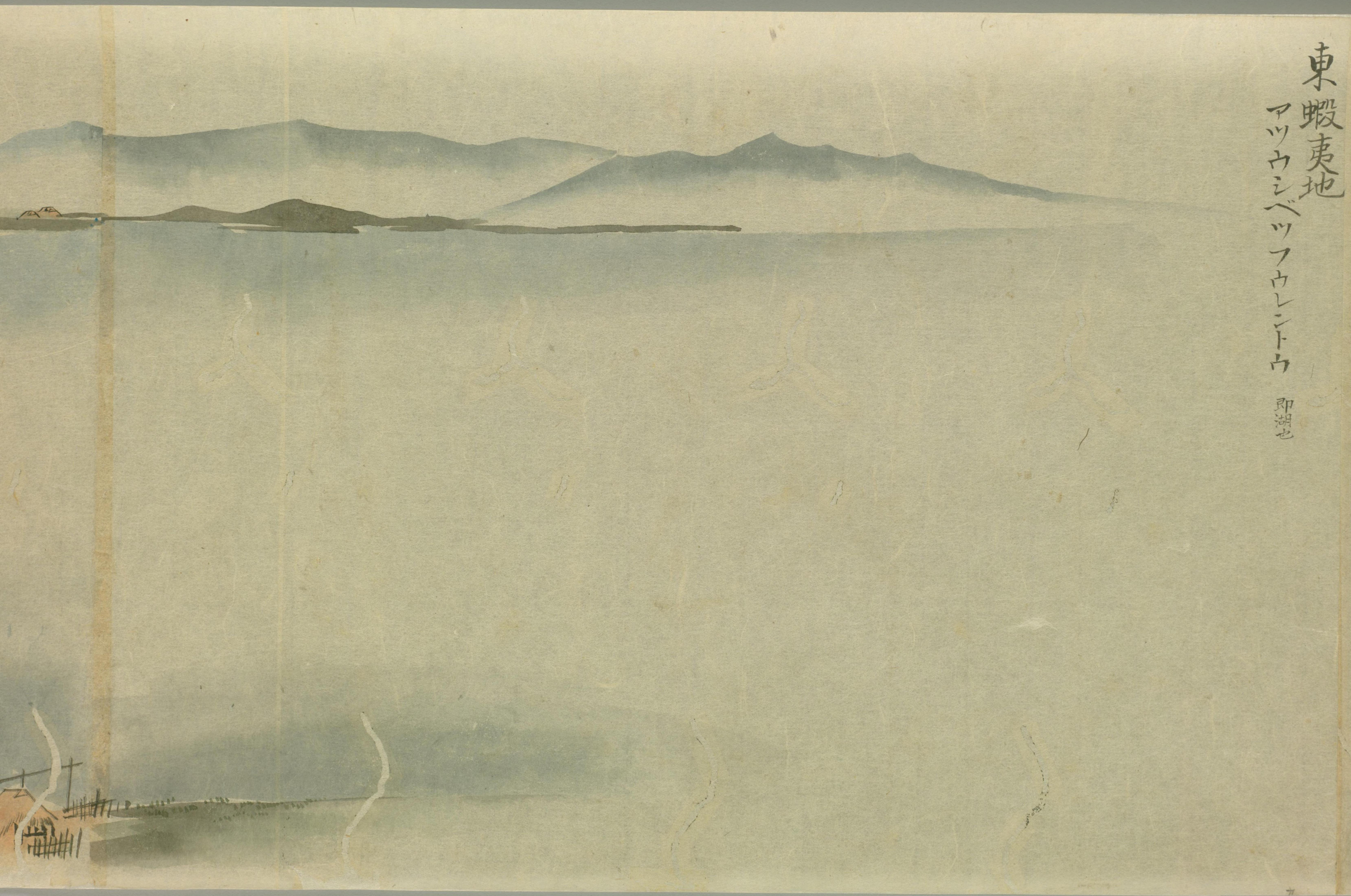

国立国会図書館　タイトル『蝦夷風景』　請求記号 へ二-110

国立国会図書館　タイトル『蝦夷風景』 請求記号 へ二-110

国立国会図書館　タイトル『蝦夷風景』　請求記号 へ二-110

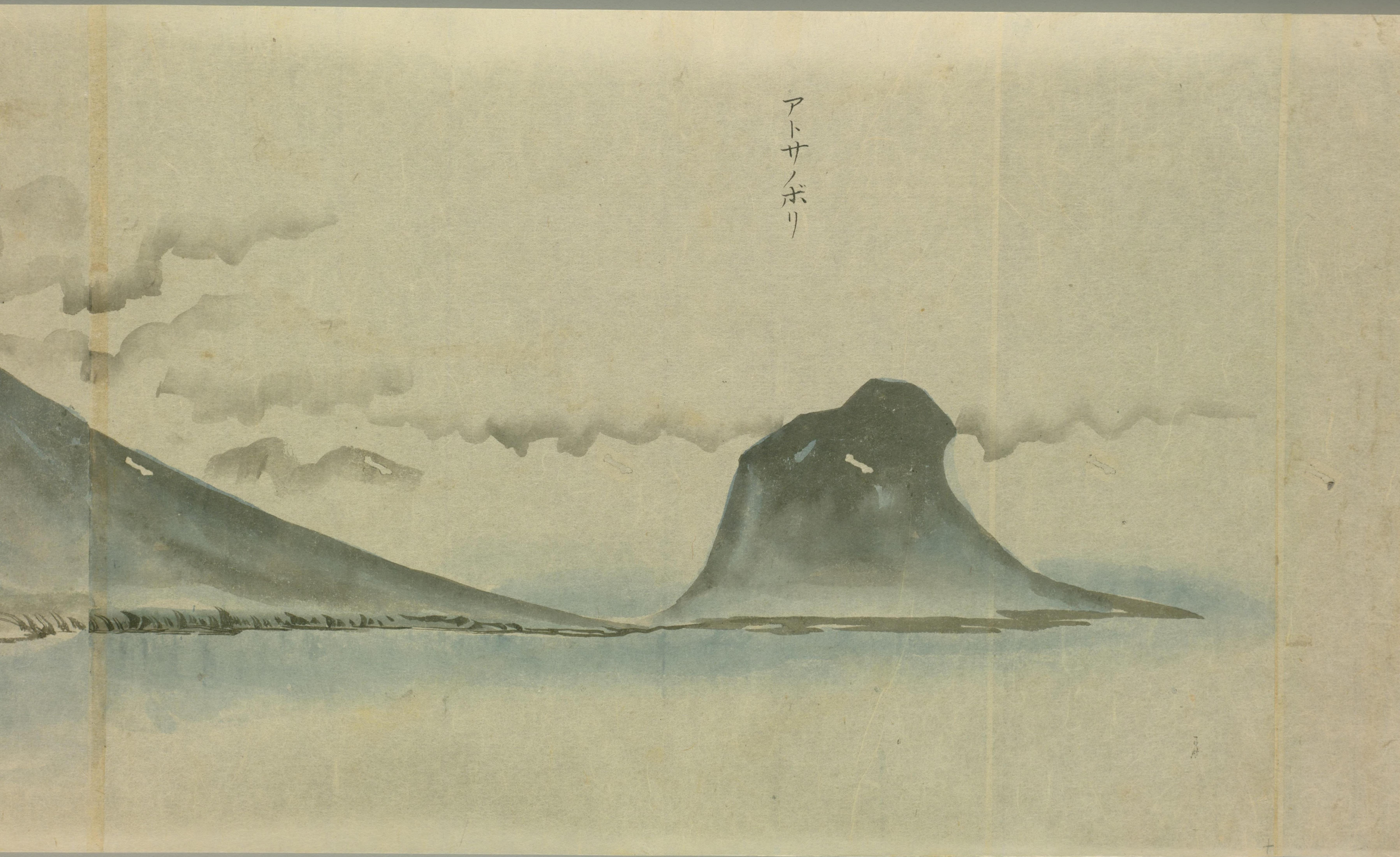

国立国会図書館　タイトル『蝦夷風景』　請求記号 へ二-110

国立国会図書館　タイトル『蝦夷風景』　請求記号 へ二-110

国立国会図書館　タイトル『蝦夷風景』　請求記号 へ二-110

北蝦夷

国立国会図書館　タイトル『蝦夷風景』　請求記号 へニ-110

国立国会図書館　タイトル『蝦夷風景』　請求記号 へ二-110

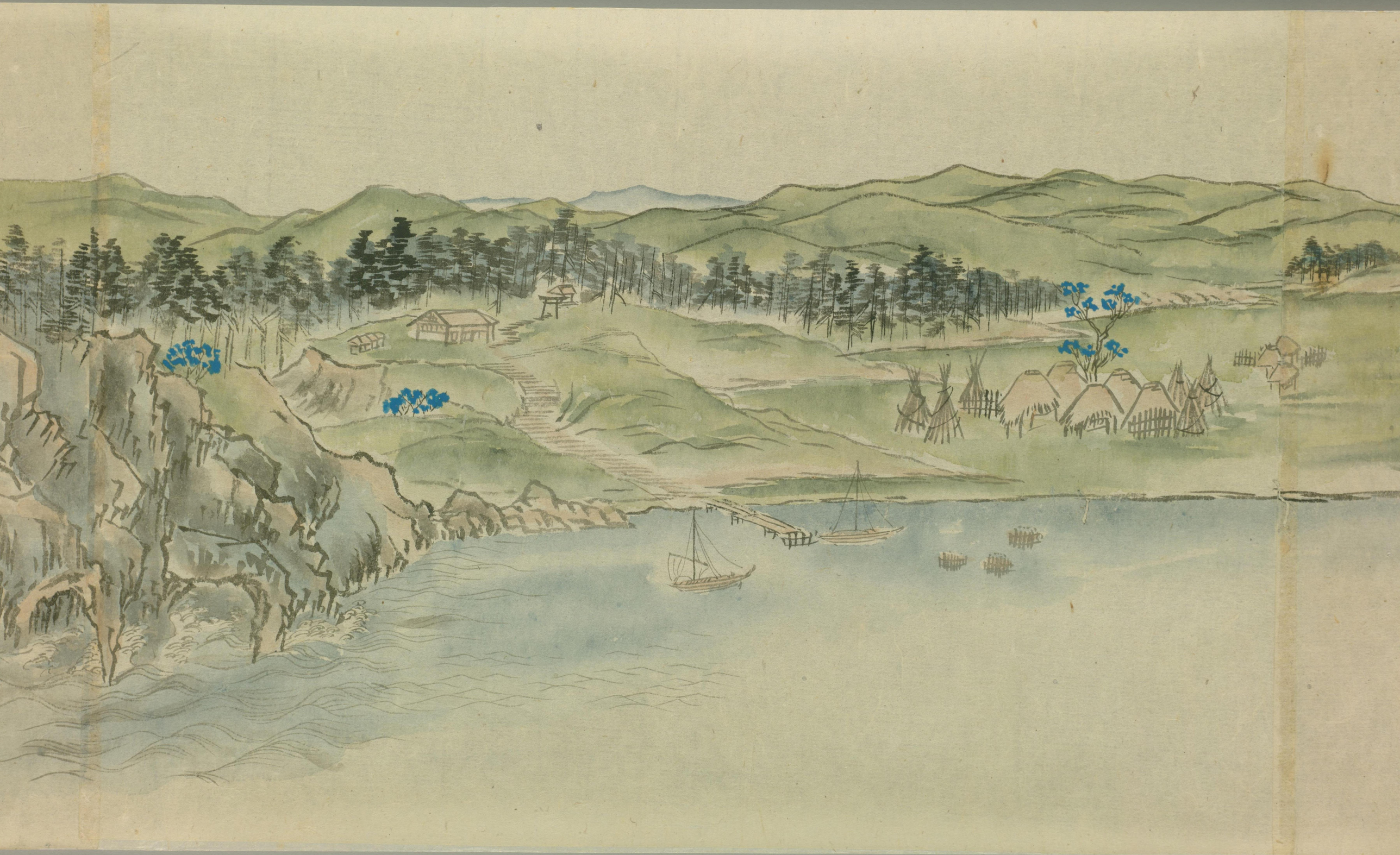

国立国会図書館　タイトル『蝦夷風景』　請求記号 へ二-110

国立国会図書館　タイトル『蝦夷風景』　請求記号 へ二-110

同

ヲチヨボカ東海岸新漁場

国立国会図書館　タイトル『蝦夷風景』 請求記号 へ二-110

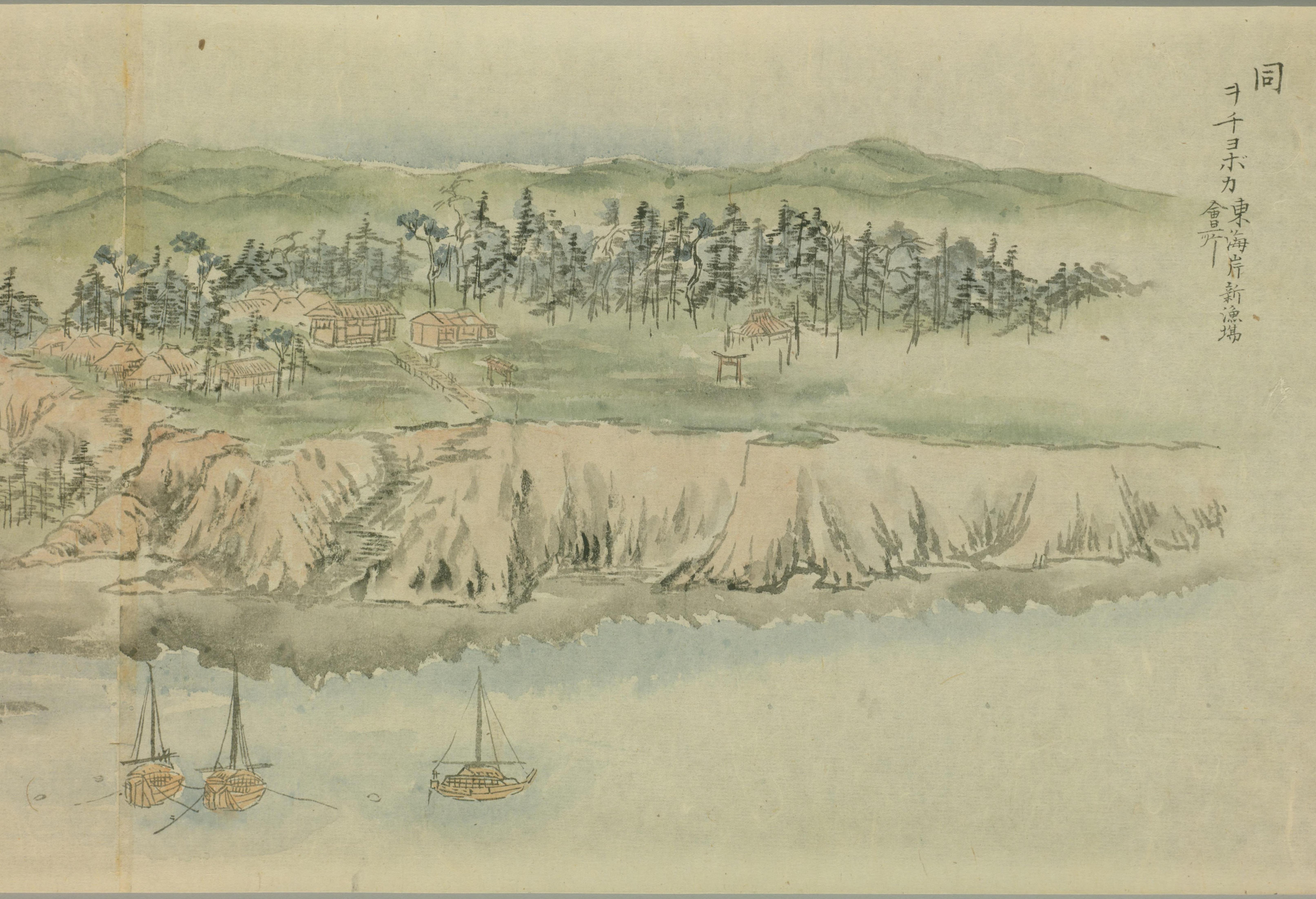

国立国会図書館　タイトル『蝦夷風景』　請求記号 へ二-110

国立国会図書館　タイトル『蝦夷風景』　請求記号 へ二-110

国立国会図書館　タイトル『蝦夷風景』　請求記号 へ二-110

国立国会図書館　タイトル『蝦夷風景』 請求記号 へ二-110