WA 16
37
22

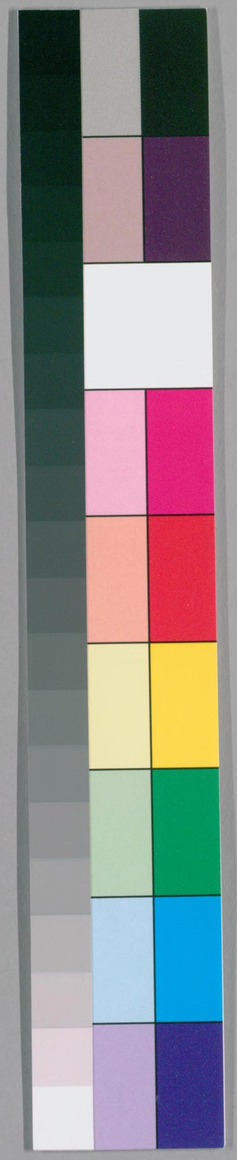

国立国会図書館　タイトル『令集解』 請求記号 WA16-37

ガラス使用

令集解第廿三

孫令

貴重圖書

WA 16
37
22

国立国会図書館　タイトル『令集解』 請求記号 WA16-37

ガラス使用

国立国会図書館　タイトル『令集解』 請求記号 WA16-37

ガラス使用

帝國圖書館

祿令第十五

釋云鄭玄注周礼日祿若今時月俸也跡云給官人食粮日祿也亢云給官人食粮謂之祿唐以粟死此閒以紀贊耳

船橋藏書

凡壹拾伍條

給季祿

凡在京文武職事及大宰壹伎對馬

謂大宰府内一并壹伎對馬并職事以上官人給耳即以府官物給耳 皆依官

伍給祿

謂計以往日經將之前以理去官者未祿奚則未給給訖也釋云皆依官位命給耳假如三品四品同任大宰師八省卿任

国立国会図書館　タイトル『令集解』　請求記号 WA16-37

ガラス使用

師者給三位禄任郷者給四位禄或說三品
四品同准正三位者此依前令依品位給
禄手跡云問官位令云三四品任大納言大
宰師八省卿者未知此人等八任省卿者
准大納言禄給否若依行守所循給荅不
問彼此循日滿者合給上官禄若各在同
月日者惣此止六十日故不合給彼此日
禄朱云穴給禄之法計任日給往前禄耳
依官位給禄謂為官位相當色云耳問大
納言以上亦得此条禄耳欲先云然可得
者穴云依官位給禄謂官位相當也九依
所過上日給将来禄也古記云問皆依品
給禄未知品禄法若為荅与位同元別也
或云請事書云四品以上禄准三位以上
禄例然此
事未審也

自八月至正月上日一百二十日以上者
給春夏禄 穴云問以八月為始未知其由荅不識其由依文習耳其
考日二百四十日取此禄限日故次八月
為考初月也古記云問准雖滿限日若有
中下状未知若為荅量其犯
状至於考特必須在中下也
正従一位絁三十疋綿三十屯布一百端
鍬一百四十口正従二位絁二十疋綿二
十屯布六十端鍬一百口正三位絁十四
疋綿十四屯布四十二端鍬八十口従三

位絶十二疋綿十二屯布卅六端鍪六十
口正四位絶八疋綿八屯布廿二端鍪卌
口從四位絶七疋綿七屯布八十端鍪卅
口正五位絶五疋綿五屯布十二端鍪廿
口從五位絶四疋綿四屯布十端鍪廿口
正六位絶三疋綿三屯布五端鍪十五口
從六位絶三疋綿三屯布四端鍪十五口
正七位絶二疋綿二屯布四端鍪十五口從
七位絶二疋綿二屯布三端鍪十五口正
八位絶一疋綿一屯布三端鍪十五口
釋云天平宝宗三年格云正八位鍪十五口今減五口也從八位絶一
疋綿一屯布三端鍪十口大初位絶一疋
綿一屯布二端鍪十口少初位絶一疋綿
一屯布二端鍪五口家令降一級謂書吏以上通
稱家令假令從七位官降為正八位官之
類其少初位官更無所降者以鍪五口准
為降法計大少初位祿法以鍪五口為差
故釋云書吏以上通稱家令假有家令從

七位官降為正八位官類師說云其少初
位官更無所降者以鍪五口准為一等何
者比校大少初位祿法以鍪五口為差故
穴云家令之處具如令釋也朱云降一級
謂於此二階稱一級耳別勅才伎人不在
職事之例下条有給文也古記云問注家
令降一等若為答在正位者給從位祿准
少初位者減鍪五口問以鍪為等其理若
為答大初位小初位之問絶綿布皆數等
所以以鍪為一等以至彼耳問文云家令
未知家狀以下若為家
令以下書吏以上皆降也

唯父學不在降
限秋冬亦如之

祿春夏二季二月給条

凡祿春夏二季二月上旬給以鐵二
廷代鍪五口朱云此上条職祿給日限
也但位祿給期不見也但
式部例十一
月給耳也

以絲一絇代綿一屯秋冬
二季八月上旬給以鐵二廷代鍪吾
穴云鐵以十斤為一廷但
以二廷代吾不知其由

三

凡內舍人及以別勅才伎長上諸
司者釋云別勅長上倡優之類才伎長上
誰藝之類伎字似枝所以相涉藝也
音渠綺反古記云問以才伎長上者有限
以不答官員令无文皆入此限也或云別
勅才伎
二物在跡記皆

皆准當司判官以下祿其位

主典以上者准少判官以外並准大
主典謂假令中務大録正七位官少録正八位官若内舍人正八位者准者小
並即從八位以下及无位者准者大録之類也釈云中務少録正八位官大録正七
位官也然則内舍人正八位以上者准者少並從八位以下人无位者准省大録耳
或說与大主典同位以下准大主典之禄者非也古記云問注其位主典以上者准
少判官若為荅依文与少主典同位者可准少判官之禄但令行事与大主典之同
位以下准大主典之禄也此是法主命作者本意如然也未云其位主典以上謂雖
与長官次官同位猶准少判官也若无主
典大少官者猶准典耳或云問其位主
典以上者令見帶主典身位欲為當位
相當欲荅依釈可依官位相當也在跡皆
行守条
凡行守者並依行守處給謂假令帶六位人行七位
官者給七位禄帶七位人守六位官者給六位禄之類也
若一人帶數官者禄從多處給謂若高官之日少而卑官之日
滿者仍從高給穴云帶數官者禄從多處給若上官專无日者依下官禄其上日為
不上百廿日故解官耳但上官与下官通計滿百廿日者依上官給為考累從一高
官同義也若无高官日者從卑官禄耳未云一人帶數官者禄從多處給謂高官日
滿時耳後反了若卑官日滿高官日不滿者依卑官給也後反了但高官初任者依初任条給

所後及了凡從无任主典以上人不可云初任官者私同也

若一人帶數官每司上日不足者祿不得所彼此司上日不通計也与考日殊也殘及問未知若稱不通計於同日所說欤又考与日殊所說何答後及云本司各注上日送省者省通計彼此司上日可給祿者或云問若一人帶數官者祿從多處給未知高官不滿日卑官滿日者祿若為給答案文滿日官可給但者例依高官給此先違說在跡記皆

凡應給祿之官若有負犯謂有犯罪也釋云負讀如負殿之負〻犯猶犯罪所應除免官當被推劾科斷未了其祿停給待斷訖校定然後給之謂若應當免者依考課令棄當年祿不應當免者仍即給之考課令云凡官人有犯私罪下中公罪下〻並解見任即依法合除免官當者不在考校之限並集當年祿釋云謂准犯應除免官當之從斷定日不至除免官當故云校官然後給之若見應除免官當者依考課令棄當年祿所但未校考之前有私罪下上公罪下中者可給祿考校之後返棄可何者前令有初条注雖滿限日有中下狀不在給例久父此命既除故也跡云然後給之謂無罪者給所問本司預量考第可棄祿者不載祿父否答載申合給但當者考之時校定更合嶶耳兵衛合棄祿者与職事同朱云應給祿官謂別勅才伎長上殘及并兵衛亦同也考課令云凡內外官人准

考應解官者即不合釐事待符報即義解
云待報之間不可追事力職田依此案後
說是也凡於国司亦唯此条可除免官當
者職田事力停給也不待符報但所給追
不徵也（未明）後又云職田事力待符報解官
日停給者穴云非應除免官當者給如常
法至考時應徵者乃徵耳大夫云同私案
本司考訖以後者未授以前犯罪斷訖唯
状合解及降貶者附校然則棄當年之年
祿也後年有犯者乃徵後年耳或云問才
伎長上及兵衛等同職事官哉答師云才
伎長上同職事其考同長上故也但兵衛
者不同此例何者番上人故也或云於官
當以上兵衛事一同但於考解別耳何者
番上人无考解理之故私思順之又國司可
除免官當之人公廨祖者准祿法奉了未

知職田事力等何答考解者待符報之間
可除免官當之人覆斷訖後未下官符之
前不可取職田事力但職田依田令交替
前殖者与先人若交替後者入後人耳師
云（在穴記）古記云授考之後若有下状謂者授
考訖未申官間事叢者即附校徵已給訖
前祿也考文申官訖叢者更追申附校停
後應給之祿之若依日不滿而不可給祿
者還徵前受之祿也間本司考訖後未申
官者以前叢若為答一種无別也或云問
給祿之官兵衛等何答亦同問公廨給徵
答斷〻未了停給但給了後犯罪不徵耳
事力等准此耳
已上未明（在跡記背）

其私罪下上公罪下中棄

半年之祿 古記云問公罪下中棄秋冬之
祿未知下中下〻若為答此条

大例稱不合解官然則公罪中下以下不合解官者猶徽二時之祿合解官徽一年之祿

六 初任官斥条

凡初任官者雖不滿日皆給初任之祿

謂初任者无祿人入有祿也不滿日者計任後日不足給限其兵衛者雖是有祿即非職事若初任官者亦入給例即遭喪解官棄情從職者通計前日給之不同初任之例欵云初任謂无祿入有祿也和銅三年二月四日太政官處分稱初任者无祿人遷任有祿者其有祿人轉任他司者不入初任之例案以理解任之徒復任者依此處分皆入初任之例斥其初任者雖應滿日猶給初任祿斥何者任應日滿而不上一二日者責重不應滿而不上百日責輕此其止姦之道不等故或說此計任後日理然不足斥若應滿不上者不在給例何者法合心人姦漸故者非令式部所行之例一人帶數官若雖高官日不足而卑官日滿者其祿從多給初任官者雖无上日給初任祿也案兵衛等合入初任官之例何者祿法既唯官人又宮人散事有位准少初位无減布一端注云給徽之法並准男即知男散位亦可有給徽之格云國司遷任京官身遭給祿之日上日隨身即給不遭者不給又才伎長上任官者給初任祿或釋云其遭喪解官之徒周期之內復遷任者不在初任之例通計前任日給斥何者為未付散位考帳故餘同上釋但无和銅三年以下入初任之例斥以

上文也古記云雖不滿日皆給初任之祿
謂雖无一日猶給耳文初任之祿故一云
无一日者不合給也文不云无日云不滿
日故問仕可滿日无故不上不滿日若為
荅猶給耳一云不合問竹志國人使任二
鴻目以上亦合向京東國人召任京官量
社東程並不得起上若為處分荅亦給耳
一云不合也云為未盡但時行事亦不定
也問畢官之日既滿祿限轉任高官上日
亦在若為荅今依所至給從高遷畢亦同
但今至處日无者依前任日給耳問兵衛
授刀舍人給初任之祿以不荅不合為不
長上故問國史生郡司軍團入初任不荅
國史生入初任之例國郡司軍團通計日
給可並為長上故問國司轉任京官通計
上日未知給祿日不未若為荅依格身遭
給祿之日即給不遭者更不給者也一云
祿令无文者皆合入初任之例不合通計
无祿之日也跡云國史生兵衛本非官人
色故令云初任朱云此記於兵衛未明凡
与令釋云異耳文依格才藝長上名初任
但內舍人不合初任問服解人未至散位
寮或任本官或注他司者何荅此復任遷
任不合入初任之例朱云凡服解人祿文
奏了後解者給也未奏前解者祿不得耳
私心同後反云祿日滿者雖未奏猶給也

但服解以後至位寮更任

職事者為有散位之日合名初
任但後任遷任者為无散位日故不合云
初任也或云初任謂无散位无遷大学通
計給日不足不給但轉至典已上給初任
祿問解官之人有散位日何荅給祿无散

任日通計前後日已上未明（在跡記有）亢云不滿
日謂上日有一日以上是若都无日者不
給為不被云日不滿故也令釋云此是計
任後日理然不足斥若應滿不上者不在
給例者為非也宜依令文宥也或云師云
兵衛任職事為初任別勅長上才伎長上
任職事不為初任故格別為文但兼文任
才伎長上兵衛者可入初任之例斥問七
月之內以理解去任之人已滿日可得祿
新任之人亦可得初任祿未知兩人共給
哉答師云新任之人可与初任之祿之去
任之人不可入給例何者祿計所仕之日
給將來祿然則假令七月云任之人不可
預秋冬之祿但載被祿文被申之人祿文
与其分祿斥又問依上說服解之人復任
者不可云初任未知誰時得初任之名私
答終服之後上寮得番上一日者任職之
後稱初任給祿若无日者雖得初任之名
不給祿為文云不滿日无日故其服中復
任者既為通計前日与孝不可云初任但
障考之後復任者未定（在亢記）大同三年十二
月廿七日官符云初任官人季祿事右依
令自八月至正月上日一百廿以上者給
春夏祿秋冬亦之如此則六月之內上日
三分之二已上乃給季祿祿而兼前之例
初任之官不限日之多皆依給祿之例令
被右大臣宣偁奉　勅自今以後改張此
例起自任日至于限月上日不滿三分之
二者不在給例又二月八日上旬新任者
雖祿文未奏而既在限外宜入後季計日
給之其給馬
新亦准此例

凡棄祿者徵半年限六十日內輸了徵一年限百廿日內輸了

謂並從判徵日始計即与徵贖銅同也或云限六十日百廿日者式兵部勘定訖之待其報為限耳問徵半年者限六十日輸了未知假令春祿受了至給秋祿之時日不滿而不得其祿此人孝在私罪下上公罪下中可徵半年祿者不得秋祿之故不徵哉為當徵彼所得春祿哉答師云不徵耳可案在穴記

若限內遇恩及別勅復任者

謂限內復任本官者其任他司亦同若限外復任者猶亦須徵之也穴云別勅復任謂亦限內任也師云不限〻內外尚皆免徵耳問若別勅任於他司或雖當同非本所而遷官者何答遷任他司皆是為見任職事故也師云若別勅放免私罪下上公罪下中等者不可徵也朱云別勅放令半之其先經恩賜復據論奏更不收返謹錄事狀聽天裁謹以申聞謹奏奉勅依奏

太政大臣三千戶左右大臣二千戶大納言八百戶

跡云凡大納言以上食封位封官祿等累給耳朱云問大納言以上給職封計上日給不答不可計也位祿亦同何者下文无故不上二年故也

若以理解官及致任者減半

古記云注若以理解官及致仕者減半謂職封也不在位封減半之例非理解官者即棄耳問以理解官〻及致仕之徒得替若為答職封則停給也穴云問古私

記云以理解官及致仕者任暨者停給封未知用以不荅不合然也假雖任暨減半給所職田職分亦同或云問以理解官及致仕者減半者未知有停年限不荅在跡皆

正一位三百戶從一位二百六十戶正二位二百戶從二位一百七十戶正三位一百卌戶從三位一百戶其五位以上不在食封之例正四位絶十疋綿十七布五十端庸布三百六十常從四絶八疋綿八七布卌三端庸布三百常正五位絶六疋綿藏掌侍准從七位掌膳掌縫准正八位典書典藥典兵典闈典殿典掃典氷典酒准從八位自餘散事

謂氏女殤之類

釋云氏女女殤之類是謂散事穴云私安東宮宮人嬪以上女堅亦同為職負令云准此故也問親王乳母考叙准宮人未知祿何荅師云亦可給之狀不見正文

有位准少初位无位減布一端給嶽之法准男

朱云犯罪嶽并依初任給祿並同也

十 食封条

凡食封者

釋云起土為男謂之封用礼諸公封地是食邑食邑之意

也跡云給地日封也

一品八百戶二品六百戶三品四百戶四品三百戶內親王減半

大同四年六月廿三日官奏云應賜无品親王內親王食封事右奉勅仲封戶大同三年十月十九日論奏云一品已下食封并四位〻祿等並據今訖但先經恩賜更不收返其加階進級之日即便迴給各得其所又大同三年六月廿九日式云无品親王等食封二百戶男女並同但叙品之後一從停止者今檢奏意无品內親王叙四品之日封邑一百五十戶並則元品之日其封二百戶叙品之時還失五十事之所存良不便穩宜議定奏聞者謹奉勅旨商量件封戶大同三年論奏依令已訖並則女者良宜半減內親王復

玄品親王內親王封戶負數事此文在格

舍人此合有文不見所在司所未云授刀舍人謂一事但此書不見其本司也穴云授刀舍人謂大舍人帶刀也私安此說不安也於今不見其所仕之司所

宮人給祿条

九

九宮人給祿者

古記云問宮人職員令六位以下偁宮人五位以上稱命婦此條宮人若為分別答此条无別五位以上亦稱官人所未云官人給祿事不依本位也猶依官給所

尚藏准正三位尚膳尚縫准正四位典藏准從四位尚待典膳典縫准從五位

釋云尚待准從五位宝龜十年格云前件之司多量職員給祿之品懸者比司自今以後尚待准尚藏典待准典藏宝龜四年

格云宮人職事高官卑位依官高位卑官
依位給之大同二年十二月十五日官奏
云擬定位階事內侍尚司侍二人右件祿
令准從五位今准從三位官典侍四人右
件祿令准從六位今准從四位官掌侍四
人右件祿命准從七位今准從五位官右
謹檢令條尚侍者供奉常侍奏請宣傳典
侍者若无尚侍代掌宣侍掌侍者雖不得
奏請而臨時處分得預宣傳由茲准量所
務是重而准位循卑祿賜久少伏望昇進
爵級品祇相當臣等商量所定如前謹錄
事狀伏聽天裁謹以申聞謹奏聞

尚酒准正六位尚書尚藥尚殿典侍准
從六位尚兵尚闈准正七位尚掃尚水掌

私案以理去任者通計勞給不可從從任
後初計但亦不初任所即應給者從復任
日為始計未知本命始給与此始計其別
何答始給謂雖無日給所令於此始計謂
恐通計前任之日故生此文宜計滿百廿
日給故云始計也依文假雖得散位寮上
日不合云初任為復任限內故又為免徵
前祿若限外復任者云給初任之祿所為
前祿已後也凡官人以理去任有分番日
一日者可云初任官考解犯罪解者雖有
分番之日依交從復任日計也（私思謂限內復任者）朱云
從復任日為始計謂為祿給計日事所未
知於孝日亦同乎先云照也凡此文者為
不通計先上日云交所者未知凡此時尚
先勞背除哉何或云此文者依犯罪除前
任日自復任日計於服解者通計前後日所

此先達記
在跡記背

八 兵束条

凡兵衛六月内上日夜各八十以上者給
祿 朱云日夜相須給耳又得考日所亦同
也及未明計月者始八月計耳或云問日
夜各八十以上者孝所亦習此哉答然也
未明在跡記背古記云六月内上日夜各一百以
上者分番若為得百以上也答月別節日
及會集等日須必參上以此准量云耳除
此等日以外亦任滿耳問夜乘日不
足日乘夜不足通計得不答不合 有位
准大初位无位准少初位授刀舍人准此
釈云天平宝字三年格云授刀舍人兵衛
等有位鑒古今減二口无位吾今減一口
跡云授刀復任者並免徵謂限内復任也
後了及而未明復任謂遷任亦同或云別勅復任謂
限内復任耳若限外復任者猶徵耳者在跡記
並免徵 或云文云並免徵者未給
者更為給以不答在記 即應給
者從復任日為始計 謂既云從復任日為
始計即知不同初
任之例凡徵祿者雖正祿見在但會思降
者可免即与六賊稍異釋云若限内遇思
及別勅復任者並免徵遇恩謂遇降亦同
何者名例律會赦及降者降盜詐枉法之
外餘賊皆免故但賊會赦者賊費用之日
免徵其祿者雖在正物同收謂讀之物猶
免耳文不論費用見在故但本犯免官以
上及賊賄入已恩前獄成者依考課令猶

徵所坐則此令為雜犯立文所古記云若
限内過恩未知降慮若為答降慮亦同棄
若例律會赦及降者盜詐枉法猶徵正贓餘
贓非見在及收贖之物限内未送者並從
赦降原故也問若例律与此令同義以不
答小義異也律者雖會赦正贓見在者猶
徵還官主唯正贓費用者除盜詐枉法及
收贖之物以外悉免徵也令者限内會恩
雖在正禄免徵若過限不輸雖无正物同
收贖之物不免猶徵也穴云限内過亦如
也獄令釋云不原也問限内過恩謂限外
不輸不放免也但過非常赦者放免獄令
欠負官物条降者何答亦合免為六贓降
免故大夫云同又過恩謂不論見在見无
皆是問復任与初任別何答与初任已殊
故此文云從復任日為始計也大夫云同
舊加畢然則雖有加給未見減省所據行
事理合同範伏請從今而後一品以下食
封并四位〻禄等並依令條但先経恩賜
不更收還其加階進級之日即便迴給各
得其所凡法令之興其來尚矣有國通規
不易之典而一則遵行一則无據臣等商
量良不可然謹録事状伏聽天裁謹以申
聞謹奏聞大同三年十一月十日官奏云
内外五位〻禄准授令格事正五位絁六
疋(格負八尺)綿六屯(格負八屯)糸廿六絇(格負令停)布卅六端(格負卅八綿)
庸布二百卅常(納二丈八尺為段百十二端一丈二尺)從五
位絁四疋(格負六疋)綿(格負卅四收令定一百十端)四屯(格負六七)糸卅絇(格負令停)布卅
九端(格負卅六端)庸布一百八十常(以二丈八尺為段三端一丈六尺)八十(格負卅)
段(令定八十段)右據禄令所定如件外正五位絁四疋(格負)
(格負)綿四屯(格負)糸十三絇(格負令停)布卅四端(格負)
庸布六十段(令定卅七段 格負)外從五位絁三疋(格負)

綿三七格負糸十約格負今停布廿端今定格負十八端庸
布卌段今定格負廿端右准大宝元年格并折中祿
令所定如件以前檢太政官去大同二年
十月十九日奏一品已下食封并四位〻
據格自還忘祿令臣等商量良須折中伏
請依件定以為恒例其女祿亦准此減半
謹録事狀聽天裁謹以申聞謹奏聞天平
宝字四年十二月十三日朝政官符云
應全給尚侍尚藏封戶并位田事右奉勅
准令給封女志減半但尚侍尚藏職掌既
重宜異諸人量須全給位田並亦如此自
今以後永為恒例其无故不上二年者例停
給謂兼為封祿立例其職封者不入此例
但以理解官者服闋及病差之後无故不
上一年者准選叙令停給其在任之官不
上百二十日者亦不給也釋云其无故不

六七布三十六端庸布二百四十常
從五位絶四疋綿四七布二十九端庸
布一百八十常女減半

釋云慶雲三年格云正一位六
百戶從一位五百戶正二位三百五十戶從三
從二位三百戶正三位二百五十戶從四
位二百戶正四位一百戶從四位八十戶
其封戶者授位之時即与處分位祿者式
部例十一月給之初授五位會給位祿未
奏之前宜入給限神龜五年格云外位〻
祿內位減半給之女減三分之一无故不
上經一年停給也古記云問正四位以下
給物若為其意答封戶之代給物所依慶
雲三年二月十六日格正一位六百戶從

一位五百戸正二位三百五十戸從二位三百戸正三位二百五十戸從三位二百戸正四位一百戸從四位八十戸問給封祿時未知若為答令无文但令行事位祿以十月給〻訖〻後授位者未年十月給所封戸者授位時即与處分但給調庸者依當国定申上戸下數給未定間調入京者不給此亦未年給所神龜五年括云外位位祿内位減半給之女減三分之一无故不上經一年停給或云女減半謂嬪嫁以上不入此例全給下條有文也在跡記皆朱云從正四位絶十疋以下此位祿所大同三年十月十九日官奏云應賜位封依令條事有右謹安祿合王臣食封各有等次但五位已上不在此例而慶雲年中更罪差數進及四位大同之元大納言以上減封復大納言廿町義解云以理解官及致仕者准職封減半其郡司以理解其職田即收不可准此又軍防令云資人太政大臣三百人左右大臣百人大納言一百人義解云若致仕者准祿合減半大納言亦准此資人等元追文故不可追兩說誰為是答師云位田資人不在此限即知令釋一同其職事百廿日不上者解官則无給職封但令論以理解官所

天子湯沐

中宮湯沐二千戸

釋云湯沐方伯為朝天子皆有湯沐之色於天子之懸内視元士注給香戒自潔清之用也俗用湯沐用潘也古記云中宮湯沐若為答湯沐可用調度所問封戸同不答大而言者非公戸故可封戸然此不在封戸之例一云封戸一種无別也方伯為朝天子皆有湯沐之色於天

子之縣內親无士注給齊式自
潔清之用也俗用湯沐用潘

東宮一年

雜用料絶三百疋綿五百七絲五百

約布一千端鍪一千口鐵五百廷

皇親条

士

凡皇親

釋云慶雲三年指云五世之王在
皇親之限其兼嫡者相兼為王近
曆六年指云六位諸王任六位官者依官
祿任七位官者依王祿自今以後永為恒
例朱云問皇親未知於此三世四世欲荅
近曆十七年閏五月廿三日勅云依令五
世之王雖得王名不在皇親之限愛逮慶
雲昇居親限如聞頑闇之輩苟規徽祿携
養庸流名為己衛遂附屬籍以沿宗室非
徒速禍於一己同亦延蹟於七廣朕所以

上二年者則停給封祿並停給此為散位
立文有一日者不追位田資人无追文故
不可追其以理解定官不上者職封待一
年位封待二年並停所案職封者解官即
停得職即給不可待年何者以理官无故
不上一年者除前勞故古記云門其无故不
上二年者則停給未知封祿若為處分荅
封者不停祿者不給也一云封祿並停給
也位田亦停問以理解官无故不上若為
荅職封待一年位封待二年則並有位非
停所跡云无故不上謂无官有位非致仕
人或云問无故不上二年者則停給者未
知此文散官一品以下皆待受交欲不又
无故不上二年者然則以理解官人除有
故不上一年外更計二年何又稱年以三
百六十日何荅在跡記背穴云問或云以理解官

之无故不上下年者停給祿者何答此文
无故不上二年者此一品以下相承之文
故其云為不也師云以理解官人无故過
一年不上者依選叙令已除前勞然則以
理解官人不上一年者則停給也令釋同之或云
文已无別即明尚待二年停給再无故不
上二年者則停給者品封職封及位封位
祿皆是跡云无故不上謂除致仕人之外
何者既致仕之者不仕之事不可責故也
順之同之師問位田合古答云神龜五年三月廿
八日括云外位之田者內位減半給之女
減三分之一無故不上經一年者停給職
田資人何答凡諸条別此条為證然則習
无故不上經六年封祿亦停給再令釋云
位田資人案內位无故不上經六年以上
者停給也又田令云職分田太政大臣卅
町左右大臣卅町丁寧過於再三曾不改
悟旅長好濫靜言其弊合徵深合徵清宜
停復後括一依令條俾支玉石殊貫蘭芳
不誰主者施行天平元年八月五日勅云
五世王嫡子已上娶孫王
生男女者入皇親之限
年十三以上皆給時
服粉春絶二疋絲二幼布四端鍪十口秋絶二
疋綿二屯布六端鐵四廷
朱云問此祿何月可給若
准職祿
乎答
其給乳母王者
謂二世王其親王者不見令條可有
別式若皇親任官及叙五位以上者不可
重給但委祿与王祿從多令釋云延曆六
年括云六位諸王任六位官者依官祿任
七位官者依王祿自今以後永為恒例其

給乳母王謂孫王也古記云問注其給乳
母王入親王不荅不入別治給也跡云給
乳母王謂孫王也此不求乳母存已但親
王文不見別勅治給耳若此王等有位者
止從位祿耳不合累給穴云帶官者職祿
位祿累給皇親之斬不累給餘同跡云也
問於令那定令叙六位諸王河荅職祿与
皇親累給耳給乳母王者謂孫王者但親
王者別有治給耳未可也可拾或云給乳母王謂
孫王或云職員令親王及子給乳母者然則
親王入此例者非也在跡記背延曆廿年十二月
十三日官符云應職事諸王上日不滿預
王祿事右被右大臣宣偁准例諸王給祿
不勘上日而令任官之後計日入祿上日
不足一元預祿是緣得官還失其祿事
乖私怒理須改易自令以後職事諸王止
日不滿宜給王祿但不直本司經
二季以上量情可青宜解見任

絶四疋

絲八約布十二端

穴云問注云給乳母
王者絶四疋絲八約
布十二端者令案廉文春秋祿法已有差
別未知於給乳母孫王者春秋之祿其數
元差別此云未
究可問他人

凡嬪以上並依品位給封祿

謂欲顯不減
半故云依品
位其封祿是重優令准男資人位田灼然
不減釋云上条云女減半者是為非犯夫
人嬪者生文何者犯夫人嬪亦應減給者
具見上条何更疊耶文封祿是重優令准
男資人位田灼然不減也古記云並
依品位給封祿謂不依減半之例也

其春

隻給号祿者釋云号祿嬪夫人妃是号也依号給婇古記云号祿者謂稱妃禰夫人禰嬪謂之朱云嬪以上号祿月職祿給同時給

妃絶廿疋糸卅約布六十端夫人絶十八疋絲卅六約布五十四端絶十二疋絲廿四約布卅六端若帶官者累給疏云嬪以上亦不合累王分祿朱云若帶官者累給謂雖帶三四官猶累給也此殊優諸色故也抑可求後反云一官分累給也穴云帶官累給者号祿与官祿累給也但帶數官者多處祿与号祿給二色祿所每官累併不可給也

秋冬亦如之以綿代絲

十三 功封条

凡五位以上謂一品以下也款云文云五位以上故六位以下不可在功封古記云五位以上功食封者聽謂六位以下雖大功不在食封之例但別勅處分依下条所跡云六位以下不在稱有功之例若有功者先授五位以上所朱云五位以下何功食封未知以上有限以不答四位以下何者依上条四位以下不食封故皆或云五位以上功食封者未知勳相准不答相准可入何者有相當文故者在跡記背

以功食封者其身亡者大功減半傳三世穴云大功減半傳三世者未知放功田文祖未請身亡者給子孫哉為當

有別哉答可放田令所可何他人朱云身已謂得封已及未得已並同也上功減三
分之二傳二世中功減四分之三傳子謂男
女同釋元別也下功不傳

十四 寺不在食封例条

凡寺不在食封之例若以別勅權封
者不拘此令釋云說文拘止也音舉隅反也權謂五
年以下朱云未知此文勅為不稱年限歌答然也若勅不稱權字者為別哉何

十五

凡令條之外若有特封及增者並依
別勅朱云有特封者未知一端何若假令臨時六位以下如給數欲答假令四
位五位等如給封所又神寺等給所增給假大納言以上及三位以上等帶給數外
增給所

令集解卷第廿三　祿令

寶
6
34
87

国立国会図書館　タイトル『令集解』 請求記号 WA16-37

ガラス使用

大正
13.12.15
購求

国立国会図書館　タイトル『令集解』 請求記号 WA16-37

ガラス使用

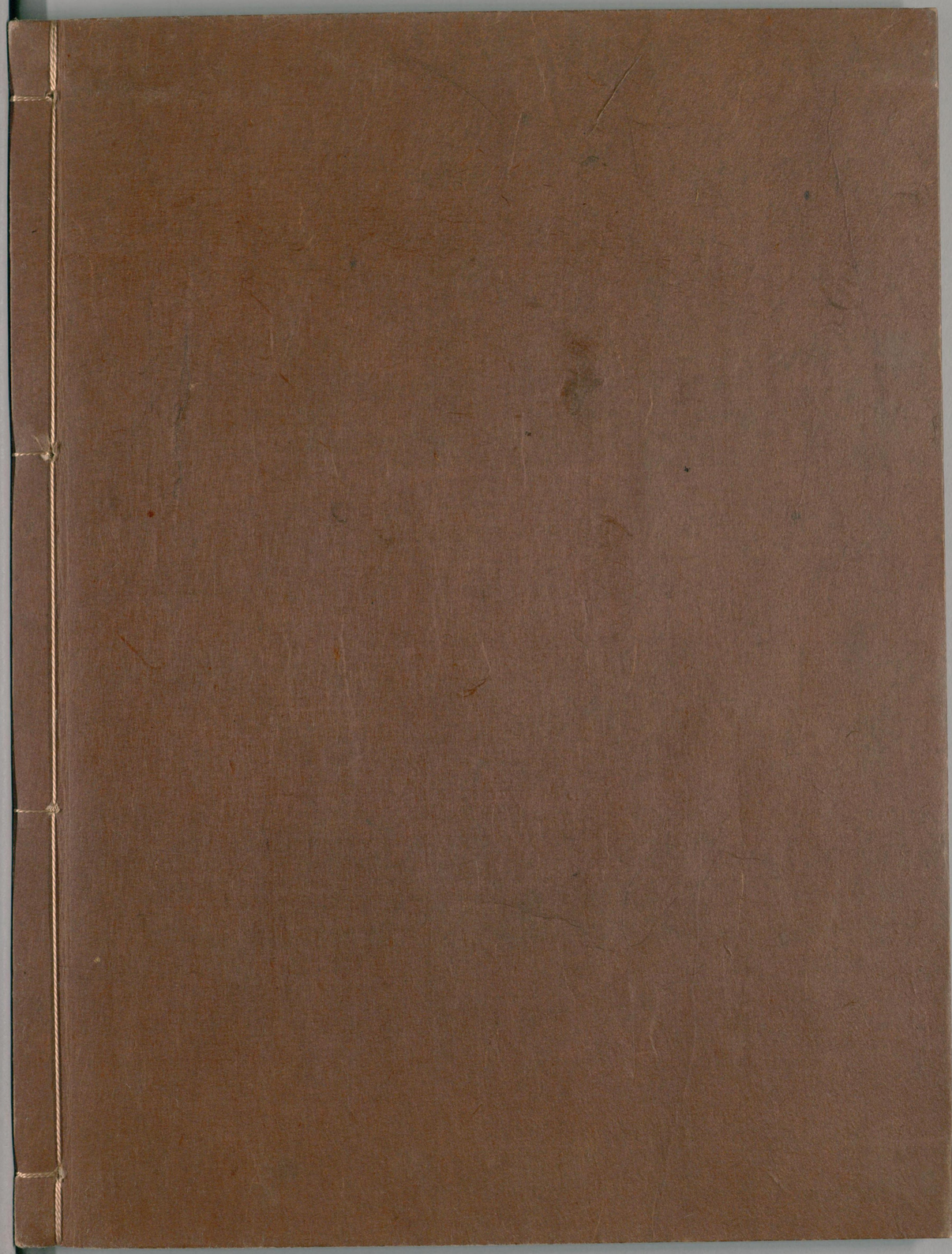

国立国会図書館　　タイトル『令集解』　請求記号 WA16-37

ガラス使用