

工 48.54

144
2

明治
三十九年

巖手縣統計書

明治三十九年

巖手縣統計書

凡例

一 本編ハ主トシテ明治三十九年ノ事實ヲ掲載スト雖モ材料ノ種類ニ依リ或ハ三十八年或ハ四十年ノ事實ヲ掲ゲ尙又事物ノ消長増減ヲ見ンカ爲メ表末ニ累年ノ計數ヲ掲ケテ比較ニ便ナラシムルヲ例トス

一 本編ハ内閣訓令内務報告例農商務統計報告規程ニ基ク縣統計報告規程ニ據リ郡市役所ヨリノ報告及廳中各部ノ調査並他官廳諸會社ヨリ直接蒐集セル材料ニ據リ之ヲ編纂セリ

一 本編ハ之ヲ左ノ二十五項ニ分チ三百二十六表ヨリ成ル(尙附錄二十表アリ)

土	地	氣	象	戶	口	教	育
兵	事	社	寺及教會	警	察	衛	生
裁	判	監	獄	救	恤及褒賞	農	業
牧	畜	山	林原野	漁	業及製鹽	礦	業
工	業	商	業	交	通	土	工
諸	稅	財	政	金	融	議	會
官公吏及文書							
附錄							

一 本編郡市ノ順序ハ市ヲ先キニシ順次西南ニ折レテ東北ニ及ボセリ而シテ市及郡ナル文字

ハ之ヲ省略セリ

一本編諸表題目ノ下ニ明治何年ト書スハ曆年間ノ調明治何年度トアルハ會計年度ノ調ニシテ何年何月何日ト書スハ該日ノ現在調ナリ

一本編ノ數位ハ石圓斤貫町等ノ單位ニ止メ以下ノ端數ハ概ネ四捨五入ノ法ヲ用フ(單位ニ充タサルモノヲ○)ヲ以テ表示シタルモノアリ)而シテ單位以下ハ(●)ヲ附シ單位以上ハ三位毎ニ、ヲ附シタリ

一本編各表中總テノ事項ニ涉リテ掲載スヘキ事實ナキモノハ郡市名ヲ省キ或ル事項ニ就キテノミ事實ナキモノハ「」ヲ施シ事實不詳ノモノハ「？」ヲ以テ之ヲ表示セリ

一本編中往々外國ノ度量衡ニ據ルモノアリ依テ左ニ彼我ノ對照ヲ掲ク

哩 (マイル) 拾四町四拾五間 鎖 (チェーン) 拾壹間六厘
耗 (ミリメートル) 參厘參毛 噸 (トン) 貳百七拾貫九百五拾參匁
米 (メートル) 參尺參寸 打 (ダスン) 拾貳個

湮(海里) (ノット) 拾六町五拾八間三尺

明治四十一年一月

巖手縣內務部庶務課

目次

統計圖

- 一 戶數人口累年比較
- 一 就學歩合累年比較
- 一 米麥收穫高累年比較
- 一 繭產額及桑畑累年比較
- 一 諸稅平均一人負擔額累年比較

土地

- 第一 要覽
- 第二 巖手縣ノ位置
- 第三 面積及廣袤
- 第四 郡市區劃
- 第五 御料地
- 第六 官有地
- 第七 民有地ノ一(總覽)
- 第八 民有地ノ二(有租地反別)
- 第九 民有地ノ三(有租地地價)
- 第一〇 民有地ノ四(免租地反別)

氣象

- 第一一 民有地ノ五(年期地反別)
- 第一二 民有地ノ六(年期地地價)
- 第一三 民有地ノ七(變換地)
- 第一四 民有地ノ八(田畑宅地地價高低)
- 第一五 氣象觀測所ノ位置
- 第一六 氣象ノ一
- 第一七 氣象ノ二
- 第一八 氣象ノ三
- 第一九 氣象ノ四
- 第二〇 氣象ノ五
- 第二一 氣象ノ六

戶口

- 第二二 要覽
- 第二三 戶數及人口ノ一(累年)
- 第二四 戶數及人口ノ二(郡市別)
- 第二五 戶數及人口ノ三(市町村別)
- 第二六 戶口疎密
- 第二七 本籍人生年別

第二八	本籍人生產者不生產者區別	四一
第二九	本籍人族稱別	四二
第三〇	本籍人出入	四三
第三一	本籍人動態累年	四三
第三二	本籍人出生	四四
第三三	本籍人死產	四五
第三四	本籍人死亡	四六
第三五	本籍人婚姻及離婚	四六
第三六	職業別戶數ノ一(農業、礦業、漁業)	四七
第三七	職業別戶數ノ二(商業、工業、運輸交通業)	四八
第三八	職業別戶數ノ三(自由業其他)	四九
第三九	在留外國人	五〇
第四〇	海外渡航	五一
第四一	住家及附屬建物ノ一(總覽)	五一
第四二	住家及附屬建物ノ二(平屋造、二階造)	五二
第四三	住家及附屬建物ノ三(三階造)	五三
第四四	要覽	五五
第四五	市町村立小學校ノ一	五六
第四六	市町村立小學校ノ二	五七

教 育

第四七	學齡兒童ノ一(就學符合累年)	五八
第四八	學齡兒童ノ二(就學不就學)	五八
第四九	學齡兒童ノ三(就學)	五九
第五〇	學齡兒童ノ四(不就學)	六〇
第五一	學齡兒童ノ五(盲啞者)	六一
第五二	市町村立小學校生徒ノ一(現在數)	六一
第五三	市町村立小學校生徒ノ二(入學)	六二
第五四	市町村立小學校生徒ノ三(卒業)	六三
第五五	市町村立小學校生徒ノ四(出席並欠席)	六四
第五六	市町村立小學校教員ノ一(總人員)	六五
第五七	市町村立小學校教員ノ二(俸給別)	六七
第五八	師範學校附屬小學校	六九
第五九	私立小學校	七〇
第六〇	各種學校	七〇
第六一	郡立學校	七一
第六二	縣立學校ノ一	七二
第六三	縣立學校ノ二	七三
第六四	官立學校	七四
第六五	學校醫	七五
第六六	小學校教員檢定及免許狀受領人員	七五
第六七	公學費ノ一(累年)	七六

第六八	公學費ノ二(收入)	七九
第六九	公學費ノ三(支出)	八〇
第七〇	公學資產	八二
第七一	市町村立小學校基本財產	八三
第七二	陸軍管區	八五
第七三	徵兵ノ一(總人員)	八五
第七四	徵兵ノ二(徵收人員兵種別)	八六
第七五	壯丁ノ一(体格)	八八
第七六	壯丁ノ二(身幹)	八八
第七七	壯丁ノ三(教育程度)	八九
第七八	海軍志願兵	九一
第七九	神社	九三
第八〇	神職	九四
第八一	寺院	九五
第八二	住職	九七
第八三	教會及講義所	九八

兵 事

社 寺 及 教 會

第八四	警察官吏配置	九九
第八五	救護	一〇〇
第八六	盜難ノ一(件數)	一〇一
第八七	盜難ノ二(月別)	一〇二
第八八	就捕犯罪人ノ一(種別)	一〇三
第八九	就捕犯罪人ノ二(署別)	一〇四
第九〇	違警罪	一〇五
第九一	監視人	一〇七
第九二	變死者及棄兒	一〇八
第九三	自殺者ノ一(因由)	一〇九
第九四	自殺者ノ二(月別及手段)	一一〇
第九五	火災ノ一(署別)	一一一
第九六	火災ノ二(原因及月別)	一一二
第九七	難破船	一一三
第九八	遺失物拾得物	一一四
第九九	消防組	一一四
第一〇〇	警察取締諸營業	一一六
第一〇一	銃砲火藥及狩獵	一一七
第一〇二	貸座敷及娼妓	一一八

第一〇三	諸興業	一一八
第一〇四	新聞紙及雜誌	一一九
第一〇五	集會及結社	一二〇

衛生

第一〇六	病院醫師其他	一二一
第一〇七	醫師	一二二
第一〇八	藥劑師及藥種商	一二三
第一〇九	病死者病症別ノ一(郡市別)	一二三
第一一〇	病死者病症別ノ二(年齡別)	一二五
第一一一	傳染病ノ一(郡市別)	一二七
第一一二	傳染病ノ二(月別)	一二八
第一一三	種痘	一二九

裁判

第一一四	裁判所職員及辯護士	一三三
第一一五	民事訴訟件數	一三三
第一一六	第一審訴訟金額階級	一三四
第一一七	和解件數	一三五
第一一八	家資分散件數及人員	一三五
第一一九	重輕罪被告人罪質	一三六

農業

第一三六	要覽	一五七
第一三七	耕作地反別	一五八
第一三八	米ノ一(累年)	一五八
第一三九	米ノ二(郡市別)	一五九
第一四〇	米ノ三(收穫高比較)	一六〇
第一四一	麥ノ一(累年)	一六一
第一四二	麥ノ二(郡市別)	一六二
第一四三	麥ノ三(收穫高比較)	一六三
第一四四	食用農產物ノ一(大豆小豆)	一六四
第一四五	食用農產物ノ二(粟稗)	一六五
第一四六	食用農產物ノ三(黍蕎麥)	一六六
第一四七	食用農產物ノ四(玉蜀黍馬鈴薯)	一六七
第一四八	食用農產物ノ五(蘿蔔胡蘿蔔)	一六八
第一四九	食用農產物ノ六(牛蒡葱)	一六九
第一五〇	食用農產物ノ七(雜類)	一七〇
第一五一	特用農產物ノ一(大麻菜種)	一七〇
第一五二	特用農產物ノ二(葉煙草)	一七一
第一五三	特用農產物ノ三(雜類)	一七二
第一五四	果實ノ一	一七二

第一二〇	重輕罪被告人罪質及言渡區別	一三七
第一二一	不動產及船舶登記	一三七
第一二三	產業組合登記	一三八

監獄

第一二三	監獄ノ敷地及建物	一三九
第一二四	在監人員	一三九
第一二五	在監人員月別(月末現在)	一四〇
第一二六	在監人員延人員及極數	一四一
第一二七	在監人出入	一四一
第一二八	刑事被告人出入	一四二
第一二九	囚人出入	一四三
第一三〇	新受刑者刑名別	一四四
第一三一	新受刑者罪狀及各人ノ有様	一四六
第一三二	在監人病者及死亡者病類別	一五〇

救恤及褒賞

第一三三	國費救恤	一五三
第一三四	褒賞ノ一	一五三
第一三五	褒賞ノ二(警察)	一五四

牧畜

第一五五	果實ノ二	一七三
第一五六	漆液	一七四
第一五七	茶畑	一七五
第一五八	製茶	一七五
第一五九	桑畑	一七六
第一六〇	家禽ノ一(飼養戶數)	一七七
第一六一	家禽ノ二(家禽數產卵)	一七八
第一六二	繭ノ一(累年)	一七九
第一六三	繭ノ二(總數)	一七九
第一六四	春蠶	一八一
第一六五	夏蠶	一八二
第一六六	秋蠶	一八二
第一六七	蠶種	一八三
第一六八	要覽	一八五
第一六九	牧場	一八六
第一七〇	種畜場	一八六
第一七一	牛ノ一(年末現在頭數)	一八八
第一七二	牛ノ二(生產及斃死)	一八九
第一七三	牛ノ三(種付數)	一九〇

第一七四	馬ノ一(年末現在頭數)	一九〇
第一七五	馬ノ二(生産及斃死)	一九一
第一七六	馬ノ三(種付數)	一九二
第一七七	豚ノ一(年末現在頭數)	一九三
第一七八	豚ノ二(生産及斃死)	一九四
第一七九	羊ノ一(現在頭數)	一九四
第一八〇	羊ノ二(生産及斃死)	一九五
第一八一	屠殺	一九五
第一八二	牛乳	一九六
第一八三	軍馬購買	一九七
第一八四	家畜市場	一九七
第一八五	二歳牡馬取駒ノ一(頭數及價額)	一九九
第一八六	二歳牡馬取駒ノ二(相場)	二〇〇
第一八七	獸醫及蹄鐵工	二〇一

山林原野

第二〇	鑛區數及坪數	二四二
第二一	試掘鑛區數及坪數鑛種別	二四二
第二二	探掘鑛區數及坪數鑛種別	二四四
第二三	鑛物探掘高及製出高	二四六
第二四	鑛物販賣高及代價	二四七
第二五	砂鑛採取	二四八
第二六	重要鑛山	二四九

工業

第一八八	要覽	二〇三
第一八九	國有林野	二〇四
第一九〇	國有部分林部分別	二〇五
第一九一	國有林野貸渡	二〇六
第一九二	公有社寺私有林野ノ一(山林)	二〇七

第二七	要覽	二五一
第二八	工場ノ一(總覽)	二五二
第二九	工場ノ二(工場別)	二五三
第三〇	織物ノ一(累年)	二五九
第三一	織物ノ二(戶數、機數、職工)	二六二
第三二	織物ノ三(郡市別)	二六三
第三三	蠶糸ノ一(製糸戶數)	二六六
第三四	蠶糸ノ二(總數)	二六七
第三五	蠶糸ノ三(器機製)	二六八
第三六	蠶糸ノ四(座繰製)	二六九
第三七	蠶糸ノ五(玉繰製)	二七〇
第三八	真綿	二七一

第一九三	公有社寺私有林野ノ二(原野)	二〇八
第一九四	森林植栽	二〇九
第一九五	開墾ノ一(山林)	二一六
第一九六	開墾ノ二(原野)	二一七
第一九七	公有社寺私有林伐採ノ一(木)	二二七
第一九八	公有社寺私有林伐採ノ二(竹)	二二〇
第一九九	薪炭	二三〇
第二〇〇	林産物雜類(郡市別)	二三一

漁業、製鹽

第二〇一	要覽	二二五
第二〇二	漁獲ノ一	二二六
第二〇三	漁獲ノ二(遠洋漁業)	二三〇
第二〇四	水産製造物	二三一
第二〇五	水産養殖	二三四
第二〇六	難破漁船	二三五
第二〇七	漁船(日本形船)	二三六
第二〇八	鹽	二三八

鑛業

第二〇九	要覽	二四一
------	----	-----

第二三九	酒類	二七一
第二四〇	醬油	二七二
第二四一	油類	二七三
第二四二	和紙	二七四
第二四三	漆器	二七四
第二四四	墨表及莫産	二七五
第二四五	革類	二七六
第二四六	製藍	二七六
第二四七	經木真田	二七七
第二四八	陶磁器	二七七
第二四九	煉瓦、瓦及土管	二七八
第二五〇	罐詰	二七九
第二五一	工産物雜類ノ一(總覽)	二七九
第二五二	工産物雜類ノ二(郡市別)	二八一
第二五三	賃錢	二八八
第二五四	度量衡ノ一(製作及販賣)	二九四
第二四五	度量衡ノ二(檢定數)	二九四
第二四六	度量衡ノ三(檢定料)	二九五

商業

第二四七	要覽	二九七
------	----	-----

第二四八	會社ノ一(營業種別)	二九八
第二四九	會社ノ二(各會社別)	二九八
第二五〇	物價	三〇一
第二五一	港灣貨物ノ輸出	三二〇
第二五二	港灣貨物ノ輸入	三二二
第二五三	玄米一石平均價ノ一(累年)	三二六
第二五四	玄米一石平均價ノ二(地方別)	三二六
第二五五	組合	三二七
交 通		
第二五六	要覽	三二九
第二五七	國縣道	三三〇
第二五八	汽車鐵道ノ一(單線、復線及敷地)	三三一
第二五九	里道及橋梁	三三三
第二六〇	郵便	三三三
第二六一	電信	三三四
第二六二	諸車	三三六
第二六三	船舶	三三七
第二六四	港灣船舶ノ出入	三三八
土 工		

第二八四	國稅滯納處分ノ二(稅額)	三五〇
第二八五	縣稅滯納處分ノ一(總覽)	三五二
第二八六	縣稅滯納處分ノ二(人員)	三五三
第二八七	縣稅滯納處分ノ三(稅額)	三五三
第二八八	市町村稅滯納處分ノ一(總覽)	三五四
第二八九	市町村稅滯納處分ノ二(人員)	三五五
第二九〇	市町村稅滯納處分ノ三(稅額)	三五六
財 政		
第二九一	要覽	三五九
第二九二	縣經費(總覽)	三六〇
第二九三	縣歲入	三六一
第二九四	縣歲出	三六三
第二九五	縣特別會計歲入出	三六五
第二九六	郡歲入	三六七
第二九七	郡歲出	三六八
第二九八	市歲入	三七〇
第二九九	市歲出	三七一
第三〇〇	町村歲入	三七一
第三〇一	町村歲出	三七四
第三〇二	市町村基本財產	三七五

第二六五	土木費ノ一(總額)	三三一
第二六六	土木費ノ二(通常土木費)	三三一
第二六七	土木費ノ三(災害土木費)	三三三
第二六八	水害	三三三
諸 稅		
第二六九	要覽	三三七
第二七〇	諸稅負擔	三三八
第二七一	國稅ノ一(科目別)	三三八
第二七二	國稅ノ二(地租納稅人員)	三三九
第二七三	國稅ノ三(地租類別)	三四〇
第二七四	國稅ノ四(所得納稅人員)	三四一
第二七五	國稅ノ五(所得稅及稅額)	三四二
第二七六	國稅ノ六(酒稅類別)	三四三
第二七七	縣稅ノ一(累年)	三四四
第二七八	縣稅ノ二(戶數對納稅人員)	三四五
第二七九	縣稅ノ三(稅種別)	三四六
第二八〇	市稅	三四七
第二八一	町村稅	三四七
第二八二	國稅滯納處分ノ一(總覽)	三四八
第二八三	國稅滯納處分ノ二(人員)	三五〇

第三〇三	區部落有財產	三七六
金 融		
第三〇四	銀行	三七九
第三〇五	銀行入出金及利益	三八〇
第三〇六	銀行預金	三八〇
第三〇七	銀行貸付金抵當別	三八一
第三〇八	銀行貸付金抵當別	三八二
第三〇九	銀行諸手形	三八三
第三一〇	銀行預金利率子高低	三八四
第三一一	銀行貸付金利率子高低	三八五
第三一二	郵便爲替	三八六
第三一三	郵便貯金	三八六
議 會		
第三一四	貴族院議員	三八九
第三一五	衆議院議員	三八九
第三一六	縣會議員	三九〇
第三一七	郡會議員	三九〇
第三一八	市町村會	三九一

較比年累口人数戸

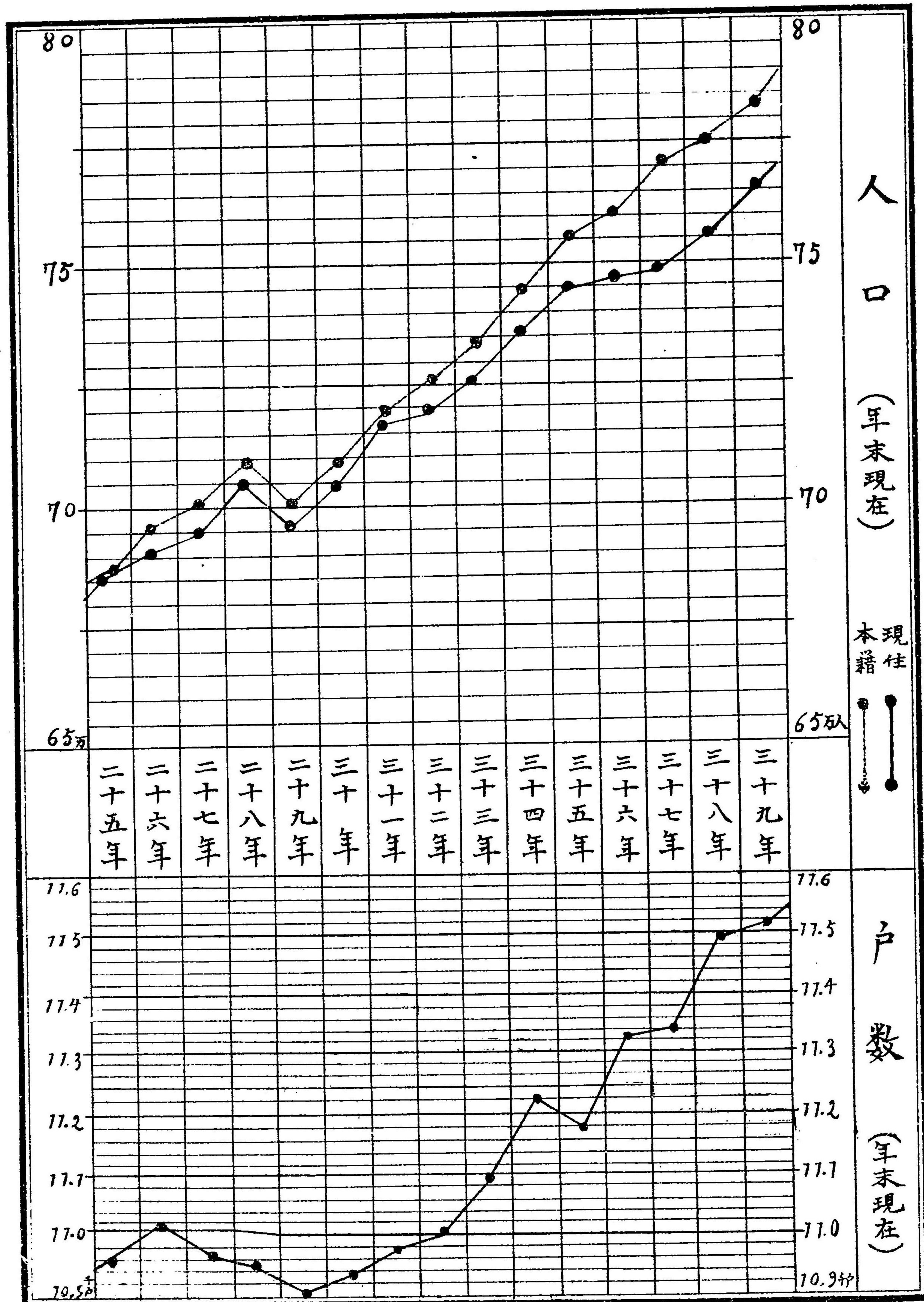

附 録

第三九	縣郡官吏	三九三
第三〇	市町村吏員ノ一(人員)	三九六
第三一	市町村吏員ノ二(報酬、俸給月額)	三九七
第三二	市町村吏員ノ三(報酬、俸給、階級別)	三九八
第三三	市町村吏員ノ四(退職料受領人員)	三九九
第三四	文書收受件數	三九九
第三五	文書發送件數	四〇〇
第三六	市町村文書收發件數	四〇一

第八	氣象	一一
第九	市町村區劃	一二
第一〇	警察區劃	一八
第一一	裁判所區劃	一九
第一二	稅務所區劃	二三
第一三	小林區署區劃	二三
第一四	國縣道里程	二三
第一五	縣廳郡役所町村役場間距離	二五
第一六	海路哩程	二九
第一七	鐵道哩程	三〇
第一八	赤十字社員	三一
第一九	愛國婦人會員	三一
第二〇	重要統計(道府縣)	三三

就學步合累年比較

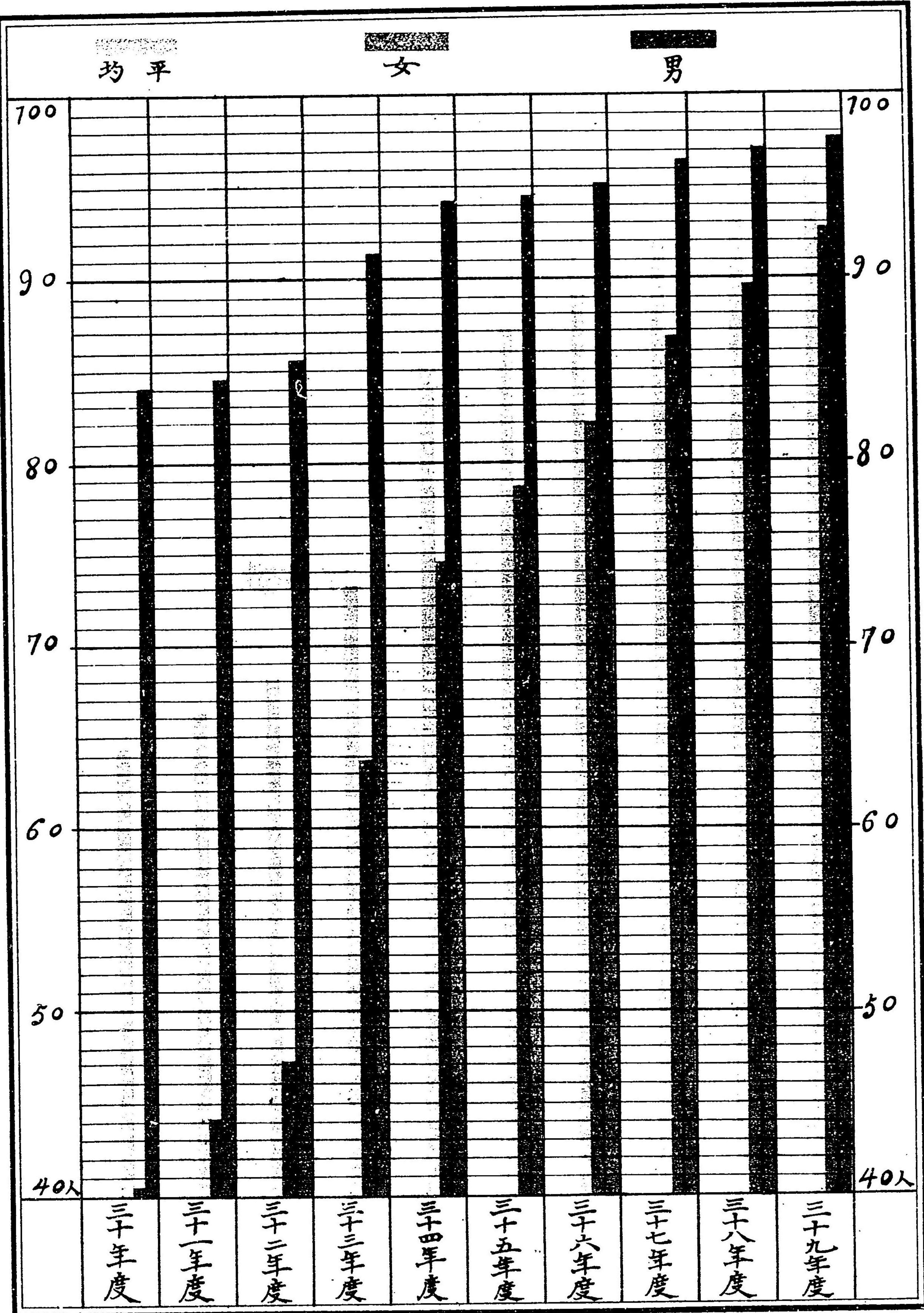

較比年累高獲收麥米

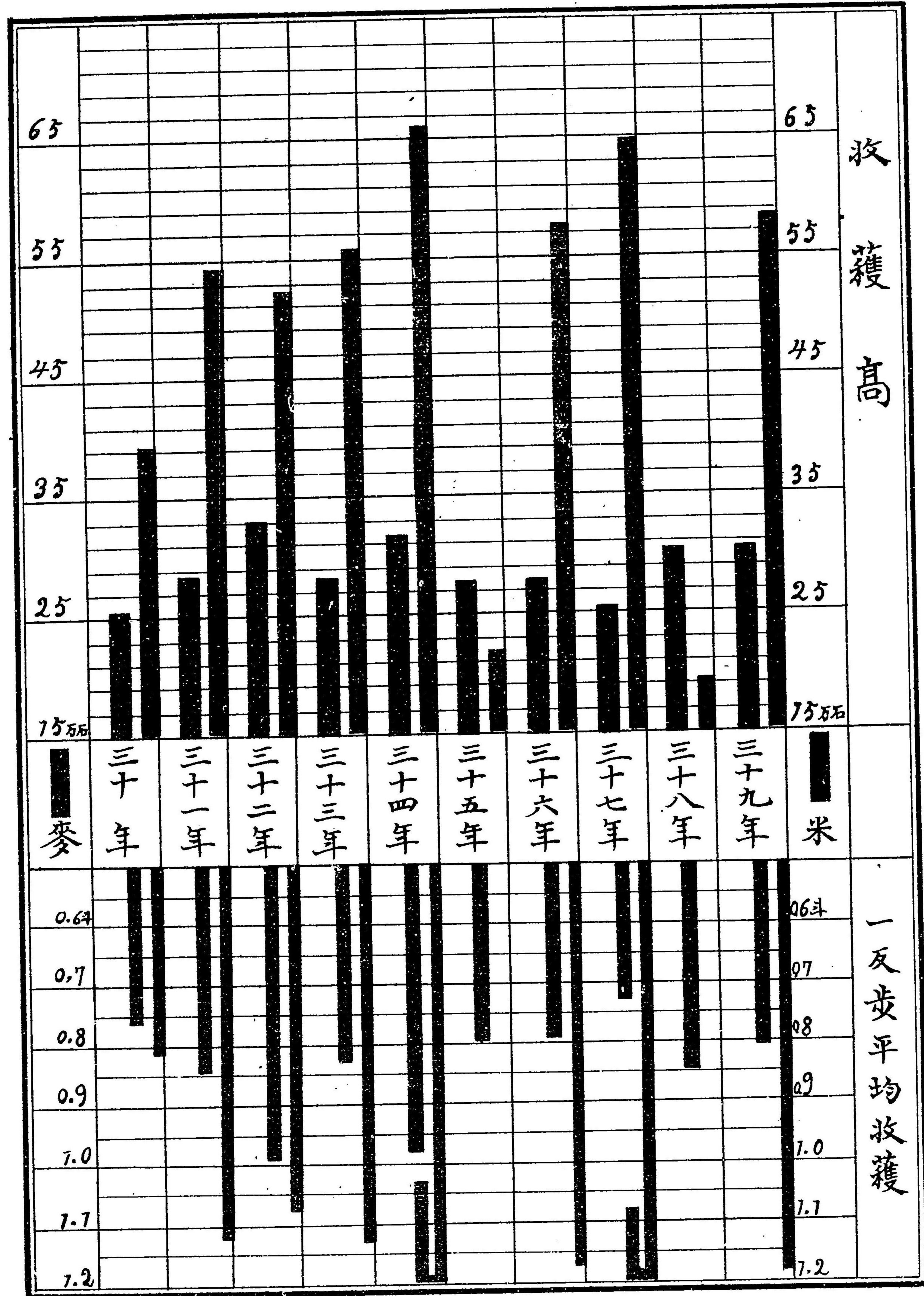

繭產額及桑畑年累比較

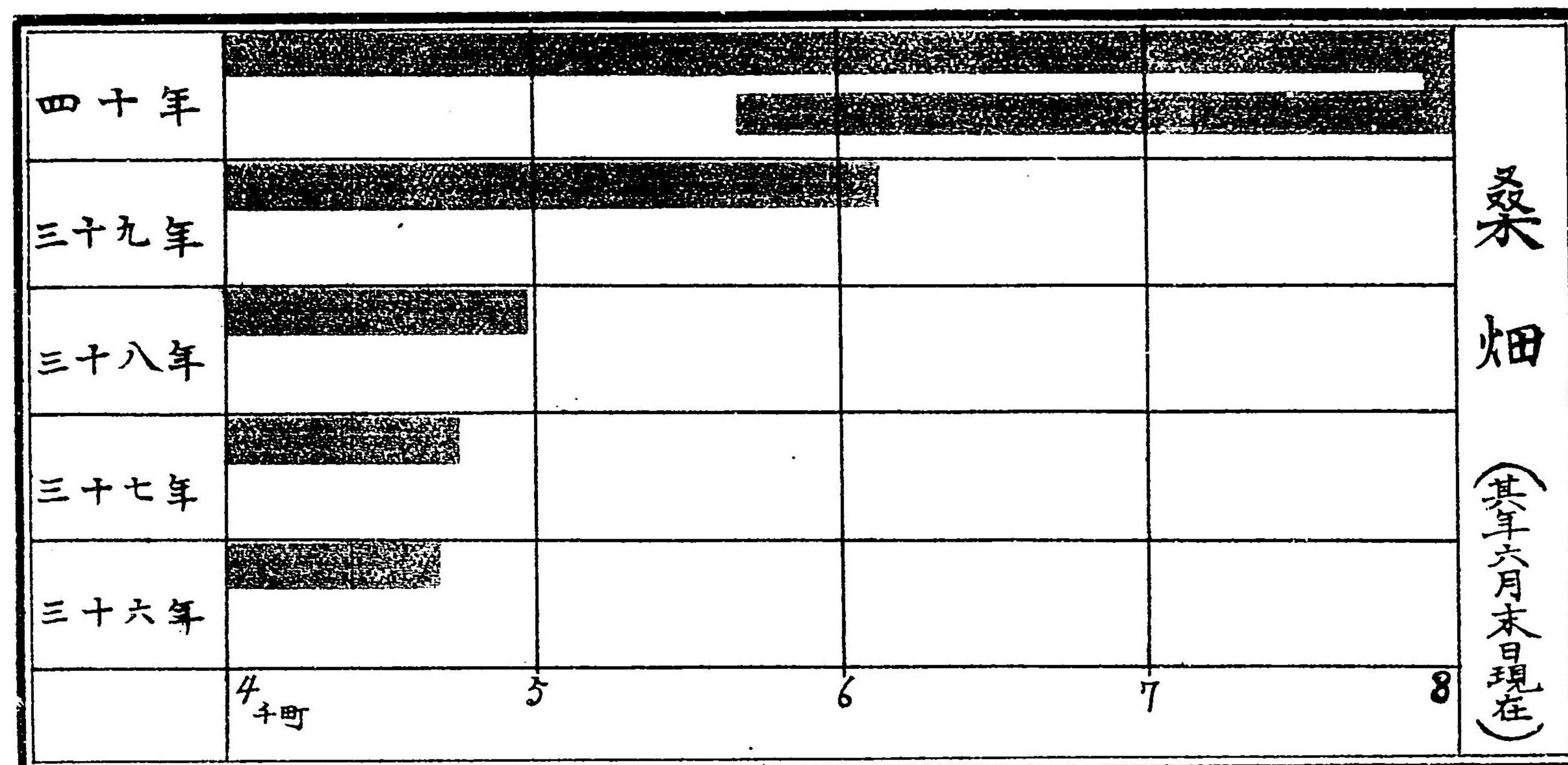
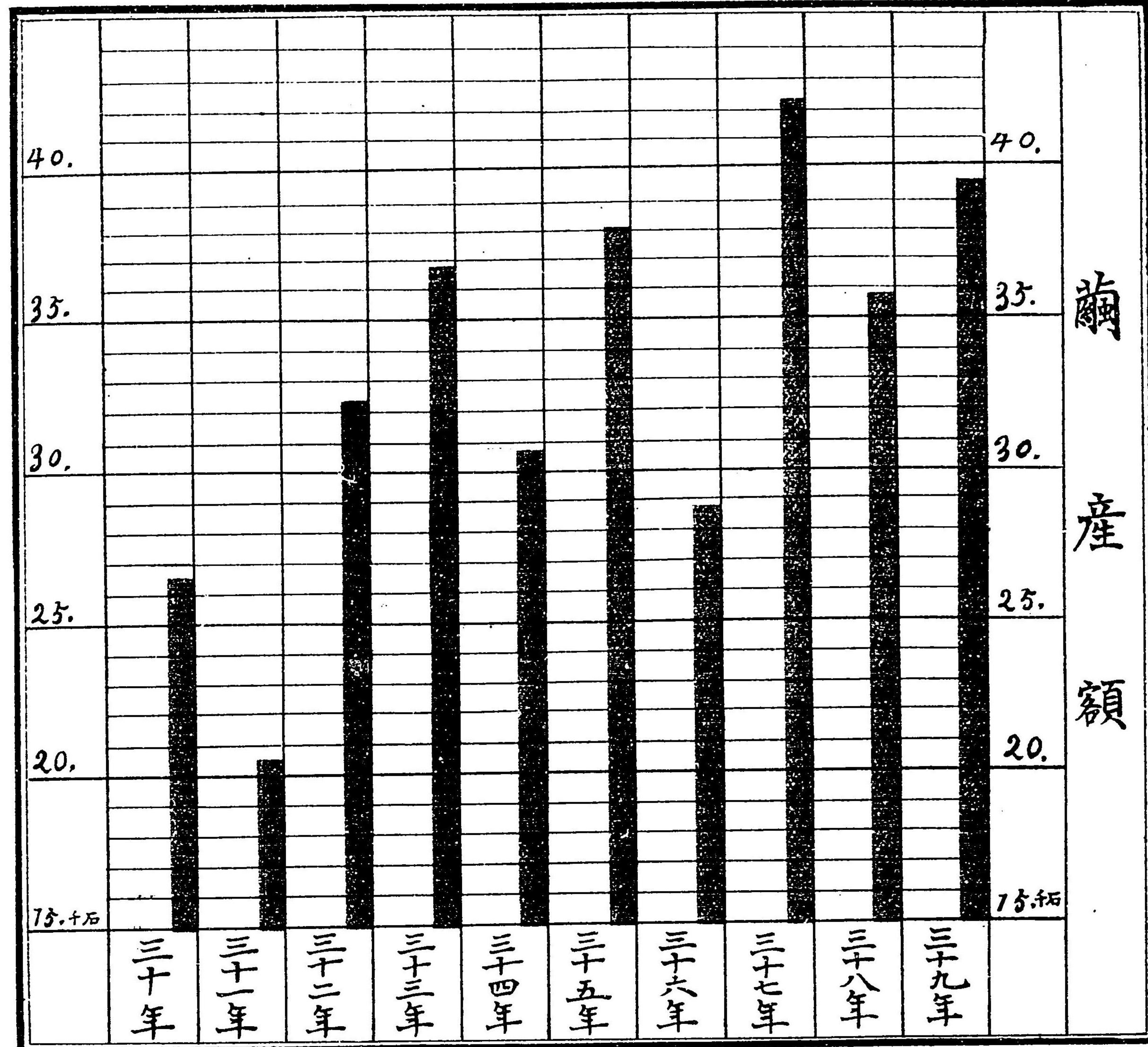

繭
產
額

桑
畑
(其年六月末日現在)

諸稅平均一人負擔額年比比較

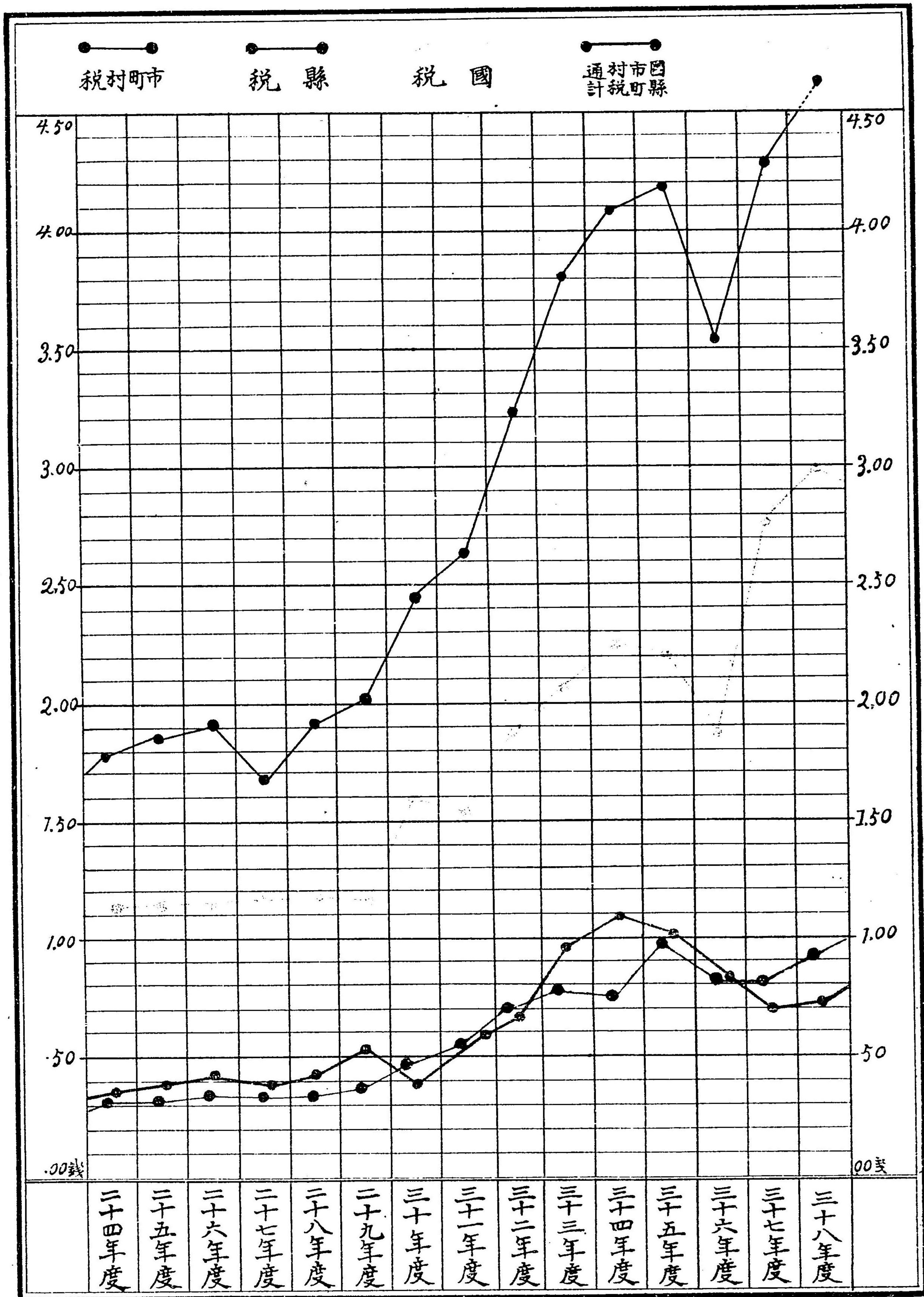

土地

第一要覽

面積 九八三方里八八

官有地反別 四四一、五七四町

御料地反別 二四、五一町

民有地反別 六九八、一三三町

有租地 六八五、一八〇町
 荒地(年期地) 八、〇九八町
 免租地 四、八五四町

段別 地價

五二、五六五町 一二、三八八、七二三町

八七、七六七町 四、八七九、七五二町

一〇、二五一町 一、五七三、〇二七町

四三二、一六三町 五一一、三一五町

一〇三、三三八町 一一九、三〇〇町

九六町 六二七町

六八五、一八〇町 一九、四七二、七四四町

民有有租地
 田畑宅山原計
 地林地野他

郡市名	草山原野山林計	郡市名	草山原野山林計
三十六年	一五〇三町	三十五年	一五〇三町
	三八五三町		三八五三町
	一〇四八〇町		一〇四八〇町
	二四八四町		二四八四町
	二四八四町		二四八四町

第六 官有地

明治三十九年十二月三十一日

郡市名	神社地	寺院地	官衙用地	學校用地	森林	林原	野耕	地宅	池沼	寄洲	雜種地	荒蕪地	計
盛岡	一六八	一七三	一七三	一七三	一七三	一七三	一七三	一七三	一七三	一七三	一七三	一七三	一七三
岩手	一五三	一五三	一五三	一五三	一五三	一五三	一五三	一五三	一五三	一五三	一五三	一五三	一五三
紫波	一〇一	一〇一	一〇一	一〇一	一〇一	一〇一	一〇一	一〇一	一〇一	一〇一	一〇一	一〇一	一〇一
稗貫	一〇一	一〇一	一〇一	一〇一	一〇一	一〇一	一〇一	一〇一	一〇一	一〇一	一〇一	一〇一	一〇一
和賀	一〇一	一〇一	一〇一	一〇一	一〇一	一〇一	一〇一	一〇一	一〇一	一〇一	一〇一	一〇一	一〇一
膽澤	一〇一	一〇一	一〇一	一〇一	一〇一	一〇一	一〇一	一〇一	一〇一	一〇一	一〇一	一〇一	一〇一
江刺	一〇一	一〇一	一〇一	一〇一	一〇一	一〇一	一〇一	一〇一	一〇一	一〇一	一〇一	一〇一	一〇一
西井	一〇一	一〇一	一〇一	一〇一	一〇一	一〇一	一〇一	一〇一	一〇一	一〇一	一〇一	一〇一	一〇一
東井	一〇一	一〇一	一〇一	一〇一	一〇一	一〇一	一〇一	一〇一	一〇一	一〇一	一〇一	一〇一	一〇一
氣仙	一〇一	一〇一	一〇一	一〇一	一〇一	一〇一	一〇一	一〇一	一〇一	一〇一	一〇一	一〇一	一〇一
上伊	一〇一	一〇一	一〇一	一〇一	一〇一	一〇一	一〇一	一〇一	一〇一	一〇一	一〇一	一〇一	一〇一
下伊	一〇一	一〇一	一〇一	一〇一	一〇一	一〇一	一〇一	一〇一	一〇一	一〇一	一〇一	一〇一	一〇一
九伊	一〇一	一〇一	一〇一	一〇一	一〇一	一〇一	一〇一	一〇一	一〇一	一〇一	一〇一	一〇一	一〇一
二伊	一〇一	一〇一	一〇一	一〇一	一〇一	一〇一	一〇一	一〇一	一〇一	一〇一	一〇一	一〇一	一〇一
計	三〇〇	三〇〇	三〇〇	三〇〇	三〇〇	三〇〇	三〇〇	三〇〇	三〇〇	三〇〇	三〇〇	三〇〇	三〇〇
三十七年	二八〇	二八〇	二八〇	二八〇	二八〇	二八〇	二八〇	二八〇	二八〇	二八〇	二八〇	二八〇	二八〇
三十八年	二八〇	二八〇	二八〇	二八〇	二八〇	二八〇	二八〇	二八〇	二八〇	二八〇	二八〇	二八〇	二八〇

三十六年	三〇〇	三〇〇	三〇〇	三〇〇	三〇〇	三〇〇	三〇〇	三〇〇	三〇〇	三〇〇	三〇〇	三〇〇	三〇〇
三十五年	三〇〇	三〇〇	三〇〇	三〇〇	三〇〇	三〇〇	三〇〇	三〇〇	三〇〇	三〇〇	三〇〇	三〇〇	三〇〇

第七 民有地ノ一 (總覽)

明治四十年一月一日(三十八年以前ノ十)二月三十一日現在

郡市名	有租地	免租地	年租地	計	耕地	不耕地	荒地	計
盛岡	八七五〇	三〇〇〇	一三三三	一三三三	八九一八	七〇五四	一三三三	一三三三
岩手	二〇〇〇	一三〇〇	一三三三	一三三三	二〇〇〇	一三〇〇	一三三三	一三三三
紫波	三三三三	二二二二	二二二二	二二二二	三三三三	二二二二	二二二二	二二二二
稗貫	二二二二	一一一一	一一一一	一一一一	二二二二	一一一一	一一一一	一一一一
和賀	一一一一	六六六六	六六六六	六六六六	一一一一	六六六六	六六六六	六六六六
膽澤	六六六六	五五五五	五五五五	五五五五	六六六六	五五五五	五五五五	五五五五
江刺	五五五五	四四四四	四四四四	四四四四	五五五五	四四四四	四四四四	四四四四
西井	四四四四	三三三三	三三三三	三三三三	四四四四	三三三三	三三三三	三三三三
東井	三三三三	二二二二	二二二二	二二二二	三三三三	二二二二	二二二二	二二二二
氣仙	二二二二	一一一一	一一一一	一一一一	二二二二	一一一一	一一一一	一一一一
上伊	一一一一	〇〇〇〇	〇〇〇〇	〇〇〇〇	一一一一	〇〇〇〇	〇〇〇〇	〇〇〇〇
下伊	〇〇〇〇	九九九九	九九九九	九九九九	〇〇〇〇	九九九九	九九九九	九九九九
九伊	九九九九	八八八八	八八八八	八八八八	九九九九	八八八八	八八八八	八八八八
二伊	八八八八	七七七七	七七七七	七七七七	八八八八	七七七七	七七七七	七七七七
計	六八五〇	四八四〇	八〇九二	八〇九二	六八五〇	四八四〇	八〇九二	八〇九二
三十八年	六八五〇	四八四〇	八〇九二	八〇九二	六八五〇	四八四〇	八〇九二	八〇九二

土地 官有地、民有地

郡市名	有租地	免租地	年租地	計	耕	地	不耕地	荒地	雜種地	計
三十七年	六七八六四三	四七〇二	六八〇七	六八〇三九一	三三九〇八四	二三八九〇八	五四四四六〇	六八〇七	六八〇三九一	六八〇三九一
三十六年	六七七八八六	四二九三九	七二二〇	六八三三六五	二三八五九九	五四三三三六	五四三三三六	七二二〇	六八三三六五	六八三三六五
三十五年	六七五八八六	四二八三〇	六五九一	六八六六〇七	二三八〇三三	五四一八八三	五四一八八三	六五九一	六八六六〇七	六八六六〇七

第八 民有地ノ二 (有租地反別)

明治四十年一月一日

郡市名	田	畑	郡村宅地	市街宅地	鹽	田	礦泉地	池	沼	山林	原野	雜種地	計
盛岡	一三九二	四四三	一〇〇四六	一九二九				一七	一七	一〇六九八	一〇六九八	一七	三七九九
岩手	五八七三	一五三二八	一〇〇四六					一三	一三	一〇六九八	一〇六九八	一三	八七五〇四
紫波	五八三九九	四七三三三	九三九九					一〇	一〇	一〇六九八	一〇六九八	一〇	三三五六四
神賀	五九七七三	五八六九九	九六二二					一〇	一〇	一〇六九八	一〇六九八	一〇	三三五六四
和賀	六五八三五	六〇〇七一	九六二二					一〇	一〇	一〇六九八	一〇六九八	一〇	三三五六四
江刺	七五八一九	四三三七	九六二二					一〇	一〇	一〇六九八	一〇六九八	一〇	三三五六四
西井	三七八四九	三九九九七	六八九五					一〇	一〇	一〇六九八	一〇六九八	一〇	三三五六四
東井	四五一〇八	三三三二六	九六二二					一〇	一〇	一〇六九八	一〇六九八	一〇	三三五六四
氣仙	四四一五六	七〇〇三	九六二二					一〇	一〇	一〇六九八	一〇六九八	一〇	三三五六四
上伊	二二二五七	四三三〇	五三〇七					一〇	一〇	一〇六九八	一〇六九八	一〇	三三五六四
下伊	二二七〇〇	四三三〇	五三〇七					一〇	一〇	一〇六九八	一〇六九八	一〇	三三五六四
計	五二五五三	八七五七一	九九八四九	二五六五	一三	〇	〇	四九〇	四九〇	四二二二〇	四二二二〇	四九〇	六八五一八〇

三十八年	五二四四八	八七五九六	一〇〇五五	二五九	一三	〇	〇	四九〇	四九〇	四二二二〇	四二二二〇	四九〇	六八二〇三
三十七年	五二四四八	八七五九六	一〇〇五五	二五九	一三	〇	〇	四九〇	四九〇	四二二二〇	四二二二〇	四九〇	六八二〇三
三十六年	五二四四八	八七五九六	一〇〇五五	二五九	一三	〇	〇	四九〇	四九〇	四二二二〇	四二二二〇	四九〇	六八二〇三
三十五年	五二四四八	八七五九六	一〇〇五五	二五九	一三	〇	〇	四九〇	四九〇	四二二二〇	四二二二〇	四九〇	六八二〇三

第九 民有地ノ三 (有租地地價)

明治四十年一月一日

郡市名	田	畑	郡村宅地	市街宅地	鹽	田	礦泉地	池	沼	山林	原野	雜種地	計
盛岡	五七五九九	六五三三	一七六五二	一〇四〇五				六八	六八	五二二三五	二九三〇〇	二〇	一六八五〇三
岩手	一五八二九	七三三三	一七六五二					一	一	五二二三五	二九三〇〇	一	二五六一四八
紫波	一七六三三	三三三三三	一七六五二					一	一	五二二三五	二九三〇〇	一	二五六一四八
神賀	一五八三三	四八三三三	一七六五二					一	一	五二二三五	二九三〇〇	一	二五六一四八
和賀	一五八三三	四八三三三	一七六五二					一	一	五二二三五	二九三〇〇	一	二五六一四八
江刺	九四八七三	三三三三三	一七六五二					一	一	五二二三五	二九三〇〇	一	二五六一四八
西井	一〇七二八	三三三三三	一七六五二					一	一	五二二三五	二九三〇〇	一	二五六一四八
東井	一〇七二八	三三三三三	一七六五二					一	一	五二二三五	二九三〇〇	一	二五六一四八
氣仙	一〇七二八	三三三三三	一七六五二					一	一	五二二三五	二九三〇〇	一	二五六一四八
上伊	一〇七二八	三三三三三	一七六五二					一	一	五二二三五	二九三〇〇	一	二五六一四八
下伊	一〇七二八	三三三三三	一七六五二					一	一	五二二三五	二九三〇〇	一	二五六一四八
計	二三八八七三	四八七五三	一四四九九六	一三〇二二	一三	三	三	六八	六八	五二二三五	二九三〇〇	二〇	一六八五〇三

郡市名	第一一 民有地ノ五 (年期地反別)											
	田	畑	其他	計	低價地	開墾地	開拓地	新開地	地目變換耕地	地價據置地形狀變更地	造林地	合計
盛岡	1,200	1,100	1,000	3,300	1,000	1,200	1,100	1,000	1,000	1,000	1,000	1,000
岩手	1,500	1,400	1,300	4,200	1,500	1,600	1,500	1,400	1,400	1,400	1,400	1,400
紫波	1,800	1,700	1,600	5,100	1,800	1,900	1,800	1,700	1,700	1,700	1,700	1,700
神戶	2,000	1,900	1,800	5,700	2,000	2,100	2,000	1,900	1,900	1,900	1,900	1,900
和賀	2,200	2,100	2,000	6,300	2,200	2,300	2,200	2,100	2,100	2,100	2,100	2,100
鹿沼	2,400	2,300	2,200	6,900	2,400	2,500	2,400	2,300	2,300	2,300	2,300	2,300
江刺	2,600	2,500	2,400	7,500	2,600	2,700	2,600	2,500	2,500	2,500	2,500	2,500
西磐井	2,800	2,700	2,600	8,100	2,800	2,900	2,800	2,700	2,700	2,700	2,700	2,700
東磐井	3,000	2,900	2,800	8,700	3,000	3,100	3,000	2,900	2,900	2,900	2,900	2,900
氣仙	3,200	3,100	3,000	9,300	3,200	3,300	3,200	3,100	3,100	3,100	3,100	3,100
上伊	3,400	3,300	3,200	9,900	3,400	3,500	3,400	3,300	3,300	3,300	3,300	3,300
下伊	3,600	3,500	3,400	10,500	3,600	3,700	3,600	3,500	3,500	3,500	3,500	3,500
九戸	3,800	3,700	3,600	11,100	3,800	3,900	3,800	3,700	3,700	3,700	3,700	3,700
二戸	4,000	3,900	3,800	11,700	4,000	4,100	4,000	3,900	3,900	3,900	3,900	3,900
計	35,000	34,000	33,000	102,000	35,000	36,000	35,000	34,000	34,000	34,000	34,000	34,000

第一一 民有地ノ五 (年期地反別)

明治四十年一月一日

郡市名	田	畑	其他	計
盛岡	1,200	1,100	1,000	3,300
岩手	1,500	1,400	1,300	4,200
紫波	1,800	1,700	1,600	5,100
神戶	2,000	1,900	1,800	5,700
和賀	2,200	2,100	2,000	6,300
鹿沼	2,400	2,300	2,200	6,900
江刺	2,600	2,500	2,400	7,500
西磐井	2,800	2,700	2,600	8,100
東磐井	3,000	2,900	2,800	8,700
氣仙	3,200	3,100	3,000	9,300
上伊	3,400	3,300	3,200	9,900
下伊	3,600	3,500	3,400	10,500
九戸	3,800	3,700	3,600	11,100
二戸	4,000	3,900	3,800	11,700
計	35,000	34,000	33,000	102,000

郡市名	第一〇 民有地ノ四 (免租地反別)									
	學校敷地	郷村社地	墳墓地	用悪水路	溜池	堤塘	鐵道用地	保安林	道路	其他
盛岡	100	100	100	100	100	100	100	100	100	100
岩手	150	150	150	150	150	150	150	150	150	150
紫波	200	200	200	200	200	200	200	200	200	200
神戶	250	250	250	250	250	250	250	250	250	250
和賀	300	300	300	300	300	300	300	300	300	300
鹿沼	350	350	350	350	350	350	350	350	350	350
江刺	400	400	400	400	400	400	400	400	400	400
西磐井	450	450	450	450	450	450	450	450	450	450
東磐井	500	500	500	500	500	500	500	500	500	500
氣仙	550	550	550	550	550	550	550	550	550	550
上伊	600	600	600	600	600	600	600	600	600	600
下伊	650	650	650	650	650	650	650	650	650	650
九戸	700	700	700	700	700	700	700	700	700	700
二戸	750	750	750	750	750	750	750	750	750	750
計	7,500	7,500	7,500	7,500	7,500	7,500	7,500	7,500	7,500	7,500

第一〇 民有地ノ四 (免租地反別)

明治四十年一月一日

郡市名	田	畑	郷村宅地	市街宅地	溝池	堤塘	鐵道用地	保安林	道路	其他	計
盛岡	1,200	1,100	1,000	1,000	1,000	1,000	1,000	1,000	1,000	1,000	1,000
岩手	1,500	1,400	1,300	1,300	1,300	1,300	1,300	1,300	1,300	1,300	1,300
紫波	1,800	1,700	1,600	1,600	1,600	1,600	1,600	1,600	1,600	1,600	1,600
神戶	2,000	1,900	1,800	1,800	1,800	1,800	1,800	1,800	1,800	1,800	1,800
和賀	2,200	2,100	2,000	2,000	2,000	2,000	2,000	2,000	2,000	2,000	2,000
鹿沼	2,400	2,300	2,200	2,200	2,200	2,200	2,200	2,200	2,200	2,200	2,200
江刺	2,600	2,500	2,400	2,400	2,400	2,400	2,400	2,400	2,400	2,400	2,400
西磐井	2,800	2,700	2,600	2,600	2,600	2,600	2,600	2,600	2,600	2,600	2,600
東磐井	3,000	2,900	2,800	2,800	2,800	2,800	2,800	2,800	2,800	2,800	2,800
氣仙	3,200	3,100	3,000	3,000	3,000	3,000	3,000	3,000	3,000	3,000	3,000
上伊	3,400	3,300	3,200	3,200	3,200	3,200	3,200	3,200	3,200	3,200	3,200
下伊	3,600	3,500	3,400	3,400	3,400	3,400	3,400	3,400	3,400	3,400	3,400
九戸	3,800	3,700	3,600	3,600	3,600	3,600	3,600	3,600	3,600	3,600	3,600
二戸	4,000	3,900	3,800	3,800	3,800	3,800	3,800	3,800	3,800	3,800	3,800
計	35,000	34,000	33,000	33,000	33,000	33,000	33,000	33,000	33,000	33,000	33,000

郡市名	反別地價										計
	田	畑	宅地	山地	林地	原野	其他	計	田	畑	
盛岡	133	425	113	187	33	556	1487	38	101	433	
岩手	133	425	113	187	33	556	1487	38	101	433	
紫波	133	425	113	187	33	556	1487	38	101	433	
稗貫	133	425	113	187	33	556	1487	38	101	433	
和賀	133	425	113	187	33	556	1487	38	101	433	
江刺	133	425	113	187	33	556	1487	38	101	433	
西井	133	425	113	187	33	556	1487	38	101	433	
東井	133	425	113	187	33	556	1487	38	101	433	
氣仙	133	425	113	187	33	556	1487	38	101	433	
上野	133	425	113	187	33	556	1487	38	101	433	
下野	133	425	113	187	33	556	1487	38	101	433	
計	133	425	113	187	33	556	1487	38	101	433	

第一三 民有地ノ七 (變換地)

明治四十年一月一日

年	田	畑	其他	計
三十五年	98,101	63,868	7,114	169,083
三十六年	69,277	58,971	6,000	134,248
三十七年	65,848	58,871	6,000	130,719
三十八年	57,553	56,845	6,000	120,398
計	290,880	238,555	25,114	554,549

郡市名	反別地價										計
	田	畑	其他	計	低價地	開墾地	開拓地	新開地	地目變換耕地區劃 地價據置地形狀變更地	造林地	
盛岡	101	23	104	128	1	7	1	1	1	1	
岩手	101	23	104	128	1	7	1	1	1	1	
紫波	101	23	104	128	1	7	1	1	1	1	
稗貫	101	23	104	128	1	7	1	1	1	1	
和賀	101	23	104	128	1	7	1	1	1	1	
江刺	101	23	104	128	1	7	1	1	1	1	
西井	101	23	104	128	1	7	1	1	1	1	
東井	101	23	104	128	1	7	1	1	1	1	
氣仙	101	23	104	128	1	7	1	1	1	1	
上野	101	23	104	128	1	7	1	1	1	1	
下野	101	23	104	128	1	7	1	1	1	1	
計	101	23	104	128	1	7	1	1	1	1	

第一二 民有地ノ六 (年期地地價)

明治四十年一月一日

年	田	畑	其他	計
三十五年	4,666	13,511	1,800	19,977
三十六年	3,517	12,548	1,766	17,831
三十七年	3,555	12,287	1,766	17,608
三十八年	2,744	10,399	1,819	14,962
計	14,482	50,146	7,151	71,779

氣象

第一五 氣象觀測所ノ位置

一	盛岡	盛岡市役所	北緯	東經	創	立
二	紫波郡役所	紫波郡役所	三九・四三	一四二・〇九	全	明治二十六年一月
三	神賀郡役所	神賀郡役所	三九・二四	一四二・〇六	全	三十一年三月
四	和賀郡役所	和賀郡役所	三九・二七	一四二・〇四	全	二十六年一月
五	江刺郡役所	江刺郡役所	三九・〇〇	一四二・〇九	全	三十一年三月
六	膽澤郡役所	膽澤郡役所	三九・〇七	一四二・〇五	全	二十六年一月
七	西磐井郡役所	西磐井郡役所	三八・五四	一四一・〇六	全	二十六年一月
八	盛岡	盛岡市役所	三九・四三	一四二・〇九	全	明治二十六年一月
九	千厩	東磐井郡役所	三九・四三	一四二・〇九	全	明治三十一年三月
十	野田	氣仙郡役所	三九・〇三	一四二・〇三	全	二十六年一月
十一	古野	上閉伊郡役所	三九・〇六	一四二・〇三	全	二十六年一月
十二	宮古	宮古郡役所	三九・〇六	一四二・〇三	全	二十六年一月
十三	久慈	九戸郡役所	三九・〇三	一四二・〇七	全	二十六年一月
十四	福地	二月郡役所	三九・〇七	一四二・〇七	全	二十六年一月

明治三十九年十二月三十一日

第一六 氣象ノ一

明治三十九年

八	七	六	五	四	三	二	一
月	月	月	月	月	月	月	月
七五・七六	七五・六一	七五・八六	七五・九三	七五・八八	七五・九二	七五・八八	七五・八三
七三・三五	七三・二二	七三・四八	七三・六四	七三・七九	七三・九二	七三・八四	七三・七三
二八日	八日	一日	七日	二十一日	二十七日	二十六日	九日
七四・七四	七四・三三	七四・四〇	七四・五九	七四・七三	七四・八六	七四・九二	七四・八三
十三日	二十七日	十日	二十八日	十八日	六日	十八日	十一日
一九・六	一九・七	一九・八	一九・二	一九・八	一九・六	一九・四	一九・二
三六	三〇	三三	三三	三三	一八・六	一八・八	二五
十八日	十九日	二十九日	二十五日	二十三日	十八日	十七日	十一日
二二	二二	二二	一六	一六	九・〇	八・八	八・七
十二日	五日	一日	三十日	三十日	五日	四日	二十一日
一六	一六	一〇	八	五	四	三	三
九	九	八	七	七	七	七	七
八	九	八	七	八	六	六	四

氣象 氣象觀測所ノ位置、氣象

戶口

第三二 要覽

本籍

男	四〇〇、四八五
女	三八二、八二一
計	七八三、三〇六
生 産	一三三、〇二一
死 産	二、六五四
死 亡	一五、五四五

現住

戶 數	一一五、二三三
男	三八八、二五四
女	三七八、〇八一
計	七六六、三三五

第二一 氣象ノ六

明治三十九年

表中雨雪霰霜日數ハ降水ノ日數ヲ示シタルモノナリ

平 年	初 年		終 年		初 年		終 年	
	前年比較	前年比較	前年比較	前年比較	前年比較	前年比較	前年比較	
盛 岡	一八六〇	九〇	一三三	九二	一三三	九二	一三三	九二
日 詰	九〇	二四五	八〇	三〇〇	八〇	三〇〇	八〇	三〇〇
花 巻	九二	三〇〇	八〇	三〇〇	八〇	三〇〇	八〇	三〇〇
黒澤尻	一三三	二七	一三三	二七	一三三	二七	一三三	二七
岩谷堂	七五三	七	七五三	七	七五三	七	七五三	七
水 澤	七五三	七	七五三	七	七五三	七	七五三	七
一 關	九五九	二六二	九五九	二六二	九五九	二六二	九五九	二六二
千 懸	八四五	二七二	八四五	二七二	八四五	二七二	八四五	二七二
盛	一四八八	三三九	一四八八	三三九	一四八八	三三九	一四八八	三三九
遠 野	二四	三六	二四	三六	二四	三六	二四	三六
宮 古	一四四五	一三〇	一四四五	一三〇	一四四五	一三〇	一四四五	一三〇
久 慈	三六三	七九	三六三	七九	三六三	七九	三六三	七九
福 岡	九六三	四〇八	九六三	四〇八	九六三	四〇八	九六三	四〇八

第二三 戸數及人口ノ一 (累年)

年次	現住戸數		現住人口		計口		本籍人口		現住戸數 一付人口	本籍人口 付現住人
	男	女	男	女	男	女	男	女		
明治廿五年	119,594	110,611	351,668	334,168	685,836	354,777	334,168	688,885	666	99,558
明治廿六年	120,161	109,757	355,300	337,877	693,177	358,470	337,877	696,347	669	99,551
明治廿七年	120,757	109,959	358,826	339,997	698,823	361,470	340,997	701,467	672	99,546
明治廿八年	120,959	109,826	358,582	340,236	698,818	361,470	340,997	701,467	675	99,539
明治廿九年	120,595	109,595	357,190	339,595	696,785	360,785	339,595	696,380	678	99,532
明治三十年	120,826	109,826	358,582	340,236	698,818	361,470	340,997	701,467	681	99,525
明治三十一年	120,115	109,115	355,027	337,877	692,904	358,470	337,877	696,347	684	99,518
明治三十二年	120,959	109,959	358,826	339,997	698,823	361,470	340,997	701,467	687	99,511
明治三十三年	121,281	110,281	360,785	340,236	701,021	363,470	340,997	703,467	690	99,504
明治三十四年	121,833	110,833	362,769	341,769	704,538	365,470	341,769	706,467	693	99,497
明治三十五年	122,336	111,336	364,753	343,264	708,017	367,470	343,264	710,467	696	99,490
明治三十六年	123,000	112,000	367,000	345,000	712,000	370,000	345,000	715,000	700	99,483
明治三十七年	123,500	112,500	368,500	346,500	715,000	371,500	346,500	718,000	704	99,476
明治三十八年	124,000	113,000	370,000	348,000	718,000	373,000	348,000	721,000	708	99,469
明治三十九年	124,500	113,500	371,500	349,500	721,000	374,500	349,500	724,000	712	99,462
明治四十年	125,000	114,000	373,000	351,000	724,000	376,000	351,000	727,000	716	99,455

本表所掲現住人口以外ニ在監人員アリ故ニ内閣統計局發表ノ三十六年人口數ニ對比セントスルニハ本表三十六年現住人口ニ三十六年末在監人員(男四一人女三九人計四五八人)ヲ合算スヘキモノトス

本縣ノ月口ハ累年増加シツ、アルモ二十九年ノミハ前年ニ比シ現住戸數ニ於テ三二〇戸現住人口ニ於テ八、三四九人本籍人口ニ於テ九、三六五人ノ減少シタルハ此年六月初夜大海嘯襲來シ溺死セルモノ多キニ由ル

第二四 戸數及人口ノ二 (郡市別)

明治三十九年十二月三十一日

郡市名	現住戸數	現住人口		計口		本籍人口		現住戸數 一付人口	現住人口 一付人口	本籍人口 付現住人
		男	女	男	女	男	女			
盛岡	6,050	17,433	17,433	34,866	18,791	18,443	37,234	577	99,696	9,736
岩手	9,466	24,310	23,651	47,961	25,633	23,258	48,891	707	105,008	9,730
紫波	6,298	23,531	23,232	46,763	23,255	23,577	46,832	710	101,667	9,724
稗貫	7,300	25,153	24,549	49,702	26,328	25,133	51,461	685	101,246	9,718
和賀	8,002	30,498	30,522	61,020	32,477	30,792	63,269	733	99,990	9,712
江刺	8,988	32,533	30,563	63,096	33,669	32,683	66,352	678	100,566	9,706
西井	6,988	23,359	23,838	47,197	23,230	23,240	46,470	647	97,990	9,700
東井	7,517	26,106	25,758	51,864	26,551	25,622	52,173	690	101,255	9,694
氣仙	8,002	27,033	26,394	53,427	27,641	26,548	54,189	688	101,548	9,688
上伊	9,271	27,717	26,623	54,340	28,441	26,848	55,289	687	101,536	9,682
下伊	10,597	33,960	32,868	66,828	33,773	32,006	65,779	683	101,361	9,676
閉伊	8,988	32,533	29,751	62,284	32,477	29,874	62,351	682	101,349	9,670
閉戸	6,800	23,115	22,701	45,816	23,230	22,877	46,107	680	101,337	9,664
計	115,333	388,254	378,081	766,335	400,485	382,822	783,307	665	1,013,696	97,882
前年ニ比シ増減	1,554	8,133	7,981	16,114	10,000	9,033	19,033	7	1,013	30
在監人ヲ計入シタル現住人口		368,666	366,124	734,790						
(在監人男四一〇人、女三三人、計四四三人)										

第二五 戸數及人口ノ三 (市町村別) (*ハ町)

明治三十九年十二月三十一日

盛岡市	現住戸數	現住人口		本籍人口	都市町村名	現住戸數	現住人口		本籍人口	都市町村名
		男	女				男	女		
玉川	3,311	1,779	1,532	3,311	巖手	2,455	1,266	1,189	2,455	巖手
米内	1,911	1,031	880	1,911	新堀	400	236	164	400	新堀
浅岸	1,191	699	492	1,191	八重	361	219	142	361	八重
築川	1,101	679	422	1,101	好地	321	197	124	321	好地
中野	1,031	639	392	1,031	八幡	271	167	104	271	八幡
本宮	1,011	619	392	1,011	湯本	261	157	104	261	湯本
太田	1,011	619	392	1,011	宮野	251	147	104	251	宮野
御所	1,011	619	392	1,011	花巻	241	137	104	241	花巻
御明	1,011	619	392	1,011	花巻	231	127	94	231	花巻
西野	1,011	619	392	1,011	根巻	221	117	84	221	根巻
年瀬	1,011	619	392	1,011	湯田	211	107	74	211	湯田
瀧澤	1,011	619	392	1,011	大田	201	97	64	201	大田
川石	1,011	619	392	1,011	計	1,011	519	492	1,011	計
厨川	1,011	619	392	1,011	鬼柳	191	87	54	191	鬼柳
卷川	1,011	619	392	1,011	岩崎	181	77	44	181	岩崎
大瀧	1,011	619	392	1,011	横川	171	67	34	171	横川
田更	1,011	619	392	1,011	藤目	161	57	24	161	藤目
松尾	1,011	619	392	1,011	江釣	151	47	14	151	江釣
					笹間	141	37	4	141	笹間

平泉 <th rowspan="2">現住戸數 <th colspan="2">現住人口</th> <th rowspan="2">本籍人口</th> <th rowspan="2">都市町村名</th> <th rowspan="2">現住戸數</th> <th colspan="2">現住人口</th> <th rowspan="2">本籍人口</th> <th rowspan="2">都市町村名</th> </th>	現住戸數 <th colspan="2">現住人口</th> <th rowspan="2">本籍人口</th> <th rowspan="2">都市町村名</th> <th rowspan="2">現住戸數</th> <th colspan="2">現住人口</th> <th rowspan="2">本籍人口</th> <th rowspan="2">都市町村名</th>	現住人口		本籍人口	都市町村名	現住戸數	現住人口		本籍人口	都市町村名
		男	女				男	女		
寺田	2,691	1,491	1,200	2,691	和賀	1,991	1,011	980	1,991	和賀
一方	2,561	1,361	1,200	2,561	更木	1,891	911	880	1,891	更木
沼宮内	2,431	1,231	1,200	2,431	立花	1,791	811	780	1,791	立花
乙部	2,301	1,101	1,070	2,301	中立	1,691	711	680	1,691	中立
長澤	2,171	971	940	2,171	更木	1,591	611	580	1,591	更木
赤澤	2,041	841	810	2,041	立花	1,491	511	480	1,491	立花
佐内	1,911	711	680	1,911	立花	1,391	411	380	1,391	立花
彦内	1,781	581	550	1,781	立花	1,291	311	280	1,291	立花
赤石	1,651	451	420	1,651	立花	1,191	211	180	1,191	立花
赤石	1,521	321	290	1,521	立花	1,091	111	80	1,091	立花
赤石	1,391	191	160	1,391	立花	991	11	0	991	立花
赤石	1,261	61	0	1,261	立花	891	0	0	891	立花
赤石	1,131	0	0	1,131	立花	791	0	0	791	立花
赤石	1,001	0	0	1,001	立花	691	0	0	691	立花
赤石	871	0	0	871	立花	591	0	0	591	立花
赤石	741	0	0	741	立花	491	0	0	491	立花
赤石	611	0	0	611	立花	391	0	0	391	立花
赤石	481	0	0	481	立花	291	0	0	291	立花
赤石	351	0	0	351	立花	191	0	0	191	立花
赤石	221	0	0	221	立花	91	0	0	91	立花
赤石	91	0	0	91	立花	1	0	0	1	立花
赤石	0	0	0	0	立花	0	0	0	0	立花

井 盤 東 郡 井																							
計																							
長田坂	生母津	長島	舞川	松川	門崎	磐水	奥玉	*千麻	薄衣	藤海	大澤	八保	小澤	矢梨	折越	計	平泉	中山里	山目	巖莊	萩関	*一	
390	269	413	355	616	370	261	354	466	560	610	544	557	496	393	480	310	757	560	600	611	504	580	1554
1354	982	1566	1283	2064	1355	848	1457	1593	2047	2207	1871	1281	1653	1261	1596	1084	2610	2131	2180	2111	2232	2024	8062
1261	999	1401	1701	1972	1267	952	1203	1251	2055	2055	1811	1273	1635	1353	1574	1024	2578	2108	2100	1999	2280	2024	8329
2681	1998	3007	3484	4036	2624	1700	2456	2844	4102	4092	3782	2554	3366	2726	3170	2128	5146	4240	4200	4131	4470	4048	16651
郡 伊 閉 上 郡																							
計																							
敏*宮*	金大*	栗橋	鶴居	釜*甲	上子	背郷	土証	附淵	松牛	達崎	宮部	小守	鱒友	綾澤	遠*野	計	越喜	綾里	唐丹	吉濱			
75	111	92	127	124	175	133	144	139	149	136	122	104	117	156	137	800	135	136	148	155			
1976	3274	2717	500	3896	4342	1344	1344	1110	1014	1101	835	911	1566	1178	1377	3087	1101	1010	975	566			
1943	3231	2663	500	3891	4342	1344	1344	1110	1014	1101	835	911	1566	1178	1377	3087	1101	1010	975	566			
3921	6566	5340	1248	7777	8686	2688	2688	2220	2028	2202	1670	1822	3132	2356	2754	6174	2202	1965	1844	1999			
7	637	532	1248	7777	8686	2688	2688	2220	2028	2202	1670	1822	3132	2356	2754	6174	2202	1965	1844	1999			

縣 西 郡 刺 江																								
計																								
真瀨	彌日	老松	金花	油津	浦島	永津	稻瀨	藤岡	梁川	玉里	伊手	藤里	田原	黒石	羽田	愛宕	*岩谷	計	郡市町村名	戸現住	男現住	女人口	本籍人口	
621	267	242	338	339	333	359	750	333	446	442	523	496	551	386	366	706	1355	8988		2104	2339	3052	6095	
1989	954	800	1136	1136	1136	1377	3370	1083	1477	1477	1699	1377	1948	1308	1105	2280	3339	2688		1979	2280	3442	6811	
1979	874	800	1136	1136	1136	1377	3370	1083	1477	1477	1699	1377	1948	1308	1105	2280	3339	2688		1979	2280	3442	6811	
4015	1827	1749	2272	2272	2272	2754	6740	2166	2954	2954	3398	2754	3896	2754	2555	5105	7755	6811		4015	4554	6095	12852	
仙 氣 郡																								
計																								
立猪	日市	上下	世有	横有	竹田	矢駒	氣仙	*高田	米崎	廣友	小末	大船	赤船	盛崎	大*興	濠民	摺澤	猿澤	郡市町村名	戸現住	男現住	女人口	本籍人口	
100	183	384	448	195	300	184	592	592	592	592	380	380	380	442	10657	65	79	44	360		77	199	131	277
77	637	1333	1766	675	1077	592	1860	1860	1860	1860	1232	1232	1232	1477	37268	26	39	21	199		131	158	121	277
651	651	1248	1632	675	1077	592	1860	1860	1860	1860	1232	1232	1232	1477	37268	26	39	21	199		131	158	121	277
1378	1268	2496	3368	1350	2154	1184	3720	3720	3720	3720	2464	2464	2464	2954	74547	52	78	46	277		131	158	121	277
1378	1268	2496	3368	1350	2154	1184	3720	3720	3720	3720	2464	2464	2464	2954	74547	52	78	46	277		131	158	121	277

郡	町	村	大字又ハ區名	現住戸數	男	女	計
二	爾	福	一	六七	一三五	一八二	三三七
戶	薩	岡	高	二六	一七三	一六五	三三九
郡	荒	淨	善	二〇	九七	九四	一九一
田	澤	法	寺	一五	七三	七三	一四六
山	村	寺	屋	九	四九	四九	九八
村	村	村	村	九	四九	四九	九八

第二六 戸口疎密 (現住)

明治三十九年十二月三十一日

郡市名	面積	一万里二付	一町村内平均	郡市名	面積	一万里二付	一町村内平均
盛岡	一六三	一	一	上野	七三	七三	七三
岩手	一六三	一	一	下野	一四二	一四二	一四二
紫波	一六三	一	一	伊伊	一四二	一四二	一四二
稗貫	一六三	一	一	管	一四二	一四二	一四二
和賀	一六三	一	一	管	一四二	一四二	一四二
膽澤	一六三	一	一	管	一四二	一四二	一四二
江刺	一六三	一	一	管	一四二	一四二	一四二
西井	一六三	一	一	管	一四二	一四二	一四二
東井	一六三	一	一	管	一四二	一四二	一四二
氣仙	一六三	一	一	管	一四二	一四二	一四二

本表中一町村内平均戸數人口ハ盛岡市ヲ除キ算出シタルモノナリ

第二七 本籍人生年別

明治三十九年十二月三十一日

生年	有男	有女	無男	無女	計
一歳	九九〇	九九〇	九九〇	九九〇	三九六〇
二歳	一〇一九	一〇一九	一〇一九	一〇一九	四二〇六
三歳	九三三	九三三	九三三	九三三	三七三二
四歳	九七〇	九七〇	九七〇	九七〇	三九〇〇
五歳	九九五	九九五	九九五	九九五	四一七〇
六歳	九八八	九八八	九八八	九八八	四一五〇
七歳	八八六	八八六	八八六	八八六	三五三〇
八歳	八八五	八八五	八八五	八八五	三五三〇
九歳	八三六	八三六	八三六	八三六	三三三六
十歳	八四七	八四七	八四七	八四七	三三八八
計	四六六	四六六	四六六	四六六	一八七四
十一歳	八七二	八七二	八七二	八七二	三五四四
十二歳	八五三	八五三	八五三	八五三	三五三〇
十三歳	七七三	七七三	七七三	七七三	三〇八〇
十四歳	七六三	七六三	七六三	七六三	三〇〇六
十五歳	七六三	七六三	七六三	七六三	三〇〇六
十六歳	七〇一	七〇一	七〇一	七〇一	二八〇二
計	一七九	一七九	一七九	一七九	七一四七
全	六六六	六六六	六六六	六六六	二六八〇
明治三十九年生	一七九	一七九	一七九	一七九	七一四七
明治三十八年生	一七九	一七九	一七九	一七九	七一四七
明治三十七年生	一七九	一七九	一七九	一七九	七一四七
明治三十六年生	一七九	一七九	一七九	一七九	七一四七
明治三十五年生	一七九	一七九	一七九	一七九	七一四七
計	一七九	一七九	一七九	一七九	七一四七

郡市名	自十六歲至六十五歲		自一歲至十五歲		自一歲至十五歲		計
	男	女	男	女	男	女	
三十五年	1,707	1,680	1,707	1,680	1,707	1,680	6,996
三十六年	1,707	1,680	1,707	1,680	1,707	1,680	6,996
計	3,414	3,360	3,414	3,360	3,414	3,360	13,992

第二九 本籍人族稱別

明治三十九年十二月三十一日

郡市名	華族		士族		平民		計
	男	女	男	女	男	女	
盛岡	1	1	1	1	1	1	6
岩手	1	1	1	1	1	1	6
釜石	1	1	1	1	1	1	6
氣仙	1	1	1	1	1	1	6
上野	1	1	1	1	1	1	6
下野	1	1	1	1	1	1	6
計	6	6	6	6	6	6	36

第三〇 本籍人出入

明治三十九年十二月三十一日

郡市名	他市町村へ出寄留陸海軍在營		囚人懲治人		在臺灣		在外		計
	男	女	男	女	男	女	男	女	
盛岡	6,600	5,400	2,400	2,400	2,400	2,400	2,400	2,400	10,000
岩手	2,500	1,800	1,000	1,000	1,000	1,000	1,000	1,000	5,300
釜石	900	600	300	300	300	300	300	300	2,100
氣仙	1,700	1,200	600	600	600	600	600	600	4,300
上野	1,200	900	400	400	400	400	400	400	3,300
下野	1,100	800	300	300	300	300	300	300	3,200
計	13,000	9,700	5,600	5,600	5,600	5,600	5,600	5,600	30,700

第三一 本籍人動態累年

年次	本籍人口	出生	死亡	結婚	離婚	人口百中	出生百中	死亡百中	人口千二	付増減	人口千二	結婚	離婚
明治廿五年	68,885	2,077	2,157	1,111	710	2,277	2,926	2,026	1,931	10,831	10,831	3,277	3,277

第三四 本籍人死亡

明治三十九年

郡市名	計		人口百二付死亡	生産百二付死亡	死亡女百二付男	生産死亡差増
	男	女				
盛岡	三五六	三〇〇	一七九	六三三	二四八四	三八四
岩手	七四四	六六五	二〇五	六三三	二二八八	八五〇
紫波	四三九	四三三	一八五	六三九	一〇一四	四八二
稗賀	四六七	四二二	一七六	六三六	一〇五九〇	四八二
和賀	五八八	五〇〇	一八〇	六三三	一〇九四	四八二
膽澤	七三三	六三三	二二七	六三三	一〇七三	四八二
江刺	五三三	四八五	二二七	六三三	一〇九四	四八二
西井	六〇二	五三六	二二六	六三三	一〇八三	四八二
東井	八三二	六八三	二〇〇	六三三	一〇三六	四八二
氣仙	五九〇	四八二	一八九	六三三	一〇三六	四八二
上伊	六六一	五八八	二〇八	六三三	一〇三六	四八二
下伊	七三三	六五〇	二一六	六三三	一〇三六	四八二
計	八三〇三	七三三三	一八九	六三三	二二七三	七四六

第三五 本籍人婚姻及離婚

明治三十九年

郡市名	婚姻		離婚		人口千中婚姻	人口千中離婚
	婚	離	婚	離		
盛岡	三三	九二	三九	七九	三三	一〇六
岩手	三三	九二	三九	七九	三三	一〇六
紫波	三三	九二	三九	七九	三三	一〇六
稗賀	三三	九二	三九	七九	三三	一〇六
和賀	三三	九二	三九	七九	三三	一〇六
膽澤	三三	九二	三九	七九	三三	一〇六
江刺	三三	九二	三九	七九	三三	一〇六
西井	三三	九二	三九	七九	三三	一〇六
東井	三三	九二	三九	七九	三三	一〇六
氣仙	三三	九二	三九	七九	三三	一〇六
上伊	三三	九二	三九	七九	三三	一〇六
下伊	三三	九二	三九	七九	三三	一〇六
計	三三	九二	三九	七九	三三	一〇六

第三六 職業別戸數ノ一 (農業、鑛業、漁業)

明治三十九年十二月三十一日

郡市名	農業		鑛業		漁業	
	専業	兼業	専業	兼業	専業	兼業
盛岡	一八二	二二	六	—	八	—
岩手	六七〇	九四	—	—	—	—
紫波	四一四	七四	—	—	—	—
稗賀	四九三	七〇	—	—	—	—
和賀	五三三	七〇	—	—	—	—
膽澤	六二四	七〇	—	—	—	—
江刺	五〇八	六六	—	—	—	—
西井	四四〇	六六	—	—	—	—
東井	八二〇	一〇二	—	—	—	—
氣仙	三三〇	一〇二	—	—	—	—
上伊	四四八	一〇二	—	—	—	—
下伊	四四八	一〇二	—	—	—	—
計	五四七	一〇一	—	—	—	—

郡市名	農業		鑛業		漁業	
	専業	兼業	専業	兼業	専業	兼業
盛岡	一八二	二二	六	—	八	—
岩手	六七〇	九四	—	—	—	—
紫波	四一四	七四	—	—	—	—
稗賀	四九三	七〇	—	—	—	—
和賀	五三三	七〇	—	—	—	—
膽澤	六二四	七〇	—	—	—	—
江刺	五〇八	六六	—	—	—	—
西井	四四〇	六六	—	—	—	—
東井	八二〇	一〇二	—	—	—	—
氣仙	三三〇	一〇二	—	—	—	—
上伊	四四八	一〇二	—	—	—	—
下伊	四四八	一〇二	—	—	—	—
計	五四七	一〇一	—	—	—	—

戸口

本籍人死亡、本籍人婚姻及離婚、職業別戸數

四七

郡市名	農		礦		漁		其他	
	専業	兼業	専業	兼業	専業	兼業	専業	兼業
西	5,333	1,866	1,011	2	2	2	5,047	1,001
東	5,075	5,900	1,004	1	2	2	7,832	1,635
氣	5,333	1,866	1,011	2	2	2	5,047	1,001
上	5,333	1,866	1,011	2	2	2	5,047	1,001
下	5,333	1,866	1,011	2	2	2	5,047	1,001
計	66,232	14,770	9,332	13	5	5	110,077	23,676

本表調査例ヲ摘記スレハ左ノ如シ
 一、専業トハ月主及家族カ單獨ナル全一業務ニ從事シ生計ヲ營ムモノ即チ一業種ニノミ從事スルモノヲ云フ
 一、兼業トハ月主家族ノ別ナク二業種以上ヲ兼スルモノヲ云フ、而シテ主タル業務トノ區別ハ假令ハ農業ト兼業ト兼業ナル或ル一月ニ於テ農業ヲ主トシ兼業ヲ從トスルトキハ農業兼業欄ノ主タル業務ニ一チ數ハ兼業兼業欄ノ從タル業務ニ一チ加フルカ如シ故ニ從タル業務ノ計數ハ各業体間ニ於テ重複スルモノトス
 一、農業トハ土地ヲ所有スルト否トニ拘ハラズ耕作、林産物ノ採集、家畜飼養等ニ從事スルモノヲ稱ス
 一、礦業トハ礦物ノ採掘採取、製鍊等ニ從事スルモノヲ稱ス
 一、漁業トハ海洋タルト湖川又ハ池沼タルトキ間ハ捕魚、採藻、製鹽ニ從事スルモノヲ稱ス

第三七 職業別戸數ノ二 (商業、工業、運輸交通業)

明治三十九年十二月三十一日

郡市名	商		工		運輸交通	
	専業	兼業	専業	兼業	専業	兼業
西	11,024	8,026	9,057	1,511	3,555	9,500
東	11,024	8,026	9,057	1,511	3,555	9,500
氣	11,024	8,026	9,057	1,511	3,555	9,500
上	11,024	8,026	9,057	1,511	3,555	9,500
下	11,024	8,026	9,057	1,511	3,555	9,500
計	33,072	24,110	27,126	4,535	10,570	28,450

郡市名	自由業		其他		計	
	専業	兼業	専業	兼業	専業	兼業
西	5,866	6,000	1,212	3,336	5,047	1,001
東	5,866	6,000	1,212	3,336	5,047	1,001
氣	5,866	6,000	1,212	3,336	5,047	1,001
上	5,866	6,000	1,212	3,336	5,047	1,001
下	5,866	6,000	1,212	3,336	5,047	1,001
計	28,332	29,600	4,848	12,672	38,128	7,704

一、商業トハ店舗ヲ設クルト否トニ拘ハラズ貨物ノ賣買、仲立、請負等總テ交換作用ノ中間ニ於テ利潤又ハ報酬ヲ取得スルモノヲ稱ス
 一、工業トハ専ラ物品ノ製作、加工及建築等ノ業務ニ從事スルモノヲ稱ス
 一、運輸交通業トハ旅客又ハ貨物ノ運輸及通信、傳達等ニ從事スルモノヲ稱ス

第三八 職業別戸數ノ三 (自由業、其他、計)

明治三十九年十二月三十一日

郡市名	自由業		其他		計	
	専業	兼業	専業	兼業	専業	兼業
西	5,866	6,000	1,212	3,336	5,047	1,001
東	5,866	6,000	1,212	3,336	5,047	1,001
氣	5,866	6,000	1,212	3,336	5,047	1,001
上	5,866	6,000	1,212	3,336	5,047	1,001
下	5,866	6,000	1,212	3,336	5,047	1,001
計	28,332	29,600	4,848	12,672	38,128	7,704

郡市名	東 井		氣 仙		上 伊		下 伊		計
	專 業	兼 業	專 業	兼 業	專 業	兼 業	專 業	兼 業	
東 井	160	41	155	62	33	37	24	26	356
氣 仙	120	42	110	61	100	37	104	84	488
上 伊	190	33	194	35	191	24	199	19	1006
下 伊	120	19	113	24	164	9	164	9	377
計	570	135	569	162	588	70	577	106	2368

自由業トハ官公吏、教師、醫師、神官、僧侶、請負社ノ役員等ヲ稱ス
其他ハ以上列記外ノ業務ニ従事スルモノ、總テヲ稱ス

第三九 在留外國人 (*ハ學生ナリ)

明治三十九年十二月三十一日

國 籍 別	戶 數	男 人		口 計	學 校 教 師	宣 教 師	無 職 業	業 計
		男	女					
葡 萄 牙	3	1	1	2				2
佛 國	3	1	1	2				2
獨 國	1	1	0	1				1
米 國	2	1	1	2				2
計	9	4	4	8				8

年 度	戶 數	男 人	女 人	口 計
三十一年	34	44	69	113
三十三年	44	44	99	143
三十五年	34	44	69	103
三十七年	44	44	99	143
三十八年	34	44	69	103
三十九年	34	44	69	103

第四〇 海外渡航 (*女)

明治三十九年

目 的	米 國		英 國		航 空		清 國		地 布		計
	戶	數	戶	數	戶	數	戶	數	戶	數	
農 業 視 察											
商 工 業 視 察											
學 術 研 究	*	*									
其 他											
計	5	5	1	1	1	1	1	1	1	1	16

本表中英國ノ一人ハ英領新嘉坡ニ渡航セシモノニシテ又(露)ハ露領樺太ニ渡航セシモノナリ

第四一 住家及附屬建物ノ一 (總覽)

明治三十八年十二月三十一日

階 造	住 家		附 屬 建 物		其 他 物	
	棟 數	坪 數	棟 數	坪 數	棟 數	坪 數
三 階 造	929	255,333	113	1,943	113	1,943
二 階 造	1,518	399,999	1,094	1,677	1,094	1,677
平 家 造	2,995	65,222	2,074	1,577	2,074	1,577
計	5,442	720,554	3,281	5,193	3,281	5,193

戶 口 在留外國人、海外渡航、住家及附屬建物

本表ニハ社寺學校病院製作工場等ノ建物ヲ算入セズ

計	住家		附屬		物置		小屋		其他	
	棟數	坪數	棟數	坪數	棟數	坪數	棟數	坪數	棟數	坪數
計	1075	297495	333	13260	245	11020	110	11020	110	11020
平均										
付										

第四二

住家及附屬建物ノ二 (平家造、二階造)

明治三十八年十二月三十一日

郡市名	住家		附屬		物置		小屋		其他	
	棟數	坪數	棟數	坪數	棟數	坪數	棟數	坪數	棟數	坪數
盛岩	2300	84977	45	2350	10	1000	10	1000	10	1000
紫波	849	27632	15	690	5	250	5	250	5	250
和賀	510	7184	10	490	5	250	5	250	5	250
鹿澤	779	33265	15	690	5	250	5	250	5	250
江刺	769	32805	15	690	5	250	5	250	5	250
西井	592	17838	10	490	5	250	5	250	5	250
東井	632	18849	10	490	5	250	5	250	5	250
氣仙	916	33413	15	690	5	250	5	250	5	250
上伊	698	19346	10	490	5	250	5	250	5	250
下伊	811	19182	10	490	5	250	5	250	5	250
九戸	703	19316	10	490	5	250	5	250	5	250
二戸	563	15350	10	490	5	250	5	250	5	250
計	9199	353333	113	5530	55	2200	55	2200	55	2200

第四三

住家及附屬建物ノ三 (三階造)

明治三十八年十二月三十一日

郡市名	住家		附屬		物置		小屋		其他	
	棟數	坪數	棟數	坪數	棟數	坪數	棟數	坪數	棟數	坪數
盛岩	8	85	1	5	1	5	1	5	1	5
紫波	3	15	1	5	1	5	1	5	1	5
和賀	3	15	1	5	1	5	1	5	1	5
鹿澤	3	15	1	5	1	5	1	5	1	5
江刺	1	5	1	5	1	5	1	5	1	5
西井	1	5	1	5	1	5	1	5	1	5
東井	1	5	1	5	1	5	1	5	1	5
氣仙	1	5	1	5	1	5	1	5	1	5
上伊	1	5	1	5	1	5	1	5	1	5
下伊	1	5	1	5	1	5	1	5	1	5
九戸	1	5	1	5	1	5	1	5	1	5
二戸	1	5	1	5	1	5	1	5	1	5
計	10	50	10	50	10	50	10	50	10	50

教 育

第四四 要 覽

學齡兒童就學義務既生者 一二四、九五七

就 學 者 一〇九、七五〇人
不 就 學 者 五、二〇七人

學齡兒童就學步合 九五八四七

男 九七、八八五
女 九二、八八〇

縣立學校 九校

師範學校 一
中 學 校 一
農 學 校 一
工 業 學 校 一
水 產 學 校 一
高 等 女 學 校 一

郡立學校 二校

蠶業學校 一
農業學校 一

市町村立學校 七〇九校

尋常高等學校 五二〇
尋常高等併設 二二三
高等併設 一六六

私立學校 一八校

小 學 校 八
其 他 一〇

公學費二十八年年度支出額 四八三、九〇五圓

縣 公 學 費 一四〇、五八五圓
郡 公 學 費 八、一〇五圓
市町村公學費 三三五、二一五圓

第四五 市町立小學校ノ一

明治四十年三月三十一日

郡市名	尋常		高等	計	尋常		高等	計	尋常		高等	計
	校	員			校	員			校	員		
盛岡	1	1	1	1	1	1	1	1	1	1	1	1
岩手	1	1	1	1	1	1	1	1	1	1	1	1
紫波	1	1	1	1	1	1	1	1	1	1	1	1
稗貫	1	1	1	1	1	1	1	1	1	1	1	1
和賀	1	1	1	1	1	1	1	1	1	1	1	1
陸奥	1	1	1	1	1	1	1	1	1	1	1	1
江刺	1	1	1	1	1	1	1	1	1	1	1	1
西井	1	1	1	1	1	1	1	1	1	1	1	1
東井	1	1	1	1	1	1	1	1	1	1	1	1
氣仙	1	1	1	1	1	1	1	1	1	1	1	1
上伊	1	1	1	1	1	1	1	1	1	1	1	1
下伊	1	1	1	1	1	1	1	1	1	1	1	1
九戸	1	1	1	1	1	1	1	1	1	1	1	1
二戸	1	1	1	1	1	1	1	1	1	1	1	1
計	10	10	10	10	10	10	10	10	10	10	10	10

第四六 市町立小學校ノ二

明治四十年三月三十一日

郡市名	尋常		高等	計	尋常		高等	計	尋常		高等	計
	校	員			校	員			校	員		
盛岡	1	1	1	1	1	1	1	1	1	1	1	1
岩手	1	1	1	1	1	1	1	1	1	1	1	1
紫波	1	1	1	1	1	1	1	1	1	1	1	1
稗貫	1	1	1	1	1	1	1	1	1	1	1	1
和賀	1	1	1	1	1	1	1	1	1	1	1	1
陸奥	1	1	1	1	1	1	1	1	1	1	1	1
江刺	1	1	1	1	1	1	1	1	1	1	1	1
西井	1	1	1	1	1	1	1	1	1	1	1	1
東井	1	1	1	1	1	1	1	1	1	1	1	1
氣仙	1	1	1	1	1	1	1	1	1	1	1	1
上伊	1	1	1	1	1	1	1	1	1	1	1	1
下伊	1	1	1	1	1	1	1	1	1	1	1	1
九戸	1	1	1	1	1	1	1	1	1	1	1	1
二戸	1	1	1	1	1	1	1	1	1	1	1	1
計	10	10	10	10	10	10	10	10	10	10	10	10

第四七 學齡兒童ノ一 (就學步合累年)

年 度	市 男		町 男		村 男		市 女		町 女		村 女		計
	人	計	人	計	人	計	人	計	人	計	人	計	
三十一年度	?	?	?	?	?	?	?	?	?	?	?	?	六四〇
三十二年度	九三五〇	?	?	?	?	?	七五六四	?	?	?	?	?	四〇〇六
三十三年度	九四一七	?	?	?	?	?	七六八一	?	?	?	?	?	四七二四
三十四年度	九五〇三	九四四八	九四〇〇	九一七	九四〇〇	九二九	八三三二	七一九四	六三九四	七三二四	四三〇六	?	四〇〇六
三十五年度	九六〇四	九五三六	九四四〇	九四〇〇	九四七〇	九三三三	八四三七	七六八〇	七一九四	七三二四	四三〇六	?	四〇〇六
三十六年度	九六一八	九七三三	九四九八	九四〇〇	九五三三	九三〇〇	八三〇〇	七九六三	七三二四	七三二四	四三〇六	?	四〇〇六
三十七年度	九七五九	九六六三	九六〇三	九四九八	九五五九	九三〇〇	八三〇〇	七九六三	七三二四	七三二四	四三〇六	?	四〇〇六
三十八年度	九七九二	九七〇〇	九六六九	九六六九	九七〇八	九三〇〇	八三〇〇	七九六三	七三二四	七三二四	四三〇六	?	四〇〇六
三十九年度	九八〇三	九七六八	九七五五	九七五五	九七三三	九六四二	九一八〇	八八三三	八三〇〇	七三二四	四三〇六	?	四〇〇六

第四八 學齡兒童ノ二 (就學不就學)

都 市 名	就 學 始 期 已 達 者		就 學 始 期 未 達 者		計		就 學 始 期 已 達 者 百 人 中	
	男	女	男	女	男	女	男	女
盛 岡	二九八八	二八三〇	六〇	七八	三〇四八	二九五二	九八〇	九七三
岩 手	五五一	四〇三	一七	七三	五二八	四七六	九八三	九七九
紫 波	三九〇九	三三〇一	六〇	七三	四〇〇九	三二二八	九八〇	九七三
賀 賀	四〇六	三二二	八〇	七二	四八六	三五〇	九八〇	九七三
和 賀	四六五	三三〇	五	二五	五二〇	三〇五	九八〇	九七三

明治三十九年度

江 西 東 氣 上 下 九 二
澤 刺 井 井 仙 伊 伊 戶 戶
縣 縣 縣 縣 縣 縣 縣 縣

計	三十八年度		三十七年度		三十六年度		三十五年度	
	男	女	男	女	男	女	男	女
計	五九四〇	五二九〇	五七五七	四七七一	五三三〇	四三〇〇	四九四〇	三九四〇
盛 岡	一七九	一七九	一七九	一七九	一七九	一七九	一七九	一七九
岩 手	一七九	一七九	一七九	一七九	一七九	一七九	一七九	一七九
紫 波	一七九	一七九	一七九	一七九	一七九	一七九	一七九	一七九
賀 賀	一七九	一七九	一七九	一七九	一七九	一七九	一七九	一七九
和 賀	一七九	一七九	一七九	一七九	一七九	一七九	一七九	一七九

第四九 學齡兒童ノ三 (就學)

明治四十年三月三十一日

都 市 名	尋 常 小 學 校 教 科 修 畢 者		尋 常 小 學 校 教 科 修 畢 者		計	
	男	女	男	女	男	女
盛 岡	一三二	一三二	一三二	一三二	二六四	二六四
岩 手	一三二	一三二	一三二	一三二	二六四	二六四
紫 波	一三二	一三二	一三二	一三二	二六四	二六四
賀 賀	一三二	一三二	一三二	一三二	二六四	二六四
和 賀	一三二	一三二	一三二	一三二	二六四	二六四

郡市名	尋常		高等		計	
	男	女	男	女	男	女
盛岡	1,237	1,253	175	191	1,412	1,444
岩波	2,333	2,764	175	191	2,508	2,955
紫波	2,086	1,997	175	191	2,261	2,188
稗貫	2,381	1,971	175	191	2,556	2,162
和賀	2,999	2,546	175	191	3,174	2,737
鷹巣	2,775	2,747	175	191	2,950	2,938
江刺	1,869	1,977	175	191	2,044	2,168
西井	2,191	2,100	175	191	2,366	2,291
東井	2,191	2,100	175	191	2,366	2,291
氣仙	2,191	2,100	175	191	2,366	2,291
上伊	2,191	2,100	175	191	2,366	2,291
下伊	2,191	2,100	175	191	2,366	2,291
九戸	2,191	2,100	175	191	2,366	2,291
二戸	2,191	2,100	175	191	2,366	2,291
計	23,534	23,095	1,425	1,574	24,959	24,669
三十五年	23,761	23,672	1,425	1,574	25,186	25,246
三十六年	23,534	23,095	1,425	1,574	24,959	24,669
三十七年	23,307	22,868	1,425	1,574	24,732	24,442
三十八年	23,080	22,629	1,425	1,574	24,505	24,215

第五三

市町村立小學校生徒ノ二（入學）

明治三十九年

郡市名	尋常		高等		計	
	男	女	男	女	男	女
盛岡	4,511	4,511	1,123	1,123	5,634	5,634
岩波	5,233	5,764	1,175	1,191	6,408	6,955
紫波	4,086	3,997	1,175	1,191	5,261	5,188
稗貫	4,381	3,971	1,175	1,191	5,556	5,162
和賀	5,999	5,546	1,175	1,191	7,174	6,737
鷹巣	5,775	5,747	1,175	1,191	6,950	6,938
江刺	3,869	3,977	1,175	1,191	5,044	5,168
西井	4,191	4,100	1,175	1,191	5,366	5,291
東井	4,191	4,100	1,175	1,191	5,366	5,291
氣仙	4,191	4,100	1,175	1,191	5,366	5,291
上伊	4,191	4,100	1,175	1,191	5,366	5,291
下伊	4,191	4,100	1,175	1,191	5,366	5,291
九戸	4,191	4,100	1,175	1,191	5,366	5,291
二戸	4,191	4,100	1,175	1,191	5,366	5,291
計	49,534	49,095	14,225	15,744	63,759	64,839
三十五年	49,761	49,672	14,225	15,744	63,986	64,416
三十六年	49,534	49,095	14,225	15,744	63,759	64,839
三十七年	49,307	48,868	14,225	15,744	63,532	64,612
三十八年	49,080	48,629	14,225	15,744	63,305	64,385

第五四

市町村立小學校生徒ノ三（卒業）

明治三十九年度

教育

市町村立小學校生徒

第五七

市町村立小學校教員ノ二 (俸給別)

明治四十年三月三十一日

計	三十八年度		三十七年度		三十六年度		三十五年度	
	女	男	女	男	女	男	女	男
計	1009	1199	1009	1199	1009	1199	1009	1199
二	1009	1199	1009	1199	1009	1199	1009	1199
九	1009	1199	1009	1199	1009	1199	1009	1199
計	1009	1199	1009	1199	1009	1199	1009	1199
二	1009	1199	1009	1199	1009	1199	1009	1199
九	1009	1199	1009	1199	1009	1199	1009	1199
計	1009	1199	1009	1199	1009	1199	1009	1199
二	1009	1199	1009	1199	1009	1199	1009	1199
九	1009	1199	1009	1199	1009	1199	1009	1199

市名	尋常高等		尋常高等		尋常高等		尋常高等		尋常高等		尋常高等		尋常高等		尋常高等		尋常高等		尋常高等		尋常高等		尋常高等			
	女	男	女	男	女	男	女	男	女	男	女	男	女	男	女	男	女	男	女	男	女	男	女	男		
盛岡	10	10	10	10	10	10	10	10	10	10	10	10	10	10	10	10	10	10	10	10	10	10	10	10	10	
岩手	10	10	10	10	10	10	10	10	10	10	10	10	10	10	10	10	10	10	10	10	10	10	10	10	10	10
紫波	10	10	10	10	10	10	10	10	10	10	10	10	10	10	10	10	10	10	10	10	10	10	10	10	10	10
稗貫	10	10	10	10	10	10	10	10	10	10	10	10	10	10	10	10	10	10	10	10	10	10	10	10	10	10
和賀	10	10	10	10	10	10	10	10	10	10	10	10	10	10	10	10	10	10	10	10	10	10	10	10	10	10
膽澤	10	10	10	10	10	10	10	10	10	10	10	10	10	10	10	10	10	10	10	10	10	10	10	10	10	10
江刺	10	10	10	10	10	10	10	10	10	10	10	10	10	10	10	10	10	10	10	10	10	10	10	10	10	10
西井	10	10	10	10	10	10	10	10	10	10	10	10	10	10	10	10	10	10	10	10	10	10	10	10	10	10
東井	10	10	10	10	10	10	10	10	10	10	10	10	10	10	10	10	10	10	10	10	10	10	10	10	10	10
氣仙	10	10	10	10	10	10	10	10	10	10	10	10	10	10	10	10	10	10	10	10	10	10	10	10	10	10
上伊	10	10	10	10	10	10	10	10	10	10	10	10	10	10	10	10	10	10	10	10	10	10	10	10	10	10
下伊	10	10	10	10	10	10	10	10	10	10	10	10	10	10	10	10	10	10	10	10	10	10	10	10	10	10

高等 計	高等 常	本科正教員		專科正教員		准教員		本科正教員		專科正教員		准教員		平均日出席児童 計	全 計
		男	女	男	女	男	女	男	女	男	女	男	女		
三十八年度	計	九	九	四	五	九	九	四	五	九	九	四	五	九	二
三十八年度	計	九	九	四	五	九	九	四	五	九	九	四	五	九	二
三十七年度	計	九	九	四	五	九	九	四	五	九	九	四	五	九	二
三十六年度	計	九	九	四	五	九	九	四	五	九	九	四	五	九	二
三十五年度	計	九	九	四	五	九	九	四	五	九	九	四	五	九	二
高等 常	計	九	九	四	五	九	九	四	五	九	九	四	五	九	二

第五八 師範學校附屬小學校

明治三十九年度

最 多 月 額	最 寡 月 額	平 均 月 額	年 度 末 月 額 總 計	本科正教員		專科正教員		准教員		本科正教員		專科正教員		准教員	
				男	女	男	女	男	女	男	女	男	女	男	女
三〇〇	二〇〇	二〇〇	八二五	六六六	一七九	二六六	〇〇	二〇	二〇	二〇	二〇	二〇	二〇	二〇	二〇

本表教員月俸額多寡ヲ掲ケレハ左ノ如シ

俸 給 別	男	女	計	本科正教員		專科正教員		准教員		本科正教員		專科正教員		准教員	
				男	女	男	女	男	女	男	女	男	女		
四十四圓	1	1	2	1	1	1	1	1	1	1	1	1	1	1	1
三十五圓	1	1	2	1	1	1	1	1	1	1	1	1	1	1	1
三十四圓	1	1	2	1	1	1	1	1	1	1	1	1	1	1	1
二十五圓	1	1	2	1	1	1	1	1	1	1	1	1	1	1	1
二十二圓	1	1	2	1	1	1	1	1	1	1	1	1	1	1	1
二十圓	1	1	2	1	1	1	1	1	1	1	1	1	1	1	1
十七圓	1	1	2	1	1	1	1	1	1	1	1	1	1	1	1
十六圓	1	1	2	1	1	1	1	1	1	1	1	1	1	1	1
十五圓	1	1	2	1	1	1	1	1	1	1	1	1	1	1	1
十四圓	1	1	2	1	1	1	1	1	1	1	1	1	1	1	1
十三圓	1	1	2	1	1	1	1	1	1	1	1	1	1	1	1
十二圓	1	1	2	1	1	1	1	1	1	1	1	1	1	1	1
十一圓	1	1	2	1	1	1	1	1	1	1	1	1	1	1	1
十圓	1	1	2	1	1	1	1	1	1	1	1	1	1	1	1
九圓	1	1	2	1	1	1	1	1	1	1	1	1	1	1	1
八圓	1	1	2	1	1	1	1	1	1	1	1	1	1	1	1
七圓	1	1	2	1	1	1	1	1	1	1	1	1	1	1	1
六圓	1	1	2	1	1	1	1	1	1	1	1	1	1	1	1
五圓	1	1	2	1	1	1	1	1	1	1	1	1	1	1	1
計	1	1	2	1	1	1	1	1	1	1	1	1	1	1	1

學 校	生 徒		入 學 者		本 年 卒 業		創 立 以 前 年 迄 之 累 計	
	男	女	男	女	男	女	男	女
師範學校							八七	二六
盛岡中學校							五〇	一〇
一關中學校							六七	一〇
福岡中學校							一九	一〇
遠野中學校							七〇	一〇
高等女學校							三〇	一〇
工業學校							三〇	一〇
農學校							一〇	一〇
計							二六	一〇

第六三 縣立學校ノ二

(Xハ補習科)

明治四十年三月三十一日

第六二 縣立學校ノ一

(*ハ兼務者)

明治四十年三月三十一日

學 校	所 在 地	創 立 年	學 科	修 業 年 限	學 級	教 員	
						男	女
水產學校	下閉伊郡 宮古町	明治卅四年	漁業科	三	一	一	一
農學校	盛岡市 仁王小路	明治卅二年	養蠶科 養蠶科 獸醫科 農科	三	三	一	一
工業學校	盛岡市内丸	明治卅一年	普通科	三	一	一	一
高等女學校	盛岡市 大澤 河原小路	明治三十年	普通科	二	一	一	一
遠野中學校	上閉伊郡 遠野町	明治卅四年	全科	五	八	一	一
福岡中學校	福岡郡 福岡町	明治卅四年	全科	五	七	一	一
一關中學校	一關郡 一關町	明治卅一年	全科	五	三	一	一
盛岡中學校	盛岡市内丸	明治十三年	普通科	五	二	一	一
師範學校	盛岡市内丸	明治九年	普通科	四	一	一	一
計						七	一

年 度	合 計	立				上 閉	下 閉	九 月	二 月	計	給 料	旅 費	雜 給	生 徒 給 費	備 品 費	消 耗 品 費	營 繕 費	借 家 地	其 他	計
		上 閉	下 閉	九 月	二 月															
三十四年度	三,551	1,776	1,775	0	0	0	0	0	0	1,776	1,775	0	0	0	0	0	0	0	0	3,551
三十五年度	2,955	1,776	1,179	0	0	0	0	0	0	1,776	1,179	0	0	0	0	0	0	0	0	2,955
三十六年度	2,955	1,776	1,179	0	0	0	0	0	0	1,776	1,179	0	0	0	0	0	0	0	0	2,955
三十七年度	2,955	1,776	1,179	0	0	0	0	0	0	1,776	1,179	0	0	0	0	0	0	0	0	2,955
合 計	12,416	7,124	5,322	0	0	0	0	0	0	7,124	5,322	0	0	0	0	0	0	0	0	12,416

第七〇 公學資產

明治三十九年三月三十一日

年 度	合 計	立										計
		師範學校	盛岡中學校	一關中學校	福岡中學校	遠野中學校	農業學校	工業學校	水產學校	高等女學校	其他	
三十四年度	2,955	836	1,076	73	73	88	39	3,000	2,300	2,300	2,300	2,955
三十五年度	2,955	836	1,076	73	73	88	39	3,000	2,300	2,300	2,300	2,955
三十六年度	2,955	836	1,076	73	73	88	39	3,000	2,300	2,300	2,300	2,955
三十七年度	2,955	836	1,076	73	73	88	39	3,000	2,300	2,300	2,300	2,955
合 計	11,820	3,344	4,304	293	293	353	155	12,000	9,200	9,200	9,200	11,820

年 度	合 計	立 郡			立 市			立 村 町			計
		東嶺井蠶業學校	贈澤農業學校	其他	尋常小學校	高等小學校	計	尋常小學校	高等併置小學校	實業補習學校	
三十四年度	5,699	1,100	817	207	4,650	882	1,666	7,333	1,666	1,666	5,699
三十五年度	5,699	1,100	817	207	4,650	882	1,666	7,333	1,666	1,666	5,699
三十六年度	5,699	1,100	817	207	4,650	882	1,666	7,333	1,666	1,666	5,699
三十七年度	5,699	1,100	817	207	4,650	882	1,666	7,333	1,666	1,666	5,699
合 計	22,796	4,400	3,268	828	18,600	3,532	6,666	29,000	6,666	6,666	22,796

第七一 市町村立小學校基本財産

明治三十九年三月三十一日

教育 公學資産、市町村立小學校基本財産

尋常小學校 尋常高等併置小學校 高等小學校	計	金額		坪數		坪價		坪額		坪價		坪額		坪價		坪額		坪價		坪額	
		金額	坪數	坪價	坪額	坪價	坪額	坪價	坪額	坪價	坪額	坪價	坪額	坪價	坪額	坪價	坪額	坪價	坪額		
三十四年度		208,848	8,603	24,160	1,000	24,160	24,160	24,160	24,160	24,160	24,160	24,160	24,160	24,160	24,160	24,160	24,160	24,160	24,160	24,160	24,160
三十五年度		207,182	10,140	20,718	1,000	20,718	20,718	20,718	20,718	20,718	20,718	20,718	20,718	20,718	20,718	20,718	20,718	20,718	20,718	20,718	20,718
三十六年度		205,951	10,000	20,595	1,000	20,595	20,595	20,595	20,595	20,595	20,595	20,595	20,595	20,595	20,595	20,595	20,595	20,595	20,595	20,595	20,595
三十七年度		210,890	10,000	21,089	1,000	21,089	21,089	21,089	21,089	21,089	21,089	21,089	21,089	21,089	21,089	21,089	21,089	21,089	21,089	21,089	21,089
計		822,861	48,743	82,286	4,000	82,286	82,286	82,286	82,286	82,286	82,286	82,286	82,286	82,286	82,286	82,286	82,286	82,286	82,286	82,286	82,286

本表中 *ハ第七〇表公學資産表中ニ包含シアルモノナリ

兵 事

第七二 陸軍管區		第七三 陸軍管區	
師管旅管	聯隊區名	師管旅管	聯隊區名
第八師團	第四旅團	盛岡	青森
岩手縣ノ内 盛岡、岩手、紫波、裨賀、和賀、膽澤、江刺、西磐井 東磐井、氣仙、上閉伊		岩手縣ノ内 青森縣ノ内 青森市、下北郡、上北郡、三戸郡、東津輕郡	
面積	積戸	面積	積戸
6,865	8,890	8,750	7,810
人口	人口	人口	人口
59,599	110,570	54,553	110,570

明治四十年十二月三十一日(戶數人口ハ三十九年十二月三十一日)

第七三 徵兵ノ一 (総人員)		明治三十九年	
郡市名	現役	補充	計
盛岡	2,222	2,222	4,444
岩手	2,333	2,333	4,666
紫波	2,444	2,444	4,888
裨賀	2,555	2,555	5,111
和賀	2,666	2,666	5,333
計	10,220	10,220	20,440

社寺及教會

第七九 神社

明治三十九年十二月三十一日

郡市名	盛岩	紫波	神賀	和賀	勝澤	江刺	西井	東井	氣仙	上伊	下伊	九戸	二戸	計
郡市名	盛岩	紫波	神賀	和賀	勝澤	江刺	西井	東井	氣仙	上伊	下伊	九戸	二戸	計
國幣小社														
縣社														
郷社														
社	一	三	四	三	一	一	一	一	一	一	一	一	一	二
村	一	一	一	一	一	一	一	一	一	一	一	一	一	一
社無格	一	一	一	一	一	一	一	一	一	一	一	一	一	一
社	一	一	一	一	一	一	一	一	一	一	一	一	一	一
計	一	一	一	一	一	一	一	一	一	一	一	一	一	一
一市町村三付數	七	七	七	七	七	七	七	七	七	七	七	七	七	七

社寺及教會

神社

九三

郡市名	盛岩	紫波	神賀	和賀	勝澤	江刺	西井	東井	氣仙	上伊	下伊	九戸	二戸	計
郡市名	盛岩	紫波	神賀	和賀	勝澤	江刺	西井	東井	氣仙	上伊	下伊	九戸	二戸	計
志願者	二	三	三	三	三	三	三	三	三	三	三	三	三	三
志願取消及不參者	二	一	一	一	一	一	一	一	一	一	一	一	一	一
合格者	一	二	二	二	二	二	二	二	二	二	二	二	二	二
不合格者	一	一	一	一	一	一	一	一	一	一	一	一	一	一
採用者	三	三	三	三	三	三	三	三	三	三	三	三	三	三
郡市名	盛岩	紫波	神賀	和賀	勝澤	江刺	西井	東井	氣仙	上伊	下伊	九戸	二戸	計
志願者	二	三	三	三	三	三	三	三	三	三	三	三	三	三
志願取消及不參者	一	一	一	一	一	一	一	一	一	一	一	一	一	一
合格者	一	二	二	二	二	二	二	二	二	二	二	二	二	二
不合格者	一	一	一	一	一	一	一	一	一	一	一	一	一	一
採用者	三	三	三	三	三	三	三	三	三	三	三	三	三	三

九二

本表中ノ著名ナル神社ヲ掲出スレハ左ノ如シ

社名	格	祭	神	郡市名	町村名	創立年月
國幣小社	駒形神社	國幣立命	國幣立命	盛岡市	金ヶ崎村	景行天皇四十年(延喜式内)
縣社	八幡宮	品陀和氣命	品陀和氣命	盛岡市	志家丸	康平五年
全社	櫻山神社	南部三郎光行	南部三郎光行	全	赤石丸	寬延二年
村社	志賀理和氣神社	不詳	不詳	紫波郡	赤石丸	仁壽二年(延喜式内)
全社	磐井神社	不詳	不詳	紫波郡	赤石丸	延喜式内
全社	止々井神社	天湯河術命	天湯河術命	紫波郡	衣川村	延喜式内
全社	於呂閉志神社	山祇命	山祇命	全	古柳村	延喜式内
全社	澤澤川神社	神八井命	神八井命	全	若柳村	延喜式内
全社	月山神社	澤文命	澤文命	全	衣川村	大同二年(延喜式内)
全社	鑛岡神社	大已貴命	大已貴命	江刺郡	岩谷堂町	願在(延喜式内)
全社	石手堰神社	天忍穗耳命	天忍穗耳命	全	黒石村	景行天皇四十年(延喜式内)
全社	配志和神社	高鼻產靈命	高鼻產靈命	西磐井郡	山目村	(全)
全社	舞章神社	稻倉祝命	稻倉祝命	東磐井郡	舞川村	(延喜式内)
村社	氷上神社	天照大神	天照大神	東磐井郡	高田町	(全)
村社	五葉山神社	大山祇命	大山祇命	氣仙郡	上有住村	大同年中(坂上田村麿勸請)(延喜式内)

第八〇 神職

明治三十九年十二月三十一日

郡市名	小國社幣	縣社	鄉社	村社	無格社	計	郡市名	小國社幣	縣社	鄉社	村社	無格社	計
紫岩盛							九下上						
波手岡							閉閉						
月伊伊							月伊伊						
計							計						

第八一 寺院

明治三十九年十二月三十一日

郡市名	天臺宗	眞言宗	淨土宗	臨濟宗	曹洞宗	黃檗宗	眞宗	日蓮宗	時宗	計	一市町村	二寺院數	佛堂
氣東西江膽和粹													
磐磐													
仙井井刺澤賀貫													
計													

郡市名	天臺宗	眞言宗	淨土宗	臨濟宗	曹洞宗	黃檗宗	眞宗	日蓮宗	時宗	計	一市町村	二寺院數	佛堂
二九下上氣東西江膽和粹紫岩盛													
閉閉 磐磐													
月伊伊仙井井刺澤賀貫波手岡													
計													

社寺及教會 神職、寺院

部	署	名	警務長	警視	技師	警部	技手	巡查	派出所及駐在所	市町村數	戶數	人口	巡查一人ニ對スル戶數	人口
本盛	沼宮	日沼宮	一	一	一	一	一	一	一	一	一	一	一	一
花澤	黒川	花澤	一	一	一	一	一	一	一	一	一	一	一	一
岩谷	水川	岩谷	一	一	一	一	一	一	一	一	一	一	一	一
一	千盛	千盛	一	一	一	一	一	一	一	一	一	一	一	一
遠	盛	盛	一	一	一	一	一	一	一	一	一	一	一	一
宮	釜	釜	一	一	一	一	一	一	一	一	一	一	一	一
山	田	田	一	一	一	一	一	一	一	一	一	一	一	一
岩	泉	泉	一	一	一	一	一	一	一	一	一	一	一	一
久	慈	慈	一	一	一	一	一	一	一	一	一	一	一	一

第八四 警察官吏配置

明治三十九年十二月三十一日

警察

教會	講義所數	牧師及宣教師	內國人	外國人	計	其他
天主教	一	一	一	一	一	一
基督教	一	一	一	一	一	一
日本基督教會	一	一	一	一	一	一
浸禮教會	一	一	一	一	一	一
美以監督教會	一	一	一	一	一	一
計	五	五	五	五	五	五

第八三 教會及講義所

明治三十九年十二月三十一日

郡市名	天主教	基督教	日本基督教會	浸禮宗	美以監督宗	計
江刺	一	一	一	一	一	一
西井	一	一	一	一	一	一
東井	一	一	一	一	一	一
氣井	一	一	一	一	一	一
上伊	一	一	一	一	一	一
下伊	一	一	一	一	一	一
九戸	一	一	一	一	一	一
二戸	一	一	一	一	一	一
計	五	五	五	五	五	五

部 署 名	警 務 長	警 視 技 師	警 部 技 手	巡 査	派出所及 駐在所	市町村數	月 數	人 口	轄 口	巡査一人ニ對スル 月 數 人 口
福 經 岡 米	一	一	一	一	一	一	一	一	一	一
計	一	一	一	一	一	一	一	一	一	一

第八五 救 護

明治三十九年

警 察 署 名	家 盜 難ニ罹ラントセシ 人 計	迷 兒	發 途 病 者 上	變 死 セント 傷 セシ 人 及	殺 サレシ 人	傷 シセラ	火 災 チ 消 止 メシ 家	延 燒 チ 消 止 メシ 家	詐 偽 取 財	計
盛 沼 宮 内 岡	一	一	一	一	一	一	一	一	一	一
日 沼 宮 内 岡	一	一	一	一	一	一	一	一	一	一
花 澤	一	一	一	一	一	一	一	一	一	一
川 尻 卷	一	一	一	一	一	一	一	一	一	一
水 川 尻 卷	一	一	一	一	一	一	一	一	一	一
岩 谷	一	一	一	一	一	一	一	一	一	一
一 千 一 千 一 千	一	一	一	一	一	一	一	一	一	一
遠 野	一	一	一	一	一	一	一	一	一	一
釜 石	一	一	一	一	一	一	一	一	一	一
山 田	一	一	一	一	一	一	一	一	一	一
計	一	一	一	一	一	一	一	一	一	一

年 度	家 盜 難ニ罹ラントセシ 人 計	迷 兒	發 途 病 者 上	變 死 セント 傷 セシ 人 及	殺 サレシ 人	傷 シセラ	火 災 チ 消 止 メシ 家	延 燒 チ 消 止 メシ 家	詐 偽 取 財	計
三 十 五 年	一	一	一	一	一	一	一	一	一	一
三 十 六 年	一	一	一	一	一	一	一	一	一	一
三 十 七 年	一	一	一	一	一	一	一	一	一	一
三 十 八 年	一	一	一	一	一	一	一	一	一	一
計	一	一	一	一	一	一	一	一	一	一

第八六 盜 難ノ一 (件數)

明治三十九年

警 察 署 名	家 強 盜ニ遇ヒシ 人 計	船 強 盜ニ遇ヒシ 人 計	家 窃 盜ニ遇ヒシ 人 計	船 窃 盜ニ遇ヒシ 人 計	田 野 山 林 等ノ 產 物	騙 取 携 帶 財 及 詐 偽 取 財	偽 造 變 造 紙 幣	合 計	人 口 千 中 盜 難
盛 沼 宮 内 岡	一	一	一	一	一	一	一	一	一
日 沼 宮 内 岡	一	一	一	一	一	一	一	一	一
花 澤	一	一	一	一	一	一	一	一	一
川 尻 卷	一	一	一	一	一	一	一	一	一
水 川 尻 卷	一	一	一	一	一	一	一	一	一
岩 谷	一	一	一	一	一	一	一	一	一
一 千 一 千 一 千	一	一	一	一	一	一	一	一	一
遠 野	一	一	一	一	一	一	一	一	一
釜 石	一	一	一	一	一	一	一	一	一
山 田	一	一	一	一	一	一	一	一	一
計	一	一	一	一	一	一	一	一	一

警 察 救 護、盜 難

警察署名	千盛	遠盛	釜山	宮田	久岩	福輕	計	強盜ニ遇ヒシ	窃盜ニ遇ヒシ	田野山林等ノ産物ヲシテ家ヲ盗マレシ人	騙取及詐欺ノ財ニ遇ヒシ人	偽造紙幣ヲ受取リシ人	合計	人口千中
千盛	1	1	1	1	1	1	6	1	1	1	1	1	6	59.8
遠盛	1	1	1	1	1	1	6	1	1	1	1	1	6	59.8
釜山	1	1	1	1	1	1	6	1	1	1	1	1	6	59.8
宮田	1	1	1	1	1	1	6	1	1	1	1	1	6	59.8
久岩	1	1	1	1	1	1	6	1	1	1	1	1	6	59.8
福輕	1	1	1	1	1	1	6	1	1	1	1	1	6	59.8
計	6	6	6	6	6	6	36	6	6	6	6	6	36	59.8
三十八年	1	1	1	1	1	1	6	1	1	1	1	1	6	59.8
三十七年	1	1	1	1	1	1	6	1	1	1	1	1	6	59.8
三十六年	1	1	1	1	1	1	6	1	1	1	1	1	6	59.8
三十五年	1	1	1	1	1	1	6	1	1	1	1	1	6	59.8

月別	一月	二月	三月	四月	五月	六月	七月	八月	九月	十月	十一月	十二月	計
強盜ニ遇ヒシ	1	1	1	1	1	1	1	1	1	1	1	1	12
窃盜ニ遇ヒシ	1	1	1	1	1	1	1	1	1	1	1	1	12
田野山林等ノ産物ヲシテ家ヲ盗マレシ人	1	1	1	1	1	1	1	1	1	1	1	1	12
騙取及詐欺ノ財ニ遇ヒシ人	1	1	1	1	1	1	1	1	1	1	1	1	12
偽造紙幣ヲ受取リシ人	1	1	1	1	1	1	1	1	1	1	1	1	12
合計	5	5	5	5	5	5	5	5	5	5	5	5	60

第八七 盜難ノ二(月別)

明治三十九年

月別	一月	二月	三月	四月	五月	六月	七月	八月	九月	十月	十一月	十二月	計
強盜ニ遇ヒシ	1	1	1	1	1	1	1	1	1	1	1	1	12
窃盜ニ遇ヒシ	1	1	1	1	1	1	1	1	1	1	1	1	12
田野山林等ノ産物ヲシテ家ヲ盗マレシ人	1	1	1	1	1	1	1	1	1	1	1	1	12
騙取及詐欺ノ財ニ遇ヒシ人	1	1	1	1	1	1	1	1	1	1	1	1	12
偽造紙幣ヲ受取リシ人	1	1	1	1	1	1	1	1	1	1	1	1	12
合計	5	5	5	5	5	5	5	5	5	5	5	5	60

第八八 就捕犯罪人ノ一(種別)

明治三十九年

罪名	現行犯	準現行犯	非現行犯	自首	合計
國事ニ關スル	1	1	1	1	4
逃走ノ囚徒	1	1	1	1	4
監視規則ヲ犯ス	1	1	1	1	4
貨幣偽造ニ關ス	1	1	1	1	4
賭博ニ關ス	1	1	1	1	4
人ヲ殺害ス	1	1	1	1	4
人ヲ創傷ス	1	1	1	1	4

警察 盜難、就捕犯罪人

第九二

變死者及棄兒

明治三十九年

署名	自殺者	誤死者	被飢殺者	被過誤殺者	洪水死者	難船死者	火災死者	途上發病者	其他	計	棄兒
盛岡	二	九	一	一	一	一	一	一	一	三	一
沼宮	三	六	一	一	一	一	一	一	一	六	一
日詰	三	〇	一	一	一	一	一	一	一	六	一
花卷	三	三	一	一	一	一	一	一	一	六	一
黒尻	一	二	一	一	一	一	一	一	一	六	一
水尻	七	九	一	一	一	一	一	一	一	二〇	一
岩谷	四	三	一	一	一	一	一	一	一	一〇	一
一戸	九	三	一	一	一	一	一	一	一	一六	一
千代	三	八	一	一	一	一	一	一	一	一〇	一
盛岡	三	九	一	一	一	一	一	一	一	一六	一
遠野	四	二	一	一	一	一	一	一	一	一〇	一
宮古	八	二	一	一	一	一	一	一	一	一六	一
山形	六	七	一	一	一	一	一	一	一	一六	一
久米	八	四	一	一	一	一	一	一	一	一六	一
福輕	一〇	七	一	一	一	一	一	一	一	一八	一
計	三三	二七	八	八	一	一〇	一六	三三	一六	三六	一
三十八年	三三	二七	八	八	一	一〇	一六	三三	一六	三六	一

第九三

自殺者ノ一(因由)

明治三十九年

因由	十六年未満	十六年以上廿年未満	廿年以上卅年未満	卅年以上卅五年未満	卅五年以上四十年未満	四十年以上五十年未満	五十年以上	計
生計ノ困難ナルヨリ	一	一	一	一	一	一	一	七
負債ヲ苦ニシ	一	一	一	一	一	一	一	七
破産シタルヲ苦ニシ	一	一	一	一	一	一	一	七
疾病ヲ苦ニシ	一	一	一	一	一	一	一	七
兄弟ノ疾病並ニ負債等ヲ苦ニシ	一	一	一	一	一	一	一	七
精神錯亂ニヨリ	一	一	一	一	一	一	一	七
多量飲酒ノ結果精神ニ異狀ヲ來タシ	一	一	一	一	一	一	一	七
老衰シテ身体ノ不自由ナルヲ苦ニシ	一	一	一	一	一	一	一	七
盲目トナルヲ苦ニシ	一	一	一	一	一	一	一	七
口論ヲナシタルヲ苦ニシ	一	一	一	一	一	一	一	七
家族ノ不和ヨリ來ル	一	一	一	一	一	一	一	七
實子ノ飲酒甚タシキヲ苦ニシ	一	一	一	一	一	一	一	七
實母ノ意見ヲ苦悔シ	一	一	一	一	一	一	一	七
娘ノ放蕩ヲ苦ニシ	一	一	一	一	一	一	一	七
夫ノ放蕩ニシテ且ツ不法行爲ヲナスヲ苦ニシ	一	一	一	一	一	一	一	七
犯罪ノ發覺ヲ恐レテ	一	一	一	一	一	一	一	七
放蕩ノ前非ヲ悔ヒテ	一	一	一	一	一	一	一	七
計	一	一	一	一	一	一	一	七

警察

變死者及棄兒、自殺者

因由	十六年未滿		十六年以上廿年未滿		廿年以上卅年未滿		卅年以上四十年未滿		四十年以上五十年未滿		五十年以上		計
	男	女	男	女	男	女	男	女	男	女	男	女	
若婚ヲ厭ヒテ													
婚家ニ居ルヲ厭ヒテ													
不品行ナルヲ恥ヂテ													
痴情ニヨル													
失戀ノ結果													
身ノ不遇ヲ歎シ													
失財ヲ苦慮シテ													
不詳													
計													
三十八年													
三十七年													
三十六年													
三十五年													

第九四 自殺者ノ二 (月別手段)

月	別	縮レテ		入水シテ		刃物ニテ		銃砲ニテ		毒藥ニテ		其他		計
		男	女	男	女	男	女	男	女	男	女	男	女	
五月														
四月														
三月														
二月														
一月														
計														

明治三十九年

計	五月		四月		三月		二月		一月	
	男	女	男	女	男	女	男	女	男	女
計										
五月										
四月										
三月										
二月										
一月										
計										

第九五 火災ノ一 (署別)

明治三十九年

署名	失火放火		雷火		計	延焼度數		不延焼度數		計	戸數		棟數	建坪	概價
	失火	放火	雷火	火		上	ノ	内	燒		棟	建			
盛岡	一九	二	一	二	二二	六	一六	三	三	三三	三三	七	七	七〇七九	七〇七九
沼宮	一四	二	一	二	一七	一	一六	三	三	二〇	二〇	七	七	一三九〇	一三九〇
日詰	一五	二	一	二	一八	二	一六	三	三	二二	二二	六	六	一三〇〇	一三〇〇
花巻	一三	二	一	二	一六	二	一四	三	三	一九	一九	六	六	一四六六	一四六六
黒沢	九	二	一	二	一二	二	一〇	三	三	一五	一五	六	六	一四七六	一四七六
水尻	九	二	一	二	一二	二	一〇	三	三	一五	一五	六	六	一四七六	一四七六
岩谷	一九	二	一	二	二二	六	一六	三	三	三三	三三	七	七	一三九〇	一三九〇
一谷	一七	二	一	二	二〇	五	一五	三	三	二八	二八	六	六	一四七六	一四七六
千代	一四	二	一	二	一七	二	一五	三	三	二二	二二	六	六	一三〇〇	一三〇〇
盛岡	一三	二	一	二	一六	二	一四	三	三	一九	一九	六	六	一四七六	一四七六
遠野	八	二	一	二	一二	二	一〇	三	三	一五	一五	六	六	一四七六	一四七六
計	一五	二	一	二	一八	五	一三	三	三	二二	二二	六	六	一三〇〇	一三〇〇

警察 自殺者、火災

第九七

難破船

(第二〇七表ノ漁船ヲ除ク)

明治三十九年

難破ノ場所	月	日	船名	船種	積石ノ噸數	損失額	乗込人員	救助セラレタル者	生死不明ノ者	死亡者
氣仙郡綾里村五海里ノ沖	九月	二十七日	運幸丸	帆船	三	1,000	二	二	一	一
計					三	1,000	二	二	一	一

明松	煙草	煙筒	爐火	瀛車	乾燥室	電氣乾燥器	蠟燭	泥醉者	乞丐等ノ燃火	摺附木	薪殺ノ堆積物	發火ス	白編者	其他	計	三十七年	三十八年
ノ吹殼	ノ飛火	ノ飛火	ノ飛火	ノ飛火	ノ埋火	ノ乾燥	ノ殘リヨリ	ノ過失	ヲ爲シタルヨリ	ノ不注意ヨリ	ヲ爲メニ					三	三
一	一	一	一	一	一	一	一	一	一	一	一	一	一	一	三	三	三
二	二	二	二	二	二	二	二	二	二	二	二	二	二	二	三	三	三
三	三	三	三	三	三	三	三	三	三	三	三	三	三	三	三	三	三
四	四	四	四	四	四	四	四	四	四	四	四	四	四	四	三	三	三
五	五	五	五	五	五	五	五	五	五	五	五	五	五	五	三	三	三
六	六	六	六	六	六	六	六	六	六	六	六	六	六	六	三	三	三
七	七	七	七	七	七	七	七	七	七	七	七	七	七	七	三	三	三
八	八	八	八	八	八	八	八	八	八	八	八	八	八	八	三	三	三
九	九	九	九	九	九	九	九	九	九	九	九	九	九	九	三	三	三
十	十	十	十	十	十	十	十	十	十	十	十	十	十	十	三	三	三
十一	十一	十一	十一	十一	十一	十一	十一	十一	十一	十一	十一	十一	十一	十一	三	三	三
十二	十二	十二	十二	十二	十二	十二	十二	十二	十二	十二	十二	十二	十二	十二	三	三	三
十三	十三	十三	十三	十三	十三	十三	十三	十三	十三	十三	十三	十三	十三	十三	三	三	三
十四	十四	十四	十四	十四	十四	十四	十四	十四	十四	十四	十四	十四	十四	十四	三	三	三
十五	十五	十五	十五	十五	十五	十五	十五	十五	十五	十五	十五	十五	十五	十五	三	三	三
十六	十六	十六	十六	十六	十六	十六	十六	十六	十六	十六	十六	十六	十六	十六	三	三	三
十七	十七	十七	十七	十七	十七	十七	十七	十七	十七	十七	十七	十七	十七	十七	三	三	三
十八	十八	十八	十八	十八	十八	十八	十八	十八	十八	十八	十八	十八	十八	十八	三	三	三
十九	十九	十九	十九	十九	十九	十九	十九	十九	十九	十九	十九	十九	十九	十九	三	三	三
二十	二十	二十	二十	二十	二十	二十	二十	二十	二十	二十	二十	二十	二十	二十	三	三	三
二十一	二十一	二十一	二十一	二十一	二十一	二十一	二十一	二十一	二十一	二十一	二十一	二十一	二十一	二十一	三	三	三
二十二	二十二	二十二	二十二	二十二	二十二	二十二	二十二	二十二	二十二	二十二	二十二	二十二	二十二	二十二	三	三	三
二十三	二十三	二十三	二十三	二十三	二十三	二十三	二十三	二十三	二十三	二十三	二十三	二十三	二十三	二十三	三	三	三
二十四	二十四	二十四	二十四	二十四	二十四	二十四	二十四	二十四	二十四	二十四	二十四	二十四	二十四	二十四	三	三	三
二十五	二十五	二十五	二十五	二十五	二十五	二十五	二十五	二十五	二十五	二十五	二十五	二十五	二十五	二十五	三	三	三
二十六	二十六	二十六	二十六	二十六	二十六	二十六	二十六	二十六	二十六	二十六	二十六	二十六	二十六	二十六	三	三	三
二十七	二十七	二十七	二十七	二十七	二十七	二十七	二十七	二十七	二十七	二十七	二十七	二十七	二十七	二十七	三	三	三
二十八	二十八	二十八	二十八	二十八	二十八	二十八	二十八	二十八	二十八	二十八	二十八	二十八	二十八	二十八	三	三	三
二十九	二十九	二十九	二十九	二十九	二十九	二十九	二十九	二十九	二十九	二十九	二十九	二十九	二十九	二十九	三	三	三
三十	三十	三十	三十	三十	三十	三十	三十	三十	三十	三十	三十	三十	三十	三十	三	三	三
三十一	三十一	三十一	三十一	三十一	三十一	三十一	三十一	三十一	三十一	三十一	三十一	三十一	三十一	三十一	三	三	三
三十二	三十二	三十二	三十二	三十二	三十二	三十二	三十二	三十二	三十二	三十二	三十二	三十二	三十二	三十二	三	三	三
三十三	三十三	三十三	三十三	三十三	三十三	三十三	三十三	三十三	三十三	三十三	三十三	三十三	三十三	三十三	三	三	三
三十四	三十四	三十四	三十四	三十四	三十四	三十四	三十四	三十四	三十四	三十四	三十四	三十四	三十四	三十四	三	三	三
三十五	三十五	三十五	三十五	三十五	三十五	三十五	三十五	三十五	三十五	三十五	三十五	三十五	三十五	三十五	三	三	三
三十六	三十六	三十六	三十六	三十六	三十六	三十六	三十六	三十六	三十六	三十六	三十六	三十六	三十六	三十六	三	三	三
三十七	三十七	三十七	三十七	三十七	三十七	三十七	三十七	三十七	三十七	三十七	三十七	三十七	三十七	三十七	三	三	三
三十八	三十八	三十八	三十八	三十八	三十八	三十八	三十八	三十八	三十八	三十八	三十八	三十八	三十八	三十八	三	三	三
三十九	三十九	三十九	三十九	三十九	三十九	三十九	三十九	三十九	三十九	三十九	三十九	三十九	三十九	三十九	三	三	三
四十	四十	四十	四十	四十	四十	四十	四十	四十	四十	四十	四十	四十	四十	四十	三	三	三
四十一	四十一	四十一	四十一	四十一	四十一	四十一	四十一	四十一	四十一	四十一	四十一	四十一	四十一	四十一	三	三	三
四十二	四十二	四十二	四十二	四十二	四十二	四十二	四十二	四十二	四十二	四十二	四十二	四十二	四十二	四十二	三	三	三
四十三	四十三	四十三	四十三	四十三	四十三	四十三	四十三	四十三	四十三	四十三	四十三	四十三	四十三	四十三	三	三	三
四十四	四十四	四十四	四十四	四十四	四十四	四十四	四十四	四十四	四十四	四十四	四十四	四十四	四十四	四十四	三	三	三
四十五	四十五	四十五	四十五	四十五	四十五	四十五	四十五	四十五	四十五	四十五	四十五	四十五	四十五	四十五	三	三	三
四十六	四十六	四十六	四十六	四十六	四十六	四十六	四十六	四十六	四十六	四十六	四十六	四十六	四十六	四十六	三	三	三
四十七	四十七	四十七	四十七	四十七	四十七	四十七	四十七	四十七	四十七	四十七	四十七	四十七	四十七	四十七	三	三	三
四十八	四十八	四十八	四十八	四十八	四十八	四十八	四十八	四十八	四十八	四十八	四十八	四十八	四十八	四十八	三	三	三
四十九	四十九	四十九	四十九	四十九	四十九	四十九	四十九	四十九	四十九	四十九	四十九	四十九	四十九	四十九	三	三	三
五十	五十	五十	五十	五十	五十	五十	五十	五十	五十	五十	五十	五十	五十	五十	三	三	三
計															三	三	三

第九六

火災ノ二

(失火原因及月別)

明治三十九年

原因	一月	二月	三月	四月	五月	六月	七月	八月	九月	十月	十一月	十二月	計
爐火ノ延焼	二	一	一	一	一	一	一	一	一	一	一	一	一
小兒ノ弄火	三	一	一	一	一	一	一	一	一	一	一	一	一
燈火取扱ノ疎漏	一	一	一	一	一	一	一	一	一	一	一	一	一
洋燈ノ轉倒	一	一	一	一	一	一	一	一	一	一	一	一	一
火止ノ疎漏	二	一	一	一	一	一	一	一	一	一	一	一	一
炬燵ノ殘火	一	一	一	一	一	一	一	一	一	一	一	一	一
灰ノ殘火	一	一	一	一	一	一	一	一	一	一	一	一	一
計	一	一	一	一	一	一	一	一	一	一	一	一	一

郡名	失火放火雷火計	延燒度數	不延燒度數	計	戸數	棟數	坪數	價
宮古石	一	一	一	一	一	一	一	一
山田	一	一	一	一	一	一	一	一
岩泉	一	一	一	一	一	一	一	一
久慈	一	一	一	一	一	一	一	一
輕米	一	一	一	一	一	一	一	一
福岡	一	一	一	一	一	一	一	一
計	一	一	一	一	一	一	一	一
三十八年	三	三	三	三	三	三	三	三
三十七年	三	三	三	三	三	三	三	三
三十六年	三	三	三	三	三	三	三	三
三十五年	三	三	三	三	三	三	三	三
計	三	三	三	三	三	三	三	三

年	計	盛 沼 宮 山 久 福										計											
		盛	沼	宮	山	久	福	盛	沼	宮	山		久	福									
年	計	岡	内	岡	内	岡	内	岡	内	岡	内	岡	内	岡	内	岡	内	岡	内	岡	内	岡	内
三十五年	三十五	二	二	二	二	二	二	二	二	二	二	二	二	二	二	二	二	二	二	二	二	二	二
三十六年	三十六	一	一	一	一	一	一	一	一	一	一	一	一	一	一	一	一	一	一	一	一	一	一
三十七年	三十七	一	一	一	一	一	一	一	一	一	一	一	一	一	一	一	一	一	一	一	一	一	一
三十八年	三十八	一	一	一	一	一	一	一	一	一	一	一	一	一	一	一	一	一	一	一	一	一	一
三十九年	三十九	一	一	一	一	一	一	一	一	一	一	一	一	一	一	一	一	一	一	一	一	一	一
計	計	五	五	五	五	五	五	五	五	五	五	五	五	五	五	五	五	五	五	五	五	五	五

第九九 消防組

明治三十九年十二月三十一日

年	種 別	拾 得 物					遺 失 物				
		通	衣	殺	家	其	通	衣	殺	家	其
年	種 別	貨	類	類	類	計	貨	類	類	類	計
三十五年	三十五年	一	一	一	一	一	一	一	一	一	一
三十六年	三十六年	一	一	一	一	一	一	一	一	一	一
三十七年	三十七年	一	一	一	一	一	一	一	一	一	一
三十八年	三十八年	一	一	一	一	一	一	一	一	一	一
三十九年	三十九年	一	一	一	一	一	一	一	一	一	一
計	計	五	五	五	五	五	五	五	五	五	五

年	種 別	積 石 又 ハ		損 失 額	乘 込 人 員	救 護 セ ラ レ タ ル 者	生 死 不 明	一 死 亡 者
		積 石	又 ハ					
三十五年	三十五年	一	一	一	一	一	一	一
三十六年	三十六年	一	一	一	一	一	一	一
三十七年	三十七年	一	一	一	一	一	一	一
三十八年	三十八年	一	一	一	一	一	一	一
三十九年	三十九年	一	一	一	一	一	一	一
計	計	五	五	五	五	五	五	五

第一〇〇 警察取締諸營業

營業者	營業種類	三十九年					三十八年					三十七年					三十六年					三十五年				
		計	營業	取締	罰金	其他	計	營業	取締	罰金	其他	計	營業	取締	罰金	其他	計	營業	取締	罰金	其他	計	營業	取締	罰金	其他
人力車	營業者	1701	1585	1165	1244	1501	1485	101	1165	1244	1501	1485	101	1165	1244	1501	1485	101	1165	1244	1501	1485	101	1165	1244	1501
馬乘車	營業者	1	1	1	1	1	1	1	1	1	1	1	1	1	1	1	1	1	1	1	1	1	1	1	1	1
渡船	營業者	1	1	1	1	1	1	1	1	1	1	1	1	1	1	1	1	1	1	1	1	1	1	1	1	1
理髮	營業者	1	1	1	1	1	1	1	1	1	1	1	1	1	1	1	1	1	1	1	1	1	1	1	1	1
湯屋	營業者	1	1	1	1	1	1	1	1	1	1	1	1	1	1	1	1	1	1	1	1	1	1	1	1	1
成刻印章	營業者	1	1	1	1	1	1	1	1	1	1	1	1	1	1	1	1	1	1	1	1	1	1	1	1	1
彫刻	營業者	1	1	1	1	1	1	1	1	1	1	1	1	1	1	1	1	1	1	1	1	1	1	1	1	1
煙火	營業者	1	1	1	1	1	1	1	1	1	1	1	1	1	1	1	1	1	1	1	1	1	1	1	1	1
雇人	營業者	1	1	1	1	1	1	1	1	1	1	1	1	1	1	1	1	1	1	1	1	1	1	1	1	1
宿屋	營業者	1	1	1	1	1	1	1	1	1	1	1	1	1	1	1	1	1	1	1	1	1	1	1	1	1
古物	營業者	1	1	1	1	1	1	1	1	1	1	1	1	1	1	1	1	1	1	1	1	1	1	1	1	1

第一〇一 銃砲火藥及狩獵

營業者	營業種類	三十九年					三十八年					三十七年					三十六年					三十五年				
		計	營業	取締	罰金	其他	計	營業	取締	罰金	其他	計	營業	取締	罰金	其他	計	營業	取締	罰金	其他	計	營業	取締	罰金	其他
盛岡	銃砲	100	100	100	100	100	100	100	100	100	100	100	100	100	100	100	100	100	100	100	100	100	100	100	100	100
沼宮	銃砲	100	100	100	100	100	100	100	100	100	100	100	100	100	100	100	100	100	100	100	100	100	100	100	100	100
日宮	銃砲	100	100	100	100	100	100	100	100	100	100	100	100	100	100	100	100	100	100	100	100	100	100	100	100	100
花澤	銃砲	100	100	100	100	100	100	100	100	100	100	100	100	100	100	100	100	100	100	100	100	100	100	100	100	100
黑川	銃砲	100	100	100	100	100	100	100	100	100	100	100	100	100	100	100	100	100	100	100	100	100	100	100	100	100
水谷	銃砲	100	100	100	100	100	100	100	100	100	100	100	100	100	100	100	100	100	100	100	100	100	100	100	100	100
岩谷	銃砲	100	100	100	100	100	100	100	100	100	100	100	100	100	100	100	100	100	100	100	100	100	100	100	100	100
一谷	銃砲	100	100	100	100	100	100	100	100	100	100	100	100	100	100	100	100	100	100	100	100	100	100	100	100	100
千盛	銃砲	100	100	100	100	100	100	100	100	100	100	100	100	100	100	100	100	100	100	100	100	100	100	100	100	100
遠盛	銃砲	100	100	100	100	100	100	100	100	100	100	100	100	100	100	100	100	100	100	100	100	100	100	100	100	100
釜石	銃砲	100	100	100	100	100	100	100	100	100	100	100	100	100	100	100	100	100	100	100	100	100	100	100	100	100
宮古	銃砲	100	100	100	100	100	100	100	100	100	100	100	100	100	100	100	100	100	100	100	100	100	100	100	100	100
山田	銃砲	100	100	100	100	100	100	100	100	100	100	100	100	100	100	100	100	100	100	100	100	100	100	100	100	100
久慈	銃砲	100	100	100	100	100	100	100	100	100	100	100	100	100	100	100	100	100	100	100	100	100	100	100	100	100
福島	銃砲	100	100	100	100	100	100	100	100	100	100	100	100	100	100	100	100	100	100	100	100	100	100	100	100	100

(*ハ銃砲商)

明治三十九年

署名	銃砲有	銃砲火藥賣高	乙種符號免狀下付數	全免許料
三十七年	洋製和製計	三六	二	三
三十六年	三二六	一四九	三	三
三十五年	六七九	一六四六	三	三
三十五年	六八七	一八四六	三	三

第一〇二

貸座敷及娼妓

明治三十九年

署名	貸座敷		娼妓		署名	貸座敷		娼妓	
	年末現在	本年開業一廢業	年末現在	本年開業一廢業		年末現在	本年開業一廢業	年末現在	本年開業一廢業
盛岡	一三	二	三	三	宮古	三	一	三	三
日詰	七	一	三	三	田中	四	一	三	三
花巻	五	一	三	三	米澤	三	一	三	三
水沢	二	一	三	三	慈成	三	一	三	三
岩手	二	一	三	三	計	三	一	三	三
一谷	一	一	三	三	計	三	一	三	三
千代	一	一	三	三	計	三	一	三	三
盛岡	一	一	三	三	計	三	一	三	三
遠野	一	一	三	三	計	三	一	三	三
釜石	一	一	三	三	計	三	一	三	三

第一〇三

諸興行

明治三十九年

署名	名	演劇相撲		見世物	寄席	其他	計	署名	名	演劇相撲		見世物	寄席	其他	計
		年末現在	本年開業一廢業							年末現在	本年開業一廢業				
盛岡	岡内	一七	一	三	三	三	二九	釜石	古石	三	一	三	三	三	三
日詰	諸内	三	一	二	二	二	九	田中	田中	三	一	三	三	三	三
花巻	卷	一	一	一	一	一	五	米澤	米澤	三	一	三	三	三	三
黒川	尻	一	一	一	一	一	四	慈成	慈成	三	一	三	三	三	三
水沢	尻	一	一	一	一	一	四	計	計	三	一	三	三	三	三
岩手	澤	一	一	一	一	一	四	計	計	三	一	三	三	三	三
一谷	堂	一	一	一	一	一	四	計	計	三	一	三	三	三	三
千代	堂	一	一	一	一	一	四	計	計	三	一	三	三	三	三
盛岡	堂	一	一	一	一	一	四	計	計	三	一	三	三	三	三
遠野	野	一	一	一	一	一	四	計	計	三	一	三	三	三	三

第一〇四

新聞紙及雜誌

明治四十年

名	稱	發行所	刊行日	本年發行	年末現在	度止	一回ノ發
岩手	日報	盛岡市内丸	日刊	全	一	一	二五〇〇
岩手	每日新聞	岩手町	日刊	全	一	一	二五〇〇
新東	北	全	日刊	全	一	一	二五〇〇
岩手	公論	全	日刊	全	一	一	二五〇〇
盛岡	商業新報	全	日刊	全	一	一	二五〇〇
遠野	新聞	全	日刊	全	一	一	二五〇〇
江新	新聞	全	日刊	全	一	一	二五〇〇

警察

貸座敷及娼妓、諸興行、新聞紙及雜誌、集會及結社

第一〇七 醫師

明治三十九年十二月三十一日

郡市名	醫師										計			
	盛	岩	紫	稗	和	臈	江	西	東	氣		上	下	九
盛岡	1	1	1	1	1	1	1	1	1	1	1	1	1	1
手波	1	1	1	1	1	1	1	1	1	1	1	1	1	1
貫賀	1	1	1	1	1	1	1	1	1	1	1	1	1	1
澤刺	1	1	1	1	1	1	1	1	1	1	1	1	1	1
井井	1	1	1	1	1	1	1	1	1	1	1	1	1	1
伊伊	1	1	1	1	1	1	1	1	1	1	1	1	1	1
計	1	1	1	1	1	1	1	1	1	1	1	1	1	1
三十五年	1	1	1	1	1	1	1	1	1	1	1	1	1	1
三十六年	1	1	1	1	1	1	1	1	1	1	1	1	1	1
三十七年	1	1	1	1	1	1	1	1	1	1	1	1	1	1
三十八年	1	1	1	1	1	1	1	1	1	1	1	1	1	1
計	1	1	1	1	1	1	1	1	1	1	1	1	1	1
畢業	1	1	1	1	1	1	1	1	1	1	1	1	1	1
試驗	1	1	1	1	1	1	1	1	1	1	1	1	1	1
歷	1	1	1	1	1	1	1	1	1	1	1	1	1	1
從來開業	1	1	1	1	1	1	1	1	1	1	1	1	1	1
限地開業	1	1	1	1	1	1	1	1	1	1	1	1	1	1
計	1	1	1	1	1	1	1	1	1	1	1	1	1	1

第一〇八 藥劑師及藥種商

明治三十九年十二月三十一日

郡市名	藥劑師及藥種商										計			
	盛	岩	紫	稗	和	臈	江	西	東	氣		上	下	九
盛岡	1	1	1	1	1	1	1	1	1	1	1	1	1	1
手波	1	1	1	1	1	1	1	1	1	1	1	1	1	1
貫賀	1	1	1	1	1	1	1	1	1	1	1	1	1	1
澤刺	1	1	1	1	1	1	1	1	1	1	1	1	1	1
井井	1	1	1	1	1	1	1	1	1	1	1	1	1	1
伊伊	1	1	1	1	1	1	1	1	1	1	1	1	1	1
計	1	1	1	1	1	1	1	1	1	1	1	1	1	1
三十五年	1	1	1	1	1	1	1	1	1	1	1	1	1	1
三十六年	1	1	1	1	1	1	1	1	1	1	1	1	1	1
三十七年	1	1	1	1	1	1	1	1	1	1	1	1	1	1
三十八年	1	1	1	1	1	1	1	1	1	1	1	1	1	1
計	1	1	1	1	1	1	1	1	1	1	1	1	1	1
藥劑師	1	1	1	1	1	1	1	1	1	1	1	1	1	1
藥種商	1	1	1	1	1	1	1	1	1	1	1	1	1	1
製藥者	1	1	1	1	1	1	1	1	1	1	1	1	1	1
阿片卸賣人	1	1	1	1	1	1	1	1	1	1	1	1	1	1

第一〇九 病死者病症別ノ一 (郡市別)

明治三十九年

郡市名	病死者病症別										計			
	盛	岩	紫	稗	和	臈	江	西	東	氣		上	下	九
盛岡	1	1	1	1	1	1	1	1	1	1	1	1	1	1
手波	1	1	1	1	1	1	1	1	1	1	1	1	1	1
貫賀	1	1	1	1	1	1	1	1	1	1	1	1	1	1
澤刺	1	1	1	1	1	1	1	1	1	1	1	1	1	1
井井	1	1	1	1	1	1	1	1	1	1	1	1	1	1
伊伊	1	1	1	1	1	1	1	1	1	1	1	1	1	1
計	1	1	1	1	1	1	1	1	1	1	1	1	1	1
三十五年	1	1	1	1	1	1	1	1	1	1	1	1	1	1
三十六年	1	1	1	1	1	1	1	1	1	1	1	1	1	1
三十七年	1	1	1	1	1	1	1	1	1	1	1	1	1	1
三十八年	1	1	1	1	1	1	1	1	1	1	1	1	1	1
計	1	1	1	1	1	1	1	1	1	1	1	1	1	1
傳染病	1	1	1	1	1	1	1	1	1	1	1	1	1	1
發育及營養的病	1	1	1	1	1	1	1	1	1	1	1	1	1	1
皮膚及筋病	1	1	1	1	1	1	1	1	1	1	1	1	1	1
骨及關節病	1	1	1	1	1	1	1	1	1	1	1	1	1	1
血行病	1	1	1	1	1	1	1	1	1	1	1	1	1	1
神經系及五臟器病	1	1	1	1	1	1	1	1	1	1	1	1	1	1
呼吸器病	1	1	1	1	1	1	1	1	1	1	1	1	1	1
消化器病	1	1	1	1	1	1	1	1	1	1	1	1	1	1
泌尿器及生殖器病	1	1	1	1	1	1	1	1	1	1	1	1	1	1
外傷性	1	1	1	1	1	1	1	1	1	1	1	1	1	1
中毒性	1	1	1	1	1	1	1	1	1	1	1	1	1	1
原因不詳	1	1	1	1	1	1	1	1	1	1	1	1	1	1
計	1	1	1	1	1	1	1	1	1	1	1	1	1	1
內呼吸病	1	1	1	1	1	1	1	1	1	1	1	1	1	1

年	滿未歲六上以歲一									
	五		四		三		二		一	
齡性	女	男	女	男	女	男	女	男	女	男
傳染病	10	15	16	14	15	19	27	35	105	155
發育及皮膚病	10	14	15	11	12	20	23	28	63	65
筋骨病	1	1	4	2	4	5	2	3	25	30
關節病	2	2	2	2	1	3	1	2	9	13
器血	8	13	14	14	14	16	14	18	43	53
神經系及五臟器病	22	33	32	30	35	50	117	105	318	366
呼吸器	19	31	32	33	37	55	113	115	361	434
消化器	2	5	5	4	4	9	11	12	33	39
泌尿器及生殖器	3	2	5	1	3	2	10	8	35	45
外傷性	8	9	11	15	13	14	13	13	18	18
中毒性										
原因不詳										
計	110	177	181	156	195	307	507	533	1896	2501
呼吸器病	5	2	1	2	5	7	9	15	50	62

第一〇

病死者病症別ノ一一(年齡別)

明治三十九年

年	三十五年		三十六年		三十七年		三十八年		計
	女	男	女	男	女	男	女	男	
傳染病	78	92	78	90	85	100	84	95	350
發育及皮膚病	12	17	13	18	12	17	12	15	57
筋骨病	3	1	1	1	1	1	1	1	10
關節病	2	3	1	1	1	1	1	1	10
器血	53	57	52	58	54	60	51	58	225
神經系及五臟器病	12	17	15	18	14	17	12	15	66
呼吸器	10	15	11	16	12	17	10	14	55
消化器	1	2	1	2	1	2	1	2	10
泌尿器及生殖器	2	3	1	2	1	2	1	2	10
外傷性	1	2	1	2	1	2	1	2	10
中毒性									
原因不詳	1	2	1	2	1	2	1	2	10
計	100	115	100	115	100	115	100	115	435
呼吸器病	5	8	4	7	5	8	4	7	32

計	二		九		下		上		氣		東		西		江		曙		和		神		郡				
	女	男	女	男	女	男	女	男	女	男	女	男	女	男	女	男	女	男	女	男	女	男	女	男	女	男	
傳染病	17	23	20	25	22	28	21	27	24	30	23	29	26	32	25	31	28	34	27	33	30	36	29	35	32	38	
發育及皮膚病	11	15	12	16	13	17	14	18	15	19	16	20	17	21	18	22	19	23	20	24	21	25	22	26	23	27	
筋骨病	1	1	1	1	1	1	1	1	1	1	1	1	1	1	1	1	1	1	1	1	1	1	1	1	1	1	
關節病	1	1	1	1	1	1	1	1	1	1	1	1	1	1	1	1	1	1	1	1	1	1	1	1	1	1	
器血	10	13	11	14	12	15	13	16	14	17	15	18	16	19	17	20	18	21	19	22	20	23	21	24	22	25	
神經系及五臟器病	2	3	2	3	2	3	2	3	2	3	2	3	2	3	2	3	2	3	2	3	2	3	2	3	2	3	
呼吸器	1	2	1	2	1	2	1	2	1	2	1	2	1	2	1	2	1	2	1	2	1	2	1	2	1	2	
消化器	1	1	1	1	1	1	1	1	1	1	1	1	1	1	1	1	1	1	1	1	1	1	1	1	1	1	
泌尿器及生殖器	1	1	1	1	1	1	1	1	1	1	1	1	1	1	1	1	1	1	1	1	1	1	1	1	1	1	
外傷性	1	1	1	1	1	1	1	1	1	1	1	1	1	1	1	1	1	1	1	1	1	1	1	1	1	1	
中毒性																											
原因不詳	1	1	1	1	1	1	1	1	1	1	1	1	1	1	1	1	1	1	1	1	1	1	1	1	1	1	
計	73	87	74	88	75	89	76	90	77	91	78	92	79	93	80	94	81	95	82	96	83	97	84	98	85	99	
呼吸器病	4	5	4	5	4	5	4	5	4	5	4	5	4	5	4	5	4	5	4	5	4	5	4	5	4	5	

三十五年	三十六年		三十七年		三十八年
	善感	不善感	善感	不善感	
一四四四	八四六四	一〇〇〇	一〇〇〇〇	九六七	一四〇〇
二二八〇	六四四四	一四〇一	一四〇一	六二七	二二八〇
九七七	三〇四三	二四八六	二四八六	四四二	九七七
三七	一七一	一七一	一七一	七〇	三七
七	一〇二	八二	八二	二七	七
一	三	三	三	六	一
四〇四一	一八八六	三三九四	一八七二	八〇五七	四〇四一
六九〇〇	三六四	五三六四	二六七〇	九六五	六九〇〇
七七七	二八一九	六四七三	一三八一	五三六	七七七
一八七六	二四四三	一五三〇	三三八〇	三〇〇〇	一八七六

三十八年	計	二		九		下		上		氣		東		西		江		騰		和		郡市名種別
		善感	不善感	善感	不善感	善感	不善感	善感	不善感	善感	不善感	善感	不善感	善感	不善感	善感	不善感	善感	不善感	善感	不善感	
一〇一七	一〇〇〇	九九七	三	四〇	五二	二五	一〇六九	六六	一〇〇〇	六二	六二	六九	六二	六二	六二	六二	六二	六二	六二	六二	六二	初
五六三	一五〇〇	四九六	一〇〇四	四七	四七	四〇	三三	三三	三三	三三	三三	三三	三三	三三	三三	三三	三三	三三	三三	三三	三三	滿一年マテ
四八二	一八六六	二二六	一六四〇	三三	三三	三三	三三	三三	三三	三三	三三	三三	三三	三三	三三	三三	三三	三三	三三	三三	三三	滿一年以上
六五	四六六	七	三	七	三	三	三	三	三	三	三	三	三	三	三	三	三	三	三	三	三	滿五年マテ
七	八	三	八	一	一	一	一	一	一	一	一	一	一	一	一	一	一	一	一	一	一	滿五年以上
二	六	二	六	一	一	一	一	一	一	一	一	一	一	一	一	一	一	一	一	一	一	滿十年マテ
三二四六	五七七八	一八三九七	三九	三九	三九	三九	三九	三九	三九	三九	三九	三九	三九	三九	三九	三九	三九	三九	三九	三九	三九	滿十年以上
六八七	六九一五	三二七	三三	三三	三三	三三	三三	三三	三三	三三	三三	三三	三三	三三	三三	三三	三三	三三	三三	三三	三三	再種
五六三	六〇九	一〇六	一一	一一	一一	一一	一一	一一	一一	一一	一一	一一	一一	一一	一一	一一	一一	一一	一一	一一	一一	三種
四〇〇〇	一八三三	三三〇〇	三三	三三	三三	三三	三三	三三	三三	三三	三三	三三	三三	三三	三三	三三	三三	三三	三三	三三	三三	合計

衛生種痘

一三二

一三〇

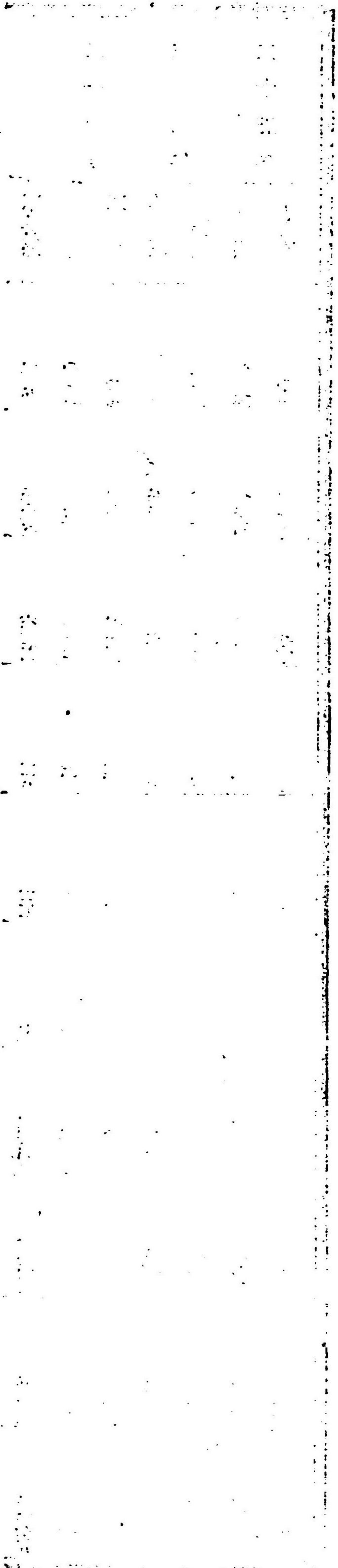

裁判

第二四 裁判所職員及辯護士

明治三十九年十二月三十一日

所名	出張所數	職												
		判事及試補	檢事及試補	書記及見習	事務	雇	丁	計	執達吏	辯護士	計			
盛岡地方裁判所	1	8	1	2	2	9	2	2	4	4	4	1	1	1
盛岡區裁判所	1	1	1	1	1	1	1	1	1	1	1	1	1	1
花卷區裁判所	1	1	1	1	1	1	1	1	1	1	1	1	1	1
水澤區裁判所	1	1	1	1	1	1	1	1	1	1	1	1	1	1
磐井區裁判所	1	1	1	1	1	1	1	1	1	1	1	1	1	1
遠野區裁判所	1	1	1	1	1	1	1	1	1	1	1	1	1	1
宮古區裁判所	1	1	1	1	1	1	1	1	1	1	1	1	1	1
福岡區裁判所	1	1	1	1	1	1	1	1	1	1	1	1	1	1
計	10	25	10	10	10	10	10	10	10	10	10	10	10	10

第二五 民事訴訟件數

(* 控訴)

明治三十九年

裁判所名	件數	結果														
		判決	取下	和解	其他	未済	人事	土地	建物	船舶	金銭	米穀	物品	証券	雜事	計
盛岡地方裁判所	177	103	6	1	1	4	1	1	1	1	1	1	1	1	1	1
盛岡區	126	18	1	1	1	1	1	1	1	1	1	1	1	1	1	1
花卷區	121	19	1	1	1	1	1	1	1	1	1	1	1	1	1	1
水澤區	157	100	1	1	1	1	1	1	1	1	1	1	1	1	1	1
計	581	331	9	4	4	16	4	4	4	4	4	4	4	4	4	4

區裁判所名	官 職權ニ因リ申立ニ因リ	農 債	工 務	商 者	雜 職無職及不詳	業 計	債 權者	債 權額
福古	1	1	1	1	1	1	1	1
計	6	1	1	1	1	1	1	1
	148600							

第一一九

重輕罪被告人罪質

明治三十九年

罪別	重罪		輕罪		計
	男	女	男	女	
皇室ニ對スル罪					
靜謐ヲ害スル罪	2				2
信用ヲ害スル罪	3				3
健康ヲ害スル罪	1				1
風俗ヲ害スル罪	2				2
死屍ヲ毀棄シ及シテ墳墓ヲ汚スル罪					
商業及農務ニ對スル罪					
官職ノ吏對スル罪	1				1
身體ニ對スル罪	3				3
財産ニ對スル罪	4				4
特別法犯					
計	10				10

本表ハ第二審事件ヲ含マス

第二二〇

重輕罪被告人罪質及言渡區別

明治三十九年

罪質	死刑		無期徒刑		有期徒刑		重懲役		輕懲役		禁錮		罰金		拘留		科料		其他	合計
	男	女	男	女	男	女	男	女	男	女	男	女	男	女	男	女	男	女		
靜謐ヲ害スル罪																				
信用ヲ害スル罪																				
健康ヲ害スル罪																				
風俗ヲ害スル罪																				
官吏瀆職ノ罪																				
身體ニ對スル罪																				
財産ニ對スル罪																				
特別法犯																				
計	3		1		6		9		3		8		6		5		7		12	

第二二一

不動産及船舶登記

明治三十九年

裁判所名	土地		建物		船舶		其他
	件數	金額	件數	金額	件數	金額	
盛岡區裁判所	163	61,440	69	3,955	1	275	1,385
花巻區裁判所	143	50,000	75	3,693	1	36	73
計	306	111,440	144	7,648	2	311	1,458

裁判所名	土地		建物		船舶		其他		手數料
	件數	價值	件數	價值	件數	價值	件數	價值	
水澤區裁判所	一四八八	六三三六	二八七五	三三六六	八	一〇四九二	三六	五二〇〇	五二〇〇
磐井區裁判所	二〇四七	七三九九	二八五三	六八一	一	一〇四九二	四七	六八〇〇	六八〇〇
遠野區裁判所	六〇五二	二〇二二	七二五七	二四三	一	一〇四九二	三三	一三四八〇	一三四八〇
宮古區裁判所	五五〇〇	二六七九	九〇六九	二二七	一	一〇四九二	五七	一五四〇〇	一五四〇〇
福岡區裁判所	九七八	一五七五	三三八六	八三	一	一〇四九二	二六	一九四一〇	一九四一〇
計	八六四〇	三〇九五	二七四七	三八九七	一四	一八四三	一三三	二四一九〇	二四一九〇
三十八年	八三五六	二八九七	二八六七〇〇〇	三九五七	一五	一六八〇	一三三	二四九〇〇	二四九〇〇
三十七年	八〇〇〇	二八八九	二九八七〇〇〇	四三三	一四	一六二一	一〇六	二四九八〇〇	二四九八〇〇
三十六年	七五四九	二四九五	九二七六〇〇〇	四〇〇〇	八	一五〇六	一〇三	一九四九〇〇	一九四九〇〇

年次	設立		解散		其他		登記稅		贈本抄本閱覽其他		手數料
	件數	價值	件數	價值	件數	價值	件數	價值	件數	價值	
明治卅九年	三	二	一	一	一	一〇	二	二	五	二	二
明治卅八年	九	二	一	一	一	二七	一〇	一	一	一	三
明治卅七年	五	一	二	四	一	七	九	一	二	二	三
明治卅六年	三	一	三	二	一	〇	八	一	一	一	一
明治卅五年	〇	一	六	一	一	八	二	一	一	一	〇

第二二二 産業組合登記 (累年)

監獄

第一三三 監獄ノ敷地及建物	盛岡監獄		一關出張所		分		房		居		房		工		場	
	囚人監	拘留監	其他	附屬地	計	地所坪數	房數	坪數	房數	坪數	平均一人當	棟數	坪數	平均一人當	坪數	平均一人當
明治三十九年十二月三十一日	五三九二	二一九三	七三三	六三四九	六一四一	五三九二	二七	三三	二六	三三	二七	八	八	七三	七三	一五〇
	二一九三	七三三	六三四九	六一四一	六一四一	三九	二	二	二	二	〇	一	一	一	一	一
	五三九二	二一九三	七三三	六三四九	六一四一	五三九二	二七	三三	二六	三三	二七	八	八	七三	七三	一五〇

第二二四 在監人員

第一二四 在監人員	盛岡監獄		一關出張所		刑事被告人		懲治人		別房留置人		携帶乳兒		計	
	男	女	男	女	男	女	男	女	男	女	男	女	男	女
明治三十九年十二月三十一日	三〇	三	六	三	一	一	一	一	一	一	一	一	三〇	三
	三〇	三	六	三	一	一	一	一	一	一	一	一	三〇	三
	三〇	三	六	三	一	一	一	一	一	一	一	一	三〇	三

三十八年	計		一關出張所		盛岡監獄		前年ヨリ 越人員	新受附加罰 刑者金換刑	再入	他管ヨリ 押送	計	合計	満期 特赦	假出獄	罰金 納金	逃走 死亡	他管へ 押送	他管へ 移送	計	人員	
	男	女	男	女	男	女															
三十八年	計	計	計	計	計	計															
	男	女	男	女	男	女															
	101	101	101	101	101	101															

第二九

囚人出入

(Xハ森林法ノ禁
罰金ノ併科者)

明治三十九年

三十五年	三十六年	三十七年	三十八年	計	一關出張所		盛岡監獄		前年ヨリ 越人員	新入	再入	他管ヨリ 押送	計	合計	放還	受刑	逃走	死亡	保付及 釋	他管へ 押送	計	人員
					男	女	男	女														
三十五年	三十六年	三十七年	三十八年	計	計	計	計															
男	女	男	女	男	女	男	女															
101	101	101	101	101	101	101	101															

第二八

刑事被告人出入

明治三十九年

三十五年	三十六年	三十七年	三十八年	計	一關出張所		盛岡監獄		前年ヨリ 越人員	新入	再入	他管ヨリ 押送	計	合計	放還	受刑	逃走	死亡	保付及 釋	他管へ 押送	計	人員
					男	女	男	女														
三十五年	三十六年	三十七年	三十八年	計	計	計	計															
男	女	男	女	男	女	男	女															
101	101	101	101	101	101	101	101															

三十五年	三十六年	三十七年	三十八年	計	一關出張所		盛岡監獄		前年ヨリ 越人員	新入	再入	他管ヨリ 押送	計	合計	放還	受刑	逃走	死亡	保付及 釋	他管へ 押送	計	人員
					男	女	男	女														
三十五年	三十六年	三十七年	三十八年	計	計	計	計															
男	女	男	女	男	女	男	女															
101	101	101	101	101	101	101	101															

救恤及褒賞

第三三 國費救恤

年次	總人員		老疾人員		疾病人員		幼弱人員		棄兒人員		計	
	人員	救助金	人員	救助金	人員	救助金	人員	救助金	人員	救助金		
三十九年	三三	四,四二五	七九	一四,八八六	四九	五,七三六	三三	二四,一九九	四	二,六五〇	一六	二七,七六二
三十八年	三八	三,〇八五	一〇	六,八二七	二五	二,五二七	二六	一〇,三三三	二	三,六〇〇	九	二四,三三五
三十七年	一六	三,〇八五	三	七,五〇三	三	三,五七三	二	一〇,六〇〇	三	六,〇三七	八	一四,六〇〇
三十六年	一九	二,七三二	三	五,七九四	二	三,九八三	三	四,八七三	五	三,九七二	一〇	一四,〇九二
三十五年	二二	二,七〇三	三	三,九七九	一〇	七,九七〇	二	一,五八六	五	七,五八四	一〇	一四,〇九二

本表三十九年ニ於ケル種類ヲ細別スレハ左ノ如シ

種別	前年ヨリ越人員		新救助者		死亡		停一年未現在		救助金
	男	女	男	女	男	女	男	女	
癩疾	九	九	八	九	三	一	四	一	五,五五〇
老衰	一六	一九	三六	三〇	一四	三	一〇	四	一四,〇八六
疾病	一〇	一五	一三	二〇	二	二	一	一	五,四三三
幼弱	七	九	八	七	一	一	五	九	二,四九九〇
棄兒	三	一	二	一	一	一	四	一	一,六五〇
計	四四	五三	六九	七	二〇	一五	二七	八五	二七,七六二

第三四 褒賞ノ一

明治三十九年

農業

第三六 要覽

耕作地段別

一三九、七六〇町

畑 田

五二、八二六町
八七、九三四町

數量

價額

農產物

米 五八二、九七五石
 麥 三〇七、五六五石
 大豆 一七八、八八六石
 粟 九一、一〇九石
 稗 二八一、九六五石
 馬鈴薯 八、〇〇八、八五八貫
 葉煙草 八八、五七七貫
 其他 1
 計 1

七、九八九、四〇一圓
 一、七六〇、三六二圓
 一、四五八、七八六圓
 六五二、七六〇圓
 一、二六八、〇九六圓
 七一五、四七七圓
 五七、八八三圓
 四、三七七、五四六圓
 一八、二八〇、三一圓

養蠶

蠶種

掃立枚數 四六、四〇六枚
 蠶種 一四、五四五枚

收購額 三九、五四八石
 價額 一、七四五、九三九圓
 價額 一九、八三四圓

第一四一 麥ノ一 (累年)

年次	大麥		小麥		計		大麥		小麥		計		大麥		小麥		計		價額
	作付	反	作付	反	作付	反	作付	反	作付	反	作付	反	作付	反	作付	反	作付	反	
二十五年	240,000	28,000	240,000	28,000	240,000	28,000	240,000	28,000	240,000	28,000	240,000	28,000	240,000	28,000	240,000	28,000	240,000	28,000	?
二十六年	240,000	28,000	240,000	28,000	240,000	28,000	240,000	28,000	240,000	28,000	240,000	28,000	240,000	28,000	240,000	28,000	240,000	28,000	?
二十七年	240,000	28,000	240,000	28,000	240,000	28,000	240,000	28,000	240,000	28,000	240,000	28,000	240,000	28,000	240,000	28,000	240,000	28,000	?
二十八年	240,000	28,000	240,000	28,000	240,000	28,000	240,000	28,000	240,000	28,000	240,000	28,000	240,000	28,000	240,000	28,000	240,000	28,000	?
二十九年	240,000	28,000	240,000	28,000	240,000	28,000	240,000	28,000	240,000	28,000	240,000	28,000	240,000	28,000	240,000	28,000	240,000	28,000	?
三十年	240,000	28,000	240,000	28,000	240,000	28,000	240,000	28,000	240,000	28,000	240,000	28,000	240,000	28,000	240,000	28,000	240,000	28,000	?

郡市名	作付	反	計	高	比	増	減	割	合	増	減	割	比	合
岩手	78,621	3,159	81,780	4,833	1,644	18,419	2,277	2,277	1,000	1,000	1,000	1,000	1,000	1,000
紫波	50,335	4,771	55,106	7,881	1,435	19,977	2,311	2,311	1,000	1,000	1,000	1,000	1,000	1,000
神戶	50,335	4,771	55,106	7,881	1,435	19,977	2,311	2,311	1,000	1,000	1,000	1,000	1,000	1,000
和賀	37,855	4,512	42,367	5,824	1,026	14,898	1,811	1,811	1,000	1,000	1,000	1,000	1,000	1,000
江刺	33,667	4,512	38,179	5,824	1,026	14,898	1,811	1,811	1,000	1,000	1,000	1,000	1,000	1,000
西井	37,855	4,512	42,367	5,824	1,026	14,898	1,811	1,811	1,000	1,000	1,000	1,000	1,000	1,000
東井	37,855	4,512	42,367	5,824	1,026	14,898	1,811	1,811	1,000	1,000	1,000	1,000	1,000	1,000
氣仙	37,855	4,512	42,367	5,824	1,026	14,898	1,811	1,811	1,000	1,000	1,000	1,000	1,000	1,000
上伊	37,855	4,512	42,367	5,824	1,026	14,898	1,811	1,811	1,000	1,000	1,000	1,000	1,000	1,000
下伊	37,855	4,512	42,367	5,824	1,026	14,898	1,811	1,811	1,000	1,000	1,000	1,000	1,000	1,000
九戸	37,855	4,512	42,367	5,824	1,026	14,898	1,811	1,811	1,000	1,000	1,000	1,000	1,000	1,000
計	503,700	55,106	558,806	78,811	26,846	381,777	46,122	46,122	20,000	20,000	20,000	20,000	20,000	20,000

第一四〇 米ノ一三 (收穫高比較) (*ハ減)

郡市名	作付	反	計	高	比	増	減	割	合	増	減	割	比	合
岩手	78,621	3,159	81,780	4,833	1,644	18,419	2,277	2,277	1,000	1,000	1,000	1,000	1,000	1,000
紫波	50,335	4,771	55,106	7,881	1,435	19,977	2,311	2,311	1,000	1,000	1,000	1,000	1,000	1,000
神戶	50,335	4,771	55,106	7,881	1,435	19,977	2,311	2,311	1,000	1,000	1,000	1,000	1,000	1,000
和賀	37,855	4,512	42,367	5,824	1,026	14,898	1,811	1,811	1,000	1,000	1,000	1,000	1,000	1,000
江刺	33,667	4,512	38,179	5,824	1,026	14,898	1,811	1,811	1,000	1,000	1,000	1,000	1,000	1,000
西井	37,855	4,512	42,367	5,824	1,026	14,898	1,811	1,811	1,000	1,000	1,000	1,000	1,000	1,000
東井	37,855	4,512	42,367	5,824	1,026	14,898	1,811	1,811	1,000	1,000	1,000	1,000	1,000	1,000
氣仙	37,855	4,512	42,367	5,824	1,026	14,898	1,811	1,811	1,000	1,000	1,000	1,000	1,000	1,000
上伊	37,855	4,512	42,367	5,824	1,026	14,898	1,811	1,811	1,000	1,000	1,000	1,000	1,000	1,000
下伊	37,855	4,512	42,367	5,824	1,026	14,898	1,811	1,811	1,000	1,000	1,000	1,000	1,000	1,000
九戸	37,855	4,512	42,367	5,824	1,026	14,898	1,811	1,811	1,000	1,000	1,000	1,000	1,000	1,000
計	503,700	55,106	558,806	78,811	26,846	381,777	46,122	46,122	20,000	20,000	20,000	20,000	20,000	20,000

本年ノ米作ハ挿秧以來氣候概シテ適順ニシテ發育頗ル良好ナリシカニ百日後晩稻ノ抽穂開花季ニ到リ俄カニ天候不其トナリ朝夕冷氣打續キタルタメ一般ニ成熟作用ヲ妨ケラン就中氣仙、東井、上伊、九月ノ諸郡ハ稔實最モ不充分ニシテ意外ノ減收ヲ見ルニ至レリ然レトモ早、中稻ハ幸ニシテ格別ノ被害ナカリシニ依リ結局平年作五十萬六千七百六十石ニ對シ一割五分ノ増收ヲ得タルモ該平年作ニハ三十五年凶作ノ分計算シアルヲ以テ列年ノ作柄ニ比スレハ事實多少ノ減收ヲ來シタルモノノ如シ

年次	作付別			收穫			一反歩平均			價額
	大麥	小麥	計	大麥	小麥	計	大麥	小麥	計	
三十一年	三三、八七一	四八、七	三三、八七一	三三、七〇〇	六二、八六	三三、八〇〇	九三、九	六九、〇	六三、九	一、四三三、三九
三十二年	三三、四四九	三九、〇五	三三、四四九	三三、三三〇	六三、九〇〇	三三、三三〇	九三、七	六九、〇	六三、九	一、三三〇、七〇
三十三年	三三、七二一	四六、六	三三、七二一	三三、〇八〇	六三、七九	三三、〇八〇	九三、七	六九、〇	六三、九	一、三三〇、七〇
三十四年	三三、七二一	四六、六	三三、七二一	三三、〇八〇	六三、七九	三三、〇八〇	九三、七	六九、〇	六三、九	一、三三〇、七〇
三十五年	三三、七二一	四六、六	三三、七二一	三三、〇八〇	六三、七九	三三、〇八〇	九三、七	六九、〇	六三、九	一、三三〇、七〇
三十六年	三三、七二一	四六、六	三三、七二一	三三、〇八〇	六三、七九	三三、〇八〇	九三、七	六九、〇	六三、九	一、三三〇、七〇
三十七年	三三、七二一	四六、六	三三、七二一	三三、〇八〇	六三、七九	三三、〇八〇	九三、七	六九、〇	六三、九	一、三三〇、七〇
三十八年	三三、七二一	四六、六	三三、七二一	三三、〇八〇	六三、七九	三三、〇八〇	九三、七	六九、〇	六三、九	一、三三〇、七〇
三十九年	三三、七二一	四六、六	三三、七二一	三三、〇八〇	六三、七九	三三、〇八〇	九三、七	六九、〇	六三、九	一、三三〇、七〇
平均	三三、七二一	四六、六	三三、七二一	三三、〇八〇	六三、七九	三三、〇八〇	九三、七	六九、〇	六三、九	一、三三〇、七〇

一、平年トハ三十八年ヨリ七ヶ年前ニ迎リ其中最豊最凶ノ二ヶ年ヲ除キ残り五ヶ年ヲ平均シタルモノナリ
 二、平年ノ計ノ内譯ト符合セサルハ各種類ニ就キ平均シタルニ因ル

第一四二 麥ノ一 (郡市別)

明治三十九年

郡市名	作付別			收穫			一反歩平均			價額
	大麥	小麥	計	大麥	小麥	計	大麥	小麥	計	
岩手	一、三三〇	一、五〇〇	二、八三〇	一、〇三三	一、三〇七	二、三四〇	一、二二二	一、三〇七	二、五二九	六、七七一
紫波	一、五〇〇	一、五〇〇	三、〇〇〇	一、〇三三	一、三〇七	二、三四〇	一、二二二	一、三〇七	二、五二九	六、七七一
和賀	一、八九九	一、七七一	三、六七〇	一、四二八	一、三〇七	二、七三五	一、三六八	一、三〇七	二、六七五	八、七二六
澁澤	一、九二八	一、五〇〇	三、四二八	一、三〇七	一、三〇七	二、六一四	一、三〇七	一、三〇七	二、六一四	七、二六三
江刺	二、六六三	一、七七	二、七四〇	一、八四五	一、三〇七	三、一五二	一、四〇〇	一、三〇七	二、七〇七	一、五八六
四井	二、六六三	一、七七	二、七四〇	一、八四五	一、三〇七	三、一五二	一、四〇〇	一、三〇七	二、七〇七	一、五八六
計	二、八三〇	四、七〇	七、五三〇	二、八六六	三、六三三	六、五〇〇	三、五〇〇	三、六三三	七、一三三	二、七〇七

本年ノ麥作ハ昨三十八年ニ比シ作付反別ニ於テ二千二百二十六町一反歩收穫ニ於テ四百二十石ヲ増シ之ヲ平年ニ比スレハ一萬二千三百六十八石即チ四分一厘ノ増收ナルモ一反歩平均收穫高ハ八斗三合ニシテ昨年ノ八斗四升九合ニ比シ四升六合ノ減收ナ見ルニ至リ
 是レ昨冬來降雪多ク腐蝕鼠害等ヲ蒙リ加フルニ早天打續キタル爲メ生育十分ナラサリシニ因ル

表中田作ニ係ル分チ摘録スレハ左ノ如シ而シテ *チ付セルハ稈麥ニシテ其他ハ穂テ大麥ナリ

郡市名	作付別			收穫			一反歩平均			價額
	大麥	小麥	計	大麥	小麥	計	大麥	小麥	計	
岩手	一、三三〇	一、五〇〇	二、八三〇	一、〇三三	一、三〇七	二、三四〇	一、二二二	一、三〇七	二、五二九	六、七七一
紫波	一、五〇〇	一、五〇〇	三、〇〇〇	一、〇三三	一、三〇七	二、三四〇	一、二二二	一、三〇七	二、五二九	六、七七一
和賀	一、八九九	一、七七一	三、六七〇	一、四二八	一、三〇七	二、七三五	一、三六八	一、三〇七	二、六七五	八、七二六
澁澤	一、九二八	一、五〇〇	三、四二八	一、三〇七	一、三〇七	二、六一四	一、三〇七	一、三〇七	二、六一四	七、二六三
江刺	二、六六三	一、七七	二、七四〇	一、八四五	一、三〇七	三、一五二	一、四〇〇	一、三〇七	二、七〇七	一、五八六
四井	二、六六三	一、七七	二、七四〇	一、八四五	一、三〇七	三、一五二	一、四〇〇	一、三〇七	二、七〇七	一、五八六
計	二、八三〇	四、七〇	七、五三〇	二、八六六	三、六三三	六、五〇〇	三、五〇〇	三、六三三	七、一三三	二、七〇七

第一四三 麥ノ二 (收穫高比較)

明治三十九年

郡市名	作付別			收穫			一反歩平均			價額
	大麥	小麥	計	大麥	小麥	計	大麥	小麥	計	
岩手	一、三三〇	一、五〇〇	二、八三〇	一、〇三三	一、三〇七	二、三四〇	一、二二二	一、三〇七	二、五二九	六、七七一
紫波	一、五〇〇	一、五〇〇	三、〇〇〇	一、〇三三	一、三〇七	二、三四〇	一、二二二	一、三〇七	二、五二九	六、七七一
和賀	一、八九九	一、七七一	三、六七〇	一、四二八	一、三〇七	二、七三五	一、三六八	一、三〇七	二、六七五	八、七二六
澁澤	一、九二八	一、五〇〇	三、四二八	一、三〇七	一、三〇七	二、六一四	一、三〇七	一、三〇七	二、六一四	七、二六三
江刺	二、六六三	一、七七	二、七四〇	一、八四五	一、三〇七	三、一五二	一、四〇〇	一、三〇七	二、七〇七	一、五八六
四井	二、六六三	一、七七	二、七四〇	一、八四五	一、三〇七	三、一五二	一、四〇〇	一、三〇七	二、七〇七	一、五八六
計	二、八三〇	四、七〇	七、五三〇	二、八六六	三、六三三	六、五〇〇	三、五〇〇	三、六三三	七、一三三	二、七〇七

郡市名	三十一年		三十二年		三十三年		三十四年		三十五年		合計
	收	高	收	高	收	高	收	高	收	高	
岩手	11,150	10,000	11,150	10,000	11,150	10,000	11,150	10,000	11,150	10,000	11,150
紫波	11,150	10,000	11,150	10,000	11,150	10,000	11,150	10,000	11,150	10,000	11,150
和賀	11,150	10,000	11,150	10,000	11,150	10,000	11,150	10,000	11,150	10,000	11,150
陸奥	11,150	10,000	11,150	10,000	11,150	10,000	11,150	10,000	11,150	10,000	11,150
江刺	11,150	10,000	11,150	10,000	11,150	10,000	11,150	10,000	11,150	10,000	11,150
西井	11,150	10,000	11,150	10,000	11,150	10,000	11,150	10,000	11,150	10,000	11,150
東勢	11,150	10,000	11,150	10,000	11,150	10,000	11,150	10,000	11,150	10,000	11,150
氣仙	11,150	10,000	11,150	10,000	11,150	10,000	11,150	10,000	11,150	10,000	11,150
上伊	11,150	10,000	11,150	10,000	11,150	10,000	11,150	10,000	11,150	10,000	11,150
下伊	11,150	10,000	11,150	10,000	11,150	10,000	11,150	10,000	11,150	10,000	11,150
九戸	11,150	10,000	11,150	10,000	11,150	10,000	11,150	10,000	11,150	10,000	11,150
二戸	11,150	10,000	11,150	10,000	11,150	10,000	11,150	10,000	11,150	10,000	11,150
計	11,150	10,000	11,150	10,000	11,150	10,000	11,150	10,000	11,150	10,000	11,150

第一四四

食用農産物ノ一 (大豆、小豆)

明治三十九年

郡市名	大豆		小豆	
	作付	反別	作付	反別
岩手	1,800	1,800	1,800	1,800
紫波	1,800	1,800	1,800	1,800
和賀	1,800	1,800	1,800	1,800
陸奥	1,800	1,800	1,800	1,800
江刺	1,800	1,800	1,800	1,800
西井	1,800	1,800	1,800	1,800
東勢	1,800	1,800	1,800	1,800
氣仙	1,800	1,800	1,800	1,800
上伊	1,800	1,800	1,800	1,800
下伊	1,800	1,800	1,800	1,800
九戸	1,800	1,800	1,800	1,800
二戸	1,800	1,800	1,800	1,800
計	1,800	1,800	1,800	1,800

郡市名	大豆		小豆	
	作付	反別	作付	反別
岩手	1,800	1,800	1,800	1,800
紫波	1,800	1,800	1,800	1,800
和賀	1,800	1,800	1,800	1,800
陸奥	1,800	1,800	1,800	1,800
江刺	1,800	1,800	1,800	1,800
西井	1,800	1,800	1,800	1,800
東勢	1,800	1,800	1,800	1,800
氣仙	1,800	1,800	1,800	1,800
上伊	1,800	1,800	1,800	1,800
下伊	1,800	1,800	1,800	1,800
九戸	1,800	1,800	1,800	1,800
二戸	1,800	1,800	1,800	1,800
計	1,800	1,800	1,800	1,800

第一四五

食用農産物ノ二 (粟、稗)

明治三十九年

郡市名	粟		稗	
	作付	反別	作付	反別
岩手	1,800	1,800	1,800	1,800
紫波	1,800	1,800	1,800	1,800
和賀	1,800	1,800	1,800	1,800
陸奥	1,800	1,800	1,800	1,800
江刺	1,800	1,800	1,800	1,800
西井	1,800	1,800	1,800	1,800
東勢	1,800	1,800	1,800	1,800
氣仙	1,800	1,800	1,800	1,800
上伊	1,800	1,800	1,800	1,800
下伊	1,800	1,800	1,800	1,800
九戸	1,800	1,800	1,800	1,800
二戸	1,800	1,800	1,800	1,800
計	1,800	1,800	1,800	1,800

郡市名	作付反別收穫高		一反步收穫高		作付反別收穫高		一反步收穫高	
	町	石	町	石	町	石	町	石
盛岡	100	100	100	100	100	100	100	100
岩手	100	100	100	100	100	100	100	100
紫波	100	100	100	100	100	100	100	100
稗賀	100	100	100	100	100	100	100	100
和賀	100	100	100	100	100	100	100	100
陸奥	100	100	100	100	100	100	100	100
江刺	100	100	100	100	100	100	100	100
西井	100	100	100	100	100	100	100	100
東井	100	100	100	100	100	100	100	100
氣井	100	100	100	100	100	100	100	100

第一四七

食用農産物ノ四 (玉蜀黍、馬鈴薯)

明治三十九年

郡市名	作付反別收穫高		一反步收穫高		作付反別收穫高		一反步收穫高	
	町	石	町	石	町	石	町	石
氣仙	100	100	100	100	100	100	100	100
上野	100	100	100	100	100	100	100	100
下野	100	100	100	100	100	100	100	100
九戸	100	100	100	100	100	100	100	100
二戸	100	100	100	100	100	100	100	100
計	100	100	100	100	100	100	100	100

第一四六

食用農産物ノ三 (黍、蕎麥)

明治三十九年

郡市名	作付反別收穫高		一反步收穫高		作付反別收穫高		一反步收穫高	
	町	石	町	石	町	石	町	石
岩手	100	100	100	100	100	100	100	100
紫波	100	100	100	100	100	100	100	100
稗賀	100	100	100	100	100	100	100	100
和賀	100	100	100	100	100	100	100	100
陸奥	100	100	100	100	100	100	100	100
江刺	100	100	100	100	100	100	100	100
西井	100	100	100	100	100	100	100	100
東井	100	100	100	100	100	100	100	100
氣井	100	100	100	100	100	100	100	100

郡市名		作付反別		收穫高		一反步收穫高		價		額	
盛岡	手	二五九	二五九	二五九〇〇〇	二五九	二五九	二五九	二八〇〇〇	二八〇	二八〇〇〇	二八〇
岩手	波	九二	九二	六〇七〇	六〇七	六〇七	六〇七	一五五〇	九二	一五五〇	九二
紫波	賀	九六	九六	六〇八七〇	六〇八七	六〇八七	六〇八七	一五五〇	九六	一五五〇	九六
和賀	澤	四七	四七	三〇七〇	三〇七	三〇七	三〇七	一〇〇〇	四七	一〇〇〇	四七
鹿沼	刺	一〇九	一〇九	五九七五	五九七五	五九七五	五九七五	一〇〇〇	一〇九	一〇〇〇	一〇九
江刺	井	一〇九	一〇九	四〇七〇	四〇七	四〇七	四〇七	一〇〇〇	一〇九	一〇〇〇	一〇九
西井	井	一〇七	一〇七	四〇七〇	四〇七	四〇七	四〇七	一〇〇〇	一〇七	一〇〇〇	一〇七
東井	井	七三	七三	一五二二	一五二二	一五二二	一五二二	一〇〇〇	七三	一〇〇〇	七三
上氣	伊	七八	七八	一五五〇〇	一五五〇	一五五〇	一五五〇	一〇〇〇	七八	一〇〇〇	七八
下氣	伊	一五八	一五八	二二二二	二二二二	二二二二	二二二二	一〇〇〇	一五八	一〇〇〇	一五八

第一四九

食用農産物ノ六 (牛蒡、葱)

明治三十九年

郡市名		作付反別		收穫高		一反步收穫高		價		額	
上氣	仙	一六三	一六三	一三六〇〇〇	一六三	一六三	一六三	三三〇〇	一六三	三三〇〇	一六三
下氣	伊	七五	七五	五八〇〇〇	七五	七五	七五	三三〇〇	七五	三三〇〇	七五
九下	伊	二五三	二五三	一、九七九	二五三	二五三	二五三	三三〇〇	二五三	三三〇〇	二五三
二九	月	九二	九二	八五〇〇	九二	九二	九二	三三〇〇	九二	三三〇〇	九二
計	計	二九〇三八	二九〇三八	二二、六六六	二九〇三八	二九〇三八	二九〇三八	三三〇〇	二九〇三八	三三〇〇	二九〇三八
三十八年	年	二、三三九	二、三三九	一六、六四〇	二、三三九	二、三三九	二、三三九	三三〇〇	二、三三九	三三〇〇	二、三三九

第一四八

食用農産物ノ五 (蘿蔔、胡蘿蔔)

明治三十九年

郡市名		作付反別		收穫高		一反步收穫高		價		額	
盛岡	手	二八	二八	二〇〇〇	二八	二八	二八	九〇	二八	二〇〇〇	二八
岩手	波	三〇	三〇	二二〇〇	三〇	三〇	三〇	九〇	三〇	二二〇〇	三〇
紫波	賀	三二	三二	二四〇〇	三二	三二	三二	九〇	三二	二四〇〇	三二
和賀	澤	三三	三三	二五〇〇	三三	三三	三三	九〇	三三	二五〇〇	三三
鹿沼	刺	三三	三三	二五〇〇	三三	三三	三三	九〇	三三	二五〇〇	三三
江刺	井	三三	三三	二五〇〇	三三	三三	三三	九〇	三三	二五〇〇	三三
西井	井	三三	三三	二五〇〇	三三	三三	三三	九〇	三三	二五〇〇	三三
東井	井	三三	三三	二五〇〇	三三	三三	三三	九〇	三三	二五〇〇	三三
上氣	井	三三	三三	二五〇〇	三三	三三	三三	九〇	三三	二五〇〇	三三
下氣	井	三三	三三	二五〇〇	三三	三三	三三	九〇	三三	二五〇〇	三三

郡市名	作付反別		收穫高		一反步收穫高		種
	別	別	高	高	高	高	
九戸	三三	八三	三六八七五	三三	二六	三五八	胡瓜
計	一五〇	八三	六九七五	三三	二六	三五八	
二戸	三三	八三	三六八七五	三三	二六	三五八	胡椒
計	一五〇	八三	六九七五	三三	二六	三五八	
三十八年	三三	八三	三六八七五	三三	二六	三五八	計

第一五〇 食用農産物ノ七 (雜類)

明治三十九年

種別	作付反別		收穫高		一反步收穫高		種
	別	別	高	高	高	高	
豌豆	三三	八三	三六八七五	三三	二六	三五八	胡椒
計	一五〇	八三	六九七五	三三	二六	三五八	
蠶豆	三三	八三	三六八七五	三三	二六	三五八	胡椒
計	一五〇	八三	六九七五	三三	二六	三五八	
甘藷	三三	八三	三六八七五	三三	二六	三五八	胡椒
計	一五〇	八三	六九七五	三三	二六	三五八	
生合	三三	八三	三六八七五	三三	二六	三五八	胡椒
計	一五〇	八三	六九七五	三三	二六	三五八	
茄子	三三	八三	三六八七五	三三	二六	三五八	胡椒
計	一五〇	八三	六九七五	三三	二六	三五八	
甜瓜	三三	八三	三六八七五	三三	二六	三五八	胡椒
計	一五〇	八三	六九七五	三三	二六	三五八	

第一五一 特用農産物ノ一 (大麻、菜種)

明治三十九年

郡市名	作付反別		收穫高		一反步收穫高		種
	別	別	高	高	高	高	
若手	三三	八三	三六八七五	三三	二六	三五八	菜種
計	一五〇	八三	六九七五	三三	二六	三五八	
波手	三三	八三	三六八七五	三三	二六	三五八	菜種
計	一五〇	八三	六九七五	三三	二六	三五八	
黃波	三三	八三	三六八七五	三三	二六	三五八	菜種
計	一五〇	八三	六九七五	三三	二六	三五八	

和賀	作付反別		收穫高		一反步收穫高		種
	別	別	高	高	高	高	
賀	三三	八三	三六八七五	三三	二六	三五八	菜種
計	一五〇	八三	六九七五	三三	二六	三五八	
澤	三三	八三	三六八七五	三三	二六	三五八	菜種
計	一五〇	八三	六九七五	三三	二六	三五八	
刺	三三	八三	三六八七五	三三	二六	三五八	菜種
計	一五〇	八三	六九七五	三三	二六	三五八	
井	三三	八三	三六八七五	三三	二六	三五八	菜種
計	一五〇	八三	六九七五	三三	二六	三五八	
井	三三	八三	三六八七五	三三	二六	三五八	菜種
計	一五〇	八三	六九七五	三三	二六	三五八	
仙	三三	八三	三六八七五	三三	二六	三五八	菜種
計	一五〇	八三	六九七五	三三	二六	三五八	
伊	三三	八三	三六八七五	三三	二六	三五八	菜種
計	一五〇	八三	六九七五	三三	二六	三五八	
伊	三三	八三	三六八七五	三三	二六	三五八	菜種
計	一五〇	八三	六九七五	三三	二六	三五八	
下	三三	八三	三六八七五	三三	二六	三五八	菜種
計	一五〇	八三	六九七五	三三	二六	三五八	
尤	三三	八三	三六八七五	三三	二六	三五八	菜種
計	一五〇	八三	六九七五	三三	二六	三五八	
計	三三	八三	三六八七五	三三	二六	三五八	菜種
計	一五〇	八三	六九七五	三三	二六	三五八	

第一五二 特用農産物ノ二 (葉煙草)

明治三十九年

郡市名	耕作人員		耕作反別		收穫數量	賠償金額	一反步平均	
	別	別	高	高			收穫數量	葉一反步平均
神戶	三三	八三	三六八七五	三三	二六	三五八	葉煙草	
計	一五〇	八三	六九七五	三三	二六	三五八		
上伊	三三	八三	三六八七五	三三	二六	三五八	葉煙草	
計	一五〇	八三	六九七五	三三	二六	三五八		
二伊	三三	八三	三六八七五	三三	二六	三五八	葉煙草	
計	一五〇	八三	六九七五	三三	二六	三五八		

第一五五 果實ノ一

明治三十九年

郡市名	梅		桃		葡萄	
	樹數	收穫高價	樹數	收穫高價	樹數	收穫高價
盛岡	1,100	100	1,100	100	1,100	100
岩手	1,100	100	1,100	100	1,100	100
紫波	1,100	100	1,100	100	1,100	100
種	1,100	100	1,100	100	1,100	100

郡市名	梨		蘋果		柿	
	樹數	收穫高價	樹數	收穫高價	樹數	收穫高價
和賀	1,100	100	1,100	100	1,100	100
江刺	1,100	100	1,100	100	1,100	100
西井	1,100	100	1,100	100	1,100	100
東井	1,100	100	1,100	100	1,100	100
梨	1,100	100	1,100	100	1,100	100
上伊	1,100	100	1,100	100	1,100	100
下伊	1,100	100	1,100	100	1,100	100
九	1,100	100	1,100	100	1,100	100
二	1,100	100	1,100	100	1,100	100
計	1,100	100	1,100	100	1,100	100

第一五四 果實ノ一

明治三十九年

郡市名	梨		蘋果		柿	
	樹數	收穫高價	樹數	收穫高價	樹數	收穫高價
盛岡	1,100	100	1,100	100	1,100	100
岩手	1,100	100	1,100	100	1,100	100
紫波	1,100	100	1,100	100	1,100	100
種	1,100	100	1,100	100	1,100	100

第一五三 特用農産物ノ三(雜類)

明治三十九年

種別	作付反別	收穫高	收穫反高	額	種別	作付反別	收穫高	收穫反高	額
除蟲菊	1	100	100	100	除蟲菊	1	100	100	100
人參	1	100	100	100	人參	1	100	100	100
桑葉	1	100	100	100	桑葉	1	100	100	100
桑葉栽培	1	100	100	100	桑葉栽培	1	100	100	100
山桑	1	100	100	100	山桑	1	100	100	100
藍麻	1	100	100	100	藍麻	1	100	100	100
計	1	100	100	100	計	1	100	100	100

第一五二 特用農産物ノ二(雜類)

明治三十九年

郡市名	耕作人員	耕作反別	收納數量	賠償金額	收穫反平均	葉一反平均
和賀	1	100	100	100	100	100
江刺	1	100	100	100	100	100
西井	1	100	100	100	100	100
東井	1	100	100	100	100	100
梨	1	100	100	100	100	100
上伊	1	100	100	100	100	100
下伊	1	100	100	100	100	100
九	1	100	100	100	100	100
二	1	100	100	100	100	100
計	1	100	100	100	100	100