اطلاعات
شنبه ۲۲ تیرماه ۱۳۵۳ ـ شماره ۱۴۴۵۵ تکشماره ۱۰ ریال

دستور استخدام ۳۱ هزار معلم صادر شد

سپاهیان دانش که خدمت خود را انجام داده باشند فقط برای خدمت در روستاها استخدام میشوند عده زیادی معلم با مدرک دیپلم و سیکل اول متوسطه استخدام خواهند شد

حقوق معلمین دیپلمه ۷۶۰۰ ریال و معلمین دارنده مدرک قبولی سوم متوسطه ۷۵۰۰ ریال خواهد بود .

وزارت بهداری ماه آینده ۲ هزار دختر و پسر با مدرک ۶ ابتدائی و سوم متوسطه استخدام میکند

صفحه ٤ ستون سوم

مقتدرترین مشاور امپراطور اتیوپی بازداشت شد

درصفحه۲ ستون پنجم

نتایج کنکور

بیست درصد داوطلبان در کنکور شرکت نکردند

هفته اول مرداد اعلام میشود

دیروز گروهی از کنکوری ها پشت درماندند

زندانیان چاپخانه آزمون شناسی آزاد شدند

درصفحه۱۳ ستون اول

برای مقابله با تروریستهای اسرائیلی :

ارتش سری فلسطینی ها تشکیل شد

★ اعضای ارتش سری فلسطین دراسرائیل به کشتار اسرائیلی ها دست میزنند

درصفحه ۲ ستون دوم

ارتش لبنان و فدائیان برای مقابله با حمله تازه اسرائیل آماده باش دادند

برژنف: حملات اسرائیل به لبنان، شوروی را بخشم آورده

★ شوروی پیشنهاد تحویل اسلحه به لبنان داد .

★ هواپیماهای اسرائیل از کوچه های بیروت عکس برداری کردند .

درصفحه ۲ ستون اول

در دادگاهی که متهمین واترگیت محاکمه میشوند:

۲ زندانی چندقاضی و پلیس را گروگان گرفتند

زندانیان اتومبیل و هواپیما میخواهند تا به ونزوئلا بروند .

درصفحه۲ ستون پنجم

نیم میلیون نفر از تهران خارج شدند

با استفاده از ۱۳۰ هزار اتومبیل در دو روز گذشته

این هفته هم دریا به مسافران روی خوش نشان نداد .

راه هراز شلوغ ترین محور های کشور در ۲ روز اخیر بود .

درصفحه آخر ستون اول

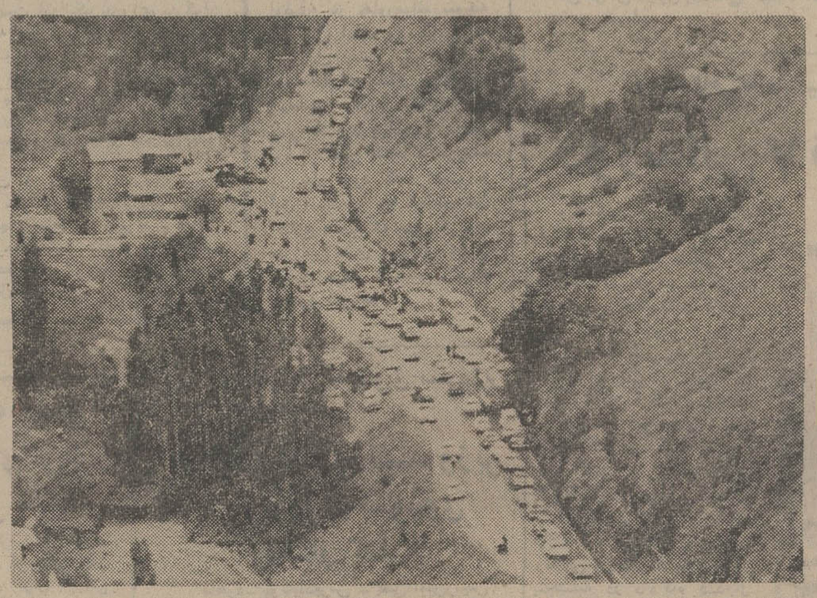

نیم میلیون تهرانی اخیر هفته گذشته از پایتخت به مقصد سواحل شمال و ییلاقات اطراف خارج شدند. هجوم آنان ترافیک جاده‌های اطراف و بویژه جاده های منتهی به شمال راسخت و سنگین کرد. وقتی هم که این گروه به تهران بازگشتند جاده‌ها شلوغ شد. درعکس حرکت زنجیروار اتومبیل‌ها درجاده هراز و سنگینی ترافیک را نمایش می دهد .

رزاق منش از روابط خود با منیژه حجازی پرده برداشت

★ متهم در آغاز پاسخگوئی به سئوالات رئیس دادگاه به مادر منیژه حجازی تسلیت گفت .

درصفحات ۱۲-۱۳-۱٤

بوتو اعلام کرد : قوای افغانستان شروع به حفر سنگر در مرز پاکستان کرد .

نیروهای هند و افغانستان

بمرز پاکستان نزدیک شدند

★ هند اعلام کرد هواپیماهای پاکستان به آسمان هند تجاوز کردند

صفحه۲ ستون ششم

مشاور سابق نیکسون در دادگاه محکوم شد

اسناد فرمانهای جنگی نیکسون ناپدید شد

★ مدارک مربوط به دستورات نیکسون برای بمباران ویتنام و کامبوج ناپدید شده است .

صفحه۲ ستون چهارم

استاندار سه کامیون زباله به خانه شهردار فرستاد

★ شهرداری دستور استاندار را در باره نریختن زباله در محلات افراد کم بضاعت رعایت نکرده بود

درصفحه٤ ستون پنجم

مراسم تشییع

پیرو اعلام تاسف‌انگیز درگذشت مرحوم مغفور حاج علی نقی کاشانچی باطلاع خویشاوندان و دوستان می رساند که مراسم تشییع جنازه آن‌شادروان درساعت ۹ صبح روز یکشنبه ۲۳ تیر ماه جاری از مسجد ارک برگزار خواهد شد .

خاندان کاشانچی

جناب آقای علی کاشانچی

درگذشت پدر گرامیتان را تسلیت عرض‌نموده‌بقاء عمرشما ودیگر بازماندگان را از خداوند متعال مسئلت دارم .

عباسقلی دلویش

نمایشگاه و ادارات مرکزی گروه کارخانه های صنعتی کاوه بمحل جدید انتقال یافت

آدرس: تهران ـ میدان فردوسی ـ ابتدای خیابان سپهبد زاهدی ـ شماره ۱۹ ساختمان کاوه

تلفن: ۹-۸۳۸۰۵۶ ـ تلگرافی: کاوهگروپ

نمایشگاه قبلی واقع درمیدان سپه ابتدای لاله زار کماکان دائر وپاسخگوی سفارشات مراجعه کنندگان گرامی میباشد .

بانک رفاه کارگران

شعبه بلوار بانک رفاه کارگران

از روز شنبه ۲۲ تیرماه ۱۳۵۳ آماده انجام کلیه امور بانکی می‌باشد .

ضمنا باطلاع مشتریان گرامی میرساند که از این پس کلیه خدمات و فعالیتهای شعبه پهلوی بانک رفاه کارگران نیز بوسیله شعبه بلوار انجام خواهد گرفت .

نشانی : تهران بلوار الیزابت دوم ـ روبروی بیمارستان پارس تلفن: ٦٦١٤٠٨ ـ ٦٦٠٢٢٣ ـ ٤٣٥٥٨

بانک رفاه کارگران

م الف ۷۸۳٤

اطلاعیه

بانک اعتبارات ایران

BANQUE ETEBARATE IRAN

باکمال خوشوقتی باطلاع می رساند که شعبه کرمان این بانک از تاریخ شنبه ۲۲ تیرماه ۱۳۵۳ افتتاح گردیده و آماده انجام کلیه خدمات و عملیات بانکی ریالی وارزی است .

آدرس: خیابان شاهپور ـ چهارراه کاظمی

تلفن های: ۲۰۴۵۹۴۴۸۹

آگهی تغییر شماره تلفن

شرکت کارخانه های صنعتی

آزمایش

به ۷۸۴۴۹۰ تا ۹۹

کارخانه‌های صنعتی آزمایش کیلومتر ۱۲ جاده آبعلی

انتقال مطب

دکتر کیوان گوهردرخشان

متخصص بیماریهای استخوان و مفاصل از خیابان کاخ به خیابان بلوار الیزابت ساختمان پزشکان شماره ٦١ تلفن ٦٢٤٧٦٣

استخدام ماشین نویس فارسی و لاتین و رسام و خطاط

چند نفر ماشین‌نویس فارسی و لاتین با تجربه و یك‌نفر رسام و خطاط مجرب و ممتازبا حقوق و مزایای‌مکفی مورد نیازمیباشد . تلفن:۹۳۰۰۸۳ از ۸ صبح تا ۳ بعدازظهر .

اطلاعیه مرکز آزمون شناسی

درباره مسابقه ورودی مدرسه عالی حسابداری وعلوم مالی شرکت ملی نفت ایران

شرح در صفحه ۳

اطلاعیه مرکز آزمون شناسی

درباره مسابقه ورودی بورسیه های پزشکی ، دندانپزشکی ، داروسازی و دامپزشکی ارتش شاهنشاهی صفحه۷

شرکت ملی ذوب آهن ایران

آگهی استخدام

شرح در صفحه ۳

اطلاعیه اتحادیه صنف فلزتراش

درجلسه مجمع عمومی صنفی شرکت فرمایند

در صفحه ۱٤

دانشگاه آذرآبادگان برای خدمات آموزشی استادیار و مربی تمام وقت میپذیرد

شرح در صفحه ۱۰

آگهی دعوت بمصاحبه داوطلبان کارآموزی قضائی

شرح در صفحه ۳

تصمیم

نخستین و بزرگترین تصمیم در زندگی هر جوان مربوط به انتخاب شغل است

پیش از گرفتن چنین تصمیم حیاتی، به امتیازات استثنائی خدمت در نیروی هوائی شاهنشاهی توجه فرمائید

شرح در صفحه ٥

آموزشگاه کودکیاری جمعیت خیریه فرح پهلوی برای هشتمین دوره درسال تحصیلی ۵۴-۱۳۵۳ داوطلب میپذیرد

شرح در صفحه ٥

زندگی بهتر افتخار بیشتر آینده‌ای مطمئن در انتظار جوانان ایرانی

شرح در صفحه ۱٤

اسرائیل آماده حمله به لبنان شد

برژنف: حملات اسرائیل به‌لبنان خشم شوروی را برانگیخته

بیروت ـ خبرگزاری‌فرانسه‌ـ رویتر ـ‌دنبال دریافت اخطار هاتی مبنی بر اینکه اسرائیل بزودی دست به حمله دامنه داری به لبنان میزند نیروهای نظامی لبنان و فلسطین بحال آماده‌باش درآمده‌اند .

روزنامه « دیلی استار» و «الحیات » چاپ بیروت نوشته‌اند که اسرائیل نقشه های جدیدی برای عملیات خرابکاری در اردوگاه های لبنان تهیه کرده است .

روزنامه «الشرق» در این زمینه نوشته‌است که‌اسرائیل در نظر دارد اردوگاه ها و پایگاه های فلسطین را در جنوب لبنان مورد حمله قرار داده و رهبران فلسطین را به قتل برساند . برای‌اجرای دقیق این‌نقشه‌ها هواپیماهای شناسائی اسرائیل عملیات اکتشافی دامنه داری‌درمناطق جنوبی لبنان و بیروت انجام داده‌اند .

«الشرق» اضافه‌کرده است که اسرائیلی ها برای اجرای نقشه های خرابکارانه خود از اتومبیل های حامل مواد منفجره استفاده خواهندکرد و ممکن‌است‌کماندو های‌خود را مامور اجرای این عملیات بکنند .

از این روسرویس های‌امنیتی فلسطین به حال اماده باش کامل درآمده و بین آنها همکاری نزدیک برقرار شده است بقرار نوشته« الشعب» هدف عملیات اینده اسرائیل تاسیسات فلسطینی ها در داخل‌شهر بیروت است و برای این منظور هواپیماهای اکتشافی اسرائیل طی چند روز اخیر از کلیه خیابان‌ها و پس کوچه های پایتخت لبنان عکس برداری کرده‌اند.

اسلحه شوروی

منابع موثق‌لبنانی اظهار داشتند که اتحاد جماهیر شوروی بار دیگر آمادگی خود رابرای تسلیم‌سلاحهای جنگی به لبنان اعلام داشته است .

این مطلب‌را سفیرشوروی در بیروت ضمن مذاکراتی که روز پنجشنبه با تقی‌الدین صلح انجام داده بوی‌اطلاع داده است .

همین منابع اضافه کردند لبنان برای این پیشنهاد شوروی اهمیت زیادی قائل است معذلک در نظر ندارد به ان پاسخ مساعد بدهد.چه دولت لبنان بیشتر روی کمک نظامی اعراب برای بکار بستن‌طرح‌دفاعی‌جدید اعراب که‌در شورای دفاع مشترک عرب مورد تصویب قرار گرفت حساب می کند و نمی خواهد با دریافت اسلحه از شوروی‌اوضاع‌رابیش ازپیش پیچیده و بغرنج سازد

در این ضمن دولت‌لبنان متن پیام برژنف را به سلیمان فرنجیه رئیس جمهوری‌لبنان منتشر کرد . برژنف در پیام خود گفته است که حملات اسرائیل به لبنان خشم شدید شوروی را برانگیخته است. برژنف در این پیام حمایت شوروی را از مبارزه اعراب برای اخراج اسرائیل ازکلیه مناطق اشغالی و استقراریک صلح پایدار در منطقه ابراز داشته. برژنف گفته است مسئولیت وخامت روزافزون اوضاع در خاورمیانه متوجه اسرائیل است و مادامی که اسرائیل دست از سیاست توسعه‌طلبانه خود برنداشته وسیاست توسل بزور را کنار نگذارد صلح در منطقه برقرار نمی شود . برژنف در پیام خود گفته است ما این مسئله را به نیکسون‌نیز اطلاع دادیم که بدون ازادی سرزمین های عربی و احقاق حقوق مردم فلسطین صلح بوجود نمی‌اید .

تشکیل ارتش سری فلسطینی‌ها

بیروت ـ رویتر ـ « ابوسعید» عضو کمیته مرکزی الفتح در یک مصاحبه مطبوعاتی در قاهره اظهار داشت که برای پاسخ دادن‌به‌ابتکارات تروریستی صهیونیست ها باید « فالانژ های‌متحد» فلسطین بوجود آورد. هدف این واحد های «فالانژ»که‌ازداوطلبان مرگ تشکیل میشود دست زدن به عملیات شدید در داخل اسرائیل است.

روزنامه المحرر چاپ بیروت که به محافل فلسطینی نزدیک است از قول رهبران فلسطینی نوشت در مقابل‌ارتش سری صهیونیستها که برای کشتن فدائیان فلسطینی تشکیل شده فلسطینی ها نیز یک ارتش سری تشکیل داده‌اند .هدف این ارتش حمله به اسرائیل و کشتن صهیونیستهای دشمن است.

وزیر دفاع اسرائیل : ممکن است جنگ جدیدی با اعراب آغاز شود

تل‌اویو ـ خبرگزاری فرانسه « شمعون‌پرز» وزیر دفاع اسرائیل در یک مصاحبه مطبوعاتی اظهار داشت اگر دامنه حمله فدائیان در خاک‌اسرائیل گسترش یابد ممکن است‌باردیگر جنگ جدیدی بین اعراب و اسرائیل درگیر شود. همچنین‌اگر اعراب خود را از لحاظ نظامی و اقتصادی باندازه کافی نیرومند احساس کنند ممکن است فکر یک پیروزی بزرگ‌آن ها راو ادار به جنگ جدیدی علیه اسرایل بکند.

وزیر دفاع اسرائیل گفت همسایه شمالی ما (سوریه) که از افراطی‌ترین کشورهای عربی است اکنون از لحاظ سلاح های نظامی و ساز و برگ ومردان جنگی بسیارغنی است و حاضر نیست کوچکترین امتیازی بدهد و شوروی نیز آنها را برای ادامه سیاست آشتی ناپذیر تشویق می کند.

در مورد مصر، پرز گفت اگر مصریها به دومین مرحله عقب نشینی اسرائیل‌درصحرای سینا علاقمندباشند باید روشن کنند تاچه‌حد میخواهند در جهت صلح جلو بروند . معذلک اسرائیل نمی تواند در باره مرحله جدید صلح وارد گفتگو شود مگر آنکه آمریکا به وعده های خود در مورد تحویل سلاحهای نظامی باین کشور عمل کند.

سخنگوی ارتش : امشب میتوانیم بهتر بخوابیم

مقتدرترین مشاور امپراطور اتیوپی بازداشت شد

آدیس‌آبابا ـ خبرگزاری فرانسه ـ ارتش اتیوپی شش نفر دیگر از شخصیت های اینکشور ازجمله‌فرماندارسابق «ایلوبادور» و یکی‌از سه‌برادر «سلاسی» را که به خشونت شهرت دارند بازداشت کرد .

«ووکو انلو سلاسی» که دوبرادر دیگرش هنوز آزادهستند شخصابه‌کمیته‌هماهنگی نیروهای مسلح مراجعه کرده وبازداشت شده است .

وزیر مشاور در امور ارتباطی وبرادر‌ـ زاده نخست‌وزیر سابق و «هابت ولد» معاون وزارت بهداری از جمله شخصیت هائی هستند که دیروز بازداشت‌شده‌اند.

اعلامیه نیروهای مسلح اتیوپی که‌بامداد امروز انتشار یافت حاکی است‌که‌فرمانده نیروهای فوق‌العاده پلیس‌نیز بازداشت شده است .

ضمنا رادیو اتیوپی گزارش داد که «راس مسفین سیلشی» فرماندار سابق «شوآ» و یکی از مشاوران نزدیک امپراتور و مقتدرترین مرد اتیوپی بعداز امپراطور نیز روز گذشته شخصا بکمیته هماهنگی نیروهای مسلح تسلیم شده است

توقیف «راس مسفین سیلشی» با اهمیت خاص تلقی شده است. خبرگزاری یونایتدپرس گزارش داد که با بازداشت «راس مسفین سیلشی» ارتش هر نوع مقاومت احتمالی را درهم شکسته است. یک سخنگوی ارتش گفت بعد از تسلیم شدن «راس‌مسفین سیلشی» همه‌ما امشب بهتر می‌خوابیم .

توپخانه هند بسوی هواپیماهای پاکستانی شلیک کرد

نقل‌وانتقالات نظامی درمرز های‌هند، پاکستان‌وافغانستان

اسلام‌آباد ـ رویتر ـ یونایتدپرس ـ روابط هند و پاکستان ناگهان بحرانی شده و دو کشور یکدیگر را به تحریکات جنگی متهم کردند . سخنگوی وزارت خارجه پاکستان دیروز در اسلام‌آباد اعلام کرد که نیرو های هند و افغانستان در اراضی نزدیک به مرزهای پاکستان دست به نقل و انتقالاتی غیرعادی زده‌اند .

سخنگوی وزارت خارجه پاکستان به خبرنگاران خارجی گفت که واحد هایی از نیرو های هندی درجامو واقع در بخش هندی کشمیر به مرز پاکستان نزدیک شده‌اند و برخی دیگر از واحد های ارتش هند نیز مواضع‌زمان صلح خود را ترک گفته و به حال آماده‌باش درآمده‌اند .

ذوالفقار علی بوتو نخست وزیر پاکستان نیز روز دوشنبه گذشته به خبرنگار نیویورک تایمز گفته بود که نیرو های‌هندی‌درنزدیکی سیالکوت واقع در۳۱۰ کیلومتری جنوب شرقی اسلام‌آباد شروع به نقل و انتقالات تازه‌ای کرده‌اند . سخنگوی وزارت خارجه پاکستان گفت ظاهرا هدف از عملیات نیرو های هندی و تمرین های آنان در نزدیکی مرکز پاکستان آشنا کردن آنها با شرایط‌عملیات خصمانه آینده علیه پاکستان است .

سخنگوی پاکستانی اضافه کرد که نیرو های افغانستان نیز در نزدیکی مرز پاکستان شروع به کندن خندق های جدید و تعمیر و بهبود خندق‌ها و سنگر های سابق کرده‌اند علاوه براین فرودگاه قندهار تحت کنترل‌نیروی هوایی افغانستان قرار گرفته و شواهدی در دست است که نشان میدهد نیرو های ذخیره افغانستان نیز به خدمت زیر پرچم احضار شده‌اند . سخنگوی وزارت خارجه پاکستان افزود که ۱۵۰۰ مستشار روسی در ارتش افغانستان خدمت می‌کنند و اهمیت این نکته را نمی‌توان نادیده گرفت .

بوتو در سخنان خود تاکید کرده است که بهرحال نقل و انتقالات نیرو های هند و افغانستان در پشت مرز های پاکستان موجب وحشت این دولت نشده است و پاکستان قادر است از خود در برابر تهدید های خارجی دفاع کند .

در دهلی نو سخنگوی وزارت خارجه هند گزارشهایی را که در اسلام‌آباد انتشار یافته و حاکی از نقل و انتقالات غیرعادی نیرو های هندی در نزدیکی مرز پاکستان است بی‌اساس توصیف کرد و اظهار داشت مقامات پاکستانی به شیوه آشنای خود گاه و بیگاه از این قبیل ادعا های دروغین عنوان می‌کنند .

سخنگوی وزارت خارجه هند که ۲۴ ساعت پس از انتشار گزارشهای یاد شده به ادعا های دولت پاکستان جواب میداد گفت که برعکس در روزهای اخیر نیروهای ارتش پاکستان در امتداد مرز هند در جاموی کشمیر حرکاتی غیرعادی آغاز کرده‌اند و به قلمرو هوایی هند نیز بوسیله هواپیما های پاکستانی تجاوز شده است . سخنگوی هندی اضافه کرد که مقامات نظامی این کشور با مقامات ارتش پاکستان تماس گرفته‌اند تا درباره این نقل و انتقالات توضیح بخواهند . **طبق اظهار سخنگوی وزارت خارجه هند در جریان نفوذ هواپیما های‌پاکستانی به آسمان هند حتی کار به تیراندازی کشیده است .**

طبق ادعای سخنگوی وزارت خارجه هند مانور های ارتش پاکستان در نزدیکی قسمتی از جاموی کشمیر که در اشغال هند قرار دارد از اول ژوئن گذشته آغاز شده و هدف دولت پاکستان این است که با متشنج‌کردن اوضاع در امتداد مرزهایش با هند چنین وانمود کند که گویا امنیت پاکستان از جانب هند مورد تهدید قرار گرفته است .

بعضی از ناظران سیاسی عقیده دارند که چون شواهدی بدست آمده است که نشان میدهد دولت هند در نظر دارد با حزب طرفدار مراجعه به آراء عمومی در کشمیر کنار بیاید ـ نقل و انتقالات نظامی در جاموی کشمیر ممکن است با تحولات یاد شده ارتباط داشته‌باشد.

در دادگاهی که متهمین واترگیت را محاکمه میکند

دو زندانی ۷ قاضی وپلیس راگروگان گرفتند

عکس یکصحنه از صف‌آرائی اتومبیل های پلیس را در مقابل ساختمان دادگاه واشنگتن‌که در آن دوزندانی ۷ نفر را گروگان گرفتندنشان میدهد . عکس رادیوئی اطلاعات

واشنگتن ـ خبرگزاری فرانسه‌ـصد هانفر ازماموران مسلح پلیس که همگی‌لباس های‌ضدگلوله‌پوشیده‌و کلاه‌ـ خود بسر گذاشته‌اند از روز پنجشنبه ساختمان دیوان فدرال واشنگتن را که در آنجا دو تبهکار هفت نفر رابگروگان گرفته‌اند محاصره کرده‌اند . این همان محلی است که محاکمه متهمین واترگیت جریان دارد . تبهکاران که‌یکی‌رابرت‌جنتس ودیگری «فرانک گورهام»نام دارند ازمدتی قبل‌درواشنگتن زندانی بودند و فرار بود روز پنجشنبه در دادگاه فدرال واشنگتن محاکمه شوند.ولی ناگهان یکی از تبهکاران هفت تیری را که زیر لباس خود پنهان کرده‌بود درآورد وبا تهدید به شلیک هشت نفر رابگروگان گرفت .یکی از گروگان توانست بهر ترتیبی بود فرار کند ولی تبهکاران توانستند هفت‌نفر دیگر را که سه نفرشان مامور پلیس ، دونفرشان قاضی دادگستری ویکی‌شان کارمند دادگستری وهفتمی منشی دادگاه است دراختیار خودنگهدارند.

بلافاصله برای آزادکردن گروگان مذاکرات بین مقامات دادگستری‌وتبهکاران آغاز شد ولی تاکنون ازاین مذاکرات نتیجه‌ای بدست نیامده است.

تبهکاران در خواست کرده‌اند که یك اتومبیل آنها را به فرودگاه ببرد و از آنجا بایك هواپیمای اختصاصی به ونزوئلافرستاده شوند . ماموران پلیس‌اطراف دادگاه فدرال را تخلیه کرده و محل محاکمه مسئولان ماجرای واترگیت را بیکی از ساختمانهای مجاور انتقال داده است.

تبهکاران اکنون در زیر زمین دادگاه فدرال سنگر‌ـ بندی کرده وگروگانان‌خود را در یکی از سلولهای ساختمان زندانی کرده‌اند.

یك سخنگوی پلیس‌اظهار داشت تبهکاران که یکی۲۴ ساله ودیگری ۲۵ساله‌هستند درتصمیم خود بسیار جدی هستند.

بعنوان اعتراض به تعویق سفروزیر خارجه مصر :

سادات حاضر نشد وزیر خود را از شوروی احضار کند

قاهره‌ـ یونایتدپرس ـ علی امین‌رئیس شورای اداری‌روزنامه‌اخبار الیوم‌گزارش داد که پرزیدنت سادات نظر برخی از همکاران خود را در مورد فراخواندن وزیر صنایع مصر از شوروی رد کرده است .

بدنبال تصمیم شوروی درباره تعویق انداختن سفر اسماعیل فهمی به مسکو برخی ازهمکاران پرزیدنت‌سادات پیشنهاد کرده بودند که بعنوان اعتراض به این تصمیم وزیر صنایع مصر را که اکنون‌در شوروی بسر می‌برد به‌قاهره احضارکند. علی امین نوشته است تعویق سفر وزیر خارجه مصر به شوروی بعلت مشکلات داخلی شوروی روی داده و ارتباطی به روابط دو کشور ندارد .

روزنامه الجمهوریه چاپ‌قاهره نوشته است مصریها مردمان قدرشناس و شریفی هستند که هیچوقت کمک دوستان خود رافراموش نمی‌کنندو ازیاد نمی‌برندکه‌مصر با سلاحهای شوروی در جنگ رمضان پیروز شد .

روزنامه جدید کردهای عراق منتشر شد

وان ـ خبرگزاری فرانسه ـ رادیوی صدای کردستان اعلام کردکه نیروهای ژنرال بارزانی حمله متقابل واحد های عراقی را علیه « پیشمرگان» دفع کرده وتلفات سنگینی به آنها وارد ساخته‌اند.

رادیو صدای کردستان‌توضیح داد که در جریان این حمله متقابل ۱۷۱ نظامی عراقی‌کشته شده‌اندو تلفات‌پیشمرگان از پنج نفر تجاوز نمی کند.

رادیو صدای کردستان در پایان گزارش خود اضافه کرد حزب دموکراتیک کرد یک روزنامه جدید بنام « آرمان » تاسیس کرده‌اند و نخستین شماره این روزنامه روز سه شنبه گذشته انتشار یافت .کرد هاقبلا روزنامه‌ای بنام«التاخی» در بغداد منتشر میکردند اما دولت عراق این روزنامه را تعطیل کرد و بعد از مدتی این روزنامه باسربریرستی‌گروهی از کردهای مخالف بارزانی منتشر شد.

آمریکا با نمایندگان فلسطین تماس گرفت

واشنگتن ـ خبرگزاری فرانسه ـ سخنگوی وزارت امور خارجه آمریکا اعلام داشت که هنوز بین کی‌سینجر و رهبران سازمان‌مقاومت فلسطین‌هیچگونه تماس دیپلماتیک برقرار نشده است .

یکی‌کارمند عالی رتبه وزارت امور خارجه آمریکا روز پنجشنبه بطور غیر‌ـ رسمی گفته بود که طی ماه های اخیر تماس هائی بین نمایندگان وزارت امور خارجه آمریکاوسازمان مقاومت‌فلسطین برقرار شده است .

سخنگوی وزارت امور خارجه آمریکا تاکید کرد که بین کارمندان آمریکائی در خاورمیانه‌و اعضای‌سازمان های فلسطین در جریان ضیافت های رسمی ملاقات هائی روی داده و در این ملاقات مسائل اصلی مورد بررسی قرار نگرفته است .

روزنامه های اسرائیل اظهارات کارمند عالی رتبه وزارت امور خارجه آمریکا را دیروز با خطوط درشت در صفحات اول خود منعکس کرده و نوشته بودند که تماس بین آمریکا و سازمان فلسطین در سطح پائین بوده و هنوز کی‌سینجر یا سیسکو با رهبران فلسطین ملاقات نکرده‌اند .

از طرف دیگر وزیر اطلاعات اسرائیل در یک مصاحبه رادیوئی‌اظهار داشت که اگر سازمان مقاوت فلسطین از عملیات خصمانه خود علیه اسرائیل دست برداشته و موجودیت آن را به رسمیت بشناسد اسرائیل حاضر خواهد بود با فلسطینی ها وارد مذاکره شود .

وزیر اطلاعات اسرائیل گفت که حل مسئله فلسطین بسیار دشوار و پیچیده است چه بیشتر فلسطینی ها ملیت اردن را دارند و از این‌رواسرائیل باید در مورد سرنوشت ساحل غربی اردن با دولت هاشمی اردن بمذاکره بپردازد .

از سوی دیگر وزیر اطلاعات‌اردن در یک مصاحبه مطبوعاتی نوشته یک روزنامه کویتی را دائربر اینکه کشور های عربی شرکت کننده در کنفرانس ژنو درباره حضور یک هیئت منحصر بفرد از جانب اعراب به توافق رسیده‌اند تکذیب کرد. معذلک اعتراف کرد که مذاکراتی در این‌باره جریان دارد . وزیر دفاع اسرائیل نیز گفت اگر اعراب بخواهند بصورت یک هیئت مشترک‌در کنفرانس صلح شرکت کنند کاری ازپیش نمی رود .

روزنامه کویتی نوشته بودکه قرار است مصری ها و سوری ها ،اردنی ها و فلسطینی ها بصورت یک هیئت نمایندگی در کنفرانس ژنو شرکت‌کنند .

از طرف دیگر یک روزنامه‌اسرائیلی از اینکه دولت اسرائیل تصمیم گرفته سیاست خود را در مورد فلسطینی‌ها تغییر دهد استقبال کرد و نوشت دولت اسرائیل بالاخره سر خود را از زیر برف بیرون می آورد و حقایق موجود را درمی‌یابد .

«اشباح» آرامش یك روستای یونان را برهم زده‌اند

آتن ـ خبرگزاری فرانسه ـ از چند روز قبل «اشباح» آرامش دهکده «گرونو» در «پله‌پونزی» را بهم زده و ترس ووحشت شدیدی درمیان مردم بوجود آورده‌اند .

اشباح شب ها با مشت به درو پنجره خانه یک کشاورز ۵۲ ساله‌یونانی بنام «کنستاس» می کوبند .روستائی یونانی نخست برای فرار دادن اشباح به تفنگ متوسل شد و شب ها در گوشه‌ای کمین می کرد که به محض دیدن شبح او را زیر آتش‌بگیرد ولی از این کار نتیجه‌ای بدست نیاورد . پس‌ازآن به‌کشیش دهکده پناه برد و اطراف خانه خود را با آب مقدس آغشته کرد ولی بازهم نتوانست اشباح را از خانه خود دور کند . پس‌از آن ژاندارم های دهکده بخواهش کشاورز یونانی در اطراف خانه وی به نگهبانی پرداختند ولی بازهم اشباح دست بردار نبودند و به محض فرا رسیدن شب و باوجود حضور ماموران ژاندارمری در خانه روستائی یونانی بصدا درمی‌آمد.

از دیشب عده‌ای از ماموران‌پلیس در اطراف خانه وی به نگهبانی‌گماشته شده‌اند .

ریش سفیدان دهکده معتقدند که این ماجرا یک پدیده مربوط به ارواح است که بدون شک همسر یا یکی از سه فرزند «کنستانس» بوجود اورده‌اند یعنی یکی از ساکنان خانه‌کاری کرده که خشم اشباح را برانگیخته است .

فرمانهای نیکسون در مورد جنك ویتنام ناپدید شد

مشاور سابق نیکسون در دادگاه محکوم شد

واشنگتن ـ یونایتد پرس ـ یک هیئت منصفه فدرال آمریکا دیروز جان‌ارلیشمن راکه زمانی‌مشاور شماره ۲ ریچارد نیکسون‌رئیس جمهور آمریکا بود در قبال چهار فقره از اتهاماتی که علیه وی درماجرا های مربوط به قضیه واترگیت عنوان شده است کناهکار شناخت . سه‌فقره ازاین اتهامات به قضیه دستبرد زدن به مطب روانپزشک معاینه کننده دانیل‌الزبرگ متهم سابق پرونده اسناد محرمانه ربوده شده وزارت دفاع‌امریکا مربوط هستند. ارلیشمن‌دومین شخصیت عالیمقام آمریکایی و احتمالا عالیمقام ترین فرد آمریکایی است که تاکنون در این کشور بخاطر ارتکاب جرایمی که جنبه جنایی دارند محکوم شناخته شده است

صدور حکم نهایی دادگاه برای ابرام یا نقض رای دیروز هیئت منصفه به ۳۱ ژوئیه جاری موکول شده است .

قاضی «گرهارد‌گزل »رئیس دادگاه بخش کلمبیا تا صدور حکم نهایی برای‌ارلیشمن وسه نفر شرکای جرم وی قرار آزادی موقت صادر کرد .

سه شریک جرم ارلیشمن عبارتند از «گوردون‌لیدی» و «برناردبارکر» و «یوجینو ـ مارتینز» که هرسه ازجاسوسان گروه معروف لحیم گران (ضد اطلاعات) سابق‌کاخ‌سفیدهستند وقبلا نیز بخاطر دستبرد زدن به مطب دکتر فیلدینگ مقصر شناخته شده‌اند .اتهام مباشرت وتوطئه دستبرد زدن به مطب دکتر فیلدینگ که یکی از جرایم ثابت شده ارلیشمن است به تنهایی کافی است تا وی را بمدت اکثر ۱۰ سال حبس و پرداخت۱۰ هزار دلار جزای نقدی محکوم کند .

هیئت منصفه‌ای که‌ارلیشمن وشرکای جرم وی را مقصر شناخت از شش مرد و شش زن تشکیل میشود گه‌از مجموع ۱۲ نفر آنها ۹نفر را سیاه پوستان تشکیل میدادند وقبل از صدور رای ۳٫۵ ساعت مشورت کردند.

ارلیشمن بعداز آنکه‌به‌آرامی بصدور رای‌هیئت منصفه‌گوش داد اعلام کرد که‌از این حکم تقاضای پژوهش خواهد کرد وی نارضایی خود را از اینکه محاکمه وی در بخش کلمبیا ترتیب داده شده است آشکارا ابراز کرد و توضیح داد که مایل بود در منطقه دیگری محاکمه شود .

ارلیشمن گفت که او لانفضای دادگستری و افکار عمومی واشنگتن از تب‌واترگیت‌سنگین شده و ثانیا در این شهر سیاه پوستان و احساسات ضدسفید پوستان غلبه دارند.

گم‌شدن اسناد ویتنام

یکی‌از کمیته های سنای آمریکا دیروز فاش کرد که تعدادی از فرمانهای مقام‌ریاست جمهوری این کشور که به تصمیمات و اقدامات بزرگی‌در باره درگیری آمریکا در جنگ ویتنام مربوط میشود ازبایگانی فدرال آمریکا ناپدید شده‌است.

طبق قانون بایگانی فدرال آمریکا که در ۱۹۳۵ به‌تصویب رسیده است انتشار فرمان های صادره از طرف مقام ریاست جمهوری و یاسایر دستورات دولتی که در آنها پای خدمات وکار های اشخاص و یاصرف وجوه بیت‌المال درمیان باشد باید بعداز سپری شدن مدتی برای آگاهی عموم انتشاریابد.

ناپدید شدن تعدادی ازفرمان های مقام ریاست جمهوری آمریکا در باره جنگ ویتنام‌به وسیله کمیته ویژه امور اضطراری ملی سنای آمریکاکه از اکتبر گذشته تحقیقاتی رادر بایگانی فدرال این کشور آغاز کرده کشف شده است .

اسنادناپدید شده مربوط به مراحل مختلف جنگ ویتنام و فرمان های رئیس جمهور در مورد بمباران مواضع مختلف جنگ ویتنام‌و فرمان های رئیس جمهور درمورد‌بمباران مواضع کمونیست ها در کامبوج به وسیله بمب افکن های ب ۵۲ است.

اظهارات ضد و نقیض سخنگوی نیکسون درباره عزل او

واشنگتن ـ یونایتدپرس ـ جرالد وارن معاون سخنگوی کاخ سفید دیروز اظهار داشت که نیکسون رئیس جمهور آمریکا فکر می‌کند که کمیته دادگستری مجلس نمایندگان به عزل وی از مقام ریاست جمهوری رای خواهد داد . وارن با اینحال بعدا اعلام کرد که اشتباه کرده و نیکسون مایل نیست رای کمیته دادگستری مجلس نمایندگان را پیشگویی کند .

جرالد وارن در سخنانی که بعدا آنها را تکذیب و اصلاح کرد در یک کنفرانس مطبوعاتی اظهار داشت که رئیس جمهور آمریکا با عقیده و پیشگویی وکیل خود «جمزسنت‌کلر» دایر براینکه اکثریت اعضای کمیته دادگستری مجلس نمایندگان رای به برکناری رئیس جمهور خواهند داد موافق است . ولی خود «سنت‌کلر» نیز بعدا اظهار نظرش را در این باره پس گرفت .

وارن در کنفرانس مطبوعاتی بعدی خود گفت که وی اشتباها تصور کرده است که نیکسون صدور حکم عزل خود را پیش بینی می‌کند . وارن اضافه کرد که‌به عقیده نیکسون و وکیل وی درصورتیکه موضوع عزل رئیس جمهور در جلسه عمومی مجلس نمایندگان آمریکا مطرح شود اکثریت اعضای مجلس علیه آن رای خواهند داد .

سنای آمریکا طرح قطع کمك نظامی‌واقتصادی به ترکیه را تصویب کرد

واشنگتن ـ آسوشیتدپرس‌ـ سنای‌آمریکاروز پنجشنبه‌طرحی را تصویب کرد که بموجب‌آن کمکهای‌نظامی‌و اقتصادی‌امریکا به‌ترکیه‌ویاهر کشور دیگری‌که در آن خشخاش کشت میشود و اقدامی برای جلوگیری از قاچاق‌تریاکیه‌بازارهای خارجی بعمل نمی آورد قطع خواهد شد. این طرح تاقبل از ژانویه آینده‌اعتباراجرایی بیدانخواهد کرد. تاریخ یاد شده موعدی است که در لایحه اصلاحیه مبارزه باموا د مخدر پیش‌بینی شده وازتصویب سنای آمریکا گذشته است. این لایحه که از طرف سناتوردموکرات و الترـ موندیل پیشنهادگردید بااکثریت ۸۱ رای‌دربرابر ۸ رای مخالف به تصویب‌سنای آمریکا رسیده است. این طرح باید در مجلس نمایندگان نیز بتصویب برسد.

در آنکارا « بلنداجویت » نخست‌وزیرترکیه باردیگر تاکید کرد که دولت وی مصمم است اجازه دهد که کشت خشخاش دراین کشور از پائیز سال جاری‌ازسرگرفته‌شود. اجویت گفت‌که‌حتی تهدید سنای‌آمریکا دایر بر قطع کمکهای نظامی و اقتصادی این کشور نیز مانع نخواهدشد که کشت خشخاش درترکیه از سرگرفته شود.

اجویت در برابر تهدیدسناتور های آمریکایی واکنش سریعی نشان داد . وی دیروز به ملاقات‌فخری کوروتورک‌رئیس جمهور ترکیه رفت و بعد از این ملاقات‌به‌خبرنگاران گفت : دولت من تصمیم مربوط به از سرگرفتن کشت خشخاش را بخاطر منافع ملت وکشاورزان ترکیه‌و منافع‌تمام‌دنیا اتخاذکرده نخست‌وزیرترکیه افزود اگر آمریکا تصمیم‌بگیرد که کمکهای نظامی و اقتصادی خود را به ترکیه‌قطع‌کنددر سیاست‌خارجی ما تغییری داده نخواهد شد. نخست وزیرترکیه گفت ماازسیاست خارجی خود که‌بر اساس منافع ملی‌مان ، صلح جهانی و امنیت در این منطقه از جهان استوار است پیروی کرده ودر برابر تصمیم آمریکا هیچگونه عکس‌العملی نشان نخواهیم داد.

منع پرواز هواپیماهای توپولف در مصر

● قاهره آسوشیتدپرس ـ بدنبال سقوط اخیر یک هواپیمای‌توپولوف «تو‌ـ۱۰۴» ساخت شوروی در مصر که چهارشنبه شب گذشته در نزدیکی فرودگاه قاهره سرنگون شد مقامات مصری دستور دادند که تمام‌هواپیما های « تو‌ـ ۱۰۴ » که‌جدیدا از شوروی خریداری شده است از برنامه پرواز های داخلی و خارجی خارج شوند .

هواپیماهای تو‌ـ۱۴۵ که چهارشنبه شب گذشته بلافاصله پس از برخاستن از فرودگاه قاهره در جریان یک پرواز آزمایشی سقوط کرد حامل دو خلبان مصری و ۴ کارشناس شوروی بود که همه آنها کشته‌شدند این هواپیما درآسمان منفجر گردید .

سازمان فلسطین در کنفرانس کاراکاس

● کاراکاس‌ـ آسوشیتدپرس ـ سازمان آزادی‌بخش‌فلسطین ویازده جنبش آزادی‌بخش دیگر از نقاط مختلف جهان دیروز بعنوان ناظران رسمی نماینده اسرائیل بشدت با پذیرفته‌شدن سازمان‌آزادی‌ـ بخش فلسطین مخالفت کرد و گفت که این سازمان نماینده یک نهضت آزادی‌بخش نیست و هدفی جز نابود کردن اسرائیل و انکار حق موجودیت آن و ارتکاب عملیات بیرحمانه تروریستی ندارد .

آشتی فلسطینی‌ها با اردن

● بیروت ـ آسوشیتدپرس ـ کماندو های فلسطینی امروز اشاره کردند که ممکن است حاضر بشوند اختلافات‌خود را باملک‌حسین پادشاه‌اردن حل و فصل کنند . بدین موضوع در بیانیه‌ایکه از طرف زهیر محسن رهبر کماندو های انصاعقه صادر گردید اشاره شده است . زهیر محسن علاوه بررهبری سازمان کماندوئی انصاعقه که از طرف سوریه حمایت میشود ریاست دفتر سیاسی سازمان آزادی‌بخش فلسطین را نیز بعهده دارد. وی در بیانیه خود گفته‌است که‌هرگاه اردن حاضر شود حقوق و خواسته های فلسطین‌را‌تامین کندوچنانچه آشتی بااردن‌بنفع‌فلسطینی‌ها تشخیص داده شود هیچ‌چیز نمی تواند از آشتی بین طرفین جلوگیری کند .

آزادی زندانیان سیاسی در ترکیه

● آنکارا ـ خبرگزاری‌فرانسه‌ـ متن اصلاح‌شده قانون عفو عمومی در روزنامه رسمی ترکیه انتشار یافت. مفاداین قانون شامل کلیه زندانیان سیاسی ترکیه خواهد شد . بیش از چهار هزار نفر از زندانیان سیاسی از قانون عفو عمومی که بمناسبت پنجاهمین سالگرد تاسیس جمهوری ترکیه تصویب‌شده استفاده خواهند کرد .

بموجب قانون عفو عمومی بسیاری از زندانیان که اجازه خواهند داشت در کنفرانس سازمان ملل برای قانون دریاها شرکت کنند پذیرفته شدند .

نماینده اسرائیل بشدت با پذیرفته‌شدن سازمان‌آزادی‌ـ بخش فلسطین مخالفت کرد و گفت که این سازمان نماینده یک نهضت آزادی‌بخش نیست و هدفی جز نابود کردن اسرائیل و انکار حق موجودیت آن و ارتکاب عملیات بیرحمانه تروریستی ندارد .

نخست‌وزیر جدید پرتغال

● لیسبون ـ یونایتدپرس ـ ژنرال اسپینولا رئیس‌جمهور پرتغال اعلام کرد که ممکن است به سرهنگ دوم «ماریو فیرمینوگوتل » وزیر دفاع کابینه مستعفی ماموریت دهد تا بعنوان نخست‌وزیر برای تشکیل کابینه آینده پرتغال اقدام کند. تشکیل کابینه جدید احتمالا فردا (یکشنبه) در پرتغال اعلام خواهد شد.

استفاده از شیر انسان

● شیکاگو ـ رویتر ـ یک کارشناس بهداشت عمومی گفت برای صرفه‌جوئی در موادغذائی جهان زنان باید از شیر پستان خود استفاده کنند . وی گفت زنان نباید از دادن‌شیر خود به‌فرزندان خویش خودداری کنند و بجای آن از شیر خشک استفاده کنند زیرا این امر به بحران غذائی جهان کمک میکند .

اخبار کوتاه جهان

CGE IRAN — ALSTHOM
CGEE ALSTHOM — MUNIR
COGELEX — CABLES DE LYON
CIT ALCATEL — CGA
DELLE ALSTHOM — SAFT
GROUPE CGE — ALSTHOM SAVOISIENNE

آدرس جدید ازتاریخ ۲۲ تیرماه ۱۳۵۳،
خیابان تخت طاوس‌شماره ۱۱۴ نبش‌خیابان فرح
تلفن : ۲۹ـ۸۵۶۰۲۶

مواظب باشیدگران نخرید
قیمت یکهزارعدد اتیکت‌چسب‌دار برای قیمت‌گزاری کالا
فقط ۵۵ ریال است

قیمت مقطوع ..... ریال

مرکز پخش ـ کارخانه‌گرافکو خیابان رشت شماره ۲۳
تلفن ۴۴۹۴۸ و ۴۹۶۹۸

BBC لندن
تنها از متد سمعی و بصری (بی‌بی‌سی) لندن میتوانید راسا تلفظ و گرامر صحیح زبان انگلیسی‌رادر کمترین مدت بیاموزید .
مرکزفروش ـ خیابان فادری ، کتابخانه مسو تلفن ۳۱۳۹۴۰

موزائیک ماشینی ناهید
تلفن ۶۲۱۰۵۲ ـ ۶۲۱۰۵۳

کارتن سازی آریا
خیابان تهران‌نو اول‌ایرانمهر
تلفن ۳۴۸۹۴۵

پایان مسابقات تنیس نیم میلیون ریالی جام شهیاد

تقی و صدیقه اکبری قهرمان مسابقات انفرادی مردان و زنان

مسابقات پرشکوه تنیس نیم میلیون ریالی جام شهیاد که بوسیله روزنامه انگلیسی زبان موسسه اطلاعات تهران جرنال و شرکت آبگینه در باشگاه شاهنشاهی برگزارمی‌شد ، پس از یکهفته مبارزات پرشوربهترین تنیس‌بازان ایران ، روز گذشته پایان یافت .

روز پایان این مسابقات‌بی‌شک شادترین روز برای «اکبری»ها بود. چون تقی‌اکبری باشکست ۱ـ۳ برادر کوچکترش حسین اکبری در مسابقات انفرادی مردان در گروه الف بمقام‌قهرمانی رسید وصدیقه اکبری خواهر اکبری عنوان قهرمانی مسابقات انفرادی بانوان‌را تصاحب کرد.

طولانی‌ترین فینال

ولی طولانی‌ترین دیدار فینال‌را دیروز حسین حسن‌پور امید شماره هشت مسابقات انفرادی مردان در گروه ب و فرزاد معاضد برگزار کردند که حسن پور سرانجام پس از ۵گیم نبرد بانتیجه ۲ـ۳ برحریف غلبه‌کرده وقهرمان گروه خود شد .

در مسابقات انفرادی مردان‌در گروه الف نظیر مسابقات‌قهرمانی ایران که ماه‌پیش انجام شدبار دیگر برادران‌اکبری تقی‌وحسین برگزار کنندگان‌نبرد فینال‌بودند، اما این‌بار تقی انتقام شکست‌ماه پیش خود را از حسین گرفت و با شکست ۱ـ۳ او جایزه۷۰ هزار ریالی مسابقات انفرادی مردان را تصاحب کرد. هرچند او ، برادرش حسین و علی‌مدنی بجهت قوانین‌آماتوریزم و اینکه در خدمت تیم تنیس ایران در بازیهای المپیک آسیائی شرکت خواهند داشت از جوایزنقدی خود بیش از ۲۵۰۰۰ ریال دریافت نکردند و بقیه جوایز آنها هم چون درآمد حاصله‌از این مسابقات به‌انجمن خیریه فرح پهلوی هدیه شد .

تقی دردیدار فینال ۶ـ۲، ۴ـ۶، ۶ـ۲ و ۶ـ۲ برحسین غلبه کرد و قهرمان شد. در این گروه علی‌مدنی باشکست عیسی‌خدائی سوم گردید. نفرات دوم، سوم و چهارم این دسته بترتیب۴۵، ۳۰و ۲۰هزارریال جایزه بردند.

مصدومیت پروین افشار

دومین عنوان‌قهرمانی دراولین دوره مسابقات جام شهیاد را صدیقه اکبری در مسابقات انفرادی بانوان تصاحب کرد . او در فینال با پروین افشار روبرو بود که خانم افشار به جهت آسیت دیدگی به مسابقه ادامه نداد . دیدار رده‌بندی مسابقات بانوان را صنم غیور قهرمان ایران و هایدی پوپ قهرمان آلمانی برگزار کردندکه پوپ با شکست غیور سوم‌شد. صدیقه اکبری ۳۰ هزار ریال‌و افشار وپوپ بترتیب ۲۰ و ۱۵ هزار ریال جایزه دریافت‌داشتند.

در مسابقات انفرادی مردان در گروه‌ب بزرگترین جایزه به‌مبلغ ۴۰ هزار ریال نصیب حسین حسن‌پور شد . او در فینال مقابل فرزاد معاضد ۵ گیم بااو مبارزه کرد و سرانجام ۸ـ۶ ، ۶ـ۳، ۸ـ۱۰، ۶ـ۸ و ۶ـ۲ بر معاضد غلبه‌کرد وبمقام قهرمانی دست یافت. معاضد نفر دوم‌این گروه ۲۵ هزار ریال جایزه‌برد و فرج خدائی و شاهین‌خانلریان نفرات سوم وچهارم هر یک۱۵ هزار ریال جایزه دریافت داشتند .

کامبیز درفشی جوان و علی مدنی قهرمانان مسابقه دونفری جوانان آسیا در همین قسمت از مسابقات جام شهیاد نیز در صدر قرار گرفتند، ایندو درفینال با شیرزاد اکبری و عزت‌نعمتی روبرو بودند. در «ست» اول اکبری و نعمتی ۶ـ۳ به‌پیروزی دست یافتند ولی در۲ ست‌بعدی باحساب ۶ـ۱ و ۶ـ۲ برد با درفشی جوان و مدنی بود . جایزه اول قهرمان این گروه ۴۰ هزار ریال و جایزه دو نفر دوم ۲۵ هزار ریال بود .

نعمتی اگر در مسابقه دو نفری مردان همراه با شیرزاد اکبری ناکام ماند ودوم شد، درمسابقه دونفری مختلط همپای پروین افشار بمقام قهرمانی دست‌یافت. او وخانم افشار دیدار فینال را با علی مدنی و خانم وکیلی برگزار کردند که با شکست‌این دو ۳۰ هزار ریال جایزه این قسمت نصیبشان شد. جایزه دوم مسابقه دو نفری مختلط ۲۰ هزار ریال و جایزه سوم ۱۵ هزار ریال بود .

پیروزی یك تنیسور ۱۳ساله

یداله صالح تنیسور ۱۳ ساله نیز با شکست عباس حسین‌زاده قهرمان مسابقات جوانان زیر ۱۴ سال شد. او ۲۰ هزارریال جایزه دریافت کرد. در گروه مردان بالای ۴۴ سال نیزجواد درفشی جوان اول شد و ابوالقاسم جهان‌فخر درجای‌دوم قرار گرفت .

تقی اکبری قهرمان مسابقات‌تنیس نیم میلیون ریالی جام شهیاد

مسابقات فوتبال بین‌المللی جام ایران

گل غفور، تیم ب ایران را به پیروزی رساند

تونس ورومانی ۳ـ۳ مساوی شدند

بعدازچند هفته خاموشی‌وتعطیلی مسابقات جام‌تخت‌جمشید ، شروع مسابقات فوتبال بین‌المللی جام ایران ، باردیگر هزاران‌تن‌تماشاگر مشتاق را به استادیوم امجدیه کشانید .

دیروز بعد ازظهر امجدیه‌دراولین روز این مسابقات که بمدت ۱۰ روز و با حضور هفت تیم برگزار میشود شاهد دودیدار بود . در دیدار نخست تیم ب ایران بانتیجه ۰ـ۱ برتیم باشگاه‌زاگلبی‌سوسنویچ از لهستان غلبه کرد و در مسابقه دوم تیم ملی فوتبال تونس مقابل تیم باشگاه استیگال‌راشو ازرومانی طی پیکاری پرگل و بانتیجه ۳ـ۳ مساوی کرد .

تنها مسابقه امروز

این هر ٤ تیم در مرحله مقدماتی مسابقات جام ایران در گروه الف قراردارند . در گروه ب نیز ۳ تیم ایران الف،ملی‌امید شوروی وتیم باشگاه تپلیس از چکسلواکی حضور دارند ، امروزدرتنها دیدار برگزاری از این گروه تیم آ ایران مقابل تیم ملی امید شوروی مسابقه خواهد داد . قبلا قرار بود یک تیم باشگاهی از ترکیه نیز به این مسابقات بیاید که بنا بر قرعه‌کشی انجام شده در این گروه قرار داشت . ولی با عذرخواهی‌ترکها از شرکت در این مسابقات تعداد تیم‌های گروه ب به ۳ تیم کاهش یافت .

دیروز اولین دیداررا‌تیم ب ایران در برابر بیش‌از۲۰ هزار تماشاگر بداوری سعودی از کشور تونس مقابل تیم زاگلبی‌سوسنویچ‌ازکشور لهستان برگزار کرد .

تیم ب ایران که در حقیقت‌ترکیب تیم امید ملی بایکی دوبازیکن پرتجربه میباشد با این ترکیب قدم به میدان گذاشت:

بهرام مودت ـ مهدی خبیری ، مسیح‌مسیح‌نیا، محمود اعتمادی ، حسن نایب‌آقا ـ مهدی غزال ، حسن مرادی ، محمددستجردی ـ غفور جهانی ، پرویز میرزاحسن (کاپیتن) ، ایرج دانائی‌فرد .

از شروع نیمه دوم بجای غزال، جاوید جهانگیری به میدان آمد و از دقیقه ۷۳ حسن روشن بجای دانائی فرد به میدان‌فرستاده شد.

چهره بهتر در نیمه دوم

ملی‌پوشهای جوان پس از یک نیمه بازی قابل انتقاد ، دروقت دوم اندکی تغییر چهره داده و با برتری محسوسی تنها بلطفیک‌گل حریف را شکست دادند . تنها گل تیم ب ایران دردقیقه ۷۰روی پاس ایرج دانائی فرد ازجبهه‌چپ وبا ضربه سر غفور جهانی زده شد .

میهمان که با چهره‌ای ضعیفتر از آنچه که انتظار میرفت ظاهر شد دردقیقه ۸۳ یکباردیگر بایک شوت خطرساز حسن روشن تا آستانه از دست دادن گل دوم‌هم پیش رفت . لیکن موقع بینی و انعطاف پذیری قابل تحسین گرویتنسگی دروازه‌بان زاگلبی‌مانع از بثمررسیدن این گل شد .

بازی دوم

دردیدار دوم ۲ تیم ملی تونس و تیم استیگال راشو از رومانی فستیوالی از گل براه‌انداختند ، چون طی این مسابقه که بمراتب هیجان ، زیبائی و سرعت بیشتری به نسبت بازی اول‌داشت‌شش‌بار دروازه‌ها فروریخت .

دروقت اول هردوتیم۱ـ۱ مساوی بودند . دردقیقه ۹ متقی مدافع راست تونس گل اول را بسود تیم خود زد . لیکن دقیقه ۲۸ترسکو نتیجه را مساوی کرد .

در فاصله دقایق ۵۶ تا۶۱سه‌بار دیگر دروازه‌ها گشوده شد.نخست محدین بهترین مهاجم تونسیها گل برتری تیم خود رازد.ولی دردقایق ۶۰ و ۶۱ تیم استیگال بوسیله ماتسکو و سرنیو دوبار به گل دست یافت و به این ترتیب ۲ـ۳از حریف پیشی گرفت .

دردقیقه ۶۶ تونس باخطای پنی‌برروی محدین صاحب‌یک‌ضربه پنالتی شد . ولی شلیک متقی را از روی نقطه پنالتی‌پورکارو دروازه‌بان رومانی دفع کرد .

درلحظات پایان درحالیکه محمد صالحی داور این مسابقه بتلافی لحظات تلف شده یکدقیقه وقت اضافی منظور کرده بود، درست دردقیقه ۹۱ محدین یکباردیگر تیم خود را صاحب گل کرد. او با پاس شعام از جبهه چپ از فاصله ۳ متری دروازه‌رومانی را گشود و ۲ تیم ۳ـ۳ بازی را به پایان بردند .

مسابقه بزرگ پیش‌بینی اطلاعات

اسامی شرکت کنندگانی که از جدول شماره یك صاحب ۵ امتیاز شده‌اند از حرف «ص» تا «ف»

پس از ده روز تلاش‌کلیه جدولهای شماره یک مورد بررسی قرار گرفت و شرکت کنندگانی که در مسابقه پیش بینی اطلاعات از بازیهای جام جهانی فوتبال در جدول شماره یک صاحب ۵ امتیاز شده‌اند برگزیده شدند .

درشماره های گذشته تا حرف «ش» شرکت کنندگانی را که ۵ امتیاز ممکن‌ازجدول شماره یک را بدست آورده بودند معرفی کردیم و امروز از حرف «ص» شروع میکنیم، در پایان نیز گروه فراوانی که از حرف الف تا ش بعدا بررسی شده‌است‌اعلام‌خواهیم کرد تا جدول شماره یک‌کامل گردد .

حرف «ص»

میرمحمدرضاصرفجو ـ سعدی صلواتی ـ جعفر صفاده ـ حسن‌علی صدفی ـ علی‌محمد صدیق لقمانی ـ همایون صدیقی ـ قاسم صلواتی ـ تاج‌الدین صادق وزیری ـ حسن صباغی ـ فرشاد صلح طلب ـ علیرضا صباغ امیرخیزی ـ یحیی صالحی .

در حرف «ص» تنها هوتن ضرابی صحیح پاسخ گفته است .

حرف «ط»

قدرت طاهری ـ عباس طاهری ـ محمدرضاطباطبائی ـ نصرالله طهماسبی ـ شهنام طاهری ـ حسین طباطبائی ـ محمد طباطبائی قمی.

در حرف «ظ» آقای فرخ ظهرالدینی ۵ امتیاز ممکن را بدست آورده‌اند .

حرف «ع»

علی‌رضا عظیما ـ زهره عقیلی ـ خدایار علوی‌طبری ـ محمد مهدی علیمردانی ـ احمدرضا عامری ـ حمید عارفی نژاد ـ حجت‌الله علی باغبان ـ فاطمه علی‌اکبر نریمانی ـ فرامر عباس پور ـ هاشم عسگری ـ محمدباقر عبدرحیمی ـ محمد علیجانی ـ عباس علی حاجی یوسف ـ محمدباقر عسگریان ـ ولی علیزاده ـ عزت‌الله عسگری ـ قنبر عربی ـ سید جمیل‌عاملی ـ عبدالرضا علیزاده مهاجر ـ نورالله عزیزالدینی ـ احمد عابدینی ـ نعمت‌الله عشقی ـ رضا غفور محسنی ـ رثابه غریب ـ سهیل غفاری ـ علی غلامی ـ محمدتقی غفاربیک.

حرف «ف»

مرتضی فاضلی ـ کاوه فردرقی ـ مصطفی فتاح قاضی ـ فرهاد فصیحی ـ منصور فرهمند ـ رحمت‌الله فرجی ـ عیوب فضلی ـ محمد فطوره‌چی ـ محمد فیاض ـ محمد فهیمی چاهستانی ـ کاوه فرزاد ـ مراد فرهاد پور ـ بهنام فردی ـ عبدالله فرزانه ـ قاسم فرهمند ـ جلال فردوسی ـ حسین فیروزان امیررحمت ـ حسین فروتن ـ بهرام فهیمی ـ پرویز فیاض آذر ـ پرویز فرزانه قوچانی نژاد ـ محمدعلی فرخیان ـ فرهاد فصحی ـ صمد فقیه ـ غلامحسین فتحی ـ احمدرضا فردید ـ جمشید فروغی ـ فرامرز فرجی ـ فردین فروزش .

وقتی مردم وخانواده یك
صدامیگن «ف»
یعنی فیلم وحدت

فربت
سقفهای پیش فشرده
PRECONTRAINT
PPB
بتن
آماده بمصرف باپمپاژ
بلوک مجوف سقفی ودیواری
شن وماسه دانه بندی شده
شرکت فربت
دفترمرکزی ۸-۴۶۴۹۶-۴۲۸۹۷
دفترفروش : ۴۳۷۰۱-۴۴۵۵۲

موکت فلتکو متر مربع ۲۳ تومان ببالا
شرکت فلتکو نماینده انحصاری مدرنترین کالاهای ساختمانی ۶۲۷۷۸۲

کنکور
کلاس فشرده
مدرسه عالی ادبیات
آموزشگاه نخستین دهه انقلاب
کنکور
کلاس فشرده
مدرسه عالی ترجمه
آموزشگاه نخستین دهه انقلاب
کنکور
کلاس فشرده
مدرسه عالی پارس
آموزشگاه نخستین دهه انقلاب
کنکور
کلاس فشرده
مدرسه عالی دماوند
آموزشگاه نخستین دهه انقلاب
کنکور
کلاس فشرده
مدرسه عالی اقتصاد کرج
آموزشگاه نخستین دهه انقلاب
کلاسهای آمادگی برای شرکت در کنکور مدارس عالی ، جهت اخذ لیسانس در رشته زبان وادبیات انگلیسی ، مواد درسی: شامل ، انگلیسی ـ فارسی هوش ومعلومات عمومی
تدریس کلاسهای فوق بعهده : ۱ـ دکتر مظلومی استاد دانشگاه ، ۲ـ دکتر مقدم استاد دانشگاه
ششم طبیعی ـ ریاضی
کنکور مدارس عالی
خیابان شاه ساختمان آلومینیوم ۴۸۴۸۲-۶۶۱۱۵۵

تصفیه آب استخر
دستگاه تمام ساخت امریکا دست اول ۴۵۰۰ تومان
شرکت باندور تلفن ۲ـ۸۳۸۱۹۱

انجمن دوشیزگان و بانوان
همه روزه در اختیار خانمها و کودکان است :
استخر شنا
دریك باغ مصفا ، با آب تصفیه شده ، بوفه آماده ، همه‌گونه وسایل، مربی‌شنا ونجات غریق، از ۹ صبح تا ۱۲ واز۲تا۵ بعداز ظهر
خیابان نامجو (شمال امجدیه) تلفن های ۸۲۴۸۳۱ و۸۲۳۷۳۷ ـ انجمن دوشیزگان‌وبانوان

اطلاعیه مرکز آزمون‌شناسی

درباره مسابقه ورودی مدرسه عالی حسابداری و علوم مالی شرکت ملی نفت ایران

مرکز آزمون شناسی برای دوره لیسانس حسابداری سال تحصیلی ۵۴ـ۵۳ مدرسه عالی حسابداری و علوم مالی شرکت ملی نفت ایران از طریق مسابقه ورودی ۱۰۰ دانشجو از میان دارندگان دیپلم کامل متوسطه‌در یکی از رشته‌های طبیعی ـ ریاضی ـ بانکداری ـ حسابداری ـ بازرگانی ـ انتخاب میکند .

۱ـ موادامتحان

ـزبان فارسی و شناخت فرهنك ملی و مسائل ایران	ضریب ۱
ـزبان انگلیسی	ضریب ۲
ـریاضیات (حساب ، جبرـحساب استدلالی)	ضریب ۳
ـهوش واستعداد تحصیلی	ضریب ۱

شرایط اختصاصی

ـ چون تحصیل در این‌مدرسه عالی‌عملی‌و علمی است داوطلبانی میتوانند در مسابقه ورودی آن شرکت کنند که در تهران در قسمت های مالی‌صنعت نفت ، وزارتخانه‌ها ، موسسات دولتی ، موسسات وابسته به دولت ، بانکها و شرکت های‌پذیرفته شده در بورس تهران و یا موسسات حسابرسی‌معتمدبورس‌کارمندیاکارآموزباشندوگواهی اشتغال به کار خود را ضمیمه مدارک خواسته‌شده به مرکز آزمون شناسی‌ارسال دارند.(از داوطلبان‌پذیرفته شده‌یی که واجد شرط فوق نباشندثبت‌نام به عمل نخواهد آمد) ـ شهریه سالانه این مدرسه عالی ۳۰٫۰۰۰ ریال است که طبق آئین‌نامه‌مصوب وزارت علوم و آموزش عالی دریافت خواهد شد.

ـ کلاسهای درس بعد از ظهرها دایر وحضور در آنها اجباری است .

تاریخ ثبت نام

داوطلبان واجد شرایط باید برگ‌درخواست‌ذیل این اطلاعیه را حداکثر تا تاریخ ۵۳٫۵٫۹ تکمیل کرده با سایر مدارک منحصرا ازطریق‌پست‌سفارشی به نشانی تهران خیابان آبان جنوبی ـ مرکز آزمون شناسی ارسال دارند . بمدارکی که‌پس‌از تاریخ‌مذکور به پست‌تحویل‌شود ترتیب اثر داده نخواهد شد .

توزیع کارت های ورودی

کارتهای ورودی داوطلبان در تاریخ ۵۳٫۶٫۶ درمحل دانشگاه صنعتی آریامهر واقع در خیابان‌آیزنهاور توزیع‌خواهد شد وساعت‌ومحل‌اجرای امتحان در رور توزیع کارت به اطلاع داوطلب‌خواهد رسید .

مرکز آزمون شناسی

اینجانب : نام خانوادگی نام
دارای شناسنامه شماره صادره از
ودیپلم کامل در رشته تقاضای ثبت‌نام
و شرکت‌در مسابقه‌ورودی مدرسه عالی حسابداری وعلوم عالی شرکت ملی‌نفت ایران را دارم . مدارك زیر را همراه این برك درخواست ارسال میدارم .

۱ـ قبض رسید بانك‌ملی ایران به‌مبلغ ۵۰۰ ریال بحساب شماره ۷۴۸ و بانك مرکزی ایران
۲ـ فتوکپی دیپلم کامل متوسطه
۳ـ فتوکپی کامل و خوانای شناسنامه
٤ـ چهارقطعه عکس٤ × ٦که مشخصات خود را پشت آنها نوشته‌ام
۵ـ گواهی اشتغال به کار در امورمالی (این گواهی باید روی کاغذ مارکدار موسسه گواهی کننده و با امضای‌رئیس و مهر موسسه مزبور باشد)

نشانی	شهر	خیابان
کوچه	پلاك	شماره تلفن محل کار
شماره تلفن منزل	تاریخ	امضاء داوطلب

تذکر ـ وجه ثبت‌نام و مدارك ارسالی به هیچ‌عنوان مسترد نمی‌شود روی پاکت نوشته شود مربوط به مسابقه ورودی مدرسه عالی‌حسابداری و علوم مالی شرکت ملی نفت ایران . م‌الف ۷۶۹۸

شرکت ملی نفت ایران
آگهی استخدام پرستار
شرکت‌ملی نفت‌ایران جهت تکمیل کادر بهداری‌و بهداشت خوددر مناطق نفت‌خیز خوزستان بتعدادی پرستار که واجد شرایط زیرباشند نیازمنداست.
۱ـ ملیت ایرانی .
۲ـشاغل نبودن‌در سازمان های دولتی‌و موسسات وابسته به‌آن.
۳ـدارابودن دفترچه پایان خدمات اجتماعی زبان یابرك معافیت دائم.
٤ـ دارابودن درجه‌لیسانس در رشته پرستاری.
۵ـ کسانی که دارای تجربه درامور پرستاری باشند ارجح خواهدبود.
٦ـحداکثر سن ۳۰سال.
۷ـ آشنائی بزبان انگلیسی.
متقاضیان واجدشرایط میتوانند همراه با مدارك مربوطه و ٤قطعه عکس ٤×٦و یك برك رونوشت شناسنامه ظرف مدت دوهفته از تاریخ انتشار این‌آگهی روزهای شنبه تاچهارشنبه از ساعت۸ تا۱۱ صبح‌درتهران به‌اداره کل استخدام وکاریابی شرکت ملی نفت‌ایران واقع‌در خیابان کاخ‌شمالی شماره ۷۶ مراجعه‌فرمایند.
م‌الف۷۳۳٤

اطلاعیه اتحادیه صنف فلز تراش

جلسه مجمع عمومی صنف فلز تراش از ساعت ۱۸تا ۲۱ روز دوشنبه ۵۳٫٤٫۲٤ در سالن اجتماعات اتاق اصناف واقع در خیابان روزولت چهارراه ثریا تشکیل میگردد.

دستور جلسه

۱ـ گزارش عملیات انجام شده دوره اخیر هیئت مدیره
۲ـ مذاکره در امر انتخابات هیئت مدیره

از عموم همکاران صنفی درخواست میشود تا درساعت وروز تعیین شده در این جلسه شرکت فرمایند.

رئیس اتحادیه صنف فلزتراش بزرگ‌مه ی

آگهی مربوط به آخرین فرصت قبول اظهار نامه مالیاتی

چون آخرین فرصت قبول اظهارنامه مالیاتی درآمدسال ۵۲پایان تیرماه ۱۳۵۳ میباشدبرای رفاه حال ورعایت حقوق مودیان‌دراستفاده ازمزایای قانونی تسلیم اظهارنامه کلیه حوزه های مالیاتی شمیران ،سرممیزی ۵ یوسف آباد ،حوزه ۱۳۷و۲٤۱ واقع در خیابان نادرشاه وحوزه های ۱۸ ، ۲٤۳، ۱۱۱ و۱۱۲ واقع در خیابان مهناز و دارائی های محلات، خمین ، دماوند ، گرمسار ، ورامین، شهرری ، ساوه، وکرج تاپایان تیرماه علاوه برساعات اداری بعداز ظهرها از ساعت ۱۷ تا۱۹ و نیم مفتوح و آماده دریافت اظهارنامه های مالیاتی وانجام سایر مراجعات قانونی مودیان محترم میباشند .

م‌الف ۸٤۳٦

مدیر کل دارائی استان مرکزی
ممیززاده

آگهی دعوت به مصاحبه داوطلبان کارآموزی قضائی

پیرو آگهی شماره ۲۱۰۸۷٫٤ـ ۵۳٫۳٫۲۱ بدینوسیله باطلاع لیسانسیه‌های رشته قضائی دانشکده حقوق که جهت شرکت در امتحان و مسابقه ورودی دوره کارآموزی قضائی ثبت‌نام نموده‌اند میرساندکه مصاحبه موضوع ماده٤ آئین‌نامه اجرائی قانون راجع باستخدام قضات و شرائط کارآموزی مصوب ۴۷٫۱۲٫۲۷ از تاریخ شنبه ۵۳٫٤٫۲۹ انجام خواهد شد مقتضی است داوطلبان مزبور در ساعت ۸ صبح روز شنبه ۵۳٫٤٫۲۹ باداره کل‌کارگزینی وزارت دادگستری مراجعه نمایند از داوطلبانیکه تا تاریخ مذکور مدارک استخدامی خود را تکمیل ننمایند مصاحبه بعمل نخواهد آمد.

وزارت دادگستری

م‌الف ۷٦۹٦

تلویزیون بلر جام جهان نما

گروه‌شرکتهای تولیدی ووارداتی ماشین آلات راه‌سازی وساختمانی
ارکان ماشین . وزنه
ماشین رول . رولر
خیابان آیزنهاور ـ مقابل دانشگاه آریامهر شماره ۶۲۸ و ۶۴۶
تلفن: ۸۸ـ۹۵۰۰۸۱ـ۹۵۸۵۵۵

واکر (آلمان) WACKER
کمپاکتور
رامر
ویبراتور بتون بنزینی و برقی
نماینده انحصاری:شرکت ارکان ماشین

شرکت ایران ارابه عرضه کننده انواع ماشین آلات راهسازی وساختمانی
جرثقیلهای هیدرولیکی توکیو ظرفیت‌های ۳ الی ۳۶ تن
انواع کمپاکتور صفحه‌ای ـ غلطک‌های ویبره ـ پمپاژ بتن ـ کمپرسور ـ بیل هیدرولیکی
آدرس ـ خیابان سپهبد زاهدی خیابان اراک ساختمان ۳۲ تلفن ۵ـ۸۳۴۹۷۴

قابل توجه شرکتهای محترم ساختمانی ومقاطعه کاران در سراسر کشور
کلیه مصالح ساختمانی ، خصوصا سیمان‌خارجی تیپ یك و تیپ۲ به نام سیمی آنتی سولفات و تیپ۵ به‌نام ضدسولفات و همچنین آجر و آهن آلات برای حمل‌و تحویل در تهران وشهرستانها موجود می‌باشد . انواع ماشین‌آلات سنگین‌مجهز و مدرن راهسازی جهت خاکبرداری و کوه‌بری ـ در اندازه‌های کوچك و بزرك موجود و آماده تحویل است .
نشانی : تهران خیابان تخت‌طاووس پلاك ۴۳۱
تلفن ۸۲۲۸۷۱ مراجعه فرمائید

تلفنهای تعمیرگاه وسرویس لوازم یدکی کوماتسو به شماره‌های ۹۴ تا ۹۵۰۰۹۱ و ۹۶۳۵۹۰ تغییر نمود

شرکت ملی ذوب آهن ایران

آگهی استخدام

شرکت ملی ذوب‌آهن ایران کادر مندرج در ذیل را جهت خدمت در واحد ساختمانی ذوب‌آهن آریامهر و واحد طراحی شهرسازی‌شرکت وواحدساختمانی آریاشهر استخدام مینماید :

۱ـ مهندس راه وساختمان با سابقه کار در نظارت و اجراء محاسبات‌ساختمانی .
۲ـ مهندس مکانیک با سابقه کار درتاسیسات تکنولوژی
۳ـ مهندس تاسیسات باسابقه کار در لوله‌کشی گاز و آب و فاضلاب، حرارت رسانی .
٤ـ مهندس الکترونیک .
۵ـ مهندس برق باسابقه کار در شبکه‌های شهری.
٦ـ مهندس معمار .
۷ـ مهندس نقشه‌بردار با سابقه طرازبندی .
۸ـ مهندس سازه .
۹ـ پزشک متخصص امراض داخلی .
۱۰ـ پزشک متخصص قلب و عروق .
۱۱ـ پزشک متخصص جهاز هاضمه .
۱۲ـ پزشک متخصص زنان .
۱۳ـ پزشک متخصص گوش وحلق وبینی.
۱٤ـ پزشک متخصص جراحی عمومی .
۱۵ـ پزشک متخصص جراحی ارتوپدی .
۱٦ـ پزشک متخصص اطفال
۱۷ـ پزشک متخصص امراض روانی
۱۸ـ پزشک متخصص علوم آزمایشگاهی.
۱۹ـ پزشک متخصص رادیولوژی .
۲۰ـ پزشک متخصص چشم .
۲۱ـ تکنسین نقشه برداری
۲۲ـ مددکار اجتماعی .
۲۳ـ ماما .
۲٤ـ بهیار.
۲۵ـ نرس .
۲٦ـ لیسانس و فوق لیسانس نقشه‌برداری با سابقه کار در ژئودزی ساختمانی
۲۷ـ تکنیسین نقشه کش و نقشه‌کش کارتوگراف

متقاضیان میتوانند همه روزه بادردست داشتن مدارک لازم به اداره کاریابی شرکت ملی ذوب‌آهن ایران واقع در میدان کاخ خیابان ابتهاج مراجعه نمایند.

اخبار، رویدادها، شایعات و گفتگوها در

بازار سیاست

سخاوتمندی بیش از حد ایران

رادیو مسکو در گفتار پریشب خود خبر ملاقات محمدرضا امیر تیمور سفیر ایران در مسکو را با آندره گرومیکو انتشارداد و گفت در جریان گفتگو های دوستانه‌ای که بین آنها صورت‌گرفت برخی از مسائل مبرم بین‌المللی و مورد علاقه طرفین و همچنین مسائل مربوط به همکاریهای دوجانبه شوروی و ایران مطرح‌شد. در تهران بلافاصله پس از انتشار خبر این ملاقات ، ناظران سیاسی و اقتصادی آنرا با موضوع اختلاف ایران و شوروی نسبت به بهای گاز صادراتی ایران و شوروی مربوط دانستند . این ملاقات در ایامی صورت گرفت که منابع غیر رسمی خبر از تجدید قریب‌الوقوع مذاکرات ایران و شوروی در زمینه بهای گاز میدهند . مسکو به تقاضای تهران نسبت به دو برابر شدن بهای دهمیلیارد گاز صادراتی سالیانه ایران بشوروی پاسخ مساعد نداده است و سیاست مسکو در حالیکه ایران بر اساس قراردادوافزایش بهای نفت کوره ماهشهر قاعدتامیبایستی، بعوض ۶۲ سنت ، یک دلارو ۲۴ سنت برای هر هزار فوت مکعب گاز صادراتی از شوروی تقاضا میکرد در محافل جهانی با تعجب و حیرت و در تهران با تاسف عمیق تلقی شده است . حقانیت تهران در عنوان تقاضا به دو برابر شدن بهای گازوحتی بیشتر ، بخصوص در شرایطی محرز است که بهای کالا های صادراتی شوروی به‌ایران براساس قیمت های بین‌المللی پرداخت میشودو بهای هر تن سنگ آهن که در سال گذشته۱۳۲ دلاربود در اوائل سال به ۴۳۹ دلار ، اینک به ۶۳۲ دلار رسیده است‌ـ برای کاغذ روزنامه که سال گذشته تنی ۲۳۰ دلار بود ،خریداران ایرانی اینک تنی ۵۵۰ دلار پرداخت میکنند . بهای یک فوت مکعب چوب وارداتی از شوروی که قبلا ۵۰ دلار بود اینک ۲۳۰ دلار پرداخت میشود . افزایش چندین درصد در بهای کالاهای صادراتی شوروی به ایران نشان میدهد که تهران در عنوان تقاضای دوبرابر شدن بهای گاز صادراتی تا چه حد و درحقیقت بیش از حد سخاوتمندی بخرج داده است .

انگلیس ومنابع نفت دریای شمال

حکومت کارگری انگلستان رامحل‌جدید و ظاهرا موثرتری را برای بهره برداری از امکانات منابع نفت دریای شمال‌ارائه کرده است که به پاره‌ای از نگرانیهای سهامداران و صاحبان شرکتهای فعال این منطقه پایان می‌بخشد. روز پنجشنبه دولت انگلستان اعلام کرد که تصاحب سهام شرکت های نفتی شمال عملی نخواهد شد . صاحبان شرکت های خارجی موفق به حفظ سهام خود هستند و طرح « ملی کردن» منابع نفتی دریای شمال به مرحله اجرا درنمی آید . سخنگوی دولت کارگری با عنوان این مطلب افزود که« اما»میزان مالیات‌برسود شرکت های فعال در حوزه نفت دریای شمال افزایش می یابد. ناظران سیاسی جهان که از چندی قبل با رواج شایعه ملی شدن نفت دریای‌شمال تحقق‌این‌طرح‌را آغازوقوع یکسلسله درگیریهای اقتصادی و برخورد های بین‌المللی‌میدانستند اتخاذ تصمیم جدید انگلستان را « منطقی» توصیف‌می‌کنند. موضوع‌در تهران از آنجا با علاقه‌شدیدنال میشود که ایران در اکتشاف در سه حوزه نفتی دریای شمال با شرکت انگلیسی بریتیش پترولیوم مشارکت دارد . اما موضوع در خور تفسیر ، با توجه‌به روابط اقتصاد نفتی دراز مدتی که انگلیس با ایران داشته در این‌است که لندن با دستیابی به یک «چشمه» ، طرح هاو برنامه هائی‌را تدوین میکند که خود روز و روزگاری سنگ مخالفت با آنهارا به سینه میزد . در آن روز ها از وجوداین برنامه‌ریزان«هشیار» که از منابع نفتی ایران و دیگر کشورها «سخاوتمندانه» بهره برداری‌میکردند وحتی در بحرانی ترین ایام از پذیرفتن حقوق واقعی کشور های تولید کننده بر منابع زیر زمینی آشان‌امتناع میورزیدند ، خبری نبود .

● دبیر کل سازمان ملل بنظر میرسد که در مقابل اعتراض قدرت‌های بزرگ نسبت به مجتوی یک گزارش مستند و تحقیقی کارشناسان خود پیرامون حضور قدرت‌های بزرگ در اقیانوس هند تسلیم شده است . واقعیت‌های عنوان شده در این گزارش که توسط سه تن از کارشناسان مسائل نظامی سازمان ملل، از جمله دریاسالار بازنشسته ایران شمس‌الدین صفوی تهیه شده بود ، اعتراض آمریکا، چین، شوروی ، انگلیس ، فرانسه و چند کشور دیگر راکه پایگاه‌های نظامی در اختیار قدرت‌های بزرگ قرار داده‌اند ، سبب‌شد و دبیرکل سازمان ملل ناچار دستور به تجدید نظر در این گزارش را داد . حذف نقشه‌ای که ضمیمه گزارش قبلی بود و پایگاه‌های نظامی قدرت‌های خارجی را در این اقیانوس نشان میداد و همچنین حذف آن بخش از گزارش که رقابت شوروی و آمریکا در منطقه را بازگو بود از جمله موارد تجدید نظر است.

● گزارش‌های تائید نشده منابع خبری آمریکا می‌گوید که ایران و اسرائیل‌ومصر تا۱۹۸۰ بموجب قرارداد هائی‌باکمیته‌انرژی‌اتمی آمریکا ، اورانیوم پرورده شده برای استفاده در موادهای اتمی نیروی برق دریافت خواهند کرد. طبق قراردادی که ایران با کمیسیون انرژی امریکا امضاء کرده است اورانیوم ۲۳۵ پرورده ، وقتی اوپن راکتور اتمی‌ازدورآکتور ایران در ۱۹۸۵ شروع به کارکردتحویل خواهد شد. این توافقها در حالی صورت می‌گیردکه کمیسیون انرژی اتمی آمریکا به تقاضای ۱۷ کشور دیگر به فروش سوخت اورانیوم پرورده پاسخ منفی داده است. انگلستان ، برزیل ، فرانسه ، آلمان غربی ، یونان ، استرالیا ، ژاپن ، مکزیک ، هلند ، پرتغال ، آفریقای جنوبی، کره جنوبی، اسپانیا ، تایوان ، تایلند ، یوگسلاوی از این جمله کشورهائی هستند که کمیسیون انرژی اتمی امریکا بمتقاضای آنها در مورد فروش اورانیوم پاسخ منفی داده است.

● کاهش محصولات کارخانه اتومبیل سازی « اپل » آلمان در نیمه اول سال ۱۹۷۴ راجعی از کارشناسان‌اقتصادی دلیل خستگی مفرط مردم و نزول قدرت خرید اروپائیان تعبیر کرده‌اند و می‌گویند تقلیل ساخت اتومبیل در آلمان آغاز بحرانی است که احتمالا بتدریج دامنگیر سایر واحد های تولید اتومبیل در اروپا خواهد شد .شرکت آمریکائی جنرال موتورز اعلام کرد تولید شعبه این کمپانی در آلمان که اتومبیل های « اپل » را می سازد در نیمه نخست سال جاری معادل ۳۸ درصد کاهش یافته است و در این مدت بجای ۵۱۷٫۰۰۰ اتومبیل که سال گذشته در مدت‌مشابه تولید شده امسال فقط ۳۲۱٫۰۰۰ اتومبیل‌ساخته است . یک جامعه شناس آلمانی می‌پرسد : آیا دوران تسلط اتومبیل بر شهرها سپری شده و روزی خواهد رسید که مردم جهان از یک انرژی برتر و نیروی تازه برای رفت و آمد خود استفاده کنند و یا اینکه اصولا وسائل قدیمی را بر اینگردونه دودزا ، اعصاب شکن ترجیح خواهند داد.

● براساس گزارش روزنامه «فایننشال‌تایمز» ، شوروی با افزایش بهای گاز طبیعی افغانستان که به آن کشور صادر میشود موافقت کرده و بهای پرداختی به افغانستان را دوبرابر ودربرابر هرده هزار فوت مکعب از ۱۹ سنت به سی و چهار سنت افزایش خواهد داد . افغانستان قرار است درحدود دو هزار وهشتصد میلیارد متر مکعب گاز در سال مسیحی جاری بشوروی صادرکند.

● ناصر عامری دبیرکل‌حزب مردم امشب از سفر چهل‌روزه خودبه‌آمریکا بتهران بازمیگردد و به شایعات مربوط به کناره‌گیری پایان میدهد . او اوائل ماه مرداد درراس کاروانی مرکب از مسئولین و نمایندگان فراکسیون‌پارلمانی این حزب عازم رضائیه میشود ودر متینگ انتخاباتی اعضاء کمیته حزب مردم آذربایجان غربی شرکت میکند تا خط مشی حزب را درانتخابات آینده‌برای «هم مسلکان» در این دو منطقه تشریح نماید.

● در حالیکه به حصول توافق میان ایران و شوروی نسبت به بهای گاز صادراتی ایران در محافل تهران و مسکو ابراز امیدواری میشود ، روزنامه فایننشال تایمز تردید دارد که ایران و شوروی به آسانی به توافق نهائی در این زمینه برسند . معذالک فایننشال تایمز معتقداست ایران دریافت‌قیمت عادلانه‌ای برای گاز صادراتی خود به‌شوروی‌را از جمله‌حقوق ملی خود بشمار میاورد و عدم توافق‌و احتراز مسکو‌ـ از طرح این مسئله ، سبب نمیشود ایران از احقاق حق‌خودچشم‌پوشی کندوتادریافت قیمت مناسب و واقعی همچنان پافشاری خواهد کرد . دفاع‌ضمنی فایننشال‌تایمز از ایران مشابه دفاعی است که شوروی بهنگام اختلافات نفتی ایران و کمپانی‌های‌غربی‌برسر قیمت‌ها از ایران به عمل میاورد .

● عبدویوف نخست وزیر سنگال که هفته گذشته میهمان تهران بود ، تنها نخست وزیر خارجی نیست که نشان درجه یک تاج گرفته است . قبل از او نخست وزیران خارجی دیگری نیز نشان درجه یک تاج گرفتند . در حالیکه تعداد نشان تاج درجه یک برای شخصیت های داخلی محدود و مجموعا از ده نشان تجاوز نمیکند ، تعداد نشان درجه یک تاج برای‌شخصیت های خارجی نامحدود است وسابقه امر نشان میدهدآنرافقط‌به نخست وزیران داده‌اند.

دستور استخدام ۳۱ هزار معلم صادر شد

آقای دکتر احمد هوشنگ شریفی وزیر آموزش و پرورش امروز دستوراستخدام ۳۱هزار معلم را برای سراسر کشور صادر کرد .

بموجب این دستور ،ادارات آموزش و پرورش مکلفند ابتدا فارغ‌التحصیلان دانشسرا ها و مراکز تربیت معلم و سپاهیان منقضی خدمت را استخدام‌کنند و سپس ازبین دارندگان دیپلم کامل متوسطه نیازمندی های کادر آموزشی‌خود را برگزینند. هرگاه در بعضی‌ازمناطق بتعداد مورد نیاز داوطلب دیپلمه‌وجود نداشته باشد ،پرسنل لازم‌ازبین دارندگان گواهی‌نامه‌پایان دوره اول متوسطه تامین خواهدشد.

ادارات آموزش‌و پرورش‌می توانند کسری‌کادر آموزشی‌خود را در دوره راهنمائی تحصیلی با پرداخت حق‌التدریس از نیروی انسانی‌موجود تامین‌کنند.

وزیر آموزش و پرورش‌برای استخدام این‌سی‌ویک هزارمعلم یک بخشنامه ۱۰ صفحه‌ای خطاب به کلیه ادارات‌آموزش و پرورش صادر کرد . در این بخشنامه چگونگی استخدام فارغ‌التحصیلان دانشسرا هاو مراکز تربیت معلم ونیز سپاهیان دانش منقضی خدمت مشخص شده است . اگر در محلی‌عده این فارغ‌التحصیلان و سپاهیان با نیاز های آموزشی منطقه متناسب نباشد ،ازبین دارندگان دیپلم متوسطه ، آموزگاران‌مورد احتیاج بعنوان پیمانی انتخاب می شوند . حقوق این‌استخدام شدگان ۷۶۰۰ ریال است واگر غیربومی باشند ماهی ۳۰۰۰ ریال نیز فوق‌العاده خارج از مرکز می گیرند .

چنانچه عده دیپلمه های داوطلب هم نتواند جوابگوی‌نیاز های آموزشی باشد ،مقامات محلی حق‌دارند ازبین‌دارندگان گواهی‌نامه های پایان دوره اول متوسطه و از طریق امتحان و مسابقه عده مورد نیاز را با حقوق ماهیانه ۷۵۰۰ ریال استخدام کنند . این استخدام شدگان بایدیک دوره کارآموزی کوتاه مدت را بگذرانند .

مدت قرارداد استخدامی دیپلمه ها و دارندگان مدرک سوم متوسطه‌ای که بطورپیمانی استخدام‌می‌شوند یکساله‌خواهد بود و در پایان مدت ، قرارداد باردیگر تجدید میشود .

در بخشنامه همچنین ذکر شده است که کسری معلمان دوره راهنمائی تحصیلی نیزدر مرکز ازبین دارندگان مدارک تحصیلی فوق دیپلم در رشته های مورد نیاز انتخاب و اعزام می شوند ودرصورتی‌که سهمیه معلم فوق‌دیپلم دوره راهنمائی با استخدام فارغ‌التحصیلان دانشسرا های راهنمائی‌و اعزام دارندگان فوق‌دیپلم از مرکز تامین نگردد بمیزان ازنیروی انسانی موجود استفاده خواهد شد و در این‌مورد دستورالعمل جداگانه صادر میشود .

محل خدمت سپاهیان

سپاهیان دانش منقضی‌خدمت صرفا برای خدمت در روستاها استخدام خواهندشد واستخدام و اشتغال‌آنان در مرکزشهرستان مجاز نیست .

طبق ماده ۸ قانون خدمات اجتماعی زنان‌مصوب ۲۰خرداد ۱۳۵۱ سپاهیان دانش دخترا در صورتی میتوان براساس قوانین و مقررات مربوط به سپاهیان دانش استخدام کرد که خدمت‌مقرر در قانون‌خدمات اجتماعی زنان را در روستا ها بانجام رسانیده باشند . بنابر این اگر افرادی از زنان خدمت وظیفه را در شهر انجام داده باشند استخدام رسمی آنان مجوزی ندارد .

برگ معافیت

طبق ماده ۱۳ قانون خدمات اجتماعی زنان فارغ‌التحصیلان زن از دانشسرا های عالی ، راهنمائی تحصیلی ، مقدماتی روستائی وعشایری‌وسایر مراکز تربیت معلم که تعهد خدمت معلمی دارند بشرط انجام‌دادن تعهد از خدمات مقرر در قانون مزبور معاف خواهند بود و از این فارغ‌التحصیلان برگ معافیت مطالبه نمی شود .

آموزگار وزیر کشور در مراسم هفته استان کردستان سخن میگوید.

هفته کردستان شروع شد

هفته استان کردستان از امروزدروزارت کشور باسخنان دکتر آموزگار وزیر کشور شروع شد . وزیر کشور از مردم کردستان و تهران که بدین مناسبت در سالن‌اجتماعات وزارت‌خانه گرد آمده بودند قدرشناسی کرد .

وزیر کشورگفت : کردستان مهدشجاعان و تمدن وفرهنگ ایران و جهان است وی‌انگاه به بحث پیرامون تاریخ ایران‌و استان کرد نشین این کشور در دورانهای پیش از هخامنشی و پس از ان پرداخت و خاطره دلاوریهای هم‌میهنان کرد را در زمینه حراست از مرز وبوم ایران و دفاع از این‌خطه‌تشریح کرد .

وزیر کشور نه تنها مردم ایران‌بلکه‌مردم سراسرجهان را برای تماشای زیبائی های طبیعی کردستان دعوت‌نمود و گفت : این استان علاوه برهمه چیز ، موقعیت جغانگردی‌دارد.

در پایان وزیر کشور وضع اجتماعی استان کردستان را در دوره سلسله پهلوی شرح‌دادو گفت : در این دوره کردستان فراموش شده ادوار پیش مورد توجه خاص قرارگرفته‌واقدامات عمرانی بسابقه‌ای در آنجا به مرحله اجرا درآمده است .

سپس آقای علیزاده‌استاندار کردستان سخن گفت و برنامه دولت را در زمینه‌های‌اقتصادی، کشاورزی ، راهسازی ، شهر سازی،صنایع‌گوشت،دامداری و دامپروری ، فرهنگ‌وبهداشت بازگو کرد

۲۴ میلیارد اعتبار

استاندار کردستان امروزاعلام داشت که بیست و چهارمیلیارد ریال اعتباربرای استان‌کردستان اختصاص داده شدمکه شصت‌و پنج درصد آن در زمینه صنایع و دامداری و سی و پنج درصد آن برای امور اجتماعی در نظر گرفته خواهد شد .

برای گسترش خانه های بهداشت

۲۰۰۰ دختر وپسر استخدام‌می‌شوند

در ماه اینده ۱۰۰۰ دختر با مدرک ۶ ابتدائی و ۱۰۰۰ پسر با مدرک سوم متوسطه از طرف وزارت‌بهداری‌استخدام میشوند.

این عده پس‌ازگذراندن یک دوره آموزش پزشکی بهداشتی برای عرضه خدمات درمانی و بهداشتی اولیه در خانه های بهداشت ، کار خود را اغاز خواهند کرد .

بدنبال افتتاح۶ خانه‌بهداشت نمونه در دهات حومه شهر رضائیه یک مقام‌وزارت بهداری امروز اعلام داشت طبق دستور پروفسور پویان وزیر بهداری طرح‌گسترش‌خانه های‌بهداشت و توسعه شبکه بهداشتی‌روستا های کشوردرماه‌آینده به مرحله اجرا درخواهد امد .

برای اجرای این طرح که می‌بایست تا اخر برنامه پنجم انجام شود ، ۱۰ میلیارد ریال پیش بینی شده است .براساس طرح مزبور ۲۰ هزار بهیارماما و بهداشتیار فقط برای خدمت در دهات وروستا تربیت‌خواهند شد .

۷۰۰ خانه بهداشت

آموزش به بهداشتیاران و بهیار مامای روستائی از مهر ماه آینده شروع خواهد شد.در دوره اموزشی دختران بهیار مامار سوای فراگیری کمک‌های اولیه بهداشتی و درمانی یک دوره ۱۰ ماهه بمنظورفراگیری امرزایمان‌های طبیعی‌راخواهند دید و سپس در ۷۰۰ خانه بهداشت که تاپایان امسال در ۷۰۰ روستای کشور تشکیل می شود ، به عرضه خدمات‌درمانی و بهداشتی‌اولیه مشغول‌خواهند شد .

حقوق ماهانه هر بهیار ماما ۵۰۰ تومان خواهد بود .

بازدید

۶ خانه بهداشت نمونه رضائیه روزگذشته‌مورد بازدیدنمایندگان مطبوعات قرار گرفت .

دکتر لیلی‌آبادی مدیر کل بهداری استان رضائیه که مجری طرح تحقیقاتی نحوه توسعه خدمات پزشکی استان رضائیه‌است‌در توضیحاتی‌اعلام داشت هر چند خانه بهداشت زیر نظر یک مرکز بهداشتی و درمانی که تحت نظر پزشک اداره میشود خواهدبود .فاصله خانه های بهداشت با مرکز مزبوربین ۱۰ تا ۲۰ کیلومترمی باشد .

با فعالیت خانه های مزبور طبق آمارگیری به میزان ۷۰ درصد از تعداد مراجعین به مراکز بهداشتی و درمانی‌بخش ها کاسته شده است .

استاندارسه کامیون‌زباله به‌خانه شهردار فرستاد

مشهد ـ مامورین شهرداری مشهد، امروزسه کامیون‌حامل زباله رادر مقابل خانه شهردار این شهر، پارک کردند!

این اقدام بدستوردکتر ولیان استاندارخراسان‌صورت‌گرفت.

استاندار خراسان بشهردار مشهد دستور داده بود که‌از ریختن زباله در محلاتی که افراد کم‌بضاعت‌درآنجاسکونت دارند ،خودداری شود ولی چون این دستور اجرا نشده بودومامورا ن شهرداری زباله هارا در این محله ها ، ازجمله خیابان « خواجه ربیع» مشهد میریختند،استاندار دستورداد، زباله هارا به مقابل خانه شهردار ، انتقال دهند.

رشته های جدید دانشگاه ها و مدارس عالی

شورای‌گسترش وزارت‌علوم وآموزش عالی در آخرین‌جلسه خود تاسیس‌دوره فوق‌لیسانس رشته مهندسی زیست‌دردانشگاه صنعتی آریامهر ، تاسیس‌رشته های فیزیک ، شیمی ، زیست شناسی و ریاضی در دوره شبانه دانشگاه ملی ایران و همچنین تاسیس رشته های لیسانس ترویج کشاورزی و لیسانس کتابداری در دانشگاه تهران و تاسیس انستیتوی معدن را مورد تصویب قرار داد .

درهمین جلسه با تاسیس رشته های اقتصاد دردانشگاه های‌آذرآبادگان وجندی‌شاپور ورشته‌دامپروری‌درکرمانشاهان نیز موافقت گردید.

شورای گسترش آموزش عالی همچنین تقاضای شرکت هواپیمای ملی ایران را دایربه تاسیس دوره های فوق دیپلم میهمانداری و لیسانس خدمات پرواز رسیدگی و باآن‌موافقت کرد.

تشنج درمحاکمه رزاق‌منش

در دنباله محاکمه رزاق‌منش دادگاه متشنج شد و این‌تشنج تا به حدی رسید که مردم‌گفتار انوشیروان رزاق منش (متهم) را با کف زدن و فریاد همزاهی کردند ، زیرا رزاق منش‌ناگهان با طرح مساله«کورتاژ» مقتوله، خواستار شد که جلسه محاکمه سری اعلام شود .

رئیس دادگاه پرسیده بود : «خواهر منیژه (هماحجازی) به نقل قول از او گفته است که یک بار شما (رزاق منش) به پهلوی او شدیدا آسیب وارد آورده‌اید ، درین مورد چه می‌گوئید ؟»

رزاق منش گفت : «حال که اینطور است ، ناگزیرم برای اولین بار فاش کنم که‌ناراحتی منیژه براثر کورتاژ بوده و نمی‌خواسته مادر وخواهرش بفهمند . برای همین مسائل است که دادگاه باید سری‌اعلام شود .»

رئیس دادگاه ، بدنبال تشنج شدید دادگاه‌و اعتراض‌دادستان بمتقاضای «سری» شدن‌دادگاه و اعتراض متقابل آقای زاهد (وکیل‌متهم) که گفت : «دادگاه یا باید سری باشد یا علنی» تنفس اعلام شد .

بدنبال تنفس بار دیگر رئیس دادگاه‌مجلسه محاکمه رابصورت «علنی» ادامه داد و برای‌دومین بار تقاضای «سری» شدن‌محاکمه رد شد .

حریق دردانشگاه آریامهر

بعداز ظهر دیروز در یک حریق پردامنه، آمفی‌تئاتر دانشگاه‌آریامهر (خیابان آیزنهاور) در آتش سوخت.

آتش سوزی در ساعت یک و پانزده دقیقه بعداز ظهر دیروز به‌وقوع پیوست . و ظرف چند دقیقه تمام قسمت های آمفی‌تئاتر سه‌مساحت ششصدمتر‌ـ میان‌شعله های آتش قرار گرفت.

همزمان بادیدن شعله های‌آتش که به‌آسمان‌زبانه میکشید،ماموران ایستگاه آتش‌نشانی آیزنهاور ـ درمحل حاضر شدند.

آتش‌نشانان در ساعت چهار بعد از ظهر پس‌از مهار کامل آتش و لکه گیری ،محل حریق راترک کردند .

براثر آتش‌سوزی بزرگ دیروز، کلیه تاسیسات آمفی تئاتروصندلی های آن درآتش سوخت و از بین رفت.گفته میشودعلت حریق اتصال سیم برق‌بوده است و ماموران آتش نشانی‌مشغول‌تحقیق بیشتر درباره علت حریق هستند .

وزیر دادگستری:هزینه دادرسی اضافه نمیشود

★ پس از تعطیلات تابستانی پارلمان ، دادگستری‌لوایح جدیدی تقدیم خواهد کرد

ساعت ۹ صبح امروز سمینار بررسی نتایج اجرائی قانون تسریع دادرسی با حضور آقای صادق احمدی وزیر دادگستری و معاونان و مدیران کل ورئیس دیوانعالی کشور و دادستان کل و قضات دیوانعالی کشور و روسای کل دادگستریها‌ودادستانهای‌استان کشور در سالن اجتماعات کاخ دادگستری گشایش یافت . درآغاز جلسه آقای احمدناظمی معاون طرح وبررسیها گزارشی درمورد تشکیل این سمینار باطلاع‌رساند.

در این سمینار وزیر دادگستری ضمن اشاره به لزوم توجه بیشتر به قوانین انقلاب اظهار داشت: وضع مملکت بحمداله خوب شده هزینه دادرسی پیش‌بینی شده در قانون وصول نشود ، فوق‌العاده تعجب کردم زیرا برای من قابل قبول نیست که یک قاضی چنین برداشتی ازیک قانون انقلابی داشته باشد. مگر درقانون جدید هزینه تازه‌ای وضع شده که چنین تصوری را پیش آورد . ما مطلقا در مقام آن نیستیم ، به هرینه دادرسی بیفزائیم .

لوایح جدید

وزیر دادگستری سپس به تجهیز نیروی انسانی برای پیشبرد کار دادگستری وهمچنین ترفیه حال قضات و کادر اداری در سال ۵۳ اشاره کرد و گفت : بدنبال اقدامات گذشته گامهای موثرتر دیگری‌نیز برداشته خواهد شد و در زمینه اصلاح قوانین نیز پس‌از اتمام تعطیلات تابستانی پارلمان لوایح جدیدی تقدیم خواهد شد.

الثوره : اعراب باید سلاح اتمی تهیه کنند

دمشق ـ خبرگزاری فرانسه‌ـ روزنامه «الثوره» چاپ دمشق امروز نوشت که کشور های عربی باید بهر قیمت که باشد سلاح اتمی بدست بیاورند .

این روزنامه اضافه میکندکه اسرائیل‌سرانجام‌جنگ راانتخاب کرده و اعراب را با سلاح‌اتمی تهدید خواهدکرددر این‌صورت اعراب چاره‌ای ندارند جزآنکه در فکر بدست آوردن‌سلاح‌های اتمی برآیند مگر اینکه بکشور های عربی تضمین‌بین‌المللی‌داده شود که اسرائیل در صددست یابی‌به‌سلاح‌های اتمی‌برنخواهد آمد .

تابلوی چهره شاه‌عباس ۳۸ میلیون ریال فروخته شد

لندن ـ آسوشیتدپرس ـ دو تابلو نقاشی (پرتره) که در قرن‌هفدهم میلادی ساخته شده و ظاهرا یکی از آنها چهره شاه‌عباس‌دوم‌پادشاه صفوی ودیگری چهره ملکه وی را نشان میدهد روز پنجشنبه در حراج عتیقه های هنری‌کریستی در لندن بطور جداگانه و جمعا به متجاوز از ۳۸ میلیون ریال به فروش رفتند .تصویر شاه عباس که در ۱۶۵۰ در اصفهان نقاشی شده است به یک ایرانی بنام‌مهدی محبوبیان به ۲۴۳۰۰۰۰۰ ریال فروخته شد .

تابلو تصویر ملکه شاه عباس‌دوم به قیمت ۵۹۵ هزار تومان بوسیله مشتری ناشناسی که دومین قیمت برای تابلو اول نیز از طرف وی پیشنهاد شده بود خریداری‌گردید.

این تابلو ها در اصل از طرف شاه عباس بسفیر وقت بریتانیادر دربار صفوی اهداء شده بودندو سپس در طول چند نسل به‌آقا و خانمی بنام نیگل‌آرنلد فوستر به ارث رسیده بود .

خرابکاران لوله‌گاز پاکستان را منفجر کردند

اخبار خارجی

کراچی ـ آسوشیتدپرس ـ مقامات پاکستانی گفتند بمبی‌که توسط خرابکاران افغانی در حومه «پیشاور» در پاکستان‌کار گذارده شده بود یک لوله گاز را در این شهر منفجر کرد.این انفجار و آتش سوزی ناشی از آن سبب‌شدکه حمل‌گاز به‌شهر «پیشاور» قطع شود .

عراقی‌ها جایزه دانشجوی ایرانی را ندادند

یک‌ایرانی شاگرداول دانشگاه بغداد شد

بمناسبت پایان سال تحصیلی ۵۳ـ۵۲ و بمنظور تقدیر ازدونفر دانشجوی فارغ‌التحصیل‌ایرانی که در دانشگاه بغداد دررشته‌های تخصصی بمقام شاگرد اولی و دو می رسیده بودند، دیشب در محل رایزنی فرهنگی مجلس جشنی برقراربود، درابتدا آقای یمین رایزن فرهنگی وسرپرست مدارس ایرانی درعراق طی سخنانی از توجه خاص شاهنشاه‌آریامهر نسبت بوضع محصلین و فرهنگیان ایران‌گامهای موثر و مفید وموترقیانه‌ای‌که بنابر منویات معظمله هرروز در تامین رفاه و بهبود زندگی و وسائل آموزش دانش‌پروهان کشور برداشته میشود یاد کرد وسپس یک دستبند طلاکه برای‌دوشیزه نسرین تیجانی شاگرد اول رشته علوم سیاسی از دانشگاه بغداد تهیه شده بود به نامبرده اعطاء شد . طبق رسم جاری در توزیع‌جوائزرئیس جمهوری، به دوشیزه‌نسرین‌تیجانی بجای ساعت طلا ، ساعت نیکل داده شدودرمراسم باشگاه‌دانشگاهیان هم رویه‌ای که‌مبنی‌بر بی‌اعتنائی بود درباره هر دو ایرانی اعمال گردید .

جایزه جواد محبوبی شاگرد دوم دانشکده امور حسابداری و اداری هم به علت اشتباه محاسبه‌ای که بقول خودشان‌در جمع نمرات پیش‌آمد بشخص دیگری داده شد . در مورددوم از طرف سرپرستی موضوع‌در حال پیگیری است تا اینجا موضوع اشتباه محاسبه مورد تصدیق است قرار است پس‌از قطعیت امر برای نامبرده نیز جایزه‌مناسبی‌از جانب‌سرپرستی در نظر گرفته شود .

در عراق هر سال در پایان‌سال تحصیلی دو مجلس جشن یکی در دانشگاه و دیگری‌در باشگاه دانشگاهیان‌برپامیشود .درجشن دانشگاه به شاگرد اول‌دانشکده معمولا یک ساعت طلا از طرف رئیس جمهوری اهداء میشود ودر جشن باشگاه دانشگاهیان جوائز نفرات دوم و جوائزی که از طرف وزارتخانه ها و سازمان های ذیربط برای‌نفرات اول و دوم دانشکده ها درنظر گرفته شده ، توزیع میگردد .با اینکه قاعدتا محیط تحصیلی و دانشگاهی باید دور از اغراض وتبعیض باشد متاسفانه مقامات عراقی‌خواه‌درجریان امتحانات و خواه درتوزیع جوائز غرض ورزی‌خود را شامل حال این دو دانشجوی ایرانی نیزکردند.

خبرهای کوتاه

شرفیابی وزیران خارجه سودان واتیوپی

شاهنشاه آریامهر بعد ازظهر روز پنجشنبه وزرای خارجه سودان و اتیوپی را در کاخ شاهنشاهی رامسر به حضور پذیرفتند .

در شرفیابی زودگه سلاس وزیر خارجه‌اتیوپی و منصور خالد وزیر خارجه سودان آقای خلعتبری وزیر امور خارجه افتخار حضورداشت.

وزرای خارجه اتیوپی و سودان که پنجشنبه‌شب‌به‌تهران آمدند ، بعد از ظهر امروز بطورجداگانه باهویدا نخست وزیر ملاقات و مذاکره‌کردند. وزیر خارجه سودان امروز علاوه‌بردیدار با نخست‌وزیر، با دکتر منوچهر اقبال رئیس هیات مدیره‌ومدیر عامل‌شرکت ملی نفت ایران و جمشید آموزگار وزیر کشور نیز ملاقاتهائی داشت .

وزرای خارجه سودان‌و اتیوپی امشب میهمان ضیافت شامی‌خواهند بود‌که‌عباسعلی خلعتبری‌وزیر خارجه‌بافتخار آنان برپا میکند .

مشخصات محدوده شهر های سه استان

مشخصات محدوده کلیه‌شهر های استانهای مرکزی گیلان و مازندران تعیین شد.

در نقشه های محدوده شهر های‌استانهای فوق که به‌طور تفکیک توسط مرکز آمار ایران تهیه شده است،آخرین تغییرات درمحدوده شهرها و همچنین موقعیت بلوکهای ساختمانی در این شهرها مشخص شده است .

اعضای هیئت مرکزی کانون مهندسین

مجمع عمومی عادی سالیانه کانون مهندسین ایران تشکیل شد . پس از قرائت گزارش سالانه و ترازنامه و تصویب‌آن هیئت‌نظار انتخاب شد واخذ آراء بعمل آمد و درنتیجه ۳۵ نفر از اعضای هیئت‌مرکزی و نمایندگان رشته در هیئت‌مرکزی بترتیب زیر انتخاب شدند :

مهندس جعفر شریف امامی‌ـ مهندس احمدزنگنه ـ مهندس ناصر وحدت ـ مهندس حسن خسروی‌زاده ـ مهندس جهانبخش زمانیان ـ نظام‌الدین موحد ـ کاظم جعفرودی ـ ابوالقاسم فاضل سرجوئی ـ محمدزاوش ـ محمدشهدادی ـ محمدزاوش ـ حاجی اصغرزاده ـ جلالدین شفیعی ـ حسین دفتریان ـ عباسقلی بلالی ـ محمد صادق آصفزاده ـ محمدباقرقلی‌زاده‌ـ محمدمختاری درخشان ـ محسن شیرازی‌ـحسن ایزدی‌ـ رضا فلاح ـ محمدسلیمی ـ علی معین ـ هوشنگ جلالی ، غلامعلی‌پنان ـ مهندس عبداله ریاضی‌ـ منوچهر احتشامی ـ حسین سپاسکزاریان ـ رضا عظیمی‌حسینی‌ـسهراب تولائی‌ـ کمال‌دری ـ عبدالاحد معرفت ـ ناصر شفیع‌ـ بدیع‌اله فروغی‌ـ ابوالفتح رازقی ـ فریدون‌ظلی.

افتتاح کلاس کارآموزی

صبح امروز کلاس کارآموزی روسا و مسئولان کارگزینی ادارات آموزش و پرورش سراسر کشوردر کرج‌گشایش یافت .

این کلاس بمدت ۱۰ روز ادامه دارد و روسای کارگزینی‌باآئیننامه دستورات جدید استخدامی ، ضوابط و معیار های ترفیع آشنا خواهند شد و راه حل های تازه‌ای برای رفع مشکلات‌گروه کارمندان‌اداری در اجرای مرحله دوم پیشنهاد خواهند کرد .

۱۶ استاندارد تصویب شد

در هفدهمین جلسه کمیته‌ملی استاندارد صنایع شیمیائی پیش‌نویس ۱۶ استاندارد مورد بررسی قرار گرفت و تصویب شد.

از جمله استاندارد هائی که در این جلسه تصویب گردید استاندارد لاستیک اتومبیل‌های سواری است .

تعلیمات اجباری برای کسبه

رشت ـ ازاین پس بافراد بیسواد در رشت پروانه‌کسب داده نخواهد شد .

اتاق اصناف رشت طی صدور اعلامیه‌ای به کلیه کارفرمایان و کارگران‌بیسواد اخطار کرد ابتدا در کلاس های پیکار با بیسوادی شرکت کنند و سپس برای دریافت پروانه کسب‌ویا تجدید پروانه به اتاق‌اصناف مراجعه کنند . بهمین منظور تعداد کلاس های پیکار با بیسوادی در رشت افزایش داده شده است .

نرخ امروز ارزها

نرخ فروش ارزهای عمده امروز بشرح زیر از جانب بانک ملی ایران اعلام شد : یک دلار امریکا بازرگانی و غیربازرگانی ۶۷٫۷۵ ریال . یک لیره انگلیسی بازرگانی ۱۶۲٫۳۰ ریال ، غیربازرگانی ۱۶۲٫۴۰ ریال . یک مارک آلمان غربی بازرگانی۲۶٫۷۰ ریال ، غیر بازرگانی ۲۶٫۷۵ ریال . یک فرانک سوئیس بازرگانی ۲۲٫۸۵ ریال ،غیر بازرگانی ۲۲٫۹۰ ریال یک فرانک فرانسه بازرگانی ۱۴٫۲۰ ریال ، غیر بازرگانی ۱۴٫۲۵ ریال . یکصد فرانک بلژیک‌بازرگانی ۱۸۰٫۹۰ریال غیر بازرگانی ۱۷۲٫۷۰ ریال. یکصد لیر ایتالیا بازرگانی ۱۰٫۶۰ ریال ، غیربازرگانی ۱۰ ریال . یکصد ین ژاپن بازرگانی ۲۳٫۶۵ ریال

دومین جت جدید ۷۲۷

سخنگوی هواپیمائی ملی امروزاعلام‌کرد، یک‌هواپیمای ۲۰۰ـ۷

نخستین روزنامه‌نگار و عکاس ایرانی در ستاد پیش مرگان بارزانی

گزارش از : منصور تاراجی

عکسها از : جعفر دانیالی

زندگی لیلا نخستین دختر دانشجوئی که در بغداد اعدام شد

قسمت هشتم

زنان پیش مرگ در جبهه جنگ

مادر قلب کوهستان به کلبه‌ای بردند که در آنجا زنان تحصیل کرده پشت جبهه را رهبری میکردند

رئیس اتحادیه زنان کرد عراق که پیش از این به کارهای حقوقی و اجتماعی زنان می‌پرداخت ، اکنون سلاح برکمر بسته و در جبهه همدوش مردان و زنان می‌جنگد .
شعار او اینست : آزادی پیش از همه چیز !

فصلیه احمد ٤٠٤ ساله نایب رئیس دوم اتحادیه زنان کرد عراقی .
خانم «بهیجه نجم» ۲۷ ساله عضو دفتر اداری اتحادیه زنان کرد عراقی .
خانم شوبو (شبو) نجم‌الدین ۲۵ ساله عضو کادر رهبری
خانم «بدریه احمد» ۲۲ ساله عضو کادر رهبری .
هنوز گفتگوی ما با رهبران اتحادیه زنان کرد عراقی شروع نشده که مردی ۳٦ ساله باقامتی متوسط وارد میشود . نامش دکتر محمد عمودی و شوهر خانم نجات محوی نایب رئیس اتحادیه زنان کرد عراقی است . استاد دانشگاه سلیمانیه بوده وپس از تسخیر این شهر توسط نیروهای عراقی ، به پیش مرگان ملحق شده است .

نجات محوی مهندس معمار که در دانشگاه سلیمانیه کار میکرد و دکتر محمد عمودی چند روز پیش از جنگ (۱۱ مارس ۱۹۷٤) ازدواج میکنند و به عوض رفتن به ماه عسل ، به جبهه میروند .

هر یك از اعضای کادر رهبری اتحادیه زنان کرد عراقی ، در باره نقشی که زنان و دختران منطقه کرد نشین عراق در دوران کنونی جنگ دارند به تفصیل سخن میگویند و من باین نتیجه میرسم که تقریبا تمام کار های پشت جبهه و از همه مهمتر کارپرستاری پیش مرگان مجروح که ازصفوف اول جبهه باز میگردند بعهده هزاران زن و دختر جوان کرد عراقی است .

بازداشت های دستجمعی

نجات محوی در باره پیدایش اتحادیه زنان کرد عراق چنین میگوید :

ـ نطفه اتحادیه ما در سال ۱۹۵۲ بسته شد ، یعنی شانزده سال پیش از آنکه سازمان زنان عراق پدیدار گردد . فعالیتهای ما از سال ۱۹۵۳ تا ۱۹۷۰ زیر زمینی بود ، لیکن باقرارداد صلح چهار ساله که بین کرد های عراقی ودولت بغداد بسته شد ، اتحادیه ما عضو رسمی سازمان زنان عراق گردید و فعالیت آن علنی شد . لکن با شروع جنك در ۱۱ مارس ۱۹۷٤ دولت بعثی عراق دست به بازداشتهای دسته جمعی اعضای ما زد .

ـ چند کمیته دارید ؟

ـ بیش از ده کمیته که مهمترین آنها عبارتند از :

۱ـ کمیته بهداشت . ۲ـ کمیته پیکار با بیسوادی . ۳ـ کمیته مناسبات خارجی ٤ـ کمیته اطلاعات ۵ـ کمیته اقتصاد ٦ـ کمیته مالی ۷ـ کمیته خیاطی ۸ـ کمیته درمان ۹ـ کمیته اجتماعی ۱۰ـ کمیته آگاه کردن خلق .

ما به دهکده هائی که در قلب کوهستان های شمال عراق وجود دارد میرویم و زنان و دختران را به مسئولیت های کوناکونی که دارند بویژه بهنگام جنگ آگاه میسازیم . ماهمه در راه استقرار عدالت تلاش میکنیم ولی رهبران کرد کمتر اجازه میدهند که به خطوط اول جبهه برویم . آنها معتقدند پیکارمادوشادوش مردان و جوانان پیش مرگ تنها به جبهه ختم نمیشود ، بلکه زنان پارتیزان نقش مهمتری که عبارت از کمك رسانی به نیروهاست عهده‌دارند .

تعلیمات نظامی

عطیه احمد که نایب رئیس دوم اتحادیه زنان کرد عراقی است ٦ فرزند دارد : دو فرزند پایگاه زنان کرد عراقی ـ منصور تاراجی (فرستاده ویژه روزنامه اطلاعات)

راه باریکی را که از جاده «حاج عمران ـ اربیل» منشعب شد و به یکی از کوههای منطقه بالك میرفت در پیش گرفتیم .

جاده حاج عمران ـ اربیل را که بیش از ۱۷۰ کیلومتر است حدود پنجاه سال قبل یك مهندس انگلیسی به نام «هاملتون» ساخت . جاده از میان کوهها و گردنه‌های خطرناکی میگذرد . رودخانه پر آب و خروشانی در طول جاده مناظر زیبا و بدیعی پدید آورده است. حدود دو کیلو متر از کوه بالا رفتیم ، چند کلبهٔ روستائی در میان انبوه درختان نمایان شد .

جبهه بجای ماه عسل

راهنمای ما «سامی محمد» وارد یکی از کلبه ها میشود . سپس چند زن کرد عراقی از درون کلبه بیرون آمده بما خوش آمد میگویند . «زکیه حق اسماعیل» رئیس اتحادیه زنان کرد عراقی که شیعه اثنی‌عشری است به ماموریت رفته و بجای او خانم نجات محوی ۲٦ ساله نایب رئیس اتحادیه زنان کرد عراقی به مصاحبه می نشیند . سایر زنانی که کادر رهبری اتحادیه زنان کرد عراقی را تشکیل می دهند بدور او حلقه میزنند.

خانم «شونم نجم‌الدین» ۲۵ ساله عضو دفترداری و رئیس اتحادیه زنان کرد سلیمانیه .

جنگ سختی بوده است ، دو نیروی نامساوی روبروی هم ، شما جان خود را برکفنهاده‌اید وبا ظلم جنگیده‌اید با نیروی بعثی عراق ، من زبان شما خواهبود ، برایم ازمصائب جنگ وجبهه بگوئید

نان ، نشانه برکت و صلح وزندگی است و تفنگ وسیله جنگ وخون و مرگ . امادرخانه هرکرد عراقی نان در کنار سلاح است وزندگی در کنار مرگ .

سربازان زن ، در جبهه و در خانه همه جا مسلحند . چون دشمن خبر نمی‌کند ومرگناگهان سر میرسد هرخانه یا مزرعه میتواند هدف یک بمب یا رگباری از یک هواپیما باشد .

مجروحین و بیرون کشیدن آنها از زیر آوار بود . ما با زمان مسابقه گذاشته بودیم . هردقیقه که دیرتر به کمک کسانی که در زیر آوار مانده بودند میرسیدیم، تعداد زنده بگورها افزایش می‌یافت . شما نمیدانید ما ناظر چه صحنه هائی بودیم .

رهبران اتحادیه زنان کرد عراق راباسپاس از اینکه وقت کمی دارند به سئوالات من پاسخ گفتند ترك میکنم . چند قدم از کلبه هائی که بعلت شرایط استثنائی جنگ ، مقر آنها شده دور میشوم . نگاهی به پشت سر میاندازم و می‌بینم همه زنان روشنفکری که چند لحظه پیش با آنها مصاحبه داشتم دور یک تنور جمع شده‌اند . توضیح سامی محمدمرا از شکفتی بیرون می‌آورد :

ـ آنها فقط دستور نمیدهند، بلکه خود شبانه روزکار میکنند و اینک در صدد تهیه نان برای گروهی از پیش مرگان هستند.

محوی و شوهرش دکتر محمد عمودی میگویند :

ـ وقتی فاشیست های بغداد مناطق دانشگاهی و دانشجوئی شهر «قلعه‌دزه» را بمباران کردند ما آنجا بودیم . نخستین تلاش صدها نفر مانند ما نجات خود را بگوش جهانیان برساند.

از خانم بدریه احمد سئوال میکنم : آیا زنان و دختران دانشجو نیز عضو اتحادیه شما هستند ؟

ـ صدها تن از زنان روشنفکر کرد عراق در صفوف ما مبارزه میکنند ضمنا در کمیته مرکزی ما که از ۲۱ عضو اصلی و ٤ عضو علی‌البدل تشکیل شده چند نفر دختر دانشجو شرکت دارند.

(او سپس نسخه‌ای از یک قطعه شعر را که در وصف «لیلی» یک دختر دانشجوی کرد که چندی قبل دربغداد اعدام شد سروده شده بمن میدهد و به عنوان یکبرادر میخواهد که با چاپ آن صدای لیلا را بدختران و جوانان ایرانی برسانم . این شعر در شماره امروز جداگانه درج شده است) .

سخن از بمباران شهر قلعه دزه پیش می‌اید و خانم نجات

از : فلك‌الدین کاکه‌یی

لیلا

لیلا . . . نام تو« برچم » است ، «روشنی است» چراغ هدایت است .
لیلا اگر تو را به‌اعدام محکوم کرده بدار آویخته‌اند . .
بدان که این نشانه انقلاب و پیروزی است بر ضد فاشیزم !
لیلا ، خاموشی تو در آن زندان دور از شمال عراق
لهیبی است که از اعماق شعله می‌کشد.
لیلا ، خواهر رزم . . . .
دخترکم ، «نوای قربانی وفا» . .
لیلا همرزم من ـ
در این لحظات تاریک ، از شب‌تاریکتر عراق . .
شبی که دیرباز همچنان در ظلمت مانده است . .
لیلا ،
من نیاز های تو را بخوبی احساس می کنم .
ای کاش می توانستم هم اکنون ، دو دست ترا از ستارگان آسمان شمال عراق و گوش های تو را از صدای شر شر جویبار های منطقه کردنشین عراق پرکنم.
و عبیر خوشبوی بهاران شمال عراق را برسینه های تو بریزم . .
کاش می توانستم . . . گردن زیبای تو را در گل ها و شقایق ها غرق کنم . .
لیلا . . .
ودانشنامه دانشگاه رابرسینه توبیاویزم..
لیلا . .
رفیق راه من . . لیلا . .

بقیه در صفحه ٦

آموزشگاه کودکیاری جمعیت خیریه فرح پهلوی برای هشتمین دوره در سال تحصیلی ٥٤ـ ۱۳۵۳
از طریق مسابقه ومصاحبه تعدادی دوشیزه داوطلب با مدارك ذیل می پذیرد

۱ـ فتوکپی گواهینامه سوم متوسطه
۲ـ فتوکپی شناسنامه
۳ـ عکس ٤ × ۳ شش قطعه
٤ـ رسید پرداخت مبلغ ۵۰۰ ریال برای ورودیه امتحانات به حساب ۲۳۸۹ بانك ملی شعبه کوروش (خیابان قدیم شمیران سه‌راه تخت‌جمشید)

واجدین شرایط با در دست داشتن مدارك لازم از ساعت ۸ صبح الی ۱٦ به آموزشگاه کودکیاری واقع در خیابان شاهرضا ـ پیچ‌شمیران مراجعه نمایند.
داوطلبان شهرستانها میتوانند مدارك خودرا بوسیله پست سفارشی به آدرس آموزشگاه ارسال دارند . مسابقه در تاریخ ۲۰ شهریور ماه ساعت ۹ صبح در محل آموزشگاه انجام خواهد شد که در همان روز کارت شرکت در امتحانات توزیع خواهد گردید.
قبولشدگان در صورت تمایل در دوران تحصیل میتوانند از تسهیلات شبانه‌روزی آموزشگاه استفاده نمایند. پس از پایان دوره سه‌ساله آموزشگاه و موفقیت در امتحانات بفارغ‌التحصیلان آموزشگاه دیپلم کودکیاری داده خواهد شد که وزارت آموزش وپرورش ارزش تحصیلی آن را دیپلم کامل متوسطه در رشته کودکیاری شناخته‌است. تلفن ـ ۳۹۳۰٦۷

استخدام در نیروی هوائی شاهنشاهی

نیروی هوائی شاهنشاهی تعدادی داوطلب برای تحصیل در آموزشگاه گروهبانی فنی با شرایط و امتیازات زیر استخدام می‌نماید.

الف ـ شرایط :

۱ـ تابعیت دولت شاهنشاهی ایران و متدین بودن بیکی از ادیان اسلام، مسیحی ، کلیمی و زرتشتی.
۲ـ داشتن حداقل گواهینامه سوم متوسطه (دارندگان مدارك تحصیلی بالاتر حق تقدم دارند) وداشتن حداقل سن ۱۵ و حداکثر ۲٤ سال کسانیکه خدمت زیر پرچم را انجام داده‌اند ۲۵ سال) .
۳ـ داشتن صحت مزاج و تناسب اندام‌برابر گواهی بهداری نیروی هوائی و داشتن حداقل‌قد ۱۵۰ سانتیمتر .
٤ـ نداشتن پیشینه بد .
۵ـ نداشتن همسر واولاد وکسان تحت تکفل و سپردن تعهد خدمت بمدت محدود .

ب ـ حقوق و مزایا :

۱ـ هنراموزان در مدت تحصیل شبانه روزی بوده و علاوه براینکه هزینه‌ای متحمل نمی‌شوند ماهیانه ۳۰۰۰ ریال دریافت خواهند داشت وپس از احراز موفقیت در آزمایشات پایان دوره بدرجه گروهبان دومی فنی مفتخر و برابر قانون از ترفیعات بعدی بهره‌مند میگردند .
۲ـ اولین حقوق و مزایای گروهباندومی در مرکز ۱٤۰۸۰ ریال و در خارج از مرکز حداکثر ۲٤۱٦۰ ریال خواهد بود .
۳ـ درجه داران از مزایای گوناگون نظیر پس‌انداز تامین آتیه که باکمك وزارت جنگ و بهره حاصله مبلغ آن درصورت ۳۰ سال خدمت در حدود ۱۷۰۰۰۰۰ ریال بالغ میگردد ، وام‌مسکن باشرایط مناسب استفاده از خانه های سازمانی، درمان رایگان خود و خانواده ، خرید ازفروشگاه های ارتشی با تخفیف قابل‌ملاحظه و اعزام بدوره های خارج از کشور و غیره بهره‌مند میگردند.

داوطلبان برای استفاده از موقعیت و ثبت‌نام میتوانند هرچه زودتر با عین مدرك تحصیلی و فتوکپی آن عین شناسنامه (عکس‌دار) ، و دو برگ فتوکپی ان و ۲۲ قطعه عکس ٤ × ۳ تانامین احتیاج همه روزه باستثناء تعطیلات رسمی از ساعت ۷ الی ۱٤ درتهران بفرماندهی آموزش های هوائی واقع در خیابان دماوند ، ایستگاه فرودگاه ودر شهرستانها بپایگاه‌هاو ایستگاه های های هوائی ونیروهای سپار اعزامی مراجعه‌نمایند ،الف ۳۳٦۸

آگهی استخدام رسمی

سازمان اوقاف طبق مفاد قانون استخدام کشوری ۱۵ نفر از سپاهیان دین منقضی‌الخدمت را از طریق امتحان و مسابقه بشرح زیر استخدام میکند .

ردیف	عنوان طبقه شغل	تعداد مورد نیاز	محل جغرافیائی خدمت	شرایط احراز	گروه قطعی شغلی
۱	کارشناس اوقاف یك	۱۵ نفر	رضائیه ، اهواز ، سنندج ، کرمانشاه و زاهدان (هرکدام ۲ نفر) وبرای هر یك از شهرستانهای تبریز ، شیراز، رشت ، کرمان و بندرعباس یك نفر	دارابودن مدرك دانشنامه لیسانس دریکی از رشته‌های علوم اجتماعی و علوم انسانی مرجحا حقوق و الهیات .	۷

داوطلبان واجد شرایط میتوانند برگ درخواست ذیل این آگهی را تکمیل کنند و با دوقطعه از آخرین عکس ٤ × ۳ خود و رسید بانکی مبنی بر پرداخت مبلغ ٤۰۰ ریال در یکی ازشعب بانك ملی ایران بحساب شماره ۹۸۰ خزانه عنوان (حساب حق ثبت نام داوطلبان استخدام) حداکثر تا ده روز بعد از انتشار این آگهی با پست سفارشی به نشانی ، تهران ـ خیابان فرانسه ـ اداره کارگزینی سازمان اوقاف ارسال دارند ، به مدارکی که فاقد رسید بانکی باشد و یابعداز مهلت تعیین شده به پست تحویل داده شود ترتیب‌اثر داده نخواهد شد . (وجه مذکور بهیچوجه مسترد نمیشود)

از داوطلبان کتبا برای امتحان دعوت خواهد شد.

برگ درخواست شغل

نام خانوادگی	نام	نام پدر	شماره شناسنامه
محل صدور	تاریخ تولد	مدرك ورشته تحصیلی	
وضع‌خدمت وظیفه	داوطلب شغل	محل جغرافیائی مورد تقاضا (فقط یك‌شهر)	
نشانی کامل : شهر	خیابان	کوچه	شماره منزل
تلفن	امضاء داوطلب	م‌الف ۷۷۳۲	۱ـ۸۵۸۵۷

گره‌گشا

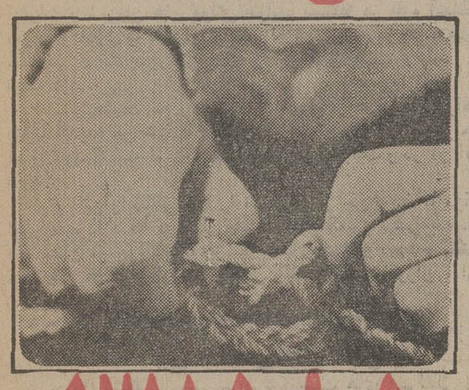

۳۱۱۵۸۵

صندوق پس‌انداز مسکن بانك رهنی ایران بهترین وسیله برای صاحب خانه شدن افراد است. برای دست یابی به‌این آرزو واطلاع از شرایط دریافت وام مسکن با تلفن ۳۱۱۵۸۵ تماس بگیرید ویا برای کسب اطلاع بیشتر به یکی از شعب یا واحدهای بانك رهنی ایران در تهران وشهرستانها مراجعه فرمائید .

از بانك رهنی ایران شما وام را با حداقل بهره میگیرید و برای سپرده خود حداکثر بهره را دریافت میدارید.

اطلاعات
سال چهل و نهم ـ شماره ۱۴۴۵۵
صاحب امتیاز : عباس مسعودی
زیر نظر : فرهاد مسعودی
محل‌اداره : خیابان خیام . ساختمان اطلاعات . تهران
تلفن : ۳۱۱۰۷۱ تا ۳۱۱۰۷۹
تلکس : ۲۲۳۶ ـ تلگرافی : اطلاعات ـ تهران

پلی بنام کنکور

این روزها ، روز «کنکور» است . نزدیک به صد هزار تن با همه قوا می‌کوشند تا در مسابقه بزرگی که برای راه یافتن به دانشگاه جریان دارد ، برنده شوند . امسال ۱۱۸هزار تن برای شرکت در کنکور سراسری ثبت‌نام کرده بودند که ازین عده حدود بیست و پنج هزار تن برای دریافت کارت مراجعه نکردند . در هرصورت تعداد کسانی که در کنکور شرکت کرده و به انتظار اعلام نتایج کنکور نشسته‌اند ، از نود هزار تجاوز میکند .

سرگذشت این نود هزار تن ـ که اکنون خودشان در گذرگاه سرنوشت قرار گرفته‌اند ـ برای مملکت اهمیت‌فراوان دارد . بهمین جهت در سالهای اخیر کوشش شده است به منظور جذب دیپلمه هایی که فرصت عبور ازپل‌کنکور را حاصل نمی‌کنند ، راههای دیگری گشوده شود . در گذشته ، وقتی کسی در کنکور شرکت میکرد و بازنده میشد دو راه در پیش داشت : یا بیوستن به بازار کار و بسنده کردن به دیپلم متوسطه ، یا بیکار نشستن و انتظار کشیدن به امید آنکه سال بعد دوباره در کنکور شرکت کند و شاید این بار موفق‌شود. چنین سرنوشتی برای کسانی که نتوانسته بودند از پل‌کنکور بگذرند و به دانشگاه بروند منصفانه نبود و نیست . برای اینکه در جامعه ما هرروز جای بیشتری برای فارغ‌التحصیلان مدارس عالیه باز میشود و اگر فی‌المثل دانشگاهها ومدرسه های عالی که کنکور سراسری را برگزار می‌کنند . ظرفیتشان برای قبول دانشجو محدود است ربطی به میزان احتیاجات کشور و زمینه های موجود جهت جذب گروههای تحصیلکرده و دانشگاه دیده ندارد . بعلاوه نمیتوان ادعا کرد که سیستم کنونی «کنکور» یک وسیله دقیق و مطمئن در تشخیص درجه استعداد و لیاقت و بضاعت علمی داوطلبان است و کسانی که در کنکور موفق میشوند بطور قطع بیشتر از دیگران شایستگی ادامه تحصیل در دانشگاه را دارند یا بعکس ، آنها که در کنکور موفق نمیشوند استحقاق تحصیلات عالی ندارند . در سیستم کنونی و آزمونی که براساس « تست » صورت میگیرد بقول یکی از داوطلبان راه ابتکار مسدود است و عامل تصادف بیشتر از حد متعارف تاثیر دارد و بهرحال شاید بهترین روش در شرایط موجود باشد لکن محققا یک روش کامل و نمونه و بی‌نقص محسوب نمیشود .

بهرتقدیر ، برای کسانی که در کنکور موفق نشوند فرصت های دیگری چون ثبت‌نام در کلاسهای شبانه دانشگاهها یا در مدارس عالی غیردولتی و دوره های فنی و حرفه‌یی وبالاخره ادامه تحصیل در دانشگاههای خارج وجود دارد و مثل گذشته نیست که بعد از عدم موفقیت در کنکور انسان مجبور باشد قید تحصیلات عالیه را بزند یا به یکسال بیکاری و انتظار تن دردهد . ولی جامعه ما نباید به این حد قناعت کند . در جامعه‌یی با اینهمه امکانات و این درجه از رشد ، نباید ادامه تحصیل در هرمرحله‌یی اصولا صورت یک مساله داشته باشد . باید هرچه زودتر ما به آن مرحله‌یی برسیم‌که تحصیلات از ابتدایی گرفته تا عالیترین مراحل تخصصی ، مثل حلقه زنجیر به‌هم مرتبط باشد و هرکس استعدادش را داشت بدون توقف و بی‌آنکه با مشکلی برخورد کند تا هرجا خواست و توانست به تحصیل ادامه دهد . قید کنکور که بضرورت محدودیت امکانات برقرار شده است باید بکلی از میان برخیزد و استعداد و معلومات و سوابق‌تحصیلی‌دیپلمه‌ها جواز ورود آنها به دانشگاه تلقی شود .

وابستگی‌های نادرست به مرکز

چرا باید هر کارمند معمولی از سقز یا چاه بهار برای مرخصی رفتن ، تقاضا نامه‌ای به مرکز بفرستد ، و نامه‌اش از چندین اداره رد شود و پس از مدت ها به تقاضای او پاسخ بله یا نه داده شود . چه بسا که روزی حکم مرخصی بدستش برسد ، که حاجتش روا شده باشد یا دیگر نیازی به مرخصی ضروری نداشته باشد .

مگر دولت به روسای اداراتش در شهرستان ها اعتماد ندارد که حتی جواز صدور مرخصی را هم از آنها دریغ‌داشته است ؟ اگر چنین است چرا آنها را به ریاست اداره ها وتمشیت امور در دهات شهرستان ها و استان ها روانه کرده است اگر نه چنین است انبوه شدن همه کار ها حتی جواز مرخصی در مرکز چرا ؟

خواندیم که حکم مرخصی کارمندان در محل خدمت آنان صادر می شود ، جای شکرش باقیست . اما آیا هنوز کار های کم اهمیت و یا وظایف ساده تری وجود ندارد ، که روسای ادارات و سازمان های دولتی بتوانند مستقلا در باره آنهاتصمیم بگیرند و نیازی به سلسله مراتب و گزارش به مرکز نداشته‌باشند. شک نیست که هنوز مواردی از این قبیل هست و باید بدان توجه کرد .

سال هاست که « عدم تمرکز » یکی از هدف های پراهمیت دولت شمرده می شود ، دورانی که همه چیز ها در مرکز حل و فصل شود گذشته است ، اینرا دولت می خواهد و در آن اهتمام دارد .

این وابستگی غلط را می توان از بین برد ، تا مرکز به اموری بپردازد که در شان پایتخت یک کشور پیشرفته است و هر استان ، شهرستان یا روستا مسائل داخل و دست و پاگیر را خود حل کند ، تا از این رهگذر رفاهی برای ماموران ، ارباب رجوع پدید آید .

تشکیل ارتش‌های سری

بدنبال تشکیل ارتش سری تروریست های اسرائیلی برای استقرار در خاک لبنان و کشتن فدائیان فلسطین ، فلسطینی ها نیز برای حملات متقابل و کشتن افراد اسرائیلی ارتش سری مخصوصی بوجود می آورند . یکی از افسران جزء ذخیره ارتش اسرائیل اعلام کرده که در نظر دارد ارتش تروریستی مرکب از ۱۰ هزار داوطلب اسرائیلی تشکیل دهد تا فدائیان فلسطینی و عرب را که در خاک لبنان مستقر شده‌اند نابود نماید چون مقتضیات سیاست بین‌المللی به اسرائیل اجازه نمی دهد که اینکار رادر شکل و سطح رسمی و علنی انجام دهد . ستوان «ایتان ـ ح» که بدلایل امنیتی از افشای نام فامیلش خودداری کرده و تاکنون در تمام جنگ های اسرائیل شرکت داشته است گفت :

تاکنون ۲۵۰ تا ۳۰۰ نفر از اسرائیلی ها برای عضویت در ارتش تروریستی که او از طریق درج اعلان در روزنامه ها و یا با پخش اوراق و اعلامیه برای بوجود آوردنش تلاش می‌کند داوطلب شده‌اند و تهیه اسلحه برای اعضای این ارتش نیز دردسری نخواهد داشت .

اقدام افسراسرائیلی‌که مطمئنا نمی تواند از حمایت مقامات عالیرتبه نظامی این کشور بی‌بهره باشد گام تازه‌ای است در جهت افزایش خشونت در منطقه .

ستوان « ایتان » افسر اسرائیلی که خود گفته از بیم جانش حاضر به افشای نام خانوادگیش نشده گفته است که دعوت او برای تشکیل ارتش سری آدمکشی نشان خواهد داد که آیا در اسرائیل ۱۰ هزار مرد آماده مرگ وجود دارد یا نه .

پاسخ این سئوال حتی اگر مثبت باشد این سئوال را بوجود می آورد که آیا تعداد اینگونه مردان از جان گذشته با توجه به جمعیت کشور های عربی در این کشور ها بیشتر از ۱۰ هزار نفر نیست ؟

بدون تردید تعداد اعضای ارتش سری اعراب بیشتر خواهد بود و بعبارت دیگر اگر همه ده هزار از جان گذشته اسرائیلی هم کشته شوند باز گروهی از اعراب باقی می مانند که به عملیات جنگی در اسرائیل ادامه دهند و اوضاع را به صورتی که امروز وجود دارد حفظ کنند . این کمترین نتیجه‌ای است که ستوان « ایتان » از ابتکار خود خواهد گرفت . اما نتایج طرح ستوان « ایتان » اسرائیلی بسیار فراتر از این خواهد رفت ، این طرح مطمئنا باعکس‌العمل دستجمعی اعراب مواجه خواهد شد و زمینه را برای جنگ جدیدی فراهم خواهد ساخت . آیا رهبران اسرائیل همین نتیجه را می خواهند ؟

« شمعون پرز » وزیر دفاع اسرائیل نیز اخطار کرده است که ماه های آینده ماه های پرمخاطره‌ای است که در طی آن احتمال وقوع جنگ جدیدی بین اعراب و اسرائیل بیش از پیش افزایش می یابد . آیا بین تشکیل ارتش سری اسرائیل و اظهارات وزیر دفاع ارتباطی وجود ندارد ؟

سرنوشت امریکا بعد از رأی کنگره

اگر مجلس نمایندگان به نفع نیکسون رای‌دهد وحدت جامعه امریکا متلاشی میشود

با تکمیل شدن احتجاجات شفاهی در محضر دیوانعالی امریکا درحالی که رژمشهوددربرابر کمیته‌دادگستری مجلس نمایندگان‌به پایان خودنزدیک میشود ، رسیدگی پرونده ریچارد نیکسون در ماجرای واترگیت خواه ناخواه فاصله چندانی با نقطه اوج و فرجام خود یعنی صدوررای‌مجلس نمایندگان درباره عزل یا عدم عزل وی از مقام ریاست جمهوری ندارد و هیچکس خبر ندارد که این رای از چه قرار خواهد بود چون حکمی که باید در این زمینه صادر شود بستگی به وزن و اعتبار شواهد و دلایلی خواهد داشت که‌هنوز باید به‌شیوه‌ای جامع و هماهنگ بوسیله کمیته دادگستری‌مجلس‌نمایندگان کرداوری شود . با این حال تاثیرات سیاسی تصمیمی که قرار است از طرف این کمیته گرفته شود از هم‌اکنون رفته رفته بصورت مرکز ثقل توجه افکار عمومی و محافل سیاسی امریکا در می‌آید .

درصورتیکه‌مجلس نمایندگان‌رای به عزل نیکسون از مقام ریاست جمهوری بدهد دیگر نیاز چندانی وجود نخواهد داشت‌تاپیشکوئی های دامنه‌داری که در باره پیروزیهای قابل توجه دمکراتها برای انتخابات نوامبر آینده عنوان شده است مورد بررسی قرار گیرد واقعیت این است که استوارترین مبنای توجیهی برای حقانیت پیشکوئی های یاد شده رای نامساعد خواهد بود که احیانا علیه نیکسون از طرف مجلس نمایندگان امریکا صادر خواهد شد .

اما درصورتیکه مجلس نمایندگان علیه عزل نیکسون رای دهد آنوقت چه خواهد شد ؟ فرض کنیم که‌تنها عده انگشت شماری از اعضای جمهوریخواه مجلس نمایندگان‌برصد رئیس جمهور هم مسلک خود رای دهند و تعدادی نمایندگان دمکرات‌که هنگام صدور رای ، رئیس جمهور امریکا را از تمام اتهاماتی که کمیته دادگستری مجلس نمایندگان علیه وی عنوان کرده است بری‌الذمه بشناسند و بقدر کافی زیاد باشد تا براتت وی را در برابر این اتهامات تضمین‌کند.

با معیار های حقوقی و قانونی هرگاه چنین حکمی ازطرف مجلس‌نمایندگان صادر شود پرونده نیکسون و مسئله عزل وی از مقام ریاست جمهوری مختومه تلقی خواهد شد . به این ترتیب ابری‌که به افق سرنوشت‌اینده نیکسون بعنوان رئیس جمهورامریکا سایه افکنده است نا پدید خواهد گردید او خواهد توانست بار دیگر با فراغ و اطمینان خاطر احساس‌کندکه زمامداریش را بعنوان‌یکرئیس‌جمهور «تمام وقت» تا پایان دومین دوره ریاست جمهوریش ادامه خواهد داد .

کنگره امریکا نیز کار عادی خود را بعنوان دستگاه‌قانونگزاری ایالات متحده از سر خواهد گرفت اقایان «در» و«جز» و«سنت‌کلر» وکلای داخ سفید فرصت خواهند یافت تا بدفاتر وکالت دادگستری خود باز گردند .

با این حال از نظر سیاسی‌اتش بازی واترگیت تازه آغاز خواهدشد و برای هر امریکائی بروشنی قابل تصور است که‌هرگاه مجلس‌نمایندگان این کشور علیه عزل نیکسون از مقام ریاست جمهوری رای دهد بیش از ۲۴ ساعت طول نخواهد کشید که درام دیگری به عظمت تمام قضیه واترگیت بطور ساده آغاز خواهد گردید .

اولین واکنش در برابر حکمی که علیه برکناری نیکسون از مقام ریاست جمهوری ظاهر شود واحتمالا عبارت از به حرکت در آمدن‌موجی از ندامت و خشم و تردید در داخل خود مجلس نمایندگان امریکا خواهدبود و اکثریتی‌که احیاناعلیه عزل رئیس جمهور رای داده است اعضای کمیته دادگستری را بخاطر اینکه ۱٫۵ میلیون دلار پول مملکت و هزاران ساعت از وقت پرسنل خود را صرف تدارکات‌فتوائی کرده است که حتی از نظر خود مجلس نمایندگان ضعیف و غیرقابل قبول است‌آماج‌حملات سرزنشهای‌بیرحمانه قرار خواهد داد . معهذا این‌واکنش در مقایسه باموج‌طوفانی احساسات افکار عمومی که در صورت صدور حکم عدم عزل نیکسون از مقام ریاست‌جمهوری در مجلس‌نمایندگان علیه تمام دستگاه کنگره آمریکا به حرکت درخواهد آمد تکان‌کوچک گذرایی بشمار خواهد رفت .

سخنگویان مقام ریاست جمهوری آمریکا تاکنون نیز در هرفرصتی‌این اتهام را عنوان کرده‌اندکه تحقیقات مربوط به امکان عزل رئیس‌جمهور بصورتیکه از اکتبر گذشته به‌ابتکار رهبران دمکراتهای آمریکا آغازشده چیزی نیست جز تعرضی حزبی که هدف از آن بی‌آبرو کردن دستگاه ریاست جمهوری نیکسون است .

درصورتیکه فتوای کمیته دادگستری مجلس نمایندگان از جانب اکثریتی از ۲۴۸ نماینده دمکرات و ۱۸۷ نفر اعضای جمهوریخواه مجلس بی‌اعتبار شناخته شود ، مطمئنا حقانیت دعاوی کاخ سفید همرامابا تایید و رضایت افکار عمومی به ثبوت خواهد رسید .

هواخواهان رئیس جمهور علیه کنگره‌ای که بخش عمده‌ای از وقت دو سال اخیر خود را به جای پرداختن‌به‌مسائل زندگی مانندبحران نفت و تورم بیهوده تباه کرده است تا علیه رئیس جمهور پرونده‌سازی کند فریاد انتقام‌برخواهند آورد .

از طرف دیگر سیاستمدارانی که بر نیکسون خرده گیری میکنند بدون تردید حکمی را که از طرف مجلس نمایندگان در مخالفت با عزل‌نیکسون صادر شود به مثابه دلیل دیگری از سازشکاری اعضای کنگره آمریکا تلقی خواهند کرد . به جای آنکه کاندیدا های حزب جمهوریخواه کوشش کنند تا از وبال دردسر های واترگیت بگریزند ، نامزد های دمکرات گریزی نخواهند داشت تا در نود و سومین دوره قانونگزاری آمریکا برای خود در کنگره‌ای که طی مدت دوسال‌کاری‌جزصف‌آرائی برای فراهم کردن اسباب عزل رئیس جمهور انجام نداده و سرانجام‌نیز با آراء اعضای خودش حکم به بی‌اعتباری تمام شواهد و اسناد جرم گردآوری شده علیه نیکسون داده است آرایش دفاعی دست وپا کنند .

جمهوریخواهان

جمهوریخواهان آمریکا در رستاخیز دوباره خودباصفوف‌فشرده‌دراطراف رئیس جمهوری که بی‌گناهیش به اثبات رسیده است مسلما آرایش تعرضی تازه‌ای کسب خواهندکرد و از واکنش قابل پیش بینی افکار عمومی علیه مطبوعات و اکثریت دمکرات کنگره‌ای که بار سنگین رسوائی واترگیت را بردوش ملت و مملکت هموار کرده است بهره برداری خواهند کرد .

عده‌معدودی‌ازنمایندگان‌جمهوریخواه که در صف طرفداران عزل رئیس جمهور گرد آمده بودند خود رادر داخل حزب جمهوریخواه تنها و آسیب پذیر خواهند یافت .

از طرف دیگر خشم‌حزب دمکرات لیبرال آمریکا علیه آن دسته از نمایندگان دمکرات که به صفوف حزبی پشت کردند وبا حمایتشان از نیکسون به او یاری دادند تا در مجلس نمایندگان از خطر روبرو شدن با حکم انفصال از مقام‌ریاست جمهوری رهایی یابد شکاف ونفاق قدیمی در داخل حزب دمکرات را ژرفتر خواهد کرد .

در هردو حزب دمکرات و جمهوریخواه آمریکا بدون تردید مسئله انضباط حزبی و طردکسانی که این انضباط و یکپارچگی را نقض کرده‌اند بطور جدی مطرح خواهد شد و طبق تمام محاسبات قابل پیش بینی این‌وقایع وواکنشها احزاب دمکرات و جمهوریخواه آمریکا را به نحوی انکار ناپذیر در معرض تهدید انشعابات داخلی قرار خواهد داد .

واشنگتن پست

مجازات دخترانی که باانگلیسی ها ارتباط دارند

دیروز سربازان انگلیسی در بلفاست مرکز ایرلندشمالی دو دختر جوان را که موی سرشان تراشیده شده و به یک تیر چراغ بسته شده بودند پیدا کردند. این رفتار، شیوه مجازاتی است که کاتولیک های ایرلند شمالی علیه دخترانی که با سربازان انگلیسی‌روابط‌عاشقانه برقرار می کنند یا اطلاعاتی از اوضاع کشور به آنها می - دهند مرعی میدارند. درعکس دو دختر مذکور که هر یک ۱۵ سال دارند و اسامیشان «آن‌مهان»و « برنادت کوری» است درکنارسربازان‌انگلیسی دیده می شوند روی تابلوئی که کنار آنها آویخته نوشته شده « این دختر اعتراف‌کرده خود را در اختیار سربازان انگلیسی قرار داده است » پدر یکی از آنهاامروز گفت این دو دختر اکنون در نقطه نامعلومی مخفی شده‌اند تا اوضاع آرام شود .

عکس رادیوتی اطلاعات

ترکیه: اصلاحات ارضی و آغاز راه رستگاری

اصلاحات ارضی که برای نسل های متعددی از کشاورزان ترکیه رویایی تحقق نیافته باقیمانده اکنون ناگهان به امکانی قابل ملاحظه تبدیل شده است . قانون اصلاحات ارضی و زراعی‌ترکیه که در سال گذشته بدنبال غلبه نظامیان بی‌شکیب این کشور برمحافظه کاران پارلمان به تصویب رسید اکنون عملا به مرحله اجرا درآمده است .

منطقه «عرفا» یکی از ۶۷ ایالت ترکیه که با خاک سوریه هممرز است بعنوان محل‌پیاده‌کردن طرح آزمایشی‌اصلاحات ارضی انتخاب شده است . پروفسور «صایم کندیر» معاون وزارت اصلاحات ارضی و زراعی ترکیه که وزارتخانه وی مسئول اجرای طرح جامع‌طلبانه اصلاحات ارضی است اظهار داشت که تجارب مادرایالت عرفا راهنمایی‌خواهد بود تا قانون اصلاحات ارضی و کشاورزی در استانهای دیگر ترکیه نیز به مرحله اجرا گذاشته شود .

مسئله پیاده کردن قانون اصلاحات ارضی در «عرفا» ـ استانی که ۵۰۰ هزار جمعیت دارد و در «هلال سبز» میان بین‌النهرین و سواحل مدیترانه‌ای ترکیه قرار گرفته است ـ نمونه تمام عیاری از مسئله ارضی در کشوری است که از ۳٫۵میلیون خانوار روستایی آن ـ یعنی دو سوم تمام جمعیت‌ترکیه ـ یک خانوار از هرده خانوار ابدا زمینی در مالکیت خود ندارند و اراضی‌متعلق به‌بسیاری دیگر از خانوارهای‌روستایی بقدری کوچک است که محصول آن نمیتواند شکم افراد این خانواده‌ها را سیر کند .

در ایالت عرفا که دارای ٤ میلیون جریب اراضی قابل کشت است طبق قانون اصلاحات ارضی‌حداکثر مساحت زمینی که میتواند به یک خانواده تعلق داشته باشد از ۸۰ جریب زمین آبی ویا ۲۵۰ جریب‌زمین‌دیم و بی‌آب‌تجاوز نخواهد کرد اراضی‌مازاد براین‌مساحت های قانونی از ملاکین مصادره خواهد شد و قیمت اراضی مصادره شده را دولت ترکیه پرداخت خواهد کرد .

هدف دولت ترکیه این است که به کمک تدابیر یاد شده ۳۷ هزار خانوار روستایی فاقد زمین را در ایالت عرفا صاحب زمین کند طبق قانون اصلاحات ارضی‌وزراعی ترکیه هرخانوار روستایی اجازه خواهد داشت که از اراضی‌کافی برخوردارباشدتابتواند درآمدسالانه‌اش بالاتر از ۶۸۱ لیره استرلینگ بدست آورد . در ایالت «عرفا» غلات دراراضی دیم و پنبه در اراضی آبی کشت وزرع میشود و البته زمین های آبی تنها ۲ درصد از سطح تمام اراضی قابل کشت این ایالت را دربرمی‌گیرد . پروفسور «کندیر» خاطرنشان کرده است که در زیرزمین های استان «عرفا» برای‌رسیدن به آب باید چاه هایی به ژرفای ۲۶۰ تا ۳۷۰ پا حفر کرد و بنابراین‌کشاورزان محلی آنقدر استطاعت ندارندکه‌اراضی خود را آبیاری کنند بهمین دلیل است که دولت ترکیه در نظر دارد با حفرچاه های عمیق در «عرفا» سطح اراضی‌آبی را در این ناحیه به دو برابر سطح موجود آن افزایش دهد .

دولت ترکیه بموجب قانون اصلاحات ارضی و زراعی ۱۵ درصد از تمامی اراضی مصادره شده مالکان بزرگ‌را در سال اول و بقیه بهای آن را باقساط ۲۰ ساله پرداخت خواهد کرد . اما درصورتیکه مالکان حاضر باشند پولی را که بابت‌قیمت‌املاک و اراضی‌مصادره شده بدست می‌آورند در صنایع محلی سرمایه گذاری کنند ٤۰ درصد ازقیمت اراضی مذکور را در سال اول وقسمت باقیمانده مطالبات خود را از دولت باقساط ۱۲ ساله دریافت خواهندکرد.

در حال حاضر پیش بینی اثرات و نتایج سیاسی اجرای قانون اصلاحات ارضی در ترکیه تا حدود زیادی دشوار است در میان احزاب بزرگ ترکیه ـ حزب جمهوریخواه خلق تنها حزبی است که از این قانون فعالانه حمایت می‌کند . در انتخابات پارلمانی ترکیه که در اکتبر گذشته انجام گرفت آراء طرفداران‌حزب یاد شده که در حال حاضر تکیه‌گاه‌اصلی حکومت ائتلافی‌درترکیه است درمقایسه با انتخابات پارلمانی ۱۹۶۹ به میزان قابل توجهی افزایش یافت . این بدان معنی‌است‌که‌مواضع حزب‌جمهوریخواه خلق بعنوان پشتیبان اصلی قانون اصلاحات ارضی مستحکمتر شده است اما از آنجا که حزب یاد شده اکنون با احزاب دیگر ترکیه‌دریک‌دولت‌ائتلافی مشارکت دارد ناگزیر است مخالفت و اکراهی را که این احزاب در قبال اصلاحات ارضی نشان میدهند به‌حساب آورد .

تایمز

روبتر

بوتو در برابر انبوه مشکلات مذهبی وسیاسی

تصمیم ذوالفقار علی بوتو نخست‌وزیر پاکستان دایربرایکه انجام سفر موعودش رابه‌اتحاد شوروی تا سه ماه به تاخیر اندازد ، یکبار دیگر نشان‌دهنده اهمیت و وخامت مسائلی است که وی در داخل کشور با آنها روبرو است . مراکز ثقل این دردسرها کشمکش سختی است که در آن پای اختلافات مذهبی درمیان است.

در بحرانی که بوتو با آن روبرو است مسئله اصلی عبارت از سرنوشت آینده فرقه اسلامی کوچک اما بسیار متشکل و پرنفوذ احمدیه است که مقرآن در شهر کوچک «ربوه» درایالت پنجاب پاکستان قرار دارد.

متعاقب این‌کشمکش‌ها ازطرف احزاب سیاسی و گروههای مذهبی مسلمان پاکستان تبلیغات وفعالیتهای نیرومند ودامنه‌داری برپا شد تا دولت پاکستان‌تحت فشار قرار گیرد و نه‌تنها فرقه احمدی را یک اقلیت غیراسلامی اعلام کند بلکه پیروان آن رانیز از مقامات و ادارات کشوری و لشگری برکنار نماید.

این تقاضا نخست‌وزیر پاکستان را آشکارا دستپاچه کرده و در بن‌بست قرار داده است چون با عنوان‌شدن تقاضاهای یادشده در کشوری مانند پاکستان که عالیترین مناصب دولتی آن در اختیار مسلمانان قراردارد خواه وناخواه موجب مطرح شدن مسائل مهمی از نقطه نظر قانون اساسی میگردد. در حال حاضر سرنوشت آینده فرقه احمدی فوری‌ترین مسئله مهمی است که دولت بوتو با آن روبرو است بدون آنکه تنها دردسر مورد ابتلای دولت وی باشد.

در هفته گذشته وقتی که بوتو تصمیم‌گرفت سفر پیش‌بینی شده خود را به اتحاد شوروی تا سه ماه به تاخیر اندازد سخنگوی وزارت‌خارجه پاکستان توضیح‌داد که ذهن نخست‌وزیر عجالتا مشغول مسائلی است که اهمیت و فوریت آنها برای سرنوشت و تحولات داخلی پاکستان حیاتی‌تر است .

مهمترین نکته‌ای که پیروان فرقه احمدی را منفور مسلمانان دیگر پاکستان کرده این است که آنها حضرت محمد «ص» را بعنوان‌آخرین‌پیامبر قبول‌ندارند. تعداد پیروان فرقه احمدی در پاکستان بین ۱٫۵ تا۲میلیون نفر برآورد شده است.

اغلب احمدیها که در داخل فرقه خودشان نیز به دو دسته جدا از یکدیگر تقسیم میشوند اتهام اخیرالذکر را تکذیب میکنند و درعوض مدعی هستند که به اعتقادآنان میرزاغلام‌احمد- مردی که۹۰سال‌قبل فرقه‌احمدی‌رادرهند بنیان‌گذاری کرد - نه بعنوان‌یک پیامبر بلکه همچون پیشوایی مصلح که ضمنا صاحب پیام و رسالتی ازجانب پروردگار بوده مورد احترام احمدیان است.

بهرتقدیر نزاع‌مسلمانان‌احمدی و غیراحمدی در پاکستان عملا جنبه مذهبی صرف خود را از دست داده و بصورت یک کشمکش و آزمایش مهم سیاسی درآمده است .

با درنظرگرفتن این نکته که ۱۸حزب وگروه اقلیت پاکستانی جبهه یکپارچه‌ای تشکیل داده‌اند وبرای تحمیل تدابیر سخت بر ضد فرقه احمدی پافشاری‌میکنند (این فرقه ضمنا غازیانی و گاهی میرزائی‌نیز نامیده‌میشوند) ممکن است بوتو ناگزیرگردد بااحزاب و گروه‌های اقلیت در ابعادی‌که عظمت آن تاکنون هرگز سابقه نداشته است کناربیاید ومصالحه کند .

طی بیانیه‌ای که مشترکا از طرف احزاب اقلیت پاکستان به مجلس ملی این کشور تسلیم گردیده است گفته شده که‌فرقه احمدی مولود یک دسیسه امپریالیستی است که هدف ازآن تباه‌کردن همبستگی اسلامی بوده است کمااینکه پیروان میرزاغلام احمد هرگز مسلمانان واقعی نبوده‌اند.

در همان بیانیه خاطرنشان شده است که در آوریل‌گذشته کنفرانس اسلامی نیزفرقه‌غازیانی را گروهی خارج از اسلام و دارودسته‌ای خرابکار معرفی کرده است .

بعضی از ناظران تردیددارند که سازمان‌های‌لشگری وکشوری پاکستان بتوانند در شرایط حاضر پیروان فرقه احمدی را بکلی تصفیه کنند چون تعداد آنها درادارات دولتی‌وموسسات ارتشی پاکستان بسیار زیاد است .

به عقیده دیپلمات‌های غربی اعلام‌کردن فرقه احمدی به‌عنوان یک اقلیت غیرمسلمان عملا بدین معنی خواهد بود که مجلس‌ملی پاکستان خود را واجد این صلاحیت دانسته‌است تادرمقیاس جهانی فتوی دهد که چه کسی مسلمان و چه کسی غیرمسلمان شناخته میشود.

موضوع دیگری که عنوان میشود این است که اگر فرقه احمدی یکگروه اقلیت‌غیرمسلمان شناخته شود برخوردهای خشونت‌آمیز مذهبی در پاکستان دامنه‌دارتر خواهد شد و فرقه احمدی در داخل پاکستان بمیک اقلیت خطرناک و دشمن تبدیل خواهد گردید .

مطبوعات دنیا در اطلاعات

LE FIGARO

تعویق سفر وزیرخارجه مصر

تعویق سفر اسماعیل‌فهمی وزیر خارجه مصر بشوروی تاثیر مثبتی در روابط شوروی ومصر نخواهد داشت. ظاهرا شورویها باین‌وسیله خواسته‌اند نارضائی خود را ازسیاست گرایش مصر به امریکا نشان دهند . باید توجه داشت که حفظ دوستی شوروی هنوز برای مصر اهمیت حیاتی دارد.

THE GUARDIAN

تریاك ترکیه وعکس‌العمل امریکا

اظهارات بلنداجویت نخست‌وزیر ترکیه که گفته است حتی قطع کمکهای نظامی امریکا به ترکیه سیاست خارجی ترکیه را تغییر نمی‌دهد آرامش خاطری در محافل دولتی‌امریکا بوجود آورده است . آزادشدن کشت خشخاش در ترکیه باعث شد سنای آمریکا قطعنامه قطع کمک بترکیه را تصویب کند . اماترکیه مایل نیست روابطش باامریکا به بن‌بست‌برسد.

Le Monde

تیرگی روابط انگلیس وسوریه

روابط سوریه وانگلیس تیره شده است . دولت‌انگلیس معتقد است که در سوریه با یهودیان بدرفتاری میشود و سوریه این امر را مداخله در امور داخلی خود میداند . ازابتدای روی‌کارآمدن حکومت کارگری در انگلیس انتظار میرفت که روابط دولت انگلیس بااعراب دچار اشکالاتی‌شود. حزب کارگر هارولدویلسون بسیار بیشتر از حزب محافظه‌کار نسبت به اسرائیل احساس همدردی دارد.

The Daily Star

بحران روابط هندوپاکستان

خبری که مقامات پاکستانی‌از نقل وانتقال سربازان‌هندی و افغانی در نقاط مرزی منتشر کرده‌اند نشان‌میدهد که‌اوضاع شبه‌قاره‌هند هنوز باثبات کامل فاصله‌ای طولانی دارد . اخیرا روابط پاکستان با بنگلادش که میرفت عادی شود به بحران گرائیده است . حقیقت اینست که انفجار اتمی هند پاکستان‌را بی‌نهایت نگران کرده است . بویژه آنکه پاکستانی‌ها معتقدند که در هند برخی تمایلات در زمینه تجزیه بیشتر پاکستان وجود دارد .

در وصف دختر دانشجوئی که در بغداد اعدام شد

بقیه از صفحه ۵

خواهر من . . شکیبا باش . .
اکنون که تو ، در آنجا ، در اسارت
فاشیست ها بسر می بری ،
من آرزو های بزرگ تو را نیک می ـ شناسم
تو را به مرگ محکوم کرده‌اند . .
زیرا تو مرگ را ،بیش از این ،
برای دخترکان دبستان های کرد های
عراق نمی خواسته‌ای .
و اندوه را
برای مادران کرد های عراق . .
و عراق نیز . .
خوش نمی داشتی . .
که می خواستی
تا مرگ و اندوه را پایانی باشد .
لیلا ، خواهر همرزم من . .
تو نیک می دانی که غم ها به عظمت
آرزو های این مردم بزرگ است .
و میدانی که فرصتی برای غم خوردن
نمانده است . .
وطن ، بیش از این از ما انتظار دارد . .
براستی فرصتی برای غم خوردن نمانده
است . .
تو اینک نیز که برفراز وطن بال و پـر
کشیده‌ای
با انگشتان ظریف خود ، بدیها را از
دختر مدرسه های شمال عراق بدور می
داری ـ
لیلا ،
همه‌دخترمدرسه هائی‌که در«قلعه‌دزه(۲)»
و «حلبچه(۳)» و «زاخو(٤)»
بشهادت رسیده‌اند . .
و هر مادر بی خانمان کرد عراقی
هر یک لیلایی باشند . .
خواهر همرزم من . . . آیا بیاد داری؟
داستان آن مردی را می‌گویم ،
که قرن ها بیش در کشوری
بر او حکم به اعدام رفته بود ؟
و چون بدارش کشیدند ، طناب دارپاره
شد و محکوم بسلامت برزمین افتاد ؟
آنگاه که بپا خواست و در مرثیه میهن
گفت :
وطن ، حتی طناب های دار های تو نیز
بوسیده است . .
بلی ، در عراق . . . و بدست فاشیست
های آدمکش . . .
همه چیز . .
حتی ، دادگاه ها و احکام دادگاهها . .
ارزشها... سنت‌ها و همه‌چیز می‌پوسند .
لیلا، آیا می‌دانی،
که آن سلول زندان .. بارها و بارها
فراخنر از فضای تنگ و تاریک ودرها و
روزنه‌های بسته‌ای است ،
که هم‌اکنون ترا در آغوش می‌فشرد ؟
چرا که فاشیزم سراسرعراق را زندان‌خویش
کرده است ...
و بسیاری از ساکنان ، هنوز نمی‌دانند که
در زندان بسر میبرند .
و هر لحظه به‌مرگ محکوم می‌شوند ...
آنها بسوزانیدن‌و نابودکردن‌سراسر شمال
عراق حکم داده‌اند...
بند از بند کودکان و زنان بی‌دفاع جدا
می‌کنند .
و مردان را با بمب از هم می‌درند...
لیلا، خواهر همرزم ...
من نیک می‌دانم که دستهای ظریف ترا
در کدام زنجیر بابند کشیده‌اند .
یا سلول‌زندان ترا ازکدام سنگ‌ساخته‌اند.
زنجیری که‌مچ‌های زیبای‌ترا درهم می‌فشرد.
حلقه‌ای است از زنجیری بزرگ و سنگین
که بر گردن سراسر مردم سنگینی میکند .
صدای گام‌های زندانبانان که دربرابر زندان
انفرادی تو بر زمین کوفته می‌شود،
نمونه‌ای است از صدای پای فاشیزم که
در پیرامون شهرها و روستاهای شمال
عراق شهید بگوش میرسد .
و آن سکوت وحشتناک پیرامون تو ،
سکوت دژخیمانی است که
داغ جنایت برپیشانی دارند..
سکوتی که پیش از هر طوفان احساس
میشود ....
خواهر من ، شکیبا باش ...
دخترکان کردعراقی ، آنگاه که بزرگ
شوند و بدانشگاه راه یابند،
خواهی دید که همه را نام «لیلا» است.
بدرود... به‌امید دیدار، «خواهرهمرزمن»
لیلا، چه خوب‌بود اگر دست‌های ترابراز
یاسمن و نرگس می‌کردیم .
لیلا ، چه خوب بود که صدای وزش‌نسیم
را اکنون در گوش تو می‌ریختم .
لیلا، و چه خوب که سینه ترا در عطر
گیاهان بهاری فرو می‌بردم...
بدرود... به امید دیدار ...
لیلا، خواهر همرزم من .

(۱) لیلا قاسم‌حسن دانشجوی‌رزمنده دانشگاه بغداد بود که بعثی‌های عراق ، او را همراه سه تن از دانشجویان کرد عراقی ویککارگر جوان، به‌اتهام ساختگی اعدام کردند...

(۲) چهار هواپیمای نیروی هوایی عراق، شهر بی‌دفاع و آرام «قلعه‌دزه» را بمباران کردند و درنتیجه صدها نفر از اهالی آنجا را کمیشترشان خردسال‌بودند کشته ومجروح‌کردند. کشتاری‌که نکوهش پردامنه‌ای را در

گزارشی از سواد ، موقعیت شغلی ، ایام فراغت زنان‌روستا

زنان روستائی بیشتر کار میکنند

زنان روستائی همچنان به زنانگی و طبیعت خود وفادار مانده‌اند .همچنان‌درانديشه‌شان ظرافتهای‌طبیعی‌زنانه‌ودررفتارشان حرکات قدرتمندانه ، اما‌بدون تردید ، زنانه بجاست . بدیهی است آنها که هنوز گرفتار زندگی صنعتی نشده‌اند واجبار های این نوع زندگی خشونت های مردانه را به آنها القاء نکرده ، نباید از طبیعت خود دور شوند . زن روستائی همواره درکنارمردخودکوشیده است و اگر زن شهری چند سالی است که کارمند اداره‌و فروشنده و معلم... شده‌وناچار ساعاتی از روز را دور از خانه می گذراند ، زن روستائی‌از دیر باز خارج از خانه درمزرعه و در کارگاه صنایع دستی مشغول بوده ، دامپروری‌وقسمتی از کار مواظبت از احشام راهم بردوش داشته‌و البته مسئولیت اصلی یعنی کار منزل‌و مراقبت از بچه‌ها همگه ناگزیروظیفه او بوده است .

زنان فعال در روستا

در روستاهای‌ایران۸٫۶۹۹٫۰۰۰ نفر زن زندگی میکنند . این تعداد در شهر ها ۶٫۲۱۲٫۰۰۰ نفر است . زن روستائی از ده، دوازده سالگی به کار می‌پردازد و به واقع وجود موثری در خانواده به شمار می آید. تعداد زنان فعال روستائی ، یعنی زنان ۱۵ تا ۵۹ ساله ۴٫۱۲۶٫۰۰۰ نفر است اماباید اعتراف کرد که زن‌روستائی‌تا واپسین دم حیات در هر سنی با تن ورزیده‌وزحمت کشیده‌اش توان کار دارد . نسبت زنان فعال در روستا ۱۵٫۷ در صد کل زنان روستائی است ، در حالیکه زنان فعال در شهر ها فقط ۷٫۵در صد کل‌زنان‌شهری هستند .

در برابر ۶۹٫۶ درصدمردان شاغل در روستا ها ۱۳٫۹ در صد زنان ، شاغل بشمار می‌آیند یعنی از مزد و حقوقی‌در برابر کار بهره میگیرند . در شهر ها نسبت مردان شاغل ۵۹٫۱ در صدو زنان ۷٫۲ در صد است .

زنهای روستائی اغلب در کار کشاورزی دست دارند ، شغل عمده آنها کار درمزارع‌است. ۴۱٫۱۰ در صد زنان‌کشاورزند ۳٫۱ در صدشان در مشاغلی که تحت عنوان خدمات می‌آید قراردارند و ۵۵٫۸ در صد به صنعت می پردازند . صنایع دستی ایران در واقع در دست های هنرمند زنان‌روستائی‌است. مشغله های‌امروزی‌زن‌روستائی با گذشته تفاوتهائی دارد.در روستا ها بچه ها و نوجوانها درس میخوانند . امروز ۳٫۸در صد زنان از ۷ ساله ببالاروستائی با سوادند (این رقم در سال ۳۵ـ۲٫۱ در صد و درسال ۴۵ برابر با ۴٫۳ در صدبوده‌است) برای دختر های جوان مثل گذشته فرصتهای دراز سرچشمه نشستن و با یکدیگر درد دل گفتن‌واحتمالا غمزه‌وکرشمه‌ای در کار پسران ده کردن ،اگر بکلی از دست نرفته باشد ، بسیار کم شده است .

سواد زن های مسن‌درروستا هااحتمالابخواندن‌چند سوره‌ای از قرآن محدود میشود ،اما بچه هاونوجوانهای لازم‌التعلیم، آموزش دیده‌اند و به مدرسه رفته‌اند .

زنان روستائی : کوشا ، قانع و زحمتکش‌اند . زیر آفتاب ،باران وبرف، یکدم نمی آسایند .اگر لحظه‌ای از کار دست کشیده‌اند برای اینست که در عکس خوب دیده شوند .

زنهای روستائی اوقات‌بسیاری دور یکدیگر می نشینند و بخصوص‌درکار های‌دسته‌جمعی، قالی و گلیم بافی و نمدمالی و گلدوزی و غیره فرصتی‌هست که از هر دری سخن بگویند ، اما غیبت نمی کنند چون غیبت کردن را گناه میدانند . مال و اموال خود را برخ یکدیگر نمیکشند ، چون اختلاف‌طبقاتی افراد یك ده نامحسوس است و فزونیهای یکی بر دیگری، قابل گذشت و چشم پوشی است .

طلاق و ازدواج‌در روستا

زن روستائی‌از طلاق وجدائی میترسد . ریش سفید ها و کدخدا ها یکی از عمده‌فعالیت های اجتماعیشان رفع اختلافات زنان و شوهران‌ودیگرهمولایتی هاست. چون‌روستائی ساده‌دل وصبور اگر به‌خشم آید ،فاجعه های واقعی ایجاد میکند .

اگر زن روستائی تن به جدائی دهد ، قطعا دیگر چنان کارد به استخوانش رسیده که تحمل برایش غیر ممکن‌بوده است . اگر زن روستائی طلاق بخواهد ، بدون تردید شهراو را تشویق کرده است‌و تحت تاثیر قرارداده است .

آمار نشان میدهد در سال ۵۱ در برابر ۸۵ هزار ازدواج ۳ هزار طلاق در روستا هاوقوع پیدا کرده است .

زن روستائی قسمت مهمی از زندگی درونی خود را به شکر گزاری میگذراند . از بابت‌نان حلالی که با زحمت بدست‌می‌آورد، سپاس میگذاردومهربانی های‌غیرظاهری مردش رادوست دارد .

زنهای روستائی گاهی با هم به سفر های دسته‌جمعی میروند. آنها از ده خودشان‌به‌ده مجاور میروند تا مثلا بقعه متبرکه‌ای را زیارت کنند ، یا در یك مجلس روضه خوانی شرکت جویند و یا فقط بقصد دیدار خویشاوندان میروند .

زنهای روستائی گاهی ، از اداهای زنهای نازك نارنجی شهری خنده‌شان میگیرد ،انها از کوس برابری با مرد زدن وحشت میکنند ، اما عملا در توانائیهای اجتماعی‌وطبیعی‌دست کمی از مردانشان ندارند .

یادداشتهای یك روانشناس کودکان

بچه‌ها در جبهه جنگ خانوادگی

یک پدر و مادر حساس‌و غمخوار را تصور کنید که به بچه‌هایشان اهمیت میدهند به زندگی ، تربیت ، خورد و خواب آنها . انوقت یک دو پسر ۳ و ۵ ساله و دوخواهر ۷ و ۱۴ ساله را در نظر بیاورید که هیچ دلخوشی از این پدر و مادر ندارند و دائماجنگ‌مغلوبه بین‌خودشان از یکسو و بین انها ودیگر مادرشان از سوئی دیگر برپاست .

یک روانشناس مهمان خانواده میشود ، به تقاضای پدر در احوال این خانواده دقت میکند ، این یادداشت های اوست که راز بی نظمی و آشوب خانواده را فاش میکند .

واقعیت ۱۴ سالگی

چهارده ساله‌ها دنیای پر شوری دارند ، زیرا چهارده ساله‌ها در اغازبلوغند ،بلوغ هم عوارض خاص خودش دارد .

فکر میکنید در ذهن این چهارده ساله چه میگذرد ؟او بیش از هر چیز باین فکرمی کند که‌چه‌کند تا هرچه‌بیشتر مورد توجه قرار گیرد .بهمین جهت گاهی اداها و غمزه‌های دختران چهارده ساله حتی بنظر بزرگترها خنده‌دار می آید . اما برای خودشان سخت جدی است.نوجوانها در این سن ، بار دیگر مانند ۵ـ۴ سالگی به نوعی‌حسادت وشورش علیه مادر گرفتار میشوند ، دوباره میکوشند تا هرچه بیشتر دل پدر رابدست اورند .

چهارده ساله ها زود رنج و حساسند و اگر چه‌دوست دارند اوقات بسیاری را در پارتیها و مهمانیهای دوستانه بگذرانند ، اما در درون به غمی مبتلا هستند که به‌اندک تحریکی اشکشان راسرازیر میکند .

چهارده ساله ها به عشق فکر میکنند ، اگر چه روان‌شناسان معتقدند :« **آدمی از کودکی به سکس تمایل دارد و در ذهنش حبابی ازسکس در گردش است .**

چهارده سالگی ، روزهای پر توقعی وحساسیت هاست.

رویای هفت سالگی

ـ این دخترك شیطان ، جز به بازی و سرخوشیهای کودکانه نمی‌اندیشد . اگر از او بپرسید چه غمی دارد ، خواهد گفت : «**فقط از دستورات بابا و مامان لجم میگیرد انها فکر میکنند من بچه هستم . در صورتی که من همه چیز را خیلی‌خوب میفهمم ، آنها دائم میگویند، بکن ، نکن . و از همه کار های من‌ایرادمیگیرند . خوب چه میشود کرد ، بالاخره برای اینکه نرنجند گاهی هم باید به حرفهای انها گوش داد**» .

اما خانم کوچولوی هفت ساله وقتی واقعاوقلباغصه‌دار میشود که مثلا بابا ومامان با هم دعوا کنند . خودش میگوید ، « میخواهم از غصه بمیرم ، اما چون کسی بمن توجه نمیکند چاره‌ای ندارم جز اینکه بدومتوی‌رختخواب و تا وقتی که‌بیدار هستم‌اشک بریزم» .

از سه تا پنج

امان از دست این دو تا برادر پنج و سه‌ساله ، این خانم کوچولو .

برادر ۵ ساله که به کودکستان میرود ،تمام‌فکرش متوجه کودکستان و بچه‌های کودکستان و خانم‌معلم‌مهربان است . او فقط حرف خانم معلم را گوش میکند . حتی برای اینکه کمی موهایش را کوتاه کنند ، خانم معلم از او خواهش کرد ، تا راضی‌شد. او غصه مخصوصی ندارد.فقط آرزوی یک دوچرخه داشت که حالا دارد . اما برادرسه ساله‌اش سن مخصوصی را میگذراند روانشناسها‌معتقدند اولین تحول روانی بسیارمهم در سه سالگی به وقوع می‌پیوندد ، سه سالگی سن حساسی است . شاید بتوان این سن را هم به نوعی بلوغ تعبیر کرد . پسر کوچولوهای سه ساله کاهی جدا خسته‌کننده میشوند . با وجودی‌که اغلبشان بسیار با مزه‌شیرین هستند . اما گاهی بحدی بهانه‌گیر میشوند که نه مادر و نه هیچکس دیگر حریفشان نیست . این بچه ها بدون تردید برای اینهمه بد خلقی دلیلی دارند . پدر و مادرباید دلیل انرا پیدا کنند .

ستاره بخت شما

فروردین ـ درکارو مسئولیتی که به عهده دارید پیشرفت یا بتنوعی‌ایجاد میشود .

اردیبهشت ـ پاداش کارخیری که انجام داده‌اید بشما میرسد .

خرداد ـ با یکی از نزدیکان اختلاف نظر پیدامی‌کنید و او را ازرده‌می سازید .

تیر ـ در جلب محبت‌دیگران موفق میشوید

مرداد ـ درزندگی خصوصی با اشکال روبرو می‌شوید که رفع می‌شود.

شهریور ـ به علت‌تراکم کار خستگی زیادی احساس می کنید .

مهر ـ یک‌کار فوری‌وضروری پیش‌میاید‌آنرابی اهمیت تلقی نکنید .

آبان ـ تصمیمات تازه شما به نفع‌اطرافیان تمام‌می شود .

آذر ـ حس نوعدوستی شما دیگران را مجذوب‌می کند .

دی ـ تغییر خوش فرجامی در زندگی‌تان بوجودمی آید .

بهمن ـ یک انتقاد کوچک موجب تغییر مسیرکار شما میشود .

اسفند ـ ناچار می‌شویدبرای پیشرفت کار به یکی‌از دوستان متوسل‌شوید.

برنامه اول

شنبه

۱۸ـ۰۰ اخبار
۱۸ـ۰۵ روستائیان ـ تقویم کشاورزی
۱۸ـ۳۰ فیلیپر
۱۹ـ۰۰ اخبار ورزشی
۱۹ـ۱۵ تکنوازی
۱۹ـ۳۰ ورزش نوجوانان
۲۰ـ۰۰ بیگانه‌ای در رم
۲۰ـ۳۰ مشروح اخبار
۲۱ـ۰۰ روزهای زندگی
۲۲ـ۰۰ موسیقی ایرانی
۲۲ـ۳۰ تئاتر
۲۳ـ۲۰ حامیان
۲۳ـ۴۵ بیست و چهارساعت
نیمروز یکشنبه
۱۲ـ۰۰ اخبار
۱۲ـ۰۵ کارگر
۱۲ـ۳۰ آواز و تکنوازی
۱۳ـ۰۰ سیرک بازان
۱۴ـ۰۰ اخبار

برنامه دوم

شنبه

۱۹ـ۳۰ موسیقی و تصویر
۲۰ـ۰۰ اتاق اخبار
۲۲ـ۰۵ لنسر
۲۰ـ۵۵ واریته
۲۱ـ۰۰ ایران زمین
۲۱ـ۳۰ اخبار از برنامه دوم
۲۲ـ۰۰ فیلم‌هفته: بنام دژخیم
۲۳ـ۳۰ تکنوازی

تلویزیون آموزشی

۱۵ـ۳۰ آهنگها و چشم‌اندازها
۱۵ـ۵۵ اعلام برنامه
۱۶ـ۰۰ زبان انگلیسی
۱۶ـ۱۵ فیزیک برای همه
۱۶ـ۳۵ گریدد انگلیش
۱۶ـ۵۰ مروری در علوم اول
راهنمائی
۱۷ـ۱۰ فیلم آموزشی
۱۷ـ۲۵ مروری درریاضیات‌اول راهنمائی
۱۷ـ۴۵ فیلم آموزشی

یکشنبه کانال ۷ و ۱۱

۱۵ـ۰۰ خیابان سسمی (بزبان انگلیسی)
۱۶ـ۰۰ حرفه‌ونفن

تلویزیون امریکا

شنبه

۱۶ـ۰۰ خیابان سسام
۱۷ـ۰۰ آرزو بکن (فیلم)
۱۷ـ۳۰ دنیای دیگر
۱۸ـ۰۰ اخبار
۱۸ـ۳۰ دنیای حیوانات
۱۹ـ۰۰ دنیای یکزن
۱۹ـ۳۰ فیلم
۲۰ـ۳۰ دود اسلحه
۲۱ـ۳۰ نسل مانسینی
۲۲ـ۰۰ مشروح اخبار
۲۲ـ۱۵ تئاتر
۲۲ـ۴۰ شوی مایکداگلاس

پرده‌عمودی
نوردراپه
باشکوه وشایسته‌انتخاب
پرده‌عمودی‌نوردراپه ـ کاغذدیواری ـ موکت‌مکانوم ـ کفپوش‌فلورتایل
محصولات‌مکانوم‌درخدمت‌زیبائی‌ساختمان
شرکت‌مکانوم‌ایران
خیابان‌شاه‌ساختمان‌آلومینوم تلفنهای۶۶۰۲۰۱ـ۶۶۰۰۳۵

موهای‌گرسنه هم‌سرسپرده میشوند
سرسپردهٔ شامپوپروتئین دیوا
محتوی پروتئین برای‌تغذیه ورشد موهای‌سرمخصوص موهای‌چرب وموهای‌خشک ونرمال

کاشی سعدی
پیشرو صنعت سرامیک ایران

گروه فرهنگی آذر
دبیرستان شماره ۳ دختران
خیابان کریم خان زند تقاطع بهجت آباد تلفن ۶۶۴۶۷۱

از صبح سه‌شنبه فقط در
سینما حافظ
(نمایش دهنده آثار ممتاز سینمای هند)
یك فیلم شاد شاد از سینمای هند توام بابهترین‌آهنگ های‌نشاط‌انگیز که هرگز فراموشش نخواهید کرد .

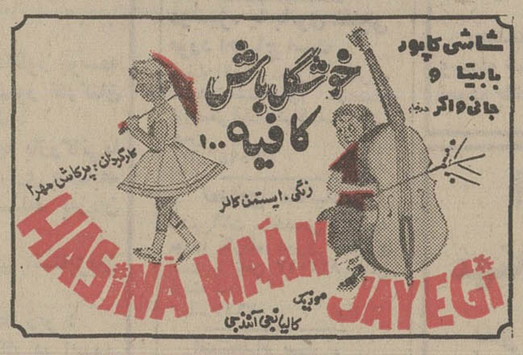

آکادمی زبانهای دنیا
کلاسهای مخصوص اعزام‌دانشجو به خارج شهریور ماه وکنکور مدارس عالی
کلیه وجوه دریافتی به‌مردودین مسترد خواهد شد
انگلیسی ـ آلمانی ـ فرانسه
عادی تضمینی
شروع کلاسها ۲۰ـ۲۵ـ۳۰ تیرماه
دروازه دولت ـ اول روزولت ـ ساختمان جم تلفن ۸۲۸۲۱۳

شرکت فنی کارآیران
قابل توجه مصرف کنندگان گاز مایع
توجه به مقررات ایمنی گاز مایع و رعایت دستورالعملهای زیراز حوادث‌انفجارو آتش‌سوزی ناشی از گاز مایع جلوگیری مینماید :
۱ـ استفاده از وسایل گازسوز را بعهده اشخاص ناوارد نگذارید .
۲ـ بکودکان و مستخدمین خانه خطرات ناشی از نشت گاز را بیاموزید.
۳ـ هنگام استفاده از وسائل گاز سوز مرتبا آنرا تحت نظر داشته باشید تا بموقع از خاموش شدن ناگهانی مشعل‌ها بعلت جریان باد یا سررفتن غذا روی اجاق‌گاز آگاه شوید.
۴ـ بااستشمام‌بوی گاز فورا شیرسیلندرگاز را بسته و پنجره‌های آشپزخانه را باز کنید تاگاز خارج شود . در این موقع از روشن کردن‌کبریت و چراغ برق خودداری نمائید.
۵ـ هنگام تحویل گاز از کارگر توزیع‌شرکت مربوطه بخواهید که شخصا سیلندر را بوسیله‌گاز سوز متصل نماید.
۶ـ ماموربن توزیع شرکت مربوطه رامازم نمائید که سیلندر را بوسیله گاز سوز نصب‌و با کف صابون از شیر سیلندر ـ رگولاتور ولوله رابطه آزمایش‌نشتی بعمل آورند .بکار بردن کبریت برای این منظور مطلقا ممنوع است.
۷ـ از وسائل گازسوزی که مجهز بشمعک میباشند استفاده کنید و مراقبت نمائید که همیشه اجاق گاز تمیز وشمعک آن روشن باشد.
۸ـ شرکتهای توزیع کننده گاز مایع مکلفند که وزن گاز مایع محتوی سیلندرها را درشت و خوانا برروی سیلندرها منعکس نمایند.
۹ـ ماموران توزیع شرکتهای توزیع کننده گاز مایع بایستی دارای کارت شناسائی شرکت مربوطه برای ورود بمنازل باشند.
۱۰ـ فقط از ماموران رسمی شرکتی کـه مشترک آن میباشید و سیلندر مارک آن شرکت را دارید سیلندرگاز مایع تحویل گرفته و از کارگران متخصص آنها برای بازرسی وسایل گازسوز خود استفاده نمائید.
۱۱ـ شرکتهای توزیع کننده گاز مایع دارای دفترچه‌های راهنمای ایمنی مصرف هستند ازشرکت مربوطه نسخه یانسخی از این راهنما را اخـذ فرمائید.
۱۲ـ از شرکت توزیع کننده خود سرویس وسایل‌گازسوز منزل خودتان را بخواهید.
هرگونه شکایت از نقص‌گاز رسانی شرکتهای توزیع کننده‌گاز مایع را به‌اداره مرکزی شرکت‌ملی گاز ایران در تهران (امور فروش‌گاز مایع)تلفنهای ۸۲۸۱۵۱تا ۸۲۸۱۵۵ و در شهرستانهائیکه منطقه گاز تاسیس شده (اهواز تلفن ۲۶۹۲۱ـ اصفهان ۲۱۰۰۶ـ شیراز تلفن ۲۶۱۸۱) اطلاع دهید.
م‌الف ۷۷۳۰ آ ـ ۸۵۸۵۶

قابل توجه کلیه شرکتهای‌تاسیساتی ودارندگان شوفاژ و تهویه مطبوع
مشعل های گازوئیلی و مشعل های گازی برای استفاده از گاز طبیعی ایران جهت تولید حرارت دیگ های شوفاژ ـ آبگرمکن و انواع کوره های مولد حرارت صنعتی در مدل های مختلف از ۱۵۰۰۰ الی ۸۵۰۰۰۰ کیلو کالری در ساعت ساخت کارخانجات G.F.O (آلمان غربی) وارد و برای عرضه به مصرف کنندگان موجود است .
از شهرستانها نماینده فعال میپذیریم ـ نماینده انحصاری در ایران
شرکت ایران شمی تاك
آدرس ـ خیابان ثریا شماره ۱۳۰ طبقه چهارم
تلفن ۸۳۱۲۸۷و۸۳۵۱۲۷
ساعات کار از ۸ صبح الی ۳ بعداز ظهر یکسره

قابل توجه کارخانجات قند ـ سیمان
مشعلها و کلیه شرکتهای تاسیساتی‌ودارندگان شوفاژ تهویه مطبوع ـ دیگهای حرارتی آبگرم ـ بخار و غیره.
برای سنگ و زنگزدائی داخل تاسیسات مذکور بالاو لوله های ارتباطی آنها که درنتیجه استفاده آب خام در هرحال دچار گرفتگی و زنگ زدگی میشوند میتوانید با بکار استفاده از نمك کلوار محصول کارخانجات معروف فارماشیمی آلمان وسائل و دستگاه‌های خود را از آلودگی و گرفتگی پاك و بصورت کاملا نو و قابل بهره‌برداری درآورید .
از شهرستانها نماینده فعال و معتبر میپذیریم .
نماینده انحصاری در ایران شرکت ایران‌شمی تاك
خیابان‌ثریا شماره۱۳۰طبقه چهارم‌تلفن ۸۳۱۲۸۷و۸۳۵۱۲۷

انگل‌شناسی بندپایان
چاپ دوم باتجدید نظر
تالیف
دکتر عزیز رفیعی ـ دکتر همایون وراك
ناشر
مؤسسهٔ انتشارات و چاپ دانشگاه تهران
مراکزفروش: فروشگاه شماره ۱ خیابان شریعه‌دانشگاه (۲۱ آذر) فروشگاه شماره۲ خیابان شاهرضا ایستگاه لاله‌زار

برای‌اولین بار «جان‌وین» درلباس‌یك‌کارگاه زبردست وبیباك و در خدمت پلیس بانفنگ عجیب خود به جنگ تبهکاران میرود و آنچنان طوفانی بپامیکند که ....

برنامه‌آینده فقط سینما
رادیوسیتی
جان وین
درفیلمی بکارگردانی :
جان استورجس

کارآگاه مك‌کیو
باناوزن ورنگی

باشرکت
ادی آلبرت . دیانا مولدار
کالین دو هرست
محصول برادران وارنر

۱۱ مرکز آزمون‌شناسی

اینجانب : نام خانوادگی نام

دارای شناسنامه شماره صادر از

متولد و دیپلم کامل متوسطه در رشته

تقاضای ثبت نام برای شرکت در مسابقه ورودی بورسیه های پزشکی ارتش شاهنشاهی را دارم .

زبان خارجی‌که امتحان خواهم داد انگلیسی فرانسه

است

مدارك زیر را به‌پیوست‌این‌برك ارسال می‌دارم :

۱ ـ قبض رسید بانك ملی ایران به مبلغ ۵۰۰ ریال‌به‌حساب شماره ۷۴۸ دربانك مرکزی ایران

۲ ـ فتوکپی دیپلم کامل متوسطه

۳ ـ فتوکپی کامل و خوانای شناسنامه

۴ ـ چهارقطعه عکس ۴ × ۶ را کـه مشخصات خودرا پشت همه آنها نوشته‌ام .

نشانی : شهر خیابان کوچه

پلاك شماره تلفن

تاریخ امضای داوطلب

اطلاعیه مرکز آزمون‌شناسی

درباره‌مسابقه‌ورودی بورسیه های پزشکی، دندانپزشکی ، داروسازی و دامپزشکی ارتش شاهنشاهی

مرکز آزمون شناسی برای تکمیل کادر پزشکی بیداری های ارتش شاهنشاهی تعدادی دانشجوی مرد از طریق مسابقه ورودی‌و مصاحبه برای تحصیل در رشته‌های پزشکی ،دندانپزشکی، داروسازی ودامپزشکی دانشگاه های اصفهان ، پهلوی ، آذرآبادگان تهران و ملی ایران از داوطلبانی که دارای دیپلم کامل متوسطه درشته های طبیعی یاریاضی هستند، انتخاب میکند.

شرایط اختصاصی :

۱ـ تابعیت ایران.
۲ـ متدین به یکی از ادیان «اسلام، مسیحی، کلیمی ، زرتشتی »
۳ـ داشتن صحت مزاج‌به گواهی مراکز پزشکی ارتش شاهنشاهی.
۴ـ دارا بودن حسن شهرت.
۵ـ پذیرفته شدن در مسابقه ورودی
۶ـ سپردن تعهدبرای ۱۰سال خدمت پس از فراغ از تحصیل.
۷ـ نداشتن همسر واولاد.
۸ ـ حداکثر سن ۲۵ سال« متولدین سال ۱۳۲۸ به بعد»
۹ـ دارا بودن شرایط اختصاصی دانشگاه ها طبق دفتر راهنمای مسابقه ورودی‌سراسری سال ۱۳۵۳ .

مزایای استخدامی

۱ـ دانشجویان برطبق مقررات استخدامی نیرو های‌مسلح شاهنشاهی استخدام میشوند و مشمول کلیه مقررات خواهند بود.
۲ـ دانشجویان تاپایان سال سوم دانشکده مربوطه در سازمان های نظامی محل «اصفهان ، تبریز ، تهران، شیراز» شبانه‌روزی بوده‌کلیه مخارج آنها از قبیل خوراك، پوشاك وسایل‌زیست هزینه تحصیلی از طرف ارتش شاهنشاهی تامین خواهدشد.
۳ـ کمك‌نقدی ماهانه به دانشجویان سال های یکم، دوم، سوم به ترتیب ۵۰۰۰ ریال ـ ۵۶۲۵ ریال و ۶۲۵۰ ریال خواهدبود.
۴ـ دانشجویان پس از موفقیت درسال سوم دانشکده مربوط «پزشکی، دندانپزشکی، دارو سازی، دامپزشکی »به درجه ستوان دومی مفتخر میشوند و از حقوق ومزایای مربوط استفاده‌خواهند کردو مراحل ترفیعات بعدی آنان‌طبق مقررات مربوط به سایر افسران ارتش شاهنشاهی خواهد بود.
۵ ـ فارغ‌التحصیلان پس از دریافت دیپلم دکتراعلاوه بر حقوق‌و مزایای درجه معادل ۴۰ الی ۸۰ درصد حقوق‌به عنوان حق‌فنی دریافت خواهند کرد.
۶ـ فارغ‌التحصیلان ممتاز از تسهیلات‌موجود ارتش شاهنشاهی برای احراز تخصص‌در رشته های مختلف پزشکی در داخل‌و خارج کشوراستفاده خواهندکرد.

ج ـ مواد امتحان و ضرایب آنها

ـ زبان فارسی	ضریب ۱
ـ زبان‌خارجی (انگلیسی،فرانسه	ضریب۱
ـ هوش و استعداد تحصیلی	ضریب ۱
ـ ریاضیات	ضریب ۳
ـ طبیعیات	ضریب ۳
ـ فیزیك	ضریب ۲
ـ شیمی	ضریب۲

ـ ثبت‌نام :

داوطلبان بایدفرم ذیل‌این اطلاعیه راتکمیل کرده همراه با مدارك خواسته شده حداکثر تا تاریخ۵۳٫۵٫۱۵ به نشانی تهران ، خیابان آبان جنوبی مرکز آزمون شناسی ارسال دارند .«مدارك ثبت‌نام منحصرا از طریق پست‌سفارشی دریافت خواهد شد» و «مدارکی که پس‌از تاریخ مذکور به پست تحویل شود ترتیب اثر داده نخواهد شد .

توزیع کارت های ورودی

کارت های ورودی در روز ۵۳٫۵٫۱۶ در محل دبیرستان شماره۳ آذر واقع در خیابان کریمخان زند توزیع خواهد شد. محل وساعت امتحان در روز توزیع کارت‌به اطلاع داوطلبان خواهدرسید.

تذکر : وجه پرداختی و مدارك ثبت نام به هیچ‌عنوان مسترد نمی‌شود . روی پاکت نوشته شود : مربوط بـه مسابقه ورودی بورسیه های پزشکی ارتش شاهنشاهی

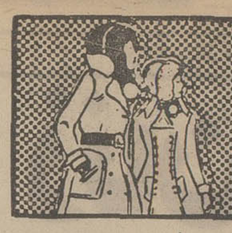

نیازمندیهای اطلاعات تلفنی آگهی قبول میکند ۳۱۱۲۲۴-۳۱۱۲۲۵ ۳۱۱۲۲۹-۳۱۱۲۳۰

اثاثیه

فروش دست دوم

یخچال جنرال الکتریک ۲۴ فوت زیتونی نو درب دولنگه مقطوع ۲۰ هزار تومان تلفن ۷۵۲۳۳۷ از ساعت ۵ الی ۸ بعدازظهر . ۱ـ۲ آ ـ ۷۴۶۴

یکدستگاه کولر فریژیدر ساخت امریکا برای فروش حاضراست خواستاران به تلفن ۶۲۲۲۴۷ مراجعه فرمایند . آ ـ ۵۷۹۵

لباس زنانه فرنگی سایز ۱۰ و ۱۲ نپوشیده و پوشیده بفروش میرسد تلفن ۸۸۲۴۱۹ آ ـ ۷۶۱۸

خرید

بازرگانی فرش کیهان ۸۳۰۹۰۴ و ۸۲۳۷۷۶ خریدار نقدی همه رقم فرش کهنه ونوجهت صادرات روزولت میدان ۲۵ شهریور .

فروشگاه آریا ۹۲۹۳۹۳ خریدار فرش و سایرلوازم منزل

نمایشگاه فرش شایان تلفن ۶۶۱۰۶۹ بهترین خریدار فرش و قالیچه های کهنه و نو با قیمت عادلانه جهت صادرات

فرش کارلو ۴۲۶۴۱ هر نوع فرش شمارا عادلانه جهت صادرات خریداریم

ایران فرش ۷۷۴۹۷۲ فرشهای کهنه و سایر لوازم منزل بهر مبلغ نقدا بیشتراز سایرین خریداریم تلفن ۷۷۷۰۲۵

فروشگاه آسیا ۹۲۲۸۳۲ خریدارفرش یخچال برقی و نفتی تلویزیون و غیره

جهان کالا ۹۲۵۴۵۸ خریدار یخچال تلویزیون و لوازم منزل شما .

فرش میرزائی خریدار فرش کهنه و نو ۷۵۲۶۹۰

فرش عسگری خریدار و فروشنده کلیه فرشهای کهنه و دست دوم تلفن ۸۸۳۴۶۳ ۱ـ۵ آ ـ ۷۴۷۸

فرش زنجانی ۳۴۹۴۳۸

کرایه

تایپ ناصر کرایه انواع ماشین تحریر تلفن ۸۲۶۲۰۵ دروازه دولت مقابل سعدی

شستشوی مبل وفرش

کلین سرویس خشکشوئی مبل فرش موکت با دستگاه و پرده با نصب مجانی تلفن ۹۵۲۵۴۶

کلین ماستر سرویس خشکشوئی مبلمان فرش موکت در محل تلفن ۸۳۳۷۲۷

لیدرهوم سرویس خشکشوئی مبلمان، موکت، فرش در منزل یا محل کار شما تلفن ۸۵۶۵۴۹

کارخانه قالی شوئی ادیب تلفن های ۹۵۶۵۶۵ـ ۹۵۲۴۵۴ـ ۹۵۸۹۵۰

سرویس آلمان خشکشوئی مبلمان فرش موکت پرده در محل ۷۹۵۳۰۷

خشکشوئی مبلمان ادیب یکدست ۵۰ تومان خشکشوئی پرده پارچه‌ای و پرده کرکره بانصب مجانی ۹۵۶۵۶۵

کارخانه قالیشوئی اطلس تلفن ۹۵۲۵۴۶ و ۹۷۵۴۳۰

دوراکلین سرویس امریکا باتکنیک برترگرانتر مطمئن‌تر تلفنهای ۸۴۸۳۹۵ و ۸۴۸۳۹۶ و ۸۴۵۶۸۳

تعمیرات

تلویزیون

تعمیرگاه تلویزیون الکترون ـ تائیدوزارت کار ۷۶۳۶۸۲ تعمیرتلویزیونهای R.C.A-R.T.I. شاوب‌لورنس . فیلیپس . سییرا تلفونکن و سایر مارکها سرویس مجهز سیار درشهروشمیرانات

تعمیرگاه مجاز شماره ۱۱ شاوب لورنس سرویس سیار فوری برای کلیه نقاط تهران و شمیرانات تلفنهای ۶۶۷۱۷۱ ۶۶۹۵۱۴ ۴۲۷۳۳ SCHAUB-LORENZ

سرویس تلویزیون گارانتی تلفن ۶۲۸۳۷۱ سرویس سیار R.C.A—R.T.I. سییرا مدیاتور جنرال الکتریک و گراندیک بویژه شمیرانات .

تعمیرگاه تلویزیون های تلفنکن ، شاوب‌لورنس فیلیپس ، آر ، تی ، آی و سایر مارکها ۷۷۶۹۴۴

تعمیرگاه تلویزیون اکبری سرویس انواع مارکها تلویزیون سیستم اروپائی و امریکائی آدرس داودیه میرداماد میدان محسنی تلفن ۷۷۰۵۰۶

۸۲۸۳۴۷ تعمیر فوری تلویزیون

تعمیر تلویزیون نصب آنتن تمام کانال ۷۶۴۱۹۳

تلویزیون فوری در منزل تعمیر میشود ۵۴۷۵۴۶

شاوب لورنس SCHAUB-LORENZ تلفن ۳۴۲۴۶۳

کولر

نصب و سرویس کولر کانال کشی فوری تلفن ۷۹۳۸۹۷

سرویس و نصب کولر و تعویض پوشال فوری ۷۶۵۸۹۴ و ۷۶۰۹۹۳

سرویس کولرو آبگرمکن فوری تلفن ۴۷۷۹۹

سرویس و نصب کولر کانال کشی فوری ۷۹۶۱۰۳

راهنمای سرویس ارت در سراسر کشور ۹۶۲۰۴۵ از ساعت ۷½ صبح تا ۷½ بعدازظهر

نصب و سرویس کولر فوری تلفن ۳۴۴۱۷۳

نصب و سرویس کولرو یخچال در کمترین مدت ۳۴۰۱۰۶

یخچال

تعمیرگاه سید حسین تعمیر همه نوع لباسشوئی یخچال آبگرمکن ۸۸۲۴۳۸

تعمیرات یخچال کولر گازی آب سردکن فوری تلفن ۷۹۳۸۹۷

تعمیرگاه یخچال فریجیدر اثاث یدکی موجود تلفن ۸۴۸۷۵۶

تعمیر یخچال فریژیدر ۸۳۹۲۲۵

شوفاژ شرکت آبید

تاسیسات تعمیرات نصب و سرویس هر گونه کولر و یخچال ، اجاق گاز ، ماشین لباس شوئی . تلفن ۸۳۵۷۲۴

تعمیر هر نوع یخچال آبگرمکن تلفن ۷۹۱۶۶۷

تعمیرگاه فنی رویال تعمیر یخچال و سرویس کولر فوری تلفن ۸۲۷۱۰۸ آ ـ ۷۲۶۷

فروش اتومبیل

بی . ام . و ۲۰۰۲ ۱۹۷۴ اشرایط مناسب بفروش میرسد تلفن ۸۴۴۹۷۲

موستانگ ۷۴ رنگ متالیک سبز کاهوئی تمام فول اتوماتیک دارای کولر تلفن ۶۳۵۰۷۱ آپادانا .

تعدادی فولکس واگن استیشن فروشنده‌ایم نواب ـ اناری ـ پارکینگ داریوش

موستانگ ۷۱ خیلی تمیزکارکرد ۲۰۰۰۰ کیلومتر رنگ یشمی متالیک اتوماتیک ۶۳۵۰۷۱ آپادانا .

مدل ۵۰ پیکان کار فقط ۳۰ هزارکیلومتر کارکرده مقطوع ۲۰ هزار تومان تلفن ۳۱۹۷۸۹ آ ـ ۷۶۰۳

پژو ۵۰۴ مدل ۷۱ تازه نمره شده بیواسطه فروشی ۶۲۹۶۲۴ آ ـ ۷۵۲۵

یکدستگاه پورشه اس ۹۰ اسپورت تمیز مقطوع ۴۰۰۰۰ تومان ۷۷۷۴۰۱ آ ـ ۷۵۶۸

فیات ۲۳۰۰ مدل ۶۳ مقطوع ۱۱۰ هزار ریال ۸۴۶۷۷۷ آ ـ ۷۵۸۳

بنز ۳۵۰ SLC یکدستگاه مرسدس بنز ۳۵۰ SLC چهارنفره مدل ۱۹۷۳ رنگ زرشکی با کولر ـ رادیو ـ پخش صوت استریو ـ تودوزی تمام چرمی ـ فرمان هیدرولیک گمرک نشده بفروش میرسد . طالبین همه روزه با تلفن های ۹ ـ ۸۳۸۰۵۶ تماس حاصل نمایند . آ ـ ۸۵۸۰۹

سیتروئن دی ـ اس مدل ۶۵ فروشی تلفن ۹۲۹۲۶۱

پژو ۵۰۴ G.L مدل ۷۳ رنگ متالیک سقف کشوئی دنده گیربکس بدون واسطه بعد از ظهرها تلفن ۴۲۴۴۹ آ ـ ۷۶۴۷

بنز ۲۸۰ S مدل ۶۹ـ ۷۰ رنگ سفید بافرمان هیدرولیک در وضع بسیار عالی گمرک نشده بفروش میرسد ۴ تا ۷ تلفن ۸۲۹۰۱۵ ۱ـ۲ آ ـ ۷۵۰۳

فروش جیپ جنگی تلفن ۸۲۰۸۷۰ از ساعت ۵ بعدازظهر ببعد . ۱ـ۲ آ ـ ۷۵۸۲

فروشگاههای اتومبیل

پیکان نو آماده نقد واقساط شاهرضا چهارراه گرگان پلاک ۱۰۶۸

برای اتومبیل شما

بهترین نوع کولر اتومبیل برای اتومبیلهای پیکان ، شورلت ایران ، آریا ، پژو ، بنز ، تویوتا وغیره تلفن ۶۳۵۱۳۱

کولر اتومبیل ساخت امریکا

مخصوص شورلت ایران فوردکاپری ، موستانگ ، پینتو ، کامارو ، شورلت، پژو، پونتیاک، اوپل وغیره شرکت سهامی خاص تهران موتور تلفنهای ۳۹۳۶۵۸ و ۳۱۷۱۹۸ ۱ـ۱۰ آ ـ ۷۳۱۶

کرایه

اتو لوکس اتومبیلهای تشریفاتی با راننده برای داخل و خارج از تهران میدان فردوسی تلفن ۸۲۱۲۷۰ و ۸۲۶۶۰۵

کالج بار بارکش شهر و حومه ۶۶۱۱۱۱-۴۱۱۱۱

فیروزه توریست با اتومبیلهای لوکس و رانندگان مجرب برای داخل و خارج از شهر شبانه‌روزی ۸۵۵۸۵۰ و ۸۴۴۴۰۱

ماشین آلات

دارندگان محترم ماشین آلات راهسازی موسسه ما ماشین آلات شما را دراسرع وقت اجاره می دهد. موسسه مشاورین فرید ۸۳۲۹۶۸ ـ ۸۲۲۱۰۶

کمپرسور

فروش دو دستگاه کمپرسور و ت ـ ۶ اطلس کوپکو اماده به کار تلفن ۸۲۴۶۸۰

یکدستگاه جرثقیل ۱۲ تنی کشوئی لاستیکی برای اجاره نیازمندیم تلفن ۸۴۶۶۱۱

شرکت های محترم ساختمانی انواع ماشین آلات برای اجاره موجود داریم . موسسه مشاورین فرید ۸۳۲۹۶۸ ـ ۸۲۲۱۰۶

استخدام

مستخدم مرد

یکنفر مستخدم مرد متاهل که قدری هم باعبائی بداند برای سکونت و انجام کار های منزل مورد احتیاج است چهارراه قصر اول عباس آباد شماره ۳۳۸ طبقه سوم از ساعت ۸ صبح الی ۷ بعد ازظهر مراجعه شود .

بیک تکنیسین الکترونیک آشنا بزبان انگلیسی جهت سرویس لوازم آزمایشگاهی که قادر به مسافرت داخل و خارج از کشور باشد نیازمندیم تلفن ۶۶۷۹۸۲ و ۴۰۴۱۳ آ ـ ۷۵۹۷

دوشیزه یا بانوی تلفنچی مورد احتیاج است خیابان قدیم شمیران چهارراه حقوقی طبقه سوم ساختمان توریستی آپادانا شرکت ساختمانی بهمن آ ـ ۷۵۹۴

تعدادی مکانیک ماشین آلات ساختمانی با سابقه جهت کارگاه شیراز احتیاج است با تلفن ۸۲۷۰۱۷ تماس گرفته شود . آ ـ ۷۶۲۱

استخدام سکرتر بیک دوشیزه یا بانو که به امور سکرتری و تلفن و تایپ فارسی وارد باشد با حقوق مکفی نیازمندیم داوطلبین با دردست داشتن یک قطعه عکس در روزهای یکشنبه و دوشنبه ۲۳ر۴ر۵۳ و ۲۴ر۴ر۵۳ بین ساعت ۲ الی ۴ بعد از ظهر به خیابان تخت جمشید خیابان فرصت شمالی شماره ۱۶۰ مراجعه نمایند . آ ـ ۸۵۰۹

بخدمتکار زن نیازمندیم تلفن ۸۲۳۱۹۹

بیک تکنیسین ازمایشگاه تشخیص طبی جهت کار تمام وقت نیازمندیم تلفن ۷۵۵۸۷۵

یک شرکت ساختمانی برای کار درخارج از تهران احتیاج بیک مهندس برق و یک مهندس تاسیسات باحداقل ده سال سابقه کار دارد، متقاضیان با تلفن ۶۶۳۰۱۶ بین ساعات ۵ـ۷ بعداز ظهر تماس حاصل نمایند . ۱ـ۲ آ ـ ۷۳۸۸

بچند دوشیزه چرخکار نیازمندیم تلفن ۶۶۸۶۶۶

بانوئی جهت سکرتری تحصیلکرده و خوش‌تیپ با حقوق مناسب حداکثر سن ۲۸ سال برای دفتر بازرگانی و درصورت شایستگی برای شعبه ایتالیا بعد از ۶ ماه اعزام متقاضیان فقط روزیکشنبه ۲۳ تیر با شناسنامه به آدرس بلوار الیزابت کاخ شمالی ساختمان بانک عمران طبقه ۴ دفتر ۳۴ با آقای امینی مصاحبه فرمایند . آ ـ ۷۶۴۸

دو نفر سوهانکار درجه دو مورد نیاز است تلفن ۲۸۰۴۴ آ ـ ۷۶۰۹

نمایندگی کل هواپیمائی آلیتالیا درایران استخدام میکند حداقل تحصیلات دیپلم متوسطه آشنائی کامل به زبان انگلیسی و ماشین‌نویسی حداکثر سن ۳۰ سال . آدرس : خیابان شاهرضا کاشی ۲۵۱ ساختمان آلیتالیا تلفن : ۴۹۱۷۱ الی ۴۹۱۷۳ آ ـ ۵۴۱۱

یک زن و شوهر بدون بچه و یا یک پیشخدمت و یک خدمتکار زن با حقوق مکفی استخدام میشود تلفن ۸۷۱۹۹۷ دوشنبه صبح از ساعت ۹ تا ۱۲

مستخدم زن

که آشپزی بداند برای یک خانواده مورد نیاز است ۶۶۳۱۴۹

استخدام کارگر زن تلفن ۹۵۴۷۱۱

چند نفر کارگر صافکار میزان موتور ـ مکانیک مورد نیاز است تلفن ۷۷۱۰۲۷

بانوئی میان‌سال مجرد که بتواند پرستاری دختربچه ۳ ساله را شبانه‌روز درخانواده سرشناسی عهده‌دار شود مورد نیاز است متقاضیان به خیابان نادری شماره ۲۴۷ ساختمان تولیددارو مراجعه نمایند . آ ـ ۷۶۱۱

یک زن و شوهر بدون بچه مرد برای آشپزی و خرید وزن برای کارهای منزل و نگهداری از یک بچه دو ساله با حقوق مکفی مورد احتیاج است . متقاضیان با تلفن ۸۷۶۱۵۳ تماس بگیرید . آ ـ ۷۶۴۰

مکانیک ماشین آلات یک شرکت تولیدی به یک نفر سر مکانیک ماشین آلات صنعتی وسایط نقلیه که حداقل ۱۰ سال سابقه کار داشته باشد احتیاج دارد متقاضیان ازساعت ۸ صبح الی ۳ بعد از ظهر با تلفن ۹۵۴۶۸۵ تماس بگیرید . آ ـ ۷۶۳۹

به یک نفر سکرتر با تجربه و خوش‌بیان تمام وقت نیازمندیم ۵ تا ۸ کاخ شمالی بالای بلوار اول کوچه دوم پلاک ۲ دفتر بیمه میمند

مترور ساختمان باسابقه حدود ۵ سال برای کارخارج ازتهران مورد نیاز است متقاضیان به خیابان ثریا شماره ۲۵ شرکت نویدمراجعه نمایند . آ ـ ۷۴۹۵

تعمیرکار یخچال وسرویس کار کولروکانالساز ورزیده نیازمندیم تلفن ۷۹۳۸۹۷

استخدام

چندنفرجوان باتحصیلات حدود دوره اول دبیرستان وگواهی نامه رانندگی و معرف معتبر مورد نیاز است. داوطلبین واجد شرایط میبایستی به شماره ۱۰۸۹ خیابان سیمتری نزدیک میدان گمرک مراجعه کنند.

استخدام آشپز

یکنفر سرآشپز مجرب و تعدادی گارسون ورزیده مورد احتیاج است از ساعت ۹ صبح الی ۵ بعد ازظهر با تلفن ۶۶۵۸۱۴ تماس بگیرید

صندوقدار ودوشیزه یابانو نصف روز یاتمام روز برای سوپرمارکت گیلان استخدام میشود . میدان کندی اول خیابان تاج تلفن ۹۲۹۱۶۶ و ۹۲۷۴۷۶ آ ـ ۷۵۶۶

پزشک ـ دندان پزشک ـ ماما وبهیار استخدام میشوند مراجعه ازساعت ۱۶ تا ۲۰ تلفن ۹۵۸۹۵۸

استخدام

بیکنفر دوشیزه یابانوی سکرتر آشنا به ماشین نویسی فارسی و لاتین دارای حداقل یک سال سابقه کار نیازمندیم داوطلبین میتوانند باتلفن ۸۳۰۹۳۹ و ۸۳۸۵۹۳ روز های ۲۲ و ۲۰ تیرماه تماس بگیرند.

دکتر داروساز جهت تهران و شهرستان ۳۱۶۴۵۰

بیکنفر زن دوزنده پرده فوری نیازمندیم تلفن ۷۷۸۸۶۴ ۱ـ۲ آ ـ ۷۵۴۵

مهندسین مشاور

بمهندس تاسیسات آبرسانی و فاضلاب باحداقل سه سال سابقه کار در طراحی جهت خدمت در تهران نیازمند است تلفن ۶۲۵۳۱۳ ۱ـ۲ آ ـ ۷۵۷۸

استخدام

۱ ـ انباردار با سابقه
۲ ـ کارگردرب و پنجره ساز آهنی
۳ ـ کارگر جوشکار استینلس استیل
۴ ـ کارگر کمدساز فلزی
۵ ـ کارگر جوشکار با دو سال سابقه کار

مستخدم جهت قسمت اداری واجدین شرایط درصورت داشتن معافی نظام وظیفه و حداقل سواد ششم ابتدائی ـ از ساعت ۸ الی ۱۱ صبح به کیلومتر ۱۶ جاده مخصوص کرج مقابل پمپ بنزین شرکت وارکوویا بتلفن ۹۵۵۷۱۷ مراجعه فرمایند .

بیکنفر سکرتر که ماشین‌نویسی فارسی بداند و به تلفنها نیز جواب دهد تمام وقت نیازمندیم باتلفن : ۶۲۵۳۲۳ و ۶۳۱۰۵۷ تماس بگیرند . ۱ـ۲ آ ـ ۷۵۵۲

پرستار با تجربه با حقوق مکفی و مزایا جهت نگهداری بچه دوساله نیازمندیم تلفن ۷۷۶۶۶۸

بیکنفر کارگر فنی وبیک نفر انباردار با سابقه در امور رادیو ضبط نیازمندیم تلفن ۳۱۴۹۶۷

کارخانه های صنعتی آزمایش استخدام می نماید تعدادی دوشیزه یابانوی ماشین نویس فارسی و لاتین که حداقل ۱ سال سابقه کار داشته باشند نیازمندیم کسانی که به زبان انگلیسی آشنائی داشته باشند حق تقدم خواهند داشت . داوطلبین به کارگزینی کارخانه های صنعتی آزمایش واقع درکیلومتر ۱۲ جاده آبعلی مراجعه نمایند.

بیک نفر دوشیزه یابانو برای سکرتری نیازمندیم ۸۳۸۴۷۹ آ ـ ۷۵۸۹

یک شرکت ساختمانی بدونفر سکرتر نیازمند است تلفن ـ ۹۲۲۵۶۷ از ساعت ۵ الی ۸ بعدازظهر .

کارگر خیاط زن ماهر باحقوق مناسب نیازمندیم ـ ۷۷۹۱۲۹ آ ـ ۷۵۸۸

بیمارستان آسیا جهت کارآموزی تکنیسین اطاق عمل بچندنفر دیپلمه طبیعی نیاز دارد . داوطلبین از ساعت ۸ الی ۱۰ روز ۲۲ تیرماه شخصا مراجعه فرمایند . آ ـ ۷۵۹۰

به یکنفر مستخدم و یا پرستار زن احتیاج است تلفن ۷۷۸۹۳۹ طبقه دوم

بیک نفر تلفنچی که ماشین نویسی فارسی نیز بداند دانستن زبان انگلیسی حق تقدم دارد) برای تمام وقت باحقوق مکفی استخدام مینماید . داوطلبان میتوانند برای تعیین وقت مصاحبه بین ساعتهای ۹ تا ۱۷ باخانم سروش تلفنها ۳۱۲۷۳۷ و ۳۱۳۸۳۹ تماس بگیرید . آ ـ ۷۳۳۹ ۱ـ۶ آ ـ ۷۳۹

چندنفر حسابدار و دفتردار با تجربه مورد نیاز است صبح‌ها از ساعت ۸ الی ۱۴ با تلفن ـ ۸۳۶۶۶۲ تماس حاصل فرمائید. ۱ـ۵ آ ـ ۵۶۶۷

به تعداد زیادی جوشکار اسکلت فلزی و درب و پنجره ساز نیازمندیم تلفن ۷۹۳۶۱۷

به مهندسی که نمونه امضاء در شهرداری داشته باشد نیازمندیم تلفن ۷۹۵۱۴۴ ۱ـ۴ آ ـ ۷۳۸۶

پلاستر

بتعدادی سلزمن مرد که سن آنها در حدود ۳۰ سال ودارای وسیله نقلیه شخصی باشند جهت بازاریابی محصولات تزئینی ساختمان برای تمام وقت با حقوق ثابت وپورسانت نیازمنداست تلفن ۴۴۰۴۱ و ۴۸۷۵۱

خانم ماشین نویس مورد احتیاج شرکت مهندسی کاپلان است لطفا به آدرس شرکت خیابان تخت جمشید چهارراه بهارشماره ۵۲۷ مراجعه فرمایند . ۱ـ۲ آ ـ ۷۴۶۵

تولیما استخدام مینماید: تعدادی کارگر جوشکار درجه یک (سن ۲۴ سال ببالا) خیابان آیزنهاور روبروی وزارت کار شماره ۴۳۲ مراجعه ۴ الی ۶ بعد از ظهر

دونفر راننده دامپر باسابقه با گواهینامه رانندگی تمام وقت برای تهران مورد نیاز است با تلفنهای ۶۲۸۰۲۳ ـ ۶۲۳۳۶۳ تماس گرفته شود . ۱ـ۲ آ ـ ۷۴۵۰

یک دستگاه وانت نیسان با راننده تمام وقت برای کار های ساختمانی درتهران مورد نیاز است به تلفنهای ۶۲۸۰۲۳ ـ ۶۲۳۳۶۳ مراجعه شود ۱ـ۲ آ ـ ۷۴۴۸

بچندنفر کارگر مطلع به کار آرایشگاه زنانه نیازمندیم ۷۵۳۱۹۷ آ ـ ۷۳۵۶

ماشین‌نویس فارسی ولاتین که بزبان انگلیسی آشنائی کامل داشته باشد . نیازمندیم باتلفن ۶۳۶۹۷۹ درساعات اداری تماس بگیرند . ۱ـ۳ آ ـ ۷۴۹۶

زن و شوهر آشپز و مستخدم بدون بچه تمام وقت نیازمندیم تلفن ۶۲۲۷۷۳ آ ـ ۷۵۳۵

شرکت ترموآیس تکنیک بچندنفر سرویس کار تهویه مطبوع و حرارت مرکزی با سابقه نیازمنداست تلفن ۶۶۲۹۲۴

گرافکو استخدام میکند

راننده پایه دوم شخصی باحداقل سه سال سابقه کار استخدام میشود . داوطلبان با تلفن ـ ۸۳۷۳۱۱ تماس بگیرند .

استخدام شوید تعمیرات ومونتاژ رادیو وتلویزیون، نقشه‌کشی برق و فشار قوی و رسم فنی . ماشین‌نویسی فارسی وانگلیسی را بیاموزید و با معرفی مجانی ماکار کنید . کار وآموزش تلفن ۴۹۴۹۴

۱۷ نفر دیپلمه پس از دیدن یکدوره یک ماهه کارآموزی حسابداری، دفترداری دوبل مشغول بکار خواهندشد تلفن ۳۱۴۰۴۰ آ ـ ۷۲۶۳

شریک

بچندنفر شریک در امورساخت درب شیشه اتوماتیک نیازمندیم لطفا بتلفن ۸۳۸۱۱۱ مراجعه شود . ۱ـ۷ آ ـ ۷۵۲۳

جویای کار

دوشیزه حسابدار لیسانسیه صنعتی جهت تمام وقت جویای کار است تلفن ۷۷۲۳۷۹ ۱ـ۲ آ ـ ۷۵۵۱

آموزشگاهها

فقط با ۵۰ تومان بطور کنتراتی دوره ماشین نویسی فارسی و لاتین ، دفترداری دوبل ، حسابداری ، منشیگری ، بایگانی را در کمترین مدت با دریافت گواهینامه فراگرفته آماده استخدام شوید میدان فردوسی بالای هواپیمای ملی آموزشگاه ایران ۸۲۸۳۲۶

ماشین نویسی ربانی شما را با بهای کم درزمانی کوتاه برای استخدام آماده میکند شاه‌آباد مقابل سینما حافظ ۳۱۷۱۳۵ آ ـ ۴۷۴۶

ماشین نویسی بیژن همتا ندارد میتوانید امتحان کنید میدان ژاله تلفن ۳۴۸۳۸۴

کلاس موسیقی «آهنگ» تلفن ۶۶۲۳۵۸ زیرنظر تارپین‌یان و استادان برجسته. حافظ چهارراه کالج ۱ـ۲ آ ـ ۷۳۹۴

تدریس خصوصی

ریاضیات راهنمائی بویژه دبیرستانهای البرز، هدف ، خوارزمی ، ژاندارک ، رازی وسیله دبیران متخصص ۳۰۴۹۴۲ ۱ـ۱۰ آ ـ ۶۲۷۶

فیزیک شیمی ریاضیات زبان مخصوص شاگردان البرز خوارزمی هدف وراهنمائی توسط دانشجویان باتجربه دختر وپسر آریامهر وفنی تلفن ۳۹۱۴۵۳ ۱ـ۲ آ ـ ۷۳۴۶

شرکت سهامی کارخانجات کفش وین

جهت کادر فروش ۷۰ نفر کارگر واجد شرایط ذیل باشند از طریق مصاحبه استخدام مینماید :
۱ ـ داشتن حداقل ۳ سال سابقه کار .
۲ ـ معلومات سیکل اول
۳ ـ سپردن تضمین معتبر
۴ ـ سن حداقل ۲۰ سال تمام وحداکثر ۳۵ سال
۵ ـ داشتن برگ پایان خدمت یا معافی دائم غیر پزشکی متقاضیان میتوانند روز های یکشنبه و سه‌شنبه هر هفته بین ساعت ۸ الی ۱۱ صبح بکارگزینی شرکت واقع درکیلومتر ۱۸ جاده مخصوص کرج مراجعه نمایند.

استخدام فوری سرویسکار وکارگر ساده شرکت سهامی خاص ژنرال الکتریک ایران جهت تکمیل کادر فنی کارخانه تولیدات خود واقع در جاده کرج به افراد مشروحه زیر نیازمند است :
۱ـ سرویسکار با تجربه درجه یک یخچال ـ کولر گازی وماشینهای لباسشوئی ۱۰ نفر
شرایط : حداکثر سن ۴۰ سال ـ حداقل تحصیلات سیکل اول متوسطه برگ پایان خدمت وظیفه یا معافیت دائم .
۲ـ تعدادی کارگر ساده برای باربری و حمل کالا با قدرت بدنی کافی ـ داشتن کارنامه قبولی چهارم ابتدائی و دارابودن برگ خاتمه خدمت سربازی یا معافیت دائم داوطلبان میتوانند صبحها بین ساعت ۸ تا ۱۲ با تلفنهای ۹۵ـ۷۵۰۸۹۱ تماس گرفته ویا به محل کارگزینی واقع درخیابان قدیم شمیران ایستگاه تعمیرگاه پلاک ۵۷۵ مراجعه نمایند.

TECHNICAL SALESMAN

- If you are an ambitious person
- If you like dealing with people

Then we have a career for you in a fast growing market of Industrial Equipments.

Depending on your success, commissions may exceed all your expectations.

Call us immediately at 750891. Mr. Armand

دعوت بهمکاری بادرآمدعالی

بچندنفر بازاریاب و فروشنده فعال که دارای وسیله شخصی بوده و در حدود دیپلم تحصیل نموده باشند نیازمندیم تلفن ۸۹۱۸۰۴

آگهی استخدام مهندس طراح محاسب

بدو نفر مهندس طراح محاسب STRUCTURAL DESIGNER باحداقل پنجسال تجربه نیاز فوری داریم. حقوق مکفی و متناسب با مدارج تحصیلی ومیزان وتنوع تجربه خواهد بود دانستن زبان انگلیسی واجب است. داوطلبان حائز شرایط نام و نشانی و مشخصات کامل خود را با ذکرمدارک تحصیلی و سوابق تجربی به صندوق پستی ۳۳۹۴ تهران ارسال دارند.

استخدام مهندس وتکنیسین

شرکت تولید قطعات فولادی برای پروژه ماشین سازی خود از مهندسین و تکنیسین هائی که در یکی از رشته های زیر تجربه مفید دارند دعوت بهمکاری مینماید .
ذوب ـ هیدرالیک ـ نصب ماشین آلات ـ طراحی ماشین ـ کنترل تولید ـ مونتاژ ـ برنامه‌ریزی ـ برنامه‌نویسی روش کار ـ برق ـ زمان‌سنجی و نقشه‌کشی
واجدین شرایط جهت تعیین وقت برای مصاحبه با تلفن ۹۶۰۶۳۶ و یا جاده قدیم کرج ایستگاه داروگر کارگزینی کارخانه تماس بگیرند .

ایرانگاز

شرکت سهامی خاص ایرانگاز به منظور توسعه سازمان توزیع گاز مایع خود در کشور کارکنان حائز شرایط زیر را استخدام میکند :
الف ـ یکنفر لیسانس حسابداری یا بازرگانی با حدود ۴ سال تجربه در امور حسابداری وسابقه در امور سرپرستی امور مالی و تسلط به زبان انگلیسی
ب ـ ۳ نفر لیسانس حسابداری آشنا بزبان انگلیسی
ج ـ یک نفر منشی زن با شرائط زیر :
۱ـ دارا بودن دوسال سابقه کار در امور منشی‌گری و تایپ فارسی و لاتین
۳ـ تسلط بزبان انگلیسی
۴ـ تسلط کامل به تایپ فارسی ولاتین
د ـ دو نفر تلفنچی زن با شرائط زیر :
۱ـ دارا بودن دیپلم متوسطه
۲ـ تسلط به زبان انگلیسی
شرائط عمومی
۱ـ دارا بودن برگ انجام خدمت وظیفه یا معافیت دائم غیر پزشکی
۲ـ حداکثر سن ۳۵ سال
واجدین شرائط تقاضای کتبی خود را به صندوق پستی ۱۴۵۸ تهران ارسال دارند

بیکنفر متصدی کارخانه اسفالت پارکر با حداقل ۷ سال سابقه کار مورد احتیاج است تلفنهای : ۷۵۸۵۱۶ و ۷۵۴۴۰۵ تماس گرفته شود .

موسسه اس پی کو (با ۱۲ سال سابقه) با کادری مجهز آماده جهت هرنوع تعمیرات و نوسازی ساختمان شما کلی و جزئی در اسرع وقت نقد و اقساط تلفن ۷۷۰۴۳۸

به یک مدیر امور اداری با حداقل ۵ سال سابقه کار در کارگزینی و آشنا به امور کارگری باداشتن درجه تحصیلی لیسانس نیازمندیم داوطلبان با صندوق پستی ۲۴۴۴ کتبا تماس حاصل نمایند .

چادرپیک نیک وپشه بند بیتوته

دومحصول ممتاز وجدید از سازمان تولیدی کارچر

چادرپیک نیک بیتوته: با اسکلت فلزی که تماما در یک ساک جا میگیرد، اطاق سیاری میباشد که براحتی در هر نقطه قابل استفاده بوده وخیلی فوری نصب میشود .

پشه بند بیتوته: با سیستمی کاملا جدید و استثنائی برای استفاده در هوای آزاد و جلوگیری از آزار حشرات با اسکلت فلزی ونصب فوری .

مرکز تولید وپخش کارچر ایرانشهر جنوبی . تلفن : ۸۲۰۳۵۲

کلیه محصولات ایرانیت خیابان فردوسی ۴۰۶ ـ تلفن ۳۰۳۴۵۸ ـ ۳۹۱۵۱۲

توجه! توجه: موسسه کوروش، اتومبیل شما را تلفنی بیمه مینماید آنهم باشرایط دلخواه تلفن های ۶۲۵۷۷۹ و ۶۲۵۴۶۷ در اختیار شماست آریامهر مقابل بیمارستان شهرام شماره ۲۸

عروس خانم ـ شاه‌داماد برای دعوت ازبزرگترین خوانندگان و گروههای مورد علاقه خود باکانون هنرمندان اولین سازمان هنری در ایران تماس بگیرید خیابان شاه بین سه‌راه شاه و چهار راه کاخ کوچه طلوع ساختمان فرزان طبقه اول تلفن ۶۶۱۴۳۳

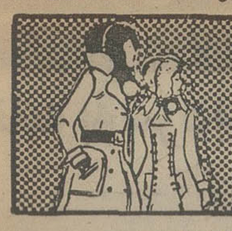

نیازمندیهای اطلاعات تلفنی آگهی قبول میکند

۳۱۱۲۲۴-۳۱۱۲۲۵
۳۱۱۲۲۹-۳۱۱۲۳۰

تدریس کلیه دروس دبستان راهنمائی دبیرستان تلفن ۸۵۰۷۳۶

انگلیسی کنتراتی
در منزل و محل کار تلفن
۶۲۵۶۷۶

مکالمه انگلیسی ۳۰ ساعته
۶۲۵۶۷۶

کلیه دروس راهنمائی دبستان و دبیرستانی تضمینی
۶۲۵۶۷۶

ریاضیات فیزیک شیمی دانشجوی ممتاز فنی
۵۴۳۶۴۰

تدریس خصوصی در منزل و محل کار ۸۳۳۳۱۹

انگلیسی برای خردسالان
۸۳۳۳۱۹

انگلیسی در منزل توسط دبیر فوق لیسانس
تلفن ۷۶۳۲۰۱

انگلیسی در منزل توسط دبیر فوق لیسانس
۷۶۳۲۰۱

دروس دبیرستانی توسط دانشجویان پلی تکنیک
تماس ۴ تا ۷ تلفن ۴۳۶۲۶

تدریس خصوصی توسط دانشجوی برق و پزشکی
بعدازظهر با تلفن ۶۲۵۹۲۰
۶۲۹۵۲۰

تدریس خصوصی
ریاضیات، فیزیک و شیمی شش راهنمائی، هنرستان توسط دانشجویان دانشگاه صنعتی آریامهر با راهنمای ۱۲۱۱
اطلاعات تماس بگیرید.
۱ـ۲ آ ـ ۵۶۹۹

آگهی تدریس خصوصی

عده‌ای از دانشجویان پسر و دختر دانشسرای عالی آماده تدریس خصوصی برای کلیه مواد درسی دوره دبیرستان میباشند.
لطفا در ساعات اداری به تلفن ۴ ـ ۸۳۹۲۹۳ مراجعه فرمائید.
مدیریت رفاه دانشجویان دانشسرای عالی
آ ـ ۶۹۷۳

دروس راهنمائی
دبستان و دبیرستان
۸۳۳۳۱۹

شیمی کنکور تجدیدی تقویتی دانشجوی فوق لیسانس آپارتمان ۴۷، ۴۸۳۳۳
۱ـ۳ آ ـ ۷۱۴۱

فیزیک شیمی ششم
۹۲۳۲۷۵

انگلیسی کنتراتی
تضمینی ۹۳۶۱۸۱

فیزیک شیمی ریاضیات و دوره راهنمائی در سیزده جلسه با تضمین قبولی توسط دانشجویان سال چهارم پلی تکنیک تهران با چهار سال سابقه تدریس خصوصی و دبیرستانی تلفن ۷۹۵۱۱۴

ریاضیات راهنمائی سوم متوسطه سیکل دوم و ششم‌ها پویژه دبیرستانهای البرز، هدف، آذر، خوارزمی، ژاندارک، رازی.
۳۰۴۹۴۲

انگلیسی آلمانی فرانسه
فرح جنوبی ۸۵۴۵۱۳

انگلیسی توسط بانوی انگلیسی ۴۷۱۴۱

تدریس خصوصی در منزل و محل کار ۹۳۶۱۸۱

انگلیسی دبیرستانی تلفن ۶۲۰۳۱۳

دبیر شیمی ۹۵۹۰۹۱

تدریس آلمانی تضمینی ۶۲۵۶۷۶

تدریس ریاضیات دوره راهنمائی و ریاضیات دوره دوم فیزیک و شیمی توسط دانشجوی فنی
تلفن ۶۲۲۴۴۸
آ ـ ۷۶۰۶

دروس راهنمائی دبیرستانی توسط دانشجوی سال چهارم پلی تکنیک ۸۳۹۷۴۴ ایرانی
آ ـ ۷۶۱۵

تدریس خصوصی توسط دانشجوی سال چهارم پلی تکنیک
تلفن ۷۷۶۷۹۶
آ ـ ۷۶۱۷

املاک و مستغلات

فروش
خانه فروشی

خانه‌ای ویلائی بمساحت ۵۰۰ متر زیر بنا ۴۲۰ متر واقع در خیابان دولت قیطریه دارای ۸ اطاق دو هال، دو سرویس شوفاژ، استخر با تصفیه، تلفن، کولر، پارکینگ
تلفن ۸۶۳۹۳۳ و ۹۲۷۸۳۰
آ ـ ۷۶۲۲

منزلی مستغلاتی ۳۰۰ متر صفی علیشاه فروشی یا معاوضه تلفن
۸۲۸۱۷۹
آ ـ ۷۵۹۶

یوسف‌آباد بالا خیابان محمد رضاشاه خیابان ۱۶ پلاک ۳ـ۲۳ خانه‌ای نوساز و مدرن ۲۰۵ متر زمین ۲ طبقه و نیم قیمت ۵۶۰ هزار تومان تلفن ۶۲۷۷۳۷
آ ـ ۷۹۵۵

یکباب منزل دارای دو اطاق فوقانی و تحتانی و آشپزخانه در شهباز مقطوع ۷۴ هزار تومان تلفن ۶۶۰۴۷۹
آ ـ ۷۶۳۳

خانه‌های نوساز تهران پارس با وام بانکی املاک زهره تلفن ۷۸۱۹۱۸

فروش خانه های ویلائی در تهران پارس موسسه ایران زمین ۷۸۰۴۸۵

حوالی میدان ۲۴ اسفند مستغلی نوساز با اجاره ماهیانه ۱۱ هزار تومان بقیمت مناسب بفروش میرسد تلفن ۶۳۴۲۵۷

خانه مستغلاتی ۴ طبقه شخصی ساز جنوبی در یکی ازبلوار های خیابان پهلوی فورا بفروش میرسد ۸۹۱۱۱۰
۱ـ۵ آ ـ ۷۱۱۷۶

خانه ویلائی شخصی ساز بمساحت ۵۷۱ متر در داودیه ۶۵۱ متر زیربنا دونبش ۶ اطاق خواب زیرزمین شوفاژ واستخر مقطوع ۱۴۰۰۰۰۰ تومان فورا بفروش میرسد تلفن ۸۹۱۱۱۰
۱ـ۵ آ ـ ۷۱۷۵

منازل فروشی و اجاره‌ای موجود
۹۳۲۷۴۷

فروش دوخانه اوکازیون خانه‌ای بمساحت ۲۲۷ متر نظام‌آباد خانه‌ای بمساحت ۸۸ متر ده‌متری گرگان تلفن ۷۶۰۶۴۵
آ ـ ۷۳۵۲

خانه شمالی لوکس فروشی تهران پارس ۷۸۱۹۱۸

خانه فروشی اول بهبودی ۶ اطاقه باتلفن و کلیه لوازم ماشین‌رو ۳۲۰ هزار تومان تلفن ۹۳۲۷۴۷
۱ـ۳ آ ـ ۷۴۴۵

خانه فروشی شاهرضا پل چوبی ۱۲۰ متر قدیمی‌ساز با آب برق تلفن مقطوع ۱۵۰ تومان
۷۶۲۵۵۱
آ ـ ۷۶۳۷

خانه‌ای بمساحت ۲۰۰ متر مربع دارای ۳ اطاق با لوازم واقع در قلهک کوچه تلفنخانه بقیمت ۲۸۰ هزار تومان بفروش میرسد تلفن
۸۶۲۱۸۶
۱ـ۲ آ ـ ۷۵۱۹

منزلی شمالی دوطبقه‌ونیم خیابان سلیم‌نرسیده به خیابان سرباز پلاک ۱۰۰ دارای سرویس کامل بفروش میرسد تلفن ۷۵۵۹۹۶ و
۷۷۶۲۹۴
آ ـ ۷۵۱۸

دردادوبه

خانه مستغلاتی ۳ طبقه هرطبقه ۳ اطاق خواب شوفاژ کولر تلفن ۳۰۰ متر زمین ۷۳۰ متر زیربنا و جواز یکطبقه‌دیگر قیمت ۱۲۰۰۰۰۰ تومان ۸۹۱۱۱۰
آ ـ ۷۵۸۱ ۱ـ۵

خانه ویلائی بمساحت ۴۶۸ متر و زیربنا ۶۵۰ متر در خیابان ظفر شهریار دارای ۶ اطاق دوهال، استخر، تلفن، کولر و پارکینگ شوفاژ بزرگ قیمت مقطوع ۹۵۰ هزار تومان بیواسطه تلفن ـ
۹۲۱۹۳۱
آ ـ ۷۵۷۰

خانه ویلائی

تهران پارس بمساحت ۴۰۰ متر بیواسطه مقطوع ۴۵۰ هزار تومان تلفن ۳۵۷۴۹۹

خانه ویلائی و مستغلاتی ۶۰۰ هزار تومان ببالا فروشی
تهیه مسکن کورش ۸۴۷۹۸۲ و
۸۵۳۷۳۶
آ ـ ۶۰۳۴

خانه‌ای در گوهردشت کرج به مساحت ۵۵۰ متر حدود ۳۰۰ متر زیربنا آب و برق و فیش تلفن و لوله‌کشی ـ شوفاژ ـ نقد و اقساط بفروش میرسد تلفن ـ ۹۴۱۵۳۷ یا به محل مراجعه شود
آ ـ ۷۳۷۸

خانه‌ای در امیرآباد
مقابل پارک فرح بمساحت ۱۰۸ متر هفت اتاق سه طبقه بمبلغ ۳۸۰۰۰۰ تومان تلفن ۹۲۰۷۸۷
آ ـ ۵۷۹۹

منزلی حدود ۱۵۹ متر کلنگی آب و برق دوبر بدون واسطه ۱۶۵ هزار تومان خیابان دلگشا کوچه فرح‌بخش پلاک ۱۲ تلفن
۳۴۹۴۹۴
۱ـ۲ آ ـ ۷۴۹۹

بالاتراز میدان ونک
داخل خیابان ۱۴ متری خانه شمالی کاملا شخصی‌ساز بمساحت ۳۰۰ متر وزیربنا با زیرزمین ۳۰۰ متر مجهز بتمام وسایل دارای ۳ اطاق خواب فیکس
یکملیون تومان ۸۹۱۱۱۰
۱ـ۵ آ ـ ۷۲۹۱

خانه‌ای در تجریش کوچه فردوسی کوچه ضرغام ۳۰۰ متر مستغلاتی فروشی ۸۷۱۲۹۰
۱ـ۲ آ ـ ۷۴۸۸

خانه فروشی در شمیران ۱۶۰ متر خیابان حکمت کوچه فرورودین بن‌بست کاظمی تلفن ۸۷۸۹۱۴
۱ـ۲ آ ـ ۷۴۹۲

آپارتمان فروشی

آپارتمان لوکس درعباس آباد آپادانا خیابان نوبخت نبش خیابان چهارم فروشی تلفن ۸۴۹۷۴۴

خانه‌ها و آپارتمانهای

مدرن بهرقیمت موجود است تلفن ۶۳۴۲۵۵

شرکت روشان
آپارتمانهای طبقاتی و یکجا برای فروش در نقاط مختلف
تلفن ۶۲۹۲۴۵
آ ـ ۷۲۰۰

یکدستگاه آپارتمان در خیابان گاج چهارطبقه پنج اطاقی آپارتمانی یاکلا بفروش میرسد
تلفن ۴۱۹۲۵
۱ـ۶ آ ـ ۷۳۷۹

آپارتمانهای اجاره و فروشی

آپارتمان ۳ و ۴ و ۵ اطاقه‌برای شرکت‌یا مسکونی‌میدان‌سلطنت‌آباد روبروی اداره خلیج تلفن
۸۸۵۰۰۵
۱ـ۲ آ ـ ۷۵۷۷

یکدستگاه آپارتمان
درطبقه دوم سرویس کامل‌کولر برق، تلفن، شوفاژ، سه‌اطاق خواب، هال، سالن‌نهارخوری پهلوی پارکساعی تلفن ۶۸۰۳۱۵
۱ـ۳ آ ـ ۷۴۹۷

جبهه بلوار الیزابت آپارتمان های فروشی ۳ اطاقی مجهز بتمام‌وسایل ۸۷۸۵۵۸

آپارتمان در بخارست
فوق‌العاده لوکس فروشی
۸۲۳۰۰۳
آ ـ ۷۵۹۳

تا تمام نشده

مراجعه و مقایسه فرمائید
آپارتمانهای ۳ و ۴ و ۵ اطاقی با گاراژ و سرویس کامل و حیاط و تراس و بالکن درفلکه اول تهران‌پارس و پارک ۲۵ شهریور نارمک به قیمت‌های: ۱۱۰ و ۱۱۵ و ۱۲۰ و ۱۶۰ و ۱۶۵ و ۱۷۰ هزار تومان بفروش میرسد

تلفن ۷۹۱۰۵۴
آ ـ ۷۶۳۰

۸ دستگاه آپارتمان ۳
اطاقی باشوفاژ روشن درخیابان تاج‌بفروش میرسد تلفن ۹۷۹۴۰۰
۱ـ۱۰ آ ـ ۶۳۹۳

۴ دستگاه آپارتمان ۴ اطاقی در دزاشیب‌هورا بفروش میرسد تلفن
۸۷۵۲۴۹
۱ـ۳ آ ـ ۷۳۴۰

آپارتمان فروشی

خیابان تلویزیون ۶۳۳۶۰۱ و ۶۳۳۴۲۶ و ۶۳۰۲۷۴

فروش آپارتمان مسکونی حوالی بادری مجاور پارک هتل با تجهیزات ۴۵۵۱۶

ویلا فروشی

ویلائی بسیار زیبا به سبک ژاپنی واقع در ارتفاع تئاتر الهیه مساحت ۱۸۰۰ متر مربع به‌علت مسافرت فوری فروخته میشود تلفن ۸۹۰۲۸۰ و ۸۹۰۷۸۱

ویلا های کوی ارم کرج نقد و اقساط ۳۱۶۹۲۱

در الهیه شمیران خانه ویلائی فروشی تلفن ۸۶۴۹۵۱

ویلای مجلل واقع درخیابان پهلوی روبروی هتل هیلتون داخل کوچه ۱۲ متری ۳ طبقه مقطوع ۱۵۰۰۰۰۰ تومان فروشی ـ
۸۹۱۱۱۰
۱ـ۵ آ ـ ۷۱۷۷

باغ فروشی

باغ فروشی در دربند متری سیصد تومان

دو هزار متر با تلفن و آبوبرق دو ساختمان قدیمی رجوع فرمائید ۳۱۹۷۸۴ بنگاه کوشان
آ ـ ۸۵۸۳۶

زمین فروشی

۳ قطعه زمین مساحتهای ۸۱ و ۳۶۵ و ۵۱۹ متر مربع درجردن خیابان کورش شمالی مقطوع متری ۱۴۰۰ تومان فروشی ـ
۸۹۱۱۱۰
۱ـ۵ آ ـ ۷۱۷۸

جاده پهلوی کوی گلستان
زمین جنوبی ۲۶۱ متر بافقشو جواز وکوبن سیمان متری ۱۶۰۰ تومان بفروش میرسد ۸۹۱۱۱۰
۱ـ۵ آ ـ ۷۴۹۲

در اراضی تاکستان قزوین
سرمایه گذاری نمائیدواز سود سرشار و آتیه درخشان آن بهره‌مند شوید قطعات

۵ تا ۳۰ هزار متری
باسند مالکیت متری

۱۵ ریال ببالا
تلفن ۸۵۱۸۵۸

دوهزار متر زمین درموقعیت عالی در دردشت تهران‌پارس مرز محدوده فروشنده‌ایم تلفن
۸۷۷۳۰۴
۱ـ۳ آ ـ ۷۴۷۵

زمین برای ویلا سازی در متل قو

در مجموعه شهرساز شده در بهترین محل متل قو زمین بصورت باغ میوه بقطعات ۳۰۰ الی ۶۰۰ متری بدون واسطه بصورت زمین یا ویلا باسند مالکیت بفروش میرسد تعداد محدود است تلفن ۶۲۵۴۳۳
۱ـ۵ آ ـ ۷۴۴۰

یکقطعه زمین بر خیابان پهلوی ۷۰۰ متر مربع، مسکونی باتراکم زیاد بفروش میرسد، ۷ تا ۹ صبح تلفن ۹۲۶۲۲۲ ـ ۸۷۷۲۳۶

یک قطعه زمین به مساحت ۶۰۰۰ متر مربع واقع درکیلومتر چهاردهم‌جاده مخصوص کرج بهترین منطقه صنعتی بفروش میرسد تلفن ۹ الی ۸۲۸۲۷۸
۱ـ۲ آ ـ ۷۳۹۹

زمین در بهترین نقطه ونک

فروشنده‌ایم ۸۴۳۵۲۹

مژده ببازاریهاو صاحبان کارگاه های صنعتی

۲۰ قطعه زمین ۲۰۰ متری جاده اسفالت ورامین باسند مالکیت آماده کارگاهی و خانه‌سازی ارزانقیمت دارای آب و برق ۳ فاز وسایل آمد و رفت نیم ساعته خط شرکت واحد جهت کارگران عزیز از منطقه بازار بمحل میرسانند دفتر افشین
تلفن ۸۵۲۱۷۶
آ ـ ۷۵۲۲

آکازیون

۷۵۰۰ متر زمین با چند سند ۳ نبش محصور با سالنهای وسیع و مرتفع با برق تلفن مناسب برای انبار ـ سردخانه ـ بارانداز مناسب ساختمان به فروش میرسد علاقمندان صبحها ۹ تا ۱۲ عصرها ۵ تا ۹ به تلفن های ۸۲۷۵۶۱ و ۸۳۶۷۸۶ مراجعه نمایند.
آ ـ ۷۵۹۸

در تمام ۲۴ ساعت جهت اطلاعات زمین

باتلفن
۹۷۳۲۶۴
تماس بگیرید

بنفع شماست

قطعات ۹۰۰ و ۵۰۰ متری اقبالیه کرج متری ۱۶ تومان زمین های شهر پرسپولیس کرج متری ۶۰ ریال ببالا قطعات ۱۰۰۰ متری سلطان‌آباد کرج مقابل مهرشهر نقد واقساط

۳۱۶۹۲۱

موسسه ساختمانی زمین‌ومسکن مقابل دربشمالی کاخ دادگستری طبقه فوقانی بانک صادرات.

ارزانتر از قیمت روز و بدون واسطه

بعلت احتیاج فوری چند قطعه زمین ۱۰۰۰ متری آب، آسفالت، درخت ـ ۲۰ کیلومتر بعد از میدان کرج تلفن ۸۹۰۱۶۶
۱ـ۳ آ ـ ۷۲۸۷

۴ قطعه زمین ۷۰۰۰ و ۵۰۰۰ و ۳۰۰۰ و ۲۵۰۰ متری هریک با سالنهای ۴۰۰۰ و ۱۲۰۰ و ۱۰۰۰ و ۳۰۰ متری با آب و برق و تلفن بفروش میرسد تلفن ۲۶۵۲۰
۱ـ۶ آ ـ ۷۱۷۲

فروش زمین در مهرشهر به قطعات مختلف تلفن ۶۳۹۲۴۵

در الهیه شمیران چند قطعه زمین فروشی
۸۶۴۹۵۱

مژده

زمین تفکیک شده به قطعات کوچک با آب و برق وخیابان های اسفالت از بر خیابان ۴۵ متری تهران هراز در بهترین منطقه رودهن تلفن ۳۴۹۱۰۹
بعد از ظهرها

فروش سرقفلی
مغازه واگذاری

دودهنه مغازه بادو شماره تلفن وبرق درخیابان نادرشاه‌بفروش میرسد تلفن ۸۴۱۴۷۲
۱ـ۲ آ ـ ۷۴۱۴

دوباب و نیم مغازه خشکبزی وتافتونی با زیرزمین وسهمیه آرد تلفن ۳۱۷۲۲۳
آ ـ ۷۵۴۰

مغازه‌ای بمساحت ۱۵۰ متر در خیابان شاه واگذار میشود ۹۳۲۰۸۰

مغازه پیراهن‌دوزی در آیزنهاور با جواز واگذار میشود تلفن ۹۲۵۵۸۴
آ ـ ۷۶۰۱

هفت دهنه مغازه بصورت یک سالن واقع در میدان رشدیه بعلت تغییر شغل واگذار میشود طالبین بتلفن ۹۵۵۵۱۵ مراجعه نمایند.
آ ـ ۷۶۰۳

یک جواز فلزکاری
واگذار میشود تلفن ۸۷۲۶۹۰
آ ـ ۸۵۷۹۵

سینما کوروش بفروش میرسد ازساعت ۹ تا ۱۱ بعدازظهر تلفن ۶۲۷۲۲۹
۱ـ۵ آ ـ ۷۳۰۰

امیراکرم کوچه ماه وآذر ملک مغازه فروشی
۴۰۵۷۸

انباری ۳۶۰۰ متر با جواز ۱۲۰۰ متر زیربنا نزدیک میدان شهباد فروشی ۴۳۳۵۴

یک بوتیک‌درخیابان فرح‌جنوبی بفروش میرسد تلفن ۸۵۲۶۰۴
۱ـ۶ آ ـ ۷۵۱۷

آرایشگاه مردانه در خیابان تهران‌نو واگذار میشود ۷۹۰۱۷۶
آ ـ ۷۵۳۱

برای پزشکان

درمانگاه نوساز عادلی با ۱۵ اتاق در پرجمعیت‌ترین منطقه تهران وحیدیه بنگاه آذری ۷۹۱۰۷۹
۱ـ۳ آ ـ ۵۷۶۱

اجاره داده میشود

آپارتمان اجاره

آپارتمان ۵ اطاقه با سرویس در عباس‌آباد اجاره تلفن ۸۵۰۳۵۳
۱ـ۵ آ ـ ۷۵۲۱

آپارتمان اجاره

۱ تا ۱۰۰ اطاقه برای محل کار و سکونت موجود است تلفن ـ ۸۴۴۰۲۳

طبقه سوم آپارتمان
تمام میله سه اطاق خواب ـ شوفاژ ـ کولر ـ تلفن واقع در خیابان وزراء خیابان ششم شماره (۱۷) تلفن ۶۲۶۳۶۵ ر ۲
بین ۴ تا ۶ بعد از ظهر
آ ـ ۸۵۸۲۷

۳ دستگاه آپارتمان
۵ اتاقه مبله و غیر مبله با تلفن و کولر در کوی گیشا اجاره داده میشود تلفن ۶۳۹۲۸۳
آ ـ ۸۵۸۹

آپارتمان در وزراء
۲ تا ۱۵ اطاقه مجهز بشوفاژ کولر تلفن مبله و غیر مبله‌جهت سکونت ودفترکاروزراء نرسیده به خیابان یازدهم ساختمان ۱۳۸ طبقه سوم تلفن ۶۲۲۹۵۴ دریچه
آ ـ ۷۶۴۶

جردن
برای سکونت آپارتمانهای مبله و غیرمبله با سرویس کامل ۲ تا ۱۰ اطاق ۶۲۴۶۱۳ و ۶۲۲۹۵۴ دریچه.
آ ـ ۷۶۴۶

ونک
آپارتمانهای مجهز به شوفاژ تلفن مبله وغیرمبله‌برای سکونت تلفن ۶۲۲۹۵۴ ـ ۶۲۴۶۱۳ دریچه.
آ ـ ۷۶۴۵

ساختمان اجاره

طبقات برای اجاره
چهار طبقه از یک ساختمان ۱۲ طبقه‌بسیار مدرن ومجلل‌بطور یکجا و یا به تفکیک واقع در ابتدای خیابان سپهبد زاهدی شماره ۱۹ دارای آسانسور ـ تلفن ـ پارکینگ ـ سنکوپل آماده اجاره برای دفتر کار میباشد طالبین با تلفن‌های ۹ ـ ۸۳۸۰۶ تماس حاصل نمایند.
۱ـ۳ آ ـ ۸۵۰۰۴

اطاق اجاره

عباس‌آباد فرح‌شمالی دواطاق بزرگ با تلفن مستقل برای دفتر مهندسی ومطب اجاره داده میشود بعدازظهرها تلفن ۸۴۲۶۹۵
۱ـ۲ آ ـ ۷۳۶۸

دو اطاق اجاره درحیاط ویلائی فقط به کارمند مجرد عصرها تلفن ۹۷۴۷۶۰
۱ـ۲ آ ـ ۷۴۴۷

دو اطاق با مبلمان ودوشماره تلفن برای محل کار موجود است تلفنهای ۳۰۱۳۲۴ و ۳۰۱۳۲۵
۱ـ۲ آ ـ ۷۴۸۷

خانه اجاره

در خیابان وزراء
منزلی در طبقه همکف برای سکونت یا محل کار اجاره‌داده میشود تلفن ۷۷۴۱۸۵
آ ـ ۷۶۵۰

انبار یا کارگاه اجاره‌داده میشود ۵۳۹۴۵۴

سالن اجاره
سالنی جهت پخش انبار کالادر حدود پامنار امیرکبیر بر خیابان موجود تلفن ۶۲۹۳۲۴ ازساعت ۶ الی ۱۰ شب مراجعه فرمائید.
آ ـ ۷۵۹۱

درشمال سیدخندان
۶ باب مغازه و ۶ دستگاه آپارتمان ۵ اطاقی مدرن باتمام وسایل یکجا یا جداگانه اجاره داده میشود تلفن ۳۴۵۱۲۶
۱ـ۲ آ ـ ۷۳۷۱

مورد نیاز برای اجاره

یک موسسه ساختمانی که‌حدود ۱۱۵ اطاق وفضای حیاط حدود ۳۰۰ متر مربع داشته باشد در محدوده خیابان پهلوی از چهار راه پهلوی سپه تا خیابان آریامهر برای اجاره نیازمند است
تلفن ۴۲۶۴۵ ـ ۴۳۰۵۹

یکدستگاه خانه مستقل
نوساز با ۵ اطاق خواب، اطاق دفترکار، سالن مهمانخانه نسبتا بزرگ، و سالن نهارخوری، اطاق خدمتکار، دو حمام و سه توالت و پارکینگ در حوالی میدان ونک یاجوردن تا هتل هیلتون جهت سکونت مدیر یک شرکت خارجی در ایران مورد احتیاج است. دارندگان خانه‌ای با مشخصات فوق که علاقمند به اجاره دادن میباشند، لطفا کتبا به صندوق پستی شماره ۱۰۵۴۶ ـ ۱۲ تهران اطلاع دهند.
آ ـ ۵۸۱۳

مورد نیاز برای خرید

زمینهای ساختمانی را فوری نقدا خریداریم تلفن مستقیم ۶۲۵۶۷۳ و ۹ الی ۶۲۷۹۴۷ داخلی ۴۷

زمین

زمین با جواز و نقشه فوری خریداریم تلفن ۶۲۵۶۷۳

زمینهای اقسریه شاه‌آباد شرق مشیریه خریداریم
۳۵۹۴۰۸

خریدار زمین تهران‌پارس تلفن
۷۸۱۹۲۶

زمین تهران‌پارس خریداریم تلفن
۷۹۳۰۲۰

خریدار اراضی ساحلی و جنگلی شمال تلفن ۴۵۱۶۸ و ۶۶۲۴۵۹

اراضی تهران پارس خریداریم ۷۸۰۰۶۱

زمین داخل محدوده خریداریم تلفن ۳۴۴۳۴۳
آ ـ ۶۸۹۰

زمین افسریه خریداریم ۳۴۱۳۵۹
ـ ۵۷۳۱

زمین و لنجک خریداریم
۸۹۱۱۱۰

بنگاههای معاملات املاک

در کوتاهترین
مدت خانه و اپارتمان شما را میفروشیم به خانواده‌دلخواهتان اجاره میدهیم سازمان مسکن
۸۴۴۰۲۳

بورس املاک شمیران
دفتر براتی ۸۷۳۵۷۵ ـ ۸۷۷۸۷۵

منازل فروشی و اجاره‌ای طالبیم
۹۳۲۷۴۷

مهرشهر بزقش‌آباد و گلشهر سرحدآباد خریدار و فروشنده‌ایم
۴۲۶۸۲
آ ـ ۷۵۲۴

دفتر شهباز

مرکز خرید و فروش اراضی کرج آدرس: کرج اول جاده چالوس تلفن ۲۷۸۴ ابراهیمی
آ ـ ۶۹۸۸

دفتر مرکزی جلالی
خرید اراضی سعادت‌آباد و عباس آباد و دره قشلاق و شمیرانات و مبارک آباد تلفن ـ ۶۲۶۴۱۱ ـ ۶۲۴۱۹۳
آ ـ ۷۱۳۳

املاک تابنده
برای خانه وزمین شما نارمک تهران‌پارس خریدار فوری دارد
۷۹۱۲۹۷
آ ـ ۷۵۳۰

خرید و فروش
ساختمان‌های ۲۰۰ و ۲۵۰ متری در نارمک تلفن ۷۹۴۶۵۴ نجاریان.
آ ـ ۷۵۳۲

جاده قدیم کرج اراضی یافت‌آباد و کارخانه خریدار و فروشنده‌ایم تلفن ۹۵۹۷۵۵ محمدی

نیازمندیهای اجاره

سازمان نیازمندیهای خارجیان
خانه‌ها اجاره میدهد
۸۲۳۱۵۵ ـ ۸۲۳۹۳۹
۸۲۸۱۰۶

اجاره خانه بخارجیان

مؤسسه نیازمندیهای خارجیان
خانه بخارجیان اجاره میدهد
۸۳۰۰۸۱ ـ ۸۳۰۰۸۲
۸۲۱۸۱۱ ـ ۸۲۱۷۲۳
۲۶۱ تحت جمشید مقابل سفارت آمریکا

شرکت بامپوش:
«محصولات بولداگ نشان ساخت آمریکا»
را بشرح زیر عرضه مینماید
سیمان پلاستیک قیری ممتاز
رنگ آلومینیومی قیری برای بام و شیروانی
روف کوتینگ برای بام
رنگ قیری ضدزنگ و پرایمر
مخصوص لوله ها، مخازن و پایه های فلزی
شرکت بامپوش: آدرس خیابان کریمخان زند خردمند جنوبی کوی نقوی شماره ۳ تلفنهای ۸۳۳۳۶۳ و ۸۲۳۳۵۶

یک کارخانه تولیدی به عده‌ای جوشکارکاربید درجه یک نیازمند است.
طالبین هرچه زودتر بعد از ظهر ها بین ۵ تا ۸ به آدرس میدان فردوسی ابتدای خیابان سپهبد زاهدی شماره ۱۹ ساختمان گروه صنعتی کاوه مراجعه نمایند.

۱ـ حسابدار
۲ـ انباردار

برای شرکتی تولیدی و بین‌المللی با تحصیلات حدوددیپلم و حدود یکسال سابقه‌کار.
از متقاضیانی که خدمت وظیفه را انجام و یا دارای معافیت دائم باشند خواهشمند است برای تکمیل پرسشنامه به آدرس: آیزنهاور ـ خیابان استوار لشکری (جیحون) ساختمان شماره ۶۲۴ طبقه دوم دایره کارگزینی مراجعه و یا توسط تلفن ۶ ـ ۹۵۴۰۵۴ مذاکره فرمایند.

کارخانه‌های صنعتی
آزمایش

استخدام مینماید
۱ ـ مکانیک ماشین آلات صنعتی حداقل تحصیلات ششم ابتدائی و ۶ سال سابقه کار.
۲ ـ کارگر برق‌کار وارد به تابلوو تعمیر فرمانهای الکترونیک حداقل تحصیلات سوم متوسطه و با چهار سال سابقه کار
۳ ـ نقشه‌کش فنی تحصیلات دیپلم هنرستان سابقه کار دوسال داوطلبین به کارگزینی کارخانه های صنعتی آزمایش جاده آبعلی کیلومتر ۱۲ مراجعه نمایند.

گروه صنعتی کی.بی.سی (تولیدارو) استخدام میکند
۱ـ کارمند اداری (مرد) با دیپلم و تسلط کامل به ماشین‌نویسی فارسی.
۲ـ نقاش و طراح تبلیغاتی (مرد) با سابقه کار در تهیه طرح وارت‌ورکهای تبلیغاتی.
۳ـ متخصص تبلیغات بازرگانی (زن یامرد) لیسانسیه‌با سابقه کار در تبلیغ محصولات پرفروش.
۴ـ بهیار (زن).
۵ـ کارمند ایمنی (مرد) بادیپلم فنی.
نشانی خیابان نادری شماره ۲۴۷

زمینی فروشی

زمینی بمساحت ۱۰۰ هکتار واقع در ۷ کیلومتری ساوه بین دو دهکده برجاده مناسب برای احداث کارخانجات یا کشاورزی بفروش میرسد طالبین بین ساعت ۴ر۳۰ الی ۷ر۳۰ بعد از ظهر باتلفن ۳۱۳۷۰۶ تماس حاصل فرمایند.

مورد نیاز اجاره

یک شرکت معتبر تولیدی
احتیاج بیک دستگاه ساختمان مدرن و مجهزدارای ۵ اتاق شوفاژ تهویه و کلیه وسائل و دو دستگاه تلفن مستقیم دارد لطفا فورا به تلفن ۸ ـ ۸۲۹۰۳۴ تماس حاصل فرمائید.

سیمان تهران (شرکت سهامی عام)
برای خدمت در اداره مرکزی خود بیک نفر تلفنچی با حداقل سه‌سال سابقه کارو آشنائی بزبان انگلیسی نیازمند است.
داوطلبان میتوانند از ساعت ۸ تا ۱۲ بکارگزینی شرکت واقع در خیابان کوشک ـ ارباب‌جمشید شمالی مراجعه نمایند.

گروه صنعتی بهشهر
چندنفر مهندس محاسب و نقشه‌کش اسکلت های فلزی ساختمان راکه واجد شرایط ذیل باشند با حقوق و مزایای مناسب استخدام مینماید.
۱ ـ دارا بودن گواهینامه پایان خدمت نظام‌وظیفه عمومی یا معافی دائم غیر پزشکی.
۲ ـ حداکثر سن ۳۵ سال.
۳ـ داشتن حداقل دوسال سابقه‌کار درزمینه مربوطه داوطلبان میتوانند حداکثر تا ۲۷ر۴ر۵۳ همه روزه باستثنای روز های تعطیل از ساعت ۸ صبح الی ۱۳ بعد ازظهر بنشانی خیابان سپهبد زاهدی شماره ۷۰ امور کارمندان مراجعه فرمایند.

استخدام فوری
نقشه‌بردار با سابقه کار ـ تکنیسین ساختمان با سابقه کار ـ معمار با تجربه با اکیپ مجهز فنی جهت کارگاههای خارج از مرکز موردنیاز فوری است داوطلبان به نشانی خیابان رودسر شماره ۵۵ یا تلفن ۴۶۶۱۸ مراجعه فرمائید

WORD. TECHNICAL SERVICES CO.
برای پروژه کارورزی خود احتیاج به تعدادی مترجم مسلط به انگلیسی ـ فارسی و فرانسه ـ فارسی دارد. خیابان شاه ۲۱۰ تلفن ۴۵۴۶۳

آگهی استخدام

مرکز ملی آموزش بزرگسالان به افراد ذیل نیازمنداست
۱ـ مامور اطلاعات رسپشنیست با معلومات (انگلیسی)
۲ـ مستخدم
۳ـ راننده پایه دو همگانی
متقاضیان در ساعات ۸ تا ۱۲ صبح روزهای شنبه تا ۴ شنبه با شماره ۶۶۰۴۷۲ با مسئول امور اداری تماس بگیرند آدرس: خیابان وصال شیرازی شماره ۴۴۹

به یک مدیر امور اداری باحداقل ۵ سال سابقه‌کار در کارگزینی و آشنا به امور کارگری باداشتن درجه تحصیلی لیسانس نیازمندیم.
داوطلبان با صندوق پستی ۲۴۴۴ کتبا تماس حاصل نمایند.

آگهی استخدام مهندس شهرساز
موسسه مهندسین مشاور شهرسازی احتیاج بیک نفر مهندس شهرساز دارد که در این رشته از دانشکده های رسمی خارج یاایران‌دارای دیپلم بوده و حداقل دو سال سابقه کار داشته باشد. حائزین شرایط با تلفن های زیر و یا به درس خیابان شاه ـ ساختمان آلومینیوم ـ طبقه نهم مراجعه فرمایند تلفن ۴ـ۶۶۶۱۴۲

استخدام سکرتر

بیکنفر با آشنائی کامل به تایپ لاتین و دانستن زبان انگلیسی باحقوق مکفی وسایر مزایا استخدام میشود تلفنهای ـ ۹۷۰۰۶۰ ـ ۹۷۰۰۶۱

افراد ذیل دریک شرکت بزرگ تولیدی در طهران استخدام میشوند
۱ـ انباردار با سه‌سال سابقه کاروآشنائی به‌خواندن فاکتور بزبان انگلیسی سن ۲۵ الی ۳۵ سال با سپردن تضمین کافی
۲ـ کمک انباردار بایک‌سال سابقه کارسن ۲۵ الی ۳۰ سال و سپردن تضمین کافی
۳ـ کارگر انبار با سپردن تضمین کافی
**واجدین شرایط فوق که دارای برگ‌خانمه خدمت نظام‌وظیفه یا معافیت دائم هستند ازساعت ۷ صبح الی ۱۲ بعدازظهر باتلفن‌های ۵ تا ۶۸۰۵۸۳ با آقای صلاح تماس حاصل نمایند.

صدای مردم ایران ..... هر روز در اطلاعات

نامه به سردبیر

روزنامه اطلاعات
خیابان خیام
تهران

مسایل عمومی

راه حل انفجار جمعیت

● چندی پیش در اطلاعات مطلبی تحت عنوان «انفجار جمعیت‌در پایتخت» درج شده بود. اگرچه در این‌باره زیاد بحث شده و هنوز نتیجه‌ای بدست نیامده ولی باعتقاد من اگر طرحی که بارها پیشنهاد شده ـ یعنی انتقال ادارات دولتی به شهرستانها ـ عملی شود نتایج مطلوبی حاصل خواهد شد.

فریدون پرندی

توزیع فرآورده‌های غذائی

● در کشورهای مترقی فرآورده های غذایی بخصوص مایحتاج ضروری مردم مثل گوشت بصورت بسته‌بندی‌عرضه‌میشود، اما در کشور ما نه‌تنهابه این امر توجهی نمیشود ، بلکه‌اکثر کسبه هم به رعایت اصول بهداشت اعتنایی ندارند، و کنترل در کار آنها هم‌آنچنانکه باید جدی نیست .

حاج غلامرضا قدرتی

مسافرین هم گله‌ها دارند...

روزنامه اطلاعات اخیرا در گزارشی درد دل های رانندگان کرایه های مسیر تهران ـ شمیران را چاپ کرد. حالا بد نیست گلایه های مسافرین این‌کرایه هم درروزنامه منعکس شود :

با آنکه روزنامه ها نوشتند که با تقاضای رانندگان تاکسی سرویس های مسیر جاده قدیم شمیران ، مبنی بر افزایش نرخ کرایه از ۱۰ ریال به ۱۵ ریال ، هنوز رسما موافقت نشده ، معهذا مدتی است رانندگان این خط بدون مجوز قانونی از هر مسافر ۱۵ ریال می گیرند .

اکثر رانندگان این خط که گویا فراموش کرده‌اند راننده یک وسیله نقلیه عمومی هستند و باید مقررات مربوطه رارعایت کنند . مسیر تعیین شده را که از خیابان بهار تا تجریش است ، تا انتها طی نمی کنند و مسافرین را از ضرابخانه و حداکثر تا قلهک بالاتر نمی برند . و لذا مسافرینی که مقصد آن‌ها دور تراست باید آنقدر در ایستگاه انتها معطل شوند تا راننده وظیفه شناسی برسد و آنها را سوار کند .

از طرفی بعد از ظهرها بتدریج از تعداد تاکسی ها کاسته می شود . بهرحال مسافرین این خط تقاضا دارند به وضع این خط سرو سامانی داده شود ، و نرخ کرایه هم رسما تعیین و اعلام گردد .

رضا سراجی

تلفن خوانندگان

ازتهران و شهرستانهاهرروز از ساعت ٤ الی ۹ بعدازظهر باستثناء پنجشنبه‌ها .

★ الو ـ من جلال حسینی ـ برق خیابان شهداد جنوبی ، واقع در خزانه قلعه‌مرغی در اوایل تابستان بتناوب برای‌چند ساعتی قطع میشد ، اما اکنون این منطقه هفته‌ای سه چهار روز برق ندارد .
روز برق ندارد . لطفا ازاداره برق بخواهید باین وضع‌خاتمه بدهد .

★ الو ـ من عزیزالله گلی ـ تعداد اتوبوسهای خط ۲۱۸ تکافوی مسافرین این مسیر را نمیدهد . بهمین جهت شبها در ایستگاههای این‌خط بخصوص ایستگاه پارک‌شهرازدحام‌میشود و مسافرین در چند ردیف به انتظار رسیدن اتوبوس درصف میایستند .

★ الو ـ من فاطمه رحمتیان ـ ساکن اول خیابان کارون ـ برای ثبت‌نام فرزندم در کلاس اول راهنمایی به چند مدرسه نزدیک منزلم مراجعه‌کرده‌ام ، اما موفق نشدم . به بخش فرهنگی منطقه‌مان نیز سرزدم، از آنجا هم نتیجه‌ای نگرفتم . دراین صورت تکلیف تحصیل فرزند من‌و دیگر بچه‌های‌ساکن این منطقه چه میشود ؟

★ الو ـ من ک . اعظم‌پناه ـ روز جمعه ١٤ تیرماه ٥٣ در رستوران کلکچال (در کوه های دربند) عده‌ای‌پس ازصرف غذای رستوران‌دچار مسمومیت ضعیف شدند . من نمیدانم در این رستوران که همیشه غذا های سالم و بهداشتی عرضه میشود چرا باید چنین وضعی پیش بیاید ؟

★ الو ـ من رضاقلی ذاکری ـ خواهش میکنم از جانب اهالی کوچه رضایی‌بنویسیدشهرداری اسفالت این کوچه را دربرنامه آسفالت امسال خود قرار دهد .

● الو من ناصرشهیدی ـ خیابان فرح‌آباد ژاله از میدان‌ژاله تا ایستگاه شکوفه یکطرفه است. اما از اواخر شب به‌بعد رانندگان بی احتیاط دست بکار بسیار خطرناکی میزنند و از جهت مخالف خیابان عبور میکنند . بنویسید برای جلوگیری از وقوع حوادث ماموری بگمارند.

چهل سال قبل درهمین روز

برای آموختن صنایع ظریفه ایران کلاسهای متعددی تشکیل شده

شاگردان کلاس نقاشی دراداره کل‌صناعت‌مشغول برداشتن‌صورت یکنفر مدل هستند .

پس از ایجاد اداره کل‌صناعت و توسعه آن نظر بتوجه مخصوصی‌که‌اعلیحضرت‌همایون شاهنشاهی باحیاء صنایع مفید باستانی داشتند اوامر لازم‌برای احیاءصنایع‌مذکور صادرفرمودند و از همان اوان تفکیک اداره کل صناعت از وزارت اقتصاد ملی کلاسهای متعددی برای آموختن صنایع قدیم و فنون ظریفه ایران در اداره‌کل‌صناعت تاسیس گردید و اکنون کلاس های مذکور دایر و عده زیادی شاگرد در هریک از کلاسهای مزبور مشغول آموختن فنون ظریفه و صنایع مزبور هستند که ازجمله مینیاتور، خاتمکاری، نقشه‌کشی برای قالی ، کاشی سازی ، مجسمه‌سازی، نقاشی، زری‌بافی وغیره میباشد .

تجدیدنظر در قوانین

کمیسیون قضاة هفته‌ای سه‌روز مرتبا با حضور آقای صدروزیر عدلیه و دکترمتین دفتری‌معاون کل وزارتخانه جلسات خودرا تشکیل میدهد . جلسه کمیسیون مزبور روز گذشته منعقد و مشغول تجدید نظر در قوانین جزائی و اصول‌محاکمات‌جزائی بود و یک قسمت از قوانین مزبور اصلاح و حاضر شده و بقیه هم رسیدگی و پس از اصلاح و رفع‌نواقص به‌مجلس شورای ملی برای تصویب‌تقدیم خواهد کرد .

تاسیس مطب عمومی

بقرار اطلاع حاصله صحیه کل کشوری از لحاظ تامین صحت عموم در نظر دارد که یک مطب عمومی جدیدی قریبا درطهران‌تاسیس نماید که‌دارای شعبات مخصوصی هم برای معالجه امراض مقاربتی خواهد داشت .

سوء اتفاق

بقراری که از مشهد اطلاع می‌دهند طفل هشت ساله آقای دیهیمی رئیس مالیه و لایتی‌مشهد در منزل در حال بازی کردن با رولور اسلحه آتش شده و تیر به سر و چشم طفل اصابت و فورا فوت نموده است. پس از معاینه و انجام تشریفات قانونی اجازه دفن داده شده است .

شیر وخورشید سرخ رضائیه

برطبق نظامنامه جمعیت شیر و خورشید سرخ ، انتخاب اعضای جمعیت شیر وخورشید سرخ رضائیه تجدید و اعضای جمعیت مزبور و هیئت رئیسه بقرار ذیل تعیین شدند : آقای امیرلشگر شاهبختی «رئیس» ، آقای مجتهد عرب باغی « نایب رئیس»سرهنگ نوائی، سرهنگ فرید ، پیشکارمالیه، رئیس‌بلدیه، رئیس‌معارف ، حاجی‌امیرنظمی، احمدی ، عمادی ، جهانگیری ، تمدن ، جعفری ، ترابی «عضو».

اطاق تجارت یزد

چون مدت قانونی دوره اول اطاق تجارت یزد منقضی شده بود برحسب پیشنهاد اداره کل تجارت و تصویب هیئت معظم دولت ۱۲ نفر آقایان ذیل از بین منتخبین درجه‌اول‌بعضویت اطاق تجارت یزد انتخاب گردیده‌اند : آقا محمد گلشن ، آخوند ملاعلی اردکانیان ، حاج ابوالحسن وکیل‌التجار ، آقا حسینعلی هراتی ، حاج شیخ محمود ریسمانی ، آقا غلامرضا مرشد زاده ، حاج سید مهدی‌راجی، ارباب‌رستم صداقت پیشدادیان، آقاابوالقاسم معین ، آقاغلامعلی خراسانی ، حاج میرزا کاظم رسولیان ، حسین‌آقا افشاریه . اولین جلسه اطاق تجارت از طرف حکومت مفتوح و هیئت رئیسه اطاق بشرح ذیل تعیین شد : آقا محمدآقاگلشن رئیس، آقا غلامرضا مرشد زاده نایب رئیس ، حاج سید مهدی راجی منشی ، آقاشیخ‌محمودریسمانی تحویلدار .

«نقل ازاطلاعات ۲۲ تیرماه ۱۳۱٤»

موهای گرسنه هم سرسپرده میشوند
سرسپردهٔ شامپو پروتئین دیوا
محتوی پروتئین برای تغذیه ورشد موهای سرمخصوص موهای چرب وموهای خشک ونرمال

تنها خط هوائی..

هیچ خط هوائی دیگری این خدمات را عرضه نمیکند :
پرواز روزانه بدون‌توقف بمونیخ‌وپرواز مستقیم روزانه بفرانکفورت، حرکت روزانه از تهران در ساعت مناسب ۷٫۳۰ صبح پرواز روزانه مناسب و بدون توقف آلمان ـ تهران
ورود: ساعت ۲۲:٤۰
سریعترین وسیله ارتباط روزانه از تهران به نیویورك و شیکاگو، ارتباط فوری روزانه بمقاصد در قاره اروپا.
مونیخ و فرانکفورت با موقعیت خاص خود در مرکز اروپا به لوفت‌هانزا امکان میدهند که بر پروازهای برفراز اروپا حکمفرمائی داشته باشد و ارتباطهای استثنائی و عالی با مقصدهای‌سراسر جهان عرضه کند.
اگر شما در بامداد با لوفت‌هانزا تهران را ترك‌کنید در اوقات زیربمقصدتان میرسید :

پرواز از تهران ساعت	۰۷:۳۰
ورود به‌مونیخ ساعت	۱۰:۱۵
ورود بفرانکفورت ساعت	۱۱:۵۵
ورود بلندن ساعت	۱٤:۲۰
ورود بپاریس ساعت	۱٤:۰۵
ورود بکپنهاگ ساعت	۱٤:۲۵
ورود باستکهلم ساعت	۱٦:۲۵
ورود به زوریخ‌ساعت	۱۳:۵۵
ورود به بروکسل ساعت	۱٤:۰۰
ورود به‌نیویورك ساعت	۱٦:٤۰
ورود به‌شیکاگو ساعت	۱٦:۱۵
*ورود به‌لوس‌آنجلس ساعت	۱۹:۳۵

برای رزرو بلیت به‌نزدیکترین آژانس مسافرتی خودتان یابه لوفت هانزا مراجعه فرمائید .
تهران: خیابان تخت جمشید شماره ۳۱۱
تلفن : ۸ ـ ۸۲۲۰۷۱
آبادان : هانزالاین تلفن : ۲۷۲۹ ـ ۲٤۸۱
*چهار پرواز در هفته

لوفت‌هانزا
هر روز در ساعت ۷:۳۰ بدون‌توقف باروپا

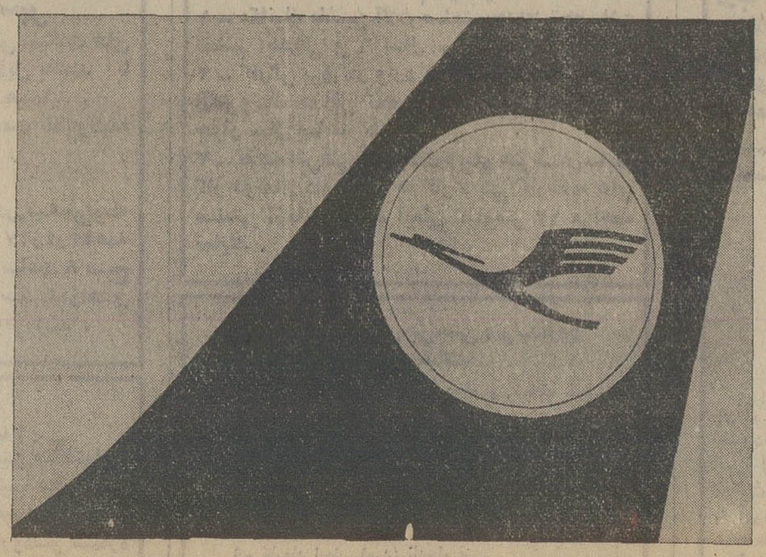

در سینما کسری : ولگرد نیمه شب

برنامه سینماها

تماشای فیلمهائی که باعلامت (×) مشخص شده برای اشخاص کمتر از ۱۸ سال ممنوع‌است

★ **برفهای‌داغ ـ رنگی ـ محصول شوروی**
شهوند (۳۵٤۰٤۰) ۹ـ۱۱ـ۱ـ۳ـ۵ـ۷ـ۹
ژاله (۳۰٤۱۲۰) ۳۰ر۱۰ـ۳۰ر۲ـ۳۰ر٤ـ۳۰ر٦ـ۳۰ر۸
پاسارگاد (۳٤۲۷۸۲) ۱۰ـ۱۲ـ۲ـ٤ـ٦ـ۸
نپتون (۷٦۰۱۳٦) ۹ـ۱۱ـ۱ـ۳ـ۵ـ۷ـ۹
فیروزه (۷۵۵٦٦۹) ۱۰ـ۱۲ـ۲ـ٤ـ٦ـ۸
نادر (۳۱٤٤۹۵) ۱۰ـ۱۲ـ۲ـ٤ـ٦ـ۱۵ر۸
ادئون (۳۱۸۱۱۸) ۳۰ر۱۰ـ۳۰ر۲ـ۳۰ر٤ـ۳۰ر٦ـ۳۰ر۸
آسیا (٤۲۹۰۹) ۱۵ر۱۱ـ۱۵ر۳ـ۱۵ر۵ـ۱۵ر۷ـ۳۰ر۹
توسکا (۵۳۹۵٤٤) ۱۰ـ۱۲ـ۲ـ٤ـ٦ـ۸
چرخ‌فلک (۹۵۰۵۵۸) ٤۵ر۱۰ـ٤۵ر۲ـ٤۵ر٤ـ٤۵ر٦ـ٤۵ر۸
المپیا (۹۲٦۷۹٦) ۱۵ر۱۱ـ۱۵ر۳ـ۱۵ر۵ـ۱۵ر۷ـ۱۵ر۹

★ **برهنه‌ای در پارك ـ پنج مرد شکست‌ناپذیر**
ستاره (۵۳۹۷۲۱) ۳۰ر۱۰ـ۱۲ـ۳۰ر۱ـ۳ـ۳۰ر٤ـ٦ـ۳۰ر۷ـ۹

★ **تمنا جسم ـ رنگی ـ کالوین‌لوك‌خارت**
دیاموند (۸۲۸٤۰۰) ۱۵ر۱۱ـ٤۵ر۱ ـ۳۰ر۳ـ۳۰ر۵ ـ۳۰ر۷ـ٤۵ر۹

★ **تعقیب بی‌امان ـ رنگی ـ رومی‌شایدر**
گلدن‌سیتی (٦٦۳۲٦۹) ۱۵ر۱۱ـ۲۰ر۳ـ۳۰ر۵ـ۳۰ر۷ـ٤۵ر۹

★ **جزیره عجایب ـ رنگی ـ عمرشریف**
رادیوسیتی (٤۳۳۲۰) ٤۵ر۱۱ـ۱۵ر۳ـ۳۰ر۵ـ٤۵ر۷ـ۱۰

★ **جهنم زیرورو ـ رنگی ـ سینماسکوپ**
ماژستیک (٦٦۸٤٦۱) ۱۱ـ۱ـ۳ـ۵ـ۱۵ر۷ـ۳۰ر۹

★ **جادوگران فوتبال ـ رنگی ـ چیچوفرانکو**
پردیس (۳۰٤۲۵۹) ۹ـ۱۱ـ۱ـ۳ـ۵ـ۷ـ۹

★ **چهار سوار ـ سینما سکوپ ـ رنگی**
سانترال (۹۲۸٦۸٦) ۱۱ـ۱ـ۳۰ـ۵ـ۷ـ۱۵ر۹
متروپل (۳۱۹٤۱۰) ۹ـ۱۱ـ۱ـ۳۰ـ۵ـ۷ـ۹
رویال (۸۲۹۷۸۵) ۱۰ـ۱۲ـ۲۰ـ٦٤ـ۸ـ۱۰

★ **خوشگلاعوضی گرفتین ـ چنگیز وثوقی**
تراس اونیورسال ۸ ـ ۱۰

★ **خوشگل ونترس ـ سینما سکوپ ـ رنگی**
پارک (۳۱۹٦۳۷) ۹ـ۱۱ـ۱ـ۳ـ۵ـ۷ـ۹

★ **دزد بغداد ـ رنگی ـ سابو**
ایفل (۳۱۱٤۷۷) ۳۰ر۱۰ـ۲ـ٤ـ٦ـ۸ـ۱۰

★ **دام ـ رنگی ـ ریتاتوشینگهام**
برلیان (۳۹۳۵۳۵) ۹ـ۱۱ـ۱ـ۳ـ۵ـ۷ـ۹

★ **دوست پدرخوانده ـ رنگی**
داریوش (۲٦۲٦۵) ۹ـ۱۱ـ۱ـ۳ـ۵ـ۷ـ۹

★ **رم فلینی ـ رنگی ـ سینما سکوپ**
شهرقصه (٦۲۷۲۹۰) ۱۱ـ۲ـ٤ـ٦ـ۸ـ۱۰

★ **رابی‌جاکوب ـ رنگی ـ لوبی‌دوفونس**
پولیدور(٤۲٦۳۱) ۳۰ر۱۱ـ۳۰ر۱ـ۳۰ر۳ـ۳۰ر۵ـ۳۰ر۷ـ٤۵ر۹

★ **رویای من و تو ـ رنگی ـ دیوآنند**
همای (۳۱۱٦٦۹) ۳۰ر۱۰ـ۳۰ر۲ـ۳۰ر٤ـ۳۰ر٦ـ۳۰ر۸

★ **زیرپوست شب ـ مرتضی عقیلی**
کاپری (۹۲۸٤۰۱) ۱۱ـ۱ـ۳ـ۵ـ۷ـ۱۵ر۹

★ **زیر دامن منو نگاه‌نکن ـ رنگی**
کریستال (۳۱۷٦۷۵) ۹ـ۱۱ـ۱ـ۳ـ۵ـ۷ـ۹

★ **(×) زن وتجربه ـ رنگی ـ کاترین اسپاك**
بولوار (٦٦۰۲۹۲) ۱۱ـ۱ـ۳ـ۵ـ۱۵ر۷ـ۱۵ر۹

★ **زیبای حریص ـ رنگی ـ باربارابوشه**
آریا (۳۱۹۸۸٤) ۹ـ۱۱ـ۱ـ۳ـ۵ـ۷ـ۹

★ **زن حرفه‌ای ـ سینماسکوپ ـ رنگی**
شهاب (۵٤۲۳۹٦) ۹ـ۱۱ـ۱ـ۳ـ۵ـ۷ـ۹

★ **شرق جاوه ـ رنگی ـ سینه‌راما**
آتلانتیک (٦۲۷۱۷۱) ۱۱ـ۳۰ر۱ـ٤ـ۷ـ۱۰

★ **فرارکن‌دارن میان ـ رنگی ـ لاندوبوزانکا**
پارامونت (٤۸۳۲۱) ۱۵ر۱۱ـ۳۰ر۳ـ۳۰ر۵ـ۳۰ر۷ـ۳۰ر۹

★ **فستیوال فیلمهای کارتن ـ ایزی‌رایدر**
تخت‌جمشید (٤۳۵۵۰) ۱۱ـ۲ـ٤ـ٦ـ۸ـ۱۰

★ **قلعه‌عقاب ها ـ رنگی ـ کلینت ایستودد**
گلدیس (٦۲۸۷۱۳) ۳۰ر۱۲ـ۳۰ر۳ـ۳۰ر٦

★ **گدای میلیونر ـ بیك‌ایمانوردی**
اونیورسال (۹۲٦۹۵۳) ۱۱ـ۱ـ۳ـ۵ـ۷ـ۳۰ر۹
پاسیفیک (۷۵۳۳۱۱) ۳۰ر۱۱ـ۳۰ر۳ـ۳۰ر۵ـ۳۰ر۷ـ۳۰ر۹
ایران (۳۱٦۳۵٤) ۹ـ۱۱ـ۱ـ۳ـ۵ـ۷ـ۹
ساینا (۳۵۲٤٤۲) ۹ـ۱۱ـ۱ـ۳ـ۵ـ۷ـ۹
تیسفون (۹۵۸۸۸۲) ۱۰ـ۱۲ـ۲ـ٤ـ٦ـ۳۰ر۸
رنگین‌کمان (۳٤٦۷٦۰) ۱۰ـ۱۲ـ۲ـ٤ـ٦ـ۳۰ر۸
موناکو (۷۹۵۵۹٦) ۹ـ۱۱ـ۱ـ۳ـ۵ـ۷ـ۹
پرسپولیس (۵۳۸۰۸۳) ۸ـ۱۰ـ۱۲ـ۲ـ٤ـ٦ـ۸
کارون (۹۵۵۱٦۵) ۱۰ـ۱۵ر۱۲ـ۱۵ر۲ـ۱۵ر٤ـ۱۵ر٦ـ۳۰ر۸
دریا (۳٤۱۷٤٦) ۹ـ۱۱ـ۱ـ۳ـ۵ـ۷ـ۹
آستارا (۸۷٤۰۲۲) ۳۰ر۱۰ـ۳۰ر۲ـ۳۰ر٤ـ۳۰ر٦ـ۳۰ر۸

★ **(×) گناهکاران جزیره بهشت ـ رنگی**
تراس آتلانتیک ۸ ـ ۱۰

★ **کاملیا ۲۰۰۰ـ رنگی**
تراس امپایر ۸ ـ ۱۰

★ **کنیزمن ـ رنگی ـ لاندوبوزانکا**
شهرفرنگ (٦۲۷٦۲۸) ۱۵ر۱۱ـ۳ـ۱۵ر۵ـ۳۰ر۷ـ٤۵ر۹

★ **لوك‌بیباك ـ رنگی ـ کارتون**
سینموند (٤۸۳۲۲) ۱۱ـ۳ـ۵ـ۷ـ۹

★ **صمد آرتیست میشود ـ پرویز صیاد**
رکس (۳۱۵۲۹۳) ۱۵ر۹ـ۳۰ر۱۱ـ٤۵ر۱ـ٤ـ۱۵ر٦ـ۳۰ر۸
اروپا (۳۰۳۱۷۹) ۱۰ـ۱۵ر۱۲ـ۳۰ر۲ـ٤۵ر٤ـ۷ـ۱۵ر۹
تراس اروپا ٤۵ر۷
نیاگارا (٦٦۵۳۰۷) ۱۱ـ۱ـ۳ـ۱۵ر۵ـ۳۰ر۷ـ٤۵ر۹تراس۸ـ۱۰
اسکار (۹۲۰۸۸۸) ۹ـ۱۵ر۱۱ـ۳۰ر۱ـ٤۵ر۳ـ٦ـ۱۵ر۸
مارلیک (۹٦۳٦۱٦) ۱۰ـ۱۵ر۱۲ـ۳۰ر۲ـ٤۵ر٤ـ۷ـ۱۵ر۹
کیهان (۵٤٦۳٦۰) ۱۵ر۱۰ـ۳۰ر۱۲ـ٤۵ر۲ـ۵ـ۱۵ر۷ـ۳۰ر۹
ارانوس (۲۷۹۷۱) ۱۵ر۱۰ـ۳۰ر۱۲ـ٤۵ر۲ـ۵ـ۱۵ر۷ـ۳۰ر۹
شرق (۵۳٤۰۲٤) ۱۰ـ۱۵ر۱۲ـ۳۰ر۲ـ٤۵ر٤ـ۷ـ۱۵ر۹
الوند (۳۵٦۵۳۸) ۹ـ۱۵ر۱۱ـ۳۰ر۱ـ٤۵ر۳ـ٦ـ۱۵ر۸
سیلوانا (۳۹۳۷۷۷) ۱۰ـ۱۵ر۱۲ـ۳۰ر۲ـ٤۵ر٤ـ۷ـ۱۵ر۹
سیلورسیتی (۸٦۱۲۰۵) ۳۰ر۱۰ـ۲ـ۱۵ر٤ـ۳۰ر٦ـ٤۵ر۸
میامی (۷۵٤۳۲۹) ۱۵ر۱۰ـ۳۰ر۱۲ـ٤۵ر۲ـ۵ـ۱۵ر۷ـ۳۰ر۹
شهرام (۸٤٤۵٤۹) ۱۰ـ۱۵ر۱۲ـ۳۰ر۲ـ٤۵ر٤ـ۷ـ۱۵ر۹

★ **عشق‌نفرین‌شده ـ رنگی ـ اریکابلانك**
دیانا (٤۷۳٦۵) ۱۵ر۱۱ـ۳۰ر۳ـ۳۰ر۵ـ۳۰ر۷ـ٤۵ر۹

★ **مردهای بدگمان و زنهای خوشگل ـ رنگی**
ونک (٦۸٤۱۱٦) ۱۵ر۱۱ـ۳۰ر۳ـ۳۰ر۵ـ٤۵ر۷ـ۱۰

★ **ماجراجوی کوچولو ـ رنگی ـ مارك‌لستر**
مولن‌روژ (۷۵۲۹۲۹) ۱۱ـ۳۰ر۳ـ۳۰ر۵ـ۳۰ر۷ـ۳۰ر۹

★ **مردی با پا های آهنین ـ سینما سکوپ ـ رنگی**
لیدو (۹۵۱۲۸۲) ۱۰ـ۱۲ـ۲ـ٤ـ٦ـ۸
سهیلا (۳۱٦٤۲٤) ۳۰ر۱۰ـ۳۰ر۲ـ۳۰ر٤ـ۳۰ر٦ـ۳۰ر۸
پلازا (٤٤۲۵۵) ۱۵ر۱۱ـ۱۵ر۳ـ۱۵ر۵ـ۱۵ر۷ـ۱۵ر۹
مراد (۷۵۳۳۸۲) ۹ـ۱۱ـ۱ـ۳ـ۵ـ۷ـ۹

★ **مرك‌آوران بارسلون ـ رنگی ـ لینداهایدن**
ریولی (۷۵۷۷۷۷) ۱۱ـ۳۰ر۳ـ۳۰ر۵ـ۳۰ر۷ـ۳۰ر۹

★ **مشت به مشت ـ دختر ظالم‌بلا**
آسمان آبی (۳٤۱٦٦۸) ۹ـ ۱۱ـ ۱ـ ۳ـ ۵ـ ۷ـ ۹

★ **نخاله‌ها در المپیك ـ رنگی گروه شارلو**
امپایر (٦۲۳۹٤۲) ۱۵ر۱۱ـ۳۰ر۱ـ۳۰ر۳ـ۳۰ر۵ـ۳۰ر۷ـ٤۵ر۹

★ **۷ شال زرد ـ رنگی ـ سیلواکوشینا**
شهرتماشا (۹۲۸٦۸٦) ۱۵ر۱۱ـ۳۰ر۳ـ۳۰ر۵ـ۳۰ر۷ـ٤۵ر۹

★ **همسفرزندگی ـ رنگی ـ راجش کانا**
حافظ (۳۹۱۰۷٤) ۳۰ر۱۰ـ۳۰ر۲ـ۳۰ر٤ـ۳۰ر٦ـ۳۰ر۸

★ **هدیه عشق ـ رنگی ـ جی‌تندرا**
فری (۵٤۳۳۳٦) ۳۰ر۱۲ـ۳۰ر۲ـ۳۰ر٤ـ۳۰ر٦ـ۳۰ر۸

★ **هاله لویا ـ ۵دزد کوتوله**
البرز (۳۰٤۲۵۸) ۳۰ر۸ـ۱۲ـ۳۰ر۳ـ۷ـ۳۰ر۸

★ **هفت‌نفر بجای ۱۰۰۰ نفر ـ رنگی**
ری (۲۲۵۷۸) ۹ـ۱۱ـ۱ـ۳ـ۵ـ۷ـ۹

★ **ولگرد نیمه‌شب ـ رنگی ـ مارلون‌براندو**
کسری (۸۲٦۹۳۹) ۳۰ر۱۰ـ۲ـ٤ـ٦ـ۸ـ۱۰

★ **سانس انگلیسی**
گلدیس ساعت ۳۰ر۹ فیلم (قلعه عقاب‌ها)

دانشگاه آذرابادگان برای خدمات آموزشی استادیار و مربی تمام وقت میپذیرد

دانشگاه آذرابادگان در سال‌تحصیلی ۵۳ـ۵٤ براساس آئین‌نامه استخدام هیات علمی تعدادی استادیار و مربی از طریق امتحان و مصاحبه برای رشته‌های مشروحه زیر انتخاب وجهت خدمت در گروه های آموزشی استخدام مینماید :

الف ـ استادیار تمام وقت

ردیف	رشته گروه آموزشی	محل خدمت
۱	بیماریهای کودکان	مرکز پزشکی کودکان
۲	جراحی	مرکز پزشکی کودکان
۳	بیهوشی	مرکز پزشکی کودکان
٤	چشم پزشکی	مرکز پزشکی کودکان
۵	فیزیوتراپی	مرکز پزشکی کودکان
٦	رشته های مختلف بالینی	مراکزپزشکی (پهلوی ـ شاهپور ـ بابك ـ شهناز)
۷	علوم پایه‌پزشکی	دانشکده پزشکی
۸	پرستاری	آموزشگاه عالی پرستاری

شرایط لازم :

۱ـ داوطلبان ردیف‌های یك تا شش علاوه بر دکتری پزشکی بایستی دارای دیپلم تخصصی در رشته مربوط باشند .

۲ـ داوطلبان ردیف ۷ (علوم پایه پزشکی) علاوه بر دانشنامه دکتری پزشکی بایستی دارای دیپلم تخصصی یا سه سال تمام سابقه خدمت با سمت مربی در رشته مربوط داشته باشند . و همچنین در آزمایشگاههای وابسته به دانشکده‌پزشکی در صورتی‌که داوطلبین دارای دانشنامه دکتری داروسازی باشد میتوانند با داشتن دیپلم تخصصی یا سابقه چهار سال تمام خدمت در سمت مربی در رشته مربوط ثبت‌نام نمایند .

۳ـ داوطلبان استادیار رشته‌پرستاری میتوانند با داشتن حداقل مدرك M.S. در رشته پرستاری ثبت‌نام نمایند .

٤ـ حداکثر سن داوطلبان مرتبه استادیاری نباید از چهل‌سال تجاوز نماید.

ب ـ مربی تمام وقت

ردیف	رشته و گروه آموزشی	محل خدمت
۱	علوم پایه‌پزشکی	آزمایشگاههای بالینی دانشکده پزشکی
۲	پرستار	آموزشگاه عالی پرستاری
۳	لوازم آرایشی و بهداشتی	دانشکده داروسازی
٤	زبان و ادبیات فارسی	دانشکده ادبیات و علوم انسانی
۵	برق ـ مکانیك	دانشکده فنی
٦	ریاضی ـ شیمی	دانشکده علوم
۷	باغبانی طراحی و تزئینات	دانشکده کشاورزی
۸	تعلیم و تربیت اقتصاد و تنظیم خانواده	دانشکده علوم تربیتی

شرایط لازم :

۱ـ حداکثرسن داوطلبان گروه‌پزشکی و داروسازی از ۳۲ سال و داوطلبان رشته های سایر دانشکده ها از ۳۰ سال نباید تجاوز نماید .

۲ـ مدرك تحصیلی در گروه پزشکی و داروسازی‌داشتن دانشنامه‌دکتری‌پزشکی ویا داروسازی و در رشته های دیگر بجز رشته پرستاری داشتن حداقل دانشنامه فوق لیسانس که مورد تائید دانشگاه‌باشد خواهد بود .

۳ـ داوطلبان مربی رشته های پرستاری بایستی ۱۸ ماه سابقه خدمت پس‌از اخذ مدرك درجه M.S. در رشته پرستاری داشته باشند .

داوطلبان حائز شرایط میتوانند از تاریخ نشر آگهی فرم درخواست شغل‌زیر را تکمیل نموده‌و همراه مدارك‌خواسته‌شده.

۱ـ فتوکپی آخرین مدرك تحصیلی با ارزشنامه تحصیلات خارجی یکبرك
۲ـ مدرك دیپلم تخصصی در مواردی که در آگهی ذکر شده است یکبرك
۳ـ فتوکپی شناسنامه یکبرك
٤ـ فتوکپی برك خاتمه‌خدمت یا معافیت دائم یکبرك
۵ـ عکس ٤ × ٦ سه‌قطعه
٦ـ فیش بانکی به مبلغ ۵۰۰ ریال‌که بحساب ۹٤۰۸ بانك‌ملی شعبه تبریز بابت حق ثبت‌نام واریز شده باشد .
۷ـ موافقت کتبی موسسه برای داوطلبانی که کارمند دولت بوده یا تعهد خدمت دارند . باپست سفارشی تا پایان وقت‌اداری روزپنجشنبه مورخ‌دهم مردادماه ۵۳ به‌اداره‌کل دبیرخانه دانشگاه‌آذرابادگان ارسال دارند . مدارکی که بعداز موعد مقرر به پست تحویل داده شود ترتیب‌اثر داده نخواهد شد .

تاریخ امتحان ومصاحبه کتبا بوسیله دانشکده ذیربط به‌آدرس داوطلبان اعلام خواهد شد .

دانشگاه آذرابادگان

فرم درخواست استخدام دانشگاه آذرآبادگان

نام خانوادگی	نام	نام پدر
شماره‌شناسنامه ومحل‌صدور		تاریخ تولد و محل‌آن
مدرك تحصیلی	رشته تحصیلی	رشته تخصصی
داوطلب شغل	رشته	دانشکده
مرکز پزشکی	وضع خدمت‌نظام	شماره تلفن
آدرس کامل داوطلب		محل امضاء داوطلب

نیازمندیهای شما

نیازمندیهای اطلاعات

تلفنی آگهی قبول میکند

تلفنهای ۳۱۱۲۲۴-۳۱۱۲۲۵
۳۱۱۲۲۹-۳۱۱۲۳۰

معاملات تلفن

تلفن در هر مکان بقیمت خوب خریدار و بانصب فوری فروشنده‌ایم
۸۵۳۰۳۱

خرید
تلفن ۲ و ۵ فوری خریداریم
۵۳۰۷۴۴

خرید فروش هر نوع شماره تلفن با نصب
۸۲۰۸۴۱

تلفن ۳۱۸۸۳۳ بفروش میرسد به تلفن ۶۲۸۵۷۲ مراجعه شود
آ ـ ۷۶۱۹

تلفن ۳و۷ و ۶۲
خریداریم ۳۰۳۲۳۷

خرید و فروش تلفن
۶۶۷۶۶۸

تلفن بانصب فروشنده‌ایم ـ ۹۶۰۱۰۲
۱ـ۱۳ آ ـ ۷۳۲۷

تلفن ۴ و ۶ و ۸۹ خریداریم
۸۹۴۰۵۰

تلفن خریداریم تلفن ۹۶۰۱۰۲
۱ـ۳ آ ـ ۷۳۷۴

خرید و فروش تلفن
۳۱۷۴۳۷ اسلامبول کمپانی ۲و۱۷

خرید و فروش تلفن
۸۳۲۹۸۶

بورس تلفن شاهین ۳۱۱۷۷۱
آ ـ ۶۱۲۷

تلفن ۷ و ۸ خریداریم ۷۵۹۷۱۵

تزئینات ودکوراسیون

با ۳ تومان
با روزی سه تومان منزل و محل کار خود را با بهترین انواع کاغذ دیواری ، پرده کرکره موکت و کفپوش تزئین فرمائید.
تزئینات مارال ۹۷۵۵۱۸

پیکاسو
کاغذدیواری، پرده کرکره موکت ، کفپوش و نقاشی ساختمان ۹۵۱۳۰۱

دلخواه

فقط با یک تلفن در اسرع‌وقت متخصصین ما از نزدیکترین شعبه موسسه پلاستر دراختیار شما میباشند و شما میتوانید با شرایط دلخواه منزل ومحل‌کار خود را با بهترین انواع کاغذ دیواری انگلیسی ـ امریکائی آلمانی . موکت‌نمدی هلندی . موکت فومدار انگلیسی . موکت پرزدار . کفپوش . دیوارکوب پلاستیکی و اسلایتکس

پلاستر
نزتین نمائید شعبه مرکزی پهلوی بالاتراز چهارراه‌امیراکرم ساختمان شرکاء

تلفن ۶۶۶۶۶۵

۴۴۰۴۱و۴۸۷۵۱
شعبه بازار بازاربین‌الحرمین بازار تحریر پاساژ زردوز
تلفن ۵۳۳۷۹۷
شعبه باغشاه سی متری سبه میدان باغشاه

تلفن ۶۶۰۷۷۲

۳ تومان
با روزی ۳ تومان و بایک تلفن انواع کاغذ دیواری ـ موکت ـ کفپوش و سایرمحصولات‌تزئینی ساختمان برای منزل ومحل‌کار شما نصب میشود
تلفن های ۶۶۰۷۷۲و ۵۳۳۷۹۷ و ۴۸۷۵۱

سانا ز
۶۶۸۳۴۰
شرکت

غرب
با تزئینات کامل
کاغذ ـ موکت ـ کف‌پوش پرده کرکره ـ پرده پارچه‌ای
۹۲۰۹۶۴

تزئینات بیتا

انواع مدلهای پرده پارچه‌ای، کاغذ دیواری ، کرکره‌امریکائی
تلفن ۸۵۵۷۵۴ قلیزاده
آ ـ ۵۷۰۰

کاغذ دیواری و نقاشی
ساختمان با تخفیف کلی فوری
۹۷۸۴۲۰

تزئینات ساحلی ۸۴۳۱۹۶
کلیه بنائی‌رنگ‌امیزی ساختمان

کاغذ دیواری باقساط ۷۷۵۷۷۱

دیوارکوب پلاستیکی ۷۷۵۷۷۵

موکت به اقساط تلفن ۷۷۵۷۷۵

کفپوش همه نوع به اقساط ۷۷۵۷۷۵

تزئینات تهران ویلامرکز
پخش انواع کاغذ دیواری‌موکت پرده پارچه‌ای و کرکره کلیه لوازم تزئینی با تخفیف کلی ـ ۹۷۶۶۸۶

برای ساختمان شما

پاکتان
انجام امور کلیه نظافت ساختمانی تلفن ۸۳۸۱۷۲ و ۷۵۴۷۵۳

باقساط
تعمیرات کلی وجزئی ساختمان تلفن ۷۷۸۱۴۸

آسفالت ، نقاشی ، تعمیرات مرغوب تلفن: ۶۲۵۷۳۲

نظافت کلی ساختمان تلفن ۷۹۵۳۰۷

اکوستیک
فروش ونصب سقفهای کادب صادکو تلفنهای ۸۱ـ۷۶۱۲۸۰
۱ـ۲۴ آ ـ ۶۳۷۵

دفتر نما تعمیرات ساختمان کلی و جزئی، بنائی، تخریب ، نقاشی، تزئینات ، نجاری نقد و اقساط تلفن ۸۲۷۷۲۱

شرکت ساختمانی آسیا

سازنده آپارتمان ویلا . بیمارستان‌در تهران‌وشهرستانها
تلفن ۸۴۷۲۸۸

پاکسازان

نظافت کلیه قسمت های ساختمان تلفن ۸۳۶۴۷۱

سمپاشی آناهیتا
۷۹۵۳۰۷

مؤسسه R.P.S
ایمنی شما بارول پلاك سنگهای ساختمان
تلفن ۷۸۱۱۹۶

کلیه تعمیرات ساختمان با تلفن ۹۲۶۰۲۳

فروش لوازم ساختمانی وصنعتی

قابل توجه
شرکتهای ساختمانی ـ مهندسین مشاور ساختمان ـ معماران و کارگاههای صنعتی
برای تهیه هر نوع آهن بر طبق نقشه روز با تلفن ۵۲۷۹۸۶ ـ با به بازرگانی بتاجار و زجری
• فوروزخان ساختمان لولادر مراجعه نمایند

لوله بازکنی

رفع گرفتگی مرغوب لوله ساختمانی
باد سنگاه و تراکم هوا ـ تلفن ۷۸۷۲۷

لوله بازکنی ولوله کشی دروازه دولت ۸۲۷۴۰۸

لوله بازکنی ولوله کشی مقدم ۹۲۵۲۷۴

لوله بازکنی
فوری تلفن ۴۴۲۴۶

لوله‌بازکنی یکساعته
۷۶۵۲۴۴

لوله‌بازکنی روزولت شبانه‌روزی ۴۷۱۴۳

تخلیه چاه

تخلیه‌چاه
و لوله بازکنی
تلفن : ۵۳۲۵۵۰

تخلیه‌چاه
و لوله بازکنی
تلفن : ۵۳۷۱۸۳

تخلیه‌چاه
و لوله بازکنی
تلفن : ۵۳۱۷۰۵

تخلیه‌چاه
توالت و فاضلاب ولوله بازکنی تلفن ۹۲۳۳۵۹

تخلیه‌چاه
ازهرنوع‌چاه۵۳۹۲۵۳

تخلیه‌چاه
ولوله بازکنی پات با تخفیف مخصوص
تلفن ۴۷۶۳۴

لوله بازکنی ، لوله‌کشی تخلیه چاه تلفن
۷۵۹۷۲۱

تخلیه فوری‌موتوری‌مقنی لوله‌بازکنی ۲۴ ساعته۹۳۱۳۹۶
آ ـ ۷۰۰۹

پرستو گاز

گازسرویس
ازساعت ۷ صبح الی ۱۰ شب
۹۶۳۰۲۱-۶
۹۵۰۰۰۱-۶
سرویس و تعمیرات اجاق
۹۶۳۰۳۰

گمشده

یکبرگ ده سهمی‌شماره۱۱۱۸۱ تا ۱۱۱۹۰ سهام‌شرکت‌پس‌انداز ووام مسکن کورش بزرگ‌متعلق به آینجانب حسین پارسی علی‌آبادی مفقود شده‌واز‌درجه اعتبار ساقط است .
آ ـ ۵۷۷۱

در تاریخ ۱۶ تیرماه ۱۳۵۳کیف محتوی دودسته چک بانک اعتبارات شعبه تخت جمشید ، حسابجاری ۲۰۱۴۵۷۲ ـ ۰۱ بنام اینجانب گابریل کهن‌که یک دسته آن کاملا سفید ومصرف نشده و دسته دیگری قسمتی سفید میباشد همچنین‌کلیه‌اوراق واسناد مربوط به گذرنامه و پروانه اقامت و کاروگواهی‌نامه رانندگی اینجانب و همچنین اوراق متفرقه دیگر پاشکستن شیشه درب ماشین بسرقت‌رفته است مراتب باداره آگاهی‌اعلام وبدینوسیله نیز باطلاع عموم میرساند که چنانچه از اوراق وچکهای مربوطه‌نزدهرکس‌دیده شود از درجه اعتبار ساقط میباشد . ضمنا کسی که این اوراق را پیدا کرده خواهشمند است به آدرس ذیل: خیابان تخت جمشید پلاک ۲۴۳شرکت مهک تلفن های ۸۲۷۵۰۶ ـ ۸۲۸۲۱۴ـ ۸۲۷۶۷۰ـ۸۲۰۸۸۲ باینجانب گابریل‌کهن تسلیم و مژدگانی خوب دریافت‌دارد . گابریل کهن
آ ـ ۵۷۵۳

آگهی فقدان پروانه

مالکیت خودرو
آقای ناصر ابلق‌دارکارت‌مالکیت موتورسیکلت شماره ۵۵۲۴ تهران ۳۸ را مفقود و تقاضای صدور مجدد آنرا دارد مراتب در سه نوبت هر ده روز یکبار آگهی میگردد در صورت عدم اعتراض ده روز پس ازنشراین آگهی المثنی مربوطه تنظیم و تسلیم نامبرده خواهد شد .
اداره‌راهنمائی‌ورانندگی

آگهیهای متفرقه

زمین شمارا با سهلترین شرایط ساختمان میکنیم
تلفن مستقیم ۶۲۵۶۷۳و ۱۹الی۶۲۷۹۴۷ داخلی۴۷

کرکره چوبی میشلر
MISCHLER
سرما ، گرما و نور از کرکره چوبی میشلر عبور نمیکند
پارکت BW
نمایشگاه : شاهرضا کوچه فتوحی
۸۲۹۳۹۰-۸۲۴۳۰۷
۸۲۴۸۷۰-۸۲۹۵۹۶

یکدستگاه باسکول ۵۰ تنی ۷ متری به قیمت مناسب خریداریم تلفن ۸۴۶۶۱۱

رستورانها

یك خبر مهم
تمام گوشت مصرفی چلوکبابی ملی از همدان تهیه میشود . سرچشمه چلوکبابی ملی تلفن های ۳۰۳۹۱۱ و ۳۹۳۱۵۶

وام ساختمان

فوری
تلفن ۷۶۵۷۴۵

پول
در مقابل چك کارمندی ملك ـ تلفن ـ اتومبیل
۴۳۵۲۸
مرکز پول‌شرطی تهران در موسسه ۵۵۵ فقط جهت خانه و مستغلات پول‌موجوداست۸۳۰۸۳۵

پول
نیم ساعته
بدون کمیسیون
هزاری ۱۵ تومان
در مقابل هرنوع‌اتومبیل شخصی ـ تاکسی ـ کرایه تلفن بدون خرج محضر ساختمان باسود بانکی
۸۳۲۹۸۶
آدرس شاهرضابین رامسر و فرصت پلاك ۴۴۴ موسسه ایرانشاد

خانه پول ـ فرح شمالی مرکز معاملات پول تهران ۸۴۸۳۸۸

وام به اتومبیل و چك
۴۴۲۲۰

وام

قبل از اینکه میخواهید از موسسه‌ای روی چك ـ تلفن ـ اتومبیل ـ ملك خود وام بگیرید با ما تماس حاصل فرمائید
بنفع شماست
۴۷۴۵۱ ـ ۴۶۳۵۷ ـ ۴۱۵۱۰ داخلی۲۲

مورد نیاز

بپول راکد شمادرمقابل ملك هزاری ۲۰ تومان اتومبیل هزاری۴۰تومان چك‌وسفته معتبر هزاری ۸۰ تومان با تضمین میدهیم
۴۳۵۲۸

پول
اگربهره عالی میخواهید با ما تماس بگیرید تا بهر مبلغ از پول شما هزاری ۱۰۰ تومان بهره بدهیم
۸۳۶۷۳۵

بپول راکد شما باانتقال مبیع هزاری ۵۰ تومان سود میدهیم ۷۵۶۴۲۵

پول‌درمقابل خانه‌ارزنده نیازمندیم ۷۵۶۴۲۵

پول شرطی درمقابل‌خانه مستغلات فوراً نیازمندیم
۹۲۸۴۶۶

پول شرطی نیازمندیم
۸۲۸۳۴۹

پول شرطی نیازمندیم ۸۲۲۶۵۹

پول ارزان و فوری
موجود است دفترسام۸۲۲۶۵۹

پول‌شرطی‌با سودبانکی در مقابل خانه و تلفن :
۹۲۳۵۰۴

پول۵ر۱ شاهی۶۲۴۸۷۳

وام ۶ساله بابهره ۵ر۸٪
۸۳۲۹۸۶

پول فوری با سودبانکی درمقابل خانه مستغلات
۹۲۸۴۶۵

قبوض

قبوض شهرداری خریداریم ۴۵۹۵۷

وام و خرید قبوض بانك کارگشائی تلفن ۴۵۱۶۸
۶۶۲۴۵۹ ـ ۴۳۴۹۹

جهت اجاره بخارجیان

هرنوع مستغلات در شهر و شمیرانات خصوصا طبقه اول‌با استخر نیاز فوری‌است۸۳۰۸۴۱ ـ ۸۳۰۸۴۲

موسسه نیازمندیهای هیلتون اجاره به خارجیان ۸۳۴۶۳۷

۲۴ ساعته اجاره منزل شمال شهر و شمیران‌به خارجیان ۶۳۶۹۵۷ فرخ

موسسه امپایر

خانه بخارجیان اجاره میدهد
۷۷۸۹۵۵-۷۷۲۲۲۲

موسسه امور خارجیان

مرکز اجاره تخت جمشید جنب بانک ۵۰۲
۷۵۱۷۸۲-۷۵۲۳۵۸

سازمان مسکن پارس

مرکز ۸۵۳۸۵۳
۸۴۸۴۲۴
اجاره ۸۵۷۵۸۵
بخارجیان

موسسه ظفر

خانه بخارجیان اجاره میدهد
۷۷۸۵۸۹ و ۷۷۷۷۴۶

سازمان کورش

۸۲۹۷۶۶ - ۸۳۵۱۲۰
اجاره منازل بخارجیان

PAYAMAGENCY
سازمان امور خارجیها
۷۵۳۳۵۳
مرکز اجاره بخارجیان
۷۵۲۲۸۳

آگهی استخدام

شرکت سایبر وابسته به وزارت آب و برق برای انجام کار درسد قشلاق واقع در سنندج به‌افراد واجد شرایط زیر نیازمند است :
۱ـ مهندس راه و ساختمان باسابقه‌کاردر امورآزمایشگاه مکانیک خاک یکنفر.
۲ـ انباردار با اطلاع‌ازامور انبارداری‌با سیستم کاردکس یکنفر.
داوطلبان میتوانند همه روزه به‌استثنای ایام تعطیل از ساعت ۸ صبح تا۱۲ بدفتر شرکت واقع در خیابان پهلوی. جنب سینما آتلانتیک کوچه رهبان مراجعه و یا باتلفن‌های شماره ۶۲۷۵۰۱و ۶۲۷۵۰۲ ارتباط تلفنی برقرارنمایند تاترتیب مصاحبه و انتخاب آنان داده شود. م‌الف ۷۵۶۰

آگهی استخدام

سازمان بیمه های اجتماعی برای خدمت در کرمانشاه به‌دونفرپزشك عمومی‌نیازداردداوطلبان می توانند بمنظور آگاهی از شرایط‌استخدام به اداره کل کارگزینی سازمان در خیابان آیزنهاور مراجعه نمایند ۸ر۱۱۰ م الف ۷۶۶۷
سازمان بیمه های اجتماعی

گروه صنعتی کی.بی.سی (تولیدارو) استخدام میکند

۱ـ دکتر داروساز و لیسانس شیمی مرد تمام وقت یانیمه وقت جهت ویزیت در تهران.
۲ـ منشی‌زن باحداقل تحصیلات دیپلم و تسلط کامل به‌ماشین‌نویسی فارسی
نشانی خیابان نادری شماره ۲۴۷

کالدر آلمانی CALDER

درباز کن برقی
باگوشی نشکن رنگی وزنگ پیانوئی
بوسیله تلفن نمایش دهید. نماینده انحصاری، تلفن ۶۸۱۰۱۱
فروش درکلیه الکتریکی‌ها در تهران و شهرستانها

مینو

استخدام مهندس مکانیك
گروه صنعتی مینو یك‌نفر مهندس‌مکانیك را که حداقل دوسال سابقه کار داشته و به زبان انگلیسی نیز تسلط کامل داشته باشد استخدام میکند .
از واجدین شرایط خواهشمند است مشخصات و سوابق شغلی خود را حداکثر تا آخر تیرماه به صندوق پستی ۷۰۳ تهران امور اداری) ارسال نمایند .

جهان گاز

BUTANE
جهان گاز
قبول سفارشات گاز از ۷ صبح تا ۱۰ شب
باشماره‌های ۹۵۳۰۵۱-۵۹
صدورکارت اشتراك ۳۱۳۱۶۳
سرویس وتعمیرات ۲-۳۱۳۱۶۱
دفترمرکزی وفروش ۱۵-۳۰۷۷۱۱
شکایات گازرسانی ۶۶۲۰۶۰
جهان گاز

آگهی استخدام

شرکت سهامی برق منطقه‌ای جنوب شرقی ایران تعدادی مهندس مکانیك و برق و ساختمان وتکنیسین مکانیك وبرق ودیپلمه فنی‌جهت‌خدمت در استان سیستان و بلوچستان را طبق شرایط و مقررات خود استخدام می نماید، داوطلبان‌حداکثر تاپایان تیرماه جاری به اداره برق زاهدان‌و یادفتر شرکت در تهران بلوار الیزابت ، خیابان میکده ساختمان امیرکبیر ویا در کرمان به اداره مرکزی شرکت مراجعه نمایند .
شرکت سهامی برق منطقه‌ای جنوب شرقی ایران ـ فریدون صمیمی رئیس هیئت مدیره و مدیر عامل

بیمارستان وزایشگاه شهریار

تعدادی‌نرس ـ بهیار و کمك‌بهیار با حقوق مکفی و شرایطی عالی استخدام‌مینماید .
آدرس : خیابان آیزنهاور روبروی کاخ‌وزارت کار اول خیابان آذربایجان بیمارستان شهریار روز های زوج ساعات ۱۴ الی ۱۶مراجعه فرمایند

آگهی قبول کارآموز

کشتیرانی ملی آریا تعدادی دوشیزه کارآموز کارمند دفتری و ماشین نویس فارسی و لاتین را جهت خدمت در تهران با شرایط ذیل می پذیرد .
۱ ـ تابعیت دولت شاهنشاهی ایران و متدین به یکی از ادیان رسمی کشور .
۲ ـ داشتن گواهینامه کامل دبیرستان .
۳ ـ دارا بودن گواهینامه معتبر ماشین نویسی فارسی یا لاتین (داوطلبانی که ماشین نویسی فارسی و لاتین را تواما بدانند با شرایط مساوی تقدم خواهند داشت .)
۴ ـ دارا بودن دفترچه پایان خدمت یا برگ معافیت دائم (باستثنای معافیت پزشکی) .
۵ ـ شاغل نبودن و نداشتن تعهد خدمت درموسسات دولتی و غیر دولتی .
۶ـ نداشتن سوء پیشینه .
داوطلبان می توانند برای کسب اطلاع بیشتر و ثبت نام جهت مصاحبه با در دست داشتن ۱ قطعه عکس ۴×۶ در روز های یکشنبه ۲۳ و دوشنبه ۲۴ تیر ماه جاری از ساعت ۵ تا ۷ بعدازظهر به ساختمان کشتیرانی ملی آریا به قسمت آموزش واقع در خیابان کریمخان زند بین آبان و بهجت آباد مراجعه نمایند .

IMMEDIATE EMPLOYMENT

Iran Electronics Industries (IEI) is a new Government affiliated company engaged in Design, Maintenance, and Manufacture of a number of electronics systems and devices.

We are looking for qualified applicants for a number of interesting and challenging positions with good salary, and outstanding benefits.

1. ELECTRONICS ENGINEERS WITH THE FOLLOWING EXPERIENCE:

— Design and development of communication systems.
— Establishing electrical and mechanical standards.
— High frequency and line of sight radio systems planning.
— Real time on-line computer systems.
— Design and development of digital systems.
— Design of security systems.

2. ELECTRONICS TECHNICIANS WITH FOLLOWING EXPERIENCE:

— Soldering and related bench work and assembly of all electronics parts and components.
— Electronics inspectors, must be able to read electronics diagrams.

3. SECRETARIES AND TYPISTS:

— Experience with office procedures and typing in English and Farsi.

4. PERSONNEL ADMINISTRATORS:

Experienced in one or more of the following disciplines:
— Wage and salary/compensation
— training
— procedures and employment.

All applicants must have the following qualifications:

A. Fluency in English
B. Iranian Nationality
C. Military exempted.

Interested persons should call Mr. G. R. Tabdili at the Kings Hotel on July 13, 14, 15, or come to Hotel between 8.00 A.M. to 6.00 P.M. for a personal interview.

Address-Pahlavi Ave. Khosro-Khavar Street No. 8
Phone-668661-3 and 668071-3.

قابل توجه وارد کنندگان کالا وتولید کنندگان

موسسه تجارتی استورم . بابرخورداری ازکادر بازاریابی ورزیده و سرویس مجهز آماده قبول نمایندگی پخش‌محصولات شما درغرب کشور می باشد .
همدان ـ میدان پهلوی ـ اول خیابان بوعلی ـ تلفن ۲۰۲۴

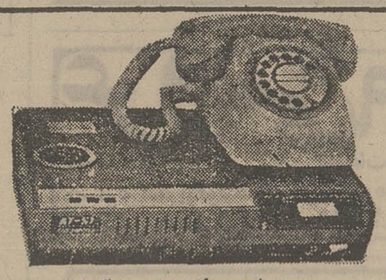

دستگاه الکترونیکی سکرتر تلفنی
در غیبت شما و تعطیل موسسه به‌مراجعین تلفنی شما پاسخ می‌دهد و پیغام آنها را ضبط می‌کند .
نماینده انحصاری و مرکز فروش شرکت کد الکتریک
خیابان پهلوی مقابل پارك ساعی شماره ۶۸۰
بوسیله تلفن ۶۸۱۰۱۶ سفارش دهید

گروه مهندسین خانه ساز

تفکیك، نقشه ، اجراء ، آسفالت
تلفن ۸۳۹۱۸۳

ایزولاسیون بام و پی

با ۱۵ سال تضمین
ترمیم ونوسازی آسفالتهای فرسوده
باماده روف کوتینگ (آسفالتکس)
شرکت تك‌کو ۸۷۰۲۸۸

فروش شیر خشك

مقدار پانصد تن شیر خشك باقیمت
وشرایط C & F تحویل خرمشهر
یابندرشاهپور
شرکت ایرزاس تلفن ۸۴۸۵۰۰
صندوق پستی ۳۰۵۲ تهران

رزاق‌منش از روابط خود با منیژه پرده برداشت

رزاق منش به مادر منیژه حجازی تسلیت گفت

انوشیروان رزاق‌منش از روابط خود با منیژه حجازی ، پرده برداشت .

محاکمه‌جنجالی رزاق‌منش با آغاز سئوالات رئیس دادگاه وپاسخ های متهم ، به جالبترین و حساسترین قسمت وارد شد . رزاق‌منش ، در حدود ساعت ده ونیم صبح روز پنجشنبه گذشته به جایگاه متهمین فرا خوانده شد و بقیه وقت دادگاه امروز را به سئوالات رئیس دادگاه پاسخ گفت .

قبل از رزاق منش آقای جعفر منصوریان وکیل خانواده مقتوله ـمنیژه حجازی ـ در یک‌لایحه بیست و شه صفحه‌ای تقاضای تعیین‌اشدمجازات‌برای‌رزاق‌منش را کرد وازدادگاه خواست‌متهم را به پرداخت ۲۵۰ هزارریال خسارت مادی و همچنین‌تادیه خسارت معنوی (که گفته میشود ۵ میلیون ریال است)به‌خانواده حجازی محکوم کند .

در این هنگام رئیس دادگاه ـ دکتر علی آراد ـ متهم را به جایگاه فرا خواند . ابتدا به او گفت :

ـآقای رزاق منش مواظب اظهارات خود باشید و ادب و نزاکت را هم رعایت فرمائید. اظهارات و شکایات خانم فخر تـوران رکنی و گزارش ۲۴ر۵ر۱۹ مورخ ۹ر۱۱ر۵۲ کلانتری قلهک برای‌شما قرائت میشود . همچنین اظهارات ستوان‌یکم‌قربانعلی شاهسوارنزد بازپرس قرائت میشود ضمنا پاسبان کربلائی اظهارداشته: «وقتی من به بیمارستان رفتم ، بانو منیژه قادر به بازگوئی‌نبود و خانم فخر توران هم شکایت کرده است شما یکروز قبل از واقعه در منزل آنها ناهارمهمان بوده‌ای‌و پس از صرف نهاردر حدود ساعت سه و سی دقیقه ، بمنظور دیدن آپارتمان باتفاق مقتوله از منزل خارج شده‌ای تا آنکه ساعت ۱۴ روز بعد ، شخصی به خانم حجازی تلفن میکند و اظهار میدارد که شب قبل مردی را دیده ـ حدود ساعت ۱۲ ـ که منیژه را در خیابان نوبخت ـ مقابل منزل حجازی ـکتک میزده ووی را در جوی پر ازیخ‌انداخته است.

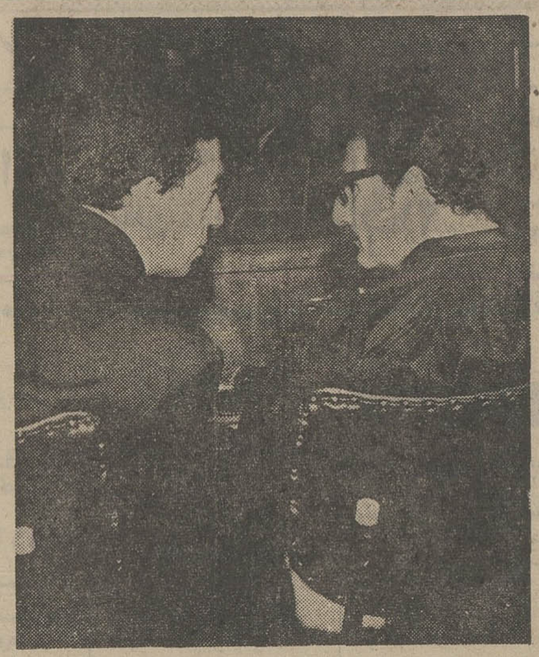

رزاق‌منش پیش از آنکه برای پاسخ گفتن به سئوالات رئیس دادگاه به جایگاه مخصوص‌برود با وکیل خود مشورت کرد .

دست آخر همکه‌آن مردخواسته اعتراض کند ولی شما بامشت به شقیقه‌اش زده‌ای،چه‌میگوئی؟

رزاق‌منش:در حدود کدامیک از سئوالات شما پاسخ بگویم: (همهمه تماشاچیان) .

رئیس دادگاه : بطورکلی‌پاسخ بدهید .

رزاق منش (معروف به‌اندی): میخواستم از حضور محترم دادگاه تقاضا کنم کسئوالات را جزء به جزء مطرح نمائید .

رئیس دادگاه : در مورد اینکه ناهار منزل حجازی خورده‌اید و شکایت خانم حجازی‌بکوئید.

اندی : در مورد اینکه ناهار منزلشان خورده‌ام ، شکایت کرده‌اند !؟ (همهمه تماشاچیان) .

رئیس دادگاه : واقعه رابطور کامل بگوئید .

تسلیت به خانم حجازی

اندی : اولین واقعیتی که‌باید بگویم اینست‌که‌این حادثه‌بهمان اندازه که برای خانم حجازی تاسف آوراست‌مرا هم‌اندوهگین کرده ، بهمین جهت ابتدا باید به ایشان (خانم حجازی ـ مادر منیژه ـ) تسلیت بگویم .

اما نکته دیگر اینکه منیژه ، دختری بالغ و ۲۷ ساله بود و در طی مدتی که در بیمارستان بستری بود بخوبی قادربه‌تکلم بود ومیتوانست ادای شکایت کند . منتهی در زمان حیاتش هیچگونه شکایتی از من نکرد و باین جهت بازداشت من از ابتداء غیر قانونی بوده است!

آقای رئیس ! در تنظیم برگ های این پرونده از ابتدانظرات خاصی اعمال شده است ، از جمله آنکه من بیجهت ۴۵روز ممنوع‌الملاقات بوده‌و جراید و دیگران‌مرابه‌دروغ متهم‌کرده‌اند تا افکار عمومی را نسبت به‌من برانگیزند و به این ترتیب وسیله‌ای برای محکوم کردن‌من در دست داشته‌باشند . ازاینرو از قضات محترم تقاضا دارم بنحو احسن در خصوص این پرونده ، رسیدگی کنند .

رئیس دادگاه : در مورد اظهارات‌ستوانیکم شاهسوارچه میگوئی ؟

اندی : «قانون و رویه اینست‌که در مراجعه به بیمارستانها ، بخصوص بیمارستان پارس که فقط از روی ظاهر ، تقلید بیمارستانهای امریکائی را در می آورند ، مراجعه کننده باید کتبا هویت خود و خصوصیات مریض را در کارت مخصوص قید کند و منهم موقعی که به بیمارستان مذکورمراجعه کردم، گواهی‌نامه رانندگی‌ام را تسلیم مامورین نمودم . باین جهت گزارشاتی که در دادگاه قرائت شد و همچنین شکایت مدعی خصوصی را قبول ندارم» .

در این هنگام که دکتر علی آراد (رئیس شعبه دوم دادگاه عالی جنائی) میخواست سئوال بعدی را مطرح کند رزاق‌منش از وکیلش کاغذ خواست که سئوالات را بنویسد تا بدقت به آنها پاسخ گوید .»

رئیس دادگاه : آیا شما منیژه را می‌شناخته‌اید؟و آیا اختلافی با او داشته‌اید ؟ شب وقوع حادثه را و اینکه طبق ادعای شما در مراحل تحقیق تصادفی در آنشب در شرف وقوع بوده است توضیح دهید .

اندی : منظورتان در ابتدای سئوالتان درمورد شناسائی من نسبت به منیژه چیست چه نوع شناسائی و تا چه عمقی ؟

رئیس دادگاه : منظوراینست آیا اصولا شما منیژه را می‌شناخته‌اید ؟ و در اینصورت‌آیا با او صمیمی بوده‌اید ؟ و در ضمن اختلافی با این دختر داشته‌اید یا خیر ؟

اندی : من از ۴سال پیش با خانم منیژه حجازی آشنا هستم رابطه‌ای هم که با اودارم یک رابطه معمولی یک زن با یک مرد است و منطبق است‌بر تمام سطوح روابطی که یک زن میتواند با یک مرد داشته‌باشد. متاسفانه این چیزی است که نه تنها بازپرس بلکه کسانی هم که در محضر دادگاه سخن می گویندبه آن توجه نکرده‌اند زیرا در اینجا عقاید قرن ۱۷ و ۱۸ را مطرح و از این ضربه‌برای محکوم کردن من استفاده می‌کنند ، در حالیکه نمی دانند ما در سال ۱۹۷۴ زندگی می‌کنیم .

منیژه دانا ، با هوش وتحصیل کرده بود . او بیش از حد به من نزدیک بود ، تا جائیکه مادرش خانم حجازی از روابط ما به خواهر زاده‌اش ـ پسر خاله منیژه ـ گله کرده بود . او گفته بود :

چرا منیژه در مورد روابط نزدیکش با رزاق‌منش به من چیزی نمی گوید .

در هر حال در شب حادثه نه ، بلکه در اغلب روزها ، من و منیژه با هم ناهار و یا شام می خوردیم . بعضی روز ها به اصرار منیژه و بدون تمایل من ، ناهار را در منزل آنها ـ و در کنار یکدیگر ـ صرف می کردیم آنروز هم با اصرارمنیژه و بدون تمایل من با هم ناهار خوردیم و موضوع اینکه صرف ناهار با منیژه بخاطر تقاضای من برای دیدن آپارتمان باشد ، نه تنها اصلا مطرح نبود بلکه منیژه در صدد تهیه آپارتمانی بود که ما مشترکا در آن زندگی کنیم . صبح آن روز نیز منیژه از من خواست ناهار به منزل آنها بروم تابعدازظهر آپارتمانی را که او قبلا دیده بود بمن نشان دهد .

(با این حرف خانم حجازی سرخود را تکان دادودرحالیکه بی‌اندازه ناراحت مینمود لب های خود را دندان گرفت .)

رزاق‌منش افزود :

چون دو روز قبل از وقوع حادثه از ماموریت میلان‌برگشته بودم ، اثاثیه‌ام را در خانه یکی از دوستانم گذاشتم و خیال داشتم‌مقداری ازآنها رابفروشم. از اینرو روز دوشنبه ـ روز وقوع حادثه ـ باتفاق منیژه به خانه دوستم رفتیم و مشغول باز کردن ومرتب کردن اثاثیه‌شدیم.

در این ساعت بدفتری که قرار بود ، آپارتمان برایمان تهیه کند رفتیم ولی صاحب بنگاه نبود ، منیژه پیشنهادکرد به منزل دختر خاله‌اش (خانم سوسن) برویم . تلفن کرد و چون دختر سوسن مریض بود، ازرفتن به خانه آنها نیزمنصرف شدیم . منیژه به برنامه مراد برقی علاقه داشت و آن شب هم که دوشنبه شب بود اظهار علاقه کرد که این برنامه را ببیند . باتفاق به منزل یکی‌از دوستانم رفتیم‌ضمن اینکه‌مقداری غذا خریده بودیم . تا ساعت دو الی دونیم بعداز نیمه شب آن جا بودیم ، در این ساعت از منزل آنها خارج شدیم و بطرف شمیران حرکت کردیم حدودسه راه ضرابخانه نرسیده به کاخ جوانان بود که آن واقعه رخ داد :

منیژه رو به من و پشت به در اتومبیل نشسته بود واصلا حواسش به جلونبودیک تاکسی هم دست راست خیابان توقف کرده بود که ناگهان و با سرعت پیچید . راننده این تاکسی سرعت مرا بد حساب کرده بود و حتی برای ردشدن من مکث هم نکرد .

رزاق‌منش افزود : بمجرد مواجه شدن‌با این صحنه‌ناگزیر شدم ترمز کنم و به دست راست به پیچم در این موقع خود را با درخت های کنار خیابان مواجه دیدم و برای جلوگیری از برخورد با آنها فرمان را به سمت چپ پیچاندم .

خلاصه در اثر این فعل و انفعالات منیژه دو سه بار به دو ودیوار برخورد کرداز جمله آنکه با پشت به در و باصورت به دنده خورد حتی خون هائی را هم‌که در عقب‌اتومبیل‌مشاهده شده در اثر پارگی شریان او ایجاد شده و همین شتاب خون را به عقب اتومبیل پاشانده است . .

دنباله خبر های مربوط به این محاکمه در صفحه حوادث چاپ شده است

KOMATSU
کوماتسو
با تکنیک برتر
واستحکام بیشتر

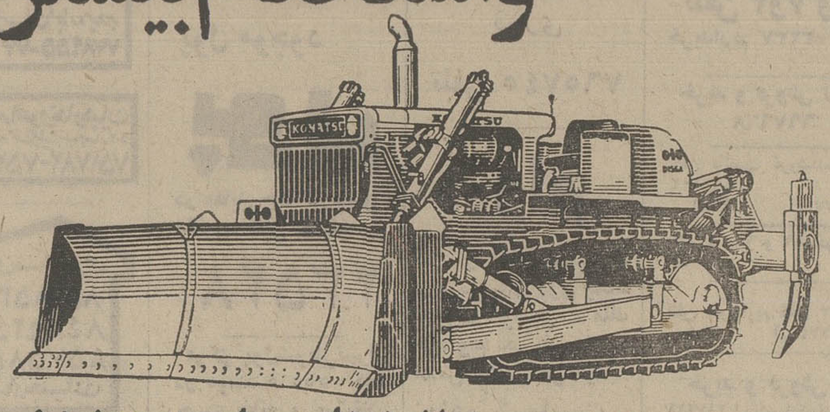

بولدوزرهای مدل ۶۰، ۶۵، ۸۵
۱۵۵، ۳۵۵ کوماتسو بقدرت‌های
از ۱۴۰ تا ۴۱۰ اسب درچرخ طیار

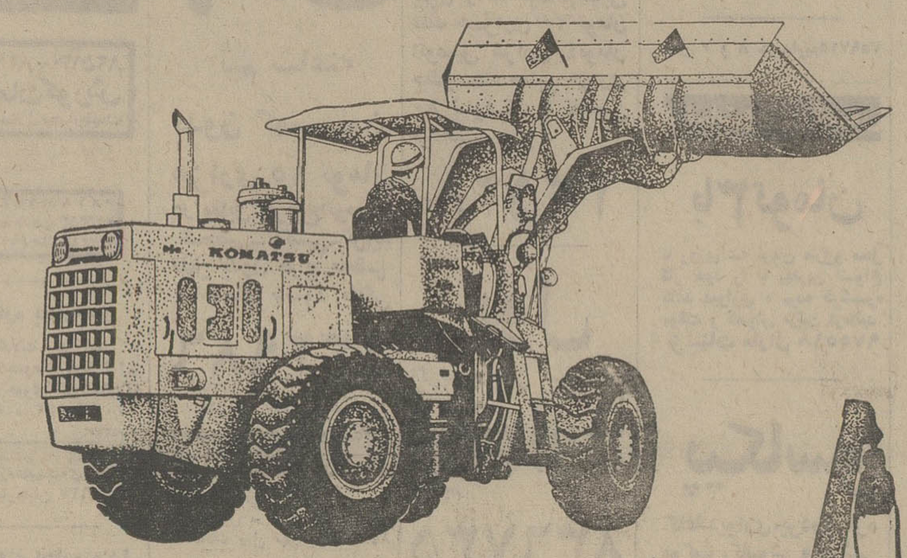

لودرچرخ لاستیکی
دبلیودی ۸۵ اس کوماتسو
بقدرت ۱۳۸ اسب درچرخ طیار
بابیل بظرفیت ۳ یارد مکعب

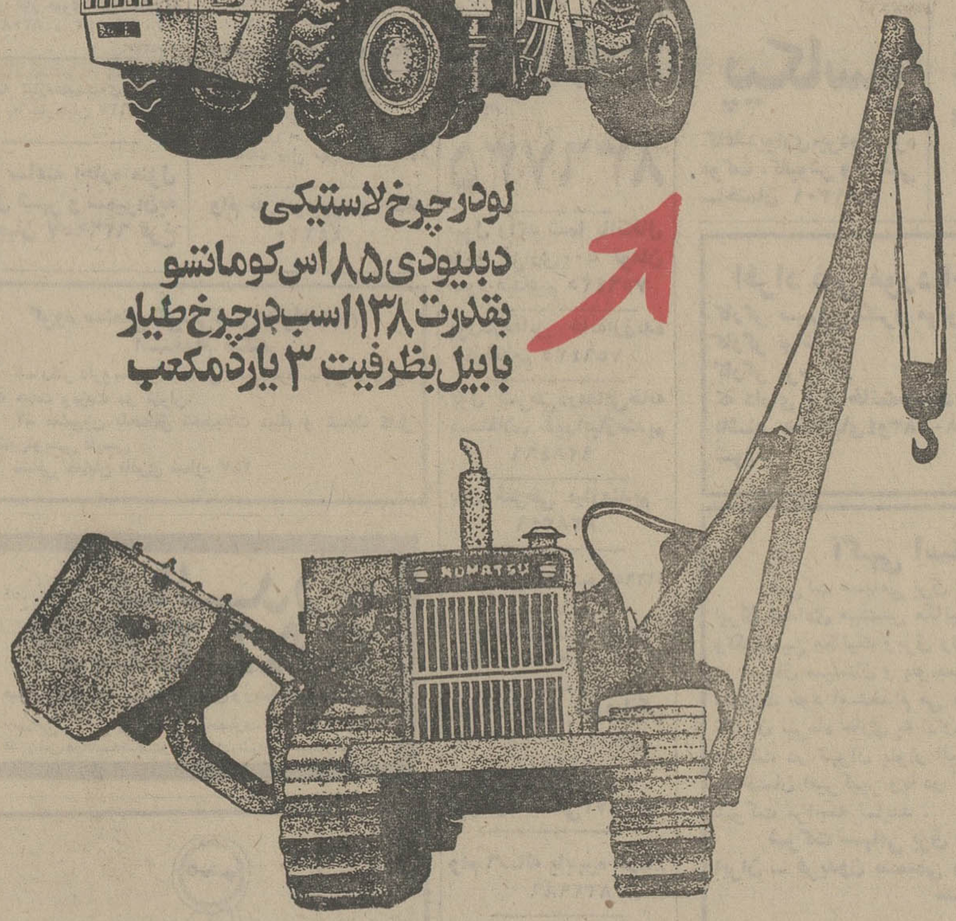

انواع سایدبوم کوماتسو
بقدرتهای
۱۴۰، ۱۸۰ و ۳۲۰ اسب
در چرخ طیار باجعبه دنده اتوماتیک

نماینده انحصاری در ایران
شرکت سهامی خاص هاماراگ تهران : خیابان تخت طاووس
شماره ۵ ساختمان آرک تلفنهای ۵ ـ ۸۳۱۶۵۳

جدول های اطلاعات

جدول عادی

شماره ۷۷۸۵

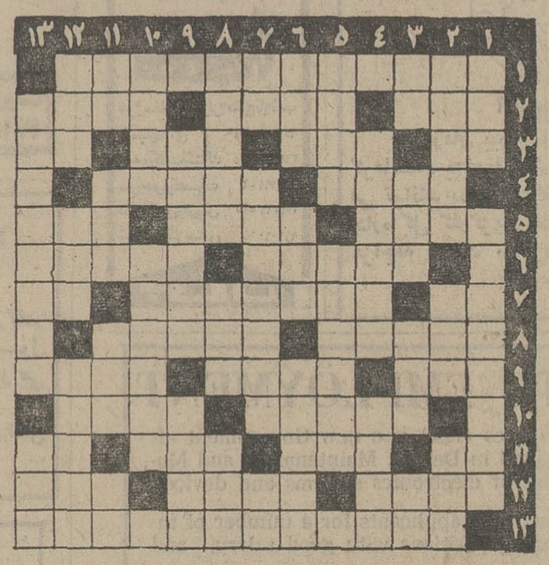

افقی :

۱ـ اثر معروف ویلیام‌ساروبان که به فارسی‌نیزدرآمده است۲ـ غذای آخر ـ برسر تشیند ـ بهتر ۳ـ بگذار ـ بددهنی ـ کیوسک ـ خسته میزند ۴ـ دکانها را با آن بستند ـ گوشه ۵ـ ابوی ـ از قهرمانان اصلی کلیله و دمنه ـ باغ حیوانات۶ـ از اقسام شعر فارسی ـ عالم اجسام ۷ـ شهر جاویدان ـ به تعبیری شراب است ـ نفس‌کش ۸ـ انتخاب ـ از شهر های معروف خاورمیانه عربی ۹ـ از بین رفته ـ شیطان ـ بی‌سر و صدا و جنب و جوش ۱۰ ـ طیران ـ حزب مخالف ۱۱ ـ پایه ـ از شهر های نزدیک پایتخت ـ اسباب سفر ـ داخل ۱۲ـ پررو ـ حتما باید انجامش داد ـ تمیز ۱۳ـ دولت واقعی به اعتقاد شاعر دلداده .

عمودی :

۱ـ درهوا هم نعل می‌کنند ـ ایوان مداین بود ۲ـ شهری در جنوب روسیه که محل کنفرانس مهمی بود ـ اجرت ـ یخ چنین است ۳ـ بسیار نباشد ـ از روزنامه کسب می‌کنند ـ فرشته وارونه ـ دیروز ۴ـ باعجله ـ عدم‌تحرک ۵ـ غالبا سرش دراز است ـ محل‌آب‌خوری۶ـ باپارمیدارند ـ دستی بسوی خدا ـ مناسب نیست ۷ـ شراب فرنگی ـ عامل اصلی ایجاد بورس زمین ـ حرف ندا ۸ـ رحم ـ زلف ـ مناسب ۹ـ از معروفترین‌الماس های‌جهان ـ برای وعظ کردن جای مناسبی است ۱۰ـ باهوش بسیار ـ در موقع خوردن در حرکت است ۱۱ـ پهلوان ـ خواهش دل ـ زودشکن ـ عصب ۱۲ـ آزاد ـ اطراف ـ کمک کردن ۱۳ـ فرزند ناخلف رابدان تشبیه کرده‌اند ـ پایه .

حل جدول شماره ۷۷۸۴

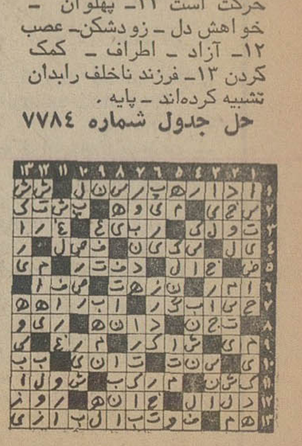

جدول ویژه

شماره ۱۴۵

افقی :

۱ـ ابرقدرتهای دست اول ۲ـ بدشگون ـ از سیاستمداران معاصر آسیائی ـ اسم خاچاطوریان ۳ـ حرف تصدیق ـ پایگاه اولیه ذوب‌آهن ـ راهش کهکشان است ـ مطرب از آن ناله‌ها دارد ۴ـ واحد بزرگ نظامی ـ زن بدکار ۵ـ سادمترین قانق‌ـ اسب زرد ـ اگر قانق نباشد خالی است ۶ـ دختر چارقد و نوه چادر ـ از سریالهای سابق تلویزیونی ۷ـ رودی در اروپا ـ چاخان ـ اندرون ۸ـ از خواص معروف فیزیکی ـ یک درجه پائینتر از کنیاک ۹ـ از وسایل رنگین کردن جامه ـ نوعی ماهی جنوب ـ فرو رفتگی در اصطلاح خیاطی ۱۰ ـ شریک ـ عاقبت در کوزه‌است۱۱ـ کیسه‌اش را برسر میگذارند‌ـ شیرین‌تر از همه ـ خوشحال ـ بی‌بند و بار ۱۲ـ سخن به اشاره ـ از خوراکهای سبزی و سیب زمینی ـ توسری‌خور چکش ۱۳ـ جانشین اوتانت .

عمودی :

۱ـ عدد مجهول ـ از عوارض روانی که خودخواهی و غرور و بدگمانی بسیار از عوارض آنست ۲ـ غرض ریش است ـ فراموشی ـ مشک ۳ـ از اقسام خاک ـ مرشد ورهبر اهل تصوف ـ آشکار ـ زینت رو ۴ـ خواننده معروف تنور ایتالیائی در اوایل قرن حاضر ـ بوزینه بهتر است نباشد ۵ـ از علائم تاخیر در حمام ـ سید پرنده ۶ـ میگیرند وبالا میروند‌ـ منزل ـ دومین اثر نویسنده پاپیون ۷ـ ضمیر معکوس ـ در سالهای اخیر بزرگترین پرنده بوده است ـ حرف تعجب ۸ ـ آهنگساز رمانتیک آلمانی‌درقرن نوزدهم که کارش به جنون کشید ـ از پارچه‌های قدیمی ـ قیافه و صورت ۹ـ تونل معروف‌فرامشمال‌ـ خوش‌آوازتر از همه ۱۰ـ مسافر ـ بدست آسیابانی کشته شد ۱۱ـ وراج میزند ـ از خطا های فوتبالی‌ـ پلنگش خطرناکتر است‌ـ ضمیر ۱۲ـ جاری اصفهانی ـ ماه فرنگی ـ روانشناس معروف آمریکائی در قرن بیستم ۱۳ـ از حالات روحی که موجب افسردگی است ـ بی‌استخوان.

حل جدول ویژه شماره ۱۴۴

استخرهای قابل حمل ساخت
آمریکا با دستگاه تصفیه
برای کناردریا ، حیاط منازل ـ تزئین چمن

شرکت تاسیساتی نوروگرما ـ خیابان امیرآباد جنوبی خیابان قوام شماره ۲۴ تلفن ۹۲۳۲۳۵ ـ ۹۳۰۰۷۳

عروسی ۱۴۹ ریال
فیلمبرداری رنگی ♡ تشریفات بی‌نظیر استقبال ♡
دیسکوته استریوفونیک ♡ سالن‌های مجلل
همگی مجانی ♡ تلفن ۶۶۳۶۳۵

تجدید آگهی مناقصه ، مربوط بخرید ۱۱ قلم مصالح چوبی

موسسه واکسن و سرمسازی رازی ـحصارك وابسته بوزارت کشاورزی و منابع طبیعی واقع در ۵۰ کیلومتری جاده تهران ـ قزوین ۱۱ قلم مصالح چوبی برای کار های نجاری موسسه را در سال ۱۳۵۳ از طریق مناقصه خریداری می نماید، داوطلبان شرکت در مناقصه می توانند برك شرائط و مشخصات‌مناقصه‌را ازدبیرخانه‌موسسه رازی در حصارك‌یادفتر مرکزی‌موسسه درتهران‌ـ بلوار الیزابت ـ وزارت کشاورزی و منابع‌طبیعی دریافت و پیشنهاد خود را تاساعت ۱۰ صبح روز دوشنبه هفتم‌مرداد ماه ۱۳۵۳ بدبیرخانه موسسه رازی ـ حصارك تسلیم و رسید دریافت دارند ، پیشنهادات رسیده در همان روز و ساعت‌در دفتر ذیحسابی موسسه رازی ـ حصارك باز و قرائت خواهد شد ، به پیشنهادهائی که فاقد سپرده‌بوده و دیرتراز موعد مقرربرسه ترتیب‌اثر داده‌نخواهد شد ، حضور پیشنهاد دهندگان در جلسه‌مناقصه آزاد است ، ضمنا موسسه رازی در رد یا قبول یك یا کلیه پیشنهادات مختار خواهد بود .

م الف ۷۵۵۸

موسسه رازی‌ـحصارك

نماینده‌فروش‌تهران‌ـفروشگاه‌پارس‌مکانیك ـ خیابان قزوین بین قنات و عسگری تلفن ۵۴۶۶۷۵ ـ ۵۴۳۹۸۳ محمد احمدی
نماینده فروش اهواز ـ خیابان ششم بهمن باغ معین ـ خیابان بختیار تلفن ۲۲۱۹۲
نماینده فروش شیراز ـ خیابان قصرالدشت ایستگاه‌رحمت آباد شماره ۱۰۹ تلفن ۲۶۸۱۰
نماینده فروش کرمان ـ خیابان کاظمی فروشگاه نظریان تلفن ۳۷۰۳
نماینده فروش اصفهان‌ـخیابان حکیم‌نظامی شرکت هاماراك تلفن ۷ـ۴۱۰۵۶
نماینده فروش تبریز ـ خیابان پهلوی روبروی هتل‌کارون فروشگاه خودکار تلفن ۴۲۷۲۴
نماینده فروش آمل ـ خیابان رضاشاه کبیرفروشگاه‌کچبی تلفن ۴۱۸۹
نماینده فروش زاهدان ـ خیابان اعلم بازرگانی سردارهرنام سنگه تلفن ۲۹۹۵

نتایج کنکور هفته‌اول مرداد اعلام‌میشود

کنکور سراسری دانشگاه هاو موسسات عالی آموزشی دیروز پایان یافت و نبی که‌متجاوز از صدهزار داوطلب شرکت در این کنکور و نیز اعضای خانواده های آن هارا چند ماه ملتهب کرده بود ، فرو نشست . این گروه اکنون نگران نتایجی‌هستند که پس از بررسی اوراق امتحانی بوسیله کامپیوتر ها، اعلام‌خواهد شد. این نتایج که به گفته مقامات آزمون شناسی درهفته اول‌مرداد انتشار می‌یابد، همراه با اسامی ۸۹۴۶ نفرداوطلبان به۱۲دانشگاه ومدرسه عالی آموزشی در سال ۱۳۵۳ نیز خواهد بود .

دنباله کنکور سراسری‌دانشگاه هاو مدارس عالی در سه گروه دوم ، چهارم و پنجم صبح دیروز در تهران و شش شهرستان‌برگزار شد .

در این سه گروه متجاوز از پنجاه هزار نفر ثبت نام کرده بودند که بازهم عده‌ای از آنان به علت عدم پیروزی در امتحانات ششم متوسطه نتوانستند شرکت کنند . نسبت غایبین دیروز نیز در حدود بیست در صد بود .

کنکور ساعت هشت صبح‌بفرمان ستادکنکور درحوزه‌های تهران‌و شش‌شهرستان آغاز شدوتا ساعت دوازده و بیست دقیقه ادامه یافت .

قیافه تهران در ساعت های‌اول بامداد دیروز نیز چون روز پنجشنبه باروز های دیگرتفاوت داشت . رفت و آمد و جنب و جوش فراوانی در خیابان ها به چشم میخورد و علاوه بر وسائط نقلیه شخصی ،تاکسی ها،موتور سه‌چرخه ها واتوبوس ها نیزدر رسانیدن داوطلبان‌بحوزه های امتحانی فعالیت داشتند . باتمام توصیه هائی که شده بود بازهم عده‌ای بدون کارت و یا بعد از بسته شدن درهای ورودی به‌پشت در حوزه های امتحانی آمدند و درنتیجه از شرکت درآزمون‌بزرگ زندگی خویش محروم شدند.

تصحیح اوراق

بعداز ظهر پنجشنبه دستگاه‌های کامپیوتر مرکز آزمون شناسی‌کار خود را آغاز کرد . اوراقی که به تدریج از حوزه های امتحانی‌باین مرکز میرسد تحویل کامپیوتر ها میشود .

کار هیئت اجرائی کنکور دیروز پایان یافت واین عده بعد ازمدتی کارشبانه روزی ، دیروز بعداز ظهر برای استراحت به‌منازل‌خود رفتند . زندانیان چاپخانه آزمون شناسی هم دیروز صبح آزادشدند باید دانست این‌آزادی موقتی‌است زیرا این گروه مجددا برای چاپ سئوالات کنکور های متعدد دیگر که از چند روز آینده بتدریج‌انجام خواهد شد و تاآخر شهریور ماه ادامه می‌یابد، زندانی‌میشوند .

در این هفته دو کنکور دیگر با داوطلبانی بیشتر از پانزده هزار نفر برگزار میشود. اولین کنکور مربوط به دانشکاه‌صنعتی آریامهر است‌که روز چهارشنبه انجام خواهد شد . کنکوربعدی مربوط به کلاس های شبانه دانشگاه تهران‌است که‌روزهای جمعه و شنبه آینده برگزار می شود .

دانشگاه پهلوی نیز سرگرم بررسی وضع داوطلبان خود است و تا اوائل مرداد ماه اسامی پذیرفته شدگان را اعلام خواهد کرد .

در سراسر ماه های مردادو شهریور کنکورهای دیگری‌برای پذیرش دانشجو در مدارس عالی خصوصی انجام میشود . یک‌کنکوربزرگ دیگرکه‌باشرکت متجاوز از ده هزار نفر برای پذیرش فقط ۱۲۰ دانشجوانجام میشود مربوط به دوره شبانه مدرسه عالی بازرگانی تهران است .

عقاید داوطلبان

یک داوطلب دیروز پس از خاتمه امتحان می گفت کنکور دوازده موسسه عالی را یکی کرده‌اند که از صرف وقت و پرداخت ۵۰۰ ریال های‌متعدد داوطلبان جلوگیری شود. ولی حالا ، در یک کنکور سراسری و متجاوز از سی کنکورمدارس عالی خصوصی باید شرکت‌کنیم در صورتیکه اگر کنکور های دوازده‌موسسه‌اموزش عالی‌جدا بودهر داوطلب در سه یاچهار موسسه از این دوازده موسسه شرکت میکرد .کنکور سراسری نوعی‌مسابقه‌دو است. اگر نفس کسی‌گرفت ونتوانست به خط پایان مسابقه برسد باید تا آخر تابستان در کنکور های متعدد دیگر شرکت کند وتازه معلوم نیست در این کنکورها هم شانس با او یاری کند !

داوطلب دیگری میگفت: این کنکور همه چیز را وابسته به شانس میکند و صرفا هیچگونه استفاده‌ای از معلومات‌داوطلب نمی شود .کسی وارد دانشگاه می شود که روز کنکور اوضاع و احوال بروفق مرادش باشد. اگر اوضاع و احوال مناسب نباشد داوطلب با استعداد که معلومات کافی هم دارد روی بدشانسی برنده نمی شود . بواسطه فاصله کم صندلی هاو عدم مراقبت داوطلبان ازاوراق یکدیگر استفاده میکنند وکسانی که دست به این کار ها نمی‌زنند از پیروزی در کنکور محروم میشوند !

چاپ تست ها

مرکز آزمون شناسی امروز بار دیگر اعلام کرد تست‌های کنکور امسال را چاپ میکندو در اختیار علاقمندان قرار می‌دهد .

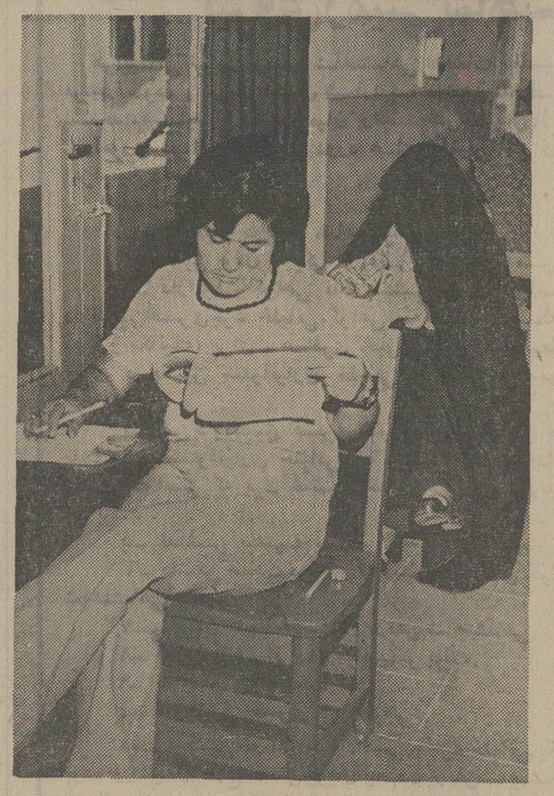

گوشه‌ای از جلسه کنکور دیروز در یکی از حوزه‌های تهران

درحاشیه‌اردوهای‌دانشجوئی‌درکردان

★ هشت اردوگاه در بافت ـ سیرجان ـ رفسنجان ـ بردسیر و کرمان تاسیس شده است

● تجهیز اردوگاهها با امکانات وسیع‌وگسترده‌ای‌انجام شده و شبکه‌آب‌و برق وخدمات و همچنین پوشاک و تغذیه و بهداشت و تجهیز وسائل ورزشی و آموزشی در این اردوگاهها منکی به استاندارد های بالا است .

● ـ ۱۶۰۰ تن دانشجو و هنرجو از نقاط‌گوناگون‌مملکت در اردوگاهها مستقر شده و حرکت و کار و کوشش آنان درمقیاس قابل ملاحظه‌ای‌بچشم میخورد شور و اشتیاق عمیق دانشجویان به کارهای علمی و آموزشی که توام با ابراز علاقه شدید شاهدوستی ومیهن پرستی است . آشکارا نشانه‌ای از تاثیر شگفت‌انگیز اردوها در روحیه نسل جوان .

● ترکیب کادر کمیته اجرائی و ارگانهای‌مسئول اردوهاخود یکی از مظاهر دقت و توجه درکارهای سازمانی و تشکیلاتی است وبه عبارت دیگر قرینه‌ای است از هم‌آهنگی مکانیزم‌نظام اردوها که حقیقتا قابل تامل و ارزیابی دقیق است .

● طی مدت کوتاهی که از فعالیت دانشجویان و هنرجویان دراردو های بهسازی‌ونوسازی استان کرمان می‌گذرد مساعی خلاق و موثر دانشجویان در زمینه انجام کار های عمرانی قابل ملاحظه است .

● انضباط و دیسیپلین توام با تلاش و فعالیت علمی‌ـ فنی و عملی دانشجویان در اردوها جوانان و اولیای آنان را به سیستم سازمانهای‌اردوئی بسیار معتقد و خوشبین کرده است و آنان بخوبی درک کرده‌اند اردو های دانشجوئی سطح کارآئی و لیاقت وظرفیت علمی دانشجویان را ارتقاء میبخشد و استعداد سرشارآنان را شکوفان و روح همکاری اجتماعی را در آنان تقویت می‌کند. بدین ترتیب اردوها بزرگترین عوامل موثر بازسازی ساختمان‌اجتماعی‌ـروانشناسی‌ـ اقتصادی و جسمانی ـجوانان میباشد .

● استاندار کرمان مهندس تیرانداز که خود آرشیتکت و از عناصر علمی و دانشگاهی است درزمینه ایجاد نظام‌اردوئی سهم موثری داشته است و مراقبت و بازدید های مکرر استاندار از اردوگاهها سخت مایه خشنودی‌دانشجویان شده است و دانشجویان این شیوه را به معنای ارتباط بلافصل مردم و دولت تلقی میکنند.

رزاق‌منش بکمک‌برادرش آثارجرم راسوزانده

بقیه از صفحه ۱۴

بازپرس حضور یابد و شهادت دهد از ذکر آن خودداری‌شده است .

اقدامات و جرائم گوناگونی که متهم برای پرده پوشی و لوث کردن جنایت مدهشی که مرتکب شده‌است‌خود گویاترین دلیل بربزهکاری متهم است:

۱ـ او مدعی است : درنیمه شب ـ یا ساعتی بعد از آن ـ برای احتراز از تصادف ، ترمز شدید کرده و در نتیجه منیژه مصدوم شده . خوب ، چرا مصدوم را بلافاصله به‌بیمارستان نرساندی ، چهار ساعت بعد ، آنهم وقتی که کار ازکارگذشته است ؟

۲ـ چرا وقتی به بیمارستان رساندی ، نشانی منزل او را ندادی ؟ چرا به بستگان‌او اطلاع ندادی؟ چرا بدروغ اوراهمسر خود خواندی ؟ چرا نشانی منزل خودت را بجای نشانی منزل حجازی عنوان کردی ؟ چرا گفتی مادر و خواهرش‌در سویس هستند ؟ چرا مرتب در حالت بیهوشی باو میگفتی که نمیخواستی‌اورابکشی؟(اظهارات خانم پنه داوید و پرستار درمانگاه صفحه ۱۵۰ پرونده) چرا باو تلقین میکردی که تو تصادف کردی و چراباهمدستی یکپاسبان‌وظیفه‌نشناس، مرتکب جعل شدی و صورت مجلس قلابی درست کردی که از قول منیژه بیهوشی که حسب شهادت پرونده امر و پزشکان قدرت حرکت نداشته امضاء بسازی‌که (خیر، ازکسی شکایت ندارم)؟ واقعا چه‌آسان!

دفاع از رزاق‌منش

«راستی، تا فراموش نکرده‌ام لایحه‌ای که متهم بعنوان دفاع از زندان فرستاده و ضمیمه پرونده گردیده دارای نکات جالبی است که‌خودگویای‌قصد و نیت قبلی متهم در ارتکاب جنایت است حتی درهمین‌لایحه که سرفرصت و با مشورت‌دیگری در زندان تهیه‌شده‌متهم نتوانسته بگوید که از ساعت دوازده تا ۴ر۵ بعد از نیمه شب چه می کرده و کجابوده و چه بلاهائی بسر منیژه‌آورده است. درهمین لایحه‌هم‌سعی کرده ازاین‌موضوع اساسی بگریزد ، در این لایحه متهم چنان اظهار عشق و علاقه به منیژه کرده که انسان بیاد قهرمان داستان معروف شکسپیر بنام اتللو و کشته شدن دزدمونا بدست آن مرد حسود سیاه‌چهره مبافتد، دراینجا متهم علت‌اصلی مرگ منیژه را بازداشت‌خودش و دوری منیژه ازدیدار خویش قلمداد کرده ونوشته است(عدم امکان حضور اینجانب در بیمارستان ، ممکن است اثرات روحی در او داشته است و این بازداشت موجب‌شده که‌اینجانب نتوانم‌دراین‌روزها که‌او احتیاج به حضور من داشته ، غائب باشم و در نتیجه، برای‌او ـ که در وضع ناهنجاری بوده‌است ـ این تسلای روحی مسلما قابل ارزش معنوی بوده است) .

راستی که جالب است خارج کردن لوله رساندن خون به منیژه دربیمارستان هم ازشاهکار های عجیب متهم بوده که‌برای زودتر مردن‌منیژه و اینکه‌احتمالا نتواند سخنی بگوید انجام‌داده است .

جملاتی را که خانم اگنس تروشه سرپرست بیمارستان در اینمورد گفته مرور کنیم (وقتی سرگرم مراقبت و پاسخگوئی به رزاق‌منش بودم متوجه شدم که کانال ارتباط خون به رگ کنده شده ومقدار زیادی خون روی تشک و بالش دیده میشد و چون درآوردن این کانال به دشواری انجام میشد و کار ساده‌ای نیست و با اینکه رفتار غیرعادی آنان و پلیس نشان‌می داد که سوء نظری دارند من حدس زدم که درآوردن کانال خون ممکن است توسط آقای رزاق‌منش باشدچون خودبیمار حرکتی نداشت و علاوه‌براین، چون در موقع وصل کانال خون به بدن مریض پای اورا محکم می‌بندیم و اگر خودش‌هم بخواهد نمیتواند حرکت دهد (صفحه ۲۳ پرونده)

توطئه علیه رزاق‌منش

«ببینید متهم برای رد شهادت این خانم پرستار یعنی اگنس تروشه چه گفته است متهم‌می نویسد: (دختری بنام لیلا جاوید که کلیمی عرب بود ، به من علاقمند شد و برای اثبات عشقش نسبت به‌من بدین‌اسلام مشرف شد و همین امر موجب شد که خانواده‌اش اورا طرد کنند و همین موضوع موجب خصومت جامعه‌کلیمی های‌عرب در تهران با من شد و دراین روز های گرفتاری حتی پرستار کلیمی عرب بیمارستان پارس بنام میس آگنس گویا مطالب غیر واقعی علیه من بیان کرده است و بازهم ازهمه این‌مطالب جالب‌تر آنست‌که متهم در آخر لایحه دفاعیه خود علیه‌کارکنان بیمارستان اعلام جرم کرده و می نویسد (علت فوت آنمرحومه عدم توجه و رسیدگی از طرف متصدیان بیمارستان بوده است و در حقیقت چنین اعلام جرمی تقدیم و تقاضای رسیدگی دارم چه آن‌مرحومه مسلما براثر بی توجهی بیمارستان فوت کرده است) ملاحظه میفرمائید متهم چگونه بشاکی خصوصی تبدیل میگردد .

حال برگ ۶۵ پرونده رامرور میکنیم پزشکی قانونی در تاریخ ۱۴ر۱۱ر۵۲ در گزارش معاینه جسد چنین مینویسد (یک کبودی وسیع همراه با تورم در شقیقه راست موجود است وتمام لاله گوش راست و سمت راست گردن راهم فرا گرفته است ـ نظیر این کبودی در سمت چپ نیز موجوداست، منتهی فقط انتهای لاله گوش کبود است ـ پیشانی در سمت چپ تورم کبودی دارد که روی آن زخمی دیده میشود ـ در گوشه راست دهان در زیر لب تحتانی دوشکاف بخیه شده کوچک‌بطولهای یک و دو دیده میشود وبالاخره تا نوک پنجه پا در تمام نقاط بدن آثاربیش ازهفده ضربه از طرف پزشکی قانونی شمرده میشود که‌خود تعداد این‌ضربات نمایانگر قصد و نیت متهم بر قتل منیژه بوده است .

« دربرگ ۶۳ پرونده درتاریخ ۱۵ر۱۱ر۵۲ آقای بازپرس‌برای کسب نظریه‌نهائی پزشکی‌قانونی مراجعه میکند. جلسه مشورتی با حضورآقایان دکتر میرحقانی (معاونت پزشکی قانونی) و دکترمصطفوی و دکتر گودرزی (پزشکان‌قانونی) تشکیل میشود و با معاینه جسد منیژه و کالبد شکافی و بریدن قسمت های‌کبود بدن نظر میدهد که : آثارناشی از (ضربات سخت میباشد) و در قبال پرسش‌آقای‌بازپرس باینکه (اظهارات متهم در مورد چگونگی حادثه مورد ادعای او قرائت شد اظهار نظر کاردان فنی قرائت شد ـ عقیده و نظر آقای‌دکتر تیرگری در موردعلت فوت مطرح شد .

پرونده بالینی مربوط به نظر آقای دکتر میرحقانی رسید و پس‌ازتشریح‌آنچه گفتم خواسته شد که اعلام نظر فرمائید آیا صدمات وارده که مورد معاینه قرار گرفته ممکن است ناشی از چنین تصادفی که موژد ادعای متهم قرار گرفته باشد یا خیر)

آقایان پزشکان قانونی پس از بحث ومشاوره اظهار داشتند (باتوجه باینکه صدمات موجود در بدن متوفیه از قبیل کبودی‌و سائیدگی و پارگی‌در همه نقاط بدن‌اعم‌ازصورت ـ بازو ـ سینه ـ کشاله رانها ـ پشت ساق‌پا ـ سطح خلفی رانها و مخصوصا سطح داخلی رانها و در پشت کتف و پشت سرین‌چپ وجود داشته بنا براین این صدمات نمیتواند تنها در اثر برخورد سر بشیشه و آئینه جلواتومبیل باشد. بخصوص آنکه در روی پیشانی ، کبودی و آثار ضربه وجود ندارد و پیدایش کبودی های ذکر شده بیشتر در اثر وارد شدن ضربه بطور متعدد بنقاط مختلف بدن میباشد ،

شکستگی دنده نهم (در زیر پستان چپ)نیز موید ورودضربه استوموضوع برخورد بشیشه و آئینه جلو اتومبیل را منتفی میسازد . علت مرگ خونریزی مغزی است ـ که بر اثربرخورد سر با جسم سخت ایجاد شده و ضمنا شکستگی دنده و خونریزیهای حاصله بشرحی که در صورت جلسه معاینه جسد ذکر شده ، نیز میتوانددبه تنهائی باعث مرگ گردد .

خاله «ماهرخ» دائی شاهرخ شد !

دیروز ماهرخ

امروزشاهرخ !

رشت ـ یک دختر ۲۳ ساله رشتی ، بایکعمل‌جراحی درتهران پسر شد و نام خود را از «ماهرخ » به «شاهرخ » تغییرداد. عمل جراحی روی ماهرخ در بیمارستان شماره ۶ « خزانه فرح‌آباد»تهران وسیله‌دکتر کریمی ودکتراولیایی انجام گرفت و دختر رشتی ، پس از پسر شدن ، به اداره ثبت احوال رشت مراجعه کرد و بنام شاهرخ حسین‌نیامی فلکدهی ، برای خود شناسنامه گرفت .

خبرنگار اطلاعات در رشت می نویسد : شاهرخ میخواهد از کارخانه‌ای که در آنجا کارمیکند استعفا بدهد و بسربازی برود . مشکلی که برای شاهرخ پیش آمده اینستکه‌هنوزخواهرزاده‌اش اورا « خاله ماهرخ » صدا میزند ونمیتواند به این زودی قبول‌کند که « خاله‌ماهرخ» « دایی‌شاهرخ» شده است !

آگهی دعوت مجمع عمومی عادی سالیانه

بدین وسیله از کلیه سهامداران شرکت تولیدی و صنعتی ایران‌کاوه سهامی خاص دعوت می شود که در مجمع عمومی عادی سالیانه که در ساعت ۱۰ صبح روز پنجشنبه ۲۷ر۴ر۱۳۵۳ در دفتر آقای دکتر ستوده واقع در خیابان رشت تهران تشکیل میگردد حضور بهمرسانند.

دستور جلسه :

۱ـ تصویب ترازنامه و حساب سود و زیان .

۲ـ انتخاب بازرسان .

۳ـ اتخاذ تصمیم در مورد سایر مسائل که در صلاحیت مجمع عمومی سالیانه میباشد .

رئیس هیئت مدیره و مدیرعامل شرکت ایران‌کاوه‌ـ اصغر فندچی

آگهی مناقصه شماره ۵۷

نیروی هوائی شاهنشاهی تعدادی ظروف استیل طبخ غذای مورد نیاز خود را از طریق مناقصه خریداری مینماید.

پیشنهاد دهندگان می توانند با مراجعه به ستاد فرماندهی نیروی هوائی (خیابان فرح‌آباد) و دریافت برگ مشخصات ، پیشنهادات خود را برطبق مفاد مندرج در برگ شرایط تنظیم نموده و تا ساعت ۱۳ روز سه‌شنبه ۱ر۵ر۵۳ بدفتر آجودانی ستاد فرماندهی نیروی هوائی تسلیم نمایند .

نیروی هوائی شاهنشاهی

آـ۸۵۰۳۹

حج‌عمره رجبی

گروه همایون والا انتخاب شده سازمان اوقاف ۵۳۳۷۴۳

آگهی دعوت بستانکاران

در تعقیب آگهی انحلال موسسه غیرتجارتی دفتر فنی ویلماقار از کلیه بستانکاران و اشخاصی‌که‌ادعائی علیه موسسه دارند دعوت میشود که مدارک ادعای خود را طبق ماده ۲۲۵ قانون تجارت ظرف یکسال از تاریخ انتشار نوبت اول آگهی به نشانی مدیر تصفیه تهران ـ خیابان کاخ ـ شماره ۱۱۸ اعلام نمایند . پس از انقضای مدت مزبور هیچگونه ادعائی علیه موسسه پذیرفته نخواهد شد .

مدیر تصفیه

آـ ۵۲۹۹

دسته چک حسابجاری شماره ۱۴۱۸ از شماره‌های۳۸۰۶۱۱ الی ۱۸۰۶۲۵ متعلق باینجانب فرامرز هنربخش مفقود گردیده که‌از درجه‌اعتبار ساقط‌است

جناب آقای مهندس احمد جوهرزاده

انتصاب شایسته جنابعالی را که از افراد لایق و شاهدوست و میهن پرست میباشند به فرمانداریکل کهکیلویه و بویر احمد تبریک و تهنیت عرض مینمایم .

مسجد سلیمان ـ پیشگاه هخامنشی شانچی

آگهی مناقصه

در اجرای مفاد تصویب نامه شماره ۶ـ۱۱ر۱۲ر۵۲ انجمن شهر و تائیدیه شماره ۱۰۰۳ ۲ر۲ر۵۳ مقام معظم استانداری همدان مقدار یکهزار و پانصد تن قیر مذاب ۷۰ × ۶۰ (استاندارد شرکت ملی نفت) مورد نیاز کارخانه آسفالت را با شرایط زیر از طریق مناقصه خریداری مینماید .

۱ـ پیشنهاد دهندگان معادل ۵٪مبلغ پیشنهادی را بماخذ بهای یکهزار و پانصد تن قیر ضمانت نامه بانکی اخذ و ضمیمه پیشنهاد خود نمایند .

۲ـ به پیشنهادات فاقد سپرده و مبهم و مشروطه ترتیب اثر داده نمیشود .

۳ـ شهرداری در رد یا قبول یک یا کلیه پیشنهادات مختار است .

۴ـ پیشنهاد دهندگان بایستی مشمول منع مداخله کارمندان در شرکت در مناقصه یا مزایده نباشند .

۵ـ محل تحویل قیر کارخانه آسفالت شهرداری واقع درجاده ملایر جنب باغ بهشت میباشد برنده مناقصه مکلف است قیر مورد معامله را روزانه حداکثر تا مقدارسی تن بشهرداری تحویل و از نماینده معرفی شده‌شهرداری رسید دریافت دارد در صورت‌تاخیر خسارت مربوطه بقرار روزانه (ده هزار ریال) از سپرده یا مطالبات فروشنده کسر خواهد شد .

۶ـ مدت تحویل قیر از تاریخ انعقاد پیمان و حداکثر بمدت‌دو ماه بوده و میزان مصرفروزانه و سایر شرایط ضمن پیمان‌تعیین میشود.

۷ـ پیشنهاد دهندگان بایستی پیشنهادات خود را در دو پاکت (الف) شامل ضمانت نامه بانکی و (ب) شامل قیمت پیشنهادی لاک و مهر شده تهیه و منتهی تا ساعت ۱۰ صبح روز سه‌شنبه مورخ ۱ر۵ر۵۳یااخذ رسید دفتر شهرداری‌تسلیم دارندپیشنهادات رسیده در ساعت ۱۱ صبح همان روز با حضور اعضاء کمیسیون باز وقرائت میشود.

۸ـ شهرداری مختار است تا میزان ۲۵٪ مورد معامله راکسر و یا اضافه نماید .

شهردار همدان ـ چوبک

آگهی انتخابات دوره سوم شوراهای داوری اهواز

چون مدت فعالیت دومین دوره حوزه های ۱و۳ شوراهای‌داوری اهواز در تاریخ ۱۴ر۶ر۵۳ پایان میپابد بنابراین در اجرای‌قانون تشکیل شورای داوری‌مصوب تیرماه۱۳۴۵ بمنظور جلوگیری‌از حصول وقفه در فعالیت قضائی شورای داوری مذکور حسب پیشنهاد (ریاست دادگاههای شهرستان اهواز باادغام حوزه ۲در حوزه های ۱و۳ وزارت دادگستری در نظر دارد در دوره جدید ۲ حوزه شورای داوری بحدود زیر در اهواز تشکیل دهد .

حوزه یك = مشتمل برمحدوده کلانتریهای مرکز و ۵ و۶ حدود کلانتری مرکز . شمالا خیابان رضوی (خیابان جنوبی پل سیاه)

شرقا خیابان سعدی (داخل) غربا خط فرضی طولی ازوسط رودخانه کارون ، جنوبا خیابان سیروس (خارج) و امتدادخیابان ۲۴ متری قانبش خسروی

حدود کلانتری (۵)

شمالا پل معجلی در خیابان کورش‌کبیر و خیابان غزنوی‌تا انتهای (عیاره

از مغرب عیاره و پارك جنگل تا رفیش‌آباد جاده گلستان شرقا . کشتارگاه سیلو خیابان تخت‌جمشید به داخل (خط آهن) و از درب جنوبی پادگان و خیابان فیض تا باغ محلی .

حدود کلانتری ۶

شمالا پل سیاه ترانسفورماتور سازمان آب و برق بحوزه استحفاظی ژاندارمری

غربا . ناحیه راه آهن و از تقاطع راه آهن جلوی فلکه استانداری بکلانتری بخش ۵

شرقا . رودخانه کارون که از نیمه پل چهارم مجاور کلانتری مرکز و بخش یك و از نیمه پل فلزی سفید به کلانتری‌مرکز جنوبا . براه‌بند راه‌آهن در خیابان تخت‌جمشید .

حوزه دو = مشتمل برمحدوده کلانتری های‌یك(۷سابق)ودو و سه و چهار بحدود اربعه ذیل :

محدوده کلانتری یك (۷سابق): شمالا فلکه زیتون جنوبا سچه‌راه‌آهن کارون جنب زمینهای شصت‌پاره وآخرین منازل شرکت نفت

شرقا . تاآخرین منازل کارگران شرکت نفت

غربا . بگودستان ارامنه و ساختمان مرکز عملیات سازمان آب وبرق خوزستان

محدوده کلانتری دو :

شمالا تا پل سیاه و خط آهن مقابل میدان بارفروشان هم‌مرز باکلانتری های ۴ و یك (۷سابق)

غربا . تا خیابان سعدی (خارج) هم‌مرز با کلانتری مرکز جنوبا . تا خیابان سیروس (خارج) در چهار راه آبادان جاده کوت‌عبدالله همرزباکلانتری بخش ۳ و از شرق جاده مذکورتا تاسیسات‌گازو انتهای کوی نوشهر و یوسفی (داخل) در اراضی بایر همرز با پاسگاه ژاندارمری کوت‌عبدالله .

شرقا . کوی شصت پاره (داخل) تا اراضی مربوطبه راه‌آهن هم‌مرز با پلیس راه آهن تا ساختمان های ارزان قیمت‌احداثی در زمینهای‌واگذاری دولت در انتهای خیابان پهلوی هم مرزبا پاسگاه ژاندارمری کوت عبدالله و قسمت جنوب خیابان مذکورتا پل قطار هم مرز با کلانتری بخش یك

حدود کلانتری سه :

حد شمال خیابان سیروس

حد جنوبی جوی عیاره

حد شرقی چهار راه آبادان

حد غربی رودخانه کارون

محدوده کلانتری چهار :

شمالا زیتون کارگری

شرقا اهواز قدیم و (سخریه) و آسیه آباد

جنوبا خط امتداد راه آهن بندر شاهپور و پل سیاه

غربا امتداد رودخانه کارون

انتخابات از تاریخ۲۹ر۴ر۵۳ تا پایان روز ۴ر۵ر۵۳ بمدت‌یك هفته انجام میگردد. انتخات کنندگان میتوانند جهت‌نام‌نویسی و دریافت کارت مخصوص شرکت در انتخابات از ساعت ۸ تا ۱۲ و از ۱۶ تا۱۸ هر روز به محلهای زیر مراجعه نمایند :

الف :

حوزه یك

برزن شماره یك

ب :

حوزه ۲

برزن شماره ۴

ضمنا داوطلبان عضویت شورای داوری نیز باید ظرف همین مدت درخواست خود را همراه با دلایل و مدارك صلاحیت‌بدفتر دادگاههای شهرستان اهواز تسلیم دارند .

پس از انقضاء مدت درخواست ثبت‌نام و یا تقاضای عضویت پذیرفته نخواهد شد .

م‌الف ۷۷۰۱

وزارت دادگستری

عابر کشته شد

شمیران ـ اتومبیل ۱۲۳۱۳ تهران س براننده‌گی محمدحسن هنگامیکه از پارکوی درحرکت بود با عابری بنام سبزعلی محمدی کارگرشهرداری‌شمیران تصادف نمود و عابر دردم کشته شد .

آگهی تجدید مناقصه خرید موادشیمیائی

شرکت سهامی خاص قند تربت حیدریه مناقصه خرید ۶ قلم مواد شیمیائی را طبق شرایط ومشخصات موجود در دفترکار کارخانه و دفتر آستانقدس رضوی در مشهد و در تهران‌تجدید می‌نماید .

پیشنهادات تاساعت ۱۲ ظهر روز شنبه مورخه ۵ر۵ر۵۳در دفتر کارخانه قبول ورسیدگی خواهد شد .

به چند نفر کارگر نئون ساز ماهر نیازمندیم اصفهان‌ـخیابان شاه تابلوسازی وزیری تلفن۳۸۵۹۵ ۳۸۵۹۵

MANAGER OF DATA PROCESSING

AN EXPANDING manufacturing company is looking for an experienced data processing professional to manage their advanced computer installation.

Applicants should meet the following requirements:

- Hold a University Degree in a related subject.
- Have an excellent command of written and spoken English.
- Have a background in IBM S/360 — S/370 equipment and DOS software.
- Have experience in a similar position preferably in a manufacturing environment.

Applicants should be Iranian nationals and should have completed or be permanently exempt from military service.
Applicants should, in the first instance, submit their written resumés and salary requirements to P.O. Box 692, Tehran, Ref. DPE All details will be treated in the strictest confidence.

اطلاعیه دبستان ایران ـ جهانبانی

نام‌نویسی برای شاگردان سال گذشته این مدرسه فقط تاآخر تیرماه ادامه دارد. درصورت تمایل هرچه زودتر برای نام‌نویسی بطور رایگان اقدام نمایند .

نشانی : خیابان مولوی تلفن ۲۶۲۱۵

آـ۵۸۲۳

آگهی مناقصه شماره ۵۳ر۵۹۳

راه‌آهن دولتی ایران ۶۸ عدد چرخ کامل واگن حمل تانک مورد نیاز را طبق مشخصات و شرایط مربوطه

سی انداف یکی از بنادر ایران (خرمشهر یا شاهپور) یا مرز جلفای ایران یا ایستگاه راه آهن مرز ایران و ترکیه از طریق مناقصه خریداری مینماید . داوطلبان شرکت در مناقصه میتوانند در ساعت اداری جهت دریافت‌اسناد مناقصه باداره کل‌کارپردازی مراجعه نمایند ، شرکت‌کنندگان در مناقصه باید مبلغ ۷۰۰۰۰ ریال بعنوان سپرده شرکت در مناقصه بحساب شماره ۱۰۹۵ راه آهن نزد بانک مرکزی ایران پرداخت نموده و فیش آن یا معادل همان مبلغ ضمانت‌نامه بانکی صادره یکی از بانکهای مجاز ایران که لااقل دوماه اعتبار از تاریخ مناقصه داشته باشد بضمیمه پیشنهادخودتاساعت ۹ صبح روز ۷ر۹ر۵۳ مطابق با اکتبر ۷۴ در صندوق پیشنهادها واقع در اداره کل کارپردازی بیاندازند .

پیشنهاد های واصله ساعت ۱۰ همان روز باز و قرائت‌خواهد شد . حضور پیشنهاد دهندگان یا نمایندگان مجاز آنان درجلسه مناقصه آزاد است و راه آهن در رد و یا قبول هریک یا تمام پیشنهادها مادامی که قرارداد مبادله نشده است جزا و کلا مختار میباشد به پیشنهادفاقد سپردهو مشروط و مبهم وپیشنهادی که بعد از موعد مقرر برسد ترتیب اثر داده نخواهد شد سپرده برنده و حائز حداقل درجه دوم مناقصه نگهداری و در صورت استنکاف از انجام معامله بدون هیچگونه تشریفات بنفع راه‌آهن ضبط خواهد گردید . پرداخت مالیاتی که در ایران نسبت بعواید حاصله از این معامله بنا به تشخیص وزارت دارائی تعلق میگیرد بعهده برنده یا برندگان مناقصه میباشد راه‌آهن‌میتواند صدی بیست و پنج از میزان معامله را کسر یا اضافه نماید پیشنهاد های واصله از کشورهائی که با دولت ایران پیمان معاملات تهاتری دارند با شرایط مساوی حق تقدم خواهند داشت .

م الف ۷۷۰۲

آـ۸۵۸۰۳ راه آهن دولتی ایران

آگهی دعوت مجمع عمومی عادی سالیانه بطورفوق‌العاده شرکت سهامی خاصی ایران‌سویس

بدین وسیله باطلاع کلیه صاحبان سهام شرکت میرساند که جهت شرکت در جلسه مجمع عمومی عادی سالیانه بطور فوق‌العاده که ساعت ۱۰ صبح روز پنجشنبه ۳ر۵ر۵۳ در محل شرکت واقع در خیابان پهلوی ـ کوی مجلسی شماره ۶۵ تشکیل میگردد حضور بهمرسانند .

دستور جلسه ـ انتخاب بازرس ـ رسیدگی و تصویب بیلان و ترازنامه شرکت ـ تغییر بعضی از مواد اساسنامه.

مدیرعامل شرکت سهامی خاص ایران‌سویس

آـ۵۸۴۲

در فروشگاههای سازمان تعاون مصرف شهرو روستا

برنج اعلای پاکستانی هر کیلو ۴۰ ریال

ساعات کار فروشگاه ها از ۸ بامداد تا ۱۲ و نیم بعد از ظهر ها از ۵ تا ۸ و نیم

تلفن سرویس حوادث ۳۱۱۲۱۲

رزاق‌منش: من قربانی توطئه دشمنانم شده‌ام

یکی از آخرین عکسهای منیژه حجازی که در دادگاه نمایش داده شد. این عکس مورد اعتراض وکیل مدافع رزاق‌منش قرار گرفت. او معتقد بود که نمایش عکس منیژه هنگام سلامت، لزومی ندارد.

محاکمه انوشیروان رزاق‌منش (معروف به اندی) سومین روزخود را نیز پشت‌سر نهاد. دراین روز همنکات تازه‌ای درباره مرگ اسرارآمیزمنیژه حجازی ۲۷ ساله، فاش شد که گزارش آن رادر این صفحه و همچنین در صفحه۱۲ شماره امروز، ملاحظه فرمائید.

دکترآراد ـ رئیس دادگاه ـ از رزاق‌منش پرسید: «پس از آنکه‌منیژه در تصادف‌مجروح شد، او راکجا بردید.»؟ رزاق منش ـ همچنان با آرامی، و در حالیکه‌میکروفون را به‌طرف خود میکشید ـ پاسخ داد:

«بلافاصله پس از وقوع این حادثه برای چند لحظه احساس کردم که منیژه صحبت نمیکند، اتومبیل را کنار خیابان پارک کردم و بااومشغول صحبت‌شدم. در آن حال منیژه باصطلاح (گرم) بود. تنها زخم مشهود، پارگی کنار لبش بود. احوالش را پرسیدم. گفت: «چیزی نیست بریم».

من میخواستم او را به منزل خودش ببرم ولی گفت: اگر مامان مرا به اینحال ببیند ناراحت میشود، بهتر است به منزل تو برویم.»

منیژه را به منزلم بردم ولی باکمال تعجب دیدم که او نمی‌تواند از اتومبیل پیاده شود. شایدنیمساعت یا سه ربع تلاش کردم، ولی کوششهایم بیفایده بود. او بخصوص نمیتوانست پای راستش‌را حرکت بدهد. فکر کردم‌شایدبریدگی‌درپایش ایجاد شده اما با یک نگاه سطحی به پایش حس کردم به حمداله شکستگی وجود ندارد. یک استکان شیر به او دادم، ولی استفراغ کرد. آب آوردم، نتوانست بخورد. حس کردم باید او را به بیمارستان ببرم». در این لحظه رزاق‌منش(اندی) چند لحظه مکث کرد و سپس ادامه داد:

سوگند میخورم، سوگند میخورم دهها بار از اوخواهش کردم که راضی شود تا به بیمارستان ببرمش‌ولی‌منیژه مایل نبود.

تا اینکه با یکی از دوستانم تماس‌گرفتم. او گفت اگروضع خیلی‌جدیست او رابه‌بیمارستان پارس ببر و گرنه به اورژانس احسان. «من احساسم این بود که بیمارستان پارس‌ظاهرا باید مجهزترین بیمارستانی‌باشد که میتوانست منیژه را مراقبت و درمان کند.

«آقای رئیس! اگر تقصیری متوجه‌منست، عدم تشخیص‌من در این بود که منیژه را به این بیمارستان بردم. خلاصه‌حدود ساعت چهار صبح بود که به بیمارستان رسیدم.

رئیس دادگاه پرسید:

«شما چرا بلافاصله به بیمارستان مراجعه‌نکردید؟»

رزاق‌منش (اندی) پاسخ‌داد: این‌سئوال بسیار متین‌وخوبیست اما در آن حالت، موضوع‌رفتن بیمارستان به فکر من‌خطور نمیکرد، آخر در سوانح جزئی یا حتی سوانحی‌که‌بعدا به‌حالت کلی در می‌آید، معمولا سعی میشود، ابتدا کمکهای اولیه انجام شود و علت نرفتن‌من‌هم به‌بیمارستان فقط‌همین‌بود. «مسلما اگر میدانستم کار به اینجاها میکشد، بهترین راه‌را انتخاب میکردم و گذرنامه می‌گرفتم و منیژه را برای معالجه به خارج میبردم».

رئیس دادگاه پرسید:

«وقتی وارد بیمارستان شدید آیا منیژه حالت اغماء داشت و یا سرگیجه؟»

اندی: «در آن حالت، منیژه نه سرگیجه داشت و نه اغماء اما حالت طبیعی هم نداشت. در عین حال خسته و ضعیف بود. حدود ساعت دوازده صبح روز بعد بود که الحمدالله حالش‌رو به‌بهبود میرفت و میتوانست جملات را ادا کند و درجواب به سئوالات من بگوید: نه، من خوبم، بهترم، و غیره».

رئیس دادگاه:

«گزارش سروان نیکومنش حاکی از آنست که منیژه براثر ضربات وارده و شدت جراحات قادر به تکلم‌نبود و طبق‌اظهارات دکتر «تیرگری» نیز منیژه در ناحیه سر شکستگی داشته و از ناحیه پا فلج شده بود».

اندی:«راستش در این پرونده اطباء ونرسها سعی کرده‌اند، رل بازپرس را بازی کنند و مامورین‌رل دکتر را. از اینروز من نمیتوانم بفهمم که چگونه سروان نیکومنش سعی کرده، بگوید منیژه قادر به تکلم‌نبود!»

رئیس‌دادگاه: «یکی ازمطلعین گفته که تو با منیژه اختلاف داشته‌ای، چه میگوئی؟

اندی:» در مورد روابطی که بین دونفر هست باید بگویم دو خواهر، دو برادر ـ و یا یک زن و شوهر ـ هرگز نمیتوانند رابطه‌ای ابدی و صلح آمیز داشته باشند. اصولا هیچ رابطه‌ای کامل نیست مگر اینکه تمام جوانب آن رابطه، درش گنجانده شده باشد. ومسلما ما نیزدر خلال‌مدت آشنائیمان‌با هم اختلاف داشتیم و رابطه‌مان نیز رابطه‌ای نبود که بریده و یا قطع شده باشد آقای دادستان نیز اشاره کردند که منیژه مرا به ائمه اطهار سوگند داده بود که دیگر به سراغش نروم، این درست است. ولی او به میلان تلفن کرد و عذر خواهی کرد. بنا براین‌رابطه ما، رابطه‌ای‌بود که همیشه بالا و پائین داشت.»

دنباله محاکمه به روز بعد موکول شد که گزارش مفصل و جامع آن را در شماره آینده ملاحظه خواهید فرمود.

وکیل مدافع خانواده منیژه:

رزاق‌منش بکمک برادرش آثارجرم راسوزانده

یک‌شاهد: منیژه گفت که کتک‌خورده

جعفر منصوریان ـ وکیل‌مدافع خانم فخرتوران اعدل‌رکنی (حجازی)، مادرمنیژه حجازی ـ درجلسه‌گذشته محاکمه‌رزاق‌منش (اندی) شکایت تازه‌ای از این پرونده را عنوان کرد و ضمن اشاره به‌بی‌میلی منیژه درادامه رابطه با رزاق‌منش، گفت:

«اظهارات هما خواهر منیژه نیز موید این مراتب است لیکن متهم او را رها نمی کرده‌است، در خارج و در ایران و بالاخره در این اواخر که منجر به فاجعه دردناک کشتن‌منیژه شده، همانکه خود منیژه هم فکرش را میکرده است، منیژه رعب و وحشتی از متهم داشته و سعی میکرده با خوبی وخوشی و موافقت متهم از او جدا شود ولی متهم دست‌بردارنبوده است، او دراین‌اواخر میفهمد که منیژه میخواهد پس‌از آزادی کامران میرجهانگیری (منظور جدائی میرجهانگیری ازهمسر آمریکائی اوست) با اوازدواج کند وسعی داشته بنحوی از این کار جلوگیری کند، آنجا که یقین میکند، نه‌تنهانمی‌تواندجلوگیری کند بلکه منیژه بهیچوجه حاضر به ازدواج با اونیست و تصمیم قطعی بر کشتن منیژه میگیرد. او آن‌شب سرد زمستان سال ۱۳۵۲آخرین سخن را به‌منیژه میزند ووقتی او را در مقابل تصمیمش مقاوم می‌بیند درمقابل خانه حجازی و در آن دقایقی که ساعت‌از نیمه گذشته بوددر زیر روشنائی‌چراغ بزرگ‌خیابان نوبخت (مقابل منزل حجازی) منیژه راباخشونت هرچه‌بیشتر از اتومبیل بیرون میکشد وبه وسط جوی کنار خیابان که مملوازیخ بوده ـ میاندازد ـ، درحالی که دست‌خود را به تیر چراغ‌برق گرفته بوده بالگدهای پیاپی که تعداد آنها از هفده متجاوز است‌بسروصورت‌و بدن منیژه بیچاره میکوبد، آنقدر میکوبد که‌صدای ضجه و ناله منیژه خاموش‌میشود ـ این‌همان واقعیتی است که آقای رادنیا دیده‌و این‌همان‌صحنه وحشتناکی است که آقای رادنیا را دگرگون کرده و خودرا بوسط خیابان رسانیده تا بلکه بتواند ازاین عمل وحشیانه جلوگیری کند ولی‌متاسفانه دیر شده بود وخود آقای‌رادنیا نیز ازضربات متهم بی‌نصیب نمانده است.

لباسهای خون‌آلود

نامه شماره ۷۹۱۲۶ مورخ ۲۰ر۱۱ر۵۲ اداره کل پزشکی قانونی (صفحه۱۳۴ پرونده) نیز موید این عمل‌متهم است زیرا در معاینه‌ای که‌ازمتهم در بازداشتگاه بعمل آمد پزشک قانونی چنین نظرمی دهد: (پوست رفتگی مختصر تازه‌در مفصل قوزک پای راست دارد که مربوط بیکی دو روز اخیر است)، قضات معظم توجه دارند که‌این همان‌پائی‌است که‌ضربات بر منیژه را وارد کرده و لاجرم قورک آن نیز مختصر جراحتی برداشته است.

متهم پس‌از اجرای قصد غیرانسانی خود، مضروب خود را مجددا در اتومبیل میگذارد و به منزلی که با مادروبرادرش زندگی میکرده یعنی منزل واقع درخیابان نیاوران‌میبرد تا سر فرصت بتواند نقشه کاملی برای محو آثار جنایت خود بکشد، در آنجابوده‌که شلوارخون‌آلود منیژه را ازپایش خارج میکند، منیژه‌ای که در حال اغماء و بیهوشی بوده است و در آنجا بوده که‌لباس‌های خود را که آثار جنایت درآن بجا مانده تعویض میکند (صفحه ۱۸۲ پرونده اظهارات خودمتهم) ـ بالاخره با صوابدید یکی از دوستانش در ساعت بین چهار تا ۵ر۴بعداز نیمه‌شب درحالی که بیش‌از چهارساعت اززمانی که جنایت‌خودرا بانجام‌رسانیده میگذشته، منیژه راعریان به بیمارستان پارس میرساند تا منیژه آخرین لحظات زندگی را در بیمارستان بگذراند و جسد منیژه را در منزل او بیابند ـ تقاضامیکنم‌برای چندلحظه این صحنه‌ای را هم که میخواهم شرح دهم درنظر مجسم فرمائید.

منصوریان پس از نمایش تصاویری‌ازمنیژه (هنگام سلامت ودر بستر مرگ)گفت:

با توجه‌به‌عکسهائی که ارائه شداعضاءمحترم‌دادگاه وهمگان بخوبی‌بدرجه‌حالت خاص‌ضارب پی میبرند.

آنچه مسلم‌است وامروز همه جرم‌شناسان ودست اندرکاران مسائل کیفری‌به آن وقوف کامل حاصل‌نموده‌اند آن‌است‌که‌مجرم یک ساخته وپرداخته عوامل گوناگونی است که قبل از آنکه مجازات‌شود باید مورد اصلاح قرار گیرد زیرا بدون شک او بعلت‌کمبودهای‌مختلف اقتصادی، جنسی، عاطفی یا ناراحتیهای گوناگون فرهنگی، خانوادگی، اجتماعی، شغلی، یاوجودبرخی تبعیضات، حق‌شکنیهاو مشکلات دیگر که‌دست بدست‌هم داده‌اند و براو اثر بخشیده‌اند بطرف جرم رفته است و از حالت سازگاری خارج شده و دست باعمال ناهنجار و ضد اجتماعی زده است.

بدیهی است‌که‌بررسی چنین افرادی بخوبی مبرهن میسازد که میتوان‌بخوبی‌آنان رااصلاح کرد و بجامعه برگرداند زیرا دچار کمبودهای‌گوناگون بوده وبعلت‌آنها مرتکب‌جرم شده‌اند. ولی متهم وجدانا چه کم داشته است؟ خانواده‌خوب نداشته؟ تحصیلات عالیه‌نکرده؟ پرورش لازم نیافته؟ از نظر مادی در مضیقه بوده؟ اعتبار و شئون شغلی نداشته؟ بدیهیست که کلیه جوابها منفی است زیرا ایشان هم‌دارای‌خانواده خوبی بوده هم تحصیلات عالیه کرده هم آموزش و پرورش دیده هم مقدورات لازم مالی داشته و هم‌دارای‌شغل‌مناسب وبااهمیتی بوده، پس چرا مرتکب چنین جنایت فجیعی شده است؟»

انگیزه‌جنایت

● جعفر منصوریان، درپاسخ به سئوال خود ضمن اشاره به نظریات «لمبروزو» دانشمندجرم شناس، رزاق‌منش را نوعی «تباه‌زاده» دانست. (تباه‌زاده، یعنی کسی که در بعضی مواقع دچار حالت‌اجدادخود ـ یعنی انسانهای‌اولیه ـ میشود ورفتاری سبعانه از او سر میزند.)

وکیل مدافع خانواده منیژه حجازی‌پس‌ازتوضیحات جامعی درباره تباه زادگی و نظریات برخی‌از جرم‌شناسان و جامعه‌شناسان، افزود:

«متهم، سه زن گرفته است که هر سه ـ بعلت آزاری که از او دیده‌اند ـ ازاوجدا شده‌اند وبالاخره وجود عکسهائی که ارائه شد(اسلایدهایی ازمنیژه حجازی پیش از حادثه و در آستانه‌مرگ)بخوبی نشان‌دهنده حالت بخصوص متهم است.

از نظرعلم‌جرم شناسی‌نحوه ارتکاب و حتی وسیله‌ای که برای عمل ارتکابی بکار میرود مبین‌شخصیت‌بزهکار وخطریست که او برای اجتماع بوجود میاورد».

هما (خواهرمنیژه حجازی) در دادگاه... گفته های هما حجازی‌در پرونده، حاکی از بی میلی منیژه در ادامه دوستی با رزاق‌منش است. وکیل مدافع مادر منیژه، درآخرین جلسه محاکمه رزاق‌منش از گفته های هما حجازی نیز یاری جست.

منصوریان، بار دیگر بر«تباه زاده» بودن رزاق منش تکیه کرد و افزود:

«تباه زادگان در برابرمسائل جنسی،عشقی، عاطفی‌حساسیت بیش از حددارند و کوچکترین خدشه به آنها، از چنین افرادی‌یک‌بی‌رحم‌کامل می‌آفریند و آنان را بطرف سفاکانه ترین اعمال میراند. تباه زاده‌هنگامی که به تجاوز میپردازد همه‌چیز را از یاد میبرد و آنقدر به بیرحمی خود ادامه میدهد تا حس‌آزاررسانیش ارضاء گردد. **این فرد از رنج دیگران لذت میبردو همیشه شادی و سرمستی خود را برپایه ضجه و زاری دیگران قرار میدهد، او خود هیچگاه درد را احساس نمیکند و دچار یک بی‌حسی اخلاقی و جسمانی شدید میباشد بهمین جهت هیچگاه نه از زندانی شدن رنج میبرد و نه زندان باعث تادیب و تنبه او میگردد.**

«چنانچه زندانی هم شود پس از خروج از زندان بدون شک بعلت وجود حالت تباه زادگی در او که آفریننده خشونت است، مجددا بطرف اعمال ضداجتماعی‌خشونت‌آمیز روی می‌آورد و ازدست زدن‌به بیرحمیهای مختلف دیگر روی گردانی نمیکند.

گرچه بزهکارازدیدرو انپزشکان همیشه یک بیمار است که باید در شفای اوکوشید ولی‌امروز همه آنان متفق‌القولند که اگر فرد تباه زاده‌ای شناخته شود و مرتکب اعمال سبعانه‌ای گردد که پشت انسان از شنیدنش بلرزه درمی‌آید بدون درنگ‌باید اورا نابود کرد زیرا این تنها چاره، و درمان حفظ افراد اجتماع ازگزندهای‌آینده‌اوست. **با توجه به چنین اصلی‌است که من با همه کراهتی که از چنین درخواستی دارم، ولی بحکم وظیفه و از زبان مدعی خصوصی، امروز از دادگاه محترم صدور حکم اعدام متهم را که وجودش جز ایجادزیان های مدهش و غیرقابل جبران مانند آدم‌کشی اثری ندارد، تقاضا میکنم.**

من از محضر دادگاه استدعا میکنم که بجان‌انسانهای بیگناه، دختران معصوم، زنان بی‌دفاع و افراد جامعه رحم نماید و روشی را پیش گیرد که تکرار چنین اعمالی از ناحیه‌او ممکن نگردد، و آنچنان مجازاتی برای متهم تعیین کنید که هم بنفع او وهم بسود اجتماع است.

منیژه: یک قدم تا مرگ

«قضات معظم توجه فرموده‌اند که متهم چه ادعائی کرده است؟

یک ترمز شدید برای‌جلوگیری از تصادف و پرت شدن مقتوله بجلوی ماشین و اصابت سر و صورت او با داشبورد و آئینه ماشین همین و همین ـ عکسها راکه ملاحظه فرمودید، آیا جای سالمی در بدن مقتوله باقی مانده؟ـ آنچه متهم نمیتواند منکر باشد اینست که منیژه از ساعت ۵ر۳ بعد از ظهر تاساعت چهار یا ۵ر۴ بعد از نیمه شب که متهم‌منیژه‌بیهوش و مضروب را تحویل بیمارستان پارس میدهد فقط او با متهم بوده است وبس!! وقتی ثابت شد که ضربات و آثار موجود در بدن منیژه نمیتواند اثر یک تصادف‌باشد، حتی بدون‌توجه به سایر دلائل و مدارک‌زنده و غیرقابل انکارموجوددرپرونده امر، محرز و مسلم است که متهم منیژه را با بیرحمی‌هرچه تمامتر باین روز انداخته که ملاحظه فرمودید.

حال بگذریم از آنچه آقای رادنیا (شاهدعینی) خود بچشم دیده و آنچه‌راننده‌پیکان‌مشاهده کرده که تلفنی به‌آقای بازپرس و مادر منیژه اظهار داشته که چون حاضر نشده در محضر

بقیه در صفحه ۱۳

استخدام درهواپیمائی نیروی زمینی شاهنشاهی

هواپیمائی نیروی زمینی شاهنشاهی امکانات تحصیلی شمارابا بهترین‌وجهی فراهم نموده و از هم اکنون شمارا با داشتن مدارک تحصیلی مشروحه زیر استخدام‌مینماید. استخدامیان واجد شرایط پس از طی دوره های تخصصی‌و کارآموزی در ایران برای دوره های تکمیلی فنی و خلبانی بکشور آمریکا اعزام‌میکردند.

الف: شرایط عمومی

۱ـ تابعیت دولت شاهنشاهی ایران

۲ـ متدین بودن به یکی از ادیان (اسلام، مسیحی، کلیمی، زردشتی)

۳ـ دارابودن گواهی نامه ششم متوسطه ریاضی، طبیعی، ادبی، برای داوطلبین‌افسری‌جزء خلبانی، گواهی‌نامه ششم متوسطه ریاضی، طبیعی، فنی، (برق‌و مکانیک) برای، همافری، قبولی چهارم متوسطه (ریاضی،طبیعی، ادبی) برای داوطلبین ستوانیاری خلبانی وگواهی‌نامه سوم متوسطه‌برای‌آموزشگاه گروهبانی.

۴ـ سن داوطلبین افسری خلبانی از ۱۷ تا ۲۴ و همافرفنی از ۱۸ تا ۲۴ و، ستوانیاری خلبانی از۱۶ تا ۲۴ ودرجه‌دار از ۱۵ تا ۲۴ سال برای اشخاصی که برک خاتمه خدمت سربازی دارند حداکثر سن تا۲۵ سال می باشد.

۵ـ نداشتن پیشینه بد.

۶ـ داشتن صحت مزاج و تناسب اندام طبق گواهی بهداری نیروی‌زمینی شاهنشاهی

۷ـ سپردن تعهد خدمت در ارتش شاهنشاهی

۸ـ قد داوطلبین‌از ۱۶۰سانتیمتر ببالا.

۹ـ نداشتن عیال تحت تکفل

ب: داوطلبین افسری جزءخلبانی:

مدت تحصیل در آموزشگاه‌افسری جزء خلبانی یکسال و بطور شبانه روزی بوده و کلیه مخارج دانش‌جویان بعهده ارتش‌شاهنشاهی‌خواهدبود. دانشجویان در مدت تحصیل ۵۲۵۰ ریال وپس از شروع اولین پرواز ۱۱۵۰۰ریال وپس‌از نیل بدرجه افسری خلبانی‌از۲۲۵۲۰ریال حقوق‌و مزایا استفاده خواهند کرد و ترفیعات بعد آنان طبق مقررات، قانون استخدام نیرو های مسلح شاهنشاهی خواهد بود ضمنا در صورت خدمت در خارج، از مرکز حداکثر مبلغ ۳۴۰۴۰ ریال دریافت خواهند نمود.

پ: داوطلبین همافر فنی

مدت تحصیل درآموزشگاه‌همافری ۲ سال بوده و کلیه مخارج هنرجویان بعهده ارتش شاهنشاهی خواهد بود. هنرجویان در سال یکم مبلغ ۴۱۶۶ ریال ودرسال دوم مبلغ ۵۴۱۰ ریال و پس از نیل به درجه همافر سومی مبلغ۲۰۷۷۰ ریال و در صورت خدمت در خارج از مرکز مبلغ ۳۲۲۹۰ ریال دریافت خواهند داشت و ترفیعات بعدی آنان‌طبق‌مقررات قانون استخدام نیرو های مسلح شاهنشاهی خواهد بود.

پ: داوطلبین ستوانیاری خلبانی

مدت تحصیل در آموزشگاه ستوانیاری خلبانی دوسال و بطورشبانه روزی بوده و کلیه مخارج هنرجویان بعهده ارتش شاهنشاهی خواهد بود هنرجویان قبل از پرواز ماهانه ۲۰۰۰ ریال وپس از شروع اولین پرواز ۵۷۵۰ ریال و پس از نیل بدرجه ستوانیارسوم خلبان مبلغ ۲۸۴۷۰ ریال که بمرور افزایش‌خواهدیافت‌دریافت‌خواهدداشت اضافه حقوق و مزایای آنها طبق مقررات قانون‌استخدام‌نیروهای‌مسلح‌شاهنشاهی خواهد بود ضمنا در صورت خدمت در خارج‌از مرکز حداکثر مبلغ ۳۷۱۹۰ ریال دریافت خواهد نمود.

ت: داوطلبین آموزشگاه‌درجه‌داری

۱ـ مدت تحصیل در آموزشگاه درجه‌داری یکسال و بطور شبانه‌روزی بوده و کلیه مخارج دانش آموزان بعهده ارتش شاهنشاهی خواهد بود دانش آموزان در مدت تحصیل مبلغ۲۰۰۰ریال وپس ازنیل بدرجه‌گروهباندومی مبلغ ۱۰۵۸۰ ریال که بمرور افزایش خواهد یافت دریافت خواهند داشت و اضافه حقوق ومزایای آنان طبق مقررات قانون استخدام نیروهای مسلح شاهنشاهی خواهد بودضمنادر صورت‌خدمت‌درخارج ازمرکزحداکثرمبلغ ۲۰۶۶۰ریال‌دریافت خواهد نمود.

ث: به فارغ التحصیلان سالیانه تامیزان دوبرابر حقوق ماهانه بعنوان پاداش در آخر سال‌پرداخت میگردد.

ج: فارغ‌التحصیلان از مزایای بسیاری نظیر پس‌انداز مسکن، تامین آتیه، بانک سپه که برای دوران‌خدمت ۳۰ ساله با توجه بمبلغ پس‌انداز ومبلغ معادل آن که بلاعوض از بودجه وزارت جنگ اضافه میشود و بهره مربوطه.

وام مسکن بانک سپه، استفاده از خانه های سازمانی با توجه به برنامه افزایش سالیانه خانه‌سازی‌برای‌پرسنل هرسازمان عمومیت خواهدداشت، درمان رایگان خود و خانواده تحت تکفل وخرید از فروشگاه های ارتش با تخفیف قابل ملاحظه وغیره بهره‌مندمی‌شونداوطلبین برای ثبت‌نام و کسب اطلاعات‌بیشترمی توانند همه روزه باستثنای پنجشنبه و جمعه و ایام تعطیل از ساعت ۷ الی ۱۴ در تهران بپادگان باغشاه خیابان کاشان دایره استخدام و روانسنجی هوانیروز ودر شهرستانها به اکیپ‌های استخدامی در دژبانی و شهرستانهائی که دژبانی ندارند به ژندارمری محل‌مراجعه‌نمایند. م الف ۷۵۶۵

هواپیمائی نیروی زمینی شاهنشاهی

عجیب‌ترین نزاع ممکن...!

روز جمعه ساعت ۳ بعدازظهر درنزدیکی‌سینما کاپری نزاع جالبی بین دو نفر درگیرشد که چند لحظه بعد وسعت گرفت ... یکی از دوطرف مشاجره بدوست خود پیشنهاد میکند که به سینما بروند دومی میگویدمن‌این فیلم رادوباردیده‌ام سه‌باره چرا ...؟ اولی با دلیل و برهان دومی را قانع میکند که سه‌بار هم باید دید وآنها پس از این مشاجره جالب برای سومین‌بار بدیدن فیلم «زیر پوست شب» میروند.

(باصدای استریوفونیک) ششمین هفته در سینما کاپری.

ازصبح دوشنبه در سینماریولی

حادثه‌ای از دلهره و اضطراب، حدیثی ازجنایت و کشتار در فیلمی بی‌نظیر وهیجان‌آفرین

فریبکاران

باشرکت: پیترلی‌لاورنس آدلفوچلی اریکابلانک

پلاستر کاغذدیواری موکت.کفپوش

تلفن مرکزپخش ونصب: ۶۶۶۶۶۵ ۴۴۰۴۱

ورق شیروانی پلاسکوکار

وسیله‌ای مطمئن، زیبا و با صرفه برای پوشش آلاچیق، پارکینگ اتومبیل، سقف سالن کارخانجات، حفاظ منازل‌وهر نوع سایبان‌وسقف دلخواه

مرکزپخش موسسه پوشش کارپامنارساختمان پوشش کار

تلفن ۳۰۳۰۳۹ و ۳۱۳۳۹۹

سازمان نصب وزیرسازی

مؤسسه پوشش کار

باسفارش تلفنی شماطرح وبرآوردرامجانا ارائه مینماید.

تلفن مستقیم سازمان نصب ۳۱۳۳۹۹

تهران خوراک

غذای جشنها و میهمانی های شما را تهیه و در منزل تحویل و پذیرائی مینماید

تلفن: ۳۰۱۳۱۶

کنج اینترناشنال متان لیمیتد مقیم ناسودرباهاما

صاحب اختراع راجع به «تبدیل گاز بمایع بوسیله فشار بخار و مراحل انبساط گاز» که در ایران تحت‌شماره ۵۷۵۷ به ثبت رسیده است اجازه بهره برداری از اختراع مزبور را به اشخاص ذینفع عرضه مینماید.

برای کسب اطلاع بیشتربدفتر حقوقی ر. آقابابیان و همکاران خیابان شاه کوچه‌نوبهار شماره ۱۸ مراجعه شود.

آ ـ ۸۵۷۵۷

کنج اینترناشنال متان لیمیتد مقیم ناسودرباهاما

صاحب اختراع به «سلسله مراحل اصلاح شده ریزش آبشاری جهت تبدیل گاز های طبیعی به مایع» که درایران تحت شماره۵۷۶۵به ثبت‌رسیده اجازه بهره برداری از اختراع مزبوررا باشخاص ذینفع‌مینماید.

برای کسب اطلاع بیشتربدفتر حقوقی ر. اقابابیان و همکاران خیابان شاه کوچه‌نوبهار شماره ۱۸ مراجعه شود.

آ ـ ۸۵۷۵۵

کنج اینترناشنال متان لیمیتد مقیم ناسودرباهاما

صاحب اختراع راجع به «مخزن جهت نگاهداری و حمل و نقل مایع کم جوش» که در ایران‌تحت شماره ۳۳۵۵ به‌ثبت رسیده است‌اجازه بهره‌برداری از اختراع مزبور را باشخاص ذینفع عرضه مینماید.

برای کسب اطلاع بیشتربدفتر حقوقی ر. آقابابیان و همکاران خیابان شاه کوچه‌نوبهار شماره ۱۸ مراجعه شود.

آ ـ ۸۵۷۵۶

انجمن دوشیزگان و بانوان

کلاسهای تابستانی

خیاطی

۳ماهه و ۶ماهه زیرنظر ۴ دبیر مبرز

کلاس آشپزی

در هرجلسه این کلاس، طرز تهیه یکنوع‌سالاد، سوپ، خوراک و دسر یادداده میشود

آرایش و زیبائی

۳ماهه و۶ماهه (زیر نظرخانم پوران مقدادی) و دوره‌عالی (زیرنظر حسینخانی)، باتازه‌ترین‌روش علاوه براین، برای دوره جدید این کلاسها نام نویسی میشود:

انگلیسی، ماشین‌نویسی، منشیگری کاراته، یوگاوفارسی

کسانی‌که در انجمن نام‌نویسی می‌کنند، بطور رایگان از امکانات ورزشی، جشنها وسایر تسهیلات آن بهره‌مند میشوند.

نشانی: خیابان بهار شمالی، بالاتر از نامجو، تلفن های ۸۲۴۸۳۱، ۸۲۳۷۳۷

مجالس ترحیم

با نهایت تاثر و تاسف و دلی آکنده از غم و اندوه درگذشت مادر بزرگوار و گرامی خود را باستحضار اقوام، دوستان و همشهریان محترم خوانساری و گلپایگانی می رساند.

مجلس ترحیم زنانه و مردانه آن بهشتی روان از ساعت ۶ تا ۸ بعداز ظهر روز دوشنبه ۲۴ تیر ماه جاری در خانگاه صفی‌علیشاه منعقد است.

ملوک جعفری ، نوران جعفری ،مرتضی جعفری، مصطفی جعفری ، دکتر مجتبی جعفری ، بهاءالدین جعفری.

۱ـ۲ آ ـ ۵۸۱۱

با کمال تاثر و تاسف ضایعه ارتحال عموزاده وخواهر عزیزمان سرکار بانو **سلطان جعفری** متعلقه فقید سعید جناب آقای حسین جعفری خوانساری را باستحضار خویشان و دوستان میرساند.

مجلس ترحیم زنانه و مردانه از ساعت ۶ تا ۸ بعداز ظهر روز دوشنبه ۲۴ تیر ماه جاری در خانگاه صفی‌علیشاه برقرار است.

فضل‌الله جعفری ، حسن شهیدی ، ابوالقاسم شهیدی ، جمال شهیدی ،سرهنگ عطاءالله شهیدی ، فخرالدین‌جعفری.

۱ـ۲ آ ـ۵۸۱۱

با نهایت تاثر درگ.ذشت مادر گرامی همسر عزیز خود را باطلاع اقوام و دوستان میرسانیم.

مجلس ترحیم زنانه و مردانه از ساعت ۶ تا ۸ بعداز ظهر روز دوشنبه ۲۴ تیر ماه‌در خانگاه صفی‌علیشاه منعقد است.

ضیاءالدین روحانی ، سرهنگ محمد فرسنداج

۱ـ۲ ۵۸۳۷

خانواده های : جعفری ، شهیدی ،امام ، روحانی ، فرسنداج ، رضوی ، احمدی ، نبوی ، رحیمی ، صانعی ، آبهری ، رسولی ، داورپناه ، صولتی ،انوری ، حشمتی ، نوری ، دیرکوند .

با تاثر فراوان درگذشت بانوی بافضیلت و متقی **سلطان جعفری** صبیه مرحوم ثقةالاسلام خوانساری را باطلاع اقوام و دوستان و اهالی محترم خوانسار و گلپایگان میرساند.

مجلس ترحیم از ساعت ۶ تا ۸ بعداز ظهر روز دوشنبه ۲۴ تیر ماه جاری در خانگاه صفی‌علیشاه برگزار میشود.

۲۱ آ ـ۵۸۱۱

بعموم‌افراد خانواده های عزادار بویژه فرزندان برومند آن مرحومه مصیبت وارده را تسلیت میدهیم.

خانواده‌های : وزیری‌تبار. مین‌باشیان. صالح. حداد . کشفی. فرجام. شاهمیر. رئوفی. غفاری، بنی‌آدم. انتظام. آریا. اویسی. دیوان‌بیگی. شفائی. زنگنه. دولتشاهی. امیرمختاری. المعی. مدنی. قراگوزلو. نظام .

با نهایت تاسف وتاثر درگذشت بانو **سلطنت‌وزیری‌تبار** مادر گرامی بانو حسن‌السلطنه مین‌باشیان، مهین‌بانو صالح و آقایان عبدالوهاب و عبدالغفار وزیری‌تبار را باطلاع‌عموم بستگان و آشنایان می‌رسانند.

مجلس ترحیم زنانه ومردانه آن مرحومه روز یکشنبه بیست‌وسوم تیرماه از ساعت ۶ الی۸ بعداز ظهر در خانگاه صفی علیشاه برگزار خواهد شد.

آ ـ۸۵۶۳۰

بانهایت تاثر فوت ناگهانی برادر و پدر عزیزمان را به اطلاع دوستان و آشنایان میرسانیم.

مجلس ختم آنمرحوم روز یکشنبه ۲۳ تیرماه از ساعت ۹ الی۱۱ صبح درمسجد آذربایجانیها واقع در آخر بازار کفاشها منعقد خواهد بود.

حاج حسین بلخی. حاج خلیل. حیدر. عبدالله. حمید و صمد بلخی .

آ ـ۵۸۰۷

خانواده‌های : بلخی. رشتچی‌زاده. قزل‌ایاغ . عبدالله زاده. برادران دیلمقانی. مهندس دمنابی. درخشنده. رائیان. دستمالچی . صالحی. صالحزاده . خلیل احمدی . حکمتی . جلیلیان. صمدی. منعم. معتمدی. هارون‌آبادی ، واحدی . فکوری. حاجی سیدمنیر. شکری. خامه‌چی. شاکری . رحیم زاده. طالب محمدی. شهیدی. رضانور. مهندس گنجینی. موقر تبریزی. قاری‌زاده .

بانهایت تاسف درگذشت مرحوم مبرور آقای حاج علی‌آقا بلخی بزرگ خاندان بلخی را در تبریز باطلاع دوستان و آشنایان میرسانند.

مجلس ترحیم آنمرحوم روزیکشنبه ۲۳ تیرماه از ساعت ۹ تا ۱۱ صبح درمسجد آذربایجانیها منعقد میباشد.

آ ـ۵۸۰۷

مصیبت و اردهرا بعموم بازماندگان آنمرحوم تسلیت میدهیم

با نهایت تاسف درگذشت شادروان **مصطفی ایزدی** را به اطلاع بستگان و آشنایان میرساند مجلس ترحیم آنمرحوم (مردانه وزنانه) درساعت ۱۴ الی ۱۶ بعدازظهر روز دوشنبه ۲۴ تیرماه در خانگاه صفی‌علیشاه برگزار میگردد.

خانواده‌های : طریقت. زنجانی. فیروزخانی. رفوگران. نظامی. رفقا. قیصریه. پاکتچی وفرمد .

بانهایت تاثر و تاسف فوت مرحومه بانو **حاجیه‌نصرت زنجانی** را باطلاع بستگان و آشنایان میرسانند.

مجلس ختم مردانه وزنانه آنمرحومه ازساعت ٤ ونیم تا ٦ونیم بعدازظهر روز یکشنبه ۲۳ر٤ر۵۳ درمسجد رسول‌اکرم واقع در چهارراه اناری منعقد میباشد.

آ ـ۵۸۱۹

مصیبت و اردهرا بعموم بازماندگان‌آنمرحومه تسلیت میدهیم

خانواده‌های فضل‌اله نبیل. ذوالفقاری . کلانتری . پزشکیان. صدر عضدی. دارا. حسن و سراج حجازی. مصطفی‌مظفری و فامیل .

بانهایت تاسف درگذشت **بانو خدیجه نبیل** خواهرآقای فضل‌اله نبیل‌را باطلاع عموم بستگان و آشنایان می رساند مجلس ترحیم زنانه ومردانه آنمرحوم روز دوشنبه ۲٤تیرماه از ساعت ٤ الی٦ بعدازظهر در خانگاه صفی علیشاه برگزار خواهد شد مراسم شب‌هفت‌وچهلم صرف امور خیریه‌میگردد.

مصیبت و اردهرا بخانواده‌های عزادار بویژه بازماندگان آنمرحومه تسلیت میدهیم

بانهایت تاسف درگذشت شادروان **مصطفی ایزدی** را به اطلاع بستگان و آشنایان میرساند مجلس ترحیم آنمرحوم (مردانه وزنانه) درساعت ١٤ الی ١٦ بعدازظهر روز دوشنبه ٢٤ تیرماه درخانگاه صفی‌علیشاه برگزار میگردد.

خانواده‌های : ایزدی. مافی. مجیب شیرازی. ایزدی‌فر. رفیعا. روحانی. حکمی. شفیعی. شیخ‌الاسلامی. حکاک. خاتمی. پرتوی. شریفی. زمردیان. مولائی. مصدقی. کبودوند. شهردار و خانواده‌های وابسته .

آ ـ۸۵۸۶۹

مصیبت و اردهرا بعموم بازماندگان آنمرحوم تسلیت میدهیم

خانواده‌های : طریقت. زنجانی. فیروزخانی. رفوگران. نظامی. رفقا. قیصریه. پاکتچی وفرمد .

بانهایت تاثر و تاسف فوت مرحومه بانو **حاجیه‌نصرت زنجانی** را باطلاع بستگان و آشنایان میرسانند.

مجلس ختم مردانه وزنانه آنمرحومه ازساعت ٤ ونیم تا ٦ونیم بعدازظهر روز یکشنبه ۲۳ر٤ر۵۳ درمسجد رسول‌اکرم واقع در چهارراه اناری منعقد میباشد.

آ ـ۵۸۱۹

مصیبت و اردهرا بعموم بازماندگان‌آنمرحومه تسلیت میدهیم

خانواده‌های فضل‌اله نبیل. ذوالفقاری . کلانتری . پزشکیان. صدر عضدی. دارا. حسن و سراج حجازی. مصطفی‌مظفری و فامیل .

بانهایت تاسف درگذشت **بانو خدیجه نبیل** خواهرآقای فضل‌اله نبیل‌را باطلاع عموم بستگان و آشنایان می رساند مجلس ترحیم زنانه ومردانه آنمرحوم روز دوشنبه ٢٤تیرماه از ساعت ٤ الی٦ بعدازظهر در خانگاه صفی علیشاه برگزار خواهد شد مراسم شب‌هفت‌وچهلم صرف امور خیریه‌میگردد.

مصیبت و اردهرا بخانواده‌های عزادار بویژه بازماندگان آنمرحومه تسلیت میدهیم

انا لله و انا الیه راجعون

باکمال تاسف درگذشت **بانو زبیده سبحانی** متعلقه آقای حاج عباس سبحانی و مادر آقایان احد و علی اوسط و صمد سبحانی را باطلاع میرساند . مجلس ترحیم زنانه و مردانه آن مرحومه از ساعت ٦ تا ٨ بعد ازظهر روز دوشنبه بیست و چهارم تیر ماه در مسجد مجد منعقد میگردد .

خانواده های : سبحانی ـ امیرانی ـ لطف‌الهی ـ توکلی ـ هاشمی ـ شیدان ـ عبداله‌پور ـ بهرامی و سایر خانواده های وابسته .

۱ ـ ۲ آ ـ ۸۵۹۳۱

مصیبت و اردہ را بعموم بازماندگان آنمرحومه بویژہ آقای علی‌اوسط سبحانی تسلیت میدهیم .

بانهایت تاسف و تاثر درگذشت **آقای سید هاشم قریشی** پدر همکار گرامی آقای رضا قریشی را به اطلاع میرساند . مجلس ختم زنانه و مردانه آن مرحوم از ساعت ٥ الی ٧ بعد از ظهر روز یکشنبه ۲۳ر٤ر۵۳ در مسجد مجد برگزار خواهد شد .

شرکت کیاسر

آ ـ ۸۵۹۱۰

بانهایت تاسف درگذشت همسر و پدر عزیزمان **آقای سید هاشم قریشی** را به اطلاع بستگان‌و آشنایان میرساند. مجلس ختم زنانه و مردانه آنمرحوم ازساعت۱۷ الی ۱۹ روزیکشنبه ۲۳ تیر ماه ۱۳۵۳ در مسجد مجد برگزار خواهد شد .

خانواده قریشی

آ ـ ۸۵۹۱۱

باکمال تاسف درگذشت شادروان **آقای سید هاشم قریشی** بزرگ خاندان قریشی را به‌اطلاع اقوام وهمشهریهای مقیم تهران میرساند . مجلس ترحیم زنانه و مردانه آن مرحوم از ساعت ٥ الی ٧ بعد از ظهر روز یکشنبه ۲۳ر٤ر۵۳ در مسجد مجد برگزار خواهد شد .

خانواده های : قریشی ـ نبوی ـ آقائی ـ خونساری ـ عطائی ـ تقوی ـ افسر زاده ـ مرتضوی ـ امامی ـ مهدویانی ـ محسنی ـ چگینی ـ دبیرنیا ـ معصومی ـ حق‌شناس ـ محمودی ـ و اورنگ .

آ ـ ۸۵۹۱۲

با تاسف فراوان و ابراز صمیمانه‌ترین تسلیت‌ها فوت نابهنگام شادروان **محمد صادقی دهگردی** را به‌اطلاع دوستان و آشنایان میرساند مجلس ترحیم آنمرحوم از ساعت ٤تا٦ بعدازظهر روز یکشنبه ۲۳ر٤ر۵۳ در مسجد حاج حسن واقع در میدان شاهپور اول خیابان ارامنه برگزار میگردد .

هیئت مدیره و کارکنان شرکت نقشه‌برداری رصد

آ ـ۸۵۹۰۹

هو

۱۲۱

بمناسبت درگذشت تاثرآور ناگهانی شادروان مرحوم **مهندس محمد صادقی دهکردی** مجلس ترحیم روز یکشنبه ۲۳ تیرماه ازساعت ۱۶ الی ۱۸ درمسجد حاج حسن واقع دراول خیابان ارامنه شاهپور منعقد است مناسب است دوستان و آشنایان شرکت نموده بقرائت قرآن مجید و فاتحه روح فقید سعید را شاد وموجب تسلیت‌وتسکین‌خاطر بازماندگان گردند.

هادی حایری . سید هبةاله. جذبی. محمد جواد آموزگار دکتر محب‌اله آزاده. دکتر نورعلی تابنده. علی تابنده .

آ ـ۵۸۱۷

خانواده‌های : صادقی دهکردی . میرزابور . امانیان . نصراله فولادی. عباسقلی فولادی . غلامرضا فولادی. احمد فولادی. اصغر فولادی. ناصر فولادی. حسین وحسن‌فولادی. صادق‌پور. فرجزاده دهکردی. امیر کوشش. صفائیان. کرمی. عسگرپور .

بانهایت تاسف درگذشت نابهنگام شادروان **مهندس‌محمد صادقی دهکردی** را باطلاع میرسانند .

مجلس ترحیم آنمرحوم یکشنبه ۲۳ر٤ر۵۳ از ساعت ٤ تا٦ بعدازظهر در مسجد حاج حسن واقع در خیابان شاهپور اول ارامنه منعقد است .

آ ـ۵۸۱۷

مصیبت وارده را بعموم بازماندگان آنمرحوم تسلیت‌میدهیم

با نهایت تاسف و تاثر درگذشت شادروان **حاجیه‌فاطمه سعادت** بزرگ خاندان سعادت را باطلاع میرساند .

مجلس ترحیم زنانه و مردانه آن شادروان روز یکشنبه بیست‌وسوم تیر ماه ۱۳۵۳ از ساعت ٤ تا ٦ بعداز ظهر در مسجد ولی‌عصر واقع در خیابان حشمت‌الدوله چهارراه کیوان منعقد خواهد بود .

خانواده های : سعادت ، صباغ ، حشمتی ، منافی ، بوربگانه ، رحمانی،زهرمبخش ،راهور، شیدائی، وهابزادگان، هنربخش ، صداقت .

آ ـ۵۸۲۹

مصیبت وارده را بعموم بازماندگان آن مرحومه تسلیت میدهیم .

پرسه

بانهایت تاسف درگذشت شادروان **جمشید بهزیز** پدر خانم آقای رستم سلامتی معاونت انجمن را به اطلاع میرساند . مجلس پرسه روز شنبه ۲۲ر٤ر۵۳ برابر ارد ایزد و تیرماه از ساعت ٥ تا ٧ بعد از نیمروز در سالن‌انجمن زرتشتیان اهواز برگزار می‌گردد .

انجمن زرتشتیان اهواز

آ ـ ۸۵۹۲۲

پرسه

بانهایت تاسف درگذشت شادروان **جمشید بهزیز** پدر گرامی آقای کیخسرو بهزیز نایب رئیس این سازمان را به اطلاع می‌رساند . مجلس پرسه روز شنبه ۲۲ر٤ر۵۳ از ساعت ٥ تا٧ بعدازنیم روز در سالن انجمن زرتشتیان اهواز برگزار می‌گردد .

سازمان جوانان زرتشتی اهواز

آ ـ ۸۵۹۲۱

پرسه

باکمال تاثر درگذشت شادروان **جمشید بهزیز** پدر خانم آقای رستم سلامتی مدیرعامل این‌شرکت‌را باطلاع میرساند پرسه آن مرحوم ساعت ٥ تا ٧ بعد از ظهر ۲۲ر٤ر۵۳ در محل انجمن زرتشتیان اهواز واقع در امانیه خیابان دز کاشی ٥٧ برگزار است .

کارکنان شرکت سهامی خاص عمران و آبادی‌مزدیسنان

آ ـ ۸۵۹۲۳

پرسه

بانهایت تاسف درگذشت روانشاد همسر و پدرمان **جمشید بهزیز** فرزند بهمن را در اهواز به‌اطلاع خویشان ودوستان و آشنایان می‌رساند . پرسه آن شادروان ساعت ٥ تا ٧ تیرماه ساعت ۲۲ر٤ر۵۳ در سالن اجتماعات‌زرتشتیان اهواز واقع در امانیه برگزار میشود .

سرور پیریان ـ پریچهر ـ کیخسرو ـ فرخنده ـ بانو ـ خدامراد ایدون ـ خورشید چهربهزیز ـ رستم سلامتی ـ مهربانو ـ بهمن ـ گوهر بهمن ـ خدامراد ایدون ـ خانواده های : بردبار ـ پروین مرزبانیان ـ گشتاسب‌بهزیز ـ گلشاسلامتی ـ پیریان ـ طوطی ـ بزرگ چمنی ـ انوشه ـ مهرافشانی ـ ایدون ـ سهراب آتش‌بند ـ پهلوان ـ مالی ـ یادگاری ـ سلامت ـ رشیدی ـ رستمی ـ کیخسرویان ـ سخاوت ـ بخششی ـ مگردومیان .

آ ـ ۸۵۹۲۰

مصیبت وارده را بعموم بازماندگان آن شادروان تسلیت می‌دهیم .

پرسه

بانهایت تاسف درگذشت روانشاد **جمشید بهزیز** پدر گرامی آقای رستم سلامتی مدیرعامل این‌شرکت‌را باطلاع میرساند پرسه آن مرحوم ساعت ٥ تا ٧ بعد از ظهر ۲۲ر٤ر۵۳ در محل انجمن زرتشتیان اهواز واقع در امانیه خیابان دز کاشی ٥٧ برگزار است .

کارکنان شرکت سهامی خاص عمران و آبادی‌مزدیسنان

آ ـ ۸۵۹۲۳

پرسه

بانهایت تاسف درگذشت روانشاد همسر و پدرمان **جمشید بهزیز** فرزند بهمن را در اهواز به‌اطلاع خویشان ودوستان و آشنایان می‌رساند . پرسه آن شادروان ساعت ٥ تا ٧ بعد از نیمروز شنبه ۲۲ر٤ر۵۳ در سالن اجتماعات‌زرتشتیان اهواز واقع در امانیه برگزار میشود .

سرور پیریان ـ پریچهر ـ کیخسرو ـ فرخنده ـ بانو ـ خدامراد ایدون ـ خورشید چهربهزیز ـ رستم سلامتی ـ مهربانو ـ بهمن ـ گوهر بهمن ـ خدامراد ایدون ـ خانواده های : بردبار ـ پروین مرزبانیان ـ گشتاسب‌بهزیز ـ گلشاسلامتی ـ پیریان ـ طوطی ـ بزرگ چمنی ـ انوشه ـ مهرافشانی ـ ایدون ـ سهراب آتش‌بند ـ پهلوان ـ مالی ـ یادگاری ـ سلامت ـ رشیدی ـ رستمی ـ کیخسرویان ـ سخاوت ـ بخششی ـ مگردومیان .

آ ـ ۸۵۹۲۰

مصیبت وارده را بعموم بازماندگان آن شادروان تسلیت می‌دهیم .

پرسه

بانهایت تاسف درگذشت رواشاد **جمشید بهریز** را در اهواز به آگاهی خویشان وآشنایان میرساند .

پرسه آن شادروان ساعت ٥تا٧ روز یکشنبه ۲۳تیرماه درتالارایرج خیابان استالین کوچه زرتشتیان شماره ۸ برگزار می‌گردد .

خدامراد ایدون. مروارید ایدون. گوهر بردبار. گشتاسب بهریز. خانواده‌های: ایدون. بهریز. سلامتی. بردبار. انوشه. مهرافشانی. سهراب. پیریان. آتشبد. طوطی. مالی. پهلوان کیخسروان. سخاوت. یادگاری. رشیدی. بزرگ‌چمی .

آ ـ۵۸۲۷

یادبود

بدینوسیله باستحضار دوستان و بستگان محترم میرساند که بمناسبت چهلمین روز درگذشت شادروان **سرلشگر ابراهیم ضرابی** روز یکشنبه ۲۳ تیرماه ازساعت ٦ بعدازظهر مجلس تذکری در منزل برگزار خواهد شد .

سلطنت‌آباد خیابان بوستان یکم شماره ٦٦

خانواده ضرابی

آ ـ۵۷۹۳

بمناسبت چهلمین روز درگذشت شادروان مرحوم **تیمسار سرلشگر هادی فرهمند** مراسم یادبودی روز دوشنبه ۲٤ تیر ماه جاری از ساعت ٦ تا ٨ بعد از ظهر درمنزل‌آنمرحوم زعفرانیه ـ خیابان پیراسته ـ خیابان کیهان کوی شیراز برگزار خواهد شد .

خانواده فرهمند

آ ـ ۵۸۳۹

مجالس وعظ و سوگواری

روضه سنواتی فاطمیه از لیله ۲۲ ماه جمادی‌الثانی از ساعت ۷ تا ۱۰ شب در خیابان امیرکبیر کوی میرزا محمود وزیر کوچه عصمت‌السلطنه پلاک۲۱ منزل فیض‌برقرار است .

عبداله خلیل ناجی

آ ـ۵۸۰۸۱۱

تسلیت

خانواده‌های محترم جعفری و شهیدی

بانهایت تاسف وتاثر مصیبت وارده را صمیمانه تسلیت عرض نموده سلامتی ودوام آن خاندان معظم را از درگاه خداوند متعال مسئلت دارم .

سید احمد صادقی

آ ـ۸۵۸۹۰

جناب آقای عباس شهرستانی

فوت مادر گرامیتان را تسلیت عرض نموده بقای عمر و شکیبائی شما و خانواده محترم را از درگاه ایزد متعال خواستارم .

نیکخواه

مصیبت وارده به خاندان جلیل جعفری را بعموم بازماندگان خصوصا حضور محترم جنابان آقایان مرتضی جعفری و مصطفی جعفری و دکتر مجتبی جعفری وبهاءالدین جعفری صمیمانه تسلیت عرض مینماید .

سید باقر حاوری

۱ ـ ۲ آ ـ۵۸۱۱

همکار گرامی آقای مهندس نظام‌ادین نواب

بانهایت تاسف درگذشت پدر گرامیتان را به شما و خانواده محترم تسلیت میگوئیم .

بافق ـ مهندس خلیل راستار و بانو داوری

آ ـ ۸۵۹۲۵

دوست عزیز آقای مهندس نواب

مصیبت وارده را به شما و خانواده محترم تسلیت عرض می‌نمائیم .

بافق ـ جمالی ـ داوری ـ مشرفی ـ براتی ـ لیقوانی ـ عافیت ـ امین ـ لاری .

آ ـ ۸۵۹۲٤

همکار محترم جناب آقای رضا قریشی

بانهایت تاسف درگذشت پدر گرامیتان را تسلیت گفته بقاء عمر و سلامتی شما و خانواده محترمتان را آرزومندیم.

پرویز زند سلطانی

آ ـ ۸۵۸۸٦

باکمال تاسف درگذشت شادروان داود برال را بخانواده محترم آنمرحوم خصوصا بانو ویکتور یاسیمانیان و آقای جهانگیر برال صمیمانه تسلیت میگوئیم .

مهدی و منصور مقبوله

آ ـ۵۸٤۲۳

جناب آقای مصطفی هدایتی استاندار محترم زنجان

مصیبت وارده را به سرکار علیه خانو جنابعالی‌از صمیم قلب تسلیت عرض نموده، بقاء و عزت آن خانواده محترم را از ایزد متعال خواستاریم .

منوچهر فوزی و بانو

آ ـ۸۵۹۱۸

آقایان غلامرضا مجدپور و محمد مجدپور

مصیبت وارده را بشما و خانواده محترم تسلیت عرض می‌نمائیم .

غلامرضا و مصطفی نکائی آشتیانی

آ ـ۸۵۸۸۵

دوست عزیزم جناب آقای دکتر علیرضا میثمی

از صمیم قلب مصیبت وارده را تسلیت گفته و خود را در غم جنابعالی شریک میدانم .

مهندس صباغ‌زاده

آ ـ۵۸۳۱

جناب آقای دکتر خدابنده‌لو

با کمال تاسف و تاثر مصیبت وارده را تسلیت عرض مینمایم .

رضا حساس

آ ـ۸۵۹۱۷

جناب آقای مهندس کیوان امامی

مصیبت وارده را به جنابعالی و خانواده‌محترم تسلیت عرض میکنیم .

کرمان ـ یوسف‌اللهی ـ تحصیلی

آ ـ۸۵۹۰٦

دوست عزیز جناب آقای دکتر محمد صنعتی

مصیبت و اردہ را بشما وخانواده محترم تسلیت عرض نموده مارا درغم خود شریک بدانید .

دکتر کامران قوانلونیا. دکتر داریوش سوادکوهی

آ ـ۸۵۹۳۵

درگذشت شادروان جناب آقای حاج علینقی کاشانچی بازرگان معروف و خوشنام و خیرخواه را بخاندان محترم کاشانچی عموما و جناب آقای علی کاشانچی و حسن‌کاشانچی خصوصا تسلیت عرض می‌نمائیم .

کارمندان شرکت سهامی خاص موتوربال

آ ـ۸۵۹۳٤

خانواده های محترم عزیزی

با نهایت تاسف و تاثر مصیبت وارده را حضورآنجناب و خانواده محترم عزیزی صمیمانه تسلیت می‌گویم .

ملک‌پور علومی زاده

آقای حاج سید محمدسید کلال

با نهایت تاسف و تاثر مصیبت وارده را تسلیت گفته بقاء عمر و دوام سعادت بازماندگان را از خداوند متعال مسئلت داریم .

احمد محسنی ـ حسین افشار ـ هاشم قویمی ـ سیروس جواهری ـ حسنعلی پرویزی ـ صمد ولی‌پور ـ کاظم نورالهی

جناب آقای‌عباس شهرستانی

مصیبت وارده را بشما و خانواده گرامیتان تسلیت عرض نموده و بقای عمر همگی را از خداوند بزرگ‌خواهانم

ابوالقاسم خدادادی

خانواده های محترم شهرستانی

با نهایت تاسف و تالم درگذشت نابهنگام فوت بانوصغرا شیخانی (شهرستانی) را تسلیت عرض نموده از ایزدمتعال بقاء و دوام عمر بازماندگان را آرزو مینمائیم .

حسین کیومرثی ـ صمد ولدخانی ـ خسرو اصفهانی ـ رضا فاضل پور ـ محمد جواد سبزواری و محمدکاظم‌عباسی

جناب آقای امان‌الله سربازو خاندان گرام

با قلبی مملو از تاسف و تاثر فوت ناگهانی شادروان خواهر عزیزتان را بشما و خانواده محترمتان تسلیت گفته مرا در غم خود شریک بدانید .

سهراب صدیقی

جناب آقای دکتر حشمت‌اله شهریاری

بدینوسیله مصیبت وارده را تسلیت عرض نموده بقاء عمر و سلامت جنابعالی و خاندان محترم را از خداوند مسئلت‌می‌نمایم .

سعادت تیموری

جناب آقای میرمحمد حسین سیدکلال

با تاثر فراوان مصیبت وارده را بجنابعالی و خانواده محترم تسلیت میگوئیم .

محمد وکیل زاده ـ ولی‌اله طهرانی ـ بهمن کمالی‌پور ـ رحمن‌زاده ملکی ـ باقری ـ خسروی ـ کاظمی ـ پرویزی ـ شهابی ـ خسرو رفتاری ـ اسد معینی پور.

جناب آقای جلال‌الدین سید کلال

با کمال تاثر و تاسف مصیبت وارده راتسلیت عرض نموده بقای عمر سرکار و خانواده محترمتان را از خداوند بزرگ آرزومندم .

حجت‌اله شجاعی پور

آ ـ۸۵۹۱۵

آقای نور محمد انور

با کمال تاسف و تاثر مصیبت وارده را بشما و تمام فامیل محترم تسلیت عرض نموده از خداوند عمر طولانی برای تمام بازماندگان آرزو مینمایم .

امیر خسرو مولائی

آ ـ ۸۵۹۱۵

جناب آقای عبدالغفار وزیری‌تبار

مصیبت وارده را از صمیم قلب بجنابعالی و خانواده محترم تسلیت عرض نموده از خدای بزرگ توفیقو آرزوی موفقیت بیشتری را طالب میباشم .

تیمور بخشی سلطان

خانواده های محترم ملکزاده

بدینوسیله مصیبت وارده را بکلیه اقوام و دوستان بخصوص خاندان ملکزاده تسلیت عرض نموده برای همگی آرزوی موفقیت و طول عمر خواستار میباشم .

محمد رحیم‌بیاتی‌پور

سپاسگزاری

از بستگان و دوستان که در مراسم تشییع و ترحیم همسر و پدر عزیزمان **سرهنگ مهدی جهانسوزی** ابراز محبت فرموده‌اند صمیمانه سپاسگزار بوده چنانچه بعلت تالمات روحی توفیق شرفیابی و عرض تشکر حضوری دست ندهد پوزش می‌طلبیم .

تاج‌الملوک جهانسوزی ـ شکوه جهانسوزی (قربانی) ـ سرتیپ مهندس احمد قربانی ـ دکتر بیژن قربانی ـ شهین قربانی ـ بهروز قربانی .

آ ـ ۸۵۹۱٤

بدینوسیله از اقوام ، دوستان و آشنایان گرامی که در مراسم تشییع جنازه و ترحیم مرحوم میرفیع ارفعی بزرگ خاندان ارفعی شرکت فرموده ویا با نامه و تلگراف وجراید ابراز همدردی‌نموده‌اند سپاسگزاری نموده و چنانچه‌درعرض تشکر حضوری تاخیری رخ دهد پوزش میخواهیم .

خانواده ارفعی

آ ـ ۸۵۹۳۰

جناب آقای سیروس جاویدان

درگذشت نابهنگام ابوی گرامیتان را بجنابعالی تسلیت‌عرض نموده از خداوند متعال سلامتی شما را آرزو مینمایم.

نوری مهدی‌زاده

جناب آقای مهندس محسن خلیلی

بدینوسیله مراتب تسلیت خود را بمناسبت درگذشت ابوی گرامیتان از صمیم قلب تسلیت عرض نموده از خداوند متعال بقاء عمر و دوام آن خاندان راآرزومینمایم .

زند برزگری

جناب آقای مهندس سعید خلیلی

با نهایت تاسف و تالم درگذشت نابهنگام فوت ابوی بزرگوارتان را تسلیت عرض نموده و از ایزد متعال بقاء و دوام عمر جنابعالی را آرزو میکنم .

جهانبخش پویانی

آقای مهندس علی عزیزی

درگذشت تاثر انگیز مادر گرامیتان بی نهایت ما را تحت تاثیر قرار داد امید است با قلبی پاک تسلیت مرا پذیرفته و ما را در غم خود شریک بدانید .

علوی عنایت ـ نادر زارعی ـ ارسطو محمدیان ـ میرزاآقا بهمنی ـ مهدی عظیمی ـ تیمور سبزه‌چی

جناب آقای مصطفی هدایتی

بدینوسیله مصیبت وارده را تسلیت گفته خود را در غم شما شریک میدانیم .

حاجی شاکر زاده ـ حسن محمدی ـ قاسم علیزاده ـ مهدی ملکی ـ مهرپور وزین‌داد ـ کریم آویزی

جناب آقای مهندس منوچهریان

با اندوهی فراوان مصیبت وارده را تسلیت گفته بقای عمر آن خاندان محترم را از درگاه احدیت خواهانیم .

امیر تباری ـ خورشید صالحی ـ اکبر ودادی ـ باقر خراسانی ـ اسماعیل پرویزی ـ رستم نفیسی

جناب آقای سیامک عرفانی

مصیبت وارده را به شما و خانواده گرامیتان تسلیت عرض نموده و بقای عمرتان را از خداوند بزرگ‌خواهانم .

اسعد نصرالهی

جناب آقای مهندس کیوان امامی

با نهایت تاسف و تاثر مصیبت وارده را بجنابعالی و خانواده‌محترمتان‌تسلیت‌عرض‌مینمائیم

ایرج باقری ـ اسدالله عباسی ـ سیروس بیداری‌ـرسول اکبری ـ کوروش حسن زاده ـ سهراب انگوری ـ خداداد رسولی .

جناب‌آقای مهندس بیژن‌لسانی

با نهایت تاسف و تاثر مصیبت وارده را از صمیم قلب تسلیت عرض نموده و خود را در غم شما شریک میدانیم.

اسد صمد زاده ـ اصغر بیات ـ نورالله رضائی‌ـکیومرث ساراخانی ـ جمال‌قمی‌زاده ـ صدیق رسائی

جناب آقای‌منصورمیثمی

مصیبت وارده را صمیمانه تسلیت عرض نموده بقای عمر آن خانواده محترم را از خداوند متعال خواستارم .

عباس نورالهی

۱۴۱هزار گوسفند و ۲هزار گاو برای بازی‌های آسیائی ذخیره شد

مواد غذائی ، بخصوص گوشت مصرفی در ایام برگزاری بازی های آسیائی تهران تامین شد.

سازمان گوشت کشور که منتظر دریافت میزان مصرف گوشت‌مهمانان و ورزشکاران‌در زمان انجام بازیهای آسیائی از طرف کمیته تدارکات بازیهای آسیائی‌می‌باشد اقدامات لازم‌را جهت تامین گوشت گوسفند و گاو انجام داده است .

اولین اقدام سازمان گوشت نگهداری ٤٠ هزار گوسفند در یک ایستگاه دام ورامین است. گوسفند های موجود در این ایستگاه بمدت یکصد روزپروار خواهندشد . پایان مدت پروار بندی دهم شهریور ماه آینده تعیین شده است.

ازطرف‌دیگر علاوه برنگهداری ٤٥ هزار گوسفند در میدان دام تهران ، حدود ۲۹ هزار راس گوسفند نیز در ایستگاه دام شهریارذخیره شده است وبعلت کمبود ایستگاه دام حدود ۱۷ هزارراس‌گوسفند نیز درنزدیکی اصفهان نگه‌داری میشود.

یک مقام سازمان گوشت تاکید کرد که برای گوشت در زمان اجرای‌بازیهای آسیائی درتهران جای هیچگونه نگرانی نیست ، زیراعلاوه بر تامین تعداد زیادی گوسفند ،بیش‌از دوهزار گاوو گوساله نیز در نزدیکی تهران برای تامین گوشت فراهم آمده است .

گزارش خبرنگار ما حاکیست که‌تامین مسکن و هزینه وتامین ایاب وذهاب و خوراک وسایر لوازم‌ووسائل‌موردنیازورزشکاران قبلا پیش‌بینی شده است وحتی گفته میشود که قسمت مهمی از این‌خدمات با انعقادقرارداد های جداگانه بعهده بخش خصوصی گذارده میشود تا مایحتاج شرکت کنندگان‌دربازی های آسیائی را فراهم کنند .

قرارداد بهره‌برداری از ۲۰۰ میلیون تن سنگ آهن

برای استخراج سنگ آهن معدن گل گوهر ۱۰ میلیارد ریال سرمایه گذاری می شودو بهره‌برداری از این معدن که ۲۰۰ میلیون تن ذخیره سنگ آهن آن برآورد شده است در سال ۱۳۵۷ آغاز خواهد شد.

در کنار این معدن یکشهرک کارگری برای معدن کاران این منطقه احداث میشود. اینمطلب را دکتر امین مدیر عامل‌شرکت ملی صنایع فولاد ایران (ذوب آهن گازی) پس‌از امضاء قرارداد برای‌استخراج‌سنگ آهن این معدن با یک شرکت‌سوئدی اعلام کرد .

دکترامین گفت یادداشت‌تفاهمی با شرکت بین‌المللی (گرانگز) سوئد که یکی از بزرگترین شرکتهای‌معدنی جهان‌درمهندسی و بهره‌برداری از معادن سنگ آهن میباشد، بمنظور همکاری بااین شرکت در تکمیل‌اکتشافات مهندسی معدن، طراحی، ایجاد کارخانه، تغلیظ سنگ آهن و بهره‌برداری از معدن گل گوهر واقع در جنوب غربی سیرجان به‌امضاء رسید .

خبرهای تلفنی شهرستانها

سرپرست شهرداری

★ بندرپهلوی ـ انجمن‌شهر بندرپهلوی، صبح امروز ، آقای غضنفر فغانی معاون فرمانداری بندرپهلوی را به سرپرستی شهرداری این شهر برگزید .

انتخاب وی ، دربی‌استعفای آقای ابراهیم پزشکی شهردار بندرپهلوی ، صورت گرفت .

نگرگ و باران

طی ٤٨ ساعت گذشته در شهرستانهای شمال و غرب کشور هوا ناپایداروتوام‌بارزیش رگبار و بارانهای متناوب بود.

در قراء اطراف کمیجان طی نیم ساعت ۱۰ سانتیمتر نگرگ بزمین نشست . نگرگ کمیجان بسیار درشت‌بودوقسمت‌عمده‌ای از محصولات کشاورزان و سردرختی‌ها را از بین برد .

طی دوروزگذشته ۱۱میلیمتر باران دررشت ریزش کرده و درجه حرارت هوا به ۲۰ درجه بالای صفر رسیده است.

ریزش باران دررشت هنوز ادام

سال چهل و نهم ـ شماره ۱۴۴۵۵

اطلاعات ۱۳۴

شنبه ـ بیست و دوم تیرماه ۱۳۵۳
بیست و دوم‌جمادی‌الاخر ۱۳۹۴ـ سیزدهم ژوئیه ۱۹۷۴

ساعات شرعی

استخراج دکتر ریاضی کرمانی

اذان مغرب . . . . ساعت ۷ و ۴۰ دقیقه
اذان صبح(فردا) . . . . ساعت ۳ و ۶ دقیقه
طلوع آفتاب(فردا) . . . . ساعت۴و۴۵ دقیقه
ظهرشرعی(فردا) . . . . ساعت ۱۲ و۱۲دقیقه

اعلامیه مشترک پایان دیدار نخست‌وزیر سنگال

توافق‌های ایران وسنگال اعلام شد

سفربه‌خیر ـ هویدا نخست‌وزیربا درآغوش گرفتن عبدودیوف‌نخست‌وزیر سنگال درپای پلکان هواپیما به او سفر به خیر میگوید . دیوف دیروز درپایان یک دیدار شش روزه‌رسمی از ایران ، تهران را ترک گفت .

★ پشتیبانی‌ایران‌از مبارزات آزادیخواهانه ملل افریقا تاکید شد

ایران و سنگال دیروز اعلام داشتند که امنیت منطقه خلیج ـ فارس باید بوسیله کشور های ساحلی آن‌وبدون هرگونه‌دخالت خارجی تامین گردد.

در اعلامیه مشترکی که دیروز در پایان دیدار رسمی شش روزه عبدو‌دیوف نخست وزیر سنگال‌از ایران انتشار یافت، نخست‌وزیران دوکشور همچنین علاقه شدید دولت های خود را به حفظ ثبات و صلح در منطقه اقیانوس هند ابراز داشتند.هویدا و عبدودیوف باشاره باین نکته که کشتیرانی در آبهای این منطقه برای همه کشور های جهان بخصوص از نظر بازرگانی اهمیت فراوانی دارد ، اظهار امیدواری نمودند که اقیانوس هنداز عرضه رقابت‌قدرت های بزرگ برکنار بماند.

در اعلامیه مشترک اشاره شده، طی قراردادی که بین‌ایران‌و سنگال بامضاء رسید ایران قول اعطای یک اعتبار ۸٫۵میلیون دلاری را بسنگال داده است .

این‌اعتبار برای اجرای طرح ساختمان سد دلتا ، حفرچاه برای آبیاری نواحی نیمه خشک مرکز سنگال و ساختمان زیر بنائی یک منطقه صنعتی آزاد در داکارمورد استفاده قرار میگیرد .

در اعلامیه گفته شده که در جریان دیدار عبدودیوف چند موافقتنامه از جمله پروتکل مربوط به تاسیس یک مجتمع صنعتی شامل یک پالایشگاه نفت ، چند واحد پتروشیمی و بهره برداری و فروش فسفات درسنگال ونیز یک قرارداد همکاری جهانگردی امضاء شد.

نخست وزیران دو کشور در بررسی اوضاع بین‌المللی اعتقاد راسخ ایران و سنگال را به‌اصول منشور ملل‌متحد تاکید کردند و لزوم تقویت سازمان ملل متحد را بعنوان تضمینی‌برای حفظ صلح‌و توسعه همکاری بین‌المللی مورد تائید قرار دادند.

خاورمیانه

درمورد خاورمیانه‌نخست‌وزیران دو کشور ضمن ابراز خرسندی‌از جداسازی نیرو های سوریه و اسرائیل اظهار امیدواری کردند که تخلیه‌کلیه سرزمین های‌اشغالی نخست وزیرایران نیزاین دعوت را پذیرفت .

عبدودیوف دیروز با بدرقه گرم هویدا در مهرآباد تهران را ترک گفت . او پیش از ترک تهران در مصاحبه‌ای یادآور شد که شرفیابی به‌حضور اعلیحضرتین وملاقات و گفتگو با نخست وزیر ایران و دیگر شخصیت های‌ایرانی و میهمانوازی مردم ایران ، خاطرات بسیار خوش‌وصمیمانه‌ای برایش بوجود آورده که هرگز فراموش نخواهدکرد .عبدودیوف نتایج سفر خود بایران رابسیار مطلوب، توصیف کرد. وی سپس جنبه های مختلف همکاری های اقتصادی دو کشور درآینده و اهمیت موافقتنامه‌های امضاء شده رابرشمرده و گفت توافقهائی که بین دو کشور در این سفر بعمل آمد نقطه شروع توسعه روابط دو کشور محسوب میشود .

تجلیل از ایران

نخست وزیر سنگال ترقیات‌عظیم اقتصادی و اجتماعی را که تحت رهبری خردمندانه شاهنشاه نصیب ایران شده مورد ستایش قرار داد وتاکید نمود که سیاست مستقل ملی ایران که شاهنشاه آریامهر بنیانگذارآن میباشند،کمک موثری بایجاد ثبات سیاسی وصلح در این منطقه از جهان نموده است

ایران و سنگال در اعلامیه مشترک خود تبعیض نژادی‌درافریقا رابهر شکلی که‌باشد محکوم کردند و بار دیگر عزم دولت های خود را در پشتیبانی از مبارزات آزادی‌ـ خواهانه ملل افریقا درراه نیل به استقلال اعلام داشتند . و نخست وزیر ایران اقدامات‌بیطرفانه رئیس جمهوری سنگال‌درمورد شناسائی کشور گینه بیسائو توسط دولت پرتغال و استقلال کامل آنگولا و موزامبیک تمجید نمود. نخست وزیر سنگال از هویدا دعوت‌نمود که رسما از سنگال دیدن کند و

اعراب براساس قطعنامه ۲۴۲ شورای امنیت راه را برای تامین حقوق مشروع مردم فلسطین و ایجادیک صلح‌عادلانه شرافتمندانه وپایدار دراین منطقه هموارنماید.

نخست وزیر سنگال پیشنهاد ابتکاری شاهنشاه آریامهر را در موردتاسیس یک صندوق‌بین‌المللی بیطرف بمنظور کمک به‌کشورهای درحال رشدو حل مشکلات مالی وپولی آنهامورد ستایش قرار داد و پشتیبانی کامل خود را ازاین پیشنهاد اعلام نمود ، طرفین‌تاکید نمودند شکاف عمیقی که اکنون کشور های در حال رشد را از کشور های توسعه یافته جدا ساخته است ، یک خطر دائمی برای صلح و امنیت بین‌المللی‌بشمار میرود و اعلام داشتند که کمک های مالی بدون قید و شرط کشور های صنعتی در این زمینه میتواند این شکاف بزرگ را به تدریج کمتر کند .

بوسیله ایران‌ناسیونال ، با افزایش تولید

بازارسیاه پیکان شکسته‌میشود

تولیدپیکان درسال جاری به۷۵ تا ۸۰هزاردستگاه‌خواهدرسید

تعداد ساخت پیکان از اول شهریور ماه آینده روزانه به ۳۰۰ دستگاه خواهد رسید . افزایش‌تعداد ساخت درحقیقت از میان برداشتن نوبت انتظار است . به این ترتیب ساخت پیکان در سال جاری به ۷۵ تا ۸۰ هزاردستگاه در سال‌خواهد رسید، در صورتیکه سال‌گذشته تولید پیکان از ۴۴ هزاردستگاه تجاوز نکرد.

کارخانجات ایران ناسیونال ظرف چند روز گذشته با تمام سازندگان داخلی طرف معامله خود قرار دادهای تازه‌ای‌منعقد کرده است‌که‌براساس آن‌ساخت پیکان در سال آینده به ۱۵۰ هزار دستگاه خواهد رسید.این رقم در مقایسه با تعداد پیکانی که در سال جاری ساخته می‌شود ، صد درصد افزایش خواهد یافت و تعداد آن به دو برابر تعداد در سال جاری خواهد رسید .

براساس برنامه‌ای که برای توزیع پیکان‌درتهران‌وشهرستانها تنظیم گردیده است ، با افزایش تعداد ساخت پیکان از اوایل شهریور ماه آینده انتظار نوبت برای تحویل پیکان بتدریج از بین خواهدرفت و بازار سیاهی که‌هم‌اکنون برای خرید پیکان بوجود آمده است با افزایش تعدادساخت ، از میان برداشته میشود.

خط تولید شبانه روزی

ایران ناسیونال از چندی‌قبل برای‌افزایش تعدادساخت‌پیکان یک « خط ساخت » بطور شبانه روزی دایر کرده است‌و به این ترتیب ساخت خود را روزانه به حدود ۲۵۰ دستگاه رسانده است . در حال‌حاضر انتظار نوبت‌برای تحویل‌اتوبوس ومینی‌بوس ایران ناسیونال با افزایش‌تعدادساخت،ازبین رفته است و اتوبوس و مینی‌بوس بلافاصله به متقاضی تحویل میگردد . پیش‌بینی میشود با ازدیاد تولید پیکان که از اول شهریور ماه جاری تعدادساخت آن روزانه به سیصد دستگاه خواهد رسید مسئولان ایران ناسیونال توجه بیشتری به خدمات بعد از فروش از جمله سرویس و فروش لوازم یدکی پیکان معطوف سازند.

ایران ناسیونال

آگهی استخدام

شرکت کارخانجات صنعتی ایران ناسیونال

به‌تعداد کثیری کارگر در رشته‌های مختلف بشرح زیر نیازمنداست کارگران واجدشرایط استخدامی میتوانندهمه‌روزه به‌استثنای ایام تعطیل بین ساعت ۷ تا ۱۰ صبح باداره استخدام کارگری واقع در کیلو متر ۱۸ جاده‌قدیم کرج مراجعه‌فرمایند

۱ـ ریخته‌گر درجه یك با ۵ سال سابقه کار
۲ـ ریخته‌گر درجه ۲ با ۲ سال سابقه کار
۳ـ ریخته‌گر درجه ۳ بایك سال سابقه کار
۴ـ تراشکار درجه یك با ۵ سال سابقه کار
۵ـ تراشکار درجه ۲ با سه سال سابقه کار
۶ـ تراشکار درجه ۳ با یکسال سابقه کار
۷ـ مکانیك درجه۲ بادوسال‌سابقه کار
۸ـ مکانیك درجه۳ بایکسال‌سابقه کار
۹ـ قالبساز درجه یك با ۵ سال سابقه کار
۱۰ـ مکانیك موتوردیزل درجه‌یك
۱۱ـ مکانیم موتوربنزینی‌درجه‌یك
۱۲ـ مکانیك درجه یك آشنا به‌تعمیر دستگاههای نقاله
۱۳ـ برقکار درجه یك آشنا به‌تعمیرات‌الکتریکی‌والکترونیکی
۱۴ـ برقکار درجه ۲آشنا به‌تعمیرات الکتریکی
۱۵ـ برقکار آشنا به تعمیرات تلفنی
۱۶ـ کارگر کانال ساز وورقکار
۱۷ـ کارگر نقاش درجه ۲

روز پنجشنبه و جمعه با ۱۳۰ هزار اتومبیل

نیم‌میلیون نفر از تهران خارج‌شدند

۱۳۰ هزار اتومبیل بابیش از نیم میلیون نفر سرنشین طی ۲ روزگذشته به‌قصدعزیمت به مناطق ییلاقی اطراف‌پایتخت و شهر های ساحلی دریای مازندران‌ازتهران خارج‌شدند .

آمار پلیس راه ژاندارمری حاکی است‌که روز پنجشنبه ۴۱ هزار و ۳۷۰ اتومبیل وروز جمعه ۸۸ هزار و ۶۰۰دستگاه اتومبیل از محور های تهران ـ کرج(که‌شامل‌مهرآباد‌ـ‌اتوبان، و جاده مخصوص میشود) هراز ، شریف آباد و قشم ، خارج شدند و جاده‌هراز‌در۲روز گذشته‌شلوغترین‌راههای کشور بود .

مسافرین دریاکه ازنخستین ساعات بامداد پنجشنبه راهی شهر های شمال‌شدند اغلب‌راه هراز را و سپس راه چالوس را انتخاب کردند و رانندگان برای ۲ روز فرصت استراحت در کنار دریا کمتر راه۶ساعته تهران ـ رشت را انتخاب کرده بودند .

گروههای فوق‌العاده پلیس راه در راههای شمال‌و مناطق ییلاقی ناظر برترافیك جاده ها بودند و براساس‌یك گزارش، راههای حومه تهران روز جمعه تصادفات منجربه فوت نداشت‌و فقط‌چندتصادف جرحی درحومه تهران رخ داده است .

مقامات پلیس راه معتقدند که هنوز عده‌ای از رانندگان وسائط نقلیه‌به‌مقررات‌راهنمائی ورانندگی توجه‌کامل ندارنددر پیچها سبقت می گیرند بدون دادن علامت‌ازمسیرخودمنحرف میشوند .

کارشناسان ترافیك جاده ها اعلام کردند که اجرای‌طرح‌یك طرفه شدن ابتدای راه هراز و چالوس بطرف تهران باعث شد که عصر دیروز اتومبیلها با سرعت و راحتی بیشتری بطرف تهران بازگردند . مراجعت مسافران به تهران از ۵ بعداز ظهر دیروز تا نیمه های شب ادامه داشت .

دریا به‌مسافران خود روی خوش نشان نداد

★ بعلت ریزش باران‌وتوفانی دریا پلاژها خالی‌وسواحل شمال خلوت بود

سه هفته است که دریا به مسافران خود ،روی خوش نشان نمیدهد و با ریزش باران و وجود توفان آنها را از خود میراند. دیروز هم‌هزاران مسافر گرما زده تهرانی که برای گذراندن دو روز تعطیل آخر هفته خود ،راهی سواحل شمال شده بودند ، با رگبار های تند و بی‌درپی و توفان دریا روبرو شدند و ناگزیر به تهران بازگشتند .

خبرنگار اطلاعات در بندر ـ پهلوی می نویسد : روز های چهارشنبه و پنجشنبه هوای بندر پهلوی آفتابی و آب دریانیز برای شنا نسبتا قابل استفاده بود ، اما صبح دیروز وقتی مسافران دریا از خواب برخاستند ، با هوای بارانی و دریای توفانی ،روبرو شدند و «بارو بندیل» خود را بستند و صبح زود ، با اتومبیل ،راهی تهران شدند .

عده‌ای نیز درحالی که چتر بدست گرفته بودند، ساعتی‌روی شن های ساحلی قدم زدند.

دیروز پلاژ های ساحلی‌بندر پهلوی و غازیان خالی بود .

دیروز هوای رشت ٤ درجه نسبت روز قبل خنکتر شده بود و صبح دیروز میزان گرما ۲۱٫٤ درجه بالای صفر بود .

دیروز هوای رودسر برخلاف رشت و بندرپهلوی آفتابی بود و دریا با اینکه موج داشت ،اما قابل استفاده بود .

از غروب روز پنجشنبه تا صبح‌دیروز بطورمداوم‌در چالوس باران بارید و دریا توفانی شد .

دیروز آب دریا در چالوس گل‌آلود و غیرقابل استفاده بود و پرچم های سیاه در سرتاسر ساحل برافراشته شده بود .

این هفته عده مسافران‌چالوس نسبت به هفته پیش ، کم بود.

هوای شهسوار نیز از غروب روز پنجشنبه ،دگرگون شد و ریزش باران آغاز گردید .

این بارندگی تا ساعت ۱۰ صبح دیروز ادامه یافت و مسافران را از پلاژ ها فراری داد .

بااینکه ازظهر دیروز ریزش باران قطع شده بود و تا آخر وقت در شهسوار باران نبارید ، اما آسمان پوشیده از ابر و دریا توفانی بود و ناجیان‌غریق از ورود مسافران‌بدریا، جلوگیری میکردند . در سواحل شهسوار نیز پرچم های سیاه،دراهتزاز بود .

در محمودآباد هوا آفتابی و دریا نسبتا آرام بود .

غرق شد

دیروز در بابلسر ، جوانی قربانی امواج‌دریا شد وساعتی بعد دریا جسد او را به ساحل بازگرداند ...

وی محسن شکوری نام‌داشت و ۲۳ ساله بود . محسن اهل مشهدبود وباتفاق خانواده‌اش، برای استفاده از آب دریا ، به بابلسر آمده بود .

دیروز هوای‌بابلسر نیمه‌ابری و دریا توفانی‌بود . عده‌مسافرین به ده هزار نفر میرسید ولی از این عده فقط گروه کمی توانستند از آب دریا استفاده کنند .

ایران، غیراتمی شدن خاورمیانه‌را رسماً به‌سازمان ملل پیشنهاد کرد

★ تعیین محدوده خاورمیانه و کشور هائی‌که باید در منطقه غیر اتمی‌اقرار گیرند برعهده مجمع عمومی گذاشته میشود .

سازمان ملل ، آسوشیتدپرس‌ـ در اجلاسیه اینده مجمع‌عمومی سازمان‌ملل‌ایران پیشنهادخواهد کرد که‌خاورمیانه خالی‌ازسلاح های اتمی شودو ایران رسماًاز مجمع عمومی خواهد خواست که این پیشنهاد را در دستور اجلاسیه برای بررسی قرار دهد .

یک سخنگوی سازمان ملل گفت تقاضای‌ایران‌روز پنجشنبه در قرارگاه سازمان ملل دریافت شد .

جزئیات مربوطبه این‌پیشنهاد از جمله کشور هائی که‌بایستی در محدوده این منطقه قرار گیرند در این هفته اعلام‌خواهد شد . سخنگوی سازمان ملل گفت ، ایران علاقمند است که در منطقه غیر اتمی خاورمیانه تا آنجا که ممکن است کشور های بیشتری قرار گیرند ودر هر حال موضوع تعیین محدوده را بر عهده مجمع عمومی قرار خواهد داد .

یک عضو هیئت نمایندگی ایران نیز گفت ، که شاهنشاه برای این پیشنهاد ضرورت و فوریت بسیار قائل هستند ،زیرا دستیابی کشور ها به‌تکنولوژی هسته‌ای ، تکثیر سلاح های هسته را امکان پذیر ساخته و این خطر برای سقوط پیمان عدم‌گسترش‌سلاح های‌هسته‌ای بشمار میرود .

سخنگوی سازمان ملل‌یادآوری کرد که ایران شش سال پیش پیشنهاد مشابه‌ای عنوان کردو از انجائی که امروزه ضرورت و فوریت ان به مراتب بیشتر احساس میشود ، از اینرو شاهنشاه‌تصمیم‌به تجدیدپیشنهاد گرفتند .

دولت ایران براین عقیده است که بهترین روش برای مجمع عمومی این خواهد بود که با تصویب قطعنامه‌ای از کشور ها بخواهد که ایده‌غیر اتمی ماندن خاورمیانه راتحقق بخشد .

نماینده ایران گفت که دولت ایران امیدوار است‌که ازمباحث مربوط به تشخیص میان‌استفاده های صلح امیز انرژی اتمی‌و کاربردهای نظامی ان که در یک منطقه‌غیراتمی ممنوع‌است، اجتناب شود .« زیرا درمورد ایران این مسئله کاملا روشن است .

ما عضو قرارداد منع‌گسترش سلاح های هسته‌ای هستیم و تمام تاسیسات اتمی ما درحیطه شمول مقررات مربوط« سیستم ایمنی» این پیمان قرار دارد.»

ایران اخیرا برنامه های‌خود را برای بهره‌گیری از انرژی اتمی در تکنولوژی و تولید الکتریسیته و نیز طرق دیگر آستفاده صلح امیزاین انرژی را اعلام کرد .

بدنبال ازمایش هسته‌ای‌هند و نیزبااعلام توافق های‌هسته‌ای امریکا با مصر و اسرائیل ، در برخی از پایتخت ها نگرانیهائی نسبت بامکان تولید سلاح های هسته‌ای در منطقه خاورمیانه ابراز میشود .

ایالات متحده اعلام کرد که در کمک های هسته‌ای‌خود به ممالک منطقه اقدامات ایمنی کافی معمول خواهد داشت.هند نیز اعلام کردکه در انفجارهای هسته‌ای ان‌کشور بیشتر هدف های صنعتی مورد توجه بوده‌و نه ماقصد نظامی . با اینوصف دانشمندان اظهار عقیده‌کرده‌اند که هرگاه کشوری تکنولوژی لازمه و نیزکارخانه های انرژی هسته‌ای را دارا باشد ، بطور بالقوه امکانات برای تولیدسریع بمب اتمی نیز فراهم است .

آگهی تسلیم اظهارنامه

بکلیه اشخاص حقیقی که در تمام یا بعضی از سالهای ۴۷ تا ۱۳۵۲ مکلف‌به تسلیم‌اظهارنامه تکمیلی و پرداخت مالیات بر مجموع درآمد خود بوده‌اند و از تسلیم اظهارنامه و پرداخت مالیات در سر رسیدهای مقرر خودداری کرده‌اند اعلام میشود که چون طبق ماده ۱۷ قانون اصلاح‌مالیات های مستقیم مصوب ۱۴ر۱۲ر۱۳۵۲ موعد تسلیم اظهارنامه مذکور تا پایان تیرماه ۱۳۵۳ تمدید گردیده لذا بدینوسیله یادآوری‌میشودکه مودیان مشمول مالیات تکمیلی از این فرصت استفاده و قبل ازانقضاء موعدمقرر اظهارنامه برای‌سالهائی که از تسلیم آن خودداری کرده‌اند بحوزه‌ممیزی محل سکونت‌خود تسلیم ومالیات مقررا پرداخت و از معافیت جریمه و زیان دیر کرد که قبل از تصویب اصلاحیه مذکور به آنان تعلق گرفته استفاده فرمایند .

وزارت امور اقتصادی و دارائی

آگهی استخدام تکنیسین

بیمارستان فیروزآبادی جهت تکمیل کادر درمانی خود به پنج نفر تکنیسین فارغ‌التحصیل آزمایشگاه احتیاج دارد ، از متقاضیان واجد شرایط دعوت میشود که با در دست داشتن مدارك مربوطه بدفتر کارگزینی این بیمارستان مراجعه نمایند .

بیمارستان فیروزآبادی

م‌الف۷۴۹۸

اطلاعیه پلیس راه‌ژاندارمری کشور

دراجرای ماده «۷» قانون بیمه‌اجباری مسئولیت مدنی دارندگان وسایط نقلیه‌موتوری زمینی درمقابل شخص ثالث و ماده ۱۶ آئین‌نامه اجرائی آن مصوب ۲۹ر۱۲ر۴۷ هیات وزیران باطلاع کلیه دارندگان وسایل نقلیه مشمول بیمه که تاکنون بانجام بیمه قانونی اقدام نکرده‌اند یا بیمه قبلی آنها منقضی شده میرساند که مامورین پلیس راه در اجرای وظیفه خود از حرکت وسایل نقلیه فاقد بیمه‌نامه شخص ثالث موضوع قانون جلوگیری خواهند کرد .

قابل توجه

شرکتها وسایر اشخاص حقوقی

بدینوسیله باطلاع کلیه شرکت ها و سایر اشخاص حقوقی که طبق مقررات قانون مالیاتهای مستقیم مکلف‌به تسلیم اظهارنامه و ترازنامه و حساب سودو زیان مربوط بعملکرد سال ۱۳۵۲ و پرداخت مالیات متعلق تا پایان تیرماه جاری هستند میرساند که‌تا فرصت‌باقی است قبل‌از انقضاء موعد مقرر درتهران بحوزه مالیاتی مربوط در اداره‌کل‌مالیات بر شرکتها و ارث‌خیابان ناصر خسروو در شهرستانها بحوزه مالیاتی مربوط مراجعه‌وضمن‌تسلیم اظهارنامه‌وترازنامه مالیات متعلق را پرداخت فرمایند تا مشمول جریمه نشوند محل تسلیم اظهارنامه و پرداخت مالیات اشخاص حقوقی خارجی که در ایران دارای اقامتگاه‌یا نمایندگی‌هستند تهران‌است.

وزارت امور اقتصادی و دارائی

سازمان حفاظت محیط زیست‌احتیاج بافرادی باشرایط زیر دارد :

نقشه‌کش ونقشه بردار	دارا بودن فوق دیپلم ودو سال سابقه کار و یا دیپلم و ۵ سال سابقه کار تخصصی
منشی	دارا بودن لیسانس منشی‌گری با آشنائی کامل بزبان انگلیس‌وحداقل دوسال سابقه‌کار تخصصی ویا فوق دیپلم منشیگری با آشنائی کامل بزبان انگلیسی و۵ سال سابقه کار تخصصی

متقاضیان میتوانند درخواستهای‌خود را همراه با فتوکپی آخرین مدرك تحصیلی وفتوکپی سوابق کار ویك قطعه عکس پرسنلی تا پایان روز ۳۱ر۴ر۵۳ بصندوق پستی شماره ۱۴۳۰ ارسال نمایند .

م الف ۷۱۴۸

منتشر شد

استخدام روانپزشك

انجمن ملی حمایت کودکان دو نفر روانپزشك استخدام مینماید.

داوطلبان میتوانند صبحها بکارگزینی انجمن‌واقع در اوین انتهای خیابان دانشگاه ملی مراجعه‌نمایند.

مجله جوانان

روزهای دوشنبه

منتشر میشود