اطلاعات

۳۲ صفحه

پنجشنبه بیست‌ونهم تیرماه ۲۵۳۷ـ شماره ۱۵۶۶۶ تکشماره ۱۰ ریال

انعکاس حمله شکاریهای شوروی به هلیکوپترهای ایران

در صفحه ٤ ستون دوم

حضرت قائم(ع) او برای گسترش عدل خواهد آمد

در صفحه ٥

دستور تصفیه عناصر فاسد در ادارات

مبارزه بافساد ازمقامات بالا آغازمیشود

★ کمیسیونی زیر نظر وزیر دادگستری با شرکت چهار وزیر نحوه‌مبارزه‌رارسیدگی میکنند.

پرونده کلیه مقامات‌وکارکنان دولت مورد بررسی‌قرار می‌گیرد

در صفحه آخر ستون هفتم

★ پلیس ترکیه پس از این حمله اتوبوس حامل دانشجویان را تا مرز اسکورت کرد

حمله مسلحانه وتیراندازی بدانشجویان ایرانی درترکیه

فوتبال

پرسپولیس فردا باشهباز میجنگد

در صفحه ۱۰

برگزیدگان مرحله نخست مسابقه‌پیش‌بینی جام جهانی

در صفحه ۲٤

رکن دوم امریکا در جهان سوم

مقاله‌سیدمهدی پیراسته

در صفحه ٦

که‌ازحنظل نشاید ساخت شکر!

مقاله احمد احرار

صفحه ٦

سفیر ایران در ترکیه: ماموران انتظامی معتقدند این حمله جنبه راهزنی نداشته بلکه هدف آن اخلال در روابطدوکشور ویاایجاد رعب بوده‌است

٦ تن ازدانشجویان مجروح شده‌اند که دربیمارستان‌های ارض روم بستری هستند

در صفحه ٤

موقعیت گردنه سیواس محلی که‌اتوبوس حامل دانشجویان ایرانی مورد حمله قرارگرفت، درنقشه مشخص شده است.

اسامی دانشجویان مجروح دراطلاعات

یک گروه ناشناس اتوبوس حامل ۴۳ دانشجوی ایرانی را بگلوله بستند

محدوده آزادی مطبوعات وفضای سیاسی شنبه‌روشن میشود

★ دفتر سیاسی تکلیف تشکیلات جدید حزب‌را معلوم میکند.

★ جناحها براساس خط مشی جدید حزب‌فعالیت خواهند داشت.

در صفحه ٤ ستون اول

میزان مالیات جدید سازندگان وفروشندگان ساختمان

★ ۳ نوع مالیات برای سازندگان وفروشندگان ساختمان در تهران‌تعیین شد.

در صفحه ٤

از فرمایشات قائم آل محمد (مهدی)

وجود من در هنگام غیبتم همانگونه بحال مردم مفید است که قرص خورشید از پشت ابر

MY EXISTENCE DURING THE OCCULTATION IS AS BENEFICIAL TO THE PEOPLE AS IS THE SUN BEHIND THE CLOUDS

بیست قائمیه

نیمه شعبان سالروز ولادت پرچمدار عدالت‌وصلح جهانی حضرت حجةابن‌الحسن العسگری (عج) میباشد.

توضیح ناشر درموردتوقیف‌کتاب شعر احمد شاملو صفحه ۱۸

شرکت بازرگانی کنت

فروش انواع فرشهای ماشینی کلی وجزئی وحق العمل کاری

سپه غربی ـ چهارراه خوش تلفن ۹۵۹۰۲۳

شرکت رنک زیراکس ایران

آدرس جدید سرویس درتهران

بمنظور بهبود هرچه بیشتر سرویس وخدمات فنی خود، این شرکت اقدام به تغییرات اساسی در تشکیلات اداره کل سرویس نموده است. لذا مشترکین محترم جهت درخواست خدمات تعمیر ونگهداری دستگاههای رنک‌زیراکس خود میتوانند از تاریخ ۳۱ تیرماه ۲۵۳۷ باتلفنهای زیر تماس حاصل فرمایند:

تلفنهای ۸۳٦۷۱۱ و ۸۳۹۱۱۵ برای دستگاههای مدل ۳٦۰۰ و ۷۰۰۰

تلفن ۸۲۵۷۱۷ برای دستگاه مدل ٤۰۰۰

تلفنهای ۸۳٦۷۱۲ و ۸۳۵۲۲۳ برای دستگاههای مدل ٦٦۰، ۱۰۰۰، ۳۱۰۰، ۳۱۰۷

آدرس: خیابان ایرانشهر ـ ساختمان ...

RANK XEROX

زمین صنعتی فورا بفروش میرسد تلفن ۸۳۹۹٦۸

همایون میلاد سعادت بنیاد، حجت یزدان، صاحب العصر والزمان قطب عالم وجود، مهدی موعود، مهر سپهر سروری، ابوالقاسم محمد بن الحسن العسکری، عجل الله تعالی فرجه فرخنده و پیروز باد.

صندوق پس انداز بانک ملی ایران

صفحه‌ای چند از مطالب پانزدهمین ارمغان سالانه صندوق پس انداز بانک ملی ایران در بیان عظمت مقام یگانه راهبر بزرگ الهی حضرت مهدی منتظر علیه صلوات الله الملک الاکبر در صفحه ۷ روزنامه امروز نقل شده است که توجه خوانندگان با ایمان را بمطالعه آن معطوف میدارد

اطلاعیه‌وزارت‌اموراقتصادی‌ودارائی قابل‌توجه مودیان‌گرامی‌مالیاتی

شرح در صفحه اخر

تسلیم اظهار نامه‌مالیاتی وظیفه‌ملی است

مؤدیان گرامی

فقط ۲ روز فرصت دارید تااظهار نامه مالیاتی‌خودرا به‌حوزه مالیاتی محل شغل یا محل سکونت خود تسلیم فرمائید

ضمنا جمعه ۳۰ تیرماه جاری تمام حوزه‌های مالیاتی از ۸ صبح تا ۸ بعدازظهر آماده دریافت‌اظهارنامه وراهنمائی شما خواهند بود.

قابل توجه

مودیان مالیاتی‌مشاغل مشمولین قانون نظام صنفی

نظرباینکه قانونا موظف هستید اظهارنامه مالیاتی سال ۲۵۳٦ خود را که مبنی بر محاسبه مالیات‌چهارسال‌بعدنیز خواهدبودقبل‌ازپایان‌تیر ماه جاری به حوزه مالیاتی محل وقوع واحدکسبی خود تسلیم نمائید. بنابر این انتظار داردباین وظیفه‌ملی اقدام و ضمن تسلیم اظهارنامه مالیات متعلقه را پرداخت فرمایند تا مشمول جریمه‌نشده و از تسهیلات فراهم شده بهره‌مند گردند.

وزارت‌امور اقتصادی ودارائی

قابل توجه

مدیران شرکتها ودیگراشخاص حقوقی

نظر باینکه مدیران محترم شرکتها و سایر اشخاص حقوقی که سال مالی موسسات آنها منطبق‌باسال شاهنشاهی است بایستی‌اظهارنامه مالیاتی عملکرد سال ۲۵۳٦خود منضم به ترازنامه وحساب سود و زیان متکی بدفاتر قانونی مصوب مجمع عمومی را تاقبل از پایان تیرماه ۲۵۳۷ در تهران به اداره کل مالیات‌برشرکتها وارث (واقع در ضلع شرقی خیابان داور)ودرشهرستانها به حوزه مالیاتی مربوط تسلیم‌ومالیات‌متعلق‌راپرداخت فرمائید. بنابراین از همه مدیران گرامی شرکتها وسایر اشخاص حقوقی انتظار دارد نسبت‌بانجام این وظیفه قانونی اقدام تامشمول جریمه مقرر نشوند و از تسهیلات لازم بهره‌مند گردند. ضمنا محل تسلیم اظهارنامه و پرداخت مالیات اشخاص حقوقی خارجی که در ایران دارای اقامتگاه و یا نمایندگی نیستند. اداره کل مالیات برشرکتهاو ارث تهران می‌باشد.

وزارت‌امور اقتصادی ودارائی

قابل توجه مشمولین مالیات برجمع درآمد

انتظار دارد اشخاص حقیقی که در سال ۲۵۳٦ از یك‌یاچند منبع بیش‌ازیك درآمد تحصیل نموده‌اند، قبل از انقضای تیر ماه جاری اظهار نامه جمع درآمد خود را به حوزه مالیاتی محل سکونت تسلیم و مابه‌التفاوت مالیات متعلق را پرداخت فرمایندتاضمن بهره‌مندشدن ازتسهیلات فراهم شده، مشمول جریمه مقرر نشوند.

وزارت‌امور اقتصادی ودارائی

اطلاعیه

به اطلاع عموم میرساند موزه و مرکز فرهنگی و هنری

رضاعباسی

ازتاریخ ۱ر۵ر۳۷تا۳۱ر۵ر۳۷به مدت یکماه تعطیل خواهد شد

میلاد خجسته و با سعادت حضرت قائم حجته بن الحسن العسکری ولی عصرعجل‌الله تعالی فرجه دوازدهمین پیشوای بزرگ شیعیان را به عموم هموطنان عزیز و شیعیان جهان تبریك و تهنیت میگوید

بانك صادرات ایران

نقد، بررسی و معرفی کتاب شنبه ها و پنجشنبه‌ها در اطلاعات

اطلاعیه شرکت خانه شنبه صفحه سوم

خانه

پیشرو صنعت ساختمان‌درایران تلفن ۸۹۳۵۰۲ـ ۸۹٤۱۸٤

«درد اهل قلم»

نوشته باقر مومنی

بها ٦۵ ریال

لطفا گرانتر نخرید

مصرف کنندگان گچ در استان خوزستان توجه فرمایند.

شرح در صفحه ۲۵

باکمال تاسف فوت ناگهانی مرحوم دکتر هوانس حقنظریان را باطلاع عموم دوستان و آشنایان میرساند مراسم تدفین ساعت ۳ بعداز ظهر روز یکشنبه در کلیسای ارامنه واقع در خیابان قوام‌السلطنه شمالی برگزار خواهد شد.

خانواده حقنظریان

بانهایت تاثر درگذشت همسر عزیزم شادروان محمدعلی موید خواجوی (مویدالممالک) بزرگ خاندان خواجوی وهروی را باطلاع میرساند. بنابوصیت آن بزرگوار بدین مناسبت مراسمی برگزار نمیگردد وهزینه های مربوطه صرف امور انتفاعی میگردد. روانش شاد که دردم مرگ نیز از تسکین آلام دیگران غافل نبود.

فخرالسلطنه هروی (موید خواجوی)

از پیشگاه بانوان وآقایانیکه در سوگواری شادروان رضوان نمازی خواهر و همسر عزیز وبی‌همتای داغدیدگان بهنحوی از انحاء همدردی فرموده‌اند و همچنین ازنمایندگان محترم فارس که در جراید تسلیت گفته‌اند با هزاران زبان‌سپاس میگذاریم و حوشی وتندرستی همگی را از درگاه خداوند میخواهیم وچنانچه توانائی شرفیابی فراهم نگردد یکدنیاپوزش میطلبیم وامید عفو داریم.

صغری نمازی ـ حسنعلی حکمت

دیروز بطور غیرمنتظره درخرطوم

سادات با بومدین، رهبر مخالفان خود ملاقات کرد

خرطوم ـ خبرگزاری عراق ـ انورسادات که برای شرکت‌در کنفرانس سران کشور های افریقائی وارد سودان شده است‌بعدازظهر دیروز بطور غیرمنتظرمبا هواری‌بومدین رئیس جمهوری الجزایر ملاقات کرد.

بومدین قبل از ملاقات با سادات ، دردمشق با حافظ اسد رئیس جمهوری سوریه تبادل نظر کرده بود. بومدین از طریق دمشق به خرطوم رفته است.

اهمیت ملاقات بومدین‌ـ سادات دراین است که پس از رفتن سادات‌به اسرائیل‌درنوامبر گذشته،بومدین ازپرچمداران مخالف باوی شد در یک کنفرانس که بر ضد سادات‌تشکیل شده بود شرکت جستو یک کنفرانس ضد سادات را شخصا تشکیل داد وریاست آنرا برعهده گرفت و دهها نطق برضد سادات ایرادکرد.

در پایان این ملاقات مطلبی اعلام نشد دیروز سالروز روی کار آمدن بومدین بود.

باید توجه داشت که تجدید مذاکرات مصر و اسرائیل و انجام این مذاکرات در لیدز کاسل مانند مذاکرات سابق،با انتقاد شدید اعراب تندرو روبرو نشده است. شاید علت‌آن باشد که سادات یک مبارزه پنهانی و غیر مستقیم موثر علیه بگین که حاضر به سازش بااعراب نیست در پیش‌گرفته است.

رادیو های عربی‌خبر ملاقات سادات با بومدین را، نقل از خبرگزاری عراق درصدر اخبار دیشب خود پخش کردندو گفتند اگراین‌خبر صحت داشته باشد نمیری کارگردان آن بوده است و نشانه نزدیک شدن سادات به تندروها و سخت شدن سیاست او در قبال مذاکره بادولت بگین است.

آخرین فرصت

از سوی دیگر انورسادات رئیس جمهوری مصر در کنفرانس سران کشور های افریقائی که در پایتخت سودان برگزار شده است اظهارداشت که گفتگو های لندن آخرین فرصتی بود که به اسرائیل داده شد، تابه ندای صلح مصر پاسخ دهد.

وی گفت چنانچه اسرائیل روش دیگری را برگزیند مسئول عواقب ناشی از متوقف شدن روند صلح درمنطقه است .

دراین‌میان منابع نزدیک به کنفرانس اظهار داشتند که‌انورسادات متقاعد شده است صلح، هنگامی تحقق خواهد یافت که براساس عدالت و رعایت حقوق دیگران استوارباشد از این‌لحاظ هرگونه‌راه‌حل‌کلی‌مسئله خاورمیانه باید بادر نظر گرفتن حقوق مردم فلسطین تدوین‌گردد.

سادات از اینکه اسرائیل به ابتکار صلح او اعتنائی ندارد اظهار تاسف کرد.

جنگ بگین و پرز آغاز شد

بگین پرزرا ازملاقات بارهبران عرب منع کرد ، ولی پرز این دستور را رد کرد

رویتر :

در جنگ جاری ، پرز برنده نهائی است

تل‌آویو ـ رویتر ـ دیشب ازقول مناهیم‌بگین نخست‌وزیر اسرائیل گفته شد که وی‌هفته قبل مانع ملاقات شمعون پرز رهبر حزب کارگر اسرائیل با ملک‌حسین پادشاه اردن‌هاشمی شده است.

رادیو ـ تلویزیون اسرائیل اعلام کردند : شمعون پرز به بگین اطلاع داده بود که ملک حسین آماده پذیرفتن وی است‌اما بگین اجازه این‌ملاقات را به پرز نداده است.

تلویزیون دولتی اسرائیل همچنین گفت بگین گفته است اجازه‌نخواهد داد بار دیگرپرز باسادات ملاقات کند.

مذاکرات هفته گذشته پرز باسادات‌خشم بگین رابرانگیخته است.

کابینه‌اسرائیل اعلام کرد از این پس فقط افراد مجاز می توانندبادولتهائی که بااسرائیل در حال جنگ هستند مذاکره کنند ولی پرز توصیه بگین را رد کرده است و گفته است به عنوان رهبر بزرگترین حزب اسرائیل باهرکس که صلاح بداند تبادل نظر خواهد کرد.

ناظران سیاسی معتقدند دیروز پرز بگین در پارلمان‌اسرائیل ومخالفت بگین بادیدار های آتی پرز را نشانه آن می‌دانند کمجنگجو سیاستمدار اسرائیلی آغاز شده است و در این‌جنگ باتوجه به‌آمادشدن‌افکارعمومی اسرائیل و جامعه یهودیان امریکا توسط سادات بر ضد بگین پرنده پرز خواهد بود، زیراکابینه‌بگین‌یک دولت ائتلافی است و مهمترین عضو آن مزرو ایزمن‌نیز در جهت مخالف بگین قرار گرفته است.

این ناظران تحولات اخیر اسرائیل‌را پدیده‌ای تازه و مهم در منطقه می دانند.

مذاکره با سادات

از طرفی شمعون پرز فاش کرد که در جریان مذاکرات وین، انور سادات به وی اطلاع داد آماده است در مواقتنامه صلح خاورمیانه در مورداراضی اشغالی بااسرائیل سازش کند.

پرز گفت علیرغم اعلامیه دولت اسرائیل وی دعوت سادات برای مذاکرات بیشتر با وی راخواهد پذیرفت.

مذاکرات مصر و اسرائیل در لیدز کاسل بدون اخذ نتیجه پایان یافت

وزیر خارجه آمریکا وجود اختلاف نظر عمیق میان مصر و اسرائیل را تایید کرد

ونس برای ترتیب دادن مذاکرات بعدی به خاورمیانه سفر می کند

دیشب وزیران خارجه‌مصر و اسرائیل درحالی که نشانه‌ای از پیشرفت در مذاکراتشان بچشم نمیخورد به مذاکرات دوروزه خود پایان دادند اما سایروس‌ـ ونس وزیر خارجه آمریکا اظهار داشت ظرف دو هفته آینده برای ادامه مذاکرات صلح به خاورمیانه سفر خواهد کرد.

ونس در یک بیانیه که متن آن قبلا تهیه شده بود درباره مذاکرات لیدزکاسل گفت این بی‌پرده‌ترین و مفصل‌ترین مذاکراتی بود که تاکنون بین دو طرف انجام شده‌بود ولی‌اختلافات عمده‌ای میان پیشنهادهای صلح دوطرف وجود دارد و هنوز کارهای زیادی‌هست که باید انجام شود.

در بیانیه ونس هیچگاه از کلمات پیشرفت مذاکرات استفاده نشده است اما گفته شده است دوطرف به غور و بررسی مسائل اساسی پرداختند وپیشنهاد های صلح خود را برای یکدیگر روشن کردند.

ونس به خبرنگاران گفت فکر میکند مصر و اسرائیل هردو خود را ملزم به استقرار یک صلح واقعی در خاورمیانه میدانند و پیش‌بینی کرد در سفرش به خاورمیانه که ظرف دوهفته آینده صورت خواهدگرفت مذاکرات بیشتری بعمل‌آید.

تاکید کرده است که ازگفتگو های کنفرانس لیدز هیچگونه نتیجه مثبتی بدست نیامده است .

خبرگزاری خاورمیانه نوشته هیات‌نمایندگی‌اسرائیل پیشنهاد تازه‌ای‌درلیدزعنوان نکرد و به پیشنهاد های مصر نیز پاسخی نداد ، اما موشه‌دایان‌درپایان کنفرانس نسبت‌به‌آینده‌اظهارامیدواری کرد و گفت اگر مصر به درخواست های ما پاسخ مساعد بدهد ممکن است تا دو ، سه هفته دیگرمذاکرات ازسر گرفته شود .

مشاجره لفظی شدید بگین و پرز

★ پرزسیاست بگین‌راعامل سقوط اعتباراسرائیل خواند

بیت‌المقدس ـ خبرگزاری فرانسه ـ در جلسه مصر دیروز پارلمان اسرائیل‌میان شمعون پرز رهبر حزب کارگراسرائیل ومناهیم‌بگین نخست‌وزیر این کشور مجادله لفظی شدیدی درگرفت . پرز سیاست‌بگین را عامل سقوط حیثیت و اعتبار اسرائیل در جهان شمرد و گفت که مذاکرات وی با انورسادات رئیس جمهوری‌مصر درسالزبورگ تاحدودی تصویر اسرائیل را نزد افکار عمومی‌بهبود بخشیده است .

بگین نیز به‌نوبه خود برنامه صلح حزب کارگر را تخطئه کرد و افزود من حاضرم بکبار دیگر پرزیدنت سادات را به بیت‌المقدس دعوت کنم مشروط برآنکه وی این دعوت را بپذیرد .

ناظران سیاسی مجادله دیروز بگین و پرز را ، نوعی پیروزی سادات در برانداختن دولت بگین می دانند .

رئیس جمهوری یمن جنوبی :

یمن جنوبی باشوروی روابط گسترده‌ای دارد

پاریس ـخبرگزاری فرانسه ـ علی‌ناصرمحمد رئیس‌جمهوری یمن جنوبی در مصاحبه‌ای با نشریه هفتگی «افریک ـآزی» چاپ پاریس گفت که بین جمهوری دموکراتیک یمن و شوروی‌روابط گسترده‌ای وجود دارد اما مسکودرهیچ قسمتی از خاک یمن جنوبی پایگاه نظامی ندارد .

رئیس جمهوری‌یمن جنوبی گفت : ماکوشش خواهیم کرد با همه کشور ها بدون در نظر گرفتن رژیم هایشان، براساس احترام متقابل وعدم مداخله در امور یکدیگرروابط عادی برقرار کنیم .

علی ناصر محمدگفت‌آنهائی که به پایگاه نظامی نیازدارند کسانی هستند که از راه‌غارت ثروت کشور های‌عربی تولید کننده نفت زندگی میکنند و میخواهنددرهمه مناطق جهان درگیری هایی‌به وجودآورند و برای رسیدن به این هدف از تحریک و توطئه علیه ملت های دیگر و سرنگون کردن رژیم های محلی‌فروگزار نمی کنند .

ناصر محمد تاکید کرد که کشورش جند کارشناس برای کمک به آموزش سربازان اتیوپی به‌آدیس آبابا فرستاده بود که همه آنها اکنون به کشورشان بازگشته‌اند .

علی ناصر محمد در باره تصمیم اتحادیه عرب به تحریم جمهوری یمن جنوبی گفت کشور هائی که این تصمیم را گرفتند بهتر بود از همه سازمان های منطقه‌ای و بین‌المللی درخواست میکردند اسرائیل را محاصره و تحریم کنند .

ناصر محمد ضمن بحث از کشور های عربی تاکید کرد که کشورش حسن نیت خود را برای‌برقراری روابط‌عادی با این کشورها براساس احترام متقابل و همزیستی مسالمت آمیزاستثنای مصرکه روابطش را با مدن قطع‌کرده نشان داده است .

هر باره روابط دو یمن نیز باید بگویم که وحدت دو ملت از رامگفتگو های‌مسالمت آمیز و هماهنگی و همکاری بین دو رژیم ملی خواهد شد .

ویتالی چوکسف ،خبرنگار ٤٥ ساله خبرگزاری تاس‌در سانفرانسیسکو اعلام کردکه‌دربرابر هرگونه تصمیم‌دولت آمریکا مبنی بر اخراج او از این‌شهر (سانفرانسیسکو) مقاومت خواهد کرد . وی‌که از هیجده ماه پیش در سانفرانسیسکو بسر می برد و با کمک یک همکار دفتر خبرنگاری تاس در سانفرانسیسکو را می چرخاند ، گفت که دولت آمریکا دلیلی برای اخراج او ندارد و طبق عرف بین‌المللی نمی‌تواند او رااز ادامه کار ممنوع کند یادآور می‌شویم پس از محاکمه دو خبرنگار آمریکایی در مسکو ،مقامهای دولت آمریکا نسبت به خبرنگاران شوروی ژست دوستانه ندارند .

عکس‌رادیوئی آسوشیتدپرس

پیام اسد برای رهبران ۲ یمن

عدن ـ رویترـحافظ‌اسد رئیس جمهوری سوریه پیام هایی برای رهبران هر دو کشور یمن شمالی و جنوبی فرستاده و از انها خواسته است که اختلافاتشان را از راه های صلحجویانه حل کنند و هر دو متقابلا خونسردی وخودداری بیشتری در برابر یکدیگر نشان دهند .

این‌پیامهارارئیس‌جمهوری سوریه بوسیله وزیر خارجه‌اش عبدالحلیم خدام برای رهبران دولت های‌یمن شمالی و جنوبی فرستاده است .

حافظ اسد در پیام‌هایش خطاب به رهبران دو یمن گفته است که ملت عرب در زمانی که بایدتمام‌ظرفیت‌های خود را برضد اسرائیل بسیج کنندنمی‌توانند تحمل کنند که در داخل‌آن‌کشمکش های بیشتری جریان یابد و از این راه اسیب های‌جدی ببیند .

اخطار پولیساریو به موریتانی

به گزارش خبرگزاری فرانسه احمدبطل مضوکمیته مرکزی جبهه پولیساریو در یک مصاحبه مطبوعاتی در یک اردوگاه پناهندگان صحرا اخطار کرد چنانچه رهبران تازه‌موریتانی‌سیاست جنایتکارانه اولدداد(رئیس جمهوری پیشین این‌کشور) را ادامه دهند افراد آن جبهه حملات نظامی خود برضد موریتانی را ازسر خواهند گرفت. وی گفت‌که پس از سقوط رژیم‌اولدداد رهبران جدید ، تاکنون نتوانسته‌اند بر اوضاع‌مسلط شوند و به علت حضور نظامی مغرب در این کشور حاکمیت خود را بر خاک موریتانی تثبیت نکرده‌اند.

جبهه پولیساریو درپی تغییر رژیم موریتانی اعلام آتش‌بس داده است.

تلفات شوروی درجنگ اتمی آینده طبق برآورد «سیا»

واشنگتن ـ رویتر ـ طبق گزارشی که سازمان «سیا» تهیه کرده است درصورتیکه جنگ اتمی برق آسایی درگیر شود ممکن است اتحاد شوروی متحمل‌تلفات بسیارسنگینی گردد وتعداد مردمی‌که دراین‌کشور به‌قتل خواهند رسید از صدمیلیون نفر تجاوز کند.

سیا در این گزارش که بوسیله سناتور دمکرات جان‌کالور قسمتهایی از آن نقل شده گفته است که‌اگر وضع بصورتی درآید که شوروی بیش از چندساعت برای آماده کردن خود جهت اجتناب ازتلفات‌سنگین بمباران هسته‌ای فرصت‌پیدا نکند ممکن است تلفات انسانی در این کشور به میزان قابل توجهی از۱۰۰ میلیون نفر تجاوز کند اما درصورتیکه مقامات‌شوروی یکهفته یا بیشتر ازآن‌برای چنان تدارکاتی فرصت‌داشته باشند تلفاتی که افراد غیر نظامی در این کشور تحمل خواهند کرد از ده میلیون نفر تجاوز نخواهد کرد.

ترس عجیب مردم سالونیک از وقوع‌زلزله

سالونیک رویتر دیشب اکثر جمعیت ۷۰۰ هزارنفری شهر سالونیک از ترس این که امروز که ماه بصورت بدردرخواهد آمد در شهر زلزله آید خانه وزندگی‌خود رارها کرده ازشهرگریختند.

ماه گذشته در استانه بدر شدن ماه زلزله شدیدی در سالونیک رخ داد که موجب مرگ ۵۰ نفر و زخمی‌شدن صد ها تن و وارد آمدن خسارت های سنگین شد .

از طرف دیگر کنستانتین کارامانلیس نخست‌وزیر یونان بمنظور قوت‌قلب‌دادن به مردم نسبت به ازسرگرفتن زندگی عادی خود برای یک اقامت چند روزه وارد سالونیک شده است

چین اطلاعات جمع‌آوری‌شده توسط ماهواره‌های امریکا ازخاک شوروی را خریداری میکند !

واشنگتن ـ آسوشیتد پرس ـ چین بطور محرمانه درصدد برآمده است با پرداخت پول اطلاعات غیر نظامی مربوط به شوروی را که توسط ماهواره های آمریکایی جمع‌آوری شده است خریداری کند مقامات اداره تحقیقات زمین شناسی

به‌تصمیم کارتر :

فروش کامپیوتر بشوروی لغوشد

واشنگتن ـ استانلی مارکولس یکی از مسئولان وزارت بازرگانی‌آمریکااعلام داشت بنا به تصمیم جیمی کارتر رئیس جمهوری‌امریکا قرارداد فروش کامپیوتر به شوروی لغو شده و این اقدام‌واکنشی درقبال‌محاکمه ومحکومیت‌های ناراضیان شوروی بشمار میرود.

تاس در این زمینه از آمریکا انتقاد کرده است.

گمشده

کاظم شارق ۱۶ ساله که کر ولال میباشدازتاریخ ۲۱ر۴ر۳۷ که بپراهن زرد و شلوار کرم‌و کفش کتانی بتن داشته تاکنون خبری از وی نیست هرکس اطلاعی‌ازنامبرده‌دارد‌خواهشمند است بتلفن ۲۳۰۱۰۲ حاجی غلامرضا گنجی ۲۳٤۸٤٦حبیب طالبی‌آقای حسین یوسفی ویا کلانتری های مجیدیه وضراب خانه خبر دهد.

گمشده

عکس فوق خانم منور حسینی دولت‌آبادی سن حدود ٦٥سال در تاریخ ۲ر۴ر۳۷ از منزل خارج وتاکنون اثری از وی نیست. کسانیکه اطلاعی از نامبرده دارند خواهشمند است بانلفن‌های ۹۵۰۲۳۵ و ۹۷٤٤۱٦ و ٦۲٦۰۵۱ تماس حاصل و خانواده‌ای را از نگرانی‌رهائی بخشند.

آ_۵۰۰۱

اعلام حمایت از فلسطینی‌ها در کنفرانس سران افریقا

خرطوم ـ خبرگزاری فرانسه‌ـساموراماشل‌مرئیس جمهوری موزامبیک ، در کنفرانس سران کشورهای‌کردند . سازمان وحدت افریقا کشورهای امپریالیستی، بویژه فرانسه را بشدت مورد حمله قرار دادوگفت: این‌کشورها وافریقائی‌های پوشالی‌شان، میکوشند بار دیگر افریقا را بیک سرزمین مستعمره تبدیل کنند .

هاوبات نجو، رئیس جمهوری نیجریه نیز بنوبه خود شورویها و کوبائیها را از اقامت طولانی در افریقا برهذر داشت رئیس جمهوری نیجریه گفت در حوادثی که درقاره افریقا روی میدهد هم غربی‌ها مسئول هستند و هم کمونیست‌ها .

سادات که پس از رئیس جمهوری نیجریه رشته‌سخن را بدست گرفت هرگونه مداخله خارجی را در افریقا محکوم کرد و گفت اکنون افریقا بمیدان نبرد ابرقدرت‌ها تبدیل شده‌است. کلیه سران کشورهای شرکت‌کننده در کنفرانس خرطوم در سخنرانی‌های خود حقوق‌مردم فلسطین‌را به برخورداری از یک‌کشور مستقل تائید کردند ودولت اسرائیل را بشدت محکوم

از خروج یک روزنامه‌نگار دیگر مصری از این کشورجلوگیری شد

قاهره ـ خبرگزاری‌فرانسه هفته‌نامه چپ‌گرای الاهالی گزارش داد که مقامات این کشور ازخروج محمدعوده روزنامه‌نگار مصری به خارج از کشور جلوگیری کرده‌اند . به نوشته‌الاهالی عوده هنگامی که در فرودگاه قصد داشت‌سوار بر هواپیما شود و به‌لندن برود در آخرین لحظه از خروج وی ممانعت به عمل آمد. الاهالی نوشته است که به این ترتیب محمدعوده و لطفی‌الخولی سردبیر سابق الطلیعه نیز به فهرست روزنامه‌نگارانی که باید مورد بازجوئی قرار گیرند افزوده شده است.

صدام حسین وجود بحران در روابط عراق و شوروی را تکذیب کرد

مصاحبه مطبوعاتی مهم صدام حسین

نایب رئیس شورای انقلاب عراق گزارشهای مربوط به کوچانیدن کرد ها از مناطق مرزی عراق را تایید کرد

صدام حسین از حضور شوروی و کوبا در افریقا به دفاع پرداخت .

بغداد ـ آسوشیتدپرس ـ صدام‌حسین ، مرد نیرومند عراق در یک مصاحبه‌وجود بحران در روابط عراق و شوروی را تکذیب کرد و گفت علیرغم اعدام ۲۱ کمونیست عراقی ، شکافی میان عراق و شوروی‌وجود ندارد .

صدام حسین در پاسخ‌این سئوال که آیا بحرانی در روابط عراق و شوروی وجود دارد ؟ گفت که روابط عراق با شوروی و سایر کشورهای کمونیست بهیچوجه بحرانی نیست .

صدام حسین که نایب رئیس شورای فرماندهی انقلاب عراق، نایب دبیرکل حزب حاکم بعث و نایب رئیس جمهوری عراق است گفت جز حزب بعث هیچ حزب حاکم دیگری حاضر نمیشد به جنبشهای دیگرآن آزادی را که حزب بعث به کمونیستها و سایر احزاب عضو جبهه ملی عراق داده است‌بدهد. صدام‌حسین‌گفت علت اعدام ۲۱ کمونیست عراقی برای آن نبود که کمونیست بودند بلکه این امر فعالیتهای غیرقانونی و خرابکارانه آنها بود و آنها عادلانه محاکمه شدند.

قبلابیانیه‌های رسمی‌حاکی از آن بود که این عده بخاطر انجام فعالیت‌های‌غیر قانونی کمونیستی در داخل نیروهای مسلح عراق اعدام شده‌اند.

دشمنی با آمریکا

صدام‌حسین گفت عده‌ای تصور میکنند وقتی‌شوروی ازما برنجد ماطرفدار امریکا می‌شویم و وقتی از دست امریکا ناراحت شویم به دوستی با شوروی خواهیم پرداخت. سیاست ما نظیر سیاست خودخواهانه چند کشور جهان سوم نیست‌که دوستی‌ها و دشمنی‌ها را براساس منافع موقت و بر مبنای فرصت‌طلبی بنیاد گذارده‌اند و ما درصورت رنجش از شوروی هم به آمریکا نزدیک نمی‌شویم .

صدام‌حسین در قسمتی دیگر ازکنفرانس مطبوعاتی طولانی خود گفت تازمانی که امریکا سیاست خود را نسبت به اسرائیل تغییر ندهد، عراق امریکارا دشمن خود تلقی خواهد کرد . ما دشمن امریکا هستیم چون امریکا دشمن‌ملت عرب‌است و باقدرت از دشمنان‌اعراب حمایت میکند.

صدام‌حسین در سخنانی که معنای آن مخالفت با سیاست مصر در مورد دوستی با امریکا بود گفت اعرابی که سیاست امریکارا قبول کرده‌اند نتوانستند حمایت آن کشور را از اسرائیل کاهش دهند، لذا، حتی درصورتی هم که روابط عراق با شوروی و سایر کشورهای کمونیست تیره شود ما نمی‌توانیم دوست امریکا باشیم. روابط منفی ما با امریکا مانند روابط منفی آن کشورنسبت به ملت عرب است .

صدام حسین گفت‌سیاست خارجی عراق مبتنی بر رعایت کامل اصل عدم‌تعهد و مخالفت با هرگونه پیمان و اتحادیه نظامی است و دوستان و دشمنان ما قادر نیستند سیاست‌خارجی مارا تعیین کنند بطوریکه به آنهادرمبارزه علیه‌دشمنانشان کمک کنیم.

صدام حسین در پاسخ سئوالات مربوط به زدو خوردهای جدید در شمال آن کشور گفت تنها چند حادثه کم‌اهمیت در شمال عراق روی داده است .

صدام‌حسین گفت برخی محافل شناخته شده امید دارند مسئله کردها را بصورت وسیله‌ای جهت ضربه‌زدن به دولت عراق درآورند.

صدام گفت شورشیان بسیار ضعیف شده‌اند ، لذا اگر حمله‌ای به یککشاورز ساده در یک بیابان روی دهد وی ازاین بابت‌ناراحت نخواهد شد.

کوچانیدن کردها

صدام حسین گزارشهای مربوط به ایجاد یک منطقه حائل میان عراق با ترکیه و ایران ازطریق کوچانیدن سکنه دهکده‌های کردنشین را تائید کرد.

وی علت این کار را نقل مکان تعدادی که در خانه‌های پراکنده زندگی‌می کردند به دهکده های مدرن و دارای کلیه خدمات‌توجیه کرد. صدام حسین گفت‌همه کسانی که در شعاع ۲۰ کیلومتری داخل مرز عراق سکونت دارند از این‌منطقه منتقل خواهند شد .

مسائل خارجی

صدام حسین در مورد مسائل خارجی گفت مداخله سوریه در لبنان کار شرافتمندانه‌ای نبوده است. درگذشته نقش دولتسوریه در لبنان قصابی فلسطینیها بود و درحال حاضرسوریه سرگرم کشتار طرف مقابل یعنی مسیحیان لبنان است.

صدام حسین گفت عراق از مبارزه ملت اریتره برای کسب استقلال جانبداری میکند . وی در عین حال‌ـ ازحضورنیروهای شوروی و کوبا در افریقا دفاع کرد . صدام حسین گفت بعضی از دوستان ما هیچگاه درباره حضورغرب در افریقا بحثی نمیکنند و فقط درباره شوروی به‌بحث می‌پردازند چرا خبری در مورد نفوذ غرب در آفریقا که آفریقائیان را قصابی‌کرد و خون آنها را میمکدگفته نمیشود ... تا زمانی که امپریالیستها در افریقا هستند حق ندارند درباره حضور شوروی و کوبا در این قاره بحث کنند و از بسط نفوذ آنها بنالند.

سالن آرایش کیمونو

گلشن — بازیار

بامدیریت حسین گلشن، بادکوراسیون جدید و با همکاری جعفر، حسن، حمید، میترا ورضا آماده پذیرائی از مشتریان عزیز میباشد .

آیزنهاور، رودکی شمالی، مقابل بانک صادرات

تلفن ۹۳۲۸۳۸ ـ ۹۳۸۲٤۳

آ_۱۰۲۱۲

آگهی ابلاغ دادخواست

بدینوسیله به آقای هرمز دیار آتش‌بند فرزند مرحوم جمشید که بجهت مجهول المکان بودن مشخصات بیشتری‌از وی در دست نمیباشد اخطار میشود که آقای محمد ابراهیم ملک ثابت فرزند حسن وخانم فاطمه ملک ثابت فرزند محمد دادخواستی به خواسته افراز و تقسیم شش‌دانگ زمین مزروعی شماره ۱۱۹۷ واقع در بمقوبی بخش۳ یزد بدادگاه های شهرستان یزد تقدیم که بشعبه سوم دادگاه ارجاع و بمکلاسه ٦٤ـ۳۷ مدنی ثبت گردیده مراتب در اجرای ماده ۱۰۰ قانون آئین دادرسی مدنی سه نوبت متوالی درروزنامه رسمی کشور شاهنشاهی ایران ویکی ازجراید کثیرالانتشار مرکز درج ومنتشر میشود که درجلسه رسیدگی روز شنبه چهارم آذر ماه ۲۵۳۷ ساعت ۸ صبح درشعبه سوم دادگاه شهرستان یزد حاضر شوید در صورت عدم حضور دادگاه غیابا رسیدگی وتصمیم مقتضی اخذ خواهد نمود و چنانچه بعد ازاین آگهی وسیله درج درروزنامه لازم باشد فقط یک نوبت ومدت آن ده روز خواهد بود .

ابوالقاسم نوروززاده ـ رئیس شعبه دوم دادگاه شهرستان یزد

کلاسهای جدید ریاضیات عمومی
تجدیدی وتقویتی
کلاس هندسه تحلیلی چهارم ریاضی فیزیک
مدرس : آقای شاهدی
DECKART
واحد آموزش علوم ریاضی کیوشای
شروع کلاسها دوم امرداد ماه
شاهرضا ـ مقابل دانشگاه تهران شماره ۱۳۳۸
تلفن: ٦٦٨۳۷۸ و ٦٦۱۴۸۹

کیوشای
مجری طرح‌های آموزش راسل RASSEL
سری جدید کلاسهای اعزام شهریورماه
کلاسهای فشرده: ۹ ساعت درهفته
در راسل آموزش زبان
برای دانشجویان راسل بطور رایگان پذیرش گرفته میشود
شاهرضا مقابل دانشگاه تهران شماره ۱۳۳۸ تلفن ۶۶۸۳۷۸ـ ۶۶۱۴۸۹

آریامهرا
جان‌نثار افتخاردارد مراتب‌سپاس وحق‌شناسی خود وکلیه کارکنان موسسه فرهنگی جهان‌کودک (ناحیه ۱٤ تهران)را به‌پیشگاه شاهانه تقدیم می‌دارد .
رئیس موسسه فرهنگی جهان کودک ـ فرهاد مسافری

پیشگاه مبارک اعلیحضرت همایون شاهنشاه آریامهر
دبیران، مشاوران، وکارکنان مدرسه راهنمایی ابوالقاسم قربانی بدینوسیله مراتب سپاس وحق شناسی خود را در خصوص همطرازکردن فوق‌العاده شغل معلمان با سایرکارکنان دولت اعلام از درگاه ایزد متعال سلامتی و طول عمر وبقای دودمان سلسله پهلوی را آرزومندیم.
جان نثار ، خلیل سرشار ـ رئیس مدرسه راهنمایی ابوالقاسم قربانی

پیشگاه مقدس شاهنشاه آریامهر
بدینوسیله مراتب سپاس و حق‌شناسی خود را به رهبر عالی‌قدر که همواره پشتیبان جامعه زحمت‌کش معلمین بوده‌اند اعلام میداریم ویکصدا میگوئیم پیوند شاه وملت ناگسستنی است.
از طرف کارکنان ودبیران مدرسه آئین‌تربیت‌ـ سالاری

ثبت شده به شماره ۲۲۱٤۰
آگهی تصویب ترازنامه و انتخاب بازرس شرکت گروه صنعتی ایران پارکو
برابر صورتجلسه مجمع عمومی عادی مورخه ۱۹ر۴ر۲۵۳۷ ترازنامه سال۲۵۳٦ شرکت نامبرده‌بتصویب رسید و آقایان ایزکشموئیلیان به‌سمت بازرس و آقای یوسف روضه‌زاده به‌سمت بازرس علی‌البدل انتخاب‌شد ضمنا روزنامه اطلاعات برای درج آگهی های شرکت تعیین شد .

در محافل و مجالس

در انتظار یك محاکمه پرسروصدا وجنجالی...

محفل نوین از ماجرای مختصر دستکاری ، مالی در حساب و کتاب یک شرکت ساختمانی مختلط ایرانی فنلاندی آگاهی‌یافته است‌که‌دنباله‌آن‌به‌عدلیه کشیده شد..

قضیه ، دقیقا از روزهائی شروع شد که کشف گنج بی ازدهای ایران دنیاگیر شد ، و او ازه درآمدسالانه ۱۹ میلیارد دلاری نفت ما ، جز آدمخوار های نیمه وحشی اعماق دست‌نیافتنی جنگل های‌آمازون‌و اسکیموهای‌قطب، دیگر ساکنان چهار میلیارد وسیصد میلیون نفری کره خاکی را به وجد آورده بود و سیل جویندگان طلا ، جوشان تروحریص تر ازطلایاب‌های آمریکای‌قرن‌هیجدهم به سوی میهن ما سرازیر شده بودند ...

در آنروزها ، که هر روزوهر ساعت ، شرکت های بزرگ خارجی برای لقمه‌گیری از این خوان گسترده شرقی ، آشتها نشان میدادند یکی از شکست های فنلاندی ، باحمایت مالی‌یکی‌ازبانک های معتبر آن کشور ، با چند تن ازشروتمندان ایرانی یک کنسرسیوم ساختمانی تشکیل دادند و دست به فعالیت های ساختمانی زدند ... ولی در جریان کار ، شرکای ایرانی متوجه شدند ، از حریفان‌فرنگی رودست‌خورده‌اند و سرمایه گذاریشان در خطر افتاده است که فوراازطریق قانونی دست بکار شدند که احتمالا به برپائی یک محاکمه جنجال برانگیز منتهی خواهد شد ...

حاشیه‌ای برحاشیه‌نویسی مخبرالسلطنه‌ودرددلی از مرحوم متین دفتری ...

حاشیه نگاری محفل نویس پیرامون ماجرای دادرسی یک پرونده ۲۶ ساله ، بخصوص نقل قسمتی از یادداشت‌های مهدیقلی‌خان‌هدایت (مخبرالسلطنه)درباره محاکمه‌نصرت‌الدوله و اظهارات داور به نیرالملک رئیس تمیزدر این زمینه که عینا از «کتاب خاطرات و خطرات» نقل شده بود بحث‌تازه‌ای رابا‌عث شد که چون بنظر میرسد گوشه هائی ناپیدا یا نانوشته ـ از عدلیه ایران را در برداشته باشد از نظر علاقمندان یگذرد . با این اطمینان که حق پاسخگوئی و ادای توضیح برای افراد مورد نظر ـ یا بازماندگانشان ـ محفوظ خواهد بود.

نویسنده نامه حبیب‌اله محیط وکیل قدیمی دادگستری است که ضمن اشاره به یادداشت های مزالسلطنه مینویسد:

«اینکه نوشته شد «نصرت‌الدوله بملت ارتباط هائی با صارم‌الدوله و قضایای فارس تحت تعقیب بود و یک روز مرحوم داور وزیر عدلیه در حضور تیمورتاش به‌نیرالملک رئیس دیوانعالی کشور گفت : نصرت‌الدوله باید محکوم شود والا همه محکومیم» اشتباه است زیرا اولا بطوریکه بعد از شهریور ۱۳۲۰ در جریان محاکمه مختاری (رئیس شهربانی وقت) در دیوانکیفر کارکنان‌دولت عنوان‌و روشن شد ، نصرت‌الدوله و تیمورتاش هر دو مجرم بودند . ثانیا در زمان اعلیحضرت رضاشاه کبیر هیچ قوه و قدرتی حق دخالت و اعمال نفوذ در محاکمات حقوقی و کیفری و امور قضائی نداشت با اینحال داور وزیر عدلیه آنروز جرئت نداشت چنین اظهاری بنماید ... لازم است توضیح بدهم که مرحوم احمد متین دفتری وزیر دادگستری که در تبریز و اصفهان نظرات خاصی داشت و تا اندازه‌ای موفق شد ، بعرض رسانده بود که اقتضا دارد دادگستری تحت نظارت شدید قرار گیرد و اعلیحضرت رضاشاه کبیر موافقت کردند باینجهت تحت ریاست مرحوم مهدی مجلسی و عضویت آقایان حسین معینی ـ صهبا یغمائی ـ رزاقی و یک کارمند اداره ثبت «اداره نظارت» تشکیل داد و کار های نگفتنی میکرد،مرحوم حسین صدرالاشرافی رئیس دادگستری کردستان که از این وضع صدمه دیده بود بملت محاکمات مورد نظر مرحوم دکتر متین دفتری ، به تشویق مزمرحوم میرابوالفتح صدر بزحمتی وقت گرفت و وقتی رفت داخل اطاق که من و مرحوم صدر پشت در اطاق ایستاده بودیم داخل اطاق مرحوم دکتر متین بایشان برخاش کرده بود حسب قرارقبلی، مرحوم صدرالاشرافی گفته بود (من از اینجا که خارج شدم میروم تمام این جریانات‌رابه شکوه‌الملک میگویم) مرحوم دکتر متین دفتری دست پاچه شده بود عذرخواهی کرده بود مرحوم مهریار را احضار نمود ابلاغ مستشاری دادگاه استان کرمانشاه را نوشتند نگذارد صدرالاشرافی از اطاق خارج شود تا جریان ابلاغ تمام و امضاء و شماره شد و باو داد و بعد از مدت کوتاهی آن اداره را منحل کرد و وقتی مرحوم آهی وزیر شد آثار د زمان مرحوم دکتر متین دفتری را بکلی از بین برد...»

برنامه بهداشتی زائران حج اعلام شد

امروز گفته شد که باهر گروه ۱۰۰ نفری زائران بیت‌اله‌الحرام یك پزشك‌عازم کشور سعودی خواهد شد.با توجه به‌اینکه امسال۳۰هزار نفربه خانه خدا خواهند رفت بدین‌ترتیب۳۰۰ پزشك‌همراه کاروانها خواهند بود . این پزشکان مسئولیت بهداشت ودرمان زائران گروه خود را بعهده خواهد داشت.مدیران گروه های حج وظیفه دارند براساس صورت داروئی که وزارت بهداری و بهزیستی‌به آنها میدهد داروی موردنیاز زائران را خریداری‌و در اختیار پزشکان مزبور قرار دهند .

یك مقام بهداشتی وزارت بهداری‌وبهزیستی به‌اطلاعات اعلام کرد که براساس ضوابطی که برای پزشکان کاروان های حج تعیین شده این پزشکان باید پزشك عمومی و یا پزشك متخصص باشند . در سال جاری به هیچوجه به دندانپزشکان یا دارو سازان بعنوان پزشک کاروان اجازه رفتن همراه کاروان داده نخواهد شد.

کلیه پزشکانی که برای کاروان ها انتخاب میشوند باید برنامه‌مخصوص‌بهداشت محیط را ببینند تا با مسائل بهداشتی آشنا شوند .

از سوی دیگر یک گروه بهداشتی مرکب از ۴۰ نفر از پرستار وبهیار برای‌نظارت درامر بهداشت زائران‌امسال به کشور سعودی خواهند رفت .

پزشکان کاروان‌ها موظفند هرروز گزارش وضع‌پزشکی وبهداشتی زائران کاروان‌خود را به گروه بهداشتی وزارت بهداری اعلام کنند .

کلیه اردوگاههای جهانگردی تاشهریورماه اجاره‌شده‌است

امروز اعلام شد کلیه اردوگاههای جهانگردی در نواحی مختلف‌کشور بویژه در شمال تا شهریور ماه رزرو شده است و جای خالی برای پذیرش میهمانان جدید ندارد .

خبرنگار ما گزارش‌می‌دهد با تسهیلات وامکاناتی که در اردوگاه های جهانگردی فراهم شده و بویژه قیمتهای ارزان در اردوگاه‌ها ، استقبال زیادی از آنها شده است .

در حال حاضر اردوگاه‌ها بوسیله‌موسسات و سازمانهای دولتی برای کارمندان دولت و قسمتی برای افراد غیر کارمند رزرو شده است .

طبق آمار وزارت اطلاعات و جهانگردی ۷۳میهمانسرا با ۲۲۰ تخت و ۱۰۱۰ اتاق و ۱۳ اردوگاه در اختیار دارد .

اردوگاههای جهانگردی شامل گیلان ، با ۴۴ چادر- مازندران (چالوس) با ۳۱ چادر ـ چلندر با ۸۴ چادر ـ مازندران در حوالی چالوس با ۵۰ چادرـگیلان غرب بندر پهلوی با ۱۲۰ چادر ـ کیورچال با ۵۰ چادر ـ زاهدان با ۲۹چادر ـ رضائیه با۱۰ چادر ـ اصفهان با ۴۵ چادر- شاه گلی تبریز با ۱۶ چادر ـ مشهد با ۳۶ چادر وشیراز با ۶۵ چادر میباشد .

در اردوگاه‌های‌جهانگردی جمعا ۴۹۲ اتاق ودراقامتگاه های جوانان ۴۲۰ اتاق وجود دارد .

وزارت اطلاعات و جهانگردی کوشش دارد استفاده از پلاژ های‌دولتی شمال‌راکه در اختیارادارات و وزارتخانه‌های خاص گذاشته شده جنبه عام بدهد تا کارمندان بیشتری‌بتوانند از آنها استفاده کنند .

اخطار سازمان کارگران بمدیران واحدهای تولیدی

کلیه کارفرمایانی که قصد دارند بعللی اعضای هیات‌مدیره سندیکاهای کارگری را از کارخانه اخراج کنند تاامادامیکه اعضاء هیات مدیره سندیکادر سمت‌خود باقی‌هستند پس‌از اخراج شدن نیز باید حقوق و مزد آنها پرداخت شود .

صبح امروزحسین قربانی‌نسب رئیس سازمان کارگران‌ایران در گفتگوئی با خبرنگار مااعلام کرد : در اجرای اوامرشاهنشاه کارگران کارگاههای تولیدی‌و صنعتی در سراسر کشور برای حفظ حقوق صنفی‌و منافع‌حرفه‌ای خود از سال اول انقلاب تاامروز بیش‌از نصف سندیکا تشکیل داده‌اند و توانسته‌اند به هدف‌های خود برسند ، منجمله تا امروز توانسته‌اند بیش‌از ۱۶ هزار پیمان دسته‌جمعی برای سیم‌شدن در منافع کارگاهها با کارفرمایان منعقد کنند.

رئیس‌سازمان کارگران‌ایران سپس افزوددراین میان‌متاسفانه مشاهده شده که‌چندتن‌ازمدیران کارخانه‌های صنعتی، مانع‌فعالیت سندیکائی کارگران شده و از اعضای هیات مدیره انتخابی با تهدید به اخراج ، استعفاء گرفته‌اند وکسانیکه حاضر به استعفا نشده‌اند آنان رااخراج کرده‌اند ، اما این کارفرمایان بایدبدانندطبق تبصره‌دوماده سی‌وسه قانون کار ، مادامیکه اعضاء هیات مدیره سندیکا در سمت خود باقی هستند وقتی اخراج شده باشند کارفرمایاید حقوق و مزد آنان راپرداخت کندکه‌موضوع وسیله وزارت کار و امور اجتماعی دردست اقدام می‌باشد .

سفر هیات‌علمی ایران به‌مجارستان و لهستان

ـ یك هیئت علمی و فنی مرکب‌از نمایندگان وزارتخانه‌های علوم و آموزش عالی ـ بیرو ـ بهداری و بهزیستی ـ مسکن وشهرسازی ـ کشاورزی و دانشگاه تهران بریاست‌ایرج پزشکزاد مدیرکل امورفرهنگی وزارت امورخارجه‌ازروز شنبه۳۱ تیر ماه جاری برای شرکت‌در کمیسیون های مشترك علمی و فنی و امضا برنامه های‌مبادلات علمی و فنی دوسال آینده‌ابتدا به مجارستان و سپس به لهستان مسافرت خواهند کرد.

در نیمه دوم امرداد مامنیز کمیسیون‌مشترک فرهنگی‌ایران و جمهوری دموکراتیك آلمان بریاست پزشکزاد و با شرکت نمایندگان وزارتخانه‌های‌فرهنگ و هنر ـ آموزش و پرورش ـ علوم وآموزش‌عالی ـ دانشگاه تهران سازمان رادیوتلویزیون ملی و سازمان ورزش این‌ان برای تنظیم و امضا برنامه مبادلات دو ساله فرهنگی در برلن شرقی‌تشکیل جلسه‌خواهد داد .

سخن

مجله ادبیات و دانش و هنر شماره ۷ دوره ۲۶ منتشر شد

آ-۹۹۴۰

افتتاح مطب

دکتر غلامحسین حقانی

متخصص بیماریهای داخلی

اصفهان خیابان شاه‌عباس ایستگاه شاه عباس‌تلفن ۲۵۷۱۰

جناب آقای دکتر گنجی‌وزیر محترم‌آموزش‌وپرورش

انتصاب شایسته وبجای آقای سید محمود نبوی‌نژاد که یکی از سربازان انقلاب شاه وملت ویکی از فرهنگیان لایق و صدیق است بسمت مدیر کل آموزش و پرورش سمنان تبریک گفته موفقیت ایشان را در راه خدمت بشاه وملت از خداوند متعال مسئلت داریم.

ایلام ـ کارکنان گروه نوسازی وتوسعه وتجهیزات مدارس استان ایلام

بانك ایرانشهر

بهترین راهنمای اقتصادی وبانکی شماست

بالابر ساختمانی بنزینی. برقی

BETA

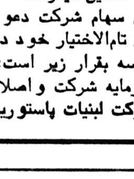

بظرفیتهای ۳۵۰ـ۵۰۰ـ۸۰۰ کیلوئی

ساخت کارخانجات معظم دنیا

شرکت بتون ماشین

خیابان آیژه‌اور بین اسکندری ونواب شماره۲۶۳ تلفن ۹۲۹۵۰۳ـ۹۳۱۷۲۰ـ۹۳۲۷۲۶

اطلاعیه

شرکت کارخانه‌های صنعتی آزمایش (سهامی‌عام)

بدینوسیله باطلاع میرساند که کارخانه‌های صنعتی آزمایش‌وسازمان فروش آزمایش(تهران) ازتاریخ ۳۱ر۴ر۳۷لغایت ۱۵ر۵ر۳۷بعلت‌مرخصی سالیانه کارکنان ، شرکت تعطیل می‌باشد.

شرکت کارخانه های صنعتی‌آزمایش

آگهی دعوت مجمع عمومی فوق‌العاده شرکت لبنیات پاستوریزه پاك (سهامی عام)

مجمع عمومی فوق‌العاده شرکت لبنیات پاستوریزه پاك (سهامی عام) در ساعت ۹ صبح روز چهارشنبه ۱۸ مردادماه ۲۵۳۷ در دفتر آقای دکتر ستوده واقع در تهران ـ خیابان رشت شماره ۶۳ تشکیل میگردد.

از صاحبان سهام شرکت دعوت میشود که شخصا یا توسط نمایندگان تام‌الاختیار خود در جلسه حضورپیدا‌رسانند.

دستور جلسه بقرار زیر است:

افزایش سرمایه شرکت و اصلاح ماده ۶ اساسنامه .

شرکت لبنیات پاستوریزه پاك (سهامی عام)

نحوه دریافت مالیات حقوق کارگران از پیمانکاران تغییر کرد

طرح جدید وصول مالیات حقوق و پیمانکاران و مقاطعه کاران تهیه شد . براساس‌این طرح در نحوه وصول مالیات حقوق از پیمانکاران و مقاطعه کاران تغییراتی داده میشود تا مالیات حقوق از این موسسات مانند سایر شرکتهای بموقع وصول شود .

گفته میشود در گذشته‌بعلت عدم دسترسی به مبنای تعیین مالیات حقوق، میزان وصولی مالیات حقوق‌از پیمانکاران‌کافی نبوده و در بعضی موارد نیز مالیات حقوق از آنها باتوجه به قرائن وصول شده است.

از ایرو برای وصول‌مالیات واقعی ازمابت پرداخت های‌مربوط به دستمزد کارکنان پیمانکاران تدابیری اتخاذ گردیده است که اجرای آن امکان میدهد حوزه های مالیاتی باسهولت بیشتری مالیات حقوق را از پیمانکاران دریافت کنند.

برای وصول مالیات حقوق‌از پیمانکاران طبق طرح جدید ز دیحسابیهای دارائی در طرح‌های عمرانی کمك گرفته میشود و مقاطعه کارانی که مطابق‌اسناد و مدارك مالیات کسر شده از حقوق کارگران‌ودیگر کارکنان خود ر نپردازند برمبنای میزان کار کرد محاسبه و از آنان دریافت خواهد شد .

بهمین منظور ذیحسابیهای دارائی مطابق فرمول‌خاصی‌میزان کار کرد و هزینه دستمزد کار های ساختمانی و راهسازی را برآورد کرده و موقع پرداخت «سیبوآسیون» مالیات حقوق را نیزاز مقاطعه کاران کسرخواهند کرد.

ضوابط کسر مالیات حقوق از این مقاطعه‌کاران در دست تهیه است و بزودی بتمام‌حوزه های مالیاتی‌درتهران وشهرستان ها ابلاغ میشود .

بموجب قانون مالیاتهای‌مستقیم تمام‌حقوق‌بگیران مشمول‌پرداخت مالیات‌حقوق‌هستندو کارفرمایان وظیفه مالیات حقوق را از کارکنان کسر و حداکثر ظرف ده روز پس از دریافت بحساب دارائی واریز نمایند .

بدینترتیب مقاطعه‌کاران و پیمانکاران نیز باید مالیات‌حقوق را در مهلت مقرر به دارائی پرداخت کنند در حالیکه برخی از این موسسات مالیات حقوق را در پایان سال‌وزمان‌رسیدگی به اظهارنامه مالیاتی سال قبل پرداخت میکنند . بهمین علت رسیدگی به میزان دستمزد پرداختی و حقوق کارکنان تا حدی مشکل خواهد بود .

طبق ضوابط جدید میزان مترو کار های ساختمانی و راه سازی و حتی کار های صنعتی و مقدار کار نیروی انسانی‌ان قابل محاسبه خواهد بود و مالیات حقوق‌درموقع هرپرداخت به مقاطعه کاران‌توسط‌ذیحسابی ها کسر و بدارائی پرداخت خواهد شد .

برای اجرای این ضوابط بین مقامات وزارت اموراقتصادی و دارائی و سندیکای شرکت‌های ساختمانی و مقاطعه کاران نیز مذاکراتی انجام شده‌است.

تعداد شرکتها و موسسات پیمانکاری در سطح کشور بیش از ۵ هزار شرکت و یا موسسه پیش‌بینی میشود که رقم مهمی از دریافتی آنها به‌پرداخت دستمزد اختصاص دارد .

دنیای ورزش شنبه‌ها منتشر میشود

نیازمندیها

۳۱۱۲۲۷

۳۱۲۴۱۳

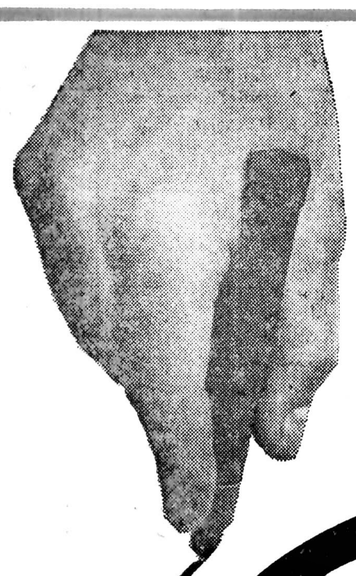

مسیر دلخواه خود را با طمینان انتخاب کنید

حساب جاری

ما با برخورداری ازامکانات یك شبکه وسیع بانکی

با بیش از ۳۰۰۰ شعبه درداخل وخارج کشور

قادریم هرنوع خدمات بانکی مورد نیازشما را سریع‌تر و مطمئن‌تر انجام دهیم

همیشه و همه جا با حساب درگردش بانك صادرات ایران

۳۱۰-۱۳

تورهای تابستانی شرکت لوان تور هوائی

نام تور	مدت	مسیر تور	تاریخ های حرکت	بها برای هر نفر
آتن	۱۰ روزه	آتن ـ گردش با کشتی در سواحل زیبای یونان باصبحانه و هتل درجه۱ و ناهار در تورهای دریائی	۳۱ تیر ـ ۱۷ مرداد ـ ۲ شهریور ۱۶شهریور	۴۷۵۰ تومان
لندن	۱۰ روزه	لندن.	۶ مرداد۲۵مرداد ـ ۱۴ شهریور ۲۹ شهریور	۵۶۰۰ تومان
آتن لندن	۱۴روزه	آتن ـ لندن ،گردش با کشتی درسواحل زیبای یونان همراه با صبحانه و هتل درجه یک ، ناهار در تور های دریائی لندن	۷ مرداد ـ ۲۱ مرداد ۷ شهریور ـ ۲۵ شهریور	۷۰۰۰ تومان
نیویورک	۲۱ روزه	نیویورک ـ با مخارج ده‌شب هتل وصبحانه و تور ها،ترانسفرها،بلیط‌دوسره رفت‌و برگشت و خدمات راهنمایان ایرانی	۱۷ مرداد بعد از۱۰ روزکلیه مخارج بعهده خود مسافر میباشد	۹۲۵۰ تومان
عروسهای زیبا	۱۵ روزه	رم ـ ناپل ـ کاپری ـ سورنتو پاریس ـ لندن	۴ مرداد ـ ۲۰ مرداد ۶ شهریور ۲۴ شهریور	۷۵۰۰ تومان
دانوب	۱۵ روزه	رم ـ پاریس ـ هامبورگ ـ لندن	۱۹ مرداد ـ ۲۹مرداد	۸۲۰۰ تومان
اروپا	۱۶روزه	رم ـ نیس ـ پاریس ـ لندن	۴مرداد ـ ۲۵ مرداد	۸۴۰۰ تومان
گیتار	۲۰ روزه	استانبول ـ رم ـ بارسلون ـ پاریس ـ لندن	۳ مرداد ـ ۲۴ مرداد ـ ۱۶ مرداد ۲۷ مرداد	۸۳۰۰ تومان
فلامینکو	۱۶ روزه	رم ـ مادرید ـ بارسلون ـ لندن	۹ مرداد ـ ۱۸ مرداد	۷۷۰۰ تومان
کارمن	۲۰ روزه	مادرید ـ کازابلانکا ـ تونس ـ رم	۲۹ تیر ـ ۲۴ مرداد	۸۳۰۰ تومان
ونوس	۱۵ روزه	اتانبول ـ رم ـ لندن	۳۰ تیر ـ ۱۰ شهریور	۷۴۰۰ تومان
رویاها	۲۱ روزه	کپنهاک ـ استکهلم ـ اسلو ـ پاریس	۲۹ تیر ـ ۲۴ مرداد	۱۱۳۰۰ تومان
آمریکا	۲۱روزه	نیویورک ـ واشنگتن ـ میامی ـ لوس‌آنجلس بورلی هیلز ـ هالیوود ـ دیسنی لند ـ لاس وگاس ـ سانفرانسیسکو ـ لندن	۱۰ مرداد ـ ۱۱ مرداد ۱۰ شهریور	۱۵۰۰۰ تومان
گیشا	۲۱ روزه	بانکوک، سنگاپور، مانیل، توکیو، هنگ‌کنگ	۲۹ تیر ـ ۲۶ مرداد	۱۱۸۰۹ تومان
ارکیده	۱۱ روزه	هنگ کنگ ـ بانکوک	۷ـ مرداد ـ ۳۰ مرداد ـ ۱۳شهریور	۷۰۰۰ تومان
تور فوق العاده لندن	۲۹ روزه	لندن ـ با مخارج ده شب هتل و صبحانه وتور ها، ترانسفر ها، بلیط دوسره رفت و برگشت و خدمات راهنمایان ایرانی دربقیه مدت همه مخارج بعهده مسافر میباشد	۶ مرداد	۵۶۰۰ تومان

کلیه مسافران تورها ازجت های آخرین سیستم هتل درجه یک با صبحانه وگردش در شهرهای مورد بازدید به همراهی راهنمایان محلی و سرپرستان ایرانی استفاده خواهند کرد.

برای کسب هر گونه اطلاعات و رزرو جا به آژانس مسافرتی و توریستی لوان تور هوائی

میدان فردوسی تهران: تلفن ۳۷۲۰۷۱ ـ ۳۷۲۰۷۲ ـ ۳۷۲۰۷۶ ـ ۳۷۲۰۷۷ مراجعه فرمائید

میزان مالیات جدید سازندگان و فروشندگان ساختمان

بمنظور ایجاد هماهنگی در ضوابط محاسبه در آمد بساز وبفروش‌ها بدستور هدایت‌الله رضوانیان معاون امور درآمد های وزارت امور اقتصادی و دارائی کمیسیونی از مقامات مسئول تشکیل‌شد. این‌کمیسیون مقررات جدید مالیات بساز و بفروش ها را تعیین‌کرد.

براساس این مقررات تهران از حیث برآورد فروش‌بساز وبفروشها به ۳منطقه تقسیم شده‌وقیمت‌هرمتر مربع‌ساختمان های‌تا٤ طبقه دراین مناطق از ۱۲ هزار تا۱۸ هزار ریال و ساختمانهای بیش از ٤ طبقه‌تا چهل هزار ریال تعیین شد .

این مقررات از تاریخ ابلاغ مقررات قابل اجرا است و چنانچه مقرات قبلی کمتر از رقم فوق باشد مربوط به سنوات قبل‌خواهد بود.

بعلاوه ارزش تعیین شده فقط مبنای برآورد فروش می باشدکه مطابق ضرائب مالیاتی ۱۷ درصدآن درآمد تلقی می گردد ودر آمد حاصل طبق ماده۱۳٤٥ قانون مالیات های مستقیم از ۱۰ تا۶۰ درصد در سال مالیات خواهد داشت . ضمنا ارزش فروش ویلا ها نیز بطور جداگانه تعیین شده استو مالیات حقوق مکسوره توسط بساز و بفروش ها بصورت‌مترازی دریافت‌خواهد شد. محدوده مناطق و قیمت ومترمربع‌ساختمان‌در آن بشرح زیر است.

الف ـ منطقه یك تهران:

شمال ـ آبریز کوههای البرز ومحدوده خدمات شهری در شمیران.

شرق ـ محدوده خدمات شهری‌درشرق پارک‌صاحبقرانیه خیابان سلطنت آباد تا سمراه ضرابخانه ، خیابان قدیم شمیران تابیع شمیران

جنوب ـ خیابان شاهرضا از پیچ شمیران تا میدان٢٤ اسفند خیابان آیزنهاور تا میدان‌شهباد وامتداد آن‌در جاده مخصوص کرج

غرب ـ محدوده خدمات‌شهری

ب ـ منطقه دو تهران

شمال ـ جاده مخصوص کرج تامیدان شهباد ، خیابان آیزنهاور تامیدان ٢٤ اسفند، خیابان شاهرضا تابیع شمیران خیابان قدیم شمیران تا سمراه ضرابخانه، خیابان سلطنت‌آباد تادیوار و حدشمالی باغدان سلطنت‌آباد.

شرق ـ محدوده خدمات شهری

جنوب ـ خیابان میرزا بابائی، خیابان شیوا، خیابان‌سرآسیاب خیابان صفا، خیابان سینا تا خیابان شهباز بطرف جنوب تامیدان خراسان ، خیابان خراسان تاخیابان ری، و از آنجا تامیدانشاه ، خیابان مولوی تاخیابان سی متری باغشاه و خیابان سی متری باغشاه تامیدان قروین ، و خیابان قزوین‌تاسه راه‌آذری، جاده‌قدیم‌کرج (جنوب‌بمهرآباد)

غرب ـ محدوده خدمات

تبصره ـ محدوده شهرستان کرج و مجتمعات و شهرک های‌خارج محدوده آن هم در عداد منطقه دو تهران میباشد.

ج ـ منطقه سه تهران :

شمال : جنوب منطقه دو تهران

جنوب : محدوده‌خدمات شهری

غرب : محدوده خدمات شهری

شرق : محدوده خدمات

تبصره : شهرستان ری و شهرکهای ایجاد شده در پلاکهای ثبتی شهری در منطقه سه تهران قرار می گیرد.

ذ ـ مجتمعات ساختمانی و شهرکهای واقع‌درخارج از محدوده خدمات شهری برحسب اینکه با امتداد خطوط فرضی‌فاصل‌محدوده های فوق در کدامیک از مناطق سه‌گانه قرارمیگیرند: به قیمت‌های تعیین شده‌برای آن منطقه محاسبه میگردد.

و در مورد سایر ساختمانها که بشرح فوق در هریک‌از مناطق قرار میگیرند قیمت همان منطقه‌منهای ۱۵درصد مبنای محاسبه قرار میگیرد. ضمنا نقشه تهران تفکیک شده به‌سه‌منطقه فوق‌ضمیمه میباشد.

ثانیا ـ قیمت‌های انواع ساختمان و تاسیسات و تجهیزات آن در سه‌منطقه فوق بشرح زیر تعیین‌گردید:

تبصره‌یک ـ برای‌ساختمان های بتون‌آرمه تا ۱۰ طبقه متر مربعی ۴۰٫۰۰۰ ریال تعیین میگردد .

	منطقه یک	منطقه ۲	منطقه ۳
ساختمانهای تا٤ طبقه (هرمترمربع)	۱۸٫۰۰۰ ریال	۱۶۰۰۰ریال	۱۲٫۰۰۰ریال
ساختمان ٥ طبقه (هر متر مربع)	۲۱٫۰۰۰ ریال	۱۹٫۰۰۰ریال	۱٤٫۰۰۰ریال
ساختمان ٦ طبقه (هر متر مربع)	۲٦٫۰۰۰ ریال	۲٤٫۰۰۰ریال	۱٦٫۰۰۰ ریال
ساختمان ۷ طبقه (هرمتر مربع)	۳۰٫۰۰۰ ریال	۲۷٫۰۰۰ ریال	۲۰٫۰۰ ریال
ساختمان ۸ طبقه (هرمترمربع)	۳۳٫۰۰۰ ریال	۳۰٫۰۰۰ ریال	۲۲٫۰۰۰ ریال
ساختمان ۹ طبقه (هرمتر مربع)	۳٥٫۰۰۰ ریال	۳۱٫۰۰۰ریال	۲٥٫۰۰۰ریال
ساختمان ۱۰ طبقه (هرمترمربع)	۴۰٫۰۰۰ ریال	۳٥٫۰۰۰ریال	۳۰٫۰۰۰ ریال

تبصره دو ـ برای ساختمانهای بیش از ده‌طبقه (اعم از بتون آرمه و غیر بتون‌آرمه) به ازاء هرطبقه یکدرصد قیمت اصلی‌بقیمت اضافه میشود . مثال : در مورد منطقه یک ، که قیمت هر متر مربع ساختمان ده طبقه ۴۰٫۰۰۰ ریال‌است، قیمت‌طبقه‌یازدهم ۴۰٫۴۰۰ ریال و طبقه دوازدهم ۴۰٫۸۰۰ ریال و طبقه سیزدهم ۴۱٫۲۰۰ ریال الی آخر خواهد بود .

تبصره سه ـ مبنای‌شروع طبقات (طبقه اول) طبقه همکف است، مگر اینکه‌طبقه همکف پیلوت یا پارکینگ باشد، که در اینصورت طبقه بالای آن طبقه اول میباشد.

تبصره چهار ـ برای پارکینگ، زیرزمین، انباری، هرمترمربع نصف فیمتهای تعیین شده برای طبقه اول باتوجه به‌تبصره فوق‌منظور میگردد .

تبصره پنج ـ زیرزمین مسکونی و تجاری دوسوم قیمت هر متر مربع قیمتهای تعیین شده برای طبقه اول باتوجه به تبصره سه فوق محاسبه میگردد.

تبصره شش ـ قیمت‌انبار هاوکارگاههای ساخته‌شده، هرمترمربع ۸٫۰۰۰ ریال.

تبصره هفت ـ قیمت پاساژها هر متر مربع ۱۵٫۰۰۰ ریال تعیین‌می گردد .

قیمت‌تجهیزات وتاسیسات ساختمان

۱ـ چنانچه ساختمانی دارای تهویه مطبوع باشد، به هر متر مربع آن (بدون احتساب پارکینگ وزیرزمین غیرمسکونی) ۳٫۰۰۰ ریال اضافه میگردد .

۲ـ چنانچه ساختمانی دارای شوفاژ باشد به هر متر مربع آن (بدون‌احتساب پارکینگ و زیرزمین غیر مسکونی) ۱٫۰۰۰ ریال اضافه میگردد .

۳ـ چنانچه ساختمانی دارای استخر باشد ، متراژ آن جداگانه محاسبه‌وبرای هر مترمربع آن ۱۰٫۰۰۰ ریال ارزش درنظر گرفته میشود.

٤ـ چنانچه ساختمان دارای حمام سونا باشد برای هر ساختمان سونا ۵۰۰٫۰۰۰ ریال ارزش تعیین میگردد.

توضیح : قیمتهای فوق از تاریخ ابلاغ این دستورالعمل مبنای محاسبه درآمد مشمول مالیات بساز و بفروشها قرار میگیرد ، در مورد سنوات قبل اگر قیمتهای مورد عمل کمتراز قیمتهای تعیین شده فوق باشد همان قیمت‌ها ملاک خواهد بود. در غیر اینصورت قیمتهای فوق ملاک قرار خواهد گرفت .

نظرخواهی درباره قیمت بلیت سینما از مردم

وزارت فرهنگ و هنر گروهی از کارشناسان امور اجتماعی را دعوت‌کرده‌است تا در زمینه افزایش بهای بلیت سینما ها مطالعاتی را انجام دهد ، این گروه کار مطالعاتی خود را در سراسر ایران آغاز کرد و پرسشنامه هایی که در تمام شهر های ایران توزیع شد از مردم خواست که نظرشان را در مورد وضع سینما ها و افزایش بهای بلیت بازگو کنند ، اینک یک آمار وسیع در اختیار گروه قرار گرفته است که هر لحظه برتعداد آن افزوده می‌شود .بعنوان نمونه به۲هزار پرسشنامه‌ای که در مشهد توزیع شده است رسیدگی و پرسشنامه های شیراز ، تبریز،اصفهان کرمانشاه نیز بدفترمطالعات رسیده است که نظردقیق‌مردم را در باره بهای‌بلیت‌و اصولا کیفیت سینما بدست میدهد . سخنگوی وزارت فرهنگ و هنر در این زمینه گفت اکثر مردم معتقدند که در برابر کالای خوب می‌شود مبلغ بیشتری پرداخت و در عین حال‌مردم خواسته‌اندکه‌قیمت بلیت سینما شناور باشد ، بنابر این مسئله قابل مطالعه است که بشود قیمت ثابت بلیت را تغییر دادو براساس کیفیت فیلم ، زمان نمایش و کیفیت نمایش فیلم قیمت ها تعیین گردد .

رضا کاشفی‌مدیرکل‌روابط عمومی و سخنگوی وزارت فرهنگ و هنر ضمن بیان این مطالب اشاره کرد که : در عین حال مابرای‌نظریات حزب رستاخیز احترام قائلیم و نماینده وزارت فرهنگ و هنر در جلسات حزب شرکت میکند . اما در کلیا معتقد هستیم که‌مشکل‌سینمای‌ایران، تنها مشکل بلیت سینما نیست سینمای‌ایران مشکلات‌دیگری دارد که از اهمیت بیشتری برخوردارند . مثلا تجدید نظر در ممیزی و ایجاد یک سینمای ملی . در این مورد نیز طرح نهائی تهیه شده است که بمرحله اجرا درخواهد آمد .

در کمیته حزبی

ساعت ۷ بعدازظهردیروز کمیته حزب رستاخیزکه‌مامور رسیدگی بوضعیت سینما هاست . یک جلسه فوق ـ العاده با حضور نمایندگان مردم تشکیل داد که‌دوساعت بطول انجامید . در این جلسه علاوه بر نمایندگان صاحبان‌سینماو وزارت‌فرهنگ وهنرنمایندگان سازمان‌زنان، کانون بازنشستگان ، سنا و شورا ، اتاق بازرگانی کمیته حمایت از مصرف کننده ، دانشجویان ، دانش‌آموزان ودیگر طبقات حضورداشتند که هر یک نقطه نظر های خاص خود را در مورد افزایش بهای بلیت سینما عنوان کردند .

این کمیسیون برای دست یابی به نتیجه قطعی ساعت ۹ صبح روز شنبه ۳۱ تیرماه جلسه فوق‌العاده دیگری خواهد داشت که طی آن وضعیت سینما ها بطورقطع روشن خواهد شد .

در جلسه دیروز مطرح شد اگر چنانچه بهای‌بلیت سینما افزایش‌نیابد احتمالا درمالیات‌وعوارض‌شهرداری تجدید نظر خواهند کرد .

عکس‌عده‌ای از متقاضیان خانه های شرکت سهامی گسترش خانه های کارگری را هنگام تسلیم شکایت به دادسرای ناحیه ٤ نشان می دهد .

به دستور دادستان تهران :

خروج مسئولان شرکت سهامی گسترش خانه‌های کارگری از کشور ممنوع شد

صبح امروز دادستان تهران دستور عدم خروج کلیه مسئولین و مدیران شرکت سهامی گسترش خانه های کارگری را از کشور صادر کرد .

خبرنگار ما کسب اطلاع کرد ، این تصمیم بخاطر شکایت عده‌ای از متقاضیان خانه از این شرکت انجام شده است .

چندی قبل دهها نفر از متقاضیانی که هر یک‌مبلغی بین ۵۰تا۱۰۰ هزار تومان پول بعنوان پیش پرداخت خرید منزل به مسئولین شرکت سهامی گسترش خانه های‌کارگری پرداخت‌کرده‌اند به دادسرای ناحیه ٤تهران رفتند و علیه مسئولین‌شرکت اعلام جرم کردند .

این عده مدعی هستند با گذشت۹ ماه از تاریخ‌قرارداد تاکنون هیچ اقدامی‌در مورد ساختن خانه ها نشده‌است، درصورتیکه مسئولان‌شرکت تعهد کرده‌اند ، پس از ۱۸ ماه کلیه خریداران را صاحب خانه خواهند کرد. شاکی هاهمچنین مدعی‌شدند ابتدا قرار بود مسئولین شرکت آپارتمانهای موردنظر را در ٦ کیلو متری جاده مخصوص کرج بسازند ولی پس از مدتی اعلام کردند قطعه زمینی به مساحت ٤۳۱ هزار متر مربع به ارزش۳٦ میلیون تومان در جاده‌قدیم کرج نزدیک‌محل سوارکاری فیروزآباد‌خریداری کرده‌اند. چگونگی این موضوع در دادسرای ناحیه ٤ تحت بررسی‌قرارگرفت‌و مسئولان شرکت مزبور به دادسرای مربوط‌احضار شدند .بدنبال تحقیقاتی که انجام گرفت . دادستان تهران دستور داد از خروج کلیه متهمین به خارج از کشور جلوگیری شود . تحقیقات در این‌زمینه ادامه دارد .

کشف ٤۵۰۰ کوپن و ۱۲ کیلو تریاك قاچاق

مسئول یکی ازداروخانه های خیابان شاهپور متهم شده است‌که تریاکهای‌دولتی را بطور قاچاق می‌فروخته باتفاق یکی از همکارانش دستگیر شد .

سخنگوی شهربانی اعلام کرد : در این داروخانه۱۲ کیلو تریاک قاچاق و ۱۱ گرم کوکائین کشف شد که به اداره کل نظارت برمواد مخدر تحویل گردید.

همچنین در بازرسی از خانه دستگیر شده‌ها ۵۱۰ گرم تریاک لول دولتی ، ۳۰۰ کوپن بیست گرمی ، ۱۹۲۰ کوپن ده گرمی ، ۲۲۸۰ کوپن پنج گرمی و یکمهر مخصوص‌شماره‌زنی بدست آمد.

محدوده آزادی مطبوعات و فضای سیاسی شنبه روشن میشود

خط مشی جدید حزب و تشکیلات نوین آن در دفتر سیاسی ، شنبه (پس فردا) روشن میشود .محافل حزبی بر «سرنوشت سازه بودن تصمیمات روز شنبه تاکید میکنند و معتقدند که این تصمیم ها ، موضع حزب را هم در زمینه سیاسی و هم در امور تشکیلاتی روشن‌خواهد کرد.

در بحث پیرامون خط ـ مشی،مهمترین مسئله«محدوده فضای باز سیاسی»است که‌طی آن برای جناحها و مطبوعات و تظاهرات دسته های‌مختلف تعیین تکلیف خواهد شد .

جناحها در بیانیه ها و گفتار های اخیر خود مطالبی عنوان کردند که در پاره‌ای موارد حتی «تند» و «گزنده» بود. اگر این گفتار ها، مورد تایید حزب قرار گیرد ، طبعا هر سه جناح در روز های آینده از این خط مشی ، استفاده رقابت آمیز خواهند کرد، ولی چنانچه تشخیص داده شود که در این مورد باید محدودیتی قائل شد ، طبعا جناحها حرکت و آهنگ حساب شده‌تری پیدا خواهند کرد.

مسئله مطبوعات نیز در موارد مهم دیگراین‌بحث است مطبوعات در چند ماه گذشته رویه‌ای متناسب باوریداد ها و اخبار و جریان های سیاسی و اجتماعی روز در پیش گرفته‌اند که این رویه نسبت به ماهها و سال های قبل بازتر و گسترده تراست، ظاهرا ، پاره‌ای در مواردابن روال جدید ، محل ایرادهائی قرار گرفته و چنین عنوان شده است که ادامه آن ممکن است با «حرکت تدریجی» به بسوی فضای باز سیاسی، مغایرت داشته باشد .

بحث روز شنبه تکلیف این مورد را هم روشن میکند این نظر ، تا چه پایه درست‌است و اگر صحت داشته باشد چه توصیه هائی باید بشود تا ضمن‌رعایت‌نظر،امنیت‌مطبوعات تضمین شود‌ومطالب‌مطبوعات دستخوش سانسور و محدودیت افراطی قرار نگیرد همانطوریکه در شماره های قبل هم متذکر شدیم تمام گروهها دراینکه مطبوعات‌باید در مبارزه با فساد و طرح و بررسی کمبود ها ونارسائیها و تخطی و اشتباهات مقامات عالی دولتی ، دست باز داشته باشند متفق‌القولند ، بهمین جهت پیش بینی نمیشود در این زمینه محدودیتی خاص برای انعکاس مطالب بوجود آید ، و اگر توصیه هائی هم باشد پیش بینی میشود که در انعکاس مسائل سیاسی خواهد بود .

در مورد تشکیلات ، بحث اصلی در آنست که جناحهادر فعالیت آینده خود بایدصاحب چه نوع تشکیلاتی گردند .

ایجاد تشکیلات مستقل یا نیمه مستقل جناحها تا چه اندازه مغایر با توسعه و گسترش ، یا حتی با تشکیلات موجود حزب خواهد بود . حزب چه نوع از فعالیتها و تشکیلات قبلی خود را بایدبه جناحها بسپارد ؟ تشکیلات جدید باین سئوالات پاسخ خواهد داد .

در یک برداشت کلی ، عده‌ای معتقدند که حزب باید بصورت ستادی و همانندیک جبهه و نهضت در آید و جناحها را در «اصول»هدایت کند . روشن شدن وضع سیاسی و خط مشی وبدنبال آن تشکیلات ، موضع حزب در پهنه سیاسی و اجتماعی و جناحها را در مقابل حزب و مقامات فعلی را درجاگرفتن در تشکیلات جدید روشن می کنند .

انعکاس حمله شکاریهای شوروی به هلیکوپترهای ایران

امروز خبرگزاریها در مورد اعلامیه دولت ایران پیرامون حمله شکاریهای شوروی به ۲ هلی‌کوپتر و کشته شدن ۸ افسر و ستوانیار و درجه‌دار ایرانی اخبار مفصلی پخش کردند و اعلامیه دولت ایران را از این حادثه که در چهارهفته قبل اتفاق افتاده بودمنعکس کردند.

خبرگزاریها از مقایسه اعلامیه‌های دولت ایران و دولت شوروی نتیجه‌گرفتند برخلاف ادعای شوروی که هلی‌کوپترهای مورد حمله‌و هجوم جنگنده‌های شوروی ٤ فروند نبوده بلکه۲فروند بوده است .

در اعلامیه شوروی ادعا شده بود که هلی‌کوپترها بخاک و حریم هوائی شوروی تجاوز کردند در حالیکه اعلامیه دولت ایران حاکی است که ۲ هلی‌کوپتر بعلت مه غلیظ راه را گم کرده بودند و چون‌ازبالای مه وابر حرکت میکردند نمیتوانستند دقیقا بدانند که وارد‌خاک‌شوروی شده‌اند.

ازطرف دیگر هلی‌کوپترها بخاطر اینکه اسلحه و تجهیزات دیدبانی و عکسبرداری نداشتند طبعا نمیتوانستند ماموریت‌یاهدف «تجاوز» بخاک و حریم شوروی داشته باشند .

خبرگزاریها متذکر شده‌اند یک هلی‌کوپتر بدون اسلحه و تجهیزات چگونه می توانست‌وارد‌خاک‌شوروی‌شود که با مدرن‌ترین تجهیزات مرزی مسلح از آن نگهداری و حمایت و نظارت میشود. دلیل دیگر بر رد این ادعا «مه» غلیظ آنروزدرآن‌منطقه است . زیرا وجود مه می توانست همین مشکل را برای شوروی هم بوجود آورد.

خبرگزاریها خشونت شوروی و تیراندازی شکاریها را نشانه عصبانیت سیاسی شوروی از ایران تعبیر کردند و تیراندازی و درنتیجه کشته‌شدن۸ ایرانی دراین ماجرا را «خشونت» آن کشور نسبت به ایران تلقی نمودند.

نتایج منفی

تهران ـ خبرگزاری فرانسه ناظران سیاسی در تهران اظهار عقیده می‌کنند حادثه مرزی‌اخیرکه‌درجریان آن دو هلیکوپترنظامی‌ایران (به گزارش خبرگزاری تاس چهار هلیکوپتر) برفراز ترکمنستان مورد حمله‌شکاری های شوروی قرار گرفتند ممکن‌است برای‌روابط‌ایران و شوروی نتایج منفی داشته باشد .

با اینکه مقامهای ایرانی سکوت کرده‌اند اما منابع نزدیک به مسئولان کشور معتقدند که این ماجرا ممکن است جنبه جدی پیدا کند . مسئله‌ای‌که توجه‌کارشناسان غربی را جلب کرده این‌است که یک حادثه مرزی معمولی که ممکن است براثر خراب شدن دستگاه های هلیکوپتر ها روی داده باشد عکس ـ العمل شدید شوروی را که غیر عادی بنظر میرسد در پی داشته است .

مرز ۲۳۷۰ کیلو متری ایران و شوروی منطقه فوق‌العاده حساسی است که احتمال میرود شوروی و ایران تاسیسات تکامل یافته استراق سمع و دیده‌بانی‌در ان دایر کرده باشند .

حمله مسلحانه و تیراندازی بدانشجویان ایرانی در ترکیه

۶ دانشجوی ایرانی دیروز در حمله مسلحانه عده‌ای ناشناس در ترکیه مجروح شدند. دانشجویان مذکور باتفاق ۳۷ نفر دیگر از دانشجویان ایرانی برای یک بازدید سه هفته‌ای از ترکیه سفر کرده بودند .

حمله توسط مردان مسلح در گردنه سیواس انجام گرفت در نخستین دور تیراندازی به اتوبوس ، ٦ تن‌دانشجوی ایرانی‌مجروح شدند که‌بلافاصله برای‌درمان به بیمارستانهای ارض رم منتقل شدند . انگیزه ماجرا هنوز روشن نیست . رادیو آنکارا هم خبر مجروح‌شدن ٦ دانشجوی ایرانی راپخش کرد و ضمنا اطلاع داد نظیر این حمله‌درشهر ازمیر هم تکرار شده ودر حمله به یک اتوبوس حامل دانشجویان ازمیر۲دانشجو زخمی شده‌اند.

وزارت خارجه ایران دیروز بلافاصله پس‌ازاطلاع از این امر به سفارت ایران در ترکیه دستور رسیدگی و تعقیب ماجرا را داد .

امروز گفته شد که رئیس مدرسه عالی پارس دیروز پس از اطلاع از این حادثه تاسف‌انگیز فورا به ترکیه پرواز کرد واتوبوس‌حامل دانشجویان نیز به ایران بازگشت.

در برنامه این مدرسه اعزام ۲ گروه دانشجوی دیگر به ترکیه وجودداشت که معلوم نیست پس از این حادثه سفر آنها انجام خواهد شد یا نه ؟

رادیو لندن نیز در این مورد دیشب خبر داد : در ترکیه خونریزی سیاسی بیشتری رخ داده ، رادیو آنکارا میگوید در شهرازمیر دراثر تیراندازی که توسط افرادی نامعلوم بسوی یک اتوبوس حامل دانشجویان رخ داد ، دو نفر از دانشجویان زخمی گشتند، درمنطقه‌ازمیر نیز تیراندازی افرادی نامعلوم از داخل اتومبیلی بطرف اتوبوسی به زخمی گشتن شش دانشجوی ایرانی انجامید.

دومین حادثه

برای دومین‌بار طی‌یکماه گروهی ایرانیان بهنگام مسافرت در خاکترکیه‌مورد حمله مهاجمین مسلح‌قرار گرفتند . ساعت ۳٫۳۰ بامداد روز ۲۷ تیرماجاری اتوبوسی که حامل گروهی از دانشجویان مدرسه‌عالی پارس بود در راه مراجعت به ایران و پس از خروج از ارضروم در۶۷کیلومتری آنشهر مورد حمله مسلحانه قرار گرفت و در نتیجه تیراندازی مهاجمین شش تن از دانشجویان مجروح شدند .

امروز وزارت خارجه اطلاع داد که بلافاصله‌پس از حدوث این ماجرا در ارض روم و سفارت شاهنشاهی در آنکارا با ماموران سرکنسولگری و ترتیب انتقال دانشجویان مجروح را به بیمارستانهای شهر ارضروم دادند.

در تماسی که روزنامه اطلاعات قبل از ظهر امروز با ارض روم گرفت تائیدشد که حال هر شش‌دانشجوی مجروح خوب است .

چندی پیش‌هم یک‌بازرگان ایرانی هنگامی که باتومبیل خود در مناطق شرق ترکیه و در ایالت دیار بکر این کشور شب‌هنگام مسافرت میکرد مورد حمله مهاجمان مسلح قرار گرفت و درنتیجه این حادثه بازرگان ایرانی بقتل رسید و مسافر دیگر همراه او مجروح شد.

قبل از اینکه وزارت‌امور خارجه خبر سلامتی دانشجویان را بدهد،شایع شده بود که شش‌دانشجوی ایرانی در این حمله کشته شده‌اند ولی علاوه براطلاع وزارت خارجه ، در تماس روزنامه اطلاعات با ترکیه نیز معلوم شد هیچکس در این ماجرا کشته نشده‌است.

بخبرنگار ما گفته شد:

ماجرا در وهله اول توسط اتومبیل‌های دیگری که در این مسیر حرکت می‌کردند به اطلاع مقامات انتظامی ارض روم رسید و پس از مدت زمانی‌ماموربن انتظامی و آمبولانس به محل حادثه رسیدند و مجروحین را به بیمارستان های شهر ارضروم منتقل کردند . ماموربن انتظامی ترکیه اجازه ندادنداتوبوس حامل بقیه دانشجویان باقی راه تا مرز ایران را تنهاطی کند و چند اتومبیل حامل ماموربن انتظامی مسلح ترکیه اتوبوس حامل دانشجویان ایرانی را تا مرز ایران اسکورت‌کردند.

دانشجویان مدرسه عالی پارس در چند گروه برای یک بازدید چند هفته‌ای‌از ترکیه به این کشور رفته بودند.

اظهارات سفیر ایران

هوشنگ باتمانقلیچ سفیر ایران در ترکیه صبح‌امروز در یک تماس‌تلفنی بخبرنگار ما گفت : «حال عمومی ٦ تن دانشجوی زخمی روبه بهبود است و خطری آنها را تهدید نمی‌کند. زخمیها اکثرا از ناحیه ران آسیب دیده‌اند . امید بسیاراست تا چندروزدیگر دانشجویان مجروح به‌تهران برگردانده شوند.»

باتمانقلیچ اضافه کرد : «حادثه تاسف‌آور در ساعت سه‌ونیم بامداد به من خبر داده شد و نیمساعت بعد مقامات انتظامی با سرعت اقدام کردند و ماموران ژاندارمری پس از آنکه در جریان قرار گرفتند با آمبولانس و وسایل کمکی دیگر خود را به محل‌حادثه رساندند. مجروحان ابتدا به یک شهر کوچک منطقه ارضروم منتقل شدند و در آنجا مداوای مقدماتی بعمل آمد .

سپس به‌دانشکده‌آتاتورک ارضروم انتقال یافتند و با استفاده از امکانات کافی در درمانگاه اورژانس این دانشگاه‌تحت درمان‌ومعالجه قرار گرفتند. حال‌مجروحان خوب است. حتی‌مجروحان ازمن خواستند که نامشان ذکر نشود، چون ممکن است خانواده‌های‌آنها‌دچار تشویش گردند. »

اخلال روابط

باتمانقلیچ در مورد انگیزه و علل حادثه گفت : گزارش هائی که بمن‌داده شده‌حاکی است اتوبوس دانشجویان ایرانی، تحت تعقیب یک اتومبیل قرار گرفته و از داخل همین اتومبیل،بطرف اتوبوس تیراندازی شده و درنتیجه عده‌ای مجروح شدند .

گلوله‌ها بهمین علت به قسمت پائین بدن مجروحان اصابت کرده است .

ماموران انتظامی معتقدند که این امر جنبه راهزنی نداشته بلکه هدف‌آن‌اخلال درروابط وباایجادرعب و سلب‌اعتمادبوده‌است. دراین ماجرا هیچ انگیزه راهزنی بنظر نمیرسد .»

حادثه بسرعت مورد رسیدگی ماموران انتظامی قرار گرفت و برای پیدا کردن‌وو دستگیری منجاوزین اقدامات وسیع آغاز گردیده است .

برای بعضی هنرمندان ۲۰میلیون ریال مالیات تعیین شد

★ تحقیق در مورد درآمد ۱٤ هنرمند در حوزه های مالیاتی ادامه دارد .

وزارت اقتصاد و دارائی به حوزه های مالیاتی دستور داد سوابق ۱٤تن ازهنرمندان را برای وصول مالیات دو ساله ۳۳ تا ۳۵ بررسی‌ومیزان مالیات آنها را تعیین کنند . وزارت اقتصاد ودارائی در بخشنامه‌ای که به حوزه های مالیاتی فرستاد تاکید کرده است چون پرونده مالیاتی عملکرد سال های ۲۵۳۳ تا ۲۵۳۵ هنرپیشگان و هنرمندان زیر : ایرن ، عباس وفائی ، جمال وفائی ،کورس‌سرهنگ زاده ، هوشنگ بهشتی ، سیمین‌غفاری،مسعود کیمیائی، جنگیزجلیلوند، پرویزبهادری، توفان، محمد متوسلانی ، عزت‌اله مقبلی، پرویز اصانلو ورضا گلشن راد در دست رسیدگی است. حوزه های مالیاتی سوابق فعالیت آنهارا به سرممیزی وزارت اقتصادو دارائی اعلام کنند .

وزارت اقتصاد و دارائی‌پیش از این در باره گروهی از خوانندگان و هنرپیشگان معروف مانند مهستی‌هایده‌ـ گوگوش ، گلپایگانی‌رامش، عارف و گروهی دیگر از هنرمندان تحقیقات‌مالی بعمل آورده و برای آنها بین ۵تا ۲۰ میلیون ریال و دربعضی موارد بیشتر از این مبلغ مالیات تعیین کرده است .

انتصابات

امیر عباس هاشمی‌نژادرئیس اداره نظارت براجرای طرحهادر امور ساختمانها و تاسیسات به سمت مدیر کل امور ساختمان هاو تاسیسات کیومرث هوشیار رئیس پردیس پسران بسمت سرپرست‌امورخدمات‌دانشجوئی.

علی وثوق دانشیار دانشکده علوم اداری‌و مدیریت بازرگانی ـ بسمت معاون دانشکده‌منصور.

جعفر مجادی استاد دانشکده ادبیات و علوم انسانی بسمت مدیر گروه آموزش زبان و ادبیات عرب دکتر کمال‌الدین آرمین استاد دانشکده علوم پایه پزشکی بسمت مدیرگروه آموزش آسیب شناسی ـ غلامحسین شکوهی رئیس دانشکده علوم تربیتی به مقام استادی ـ پرویز ممنون بمقام استادی دانشکده هنر های‌زیبا علی مهذب بمقام استادی‌رشته فقه و مبانی حقوق اسلامی دانشگاه تهران .

هوای ایران و جهان

ایران

هوای تهران صاف همراه با لکه های ابر ، هوای سواحل دریای مازندران نیمه ابری تا ابری دربعضی نقاط همراه با بارندگی خفیف که بتدریج از مقدار ابرها کاسته خواهد شد ، هوای استانهای آذربایجان ، کردستان و نواحی غربی کشور کمی تا قسمتی ابری ، هوای سواحل خلیج فارس ، دریای عمان استانهای‌کرمان ، فارس،و جزایر قشم ،کیش وتنب و ابوموسی نیمه ابری در بعضی نقاط غبارآلود ، هوای سایر نقاط کشور صاف همراه با لکه‌های ابر .

حداکثر حرارت هوای امروز تهران به ۳۷ درجه‌سرسد که نسبت به روز گذشته یک درجه خنکتر خواهد شد ودر ۲٤ ساعت گذشته گرمترین‌نقاط‌کشور آغاجاری و قصرشیرین با حداکثر ۵۰ درجه و خنکترین نقاط اردبیل و همدان با حداقل ۱٤ درجه بالای صفر بوده است .

جهان

پاریس رگبار ، ژنو نیمه ابری ، وین نیمه ابری ، فرانکفورت رگبار ، لندن بارانی ، رم کمی ابری ، آتن کمی ابری ، بیروت و قاهره آفتابی ، بغداد غبار آلود ، مسکو نیمه ابری ، آنکارا کمی ابری .

خبرهای کوتاه

پیام تبریك

از جانب شاهنشاه آریامهر بمناسبت‌سالگرد جشن‌استقلال کلمبیا پیام تبریکی بعنوان حضرت رئیس جمهوری آن کشور مخابره شد .

مذاکره درباره حج

عبدالوهاب عبدالواسع وزیر حج و اوقاف عربستان سعودی در راس هیاتی از مقامات دولت‌عربستان‌سعودی وارد تهران شد و مورد استقبال علی فرشچی‌معاون نخست‌وزیر و سرپرست سازمان اوقاف و جمعی از مقامات ایران قرار گرفت .

این هیات در مدت اقامت خود در تهران در مورد مسائل مربوط به حج ونیز امکان همکاری بیشتر در زمینه برگزاری حج‌وزیارت با مقامات ایرانی بحث و تبادل نظر خواهند کرد .

آشنائی با هیات مدیره جدید کانون وکلا

صبح امروزمراسم آشنائی وزیر دادگستری‌با هیات‌مدیره جدیدکانون وکلای‌دادگستری برگزار شد .

در این مراسم‌ضمن آشنائی در مورد مشکلات و پیشنهاد های کانون تبادل نظر نیز به عمل آمد .

وزیر دادگستری نیز دراین جلسه اعلام کرد که همکاری های بیشتری‌را با کانون‌دنبال خواهد کرد از جمله مسائل دیگر ، اجرای آئین نامه افزایش حق عضویت ،آئین‌ـ نامه الزامی شدن‌وکالت و آئین‌نامه تصرف حق‌الوکاله بود که به بحث کشیده شد.

در پایان اساسنامه حمایت که به کمیسیون تنقیح قوانین در نخست وزیری ارسال شد مطرح گردید وزیر دادگستری قول تعقیب آنرا داد .

با وزیردادگستری درمورد تاسیس‌بانک تامین حقوقدانان نیز مذاکراتی به عمل آمد .

اعلام پیوستگی به‌جناح سازنده

صبح امروز ۱۸ هزار نفر رانندگان انواع تاکسی تهران پیوستن خود را به جناح‌سازنده اعلام کردند حسین‌اسلامی‌رئیس شرکت تعاونی تاکسیرانی‌امروز در گفتگوئی با امیر قاسم‌معینی هماهنگ کننده جناح سازنده گفت رانندگان تاکسی به‌جهت موقعیت شغلی روزانه با قریب یك ونیم میلیون نفر از مردم پایتخت تماس دارند و بیش از دیگران هم در جریان بسیاری مسایل قرار میگیرندوهم مردم را در جریان بسیاری مسایل قرار میدهند .

پرداخت ارانه معلمان

طرح کارانه‌معلمان تهران در ناحیه ٦ آموزش و پرورش پایتخت پرداخت شد. این‌اولین‌ناحیه‌آموزش و پرورش تهران است که موفق به پرداخت طرح کارانه شده است .

اسامی دانشجویان مجروح

شش مجروح حادثه ، که در حمله مسلحانه وتیراندازی به اتوبوس‌حامل دانشجویان ایرانی در ترکیه ، دچار جراحاتی شده‌اند ، شش دانشجو هستند نفر هفتم که اینک درترکیه‌است مجروح نشده و جزء هیئت سرپرستی است اسامی آنها ، بشرح‌زیر است :

۱ـ امیر ایزد پناه
۲ـ ناصر کرمی
۳ـ حمید مشهدی حسین طرف .
٤ـ احمد فردوسی
۵ـ شیوا عقدائی
٦ـ ناصر زاهدی
۷ـ خانم دکتر فاطمه‌تیموریان (سرپرست) .

مجروحان که هم‌اکنون در «ارض روم» تحت معالجه و مراقبت هستند،ظرف چندروز آینده به ایران مراجعت خواهند کرد .

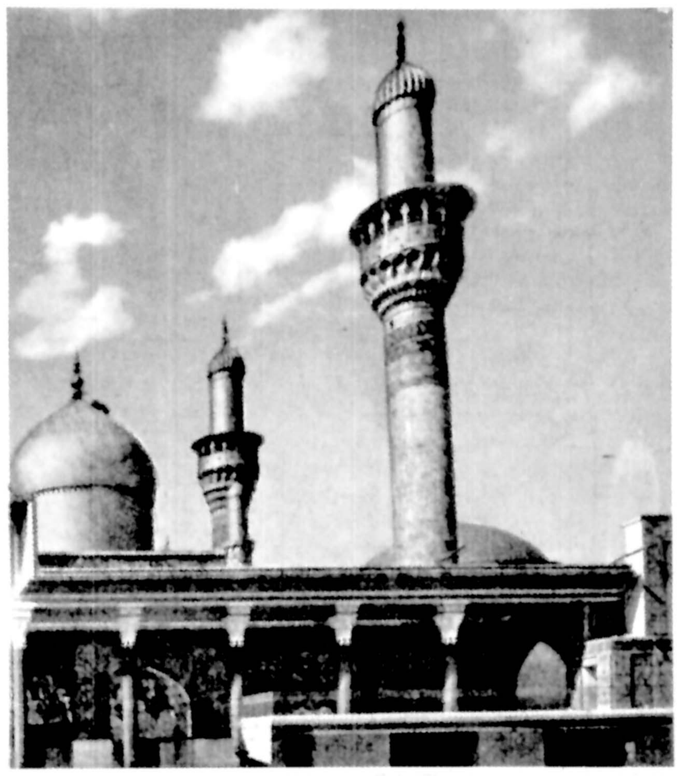

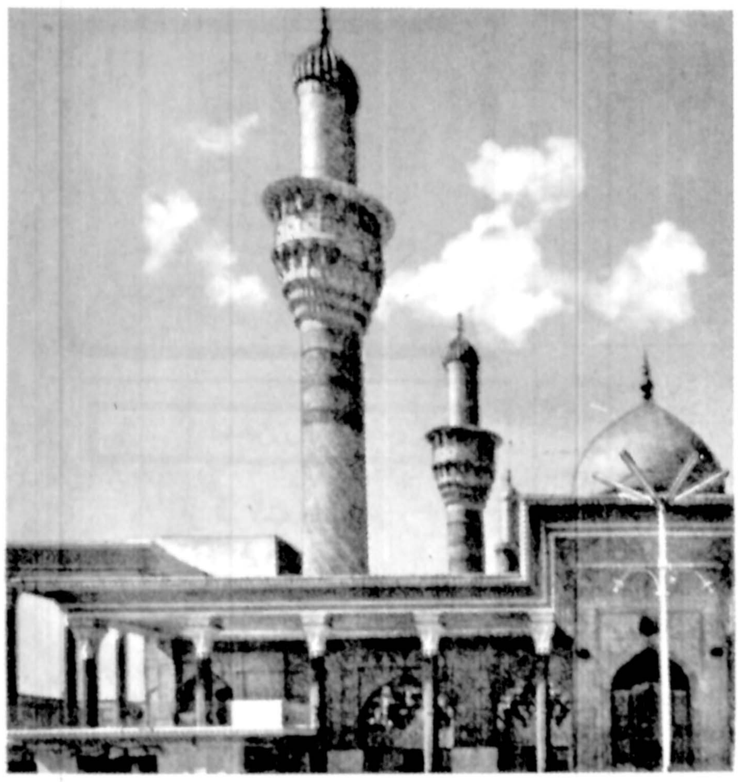

به انگیزه نیمه شعبان، یاد روز خجسته دوازدهمین پیشوای شیعیان، حضرت حجت بن الحسن العسگری (ص)

صاحب زمان - آخرین امید

انسان برترین آرام آرام از کوه فرود آمد رنگین کمان پس از باران فضای کوهستان را پر رمز و راز کرده بود انسان برترین نگاهی به فرودست کردبردگان اندوهگین و دردآلود حضور باران را گرامی میداشتند کسی از آن میان فریاد برآورد بنگرید این مرد برتر است که فرود می‌آید و در دستهایش فرمان آزادی انسان را دارد دروازه‌ها را باز کنید از این پس حصار و زنجیر معنائی نخواهد داشت و بشر مثل ابر و مثل باران و مثل رودخانه جاری خواهد بود و بسوی افق‌های دورپرواز خواهد کرد.

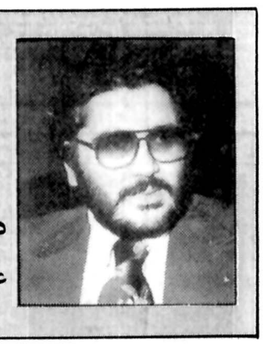

دکتر
علیرضا نوری زاده

بدینگونه نیچه حضور مرد پرترش را در کوهستان مه آلود الپ اواز میکند پیش از آن هزاران سال قصه ابر مرد مهمترین فصل تفکر زندگی هر انسان را بخود اختصاص داده بود و بسیار بار کسانی فریاد برداشته بودند که: «هان اینست آزاد کننده انسان اینست موجود برتـرین و خداوندگارزمان و زمین». حدیث مرد برتر یا ابر انسان بی‌گمان قدیمی‌ترین حدیثی است که بشر از نخستین سالهای «کمون» اولیه شناخته است در روزگار زندگی فردی از آنجا که تفکر، فقط اختصاص به یافتن راهی برای ادامه حیات در یک روز دیگر داشت مجالی برای اندیشیدن به انسان رهائی بخش آزاد کننده و قدرتمند باقی نمی‌ماند. اما پس از پیوستن انسان‌ها به یکدیگر و تشکیل جوامع اولیه مسئله ابرانسان و موجود برتر مورد توجه بشر قرار گرفت اگر به تاریخ فرهنگ و اندیشه‌ی بشری نگاه کنیم می‌بینیم که نخستین بار در فرهنگ مکتوب بابلی‌ها مصریان و هندوان از موجود برتر سخن میگویند. در حدیث بابلیان از مرد برتر چنین میخوانیم: «هنگامی که زمین گهواره ظلم شد هنگامی که انسانها یکدیگر را نشناختند و هر کس برای یک روز بیشتر زیستن خنجر بر پشت برادرش نشاند زمانی که دروغ لغت رایج شد و راستکاران از نظرها پنهان شدند «سولو» مرد برتر برقایقی از پوست گرد و بر رودخانه ظاهر خواهد شد بدستی خورشید را دارد و بدست دیگر ماه را برگرفته است سولو بابل را دوست دارد و خورشید را بر بلندای آسمان معبد «نبوکید» نصب خواهد کرد و ماه را بر پیشانی «پلون» بانوی آب و خاک خواهند نشاند انگاه ظلم دور خواهد شد تاریکی دور خواهد شد هر چه زشتی و دروغ است نابود خواهد شد و عدل و مهربانی و عشق دشت‌های بابل را سبز و بارور خواهد کرد. و درستکاران ظاهر خواهند شد.

***

افسانه‌ی «اوزیس» و «ایزیریس» در میان اساطیر مصر شبیه به حکایت «سولو»ی بابلی است هم بدان گونه حکایت «مهام» در هند و داستان «شینو» چشم اندازی از روزهای خوش برکت و مهربانی در آسیا برپا کرده بود دنیای کهن دل به این افسانه‌ها بسته بود و بسبب همین علائق و ظلم و رنج و دردی را که حضور قدرت‌های مسلط زمان بوجود آورنده‌اش بود تحمل میکرد از نخستین کسانی که خود مژده بازگشت خویش را به پیروانش داده بود میتوان به «بودا» اشاره کرد شاهزاده «سیدارتابـودا» هنگامی که به سالهای میانی زندگیش رسید پیروانش را فرا خواند و به آنان مژده داد که باری دیگر هنگام که هند خشک و گرسنه، تب دار و تلخ، بماند او بر اسب سفیدش از آسمان فرود خواهد آمد و رنگین کمانی از لبخند و برکت، از نور و شعر در آسمان هند نقش خواهد زد از آن پس آنان که به «بودا» مؤمن بودند هر زمان که با مشکلی روبرو میشدند دست توسل به پیشگاه او می‌جستند و از او میخواستند ساعت آمدنش را جلو بیندازد

***

تصور ابر انسان، و مرد جاودانه که تحمل سختی‌ها را برای بشر آسان می‌کرد به همانگونه که اشاره شد از اولین اجتماعات بشری سرچشمه گرفت. به گفته «پتروشفسکی» چون نخستین تمدن‌های بشری در خاورمیانه خاور نزدیک و خاور دور بوجود آمده و مردم این بخشهای وسیع بسبب شرایط اقلیمی در ارتباطی دائم با زمین و کشاورزی بوده‌اند مردان برتر و ابر انسانهای این نقطه نیز نمادهائی از سرسبزی و باروری و برکت داشته‌اند در حالیکه هر چه به سرزمین‌های خشک تر نزدیک میشویم این نمای طبیعی خشنتر قدرتمندتر و کهن سالتر می‌شود. اگر «اوزیس» مصریان یا سولوی بابلیان لباسی از پولک سبز بر تن دارد و کلاهش بوته گلی است خوش بو، ایرانیان افریقائیان برتن پوست شیر دارد و در دست شمشیر. آن خدای شاعر هندوان در میان بدوهای صحـرا، شکارچی ماهری میشود که با یک تیر دهها عقاب را بزمین میریزد حال روشن است که با این توضیح حتی مسئله‌ی ابر انسان نیز کاملا تابع شرایط اقلیمی و زیستی است فرهنگ‌های بعدی که کاملتر نیز هست چهره‌ی ابر انسان خشن یا مهربان را روشنتر و کاملتر بدست میدهد برای نمونه در ایران حتی پیش از زرتشت در روزگاری که یکتا پرستی باب نشده بود آدم و حوای ایرانیان کهن «مشی و مشیانه» نقش انسان جاودانه برتر را ایفا میکردند در پی همه گیری آئین زرتشت ابر انسان در وجود او متجلی شد و هر زمان که مردمان از ظلم به ستوه می‌آمدند و کار ازار دادن آنان از سوی صاحبان قدرت بالا میگرفت زرتشت می‌آمد و دنیا را پر از عدل و داد می کرد بدین گونه در همـه سرزمین‌های خاورزمین تجلی «ظهور»: در هیئت یک انسان مورد قبول بود و آئین‌های گوناگونی که در دوره‌های مختلف در این منطقه پیدا شد تنها توانستند هیئت انسان جاودانه را دگرگون کنند وگرنه هیچکدام تغییری در اصل ماجرا که ظهور انسان ایده آل یا ابرمرد بود ندادند.

***

جزیره العرب بعلت تعدد تمدن‌هائی که در شمال و جنوبش وجود داشت بعنوان پایگاه فکری مستقلی بحساب نمیامد. چه قبایل بسیار این سرزمین هر کدام بنوعی چشم بر شمال یا جنوب داشتند تنها حکایت مکیان تفاوت میکرد. مکیان وارث نخستین آئین یکتاپرستی بودند موسی و ابراهیم بشارت ظهور را به آنان داده بودند و تردیدی نبود سخن ابراهیم یا موسی که بصورت مکتوب نسل به نسل در گذر تاریخ حفظ شده بود بسیار بیشتر از افسانه‌ها و قصه‌هائی که در میان ملل دیگر از ماجرای ظهور گفته میشد قبول عمومی داشت. اگر تاریخ یکی دو قرن پیش از ظهور اسلام را مورد مطالعه قرار دهیم به این نتیجه میرسیم که بر خلاف دیگر ملل مشرق زمین مردم مکه بسادگی هر فریادی را بعنـوان فریاد انسـان برتـر نمی‌پذیرفتند و هر جنبشی را جنبش ابـر انسـان ایده ال نمی‌شمردند. حال آنکه در ایران هند، چین، و مصر هر بار مصلحی قصد رویاروی با قدرت را داشت و میخواست همصدائی مردم و نیروی خلق را در پشت سر داشته باشد در هیئت انسان ایده ال یا ابرمرد موعود ظاهر میگردید. مانی خود را ابر مرد موعود میدانست و مزدک نیز بدین لباس رویاروی دستگاه ظلم نوشیروانی قرار میگرفت. اما در جامعه خاص مکه اگر مزدک یا مانی یا شخصیت مشابهی قصد فریاد برکشیدن داشت نیازی به مرد موعود شدن نمی‌دید. در این مجتمع انسانی بلاغت شرط بلند آوازه شدن و ثروت عامل قدرت گرفتن بود بنابراین با داشتن یکی از این دو شرط لزومی برخطر کردن و عقاید مردم را به مقابله خواستن دیده نمی‌شد. بشارت موسی و ابراهیم به آمدن فرزانه‌ای متفکر که آئین آنها را کاملتر میکرد و راهی روشن در برابر چشم بشر میگشود اگر نه به تمامی ولی لااقل تا حدودی از آگاهی این دو پیامبر به شرایط خاص اقلیمی و عقیدتی مردم سرچشمه میگرفت. با تمام این اشارات ظهور اسلام در شبه جزیره عربستان در آغاز مورد استقبال قرار نگرفت و با آنکه هیچکس تردیدی در نبوغ پیامبر اسلام نداشت چون آئین محمدی منافع و مصالح گروهی از مکیان را به خطر می‌انداخت واکنش این گروه از مردم مکه دقیقا بر خلاف عکس‌العمل پیش بینی شده در آئین های کهن این منطقه بود. پیامبر اسلام گوش‌های شنوا را تنها در میان توده مردمی یافت که در جامعه مکی و سپس در دیگر جوامع شبه جزیره عربستان و خاورزمین از هر نوع رفاه و آسایشی محروم بودند آین گروه ازتوده‌های انسانی سربازان پاک دل اسلام بودند که اواز حق گوی پیامبر را در چهارسوی دنیای متمدن دیروز جاری کردند و پرچم اسلام را به عنوان نمادی از ظهور عدل و برابری و تساوی حقوق انسانی در ایران وروم مصر به اهتزاز در آوردند بدیهی است حضور پیامبر اسلام و قدرتی که آئین اسلام در آغاز همه گیر شدنش داشت باعث میشد خلاء وجودی ابرمرد یا انسان برتر پر شود چنین است که در قرن اول هجری هرگز آوازی به ظهور بر نمی‌خیزد و انسانی جستجوگر عدل مرد برتر نمی گردد اما در پی رحلت پیامبر بزرگوار اسلام و مشکلاتی که بر سر خلافت و هدایت مسلمین بوجود می‌آید اندک اندک جامعـه بزرگ اسلامی شکل دیرین خود را باز میگیرد و دوباره مسئله «کسی که باید بیاید و دنیا پر از عدل و داد ودهش کند» بر سر زبانها می‌افتد

اندک، اندک جامعه بزرگ اسلامی‌شکل دیرین‌خود را باز می‌گیرد و دوباره مسئله «کسی که باید بیاید و دنیا را پر از عدل و داد و دهش کند» بر سر زبانها می‌افتد

زمان روشنائی بخش دل و دین مسلمـانان گردید از آن پس گسترش ظلم در جوامع اسلامی و حضور صاحبان زروزوری که از دیرباز با استثمار کشی از انسانها تخت خویش را سراپا نگهداشته بودند و بخت مردم را سیاه، بجائی رسید که دلبستن به حماسه مهدی موعود و ابر انسانی ایده آل مهمترین عامـل مبـارزه مردم، تحمل مردم، و زندگی مردم گردید. بگونه‌ای که آخرین بازمانده خاندان رسالت را بگونه رویائی دلنشین که برای انسان بادیه معنای خنک ها و نسیم و باران بود و برای مسلمان قحطی زده مفهوم سرسبزی و برکت را تداعی میکرد و زندانیان به ظاهر آزاد سرزمین های اسلامی را با تعابیر زیبای آزادی رهائی و برابری آشنا میکرد بر صفحـه دل خود نشـاندند. دوازدهمین پیشوای شیعیان همان مرد شکوهمند اساطیری شد که بشر از نخستین روز خلقت دل به ظهورش بسته و خانه دلش را بر آمدن او بشـارت داده اسـت. «حضـرت حجت بن الحسـن العسگری» در وجود خود مفهوم پر راز و رمز ظهور را ممـکن ساختند. و چهارده قرن است مردم مسلمان و مومن هرگز ذهن پویا و اندیشه مبارز خود را بسبب ایمانی که به نظارت حضرت بر کار خلق دارند به صاحبان زر و زور تسلیم نکرده‌اند و اگر سستی و فتوری در جامعه مشاهده کرده‌اند هم بدین امید که بپا خواستن آنان قیام پیشوای دوازدهم شیعیان را نزدیکتر میکند فریاد بر کشیده‌اند و چون رودخانه جاری شده‌اند امام دوازدهم که مژده بشارتش آوازی جان بخش و هستی ده برای همه آزادگان راه حق و حقیقت است نمایشی است از ایمان انسان به خود. چرا که مهدی موعود نیز انسان است و به اعتباری همان ابر مرد ایده آل که ساعت ظهورش با توجه به آنچه در جوامع امروز میگذرد نزدیکتر باد!

***

اطلاعـات یاد روز نیمـه شعبان را که مصادف با ولادت خجسته قائم آل محمد و سر سلسله مبارزان ظلم برکن و عدل گستر جهان است گرامی میدارد.

من پیشنهاد میکنم که با تورهای جابجم

آژانس اینترا متخصص در تورهای دسته جمعی

شماره	مدت تور	مسیر	تاریخ حرکت	قیمت به تومان
۱	۱۵ روز	رم- ناپل- کاپری- سورنتو- پمپئی	یکشنبه‌ها	۵۹۵۰
۲	۱۵ روز	رم- (ناپل- کاپری- سورنتو) پاریس ـ لندن	یکشنبه‌ها	۷۷۵۰
۳	۲۱ روز	رم- نیس- مونت کارلو- مادرید- بارسلون	شنبه‌ها	۷۹۵۰
٤	۲۱ روز	رم- (ناپل- کاپری- سورنتو) و نیز- پاریس- لندن	دوشنبه‌ها	۸۹۹۰
۵	۲۱ روز	لندن- پاریس- ژنو- رم (ناپل- کاپری- سورنتو)	شنبه‌ها	۸۹۹۰
٦	۲۱ روز	رم- (ناپل- کاپری- سورنتو) بارسلون- پاریس- لندن	چهارشنبه‌ها	۹۲۵۰
۷	۲۱ روز	رم-فرانکفورت- کپنهاک- استکهلم- لندن	چهارشنبه‌ها	۹۵۰۰
۸	۲۸ روز	رم- ونیز- فرانکفورت- پاریس- آمستردام- لندن	پنجشنبه‌ها	۱۰۴۵۰
۹	۲۱ روز	نیویورک- آبشار نیاگارا (کانادا) سانفرانسیسکو لوس‌آنجلس (هالیوود) لاس‌وگاس- میامی- واشنگتن	شنبه‌ها	۱۴۴۵۰

توجه: برای رزرو تور خود امروز تلفن کنید شاید فردا دیر باشد

به شرق و غرب جهان سفر کنید

برای رزرو جا از تهران و شهرستانها با تلفنهای ۸۲۴۸۵۸-۵۹ و ۸۳۷۰۸۳-۸٤ و یا در تمام مدت ۲٤ ساعت با تلفن ۸۳۷۰۸۳ آژانس مسافرتی اینترا شاهرضا اول ویلا شماره ۱۸ تـــماس بگیرید.

قیمت تورها شامل: اقامت در هتلهای درجه یک با صبحانه وسایر سرویس‌های توریستی میباشد.

همه روزه ناهار

زرشک پلو و باقلا پلو

در

رستوران حاتم

جاده پهلوی اول ظفر

تلفن: ۲۲۲۲۳۳ و ۲۲۲۲۳۲

افتتاح مطب

دکتر اکبر نهاوندی

متخصص داخلی - روماتیسم از آمریکا

پذیرایی ۷-۵ بعدازظهرها باستثناء پنجشنبه و تعطیلات آدرس خیابان پهلوی ابتدای خیابان میرداماد (بلوار پهلوی) ساختمان میرداماد آپارتمان ۳۳

مهندسین ایرانی و آلمانی شرکت ایران کلکسیون از شما دعوت میکنند از مدرنترین پدیده‌های صنایع آلمان غربی؛ آشپزخانه‌های پیش ساخته و قفسه بندی مخصوص حمام هایداپال و مبلمان دفتری کزیکا دیدن فرمائید.

ایران کلکسیون: کلکسیونی ژیبا از وسائل مدرن زندگی

ایران کلکسیون

COLLECTION

تهران. خیابان کاندی. خیابان یازدهم شماره ۱۵ تلفن ۶۸۵۳۷۴

اطلاعات
بنیانگذار: عباس مسعودی
صاحب امتیاز و مدیر: فرهاد مسعودی
سال پنجاه و سوم
محل اداره: خیابان خیام، ساختمان اطلاعات
تلکس ۲۱۲۳۳۶ ـ تلگرافی: اطلاعات. تهران
تلفن ۳۲۸۱

سخن روز

از شرکت «شین» تا شرکت «واوان»!

صدها زن و مرد بنمایندگی دو هزار خانواده که از طریق شرکت ساختمانی «واوان» به دردسر افتاده‌اند، پریروز به کاخ نخست وزیری پناه بردند و استمداد کردند و هر چند به آنها وعده داده شد دولت در احقاق حقشان کمک خواهد کرد، مع‌الوصف موضوع در خور توجه بیشتری است.

شرکت «واوان» یکی از دهها مؤسسه خصوصی است که در سالهای اخیر سرمایه مردم را به خطر انداخته و با امیدهای آنها برای نجات یافتن از کرایه نشینی و نشستن زیر سقف خانه‌یی متعلق به خودشان بازی کرده‌اند. برخی از این مؤسسات از ابتدا هدفی جز کلاهبرداری نداشته‌اند و تنها در باغ سبزی به مردم نشان دادند تا پولشان را برباینند و ناپدید شوند. برخی دیگر بقول معروف ذرع نکرده بریدند و قبل از آن که اصولا زمینی در اختیار داشته یا تجهیزات و وسایلی فراهم کرده باشند بخیال خودشان خواستند با پول مردم کاسبی کنند و اتفاقا مبالغ قابل توجهی هم از جیب مردم ساده لوح به کیسه خودشان منتقل ساختند ولی وقتی قدم در مرحله عمل گذاردند متوجه شدند قضیه به آن سادگی نیست و دست به کاری زده‌اند که از عهده‌شان خارج است. بنابراین کار را شروع نشده رها ساختند و مشتی مردم بیچاره را با مشکلاتشان بر جای نهادند.

یک دسته هم در وسط کار متوقف شدند که گویا شرکت «واوان» از همین دسته است. در هر صورت، نتیجه‌یی که از کار این گونه مؤسسات عاید شده عبارت است از اتلاف پول و سرگردانی و نومیدی گروهی مردم بیگناه و خوش باور و متزلزل شدن باز هم بیشتر پایه‌های اعتماد در قلمرو اقتصاد کشور.

متاسفانه گروههایی که در جریان این قضایا صدمه دیده‌اند و پولشان از بین رفته یا به خطر افتاده از طبقات زحمتکش و صاحبان درآمدهای محدودند که تحمل چنین ضربه‌یی برایشان آسان نیست. آنها عموما چنان از مشکلات اجاره نشینی در رنج بوده‌اند که وقتی با وعده‌های توخالی و تبلیغات فریبنده شرکت‌های مورد بحث روبرو میشدند مانند عاشقی که حاضر نیست هیچ سوءظنی نسبت به معشوق در دل راه بدهد، سراپا فریفته شده و با هر زحمتی بود پولی فراهم آورده و بعنوان پیش قسط تحویل حضرات داده‌اند به امید اینکه یک سال یا دو سال بعد صاحب خانه خواهند شد ولی ناگهان چشم باز کرده و خود را گرفتار دردسر یافته‌اند. خانه‌یی در کار نیست و پولشان هم ـ فعلا تا مقامات دولتی و قضایی معجزه‌یی بکنند و آن را زنده سازند ـ بر باد فنا رفته است!

اینجا سؤالی میماند که ایا در قبال چنین مؤسسات هیچ سازمانی برای خود مسئولیتی قائل است یا خیر؟ اگرجواب منفی باشد بسیار باعث تعجب خواهد بود زیرا چگونه ممکن است در شهری که داد و ستد سبزی‌فروش زیرگذر از طرف مراجع مختلف کنترل میشود یک چنین معاملاتی تابع هیچ شرط و قیدی نباشد و هر کس هوس بالا کشیدن پول مردم را کرد گرفتاری آنها را در مساله مسکن وسیله قرار داده با تبلیغات فریبنده رنگشان کند و چنین دردسری برایشان فراهم آورد؟ دیگر اینکه با وجود آنهمه تاکیدات بر موضوع خانه سازی، اگر واقعا مؤسساتی قصد سوء نداشته و در عمل با کمبودها و دشواریهایی روبرو شده باشند چه ضرر دارد دولت زیر بغلشان را بگیرد تا روی پا بایستند و تعهداتشان را انجام دهند؟ اگر هم قصد کلاهبرداری و حقه بازی در کار بوده که بحث دیگری است و باید دید چرا چنین فرصتی به کلاهبردار داده میشود؟!

تفسیر سیاسی روز

۳۳ سال پس از پتسدام

نوشیروان کیهانی زاده

کنفرانس رهبران غرب در بن پس از دو روز جلسه و ساعتها مذاکره، با صدور اعلامیه‌ای پایان یافت که سراسر آرزو وعده و تعهد بود و باید ماهها بگذرد تا معلوم شود که این وعده و وعیدها عملا چه تاثیری در حل مسئله تورم، مشکل بیکاری و سایر مسائل اقتصادی ممالک شرکت کننده خواهد داشت.

بررسی مذاکرات این کنفرانس و متن «نتیجه اعلام شده» آن، این نکته را روشن می سازد که دولتهای غربی فاتح آلمان یعنی آمریکا، فرانسه و انگلیس که از آنها به عنوان متفقین غربی نام برده می شد، سی و سه سال پس از پایان جنگ جهانی دوم برای حل مسائل اقتصادی خود به دولتهای مغلوب متوسل شده‌اند. و دست نیاز به سوی آنها دراز کرده‌اند. به عبارت دیگر آمریکا، فرانسه و انگلیس از آلمان و ژاپن دو متحد قدیم که جنگ را به آنها باختند خواسته‌اند که برای حل مسائل اقتصادی یاریشان دهند و در این راه فداکاری و از خود گذشتگی نشان دهند. عجیب است که کنفرانس بن درست روزی گشایش یافت که سی و سه سال از تشکیل کنفرانس پتسدام می گذشت و در همان سرزمینی، مذاکرات صورت گرفت که سی و سه سال قبل از آن ترومن، استالین و چرچیل پشت یک میز نشستند تا تکلیف جهان جنگ دیده را بر اساس هدفهای سیاسی خود تعیین کنند.

در آن کنفرانس بر اشغال و تقسیم آلمان صحه گذارده شد. اروپای شرقی زیر چتر شوروی قرار گرفت و تصمیمات مهمی علیه ژاپن گرفته شد که یکی از آنها این بود که شوروی با ژاپن وارد جنگ شد. در آن تاریخ دو رهبر غربی که در پتسدام گرد آمده بودند هیچگاه نمی توانستند پیش بینی کنند که روزگاری جانشینان آنان به «آلمان و ژاپن شکست خورده» برای حل مسائل خود متوسل خواهند شد.

آلمان غربی، انگلیس، فرانسه و ایتالیا که در عین حال نمایندگان ۹ دولت عضو بازار مشترک در کنفرانس بن بودند از آمریکا خواستند در مصرف نفت و واردات آن صرفه جویی کند، تورم را در این کشور کاهش دهد و پرداختهای خود را متعادل سازد و از ژاپن تقاضا کردند که از میزان صادرات خود بکاهد و بر حجم واردات خویش از آمریکا و کشورهای عضو بازار مشترک بیفزاید تا اضافه درآمد آن نوسانهای شدید ارزی باعث نشود و در عوض آمریکا از اروپای غربی و ژاپن خواست که با اتخاذ تدابیری «دلار» را از تنزل بیشتر نجات دهند.

اعلامیه پایان مذاکرات حکایت از آن دارد که شرکت کنندگان به هدفهای خود نزدیک شده‌اند، ولی تجربه نشان داده است که در مسائل اقتصادی، میان حرف تا عمل فاصله بسیار است از طرفی مسائل اقتصادی جهان غرب پیچیده تر از آن است که بشود با یک کنفرانس سران انرا حل کرد.

که از حنظل نشاید ساخت شکّر!

ملک ارسلان شاه بحکم شفقت پدری میخواست از سرگین ترنجی سازد، ساخته نمی‌شد!

احمد احرار

«تاریخ سلاجقه کرمان»

امثله و استعارات و اصطلاحات هر طایفه از مردم، قرینه‌یی است بر احوالات و خلقیات ایشان.

مردمی که در مناطق جنگلی بسر میبرند ضرب‌المثل های متعددی راجع به آتش دارند چون آتش برای آنها هم زندگی ساز است و هم زندگی سوز و کمتر چیزی مثل آتش فکرشان را مشغول میدارد. آتش در زندگی جنگل نشینان همان اندازه مطرح است که دریا در زندگی بندریان، بهمین سبب هم مردم بنادر امثال و اشعار و قصه هاشان غالبا ملهم از دریاست و یا متوجه دریا.

نزدیکترین و عزیزترین یار نزد اسکیموها سگ، نزد ترکمن ها اسب و نزد اعراب بدوی شتر است. آنچنان که وقتی به هم میرسند عوض احوالپرسی از خانم و بچه ها، حال اسب یا سگ یا شتر همدیگر را می پرسند. طبعا این وابستگی و دلبستگی را قصه ها، شعرها، امثال سایره و اصطلاحات آنها نیز منعکس میکنند.

در زبان عرب، برای «شتر» چند صد واژه هست. شتر نر، شتر ماده، شتر جوان، شتر فحل، شتر یائسه هر کدام اسمی علیحده دارند و بطور کلی شتر را از لحظه تولد تا ساعت مرگ، در هر سن و هر وضع و هر حالتی به یک نام میخوانند. این لغت «تلو» که در مکاتبات اداری ما فراوان به کار میرود یکی از اسمهای شتر در لغت عرب است. «تلو» کره شتری را میگویند که بعادت شیرخوارگی متکی به مادر است و پیوسته در کنار مادر و تقریبا چسبیده به او راه میرود. عبارت معمول و مصطلح «تلوا ایفا میشود» مأخوذ از همین لغت و اشاره به یادداشت یا سندی است که جوف مکتوب یا بضمیمه آن از جایی به جای دیگر میفرستند.

خلاصه آنکه به هدایت ضرب‌المثل ها و لطیفه ها و اصطلاحات و حتی لغات و کلمات میتوان در احوال ملل سپر کرد و روحیات و خلقیات آنها را شناخت.

در زبان شیرین فارسی، یکی از مضامینی که در قالب ضرب‌المثل ها، اصطلاحات، استعارات، لطایف و ظرایف متعدد بیان شده، رنگ عوض کردن و نان به نرخ روز خوردن است. داریم که فلانی مثل گربه مرتضی علی است، از هر طرف پرتابش کنند چهار دست و پا به زمین می آید!... فلانی مثل بوجار لنجان است، هر طرف باد بیاید بادش میدهد!... فلانی هم از توبره میخورد، هم از آخور!... فلانی گندم نمای جو فروش است!.... فلانی در مسیر آب شنا میکند!... فلانی نعل وارونه میزند!.... فلانی نان به نرخ روز میخورد!.... فلانی گفت من نوکر خانم نه نوکر بادمجان!.... فلانی کبوتر دو برجه است. دانه‌اش را یکجا میخورد، فضله‌اش را جای دیگر می اندازد!.... فلانی گوسفند امام رضا را تا چاشت نمی چراند!... فلانی مثل بوقلمون رنگ عوض میکند!.... حال او چون رنگ بوقلمون نباشد در نهاد ـ گاه یار توست و گه دشمن چو تیغ هندوی.

اینها همه گواه آنست که رنگ عوض کردن و نان به نرخ روز خوردن از دیر باز میان بزرگان ما مرسوم بوده و بتدریج در ذهن مردم نیز به صورت امری رایج و معمول، بلکه بعنوان وسیله و عاملی برای مقبول واقع شدن و به نان و نوا رسیدن نقش پذیرفته است. عبید در رساله «اخلاق الاشراف» میگوید: «اما صدق! بزرگان ما میفرمایند که این خلق ارذل خصائل است. چه، ماده خصومت و زیان زندگی صدق است. هر کس نهج صدق ورزد پیش هیچ کس عزتی نیابد. مرد باید که تا بتواند پیش مخدومان و دوستان خوشامد دروغ و سخن به ریا گوید و (صدق الامیر) را کار فرماید. هر چه در مزاج مردم راست آید آن در لفظ آرد. مثلا اگر بزرگی در نیمشب گوید که اینک نماز پیشین است در حال پیش جهد و گوید که راست فرمودی، امروز بغایت آفتاب گرم است، و در تاکید آن سوگند به مصحف و سه طلاق زن یاد کند! اگر در صحبت مختشی پیر ممسک زشت صورت باشد چون در سخن آید او را پهلوان زمان و نوخاسته شیرین و یوسف مصری و حاتم طائی خطاب کند تا از و زر و نعمت و خلعت و رتبت یابد و دوستی آنکس در دل او متمکن شود....»

اما از آنجا که مسائل اجتماعی همواره تابع رابطه علت و معلول است، این خلق و خوی بی شک ریشه و علتی دارد و من گمان میکنم تجربه در ترویج این خصلت نقش موثر دارد. تاریخ ما نشان میدهد که در ادوار مختلف هر وزیر یا امیری فکر مستقل داشته و رسم ریاکاری و چاپلوسی و خوش خدمتی و سخن بر مزاج مخدوم گفتن را خلاف قاعده و دولتخواهی و خدمتگزاری می پنداشته عاقبت معزول و مخذول شده و سر سالم به گور نبرده است. سرداری چون بهرام چوبینه مورد خشم خسرو پرویز قرار گرفت و سرش به خاک هلاک افتاد چون فکر دور اندیش داشت و فسادی را که بر دستگاه حکومت ساسانیان چنگ انداخته بود مایه تباهی ملک و ملت می انگاشت. وزیر بی نظیری مانند ابوعلی سینا کارش به آوارگی کشید و از بیم مامورانی که حکومت در تعقیبش گمارده بود از شهری به شهر دیگر میگریخت تا سرانجام در حال آوارگی و فرار مرد، چون فکر مستقل داشت و رسم دلقکی و دف زنی و معلق بازی نمیدانست. وزیری مثل حسنک بالای دار رفت چون فکر مستقل داشت و افق دید او به حفظ منافع پست دنیوی محدود نمیشد وزیرانی مثل میرزا ابوالقاسم خان و میرزا تقی خان در باغ نگارستان و حمام فین کاشان به دست دژخیم سپرده شدند چرا که فکر مستقل داشتند و دروغ گفتن و ریا کردن بلد نبودند و نسبت به جبه و قلمدان و مهر صدارت احساس مسؤولیت میکردند. آنوقت در مقابل این چنین نادره مردانی، فراوان داشته‌ایم وزیران و امیرانی که در سایه شخصیت ضعیف و طبیعت سازشکار و هر لحظه به رنگی درآمدن و نوکر حاکم منصوب بودن حتی یک روز بدون منصب و مقام زندگی نکرده‌اند عمرشان دراز، دماغشان چاق، کیفشان کوک، سیور و ساتشان براه، سفره‌شان رنگین و در طول مدت زندگانی ایامشان به کام بوده است. عجب آن که هر حادثه‌یی هم روی داده و هر تغییری در اوضاع پیش آمده به حال آنها تاثیر نداشته و لدی‌الاقتضا از چپ به راست یا از راست به چپ غلتیده‌اند.

غیر از این هم البته انتظاری نباید داشت. از خواجه حرمسرا مردانگی بر نمی آید و نمیشود که شما از یکطرف بیضه کسی را بکشید، از طرف دیگر لقب ضیغم السلطنه و هژبر الممالک به او داده تیغ در کفش بگذارید و انتظار فتح و ظفر از وی داشته باشید. بقول مولف تاریخ سلاجقه کرمان از سرگین، ترنج نمیتوان ساخت:

از تقی دین طلب ز رعنا لاف
از صدف در طلب زاهو ناف
آستین گر زهیج خواهی پر
از صدف مشک جوز اهو در

در احوال سلطان محمود نوشته‌اند التفات بی حساب او در حق «ایاز» تا بدان پایه رسید که آن شاهد ماه رخسار مشکین موی را در جمیع امور مملکت دخالت میداد و امنای دولت و امرای لشگر ازین بابت دلتنگ بودند. سرانجام یکی از خواص موضوع را به گوش سلطان رسانید. محمود الماس درشت و خوش تراشی داشت که قیمتش در حساب نمی گنجید. روزی در حضور جمع گوهر را به صدر اعظم خود داد و از وی خواست آن را به زمین انداخته بشکند. صدراعظم حیرت کرد و گفت این الماس در دنیا نظیر ندارد و چنین و چنان است. من ترجیح میدهم دستم را بشکنند و مرتکب چنین عملی نشوم. هرچه سلطان اصرار کرد وزیر طفره رفت و بهانه آورد که این عمل جرمی نابخشودنی است.

سلطان، او را مرخص کرد و فرمان به احضار سپهسالار خود داد. سپهسالار حاضر شد و باز به همان ترتیب الماس گرانبها را به دست او داد که بر زمین بیندازد و بشکند. سپهسالار هم مثل وزیر اعظم عذر و بهانه آورد و زیربار نرفت. این صحنه با یکایک رجال و بزرگان کشور که نسبت به روابط محمود با ایاز و مداخلات ایاز در کارهای دولتی انتقاد داشتند تکرار شد. طبعا هیچکدام حاضر نشدند گوهری را که زینت تاج و مایه اعتبار خزانه و جزو ثروت مملکت بود نابود کنند.

آخر، محمود ایاز را خواست و الماس را بدو داد که بیندازد و بشکن! ایاز حتی لحظه‌یی هم تأمل نکرد. بی هیچ گفت و گو الماس را بر زمین کوبید و گوهر بیهمتا صد تکه شد.

محمود گفت: سبب علاقه من به ایاز این است که بالای حرف من حرفی نمیزند و آنچه را من اراده کنم ولو متضمن ضرر هنگفت باشد بی چون و چرا انجام میدهد!

بدیهی است هرکس هم بجای سلطان محمود بر اریکه قدرت نشسته و از دریای روم تا دریای هند را زیر نگین داشته و بخت و اقبال موافق حالش باشد دلش به مصاحبت امثال ایاز راغبتر است تا پیرمردهای چپ و چول ریش‌حنایی آبله‌رو و اخمو که دائم از «صلاح و مصلحت» دم میزنند و در هر کاری مته به خشخاش میگذارند و حساب بیت‌المال را مثل ارثیه پدرشان صنار نگهمیدارند و هر حواله‌یی را قبول نمیکنند و خلاصه یکپا مدعی تشریف دارند. اما همان طور که گل خوش آب و رنگ و خوشبو در پناه خار زشت و مزاحم از تطاول محفوظ میماند، مملکت هم قائم به رجال سخت کوش و سختگیر و گردن شق و حقیقت‌بین و حقیقت گو و یک‌رو و یکجهت است. ولو آن که تلخ باشند، گردنکش باشند و تحملشان خیلی آسان نباشد.

ناپلئون در یکی از جنگها بر اثر تحمل تلفات و خسارات و پایداری سرسختانه دشمن سخت به خشم آمده و سوگند خورده بود یکتن از افراد سپاه خصم را زنده نگذارد. وقتی سرانجام نبرد با پیروزی فرانسویان خاتمه یافت و باقیمانده سربازان دشمن بناگزیر سلاحها را به زمین گذارده پرچم سفید برافراشتند و از پناهگاهها بیرون آمدند ناپلئون به سرلشگری که فرماندهی توپخانه او را بر عهده داشت دستور داد سربازان دشمن را به توپ ببندد و قتل عامشان کند.

فرمانده در حالی که احترامات نظامی معمول میداشت گفت: اعلیحضرتا! آنها اسلحه را زمین گذاشته و تسلیم شده‌اند. دیگر جنگی دربین نیست تا کسی را زیر آتش بگیریم.

ناپلئون با خشم فریاد زد: من به تو دستور میدهم!

افسر دستش را بر قبضه شمشیرش فشرد و گفت: من ژنرال ارتش فرانسه‌ام نه سلاخ... هیچکس نمیتواند کاری را که منافی شؤون یک سرباز باشد به من تکلیف کند، حتی امپراتور!

و با چنان مردانی بود که ناپلئون سرتاسر اروپا و شمال افریقا را به زیر سلطه درآورد و تا قلب روسیه تاخت...

ارنگاه سخاورز

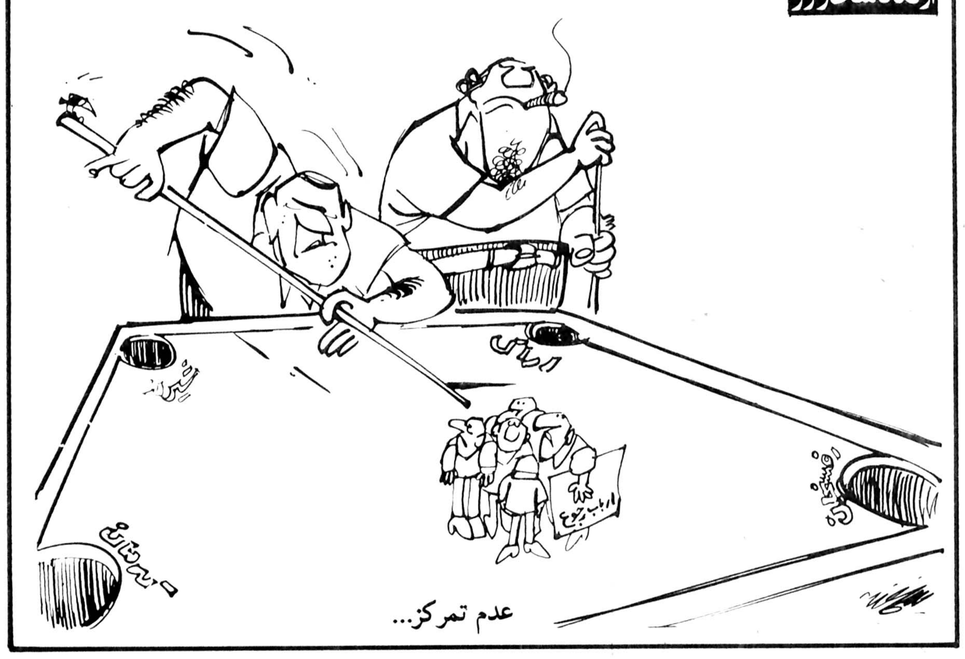

عدم تمرکز...

چهل سال قبل...

بهای قند و شکر و برنج تنزل کرد

بمنظور از بین بردن تفاوت نرخ قندهای داخلی و خارجی که وسیله‌ای برای سوءاستفاده بعضی از فروشندگان شده بود حسب‌الامر دولت از دیروز بهای قند و شکر تعدیل گردیده و در تمام شعب و نمایندگی‌ها و دکان‌ها و مغازه‌های شهر و حومه عموما بقرار زیر خواهد بود:

قندهای داخلی و خارجی کیلوئی ۴ ریال و هشتاد دینار

شکر داخلی یا خارجی از قرار هر کیلو ۴ ریال و پنجاه دینار

همچنین بقرار خبری که از رشت رسیده است بواسطه نزول باران‌های سودمند و امیدواری زارعین بمحصول برنج جدید برنج چمپا که سابقا از قرارهرتن ۸۲۰ ریال خرید و فروش میشد به ۶۲۰ ریال تنزل کرده است.

اسفالت خیابان ری

مقدمات اسفالت خیابان ری از طرف شهرداری تهران تهیه و شروع به اقدام شده است. دو روز است حفر محل نهرسازی در خیابان سه راه امین حضور بسمت میدان شاه آغاز گردیده و همه روزه مهندسین و عده زیادی کارگر مشغول کار میباشند.

پس از پایان نهرسازی و اسفالت پیاده‌روها شروع به زیرسازی کف خیابان شده و قریبا عملیات اسفالت کردن تمام خیابان آغاز خواهد شد.

جریان انتخابات

جریان انتخابات دوره دوازدهم قانونگذاری در نقاط مختلف کشور بقرار ذیل گزارش شده است:

مشهد

طبق گزارش فریمان در نتیجه استخراج آراء حوزه فریمان آقایان دکتر قاسم غنی دارای ۱۶۰۱ علی مؤیدثابتی ۱۵۱۰ علی اکبر مجیدی فیاضی ۱۵۰۲ و علی اقبال ۱۴۹۷ رأی داشته‌اند

ساوه

استخراج و قرائت آراء شهرستان ساوه و توابع بکلی خاتمه یافت. مجموع آراء خوانده شده ۱۲۷۷۵ و در نتیجه آقای طباطبائی مدیر روزنامه تجدد ایران باکثریت ۱۲۵۵۴ رأی بنمایندگی انتخاب و مراتب بوزارت کشور اعلام شد.

تهران

توزیع تعرفه و اخذآراء در حوزه‌های یازده گانه تهران غروب دیروز بپایان رسید.

از طرف انجمن نظارت مرکزی ترتیب شماره و خواندن اراء داده شد و امروز از ساعت ۸ صبح انجمن‌های فرعی در منزل مرحوم مجد خیابان بوذرجمهری تشکیل و طبق مقررات قانون پس از شماره آراء ماخوذه که مجموعا ۷۵۴۹۶ میباشد تا یک ساعت پیش از ظهر بقرائت آراء پرداخته از روز شنبه همه روزه برای رسیدگی و نظارت کارمندان انجمن نظارت مرکزی صبح و عصر حاضر خواهند بود

مسابقه هندبال

بمنظور ترویج ورزش در میان دختران و فراهم نمودن وسائل مسابقه‌های ورزشی بین آنها اداره تربیت بدنی بازی «هندبال» را که بیشتر مناسب میباشد برای دوشیزگان انتخاب نموده و ضمن بخشنامه به آموزشگاهها دستور داده شده است دانش آموزانی که در بازیهای باسکت بال و والی بال برای شرکت در مسابقه‌ها معرفی شده‌اند از لحاظ اینکه آشنائی به بازیهای با توپ دارند میتوانند از اول مرداد ساعت ۵ بعد از ظهر در کانون بانوان حاضر شوند تا از آنها آزمایشی در بازی هندبال بعمل آید و کسانی که بیشتر از سایرین استعداد دارند انتخاب و هفته‌ای دو روز بتمرین گماشته شوند.

انتخاب هیئت رئیسه

بریز ـ جلسه اطاق بازرگانی تبریز بریاست آقای فرماندار تشکیل و هیئت رئیسه جدید بشرح زیر انتخاب شدند:

آقای صدقیانی رئیس
آقای نخجوانی نایب رئیس
آقای دهقان منشی
آقای کلکته چی صندوقدار

انجمن شهرداری

خرم‌اباد ـ چون مدت انتخاب کارمندان انجمن شهرداری سپری گردیده بود با رعایت مقررات قانونی آقایان زیر به سمت هیئت رئیسه انتخاب شدند:

علی اصغر خرم آبادی ناصریان رئیس
شکراله صدیق نایب رئیس
رحمن عباسی منشی
حاج تقی اسکندری کارمند

«نقل از اطلاعات ۲۹ تیر ۱۳۱۸»

ضعف رهبری امریکا یا ضعف دیپلماسی امریکا (۵)

رکن دوم امریکا در جهان سوم بنام اصل چهارم، ستون پنجم درست کرد

دکتر سید مهدی پیراسته

گفتم که مردم جهان سوم مخصوصا زجر کشیدگان سیاست های استعماری بامریکائیان بدیده «نیروی سوم نجات دهنده» نگاه و با هزاران امید و آرزو تصور میکردند حالا که آمریکای آزادیخواه جای سایر ابرقدرتهای استعمارگر را گرفته فرصتی خواهد داشت که نفسی به آزادی بکشند و بجبران و مرمت خرابیهای گذشته بپردازند و پرجراحات خود مرهمی نهند و با یکدنیا شور و شعف مقدم آمریکائیان را گرامی میداشتند ولی بعضی از مامورین آمریکائی که معلوم نیست دولت خود را چگونه حاضر کردند که احساسات دوستانه میلیونها توده های مردم را با استخدام حداکثر دویست و سیصد نفر «عامل و جاسوس» در هر کشور و سوار کردن آنها بزور بگرده مردم عوض کنند همه این امیدها و آرزوهای توده ها را بر باد دادند.

بطریقی که گذشت عده ای برمردم بعنوان هیئت حاکمه تحمیل و صاحب زرق و برق و قدرتی شدند و بخود می گفتند «این منم طاووس علیین شده» دیر آمده و زود می خواستند بروند و چنان دست به چپاول و غارت و تاراج اموال عمومی گشودند که در هیچ عهد و زمانی کسی نظیر آنرا ندیده و نه شنیده بود.

هنر عمده این عده این بود که با دادن منازل خود بعنوان اجاره بمامورین آمریکائی شب و روز با آنها تماس داشته و سعی میکردند مامورین آمریکائی جز آنها کسی را نبینند تا هر چه بخواهند بآنها تلقین نمایند و ضمنا با ترتیب مهمانی های مجلل و مجهز بهمه وسایل عیش و نوش و شب زنده داری و ترتیب جلسات بریج و غیره و تملق و چاپلوسی و خوش خدمتی دل اربابان خود را به خویش جلب کنند و انصافا بنا بآنچه معروف و زبانزد همه است از نثار کردن هر چه درخورجین داشتند سخاوتمندانه دریغ نکردند.

اشتباه بعضی از عمال آمریکائی این بود که مثل کبک خیال میکردند چون از این مطالب چیزی در جراید محل نوشته نمی شود و آنچه انتشار می یابد درست عکس حقیقت و طبق دلخواه آنهاست مردم هم این عده را بعنوان «مترقی» خواهند پذیرفت و کسی از کم و کیف کار سر در نمی آورد غافل از آنکه حالا دیگر جهان بصورتی درآمده که همه مردم حتی آنها که کسی تصورش را هم نمی کند همه چیز را میدانند و اثر «محرمانه نگه داشتن» و اخبار تبلیغاتی صرف و گزافه گوئی بجراید دادن اینست که مردم که اصل موضوع را می دانند و حتی خیلی هم خوب میدانند شاخ و برگهائی هم بآن اضافه و بصورت مبالغه آمیزی بازگو کنند و فقط خبرهای «تبلیغاتی و پوچ» خود خبر دهندگان را گول میزند. در هر حال مامور یا ماموریتی که محبوبیت بی نظیر و استثنائی آمریکا را بعد از جنگ در جهان سوم باین صورت درآوردند بزرگترین خیانت و حتی جنایت را نسبت بتوده مردم آمریکا و ملت های این کشورها مرتکب شدند. این «نورچشمی ها» و «بچه های عزیز دردانه» مامورین آمریکائی که علاوه بر غارت و چپاول و تاراج بیت المال و رواج و تعمیم فساد بمقیاس غیر قابل تصوری از انجام هر کاری هر قدر پیش پا افتاده و معمولی در جهت رفع احتیاجات روزانه مردم عاجز و ناتوان و درمانده بوده و هستند و نمی توانند باصطلاح دو شاخ بز را از یکدیگر جدا کنند و چند کلمه طوطی وار «چهار چوب و برنامه ریزی و زمان بندی و زیر بنای اقتصادی و کارهای بنیادی» و امثال آن یاد گرفته‌اند و هر روز تکرار میکنند واقعا مردم را پستوه آورده‌اند (در مقالات آینده یک یک این کلمات و مفاهیم آنها و آنچه در عمل نشان داده‌اند و نتایج معکوسی که گرفته شده است بتفصیل مورد بحث قرار خواهم داد). فراموش کردم بگویم که هنر بزرگ دیگر این عده تلفظ کلمات اتوبوس و بودجه بهمان شکلی که در خارج تلفظ می شود یعنی با کشیدن حرف «او» و وارد کردن واژه های بیگانه در زبان محل بود بطوریکه از یک جمله آنها غالبا فعل های معین و حروف ربط بزبان کشور و بقیه کلمات خارجی است. البته بعضی از آنها به تقلید فیلم های آمریکائی جویدن سقز و پاها را روی میز گذاشتن را هم از نظر دور نداشته‌اند. نتیجه همه این شیرین کاریها این شد که تمام مردم این ممالک معایبی را که می بینند و مشقاتی را که برای زندگی روزمره خود می کشند بحساب آمریکائیها (نه بعضی از مامورین آمریکائی) می گذارند مثلا اگر تولید در این ممالک بحداقل و در بعضی زمینه ها بصفر برسد می گویند آمریکائیها این وضع را بوجود آورده‌اند و بوسیله عمال خود جلوی محصولات داخلی را گرفته‌اند تا بتوانند افراد این ممالک را بصورت مصرف کننده مطلق درآورند و مازاد محصولات خود را که سابقا آتش میزدند بآنها بفروشند.

اگر بخواهم آنچه مردم به آمریکائیها نسبت میدهند ذکر کنم باید صدها مقاله نوشت خلاصه آنکه بر اثر توجهات! و حسن تشخیص بعضی از مامورین آمریکائی حسن شهرت اولیه آمریکا جای انگلیسی های چند سال قبل را گرفته که مردم همه چیز را بآنها نسبت میدادند و حتی در مورد گرما و سرما و زلزله و سیل و تگرگ و وبا و طاعون و آفت نباتی و امثال آنها را هم می گفتند «کار انگلیسی هاست». نتیجه این شد که مردم این ممالک از سیاست آمریکا سرخوردند و این شعر شیخ اجل را زبان حال خود میدانند:

که از چنگال گرگم در ربودی
ولیکن عاقبت گرگم تو بودی

بدیهی است توده مالیات دهنده آمریکائی از این ماجراها اطلاعی ندارد و حتی یقین دارم دولت واشنگتن هم که اطلاعاتش بر مبنای گزارشهای مامورین خود میباشد درست از حقایق امور اطلاعی نداشته و نمی داند در این کشورها چه می گذرد. لابد مامورینی که این شیرین کاریها را می کنند بدولت خود می گویند مادر همه کشورها احتیاج بیک ستون پنجم قوی داریم و اینها که ما پیدا کرده‌ایم و سرکار گذاشته‌ایم عمال زبان بفهم و بدردخور تازه نفسی هستند که هم مجری سیاست ما میباشند و هم عوامل «خبری» خواهند بود و مردم این کشورها هم مشتاقانه این روش را تائید می کنند و از دل و جان طرفدار ما هستند.

بمناسبت ذکری از ستون پنجم بخاطرم آمد که در همان اول تغییر ماهیت اصل ۴ این عبارت زبانزد و ضرب المثل شده بود:

«رکن دوم آمریکا در جهان سوم، باسم اصل چهارم، ستون پنجم درست کرده است.»

ادامه دارد

امروز در تاریخ

نوشیروان کیهانی زاده

۲۰ ژوئیه (پنجشنبه)

۱۸۱۰ ✱ کلمبیا اعلام استقلال کرد. این کشور آمریکای لاتین مستعمره اسپانیا بود.
۱۸۷۱ ✱ «بریتیش کلمبیا» (ایالتی واقع در جنوب غربی کانادا) به دومینیون کانادا پیوست.
۱۸۷۷ ✱ در جنگ روسیه و عثمانی، ارتش روسیه تلفات سنگینی متحمل شد.
۱۹۳۶ ✱ ترکیه طبق عهدنامه مونترو قدرت حکومتی خود را بر تنگه‌های بسفور و داردانل بار دیگر به دست آورد.
۱۹۴۴ ✱ توطئه قتل هیتلر کشف شد.
۱۹۴۵ ✱ پرچم آمریکا بر فراز برلن که موافقت شده بود نیروهای آمریکایی در اشغال آن شریک باشند به اهتزاز درآمد.
۱۹۵۱ ✱ ملک عبداله پادشاه وقت اردن در بیت‌المقدس ترور شد.

ملک عبداله در بیت‌المقدس ترور شد

تصمیمات کنفرانسهای ژنو

۱۹۵۴ ✱ کنفرانس ژنو در هندوچین اتش بس اعلام کرد. تصمیمات همین کنفرانس به استقلال لائوس و کامبوج و ویتنام، و نیز تقسیم ویتنام انجامید.
۱۹۶۲ ✱ دومین کنفرانس هندوچین مربوط به هندوچین، بیطرفی لائوس را تضمین کرد.
۱۹۷۴ ✱ ارتش ترکیه قبرس را از راه دریا و هوا مورد حمله قرارداد و قسمت شمالی این جزیره را به تصرف درآورد.
۱۹۷۷ ✱ شورای امنیت با عضویت «ویتنام» در سازمان ملل موافقت کرد.

اللهم صل و سلم و بارک علی

صاحب الدعوة النبوية والعصمة الفاطمية والصولة الحيدرية والحلم الحسنية والشجاعة الحسينية والعبادة السجادية والمآثر الباقرية والآثار الجعفرية والحجج الرضوية والتقوى القوية والهيبة العسكرية والغيبة الالهية والعلوم الكاظمية والجود القوية والبقاء النقوية

والقائم بالحق والمنتظر المهدي مولانا ابي القاسم محمد بن الحسن العسكري صاحب العصر والزمان

ورد در روایات معتبر اسلامی از انتظار نهان شده است ولی ما امیدواریم و انتظار داریم که در آینده بفرمان خدا نهضت کند و دنیا را بعد از گریی نجات بخشد و جهانیان را بسوی حق و حقیقت رهنمون شود. باری من بطرف مأمور محافظ خود روی آوردم و پرسیدم که آیا او هم حضرت ولی عصر را زیارت کرده است؟ جواب داد که هیچکس را ندیده و اطمینان دارد که احدی را نزدیک پا نگذاشته است. با آنکه ممکن است برخی این واقعه را توهمی پندارند و حتی بعنوان یک هذیان رد کنند اما چه باک زیرا برای من آن دیدار روشن بود که ایمان مرا بمبدء بسیار راسخ‌تر و اعتقادات مرا استوارتر و نیرومندتر ساخت بهیچ حال هیچ خطرهائی که از رکود کی تاکنون برای من پیش آمده و نجات من از آن مهالک مرا مستعد و مؤمن کرده است که هرگاه در پرتو نیروئی آسمانی راهنمائی نیستم و دستی نامرئی مراقب و نگهبان من نبود هرگز از آن همه مخاطرات نجات نمی‌یافتم. بنابراین بهنگام اصلاحاتی جظکر برای ترقی و تعالی کشور از قوه بفعل آورده‌ام موفق نیشدم. آری، ایمان کامل دارم که بارقه الهی در سر کار زندگانی مرا هدایت کرده و یاری داده است و در پناه خود مرا از گرداب حوادث رهانیده و مصون و محفوظ داشته است همان نور ربانی هموار پایه دیگری محکم و مستحکم را بنهون من در اضافی طاهای است جدید که عبارتست از سازندگی و اعتلای مملکت و بنابراین رفاه و پیروزی و بهروزی روزافزون ملت». این نمودار عقاید پاک هرگز را نقد را انقلاب ایران که دست قدرت قادر سبحان و توجهات امام زمان علیه صلوات الله الملک المنان در همه حال ذات ملکانه‌اش از طوفان حادثات دوران و ترکتاز فتنه ایام وارهانیده آری فرمانروای دادگستری که ایزد یکتا و داور روز جزا را فرمان برد و بگمان فضل باری تعالی پیوسته او را تأیید و نگهبان و حقایق و جهان آفرینه خضیر نمایش جلوه‌گر و عیانست. همانا صاحبدلان نیک دانند که مردان خدا را حالیست که در مقال نیاید چون دیده بود سخن نشاید

والسلام علی من اتبع الهدی

ظهور قدرت مطلقه الهی

وما یحیطون بشیء من علمه الا بما شاء وسع کرسیه السموات والارض

در آیات اول سوره مبارکه مریم از بنده خاص خدا زکریا یاد شده است که بر کرامت اخلاص و پاداش صفای نیتش رحمت و عنایت حق جل و علا شامل حال او گشت و دعائی وی که آرزومند فرزندی بود اجابت یافت. چون در این دیدار شنفت و آثار قدرت مطلقه الهی بخوبی نمایان و اثبات وجود و دوام طول حیات مهدی موعود را بهترین حجت و قوی‌ترین دلالت بشرح آن در آیه مبین میرداریم تا دقایق و رقایق کلام ایزد توانا بیدار دلان را معرفت افزاید و ایمان جویان را آرامش و فزون آخر الزمان وارثان پرهیزگار دخت ایتک شما و بهره برداری از این داستان نغز و پرمغز: زکریا پیامبر بنی اسرائیل با خداوند کارساز در خلوتگاه خویش راز و نیاز و عرضه داشت: پروردگارا استخوانها یم سست و ارکان حیاتم ضعیف گشت و آتش پیری سرم را برافروخت ولی ما بهره‌ات نا توانی و خسته جانی هرگز خود را از عطای تو محروم ندانسته پیوسته چشم امید بدرگاه کرمت دوخته‌ام. بارخدایا در تمام دعاهایم هرزمان بسوی تو روی آورده و اظهار حاجت کرده‌ام دعایم پذیرفته و خواسته‌ام برآورده‌ای اما اکنون که عمرم آخر و مرگم فرا رسیده است از یک سو از این بندگان سیم و زر و برکردگان هوا و شهوات یعنی قوم بهود پس از خود بیمناکم و از سوی دیگر همسرم نازاست. پس از دریای بیکران فیض خویش مرا فرزندی صالح کرامت کن تا دودمان یعقوب را وارثی خلف و جانشینی شایسته باشد و مسند نبوت و پایگاه حق بعد از ارتحال من خالی نماند. از این توسل تضرع و لابه و الحاح زکریا ماهیها گذشت و هر وقت بمحراب عبادت میرفت در مقام مناجات با حضرت قاضی الحاجات همان متمسل را میخواست تا دیگی از محکمکاران

چون برآورد از میان جان خروش — اندر آمد بحر بخشایش بجوش

هو الحق

پاک یزدان اساس که بفر تأییدات و امداد عنایات و سبحانه تعالی شأنه و بیاس نفحات ارواح مکرم پیامبر خاتم صلی الله علیه و آله وسلم و ائمه معصومین سلام الله علیهم اجمعین بار دیگر در این ارمغان صندوق پس انداز بانک ملی ایران در بیان عظمت مقام رفیع و رتبت منیع

مهر گیتی فروز قطب وجود — هادی خلق مهدی موعود

علیه صلوات الله الغفور الودود

تألیف و تدوین یافت و به پیشگاه والای بزرگ رهبر فرخ سیر، خسرو دادگر دین پرور، مظهر استقلال و اعتلای کشور

علیحضرت همایون محمد رضا شاه پهلوی شاهنشاه آریامهر خلد الله سلطانه

تقدیم شد رجای واثق آنکه در فرخنده آستان شهریار بزرگوار بدیده رحمت مطرح آید و بزیور قبول متحلی گردد. اکنون بحکم:

کلام الملوک ملوک الکلام

دیباچه این گنجینه فرزانگی خاطراتی از اشراقات ربانی و مکاشفات روحانی پادشاه دل آگاه ایران میآراید تیمار و پرتو بخشان گهربار پدر تاجدار جلوه جمال یابد و بپیرایه کمال آراید و پاکنهادان را سرانجام بار و نشاط افزاید. ایتک شما و گفتار جان پرور فرمانروای خدا شناس حق پرست ما که خدایش در دو جهان پاداش خیر دهاد و شهبانوی گرامی نکوسیر برومند با یک همسر ارجمند و دیگر ستارگان تابان آسمان سلطنت، در پناه لطف و کنف حمایت خویش نگاهدار او. بمحمد و آله الاطهار.

سیر معنوی ذات اقدس همایونی

من راه‌وان طفولیت با هجرانها و طوفانها و گرفتاریهای بیشمار روبرو بوده‌ام ولی بیاری خداوند بزرگ از همه ابتلائات فاتحانه بیرون آمده‌ام و از جمله آن حوادث اینکه در آغاز دوران ولایتعهدی بشدت و چار حملهٔ بیماری حصبه شدم ابتلای آن بیماری برای من و والدینم ملای وحشتناکی بود. آنها طاقت نداشتند ببینند که من در برابر دیدگانشان میان مرگ و زندگانی دست و پا میزنم. در همین ایام بر سخت که همه از حیات من دست شسته و نومید نشسته بودند ناگاه معجزه‌ای که ببرکات آن بحران تب مرگبار بر طرف و زائل شد. آری در یکی از همان روزها که در آتش تب سوزان میکده خلق بی‌اختیار خوابی خوش و عمیق بر من دست یافت. در عالم رؤیا حضرت علی علیه السلام را در حالی زیارت کردم که جامی مالامال شربت در دست داشت. امام جام را در دست من نهاد و بنوشیدن آن فرمان داد. من آن شربت بخش نوشیدم و شادان و فرخناک از خواب برخاستم. هنگامی که فردای آن روز تب قطع گردید حال من رو بهبود رفت. نظیر این سیر معنوی برای من در عنفوان جوانی امادر بیداری پیش آمد. اینک شرح آن دیدار عجیب:

زیارت حضرت صاحب الامر

روزی در همان دوران ولایتعهدی همراه محافظ خود هنگامی که در یکی از خیابانهای کاخ سلطنتی در شمیران قدم میزدم، ناگاه در برابر من مردی نورانی که شالی بر دور سر پیچیده بود ظاهر شد. من با الهام الهی همان دم آن بزرگوار را شناختم و دانستم که آن وجود مقدس حضرت صاحب الامر دوازدهمین امام شیعیانست که باستناد نصوص صریح و اخبار

(*) آقای نجف‌زاده ...

او را از مصدر عزت و جلال آمده که ای زکریا ما ترا به پسری بنام یحیی مژده میدهیم که از این پیش همانندش در زهد و پارسائی نیافریدیم. زکریا بدین بشارت چندان شادمان و چنان سرمست شد که از روی جد و طرب نه بقصد عرض گفت: ای کردگار مرا چگونه پسری تواند بود در حالی که زوجه‌ام افزون از نود سال دارد و سترون است و من نیز بقرب صد سالگی رسیده و از غایت پیری خشک و فرتوت شده‌ام در پاسخ تحنان گریانه که در بحر عشق و حیرت غرق بود، بار دیگر او را وحی آمد که آری چنین است زیرا عمل عادی و اسباب طبیعی آلی آن امر خدائی برای تو فراهم نیست ولی در جنب قدرت من آسان است که تو را فرزندی دهم چه خود تو و نابود بودی ما تو را ساخته‌ایم و بخشیده‌ایم. زکریا عرض کرد بارالها نشانه و حجتی معین از برای بدان علامت دریابم که این پسر در چه هنگام خلعت هستی یابد؟ خدایش گفت همینکه نطفه یحیی پدید آید. بناگاه زبان تو بسته شود و سه شبانروز تمام سخن نتوانی گفت در حالی که از هر آفت بسلامت باشی. بالاخره مشیت الهی وقوع یافت آثار گریا دان سه شب و سه روز که یاری تکلم نداشت وظیفه رسالت را ترک نگفت و در حالی که از محراب عبادت بیرون میآمد با اشارات و حرکات دست مردم را موعظت میکرد که بامدادان و شامگاهان ذات اقدس حق را تسبیح گویند و نماز بگزارند. سرانجام یحیی در شباب مانعی زاده شد و برخاست و او را دیکتا و او را در کودکی مقام نبوت داده به وحی گرد که:

یا یحیی خذ الکتاب بقوة و اتیناه الحکم صبیا

وضو گرفته به اشکم نشسته در محراب — پر از دعاست دلم، در سرشک پر ز دهن

فرشته گوکه بیحیی مراد بدهد مژده — هم از مسیح رونم خبر بمریم تن

جواب گفت قرآن فرشته اعجاب — بآیتی خوش از آیات کوه از جا کن

تو باز گیر بقوت کتاب از پیش — که از پی آید باز آور کتاب و سخن

ز توبه بردریز دان بست من یابی — خوش اصباح فرج در دل آیتی روشن

(۱) چهار دلیل که در احتمال نبی بودن یحیی ذکر شده تمام از نوع تهنیت هم‌اند و هم‌سنگ هم، اما چنین بر می‌آید که دو احتمال نخست بیشتر مورد توجه بوده است. (۲) حضرت سید الشهداء علیه آلاف التحیة والثناء در رثای جوانمرگ عمه گرامی خود حضرت زینب علیها السلام چنین فرموده‌اند: «یا من رأی العلیل یتشحط بدمه فتشغله علته عن علة، و یا من رأی الحسین مرمل بالدماء مقطع الاعضاء و بنات رسول الله تناديه فلا تجيبه». (۳) دو از دهین آیه از سوره مریم

ظهور قدرت مطلقه الهی

وما یحیطون بشیء من علمه الا بما شاء وسع کرسیه السموات والارض

در آیات اول سوره مبارکه مریم از بنده خاص خدا زکریا یاد شده است که بر کرامت اخلاص و پاداش صفای نیتش رحمت و عنایت حق جل و علا شامل حال او گشت و دعائی وی که آرزومند فرزندی بود اجابت یافت. چون در این دیدار شنفت و آثار قدرت مطلقه الهی بخوبی نمایان و اثبات وجود و دوام طول حیات مهدی موعود را بهترین حجت و قوی‌ترین دلالت بشرح آن در آیه مبین میرداریم تا دقایق و رقایق کلام ایزد توانا بیدار دلان را معرفت افزاید و ایمان جویان را آرامش و فزون آخر الزمان وارثان پرهیزگار دخت ایتک شما و بهره برداری از این داستان نغز و پرمغز: زکریا پیامبر بنی اسرائیل با خداوند کارساز در خلوتگاه خویش راز و نیاز و عرضه داشت: پروردگارا استخوانهایم سست و ارکان حیاتم ضعیف گشت و آتش پیری سرم را برافروخت ولی ما بهره‌ات نا توانی و خسته جانی هرگز خود را از عطای تو محروم ندانسته پیوسته چشم امید بدرگاه کرمت دوخته‌ام. بارخدایا در تمام دعاهایم هرزمان بسوی تو روی آورده و اظهار حاجت کرده‌ام دعایم پذیرفته و خواسته‌ام برآورده‌ای اما اکنون که عمرم آخر و مرگم فرا رسیده است از یک سو از این بندگان سیم و زر و برکردگان هوا و شهوات یعنی قوم بهود پس از خود بیمناکم و از سوی دیگر همسرم نازاست. پس از دریای بیکران فیض خویش مرا فرزندی صالح کرامت کن تا دودمان یعقوب را وارثی خلف و جانشینی شایسته باشد و مسند نبوت و پایگاه حق بعد از ارتحال من خالی نماند. از این توسل تضرع و لابه و الحاح زکریا ماهیها گذشت و هر وقت بمحراب عبادت میرفت در مقام مناجات با حضرت قاضی الحاجات همان متمسل را میخواست تا دیگی از محکمکاران

چون برآورد از میان جان خروش — اندر آمد بحر بخشایش بجوش

بلند همتی که میکوید چگونه خداوند فردی از ابرار سال ۱۳۰۰ گذاشته است العیاذ بالله خدا را دست بسته و مجبور و مقهور می‌پندارد.

سبحان الله عما یصفون

ایزد تعالی آن آیه شریفه: ولقد ارسلنا نوحا الی قومه فلبث فیهم الف سنة الا خمسین عاما یعنی نوح را برای هدایت قومش پنجاه سال کم هزار سال پیامبر گردانیدیم، پس دیگر ارسال الانجاه سال بعبارت دیگر نهصد و پنجاه سال دعوت ایشان پرداخت و گروهی اندک از آن پیامبر دانا بیروی او گرویدند و سرانجام طوفان سهمگین مبعوث شده با شدت مدت نه گانه‌اش هزار سال میرسد. خلاصه کلام یکه و الاخطر برای مدت حیات بشر آنی گذارده است تا بیانات علمای علوم مروری تغایر و تضادی ندارد. ثالثا تاریخ نام و نشان فراوان بسیار معمری ثبت و ضبط کرده است از بعاطر پرستان آن پیامبر که از محکمات قرآن مجید است و دوران نبوت نوح را نهصد و پنجاه سال تمام ذکر فرموده بی چون و چرا میپذیرند و در پیشگاه قدرت نامتناهی خدای لم یزال لایزال سر تعظیم فرود میآورند. در پایان خاطرنشان میسازیم که هر وقت کاری از کارهای خدائی را دیدید و حکمت و راز و رمز آن را درنیافتید گستاخانه وهی بر او در مقام انکار بر نیایند و این نکته را پیوسته در نظر داشته باشید که خداعنی بالذات مطلق است و احدی را بدریافت حکم و مصالح افعال و راهی نیست از این رو شیعه که اساس آئینش بر توحید محض استوار است اعتقاد کامل و ایمان راسخ دارد که باستناد اخبار صحیحه صادقه متواتره و قرن پس پشوائی بنام محمد از صلب حضرت امام حسن عسکری علیها صلوات الله لادت یافته و بموجب همان روایات شگفت‌انگیز که اکنون نزدهٔ از انظار است و غیبت دارد سنخ همان امور یست که مصالح آن بما پوشیده است بنابراین در نظر حکیمان و متفکران سبب از حکمت امری او در نیافتن مجوز انکار آن نمی‌تواند بود بلکه با کمال خضوع و خشوع باید اذعان و اعتراف کرد که عدم درک ما سرچشمه حقیقت دستگاه عظیم آفرینش بارسائی فکر و محدودیت عقل و فهم ما دلیل است ساطع و برهانی است قاطع چنانکه فرموده است حجة الحق ابو علی سینا بدان حقیقت:

دل گرچه در این بادیه بسیار شتافت — یک موی ندانست ولی موی شکافت

اندر دل من هزار خورشید بتافت — آخر بکمال ذره‌ای راه نیافت

سوره یونس آیه ۱۲

باری در پانزدهمین آیه سوره مریم خداوند متعال میفرماید:

وسلام علیه یوم ولد ویوم یموت ویوم یبعث حیا

سلام و رحمت بایحیی باد بوقت ولادت و گاه رحلت و روز قیامت پس پروردگار عالمیان از مریم یاد میکند و میفرماید عجب نباید که امر یحیی از مریم دوشیزه است که بقدرت مطلقه حق بدون داشتن شوی بعیسی باردار شد و گهواره سخن گفت بالجمله منظور از بیان آنچه گذشت این است که معتقدان مبدء و معاد و مؤمنان بقرآن مجید را قبول اینگونه خوارق عادات و حوادث ظاهرا محال بس آسان مینماید زیرا برای کسانی که بقدرت بینهایت خدای حی قیوم پی برده و باین حقیقت ایمان یافته‌اند نه تنها هزار سال بلکه هزاران سال طول حیات امام قائم عجل الله تعالی فرجه بسهولت پذیرفتنی و باور کردنیست:

خیز تا بر گلک آن نقاش جان افشان کنیم — کاینهمه نقش عجب در گردش پرگار داشت

در اینجا باید خاطرنشان ساخت که اندک مردمی که از روح و عمق تعالیم قرآن بیخبرند به پندار باطل خویش گویند: خدا برای کارهای آئینی گذارده است که هیچگاه آن آئین را دیگر گون نسازد و از جمله اینکه آفریدگار دوران حیات بشر را پایانی معین نهاده است که فی المثل کسی بیش از یکصد و بیست یا یکصد و چهل سال زنده نماند، شگفتا که در بیان این نکته را در نیافته‌اند که آئین و سنت الهی از حکمت و شرایط دیگر ثابت و لاتغیر است و دوران زندگانی انسان از این قاعده بیرون است زیرا خالق جهانیان برای هر یک از ممکنات مدت قطعی و ثابتی معین فرموده است با این همه ما این استدلال را نادیده میگیریم و فرض میکنیم که ایراد مذکور در فوق وارد باشد آیا قادر بیچون با آئینی که خود نهاده جلوی توانائی خویش را نگرفته است؟ هرگز. هرگز. زیرا همان قادر قاهری که برای کارهای آئین و سنتی گذارده است میتواند آن را تغییر دهد و هر وقت مشیتش اقتضا کند بجای آئینی دیگر نهد و بعبارة اخری آفریدگار کون و مکان دست قدرت خود را با آئین خود نبسته است بلکه ید قدرت حق بازو فعال مایشاء است هر چه بخواهد و هر وقت بخواهد میتواند

سپاس

سپاس بیکران ایزد سبحان را که یاری و توفیق او این تألیف لطیف و رساله شریف در شرح عظمت پایگاه مقدس

سرور و لاگهر و رهبر منتظر مهدی موعود علیه صلوات الله الملک المعبود

و چهارده تن دیگر پیرون گزارش احوال مجاهدان و شهیدان اوخلد. در خجسته روز کار پر افتخار پر تو لطف آفریدگار مظهر حمت و رحمت بر آزنده و رایت شرف و شکوه ایران

فرزند تاج و تخت کیان برآزنده رایت شرف و شکوه ایران

خسرو فرخ چهر شاهنشاه آریامهر ادام الله تعالی ایامه الملکه

و برکات عنایات و سپاس تأییدات ذات اقدس همایونی فیروزی بخش و پیروزی پایان یافت. اکنون بفرمان بزرگان جهان و گفته

سپاسدار باشش تا سزاوار نیکی باشی

از پیشوایان شرع اسلام و زعمای علمای اعلام و برگزیدگان اهل ایمان و اعاظم نامه نگاران و نخبه‌ادیبان گرامی و شاعران سخنور نامی که سپاس نگارش ارمغانهای دینی مشتمل بر فضائل سپاسبرخاتم صلی الله علیه و آله وسلم و امام عالیمقام امامان حضرت فاطمه زهرا علیها آلاف التحیة والثناء، در رساله‌ای حاوی نمونه‌ای چند از خطوط نفیس و بمانند فرامانهای خطی آستان قدس رضوی مجموعه‌های آراسته بمناقب محامد ائمه معصومین سلام الله علیهم اجمعین خالصا مخلصا لوجه الله و طلبا لمرضاته مارا یاری و مدد کار بوده‌اند بجان و دل همین انعام و حسابم قرین شکر و ستایش.

کلیه گنج سعادت قبول اهل دلست.

الحمد لله رب العالمین و صلی الله علی محمد و آله الطاهرین

خط غلامحسین امیرخانی — تهران - بتاریخ ۲۱ اردیبهشت ۲۵۳۷ شاهنشاهی مطابق بیوم جمادی الثانی ۱۳۱۸ هجری

بخط احمد نجفی

صندوق پس انداز بانک ملی ایران

هفته کنفرانسهای مهم

پیروزی سادات در مبارزه پنهانی با بگین

جهان در ۷ روزی که گذشت
در کنفرانس سران غرب چه گذشت؟

سه کنفرانس بزرگ که این هفته در بن، لندن وخرطوم تشکیل شد از مهمترین رویدادهای سیاسی جهان در هفت روز گذشته بود.

در بن پایتخت جمهوری آلمان فدرال سران هفت کشور بزرگ صنعتی غرب برای پایان دادن به بحران اقتصادی شدیدی که از سالها پیش دامنگیر جهان سرمایه داری شده است تصمیم هایی گرفتند که اگر دقیقا باجرا گذاشته شود ممکن است اقتصاد غرب را از خطر ورشکستگی نجات دهد. سران هفت کشوری که در گفتگوهای دو روزه بن شرکت داشتند با اظهار رضایت نسبت به نتایج کنفرانس تاکید کردند تصمیم هائی که گرفته شده راه گشای شکوفایی اقتصادی غرب خواهد شد.

وعده های کارتر

امریکا حداکثر تا پنج سال دیگر به اقدامهایی برای کاهش واردات نفت، صرفه جویی در مصرف انرژی وافزایش بهای نفت وارداتی دست خواهد زد. المان فدرال نیز بنوبه خود متعهد شد با دست زدن به یک رشته اقدامهای موثر رشد اقتصادی خود را در سال جاری بیک در صد برساند.

ژاپن یکی دیگر از غول های اقتصادی جهان، قول داد صادرات خود را محدود کرده ودروازه های کشور را بروی کالاهای کشورهای باختری باز کند. فرانسه نیز متعهد شد رشد اقتصادی خود را افزایش دهد. ایتالیا قبول کرد زمینه های تازه ای برای افزایش سرمایه گذاری فراهم سازد.

دولت انگلیس تعهد تازه ای جز کاهش تورم وافزایش هزینه های عمومی نداد. درباره تثبیت ارزش دلار ظاهرا واشنگتن حاضر نشده است سیاست خود را تغییر دهد ومنتظر نتیجه اقدامهای جامعه اقتصادی غرب در مورد وحدت ارزی اروپا است.

باین ترتیب بر خلاف انتظار بسیاری از محافل اقتصادی سران هفت کشور توانستند درباره بسیاری از مسایل مهم از جمله دست زدن به اقدامهای مشترک برای به گردش در آوردن مجدد چرخهای اقتصادی کشورهای بزرگ صنعتی ومبارزه با بیکاری بویژه در کشورهای عضو بازار مشترک اروپا به توافق برسند.

اما آیا تصمیم های بن به اجرا گذاشته خواهد شد؟ این سئوالی است که بسیاری از صاحبنظران به آن پاسخ منفی میدهند. این نخستین بار نیست که سران دولتهای بزرگ صنعتی دم از همکاری وتلاش مشترک برای مقابله با بحران اقتصادی میزنند. تصمیم گرفتن ووعده دادن آسان است اما عمل کردن مشکل. مثلا ژاپن تا کنون بارها وعده داده است که جلوی صادرات سرسام آور خود را بخارج بگیرد. اما عملا کاری برای کمک به کشورهای غربی انجام نداده است. پرزیدنت کارتر وعده داده است که طرح صرفه جویی در انرژی را به اجرا در آورد اما آیا کنگره برنامه انرژی کاخ سفید را که از ۱۸ ماه پیش در کمیسیون های سنا ومجلس نمایندگان خاک میخورد تصویب خواهد کرد؟ به عقیده کشورهای غربی اروپا کسری موازنه پرداختهای خارجی آمریکا که موجب سقوط دلار در بازارهای پولی بین المللی شده عامل اصلی بحران کنونی است.

در صورت خودداری کنگره از تصویب این طرح کارتر ممکن است از اختیارات خود برای سهمیه بندی واردات نفتی استفاده کند. اما بی شک این اقدام او مردم امریکا را بیش از پیش از «رئیس جمهوری خندان» ناراضی خواهد کرد

سادات به پرزچه وعده هائی داد؟

سادات رئیس جمهوری مصر با شمعون پرز رهبر حزب کارگر اسرائیل پس از مذاکره در وین و هنگام خداحافظی «درگوشی» صحبت میکنند. کسی نمی داند که سادات چه قولی به پرز میدهد، ولی مطبوعات جهان نوشته‌اند سادات با بازیهای دیپلماتیک خود محبوبیت پرز را در اسرائیل بالا برده است. و بهمین نسبت موقع «بگین» در اسرائیل و در جامعه آمریکا پائین آمده است. سادات نه تنها پرز را مردی صلح طلب معرفی کرده است، بلکه با ملاقاتهای متعدد خود با عزروایزمن وزیر دفاع اسرائیل عملا میان کابینه این کشور شکاف ایجاد کرده است.

درباره امضای یک معاهده بین المللی علیه هواپیما دزدی با کلیه کشورهای جهان تماس بگیرند.

کارتر در دیدار از جمهوری فدرال آلمان همراه هلموت اشمیت صدر اعظم المان به برلن غربی رفت واز دیوار برلن که در میان غربی ها به «دیوار شرم» شهرت یافته دیدن کرد وبار دیگر تاکید کرد که امریکا حمله به اروپای غربی را حمله بخاک خود تلقی خواهد کرد.

کنفرانس «لیدز»

دومین کنفرانس مهم این هفته با شرکت وزیران امور خارجه مصر، اسرائیل و آمریکا در «لیدز» جنوب انگلیس تشکیل شد.

دیپلماتهای سه کشور در گفتگوهای خود میکوشند مذاکرات صلح مصر واسرائیل را از بن بست خارج کنند.

موشه دایان ومحمد ابراهیم کامل هنگامی رو در روی یکدیگر قرار گرفته اند که امید زیادی به موفقیت خود ندارند.

مناهیم بگین تاکید کرده است که پیشنهادهای تازه پرزیدنت سادات را بدقت بررسی خواهد کرد وهمه تلاش خود را برای از سر گرفته شدن گفتگوهای صلح مصر واسرائیل بکار خواهد برد.

اما حقیقت این است که پس از دیدار شمعون پرز رهبر حزب کارگر اسرائیل (مخالف دولت بگین)، روابط «سادات ـ بگین» پیوسته رو بوخامت میرود.

رئیس جمهوری مصر در آستانه تشکیل کنفرانس لیدز، بگین را مردی «تلخ» وبدگمان توصیف کرد. باین ترتیب بطور ضمنی خاطر نشان ساخت تا هنگامی که بگین قدرت را در دست دارد هیچگونه امیدی به پیشرفت مذاکرات نخواهد بود. بازیهای دیپلماتیک سادات که در باطن مبارزه با شخص بگین با پیروزی روبرو بوده است.

در این میان کشورهای عربی عضو «جبهه رد» نیز پیشنهادهای تازه سادات را رد کرده‌اند. «فلسطین الثوره» در تقسیر این پیشنهاد نوشت یگانه هدف سادات نابود کردن ملت فلسطین و آرمانهای آن است.

کنفرانس وزیران خارجه سه کشور که قرار بود در لندن تشکیل شود به علل امنیتی از روز دوشنبه در «لیدز» آغاز بکار کرده است.

گزارش هایی که به پلیس انگلیس رسیده بود نشان میداد که

هنگام ورود وزیران خارجه مصر و اسرائیل به لندن، دولت انگلیس در فرودگاه «هیت رو» تدابیر احتیاطی

دامنه داری بعمل آورده بود تا کماندوهای فلسطینی هوادار سیاست عراق نتوانند به آنان

آسیب برسانند. عکس یک زره پوش انگلیسی را در فرودگاه لندن نشان میدهد.

زره پوش در فرودگاه لندن

موج خشونت در ترکیه بالا گرفت

چریکهای تند رو تصمیم گرفته‌اند به وزیران امور خارجه مصر و اسرائیل در هتل «چرچیل» لندن حمله کنند.

کنفرانس خرطوم

سومین کنفرانس مهم این هفته کنفرانس عالی سران کشورهای عضو سازمان وحدت آفریقا است که با حضور ۳۰ رئیس جمهوری از ۴۹ کشور عضو این سازمان در خرطوم پایتخت سودان تشکیل شده است. قاره آفریقا در ماههای اخیر به صحنه مبارزه دولتهای شرق و غرب تبدیل شده و از هر گوشه آن صدای چکمه سربازان خارجی به گوش میرسد.

شوروی‌ها و کوبایی‌ها به حمایت از کشورهای مارکسیستی نیروهای خود را به آنگولا، اتیوپی و کشورهای همجوار رودزیا و آفریقای جنوبی فرستاده‌اند.

فرانسه در چاد، زئیر و موریتانی مداخله نظامی میکند. باین ترتیب سیل سلاحهای ساخت شرق و غرب بسوی کشورهای آفریقایی سرازیر شده و قاره سیاه را بیک انبار عظیم اسلحه تبدیل کرده است. در این شرایط کشورهای میانه رو عضو سازمان وحدت آفریقا می کوشند باشعار «آفریقا برای آفریقائیان» راه حلی برای اختلافهای موجود پیدا کنند سران آفریقا هنگامی در پایتخت سودان گرد آمده‌اند که سومالی واتیوپی در آستانه جنگ جدیدی قرار گرفته‌اند.

سرهنگ منگیستوهایله ماریام رهبر اتیوپی تهدید کرده است که اگر موگادیشو از ادعاهای ارضی خود به اوگادن دست برندارد جنگ بعدی را به خاک سومالی خواهد کشاند.

اما آتش نبرد در یک کانون خطر عجالتا فروکش کرده است. پس از واژگون شدن رژیم مختار اولدادا در موریتانی و اعلام آتش بس یکجانبه از سوی جبهه پولیساریو توپها در صحرای غربی از غرش افتاده‌اند و فعالیت هایی در پشت پرده برای آشتی دادن «نواکشوت» و پولیساریو درجریان است. ظاهرا رهبران تازه موریتانی با تشکیل جمهوری صحرا موافقت کرده‌اند.

گروگان گیری در لبنان

در جهان عرب اوضاع پس از پایان نبردهای لبنان نسبتا به آرامش گرائیده اما هیچ یک از اختلافهای موجود حل نشده است. نیروهای سوری و محافظه کاران مسیحی پس از پانزده روز نبردهای خونین، در پی تهدید الیاس سرکیس به کناره گیری از مقام

اظهارات بی موقع یانگ

آندریو یانگ دیپلمات سیاه پوست آمریکایی که ۲۲ میلیون سیاهپوست این کشور عملا نشان داده‌اند هوادار او هستند با بیان این مطلب که آمریکا صدها، بلکه هزارها زندانی سیاسی دارد در حساسترین موقع دردسر وسیعی برای کارتر که پرسر مساله رعایت حقوق بشر با شوروی جنگ و ستیز دارد بوجود آورده است. یانگ علیرغم ناراحتی کارتر، گفته است که اظهارات او درست بوده، ولی «بی موقع» بیان شده است.

ریاست جمهوری با برقراری آتش بس موافقت کردند و سرکیس استعفای خود را پس گرفت.

این هفته گروهی از فلسطینی‌ها پنجاه نفر از نیروهای سازمان ملل متحد از جمله ۲۹ سرباز ایرانی را در لبنان به گروگان گرفتند.

سازمان الفتح اعلام کرد که نیروهای مقاومت فلسطین در یک حمله برق آسا رابندگان سربازان سازمان ملل را که از کماندوهای طرفدار عراق بودند محاصره کرده و کلیه گروگانها را آزاد کردند.

در بغداد دولت عراق دهمین سالگرد انقلاب ۱۷ ژوئیه را جشن گرفت و احمد حسن البکر رئیس جمهوری عراق جهان عرب را از خطر تبدیل شدن به صحنه مبارزه قدرتهای بزرگ بر حذر داشت. حسن البکر گفت مبارزه ابر قدرتها در منطقه ممکن است آتش یک جنگ بزرگ را در جهان بر افروزد.

رئیس جمهوری جدید یمن

در صنعا سرهنگ عبداله صلاح بجای سرهنگ الغشمی که در جریان یک توطئه یمن جنوبی کشته شد بریاست جمهوری برگزیده شد. اما تا کنون تلاش های عدن برای تبرئه رژیم جدید یمن جنوبی و برقراری روابط عادی میان دو یمن به نتیجه نرسیده است.

آخرین گزارش های رسیده از قاهره نشان میدهد که یمن جنوبی با فرستادن یک هیات نظامی اتحادیه عرب به عدن برای تحقیق پیرامون چگونگی «توطئه» یمن جنوبی علیه رئیس جمهوری فقید یمن شمالی موافقت کرده است بطوریکه میدانیم پرزیدنت احمد الغشمی در پی انفجار بمبی که در کیف دستی فرستاده ویژه یمن جنوبی کار گذاشته بود به قتل رسید.

اظهارات یانگ

در آمریکا اظهارات یانگ سفیر سیاه پوست ایالات متحده در سازمان ملل متحد جنجال بزرگی بپا کرد.

یانگ در گفت و شنودی با یک روزنامه فرانسوی تاکید کرد که در امریکا صدها و بلکه هزاران زندانی سیاسی وجود دارد. وزارت امور خارجه آمریکا بلافاصله اظهارات یانگ را تکذیب کرد و کارتر که در بن بسر می‌برد تلفنی سفیر سیاه پوست خود را بخاطر این گزارش دروغین سرزنش کرد اما یانگ حاضر نشده است گفته های خود را تکذیب کند.

اولین کنفرانس صلح دردژجنگی

لیدز کاسل واقع در جنوب شرقی لندن که در یک قرن اخیر همواره محل تشکیل شورای جنگی بریتانیا بود برای نخستین بار محل تشکیل کنفرانس صلح شده است اگر چه این کنفرانس به پیش بینی صاحبنظران به نتیجه مطلوب نخواهد رسید، ولی محل آن در لیدز کاسل سبب شد تامردم دنیا با تاریخچه این دژ آشنا شوند.

لیدز کاسل دوازده قرن پیش یعنی در قرن نهم میلادی توسط یک پادشاه ساکسون روی دو جزیره میان یک دریاچه ساخته شد سپس نورمان ها آنرا تعمیر کردند و اینک جزء ابنیه ملی انگلیس بشمار میرود. عکس، هنگامی برداشته شده است که یک هلیکوپتر پلیس برفراز آن پرواز میکند تاخرابکاران عرب نتوانند به وزیران خارجه مصر و اسرائیل و آمریکا آسیب برسانند.

موج خشونت در ترکیه

در ترکیه در پی کشته شدن یک استاد دانشگاه در جریان خشونت های سیاسی که سراسر کشور را فرا گرفته است، بلنداجویت مسئول سازمان امنیت ترکیه را از کار برکنار کرد و فرماندار ایالت آشوب زده «دیار بکر» را بریاست سازمان امنیت ملی کشور برگزید. در ترکیه جناحهای مخالف برای هم «مار زهردار» و بادمجان منفجر شونده می فرستند.

ازاغاز سال جاری میلادی تا کنون در جریان خشونت های سیاسی ترکیه بیش از ۲۵۰ نفر کشته شده‌اند. در این میان بلندا جویت میکوشد بیش از پیش به کشورهای غیر متعهد که نمایندگان آنها بزودی در بلگراد گرد خواهند آمد نزدیک شود. نخست وزیر ترکیه در بازگشت از سفر دهلی نو گفت هند قول داده است موافقت کشورهای غیر متعهد را با شرکت ترکیه و پاکستان در کنفرانس غیر متعهدین (بعنوان مهمان) جلب کند.

توجه غرب به رهبرسواپو

سام نوجوما رهبر سواپو (سازمان ازادی بخش نامی بیا) این روزها به صورت یک آدم بسیار مهم درآمده است، زیرا دولتهای بزرگ جهان غرب می کوشند او را راضی به سازش با دولت فدرال آفریقای جنوبی کنند تا بدون وقوع درگیری، مساله استقلال نامی بیا حل شود. غرب از آن بیم دارد که در صورت وقوع جنگ در نامی بیا، شوروی و کوبا که آموزش دهنده کماندوهای سواپو هستند مداخله کنند و آنگولای دیگری در نامی بیا مستعمره سابق آلمان امپراتوری (رایش) ـ بوجود آید.

بازگشت آرامش

در لبنان تفنگها یکبار دیگر خاموش شدند و الیاس سرکیس از استعفا منصرف شد، ولی معلوم نیست که چه موقع بار ربع تیراندازی از سر گرفته شود، زیرا مسائلی که در بع قرن اخیر چند بار لبنان را گرفتار آتش جنگ داخلی کرده است همچنان لاینحل باقی مانده است. آخرین تدبیر آن است که سربازان لبنانی که در جریان جنگ داخلی ۲ سال پیش این کشور نظم و انضباط خود را از دست داده و پراکنده شده‌اند جمع آوری شوند و در بیروت میان مناطق متخاصم مستقر گردند. عکس، یک سنگر مسیحیان راست گرا را در منطقه‌ای از بیروت که حد فاصل محله های متخاصم است نشان میدهد.

تصفیه در افغانستان

در کابل نورمحمدتره‌کی رهبر جدید افغانستان به تصفیه دستگاههای دولتی از عوامل طرفدار حزب پرچم ادامه می‌دهد. پس از آنکه ببرک مرد نیرومند شماره ۲ رژیم و نوراحمد نور وزیر کشور با سمت سفیر افغانستان به پراگ و واشنگتن «تبعید» شدند، دوازده نفر از فرمانداران و شهرداران از جمله فرماندار هرات و قندهار از کار بر کنار شدند و طرفداران تره کی جای آنها را گرفتند.

در این میان معاون وزارت امور خارجه امریکا برای یک دیدار کوتاه با رهبران رژیم جدید افغانستان به کابل رفت و تاکید کرد امریکا مایل است با کابل روابط عادی داشته باشد. در جریان این دیدار قراردادی برای خرید یک هواپیمای مسافری از امریکا امضاء شد.

در شوروی یک دادگاه نظامی «اناتولی فیلاتوف» را که به جاسوسی کردن برای امریکا اعتراف کرد به اعدام و اناتولی «شیپاراتسکی» یهودی ناراضی را باتهام عملیات جاسوسی به سیزده سال زندان محکوم کرد.

دشمنان سابق

درحالی که بگین آخرین پیشنهاد سادات را هم رد می کرد، وزیران دفاع دو کشور، در اطریش گیلاسهای خودرا بسلامتی هم بلند کرده بودند. سیاست جدید دولت مصر اینک رهبران اسرائیل را به دو قسمت کرده است: موافقان سازش با اعراب و «یک دنده ها» که وایزمن در گروه اول قرار دارد.

این دو افسر در طول ۳۰ سال گذشته از ستوانی تا ژنرالی چهار بار با هم جنگیدند.

این هفته باهم به خانهٔ «عمادرام» برویم ...

برای موسیقی ایرانی باید فاتحه خواند!

★ عماد رام : در هنرستان عالی موسیقی‌ملی ما، برخلاف اسم و عنوانی که دارد ، موسیقی خارجی درس می ـ دهند !

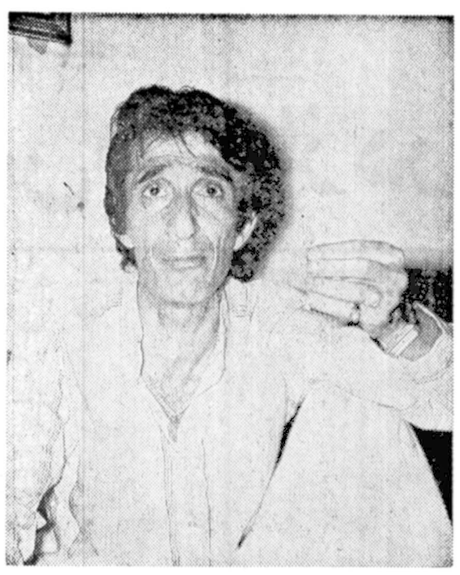

● «دستای تو جای امنه» شعر نیست، ابتذال است.

● چرا یك كاباره دار باید بتواند با دستگاههای عظیمی چون رادیو و تلویزیون مبارزه كند ؟

● موسیقی ایرانی را ازمیكرب های عربی وهندی وافغانی نجات دهید ...

● علت مرگ موسیقی ایرانی را باید درکناره گیری افرادی چون یاحقی، تجویدی وبدیعی جستجو کرد

این هفته گزارش صفحه «اطلاعات در خانه شما» را، از خانه «عماد رام» تهیه کرده‌ایم. چهرهٔ شناخته‌شده درموسیقی ایرانی که آهنگساز است، تکنواز فلوت است، خواننده است، رهبر ارکستر است وگاهی که حال و هوایی داشته باشد، برای خودش یاخواننده‌های دیگر، ترانه هم میسازد.

عماد رام، خانه‌یی کوچک و خانوادهٔ آرام و جمع‌و جور دریکی از نقاط شمالی تهران دارد و از مدتها پیش، با همسرش «فلور» وسه دخترش، در این خانه اجارهٔ‌زندگی می‌کند.

از اول که طبق قرار قبلی وارد خانه عماد میشویم، همسرش خود را کنار می‌کشد و حاضر نمیشود جلوی‌دوربین عکاسی روزنامه بنشیند. ودلیلش هم این است که : «عماد،دو نوع زندگی دارد. اول زندگی خانوادگی‌اش که به من و فرزندانمان مربوط است من همیشه به‌عنوان شریکی دلسوز وسهیم در غمها وشادیها، رفیق راه این زندگی‌اش هستم .و دوم زندگی هنری اوست که تنها به خودش مربوط استو من‌هرگز در آن شرکت نکرده‌ام و همواره تلاش کرده‌ام ازسرو صداها وجار وجنجال‌های مربوط به این زندگی دوم عماد، بدور باشم».

گرچه گزارش‌های این صفحه، تنها مربوط به زندگی خانوادگی افراد است و بهمین دلیل تاکنون گزارشگران ما به‌خانه طبقات مختلفی از مردم، از کارگر و کارمند گرفته تا ورزشکار ومفسر ورزشی و بازیگر سینما رفته‌اند ولی عدم تمایل همسر عماد به چاپ شدن عکسش، باعث شد که جمع خانواده عماد را، متشکل از خود او وسه دخترش در نظر بگیریم وباآنها به گفت وگو بنشینیم.

همینکه باهم شروع به‌صحبت می‌کنیم «عماد» سردرد دلش باز می‌شود وباناراحتی و تعصبی خاص میگوید:

ـ متاسفانه باید این حقیقت را پذیرفت که موسیقی مارو به نابودی میرود و هر روزی که میگذرد موسیقی یک قدم‌به مرگ نزدیکتر می‌شود ...من، برای گسترش دادن کارهنری‌ام باید راهی محیط بزرگ‌تری بشوم. بنابراین، درست ۲۱ساله بودم که به تهران کوچ کردم.. از آنجا که اعتقاد داشتم ترانه ها وموسیقی محلی، نمایانگر اصالت موسیقی یک مملکت هستند، به نواختن آهنگهای محلی پرداختم . اما آن زمان، موسیقی انحصارا ملی بودو مردم نه‌تنها به موسیقی محلی توجه نمیکردند بلکه آن رامورد تمسخرهم قرار میدادند . اما جالب اینکه همین موسیقی محلی که درگذشته موردمسخره قرار میگرفت، امروز صاحبان زیادی پیدا کرده است و خیلی ها مدعی هستند که پایه‌گذار اشاعه موسیقی محلی بوده‌اند ولی خوشبختانه با مراجعه به آرشیو وزارت فرهنگ وهنر می توان‌بی‌برد که پایه‌گذار این‌موسیقی‌من بوده‌ام ... به‌هرحال ، ۳۲ ساله که بودم با«فلور»،همسر کنونی‌ام ازدواج کردم . حاصل‌ما سه‌دخترمان هستند که به ترتیب «گویا» ۱۳ ساله است ، «آهنگ» ۱۱ سال دارد و «ملودی» هم ۸ ساله است ... فلور ، زنم ، ۳۰سال‌دارد و خانه‌داری می‌کند ، خودم هم‌رئیس‌ارکستر فرهنگ وهنر هستم . آهنگ میسازم، هرچند وقت‌ترانه‌ای هم اجرا می‌کنم وتك‌نواز هم هستم . این را هم اضافه کنم نزد مرحوم خادم میثاق و مرحوم حسن رادمرد تعلیم دیده‌ام .

استادان‌موسیقی کجاهستند ؟

عماد ، در مورد فعالیت هایش در سالهای اخیر می گوید :

ـ تا چند سال پیش فقط‌با خواننده های فرهنگ و هنر همکاری میکردم . اما مدتی است که با خواننده های‌روز هم کار میکنم و برایشان آهنگ میسازم ... به اغلب خوانندگان آهنگ داده‌ام‌واز کار های اخیرم که از ترانه های روز هم هستند ،«خسته» با صدای مازیار و «بهار من گذشته شاید» با صدای‌ستار را می‌توانم اسم ببرم . در ضمن بیشتر ترانه های‌آهنگ هایم را معینی کرمانشاهی میسازد .

بازهم صحبت موسیقی به میان کشیده می شود بنابر این‌از عماد میخواهم که‌نظرش را در مورد موسیقی بطور کلی بیان کند . با حرارتی خاص میگوید :

ـ این موسیقی که ما داریم اصلا به درد نمیخورد. یاباید موسیقی امروز را دگرگون کرد ، یاباید‌ازآن صرفنظر کردو ریختش‌دور... هرچند میترسم تا چند وقت دیگر چنان غرب‌زده بشویم که خود بخود موسیقی‌ایرانی را از دست بدهیم . اما ، برای‌دگرگون کردن‌موسیقی باید با بینش کامل عمل کرد ومحتاطانه قدم‌برداشت. برای این کار ، باید عده‌ای که در این زمینه سواد بیشتری دارند دور هم گرد بیایند و با روشی خاص ، موسیقی را به روال‌اصلی‌اش بکشانند . لازم به توضیح است که گرد آوردن این عده به این سادگیها هم نیست . چرا که قبل از هر چیز باید اول به خود آنها رسید ، از گوشه نشینی خارج‌شان کرد ، بعد متوقع بود که کنار هم بنشینند و فکری به حال موسیقی در حال احتضار ما بکنند...این روز ها ، در مورد موسیقی ، رابطه به جای ضابطه نشسته است وبه‌طور کلی اصلا ضابطه‌ای وجود ندارد . این مساله از آنجا ناشی می‌شود که کسی احساس مسئولیت نمی‌کند .

من نمیدانم چرا باید یك كاباره‌دار بتواند به مبارزه‌با دستگاه های‌عظیمی مثل‌رادیو وتلویزیون بپردازد و به راحتی خواننده را به طرف خود بکشد ... خلاصه اینکه باید به عده‌یی که هنوز می توانند طبیب درد های موسیقی ما باشند توجه کرد . اگر اینطور نشود ، موسیقی به روز های بدتر از این هم خواهد رسید ...

کردم تا موفق شدم ازآن‌صدایی در بیاورم ...

علاقه بیش از حد باعث‌میشد که روز به‌روز، درنواختن نی مهارت بیشتری پیدا کنم. هفده یاهیجده ساله بودم که به‌فعالیت در زمینه تئاتر پرداختم و سه چهار سالی هم روی سن رفتم.. همان روزها بود که پی بردم برای گسترش دادن کارهنری‌ام باید راهی محیط بزرگ‌تری بشوم. بنابراین، درست ۲۱ساله بودم که به تهران کوچ کردم.. از آنجا که اعتقاد داشتم ترانه ها وموسیقی محلی، نمایانگر اصالت موسیقی یک مملکت هستند، به نواختن آهنگهای محلی پرداختم . اما آن زمان، موسیقی انحصارا ملی بودو مردم نه‌تنها به موسیقی محلی توجه نمیکردند بلکه آن رامورد تمسخرهم قرار میدادند . اما جالب اینکه همین موسیقی محلی که درگذشته موردمسخره قرار میگرفت، امروز صاحبان زیادی پیدا کرده است و خیلی ها مدعی هستند که پایه‌گذار اشاعه موسیقی محلی بوده‌اند ولی خوشبختانه با مراجعه به آرشیو وزارت فرهنگ وهنر می توان‌بی‌برد که پایه‌گذار این‌موسیقی‌من بوده‌ام ... به‌هرحال ، ۳۲ ساله که بودم با«فلور»،همسر کنونی‌ام ازدواج کردم . حاصل‌ما سه‌دخترمان هستند که به ترتیب «گویا» ۱۳ ساله است ، «آهنگ» ۱۱ سال دارد و «ملودی» هم ۸ ساله است ... فلور ، زنم ، ۳۰سال‌دارد و خانه‌داری می‌کند ، خودم هم‌رئیس‌ارکستر فرهنگ وهنر هستم . آهنگ میسازم، هرچند وقت‌ترانه‌ای هم اجرا می‌کنم وتك‌نواز هم هستم . این را هم اضافه کنم نزد مرحوم خادم میثاق و مرحوم حسن رادمرد تعلیم دیده‌ام .

از تئاتر تا موسیقی

همین لحظه، یکی از دختر های عماد، بایک سبد میوه‌وارد اتاق می‌شود و لحظاتی بعد ، کنار دست پدرش می‌نشیند. از عماد میخواهم که از خودش وخانواده‌اش حرف بزند ، و او پس از چند لحظه‌ای که به فکر میرود میگوید:

ـ چهل وشش سال قبل ، در ساری و در خانواده‌ای متوسط به دنیا آمدم. اززمانی که خودم را شناختم به‌موسیقی ونواختن آهنگ علاقه‌مند شدم. از آنجا که نمی‌توانستم مثلا فلوتی برای خودم تهیه کنم و نیز نمیخواستم از این موضوع با پدر یا مادرم صحبت کنم ، به‌این فکر افتادم‌که آلت‌موسیقی مورد نظر را با دست خودم بسازم. بنابراین به نیزار رفتم‌و یکنی صاف را برداشتم و با دقت روی آن چند تا سوراخ ایجاد کردم. آنقدر توی نی‌فوت

به اصطلاح شعرا ، ترانه‌مان را قبلا به خواننده نشان‌می دهند که اگراین ترانه مورد پسند خواننده قرار نگیردآن را نخواهد خواند ...

برق در خانه هنرمند !

در همین‌لحظات، نورچراغ های برق اتاق ، کاملاضعیف میشوند . انگار که اتاق با نور شمع روشن است .... عماد نگاهی‌به چراغ‌های‌اتاق میاندازد .لبخندی‌میزند ومی گوید :

ـ مشکلات و دردسرهاکم است ، این‌هم‌از برق‌شهرمان..

فلور خانم ، همسر عمادبا وجود عدم تمایل به شرکت در بحث ، طاقت از دست‌می دهد و دنباله حرفشو هرش را میگیرد و میگوید:

ـ خاموشی‌برق مسئله‌خیلی مهمی است که باید مسئولین برای از بین بردن آن فکری اساسی بکنند . خاموشی‌برق علاوه بر آنکه خیلی ازکارها را راکد میکند ، خطرات ناگواری را هم بوجود می‌آورد.فرض‌کنید که‌خانواده‌یی تصمیم میگیرند یک روزتعطیل شان را در خارج از خانه‌بسر میبرند به محض خروج‌افراد این خانواده ، برق خانه هم قطع میشود و این خاموشی تا غروب ادامه می یابد و مثلا نیم ساعت قبل از پیدا شدن افراد خانواده، برق هم میاید . اهل خانه بی‌اطلاع از این موضوع بفکر شام‌می افتند . حالا اگر در مدت خاموشی برق غذایی که‌توی یخچال است فاسدشده باشد. صد درصد خطراتی‌برای افراد خانواده بوجود میاورد.باز هم فرض می کنیم که چندنفر از افراد خانواده ، مثل پدر و مادر . پس از صرف‌غذای فاسد ، بخاطر مسمومیت غالبی میمیرند . آنوقت چه کسی جوابگوی‌فرزند یافرزند هایی است که از این‌خانواده باقی میمانند ؟ بزرگ شدن‌این بچه یا بچه ها توام باهزار نوع ناراحتی و عقده های درونی است که زبان مستقیم آن به جامعه برمیگردد .

غیر از این هم نمی تواند باشد ...

سال به سال پس رفته‌ایم!

با سکوت فلور خانم،عماد رام رشته سخن را بدست‌می گیرد وباز هم صحبت‌موسیقی را پیش می کشد :

ـ از موسیقی هرچه‌هرف بزنم باز هم کم گفته‌ام .. دلم میخواهد در موردهنرستان موسیقی عالی هم چند کلمه‌ای حرفو بزنم . در این هنرستان برخلاف اسمی که دارد ، موسیقی خارجی درس می‌دهند ! آیا این باعث تعجبو حیرت نمی شود .. چرا نباید در این‌هنرستان درس‌موسیقی ایرانی بدهند . چرا نباید در این کلاس ها از موزیسین های خوب که گوشه نشین شده‌اند استفاده شود ...

کافی است که در این مورد ، از ۱۵ سال پیش‌به این طرف یک بررسی کلی بشود. آنوقت معلوم می ـ شود که در زمینه موسیقی سال به سال پس رفته‌ایم.آدم وقتی کلاس ها و ترانه های گذشته را مرور میکند وترانه های امروز را هم می شنود از تعجب چهار شاخ میماند. آخر من نمی دانم در مصرع هایی مثل « دستای تو ، جای امنه» ویا « یه کارد سلاخ به دلم » جهزیبائی و قشنگی وجود دارد ... باور کنید کسی که مصرع: «یه‌کاردسلاخ به دلم» را میسازد ،شکنیست که قصاب است !... واقعا تفاوت فاحشی بین ترانه‌های دیروز و امروزوجود دارد. از این بدتر ، ظهور خواننده ها یقد و نیمقد است. آدم شب میخوابد، صبح که از خواب بیدار میشود ،متوجه میشود که خواننده جدیدی ظهور کرده‌است . جالب‌اینکه این ده خیال می کنند با گذاشتن ریش‌و پوشیدن‌لباس های مجیب و غریب، هنرمند میشوند . در حال حاضر ، خوانندگی ، سهل‌تر وبی‌مایه تر از هر شغلی شده است‌چرا که در این مورد‌هیچ‌ضابطه‌ای وجود ندارد ...

و دراین میان باید وجود شجریان و پریسا را مغتنم شمرد . این دو خواننده واقعا صدای گرم و گیرایی دارند و به خاطر همین هم هست که مورد قبول خاص‌و عام هستند . باید واقعا خوشحال بود که در این آشفته بازار موسیقی حداقل یک شجریان ویک پریسا هم داریم.. .

پیشگاه مبارك شاهنشاه آریامهر

معلمان شاهدوست و میهن پرست گنبد کاوس نیز مانندسایرفرهنگیان در نقاط مختلف کشوراز بذل‌توجهات و عنایات خاص‌رهبر بزرك ایران‌مبنی برصدور فرمان ترمیم‌فوق‌العاده‌شغل معلمان وپرداخت مزایا همطراز با سایر کارمندان دولت سپاسگزاری نموده ،مراتب جانبازی و فداکاری خود را در راه انجام فرامین رهبر بزرك ایران اعلام میداریم.

گنبدکاوس : ازطرف کارکنان دبیرستان احمد قلی محمدی : کریم گوگلانی ـازطرف کارکنان‌دبیرستان کاوس : علی عمیدزاده ـ ازطرف کارکنان دبیرستان‌شاهدخت : نرجس عباس دخت ـ از طرف کارکنان دبیرستان سعدی:محمد قلی‌کوچکی‌ـ ازطرف‌کارکنان دبیرستان ۱۲۴اسفند جمشید جلیل‌زاده‌ـ از طرف کارکنان دبیرستان ولی محمد محمدی : شوکت محمدی ـ ازطرف کارکنان دبیرستان خدمات و بازرگانی :مجید مدرسی ـرئیس هنرستان صنعتی مهدی عسگری ـ ـئیس آموزشگاه حرفه‌ای مقدماتی : محمد فرزانه ـ رئیس دانشسرای مقدماتی دختران: یمین تاج حاجی زاده ـ رئیس‌دانش سرای مقدماتی پسران : تاج محمد فصیحی ـ رئیس مرکزروستاومعلم: حاجی تقان تراجی .

پیشگاه مبارك‌اعلیحضرت همایون‌شاهنشاه‌آریامهر

بدل عنایات ویژه همایونی نسبت به معلمان کشور،مانند همیشه‌موجب مباهات وامتنان عمیق قلبی فردفرد فرهنگیان‌این شهرستان میباشدوبار دیگر پیوند مستحکم ملی و عاطفی خود را با مقام شامخ سلطنت اعلام میدارد .

از طرف کارکنان کودکستان امید فردا پروین حاجی صادقی ـ ازطرف کارکنان کودکستان بنفشه : انسیه غفاری ـازطرف کارکنان کودکستان تاتاری : امان سلطان کلاسی ـ از طرف کارکنان کودکستان راه نو : مینوره آقائی ـاز طرف کارکنان کودکستان سینا : فاطمه دامغانی ـ از طرف کارکنان‌کودکستان نیلوفر: اشرف کبیرپور ـاز طرف کارکنان کودکستان فرنگیس ایزدی‌انارکی

برنامه بازی های این هفته

پنجشنبه۲۹تیرماه : ●دارایی- بانک ملی (۶بعد از ظهر - امجدیه) ● تاج - برق (۸ بعد از ظهر - امجدیه)
جمعه ۳۰ تیرماه : ●پاس- صنعت نفت(۳۰ر۵بعد ازظهر- آریامهر) ● پرسپولیس - شهباز (۳۰ر۷ بعد از ظهر -آریامهر) ● ملوان-رستاخیز (۳۰ر۶ بعد از ظهر - بندر پهلوی) ● تراکتور سازی- هما (۳۰ر۶ بعد از ظهر - تبریز) ● ابومسلم- ماشین سازی (۳۰ر۶ بعد از ظهر - مشهد) ● ذوب آهن -نیرو (۷ بعد از ظهر - اصفهان)

داوران روز نهم

● « تاج - برق» داور: عباسقلی زاده - کمک ها:ممیز دزفولی
● « دارایی- بانک ملی» داور : امجد زاده - کمک‌ها: ابر نیروئی - اعظم پناه
● « پاس - نفت» داور : نظری - کمک ها : سراجیان- رجبعلیان
● « پرسپولیس- شهباز» داور : نامدار - کمک ها : اطهری ، خوشخوان
● « ملوان - رستاخیز» داور : بهلولی- کمک ها : احمدی ، صدرالاشراف
● « ابومسلم - ماشین سازی » داور : باغومیان- کمک ها : دکتر سیار ، حسن زاده .
● « تراکتور سازی- هما » داور : رضا حیدری - کمک ها : حق بین ، زاهدی .
● « ذوب آهن - نیرو» داور :زمانی - کمک : رمیت، رجبی

کشتی

۸کشوردرکشتی قهرمانی ارتش های جهان

هفتمین دوره مسابقات کشتی قهرمانی ارتشهای جهان از روز سه‌شنبه هفته آینده ۳ مرداد ماه باشرکت تیمهای کشتی ۸ کشور میهمان درکنار کشتی‌گیران‌ایرانی، در سالن مهران امجدیه اغـاز خواهد شد.
از روز سه‌شنبه ابتدا، مسابقات کشتی آزادشروع‌می‌شود وبمدت ۳ شب ادامه می‌یابد.
مسابقات کشتی فرنگی نیز از روزشنبه ۷ مرداد ماه آغاز وروز دوشنبه ۹ مرداد خاتمه می‌پذیرد
کشورهائیکه در این دوره از مسابقه‌های کشتی قهرمانی ارتش های جهان شرکت خواهند کـرد عبارتند از: امریکا- آلمان غربی- ایتالیا - فرانسه - یونان - عراق- الجزایر- کره جنوبی و ایران .
اولین تیمی کهبه تهرانخواهد رسید تیم کره جنوبی است کهقرار است روز شنبه وارد تهران‌شود، ضمن اینکه بقیه تیمهای شرکت کننده در این مسابقات روزیکشنبه اول مرداد ماه به تهرانخواهند رسید.

کلاهی و زینعلی‌زاده رویاروی هم

بعد از ظهر امروزدردنباله دیدارهای تکمیلی تیم کشتی ارتش شاهنشاهی چند دیدار در سالن امجدیه‌انجام‌میشود. مهمترین مبارزه بعد از ظهـر امروز را هاشم کلاهی بـا مصر زینعلی‌زاده در وزن ۹۰ کیلو انجام خواهند داد .
کلاهی که قبلا برای هردو رشته فرنگی و آزاد برگزیـده شده بود ، بـواسطه امتناع زینعلی‌زاده از مقابله باعلیرضا سلیمانی امروز با کلاهـی دیدار دارد . نفر فاتح به‌جمع برگزیدگان کشتی آزاد علاوه خواهد شد .
سوای این دیدار علـی صائب و شاکـری سرنوشت وزن ۵۷ کیلوی‌ارتش‌رارو شن میکنند ، درحالیکه در سنگین وزن بنظر میرسد ، سیف‌اله جواهری و ابو الفضل‌انوری هردو در خدمت‌تیم‌های ارتش حاضر باشند به این شکل که انـوری در کشتی آزاد و جواهری در کشتی فرنگی‌گام به مسابقات بگذارند .

شمشیربازی

شوروی ، قهرمان فلوره تیمی زنان

شوروی در ادامه مسابقه های شمشیر بازی قهرمانـی جهان که در هامبورگ در جریان است به سومین‌مـدال طلای خود نیز دست یافت . روسها سومین طلا رابه لطف قهرمانی تیم زنان خود بدست آوردند . زنان شوروی در دیدار فینال فلوره تیمی زنان با نتیجه ۲ـ۹ بر تیم زنـان لهستان فائق آمدند .

هفته نهم مسابقه‌های فوتبال جام تخت جمشید

پرسپولیس وشهباز دردیدارسرنوشت

صحنه‌ای از دیدار آخر دو تیم پرسپولیس‌و شهباز که درفصل گذشته‌انجام شد. پرسپولیس دراین بازی با نتیجه ۰ـ۲ پیروز شد .عکس‌علی حیدری مهاجم شهباز را در لحظه شلیك توپ ودر حضور محمد دادکان مدافع پرسپولیس نشان میدهد

نهمین هفته مسابقه‌های فوتبال جام تخت جمشید ، آبستن یک دیدار بزرگ وسرنوشت ساز است. شهباز، پیشاهنگ جام که با ۲ امتیاز برتری نسبت به پرسپولیس، نزدیکترین تعقیب کننده‌اش ، درصدر جدول حکومت می‌کند، فردا در آخرین دیدار این‌هفته، مجبور به رویاروئی با همین نزدیکترین حریف یعنی پرسپولیس است.
برخورد زود هنگام این دو بزرگ پایتخت که هر دو تاحال چهره شاخص‌ترین مدعیان عنوان قهرمانی در این فصل را بنمایش گذاشته‌اند، در حقیقت جنگ دیدنی و هیجان بخشی بین حمله‌ای‌ترین تیم جام تاکنون با پرسپولیس صاحب بهترین دژ دفاعی این فصل تاحال حاضر است. شهباز طول ۸ هفته گذشته باکسب ۱۳ گل بهترین خط حمله را دارد و پرسپولیس که بیش از ٤ بار قفل دروازه‌اش بازنشده، دارای بهترین خط دفاع میباشد.
سابقه برخوردهای دو تیم طول ۲ فصل گذشته که عمر حیات شهباز در جمع تیم‌های گروه اول باشگاههای کشور می‌باشد. درتمامی ٤دیدار، دربست بسود پرسپولیس است. چرا که این تیم برای ٤ پیروزی در این ۲ فصل بی‌آنکه گل خورده‌ای داشته باشد، ۷ گل‌زده نیز در حساب خویش دارد. گرچه برد ۰ـ۳ پرسپولیس در بازیهای رفت فصل قبل بدلیل اعتراض قابل قبولی بدست آمد که این تیم بخاطر وجود یک بازیکن غیر مجاز در جمع یاران شهباز، عنوان‌کرد.

برتری ۳ـ۱ پرسپولیس :

این مسابقه را در پایان مبارزه درون میدان، شهباز ۰ـ۱ برده بود. فرض که این بازی را نیز با برد شهباز تلقی کنیم، بازهم حساب دیدارهای دو تیم در ۲ فصل گذشته، ۳ برد بسوم پرسپولیس است.
اما اگر سوابق حاکی از برتری پرسپولیس است ، موجودیت حال حاضر دوتیم نه فقط بدلیل برتری ۲ امتیازی شهباز در جدول وصدر نشینی این تیم ، کفه ترازو را بسود شهباز سنگین‌تر نشان میدهد، از جهت شرایط تیمی هم شهباز موقعیت بهتری دارد.
شاید که بهترین دلیل برای قبول این واقعیت، حرکت پیوسته پیشاهنگ روی خط پیروزی طی ٤ هفته اخیر باشد. مضافا اینکه‌یکی از این ٤ پیروزی در تبریز ودر برابر تراکتور سازان بدست امده است.
شهباز در سد تراکتورسازی از باخت ۰ـ۱ برد ۱ـ۲ را ساخت. در حالیکه پرسپولیس در سد همین حریف برد ۰ـ۱ خود در نیمه اول را در پایان به تساوی ۱ـ۱ تبدیل کرد.
همین تساوی که هفته پیش رخ داد، موجب شد ، شهباز یک امتیاز دیگر از پرسپولیس فاصله بگیرد واینک ۲ امتیاز فاصله وداشتن ۲ گل بیشتر در تفاوت گلهای زده وخورده دو تیم، خود دلیل‌اطمینان دیگری است که شهباز حتی با شکست ۰ـ۱ در دیدار این هفته ، بازهم میتواند، مقام پیشاهنگی‌اش را حفظ کند.
اما سوای نتیجه و موقعیت دوتیم در جدول، جنگ ایندو حریف را برای هر دوباید، پیکاری حیثیتی دانست. بویژه برای شهباز که‌تا حال ۳ بار از میدان نبرد بااین حریف سرشکسته و مغلوب بیرون آمده است.
در جنگ فردا، به یقین به همان شکل که پرسپولیس با همه‌قدرت خود راهی میدان خواهد شد و حمید درخشان هافبک برجسته و بازی ساز خود را بعد از مصدومیت اندکی که دو هفته اخیر داشت، بار دیگر از آغاز بخدمت خواهد گرفت، شهباز هم باهمه‌ثروت خویش آماده این بازی خواهد شد.

حجازی درون دروازه

ناصر حجازی دروازه‌بان ملی‌پوش شهباز که در شروع دوباره جام هنوز درون دروازه تیمش نایستاده است، به‌احتمال بسیار، فردا برای بازی با پرسپولیس از دروازه شهباز دفاع خواهد کرد. اگرچه امید اول این تیم برای پیروزی حمید مجد تیموری گلزن جوان و ملی‌پوش دیگر تیم است که اینک باه گل یکی از۲ گلزن اول جام تا پایان روز هشتم می‌باشد.
اگر چه جنگ حساس پرسپولیس وشهباز، عملا دیگر رویدادهای این هفته را تحت‌الشعاع قرارداده، اما در دیگر میدانهای هفته نهم‌نیز، بازیهای حساس دیگری درپیش است.
تاج وذوب‌آهن، دوتیم بعدی جدول که با۳ امتیاز فاصله از صدرنشین، برای صعود بیشتر به روزهای آینده چشم دوخته‌اند، این هفته هر دو میزبان دو حریف سخت کوش و خطرناک هستند.
تاج که ساعت ٦ بعد از ظهر امروز آغازگر اولین‌دیدار هفته نهم است ، باید برق را دیدار کند . برق که در این فصل وتاحال ۲بار به پایتخت سفر داشته ، گرچه با یکباخت ۰ـ۲به‌پرسپولیس و یک مساوی ۱ـ۱ با دارائی بیش از یک امتیاز نصیب نبرده،اما بدلیل بازیهای خویش در هفته های اخیر ، به یقین حریفی‌آسان برای تاج نخواهد بود . بویژه اینکه برقیها با بیاد داشتن باخت ۱ـ۲ خود باین حریف در تهران ، فکر انتقام و جبران‌آن‌شکست را نیز در سر خواهند داشت .
نیرو ، تیم سربلند اهوازی که تا هفته قبل تنهاتیم‌بی‌شکست جام بود ، برای ذوب آهن ، حریفی خطرناک به حساب می‌آید. چرا که مردان گامبوش با امید جبران شکست غیر منتظره هفتـه پیش خود برابر تاج ، راهی اصفهان میشوند .
دیگر دیدار امروز را بانک ، بهترین تیم هفته گذشته‌بادارائی انجام خواهد داد . برای دارائی که بدلیل حادثه جنجال آفرین دیدار هفته پیش با ابومسلم ، حسین راغفر دروازه‌بان و احمد سنجری مدافع سرسخت خود را از دست داده است، رویاروئی بابانک ، کاری بس دشوار خواهد بود ، چرا که بانکی هافهته قبل ، هما را با ۳ گل بدرقه کرده‌اند و در سه دارائی همبی‌امید برای کسب پیروزی تازه‌ای نخواهند بود .

خدا حافظی حبیبی

حسن حبیبی مربی تیم پاس ،قهرمان دو ساله جام تخت جمشید نیز ، فردا برای آخرین بار مردانش را در دیدار باصنعت نفت همراهی خواهد نمود . حبیبی‌هفته آینده برای طی یکدوره مربیگری ۳ ماهه راهی انگلیس خواهد شد و دستیار اول او ، همایون شاهرخی که در پایان فصل پیش اعلام بازنشستگی کرد، کار اداره و رهبری پاس را بر عهده خواهد گرفت . حبیبی اگر به نقاط ضعف نفتی ها در این فصل آگاه باشد ، میتواند کهفردا، بعد از پیروزی بر حریف آبادانی ، با مردانش خداحافظی کند.
دو تیم تبریزی در این هفته ، یکی‌میهمان و دیگری میزبان هستند ، تراکتور سازی همچنان در خانه میماند تا حریف دیگری از پایتخت و اتفاقا ضعیف ترین آنها یعنی « هماِ» فانوس‌بدست را دیدار کند ، اما ماشین سازی بار سفر به مشهد بسته است و جنگی مشکل با ابومسلم در پیش دارد . گرچه بظاهر ماشین‌سازی تیم پنجم جدول و ابومسلم تیم سیزدهم میباشند . ماشیـن سازی اگر با مساوی هم از مشهد بازگردد ، باید گفت که توفیقی نسبی داشته است .
چرا که ابومسلم برخلاف روز های شروع فصل ، این اواخر موجودیتی دلپذیر پیدا کرده ومهمتر از همه یک مهاجم وگلزن‌بتام غلامرضا برهانزاده دارد که برای هر دفاعی خطرناک و قابل بحث است .
آخرین دیدار هفته نهم در بندر پهلوی انجام خواهد شد . بندر نشینان که برخلاف فصل پیش ، هنوز موجودیت تیمـی ایده‌آل خویش را در این فصل نیافته‌اند ، بعد از شکست ۰ـ۱ هفته قبل در سد پیشاهنگ باید فردا میزبان تیم مشهدی رستاخیز باشند . برای ملوان و رستاخیز ، این نخستین برخورد درکادر مسابقه های جام تخت جمشید است .

رده بندی جام تخت جمشید تا پایان روز هشتم

تیم	بازی	برد	مساوی	باخت‌زده	خورده	تفاضل	امتیاز
۱ـ شهباز	۸	۶	۱	۱	۱۳	۵	+۸	۱۳
۲ـ پرسپولیس	۸	۴	۳	۱	۱۰	۴	+۶	۱۱
۳ـ ذوب آهن	۸	۴	۲	۲	۱۱	۷	+۴	۱۰
ـ تاج	۸	۴	۲	۲	۷	۷	۰	۱۰
۵ـ ماشین سازی	۸	۳	۳	۲	۷	۵	+۲	۹
ـ نیرو	۸	۲	۵	۱	۵	۴	+۱	۹
۷ـ ملوان	۸	۲	۳	۳	۸	۸	۰	۸
ـ تراکتورسازی	۸	۲	۴	۲	۶	۶	۰	۸
ـ پاس	۸	۳	۲	۳	۶	۷	-۱	۸
۱۰ـ بانک ملی	۸	۱	۵	۲	۷	۷	۰	۷
ـ برق	۸	۲	۳	۳	۷	۸	-۱	۷
ـ رستاخیز	۸	۳	۱	۴	۴	۵	-۱	۷
ـ ابومسلم	۸	۲	۳	۳	۸	۱۱	-۳	۷
۱۴ـ دارایی	۸	۱	۳	۴	۵	۷	-۲	۵
ـ صنعت نفت	۸	۲	۱	۵	۶	۱۰	-۴	۵
۱۶ـ هما	۸	۲	۰	۶	۴	۱۳	-۹	۴

گلزنها :

۵ گل : محمود ابراهیم زاده (ذوب آهن) ، حمید مجد تیموری (شهباز) ، علی پروین (پرسپولیس)، پرویز مظلومی (تاج) .
٤ گل : ناصر نوراثی (هما) ، حسین فرکی(پاس)
۳ گل : ذوالفقار نظام آزادی (صنعت نفت) ،حسین فداکار (دارائی) ،علی حیدری (شهباز) ، آلن ویتـل (پرسپولیس) ، حسین زمانیان (بانک ملی)، کامل انجینی (تراکتور سازی) ، محمود یزدخواستی (ذوب‌آهن) .

سوخته‌سرائی وسلیمانی نخستین انتخاب‌شدگان

فدراسیون کشتی دیروز باحضور اعضای کمیته فنی خود نشستی سه ساعته‌داشت ، هدف ازاین‌گردهم‌آئـی گفتگو درباره تیم ملی و بررسی گزارش مسابقه های بین- المللی لهستان بود .
در همین جلسه بود که به اتفاق آراء علیرضاسلیمانی و رضاسوخته‌سرائی کشتی گیران وزن های ۱۰۰ و فوق سنگین بدون مسابقه برای تیم ملی انتخاب شدند . این‌هردو کشتی‌گیر در آخرین مسابقه جهانی بمقام‌چهارم جهان‌رسیده بودند .
سوای این مهم محمد بزم‌آور کشتی گیر ٤۸کیلوی تیم ملی و حسن راستگو قهرمان آخرین دوره مسابقه هـای قهرمانی آخرین دوره مسابقه‌های قهرمانی‌ایران «راساً» برای اردوی تیم ملی مشخص شدند تادرمدت ۱۰ روز مربیان تیم ملی یکی را برای شرکت در مسابقه های‌قهرمانی جهان انتخاب کنند .
علت این تصمیم این بود که در جام آریامهر راستگو بر بزم‌آور غلبه کرده بودولی‌نمودار صعودی بزم‌آورنسبت به حریف مشهدی جلب کننده تر مینماید .
تصمیات دیگر ، شانس بخشیدن به گروه دیگری از دعوت شدگان به‌اردو بود که در ۵۷ کیلو محمد مشهدی اسماعیل و در ٦۲ کیلو محمد انصاری ، محمد رضائی و جلال روشن بین ، در ٦۷ کیلو عبدالله حاج احمدی، در۷٤ کیلو محمد رضا طاهری و در ۸۲ کیلو جواد افشار بود به جمع انتخاب شدگان قبلی اضافه شدند .

پایان بیست‌وچهارمین‌دوره‌مسابقه‌های‌قهرمانی آموزشگاهها

تهران،دوبرابر تمامی کشورجام‌قهرمانی برد!

تهران در بیست‌وچهارمین دوره مسابقه‌های قهرمانـی آموزشگاه‌های کشور همانع از شکسته شدن انحصارقدرت دیرین خود شد و به عنـوان مرکز سابق استان مرکـز و تهران بزرگ و مستقل‌کنونی، به اندازه تمامی استان هـای کشور کاپ قهرمانی ازصحنه فستیوال سالانه دانش‌آموزان درو کرد .
مسابقه هـای قهرمانـی آموزشگاه‌های کشور که در این دوره در دو مرحلـه جداگانه انجام گرفت ، بیش از پنج هزار دانش آمـوز از دبیرستان‌های کشورو مدارس حوزه خلیج فارس ، کویت ، قطر ، امارات متحده عربی و عراق را تحت پوشش خـود درآورد و به عنوان‌پربارترین مسابقه های آموزشگاهـی تاکنون لقب گرفت .
در این دوره رکوردهـای مختلفی در وزنه‌بـرداری و بویژه شنا و دوومیدانـی دختران و پسران شکسته‌شد و پایتخت نشینان بگونـه همیشه ، در مجموع رده‌بندی های تیمی و انفرادی‌بیشترین مدالها و عناوین قهرمانی را نصیب خود ساختند .
در مراسم پایانی این‌دوره که تیمسار جهانبانی دبیر کل سازمان ورزش، دکتراسفندیار ستاری معاون وزارت‌آموزش و پرورش ، ایرج احرابی‌فرد و نمازی‌زاده معاون سازمان ورزش و عده‌ای از مقامات ورزشی شرکت داشته‌انـد ، مسعود مدیر امانی مدیر کـل تربیت بدنی آموزش‌وپرورش در پی نواخته شدن سرود شاهنشاهی و رژه نمایندگـان ورزشکار استانها ، گزارشی از چگونگی برگزاری مسابقه ها داد و بعد تیم‌های‌بسکتبال دختران اصفهان و تهران با دیدار خود در سالن بسکتبال مجموعه ورزشی آریامهـر ، نقطه‌پایان‌مسابقات‌آموزشگاهی را ترسیم کردند .

تنها قهرمانی خراسان

دیروز خراسان هم که در بیست و چهـارمین دوره مسابقات بی‌مقام مانده بود ،با فتح سکوی قهرمانی هندبال‌به کاپ افتخار دست یافت و تیم های اصفهان و آذربایجـان شرقی ، دوم و سوم‌شدند.
تهران نیز هندبال دختران را فتح کرد ودختران‌وپسران گیلان در آخرین روزمبارزات و در مصاف‌حریفی‌مثل‌تهران، عناوین برتـر شطرنج را ربودند .
در مبارزه‌های انفـرادی شطرنج دختران، طیبه‌رهسپار گیلان را صاحب مقام نخست کرد و بهرام جوانمرد در گروه پسران این‌مقام رانصیب مازندران نمود .

مسابقه های شطرنج

در این دوره از مسابقات ۹۰ دختر در قالب ۱۸ تیم و ۱۳۸ پسر در قالب ۲۳ تیـم پیکار اندیشه داشتندوسرانجام این نتایج‌را به جای گذاردند.
رده‌بندی تیمی‌دختران: ۱ـ گیلان (طیبه رهسپار - زری سرمدی - میترا کـریمی - معصومه حیدری) با ۲۳ر۵ امتیاز ۲ـ تهران(شهلاپورمند - گیلامیرکیانی - ناهیدرفاهی - لیدا شادمهر) ۲۰ امتیاز ۳ـ آذربایجان غربـی (شهلا مختومی - مونس طباطبائی- فریده واعظ - فریبا رموزه) ۱٦ر۵ امتیاز .
رده‌بندی تیمی پسران :۱ـ گیلان (حسین آریانژاد-مهدی خلیلی- حسن آریانژاد-هادی شعاع‌شرق) ۲۱ر۵ امتیاز ۲ـ مازندران (بهرام جوانمرد - کریم امامیان - رضا تفضلی - ابراهیم فولاد) ۱۹ر۵ امتیاز ۳ـ تهران (عباس خاکپور - جعفر شعبانی - علی ذبیحی- جعفر محبی) ۱۹ امتیاز
رده‌بندی انفرادی دختران: ۱ـ طیبه رهسپار (گیلان) ۲ـ فریبا جمالی (همدان) ۳ ـ سهیلا دری‌حکی (خوزستان)
رده‌بندی انفرادی پسران : ۱ـ بهرام‌جوانمرد (مازندران) ۲ـ رضا جنوبی (فارس) ۳ـ مهدی کوثری (تهران)

قهرمانان رشته های مختلف

درپایان تیم‌های قهرمـان رشته‌های مختلف به این‌شکل شناخته شدند :
● تهران در رشته هـای فوتبال ، والیبال پسران ، ژیمناستیک پسران،دوومیدانی دختران و پسران ، شیرجه، واترپلو ، بسکتبال پسران ، هندبال‌دختران، وزنه‌برداری، کشتی آزاد و فرنگـی و دوچرخه‌سواری مقام هـای قهرمانی را بدست آورد .
● گیلان در رشته هـای پینگ‌پنگ دختران ، شطرنـج دختران و پسران کاپ های قهرمانی را تصاحب کرد .
● خوزستان فاتح کاپهای قهرمانـی شنای دختران و پسران و آذربایجان شرقـی صاحب کاپهای قهرمانـی پینگ‌پنگ پسران و والیبال دختران شد .
● مازندران‌در ژیمناستیک دختران و خراسان درهندبال پسران قهرمان شدند .

تهران‌فاتح‌مسابقه‌های قهرمانی تیمی‌تنیس روی میز ایران

۲شهرستانی در فینال انفرادی زنان

فارس قهرمان سال پیش بانوان ایران در جمع ٦ تیم‌نخست جائی نیافت !

بیست وهفتمین دورممسابقه های قهرمانی تنیس روی‌میز مردان ، و زنان ایران بـا پیروزی دوگانه تهرانیها بـه آخر رسید . تیمهای مردان و زنان تهران بدون‌شکست در صدر قرار گرفتند .
در گروه زنان که ۱۱ تیم شرکت داشتند دختران‌تهرانی با ۱۰ پیروزی مقام از دست رفته خود را مجددا صاحب شدند . در پی تهران ، سه‌تیم خوزستان - گیلان وخراسان هریک با۸ پیروزی و۲شکست با امتیاز مساوی مقام هـای دوم - سوم و چهـارم را صاحب شدند برتری‌خوزستان و گیلان نسبت به خراسان گیمهای پیروزی بیشتر بود . مکان‌های بعدی نصیب‌همدان با ٦ پیروزی و ٤ شکست و اصفهان‌با٤ پیروزی‌و٦شکست گردید .
نکته جالب اینکه فـارس قهرمان سال پیش حتی‌درجمع ٦ تیم اول جائی‌بدست‌نیاورد.
تیم تهران قهرمان این‌دوره از مسابقه‌ها متشکل از نفراتی چون نیلوفر مهاجـری - رضوان علائی ،فرزانه‌یوسفی و فریبا وزیری بود .
در گروه مردان تهران بـا ۷ پیروزی‌درصدر جای‌گرفت. تهرانی‌ها که دور مقدماتی را در گروه ٦ تیمی انجام داده بودند ، هیچگاه از سوی‌رقبا تهدید نشدند ، زیرا وجـود احتشام‌زاده و دیگران عاملی بود که همیشه سه پیـروزی برای تهران از پیش تثبیت شده باشد .
اگر تهـران با ۷ پیروزی قهرمان شد ، مقام های بعدی به ترتیب نصیب تبریز،گیلان، مازندران، رضائیه‌وخوزستان شد .
در پی مسابقه‌های تیمـی مردان و زنان مسابقه هـای انفرادی در هر ۲ گروه آغاز شد .
در گروه بانوان ۳۸ تـن شرکت داشتند کـه درمیان شگفتی فراوان‌دو شهرستانی به دور پایانی راه یافتند دو فینالیست مریـم خمسی از خراسان و شهین بابازاده از گیلان هستندکه دردورمقابل پایانی رضوان عـلائی و نیلوفر مهاجری دو بازیکن‌تیم ملی را مغلوب کردند .
در بازی رده‌بندی رضوان علائی با پیروزی ۰ـ۲ برابـر نیلوفر مهاجری به مقام سوم دست یافت .
بازیهای انفرادی مردان را ۹٦ تن آغاز کردندکه امشب قهرمانان انفرادی‌مردان‌وزنان شناخته میشوند .
در دوبل زنان ۱٤ تیـم شرکت دارند که دوبل مریم خمسی و مهناز اخوان بـا نتیجه ۱ـ۲ فرزانه یوسفی و فریبا وزیری یکی ازدوبل‌های تهران را شکست دادند .

صحنه‌ای‌از مسابقه اول‌آناتولی کاریف (ایستاده) وویکتور کورچنوی برسر مقام قهرمانـی شطرنج جهان.ایندو امروزدومین بازی خود را انجام می‌دهد.

شطرنج قهرمانی جهان- با گیو

مسابقه‌دوم‌امروزانجام‌میشود

آناتولی کاریف قهرمان شطرنج جهان وویکتور کورچنوی‌مدعی این عنوان، امروز (پنجشنبه) ، دومین مبارزه خود برسر مقام قهرمانی جهان رادر شهر «باگیو» انجام خواهند داد.
نخستین مسابقه ایندو کهروز سه‌شنبه انجام گرفت ، بعد از۱۸ حرکت بانتیجه مساوی تمام شد. مسابقه اول‌ایندوپیش از ۲ساعت بطول انجامید و به پیشنهاد کاریف، کورچنوی پذیرای نتیجه مساوی شد.
بعد از پایان مسابقه، کورچنوی رو به خبرنگاران گفت:
ـ اگر ما دیگر مسابقه‌های‌خود را نیز بهمین شکل بازی امروز انجام دهیم، تصور می‌کنم بایدکه تا کریسمس آینده، به مبارزه‌ادامه دهیم واینجا باشیم.
مسابقه کورچنوی- کاریف که برسر عنوان قهرمانی جهان‌است، زمانی به نتیجه خواهد رسیدکه یکی از دوحریف صاحب۱پیروزی باشد. در این صورت فرد برنده قهرمان جهان وبرنده ۳۰۰ هزار دلار جایزه تعیین شده برای این مبارزه خواهد بود.
در شروع مسابقه اول،کاریف وکورچنوی برخلاف روزهـای قبل که بشدت برای یکدیگر رجز خوانی کرده بودند، صمیمانه‌باهم دست دادند و قبل از شروع پیکار، مشترکا به سبکی مهره‌هائی که برای‌مسابقه آنهاتهیه شدهبود، اعتراض نمودند. بناچار برگـزار کنندگان مسابقه‌ها مجبور شدند، مهره‌های دیگری را در اختیار دو شطرنجباز قرار دهند.
در جریان مسابقه نخستین که کورچنوی مهره سفید وکاریف مهره سیاه داشتند، هر دو حریف تقریبا عصبی بنظر میرسیدند .در مسابقه دوم که امروز انجـام می‌شود کاریف بامهره سفیدبازی خواهد کرد.
باتوجه به شرایط، صاحـب نظران اینطور اظهار نظر مینمایند که مبارزه کاریف- کورچنوی احتمالا بین ۲۰ تا۳۰ مسابقه‌ادامه خواهد یافت.
در مورد کیفیت بازی نخست این دو نیز صاحب نظران‌اینطور قضاوت کردند که‌این بازی‌شباهت بسیاری به مسابقه نهم کورچنوی با اسپاسکی‌در مسابقه‌های‌انتخابی قبلی که در بلگراد انجام شد ، دارد.آن‌مسابقه‌نیز بانتیجه‌مساوی پایان گرفت. کورچنوی باپیروزی به‌اسپاسکی نامزد انجام دیـدار فینال شطرنج قهرمانی جهان‌شد.

فوتبال‌جوانان‌تهران انجام نشد !

۲ مسابقه فوتبال تیم هـای جوانان افشین - آرارات و دارائی - بانک ملی که قـرار بود عصر دیروز انجام‌شود ، برگزار نشد. مسابقه‌اول‌ساعت ۳ر۳۰ روز جمعه درورزشگاه آریامهر انجام خواهدشدولی مسابقه دارائی - بانک فعلا تا اطلاع بعدی انجام نخواهـد گردید .
علت ، مشکلی است که‌عدم حضور تیم ابومسلم درمقابله با تاج بوجود آورده است . چرا که امتناع‌این تیم ازانجام مسابقه عملا شانس قهرمانـی تیم تاج را از بین برد ! هیات فوتبال تهران بعد از رسیدگی کامل به این موضوع،مسابقه دارائی - بانک را انجـام خواهد داد .

گروه ۱۵ نفره روسی به تهران آمد

کولسینکف،قهرمان‌جهان والمپیک‌درتهران

بعد از ظهر دیروز تیم وزنه‌برداری شوروی که برای شرکت در مسابقه های قهرمانی ایران وارد تهران شده است، تمرین آرامی در سالن وزنه برداری داودیه انجام داد .
تیم روسی که جمعی مهره های جوان و قهرمان جمهوری بلوروسی شوروی میباشند ، در جمع خود ۳ چهره سرشناس‌نظیر نیکولای کلسینکف قهرمان و رکورددار ٦۰ کیلوی جهان‌و المپیک آدم سعداللهاف قهرمان سال‌های ۷٦ـ۷۵ جوانان وپاول‌سیرجین برنده مدال طلای جهانی جوانان در سال پیش را دارد .
تیم روسی که با سه چهره همراه به تهران رسیده است‌ازاین نفرات تشکیل شده است .
سرگئی‌کاتروش نفر دوم شوروی - ویکتور یرینیکوف‌قهرمان شوروی ، نیکولای کولسینکوف قهرمان جهان- المپیک ، یوری میسلژ قهرمان بلوروسی ، لئونیدباتایوف نفر سوم شوروی ، الکساندر لگوتوف قهرمان شوروی ، ولادیمیر جی‌سی‌لوف‌قهرمان شوروی در سال ۱۹۷۷، آدم سعیداللهاوف دوبار قهرمان جوانان جهان در سال های ۷٦ـ۷۵ ،پاول سیرجین قهرمان جوانان جهان در سال ۱۹۷۷ ، سرگئی زویکوف قهرمان بلوروسی وویکتور - اوگاروکف قهرمان بلوروسی و نفر سوم شوروی بهمراه ایـن تیم ویکتورپولیاکف رئیس فدراسیون وزنه‌برداری بلوروسی‌ونایب ریس فدراسیون وزنه برداری‌شوروی به‌عنوان سرپرست،آلکسی ایوانف بتمویفیف به عنوان مربی و نیکولای نیکی‌روف به عنوان سرمربی بلوروسی در خدمت تیم هستند .

غذای سبک و ارزان در اروپا

ایرانی‌ها در لندن ، بیش از سایر شهر های اروپا مانند ، پاریس و رم در انتخاب غذای مورد نظر بامشکل روبرو هستند ، زیرا بعلت ناآشنائی با غذاهای مختلف در رستوران های لندن غالبا ساعت ها وقت تلف میکنند تابیکی از رستوران های ایرانی بروند و غذای آشنای خود را صرف کنند . در حالی که‌دراکثر خیابان های لندن‌رستوران هائی هست که غذاهائی سبک و ارزان در اختیار مشتری ها می‌گذارند که باب طبق ایرانی ها هم هست .«همبرگر»را ما ایرانی ها اکثرا می شناسیم که در انگلستان بنام(ویمپی) معروف است و رستوران هائی که این غذا را میفروشند در اکثر خیابان های لندن فراوان است .

یک غذای دیگر انگلیسی که بمذاق ما ایرانی ها بد نمی‌آید « فیش‌اندچیپس» است یعنی یک تیکه ماهی سرخ کرده با مقداری سیب زمینی سرخ کرده ..

در هر خیابان لندن ده ها رستوران کوچک بنام (فیش‌اندچیپس) وجود دارد که اتفاقا بهای آن هم‌بسیار ارزان است .

بدنیست این را هم بدانند که از یکی دو سال پیش باین طرف یک موسسه آمریکائی که‌همبرگرآن شهرت‌جهانی دارد در اکثر شهر های بزرگ اروپا مانند لندن و پاریس‌و رم وغیره شعبه های متعددی بوجود آورده است وغذای نسبتا ارزان وخوشمزه را به مشتری ها عرضه میکنند .

امسال هم فروشندگان انگلیسی با ایرانی‌ها سر مهر نیستند

به روایت مسافرانی که‌این روز ها از « بازار خرید»لندن مراجعت کرده‌اند ، امسال‌نیز اغلب فروشگاه های این‌شهر، با مشتری های ایرانی،خودبر سر مهر نیستند و گاه در موارد کوچک ، سعی میکنند با بزرگ کردن قضیه« رنگ» دزدی بر پیشانی مشتریان شرقی خود را بزنند و کاررا به دادگاهو روزنامه‌بکشانند.. حال مسئولان فروشگاه هااز این کار بزرگ خود چه‌هدف ونیتی دارند خدا داندوخود انگلیسی‌ها.. در میان‌فروشگاه های بزرگ لندن ، فروشگاهی ست در خیابان «نایت‌بریج» ظاهرا بیش از دیگرفروشگاه ها ، با ایرانی ها دشمنی‌دارد و اغلب‌برایشان ایجادمزاحمت میکند .

توصیه ما به هموطنان عزیزی که بقصد گردش و سیاحت ، یا خرید ، بلندن و دیگر شهر های اروپا می روند اینست‌که‌در موقع‌خرید از لندن فیش های روی پاکت حاوی اجناس ، خودداری کنند ونیز در هر قسمتی که جنس موردنظر خودرانتخاب کردند سعی کنند پولش رابه نزدیکترین صندوق بپردازند.

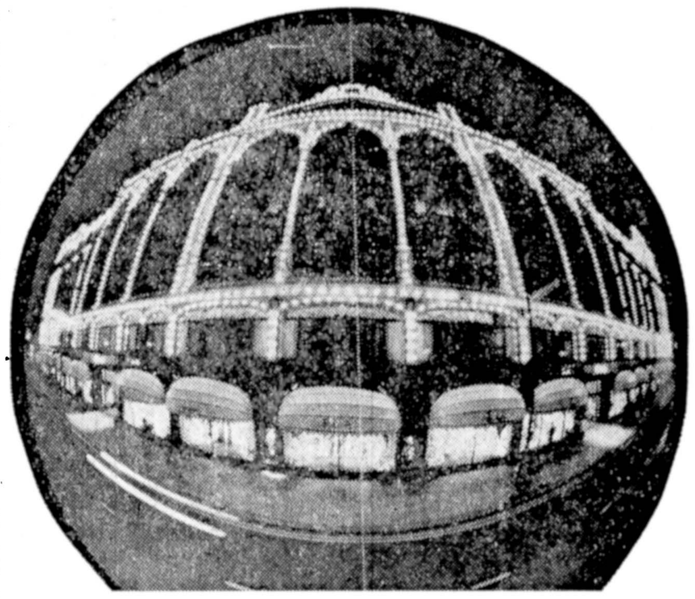

هتل‌ها هم جای مسافرین «دودی» را از غیر دودی‌ها جدا می‌کنند !

بعد از جدا کردن مسافرین سیگاری(اهل دود)بامسافرینی دیگر که سیگار نمی کشند در داخل هواپیما که چند سالی است در سراسردنیا اعمال‌می شود ، کسب اطلاع حاصل شد که هتل های بزرگ دنیانیز سرگرم پیاده کردن جدا کردن مسافرین سیگاری‌و غیرسیگاری هستند و اولین گروه هتل های زنجیره‌ئی آمریکا (هایت هتل) این برنامه را از ماه گذشته آغاز کرده است .

در این هتل ها ، هنگام مراجعه‌مسافرین‌از آنان‌سئوال میشود که سیگار می کشند یانه و در صورتی که‌مسافر دودی باشد ، به اتاق های طبقه مخصوص غیر دودی‌ها هدایت می شودجالب اینکه‌در این طبقه ها ، کلیه کارکنان هتل منجمله اتاقدار ها و پیشخدمت ها همگی از بین افراد غیر سیگاری انتخاب

خبرهای کوچك از دنیای بزرك هواپیمائی

- هواپیمائی پان‌آمریکن در اینهفته اعلام کرد که بعلت‌اهمیت تهران، این شرکت کلیه پروازهای خود را بمقصد تهران (ونیز حرکت از تهران) فقط با هواپیماهای بوئینگ ۷۴۷ انجام میدهد، پان‌آمریکن در حال حاضر روزانه۳ پرواز، دو پرواز به‌اروپا و آمریکا ویک پرواز بمخاور دور دارد.
- گزارش رسیده از لندن حاکیست که این روزها تعداد مسافرین (استندبای) ـ بدون ذخیره قبلی ـ از لندن به نیویورک افزایش یافته است ومسافرین اکثر شرکتهای هواپیمائی لندن به نیویورک‌را این قبیل مسافرین تشکیل میدهند. تنها هواپیمائی ملی ایران است که پروازهای‌آن یا از تهران پر است و یا صندلیهای خالی لندن آنرا مسافرین ایرانی که از لندن عازم نیویورک هستند قبلا ذخیره کرده‌اند.
- استقبال مسافرین از نرخ‌های (استندبای) بین لندن و نیویورک وبالعکس سبب شد که شرکت هواپیمائی پان آمریکن از هفته گذشته این نرخ ارزان را بین لندن‌و نه شهر دیگر آمریکا برقرار سازد. شهرهائی که شامل این مسافرت خواهند شد عبارتند از: بوستون ـ دیترویت ـ هوستون ـ لوس آنجلس ـ پورتلند ـ سان فرانسیسکو ـ سیاتل ـ واشنگتن و هونولولو گفتنی است که نرخ مسافرت (استندبای) بین این شهرها تا لندن و بالعکس کمتر از قیمت بهای یک بلیت معمولی است.

روزی هشت هزار نفر از مرزهای هوائی کشور بخارج میروند

بااینکه از یکماه‌و نیم قبل ـ اواسط خردادماه ـ تقریبااکثر پروازهای شرکتهای هواپیمائی بخصوص هواپیمائی ملی‌ایران را با ظرفیت کامل از تهران بسوی اروپا و آمریکا پرواز می‌کنند طبق اظهار یک مقام مطلع،هجوم مسافران وجهانگردان ایرانی به‌اروپا وآمریکا در مرداد ماه به‌اوج خود خواهد رسید. آمار نشان می‌دهد که در یکماه گذشته، هر روز بابیش از سی‌پرواز ۷تا۸ هزار نفر از تهران راهی کشورهای خارج شده‌اند که این رقم در یکماهه مرداد ، به‌روزی ده‌هزار نفر خواهد رسید... که طبق اظهار مقامات مطلع کمتر از نیمی از اینعده همسر وفرزندان خارجیان مقیم ایران هستند که برای فرار از گرما راهی کشورهای خود می‌شوند. در حال حاضر پروازهای هواپیمائی ملی ایران به لندن ونیویورک تااواسط مرداد ماه جا ندارند و هر روز که بگذرد تعداد بیشتری از پروازهای روزهای آینده، وسیله مسافرین قبلا ذخیره‌میشود.

روزی یکصد میلیون نفر بکناره‌های دریا میروند

طبق آماری که در این هفته در مجله (تراول‌ویکلی) منتشر شد ، هوای نسبتا سرد اروپا در هفته های اخیر نتوانسته است مسافران دریا را منصرف نماید، و بموجب آخرین آماری که وسیله این مجله تهیه و منتشر شده‌است، در حال حاضر روزانه یکصد میلیون نفر زن و مردوکودک در سراسر دنیا به دریا میروند ، دریا در کشور های‌مختلف دنیا میعادگاه تابستانی بیش از یک میلیارد انسان است،که طی سه ماه تابستان بتدریج به دریا میروند ، زیباترین و شلوغ ترین پلاژ های دنیا در سواحل اروپائی مدیترانه‌می باشد که علاوه بر مردم این کشور ها صد ها هزارجهانگرد را از اقصی نقاط دنیا به خود جلب میکند .

تغییر ساعت ایران برنامه‌های کمپیوترهای شرکت‌های هواپیمائی رابهم‌زد

تصویبنامه هیات وزیران‌در مورد یکساعت به عقب کشیدن ساعت از روز سیزدهم مردادماه با آنکه ظاهرا یک امر صد در صد داخلی است، هزاران نفر را در گوشه و کنار جهان به جنب وجوش واداشته است چرا که ۲۳ شرکت هواپیمائی دنیا که از شرق و غرب وشمال وجنوب بتهران می‌آیند و می‌روند با تغییر ساعت رسمی ایران باید تمام برنامه‌هائی‌را که در مورد ساعتهای پرواز خود به خورد کامپیوترها داده بودند تغییر دهند. این امر، همچنین برای هفت تا ده‌هزار نفر مسافری که این روزها،طی سی پرواز از تهران راهی آمریکا واروپا و آسیامی‌شوند اهمیت خاصی دارد.

طبق ساعت فعلی ایران ،وقتی هواپیمائی مثلا ساعت ده صبح بوقت لندن بطرف تهران‌حرکت می‌کند باتوجه به پنج ساعت مدت پرواز بدون توقف، ونیز اختلاف ساعت سه ساعته تهران ولندن این‌هواپیما می‌بایدساعت هفت بعد ازظهر بوقت تهران بتهران برسد ولی از روز سیزدهم مرداد ، این هواپیما بجای ساعت هفت بعد ازظهر بوقت تهران ساعت ۹ بعد از ظهر بتهران خواهد رسید ... لازم بیادآوری است که ساعت ورود هواپیماهائیکه از تهران پرواز می‌کنند به شهرهای مختلف اروپا و آسیا هیچگونه تغییری داده نخواهد شد .

مثلا پرواز ۷۷۷ هواپیمائی ملی ایران، که هر روز ساعت ۹٫۳۰ صبح بوقت تهران ، به سوی لندن پرواز میکند، طبق برنامه ساعت۱۱٫۳۰ صبح‌بوقت لندن به آنجا میرسد ولی از روز سیزدهم مرداد بجای‌ساعت ۹٫۳۰ صبح ساعت ۸٫۳۰ صبح بوقت تهران بسوی لندن پرواز خواهد کرد تا طبق برنامه‌ساعت ۱۱٫۳۰ صبح بوقت لندن به‌آن شهر برسد... باید توجه‌داشت که ساعات ورود و خروج هواپیماهای داخلی نیز از روز سیزدهم مرداد باتوجه به تغییر ساعت یک ساعت عقب و جلو خواهد رفت.

تخفیف خرید درپاریس

در تمام شهرهای فرانسه منجمله پاریس ـ خارجی‌ها در قبال ۴۰۰ فرانک خرید از تخفیف مخصوصی که‌از ۱۳ درصد شروع و بعضی اوقات و در بعضی از مغازه‌ها و فروشگاهها تا۲۰ درصد هم میرسد استفاده می‌کنند. که فرانسویها این تخفیف‌را اصطلاحا«دتاکس» میگویند. ولی مطلبی که شاید خیلی‌ها ندانند اینست که اکثرا این فروشندگان پولی را که باید بعنوان «دتاکس» پس از انجام تشریفات و سپردن نامه به ماموران گمرک هنگام‌خروج از خاک فرانسه به آدرس مشتریها ارسال دارند مدتها به عقب می‌اندازند وچنانچه از مشتری خبری نشدچه‌بسا بقول معروف‌آنرابالا بکشند. کارشناس مسافرتی ماتوجه کلیه هموطنان عزیز را که در شهرهای مختلف فرانسه خرید میکنند به این نکته جلب میکند که خرید خود راحتماازمغازه‌ها وفروشگاه هائی بکنندکه (تخفیف‌خرید) را در فروشگاهها و مرز خروج از خاک فرانسه می پردازند . بدین معنی که شما پس از آنکه مثلا دو هزارفرانک از مغازه‌یی‌خرید کرده‌اید از فروشنده بخواهید که مثلا ۱۵ درصد تخفیف آنرا که ۳۰۰فرانک میشود روی فرم (دتاکس قابل پرداخت در فرودگاه) برای شما تنظیم کند اگر بعضی از فروشگاهها‌اظهار داشتند که اینکار عملی‌نیست چنانچه از خرید منصرف شوید خواهید دید که تغییر رای خواهند داد . در هر حال پس از اینکه ورقه (دتاکس قابل پرداخت در فرودگاه) ازفروشنده‌دریافت کردید روز عزیمت ازفرانسه سعی کنید حداقل دو ساعت زودتر از ساعت پرواز هواپیما درفرودگاه حاضر شوید. و قبل از آنکه بار و چمدان خود را به شرکت هواپیمائی مربوط تحویل دهید به قسمت «گمرک فری‌تاس» مراجعه‌و اوراق دریافتی را به آنان ارائه دهید و پس از آنکه تشریفات آن انجام شد و حواله پرداخت به بانک «سوسیته جنرال» صادرشد چمدان‌های خود را به هواپیمائی تحویل‌داده و با خیال راحت به شعبه بانک در فرودگاه مراجعه و تخفیف خرید خود را نقدا از بانک دریافت‌کنید . اینکه گفته شد قبل از تحویل چمدان به‌شرکت هواپیمائی به‌گمرک مراجعه کنید به‌این جهت است که اگر بدون چمدان مراجعه کنید بعضی از ماموران گمرک احتمالا ممکن است به بهانه اینکه باید حتما اجناس خریداری شده را ملاحظه کنند از امضاء کردن اوراق شما خودداری نمایند.

دیوار بتونی به قطر ۵ متر

پُلی رتان، دیوار بتونی به ضخامت ۵ متر

در بدنه یخچال فریزرهای جدید آ.ا.گ از پوشش مخصوص (ماده پلی رتان) استفاده شده است که به اندازه یک دیوار بتنی با ۵ متر ضخامت مانع از تبادل حرارت میگردد .

چند امتیاز دیگر یخچال و فریزرهای جدید آ.ا.گ

- گیره انتهائی سبدها برای جلوگیری از بیرون ریختن مواد.
- سیستم انجماد سریع در فریزرها برای سرعت انجماد مواد و حفظ ویتامینهای آنها .
- کلید صرفه‌جوئی برق درفریزرهای صندوقی برای مواقعی که فریزر نیمه پر است .
- سیستم هواگیری از جلو برای جاگیری کامل .
- کابینت های فولادی و ضد زنگ .
- درهای مغناطیسی که مانع از خروج هوا میشود .
- چراغهای راهنما برای کنترل کار فریزرها .

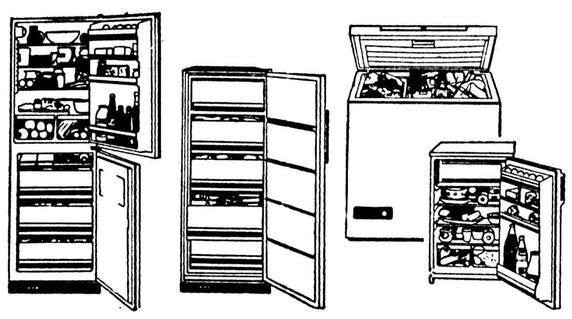

فریزر آ.ا.گ برای هر روز و روز مبادا

AEG

پیام آقای سرماری مکول حوض فرماندار هنگ کنگ:

سالها است که بین ایران و هنگ کنگ پیوندهای صمیمانه بازرگانی وجود دارد

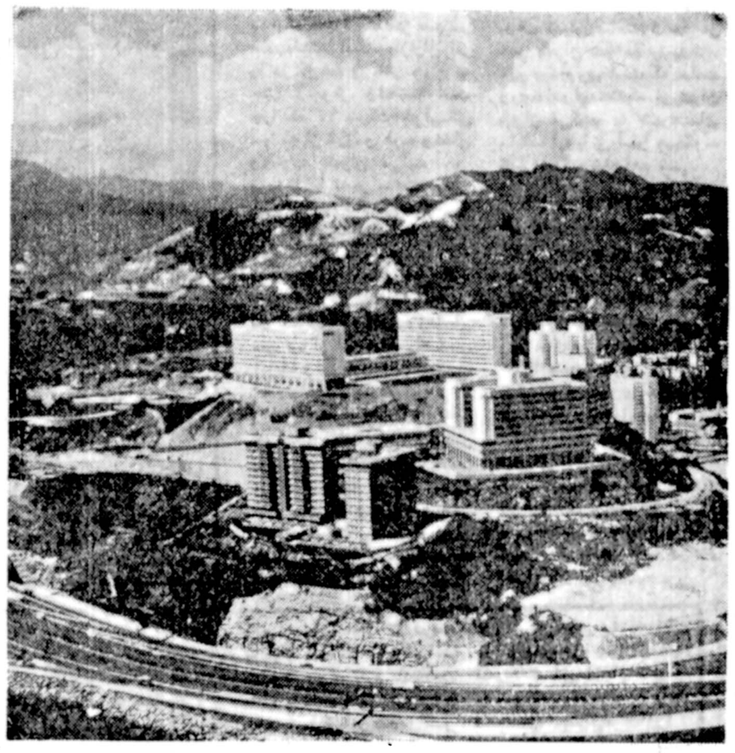

آقای سرماری مکول حوض فرماندار هنگ کنگ

از فرصتی که نصیب من شده است تا با خوانندگان نشریات اطلاعات در ایران در باره هنگ کنگ صحبت کنم، استقبال میکنم. هنگ کنگ که در قرن گذشته مرکز بازرگانی کوچکی بود در این مدت بصورت یکی از شهر های معظم آسیا در آمده است.

اکنون سالها است که بین ایران و هنگ کنگ پیوند های صمیمانه بازرگانی وجود دارد. ما با ستایش به رشد اقتصاد ایران، بویژه رشد صنعتی آن گشاه کرده ایم.

هنگ کنگ عظمت پیشرفت هایی را که ایران حاصل کرده است درک میکند، زیرا خودش نیز گر چه در شرایطی بسیار متفاوت در طول سالهای گذشته در حال عبور از یک دوران توسعه اقتصادی بوده است. کل مساحت هنگ کنگ تنها در حدود ۱۰۰۰ کیلو متر مربع است و این مساحت وقتی که با ایران مقایسه شود بسیار کوچک است. با اینحال در همین مساحت اندک ۴/۵ میلیون نفر که ۹۸ درصدشان چینی ها تشکیل میدهند کار و زندگی می کنند.

در هنگ کنگ از منابع طبیعی مانند نفت یا مواد معدنی دیگر خبری نیست. اما در این سرزمین بندری عالی و فرودگاهی مدرن که استاندارد های بین المللی در آن رعایت شده است وجود دارند. با این دو سرمایه و ثروت ملی باضافه انرژی ها ـ مهارت ها و هوش و درایتی که مردمش از آن بر خوردارند، هنگ کنگ بعنوان یکی از مراکز فعالیت های تولید صنعتی و جنب و جوش بازرگانی به سرزمینی بسیار موفق تبدیل شده است.

تنها ظرف بیست سال گذشته، اقتصاد هنگ کنگ از شکل یک بندر کوچک بازرگانی به جامعه‌ای صنعتی که کالاهایی مانند قماش و منسوجات و اسباب بازی و اقلام الکترونیکی و کالا های پلاستیکی را تولید و صادر می کند، مبدل ساخته است.

هنگ کنگ بزرگترین صادر کننده زیور آلات و اسباب بازی در جهان است. بعلاوه هنگ کنگ به یکی از مهمترین مراکز مالی در قاره آسیا تبدیل گردیده است. از نظر جابجا شدن کالا ها و یا صادلات پولی هیچ نوع محدودیتی در هنگ کنگ وجود ندارد.

در سال گذشته عده ای بسیار بیشتر از یک میلیون جهانگرد خارجی از ۱۳۰ کشور مختلف دنیا از هنگ کنگ دیدن کرده اند.

طی چند سال گذشته برنامه وسیعی برای بسط خدمات ناظر بر رفاه اجتماعی بقصد بهروزی مردم هنگ کنگ بمرحله اجرا گذاشته شده است، در حال حاضر ۴۶ درصد از مردم این سرزمین در خانه های متعلق به دولت و یا منازلی که دولت به ایجادشان کمک کرده است، زندگی می کنند. با اجرای یک برنامه ۱۰ ساله که اجرای آن از ۱۹۷۳ آغاز شده است، برای بیش از یک میلیون نفر دیگر از مردم هنگ کنگ خانه های مدرن ساخته خواهد شد. ۲۰ درصد از تمام بودجه دولت هنگ کنگ وقف آموزش و پرورش شده است. خدمات درمانی و بهداشتی که مردم هنگ کنگ از آن بهره مند میشوند، حتی هم اکنون با خدمات مشابه در هر جای دیگری از جنوب شرقی آسیا قابل مقایسه است و علاوه بر این ساختمان مؤسسات بهداشتی و درمانی دیگر، خصوصا بصورت بیمارستانها، مدارس عالی و دانشکده های پزشکی و درمانگاهها و غیره نیز اکنون جریان دارد.

در حدود ۵۰ درصد از صادرات هنگ کنگ که از راه دریا حمل میشوند از ترمینال کنتانیری مدرن «کوای چونگ» که در نوع خود سومین ترمینال بزرگ جهان است به بازار های دنیای خارج فرستاده میشوند.

باید به موسسه اطلاعات بخاطر نشر ویژه نامه‌ای در باره هنگ کنگ تبریک گفت. زیرا انتشار این ویژه نامه به مردم ایران کمک خواهد کرد تا مردم هنگ کنگ را بهتر بشناسند.

من اطمینان دارم که پیوند های تجارتی و اقتصادی میان ایران و هنگ کنگ نه تنها بصورتی که امروز وجود دارد دوام خواهد یافت، بلکه در آینده به سود هر دو طرف بیش از پیش قوام و توسعه پیدا خواهد کرد.

هنگ کنگ
غول کوچک صنعتی و بازرگانی

نوشته؛ تی. ک. آن
رئیس شورای توسعه بازرگانی هنگ کنگ

یکی از خیره کننده ترین ویژگیهای هنگ کنگ عبارت از توانایی توسعه صنعتی آن برای نایل آمدن به رشد با آهنگهای قابل توجه در مقیاس های سالانه است. این ظرفیت شگرف را صنایع هنگ کنگ در حالی برای خود بوجود آورده و آن را حفظ کرده اند که تمام عوامل مربوط به طبیعت و غیر آن ظاهرا برضد دوام و بقای حیات صنعتی این سرزمین بسیج شده اند.

هنگامیکه به نقشه جغرافیای جهان نگاه کنیم، هنگ کنگ را تنها بصورت نقطه‌ای خواهیم یافت که در نزدیکی ساحل جنوبی جمهوری خلق چین قرار گرفته است. تقریبا هیچکس هرگز تصورش را نخواهد کرد که سرزمین باین کوچکی با مساحتی که تقریبا از ۴۰۰ میل مربع تجاوز نمی کند و تنها در حدود ۴/۵ میلیون نفر جمعیت دارد یکی از غولهای بازرگانی و تولید کننده محصولات صنعتی در جهان است.

علیرغم عوامل منفی مانند محدود بودن مساحت و کمبود فاحش منابع طبیعی و مواد خام، و با داشتن اقتصادی با گرایش خارق العاده صادراتی که به نفوذها و عوامل خارجی وابستگی دارد، تناقضی که جلب توجه ما را می کند اینست که هنگ کنگ باز هم میتواند با بسیاری از کشورهای جهان که مساحت های پهناورتر و منابع طبیعی سرشارتری دارند بخوبی قابل مقایسه باشد.

هنگ کنگ نه تنها توانسته است با وجود تمام محدودیت ها و یا مقررات دست و پاگیری که غالبا درجاهای دیگر وجود دارند قرار نگرفته اند. توضیح مهمی که میتوان در این باره داد حداکثر اکراهی است که دولت هنگ کنگ از دخالت کردن در امور موسسات صنعتی و بازرگانی دارد و در نتیجه هیچ محدودیتی برای آزادی عمل این موسسات ایجاد نکرده است. از طرف دیگر با اینکه دولت هنگ کنگ خود را متعهد میداند تا تسهیلات و تجهیزات بنیادی یا باصطلاح زیر بنایی را با وسیع ترین گستره های ممکن ایجاد کند با اینحال نازلترین مالیات های ممکن را وضع کرده است تا محیطی بوجود آورد که در آن جذب سطح بالایی از سرمایه ها و تضمین سرمایه گزاریهای قابل ملاحظه داخلی امکان پذیر گردد. در عین حال از نظر مبادلات ارزی نیز محدودیتی در هنگ کنگ وجود ندارد و سود و سرمایه هردو برای وارد شدن به کشور و یا خارج شدن از آن آزاد هستند. اما پرارزش ترین ثروت و سرمایه هنگ کنگ مردم صنعتگر و تجارت پیشه آن هستند. این مردم هنگ کنگ بودند که سرزمین خود را از یک مرکز کوچک بازرگانی

درسی سال پیش به هنگ کنگ صنعتی برزونق امروز تبدیل کردند.

در پایان دسامبر سال گذشته در حدود ۷۵۵۰۰۰ نفر از مردم هنگ کنگ به کار در موسسات تولید کننده محصولات صنعتی اشتغال داشته اند. وسیع ترین بخش صنعتی که ضمنا بزرگترین بخش ایجاد کننده درآمد ارزی برای این سرزمین است، صنعت تولید کننده زیورآلات نام دارد که در حدود ۲۳۹۰۰۰ یا ۳۱/۷ درصد از کل نیروی انسانی شاغل در تولید محصولات صنعتی در هنگ کنگ را در خود جذب کرده است. در سال گذشته محصولات این بخش ۱۳/۹ میلیارد دلار هنگ کنگی ارز خارجی نصیب آن کرده که این رقم معادل ۳۹/۷ در صد از کل ارزش صادرات هنگ کنگ، یعنی ۳۵ میلیارد دلار هنگ کنگی، در ۱۹۷۷ بوده است.

دومین صنعت بزرگ هنگ کنگ بخش تولید کننده مصنوعات الکترونیکی است که در حدود ۷۰/۰۰۰ نفر دران کار می کنند. کل ارزش صادرات این بخش در سال گذشته بالغ بر ۴/۶۹ میلیارد دلار هنگ کنگی و ارزش صادرات صنعت پلاستیک (که اسباب بازیهای پلاستیکی را نیز دربر می گیرد) ۴/۰۲ میلیارد دلار هنگ کنگی بوده است. دو بخش اخیر بطوریکه دیده میشود از نظر ابعاد صادراتشان در ۱۹۷۷ مقام های دوم و سوم را بین صنایع هنگ کنگ احراز کرده اند. برای صنعت تولید کننده اسباب بازی (که اقلام غیر پلاستیکی را نیز شامل میشود) کل صادرات سال گذشته دارای ارزشی معادل ۳/۰۴ میلیارد دلار هنگ کنگی بوده است. در این بخش از صنایع هنگ کنگ نزدیک به ۴۶۰۰۰ نفر به کار اشتغال دارند.

بخشی که مقام بعد از سه صنعت بزرگ اولیه را در هنگ کنگ اشغال می کند، تولید انواع ساعتهای مچی و رومیزی و دیواری است که در سال گذشته صادراتی هم ارزش ۱/۷ میلیارد دلار هنگ کنگی داشته و ۱۵۰۰۰ کارگر در آن مشغول بکار بوده اند.

از سایر صنایع هنگ کنگ که ابعاد کوچکتری دارند، بخش تولید کننده محصولات فلزی را میتوان نام برد که در ۱۹۷۷ صادراتی هم ارزش ۹۹۱ میلیون دلار داشته است. در همین سال ارزش صادرات اقلامی مانند جواهرات و نسگهای قیمتی هنگ کنگ به ۸۵۴ میلیون دلار هنگ کنگی، اعماء مورد نیاز در مسافرت مانند ساک و کیف های دستی و غیره به ۱۶۱ میلیون دلار هنگ کنگی، صادرات محصولات غذایی به ۶۲۳ میلیون دلار هنگ کنگی و ارزش صادرات کالاها و تجهیزات برقی به ۶۱۱ میلیون دلار داخلی رسیده است.

شهرت هنگ کنگ بعنوان یکی از مراکز بزرگ تولید محصولات صنعتی تا کنون بخوبی بازارهای جهان را فرا گرفته است و بطور کلی میتوان نتیجه گیری کرد که هنگ کنگ با وجود کوچکی مساحتش مقام خود را بعنوان یکی از مهمترین صادر کنندگان اجناس بسیار متنوع در دنیا اعلا بخشیده است.

بین سایر اجناس مهمی که هنگ کنگ صادر می کند انواع پارچه و لباس های غیر پوستی شایان توجه است.

در زمینه صدور اشیاء زمینی، هنگ کنگ از ۱۹۷۳ مقامی را که تا آن هنگام به ایتالیا تعلق داشت، بعنوان بزرگترین صادر کننده این اجناس به خود اختصاص داده و از ۱۹۷۲ جای ژاپن را بعنوان بزرگترین صادر کننده اسباب بازی در جهان اشغال کرده است. از نظر صدور اقلام دیگری که کمتر در فهرست صادراتی هنگ کنگ اهمیت دارند و کالاهایی مانند مشعل های برقی ـ گل های پلاستیکی ـ ابازور و شمع های پلاستیکی و غیره از آنجمله هستند باز هم نخستین مقام جهانی از ان هنگ کنگ است. بعنوان صادرکننده رادیوهای ترانزیستوری هنگ کنگ بعد از ژاپن مقام دوم را احراز میکند. در زمینه صدور ساعت های مچی سومین مقام جهانی (بعد از سوئیس و ژاپن) به هنگ کنگ تعلق دارد و همین مرتبه را هنگ کنگ بعد از ایتالیا و المان غربی در زمینه صدور جواهرات نیز احراز میکند.

NATIONAL COMMODITIES TRADERS LTD.

國家商品貿易有限公司

نشنال کومودی تیز تریدرز لیمیتد
یکی از اعضای موسس

برای خرید وفروش کتان وماده خام قند وشکر در بورس مواد خام واولیه هنگ کنگ با ما مشورت کنید
ما همچنین کارشناسانی حرفه‌ای هستیم که بوسیله شبکه‌ای جهانی از خطوط تلکس فوری وخصوصی با تمام بورس‌های اصلی ومهم مواد اولیه در ایالات متحده امریکا ـ لندن وژاپن ارتباط داریم.
عمده ترین مواد اولیه ای که ما روی آنها معامله میکنیم، عبارتند از:

* قند وشکر تصفیه شده.
* لوبیای سفید وقرمز.
* سوما.
* لاستیک.
* کتان، و
* قماش پشمی

علاوه بر انچه گفته شد:
ما امتیاز داد وستد در بورس فلزات ومواد اولیه لندن را برای اقلام زیر دارا هستیم:
* طلا * نقره * پلاتین * مس * سرب * روی * قلع * شکر * کاکائو * قهوه * لاستیک.

برای بدست آوردن اطلاعات بیشتر با نشانی زیر تماس بگیرید:
For further information contact:
NATIONAL COMMODITIES TRADERS LTD.
Rm. 1710-1714 Melbourne Plaza,
33, Queen's Road Central,
Hong Kong.
Tel: 5-265910-11 5-264361-60
Telex: 85211 NATAE HX
香港皇后大道中萬邦行1710-4室

شرکت سهامی هربرت. کیس
وسابقه ۱۰۰ ساله آن در هنگ کنگ و خاور دور

هنگ کنگ با شهرتی بعنوان سرزمینی که میتواند هر کالایی را به قیمت رقابتی تولید کند، مرکزی بدیهی برای هر نوع کند و کاو در زمینه بازرگانی است. اما خریدارانی که در صدد بر میآیند کالایی از این مرکز خریداری کنند، در صورتیکه تماس های قابل اعتمادی نداشته باشند غالبا دچار سرگشتگی میشوند چون نمیدانند که برای بدست آوردن اطلاعاتشان باید مستقیما به چه کسانی مراجعه کنند. برای حل این مسأله مؤسساتی وجود دارند که راه درازی را پشت سر گذاشته اند و یکی از این مؤسسات شرکت هربرت کیس، است که بیش از ۱۰۰ سال در خاور دور سابقه فعالیت دارد. این شرکت که نخستین بار عملیاتش را در هنگ کنگ آغاز کرده اکنون در سراسر منطقه خاور دور فعالیت میکند و طی این مدت طولانی به گرد آوردن تجربه ها و بر قرار کردن تماس ها توفیق یافته که ارزش قیاس ناپذیر برای بازرگانانی که از هنگ کنگ یا سایر بازار های خاور دور دیدن می کنند در بر دارد.

نظارت بر مدیریت مالی و کنترل مرغوبیت و عملیات شرکت هربرت کیس در ماوراء دریا ها اموری هستند که جزء وظایف مدیرانی اروپائی بشمار میروند. از طرف دیگر عده‌ای از کارکنان چینی که در امور تجارتی تخصص دارند، شرکت مذکور را در ارائه دادن کالاهای گوناگونی مانند منسوجات ـ کفش و جوراب و اسباب بازی و مصنوعات برقی و غیره یاری میدهند.

یکی از مدیران این موسسه میگوید: ما جد و جهد خود را در این زمینه متمرکز ساخته‌ایم که خدمات مختلف را با بهترین درجات کفایت و مطلوب ترین حد کارآیی به مشتریانمان عرضه کنیم. کاری که ما انجام میدهیم این است که به سرعت پاسخ پرسش های مشتریان خود را پیدا می کنیم. کنترل مرغوبیت به نحوی مؤکد از طرف ما اعمال میشود و مداوما تولید کنندگان را تشویق می کنیم تا در بر آوردن احتیاجات مشتریان دقیق و موشکاف باشند. بازرگانانی که به هنگ کنگ بیایند بچشم خود خواهند دید که عملیات هربرت کیس و قابلیت اعتماد انکار ناپذیری که بصورت یکی از برجسته ترین صفات عملیات آن در آمده است کلیدی است که میتوان بوسیله آن دروازه های بازرگانی در خاور دور را گشود.

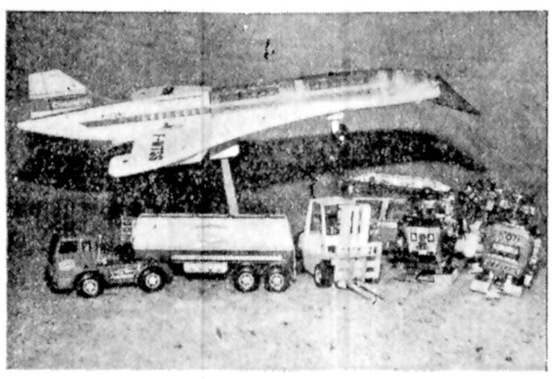

ما انواع اسباب بازیها را، سازگار با ایده‌های مشتریان، تواما طراحی و تولید میکنیم. بعلاوه زمینه دیگری از فعالیت ما اداره کردن خطوط باز حمل ونقل کالا به قیمت‌های غیر قابل رقابت و با رعایت تمام موازین جابجا کردن محمولات در فاصله مبدا تا مقصد است.

DESCO DESCO (Hong Kong) LTD.
Address : Wheelock House, 10/F
20, Pedder Street, Hong Kong.
Postal : G. P. O. Box 586, Hongkong.
Telephone : 5-224061/6, 5-224931
Cable : "DESCOGOODS"
Telex : 73795 DESCO HX

بورس مواد اولیه در هنگ کنگ

سالهای اخیر شاهد افزایش توجهی عالمگیر به وضع آینده بازارهای مواد خام و اولیه بوده است. رشد عظیمی که طی سالهای بعد از جنگ جهانی دوم در داد و ستد روی مواد خام و اولیه، حاصل شده، و وقوفی روزافزون براین حقیقت که کشورها از نظر اقتصادی بیش از هرزمان دیگر به یکدیگر وابستگی های متقابل پیدا کرده اند، عواملی بودند که استفاده از بازارهای باصطلاح آینده را تشویق کرده اند. این گرایش دارای دو انگیزه بوده است. نخست اینکه استفاده از بازارهای آینده وسیله ای مطمئن برای مقابله با آثار زیانبخش نوسانات حاد قیمت مواد اولیه است، ثانیا بخدمت گرفتن این بازارها بخودی خود نوعی سرمایه گزاری است که میتواند پربرکت و سودآور باشد. به پیروی از چنین ملاحظاتی بود که بازار مواد خام و اولیه هنگ کنگ عملیات خود را یکسال پیش در مه ۱۹۷۷ آغاز کرد.

هنگ کنگ باین ترتیب اولین مرکز مالی در آسیا بود که بازاری بین المللی به مفهوم واقعی آن برای معاملات آینده مواد اولیه به دنیا تقدیم کرد. درحال حاضر بورس مواد اولیه هنگ کنگ دارای دو بازار آینده جداگانه است که یکی به کتان خام و دیگری به شکر خام (نیشکر و چغندر) مربوط میشود.

یکی از جنبه های مهم زندگی روزانه این بازار ها از روز گشایش آنها تا کنون عبارت از جریان مداومی بوده که بوسیله بسیاری از شخصیت های طراز اول دنیای تجارت و صنعت از این بازارها انجام گرفته است. مدیران عمده ترین موسسات بین المللی که در داد و ستد روی مواد اولیه فعالیت دارند، هیات های رسمی از نمایندگان کشورهایی که قند و شکر و پنبه صادر می کنند مقامات دولت های متعدد خارجی، نمایندگان بازارهای مشابهی که در کشورهای دیگر وجود دارند و در سطح بین المللی فعالیت می کنند و بالاخره نمایندگان مطبوعات مالی و اقتصادی مهم دنیا همه و همه در این مدت کوتاه به هنگ کنگ آمده اند تا از نزدیک با عملیات بازارهای آینده شکر و کتان خام این سرزمین و فرصت ها و امکاناتی که برای تسهیل بازرگانی بین المللی عرضه می کنند اشنایی یابند.

«پتراسکیلز» که ریاست کلی بازارهای آینده مواد خام هنگ کنگ را برعهده دارد از هنگام گشایش آنها تا کنون سخت گرفتار مشغله توضیح دادن در باره سازمان این بازارها و خصلت برنامه ای دقیق فعالیت های موسسه تحت ریاست خویش برای دیدار کنندگان بیشمار خارجی بوده است.

از آنجا که اطمینان به بازارهای آینده یکی از شرایط قبلی برای استفاده از این بازارها است سازمانی که بمنظور خدمت باین مقصود به هنگ کنگ بوجود آمده بیشترین تلاش خود را بخرج داده است تا مشتریان بالقوه و بالفصل را در سراسر جهان متقاعد کند که سروکارشان با بازاری است که دارای خصلت های حرفه ای است و عملیات آن به ضوابط مستحکم و به نظم و سیاقی که سلامت آن را تضمین میکند اتکاء یافته است.

یکی از حجت های قاطعی که همواره میتواند در دفاع از نکات بالا بکار برده شود این است که بازارهای آینده شکر و کتان خام هنگ کنگ از نخستین روز تا زمان حاضر همیشه حداکثر هماهنگی را بین نرخ های خود و متداول ترین نرخ های جهانی مواد اولیه مذکور حفظ کرده اند. دیدار کنندگان متعدد خارجی همچنین در جریان مراودات خویش با بورس مواد اولیه هنگ کنگ از جنبه های متعددی آگاهی یافته اند که این سرزمین را بصورت مرکز تجارتی فعال و ایده آلی برای قاره آسیا درآورده اند.

وجود این بازار به هنگ کنگ توانایی داده است تا نقش سرپلی را برای پرکردن شکافی که معمولا بین ساعات تعطیل معاملات در بازار های شیکاگو و نیویورک از یک طرف و گشایش داد و ستد ها در بازار مشابه لندن از طرف دیگر وجود دارد پرکند. اگر بخواهیم محتوای چنین نقشی را در کلماتی معدود وصف کنیم بهترین تعریفی که خواهیم توانست ارائه دهیم عبارت از اینست که بازار آینده مواد اولیه در هنگ کنگ ازادی انتقال ارز را باضافه عرضه شبکه ای عالی از پیوند های ارتباطی در بازرگانی مواد اولیه و مضافا سیستمی بسیار پیشرفته از بانکداری و ثبات دولتی و سهولت دسترسی به اقتصادهای صنعتی و پیشرفته آسیایی همه را در یکجا گردآورده و تضمین کرده است.

تنوع نتایجی که بازار آینده مواد اولیه هنگ کنگ طی مدتی بسیار کوتاه، یعنی فقط اندکی بیش از یک سالی که از افتتاح آن می گذرد از فعالیت های خود حاصل کرده بمراتب بزرگتر از آن است که بتوان در گزارشی مختصر آنها را برشمرد. با اینحال یکی از این نتایج را که احتمالا معیاری برای اندازه گیری ارزش های تمام نتایج دیگر خواهد بود میتوان با یقین کامل در این گفته خلاصه کرد که یکسال گذشته دوره ای از پیشرفت های استوار و دلگرم کننده بسوی یک هدف نامتغیر بوده است.

در این سال هنگ کنگ در زیر نام بازار آینده مواد خام خود صاحب چیزی شد که از این پس خود را بعنوان یکی از موسسات پذیرفته جهان برای داد و ستد روی آینده مواد اولیه به دنیا خواهد شناساند و با در نظر گرفتن موضع ممتازی که هنگ کنگ در جغرافیای بازرگانی بین المللی دارد، ارزش خدمات آن روز بروز برای سراسر دنیا افزایش خواهد یافت.

بندر هنگ کنگ: از نظر فعالیت صادراتی تقریبا هیجدهمین مقام را در دنیا دارد

در ۱۹۶۹ در حدود ۱۰۰۰ کنتاینر درهرماه از بندر هنگ کنگ عبور کردند. این رقم امروز بیش از ۱۰۰۰۰۰ درماه است و هنوز هم رشد خود را ادامه میدهد. (کنتاینر نیز عبارت از نوعی ظرف یا صندوق است که محمولات کشتی های موسوم به کنتاینری را درانها قرار میدهند. در اینجا مقصود از هر کنتاینر واحدی است از نوع ظروفی که مجموعا محمولات یک کشتی کنتاینری را بوجود میاورند).

این فزونی فاحش مجسم کننده توسعه سریعی است که طی سالهای اخیر در بندر هنگ کنگ صورت گرفته است. توسعه ای که به هنگ کنگ توانایی بخشیده تا مقام کنونی خود را بعنوان یکی از بزرگترین بازارهای حمل و نقل دریایی درجهان احراز کند.

بندر هنگ کنگ با ۵۹ کیلومتر مربع وسعت خود تنها با سانفرانسیسکو و ریودوژانیرو مقایسه میشود و باین حساب یکی از کاملترین بنادری است که در دنیای امروز وجود دارد. هنگ کنگ درعین حال یکی از پرمشغله ترین بنادر دنیا است. بطوریکه در سال گذشته ۸۷۰۰ فروند کشتی های اقیانوس پیما در آن برای تخلیه یا بارگیری پهلو گرفته اند.

از نظر فعالیت صادراتی هنگ کنگ تقریبا هیجدهمین مقام را در دنیا اشغال میکند و در حدود ۹۰ درصد از صادرات خودش (یعنی کالاهایی که در خود هنگ کنگ تولید شده اند، نه اجناسی که از کشورهای دیگر به اینجا فرستاده میشوند تا به بازارهای جهان صادر گردند.) ـ از بندر هنگ کنگ برای کشورهای خریدار آن صادرات حمل شده اند.

بندرگاه خوب هنگ کنگ و موقع استراتژیکی آن که در نقطه تلاقی مهمترین راههای بازرگانی آسیا قرار گرفته است جزء بزرگترین دلایل بوجود آمدن این بندر بزرگ بوده اند، از سال ۱۸۴۲ که هنگ کنگ به انگلستان واگذار شد تاکنون نقش یکی از مراکز مهم ارتباطات برای آسیا و حوزه اقیانوس ارام را ایفاء کرده است.

در ۱۹۷۷ کل وزن ناخالص کالاهای تجارتی که از طریق بندر هنگ کنگ وارد یا صادر شده ۲۳ میلیون تن بوده است. این رقم در برگیرنده نزدیک به ۱۷/۵ میلیون تن «اجناس عمومی» است که ۵۱ درصد از آن را محمولات کشتی های کنتاینری تشکیل میداده است.

ترمینال کنتاینری «کوای چونک» که در ضلع موسوم به کوولون در بندرگاه هنگ کنگ قرار دارد یکی از چهارترمینال کنتاینری درجه اول جهان است. این ترمینال به تنهائی معادل یک میلیون و دویست هزار کنتاینر ۲۰ پایی را در سال گذشته از کشتی ها تخلیه کرده و یا بارگیری آنها را بوسیله سفاین کنتاینری اجاره داده است. از این نوع ترمینال ها سه مجموعه دیگر نیز در جاهای دیگر بندر هنگ کنگ وجود دارند.

ترمینال کوای چونک شش پارانداز و اسکله را در مساحتی بیش از ۶۰ هکتار و با بیش از ۱۸۰۰ متر طول جبهه بعنوان فضای مورد استفاده در جابجا کردن محمولات کنتاینری در بر می گیرد، بطوریکه میتوان در آن واحد تا شش فروند کشتی های کنتاینری از طبقه موسوم به نسل سوم را در این لنگر گاه ها و اسکله ها پذیرایی کرد. تمام این تاسیسات بوسیله بخش خصوصی اداره میشوند.

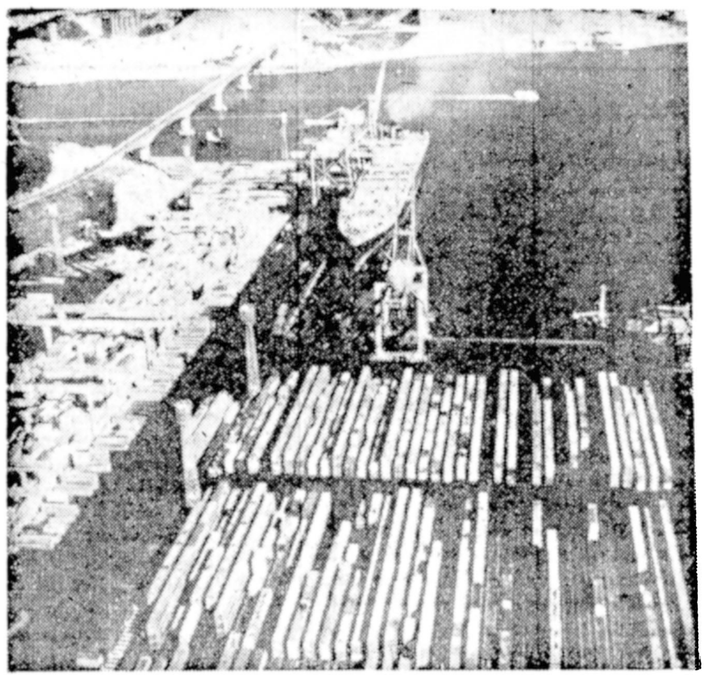

با اینکه مقادیر کالاهای تجارتی که با کنتاینری حمل میشوند هر سال بطور مداوم نسبت به محمولات غیر کنتاینری در حال افزایش است هنوز هم پرسنل و تسهیلات کافی در بندر هنگ کنگ برای بارگیری یا تخلیه کشتی های متعارفی (غیر کنتاینری) وجود دارد.

در حدود ۴۱ درصد از این نوع کشتی های اخیر (غیر کنتاینری) اکنون مجهز به تجهیزات مکانیزه ای هستند که برای بارگیری یا تخلیه محمولات انها مورد استفاده قرار میگیرند.

تسهیلات بندری در بخش عمومی بندر هنگ کنگ شامل ترمینال «هنگ کنگ ـ ماکائو» و نواحی عمومی وان چای در جزیره هنگ کنگ و پائو ماتی در کوولون هستند. سیاست دولت به نحوی است که حداکثر سرعت و کار ایی مطلوب را در عرصه خدمات مورد نیاز کشتی هایی که از تاسیسات مختلف بندر هنگ کنگ استفاده می کنند بطور پیوسته و با رعایت تمام مقررات تسهیل کننده این خدمات ضمانت کرده است.

از جنبه های دیگر نیز بندر هنگ کنگ میتواند با بهترین بنادر بزرگی که در هرجای دیگر دنیا وجود دارند قابل مقایسه باشد. از جمله در هنگ کنگ ضوابطی وجود دارد که براساس آن در صورتیکه یک کشتی در شعاعی بسیار بزرگ در اطراف این بندر به خطر یا مشکل دچار شود اداره دریایی هنگ کنگ خود را موظف میداند تا بعنوان یک مرکز هماهنگی عملیات امدادی برای نجات کشتی اقدام کند. این نوع خدمات در موارد وقوع توفان، آتش سوزی و بسیاری از سوانح گوناگون دیگر از طرف مقامات مسئول بندر هنگ کنگ عرضه میشود. اداره دریایی (دریا داری) هنگ کنگ مضافا دارای ناوچه های مدرن گشتی و ناوگانی از کشتی های کوچک آتش نشانی دریایی است که به جدیدترین تجهیزات تکنولوژی امروز مجهزند و این قسمت اخیر با حالت آماده باش دایمی میتواند در موارد ضروری یا اضطراری بیدرنگ وارد عمل شود.

تاسیسات مختلفی که در هنگ کنگ برای تعمیرات و عرضه سایر خدمات مورد نیاز کشتی ها بوجود آمده است میتوانند نیازهای خدماتی یا تعمیراتی کشتی های بزرگ و کوچک را تقریبا از هر نوع یا طبقه ای که باشند عرضه کنند.

از نظر پرسنل در هنگ کنگ بیش از ۲۶۰۰۰ ملوان وجود دارند که در عرشه های تقریبا ۱۵۰۰ فروند کشتی های اقیانوس پیمای حامل دهها پرچم مختلف (یعنی متعلق به کشورهای متعدد) خدمت می کنند. دفتر استخدام واداره کشتیرانی تجارتی هنگ کنگ موسساتی هستند که نام نویسی ملوانان استخدام شونده و نظارت بر استخدام و اشتغال ملوانان را در کشتی های تمام ممالک خارجی (در مواردی که با هنگ کنگ سروکار دارند) اعمال می کنند.

در سال گذشته از طرف مقامات عالیرتبه هنگ کنگ دستور تاسیس یک مرکز آموزش پرسنل برای ناوگان تجارتی نیز دراین جزیره داده شده است.

بهترین وسیله برای آشنایی با صنایع و بازرگانی هنگ کنگ

در هنگ کنگ بیش از ۳۰/۰۰۰ تولید کننده صنعتی وجود دارند که محصولاتی بسیار متنوع را با طراحی استادانه و مرغوبیت عالی تولید می کنند و بخش عمده ای از آنها را عملا در تمام بازارهای دنیا به فروش میرسانند.

شما چطور میتوانید تولید کنندگانی پیدا کنید که محصولاتشان با نیازهای شما سازگاری داشته باشند.

شورای توسعه بازرگانی هنگ کنگ فعالانه محصولات این کشور را عملا در هر یک از بازارهای سراسر جهان معرفی می کند و این کار را بطور عمده از طریق شرکت کردن در نمایشگاهها و بازارهای مکاره بزرگی که در اطراف و اکناف دنیا برپا می گردند انجام میدهد. هیات های اعزامی شورای توسعه بازرگانی هنگ کنگ را شما می توانید در هر جای دنیا ـ از افریقا گرفته تا آسیا ـ خاورمیانه ـ اروپا ـ امریکا و کانادا، پیدا کنید. تقریبا هر ماه گروهی از نمایندگان این شورا در کشوری یا شهر مهمی حضور میبابند تا درباره توسعه داد و ستدهای تجارتی هنگ کنگ با ممالک مختلف گفتگو کنند و یا قرار دادهایی را بامضاء برسانند.

شورایی که از آن نام برده ایم با فعالیت های خود در طول سالیان متمادی نوعی بانک اطلاعات بازرگانی و اقتصادی با عالیترین مشخصات برای معرفی تولید کنندگان فرآورده های صنعتی این کشور بوجود آورده است. این بدان معنی است که اگر بعنوان مثال شما یکی از بازرگانان خریدار و وارد کننده کفش باشید، شورا توانایی خواهد داشت تا شما را با تولید کنندگان کفش در هنگ کنگ آشنا کند.

شورای یاد شده در هر سال بیش از یک میلیون فقره نشریات مختلف منتشر می کند که مجلاتی تخصصی از قبیل «اینترپراپز»، «آپارل» و «تویز» که به معرفی کالا و مؤسسات معینی اختصاص دارند و منابعی دایمی برای نشر اطلاعات صنعتی و بازرگانی بشمار میروند از انجمله هستند. در صورتیکه شما بخواهید با هنگ کنگ تجارت کنید ۱۸ دفتر نمایندگی شورای توسعه بازرگانی هنگ کنگ که در شهرهای مهم دنیا حضور دارند میتوانند به شما کمک کنند. این دفاتر در نیویورک، شیکاگو، لس آنجلس، پاریس، لندن، منچستر، دالاس، فرانکفورت، هامبورگ، آمستردام، وین، میلان، استکهلم، زوریخ، تورنتو، سیدنی و توکیو مستقر شده اند. کافی است که شما با هر یک از این دفاتر تماس بگیرید تا تمام اطلاعات مورد نیازتان را در اختیارتان قرار دهند و شما را با تمام جنبه های گوناگون فعالیت های صنعتی و صادراتی هنگ کنگ آشنا کنند.

ارتباطی مطمئن در سراسر خاور دور

با بیش از ۱۰۰ سال تجربه و با داشتن دفاتری در هنگ کنگ ـ فرمز ـ کره وفیلیپین، «کیس» تسهیلات زیر را بلافاصله در اختیار شما میگذارد:

- اطلاعات بازاری
- تحقیق درباره محصولات تجارتی
- بولتن های ماهانه.

۶ نمایشگاه دایمی ما در خاور دور بیش از ۳۰۰۰۰ قلم کالاهای مختلف را بمعرض نمایش گذاشته اند.

کنترل مرغوبیت قبل از تولید، در جریان آن و بعد از تولید شدن کالا، در نزد ما یک سنت است.

چرا شما نیز ما را به نماینده خود برای خرید کردن در خاوردور تبدیل نکنید؟ با ما مکاتبه کنید یا بدیدن ما بیائید:

kees **HERBERT KEES LIMITED**
STAR HOUSE, 19TH FL. KOWLOON, HONG KONG
Tel No 3 679091 Tlx No 73845 HKEES HX

ما میتوانیم ارتباط شما را برقرار کنیم

در هنگ کنگ بالغ بر ۳۰۰۰۰ واحد صنعتی وجود دارد که انواع بسیار متنوعی از محصولات را با طرح و مرغوبیت عالی تولید می کنند و حاصل کارشان اجناسی است که عملا درتمام بازارهای سراسر دنیا بفروش میرسد.

اما شما چطور میتوانید تولید کنندگان را پیدا کنید که محصولاتشان دقیقا جوابگوی نیازهای خودتان باشد. شورای توسعه بازرگانی هنگ کنگ از طریق حضور یافتن در بازارهای مکاره و نمایشگاههای مهم دنیا محصولاتی را که در هنگ کنگ تولید میشوند فعالانه معرفی میکند و دایما بازارهای جدیدی را برای آنها تسخیر می کند.

علاوه بر این، شما، هیات های اعزامی شورای توسعه بازرگانی هنگ کنگ را در هر نقطه ای از جهان: در افریقا ـ آسیا ـ خاور میانه ـ اروپا ـ امریکا و کانادا پیدا خواهید کرد. هر ماه در گوشه ای از دنیا گروهی از فرستادگان این شورا حضور دارد و بدون شک تماس گرفتن یا معامله کردن با این گروهها به سود شما خواهد بود.

شورای توسعه بازرگانی هنگ کنگ در طول سالیان دراز تدریجا یک بانک عالی اطلاعات و مدارک در باره موسسات تولید کننده در هنگ کنگ ایجاد کرده است. این بدان معنی است که اگر شما بعنوان مثال یک خریدار کفش هستید شورای توسعه بازرگانی هنگ کنگ میتواند شما را به تولید کنندگان کفش در این سرزمین معرفی کند.

«تی. دی. سی» در هر سال بیش از یک میلیون نشریات و بروشورهای مختلف شامل مجلات تخصصی مربوط به کالاهای خاص را چاپ و منتشر میسازد که نشریاتی چون «اینتر پرایز»، «آپارل» و «تویز» بعنوان منابعی دایمی از آگاهی های اقتصادی و تجارتی از انجمله هستند.

در صورتیکه شما خواهان تجارت با هنگ کنگ باشید میتوانید به هریک از ۱۸ دفتر «تی. دی. سی» که در مهمترین شهرهای دنیا قرار گرفته اند مراجعه کنید.

با ما تماس بگیرید و نیازهای بازرگانی خود را با ما مطرح کنید. ما ارتباط شما را تامین خواهیم کرد.

HKTDC
HONG KONG TRADE DEVELOPMENT COUNCIL
Connaught Centre, Connaught Road, Central, Hong Kong.

دفاتر نمایندگی

نیویورک ـ شیکاگو ـ لس آنجلس ـ پاریس ـ لندن ـ منچستر ـ دالاس ـ فرانکفورت ـ هامبورگ ـ آمستردام ـ وین ـ میلان استکهلم ـ زوریخ ـ تورونتو ـ سیدنی ـ توکیو.

آخرین بخش از میزگرد سینمائی اطلاعات

راهی برای نجات سینما هست؟

این آخرین قسمت گفتگوی روزنامه اطلاعات با دست اندرکاران سینمای ایران در مورد مشکلاتی است که اخیرا بشکلی حادتر از گذشته موجودیت سینمای بومی را به خطر انداخته و جهت های مختلف کار فیلمسازی و نمایش فیلم را در ایران تحت‌الشعاع خود قرار داده است.

قصد روزنامه اطلاعات در اینگونه موارد، پیوسته انعکاس بیطرفانه نظریات طرفین بحث بوده با این امید که در بهبود کار و حل مشکل موثر واقع افتد.

ازین رهگذر است که روزنامه میتواند در مقام یک رسانه همگانی زنده و پویا در حل و یا حداقل تحلیل و بررسی اینگونه مسائل که از ابعادی اجتماعی برخوردارند، وظیفه خود را انجام دهد.

درباره وضعیت کنونی سینمای ایران بازهم مطالبی خواهیم داشت و این مسئله را تا روشن شدن قطعی جوانب کار، از طریق تشکیل میزگردها و مصاحبه های دیگر دنبال خواهیم نمود.

متوسلانی: ماسما صاحب انجمن هایی هستیم ولی انجمنی که قدرت نداشته باشد به چه درد میخورد.

فردین: مابرای نجات سینمای ایران باید اندیشمندان مملکت را با خودهمگام سازیم

میهن بهرامی: سینمای ایران هیچگاه ازبین نخواهد رفت

متوسلانی: دولت بارها مسئله‌ی حمایت از سینما را مطرح کرده ولی هیچگاه راه عملی این کار را در پیش نگرفته است باز به مثال فیلم برمی گردیم مثل اینست که دولت ورود همه‌ی اتومبیل های خارجی از جمله شورلت را با قیمت های اصلی خود آزاد کند و انتظار داشته باشد مردم میان شورلت ۳۰ هزارتومانی و پیکان ۵۰ هزارتومانی پیکان را انتخاب کنند حتی اگر دولت صدها میلیون تومان به ایران ناسیونال کمک کند باز هم در این شرایط حتی یک پیکان بفروش نخواهد رفت.

باربد طاهری: در همه جای دنیا از ورشکستگی سینما صحبت می شود ولی هیچگاه فیلم سازی در مثلا کشورهای اروپائی و امریکا کم نمی شود هرروز بیشتر و بیشتر فیلم می سازند چرا که سینما روز بروز شعبه های جدیدی پیدا می کند و به راههای جدید سودآوری متوسل می شود نکته‌ای که در ایران کمتر به آن توجه می شود اینست که هرساله یک سرمایه هنگفت صرف فیلم سازی در ایران میشود این فیلم ها الزاما فیلم های نمایشی و فرهنگی که در سینماهای عمومی نمایش داده می شوند نیست این فیلم ها فیلم های آموزشی اند مثلا فلان کارخانه میخواهد طرز کار با فلان ماشین را به کارکنانش از طریق فیلم نشان دهد در نتیجه احتیاج به فیلم و فیلمساز دارد در اینجا آمده اند در تمام ادارات یک دایره‌ی سمعی و بصری درست کرده اند کارخانه ها و ادارات دولتی اگر بجای قبول این هزینه‌ی هنگفت سفارشات را به بخش خصوصی بدهند بخش خصوصی با استفاده از تجارب خود هم میتواند بهترین فیلم را به آنها ارائه دهد و هم اینکه خود به سودی برسد که بنیه‌ی مالیش را برای ساختن فیلم های خوب تقویت کند.

متوسلانی: بنابراین در راه پیدا کردن دارو برای تحکیم وضع اقتصادی سینما سپردن اجرای این سفارش ها به بخش خصوصی هم باید در نظر گرفته شود و از این طریق است که دولت میتواند از صنعت سینما حمایت کند.

ژورک: آقای متوسلانی اینها حمایت نیست در واقع همه‌ی این موارد در قانون اساسی و دیگر قوانین رسمی پیش بینی شده است. تنها کاری که دولت میتواند بکند اینست که قوانین را آن طور که در واقع هستند اجرا کند این خودش بزرگترین حمایت است.

مهین بهرامی: آقای ژورک بزرگترین اشکال صنف تولید کنندگان فیلم نبودن همبستگی میان آنهاست.

اگر شما باهم متحد باشید مشکلاتتان خیلی زود برطرف می شود. همیشه از این نوع جلسات و میزگردها در اینجا و آنجا برپا شده ولی دست آخر همه‌ی شرکت کنندگان با این تصور که حرفهایشان فورا عملی خواهد شد با مسالمت جلسه را ترک کرده اند و هیچگاه هم نتیجه‌ای بدست نیامده.

متوسلانی: ما نباید راجع به مسائل ایده آل صحبت کنیم که مثلا اگر ما باهم متحد باشیم فورا به حقامان می رسیم در این صورت میتوانیم بگوئیم که اگر همه‌ی مردم دنیا خوب و صحیح و سالم باشند دیگر احتیاجی به پلیس نیست پلیس برای برقرار کردن نظم و جلوگیری از بی عدالتی وجود دارد. همه‌ی عوامل میتوانند در یک جامعه وجود داشته باشند ولی قوانین باید آنها را در حد وظیفه‌ی خود محدود کند در صنف ما هم آدم نایاب وجود دارد مثلا فلان کارگردان سینما می آید و از کسی کلاهبرداری میکند و همین موضوع را دیگران پیراهن عثمان می کنند و به شئونات همه‌ی کارکنان سینما لطمه می زنند درحالی که این آدم اگر سینماگر نمی شد کارمند دولت می شد یا دکتر می شد یا بهرحال کاردیگری انتخاب می کرد، در آن کار بازهم دست به دزدی میزد. این ضعف در همه جا هست.

اطلاعات: ما فکر میکنیم که هیچکدام از دوستان ما که در اینجا حضور دارند راضی نمیشوند که کار سینما را بطور کلی ترک کنند، چرا که طی اینهمه سال علاقه ای حتما در شما بوجود آمده که مانع از ترک سینما میشود. مثلا آقای قادری یا آقای فردین دیگر نمیتوانند کار سینما را کنار بگذارند

در این شرایط خاص که سینمای ایران دارد از دست میرود شما که دستی در کار سینما دارید برای بیرون آمدن از بحران فعلی چه کاری خواهید کرد؟ آیا فکر نمی کنید نهضت سینمای ارزان پادزهر خوبی باشد به این معنی که سینما هم آنقدر خرج های خودش را پائین بیاورد که بتواند حتی در شرایط فعلی هم به زندگی خود ادامه دهد؟ در این صورت لازم میاید که اتحادی میان شما بوجود بیاید.

مهین بهرامی ـ این میتواند راه مناسبی باشد.

متوسلانی ـ فرض کنیم که ما تحت نظام سینمای ارزان قیمت، سه فیلم هم بسازیم این فیلمها چطور به سینماها میتوانند راه پیدا کنند؟ چطور میشود کار را ادامه داد؟

اطلاعات ـ شما انجمن سینماداران وانجمن وارد کنندگان وانجمن فیلمسازان دارید که اینها همه به هم وابسته اند.

متوسلانی ـ ما اسما همه ی این انجمن ها را داریم ولی انجمنی که قدرت نداشته باشد به چه درد میخورد؟ حتی اگر اسمش سندیکا یا اتحادیه باشد.

فردین ـ در حال حاضر گروه های سیاسی مختلف در حال شکل گرفتن اند اینها ممکن است در صورت قدرتمند شدن ما را زیر چتر حمایتی خود بگیرند.

متوسلانی ـ آقای فردین ما به استفاده کردن از فرصت ها اعتقاد داریم بحثی در این نیست ما نمیتوانیم حرفه ی خودمان را ترک کنیم بنابراین ناچاریم بگردیم وراهنمائی برای نجات خود وحرفه مان پیدا کنیم:

مهین بهرامی: این میل به وحدت در ذات هر انسانی وجود دارد بنابراین نمیتوان آن را یک میل آرمانی یا ایده آلی دانست به همین خاطر من فکر میکنم سینمای ایران به همت آدمهای علاقه مندی که در این صنعت وجود دارند هیچگاه از بین نخواهد رفت وهمیشه خواهد ماند.

اطلاعات ـ طبیعی است که از بین نخواهد رفت منتهی باید قبول کنیم که برای دست یافتن به موفقیت به یک گروه معتقد ووابسته به هم نیاز هست مثلا آقای فردین در شرایطی هستند که میتواند عده ای را گرد هم جمع کنند وآنها را یک پارچه کنند دیگران هم دارای این قدرت هستند.

فردین: اگر در کارهای جمعی زد وبند باشد آن گروه حتی اگر بدنبال هدف مقدسی باشد وآدمهایش هم با نفوذ وبا قدرت باشند محکوم به شکست است این جور کارها باید بوسیله یک گروه با قدرت، با ایمان ودانا انجام شود. دانا وآشنا به مسئله.

من فکر میکنم که اگر ما بخواهیم واقعا خدمتی به سینمای این مملکت بکنیم درست نیست که تنها خود ما با کمک موسسه اطلاعات بجنگ این مشکلات برویم ما میتوانیم از دیگران که بهرحال درین جامعه نقشهائی دارند ومیتوانند بما یاری دهند هم استفاده کنیم وآنها را بجمع خودمان بیاوریم. برای مثال میتوانیم از اندیشمندان مملکت هم استفاده کنیم.

در جلسات حزب رستاخیز که برای رسیدگی به مشکلات سینما تشکیل شده بود در این مورد ما کاملا با حزب بتوافق وتفاهم رسیدیم. آنها مسئولان فرهنگ وهنر وشهرداری تهران را احضار کردند واز ایشان خواستند که خواسته های ما را که شامل کاهش عوارض شهرداری وحمایت فرهنگ وهنر از سینمای ایران بود مو بمو اجرا کنند وبرای این کار ده روز هم مهلت تعیین کردند. قرار بر این بود که بیست در صد عوارض شهرداری کاملا لغو شود. نماینده تلویزیون را احضار کردند وگفتند که مشکلات سینماگران باید از طریق تلویزیون با مردم در میان گذاشته شود. وبرای این کار هم پانزده روز مهلت تعیین کردند. خلاصه تا پانزده روز دیگر باید تمام مشکلات سینماگران وسینماداران برطرف شود.

در اولین جلسه انجمن شهر که بعد از این ماجرا تشکیل شد منهم بودم. آقایان خیلی دستپاچه وهول بودند چرا که دستور حزب بسیار اکید بود.

جلسه تشکیل شد ونشستیم. دیدم هیچ کس حرفی نمیزند رفته رفته چند نفری گفتند که اصولا قرار نبود امروز جلسه ای تشکیل شود در صورتیکه همه میدانستند که قرار بود امروز جلسه انجمن شهر باشد. بهرحال من گفتم حالا که دور هم جمع شده ایم بهتر است صحبت های مان را بکنیم. ولی باز هم کسی حرف نزد. از آقای تقی زاده پرسیدم اصل موضوع چیست؟

ایشان گفتند والا چه عرض کنم. امروز تلفن کرده اند وگفته اند که جلسه را تشکیل ندهید پرسیدم چه کسی تلفن کرده آقای تقی زاده گفت من نمیدانم از آقای فرهی بپرسید. از آقای فرهی پرسیدم. ایشان خیلی رو راست گفتند که دنبال کار را رها کنید! مثل همین افزایش قیمت بلیط سینماها که تا جنجال شد دولت اختیار افزایش بلیط را از فرهنگ وهنر گرفت وحالا معلوم نیست این اختیار دست چه کسی است.

متوسلانی ـ حال که وضع به این صورت است چاره ای جز اتحاد ما باقی نمیماند...

گفت‌وگویی با ویگن

حس میکردم که همه ترکم گفته‌اند!

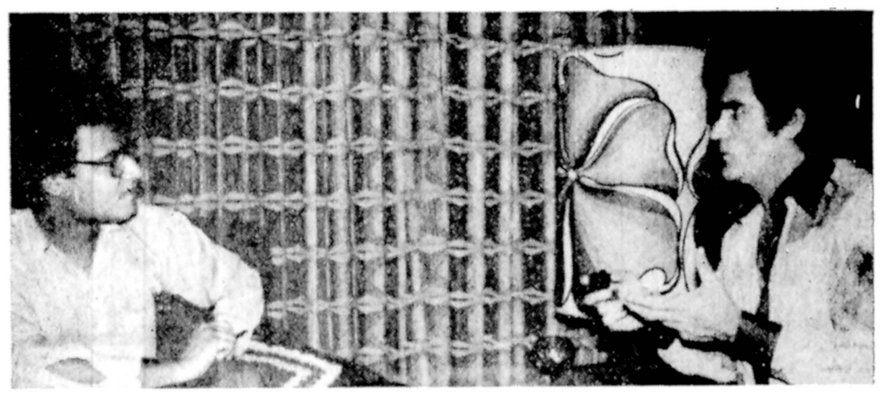

*** همیشه بنظرمیرسید که رفتن شما از ایران با نوعی دلزدگی، خستگی و بیزاری همراه بوده. شاید بتوان حدس زد که چطوربراین احساس رسیدید ولی بهتر است خودتان دراین مورد حرف بزنید. گو آنکه نخستین باری نیست که این پرسش از شما می شود..**

ویگن: بله. بارها از من خواسته‌اند که دراین باره توضیح بدهم. میدانید آدم وقتی با کسی یا چیزی رابطه برقرار می کند طی این رابطه باید مقداری چیز بده و مقداری بگیرد. این لازمه‌ی هررابطه‌ای است. حالا اگر شما با کسی یا چیزی دررابطه باشید و طرف شما دراین رابطه چیزی بهتان ندهد طبیعی است که زمانی برسد که دلتان سرد و زده بشود. خیلی ها چه درایران و چه درآمریکا میخواستند علت رفتنم از ایران را بدانند بخصوص برای عده‌ای عجیب بود که آدمی مثل من که توانسته

بود خودش را به مردمش بشناساند و درمیان انها از شهرت و محبوبیتی برخوردار باشد به یکباره همه چیز را رها کند و برود بجایی که کمتر کسی او را می شناسد.

من خیلی دراحساسم کند و کاو کردم تا به جواب این سئوال برسم و رسیدم و همان بود که گفتم: متاسفانه من که سالها با رغبت و عشق تمام هرچه داشتم دو دستی تقدیم کردم ناگهان متوجه شدم که دراین مدت چیزی دریافت نکرده‌ام. و خوب همین میتوانست مایه‌ی دلسردی ودل ازردگی من باشد و شاید این موضوع را دریافته باشید که دراین چور موارد هنرمندان معمولا با خودشان لج میکنند یعنی به خودشان آزار میرسانند. و رفتن من به دیارغربت درواقع نوعی خودآزاری بود.

*** گفتید که دراین مدت چیزهای زیادی دادید و درمقابل چیزی دریافت نکردید طرف های شما دراین معامله یکی مردمند و طرفهای دیگری که بنوعی با آنها مربوط بودی که همان مجریان باشند.**

من فکر میکنم که مردم با گوش دادن به صدای شما و دوست داشتن و خواستن شما همه‌ی آنچه که از دستشان برمی آمده درحقتان کرده اند بنابراین میماند طرف دوم. آیا درباره‌ی آنها صحبت میکنید؟

ویگن: کلمه‌ای دراختیارندارم که بتوانم بوسیله‌ی ان اوج سپاس خودم را نسبت به مردم نشان بدهم. واقعا مردم طی این سالها بهترین مخاطب و بهترین دوست من بوده اند. این را بایدبگویم که زمانی که همه کارم را شروع نکرده بودم ارزویم این بود که فقط یکی از ترانه هایم را به گوش مردم برسانم. فقط یکی از آنها و بس.

انتظاربیشتری نداشتم. انتظارنداشتم چندان مشهور بشوم. انتظارنداشتم چندین سال بمانم. موفقیت و ماندنم را مدیون مردم هستم.

دلزدگی و دلسردی که از آن صحبت میکنم مربوط به طرف دومی می شود که شما به آن اشاره کردید.

برای من قابل قبول نیست که هنرمند بصورت یک آدم شاغل موظف کارکند و از او انتظارداشته باشند که هرروز سروقت به اداره برود ترانه‌ای بخواند و سروقت برگردد. کارهنربهیچ وجه دستوربردارنیست. هنرمند اگر از کارش راضی باشد و به کارکردن میل داشته باشد خودش به موقع کارهایش را انجام میدهد بدون آنکه لازم باشد به او بگویند، چون هنرچیزیست که دروهله‌ی اول دردرون هنرمند می جوشد و عرضه‌ی هر برای هنرمند بصورت براوردن یک نیاز ضروری تجلی میکند. درسالهای اخری که درایران بودم متاسفانه وضع رادیو که بیشتر فعالیتهای من دران متمرکز بود چندان رضایت بخش نبود و با خوانندگان مثل کارمندان رفتار

رفتن من به دیارغربت نوعی خودآزاری بود

میکردند. ما موظف بودیم هرچند صباحی ترانه‌ای برایشان بخوانیم و ضبط کنیم و دراین مورد میل خود ما به کارکمترین اهمیت را داشت و طبیعی است که تحت چنین شرایطی کیفیت کارپائین می آمد و این چیزی نبود که من شخصا بتوانم بپذیرم.

مدیران رادیو می نشستند و بدون آنکه با من خواننده صحبتی بکنند تصمیم‌هایشان را میگرفتند و از من انتظارداشتند موبمو آنها را اجرا کنم اینهم برایم قابل قبول نبود چرا که فکر میکردم دراین رابطه خودهنرمند مهمترین نقش را دارد و باید اول با او صحبت کنند.

درحال حاضرسازمان رادیو تلویزیون ایران از نظرتکنیک ووسایلی که دراختیاردارد یکی از پیشرفته‌ترین سازمانهای دنیاست بطوریکه بسیاری از وسایل آن راحتی دستگاههای رادیو تلویزیونی آمریکا ندارند ولی از این امکانات بنحو مطلوب و موثری استفاده نمی شود و چیزی نخواهد گذشت که همین وسایل پیشرفته بکلی کاربردشان را از دست بدهند. درواقع دراین سازمان «اهن آلات» زیاد است ولی اثری از «آدم آلات» نیست.

*** بهرحال خودت بهتر میتوانی وضعیت فعلی را ارزیابی کنی. برگردیم به علتهای رفتنت. مثل اینکه مشکلات خانوادگی هم دراین موردموثر بود؟**

ویگن: بله. همانطور که میدانید ماجرای جدایی از همسرم و جنجال های ناشی از آن دراین مورد یکی از عوامل موثربود. این ماجرا و حرفهایی که بچه هایم از روی نادانی دراینجا و آنجا زدند بکلی زیربایم را خالی کرد و احساس تنهایی و خلاء کردم. من دران موقع جوابی به این حرفها ندادم چرا که میدانستم اشتباه میکنند و روزی خودشان متوجه خواهند شد و شدند و همینطورکه می بینید الان درخانه‌ی همسرسابقم هستم و مثل دودوست همراه با دخترهایم زندگی میکنم و طی چند روزی که آمده ام راجع به تنها چیزی که صحبت نکرده ایم مساله‌ی اختلافات قبلی‌مان بوده.

*** ولی از همه اینها که بگذریم رفتنت از ایران عده‌ای را ناراحت و نگران کرد چرا که برایشان قابل قبول نبود که کسی که کشورومردمش را دوست دارد و سالها با انها زندگی کرده است انها را رها کند و برود.**

ویگن: باید قبول کنیم که من هم مثل هرادم دیگری گاه به مرحله‌ای می رسم که دیگر نمیتوانم مثل گذشته ادامه بدهم. ادم بعضی وقتها احساس میکند که دارد از داخل منفجر میشود و اگرکاری برای خودش انجام ندهد می میرد. من هم همینطور بودم ناراحتی هایی داشتم که نمیتوانستم به کسی بگویم، فقط از ترس آبرو. همین ناراحتی ها دراثرابرازنشدن بصورت غده های چرکینی درامده بودند و داشتند کشنده می شدند گذشته از این دیگر برایم مقدور نبود که درفضای دور و برم زندگی کنم بیک محیط تازه و ادم های تازه نیاز داشتم. حس میکردم که همه ترکم کرده اند.

ولی این را بدانید که من نه می خواستم و نه می توانستم که حتی لحظه‌ای مردم کشورم را فراموش کنم. چون من با آنها بود که ویگن شده بودم و آنها بودند که به من یاری دادند و اینرا نیز بدانید که بودند بسیاری از ایرانی هایی که درآمریکا به عللی ماندگار شده بودند و ترانه های من باعث میشد که به ایران برگردند چرا که آن ترانه ها یادوطن را دردهنشان زنده میکرد.

ولی بیائید از این صحبت بگذریم و فراموش کنیم که من روزی کشورم را ترک کردم. حالا اینجا هستم و اینجا باقی خواهم ماند و ان روزها هم گذشته.

*** بله. خیلی بهتر است که فراموشش کنیم. ولی نکته‌ای که برای من جالبست اینست که درآمریکا چه میکردید و برای چه کسانی میخواندید؟**

ویگن: بیشتر کسانی که برای شنیدن صدایم می آمدند ایرانیان مقیم امریکا بودند که قبلا مرا می شناختند و ترانه‌هایم را دوست می داشتند. البته آمریکایی ها هم می آمدند.

*** آنها که نمی فهمیدند توجه میخوانی.**

ویگن: قبلابرایشان توضیح میدادم که شعر ترانه درباره‌ی چیست و بعد از آن شروع میکردم. چیزی که برای آنها جالب بود این بود که فکر نمی کردند اصولا گیتار به ایران راه پیدا کرده باشد و کسی بتواند گیتاربنوازد. مردم عامی و عادی آمریکا تصورات غلطی درباره‌ی ایران دارند و حتی هنوز باور نمیکنند که ما اتومبیل داشته باشیم و از اینکه میدیدند ترانه های من از ریتم و ساختمان خوبی برخوردارند تعجب میکردند.

*** این خیلی جالب است سزاوار است که تنها نماینده‌ی موزیک پاپ ایران باشید ولی نکته‌ای که همیشه نظرمرا بخودش جلب میکرده اینست که تو ارمنی هستی و بهرحال فرهنگ یک ارمنی تفاوت هایی با فرهنگ یک فارسی زبان دارد (گو آنکه شما هم فارسی صحبت میکنید). ولی بنظرمن شما به یک موفقیت استثنایی دست پیدا کرده اید که شاید صرفا نتیجه‌ی هوش و درک شخصی خودتان باشد.**

ویگن: انطور که شما فکر میکنید بین فرهنگ ارمنی زبانها و فارسی زبانها چندان تفاوتی وجودندارد انهم بعد از سیصدسال که مادرکنار هم زندگی کرده ایم. تنها چیزی که می ماند اینست که ما از جهت مذهبی با هم تفاوت هایی داریم که انهم درمورد من و بسیاری دیگر صادق نیست چرا که من آدمی مذهبی نیستم و مذهب زندگی مرا اشغال نکرده است. البته قبول میکنم که اختلافاتی درگذشته بین مسیحی ها و مسلمانان وجودداشته که البته تمام ناشی از طرز فکر غلط کشیش ها و ملاها بود ولی آن روزها خیلی وقت است که گذشته. درحال حاضرمن حتی فکر میکنم بسیاری از قوانین اسلامی از قوانین مسیحی بهتر است ولی از این هم که بگذریم من و اصولا همه‌ی ارمنی ها به فرهنگ و ادبیات ایران عشق می ورزیم و درکودکی حتی درخانه های ما یادگرفتن شعر و ادبیات فارسی یکی از اصول بود چرا که ما شعرهای فارسی را دوست می داشتیم. من معتقدم که زبان فارسی بسیار غنی و زیباست و میتواند دستمایه‌ی خوبی برای شاعر باشد.

*** ولی از نظر موسیقی و تکنیک موسیقی درشرایطی که شما آغازکردید خیلی تک و انگشت‌نما بودید. استفاده از گیتار و استفاده از ریتم هایی که گاه به گوش ها ناآشنا می آمد.**

ویگن: بنظرمن رقابت درعرصه‌ی هنر از لوازم کار هرهنرمند است و هنرمندی که از راه رقابت به موفقیت برسد میتواند به خود ببالد.

درابتدای کارم بنظرمی رسید که درمیان حاضران تنها هستم ولی خیلی زود این وضع عوض شد.

سعید ویس زاده

خدا حافظ رُم

Arrivederci Roma...

درسرراه خود به دنیای غرب توقف کوتاهی را دررم پیش‌بینی کنید زیرآلیتالیا برای شما ازاین توقف کوتاه یك تعطیلی جالب میسازد.
برنامه‌های «اینترمتزو» به شما امکان میدهد دریك یا چند روز توقف خود شهررم را بدقت تماشا کنید، غذای ملی ایتالیائی بخورید و در معروفترین فروشگاه‌ها خرید کنید «اینترمتزو» اتوبوس‌های لوکس ـ هتل‌های عالی و همهٔ وسایل راحتی شما را بقیمتی نازلتر ازکرایه رفت و برگشت یك تاکسی از فرودگاه به شهر پیش‌بینی کرده است.
بخاطر داشته باشید که برنامهٔ «اینترمتزو» را نمیتوان در ایتالیا خرید. شما باید آنرا قبل از پرواز به رم بوسیله آژانس مسافرتی خود تهیه کنید. ما شرط می‌بندیم که در پایان اجرای برنامه «اینترمتزو» شما نیزبا ما، درآواز «خدا حافظ رم» هم صدا میشوید و در سفرهای بعدی بار دیگر داوطلب استفاده از این برنامه خواهید بود.

Alitalia
We'll show the world.

برای کسب اطلاعات بیشتر و رزرو جا به آژانس مسافرتی خود یا آلیتالیا
خیابان شاهرضا ـ شمارهٔ ۹۲۸ تلفن ۹ ـ ۸ ـ ۳۷۲۱۸۷ مراجعه فرمائید.

پلیس راه میگوید
راننده شریف
سلامت جان شیرین
واتومبیل زیبای شما
بسته بدو چراغ راهنمای
اتومبیل جلوئی است
اگر این دو چراغ
سالم باشند و درست
کار کنند تکلیف شما
نیز با راننده جلوئی
روشن است سعی کنید
تکلیف خود را با راننده
عقبی نیز روشن نمائید.

دنیای ورزش
شنبه‌ها
منتشر
میشود

سپاس فرهنگیان ناحیه۷ آموزش و پرورش به‌پیشگاه مبارک شاهنشاه آریامهر

دبیرستانهای عمومی وخدمات و هنرستان صنعتی ناحیه۷ آموزش و پرورش تهران

آریامهرا

همطرازی فوق‌العاده شغل معلمان با کارمندان اداری یک بار دیگر نمودار توجه عنایات خاص شاهانه به طبقه معلمان کشور میباشد سپاس معلمان نثار خاکپای همایونی باد .

از طرف دبیران دبیرستان باقرنحوی ـ حجت‌الله جعفربیگلو
آ_۱۰۲۱۶

شاهنشاها

فرمان مبارک ملوکانه مبنی بر همطرازی فوق‌العاده شغل معلمان با کارمندان اداری یکی‌از مظاهر عدالت‌اجتماعی رهبر عالیقدر ملت ایران است .

از طرف دبیرستان دبیرستان پیرنیا ـ سیدباقی قاضی‌میرسعید
آ_۱۰۲۱۷

شهریارا

معلمان بار دیگر مشمول عنایات خاص‌شاهانه درمورد ترمیم فوق‌العاده شغل مورد لطف قرار گرفتند سپاس قلبی خودرا تقدیم خاکپای مبارک مینمایند .

از طرف دبیران دبیرستان وحید ـ محمدباقر محقق
آ_۱۰۲۱۸

شهریارا

معلمان بار دیگر مشمول عنایات خاص‌شاهانه درمورد ترمیم فوق‌العاده شغل مورد لطف قرار گرفتند سپاس قلبی خودرا تقدیم خاکپای مبارک مینمایند .

از طرف دبیران دبیرستان الفبا ناحیه یك آموزش و پرورش تهران ـ تقی اقمشه
آ_۱۰۲۲۴

شاهنشاها

فرمان مبارک ملوکانه مبنی بر همطرازی فوق‌العاده شغل معلمان با کارمندان اداری یکی‌از مظاهر عدالت‌اجتماعی رهبر عالیقدر ملت ایران است .

از طرف دبیران دبیرستان هما معیری ـ عبدالرحیم‌رجائی
آ_۱۰۲۲۵

شاهنشاها

فرمان مبارک ملوکانه مبنی بر همطرازی فوق‌العاده شغل معلمان با کارمندان اداری یکی‌از مظاهر عدالت‌اجتماعی رهبر عالیقدر ملت ایران است .

از طرف دبیران دبیرستان عدل ـ جواد آریازاد
آ_۱۰۲۲۶

شاهنشاها

فرمان مبارک ملوکانه مبنی بر همطرازی فوق‌العاده شغل معلمان با کارمندان اداری یکی‌از مظاهر عدالت‌اجتماعی رهبر عالیقدر ملت ایران است .

از طرف دبیران دبیرستان پیرایش ـ سکینه تقی‌زاده
آ_آ_۱۰۲۱۳

شاهنشاها

فرمان مبارک ملوکانه مبنی بر همطرازی فوق‌العاده شغل معلمان با کارمندان اداری یکی‌از مظاهر عدالت‌اجتماعی رهبر عالیقدر ملت ایران است .

از طرف دبیران دبیرستان عطار ـ طوبی ملاعلی
آ_۱۰۲۱۴

شاهنشاها

فرمان مبارک ملوکانه مبنی بر همطرازی فوق‌العاده شغل معلمان با کارمندان اداری یکی‌از مظاهر عدالت‌اجتماعی رهبر عالیقدر ملت ایران است .

از طرف دبیران دبیرستان پوراندخت و خدمات ـ شهناز میربها
آ_۱۰۲۱۵

آریامهرا

همطرازی فوق‌العاده شغل معلمان با کارمندان اداری یک بار دیگر نمودار توجه عنایات خاص شاهانه به طبقه معلمان کشور میباشد سپاس معلمان نثار خاکپای همایونی باد .

از طرف دبیران دبیرستان ادیب هروی و خدمات ـ فاطمه فرخ‌زاد
۱۰۲۲۷

شاهنشاها

فرمان مبارک ملوکانه مبنی بر همطرازی فوق‌العاده شغل معلمان با کارمندان اداری یکی‌از مظاهر عدالت‌اجتماعی رهبر عالیقدر ملت ایران است .

از طرف دبیرستان خدمات فاتح ـ حسن طاهری
آ_۱۰۲۲۸

آریامهرا

همطرازی فوق‌العاده شغل معلمان با کارمندان اداری یک بار دیگر نمودار توجه عنایات خاص شاهانه به طبقه معلمان کشور میباشد سپاس معلمان نثار خاکپای همایونی باد .

از طرف هنرستان صنعتی شماره۴ حسین امیرالساداتی
آ_۱۰۲۲۹

مدارس راهنمائی ناحیه ۷آموزش و پرورش تهران

شاهنشاها

فرمان مبارک ملوکانه مبنی بر همطرازی فوق‌العاده شغل معلمان با کارمندان اداری یکی‌از مظاهر عدالت‌اجتماعی رهبر عالیقدر ملت ایران است .

از طرف معلمین مدرسه راهنمائی الهی ـ خسرو آقازاده
آ_۱۰۲۲۱

شاهنشاها

فرمان مبارک ملوکانه مبنی برهمطرازی فوق‌العاده شغل معلمان باکارمندان اداری یکی از مظاهر عدالت اجتماعی رهبر عالیقدر ملت ایران است.

از طرف معلمان مدرسه راهنمائی ایراندخت ـ فاطمه‌علیخواه
آ_۱۰۲۵۴

شاهنشاها

فرمان مبارک ملوکانه مبنی بر همطرازی فوق‌العاده شغل معلمان با کارمندان اداری یکی‌از مظاهر عدالت‌اجتماعی رهبر عالیقدر ملت ایران است .

از طرف معلمان مدرسه راهنمائی مشعل هدایت‌وبیرونی علیرضا پوربرهیزکار
آ_۱۰۲۰۸

شهریارا

معلمان بار دیگر مشمول عنایات خاص شاهانه در مورد ترمیم فوق‌العاده شغل مورد لطف قرار گرفتند سپاس قلبی‌خود را تقدیم خاکپای مبارک مینمایند.

از طرف معلمان مدرسه راهنمائی صهروردی وسروش ـ غلامحسین غلامی
آ_۱۰۲۳۰

شهریارا

معلمان بار دیگر مشمول عنایات خاص شاهانه در مورد ترمیم فوق‌العاده شغل مورد لطف قرار گرفتند سپاس قلبی‌خود را تقدیم خاکپای مبارک مینمایند.

از طرف مدرسه راهنمائی خیام وقاآنی ـ محمد تقی‌صدری اصفهانی
آ_۱۰۲۴۶

آریامهرا

همطرازی فوق‌العاده شغل معلمان با کارمندان اداری‌یکبار دیگر نمودار توجه عنایات خاص شاهانه به طبقه معلمان‌کشور میباشد سپاس معلمان نثار خاکپای همایونی باد.

از طرف معلمان مدرسه راهنمائی سهروردی وسروش ـ غلامحسین غلامی
آ_۱۰۲۳۰

شهریارا

معلمان بار دیگر مشمول عنایات خاص شاهانه در مورد ترمیم فوق‌العاده شغل مورد لطف قرار گرفتند سپاس قلبی‌خود را تقدیم خاکپای مبارک مینمایند.

از طرف مدرسه راهنمائی صبا ـ علی‌اصغر توسلی
آ_۱۰۲۳۱

آریامهرا

همطرازی فوق‌العاده شغل معلمان با کارمندان اداری‌یکبار دیگر نمودار توجه عنایات خاص شاهانه به طبقه معلمان‌کشور میباشد سپاس معلمان نثار خاکپای همایونی باد.

از طرف معلمان مدرسه راهنمائی عارف ـ محسن‌گیائی
آ_۱۰۲۳۲

آریامهرا

همطرازی فوق‌العاده شغل معلمان با کارمندان اداری‌یکبار دیگر نمودار توجه عنایات خاص شاهانه به طبقه معلمان‌کشور میباشد سپاس معلمان نثار خاکپای همایونی باد.

از طرف معلمان مدرسه راهنمائی عراقی ـ رمضان‌کاردان
آ_۱۰۲۳۷

شهریارا

معلمان بار دیگر مشمول عنایات خاص شاهانه در مورد ترمیم فوق‌العاده شغل مورد لطف قرار گرفتند سپاس قلبی‌خود را تقدیم خاکپای مبارک مینمایند.

از طرف معلمان مدرسه راهنمائی ۲۸امرداد ـ علی‌اصغر تهرانچی
آ_۱۰۲۳۸

آریامهرا

همطرازی فوق‌العاده شغل معلمان با کارمندان اداری‌یکبار دیگر نمودار توجه عنایات خاص شاهانه به طبقه معلمان‌کشور میباشد سپاس معلمان نثار خاکپای همایونی باد.

از طرف مدرسه راهنمائی خیام وقاآنی ـ محمد تقی‌صدری اصفهانی
آ_۱۰۲۴۶

شهریارا

معلمان بار دیگر مشمول عنایات خاص شاهانه در مورد ترمیم فوق‌العاده شغل مورد لطف قرار گرفتند سپاس قلبی‌خود را تقدیم خاکپای مبارک مینمایند.

از طرف معلمان مدرسه راهنمائی شهید ـ عباس درخشان
آ_۱۰۲۳۹

شهریارا

معلمان بار دیگر مشمول عنایات خاص شاهانه در مورد ترمیم فوق‌العاده شغل مورد لطف قرار گرفتند سپاس قلبی‌خود را تقدیم خاکپای مبارک مینمایند.

از طرف معلمان مدرسه راهنمائی آزرم ـ معصومه‌آخوندزاده
آ_۱۰۲۵۳

شاهنشاها

فرمان مبارک ملوکانه مبنی بر همطرازی فوق‌العاده شغل معلمان با کارمندان اداری یکی‌از مظاهر عدالت‌اجتماعی رهبر عالیقدر ملت ایران است .

از طرف معلمان مدرسه راهنمائی بتول امینی ـ رضا می‌می
آ_۱۰۲۲۲

آریامهرا

همطرازی فوق‌العاده شغل معلمان با کارمندان اداری‌یکبار دیگر نمودار توجه عنایات خاص شاهانه به طبقه معلمان‌کشور میباشد سپاس معلمان نثار خاکپای همایونی باد.

از طرف معلمان مدرسه راهنمائی ایزدمهر ـ هرمت‌السادات نعمتیان
آ_۱۰۳۵۵

شهریارا

معلمان بار دیگر مشمول عنایات خاص شاهانه در مورد ترمیم فوق‌العاده شغل مورد لطف قرار گرفتند سپاس قلبی‌خود را تقدیم خاکپای مبارک مینمایند.

از طرف معلمان مدرسه راهنمائی بهاوی و هوشمند ـ امینیازی
آ_۱۰۲۴۴

شهریارا

معلمان بار دیگر مشمول عنایات خاص شاهانه در مورد ترمیم فوق‌العاده شغل مورد لطف قرار گرفتند سپاس قلبی‌خود را تقدیم خاکپای مبارک مینمایند.

از طرف معلمان مدرسه راهنمائی تحصیلی خجسته‌پروین افشار
آ_۱۰۲۵۲

سپاس فرهنگیان ناحیه یک آموزش وپرورش تهران به‌پیشگاه مبارک شاهنشاه آریامهر

شاهنشاها

عمیق ترین و صمیمانه ترین سپاس قلبی خود رابمناسبت تاسیس بانك فرهنگیان ، اجرای پروره کار نه، ایجاد خانه های فرهنگی، ایجاد فوق‌العاده شغلی و فنی بری معلمان وهمطرازی فوق‌العاده های شغلی معلمین باسایر کارمندان دولت بـه پیشگاه آن رهبر عالیقدر و فرهنك پرور تقدیم میدارند .

از طرف معلمین دبستان فرح ناحیه یك آموزش و پرورش تهران ـ معصومه جودی
آ_۱۰۲۴۲

پیشگاه مبارك شاهنشاه آریامهر

معلمان دبستان عطارد ناحیه یك تهران مراتب سپاس و حقشناسی خودرا بمناسبت صدور فرمان ملوکانه مبنی بر همطرازی فوق‌العاده شغل معلمان باسایر کارمندان تقدیم میدارند .

از طرف معلمان دبستان عطارد ـ فاطمه آخوندبزرگی
آ_۱۰۲۴۱

پیشگاه مبارك شاهنشاه آریامهر

معلمان دبستان الفبا ناحیه یک تهران مراتب سپاس‌وحق شناسی خودرا بمناسبت صدور فرمان ملوکانه‌مبنی برهمطرازی فوق‌العاده شغل معلمان با سایر کارمندان دولت تقدیم می‌دارند .

ازطرف معلمان دبستان الفبا ناحیه یك‌آموزش و پرورش تهران ـ دهدشتی
آ_۱۰۲۷۰

شاهنشاها

اوامر شاهانه مبنی برتامین رفاه و آسایش بیشتر طبقه فرهنگیان که مربیان و سازندگان زنان ومردان فردای این کشورند موجب نهایت خوشوقتی و افتخار گردیده است . سپاس قلبی‌وصمیمانه خود را بدین مناسبت بپیشگاه‌مبارک شهریار عظیم‌الشان تقدیم میداریم .

ازطرف معلمین دبستان آزیتا ناحیه یك آموزش وپرورش تهران ـ مرضیه مدرستی
آ_۱۰۲۴۰

شاهنشاها

سپاس بیکران و قلبی خودرا بمناسبت تاسیس بانك فرهنگیان ، ایجاد فوق‌العاده شغلی وفنی برای معلمان ،ایجاد خانه‌های فرهنگی ، اجرای پروژه کارانه و همطرازی فوق ـ العاده‌های شغلی معلمین باسایر کارمندان دولت ،به‌پیشگاه مبارك آن شهریار عظیم‌الشان تقدیم میداریم .

ازطرف معلمین دبستان خوزستان ناحیه یك آموزش و پرورش تهران‌پروانه‌دهدشتی
آ_۱۰۲۴۳

شاهنشاها

جان نثار افتخار دارد مراتب سپاس و حق شناسی‌خود ومعلمان مدرسه‌راهنمائی بارید‌ناحیه‌یک آموزش وپرورش‌تهران را بمناسبت صدور اوامر همایونی مبنی برهمطرازی فوق‌العاده شغلی معلمان باسایر کارمندان دولت به‌پیشگاه مبارك آن رهبر خردمند فرهنگ‌پرور تقدیم دارد.

ازطرف معلمین مدرسه راهنمائی بارید ناحیه یک آموزش وپرورش تهران ـ ایرج آل‌آقا
آ_۱۰۱۹۵

شاهنشاها

سپاس بیکران وقلبی خود را بمناسبت تاسیس بانك فرهنگیان ، ایجاد فوق‌العاده شغلی و فنی برای معلمان،ایجاد خانه های فرهنگی ، اجرای پروژه کارانه و همطرازی فوق‌العاده های شغلی معلمین باسایر کارمندان دولت ، بپیشگاه مبارك آن شهریار عظیم لشان تقدیم میداریم .

از طرف معلمین دبستان آژنك ناحیه یك‌آموزش‌و پرورش تهران‌ـ رحمت حسن‌زاده
آ_۱۰۲۳۳

شاهنشاها

جان‌نثار افتخار دارد مراتب سپاس وحق‌شناسی خود ومعلمان دبستان شاه‌عباس کبیر ناحیه یك آموزش و پرورش تهران را بمناسبت صدور اوامر همایونی مبنی‌بر همطرای فوق‌العاده شغلی معلمان با سایر کارمندان‌دولت به‌پیشگاه مبارك آن رهبر خردمند فرهنك پرور تقدیم‌دارد.

از طرف معلمین دبستان شاه‌عباس کبیر ناحیه یك آموزش و پرورش تهران ـ پروانه قدس
آ_۱۰۲۰۹

شاهنشاها

جان نثار افتخار دارد مراتب سپاس و حق شناسی‌خود ومعلمان‌مدرسه راهنمائی‌چیستاناحیه‌یک‌آموزش و پرورش‌تهران را بمناسبت صدور اوامر همایونی مبنی برهمطرازی فوق‌العاده شغلی معلمان باسایر کارمندان دولت به‌پیشگاه مبارك آن رهبر خردمند فرهنگ‌پرور تقدیم دارد.

ازطرف معلمین مدرسه راهنمائی چیستا ناحیه یک آموزش وپرورش تهران‌ـ هما روستائی
آ_۱۰۱۹۳

شاهنشاها

جان نثار افتخار دارد مراتب سپاس و حق شناسی‌خود ومعلمان مدرسه‌راهنمائی شیخ‌بهائی ناحیه‌یک آموزش‌وپرورش تهران‌رابمناسبت‌صدور اوامرهمایونی‌مبنی‌برهمطرازی‌فوق‌العاده شغلی معلمان باسایر کارمندان دولت به‌پیشگاه مبارك آن رهبر خردمند فرهنگ‌پرور تقدیم دارد.

ازطرف معلمین مدرسه راهنمائی شیخ بهائی ناحیه یک آموزش وپرورش تهران‌ـ جواد سعیدی
آ_۱۰۱۹۴

پیشگاه مبارك شاهنشاه آریامهر

افتخار دارد مراتب سپاس بیکران دبیران دبیرستان کاخ را بمناسبت صدورفرمان همایونی مبنی برهمطرازی فوق‌العاده شغل معلمان باسایر کارمندان تقدیم دارد .

از طرف دبیران دبیرستان کاخ‌ـ ناحیه یك آموزش و پرورش ـ معصومه ندافی
آ_۱۰۲۴۷

شاهنشاها

جان‌نثار افتخار دارد مراتب سپاس وحق‌شناسی‌خود ومعلمان دبستان رشدیه ناحیه یك آموزش وپرورش‌تهران را بمناسبت صدور اوامر همایونی‌مبنی‌بر همطرای‌فوق‌العاده شغلی معلمان باسایر کارمندان دولت به‌پیشگاه مبارك‌آن رهبر خردمند فرهنك پرور تقدیم دارد .

از طرف معلمین دبستان رشدیه ناحیه یك آموزش وپرورش تهران ـ ناهید رضوی
آ_۱۰۲۰۳

شاهنشاها

معلمان دبستان نیک‌اندیش ناحیه یک آموزش و پرورش تهران باقلوبی آکنده از مهر شاه، صمیمانه‌ترین سپاس و درود قلبی خود را بمناسبت توجهات خاصه همایونی نسبت به‌طبقه معلمین کشور تقدیم داشته وبقای سلطنت آن شهریار دادگستر را از خداوند متعال مسئلت دارند.

از طرف معلمین دبستان نیک‌اندیش ناحیه یک آموزش‌و پرورش ـ نصرت حبیسی
آ_۱۰۱۸۸

شاهنشاها

معلمان مدرسه راهنمائی فیروزآباد ناحیه یك‌آموزش وپرورش تهران‌با قلوبی آکنده از مهرشاه ، صمیمانه‌ترین سپاس و درودقلبی خودرا بمناسبت توجهات خاصه‌همایونی نسبت به طبقه معلمین کشور تقدیم داشته و بقای سلطنت آن‌شهریار دادگستر را از خداوند متعال مسئلت دارند.

از طرف معلمین مدرسه راهنمائی شهید بهائی ناحیه یك آموزش و پرورش تهران ـ فریده حسینیان
آ_۱۰۱۹۹

پیشگاه مبارك شاهنشاه آریامهر

جان نثار افتخار دارد مراتب‌سپاس قلبی معلمان‌دبستان جهان دانش و هنر را بمناسبت صدور فرمان همطرازی فوق‌العاده شغل معلمان باسایر کارمندان دولت تقدیم دارد.

از طرف معلمان دبستان جهان دانش‌هنر ناحیه ۱ آموزش و پرورش ـ دهقانپور
آ_۱۰۲۳۶

شاهنشاها

معلمان دبستان محبوبی ناحیه یک‌آموزش و پرورش تهران با قلوبی آکنده از مهر شاه ، صمیمانه ترین سپاس‌و درود قلبی خود را بمناسبت توجهات خاصه همایونی‌نسبت به طبقه معلمین کشور تقدیم داشته و بقای سلطنت آن شهریار دادگستر را از خداوند متعال مسئلت دارند .

از طرف معلمین دبستان محبوبی ناحیه یک‌آموزش‌و پرورش تهران ـ ارثیه محبی
آ_۱۰۲۰۴

شاهنشاها

سپاس بیکران و قلبی خود را بمناسبت تاسیس بـانک فرهنگیان ، ایجاد فوق‌العاده شغلی و فنی برای معلمان ، ایجاد خانه های فرهنگی ، اجرای پروژه کارانه‌وهمطرازی فوق‌العاده های شغلی معلمین با سایر کارمندان دولت،بـه پیشگاه مبارک آن شهریار عظیم‌الشان تقدیم میداریم .

از طرف معلمین دبستان برسپولیس ناحیه یک آموزش وپرورش تهران ـ بدرالزمان فتح‌اللهی
آ_۱۰۲۰۷

شاهنشاها

معلمان دبستان وفا ناحیه یک آموزش‌وپرورش‌تهران با قلوبی آکنده از مهر شاه ، صمیمانه ترین سپاس‌و درود قلبی خود را بمناسبت توجهات خاصه همایونی نسبت بـه طبقه معلمین کشور تقدیم داشته و بقای‌سلطنت آن‌شهریار دادگستر را از خداوند متعال مسئلت دارند .

از طرف معلمین دبستان وفا ناحیه یک آموزش‌وپرورش تهران ـ زهرا علیمی

شاهنشاها

عمیق‌ترین و صمیمانه ترین سپاس قلبی خود را بمناسبت تاسیس بانک فرهنگیان ، اجرای پروژه کارانه ، ایجاد خانه های فرهنگی ، ایجاد فوق‌العاده شغلی و فنی برای معلمان و همطرازی فوق‌العاده های شغلی معلمین باسایر کارمندان دولت به پیشگاه آن رهبر عالیقدر و فرهنگ پرور تقدیم میدارند .

از طرف دبیران دبیرستان آسیا ناحیه یک آموزش و پرورش ـ آذر جعفریان
آ_۱۰۲۳۴

شاهنشاها

جان نثار افتخار دارد مراتب سپاس و حق شناسی‌خود ومعلمان دبیرستان جلوه ناحیه یک آموزش وپرورش تهران را بمناسبت صدور اوامر همایونی مبنی برهمطرازی فوق‌العاده شغلی معلمان باسایر کارمندان دولت بپیشگاه مبارک آن رهبر خردمند فرهنگ‌پرور تقدیم دارد.

از طرف دبیران دبیرستان جلوه ناحیه یک آموزش و پرورش تهران‌ـ حسن دانش
آ_۱۰۱۹۲

شاهنشاها

معلمان دبستان و مدرسه راهنمائی نیک پور ناحیه‌یک آموزش و پرورش تهران با قلوبی آکنده از مهر شاه ، صمیمانه ترین سپاس و درود قلبی خود را بمناسبت‌توجهات خاصه همایونی نسبت به طبقه معلمین کشور تقدیم داشته‌و بقای سلطنت آن شهریار دادگستر را از خداوند متعال مسئلت دارند .

از طرف معلمین مدرسه راهنمائی ودبستان نیک‌پرور ناحیه یک آموزش و پرورش جوری لقارضائیانی
آ_۱۰۲۳۵

شاهنشاها

عمیق‌ترین و صمیمانه‌ترین سپاس قلبی خود را به مناسبت تاسیس بانك فرهنگیان ، اجرای پروژه کارانه ، ایجاد خانه‌های فرهنگی ، ایجاد فوق‌العاده شغلی و فنی برای معلمان و همطرازی فوق‌العاده های شغلی معلمین با سایر کارمندان دولت به پیشگاه آن رهبر عالیقدر و فرهنگ پرور تقدیم میدارند.

از طرف مدرسه راهنمائی مهرناز ـ جان‌نثار ـ روحیه عظیما
آ_۱۰۲۵۰

شاهنشاها

افتخار دارد مراتب سپاس و حقشناسی خود و معلمان دبستان اتحادنو ناحیه یک تهران را به پیشگاه مبارکشاهانه تقدیم دارد.

مدیر دبستان اتحادنو جان‌نثار اشرف یوسفنژادگروری
آ_۱۰۲۵۹

شاهنشاها

عمیق‌ترین و صمیمانه ترین سپاس قلبی خود را به مناسبت تاسیس بانك فرهنگیان ، اجرای پروژه کارانه ، ایجاد خانه‌های‌فرهنگی، ایجاد فوق‌العاده شغلی‌وفنی‌برای معلمان و همطرازی فوق‌العاده های شغلی معلمین با سایر کارمندان دولت به پیشگاه آن رهبر عالیقدر و فرهنگ‌پرور تقدیم میدارند .

ازطرف معلمین دبستان زیبا ناحیه یك آموزش و پرورش تهران ـ صدیقه عارفیان
آ_۱۰۱۸۷

پیشگاه مبارك شاهنشاه آریامهر

معلمان دبستان عزیزیان ناحیه یک آموزش و پرورش تهران صمیمانه‌ترین و بی‌شائبه‌ترین سپاس قلبی خود رابمناسبت صدور فرمان مطاع همایونی مبنی بر برابری فوق‌العاده شغل معلمان با سایر کارمندان دولت، به خاکپای ملوکانه تقدیم و از خداوند متعال بقای جاودانه دودمان‌پرافتخار پهلوی رامسئلت دارند.

ازطرف معلمین دبستان عزیزیان ناحیه یک‌آموزش وپرورش تهران‌ـ عزت عزیزی‌فر
آ_۱۰۱۹۶

شاهنشاها

عمیق‌ترین وصمیمانه‌ترین سپاس قلبی خود را بمناسبت تاسیس بانک فرهنگیان، اجرای پروژه کارانه، ایجاد خانه‌های فرهنگی، ایجاد فوق‌العاده شغلی وفنی برای معلمان وهمطرازی فوق‌العاده‌های شغلی معلمین باسایر کارمندان دولت به پیشگاه آن رهبر عالیقدر وفرهنگ پرور تقدیم میدارند.

از طرف معلمین دبستان جلوه ناحیه یک آموزش و پرورش تهران‌ـ گیتی نجومی
آ_۱۰۱۹۸

شاهنشاها

سپاس بیکران وقلبی خود را بمناسبت تاسیس بانـک فرهنگیان، ایجاد فوق‌العاده شغلی وفنی برای معلمان ، ایجاد خانه‌های فرهنگی، اجرای پروژه کارانه‌وهمطرازی فوق‌العاده های شغلی معلمین باسایر کارمندان دولت، بپیشگاه مبارک‌آن شهریار عظیم‌الشان تقدیم میداریم.

از طرف معلمین دبستان جلوه ناحیه یک آموزش وپرورش تهران ـ فاطمه روحانی
آ_۱۰۱۹۷

پیشگاه مبارك شاهنشاه آریامهر

معلمان مدرسه راهنمائی مهناز ناحیه یک تهران مراتب سپاس بیکران خود را بمناسبت صدور فرمان ملوکانه مبنی‌بر همطرازی فوق‌العاده شغل معلمان با سایر کارمندان تقدیم‌میدارند

از طرف معلمان مدرسه راهنمائی مهرناز ـ جان‌نثار ـ روحیه عظیما
آ_۱۰۲۵۰

شاهنشاها

افتخار دارد مراتب سپاس و حقشناسی خود و معلمان دبستان اتحادنو ناحیه یک تهران را به پیشگاه مبارکشاهانه تقدیم دارد.

مدیر دبستان اتحادنو جان‌نثار اشرف یوسفنژادگروری
آ_۱۰۲۵۹

شاهنشاها

عمیق‌ترین و صمیمانه ترین سپاس قلبی خود را به مناسبت تاسیس بانك فرهنگیان ، اجرای پروژه کارانه ، ایجاد خانه‌های‌فرهنگی، ایجاد فوق‌العاده شغلی‌وفنی‌برای معلمان و همطرازی فوق‌العاده های شغلی معلمین با سایر کارمندان دولت به پیشگاه آن رهبر عالیقدر و فرهنگ‌پرور تقدیم میدارند .

از طرف معلمین و استادان هنرستان صنعتی راه و ساختمان ناحیه یك آموزش و پرورش تهران
مهندس توسلیان
آ_۱۰۲۰۲

شاهنشاها

اوامر شاهانه مبنی برتامین رفاه و آسایش بیشتر طبقه فرهنگیان که مربیان وسازندگان زنان ومردان‌فردای این کشورند ، موجب نهایت خوشوقتی وافتخار گردیده است . سپاس قلبی و صمیمانه خود را بدین مناسبت به پیشگاه مبارك شهریار عظیم‌الشان تقدیم میداریم .

از طرف معلمین و استادان هنرستان صنعتی راه و ساختمان ناحیه یك آموزش و پرورش تهران
مهندس توسلیان
آ_۱۰۲۰۲

یوگا: تمرین‌هایی برای شادابی و رفع خستگی

اشاره :

وعده کرده بودیم ، چگونگی حرکات ورزش یوگا را باشکل های لازم برایتان چاپ کنیم تا خوانندگان علاقمند بتوانند با استفاده از شکل های چاپ شده ورزش کنند .این سلسله مطالب، زیر نظر مسعود مهدوی ، مربی ورزش‌یوگای دانشگاه ملی چاپ میشود .

یوگا

بشر همیشه در جستجواست تا خود را کامل‌تر کند زیرا دانش خود را در برابر خواسته هایش بسیار ناچیز می‌بیند . زمانی که فقط سنك را می‌شناخت‌وحدود زندگی‌واختیارات خود را فقط‌درچهار دیوارسنگی ووسایل و ابزاری که بدست خود از سنك ساخته بود می‌دید ، تا امروز که از طرفی به قلب اتم و از طرفی دیگربه ماوراء کهکشانها نفوذ کرده ، همیشه خود را درحال تکامل می‌بیند و بسوی‌هدفهای تازه جذب می‌شود ، ولی چرا باوجود اینکه علم پزشکی‌و روان‌کاوی روزبروز کامل‌تر میشود،امراض جسمی و روحی بیشتر به بشر متمدن مسلط میشوند ؟ جواب سئوال در وجود انسان است ، چنانکه سقراط برمعبد الفی نوشته بود : اول خود رابشناس و این یوگا مکتب فرد‌شناسی است !

فلسفه یوگا

فلسفه یوگا تکیه براتحاد و هارمونی بین نیرو های‌متضاد درونی میکند و راه برقراری صلح با طبیعت را می‌آموزد و برای ایجاد چنین وضعیتی نخست باید به جسم رجوع کرد کرد و آنرا از تمام سموم و ناخالصی ها تصفیه نمود تافکر نیز در راه صحیح قرار گیرد. فلسفه یوگا انزوا و گوشه ـ گیری را رد میکندو راه‌استفاده از نیرو های نهفته جسمی و دماغی را می‌آموزد . هر کس در هر شرایطی میتواند بازده انرژیهای موجود در خود را به

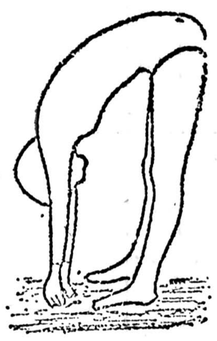
ش (۵)

حداکثر برساند و برخلاف‌تصور عوام یوگی آن کس نیست‌که بدن و فکر خودرا تحت شرایط مشکل و طاقت فرسا بگذارد ، بلکه باشناخت واقعی روح و جسم خود به‌نیازهای واقعی‌اش پاسخ می‌دهد .

یوگا رشته های مختلف‌دارد ولی هدف تمام آنها رسیدن به حقیقت مطلق و خودشناسی است دستوراتی که در اینجا ذکر میشود ، جنبه خود آموز دارد و شماکه مایل به انجام حرکات یوگا هستید می‌توانید از آنها سودجوئید .

توجه :

۱ـ حرکات را همیشه روی پتوی دولائی که بر روی زمین صافی و در محلی که دارای هوای تمیز است انجام دهید .

۲ـ انجام تمرینات باید حداقل سه ساعت پس از صرف غذا باشد .

۳ـ در انجام حرکات به ماهیچه ها زیاد فشار نیاوریدو از راه بینی نفس بکشید .

۴ـ همیشه حواس خود رادر بخش انقباض و کشش ماهیچه جمع کنید .

۵ـ اگر دچار ناراحتی و کسالت مبهمی هستیدبرای‌شروع یوگا با پزشك خود مشورت کنید .

۶ـ اوقاتی که‌نباید‌تمرینات بدنی را انجام دهید .

هنگام داشتن تب و خستگی و کوفتگی شدید ماهیچه ها ـ و بانوان در مدت عادت‌ماهانه.

تمرین اول : تازه‌کننده

این تمرین بدن و سلسله اعصاب را تازه می‌کند و آنرا می‌توان در محل کار وفواصل کارهای خسته کننده انجام‌داد و نیروی فکری مجدد کسب کرد .

راست بایستید و پاها را به‌اندازه پنجاه سانتی متر از یکدیگر باز کنید و بازوهارا بدون هیچگونه انقباض از دو طرف بدن بطور آویخته‌نگاه دارید (ش۱) سر را خیلی با ملایمت به جلو خم کنید وپس از آن شانه‌ها و دستها را به جلو و پائین متمایل کنید (ش۲)

در این حالت دستها بدون هیچگونه انقباض تحت تاثیر سنگینی خود قرار دارند می ـ باشند (ش ۳) فکر کنید که هرلحظه به سنگینی سرودستهاو شانه‌ها افزوده میشود وفاصله آنها نیز بازمین کمتر می ـ گردد . این حرکت را بسیار نرم و بدون شتاب انجام‌دهید ، تا پس از ۱۰الی۲۰ ثانیه‌ستون فقرات کاملا خم و دستهانزدیك یاروی زمین قرار گیرند.(ش٤) پس از ۱۰ ثانیه توقف با همان حرکت ملایم‌بدن راکم‌کم راست نگاهدارید . هنگام‌توقف تا حد امکان دستها و سر را بحالت آویخته نگاه دارید تا انگشتان دستها مطابق شکل (ش۵) کاملا روی زمین قرار گیرند .

اثر این تمرین باعث ازبین رفتن خستگی ماهیچه‌ها ومفاصل میشود . و اگر در تمام‌مراحل آن دستها و سرراکاملاآویخته نگاه دارید ، موجب آرامش اعصاب خواهد شد . انجام تمرین مذکور بلافاصله پس از کار های فکری موجب رسیدن خون بیشتر به مغز میشود و سلسله اعصاب را تغذیه می‌کند .

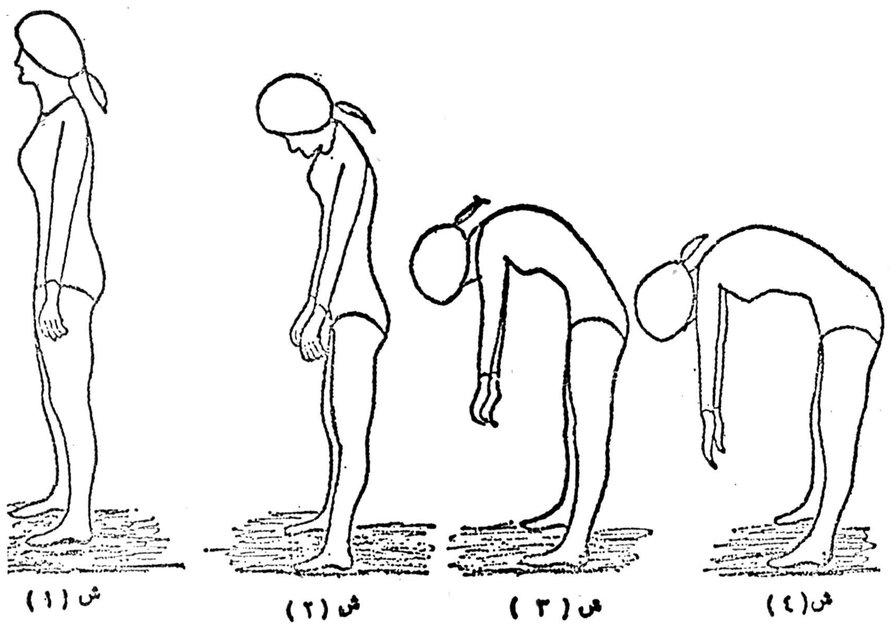
ش (۱) ش (۲) ش (۳) ش(٤)

تکنولوژی پیشرفته پلی اکریل ایران درخدمت گسترش صنایع نساجی کشور

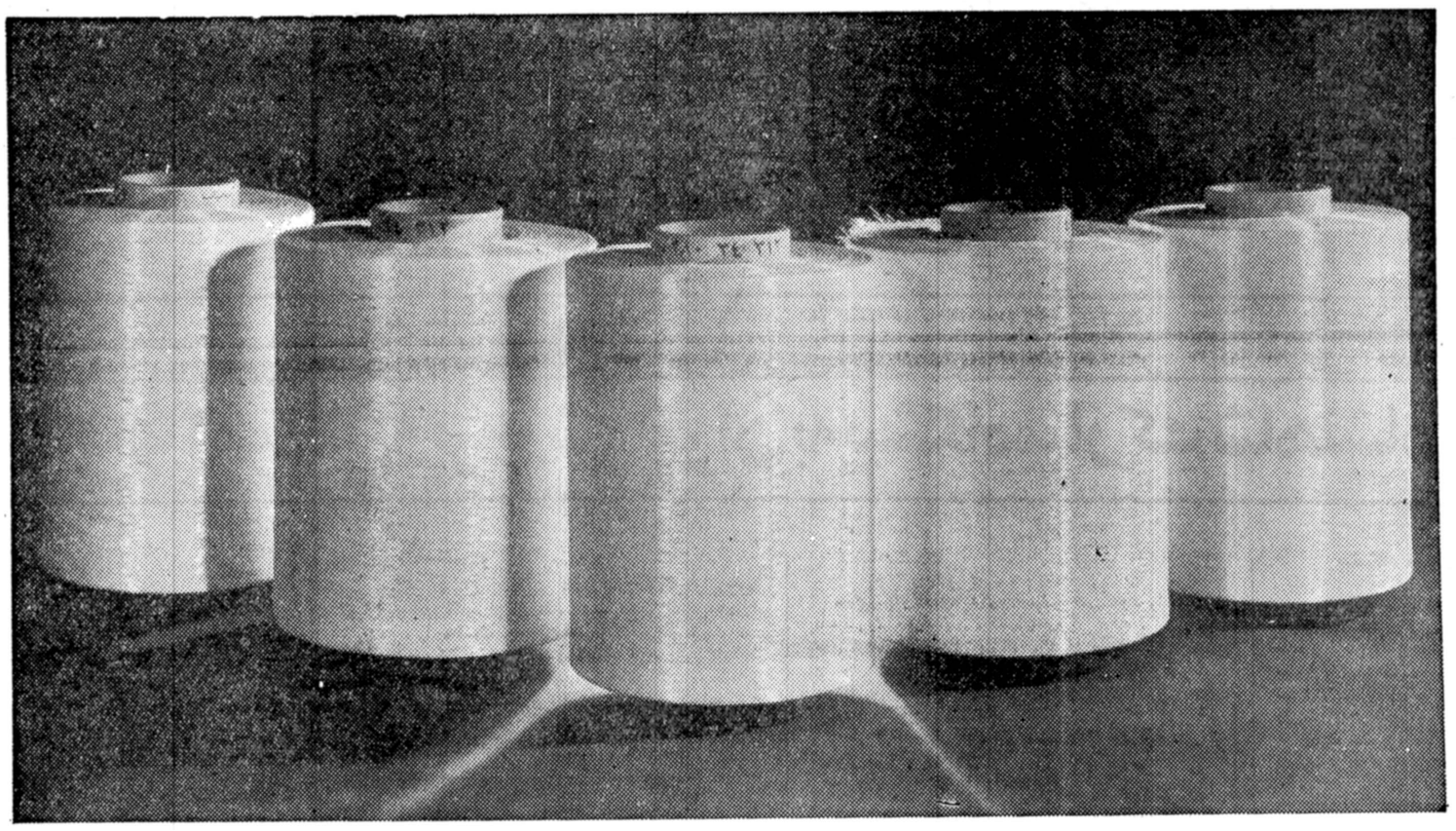

پلی اکریل ایران خدمات زیر را به صنایع نساجی ایران تقدیم میکند.

- پلی اکریل ایران، با بهره گیری از ۵۰ سال تجربیات با ارزش "دوپان" بزرگترین تولید کننده الیاف پلی استر و اکریلیك در جهان به پیشرفت و گسترش صنایع نساجی ایران کمك میکند.
- پلی اکریل ایران با تولید وارائه مرغوبترین انواع نخ و الیاف پلی استر و اکریلیك تولیدکنندگان پارچه و منسوجات داخلی را از محصولات خارجی بی نیاز میسازد و کمك میکند تا سطح مرغوبیت تولیدات خود را تا بالاترین حد استانداردهای جهانی بالا ببرند.
- پلی اکریل ایران با تقدیم خدمات فنی و ارائه جدیدترین ایده ها و طرحهای مد وبهترین متدهای بازاریابی ، صنایع نساجی ایران را در رسیدن به مرحله جدیدی از پیشرفت و تحول کمك میکند.

پلی اکریل ایران با تولید مرغوب ترین الیاف پلی استر و اکریلیك به صنایع نساجی ایران کمك خواهد کرد تا بهترین انواع پارچه و منسوجات را با بالاترین کیفیت ممکن در اختیار مصرف کنندگان خود قرار دهند.

شرکت پلی اکریل ایران

CASPIAN 104

پیشگاه مبارك شاهنشاه آریامهر

فرهنگیان بخش لواسانات شمیران افتخار دارد بمناسبت صدور فرامین ملوکانه مبنی برتاسیس بانك فرهنگیان،باشگاه ها و خانه سازی معلمان بویژه همطرازی فوق‌العاده شغل‌معلمان باسایر کارمندان دولت مراتب سپاس خودرا بخاکپای همایونی تقدیم دارند .

از سوی معلمان مدارس لواسانات ـ غلامرضا جبلی ـ یفین علی ـ یحیائیان ـ جبلی سینکی ـ دزواره‌ای ـ قاسملوئی ـ گرجی ـ روانپور ـ بضاعتی ـ تراب‌احمدی ـ امیدواری ـ کیانی ـ فرخی ـ نادری ـ امینی ـ کرمانشاهی ـ اصغری مقدم ـ کریمی ـ قمی ـ ایگه‌ای ـ عباس کمردی ـ خدابنده ـ شیرخانی ـ احیائی ـ دری ـ نیك پور ـ اکبری ـ هاشمیان ـ فروغی ـ ثابت ـ محسنیان ـ نادر سپاهی ـ شیرازی ـ شکارسرائی ـ مومجی ـ فیضی ـ حیاتی ـ تقوی

پیشگاه مبارك شاهنشاه آریامهر

افتخار داریم مراتب سپاس قلبی خود را بمناسبت صدور فرمان همطرازی فوق‌العاده شغل معلمان با سایر کارمندان دولت ، به پیشگاه مبارک ملوکانه تقدیم داریم.

رئیس و معلمان مدرسه راهنمائی انوری ـ ناحیه۱۷ آموزش و پرورش تهران

اعلیحضرت شاهنشاه آریامهر

معلمین و کارکنان دبستان عظیم‌زاده ناحیه ۷تهران بمناسبت صدور فرمان یکسان شدن‌فوق‌العاده شغل‌معلمین با کارمندان دولت سپاس بیکران خود را تقدیم شاهنشاه محبوب واندیشمند ایران می‌نمائیم .

از طرف معلمین و کارکنان هوشنك‌ناصرشریفی

پیشگاه مبارك شاهنشاه آریامهر

افتخار دارد از طرف معلمان و کارکنان دبستان‌اسدی ناحیه ٤ تهران مراتب سپاس و امتنان‌قلبی خود رابمناسبت صدور فرمان هم طرازی فوق‌العاده شغل معلمان و سایر کارمندان تقدیم دارد .

رئیس دبستان اسدی ـ شیرین‌نیل‌کوئی
آ ـ ٤٩٤٣

پیشگاه مبارك شاهنشاه آریامهر

سپاس دبیران دبیرستان راشدی ناحیه ۱۷ تهران به مناسبت صدور فرمان هم طرازی فوق‌العاده شغل معلمان‌با سایر کارمندان دولت بشارتان باد .

دبیران دبیرستان راشدی
آ ـ ۱۰۱۳۸

پیشگاه مبارك شاهنشاه آریامهر

کارکنان دبستان سپه ناحیه ۱۷ تهران از عنایات شاهانه در مورد ارتقاء مادی و معنوی جامعه معلم‌صمیمانه سپاسگزار است .

از طرف کارکنان دبستان سپه ـ آذرکروندی
آ ـ ۱۰۱٤۱

پیشگاه مبارك اعلیحضرت همایون شاهنشاه آریامهر

معلمین دبستان بسطامی ناحیه۷ تهران سپاس بیکران خود را از عنایات شاهانه در مورد همطرازی فوق‌العاده‌شغل آموزگاران باسایر کارمندان دولت به پیشگاه رهبربزرك تقدیم میدارد .

از طرف آموزگاران دبستان بسطامی ناحیه ۷تهران
اعظم مستشیری
آ ـ ۱۰۱٤٦

پیشگاه مبارك اعلیحضرت همایون شاهنشاه آریامهر

آموزگاران دبستان ابوالقاسم شکرائی ناحیه۷تهران سپاس قلبی خود را از فرمان همایونی مبنی برهمطرازی فوق‌العاده شغل معلمین باسایر کارمندان دولت تقدیم خاکپای مبارك همایونی می‌نمایند .

از طرف آموزگاران دبستان ابوالقاسم‌شکرائی ناحیه۷ تهران اعظم مستشیری
آ ـ ۱۰۱٤٥

پیشگاه مبارك شاهنشاه آریامهر

فرهنگیان بخش رودبار قصران شمیران بمناسبت‌صدور فرامین شاهانه در مورد اجرای طرح کارانه ، تاسیس بانک فرهنگیان ، ایجاد باشگاه های معلمان وبخصوص همطرازی فوق‌العاده شغل معلمان با سایرکارمندان‌مراتب سپاس‌خویش را به خاکپای همایونی تقدیم میدارند .

از سوی معلمان مدارس رودبار قصران ـ فرهت ـ شبانی ـ جاوید ـ نیلی اردکانی ـ سراجی ـ اهری پور ـ کیارستمی ـ ساوه دورودی ـ بیات ـ پور شیرازی ـ طاهری شادفر ـ یکتا نظر ـ باروتی ـ میر محمد حسینی ـ ندیمی ـ میگونی ـ کوثری ـ کیا دربندسری ـ محمد صالح‌صالحیان.

سرود شادی بچه‌ها باجنگل ودریا پیوند میخورد

بچه‌های شمادراردوی رامسرچه می‌کنند؟

در شش کیلومتری‌غرب رامسر، در دامنه کوهی‌پوشیده از درختان جنگلی، شهرکی برپاست که در طول تابستان ۳۰ هزار تن از برگزیده‌ترین دانش آموزان کشور را در دوره‌های یک هفته‌ای پذیرا میشود.
این شهرک که جاده زیبای کناره آنرا از آب‌های نیلگون «خزر» جدا می‌کند، اردوگاه تربیتی دانش آموزان کشور است. ساکنان این شهرک تفریحی آموزشی بجز چند اداره کننده اردو پزشک، آشپز، کارگر وباغبان هزاران دانش‌آموز ممتاز هستند که برای اقامتی یکهفته‌ای از شهرهای دور و نزدیک باین محل اعزام شده‌اند تا از متنوع‌ترین برنامه‌های آموزشی بهره‌مند شوند.

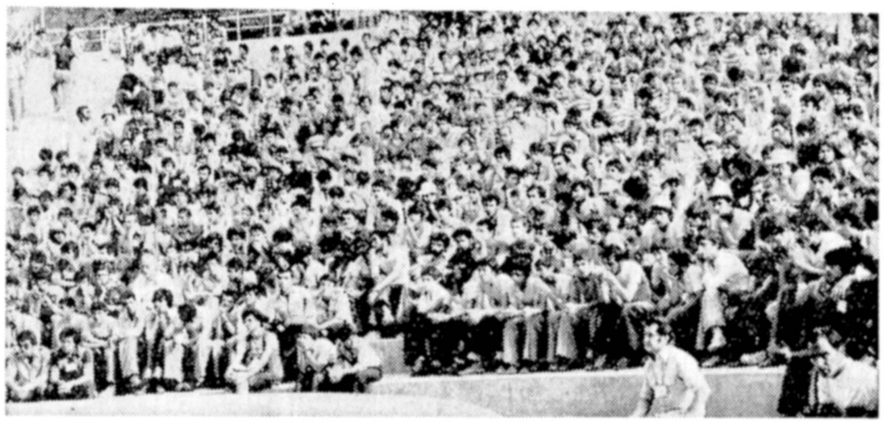

★ شرکت کنندگان دراردو هرشب در سالن آمفی تئاتر اردو گرد آمده، از برنامه‌های تفریحی متنوعی که همسالانشان اجرا می‌کنند بهرممند می‌شوند.

★ پس از اجرای مراسم شامگاه، دانش آموزان شرکت کننده در اردو به آهنگی که دوستانشان می‌نوازندبه رقص و پایکوبی می‌پردازند.

آرامش در اردو

اگر مراقبت های شبانه روزی مسئولان و هماهنگ کنندگان انتظامات لحظه‌ای با غفلت انجام شود با توجه‌به شرایط سنی شرکت کنندگان در اردو هرلحظه احتمال‌وقوع یک درگیری پیش خواهد آمد . شناخت مسائل جوانان ، نیازهایشان و تجربه در این کار اهمیت بسزایی دارد.
« اسرافیل بوستانی» رئیس کمیته انتظامات اردوبار سنگین این مسئولیت رابر دوش دارد و با تلاش شبانه ـ روزی وخونسردی خاصش نظم و آرامش اردو را حفظ میکند . او میگوید :
خونسردی در سرلوحه کار ما قرار دارد . اداره اردویی به این بزرگی که ۲۵۰۰ نوجوان در آن زندگی می کنند کار آسانی نیست از آنجا که شرکت کنندگان‌در اردو سال های نوجوانی را می گذرانند گهگاه بعضی از آنان مقررات اردو را نادیده می گیرند ومهمترین وظیفه ما در اینست که در این زمینه بگونه‌ای رفتار کنیمکه شخص‌متخلف ضمن بهره گیری از آموزش صحیح باخاطره‌ای خوش‌اردو را ترک کند . بوستانی که در طول برپایی‌اردو های تربیتی دانش آموزان در هر شبانه‌روز کمتر از ٤ ساعت‌استراحت میکند می‌افزاید :
لحظه‌ای غفلت در انجام وظیفه و بی‌توجهی‌بمسئولیت کافیست تا شادی و شور وحال حاکم بر اردو را بهم زند. بی‌تردید در این زمینه عشق کادر اجرائی به تامین رضایت دانش آموزان مهمترین نقش را ایفا میکند .

● چهره‌ها، گویش‌ها و آداب‌ورسومشان متفاوت‌است. در ابتدای ورود به اردوگاه تربیتی یکدیگر را نمی‌شناسند ولی گروه بیشماری از آنان‌در کمترین زمان دل بهم می‌پیوندند ورشته الفت محکم می‌کنند و این بیشتر دربرنامه‌های تفریحی و جلسات بحث و گفت وشنود فراهم میشود.
ساکنان اردو از اولین‌لحظه ورود تا هنگام ترک اردو ملزم بمرعایت مقررات اردویی‌هستند.
هر روز ساعت ٦ بامداد همزمان با تابش اولین شعاع آفتاب به اردوگاه« شیپو ربیدار باش پایان وقت خواب رااعلام میکند وپس از بیداری و تمیز کردن خوابگاه در راس ساعت ٦٫٥ شرکت کنندگان در اردو همراه با مربیان خود در صف هایی منظم برای انجام مراسم صبحگاه روبروی جایگاه برچم قرار می‌گیرند.

ورزش‌صبحگاهی

بعد از اجرای این مراسم ، «ورزش صبحگاهی» ته مانده رخوت ناشی‌ازخواب درهوای نمناک شمال را از تن‌ها بدر میکند و آنگاه به ترتیبی که از بلندگوهای پراکنده در نقاط مختلف اردو اعلام‌می‌شود دانش آموزان هراستان و شهرستان بادریافت «کوپن غذا» برای صرف صبحانه راهی «سلف سرویس» می‌شوند.
بعد از صرف صبحانه کلاس های آموزشی اردو تشکیل میشود، کلاس‌ها مختلط و شرکت در آنها اجباری است‌اما انتخاب نوع کلاسهای‌آموزشی به‌اختیار دانش آموز است . در فاصله زمانی ٨٫٥ تا ١٠صبح که کلاس‌های آموزشی دایر است بجز نگهبانانی که برای حفاظت از چادرها انتخاب شده‌اند ، بیکاری و گردش در اردوگاه غیر مجاز است. دراین کلاس‌ها کدرفضای بازمحوطه اردوگاه بطور پراکنده تشکیل میشود عده‌ای با فن عکاسی و تکنیک‌های آن آشنا می‌شوند ، عده‌ای شیوه‌های تازه‌ای در خوشنویسی‌ونقاشی‌می‌آموزند وگروههای دیگر از دانسته‌های متخصصان وکارشناسان تئاتر، رقص‌های محلی ، فن بیان ، موسیقی، هواپیمائی ، آواز ، وروزنامه‌نگاری بهره می‌گیرند. همچنین تعدادی‌هم‌با ویژگیهای ساختمانی وکاربرد سلاح‌های جنگی آشنا میشوند و در این کار تا آنجا پیش می‌روند که بطور مثال میتوانند با چشمان بسته قطعات «تفنگام- یک» را باز کنند و ببینند.

استخر و دریا

در ساعت ١٠ صبح مدت کلاس‌های آموزشی پایان می‌گیرد و دانش آموزان دختر و پسر برای‌شنا آماده‌میشوند. استفاده از دریا و استخربطور متناوب‌صورت می‌گیرد.هنگامی که دخترها در «دریا» هستند پسرها از استخر استفاده‌میکنند و در وقت بعدی برای استفاده از دریا و استخرپسرها ودختر ها جایشان را باهم عوض می‌کنند.
برای استفاده از دریا مقررات ویژه‌ای رعایت میشود. دانش آموزان هر شهرستان واستان باید همراه‌باسرپرستان و مربیان خود در کنار در ورودی اردوگاه حاضرشوند وبانظارت مربی و سرپرست خود از «پل هوایی» که بر مسیر جاده کنار (رامسر ـ رشت) احداث شده عبور کرده، خود را بدریا برسانند درداخل آب هم به سروکول هم پریدن و هرگونه شیطنتی که با خطر توام باشد ممنوع است.
محوطه بازی و شنا بوسیله طناب و سکوهائی که ماموران نجات غریق در آن مستقرهستند کاملا محصور گردیده و برای کوچکترها نیز «حد مجاز»تعیین شده است.
گله عده‌ای از دانش آموزان از همین جا شروع میشود . بعضی از این دانش آموزان‌که بمهارت خود در شنا اطمینان بیشتری دارند میخواهند اجازه استفاده از «عمق» بیشتر به‌آنها داده شود و بهمین جهت‌گهگاه «زیر آبی» زده چند متری در «خارج از محدوده» دست وپا میزنند ولی با اخطار ماموران نجات غریق مجددا به «محدوده مجاز» باز میگردند.
در استخر هم مانند سالهای گذشته تنها به آب تنی باید دلخوش کرد زیرا با وجودیکه استخر کوچک نیست تعداد شناگران بقدری زیاد است که جایی برای شنا کردن باقی نمی‌ماند.
بعد از صرف ناهار از ساعت ٢تا٣٫٥ بعد ازظهر وقت استراحت است و پس از آن بار دیگر علاقمندان به شنا میتوانند از استخر و دریا استفاده کنند.

رقص آوازوتئاتر

در ساعت ٥ بعد از ظهر عصرانه داده می‌شود و آنگاه بازهم جلسات بحث و گفت و شنود و کلاس‌های آموزشی دایر است. در ساعت ٧٫٥مراسم شامگاه انجام می‌شود و در پایان این مراسم شرکت‌کنندگان در اردو و در حلقه‌های جداگانه به رقص و شادی مشغول می‌شوند.
پس از صرف شام نیز شادترین برنامه‌های اردویی در«آمفی تئاتر» اردو انجام می‌شود و هنرمندان هر استان اجرای برنامه‌های هنری آمفی تئاتر را بعهده دارند.

هدف اردوهای تربیتی

با جعفر پور مدیر کل امور تربیتی‌وزارت آموزش‌وپرورش در مورد هدف از برپائی این گونه اردوها به گفتگو مینشینیم میگوید:
در طول تابستان بیش از۳۰ هزار دانش آموز ممتاز کشور به اردوگاه تربیتی رامسر اعزام می‌شوند تا در محیطی گسترده‌تر استعدادها و هنرهای خودرا بروز دهند. هدف از تشکیل‌این اردوها ایجاد حس مسئولیت، تقویت حس همکاری و هماهنگی بادیگران در زندگی اجتماعی نوجوانان است. آنها در این محل دوستان‌جدیدی‌پیدا میکنند وبا گوشه‌هایی از آداب و رسوم ورفتار دیگر هموطنان خود که از گوشه و کنارکشور به اردو می‌آیند آشنا می‌شوند.
برنامه‌های اردو با نظرخواهی از کارشناسان امور تربیتی استان‌ها و همه پرسی ازدانش آموزان انتخاب شده است و در این راه سیاست کلی و برنامه آموزشی کشور بکار گرفته می‌شود.
مدیر کل‌امور تربیتی‌آموزش وپرورش در مورد گسترش اردوگاههای تربیتی می‌گوید : تاسال آینده اردوگاه شماره ۳ در کنار اردوگاه شماره یک آماده بهره‌برداری می‌شود . تجهیز وتوسعه اردوگاههای شاهکوه اصفهان و صیر، رضائیه نیز جزو طرح‌های سال ۳۷ است. تجهیز وبهره‌برداری از اردوگاههای تربیتی دزفول و مشهد نیز در برنامه اجرایی سال ۳۸ قرار دارد . البته غیر از اردوگاه‌شماره ۳در ٦ سال آینده برای گسترش اردوگاههای تربیتی در شمال برنامه‌ای نداریم.

تحول‌در مدیریت اردوها

حجتی معاون مدیر کل امور تربیتی وزارت‌آموزش‌وپرورش نیز در گفتگو باگزارشگر روزنامه اطلاعات میگوید:
امسال ریاست هر اردو به یکی از کارشناسان تربیتی‌استان ها محول میشود وکادررهبری سالهای گذشته کنار گذاشته شده‌اند. این تصمیم در سمینار روسای امور تربیتی استانها اتخاذ شده است تا مسئولان امور تربیتی در میدان تازه‌ای لیاقت وکاردانی خود را بروز دهند.

اردوگاه تازه‌ای از سال آینده بهره برداری خواهد شد

مدیرکل امور تربیتی : هدف از تشکیل اردوهای تربیتی ، ایجاد حس مسئولیت وهمکاری‌درزندگی اجتماعی نوجوانان است .

★ اسرافیل بوستانی رئیس کمیته انتظامات اردو : باید طوری رفتار کنیم که بچه‌هابا خاطره‌ای خوش اردو را ترک کنند.

اطلاعیه

اتحادیه صنف فرشفروشان تهران

بدینوسیله به اطلاع کلیه دارندگان واحد های صنفی وابسته به این اتحادیه میرساند که مهلت تسلیم اظهارنامه مالیاتی تا آخرتیرماه ۲۵۳۷ میباشد از همکاران محترم‌تقاضا دارد قبل از خاتمه مدت مقرر با مراجعه به‌حوزه مالیاتی محل شغل‌خود، اظهارنامه ـمالیاتی‌را تنظیم نمایندتاضمن‌برخورداری از تسهیلات لازم مشمول جریمه مقرر نشوند .

اتحادیه صنف فرشفروشان تهران

آ_٤٩٧٩

بایخچال وفریزر زانوسی مدرن زندگی کنید

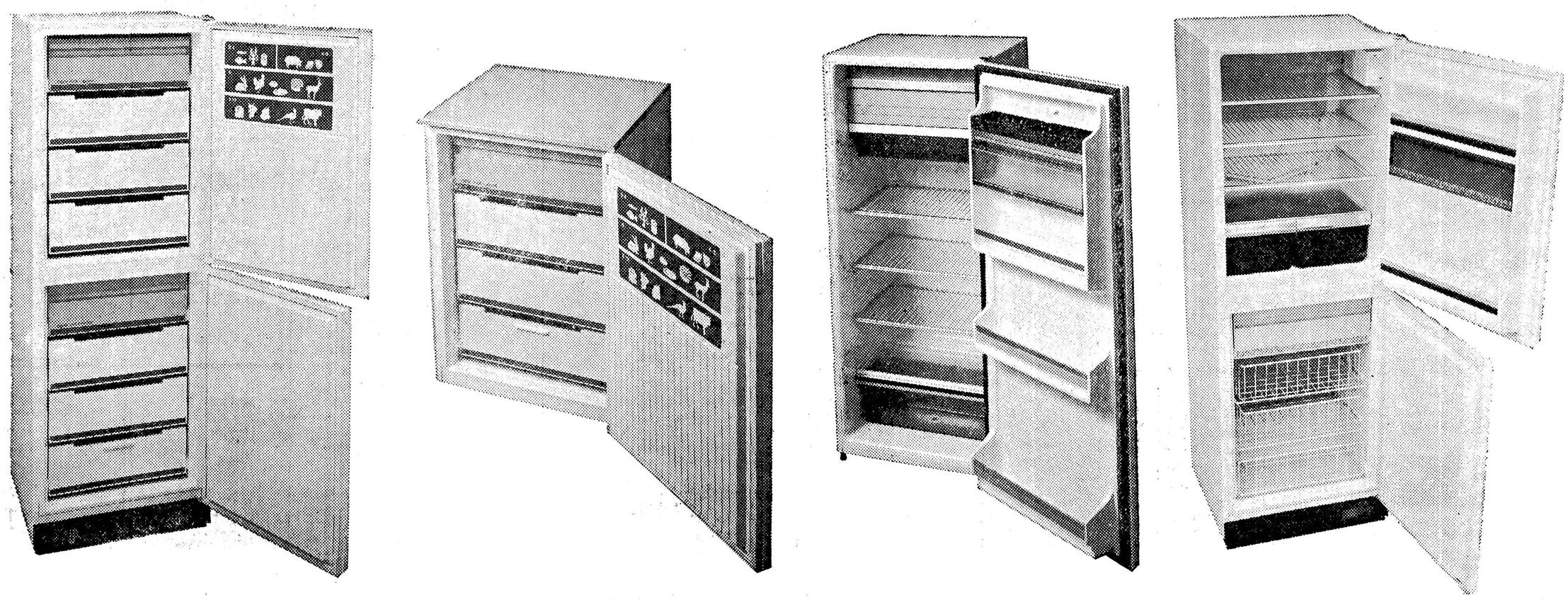

این براستی حقیقتی است که با وجود یخچال و فریزر زانوسی شما بطور کلی ازخریدهای روزانه ومتفرقه بی نیاز خواهید بود ، چون یخچال و فریزر زانوسی با گنجایش فوق العاده وامتیازات منحصر بفرد بشما امکان میدهد که مایحتاج خود را فقط بایکبار خرید برای مدت طولانی ذخیره کرده وهر وقت که بخواهید از سالم‌ترین وتازه‌ترین مواد غذائی استفاده کنید.

- یخچال زانوسی باسیستم سرمای سوپرکلد، درب مغناطیسی ودیفراست اتوماتیک که هرگز برفک نمیزند.
- فریزر زانوسی باسرمای ۲۵ درجه زیرصفر ، حداکثر گنجایش وپیشرفته‌ترین سیستم خنک کننده .
- یخچال وفریزر زانوسی دراندازه‌های مختلف متناسب با احتیاجات خانواده شما.

زانوسی ZANUSSI

زانوسی بزرگترین تولیدکننده لوازم خانگی دراروپا

زانوسی با مجهزترین سرویس در سراسر ایران

نماینده انحصاری ونمایشگاه : شرکت رویال الکتریک ، خیابان سپهبد زاهدی شماره ۳۹ ، تلفن : ۳ـ ۸۳۳۲۹۲

کتاب هفته

با فرا رسیدن میلاد حضرت حجت‌بن‌الحسن

درشت‌ترین قرآن

باترجمه تفسیر وکشف الایات

قرآن کریم سلطانی انتشارات صالحی

که مدتی نایاب بود منتشر شد

در صفحات‌اول این کلام‌اله با دستخطهائی‌از:

علی‌ابن ابی‌طالب ، حسین‌بن‌علی،

علی‌بن موسی الرضا

ونامه حضرت محمدبن عبدالله

پیامبر بزرگ اسلام آشنا میشوید

هدیه چیزی نزدیک به رایگان

۳۰۰تومان

مرکز پخش و انتشار ، انتشارات صالحی

تهران نوروزخان بازار کاشفی تلفن ۵۳۴۵۰۷

فروش در کلیه کتابفروشیهای معتبر ایران

اقبال EQBAL

سازمان چاپ وانتشارات اقبال

میلادبا سعادت حضرت قائم (ع) را تبریك گفته و بمهمین مناسبت افتتاح فروشگاه خیابان‌شاه‌آباد را باطلاع دوستداران کتاب میرساند و درهفته اول نشریات اقبال با تخفیف ۲۰٪ عرضه می شود .

مؤسسه انتشارات امیرکبیر

تهران ـ خیابان وصال شیرازی شماره ۲۸ تلفن ۶۴۲۰۸۷ ـ ۶۴۴۹۹۰

نگاهی به تاریخ جهان ـ در سه بخش
نوشته جواهر لعل‌نهرو
ترجمه محمود تفضلی
چاپ ششم ـ ۱۹۴۶ صفحه.

نامه های ایندیرا گاندی
نوشته ایندیرا گاندی
ترجمه م.ح. سجودی
چاپ اول ـ ۹۴ صفحه

دریای گوهر ـ در سه جلد
گرد آورنده : دکتر مهدی حمیدی شیرازی
چاپ چهارم

هابیل و چند داستان دیگر
نوشته میگل داوانامونو
ترجمه بهاءالدین خرمشاهی
چاپ اول ـ ۲۳۴ صفحه

ماشین های‌الکتریکی ـ جلد اول
نوشته مهندس گیوی
چاپ دوم ـ ۳۲۴ صفحه

مکانیك عمومی‌اتومبیل و شناسائی خودرو
نوشته عبدالجواد بنهی
چاپ پنجم ـ ۲۴۴ صفحه

مادرترا ستایش میکنم (زیباترین آثاردرستایش مادر)
چاپ ششم ـ ۳۱۸ صفحه

شلوار های وصله‌دار
نوشته رسول پرویزی
چاپ هشتم ـ ۱۶۸ صفحه

تاریخ هیجده ساله آذربایجان (یاسرنوشت کردان ودلیران)
در دو جلد ،قطع پالتوئی
نوشته احمد کسروی
چاپ نهم ـ دوره دو جلدی ۳۹۰ ریال

فرهنك فارسی عمید
(قطع بزرك)
تالیف حسن عمید
چاپ دوازدهم ـ ۱۱۴۴ صفحه

ادیان و مکتبهای‌فلسفی هند (در۲جلد)
داریوش شایگان
چاپ دوم ـ ۹۸۰ صفحه

تاریخ مشروطه ایران در (دوجلد ،قطع پالتوئی)
نوشته احمد کسروی
چاپ چهاردهم، بهای دوره دو جلدی ۳۹۰ ریال

صحیفه کامله سجادیه
علی ابن‌الحسین زین العابدین علیه‌السلام
ترجمه و نگارش جوادفاضل
چاپ هفتم ـ ۴۹۸ صفحه

به کودکان خواندن بیاموزید
نوشته گلن دومن
ترجمه پروین بیگلری
چاپ دوم ـ ۱۶۰ صفحه

فرهنك اساطیر یونان و رم ،(دردوجلد)
نوشته پیرگریمال
ترجمه دکتر احمد بهمنش
چاپ دوم، ۱۱۶۰ صفحه

سیر فلسفه درایران
نوشته محمد اقبال لاهوری
ترجمه ا.ح.آریان‌پور
نشرچهارم

سه مقاله درباره‌بردگی
نوشته ای.پ . پتروشفسکی
ی،آ، بلیایف
ترجمه سیروس ایزدی چاپ اول

ولین
نوشته بن‌جانسن
ترجمه عبدالحسین نوشین
چاپ‌دوم

شاهنامه فردوسی
بامقدمه بایسنقری واز روی نسخه طبع امیربهادر
چاپ پنجم

تصویر بررك
نوشته دینو بوتزاتی
ترجمه بهمن فرزانه
چاپ اول

فرهنگ‌حقوقی انگلیسی‌ـفارسی
روزنامه‌خاطرات اعتمادالسلطنه
نوشته اعتمادالسطنه

با مقدمه و فهارس از :ایرج افشار
چاپ سوم

بربادرفته(جلداول‌ودوم)
نوشته مارکارت‌میچل
ترجمه حسن شهباز
چاپ سوم

دیوان عبدالواسع جبلی
به اهتمام و تصحیح و تعلیق ذبیح‌اله صفا
چاپ دوم

موشها و آدمها
نوشته جان‌اشتاین‌بک
ترجمه پرویز داریوش
چاپ سوم

داستان غم‌انگیزو باور نکردنی ارندیرای ساده‌دل‌و مادر بزرگ سنگدلش
نوشته گابریل کارسیا مارکز
ترجمه بهمن فرزانه
چاپ اول

عصر اعتقاد
نوشته آن‌فرمانتل
ترجمه احمد کریمی
چاپ دوم ـ ۲۵۰ صفحه

آخرین روز های لطفعلی خان زند
نوشته‌سرهارفوردجونز ترجمه هما ناطق ـ جان‌گرنی چاپ دوم ۸۴ صفحه

سید جمال‌االدین و اندیشه های او
تالیف‌مرتضی مدرسی چهاردهی
چاپ پنجم ـ ۵۲۵ صفحه

وحشت آباد
نوشته خسرو شاهانی چاپ چهارم ـ ۱۷۷ صفحه

دیوان حافظ
به خط جواد شریفی تابلو ها و تصویرها از محمد تجویدی
چاپ دهم ـ ۳۷۸ صفحه

مدیر مدرسه
نوشته جلال آل‌احمد چاپ ششم ـ ۱۳۴ صفحه

دیوان اشعار محمد تقی بهار (ملك‌الشعرا)
جلد دوم
چاپ سوم ۶۴۶ صفحه

جهان اسلام
(۱ـ دوران خلافت)
نوشته : برتولد اشپور
ترجمه دکتر قمر آریان
چاپ اول ـ ۲۱۶ صفحه

بامداد اسلام
نوشته دکتر عبدالحسین زرین
کوب‌چاپ چهارم ـ ۱۷۳ صفحه

عصر استعمارزدائی
نوشته س.ن.فرید چاپ اول ۲۵۸ صفحه

نقاشی نوین (جلد ۲)
تالیف‌احسان‌یارشاطر چاپ‌دوم ـ ۳۵۴ صفحه

هنر تئاتر
نوشته‌عبدالحسین نوشین چاپ جدید ـ ۲۳۲ صفحه

فرهنگ طلایی (انگلیسی ـ فارسی)
برای کودکان و نوجوانان
ترجمه سیف غفاری
چاپ دوم ـ ۹۴ صفحه

تسخیر ناپذیر
نوشته ویلیام‌فالکنر
ترجمه پرویز داریوش
چاپ دوم ـ ۲۸۸ صفحه

تاریکترین زندان
نوشته ایوان اولبراخت
ترجمه محمد قاضی
چاپ سوم ـ ۲۰۹ صفحه

گنجینه سهیلی (جلدسوم)
گردآورنده مهدی سهیلی
مجموعه شاهکار های شاعران ایران از رودکی تاکنون

مبانی جامعه شناسی
نوشته هانری مندراس ـ ژرژ کورویچ
ترجمه باقر پرهام
چاپ چهارم ـ ۳۳۵ صفحه

تاریخ‌ادبیات درایران(جلددوم)
نوشته دکتر ذبیح‌اله صفا
چاپ پنجم ـ ۱۱۲۸ صفحه

تاریخ پزشکی ایران
نوشته سیریل‌الگود
ترجمه دکتر باهر فرقانی
چاپ اول ۶۹۶ صفحه
چاپ دوم ـ ۲۶۰ صفحه

نشر اندیشه

تهران ـ خیابان‌شاه‌آباد ـ تلفن ۳۰۲۹۶۳

از بالای پله چهلم
نوشته محمود کیانوش ۱۱۲ صفحه

نفوس‌مرده(چاپ سوم باتجدید نظر) نیکلاگوگول ترجمه کاظم انصاری ۳۵۲ صفحه

قصه های دردناك ـ و چند داستان دیگر
اثر یان‌دردا و چند نویسنده دیگر ترجمه کاظم انصاری ـ ۲۵۶ صفحه

پیوند های کودك و خانواده
نوشته دکتر حییم گینوت ـ ترجمه تقی زاده ۲۴۰ صفحه

سلام وخداحافظ
آنول فوگارد ـ ترجمه محمود کیوش ۱۲۸ صفحه

سی رؤیه بانسی مرده است
آنول فوگارد ـ ترجمه محمود کیانوش ۸۸ ریال

انسان متفکر
نوشته آن تری‌وایت ـ جرالد. م.لینس ترجمه عباس حری ۸۸ صفحه

بهار از پنجره
سیروس نیرو ۱۰۴ صفحه

حسین آنکه هرگز تسلیم نشد (چاپ دوم)
نوشته محمد رشاد ۲۶۰ صفحه

مکبث ـ(چاپ چهارم)
ویلیام‌شکسپیر ـ ترجمه‌عبدالرحیم احمدی ۲۱۲ صفحه

مرغ دریائی (چاپ سوم)
آنتوان چخوف ۱۶۰ صفحه

ریشه ها عمیقند
اثر گووودوسو ـ ترجمه‌فرهمند پور ۱۸۰ صفحه

نوازنده نابینا (چاپ سوم)
کارالنکو ترجمه جهانگیرافکاری ۲۱۲ صفحه

تاریخ‌زندگی اقتصادی‌وسوسائیان و طبقات اجتماعی ایران(چاپ دوم)
تالیف غلامرضا انصاپور ـ ۵۶۰ صفحه

هندسه غیر اقلیدسی (چاپ دوم)
ترجمه پرویز شهریاری ۱۳۴ صفحه

لیزر وکاربردهای آن
لورت اشتیلینگ ترجمه رضا پرورش ۲۳۶ صفحه

اصول مقدماتی الکستریسیته (چاپ سوم) تالیف مهندس کاظم انصاری

از(مجموعه دنیای ادبیات قرن بیستم) نشر اندیشه‌منتشر کرده است

۱ـ خنده سرخ و چند داستان دیگر
نوشته‌لئونید اندریف ـ ترجمه کاظم انصاری ۲۰۰ صفحه

۲ـ زیردنده های چرخ
هرمان هسه‌ترجمه قاسم کبیری ۲۰۰ صفحه

۳ـ میراث (چاپ دوم با اصلاحات و تجدید نظر)
ماکسیم گورکی ـ ترجمه کاظم انصاری ۳۳۴ صفحه

۴ـ مزرعه متروك
بلاسکوایبانز ـ ترجمه کاظم انصاری ۲۰۰ صفحه

۵ـ چلکاش (چاپ‌سوم با تجدید نظر واضافات)
بچند داستان دیگر ـ نوشته ماکسیم گورکی ترجمه کاظم انصاری

۶ـ دوئل
الکساندرکوپرین ـ ترجمه کاظم انصاری ۲۹۶ صفحه (درحال انتشار)

۷ـ خون‌اجنبی و چند داستان دیگر
میخائیل شلوخوف ۱۵۷ صفحه (درحال انتشار)

شرکت‌سهامی‌کتابهای‌جیبی

تهران ـ وصال‌شیرازی ـشماره ۲۸ـ تلفن ۶۴۲۰۸۷ ـ ۶۴۴۹۹۰

جنگلهای ایران ـ کتاب جوانان
نوشته دکتر حبیب‌الله ثابتی
چاپ دوم ـ ۲۵۶ صفحه

اصفهان ـ کتاب جوانان
نوشته دکتر لطف‌الله هنرفر
چاپ دوم ـ ۲۸۰ صفحه

تصویر جهان درفیزیك جدید
نوشته ماکس پلانك
ترجمه مرتضی صابر
چاپ دوم ـ ۲۱۰ صفحه

ماه عسل
نوشته گوهرمراد
یک نمایشنامه‌تازه ازغلامحسین ساعدی
چاپ‌اول ـ ۱۲۰ صفحه

جهانی که من می‌شناسم
نوشته برتراندراسل
ترجمه رو‌الله عباسی
چاپ چهارم

قالی ایران ـ کتاب جوانان
نوشته م.ا.به‌آذین
چاپ دوم

خلبان جنك
نوشته‌آنتوان‌دوسنت اگزوپری
ترجمه دکتر اقدس یغمائی
چاپ دوم

خلیج فارس ـ کتاب جوانان
نوشته احمد اقتداری
چاپ دوم

سقوط
نوشته آلبرکامو
ترجمه شورانگیز فرح
چاپ سوم ـ ۱۸۹ صفحه

ابومسلم سردارخراسان ـ کتاب جوان
نوشته‌دکتر غلامحسین یوسفی
چاپ دوم ـ ۲۴۲ صفحه

در باره رمان و داستان کوتاه
نوشته سامرست‌موام
ترجمه کاوه دهگان
چاپ سوم ـ ۳۸۰ صفحه

گوهرها ـ کتاب جوانان
نوشته یحیی ذکاء
چاپ دوم ـ ۱۲۷ صفحه

سازمان انتشارات جاویدان

انتشارات جاویدان
تلفن۳۰۳۰۰۹ـ۳۱۸۳۴۸
گیلان در قلمرو شعر و ادب
۴۶۴ صفحه ابراهیم فخرائی
۵۰۰ ریال

فراز و نشیب النونیان
دکتر اسماعیل خوئی ۱۲۸ صفحه ۱۲۰ ریال

جدال با مدعی
دکتراسماعیل خوئی
۱۴۸ صفحه ۱۶۰ ریال

خرمگس
اثل لیلیان وینج
ترجمه داریوش شاهین ۲۲۵ ریال

ارابه خدایان
اریک وردنگین ـ ترجمه‌سیامک بودا ۲۴۳ صفحه ۳۲۵ ریال

خداوند الموت
پل‌آمیر ـ ترجمه
ذبیح‌اله منصوری
۷۷۶ صفحه ۹۰۰ ریال

سفینه غزل
انجوی شیرازی
۴۶۴ صفحه ۸۵۰ ریال

با ناروان حله
دکتر عبدالحسین زرین کوب
۳۳۱ صفحه ۴۰۰ ریال

پیچك
گرانزیاولدا ـ ترجمه بهمن فرزانه
۲۵۱ صفحه ۳۰۰ ریال

آزادی حق و عدالت
دکتر اسمعیل خوئی
۲۶۵ صفحه ۲۵۰ ریال

ارمغان شوم
دکتر اسماعیل مدنی
۲۱۳ صفحه ۲۲۵ ریال

ارمنستان ۱۹۱۵
ژان باری کارزو ـ ترجمه فریبرز برزگر
۲۹۲ صفحه ۳۲۰ ریال

آزادی یااسارت زن
پروفسور فرهت قائمقامی
۲۹۸ صفحه ۲۷۵ ریال

طلوع آزادی
لاری‌کالینز ـ ترجمه
محمد عباد زاده کرمانی
۱۶۰ صفحه ۱۷۰ ریال

نوشته های بی سر نوشت
محمد علی اسلامی ندوشن
۳۶۰ صفحه ۴۰۰ ریال

چهار خطابه سیسرون
رحمت‌اله مقدم مراغه‌ای
۱۱۲ صفحه ۱۳۰ ریال

سردار جنگل
ابراهیم فخرائی
۴۹۰ صفحه ۴۵۰ ریال

کلیات شمس تبریزی
مـ درویش
۸۹۲ صفحه ۱۲۰۰ ریال

نامه های قزوینی به تقی‌زاده
ایرج‌افشار
۳۲۸ صفحه ۴۵۰ ریال

خوب بخورید و جوان بمانید
دکتر ریموندبارنو
مهدی نراقی
۲۴۸ صفحه ۲۵۰ ریال

آبشوران
لطیف تاختستانی
۱۱۳ صفحه ۱۲۰ریال

تلاش آزادی
دکتر باستانی پاریزی
۶۸۴ صفحه ۳۰۰ ریال

نقدی بر پاره‌ای از نظریه های رایج در سرمایه داری عرب
پل سویزی ادوارد باتالو و
ترجمه فرهاد نعمانی
منوچهر سناجیان
۱۳۷ صفحه ۱۵۰ ریال

گیلان گذرگاه زمان
ابراهیم میرفخرائی
۳۹۰ صفحه ۳۷۵ ریال

گل پونه‌ها
هما میرافشار
۱۹۵ صفحه ۳۲۵ ریال

دست چینی از مقالات حسن صدر
۴۷۰ صفحه ۵۰۰ ریال

دوقرن سکوت
دکتر عبدالحسین زرین کوب
۴۲۶ صفحه ۵۹۰ ریال

شعر بی دروغ شعر بی نقاب
دکتر عبدالحسین زرین کوب
۳۳۷صفحه ۵۵۰ ریال

افسانه وافسون
مـ دیده‌ور
۵۱۹ صفحه ۴۰۰ ریال

شرکت‌سهامی‌انتشارات‌خوارزمی

تهران ـ خیابان وصال شیرازی شماره ۲۸ تلفن ۶۴۲۰۸۷ ـ ۶۴۴۹۹۰

اخلاق ناصری
نوشته‌خواجه‌نصیرالدین‌طوسی به‌تصحیح تنقیح مجتبی‌مینوی ـ علیرضا حیدری چاپ اول ـ ۶۱۹ صفحه

دوره آثار افلاطون
(در هفت جلد) ترجمه محمد حسن لطفی ـ رضاکاویانی ـ چاپ جدید

نیه‌رره
نوشته ویلیام ایجت اسمت
ترجمه عبدالله گله‌داری چاپ دوم

بیست کشور امریکای لاتین (جلد سوم)
نوشته مارسل نیدرگانگ
ترجمه محمد قاضی
چاپ اول ـ ۳۲۸ صفحه

روش مختصاتی‌وهندسه چهار بعدی
تالیف ی.م. گلفاند ـ ا. گ گلاگوله‌و ا.ا.کیریلوف
ترجمه پرویز شهریاری
چاپ اول ـ ۱۰۴ صفحه

ساختمانهای خانواده و خویشاوندی درایران
نوشته جمشید بهنام
چاپ سوم ـ ۱۰۴ صفحه

نوشته خواجه نصیرالدین طوسی
به تصحیح و تنقیح مجتبی مینوی ـ علیرضا حیدری چاپ اول ـ ۶۱۹ صفحه

آقای رئیس جمهور
نوشته میگل‌آنجل استوریاس
چاپ پنجم ۴۰۸ صفحه

فاجعه سرخپوستان آمریکا
نوشته دی. براون
ترجمه محمد قاضی
چاپ دوم ۵۹۰ صفحه

اندیشه‌غربی و حکومت قانون
عصر سپهسالار
نوشته مریدون ادمیت
چاپ دوم ۵۱۴ صفحه

انقلاب افریقا
نوشته فرانتس فانون
ترجمه محمد امین کاردان‌چاپ پنجم ـ ۲۵۷ صفحه

مدارك موجود نشان می دهد که

انتشارات اشرفی‌خلاف‌نکرده‌است

در مورد توقیف کتاب شعر احمد شاملو

بااستناد به قانون مطبوعات ،نظر بدرج خبر خلاف واقع صفحه۴ روزنامه‌محترم اطلاعات روزه شنبه ۲۲ر۴ر۳۷ در مورد‌چاپ‌غیرقانونی کتاب‌ازهوا و آینه‌ها توسط انتشارات اشرفی در مقام دفاع از خود و تنویر افکار عمومی وجامعه نویسندگان اعلام میدارد‌که:

اولا ـ باتنظیم قرارداد مورخه ۲۵ر۲ر۱۳۴۶ باآقای احمد شاملو در مورد چاپ کتاب ازهوا و آینه‌ها که بخط شخص ایشان میباشد.

برابر بند ۴ قرارداد حق تقدم چاپهای بعدی کتاب با انتشارات اشرفی بوده که باچاپهای دوم و سوم درسال ۱۳۵۳ و ۲۵۳۵ با اجازه وزارت فرهنگ وهنر مبادرت به چاپ و انتشار کتاب مزبور شده و حق‌التالیف هر دو چاپ اخیر بشخص شاعر پرداخت ورسید دریافت گردیده چون آقای شاعر دراین سال عازم مسافرت بخارج شدند اظهار نمودندکه‌در چاپهای بعدی حق‌التالیف کتاب مذکور رابه هرکس که بعدا وکالت میدهم پرداخت نمائید . برای چاپ چهارم باستناد رضایت ضمنی شاعر در چاپهای دوم وسوم مبادرت بچاپ چهارم کتاب بااجازه شماره ۷۲۷ مورخه ۳ر۵ر۲۵۳۶ کتابخانه ملی گردید. وکیل شاعر برخلاف‌قرارداد که حق تقدم چاپ های بعدی با رضایت شاعر به اینجانب محول بوده و بدون هیچ گونه اعلام و اخطار و اظهارنامه‌باینجانب اجازه چاپ کتاب را بناشر دیگری داده است و لذا اقدام انتشارات اشرفی به‌چاپ چهارم مانند چاپهای دوم و سوم برابر مقررات قانونی و قرارداد تنظیمی بوده است . ثانیا دادسرای‌تهران (دادیاری شعبه ۴) بدون رسیدگی و توجه بدفاعیات وکیل اینجانب مبادرت به جمع آوری کتابهای چاپ چهارم انتشارات‌اشرفی بدون رای قانونی نموده است، که نحوه رسیدگی و اقدام دادیاری موجب کمال تاسف است.وتاسف بیشتردراینجاست که در پرونده‌ای که هنوز منتهی باخذ تصمیم قضائی نشده است و بدون جلب نظر قضائی ، مقاماتی که میبایست در پرونده امر اظهارنظرنمایند، مبادرت بانتشار آگهی درروزنامه های عصرتهران‌نموده‌اند. واین عمل ناقص خودرامتاسفانه بعنوان جرمی محتوم به انتشارات اشرفی نسبت داده‌اند، که بااعلام از وزارت دادگستری استدعا دارد تاکید فرمایند در چنین مواردی که ارتباط مستقیم با حیثیت شغلی و شرافت اجتماعی مردم دارد و در پرونده‌ای که هنوز باخذ تصمیم قضائی منتهی نشده است، از افشای‌موضوع پرونده و تبلیغات بنفع افراد و مراجع رسیدگی کننده خودداری فرمایند.

سازمانهای انتشاراتی در

بازارچه کتاب

«تهران ـ شاهرضا ـ روبروی دبیرخانه دانشگاه تهران»

مؤسسه انتشارات وچاپ دانشگاه تهران

موسسه انتشارات‌وچاپ دانشگاه تهران
خیابان امیرآباد شمالی ـ خیابان شانزدهم واحد پخش و فروش تلفن ۶۳۹۰۵۷ ـ فروشگاه شماره ۱خیابان‌شاهرضا خیابان غربی دانشگاه (۲۱آذر) تلفن ۶۱۱۲۸۷۹ فروشگاه شماره ۲ ـ شاهرضا ایستگاه‌لاله‌زار نو تلفن ۸۲۴۵۵۰

ویسپرد(چاپ دوم)
گزارش بورداود به کوشش بهرام فره‌وشی

اقتصاد کشاورزی
نوشته یحیی نظیری

نظریه های شخصیت‌یا مکاتب روان شناسی
(چاپ دوم) تالیف علی اکبر سیاسی

جانور شناسی
(جلد دوم) (چاپ دوم)
تالیف طلعت حبیبی

پیشگامان طراحی مدرن
ترجمه فرخ اصالت

علم کلام
جلد اول ـ چاپ دوم تالیف سید احمد صفائی

اپرامینور (جلد سوم)
تالیف برفسور دوشن‌گیمن

اخلاق نیکوماخس
تالیف ارسطاطالیس(جلداول)
ترجمه ابوالقاسم پورحسینی

بیوشیمی عمومی جلد دوم
تالیف پرویز شهبازی ـ ناصر ملك نیا

مقدمه‌ای بر پارکهای‌ملی
ترجمه علی یخکشی

بامداد

سازمان نشر کتاب

انتشارات بامداد
تهران ـ شاه‌آباد کوچه مهندس‌الممالك ـ تلفن ۳۱۷۷۴۶

غمناکان صبح (مجموعه شعر)
مینا دست‌غیب

جنك صدا
ویژه‌نامه هنر و ادبیات ۱۵۰ ریال

خاطرات فیلدمارشال مونتگمری
فاتح‌العلمین ۷۵۰ ریال ۸۸۰ صفحه

مؤسسه انتشارات قفنوس

تهران ـ مقابل‌دبیرخانه دانشگاه تهران ـ بازارچه کتاب تلفن ۶۶۰۰۹۹

۱ـ منظومه خاك
محمد علی سپانلو ۱۱۰ ریال

۲ـ شب بیست‌ویکم (نمایشنامه)محمود استادمحمد ۸۵ ریال

۳ـ عاشورای اول من
محمد تیموری ۴۵ ریال

۴ـ فلسطین ،فلسطین
داریوش عبادالهی ۴۰ریال

۵ـ پاجوش(مرکزپخش)
منصور یاقوتی ۹۰ ریال

۶ـ پنیر بالای درخت (زیر چاپ)
جواد مجابی ۶۰ریال

۷ـ پسری آنسوی پل
قباد آذرآئین ۳۰ ریال

تهران ـ خیابان شاهرضا ـ مقابل‌دبیرخانه‌دانشگاه تهران ـ بازارچه کتاب ـ

ارباب
ماکسیم گورکی ترجمه حسین نوروزی(نوذر) ۱۲۰ صفحه ۱۲۰ ریال

پرکاه
محمود گلاب دره‌ای ۵۶۴صفحه ۴۵۰ ریال

قابل توجه مسافرین اروپا

راهنمای مسافرت‌اروپا

جدیدترین و کاملترین کتاب راهنمای مسافرت به کشور های اروپائی با انضمام مکالمات روزمره به پنج‌زبان
تالیف ذبیح‌اله‌بیات ـ راهنمای جهانگردان
محل فروش کتابفروشیهای معتبر تهران وشهرستانها
ناشر انتشارات اشرافی خیابان شاه‌آباد تلفن ۳۱۹۹۰۸ ـ ۳۰۲۸۵۴ شاهرضا مقابل دبیرخانه دانشگاه بازارچه کتاب

انتشارات اشرافی
تهران خیابان شاه‌آباد ـ تلفن ۳۰۲۸۵۴ـ۳۱۹۹۰۸

کتاب مهتاب

مجموعه اشعار جدید
اسمعیل طالشیان
شاعر معاصر ادبیات ـ تعریف از عشق ومی ووصف بهار
پند واندرز ـ دستور زندگی ـ ورزش ـ رباعیات ـ اشعار فضانوردان
از چاپ خارج و در کلیه کتابفروشی ها موجود میباشد
۱ـ۲ آ ـ۴۸۱۷

معراج

کتاب معراج شاهکاری است برای اطلاع سفر فضائی
بقلم استاد توانا
حسین عمادزاده
منتشر شد.
کتاب سعدی مخبرالدوله ۳۰۳۵۴۷ ـ ۳۱۵۶۰۹

هر هفته شنبه وپنجشنبه
بازار کتاب در روزنامه اطلاعات

محاکمه

خلیج فارس نویسان
دکتر سید احمدمدنی

حقایقی در باب خلیج‌فارسی ... تشخیص سره از ناسره از میان کوهی از اسناد تاریخی بابی‌طرفی هشیارانه‌ای ...
انتشارات‌توس اول خیابان دانشگاه تهران

ایدئولوژی تبار

مجموعه مقاله های فرهنگی و اجتماعی

حسین مهری

بسیاری از کتابها ، افق های تازه‌ای هستند« ایدئولوژی‌تبار» افق تازه‌ای نیست . . . اما از چشم انداز آن میتوان افق های تازه را تماشا کرد ...

درخاورمیانه چه‌گذشت ؟

ناصرالدین نشاشیبی

ترجمه م . ح. روحانی

خاورمیانه منطقه رنگین از خون و شعله‌ور از آتش‌است. دراین جا، بیش از سی سال‌است که ایمان باتجاوز می‌جنگد وعدالت بابیداد...

درخاورمیانه چه‌گذشت ، تاریخ این نبرد حقا ناحق است در قالب زندگی نامه شخصیت های عرب، ودر چارچوب توضیح های روشنگ مترجم که شناختی‌نو از جهان عرب بدست میدهد . . .

سازمان انتشارات آسیا

تلفن ۵۳۷۲۱۷ ـ ۳۹۲۰۱۴

انقلاب تکاملی اسلام (چاپ جدید)
تالیف جلال‌الدین فارسی ۸۵۰ ریال

حقوق بشر و سیرتکامل آن در غرب
تالیف دکتر مهدی ابوسعیدی ۱۵۰ ریال

تسخیر شدگان
اثر داستایوسکی ـ ترجمه دکتر خبرمزاده ۷۵۰ ریال

عقاید دارویین و دانش ژنتیك
تالیف‌دب‌الحوائجی ۳۰۰ریال

دختر عموی من راشل
اثر دافنه دوموریه ترجمه علامیر دولو ۴۰۰ ریال

دختر عمو بت
اثر بالزاك ـ ترجمه به آذین ۴۵۰ ریال

عشق زندگی
جك لندن ـ ترجمه دکتر پور باقر ۵۰ ریال

سازمان انتشارات اشرفی

سازمان‌انتشارات‌اشرفی
تهران ، میدان شهناز ، اول مهران ، تلفن ۷۵۴۰۵۳

۱ـ دائرةالمعارف یا فرهنك دانش و هنر
پرویزاسدی‌زاده،سعیدمحمودی و...
دوجلدی ۱۷۵۰ ریال

۲ـ فن تعمیر یخچال ، کولر ، آب سردکن و تهویه هوا
مهدی نابتی‌راد
۳۰۰ ریال

۳ـ آزمایش رانندگی
سرگرد بهنیا
مخصوص تهران ـ کامیونتری ۶۰ ریال

۴ـ آزمایش رانندگی
سرگرد بهنیا
مخصوص شهرستانها
۶۰ ریال

انتشارات میر (گوتنبرگ) منتشرکرده است

۱ـ فرهنگ سیاسی ـ از دکتر جاسمی ۳۵۰ ریال
زرکوب ۴۵۰ صفحه
۲ـ فرزانگان ـ تحریراحمد بهشتی ـ ۳۲۶ صفحه ۳۰۰ ریال
۳ـ بازیهای فکری برای کودکان ۳۰۰ ریال
۴ـ زبان فارسی (از پراکندگی تاوحدت) از ناصرپورقمی ۲۴۲ صفحه ۲۰۰ ریال
۵ـ ورزش برای همه ـ ۳۰۰ صفحه ـ ۳۰۰ ریال
۶ـ بیونیک (عنصرزندگی) ترجمه حدادکاوه ۲۰۰ صفحه ۲۰۰ ریال

نیازمندیهای اطلاعات

تلفنی آگهی می‌پذیرد

استخدام: ۳۰۳۷۰۲ ـ ۳۱۱۲۱۹ املاک و مستغلات: ۳۰ ـ ۳۱۱۲۲۹ خرید و فروش: ۳۲۸۲۵۷ ـ ۳۲۸۴۱۴ خدمات: ۳۱۲۴۱۳ ـ ۳۱۱۲۲۷

مبل و دکوراسیون

خواننده گرامی

از این پس در روز های یکشنبه ، سه‌شنبه و پنجشنبه در این ستون فروشگاهها و نمایشگاههای مبل معرفی‌می شوند .

دست اندرکاران این صنعت ظریف برای درج آگهی های خود در این ستون می‌توانند با تلفن ۳۲۸۳۸۹ تماس بگیرند .

نیازمندیهای روزنامه اطلاعات

نمایشگاه‌مبل‌اسلامی فرح‌آباد ژاله مقابل ستاد نیروی هوائی ۳۴۳۳۸۸

نمایشگاه مبل مینا خیابان شاه چهارراه‌اسکندری ۹۲۴۵۷۱ و ۹۲۴۷۹۱

نمایشگاه مبل فرشادکورش کبیر ایستگاه تعمیرگاه ۷۶۱۹۱۴ ـ ۷۶۲۷۴۹

نمایشگاه مبل شایسته کوکاکولا چهارراه فرزانه ۳۴۵۶۲۲

نمایشگاه مبل افشار سی متری وثوق نرسیده به‌میدان وثوق ۷۹۵۰۷۴ آ ـ ۱۹۵۶

مبلمان چوبی دفتر خیابان شاه بین‌ابوریحان و خیابان دانشگاه ۶۴۲۲۷۵ آ ـ ۱۹۵۵

نمایشگاه مبل قوامی چهار راه کوکاکولا اول ۲۱متری ۳۴۳۳۹۹

مبلمان زندگی جدید فرح‌آباد ژاله مقابل سینما پاسارگاد ۳۳۳۵۹۵

نمایشگاه مبل رکس تلفن ۳۴۷۱۸۸ آ ـ ۱۹۵۲

تالار جنرال مبل انتهای خیابان وزرا نبش خیابان ۲۷ ۶۲۵۸۴۵ آ ـ ۱۹۵۱

نمایشگاه مبل اسکندری خیابان تاج خیابان شادمهر پلاک ۲۱۸ ۹۷۰۹۴۴ آ ـ ۱۹۵۰

نمایشگاه مبل شیان کاره خیابان تاج بعدازپل هوائی انوپان ۹۷۷۱۶۱ آ ـ ۱۹۴۸

نمایشگاه مبل لادن شهباز مقابل سینما ساینا تلفن ۳۵۳۶۱۵ آ ـ ۱۹۴۲

نمایشگاه مبل اقدام خیابان دماوند اول تهرانپارس ۷۹۱۸۲۳

نمایشگاه مبل ملکی شهباز چهار راه ورزشگاه تلفن ۳۴۰۰۸۱

گلدن مبل سیمرغ‌وثوق ایستگاه‌مسجد ۷۹۲۳۱۱ آ ـ ۱۹۴۴

مبلمان آزادگان نیروی هوائی سیمرغ وثوق جنب پمپ بنزین ۷۹۶۴۱۸ آ ـ ۱۹۴۵

نمایشگاه مبل روحانی تلفن ۳۵۶۰۹۸ آ ـ ۱۹۴۶

نمایشگاه مبل‌اسکار فرح‌آباد ژاله مقابل بلوار رضاپهلوی ۳۴۳۶۳۴ آ ـ ۱۹۴۷

دکور مبل مسعود تلفن ۷۹۹۸۳۴ ۱ـ۱۰ آ ـ ۱۸۳۹

خانه تماشا آریامهر جنب سه راه کاج ۶۵۷۵۱۷ ۱ـ۱۰ آ ـ ۱۷۷۹

نمایشگاه مبل اکبر صبوری‌ژاله مقابل‌مجلس شورایملی۳۱۵۴۴۵ آ ـ ۱۷۷۰

شهرک مبل جاده قدیم شمیران سه راه ضرابخانه ۲۳۶۱۵۷ ۱ـ۱۰ آ ـ ۱۹۷۲

نمایشگاه مبل شهرابی تلفن ۳۴۶۹۵۱

نمایشگاه مبل ایران خیابان ایران ایستگاه دکتر سنگ ۳۶۰۹۱۸

نمایشگاه مبل سیتی عباس آباد خیابان‌مهنازپلاک ۴۵ـ۳۸۹ـ۸۵۰۳ آ ـ ۱۵۴۲

مبل رضوان ـ تخت جمشید بین‌بهار و روزولت ۸۳۲۴۲۵ ۸۲۶۷۸۳ ۱ـ۱۰ آ ـ ۱۵۷۸

مبل غلامی ـ فرح آباد ژاله روبروی‌چهارصد دستگاه تلفن ۳۴۱۷۵۳ آ ـ ۱۵۷۱

نمایشگاه مبل شیک جاده قدیم شمیران جنب سایه روشن ۸۴۰۵۴۷

تالار جنرال مبل

عرضه کننده زیباترین مبلمان استیل و مدرن ایتالیائی وایرانی انتهای وزراء نبش خیابان ۲۷

تلفن ۶۲۵۸۴۵

تعویض رویه مبل فوری تلفن ۶۶۲۸۹۷

فروش دست اول

ماشین تحریر برقی (۱۲تا۲) ۸۲۰۸۴۳

راکی

کابینت اشپزخانه خود رابیمه کنید باورقهای گالوانیزه ۷۵ درصدهرگز زنگ نمی زندراکی در اسرع وقت برای تحویل فوری آماده میباشد ۸۵۹۲۶۳

اکازیون

۵ دستگاه فریزر ایستاده ۱۰ فوتساخت اسپانیاو تعداد۷۰ دستگاه رادیو ضبط دو موج و۳۳ دستگاه شوفاژ برقی به فروش میرسد تلفن ۲۲۱۰۳۵ آ ـ ۱۵۵۵ ۱ـ۲

حراج واقعی

بوتیک‌کئیر شروع شد پهلوی جنب رادیو سیتی ۶۶۸۹۷۴ آ ـ ۱۶۴۷

بعلت مسافرت فوری حراج کلیه اثاثیه منزل و اسکی ۹۳۳۲۷۲

اکازیون

میز زیر تلویزیون پایه کرم چهار پرچخدارفقط ۱۹۸ تومان شرکت ایشیتین ۶۳۵۸۷۰

فروش فوق‌العاده

لباسهای‌جدید و مد روزفرنگی بفروش میرسد تلفن ۳۴۲۹۸۴ ۱ـ۶ آ ـ ۱۵۸۲

ارکاندیشن (زمستان بخاری تابستان کولر) جنرال الکتریک نو ۲۵۰۰۰ B.T.U تلویزیون دست دوم شاوبلورنس ۲۴ اینچ تلفن ۲۷۰۶۷۴ آ ـ ۸۵۰

مقداری لباس نو شب و روز خارجی از لندن و پاریس به فروش‌میرسد از ساعت ۹صبح تا۵ بعدازظهر تلفن ۲۲۲۴۲۵ آ ـ ۱۸۸۱

وسایل نو آمریکایی باز نشده بفروش میرسد فریزر ایستاده ۲۰ فوت وستینگهاوس لباسشویی‌و خشککن هیوی‌ـ دیوتی وستینگهاوس فر میکروویت و چراغ گاز ، تلویزیون رنگی سوپر کالر ۲۶ اینچ گروندیک ۶۵۴۳۸۱ آ ـ ۱۸۸۶

فروش کلیه لوازم منزل ایرانی وخارجی فقط پنجشنبه و جمعه‌بهار کوچه سمنان شماره ۲۵ طبقه دوم

لباسهای خارجی نو بفروش میرسد عصرها تلفن ۸۹۱۸۷۴ ۱ـ۲ آ ـ ۱۶۹۸

یکدست اطاق خواب آمریکایی و میز ناهار خوری ۶ نفره باکابینت بفروش میرسد تلفن : ۸۲۲۴۱۲

میز ناهار خوری بوفه بارتمام استیل چینی عتیقه ۳۴۱۸۰۶ آ ـ ۴۹۸۷

لباس و بلوز و شلوار شیک زنانه از پاریس ۶۳۷۸۰۴ ۱ـ۲

برای فروش

لوازم خانوادگی ـ یخچال ـ جارو برقی ـ چرخ خیاطی پرده چوبی بانقاشی‌تلویزیون بعضی لوازم دیگر خانوادگی دیگر تلفن روز های جمعه از ساعت ۱۰ صبح تا پنج بعداز ظهر تلفن ۲۷۷۶۶۴

خرید اثاثیه

گالری‌فرش

شایان ۶۶۱۰۶۹ و ۶۶۶۳۳۰ خریدار قالی‌و قالیچه‌کهنه ونوکاخ ۷۹

فرش

تعدادی قالی قالیچه چله ابریشم بفروش می رسد ۲۲۶۷۸۷ و ۶۶۹۰۱۲

فروش لباس های نو اروپائی و آمریکائی‌مدت ۱۵ روز تلفن ۲۳۴۵۰۲

مقداری ساك خرید در طرحهای بسیار جالب ۷۵۰۵۶۱

فرش ایران‌نوین

فرش های بقیمت رسیده شما را برای صادرات گرانتر از همه می خرید ۶۵۳۱۹۵

کلیه لوازم منزل شما را خریداریم ۳۰۲۶۳۹

اتومبیل فروشی

پیکان

پیکان دولوکس اسفند ۳۵ بی‌واسطه فروشی تلفن ۶۲۱۱۱۰ آ ـ ۱۵۲۸

پیکان دولوکس ۵۵ کم کار کرده و تمیز تلفن ۲۲۴۸۰۵ آ ـ ۱۶۹۴

پیکان دولوکس صفر کیلو متر ۳۷ فروشی تلفن ۹۷۰۲۰۰ آ ـ ۱۶۹۵

پیکان صفر کیلو متر بدون واسطه‌فروشی تلفن ۲۴۳۲۶۵ آ ـ ۱۷۰۰

پیکان استیشن مدل ۵۵

بارادیو پخش بعلت مسافرت بفروش میرسد تلفن۲۲۶۱۰۹ آ ـ ۱۸۳۷

پیکان سفید ۵۴ بسیار تمیز ۳۰ هزار کیلو متر کار کرد تلفن ۷۷۲۶۸۱ آ ـ ۱۸۳۲

پیکان ۳۶ ـ قهوه‌ای سوخته‌ـ ۴۷۰٫۰۰۰ریال‌ـتلفن ۳۴۹۳۱۸ آ ـ ۱۷۰۱

پیکان کار نو فروشی تلفن ۸۲۰۸۲۰ آ ـ ۱۶۴۷

پیکان‌دولوکس ۵۵ رنگ‌قهوه‌ای فروشی تلفن ۷۳۰۵۹۹ تماس ۶تا۴ آ ـ ۱۸۸۲

پیکان۳۷ صفر کیلو مترلیموئی روشن ۵۰ هزار تومان از ساعت سه بعد از ظهر تا ۱۲ شب تلفن ۳ـ۸۳۲۶۷۱ آ ـ ۴۸۸۷

ژیان

رنو ـ پیکان ـ سوبارو ـ تویوتا پاوا‌پانگی ۳۰ ماهه و با وام آزاد ۹۲۱۹۳۱

ژیان مهاری گوجه‌ای‌رنگ مدل ۳۵ نمره شده بهمن ماه۳۶بسیارتمیزفروشی تلفن ۶۵۹۱۴۹

ژیان آخر ۵۴ بسیار تمیز فروشی ۳۳۸۵۹۲ آ ـ ۱۶۳۹

ژیان مدل ۳۶ خیلی تمیز رنگ نیلی تلفن ۳۶۱۳۲۳ از۸ صبح تا۸ بعدازظهر

فولکس

فولکس های استیشن کمپنیک وانت یک کابین و دو کابین ۷۹۰۵۰۸

ب.ام.و

ب.ام.و ۲۰۰۲ مدل ۷۵ بسیار تمیز ۷۵۰۰۰ تومان تلفن ۲۹۲۹۰۵ ۱ـ۲ آ ـ ۱۶۴۵

بی‌ام ۳۲۰ مدل۷۷ باوسایل مدرن سفارش آمریکا انگوری ۸۹۳۱۷۲ آ ـ ۱۸۷۴

بی‌ام‌و ۵۱۸ مدل ۷۸ یشمی متالیک کمرک شده بدون‌نمره دلارای دو آینه چهار پشت سری بارادیو پخش ۱۲۳۰۰۰ تومان ۶۴۸۷۲۷ آ ـ ۱۸۷۷

بی‌ام‌و ۵۱۸ ـ مدل ۷۷ سبز متالیک رنگ کارخه فروشی ۶۸۶۷۴۷ از ۴ به‌بعد آ ـ ۱۶۹۶

بی‌ام‌و ۵۱۸ نارنجی مدل ۷۷ بیواسطه۱۰۰ هزار تومان‌تلفن ۶۴۶۱۹۰ آ ـ ۱۸۲۴

بی‌ام‌و ۳۲۰ـ ۷۶ آلبالوئی‌ـ شیشه‌رنگی رادیو پخش‌پیونیر یخ‌شکن‌کارکرد ۵۵ هزار کیلو متر در شرایط عالی ـ بدون واسطه نقدی ۱۰۲ هزارتومان از ۱۰ صبح تا۸ شب تلفن ۲۲۸۸۲۱ آ ـ ۱۹۰۳

شوروولت

شورولت۲۵۰۰ مدل۵۳ بفروش میرسد تلفن ۹۷۶۷۹۴ ۱ـ۲ آ ـ ۱۷۰۰

شورولت شایان دنده‌ای به رنگ سفید و نقره‌ای متالیك مدل ۷۸ شیشه وقفل برقی تلفن : ۶۳۵۴۲۵

شورولت کامارو مدل ۷۸ به رنگ نقره‌ای۸سیلندر واتوماتیك شیشه‌رنگی تلفن : ۶۳۵۴۲۵

شورولت کامارو۷۴رنگ متالیك مسی‌سقف‌چرمی ۸ سیلندر دنده معمولی ۸۲۵۹۷۶

رنو

رنو۵سفید ، چهار درب ،بسیار تمیز بابدهی بانکی از ۷ بعد از ظهر به بعد تلفن: ۶۳۳۵۹۳

رنو چهار در لیموئی رنگ فروشی تلفن ۸۲۶۳۳۶ ۱ـ۲ آ ـ ۱۶۲۱

دوج

گالانت۷۶ کارکرد ۱۱۰۰۰کیلو متر ۵۲۰۰۰ تومان فروشی تلفن ۲۹۴۹۱۴ سلطانی آ ـ ۱۸۸۳

اتومبیل گالانت

مدل۱۹۷۷بفروش‌میرسد ۸۹۴۱۵۵

فیات

فیات ۱۳۱ نقره‌ای متالیک‌مدل ۷۶ قیمت ۵۵ هزار تومان ۸۳۴۸۴۶ آ ـ ۱۸۰۷

فیات۱۲۴ کوپه ۱۶۰۰ سی‌سی سال ۷۱ تلفن عصرها۲۲۶۵۸۵

پونتیاك

پونتیاك فایر برد مدل۷۶ فول ۸۲۶۹۱۳

پنتیاک۷۳ فورمیلا موتورتمیز باکولر تلفن ۶۲۸۸۳۲ ـ۴ آ ـ ۸۵۲

پژو

پژو ۱۰۴ مدل ۱۹۷۵ سفید رنگ‌بفروش میرسد بین‌ساعات ۸ـ۵ بعدازظهر ۸۴۸۴۹۵ آ ـ ۱۸۳۹

پژو ۳۰۴ کوپه مدل ۷۳ به فروش میرسد تلفن ۵۵۱۸۴۲ آ ـ ۱۸۳۵

پژو ۴۰۴ سقف کشوئی ۷۲با استریو بسیار تمیز ۹۲۴۵۰۲ آ ـ ۱۸۹۸

پژو۵۰۴مدل ۷۸ سفید ترانزیت بفروش میرسد یا با پیکان معاوضه میشود تلفن۷۶۶۲۴۳ آ ـ ۱۸۹۷

پژو جی ال مدل ۷۶ آبی نفتی بفروش میرسد تلفن ۲۷۶۷۹۷ آ ـ ۱۸۳۳

آلفارمئو

آلفارمئوجی‌تی در وضع‌بسیار عالی بفروش میرسد ۲۶۷۰۴۴ آ ـ ۱۶۹۳

مونتکارلو مونتکارلو ۱۹۷۶ رنگ قهوه‌ای بفروش‌میرسدبا تلفن۶۷۶ـ۹۲۲۶۷۶ ۶۸۱۷۶۳ آ ـ ۴۹۵۱

فورد

کامارو ۶ سیلندر اتوماتیک دست اول بسیار تمیز ۶۷ هزار تومان فروشی۶۴۵۰۰۵ آ ـ ۱۹۰۵

فورد آلمانی گراندا مدل ۷۸ ال ۴ سیلندر ۱۷۰۰ رنگ خردلی متالیک بفروش میرسد تلفن ۳۴۳۸۰۲ آ ـ ۱۹۰۶

داتسون

اتومبیل‌داتسون مدل ۷۷شیری رنگ دو درب بسیار تمیز تلفن ۸۲۳۹۴۵

اپل ۱۶۰۰ مدل ۷۸ بسیار زیبا سالم رینك اسپورت‌رنك جالب‌بدون واسطه ارزان تلفن : ۲۲۴۶۸۳

نیسان

وانت نیسان پلاک سفید مدل ۷۶ فروشی ۸ صبح الی ۱۲ ۳۴۱۳۶۰ آ ـ ۱۹۰۴

لانچیا

۱۶۰۰ بتا مدل ۷۷ بیموشی، بسیار تمیز ۳۸ هزار کیلو متر کارکرد قیمت ۷۵ هزار تومان بفروش می رسد ۲۴۰۴۳۴ و ۲۴۰۴۲۰ ۱ـ۳ آ ـ ۱۵۴۱

لانچیا فولویا ۷۵ تمیز بعلت مسافرت فروشی ۳ـ۹۲۵۰۰۱ تاساعت ۲ بعد ازظهرفصیحی آ ـ ۱۸۲۳

جیپ

یکدستگاه جیپ‌سوزوکی مدل ۳۷ در وضعیت‌عالی خیلی تمیز نقد و اقساط ۶۴۸۹۹۵ و ۶۴۵۰۴۴

خرید اتومبیل

انواع اتومبیل از دم قسط‌ـ خریداریم تلفن ۹۲۱۹۳۱ ۱ـ۲۷ آ ـ ۱۷۴۳

فروشگاههای اتومبیل

نمایشگاه برادوی

کادیلاك . بیوك . شورلت ایران بی ام و ۵۱۸ . چروکی‌چیف . رنجرور . پژو ال . رنو . گالانت با وام بانکی ۳۰ ماهه تحویل فوری تلفن ۸۵۰۸۰۷

انواع تویوتا و پیکان و وانت

رنو و هیلمن ۳۷ با وام‌بانکی تلفن۹۲۷۵۸۸

انواع اتومبیل های ایرانی‌و خارجی با وام بانکی ۳۰ ماه و باوام آزاد ۹۳۴۴۲۵

پیکان نقد و اقساط با وام بانکی تلفن۶۴۱۹۵۶

تویوتا

کارینا ـ کرونا وانت تحویل فوری نقدواقساط تلفن : ۳۰۲۸۱۸ ـ ۳۱۴۵۷۱

انواع اتومبیلهای پیکان فیات داتسون ایسوزو نقدواقساط تحویل فوری ۷۵۰۵۳۸

تویوتا۷۸

کارینا و کرونا و پیکان دولوکس نقدواقساط ۳۰ ماهه با وام بانکی آماده تحویل ۲۶۴۷۱۵

انواع و اقسام اتومبیل‌با وام بانکی تحویل فوری تلفن ۹۳۹۷۸۴

لانسر

اتومبیل استثنائی ۱۹۷۸ زیبا . مجکم . سریع

نماینده فروش در ایران

شرکت پلام

پکوروش کبیر نبش شهناز ۵

۷۵۰۸۴و۷۵۳۹۵۸

نماینده انحصاری شرکت‌اتوتهران

تویوتا

دوج گالانت دوج لانسر با وام بانکی ۳۰ ماهه تلفن ۶۶۱۳۴۰

تویوتا

به‌منظور رفاه خریداران محترم

شرکت‌جهان‌تویا

انواع‌اتومبیل های‌تویوتا را با شرایط نقد واقساط عرضه میکند

تلفن فروش تهران ۵۴۶۸۶۴ـ ۵۴۹۲۶۳

خرمشهر ۲۱۵۵ـ ۵۹۴۹

انـواع پیکان‌تویوتا داتسون.رنو

۳۰ ماهه با وام بانکی: ۸۵۵۱۷۷

رنو نقد واقساط

(نمایندگی مجاز شماره ۱)

تلفن ۷۸۲۵۴۵

۱ـ پیکان دولوکس ۵۳

۲ـ پیکان جوانان ۵۴

۳ـ فورد کاپری ۷۳

۴ـ سوباروی ۷۷

نقد و اقساط فروشنده‌ایم ۹۲۱۹۳۱

پیکان تویوتا هیلمن رنو با وام بانکی ۷۵۲۱۸۳

جیپ آرو

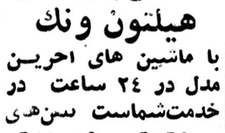

قابل توجه وزارتخانه ها بخش های خصوصی موسسات کشاورزی و دامپروری

جیپ آرو

بامشخصات فنی زیر :

۴ سیلندر ۲ دفرنسیال سقف فلزی‌فول پلاتین باشرایط سهل حتی بدون پیش قسط تحویل فوری عرضه می گردد

تلفن فروش تهران ۵۴۹۲۶۳ ـ ۵۴۶۸۶۴

خرمشهر ۲۱۵۵و ۵۹۴۹

برای اتومبیل شما

سایبان اتومبیل سقف‌حیات‌خلوت ۳۱۲۹۹۱

اتومبیل کرایه

تاکسی‌سرویس هیلتون ونك

با ماشین های اخرین مدل در ۲۴ ساعت در خدمت‌شماست تلفن‌های ۶۸۶۹۰۰ ـ ۶۸۱۰۵۹

ناپس تاکسی سرویس شبانه روزی تلفن۲۳۳۱۴۲ آ ـ ۱۶۹۹

تعدادی راننده بااتومبیل مورد نیاز است ۲۳۳۰۶۸ آ ـ ۱۹۰۵

بارکش شهری

شوش بار

حمل‌بارو‌اثاثیه‌منزل‌با بسته‌بندی‌درشهروشهرستان

۳۶۱۱۱۱ ۳۶۱۱۱۲ ۳۶۱۱۱۳ ۳۶۱۱۱۴

بیمه‌ازمبداء‌تامقصد

حمل ونقل توسن تلفن ۹۲۰۱۱۱

بیمه کالا از مبدا تا مقصد

ماشین آلات

ماشین آلات جهت ساخت **درب و پنجره آلومینیوم** بفروش میرسد تلفن ۲۲۱۰۳۵ ۱ـ۲ آ ـ ۱۵۵۶

اکازیون ماشین‌پرس برای عکس‌برگردان لباس و اطو در اندازه های مختلف موجود است۳۹۲۲۰۹ آ ـ ۱۹۰۳

انواع دیك ورادیاتور شوفاژ کار تلفن : ۶۴۱۸۴۷

جرثقیل کرایه

جرثقیل حاسب ۵۵۴۰۲۷-۵۵۴۰۲۶ ۵۵۴۰۲۸-۵۵۴۰۲۹

جرثقیل بلوار ۳۴۶۱۱۱-۳۴۲۵۶۳

آنتن تلویزیون

نصب آنتنز رنگی ۷۳۷۳۵۰

تعمیر تلویزیون

تعمیرگاه مجاز شاوب لورنس و گروندیک ویژه رنگی و سیاه و سفید نصب آنتن رنگی ۸۲۴۴۳۳

تعمیرگاه مجاز تلویزیونهای رنگی و سیاه و سفید **شاوب‌لورنس ـ گروندیک ـ فلاپونکست** ـ آنتن رنگی‌سیاه‌وسفید با سرویس سیار به تمام نقاط تهران **۳۷۲۵۲۸**

تعمیر فوری تلویزیون رنگی و سیاه و سفید در منزل‌نصب‌آنتن۸۲۸۳۴۷

تزئینات و دکوراسیون

نقاشی پرده کرکره کاغذ موکت تلفن ۶۶۸۹۵۰

نقدواقساط

با یک تلفن منزل و محل کار خود را تزئین نمائید

۳۱۴۸۳۹

موکت نمدی بلژیکی با نصب متری ۲۲تومان تلفن۷۹۷۴۹۰

موسسه حاتم مقاطعه و تعمیرات ـ ساختمان تزئینات ، کوکت ، کاغذ دیواری و نقاشی ۷۳۶۶۵۵

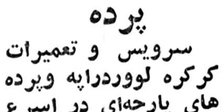

گلین،سرویس دلیجان‌نو

تحویل فوری پرده‌کرکره از شهرستانها نماینده میپذیرد ۷۵۶۷۹۷

سازمان تزئینات کریمی

موکت ، کاغذ دیواری پرده، سقف پوش ، کفپوش نقاشی بقیمت تجارتی نقد و اقساط ۷۳۵۳۶۰

حتی جمعه

کاغذدیواری موکت ۶۸۴۹۵۴

پهلوی ایوبی‌شماره۲۲

تزئینات رامك

موکت ، کاغذ کفپوش پارکت در اسرع وقت ۸۹۰۷۳۲

ایران کامو

کاغذ دیواری موکت و پرده با نصب فوری ۸۹۷۳۳۸

پرده

سرویس و تعمیرات کرکره لوورد‌راپه وپرده های پارچه‌ای در اسرع وقت انجام میشود . ۹۲۰۶۱۷ ـ۹۲۰۷۵۶

فقط بایك تلفن

انواع کاغذ دیواری ، موکت ، پرده کرکره نقاشی ساختمان باقیمت تجارتی نقد و اقساط ۸۵۲۵۱۵

برای ساختمان شما

اسفالت بام کوچه‌خیابان محوطه سیمانکاری تلفن ۳۳۳۶۵۶

سازنده انواع مصنوعات آلومینیومی و آهنی در اسرع وقت درب‌و پنجره توری‌ونماسازی‌واسکات فلزی ۳۱۲۹۹۱

پوکه

جهت شیب بندی سقف و بتون سبک هر متر مکعب ۲۵۰۰ ریال ۶۶۷۵۳۷ ـ ۶۴۴۳۱۷ ۱ـ۱

داربست فلزی عین آبادی تلفن ۲۶۵۲۲۱

مقاطعه کاری

نقشه‌کشی نوسازی تعمیرات و نماسازی ساختمان با کلیه مصالح

۷۵۳۳۹۰

آ ـ ۱۷۲۱

استخر

فروش نصب و سرویس و راه‌اندازی استخر ـ لوله‌کشی شوفاژ وتهویه مطبوع‌سرویس‌ونگهدرای سالیانه .

تلفن ۸۵۰۸۳۵ ۸۴۴۶۴۹

چکه سقف

ایزولاسیون پشت‌بام بدون کندن عایق قبلی باتضمین شرکت‌ایزومر ۷۵۰۶۳۴

قابل توجه

صاحبان کارخانجات در شهر کوروش (ساوه) و تهران‌و حومه

برای انجام بتون زیر کفسالن ها با شمشه برقی بدون رویه وبدون‌دخالت دست و احتیاج به برق در اسرع وقت انجام میشود تلفن۸۵۲۳۰۶ ۱ـ۳ آ ـ ۱۶۹۰

موسسه حاتم اسفالت کاری ساختمان ۷۳۶۶۵۵

ورق موج‌دار ۷۶۱۲۸۱

اکوستیك تلفن۷۶۱۲۸۰

آردواز تلفن ۷۶۱۲۸۰

آسفالت

قیرگونی با تضمین ۷۵۳۹۶۷

رابیتز تلفن ۷۶۱۲۸۱

فروش و نصب انواع سقف های کاذب‌درسطح کشور ۷۶۱۲۸۰

نقاشی‌مدرن‌ساختمان ۸۴۸۰۹۹

رولپلاك سنك نصب فوری ۶۶۸۶۷۹

شرکت تکنوم گام فروشندهکلیه لوازم ساختمانی ۸۲۷۶۸۳ آ ـ ۱۷۲۴

قیر و گونی واسفالت باتضمین ۷۳۸۴۵۵ ـ ۷۳۰۱۰۸ ۱ـ۱

سمپاشی شهریور

منازل باغات درختچات ۷۳۸۲۲۲

ایرانیت تکنوکام ۸۳۱۱۳۶

کاشی ایتالیائی ۸۳۱۱۳۶

آردواز تلفن ۸۲۷۶۸۳

سیمان و آهن آلات ۸۳۱۱۳۶

درب پیش‌ساخته ۸۲۷۶۸۳

توری آلومینیومی «مگس‌گیر»

الکترا ۹۵۳۷۸۸

نوسازی و تعمیرات ساختمان شرکت آرتاج ۶۶۵۲۷۰

داربست پلیت ۷۳۶۰۱۹ نصب‌فوری‌داربست‌فلزی

اف ـ اف

و کلیه کار های برقی ساختمان‌فوری۸۹۹۰۴۱ و ۸۹۹۹۵۸

داربست فلزی فردوس نصب فوری ۷۳۴۲۱۸

آسفالت پشت‌بام وکوچه وقیرگونی فوری ۹۶۲۲۵۳

فروش و نصب داربست ۸۵۶۲۵۴

گالری‌ارغوان

خرید وفروش‌لوازم‌منزل نوودست دوم ساخت خارج تلفن ۲۴۰۵۴۴

خیابان سلطنت‌آباد فرمانیه خیابان میهن (جنب کلانتری ۲) خیابان نسترن خیابان خوش‌قدم‌نبش پرستو پلاك ۱۶

نمایشگاه‌وفروشگاه مبلمان حیات

باتوجه به حسن سلیقه خانواده های محترم وبه افتخار ولادت باسعادت اما عصر .

اطاق خوابهای بزرك وجوانان ساخت کشور فرانسه را

مرفه و شروع‌کار را اعلام میدارد ، آدرس خیابان تخت جمشید ، بین چهار راه بهار و سه راه تخت جمشید.

تلفنهای ۷۵۲۳۴۹ـ ۷۵۱۰۴۵

حراج‌ایرانتال

از ۳۱ تیرماه شروع میشود

انواع لباس های زنانه و مردانه و بچگانه

تخت جمشید چهارراه ویلا ـ پلاك ۱۴۴

ایزوگام

نمایندگان رسمی شرکت پشم شیشه ایران در تهران

شرکت هورزد ۹۲۸۱۵۸

اینسوله ۹۲۱۶۸۴ ـ ۹۲۸۵۳۷

ایران‌ایزول ۶۶۷۵۳۷ـ ۶۴۸۵۲۱ـ ۶۴۴۳۱۷

نمایندگی تبریز شرکت ایناد ۳۸۱۰۷

سازمان بنیاد ۶۶۷۵۶۸ـ ۶۶۲۹۳۲ـ ۶۴۶۲۱۱

۶۶۴۳۹۰ـ ۶۴۷۱۵۱

بامپاد ۶۲۶۰۱۴ شعبه مشهد ۴۹۸۷۶

نقاشی ساختمان مدرن فوری تلفن ۷۳۲۱۵۹

سیمانکاری ـ نماسازی رولپلاک سنگ ۶۶۸۶۷۹

درب وپنجره آلومینیومی و توری و کلیه مصالح ساختمانی آسفالت و نقاشی ۸۹۰۷۳۲

داربست فلزی ایرانشهر ۸۲۶۳۴۸

شستشوی مبل و فرش

قالیشوئی شربت اوغلی شستشو بااصول‌مذهبی ۶۲۶۱۴۶ـ ۹۲۶۱۸۹

تعویض رویه مبل فوری در محل و رنگ کاری پذیرفته می شود تلفن ۷۳۶۸۹۲ آزمایند ۶ـ آ ـ ۸۰

نصب و لوله‌کشی‌شوفاژ تهویه ـ آبرسانی ـ گاز شرکت تاوسا ۲۳۰۸۰۷

قالیشوئی زمرد

قالیهای شمارا طبق قوانین اسلامی شسته‌وسریعتر تحویل میدهد ۹۲۱۷۷۴ ۱ـ۱

قابل توجه بیمارستانها وهتل ها

کارخانه خشکشوئی و سفید شوئی امیریال با دستگاه های مجهز سفارشات کلی و جزئی می پذیرد ۷۹۵۶۰۹ و ۸۹۸۸۱۵ ۱ـ۱

قالیشوئی برف ۵۹۱۱۶۳ و ۵۹۳۳۰۷

رفوگری‌فرش نعمت ۳۱۰۳۷۵ ۱ـ۱

سوپر سرویس آلمان

خشکشوئی‌موئت متر مربع۴۵ ریال‌مبلمان یکدست ۱۵۰تومان فرش متر مربع ۸۰ ریال تشك اتومبیل و نظافت‌کلی‌ساختمان

تلفن ۸۵۰۱۱۱ ۱ـ۱

خشکشوئی موکت

متری ۵ تومان مبلمان یکدست ۱۰۰ تومان تشك اتومبیل ـ پرده‌و نظافت کلی ساختمان

۶۴۶۸۷۷ ـ ۶۴۸۲۹۱

قالیشوئی بیوك

سرپرستی داریوش

رفوگری‌و رنگ برداری‌پذیرفته می شود تلفن ۵۵۱۳۶۰ و ۹۷۷۱۱۸

پارت کلین

خشکشوئی فرش موکت مبلمان موزائیك شیشه پارکت و اتومبیل

تلفن ۷۶۲۵۰۲

شرکت آلمان خشکشوئی

موکت مترمربع ۴۵ ریال ـ مبلمان یکدست ۱۵۰ تومان فرش متر مربع ۸۰ ریال ـ شرکت اتومبیل ـ پرده‌و نظافت کلی ساختمان

تلفن : ۸۵۰۱۱۱

قالیشوئی تهران

تحویل در ۴۸ ساعت

۵۵۱۶۵۶

نیازمندیهای اطلاعات تلفنی آگهی می‌پذیرد

استخدام: ۳۰۳۷۰۲ـ۳۱۱۲۱۹ | املاک و مستغلات: ۳۰ ـ ۳۱۱۲۲۹ | خرید و فروش: ۳۲۸۲۵۷ـ۳۲۸۴۱۴ | خدمات: ۳۱۲۴۱۳ ـ ۳۱۱۲۲۷

پذیرش تحصیلی معتبر از آمریکا در یکهفته
تلفن ۶۴۴۹۴۹ و ۶۴۰۷۶۶

قالیشوئی شمس
بااصول مذهبی کر می دهد
۹۵۲۹۱۱ و ۵۹۲۹۴۷

کلین سرویس انسی
خشکشوئی موکت ۴۰ ریال، شستشو و واکس انواع کفپوش وسنگ شیشه استیل ، پرده کرکره نظافت کلی ساختمان
تلفن ۷۵۰۲۱۷
۱ـ۱۰ آـ۱۷۰۵

قالیشوئی اخوان
تلفن ۵۹۰۵۳۹

سرویس شهریور
بزرگترین خشکشوئی مبلمان موکت ، فرش ، پرده و تعمیر پرده کرکره
۷۳۸۲۲۲

خشکشوئی موکت
مبل ـ شبانه روزی
۷۸۱۷۱۳

شستشوی موکت و مبلمان و پرده در اسرع وقت
تلفن ۶۸۵۲۵۹

قالی‌شوئی وطن
۵۵۱۶۷۰

لوله کشی گاز

لوله‌کشی فوری گاز با تائید شرکت گاز ۲۳۵۵۳۴
آـ۱۶۰۳

لوله‌کشی گاز
باتایید شرکت ملی گاز ایران
شرکت پدیک ۸۳۵۸۵۶

لوله‌کشی گاز با تائید
۹۲۹۸۲۸

لوله‌کشی گاز باضمانت ۵ساله
باتایید شرکت ملی گاز خانگی ، تجاری ،صنعتی شرکت ایران کافل
۸۳۴۵۲۸ و ۸۳۰۸۵۰

لوله‌کشی گاز
طرح و اجرا زیر نظر متخصصین باتائید شرکت ملی گاز
۷۶۵۵۵۴ و ۸۲۶۱۰۸

لوله‌کشی گاز باتائید شوفاژ ـ تهویه برق شرکت جتیسکو
۲۲۷۸۷۸

ایران گاز
پخش گاز ۵۹ـ۸۹۱۲۵۲ / ۹۷ـ۸۹۲۱۹۱
قبول سفارشات همه روزه از ساعت ۷ صبح الی ۹ شب
تلفن شکایات ـ ۸۹۲۱۹۰
سرویس و تعمیرات اجاق ـ آبگرمکن و تاسیسات
تلفن ۸۲۷۱۶۱ / ۸۲۷۱۶۴ / ۸۲۷۱۶۵
از ساعت ۷ صبح الی ۸ شب
نمایشگاه محصولات شاهرضا
میدان فردوسی

تعمیر و سرویس شوفاژ

شرکت تاسیساتی بی‌بی‌بان با ۲۰ سال تجربه تهیه و نصب موتورخانه (شوفاژ) در مدت ۲۰ روز تعمیر شوفاژ و تهویه مطبوع (چیپر) شبانه روزی
۷۹۷۱۲۹
۱ـ۱

شرکت مهندسی ژیسکار
بامهندسین و تکنیسین های مسلط و با تجربه آماده سرویس نصب تهویه مطبوع وشوفاژ و نگهداری و راه اندازی و در تهران و شهرستانها میباشد ۶۵۴۷۷۰ـ ۶۵۴۹۶۰ـ ۶۳۰۹۱۶

نصب و نگهداری فوری شوفاژ ، تهویه ، برق ، ۸۹۴۱۵۱ و ۸۹۱۷۴۸

نصب و سرویس شوفاژ ونگهداری ۷۶۱۶۰۱

تهویه وشوفاژ
بااقساط ۲۴ ماهه
رادیاتور آلومینیومی وفولادی متری ۸۶ تومان
دیگ رابیدو
وعایق پشم وشیشه
شرکت بلاور
تلفن : ۷۹۷۸۰۱

نصب سرویس نگهداری شوفاژ
۳۶۲۶۹۸

نصب شوفاژ و تهویه مطبوع و آب رسانی شرکت مکرول ۸۲۲۷۸۸
آـ۱۷۴۷

تعمیر و سرویس کولر

نصب و سرویس کولر استخر ، شوفاژ ، برق و تهویه تعمیر و نگهداری
هامدشور ۹۲۱۰۰۹

سرویس و تعویض پوشال کولر ۳۷۰۸۵۳
آـ۱۷۸۶

نصب و سرویس کولر
۸۵۳۹۵۹

سرویس کولر فوری
۳۵۴۵۴۴

سرویس ، نصب کولر تعویض پوشال فوری
۶۵۳۰۵۱

کولر شوفاژ برق لوله کشی و آبگرمکن .
۷۵۲۶۶۶

سرویس کولر فوری
۳۵۴۱۳۴

سرویس کولر و شوفاژ در اسرع وقت ۶۶۳۷۶۲

نصب سرویس کولر شمیرانات تلفن ۲۶۲۶۹۸

شرکت خدمات
فنی شهاب
نصب و سرویس انواع لباسشوئی و ظرفشوئی فوری با تضمین ۸۹۹۹۸۶ و ۸۹۴۸۷۸

سرویس کولر و تعمیرات برق ساختمان ۸۳۷۲۱۱

نصب و سرویس کولر
۷۶۳۴۷۲

تعمیر یخچال

تعمیر یخچال فریزر
سیدحسین ۲۴۲۴۳۸

تعمیر انواع یخچال و آب سردکن تلفن ۲۴۲۳۶۶

تعمیر انواع یخچال فریزر و اجاق گاز تلفن ۲۴۷۳۵۸

تعمیر انواع لباسشوئی و یخچال با تضمین فوری
۶۴۲۲۹۰

تعمیر بخاری و آبگرمکن

تعمیر انواع ابگرمکن و کولر
۷۶۷۴۷۳

تعمیر انواع ماشین لباس شوئی ۷۶۴۰۳۰

لوله بازکنی

تشخیص ترکیدگی ، ترمیم و بنائی ، تعمیر لوله‌کشی ولوله بازکنی فوری
۲۳۵۵۳۴

تشخیص ترکیدگی لوله
۷۳۶۷۱۸

لوله‌بازکنی و تشخیص ترکیدگی تلفن ۲۶۲۶۹۸

امداد سرویس تشخیص ترکیدگی
لوله بادستگاه الکترونیکی و ترمیم وولوله‌کشی و لوله بازکنی و بنائی بامصالح شبانه روزی
۹۳۱۴۱۴ و ۹۲۱۶۹۷

تخلیه‌چاه
لوله بازکنی
تلفن ۵۶۶۹۸۷

لوله‌بازکنی ۷۶۱۶۰۱

لوله بازکنی وترکیدگی
۹۶۷۲۵۲

موسسه فنی داریوش
لوله‌بازکنی تخلیه‌چاه تشخیص
ترکیدگی با دستگاه الکترونیکی و ترمیم و بنائی آنها ـ لوله‌کشی
بدون تعطیل
۵۴۳۴۷۳

تخلیه چاه تهران وشهرستان متری ۳۰ تومان ۹۶۹۵۱۳

تشخیص ترکیدگی بادستگاه و ترمیم و بنائی و لوله بازکنی
فوری ۳۴۱۵۹۲
تلفن ۶۴۷۵۳۰
۱ـ۱

ترکیدگی ولوله‌بازکنی فوری ۸۵۳۹۵۹

لوله‌بازکنی و تشخیص ترکیدگی شمیران
۲۶۳۵۴۶

نشت یابی رامتین
الکترونیک و ترمیم بلافاصله تشخیص ترکیدگی با دستگاه
۶۳۷۱۲۶

لوله‌بازکنی شبانه‌روزی
۷۶۳۴۷۲

لوله بازکنی وتخلیه چاه فوری ۳۷۰۸۵۳

لوله‌بازکنی فوری
فوری ۶۳۶۳۷۹

تخلیه چاه

تخلیه چاه فوری
۷۶۲۰۱۰

ارزانترین تخلیه تراش چاه ولوله‌بازکنی تلفن ۶۴۸۵۵۲

تخلیه‌چاه
ولوله بازکنی تلفن
۳۵۰۷۳۷ و ۷۶۶۸۸۶ و ۳۶۰۲۲۰

تخلیه چاه و لوله‌بازکنی
۷۶۶۷۳۳

موسسه فنی دل آرام
تخلیه‌چاه و لوله‌بازکنی
۳۵۰۷۲۷
۷۶۶۸۸۶
۳۶۰۲۲۰

لوله بازکنی فوری
۷۶۰۶۲۷

تخلیه و حفر
هر نوع چاه و لوله‌بازکنی فوری و تعمیر و لجن‌کشی ولایروبی‌چاه بادستگاه موتور و ۲۰٪ تخفیف از تمام شرکتها
ایران تخلیه :
۹۳۵۲۸۶

شرکت تخلیه اس. اف
هرمتر ۲۰ تومان تلفن ۵۴۴۸۶۸ ۵۴۴۷۹۲

تخلیه چاه تهران و شهرستان ۹۵۱۱۵۲ و ۹۶۰۳۶۹

امداد سرویس تخلیه‌چاه
تخلیه هر نوع چاه و سپتیک ولجن باهر غلظت باتانکرهای متعدد و برق سه‌فاز وموتور های مخصوص لجن کش و لایروبی با دستگاه مخصوص وانحصاری بدون دخالت دست شبانه روزی فوری
۹۳۱۴۱۴
۹۲۲۰۵۸
۹۲۱۶۹۷
۶۲۱۴۷۵

آگهیهای گوناگون

نمایشگاه بزرگ گل سیکاس دروس ـ لقمان ادهم ۲۴۳۵۵۳
آـ۱۶۹۷

سالنهای پذیرایی

هرنوع
غذای آماده
برای هرگونه مجالس
۹ـ۳۶۶۵۴۸

سالن پذیرائی بهشت فرزین
آماده برگزاری جشنهای عروسی تولد و میهمانیهای خانوادگی نارمک سه راه سمنگان ۷۳۵۲۲۴
آـ۱۷۸۴

سالن پذیرائی صبا
باغذا های ایرانی و فرنگی آماده پذیرائی از جشن های عروسی و میهمانیهای خانوادگی صبای شمالی بین شاهرضا و بزرگمهر تلفن ۶۶۹۲۹۳

گمشده

باطلاع میرساند دسته چک حساب جاری ۶۵۶ بانک صادرات شعبه چهار راه سیروس و دسته‌چک حساب جاری ۲۴۶۲ بانک بازرگانی شعبه چهارراه سیروس روز ۲۷ر۴ر۳۷ مفقود شده و از درجه اعتبار ساقط است.
حسن محسنی مطلق
آـ۴۹۲۹

یک دستگاه موتورسیکلت تک سیلندر کاوازاکی شماره فنر یا شاسی ۳۴۷۱۷۱ ـ و شماره شهربانی ۷۳۸۷ تهران ۴۰ بنام علی اصغر رحمت پور شماره شناسنامه ۱۲۹۲۷ صادره از میانه مدتی است که کاغذ شهربانی مفقود شده است.
خواهشمندم هر کسی پیدا کرده به تلفن ۵۵۰۳۲۵ اطلاع بدهد.
آـ۱۹۱۰

اهالی محترم کاشان
کیفی حاوی پروانه حمل تفنگ ساچمه زنی پنج تیر بشماره پروانه ۵۹۱۶۸ بنام محمد میرشکاری در حوالی اداره مخابرات در تاریخ ۱۵ تیر ماه جاری مفقود شده از یابنده تقاضا میشود در تهران باتلفن ۷۸۲۴۹۲ تماس گرفته و پس ازتحویل مژدگانی دریافت‌دارد و یاپروانه‌حمل‌تفنگ رابصندوق پستی بیاندازد.
آـ۴۶۵۳

آپارتمان فروشی

فروش آپارتمان در شمال شهر ۹۲۸۰۸۲
۱ـ۵ آـ۱۵۵۸

شهر مسکن
به تعداد ۹۴ دستگاه آپارتمان ۱ و ۲ و ۳ و ۴ اطاق خوابه در جا های مختلف از ۳۰۰ هزار تا ۲ میلیون تومان فروشی ۸۵۷۷۹۸
۱ـ۵ آـ۱۷۰۳

فرح شمالی
خیابان جلفا ۱۵۰ متر مفید با ۵۰۰ تومان وام بانکی و پارکینگ وانباری
۸۳۹۴۶۶

فرح عباس‌آباد
یکدستگاه آپارتمان ۳ اطاق خوابه فروشی یا اجاره ۸۵۳۸۰۷
۱ـ۳ آـ۱۷۰۶

آپارتمانهای کوچک
ظفر لوکس و مهندسی ساز باپارکینگ واستخر تلفن ۶۵۱۰۸۶ و ۶۵۱۹۱۷ از ۶ تا ۸

آپارتمان ۲ اطاق خوابه واقع در سید خندان بر خیابان خشایار دارای پارکینگ شوفاژ روشن موکت پرده کرکره مقطوع بدون واسطه ۴۴۰ تومان
۳۴۵۳۱۷

یکدستگاه آپارتمان دو اطاق خوابه در گیشا تلفن ۹۷۳۰۷۵ از ساعت ۹ صبح تا ۵
۱ـ۳ آـ۱۶۲۱

فروش فوری
دو دستگاه آپارتمان ۲ اطاق خوابه هر کدام ۱۰۰ متر و یک دستگاه آپارتمان ۱ اطاق خوابه ۳۲ متر با کلیه وسایل لازم و تلفن ـ شمیران ـ خیابان مژده ـ خیابان نخجوان تلفن ۲۲۴۷۳۰
۱ـ۴ آـ۱۸۳۸

اکازیون
بهترین محل گیشا آپارتمان ۳ اطاق خوابه با تجهیزات کامل نصف نقد بقیه بابهره بانکی ۸ ساله تلفن ۶۳۶۳۴۹
۱ـ۷ آـ۱۸۳۲

آپارتمان ۲ اطاق خوابه با اسانسور پارکینگ در طبقه چهارم پشت پارک کورش خیابان دیلمان بفروش میرسد تلفن ۲۷۰۷۳۶
آـ۱۸۲۸

اکازیون
آپارتمان های ۲ اطاق خوابه ۸۵ متر ۱۰ متر انباری شوفاژ آسانسور تلفن موکت دید عالی مهندسی ساز در بهترین نقطه قلهک ۴۹۰ هزار تومان نصف نقدبقیه ۳۰ ماهه بابهره بانکی تلفن ۶ـ۸۲۰۰۰۴
آـ۱۸۱۶

قیطریه اکازیون فروشی آپارتمان ۲۵۰ مترخیلی لوکس با وام بانکی فروشی ۳۱۲۷۳۹
آـ۱۶۲۹

خیابان پهلوی خیابان سرو آپارتمانی به مساحت ۳۲۳ متر باپارکینگ و تلفن مستقل و دکوراسیون شخصی ساز و مهندسی قیمت مقطوع متری ۵۵۰۰ تومان تلفن ۷۵۱۱۵۹ و ۲۲۸۷۱۱
۱ـ۵ آـ۱۶۴۴

آپارتمانهای پیش‌فروش
۱۷ دستگاه آپارتمان به مساحت های ۱۳۴ و ۱۵۰ و ۱۷۰ مترمربع باپارکینگ وانباری وتلفن درامیرآباد شمالی بفروش میرسد تلفن های ۸۹۱۸۳۹ و ۸۹۳۹۸۳ و ۸۹۴۵۵۷

آپارتمان فروشی
۲ و ۳ و ۴ اطاق خواب در وزراء گاندی جردن پهلوی از ۶۰۰ هزار تومان ببالا ۶۲۵۲۰۱ و ۶۲۴۶۱۳
آـ۱۸۳۴

آپارتمان لوکس باوام بانکی از ۴۰۰ هزار تومان ببالا درشمال شهر ۲۲۸۹۷۱ تفکری

آپارتمان فروشی
۳ و ۴ و ۵ اطاقه با قیمت مناسب نقد و اقساط تلفن ۷۹۴۶۵۴

آپارتمان قسطی
تهران پارس ۱۵۰ هزارتومان نقد بقیه وام بانکی ۱۵ ساله
۷۸۱۹۱۸

انتهای خیابان پاستور اول خیابان کیوان کوچه مصطفی‌نژاد پلاک ۱۲ آپارتمان در طبقه زیر بمساحت ۱۵۶ متر باحیاط بزرگ ۲ اطاق خواب وسرویس کامل و انباری ۳ × ۴ بمبلغ ۴۵۰ تومان فروشی تلفن ۳۵۹۶۱۲
آـ۱۸۷۷

آپارتمان های مهندسی ساز ۲ و ۳ خوابه بالای میدان ونک ۶۲۳۰۰۵

جاده قدیم شمیران سهیل ۲ خوابه ۱۳۷ متر مفید با تلفن فروشی ۸۳۹۴۶۶
آـ۱۸۶۹

معاوضه
آپارتمان ۳ اطاق خوابه باسرویس کامل پارکینگ شوفاژ ۱۶۵ متر در طبقه دوم ساختمان ۳ طبقه واقع در حدود سه راه شاه باحیاط یا ساختمان ۲ طبقه حدود ۴۵ متری سید خندان یا نارمک بیواسطه معاوضه میشود ۳۵۸۵۰۲
۱ـ۲ آـ۱۸۷۹

گاندی ـ اکازیون
۲ دستگاه ۲ و ۳ خوابه ۱۰۵ و ۱۳۵ متر مفید بافن کوئل و تجهیزات کامل فروشی ۸۳۹۴۶۶
آـ۱۷۱۵

خانه فروشی

آیزنهاور شاد مهر خانه ۲ طبقه مستغلاتی با دو سرویس کامل با آب و برق و تلفن شمالی وجنوبی ماشین رو فروشی تلفن ۹۷۲۹۹۵
۱ـ۲ آـ۱۶۳۳

اکازیون
خانه‌ای بمساحت ۳۲۲ متر ۳ر۵ طبقه ۲ دستگاه تلفن شوفاژ روشن در بهترین محل خیابان دی پلاک ۴۴ نزدیک کاخ و بلوار تلفن ۶۵۵۶۷۰
آـ۱۷۰۷

خانه‌ای به مساحت ۲۳۵ متر شمالی با ۶ اطاق مجهز آب‌برق تلفن در امیرآباد شمالی به فروش میرسد از ساعت ۱۴ تلفن ۶۵۳۱۵۲
آـ۱۷۰۶

منزلی واقع در خیابان ظفر خیابان شهریار به مساحت ۳۱۰ متر و ۲۱۰ متر زیر بنا در دو طبقه باتلفن بفروش می رسد تلفن ۲۶۳۹۷۴
آـ۱۸۲۹

میدان ونک خیابان برزیل
خانه ویلائی ۵۸۰ متر زمین ۷۵۰ متربنا در ۲ طبقه مهندسی سازبا ۲ رشته تلفن و تجهیزات کامل فروشی ۸۳۹۴۶۶
آـ۱۵۸۸ ۱ـ۲

خانه‌ای در نارمک به مساحت ۱۵۶ متر ۲ طبقه آب برق تلفن بعلت مسافرت فوری فروشی تلفن ۷۹۴۴۵۶

بعلت مسافرت
خانه‌ای ویلایی نبش ۱۱۱ و ۱۳۰ تهران‌پارس بدون واسطه بفروش میرسد تلفن ۷۸۱۸۷۰
۱ـ۴ آـ۱۵۹۶

فروش خانه در شمال شهر ۹۳۲۴۳۴
۱ـ۵ آـ۱۵۵۷

برای فروش خانه‌ای در امیرآباد شیراز غربی دو طبقه مستغلاتی ۲۳۸ متر زمین ۳۵۰ متر بنا ۲ تلفن مستقل تلفن ۶۶۹۲۳۵ و ۶۵۶۷۷۹ از ساعت ۱۰ تا ۶ بعداز ظهر

اکازیون
خانه‌ای بمساحت کل ۴۰۲ مترمربع زمین دوبر دو طبقه فروشی فوری قابل سکونت باآب وبرق کولر و فضای سبز قیمت بدون واسطه متری ۵۵۰۰ تومان وصال شیرازی کوچه زهره پلاک ۵۲ همه روزه از صبح تا عصر و یا تلفن ۶۴۴۴۱۵

خانه‌ای بین زرتشت و آریامهر جنوبی زمین ۱۴۵ متر زیربنا ۲۵۰ متر دارای ۷ اطاق زیرزمین موکت کاغذ دیواری کولر تلفن بدون واسطه تلفن ۶۵۱۶۸۳

اکازیون واقعی و بی نظیر در بهترین نقطه باغ صبا
منزلی جنوبی مستغلاتی به مساحت ۲۴۱ متر در سه طبقه با دو شماره تلفن ، باغ صبا کوچه نیا ـ به قیمت مناسب بفروش می رسد از ساعت ۸ صبح تا ۱۰ شب یکسره تلفن ۷۶۰۵۲۰

خانه‌ای شمالی قدیمی ساز به مساحت ۵۲۸ متر واقع در استخر حسن آباد کوچه بیژن بدون واسطه بفروش میرسد تلفن ۳۷۳۳۴۰
آـ۱۵۷۷

خانه ارزانتر از آپارتمان شمالی باتلفن بیواسطه ۹۶۹۴۰۴
۱ـ۲ آـ۱۸۵۹

خانه فروشی شخصی ساز ۲۴۳ متر زمین حدود ۲۵۰ متر بنا ۴ اطاق خواب زیر زمین قابل سکونت اطاق مستخدم موکت تلفن یک میلیون وصد هزار تومان نارمک مینوغربی تلفن ۷۹۴۲۱۱
۱ـ۳ آـ۱۶۴۹

فروش فوری اکازیون
خانه ۳ طبقه مستغلاتی ۶۰۰ هزار تومان تلفن ۶۳۶۱۲۵
۱ـ۳ آـ۱۸۶۸

منزلی واقع در خیابان ۴۵ متری سید خندان بمساحت ۱۰۸۰ متر با موقعیت عالی به فروش میرسد تلفن ۸۴۸۵۱۷
آـ۱۸۸۰

خانه‌ای در فردیس کرج سه اطاق خوابه باسرویس کامل و پارکینگ فروشی یا معاوضه تلفن ۹۵۵۸۱۳
۱ـ۲ آـ۱۸۶۷

قابل توجه موسسات
یکجابقیمت باور نکردنی مقابل دانشگاه تهران یک مجتمع ۱۲۰۰ متری در شش طبقه مهندسی‌ساز مدرن ایتال سقف باسیستم فن کوئل آسانسور تلفن و پارکینگ هرمتر ۴۵۰۰۰ ریال تلفن ۲۲۹۲۰۰
آـ۱۹۱۳

خانه‌ای در خیابان فرهنگ کوچه سهام الملک ماشین رو سه طبقه شمالی تمام آهن با ۶ اطاق بزرگ حمام دو آشپزخانه آب و برق و تلفن برای فروش قیمت مقطوع ۸۰۰ هزار تومان تلفن ۵۳۶۲۹۲

اکازیون
خانه‌ای بمساحت کل ۴۰۲ متر مربع زمین دوبر دو طبقه فروشی فوری قابل سکونت باآب وبرق کولر و فضای سبز قیمت بدون واسطه متری ۵۵۰۰ تومان وصال شیرازی کوچه زهره پلاک ۵۲ همه روزه از صبح تا عصر و یا تلفن ۶۴۴۴۱۵

ساختمان مسکونی ۱۱۴ متر دارای ۵ اطاق با تلفن و لوله‌کشی گاز خیابان آریامهر ۸ متری بهشت قیمت ۷۲۰ هزار تومان تلفن ۶۵۶۹۳۶
آـ۱۵۷۹

به هزینه مابه فرانسه بیائید و خانه ایده‌آل خود را انتخاب کنید
ژیلبرسوبان و همکاران هرآن آماده‌اند تاخانه دلخواه شما را در بهترین و مدرنترین آپارتمانها و زیباترین ویلاهای سواحل لاجوردی جنوب فرانسه به شما عرضه نمایند برای اطلاعات بیشتر باما تماس بگیرید
1-AVE THIERS NICE
06000 FRANCE TEL
(003393) 88975A

خانه بمساحت تقریبا ۲۰۰ متر ۳ اطاق خوابه در قلهک بقیمت ۹۵۰ هزار تومان خیلی فوری فروشی عصرها تلفن ۲۶۳۸۷۵
آـ۱۹۰۲

خانه‌ای سه طبقه به مساحت ۱۶۵ متر ، ۲۵۰ متر زیربنا با سرویس بفروش میرسد.
خیابان امیریه بین انتظام و منیریه کوی مقتدر پلاک ۱+۱۲ تلفن ۵۲۵۲۶۰
آـ۱۷۹۳

برای خرید خانه و ویلا نقد و اقساط در
گوهردشت
کرج با ما تماس بگیرید

برای خرید خانه وویلا با هر بودجه‌ای نقد واقساط وزمین های گوهردشت و باغستان را نقدا خریدار وفروشنده‌ایم دفترپارس ۵۷۱۰ کد ۰۲۲۲۱

شهر مسکن
تعداد ۴۳ دستگاه خانه ۱ و ۲ طبقه از ۵۰۰ هزار تا ۲ میلیون تومان در جا های مختلف برای فروش موجود است ۸۵۷۷۹۸
آـ۱۶۹۹

اکازیون واقعی
خانه‌ای قدیمی ساز بمساحت ۱۸۰ متر مربع قیمت ۵۴۰ هزار تومان آدرس میدان ژاله شمال کارخانه برق پلاک ۲۲ تلفن ۶۸۳۷۵۹ـ ۶۲۷۱۱۲
۱ـ۳ آـ۱۹۰۱

یکباب منزل ویلائی در بهترین نقطه شمیران با ۷ اطاق خواب ـ شوفاژ ـ تلفن ـ استخر و موکت بعلت مسافرت فوری فروشی تلفن ۲۷۱۱۱۶
آـ۱۹۴۱

تهرانپارس ساختمان ویلائی مهندسی وشخصی ساز به مساحت ۳۶۰ متر دارای شوفاژ ،کولر تلفن ، پرده ، لوستر و دیوارکوبهای استیل فلکه سوم خیابان ۲۰۶ غربی بعلت مسافرت فورا به فروش میرسد ۷۸۳۰۰۶

منزلی ۲ طبقه به مساحت ۱۶۶ متر واقع درخیابان فرح‌آباد ژاله با تلفن و وسائل کامل بفروش می رسد تلفن ۳۳۲۶۹۶ از ساعت ۲ تا ۸ شب

خانه‌ای بازیر بنای ۱۵۳ متر ۳ طبقه دارای ۷ اطاق آب و برق و تلفن واقع درخیابان فخرآباد فروشی ۳۹۳۹۱۳

ویلای فروشی

شهر مسکن
به تعداد ۷۲ دستگاه ویلای ۱ و ۲ طبقه در جا های مختلف از ۲ میلیون الی ۸ میلیون تومان برای فروش موجود ۸۵۷۷۹۸
۱ـ۵ آـ۱۷۰۱

ویلا در پردیس ویلائی ۳۳۰ متر مربع ۲۲۵ متر زیر بنا استخر ـ مهندسی ساز بعلت مسافرت فوری فروشی ۷۵۳۲۵۶
آـ۱۵۱۰

ویلا ۶۰۰ هزار تومان
درشاهین ویلا کرج بمساحت ۶۳۰ متر در حدود ۴۰۰ متر زیر بنا رو کاری سنگ تلفن از ساعت ۹ صبح الی ۷ بعد ازظهر ۹۵۰۵۲۲
آـ۱۵۱۱

ویلائی ـ اکازیون
بمساحت ۵۳۹ متر شمالی ۳۰۰ متر زیربنا دارای ۶ اطاق با تلفن و شوفاژ و آب و برق کولرموکت شده و پرده‌کرکره و استخر و باغچه‌بندی شده در گوهردشت کرج خیابان ۲۰ غربی اهرابی بقیمت ارزان به فروش میرسد تلفن ۳۷۳۶۰۷ و ۶۶۶۶۲۶
۱ـ۳ آـ۱۸۶۲

باغ فروشی

۱۰۰۰ متر باغ مشجر باآلاچیق و تاسیسات ییلاقی در اوشان کنار رودخانه نزدیک دهکده تندرستی بانک سپه بفروش میرسد تلفن ۲۹۲۸۷۶ بین ۵ر۲ تا ۶ بعداز ظهر
آـ۱۵۴۵

اکازیون
باغ مشجربا ویلای نوسازمبله باموتور برق بمساحت ۶۰۰۰ متر درختان میوه ۷ ساله در شهریار فوری بفروش میرسد تلفن ۶۳۱۴۹۸
۱ـ۳ آـ۱۸۶۳

باغ میوه‌ای در حوالی کرج (ملارد) به مساحت ۱۴ هکتار باسند ـ مالکیت با آب بفروش میرسد ۶۲۱۸۴۶

باغ فروشی در قلهک
باغ مشجری دارای ساختمان مدرن و بزرگ شخصی ساز واقع در بهترین نقطه قلهک به مساحت تقریبی ۲۰۰۰ متر مربع دارای ۴ اتاق خواب، سالن پذیرایی ، دو حمام ،آب لوله‌کشی،چاه آب، استخر با دستگاه تصفیه، شوفاژ،تهویه مطبوع، دو رشته تلفن ، برق سه فاز، ساختمان مجزا مخصوص مستخدمین، گاراژ، جهت کسب اطلاع بیشتر بعد از ظهر ها از ساعت ۲ الی ۵½ به وسیله تلفن های ۱۸ـ۶۵۳۰۱۶ باآقای بنی اسدی تماس حاصل فرمائید
۱ـ۲ آـ۱۵۶۸

ییلاقی واقعی
چندقطعه زمین و باغی مشجر باساختمان ویلائی با آب و برق در بهترین نقطه دماوندبه فروش میرسد و یا با آپارتمان مناسب در تهران تعویض می گردد ۲۷۰۵۰۲
آـ۱۸۱۹

سرقفلی مغازه

همه نوع مغازه جهت فروش واجاره تلفن ۹۳۶۷۵۳

کارگاه دوزندگی
در موقعیت عالی با جواز و وسایل واگذار می شود ۷۸۱۸۷۰
آـ۱۵۰۵

مغازه‌ای واقع در سه راه شاه ساختمان آزاد طبقه سوم به فروش یااجاره داده میشود تلفن ۶۶۸۵۲۴
آـ۱۸۳۱

۲ باب مغازه اول جمشید آباد شمالی با موقعیت عالی و تلفن وجواز با مساحت ۱۱۰ مترسرویس کامل بفروش می رسد ۹۳۲۴۸۰

زمین فروشی

زمین صنعتی خریدار و فروشنده‌ایم ۹۳۶۷۵۳
آـ۱۹۶۵

فروش زمین‌های تاکستان ۶۴۵۱۴۲

زمین در مهر شهر و کوی ولیعهد نقدو اقساط فروشنده‌ایم تلفن ۹۲۲۷۳۹

شهرک غرب مهرشهر ۷۵۵۷۳۴ و ۷۵۲۸۹۸

زمین صنعتی فروشی
یک قطعه زمین به مساحت ۳۳۵۰۰ متر مربع کیلو متر ۸ جاده مخصوص کرج با ۱۷۵۰۰ مترمربع پروانه کارگاه و جواز سیمان محصور برخیابان ۳۵ متری و بیست متری اسفالته بفروش می‌رسد تلفن ۲۷۷۳۶۶

زمین ساختمانی و خانه کلنگی در شمال شهر فروشنده‌ایم تلفن ۹۳۲۴۳۴

زعفرانیه
باجواز ۲۴ دستگاه آپارتمان ۹۰ متری بدون احداث پارکینگ مساحت ۹۵۰ متر دوبر با ۲۰ متر برو ۱۰۰ هزار تومان مصالح ساختمانی با ۳ میلیون تومان وام بانکی قابل انتقال قیمت ۳۴۰۰۰۰۰ تومان ۶۳۰۸۸۷
۱ـ۳ آـ۱۶۰۰

فروش
برحشمت‌الدوله منطقه تجارتی بدون سرقفلی یکباب مغازه با زیرزمین و شوفاژ روشن و تلفن باسرویس ۹۲۳۰۶۲
۱ـ۳ آـ۱۸۶۰

دو قطعه زمین با سندمالکیت در ملارد و کرج فروشی ۳۱۲۷۳۹
آـ۱۶۳۸

فریدون کنار
زمین فروشی ۲ بر ۵۳۰۰ متر داخل محدوده قطعه دوم از دریامناسب تفکیک و ویلاسازی تلفن ۸۲۳۷۳۶
آـ۱۸۱۸

دو قطعه زمین تفکیکی مجاور هم با دو سند جداگانه شریف بمساحت ۱۱۷۵ متر واقع درسرحد آباد کرج بعلت مسافرت بفروش می رسد . تلفن ۹۳۴۸۶۳ ازساعت ۵ تا ۹ بعداز ظهر .

یک قطعه زمین به مساحت ۶۶۰ متر مربع دربهترین نقطه سلطنت آباد بوستان هفتم بفروش میرسد . تلفن : ۶۲۸۲۹۷ آقای شاپور

زمین ساختمانی در شمال شهر ۹۲۸۰۸۲
آـ۱۵۶۰

زمین درمهر شهر وکوی ولیعهد نقدو اقساط فروشنده‌ایم تلفن ۹۲۲۷۳۹
۱ـ۱

زمین ساختمانی و خانه کلنگی در شمال شهر فروشنده‌ایم تلفن ۹۳۲۴۳۴

زمین های صنعتی و کارخانه‌ای فروشنده و خریداریم تلفن ۹۲۵۹۴۸

زمین اکازیون متری ۵ تومان
باآب جاری واقع در جاده شاهدشت(اشتهارد) برخیابان ۴۵ متری اسفالت شروع شده مناسب جهت تاسیسات صنعتی وانبار ودامداری ومرغداری وپمپ بنزین و احداث باغ و خانه سازی مجتمع ارزان قیمت باسند مالکیت بقطعات ۲۰۰۰ و ۳۰۰۰ و ۵۰۰۰ متری
نقد و اقساط
۹۳۹۵۵۹
۱ـ۵ آـ۱۸۱۴

اجاره آپارتمان

ویلائی وهمکف ۶۵۷۹۴۴

اجاره فقط با یک زنگ
۶۵۷۹۴۴

اجاره فوری محل کار یا سکونت ۶۴۸۵۵۲

آپارتمان‌های ۲ و ۳ و ۴ اطاق خوابه وویلا جهت سکونت ودفترکار از ۵ هزار تومان ببالا در عباس آباد گاندی و پهلوی و جردن فوری اجاره داده می شود ۶۲۵۲۰۱ و ۶۲۳۵۱۱
۱ـ۱

عباس آباد اندیشه ۴ خوابه ۳۲۰ متر تلفن فروش یا اجاره ۸۳۹۴۶۶
آـ۸۵۴

جاده قدیم مقابل سایه روشن ۴ خوابه ۳۰۰ متر استخراجاره ۸۳۹۴۶۶
آـ۱۸۷۱

خانه شما را بخارجیان اجاره میدهیم

سازمان مسکن پارس
مرکز اجاره بخارجیان
۸۴۸۴۲۴
۸۵۳۸۵۳
۸۵۷۵۸۵
خرید و فروش

مؤسسه نیازمندیهای خارجیان
خانه بخارجیان اجاره میدهد
۸۳۰۰۸۱ ـ ۸۳۰۰۸۲
۸۲۱۸۱۱ ـ ۸۲۱۷۲۳
۳۶۱ تخت جمشید مقابل سفارت آمریکا

مرکز خرید ـ فروش و اجاره تلفن ۲۳۶۱۴۳

سازمان مسکن کندو
کانون اجاره بخارجیان
ویلا آپارتمان دفترکار
۲۲۷۶۳۸ـ۲۲۷۶۳۹

سازمان نیازمندیهای فرخ
مرکز اجاره وخرید وفروش
۲۲۹۱۵۵ـ۲۲۹۱۵۷
مباشرت نیز میپذیریم

مرکز اجاره موسسه امور خارجیان
تخت جمشید جنب بهار
۷۵۱۷۸۲ ـ ۷۵۲۳۵۸

مسکن اکشن
کانون اجاره بخارجیان
۶۸۷۸۱۲

۸۲۴۹۵۳
سازمان نیازمندیهای خارجیان
خانه شما را به خارجیان اجاره میدهد
۸۲۷۹۰۱ـ۸۳۸۱۰۶

رابینسون
اجاره بایرانی وخارجی
خرید و فروش
۶۵۵۴۲۶

شرکت خدمات بین المللی
آ. اچ. زد مرکز اجاره به خارجی وایرانی وخرید وفروش
۶۲۹۸۶۸ و ۶۲۴۱۱۴
۶۲۹۸۶۹ و ۶۲۷۳۴۶

شرکت ریل استیت
اجاره بخارجیان ۹۳۶۲۷۸

وزیری
۶۵۸۱۸۸
۶۵۳۷۴۳
اجاره بخارجیان ـ خرید ـ فروش .

کوئیک اجاره بخارجیان
۸۵۵۶۰۵ ـ ۸۳۵۶۲۵
۸۵۵۵۵۶

مؤسسه فرد
بزرگترین مرکز اجاره بخارجیان
۶۸۶۱۵۸ـ۶۸۵۷۳۷

شاهین مسکن
اجاره به ایرانی وخارجی
خرید وفروش
۲۲۰۶۶۲ـ۲۲۲۹۰۶ـ۲۲۸۴۱۳

نیازمندیهای اطلاعات

تلفنی آگهی می‌پذیرد

استخدام: ۳۰۳۷۰۲ـ۳۱۱۲۱۹ املاک و مستغلات: ۳۰ ـ ۳۱۱۲۲۹ خرید و فروش: ۳۲۸۲۵۷ـ۳۲۸۴۱۴ خدمات: ۳۱۲۴۱۳ ـ ۳۱۱۲۲۷

۱ تا ٤ اطاق حوابه‌جهت سکونت و محل کار ۶۵۵۱۳۷ و ۶۵۵۴۲۶

قابل توجه شرکتها

برخیابان تخت جمشید نزدیک پهلوی یك‌دستگاه ساختمان تجاری ودفتری دارای ۶۰ اطاق و سالن بزرك ناهار خوری برای کارمندان در ۶ طبقه مستقل و ۷ رشته تلفن مشغول بکارتهویه‌مطبوع آسانسوروسایرمتعلقات برای اجاره یا فروش طالبین لطفا با تلفن ۳۷۷۶۹۲ تماس بگیرند

یک ویلای استثنائی جالب در شمیران ۶یله و یا غیر مبله‌به خارجی اجاره داده میشود از ساعت ٤ تا۷ عصر با تلفن ۲۷۱۳۶۲ تماس بگیرید. آ ـ ۱۸۷۸

دولت‌چهارراه دوگل ۳دستگاه تکواحدی هر طبقه ۳۰۰ متر یکجا‌فروشی اجاره یامعاوضه ۸۳۹۴۶۶ آ ـ ۱۸۷۰

عباس آباد آپارتمان ۳ اطاق خوابه تمام مبله باتلفن مستقل شوفاژ و کولر برای اجاره ۸۵٤۱٤۵ ۱ـ۲ آ ـ ۱۸۶۱

شهرمسکن

تعداد ۲۸۰ دستگاه آپارتمان خانه و ویلائی اجاره‌ای در جاهای مختلف از ٤۰۰۰ تومان تا ۲۰۰۰۰ تومان‌برای اجاره ۸۵۷۷۹۸ آ ـ ۱۷۰۰

چهار دستگاه آپارتمان ۳اطاق خوابه نوساز با ۲ خط تلفن خیابان کورش کبیر و مرح شمالی جهت محل کار یا سکونت یکجا اجاره داده می شود تلفن ۲۳۳۷٤٤ ۱ـ۲ آ ـ ۱۵٤۶

تخت طاوس

آپارتمان اجاره‌ای یا فروشی با۵اطاق خواب و ۳ سرویس و۲ رشته تلفن ۸۵۰٤۱٤ از ۹صبح الی ۱۰ شب ۱ـ۳ آ ـ ۱۸۲٤

اطاق اجاره‌ای مبله شده کامل برای دوشیزگان دانشجو و پزشکیار و مهماندار خانم و کارمند موجود است تلفن ۷۳٤۶۹۷ آ ـ ۱۷۰۳

یکدستگاه آپارتمان در خیابان روزولت جنب سینما دیاموند جهت محل کار شامل ۱۸اطاق ۳ تلفن تلکس مبلمان کامل برای اجاره یا فروشی ۶ـ۸۲۰۰۰٤ آ ـ ۱۸۱۷

اجاره برای شرکتها ومحل کار بر کوروش‌کبیر جنب مولن‌روژ۶ اطاق بزرگ باتلفن مستقل و کولر و غیرو تلفن ۷۵۰۱۸۵ آ ـ ۱۹۰۰

نیاز به آپارتمان اجاره

تمیز به اجاره محل کار یا سکونت ٦٤٨۵۵۲

٤۸ ساعته اپارتمان‌ویلا محل کار شما رافروخته یااجاره میدهیم۶۸۱۲۷۷

زمینی بقطعات بزرك‌و کوچك در شمال شهر نیازمندیم ۶۲۸۰۱۰

ویلا و آپارتمان در شمال شهر برای کارمندان عالی‌رتبه شرکت خارجی فوری نیازمندیم . ۲۲۲۶۳۰ و ۲۲۷۵۱۱

٤۸ ساعته آپارتمان و ویلای شمارا اجاره میدهیم ۸٤۷۱۳۲ آ ـ ۱۸۱٤

نیاز به خرید زمین

زمین اهواز

خرمشهر ـ بقیمت روز فوری خریداریم بسن ۳۷۵٤۸۷ و ۳۷٤۸۸۶

خریدار زمینهای افسریه ۳٤۳۳٤۶

زمینهای‌تهران پارس خریداریم ۷۹۳۰۲۰ ۱.۱

خریدار زمین افسریه ۳٤۱۳۵۹ ۱ـ۱

تهران پارس زمین خریداریم تلفن ۷۳۱۳۶۶ ۱ـ۱

زمین های‌تهران پارس‌خریداریم تلفن ۷۸۰۲۹٤

سهرمسکن

به ما تلفن کنید مستاجر دلخواهتان را در اختیارتان قراردهیم‌و خریدار دلخواهتان ۸۵۷۷۹۸ ۱ـ۵ آ ـ ۱۷۰٤

زمین‌های تهران پارس‌خریداریم تلفن ۷۸۰۲۹٤

شهرك غرب مهرشهر ۷۵۵۷۳٤ و ۷۵۲۸۹۸

زمین های صنعتی و مسکونی خریدار و فروسنده‌ایم تلفن : ۹۲۲۷۱۶

خانه های کلنگی و زمین ساختمانی‌در شمال‌شهر خریداریم نلفن ۹۲۸۰۸۲

زمین‌های‌ساختمانی‌جهت آپارتمان سازی و ویلا سازی فوری خریداریم ۸۹۳۹۸۳و ۸۹٤۵۵۷ و ۸۹۱۸۳۹

بیواسطه خریداریم ولنجکیا زعفرانیه حدود۵۰۰ متر زمین نصف آپارتمان بقیه نقد تلفن ۶۳۶۳٤۹

زمینهای کوچک وبزرگ‌اطراف کرج‌و ملارد خریداریم۳۱۱۸۳۶

بنگاه معاملات املاک

بورس ملك سمیران دفتر برانی ۲۷۲۵۷۵

خرید و فروش زمین‌های بلوار رضاپهلوی ۳٤۵۶۵۳

مشکل گشا

کلیه امور املاك شما را انجام و مطالبات شما را وصول می‌نماید .

۷۵۳۱۱۲

معاملات پول

پول‌در مقابل املاک شمال‌شهر و شمیرانات موجود است‌تلفن های ۸۲۵۲۶۳ و ۸۲۹۵۲۷

وام

برای دریافت هر نوع وام با ماتماس بگیرید ما مشکل پولی شمارا باتوافق طرفین

هزاری ۱۵تومان

مرتفع میسازیم.

۱ـ وام در مقابل مازاد سند بدون رفتن بمحضر

۲ـ وام در مقابل اتومبیل و خرید اتومبیل

۳ـ وام در مقابل تلفن

٤ـ وام‌برای خرید اثاثیه منزل واحتیاجات ضروری

تلفن ۸۹۲۲٤۳

پول

در مقابل چك کارمندی سند اتومبیل و تلفن و مازاد سند ملك شما چنانچه در رهن یا گرو باشد در اسرع وقت پرداخت مینمائیم

تلفن ۶۶۰٤۰۰ و ۶۶۹۷۰۰

وام‌ارزان

ملك ـ اتومبیل ـ چك کارمندی ـ فرش ۸۵۰۷٤۷

پول شرطی موجود ۶۸٤۵۲۵

پول فوری در مقابل ملك وساختمان هر مقدار بخواهید پهلوی دفتر جلالی

۸۹۶۵۱۱ و ۸۹٤۱۹۳

چهارصد هزار تومان

پول شرطی موجود ۶۸٤۵۲۵

پول مورد نیاز

بپول راکد شما درمقابل مبیع ارزنده با بهره‌عالی نیازمندیم ۸۹۲۶۰۲

خانم و آقای محترم به‌پول راکد شما با بهره عالی نیازمندیم ۸۵۰۷٤۷

استخدام و کار

نظافتچی مرد و زن تمام ونیمه وقت‌با حقوق‌مکفی نیازمندیم ۷۵۳۵٤۲

به خیاط شلوار دوز نیازمندیم .

بوستان سعدی‌بین‌خوش وسلسبیل‌روبروی‌دبستان آپادانا پوشاك شیك

استخدام سرایدار و نظافتچی

اداره فرهنگی سفارت ژاپن به یکنفرسرایدار و نظافتچی مرد باحداقل سن ٤۰ سال ودارای سوادخواندن‌و نوشتن‌نیازمند است (خدمتگزار بازنشسته مقدم می باشد) داوطلبان از این تاریخ‌تا ۵ مرداد از ساعت ۱۰تا۱۲صبح بادر دست‌داشتن یک نسخه فتوکپی شناسنامه‌به نشانی‌زیرمراجعه نمایند.خیابان شاهرضا صبای شمالی شماره ۵۳ تلفن ٦٤۰۹۰۹ آ ـ ۱۸۰۹

سکرتر تلکس

یکنفر خانم وارد بامور تلکس وسکرتری‌تمام وقت با حقوق مکفی مورد نیاز است تلفن ۷۵۵۰۵۰ و ۷۵۳٤۹٤ آ ـ ۱۸۰۱

به چند نفر دوشیزه یا بانو جهت تایپ فارسی و لاتین نیازمندیم جاده قدیم شمیران خیابان‌جنب سینمامولن‌روژ شماره ۱۹ طبقه سوم تلفن ۷۵۱۹۰۵ شرکت نارکو آ ـ ۱۹۰۳

تعدادی کارگر جوشکار برنج نیازمندیم تلفن ۳۵۳٦٤۵ آ ـ ۱۹۰۳

بچند خیاط پرده دوز دوشیزه یابانو نیازمندیم تلفن : ۹۲۰۷۵۶ـ ۹۲۰٦۱۷ آ ـ ۱۸۰۰

مربی شنا

دوشیزه یا بانو نیازمندیم ۲۳٤۲۲۹ آ ـ ۱۸۸۲

به آشپز پیتزا و تعدادی کارگر رستوران‌وکارسن نیازمندیم تلفن : ۸۵۷۰٤٤

پرستار بچه نیازمندیم تلفن ۳۹۱۰۸۹ آ ـ ۱۸۸۸

موسسه‌ای‌به یك‌دوشیزه یا بانو جهت نامه‌نگاری وتایپ‌لاتین نیازمنداست تلفن ۳۹۱۰۰۶ از ۱۰ صبح‌به‌بعد .

بیک معلم ریاضی برای‌تدریس خصوصی‌کلاس سوم راهنمائی نیازمندیم ۷۳۵۲۰۳ آ ـ ۲٤۵۹

بتعدادی دوشیزه یا بانو جهت پانسیون احتیاج است تلفن ۹۷۹۰۵۱ آ ـ ۱۹۰۶

استخدام سکرتر

سکرتر آشنا به تایپ فارسی وبرای‌جوابگوئی تلفن بطور تمام وقت استخدام میگردد تلفن ۲۳۰۳۰٤ و۲۳۷۶۸۵ آ ـ ۱۹٤۳

۲ نفر فروشنده باسابقه وخیاطسری‌دوزنیازمندیم تلفن ۸۳٤۱۵۸ آ ـ ۱۸۳۱

به چند نفر فروشنده دوشیزه‌یا بانونیازمندیم تلفن : ۸۲۱۰۲۹ـ ۸۳۹۲٤۸ آ ـ ۱۸۳۰

منشی

یك نفر خانم منشی با تجربه مسلط به تایپ فارسی و بایگانی و پاسخگوئی تلفن بفارسی وانگلیسی برای‌تمام‌وقت مورد نیاز است . تلفن ۹ـ۸۳۵۰۹۶ آ ـ ۱۷۱۷

راننده

یك نفر راننده دارای شرایط زیر برای کار در تهران‌مورد نیازمی‌باشد: ـ گواهی‌نامه پایه دوم ـ باسوادخواندن‌ونوشتن ـ سن حداکثر ٤۵ سال ـ معاف‌از خدمت‌سربازی از داوطلبان خواهشمند است‌مشخصات‌وتقاضای خود رابه صندوق‌پستی ۸۸۵ـ۱٦٤ارسال‌فرمایند. آ ـ ۱۵۰۳

چند نفر راننده فروشنده‌جهت توزیع محصولات غذائی‌مورد نیاز یک شرکت معتبر است داوطلبین از حقوق و مزایای مکفی برخوردار خواهند بود روز های شنبه ـ دوشنبه ـ چهارشنبه ۵ تا۷ بعد ازظهر تلفن‌های۳۹۲۰٦٤ و ۳۹۱۲۱۰ آ ـ ۱۸۳۷

گروه صنعتی بهار

کارخانجات زاگرس

استخدام میکند

۱ـ تعدادی کارگر برق کار صنعتی

۲ـ تعدادی کارگر ساده

داوطلبین‌به محل کارخانه‌های زاگرس کیلو متر ۱٤ جاده مخصوص کرج جنب کارخانه قرقره‌زیبا تلفن ۹۷۰۰۲۲مراجعه نمایند. آ ـ ۱۵۵٦

یك‌شرکت ساختمانی برای کار در تهران بچند نفر نقشه‌بردار وارد به امور ساختمانی باحداقل ۵سال سابقه کار مفید نیازمند است تلفن : ۳۴۶۰۲۸ـ ۳۳۵۳۳۵ آ ـ ۱۵٤۸

سرویسکارو نصب‌کننده کولر نیازمندیم۶۵۹۱٤۹ آ ـ ۱۵۶۰

یك کدبانوی ٤۵ سال به‌بالا که از عهده کلیه کار های منزل برآید با حقوق مکفی‌نیازمندیم‌در خانوا۰۰ ٤ نفره۸۵٤۵۵۷ آ ـ ۱۸۷٤

انباردار لوازم برق

یکنفر انباردار وارد به لوازم برقی با تحصیلات حدود سیکل با حقوق مکفی استخدام میشود . متقاضیان لطفا دراولین فرصت مشخصات کامل خود را با ادرس ، به صندوق‌پستی۱۸٤۲ـ۱۱ ارسال نمایند . آ ـ ۱۸۷۳

استخدام منشی

شرکت ساختمانی یکنفر دوشیزه یا بانو واردبه امور تایپ و بایگانی استخدام می نمایدسن ۷ـ۸۳۰۵۹۶

بچند نفر ویزیتور با تضمین و سابقه درجهت توزیع نوار نیازمندیم ۳۰٤۷۶۸

استخدام خدمتکار

خدمتکار زن شبانه‌روزی برای خانواده سه نفری مورد احتیاج است از ساعت ۵ تا ۷ با تلفن ۸۹۷٤۸۵ تماس بگیرید.

بیکنفر ماشین نویس با سابقه کارنیازمندیم‌ویلای جنوبی شماره ۱۳۵

دوشیزه‌یا بانووارددامور دفترداری‌وماشین‌نویسی استخدام میشود تلفن ۶۸۵۱۱۰ آدرس میدان ونك ملاصدرا ۵۳ همکف

استخدام

تعدادی فوق دیپلم یا دیپلمه‌جهت کاردرجنوب نیازمندیم . تلفن : ۶۸۰۶۱۱ـ ۶۸۰۶۱٤

استخدام فوری

ماشین نویس و تلفنچی زن و بازاریاب مردو کارگر ساده تلفن ۹۲۶۱٤۶ آ ـ ۱۷۳۱

یک شرکت ساختمانی جهت کار در تهران در شهرستان به افراد زیر نیازمند است.

۱ـ جسابدار باحداقل ۵ سال سابقه کار

۲ـ راننده ۲ شخصی باحداقل ۵سال سابقه‌کار تلفن ۸۹۲۶۵۱ـ ۸۹٤۹۸۷ ۱ـ۲ آ ـ ۱۷۱۶

تلفنچی‌آشنا بتایپ فارسی‌برای بعد ازظهر ها ۳ر۵ الی ۷ر۵ مورد نیاز است ۸۳٤۲۶۳ آ ـ ۱۹٤۳

استخدام

۱ـ تعدادی ویزیتور

۲ـ دو نفر نصاب ایزوگام ٦٤۱۸٤۷ آ ـ ۱۸۲٤

استخدام مهندس راه و ساختمان (رشته راه) و تکنیسین راه ـ سازی برای استان‌آذربایجان شرقی

موسسه‌مهندسین‌مشاور تعدادی مهندس راه و ساختمان (رشته راه) و تکنیسین راه سازی را برای کادر نظارت‌خود در استان آذربایجان شرقی استخدام می نماید . داوطلبین بخیابان قدیم شمیران روبروی‌بی‌سیم خیابان امیرابراهیمی شماره۳۳ مراجعه‌نمایند. آ ـ ۱۹۴۷

استخدام مترور راه‌سازی

موسسه‌مهندسین‌مشاور تعدادی مترور با سابقه کار در امور راه سازی را برای کار در تهران استخدام می نماید . داوطلبان‌به ادرس‌خیابان فرح شمالی مقابل‌آپادانا خیابان امیر ابراهیمی شماره ۳۳ مراجعه‌نمایند آ ـ ۱٦۳٤

به تعدادی راننده پایه دوشخصی که‌دارای‌معافی باشند برای کار خارج‌از تهران‌نیازمندیم‌شاهرضا فرصت کوچه بهبهان پلاك ۱٦

قابل توجه دکتر های داروسازجوینده‌کارجهت هرگونه اطلاع برای اشتغال به جامعه دارو ـ سازان ایران مراجعه فرمائید . ۶۵۵٤۷۹ و ۶۵۲۳۲۹

بیك نفر بانو یا دوشیزه ماشین نویس و متصدی تلفن نیازمندیم تلفن : ۸۹۸۳٤۲

شریک

آرایشگاه زنانه آماده بکار احتیاج فوری‌به شریک‌یااجاره واگذار میشود تلفن ۹۸۰۲۳۶ آ ـ ۱۷۱۲

جویای کار

مهندس راه ساختمان آماده کار تلفن ۷۳۳۸٦۳ ۱ـ۳ آ ـ ۱۷۱۸

آماده کار

فوق لیسانس در رشته مدیریت تولید و امور انسانی‌از دانشگاه‌ایالتی سانفرانسیسکو

PERSONAL AND PRODUCTION MANAGEMENT

لیسانس حسابداری صنعتی از دانشگاه‌ایران و تسلط کامل بزبان انگلیسی . تلفنهای(۲۵۲۳ـ۰۲۲۲۱) (٦٤٦۱٦۰ـ ٦٤٦۱۵۵).

جوانی با اتومبیل پیکان و تحصیلاتی در حدود دیپلم دارای برك خاتمه خدمت تمام وقت جویای کار می باشد . ۳۳٤۱۲۱

آموزشگاه ها

تعلیم نقاشی

خصوص دوسیرکان و بانوان

تلفن ۸۳٤٦۸۷

ماشین نویسی ۲۵ شهریور تعلیم با ماشینهای برقی اجاره ماشین تحریر استخدام شما از طرف ما خیابان آذربایجان بین‌خوش ورودکی ساختمان ۲۵ شهریور تلفن ۹۵۹۰۱۲ ۱ـ٤

موسسه‌آموزش آرایش گلریز یکی از کاملترین موسسات آموزشی در دنیا برای دوره های۱۵روزه برای آرایشگران ویک ماهه و یک ماه ونیمه فشرده و سه ماه عادی ثبت نام میکند تلفن ٦٤۷۰۷٦ ـ ٦٤۸۳۵۳

آموزش رقص در یکهفته ایرانی عربی خارجی کلاس رقص تاربین‌یان حافظ کالج ۳۷۲۳۵٤

تدریس خصوصی گیتار کلاسیك برای خانمها ۸۵۲٤٦۵

تدریس

قابل توجه عموم توسطه‌استادان‌آمریکائی وانگلیسی تلفن۹۳۹٤۵۰

تدریس خصوصی

دانشجویان آریامهر ملی تلفن ۳۵٦۵۲۵ آ ـ ۱٦۹۱

عربی نظام قدیم ، جدید تضمینی ۷۵٦۵٦۳

گرامر ، مکالمه انگلیسی دو ماهه ۷۵٦۵٦۳

کلیه‌دروس دبیرستانی، راهنمائی ، دبستانی تضمینی ۷۵٦۵٦۳

تدریس ریاضیات فیزیك توسط دانشجوی‌آریامهر تلفن ۸۵٦۳۲۷

توسط خانم

فیزیك شیمی ریاضی زبان‌ششم‌نظری‌راهنمائی دبستان تضمینی ۲۸۳۳۳۰

ریاضیات

فیزیك ، شیمی دوره کامل نظری تضمینی ٦۵۲٤۵۷

تدریس خصوصی ـ عمومی دبستان ـ دبیرستان ـ راهنمائی ـ هنرستان تلفن ۵٦۲۳۱۷

ورزیده ترین گروه **دبیران** آماده تدریس در منازل ۷۵۹٤٤٤

کلیه دروس تضمینی ساعتی ۸۰ تومان ۲۳۸۱۵۲

ریاضیات فیزیك‌شیمی راهنمائی نظری شش قدیم توسط ناصری دبیر ریاضی با ۱۸ سال سابقه تدریس ۲۳٦۳۵۹

تجدیدیها

گسترش آموزشی با کادری مجهزاز ورزیده ترین مهندسین آریامهر وفنی موفقیت داش آموزان ، هنر آموزان و دانشجویانرا در کلیه دروس تضمین می نماید تلفن۳۵٦۷۱۱ و ٦۲۱۵٦۹ آ ـ ۱۵۹۱

ریاضیات راهنمائی دبیرستان کنتراتی تضمینی معدلی تلفن ۲٦۵۸۵۲

تدریس خصوصی توسط کادر ورزیده ساعتی ۵۵ تومان ۹۲٤۵۳۱

تدریس خصوصی با تضمین قبولی تلفن ۳٤٦۸٤۵

تدریس خصوصی شیمی و ریاضی توسط دانشجوی فارغ‌التحصیل ۱۳۷۱۸۰ از ٤ به بعد

تدریس تضمینی

راهنمائی دبیرستان توسط دانشجویان فوق لیسانس آریامهر ۹۸۲٦۷٤ ۱ـ۳ آ ـ ۱۵۵۱

ریاضیات و ادبیات راهنمائی ومتوسطه رشته های ریاضی فیزیك علوم تجربی خدمات ۹۵٤۲۷۳

تدریس خصوصی آمار حسابداری ریاضیات بازرگانی تلفن ۵٦۳۵۳٤ بعد ازظهر ها ۱ـ۳ آ ـ ۱٦۰۰

ریاضیات راهنمائی اول دوم نظری ساعتی ۵۰ تومان ٦۳۷۸۱۵

مکالمه انگلیسی بدون گرامر

۸۵۱۸۷٦

تدریس‌خصوصی انگلیسی

تلفن ۳۲۸۳۹۰

انگلیسی فرانسه آلمانی

۸۲۰۹۷۳

انگلیسی‌فرانسه ۹۳۲۰۳۳ ـ ٦۲۰۷۱۷ ۸۴۳۵٤۸ـ ۸۵۰۷۳٦

انگلیسی در هر سطحی ۹۳۸۰۰۸

کلاس های خصوصی

انگلیسی ـ فرانسه‌ـ آلمانی در موسسه یا منزل تلفن ۸٤٦۸٦۳

قابل توجه عموم

مکالمه انگلیسی توسطه‌استادان‌آمریکائی وانگلیسی تلفن۹۳۹٤۵۰

انگلیسی‌فرانسه کنتراتی ٦۲۰۷۱۷

مکالمه انگلیسی بادبیران ایرانی و خارجی **تلفن ۶۵۵۷۰۵**

پانسیون

پانسیون شبانه روزی شیرین بابرنامه های آموزشی‌و زبان با تسهیلات بهتر در ساختمان جدید آماده پذیرش فرزندان شما روزانه و شبانه روزی می باشد نامنویسی شنبه ، دوشنبه، چهارشنبه آدرس انتهای ، فرح شمالی پالیزی نبش سیبویه پلاك ۱۵ تلفن ۲۳٤۲۲۹ ۱ـ۱

خوابگاه دختران دانشجو و کارمند میدان کاخ ۶۵۳٤٤٤و ۶۵۳۸۳۱ ۱ـ۱

مهد کودك مریم

ضمن در نظر گرفتن همه گونه سرویس آماده است مرزندان شمارا از نوزاد تا ٦سال زیر نظر پزشك اطفال و پرستاران لیسانسیه قبول نماید ظفر بین بزرگراه و جردن ۲۵۲ تلفن ۲۲۲۱٤۳ ۱ـ۱

ترجمه و مکاتبات

دارالترجمه حسن‌پور

کلیه امور ترجمه و اوراق رسمی و غیر رسمی شما را دراسرع‌وقت انجام می دهد شاه چهارراه امیراکرم تلفن ٦٦٦۱۹۳

آگهی استخدام

شرکت‌سهامی‌عام‌نوردولوله‌اهواز

برای دفتر مرکزی خود در تهران به عده‌ای ماشین‌نویس فارسی و لاتین درجه یك‌باتحصیلات حدود دیپلم متوسطه با حقوق مکفی ومزایای‌رفاهی وامکان پیشرفت شغلی استخدام می‌نماید .

متقاضیان می توانند همه روزه به‌غیر از پنجشنبه و روزهای تعطیل ازساعت ۱۳½ تا ۱۵½ به امور اداری دفترمرکزی شرکت واقع درتهران ـ طبقه چهاردهم ساختمان بانك‌کار خیابان حافظ مراجعه نمایند .

گروه صنعتی بهشهر یکنفرمنشی را باشرایط ذیل دعوت به‌همکاری مینماید :

۱ـ تسلط به تایپ فارسی و لاتین .

۲ـ دارا بودن دیپلم موسطه .

۳ـ دارا بودن برك معافیت دائم .

واجدین شرایط به استثناء روز های پنجشنبه وجمعه به نشانی خیابان سپهبد زاهدی شماره۵٦ امور کارمندان مراجعه فرمایند .

آگهی استخدام

دوشیزه یا بانو تلفنچی با سابقه کار با دستگاه مرکزی و حداقل مدرك تحصیلی سیکل اول متوسطه و مستخدم با سواد خواندن‌ونوشتن برای کار تمام وقت در یك شرکت ساختمانی از ۸ صبح الی ۱۳ وبعد از ظهر ۱٦ الی ۱۹ر۳۰ دقیقه نیازمندیم تلفن ۱۸ـ۶۲٤۰۱۵

آگهی استخدام

گروه صنعتی مینو برای تکمیل کادر امور اداری خود افراد واجد شرایط ذیل را با

حقوق ومزایای مکفی

بهمکاری دعوت می نماید .

۱ـ کارمند دیپلمه (زن ـ مرد)

انجام خدمت وظیفه ویا معاف دائم .

(دارندگان دیپلم بازرگانی ،منشیگری و ریاضی ارجحیت استخدام دارند) .

۲ـ اپراتور تلفن

تحصیلات حدود دیپلم با ۲ سال سابقه کار مربوط

واجدین شرایط می توانند همه‌روزه جهت استخدام به اداره کارگزینی شرکت واقع در کیلومتر ۸ جاده شمالی کرج گروه صنعتی مینو، کوچه مینو مراجعه نمایند .

استخدام مشاور زیبائی

برای مشاوره زیبائی لوازم آرایش معروف فرانسوی به چند دوشیزه یا بانوباحقوق ومزایای مکفی احتیاج داریم باتلفن ۳۷۰۲٦۳تماس‌بگیرید.

نمایندگی ظروف کورنینك امریکا چند نفر بازاریاب بطور تمام وقت استخدام می نماید ـ با تلفن ۳۷۰۲٦۳ تماس گرفته شود .

استخدام

بافراد زیر جهت همکاری نیازمندیم:

۱ـ مهندس تولید باتجربه ۲ نفر

۲ـ تکنیسین مکانیك‌باتجربه۲نفر

۳ـ کارمند سفارشات خارجی با آشنائی کامل به زبان انگلیسی و۲ سال سابقه‌کار درامور تدارکات

تلفن ۵ـ ۹٦٦۰۳۱

مکانیك‌درجه‌یک

بیکنفر مکانیك درجه یك با ۸تا ۱۰ سال سابقه کار جهت‌کارگاه جنوب موردنیاز است : واجدین شرایط به آدرس خیابان تخت جمشید شرقی شماره ۵۹۳ طبقه پنجم تلفن ۷۵٤۳۳۸ مراجعه نمایند .

نقشه‌بردار

نقشه‌بردار با سابقه حداقل۵سال جهت‌کارگاه راهسازی دراستان فارس باحقوق مکفی‌استخدام میشود .

واجدین‌شرایط‌همه روزه‌با تلفنهای۳ـ۸۹۵٦۹۲ باخانم گل‌آور تماس حاصل نمایند.

افرادواجدشرایط زیر را استخدام می نماید

SICAB سیکاب

۱ـ یکنفر مهندس برق والکترونیك ماشین‌آلات صنعتی و تولیدی دارای حداقل ۳ سال تجربه کار در کارخانجات صنعتی و تولیدی مسلط بزبان انگلیسی برای کارخانه این شرکت واقع درشهر صنعتی البرز ـ قزوین .

۲ـ دونفر فروشنده و بازاریاب دارای حداقل دو سال تجربه‌کار در فروشندگی و بازاریابی میزان تحصیلات حداقل دیپلم متوسطه ویا معادل آن مسلط به زبان انگلیسی کسانیکه سابقه قبلی در فروشندگی کابل‌برق‌و تلفن‌داشته باشندارجحیت دارند برای دفتر مرکزی ـ تهران .

۳ـ دونفر کارمند فروش دارای حداقل ۲ سال تجربه‌کار در امور مناقصات و قیمت‌گذاری‌میزان تحصیلات دیپلم یا معادل آن آشنا بزبان انگلیسی مسلط به ماشین نویسی فارسی و لاتین .

از واجدین شرایط تقاضا میشود همه روزه به‌غیر از پنجشنبه‌ها از ساعت ۸ر۳۰ صبح الی ۱٦ر۳۰ بعداز ظهر به دفتر مرکزی این شرکت واقع‌در میدان ونك خیابان ملاصدرا پلاك ۷۰ مراجعه ویا باتلفن های ۳ـ۶۸۵۱۷۲ تماس‌حاصل فرمایند .

استخدام مدیر ومنشی

به‌مدیر فروش‌ومنشی برای کاردریك‌شرکت تولیدی‌وخدماتی نیازمندیم

شماره تلفن و آدرس خود را به راهنمای ۹۲۹ ارسال کنید .

مترور کارهای‌ساختمانی

با تجربه کافی تمام وقت جهت کار در اصفهان وسنندج استخدام‌میشود. لطفاازساعت۵ تا۸بعدازظهر با تلفن های ٦۲۰۰۸٤ و ٦۲۷۷٤۸ تماس حاصل فرمائید .

نیازمندیهای اطلاعات تلفنی آگهی می‌پذیرد

استخدام: ۳۰۳۷۰۲ ـ ۳۱۱۲۱۹ املاک و مستغلات: ۳۰ ـ ۳۱۱۲۲۹ خرید و فروش: ۳۲۸۲۵۷ ـ ۳۲۸۴۱۴ خدمات: ۳۱۲۴۱۳ ـ ۳۱۱۲۲۷

یک گروه بزرگ تولیدی

برای خدمت درهفت تپه خوزستان افراد زیر را با شرایط و حقوق مزایای مکفی استخدام مینماید

الف : رئیس حسابداری و حسابرسی داخلی

شرایط :

۱ـ لیسانس و یا فوق لیسانس حسابداری یا حسابرسی .
۲ـ تجربه حداقل ۵ سال در امور مالی .
۳ـ حقوق مزایا دربدو استخدام تا مبلغ ۲۰۰۰۰۰ ریال .
٤ـ آشنائی بزبان انگلیسی .

ب: رئیس دوائرحسابداری ـ کنترل هزینه و حسابرسی

شرایط :

۱ـ لیسانسیه حسابداری یا حسابرسی با ۳ سال سابقه .
۲ـ دیپلمه با ۷ سال سابقه مفید در امور مالی .
۳ـ حقوق و مزایا در بدواستخدام تا ۹۰۰۰۰ ریال.

واجدین شرایط می توانند با تلفن های ٤ـ۶۵۵۱۲۱ تماس بگیرند.

استخدام

شرکت تولیدی نخ تکس چرایز و استرچ قم

جهت تکمیل نیروی انسانی خود تعدادی کارگر ساده و نیمه‌ماهر (زن‌ومرد) را با حقوق و مزایای مکفی وامکانات رفاهی به همکاری دعوت‌می نماید داوطلبان استخدام می توانند همه روزه از ساعت ۹ الی ۱۲ به کارگزینی شرکت واقع در کیلومتر ۸جاده قم به اراك مراجعه نمایندتلفن ۱۳و۷۰۱۲ ـ ۲۵۰. آ ـ ۱۵۲۷

صنایع بسته‌بندی ایران

(شرکت سهامی عام)

ماشین نویس ۲ زبانه با تحصیلات دیپلم و حداقل یکسال سابقه‌کار باحقوق مکفی بهمکاری دعوت می نماید .

واجدین شرایط‌می‌توانند به‌اداره استخدامی‌شرکت واقع در خیابان سپهبد زاهدی شماره ۱۷۹ مراجعه نمایند .

شرکت بین‌المللی مهندسی ایران(ایریتک)

الف : از مهندسین جوان‌سازه،جهت کار در تهران و یا اعزام بیکی از سرکت های‌مهندسین مشاوردرخارج از ایران و طی دوره‌یکساله کارآموزی طراحی و مدیریت پروژه‌ها با شرایط‌زیر دعوت میکند .

۱ـ داشتن برك خاتمه خدمت و یا معافیت دائم .
۲ـ دارا بودن حداقل معدل کل ۱٤ ویا معادل آن در دوره دانشگاهی .
۳ـ دارا بودن درجه فوق لیسانس برای کسانیکه در تهران کار خواهند کرد .
٤ـ تسلط نسبی به زبان انگلیسی .

ب: لیسانس یا فوق لیسانس‌مهندس برق با داشتن برك خاتمه خدمت و تسلط بزبان انگلیسی جهت کار در دفتر مرکزی تهران .

واجدین شرایط می توانند جهت‌تعیین وقت مصاحبه تا تاریخ ۳۷٫٤٫۲۹همه روزه به استثنای پنجشنبه و جمعه از ساعت ۹ صبح تا ۵بعداز ظهر به کارگزینی شرکت واقع در خیابان تخت‌طاوس روبروی‌دریای نورشماره ۳۰٤ مراجعه نمایند .

واحد تاسیساتی سکوانسر

افراد زیررا استخدام میکند

۱ـ جوشکار برق وکاربیت	۳نفر
۲ـلوله‌کش تاسیسات	۳ نفر
۳ـ کارگر ساده	٤ نفر
٤ـ تلفنچی خانم	۱نفر

متقاضیان به خیابان پهلوی نبش‌شاهرضا ساختمان فراهانی طبقه سوم شماره ۱۱از ساعت ۱۵الی ۸بعداز ظهر مراجعه نمایند .

نیازمندیهای آموزشی

آموزش زبان
آموزش رانندگی
آموزش ریاضیات
آموزش دروس دوره‌راهنمائی
آموزش شنا
آموزش موسیقی
آموزش فیزیک‌وشیمی

یکشنبه‌ها و چهارشنبه ها دراطلاعات

تکنیسین ساختمان

شرکت صنعتی پارس وابسته به گروه صنعتی مینو جهت تکمیل کادر امور مهندسی و تاسیسات ساختمانی خود چند نفر تکنیسین ساختمان با مشخصات ذیل بهمکاری دعوت می نماید .

۱ـ تحصیلات فوق دیپلم ساختمان .
۲ـ حداقل سابقه کار اجرائی ۳ سال

واجدین شرایط می توانند جهت استخدام‌به‌اداره کارگزینی شرکت‌واقع‌در کیلومتر۸جاده‌مخصوص کرج گروه صنعتی مینو مراجعه نمایند .

سوپر وایزر کارگران وقسمت اطلاعات

بیمارستان نتردام دوفاتیما احتیاج به یك نفر سوپروایزربرای قسمت کارگران‌وقسمت اطلاعات نیازمند می باشد .

شرایط :

۱ـ دیپلم
۲ـ دارای سابقه کار در بیمارستان
۳ـ دانستن زبان انگلیسی
٤ـ ساعت کار ٤۰ ساعت در هفته

متقاضیان می توانند به‌کارگزینی بیمارستان واقع درخیابان محمدرضا شاه (یوسف‌آباد)کوچه ۲۱ مراجعه نمایند.

منشی

شرکت صنعتی پارس وابسته به گروه صنعتی مینو احتیاج به همکاری چندنفر با شرایط زیر دارد .

۱ـ تحصیلات حدود دیپلم متوسطه
۲ـ آشنائی به تایپ فارسی ولاتین
۳ـ داشتن یك سال سابقه مربوطه

از داوطلبان خواهشمند است در یکی از روز های چهارشنبه ۲۸٫٤٫۲۵۳۷ و پنجشنبه ـ ۲۹٫٤٫۳۷ بین ساعت ۸الی۱۸ جهت مصاحبه‌به شرکت خوراك واقع در خیابان فردوسی خیابان کوشك ـ خیابان ارباب‌جمشید ـ کوچه خسرو شاهی مراجعه فرمایند.

آگهی استخدام

شرکت چین چین

بیك‌دوشیزه یابانوئی بامدرك حداقل سیکل جهت جوابگوئی به تلفن نیاز دارد لطفا باتلفن ۸۳۵۷۶۸ تماس حاصل فرمائید .

مهندس مکانیک وساختمان

به‌چند نفر مهندس مکانیك و ساختمان که در فعالیت های تاسیساتی و تهویه مطبوع سابقه داشته باشند ، نیازمندیم .

شماره تلفن و آدرس خودرا به‌راهنمای۹۲۶ روزنامه اطلاعات ارسال کنید .

آگهی استخدام مهندس راه و ساختمان

برای کارگاههای مختلف در شهرستانها نزدیك تهران به چند نفر مهندس راه وساختمان با ۵سال سابقه کار در کارگاههای شرکت های ساختمانی موردنیاز است متقاضیان به شماره ۹۲۲۶٤۹ و ۹۲۳۶۹۷ تماس حاصل فرمایند.

مهندسین مشاور

جهت نظارت کارگاهها در استانهای اصفهان و فارس بچند مهندس ساختمان و تاسیسات‌احتیاج دارد . داوطلبین با شماره تلفن ۹ـ۶۳۸۱۲۶تماس حاصل نمایند .

دعوت برای مدیریت

یك گروه بزرك لوازم خانگی برای مدیریت شرکت حمل و نقل داخلی و بین‌المللی خود به یکنفر مدیر شرکت که‌دارای اطلاعات فنی حمل‌و نقل و اداری بوده با حقوق و مزایای مکفی برای کار در تهران با شرایط زیردعوت به‌کار می‌نماید.

۱ـ داشتن لیسانس یا فوق لیسانس مدیریت بازرگانی
۲ـ داشتن‌پنج‌سال سابقه‌کارمفید در رشته حمل‌ونقل داخلی وخارجی
۳ـ حداکثر سن ٤۰ سال
٤ـ آشنائی‌کامل به زبان انگلیسی

از واجدین شرایط و نیز کسانیکه فاقد شرط ماده ۱ بوده ولی دارای اطلاعات فنی‌واداری و تجربیات کافی در زمینه حمل ونقل بین‌المللی باشد خواهشمنداست‌پیشنهادات خودرابضمیمه دو قطعه عکس وسیله صندوق پستی ۱۲۲۹ر۱۱ ارسال فرمائید .

شرکت تولیدی درحال گسترش

برای سرپرستی کادر فنی کارخانه و تعمیر و نگهداری‌ماشین‌آلات‌خود احتیاج‌به‌یکنفر تکنیسین ماشین‌آلات دارد که تمام وقت در محل کارخانه واقع در شهر صنعتی البرز قزوین حضور داشته باشد .

داوطلبین باید حتما مدرك تحصیلی معتبر داشته و در امور ماشین‌آلات وارد و آشنا بزبان انگلیسی باشند .

حقوق و مزایا در مصاحبه حضوری معلوم خواهد شد .

واجدین شرایط باتلفن ۳۷۳۱۳۶ جهت‌تعیین‌وقت ملاقات تماس بگیرند .

راننده درجه یک

ایرانیت

شرکت سهامی ع‌م ایرانیت یک نفر راننده درجه یک باسابقه پنج سال استخدام مینماید داوطلبان مدارک زیر را به‌آدرس دفتر شرکت ایرانیت‌خیابان امیر اتابک شماره ۹۱ارسال دارند.

برك سابقه کار و خدمت ـ رونوشت معافی ـ عکس

استخدام مهندس برق

تعدادی مهندس برق با آشنائی کامل به زبان انگلیسی مورد نیاز است . داوطلبان با تلفنهای : ۸ـ۳۱۶۸٤۶ تماس حاصل نمایند

بانك ایرانشهر

برای‌ساختمان‌جدید ادارات‌مرکزی خود واقع درخیابان سپهبدزاهدی مقابل خیابان دامغان احتیاج‌به سه دستگاه آسانسور تمام اتوماتیك برای ۱۶ طبقه ارتفاع دارد که یك دستگاه آن ٦ نفره ، یکدستگاه ۸ نفره ، ویکدستگاه ۸نفره با اطاقك بزرك برای حمل بار باشد .

شرکتها وموسسات واجد شرایط می‌توانندپس ازبازدیدازساختمان پیشنهاد خودرا با ذکر مشخصات ومدت نصب وتحویل و قیمت آسانسورها باداره خدمات بانك واقع درخیابان پهلوی بین تخت طاووس وعباس آباد شماره ۹۵۵ تسلیم نمایند .

بانك ایرانشهر

استخدام کارگر

به تعدادی کارگر معمولی جهت‌کار در تهران نیازمندیم. باراهنمای شماره۹۲۸ روزنامه‌اطلاعات مکاتبه کنید .

شرکت جنرال موتورز ایران

(شرکت سهامی خاص)

GENERAL MOTORS IRAN LTD.

جنرال موتورز ایران استخدام میکند .

سرپرست‌خدمات‌پرسنلی با مشخصات ذیل

۱ـ سابقه کار در امور اداری وپرسنلی ۳ سال
۲ـ معلومات فوق دیپلم ویا لیسانس یا معادل آن
۳ـ مسلط به زبان انگلیسی
٤ـ سن‌از۲۵ تا٤۰سال

واجدین شرایط باداشتن دفترچه خاتمه خدمت یا معافی از نظام وظیفه همه روزه غیراز پنجشنبه و جمعه‌به کارگزینی‌شرکت واقع در کیلومتر ۷ جاده مخصوص کرج مراجعه فرمایند .

استخدام

یک‌شرکت بزرگ‌خارجی برای تکمیل‌پرسنل‌خود بافرادزیر که به‌زبان‌انگلیسی تسلط کامل‌داشته باشند نیازمنداست:

۱ـ منشی باحداقل درجه‌لیسانس
۲ـ کارمندحسابداری باسابقه کار
۳ـ مدیرفروش باحداقل لیسانس
۴ـ مسئول کارپردازی باحداقل دیپلم

داوطلبان با راهنمای‌شماره ۹۳۱ اطلاعات مکاتبه کنند .

آگهی استخدام

شرکت گروه صنعتی‌سپاهان برای خدمت در کارخانجات لوله وپروفیل واقع در کیلومتر ۲۵ جاده اصفهان ـ نائین تعداد ۱۲۰ نفر کارگر استخدام مینماید استخدام شدگان از دستمزد کافی ـ اضافه کاری دائم ـ غذای ارزان قیمت ـ سودویژه‌سالیانه ـ سرویس ایاب و ذهاب و امکانات خدمات‌اجتماعی (بیمه و بهداشت باز نشستگی) استفاده خواهند کرد . متقاضیان در تمام هفته از ساعت ۸ صبح تا ۵ بعداز ظهر می توانند بمحل کار خانه مراجعه نمایند .

شرکت گروه‌صنعتی سپاهان

آگهی تشکیل مجمع عمومی

مجمع عمومی‌عادی شرکت‌سهامی‌خاص فیروزبطور فوق‌العاده‌درساعت ۹ صبح روز یکشنبه ۸٫۵٫۲۵۳۷ در محل شرکت واقع‌در خیابان تخت جمشید شماره ۲۱۹ تشکیل میگردد

دستور جلسه عبارتست از : تجدید انتخاب اعضاء هیئت مدیره ازصاحبان‌سهام‌متمنی‌است‌بارعایت مقررات اساسنامه در روز و ساعت مقرر در جلسه حضور بهمرسانند .

رئیس هیئت مدیره شرکت سهامی‌فیروز(خاص)

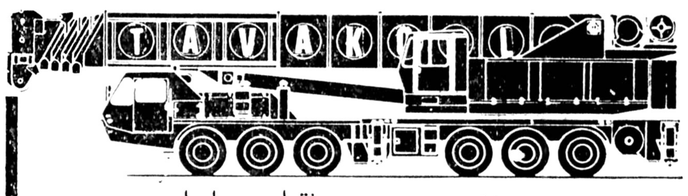

مجهزترین موسسه جرثقیلی در ایران

جرثقیل توکل

از ۵ تن الی ۳۰۰ تن

تلفن ۱۷ ـ ۳۵۸۵۱۱

تهران ـ خیابان ری ـ میدانشاه ـ بلاک ۷۱۳

نیازمندیهای اطلاعات

تلفنی آگهی می‌پذیرد

استخدام: ۳۰۳۷۰۲ ـ ۳۱۱۲۱۹ املاک و مستغلات: ۳۰ ـ ۳۱۱۲۲۹ خرید و فروش: ۳۲۸۲۵۷ ـ ۳۲۸۴۱۴ خدمات: ۳۱۲۴۱۳ ـ ۳۱۱۲۲۷

آگهی استخدام

یك شرکت بزرك آلمانی بهمکاری یکنفر تلفنچی دوشیزه یا بانو با تسلط کامل بزبان انگلیسی نیازمند است .

ساعت کار روزانه ۷ صبح الی ٤ بعدازظهر از داوطلبین خواهشمند است به آدرس خیابان رازی چهارراه فرانسه پلاك ۹۳ مراجعه فرمایند .

استخدام

رئیس حسابداری کارخانه

لیسانس حسابداری یا حسابداری صنعتی سابقه کار : ۵ سال موثر ۲ سال با مسئولیت با داشتن: قدرت سرپرستی ، آشنائی بزبان انگلیسی محل کار : استان گیلان .

با ما می‌توانید باتلفن ۸۳۱۶۴۱ تماس حاصل نمائید .

مهندسین مشاور ان ئی سی

بیك دستگاه ساختمان با مشخصات زیر برای محل کار نیازمند است.

مساحت زیربنا ۱۵۰۰ تا ۱۸۰۰ مترمکعب با اتاق‌های بزرك و حداقل ۵ تا ۱۰ خط تلفن ، شوفاژ، تهویه، پارکینك برای حداقل ۲۰ ماشین ببالا خواهشمند است به آقای پاتل تلفن ۹۲۲۲۵۵ و ۸۱۵۱۵۸ تماس گرفته شود .

دیپلمه ریاضی تمام وقت استخدام می‌شود تلفن ۸۹۱۰۴۱

دعوت به همکاری :

انتشارات سروش ، همکاران ناشر وکتاب فروش شهرستانی سراسر کشور را که مایل به قبول نمایندگی و توزیع انتشارات سروش باشند به همکاری دعوت میکند . علاقمندان برای کسب اطلاعات بیشتر می‌توانند با تلفن ۸۳۰۷۶۰ روابط عمومی انتشارات سروش تماس حاصل فرمایند و یا به آدرس تهران ، خیابان تخت طاووس نبش روزولت ، ساختمان رادیو تلویزیون ، طبقه‌سوم، روابط عمومی انتشارات سروش مکاتبه ویامراجعه نمایند .

بانك ایرانشهر

آگهی استخدام

بانك ایرانشهر تعدادی کارمند با شرایط ذیل برای کار در شعب ارزی استخدام می‌نماید.

۱ـ آشنائی کامل بزبان انگلیسی (افرادی که زبان انگلیسی را بطور روان صحبت نکنند در مصاحبه پذیرفته نخواهند شد) .

۲ـ حداقل تحصیلات دیپلم دبیرستان

۳ـ داشتن برك خاتمه خدمت وظیفه یا معافی دائم .

٤ـ داشتن ضامن معتبر

برای مصاحبه ، همه روزه بین ساعت ۱۰ الی ۱۲ بایك قطعه عکس ٤ × ٦ به اداره خارجه بانك واقع در خیابان پهلوی ـ بین تخت طاوس وعباس آباد شماره ۹۵۵ مراجعه نمائید.

اکازیون

جهت مرکز پخش امور بازرگانی ـ انبار ـ کلینیك ۱۰۰۰ متر دوطبقه ۱۷ اطاق ۵۰۰ متر پارکینك دوتلفن ۵ کولر برق ۷۵ آمپر دو اتاق مستخدم باکلیه تجهیزات و لوازم دیگر جهت فروش مراجعه فرمایند به تلفن ۸۳۲۹۳۳

ارج استخدام میکند

شرکت ارج برای تصدی مشاغل زیر با حقوق و مزایای مکفی شما را به همکاری دعوت میکند .

۱ـ سرپرست اداره زمانسنجی باتحصیلات دیپلم فنی و ٤ سال سابقه کار .

۲ـ حسابدار معین‌نویس با تحصیلات دیپلم متوسطه و حداقل ۲ سال سابقه کار .

۳ـ پانچیست با حداقل تحصیلات سوم متوسطه ویکسال سابقه کار .

٤ـ ماشین نویس فارسی باتحصیلات حدوددیپلم متوسطه و حداقل یکسال سابقه کار .

۵ـ متصدی انبار خدمات فنی با تحصیلات دیپلم فنی یا ریاضی و حداقل ۳ سال سابقه کار مشابه .

٦ـ کارگر کارآموز مونتاژکار با تحصیلات ششم ابتدائی داشتن برك خاتمه خدمت و یا معافیت خدمت نظام برای کلیه مشاغل فوق‌الزامی است.

آدرس : کیلومتر ۵ جاده مخصوص کرج

تلفن : ۹٦۲۰۳۱

استخدام

یك شرکت تولیدی بزرك برای فروش فرآورده های خود به یکنفر لیسانس بازرگانی یا رشته های مشابه با حداقل ۳ سال سابقه کار نیازمند میباشد .

صندوق پستی ٦۱۹۸ـ ۸

مرکز مشاوره و راهنمایی

ماشما را برای انجام امور تعمیرات کولر و شوفاژ راهنمایی می کنیم . عصرها با تلفن ۳۱۱۲۲٤ تماس بگیرید .

پیکان وانت ـ آونجر

آماده تحویل می باشد

۵۲۰۴۷۱

تعمیرگاه ۶۵ پیکان تلفن: ۵۲۱۷۸۹

۵۲۴۱۶۸

آگهی استخدام

شرکت گروه صنعتی سپاهان برای خدمت در کارخانجات لوله و پروفیل واقع درحومه اصفهان به همکاری افراد زیر نیازمند است :

عنوان شغل	تحصیلات	تجربه	حداکثر سن
مدیر کارخانه	حداقل لیسانس در رشته مهندسی صنایع مکانیك یا برق	۱۰ سال که سه سال آن در پست های مدیریت باشد	٤۵ سال
مهندسی برق	مهندس برق	۵ سال	۳۰ سال
طراح قالب	مهندس طراح	۵ سال	۳۰ سال
رئیس امورمالی و اداری	لیسانس حسابداری یا بازرگانی	۱۰ سال که دو سال آن در پست مدیریت باشد	٤۰ سال
سرپرست خدمات	دیپلم	۱۰ سال سابقه کار در امور مربوط	٤۰ سال
ماشین‌نویس مرد	دیپلم	۲ سال و گواهی تخصصی	۳۰ سال

متقاضیان درخواست‌های خودرا با ذکر آدرس دقیق وشماره تلفن در تهران به آدرس خیابان سپهبد زاهدی چهارراه تخت جمشید شماره ۱۰۸ یا دراصفهان خیابان شاه عباس ساختمان اطباء ارسال دارند

شرکت گروه صنعتی سپاهان

اطلاعیه استودیو ۲۰۲

استودیو ۲۰۲ بگروهی خواننده ، نوازنده، هنرپیشه و گوینده اعم از آماتور و حرفه‌ای را به همکاری دعوت می نماید .

تلفن : ۲۳۱۷۲۱

یکنفر متخصص مواد غذایی که تجربه‌مدیریت نیز داشته باشد استخدام می‌شود تلفن ٤ ٦۸۷٤٤۵ ـ ٦۸۵٦۵٦

شرکت معتبر تجارتی افراد زیررابه‌همکاری دعوت می‌نماید .

۱ـ ویزیتور برای توسعه فروش ماشین وابزار آلات صنعتی آشنا بزبان انگلیسی یکنفر .

۲ـ تلفنچی با تجربه‌یکنفر .

متقاضیان برای انجام مصاحبه لطفا با تلفن ۳۱٤۱۲۱ داخلی ۲۳ بین ۸صبح تا ۲ بعد از ظهر تماس حاصل نمائید .

آگهی استخدام

به چندنفر دیپلمه ریاضی که سه سال سابقه کار درامورحسابداری داشته باشند نیازمندیم. واجدین شرایط به کارگزینی شرکت‌واقع درخیابان ثریا (نرسیده به‌روزولت) کوچه مژدهی شماره ۱ مراجعه فرمایند .

آگهی استخدام

شرکت پرسی گاز چند نفر حدود دیپلم باداشتن گواهینامه‌رانندگی بین ۲۵ الی ٤۰ سال جهت شغل بازرسی باحقوق ومزایای مکفی استخدام مینماید .

داوطلبان به کارگزینی شرکت واقع در شادآباد جنوب کارخانه شیرپاستوریزه مراجعه فرمایند .

دستگاه تمام اتوماتیك پرورش مرغ گوشتی

٦۰ هزارتائی با مادر گازی و کلیه لوازم ، کامل ساخت کارخانه لاکوهلند موجود در انبار تلفن ۹۲۸۳۸۰

راهنمای مبل وسرویس اتاق خواب

یکشنبه، سه‌شنبه‌و پنجشنبه

در نیازمندیهای اطلاعات

تلفن مستقیم

۳۱۱۲۲۷-۳۱۱۰۸۷

شماره تلفنهای ضروری

اورژانس تهران ۱۲۳	پلیس راه ۹۶۰۱۹۶
پلیس تهران ۱۱۰	تصادفات ۳۲۲۲۲۳
هواشناسی ۶۳۱۲۳۲	آتش نشانی ۶۴۴۴۴

سازمان رادیو و تلویزیون ۲۱۹۶۱

اطلاعات فرودگاه ۱۵ـ۶۳۰۱۲

اطلاعات راه آهن ۵۳۰۹۹۳

بعلت انتقال به شهرستان باغ مشجر و محصور ٦ ساله با منزل مسکونی و آب چاه عمیق با جواز در بهترین نقطه کرج و همچنین آپارتمان نوساز در یوسف‌آباد بدون واسطه بفروش می رسد تلفن ۸۲۱۰۱٤

سازمان ملی انتقال خون ایران

چند نفر فوق لیسانس و لیسانسیه و فوق‌دیپلم علوم آزمایشگاهی جهت خدمت در آزمایشگاه تهران و پایگاه ساری نیازمند است داوطلبان می توانند در روزهای اداری از ۸ صبح الی ۱٦ به کارگزینی سازمان واقع‌در خیابان ویلا شماره ۱۳۸ مراجعه نمایند .

یك کارخانه بزرك تولیدی ملامین برای فروش خود در شهرستانها نماینده فعال میپذیرد لطفا با صندوق پستی شماره ۱۹۲۵ر٤۱ بامشخصات کامل مکاتبه نمائید .

قابل توجه تجار وکارخانجات تولیدی

فروش ، محل توزیع مجهز به انبارهای مجزا در نزدیکی تهران

۱ـ زمین به مساحت ۳۰ر۰۰۰ متر مربع برجاده شهرری (سه بر)

۲ـ ساختمانهای محل فروش و نمایشگاه و انبارها جمعا به مساحت ۱۱۲۷۰ متر مربع بشرح زیر :

الف ـ دو ساختمان نمایشگاه فروش با شیشه میرال وکف سنك مرمر مجهز به شوفاژ و کولر هریك به مساحت ٦۸۰ مترمربع

ب ـ ۸ انبار مجزا هریك به مساحت ٦۸۰ مترمربع باداشتن محل بارگیری مجزا

ج ـ یك انبار به مساحت ۱٦۰۰ متر مربع دارای زیرزمین و بالکن

د ـ یك انبار بشکل U به مساحت ۲٦۰۰ متر مجهز به بارانداز بارگیری

هـ ـ ساختمان فنی بمساحت ۲۷۰ مترمربع

۳ـ ٦۱۰۰ مترفضای سبز مشجر، ۱۲۰۰۰ مترمربع خیابان آسفالته

٤ـ سه‌حلقه‌چاه‌آب بامنبع ۱۵ هزار لیتری و آب‌لوله کشی شهر

۵ـ ۵ خط تلفن‌ویکدستگاه تلفن مرکزی زیمنس با ۵۰ شماره داخلی

٦ـ دورشته برق سه فاز پنجاه آمپر

۷ـ استخر بمساحت ۳۰۰ متر مربع

علاقمندان می توانند همه روزه از ۹ صبح الی ٤ بعد ازظهر باتلفنهای ۳۷۵۲۸٦ و ۳۷۵۸۳۰ تماس بگیرند

قابل توجه بیمارستانها وهتلها وشرکتها ورستورانها

کلیه مواد غذائی وبهداشتی مورد احتیاج شما را در اسرع وقت در اختیار شما میگذاریم برای دادن سفارش و اطلاعات بیشتر با تلفن ۹۳٤٦۷۲ موسسه مواد غذائی افشار تماس حاصل فرمائید

آگهی استخدام و اعزام به خارج

شرکت واگن پارس

وابسته بسازمان گسترش ونوسازی صنایع ایران ، برای تکمیل کادر فنی خود در کارخانه واگن سازی اراك . بهمکاری افراد زیربنیازمند است .

۱ـ مهندس مکانیك لیسانس یاقوق لیسانس ۱۷ نفر

۲ـ تکنیسین عالی‌مکانیك‌رشته ماشین سازی‌یاطراحی ماشین ۲۵ نفر

۳ـ کارگر ماهر با تحصیلات حداقل سیکل و تخصص در رشته جوشکاری یا ماشین ابزار و دارابودن ۵سال سابقه کار ۲۰ نفر .

حقوق‌ومزایا

۱ـ کلیه افرادی که انتخاب شوند طبق شرائط استخدامی شرکت واگن پارس استخدام و برای طی‌دوره یکساله آموزش بکشور اطریش اعزام خواهند شد .

۲ـ در دوره آموزش علاوه‌بر حقوق‌و مزایا هزینه گذرنامه ، رفت وبرگشت ، مسکن و هزینه های آموزشی بعهده شرکت واگن پارس خواهد بود .

۳ـ پس از طی دوره آموزش و شروع خدمت در اراك از مزایای مسکن دولتی و سایر مزایای رفاهی شرکت (بازنشستگی ـ پس‌انداز ـ بیمه) استفاده خواهند کرد .

شرائط

۱ـ کلیه داوطلبان بایستی‌حائز شرائط استخدامی شرکت های‌دولتی باشند .

۲ـ مهندسین و تکنیسین‌ها بایستی به زبان آلمانی یا انگلیسی آشنائی داشته باشند .

۳ـ از افرادی که انتخاب‌شوند تضمین کافی برای خدمت در کارخانه واگن سازی اراك گرفته میشود .

٤ـ داوطلبانی که حائز شرایط فوق‌باشند برای کسب اطلاعات بیشتر ونام‌نویسی با در دست‌داشتن مدارك مربوطه در ساعات اداری از هشت صبح تا چهار بعداز ظهر باموراداری شرکت واگن پارس خیابان عباس‌آباد خیابان مهناز ـ بن‌بست دوم پلاك ۷ مراجعه نمایند .

حداکثر قبول تقاضا بیستم مردادماه ۲۵۳۷می باشد .

شرکت واگن پارس

LIM

شرکت ایران‌ایندوستری‌مونتاژ جهت کارگاه طولانی بتعداد زیادی برقکار ساختمان ومونتاژ کار کابل تلفن وفلزکار درجه یك احتیاج دارد .

علاقمندان می‌توانند بین‌ساعات ۸ الی ۱۷ با تلفن ۸۹۵۵٤۲ تماس حاصل نمایند .

چه‌کسی مسافر امریکای جنوبی است؟

برگزیدگان مرحله نخست مسابقه پیش‌بینی جام جهانی مشخص شدند

پس از یک ماه ، تلاش دسته‌جمعی گروهی از همکاران ما در دبیرخانه مسابقه پیش‌بینی مسابقات جام جهانی آرژانتین ، بعد ازظهر دیروز ، رسیدگی به کوپن‌های اولین مرحله مسابقه پیش‌بینی، پایان‌گرفت و برگزیدگان این مرحله که به سئوال‌ها پاسخ داده بودند، برای شرکت در قرعه‌کشی مشخص شدند.

مسابقه پیش‌بینی جام جهانی ، در آستانه مسابقات فوتبال جام جهانی آرژانتین از سوی روزنامه اطلاعات و با همکاری شرکت هواپیمائی پان‌آمریکن، برگزار شد و متجاوز از یکصد و پنجاه و یکهزار و صد و هشتاد و پنج نفر، در این دوره مسابقه شرکت کردند. بررسی کوپن‌های مرحله نخست مسابقه ، با توجه‌به اینکه در دوره اول مسابقات فوتبال، حذف تیم ملی اسکاتلند و صعود تیم ملی اتریش ، از شگفتی‌های جام ۷۸ و تقریبا غیر قابل پیش‌بینی بود، نسبت پاسخ های صحیح را بطور غیر قابل تصوری پائین آورد ، تا جائی که در میان این همه کوپن رسیده ، تنها در ۲۸ کوپن پس از معلوم‌شدن نتیجه مسابقه ، نوشته‌شده که بدون شک ، از دور مسابقه پیش‌بینی ، حذف خواهد شد.

کسانی که به دورنخست مسابقه ، پاسخ صحیح گفته‌اند عبارتند از : عباس ویو ـ بیژن جوادی ـ محب‌الله صفری‌نژاد ـ غلامعلی سریال ـ زرین‌تاج زائر (برازنده) ـ افسانه هدایتی ـ محمد رسول ملکزاده ـ فریبا ایوبی (۲ کوپن) .

رضاباقری ـ محسن‌فیروز علیزاده ـ یعقوب ابوطالبی ـ محمد حسین پیراسته عزت‌الله ثقفی ـ میکائیل خاشعیان ـ خاطره زرنگین (۲ کوپن) خدامراد ذبیحی ـ فهیمه خدابخشیان ـ فریدون فراهانی .

بنابراین برنده اولین‌دور مسابقه‌ما یعنی مسافرامریکای جنوبی، قطعا یک نفر ازبین اسامی اعلام شده بالا (به قید قرعه) خواهد بود.

رسیدگی به کوپن‌های مراحل دیگر مسابقه‌پیش بینی ، ادامه‌دار که‌پس از پایان گرفتن هر مرحله ، اعلام خواهیم کرد .

مقدمات کار برای برپایی مراسم قرعه‌کشی با نظارت علاقه‌مندان و نمایندگان دادگستری، رادیوتلویزیون و فدراسیون فوتبال ، از هر جهت آماده‌است. بدیهی است تاریخ قرعه‌کشی نیز، بعدا اعلام خواهد شد.

نوعی، شاعر همیشه‌عاشق

روز شنبه اول مرداد ماه یکسال پیش، وقتی روزنامه‌های صبح و عصر تهران خبر از مرگ محمد نوعی، روزنامه‌نگار آگاه و شاعر آزاده معاصر دادند، کمتر کسی در میان دوستان او پیدا میشد که مرگ این عزیز را باور دارد ، آنهم براثر اتصال سیم برق یخچال! یاللعجب،در دنیا میلیونها نفر یخچال دارند و هر روز وهر ساعت از آن استفاده میکنندو فقط این محمد نوعی است که وقتی نیمه شب به‌التماس فرزند خردسالش ـ کیوان‌ـبیدارمیشود وباپای برهنه بطرف یخچال میرود که به پسرک تشنه‌اش‌یک لیوان آب بدهد، دستگیره‌فلزی یخچال او را برروی یک زمین بدون فرش نمناک میاندازد و جابجا میکشد.

اینک یکسال از آن فاجعه دردناک گذشته است و شگفت‌ـ آنکه هنوز هم براستی نمیتوان باور داشت که نوعی مرده باشد. بقول حافظ :

«هرگز نمیرد آنکه دلش زنده شد به عشق

ثبت است در جریده عالم، دوام ما».

نوعی، عاشق بود، عاشق زندگی، عاشق‌انسان، عاشق جامعه.عاشق‌همسر و فرزندانش، واین عشق ملکوتی آسمانی در جای شعرهای نوعی بچشم میخورد.

نوعی، بدلیل رنجهائی که در زندگی کشید، رنج یتیمی و دربدری در دوران کودکی و نوجوانی،وبیکاری و سرگشتگی در اوایل جوانی، شخصا فردی بدبین بود و در اکثر اشعارش این یاس ونومیدی و بدبینی‌با کلماتی نظیر: جغد ، تابوت ، کرکس، قطار کهنه روزان‌زندگی و .. آشکارا احساس میشود اما در حیطه دید اجتماعی خود، او مردی پیکارجو ، ستیزه‌گر، استوار و پایداربود وخواننده‌شعرش رابه‌درخشش خورشیدآرزو ، گشایش‌درو ازه فردای تابناک وبرآمدن آفتاب خوشبختی، امیدوار میسازد.

نوعی، در عین حال که در تمام قالبهای قدیم و جدید شعر گفته اما به غزل و دوبیتی‌انس والفتی بیشتر داشت ولی با آنکه غزل و دوبیتی، عموما عاشقانه است و بار عواطفو احساسات شخصی و خصوصی شاعر را بدوش میکشد معهذا دوبیتی‌ها و غزلهای او ، از حالت فردی وشخصی بدرآمده وزبان حال همه سوختگان و شیفتگان شوریده حال است. نوعی در تمام دوران‌شاعریش فقط یک رباعی سروده و چه بسیار غزلها که از او نیمه‌تمام مانده است. او همیشه‌میگفت: من خیلی راحت میتوانم‌بنشینم واین غزلهای نیمه تمام را تکمیل کنم اما نمیخواهم زور بزنم و شعر بسازم چرا که عقیده دارم شعر باید خودش مثل چشمه‌ای جوشان از طبع فیاض شاعر بجوشد وبیرون بزند ... و بهمین دلیل است که درمجموعه اشعارش غزلیات چهار وپنج بیتی و حتی سه بیتی ودوبیتی فراوان دیده میشود.

از خصوصیات دیگر شعر نوعی، اجتماعی بودن آنست. نوعی هرگز قصیده نگفته و با «قصد شخصی» شعر نسرده و زبان به مدح وذم کسی‌نگشوده است. نوعی حافظه‌ای نیرومند داشته وتمام اشعارش را ازبر داشته و شعر را بسیار فصیح ورسا میخواند و در واقع به شعر، جان میبخشید.بدون‌شک نوعی در شعر معاصر، بویژه غزل امروز، جای شایسته‌ای دارد ونامش جاودانه خواهد بود.

ضمنا بهزینه شخصی.اعتمادی سردبیر مجله جوانان مجموعه اشعار نوعی شامل کتابهای‌لاله، خزر، آفتاب سیاه و بیراهه و همچنین اشعار چاپ نشده‌اش زیر چاپ است و بزودی در دسترس علاقمندان آثار این مزیز قرار خواهد گرفت.

دانشگاه ملی ایران

پذیرش دانشجو برای دوره فوق لیسانس برنامه ریزی شهری ومنطقه‌ای

دانشکده معماری وشهرسازی دانشگاه ملی ایران برای دوره فوق لیسانس برنامه ریزی شهری و منطقه‌ای حداکثر ۲۵ نفر دانشجو ازطریق امتحان اختصاصی و مصاحبه می‌پذیرد :

الف ـ شرایط داوطلبان :

۱ـ مدارک لیسانس و بالاتر در رشته های‌معماری ـ جامعه شناسی ـ اقتصاد ـ جغرافیا ـ عمران‌ملی

برنامه ریزی منطقه‌ای ازیکی ازدانشگاهها و یا موسسات آموزش عالی معتبر ایرانی یاخارجی.

۲ـ دانشجویان دانشکده معماری دانشگاه‌ملی ایران و دانشگاه تهران که کلیه دروس عملی و نظری دوره مربوطه راگذرانده‌اندو آماده ارائه پروژه دیپلم‌برای فوق‌لیسانس هستند میتوانند در کنکور این دوره شرکت نمایند.

۳ـ داشتن معدل حداقل ۱۵ر۲ دردوره لیسانس بابرابر آن درسایر سیستم های نمره گذاری .

۴ـ آشنائی کامل بمزبان انگلیسی یافرانسه

ب ـ مدارک ثبت نام :

۱ـ فتوکپی یا تاییدیه لیسانس و ریز نمرات لیسانس باذکر معدل .

۲ـ چهارقطعه عکس ۴ × ۳ که نام ومشخصات کامل شناسنامه داوطلب پشت آن ذکرشده‌باشد.

۳ـ یکبرگ فتوکپی شناسنامه .

۴ـ رسید بانکی بمبلغ ۱۰۰۰ ریال بابت ثبت‌نام که‌بحساب شماره ۱۳۶۴ بانک‌ملی ایران‌شعبه دانشگاه ملی ایران یایکی ازشعب بانک مزبور پرداخت شده‌باشد.

۵ـ یکبرگ فتوکپی دفترچه پایان خدمت یابرگ معافیت از خدمت وظیفه.

تبصره :

فارغ‌التحصیلان خرداد ماه ۲۵۳۷ در صورتیکه‌سن آنان از۲۸ سال تجاوز نکند حق‌شرکت در امتحان ورودی راخواهند داشت.

داوطلبان باید درخواست خودرا که شامل نام‌ونام خانوادگی ،نام‌پدر، شماره شناسنامه محل صدور ،تاریخ تولد ونشانی کامل (باذکر شماره تلفن) باشد وبطور خواناروی‌یك ورقه جداگانه نوشته وبه‌ضمیمه مدارک خواسته شده بوسیله پست سفارشی حداکثر تاپایان وقت اداری چهار شنبه ۱۸ر۵ر۲۵۳۷ به اداره ثبت نام و پذیرش دانشگاه ملی ایران ـ اوین ارسال‌دارند.

وجه ثبت نام‌داوطلبان درصورت عدم‌شرکت‌در امتحان یا قبول نشدن ،مسترد نخواهدشد .

بدرخواست هائیکه فاقد مدارک لازم باشد ترتیب اثر داده‌نخواهد شد.

مواد امتحانی :

اطلاعات عمومی درزمینه رشته‌هائیکه برای این‌دوره پذیرفته میگردند.

تاریخ برگزاری :

الف ـ امتحان اختصاصی روز جمعه ۲۷ر۵ر۲۵۳۷ ساعت۹ صبح درمحل دانشگاه ملی ایران واقع دراوین انجام خواهد شد.

ب ـ کارت ورودی ازساعت ۸تا۱۲صبح و۲تا۴ بعداز ظهر روزچهارشنبه ۲۵ر۵ر۳۷ درمحل‌اداره ثبت نام‌امورآموزشی دانشگاه ملی ایران توزیع خواهد شد.

ج ـ صورت اسامی قبول‌شدگان امتحان‌اختصاصی وتاریخ مصاحبه آنان درروزشنبه ۸ر۶ر۳۷در محل دانشکده ودرروزنامه آگهی خواهدشد.

دانشگاه ملی ایران

باافتتاح کارخانه‌مجهز وبهداشتی نان‌ماشینی سپه گام‌مؤثر دیگری درتأمین نان‌مرغوب وآسایش‌اهالی قزوین برداشته‌شد

مشکل کمبودنان درقزوین و صفوف طویل مشتریان دکان‌نانوائی، ساعتها انتظار برای خرید نان گذشته از وضع نابسامانی که در کار تولید و توزیع نان بوجود آورده بود دردسر بزرگی بود مبتلا به عموم مردم قزوین زیرا به‌علت‌بالا بودن دستمزد کارگر دراین شهر بخاطر تمرکزواحدهای صنعتی و عمرانی و توسعه روزافزون جمعیت تولید نانوائی های سنتی تکافوی نیاز مردم را نمیکرد وبااینکه اتحادیه صنف‌نانوا درتعقیب رهنمود های اطاق اصناف که تسهیلاتی برای صدور پروانه‌نانوائی حتی‌درمناطق غیرتجاری‌و استفاده ازسهمیه گندم دولتی بعمل اورده‌بود ولی مردم رغبت چندانی برای سرمایه گذاری در این کار نشان نمیدادند اقای‌صمد فاروقی رئیس اطاق اصناف قزوین با اشاره به این واقعیت گفت این مشکل‌بود که در اوایل تشکیل اطاق اصناف قزوین در مهرماه سال گذشته با آن مواجه بودیم و با راهنمائی های فرماندار قزوین و اعضاء کمیسیون نظارت تسهیلاتی برای جلب مشارکت مردم در کار تولید نان فراهم گردید که طی چندین نوبت اگهی که به اطلاع عموم رسید و تاکنون ۱۶ نانوائی سنتی‌و دو دستگاه کارخانه نان ماشینی درقزوین دایرگردیده است که امروز شاید افتتاح یکی از مجهزترین انها که با مشارکت، آقای حاج قاسم نیکجو رئیس اتحادیه صنف نانوا و اقایان حسن صفات و محمد شکریان تاسیس گردیده است بودیم نانوائی مذکور که‌دربازارچه خیابان سپه دایرشده است بااستفاده از کارخانه شرکت پزان‌قادر است در هرساعت ۴۰۰کیلو نان بطور اتوماتیک وبدون دخالت دست به مشتریان عرضه‌دارد اقای صمدفاروقی افزود با استقبال کم نظیر مردم از نان ماشینی درنظر است برای بهداشتی شدن‌و تامین نان مورد احتیاج‌مردم کارخانه هائی از این قبیل درمنطقه پرجمعیت هادی‌اباد وشهر صنعتی البرز تاسیس شود اقای رضا درودی شهردار قزوین با ابراز خرسندی از وضع فعلی‌نان گفت با فعالیت همه جانبه فرمانداری واطاق اصناف‌و اتحادیه‌صنف‌نانو ادرحال‌حاضر دیگر مشکلی به نام کمبود نان در قزوین وجودندارد وی توسعه کارخانه های نان ماشینی را بعلت بهداشتی بودن و مرغوبیت و تولید بیشتر تنها راه جلوگیری‌از کمبود نان دانست.

در مراسم افتتاح نان ماشینی خیابان‌سپه که‌بهمت آقای حاج‌قاسم نیکجو رئیس اتحادیه صنف‌نانوا وشرکای ایشان اقای داداش زاده فرماندار قزوین ضمن ابراز خوشوقتی از آغاز بکاراین واحد تولیدی اقدام آقایان نیکجو و صفات و شکریان خصوص از لحاظ بهداشتی و سعی در تولید بیشتر و جلبرضایت مشتریان موفقیت این واحد صنفی را از خداوند بزرگ ارزو نمود وسپس‌ازاقای‌سناتورجعفری سناتور انتخابی استان‌مرکز تقاضا نمود که کارخانه نان ماشینی سپه را افتتاح نماید و بعد اقای سناتور جعفری باقطع نوار سه‌رنگ نانوائی مذکور رابنام نامی شاهنشاه آریامهر افتتاح نمود. دراین مراسم دکتر موسی درودی نماینده قزوین در مجلس شورایملی ، فرماندار، رضا درودی‌شهردار، صمدفاروقی رئیس اتاق اصناف و حاج داود وکیل گیلانی رئیس انجمن شهر و هیات رئیسه اتاق اصناف، اعضای انجمن های شهر و شهرستان و روسای ادارات و جمعی‌از معتمدان و شخصیت های محلی قزوین‌حضور داشتند.

گوشه‌ای از مراسم گشایش کارخانه نان ماشینی سپه‌در قزوین ...

سناتور جعفری بنام نامی‌شاهنشاه آریامهر کارخانه نان ماشینی سپه را افتتاح مینماید.

ردیف اول از راست به چپ : آقایان حسن صفات، حاج قاسم نیکجو و محمد شکریان شرکاء کارخانه .

ردیف‌دوم: آقایان سنجری‌رئیس آموزش و پرورش شهرستان قزوین، سناتور جعفری ، سرکار سرهنگ انصاری، دکترموسی درودی‌نماینده مردم‌قزوین درمجلس شورایملی ، داداش زاده فرماندار و رضا درودی شهردار قزوین در مراسم‌افتتاح کارخانه نان ماشینی سپه.

آگهی مناقصه

شرکت سهامی صنایع شیر ایران مقدار ششصد شاخه لوله فشار قوی بدون درز بطول حداقل ششصد وده سانتیمتر به قطر خارجی شصت‌و چهار میلیمتر وگوشت لوله‌پنج‌میلیمتررا ازطریق انجام مناقصه با شرایط ذیل خریداری مینماید .

۱ـ پیشنهاد دهندگان بایستی به عنوان‌سپرده شرکت در مناقصه ضمانتنامه ـ بانکی معادل ۵٪ کل مبلغ پیشنهادی و یا رسیدبانکی مبنی بر پرداخت همان مبلغ به حساب جاری شماره ۹۰۴۵۶ بانك ملی ایران شعبه کارخانه‌شیرپاستوریزه تهران را پیوست پیشنهاد رسالی نمایند .

۲ـ پیشنهاد دهندگان بایستی‌حداکثر تا آخر وقت اداری روز دوشنبه مورخ ۹ر۵ر۲۵۳۷ پیشنهادات خود را همراه با ضمانتنامه‌یارسید بانکی در پاکت لاکو مهر شده بدفتر شرکت واقع در کیلومتر ۷ جاده قدیم تهران ـ کرج کارخانه شیرپاستوریزه تهران تسلیم و رسید دریافت دارند .

۳ـ به پیشنهادات ناقص ،مبهم و مشروط ویا فاقد سپرده و همچنین به پیشنهاداتیکه بعداز موعد مقرر بدفتر شرکت رسیده باشد ترتیب‌اثر داده نخواهد شد.

۴ـ در صورتیکه برنده مناقصه ازانعقادقرارداد خودداری نماید سپرده وی بنفع شرکت ضبط و بانفر دوم قرارداد منعقد میگردد.

۵ـ محل تحویل مورد مناقصه انبار کارخانه شیر پاستوریزه تهران میباشد.

۶ـ شرکت در ردکلیه یاقبول هریك ازپیشنهادات رسیده مختار است .

۷ـ به پیشنهادات واصله در ساعت ده صبح روز سه‌شنبه مورخ ۱۰ر۵ر۲۵۳۷ در کمیسیونی که بهمین منظور تشکیل میگردد رسیدگی‌خواهد نمود ، حضور پیشنهاددهندگان یانمایندگان‌مجاز آنها در جلسه آزاد است .

شرکت سهامی صنایع شیرایران

آگهی تغییرات شرکت سهامی عام ریسندگی و بافندگی کاشان ثبت شده بشماره ـ۵

طبق تصمیم مجمع عمومی عادی مورخه ۱ر۴ر۲۵۳۷ و باستناد نامه شماره ۲۹۹۹ـ۱ر۴ر۲۵۳۷ هیئت مدیره تغییرات زیر در شرکت فوق بعمل آمده .

۱ـ ترازنامه سال ۲۵۳۶ به‌تصویب رسیده است .

۲ـ آقای دکتر پرویز نبوی بسمت بازرس اصلی وآقای اصغر طهوری به سمت بازرس علی‌البدل برای مدت یکسال انتخاب شدند .

۳ـ روزنامه اطلاعات جهت درج آگهی هاو اطلاعیه‌های شرکت تعیین گردید .

۴ـ آقای حاج حسن تفضلی رئیس هیئت مدیره نیز مجددا بسمت مدیر عامل شرکت برای مدت یکسال لغایت ۳۱ر۳ر۲۵۳۸ انتخاب شدند و حق امضاء شرکت بشرح آگهی شماره ۵۳۶۴ـ ۸ر۴ر۲۵۳۶ منتشره در روزنامه های‌رسمی و اطلاعات و رستاخیز است که کماکان بقوت خود باقی‌می‌باشد .

مسئول ثبت شرکتهای ثبت کاشان ـ تمنائی

آگهی تغییرات شرکت سهامی عام ریسندگی و بافندگی کاشان ثبت شده بشماره ـ۵

بموجب تصمیم مورخه ۱ر۴ر۲۵۳۷ مجمع عمومی فوق ـ العاده اساسنامه جدیدی مشتمل بر ۷۰ ماده و ۶تبصره که‌در مجمع فوق‌الذکر بتصویب رسیده جایگزین اساسنامه قبلی گردید .

مسئول ثبت شرکتهای ثبت کاشان ـ تمنائی

دنیای‌ورزش روزهای شنبه‌منتشر میشود

مجمع‌عمومی‌فوق‌العاده شرکت عباد ـ سهامی‌خاص

در ساعت ۵ بعدازظهر چهارشنبه اول‌شهریور ماه۲۵۳۷ در دفتر شرکت تشکیل میگردد از صاحبان سهام تقاضامیشود در ساعت مقرر در مجمع حضور بهمرسانند.

دستور جلسه عبارتست از:

اتخاذ تصمیم نسبت به تامین زیان حاصله درسال ۲۵۳۶ از طرف شرکاء بمنظور تثبیت سرمایه شرکت.

شرکت عباد ـ سهامی خاص

آ ـ ۲۵۱۶

آگهی تصمیم صورت جلسه مجمع عمومی عادی‌و هیئت مدیره مورخ۲۲ر۴ر۲۵۳۷ شرکت سهامی خاص میکده قزوین ثبت شده بشماره ۵۴

باستناد صورت جلسات مجمع عمومی عادی و هیئت مدیره مورخ ۲۲ر۴ر۳۷ شرکت سهامی خاص فوق تغییراتی بشرح ذیل بعمل آمده است.

۱ـ ترازنامه و عمل کرد سال ۲۵۳۶ شرکت مورد تصویب قرار گرفت.

۲ـ آقایان حیم وابراهیم وعزیز سیمانطوب بسمت‌اعضا اصلی و عطاالله وسعید سیمانطوب بسمت عضو علی‌البدل‌برای مدت دو سال از ۳۱ر۴ر۳۷ لغایت ۳۱ر۴ر۲۵۳۹ و آقای منوچهر بروخیم بسمت بازرس اصلی‌و سلیمان ابراهیم‌نهورای بسمت بازرس علی‌البدل بمدت یکسال از ۳۱ر۴ لغایت ۳۱ر۴ر۲۵۳۸ انتخاب گردیدند.

۳ـ روزنامه اطلاعات برای درج آگهی‌های شرکت‌تعیین شد.

۴ـ آقایان عزیز سیمانطوب بسمت رئیس هیئت مدیره وحیم سیمانطوب بسمت نایب رئیس وابراهیم سیمانطوب‌بسمت عضو اصلی و آقای جلال رفائیل‌زاده بسمت مدیر عامل‌شرکت انتخاب شدند ومقرر گردید که تمام چکها و اوراق بهادارو تعهدات وقراردادها را دونفر از اعضا اصلی با مهر شرکت ویامدیر عامل باتفاق یکی از اعضا اصلی هیئت مدیره امضاء نموده و بامهر شرکت ممهور نمایند.

زرگرالهی ـ رئیس اداره ثبت اسناد قزوین

۱ـ ۲۵۱۵

انجمن روشنفکران ایران

استخرانجمن

دریك باغ ۵۰۰۰ متری، با مربی و نجات‌غریق، دستگاه تصفیه، مجهز به بوفه و فضای دلپذیر، مخصوص خانم‌ها و کودکان، در استخر های مجزا ...

خیابان بهار یا روزولت ـ خیابان نامجو ـ تلفن ۸۲۴۸۳۱ و۸۲۳۷۳۷

مجمع عمومی فوق‌العاده شرکت ایران سئول ـ سهامی خاص

درساعت۵ بعد ازظهر روز سه‌شنبه ۳۱ر۵ر۳۷ در دفتر شرکت تشکیل میگردد از صاحبان سهام تقاضا میشود درساعت مقرر در مجمع حضور بهمرسانند.

دستور جلسه عبارتست از:

اتخاذ تصمیم نسبت به ابقاء یا انحلال شرکت در اثرزیان حاصله ودر صورت ابقاء تامین سرمایه ـ افزایش یا کاهش سرمایه.

شرکت ایران سئول ـ سهامی خاص

اقتصادی

با اینکه در فصل گرما، معاملات کاهش می‌یابد

معاملات بازار رونق خود را حفظ کرد

اعلام اخیر دولت مبنی بر خرید چند نوع محصولات کشاورزی رونق تازه به بازار این نوع کالا داد.

با اینکه تعطیلات تابستانی در داخل وخارج کشور موجب رکود بازار وکاهش معاملات عمده روی کالاهای مختلف خاصه روی بعضی کالاهای وارداتی وصادراتی شده است ولی رویهمرفته فعالیت بسیاری از بازرگانان در هفته ایکه گذشت زیاد بود وبازار بعلت فروش مقدار قابل توجهی خشکبار، مواد غذائی ومیوه وتره بار به چند کشور عربی وشیخ نشینهای خلیج فارس وهمچنین فروش مقداری فراورده های کشاورزی بخصوص خشکبار از جمله ۲۰ هزار تن خرما به جمهوری خلق چین وصدور مقدار قابل ملاحظه‌ای پوست، سالامبور، زیره ومواد صمغی به ایالات متحد امریکا وژاپن وهمچنین صادرات چند نوع کالا به اروپای غربی وشرقی بیش از هفته ما قبل آن از رونق محسوسی برخوردار بود.

همچنین در هفته ایکه گذشت معاملات زیادتری روی مصالح ساختمانی انجام گرفت وبعلت افزایش مقدار عرضه بعضی مصالح، نوسان قیمتها باستثنای یکی دو مورد چندان قابل توجه نبود، البته هنوز هم بعضی مصالح ساختمانی از جمله سیمان وتیر آهن نمره بالا بیش از قیمت مصوب بفروش میرسد.

افزایش تولید کشاورزی

اعلام اخیر دولت مبنی بر خرید چند نوع فراورده کشاورزی از کشاورزان در بازار این هفته ـ حسن اثر داشت وبنا بگفته چند تن از دست در کاران تضمین خرید محصولات کشاورزی توسط دولت موجب افزایش تولید ورونق بازار میگردد.

در هفته مورد گزارش بعلت تعطیلات تابستانی سفارشات خرید بعضی کالاها از خارج نیز کاهش یافت، در این هفته مقدار برداشت وعرضه فراورده های کشاورزی از جمله زیره، برگه، حبوبات، غلات، چای وانواع صمغها وکنیرا زیاد بود وبعلت افزایش تقاضا قیمت ها نه فقط کاهش نیافته بلکه نرخ برخی از این فراورده ها بخصوص زیره فوق العاده افزایش یافت.

مقدار عرضه میوه وتره بار داخلی وخارجی در این هفته زیاد بود وقیمت پرتقال وموز تنزل کرد وبه کیلوئی ۶۵ تا ۸۰ ریال رسید وهمچنین قیمت میوه وتره بار محصول داخلی بعلت فصل عرضه باز هم کاهش یافت ولی قیمتها بخصوص در سطح خرده فروشی هنوز هم از نرخهای سال گذشته بالاتر است.

قیمت خشکبار از جمله سبزه، برگه، ومغز بادام در این هفته بعلت فروش به کشورهای عربی وشیخ نشینهای خلیج فارس حدود کیلوئی ۵ تا ۱۰ ریال ترقی کرد.

بازار دانه های روغنی وضع آرامی دارد، در هفته ایکه گذشت محصول نوخشخاش ببازار عرضه شد وخشخاش پاک شده وآماده صادرات کیلوئی ۲۰ ریال مورد معامله قرار گرفت، کنجد سفید نایاب وکنجد قهوه ای کیلوئی ۶۷ ریال، کرچک ۴۰ ریال، شاهدانه ۴۵ ریال مورد معامله قرار گرفت.

رونق معاملات برنج

در این هفته نیز بازار انواع برنج خوراکی بخصوص برنج دمسیاه وصدری بعلت کاهش زمینه برنج امریکائی از رونق محسوسی برخوردار بود وقیمت ها باز هم کیلوئی ۱ تا ۳ ریال افزایش یافت.

بازار پنبه همچنان وضع عادی دارد وکماکان مقدار عرضه بیش از مقدار تقاضا است زمینه بسیاری از مواد غذایی از جمله مرغ وتخم مرغ در این هفته زیاد بود وبهمین دلیل روی این فراورده ها حدود قیمتهای مصوب مورد معامله قرار گرفت، در هفته ایکه گذشت خرید وفروش وسایل ولوازم خانه در حدود عرضه وتقاضا بود، بازار این مصنوعات از جمله کولر بعلت عدم صادرات وضع آرامی داشت ونوسان قیمت ها نسبت به نرخهای مصوب زیاد نبود.

بهره دیرکرد ۸ سال وامهای جنسی کشاورزان بخشوده می شود

وزارت کشاورزی و عمران روستائی باستناد قانون بودجه سال جاری اعلام کرد که بمنظور کمک و تقویت بنیه مالی کشاورزان طرف قرارداد طرحهای افزایش تولید محصول که در سر رسید مقرر نتوانسته‌اند، طرحهای جنسی (کود ـ بذر ـ) دریافتی خود را از ابتدای سال ۲۵۳۷ برنامه عمرانی چهارم تا پایان سال ۲۵۳۵ پرداخت نمایند بموجب تبصره ۴۱ قانون بودجه سال جاری تسهیلاتی فراهم گردیده در این تبصره قانونی، قید گردیده است که هرگاه کشاورزان اصل بدهی خود را تا پایان آذر ماه ۲۵۳۷ پرداخت کنند، از پرداخت بهره زیان دیر کرد معاف میشوند. این کشاورزان کشتکارانی هستند که در برنامه افزایش تولید محصولات کشاورزی از وامهای جنسی از قبیل کود و بذر استفاده کرده و پرداخت مبلغ آنرا موکول به برداشت محصول نموده‌اند ولی پس از برداشت محصول نیز بابت دریافت کود و بذر مبلغی به دولت نپرداخته‌اند لذا با توجه به گذشت ۸ سال چنانکه پرداخت بدهی وام جنسی تا پایان پائیز انجام گیرد کشتکاران از پرداخت بهره دیرکرد معاف خواهند شد.

وزارت کشاورزی جهت آگاهی عموم کشتکاران طرف قرارداد و تسهیلات فراهم شده متن تبصره ۴۱ قانون بودجه سال ۲۵۳۷ را بدین شرح اعلام کرد:

تبصره ۴۱ ـ به وزارت کشاورزی و عمران روستائی اجازه داده میشود، بمنظور بنیه مالی کشاورزان و وصول اصل وامهای جنسی (کود ـ بذر) آن عده از کشتکاران طرف قرارداد طرحهای افزایش تولید که قرارداد اجرائی طرح آنها از ابتدای برنامه چهارم تا پایان ۲۵۳۵ میباشد، و همچنین کشاورزانی که برای افزایش تولید محصولات کشاورزی از شرکت بخش کود شیمیائی وابسته به وزارت کشاورزی کود خریداری کرده‌اند، هرگاه اصل بدهی خود را تا پایان آذر ماه سال جاری پرداخت کنند، از پرداخت بهره و زیان دیرکرد معاف میشوند، بدیهی است که در صورتیکه اینگونه بدهکاران از این فرصت استفاده ننموده و نسبت به واریز باصل بدهی خود اقدام ننمایند ناچارا برای وصول مطالبات معوقه با بهره و زیان دیرکرد اقدامات قانونی معمول خواهد گردید.

چایکاران برای خرید ماشین آلات کشاورزی تردید دارند

ماچیان ـ خبرنگار اطلاعات کمبود نیروی انسانی و گرانی ماشین آلات کشاورزی چایکاران حومه ماچیان را با مشکلات زیادی مواجه ساخته است.

گرانی ماسین آلات کشاورزی و کمبود قطعات یدکی آنها از یکسو و اشنا نبودن چایکاران با نحوه تعمیر این ماشین آلات از سوی دیگر سبب شده است تا چایکاران این منطقه در خرید ماشین آلات کشاورزی دچار تردید شوند.

عده‌ای از چایکاران حومه ماچیان ضمن مراجعه به نمایندگی اطلاعات در این منطقه تقاضا دارند تا سازمان مرکزی چای تعدادی ماشین شخم زنی، هرس، داشت وچای چینی در اختیار آنها قرار دهد واز اینراه کمک موثری به رفع مشکل نیروی انسانی در این منطقه بنماید.

ایتالیا ـ میلان

از ۸ تا ۱۲ سپتامبر ۱۹۷۸ ماسف پائیزه ۱۹۷۸

(درمحل نمایشگاههای بین المللی)

نمایشگاه درساعت ۹ صبح روز ۸ سپتامبرگشایش خواهد یافت ودرساعت ۳ بعدازظهر روز ۱۲ سپتامبر درهای آن بسته خواهد شد.

نمایشگاه ماسف هرسال دوبار برگزار میشود و این دومین ماسف درسال جاری است.

دراین بازار مکاره بین المللی و مهم لوازم خانگی ـ اشیاء ساخته شده ازکریستال ـ انواع سرامیک نقره الات ـ اقلام هدیه و وسایل مرغوب منزل، افزارها و ادوا ت و لوازم باغبانی بمعرض نمایش گذارده خواهند شد.

هر دو نمایشگاه ماسف که درهر سال برپا میشود و به بازرگانان وصاحبان صنایع سراسر جهان اختصاص دارند، کاملترین فرصت ها را برای عرضه و نمایش تازه ترین محصولات و آخرین بدایع درزمینه های فوق بوجود میآورند.

برای سفری که این بار بقصد کاردرپیش دارید، دیدار از نمایشگاه ماسف ۱۹۷۸ درمیلان میتواند برنامه‌ای ایدال باشد. متجاوز از ۲۰۰۰ کارخانه و مؤسسه، بیش از ۲۰۰/۰۰۰ قلم کالا های خودرا دراین نمایشگاه عرضه خواهند کرد.

برای بدست اوردن اطلاعات و دریافت بلیط ورودی نمایشگاه و ذخیره کردن اتاق درهتل لطفا با نشانی زیرمکاتبه کنید:

SEGRETERIA MACEF

19 VIA CORREGGIO- (1) 20149 MILANO (ITALY)

سفرهای شادرا با چراغهای گازی سفری «والور» آغازکنید.

چراغهای گازی والور دارای بالاترین درجه استاندارد ایمنی برای پخت و پز، روشنایی، ایجاد حرارت وجوشکاری درمنزل

عرضه در ایران ازشرکت نرجس تلفن ۶۶۲۵۲۵-۶۶۳۹۱۹

فروش درفروشگاههای معتبرلوازم خانگی

شرکت نرجس درشهرستانهایی که نماینده ندارد نماینده فعال ومعتبری میپذیرد

کشتیرانی ملی آریا

(سهامی عام)

قابل توجه بازرگانان و تجار محترم

کشتی آریا داد سفر ۳۱ دارای (جرثقیل ۵۰ تن) از خرمشهر بمقصد جده و دمام (عربستان سعودی) بمبئی و سوئزبار صادراتی می‌پذیرد.

تاریخ ورود به خرمشهر ۱۰ مرداد

تاریخ حرکت از خرمشهر ۱۳ مرداد

خواهشمند است در این مورد با کشتیرانی ملی آریا تهران تلفن ۵ـ۸۳۳۰۶۱ و شعبه این کشتیرانی در خرمشهر تلفن ۴۷۴۱ تماس بگیرید.

کشتیرانی ملی آریا

تجدید نظر در هزینه طرحهای عمرانی

هزینه پاره‌ای از طرحها ۵۰ تا ۱۰۰ درصد افزایش یافته است.

به سبب وجود تورم در بازارهای جهانی وافزایش قیمت خدمات وماشین آلات در این بازارها در هزینه های بسیاری از طرحهای بزرگ صنعتی وعمرانی تجدید نظر میشود. در اجرای این هدف وبرای مشخص کردن هزینه طرح ها وپروژه های تازه کشور به قیمتهای فعلی مطالعات وبررسی های گسترده ای از سوی مجریان طرح های بزرگ صنعتی وعمرانی کشور آغاز شد.

اجرای بسیاری از طرح های بزرگ معمولا ۲ تا ۳ سال به طول می انجامد تا پس از تهیه طرحها وتامین اعتبارات مورد نیاز به مناقصه بین المللی گذاشته شود واجرای همه یا قسمتی از طرح به پیمانکار سپرده شود در چنین شرایطی به سبب افزایش نرخ تورم در کشورهای صنعتی وافزایش قیمت کالاها وخدمات هزینه برآورد شده چند سال قبل برای امسال که عملیات اجرائی طرح باید آغاز شود منطبق نیست ودر برخی مواقع هزینه اجرای طرح در مقایسه با هزینه‌ای که پیش از ان بر آورد شده است ۵۰ تا ۱۰۰ درصد بالاتر است به موازات آن افزایش قیمت کالاها وخدمات روی هزینه طرحهای در دست اجرا نیز تاثیر گذاشته است به عنوان مثال طرح مس سرچشمه که پیش از این هزینه اجرای آن ۱ میلیارد دلار برآورد شده بود در حال حاضر به علت بالا رفتن قیمت فروش ماشین آلات وتجهیزات مورد نیاز طرح به حدود ۱/۴ میلیارد دلار افزایش یافته است.

در چنین شرایطی با توجه به لزوم تجدید نظر در هزینه برآورد شده طرح ها مطالعاتی از سوی مجریان طرحهای دولتی در جریان است تا هزینه برآورد شده طرحها با قیمتهای فعلی تطبیق داده شوند.

همچنین شرکت پتروشیمی ایران که طرحهای متعددی را پیش از این تهیه کرده است در حال حاضر هزینه اجرای همه این طرحها در مقایسه با برآورد اولیه افزایش یافته است.

نیازمندیهای اقتصادی

نرخ خرید و فروش ارز در بانکهای کشور

نوع ارز	نرخ خرید	نرخ فروش
یک دلار امریکا	۷۰/۳۵	۷۰/۶۰
یک دلار کانادا	۶۲/۷۵	۶۳
یک دلار استرالیا	۱۷	۸۱/۳۵
یک لیره انگلیس	۱۳۲/۷۰	۱۳۴/۳۰
یک مارک آلمان غربی	۳۴/۱۰	۳۴/۴۵
یک فرانک سوئیس	۳۸/۶۵	۳۹ ۱
یک فرانک فرانسه	۱۵/۸۰	۱۶ ۱
یکصدفرانک بلژیک	۲۱۶/۵۰	۲۱۸/۵۰
یک صد لیر ایتالیا	۸/۲۵	۸/۴۰
یک فلورن هلند	۳۱/۶۰	۳۱/۹۵
یک کورن سوئد	۱۵/۴۰	۱۵/۶۰
یک کورن نروژ	۱۳	۱۳/۱۵
یک کورن دانمارک	۱۲/۵۰	۱۲/۶۵
یک شیلینگ اتریش	۴/۷۰	۴/۸۰
یک صدین ژاپن	۳۴/۸۵	۳۵/۲۰
یکصدروپیه هندوستان	۸۶۰	۸۸۰
یک دینار کویت	۲۵۶/۵۰	۲۶۰
یک دینار عراق	۲۳۹	۲۴۱/۵۰
یک دینار بحرین	۱۸۰/۵۰	۱۸۵/۵۰
یک ریال سعودی	۲۰/۲۰	۲۰/۷۰
یک درهم امارات عربی متحده	۱۷/۹۵	۱۸/۸۵

دربورس تهران

۶۱۲/۸۳ میلیون ریال معامله شد

براساس گزارش سازمان بورس تهران، دیروز درسازمان مذکور قریب ۶۱۲/۸۳ میلیون ریال اوراق بهادار بشرح زیر مورد معامله قرار گرفت:

سهام بانکها و شرکتها ۲۴۲ میلیون ریال و اوراق قرضه دولتی ۳۷۰/۷۹ میلیون ریال.

درروز مذکور که یکی از روزهای پررونق سازمان بورس تهران بوده نرخ سهام ۳ شرکت کاهش و قیمت سهام شش شرکت افزایش یافت:

نرخ سهام بیمه ایران و امریکا ۵۰۰ ریال، سیمان تهران ۷۹ ریال و سیمان کرمان ۱۰ ریال کاهش و نرخ سهام سرمایه گذاری ملی ۵ ریال، کارتن سازی ایران ۱۰۰ ریال، گروه صنعتی خاور ۵۰ ریال، قند ثابت خراسان ۱۶۵ ریال، پارس الکتریک ۳۳۱ ریال و نساجی مازندران ۲۰ ریال افزایش یافت.

شنبه ها دنیای ورزش

CASIO

پدیده‌ای جدید در ساعت‌های زنگ‌دار و ماشین‌حساب الکترونیک

CQ-81

با ورود به عصر وسائل الکترونیک رقمی، استفاده‌های جدیدی برای ساعت بوجود می‌آید. کمپانی کاسیو با ساعت الکترونیک سی ـ کیو ـ ۸۱ (CQ-81) مجموعه‌ای از زمان‌سنجی مدرن با زنگ خوش‌صدای الکترونیک و ماشین‌حساب لمسی (وان‌تاچ) ارائه میدهد. وسیله‌ای لازم برای محل‌کار و خانه، و هدیه‌ای باارزش.

- نمایش ساعت، دقیقه، ثانیه و وقت صبح و بعدازظهر (AM/PM). • زنگ روزانه
- ماشین حساب هشت‌رقمی با محاسبهٔ درصد، زمان و ریشه‌دوم و با حافظهٔ مستقل.
- با عمر باطری ۱۰۰۰۰ ساعت کار با باطری منگنز (SUM-3) • صفحهٔ نمایش زاویه‌دار و مشخص، اندازهٔ مناسب دست، قیمت کم.

مینی‌کارت علمی fx-48

باندازهٔ کردیت کارت با ۳۲ عمل علمی علائم فرمان اعمال.

به ضخامت ۳/۹ میلیمتر

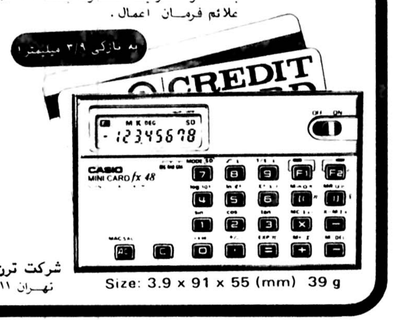

Size: 3.9 x 91 x 55 (mm) 39 g

Size: 41.5 x 70 x 128 (mm)

محصولی با شهرت جهانی

CASIO

CASIO COMPUTER CO. LTD TOKYO JAPAN

شرکت ترن‌کار با مسئولیت محدود

تهران ۱۱ ـ خیابان‌شاهرضا، بین بهلوی و کالج، شماره ۸۷۳ تلفن ۶۶۶۵۵۵.

مصرف کنندگان گچ در استان خوزستان توجه فرمایند

شرکت صنایع گچ خوزستان با صرف یک میلیارد سرمایه گذاری و دو سال وقت و خرید مدرنترین ماشین آلات از کمپانی (بی، اس، اچ) آلمان موفق شد بهترین گچ را که در کشور بی نظیر و مطابق استاندارد بین المللی است تهیه نماید.

قیمت هر پاکت گچ تحویل محل خریدار تا اطلاع ثانوی در اهواز ۹۵ و در سایر شهرهای خوزستان ۱۰۰ ریال و گچ فله هر تن ۲۰۰۰ ریال است با یک تلفن بدفتر شرکت یا کارخانه در خواستهای یک کامیون یا بیشتر ارسال میشود. کمتر از یک کامیون در کلیه مصالح فروشی‌های استان موجود است به خریداران بیش از پانصد تن طبق قرار داد هم تخفیف و هم‌تسهیل از نظر پرداخت داده میشود پرداخت وجه گچ در اهواز بحساب جاری بانک ملی شماره ۱۲۴۳۸ و در رامهرمز بحساب جاری ۸۰۰ بانک سپه واریز میگردد.

(کارخانه گچ خوزستان مال مردم خوزستان است) محل دفتر ساختمان رضا تلفن ۲۵۱۳۷ و ۲۱۸۸۶ محل کارخانه رامهرمز کد ۰۶۱ تلفن ۲۹۴۹۹ میباشد. مشتریان محترم میتوانند محل تخلیه گچ را تعیین فرمایند.

بزرگترین و قویترین فیلم از قهرمان افسانه‌ای و محبوب جوانان دنیا

برنامه امروز فقط

سینماتاج

به شیوه فیلمهای پردلهره چون جن گیر و ضدصلیب- اینک اثری تقدیم میشود که تماشای صحنه‌های پرالتهاب آن قویترین قلبها را میخواهد

برنامه امروز سینما

متروپل

جان مایکل وینسنت در فیلم

برنامه امروز سینماهای

اروپا الوند

گوردون اسکات
استیوریوز
در فیلم رنگی

برنامه امروز سینماهای

سیلوانا کیهان

کن وود
مونیکا راندال
در فیلم رنگی

امشب و هرشب فقط در

سینماسانترال

سینمای ممتاز ٤ ستاره * ***
یک فیلم کمدی برای سرگرمی و مشغولیت شما

خانم دکتر وارد میشود

رنگی

باشرکت: موریتسیو آرنا ـ داگمار لاساندر

تماشای این فیلم برای اشخاص کمتر از ۱۸ سال ممنوع است

راننده گرامی

پشت سری همانقدر خطرناک است که روبروئی برای اینکه مواظب اوباشید آینه‌های اتومبیل خود را چنان تنظیم نمائید که کلیه حرکات اتومبیل پشت سری خود را ببینید.

سینمای پرقدرت امریکا باتهیه این فیلم باردیگر ثابت کرد که همواره سوژه های بکر وتازه وهنرپیشگان غول آسا ازآن هالیوود است وسینمای هیچ کشوری نمیتواند درمقابل سینمای امریکا عرض اندام کند

ازصبح دوشنبه فقط در

سینمادیاموند

سینمای ممتاز ۴ ستاره ****

برت رینولدز در فیلم رنگی

بالاتر از خشونت

باشرکت:
ادی آلبرت
مایک کنزاد
محصول کمپانی پارا...

"THE LONGEST YARD"

برای رزرو بلیت صبحها بگیشه مراجعه فرمائید

آغاز چهارمین هفته نمایش
در سینماهای ممتاز ۴ ستاره

امپایر ـ کاپری ـ ریولی

فیلمی از مسعود کیمیائی

نفرین

آنکه ریشه در دست دارد، بی‌تفاوت است
ما که ریشه در خاک داریم...

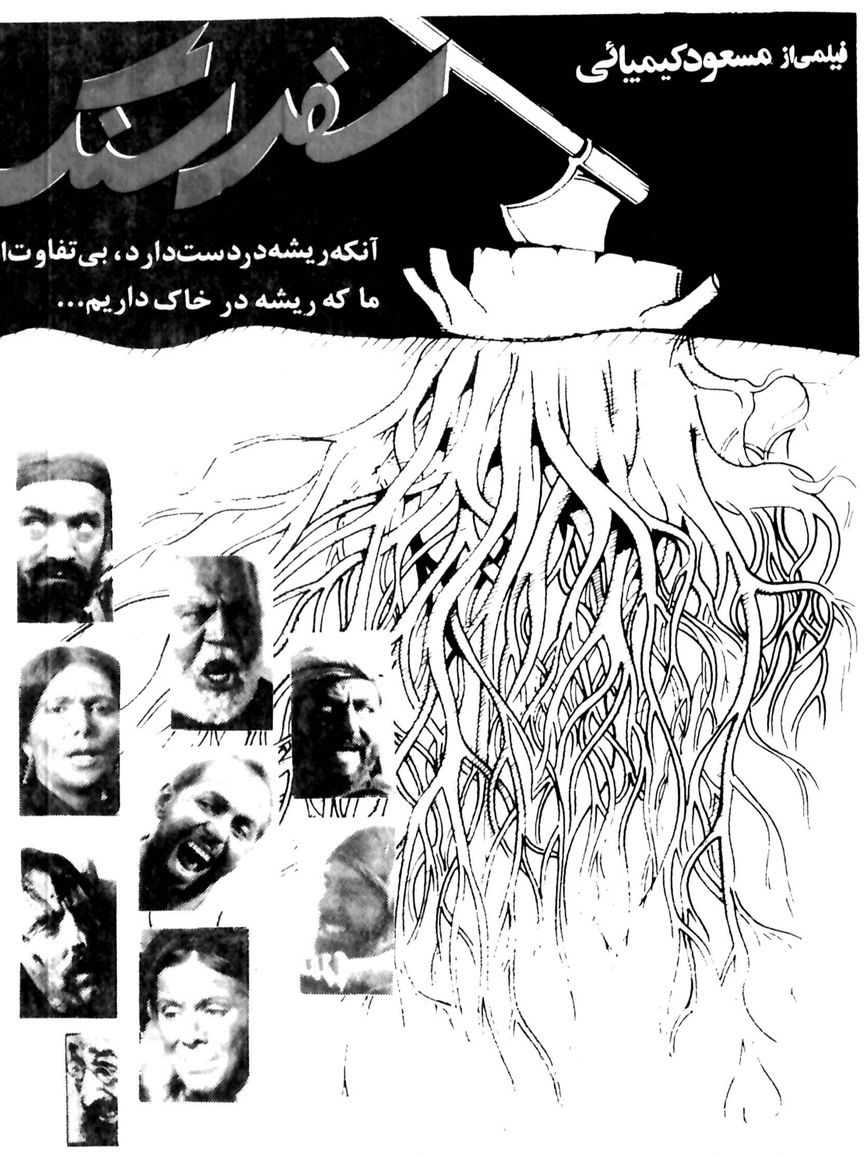

سعید راد ـ فرزانه تائیدی ـ رضا فاضلی ـ حسین گیل ـ امراله صابری ـ حمید طاعتی ـ آرش تاج
سعید پیردوست و اکبر کیا... با هنرمندی جعفر والی ـ علی محزون و بازی گیتی

مدیر فیلمبرداری: هوشنگ بهارلو
موسیقی: مجید انتظامی ـ اسمعیل ماهان ـ براساس نمایشنامه (سنگ و سرنا) ی بهزاد فراهانی

شنبه دنیای ورزش منتشر می‌شود

ازامروز فقط در سینما

پارامونت

سینمای ممتاز ۴ ستاره ****

فیلمی
پرمخاطره از زندگی بدلهای سینمای آمریکا

خطر سازان

با شرکت: رابرت فوستر فیونالوئیس (کارگردان مارک لستر)

برنامه سینماها

تماشای فیلمهائیکه با علامت (×) مشخص شده برای اشخاص کمتر از ۱۸ سال ممنوع است

* آلوده گناه ـ رنگی ـ گلوریا لید ـ داگمار لاساندر
شهر قشنگ (۶۴۷۷۷۷) ۱۱ـ ۱ـ ۳ـ ۵ـ ۷ـ ۹
* آخرین رومی ـ سینما سکوپ رنگی
میامی (۷۵۴۳۲۹) ۹ـ ۱۱ـ ۱ـ ۳ـ ۵ـ ۷ـ ۹
* اسم من دلقک ـ راج کاپور
ایفل (۳۱۱۴۷۷) ۱۰/۳۰ـ ۱۲/۳۰ـ ۲/۳۰ـ ۴/۳۰ـ ۶/۳۰ـ ۸/۴۵
* ببر ها گریه نمی کنند ـ سینما سکوپ رنگی ۹/۴۵
مارستنک (۶۶۸۴۶۱) ۱۱/۳۰ـ ۱/۳۰ـ ۳/۳۰ـ ۵/۳۰ـ ۷/۳۰
* برخورد نزدیک از نوع سوم ـ ریچارد دریفوس ـ تری گار
کریستال (۳۱۷۶۷۵) ۹/۳۰ـ ۱۲ـ ۲/۳۰ـ ۵ـ ۷/۳۰ـ ۹/۴۵
گلدیس (۶۲۸۷۱۳) ۱۱/۳۰ ـ ۲ـ ۴/۳۰ـ ۷ـ ۹/۳۰ـ ز گان انگلیسی
* پاپیون ـ استیو مک کوئین ـ داستین هوفمن
رادیوسیتی (۶۴۳۳۲۰) ۱۱/۳۰ـ ۱/۳۰ـ ۳/۳۰ـ ۵/۳۰ـ ۷/۳۰ـ ۹/۳۰
* پسربچه ـ طبقه اشراف ـ چارلی چاپلین
دیاموند (۸۲۸۴۰۰) ۱۱/۱۵ـ ۱/۴۵ـ ۳/۳۰ـ ۵/۳۰ـ ۷/۳۰ـ ۹/۴۵
* پنجه های نقابدار ـ خمپاره‌ای در آتش
نادر (۳۱۴۷۹۵) ۹ـ ۱۱ـ ۱ـ ۳ـ ۵ـ ۷ـ ۹
* پسر شش میلیون دلاری ـ سینما سکوپ رنگی
لیدو (۵۴۱۲۸۲) ۹ـ ۱۱ـ ۱ـ ۳ـ ۵ـ ۷ـ ۹
* تعطیلات در اتوبوس ـ سینما سکوپ رنگی
دروازه طلائی (۳۵۲۱۶۰) ۱۰ـ ۱۲ـ ۲ـ ۴ـ ۶ـ ۸ـ ۱۰
* جنگ ستاره ها ـ ۷۰ میلیمتری ـ باصدای استریوفونیک ۶ باندی
شهرفرنگ (۶۷۷۲۸) ۱۰/۳۰ـ ۱/۱۵ـ ۳/۳۰ـ ۵/۳۰ـ ۸ـ ۱۰/۳۰
* جولیا ـ جین فوندا ـ ماکزیمیلیان شل
سهر قصه (۶۲۷۲۹۰) ۱۱ـ ۲/۳۰ـ ۵ـ ۷/۳۰ـ ۱۰
* جنگ زمین وفضا ـ کیم میلفورد ـ چریل اسمیت
* جولی ـ رنگی ـ ویکرام ـ نادیرا ـ ام پراکاش ـ اوپتال
حافظ (۳۹۱۰۷۴) ۱۰/۳۰ـ ۱ـ ۳/۳۰ـ ۶ـ ۸/۳۰
* (×) چشمهاتوباز کن زن بگیر ـ رنگی
پولیدور (۸۹۷۳۳۱) ۱۱/۳۰ـ ۱/۳۰ـ ۳/۳۰ـ ۵/۳۰ـ ۷/۳۰ـ ۹/۳۰
* حامی ـ فریدون ژورک ـ مرجان
ایران (۳۱۶۳۵۴) ۹ـ ۱۱ـ ۱ـ ۳ـ ۵ـ ۷ـ ۹
* خطر سازان ـ رابرت فوستر ـ فیونالوئیس
پارامونت (۶۴۸۳۲۱) ۱۱/۳۰ـ ۱/۳۰ـ ۳/۳۰ـ ۵/۳۰ـ ۷/۳۰ـ ۹/۳۰
* خانم دکتر وارد میشود ـ موریتسیو آرنا ـ
سانترال (۹۲۸۶۸۶) ۹ـ ۱۱ـ ۱ـ ۳ـ ۵ـ ۷ـ ۹/۱۵
* خشم یک قهرمان ـ بت شکن
فلور (۵۲۸۰۹۶) ۱۰ـ ۱۲ـ ۲ـ ۴ـ ۶ـ ۸ـ ۱۰
* خاطرات یک عشق ـ رنگی ـ ششی کاپور ـ هما مالینی
همای (۳۱۱۶۶۹) ۹ـ ۱۱ـ ۱ـ ۳ـ ۵ـ ۷ـ ۹
* دهاتی عاشق پیشه ـ رنگی ـ پاتریشیاگوری
ادئون (۳۶۸۱۱۸) ۹ـ ۱۱ـ ۱ـ ۳ـ ۵ـ ۷ـ ۹
* داستان یوسف و زلیخا
توسکا (۵۲۶۵۴۴) ۹ـ ۱۱ـ ۱ـ ۳ـ ۵ـ ۷ـ ۹
* زیبای خطرناک ـ سینما سکوپ رنگی
سهیلا (۳۱۶۴۲۴) ۱۰/۳۰ ـ ۲/۳۰ـ ۴/۳۰ـ ۶/۳۰ـ ۸/۳۰
مراد (۷۵۳۳۸۲) ۹ـ ۱۱ـ ۱ـ ۳ـ ۵ـ ۷ـ ۹
* راه اژدها ـ رنگی ـ بروس لی
تاج (۳۱۳۸۶۴) ۱۰ـ ۱۲ـ ۲ـ ۴ـ ۶ـ ۸ـ ۱۰
* رمولو رومو ـ سینما سکوپ رنگی
آریا (۳۰۳۱۷۹) ۱۰/۳۰ـ ۱۲/۳۰ـ ۲/۳۰ـ ۴/۳۰ـ ۶/۳۰ـ ۸/۳۰
الوند (۶۵۶۵۳۸) ۱ـ ۱۲ـ ۲ـ ۴ـ ۶ـ ۸
* سفرسنگ ـ سعیدراد ـ فرزانه تائیدی ـ رضافاضلی
ریولی (۷۵۷۷۷۷) ۱۱/۳۰ـ ۱/۳۰ـ ۳/۳۰ـ ۵/۳۰ـ ۷/۳۰ـ ۹/۳۰
کاپری (۹۲۸۴۰۱) ۱۰/۳۰ـ ۱۲/۴۵ـ ۳ـ ۵/۱۵ـ ۷/۳۰ـ ۹/۴۵
امپایر (۸۹۳۹۴۲) ۱۱/۱۵ـ ۱/۳۰ـ ۳/۳۰ـ ۵/۳۰ـ ۷/۳۰ـ ۹/۴۵
* سوپرمن فولادین ـ سینما سکوپ رنگی
سیلوانا (۳۶۳۷۳۷) ۹ـ ۱۱ـ ۱ـ ۳ـ ۵ـ ۷ـ ۹
کیهان (۵۳۶۴۶۰) ۱۰ـ ۱۲ـ ۳ـ ۴ـ ۶ـ ۸
* شوفر کمر باریک ـ ادو پژفنگ
آسیا (۶۴۲۹۰۹) ۱۱ـ ۳ـ ۵ ـ ۷ـ ۹/۱۵
پاسبفیک (۷۵۲۳۱۱) ۱۱/۳۰ـ ۳/۳۰ـ ۵/۳۰ـ ۷/۳۰ـ ۹/۳۰
* علی بابا چهل دزد بغداد ـ فرناندل
قصر طلائی (۷۵۹۶۲۴) ۹ـ ۱۱ـ ۱ـ ۳ـ ۵ـ ۷ـ ۹
* عروس مار ـ رنگی ـ سونیل دات ـ فیروزخان
دریا (۳۴۱۷۴۵) ۹ـ ۱۱ـ ۱ـ ۳ـ ۵ـ ۷ـ ۹
* عشاق دیوانه دیوانه ـ رنگی ـ ران هوارد
آتلانتیک (۸۹۷۱۷۱) ۱۱/۳۰ـ ۳/۳۰ـ ۵/۳۰ـ ۷/۳۰ـ ۹/۳۰
* طبیعت بیجان
مولن روژ (۷۵۲۹۲۹) ۱۱ـ ۱ـ ۳ـ ۵ـ ۷ـ ۹/۳۰
* ضدروح ـ جان مایکل وینسنت
متروپل (۳۱۹۴۱۰) ۹ـ۱۱ـ۱ـ۳ـ ۵ـ۷ـ۹
* فستیوال فیلمهای بهروز وثوقی
چرخ فلک (۹۵۰۵۵۸) ۹ـ ۱۱ـ ۱ـ ۳ـ ۵ـ ۷ـ ۹
* فرار بزرگ
پاسارگاد (۳۴۲۷۸۲) ۱۰/۳۰ـ ۲/۳۰ـ ۴/۳۰ـ ۶/۳۰ـ ۸/۳۰
المپیا (۵۲۶۷۹۷) ۹ـ ۱۱ـ ۱ـ ۳ـ ۵ـ ۷ـ ۹
* فروغ بی پایان ـ جفری هانتر ـ ویوکالیندفورس
بولوار (۶۵۵۲۹۲) ۱۰/۳۰ـ ۱/۱۵ـ ۴ـ ۶/۴۵ـ ۹/۳۰
* فرمان هیتلر ـ دیل کامنگیز
رویال (۸۲۹۷۸۵) ۱۰ـ ۱۲ـ ۲ـ ۴ـ ۶ـ ۸
رکس (۳۱۸۲۴۲) ۱۰/۳۰ـ ۱۲/۳۰ـ ۲/۳۰ـ ۴/۳۰ـ ۶/۳۰ـ ۸/۳۰

* قطار سریع السیر آفریقا ـ نخاله‌ها در هنک کنگ
البرز (۳۰۴۲۵۸) ۸/۳۰ـ ۱۲ـ ۳/۳۰ـ ۷ـ ۸/۳۰
* گناه فامیلی ـ سینما سکوپ رنگی
دیانا (۶۴۷۳۶۵) ۱۱ـ ۱ـ ۳ـ ۵/۱۵ـ ۷/۳۰ـ ۹/۳۰
* گناه خواهر خوشکل ـ راف لوکا ـ ادو پژفنک
شهرتماشا (۹۲۸۶۸۶) ۱۱/۳۰ـ ۳ـ ۵ـ ۷/۱۵ـ ۹/۳۰
* گزارش ـ شهره اغداشلو
سینه موند (۶۴۸۳۲۲) ۱۱ـ ۳ـ ۵ـ ۷ـ ۹
* محبوب بچها ـ بیک ایمانوردی ـ جمیله
مارلیک (۹۶۳۶۱۶) ۹ـ ۱۱ـ ۱ـ ۳ـ ۵ـ ۷ـ ۹
* مک ـ شمشیر سیاه ـ سینما سکوپ رنگی
نادر (۳۱۴۷۹۵) ۹ـ۱۱ـ۱ـ۳ـ ۵ـ۷ـ۹
* نیاز جوانی ـ جویس جیلسون ـ
ب. ب (۸۲۹۶۴۱) ۱۰ـ ۱۲ـ ۲ـ ۴ـ ۶ـ ۸ـ ۱۰
* نورمن هیپی شده
نپتون (۷۶۵۱۳۶) ۹/۳۰ ـ ۱۱/۳۰ـ ۱/۳۰ـ ۳/۳۰ـ ۷/۳۰ـ ۹/۳۰
* همیشه سربلند
برلیان (۳۹۳۵۳۵) ۹ـ ۱۱ـ ۱ـ ۳ـ ۵ـ ۷ـ ۹
* هیجده ساله دوست داشتنی ـ سینما سکوپ رنگی
پلازا (۶۴۴۲۵۵) ۱۱ـ ۱ـ ۳ـ ۵ـ ۷ـ ۹
* هوسهای قبل از مرگ ـ سینما سکوپ رنگی
پارک (۳۱۹۶۳۷) ۹ـ ۱۱ـ ۱ـ ۳ـ ۵ـ ۷ـ ۹
* هدیه مادر بزرگ
شهر نمایش (۳۱۹۸۸۴) ۹ـ ۱۱ـ ۱ـ ۳ـ ۵ـ ۷ـ ۹

* یک مرد یک شهر ـ بیک ایمانوردی
آستارا (۲۷۴۰۲۲) ۱۰/۳۰ ـ ۲/۳۰ـ ۴/۳۰ـ ۶/۳۰ـ ۸/۴۵

* ۱۸ ساله بیگناه ـ ادو پژفنگ
شهر تماشا (۹۲۸۶۸۶) ۱۱/۳۰ـ ۳ـ ۵ـ ۷/۱۵ ـ ۹/۳۰

* یکه بزن ـ بیک ایمانوردی
شهوند (۳۵۴۰۴۰) ۱۰/۳۰ ـ ۲/۳۰ـ ۴/۳۰ـ ۶/۳۰ـ ۸/۳۰
سانس انگلیسی
سینما گلدیس ساعت ۹/۳۰ (برخورد نزدیک ازنوع سوم)

کریستال: برخورد نزدیک از نوع سوم
بطریقه ۷۰ میلیمتری با صدای استریوفونیک:
برنده ۳ جایزه اسکار

گوناگون

بقیه از صفحه ۲۸

رسیدن به رستگاری

مطلق روبروست، این نحوه‌ی پرداخت سقوط مرد را مبدل به سقوط درجهان سفلی می کند، دنیای اشفتگی که زیرسطح واقعیات قرار دارد، دنیایی که درآن تمام افراد بشر یک تن بیش نیستند، که ارزشها دیگر ازبین می رود، که تمام خصوصیات بارز درهم رفته نابود میشوند. برای «بالسترو» (هنری فوندا) زندان تبدیل به دوزخ میشود.

نیمه‌ی دوم فیلم قادر به حفظ این شدت تاثیر نیست، منتقل ساختن مرکز ثقل و توجه فیلم از روی مرد به همسرش (ورامایلز) بجای ان که عکس‌العملی چند وجهی ایجاد کند درتوجه تماشاچی انحراف و پراکندگی حاصل می سازد. نقص بجای ان که در ایده و تصور اساسی فیلم باشد بنظر میرسد که در تحقق این ایده، در طراحی عملی صحنه به صحنه‌ی سناریو بوده باشد. ما قهرمان مرد را بعداز ماجرای زندانی شدنش در استانه‌ی خوردشدن روحی می بینیم... اما این زن اوست که دیوانه میشود و این دیوانگی زن است که مرد را نجات میدهد. جنون همسر این مرد یگانه وسیله‌ی اتکاء را در زندگی ازدست مرد می گیرد و بار مسئولیت حفظ خانواده را که تمام موجودیت آندو به نگهداری ان بستگی دارد بردوش وی قرار میدهد. مرد مجبور به کشف نیروهای ناشناخته در وجود خویش میشود و فیلم این کشف را با کشف خدا، طی دعاکردن توسط مرد، مربوط می سازد. هیچکاک شکست نسبی فیلم را معلول این امر میداند که واقعی بودن داستان دست و پای او را بسته و نگذاشته سناریو را آنجور که میخواسته طرح ریزی کند.

علت دیگر عدم توفیق فیلم علتی قابل استنباط از خود فیلم است و ان سست بودن کلید افتتاح گر، فیلم یعنی مسئله معجزه است. صحنه‌ی حساس فیلم (اگر فیلم را اساسا اثری مذهبی قلمداد کنیم) صحنه‌ای که طی ان مادر قهرمان او را به دعاخواندن و طلب کمک کردن از خدا وامیدارد، همانطورکه در نوشتن معلوم است در اجرای سینمایی نیز صحنه‌ایست تحمیلی ثقیل و قراردادی. باید دانست که دراینجا مسئله‌ی حساس ایمان و اعتقاد دربین است. باید اعتراف کنم که همین حالت ناهمواری و نقصان را در بعضی آثار کاتولیک دیگر نیز احساس می کنم، منجمله در شعری از «هاپکینز» که طی ان تصویرسازی آتش دوزخ عالی است ولی هنگامی که به مایه‌ی رستاخیز می رسد ناگهان سست میشود و به ابتذال می گراید. بهمین نحو هیچکاک ایده وخامت نهفته در زیر نظام ظاهری را در نیمه‌ی دوم فیلم. شاید نقص این هردوائر ان شعر و این فیلم را بتوان محلول خاصیت غیرقابل توصیف و غیرقابل انتقال بودن مجهول دانست ولی این نقص بیشتر از عدم اعتقاد ناشی میشود، ازمیل به معتقدبودن تا داشتن یک اعتقاد.

در فصل های نهایی، هیچکاک فرم خویش را باز می یابد. روبرو شدن مرد عوضی و مرد واقعی انجا که «هنری فوندا» با نگاه خیره به تبهکار اصلی صیانت نفس و هویتی را که در معرض فنابود اعلام میدارد واجد تاثیر شدیدی است.

صحنه‌ی نهایی، جایی که زن قهرمان داستان در آسایشگاه روانی نشان داده میشود ما را مستقیما به دنیای پرندگان هدایت می کند. انکار نمی کنم که تربیت و سابقه‌ی کاتولیکی هیچکاک در افکار و تصورات وی با دنیایی که زیرسطح فیلمهایش نهفته است ارتباط دارد. ولی بنظر من این ارتباط غیرمستقیم است.

جاذبه‌های ایده‌آل ـ در فصل ایده‌آل ـ با قیمت‌های ایده‌آل

این بیمارستان، آسایش و سلامت را گرفته است!

ماساکنین دروس واقع درخیابانهای اطراف بیمارستان هدایت، بخصوص خیابان کمال الملک غفاری برای چندمین بار تقاضای توجه مخصوص به رفع مشکلات ناشی ازعدم توجه مسئولان بیمارستان هدایت نسبت به محیط زیست داریم.

هنگامیکه آقای وزیربهداری وبهزیستی دراجلاس کمیسیون شاهنشاهی نسبت به وضع بدبعضی ازبیمارستانهای خصوصی اظهار نظرمیکنند وبعلت فقدان وسائل ومدیریت صحیح مانع ادامه کارانها میشوند، لزوم رسیدگی بوضع بیمارستان هدایت را که ازبیمارستانهای وزارت بهداری وبهزیستی است بیش از پیش موجه میسازد. بنابراین باعنایت به موارد زیرازمسئولان وزارت یادشده توقع داریم نسبت به رفع نقائص این بیمارستان اقدام کنند.

۱ـ کثافات وحتی۳بافیمانده زائده های اعمال جراحی را درخیابان می ریزند ومحیط زیست را آلوده میکنند که ممکن است موجب سرایت بیماریهای عفونی گردد.

۲ـ دستگاه خاکروبه سوزانی بیمارستان وقتی بکار می افتد چنان دودی بوجود میاورد که تمام اثاث همسایه ها را سیاه میکند واین امر به هیجوجه با شعارهای تمیز نگاهداشتن محیط زیست وفق نمیدهد.

۳ـ سروصدای بلندگوی اخطار دهنده ازجهت بروز صداهای ناهنجار ارامش رااز همسایگان سلب کرده است.

دکتر حسین جهانگرد ـ معزالدین غفاری ـ علی سینائی
وامضاهای دیگر

خانه‌ام را ویران کردند!

طبق شق ۸ ماده پنجاه برنامه عمرانی پنجم، خانه جان نثار واقع درپشت میدان تجریش برای توسعه بیمارستان رضاپهلوی و به کارشناسی سال ۵۲ وتائید رای هیات سه نفری درسال ۵۴، متری هشتصدتومان قیمت گذاری شدوتوسط نماینده دادستان تهران، ماه گذشته بدون رضایت اینجانب حکم تخلیه صادرگشت وطبقه دوم ساختمان بناجار تخلیه گردید وبلافاصله بازورو تهدید خراب شد وقسمتی ازاثاث بنده ازبین رفت!

مایقین داریم که هدف ازایجاد سازمان شاهنشاهی پی خانمان کردن مردم نیست وخاطراعلیحضرت همایونی وعلیاحضرت شهبانوی گرامی هرگز راضی نخواهد شد به خاطر روشن شدن چراغی، چراغ خانواده‌ای خاموش وخانه مردم بزورگرفته شود. آیا درست است که دونفرمامور اجرا عرصه حیات رابردوخانواده تنگ کنند وباخردکردن اعصاب آنها، کاشانه واشیانه بچه هائیکه خانه خودرادوست دارند خراب نمایند ودرنتیجه زندگی مامتلاشی وازهم باشیده شود؟

جان نثار ازجناب آقای نخست وزیر که خادم شاه وملت هستند، استدعا دارد بعرض اعلیحضرت برسانند که حه دلیلی داشته چندسال حکم هیئت سه نفری اجرا نشده وحالا بعدازپنجسال باقیمت تعیین شده پنج سال قبل، خانه مردم را بگیرند، باتوجه به اینکه قیمت هاجند برابرشده است؟!

درای صادره هیئت سه نفری متراژ زمین وساختمان ونام مالک اشتباه است، بعضی ازسایر پلاکها اشتباه شده که موضوع دردفتر هیئت سه نفری روشن شده وتحت رسیدگی است. ثانیا قانون برای مالک سی ماه فرصت قایل شده وچنانچه ظرف این مدت توافق نشود، کاربه هیئت سه نفری ارجاع گردد، لکن قانونگذار بعدازصدور رای هیئت سه نفری برای خریداریادستگاه اجرائی که انتقال گیرنده ملک است فاصله زمانی درنظر نگرفته وقانون دراین مورد سکوت کرده است. آیا دستگاه اجرائی یعنی انتقال گیرنده ملک، بطور دلخواه میتواند تاهرزمانی که بخواهد حتی بنجسال، حکم را اجرا ننماید وبعدازاین مدت به قیمت چند سال قبل عمل نماید؟ این که نه عدل است ونه انصاف! چرا این نقص قانونی را اصلاح نمیکند، تاحق مردم ضایع وروحیه کودکان معصوم خانواده ای متزلزل وخراب نشود؟

به خداقسم بامبلغ چهارمیلیون ریال هم هرگز قادربه تهیه خانه نیستم، زیرا قیمت خانه بیش ازیک میلیون تومان است که با قیمت منطقه بندی امسال ۲۵٪ اضافه شده است تمنادارم بدادمابرسید!!

احمد علی قهستانی

کجا برویم

نمایشگاه

* آثار نقاشی عبدالله عامری
مهرشاه ـ خیابان آپادانا ـ نبش نوبخت (۹ تا ۱۲ و ۱۶ تا ۲۰)
* مجموعه خصوصی سناتور محمد علی مسعودی
مرکز فرهنگی و هنری رضا عباسی ـ خیابان کورش کبیر ـ روبروی هتل بین‌المللی (۱۰ تا ۱۳ و ۳ تا ۶)
* آثاری از نقاشان ایرانی وآمریکائی
فصل ها و یادها ـ تخت طاووس ـ میرعماد ـ خیابان یازدهم پلاک ۲۶ (۱۰تا ۲۰)
* نقاشی های انوشه محسنی
سیحون ـ عباس آباد ـ خیابان وزراء ـ خیابان چهارم (۱۰ تا ۱۳ و ۱۶ تا ۲۰)
* عکس هائی از آثار تاریخی ایران
انجمن سینمای جوانان ایران ـ خیابان پهلوی سه راه آریامهر ـ بوعلی شماره ۴ (۱۷ تا ۲۰)
* آثاری از نقاشی های علی اکبر صفائیان، اسماعیل مرضائی، جلالی سوسن آبادی و بهرام عالیوندی
انتشارات آگاه ـ شاهرضا ـ روبروی دانشگاه تهران (۹ تا ۱۹)
* آثار نقاشان و طراحان شیراز
نگارخانه .تخت جمشید ـ خیابان تخت جمشید ـ نبش بندر پهلوی (۹ تا ۱۲ و ۱۶ تا ۲۰)
* آثار نقاشان امپرسیونیست
نگارخانه سولیوان ـ خیابان دانشگاه (۱۷ تا ۲۰)

موزه

* مرکز فرهنگی و هنری رضاعباسی
خیابان کورش کبیر ـ روبروی هتل بین‌المللی ـ (۱۰تا۱۲ و ۳تا۶) بعدازظهر سه‌شنبه ها تعطیل است
* هنرهای تزئینی
بلوار کریمخان زند ـ (۹تا۱۶و۱۵تا۲۰)
* سلسله پهلوی
خیابان پهلوی ـ کاخ مرمر ـ (۹تا۱۶)
* خزانه جواهرات سلطنتی
بانک مرکزی ـ (۱۵/۳۰تا۱۸)
* موزه هنرهای معاصر
سنت وهویت معماری فنلاند
امیرآباد ـ پارک فرح ـ (۱۱تا۲۰)
* ایران باستان
خیابان قوام السلطنه ـ (۹تا۱۳ و ۱۵تا۱۸)
* شهید آریامهر
میدان شهید ـ (۹تا۱۶)
* کاخ گلستان
میدان ارک ـ (۹تا۱۲ و ۱۵تا۱۷)
* هنرهای ملی
میدان بهارستان ـ (۹تا۱۶)
* فرش
امیرآباد شمالی ـ جنب پارک فرح ـ (۱۰تا۱۸) باستثناء روزهای شنبه

تئاتر

* مضرات دخانیات ـ خودکشی
اثر: آنتوان چخوف
کارگردان: حمید لیقوانی
خانه نمایش (۲) ـ اداره برنامه های تئاتر ـ (ساعت ۲۰)
* تحویلدار
بکارگردانی پرویز بشر دوست ـ خانه نمایش (۱) اداره برنامه های تئاتر (ساعت ۲۰)

○ ○ ○

فال فردای شما

بعضی از نزدیکان درگیر مشکلاتی هستند، از همکاری و همدردی با آنان دریغ نکنید.

اندیشه های تازه‌ای را در سر میپرورانید که اگر اجرا کنید در بسیاری از جلوه های زندگی شما تحول مطلوب بوجود میاید.

بعضی از مشکلات داخلی شما برطرف میشود و یک رویداد عشقی بسراغتان میاید.

برای حل مسائل داخلی با دوستان و یا بستگان صمیمی و یکرنگ مشورت کنید.

بحث و گفتگوئی در زمینه مسایل عشقی برایتان پیش خواهد امد که نباید نسبت به آن بی تفاوت باشید.

اگر حمایت دیگران را میخواهید باید بگونه‌ای رفتار کنید که استحقاق حمایت را داشته باشید.

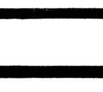

خبرهائی می شنوید که نقطه نظرهای شما را تغییر میدهد و تصمیمات تازه‌ای را برمیانگیزد.

با یکی از مراجعان به محیط کارتان برخوردی پیدا میکنید که این برخورد مقدمه‌ای برای یک دوستی پایدار میشود.

یکی از اعضای خانواده قصد ازدواج دارد و پای شما در تحقق این امر بمیان کشیده میشود.

دخترخانم ها باید به خود بقبولانند که در پذیرش احساس های عاشقانه شتاب نکنند.

رفتار شما موجب دلتنگی «او» میشود، بجای تندخوئی، مهربان و صبور باشید.

در چند روز آینده خبرهائی دریافت میکنید که شما را به آینده امیدوار میسازد.

جدول

ویژه ۹۹۷۳ — عادی ۱۲۲۹۴

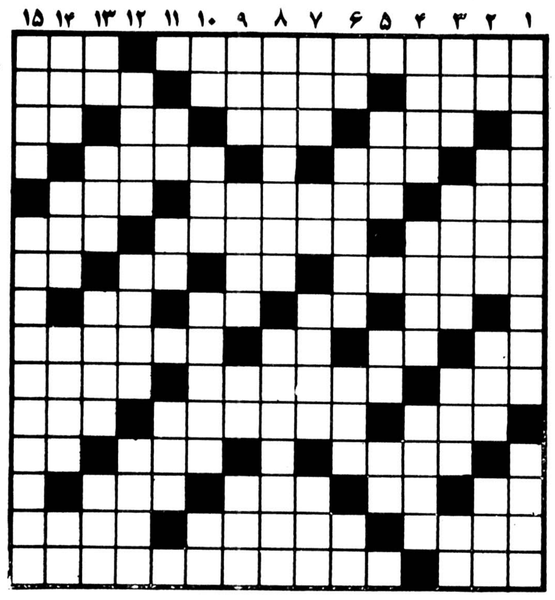

افقی: ویژه

۱ ـ یکی از عجایب هفتگانه که خدای خورشید بود ـ عنوان و نشان
۲ ـ عشقش به عذرا داستان جالبی دارد ـ کشتکاری کردن ـ پست و خوار کننده
۳ ـ سخا و بخشش ـ باعلم به راه می اندازند ـ داخل ـ کافی باشد
۴ ـ بلی به زبان روسی ـ از نواحی مکه ـ مال مردم به یغما میبرد
۵ ـ درد و رنج ـ زمانی لب طلائی بود ـ یکی از نواحی اصفهان
۶ ـ رخت ـ شهری در ایران ـ مکر و فریب
۷ ـ یکی از وزارتخانه ها ـ شکوه از جدائیها دارد ـ سبوی بزرگ ـ دندان
۸ ـ لقب چند تن از پادشاهان پیشدادی ـ بوئیدن ـ ابر رقیق ـ اصل هر چیز
۹ ـ درهم پیچیدن ـ دهان برنده ـ برخور و شکم برست ـ برنده ایست حلال گوشت و وحشی به اندازه گنجشگ که آوائی خوش دارد
۱۰ـ زرد جوبه ـ از درختان خوش قامت ـ فصیح و بلیغ
۱۱ ـ قصد کردن ـ از مارکهای اتومبیل ـ سگ باجه گیر
۱۲ ـ از انواع قمر مصنوعی ـ آهو در آن می دود ـ رود ارام
۱۳ ـ ماهی قرمز ـ واحد مسابقه تنیس ـ ازخیابانهای قدیمی تهران ـ درخت انگور
۱۴ ـ ثروت و دارائی ـ از کسیدنی ها ـ ابدا به فکر فردا نیست
۱۵ ـ حسد ـ دختر زیبا و عشوه گر الکساندر ششم باب و فرمانروای ایتالیا که باتفاق برادرش فجایع بسیار کرد

عمودی: ویژه

۱ ـ یکی از قرمانروایان ال بویه ـ چند نفر که در یک رشته خدمت می کنند
۲ ـ مکان ـ خرمندان ـ سود پول ـ کج دهان
۳ ـ صفت مگس بائیز است ـ واحد پول المان ـ جرکین که شود سرو کارش به نیستر می افتد ـ صد هزار هندی
۴ ـ ارزیاب ـ خواننده معروف ترکیه که در ایران طرفدارانی پیداکرد ـ اگر بی ریا باشد به دنیائی ارزش دارد.
۵ ـ کوهی در فارس ـ شخص ـ یادداشت
۶ ـ طمع ـ با ارامش کامل می شود ـ امدواری ـ ورزشی است
۷ ـ نوعی نخ است ـ سهر صد دروازه ـ دعای خیر ـ از فرقه های مذهبی در هند
۸ ـ کشوری مستقل در دل کشور ایتالیا ـ از کشور های مشترک المنافع انگلیس
۹ ـ سنگ گرانبهائی است ـ روی هر چیز ـ ضمیر مفرد ـ مخفف هراس
۱۰ ـ خیس در لفظ انگلیسی ـ کاخش دو گیسوی بهم بافته دارد ـ با همه کس به دنیا می اید ـ خداوند یکتا
۱۱ ـ فاصله رامیرساند ـ گلیم دراز ـ خاکروبه
۱۲ـ مخترع تلگراف ـ دریائی در اروپا
۳ ـ لباسی است ـ بیاله شرابخواری ـ ضمیر جمع ـ شکوه از جدائیها دارد
۱۳ ـ نوراندک از دور ـ از شیهای بزرگ در اسلام ـ گریه و زاری ـ خمیده نشت
۱۴ ـ جای وزیدن باد ـ انگشت بر بینی امر به سکوت می کند ـ سبزه زار است و زمین بر آب و علف ـ حرف ندا
۱۵ ـ ایالتی در امریکا ـ اثری معروف ازتولستوی

افقی: عادی

۱ ـ جزایر معروفی در اروپا ـ برای مریض حکم غذا را دارد
۲ ـ گلی است ـ شهر هجرت پیامبر اسلام ـ در دیر عبادت می کند
۳ ـ لباسی است ـ بیاله شرابخواری ـ ضمیر جمع ـ شکوه از جدائیها دارد
۴ ـ ضمیر مفرد ـ از انواع سبزی ـ قسمتی از چاقو
۵ ـ خالص ـ لباسی که اکنون یادی هم از آن نمی کنند ـ گاهی با کنار می آید.
۶ ـ نندادهنده از غیب ـ کمک ویاری کردن ـ رود معروف کشور فراعنه
۷ـ رفیقان ـ مادر عرب ـ شخص ـ واحدی در وزن
۸ ـ علامت جمع ـ پیشاوندیست ـ خسته می زند ـ اشاره به دور
۹ ـ ویران کردن ـ گاهی برای رفع دلخوری می زنند ـ اخرین نازی زندانی ـ اولین انگور
۱۰ ـ صاحب کتاب ایلیاد ـ اکنون اکثر اجناس چنین شده ـ از حیوانات باربر
۱۱ ـ دیگر سرکشی نمی کند ـ از موجودات ذره بینی ـ از کشورهای فنا شده
۱۲ ـ بیم و ترس ـ پارچه ایست ـ ناراست
۱۳ ـ باز پس دادن ـ گاهی میگرید ـ بانگ جرس ـ رودخانه‌ای در آلمان
۱۴ ـ اگر در دلها باشد نیکوست ـ برای گران کردن تعطیلش کردند! ـ بچه از آن میترسد
۱۵ ـ واحد شیشه ـ از نویسندگان معروف فرانسوی که «تپلی» یکی از آثار اوست.

عمودی: عادی

۱ ـ از داستانسرایان قرن نوزدهم فرانسه ـ زین ساز
۲ ـ مثل و مانند ـ فلانی ـ از بستنی ها ـ خونها
۳ ـ رنگ بی جلا ـ بر لب خوش باشد ـ خوبش نشان رونق تجارت است ـ دریا
۴ ـ کم وناچیز ـ با عجله رفتن ـ اقطاب به گرد خویشتن دارند
۵ ـ رودخانه‌ای در اروپا ـ خداوند یکتا ـ برادر عرب
۶ ـ باید غنیمت باشد ـ به شکل هلال است ـ خشک ـ عددی است
۷ ـ اسب اضافی ـ از غزال خوشتر است ـ هدیه کردن ـ قوه بینائی
۸ ـ ابشار معروف قاره امریکا ـ زمانی از مردان عرصه سیاست اندونزی بود
۹ ـ در قرآن مجید با جن آمده ـ عشاق بر سوزو گداز می نوشتند ـ گوشت ترکی ـ امت ها
۱۰ ـ حرف شگفت زده ـ هنوز ده نشده ـ غذائی است ـ ضمیر مفرد
۱۱ ـ فلز سرخ رو ـ عدد اول ـ در کنار که باشد خوش است
۱۲ـ نامه نویس ـ ساقش را به رنگ نقره دیده اند ـ در را باز و بسته می کند
۱۳ ـ پسوندیست ـ ازاقوام وحشی اروپا ـ صدا بر آن ضبط میشود ـ در کشور بزرگ همسایه زندگی می کند.
۱۴ ـ به گرو گذاردن ـ بد بوی بر خاصیت ـ از جنگهای معروف در صدر اسلام ـ میان چیزی
۱۵ ـ درخشان و تابان ـ از آثار مسهور نظامی گنجوی

حل جدول های شماره قبل

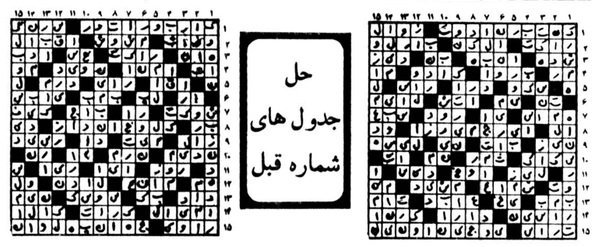

پذیرش دانشجو علوم کامپیوتر

مرکز آموزش علوم کامپیوتری نیک باامتیاز رسمی آموزشی اقدام به تشکیل دوره تابستانی برنامه نویسی کامپیوتر نموده است علاقمندان میتوانند جهت ثبت نام تا تاریخ ۲ره۳۷ بمرکز آموزش خیابان پهلوی چهارراه امیراکرم ساختمان کوروش طبقه دوم مراجعه نمایند تلفن ۶۶۴۱۲۳ـ ۶۶۹۲۵۸

استخدام حسابدار دیپلمه

سازمان ملی حفاظت آثار باستانی ایران جهت تکمیل کادر حسابداری خود در شهرستانهای اهواز ـ تبریز ـ بروجرد ـ کرمانشاه ـ زنجان و اصفهان حسابدار با سابقه استخدام می نماید (حق تقدم با افراد محلی است) از متقاضیان خواهشمند است در شهرستانها با شماره تلفنهای اهواز ۳۴۲۵۱ ـ تبریز ۳۷۰۷۹ـ بروجرد ۵۹۳۹ـ کرمانشاه ۶۱۸۳ـ زنجان ۸۰۲۵ـ اصفهان ۲۹۱۹۰ و در تهران با ۸۹۳۴۷۷ تماس بگیرند.

سازمان ملی حفاظت آثار باستانی ایران

این هفته در مجله
اطلاعات
دختران و پسران
مجله خاص نوجوانان ایران
گفت و گو با والدین کودکانی که در یخچال خفه شدند!
خبرنگاران ما سقوط دو هواپیما و جان سپردن ۶ نوجوان را شرح میدهند.
گفتگوی شادی آفرین با نوجوانان گمشده یی که پیدا شده اند.
مقصر کیست؟
شرح حال نوجوانانی که در اثر یک اشتباه در منجلاب فساد و سراشیبی سقوط قرار میگیرند
مطالعه این گزارش را بهمه نوجوانان، پدران و مادران توصیه میکنیم.
پوستر چهار رنگ سرداران تیم ملی فوتبال برزیل
همراه با داستانها و مطالب گوناگون هنری، ورزشی و عکسهای چهار رنگ
پنجشنبه هر هفته
اطلاعات
دختران و پسران
در دسترس نوجوانان است

بانک تجارتی ایران و هلند
MERCANTILE BANK OF IRAN AND HOLLAND

آگهی

جهت اطلاع صاحبان سهام بانک تجارتی ایران و هلند (شرکت سهامی عام) در مورد افزایش سرمایه

طبق تصویب مجمع عمومی فوق العاده مورخ ۳۷/۳/۲۹ بانک تجارتی ایران و هلند مقرر گردید که سرمایه بانک از دو میلیارد و پانصد میلیون ریال به سه میلیارد افزایش یابد و این از دیاد سرمایه بطریق زیر صورت گیرد.

الف ـ معادل ۱۲۵ میلیون ریال از محل سود تقسیم نشده بانک تامین و در برابر آن سهام لازم تهیه و به نسبت سهام فعلی سهامداران بین آنها تقسیم شود.

ب ـ سیصد و هفتاد و پنج میلیون ریال بقیه افزایش سرمایه بصورت سهام جدید به قیمت اسمی به سهامداران بانک به نسبت سه سهم برای هر بیست سهم عرضه گردد. و به سهامی که بدینصورت منتشر شود سود سال ۲۵۳۷ تعلق گیرد.

و بدین منظور گواهینامه حق تقدم خرید سهم صادر گردیده و بوسیله پست سفارشی ارسال خواهد شد مهلت اعمال حق تقدم و پذیره نویسی و پرداخت بهای سهام از روز انتشار آخرین آگهی شروع و در پایان روز ۲۷ شهریور ماه ۲۵۳۷ خاتمه میپذیرد و صاحبان سهام و یا نمایندگان قانونی آنان برای استفاده از حق تقدم خود باید حداکثر تا پایان مهلت مذکور با در دست داشتن گواهینامه حق تقدم خرید سهم به شعبه مرکزی یا سایر شعب بانک مراجعه و بهاء سهام خریداری خود را نقدا بحساب شماره ۵۸۸۶... شعبه مرکزی واریز نمایند در غیر اینصورت با انقضای مهلت مزبور حقوق آنان خود به خود ساقط و هیئت مدیره براساس اختیارات حاصله از مجمع عمومی فوق العاده سهام فروخته نشده را بهر شکل و ترتیبی که صلاح و مقتضی بداند بفروش خواهد رساند.

بانک تجارتی ایران و هلند (شرکت سهامی عام)

تلویزیون

توجه: برنامه های زیر از سوی رادیو تلویزیون در اختیار ما قرار گرفته و روزنامه اطلاعات هیچگونه مسئولیتی در تغییرات احتمالی برنامه‌ها ندارد.

پنجشنبه

سینمای ایران

۱۳:۰۰ اخبار
۱۳:۰۵ تفسیر قرآن
۱۳:۳۵ راز بقا
۱۴:۱۵ کانن
۱۵:۰۵ شهرهای ایران
۱۶:۰۰ ویرجینیائی
۱۷:۱۵ کودکان
۱۸:۳۰ مسابقه سه سه تا
۱۹:۰۰ در استان ما
۱۹:۱۵ برنامه دهقان
۱۹:۲۵ خلبانهای اسپنسر
۲۰:۲۵ میان پرده
۲۰:۳۰ اخبار + اخبار ورزشی
۲۱:۱۵ صمیمانه
۲۱:۳۰ سینمای پنجشنبه شب
۲۳:۰۰ فرستاده ویژه

تلویزیون دوم

۱۹:۰۰ داستانهای قشنگ
۱۹:۰۵ ماجراهای سند باد
۱۹:۳۵ دنیای والت دیسنی
۲۰:۳۰ صفحه اول
۲۱:۳۰ اخبار
۲۲:۰۰ سینمای شب جمعه
۲۳:۰۰ موسیقی ایرانی

تلویزیون بین‌المللی

۱۴:۰۵ امکایی دو
۱۴:۳۰ سوبرمن
۱۴:۵۵ شو «گریپ ایپ»
۱۵:۱۵ فیلم سینمائی «سلام نلی»
۱۶:۳۰ رابین هود
۱۶:۵۰ دکتر
۱۷:۱۵ پلنگ صورتی
۱۷:۴۰ داستان پلیس
۱۸:۳۰ اخبار
۱۹:۰۰ نگاهی به ایران
۱۹:۲۵ دوربین مخفی
۱۹:۵۰ همه افراد یک خانواده
۲۰:۲۰ شوستارگان
۲۱:۱۰ هشت تا بچه کافیه
۲۲:۰۰ اخبار
۲۲:۱۵ فیلم سینمائی

جمعه

سینمای ایران

۱۱:۳۰ اخبار
۱۱:۳۵ برنامه ویژه بمناسبت تولد حضرت قائم
۲۱:۱۵ کودکان
۱۳:۰۰ مجله ورزشی
۱۴:۳۰ موسیقی
۱۵:۰۰ رویدادهای هفته
۱۵:۳۰ سینمای بعدازظهر
۱۷:۲۰ لورل و هاردی
۱۸:۰۰ والتونها
۱۸:۵۰ کتاب برای همه
۱۹:۰۰ مسابقه پاسخ چیست
۱۹:۳۰ زن اتمی
۲۰:۲۵ میان پرده
۲۰:۳۰ اخبار + اخبار ورزشی
۲۱:۱۵ صمیمانه
۲۱:۳۰ نمایش تلویزیونی
۲۲:۳۰ کارآگاه راکفورد

تلویزیون دوم

۱۷:۰۰ پهلوان کوچولوی پایتخت
۱۷:۳۰ نیکولز
۱۸:۳۰ فیلم سینمائی
۱۹:۵۰ رنگارنگ
۲۰:۳۰ سوئیچ «تله»
۲۱:۳۰ اخبار
۲۲:۰۰ مسابقات تنیس

تلویزیون بین‌المللی

۱۴:۰۵ ورزش
۱۵:۳۵ نمایشی از زندگی
۱۶:۰۰ رابین هود
۱۶:۲۰ شودیوتی داوگ
۱۶:۵۰ شو «لوسی»
۱۷:۱۵ راز بقا
۱۷:۳۵ لورنا دون
۱۸:۳۰ اخبار
۱۸:۵۵ معرفی برنامه ها
۱۹:۰۰ اسرار دریاها
۱۹:۳۰ شوکمدی «ماده»
۲۰:۲۰ فیلم سینمائی
۲۲:۰۰ اخبار
۲۲:۱۵ شو «ولف من جک»
۲۲:۴۵ دود اسلحه

شنبه

سینمای ایران

۱۸:۰۰ اخبار
۱۸:۰۵ کودکان
۱۹:۰۰ در استان ما
۱۹:۱۵ اصل نهم انقلاب
۱۹:۲۵ خانواده ـ راهنما
۱۹:۵۵ میان پرده
۲۰:۰۰ مسابقه از هامون تا ارس
۲۰:۳۰ اخبار ـ اخبار ورزشی صمیمانه
۲۱:۱۵ دستها و نقشها
۲۱:۳۰ کتاب برای همه
۲۲:۰۰ جستجو ـ لحظه دیوانگی
۲۲:۱۰

تلویزیون دوم

۱۹:۰۰ اخبار
۱۹:۱۰ مستند ایرانی: استان کرمان
۲۰:۰۰ تجلیل از بهنام جعفری
۲۰:۳۰ اینسو و انسوی زمان ـ مجری طرح: علیرضا میبدی
۲۱:۳۰ اخبار
۲۲:۰۰ فستیوال فیلمهای کلاسیک: سفر پر مخاطره ـ کارگردان = رائول والش با شرکت: ارول فلین

تلویزیون بین‌المللی

۱۸:۰۰ اسلاید موزیک
۱۸:۳۰ اخبار
۱۸:۵۵ معرفی برنامه ها
۱۹:۰۰ جوسی و پوسی کت
۱۹:۲۵ کابوی ها
۱۹:۵۰ جین ایر
۲۰:۱۳ اوقات خوش
۲۱:۱۰ بارنابی جونز
۲۲:۰۰ اخبار
۲۲:۱۵ صحبت شهر
۲۲:۴۰ فیلم سینمائی «مرگ مشکوک»

یادداشتی درباره فیلم «مردعوضی»

فیلم سینمای امشب

رسیدن به رستگاری

فیلم مردعوضی داستان زندگی واقعی «امانوئل بالستره رو» نوازنده ارکستر کلوپ استورک است که بعلت شباهتش به یک سارق روانه‌ی زندان میشود. وی که زن و دوپسر دارد یک روز که برای بدست آوردن پول معالجه همسرش به دفتر بیمه رفته و تقاضای مقداری پول بخاطر بیمه عمر زنش می کند با چهره های وحشتزده کارکنان اداره بیمه مواجه میشود و خیلی زودتر از آنچه فکر کند خود را در اداره‌ی پلیس می بیند که بجرم دزدی او را گرفته اند و....

فیلم مرد عوضی را آلفرد هیچکاک بسال ۱۹۵۷ با شرکت هنری فوندا ورامایلز و آنتونی کوایل ساخته است و یکی از ساخته های معروف اوست.

فیلمهای هیچکاک همیشه جای حرف دارد و بی تفاوت گذشتن از کنار سینمای او جایز نیست. هرچند شاید محتوای فیلمهایش ارزشی نداشته باشد و تماشاگر خرده بگیرد که سینما جدا از محتوی نیست و انتخاب موضوع است که روشنگر طرزتفکر و بینش صحیح کارگردان است. ولی با همین حال «هیچکاک» به داستانی معمولی و پلیسی با پرداخت خاص خود عمق و معنایی می بخشد که فیلم ازحدیک اثر تفننی تجارتی فراتر میرود و جایی برای بحث و بررسی باقی می گذارد و مرد عوضی این جور فیلمی است. مطلبی که در زیر از نظرتان خواهد گذشت از کتاب «فیلم های هیچکاک» نوشته‌ی رابین وود گرفته شده و مطلب درواقع نقدی است بر فیلم «مردعوضی».

این فیلم را امشب ساعت ۲۱ـ۳۰ سیمای ایران نمایش میدهد مردعوضی دارای محتوی مذهبی است. این فیلم تا حدودی تاثیر «اعتراف می کنم» را تائید می کند. هرچند فیلمی بسیار موفق تر است. نیمه‌ی اول فیلم با بهترین کارهای هیچکاک قابل قیاس است. بخصوص می توان به رابطه‌ی مایه‌ی داستانی این فیلم با «پرندگان» اشاره کرد. هرچند پرندگان با این اثر درلحن و سوژه بسیار تفاوت دارد (در واقع از بعضی جهات دردو قطب مخالف هستند، میان فیلمهای اخیر هیچکاک اولی بمعنی محدود کلمه بسیار رئالیستی، و دومی بسیار «افسانه‌ای» است مایه‌ای که به آن اشاره شد بی ثبات و درمعرض خطر بودن نظام ناچیزی است که ما به زندگی خود می بخشیم. زندانی شدن مرد ماجرا (هنری فوندا) چیزی بالاتر از مسئله‌ی هویت عوضی است و این نکته را تاثیر شدید تصویر خودبخوبی موکد می سازد. نحوه‌ی پرداخت ماجرای این مرد، از کف رفتن تدریجی وسایل اثبات هویت و متعلقات شخصی او، تقلیل یافتن این مرد (که قبلا نیز مردی ارام و بی رنگ و خاصیت و فاقد شخصیت قوی نشان داده شده است) و رسیدنش به مرحله‌ای که با خطر فقر هویت

بقیه در صفحه ۲۷

آشپزخانه

یکی از تازه‌ترین آهنگهای گیتی آهنگی است با نام آشپزخانه، ترانه این آهنگ که آنرا ایرج جنتی عطائی سروده، روحیات یک زن خانه دار را توصیف میکند که همه طول روز در فکر آقای خانه است.. آهنگ این ترانه را بابک بیات ساخته است... شعر ترانه را میخوانید:

وقتی صبح از خونه میری
هوای زندگی از خونه میره
لحظه‌ها، طولانی میشن
چشمای ساعتهارو خواب میگیره
من میمونم و یه برزخ
میون انتظار تلخ خونه
تلخی این لحظه‌ها رو
اگه ندونی عکست خوب میدونه
چه عذابی داره بی‌تو
تن سنگفرشهاروشستن
واسه گم کردن لحظه
دل به آشپزخانه بستن
باغچه رو آب پاشی کردن
خونه رو جاروکشیدن
میون آینه ظرفها
طرح تنهائی رو دیدن
شب که بر میگردی خونه
دوباره خونه زندگی میگیره
پیش بیداری ساعت
هوای بیرمق از خونه میره
با رگ بی‌رنگ خونه
تو باشی زندگی نبض همیشه‌س
زندگی تو خونه، بی‌تو
یه ماهی توی بن بست یه شیشه‌س
چه عذابی داره بی‌تو
تن سنگفرشها رو شستن

نیازمندیها

۳۱۱۲۲۷
۳۱۲۴۱۳

مردی درحاشیه

مردی درحاشیه
امشب ساعت ۲۲ تلویزیون ۲
کارگردان: ساموئل گالو
هنرپیشگان: وان هفلین، پیتروان

«بیل مک لین» پس ازبیست سال فعالیت برای شورای امنیت ملی ایالات متحده آمریکا متهم میشود که به علت دوستی با مردی بنام «دیویدمارتین» مدارکی را آگاهانه علیه او پنهان کرده است. حال آنکه این اقدام می توانسته تمامی عملیات سازمان را دربرلین به خطر بیندازد.

بیل مک لین اعتقادش اینست که ازروی تجربه این کاررا کرده وگزارش های رسیده درباره ی مارتین را باورنداشته وبهمین جهت اقدامی برای تعقیب ودستگیری اونکرده است و....

***

«ساموئل گالو» یکی از فیلمسازان تازه نفس تلویزیونی است که پیش ازاین بیشترین کوشش خودرا مصروف نوشتن فیلمنامه کرده است. مردی درحاشیه یک فیلم سینمایی است که «گالو» پس ازکارگردانی چندفیلم شانس ساختن آنرا بدست اورده است. مردی درحاشیه یک فیلم سرگرم کننده است.

فرهنگسرای نیاوران

به آگاهی میرساند

فرهنگسرای نیاوران از تاریخ سی ام تیرماه ۲۵۳۷ شاهنشاهی از ساعت ۱۰ الی ۲۴ برای استفاده عموم گشوده خواهد بود

ورود برای افراد ۱۷ سال به بالا آزاد است.
اولویت رزرو بلیط برای برنامه‌ها با کسانی خواهد بود که به عضویت فرهنگسرا درآمده اند.
متقاضیان عضویت فرهنگسرا می‌توانند هرروز به فرهنگسرا مراجعه نمایند.
برای کسب آگاهی بیشتر از مزایای دیگر عضویت با تلفن های ۲ـ۲۸۷۰۸۱ و ۲۸۰۹۳۷ تماس حاصل فرمایید.

●●●

نشانی: ضلع غربی پارک نیاوران

برنامه امروز سینما

میامی

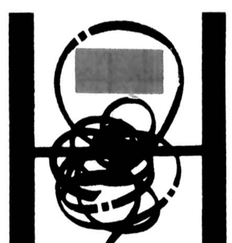

کلاس آزاد
هنرهای تجسمی ایران
نقاشی
مجسمه سازی
معماری
برای کودکان
نوجوانان و بزرگسالان
با سرویس رفت و آمد
میدان کندی کوچه خودرو
پلاک ۶ تلفن ۹۲۲۴۸۱

لورنس هاروی
اورسن ولز
سیلوا کوشینا
در فیلم رنگی

آخرین رومی

رزرو بلیت از ساعت ۱۰ صبح تا یک بعد از ظهر و
سئانسها ۱۰/۳۰ صبح ـ ۱ـ ۳/۱۵ـ ۵/۳۰ـ ۸ـ ۱۰/۳۰ـ بعد از ظهر

جنگ ستاره ها ـ قهرمان قهرمانان ـ پرفروش ترین فیلم رکورد شکن تاریخ سینما در تمام
برای همه از ۵ ساله تا ۹۵ ساله دنیا... فیلمی

نخستین سینمای ممتاز
۴ ستاره ایران
****

ازامروز فقط در
سینماشهرفرنگ

۷۰ میلیمتری ـ باصدای استریوفونیک ۶ باندی

برنده ۷ جایزه اسکار

جنگ ستاره ها

با شرکت: مارک هـمیل
هـریسون فورد ـ کاری فیشر
پیترکوشینگ و الک گینس

کارگردان: جرج لوکاس
موزیک: جان ویلیامز
محصول
فوکس قرن بیستم

STAR WARS

ابا در اعزام ۳۱ شهریور شرکت میکنید

پس در هر نقطه ایران که هستید از هم اکنون خود را آماده کنید

۴ تی بست T.T.T. BEST

سازمانی کاملا شناخته شده که میتواند قبولی شما را با ۲۵ تا ۶۰ کاست نسبت به سطح معلومات شما همراه با جزوات و کتب مربوطه که حاوی ۴۰۰۰ تست و ۱۰۰ متن میباشد تضمین کند. لطفا برای شروع آموزش با مراجعه به هر یک از شعب بانک صادرات یک حواله ۱۵۰۰ ریال بنام

موسسه انگلیسی BEST

بگیرید و آنرا همراه با یک قطعه عکس و تقاضانامه که دارای ۱۰ جمله انگلیسی که گویای معلومات شما باشد بادرس زیر سفارشی پست نمائید

گورش کبیر ـ جنب پمپ بنزین داودیه دکتر

۳ تی بست شاهکار مند تدریس مکالمه برای همه ایرانیان نیز میباشد. برای کسب اطلاعات مکاتبه کنید

ضوابط و تاریخ شرکت در امتحانات ورودی مراکز تربیت معلم برای روستاها

ضوابط و تاریخ شرکت در امتحانات ورودی‌مراکز تربیت معلم برای روستاهای کشور اعلام شد.

وزارت آموزش وپرورش امروزاعلام کرد: برای تربیت و تامین آموزگار مورد نیاز روستا های فاقد دبستان کشور، برای‌سال تحصیلی آینده تعدادی داوطلب بومی پسرو دختر را با رعایت شرایط و ضوابط ویژه‌ای وبراساس سهمیه روستاهای هریک از مناطق آموزشی از طریق امتحانات کتبی و مصاحبه به عنوان کارآموز انتخاب می‌کند.

ادارات آموزش و پرورش نواحی نوزدهگانه تهران و مناطق آموزش و پرورش تابع استان سمنان سهمیه ندارند.

شرایط ثبت نام‌داوطلبان برای شرکت در امتحانات ورودی مراکز تربیت معلم برای روستاها عبارتست‌از: تابعیت دولت شاهنشاهی ایران، بومی بودن در روستای فاقد دبستان و در صورت نبودن داوطلب، بومی سایر روستا های تابع بخش مربوط باشد. داشتن سلامت کامل‌جسمی، روانی و نداشتن نقص عضوی ورفتاری مشهودکه مانع انجام کار معلمی‌باشد.

نداشتن تعهد خدمت یا اشتغال در سازمان‌های دولتی یا وابسته به دولت از اول مهرماه سال۲۵۳۷، داشتن حداقل کارنامه یا مدرک قبولی سال آخر دوره سه ساله راهنمائی تحصیلی یا برگ اشتغال به تحصیل در پایه سال‌مذکور و فارغ‌التحصیلان مدارس راهنمائی تحصیلی شبانه روزی در شرایط مساوی حق تقدم دارند.

بلامانع بودن ادامه تحصیل ازنظروظیفه‌عمومی برای پسران و داشتن حداقل سن ۱۶ سال تمام و حداکثر ۲۲ سال تمام تا پایان سی و یکم شهریورماه سال ۲۵۳۷

نداشتن تاهل و سپردن تعهد عدم ازدواج درطول دوره تحصیلی در مرکز تربیت معلم برای دختران

داوطلبان باید مدارک مورد نیاز را براساس اطلاعیه‌ای که در روزنامه چاپ می‌شود و یا اینکه‌از اداره آموزش و پرورش محل دریافت می‌کنندتهیه و برای ثبت نام از تاریخ‌شنبه هفتم مردادماه لغایت‌پنج‌شنبه دوم شهریورماه ۲۵۳۷ به اداره آموزش و پرورش منطقه‌ای که بومی یکی از روستاهای تابع آن‌به‌حساب می‌آیند مراجعه کنند.

کارت ورودی امتحانات در روز شنبه‌یازدهم‌شهریور ماه داده می‌شودو امتحانات از صبح روز سه‌شنبه چهاردهم شهریور ماه در محل‌های اعلام شده‌درکارت ورودی بعمل خواهد آمد.

نتایج امتحانات کتبی و محل انجام مصاحبه درروز دوشنبه ۲۰ شهریور ماه اعلام می‌شود.

جلوگیری از سیلاب دو کار اساسی برای

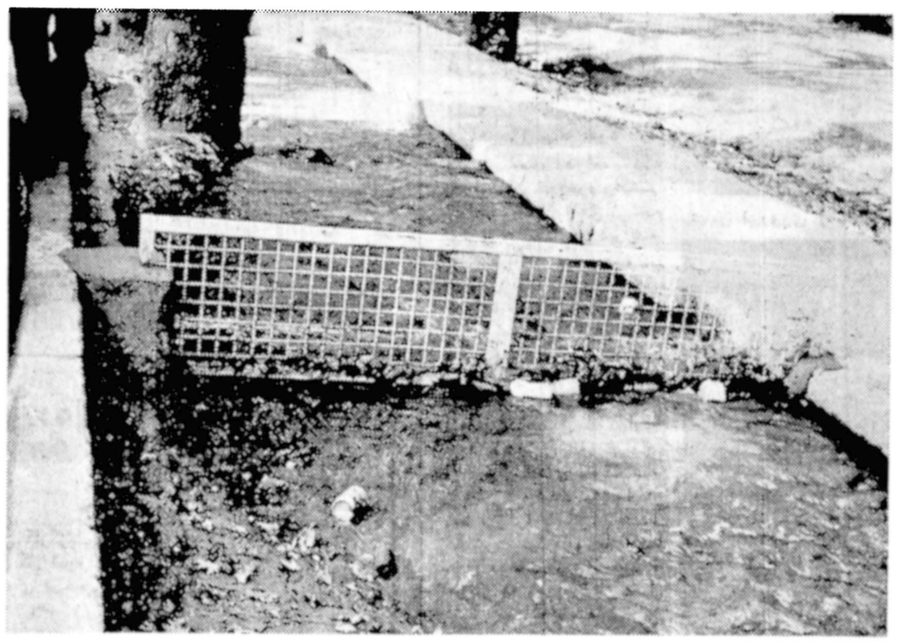

هربهار و تابستان باجاری شدن سیلاب در خیابانهای تهران نه تنها خطرات جانی و مالی زندگی مردم بویژه ساکنان جنوب‌شهر را تهدید میکند بلکه عبور و مرور اتومبیلها را نیز به کلی‌مختل می‌سازد، از همین روی شهرداری پایتخت به تازگی برای رفع مشکل جاری‌شدن سیلاب در خیابانها از دوروش استفاده کرده‌است. اول آنکه با کار گذاشتن‌دو نوع صافی مخصوص در عرض جویهای پهن خیابان پهلوی، جلوی انتقال زباله های شمال شهر را به‌سوی خیابانهای پائین‌تر گرفته است دوم آنکه بابالاآوردن سطح پلهائی‌که بر روی‌جوی ها کشیده شده است ـ در خیابانهایی که مسیر حرکت آب شرقی ـ غربیست ـ شیبی ایجاد کرده تا مانع انسداد دهانه پلها و دریچه های زیرپل شود. حال چه حد این تدابیر بتواند جلوی جاری شدن سیل وگرفتگی جویها رابگیرد، مسئله‌ایست که آینده روشن خواهد ساخت.

یکی از عوامل موفقیت این برنامه، همکاری‌رفتگران شهرداری وتمیز کردن‌بموقع و مرتب زیر دریچه ها و جلوی صافی هاست و گرنه بازهم باانسدادزیر پل هاآب به خیابانها سرازیر خواهد شد.

در حوادث گوناگون شهرستانها:

۱۳ نفر کشته شدند

۲ نفر کشته شدند

«میمه» راننده و سرنشین یک کامیون در برخورد با یک تریلر، کشته شدند.

یکی از کشته شدگان عبدالحسین نثامی ۲۵ ساله (راننده‌کامیون) بودوقربانی دیگر حادثه شناخته نشد.

این حادثه دیشب در ۳۰ کیلومتری راه‌میمه ـ دلیجان روی دادو تریلر ایران‌تانکر ۳۲۷۷۱ ـ تهران‌ج برانندگی «سوسا اگوستی» تبعه‌پرتغال که‌از تهران‌به اصفهان‌میرفت با کامیون بنزخاور ۱۲۹۱۸ ـ اصفهان ـ۹۲ تصادف‌کرد.

کامیون بنزخاوربرانندگی «عبدالحسین‌نثامی»ازاصفهان به تهران میرفت.

مرگ ۲ برادر در چاه

«خان ببین» دوبردار در روستای «دلند» ۵کیلو متری خان ببین گرگان، در چاه بتونی مزرعه‌شان، در آب خفه شدند.

این‌دو برادر که عبدالحسین ۳۵ ساله و ابراهیم رخش ۲۲ ساله بودند، برای لاروبی چاه وارد چاه شده بودند.

یک کشته و ۳ مجروح

تبریز ـ یک اتومبیل سواری به رانندگی «محمد بهمنی» در هفده کیلومتری روستای «دوزدوزان» که با سه‌سرنشین از بستان‌اباد به‌سراب میرفت، بعلت‌سرعت زیاد واژگون شد.

در این حادثه دوشیزه «بهمنی» یکی‌از سرنشین‌های اتومبیل که کارمند شیر و سرخ ابادان بود کشته و راننده و سرنشین اتومبیل به شدت مجروح شدند وبه بیمارستان سوانح‌تبریزانتقال یافتند.

زنی هنگام سمپاشی کشته شد

شیراز ـ زن‌پنجاه ساله‌ای بنام «صاحب نجاتی» بهنگام سمپاشی باغ خود بوسیله مسموم نباتی مسموم شدو درگذشت.

این حادثه هنگامی رخ دادکه «بانوصاحب» مشغول سمپاشی باغ خود بوسیله «خانه‌زنیان» از توابع شیراز بود.

۲جوان ۲۰ ساله کشته شدند

شیراز ـ دو جوان ۲۰ ساله باسامی «حبیب جوان مردی» و «بیت‌الله بخشی» در دو حادثه رانندگی در شیراز کشته شدند.

در حادثه اول «حبیب جوان مردی» بایک اتومبیل پیکان بی‌شماره تصادف کرد و کشته شد.

قربانی حادثه دوم «بیت‌اله بخشی» بودکه‌بهنگام موتور سواری در جاده دوکوهک شیراز، براثر واژگون شدن شدن موتوسیکلت و اصابت سر وی با جاده کشته شد.

زنی خود سوزی کرد

تبریز ـ زن ۳۷ ساله‌ای بنام بانو علی‌نسب بعلت نامعلومی دریکی‌از خانه‌های بخش‌یک تبریز خود راآتش زد.

این زن که بشدت سوخته بود در بیمارستان شیر و خورشیدسرخ‌تبریزدرگذشت

خفگی در آب

آستارا ـ مردی بنام علی صادقی که باتفاق خواهر زاده‌اش حسین صادقی از تهران برای‌تفریح‌و استراحت به سد کرج‌رفته بود، بهنگام آب‌تنی در دریاچه سد، بعلت عدم آشنائی با شنا غرق شد.

جسد علی صادقی را چهل‌وهشت ساعت بعدازآب گرفتند وبه تهران فرستادند.

یک کشته و ۲ مجروح

آسارا ـ متور سواری بنام سیدحسن رمضانی که دو نفر باسامی محمد علی ضمیری و حسین‌نادری را ترک‌موتورخود نشانده‌بود، براثر سرعت زیاد باتیر تلفن تصادف کرد.

این حادثه در کیلومتر ۱۲ کرج ـ چالوس اتفاق افتاد و طی آن راننده بیست و شش ساله موتور کشته و دو سرنشین موتور زخمی شدند.

مرگ ۲ چاه‌کن

شمیران ـ دوچاه‌کن قدیمی شهر فسا هنگام‌حفر چاه حمام در یکی از روستاهای منطقه دچار خفگی شدند

حادثه در چهار کیلومتری شرق روستای «بانیان» فسا رخ داد وطی آن عزیزجوکار ۴۵ ساله و مسیب فرجی۴۲ ساله براثر تراکم گاز درعمق چاه دچار خفگی شدند.

توضیح دبیر مستعفی حزب در ایلام

آقای علی اشرف سالمی رئیس اداره اطلاعات و جهانگردی ایلام ضمن‌نامه‌ای که برای‌این‌روزنامه فرستاده است مطالب درج شده در شماره عصر شنبه مورخ ۲۴ر۴ر۲۵۳۷ این‌روزنامه‌را تکذیب کرده و خاطرنشان ساخته است مطالبی که در زمینه استعفای ایشان از حزب رستاخیز ملت ایران نوشته شده بکلی عاری از حقیقت است.

آقای سالمی در این نامه افزوده است استعفایم با موافقت قبلی مقامات حزب صرفا از سمت سرپرستی آنهم بعلت بیماری وکار زیاد اداری بوده است

آقای سالمی در نامه خود تاکید کرده است کماکان مانند گذشته در حزب رستاخیز ملت ایران‌وظایف ملی و میهنی خود راانجام خواهد داد.

شهردار گنبد کاووس، استعفا کرد

★ دو عضو انجمن شهر گنبد کاووس بعلت غیبت های متوالی، مستعفی شناخته شدند

گنبدکاووس ـ عباس آمنین شهردار گنبدکاووس از سمت خود استعفا کرد واستعفای وی مورد موافقت اعضای انجمن این شهر قرار گرفت. آمنین علت استعفای خود را عدم هماهنگی و نارسائی های موجود اعلام کرد. اعضای انجمن‌شهرگنبد کاووس‌تاتعیین شهرار جدید علی بازدل، رئیس سازمان آب را به سمت کفیل شهرداری انتخاب کردند. در جلسه اخیر انجمن شهر همچنین۲ تن از اعضای اصلی انجمن شهر ـ ارزانش و نور محمد نمازی ـ به علت غیبت های متوالی مستعفی شناخته شدند وعلی اکبر دادگر و حسین حقیقت عهده‌دار سمت ایندو عضو انجمن شدند.

در شهرستانها

بارای دیوان عالی کیفر:

رئیس انجمن شهرستان بابل، برکنار شد

بابل ـ خبرنگار طلاعات

با رای دیوان عالی‌کیفر، علی نصیرایی رئیس انجمن شهرستان بابل،از کاربرکنار شد.

پرویز نزاکتی فرماندار بابل، اسماعیل توفیقی نایب رئیس انجمن شهرستان را جایگزین رئیس برکنار شده این انجمن کرد.

دیوان عالی کیفر، درپی اعلام جرم اسماعیل توفیقی علیه نصیرایی، حکم تعلیق‌او را از سمت رئیس انجمن شهرستان بابل صادر کرد. اسماعیل توفیقی‌نایب رئیس پیشین‌ورئیس فعلی انجمن شهرستان بابل، بخاطر توهینی که نصیرایی در جلسات رسمی انجمن به او کرده بود، علیه رئیس انجمن شهرستان، اعلام‌جرم و شکایت کرده بود.

این شکایت در دیوان عالی کیفر مورد رسیدگی قرار گرفت و به برکناری علی نصیرایی‌ازپست ریاست اانجمن‌شهرستان‌بابل‌انجامید،

خبرنگار اطلاعات در بابل در ادامه گزارش خود می‌افزاید: بعلت دو دستگی‌و اختلافی که از بیست ماه‌پیش تاکنون، بین ۲۷ نفر از اعضای انجمن‌شهرستان‌بابل بوجود آمده است، هرچند وقت، بخاطر شرکت نکردن اکثریت اعضا در جلسه‌های انجمن، جلسات انجمن شهرستان، مرتب تعطیل میشود.

باوضعی که بوجودآمده است .تصورنمیرود، هرگز این دوره ازانجمن‌شهرستان پایدار بماند.

۳ مدیر کل دیگر در استان فارس تغییر کردند

شیراز ـ خبرنگار اطلاعات

در پی تغییرات وسیع در سطح مدیران کل استان‌فارس ۳ مدیر کل دیگر تغییر کردند.

حسین نیکدار بجای جلال فرنودی بسمت‌مدیرکل صنایع و معادن و قطبی بجای ناصر تهرانی بسمت مدیر کل دارائی انتخاب و مشغول کارشدند.

علی مرتضوی‌مدیر کل‌مسکن و شهر سازی فارس نیز از سمت خود تغییر کرده اما هنوز کسی‌بجای‌وی منصوب نشده است.

بدون دخالت واسطه‌ها از طرف تولید کنندگان:

میوه‌وتره‌بار اهواز را به‌خارج صادر میکنند

اهواز ـ خبرنگار اطلاعات

باایجاد سه بازار میوه‌و ترهبار فروشی جدید در اهواز، تولید کنندگان‌میوه و ترهبار در این شهر، از این پس‌بدون‌دخالت واسطه ها، مستقیمامحصول خودرا به بازار عرضه می‌کنند ومی توانند محصولات خود را مستقیما به خارج از کشور صادر کنند.

این تصمیم‌در پی‌اجحافات پی‌درپی واسطه ها به‌تولید کنندگان میوه و ترهبار در اهواز گرفته شد.

واسطه ها بالطائف‌الحیل و تردستی محصولات تولید کنندگان میوه و ترهباررا در اهواز به قیمت پائین می خریدند و خود باقیمت بالا تری‌دربازار عرضه می‌کردند.

قبل از این ها اعلام شده بود که تولید کنندگان‌میوه‌و ترهبار در اهواز می‌توانند بدون دخالت واسطه ها مستقیما محصولات خودرا به خارج از کشور صادرکنند و اداره کل بازرگانی در خوزستان مقدمات این کاررا فراهم خواهد کرد. این تصمیم درحال حاضر مراحل نهائی خود را می‌گذراند و بزودی اجرا خواهد شد.

ایجاد بازار های روز جدید میوه و ترهبار در اهواز، درکنار این تصمیم مطرح گردیدوپاگرفت.اولین بازار جدید میوه و ترهبار اهواز درکیان پارس این‌شهر دایر گردیده است و بزودی در بازار دیگر نیز ایجاد خواهد شد.

رئیس بانک بازرگانی آمل درتصادف کشته شد

آمل ـ خبرنگار اطلاعات

رئیس بانک‌بازرگانی‌آمل، طی یک حادثه‌رانندگی‌درراه آمل ـ بابل کشته شد.

اتومبیل مزدا ۶۷۸۶۷ تهران ـ ب، برانندگی سید محمدکرمانشاهی(رئیس‌بانک بازرگانی ـ آمل) هنگامیکه با دو سرنشین از آمل‌به‌بابل میرفت در۴کیلو متری امل با مینی‌بوس ۳۳۷۱۱ ساری بشدت برخورد کرد .دراین حادثه راننده اتومبیل کشته شد و ۲ سرنشین اتومبیل بنام های محترم کرمانشاهی (همسر مقتول) و محترم خراسانی آملی(همسررئیس ـبانک بازرگانی محموداباد) بسختی مجروح شدند.

مجروحین براثر شدت جراحات وارده پس از مداوای اولیه در بیمارستان آمل به تهران انتقال یافتند.

حال یکی از مجروحین وخیم است.

توضیح و تصحیح

در جریان سیل اخیر ایرانشهر که منجر به‌خرابی های وسیع و تلفات جانی در این شهر شد مطالبی از قول سرهنگ گیلان‌پور به عنوان یکی‌ازمقامات مسئول شیروخورشید سرخ در روزنامه درج گردید.

بدینوسیله توضیح داده میشود که مطالب چاپ‌شده از سوی معاون امدادی‌مدیر عامل جمعیت شیروخورشید سرخ ایران عنوان شده‌بود نه‌ازسوی‌سرهنگ گیلانپور.

باخوردن گوشت فاسد در پلاژفرح‌آباد ساری:

معاون وزارت نیرو وخانواده‌اش مسموم شدند

ساری ـ خبرنگار اطلاعات

«مهابادی» معاون وزارت نیرو، اعضای خانواده‌اش و گروهی از کارمندان وزارت نیرو در پلاژ این وزارتخانه واقع در «فرح آباد» ساری، دچار مسمومیت غذائی شدند.

مسمومین که ۲۵ نفربودند تا پاسی از دیشب تحت‌مراقبت های درمانی یک اکیپ متشکل از پزشک،پزشکیار و مهندس بهداشت که با آگاهی از این واقعه به محل‌پلاژ های‌وزارت نیرو در فرح‌آباد ساری اعزام شده بودند قرار گرفتند، و نجات یافتند،علت‌مسمومیت فاسد بودن گوشت اعلام‌شد.

مهندسین بهداشت، در پی این واقعه به نمونه برداری‌از آب‌ومواد غذایی‌فرح‌آبادساری پرداختند و ضمن بهسازی محیط، به ساکنین پلاژ های این منطقه آموزش های بهداشتی دادند.

سپاس فرهنگیان تبریز،شیراز، گنبدکاوس، آمل و گرگان

پیشگاه مبارک اعلیحضرت همایون شاهنشاه آریامهر

بدینوسیله سپاس خود را بمناسبت مراحم شاهانه در مورد تساوی فوق العاده شغل مشاوران راهنمائی با کارمندان اداری تقدیم میدارد.

گروه مشاوران راهنمائی شهرستان گرگان
آ ـ ۲۵۱۴

پیشگاه مبارک اعلیحضرت همایون شاهنشاه آریامهر

شاهنشاها: فرمان مبارک ملوکانه مبنی بر همطراز کردن فوق‌العاده شغل معلمان با سایر کارمندان دولت‌نمونه بارزی از مراحم ملوکانه نسبت به معلمان کشور است‌معلمان این شهرستان مراتب سپاس و حقشناسی خودرا به پیشگاه باعظمت آن رهبر عالیقدر تقدیم میدارند و اطمینان می دهند که در راه تربیت فرزندانی لایق و شاهدوست برای ایران عزیز کوشاتر باشند.

از طرف معلمان آموزش وپرورش منطقه آمل
جان نثار شاهنشاه آریامهر ـ عبدالعزیز فرهمند

یکبار دیگر شاهنشاه آریامهر نسبت به‌طبقه معلم ابراز تفقد فرمودند

و فرمان دادند کهفوق‌العاده شغل معلمان کشور به نسبت گروه وپایه همطراز باسایر کارمندان پرداخت گردد واین یک فرصت خوبی است که ما معلمان کشور ازاینکه می‌بینیم در مدت کوتاهی اقدامات همه جانبه‌ای در زمینه بهبود وضع معلمین از جمله گشایش بانک فرهنگیان ـ سازمان شرکت تعاون مسکن ـ طرح کارانه ـ ترمیم فوق‌العاده شغل و اجازه شرفیابی در مراسم رسمی صورت می گیرد و یک بار دیگر ثابت میگردد که معلمان کشور چون همیشه مورد حمایت و عنایت خاص شاهنشاه آریامهر می‌باشند سپاس صمیمانه خود را تقدیم حضورشان بداریم.

از طرف دبیران دبیرستان لقمان اداره آموزش و پرورش ناحیه یک تبریز ـ علی قاسم پور

پیشگاه مبارک شاهنشاه آریامهر رهبر فرهنگ پرور ملت ایران

برابری اضافه شغل معلمان با سایر کارمندان و طرح کارانه موهبت‌دیگری بود که در سایه عنایات و توجهات خاصه آن رهبر عالیقدر نصیب ماگردید، سپاس بیکران خود را به آن پیشگاه مقدس تقدیم میدارد.

شورای آموزش و پرورش منطقه‌ای گنبدکاوس

پیشگاه مبارک شاهنشاه آریامهر رهبر فرهنگ پرور ملت ایران

برابری اضافه شغل معلمان با سایر کارمندان و طرح کارانه موهبت دیگری بود که در سایه عنایات و توجهات خاصه آن رهبر عالیقدر نصیب ما گردید، سپاس بیکران خود را به آن پیشگاه مقدس تقدیم میدارد.

گنبد کاوس ـ از طرف کارکنان و اعضاء انجمن همکاری خانه و مدرسه‌دبستان والاحضرت شاهپورعلیرضا پهلوی ـ احمد ماندگار

پیشگاه مبارک شاهنشاه آریامهر

مراتب سپاس خود را در مورد برابری اضافه شغل معلمان با سایر کارمندان تقدیم، سپاس و حقشناسی خود را بمناسبت صدور فرمان ملوکانه اعلام میداریم.

از طرف کارکنان کودکستان ها و دبستان های منطقه رامیان (گنبد کاوس) ـ محمد ایزدپناه
آ ـ ۲۵۱۱

پیشگاه مبارک شاهنشاه آریامهر

مراتب سپاس خود را در مورد برابری اضافه شغل معلمان با سایر کارمندان تقدیم، سپاس و حقشناسی خود را بمناسبت صدور فرمان ملوکانه اعلام میداریم.

از طرف کارکنان دبیرستان ها و مدارس راهنمائی منطقه رامیان (گنبدکاوس) ـ حسن ناصری
آ ـ ۲۵۱۰

یکبار دیگر شاهنشاه آریامهر نسبت به طبقه معلم ابراز تفقد فرمودند

و فرمان دادند که فوق‌العاده شغل معلمان به نسبت گروه و پایه(همطراز سایر کارکنان) پرداخت گردد واین فرصت مناسبی است که ما معلمان کشور از اینکه می بینیم در مدت کوتاه اقدامات همه جانبه‌ای در مورد بهبودوضع معلمین از جمله گشایش بانک فرهنگیان ـ سازمان تعاونی مسکن ـ طرح کارانه ـ ترمیم فوق‌العاده‌شغل‌ـاجازه‌شرفیابی به حضور شاهانه در مراسم رسمی کشور صورت میگیرد وبدین ترتیب یک بار دیگر ثابت میشود که معلمان کشور مثل همیشه مورد حمایت و عنایت خص شاهنشاه آریامهر میباشند سپاس خود را تقدیم حضور آن شهریارفرهنگ ـ دوست وعدالت پرور بنمائیم.

از طرف دبیران دبیرستان نجات اداره آموزش و پرورش ناحیه یک تبریز ـ میرحمیداله موسوی
آ ـ ۲۵۰۷

پیشگاه مبارک شاهنشاه آریامهر رهبر فرهنگ پرور ملت ایران

برابری اضافه شغل معلمان با سایر کارمندان و طرح کارانه موهبت‌دیگری بود که در سایه عنایات و توجهات خاصه آن رهبر عالیقدر نصیب ما گردید، سپاس بیکران خود را به آن پیشگاه مقدس تقدیم میدارد.

از طرف اعضای شورای آموزش وپرورش منطقه رامیان (گنبد کاوس) ـ علی اصغر فدائی
آ ـ ۲۵۰۹

شاهنشاه آریامهر رهبر خردمند ملت ایران

یک بار دیگر نسبت به طبقه معلم ابراز تفقد فرموده‌و فرمان دادند که فوق‌العاده شغل معلمان به‌نسبت گروه‌وپایه (همطراز سایر کارکنان) پرداخت گردد و این فرصت‌بسیار نیکوئی است که ما معلمان کشور از اینکه می بینیم درمدت کوتاهی اقدامات همه جانبه‌ای در زمینه بهبود وضع‌معلمین از جمله افتتاح بانک فرهنگیان ـسازمان مسکن ـ طرح کارانه ـ ترمیم فوق‌العاده شغل و اجازه شرفیابی بحضور شاهانه در مراسم رسمی انجام میگیرد و بدین ترتیب‌یکبار دیگر ثابت میگردد که معلمان کشور مانند همیشه مورد حمایت وعنایت خاص شاهنشاه آریامهر میباشند .بدینوسیله مراتب سپاس خود را تقدیم حضورشان بنمائیم.

از طرف دبیران دبیرستان منصور اداره آموزش و پرورش ناحیه یک تبریز ـ حسینقلی رامیار
آ ـ ۲۵۰۴

پیشگاه مبارک شاهنشاه آریامهر

افتخار دارد، مراتب سپاس قلبی دبیران و کارکنان دبیرستان نظام‌الملک شیراز را بمناسبت صدور فرمان‌ملوکانه مبنی بر همطرازی فوق‌العاده شغل معلمان با سایر کارمندان تقدیم نماید.

از طرف دبیران و کارکنان دبیرستان نظام‌الملک شیراز جان نثار ـ رضا قاضی پور
آ ـ ۲۵۰۳

سپاس فرهنگیان تبریز

یک بار دیگر شاهنشاه آریامهرنسبت به طبقه معلم‌ابراز تفقد فرمودند و فرمان دادند کهفوق‌العاده شغل معلمان به نسبت گرو و پایه پرداخت گردد (همطراز سایر کارکنان) واین فرصت مناسبی است که ما معلمان کشور از اینکه می بینیم در مدت کوتاه اقدامات همه جانبه‌ای در مورد بهبود وضع معلمین از جمله افتتاح بانک فرهنگیان ـ سازمان‌تعاونی مسکن ـ طرح کارانه ـ ترمیم فوق‌العاده شغل ـ اجازه شرفیابی به حضور شاهانه در مراسم رسمی کشور صورت میگیرد، سپاس خود را تقدیم حضور شاهنشاه آریامهر بداریم چون اینک یک بار دیگر ثابت شد که معلمان کشور مانند همیشه مورد حمایت و عنایت خاص شاهنشاه آریامهر میباشد.

از طرف دبیران دبیرستان دهقان اداره آموزش و پرورش ناحیه یک تبریز ـ سید باقر حسینی تبریزی
آ ـ ۲۵۰۵

سپاس فرهنگیان آموزش‌وپرورش ناحیه ٤ تهران به پیشگاه مبارک شاهنشاه‌آریامهر

شاهنشاها

سپاس بیکران وقلبی خود رابمناسبت تاسیس بانک‌فرهنگیان ایجاد فوق‌العاده شغلی وفنی برای معلمان، ایجاد خانه‌های فرهنگی، اجرای پروژه‌کارانه و همطرازی فوق‌العاده‌های‌شغلی معلمین باسایر کارمندان دولت، به‌پیشگاه مبارک آن شهریار عظیم‌الشان تقدیم میداریم.

از طرف معلمین دبیرستان آذر شماره ۲ ناحیه ٤آموزش وپرورش تهران ـ محمد هادی صبح‌بیداری

پیشگاه مبارک شاهنشاه آریامهر

کارکنان ودبیران وخدمات دبیرستان شمس‌العلمای قریب ناحیه ٤ تهران سپاس بی‌حد خود را بمناسبت امریه فوق‌العاده شغل معلمان به پیشگاه همایونی معروض میدارند.

رئیس دبیرستان شمس‌العلمای قریب ـ نجف‌آبادی
آ ـ ۲۵۰۶

شاهنشاها

جان نثار افتخار دارد مراتب سپاس و امتنان قلبی‌معلمان دبستان ژاله دختران را بمناسبت صدور فرمان ملوکانه مبنی برهمطرازی فوق‌العاده شغل معلمان با سایر کارمندان دولت تقدیم دارد.

از طرف معلمان دبستان ژاله دختران ناحیه ٤ آموزش‌و پرورش ـ گیویان

شاهنشاها

اوامر شاهانه مبنی بر تامین رفاه و آسایش بیشتر طبقه فرهنگیان که مربیان وسازندگان زنان ومردان فردای این کشورند، موجب نهایت خوشوقتی وافتخار گردیده است. سپاس قلبی وصمیمانه خود را بدین مناسبت به پیشگاه مبارک شهریار عظیم‌الشان تقدیم میداریم.

از طرف دبیران دبیرستان امین‌الدوله ناحیه ٤ آموزش‌و پرورش تهران ـ محمود بدایت

شاهنشاها

سپاس بیکران وقلبی خود رابمناسبت تاسیس بانک‌فرهنگیان ایجاد فوق‌العاده شغلی وفنی برای معلمان، ایجاد خانه‌های فرهنگی، اجرای پروژه‌کارانه و همطرازی فوق‌العاده‌های‌شغلی معلمین باسایر کارمندان دولت، به‌پیشگاه مبارک آن شهریار عظیم‌الشان تقدیم میداریم.

از طرف دبیران دبیرستان ۱۵ بهمن ناحیه ٤ آموزش و پرورش تهران ـ ابوالقاسم مانی

شاهنشاها

اوامر شاهانه مبنی بر تامین رفاه و آسایش بیشتر طبقه فرهنگیان که مربیان وسازندگان زنان ومردان فردای این کشورند، موجب نهایت خوشوقتی وافتخار گردیده است. سپاس قلبی وصمیمانه خود را بدین مناسبت به پیشگاه مبارک شهریار عظیم‌الشان تقدیم میداریم.

از طرف معلمین دبستان ژاله پسران ناحیه ٤ آموزش‌و پرورش تهران ـ نسرین کمالی‌پور
آ ـ ۱۰۲۵۸

شاهنشاها

اوامر شاهانه مبنی بر تامین رفاه و آسایش بیشتر طبقه فرهنگیان که مربیان وسازندگان زنان ومردان فردای این کشورند، موجب نهایت خوشوقتی وافتخار گردیده است. سپاس قلبی وصمیمانه خود را بدین مناسبت به پیشگاه مبارک شهریار عظیم‌الشان تقدیم میداریم.

از طرف معلمین دبستان معرفت ناحیه ٤ آموزش و پرورش تهران ـ باقرپذیرائی
آ ـ ۱۰۲۱۹

شاهنشاها

سپاس بیکران وقلبی خود رابمناسبت تاسیس بانک‌فرهنگیان ایجاد فوق‌العاده شغلی وفنی برای معلمان، ایجاد خانه‌های فرهنگی، اجرای پروژه‌کارانه و همطرازی فوق‌العاده‌های‌شغلی معلمین باسایر کارمندان دولت، به‌پیشگاه مبارک آن شهریار عظیم‌الشان تقدیم میداریم.

از طرف معلمین دبستان فضیلت ناحیه ٤ آموزش وپرورش تهران ـ بتول گلپایگانی
آ ـ ۱۰۲۲۰

شاهنشاها

اوامر شاهانه مبنی بر تامین رفاه و آسایش بیشتر طبقه فرهنگیان که مربیان وسازندگان زنان ومردان فردای این کشورند، موجب نهایت خوشوقتی وافتخار گردیده است. سپاس قلبی وصمیمانه خود را بدین مناسبت به پیشگاه مبارک شهریار عظیم‌الشان تقدیم میداریم.

از طرف معلمین دبیرستان آذر میدخت شرقی ناحیه ٤ آموزش وپرورش تهران ـ آذرمیدخت شرقی
آ ـ ۱۰۲۰۵

پیشگاه مبارک شاهنشاه آریامهر

مربیان وکارمندان دبستان ویژه ناحیه ٤ آموزش وپرورش تهران با نهایت افتخار مراتب سپاسگزاری وقدردانی خود را بمناسبت صدور فرمان ملوکانه مبنی بر همطرازی فوق‌العاده شغل معلمان تقدیم میدارند.

مدیر دبستان دولتی ویژه

شاهنشاها

استادان ومعلمان هنرستان خواجه‌نوری ناحیه ٤آموزش وپرورش تهران با قلوبی آکنده از مهر شاه، صمیمانه‌ترین سپاس و درود قلبی خود را بمناسبت توجهات خاصه‌همایونی نسبت‌به طبقه معلمین کشورتقدیم داشته و بقای سلطنت‌آن شهریار دادگستر را از خداوند متعال مسئلت دارند.

از طرف استادان ومعلمین هنرستان خواجه‌نوری ناحیه ٤ آموزش وپرورش تهران ـ ربابه مسعودیان

شاهنشاها

عمیق‌ترین وصمیمانه‌ترین سپاس قلبی خود را بمناسبت تاسیس بانک فرهنگیان، اجرای پروژه کارانه، ایجاد خانه‌های فرهنگی، ایجاد فوق‌العاده شغلی وفنی برای معلمان وهمطرازی فوق‌العاده‌های شغلی معلمین باسایر کارمندان دولت به‌پیشگاه آن رهبر عالیقدر وفرهنگ پرور تقدیم میدارند.

از طرف معلمین هنرستان نساجی ورنگرزی ـ ناحیه ٤ آموزش و پرورش تهران ـ ابراهیم خلیل‌خیری.

شاهنشاها

اوامر شاهانه مبنی بر تامین رفاه و آسایش بیشتر طبقه فرهنگیان که مربیان وسازندگان زنان ومردان فردای این کشورند، موجب نهایت خوشوقتی وافتخار گردیده است. سپاس قلبی وصمیمانه خود را بدین مناسبت به پیشگاه مبارک شهریار عظیم‌الشان تقدیم میداریم.

از طرف معلمین دبستان نادرشاه ناحیه ٤ آموزش و پرورش تهران ـ قاسم ابوترابی

شاهنشاها

عمیق‌ترین وصمیمانه‌ترین سپاس قلبی خود را بمناسبت تاسیس بانک فرهنگیان، اجرای پروژه کارانه، ایجاد خانه‌های فرهنگی، ایجاد فوق‌العاده شغلی وفنی برای معلمان وهمطرازی فوق‌العاده‌های شغلی معلمین باسایر کارمندان دولت به‌پیشگاه آن رهبر عالیقدر وفرهنگ پرور تقدیم میدارند.

از طرف معلمین دبستان کیاپسران ناحیه ٤ آموزش و پرورش تهران ـ رسائیان
آ ـ ۱۰۱۹۱

تابستان امسال:

۵۷ نفر، تاکنون در کارون وزاینده‌رود غرق شده‌اند

صفهان ـ خبرنگار اطلاعات
علیرغم اطلاعیه سازمان دفاع‌غیرنظامی استان‌اصفهان مبنی بر ممنوعیت شنا در زاینده‌رود، جوانان گرمازده اصفهانی، همچنان به آب تنی در این رودخانه ادامه می‌دهند.

عده کثیری از کسانی‌که از شدت گرما، بزاینده رود پناه‌می‌برند، بعلت عدم‌آشنائی با شنا، جان خود را از دست می‌دهند.

ازاین رهگذر، زاینده‌رود دیروز، بیست‌ویکمین قربانی خود را در کام کشید.

وی جوان بیست ساله‌ای بنام «نعمت‌اله سجادی» که جسدش‌را پس‌از چند ساعت تلاش و جستجو، در کنار پل بزرگمهر از آب گرفتند.

بانگاهی به آمار قربانیان آب در تابستان امسال که به پایان نرسیده است و از این‌میان‌مقایسه قربانیان‌دریا و رودخانه‌ها با توجه به وسعت دریا و تعداد کثیر مسافرانش، در می‌یابیم که رودخانه‌ها بیشتر از دریا قربانی می‌گیرند.

«کارون»در تابستان‌امسال تا دیروز، سی‌وشش قربانی و «زاینده‌رود»، بیست ویک قربانی گرفته است.

تعداد قربانیان دیگر رود ـ خانه‌های شهرها نیز درکمتر از این نیست. در صورتی‌که تعداد قربانیان‌دریا درتابستان امسال به نسبت وسعتی که دارد و باتوجه به تعداد کسانی که به دریا می‌روند، بمراتب کمتر از اینهاست.

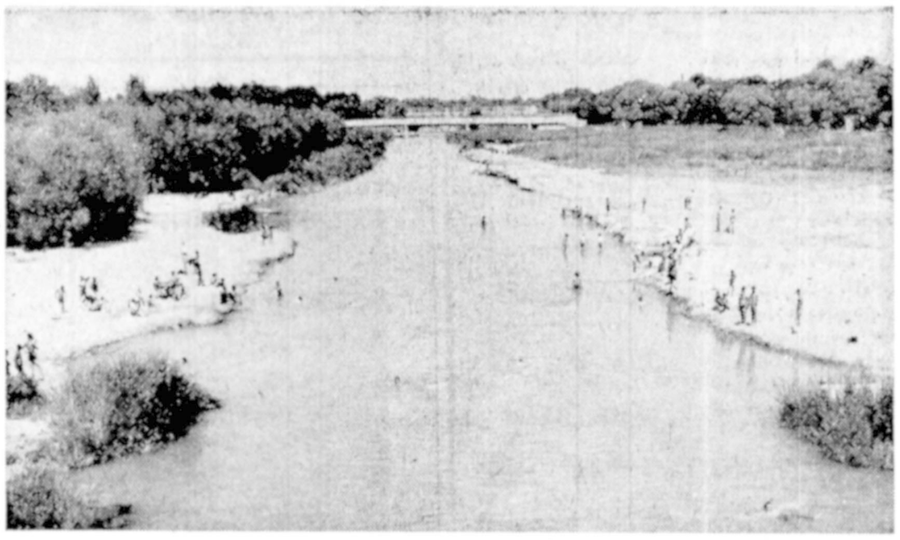

عکس : زاینده رود و گرمازده‌هائی که به استقبال خطر میروند!

معاون قلابی شهردار پایتخت به دام افتاد

بشدت کتک می‌زند ادعا می‌کند که مامور امنیتی و معاون شهردار پایتخت‌است و رضا شیرانی، اصغر امین بعلاوه با هفت‌تیری هم که در خانه دارد مرتبا مرا تهدید می‌کند.

با این اظهارات ماموران از خانه مرتضی بازرسی کردند و یک اسلحه کمری خفیف از خانه وی بدست آوردند.

ماموران سپس مرتضی را دستگیر کردند و ازجیب وی دو نامه با مارک شهرداری یافتند. در یکی از نامه‌ها که به امضای آقای شهرستانی شهردار پایتخت است به وی اینطور ابلاغ شده است : «آقای مهندس سید مرتضی سائسی‌بموجب این حکم به سمت بازرس ویژه در مناطق شهرداری‌و معاونت شهردار پایتخت منصوب می‌شوید.»

در نامه دیگر که به امضا رئیس کارگزینی و معاون مدیر کل اموراداری رسیده به وی مرخصی‌داده شده است .

با مشاهده این دو نامه در جیب‌مرتضی دراین‌باره‌از وی بازجوئی بعمل آمد . و وی اظهار داشت: چون مدتی است بیکار شده‌ام از دوستانم در شهرداری خواستم این دوحکم‌رابرای من صادر کنند تا جلوی همسرم و آشنایان‌سرشکسته نباشم ، چون حکم اول شغلم‌را مشخص می‌کند و حکم دوم که حکم مرخصی است عذر موجهی برای بیکاریم می‌باشد .

تحقیق در این مورد از طرف ماموران ادامه داردتا روشن شود ، مرتضی با احکامی که برای خود ساخته‌تاچه‌حدسوء استفاده کرده و در ضمن چه کسانی برای جعل این‌احکام باو کمک کرده‌اند .

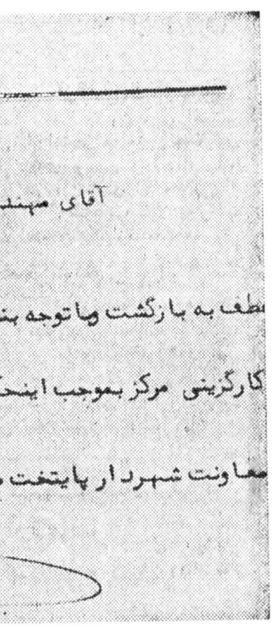

شهرداری پایتخت

آقای مهندس سید مرتضی سائسی

طف به بازگشت وباتوجه بنامه شماره ۲۱۰۰/۷-۲۸/۳/۳۷ قسمت کارگزینی مرکز بموجب اینحکم بسمت بازرس ویژه درمناطق شهرداری معاونت شهردار پایتخت منصوب وشروع بکار نمائید .

شهردار پایتخت جواد شهرستانی

یکی ازاحکام جعلی که «مرتضی» در اختیار داشت

مرتضی با اسلحه کمری خفیف

معاون قلابی شهرداری پایتخت که با دو حکم‌جعلی از مردم اخاذی می‌کرد ، بامداد دیروز دستگیر شد .

وی که سید مرتضی سائسی نام دارد و ۲۵ ساله است قبلا کارمند شهرداری منطقه۹ بود وفعلاهیچگونه سمتی در شهرداری ندارد.

دستگیری مرتضی بدنبال اختلافی که با همسرش‌پیدا کرد صورت گرفت .

همسر جوان مرتضی بامداد دیروز درحالیکه به شدت‌ناراحت‌بود به‌کلانتری ده مراجعه کرد و اظهار داشت: شوهرم سیدمرتضی سائسی علاوه بر آنکه مرا

برای ۷ متهم جنایت گلشهر تقاضای اعدام شد

اصفهان ـ خبرنگاراطلاعات دادستان شهرستان اصفهان برای هفت متهم جنایت «گل شهر» اصفهان تقاضای‌اعدام کرد.

براساس کیفر خواست صادره ، تابستان سال‌گذشته در محل «گل‌شهر» اصفهان بین جعفر موسی عرب و برادرش از یکسو و آمتهم جنایت بنام رمضان، فتح‌الله الرعایا، فضل‌الله و سیداکبر پسیخانی ـ از سوی دیگر ـ نزاع درگرفت. در جریان منازعه جعفر بر اثر ضربات کارد کشته شد و برادرش جراحاتی برداشت. پرونده این جنایت برای طی مراحل مقدماتی‌ازطریق‌دفترداد‌سرای استان اصفهان به دادگاه جنائی استان احاله شد.

مردی، با چاقو چشم شوهر سابق همسرش را پاره کرد

کرمانشاه ـ خبرنگار اطلاعات: مردی در یکی از خانه‌های کرمانشاه تیغه چاقو را درچشم شوهر سابق همسرش کرد .

دیشب مردی بنام کریم معزی واردخانه فتح‌الله‌الحاقی(شوهر زن سابق خود) شد وهنگامیکه او در خواب بود چاقوی‌خود را در چشمش فرو کرد و گریخت. فتح‌الله توسط چندتن از همسایگان خود به‌بیمارستان «رازی» کرمانشاه انتقال یافت‌و تحت عمل جراحی قرار گرفت. فتح‌الله که بطرز معجزه آسایی از خطر کور شدن نجات‌یافته است در بیمارستان انگیزه این کار را اختلافهای قبلی اعلام داشت.

۱۲ زن و کودک دچار سوختگی شدند

آسارا کرج ـ خبرنگار اطلاعات :

۱۲ زن وبچه براثر فرونشستن کف گرمابه روستای «کیاسمر» در شمال آسارا دچار سوختگی شدند.

دیروز بعلت نامعلومی کف گرمابه روستای «کیاسر» به داخل تون حمام فرونشست.

حادثه هنگامی رخ داد که عده‌ای زن و کودک در حال استحمام بودند.

در این حادثه ۱۲ زن و کودک براثر سقوط در تون حمام دچار سوختگی شدند وبه بیمارستان «کسری» کرج و درمانگاه آسارا انتقال یافتند. گروهی از مجروحین حادثه : غبن‌نبی وصدیقه مومن‌کیائی، عذرا، صغرا، منظر و مریم‌عباسی، شهین، صدیقه و(کودک خردسال) محمد علی فرهادکیائی نام دارند.

۲ حادثه مرگ آفرین

تبریز ـ طی دو حادثه در تبریز دو نفر قربانی بی‌احتیاطی خود شدند.

● قادر پیشرو ۳۸ ساله اهل‌وساکن‌روستای «آخونی» از پشت‌بام خانه‌اش به‌پائین سقوط کرد و کشته شد.

● اصغریوموری بارفروش معروف تبریزی هنگام ابتنی در استخر باغ گلستان‌بعلت آشنا نبودن به فن شناغرق شد.

جسد اصغر توسط ماموران آتش نشانی ازاستخر بیرون کشیده شد.

کمک راننده جوان را کشتند

رضائیه ـ کمک راننده ۲۰ ساله‌ای را با ۷ ضربه‌چاقو کشتند و جسدش را در اطراف روستای «بالو» انداختند.

ساکنان روستای «بالو» با دیدن جسد خون آلودی‌که در نزدیکی روستا افتاده‌بود جریان رابه ماموران پاسگاه مرکزی ژاندارمری رضائیه اطلاع دادند.

در تحقیقات بعدی معلوم شد که مقتول صبرعلی تقی پور نام داشت و از ۳روز قبل به خانه‌اش نرفته بود.

برادری که‌خواهرش‌را کشته‌است‌انگیزه‌قتل راتشریح کرد

★ پرونده متهم به‌قتل بعلت کمی سن، به دادگاه اطفال ارجاع شد .

به ادعای متهم ، خواهرش انحراف اخلاقی پیدا کرده بود

نوجوان متهم به قتل خواهر در بازپرسی های اولیه انگیزه قتل خواهرش را تشریح کرد .

بدنبال دستگیری عباس نوروزی نوجوان ۱۷ ساله‌ای که ساعت ۲ و ۳۰ دقیقه بعداز ظهرروزسه‌شنبه خواهر ۱۹ ساله خود را بقتل رساند ، اعتراف کردکه بخاطر این خواهرم راکشتم که دختر سر به هوائی‌شده بود و اغلب شب‌ها دیر به خانه می‌آمد. عباس‌نوروزی همچنین نزد ماموران‌تحقیق پرونده گفت از موقعی که پدر و مادرمان را از دست دادیم من و دو خواهرم‌نزد صویمان زندگی میکردیم ، زهرا خواهر ۱۹ ساله‌ام از ادامه تحصیل خودداری کرد و چندی قبل در یکی از فروشگاه‌های بزرگ به عنوان فروشنده مشغول‌کار شد ، زهرا با جوان ها معاشرت میکرد و با آنها طرح دوستی ریخته بود ، هربار که زهرا را از عمل زشتی که انجام میداد منع میکردم با ناسزاگوئی او مواجه می‌شدم ، به خاطر همین مسائل بود که عمویم اجازه نداد زهرابه‌فروشگاه برود ، او ظاهرا در خانه بود ولی برای فرارازمنزل کوچکترین فرصت راازدست نمی‌داد ، شب حادثه نیز زهرا حدود ساعت ۱۲ به منزل بازگشت ، من که دیگر تحمل کارهای زشت او را نداشتم بشدت ناراحت شدم و درصدد برآمدم او را از بین ببرم ، آن شب بدون اینکه چیزی به زهرا بگویم خوابیدم ، حدود ساعت دو بعداز ظهراز فرصت‌استفاده

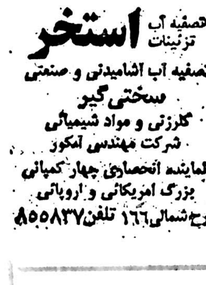

عباس نوروزی (متهم‌بقتل)

زهرا نوروزی (مقتول)

کردم و به اتاق خواهرم رفتم و با کارد آشپزخانه که همراه داشتم به زهرا حمله کردم و او را از پای درآوردم ، دکتر مستوری بازپرس دادسرای ناحیه ۱۱ پس از تحقیقات از متهم و همچنین بستگان نزدیک او بعلت صغیر بودن عباس درمورد پرونده‌عدم‌صلاحیت صادر کرد و پرونده را همراه متهم به دادگاه اطفال فرستاد . عباس نوروزی بدستور رئیس‌دادگاه اطفال بازداشت شد .

تصفیه آب تزئینات **استخر**
تصفیه آب آشامیدنی و صنعتی
سختی‌گیر
کلرزنی و مواد شیمیائی
شرکت مهندسی آمکو
نماینده انحصاری چهار کمپانی بزرگ امریکائی و اروپائی
قرح‌شمالی ۱۶۶ تلفن ۸۵۵۸۳۷

اسفالت و عایق بام تا ده سال ضمانت
تلفن ۲۶۱۳۲۷

قصه‌های زندگی

در آخرین لحظه‌ها ـ پایان

یك داستان واقعی
تنظیم از : بهروز

در آخرین لحظه‌ها خلاصه‌یی از داستان«در آخرین لحظه‌ها» ...

ـ اصغر در یکی از خانه های محله بدنام ، زنی به اسم مهین را تهدید به قتل کرد. فردای همان روز ، صاحبخانه و زنهای خانه با جسد غرقه در خون‌مهین روبرو شدند . اصغر به اتهام قتل روانه زندان شد و ... دادستان در اولین جلسه دادگاه ، برای متهم تقاضای مجازات اعدام‌کرد.. زن جوانی‌که از تماشاچیان بود ، در دومین جلسه دادرسی، گفت : چندساعت قبل از وقوع قتل مردی از خانه خارج‌شد و مسلمامتهم نمی‌تواند آن مردی باشدکه من دیدم ...

در نقطه دیگری از شهر، مرد کوتاه قدی که برای فروش یک رادیوی قدیمی و بزرگ ، به یک مغازه رادیوسازی رفته بود ، با سوء ظن صاحب مغازه توسط مامورین دستگیر شد .

***

مامورین مرد غریبه رابه کلانتری محل بردند .. او، در کلانتری اصرار داشت که:

ـ این رادیو را سالها پیش ، از دست‌یک‌فروشنده دوره‌گرد خریده‌ام ...

در همان‌لحظات ،صاحب مغازه رادیوسازی، هراسان و شتابزده وارد کلانتری شد و یکراست بطرف اتاق افسر نگهبان رفت. درحالی که نفس نفس میزد، سرش را انداخت پائین و باکلماتی شمرده گفت :

ـ جناب سروان ، همان لحظه‌یی که چشمم به این رادیو افتاد ، حس کردم‌که قبلا آن را در جایی دیده‌ام . به همین خاطر آنقدر به مغزم فشارآوردم‌تا توانستم بیاد بیاورم که این رادیو متعلق به زنی بنام «مهین» است که همین چند ماه پیش درمحله بدنام به قتل رسید .. در این مورد کمترین تردیدی ندارم .

رنگ از چهره مردغریبه پرید .. قلبش‌به شدت‌شروع به تپیدن کرد و درحالی‌که از وحشت به لکنت افتاده بود، گفت :

ـ نه ... نه ، این حقیقت ندارد ... من ، من کسی را نکشته‌ام .

اما چند ساعت بعد ، در اداره آگاهی از مرداعتراف گرفتند و او خود به زبان آمد و گفت :

ـ نیمه‌های شب بود که به محله بدنام رفتم وارد کوچه‌یی شدم و یکی از درها را که چراغ یکی از اتاقهایش روشن بود به صدا درآوردم . چند لحظه بعد زن جوانی در را باز کرد و منهم‌وارد خانه‌شدم. هنوز هوا روشن نشده‌بود که با یک چاقوی ضامن‌دار دسته صدفی، زن جوان را کشتم و چاقو را زیرفرش اتاق ، توی یک شیار فرو کردم و پس ازآنکه‌چهارصد تومان پول و رادیوی زن را برداشتم ، از آن خانه زدم بیرون ...

چند لحظه بعد ، چند مامور به همراه بازپرسی‌که به پرونده قتل رسیدگی‌کرده بود ، راهی محله بدنام شدند .

اتاق مهین به همان‌صورت چند ماه پیش ،دست‌خورده باقی مانده بود .. مامورین فرش اتاق را به کناری‌زدند و میان شیار کف اتاق ، چاقوی دسته صدفی را خارج کردند ...

●

اصغر ، وقتی از زندان خارج شد ، نفس عمیقی کشید و درحالی‌که به‌آرامی قدم برمیداشت ، زیر لب زمزمه کرد :

ـ خدایا شکرت ... اگر صاحب مغازه رادیو سازی هم به محله بدنام نمیرفت ، آنوقت چه میشد ؟

یك کارگر خارجی بقتل رسید

شوشتر ـ خبرنگار اطلاعات: **در نزاعی که بین ۳ کارگر خارجی در شوشتر در گرفت یکی از منازعین با ضربات چاقو کشته شد.**

نزاع بعلت اختلافهای قبلی بین رزاق رحمانی (۳۱ ساله)و غلام خواست حسینی (۳۵ساله) از یکسو و شمس تاجیک (۳۱ ساله) از سوی دیگر درگرفت. در جریان منازعه رزاق براثر ضربات چاقوی شمس از پای درآمد ۲تن دیگر از منازعینی‌که جراحاتی برداشتند به‌بیمارستان انتقال یافتند.

سالروز میلاد باسعادت قائم‌الائمه امام دوازدهم‌شیعیان‌جهان‌حضرت حجت‌ابن الحسن العسکری‌عجل‌الله تعالی فرجه را به عموم هموطنان شیعه تبریك‌وتهنیت‌عرض‌مینماید وبه میمنت این‌روز فرخنده افتتاح فروشگاه مجاز لواز م‌یدکی پیکان را درخیابان دامپزشکی چهارراه ۲۱ متری جی باطلاع میرساند .
مدیریت و کارکنان‌فروشگاه‌مجاز لوازم یدکی پیکان ـ عظیمی

نمایندگی محصولات ایرانیت
در کرج تلفن ۳۳۰۰

اطلاعیه
صنف سراجان و تشك‌دوزان اتومبیل
در اجرای بخشنامه صادره از اطاق اصناف پایتخت باطلاع کلیه واحد های صنفی مربوطه‌می رساند که فورا از نظر سرعت کار به‌سر ممیزی های مالیاتی منطقه مربوطه ویابه اتحادیه‌مراجعه واظهار نامه مالیاتی خودرا دریافت وظرف ۲۴ ساعت تنظیم و بحوزه های مالیاتی بااخذ رسید تحویل نمایند که مشمول جرائم قانونی نشوند .
رئیس اتحادیه احمد صافی

تبریکات

جناب آقای مهندس یحیوی
مدیریت کل ناحیه جنوب شرق راه‌آهن ایران
انتصاب شایسته آقای عباسعلی اسکندری را به‌معاونت مدیریت کل ناحیه جنوب شرق راه‌آهن صمیمانه بشماو مسئولین امر تبریک عرض می‌نمایم.
اصغر اسکندری

جناب آقای سید محمود نبوی‌نژاد
حسن انتصاب آنجناب را بسمت مدیر کل آموزش وپرورش سمنان بمردم و فرهنگیان آن استان تبریك‌گفته آرزوی موفقیت شمارا درراه‌خدمت به‌میهن عزیزخواستارم.
ایلام ـشرکت ساختمانی ـ تختان

جناب آقای سید محمود نبوی‌نژاد
حسن انتصاب شایسته جنابعالی را بسمت مدیر کل آموزش و پرورش استان ایلام تبریك گفته موفقیت شمارا در راه خدمت به شاهنشاه و میهن عزیز آرزو داریم .
ایلام ـ شرکت ساختمانی گچان

جناب آقای دکتر مرتضی بوذری
انتصاب جنابعالی را بسمت گروه نو سازی و توسعه و تجهیز مدارس استان ایلام تبریك گفته موفقیت شمارا دردراه خدمت بشاهنشاه و میهن عزیز آرزو داریم .
ایلام ـ شرکت ساختمانی زنگوان

جناب آقای سید محمود نبوی‌نژاد
انتصاب شایسته جنابعالی را به مدیریت کل آموزش‌و پرورش استان سمنان تبریك گفته موفقیت بیش‌از پیش شما را از خداوند خواستارم .
ایلام ـ شرکت ساختمانی‌ـلیکس

جناب آقای سید محمود نبوی‌نژاد
صمیمانه‌ترین تبریکات خود را بخاطر انتصاب شایسته آنجناب به‌سمت مدیرکل آموزش‌وپرورش استان سمنان‌تقدیم داشته ترقیات بیشتر جنابعالی را آرزومندیم .
ایلام ـ شرکت ساختمانی‌ـ طلور

جناب آقای سید محمود نبوی‌نژاد
حسن انتصاب شایسته جنابعالی را بسمت مدیر کل آموزش و پرورش استان سمنان تبریك گفته موفقیت شمارا در راه خدمت به شاهنشاه و مردم شریف سمنان از خدای بزرك ومسئلت داریم .
ایلام ـ شرکت ساختمانی ـ حفیظ

جناب آقای دکتر مرتضی بوذری
حسن انتصاب شمارا بسمت سرپرست کروه نوسازی و توسعه و تجهیز مدارس استان ایلام تبریك میکوئیم .
شرکت ساختمانی ایلام ساز (ملکی‌زاده)

جناب آقای دکتر مرتضی بوذری
حسن انتصاب شمارا بسمت سرپرست کروه نو سازی‌و توسعه و تجهیز مدارس استان ایلام تبریك میکوئیم .
ایلام ـ شرکت ساختمانی لیکس

جناب آقای سید محمود نبوی‌نژاد
انتصاب شایسته جناب عالی را بسمت مدیر کل آموزش و پرورش استان ایلام تبریك گفته موفقیت شمارا از خداوند خواستارم.
ایلام ـ کارکنان شرکت ساختمانی مانشتکوه

جناب آقای دکتر مرتضی بوذری
حسن انتصاب شما بسمت سرپرست کروه نوسازی و توسعه و تجهیز مدارس استان ایلام تبریك میکوئیم .
ایلام ـ شرکت ساختمانی حفیظ

جناب آقای سید محمود نبوی‌نژاد
انتصاب شایسته جنابعالی را به مدیریت کل آموزش‌و پرورش استان سمنان تبریك گفته موفقیت بیش‌از پیش شما را از خداوند مسئلت دارم .
ایلام ـ شرکت ساختمانی‌ـ تی‌وست

جناب آقای سید محمود نبوی‌نژاد
حسن انتصاب شایسته جنابعالی را به ریاست مدیرکلی آموزش و پرورش سمنان صمیمانه تبریک گفته امید است در راه خدمت به شاهنشاه موفق و پیروز باشید .
ایلام ـ شرکت ساختمانی لنه‌کوه

جناب آقای‌دکترگنجی‌وزیرمحترم آموزش‌وپرورش
انتصاب شایسته آقای سیدمحمود نبوی نژاد بسمت‌مدیر کل آموزش و پرورش استان سمنان تبریك گفته سعادت‌و خوشوقتی ایشان را در راه خدمت بهشاه و ملت از خداوند متعال خواستاریم .
ایلام ـ کارکنان شرکت ساختمانی ریزوند

جناب آقای‌دکترگنجی‌وزیرمحترم آموزش‌وپرورش
انتصاب شایسته آقای سید محمود نبوی نژاد را به سمت مدیر کل آموزش و پرورش استان سمنان‌تبریك گفته امیدوارم سربازی فعال در راه خدمت به شاهنشاه‌و ملت ایران باشد .
ایلام ـ شرکت ساختمانی هفت‌چشمه

جناب آقای‌دکترگنجی‌وزیرمحترم آموزش‌وپرورش
انتصاب شایسته آقای سید محمود نبوی‌نژاد کدیکی از فرهنگیان صدیق می‌باشد به مدیریت کل آموزش و پرورش استان سمنان تبریك گفته موفقیت آنجناب را از خداوند خواستارم .
ایلام ـ شرکت ساختمانی گچان

جناب آقای سید محمود نبوی‌نژاد
باقلبی مملو از شادی حسن انتصاب آنجناب را به مدیریت کل آموزش و پرورش استان سمنان تبریك‌گفته موفقیت شما را درراه خدمت به شاه و ملت آرزومندیم .
ایلام ـ شرکت ساختمانی سرطاق

جناب سید محمود نبوی نژاد
انتصاب آنجناب را بمدیریت کل آموزش و پرورش سمنان تبریک عرض مینمائیم.
ایلخانی ـ شریعتمداری ـ حسینی

جناب آقای سید محمود نبوی‌نژاد
انتصاب شایسته آنجناب را به سمت مدیر کل آموزش و پرورش استان سمنان به مردم و قاطبه‌فرهنگیان سمنان تبریك گفته آرزوی موفقیت شما را بیش از پیش از خدای متعال مسئلت داریم .
ایلام ـ شرکت ساختمانی ایلام‌بتن

جناب آقای دکتر مرتضی بوذری
حسن انتصاب شما رابسمت سرپرست گروه‌نوسازی وتوسعه وتجهیز مدارس استان ایلام تبریك میکوئیم .
ایلام ـ شرکت ساختمانی ریزه‌وند

جناب آقای دکتر مرتضی بوذری
حسن انتصاب شما را بسمت‌سرپرست گروه‌نوسازی وتوسعه و تجهیز مدارس استان ایلام تبریك میکوئیم .
ایلام ـ شرکت ساختمانی هفت‌چشمه

جناب آقای دکتر مرتضی بوذری
انتصاب جنابعالی را بسمت گروه نوسازی و توسعه و تجهیز مدارس استان ایلام تبریك گفته موفقیت شما را در راه خدمت بشاهنشاه ومیهن عزیز آرزو داریم.
ایلام ـ شرکت ساختمانی بیجنوند

جناب آقای دکتر مرتضی بوذری
انتصاب جنابعالی را بسمت گروه نوسازی و توسعه و تجهیز مدارس استان ایلام تبریك گفته موفقیت شما را در راه خدمت بشاهنشاه ومیهن عزیز آرزو داریم.
ایلام ـ شرکت ساختمانی طلور

جناب آقای دکتر مرتضی بوذری
انتصاب جنابعالی را بسمت گروه نوسازی و توسعه و تجهیز مدارس استان ایلام تبریك گفته موفقیت شما را در راه خدمت بشاهنشاه ومیهن عزیز آرزو داریم.
ایلام ـ شرکت ساختمانی لیزن

جناب آقای دکتر مرتضی بوذری
حسن انتصاب شما را بسمت سرپرست گروه نوسازی‌و توسعه و تجهیز مدارس استان ایلام تبریك میکوئیم.
ایلام ـ شرکت ساختمانی گلیج

جناب آقای دکتر مرتضی بوذری
حسن انتصاب شما را بسمت سرپرست گروه نوسازی‌و توسعه و تجهیز مدارس استان ایلام تبریك میکوئیم.
ایلام ـ شرکت ساختمانی لنه‌کوه

جناب آقای دکتر مرتضی بوذری
حسن انتصاب شما را بسمت سرپرست گروه نوسازی‌و توسعه و تجهیز مدارس استان ایلام تبریك میکوئیم.
ایلام ـ شرکت ساختمانی مانشتکوه

جناب آقای دکتر مرتضی بوذری
حسن انتصاب شما را بسمت سرپرست گروه نوسازی‌و توسعه و تجهیز مدارس استان ایلام تبریك میکوئیم.
ایلام ـ شرکت ساختمانی تختان

جناب آقای دکتر مرتضی بوذری
حسن انتصاب شما را بسمت سرپرست گروه نوسازی‌و توسعه و تجهیز مدارس استان ایلام تبریك میکوئیم.
ایلام ـ شرکت ساختمانی تیوسط

جناب آقای سید محمود نبوی نژاد
حسن انتصاب شایسته آنجناب را به مدیریت کل‌آموزش وپرورش بمردم شریف سمنان تبریک گفته موفقیت شما رادر راه خدمت به شاهنشاه و ملت ایران از خداوند بزرگ و خواستارم.
ایلام ـ شرکت ساختمانی زنگوان

مجالس ترحیم

بازگشت همه به‌سوی اوست

بانهایت تاسف وتاثر فوت شادروان رحیم خلعتبری همسر وپدر عزیزمان را باطلاع دوستان و آشنایان میرساند، مجلس ترحیم شادروان در روز جمعه ۳۰ر۴ر۳۷ از ساعت سه‌تا۶ بعدازظهر درمسجد «کندسر» شهسوار برگزارمیگردد

شهسوار ـ حسنیه خلعتبری، دکتر ارسلان خلعتبری، محسن خلعتبری، منیر، منظر ومهرانگیز خلعتبری .

خانواده‌های : خلعتبری، خاوندی، راد، ملت شاهی، امام‌هادی،فدوسی، شیخانی، نصیری، کلانتران،خوشنویس، جهن‌آرائ ، هویدا، سردشتی وملکی .

با نهایت تاثر و تاسف درگذشت شادروان رحیم خلعتبری بزرگ خاندان خلعتبری را باطلاع کلیه دوستان و آشنایان میرساند. مجلس ترحیم شادروان روز جمعه ۳۰ر۴ر۳۷ از ساعت ۳تا۶ بعدازظهر درمسجد «کندسر» شهسوار برگزار می گردد .

آ_۲۵۰۶

اطلاعات ـ مصیبت وارده را بخاندان محترم خلعتبری وسایر وابستگان تسلیت می‌دهد .

بانهایت تاثر درگذشت حاج آقا حسن شکوهی شهمیرزادی راباطلاع میرساند. مجلس ختم‌درروز یکشنبه ۱ر۵ر۳۷ درمسجد امام قائم از ساعت ۶ تا۸ بعد ازظهر برگزار میگردد.

هیئت حجتیه شهمیرزادیهای مقیم مرکز

آ_۵۰۲۷

بانهایت تاسف و تاثر درگذشت عموی بزرگوامان را باطلاع دوستان و آشنایان میرسانیم. مجلس ترحیم روزیکشنبه ۱ر۵ر۳۷ از ساعت ۶ الی۸ بعد ازظهر در مسجد امام قائم واقع در نارمک۴۶متری شرقی بین مهر و دردشت منعقد میباشد.

ناصر . جواد. رحیم شکوهی

آ_۵۰۲۷

هوالباقی

بانهایت تاسف درگذشت حاج آقا حسن شکوهی شهمیرزادی بزرگ خاندان شکوهی را باطلاع بستگان و دوستان میرساند مجلس ترحیم مردانه وزنانه روز یکشنبه ۱ر۵ر۳۷ از ساعت ۶ الی۸ بعد ازظهر در مسجد امام قائم واقع درنارمک ۴۶ متری شرقی بین مهر و دردشت منعقد میگردد.

خانواده‌های: شکوهی. خلیلی. حسینی. نیکخواه.شهابی. صفائی. پورمند. رستمیان. لشگری. شهاب‌الدین. کریمی.طاهری. خسروی.

آ_۵۰۲۷

اطلاعات ـ مصیبت وارده را بخانواده های عزادار بویژه بازماندگان آنمرحوم تسلیت میدهد.

بانهایت تاسف و تاثر واقعه اسفانگیز درگذشت همکار گرامی شادروان جعفر رسولوی‌نیسی راباطلاع دوستان و همکاران محترم اعضای صنف فروشندگان پرنده و ماهی تهران میرساند: مجلس ترحیم آنمرحوم از ساعت ۵ تا۷ بعد از ظهر روز شنبه۲۱تیرماه در مسجد قائم واقع در خیابان سعدی‌شمالی چهارراه سیدعلی منعقد میباشد.

عباس تیموری

آ_۱۰۳۴۸

باکمال تاسف درگذشت شادروان **بانو کشور آینه‌چیان** مادر باتقوی و نیکوکارمان رابه‌اطلاع می‌رساند.

مجلس ترحیم زنانه ومردانه آن مرحومه از ساعت۵الی ۷بعد ازظهرروزجمعه ۳۰ر۴ر۲۵۳۷ درمسجد حضرت امیر واقع در خیابان امیرآباد نبش خیابان شیراز مقابل پمپ بنزین برگزار می گردد.

خانواده های: آینه‌چیان. آبله‌چیان. خیامی. ششکلانی . منافپور. زریخت. رضوانی. شکرانه. فرزان‌کیا.

آ_۱۰۳۵۱

اطلاعات_ مصیبت وارده را بخانواده های عزادار تسلیت میدهد.

بانهایت تاسف درگذشت فقیده سعیده **بانو نزهت‌الدوله لاچینی** (اشعار قاسملو) صبیه مرحوم ناظم خلوت لاچینی خواهر ومادر عزیزمان را باطلاع کلیه اقوام و آشنایان می رسانیم . مجلس ترحیم مردانه وزنانه آنمرحومه روز شنبه ۳۱ر۴ر۳۷ ازساعت ۱۷ الی ۱۹ در مسجد الجواد برگزار خواهد شد .

غلامحسین لاچینی، نصرت‌لاچینی، محمدافشارقاسملو، نگار افشار قاسملو (دارائی)، آفاق افشار قاسملو (دارائی)، محسن افشار قاسملو وعلی افشار قاسملو .

بانهایت تاسف درگذشت فقیده سعیده **بانو نزهت‌الدوله لاچینی** صبیه مرحوم ناظم خلوت لاچینی را باطلاع کلیه اقوام و آشنایان میرساند. مجلس ترحیم مردانه و زنانه آن مرحومه روز شنبه ۳۱ر۴ر۳۷ از ساعت ۱۷ الی ۱۹در مسجد الجواد برگزار خواهد شد .

خانواده‌های: لاچینی، نوری ، دارائی ، محمودی ، یزدان‌پناه، هاشمی‌نژاد، راد، صدیقی، ملک مدنی ، حجت کاشانی، سمیعی ، قوام نظامی ، مشیری یزدی ، مزینی ، خدابنده‌لو ، افشار صاحب‌اختیاری، جنابزاده، وکیلیان.

آ_۴۹۹۳

اطلاعات ـ مصیبت وارده را به خانواده‌های عزادار بویژه بازماندگان آنمرحومه تسلیت می‌دهد .

هوالباقی

باانذوه بسیار درگذشت شادروان همسر گرامی وپدر بزرگوارمان **محمد علی موید خواجوی (موید‌الممالک)** را به‌آگاهی دوستان‌وآشنایان می‌رساند. بنابوصیت‌آن‌رو انشاد جلس ترحیم برگزار نمی‌شود وهزینه آن صرف امور خیریه می گرددمراسم شب هفت روز یکشنبه اول مرداد ماه ۳۷ از ساعت ۸ بعدازظهر درمنزل شخصی آنمرحوم واقع در امیرآباد شمالی_ خیابان‌کاشانک‌شماره ۲۷ برگزارخواهدشد

فخرالسلطنه هروی خواجوی، فروغ، فلوریا، فریده، فرانک، فیروزه،منوچهر، داریوش(حسین)، موبدخواجوی.

آ_۵۰۱۳

بانهایت تاثر وتاسف درگذشت شادروان محمد علی **موید خواجوی** (موید‌الممالک) بزرگ خاندان را به‌اطلاع دوستان وآشنایان می‌رساند. بنابوصیت آنمرحوم مجلس ترحیم برگزار نمی‌گردد وهزینه آنصرف امورخیریه میشود مراسم شب هفت آن شادروان روز یکشنبه اول مرداد ماه از ساعت۸ بعدازظهر درمنزل شخصی آن مرحوم واقع در امیرآباد شمالی خیابان کاشانک شماره ۲۷ برگزارخواهدشد

حانواده‌های: موید خواجوی، هروی ، خواجوی ، صدیق، (دکتر صدیق اعظم) ،دیهیم، سمیعی ، مومن‌زاده ، صمیمی، شهلا، خواجه نوری، وزین‌پور،صراوندانی،مبینی، سیفی، نوری .

آ_۵۰۱۳

اطلاعات ـ مصیبت وارده را به‌خانواده‌های محترم عزادار بویژه بازماندگان آنمرحوم تسلیت می‌دهد .

باکمال تاسف وتاثر درگذشت همسر و پدر گرامیمان مرحوم **فیض‌الله قادوشی** بزرگ خاندان قادوشی را باطلاع توام، دوستان و آشنایان میرسانیم .

مجلس ختم روز جمعه ۳۰ تیرماه در کنیسای عراقیها واقع در خیابان آناتول فرانس از ساعت ۱۰ صبح الی ۱۲ برگزار خواهد شد .

اختر قادوشی، پرویز، پیروز، کامبار، پری، پروین و دخی قادوشی .

دکتر موسی ودکتر کامران قدسیان، میرزا قادوشی، اسکندر بنایان، عزیز بنایان، فرج‌الله سنهی، خانواده های آقالیون، داروبخش وخانواده‌های وابسته .

آ_۱۰۰۴۸

بسمه تعالی

بدینوسیله باانذوه فراوان درگذشت جوان ناکام و نورچشم عزیزمان **آقای سید علی اصغر لواسانی** فرزند جناب مستطاب آهای حاج سید یحیی لواسانی (برادرزاده) و نوه عموی خود را به اطلاع عموم حضرات آیات و حجج‌اسلام مومنین می‌رساند. مجلس تذکر در روز جمعه سی‌ام تیر ماه جاری مطابق با پانزدهم شعبان المعظم از ساعت ده الی۱۲ در مسجد خندق‌آباد منعقد و مجلس ترحیم زنانه همان روز از ساعت ۶ الی ۸ بعدازظهر در منزل فقید سعید واقع در کوچه خندق‌آباد منعقد تشریف فرمائی سلسله جلیله علماء مومنین موجب تسلی خاطر بازماندگان خواهد شد .

سید عبدالکریم لواسانی ، الراجی حسن الحسینی‌النجفی اللواسانی، الاتم سید محمد صادق لواسانی، مهدی‌الحسینی اللواسانی ، میرسید علی لواسانی، الاحقر سید زین‌العابدین لواسانی .

له‌الحمد

با تسلیم به مشیت الهی درگذشت نوجوان مرحوم **سید علی اصغر لواسانی** فرزند جناب آقای حاج سید یحیی لواسانی‌که‌از خاندان بزرگ روحانی میباشند بعرض‌برادران ایمانی می‌رساند ضمن عرض تسلیت بخاندان معظم لواسانی مجلس ترحیم بشرح فوق منعقد میباشد .

العبد ـ یحیی نوری

خانواددهای: لواسانی، طلوع، بیاشاد، هاتف، ناظمزاده، صدیهیان، حاتمی‌نژاد، باستانی، صنوبری، ایزدی، کمالیان. یوسفی، ظروفچی، اسدی، خوانی، کارسهی ، مرتضوی، عرفانی، حاج حسن، برید، حاجیان ، عظیمی ، حاج‌عبدالعلی عمادی‌پور .

درگذشت ناگهانی آقای **سید علی اصغر لواسانی** فرزند جناب آقای حاج سید یحیی لواسانی را بعرض می‌رساند ومجلس ترحیم فقید سعید بشرح فوق منعقد است.

بسمه تعالی

بدینوسیله با غم واندوه فراوان درگذشت برادر عزیز **سید علی اصغر لواسانی** را باطلاع عموم می‌رساند ومجلس ترحیم بشرح فوق منعقد تشریفرمائی اعزه ودوستان‌موجب تسلی خاطر پدر عزیز وبزرگوارمان خواهد شد.

سید صادق لواسانی، حاج سید احمد لواسانی، سید هاشم لواسانی، سید کریم لواسانی، سید کاظم لواسانی ، سبد رضا لواسانی .

بازگشت همه بسوی خداست

با قلوبی مملو از اندوه وملال فوت جانگداز نوجوان ناکام **سید علی اصغر لواسانی** برادر عزیز و دوست‌وهمکار بسیار ارزنده و صمیمی خود جناب آقای حاج سید احمد لواسانی را به اطلاع می‌رساند و مجلس ترحیم بشرح فوق منعقد خواهد شد .

هیئت مدیره صندوق اندوخته مجمع معارف اسلامی

هیئت جوانان فاطمیه

باسوک عظیم درگذشت **آقای سید علی اصغر لواسانی** را به اطلاع دوستان عزیز می‌رسانیم ومجلس ترحیم بشرح فوق در مسجد خندق‌آباد منعقد خواهد بود .

آ_۰۶۳

اطلاعات ـ درگذشت مرحوم سید علی اصغر لواسانی را به بازماندگان آن مرحوم و خانواده‌های وابسته بویژه پدر داغدارش تسلیت می‌دهد .

باکمال تاسف وتاثر درگذشت نابهنگام **فقید سعید مهندس محمود اخوی عراقی** مدیر عامل شرکت را باستحضار عموم همکاران و دوستان وآشنایان می‌رساند .

مجلس ترحیم آن فقید سعید از ساعت ۵تا۷ بعداز ظهر روز شنبه ۳۱ر۴ر۳۷ درمسجد مجد منعقد می‌گردد.

شرکت سهامی ساختمانی آریکان

آ_۴۹۸۹

با کمال تاسف درگذشت همکار گرامی **شادروان مهندس محمود اخوی عراقی** را باستحضار دوستان و همکاران می‌رساند

مجلس ترحیم آن فقید سعید از ساعت ۵تا۷ بعدازظهر شنبه ۳۱ر۴ر۳۷ درمسجد مجد منعقد است .

شرکت ـ رانکین

آ_۴۹۸۹

با کمال تاسف درگذشت همکار گرامی **شادروان مهندس محمود اخوی عراقی** را باستحضار دوستان و آشنایان می‌رساند

مجلس ترحیم زنانه ومردانه از ساعت ۵تا۷ بعداز ظهر روزشنبه ۳۱ر۴ر۳۷ درمسجد مجد منعقد است

شرکت شایکان

باکمال تاسف درگذشت فرزند وهمسر و برادر عزیزمان **مهندس محمود اخوی عراقی** را به‌استحضار دوستان و آشنایان می‌رساند .

مراسم شب هفت آن فقید سعید درمنزل شخصی‌واقع در ساطنت‌آباد کوچه نارنجستان چهارم روز یکشنبه اول مرداد ماه ۳۷ از ساعت ۸بعدازظهر منعقد است

عصمت اخوی عراقی، سوسن اخوی عراقی ، دکتر نصرالله اخوی عراقی، مهندس جعفراخوی عراقی، بدرالزمان اخوی عراقی، فروغ اخوی عراقی ، پروین اخوی عراقی، مهندس احمد عمادی، دکتر ولی‌اله اخوت .

آ_۴۹۸۹

باانذوه فراوان درگذشت خویشاوند عزیزمان شادروان **مهندس محمود اخوی عراقی** را باطلاع می‌رساند .

مهندس احمد عمادی، اشرف‌الملوک عمادی، دکتر اکبری وبانو، قاسم بهاروند و بانو، اصغر سنندجی و بانو، دکتر باقر آصفزاده وبانو، دکتر باقر شریعت و بانو ، فریبا و مهندس عباس مرجانی، فرشته‌وعبدالحسین بیدارمغز،فیروزه و منوچهر جهانبین .

آ_۴۹۸۹

خانواده‌های: اخوی عراقی، عمادی، اخوت، تبریزیان، اصغرزاده، عباسی، معمارپور، معقول ، افشار ، تسلیمی ، روستا، فکرت، بهاروند، خلیلی، آصفزاده،اکبری،سنندجی، شریعت، مرجانی، بیدارمغز، جهانبین، افشار قاسملو ،آصفی، صفائی، کاتبی، اسمعیل‌زاده، روائی، عباسیان،کمالی،علویان، زرین‌قلم، صدوق، اعتماد، ابطحی .

درگذشت شادروان **مهندس محمود اخوی عراقی** را باطلاع کلیه دوستان و آشنایان میرساند .

مجلس ترحیم آن مرحوم روز شنبه ۳۱ر۴ر۳۷ ازساعت ۵تا۷ بعدازظهر در مسجد مجد منعقد است .

آ_۴۹۸۹

باکمال تاسف درگذشت شادروان **بانو فاطمه رئیس‌دانا** مادر باتقوی ونیکوکارمان و بزرگ خاندان رئیس دانا را باطلاع می‌رساند بنابر وصیت‌نامبرده‌هزینه مراسم سوگواری آنمرحومه صرف امور خیریه خواهد شد ضمنا مجلس ترحیم زنانه ومردانه از ساعت ۶ تاساعت ۸ بعدازظهرجمعه ۳۰ر۴ در خانقاه صفی علیشاه برگزار می‌گردد .

خانواده‌های: رئیس دانا، مافی، مخصص ، صادقان افشار محمدی، تاجبخش، کاشفی، شالهی‌زاده، ادیبی ، عزیزی، رازی نژاد، فرج‌اللهی، غلامرضا، منصور، کاوسی ، شکیبی، شعراوی، منشوری، حجازی، سروری ، یاری، خزلی، و خانواده‌های وابسته .

ان الی ربک الرجعی

دانشمند عالیمقام، شادروان پروفسور ناصر امامزاده ناهی نجل مرحوم آیت‌اله العظمی امام جمعه شهرضا استاد دانشگاه لوس‌آنجلس با تلاش‌های‌پیگیروبا نثار ارزشمندترین روزهای زندگی، بمقام والای علمی درسطح جهانی نائل‌آمد، وبا مرگ ناگهانی خویش نه‌تنها ما ودیگر منسوبین خودرا داغدار کرد بل ضربه‌ای جبران‌ناپذیر برکاخ علم واردساخت، مجلس ترحیم ذیلا اعلام گردیده است .

دکتر سید عبدالرضا حجازی (واعظ)

آ_۴۹۳۵

باانذوه فراوان فوت نابهنگام فرزند وبرادر عزیزمان **پروفسور ناصر امامزاده ناهی** را درامریکا به‌اطلاع دوستان واشنایان می‌رساند مجلس ختم زنانه ومردانه آن‌مرحوم‌پرور یکشنبه ۱ر۵ر۳۷ ازساعت ۵الی۷بعدازظهر درمسجدالجواد واقع درمیدان ۲۵ شهریور برگزار خواهد شد .

سید تاج‌الدین، شایسته امامزاده ناهی،مسیح‌امامزاده ناهی، دکتر سعید ناهی، مهین‌تاج وشیرین امامزاده ناهی.

آ_۴۹۳۵

بانهایت‌تاسف درگذشت **پروفسور ناصر امامزاده ناهی** را درآمریکا باطلاع عموم دوستان می‌رساند، مجلس ترحیم آن مرحوم روز یکشنبه ۱ر۵ر۳۷ از ساعت۵ الی۷ بعدازظهر در مسجد الجواد واقع درمیدان ۲۵ شهریوربرگزارمیشود.

خانواده‌های امامزاده ناهی، ناهی، بهروان، باتمانقلیچ، شجاعی، بوش، ریاض، امامی، امامزاده، مدرسی، ناظمی، لامپونیانی، زندی، افشار، هدایت و ناظمزاده .

آ_۴۹۳۵

اطلاعات ـ مصیبت وارده را به خانواده‌های عزادار بویژه بازماندگان آن‌مرحوم تسلیت می‌دهد .

بدینوسیله فوت مرحوم **هاشم سنگینی** را به اطلاع عموم بستگان، دوستان وآشنایان می‌رساند مجلس ترحیم مردانه وزنانه آن مرحوم‌ازساعت ۳تا۵ بعدازظهر روزجمعه ۳۰ر۴ر۳۷ در مسجد فخرالدوله واقع در دروازه شمیران برگزار می‌گردد .

حانواده‌های سنگینی، خانتازی، صرافی ، زین‌ساز ، شهنازی، نجفی تبریزی ، نقی‌زاده ، منافزاده ، هاشمنیا ، سلیمان‌زاده، صناعتی، صفری، حاج رحمانی .

آ_۱۰۱۲۶

بانهایت تاسف وتاثر فوت ناگهانی جوان **سید علی‌اکبر هاشمی طباطبائی‌زواره** راکه دراثر سانحه اتومبیل بوقوع پیوست. باطلاع کلیه فامیل و دوستان وآشنایان میرساند مجلس یادبود آنمرحوم روز شنبه ۳۱ر۴ر۳۷ازساعت۵ الی۷ بعدازظهر درمسجد فخرالدوله واقع در دروازه شمیران منعقد میگردد .

خانواده‌های: هاشمی طباطبائی، احتشامی، میرعابدینی، نیری، هاشمی‌نسب،حقایقی، عظیمی،گنجی، شایان، رضازاده، عامری، شاممرادی، نظام اختری، فروغی، رفیعی، جلوه ، ایزدی، جعفری، فاضل، معصومی، هاشمی‌پور ، طلائی ، عالمی، طبا، ابوطالبی، کاظمی، ایزدپناه ، پورشفیعی،صدوق، بدری‌نژاد .

آ_۴۹۹۷

بانک بازرگانی ایران بانهایت تاثر درگذشت شادروان **محمد سید کرمانشاهی** رئیس شعبه آملکه براثر حادثه جانگداز همکاران و دوستان را درماتمی عمیق فرو برده است باطلاع می‌رساند .

مجلس ترحیم روز یکشنبه اول مردادماه ساعت ۵تا۷ بعداز ظهر درمسجد فخرالدوله منعقد می‌باشد .

آ_۱۰۴۲۳

بانهایت تاسف وتالم فوت ناگهانی دوست عزیز و یار مهربان خود **محمد سید کرمانشاهی** رضوان‌اله علیه رئیس بانک بازرگانی ایران شعبه آمل راباطلاع دوستان‌وهمکاران می رساند

مجلس ترحیم روز یکشنبه اول مردادماه ساعت ۵تا۷ ازساعت ۵الی۷ بعداز ظهر در مسجد فخرالدوله واقع در روازه شمیران منعقد می‌گردد .

سید باقر مشتاقی، غلامعلی طیبی، اسداله زواره‌ای ، فضل‌اله اسلامی .

آ_۱۰۴۲۴

باکمال تاسف وتاثر درگذشت ناگهانی پسر عمه عزیزم **سید محمد کرمانشاهی** را باطلاع کلیه آشنایان و دوستان می‌رساند مجلس ترحیم روز یکشنبه ۱ر۵ر۳۷ از ساعت ۵ الی۷ بعداز ظهردرمسجد فخرالدوله واقع دردرو ازمشمیران منعقد می‌باشد .

مهندس داود رحیمی

آ_۵۰۵۳

باانذوه فراوان درگذشت ناگهانی **سید محمد کرمانشاهی** را باطلاع کلیه اقوام ودوستان میرساند مجلس ترحیم روز یکشنبه ۱ر۵ر۳۷ ازساعت ۵ الی۷ بعدازظهر در مسجد فخرالدوله واقع در دروازه شمیران منعقد میباشد

خانواددهای: کرمانشاهی، ابوقاسمی، جعفری، روحانی، رحیمی، طباطبائی، شکروی، قافله‌باشی،غفوری، حسینخانی، سلطانی، تقوی، مرندی، صیرفی، نیکوشیام، مجتهدی،فاطمی، هاشمی، صادقی ، توحیدیان ، فروزان‌پور ، بروجردی ، شاهرخی .

آ_۵۰۵۳

اطلاعات ـ مصیبت وارده را به خانواده‌های عزادار ژه بازماندگان آنمرحوم تسلیت می‌دهد .

انالله و انا‌الیه راجعون

با اندوه فراوان درگذشت شادروان مرحومه حاجیه **طلعت معتمدی همسر حاج محمد معتمدی** را باطلاع‌دوستان و آشنایان می‌رساند. مجلس ترحیم مردانه از ساعت ۹صبح الی ساعت ۱۲ روز جمعه ۳۰ر۴ر۳۷ درمسجد سجاد واقع درخیابان آتش ومجلس زنانه درمنزل شخصی خیابان‌آتشگاه کوچه سعادت پلاک ۱۰۹۴ منعقد می‌گردد. باتشریف‌فرمائی خود روح آن مرحومه را شاد وبازماندگان را مورد لطف وعنایت فرمائید .

حاج محمد معتمدی، حاج محمد علی معتمدی ، حاج محمد حسن فهیم، حاج حیدر علی‌معتمدی ، حاج عباسعلی معتمدی، اسداله معتمدی، فضل‌الله معتمدی، دکتر حبیب‌اله معتمدی، دکتر بهمن متعمدی، فریدون معتمدی ، احمد رضا معتمدی، اکبرمعظم، زری‌معتمدی، زینت‌معتمدی،اعظم‌معتمدی. خانواده‌های : معتمدی، عبد، ترجمان، اخوت، اخوت‌زاده، دری، سهراب،سهرابی، سهرابیان، چهرازی، حکیمی،همامی، فهیم، زنجت،آرزومند، حجازی، هدائی، صناعی ، معینی، صنیعی، اسکندری، فرقانی، فاطمی، مشیر فاطمی ، فاتحی ، میرحسنی، حسینی، یراقی .

آ_۲۵۷۱

اطلاعات ـ مصیبت وارده را به خانواده‌های عزادار بویژه بازماندگان آنمرحومه تسلیت می‌دهد.

باکمال‌تاسف واندوه درگذشت مادر عزیزمان شادروان **فاطمه نسمه‌چی (ملکی)** را به‌اطلاع دوستان و آشنایان می رساند مجلس ترحیم مردانه آن‌شادروان روز یکشنبه اول مرداد از ساعت ۵تا۸ بعداز ظهر درمنزل آن مرحومه‌واقع در یوسف‌آباد خیابان مدبر خیابان ۲۸ شماره ۵۹ برگزار خواهد شد .

صدیقه نمسه‌چی، جواد نمسه‌چی، محمد نمسه‌چی ، نقی نمسه‌چی، مهندس جعفر نمسه‌چی، عبدالحسین نمسه‌چی، دکتر مصطفی نمسه‌چی .

آ_۱۰۳۵۷

اطلاعات_ مصیبت وارده را به بازماندگان آنمرحومه تسلیت می‌دهد .

یادبود

روز شنبه ۳۱ تیرماه مصادف است باسالگرد درگذشت عزیز مهربان از دست رفته **فروغ اعظم (معصومه مدیری)** هزینه‌مراسم یادبود آنمرحومه صرف امورخیریه‌خواهدشد.

همسر و فرزندانش : ولی‌اله رستمی، پرویز رستمی، ابراهیم رستمی و مامنیر رستمی .

آ_۴۸۲۹

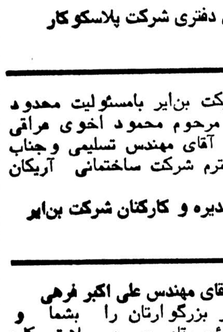

دوسال از حادثه دردناک مرگ‌نابهنگام ژوبین عزیزمان می گذرد ولی هنوز باور نداریم که از پیش ما برای همیشه رفته است ودیگر برنمی‌گردد، هر روزی که می‌گذرد، سنگینی اندوه نبودنش را برقلب‌هایمان بیشتر احساس می کنیم و تنها با خاطرات عزیز او زندگی‌مینمائیم. بهمین‌مناسبت مجلس یادبودی از ساعت ۴ونیم تا ۶ونیم روز شنبه۳۱ تیرماه در آرامگاه ابدی ژوبین عزیز ومهربانمان در بهشت زهرا شماره ۸۵۲ برپا خواهد شد .

خانواده‌های کردرستمی ـ مشرقی

آ_۴۹۰۵

تسلیت

خانواده های محترم بشری واسدی

مصیبت وارده را از صمیم قلب تسلیت عرض نموده واز خداوند برای کلیه بازماندگان صبر و شکیبائی آرزو داریم.

فروشگاه پرویز عسگرپور و خانواده خیاطی.

آ_۵۰۴۵

خانواده‌های محترم اردلان، فرزین، پوراحمدی، ظفری مصیبت وارده را تسلیت می‌گویم .

سعیده همت‌خواهان

آ_۵۰۵۵

همکار عزیز جناب آقای محمدعلی رئیسی

بانهایت‌تاثر و تاسف درگذشت خواهر گرامیتان را تسلیت عرض نموده سلامت وبقای‌عمر آن جناب و خانواده محترم را از خداوند متعال خواستاریم.

کارمندان دفتری شرکت پلاسکوکار

آ_۱۰۲۲۵

هیئت مدیره و کارکنان شرکت بن‌ایر بامسئولیت محدود باکمال تاثروتاسف فوت جانگداز مرحوم محمود اخوی مراقی رابه بازماندگان و همچنین جناب آقای مهندس تسلیمی وجناب آقای مهندس تبریزیان مدیران محترم شرکت ساختمانی آریکان تسلیت عرض مینمایند.

هیئت مدیره و کارکنان شرکت بن‌ایر

آ_۵۰۳۳

دوست و همکار عزیزم آقای مهندس علی اکبر فرهی

بانهایت تاسف درگذشت پدر بزرگوارتان را بشما و خانواده محترمتان تسلیت می گوئیم بقای عمر و سلامتی کلیه افراد خانوادمتان را از خدای بزرگ مسئلت مینمائیم.

همکاران شما در اداره ترویج کشاورزی استان گردستان. نسرین‌بختیاری. ولی‌الله‌بندبی. اردشیر ملکی. فریدون‌هوشیدری. مسعود مردوخی. محسن بهرامی. ناصر شفیع زاده. یدالله‌زالیه. محمد کریم احمدی.محمدصالح. شریعتی. افسران سپاه‌ترویج.

آ_۲۵۵۸

جناب آقای حسین زیارتی

بانهایت تاسف مرگ جانگداز برادران عزیز شمارا تسلیت می گوئیم.

از طرف کارکنان شرکت دیماکو بندر عباس ـ اسماعیلی_ رضوی_ دهقان.

آ_۵۵۷

مدیریت شرکت فرگاه گرافیک

درگذشت شادروان علینقی مصطفوی رابه بستگان او بخصوص فرزندانش فرهنگ ومسعود مصطفوی تسلیت می گوید .

آ_۱۰۳۴۴

آقای هوشنگ منظوری

باکمال تاسف مصیبت وارده را تسلیت گفته و بقاء بازماندگان آن خانواده‌را آرزو مندیم .

مهندسین مشاور داض

آ_۵۰۱۱

خانواده محترم رحیم‌الهی

درگذشت نابهنگام شادروان نورالله رحیم‌الهی‌راتسلیت گفته صبر و شکیبائی بازماندگان بویژه مادر داغدیده را از درگاه ایزدمتعال مسئلت داریم .

ازطرف دوستان مقیم آمریکا_ منوچهر شریفرازی

آ_۱۰۱۸۲

جناب آقای رفیعی

با نهایت تاسف مصیبت وارده را تسلیت عرض نموده سلامت وسعادت آن‌خانواده محترمرا خواستاریم .

شمسی و اردشیر موقر

آ_۵۰۰۷

جناب آقای رفیعی

مصیبت واردمرا تسلیت عرض نموده سلامتی و بقای عمر آن خانواده محترمرا از ایزد متعال خواستاریم .

رباب و مهین موقر

آ_۵۰۰۹

جناب آقای بهاءالدین کهبد

مصیبت وارده را تسلیت عرض نموده، بقاء عمروعزت جنابعالی‌را ازدرگاه ایزد متعال خواهانم .

ایرج زمانیان

آ_۱۰۳۹۷

جناب آقای منصور باغی‌سرائی نهادی

با تاسف واندوه فراوان مصیبت وارده را از صمیم‌قلب تسلیت عرض نموده دوام وبقاء عمر برای کلیه بازماندگان از خداوند آرزو می‌نمائیم .

حاج کاظم عطرآرائی ـ حسین آرامی‌پور

ـ۱۰۴۲۶

جناب قای سید مرتضی ایرج پوریان نیاکی

بدینوسیله مصیبت واردمرا ازصمیم قلب تسلیت عرض نموده وازایزدتوانا برای یکایک بازماندگان صبر وبردباری آرزو می‌نمائیم .

محمد جواد خرم‌سرائی_ سیداکبر شمیرانی‌زاده

آ_۱۰۴۲۷

خانواده‌های محترم محمد ناصر یعقوبی‌نیا اهوازی

بدینو سیله مصیبت واردمرا ازصمیم‌قلب به‌آن خاندان گرامی تسلیت عرض نموده وبرای کلیه بازماندگان دوام ـ بقاء عمر آرزو داریم .

اسعد ریحانی‌زاده صباغیان‌پور وبانو

آ_۱۰۴۳

دوست بسیار عزیز مهندس فریبرز مقیمی

مصیبت وارده را تسلیت عرض می‌نماید .

مهندس پرویز غانم

آ_۱۰۳۹۶

جناب آقای مهندس جهانگیر ناظم‌خانی قبادیان

باانذوه وتاسف فراوان مصیبتو واردمرا ازصمیم قلب تسلیت عرض نموده وازخدای بزرگ برای‌یکایک بازماندگان صبر جمیل آرزومندیم .

عنایت‌اله نصرالهی ـ تیمور نصرالهی

آ_۱۰۴۳۱

جناب آقای مهندس ارسطو امیریان نیروباشیانی

با اندوه و تاسف بسیار مصیبت وارده را از صمیم قلب تسلیت عرض نمودمو ازخداوند بزرگ برای یکایک‌بازماندگان صبر وبردباری آرزو می‌نمائیم .

کیکاوس رمضان‌زادگان و بانو

آ_۱۰۴۲۵

سپاسگزاری

بدینوسیله از خویشان و دوستان و همکاران گرامی‌که درفوت مرحومه حوراخانم کیانوری ابراز همدردی فرمودند صمیمانه متشکر، سلامت وسعادت همگی از خداوند آرزومندیم.

محمد مهدی قویمی آل‌آقا. دکتر فرزانه قویمی آل‌آقا . دکتر فرشته قویمی آل‌آقا . دکتر ربابه کیانوری. دکتر محمد علی ناصر قدسی.

۱۰۴۲۳

جناب آقای مهندس سید جلال موسوی

مدیر عامل محترم سازمان آب وبرق آذربایجان_ جناب آقای مهندس علی پورشیرازی مدیر محترم ناحیه ارس

ازحادثه جانگداز فوت ناگهانی جوان ناکام **آقای بهروز اسدزاده** که‌اظهار تاسف وهمدردی نموده و باشرکت در مراسم تشییع جنازه ومجلس ترحیم آنمرحوم تسلی خاطر بازماندگانش را فراهم فرموده‌اید نهایت درجه ممنون و سپاسگزاریم ازخداوند متعال سلامتی و سعادت بسرایتان آرزو می‌نمائیم .

از طرف بازماندگان ـ یعقوبعلی پیشاور، بهمن عطارد، حسین عصمتی، عزیز وصی .

آ_۲۵۷۲

مجالس سخنرانی اسلامی

هیئت انصارالحجة (عجل... تعالی فرجه)

بمناسبت میلاد مسعود یگانه منجی عالم بشریت اعلیحضرت ولی عصر حجةابن الحسن اروا حنا فداه جلسه صبیروز جمعه ۳۰ تیرماه در مسجد خاتم‌النبیین (ص) واقع در شهرری‌حضرت عبدالعظیم (ع) برقرار میباشدازمومنین‌وعلاقمندان بشعائر اسلام دعوت می‌شود درمجلس مزبور شرکت‌فرموده ازفضایل ومناقب ومدایح آن‌حضرت بهرمند شوید .

هیئت انصار الحجة (ع)

هو

القائم بالقسط

بمناسبت میلاد مسعود حضرت بقیةالله الاعظم حجة ابن‌الحسن ولی عصر منتقم مظلومان و مصلح جهانیان عجل‌الله تعالی له‌الفرج روزچهاردهم وپانزدهم و شانزدهم شعبان المعظم مطابق باول و ۳۰ و ۳۱ تیرماه ۱۳۵۷ـ از ساعت۶ الی۱۱ بعداز ظهر مجلسی بمنظور اظهار خلوص بمقام شامخ خاتم‌الائمه صلوات‌الله علیهم اجمعین در مسجد حسنی برقرار می‌باشد .

باکمال احترام ازجنابعالی درخواست می‌شود برای تعظیم بمقام آن سرور واستماع مناقب آن حضرت و آشنائی با برنامه‌های سازنده اسلامی دراین مجلس شرکت فرمائید

از طرف مجمع دینی مسجد حسنی

محمد رضا ـ مویدی

نشانی: خیابان سیمتری وثوق ایستگاه سنگکی خیابان حافظیه مسجد حسنی

مرکز تبلیغات اسلامی و مجتمع حسینیه بنی فاطمه

درس عقائد اسلامی

در حسینیه بنی‌فاطمه

بمناسبت میلاد مسعود نجات‌دهنده جهان از چنگال مظالم وستمها وبوجود آورنده حکومت واحد جهانی برپایه عدل وایمان، برنامه سخنرانی در حسینیه بنی‌فاطمه برقرار می باشد و دانشمند گرامی آقای حاج سید حسن شجاعی از حوزه علمیه قم درباره غیبت حضرت‌مهدی حجة بن‌الحسن العسکری اروا حنافداء سخنرانی می‌فرمایند .

ضمنا بسئوالات مختلف مذهبی پاسخ داده می‌شود.

شروع نماز جماعت ساعت ۹ بعداز ظهر شب جمعه

شروع سخنرانی ساعت ۹ر۹ بعدازظهر شب جمعه

آدرس صبح جمعه : خیابان شهباز نرسیده به میدان خراسان خیابان جهان‌پناه .

حسینیه بنی‌فاطمه سرچشمه اول امیرکبیر تلفن۳۶۱۴۶۶

السلام علی‌المهدی (عج)

تصادف شب میلاد مسعود حضرت بقیةالله الاعظم حجةبن‌الحسن العسکری اروا حنا له‌الفداء بالیلةقدر و جمعه فرصت بیشتری است برای احیاء ودعا وآگاهی نسبت به نتایج ظهور وقیام آن‌حضرت. بدین مناسبت خطباء عظام تا چند شب متوالی افاضه‌می‌فرمایند. مقدم موالیان ومنتظرانش را گرامی می‌داریم .

مجمع دینی مسجد فاطمیه

خیابان شهباز، خیابان ناصری، مسجد فاطمیه .

انصار ابوالفضل (ع)

روز جمعه ۳۰تیر مطابق با ۱۵ شعبان منزل‌آقای‌ترجمانی تشکیل جلسه می‌دهد .

پس‌از دعای ندبه ازساعت ۹ الی ۱۰ دانشمند محترم

تقویم اطلاعات

ساعات شرعی
استخراج دکتر ریاضی کرمانی

پنجشنبه- بیست و نهم تیرماه ۲۵۳۷
چهاردهم شعبان ۱۳۹۸- بیستم ژوئیه ۱۹۷۸
اذان مغرب . . . . . ساعت ۹ و ۷ دقیقه
اذان صبح (فردا) . . ساعت ٤ و ٤٥ دقیقه
طلوع آفتاب (فردا).. . ساعت ٦ و ۳۱ دقیقه
ظهر شرعی (فردا). . . ساعت ۱ و ٤٤ دقیقه
اذان مغرب (فردا) . . . ساعت ۹و۷ دقیقه

اطلاعات دیپلماتیک

وزیرخارجه کره شمالی درتهران

«هودام» وزیر خارجه کره شمالی دیروز در سر راه‌خود به بلگراددر تهران چندساعت توقف و با مقامات وزارت‌خارجه ایران مذاکره کرد ، منوچهر ظلی معاون سیاسی وزارت خارجه از «هودام»در فرودگاه استقبال کردو با وی نیز مذاکراتی داشت که نتایج آن اعلام نگردید .

ایران با کره شمالی و کره جنوبی هر دو روابط نزدیک دارد. بیشترین‌مبادلات بازرگانی ایران با کره جنوبی است و اخیرا شریف امامی رئیس مجلس‌سنا ازکره‌جنوبی دیدن کرد و در چند سال‌قبل نیز شریف‌امامی‌در راس‌هیاتی از کره شمالی بازدید کرده بود، مذاکرات «هودام» وزیر خارجه کره شمالی در تهران در جهت گسترش همین امور بخصوص امور اقتصادی‌پیش بینی میشود .

وزیر خارجه کره شمالی دیشب تهران را برای شرکت در کنفرانس کشور های غیر متعهد ترک کرد.

درگیری‌مطبوعات باحکومت نظامی پاکستان

درگیری حکومت نظامی پاکستان پس از اندکمدتی مجددا شدت یافت دیروز چهار روزنامه‌نگار و یک ناشر که بعنوان اعتراض نسبت بمداخله‌دولت درامور مطبوعات دست به اعتصاب غذا زده بودند ، بلافاصله توسط ماموران حکومتی بازداشت شدند. یکی از بازداشت شدگان رئیس اتحادیه روزنامه‌نگاران و همچنین رئیس فدراسیون کارکنان مطبوعات کشور است. بنظر خبرگزاریها که این اخبار را منتشر کردند سرعت عمل دولت پاکستان در بازداشت این عده نشان میدهد که دولت آماده‌شدت عمل شده است .

در دو ماه قبل که اختلاف و مبارزه بین مطبوعات و حکومت نظامی بالا گرفته‌بود، یکصدوچهل روزنامه‌نگار و کارکنان مطبوعات بازداشت شده و حتی محکوم به زندان‌شده بودند.

اتحادیه نفتی خارج از اوپک

● مکزیک - خبرگزاری فرانسه - فکر ایجاد یک اتحادیه بین کشورهای تولید کننده نفت، که عضویت‌اوپک (سازمان کشور های صادر - کننده نفت) را ندارند ، از جانب «لرد فرانک کرتون» مدیرعامل بریتیش‌پترولیوم در مکزیک مطرح شد .

وی در هنگام ورود به پایتخت مکزیک تصریح کرد : این مسئله هنوز در مرحله طرح است «کرتون» درمکزیک موضوع های مورد علاقه مشترک را با رهبران مکزیک مورد بررسی قرار میدهد . وی گفت ، بریتانیا ممکن‌است از مکزیک نفت خریداری کند، زیراتولیدروزانه ۱٫۱۰۰٫۰۰۰ بشکه نفت در انگلستان‌تکافوی نیاز های این کشور را نمی‌کند .

قیمت طلا کیلوئی ۵۵۰ تومان افزایش یافت

امروز بانک ملی ایران‌نرخ طلای شمش را کیلوئی سه هزار ریال افزایش‌داد وقیمت آنرا کیلوئی ٤٥٧٫٥ هزار ریال اعلام کرد ، دیروز نیز قیمت طلا از طرف بانک ملی کیلوئی ۲۵۰۰ ریال افزایش یافته بود.

براساس گزارش‌خبرگزاری های خارجی‌دردو روز اخیر قیمت طلای شمش در بورس های مهم جهان هر اونس ۲ تا ۲٫۵ دلار افزایش یافت و امروز هر اونس ۱۸۷٫٤۰ تا ۱۸۸ دلار موردمعامله قرار گرفت .

امروز نرخ‌ارزهای خارجی در بانک های کشور نیز نوسان داشت و در حالی که نرخ مارک آلمان فدرال یکصد لیر ایتالیا ، کورن سوئد و کورن نروژ هرکدام ۵ دینار کاهش یافت ، نرخ لیره انگلیس و فرانک سویس هرکدام ۱۰ دینار - یکصد فرانک بلژیک ۵۰ دینار،فرانک فرانسه، فلورن هلند ویکصد ین ژاپن ۵ دینار تنزل کرد .

ارز های خارجی در بازار آزاد و صرافی ها از رونق محسوسی برخوردار استو معاملات در سطح عمده و خرده فروشی‌جریان دارد .

چاله‌خیابان، باردیگر حادثه‌آفرید

ساعت یک بامداد امروز یک اتومبیل پیکان که در خیابان فرح‌آباد از غرب به شرق در حرکت‌بود از مسیر خود منحرف شد و پس از برخورد با درخت متوقف گردید .

در این حادثه اتومبیل پیکان که تازه تحویل شده بود خسارت عمده و راننده آن نیز که به سختی مجروح شده بودبه بیمارستان انتقال یافت .

اهالی خیابان به خبرنگار ما گفتند : دلیل بروز حادثه حفاری وسط‌خیابان و عدم استفاده از علائم راهنمائی بوده است،زیرا هنگام‌وقوع حادثه یک جرثقیل بدون‌هیچ علامتی ورقه‌های آهنی را برای عبوراتومبلها روی‌چاله های کنده شده قرار می‌داد. اتومبیل پیکان نیز ناگهان یک ورقه آهن را جلو خود دید و برای اینکه به ان برخورد نکند به سمت چپ منحرف شد ، و در نتیجه‌با درخت برخورد کرد .

کاردان فنی نیز پس از بررسی کامل صحنه تصادف راننده جرثقیل را مقصر دانست ضمنا اعلام شد که حال راننده رضایتبخش نیست .

چندی پیش نیز چاله‌ای‌که برای کابل کشی تلفن حفر شده بود و مقاطعه کار شرکت مخابرات روی آنرا نپوشانده بود باعث بروز یک حادثه رانندگی شد .

در این حادثه دونفر کشته شدند و نخست وزیر پس از آگاهی از این ماجرا دستور تعقیب مقاطعه‌کار شرکت مخابرات را صادر کرد .

گشایش واحد جدید بانک سپه

شعبه سازمان صنایع بانک سپه واقع در سلطنت آباد با شرکت عده‌ای از امراء و افسران و مسئولین سازمان صنایع نظامی وکارکنان بانک بعد از ظهر دیروز گشایش یافت .

با گشایش این شعبه تعداد واحدهای‌بانک سپه درتهران به ۱۳۳ واحد رسید .

نرخ تورهای مسافرتی کاهش می یابد

نرخ تور های مسافرتی همزمان با کاهش نرخ بلیت هواپیما از سوی شرکت های معتبر هوائی کاهش خواهد یافت .

شرکت های هوائی برای رقابت با یکدیگر با اجازه سازمان حمل و نقل هوائی «یاتا» تصمیم گرفته‌اندنرخ بلیت هواپیما را تا حد قابل‌توجهی کاهش دهند و این امر باعث میشود نرخ‌تورهای مسافرتی هم کاهش یابد .

در حال حاضر اهم مخارج تور های مسافرتی را نرخ بلیت هواپیما تشکیل‌میدهد که کاهش آن باعث ارزانی نرخ تورها میشود .

بگفته یک مقام آگاه شرکت های هوائی فعال در ایران نرخ خود را تاحد زیادی کاهش خواهند داد لذا «هما» نیز اعلام کرده است که نرخ بلیط هواپیماراکاهش‌خواهد داد.

بعضی‌ازتور های مسافرتی اخیرا برای‌جلب مشتری‌بیشتر نرخ خود را اندکی کاهش دادند که این کاهش برای مسافرت های کمتر از ۲۸روز میباشد .

از سوئی امروز اعلام شد بدنبال تصمیم اتحادیه بین - المللی حمل و نقل هوائی «یاتا» مبنی بر آزادی نرخ‌بلیت مسافرت‌ونحوه ارائه‌سرویس و خدمات در پرواز های بین‌المللی شرکت های بزرگ هواپیمائی که به اکثر نقاط جهان پرواز های برنامه‌ای روزانه دارند ، بررسی های وسیعی را آغاز کرده‌اند تا ضمن کاهش نرخ و افزایش سرویس و امتیازات ویژه مسافرتی درخطوط پرترافیک هوائی ، ضرر های احتمالی را با بالا بردن قیمت بلیت و کاهش سرویس در خطوط «پرواز های انحصاری» خود جبران کنند .

رقابت با شرکت های کوچك

در باره تصمیم اخیر «یاتا» که اکثرشرکت‌های هواپیمایی جهان در آن عضویت دارند همچنین گفته شد که باآزاد شدن نرخ‌بلیت مسافرت‌وارائه سرویس داخل هواپیما از قبیل نوع غذا - توزیع مشروب مجانی در قسمت توریستی و یا استفاده‌رایگان مسافرین از گوشی های مخصوص شنیدن موزیک و یا صدای فیلمهای سینمائی که تماما به تصمیم شرکت های هواپیمائی واگذارشده است، احتمالا شرکت‌های هواپیمائی بزرگ جهان که بیشتر شامل شرکت های غربی است ، در رقابت با شرکت های کوچکتر که تنها در خطوط مقابل شرکت های بزرگ هواپیمائی (برپایه قراردادهای‌هوائی‌بین کشورها) پرواز میکنند با ارزان کردن نرخ و افزایش سرویس ، درآمد و مسافران بیشتری جذب خواهند کردو شرکت های کوچکتر درمقابل بخاطر عدم توانائی دررقابت با شرکت های بزرگتر بخش مهمی از درآمد ومسافران خود را از دست خواهند داد ، این وضع در مجموع بنفع شرکت های بزرگ هواپیمائی که در بخشی از خطوط بین‌المللی پرواز های انحصاری نیز دارند و بضرر شرکت های کوچکتر که‌قدرت رقابت با شرکت های بزرگتر را ندارند منجر خواهد شد، مگر آنکه برای جلوگیری از این وضع شرکت های بزرگ هواپیمائی‌درخطوط پروازی پر ترافیک‌خودکه الزامامسئله رقابت را مطرح‌میکند باشرکت های هواپیمائی کشور های مسیر یا مقصد خود به‌توافق هائی برسند .

در عین حال اعلام شد با اینکه نزدیک به یکماه ازاعلام تصمیم اخیر یاتا گذشته است هنوز هیچیک از شرکت های هواپیمائی جهان نرخها و نوع‌وقیمت‌بلیت وسرویسهای خودراتعیین و اعلام‌نکرده‌اند وکارشناسان خطوط‌پروازی این شرکت ها همچنان‌مشغول بررسی نوع وقیمت‌بلیت و سرویس ها وامکاناتی هستند که احتمالا بر اثر این آزادی باعث جلب بیشتر مسافران هوائی خواهد شد .

شرکت هواپیمائی ملی ایران نیز که در اتحادیه بین‌المللی شرکت های‌حمل و نقل‌هوائی عضویت دارد ، اعلام کرده است که برپایه تصمیم اخیر یاتا بزودی نرخهای ارزان‌و «رقابت سازی» را در پرواز های بین‌المللی‌خود به‌مسافران عرضه خواهد کرد . اما گفته شد که هواپیمائی ملی ایران، تصمیمات و نرخ های جدید خود را قبل از شرکت های هواپیمائی دیگری که به ایران و دیگر خطوط مسافری هما پرواز برنامه‌ای دارند اعلام

مهمترین راه‌ارتباطی شمال بجنوب جاده‌قدیم‌شمیران مسدودمیشود

راهنمائی و رانندگی تهران اعلام کرد بعلت انجام‌عملیات اسفالت در خیابان‌میرمطهری این خیابان از روز سی و یکم تیر ماه‌جاری‌بسته‌خواهد شد .

اتومبیل هائی که درزمان انسداد این خیابان قصد عزیمت از شمال به جنوب جاده قدیم شمیران رادارند می‌توانند بجای عبور از تقاطع‌سید خندان از خیابان جلفابه طرف خیابان فرح‌و سپس قسمت جنوبی جاده قدیم ادامه مسیر بدهند .

همچنین اتومبیل هائی‌که از ٤٥ متری سیدخندان‌قصد ورود به‌خیابان فرح‌یاجنوب خیابان قدیم شمیران‌رادارند می‌توانند قبل از رسیدن به تقاطع پل سیدخندان‌ازطریق مجیدیه وچهارراه‌قصر ادامه مسیر بدهند .

راهنمائی و رانندگی‌اعلام کرد که مدت انسدادخیابان میرمطهری مشخص نیست‌و این خیابان تا پایان عملیات اسفالت مسدود خواهد بود. خیابان میرمطهری که تقاطع سیدخندان رابه‌انتهای فرح شمالی متصل می‌کند از جمله معابر تهران است که روزانه دهها هزار اتومبیل که رانندگان انها قصدعزیمت از شمال به جنوب خیابان قدیم شمیران را دارند باید اجبارا از آن استفاده کنندو لذا به گفته کارشناسان ترافیک ، انسداد این خیابان لطمه زیادی به ترافیک جاده قدیم شمیران و خیابان های اطراف آن میزند . مقامات راهنمائی و رانندگی تهران معتقدند که در حال حاضر به علت تعطیل مدارس و خلوتی خیابان های‌تهران‌در میرمطهری مشکل زیادی‌برای ایام تابستان انسداد خیابان رانندگانی که در جاده‌قدیم شمیران تردد می‌کند بوجود نخواهد آورد . .

درزدوخوردمأموران‌و قاچاقچیان یکنفر کشته‌شد

در زدوخوردی که شب گذشته، بین ماموران‌تجسس پاسگاه کلانتری ۱٦ (خزانه فرح‌آباد) و ۷ نفر روی‌داد یک تن کشته و۳ نفر دیگر زخمی شدند.

حادثه ، در منزلی واقع در خیابان جوانمرد قصاب اتفاق افتاد. هنگامی که ماموران ، با آگاهی قبلی از وجود نیم کیلو مواد مخدر در خانه مزبورقصد ورود و بازرسی خانه را داشتند با مقاومت ۷ نفر از ساکنین خانه و همسایه های‌آنها که قصدازبین‌بردن مواد مخدررا داشتندروبرو شدند . در این برخورد ، چهار نفر زخمی شدند که یکی ازمجروحان بنام‌رمضان عباسی، پس از انتقال به بیمارستان سینا درگذشت . ماموران افراد دیگر را نیز با نیم کیلو مواد مخدر دستگیر کردند.

پزشک قانونی اعلام کرد که رمضان‌عباسی راگلوله‌ای که به مغز او اصابت کرده، کشته است.

هیئت مدیره وکارمندان
پس‌انداز ووام مسکن اکباتان
خجسته روز میلاد با سعادت
حضرت قائم علیه السلام
را بعموم مسلمانان جهان
بویژه هموطنان عزیز تبریک وتهنیت میگویند.
پس‌انداز ووام مسکن اکباتان
اداره مرکزی - کریمخان زند نبش مدیری تلفن ۹-۸۳۵۸۰۱
شعبه نارمك - امیرآباد شمالی، روبروی سه‌راه فرح‌زاد تلفن ۶۵۰۵۸۴
شعبه امیرآباد - نارمك بالاتر از میدان هفت حوض تلفن ۷۹۵۵۶۵
شعبه نیروی هوائی - خیابان نیروی هوائی روبروی چهارصد دستگاه تلفن ۳۴۴۵۱۸
شعبه کرج - کرج خیابان دانشکده تلفن ۳۰۵۷

اطلاعیه وزارت امور اقتصادی ودارائی قابل توجه مودیان گرامی مالیاتی

بمنظوره رفاه حال مودیان‌محترم مالیاتی جمعه ۳۰ تیرماه جاری حوزه های مالیاتی از ۸ صبح تا ۸ بعد از ظهر یکسره آماده دریافت اظهارنامه وراهنمائی خواهند بود . ضمناشعب بانك ملی ایران بشرح زیر روز پنجشنبه ۲۹ر٤ از ساعت ۱۵ تا۲۰ وروز جمعه ۳۰ر٤ از ۸تا ۱۲ و از ۱٦تا۲۰ جهت دریافت مالیات مفتوح خواهند بود .

شعبه ناصرخسرو	خیابان آذر (درب‌اندرون) ساختمان داروپخش
شعبه ارك	کاخ وزارت دارایی روبروی کاخ وزارت‌دادگستری
شعبه حافظ	چهارراه حسن‌آباد .
شعبه نادرشاه	خیابان نادرشاه بالای پمپ بنزین
شعبه ویلا	خیابان ویلا روبروی فروشگاه ارتش
شعبه ایرانشهر	اول خیابان ایرانشهر مقابل مسجد جلیلی
شعبه ۲۵ شهریور	میدان ۲۵شهریور خیابان روزولت‌روبروی‌خیابان کریمخان زند .
شعبه صبا	نبش خیابان بزرگمهر و خیابان صبا
شعبه کاخ جنوبی	خیابان کاخ چهارراه حشمت‌الدوله
شعبه ملك	خیابان شیخ‌هادی نبش کوچه کورش روبروی ثبت
شعبه میرداماد	بلوار پهلوی نزدیك میدان محسنی
شعبه بهرام	خیابان مهران بین میدان شهناز و دروازه‌شمیران
شعبه اسکندری شمالی	خیابان اسکندری شمالی چهارراه صالحی غربی
شعبه خیابان آیزنهاور	جنب‌وزارت کار و امور اجتماعی
شعبه بوذرجمهوری نو	خیابان بوذرجمهری نو نزدیك خیابان ری
شعبه میدان محمد رضا شاه	یوسف‌آباد میدان محمد رضاشاه
شعبه آپادانا	عباس‌آباد نبش خیابان مهناز
شعبه باغ فردوس	تجریش خیابان پهلوی ایستگاه باغ فردوس
شعبه شهرری	شهرری میدان پهلوی .

سخنرانی درباره قانون اساسی

محمود معینی عراقی منشی هیات مدیره کانون وکلا در جلسه‌ای که با حضور گروهی از روشنفکران ، وکلای دادگستری و حقوقدانان ، فرهنگیان و دانشجویان و کارمندان ادارات دولتی تشکیل شده بود حقوق اساسی مردم و آزادیهای ناشی از مفاد قانون اساسی و نقش فرهنگیان را در ارتباط این مسائل مورد بحث قرار داد و گفت از آنجائی که مردم ، هنوز بدرستی از آزادیهای ناشی از قانون اساسی و متمم آن آگاهی ندارند این‌وظیفه روشنفکران و معلمان‌مملکت است که شاگردان مدارس را با جزئیات مواد قانون اساسی و متمم آن آشنا سازند .

در پایان جلسه معینی عراقی به پرسشهای‌حاضران درباره آزادیهای بیان ، تشکیل انجمن‌ها و آزادی مطبوعات و نشریات پاسخ گفت .

دستور تصفیه بزرگ ادارات ازعناصر فاسد

دولت به مسئولان کلیه وزارتخانه ها و موسسات سازمان های اداری دستور داد که بشدت با فساد مبارزه کنند و کارمندان فاسد را برکنار کرده و پرونده آنها را برای رسیدگی کیفری به دادگاه های صلاحیت دار ارجاع کنند .

بهمین منظور در کلیه موسسات کمیته‌ای‌از افرادی که دارای حسن سابقه بوده و خوشنام هستند ، به صلاحیت کارمندان بویژه مقاماتی که مسئولیت مهمتری دارند و امکان سوء استفاده بیشتر در کار آنان وجود دارد رسیدگی دقیق خواهند کرد .

متن دستور العمل دولت که بامضاء وزیر مشاور در امور اجرائی به کلیه وزارتخانه ها وسازمان‌های دولتی ابلاغ شده است‌بشرح زیر است :

در جلسه مورخ اول خرداد ماه ۳۷ هیات وزیران نامه‌دفتر مخصوص‌شاهنشاهی متضمن اوامر مبارک‌شاهانه در مورد ریشه‌کن کردن‌فساد در سازمان های اداری‌قرائت و قرار شد کمیسیونی زیر نظر آقای وزیر دادگستری وبا شرکت آقایان وزیرپست و تلگراف و تلفن - وزیر آموزش و پرورش - وزیر اطلاعات و جهانگردی - وزیر مشاور درامورپارلمانی تشکیل وباتوجه بمراتب زیر راههای عملی مبارزه با فساد را جستجو و نتیجه بررسی را هردو ماه یکبار گزارش دهند تا به دفتر مخصوص‌شاهنشاهی‌منعکس شود .

الف - در درجه اول سازمان ها از طریق برکناری مستخدم فاسد تصفیه شودو بموازات آن پرونده برای رسیدگی کیفری بدادگاه های صلاحیت دار ارجاع شود .

ب - در انتخابات مقامات حتما از وجود افرادصالح که کوچکترین سابقه ناسالم نداشته باشند استفاده شود و مسئولیت حسن انتخاب‌این افراد با رعایت سلسله‌مراتب بعهده مقام مافوق گذارده شود .

پ - در اجرای این برنامه اولویت به مقامات وطبقاتی داده شود که دارای اهمیت بیشتری بوده و امکان سوءاستفاده بیشتری وجود داشته باشد .

ت - فساددر معنای‌وسیع کلمه مورد توجه قرار گیرد و برنامه مبارزه محدود به فساد مادی نباشد ، بلکه کسانی را که به دلایل‌دیگری از جاده عدالت منحرف می شوند و قانون شکنی می کنند نیز دربر گیرد .

تشکیل کمیته‌ها

خبرنگار ما در گزارش خود می‌افزاید در اجرای این دستورالعمل تاکنون در تعدادی وزارتخانه ها ، موسسات‌و سازمانهای‌دولتی کمیته های ویژه شروع‌بکار کرده و بررسی های خودرا در مورد یکایک کارمندان آغاز کرده‌اند و تصورمیرود ظرف یک ماه دیگر اولین گزارشهای این‌کمیته هابرای بررسی دراختیار کمیسیونی که زیر نظر وزیر دادگستری تشکیل شده است گذاشته شود ، تاکمیسیون مذکور پس از کنترل لازم گزارش نهائی را تسلیم دفتر مخصوص شاهنشاهی کند .

کمیته های‌مبارزه با فساد وزارتخانه ها و موسسات دولتی، کار خود راهمچنان دنبال خواهند کرد و در کلیه سطوح سابقه کارمندان ووضع کاری آنان را مورد کنترل قرار خواهندداد.

کمیته های مبارزه با فساد همچنانکه در دستورالعمل نخست‌وزیری آمده است مبارزه با فساد را در معنای وسیع کلمه مورد توجه‌قرار خواهند داد و هرگونه بی‌عدالتی را که از سوی مقامات و مسئولان وروسا اعمال میشود نادیده نخواهند گرفت .

آبجوخارجی گران‌میشود

ازهرکیلو آبجو وارداتی ۳۰ ریال مابه‌التفاوت دریافت میشود

برای واردات هر کیلو آبجو خارجی ۳۰ ریال مابه‌التفاوت‌از واردکنندگان دریافت خواهد شد .

امروز از طرف وزارت بازرگانی اعلام شد،بمنظور حمایت از تولید کنندگان داخلی ، از واردات آبجو قوطی از خارج کشور مابه‌التفاوت دریافت میشود و هریک ازوارد کنندگان میتوانند درمقابل پرداخت ۳۰ ریال برای‌هر کیلو آبجو بعنوان مابه‌التفاوت ، بهر میزانی که مایل باشند،اقدام به واردات آبجو نمایند .

در اطلاعیه وزارت بازرگانی اضافه شده‌است‌که مقررات‌پرداخت مابه‌التفاوت برای واردات آبجو شامل موجودی فعلی‌آبجو در گمرک‌خانه‌های کشورنیز میباشد و ترخیص آن نیز منوط به پرداخت ۳۰ریال برای هر کیلو آبجو می - باشد .

خبرنگار ما گزارش داد که هریک از متقاضیان واردات آبجو از خارج مکلف‌اند قبلا پرداخت مابه‌التفاوت را به سازمان حمایت از تولید کنندگان و مصرف کنندگان ارائه دهند و سپس مجاز به واردات آبجو خواهند بود .

در گزارش خبرنگار ما اضافه شده است که‌فروش آبجو خارجی با مارکهای مختلف در فروشگاه ها، مشروب فروشی ها ، رستوران‌ها متداول استو با توجه قیمت‌های عرضه شده برای مصرف کننده هر قوطی از ۵۰ ریال شروع و با تفاوت محل عرضه تا ۱۲۰ریال در هتل‌های‌لوکس عرضه میشود ، بنابراین با افزایشی‌که بابت‌مابه‌التفاوت دریافت خواهد شد قیمت هر قوطی آبجو خارجی به حداقل ٦۵ و حداکثر ۱۵۰ ریال افزایش خواهدیافت.

اهوازی‌های گرمازده برای‌ازدواج به‌شهرهای دیگرمیروند

اهواز - خبرنگار اطلاعات ٤۰ دخترو پسر اهوازی برای فرار از گرمای کشنده اهواز ، بساط عروسی خود رادرشهر های‌خرم‌آباد، بروجرد و دورود پهن کردند .

گرما و شرجی بیسابقه اهواز مانع برگزاری جشن های عروسی‌دراین شهرشد و ٤۰ دختر و پسر اهوازی که قصد داشتند به میمنت روز خجسته میلاد ولی‌عصر (ع) ظرف امروز و فردا ازدواج کنند ، نزدیکترین شهرهای ییلاقی و خوش‌آب و هوا را انتخاب کردند.

٤۰ دخترو پسر اهوازی برای برگزاری مراسم‌ازدواج باتفاق فامیل و بستگان‌خود به شهر های خرم‌آباد و بروجردو دورود رفتند.

ششمین قربانی‌گرما

خبرنگار ما از اهواز گزارش داد که طی دو روز اخیر قربانیان گرمای کشنده اهواز ٦ نفر شدند .

در حالیکه گرما وشرجی شدید همچنان اهواز را احاطه کرده است ، بعد از ظهر دیروز مرد ۵۰ ساله‌ای بنام نورالدین شالگی دچار گرمازدگی شد و بحال اغما افتاد .

نورالدین توسط بستگانش به‌بیمارستان « جندی‌شاپور» اهواز انتقال یافت اما در بیمارستان جان سپرد .

نتیجه قرعه کشی بلیطهای بخت آزمائی ملی

سری ۱۴۳۹ چهارشنبه ۳۷٫۴٫۲۸

برندگان یك رقمی

۵ باگوی قرمز ۸ تومان	۵ باگوی آبی ۱۲ تومان

برندگان ۲ رقمی تاجوایز ممتاز

۱۵	برندگان ۱۵ تومانی
۷۲۸	برندگان ۵۰ تومانی
۷۳٤۳	برندگان ۵۰۰ تومانی
٤۹٦۸۱	برندگان ۱۰۰۰ تومانی
۲٤۰۰۳	برندگان ۲۰۰۰ تومانی
۲۵۹٦۲	برندگان ۳۰۰۰ تومانی
٤٤٦۹۳	برندگان ۴۰۰۰ تومانی
٦۸۷۷٤	برندگان ۵۰۰۰ تومانی

برندگان جوایز بزرگ ۱۰٫۰۰۰ تومانی
۱۹۷۸۲٤

برندگان جوایز ممتاز ۱۰۰٫۰۰۰ تومانی
۰۹۷۸۲٤

برندگان جوایز ممتاز ۱۰۰هزارتومانی بایدتاساعت ۱۰صبح روز چهارشنبه ۴ مردادماه ۲۵۳۷ برای تعیین برنده ۷۰۰هزارتومان پول خانه به بنگاه بخت آزمائی ملی مراجعه نمایند

برندگان جوایز ۳هزارتومانی تا۱۰هزارتومانی نیز، برای تعیین دومین قهرمان شانس که برنده ۳۰هزارتومان پول نقدمیشود، بایدتاهمان روزوساعت به بنگاه بخت آزمائی ملی مراجعه نمایند

دانشگاه ملی ایران
پذیرش دانشجو برای دوره فوق لیسانس برنامه ریزی شهری ومنطقه‌ای
در صفحه ۲٤

۲ روزدیگر

(قابل توجه مالکین مستغلات اجاری)

باطلاع کلیه مالکین محترم مستغلات اجاری که طبق مقررات قانون مالیاتهای مستقیم مکلف به تسلیم اظهارنامه می‌باشند میرساند که تاقبل از پایان تیرماه جاری نسبت به تنظیم اظهارنامه‌و تسلیم آن بحوزه مالیاتی محل وقوع ملك اجاری خود اقدام نمایند تا مشمول جریمه مقررنشوند :

مشمولین مذکور بشرح زیر خواهندبود:

۱- صاحبان ساختمان های جدیدالاحداث اجاری.
۲- در صورتیکه در ملك‌اجاری در سال گذشته تغییرات کلی داده شده باشد .
۳- در صورتیکه مالك یا مستاجر و یا میزان‌اجاره بهاء تغییر یافته باشد .

ضمنا دیگر مالکین محترم مستغلات اجاری هم موظفند تا پایان تیرماه جاری فقط مالیات‌متعلق را پرداخت فرمایند تا از تسهیلات فراهم شده بهره‌مند گردند .

وزارت‌امور اقتصادی ودارائی

«قابل توجه»

بازرگانان : کارخانه‌داران: حق‌العمل کاران: دلالان : موسسات (ساختمانی . تاسیسات فنی. وحمل ونقل) دفاتر فنی . بهره‌برداران معادن و دیگر مشمولین ماده ۵۹ قانون مالیاتهای مستقیم مودیان گرامی : قانونا موظف می باشید که اظهارنامه مالیاتی سال ۲۵۳٦ خود را قبل ازپایان تیرماه جاری به حوزه مالیاتی محل شغل تسلیم و مالیات متعلقه را پرداخت فرمائید تامشمول‌جریمه نشده و از تسهیلات لازم برخوردار گردید .

وزارت‌امور اقتصادی ودارائی

«قابل توجه»

پزشکان : صاحبان مشاغل پزشکی ، وکلا دادگستری و سایر مشمولین ماده ۵۹ مودیان گرامی : قانونا بایستی اظهارنامه مالیاتی سال ۲۵۳٦ خود را قبل از پایان تیرماه جاری به حوزه مالیاتی محل شغل خود تسلیم و مالیات متعلقه را پرداخت فرمائید تا ضمن بهره‌مندی از تسهیلات فراهم شده مشمول پرداخت جریمه نشوید .

وزارت‌امور اقتصادی ودارائی